جریان کامل محاکمه رهبران رژیم شاه و چگونگی اجرای تیرباران

اطلاعات

شنبه ۲۸ بهمن‌ماه ۱۳۵۷ـ شماره ۱۵۷۸۶ تکشماره ۱۵ ریال

اسامی دهها تن از رهبران نظامی و غیر نظامی رژیم که بدست انقلاب افتادند

اعتصاب‌ها شکست

کارگران قهرمان نفت هم‌سر کار رفتند

پرواز هواپیماها و حرکت قطار ها عادی میشود

در صفحه ۲

امشب ۲۲ خائن دیگر اعدام یا مجازات میشوند

معرفی ۳ وزیر تازه

صفحه ۲

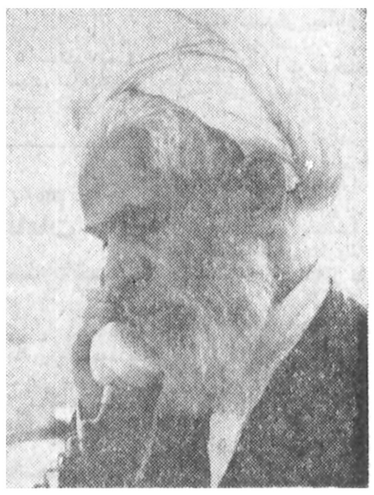

حضرت آیت‌الله ربانی شیرازی یکی‌از اعضای برجسته هیئت‌ویژه‌ای که رسیدگی به جنایات وابستگان رژیم را بعهده دارد .

- اعدام ٦ نظامی قطعی است
- ولیان و داریوش همایون فرار کردند
- از پسر اشرف بشدت مراقبت میشود

★ در بازجوئی اولیه دستگیر شدگان ۳ دسته میشوند ۱ـ جنایتکار ۲ـ خلافکار ۳ـ بیگناه

درصفحات ۲ و ٤

اجتماع پرسنل انقلابی نظامیان در قلعه مرغی

★ پرسنل انقلابی نیرو های مسلح امروز نیز قطعنامه‌ای صادر کردند

در صفحه ۲

ارتش انقلاب قهرمانانه‌عناصر ضدانقلابی رادر تبریز قلع و قمع‌میکند

ضدانقلاب در تبریز سرکوب شد

★ فرمانده پادگان، رئیس ساواک و ۱۵۰ چهره معروف ضد انقلابی طی عملیات قهرمانانه ارتش انقلاب دستگیر شدند

در صفحه ۲

انحلال گارد شاهنشاهی و جاویدان برکناری و بازنشستگی گروهی از امرای ارتش

خدمت وظیفه کوتاه میشود

اسامی بازنشستگان ارتش

در صفحه ۲

فرمانده لشگر قزوین راسربازان وافسران وی مجروح کردند

در صفحه ۲

سپهبد مقدم خودکشی کرد

در صفحه ۲

اعلامیه کمیته مرکزی حزب توده ایران

درصفحه ۸

کمیته در پاسخ تقاضای ارتش ملی اعلام کرد

گارد مسلح ملی تشکیل میشود

تقاضای نظامیان :

★ انتصابات تصحیح شود

★ امرا و افسران و درجه‌داران مرتجع محاکمه شوند

★ در ارتش کمیته و شورای انقلاب تشکیل‌شود

پاسخ :

★ انتصابات موقت است

★ فقط فرماندهان‌وامیران‌جنایتکارتعقیب‌میشوند

درصفحه ۸

سازمانهای چریکی درباره وضع ارتش هشدار دادند

★ چریکهای فدائیان خلق : ارتش ضد خلقی پیروزیهای انقلاب را تهدید میکند

★ سازمان مجاهدین خلق : تجدید سازمان و فرماندهی ارتش ملی باید توسط مبارزان انجام گیرد

درصفحه ۸

اعلامیه اتحادیه های صنفی

اتحادیه‌های صنفی تهران بندای بزرگوارانه قائد اعظم حضرت آیت‌الله العظمی خمینی‌تعظیم می‌کند و اعلام می‌دارد بپاس پیروزی انقلاب اسلامی ایران که طنین فریادهای حق‌طلبانه و آزادیخواهانه اسلام در جهان‌بود، از امروز فعالیت خودرا آغاز می‌کند. و در پرتو فضیلت انسانی اسلام درخدمت همشهریان مبارز و آزاده خواهد بود. اتحادیه‌های صنفی تهران بفرمان رهبر کبیر ملت ایران شدیدا با سوداگری ، گرانفروشی ، کمفروشی ، اجحاف، احتکار و سودجویی که عارضه‌های فرهنگ اقتصادی امپریالیستی است مبارزه می‌کند و با پشتیبانی از مبانی اقتصاد ملی وضد استعماری انقلاب اسلامی به پیشواز فصلی تازه از تاریخ نوین ایران می‌رود .

پایدار باد معنویت و فضیلت اسلام

اتحادیه های صنفی تهران

بسم رب المستضعفین

طلیعه پیروزی خلقهای ستمدیده و تحت استعمار جهان

انقلاب خلق مسلمان ایران زیرلوای قرآن و رهبری امام خمینی چراغی است فراراه تمام خلقهای محروم واسیر امپریالیسم جهانی واین قیام می‌رود تا سلام را بعنوان تنها ایدئولژی مدافع حقوق انسانها در تمام زمانهاو مکانهامعرفی کند پیروزیهای نخستین انقلاب و انتخاب مهندس بازرگان‌را بسمت نخستوزیر دولت انقلابی بملت قهرمان ایران تبریک می‌گوئیم و جمهوری‌اسلامی را بعنوان تنها نظام برقرارکننده عدالت، آزادی و استقلال می‌پذیریم.

جامعه روحانیت گچساران

نصیری ـ خسروداد ـ رحیمی ـ ناجی

نیمه‌شب گذشته اعدام شدند

محاکمه از صبح دیروز در دادگاه انقلابی اسلامی انجام و حکم اعدام ساعت ۱۱ و ۴۰ دقیقه دیشب اجرا شد

فوق‌العاده اطلاعات

تیرباران رهبران رژیم منفور شاه

اطلاعات اولین روزنامه‌ای بود که قبل ازظهر دیروز خبر ٤ رهبر نظامی رژیم شاه سابق را در سراسر شهر منتشرکرد. این فوق‌العاده چنان نایاب شد که در بسیاری ازنقاط تهران از روی آن فوتوکپی تهیه‌شد و به دیوارها الصاق گردید تاعده زیادتری بتوانند آنرا بخوانند .

اعلامیه جامعه بازاریان نهاوند درصفحه ۳

اطلاعات دختران و پسران پنجشنبه

جناب آقای مهندس مهدی بازرگان

انتصاب شایسته آنجناب‌را ازطرف زعیم عالیقدر حضرت آیت‌الله العظمی خمینی به نخست وزیری تبریک‌عرض نموده‌موفقیت جنابعالی‌را دراجرای‌هدف های مقدس انقلاب آرزو داریم .

کارکنان ومدیران بانك بازرگانی ایران

زعیم عالیقدر حضرت آیت‌الله‌العظمی‌امام خمینی

صدور فرمان نخست وزیری مجاهد بزرگ جناب اقای مهندس مهدی بازرگان را از سوی آن قائداعظم‌بخلق مبارز و پیروزمند ایران تهنیت گفته وهمبستگی وپشتیبانی بیدریغ خود را از اقدامات دولت ملی ایشان اعلام میداریم.

کارکنان شرکت مجتمع انبار وسردخانه‌های جنرال‌ورهاس

آ ـ ۱۰٦٤۳

بسم‌الله الرحمن الرحیم

حضرت آیه‌الله العظمی روح‌الله‌الموسوی‌الخمینی

ان‌ینصرکم‌الله فلاغالب‌لکم ـ صدق‌الله‌العلی‌العظیم ـ

نصرت برادران مسلمان ایرانی بر ظلم و طغیان طاغوتی برهبری آنجناب نصرت مددکار همه ستمدیدگان جهان و بویژه بزرگترین انتصار برای ملت کرد ستمدیده بشمار می آید. انقلاب اسلامی ایران بزعامت آن مقتدای بزرگوار که ریشه‌ی طغیان و دسائسی رابرکند طغیان و دسائس که ملت کردمادر عراق بسیه روزی کشانید. خارق‌العاده و معجزه‌آسا بود این مناسبت بزرگ تاریخ را بحضور مبارک شما و تشکیلات حکومت اسلامی‌وملت مسلمان ایران تبریک و تهنیت میگوئیم و ازخداوند متعال توفیق مسئلت نموده و امیدواریم که از برکت وجود آن حضرت ملت ایران مسلمان به زندگانی آزاد وخدا پسندنایل‌آید وعدل الهی درایران جایگزین تعسف وخودکامگی گردد ما از ته قلب این جنبش اسلامی را تائید مینماییم و امیداست که مارا نیز جزو مجاهدان این راه‌مقدس بشمار آرند.

و السلام علیکم و رحمه‌الله و برکاته.

برادری دینی شما

مصطفی بازرگانی

۱۱ر۲ر۱۹۷۹

آ ـ ٦٤٤۱

بسمه تعالی

رادمرد راستین جناب آقای مهندس مهدی بازرگان با غرور و سربلندی انتخاب شمارا به‌نخستوزیری حکومت انقلاب از سوی زعیم‌عالیقدر حضرت امام خمینی که متکی برخواست قاطبه ملت مبارز ایران میباشد تبریك گفته و برای پیشبرد آرمانهای انقلاب مقدس ملی آماده هرگونه فداکاری میباشیم.

کارگران ، کارمندان و مدیران شرکت تولیدی استارلایت

جناب آقای مهندس مهدی بازرگان

استاد گرامی و نخست‌وزیر ارجمند ایران

نخست وزیری شمارا که به‌ثمر رساننده انقلاب کبیر مردم ایران است صمیمانه تبریك میگویم.

شاگرد همیشگی و ارادتمند شما ـ فریدون‌مکانیك

رئیس مدرسه عالی تلویزیون و سینما

اعتصاب‌ها شکسته شد

امروز ، صد ها هزار کارگر ، کارمند و نظامی اعتصابی ، در اجابت دعوت امام خمینی ، اعتصاب دراز مدت خود را شکستند و کارهایشان را از سرگرفتند. بدین ترتیب چهره شهرهای کشور که براثر اعتصاب سراسری و همه‌گیر، دگرگون شده بود تغییر یافت و نبض شهرها تپیدن آغاز کرد. گزارش خبرنگاران‌ما از این وضع حکایت دارد.

وضع پست ومخابرات

کارکنان شرکت مخابرات ایران و نیزپست و تلگراف و تلفن امروز سرکار خود حاضر شدند و باین ترتیب عرضه خدمات مخابراتی و پستی بجریان افتاد.

در مورد پست گفته شدکه‌تا برقراری پرواز های هواپیمائی توزیع نامه های پستی خالی از اشکال نخواهد بود لیکن عرضه خدمات مخابراتی بحال عادی درآمده است .

راهنمائی و رانندگی وگذرنامه

ماموران راهنمائی و رانندگی امروز در تقاطع‌ها و کم و بیش در خیابانها بروضع عبور و مرور وسائط‌نقلیه نظارت‌داشتند و در بعضی از نقاط سربازان انقلاب نیز به آنها کمک می‌کردند

در اداره صدور گذرنامه نیز ماموران این اداره بعد از ده روز تعطیل در محل کارخود حاضر شدند لیکن امروز صدورگذرنامه انجام نشد .

هواپیمائی ملی

کارکنان هواپیمائی ملی ایران نیز کار خود را آغاز کردند اما بعلت تعطیل ۵۲ روزه‌ی این سازمان فعالیت همه جانبه «هما» مستلزم چندین‌روز صرف وقت‌برای آماده سازی هواپیما ها جهت پرواز های بین‌المللی می‌باشد . امروز یکپرواز به مشهد مقدس از سوی هواپیمائی ملی ایران انجام شد و تا پایان هفته پرواز های داخلی‌تقریبا در سطوح مختلف آغاز خواهد شد.

بازگشائی وزارت کشور

درمراسم بازگشائی وزارت کشور که صبح امروز با حضور وزیر کشور و کلیه کارمندان این وزارتخانه انجام شد ، ابتدا یکی از کارمندان‌کمیته‌مبارزه وزارت کشور و آیت‌الله خلخالی روحانی منطقه‌طی سخنانی به تشریح انقلاب‌و نقش وزارت کشور پرداختند سپس وزیر کشور پیرامون رهبری امام خمینی و نقش ملت ایران در سرنگونی رژیم طاغوتی شاه بیاناتی ایراد کرد .

دربازار چراغانی شد

دیروز گروهی از بازاریان، بازار تهران را پاکسازی کردند و امروز بازاریان تهران‌تر کلیه مغازه‌داران خیابانهای اطراف این منطقه پس از نزدیک‌چهار ماه تعطیل مداوم آغاز به‌کار کردند . قسمت زیادی ازبازار چراغانی شدوبسیاری ازبازاری ها با نقل‌و شیرینی ازمشتریان پذیرائی میکردند . معاملات روی بسیاری از کالاها بویژه مواد غذائی و لوازم‌التحریر با گرمی جریان داشت .

در وزارت دارائی

از امروز صبح کارکنان ادارات مختلف مالیاتها در ساختمان اصلی وزارت‌امور اقتصادی ودارائی در محل کارخود حاضرشدند و کار را ازسر گرفتند.

امروز گفته شد ترتیب پرداخت حقوق بهمن ماه کارکنان دولت فوری‌ترین برنامه های وزیر جدید این وزارتخانه است .

صبح امروز نخستین‌پرونده‌ای که در دادسرای تهران مورد رسیدگی قرار گرفت، بررسی به اتهام دزدی دو دزد دستگیرشده توسط پاسداران انقلاب بود. این‌دو دزد که از کمیته‌انقلاب به دادسرا اعزام شده بودند برای رسیدگی و تشکیل‌پرونده تحویل آگاهی شهربانی‌شدند. همچنین دادگاههای دادگستری بانمبین وقت برای تعدادی از پرونده‌ها که بعلت کمکاری در دادگستری راکد مانده بود کار خود را آغاز کردند.

وزارتخانه بی وزیر

از بامداد امروز،کارمندان، کارکنان وزارت کشاورزی‌و عمران روستائی در محل خدمت‌خود حاضرو مشغول انجام وظیفه شدند قبل از شروع فعالیت در اجتماعی که‌درسالن‌وزارت‌کشاورزی و عمران روستائی تشکیل شد دوتن از اعضای هیات اعتصابی کارکنان این وزارتخانه سخنرانی کردند.

خبرنگار ماگزارش دادکه هنوز وزیر کشاورزی و عمرانی روستائی دولت موقت انقلابی تعیین نشده است‌و کارهای‌این‌وزارتخانه طبق دستور آقای مهندس بازرگان بوسیله‌معاونان این وزارتخانه انجام میگیرد.

در مجلس

کارمندان مجلس شورای ملی بدنبال پیام امام خمینی، به محل کار خود مراجعه کردند .

ولی از ورود آنان به محوطه مجلس جلوگیری شد و با بلندگو اعلام‌گردید که زمان حضور آنان در مجلس بعدا بوسیله وسایل ارتباط جمعی اعلام خواهد شد ، ساختمان مجلس شورای ملی‌دراختیار کمیته انقلابی امام خمینی قرار دارد .

در واحد های نظامی

امروز ، همچنین در واحد های نظامی ارتش، ژاندارمری و شهربانی ، ماموران طی مراسم ویژه‌ای که با حضور روحانیون وفرماندهان انجام شد ، کار خود را از سرگرفتند . از جمله طی مراسمی که صبح امروز در پادگان باغشاه برگزار شد پس ازسخنرانی حجت‌الاسلام لاهوتی فرمانده ستاد موقت انقلاب در پادگان باغشاه هزاران تن از افسران ، چتربازان ، کلاهسبزها ، درجه‌داران و سربازان و کارمندان غیر نظامی این پایگاه نظامی از برابر تمثال امام‌خمینی رژه رفتند.شرکت کنندگان در این مراسم خواستار تغییر نام پادگان باغشاه به «پادگان لاهوتی» و لغو واحد های ضداطلاعات در مراکز نظامی‌وانتخاب تیمسارسرلشگر مسعود فدائی به فرماندهی این پادگان شدند .

ابتدا آقای دکترافروزیکی از مقامات ستاد موقت انقلاب در پادگان باغشاه سخنانی پیرامون همبستگی ارتش و مردم صحبت کرد .

پس از آن حجت‌الاسلام لاهوتی فرمانده ستاد موقت انقلاب در پادگان باغشاه طی سخنانی مراتب مهر ومحبت وعلاقه امام خمینی را به سربازان درجه‌داران‌وافسران پاسدار استقلال‌و امنیت‌کشور به آنان ابلاغ نمود .

وی با اشاره به مطالبی‌که در جراید نوشته شده بود «ارتش مزدور تسلیم شد» افزود شما ارتش‌مزدورنیستید مزدور آنها بودند که یا از مملکت فرار کرده‌اند ، یا مخفی شده‌اند و یا درچنگال انتقام‌عدالت اسلامی گرفتارند. شما ارتش ملت هستیدو ملت ازآن شما و اکنون‌بایددست به دست یکدیگر بدهیم تابر مشکلاتی که در پیش‌روداریم بفضل خداوند پیروز شویم.

صبح امروز از طرف‌کمیته انتظامات انقلاب اسلامی نیز با صدور اطلاعیه ازهموطنانی که از صبح امروز به سرکار های خود می‌روند درخواست کرد از نزدیک شدن به‌انبار های اسلحه و مهمات آکیداً خودداری کنند و همچنین اشیاء و اسناد و مدارکی که در ادارات مختلف کشوری و لشگری قرار دارد همچنان‌در محل های خود محفوظ بماند

حرکت قطارها

راه‌آهن دولتی ایران اعلام کرد بنابدستور حضرت آیت‌الله‌العظمی امام خمینی مبنی‌بر بازگشایی‌سازمان‌ها و شکستن اعتصابات‌وبدستور آقای مهندس مهدی‌بازرگان تمامی باجه های فروش‌بلیط در ایستگاه راه‌آهن از امروز آماده‌فروش بلیط‌به‌مسافران میباشد .

و از فردا یکشنبه ۲۹ بهمن قطار های مسافری در طول شبکه راه‌آهن‌حرکت خواهند کرد . کارکنان راه آهن دولتی ایران نیز از امروز همگی به سرکار های خود بازگشته‌اند وکار ها بصورت عادی در راه آهن شروع شده است .

وضع بانکها

کار بانک های کشور ازصبح امروزشروع‌شدو تمام‌کارکنان شعب باحضور در محل کار خود بانجام امور بانکی‌مردم پرداختند .

در اکثر شعب بانک ها سبد های‌گلی‌که‌ازطرف‌مردم بمناسبت بازگشائی‌به کارکنان‌بانک ها اهدا شده بود به چشم می‌خورد، تعداد مراجعین بانک ها امروز زیاد بود . شعب مرکزی بانک های دولتی و خصوصی از جمله‌شعب‌مرکزی بانک ملی ، شعب بازار و سعدی این بانک ازپرمراجعین ترین قسمت های بانک بودند.

کارکنان صنعت نفت درخوزستان کار خود را از سر گرفتند

اهواز ـ درپی فرمان امام خمینی در مورد شکستن اعتصابات ، صبح امروز اجتماعی در مقابل سازمان‌مرکزی شرکت سهامی خاص خدمات تشکیل شد .

در این اجتماع نمایندگان کارکنان صنعت نفت اعلام داشتند که در اجرای فرمان امام از این ساعت‌همگی درسرکار خود حاضر خواهند شد و بسرعت کار های تعمیراتی ، حفظ و حراست ، وآماده نمودن تاسیسات‌برای صدور نفت به خارج آماده خواهند بود .

نمایندگان کارکنان گفتند : هرگاه‌امام‌فرمان صادر نمایند شیرهای نفت برای صدور نفت به خارج‌از کشور باز خواهد شد و همه کارکنان صنعت نفت تا صدور این فرمان آماده خواهند بود .

کسب اطلاع شد که فعلا فعالیت کارکنان نفت‌برای تامین نفت و بنزین داخلی خواهد بود و فعلا تصمیمی‌برای صدور نفت به خارج گرفته نشده است .

همایون بهزادی دستگیر شد

همایون بهزادی ، کاپیتان سابق تیم ملی فوتبال که گفته میشود ، از اعضای موثر ساواک است، دیروز، پس‌ازآنکه ۴۸ ساعت‌ازطرف پاسداران انقلابی ، تحت تعقیب بود ، دستگیر و به کمیته امام اعزام شد .

عده‌ای ازامرای ارتش برکنارشدند

عده زیادی از امرای ارتش تا صبح امروز برکنار و یا بازنشسته شدند و تصفیه دامنه‌داری که قرار است در ارتش انجام گردد با برکناری و بازنشستگی گروه های دیگر ، ادامه خواهد یافت این مطالب را سرلشکر قرنی رئیس ستاد کل ارتش ملی ایران اعلام کرد و افزود : بررسی‌برای پاکسازی ارتش ادامه دارد عده‌ای از امراء ارتش‌برکنار و دستگیر شدند و برکناری چندتن و بازنشسته نمودن گروه دیگر ادامه دارد .

رئیس ستاد ارتش در این گفتگو افزود که رئیس دادرسی ارتش نیز برکنار و تحت تعقیب قرار گرفت وی همچنین‌اضافه‌کردکه‌دادرسی ارتش تغییر سازمان میدهد بسیار کوچک خواهد شدو وظایفش محدودو صرفابرای رسیدگی به تخلفات و جرائم کادر ارتش و نیرو های مسلح خواهد شد .

قرنی در همین گفتگو به کاهش دوره های آموزشی بهنگام انجام خدمت وظیفه عمومی و همچنین دوره های وظیفه‌که‌هم‌اکنون دو سال است اشاره نمود وگفت‌مشغول بررسی‌هستیم که ازاین پس باندازه نیاز مملکت جوانان را بخدمت بیاوریم و مازاد را معاف نمائیم .

اسامی امرا و سرهنگهای بازنشسته نیروی هوائی

بنا بر پیشنهاد نیروی هوائی ملی‌ایران وتصویب ستاد کل ارتش امروز ۲۶ نفر از امرای نیروی‌هوائی و چهار سرهنگ بازنشسته شدند .

اقدامات‌پاک سازی‌ادامه دارد .

اسامی امرا

۱ـ سپهبد یزدانبخش ۲ ـ سپهبد کمپانی ۳ ـ سپهبد محمدی ٤ـ سپهبد نادری ۵ـ سپهبد مهرمند،٦ـ سپهبد کامیابی‌پور، ۷ ـ سپهبد مهدیون ۸ـ سپهبد جهانبانی ۹ ـ سپهبد برنجیان ۱۰ ـ سرلشگر روحانی ۱۱ ـ سرلشگر هاشمی ۱۲ ـ سرلشگر خامنه‌ای ۱۳ ـ سرلشگر خرمی ۱٤ـ سرتیپ محققی ۱۵ـ سرتیپ عطاالله جهانبگلری ۱٦ ـ سرتیپ شعاعی۱۷ـ سرتیپ‌تهرانچی ۱۸ـ سرتیپ مهربانزاد ۱۹ـ سرتیپ مشیرفر ۲۰ـ سرتیپ اشعری ۲۱ـ سرتیپ رکنی ۲۲ـ سرتیپ قریشی ۲۳ ـ سرتیپ جعفری ۲٤ـ سرتیپ نوری۲۵ـ سرتیپ‌میرحسینی ۲٦ـ سرتیپ چنگیز .

سرهنگها

سرهنگ ربیعی ، سرهنگ پرویز، سرهنگ صدیقی و سرهنگ چگینی .

تشکر از کارگران اطلاعات

دیروز ، فوق‌العاده اطلاعات درشرایطی‌منتشر شد که‌بسیاری از امکانات روز های معمولی در اختیارهیئت تحریریه‌نبود. اما این کمبودها را تلاش‌های گروهی‌ازکارگران صفحه بندی و حروفچینی، رتاتیو و قسمت توزیع جبران کردازحمایت و همکاری آنان سپاسگزاریم.

پیکان گم شده

پیکان‌کار دودی ۷۸۱۳۲تهران‌ـ س سرقت شده از پاینده خواهشمند است‌باتلفن ۸۲۵٦۷٤ تماس گرفته مژدگانی دریافت دارد

اجتماع پرسنل انقلابی نظامیان درقلعه‌مرغی

امروز تعداد زیادی از افراد پرسنل‌انقلابی نیروهای‌مسلح اعم از وظیفه و کادر برای ورود به پادگان قلعه مرغی به سوی این پادگان حرکت کردند. ولی چون در های پادگان بسته‌بود وپاسداران کمیته انقلاب اسلامی ایران در اطراف آن مستقربودند، این گروه در بیرون پادگان اجتماع کردند و به تدریج افسران و سربازان نیروی هوائی و گارد جاویدان و همینطور گروهی ازدانش‌جویان ، کارگران ، معلمان و سایر طبقات به آن ها پیوستند

این گروه پلاکارهائی باخود داشتند که‌روی آنهااین‌شعار ها بچشم‌می‌خورد :

● ارتش مزدور شاه ، دشمن خلق ایران .

● ارتش آمریکائی باید نابود گردد .

● ارتش انقلابی باید ایجاد گردد .

قطعنامه

این گروه پس از دادن‌شعار های خود قطعنامه‌ای انتشار دادند که متن آن به این شرح است :

پرسنل انقلابی نیرو های مسلح اعم ازوظیفه و کادر آنچه که مارا ناگزیر کرده است‌درشرایط کنونی‌انقلاب نظریات برحق خویش را به گوش هموطنان‌عزیز برسانیم این است، با اطلاعاتی که داریم معتقدیم که ضدانقلاب هرلحظه ممکن است دست‌ـ آوردهای انقلاب را مورد تهاجم قرار دهد .

بدین جهت در تاریخ ۲٤ر۱۱ر۵۷ از کلیه پرسنل نظامی انقلابی‌دعوت نمودیم تا با توجه به وظیفه خطیر خویش طی‌یک گردهم‌آیی‌به منظورحفظ دست‌آوردهای انقلاب بمتبادل‌نظر بپردازیم. حاصل‌این گردهم‌آئی‌قطعنامه ۲٦ر۱۱ر۵۷ بود که‌مناسفانه بعلت‌وجودسانسور ازطریق رادیو تلویزیون به اطلاع هموطنان نرسید .

در تجمع روز ۲۷ر۱۱ر۵۷ بنابرتصمیم اکثریت پرسنل حاضر قرار براین شد که ضمن یک راهپیمائی به‌کمیته انقلاب مراجعه نموده و خواستهای بحق خویش را که در قطعنامه درج شده‌بود مستقیما با کمیته در میان بگذاریم. متاسفانه ضمن بی توجهی کامل به خواستهای به‌حقمان‌مارا عناصرمشکوک قلمداد نموده و بدون‌پاسخ گذاشتند. با علم به‌این‌که‌ضد انقلاب پس از تنفس کوتاه به دست‌آوردهای انقلاب یورش خواهد برد ازدولت موقت‌انقلاب‌مصرامی‌خواهیم به‌این‌خطر جدی توجه‌نموده و بمنظور پاسداری‌ازانقلاب ملت ایران‌و احترام به‌شهدای بخون خفته خاق ازخواست های بحق ما پشتیبانی‌نماید با توجه به‌اینکه فرماندهانی که سالیان دراز در خدمت ضد انقلاب بوده‌اند همان افراد سابقند وسازمان‌پلیس ضدانقلاب‌که‌هموارمسرکوب کننده عناصر مترقی ارتش بوده همانطور دست‌نخورده باقی مانده است ، با رفتن به پادگان تامین‌جانی‌نداریم. ما ضمن این اعلامیه‌آمادگی خود را برای تشکیل یک ارتش‌ملی که‌درپرگیرنده علیه پرسنل نظامی انقلابی باشد اعلام می‌داریم .

پرسنل انقلابی نیرو های مسلح اعم از وظیفه و کادر ۲۸ر۱۱ر۵۷متحصن میشویم.

گزارش خبرنگار ما حاکیست که پس از صدور قطعنامه ، پاسداران‌کمیته‌انقلاب‌اسلامی ایران از ادامه اجتماع جلوگیری کردند. تظاهر کنندگان به خبرنگار ماگفتند ما برای تحصن به امامزاده حسن می رویم و شب هم برای اعتراض و تامین خواسته‌هایمان به اقامتگاه امام خمینی خواهیم رفت.

صنایع نظامی

صبح امروزکارکنان صنایع نظامی‌کمحل کارشان‌قورخانه است در محل کار خودحاضر شدند و مجسمه شاه سابق را پائین کشیدند و به آتش کشیدند .

امام خمینی :

بدون اجازه کسی راتوقیف نکنید.

بسم‌الله الرحمن الرحیم

ملت‌شریف و مبارز ایران با تشکر فراوان از زحمات وتلاشهای خستگی‌ناپذیرشما در راه تحکیم حق وشکست باطل این روزها مشاهده می شود که افراد و اشخاص متفرقه بخانه های مردم‌هجوم برده و احیانا باعث ناراحتی خانواده ها میشوند گرچه بسیاری از اینگونه افراد بخاطرسوابق سوءخودمستحق تنبیه و مجازات هستند اما برای اینکه افراد بیگناه خانواده ها بزحمت نیفتندلازم دانستم که از شما فرزندان عزیز بخواهم‌از این‌ببعدبدون کسب اجازه از دولت قانونی بخانه هیچکس حمله نکنیدو کسی را از پیش خود توقیف ننمائید البته جنایتکاران و ظلمه که دستشان بخون‌مردم وتجاوز به حقوق ملت آلوده است نباید از کیفر معاف گردند ولی کیفر مجرمان نباید بدون‌نظم‌وحساب‌وتوسط افراد غیر مسئول انجام گیرد شما مجرمان جنایتکار را شناسائی کنید و بدولت‌موقت انقلاب اسلامی معرفی‌نمائید تا با دستور دولت اقدام به بازداشت و محاکمه شوند تاکید میکنم که مطلب فوق حکم اسلامی است و تخلف جایز نیست . والسلام‌علیکم ورحمت‌الله

روح‌الله الموسوی الخمینی
۱۸ ربیع‌الاول برابر با ۲۷ر۱۱ر۵۷

امام خمینی در ملاقات دانشگاهیان گفتند:

کلاسها باید با نظر دانشگاهیان باز شود

دیروز عصر صدو پنجاه تن از اساتید و مدرسان دانشگاه ها بمدت یکساعت با امام خمینی دیدار داشتند. در این‌دیداراساتید دانشگاه ضمن اعلام همبستگی‌خودبا نهضت اسلامی ،توضیحاتی پیرامون مشکلات بازگشائی کلاسها دادند . اساتید دا نشگاه سپس از امام‌خمینی خواستند مسئله بازگشائی کلاسها، که لازمه‌اش ایجاد دگرگونیهائی در سیستم آموزش عالی است ببعد موکول شود .

امام خمینی در این مورد اظهار داشتند . لازم است دانشگاه بازشود و اعتصابها پایان یابد . ولی در داخل دانشگاه ها اینکه چه وقت کلاسها باز شود ؟ مسئله‌ای است که‌بایدخود شماتصمیم بگیرید . البته خیلی زود که فرزندان ما از تحصیل عقب نمانند .

پیام امام خمینی به کسبه و بازرگانان

برای پرداخت چك و سفته به بدهکاران مهلت بدهید

بسم‌الله‌الرحمن‌الرحیم

اینك که بخواست خداوند متعال وهمت و پیوستگی‌ملت شجاع و قهرمان ایران انقلاب اسلامی موفقیتهای چشمگیری بدست آورد لازم دانستم از کلیه اعتصابیون محترم ازروحانی، دانشگاهی، فرهنگی، کارگر، کارمندان بخشهای مختلف دولتی و خصوصی، دهقانان، مطبوعات، تجار و اصناف بازار تهران و شهرستانها و عموم بازرگانان پیشه‌وران و صاحبان مشاغل ایدهم‌الله‌تعالی تشکر کنم زحمات فراوان و مشکلات زیادی که در طول اینمدت تحمل کردید مورد قدردانی اینجانب است اعتصابات طولانی و سراسری ، همبستگی‌بی‌ـ نظیر شما ثابت‌نمود که حاضر نیستید زیربار دیکتاتوری و ستم بروید و حاضر نیستید اجانب‌در کشور شمادخالت‌نمایند وبرای رسیدن به‌آرمانهای اسلامی از هیچگونه فداکاری مضایقه ندارید .

اکنون که بیاری خداوند آماده شروع بکار وشکستن اعتصابات هستید باید بتذکرات ذیل توجه نمائید :

۱ـ تجار و کسبه و تولید کنندگان باید از اجحاف‌و گرانفروشی و هرنوع سوء استفاده‌درشرایط موجودخودداری نمایند و سعی کنند قیمتها کاملا عادلانه و بروفق موازین شرعی باشد .

۲ـ لازم است مواسات و برابری اسلامی را کاملا در نظر گرفته نسبت‌به طلبهائی که بصورت چك وسفته و یاهر نوع دیگر دارند مراعات لازم را بنمایند و به بدهکاران مهلت کافی بدهند و از فشار آوردن به‌کسبه‌ای که بخاطر اعتصابات طولانی متضرر شده‌اند خودداری کنند و به آنان مهلت داده شود که بتوانند بطوریکه فشار برآنها واردنشود بدهکاریهای خودرابدهند من از تجار و بازرگانان انتظاردارم این امر انسانی و اسلامی را توجه نموده و عمل نمایند .

(۱۹ ربیع‌الاول ـ ۲۸ بهمن روح‌الله‌الموسوی‌الخمینی)

فرمانده‌لشگر ۱٦ قزوین‌مجروح‌شد

قزوین ـ خبرنگار اطلاعات در پی‌هجوم افسران،درجه داران و سربازان لشکر ۱٦ زرهی قزوین به جایگاه لشکر در جریان مراسم صبحگاهی امروز ، تیمسار نعمت‌الله معتمدی‌فرماندهلشکر وفرماندار نظامی سابق قزوین بسختی مجروح شد .

تیمسار معتمدی در مراسم صبحگاهی پرسنل‌حاضر رامتهم به قتل و غارت و کشتارمردم قزوین کرد .

پرسنل لشکر به عنوان اعتراض خطاب به وی اظهار داشتند این شما بودید که دستور تیراندازی می دادیدو در صورت سرپیچی ما را به گلوله می بستید .

در پی این اعتراض گروهی از پرسنل بطرف جایگاه هجوم بردند و تیمسار معتمدی را به زیر مشت و لگر گرفتندتااینکه یکی از آنها گلوله‌ای بسروی شلیک کرد . وی بعدا بمکمبته امام برده شد .

تیمسار ملکفرمانده تیپیک نیز کمدر جایگاه حضورداشت مورد حمله قرار گرفت‌ویکی از پرسنل باسرنیزه سر وی‌را شکافت .

تیمسار ملک بلافاصله به بیمارستان لشکرانتقال یافت‌اما هنوز از سرنوشت‌وی اطلاع دقیقی در دست نیست .

اصفهان ـ کسب اطلاع شد که در بازدید حضرت آیت‌الله خادمی از مرکز توپخانه اصفهان . سرلشگر غفاری فرماندهمرکز توپخانه‌و موشک ها مورد حمله عده‌ای ناشناس قرار گرفت .

سرلشگر غفاری‌در این حمله بضرب چاقو ازناحیه پامجروح شد و به منزل آیت‌اللهخادمی انتقال یافت .

در مورد این خبر تاکنون اطلاع رسمی دریافت نشده است .

شاه‌سرگردان‌است

رباط ـ اسوشیتدپرس ـ شاه سابق ایران و همسرش‌در محل اقامت جدید خود قصردارالسلام در شهر رباط مستقر شدند. آنها تا پنجشنبه در شهر مراکش بسر می‌برند.

نزدیکان شاه اظهار داشتند که او در نظر ندارد درآینده‌ای نزدیک به‌کشور دیگری برود زیرا بریتانیا، فرانسه، اسپانیاو سوئیس اعلام کرده‌اند که‌آنان قادر نیستند امنیت شاه را تضمین کنند.

شاه در حالی بمحوطه‌محل اقامت جدید خود وارد شدکه شخصا اتومبیل را هدایت‌میکرد و چند پلیس موتورسوار اتومبیل شامرا محافظت‌میکردند ودر مدخل کاخ دسته‌ای از سربازان ارتش مغرب به‌عنوان گارد احترام ایستاده بودند . مقامات دولت مغرب در باره اینکه چرا برای شاه مخلوع هنوزتمام احترامات‌کمخصوص یک رئیس کشور است قایل میشود، در حالیکه دولت ملک حسن دوم پادشاه مغرب دولت جدید ایران را برسمیت شناخته است توضیحی ندادند.

امروز اعلام شد که شاه مسئله استعفای خود رابررسی می‌کند. شاه بسختی‌سرخورده، افسرده است و بگفته پزشکان نیاز به استراحت طولانی دارد.

توطئه ضد انقلاب در سرزمین آزادگان درهم کوبیده شد

عمال ضدانقلاب دردادگاههای انقلابی تبریز محاکمه‌میشوند

تبریز ـ خبرنگار اطلاعات شهر تبریز در چند روز گذشته‌شاهد ناآرامی‌وحوادث خونینی بود . حدود ساعت دو بعد از ظهر روزچهارشنبه یک گروه سه ، چهارنفری از عمال ضد انقلاب از پشت کوهپایه های دانشگاه بسوی دستگاه های‌میکروویو و نیز ساختمان رادیو تلویزیون آذربایجان ـ مرکزتبریز و آنتن های آن هجوم بردند ولی پس از دفاع نیرو های انقلاب گریختند .

۱۵۰ ضدانقلابی درتبریز دستگیر شدند

تبریز ـ بکوشش‌رزمندگان غیور شهر تبریز و باهمکاری سربازان و سایر پرسنل پادگان تبریز، نیروی هوائی، ژاندارمری ، چریکهای فدائی خلق و چریکهای سازمان مجاهدین تبریز از بعد ازظهر دیروز آرامش نسبی خود راباز یافت . این گروهها بافداکاری های بیدریغ خود موفق شدند حدود ۱۵۰ تن از مزدورن وابسته به‌محافل ارتجاعی و امپریالیستی را دستگیر و تحویل مقامات مسئول دهند . در جریان کشمکش‌های تبریز آیت‌الله قاضی طباطبائی‌نماینده امام خمینی در این شهر ،در تماس با خبرنگار ما در تبریز شایعه خویشاوندی خود را با سرلشگر بیدآبادی فرمانده سابق پادگان تبریز و سرتیپ نوروزی (عوامل ساواك)تکذیب کردو خاطر نشان ساخت‌رادیو «بی‌بی‌سی» با اعلام اینکه در وقایع تبریز ۸۰۰ نفر کشته شده‌ند قصد تحریك مردم راداشته است.آیت‌اللهطباطبائی از کارکنان سازمانهای دولتی و خصوصی و اصناف تبریز خواست که از شنبه (امروز) کارهای خود را از سرگیرند وی تاکید کرد افرادی که ز پادگان تبریز اسلحه‌گرفته‌اند به‌کمیته‌های اسلامی مراجعه کنندودرصورت داشتن‌صلاحیت پروانه حمل‌سلاح دریافت‌دارند براساس اطلاعیه عصر دیروز کمیته انقلابی امام‌خمینی ،این شهر به چهارده منطقه حفاظتی تقسیم شد و در هریك از این مناطق کمیته‌های امنیتی آغاز بکار کرد . مسئولیت‌رسیدگی به‌کمیته‌های یاد شده بعهده سرهنك وکیلی واگذار شد.

ساعت ۳ بعد از ظهر دیروز طی پیامهایی از رزمندگان‌شهر های میاندوآب، بناب، عجبشیر و ملکان خواسته شد جلوی یکدستگاه آمبولانس‌ویك‌پیکان استیشن را که از تبریز به میاندوآب گریخته‌اند و مظنون بنظر می‌آیند ، بگیرند و سرنشینان آن‌را موردبازجویی قراردهند ، تا ساعت ٦بعدز ظهر دیروز صدای تیراندازی ز نقاط مختلف شهر بگوش می‌ـ رسید .

چهارساعت‌بعد از این جریان نزدیک به ۲ هزار سربازکمکی از پادگان عجب شیر به تبریز رسیدند .

یکی از عمال ساواک‌به نام سرگرد حق شناس دستگیر شد . همزمان به پمپ بنزین های تبریز هشدار داده شدکه مراقب اتومبیل ها از نقطه‌نظر داشتن مواد منفجره باشند.

در ساعت ۷ر۳۰ بعد ازظهر یک گردان تانک از زنجان‌به تبریز رسیدو همراه دیگرگروه ها واردعملیات شد .نیروهای انقلاب‌همچنین عمال ضدانقلاب و جیرمخواران رژیم را که قصد محاصره رادیو صدای انقلاب در تبریز را داشتندعقب راندند .

حمله به منزل آیت‌اله‌طباطبائی

نیمه شب پنجشنبه ،گروهی ناشناس از پشت خانه‌آیت‌اله قاضی طباطبائی نماینده امام خمینی درتبریز به منزل‌ایشان حمله‌ور شدند ولی با مقاومت نیرو های انقلابی عقب نشستند .

بعد از ظهر پنجشنبه همچنین اعلام شد که سرلشکر احمد بیدآبادی فرمانده پادگان تبریز و فرماندار نظامی تبریزوهو مه از کار برکنار و سرتیپ حسن ارزیلی به جای وی مشغول کار شد .

سرتیپ ارزیلی پس از انتصاب به فرماندهی پادگان تبریز بلافاصله سرلشگر بیدآبادی‌و چند تن از افسران تحت فرماندهی او را که علیه‌انقلاب توطئه کرده بودند بازداشت کرد .

همچنین سرتیپ نیازمندیکی از عمال ساواک در تبریز که از روزچهارشنبه گذشته‌فراری شده بود دستگیر شد .

از بعد از ظهر پنجشنبه تا سحرگاه جمعه تیراندازی‌های شدید لحظه‌ای در تبریز قطع نشد .

آیت‌الله قاضی طباطبائی شایعات مربوط‌به مرخص‌شدن عوامل فاسد و ضد انقلاب توسط‌پرسنل نیروهای‌انتظامی را دروغ محض خواند و اعلام کرد که آنها توسط نمایندگان اعزامی امام خمینی موردبازـ جویی قرار خواهند گرفت.

اطلاعیه آیت‌اله‌طالقانی:

من در عزل و نصب مقامات دولتی نمیخواهم‌دخالتی‌داشته‌باشم

درپی انتصابات چندروز گذشته و نیز مراجعه افراد وگروهها به منزل حضرت آیت‌الله طالقانی ،اطلاعیه از سوی آیت‌الله طالقانی صادر شد و طی آن از مردم‌تقاضا شد از هرگونه مراجعه در این زمینه‌به‌ایشان‌خودداری شود .

متن اطلاعیه به این شرح است :

۲۷ر۱۱ر۵۷

بسمه تعالی

اطلاعیه‌به هموطنان‌گرامی

۱ ـ چون اصولا نمی‌ـ بایستی و نمی‌خواهم که در عزل و نصب مقامات‌دولتی و رسمی دخالتی داشته‌باشم یا به نحوی از انحاء توصیه بنمایم بخصوص که باید دست دولت موقت جناب آقای مهندس مهدی‌بازرگان (دوست و همقدم٤٠ساله‌ام) مبعوث امام خمینی و شورای انقلاب از هرجهت بازبماند لذا از هرگونه مراجعه‌ای در این مورد به این جانب خودداری‌فرمائید.

۲ ـ اطلاعیه و اعلامیه‌ها و نمایندگی ها از طرف اینجانب کتبا یا شفاهاتائید و معرفی شده و خواهندشد و در غیر این صورت از درجه اعتبار ساقط است.

و السلام علیکم و رحمت‌الله و برکاته .

سید محمود طالقانی

فرماندهان جدید ژاندارمری و شهربانی

سرهنگ ممتاز

سرهنگ مجللی

سخنگوی وزارت کشور اعلام کرد :بدستور آقای‌احمد صدر حاج سید جوادی وزیر کشور سرکار سرهنگ‌عزت‌الله ممتاز بسمت‌فرمانده ژاندارمری کل کشور و سرکار سرهنگ ناصر مجللی بسمت ریاست شهربانی کل کشور منصوب گردیدند .

بیوگرافی

سرهنگ ناصر مجللی که‌در سال ۱۳٤۰بعلت فعالیتهای‌ملی و ضد رژیم ، بازنشسته شده بود در سال ٤۱ بزندان افتاد. رئیس جدید شهربانی که‌از یاران مورد اعتماد مرحوم‌دکتر مصدق بود ، در فروردین سال ۳۲ از جانب وی به‌سرپرستی شهربانی‌های فارس‌انتخاب شد زیرا در آن زمان ناامنی های وسیعی در استان فارس بوجود آمده بود وی تا روز ۲۸مرداد که مصدق سقوط کرد دراین سمت بود ، سپس به زندان افتاد و مدتها در لشکر فارس و کرمان زندانی بود و تاآخر خدمت بهمین ترتیب با اوعمل شد . و با وصف اینکه کلیه شرایط ارتقاء را داشت هربار با ارتقاء درجه او ازجانب شاه بشدت مخالفت شد .

سرهنك عزت‌الله ممتاز در سال ۱۳۳۲فرمانده‌تیپ۲ مستقل کوهستانی بود . بعدازکودتای ۲۸ مرداد از تاریخ ۲۹مرداد ماه به‌مدت ۲۲ ماه زندانی‌بود و مدت ۲۵ سال آخر از ارتش برکنار و بازنشسته شده بود .

سرهنك عزت‌الله ممتاز در زمان کودتای ۲۸ مردادحفاظت از خانه دکتر مصدق‌راعهده‌دار بود و پس از آن بجرم قیام برضد سلطنتو پادشاه‌دستگیر و زندانی شد .

مدنی رئیس ستاد دریائی شد

دریادار احمد مدنی به‌سمت رئیس ستاد (فرماندهی) نیروی دریائی ملی‌ایران منصوب‌شدو صبح امروز برای رسیدگی به وضع پایگاه نیروی دریائی بندر عباس عازم جنوب شد .

مدنی یکی از چهره‌های‌مبارز ارتش بهنگام خدمت در نیروی دریائی بوده استو بهمین‌جهت از جنب شاه و فرماندهان مزدور وی مدنی با دو درجه تنزل (سرهنك دومی) از نیروی دریائی اخراج شد .

مدنی پس از برکناری از ارتش مبارزات خودرا ادامه‌داد و در سطح مملکت با تدریس در دانشگاه‌هاو سخنرانی‌هایش مبارزه را بشکلی دیگر آغاز کرد .

سربازان انقلاب ۲ مقام‌فرودگاه مهرآباد را دستگیر کردند

فرودگاه مهرآباد ساعت ۹ر٤۵ دقیقه امروز ،سرتیپ صالحیه رئیس پلیس‌مهرآباد و ایزدپناه قائم‌مقام سرپرست هواپیمایی کشوری وسیله سربازان انقلاب در دفتر کارشان ـمهرآباد ـدستگیر شدند .

گارد شاهنشاهی وگارد جاویدان منحل شد

گارد شاهنشاهی و گارد جاویدان از امروز منحل‌شد و باید کلیه افسران درجه‌ـ داران و کارمندان‌و سربازان گارد های منحله خود رابه نیروی زمینی معرفی نمایند.

اماکن و تاسیسات این دو واحد در اختیار نیروی زمینی قرار گرفت .

لشگر گارد سابق‌بصورت یک لشگر پیاده تجدیدسازمان خواهد یافت .

افسران و درجه‌داران و سربازان لشگر یک پیاده باید به یکانهای مربوط مراجعه نمایند مرکز آموزشی گارد بصورت‌مرکزآموزشی‌وظ

ملاقاتهای امام خمینی :

کسی که میگوید اعتصاب باقی بماند خائن است

حضرت آیت‌الله خمینی بعد از ظهر روز پنجشنبه دراجتماع بازرگانان و اصناف وپیشه‌وران از آنان خواستند که اعتصاب هارا بشکنند و از روز شنبه برسر کار بروند .

متن سخنان امام خمینی باین شرح است :

بسم‌الله الرحمن الرحیم

درود بر ملتی که در انقلابش چنان حفظ نظم کرد که چشمهای دنیا را خیره کرد . انقلاباتی که در دنیا واقع شده است بقدری شدیداست و بقدری خونریزی در آن شده‌است که نمی‌توان نادیده گرفت . در این انقلاب مذهبی شما - در این انقلاب اسلامی - انسانی شما - بحمدالله ضایعات بسیار کم بود ، برای اینکه حفظ ایمان‌شما را وادار کرده بود با ظلم مخالفت کنید ، شیطان از این عمل شما دور بود . نظر خدای تبارک و تعالی‌با شما بود ، نظر امام زمان سلام‌الله‌علیه با شما بود . من از شما ملت عظیم‌تشکر می‌کنم که در مواقعی که گرفتاری اسلام زیاد بود و خطر واقع بود از برای اسلام و مسلمین قیام‌کردید، نهضت کردید ، زحمت کشیدید ، خون دادید ، جوان دادید و شر ظلم را از سر خودتان کوتاه کردید . دستگاه ظلم دو هزار و پانصد ساله را منهدم کردید ، قوای بزرگ عالم که طرفداری و پشتیبانی می‌کردند از این رژیم فاسد عقب نشاندید ، نتوانستند کاری بکنند . تا اینجا که آمدیدجوانمردانه، شجاعانه تمام قشرها دراین مطلب سهیم بودند و الان قدم ثانی است که شما باید بردارید ، و آن قدم سازندگی است ، قدمی‌است که در این قدم باید همه‌باهم شرکت نمایند و ایران‌خراب را آباد کنند . باید دست بدست هم بدهید ، الان که قوای انتظامی ملحق شده‌به ملت اسلام و درپناه اسلام واقع شد به قوای ارتشی و چه شهربانی و چه ژاندارمری و چه سایر قوائی که ملحق شده بملت و در پناه اسلام واقع‌شدند احدی از مردم حق تعرض به آنها ندارد تعرض به‌آنها تعرض به دولت اسلامی است - تعرض به دولت اسلامی تعرض به خداست. آنهائی که مسئول‌خرابکاری هستند و تعرض می‌کنند به مراکز عمومی به سفارتخانه ها - به جاهای دیگر به منازل اشخاص - اینها خائن هستند از اینها باید جلوگیری کرد، اگرسرجای خودشان ننشستند من ملت را آگاه می‌کنم که با آنها چه بکنند . اسلحه‌هائی در دست مردم است باید به کمیته برگردد ، تا بایک نظم خاصی بین اشخاص معین پخش شود . اگر دیدیدکه شلوغ‌کاری‌هائی میشود در مملکت - هرکس هرجاهست موظف است جلوگیری کند از خرابی‌ها ، جلوگیری کند - اگر حمله شد به یکی از منازل مردم چه منازل شخصی و چه منازلی که مربوط به دولت است موظفید که جلوگیری کنید نباید بگذارید هرج‌ومرج بشود ، شاطین می‌خواهند منعکس کنند که ایران قابل دموکراسی نیست ، ایران قابل عدالت نیست ، ایران قابل آزادی نیست ، پایدای برادران من نگذارید که این مساله پیش بیاید و این گفتارهای نامربوط گفته بشود . باید آرامش‌راحفظ کنید همه شما موظفیدبرای حفظ شهر الان که یک شهری است انقلابی باید همه شهر - همه افراد مومنین و مسلمین با هم تشریک مساعی کنند و از این اشراری که می‌خواهند شلوغ‌کاری بکنند ، می - خواهند منازل‌مردم راغارت کنند جلوگیری کنند.نگذارند که چهره ملت ما تحریف‌و ملت ما پیش ملت‌های دیگر خجل بشود . الان تمام‌ملت های دنیا ، تمام دول دنیا چشمشان به ایران دوخته شده که ایران در این انقلاب چه میکند - آیا بعد از انقلاب و سرنگونی رژیم منحط چه خواهد شد-آیا یکمرتبه هرج‌ومرج خواهد شد - آیا تجزیه خواهد شد ؟ نگذارید که این‌حرفها را بزنند . نگذارید که این هرج‌ومرج‌ها واقع بشود همه مردم موظفند در این معنی اسلحه ها را اگر در دست اشرار است بگیرند ، از آنها ولو به کشتن آنها باشد - اشرار را رامندهید به خودتان ، اعتصابات از روز شنبه بایدشکسته‌بشوند نه اجازه، حکم است.بعضی از شلوغ‌کارها می‌خواهند بعضی اعتصابات را حفظ کنند که نهضت را زمین بزنند . تا الان اعتصابات‌در خدمت نهضت بود.، ازحالا به بعد شکستن اعتصاب در خدمت ملت است اگر کسی وسوسه کرد و گفت که اعتصاب فلان باید باقی‌باشد خائن است ، تو دهنی‌باید بخورد . از روز شنبه تمام اعتصابات سرتاسر کشور باید شکسته بشود . مردم بروند مشغول‌کارشان‌بشوند ولی مواظب‌باشند، هوشیار باشند درعین‌حالی که‌هرکس سرکار خودش‌است‌هوشیار باشد که شلوغ‌کار ها - چپاول‌چی‌ها که‌الان‌افتاده‌اند و اشراری که الان در بین شهر شما و سایرشهرستان های ایران آمده‌اندو چپاول می‌کنند هوشیار باشید و از آنها جدا جلوگیری بکنید من ثانیا سفارش قوای انتظامی را تکرار می‌کنم ، قوای شهربانی بایدبرگردند به محل خودشان . آنها که در این انقلاب رفته‌اند برگردند به محل خودشان، درامان هستند و کسی حق ندارد به آنها تعرض کند . قوای نیروی هوائی-همافر ها همه اینها - تمام ارتش و قوای‌انتظامی-ژاندارمری همه برگردندبه‌محل‌خودشان و مردم پشتیبان آنهاباشند. چنانچه آنها هم از مردم هستند و نظم را هم شما و هم قوای انتظامی باهم برادرانه باید حفظ بکنید - من از خدای تبارک وتعالی صحت و سلامت شما را و عظمت اسلام و مسلمین را خواهان هستم والسلام علیکم ورحمةالله وبرکات

دیدار و گفتگو

آقای شیخ معتصم رهبر طریقه نقشبندیه در ایران عراق و ترکیه که در کردستان و درشهر سنندج اقامت دارند باتفاق جمعی‌از عالمای مناطق مختلف کردستان دیداری باحضرت آیت‌اله امام خمینی داشتند در این دیدار ایشان ضمن شرکت خود درمبارزات‌ملی و اسلامی مردم ایران‌راجع به وحدت کلمه بین تشیع‌و تسنن و تجزیه ناپذیری رهبری امام خمینی مطالبی گفتند و قویا شایعه تجزیه طلبی را تکذیب کردند و وفاداری خود را نسبت به جمهوری اسلامی بهرهبری امام خمینی اعلام داشتند .

ملاقات دانشگاهیان

صبح دیروز در محل اقامتگاه امام ۱۵۰ نفر از اساتید دانشگاه و همچنین مدیر عامل بانک صادرات بطور جداگانه‌با امام‌ملاقات و مذاکراتی انجام دادند . گفته شد این ملاقات‌بخاطر بازگشائی دانشگاه هاو بانک صادرات بوده است .

اظهارات سرتیپ فضل‌الله ناظمی فرمانده پادگان گارد آهنین :

اسرار کودتای نظامی در تهران فاش شد

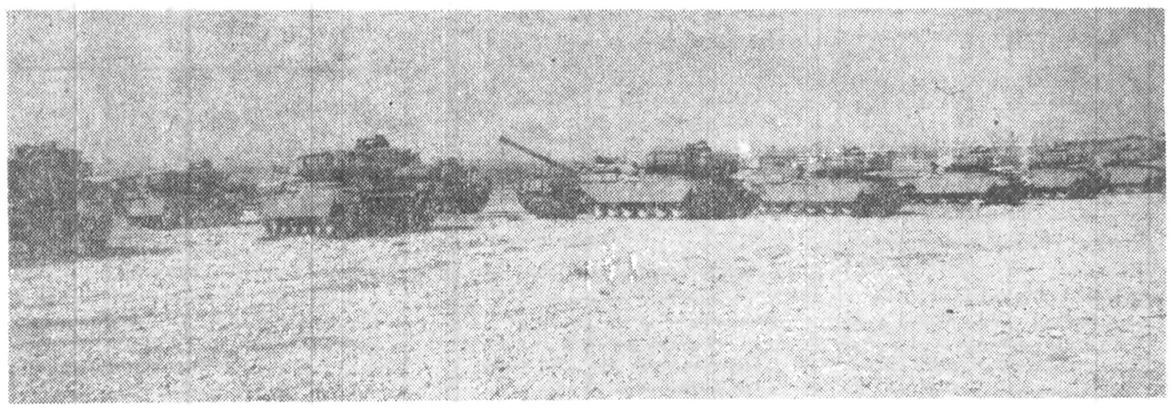

این‌تانکها،جزئی از،سلاحهای سنگینی بود که نظامیان قصد داشتند با آنها تهران رادرهم کوبند . تانک های مورد بحث ، قرار بود از همین نقطه ، تهاجم به سوی تهران را آغاز کنند.

سرتیپ «فضل‌اله ناظمی» فرمانده پادگان گارد آهنین،که استعفای خود را در تاریخ ۲۱ر۱۱ر۵۷ تسلیم امام خمینی کرده است، پرده از یکتوطئه کودتای خونین علیه پرسنل هوائی در پادگان فرح آباد و مردم‌تهران برداشت. «ناظمی» حقایق پشت پرده مربوط به این کودتا رادر یک گفتگوی اختصاصی باخبرنگار اطلاعات فاش نمود.

وی اظهار داشت : درساعت ۱۲ شب یکشنبه ۲۱ بهمن ماه، قرار بود در تهران کودتا شود این کودتا براساس برنامه‌ای که از پیش تعیین شده بود با هجوم تانک هااز سمطرف بسوی پادگان نیروی هوائی در جاده تهران نو آغاز میشد.

این تانکها، یک دسته از پادگان لویزان، دسته دیگراز تهران پارس و دسته سوم از پادگان گارد آهنین بسوی پادگان فرح آباد بحرکت درمی آمد.

در همین مورد سرهنگ‌کریمی معاون‌پادگان گارد آهنین‌اظهار داشت : در شب کودتا قرار بود تانکها در راس ساعت ۱۲ بسوی فرح آباد بحرکت درآیند، اما تانکها ساعت نه بامداد از پادگان خارج شدند ودر حوالی میدان وثوق ، اعلام کردیم که به «سنگر» برخورده‌ایم و نمی توانیم‌جلو برویم و ناچار به پادگان برگشتیم افراد پادگان نیز،روز قبل‌به‌توصیه فرماندهی پادگان، به منازل خود رفته بودند.

پرتاب گلوله‌های اتمی

درپادگان گارد آهنین که‌از پادگانهای‌مهم ایران است‌تانک های چیفتن ساخت انگلستان‌و توپ‌های دور زن مستقر شده است، این توپها قادرند،گلوله های اتمی پرتاب کنند. ازاین تانکهاو توپها درجنگ‌تجاوز کارانه رژیم ضد خلقی ایران علیه خلق مبارز ظفار استفاده شده بود تانکهای چیفتن که از انگلستان خریداری شده است.هرکدام ۷ میلیون تومان ارزش دارد.

سرتیپ «فضل‌الله ناظمی» طی‌توضیحی‌در باره چگونگی اعلام همبستگی پادگان فرح آباد بامردم ، می گوید:

از مدتها قبل افسران ، درجه داران و سربازان این پادگان به اصالت انقلاب ملت بزرگ‌ایران به رهبری حضرت آیت‌الله‌العظمی امام خمینی اعتقاد پیدا کرده بودند وبا وجود کنترل و نظارت دقیق دستگاههای ضد اطلاعاتی اقداماتی در جهت پیروزی‌ملت معمول میداشتند.

وی قسمت‌هائی از این اقدامات را به شرح زیر بیان داشت:

- دادن مرخصی بیش‌ازحد بپرسنل باوجود ممنوع‌بودن آن ودر نتیجه پائین آوردن قدرت رزمی یگانها.

تاخیردر اعزام یگانها برای مقابله با مبارزین و افراد مسلح ودر نتیجه نرسیدن ویا دیر رسیدن آنها به محل.

- خودداری از بردن نام شاه در سخنرانیها بطوریکه موجب عصبانیت و ناراحتی بعضی از متعصبین شده بود وپیامهای تهدید آمیز برای من میفرستادند، تفهیم و تفسیراصل ۳۵ قانون اساسی در مورد تفویض اختیارات از طرف‌ملت به یک شخص و توضیح این که چون قدرت ناشی از ملت است بنابراین می تواند اختیاراتی راکه تفویض کرده است‌پس بگیرد ، دستورصریح به افراد در مورد خودداری از تیراندازی به مردم ، تبلیغ مخفیانه‌حقانیت فتاوی حضرت آیت‌الله‌العظمی امام خمینی در موردترک خدمت سربازان و باطل بودن سوگند آنها.

- آزاد گذاردن پرسنلی که از طرف ضد اطلاعات مظنون شناخته شده و بایستی تحت نظر باشند.

اقدامات پنهانی

وی در مورد وقایع روز یکشنبه ۲۱ بهمن توضیح می دهد که چگونه در اعزام‌یگان ها بخارج از پادگان‌سه‌ساعت تاخیر ایجاد کرده و همچنین دستور قطع درگیری یگانهای پیاده‌و خودداری از تیراندازی بسوی مبارزین و مجاهدین‌را صادر نموده است. دستور صریح به سرهنگ کریمی معاون‌پادگان و سرهنگ‌مهری سرپرست یگانهای زرهی در مورد خودداری از اجرای دستور وارد عمل شدن تانک ها و ابلاغ دستور محرمانه‌به باقیمانده‌پرسنل پادگان درمورد ترک پادگان در صبح یکشنبه ۲۲ر۱۱ر۵۷ وتشکیل کمیسیون باشرکت تیمسار سرتیپ فتحی مقدم‌فرمانده توپخانه، سرهنگ کریمی‌معاون پادگان، سرهنگ مهری سرپرست یگانهای زرهی وسایر فرماندهان و اخذ تصمیم برای همبستگی و اعلام همبستگی و تقدیم استعفا به حضور امام خمینی و تحویل پادگان از همین قبیل اقدامات بوده است. و بخاطر همین اقدامات ، پادگان صحیح و سالم تحویل شده‌است.

★ قرار بود تانک‌ها از ۳طرف به پرسنل‌هوایی حمله کنند

★ بعد از هجوم تانکها توپهای دورزن وارد عملیات می شدند .

سنگرهای خیابانی و حملات مسلحانه مردم از پیشروی تانکها جلوگیری کرد

عکس فوق محمدعلی‌موچانی فرزند رحیم ۱۵ساله کارگر مدت دوماهونیم است که از شهرستان اراك خارج گشته و تاکنون مراجعت ننموده است هرکس اطلاعی از وی دارد به شهرستان اراك خیابان فرحزاد - سی متری خاکی منزل‌رحیم موچانی اطلاع و مادرش را از نگرانی بدرآورد .

اعلامیه‌های امام خمینی

حضرت آیت‌الله العظمی خمینی در اعلامیه‌ای که پنجشنبه و جمعه بکرات از رادیو و تلویزیون پخش شد ، موکدا از سربازان و افراد وظیفه‌ای که‌به‌صفوف ملت پیوسته‌اند و خدمت را ترک کرده‌اند ، خواستند اینکه ارتش ملی تشکیل شده است خود رابه واحد های مربوطه معرفی کنند .

در اعلامیه دیگری امام خمینی مردم را از حمله به منازل - تعقیب و مجازات کارگزاران رژیم سابق منع و توصیه کردند اگر چنین اشخاصی شناسائی میشوند مردم باید مراتب رابه‌مقامات و منابع مسئول اطلاع‌دهند تا افراد مزبور از طریق این منابع و مقامات تعقیب شوند .

از کارمندان ادارات دولتی نیز مجددا خواسته شد تا به اعتصاب خود پایان دهند .

توصیه به‌روحانیون

در اعلامیه دیگری امام خمینی از علما وروحانیون خواسته‌اند که در مراسم افتتاح مجدد مراکز ارتشی، ژاندارمری و شهربانی شرکت کنند و از مردم بخواهند که برای برقراری نظم دوستانه و برادرانه با ماموران این مراکزهمکاری کنند .

درموردمدارس و دانشگاهها

همچنین حضرت آیت‌اله امام خمینی اعلام کردندتمام مدارس و دبستانها و دبیرستانها و دانشگاه ها روز شنبه (امروز) باید اعتصاب را شکسته‌و کلاس های درس‌باز شودوچنانچه مشکلاتی در این رابوجود آید در رفع آن کوشیده خواهد شد .

اعلامیه امام خمینی درباره اعتصاب صنعت نفت

دیشب اعلامیه زیر از سوی امام خمینی خطاب به‌کارکنان شرکت ملی نفت ایران منتشر شد.

در این اعلامیه آمده است:

بعموم کارکنان وکارگران شرکت نفت پس از تشکر بی‌پایان از آنان که سهم مهمی در پیشرفت نهضت اسلامی داشتند و باهمت شجاعانه آنان پیروزی نصیب ملت بزرگ گردید، تذکر داده میشود که اکنون‌که بحمدالله پیروزی‌حاصل است مقتضی است که اعتصاب خود را بشکنند وبه سرکار خود بروند. اکنون اعتصاب برخلاف مسیر انقلاب است و شکستن آن موافق صلاح ملت می‌باشد. ۱۸ ربیع‌الاول۹۹-۲۷ بهمن ۵۷ روح‌الله‌الموسوی الخمینی.

محافل نزدیک به رهبر انقلاب به خبرنگار سیاسی‌اطلاعات گفتند بازگشت کارکنان صنعت‌نفت‌به‌سرکارهایشان بمنزله صدور نفت بخارج نیست. وبرای صدور نفت بعدا تصمیم مقتضی گرفته خواهد شد.

پیشگاه مبارك مرجع مجاهد وزعیم عالیقدر نایب‌الامام حضرت‌آیت‌الله العظمی خمینی

انتصاب بزرگمرد دین و سیاست جناب‌آقای مهندس مهدی بازرگان را بسمت نخست وزیر موقت دولت انقلابی‌راتهنیت عرض نموده‌آمادگی کامل خودرا در جهت‌همبستگی و پیشبرداهداف‌مقدس انقلاب ملت ایران اعلام میداریم .

ازطرف‌هیئت‌مدیره، مدیران ، کارمندان وکارگران شرکت سهامی رنگسازی دیروپ ایران

حضرت آیت‌الله‌العظمی شریعتمداری

سلاحها باید برای سرکوبی عوامل مزدور بکار برده شود

از سوی حضرت‌آیت‌الله العظمی شریعتمداری طی دو روز گذشته دو اعلامیه بشرح زیر صادر شده‌است:

بسم‌الله‌الرحمن الرحیم

مردم غیور و مسلمان تبریز :

با فرا رسیدن بیست‌ونهم بهمن‌ماه ۱۳۵۷ یکسال از اولین حرکت انقلابی و حماسه‌آفرین شما مردم مسلمان تبریز میگذرد.یکسال پیش مردم غیور و متدین تبریز در پاسخ به ندای مرجعیت شیعه نسبت به بزرگداشت چهلمین روز فاجعه خونین قم حماسه‌ای تاریخی آفریدند که بدون شک آن پایمردی و جنبش عظیم ، نخستین مسیرحرکت پرشور و انقلابی را بروی ملت رنجدیده ایران در آن ایام اختناق هموار ساخت و بکالبد جامعه مسلمان ما روح جنبش و قیام ملی دمید و انعکاس وسیع و گسترده آن بزودی از مرز های کشور گذشت و همه حق‌طلبان و آزادیخواهان و دربند کشیدگان جهان‌را به حیرت وشگفتی‌واداشت.

امروز پس از گذشت یکسال ازآن‌رویدادتاریخی، تبریز روزهای سخت‌دیگری نیز بخود دید و لطمات و صدمات جانی و مالی سنگین از رژیم جبار و خودکامه در راه بقای وحدت و استمرار نهضت اسلامی بدوش خود تحمل نمود و نه‌تنهاتبریزاز مرور یکسال گذشته شاهدحوادث خونین بود بلکه شهرهای دیگر آذربایجان شرقی و غربی نیز با از دست‌دادن بهترین عزیزان خود به مبارزه خستگی ناپذیر و جنبش اسلامی ایران توان داده و با پایمردیها و فداکاریهای بیدریغ به‌تشکل و یکپارچگی صفوف ملت مسلمان ما علیه استبداد استحکام بخشید .

حضور فعالانه جامعه روحانیت شریف و محترم تبریز در این برهه ازتاریخ مبارزات ملی و ارشاد و رهبری صحیح‌آنان درنحوه مبارزه در خور ستایش و قدردانی‌فراوان‌است ،شرکت اساتید محترم‌و دانشجویان عزیز دانشگاه تبریزوجامعه فرهنگیان و اصناف و مجاهدتهای دلیرانه تمامی آنان در پیشبرد نهضت اسلامی ایران دارای مقام‌و منزلتی خاص است ، امداد های انسانی و درمانی جامعه محترم پزشکان‌تبریز، مراغه ، اهر و بعضی‌ازبلاد دیگر آذربایجان مخصوصا بدنبال اعلامیه ۱۶ صفر ما که به تقلیل حق معاینه به نصف و معالجه و مداوای رایگان مستمندان انجامید بدون‌شک مرضی خداوند متعال و خوشنودی ملت مسلمان بوده و این خود موجب تشکرات قلبی‌ماست.

همکاری و همگامی روستائیان مسلمان و غیور آذربایجان بانهضت اسلامی و مساعدتهائیکه اخیرا بصورت نان وخواربار در سطح دو استان آذربایجان معمول داشته‌اند بسیار کار نیک و درخور تقدیرشایان است و بالاخره آندسته از جوانان پرشور مسلمان آذربایجان که‌تحت‌سرپرستی و رهبری روحانیون محترم بلاد مختلف‌آذربایجان‌بویژه تبریز ، شبها و روز ها انتظامات شهر را عهده‌دار گردیده و با فداکاری و از خودگذشتگی از جان‌و مال مردم دربرابر اشرارو چماق بدستان مزدور حراست و نگهبانی می‌کنند با دعای خیر بر آنان زحماتشان را صمیمانه ارج می‌نهیم و بر این همه یاری و یکپارچگی مسلمانان شکر می‌گزاریم و جزای نیکو و شایسته آنان را از خداوند مهربان خواستاریم و امیدواریم که مجاهدات عمومی‌بنابودی‌کامل استعمار و استبداد و محو آثار شوم و نکبتبار آن بیانجامد و نظام عادلانه اسلامی بجای آن برقرار گردد .

و اما با فرا رسیدن ۲۹ بهمن ماه سالگرد حادثه تبریز یکباردیگر آن فاجعه خونین در خاطره هاتجدید می‌شود و شایسته استکه مردم مسلمان ما برای بهره‌گیری کامل از نهضت اسلامی و تجلیل از خون های بناحق ریخته شده با نظر علمای اعلام بلاد بهر ترتیب که مقتضی بدانند آنرا گرامی دارند و مخصوصا آذربایجانی های غیور و متدین مجددا همبستگی‌و پیوندناگسستنی خود را در راه به ثمر رسانیدن دست‌آورد های انقلاب اسلامی به ثبوت رسانند . از درگاه خداوند سبحان زوال کامل دشمنان اسلام و عوامل ضد انقلاب را مسئلت داریم و توفیق همگان‌را دردوران حکومت برحق اسلامی آرزومندیم .

ولقدکتبنا فی‌الزبور من بعد الذکران‌الارض‌یرثها عبادی‌الصالحون

۱۶ ربیع‌الاول ۱۳۹۹ هـ

سید کاظم شریعتمداری

★

بسم‌الله الرحمن الرحیم

اهالی متدین و شجاع تبریز ، اکنون‌که لحظات بسیار حساس و تاریخی را میگذرانیم از شما میخواهم که کمال توجه را به نکات زیر مبذول دارید .

۱- اسلحه‌هائیکه‌از ارتش بدست آمده مال‌مسلمین‌بوده و جز برای‌دفاع وسرکوبی عوامل مزدور بکار بردن آن حرام است . اسلحه‌ها را به کمیته‌های‌انقلاب شهر تحویل دهید تا تحت نظر علماء اعلام آنها را بین افراد وارد ونیصلاح‌توزیع نمایند .

۲- ایجاد آشوب و هرج‌ومرج به نفع عوامل دشمن میباشد لذاکمال‌متانت و آرامش را حفظ کرده و از تیراندازی بی‌موردو هدر دادن فشنگ‌خودداری نمائید .

۳- بر علماء اعلام است که افراد رابوسیله‌اشخاص وارد و کارکشته سازمان‌و آموزش دهند .

٤- مجددا تاکید می‌کنم که هر اتفاق سوئی در اثر عدم هوشیاری و اطاعت افراد اتفاق افتد مسئولیت شرعی شدید دارد و بر مومنین است که از آنچه‌که از آنان خواسته‌شده‌اطاعت و پیروزی نمایند .

والسلام علیکم ورحمةالله وبرکاته

۱۷ ربیع‌الاول ۱۳۹۹ هـ

سید کاظم شریعتمداری

★

بسم‌الله الرحمن‌الرحیم

اهالی محترم و متدین آذربایجان اخبارو اطلاعاتی که متوالیا از تبریز می‌رسد ما را خیلی‌نگران ومضطرب کرده است البته اقدامات لازم و توصیه‌هائی در این مورد به عمل آوردیم و بدین وسیله از ارتش مقیم تبریز می‌خواهیم که‌ازحمله ماموران مزدورو اشخاص مرموز به مردم شدیدا جلوگیری نمایند و امنیت شهر را برقرار کنند و به اهالی محترم‌نیز قویاتوصیه میکنیم که ضمن همکاری با ارتش آرامش راحفظ کرده و از مبادرت به خشونت و کشتار خودداری‌کنند و بگذارند که دولت مرکزی پس از استقرار قدرت مقصرین را تعقیب‌و درحدود قوانین شرعی مجازات نماید .

۱٦ ربیع‌الاول ۹۹ - ۲۵ بهمن ۵۷

سید کاظم شریعتمداری

محمد آخوندی ۲۵ روزاست ناپدید شده هرکس خبری از وی دارد با تلفن ۷۳۰۱۵۰ تماس بگیرد . خودش نیز هر کجا هست‌با خانواده‌اش تماس بگیرد و آنها را از نگرانی بیرون آورد .

جناب آقای مهندس بازرگان نخست‌وزیر ملی انقلاب ملت ایران

کارکنان لژیون خدمتگزاران بشرباشکرگزاری ازخداوند متعال که انقلاب مردمی ملت شریف ایران را به رهبری زعیم عالیقدر ملت حضرت آیت‌اله العظمی خمینی بر علیه رژیم طاغوتی اینگونه به ثمر رسانیده اعلام نخست وزیری‌آنجناب را که با الهام از روح شهدای راه آزادی عاملی موثر در محو عمال استبداد و نجات ملت غیور ایران بوده تبریک و تهنیت عرض نموده و بدینوسیله آمادگی خود را در راه اعتلای عظمت هم‌میهنان عزیز با ارائه خدمات داوطلبانه‌اعلام میداریم .

در خاتمه توفیقات باز هم بیشتر دولت ملی آنجناب را در برقراری حکومت عدل اسلامی و نیل به اهداف انقلاب مسئلت مینمائیم .

کارکنان لژیون خدمتگزاران بشر

آقای جابر سبحانی پاسدار انقلاب

هرکجا هستی سلامت خود را به ما اطلاع داده و ما را از نگرانی نجات بده وباتلفن ۵۵۹۵۸۸ تماس بگیر .

مالک سبحانی

آ-۱۰۴۹۹

جناب آقای مهندس مهدی بازرگان نخست وزیر محبوب ایران

اینک که به فرمان رهبر بزرگ انقلاب حضرت آیت‌الله العظمی خمینی و پس از سالها مبارزه بی‌گیر مسئولیتی خطیر را در محو آثار خودکامگی رژیم سابق و اجرای احکام قرآن و خواستهای ملت ایران بعهده گرفته‌اید . کارگران و کارکنان و مدیران شرکت کارخانه وطن اصفهان ضمن اعلام پشتیبانی کامل توفیق آنجناب را از خداوندیکتا درخواست مینمایند . شرکت کارخانه وطن اصفهان

زعیم عالیقدر حضرت نایب الامام خمینی

جامعه کارکنان آزمایشگاه فنی و مکانیک خاک‌وزارت راه ، انتخاب شایسته مبارز مجاهدجناب آقای‌مهندس مهدی بازرگان را به آن رهبر ارجمند و بهمه خلق مسلمان ایران تهنیت میگوید، پیروزی جنبش اسلامی و تحقق اهداف حکومت عدل اسلامی را در سایه هدایت آن مرجع‌و درایت نخست‌وزیر انقلاب از خداوند مسئلت داریم .

انتخاب بحق نخست‌وزیر قانونی ایران جناب اقای مهندس مهدی بازرگان برهبری حضرت آیت‌الله‌العظمی امام خمینی را بعموم همیهنان غیور تبریک و تهنیت میگوئیم.

ستار- ابی- شهرام

(بسمه تعالی شانه)

هیئت انجمن پیروان قران تهران وحومه انتصاب‌شایسته جناب اقای مهندس مهدی بازرگان بسمت رئیس موقت دولت انقلابی ایران تحت رهبری قائد اعظم ومجاهد کبیر آیت‌الله العظمی نائب‌الامام الروح‌الله‌الموسوی‌الخمینی را به عموملت ایران و همه برادران و خواهران مسلمان ومجاهدان شریف ایران بویژه حضرات آیات عظام ومراجع تقلید تشیع تهنیت وتبریکات صمیمانه عرض نموده وبقاء وعظمترهبر عظیم‌الشان خود وهمه مجاهدان شریف ایران را از خداوند متعال آرزو می‌نماییم ودر خاتمه درود بی‌پایان‌ما بروان پاکشهداء رامحق وآزادی.

از طرف اعضاء این انجمن - الاحقر - محمودی- الاحقر دکترناصر-العبد- محمد رضاءامدار- الاحقر کماری- الاحقر- علی اصغر تربتی- العبد- ولی‌بوداغی- العبد رمضانی.

پانزدهم ربیع‌الاول ۱۳۹۹ قمری برابر با ۲٤ر۱۱ر۱۳۵۷ شمسی

جناب آقای مهندس بازرگان نخست وزیر محبوب ایران

انتخاب شایسته آنجناب را به نخست وزیری از طرف قائد اعظم حضرت آیت‌اله‌العظمی امام خمینی تبریک‌گفته‌همانطورکه‌در گذشته‌همبستگی خود را بانهضت ملی ایران‌اعلام داشته‌پشتیبانی خود را از دولت قانونی آنجناب اعلام میداریم .

سندیکای شرکتهای ساختمانی وتاسیساتی استان کرمان

درود فراوان به همافران عزیز

ضمن عرض تشکر از جوانمردی شما که در این موقع خطیر یک مرتبه مانند حر که در صحرای کربلا به یاری پسر فاطمه شتافت شما هم در این زمان برای نجات دین مقدس اسلام به کمک ملت رنج‌دیده ایران برهبری زعیم‌عالیقدر آن مجاهد بزرگ نایب الامام امام خمینی شتافتید و درختی را که بدست رهبر بزرگ محمدبن عبدالله (ص) کاشته شده بود این درخت برومندش را با خون شهیدان راه حق و حقیقت آبیاری گردید . شهادت،کلیه شهدا مخصوصابرادران عزیز همافران و سربازان مجاهد و قهرمان نیروی هوائی را به خانواده محترمشان فردا فرد تبریک و تهنیت عرض مینمائیم .

جامعه بازاریان نهاوند

جناب آقای مهندس بازرگان نخست وزیر محبوب ایران

اینک که بفرمان رهبر بزرگ حضرت آیت‌اله العظمی خمینی‌بنخست وزیری ایران‌منصوب گردیده‌اید تبریک عرض نموده و توفیق آنجناب را از خداوند یکتا خواستاریم .

اصفهان از طرف کارمندان شرکت افشار- حسین افشار - منوچهر افشار

بنام خدا

با عرض تبریك و تهنیت به‌ملت مبارز ایران، بدین وسیله باطلاع‌میرساند که: از سال ۱۳۵۲ برای حمایت از نیازمندترین و محروم‌ترین طبقه مردم ایران یعنی خانواده‌هائیکه نان‌آورخودراازدست داده‌بودندبرنامه حمایت‌ازخانواده های بی‌سرپرست آغاز بکار کرده است و بدنبال تحولات اجتماعی اخیر بخصوص از راهنمائیها و حمایت عالیه حضرت آیت‌الله‌العظمی شریعتمداری برخوردار بوده است اکنون‌نیز باتوجه باینکه در قیام پرارج ملت ایران بهرهبری حضرت آیت‌اله العظمی خمینی عده‌ای از هموطنان باانثارجان خود انقلاب رانثمربخش کرده‌اند آماده‌ایم تا در رفع نیازهای خانواده‌هائیکه در مبارزات اخیرنان‌آور خودرا از دست‌داده‌اند طبق روال‌دیرین کوشا باشیم. در ضمن وظیفه خود میدانیم از افراد نیکوکاری که از میان طبات مختلف مردم بخصوص بازرگانان و بازاریان که خدمت‌مارا بخانواده‌های‌بی‌سرپرست میسر ساخته‌اند صمیمانه تشکرکنیم.

اضافه مینماید نظر باینکه مردم شرافتمند ایران‌معمولا از ابراز نیاز خودداری مینمایند چنانچه افرادی از وجودچنین خانواده‌هائی‌اطلاع‌دارندمراتب‌رابا

تلفن : ۳۲٤ ۲۲۳۳

ویا ،مراجعه بهواحدهای حمایت از خانواده‌های به‌سرپرست‌در تهران و واحدهای دویست‌گانه‌ایکه در اقصی نقاط کشور به انجام وظیفه حمایت از خانواده‌های بی‌سرپرست مشغول‌می‌باشند اعلام فرمایند .

مددکاران‌اجتماعی‌وکارکنان‌برنامه حمایت ازخانواده‌های‌بی‌سرپرست

اطلاعیه

مجمع عمومی صاحبان سهام‌شرکت کشتیرانی استارلاین ایران باتوجه به مسائل روز تا اطلاع ثانوی حمل‌کالا و بار را از بنادر آمریکاواروپا به ایران متوقف نموده از مشتریان‌محترم شرکت خواهشمند است برای اطلاع از جزئیات امربه‌شرکت‌مراجعه فرمایند .

شرکت کشتیرانی استارلاین ایران

جناب آقای مهندس بازرگان نخست‌وزیر دولت‌موقت انقلاب

انتخاب شایسته آن جناب را ازسوی رهبر عالیقدر اسلام حضرت یت‌اله العظمی امام خمینی رهبرانقلاب مقدس ایران‌به‌نخست وزیری دولت موقت انقلاب صمیمانه تبریك‌عرض نموده و همبستگی قاطع خود را در اجرای تصمیمات جنابعالی وشورای انقلاب اعلام میدارد .

شرکت کشتیرانی استارلاین ایران

گزارش لحظه بلحظه محاکمه و اجرای حکم

جلادان رژیم سابق آخرین ساعات چه کردند و چه گفتند؟

پنجشنبه ۲۶ بهمن – امروز روزنامه تعطیل بود ، فرصتی پیش آمده بود برای آنکه تامل کنی،به‌حوادثی، که در پنج روز گذشته پشت سر گذاشته‌ای بیندیشی ، و راز بزرگ پیروزی ملت سربلندت را پیدا کنی .

ده صبح تلفنی خبر میشوم که امروز دادگاه‌انقلابی اسلامی ، تکلیف بسیاری از مزدوران رژیم شاه ، و عوامل وابسته و جنایتکار را تعیین می‌کند.با این‌حادثه مگر میشود آرام نشست . باید بهر شکلی هست در ستاد انقلاب حاضر شد .

مقابل ستاد مثل همیشه جمعیت موج میزند . شاخک های ارتباطی را باید بکار انداخت . باید فهمید که چه خبر است و چه رویدادی در شرف تکوین و انجام‌گرفتن است .

دادگاه انقلاب

نخستین چهره آشنا ، با آرامش یک انسان مومن میگوید : چون مشاهده شد که تعلل در مجازات خائنین به ملک وملت ممکن است ، دیگر افراد زخم خورده دشمن را که فعلا در گوشه و کنار پنهان‌شده‌اند، جری‌کند . صلاح در آن دیده که محاکمه هرچه زودتر انجام گیرد . و وظیفه انجام این‌محاکمات‌نیز باید بعهده حکام شرع باشد . چرا که اعمال بعضی از این گروه شامل دستور دین برای قطع ریشه «مفسدین در زمین» میشود . همانجا می‌شنوم که رهبر انقلاب امام خمینی، از دولت و دیگر رهبران سیاسی و مذهبی انقلاب خواسته‌اند ، هرچه زودتر با روشی انقلابی و فارغ از هرگونه تعصب و باکمال انصاف دشمنانی را که هیچگاه در برابر ملت ذره‌ای انصاف نداشته‌اند محاکمه و بسزای اعمالشان برسانند .

دلم‌میخواهد پیش از تشکیل دادگاه نگاهی برچهره متهمان بیندازم . یکبار در سه روز قبل به لطف فرزندامام حجت‌الاسلام حاج آقا احمد خمینی ، توانستم با آنان حرف بزنم ، که شرحش در اطلاعات آمد . امروز که به روزجزا نزدیک شده‌ایم این دیدار ضروری می‌نماید .

اینبار نیز بلطف یکی از نزدیکان عالیقدر رهبری انقلاب دیدار میسر میشود . درکه‌باز میشود ، نیم‌ناله‌ای بیرون میزند ، ناله‌ای که هزاران‌بار هنگامی که دژخیمان ساواک ، درهای سلول مجاهدان و فدائیان ، آزادگان و سلحشوران را در کمیته و اوین و قزل قلعه می – گشودند ، بیرون میزد ، ولی از پشت درهای بسته و ستون های فلزی و سیمانی یارای بیرون شدن نداشت. «ناجی» دارد ناله میکند . امیرلشگر باریکمیان تندخو ، که حرفهایش ، برای مردم اصفهان مجموعه‌ای ازلطایف را تشکیل میداد . آدمی که بلندگو بدست‌دربازاراصفهان ظاهر شده بود و برای مردم داغدار و خشمگین این شهر گفته بود : سی سال پیش شما هیچ چیزنداشتید و امروز ببرکت انقلاب سفید و رهبری داهیانه شاهنشاه صاحب همه‌چیز شده‌اید یخچال و مبل و کمد و

ناجی

تلویزیون دارید . و من حاضرم برای تمام افرادی که از این قبیل وسایل ندارند ، بلافاصله آنها را تهیه کنم .

وقتی ناجی این کلام را گفته بود ،یک پیرمرد اصفهانی در حالی که میگریست فریاد زده بود ، من مبل و تلویزیون نمی‌خواهم من پسر بیست ساله‌ام را می‌خواهم که بدستور تو و امریه اربابت شاه ، کشته شد . من زنم را میخواهم که سربازان تو در خیابان . به آتشش کشیدند .

ناجی درپاسخ پیرمرد گفته‌بود بجای‌پسر و زنت دستور می‌دهم هزار تومان بتو پاداش بدهند ...

حالا آقای «ناجی» روی زمین مثل زالو پهن شده است وناله می‌کند. آقا بدادم برسید من بامردم اصفهان رفیق بودم حالا چرا باید اینگونه درکنار بعضی ازخائنین قرار گیرم بمحض آنکه «ناجی» این‌جمله‌را می‌گوید‌سایرین فریاد می‌زنند حرف دهانت را بفهم تیمسار. ویکی‌که‌بیش ازهمه از رفتار ناجی رنجیده است می‌گوید: تیمسار مگر شما نبودیدکه درپاسخ تلفن من درباره حوادث نجف‌آباد گفتید، باخشونت کامل احدی را زنده نگذار، وهرکس درهراباس باشاه مخالفت می‌کند بکش. تیمسار مگر شما نبودیدکه دستور آتش زدن وتخریب خانه‌های مردم را پس از جلسه‌ای که با خسروداد داشتید، صادر کردید؟ مگر شما نبودید که «هوانیروز»ها رابجان مردم انداختید. تیمسار کمی آرام باش نگذار خدای ناکرده دهان ما باز شود. حرفها اگر بروی کاغذ بیاید آنوقت رهائی شما غیرممکنست. «ناجی» بازهم ناله می‌کند.کاملا خودراباخته است. «سالارجاف» سمت چپ سالن بزرگ ستادکه‌بعنوان زندان‌موقت انقلاب ازآن استفاده می‌کنند نشسته است. در یکنوع حالت‌بهت‌وگنگی دست‌وپا میزند. آنهمه‌جبروت وابهت یکباره آب شده است ودر زمین رفته. راستی‌آقای جاف حالتان چطور است. بیاد داریدکه شبها درپارتیهای مجلل شما چه فضاحتی رخ می‌داد؟ یادتان‌هست چگونه

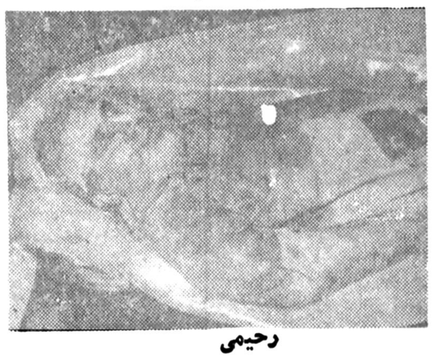

رحیمی

نقل قسمتی از نوشته های مرحوم دکتر حسین فاطمی وزیرخارجه دولت‌دکتر مصدق

«... وقتی سرگرد مولوی مرا به دربار آورد، سرتیپ نصیری رئیس گارد سلطنتی به کنار جیبی که در آن نشسته بودم آمدوبمن گفت، خائن‌وطن‌فروش، کدام گوری بودی، من در جواب گفتم، تیمسار،مکتب مصدق وطن‌فروش نبود مابه ملت‌خدمت کردیم،نصیری چنان سیلی بمصورت من که دستهایم بسته بود زدکه از بینی من خون جاری شد و به سرگرد مولوی که مرا دستگیر کرده بود با فریاد گفت‌این پدر سوخته‌را فوری بگو بکشند، چرا او را زنده به اینجااوردی ومولوی مرا به شهربانی برد ... هنگامی که ازپله‌های شهربانی ظاهرا بعنوان اینکه به زندان لشگر دوزرهی ببرند پائین می‌آوردند دهـ دوازده نفر که میان آنها شعبان بی‌مخ را شناختم در انتظارم بودند و بمحض دیدن من با چاقو حمله کردند، در حالیکه دستهای من بسته بود، ضربه‌های چاقو بربدنم میخورد واگر خواهرم برروی بدنم نیفتاده بود وضربه‌های چاقو را تحمل نکرده بود، در همانجا کشته شده بودم...».

نصیری

پس از انقلاب عراق باپدرتان کمیک عراقی و نماینده مجلس سنا بود به‌ایران آمدید؟ این مردم خوب به شما پناه دادند. پول دادند مقام دادند آنوقت شما تفنگچی مزدور برداشتید وبجان‌آنهاافتادید؟ نماینده تحمیلی‌پاوه، خودرا باخته است. آهسته بمن می‌گوید: حالا باماچه می‌کنند. والله من کاری نکردم. می‌گویم دادگاه عدل اسلامی تشخیص خواهد داد. سپهبد مدرس، سپهبد برنجیان و همکارش حسین همدانیان رنگ بچهره‌ندارند. ظاهرا آنها خود می‌دانند که‌بسبب اعمال ورفتارشان چه سرنوشتی را پیشرو دارند. غیرنظامیها وضع بهتری دارند. دربازجوئی به‌آنها گفته شده، براساس قانون اسلام، وفقه شکوهمند جعفری اگر جرمها فقط بسوء استفاده از اموال ختم شود،زندانی خواهندشد. تاسالها دربشت میله‌ها بمانند تاشایدبه‌حلیت توبه‌آراسته شوند، ولی حکم دادگاه انقلاب درمورد آنهاکه آدم کشته‌اندو یا دستور آدمکشی داده‌اند قطعی است. وآگاهی‌ازاین‌روش استکه رنگ بچهره تیمساران معظم وعاملان شاه‌مخلوع باقی نگذاشته. نصیری انگار دراین دنیا نیست . زیر لب چیزی می‌گوید. شاید نام فرزندان سربلند خلق را که بحکم او ویا بدست خودش کشته است. رحیمی‌همچنان آرام و خسروداد مضطرب، بدیوار تکیه داده‌اند. درمیان

خسروداد

غیرنظامیها حال شیخ‌الاسلام‌زاده وحشتزده است.آزمون چشم انتظار پاسخ نامه‌هائی است که برای رهبر عالیقدر انقلاب فرستاده، وروحانی نیم لبخندی ازسرتسلیم برلب دارد. هنوز باهمه زندانیان حرف نزده‌ام که‌کسی آرام در گوشم می‌گوید. بازجوئی آغاز می‌شود .

هنگام بیرون آمدن صدای آزمون و روحانی ، سپهبد مدرس، وپرویز امینی افشار درگوش من است. آنها خودرا بی‌گناه می‌دانند ورژیم جنایتکار پهلوی را عامل وضع امروز خود وملت می‌دانند. آیا توبه‌کرده‌اند یااینهم یک بازی است. بیرون میائیم. جمعی از قضات عالیقدر درکنار روحانیون مطلع‌وآزاده، چشم انتظارآمدن زندانیها هستند. آخرین بازجوئی انجام می‌شود. تکلیف ازهم‌اکنون روشن است. جمعی صریحا اعتراف به قتل کرده‌اند. وخیلی روشن است، درآئینی که حکم می کند قاتل باید قصاص شود، آنهانیز بدون جزا نخواهندماند.

فرار جلاد

بیرون در و در راهرو ، گروهی از برادران رزمنده، مضطربند سئوال می کنم که این نگرانی از چیست؟ معلوم میشود که « منوچهری» جلاد کمیته شهربانی که دستگیر شده‌بود . از یکسو غفلت کوچک نگهبانش استفاده کرده‌و در ازدحام جمعیت گمشده است . یکی از مجاهدان میگوید نگران نباشید بلطف خدا دستگیرش می‌کنیم . لحظاتی دیگر باید آماده شوم تا شاهد بزرگترین حادثه عمر خود باشم. اگرچه همه چیز سری است . ولی یک روزنامه نویس راه هائی پیدا میکند که برحادثه‌ای بزرگ بواسطه و یا بدون واسطه نظارت کند . و اگر جز این بود تاریخ ساخته نمی شد . سالن را خلوت کرده‌اند همه افراد ، غیر لازم ،حتی بسیاری از شخصیت هائی که حضورشان در لحظه لحظه انقلاب به چشم میخورد . من نیز نقطه‌ای را پیدا میکنم که برای تاریخ شهادت دهم ، در آنجا چه گذشت . عصرسنگین ماه بهمن روی ستاد افتاده است قضات نماز میگزارند.و این

بقیه در صفحه ۱۱

«اگر شکوفه سیب به میوه رسد...؟»

لاتاخذکم رافة فی دین‌الله»
«در اجرای احکام الهی دستخوش رافت و عطوفت نشوید»
«قرآن‌کریم»

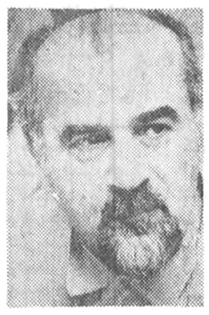

علی‌اصغر حاج سید جوادی

آقای مهندس بازرگان نخست وزیر در سخنان شب پنجشنبه خود در تلویزیون و رادیو ، مردم را در روبرو شدن بامشکلات بصبر وبردباری دعوت کرد ومثال از شکوفه سیب زد که طبق ناموس طبیعت می‌باید دردل زمان و در عمق ثوافی و لحظات وایام و ساعات‌از جوانه بشکوفه واز شکوفه بمیوه برسداین ناموس‌طبیعت است و در طبیعت هیچ چیز در یک آن و دم آفریده نمیشود.

قانون وناموس انقلاب نیز تابع همین حکم طبیعت است، انقلاب از چه تکوین می‌یابد. نطفه‌اش چگونه بسته میشود ، وجنین آن چگونه از دمادم آفرینش تالحظه طلوع و انفجار در بستری از درد ورنج وشکنجه آدمی گذرد.

نطفه انقلاب از ظلم وستم بستمیشود، ظلم وبیداد در دل زمان و اعماق ساعاتو ایام جنین انقلاب را با خون ودرد و شکنجه و فقر وظلم تغذیه می‌کند تالحظه طلوع وانفجار.

ودر این لحظه است که قدرت از سوی مردم فتح می‌شود.

اما داستان بهمینجا بپایان نمی‌رسد ، انقلاب باید رشد کند و به ثمر برسد.

این طفل نورسیده و آسیب‌پذیر بایددر حال وهوای مساعدی پرورش یابد ، زیرا باطلوع انقلاب هرگز محیط پاک نمی‌شود، میکربها نابود نمی‌شوند، سمومات هوا و زمین که زمین وزمان را به کثافت وتعفن آلوده کرده‌اند از بین نمی‌روند ، ازانقلاب باید همچو طفلی نوزاد حراست شود.

وچگونه؟ محیط انقلاب باید با سرعت وشدت پاکیزه شود.

یعنی همه دشمنان انقلاب، همه میکربها وسمومات مولد فساد و ظلم باید بلافاصله وبدون کمترین درنگ نابود شوند.

انقلاب دارای قوانین و نظامات خاص خویش است، سرعت و شدت مبارزه با دشمنان انقلاب بامیکربهائی که وجودآنان ونفس آنها بزرگترین خطر برای حیات انقلاب است باید آنچنان باشد که‌دشمنان شکست خورده واز نفس افتاده انقلاب نتوانند تجدید حیات کنند. همدیگر را پیدا کنند واز نوشبکه‌های از هم‌گسسته خودرا تجدید سازمان دهند و ناگهان نیش پر از سم خود را درتن انقلاب فرو نمایند.

بنابراین مسئله حوصله وبردباری مردم از روبه‌رو شدن با مسائل اجتماعی و اقتصادی ناشی از بحران و انقلاب با عجله و شتاب آنها برای سرکوبی هرچه سریعتر وهرچه شدیدترمیکربهای ضدانقلاب که همه ابعاد وسطوح زندگی اجتماعی مارا بکثافت کشانده‌اند اختلاف فاحش دارد.

آقای مهندس بازرگان و دولت ایشان‌و کلیه افرادی که اکنون در جهات مختلف مدیریت سیاسی انقلاب ایران را برعهده گرفته‌اند باید به اختلاف بین ان تامل و حوصله واین‌عجله شتاب‌بادقت ووسواس بسیار جدی توجه نمایند.

ناموس و قانون انقلاب اینست که مردم باجان و خون خود قدرت را فتح‌کرده‌اند انقلاب یعنی فرو ریختن چهار چوب قدرت استبدادی و فساد.

مردم ایران با دادن دهها هزار کشتهو پس از ۲۵ سال تحمل و سبعانه‌ترین‌شیوه های پلیسی شکنجه و اختناق‌این‌چهار چوب را بادستهای خالی و سینه‌های برهنه‌خود درهم ریخته‌اند .

بنابراین این مردم که اکنون در تحمل محرومیت و شرکت همگانی در اعتصاب و همکاری در مبارزه جداعلای آگاهی و بزرگواری و رشد اجتماعی خود رانشان داده‌اند از این پس نیز در روبه‌رو شدن بامحرومیت‌های ناشی از بحران اقتصادی این تحمل وبردباری را ادامه خواهندداد.

اما شتاب آنها برای ویران کردن همه بنادهای فساد و نابود کردن همه عناصر اصلی‌فسادو اختناق‌وشکنجه امری‌بسیارطبیعی وضروری است.

اکنون رهبری و مدیریت انقلاب بایددر اتخاذ این عجله و شتاب گامهای خودرا بامردم هماهنگ وموزون نمایند.

زیرا همه ما همچنان فشار وحشتناک اختناق وفساد را برروی سینه‌های خود احساس می‌کنیم ماهمچنان حضور سایه‌های نامرئی دشمن را در میان خود وتاروپود های ارتباطی آنها را بایکدیگر احساس می‌کنیم.

ما بیماریهای اجتماعی ناشی از فسادو اختناق را در جامعه بخوبی می‌شناسیم. و میدانیم که امکان دارد غشائی از عناصر فرصت‌طلب و ترسو و محافظه کار و مشکوک بدور مدیریت و رهبری انقلاب بوجود می‌آید و در برابر ضرورت عجله وشتاب برای سرکوبی عناصر اصلی‌رژیم فاسد گذشته ونابودی بنیادهای فساد و کانونهای اختناق ترمزی‌سخت‌موثر بوجود آورند.

اگر فضا برای دم زدن عناصر فاسد و تحکیم شبکه‌های ارتباطی آنها مساعدشود انقلاب را بتدریج مسموم نموده و درلحظه مساعد بایک یورش آن را نابود خواهند کرد.

مردم ایران، این تجربه را در سالهای پس از نهضت مشروطه و درماههای پس‌از ملی شدن صنعت نفت در دوران حکومت قانونی دکتر مصدق تجربه کرده‌اند.

بهمین علت نهضت‌های گذشته ما شکست خورد که رهبری برای نابودی کامل‌عوامل فساد وکانونهای سیاسی و اداری ونظامی آن مصمم نبود، این تردید و تزلزل ناشی از فقدان یک رهبری مترقی و آگاه جمعی بود.

بهمین‌علت‌نهضتهای‌گذشته ماشکست‌خوردکه چارچوب اصول فکری‌و اجرائی قانون‌انقلاب مشخص نبود، درحالی که انبوه توده های مردم همچنان آماده برای شرکت‌در مبارزه وادامه آن بودند . بهمین علت نهضت‌های گذشته ما شکست خورد که عوامل فرصت‌طلب ومتزلزل و عاری از دید انقلابی در صفوف رهبری رخنه کردند. و بصورت ترمزی سنگین برای حرکت‌انقلابی وضرورت سرعت‌بخشیدن برآهنگ آن درآمدند .

نهضت‌های گذشته ما و همه نهضت های انقلابی نظیر آن درجهان برای این شکست خوردند که گذشت و اغماض نسبت به‌عناصر وعوامل اصلی ارتجاع وفساد مردم‌را ناامید وخسته و مایوس از شیوه‌های سازشکارانه و مسالمت – جویانه رهبری کرد .

انقلاب عدالت خاص خود را دارد، عدالت انقلابی یعنی‌شدت‌عمل هرچه‌بیشتر درباره‌عوامل‌فساد وریشه‌کن‌کردن کانون های توطئه وفساد .

افرادی که درکانون‌های فساد وتجاوز رژیم برای دفاع از رژیم فساد بصورت جانورانی وحشی‌درآمده‌اند وبادریافت حقوق‌های زیاد وامتیازات فراوان‌بفساد و بیرحمی خوگرفته‌اند هرگز نمیتوانند توبه کنند واگر توبه کنند عمل آنها فقط برای‌نجات جانشان استوبدست آوردن فرصت مناسب برای شرکت در توطئه نابودی انقلاب .

کسانی که بهرنحوی از انحا با رژیم فاسد استبداد سلطنتی در رابطه بودند وهرگز در موضع مخالف نبودند وهرگز صداقت انقلابی آنهاثابت نشده استنباید در اهرمهای اصلی قدرت نظامی و اداری و سیاسی و انتظامی قرار گیرند.کسانی که در رژیم استبداد بدرجات سرتیپی‌و سرلشگری‌و سپهبدی‌و ارتشبدی رسیده‌اند هرگز نمی‌توانند خودرا با شیوه های انقلاب و ضرورتهای آن هماهنگ‌نمایند.

صاحبان قلوب رئوف و با گذشت هرگز نمی‌توانند قانون و ناموس‌انقلاب یک ملت ستمدیده ومحروم‌رادرک نمایند وبین بردباری و صبر برای روبرو شدن بامشکلات وعجله و شتاب برای نابودی عناصر فاسد وخطرناک رژیم استبدادی فرق بگذارند .

اکنون رهبری و مدیریت انقلاب مسئولیتی به‌پهنای همه تاریخ گذشتهو آینده این‌مردم بردوش‌دارد.اگر عوامل اصلی رژیم از چنگال انقلاب جان بدر برند بهیچ‌کس رحم نخواهند کرد .

اگر شما بخواهید آنها را به دست دستگاه عدالت زمان استبداد بسپارید ، عوامل توطئه‌گر رژیم که در پنهان نشسته‌اند همچنان به‌نجات این‌جانوران زخمی ودرنده چشم دوخته‌اند وهرگز برای نجات جان آنها از اعمال توطئه های گوناگون دست بسته نخواهند نشست اگر شمامی‌خواهید این‌جنایتکاران را پس از ماهها بازجوئی و محاکمه محکوم کنید آنها درصورت رهائی تنها شمارا نخواهند کشت وتنها دهها هزار نفر را برگبار مسلسل نخواهند بست بلکه حتی به زن و بچه شما نیز رحم نخواهند کرد .

فراموش نکنیم که آنچه در ۲۸مرداد ۱۳۳۲ برسر مردم ایران‌آمد۲۵ سال طول کشید، ۲۵ سال غارت وفساد و شکنجه و تصور کنید که‌مقایسه بین ابعادکشتار وشکنجه دوران پس‌ازکودتای ۲۸مرداد ۱۳۳۲ دربرابر ابعاد کشتار وشکنجه‌ای که این‌بار عناصر رژیم برسر مردم ایران اعمال خواهندکردمقایسه بین فیل است و فنجان .

بنابراین دولت آقای مهندس بازرگان باید بداند کمیکی‌از عوامل اصلی‌پیروزی انقلاب نابودی کامل وسریع عناصراصلی رژیم سابق است .

حفظ شکل کنونی ارکان‌های اصلی استبدادیعنی‌ارتش وشهربانی‌وژاندارمری

برخلاف صریح قانون وناموس انقلاب است. درجات ارتشی در ردیف های بالاتر از سرهنگ یعنی کلیه کسانی که با همگامی کامل ونوکری واطاعت‌مطلق از شاه بدرجه امیری رسیده‌اندباید بکلی لغو شود واهرمهای فرماندهی ارتش وستاد بادقت‌هرچه‌تماتربدست افسران وطن‌دوست و پاکدامن وآگاه اعم از افسران بازنشسته وشاغل سپردهشود.

هیئت‌های برگزیده‌ای در ارتش و شهربانی و ژاندارمری باید برانتصابات فرماندهی وستاد در کلیه سطوح نظارت کنند .

باید بسرعت‌باتجهیزکادرهای ورزیده در گروههای انقلابی صمیمی و مبارز سد مجهز ومسلحی‌برای پاسداری‌مستمر از انقلاب بوجود آید و مقدمات تبدیل ارتش به‌نیروهای مسلح‌انقلاب‌جمهوری ایران فراهم گردد .

در ارتش افسران با فضیلت وپاکدامن و تحصیل‌کرده وجود دارند که بخاطر همین خصایص وفضایل از صف ارتش رانده شده‌اند. این افسران بایدباشناسائی دقیق بسرعت بخدمت فراخوانده شوند و واحدهای حساس ارتش بدست آنها وسایر افسران پاکدامن‌شاغل سپردهشود. باید ازهرگونه انتصاب افرادی که‌سابقه خدمتی واخلاقی آنها ملکوک‌ومشکوک است مخصوصا در کادرهای ارتش و شهربانی و ژاندارمری بشدت‌خودداری شود، زیرا افسران پاکدامن و شریفی وجود دارند که بدون توجه به درجه مقام برای خدمت به انقلاب مردم به‌هر صورت آمادگی کامل دارند.

امنیت شهر و جلوگیری از گسترش هرج ومرج وناامنی و سرکوبی هرنوع توطئه فقط از این‌طریق و تشکل‌سازمانی دقیقتر نیروهای مبارز چریکی در کادر همکاری کامل بااین‌گونه‌افسران درارتش میسر است. افراد هرج ومرج‌طلبی که اکنون بادر دست داشتن سلاح درحال تجاوزو اختلال امنیت هستندبایدبلافاصله پس‌از دستگیری دردادگاههای‌فوق‌العاده انقلاب محکوم وبشدت مجازات شوند، وراه هرگونه فرار وگریز از مجازات بروی آنها بسته شود .

عناصر اصلی رژیم گذشته باید در شرایط بسیار ممیزی بطور انفرادی و در شرایط یک زندانی جنایتکار و یا در همان شرایطی که رژیم استبدادی‌با جوانان بیگناه زندانی رفتارمی‌کردمورد محافظت قرارگیرند واز دستبرد عوامل توطئه‌گر بکلی دور نگه‌داشته شوندزیرا زندگی این‌جانوران‌وحشی ویاآزادی‌آنها بهرصورت برای زندگی انقلاب و حیات مردم ایران خطرهای سهمناک در پی دارد .

جست و جوی عناصر جنایتکار ومجری شکنجه‌وپرونده سازان حرفه‌ای درساواک ودادرسی ارتش ودستگیری آنها برای متلاشی کردن کانونهای نامرئی توطئه یکی دیگراز اقدامات اساسی برای‌حفاظت انقلاب وخنثی کردن عوامل آسیب‌پذیری آنست.

مسئله اساسی دیگر اینست که مردم ایران قدرت استبدادی رابا اجرای تمامی اشکال‌یک انقلاب کامل مردمی فتح‌کرده‌اند، بنابراین ازهم‌اکنون رهبرانقلاب باید الغای کامل‌نظام استبدادی سلطنتی و تشکیل نظام جمهوری را اعلام نماید، زیرا همه محافل سیاسی و دول جهان می دانند که رژیم سابق باخودداری از اجرای اصول قانون اساسی بوسیله زور و تجاوز و کشتار و شکنجه‌مرجعیت‌قانونی خودرا بدست خود نابود کرده است، واز سوی دیگر مردم قدرت سیاسی برسمیت شناخته شده رژیم را درنرم‌های حقوقی بین‌المللی بااقدام انقلابی خوددرهم شکسته‌اند.بنابراین‌رژیم‌استبدادی خود بخود دیگر وجود خارجی ندارد و آنچه که میتواند جای خالی رژیم را بگیرد اراده مردم است که ناشی از حق حاکمیت مردم و حق ملت در تعیین شکل قانونی قدرت می باشد.

باین‌ترتیب اکنون هیچ مانعی برسر اعلام جمهوری و الغای نظام استبداد سلطنتی وجودندارد. تشویق مردم به تحمل‌مشکلات ناشی از بحران و همکاری هرچه بیشتربا دولتو قبول واجرای برنامه ها ودستور های آن بستگی به قدمهائی دارد که دولت در راه نابودی کانونهای فساد و تسویه عناصر اصلی و خطرناک رژیم استبدادی دارد.برای ایجاد هماهنگی بیشتر بین مردم ودولت واز بین بردن نگرانی های‌موجود وتحکیم وسایل دفاعی دولت برای مقابله باهرج ومرج و ناامنی، دولت باید هرچه سریعتر در سرکوبی عناصر فاسد اصلی‌رژیم ومتلاشی کردن اهرمهای قدرت رژیم سابق وخودداری از انتصاب افرادی که بطور مستقیم با رژیم سابق همکاری کرده‌اندااقدام کند.

زیرا اگر اشتباهات سیاسی گذشته تکرار شود وعناصر اصلی رژیم از چنگ عدالت انقلابی فرار کنند وعناصر محافظه کار و سازشکر و فرصت طلب بداخل مواضع رهبری ودولت‌رخنه‌کنند شکوفه سیب‌هرگز ببار نمی نشیند و همه فداکاریهای مردم قربانی مماشات‌وسهل‌انگاریها شده وباردیگر مردم ایران دستخوش هجوم های سبعانه عناصر فاسد رژیم استبدادی خواهندشد. وبه‌این ترتیب گرانبهاترین فرصتی که مردم زحمتکش و مصیبت دیده ایران برای‌چیدن میوه های انقلاب ورهائی کامل از مدار دوزخی استبدادواستعمار بجنگ آورده‌اند در مسیری خون آلود وویرانگر نابود خواهد شد. واین حق توده های محروم ایران است که نگذارند این فرصت حیاتی از کف آنها بدررود و چرخ انقلاب در مسیر قانون و ناموس فطری انقلاب از کار بیفتد.

مردم ایران برای رفع بحران اقتصادی و زدودن آثار فسادوغارت رژیم‌استبدادی انتظار معجزه از دولت ندارند،وآنچه که از آفات و عوارض اجتماعی‌واقتصادی در مدت ۲۵ سال رژیم تجاوز و اختناق برسر مردم ایران آمده است طبعا نیازبه زمان و تجدید سازمان دارد و این کار نیز باید به مشارکت‌همه مردم و همه‌نیرو های فعال جامعه و همه مغز های متفکر و کارشناس مخصوصا در سطوح دانشگاهیان و روشنفکران وکارگران و روستائیان انجام گیرد .

جامعه ما دیگرنمیتواند با معیارهای‌سرمایه داری وابسته و فاسد و غارتگر اداره شود .

اما آنچه قابل اغماض نیست اهمال ومسامحه در سرکوبی کانون های‌فساد وتوطئه و عوامل اصلی رژیم سابق و مجریانی است که بهیچوجه اصلاح‌پذیر نیستند و به خاطر جنایات مداوم خود در سرکوبی آزادی‌و حقوق انسانی‌مردم بصورت میکرب های مسری و کشنده و آلوده درآمده‌اند .

مسئله اساسی اینست که هرقدردولت در سرکوبی این کانون ها و عناصر وابسته به آن‌سرعت بیشتری‌به خرج‌دهد امید و تحمل مردم را برای مشارکت در محو عوارض اجتماعی رژیم استبدادی بیشتر کرده و به همکاری و وابستگی آنها به دولت مبعوث‌انقلاب انگیزه های بیشتری می‌بخشد .

این سرعت و شتاب باید دارای سه مشخصه باشد :

۱– نابودی کانون های قدرت رژیم استبدادی که بصورت‌گذشته بازوی‌مسلح فشارو تجاوز بودند و تجدید سازمان آنها بصورتی که بطور قطعی از تبدیل شدن به قدرت برای نابودی انقلاب‌خارج شوند . نظرآرتش – شهربانی‌ژاندارمری

۲– تعقیب ومحاکمه و مجازات‌کلیه عناصر و مجریان اساس نظام استبدادی سابق ونابودی‌همه عناصری‌که‌بطورمستقیم و مستمر در مرکز اختناق و شکنجه و سرکوبی مردم ایران قرار داشتند .

۳– مصادره اموال و دارائی‌منقول و غیر منقول کلیه جنایتکاران وعناصری که ثروت خود را از راه غارت درآمد عمومی مملکت به چنگ آورده‌اند اعم از خانواده سلطنتی و کلیه وزرا و معاونین و مسئولان اداری و همه وابستگان‌آنها در بخش خصوصی .

آخرین توصیه ما به دولت فعلاتوجه دقیق به انتصابات است ، معیار احراز مشاغل مهم سیاسی و اداری و نظامی‌در دولت انقلابی باید تقوای اخلاقی،اعتقاد باصول انقلاب ، وابسته نبودن‌به نظام فاسد سلطنتی و نداشتن مشاغل مهم در دوران استبدادپهلوی‌و همچنین‌صلاحیت شغلی و کارائی میباشد .

وزراء و رهبران باید بشدت از بستگی های خانوادگی و دوستی هاو روابط خصوصی برا ی‌واگذاری شغل‌به افرادی که دارای چنین خصایصی‌نیستند خودداری کنند .

اعمال اینگونه گرایش ها با ضوابط انقلابی وخواست‌های مردم بشدت‌منافات دارد . رهبران و وزرای دولت انقلاب باید جامعیت اخلاق انقلابی را در هرنوع تصمیم گیری و انتصاب‌و برخورد با مسائل سیاسی و اجتماعی حفظ کنند و از تلاش برای اعمال نفوذ و گماردن نزدیکان و اقوام فاقد صلاحیت خود در مشاغل مهم اداری و نظامی و سیاسی بشدت پرهیز نمایند . زیرا همه ما بایداین واقعیت را از هم اکنون به خوبی درک کنیم که مردم دارای آگاهی زیاد نسبت‌به مسائل اجتماعی هستند و همچنین بس‌از سال های دراز رنج و محرومیت نسبت به عوارض اخلاقی فاسد و سازشکاری و فرصت طلبی و قوم و خویش بازی وتبعیض حساسیت فوق‌العاده‌ای‌دارند .

نظم های انتقادی باید مبانی‌نظری و انصاف و روشن بینی به نظارت دائمی خود در کار دولتو اعمال‌آن ادامه دهند و بدون کوچک ترین اعمال غرض‌مسائل و مشکلات اجتماعی رادر سطوح مختلف مطرح کنند.

نقائص را بدون غرض و به قصد راهنمائی گوشزد نمایند و از این طریق تجربه آزادی قلم و اندیشه رادرزمینه‌ای خلاق و منطقی پایه ریزی نمایند .

انقلاب فقط در پرتو این خصایص به‌ثمر می رسد ، خصایص انقلاب‌ایران، اعتقاد به آزادی و عدالت است :آزادی نه بمعنای هرج‌و مرج و جواز بهره‌کشی انسان از انسان ونه‌به مفهوم‌بدست‌آوردن رای اکثریت برای منافع خصوصی و یا وابستگی های‌اسارت‌بار اقتصادی‌وسیاسی ونظامی به قدرتهای بیگانه .ونه برای تحمیل عقایدی که شفته شدن استعداد ها ولیاقت‌ها را در خدمت هدفهای انقلاب ایران سد نماید ، آزادی نه آنکه به اضمحلال استبدادی فاسدوغارتگرانجامد اما تسلط استبدادی را موجب‌شود که به نتیجه‌ای جز خاموشی و رکود فکری و جمود فرهنگی منتهی نمی گردد. آزادی به مفهوم وحدت در تنوع خلاقیت های فکر و اندیشه و تنوع اندیشه های‌خلاق برای آفرینش وحدتی پایدار در میان انسانهای جامعه‌است .

وعدالت جز در این‌گونه وحدت بوجود نمی آید . عدالت در پرتو تنوع ورنگارنگی اندیشه های خلاق انسانی ، ووحدت باید دارای گستردگی کامل اجتماعی و اقتصادی باشد تا همه مصالح توده های زحمتکش کارگری و دهقانی را دربرگیرد و این‌دربرگیرندگی‌بدست نمی‌آیدمگرآنکه کلیه‌معیارهای‌بهره کشی انسان از انسان در کلیه سطوح‌اجتماعی و اقتصادی‌و فرهنگی و سیاسی از روابط حاکم برجامعه ما ملغی شود .

در اینصورت همه پیرایه ها و زواید قشری و ارتجاعی‌و وابستگی بایدازچهره اسلام و سایر اعتقادات مسلکی حاکم براندیشه و فکر گروههای اجتماعی و سیاسی جامعه مازدوده شود .

اسلام خواهان انسانی مسئول‌ومتعهد ومجاهد و پیشگام است ، پیشگام نه فقط درراه مبارزه با ظلم و استبداد و فساد بلکه درراه جست و جوی کمال و تعالی وشناخت شیوه های خلاق علمی و فنی وساده کردن و انسانی کردن‌هرچه‌بیشتر روابط انسانی و تعمیم هرچه بیشتر‌بستگی ها ووابستگی‌های‌بشری وجامعه‌ما باچنین برداشتی از جوهر اسلام‌می تواندسیاست واجتماع را با معنویت ، یعنی معنویتی که حامل ایثار و گذشت همیشگی‌انسان است درآمیزد .

اسلامی که باید حکومت را به ستمدیدگان و انبوه زحمتکشان بسپارد واز فردفرد آنها ستونهای استواری از ایمان و جهاد برای نگهبانی از ثمرات انقلاب بزرگ مردم ایران برپانماید .

ودر چنین شرحی است که اسلام می تواند قدرت برابری خود را در ایجاد یك جامعه انسانی و عادل با مذاهب و مسالك جهانی بنمایاند . جامعه‌ای با انسانهائی آگاه و دارای خوئی منطقی برای‌اعتراض نظام انقلابی مانه‌تنها بایددربرابراعتراض و انتقاد متحمل وبردبار باشد بلکه باید در نظام آموزشی ودر شیوه های سیاسی خود انسانها را به دید انتقادی و منطق اعتراض مجهز کند ، اگر جامعه‌ای از این دید و منطق محروم شود در زیر هر نظامی اعم از اسلامی یا مارکسیستی یا سوسیالیستی چشم‌انداز تفکرش کور و قدرت و استعداد خلاقیتش نابود می‌شود. این منطق اعتراض ودید انتقادیست که میتواند آزادی را فدای نان نکند و نان را در اسارت آزادی در نیاورد ، این منطق اعتراض است که می تواندنگذارد ضرورت پیشرفت های اقتصادی ومبارزه با فقر بهانه برای نابودی آزادی فکر و اندیشه قرار نگیرد و ضرورت آزادی فکرواندیشه وسیله‌سلطه‌زور وسودجوئی وبهره کشی نشود .

با چنین شرایطی است که انقلاب بزرگ مردم ما می تواند الگوئی از یك نظام عادلانه انسانی را به نفع توده‌های زیر ستم استعمار و استثمار و استبداد به جهانیان عرضه کند ومشعلی درخشان وراهنما فراسوی خلق های ستمدیده خاورمیانه و خواهران و برادران محروم ما در تمامی سرزمین های زیر سلطه استبداد استعمار برافرازد و چنین‌باد ...

**عل

جناب آقای مهندس مهدی بازرگان
نخست وزیر محبوب ملت ایران

سندیکای کارکنان (از طرف کلیه کارگران و کارمندان) همچنین مدیران شرکت رادیو الکتریک ایران (فیلیپس) حسن انتخاب آنجناب را به نخست وزیری که به امر حضرت آیت‌الله‌العظمی نایب‌الامام خمینی انجام گرفته بعموم‌ملت ایران تبریک عرض نموده برای پیشبرد هدفهای مقدس انقلاب آماده هرگونه همکاری و فداکاری میباشیم .

سندیکای کارکنان ـمدیران شرکت رادیو الکتریك ایران (فیلیپس)

آ‌ـ۱۰۶۲۱

جناب آقای مهندس یوسف طاهری
وزیر محترم راه

انتخاب آن‌جناب را بسمت وزارت راه و ترابری صمیمانه تبریک میگوئیم و موفقیت جناب آقای مهندس بازرگان نخست وزیر محبوب و همکاران صدیقشان را از درگاه خداوند متعال آرزومندیم .

شرکت سهامی ساختمانی‌آریکان

آ‌ـ۱۰۶۲۵

ورودزعیم عالیقدر و رهبر مجاهد ایران حضرت آیت‌الله العظمی امام خمینی را بخاک وطن تبریک عرض مینمائیم .

اردکان ـ حبیب‌الله انتظاری ـ محمد حیدری

آ‌ـ۶۵۰۶

مالك اشتر زمان جناب آقای مهندس بازرگان

در این موقع حساس بهترین‌مقایسه برای‌موفقیت جنابعالی همانا توجه بمقام شامخ مالک اشتر است یقین دارد برای مسلمین همان خواهید بود که مالک اشتر بود با عرض تهنیت و تبریک بی شائبه .

سهامداران وکارگران‌شرکت شورمزار اردکان

آ‌ـ۶۵۰۷

مقدم مبارک حضرت آیت‌الله العظمی الخمینی‌رهبر کبیر جهان تشیع را گرامی میدارم .

جان نثار ـ محمد علی عینی اردکانی

آ‌ـ۶۵۱۰

مقدم مبارک حضرت آیت‌الله‌العظمی خمینی رهبر کبیر جهان تشیع را گرامی داشته پشتیبانی خود را از نهضت اسلامی ایران برهبری معظم‌له را اعلام میداریم .

کارکنان شرکت سهامی زمزم کرمان

آ‌ـ۶۵۰۸

جناب آقای مهندس مهدی بازرگان
نخست وزیر

بدینوسیله انتصاب جنابعالی را تبریک عرض نموده همبستگی و پشتیبانی خود را اعلام میداریم .

کارکنان شرکت سهامی زمزم‌کران

آ‌ـ۶۵۱۳

جناب آقای مهندس بازرگان
نخست وزیر محبوب ایران

انتخاب شایسته حضرتعالی را بسمت نخست وزیرموقت انقلاب تبریک عرض نمودهموفقیت آنجناب‌رااز درگاه‌خداوند متعال مسئلت داریم .

کارکنان کارخانه پپسی کولا قهرمانشهر (کرمانشاه)

آ‌ـ۶۵۱۴

محضر مقدس مجاهد اکبر حضرت آیت‌الله العظمی خمینی

ضمن عرض خیر مقدم بمقاداعظم حضرت‌آیت‌الله‌العظمی امام خمینی پشتیبانی خود را از دولت آقای مهندس بازرگان اعلام میداریم .

پزشکان و کارمندان شبکه‌بهداری و بهزیستی شهرستان اردکان .

ضمن گرامی داشت وعرض خیرمقدم به زعیم عالیقدر جهان اسلام حضرت آیت‌اله العظمی خمینی

همبستگی کامل خود را باملت در امر نهضت اصیل اسلامی مثل همیشه اعلام و انتخاب شایسته جناب‌آقای مهندس مهدی بازرگان رابه نخست‌وزیری‌ایران تائید و بملت ایران تبریک میگوئیم .

کارکنان سازمان عمران غرب ـ قهرمانشهر

ضمن‌عرض خیر مقدم به قائد اعظم حضرت آیت‌الله ـ العظمی امام خمینی پشتیبانی خود را از دولت آقای مهندس بازرگان اعلام میداریم .

صنف کرباس فروشان اردکان ـ محمد علی مستوری‌ـ محمود شاکر ـ حسین برزگری ـ محمد هانفی ـ محمد سازگری ـ جواد شفیع‌زاده ـ هاشم رکنی ـ علی شاه کمالی.

آ‌ـ۶۵۰۹

زعیم‌عالیقدر انقلاب‌ملت‌ایران‌نایب‌الامام خمینی

حسن انتخاب استاد لایق و شایسته دانشگاهی آقای مهندس بازرگان به نخست وزیری دولت موقت اسلامی را تبریک گفته و بدینوسیله پشتیبانی خود را اعلام داشته‌ضمنا حکم بازداشت رجل گرانقدر ملی آقای علی اصغر حاج سید جوادی را شدیدا محکوم میکنیم .

سازمان ملی دانشگاهیان (واحد کرمانشاه)
رئیس موقت سازمان دکتر مظفر اسدی

پیشگاه مقدس حضرت‌ایت‌اله‌العظمی‌امام‌خمینی

تبعیت کامل خود را از تصمیم آن زعیم عالیقدر دائربر انتخاب نخست وزیری دولت موقت جناب آقای مهندس بازرگان اعلام میداریم .

کارکنان اداره تعاون و امور روستاهای قروه

جناب اقای مهندس مهدی بازرگان

انتصاب شایسته جنابعالی را به عنوان نخست‌وزیر از جانب امام خمینی تبریک عرض نموده و پشتیبانی خود را از دولت آنجناب اعلام میداریم .

فرهنگیان شهرستان سپیدان

حضرت آیت‌اله‌العظمی روح‌اله الخمینی
زعیم‌عالیقدر

همکاری این اداره را بادولت انقلابی اعلام میداریم .

کارکنان ثبت احوال کازرون

ولاتحسبن‌الذین قتلوافی سبیل‌الله امواتابل احیاء عندربهم یرزقون

پزشکان و پرستاران و کارگران بخش و درمانگاه اطفال مرکز پزشکی شهدای تجریش شهادت بانونرژا خیرالله‌پورکه در راه نجات بیماران مجروح وبشمررسیدن انقلاب خلق مبارز ومسلمان ایران خون خود را نثار کرده‌اند بخانواده آن شهید مبارز تبریک میگویند .

بسمه تعالی
جناب آقای مهندس مهدی بازرگان نخست‌وزیر محبوب دولت اسلامی

با آگاهی همه جنبه‌ای که در طول مبارزات صادقانه‌و دلیرانه آنجناب در سخت ترین و تاریکترین ادوار استبداد و اختناق داریم این حسن انتخا برا به زعیم عالیقدر حضرت آیت‌الله‌العظمی الامام خمینی و همه ملت مبارز ایران تبریک عرض نموده موفقیت آنجناب را در اعتلای کلمه توحید و تحکیم مبانی استقلال کشور و در سایه توجهات حضرت ولی عصر ارواحنا فدا از خداوند متعال مسئلت . ضمن غیر قانونی دانستن دولت بختیار آمادگی خود را جهت همکاری صادقانه با دولت جنابعالی اعلام میداریم .

فرهنگیان کازرون

بسم‌الله الرحمن الرحیم

تابش خورشید پرفروغ پیروزی را در اسمان ازادی وبهروزی جامعه ایرانی و همه جوامع آزاده ونیرومند اسلامی شادباش گفته و درقبال ایمان و تدابیر زعیم عالیقدر حضرت آیت‌الله‌العظمی الخمینی که ملت مارا در راه نیل به این موفقیت رهنمون بوده‌اند سرتعظیم فرود می‌آوریم و پایمردی شایسته اعتصابیون جامعه مطبوعات را نیزمیستائیم.

هیئت مدیره و کارکنان شرکت سهامی خاص مهریزد

فرانسه ـ کاخ الیزه ـ پاریس ـ
حضرت والری ژیسکار دستن

بدینوسیله مراتب تشکر و سپاس خود را نسبت‌به مهمان‌نوازی آن ریاست جمهوری و ملت وفادار فرانسه از زعیم عالیقدر حضرت آیت‌الله‌العظمی امام خمینی ابرازسلامت و موفقیت روز افزون آنجناب وملت شریف آن کشور را از حضرت منان خواهانیم.

اصفهان ـجامعه کارکنان بانك ملی ایران

آ‌ـ۶۵۴۵

رهبر مسلمین مدظله‌العالی جناب مستطاب آقای سید کاظم شریعتمداری مرجع تقلید

این جنابان اهالی قریه نجم‌آباد ساوجبلاغ کرج نخست وزیری آقای بازرگان را که منتخب رهبر مسلمین واقع‌شده تبریک عرض نموده و پشیبانی خود را درراه پیشبردهدف های رهبر مجاهدین ابراز داشته واز کشته شدگان جوانان مجاهدین مردو زن امثال همافران متاثریم موفقیت و پیروزی اسلام را از خداوند متعال خواستاریم .

اهالی قریه نجم‌آباد ساوجبلاغ کرج

آ‌ـ۶۵۷۸

پیشگاه حضرت آیت‌الله‌العظمی امام خمینی

ضمن پشیبانی صنف پزندگان شهرستان کرج انتخاب شایسته به حق سیاستمدار مسلمان برجسته معتقد جناب‌آقای مهندس مهدی بازرگان را بسمت نخست وزیری ایران به پیشگاه ملت سرفراز ایران تبریک و تهنیت عرض کرده و خدماتو توفیق روز افزون ایشان رادرراه خدمت بمملکت و ملت ایران از درگاه خداوند بزرگ مسئلت دارم .

رئیس و هیئت مدیره صنف پزندگان شهرستان کرج
محمد حسنخانی

آ‌ـ۶۵۷۷

باقلبی آکنده از شعف وشادمانی قدوم حضرت‌آیت‌الله العظمی نایب‌الامام خمینی به خاک وطن‌و انتخاب جناب‌آقای مهندس بازرگان رابسمت نخست وزیری به همه طبقات روشنفکران و آزاده ملت‌ایران تبریک و تهنیت عرض‌مینمائیم.

کرج‌ازطرف هیئت متوسلین به‌حضرت علی‌اصغر(ع)مسجد جامع .

حاج قاسم میرزاابوطالبی وحاج امیرعباسیان

آ‌ـ۶۵۷۵

محضر مقدس حضرت آیت‌الله‌العظمی
امام خمینی روح‌الفدا

باتقدیم عالیترین تحیات و سلام ،خدا را سپاسگزاریم کهپس‌از ۱۷ سال فداکاری و نثار خون شهدا درراه استقلال دین‌و کشور ایران و جمهوری اسلامی بموفقیت و پیروزی نائل وامروز ملت ایران روح آزادی واقعی را احساس نموده، بدینوسیله اهالی شهرستان میانه وحومه همبستگی‌و پشتیبانی خودشان را از انتخاب جناب آقای مهندس‌بازرگان بسمت نخست وزیر شرعی وملی بدستور آن مرجع عالیقدر اعلام و توفیق سرمدی درراه پیشبرد مقاصد دینی واجتماعی از پروردگار خواستاریم.

الاحقر سید سجاد حججی

آ‌ـ۶۵۷۳

حضرت آیت‌الله‌العظمی مجاهد اعظم
طالقانی مدظله

پیروزی انقلاب را به رهبری امام خمینی به آن‌مجاهد بزرگ تبریک می‌گویم.

محمدرضا ملکپور ـسردفتر ۲۵ کرج

آ‌ـ۶۵۷۶

جناب آقای مهندس مهدی بازرگان نخست‌وزیر

باکمال افتخار آمادگی خودرا جهت‌خدمت وهمبستگی بدولت قانونی آن جناب اعلام میداریم.

کارکنان اداره کل بازرگانی ایلام

آ‌ـ۶۵۲۲

بسم‌الله‌الرحمن‌الرحیم
حضرت مستطاب آیت‌الله‌العظمی
نایب‌الامام آقای خمینی

ضمن ابلاغ سلام وتهنیت باقلبی مملو از مسرت مقدم بزرگ رهبر انقلاب و ناجی ملت ایران ازبند استبداد و استعمار را تبریک می‌گویم. تشریف فرمائی پرافتخار ومراجعت ثمربخش آن زعیم اعظم و مرجع بزرگ و قائد عظیم‌الشان بموطن مالوف ازمواهب الهی است روحانیون و جمیع اقشار اهالی شهرستان ـشهرها ـ ایلات و عشایر استان‌ایلام چنانکه دررفراندوم و قطعنامه های مکرر خود سریعا اعلام داشته‌اند. در تشکیل شورای انقلاب و دولت موقت اسلامی رای حضرت‌آیت‌الله‌العظمی خمینی مطاع‌و رژیم فاسد وعموما آمادگی‌خود را برای هرگونه جانبازی و فداکاری در راه دستور حکومت اسلامی بهرهبری آن زعیم عالیقدر اعلام می‌دارد .

ازطرف جامعه روحانیت واهالی استان ایلام
عبدالرحمن حیدری ـ شیخ محمد تعمیرکاری ـ محمدتقی مروارید ـ حسن‌امینی ـ محمدتقی لطیفی .

تهران ـ قائد اعظم
حضرت امام خمینی

بازگشت آن زعیم عالیقدر را بوطن بهمه آزادگان تهنیت عرض نموده ومراتب پشتیبانی خودرا از دولت‌مهندس بازرگان و جمهوری اسلامی که با رهنمود های آن رهبر آگاه تشکیل می‌گردد اعلام می‌داریم .

اصفهان ـجامعه کارکنان بانك ملی‌ایران

آ‌ـ۶۵۴۴

یداله فوق‌ایدیهم

پیروزی درخشان ملت ایران رابه رهبری زعیم‌عالیقدر حضرت آیت‌الله‌العظمی امام خمینی فرستاده خدای بزرگ که منجر بدرهم کشیدن دژ استبداد ۵۷ ساله خودکامگان گردید بجناب آقای مهندس مهدی بازرگان نخست وزیر محبوب و عموم ملت شریف ایران تهنیت عرض می‌نمایم.

الاحقر متولی موقوفات خواجه عتیق علی منشی‌باشی‌ـ نصیری طوسی ـ حسین عتیقی .

به امید خدا
تیمسار سرلشگر محمد ولی قرنی ریاست
محترم ستاد کل ارتش ملی ایران

باقلبی مملو از شادی انتصاب شایسته آنجناب را به ریاست ستاد کل ارتش‌ملی‌ایران از طرف نخست وزیرمحبوب ودور اندیش‌ملت ایران جناب آقای مهندس مهدی‌بازرگان تهنیت عرض نموده موفقیت شمارا درراه پیشبرد اهداف امام خمینی رهبر بحق‌عالم تشیع که خواسته صاحب الزمان است از خداوند بزرگ مسئلت داریم.

زیراب سوادکوه ـ حاج مقیم نوروزی ـ منصور محمدپور ـ قاسم محمدپور ـ گشتاسب قباد ـ حاج عیسی صفری ـ جمشید نصیری ـ لهراسب افضلی ـ اسماعیل یوسفی ـ اسماعیل ربیعی ـ داریوش نصیری ـداریوش افضلی ـ بهروز نصیری‌ـ کریم حمیدی ـ جهانگیری نصیری‌ـ فراهوش افضلی ـ نصرالله زارع ـ نعمت‌الله عباسی ـ علی نصیری ـ افراسیاب یوسفی ـ سید ضیاءالدین آل‌داود ـ حاج نصرت زارع ـ رشید نصیری ـ حسین قباد ـ رضا دانشمند ـ رحمت دانشمند ـ حجت‌الله زاهدی ـ شوکت اللهمرادی ـ اردشیر اصغری ـحشمت نصیری ـ محمود جان‌باز ـ احمد حسن‌پور.

ساحت مقدس رهبر عالیقدر شیعیان جهان
حضرت امام‌خمینی مدظله‌العالی

درود و سلام گرم سکنه کویرنشین بخش خور را به حضور عالی تقدیم میداریم و مردم مسلمان آن سامان‌یکدل و یکزبان فریاد میزنند همانطور که حضرت موسی کلیم بر فرعون غلبه کرد آن زعیم بزرگ هم دستگاه ظلم و ستم فرعون‌زمان را درهم ریخت و ریشکن نمود این موفقیت را که موهبتی الهی‌بود بمحضر عالی تبریک‌میگوئیم وپشتیبانی خود را از دولت جناب بازرگان اعلام و به شهدای دلیری‌که جان خود را در راه پیشبرد انقلاب از دست داده‌اند درود میفرستیم .

به نمایندگی اهالی بخش خور‌ـ حبیب یغمائی‌ـ ساغر یغمائی ـ محمد دارا امینی ـ یوسف‌هنری

بنام خدا

ماکارکنان بانک تهران شعبه کازرون ضمن عرض تبریک به پیشگاه عالیقدر اسلام حضرت آیت‌الله‌العظمی امام خمینی انتصاب شایسته جناب آقای مهندس مهدی بازرگان بسمت نخست وزیری قانونی ملت ایران پشتیبانی خود را نیز در راه بثمر رسیدن انقلاب ملت عزیز ایران اعلام میداریم .

کارکنان بانک تهران شعبه کازرون

آ‌ـ۶۵۲۷

بسمه تعالی
پیشگاه مبارك قائد عظیم‌الشان حضرت
آیت‌اله‌العظمی الامام‌خمینی

ضمن عرض تهنیت و سلام برهبر عالیقدر مرجع تشیع جهان شهردار و اعضاء انجمن شهرو کارکنان شهرداری کنگاور همبستگی خود رادراجرای او امر آن رهبرعظیم‌الشان و در راه اعتلای اسلام و مسلمین اعلام داشته و نخست وزیری جناب آقای مهندس بازرگان را از جان و دل اطاعت مینمائیم .

شهردار کنگاور : هرمز بیگلری .
رئیس انجمن شهر : دکتر علی سالک .
عضو انجمن شهر : علی اصغر انتظاری .
عضو انجمن شهر : حسن حقیقت .
عضو انجمن شهر : حسین نظری .
عضو انجمن شهر : حسین ساری اصلاتی .

آ‌ـ۶۵۲۶

پیروزی‌انقلاب را بملت غیور و جانباز ایران و رهبر، انقلاب حضرت آیت‌الله‌العظمی امام خمینی و جناب آقای مهندس بازرگان نخست وزیر انقلاب ایران صمیمانه‌تبریک عرض نموده و بروان‌پاکشهدای راه آزادی درودمیفرستیم.

هیئت مدیره و مدیرعامل شرکت تعاونی تاکسیرانی تهران

آ‌ـ۱۰۶۸۳

گروه تولیدی صنعتی شهید

پیروزی ملت ایران را برهبری زعیم عالیقدر حضرت آیت‌الله‌العظمی الامام خمینی تبریک و تهنیت گفته و آمادگی کارکنان وابسته بخود را در کارخانجات قند رضائیه ـ قندخوی ـ قند بردسیرکرمان ـ بیسکویت وتافی‌وبن‌بن‌نوتیا دراجرای اوامردولت قانونی جناب آقای مهندس بازرگان فرزند برومند کشور و مسلمان واقعی اعلام میدارد .

آ‌ـ۱۰۶۵۵

جناب آقای مهندس بازرگان
نخست وزیر برحق ایران

بانهایت سربلندی و افتخار انتصاب آنجناب‌رااز طرف‌رهبر عالیقدر انقلاب ایران حضرت آیت‌الله‌العظمی امام‌خمینی‌تبریک عرض مینمایدو ضمن‌اعلام‌مجددهمبستگی‌کامل‌خود،موفقیت آنجناب را در راه اعتلا همه جانبه کشور و رسیدن به‌اهداف مقدس که ضامن پیشرفت همه اقشار جامعه ایرانی است از خداوند بزرگ مسئلت داریم .

جامعه کارکنان دفتر آموزش ضمن خدمت و انستیتو آموزش برنامه ریزی و مدیریت وزارت آموزش و پرورش

آ‌ـ۱۰۶۷۳

بنام خدا و بنام خلق مستضعف ایران
جناب آقای مهندس مهدی بازرگان

انتصاب شایسته آن‌جناب را از طرف زعیم عالیقدر حضرت امام خمینی ناجی ملت ایران بسمت نخست وزیری دولت موقت انقلابی اسلامی تهنیت عرض نموده و پشتیبانی خود را اعلام میداریم .

کارکنان مرکز درمان و توانبخشی یافت آباد

آ‌ـ۱۰۶۷۱

جناب آقای مهندس مهدی بازرگان
نخست وزیر ملی ایران

به پیروی از فرمان مجاهد اکبر رهبر گرانقدر انقلاب حضرت امام خمینی کارمندان و کارکنان آموزش و پرورش استان کرمانشاه (قهرمانشهر) پیروزی کامل حق بر باطل را تهنیت عرض نموده همبستگی و پشتیبانی خود را از دولت ملی و مردمی آنجناب اعلام داشته و پایداری و استحکام روزافزون جمهوری انقلابی اسلامی را به زعامت پیشوای عالیقدر از پیشگاه خداوند منان مسئلت دارد .

بنمایندگی از طرف جامعه فرهنگیان کرمانشاه ـ حسین مهراب‌پور ـ محمد هادی رحیمی ـ علی عارفی .

آ‌ـ۶۵۱۸

جناب آقای مهندس مهدی بازرگان
نخست وزیر برگزیده خلق‌ایران

هیئت مدیره و کارکنان بانک ایران و انگلیس انتخاب شایسته آنجناب را بعنوان نخست وزیر موقت شورای‌انقلاب ایران به تمام مبارزین ایران تبریک و تهنیت گفته بدینوسیله مراتب پشتیبانی خود را از آنجناب بادست یابی بتمام آرمان های انقلاب و پیروزی کامل ملت برهبری حضرت آیت‌الله خمینی اعلام میدارد .

هیئت مدیره و کارکنان بانک ایران‌و انگلیس

بسمه تعالی
دانشمند مجاهد جناب آقای مهندس مهدی بازرگان
نخست وزیر محبوب ایران

جامعه زنان و دوشیزدن وابسته به هیئت فاطمیه نهاوند افتخار دارند در این موقع که بنابه اراده رهبربزرگ عالم تشیع امام خمینی بسمت نخست وزیری ملی ایران‌انتخاب شده‌اید تهنیت عرض مینمایند بدینوسیله اعلام‌میدارند که زنان و دوشیزگان نهاوند طبق راهنمائیهای داعی عظیم‌الشان تا نتیجه نهائی که تاسیس جمهوری اسلامی است از پای‌ننشسته و از هرگونه فداکاری دریغ نخواهند نمود .

هیئت فاطمیه نهاوند

آ‌ـ۶۴۶۹۹

جناب آقای مهندس مهدی بازرگان نخست وزیر محبوب ایران

به پیروی از امر مبارک قائد اعظم حضرت آیت‌الله‌العظمی نایب‌الامام خمینی انتخاب شایسته آن رادمرد بزرگ را بمقام ریاست وزرا از طرف خود و کارمندان شهردار چالوس تبریک گفته پیروزی نهائی را از درگاه خداوند خواستارم .

علی جعفر نژاد ـ سرپرست شهرداری چالوس

جناب آقای مهندس مهدی بازرگان

انتخاب آنجناب را بعنوان نخست‌وزیر موقت ازطرف رهبر بزرگ انقلاب نایب‌الامام خمینی تهنیت گفته و پشتیبانی کامل خودمان را بدیوسیله از دولت شما اعلام میداریم .

از طرف اهالی ده نیوشت ساوه ـ علی اخلاقی و محسن خلیلی

زعیم عالیقدر حضرت آیت‌اله‌العظمی امام خمینی
رهبر ارجمند نهضت توحیدی‌شکوهمندایران

درشرایط حساسی که نهضت ملت مبارز و ستم کشیده ایران و سقوط حکومت مستبد و نظام طاغوتی حاکم بر کشور دنیا را به شگفتی واداشته است گزینش بسیار شایسته مجاهد ارجمند و دانشمند گرامی جناب آقای‌مهندس بازرگان بسمت نخست وزیری دولت موقت ایران موجبات خرسندی عموم ملت حق طلب‌ایران را فراهم ساخته است از خداوند متعال توفیق هرچه بیشتر ملت ایران را دراین جنبش‌اصیل اسلامی وملی مسئلت می‌نمائیم.

هیئت مدیره وکارکنان شرکت آریاموکت

پیروزی براستبداد را به ملت ایران تبریک میگوئیم.

کارکنان شرکت تعاونی مصرف کارکنان انجمن توانبخشی

جناب آقای مهندس بازرگان

روسای دبیرستان ها و مدارس راهنمایی تحصیلی شهرستان نهاوند باابراز مسرت انتخاب جنابعالی را بنخست وزیری ازطرف زعیم عالیقدر حضرت آیت‌الله‌العظمی روح‌الله خمینی تایید واین انتخاب شایسته را بهموطنان عزیز تبریک می‌گویند .

حبیب‌الله وادبان‌متین ـ رزاق وشکرالله آذری ـ شکرالله شهابی ـ عطاءالله صفی‌پور ـ صحبت‌الله رشیدی ـ غلامرضا محمودی ـ نسرین آقاسیان ـ ناهید رشیدی‌ـهمدم شریفی ـ منوچهر یونسی ـ احد امینی ـنجات‌الله یعقوبی‌ـ حسن ابراهیمی ـ بیگلری ـ احترام ـ سیدان وساوکی .

آ‌ـ۶۵۷۱

جناب آقای مهندس مهدی بازرگان
نخستوزیر شرعی و ملی‌و محبوب ایران

خدارا سپاسگزاریم کهپس‌از۱۷سال مبارزه و نثارخون‌شهدا درراه استقلال ،دین وکشور ایران‌و برقراری‌جمهوری‌اسلامی بموفقیت و پیروزی نائل ، بدینوسیله اهالی شهرستان‌میانه و توابع همبستگی و پشتیبانی کامل خودشان را از دولت آن جناب اعلام و تبریک عرض مینمایند. در ضمن موفقیت جنابعالی را در راه پیشرفت اسلام و مسلمین خواستاریم.

الاحقر سید سجاد حججی

آ‌ـ۶۵۷۲

اصفهان کلیه رانندگان و کامیونداران نفتکشهای شهر وحومه استان آقای مهندس مهدی بازرگان را تنها نخست وزیر قانونی میدانند .

به نمایندگی ـ علی گازر

آ‌ـ۶۵۵۳

بنام خدا
بنام آزادی و بنام خلق ایران

کارکنان شرکت سهامی خاص خانه‌سازی ایران وابسته بوزارت بهداری و بهزیستی استقرار دولت جناب آقای مهندس بازرگان رابملت غیور ومبارز ایران و پیشاهنگان راه‌آزادی تبریک گفته و انتصاب شایسته استاد ارجمند آقای دکتر کاظم سامی همرزم شهید کبیر دکتر علی شریعتی را به مقام وزارت بهداری و بهزیستی جشن می‌گیرند.

کارکنان شرکت سهامی خاص خانه‌سازی ایران

آ‌ـ۱۰۶۳۷

جناب آقای مهندس مهدی‌بازرگان

انتخاب شایسته آنجناب‌را بعنوان نخست وزیر ازطرف زعیم عالیقدر حضرت امام خمینی و همچنین پیروزی ملت‌را بردیکتاتوری حاکم برمملکت صمیمانه تهنیت گفته آمادگی‌خود را در راه اهداف مقدس انقلاب بعرض میرسانیم.

کارکنان ثبت اسناد و املاك منطقه اصفهان

حضرت مستطاب آیت‌الله العظمی خمینی
دامت افاضاته

تشریف فرمائی آن قائد عظیم‌الشان بوطن پس‌از پانزده سال تبعید ونیز حسن انتصاب‌آقای مهندس بازرگان بمنخست وزیری موجب خشنودی عموم مومنین خاصه اینجانبان گردید.

لاهیجان : حاج شیخ‌محمد مهدوی نجفی لاهیجانی ـ الحاج سیدمحمود میرمطلبی ـ الحاج شیخ‌رضاپور یوسفی ـ الحاج شیخ محمد ندیمی دانش .

جناب آقای مهندس مهدی بازرگان
نخست وزیر ارزشمند ملت ایران

انتصاب شایسته و درخور تقدیر شما را به مقام نخست وزیری از طرف ناجی عالیمقام مردم ایران گرامی داشته ضمن اعلام آمادگی در انجام هدفهای خیرخواهانه آنجناب پشتیبانی خودرا از دولت قانونی و ملی جنابعالی اعلام می‌دارد .

شرکت سهامی خاص رومن (ساختمانی)

جناب آقای مهندس بازرگان
نخست وزیر محبوب ایران

بدینوسیله هیئت مدیره و مدیر عامل و کلیه‌کارگران وکارمندان کارخانجات لندرور ایران در پاسخ بندای امام خمینی رهبر بزرگ انقلاب ملت ایران همبستگی خودرا اعلام نموده ودراجرای اوامر دولت آنجناب‌آماده می‌باشند.

شرکت سهامی عام صنعتی تولیدی مرتب (لندرور)

آ‌ـ۱۰۶۳۹

بسمه‌تعالی
محضر مبارك قائد عظیم‌الشان
نایب‌الامام خمینی دامت‌برکاته

حسن انتخاب جناب آقای مهندس مهدی بازرگان آن چهره دانشمند و باایمان راتبریک عرض نموده بدینوسیله آمادگی خودرا جهت همکاری باکابینه منتخب ایشان اعلام می‌داریم.

اعضاء انجمن شهر ـشهردار وکارکنان شهرداری ورزنه کوهپایه

آ‌ـ۶۵۵۵

جناب آقای مهندس مهدی‌بازرگان
نخست وزیر محبوب ایران

انتصاب شایسته آن جناب را از طرف قائداعظم‌حضرت آیت‌الله‌العظمی خمینی بمنخست وزیری تبریک و تهنیت عرض نموده سلامت و توفیق حضرت عالی را در اجرای هدف های انقلاب اسلامی از خداوند بزرگ مسئلت داریم.

کارکنان ناحیه ۹ تلفن شهری تهران

آ‌ـ۱۹۶۶۴

تیمسار معظم سرلشکر قرنی

انتخاب شایسته جنابعالی را بسمت رئیس ستادارتش صمیمانه تبریک عرض نموده‌وموفقیت جنابعالی را ازخداوند متعال خواستارم .

هلال محمدی

جناب آقای داریوش فروهر

ضمن ابراز مسرت از پیروزی پرشکوه ملت مبارز ایران انتخاب شایسته‌آن‌جناب را بمقام وزارت کار وامور اجتماعی تبریک می‌گویم.

ایتالیا ـ مهدی دشت‌آرای

دیوچو بیرون رود فرشته‌درآید

استاد دانشمند مبارز راه حق جناب اقای مهندس‌مهدی بازرگان انتصاب آنجناب را از طرف امام‌الاکبر آیت‌الله ـ العظمی خمینی بسمت نخست وزیر حکومت انقلابی اسلامی به‌عموم مسلمانان و خلق مبارز ایران تبریک میگویم.

رامسر ـ دکتر سید جواد روحانی

آ‌ـ۶۵۴۷

بسمه‌تعالی
جناب مهندس بازرگان نخست‌وزیر منتخب
جمهوری اسلامی

باآگاهی همه‌جانبه‌ای که‌درطول مبارزات صادقانه و دلیرانه آنجناب در سخت ترین و تاریک ترین ادوار استبداد واختناق داریم این حسن‌انتخاب را بهزعیم عالیقدر حضرت آیت‌الله‌العظمی الامام خمینی و همه ملت‌مبارز ایران تبریک عرض نموده موفقیت آنجناب در اعتلای کلمه توحید و تحکیم مبانی استقلال کشور در سایه توجهات ولی عصر ارواحنا فداه از خداوند متعال مسئلت داریم . ضمن تایید دولت جنابعالی آمادگی خودرا جهت همکاری صادقانه با دولت جنابعالی اعلام می‌داریم.

صنف ترمبار ومیوه فروشان کازرون

رهبر عالیقدر تشیع حضرت آیت‌اله‌العظمی
الخمینی دامت‌برکاته

اینجانبان کارکنان سازمان تعاون روستائی شهرستان کازرون تشریف فرمائی آن زعیم محبوب و بزرگوار را به خاک گلگون ایران خیرمقدم‌عرض نموده ضمن تایید انتصاب بجا و شایسته آقای مهندس مهدی بازرگان بعنوان نخست وزیر قانونی ایران بدینوسیله ادامه فداکاری خود را جهت تشکیل حکومت جمهوری اسلامی اعلام میداریم.

کارکنان سازمان تعاون روستائی شهرستان کازرون

آ‌ـ۶۴۹۸

زعیم بزرگ حضرت آیت‌الله العظمی خمینی دامت‌برکاته

نزول اجلال آنحضرت را بمملکت گرامی داشته پشتیبانی خود را از دولت انقلابی جناب مهندس بازرگان اعلام‌میداریم.

کارکنان مخابرات اصطهبانات

پیشگاه زعیم عالیقدرورهبر گرانمایه‌حضرت
آیت‌اله‌العظمی خمینی

تهنیت و تبریک دولت جدید را بریاست جناب آقای مهندس مهدی بازرگان بحضور عالی تقدیم داشته و تاییدو پشتیبانی خودرا بدینو سیله اعلام می‌داریم.

کارکنان بانک تعاون کشاورزی کازرون

آ‌ـ۶۴۹۹

جناب آقای مهندس بازرگان

شخصیت ضد استعماری راکه از طرف نایب‌الامام خمینی بسمت نخست وزیر دولت موقت انقلابی اسلامی منصوب شده تبریک عرض نموده توفیق همگی را از ذات اقدس پاک خواهانم .

علی‌آباد گرگان ـ مدیر فروشگاه اتومبیل ۱۱۰ حاج محمد حسن نوروزی .

جناب آقای مهندس بازرگان

انتصاب بحق آنجناب را بسمت نخست وزیر قانونی ایران که بفرمان رهبر انقلاب حضرت امام خمینی انجام‌گرفته است تبریک عرض می‌نمائیم.

ازطرف کارکنان برق‌علی‌آباد گرگان ـ محمدرضاانوری

دانشکده پزشکی دانشگاه شیراز

بدینوسیله انتخاب شایسته اقای مهندس بازرگان را بعنوان نخست‌وزیر صمیمانه تبریک می‌گوید.

جناب آقای مهندس مهدی بازرگان
رونوشت :روزنامه کیهان ـاطلاعات‌ـآیندگان

انتصاب آنجناب را از طرف زعیم عالیقدر حضرت آیت‌الله‌العظمی خمینی بسمت نخست وزیری دولت انقلابی اسلامی از جانب جامعه پزشکان و داروسازان شهرستان نجف‌آباد تهنیت عرض نموده پشتیبانی خود را اعلام‌میداریم؛

جامعه پزشکان و داروسازان شهرستان نجف آباد

پیشگاه حضرت آیت‌الله‌العظمی امام خمینی
دامت برکاته

تشکیل دولت موقت انقلابی بریاست جناب مهندس بازرگان و فراهم نمودن مقدمات جمهوری اسلامی مورد تایید مابوده ودولت بختیار را غیر قانونی وغیر شرعی تلقی می‌نمائیم.

جایگاران اهالی قریه آهندان لاهیجان

تیمسار محترم جناب آقای‌محمد ولی‌قرنی

انتصاب آنجناب را بریاست ستاد کل ارتش انقلابی اسلامی تحت رهبری زعیم عالیقدر حضرت آیت‌الله‌العظمی‌امام خمینی تبریک و تهنیت گفته توفیق جنابعالی را همواره از خداوند یکتا مسئلت داریم.

زیراب سوادکوه ـ حاج عبدالرسول تقوائی واعظ ـ سیدنورالدین موسوی ـ کریم حمیدی ـ مراد فریدون‌نژاد

جناب آقای مهندس مهدی بازرگان
تهران کاخ نخست وزیری

آرمانها و آمال ملت ما در رهبری قائد اعظم امام خمینی و حکومت ملی شما تجلی یافته است ، بشما تبریک میگوئیم و از دولت ملی شما فرمان میبریم .

اعضاء کمیته هماهنگی شیلات گیلان سید نورالدین حسین‌پور ـ ابراهیم غلامی ـ حسین نامجو ـ بهرام رضوی‌ـ اقبال حسین‌پور ـ انوشیروان کلهبری ـ رفیع هوشمند ـ سید کاظم شهابی‌فر ـ طاهر پورسیف ـ محمد کریم پور .

اللهم انا نزغب‌الیك فی‌دولته‌کریمه

دانشمند فرزانه جناب آقای مهندس بازرگان دامت‌تائیداته

صدور فرمان نخست‌وزیری آنجناب از جانب حضرت امام خمینی را ثمره نهضت اصیل اسلامی و تجلی بخش حکومت علوی میدانیم علیهذا آمادگی خودرا برای‌همکاریهای صادقانه با دولت شرعی و قانونی شما اعلام میداریم .

شورای همبستگی شهرستان‌آمل

بسم‌الله القاصم‌الجبارین
جناب آقای مهندس بازرگان
نخست وزیر محبوب ایران

دولت جدیدتان را تبریک عرض نموده و پیروزیتان‌را در راه بثمر رساندن ایدئولوژی اسلامی از خداوند متعال آرزومندیم .

جامعه کشاورزان عباس آباد شهسوار و حومه

بسم‌الله القاصم‌الجبارین

ورود و پیروزی قائد اعظم امام خمینی را در ایران به خلق مسلمان و مبارز ایران تهنیت عرض مینمائیم .

**جامعه کشاورزان عباس

پیشگاه مقدس بیدارگر خفته‌گان ،ویرانگردژ های مستحکم استبداد فرعونی زمان نیروبخش قیام خلق مستضعف جهان پیشوای افروزشگر و فرمانده قهرمان انقلاب ملت مجاهد ایران، نایب امام زنده زمان حضرت آیت‌الله‌العظمی

روح‌الله الموسوی الخمینی

اکنون که با عنایت ذات‌کبریائی و لایزال احدیت‌و حمایت صاحب‌الامر حضرت حجت و درایت و اراده قاطعنامه وفخر آفرین آن حضرت وجانبازی دلیرانه طبقات مختلف‌ملت‌بنیاد ظلم و استبداد ویران و طلیعه‌پیروزی و عدل و دادبرافق زندگی ملت ایران درخشیدن آغاز کرده است ما کارکنان شرکت پتروشیمی شیراز وابسته به صنعت نفت ایران که به منظور وارد کردن ضربه‌اقتصادی‌به رژیم طاغوتی‌و همبستگی باآحاد ملت ایران از تاریخ ۱۴ر۸ر۱۳۵۷ اعتصابات خود را شروع و با صدور قطعنامه های متعدد و جلوگیری ازراه اندازی و تولید عملا در مبارزات ملی و تحقق بخشیدن‌به نیات نجات بخش آن حضرت مشارکت و سهم خود را ایفا نموده‌ایم ، این طلیعه پیروزی را به‌آن قائد بزرگ وجناب آقای

مهندس‌مهدی بازرگان

که انتخاب و انتصاب ایشان به مقام شامخ صدارت خودنیز بشارت بخش درخشش مفاهیم مقدس قرآن در یک کشوری که مرکز مذهب تشیع جهان است می‌باشد، و کلیه طبقات مجاهد و مبارز و ملت ایران صمیمانه تبریک و تهنیت‌عرض نموده و توفیقات نهائی ملت را در راه استقرار حکومت جمهوری اسلامی از خدای بزرگ مسئلت مینمائیم .

از طرف‌کارکنان شرکت سهامی پتروشیمی‌شیراز- کمیته هماهنگی (۲۳ر۱۱ر۱۳۵۷)

جناب آقای مهندس مهدی‌بازرگان

انتصاب شایسته آنجناب را از سوی‌رهبر انقلاب‌بسمت‌نخست وزیری تهنیت‌گفته‌پشتیبانی کامل خود را اعلام میداریم .

هیئت مدیره و کارکنان
شرکت آبمعدنی

پیشگاه مبارك زعیم عالیقدر امام خمینی

پیروزی عظیم نهضت ملت ایران را برهبری آن‌حضرت تبریک عرض نموده نابودی بقایای رژیم طاغوتی را ازدرگاه خداوند بزرگ مسئلت دارد .

انجمن شهر امام شهر (شاهرود)

جناب آقای مهندس‌مهدی بازرگان نخست وزیر ملی ومحبوب ایران

کارکنان کارخانجات‌صنعتی آزمایش (مرودشت فارس) که از آغاز نهضت حیات بخش مردم ایران برهبری حضرت آیت‌الله‌العظمی امام خمینی همبستگی خود را اعلام نموده و درکلیه مبارزات ملی و اجتماعات مردمی طبقات مختلف‌فارس حضور داشته‌اند انتصاب شایسته آن رجل سیاسی و پیشگام را بنخست وزیری کشور ایران که منتخب ملت پیروزمند و غیور ایران میباشید صمیمانه تبریک عرض نموده موفقیت آنجناب را در راه بثمر رسانیدن اهداف انقلابی ملت ایران برهبری قائد اعظم امام خمینی از خداوند متعال مسئلت مینمایند .

کارکنان کارخانجات صنعتی آزمایش

جناب‌آقای مهندس یوسف طاهری قزوینی وزیر راه و ترابری

بدینوسیله انتصاب شایسته آنجناب را بسمت وزارت راه و ترابری تبریک عرض نموده توفیق جنابعالی را در راه اهداف مقدس جمهوری اسلامی برهبری قائد اعظم امام خمینی از درگاه احدیت مسئلت داریم .

کارکنان اداره راه کل ترابری امام شهر (شاهرود)

بنام خدا

سازمان چاپ باقرزاده بدینوسیله همبستگی خود را به نهضت ملی برهبری عالیقدر انقلاب ایران امام‌خمینی اعلام و آمادگی خودرا برای چاپ اوراق نهضت انقلاب اعلام میدارد .

محمدعلی باقرزاده

بنام خدا

تشریف فرمائی رهبر عالیقدر آیت‌الله‌العظمی نایب‌الامام خمینی رابخاك‌وطن‌وملت ایران تهنیت گفته ضمن ابراز همبستگی به نهضت مردم‌ایران پشتیبانی کامل خودرا ازافای مهندس مهدی بازرگان نخست‌وزیر انقلاب و حکومت اسلامی اعلام میداریم .

ازطرف هیئت مدیره‌و کارمندان
شرکت پیروزان عباس گلابچی

آ ـ ۶۵۲۵

جناب آقای مهندس مهدی بازرگان نخست وزیر محبوب ایران

به پیروی از امر مبارک قائد اعظم حضرت آیت‌الله‌العظمی نایب‌الامام خمینی انتخاب شایسته حضرت عالی را بمقام ریاست وزراء تبریک گفته پیروزی نهائی را از درگاه‌خداوند خواستاریم.

اتحادیه و شرکت تعاونی تهیه و توزیع عطاران‌و سقط فروشان تهران و توابع .

حضرت آیت‌الله‌العظمی امام خمینی

نخست وزیری جناب آقای مهندس مهدی بازرگان را که از افراد شریف و پاکدامن ومومن است حضور آن قائد اعظم تهنیت عرض مینماید .

مجمع دوستان (جمعیت خیریه)

جناب آقای مهندس مصطفی کتیرائی

با امید به تحقق آرمان های پاک انقلاب انتخاب‌آنجناب را از طرف آقای مهندس مهدی بازرگان‌به سمت وزیرآبادانی و مسکن از صمیم قلب تبریک و تهنیت میگویم .

رجب رجبی

زعیم عالیقدر حضرت امام خمینی

امروز جای هرکس پیدا شود زخوبان
کان‌مامجلس افروز اندر صدارت آمد

امام شهر (شاهرود) ـ دکتر کلینی

صنف بارفروشان تهران

پیروزی بزرگی که به رهبری زعیم عالیقدر یگانه رهبر عالم اسلام حضرت آیت‌الله‌امام‌خمینی نصیب ملت ایران گردیده و برای ابد دستگاه طاغوتی از بیخ‌وبن ریشه‌کن شدبه مسلمین‌جهان تبریك وتهنیت گفته موفقیت اولیاء امورحکومت عدل اسلامی را برای برقرارکردن عدالت‌اسلامی به مفهوم واقعی‌ازپیشگاه قادرمتعال‌مسئلت‌داریم

رئیس اتحادیه صنف‌بارفروشان
تهران ـ عباس واعظی

محضر مبارك نایب‌الامام خمینی‌دامت‌برکاته

به‌نمایندگی از طرف کشاورزان افشاریه و خرقان‌قزوین موفقیت مجاهدین اسلام رابعموم ملت شریف ایران تبریك عرض نموده و آمادگی خودمان را قاتنار آخرین قطره‌خون تانیل به هدف نهائی اسلام اعلام میدارم.

علی اکبر نادرلوئی

جناب آقای مهندس مهدی بازرگان

انتصاب جنابعالی رابه نخست وزیری دولت موقت‌انقلاب از طرف قائد اعظم حضرت آیت‌اله العظمی امام خمینی‌تبریك عرض نموده موفقیت‌جنابعالی‌رادرراه خدمت به ملت‌آرزومندیم.

شرکت سافیر

بسم‌الله‌الرحمن‌الرحیم

جناب آقای مهندس مهدی بازرگان‌نخست وزیر ایران

جامعه اسماعیلیه ایران که از بدو نهضت عظیم‌اسلامی همپای سایر برادران مسلمان خود از هیچگونه کوششی در راه به ثمر رساندن انقلاب اسلامی دریغ نورزیده‌اند در طلوع خجسته آزادی صمیمانه‌ترین تهنیت‌های خودرا تقدیم داشته و موفقیت دولت ملی و قانونی آنجناب رابا تاییدات خداوند متعال آرزومندیم.

از طرف جماعت شیعه اسماعیلیه ایران ـ دکتر حسین دادالهی

بسمه تعالی

پیشگاه زعیم عالیقدر حضرت آیت‌الله‌العظمی‌الامام خمینی

اینجانبان اهالی و کشاورزان قریه « زیاران » منطقه فشکلدره قزوین برای چندمین بار همبستگی خودرا با انقلاب مقدس‌ایران برهبری آن زعیم عالیقدر اعلام‌و انتخاب شایسته جناب آقای مهندس مهدی بازرگان رابه نخست وزیری‌قانونی و شرعی ایران تائید مینمائیم.

از طرف اهالی و کشاورزان قریه زیاران مهر
علی ابراهیمی معروف به کریمی زیارانی

بسمه‌الله‌الرحمن‌الرحیم

حضور مبارک جناب آقای مهندس مهدی بازرگان نخست وزیر محبوب ملت ایران

باتقدیم احترام معروض میدارند اینجانبان مومنین مسجدالنبی «ص» نارمك :انتصاب شایسته آن جناب رابمقام نخست وزیری ملت‌ایران ازطرف رهبر انقلابو حامی ملت حضرت آیت‌الله العظمی امام خمینی مدظله تعالی که در حقیقت حسن انتخاب‌بوده‌است حضور جنابعالی و ملت شریف ایران تبریك عرض‌نموده وپشتیبانی خودرا نسبت بدولت آن جناب ابراز میداریم وامیدواریم باتطف خداوند متعال و بدست باکفایت شما تحت‌رهبری حضرت امام خمینی مشکلات مملکت حل خواهد شدو نقشه‌های اجانب نقش برآب خواهد شد.

بسمه تعالی

جناب آقای مهندس مهدی بازرگان

انتخاب آنجناب رابه نخست وزیری از طرف رهبر عالیقدر ملت‌ایران حضرت آیت‌اله العظمی نایب‌الامام‌خمینی دامظله‌العالی تبریك عرض نمودمو موفقیت آن سرور ارجمند را درراه پیشبرد اهداف عالیه مقدس اسلام آرزومندیم .

جمعیت تعاونی گرکانی‌های مقیم تهران

پیشگاه مبارك قائدالعظم نایب‌الامام حضرت آیت‌الله‌العظمی خمینی فخرالمسلمین

انتخاب بجاوشایسته دانشمند معظم جناب آقای‌مهندس بازرگان راکه از پاکترین‌افراد این‌کشور میباشند بمقام نخست وزیری بنمایندگی ازطرف صنف سیمانکاران موزائیك سازان و فروشندگان مصالح ساختمانی تبریك و تهنیت‌عرض مینماید.

خادم صنف محمدعلی شکوری گرکانی

محضر مبارك آیت‌اله‌العظمی‌نایب‌الامام‌خمینی دام‌اقباله

طلیعه پرشکوه جمهوری اسلامی به زعامت آن‌حضرت و نخست وزیری دانشمند مبارز جناب‌آقای مهندس مهدی بازرگان راتهنیت عرض‌نموده پشتیبانی کامل خویش‌را اعلام میداریم .

گرمسار ادارات- امور اقتصادی ودارائی ـ بهداری و بهزیستی ـ مخابرات ـ بانک سپه ـ ثبت‌احوال ـ پست ـ تربیت بدنی ـ ثبت اسناد ـ بانک کشاورزی ـ بانک فرهنگیان ـ برق منطقه‌ای ـ بانک ملی ایران ـ بانک صادرات ایران

کارکنان سازمان نمایشگاههای بین‌المللی ایران

پیروزی بزرك و تاریخی ملت‌ایران رابه رهبری حضرت آیت‌الله العظمی امام خمینی تهنیت عرض‌نمودمو آمادگی‌کامل خودرا برای اجرای تصمیمات دولت‌موقت انقلابی به نخست وزیری جناب‌مهندس‌مهدی بازرگان اعلام میدارد.

کارکنان‌نمایشگاه بین‌المللی ایران

جناب آقای مهندس مهدی بازرگان ـ نخست وزیر ملت ایران

کارگران ـ کارمندان‌و هیئت‌مدیره شرکت سهامی‌خاص گلبند انتخاب شایسته جنابعالی را ازطرف رهبر مبارزحضرت امام خمینی بشما و ملت‌ایران صمیمانه تبریك گفته موفقیت هرچه بیشتر شما را درراهی که‌در پیش‌دارید از خداوندمتعال خواستاریم.

هیئت مدیره

جناب آقای مهندس مهدی بازرگان
نخست‌وزیر محبوب ومنتخب امام

بپشتیبانی از نظر حق‌طلبانه امام خمینی، انتخاب‌شایسته جنابعالی را بسمت نخست‌وزیری دولت موقت تبریک گفته‌و پیروزی شما را در راه پیشبرد اهداف مقدس مردمی ازخداوند خواستاریم.

اهالی رودهن وحومه

بسمه تعالی

حضرت آیت‌الله‌العظمی الامام خمینی

موفقیت آن رهبر عالیقدر وانتصاب جناب آقای مهندس بازرگان وپیروزی ملت قهرمان ایران را تبریک عرض نموده پیشرفت همگان را از خداوند متعال مسئلت داریم.

از طرف روحانیت آباده ـ الاحقر محمدعلی جان‌نثار

مظهر مبارک قائد اعظم مجاهد کبیر حضرت آیت‌الله‌العظمی نایب‌الامام خمینی

حسن انتخاب آن زعیم عالیقدر را در مورد نخست‌وزیری جناب آقای مهندس مهدی بازرگان شخصیت مبارز و متعهدو مسئول را به پیشگاه آن حضرت وملت قهرمان ایران تبریک میگوئیم.

کارگران وکارکنان کارخانه صنعتی رورتکس

بسمه تعالـــی

بدینوسیله پشتیبانی کامل خود را از دولت انتخابی و ملی‌امام‌خمینی بریاست جناب آقای مهندس مهدی‌بازرگان اعلام میداریم.

کارکنان استانداری خوزستان

جناب آقای مهندس مهدی بازرگان نخست وزیرمحبوب ایران

ضمن تبریك انتخاب شایسته آنجناب به نخست وزیری ایران از طرف رهبر عالیقدر انقلاب‌حضرت آیت‌الله‌العظمی خمینی‌کلیه‌کارکنان کارخانجات‌نساجی مازندران‌ضمن اعلام‌همبستگی پیروزی خلق مسلمان ایران را در تسخیر سنگر های طاغوتی شادباش میگویند .

کارکنان‌شرکت‌سهامی
عام‌نساجی‌مازندران

قائد مجاهد اعظم و مرجع عالیقدر آیت‌الله‌العظمی الامام خمینی

باتقدیم مراتب تحیات مقدم مبارك‌آن زعیم‌عظیم‌الشان راکه منشاء خیرات و فیوضات و برکت است بخودو جامعه مقدسه روحانیت و عموم ملت مبارز و شریف ایران گرامی میدارد مزید عظمت آن رهبر بزرك عظیم‌الشان را در پیشبرد مقاصد عالیه حکومت اسلامی ازحضرت ذوالجلال مسئلت میدارد.

قم ـ السید العباس الحسینی الکاشانی

کارکنان سازمان تعاون مصرف شهرورستا

پیرو اعلامیه‌های قبلی‌و تائید مجددپیروزی بزرك و تاریخی ملت‌ایران رابه رهبری حضرت‌آیت‌الله العظمی امام خمینی و نخست وزیری جناب‌آقای مهندس‌مهدی بازرگان تهنیت گفته آمادگی کامل خودرابرای اجرای فوری‌و دقیق تصمیمات دولت موقت انقلابی اعلام‌میداریم.

جناب آقای مهندس مهدی بازرگان نخست وزیر محبوب ایران

انتخاب شایسته آنجناب رابمقام نخست وزیری‌توسط زعیم عالیقدر حضرت آیت‌اله العظمی امام خمینی تبریك گفته و آمادگی خودرا دراجرای‌اوامر دولت اسلامی قانونی شما اعلام مینمائیم.

کارکنان اداره آموزش وپرورش زادگاه امام خمینی

حضرت آیت‌اله‌العظمی امام‌خمینی

ضمن تبریك حسن انتخاب آقای مهندس مهدی‌بازرگان به نخست وزیری پشتیبانی کامل خودرا از فرامین آن‌زعیم عالیقدر اعلام میداریم.

بازاریان زادگاه امام خمینی

جناب آقای مهندس مهدی بازرگان

انتخاب آنجناب رابه عنوان نخست وزیری موقت از طرف رهبر بزرك انقلاب نایب‌الامام خمینی تهنیت گفته و پشتیبانی خودرا بدین وسیله ازدولت شما اعلام میداریم.

از طرف هیئت امناء امامزاده سیدولی‌ـ رحمت‌اللهرئیسی وحاج اصغر افراشته

پیشگاه مبارك امام‌خمینی

پیروزی ملت نجیب و قهرمان ایران تحت رهبری آن زعیم عالیقدرتبریك‌و تهنیت‌عرض نمودمو انتصاب شایسته شخصیت مبارز و مسلمان جناب‌آقای مهندس مهدی بازرگان که‌بامر مطاع آنحضرت بسمت نخست‌وزیری قانونی وشرعی منصوب گردیده موفقیت معظم‌له را ازخداوندمتعال مسئلت داریم.

مدیران وکارمندان وکارگران گروه شرکت تولیدی کشباف صفا

حضرت آیت‌الله‌العظمی نایب‌الامام روح‌الله موسوی‌الخمینی

بدینوسیله ضمن عرض خیرمقدم‌به آن رهبر بتشکن پشتیبانی بیدریغ خودرا از تشکیل دولت موقت انقلابی به ریاست جناب مهندس بازرگان اعلام‌میداریم.

کارکنان اداره ثبت‌احوال امامشهر (شاهرود) افراشته

جناب آقای دکتر سنجابی رهبر عالیقدر جبهه ملی ایران

پیروزی ملت و انتخاب شایسته وبجای جناب‌آقای‌مهندس مهدی بازرگان رابسمت نخست‌وزیرایران بشماو اعضای‌محترم آن‌جبهه تبریك میگویم.

نماینده کمیته غرب تهران وابسته به‌جبهه‌ملی ایران منصور نشاطی

جناب آقای مهندس مهدی بازرگان

انتخاب شایسته آنجناب رابسمت نخست وزیر انقلاب اسلامی ایران ازجانب زعیم اعظم حضرت آیت‌الله العظمی امام خمینی بحضورتان تبریك عرض‌نموده توفیق روز افزون شماو کابینه محترمتان را درراه نیل به پیروزیه از خداوند متعال آرزو مینمائیم.

شرکت ایمنی ژریکو (بامسئولیت محدود)

جناب آقای مهندس مهدی بازرگان

حسن انتخاب آنجناب را ازطرف رهبر انقلاب ملت‌ایران حضرت آیت‌الله العظمی خمینی بسمت‌نخست وزیری که مورد تائید ملت میباشد تبریك‌عرض نموده‌توفیق آنجناب را از درگاه خداوند متعال مسئلت مینماید.

سرویس اتوبوسرانی اتوتوکل

به پیشگاه بزرك رهبر انقلاب و خلق‌قهرمان و مبارز ایران

کارکنان مراکز درمانی به محضر مبارك حضرت آیت‌الله العظمی امام خمینی پیروزی حق‌طلبانه ملت غیور را تبریك و تهنیت میگویند.

کارکنان مراکز درمانی سانترال

جناب آقای مهندس مهدی بازرگان نخست وزیر ملی ایران

انتخاب آنجناب را ازطرف شورای انقلاب اسلامی به رهبری حضرت آیت‌اله العظمی خمینی بسمت نخست وزیرموفت انقلاب بملت مسلمان ایران تبریك عرض‌نموده و آمادگی خودرا برای اجرای دقیق کلیه اوامرآن دولت ملی اعلام میداریم.

کارگران، کارمندان ومدیران شرکت شیشه همدان (سهامی عام)

جناب آقای مهندس مهدی بازرگان نخست وزیر محبوب ایران

کارگران و کارمندان کارخانه قند اصفهان مفتخراست انتخاب آنجناب رابمقام نخست وزیری از طرف زعیم عالیقدر حضرت آیت‌الله امام خمینی‌رهبر عالیقدر ملت ایران‌صمیمانه تبریك عرض نموده وضمن اعلام همبستگی توفیق آنجناب را دراجرای هدفهای انقلاب اسلامی از درگاه ایزد متعال مسئلت دارند .

کارگران وکارمندان کارخانه قند اصفهان

جناب آقای مهندس مهدی بازرگان نخست وزیر

هیات مدیره وکارکنان شرکت‌ملی صنایع پتروشیمی‌و شرکت‌های فرعی و وابسته پیروزی انقلاب راتحت هدایت زعیم عالیقدر حضرت آیت‌اله العظمی امام خمینی رهبرجنبش انقلاب و انتخاب آنجناب رابعنوان نخست وزیر ایران‌صمیمانه تبریك و تهنیت عرض نموده موفقیت و پیروزی کامل ملت ایران را ازدرگاه خداوند باریتعالی مسئلت دارد.

هیئت مدیره وکارکنان شرکت ملی صنایع پتروشیمی

سرور گرام تیمسار سرلشگر قرنی

باکمال خوشوقتی انتخاب شایسته آنفرماندهی معظم را به ریاست ستاد ارتش ملی صمیمانه تبریك عرض‌نموده‌موفقیت و سلامتی آنجناب را ازخداوند یکتا خواستارم.

ارادتمند منصور حق ستا

جناب آقای مهندس مهدی بازرگان نخست وزیر عالیقدر ملت ایران

کارکنان شرکت سهامی دورال باافتخار و شادمانی پیروزی نهائی انقلاب ملتو همچنین انتخاب شایسته آن‌جناب رابه‌نخست وزیری‌از سوی زعیم‌عالیقدر حضرت آیت‌الله العظمی امام خمینی که متکی بر خواست‌خطبه هم‌میهنان عزیز میباشد تهنیت گفته برای پیشبرد اهداف مقدس انقلاب آماده‌هرگونه فداکاری میباشیم.

کارکنان شرکت سهامی‌خاص‌دورال

ملت غیور ایران

پیروزی مردم ایران که با مجاهدت، فداکاری‌وشهامت رژیم پوسیده‌وستمگر را ازمیدان برداشته‌اند صمیمانه تبریك میگوئیم‌و موفقیت جناب‌آقای مهندس‌مهدی بازرگان نخست وزیر محبوب ایران راتحت رهبری حضرت آیت‌الله العظمی امام خمینی دراجرای اهداف بزرك سازندگی ایران مترقی آرزو مینمائیم.

اعضای هیات علمی‌ـ کارکنان و دانشجویان‌دانشکده برنامه‌ریزی وعلوم کامپیوتر

کارکنان شرکت سهامی گسترش خدمات بازرگانی ضمن تعظیم به‌پیشوای ملت ایران و رهبر عالیقدر انقلاب امام خمینی‌وتبریك‌به‌دولت جناب آقای مهندس مهدی‌بازرگان کماکان آماده هرگونه همکاری وخدمت می‌باشند .

جناب آقای مهندس مهدی بازرگان

نخست‌وزیری شما انتخاب شایسته‌ای بود بحق‌ازجانب امام و تائیدتان گواهی شکوهمند از طرف ملت ضمن‌نثار صمیمانه‌ترین تبریکات امید است‌که در انجام این رسالت خطیر در پیشگاه رهبر بزرك انقلاب و ملت ایران چونان گذشته پرافتخار خود موفق باشید .

اسدالله موقری‌پور ـ غلامحسین مرادی‌ـ بروجرد کارخانه قند لرستان

تیمسارقرنی

انتصاب شایسته شما را بریاست ستاد ارتش ازطرف نخست‌وزیر محبوب جناب مهندس مهدی بازرگان تحت توجهات امام عصر ارواحنافداه تبریك میگویم.

از طرف قاطبه منتظرین ظهور امام عصر عج
محمود نقیبی

محضر مبارك زعیم عالیقدر و رهبر بزرك انقلاب ایران حضرت آیت‌الله‌العظمی امام خمینی

کارکنان اداره کل آموزش و پرورش تهران‌ونواحی نوزده‌گانه و راهنمایان تعلیماتی باقلبی سرشار از سروراز پیروزی، انقلاب و انتخاب جناب آقای مهندس مهدی‌بازرگان چهره ارزنده،اسلامی و انقلابی ایران را که از طرف آن زعیم‌عالیقدربه‌نخست‌وزیری منصـــوب شده‌انـــد صمیمانه تبریک و تهنیت عرض نموده آمادگی خود را برای اجرای دستورات ایشان اعلام میدارد .

کارکنان اداره کل آموزش و پرورش تهران ونواحی نوزده‌گانه

جناب آقای مهندس بازرگان نخست وزیرمحبوب

انتصاب جنابعالی را از طرف قائد اعظم امام خمینی تبریك گفته و پشتیبانی خودرا در راه تحقق آرمان انقلاب اسلامی اعلام میداریم .

از طرف اهالی شهرستان آشتیان، هاشم ذکائی

جناب آقای مهندس بازرگان نخست وزیر محبوب و انقلابی ملت ایران

باکمال افتخار و سربلندی پیروزی ملت غیور و مبارز ایران را به پیشگاه رهبر عالیقدر امام خمینی و جنابعالی تبریک عرض نموده بدینوسیله همبستگی خود را با دولت قانونی آنجناب اعلام میداریم .

کارکنان آموزش و پرورش ناحیه ۱۶ تهران

جناب آقای مهندس مهدی بازرگان

انتخاب جنابعالی را بسمت نخست وزیری ایران تحت حمایت ورهبری زعیم عالیقدر حضرت آیت‌اللهالعظمی خمینی صمیمانه تبریک عرض می‌نمائیم و پشتیبانی کامل‌خودرا ازدولت حضرتعالی اعلام می‌داریم.

کارکنان اداره کل امتحانات وزارت‌آموزش‌و پرورش

پیروزی درخشان انقلاب ملت فداکار ایران به رهبری زعیم عالیقدرامام‌خمینی به‌عموم هم‌میهنان شریف بویژه کارکنان اعتصابی و فداکارراديو تلویزیون ملی ایران مبارك باشد.

جامعه فارغ‌التحصیلان مرکز مطالعات ایران

الان حزب‌الله‌هم الغالبون

زعیم عالیقدر امام خمینی از حسن انتخاب حضرتعالی نسبت به‌نخست‌وزیر شرعی و قانونی آقای مهندس مهدی بازرگان که مورد قاطبه ملت مسلمان ایران است تشکر مینمائیم.

کارکنان مبل هنر

ان‌لیدالشیطان کان ضعیفا

مجاهد اعظم ورهبر عالیقدر حضرت آیت‌الله‌العظمی امام خمینی

با انتخاب مهندس مهدی بازرگان بعنوان نخست وزیر شرعی، وقانونی انقلاب ایران که گامی تازه‌ایست برای رسیدن ، به‌هدف مقدس اسلام، ضمن تائید کامل تشکر داریم ،

هیئت قهرودیهای کاشان مقیم مرکز

جناب آقای مهندس بازرگان‌نخست‌وزیرایران

ضمن اعلام پشتیبانی از دولت شما پیروزی انقلاب را تبریك گفته وموفقیت شمارا آرزومندیم.

کارکنان سازمان صنایع کوچک و واحدهای‌وابسته

بازگشت حضرت آیة‌الله‌المجاهد نایب‌الامام لخمینی دام‌ظله‌العالی بوطن را که توام با حسن انتخاب جناب آقای مهندس مهدی بازرگان بسمت نخست‌وزیری ایران که خواسته عموم ملت آگاه ایران میباشد موجب مسرت ما را فراهم آورده ما همواره پیروزرهبر عالیقدر انقلاب وپشتیبانی نخست‌وزیر قانونی و منتخب ایشان خو هیم بود . از طرف اهالی فیروزآباد و مجومردرستاق یزد .

الاحقر حاج سید کاظم رضوی‌ـ الاحقرسید محمدرضاپور‌ـ الاحقر حاج شیخ محمدعلی اسلامی‌ـ الصبرابوالفتحی

جناب آقای بازرگان نخست‌وزیر ایران

مدیریت و کلیه کارمندان و کارگران شرکت‌مسافربری ترانسپورت، انتخاب شایسته آن شخصیت مجاهد را بمقام نخست‌وزیری،ازطرف قائداعظم مرجع عالیقدر حضرت‌آیت‌الله العظمی نایب‌الامام خمینی دامت‌برکاته‌العالی تبریك گفته موفقیت گسترده آنجناب را در پیشبرد هداف اسلامی‌ملت ایران، از خداوند بزرك خواهانیم وبدینوسیله آمادگی‌خود را در اجری اوامر دولت قانونی آن جناب اعلام میداریم.

مدیریت و کارمندان شرکت مسافربری ترانسپورت شمس‌العماره

دوست‌عزیز جناب‌آقای مهندس هاشم‌صباقیان

انتصاب شایسته جنابعالی را بسمت معاونت نخست وزیری صمیمانه تبریک عرض نموده موفقیت شما رادرراه خدمت به ملت عزیز ایران از خداوند متعال خواهانم .

میرشجاع صفائی

جناب آقای مهندس مهدی بازرگان نخست‌وزیر محبوب ایران

انتصاب آن مقام محترم‌را به نخست وزیری ایران‌به رهبری زعیم عالیقدر امام خمینی تبریک و تهنیت عرض‌نموده موفقیت شما را در این امر مهم ازدرگاه قادر متعال‌خواهانیم و پشتیبانی کامل خود را اعلام میداریم .

کارکنان کارخانجات صنعتی کوپال

پیشگاه مقدس زعیم عالیقدر امام‌خمینی رهبر انقلاب ایران

انتصاب شایسته فاضل معظم و رجل برجسته متقی جناب آقای مهندس مهدی بازرگان به مقام نخست وزیری انقلاب اسلامی ایران را تحت رهبری و ارشاد آن زعیم‌بزرگ به ملت اصیل و نجیب ایران تبریک عرض میکنیم .

سندیکای بازرگانان و عاملین‌چای کشور

قائد مجاهد اعظم حضرت آیت‌الله العظمی الامام‌خمینی

ضمن عرض خیرمقدم انتخاب بجاو شایسته جناب آقای مهندس مهدی بازرگان را ازطرف شورای انقلاب وتحت‌رشاد و رهبری آن حضرت به‌نخست وزیری ملت ایران به‌پیشگاه آن قائد اعظم و خودآنجناب و هموطنان تهنیت و تبریك‌عرض مینماید.

مجید راهب

جناب آقای مهندس مهدی بازرگان دامت‌معالیه

انتصاب شایسته آن شخصیت ارزنده و گرانمایه را به مقام نخست وزیری حکومت اسلامی که حکومت‌برقراری نظام حق‌وعدل است بویژه که منتخب‌از طرف قائد اعظم‌وزعیم معظم آیت‌اله العظمی الامام خمینی میباشد تهنیت معروض میدارد و موفقیت آنجناب رادر ظل توجهات حضرت بقیة‌اله المنتظر «ع» دراعلای کلمه اسلام مسئلت‌میدارد.

قم ـ السید العباس الحسینی الکاشانی

رزمندگان و مجاهدین کوی مسعودبه ضمن تبریک پیروزی انقلاب به امام خمینی وملت ایران آماده جانبازی در بثمر رساندن آن هستیم .

ارسلان ، هوشنك ملایری وسیدمهدی‌نیری

کارکنان جمعیت ملی مبارزه با جذام

ضمن اعلام همبستگی مجدد باانقلاب راستین ملت‌ایران برهبری امام خمینی انتصاب‌جناب‌آقای مهندس مهدی‌بازرگان را به ملت ایران تبریک و تهنیت میگوید .

کارکنان جمعیت ملی مبارزه با جذام

جاءالحق وزهق‌الباطل
جناب آقای مهندس مهدی بازرگان

انتخاب بجا و شایسته آن جناب را بسمت نخست‌وزیری ایران از طرف زعیم عالیقدر و مجاهد راستین شیعیان جهان حضرت آیت‌اللهالعظمی نایب‌الامام خمینی را تبریک عـــرض نموده بدینوسیله همبستگی کلیه کارکنان اداره مرکزی کارخانجات صنعتی زاگرس و جیلان را اعلام و موفقیت دولت جنابعالی را از خداوند متعال خواستاریم .

موسی بهار

پیروزی انقلاب ایران به رهبری زعیم عالیقدر حضرت‌امام خمینی رابه‌پیشگاه ملت‌ایران تهنیت میگوید .

کارکنان شرکت ایران‌تانکر

جناب آقای مهندس مهدی بازرگان نخست وزیر برحق ایران

بدینوسیله کلیه کارگران ، کارمندان و مدیران‌شرکت خوشنوش ساری (کارخانه کانادادرای) در پاسخ به ندای امام‌خمینی رهبر بزرك انقلاب ملت ایران دولت جنابعالی را تائید و این اعتبار و اعتماد ملی را که بحق شایستگی آنرا دارا میباشید تبریك وتهنیت میکوئیم.

مدیران ـ کارمندان وکارگران شرکت خوشنویس‌ساری

آیت‌الله‌العظمی خمینی مدظله

مقدم عالی را بخاك وطن تبریك و مجاهدات سرکار را جهت احقاق حق‌وابطال باطل گرامی میدارم. به‌سبب‌انحراف مزاج نتوانستم بزیارت آن‌جناب نائل‌شوم.

اهواز ـ مدرسه علمیه‌الاحقر محمدکرمی

پیشگاه مبارك حضرت آیت‌الله‌العظمی زعیم عالیقدر امام خمینی مدظله

کارکنان مرکز اداری و بیمارستانهای امام خمینی و بوعلی ودرمانگاه مستقل جمعیت شیروخورشید سرخ آباده پیروزی انقلاب ملت ایران را تحت رهبری آن زعیم عالیقدر از صمیم قلب تبریك وتهنیت عرض نموده موفقیت بیش‌از پیش ملت ایران را تحت‌لوای جمهوری اسلامی ازدرگاه قادر متعال خواستار است .

باتقدیم بهترین درودهای قلبی خودـ سید نورالدین یداللهی و ۱۳۰ امضاء دیگر

پیشگاه مبارك زعیم عالیقدر حضرت‌آیت‌الله العظمی امام خمینی

حسن انتخاب شخصیت راستین و پاك سرشت جناب آقای مهندس مهدی بازرگان را بسمت نخست‌وزیری دولت انقلابی ایران به‌حضور مبارکتان تبریك عرض نموده‌پشتیبانی خودرا تا پیروزی نهائی برای رسیدن به‌حکومت عدل‌جمهوری اسلامی اعلام میداریم.

کارکنان آموزش وپرورش‌شهرستان‌خمین

به‌ثمر رسیدن انقلاب راستین ملت دلیر ایران را به رهبری زعیم‌اکبر آیت‌الله‌العظمی امام‌خمینی به‌پیشگاه ایران و رهبر عالیقدر از صمیم قلب تبریك‌عرض‌می‌نماید .

شهسوار ـ رحمان قلی‌خلعتبری

آ ـ ۶۴۳۹

جناب آقای مهندس بازرگان نخست وزیر محبوب ایران

ما کارکنان شبکه بهداری‌وبهزیستی شهرستان‌شهسواربه ثمر رسیدن انقلاب راستین ملت دلیر ایران بهرهبری زعیم عالیقدر آیت‌الله العظمی امام خمینی به‌پیشگاه ملت ایران و رهبرعالیقدر از صمیم قلب تبریک عرض می‌نمائیم.

کارکنان شبکه بهداری وبهزیستی‌شهرستان‌شهسوار

جناب آقای مهندس مهدی بازرگان نخست وزیر محبوب ایران

باکمال خوشوقتی موفقیت انقلاب را تحت رهبری زعیم عالیقدر آیت‌الله عظمی امام خمینی به‌آنجناب تبریك عرض کرده امید است ایران‌عزیز باآرمش در تحت توجه دولت دموکراتیك آنجناب مراحل ترقی و تکامل را باکمال‌موفقیت به‌پیماید .

کارکنان اونیورسال(شرکت‌سهامی‌عام)

بسم‌الله‌الرحمن‌الرحیم

جناب‌آقای مهندس مهدی بازرگان نخست‌وزیر محبوب ان‌الله یغیرمابقوم حتی یغیر واما بانفسهم

انتصاب شایسته آن جناب را به عموم هموطنان عزیز تبریک عرض نموده و موفقیت روزافزون شما را درپیشبرد انقلاب آرزو مندیم .

کارکنان کارخانه های بهداشتی هیدروفیل‌ایران

پیروزی درخشان ملت ایران را برهبری داهیانه زعیم عالیقدر حضرت آیت‌الله‌العظمی امام خمینی که منجربه درهم شکستن دژ استبداد ۵۷ ساله خود کامگان گردید به جناب آقای مهندس بازرگان نخست‌وزیر محبوب و عموم ملت شریف ایران تهنیت میگوئیم .

هیئت مدیره و کارمندان و کارگران شرکت‌صنایع پارس و آمریکا (سهامی عام)

بسم‌الله‌الرحمن‌الرحیم

محضر مبارک حضرت آیت‌الله‌العظمی خمینی دامت‌توفیقه
نصرمن‌الله وفتح‌قریب

اللهم‌انانرغب الیک فی دولتکریمته تعزبها الاسلام واهله وتذل‌بهاالنفاق واهله .

کارکنان کارخانه های بهداشتی هیدروفیل ایران

اطیعواالله

دوست گرامی آقای احمد علی بابائی

موفقیت شما راپس‌ازبیش‌از سی سال مبارزه پی‌گیر و بی‌امان و محرومیت‌های‌بسیار درراه آرمان ملت‌ایران‌صمیمانه بشما ودوستان همپیمانتان تبریک میگویم وتوفیق هرچه‌بیشتر شما را درراهی‌که درپیش دارید از خداوند متعال‌خواستارم.

محمد تقی صرافان چهارسوقی

آ ـ ۱۰۵۶۷

جناب آقای مهندس مهدی بازرگان
نخست وزیر محبوب ایران

ما اعضای هیئت‌مدیره وکارکنان موزه فرش ایران حسن انتصاب حضرتعالی رابه مقام نخست وزیری دولت‌انقلابی ایران توسط زعیم عالیقدر حضرت آیت‌الله العظمی امام‌خمینی به آنجناب و ملت مجاهدوشریف ایران‌تبریك میگوئیم و آرزومندیم دربطن این انقلاب‌ملی نطفه یك‌انقلاب راستین هنری و صنعتی در زمینه هنر وصنعت ملی‌فرش ایران بارور و شکوفان شود.

هیئت مدیره وکارکنان موزه‌فرش ایران

انتصاب تیمسار سپهبد محمدعلی نوروزی بکفالت‌شهربانی کل موجب مباهات است .

وکیل دادگستری جعفر مینوی ـ دکتر مهندس‌محسن مینوی

زعیم عالیقدر حضرت آیت‌اله‌العظمی خمینی

انتخاب مجاهد دانشمند جناب‌آقای مهندس مهدی بازرگان رابه عنوان نخست وزیرایران تهنیت عرض مینماید.

روح‌اله جیرمبندی

قائد و زعیم عالیقدر امام‌خمینی

حسن انتخاب جناب‌آقای مهندس‌مهدی بازرگان رابه عنوان نخست وزیر ایران تبریك میگوید.

ناصر ادیب

جناب آقای مهندس مهدی بازرگان

انتخاب آنجناب رابه‌عنوان نخست‌وزیر موقت از سوی امام خمینی تهنیت میگوید.

عباس خان میرزایی

جناب آقای مهندس مهدی بازرگان

انتخاب جنابعالی رابه مقام دولت موقت اسلامی که‌مورد تائید ملت‌ایران است تبریك میگوید.

هیات مدیره اتحادیه صنف گرمابه‌داران تهران

جناب آقای مهندس مهدی بازرگان

کارگران صنعتی جنرال با افتخار و سربلندی انتخاب آن‌جناب رابه نخست وزیری‌از سوی زعیم عالیقدر حضرت آیت‌الله امام خمینی که‌متکی برخواست قاطبه کارگران و هم‌میهنان عزیز میباشد تبریك و تهنیت گفته‌وآماده هرگونه فداکاری میباشیم.

نمایندگان کارگران صنفی جنرال

اعلام همبستگی

کلیه کارکنان باشگاه هواپیمائی بایکدنیا غرور و افتخار مراتب‌همبستگی و پشتیبانی خودرا ازانقلاب اصیل اسلامی اعلام نمودمو بادرنظر گرفتن این‌که ازیك ماه قبل به علت همبستگی بامللت مبارزایران دراعتصاب بودمو همواره دراین راه از هیچگونه فداکاری وازخودگذشتگی و جانفشانی دریغ ننموده و نخواهدکردو انتخاب شایسته جناب آقای مهندس بازرگان نخست وزیرمحترم رابه رهبر عالیقدرشیعیان امام خمینی و ملت شریف‌ایران تبریك میگوئیم.

مدیر عامل وکارکنان باشگاه هواپیمائی

آ ـ ۱۰۵۳۷

جناب آقای دکتر کاظم سامی
وزیر محترم بهداری و بهزیستی

کانون مددکاران اجتماعی ایران انتخاب شایسته جنابعالی راکه از روانپزشکان عالیقدر وشریف و مردمی می باشیدرابه عموم ملت مبارز و مجاهدین راه خلق تبریك میگوید.

رئیس هیئت مدیره کانون مددکاران اجتماعی ایران‌ـ علی‌اصغر پاکدل سلطانی

جناب آقای مهندس مهدی بازرگان
نخست وزیر

انجمن روانپزشکی ایران انتخاب شایسته آقای دکتر کاظم سامی راکه‌از روانپزشکان شریف و مردمی می‌باشند به وزارت بهداری‌و بهزیستی به‌عموم خلق رزمنده ایران تبریك میگوید.

دبیر کل انجمن روانپزشکی ایران

جناب آقای مهدی بازرگان

باقلبی سرشار ازهیجان پیروزی انقلاب ، انتخاب شایسته آن استاد عالیقدر رابه‌نخست وزیری ایران تبریك میگوئیم و با اطمینان بیاری خداوند مهربان‌و رهبری تزلزل ناپذیر حضرت آیت‌اله العظمی خمینی موفقیت هرچه بیشتر جنابعالی را دربرقراری دموکراسی و عدالت اسلامی‌آرزومندیم

هیات علمی، کارکنان اداری و دانشجویان مجاهد موسسه علوم بانکی ایران

جناب آقای مهدی بازرگان نخست وزیر قانونی‌ایران

بدین وسیله پشتیبانی خودرا ازطرف کلیه‌کارکنان اداری و آموزشی آموزش وپرورش منطقه سوادکوه ازدولت موقت انقلابی آنجناب که منتخب قائداعظم حضرت آیت‌الله العظمی خمینی و موردم اعتماد قاطبه ملت‌ایران است اعلام میداریم.

رئیس آموزش وپرورش منطقه سواد کوه ـ میرسنجری

جناب آقای مهندس مهدی بازرگان
نخست وزیر محبوب ایران

با افتخار فراوان انتخاب جنابعالی رابه نخست وزیری دولت موقت‌انقلاب اسلامی صمیمانه‌شادباش عرض نموده ، موفقیت آن جناب رادرپیشبرد اهداف‌انقلاب اسلامی به‌رهبری قائد عظیم‌الشان الامام خمینی ازخداوند متعال مسئلت‌دارد .

فرهنگیان و کارکنان آموزش و پرورش منطقه ملایر

کارکنان مرکز پزشکی شهدای تجریش ضمن تبریك بملت مسلمان و مبارز ایران که‌با انقلاب خونین خود به رهبری مجاهدکبیر آیت‌الله العظمی امام خمینی رژیم‌طاغوتی وجبار پهلوی رابرانداختند پشتیبانی کامل خودرا ازدولت جناب آقای‌مهندس مهدی بازرگان اعلام میدارند و درراه اهداف حکومت انقلابی آماده هرنوع جانبازی‌و فداکاری می‌باشند.

پیروزی انقلاب بر همه ملت ایران به ویژه رزمندگان مبارك باد

هیئت‌مدیره‌ـ کارکنان اداری‌ـ درمانی‌ـ امدادی وآموزشی جمعیت‌شیرو خورشید استان یزدـ پیروزی بزرك ملت‌ایران راکه تحت‌رهبری ابرمرد بزرك‌دینو سیاست حضرت امام خمینی تحقق یافته‌است شادباش میگویندو همبستگی مجدد خود رابا دولت جناب‌آقای‌مهندس بازرگان‌برای تحقق‌بخشیدن به آرمان های مقدس اسلامی اعلام‌میدارند.

پیشگاه قائد اعظم مجاهد اکبر حضرت آیت‌الله العظمی امام خمینی

گزینش بزرگ مرد دین و سیاست جناب آقای مهندس مهدی بازرگان بسمت نخست‌وزیری موقت ملت ایران تهنیت عرض نموده امید است آن آزادمبارز دربه‌ثمر رساندن اهداف حکومت جمهوری اسلامی موفق و موید گردد.

گرگان ـ نماینده بیمه دانا‌ـ منصور فولادپور

پیشگاه قائداعظم حضرت آیت‌اله‌العظمی امام‌خمینی

بدینوسیله پشتیبانی کامل خود را از دولت جناب آقای مهندس بازرگان اعلام وپیروزی انقلاب خلق مسلمان را به پیشگاهتان تبریك میگوییم. .

ساکنان منطقه منارجنبان اصفهان

آ ـ ۶۵۴۰

دو فرمان از امام

یکی‌درصدراسلام بمالک اشتر
ویکی در قرن بیستم به مهدی بازرگان

این فرمان را ارج می‌نهیم و جان درکف تسلیم کلیه بارفروشان اصفهان و کارمندان میادین پشتیبانی کامل خود را از دولت قانونی جناب آقای مهندس مهدی بازرگان اعلام می‌نمایند .

دانشمند معظم جناب آقای‌مهندس مهدی‌بازرگان
نخست وزیر دامت تائیده

انتصاب آنجناب بریاست دولت موقت اسلامی از طرف رهبر عظیم‌الشان حضرت آیت‌الله خمینی که طلیعه وصول بهدف انقلاب ملت یعنی برچیدن بقایای‌نظامی طاغوتی وبرپایه نظام عدل اسلامی است تبریک عرض نموده رجاء واثق آنکه در تحت توجهات ولی‌عصر عجل‌الله فرجه‌والهام واثق آنکه در تحت توجهات ولی‌عصر عجل‌الله فرجه‌والهام از رهبری های امام خمینی وتائید قاطبه ملت از این تنگناهای پرخطر تاریخ بگذرید .واین مسئولیت بسیار دشوار به آسانی وزودی بانجام رسانید.

اردکان ـ سید روح‌الله خاتمی

محضر مبارك حضرت آیت‌الله‌العظمی
امام خمینی دامه‌ظله

ضمن ابلاغ سلام پشتیبانی خود و کلیه اهالی شهر نطنز را از نیات مقدسه آن رهبر عظیم‌الشان شیعیان جهان و جمهوری اسلامی و تعیین آقای مهندس مهدی بازرگان‌را بریاست دولت موقت اسلامی اعلام می‌دارد.

والسلام علیکم ورحمت‌الله برکاته ـ نطنز ـ حاج‌شیخ ضیاءالدین انصاری

بسم‌الله قاصم‌الجبارین

محضر مبارک رهبر عظیم‌الشان ملت ایران حضرت آیت‌الله‌العظمی امام خمینی متع‌الله‌المسلمین بطول بقائه

هیئت مدیره و کارکنان درمانی و اداری جمعیت شیر وخورشید سرخ خمینی شهر (همایونشهر) تشریف فرمائی آن مجاهد کبیر وزعیم عالیقدر رابملت ایران تبریک وتهنیت عرض نموده و پشتیبانی کامل خود را از دولت جناب آقای مهندس بازرگان اعلام می‌داریم .

جناب آقای مهندس مهدی بازرگان
نخست‌وزیر قانونی و شرعی ملت ایران

کارگران ،کارمندان و مدیران شرکت نسبی کارخانجات مهندس سیروس ارجمند و شرکاء با افتخار و سربلندی انتخاب آن جناب رابه نخست‌وزیری ازسوی رهبر عالیقدر ومجاهد ایران حضرت آیت‌الله امام خمینی که متکی بر خواست قاطبه هم‌میهنان عزیز می‌باشد تهنیت گفته برای پیشبرد هدف های مقدس انقلاب آماده هرگونه همکاری و فداکاری می‌باشیم.

کارگران ، کارمندان و مدیران شرکت نسبی کارخانجات مهندس سیروس ارجمند و شرکاء

جناب آقای مهندس مهدی بازرگان
نخست وزیر انقلابی ایران

باکمال خوشوقتی موفقیت انقلاب ایران را بهرهبری زعیم عالیقدر امام خمینی بهشما بعنمایندگی ملت ایران تبریک گفته وامیدواریم در پرتو عنایات خداوند بزرگ در اسرع وقت به‌اهداف مقدس انقلاب نائل گردید.

کارگران و کارمندان و مدیران و صاحبان سهام شرکت سهامی خاص دانه داران حمایت و پشتیبانی خود را از انقلاب اعلام می‌دارد .

هیئت مدیره شرکت سهامی خاص دانه‌داران

بدینوسیله کارمندان تربیت بدنی وکلیه ورزشکاران شهرستان بهشهر همبستگی خودرا با رهبر عالیقدر انقلاب اسلامی امام خمینی اعلام و ضمنا انتصاب شایسته آقای مهندس مهدی بزرگان را صمیمانه تبریک می‌گویند.

ازطرف کارمندان تربیت بدنی و ورزشکاران بهشهرـ حسن توکلی

جناب آقای مهندس مهدی بازرگان
نخست‌وزیر محبوب ایران

انتخاب شایسته جناب آقای دکتر سامی را بسمت‌وزیر بهداری و بهزیستی بجنابعالی تبریک عرض می‌نماید.

نوشهر ـ دکتر پهلوان حسینی

جناب آقای مهندس مهدی‌بازرگان
نخست وزیر محبوب انقلابی ایران

کارکنان بهداری و بهزیستی شهرستان گرمسار موفقیت آنجناب را دربرانداختن حکومت غیر قانونی به رهبری‌زعیم عالیقدر حضرت آیت‌الله امام خمینی تبریک عرض نموده و آمادگی خود را در انجام وظیفه محوله اعلام میداریم.

کارمندان بهداری و بهزیستی شهرستان گرمسار

گرامی مرجع وقائد بزرك مجاهد کبیرحضرت آیت‌اله روح‌الله‌الموسوی الخمینی

انتصاب آقای مهندس مهدی بازرگان نخست وزیر انقلاب اسلامی را تبریک و پشتیبانی خود را از اهداف عالی آن زعیم ودولت بازرگان تا تشکیل جمهوری اسلامی اعلام می‌نمائیم.

مردم مسلمان و مبارز کوهپایه اصفهان

بسم تعالی
تبریك جامعه روحانیت اسلام‌آباد غرب (شاه‌آبادسابق) بدولت قانونی آقای مهدی بازرگان

دانشمند معظم جناب آقای مهندس مهدی بازرگان انتصاب آن جناب را به مقام نخست‌وزیری دولت اسلامی‌از طرف رهبر مسلمین وملت ایران حضرت آیت‌الله‌العظمی‌آقای خمینی که موجب مسرت و مایه سعادت گردیدمتبریک عرض نموده و همبستگی خودو اهالی منطقه غرب را بدینوسیله بمحضورتان اعلام میداریم.

اسلام‌آباد غرب ـ محمدآزادی منش ـ حاج سید علی بهشتی‌ـ محمدرضا صادقی ـ حاج اسماعیل حیرانی ـ فیض‌الله رشیدی ـ آمان نریمانی ـ عباس رجبی .

بنام خدا

کارکنان بانک ملی ایران شعبه کازرون با عرض‌تبریک به پیشگاه زعیم عالیقدر امام خمینی نسبت به انتصاب شایسته جناب آقای مهندس مهدی بازرگان به سمت نخست وزیر قانونی ملت ایران پشتیبانی کامل خود را ازاین دولت‌ضمن فیرقانونی شمردن دولت بختیار اعلام میدارد.

جناب آقای مهندس مهدی بازرگان

کارکنان آبیاری گلپایگان بدینوسیله بار دیگر همبستگی بیدریغ خود را بانهضت اسلامی برهبری زعیم عالیقدر جهان تشیع حضرت آیت‌اللهالعظمی امام خمینی اعلام نموده و انتخاب شایسته جنابعالی را از طرف امام خمینی به نخست وزیری تبریک و تهنیت می‌گوئیم.

کارکنان منطقه سد شاه اسماعیل گلپایگان

محضر مقدس آیت‌اللهالعظمی خمینی رهبر سیاسی ومذهبی ایران

جامعه معلمان اردکان ورود آن زعیم مبارز بوطن استعمار زده و افسرده از نظام شاهنشاهی بهمهمیهنان عزیز تبریک گفته نقدجان درطبق اخلاص نهاده گوش بفرمانند تا درراه تحقق بخشیدن آرمان‌های عالیه آن حضرت یعنی‌تشکیل جمهوری اسلامی جان‌فشانی کنند. ضمنا آقای مهندس‌بازرگان نخست وزیر منتخب امام را از دل وجان می‌پذیرند.

جامعه معلمان شهرستان اردکان

پشتیبانی کسبه وسکنه خیابان شهنازطهران

اینجانبان اهالی خیابان شهناز بازگشت تاریخی قائد اعظم حضرت ایت‌اللهالعظمی امام خمینی را بموطن وانتخاب جناب آقای مهندس بازرگان را به پست نخست وزیری کماز طرف آن مرجع عالیقدر تعیین شده است و پیروزی ملت ایران رابررژیم استبداد بعموم ملت مبارز ایران خصوصا پرسنل نیروی هوائی تبریک عرض نموده و پشتیبانی‌خودمان را ازدولت ایشان اعلام می‌داریم و مانند همه طبقات ملت ایران تارسیدن به‌پیروزی نهائی همچنان پیرو فرمان امام خواهیم بود در خاتمه استدعا داریم امرو مقرر فرمائید نام خیابان شهناز را بنام خیابان شهدا نامگذاری نمایند.

ازطرف اهالی و کسبه ـ اسماعیل دیانت‌زاده ـ محمود شمس .

جناب آقای دکتر ابوالقاسم نجفیان مدیرعامل بنیاد نیکوکاری

باندوه فراوان ضایعه درگذشت مادر گرامی جنابعالی را تسلیت می‌گوئیم.

مدیرعامل ـ هیئت مدیره و کارکنان بنیاد نیکوکاری شعبه گیلان

پیشگاه زعیم عالیقدر حضرت آیت‌الله العظمی امام خمینی

بدینوسیله صمیمانه ترین تهنیت های خود را بخاطر پیروزی درخشان ملت ایران پیشکش‌کرده سلامان را بهمه روشنفکران دینی وسیاسی تقدیم می‌داریم و بروان شهدای انقلاب شکوهمندمان درود میفرستیم.

اتحادیه بناهاومعماران اصفهان ـ مهدی‌سراستاد

حضرت مستطاب آیت‌الله‌العظمی خمینی دامت افاضاته

تشریف فرمائی آن‌قائد عظیم‌الشان بوطن پس‌از پانزده سال تبعید ونیز حسن انتصاب آقای مهندس بازرگان بنخست وزیری موجب خشنودی عموم مومنین خاصه اینجانبان گردید .

لاهیجان ـ الحاج شیخ محمد مهدوی‌ـ آلحاج سید محمودمیر مطلبی ـ الحاج شیخ رضاپور یوسفی ـ الحاج شیخ محمدندیمی دانش ـ محمودالموسوی نجفی .

جناب آقای مهندس مهدی بازرگان
نخست وزیر قانونی‌وملی ایران

باعرض شایسته ترین احترام انتصاب بحق آن‌جناب‌بمقام نخست‌وزیری دولت انقلابی ملت ایران تبریک . موفقیت ان جناب را درراه تحقق بخشیدن به‌آرمان های زعیم عالیقدرامام خمینی از خداوند مسئلت داریم.

جامعه معلمان و دانش‌آموزان ایلام

مقدم مبارک حضرت آیت‌اللهالعظمی خمینی رهبرکبیر جهان‌تشیع را گرامی داشته پشتیبانی خود را از نهضت اسلامی ایران برهبری معظم‌الله اعلام میدارد .

جامعه روحانیت اردکان ـ سید روح‌الله خاتمی

پیشگاه مبارك حضرت آیت‌اله‌العظمی‌امام‌خمینی

مقدم پرخیروبرکت آن قائد عظیم‌الشان را تهنیت عرض نموده و کمکان تاتحقق پیروزی کامل پیوند خودرا باآن رهبر گرامی واز دولت انتخابی جناب آقای مهندس مهدی بازرگان بوسیله آنجناب پشتیبانی کامل داریم.

از طرف صنف خراز فروش وتریکوو لوازم خانگی شهرستان مذهبی قم ـ سید جواد فروتن

بنام خدا

جناب آقای مهندس مهدی بازرگان
نخست وزیر انقلاب ایران

اکنونکه بیاری خداوند متعال و به ذعامت رهبرعالیقدر ملت‌ایران امام خمینی انقلاب اصیل ملت ایران به پیروزی رسیده است بدینوسیله جامعه معلمان شهرستان سلماس ضمن عرض تبریک جان بر کف آماده خدمت می‌باشیم.

جامعه معلمان سلماس

جناب آقای مهندس مهدی بازرگان
نخست وزیر ملت ایران

ضمن اعلام همبستگی با انقلاب راستین ملت ایران برهبری زعیم عالیقدر حضرت آیت‌اللهالعظمی خمینی انتصاب شایسته آنجناب را تبریک و تهنیت عرض نموده و توفیق حضرتعالی را در اجرای هدف های انقلاب از خداوند بزرگ مسئلت دارد .

سندیکای شرکت های تاسیساتی

محضر انور حضرت آیت‌اله‌العظمی والمرجع الاعلی نایب‌الامام حاج آقاروح‌اله‌الخمینی متع‌اله‌المسلمین بطول بقائه‌الشریف

بعدالتحیةوالسلام ضمن عرض خیر مقدم انتصاب بجا وشایسته جناب آقای مهندس بازرگان را از طرف شورای انقلاب وتحت ارشاد ورهبری آنحضرت بهنخست وزیری دولت موقت که گامی بزرگ درراه بهثمر رسیدن انقلاب و نهضت بزرگ اسلامی وملی ایران است به پیشگاه ان قائد اعظم وخود آنجناب و هموطنان و برادران دینی تهنیتو تبریک عرض و دوام و بقاء سایه مبارک را تحت عنایات خاصه ربانی و توجهات حضرت ولی‌امر سلام‌الله‌علیه ازدرگاه متعال مسئلت می‌نمایم.

ازطرف اهالی خیابان اقبال و صفا ـ سید مهدی‌دروازه‌ای

جناب آقای مهندس‌مهدی بازرگان

انتخاب جنابعالی را بسمت نخست وزیری ایران تحت حمایت ورهبری زعیم عالیقدر حضرت آیت‌اللهالعظمی خمینی صمیمانه تبریک عرض می‌نمائیم و پشتیبانی کامل خود را از دولت حضرتعالی اعلام می‌داریم .

هیئت مدیره صنف تهیه کنندگان و توزیع کنندگان غلات و حبوبات تهران

پیشگاه مبارک زعیم عالیقدر حضرت آیت‌اله‌العظمی امام خمینی

ضمن عرض تبریک به مناسبت انتصاب‌جناب آقای‌مهندس مهدی بازرگان به نخست وزیری و پیروزی انقلاب ملت ایران بدینوسیله مراتب انقیاد کامل خود را از فرامین آن رهبر عظیم‌الشان اعلام میداریم.

هیئت متوسلین به امام جعفر صادق (ع) مشک‌آبادی های مقیم اراک

بنام‌خدا
آقای دکتر کاظم سامی فرزند مبارز اسلام‌وایران

انتصاب شما بوزارت بهداری و بهزیستی را از طرف شورای ملی انقلاب بهمه مردان خدا و مبارز وطن تبریک و تهنیت می‌گوئیم.

یاران همفکر شما

ناصر شاکری‌نژاد ـ محمود سقط چی مقدم ـ مهندس احمد سقط چی مقدم ـ مهندس محسن نیک نژاد ـ دکتر ماشاءالله صاحب‌کار ـ عباس رحیلی ـ مهندس محمودرحیلی‌ـ دکتر ولی‌الله آصفی ـ دکتر نظام‌الدین قهاری ـ مهندس محمود ریاضی ـ دکتر سلیمانی ـ نظام‌الدین سلیمانی ـ محسن مصدقیان .

جناب آقای مهندس مصطفی کتیرائی

انتصاب شایسته آنجناب را بمقام وزارت مسکن و شهرسازی تحت رهبری زعیم‌عالیقدر حضرت آیت‌اللهالعظمی امام خمینی تبریک می‌گوید .

پرویز سلدوزی رئیس کارگاه شهرک اکباتان

قائد عظیم‌الشان ومرجع عالیقدر عالم تشیع حضرت آیت‌اله‌العظمی نایب‌الامام خمینی

باایمان واعتقاد راسخ وخلل‌ناپذیر که بدرستی و حقانیت رهبری آن حضرت داشته‌ایم و داریم تعیین دولت را از سوی آنجناب گامی‌درراه نجات از آشفتگی و حرکت بسوی مترقی و تعالی کشور دانسته توفیق وسلامتی آن حضرت رادر پیشبرد این انقلاب عظیم مردمی و خدائی از خداوند مسئلت داریم .

مدیر اتوبوسرانی واحد قم‌ـ رضا رزاقی

یا هو

جناب‌آقای مهندس بازرگان نخست وزیر محبوب منتخب ایران تشکیل هیئت دولت موقت انقلاب تاریخی ایران راکه باشرکت مردانی نیک نام و پاکدامن صورت پذیرفته به آنجناب وملت ایران تبریک عرض نموده از جانب خود و خانواده تیموریان ومردم اهل حق‌تهران ، قزوین، زنجان ، تبریز، رضائیه ، شیراز، فرقان همدان ، صحنه، کماقتخار خدمتگزاریشان را دارم مراتب پشتیبانی از دولت ملی‌آنجناب را اعلام وامیدوارم با تائیدات خداوند متعال ورهبری های داهیانه زعیم عالیقدر حضرت آیت‌اللهالعظمی امام خمینی و سایر آقایان حضرات آیات عظام و پشتیبانی ملت شجاع‌و مبارز ایران درراه تحقق آرمان های ملی‌و مذهبی و هدایت ملک و ملت‌بسوی خیر و سعادت یک ایران آباد و دمکرات ونجات ملت ستمدیده از چنگال ظلم وستم موفق باشید و مطمئن باشیدکه برادران اهل حق ماهمگام باسایر برادران مسلمان خود تا پایان مبارزه حق‌طلبانه و نیل به هدف های مقدس ملت آزاده‌ایران در پشت سرشما خواهند بود .

باتقدیم احترام ـ محمدباقر تیموریان

مقدم مبارک حضرت آیت‌اللهالعظمی الخمینی رهبرکبیر جهان تشیع راگرامی داشته و پشتیبانی خود را از دولت آقای‌مهندس بازرگان اعلام می‌داریم.

کارکنان شهرداری ازدکان

پیشگاه حضرت آیت‌الله‌العظمی امام خمینی دامت برکاته

تشکیل دولت موقت انقلابی بریاست جناب مهندس بازرگان‌و فراهم نمودن مقدمات جمهوری اسلامی مورودتائید مابودمو دولت بختیار راغیر قانونی‌وغیر شرعی تلقی مینمائیم.

جایگاران اهالی قریه آهندان لاهیجان

حضرت آیت‌الله العظمی نایب‌الامام خمینی دام ظله‌العالی

بنمر رسیدن انقلاب‌کبیر ملت ایران برهبری زعیم عالیقدر حضرت آیت‌الله‌الامام‌خمینی رابه همه ملت ایران تبریك‌عرض نموده و پشتیبانی و آمادگی مجدد و دائمی‌خود را درراه آزادی کامل اعلام میداریم.

از طرف سندیکای شماره یك و دو وکارکنان کارخانه شهناز اصفهان

بسم‌الله‌الرحمن‌الرحیم

وقل جاءالحق وزهق‌الباطل . ان‌الباطـــل کان زهوقـا ـ صدق‌الله‌العلی‌العظیم

جناب آقای مهندس مهدی بازرگان

پیروزی ملت نجیب مسلمان ایران برهبری آیت‌الله‌ـ العظمی روح‌الله الخمینی که‌بنیاد ظلموفساد رابرانداخت پیروزی کلیه ملت‌های ستمدیدموزجر کشیده میباشد و بویژه ملت کرد ستمدیده رابهترین فریادرس است .

ملت کردما درعراق ازنسیه‌های رژیم فاسدو فاسق‌شاه طاغوتی آواره و فلك‌زده گردید انقلاب معجزه‌آسای اسلامی برهبری امام خمینی .میدتازه‌ای بجان این ملت ستمدیده دمیده است.

تبریکات صمیمانه خودرابه حکومت اسلامی‌وملت‌ایران مسلمان تقدیم مینماییم. از خدخواهانم که‌ملت مسلمان ایران و سایر مسلمانان جهان برهبری حکیمانه امام‌دوستان مخلص و وفادارش بمنتهای‌سعادت دنیوی واخروی نایل‌آیند. انه‌سمیع مجیب.

والسلام علیکم ورحمةالله وبرکاته

برادری دینی شما مصطفی بارزانی ۱۱ر۲ر۱۹۷۹

آ ـ ۱۰۵۳۵

شورای دانشگاه شیراز ضمن تبریک به ملت قهرمان ایران ، برای دولت مهندس بازرگان آرزوی توفیق نمود. اطلاعیه شورای دانشگاه شیراز بدین شرح صادر گردیده است .

الملك یدوم بالکفرولایدوم بالظلم

شورای دانشگاه شیراز پیروزی انقلاب شکوهمندایران رابه پیشگاه ملت آزاده ایران‌و زعیم عالیقدر آن حضرت آیت‌اله‌العظمی امام خمینی صمیمانه وشادمانه تبریك میگوید. این پیروزی بزرك پیروزی حق بر باطل و پیروزی آزادگی و دادگری به استبدادو ستم است دانشگاهیان شیراز ایمان دارندکه انقلاب مردم ایران طلیعه سعادتمندی مردمهوبنای ایرانی آزادو جامعه‌ای مترقی و پیشرواست.

درودبرپایمان بر شهدای ملت که‌نهال آزادگی رابا خون خودآبیاری کردند، آن‌آزادگان درپیشگاه خداوند ماجور خواهند بودو در خاطره هرایرانی آزاده عزیز و گر می‌خواهند ماند.

برای دولت مهندس بازرگان دراین روزهای‌سازندگی ومشکل آرزوی موفقیت داریم شورای دانشگاه‌شیراز

بسمه‌الله‌الرحمن‌الرحیم

آستـان مبارک امـام اعظم روح‌الله الموسوی الخمینی

رهبری موقت حزب دیمکرات کردستان درعراق تبریکات صمیمانه خودرا به‌مدسنیه آن مام بزرگوار و مجلس‌شورای انقلاب اسلامی‌و ریاست وزرای حکومت اسلامی تقدیم‌مینماید انقلاب مقدس اسلامی‌که تحت رهبری وارشاد حکیمانه‌شما بسرمنزل مقصود رسیده‌است درواقع انقلابی‌است درطول‌تاریخ نظیر نداشته است. انقلابی مقدس اسلامی درایران قلب سایر ستمدیده‌گان جهنرا آکنده از امیدبه‌رفع ظلم و برانداختن طغیان و تبعیض نموده‌است .

جای افتخار است که ما رزمندگان کردرانیزاز جمله مبارزین درراه اسلام بشمار آرندو عهدمابخدی خویش‌آنست که برای اجرای هرفرمانی ازجانب امامو مقتدای مسلمانان ایران و جهان امام خمینی تاپای جان بکوشیم.

التماس مینماییم که‌در اعلای کلمه حق‌ما را هدایت فرمایند.

والسلام علیکم ورحمةالله وبرکاته

رهبری موقت حزب دیمکرات کردستان‌ـ عراق لندن ۱۲ر۲ر۱۹۷۹

الذین جاهدوا فینالنهدینهم سبلنا

جناب آقای مهندس مهدی بازرگان

انتخاب برحق آن مسلمان متعهدو مبارز متقی رابه مقام نخست وزیرانقلابی‌ایران تبریك گفته و پیروزی جنبش‌اسلامی و تحقق اهداف حکومت عدل اسلامی. درسایه هدایت آن مرجع و رهبر مجاهدو درایت نخست وزیر انقلاب ازخداوند مسئلت دارم.

بااحترام‌ـ عین‌الله اینانلو

بسمه‌تعالی

قاعداعظم ابراهیم زمان حضرت‌آیت‌اله‌العظمی امـام خمینی

تشکیل دولت انقلاب اسلامی و علوی راتحت رهبری حضرتعالی ونخست وزیری دانشمندمحترم مجاهد آقای‌مهندس مهدی بازرگان تبریك عرض‌نمودمو آماده‌ایم دراین راه از صمیم قلب جانفشانی کنیم.

کمیته جوانان و همه اهالی مبارز نعمت آباد مسجد امام زمان (ع)

امام جماعت مسجد امام زمان(ع) (شاهسون‌ها) الاحقر علی محمد اسکندری همدانـی ـ حاج عـرب نـورمحمدی

درود برپیشوای دینی و سیاسی خلقهای ایران زمین زعیم عالیقدر حضرت آیت‌الله العظمی‌امام‌خمینی

سلام‌به تمام روشنفکران دینی وسیاسی که ملت را براه صحیح انقلاب‌رهبری کردند. درودبه تمام شهیدانی که باخون خودبه انقلاب جان دادندو آنرازنده نگهداشتند. .

سلام به همه کارگران مبارز ایران بخصوص کارگران صنعت نفت .

درودبه همه‌کشاورزان‌که درتمام اوقات دست از مبارزه پرشور خود نکشیدند.

سلام به تمام سربازانی‌که در صف ملت قرار گرفتند و آنهاکه‌در آخرین لحظات تسلیم انقلاب شدند تا خونریزی بیشتری نشود.

درودبر مجاهدین و فدائی هائی‌که انقلاب پیروز ملت‌را پاسداری میکنند.

از طرف کارکنان شرکت ایرستون سهامی خاص ـغلامحسین‌ـمحمد علی ومنصورذوالفقاری

جناب آقای مهندس مهدی بازرگان
نخست وزیر محترم دولت موقت اسلامی

انتصاب آنجناب را ازجانب رهبر عظیم‌الشان مرجع عالیقدر شیعه حضرت آیت‌اله العظمی امام خمینی دامظله‌العالی بریاست دولت موقت اسلامی تبریك و پشتیبانی کامل خودرا از دولت شرعی و قانونی جنابعالی اعلام میداریم و موفقیتتان را درانجام وظایف محوله ازخداوند متعال خواهانیم.

بارفروشان ومیوفروشان میدان‌نو ـ شهرستان قم

جناب آقای مهندس مهدی بازرگان

کارکنان و مدیران شرکت کشتو صنعت جیرفت با ابراز خوشحالی انتخاب جنابعالی رابه نخست وزیری ازطرف زعیم عالیقدر ایران حضرت آیت‌العظمی امام خمینی که‌متکی برخواست‌قاطبه ملت می‌باشد تبریك‌گفته آمادگی خودراجهت هرگونه همکاری وفداکاری در پیشبرد هدفهای انقلاب ایران اعلام میدارند.

کارکنان ومدیران شرکت کشت وصنعت جیرفت

بسم‌الله‌القاصم‌الجبارین

پیروزی کارکنان مبارز رادیو تلویزیون انقلابی‌ایران رابملت ایران وکارکنان شریف تهنیت عرض مینمائیم.

جامعه کشاوران عباس‌آباد شهسوار و حومه

آ ـ ۶۴۴۴

بسم‌الله‌القاصم‌الجبارین

پیروزی ملت مبارز ایران و پیروزی کارکنان مطبوعات رابر غول سانسور در حکومت خفقان تبریك عرض مینمائیم.

جامعه کشاوران عباس‌آباد شهسوار و حومه

آ ـ ۶۴۴۳

محضرمقدس مرجع عالیقدر رهبر عظیم‌الشان حضرت آیت‌اله العظمی امام خمینی دام‌ظله‌العالی

بدین‌وسیله آمادگی خودرابرای امثال هرگونه‌قربانی از جانب آن رهبر بزرگوار و پشتیبانی کامل خودرا ازدولت شرعی‌وقانونی آقای مهندس مهدی بازرگان اعلام میداریم و از خداوند بزرك تشکیل هرچه زودتر جمهوری اسلامی را خواهانیم.

بارفروشان ومیوفروشان میدان‌نو ـ شهرستان قم

آ ـ ۶۴۴۵

فرزند انقلاب خلق آقایان مهندس علی‌اکبر معین‌فرو مهندس مصطفی کتیرائی

انتخاب بجو شایسته آن رادمردان شریف و مومن به انقلاب رادر سنگر دولت انقلابی که مورد تایید قاطبه ملت است تبریك عرض‌نموده و موفقیت شمارا دربه‌ثمر رساندن اهداف انقلاب‌مردمی‌خواستارم.

مهندس اسماعیل صادق‌زاده

آ ـ ۱۹۶۴۲

جناب آقای مهندس هاشم صباغیان

انتصاب شایسته شما را دردولت انقلاب ملی تحت‌رهبری زعیم عالیقدر امام خمینی تبریك عرض نموده ، مزید موفقیت جنابعالی را دربه‌ثمر رساندن اهداف انقلاب آرزومندیم.

محسن‌فرحی ـ پرویز سلدوزی‌رئیس‌کارگاه شهرکت‌اکباتان

آ ـ ۱۹۶۳۶

جناب آقای دکتر سامی

انتخاب آنجناب رابوزارت بهداری دولت موقت انقلاب تبریك گفته و امیدوارم تحت رهبری امام خمینی بهداشت آشفته ایران سامان یابد.

علی بیك‌زاده

آ ـ ۱۹۶۳۸

جناب آقای مهندس مهدی بازرگان
نخست وزیر برحق ایران

بدین‌وسیله کلیه کارگران و کارمندان و مهندسین شرکت‌پایل ومانلی درهاسخ‌به‌ندای امام خمینی رهبر بزرك انقلاب ملت‌ایران دولت مشروع و برحق جنابعالی را تائید واین اعتبار و اعتماد ملی واسلامی راکه بحق شایستگی آنرا دارا میباشید تبریك و تهنیت میگوئیم و بدین وسیله‌آمادگی خودرا در راه تحقق بخشیدن هرچه بیشتر آرمان های انقلاب اسلامی ملت غیورو جانباز ایران اعلام میداریم.

شرکت ساختمانی پایل ومانلی

آ ـ ۱۰۴۵۳

اعلامیه :سندیکای صاحبان کارخانجات صنایع ریخته‌گری

پیرو اعلامیه مورخ‌اول بهمن‌ماه ، سندیکای صاحبان ک

دژهای طاغوتیان در شهرستانها فروریخت

آخرین بقایا و نشانه های استبداد و استثمار و بازمانده آثار رژیم منفور گذشته بهمت انقلابیون و مجاهدین رزمنده درسراسر کشور بسرعت فرو میریزد و به تصرف درمی‌آید. فشرده‌ای از چگونگی حرکت این موج عظیم پاکسازی را در شهرهای مختلف کشور می‌خوانید:

●همدان ـ انقلابیون همدان درپی تصرف زندان مخوف ساواک در باغ «درمگرگ» که شامل ویلاهای بسیار زیبای ماموران و سلول های انفرادی بتونی زندانیان بود تابلو «باغ‌ملی» برسردر آن نصب کردند.

● تاکستان ـ سه‌شنبه گذشته مجاهدان تاکستان راه یک ستون ارتشی‌راکه از همدان عازم قزوین و تهران بود سدکردندوخودرو ها و تانکها راوادار بمبازگشت نمودند.

●نهاوند ـ بدستور حجت‌الاسلام علی‌حیدری کلیه زندانیان نهاوند آزاد شدند.

●میناب جنوب ـ شهربانی میناب توسط مردم خلع سلاح شد.

●اراک ـ ماموری که در مقابل کلانتری ۳ اراک بالباس مبدل یکی از جوانان مجاهد راکتک زده بود دستگیر شد.

● مشهد ـ گروه فرهنگیان مبارز مشهد مردم را از تخریب و آتش‌سوزی اماکن منع کرد.

●یزد ـ حجت‌الاسلام حاج محمد کاظم راشد یزدی بسرپرستی کمیته انقلاب در استان یزد انتخاب شد.

●اصفهان ـ درپی آتش‌سوزی زندان شهربانی‌اصفهان وفرار بیش‌از یکهزار زندانی دویست نفراز آنها توسط پاسداران شب دستگیر شدند.

● یزد ـ ٦٤ زندانی که پس‌از شورش در زندان یزد گریخته بودند تحت تعقیب قرار گرفتند و بیست نفر آنها دستگیر شدند.

●آمل ـ ازسوی آیت‌الله حسن‌زاده و آیت‌الله جوادی اعضای کمیته ۷نفری انقلاب دراین شهر تعیین و سرگرم کار شدند.

● قاین ـ دوکارمند ساواک ایرانشهر بنام های ولی پارسا و محمد کمالی هنگام عبور از قاین شناسائی و توسط کمیته انقلاب امام دستگیر شدند.

ماموران کمیته همچنین از دونفر تهرانی باسامی حسین رحیم‌زاده و سید غلامحسین حق‌شناس ۳قبضه اسلحه کمری و٦٧ تیر فشنگ کشف کردند.

●کرمانشاه (قهرمان شد) ـ هشت عضو ساواک کرمانشاه توسط نیروهای انقلابی دستگیر شدند. گفته‌میشود یکی از آنها از مقامات عالیرتبه ساواک کرمانشاه است.

● آباده ـ ماموران کمیته انقلاب آباده از چندمسافر درمسیر تهران ـ شیراز ۳قبضه مسلسل ٦ قبضه اسلحه‌کمری ودوهزار تیر فشنگ بدست آوردند.

●بیرجند ـ تعداد زیادی از زندانیان مواد مخدر شهربانی بیرجند بتصمیم کمیته انقلاب امام آزاد شدند.

●ایلام ـ کلیه قرارگاه های ژاندارمری ، شهربانی و پاسگاه های مرزی استان ایلام توسط مردم خلع سلاح شد.

●اراک ـ کلیه زندانیان شهربانی اراک آزاد شدند و اهالی کمیجان بعنوان اعتراض به کشتار های اخیر در دبیرستان «دکتر شریعتی» متحصن شدند.

●نهاوند ـ درپی انتشار شایعه دستگیری شاه سابق توسط چریک های فلسطینی مردم نهاوند در خیابان ها به پایکوبی پرداختند وطی آن پسربچه ۱۲ ساله‌ای بنام شکرالله سوری بعلت سقوط ازروی یک اتومبیل کشته شد.

● اردبیل ـ گروهی از عوامل ضد انقلاب در روستای «تازه‌کندانگوت» ازتوابع گرمی مغان دست بغارت و چپاول زدند.

درپی این ماجرا ازسوی کمیته انقلاب اردبیل هیئتی به سرپرستی آیت‌الله عالمی بمنطقه عزیمت کردتا در صورت لزوم تقاضای اعزام قوای نظامی شود.

●شیراز ـ صبح روز چهارشنبه شایع شد عوامل‌ضد انقلاب قصد حمله به‌انبار مهمات ارتش در «چشمه بیدی» شیراز را دارند.

پس‌از تقاضای کمک از رادیو و حرکت انقلابیون به محل‌این شایعه تکذیب شد.

از سوی دیگر گروهی از پرسنل تیپ هوابرد شیراز محل ضد اطلاعات (ساواک ارتش) را به آتش کشیدند.

همزمان گروهی از مردم پادگان رامحاصره کردند و قصد حمله بتیپ هوابرد و دستگیری سرهنگ قاسمی مسبب حادثه مسجد حبیب شیراز را داشتند که بارفتن آیت‌الله دستغیب بمحل، مردم ازاین‌کار خودداری کردند.

گروه دیگری نیز قصد آتش زدن پاسگاه ژاندارمری «کناررادار» راداشتند که جوانان انقلاب ازاین کار جلوگیری نمودند.

یکصدنفر از جوانان شیرازی مغازه شخصی بنام جمشید گلگیرساز راکه باتهام ربودن چند دختر وبی‌عفت کردن آنها در زندان بود وپس‌از شورش زندان آزادشده‌بود به آتش کشیدند.

دراین حادثه ۳اتومبیل نیز سوخت . پاسداران شب در شیراز به دواتومبیل کمیفرمان ایست آنها توجهی نکرده بودند تیراندازی کردند که در نتیجه دونفر از سرنشینان اتومبیل ها مجروح شدند.

پنجاه کارگر افغانی نیز توسط پاسداران انقلاب‌دستگیر شدند.

صبح پنجشنبه ضد اطلاعات پادگان شماره چهار توسط افرادارتش آتش زده شد و ضد اطلاعات پایگاه ۳۳۰ نیروی هوایی در اختیار کمیته هماهنگی نیروی هوائی قرار گرفت.

بگفته یکی‌از ماموران زندان عادی آباد شیراز بیش از هشتصد و نود زندانی با محکومیت های مختلف دراین زندان بسر میبردند که همگی آزاد شده‌اند.

اعدام معاون ساواک

همدان ـ گروه توحیدی حدید۲ در همدان دراعلامیه شماره یک خود اعلام‌کرد: سرهنگ دوم سعید عین‌القضاتی معاون ساواک همدان که‌از پایگاه‌شاهرخی‌به‌کمیته‌انقلاب برده میشد، ربوده شد و پس‌از اعتراف دردادگاه خلق ،حکم اعدام صادر و حکم درباره او اجرا شد.

آیت‌الله مدنی ازاین موضوع اظهار بی‌اطلاعی کردند.

● گرگان ـ تاسیسات بزرگ «شاه مزرعه» در کیلومتر ۳۰ گرگان بطرف مرز شوروی ، وسیله رزمندگان گرگانی بسرپرستی آیت‌الله سید محمد رئیسی و با همکاری‌روحانیت و گروهی از مجاهدان ترکمن به تصرف درآمد .

سازمان بزرگ «شاه مزرعه» بیش از چهار هزار هکتار زمین کشاورزی و یک مرغداری مدرن دارد که درآمد آن دراختیار افسران گارد قرار میگرفت .

در این سازمان میلیون ها تومان سرمایه گذاری شده است .

کاخ آغامحمد خان و کاخ پارک شهر گرگان نیز وسیله گروهی از فدائیان حفظ و نگهداری میشود.

● سیاهکل ـ بهزاد صادقی و ذبیح‌اله درخشان ، به اتهام عضویت در ساواک ،بوسیله مجاهدان ورزمندگان سیاهکل دستگیر و تحویل کمیته انقلاب شدند .

● بوشهر ـ ساختمان ضد اطلاعات نیروی دریایی بندر بوشهر و خارک مستقر درپایگاه نیروی دریایی ،بندر بوشهر ، به آتش کشیده شد .

ازاین‌ساختمان‌دوحلقه فیلم ناطق و تعدادی کارت شناسائی و ۳ گاوصندوق بیرون کشیده شد و بمنزل‌آیت‌الله حسینی انتقال یافت .

پریشب در پی تعقیب یکی از عوامل ساواک بوسیله تکاوران نیروی دریایی بندر بوشهر در «هلیله» ، یک آلمانی اشتباها تیرخورد و مجروح شد . عامل ساواک نیزگریخت.

● یک ناوچه ٦٥پایه‌حامل چندرجدار نیروی دریایی بوشهر شبانه روز در خلیج فارس گشت میزند .

حمله چماق بدستها

گروهی از چماق بدستان به حمایت و رهبری شخصی بنام رحیم کریمزاده عضو ساواک منحله به طوالش حمله کردند و در پی این حمله ، عده زیادی مجروح شدند .

این واقعه روز چهارشنبه (۲۵ر۱۱ر۵۷) رخ داد و هنوز از عده تلفات احتمالی این واقعه گزارشی نرسیده‌است.

این شهر هنوز به تصرف مردم در نیامده و عوامل ساواک و چماق بدستها در شهر جولان میدهند .

● اراک ـ کلانتری دو اراک اولین کلانتری جمهوری اسلامی ، وسیله آقای میرجعفری یکی از روحانیان اراک گشایش یافت و تابلوی کلانتری بعنوان جمهوری اسلامی کلانتری ۲ به دیوار آویخته شد .

در این مراسم بیش از ده هزار نفر شرکت داشتند .

● شیراز ـ در پی قطع گاز در شیراز و تعطیل شدن تعدادی از نانوایی‌های شهر ، ده کامیون نان و مواد غذایی ، از سوی کمیته امداد استهبان به کمیته هماهنگی شیراز فرستاده شد .

همچنین با اعلام جامعه روحانیت شیراز ، و کمیته هماهنگی ، تعداد زیادی اسلحه و فشنگ از مردم جمع‌آوری شد .

تصرف خانه غلامرضا

● شمیران ـ از سوی کمیته انقلاب روحانیون‌شمیران، خانه های ارتشبد طوفانیان، غلامرضا پهلوی، خیامی و برادر جمشید آموزگار در تجریش‌بتصرف‌درآمد.

● میانه ـ ماموران انتظامی ملی با همکاری ماموران ژاندارمری و ارتش موفق شدند چندین قبضه اسلحه و تعدادی فشنگ از دو اتومبیل بین راه تبریز ـ تهران کشف کنند . حاملین اسلحه ، فعلا بازداشت هستند .

● فرحزاد ـ گردان پاسدار زندان اوین مرکب از ۲۵۰ سرباز و افسر که در پی حمله چریکهای انقلاب به زندان اوین ، به بلندیها و تپه‌های فرحزاد گریخته بودند ، وسیله جوانان فرحزاد و انجمن محل به فرحزاد انتقال یافتند .

از این عده سیصد قبضه تفنگ ژ۳ وکلت جمع‌آوری شد .

سرپرستی این گروه را سروان رستمیان بعهده داشته، سلاحهای جمع‌آوری شده به مسجد امام خمینی فرحزاد تحویل داده شد .

پاسداران زندان اوین در حسینیه نگهداری میشوند و از آنها به نحو شایسته‌ای پذیرایی میشود.

● شهرضا ـ یازده نفر از ماموران شهربانی شهرضا که در کشتار چند ماهه اخیر این شهر نقشی داشته‌اند ، وسیله مردم دستگیر شدند و به محضر آیت‌الله خادمی ، برده شدند .

هزاران نفر از مردم شهرضا برای تحویل این عده ـ در مقابل شهربانی شهرضا اجتماع‌کردنددراین جریان۳مامور هم آسیب دیدند .

شهربانی شهرضا با همکاری ماموران‌وماموران‌اسلامی اداره میشود .

● اهواز ـ سربازان انقلاب ، مرکز ضد اطلاعات‌لشکر خوزستان را محاصره کردند و اسنادی را که در این مرکز نگهداری میشد ، با کامیون خارج کردند .

همچنین یک دستگاه شوک‌الکتریکی ولباسهای‌خونین زنانه و مردانه بدست آمد.

کاخ سلطنتی در ساحل کامرون اهواز نیز به تصرف جوانان انقلاب درآمد .

● آیت‌الله عبدالجلیل جلیلی طی اعلامیه‌ای خطاب به مردم پاوه ، قصر شیرین ، نوسود ، خوانرود و نوارمرزی غرب کشور ، از همه مجاهدان و ماموران ژاندارمری خواست تا هرگونه تجاوز را درهم بکوبند .

این‌اعلامیه، در پی محاصره پاسگاه مرزی نورواله نوسود توسط عده‌ای از کردها ، انتشار یافت .

● اهواز ـ حضرت آیت‌الله حاج شیخ ابوالحسن انصاری یکی از مراجع تقلید در خوزستان ، در بیانیه‌ای با اشاره به پیروزی انقلاب ملت اسلامی ما، بهمه مردم مجاهد ایران توصیه کردند که در این روزهای حساس ، بحکم‌قرآن اتحاد همبستگی خود را حفظ کنند و در برابر نیرنگ های دشمن ، هوشیار باشند .

● کمیته حفاظت انقلاب اسلامی قهرمانشهر اعلام کرد که در جریان رویداد پادگان بیستون ۸ تن از افسران رده های بالا دستگیر شده‌اند و در محل کمیته در بازداشت بسر میبرند .

حضرت آیت‌الله عبدالجلیل جلیلی‌وتنی چند از اعضای کمیته انقلاب اسلامی قهرمان شهر ، در هوانیروز این شهر حضور یافتند و در اجتماع افسران ، درجه‌داران و افراد از کوشش‌ها ومجاهدت‌های آنان در جهت تحقق انقلاب اسلامی ، تجلیل کردند .

● از سوی ستاد عملیاتی امام خمینی در آبادان،اتاق اصناف این شهر لاک و مهر شد .

این کمیته پس از رسیدگی‌بمسایل داخلی اتاق اصناف، متخلفین را به ستاد انقلاب تحویل خواهد داد. این کار با آگاهی دادستان آبادان صورت گرفته است .

● از فرار زندانیان بهبهان بوسیله ماموران کمیته انقلاب ، جلوگیری شد .

ماموران با شلیک تیر هوایی و پرتاب گاز اشک‌آور، زندانیان‌را به زندانهای خود برگردانند .

● تبریز ـ آقای احمد فضنفرپور موقتا به سمت‌مدیر رادیو صدای انقلاب تبریز منصوب شد.

● بندرعباس ـ فواصان‌نیروی‌دریایی‌بندرعباس اعلام کردند که آمادماند تابا فواصی‌وعملیات زیرآبی ،دریاچه قم را که گفته می‌شود اجساد قربانیان جنایات ساواک در آنجامدفون است ، جستجو کنند و بقایای اجساد را اززیر آب بیرون آورند.

● بهبهان ـ در برخورد میان‌روستائیان‌حومه‌بهبهان وعده‌ای از عشایر مسلح که بدنبال اختلافات قبلی روی‌داد، چهارتن ازاهالی روستای منصوریه و ۵تن‌از مهاجمان مجروح شدند .یکی از مجروحان بنام‌خدارحم‌حاجی‌زاده از روستای منصوریه بعدا در بیمارستان جان سپرد.

●بوشهر ـ تکاوران نیروی دریایی به کشتی های باری «آریا» رفته و عکس های شاه سابق را برداشته و بجای آن عکس‌های امام خمینی را نصب کردند.

● کازرون ـ افسران و درجه داران و سربازان گروه ۲۲ توپخانه کازرون طی‌نامه‌ای به ستاد ارتش اطلاع دادماند که در صورت نیاز آمادماند تابه کمک مردم تهران وتبریز بشتابند . آنان همچنین به طرفداری از انقلاب ایران در خیابان ها دست بمراهیمایی زدند.

● گرگان ـ بدستور سرلشگر قرنی رئیس ستاد ارتش ملی، سرهنگ حاج سید غلامرضا شیرازی بعفرماندهی پادگان های گرگان ، گنبدکاووس ، ساری و توابع منصوب شد و فعالیت خودرا آغاز کرد.

● قهرمانشهر ـ باصدور اعلامیه‌ای بامضای حضرت آیت‌الله خلیلی ، شورای موقت نظامی‌انقلاب اسلامی استان پنجم (کرمانشاهان) بمنظور برقراری نظم‌و آرامش وپاسداری از انقلاب تشکیل شد واعضای آن بشرح زیر تعیین شدند :

۱ـ سرهنگ توپخانه مرتضی فتوت احمدی سرپرست لشکر ۸۱ زرهی و فرمانده پادگان قهرمانشهر (کرمانشاهسابق)

۲ـ سرهنگ‌ستاد ایرج نخعی سرپرست تاحیه‌ژاندارمری استان پنجم .

۳ـ سرهنگ شهربانی علی قاسمی سرپرست شهربانی استان پنجم .

٤ـ سرهنگ ستادحمید میرصدرایی سرپرست پشتیبانی منطقه یک .

٥ـ سرهنگ ستاد نوشاد سهیلی سرپرست پادگان هوانیروز قهرمانشهر .

قاین ـ توسط مامورین کمیته انقلاب قاین، از ٥ نفر به اسامی غلامرضا سالاری ، رضافراست ، محمدباقر خلیلی ، سید علیرضا فاطمی وشهریار فروهت تعداد ۳ قبضه اسلحه کمری، ۱۳ قبضه تفنگ ، ۲۹ تیرفشنگ خفیف و ٦٦ فشنگ جنگی بدست آمد.

● شیراز ـ سید مهدی ایطحی شهردار شیراز کهدفته گذشته استعفای خودرا تسلیم آیات عظام کردهبود، ازسوی آیات عظام ، تصمیم گرفتهشد، سرپرستی شهرداری را کماگان بعهده داشته باشد.

شناسائی جهانی ازدولت انقلابی ایران

شناسائی جهانی ازدولت موقت انقلاب ایران بسرعت ادامه دارد. بدنبال‌شناسائی بسیاری از کشورها زجمله شوروی و امریکا کهدیروز خبرش‌را دادیم شناسائی‌های زیر نیز انجام گرفت :

فرانسه

پاریس ـ خبرگزاری‌فرانسه سخنگوی وزارت امور خارجه فرانسه اعلام کرد حکومت فرانسه حکومت مهدی بازرگان را در ایران برسمیت میشناسد و آماده است همکاری خود را با رژیم تازه ایران ادامه دهد.

هند

مورارجی دسای ازدهلی نو با ارسال پیامی برای مهدی بازرگان انتخاب وی را به نخستوزیری ایران تبریک گفت و آرزو کرد روابط دوستانه هند و ایران درجهت همکاری ثمربخش هرچه بیشتر ادامه یابد.

آلمان غربی

درین حکومت آلمان‌غربی اعلام کرد رویدادهای ایران یک امر داخلی این کشور است.

حکومت‌آلمان‌غربی اظهار تمایل کرد روابط عالی موجود بین دو کشورحفظ شود. این حکومت اعلام‌کرد به‌اتباع آلمان غربی که بین ۲ تا ۳ هزار تن از آنان‌در تهران هستند هیچ ضرر و زیانی وارد نشده است.

یمن جنوبی

رهبر یمن جمهوری دموکراتیک جنوبی ، پیامی برای حضرت آیت‌الله‌خمینی فرستاد و حکومت ایران‌را به رسمیت شناخت .

ژاپن

ژاپن نیز حکومت ایران را به رسمیت شناخت.

وزیر تجارت بین‌المللی وصنایع ژاپن گفت حکومت توکیو طرح ۳ر۲۵ میلیون دلاری پتروشیمی را دربندر شاهپور ادامه خواهد داد وی گفت ژاپن امیدواراست هرچه زودتر با حکومت ایران درباره نفت وارد گفتگو شود.

مصر

مصطفی‌خلیل نخستوزیر مصر اظهار داشت حکومت مصر تصمیم گرفته است شناسائی دولت موقت‌ایران را به بعد از همپرسی که حکومت بازرگان ترتیب خواهد داد موکول کند.

لهستان

حکومت‌لهستان درورشو اعلام کرد که حکومت‌موقت ایران را برسمیت شناخته است و مایل است با آن روابط دوستانه داشته‌باشد.

جمهوری خلق کره

در تلگرامی که از سوی «لی‌جونگ‌وك نخستوزیر دمکراتیك خلق کره به‌مهدی بازرگان‌مخابره کردحکومت جدید موقت ایران را برسمیت شناخته و از طرف حکومت و مردم کره پیروزی ملت ایران را تبریك گفته است .

عراق

دولت جمهوری عراق نیز دولت موقت اسلامی مهندس بازرگان را به‌رسمیت شناخت.

در نامه‌ای که سفارت عراق به‌نخستوزیر ارسال‌داشته‌آمده است عراق برمبنای احترام به حقوق و حاکمیت و عدم‌مداخله به‌آرمان‌های مشروع ملت هابر طبق اصولی که همواره و تا زمانی که دولت‌های کشور های همجوار از سوی خود آنها را رعایت نمایند استوار و باکمال دقت و امانت پایند به اجرای این سیاست میباشد .

ترکیه

نخستوزیر ترکیه طی‌بیانیه‌ی در روزنامه‌ها اعلام‌داشته است که آرزومند است دولت ایران در پیشبرد ایران بسوی یک آینده شاد و کامیاب موفق گردد وی همچنین بیان داشته است تا ماهیت دموکراتیك جنبش مردم‌که آغاز عهدتازه‌ای است ماهیت رژیم آینده رانیز تعیین خواهد کرد .

کشورهای دیگر

سودان، برزیل، کره‌جنوبی، کویت، قبرس، اردن نیز رژیم ایران را برسمیت شناختند .

آمریکا شوروی و سوریه نیز قبلا دولت جدید ایران را برسمیت شناخته بودند .

رهبران فلسطین ، لیبی و پاکستان نیز قبلا پیام هائی مبنی برحمایت از انقلاب‌مبتنی براصول اسلامی به آیت‌الله خمینی مخابره کرده بودند .

مجله هفتگی امروز منتشر شد

حضرت آیت‌الله‌العظمی امام‌خمینی

کلیه اعضاء و رانندگان شرکت مسافربری اتوتاج بثمر رسیدن انقلاب ملی ایران و سقوط‌دستگاه ظلم‌و استبداد رابه آن رهبر انقلاب‌ونخست وزیر موقت انقلابی جناب‌آقای مهندس مهدی بازرگان‌و ملت دلاورایران تبریك و تهنیت گفته و همبستگی خودرا در جهت پیش‌برد هدف‌های اسلامی و ملی اعلام میدارد.

شرکت مسافربری اتوتاج‌ـ حاج‌اصغر بشر

آ‌ـ۱۰٦٦۱

جناب آقای مهندس مهدی بازرگان

اکنون که بامر زعیم عالیقدر ایران به نخست وزیری منصوب گشته‌اید صمیمانه‌ترین تبریکات رابه حضورآن رادمرد بزرك تقدیم میداریم.

سربازتو محمود شاهسون‌وفرزندش

آ‌ـ۱۰٦۰۷

تهران ـ رهبر انقلاب ایران امام خمینی

ضمن عرض خیرمقدم ما معلمان مدارس جامعه‌تعلیمات اسلامی تبریز انتخاب آقای بازرگان رابه نخست وزیری‌دولت موقت انقلاب تائید کردهو آمادگی خودرا برای به ثمررساندن اهدف مقدس‌انقلاب اسلامی اعلام میداریم.

کارکنان ومعلمان جامعه تعلیمات اسلامی تبریز ـ دبیرستان صفاـ سارخانی

آ‌ـ٦٤۸۰

نامه سرگشاده به امام خمینی

واتکم من‌کل ماسئلتموه وان تعدو انعمت الله‌لاتحصوها ان‌الانسان تظلوم کفار

با درود فراوان من‌مهدی نیکمراد رئیس موسسه‌فرهنگی خانه زبان و نوه مرحوم آیت‌اله حاج سید ابوالقاسم کاشانی قائد مبارزت سیاسی و روحانی ۵۰ سال اخیرایران هستم، همانی‌که هنگام ملاقات آنحضرت بامرحوم آیت‌اله کاشانی و بهنگم بحث درباره رفراندوم مرحوم‌دکتر مصدق، ازجانب طرفداران ایشان سنگباران‌شدم وبرای مدتی نیز در زندان ایشان بودم ، بعدازمدتی نیز زندان ساواك‌رژیم پوسیده شده پذیری من بودکه‌در نهایت باچشمانی اشکبار راهی دیار غربت شدم . این معرفی‌نه‌بخاطرشهیدنمایی بل صرفا یك اشارتی بودتا بابسخن باشدبه‌این‌که‌با کمال تاسف واینطور که پیداست اگررژیم پوسیده ۲۵۰۰ ساله شاهنشاهی به‌یمن مبارزات دلیرانه مردم منقرض شده،اماانتظار این‌که‌دیکتاتوری دیگری‌جایگزین آن شود ورهبران قوم دربرده استتار ز رویاروئی بامردم پرهیزکنند، قاعدتا پذیرفتنی نیست . چند روزاست برای درمیان گذاشتن مطلبی بسیارمهم برای‌ملاقات با آن حضرت بهروسیله‌ای متشبث‌شدم‌اما هرباراطرافیان آنحضرت مانع‌شده‌اند و حتی دررساندن پیام سربسته من مضایقه کرده‌اند .چون مسئله‌حیاتی است لازم دیدم این‌نامه سرگشاده راتقدیم کنم‌تاشاید افتخار شرفیابی نصیبم‌شود.

مهدی نیکمراد ـ تلفن ٦٤۰۲٥۸

آ‌ـ۱۰٦۱٥

بسمه تعالی

پیشگاه مبارك حضرت آیت‌الله‌العظمی‌امام‌خمینی

مقدم پرخیرو برکت‌آن قائد عظیم‌الشان را تهنیت‌عرض نموده و کماکان تا تحقق پیروزی کامل پیوندخودرا باآن‌رهبر گرامی بخصوص‌مجاهد اعظم حضرت آیت‌اله طالقانی و ز دولت انتخابی جناب آقای مهندس مهدی بازرگان بوسیله آنجناب پشتیبانی کامل داریم.

از طرف سردفتران ازدواج‌وطلاق شهرستان‌ورامین‌و طالقانیهای مقیم ورامین شیخ ماشاالله‌مصلحی طالقانی سردفترازدواج‌و طلاق ۱٤ـ٤ ورامین

آ‌ـ٦٤۷۹

بنام خداوند درهم کوبنده ستمگران

جناب آقای مهندس مهدی بازرگان نخست وزیر ملی

ایستادگی و مقاومت رهبر ، اتحادو جانبازی ملت ، براستبدادو ستم چیره گردید و صدارت بدست‌سیاستمداری متقی و متکی به‌اسلام سپرده‌شد، که مسئولیتی‌بس‌سنگین است و قبول‌آن نشانه مجاهدت در راه خداست .

باستناد آیه مبارکه « اطیعوالله و اطیعواالرسول واولوالامرمنکم » جان‌برکف درراه نوسازی ایران واستقرار جمهوری اسلامی درکنار جنابعالی ایستاده‌ایم.

کمیته اعتصابی صندوق ضمانت صادرات ایران وابسته به‌وزارت بازرگانی

آ‌ـ۱۰٦۲۳

جناب آقای دکتر کاظم سامی

انتصاب بجاو شایسته جنابعالی رابسمت وزیر بهداری تبریك عرض میکنیم.

سلیمان زیادلوـ نصرت زیادلوـ فرشته‌زیادلو

آ‌ـ۱۰٦۲۹

پیشگاه مقدس حضرت آیت‌الله‌العظمی الخمینی

ضمن گرامیداشت مقدم مبارك عالی ، پیروی‌واطاعت خود را از فرامین جناب‌آقای مهندس بازرگان اعلام‌میداریم.

یزد: اتحادیه صنف زرگر

٦٥٥۰

مقدم مبارك حضرت آیت‌الله‌العظمی خمینی رهبر کبیر جهان تشیع

راگرامی داشته پیروزی کامل دولت جمهوری اسلامی جناب مهندس بازرگان را ازخداوند خواستارم .

حاج علی‌اکبر حکیمیان مدیر حمل ونقل‌حکیمیان‌یزد

آ‌ـ٦٥٥۱

جناب آقای مهندس مهدی بازرگان نخست وزیر منتخب ملت ایران

صمیمانه ترین درودهای خودرابه مناسبت انتخاب‌آنجناب به نخست وزیری ایران ازطرف رهبر انقلاب امام‌خمینی‌تقدیم داشته‌وفاداری و حمایت کامل خودرا ازشماو سایر منتخبین معظم‌له‌اعلام میداریم و موفقیت آنجناب را دراجرای اهداف مقدس زعیم عالیقدر ملت شریف ایران‌از خداوند بزرك‌مسئلت داریم.

از طرف جامعه کارکنان موسسه گیاه شناسی ایران (وابسته به‌وزارت کشاورزی وعمران روستائی

آ‌ـ۱۰٦۱۱

بسمه تعالی

محضر منور حضرت آیت‌الله‌العظمی‌مرجع‌والاهمت شیعیان جهان وایران ـ جناب مستطاب آقای خمینی دامت افاضاته

ورود باعظمت‌آن جناب مستطاب رابه ایران که‌سرمایه عاقبت‌به‌خیری مسلمانان می‌باشد تبریك گفته، توفیق آنجناب معظم رادر سربلندی‌دین‌و کشور وبرقراری حکومت اسلامی که آمال مسلمانان جهان است‌به‌همت باکفایت آن‌وجود مبارك از خداوند جلت عظمته‌خواهانم.

از طرف جمعی از روحانیان مجاهد ملایرـ الاحقر سیدهاشم نقیب‌السادات

آ‌ـ٦٤۷٤

حضرت آقای آیت‌الله‌العظمی امام خمینی رهبر عالیقدر ملت ایران

جان‌نثاران عشایر مرزنشین سرخه‌که تنها آرزویشان سرنگونی رژیم پهلوی‌وبوجود آمدن عدل جمهوری اسلامی بوده بدین وسیله همبستگی خود رابا ملت‌ایران اعلام نموده وتاآخرین قطره خون خود جهت استحکام‌دین مبین اسلام پایداری کردهو پشتیبانی کامل خودرا ازدولت شرعی و قانونی شما اعلام میداریم.

از طرف عشایر سرخهـ صالحـ داود ـ وعبدالصاحب سرخه

آ‌ـ٦٤۷٥

جناب آقای مهندس مهدی بازرگان نخست وزیر انقلابی ایران

باتبریك پیروزی ملت‌ایران که‌طی‌آن کاخهای ظلم‌و ستم فرو ریخت و حقانیت مردم مبارز ایران بر تمامی ملل دنیا ثابت شدضمن درودبرون پاك‌شهدای راه‌آزادی معلمان وکارکنان آموزش وپرورش شهرستان تربت حیدریه مجدد پشتیبانی خودرا ازرهبر بزرك‌انقلاب ایران امام‌خمینی ونخست وزیری شما اعلام‌میداریم.

جامعه فرهنگیان تربت حیدریه

آ‌ـ٤٦۷٤

جناب آقای مهندس بازرگان نخست وزیر محبوب ایران

هیئت‌مدیره و مرکزی و پزشکان و کارکنان درمانی و بهداشتی بیمارستان هاو مرکز اداری‌جمعیت شیروخورشید سرخ لنگرود بانهایت مسرت انتخاب جنابعالی را در تحت رهبری حضرت آیت‌الله العظمی امام خمینی به نخست وزیری ایران صمیمانه تبریك عرض و توفیقات درخشانتری را در جهت پیشرفت بیشتر اهداف مقدس انقلاب برای آنجناب آرزومند است .

مدیر عامل جمعیت شیروخورشید سرخ‌لنگرودـ شریعت‌محرری

آ‌ـ٦٤۷۷

هو

جامعه وعاظ و نوکران خامس آل‌عبا«ع» شهر مقدس قم بدای شخصیت ممتازو والاگهر حضرت نایب‌الامام‌خمینی متع‌ا... المسلمین را نسبت به برگزیدگی جناب مستطاب آقای مهندس بازرگان مرد راستین‌دردین را لبیك‌میگویند

از طرف انجمن وعاظ و گویندگان شهر مقدس قم ـ سید محسن صمدانی

آ‌ـ٦٤٤۹

هو

جناب آقای مهندس مهدی بازرگان نخست وزیر محبوب ایران

انتخاب شایسته جنابعالی رابه مقام نخست وزیری موقت شورای انقلاب ایران برهبری حضرت آیت‌الله العظمی امام‌خمینی دامت‌برکاته تبریك گفته سعادت‌و پیروزی‌ملت مسلمان ایران را ازخداوند متعال خواستارم

از طرف درویشان نعمت‌اللهی‌ـ دکترجواد نوربخش

آ‌ـ۱۰٥۳۱

تلگراف حضرت آیت‌الله‌العظمی فیروزآبادی قم به تهران

حضور حضرت مستطاب آیت‌اله العظمی آقای خمینی دام ظله اقدامات صمیمانه حضرت عالی برای تشکیل‌حکومت اسلامی و جمهوری اسلامی درایران جدا موید تقدیر و تشکر وامتنان است .خداوند برطول عمرو قدرت وعزت وجلال شما بیفزاید والسلام علیکم.

مرتضی‌الحسینی‌الفیروزآبادی

آ‌ـ٦٤٤۷

پیشگاه مستطاب حضرت نایب‌الامام خمینی رهبر عالیقدر انقلاب ملت ایران

انتصاب شایسته جناب‌آقای مهندس مهدی بازرگان را بسمت نخست وزیر قانونی ملت‌ایران تبریك و تهنیت عرض‌نموده بدین‌وسیله مافرهنگیان ودانش‌آموزان‌بخش زواره اصفهان پشتیبانی خودرا ازدولت قانونی ایشان اعلام میداریم و دراجرای اوامر معظم‌له تاپای‌جان کوشا خواهیم بود.

نماینده آموزش و پرورش زواره ـ منصور اختری از طرف فرهنگیان زواره اصفهان

٦٥٥٤

محضر حضرت مستطاب زعیم عالیقدر آیت‌الله‌العظمی الامام خمینی مدظله

باتقدیم سلام‌واهداء تحیات وافره وعرض خیر مقدم انتخاب شایسته جناب آقای مهندس بازرگان رابمقام ریاست دولت موقت اسلامی بمحضرمبارك وعموم ملت ایران تبریك میگوئیم.

جامعه روحانیت ملایر ـ الاحقر محمدالمیر شاه ولد

آ‌ـ٦٤۸٦

شهردار وکارکنان شهرداری واعضاءانجمن‌شهرجویبار

ضمن گرامی‌داشت و عرض خیرمقدم به زعیم عالیقدر جهان تشیع حضرت آیت‌الله‌العظمی امام خمینی همبستگی‌کامل خودرا باملت ایران دراین نهضت‌اصیل اسلامی و انتخاب شایسته جناب‌آقای مهندس‌مهدی بازرگان رابه نخستوزیری ایران تاییدوبه ملت ایران تبریك میگوئیم.

شهردار جویبارـ حسن کیانی

آ‌ـ٦٤۷۸

بسمه تعالی

پیشگاه مبارک حضرت آیت‌الله‌العظمی‌الامام خمینی

باعرض خیرمقدم بمنزول اجلال آن رهبر بزرگ‌کشاورزان قریه خنجین باچهارده پارچه آبادی بلوک وفس‌استان همدان ضمن پشتیبانی از دولت جناب آقای مهندس بازرگان آماده فداکاری واجرای اوامر آن مرجع عالیقدر میباشیم .

نماینده کشاورزان بلوک وفس شهرستان همدان ـ صمد شهبازی‌افزا

جاءالحق‌وزهق‌الباطل

سلام بر شهیدان راه حق سلام برقربانیان اسلام‌و قرآن وبالاخره سلام بر بازماندگانی کهاشک چشم و قلب‌سوزان عزیزان خود را زیر خاک پنهان نمودند .

هیئت قائمیه که شعار اوامر به معروف و نهی‌ازمنکر وجلوگیری از فساد بوده است و سابقه مبارزات سی‌وپنج ساله او علیه ظلم و استبداد وبیدینی‌ودودمان پهلوی‌پراکتر رجال سیاسی و مذهبی پوشیده نیست و افتخار میکند که در این مدت مبارزه سهم بزرگ بسزائی از زندان های‌مختلف و دربدری را داشته .

با قلبی سوزان بتمام‌پدران ومادران داغدیده وبالاخره بازماندگان کسانی که عزیزان خود را از دست داده‌اند با خون آنها درخت خشکیده اسلام را آبیاری نمودند تسلیت وتهنیت میگوید .

هیئت قائمیه از رهبران انقلاب و زعمای دینی یعنی مراجع تقلید و بالاخص حضرت آیت‌اله‌العظمی آقای خمینی دامظله که با نیروی الهی وبه پشتیبانی از مقام منیع ولی‌اله الاعظم قائم آل محمد سایه بر سر مسلمانان افکندندو ایرانیان را از گرداب مخوف استبداد و بیدینی نجات دادندقدردانی توام با احترام کامل مینماید و توفیقشان‌راازخداوندمتعال تا استیفای کامل حقوق از دست رفته مسئلت مینماید و این پیروزی و انقلاب برضد حکومت ظلم و استبداد که یکی‌از موهبت های الهی است که با از خودگذشتگی و مجاهدت همه طبقات وبالاخص جوانان غیور نصیب ملت مسلمان ایران گردیده به عموم هموطنان عزیز تبریک عرض مینماید وناگفته نماندا‌جانبی و اجنبی پرست ها باید بدانند که ملت قهرمان ایران تا آخرین نفس برای ازبین‌بردن ریشه های استعمار و فساد برهبری علماء اعلام و مراجع تقلید باکمال هوشیاری می‌جنگد و اجازه دستبرد به قوانین مقدسه‌اسلام را به هیچ فردی نخواهد داد .

هیئت قائمیه

«بسم‌الله القاصم الجبارین»

اینک که مجاهدات خلق مسلم

فروش دست اول

حراج - حراج
به علت مسافرت فوری لباس نو ودست دوم زنانه خارجی فروشی ۹۴۲۱۹۳

بفروش میرسد
میزتحریر ماشین تحریرمقداری درهای پیش ساخته چوبی سرویس اتاق خواب تلفن ۸۳۰۴۶۵ و ۸۳۵۵۴۸

فروش لباسهای درجه یك خارجی دست اول و دست دوم و فروش لوازم منزل وغیره ۹۷۴۷۶۱

مقداری پوشاك نو ازبهترین پارچه های کریسنین دیور و لانچیتی آماده فروش است ۸۵۳۲۴۱

اتاق خواب سری دو نفره و لباسهای خارجی نو سایز۳۶ـ۳۸ فروشی ۹۶۳۶۰۳ آـ۱۸۷۱

یکدست سپر آمریکائی کامل پی‌ام‌و ۳۲۰ فروشی ۶۳۸۰۵۱ آـ۱۸۳۹

حراج لباسهای خارجی نو مردانه وزنانه ۶۳۴۵۷۵

فروش اثاثیه‌ولوازم‌منزل والبسه خارجی تلفن : ۶۶۹۶۵۸

بعلت‌مسافرت کلیه‌لوازم منزل فروشی تلفن : ۷۹۸۵۳۵

وسایل جهت احداث سوپر مارکت خریداری ۵۳۶۳۴۲

اتومبیل فروشی

اتومبیل بیوک ب ۲مدل ۵۷ ۳هزار کیلومتر ۶۳۰۵۵۰

فیات ایکس ۱۹ فروشی ۶۳۰۵۵۰

ژیان ۵۲ تمیز تلفن ۲۷۱۰۷۹

فولکس گلف مدل ۷۷ رنگ‌کرم نخودی کارکرد ۱۸۰۰۰ قیمت ۷۰ هزار تومان تلفن۶۲۸۷۹۴ ۸۹۱۷۷۴

امتیاز اتومبیل دانشجوئی فروشی ۶۸۷۵۶۹

چند دستگاه پیکان جوانان‌و دولوکس‌ویکدستگاه شورولت ایران‌رویال مدل ۵۵ویکدستگاه بنزمدل۷۱ بسیار تمیز بفروش میرسد ۸۹۲۰۸۶

پیکان جوانان ۵۵ـ ۱۸ هزار کیلو متر کارکرد در وضعیت عالی فروش میرسد۲۳۵۷۰۵

اتومبیل کرایه

اتو جدید
کرایه‌اتوبوس‌ومینی‌بوس ۷۳۸۶۵۲ و ۷۳۹۷۸۳

تاکسی تلفنی
سازمان نیازمندیهای مرخ ۲۲۹۱۵۷ ـ ۲۲۹۱۵۵
۲۲۳۶۳۵ ـ ۲۲۹۲۸۱

پارتی سرویس کالسکه زرین
۲۴ ساعته با راننده و بدون راننده ۹۵۱۶۶۲

خرید اتومبیل

خریدار اتومبیل‌ـ های ترانزیت‌پژو ۹۳۰۱۵۲

جرثقیل کرایه

جرثقیل خسرو‌ـفلهك تلفن ۲۶۴۳۹۹ ـ ۲۶۵۹۱۷

جرثقیل فرح‌بار ۸۵۵۵۵۴ ـ ۸۴۸۴۴۴

تزئینات ودکوراسیون

کاغذ دیواری موکت کفپوش و نقاشی ساختمان ۳۷۴۳۳۱

تزئینات بیتا
کاغذ دیواری، موکت،کفپوش پرسیانا کرکره . نقاشی . ۵۲۶۶۳۳

تزئینات گل سرخ
کاغذ دیواری، موکت،کفپوش پرسیانا ، کرکره ، نقاشی ۶۶۲۵۲۴

نقاشی و تزئینات در اسرع وقت ۳۷۰۲۴۵

تزئینات مدرن
طرح و اجرای دکوراسیون ۹۲۳۸۵۱

طراحی و دکوراسیون تلفن ۲۳۴۹۷۵

حتی جمعه
کاغذ دیواری موکت ۸۲۶۰۶۶ ـ ۶۸۴۹۵۴

تعمیر تلویزیون

پارس‌الکترونیك
تعمیرگاه مجاز شماره یک
پارس
تلویزیون رنگی تلفن۸۲۴۴۳۳

تعمیرگاه مجاز شماره۱
گروندیک
تبدیل پال به سکام ایران ۲۷۸۷۴۷

تعمیرگاه مجاز تلویزیون رنگی
گروندیك‌ـپارس ـ بلموند وسیاه و سفید ۳۷۸۵۱۷

تعمیرفوری‌شاوب‌لورنس گروندیك و آنتن ۹۲۰۹۳۳

نصب آنتن رنگی ۳۷۸۷۴۷

سرویس تلویزیون های‌رنگی وسیاه و سفید ۹۵۰۱۸۲

تعمیر تلویزیون فوری‌در منزل رنگی سیاه‌و سفید نصب آنتن ۷۳۰۷۹۷

کشیك پارس گروندیك شاوب‌لورنس ۷۳۹۰۲۰

تلویزیون شمافوری در منزل تعمیر می شود ۲۷۴۷۷۰

برای ساختمان شما

نقاشی ساختمان ازمتری ۱۵ ریال تلفن ۷۹۷۱۶۶

داربست فلزی
نصب فوری ۵۳۴۳۹۹

داربست پلیت ۷۳۶۰۱۹ نصب فوری داربست فلزی

داربست فلزی فردوس نصب فوری ۷۳۴۲۱۸

شیشه
انواع شیشه های ایمنی و ساختمانی تلفن : ۶۶۵۵۳۴ و ۶۶۱۵۰۰

تعمیرات ساختمان‌تزئینات‌داخلی ۹۳۶۳۹۹

اجرای‌عملیات ساختمانی کلی‌وجزئی شرکت تلکوا تلفن ۶۴۳۲۲۵

شرکت ایزولکو
اگر بام منزل یامحل کار شما چکه میکند ما آنرا بدون‌کندن بامو ادخارجی‌ایزوله وتضمین میکنیم ۲۷۶۴۰۰

پیچ‌ورولپلاك سنگهای نمای ساختمان۲۷۶۸۶۱

ایزوگام
شاهرضا صبای جنوبی ۱۳ پشم شیشه ایران ۶۴۸۵۲۱ ـ۶۶۷۵۳۷ ـ ۶۴۴۳۱۷ و ۶۴۴۴۲۴

ایزوگام
۹۲۸۱۵۸ شرکت هوررر

فروش لوازم‌داربست
انواع‌پست‌های اروپائی،کالوانیزه محکم ، ارزان، بالوله
۷۵۰۲۴۷

ایزوگام
ایزوگام پی
وبدنه زیر زمینی در سویهای بطول ۱۰ متر و عرض مورد درخواست هو متر مربع ۲۲۰ ریال

ایزوگام سقف
۱ـ لایه اول چسب ایزوموند و مخلوط بابهترین باهزینه اجرا هرمترمربع ۵۰ ریال
۲ـلایه دوم ایزوگام‌مخصوص سه میلمتری با هزینه نصب هرمتر مربع ۳۷۰ ریال
۳ـ تضمین ده سال
شاهرضا صبای جنوبی ۱۳ پشم شیشه ایران ۶۴۸۵۲۱ ـ ۶۶۷۵۳۷ ـ ۶۴۴۳۱۷ ـ ۶۴۴۴۲۴

ایزولاسیون پشت‌بام با
ایزوگام
انواع پشم شیشه تحویل فوری
شرکت‌پاسماد۶۲۶۰۱۴و۶۲۸۰۶۲
شعبه مشهد تلفن۴۹۸۷۶

سقفهای سالن
سایبان اتومبیل ـ سقف حیاط خلوت و تزئینات
۸۴۴۳۷۰

ایزولاسیون
پشت‌بام
کارشناسان باتجربه شرکت مهندسی آلروند بدون کندن عایق‌قبلی آماده انجام هرگونه ایزولاسیون میباشند مدت ضمانت‌حداکثر ۱۵ سال جهت پیش گیری از چکه سقف ویلا بامهندسی آلروند مشورت نمائید
۶۴۹۲۷۶

نوسازی و تعمیرات ساختمان شرکت ارتاج ۶۴۸۵۵۲ و ۶۶۵۲۷۰

شستشوی مبل وفرش

کلین سرویس نورمن
شستشوی‌شیشه،مبلمان موکت ، فرش ، تابلو و تشك اتومبیل و نظافت کلی ساختمان ۹۲۴۸۵۹

شستشوی موکت و مبل ۷۵۹۰۱۵

کلین سرویس پاکزا
خشکشوئی فرش‌مبل موکت وکلیه کفپوش ها با آخرین تکنیک تمیز تر وارزانتر تلفن ۸۵۳۹۹۵

قالیشوئی‌ابر
قالی شما را با اصول علمی شستشو و تر میکند
تلفن۵۵۴۳۱۵
۵۵۰۸۴۳

خشکشوئی
شرکت ایران ماس
شستشوی موکت متری
(٤ تومان)
فرش، مبل، تشك اتومبیل و نصب موکت ۲۲۷۰۴۱

خشکشوئی پرده مبل موکت‌واتومبیل۷۵۹۰۱۵

دوراکلین‌سرویس آمریکا
خشکشوئی‌مبلمان ، موکت ، فرش و تشك اتومبیل ازمنزل ، مطابق با آخرین تکنیک متداول در آمریکا
گرفته تا ملیتر ۸۴۵۶۸۳
۸۴۸۳۹۵ـ۸۴۸۳۹۶

خشکشوئی‌ایران کلینز
موکت مبل کفشوئی مکالئوم موزائیک واکس زنی تزئینات وتنظافت کلی ساختمان پارکت ۸۴۳۷۴۹

تعمیر وسرویس شوفاژ

سرویس شوفاژ ولباس شوئی آبگرمکن گازی و نفتی جوشکاری‌ولوله‌ـ کشی ۸۹۴۳۶۴

شرکت
ان‌ـ ك ـ پور
نصب سرویس و نگهداری شوفاژ تهویه لوله‌کشی آب گاز و دیگر کارهای‌تاسیساتی باکادر مجهز در اسرع وقت
۸۵۲۷۶۲

نصب‌ـسرویس‌ـتعمیرات شوفاژ فوری ۸۳۸۷۳۸
آـ۱۶۶۷

سرویس و نگهداری شوفاژ تلفن ۲۷۶۸۶۱

تعمیر و نگهداری و سرویس شوفاژ ۹۳۷۰۱۰

صب‌نگهداری‌و تعمیرات‌شوفاژ
۹۲۱۱۰۸

فروش و نصب ،شعل های گازی

نصب و تعمیر،نگهداری
شوفاژ
بدون تعطیلی ۸۵۱۲۶۹

شوفاتل
سرویس شوفاژ با نازلترین قیمت
۸۴۹۴۲۷

اکتیو
تعمیر شوفاژ فوری ۸۹۹۹۵۸

تعمیرات ونصب شوفاژ
تعمیرات و نصب شوفاژ ـ ژنراتورـ ماشین لباسشوئی ـ وسائل پزشکی ـاف اف و تعمیرات سیم کشی ساختمان تلفن ۳۷۲۹۲۶ و ۳۷۴۵۱۹

امداد سرویس
تعمیر فوری شوفاژ
تلفن ۹۳۱۴۱۴

تعمیرات
و نگهداری
شوفاژ فوری
تلفن ۸۹۴۱۵۱
۸۹۱۷۴۸

سرویس نگهداری شوفاژ شمیرانات ۲۶۲۶۹۸

رایسو‌ـ شوفاژ
نصب. تعمیرو نگهداری
۸۴۸۶۴۹

تعمیر شوفاژ
تعمیرفوری و اساسی شوفاژ مهندس مبصر ۸۲۴۹۷۵ و ۸۳۸۹۱۸

تعمیر بخاری و آبگرمکن

سرویس بخاری و آبگرمکن ۳۷۰۸۵۳

سرویس آبگرمکن واف‌اف تلفن ۷۵۲۲۵۰

لوله کشی گاز

لوله کشی گاز با تائید شرکت ملی گاز تلفن ۲۴۵۱۲۷

تخلیه چاه

امداد سرویس
مرکز
تخلیه چاه
در ایران
هر نوع چاه با هر غلظت و بهر مقدار بطور شبانه روزی با موتور اختصاصی و برق سه فاز شخصی.
۹۳۱۴۱۴
۹۲۲۰۵۸
۹۲۱۶۹۷

تخلیه چاه و لوله‌بازکنی
۷۶۶۷۳۳

تشخیص ترکیدگی لوله با کامپیوتر و ترمیم و لوله‌بازکنی ۲۲۷۱۴۴

تخلیه چاه و تشخیص ترکیدگی لوله و ترمیم لوله‌بازکنی تلفن ۹۲۰۱۷۵ ـ ۶۵۹۰۴۷

شرکت اندیشه
تشخیص
ترکیدگی و لوله بازکنی و تخلیه چاه فوری
ـ ۸۲۰۴۹۹
ـ ۷۶۶۸۸۶
۸۲۸۹۱۴

تخلیه چاه و لوله‌بازکنی ۵۳۴۴۲۲ ـ ۵۶۲۹۰۴ـ ۷۶۲۰۱۰ و ۵۳۸۳۲۷

لوله بازکنی

لوله‌بازکنی‌و تشخیص ترکیدگی شمیرانات ۲۶۲۶۹۸

تشخیص
ترکیدگی و ترمیم لوله بازکنی ـ تخلیه‌چاه ۸۵۱۸۸۶ ـ۳۵۰۸۳۴

تشخیص ترکیدگی ، تخلیه چاه، لوله‌بازکنی، تعمیرات ، شوفاژ ۸۵۱۶۲۹ ـ ۸۵۱۶۳۰ و ۳۶۷۸۱۶

تشخیص ترکیدگی لوله ولوله‌بازکنی ۶۶۲۹۶۱

تشخیص ترکیدگی لوله وترمیم آن ر لوله‌بازکنی فوری
تلفن ۷۹۵۷۵۹

ترکیدگی و لوله‌بازکنی
تلفن ۸۵۷۱۵۵

لوله بازکنی شبانه‌روزی فوری ۶۳۶۳۷۹

ترکیدگی و لوله بازکنی ۲ ۳۵۵۳۴ ـ۸۵۷۲۲۴

امدادسرویس
تشخیص ترکیدگی لوله با دستگاه الکترونیك لوله‌بازکنی و لوله‌کشی وبنائی با مصالح تلفن :
ـ ۹۳۱۴۱۴
۹۲۱۶۹۷

نشت یابی اسلامی
محل ترکیدگی با دستگاه و ترمیم
۹۶۰۳۰۳

لوله‌بازکنی و تشخیص ترکیدگی ۳۷۰۸۵۳

موسسه‌قلهك
تشخیص ترکیدگی لوله با دستگاه الکترونیکی و لوله‌بازکنی
۷۶۰۸۲۹

نشتیابی رفاه
تشخیص ترکیدگی لوله با دستگاه الکترونیکی ولوله‌بازکنی و لوله‌کشی
۸۳۲۲۸۶

گمشده

فولدس اسپیشن کرم سقف با بارندشماره شهربانی ۱۴۸۵۲ گم شده است باتلفن ۸۹۲۰۸۶ تماس بگیرید

پیکان‌دولوکس‌مدل ۵۱ شماره شهربانی۹۴۸۲۴ تهران‌د رنگ سفید گمشده باتلفن۸۹۲۰۸۶

۶۰۸خاور شماره ۸۹۹۵۷تهران ۱۶ نارنجی رنگ به نام عباس فرودی مفقود شده از یابنده تقاضا میشود به تلفن شماره ۳۵۹۹۹۵ نریمانی اطلاع داده و مژدگانی دریافت نمائید

پیکان دولوکس مدل ۵۰ رنگ یشمی شیشه دودی شماره ۱۷۶۴۶ـ تهران‌د در عشرت‌ـ آباد گمشده به ۷۵۲۰۴۹اطلاع داده مژدگانی دریافت دارید.

مبلغ ده هزار تومان روز۱۸ بهمن در خیابان شاه ـ چهار راه باستان مفقود از یابنده خواهشمند است به ۹۳۱۱۲۳ اطلاع دهند.

فیات ۱۳۱ طالائی‌بشماره۴۴۹۷۵ تهران ـ ۲۴ مفقود شده از یابنده تقاضا میشود با شماره ۲۲۸۵۹۰ تماس و مژدگانی خوب در یافت دارند

پیکان‌کار سبز روشن ۳۱۷۴۸ تهران۲۲ مفقود گردیده یابنده لطفابه تلفن۸۵۸۵۰۷ـ۲۴۱۸۱۴ اطلاع داده مژدگانی دریافت دارند.

پیکان دولوکس ۵۱ رنگ کرم بشماره ۷۷۲۱۹ تهران ـ د سمت‌راننده تصادفی در تاریخ ۲۳ بهمن مفقود گردیده به یابنده مژدگانی داده خواهد شد تلفن ۸۴۱۸۲۴

مهرابیان

فیات قرمز رنگ سیستم ۱۲۸ شماره ۱۶۵۶۲ تهران قشماره تلفن ۳۴۷۶۰۲ مدل۷۲
آـ۱۰۵۰۷

کیفی شامل کارت شیفت‌نیروی هوائی‌و گواهینامه رانندگی‌و مقداری‌پول گمشده ۹۶۰۴۶۳ اطلاع دهید.
آـ۱۰۴۳۵

یکساك از جنس پارچه‌ای به رنگ‌آبی ، دسته قرمز و زیپ های سرتاسری عصر یکشنبه ۲۲بهمن‌در تی‌بی‌تی فیشر آباد گم شده از یابنده تقاضا می شودبه تلفن ۸۹۵۳۷۳ مراجعه و مژدگانی دریافت دارند.
آـ۱۶۱۰

دستمچکهای بانکی این شرکت مربوطبه‌بانکهای زیر و همچنین چک شماره ۵۹۷۸۸۹ بانک بازرگانی ایران مفقود گردیده بدین وسیله اعلام می گرددکه حسابهای‌مشروحه زیر وچک فوق‌الذکراز درجه اعتبارساقط میباشد
۱ـ بانک ایران و ژاپن شعبه فردوسی حساب جاری شماره ۲۹۴۱۶۱
۲ـ بانک بازرگانی ایران‌شعبه نادری حساب جاری شماره ۲۵۰۵
۳ـ بانک بازرگانی ایران شعبه قزوین شماره حساب جاری ۲۸۱۲
۴ـ بانک صنایع ایران شعبه فردوسی به شماره جاری ۱۳۳۳
سیکل شرکت (سهامی خاص)
آـ۱۰۴۷۹

۶۰۸خاور شماره ۸۹۶۱۸تهران ۱۶طوسی‌رنگ به نام‌عبدالرحیم حقانی مفقود شده از یابنده تقاضا میشود بتلفن ۵۴۵۶۰۵ آقای کاظمی اطلاع دهید و مژدگانی دریافت نمائید

اتومبیل پیکان سرمه‌ای شماره ۷۹۸۵۳ تهران ب مفقود شده یابنده لطفا به تلفن ۸۵۴۶۶۹ اطلاع‌داده و مژدگانی دریافت شود.

تامارو قهوه‌ای
شماره ۲۲۸۶۶ تهران‌ـ ه از جویندگان خواهشمند است‌به تلفن ۶۳۱۶۱۷ اطلاع دهید

پیکان کار مدل ۵۲ یشمی به شماره ۶۴۲۸۶ـ تهران س با باربندآقای دل‌آگاه ۲۷۷۴۳۳ـ ۳۵۱۲۱۷ـ ۳۵۱۵۶۲

پیکان مدل ۴۹ تهران ج رنگ قهوه‌ای روشن بشماره۴۳۹۲۷ مفقود شده یابنده خواهشمند است‌به‌تلفن ۵۲۳۹۸۴ به آقای علی‌آهنگر تماس‌گرفته مژدگانی دریافت نمایند.

آگهی های گوناگون

ترجمه مدارك و اخذ پذیرش
ازامریکا و انگلستان،فرانسه، هند و کانادا فوری تلفن ۷۶۵۶۸۸ـ ۷۵۵۶۱۴

ترجمه فوری رسمی و عادی
تلفن ۸۳۳۳۱۹

ترجمه رسمی
پیروز
ترجمه رسمی در ۲۴ ساعت نمایندهپذیرش فوری از آمریکا شاماساختمان‌آلومینم طبقه اول ۳۷۵۳۵۷

خانه فروشی

مساحت ۱۰۶ متر دارای دو اطاق‌حمام و آشپزخانه داخل ساختمان آدرس نارمکسرسبز ۸ متری دوم بن‌بست پلاک۱۰

خانه‌ای ۳طبقه قدیمی سازبه مساحت ۳۰۰ متردر خیابان هدایت فروشی ۶۳۰۵۵۰

منزلی مسکونی بمساحت ۱۲۷ متر مربع دو طبقه با ۵ اطاق تلفن موکت شده واقع در خیابان آریامهر بفروش می رسد تلفن ۶۵۵۳۸۴ از ساعت ۲تا۶ بعدازظهر
آـ۱۰۵۲۵

یوسف آباد منزل نوسازمدرن چهار طبقه با ۳ تلفن کولر شوفاژ پارکینگ ۶۲۵۰۳۲ ـ ۶۵۲۶۵۸
آـ۱۶۰۲

اول تهران‌پارس خانه‌ای دو طبقه دو خوابه با سرویس کامل نقد و یا معاوضه میشود ازساعت ۴تا ۶ بعدازظهر تلفن ۲۴۴۲۹۰

آپارتمان فروشی

بین پهلوی و جردن
آپارتمان لوکس مهندسی ۳ و ۴اطاق خواب باسرویس‌مجهز بفروش میرسد ۲۲۲۴۷۹ و ۲۲۲۴۸۰

اسکندری اول ایزنهاور۲اطاق خوابه‌شوفاژروشن۴۱۰٫۰۰۰ تومان تلفن ۹۲۱۷۴۰

آپارتمان دو اطاق خوابه در بهترین‌نقطه نارمک ۳۵۰ هزار تومان نقد و اقساط ۷۹۹۶۷۵

دو آپارتمان ۳اطاق خوابه گیشا خیابان ۲۷ـ۶۳۰۵۵۰

اکازیون
بعلت‌مسافرت یکدستگاه آپارتمان به مسحت ۱۳۰ متر مربع در میدان ونک و یک دستگاه اتومبیل پ‌ام‌و ۵۱۸، ۱۹۷۸به فروش میرسد از ساعت ۸ الی ۱۳تلفن ۹ـ۸۹۰۰۸۶ تماس گرفته شود

آپارتمان۲اطاق خوابه باانباری وشوفاژ روشن میدان ۲۴ اسفند قیمت ۴۱۰٫۰۰۰ تومان ۹۲۱۷۴۰

آپارتمان های فروشی واجاره در شمال شهرتلفن ۲۲۹۴۱۹

آپارتمان های سه خوابه بالای پارك ساعی بدون واسطه ۶۸۴۸۰۵

دو خوابه پذیرائی تلفن‌مستقل پارکینگ آسانسور و شوفاژ بااستخر و فضای سبزبدون واسطه ۷۵۹۲۳۹
آـ۱۶۰۸

اجاره آپارتمان

پرسنل و ویلا شمارا درسطح نقاط تهران اجاره می دهیم ۸۴۲۶۷۴ـ ۸۵۰۵۹۸

۳و ۴اطاق خواب با سرویس کامل تلفن در جردن پهلوی اجاره‌داده می شود ۲۲۲۴۷۹ و ۲۲۲۴۸۰

در جردن
۲اطاق خواب با سرویس‌کامل جهت‌سکونت و ۵اطاق‌آفیست باتلفن جهت دفترکار اجاره داده میشود ۲۲۲۴۷۹ و ۲۲۲۴۸۰

تهیه مسکن الناس
همه رقم آپارتمان ، ویلا جهت اجاره موجود ۸۵۰۰۸۴

سریعترین مرکز خرید فروش ـ اجاره ۳۷۰۲۴۵

اکازیون
۲تا۱۰ اطاق خوابه در خیابان های‌پهلوی وزراء ونک کاندی بخارست از ۴۵۰۰ تومان‌به‌لا رای‌سکونت‌ودفترکار موجود است مراجعه وزراء ساختمان ۱۳۸ دریچه تلفن ۶۲۳۵۱۱ و ۶۲۲۹۵۴

چندین دستگاه آپارتمان ازیک تاچهار اطاق خوابه از ۲۵۰۰ تومان‌تا۶۰۰۰ تومان موجود است ۶۲۵۳۱۷

آپارتمان ۱و۲اطاق‌خوابه شما را فورا اجاره می دهیم ۸۳۸۱۷۳

خانه‌شمارا اجاره‌میدهیم
تلفن ۹۷۰۸۸۰

مؤسسه ظفر ZAFAR
خانه اجاره میدهیم
۲۲۲۷۴۶ـ۲۲۳۸۳۷

آپارتمان دو اتاق خوابه با شوفاژ و کولر ۱۲۰ متر زیر بنا ظفر ۲۶۹۶۲۴
آـ۱۶۵۱

آپارتمان اجاره یا فروش ۴ اتاق خوابه تازه‌سازبا فنکوئل تلفن ۲۲۶۳۹۹
آـ۱۶۴۹

طبقه همکف دارای ۲ اتاق زیر زمین حمام کولر باآب و برق چهل هزار تومان رهنی اصفهانیان ۳۱۰۱۶۰
آـ۱۶۴۸

امیر آباد اطاق اجاره به خانم کارمند مجرد تلفن ۶۵۲۰۴۴
آـ۱۸۷۶

آپارتمان یک اطاق خوابه در سیدخندان‌بدون تلفن۲۳۲۹۵۱
آـ۱۶۵۲

آپارتمان نوساز دو خوابه در یوسف آباد شوفاژ کولر موکت پارکینگ ۳۸۰۰ تومان ۶۸۲۵۷۶

۳ دستگاه آپارتمان ۳ اطاق خوابه در سلطنت آباد پرده، موکت، لوستر و شوفاژ و کولر و تلفن هر طبقه ماهیانه ۶هزار تومان در سلطنت آباد ۲۲۰۶۶۲ـ۲۳۵۷۰۵
آـ۱۶۱۵

آپارتمان ۲ خوابه شوفاژکولر تلفن مستقل پارکینگ یوسف آباد اجاره ۶۳۱۳۱۹

آپارتمان ۱و ۲ اطاق خوابه جهت اجاره ۸۳۸۱۷۳

خوابگاه‌مهناز(۱)
واقع درشاه عباس‌دارای اتاق های یك خوابه و دو خوابه با اجاره‌های ۲۵۰۰و۱۳۵۰ تومان‌با بهترین‌سرویس های کامل در خدمت شماست تلفن : ۸۳۰۸۴۵

نیازبه آپارتمان اجاره

دربچه مسکن الناس
آپارتمان ، ویلا جهت اجاره فورا نیازمندیم ۸۵۰۰۸۴

بچندین دستگاه آپارتمان‌جهت کار و سکونت از ۲۰۰۰ الی ۵۰۰۰ تومان در تمام نقاط تهران نیاز است ۸۳۹۱۳۸

مالکین محترم
هر نوع آپارتمان جهت‌اجاره نیازمندیم تلفن ۶۲۲۷۳۴ ـ ۶۲۹۱۸۷

مالکین
بتعدادی آپارتمان و ویلاجهت سکونت و دفتر کار نیازمندیم ۶۸۵۹۹۳
آـ۱۸۶۹

سازمانی برای محل کار خود به ساختمانی با مشخصات زیر نیاز دارد
۱ـ حدود ۴۵۰ اطاق و چندسالن‌بزرگ‌با دستگاه های‌تهویه‌مطبوع‌پارکینگ باگنجایش مناسب‌حداقل ۵۰ خط تلفن مستقیم طالبین‌می‌توانندهمه‌روزه غیر از روز های تعطیل (پنجشنبه و جمعه) از ساعت ۹ الی ۱۳ بعد از ظهر با تلفن ۸۹۱۴۴۶ تماس بگیرند .

نیاز به خریدزمین

نیاز فوری
زمین شمال شهر تراکم متوسط بین ۲۰۰ ـ۵۰۰ متر
۶۸۱۲۳۱ و۶۸۱۲۳۲

زمین‌شمال غرب و شمال‌تهران خریدارو فروشنده‌ایم ۶۸۱۹۸۸

زمین فروشی

شش دانگ زمین ۳۷۸ متری سرویس کرج فروشی‌یامعاوضه باآپارتمان ۷۵۷۱۸۰
آـ۱۶۴۰
۱ـ۲

زمین درحومه شاهدشت کرج با آب جاری متری ۱۰ تومان ۳۱۲۷۳۹ و ۹۳۹۵۵۹

سرقفلی مغازه

مطب فروشی
باملکنوساز سه طبقه باسابقه دمسلمپر مریض تلفن۶۲۹۱۹۴ ۲الی ۴ بعدازظهر

بنگاه معاملات املاك

خرید و فروش و اجاره املاك کارخانه ها و انبار کارگاه تلفن ۲۳۴۹۷۵

استخدام وکار

تعدادی برفکار صنعتی مورد نیاز است تلفن ۲۳۱۶۰۲

سرویسکار شوفاژ نیازمندیم تلفن ۸۵۲۷۹۳

به تعدادی ویزیتور با مزایا وپورسانت عالی جهت مواد غذائی نیازمندیم ۸۵۳۰۲۳

فروشنده سیار
چند نفر فروشنده سیار رابه همکاری‌دعوت مینماید۶۲۶۳۱۶

بانوی خانه‌دار
یک خانواده بازرگان دو نفری است تلفن ۳۹۳۱۳۱

جهت نگهداری یک کودک ۱۵ ماهه و کمك در کار منزل به یک بانوی با تجربه شبانه روزی نیازمندیم از ساعت ۳به بعد تلفن ۲۲۱۹۴۱
آـ۱۶۱۱

جویای کار

پزشک عمومی مجرب باپروانه دائم آماده همکاری در کلینیك یامطب برای نصف و یا تمام روز تلفن ۹۵۱۹۹۸
آـ۱۰۵۹۷

آموزشگاه ها

گروه فرهنگی معرفت
جهت کلاسهای شبانه دوره های نظری تجربی ،اقتصاد، فرهنگ، ادب، خدمات نظام قدیم، ریاضی ، طبیعی ،ادبی همه روزه صبح و عصر ثبت نام میکند کلاسها دایر است. شاهرضامقابل چهار راهگرگان تلفن ۷۵۶۵۶۳
آـ۱۶۰۳

گروه فرهنگی معرفت
جهت نرم زمستانی زبان های خارجی انگلیسی . فرانسه . آلمانی ،ایتالیائی ،عربی همه روزه‌صبح و عصر ثبت نامهی کندکلاسهادایر است.شاهرضا مقابل چهارراه گرگان تلفن ۷۵۶۵۶۳
آـ۱۸۷۸

طراحی و نقاشی را در منزل بهتر یاد بگیرید ۵۲۶۶۱۰ جوانشیر
آـ۱۸۷۷

آموزشگاه خیاطی
کاکتوس
دوره های خیاطی گل‌چینی
شمع سازی مدرن و گل‌خشك شاگرد میپذیرد
سید خندان ۲۳۳۰۱۰

تدریس خصوصی

ریاضیات سیمی زبان دبیر با سابقه فوق لیسانس «تضمینی»تلفن ۷۸۴۸۶۲

تدریس انگلیسی توسط دبیر مجرب مدرسه آمریکایی ۲۳۸۷۲۱
آـ۱۶۵۲

تدریس انگلیسی مخصوص کودکان ۲۳۱۷۳۳

تدریس خصوصی انگلیسی بصورت اشعار ۹۵۴۵۸۳
آـ۱۰۴۳۳

تدریس خصوصی انگلیسی و تمام دروس بفارسی و به انگلیسی توسط مهندس فارغ‌ـ التحصیل از انگلیس وترجمه ۲۴۷۷۱۵
آـ۱۶۰۹

تدریس انگلیسی دوره راهنمائی تلفن۶۵۵۸۷۶
آـ۱۶۰۴

مکالمه انگلیسی
در دوماه
۸۳۴۱۵۹

مکالمه روسی
۸۳۴۱۵۹
آـ۱۶۴۳

۳۰ ساعته انگلیسی فرانسه کلیه دروس تضمینی ۲۳۰۸۴۱
آـ۱۸۷۲

تدریس خصوصی ابتدائی راهنمائی نظری تلفن ۲۷۶۲۱۶

انگلیسی‌فرانسه
کنتراتی ۸۲۰۹۷۳

مکالمه انگلیسی
عربی ۷۵۲۱۹۱

تدریس خصوصی توسط مخصص تدریس زبان‌انگلیسی ۲۲۹۲۲۷

ریاضیات فیزیك شیمی زبان توسط استادان ورزیده پایتخت
تلفن ۸۲۰۹۷۳

استادان انگلیسی و امریکائی تضمینی‌بانوار و کتاب رایگان ۸۴۲۸۶۲ ـ۸۴۰۴۱۵

انگلیسی برای کودکان با تضمین استاد ۸۴۲۸۶۲

کلیه دروس ابتدائی :بیرستانی نظری
تلفن ۶۵۵۷۰۰

انگلیسی‌فرانسه
کنتراتی تضمینی ۶۵۲۶۵۹

تدریس‌خصوصی‌انگلیسی برای خانمها تلفن ۸۴۶۹۷۴

کلیه دروس ابتدائی‌ـراهنمائی توسط خانم دانشجو ۶۵۳۲۴۵

تدریس در منزل شماـابتدایی‌ـ راهنمایی تلفن ۷۵۵۱۰۶
آـ۱۰۵۵۵

پانسیون

پانسیون‌خانوادگی دوشیزگان دانشجو و بانوان کارمند ۶۶۰۷۹۴

پانسیون مینا
فقط دانشجوی دختر میپذیرد ۸۴۷۹۸۱

پانسیون شبانه‌روزی کودك لیلا ۸۹۳۳۴۶ ـ ۸۹۴۸۵۶

محضر مقدس زعیم عالیقدر حضرت آیت‌الله العظمی امام خمینی مدظله

تشکیل حکومت جمهوری اسلامی به رهبری آن قائد عظیم‌الشان بریاست جناب‌آقای‌مهندس بازرگان موجب افتخار است این موفقیت بزرگ را به آن حضرت و ملت ایران و شیعیان جهان تبریک عرض‌مینمائیم.

هیئت مدیره و کارکنان موسسات جمعیت شیر وخورشید سرخ امام شهر (شاهرود) .

زعیم عالیقدر حضرت آیت‌الله‌العظمی خمینی بزرك پیشوای عالم‌اسلام و رهبر انقلاب شکوهمند ایران

روزنامه خواست ملت همبستگی خود را بدینوسیله اعلام و سلامت و توفق رهبری آیت‌الله‌العظمی را در راه خدمت بخاق ایران از خدای بزرگ مسئلت دارم .

احمد علی باقرزاده

جناب آقای مهندس بازرگان نخست وزیر ایران

انتخاب شایسته آنجناب‌را از طرف ملت ایران برهبری زعیم عالیقدر حضرت آیت‌له العظمی خمینی تبریک و تهنیت عرض سلامت و توفیق حضرتعالی را در راه خدمت بخلق ایران مسئلت دارم .

مدیر روزنامه خواست ملت ـ احمد علی باقرزاده

بنام خدا

محضر مبارك مجاهد کبیر حضرت امام خمینی در این هنگام که نهضت مقدس مردم مبارز و قهرمان ایران در راه نابودی استعمار ، استثمار و استحمار تحت رهبری آن‌زعیم عالیقدر در آستانه پیروزی است انتصاب احسن و شایسته مهندس مهدی بازرگان نخست وزیر برگزیده امام و امت را تبریک و تهنیت گفته از خداوند متعال مسئلت داریم حرکت دائمی خاق مسلمان ایران با پیروی از تعالیم اسلام و قرآن به کمال رسد .

انجمن اسلامی ـ مددکاران اجتماعی ایران

جناب آقای مهدی بازرگان
نخست وزیرمحبوب

اکنون که تحت رهبری حضرت آیت‌اله امام خمینی انقلاب ملت ایران تحقق پذیرفته و آنجناب مسئولیت سنگین نخست وزیری را در این موقعیت حساس و تاریخی بعهده گرفته‌اید همانطوریکه استخضاردارندپرسنل سازمان‌هواپیمائی کشوری بخصوص کارمندان اعتصابی در این راه فداکاری و جانبازیها کرده‌اند اینجانب نیز که بتصدیق اکثریت عمری بافساد و فاسد مبارزه و در راه مردم و مردمی خدمت‌کرده‌ام اینك باکمال افتخار آمادگی خود را جهت اجرای فرامین انقلاب اعلام میدارم .

معاون سازمان هواپیمائی کشوری
سرتیپ خلبان محمود فیروزی

آگهی مناقصه

شرکت سهامی صنایع شیر ایران میزان سه هزار تن کره مورد مصرف انسان را از طریق مناقصه خریداری مینماید شرکت کنندگان در مناقصه میتوانند از تاریخ نشر این‌آگهی همه روزه در ساعات اداری بکارخانه شیر پاستوریزه تهران واقع در کیلو متر ۷ جاده قدیم ـ کرج مراجعه و ضمن دریافت برگ شرایط پیشنهادات خود را تا آخر وقت اداری روز ۲۱ر۱۲ر۵۷ بدفتر این شرکت تسلیم و رسید دریافت دارند به پیشنهاداتی که بعد از موعد مقرر بدفتر شرکت برسد ترتیب اثر داده نخواهد شد .

شرکت سهامی صنایع شیر ایران

رونوشت بند ۸ از صورت‌جلسه مورخ ۱۹ر۱۱ر۱۳۵۷ انجمن شهر

بند۸ در مورداعلام‌همبستگی و پشتیبانی با ملت مبارز ایران بالاخص موکلین اعضای انجمن شهر در شهر بهشهر بحث و گفتگو بعمل آمده اعضای انجمن بالاتفاق همبستگی خود را در خصوص پشتیبانی از دولت موقت جناب آقای مهندس مهدی بازرگان اعلام میدارند بنابر این تصمیم گرفته شد تا برقراری نظم و استقرار دولت معظمله از حضور در شهرداری برای تشکیل جلسات خودداری‌خواهند نمود .

انجمن شهر بهشهر

قدردانی و تشک

گوشه‌های ناپیدایی از حوادث پشت پرده ایران که برای نخستین بار فاش میشود

بعد از واقعه مسجد شاه علم به شاه گفت: رزم‌آرا کشته شد، راحت شدیم!

کتاب جزوه مانند بررسی کوتاهی در باره «حکومت مشروطه سلطنتی یا رژیم خودکامه شاهنشاهی» نوشته «احمد خلیل‌اله مقدم» منتشر شد.

نویسنده که از یاران قدیمی مرحوم دکتر محمد مصدق و از اعضای وفادار جبهه ملی است، در این کتاب به‌بررسی اجمالی سلسله های شاهنشاهی از هخامنشی تا عصر حاضر پرداخته و ضمن بررسی سلطنت پهلوی به روایت از سید ضیاءالدین طباطبائی در باره ترور سپهبد حاجعلی رزم‌آرا برداشت افشاگرانه‌ای کرده است.

آنچه می خوانید قسمت‌هائی از این کتاب است.

نویسنده معتقد است که شاه با همین قانون اساسی نیز بازی کرده است ـ او ادعا می‌کرد که دفاع از قانون اساسی که خونبهای مشروطیت ایران است، اصلی است که مورد تایید همه افراد ملت است.

اما شاه میراث‌های این قانون افزود و به صورت (قانون اساسی، انقلاب شاه و ملت و رژیم شاهنشاهی) درآورد که باهم ارتباطی ندارد.

شاه بنا به‌علی ابقاء رژیم شاهنشاهی را که همسودمند و هم افتخار آمیزش نامیده‌اند یک اصل قرارداد که آن ملازم از بین بردن آزادی مردم و استمرار رژیم فردی و خودکامگی است.

او لا بنا به مفهوم این آیه **ان الملوک اذا دخلوا قریة افسدوها و جعلوا اعزة اهلها اذلة وکذلک یفعلون)** پادشاهان چون پدیاری وارد می شوند دست به تباهی می زنند و عزیزترین اشخاص کشور را ذلیل می کنند، و رسم و سیاستشان براین پایه خواهد بود، آشکار می‌شود که روح اسلام با (سلطنت استبدادی) منافات دارد.

ثانیا آنطور که از تحقیقات مورخ بزرگ ابن‌اثیر برمی‌آید حضرت محمد (ص) به رژیم های فردی و خودکامگی زمان خود (از جمله رژیم استبدادی و شاهنشاهی ایران) بانظر تنفر می نگریسته‌اند و به روایتی (ابن‌اثیر و طبری نقل می کنند) حضرت محمد (ص) فرموده است «در نزد من ملک‌الملوکی منفورترین کلمه است.»

اما شاه برخلاف حضرت محمد ص، بارها همه سلاطین را قابل ستایش خوانده است و زندگیشان را پرافتخار دانسته است.

منجمله در تاریخ ۹ر۳ر۱۳۵۷ میگوید که «... «تاریخ گذشته ایران البته خیلی پر افتخار است... ولی از لحاظ اجتماعی متاسفانه در تمام تاریخ سه هزار ساله ایران قدمی برداشته نشده است...»

خوشبختانه شاه قبول دارد که در این مدت سه هزار سال به لحاظ اجتماعی (کولکتیویسم) به سود ملت ایران گامی برداشته نشده است پس میماند جنبه فردی (اندیویدوالیسم آن و اکنون ما در این پژوهش مختصر به دو نکته می پردازیم. یکی عواطف و افکار و رفتار بخشی از پادشاهان گذشته و دیگر جنبه پرافتخار! بودن آن که از دوران کودکی به روح ما فرو کرده‌اند و برای اثبات این دو نکته نیز از هیچ نوشته مضره و ممنوعه‌ای استفاده نمی کنیم تا احیانا مانند آنانی که در سالهای گذشته مورد شکنجه و آزار رژیم شاهنشاهی قرار گرفته‌اند واقع شویم بلکه از تاریخی استفاده می شود که در مدارس همین کشور شاهنشاهی تدریس می شود.

نویسنده سپس ضمن بررسی حوادثی که در طول تاریخ از زمان تشکیل سلسله هخامنشی تا ظهور دین مبین اسلام و فجایعی که سلاطین حتی نسبت به بستگان و خویشاوندان خود روا داشته‌اند، پرداخته است که به علت اطاله کلام از نقل آن خودداری میکنیم و خاصه که اغلب در کتب تاریخ مدون است.

آنگاه به مسائل بعد از اسلام که تا اندازه‌ای تاریخ آن بسبب مداخله و اعمال غرض مورخان شرقی و غربی مبهم و تاریک است، اشاره شده و می‌نویسد.

رژیم شاهنشاهی و افتخارات دوران پس از اسلام: افشین، بابک را کشت. مازیار به‌قتل رسید. ابومسلم را کشتند ابوسلمه را کشتند. افشین درزندان مسموم شد یعقوب لیث عبداله راکشت و دو برادر وی رابامیخ آهنین بهم دوخت عمرولیث را کشتند. مرداویج را کشتند. سلطان سلیمان کشته شد. ابونصر اسمعیل را کشتند. کشتار سلطان محمود (که متاسفانه فردوسی طوسی مدیحه‌سرای تاریخ او را نیز مدح کرده است) ازحساب و کتاب وثبت و ضبط بیرون است. سران سپاه سلطان محمد پسر سلطان محمود را کور کردند. الب ارسلان عمیدالملک را کشت. طغرل سلجوقی را کشتند. ملکشاه را کشتند. قزل ارسلان را کشتند. جنایات هولناک مغول راهم‌می‌دانند. ترکان خاتون زن خودخواه، شهوت‌پرست، خونخوار و حیله‌گر بود و همه زندانیان رابه‌رودجیحون انداخت. جلال‌الدین مردی عیاش و خونخوار بود و غالب مردم مغولها را بروی ترجیح می‌دادند. قابوس مردی دیوسیرت بود و بدست لشکریانش کشته شد. شاه سلطان بدست شاه محمود کور شد ابوبکر زنگی سربه شورش برداشت و با پدرش اتابک زنگی جنگ کرد

ملک خاتون برادرش را کشت امیر مبارز به دست پسرش شاه شجاع کور شد سلطان شبلی به فرمان پدرخود شاه شجاع کورشد. سلطان زین‌العابدین به دست شاه‌منصور کور شد. امیر تیمور، امیر حسین را کشت. تیمور از سرهفتاد هزار کشته مردم اصفهان مناره ساخت. تیمور فرمان داد که دو هزار نفر اسیر را زنده در لای دیوار جای دادند و صد هزار اسیر هندی را سر بریدند و چهار هزار ارمنی را کور کردند و بیست هزار کله منار (ازسر مردم) برپا کردند.

★ **رژیم شاهنشاهی و افتخارات دوران صفویه ـ** شاه طهماسب بدست یکی از زنانش مسموم شد. سران قزلباش حمید میرزا را کشتند. اسماعیل میرزا به فرمان پدرش ۲۵ سال زندانی بود. اسماعیل ثانی ۲۰ نفر از برادرزادگان و اعمام خود را کشت ۱۵ نفر قزلباش با لباس زنانه شاه اسماعیل را کشتند. حمزه میرزا بدست محبوبه‌اش کشته شد. شاه عباس به یاری برادرش نصراله میرزا پدرش را کشت و آنگاه برادرش را کشت و سپس چهار فرزند خود را کور کرد و کشت. شاه عباس فرمان داد تا بهبود خان بدست خودش پسرش را بکشد. شاه صفی حتی از کشتن محارم و نسوان حرم سلطنتی دست برنمی داشت شاه صفی، امامقلیخان فاتح هرمز و تمام فرزندانش را کشت. شاه عباس ثانی اعتماد الدوله نایب‌السلطنه را کشت. محمود افغان در یکروز ۱۱۴ نفر از امرای ایرانی و ۳۱ نفر ازخاندان صفویه را کشت.

رضا قلی میرزا شاه عباس سوم و سلیمان میرزا را کشت. محمد حسین خان، محمدتقی خان را کور و مقطوع‌النسل کرد. نادر، سام‌میرزا را کور کرد. نادر فتحعلی خان پدر بزرگ موسس قاجاریه را کشت. عادلشاه برادرش ابراهیم‌شاه را کور کرد. عادلشاه بدست شاهرخ میرزا کور شد. شاهرخ میرزا بدست شاه سلیمان کور شد. یوسفعلی، شاه‌سلیمان و دو پسرش را کور کرد. کریم‌خان زند برادرش را کشت.

★ **رژیم شاهنشاهی و افتخارات دوران قاجاریه:**

محمد حسین خان قاجار هنگام فرار کشته شد. آغا محمدخان قاجار به‌فرمان عادلشاه مقطوع‌النسل شد. آغا محمد خان برادر خودرا کشت و بدست خود چشمان لطفعلی خان زند را درآورد و از اهالی کرمان بیست هزار جفت چشم در آورد و در شیراز عده‌ای را کور کرد. به فرمان آغا محمد خان بر سر شاهرخ میرزا سرب گداخته ریختند. آغا محمدخان بدست غلامش کشته شد. فتحعلی شاه، اعتمادالسلطنه را کور کرد و زبانش را برید «اعتماد السلطنه‌وی را به‌سلطنت رسانده بود» فتحعلی شاه قادر میرز را کشت و پسرانش را کور کرد ومحمد خان زند عموی خودرا کور کرد و حاج ابراهیم خان را در دیگ روغن انداخت محمد شاه برادران خود را و همچنین شجاع السلطنه را کور کرد و قائم مقام‌الملک را کشت

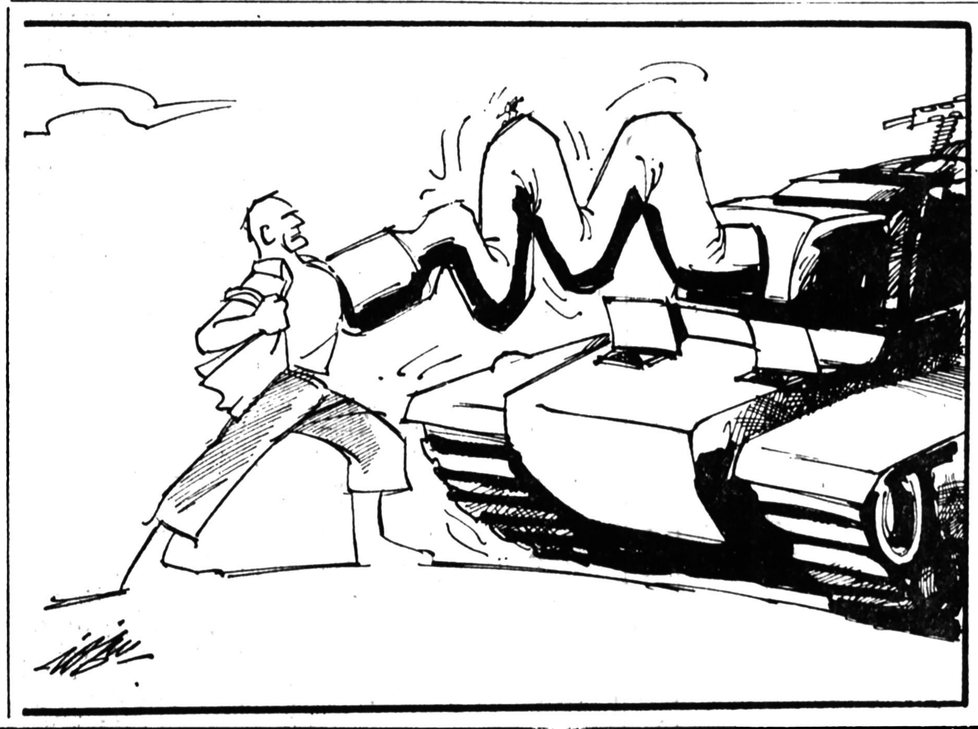

رضاشاه هنگام تبعید از ایران به اندازه «لوکزانبورک» ملک داشت

به فرمان ناصرالدین شاه امیر کبیر را کشتند. محمد علی شاه مجلس شورایملی را به توپ‌بست وبسپاری ز آزادی ـ خواهان راکشت و به سفارت روس پناهنده شد.

★ **رژیم‌شاهنشاهی و افتخارات عصر رضاشاه:**

بنابه گفته رضاشاه هنگامی که واردیویزیون قزاق شد، اصلا سواد نداشت. بنابه‌گفته سیدضیاء طباطبائی، وی به هنگام کودتای سوم اسفند به رهبری ژنرال ایرون ساید ـ انگلیسی در بین راه به رضا خان ۲۰ تومان وبه قزاقان زیر فرمانش نفری دو تومان داده است. رضا شاه در حضور مشیرالدوله، مستوفی الممالک، دکتر مصدق و ... گفته بود که انگلیسی‌ها مرا به روی کار آوردند، اما نمی‌دانستند بچه کسی سروکار دارند. اعلیحضرت در کتاب‌خود می نویسد انگلیس ها رضاشاه را از سلطنت خلع کردند. دکتر مصدق گفته بود که رضا شاه راانگلیسی هاروی کار آوردند و هنگامی که دیگر مفیدنبودوی‌را بردند. رضاشاه مجلس شورای ملی را طویله مینامید وبه‌هرکس که عنایت داشت، می‌گفت او راهم وارد طویله کنید. رضا شاه قرارداد ننگین ۱۹۳۳ نفت را امضا کرد. رضا شاه در ۲۱ر۹ر۱۳۰۴ که به‌تخت‌سلطنت نشست هیچگونه ثروت‌نداشت، اما در ۲۵ر۶ر۱۳۲۰ که ناچار از سلطنت کناره گرفت با در دست داشتن حاصلخیز ترین نقاط کشور و ذخائر نقدی در ایران و خارج یکی از ثروتمند ترین مردان دنیا بود. «چگونه و از کجا این همه ثروت رابه چنگ آورده بود ؟!» رضاشاه تنها ۷۲ میلیون تومان پول نقد درسال ۱۳۲۰ درایران داشت که معادل ۲۴۱۰۰۰ کیلوطلای ناب میشد» جمع کل مساحت املاک رضا شاه پهلوی ۱۷۸۷۳۰۰۰۰۰۰۰ متر مربع یعنی تقریبا ۷۰ درصد مساحت لوکزامبورک بود.

در کتاب سیاست موازنه منفی صفحه ۲۰۹ نوشته شده است: «بنابه شکایت اهالی شهرستان شامی املاکی که شاه سابق گرفته است هنوزبه صاحبانش واگذار نشده است. دراعلام جرم دکتر مصدق‌علیه محمودبدر وزیر دارائی معلوم شد رقمی که ۸۸۹۵۱ تومان ارزیابی شده بود در همان‌موقع ۱۹۹۹۹ تومان و ۷ ریال‌تقدیم رضاشاه شده بود.

موید احمدی نماینده دوره سیزدهم درجلسه ۱۲ر۱۱ر۱۳۲۰ گفته بود که‌در طول ۱۶ سال سلطنت رضاشاه بالغ‌بر ۴۴۰۰۰ سند مالکیت به نام او صادر شده بود. واین ها همه در زمانی بود که بنابه اظهارشاه درآمد سرانه مردم ایران در آن‌زمان ۴۶۰ ریال بوده است.

درمورد اوضاع اجتماعی در زمان رضاشاه کافی است که‌به مندرجات صفحه ۴۲۷ کتاب ماموریت برای وطنم توجه شود:

«روزی پدرم به اتفاق چند نفر از وزیران از ایستگاه‌های ژاندارمری سرکشی می‌کرد و دریکی از این ایستگاه هادست هاراروی جیب خود گذاشتو به همراهان گفت مواظب‌جیب هایتان باشید.»

★ **رژیم شاهنشاهی و افتخارات عصر حاضر:**

درمورد کشتار های پنجاه سال‌اخیر ایران .... اکنون نمی‌شود سخنی گفت. اسدالله علم نخستین کسی بود که خبر ترورزم‌آرا رابه‌شاه رسانیدو به گفته سید ضیاء علم به محض‌ورود باهیجان‌و اضطراب گفت: کشتند و راحت شدیم!

شاه طی‌مصاحبه‌ای ازقرارداد ۱۹۳۳ پشتیبانی‌کرد. اعلیحضرت باملی شدن نفت‌مخالف بود. اعلیحضرت در توشیح قانون ملی شدن نفت تردید داشت.

شاه باقطع رابطه باانگلستان و بستن کنسولگری هامخالف بودندروز ۲۵ر۵ر۱۳۳۲ کودتای امریکا به‌رهبری ژنرال شوارتسکف شکست خورد وشاه از ایران رفت. روز ۲۸ر۵ر۱۳۳۲ باپول های امریکا و کمک های بیگانه طی کودتای دیگری حکومت (ضد بیگانه) دکتر مصدق سقوط کرد و شاه به ایران بازگشت. درکتاب فصل هفتم سیا نوشته‌اند. آخرین باری که سیا درامور داخلی ایران مداخله‌کردمو جدحکومتی گردیدکه فسادآن حتی‌پرتجربه ترین ناظران چپاولگری های خاورمیانه‌رادچار حیرت‌ساخت. بطوری که می‌دانیم در سال ۱۹۵۳ کسازمان جاسوسی سیا وسائل سقوط محمدمصدق نخست وزیر ایران را فراهم کرد ... رژیم‌مورد قبول امریکا هرچه را بدستش رسید،دزدید.

برخی از ایرانیان یکباره ثروتمند شدند. در مدت چند روز شوارتسکف ناظر خرج بیش‌از ده میلیون‌دلار پول‌های سیا بود.

حدود ۳۹۰ر۰۰۰ دلار از این پول‌ها (چک بانک ملی ۷۰۳۳۵۲ به امضاء ادواردز ـ دونالی) تنها بمباند شعبان بی‌ـ مخ ودیگر قداره‌بندان آدمکش تعلق یافته است.

آیزنهاور به قول خودش درتمامی مدت بحران همه امکانات خود را برای حمایت از شاه و نگاهداریش بکار برد.

شاه در ۱۳ر۷ر۱۳۵۳ گفت که «شهبانوی ایران ریاست‌عالیه بیش از ۲۵ سازمان اجتماعی رابه‌عهده دارد.».

بنابه‌اظهار وزیر دربار در تاریخ ۴ر۷ر۱۳۵۷ اعمال نفوذ خاندان سلطنتی ممنوع شد.

این گفته مبین آن است که تلویحا تا این تاریخ خاندان سلطنتی اعمال نفوذ می‌کرده‌اند واتفاقا بخشی از آنرا چندروز پیش ازاین تاریخ، روزنامه‌ها نوشته بودند.

شاه در ۱۲ر۱ر۱۳۵۳ گفت: «درایران کلمه شاه یک کلمه معجزه آساست.» باید مختصرا گفت که درمدت ۲۴ سال زیر سایه این‌کلمه دقیقا مبلغ ۴۳۰ر۳۳۳ر۰۰۰ر۸ ریال‌پول نفت و کمک و صادرات معوم نشد که چه شد در تاریخ ۱۲ر۱۲ر۱۳۵۵ یک مخبرخارجی بشهبانو گفت: من از روزی کعبه ایران آمده‌ام بمن‌گفته‌اند که ایرانیها از شوهرشما(شاه) می‌ترسند. شاه در تاریخ ۱۷ر۹ر۱۳۵۳ گفتند تصور نمی‌ـ کنم که شکنجه حقیقت داشته باشد. ودرتاریخ ۱۷ر۱۱ر۱۳۵۳ بمخبر ساندی تایمز گفتند شکنجه بهیچوجه صحت ندارد ومن از این سئوال تعجب میکنم.

اما در ۲۴ ژوئیه ۱۹۷۸ فرمودند «دستور داده‌ام دیگر شکنجه نکنند و مطمئن هستم‌که این دستور اجرا می‌شود».

مایک مورداز هزاران نمونه را از کیهان ۴ر۸ر۱۳۵۷ می ـ آوریم «هم‌شلاق خورده بودو هم آویزانش کرده بودند. گفت میخواهم بروم توالت نمی‌توانست روی‌پایش بایستد باکمک یکی دیگر از همسلولی هازیر بغلش را گرفتیم. کشان کشان بتوالت رساندیمش بهیچ وجه نمی‌توانست بایستد من‌او را از پشت بغل کردم تانیمه ایستاده ادرار کند. این‌را باور کنید از مجرایش خون جاری شد. دلیل نعره هائی را کمیزد تازه فهمیدم» این حقیقتی است تلخ و تاریخی و لایتغیر که آگاهی بدان لازم و واجب است و تشخیص پرافتخار بودنش نیز باتوده مردم است.

از: فردجی کوک «مجله نیشن» NATION

گاوصندوق شاه

ـ۳ـ

رئیس دانشگاه و کلیه روسای دانشکده‌ها بعنوان اعتراض دانشگاه را ترک کردند، ولی هیچیک از اینها تاثیری برتصور ما غربی‌ها نسبت به محمد رضاشاه پهلوی نگذاشت. او هنوز هم برای جلوگیری از جزر و مد تهدیدآمیز کمونیسم، «مجهما» بود. هیچیک از حوادثی که در ایران اتفاق افتاد، نه‌حیفو میل مرموزانه کمکهای خارجی و نه ددمنشی ارتش شاه در رفتار با مردمش، تاثیر یا تغییری در تصور نوازشگرانه ما از شاه نداد.

این خودفریبی دربی‌اعتنائی به حقایق، به محمد رضاشاه پهلوی (علیرغم نارضایتی دانشگاه تهران) قدرت داد تا طرح ضربه بی‌رحمانه شدیدی را بریزد. در ورای طرحش استدلالی شبیه باین در جریان بود:

همچنانکه هرکسی میتواند ببیند، شرایط در ایران تقریبا بیست سال پس از رویای روزولت، دقیقا ایده‌آل نیست. برای این فقط یک دلیل ساده وجود داشت: ایران باندازه کافی کمک امریکا را دریافت نکرد. اهمیت ایران بعنوان سپری برای جهان‌آزاد بایستی به‌امریکا تفهیم شود. بایستی بامریکا فهماند که چقدر (درگذشته) خسیس بوده است. کمک اقتصادی اگر بناست به هدفهایش برسد، می‌بایستی بدو برابر افزایش یابد. فقط با برداشتن چنین گامهائی، ما میتوانیم نتایج واقعی و پایداری در ایران بدست آوریم.

شاه، سرشار از رویای دریافت قاقالی‌لی تمام نشدنی، طرح بازدید آوریل ۱۹۶۲ از آمریکا را ریخت تا شخصا از پرزیدنت جان. اف. کندی تقاضای کمک بیشتر و همجانبه‌ای را بایران بنماید. برای آمادگی جهت تاخت‌وتاز علیه منافع فورت‌ـ ناکس، پول‌سیل‌آسا از وجوه ۵۶ر۸۰۰ر۰۰۰ دلاری بنیاد پهلوی سرازیر شد و طبلهای تبلیغاتی بصدا درآمد.

این بود زمینه ماجرا و وضعیت تهران در صبحگاه ششم فوریه ۱۹۶۲ که ماموران خبیرخان به‌آرامی از درون سالنهای کاخ سلطنتی بدفترهای مخصوص شاه رخنه کردند. آنها به موقعیت، خوب آشنائی داشتند زیرا قبلابطور پنهانی، بارها آنجا را زیرپا گذاشته بودند. در دفترهای سلطنتی، یکگاو صندوق بود و در آن دسته‌ای چک که در ۲۴ساعت گذشته کشیده شده بود. ماموران که شماره رمز قفل را میدانستند. بسرعت آنرا گرداندند. در صندوق را بازکرده و دسته‌های چک را برداشتند. یک ماشین مدرن فتوکپی سهل‌ـ الاستعمال برای استفاده در اختیارشان بود. از چکها یکی‌یکی فتوکپی گرفته‌شد ومجددا در صندوق آهنی گذاشته شدند. صبح وقتی که کارها دوباره آغاز میشود، فتوکپی چکها در راه خود بسوی خیبرخان بودند.

اینست فهرست چکهائی که توسط ماموران ساعی‌خیبرخان دریکی از آن شبها فتوکپی شدند:

خانم لوی هندرسون	یک میلیون دلار
شاهزاده شمس پهلوی	یک میلیون دلار
درک. اف. میشل	نیم میلیون دلار
آلن دالس	یک میلیون دلار
هنری. اد. لاس	نیم میلیون دلار
جرج. وی. آلن	یک میلیون دلار
شهناز پهلوی	دو میلیون دلار
ویلیام. ای. بوک. جی‌آر	۲۰۰ هزار دلار
دندلف. دی‌کیتز. جی‌آر	۲۰۰ هزار دلار
شاهپور حمید رضا پهلوی	۵۰۰ هزار دلار
احمد شفیق	یک میلیون دلار
سلدین جاپین	یک میلیون دلار
ژنرال محمد امیرخاتمی	یک میلیون دلار
آر.ای.بی‌گوت	یک میلیون دلار
ت.دوبایو .بایپر	یک میلیون دلار
فرح پهلوی	پانزده میلیون دلار
شاهدخت فاطمه پهلوی	دو میلیون دلار
شاهپور عبدالرضا پهلوی	دو میلیون دلار
شاهپور غلامرضا پهلوی	دو میلیون دلار
ویلیام. وارن	یک میلیون دلار
دکتر علی‌امینی	دو میلیون دلار
داوید راکفلر	دومیلیون دلار
شاهپور محمودرضا پهلوی	یك میلیون دلار
شاهپور حمیدرضا پهلوی	نیم میلیون دلار
جمشید خبیر	نیم میلیون دلار
او. وبستر	یك میلیون دلار
اردشیر زاهدی	۳ میلیون دلار
دولاند لیز	یك میلیون دلار
تئودور . مائوی	یك میلیون دلار
شاهدخت اشرف پهلوی	۳ میلیون دلار
اسداله علم	یك میلیون دلار
حسین علاء	یك میلیون دلار

بسیاری از اسامی این فهرست احتیاج به‌بررسی مفصل دارد. یك‌دسته پروژه‌های بحرانی ۱۹۵۳ مربوط میشود که سازمان جاسوسی مرکزی «سی.آی.ا» کودتا کردتا شاه را درقدرت نگهدارد. اشغال مداوم تخت سلطنت توسط شاه از جانب نخست وزیر مقتدر او محمد مصدق «مالك ثروتمندی که بنظر جهان غرب بطور لاینحلی طرفدار اصلاحات اساسی شده بود» مورد تهدید قرار گرفته بود. مصدق شرکت نفت را دراختیار گرفته و ملی‌کرد و مصمم‌بود عواید آنرا برای استفاده مردم ایران بکار ببرد. این عمل‌گرچه منجر به‌درگیری کامل او باکنسرسیوم نفت غرب شدولی اورا محبوب میلیونها ایرانی فقیر کرد.

محبوبیت طرفداران مصدق طوری شد که شاه وحشتزده از تختش فرار کردمو عازم‌جای امنی در سویس شد. در آنجا آینده‌اش دردست‌دسته‌بندی کوچکی قرارداشت که‌مصمم به سرنگون کردن مصدق بودند. باریختن میلیونها دلارپول بی حدو حساب توسط سیا، کودتا موفق‌شدو شاه مجددا به تخت سلطنت برگردانده شد. عقل کلپ‌ثی که اعتباری بدین پیشرفت دادند، عبارت‌بودند از: لوی هندرسون «سفیر وقت درایران»، آلن دالس «رئیس جدید سیا درآن زمان» و شاهدخت‌اشرف، سبزه قوی‌لاراده، خواهر دوقلوی شاه و مادام نهوی ایران.

بعضی از اسامی دیگری که‌در چکهای بنیاد پهلوی ظاهر شده است، آناقابل‌تشخیص هستند. هنری آر. لاس، ناشر وقت «مجلات» تایم، لایف وفورچون. جرج. وی. آلن، دیپلمات کهنه‌کار و متخصص خاورمیانه، سفیر اسبق‌امریکا درایران، آسیستان پیشین وزیرامور خارجه و مردی که‌در بسیاری از موارد برروی روسای جمهوری نفوذ داشت. سلوین چین‌که قبل از مرگش سفیرآمریکا درایران بود. ویلیام. ای. وارن‌که ازجانب ترومن بایران‌فرستاده شد تا مسئولیت اصلی برنامه کمك‌اصل‌چهار رابعهده بگیرد وتاسال ۱۹۵۵ در زمان آیزنهاور در آنجا ماندو بهنگام ترك‌ایران، شاه‌او را مفتخر بدریافت نشان سلطنتی ایران نمود

دراین فهرست اسامی انگلیسی هم نظیراسامی‌امریکائی ها موجود است. برجسته‌ترین آنها عبارتند از: آر.ای. بی گوت، دریاسالار انگلیسی که یك‌ناوگان رادر خاورمیانه فرماندهی میکرد وت.دبلیو. پایپر، معاون مارشال نیروی هوائی بریتانیا و فرمانده نیروی هوائی سلطنتی خاورمیانه ز ۱۹۶۰ تا ۱۹۶۲.

ادامه دارد

خط ارتباطی ما با شما

تلفن ۳۱۱۲۱۰

سفته شمس پهلوی واخواست شد

از وزیر بهداری جدید درخواست می‌کنم از هیات مدیره بانک رفاه سئوال کنید چرا در مورد واخواست شدن سفته چهل میلیونی شمس پهلوی اقدامی نکرده‌اند و با وجودی که بازپرس دیوان کیفر مدارکی علیه مسئولان این بانک‌تهیه‌کرده‌چراتاکنون مدیر کل سابق و دیگر مسئولان حساب پس‌نداده‌اند ؟

رضا ـ کارمندبانک

سانسور عوامل رژیم

در روزنامه دیروز در گزارش مصاحبه مطبوعاتی سران خائن رژیم فاسد شاه زیرعکس هویدای معاوم‌انحال نوشتند «اوگریه میکرد» ولی در مطلبتان اصلا به این مسئله اشاره نکردید چرا ؟ مگر هنوز عوامل رژیم و سانسور گذشته عملا وجود دارد ؟

مهندس مقدم

از رهبر گله‌مندم

امام خمینی هنگام سخنرانی در بهشت‌زهرا نامی از زنان مجاهد و آزاده ایران بمیان نیاوردند، حال آنکه این زنان بودند که چنان جوانان پرشور و مبارز را به انقلاب هدیه کردند و من به عنوان یک مادر از رهبر بزرگ گله‌مندم.

یک زن مسلمان

کلاه نمدی و لباده !

آیت‌الله مکارم شیرازی ضمن مقاله‌ای زیر عنوان «زن کالای مصرفی و تزئینی نیست» مطالبی‌نوشته‌بودند که به‌عقیده من محتوای مقاله حکایت از این داشت که بین زن و مرد واقعا اختلاف است.

ضمنا اگر قرار باشد چادر جزو لباسهای ملی و محلی شود و استفاده از آن اجباری باشد، آقایان هم باید از این ببعد کلاه‌نمدی بسر بگذارند و لباده وشلوار لیفی بپوشند !

خانم دکتر ف.خ

تکلیف چیست ؟

مدتی پیش یک شرکت ساختمانی بنام «آ. ب. آ» بمنظور ایجاد شهرکی در یوسف‌آباد بالاتر از ساختمان های «آ.س.پ» مقادیر زیادی پول از ۴۰۰ نفر گرفته است ولی حالا نه از ساختمان شهرک خبری هست و نه تکلیف پول مردم را روشن می‌کنند.

شهریار صالحی‌تبار

چریکهای فدائی فراموش نشوند

آغاز پرشکوه فعالیت کارکنان تلویزیون حکایت از شکستن سانسور دراین موسسه میکرد، اما از فردای‌آنروز نام بردن از چریکهای فدائی خلق گویا به‌عنوان گناهی نابخشودنی مطرح شده است. بمسئولان تلویزیون تذکر دهید چریکهای فدائی کمطی سال ها مبارزات بی‌امان و دادن دهها شهید سهم چشمگیری در بمثمر رسیدن انقلاب داشته و دارند نباید بفراموشی سپرده شوند.

یک چریک فدائی

تذکری به انورسادات

درروزنامه اطلاعات بنقل از خبرگزاری رویتر خواندم که آقای انورسادات پیشنهاد کرده است هواپیما های اف ـ ۱۴ ایران را در کشورشان تحت مراقبت قرار دهند. می‌خواهم یادآور شوم اگرایشان واقعا لیاقت داشتند رادار های‌گران قیمتی راکه‌از شوروی خریده بود، حفظ میکرد که بدست اسرائیل نیفتد.

ناصر رضوی

انتصابها جالب نیست

از آقای مهندس بازرگان سئوال میکنم حالا که انقلاب مردم پیروز شده آیا هیچ چهره واقعا ملی و وطن‌پرست‌نبود که ایشان یا افراد مارکدار را روی کار آوردند یا عوامل‌رژیم سابق را، بهرحال این انتصاب‌ها آنقدرها جالب نیست.

خانم حبیبی

مزار شهید گمنام

توصیه میکنم آرامگاه‌سرسلسله منحوس پهلوی راپس از تطهیر بمزار «شهید گمنام» مبدل کنند.

توضیح اینکه چنین عملی در نوع خود «ابتکاری» است زیرا کشورهای دیگر مزار «سرباز گمنام» دارند و مابخاطر تجلیل از کلیه شهدای راه‌آزادی و زنده نگاهداشتن یادشان، مکان مقدسی بنام مزار «شهیدگمنام» خواهیم داشت.

مهدیقلی آهی

بلاتکلیفی کارکنان بخش خصوصی

از شش ماه پیش اکثر موسسات بخش خصوصی‌تعطیل شد و کارکنان آنها اخراج شدند. ازطرفی ظرف دوسه روز آینده کارکنان اعتصابی سازمان های دولتی بکار مشغول میشوند و طبیعی است که کلیه حقوق های‌معوقه را هم دریافت می‌کنند، در این میان فقط کارکنان بخش خصوصی هستند که سرگردانند. تکلیف اینان چیست.

حسین ـ ت

دارو در برابر پول نقد

درحالیکه جوانان دلیر ورشید ایران در راه سعادت وآزادی کشور ازجان شیرین خود گذشتند، آیا صحیح است بعضی از شرکت های داروئی اعلام‌کنند داروهای‌مورد نیاز بیمارستان ها رافقط دربرابر وجه نقد تحویل میدهیم. وداروخانه ها نیز دفترچه های بیمه راقبول نکنند.

دکتر محمودی

وای از زبونی این ژنرالها

من یك افسر ارتش هستم. ازقول‌من‌بنویسید سپهبد رحیمی فرماندار نظامی و رئیس شهربانی سابق طوری در مصاحبه تلویزیونی حرف میزد که گوئی منتظر است تا همدستانش بزودی اورا آزاد کنند. من‌که خود یك نظامی هستم از اینهمه زبونی‌وپرت‌وپلاگوئی وبی‌شخصیتی ژنرالهائی امثال نصیری، رحیمی، ربیعی، ناجی حالم بهم‌خورد. آیکاش اینان ذره‌ای شهامت داشتند و مثل ژنرالهای نازی‌دردادگاه نورنبرك شجاعانه از خود دفاع میکردند چون درهرحال بااین کارها میشود از اعمال گذشته تبرئه شد.

یک سرهنگ ستاد

اونیفورم برای پاسداران

اینك که مقرر است تا برقراری آرامش و سازمان‌دهی نیروهای انتظامی، انتظامات سطح شهر یا خارج از شهر بوسیله پاسداران انقلاب انجام شود، پیشنهاد میکنم‌جوانان مسلح حافظ‌نظم‌که در خیابانها مستقر هستند به‌اونیفورم یا علامت مخصوصی ملبس شوند تا احتمالا از رخنه عوامل اخلاگریا فرصت‌طلب در میان آنها جلوگیری شود.

قاسم غفاری

ارائه اسناد به دادگاه انقلابی

در میان دزدها وخائنی که روزبروزی انقلاب ملت از زندان فرار کردند یکی‌هم قاسم ساربانها بودکه‌براثرزدوبند بادربار و نصیری وهویدا روزی پنج میلیون تومان درآمد نامشروع داشت. حضرم مدارکی از غارتگریهای این مردو همچنین «فولادی» قوم و خویش فاطمه پهلوی و دیگر دزدانی که در کار حمل‌ونقل بودند در اختیار دادگاه انقلابی‌اسلامی بگذارم.

محمد کامیون‌دار

سلاح ها چگونه توزیع شود

در مورد دستور امام خمینی برای جمع آوری سلاح‌ها یادآور میشودکه در مسجد بوالفضل (میدان شهناز ـ خیابان هدی) از جوانهای ۱۵ـ۱۶ ساله بایك سئوال باین مضمون که تیراندازی میدانید ودریافت پاسخ مثبت کارت تحویل اسلحه صادر میشود، حال آنکه نحوه استفاده از سلاح ژ.ث حتی برای مثال من که بیش از سال ۵۰ خدمت وظیفه را انجام داده‌ام، بسیار مشکل است تاچه رسد به نوجوانان بنابراین بنویسید که در تحویل سلاح رعایت‌تمام جوانب مدنظر قرار گیرد.

ا ـ ر

ای بازاری ...

تو ای بازاری که خود رادر صفوف انقلاب جای‌داده‌ای آیا میتوانی بمن بگوئی تو همان کسی نیستی که شش ماه پیش پارچه دبیت را با سوگند بعنوان پشم میفروختی و با آن درآمد های کلان فاطمیه‌ها برگزار میکردی؟ حالا چه‌شده که‌از آن همه درآمد گذشته‌ای ؟

سید علی حقیقی

اسمم را از لیست افسران حذف کنید

به عنوان یک افسر بازنشسته که عمری را با صداقت وامانت خدمت کرده است و از مال دنیا اندوخته‌ای ندارم بامختصر حقوق بازنشستگی کرایه خانه هم میپردازم. یک سئوال از تیمسار ریاست ستاد ارتش دارم. اینکه شنیده‌می شود ارتش تدارک یک جنگ‌برادرکشی است‌تاچه حد صحت دارد ؟ و اگر تیمسار این مسئله را تائید میکنند. تقاضا دارم پیش از اقدام باینکار نام اینجانب را از لیست حقوق‌افسران بازنشسته و کادر ارتش حذف کند و سند افتخار آمیزش‌را بمن ابلاغ فرمایند.

فضل‌الله بزرگدانش فرد

چه کسی انبار اسلحه را آتش زد

من سرباز وظیفه‌هستم و در اداره‌سررشته‌داری نیروی زمینی در پادگان فیشرآباد (خیابان ایرانشهر روبروی‌سفارت امریکا) کار میکنم چند روز قبل از پیروزی انقلاب کردان ۳۹ از تیپ ۸۴ خرم‌اباد با ۶۰۰ سرباز و تعداد زیادی افسر و درجه‌دار با درخواست فرماندار نظامی تهران به پایتخت‌آمد در این پادگان مستقر شدفرماندهی این گردان‌به‌عهده‌سرهنگ کلانتری بود که در روز ۲۳ بهمن اسلحه خانه پادگان را با ۱۰۰۰ تفنگ ژ ـ ث و مقدار زیادی کلت و اتیر بار و فشنگ به آتش کشید و احتمالا به خرم‌آباد گریخته ست توجه کمیته امام را به این مساله جلب می‌کنم.

سرباز وظیفه ـ ناصر علیزاده

راه دیگری نیست

اعدام چهار تن از مزدوران و جلادان رژیم شاه، هشداری است به همه آنها که کار مردم رادر دست دارند و باید بدانند که راهی جز خدمت به مردم درپیش نیست. هرکس به ملت خیانت کند، بی شک روزی گرفتار چنین سرنوشتی خواهد شد.

محمود صدری

در آغاز انقلاب

هنوز دراولین‌گامهای انقلاب هستیم و گروهی تقاضای میراث کرده‌اند، به‌اینان بگوئید، کاری نکنند، انقلاب ایران دچار شکست شود و ملتی پیش جهان و جهانیان سرافکنده شود.

فریبرز راستی

بنیاد تازه

پیش از آن که نظام گذشته بتواند، رمق تازه‌ای بگیرد در بنیاد های اجتماعی تازه ایران رخنه کند، هشیاری مردم وبویژه دولت انقلاب، باید توطئه هارا در نطفه خفه کند واین امر امکان‌پذیر نیست، مگر کارهای بنیادی را ازهم اکنون در جهت منافع مردم آغاز کند.

ضی

کمیته در پاسخ تقاضای نظامیان برای ارتش ملی اعلام کرد :

گارد مسلح ملی تشکیل میشود

دیروز گروههایی از پرسنل نظامی ، در نقاط مختلف شهر، دست به تظاهرات زدند وبسوی دانشگاه صنعتی راهپیمایی کردند . تظاهر کنندگان که با شعار «ارتش انقلابی برمبنای شوراها ، ایجاد باید گردد» حرکت می کردند، از خیابانهای شهر گذشتند و روبروی دانشگاه صنعتی بهم پیوستند.

ساعت یازده و ۳۰ دقیقه دیروز ، همچنین دانشجویان و گروهی از پرسنل نیروهای هوایی ، زمینی و دریائی که چریکهای فدایی خلق نیز آنان را همراهی می کردند ، از مقابل دانشگاه صنعتی با شعار «ارتش انقلابی ازبین خلق ایران ایجاد باید گردد ارتش سابق به دست خلق ایران ، خلع سلاح گردد» از خیابان آیزنهاور ، میدان ۲۴ اسفند ، نادری، بهارستان به آبسردار رسیدند و در آن محل تحصن اختیار کردند ، در این محل، هفت تن به نمایندگی متحصنین به کمیته امام رفتند تا نقطه نظرهای خود را بیان کنند .

در راهپیمایی دیروز ، سازمان چریکهای فدایی خلق، علامیه‌ای نشر داد که در آن هدف انقلاب از دیدگاه این سازمان تشریح شده بود و گفته شده بود که جابجا کردن مهرها و تغییر کابینه هدف انقلاب نیست . هدف انقلاب شرکت واقعی مردم در تمام امور کشور ، از طریق شوراها ، اتحادیه‌ها ، کانونها و انجمن‌هاست .

پرسنل انقلابی نیروهای مسلح، اعم از وظیفه و کادر، قطعنامه راهپیمایی خود را صادر کرد .

قطعنامه مصوبه پرسنل نیروهای مسلح

ما پرسنل انقلابی نیروهای مسلح در گردهمایی ۲۶ر۱۱ر۵۷ در دانشگاه صنعتی با در نظر گرفتن ساخت و شکل‌بندی ارتش از رژیم گذشته که حتما حافظ منافع امپریالیسم و مزدوران داخلی آن میباشد به این نتیجه رسیده‌ایم که به هیچ نحو چنین سیستم مرتجعی بدون تغییر اساس و بنیادی قادر نخواهد بود حافظ منافع ملت و نگهدارنده سنگر های انقلاب مردم باشد، بنابراین پیشنهادات زیررا جهت برقراری یك ارتش ملی به دولت موقت انقلابی ارائه میدهیم:

۱ـ انحلال کامل ارتش کنونی و خلع ید و محاکمه کلیه امرا و افسران و درجه داران مرتجع و تشکیل ارتش انقلاب ملی .

۲ـ ایجاد کمیته‌های انقلابی توسط کلیه پرسنل که موضع مردمی آنها قبلا شناخته شده است و تحت نظر هیئتی متشکل از رزمندگان پیشتاز و روحانیت مترقی انجام وظیفه نماید .

۳ـ انتخاب شورای انقلابی توسط کمیته‌های یاد شده در بند ۲ و تعیین عناصر مبارز برای حفظ و حراست از پادگانها و کمك رسانی به سنگرهایی که در سطح شهر و روستاها توسط مبارزین انقلاب حفظ میگردند .

۴ـ کمك گرفتن از دست آوردهای سازمانهای مسلح پیشتاز که تجربه تئوری و عملی مبارزاتی دارند جهت سازماندهی و مستحکم‌تر نمودن شکل‌بندی ارتش ملی .

۵ـ با توجه به عناصر ضد انقلابی که در هرلحظه امکان کار شکنی و درگیری مستقیم با نیروهای انقلاب را دارند لذا احتیاج مبرم به ضمانت اجرایی جهت استقرار خواستهای بحق خود را داریم .

۶ـ تسریع در مسلح نمودن عناصر انقلابی بعنوان پشتوانه‌ای جهت جلوگیری از اعمال نفوذ عناصر ضد انقلابی

۷ـ تا زمانیکه خواستهای فوق عملی نشود از حضور در یگانها خودداری مینماییم .

پاسخ کمیته

نظامیان پس از تسلیم قطعنامه متفرق شدند، و ساعتی بعد اعلامیه‌ای به شرح زیر از سوی کمیته تبلیغات امام خمینی در رابطه با اعتراض نظامیان منتشر شد .

در پاسخ بنام جمعی از برادران و خواهران در مورد گزینش بعضی از چهره‌های شناخته‌شده نظامی برای فرماندهی بخشهای گوناگون نیروهای مسلح و پیشنهاد در باره تشکیل گارد ملی کمیته تبلیغات امام لازم میداند ضمن سپاس فراوان نکات زیر را تذکر دهد.

۱ـ تصفیه سازمانهای مسلح وابسته برژیم پلید گذشته در شمار اولیترین برنامه‌های دولت جدید و در راس برنامه‌های شورای انقلاب برگزیده امام خمینی گزینشهائی که در نامه شما برادران و خواهران بدان اشاره شده در نخستین ساعات پیروزی و به عنوان اقدام موقت و بمنظور جلوگیری از عوامل ضد مردمی و ابستهرژیم سابق انجام گرفت بی‌گمان در نخستین لحظات ممکن همگارد های نامطمئن و مزدور که وفاداری آنان به جبهه ضد مردمی ثابت شده است جای خود را به گاردهای انقلابی و مردم مسلمان خواهند داد به روشنی میتوان تشخیص داد که نامشخص بودن چهره عناصر مطمئن و مقبول خود نتیجه اختناق طولانی دوران پهلوی لازمه گسترش فرهنگ استعماری و استبدادی درزوایای جامعه ما است.

۲ـ سازمانها و یگانهائی که تا آخرین دقایق مبارزه ملت موضع ضد مردمی و ضد اسلامی خود را حفظ کرده و هرچه توانسته‌اند از سنگر رو بمانهدام رژیم پیشین پشتیبانی کرده‌اند بهیچ وجه در دادگاه انقلابی ملت ایران مورد اغماض و بخشایش قرار نخواهند گرفت و اعلام همبستگی آنان با مردمی که سالها تحمل ستم آنان را کرده‌اند بهیچ وجه جدی تلقی نخواهد شد. فرعون جبار مصر نیز در آخرین لحظات زندگی سیاهش توبه کرد این تلاش نیز مانند همه تلاش‌های گذشته‌اش نتوانست او را نجات دهد یاد اوری باید کرد عناصر بی‌خبر و فریب خورده این سازمان مشمول این سخن نخواهند بود و آتش ملت تنها فرماندهان و امیران جنایتکار را که دستی بخون آلوده یا مغزی توطئه‌گر داشتند فرا خواهد گرفت.

۳ـ براین میانفزائیم معرفی کوتاه تیمسار قرنی رئیس جدید ستاد ارتش ملی را سالها از سوی رژیم پیشین محکوم به انزوا و مورد خشم بوده در سالهای ۱۳۴۲ به بعد مدتها بجرم طراحی یک کودتای انقلابی در زندان‌های شاه گذرانید.

۴ـ تشکیل گارد مسلح ملی از سوی شورای انقلاب و دولت بازرگان در دست تهیه و اجرا است بار دیگر سپاس و درود خود را به شمار رزمندگان عزیز مسلمان نثار میکنم.

کمیته تبلیغات امام خمینی

۲۷ر۱۱ر۵۷

۷ هزار افغانی اخراج شدند

طبق گزارش خبرنگار ما در قسمت باشگاه سابق تاج (خیابان سپاه) ستادی برای اعزام افغانی‌هائی که بطور غیر قانونی در ایران بسر میبرند از طرف کمیته انقلاب تشکیل شده است. تاکنون بیش از ۶۰۰ نفر از آنها با حفاظت کامل بمرز اعزام شده‌اند و حدود هفت هزار نفر دیگر درحالیکه خوراک و محل سکونتشان براحتی تامین میشود بتدریج بوسیله تعدادی اتوبوس ، دیروز و امروز بسوی مرز افغانستان اعزام شدند.

تعدادی از آنها که قبلا در ایران کار کرده‌اند پس از تادیه مطالباتشان که از محل‌های مختلف طلبکارند به مرز اعزام خواهند شد . اضافه میشود که تعداد زیادی از این افغانی هاپس از اینکه کاملا خلع سلاح شدند به مرز اعزام گردیدند.

بیانات امام خمینی به نویسنده اطلاعات

انقلاب اسلامی مجرمان را مجازات میکند

بدون اطلاع دولت موقت و افراد ذیصلاح کسی را بازداشت نکنید وفقط اطلاع بدهید .

امام خمینی ، زعیم عالیقدر و رهبر انقلاب ، امروز صبح (جمعه ۲۷ بهمن) نویسنده اطلاعات را به حضور پذیرفتند .

این دیدار ، در زمانی انجام شد که صدها نظامی از پائین‌ترین درجات ، تا بالاترین آنها ، دربرابر امام رژه می‌رفتند و بعضی از آنها ، بی‌اختیار ، خود را به روی پای امام انداخته و می‌گریستند .

امام خمینی ، که از این وضع ، متاثر شده بودند ، بخصوص وقتی بعضی از این نظامیان ، سخن از جنایات نصیری و سایر مزدوران شاه سابق می‌گفتند نویسنده اطلاعات از امام خمینی ، پیرامون اعدام ٤ تن از عوامل رژیم سابق ، ارتشبد نصیری ، رئیس سابق ساواک ، سرلشگر ناجی ، فرماندار نظامی سابق اصفهان ، سپهبد رحیمی ، فرماندار نظامی سابق تهران و سرلشگر خسروداد ، فرمانده سابق هوانیروز ، سئوال کرد ، امام فرمودند : این جنایتکاران، در دادگاه ویژه انقلاب ، محاکمه شده‌اند و به سزای اعمال جنایتکارانه خود رسیده‌اند. امام خمینی فرمودند : اینها ، سزای واقعی اعمال خود را پس از مرگ خواهند کشید . آنهمه جنایت ، آنهمه کشتار جزائی ، آنچنان دارد که در کتاب آسمانی ما ، قرآن به آن اشاره شده است .

امام خمینی اظهارداشت: تمام مجرمین و کسانی که شریک جرم جنایات شاه بوده‌اند ، به سزای اعمال خود خواهند رسید و انقلاب عظیم اسلامی ما ، این جانیان را مجازات خواهد کرد . امام خمینی باردیگر تاکید فرمودند که جوانان مومن و با ایمان ، از این پس نباید ، بدون اطلاع دولت موقت انقلاب و مراجع ذیصلاح، کسی را بازداشت کنند .

انقلاب اسلامی ، خود، این مجرمان را به سزای اعمالشان خواهد رساند و لازم است ، ملت مسلمان هرچه زودتر ، زندگی عادی خود را از سر گیرند

خبرنگار ما می‌نویسد : ساعتی پیش از این امام خمینی ، دستوری مبنی بر عدم بازداشت عوامل رژیم سابق ، توسط افراد غیر مسئول ، صادر فرموده بودند و براساس گفته نزدیکان ایشان ، لازم است، هرکس اطلاعی از این افراد دارد ، فورا به ستاد موقت انقلاب و یا دولت موقت انقلاب خبر دهد .

قربانی رژیم طاغوتی

محمدتقی ترابی

● محمدتقی ترابی گنبدیگانی (۱۷ ساله) روز ۲۱ بهمن پس از انجام غسل شهادت از خانه خارج شد و در جریان تصرف کلانتری تهران توسط درجه شهادت رسید.

محمدجعفر فتح‌اللهزاده

● محمدجعفر فتح‌اللهزاده از تاریخ ۲۲ بهمن تا کنون ناپدید شده است ، کسانی که از او خبر دارند به تلفن های ۵۶۳۰۰۹ و ۵۶۱۳۱۷ اطلاع دهند .

عکاس پزشکی قانونی شهید شد

ماشاءالله (محمود) مهدوی

ماشاءالله مهدوی‌راد ، عکاس پزشکی قانونی تهران، حین انجام وظیفه ، مورد اصابت گلوله واقع شد و شهید گردید .

پزشکان و کارکنان پزشکی قانونی تهران و خبرنگاران سرویس حوادث روزنامه اطلاعات، شهادت این همکار را به خانواده و دیگر بازماندگانش تسلیت می‌دهند.

گزارش لحظه به لحظه محاکمه و اجرای حکم

بقیه از صفحه ٤

حکم دین توست . وقتی میخواهی بنشینی و قضاوت کنی باید مطهر وپاك باشی ،باید وضو بسازی و در برابر پروردگارت بخواهی که ترا یاری کند حکمی بناحق برکاغذ نیاری و حقی را از کسی ضایع ننمائی .

سالن بزرگ بالا خالی شده است . آیانی از کلام‌الله مجید بر دیوار ها نقش زده است . مردان انقلاب‌ساز ،بر صندلی ها می نشینند . حس میکنم روز حشر است. و در برابر پروردگار محاکمه عدل الهی انجام میشود .لحظاتی پیش در طبقه پائین رضائی بزرگ را دیدم . پدر رضائی هارا میگویم . پدر چهار شهیدی که بدستور نصیری و اربابش شاه مخلوع کشته شدند . زیر شکنجه ویا در سپیده دمی خونین ، در غربت میدان تیرباران .

متهمان ردیف اول نصیری رئیس سابق ساواک ، خسروداد فرمانده هوانیروز ،ناجی فرماندار نظامی اصفهان ورحیمی فرماندار نظامی تهران و آخرین رئیس شهربانی رژیم سابق را می‌آورند . هرکدام از آنها براساس بازجوئی که شده‌اند پرونده‌ای قطور دارند . نصیری مجرم نخستین است . او گنگ و بهت زده ، بمسئوالها با صدائی خفه پاسخ می دهد . درست همانگونه که در تلویزیون دیدیم . یکی دوبار نیز نام اربابش اعلیحضرت مخلوع را بزبان می آورد . او هیچکدام از اتهامات را قبول ندارد . اما در بازجوئی به چند قتل اعتراف کرده است همچنین پذیرفته است که مامورانش صد ها جوان تحصیل کردمو فرزانه‌را زیر شکنجه شهید کرده‌اند . یکی دوبار نصیری چنان خود را می بازد که به گریه می‌افتد. محکمه شکل خاصی دارد ، تلفیقی از محاکم شرع و عدلیه . آمیزه‌ای از مذهب‌ومنش انقلابی .بدینگونه است که احکام رنگی از مذهب دارندولی با رفتاری انقلابی صادر میگردد .

نصیری آخرین حرف هایش را میزند . یک جفت چشم اشکبار او را میگرد . چشمان رضائی بزرگ ، که بیاد آن روز هائی است که به نصیری میگفت لااقل نوه سه‌ساله‌امرا آزاد کنید ؟

نصیری هیچکدام از این لحظات را بیاد ندارد.سخنان او پایان میگیرد . حاضر نیست توبه کند. حتی حاضرنیست نام خدا را بر زبان آورد . پس از او رحیمی نیز همین‌وضع را دارد . آمیزه‌ای از کلمات‌وجدان ،قانون اساسی،شرافت سربازی ، سوگند به جقه ملوکانه و ...رابرزبان می‌آورد. یکی دوساعت پیش از شروع دادگاه نصیری و اوتلاش کرده بودند که بگریزند . ولی ظاهرا با هشیاری محافظین تیرشان به سنگ خورده بود .

پس از او ناجی می آید. امیر باریک اندام که نماز شب‌می خواند. ولی در روز حکم قتل صدهاتن را امضا می‌کرد. او بکلی خودرا باخته است و می زند زیر گریه. آقا به‌امام زمان مابامردم اصفهان از برادرهم نزدیکتر بودیم. آقا مام آدم بدی نبودیم. بروید ازمردم اصفهان بپرسید. قبلا این‌سئوال از مردم اصفهان شده است.

پیش از این پیکر خونین صدها جوان وپیر اصفهانی پاسخ این سئوال راداده است.

وقتی خسروداد برمی خیزد ، سایه‌ای از ترس در چشمان اوست اعترافات او شنیدنی است. براساس نقشه های شیطانی او ، دوبار قرار بوده کودتا بشود. یکبار وقتی بختیار شاه را راهی کرد، ایشان تصمیم داشته بانیرو های ویژه‌اش پایتخت را تسخیر کند. بختیار را کنار بزنند و خودشان فرمانروا شوند.

یکبار نیز در روز شنبه گذشته . تصمیم داشته روی تهران چترباز بیاده کند. و در ستاد انقلاب و منزل امام‌کسی را زنده باقی نگذارد. نقشه او توسط بعضی از امرای صالح ارتش، و بعضی از سیاسیون کشف میشود. و او فرارمی کند.

بدنبال خسروداد جمع دیگری نیز به محکمه‌فراخوانده میشوند. همه ترسان‌و مضطرب ، می آیند و هذیانهائی‌سرهم می کنند.

متهمان به گوشه‌ای برده میشوند و دادگاه وارد شور میشود. ساعتی بعد حکمها به‌اطلاع رهبر انقلاب میرسد. و بعد باردیگر متهمان صفمی کشند وحکم خوانده میشود . بسم‌الله‌المنتقم . . . .بفرمان خدا،بحکم‌دادگاه انقلاب اسلامی و باصحه نائب الامام خمینی ارتشبد نعمت‌الله نصیری . . . . محکوم به اعدام بصورت تیرباران میشود. بدنبال نصیری حکم بقیه خوانده میشود. آنها «مفسدفی‌الارض» شناخته شده‌اند و چون وجودشان در زمین تولید فساد و زشتی می کند، باید زمین تطهیر گردد.

متهمان حکم را نگاه می کنند. پلک چشمهای رحیمی می پرد. چهارامیر گمان می کنند که حکم تیرباران درباره آنان چند روز دیگر یاچند هفته دیگر اجرامیشود. هیچکدام باور نمی کنند که یکساعت ونیم دیگر، گلوله‌ای قلب سنگی آنان را از کار خواهد انداخت‌درآغاز قرار است علاوه براین چهارتن سالارجاف نیز تیرباران شود. ولی در آخرین لحظه حکم درباره او نقض میشود. ظاهرا حالا نوبت نظامیها است‌که بیشترین سهمرا در جنایات رژیم مزدور داشته‌اند. عقربه ساعت یازده وربع رانشان میدهد. گروهی از برادران مسلح، که جان بکف گرفته انقلاب راتااین مرحله آورده‌اند سراغ چهار متهم میروند . آنها بمحض آنکه چشمشان به گروهی مسلح میافتد، حکایت رامی فهمند. بدن نصیری میلرزد . حالا ژنرال برای اولین‌بار فهمیده است که ترس چیست . حالا فهمیده است که وقتی مالگد توی سینه حنیف نژاد زد و گفت تکه‌تکه‌اش کنید، برادر مجاهد چه حالی داشت. حالا شاید فهمیده است وقتی دستور داد در برابر چشمان وحشتزده اشرف دهقانی چریک فدائی، به برادرش به بهروز بزرگ تجاوز کنند چه برآنها گذشته است.

یکروحانی باآرامش همیشگی‌اش کنار آنها می آید . باید وصیت کنند. باید حرف آخر رابزنند. باید توبه کنند. رحیمی و خسروداد آرامند، وحتی حاضر نمیشوند یکبارنام خدارا برزبان بیاورند . ناجی گریه می کند. التماس می کند.

هرکدام چند جمله‌ای می‌گویند . سکوت سنگینی‌بر سالن نشسته است. یك‌کلاه پشمی بسرکشیده‌ام و خیلی گرم است. یادشبی‌می‌افتم که‌نصیری به‌دیدن زندانیان‌قزل قلعه آمد و در سلولی من‌نیزجائی داشتم. در را باز کرده جرم من ترجمه کتاب «فلسفه انقلاب مصر» نوشته عبدالناصر بود همراهش چیزی درگوش اوگفت. فریاد زد این‌جاسوس مادر.. عبدالناصر راتکه‌تکه کنید. ژنرال از این کلمه غرق لذت میشد. باید از پله‌ها بالا برویم. ناجی یکی دوبار تا میشود.وپس از چند دقیقه وقتی به‌روی پشت‌بام ستاد می‌رسیم. شهر در سکوت کامل خفته است‌ساعت یازده‌وسی دقیقه‌است. وقتی می‌خواهند چشم متهمان رابببندند ، خسروداد می‌گوید من نیازی به‌چشم‌بند ندارم. چشمها بسته میشود .دوروبرم‌را نگاه می‌کنم. (آه... آقا و خانم رضائی سلام، آقای‌حنیف نژاد، آه...خانم‌آلادپوش شما هستید). پدر رضائیها چشمانی پراز اشك دارد . برادران مبارز، نیروهای رزمنده خلق‌صف می‌کشند . در تاریکی لرزش پی نصیری و ناجی رامی‌بینم. رحیمی کاملا خبردار ایستاده، و خم‌نمیشود نیزآرامتر از ناجی و نصیری است حکم بار دیگر خوانده میشود. یکی از افسران آزاده که از ماهها پیش به‌صفوف نهضت‌پیوسته است و بمحل خدمتش را ترك‌گفته فرمان‌میدهد .افراد به دست.. هدف، صدای رگبارها ، ناله‌هائی خفیف، و تاشدن آدمهائی که حتی در آخرین لحظه حیات خود نخواستندتوبه کنند. رضائی بزرك سربه‌آسمان برداشته. پروردگارا‌سپاس تراست که بزرگی وانتقام جگر گوشه‌های مرا گرفتی .

افسر تیر، تیر خلاص را در سر چهار عامل مزدوررژیم شاه خالی می‌کند. چهره رحیمی درهم فشرده است . ناجی حالت گریه‌دارد. نصیری وحشتزده ، خسروداد آرام. شتاب او برای رسیدن به‌دوزخ چشمگیر است .

پائین می‌آئیم. من احساس سرما می‌کنم. آسمان صاف است و سرد. قوی سلول زندانیان‌ولوله‌ای است. من گریه هویدا را می‌بینم . کمان برده است که نوبت اوست. گریه دیگران را می‌بینم. سالارجاف باصدای بلند، گریه می‌کند . دانشی ونیك‌پی رنك بچهره ندارند. وربیعی محققی فکر می‌کنند لحظه‌ی دیگر سراغشان می‌آیند .

یك روحانی صاحب نام به‌سالن زندانیان می‌آید.وآرام می‌گوید . آقایان بخوابید کسی امشب اعدام نخواهد شد امید برای زیستن بار دیگر به‌چشمها فروغ می‌دهند . یکی دوتن بهم نگاه می‌کنند و می‌خندند . عدل اسلامی هیچکس را بی‌دلیل نمی‌کشد. چراغها خاموش میشود. زندانیان می‌خوابند. حالا همه آرام شده‌اند. یك آمبولانس در ساعت نزدیك بامداد اجساد را به‌پزشك‌قانونی می‌برد . بیرون‌میزنم. در صبح دلنشین خیابان ایران. اینجا همه چهره انقلابی دارند . زمزمه‌ای از یك سرود قدیمی می‌شنوم. پیرمردی‌به من می‌رسد و می‌گوید: بلطف خدا نصیری جلاد تیرباران شد، سرتکان میدهم، و می‌گویم، بله پدر جان من خودم شاهد بودم.

مجالس ترحیم

... و شهید قلب تاریخ است

پیام مجاهد شهید و سرباز رشیدنیروی هوائی‌شادروان **سید احمد پناهجو :**

رزمندگان مبارز ـ همسنگران مجاهد من تاآخرین‌قطرمخون خود در سنگر ماندم تا فنای طاغوتیان را سبب شوم‌حال از تو برادر مبارز می‌خواهم سنگرت را با لاله‌های سرخ خون‌ماشهیدان گلباران‌کنی.

خانواده پناهجو

انالله و اناالیه راجعون

یاد تو هرگز نخواهد رفتن از دلهای یاران

ای‌شهید رامحق، خونین‌کفن سربازایران

دربهار آزادی و درآستانه‌پیروزی ملت‌مسلمان‌ایران ماهم گلی به‌گلستان شهدا‌تقدیم‌کردیم برادر مجاهد **سیداحمدپناهجو** در روز یکشنبه ۲۲ر۱۱ر۵۷ درپادگان جمشیدیه برای‌نابودی آخرین سنگر دژخیمان بدرجه شهادت رسید مجالس ترحیم روز یکشنبه ۲۹ر۱۱ر۵۷ در مسجد الرضا درانتهای خیابان بهار ودر روز دوشنبه ۳۰ر۱۱ر۵۷ در مسجد امام حسن مجتبی (خیابان قدیم شمیران بالاتر از تخت جمشید)ازساعت ۳ الی ۵ بعداز ظهر درمساجد مذکور منعقد می‌گردد .

از طرف دوستان وجوانان مجاهد خیابان بهار

آ ـ ۱۰۷۴۱

بانهایت تاثر درگذشت بانوی نیکوکار بتول رئیس بهبهانی همسر مرحوم جعفر ملکپور را به‌اطلاع دوستان و آشنایان میرساند دوستانی که مایل به تفقد نسبت به بازماندگان باشند روز سه‌شنبه اول اسفند از ساعت سه تا ٦ بعدازظهر مقدمشان را گرامی میداریم .

نشانی خیابان وصال شیرازی کوچه مریم شماره ۲۲۷ .

گوهرتاج ملکپور ـ پریچهر اکبر ـ پروین رئیس ـ ملکدخت بلورفروشان ـ محمد شفیع رئیس ـ محمد تقی بهبهانی ـ جواد ملکپور ـ عباس ملکپور ـ کریم بهبهانی ـ منوچهر ملکپور ـ هوشنگ ملکپور ـ مهندس پرویز ملک ـ دکتر فریدون ملک ـ مهندس فرخ ملک ـ مسعود ملکپور.

اطلاعات ـ بخانواده‌های عزادار تسلیت میدهد

فضل‌الله‌المجاهدین وعلی‌القاعدین اجرا عظیما

شهادت افتخارآفرین یکی از جوانان مجاهد شمیران **علی خانسفید** را که پس از تشرف‌به محضر مقدس‌رهبر بزرگ‌انقلاب امام خمینی درپاریس وبازگشت به‌ایران در معیت ایشان در مبارزه انقلابیون خلق روز ۲۲ر۱۱ر۵۷ در باغشاه بدرجه شهادت نائل گردید باطلاع همه برادران دینی می‌رساند مراسم بزرگداشت ازمجاهد شهیدروز یکشنبه ۲۹ر۱۱ر۵۷ از ساعت۲ الی ۵ بعدازظهر در حسینیه حصار بوعلی واقع در خیابان‌نیاوران کوچه قنات جنوبی منعقد خواهد بود.

سید محمد تقی حکیم

اطلاعات ـ بخاندان عزادار فقید سعید و سایر وابستگانش تسلیت میدهد.

در آگهی مربوط به مجلس ترحیم **شرفشاه شهشهانی (شهید)** که روز چهارشنبه‌درج شده متاسفانه اسامی خانواده‌های **جیذری ـ شعیبی** از قلم افتاده بود که بدینوسیله تصحیح میشود.

بانهایت تاسف درگذشت **آقای نصراله متین‌رزم** را باطلاع دوستان و بستگان میرساند مراسم ختم آن مرحوم روز یکشنبه ۲۹ر۱۱ر۵۷ درورامین خیابان کارخانه قند مسجدمهدیه ازساعت ۲تا٤ بعدازظهر برگزار میشود.

نصرت‌اله ومحمد متین رزم و خانواده های وابسته

اطلاعات ـ ببازماندگان آنمرحوم تسلیت میدهد.

هوالباقی

باکمال تاسف درگذشت شادروان **حاج فاضل نیرومندی** راباطلاع دوستان وبستگان میرساند مجلس ترحیم مردانه و زنانه از ساعت ۳ تا ۵ بعدازظهر روز یکشنبه ۲۹ بهمن در مسجد بنی‌هاشمی واقع در خیابان گرگان چهارراه معینیه برگزار خواهد شد.

خانواده های: نیرومندی. اشرفیه. نوروزی. کریمی. طایفه محمودی. وزیری. حائری.

بنام آنکه هستی از اوپدیدآمد

شهید عزیزمان .

این رابدان که همیشه در قلب ماجای داری زیرا که توقلب تاریخی

بدینوسیله شهادت جانگداز عزیزمان **پرویز ربیعی** را بعموم خویشاوندان و نزدیکان اعلام میداریم و بهمین منظور در روز یکشنبه ۲۹ر۱۱ر۵۷ ساعت ۱ بعدازظهر در مسجد لولاگر واقع در نبش چهلمتری نواب گردهم می‌ائیم وپس از ان در بهشت زهرا برمزارش جمع می‌شویم.

خانواده‌های: عباس ربیعی ـ حسین ربیعی ـ علی ربیعی ـ حسینی ـ محمدی ـ شفائی ـ نامداری ـ نوفلاح ـ شکرابی ـ صادقی زرندی ـ صدوقی.

ضمنا وسیله ایاب و ذهاب در محل مسجد جهت عزیمت بمزار مهیا است.

اطلاعات ـ مصیبت وارده را بخانواده‌های عزادار بویژه بازماندگان تسلیت میدهد.

باکمال تاسف وتاثر درگذشت مادر عزیزمان مرحومه **بانو موجول سهیلی جورابچی** را به‌اطلاع خویشاوندان دوستان و آشنایان میرساند مجلس ترحیم زنانه روز یکشنبه ۲۹ر۱۱ر۱۳۵۷ از ساعت ۳الی۵ بعدازظهر در منزل آنمرحومه واقع در خیابان جردن نرسیده بمطفر، کوچه پیروز مقابل مسجد محسنی ومجلس مردانه همان روز و ساعت در مسجد حاج سید عزیزالله واقع‌در بازار سلطانی منعقد میگردد، مراسم شب هفت روز دوشنبه ۳۰ر۱۱ر۱۳۵۷ بعداز نماز مغرب و عشا در مسجد مستوفی واقع در خیابان خیام ـ پاچنار گذر مستوفی منعقد میگردد.

خسرو ـ آذر ـ فرهاد سهیلی جورابچی ـ ملک رسولی و خانواده‌های وابسته ـ همایون‌نژاد ـ گرجی ـ محجوب ـ عابین ـ جوهری ـ سهیلی مقدم ـ عسکر تهرانی ـ قوی میدانی ـ برزائی ـ قاسم‌آقائی ـ علی‌اصغرقاضی ـ قاسم‌طورجی ـ فائق‌نژاد ـ محسینی

اطلاعات ـ مصیبت وارده را بخانواده‌های عزادار بویژه بازماندگان تسلیت میدهد.

شهادت پسرم **عبداله‌پورعبداله** را در راه حق‌به آیت‌الله‌خمینی وملت ایران تبریک میگویم

قلیچپور عبداله

شهادت **عبداله‌پور عبداله** فرزند انقلاب را به پدردلیرش به مادرش، وبه همه بچه‌های شریف و دلاور جنوب تهران (نازی‌آباد وباخچی‌آباد) تهنیت وتسلیت میگوئیم. یادش را ساعت دو بعد از ظهر یکشنبه ۲۹ر۱۱ر۵۷ در بهشت زهرا قطعه ۲۱ گرامی خواهیم داشت.

غلامعلی کومیریان

کیان حقیقت طلب، منوچهر حقیقت طلب، ناصر بانگی، قباد نقش تبریزی ـ کیوان معانی ـ جعفر تهرانی ـ عزیز دژن ـ ابراهیم دیزجی ـ بهروز کاویانپور ـ محمود امیرگل ـ فرزین حسابی ـ مسعود غلامرضا ـ مصطفی علی‌مدد.

اطلاعات ـ ببازماندگان ودوستان فقید سعید تسلیت وتهنیت میدهد.

چه زود گذشت

مجلس یادبود هفتمین روز شهادت **شهداد حیامنش** که هنگام مبارزه‌بدست دژخیمان رژیم شهید گشت‌روز یکشنبه ۲۹ر۱۱ر۵۷ از ساعت ۳تا٦ بعداز ظهر در منزل‌دایراست حضور شما موجب شادی روح آن‌شهید خواهد بود.

خانواده‌های: حیامنش ـ محقق ابطحی ـ شفیعی بهشتی ـ خدارحمی ـ چینی ـ حیائی تهرانی ـ برهان ـ ابراهیمی ـ رمضان آقائی ـ هوشور ـ نوروزی ـ قفقازی ـ تهرانی ـ عباسی ـ محمدی ـ انصاری ـ فرهمند ـ بازرگان ثابت ـ جباری ـ جابی وخانواده‌های وابسته .

آدرس ـ سیدخندان ـ اول ٤٥ متری ـ خیابان دبستان

اطلاعات ـ بخانواده‌های عزادار بویژه بازماندگان فقیدسعید تسلیت میدهد.

بانهایت تاثر درگذشت نابهنگام شادروان **فخرالدین الماسی (زنجانی)** کارشناس بازنشسته راه‌آهن رادر تهران‌باطلاع میرساند. مجلس ترحیم مردانه وزنانه آنمرحوم از ساعت ۸الی ۱۰ صبح روز دوشنبه سی‌ام بهمن‌ماه در مسجد سجاد خیابان شاه برگزار خواهد شد.

جمال‌الماسی. شمس‌الدین الماسی . مهندس محمد صادق الماسی. خانواده های : قیدارچی. مهرتین. کاوندی. داوری. امین. فقاهتی. مجلسی. اسلامی. حقیقت . موسوی . آغوشی. خانلو .

اطلاعات ـ بخانواده های عزادار تسلیت میدهد.

بدینوسیله درگذشت **بانو خدیجه کیانی انارکی** را باطلاع دوستان و آشنایان میرساند. مجلس ختم مرحومه مغفوره روز یکشنبه ۲۹ر۱۱ر۱۳۵۷ از ساعت ۲الی٤ بعدازظهر در خانقاه‌صفی علیشاه منعقد میباشد.

خانواده‌های: کیانی ـ بقائی ـ زاهدی ـ اطهری ـ صالحی ـ یزدانفر ـ عظیمی ـ فاطمی.

اطلاعات ـ بخانواده‌های عزادار تسلیت میدهد

خانواده‌های مهدوی، شاپوریان،قهرمان ، اتحادیه ، ازدری، راکوئی‌پور، همایونفر،گوهری، همارضائی،ملکپور، اعلم، تهرانی، مدرس .

بانهایت تاسف درگذشت ناگهانی **حاجیه بدری مهدوی** مادر گرامی جهان‌بانو ـ لی‌لی ـ مینا ـ منصور ـ یوسف‌مهدوی را به‌استحضار می‌رساند مجلس ترحیم از ساعت ۱۰ صبح تا ۵ بعدازظهر روز یکشنبه ۲۹ بهمن‌ماه در منزل آن مرحومه واقع درجاده قدیم شمیران حسینیه ارشاد خیابان‌زمردشماره ٦۲ برگزار می‌شود .

اطلاعات ـ بخانواده‌های عزادار تسلیت می‌دهد.

بانهایت تاسف درگذشت شادروان **محمد رضا امیر یزدانی** (بزرگ خاندان) را باطلاع کلیه اقوام و آشنایان میرساند مجلس ترحیم آن مرحوم روز ۲۹ بهمن در مسجد ولی عصر واقع در خیابان حشمت‌الدوله بعد ازنماز مغرب و عشا منعقد میباشد با حضور خود روح آن مرحوم را شاد فرمائید.

خانواده‌های: امیر یزدانی ـ شادبه ـ محمدی رئوف ـ خراسانی ـ موسوی‌منش ـ شمسیان ـ نوری‌جعفری ـ نوروزخان ـ صالحخو ـ جمال‌زاده ـ امانی ـ گرامیان ـ مهندس شبیر ـ شادآرام ـ هراتیان ـ بهروز احمدیان.

بدینوسیله درگذشت جوان شهید **منوچهر شیرازی** رباطلاع کلیه دوستان و آشنایان میرساند مجلس ختم آن شهید در روز یکشنبه ۲۹ر۱۱ر۵۷ از ساعت ۳الی۵ در مسجد سلطانی واقع در خیابان سلطانی مقابل کلانتری ۱۱ منعقد میباشد.

خانواده‌های : شیرازی ـ گورجیان ـ نیگتاش ـ زرین ـ حامدی ـ طالبی.

اطلاعات ـ بخانواده‌های عزادار بویژه بازماندگان فقیدسعید تسلیت میدهد.

بااندوه فراوان درگذشت ناگهانی جوان ناکام **شهرام (یوسف) سیدابوالقاسم** فرزندسیدجمال سید ابوالقاسم رابه‌اطلاع کلیه فامیل و دوستان میرساند مجلس ختم مردانه و زنانه آن مرحوم روز یکشنبه ۲۹ر۱۱ر۱۳۵۷ ازساعت ۱الی ۳ بعدازظهر درمسجد حاج حسن واقع درخیابان ارامنه برقرار میباشد .

خانواده‌های: سیدابوالقاسم. بهشتی شیرازی. گلنراقی . پاک سرشت. کرخ. امینی. نظری. پهلوان شریف . فنی .بالاجم. زندنام. جابری. مرتضی‌قلی. جلالیان. طلاکوبها. اجاقی. حاج حسینی. فردوس . نریمانی. مقدم .ژاندرمی. و خانواده های وابسته.

اطلاعات ـ مصیبت وارده را بخانواده های عزاداربویژه بازماندگان تسلیت میدهد.

بدینوسیله درگذشت شادروان **محمد گلسرخی** همکار صدیق وارزنده این شرکت را ضمن تسلیت بخانوا

اطلاعات

بنیانگذار: عباس مسعودی
صاحب امتیاز و مدیر: فرهاد مسعودی
سال پنجاه و سوم
محل اداره: خیابان خیام - ساختمان اطلاعات
تلکس ۲۱۲۳۳۶ - تلگرافی: اطلاعات - تهران
تلفن ۳۲۸۱

تقویم اطلاعات

ساعات شرعی
استخراج دکتر ریاضی کرمانی

شنبه - بیست و هشتم بهمن ماه ۱۳۵۷
نوزدهم ربیع‌الاول ۱۳۹۹ - هفدهم فوریه ۱۹۷۹
اذان مغرب . . . . . ساعت ۶ و ۳ دقیقه
اذان صبح (فردا) . . ساعت ۵ و ۱۷ دقیقه
طلوع آفتاب (فردا) . . ساعت ۶ و ۴۷ دقیقه
ظهر شرعی (فردا) . . ساعت ۱۲ و ۲۰ دقیقه
اذان مغرب (فردا) . . ساعت ۶ و ۴ دقیقه

ارتش ضدخلقی پیروزی ضدخلقی را تهدید میکند

سخنگویان سازمان چریک های فدائی خلق در یک مصاحبه مطبوعاتی باخبرنگاران وفیلمبرداران داخلی و خارجی که در دانشکده فنی دانشگاه تهران (ستاد عملیاتی چریک های فدائی) ترتیب یافت ،در باره مسایل سیاسی روز و موضع این سازمان ، نقطه نظر های تازه‌ای را مطرح کردند .

خبرنگاری ، سئوالش را درباره وقایع تبریز مطرح کرد . پاسخ داده شد : آنچه در تبریز رخ داد ، مشابه وقایعی است که در خیلی‌جا هاجریان دارد. مردم‌پیشاپیش همه پیشگامان و پیشوایان‌به پادگانها یورش آوردند و نابودی ارتش ضد خلقی در شرایطی صورت گرفت که هیچیک از رهبران جنبش ، دستورصریح حمله‌به‌پادگانها را صادر نکرده بودند .

ما بعد از جمعه خونین ۱۷ شهریور اعلام کرده بودیم‌که تاارتش ضدخلقی نابودنگردد وارتش خلقی متشکل از عناصری که متعلق به مردم هستند و در راه نابودی‌ارتش ضد مردمی مبارزه کرده‌اند، تشکیل نشود امکان‌پیروزی‌و حفظ آن وجود ندارد . مردم درك کرده بودند که خصلت یك‌ارتش‌ضد خلقی،سرکوبی است و چنین ارتشی هرگز برادر نمی شود ولی خیلی عجولانه سعی می شد که از برخورد میان مردم و این ارتش ضد مردمی جلوگیری گردد . اما تضاد ها ، آنقدر شدید شده بود که مردم‌جدا از رهبران به پادگانها هجوم بردند ، سربازان و همافران که‌دردرون ارتش قرارداشتند نقش بسیار مهمی ایفا کردند. ما چون آمادگی مردم راحس میکردیم به همه نیرو های هوادار توصیه کرده‌بودیم‌که درجریان نابود کردن ارتش مزدورنقش‌فعالی بعهده‌بگیرند حدود ساعت۵ر۱۱ روز شنبه ۲۱ بهمن، هنگامیکه‌هواداران سازمان ما در یك راه‌پیمائی شرکت داشتند ، رفقای‌همافر خبردادند که برای مقابله با گاردیهای مهاجم ، احتیاج‌به کمك دارند . ما همانجا تظاهرات را قطع کردیم و در گروههای کوچکتر برای تسخیر پادگانها راه‌افتادیم . چریکهای فدائی خلق در سقوط پادگانها، کمیته‌ساواك وشهربانی ،رادیو تهران‌نقش فعالی داشتند و ما درجریان تسخیر رادیو تهران وکمیته شهید هم دادیم ، نمونه‌اش رفیقی که‌در ساختمان‌موسسه اطلاعات شهید شد . از شهرستانها هنوز خبرنداریم.

ما معتقدیم هرزره‌ای ،که از آن ارتش ارتجاعی باقی بماند ، بهمان اندازه خطر پیروزیهای انقلاب را تهدید می کند . بهمین دلیل ، هر حرکتی که قصدش احیای همان ارتش ارتجاعی باشدبا تمام‌نیروی خودمان‌افشاخواهیم کرد . ارتش نوین باید از نیرو هائی تشکیل شود که آن ارتش ارتجاعی را درهم شکستند ، اینها کارگران و زحمتکشان ، سربازان و همافران هستند ، مانمی‌توانیم قبول کنیم ژنرال هائی که تا دیروز دستشان در خون‌مردم بود ، امروز دوباره در راس ارتش قرار بگیرند .

در پاسخ خبرنگاری که راجع‌به خلع سلاح نیروها سئوال کرده بود گفته‌شد :

با نیرو هائی که از طرف کمیته امام خمینی حمایت‌می شوند اگر چنانچه‌قصدداشته باشند ، مردم را خلع سلاح بکنند ، با آنها درگیری مسلحانه نخواهیم کرد . ما هرگز با نیروهائی که‌ازمردم هستند نخواهیم جنگید ،حتی اگر ایمان داشته‌باشیم‌اکنون راهی را که می‌روند بسود مردم نیست .

سخنگویان این سازمان تاکید کردند : «سازمان ما فکر می کرد در این انقلابی که صورت گرفته می بایست بسیار متفاوت و متمایز با این دولتی که‌روی کارآمده، روی کار بیاید ، ولی‌متاسفانه ما خوشبین نیستیم‌که‌مسایلی را که در رابطه با رفاه اقتصادی‌مردم است‌این‌انقلاب واین دولت‌قادر به تامین آن باشد .

سئوال شد سازمان چریك های فدائی خلق ایران چطور بعنوان مارکیست لنینیست‌در جمهوری اسلامی میتوانیددوام بیاورید ؟

جواب داده شد : « ما فکر می کنیم که مواضع سیاسی ما و خط حرکتی سازمان ما است که وضع ما را در جنبش با سایر نیروها تثبیت می کند . برخورد ما با سایر نیروها در جنبش‌خلق براساس مواضع ضد امپریالیستی و ضددیکتاتوری آنها مشخص می‌شود »

سخنگویان در توضیح بیشتردرباره روابط بین‌المللی سازمان گفتند :

کشور های سوسیالیستی که رژیم شاه را مورد تایید قرار می دادند مقبول‌مانیست، مردم ما می توانند در کنار کشورهای سوسیالیستی و اردوگاه سوسیالیسم جبهه‌ی واحدی را تشکیل بدهند . اما به هیچوجه با گروهی‌که دنباله‌رو سیاستهای چین ، آلبانی ، اتحاد شوروی و یا هرجای دیگری باشد . . . همکاری نخواهیم کرد . سیاست بین‌المللی ما بر اساس حمایت از جنبش های رهائی بخش ملل فقیر وتحت ستم جریان دارد .

در همین مصاحبه،سازمان چریکهای فدائی خلق ، حمله به سفارت آمریکا راازجانب این سازمان بشدت تکذیب کرد و همچنین شایعه حمله چریکهای فدائی به سازمان رادیو تلویزیون در شب پنجشنبه ۲۵ر۱۱ر۵۷ راستاد سازمان چریکهای فدائی‌خلق تکذیب کرد و این شایعه را توطئه‌ای برای ایجاد نفاق دانست .

سخنگویان سازمان‌چریك های فدائی خلق ، در توضیح وپاسخ به سئوالی «سازمان مجاهدین خلق» را جزو رادیکال ترین مبارزان دانستند .

اعلامیه کمیته مرکزی حزب توده ایران

کمیته مرکزی حزب توده ایران‌طی اعلامیه‌ای که ضمیمه روزنامه« مردم» ارگان مرکزی حزب توده منتشر شده است پیروزی‌های تاریخی روزهای ۲۱ و ۲۲ بهمن ۵۷ را به‌ملت ایران تبریک گفته و می افزاید:

این نبرد تاریخی که این آخرین مرحله‌اش اکنون بیش از یکسال است جریان داردهر روز ژرفا و پهنای آن با سرعت کم نظیری گسترش می یابد ومحتوای انقلابی آن به درجات‌عالی‌تری بالا می رود، یکی از درخشانترین صفحات انقلابات‌تمام تاریخ بشر است. انقلاب‌ایران موفق گردید کاخ فرمانفرمائی‌یکی از جنایت‌آمیز ترین رژیم های استبدادی ، غارتگر و آدمکش رادرهم می کوبدو یکی از مهمترین پایگاه ها ی‌امپریالیسم غارتگرو تجاوز کار جهانی رادرهم شکند.

دراین اعلامیه آمده است:

«آنچه اکنون‌اهمیت حیاتی ودرجه اول دارد و تحکیم و بازگشت ناپذیر کردن این پیروزی بزرگ تاریخی است. مسلما امپریالیستها ،سرکردگی جنایتکاران آمریکائی تمام‌نیروی اهریمنی و همه دست‌نشاندگان خود یعنی آن گرگهائی راکه ازترس‌و برای به کمین نشستن علیه جنبش امروز گربه عابد شده‌اندبه کار خواهندانداخت تامانند شیلی در لحظه‌ای حساس ضربه هلاکت باری به دولت انقلابی جوان ایران وارد سازند.

تنها بیداری و آمادگی بدون تزلزل واتحاد عمل همه نیرو های ملی و آزادیخواه می تواند در مقابل این توطئه ها سدی غیر قابل عبور به وجودآورد. باید از هرگونه تفرقه اندازی ، از هرگونه انحصار طلبی در جنبش ضد امپریالیستی‌و دموکراتیک‌پرهیز کرد. دراین زمینه وظیفه‌اصلی بردوش‌نیرو های مسلح خلق، واحد های قهرمان نیروی هوائی و سایر واحد های انقلابی‌ارتش ، نیرو های‌مسلح مجاهدین خلق ، توده‌ای و چریکهای فدائی خلق است که بافداکاری‌بی‌نظیر خود توطئه خائنانه دشمنان را بی اثر کردند. اینان باید همانطوری که‌در جریان نبرد خونین‌نشان دادند، آمادگی واتحاد خود رابا‌تمام‌نیرو حفظ کنند. اسلحه را تاتامین قطعی پیروزی بر زمین‌نگذارند و ضمن کوشش برای درهم شکستن آخرین لانه‌های مقاومت خائنین، خود را برای کار مسالمت امیز، برقراری‌نظم انقلابی و تدارک کامل‌سالم سازی زندگی‌اجتماعی آماده سازند. باید مار زخم خورده‌راهرچه زودتر سرکوب کرد.باید بلادرنگ مستشاران آمریکائی‌را از ایران طردکرد. اینان بیش از ۳۰سال‌است که میهن‌مارا به جولانگاه سیاست غارتگرانه و تجاوز کارانه امپریالیستی‌آمریکا بدل‌ساخته‌اند و گردانندگی همه توطئه های ضد ملی و ضد دمکراتیک‌تاریخ اخیرایران‌را در دست‌داشته‌اند، تااینان درایران هستند خطر توطئه کودتائی نظیر کودتای ۲۸ مرداد، ۱۷ شهریور و ۲۱ بهمن وجود دارد.

حزب توده ضمن تکیه فراوان برضرورت مجازات شدید جنایتکاران وانحلال گاردهائی مثل شاهنشاهی و جاویدان، یادآوری می کند که « آزاد گذاشتن جنایتکاران، خائنین و خود فروختگان در حکم باز گذاشتن وهوار نگهداشتن‌راه برای تدارک توطئه های جدید ضد ملی آنان است.

دراعلامیه گفته شده: حزب توده ایران، پیام بیدار باش حضرت آیت‌الله خمینی راکاملا تایید می کند که مردم را به هوشیاری و آمادگی دعوت کرده‌اند تادر صورت توطئه جدیدمزدوران شاه و امپریالیسم وگردانندگان خود فروخته ارتش با تمام نیرو آنان رادرهم بکوبندابن آمادگی رابایدتامدت ها باقی نگهداشت. حزب توده ایران امیدوار است که دولت آقای مهندس بازرگان‌به عنوان اولین دولت جمهوری دموکراتیک اسلامی همه وعده های حضرت آیت‌الله خمینی‌را در باره آزادی های فردی و اجتماعی که دهها هزار نفر از مبارزان‌درراه آن جان‌داده‌اند، هرچه زودتر عملی سازد.

مردم از دولت موقت ملی وانقلابی‌می خواهندکه دزدان و غارتگران فراری را از راه های‌قانونی بین‌المللی بکشور بازگرداندو به پای میزمحاکمه بکشاند. مردم از دولت موقت انقلابی می خواهند که باقی مانده گردانندگان دزد و غارتگر رژیم خائن شاه را از همه‌پست های حساس اداری، اقتصادی کشور طرد کند . آنهارا بازداشت نماید، اموال غارتی را از آنها بستاند و برای‌سالم سازی اقتصادکشور وبهبود زحمتکشان ومحرومین جامعه بکار اندازد.

به امام از جهت محاکمه‌ومجازات فوری عناصر خیانتکار تبریك گفتند

مجاهدین خلق: توبه و زاری نبایدمانع قصاص جنایتکاران شود

سازمان مجاهدین خلق ایران ضمن پیام تهنیتی به امام خمینی‌خواسارمجازات بقیه عناصر ضد انقلابی که دستشان به جنایت و خون مردم کشور آلوده میباشد، شده است . متن پیام باین شرح است :

بنام خدا و بنام خلق
قهرمان ایران
مجاهد اعظم حضرت
آیت‌الله خمینی

مجاهدین خلق ایران و عموم فرزندان انقلابی‌شما در این میهن با قلبی سرشار از احترام فرمان قاطع شما را مبنی‌بر محاکمه ومجازات فوری چهار تن از عناصر جنایتکار وخیانت‌پیشه‌رژیم پیشین دریافت داشتند .

این اقدام متهورانه و انقلابی را که روشنائی بخش چشمان و تسلای‌قلوب تمام مردم محروم این‌سرزمین بویژه خانواده های‌داغدار شهدا و شکنجه دیدگان است ، به شما و تمام مردم قهرمان کشورمان تبریک و تهنیت می‌گوییم . باشد که دیگر در این کشور کسی به کشتار و شکنجه و آزار مردم بی‌پناه و فرزندان پیشتاز آنان دست‌نیابد .

حضرت آیت‌الله - شمابا این فرمان انقلابی پرتو دیگری از چهره راستین‌مکتب توحید و ایدئولوژی‌ما‌اسلام به جهانیان عرضه کردید . لذا باز هم مشتاقانه امیدواریم که بدون کمترین توجه به برخی‌پادرمیانی‌های شرک‌آمیز سازشکارانه و بگونه ای هرچه‌سریعتر داد این خلق مظلوم و شکنجه دیده ما تا آخرین نفر ازبقیه عناصر ضد انقلابی نیز باز ستانده شود . همانها که به گفته قرآن کریم در این سرزمین « فسادی بزرگ بپا کرده و تولید و نسل ما را ضایع می‌داشتند .»و اکنون این‌سان دربرابر مکافات عملشان ریاکارانه به توبه و زاری نشسته‌اند . همانها که هزاران هزار را در شهر ها و روستا های ما دغدار و عزادار کردند و به خاک سیاه نشاندند همانها که در کنف حمایت‌اربابان‌امپریالیست و داروسته ارتجاعی‌شان هر روز و هر شب‌در کمین انقلاب و انقلابیون مما نشسته وبه‌انواع‌توطئه‌گری و مفسده جوئی مشغولند

اینجاست که بازهم‌باالهام از قرآن کریم ادامه حیات آزاد سیاسی و اجتماعی خلق‌مان را در گرو قصاص هرچه سریعتر تمامی آن ها می‌دانیم .

ولکم‌فی‌القصاص حیوة یا اولی‌الالباب ، باشد که‌تهدید و وحشت و اضطراب تابه ابد ازاین میهن رخت‌بربندد وآرامش و لبخندو سازندگی جانشین آن گردد .

وسیعلم‌الذین ظلموا ای منقلب ینقلبون .

لذا باز هم مشتاقانه امیدواریم که بدون کمترین زود است ستمکاران بدانند به‌کدامین جایگاه رو انند

سازمان مجاهدین خلق ازخواسته های پرسنل نیروی هوائی پشتیبانی کرد

سازمان مجاهدین خلق ایران طی اعلامیه پشتیبانی خودرا از «خواسته‌های برحق» پرسنل نیروی هوائی اعلام کرد. متن بیانیه چنین است :

بنام خدا وبنام خلق قهرمان ایران سازمان‌مجاهدین خلق ایران که دوش بدوش برادران دلیر نیروی‌هوائی در نبردهای انقلابی برای واژگون ساختن اهرم های قدرت رژیم‌ضدخلقی پیروزمندانه جنگیده است ، اینك مراتب پشتیبانی عمیق خودراازخواستهای برحق‌برادران رزمنده نیروی هوائی که درجراید روز چهارشنبه ۲۵ بهمن مندرج است اعلام می‌دارد. و بدینوسیله اعلام می‌نماید که‌کسانی‌که ترفیعات عالی خودرا در زمان سلطه جبارانه رژیم شاه کسب‌کرده‌اند بهیچوجه صلاحیت‌تجدید سازمان وفرماندهی ارتش ملی ایران را ندارند و این صلاحیت از آن کسانیستکه درمبارزه بارژیم وابسته به امپریالیسم آبدیده شده ودر جریان واژگون‌سازی آن دلیرانه پیشقدم و پیشتاز بوده‌اند

همکاری نداشتیم

بدینوسیله تمام اطلاعیه‌های رادیو تبریز مبنی‌بر همکاری مجاهدین خلق ایران بانیروهای ارتش درامر مبارزه با به‌اصطلاح ضد انقلابیون! تکذیب می‌شود مجاهدین‌خلق تاکنون هیچگونه همکاری بانیروهای ارتشی در تبریز نداشته‌اند وکلیه اقدامات آنها مستقلا انجام شده است. ضمنا اقدامات برخی‌عناصرسازشکار درتبریز برای‌پراکندن نیروهای انقلابی ازحول مراکز دشمن ونیز دادن‌کارت عبور به عناصر ساواک توسط آنها را نیز بشدت‌تقبیح ومحکوم می‌کنیم .

سازمان مجاهدین خلق ایران

حمایت «سازمان انقلابی» از بازرگان

گروهی بانام «سازمان انقلابی» در بیانیه‌ای ، اعلام می‌کند: سازمان انقلابی‌باحرکت ازموضع طبقه‌ی کارگر معتقد است که می‌بایست از دولت موقت جدید به‌نخست وزیری بازرگان پشتیبانی نمود وبه‌آن امکان داد تا قدرت خودرا تحکیم نماید. چرا؟ زیرا که اکنون انقلاب ما را دو نیروی ضد خلقی‌وضدمیهنی تهدید می‌کند: بازماندگان سرسخت‌ترین رژیم وابسته به امپریالیسم آمریکا، عوامل وابسته به‌امپریالیسم روس .

پیام شفق سرخ

حزب مارکیست- لنینیست شفق سرخ طی اطلاعیه‌ای درهم‌کوبی رژیم منفور را به خلق قهرمان تبریک گفته و خاطرنشان کردند که هنوز به پیروزی نرسیده‌ایم . در قسمتی از این اعلامیه چنین آمده‌است که: «هرگاه‌جنبش آزادیبخشی‌ارتش بومی‌کشور مستعمرچی را شکست داده و استعمارگر رابیرون‌ریخته، ولی‌آن‌ارتش بومی‌راکه‌ابزار استعمارگران بود از خدمت خویش گرفت، طولی‌نکشده که همان ارتش از طریق‌حمله غافلگیرانه، دستاورد های جنبش را بایک ضربت پس گرفته و ملت را غرق‌درخون نموده ودوباره دیکتاتوری را استحکام و عمال‌امپریالیسم را بار دیگر به‌اریکه قدرت نشانده است.»

جناب آقای مهندس مهدی بازرگان
نخست وزیر دولت موقت انقلاب

مبارزات طولانی و پیگیر و توام بافداکاریهای فراوان آنجناب سرانجام بارهبری داهیانه حضرت آیت‌اله امام‌خمینی و همت بی‌نظیر قاطبه مردم ایران بثمر رسید و در این ایام تاریخی مامور انجام خواسته‌های انقلابی ملت ایران‌شده‌اید. سندیکای شرکتهای ساختمانی بنمایندگی از چهارصدوپنجاه شرکت که اغلب مدیران و مهندسان آنها شاگردان‌آنجناب بودند این توفیق عظیم تاریخی و ملی را تبریك عرض‌کرده و آماده همکاری و همگامی در بثمر رسانیدن این انقلاب بزرك هستند .

هیئت مدیره سندیکای شرکتهای ساختمانی
آ-۱۹۶۵۹

جناب آقای مهندس مهدی بازرگان

بدینوسیله انتخاب آنجناب را بعنوان نخست‌وزیردولت موقت انقلاب اسلامی تبریک عرض نموده موفقیت آنجناب را از خداوند متعال آرزو دارد.

شرکتهای سیمان تهران- سیمان شمال پریفاب

بسم‌الله‌الرحمن‌الرحیم

طلوع نخستین صبح پرفروغ انقلاب ایران را که اشعه تابناکش بهار آزادی را نوید میدهد بخلق زرمنده ایران‌تبریک وتهنیت عرض نموده و همکاری انقلابی کارکنان بیمه ایران و بانک بیمه ایران را بادولت انقلابی جناب اقای مهندس‌بازرگان برهبری امام خمینی اعلام مینمائیم.

شورای هماهنگی کارکنان بانک وبیمه ایران

موافقت دولت ترکیه برای تخلیه امریکائیها با هلیکوپتر از ایران

واشنگتن- آسوشیتدپرس- مقام های دولت آمریکادیشب اعلام داشتند که این کشور موافقت دولت ترکیه را برای استقرارهلی‌کوپتر هاوهواپیما های غول‌پیکر در این کشور به منظور تخلیه هزاران آمریکائی‌ازایران جلب‌کرده‌اند.

مقام های آمریکایی‌کمبطور خصوصی سخن می گفتند افزودندباموافقت دولت‌ترکیه شش هواپیمای غول‌پیکرسی- ۱۳۰ و چند فروندهلی‌کوپتر عازم « نجرلیک» پایگاه‌ناتو در ترکیه شده‌اند.لازم‌به یادآوری است که ترکیه قبلا از قبول درخواست آمریکاامتناع کرده بود .. تخلیه آمریکایی های مقیم ایران از امروز به محض بازگشایی فرودگاه تهران‌آغاز خواهد شد .

هدف آنست که حضور آمریکایی های مقیم ایران‌از ۷ هزار تن به ۲هزار نفر کاهش یابد .

همسر سپهبد جهان‌بینی سکته کرد

آسوشیتدپرس- همسرژنرال (سپهبد)جهان‌بینی‌ظاهراپس‌از ورود چهار مرد مسلح به آپارتمان وی دچارسکته‌قلبی شده و درگذشته است . همسایگان گفته‌اند چهار مرد مسلح به‌آپارتمان وارد شده، شوهر او را دستگیر کرده و چشمانش را بسته وبرای بردن او دستبند زده بودند ژنرال جهان‌بینی در گارد سلطنتی کارمی‌کرده،ومردان مسلح از سوی کمیته انقلابی مامور دستگیری‌اوبوده‌اند.

حمایت وسیع عراق‌وافغانستان از دولت و انقلاب ایران

دولت عراق طی نامه‌ای به مهندس بازرگان نخست‌وزیر موضع خود را در برابر حوادث جاری ایران روشن ساخته است. دولت عراق اعلام کرده است :

ملت عراق نیز دهها سال برضد سلطه استعمار و رژیم سلطنتی فاسد و استثمار مبارزه‌نمود ولذا از پیروزی ملت ایران دراین‌باره خرسند است و نیز افزوده است‌که دولت عراق بیانات صادره‌از طرف آیت‌الله خمینی رهبر بزرگ دینی و سایر شخصیت هائی که انقلاب ایران را رهبری‌می‌نمایند درباره‌روابط باملت‌های‌عرب‌و موضع‌ایران در برابر گروه غاصب صهیونی با خرسندی تلقی می‌نماید .

افغانستان

«نور محمد ترکی» رئیس شورای انقلاب و صدراعظم افغانستان درپیامی به‌مهندس بازرگان،پیروزی‌انقلاب‌ایران را تبریک گفته‌است. دراین پیام آمده است که :

انتخاب جنابعالی را بسمت نخست‌وزیر دولت موقت انقلابی کشور برادر ایران‌از طرف خود حکومت و خلق جمهوری‌دمکراتیک‌افغانستان به‌شما حکومت و خلق‌برادر ودلیران ازته‌دل تبریک گفته شناخت حکومت خود را از حکومت شما و انقلاب ایران رسما اعلام میدارم امیدوارم دوستی بین کشور های ما براساس روابط مودت ، همسایگی درپرتو حفظ‌اصول زیست باهمی و عدم مداخله‌در امور داخلی یکدیگرباگذشت زمان بیش از پیش تقویت یابد. پیروزی جناب شما و خلق برادر ایران را درانجام وظایف انقلابیشان‌خواهانم.

فرار اعضای هیئت‌مدیره معدن مس سرچشمه

لندن - خبرگزاری فرانسه- نشریه « متال‌بولتن» چاپ‌لندن نوشت که اعضای ایرانی‌هیئت مدیره معدن مس سرچشمه نیز درپیروی‌تغییررژیم ایران‌بخارج فرار کرده‌اند و عده‌ای‌ازآنها وارد لندن شده‌اند .

کارمندان غیرایرانی این‌معدن در دسامبر و ژانویه گذشته (ماه قبل) از ایران خارج شده‌اند .

تخلیه بقیه‌امریکائی‌ها

واشنگتن - آسوشیتدپرس- دولت تازه ایران قول داده است‌درتخلیه هزار امریکائی مقیم ایران همکاری کند ، اما مقامهای رسمی می‌گویند این نگرانی وجود دارد که چپگراها در این امراخلال کنندامروز ۸۰۰ نفرامریکائی با هواپیماهای خطوط هوائی امریکا از ایران خارج خواهند شد.

درضمن یک هواپیمائی بوئینگ ۷۰۷ برای تخلیه ۹۰ تن از کارکنان امریکائی خطوط هوائی وعده دیگری ازامریکائیان به‌تهران آمده است .

سفارت امریکا در تهران اعلام کرده‌است مانمی‌توانیم ازجان امریکائیان‌مقیم ایران حفاظت کنیم و هرکس فقط بایک چمدان میتواند ایران را ترک کند .

آقای بازرگان نخست وزیر گفته است دولت همه اقدامهای لازم را برای تخلیه اتباع امریکائی انجام خواهد داد .

دولت امریکا می‌خواهد تعداد امریکائیان مقیم ایران را از ۷هزار نفر به ۲ هزار نفر کاهش دهد ، پیش از آغازانقلاب۴۵هزارامریکائی در ایران بودند آنها که در ایران خواهندماند عده‌ای‌از کارکنان سفارت ، کارکنان بخش خصوصی‌و امریکائی هائی هستند که در ایران ازدواج کرده‌اند .

روزنامه نگاران آمریکائی و کسانی که دوست دارند ناظر جریان ها باشند نیز در ایران خواهند ماند.

پیام سازمان چریکهای فدائی خلق‌ایران به صداو سیمای انقلاب

سازمان چریکهای فدایی خلق ایران طی اعلامیه‌ای خطاب به «صدا و سیمای انقلاب» پیامی فرستاده است که در زیر می‌آید :

پاسداری ودفاع از پیروزی های بدست‌آمده‌و در اهتزاز نگاه داشتن پرچم خونین انقلاب‌برعهده همه‌رزمندگانی است که قهرمانانه در سنگر های خونین جنگیده‌اند . سازمان ما اعتقاد دارد که صدا و سیمای انقلاب باید به مثابه صدای راستین‌تمامی نیروهای مبارز و انقلابی نقش‌بزرگ‌خود رادرانعکاس سیمای انقلاب‌درتمامی جنبه هایش به عهده گرفته و از دست آورد های مبارزات دمکراتیک‌و ضد امپریالیستی مردم باتمام وجود پاسداری نماید .

کارکنان صدا و سیمای انقلاب همانگونه که در روز های گذشته با مبارزات مادر دفاع از نهاد های دموکراتیک انقلاب در کنار شما قرار خواهیم داشت و تمامی تلاشهای نفاق افکنانه و تنگ‌نظرانه را در صفوف انقلاب محکوم میکنیم .

درود به کارکنان مبارزصدا و سیمای انقلاب

گسترده‌باد همکاری‌و همگامی همه آنانکه در راه ایرانی آزاد و دموکراتیک مبارز می کنند .

«سازمان چریکهای فدائی خلق ایران» ۲۵ر۱۱ر۵۷

دانشگاه صنعتی تهران خواستار تشکیل ارتش ملی است

سازمان ملی دانشگاهیان‌ایران (دانشگاه صنعتی تهران) در بیانیه‌ای ضمن تبریک پیروزی این مرحله از انقلاب و تائید و حمایت‌دولت‌موقت مهندس بازرگان‌خواستار تشکیل‌ارتش ملی شد .

در این بیانیه آمده است:

«باتوجه به شرایط حساس‌و استثنایی انقلاب. خلق قهرمان ایران برای‌پرانداختن استبداد و استثمار، با توجه به‌تجارب گذشته درمورد سرکوبی‌دولت های ملی درکشور های‌مختلف دنیا از طرف امپریالیسم و وابستگان داخلی آن ،باتوجه به اینکه بسیاری از خلق های تحت سلطه و استعمار جهان چشم به نتایج این انقلاب دوخته‌اند لازم است که علاوه برتصفیه و دگرگونی بنیادی در ارتش ضد خلقی که‌اهرمی در دست استعمارگران میباشد در تشکیل ارتشی از افرادملی اقدام شود تا در کنار ارتش تصفیه‌شده در حفظ وحراست انقلاب و منافع ملت کوشا باشد .

توضیح افسران ودرجه داران هوایی

ستوانیکم هوشنگ قبادی ، سروان فیاض و سروان محب ، افسران نیروی هوایی از اتهامات وارده تبرئه شدند و کمیته انقلاب آنان را معتقد به انقلاب و رهبری امام‌خمینی اعلام کرد .

افسران مزبور به اتفاق شانزده افسر و درجه‌دار دیگر متهم به جلوگیری از پرواز انقلاب و پرتاب‌کردن اجساد مبارزان به دریاچه قم شده بودند که خبر آن در روزنامه سه‌شنبه ۲۴ بهمن چاپ شده بود .

کمیته انقلاب طی نامه‌ای یادآور شد که افراد مزبور بازجویی و از اتهامات وارده مبرا هستند .

بنام پروردگار توانا

پیروزی شجاعانه ملت ایران برهبری زعیم عالیقدر حضرت آیت‌اله امام خمینی موجب سرافرازی است مانیزبوظیفه ملی وبسهم خود دراحیاء کشور باهدفهای مردمی واسلامی کوشا هستیم وازدولت قانونی‌به‌نخست وزیری‌جناب آقای‌مهندس مهدی بازرگان پیروی میکنیم.

کارکنان شرکت سهامی تولید دارو - تیدی و شرکتهای وابسته .

بنام خدا

درود و تهنیت خود را بملت شریف و قهرمان ایران و شهدای راه آزادی‌که به‌رهبری زعیم عالیقدر خود امام خمینی انقلاب مردمی خود را در راه سرنگونی رژیم طاغوتی به ثمر رسانیدابراز داشته و پشتیبانی خود را از دولت مهندس مهدی بازرگان که پاسدار انقلاب مردم کشور عزیزمان است اعلام میداریم.

ازطرف کارگران ، کارکنان وهیئت مدیره شرکت کارخانه های صنعتی آزمایش «سهامی عام»
قاسم دقیق فکر

اعلامیه حزب توده درباره‌فعالیت سیا در ایران

پاریس - خبرگزاری‌فرانسه - حزب توده ایران ضمن اعلامیه‌ای که در پاریس‌انتشار داد حضور یکصدوسی وپنج جاسوس «سیا» را در ایران بشدت محکوم کرد .

در اعلامیه حزب توده آمده است که مامورن «سیا» پس‌از پیروزی ملت به‌فعالیت‌های زیر زمینی پرداخته و فعالیت های خرابکارانه‌خود رادنبال‌میکنند

به اعتقاد حزب توده یکی از فعالیت‌های مهم مامورن سیا خارج کردن دستگاههای الکترونیك نظامی است که در جاهای سری پنهان شده‌اند.

در اعلامیه حزب توده اضافه شده است که‌ژنرال مقدم‌رئیس ساواك و عده‌ای از اعضای این سازمان به‌ماموران‌سیادرانجام ماموریتی که به عهده دارند کمك می‌کنند .

حزب توده همچنین فرار مخفیانه فرماندهان‌نظامی مزدور شاه ، عمل ساواك‌وجاسوسان را که با استفاده از هواپیما های آمریکائی به انگلیس ، آلمان غربی و دیگر کشورهای اروپائی رفته‌اند محکوم کرده است .

پیروزی خیره کننده انقلاب اسلامی وملی مردم مبارز ایران‌بارشاد و راهنمائی زعیم ومجاهد بزرگ آیت‌اله‌العظمی امام خمینی تمامی جهان را زیر تاثیر گرفته است.

کارگران- کارمندان و مدیران شرکت ارج از این پیروزی پرافتخار به خود میبالند ودرراه توفیق هدف های ملی دولت‌آقای‌بازرگان همه نیروی خودرا بکارخواهندبرد.

کارگران - کارمندان و مدیران شرکت ارج

کارگران و کارمندان و مدیریت شرکت اسبدوانی تهران(سهامی‌خاص) باکمال‌خوشوقتی ضمن اعلام‌همبستگی‌با انقلاب شکوهمندوراستین ملت ایران‌به رهبری زعیم‌عالیقدر حضرت‌آیت‌الله العظمی امام خمینی انتصاب شخصیت محبوب و مبارز ملی جناب آقای مهندس مهدی بازرگان رابه نخست‌وزیری دولت‌موقت‌بحضور معظم‌له‌وجامعه محترم روحانیت و عموم هموطنان غیور ایران تبریك و تهنیت عرض می‌نماید .

اعتراض دولت امریکا به‌شوروی درباره‌ایران

مسکو - آسوشیتدپرس - سفارت آمریکا در مسکو در باره پخش «مغرضانه» اخبار مربوط به‌حمله به‌سفارت این کشور در تهران بوسیله خبرگزاری تاس‌بدولت شوروی اعتراض کرد .

خبرتاس که در روزنامه «پراودا» ارگان حزب کمونیست شوروی نیز انتشار یافته حاکی از آن بود که پلیس مخفی ایران (ساواك) «تحریکاتی‌را» بعمل آورده و حمله به سفارت آمریکا «طرح‌ریزی» کرده تا «بهانه برای مداخله نظامی آمریکا در ایران» بدست‌دهد.

یك سخنگوی سفارت‌آمریکا در مسکو اظهار داشت که اعتراض این سفارت به وزارت امور خارجه شوروی شفاها ابلاغ شده است و در آن خبر منتشره بوسیله‌تاس«مغرضانه» خوانده شده است این‌سخنگو از عکس‌العمل دولت شوروی سخنی بمیان نیاورد .

این دومین بار است که آمریکا در باره گزارشهای مربوط به ایران‌به‌دولت‌شوروی اعتراض کرده است -اعتراض قبلی که ماه گذشته بوسیله سفارت آمریکا صورت گرفته بود مربوط بود به گزارش روزنامه «پراودا» دایر براینکه عوامل آمریکائی در تهران مخفیانه سرگرم عملیات‌هستند.

تحولات ایران

واشنگتن - خبرگزاری‌فرانسه - جیمی کارتر رئیس‌جمهوری آمریکا بلافاصله‌پس ازبازگشت از سفر مکزیك در یك جلسه فوری که برای بررسی مسائل امنیتی کشور در کاخ سفید تشکیل شده بود شرکت کرد.

یك منبع آگاه اظهارداشت که دستور مذاکرات‌این جلسه «مخصص» در باره تحولات اخیر ایران بوده و سیاست شوروی در ایران نیز مورد بررسی‌قرار گرفته است .

در این مذاکرات والترماندیل معاون‌رئیس جمهوری،سایروس ونس وزیر امور خارجه ،دریا سالار «تری» رئیس سازمان «سیا»، چارلزدتکن‌معاون‌وزارت دفاع، برژینسکی مشاورامنیتی کارتر و ژنرال «لیوآلن» رئیس ستاد نیروی هوائی آمریکا شرکت داشتند .

آخرین چاره

واشنگتن - خبرگزاری فرانسه-هادینگ‌کارترسخنگوی وزارت امور خارجه آمریکا گفت که‌مالکوم‌تون سفیرامریکا در مسکو ، دیروز ، باآندره گرومیکووزیر امور خارجه امریکا دیدار و با وی درباره اوضاع ایران گفت‌و گوکرد.

در این دیدار مالکوم‌تون‌به گرومیکو اعلام کرده است که دولت ممکن است مجبورشود که برای اطمینان یافتن‌ازوضع امریکایی ها و حراست‌ازجان آنها در ایران به اقدام های لازم مبادرت ورزد .

ناظران سیاسی گفتند که امریکا جز به عنوان آخرین چاره نمی‌خواهد که متوسل به اقدامات نظامی شود،زیرا که‌این چاره‌را مغایرباسازندگی تشخیص می دهد .

اتحاد شوروی که حدود ۲۰۰۰ کیلومتر مرز مشترکبا ایران دارد در جریان بحران ایران به آمریکا اخطار کردکه از هرگونه دخالت مستقیم در امور ایران پرهیز کند .

حزب توده: حزب کمونیست‌جدید اختراع‌سیا -ساواك است

ضمیمه نوید وابسته به حزب توده ایران تحت عنوان «توطئه مشترک سیا -ساواک را افشا کنیم : اختراع یک حزب کمونیست جدید «اعلامیه‌ای منتشر کرده است و ضمن اشاره به نقش توطئه گرانه سازمان‌سیا به همراهی ساواک نوشته است :

**« توطئه به شوّل یک خبر مشکوک که از منابع‌مشکوک‌تر در تهران در اختیار خبرگزاری فرانسه گذشته شده بود ، شروع به ظهور ک