۲۸ صفحه

اطلاعات

چهارشنبه ۱۸ آبان‌ماه ۲۵۳۶ ـ شماره ۱۵۴۵۹ تکشماره ۱۰ ریال

افزایش محدوده تهران پیشنهاد شد

در سمینار بزرگ حزب برای مسئله زمین

ارزش معاملاتی نمیتواند مبنای قیمت عادله باشد

بوروکراسی، ملی شدن زمین را به فساد میکشاند

★ باید بین افرادی که هزاران متر زمین دارند و معلمی که ۲۰۰ متر زمین دارد تفاوت قائل شد

در صفحه آخر ستون دوم

جنگ موشکی بزرگ فلسطینیها واسرائیل

در حمله موشکی فلسطینی‌ها به اسرائیل یك نفر کشته وعده‌ای مجروح شدند

یکی از رهبران فلسطین دریك سوءقصد کشته شد

در صفحه ۲ ستون اول

شهبانو

در بین استقبال گرم ایرانیان وارد بروکسل شدند

علیاحضرت شهبانو هنگام ورود به بروکسل مورد استقبال ملکه «فابیولا» ملکه بلژیک قرار گرفتند. درعکس مهرداد پهلبد وزیرفرهنگ و هنر و دکتر نهاوندی رئیس دفتر مخصوص شهبانو نیز دیده میشوند.

در صفحه ٤ ستون ششم

آرایش تیم ملی فوتبال در بازی جمعه با تیم کره

رزرو های تیم ملی فوتبال ایران

نایب آقا خورشیدی دانائی‌فرد شجاعی رشیدی مظلومی

مربی و کاپیتان تیم ملی ایران:

روز جمعه در تهران یکپارچه حمله هستیم

★ حسن روشن در مقابل کره بازی میکند

★ بلیط های روز جمعه بفروش رفت و احتمالا تلویزیون بازی را مستقیم پخش خواهد کرد

تهران با پورسان فرق دارد و پیروزی ما قطعی است

در صفحه ۱۰ در صفحه ٤ ستون پنجم

۸۰ میلیون تومان اعتبار برای پرداخت حقوق جدید باز نشستگان

از اول مهرماه افزایش ضریب حقوق از ۷۰ به ۸۰ ریال در مورد کارمندان بازنشسته قضائی و اداری نیز اعمال میشود

حقوق جدید کارمندان بازنشسته براساس آخرین حقوق شاغلین تعیین میشود

در صفحه ٤ ستون اول

اقدامات امنیتی برای هواپیماهای لوفت‌هانزا در تهران

★ دفتر شهری لوفت‌هانزا زیر پوشش مراقبتی شدید قرار گرفته است

★ یك مامور ویژه شبها در هواپیمای لوفت‌هانزا میخوابد

در صفحه ٤ ستون سوم

مجسمه ابن سینا را از خیابان دزدیدند!

مجسمه نیم تنه ابن سینا دانشمندان بزرگ ایرانی را که برای نصب به میدان ۲۵ شهریور برده شده دزدان دزدیدند.

این مجسمه از سوی انجمن ملی بزرگداشت چهره های تاریخ ایران تهیه شده بود. روز گذشته هنگامی که عذرا عبدالبنی سازنده مجسمه برای پیدا کردن محل نصب، مجسمه را در خیابان روزولت گذاشته بود پس از مراجعت مشاهده کرد که مجسمه در جای خود نیست. وی جریان را به ماموران کلانتری ۵ اطلاع داد و ماموران برای روشن شدن این

بقیه در صفحه ٤ ستون چهارم

۲۴ هزار تلفن در ۸ منطقه تهران واگذار میشود

ترتیب واگذاری ۲٤۵۷۰ شماره تلفن جدید در ۸ منطقه مهم تهران امروز از سوی سخنگوی شرکت مخابرات ایران اعلام شد.

براساس این ترتیب، مراکز تلفنی تهران طی ٤ ماه آینده بشرح زیر به متقاضیان خود تلفن واگذار خواهند کرد.

مرکز محمودیه ٤۷۰٤ شماره، مرکزی قلهک ۲ هزار شماره، مرکز طرشت ۱٦۸۰ شماره، مرکز خزانه ۲۹۸۰ شماره، مرکز دانشگاه ٤ هزار شماره، مرکز بازار ۲۵۰۰ شماره، مرکز حافظ ٤ هزار شماره و مرکز نورشرق ۱۷۰٦ شماره در شهرستان های کشور نیز همین تعداد تلفن در برنامه واگذاری قرار دارد که به متقاضیان طی ٤ ماه آینده داده خواهد شد.

اغلب مشترکین که طی ٤ ماه آینده تلفن دریافت میدارند جزو کسانی هستند که برای دریافت تلفن ده هزار ریال ودیعه اولیه سپرده‌اند. این گروه در صورت دریافت دعوتنامه از سوی شرکت مخابرات مبنی بر فرارسیدن نوبت دریافت تلفن باید ۵۷ هزار ریال دیگر پول بپردازند.

قرارداد بیمه با یازده بیمارستان لغو شد

★ اگر این بیمارستانها تا ٦ ماه دیگر وضع خود را اصلاح نکنند، تعطیل میشوند

در صفحه ٤ ستون سوم

پدر بزرگ هیتلر یهودی بود؟

سومین بخش از کتاب جالب «آدولف هیتلر» را در صفحه ۸ مطالعه فرمائید.

علامه اقبال، منادی همبستگی ملل مسلمان شرق

امروز، صدمین سالگرد تولد علامه محمد اقبال لاهوری فیلسوف و شاعر بزرگ شرق است. بهمین مناسبت در صفحه هنر و ادبیات ضمن چاپ نوشته‌ای از حسین خطیبی به تجلیل از این شاعر بزرگ، که شیفته ایران بود پرداخته‌ایم (صفحه ۲۱)

مسائل حقوقی

صفحه جدید اطلاعات

از امروز صفحه‌ای گشوده‌ایم بانام «صفحه حقوقی» که حقوقدانان سرشناس کشور در آن به سئوال های حقوقی شما پاسخ خواهند داد و شما را درزمینه مسایل حقوقی و قضایی راهنمایی خواهندکرد. امروز دراین صفحه حقوقدانان باب یک بحث مهم حقوقی رابازکرده‌اند و محمد تقی دامغانی عضو هیات مدیره کانون وکلا در مورد الزامی شدن وکالت واعتبار قانون سخن گفته‌است. اطلاعات، از همکاری حقوقدانان کشور، دراین صفحه استقبال می کند.

۳ مساله روز

کمبود تخم مرغ در بازار ومشکل تهیه‌قیر برای ساختمان ها ازمسایلی است که مردم این‌روزها ازآن سخن می گویند. در این‌میان، ازدیروزخبررسیدکه‌طلسم کمبودشیشه دربازارشکست ۳گزارش کوتاه ماراکه‌دربرگیرنده نظر مسئولان در بارمکمبود قیر، شیشه و تخم مرغ در بازار است، در صفحه ۵بخوانید.

برنامه راهنمایی و رانندگی مشخص نیست

مردم تهران می گویند: ما هزاران سئوال از شهردار خود داریم. قسمتی از سئوالها قبلا در اطلاعات چاپ شد و شهردار وعده کرد بدانها پاسخ گوید. بخش دیگری ازسئوال های مردم از شهردار، امروز درصفحه ۲۰ چاپ شده‌است.

هیاهوی بسیار برای هیچ؟

نوشته‌های دکتر شمس‌الملوک مصاحب، دکتر حسن حاج سید جوادی ودکتر علی بریور همراه دیگر مقاله های اطلاعات، نظر های مردم در باره مشکلات ومسایل، درد دلهای تلفنی و پاسخ مسئولان به نامه های مردم را امروز در صفحات ٦ و ۷ و ۹ و ۱۹ می خوانید.

ششمین جشنواره جهانی فیلم تهران

معرفی فیلمهای بخش مسابقه جشنواره فیلم تهران، همراه جدول برنامه های دو روزه تلویزیون در صفحه ۲٤ چاپ شده است.

اسامی ۳۳۹ راننده متخلف جاده‌ها اعلام شد

اطلاعیه مورخ ۱۷ر۸ر۲۵۳٦ پلیس راه ژاندارمری کشور شاهنشاهی

درصفحه ۱۲

آگهی استخدام

کارمند و کارگر محلی برای نیروگاه رامین اهواز

بقیه در صفحه ۱٦

پانزهمین فروشگاه از سلسله فروشگاه های زنجیره‌ای مواد پروتئینی وابسته به مجتمع کشت وصنعت درفشان در اصفهان گشایش یافت

آقای مهندس هوشنك مجلسی رئیس اطاق اصناف اصفهان اقدامات تمربخش مجتمع کشت و صنعت درفشان را در گسترش و توسعه این فروشگاهها مورد تحسین قرار داد.

بقیه در صفحه ۲۱

نونا پارک بزرگ رستوران و رستوران

فردا در دنیای خرم افتتاح میشود

تمام روزهای هفته در نونا پارک رستوران دنیای خرم

اطلاعیه

بانک ملی ایران

بمناسبت هیجدهمین سال ولادت باسعادت والاحضرت همایون ولایتعهد تعدادی مدال طلاکه وسیله این بانك ضرب گردیده از تاریخ پنجشنبه نوزدهم آبان ماه جاری درسالن صندوق پس‌انداز این بانك واقع درخیابان فردوسی بقرار هرعدد پنجهزار ریال بمعرض فروش گذارده میشود.

مطب دکتر شعبان شامخ

جراح استخوان و مفاصل

(ارتوپدی)

به آدرس زیر انتقال یافت

خیابان شاه‌عباس شمالی ـ ساختمان پزشکی شاه‌عباس تلفن مطب ٦۲٤۷۷۹ عصرها

اسامی قبول شدگان مرحله اول انتخاب دیپلمه کارآموز جهت تامین کادر افسری ناوگان شرکت ملی نفتکش ایران.

شرح در صفحه ۲۱

اطلاعیه وزارت بازرگانی

قابل توجه واردکنندگان شیشه

پیرو صورتجلسه‌ای که درتاریخ ۱۱ر۸ر۲۵۳٦ در وزارت بازرگانی با واردکنندگان شیشه جام تنظیم گردیده باتوجه باینکه شیشه های وارداتی و تولیدی داخلی باید به قیمت یکسان و به‌نرخ‌های مصوب عرضه شودونظر باینکه‌باتوجه به‌قیمت تمام شده‌این امردرحال حاضر برای واردکنندگان شیشه مقرون‌به‌صرفه‌نمی‌باشد علیهذا بدینوسیله به کلیه واردکنندگان شیشه جام ساده یادآور می‌گردد که در اسرع وقت با در دست داشتن کلیه اسناد مربوط به واحد بازرگانی شرکت سهامی گسترش خدمات بازرگانی (واقع‌درخیابان کاخ‌شمالی نبش‌کوچه سمنان) مراجعه نمایند تا با احتساب سود توافق‌شده‌قبلی که در صورت جلسه مذکور منعکس است ترتیب‌تحویل وانتقال اسناد مذکور داده شود.

وزارت بازرگانی

اطلاعیه بانک ملی ایران

بانك ملی ایران بمنظور رفاه و حفظ منافع زائرین خانه خدا و همچنین حفظ ارزش ریال ایران، علاوه بر شعبه دائمی خود در جده شش واحد دیگر بشرح زیر در عربستان سعودی دائر نموده است، که زائرین محترم میتوانند برای انجام امور بانکی خود بواحد های مزبور به‌نشانی زیر مراجعه فرمایند.

۱ـ جده ـ شارع ملك عبدالعزیز

۲ـ فرودگاه جده ـ جنب مدینه‌الحاج

۳ـ مدینه منوره ـ خیابان اباذر جنب سازمان اوقاف

٤ـ مدینه‌منوره ـ خیابان اباذر جنب هتل الجزیره

۵ـ مکه معظمه ـ میدان سلیمانیه ساختمان امین‌السلطان

٦ـ مکه معظمه ـ شارع غزه

۷ـ منا ـ در چادر مخصوص

چهلمین روز درگذشت بانو اقدس رهنما

را باستحضار اقوام، دوستان و آشنایان میرساند مراسم یادبود از ساعت ۱۵ لغایت ۱۷ روز پنجشنبه ۱۹ر۸ر۳٦ در تکیه سیدالعراقین در سرمزار آن مرحومه برگزار می‌گردد حضور جنابعالی باعث تسلی خاطر بازماندگان و شادی روح آن موحومه خواهد بود (اصفهان)

مهندس فضل‌الله رهنما

جناب آقای رضا ابراهیمی جمارانی

باکمال تاسف و تاثر فقدان اسف انگیز پدر گرامیتان‌را صمیمانه تسلیت میگوئیم.

شرکت سهامی نوسازی و عمران تهران

جناب آقای مهندس پرویز جورابچی

با کمال مسرت انتصاب آندوست ارجمند را به مقام معاونت اجرائی وزارت صنایع و معادن تبریک گفته توفیق هرچه بیشتر آن جناب را در خدمت به شاهنشاه آریامهر و کشور عزیز آرزومندیم.

شل‌اوئیل ایران ـ حسین قرائی ـ آرمین انوری‌پور

جناب آقای مهندس فرهاد فسا

باکمال تاسف مصیبت وارده را تسلیت عرض نموده سلامتی وبقای خانواده محترم‌را ازخداوند آرزومندیم.

هیئت مدیره شرکت پاکمن

آقای دکتر ولی‌الله فسا

قائم‌مقام مدیرعامل شرکت سهامی پتروشیمی ایران ـ ژاپن

کارکنان شرکت سهامی پتروشیمی ایران ـ ژاپن مصیبت وارده را تسلیت گفته، سلامتی جنابعالی و خانواده محترم را از باریتعالی خواهانند.

مغازه

سرقفلی چهار باب مغازه‌یک پارچه در موقعیت بسیار عالی مرکز تهران بزرگمهر ساختمان نوسازو اقبدر خیابان‌بخارست میدان‌آرژانتین‌جنب مرکزگوهر شناسی طلا دارای تهویه مطبوع. آب و برق و تلفن ٦۲٤۲۱۱ـ٦۲٦۲٦۰ـ٦۲٦۲۵۵

جناب آقای علینقی سعید انصاری

ریاست محترم هیئت مدیره ومدیر عامل بنیاد نیکوکاری والاحضرت شاهدخت شمس پهلوی

باکمال افتخار هیئت مدیره و کارکنان بنیاد نیکوکاری والاحضرت شاهدخت شمس پهلوی‌کرج انتصاب‌آنجناب را بسمت آجودان کشوری شاهنشاه آریامهر از صمیم قلب تبریک و تهنیت عرض می‌نماید، توفیق روزافزون جنابعالی را در راه خدمت به شاهنشاه آریامهر وحصول به اهداف انسانی والاحضرت شاهدخت شمس پهلوی ریاست عالیه بنیاد نیکوکاری را ازخداوند متعال مسئلت دارد.

مدیر عامل بنیاد نیکوکاری والاحضرت شاهدخت شمس پهلوی کرج ـ عباس عظیمی

جنگ موشکی بزرگ فلسطینی‌ها و اسرائیل

بیروت - خبرگزاری فرانسه - آسوشیتدپرس - نبرد میان واحدهای توپخانه اسرائیل و نیروهای فلسطین - ترقیخواه که از چهار روز پیش آغاز شده با شدت هرچه تمامتر ادامه دارد.

دیروز برای دومین‌روز پیاپی کیبوتس «نهاریه» واقع دردوازده کیلومتری داخل مرزهای اسرائیل از خاک لبنان به موشک بسته شد. یک سخنگوی نظامی اسرائیل اظهار داشت که نزدیکی‌های ظهر چندین‌موشک «کاتیوشا» در مرکز «نهاریه» منفجر شد و بلافاصله توپخانه سنگین‌اسرائیل بسوی مواضع فلسطینی‌ها آتش گشود. نبرد بمدت چند ساعت ادامه داشت‌و فلسطینی‌ها باموشک و توپخانه بگلوله‌باران‌اسرائیل پاسخ‌میدادند. بگفته رادیو اسرائیل در جریان بمباران موشکی شهر «نهاریه» یک‌نفر کشته شد و پنج نفر زخمی گردیدند. اندکی بعدازظهر توپخانه دورزن اسرائیل اردوگاههای فلسطینی‌ها را در «رشیدیه» و «الباسی» و همچنین شهر صوررا در جنوب لبنان زیر آتش گرفت. بگزارش خبرگزاری وفا چندین گلوله توپ در آموزشگاههای مسکونی شهر صور و دو اردوگاه فلسطینی منفجرشد.

یک منبع آگاه‌دربیروت اظهارداشت درگلوله‌باران شهر ساحلی لبنان و اردوگاههای فلسطینی‌ها دست‌کم شش نفر کشته شده و یازده نفر زخمی گردیده‌اند. اما ممکن است شماره تلفات بیش از این باشد. چند خانه‌و ساختمان مرکز شهر صور براثر برخورد گلوله آسیب دیده‌است. خبرگزاری وفا اضافه‌کرد که هنگام‌گلوله‌باران شهر صور و اردوگاههای فلسطین هواپیماهای‌اسرائیل برفراز مناطق بمباران شده پرواز می‌کردندو ناوچه‌های تندرو دشمن در نزدیکی آبهای صور عملیات گشتی انجام میدادند در ساعت یک بعدازظهر توپهای سنگین ۱۷۵ و ۱۵۵ میلیمتری اسرائیل بار دیگر بشدت اردوگاه های فلسطین و بخش‌های اطراف را بگلوله بستند. در بخش «قلعه» نیز نبرد واحدهای توپخانه‌درتمام‌بعدازظهر ادامه داشت.

ژنرال مردخای‌گور رئیس ستاد ارتش اسرائیل و ژنرال بن‌گال بعدازظهر دیروز شخصا از مناطق آسیب دیده شهر نهاریه دیدن کردند و دستورهائی برای‌مقابله با بمباران موشکی شهر صادر نمودند.

تاریکی مطلق

«صور» که دومین شهر بزرگ جنوبی لبنان است دیشب در تاریکی مطلق فرورفته بود توپخانه سنگین اسرائیل دست‌کم شش‌آبادی اطراف صور و شهر نباتیه را نیز بشدت گلوله‌باران کرد.

رئیس ستاد ارتش اسرائیل پس از بازگشت ازشهر نهاریه به خبرنگاران گفت فلسطینی‌ها با بمباران موشکی کیبوتس‌های اسرائیل آتش‌بس جنوب لبنان را نقض کرده‌اند و ازاین‌رو به واحدهای توپخانه سنگین‌فرمان داده شده است که مراکز پرتاب موشکهارا درخاک‌لبنان درهم کوبند.

همزمان باازسرگرفته‌شدن نبرد در مرزهای جنوبی اوضاع در شهر بیروت نیزپیوسته رو بوخامت‌میرود. دیروز سرگرد راهبی یکی‌از فرماندهان‌ارتش آزادیبخش فلسطین در جریان یک سوء قصد به‌قتل رسید. فرمانده فلسطین هنگامی‌که بااتومبیل ازنزدیکی اردوگاه‌فلسطینی «شتیلا» می‌گذشت از سوی افراد ناشناس مورد حمله قرار گرفت و بسختی مجروح شد و سرانجام در بیمارستان درگذشت.

سه نفر دیگر که همراه وی بودند نیز بشدت‌زخمی شده‌اند.

سازمان آزادی‌بخش فلسطین تاکنون این خبر را که در روزنامه‌های بیروت انتشار یافته تکذیب یا تائید نکرده است. در دمشق ابو ایاد عضو کمیته مرکزی«الفتح» اظهارداشت که سازمان الفتح و دیگرجنبش‌های مقاومت فلسطین قرارداد شتوره را محترم می‌شمارند.

ابو ایاد که در پایان دیدار عبدالحلیم‌خدام در یک مصاحبه مطبوعاتی شرکت کرده‌بود گفت آخرین‌تحولات اوضاع جنوب لبنان و استقرار نیروهای لبنانی را در این مناطق با وزیر امور خارجه سوریه مورد بررسی قرار داده است.

ابو ایاد اضافه‌کرد: «ما با برادران لبنانی‌وسوری خود برای آرام‌کردن جنوب لبنان‌می‌کوشیم اما اسرائیل باحملات خود مانع از اجرای قرارداد شتوره میشود ودر این‌میان برخی از اعراب ازسازمان مقاومت‌فلسطین برای انجام هدفهای شخصی خود استفاده می‌کنند. ابو ایاد دیشب با پرزیدنت حافظ اسد نیز پیرامون اوضاع مناطق جنوبی لبنان به گفتگو پرداخت.

از سوی دیگر وزیر امورخارجه لبنان بطور جداگانه با سفیران امریکا و شوروی درباره اوضاع مناطق جنوبی لبنان مذاکراتی انجام داد. سفیرشوروی پس از پایان این گفتگو اظهار داشت که اسرائیل با نقض آتش‌بس وضع خطرناکی درجنوب لبنان بوجود آورده است.

در واشنگتن سخنگوی وزارت‌امور خارجه‌امریکا حمله موشکی فلسطینی‌ها را به‌شهر«نهاریه» محکوم‌کرد.

ازسوی‌دیگر روزنامه کویتی نوشت که سازمان آزادی‌بخش فلسطین مقادیری سلاحهای سنگین ساخت شوروی دریافت کرده است. بنوشته این روزنامه مقاومت فلسطین که جنگ پنجم اعراب و اسرائیل را حتمی میداند از هم‌اکنون خودرا برای شرکت جدی در این نبرد آماده می‌کند.

در قاهره پرزیدنت انورسادات، یاسرعرفات رئیس کمیته اجرائیه سازمان آزادی‌بخش فلسطین را در دفتر کار خود پذیرفت و پیرامون آخرین تحولات اوضاع خاورمیانه باوی به‌گفتگو نشست.

الجزایر و مغرب یکقدم دیگر بجنگ نزدیک شدند

رباط - خبرگزاری فرانسه- پارلمان مراکش با تصویب قطعنامه‌ای باتفاق آرا تصمیم سلطان حسن دوم را که به نیروهای مسلح مغرب دستور داده است مهاجمان را تا آن سوی مرز های کشور تعقیب کند تائید کرد.

در این قطعنامه تاکید شده است که ملت مغرب‌مصمم است از همه امکانات برای مقابله‌با تجاوزات پیاپی که از پایگاه های الجزایر بمراکش میشود استفاده کند، ملک حسین دستور داده است سربازان مغربی افراد مسلح پولیزاریو راتا داخل خاک الجزایرتعقیب کنند.

در قطعنامه از ملت الجزایر درخواست شده با اقدامات رهبران آن کشور که هدفشان متلاشی کردن وحدت کشور های عربی‌است، جدامخالفت کنند باین‌ترتیب بحران میان‌دو کشور مغرب و الجزایر باوج شدت رسیده و هر آن ممکن است یک کانون جدید جنگ در این قسمت‌از جهان‌بوجود بیاید.

در موریتانی یک مقام‌رسمی تاکید کرد که در جریان‌حمله چریک های صحرای غربی به مواقع نیرو های موریتانی‌سه سرباز موریتانیائی کشته شده و عده دیگری زخمی شده‌اند. نیروهای موریتانیائی اکنون باشتاب مواضع خود رادر صحرا تحکیم کرده و برای‌یک جنگ تمام عیار آماده میشوند. یک حمله جدید چریک های صحرای غربی‌بیک قطار باری یا یک پادگان نظامی ممکن است آتش جنگ را در این منطقه روشن سازد.

دیروز در واشنگتن وزیر امور خارجه الجزایر با سایروس ونس وزیر خارجه امریکا درباره آخرین‌تحولات اوضاع صحرای غربی بگفتگو و تبادل نظر پرداخت و پس ازآن‌در گفتگوئی باخبرنگاران فرانسه را بمداخله در امور صحرای غربی متهم کرد.

وزیر امور خارجه الجزایر همچنین بارئیس شورای‌امنیت سازمان ملل متحد ملاقات‌کرد و خاطر نشان ساخت که اظهارات مسئولان رباط یک وضع انفجاری در این‌قسمت از جهان بوجود آورده‌است.

در پایتخت الجزایر دیروز نیز هزاران نفر در تظاهرات عمومی علیه فرانسه ومغرب شرکت کردند، در شهر های بزرگ الجزایر نیز میتینگ‌هائی تشکیل شد و سخنرانان‌روش فرانسه را در بحران صحرای غربی بشدت محکوم کردند.

پرواز های لوفت‌هانزا به‌الجزایر قطع شد

کلن- آسوشیتدپرس - دیروز هواپیمایی لوفت‌هانزا متعلق به آلمان غربی پس از آنکه دولت الجزایر امتناع‌خود را ازقبول تقاضای مقامات آلمان غربی دایر براعمال کنترل های‌امنیتی علیه خطر هواپیماربایی بوسیله ماموران‌غیرمسلح آلمان غربی در فرودگاه الجزیره اعلام کرد برنامه پرواز های خودرا بین فرانکفورت و الجزیره لغو نمود.

درکلن مقامات اداره کننده لوفت‌هانزا دیروز خبر دادند که وزارت حمل و نقل آلمان غربی هواپیمایی مذکور از پروازهایی که بین فرانکفورت و الجزیره داشت‌معاف کرده چون مسائل امنیتی در فرودگاه الجزیره لاینحل مانده‌است.

لوفت‌هانزا که ۸۰ درصد از سهام سرمایه آن متعلق به دولت آلمان غربی است تاکنون دارای دو پرواز درهفته در خط فرانکفورت- الجزیره بوده است.

کاپوچی مشاور عرفات میشود

«هیلاریون کاپوچی» اسقف معروف که پس از رهائی از زندان اسرائیل وارد رم شده، نامه‌ای از «محمود ریاض» دبیر کل اتحادیه عرب دریافت میکند نامه را «محمد صبرا» رئیس دفتر اتحادیه عرب در رم تسلیم اسقف کاپوچی کرد.
عکس رادیویی یونایتدپرس

واتیکان - خبرگزاری‌فرانسه - اسقف‌کاپوچی پس از ورود به‌رم دریکی از بیمارستانهای این شهر بستری شده اما هنوز معلوم نیست که پس از خارج شدن از کلینیک رم بچه‌کاری مشغول خواهد شد.

یک روزنامه لبنانی نوشته است که کاپوچی ممکن است به سمت مشاور ویژه یاسرعرفات رئیس سازمان آزادی‌بخش فلسطین انتخاب شود.

کاپوچی دیروز در بیمارستان رم سفیر مصر را پذیرفت وپیامی بعنوان پرزیدنت‌سادات به‌وی تسلیم‌کرد.

اخبار کوتاه جهان

کناره‌گیری صدرالدین آقاخان

● ژنو - رویتر - پرنس صدرالدین آقاخان تصمیم گرفته است تا پایان سال جاری مسیحی از مقام خود بعنوان‌کمیسر عالی‌پناهندگان سازمان ملل کناره‌گیری کند. صدرالدین آقاخان ۱۲ سال در این پست خدمت کرده است.

صدرالدین آقاخان‌که جوان ترین فرزند آقاخان فقید است پس از کناره‌گیری‌در پست مشاور مخصوص سازمان ملل خدمت خواهد کرد.

فرزند پرنسس‌آن شاهزاده نیست

● لندن-خبرگزاری‌فرانسه سخنگوی‌دربارانگلستان درقصربوکینگهام‌دیروز اعلام کرد که اولین فرزند پرنسس‌آن دختر ملکه‌انگلستان‌که انتظار میرود هفته آینده‌وضع حمل کند یکی از عوام الناس بشمار خواهد رفت وعنوان‌شاهزادگی یاتجابت‌نخواهدداشت.

شورش در اسرائیل

● تل‌اویو- آسوشیتدپرس دیروز روستائیان عرب در پی از دهات شمال اسرائیل شورشی برپا کردند و در جریان دخالت پلیس اسرائیل که قصد برقرار کردن آرامش را داشت یکی ازاعراب‌براثر تیراندازی پلیس از پای درآمد.

بحران در سازمان بین‌المللی کار

● ژنو - رویتر - سازمان بین‌المللی کار (آی- ال- او) تصمیم گرفته است پاره‌ای طرح‌ها و نقشه های اضطراری از جمله کاهش ۱۹درصد دربرنامه های کمکی خودرا درپی خروج امریکا ازعضویت این‌سازمان به موردا‌جرا درآورد.

ناظران آگاه میگویند درپی خروج امریکا از عضویت سازمان‌بین‌المللی کار، سازمان با بحران مالی‌حادی روبروگردیده است.

نوه رابرت کندی

● واشنگتن- آسوشیتدپرس دختر اتل‌کندی و همسر فقیدش سناتور رابرت کندی، دیروز درنیو مکزیکو دختری بدنیا آورد که نخستین عضو از نسل‌تازه کندی‌هاست سناتور ادوارد کندی، ضمن‌اعلامیه‌ای‌خاطرنشان کرد که حال نوزاددختر کاتلین کندی تاونزند، و دیویدتاونزند، خوب است.

۵۰درصد مخالف کارتر

● نیویورک-آسوشیتدپرس تازه‌ترین گزارش آماری که از طرف موسسه تحقیقاتی هاریس منتشر شده نشان میدهد که مردم‌آمریکاتقریبا به‌نسبت نصفا نصف در جواب این پرسش که آیا جیمی‌کارتر - پس از ۹ ماه زمامداری بعنوان‌یک رئیس جمهور خوب کار میکند یابد اختلاف‌نظر دارند. به بیان دیگرنیمی از آمریکائیان مخالف کارتر و نیمی دیگر از آنان طرفدار وی هستند.

اخطار کارتر در مورد خطر جنگ ضد ماهواره‌ای میان آمریکا و شوروی

واشنگتن- آسوشیتدپرس- سخنگوی جیمی کارتر رئیس جمهور امریکا هشدار داد که توسعه وتکمیل اقمارمصنوعی ضد ماهواره‌ای بوسیله هر دو کشور آمریکا وشوروی خطر درگیری یک جنگ ضد ماهواره‌ای فضایی‌به شیوه «نخستین ضربت»(یعنی پیشدستی کردن یکطرف‌برطرف دیگر دربرپا کردن این نوع جنگرا) افزایش خواهدداد. «جودی پاول» سخنگوی کاخ سفید به خبرنگاران اظهار داشت‌که امریکا از چشم انداز درگیر شدن دو ابر قدرت در یک‌مسابقه تسلیحاتی پرشتاب‌تر در زمینه‌ای که به تکنولوژی ضدماهواره‌ای مربوط میشود نگران است.

سخنگوی کاخ سفید این اظهارات‌راهنگام‌اظهارنظر کردن درباره‌گزارشهای منتشرشده‌ای عنوان کرد که طبق آنهاامریکا دست‌اندر کار توسعه وتکمیل سلاح لیزر (جنگ افزاری که در آن درجات بالای انرژی مورد استفاده قرار میگیرد) استتا از آنها برضد ماهواره های دشمن استفاده کند.

روزنامه واشنگتن پست روز یکشنبه گذشته از قول یکی‌از کارشناسان کنترل تسلیحات نوشته‌بودکه عقد پیمان‌جدیدی برای محدود کردن سلاح های فضایی ضرورت دارد چون پیمانی که در ۱۹۶۷ برای جلوگیری از بکار برده شدن سلاحهای هسته‌ای‌درفضا بسته شده دیگر از مد افتاده استو نمیتواند جوابگوی نیازهای امروز باشد.

دوماموران پلیس دربرابردفترهواپیمائی شرکت «لوفت‌هانزا» در فرودگاه فرانکفورت مشغول پاسداری هستند. گماردن ماموران پلیس در برابر کلیه تاسیسات و موسسه های‌وابسته به‌لوفت‌هانزا در آلمان ودیگر شهرهای دنیا از جمله اقدامهای امنیتی فزونی یافته‌ای است که‌درپی تهدید تروریست های بادرماینهوف مبنی بر منهدم کردن سه هواپیمای لوفت‌هانزا بعمل آمده است.
عکس رادیویی آسوشیتدپرس

زکی یمانی برای مذاکره درباره قیمت نفت وارد ابوظبی شد

ابوظبی- آسوشیتدپرس - شیخ احمد زکی یمانی وزیر نفت عربستان سعودی دیروز بطورغیرمنتظره وارد ابوظبی شد تادر باره قیمت آینده‌نفت مذاکراتی‌باشیخ زایدبن سلطان رئیس امارات متحده‌عربی‌انجام دهد. خبرگزاری رسمی امارات متحده گزارش داده است که یمانی باخود پیامی از جانب ملک خالد پادشاه عربستان سعودی آورده و آن را به شیخ زاید تسلیم کرده است. این پیام نیز مربوط به مسائل قیمت نفت است.

عربستان سعودی و امارات متحده عرب خواهان هماهنگ کردن‌مواضع خود در زمینه قیمت گزاری نفت، قبل از گشایش کنفرانس آینده‌وزیران ۱۳کشورعضو اوپک هستند. این کنفرانس قرار است‌روز ۲۰دسامبر در کاراکاس‌پایتخت ونزوئلا تشکیل شود.

دردسامبر گذشته وقتی ۱۱ کشور عضو اوپک تصمیم گرفتند که جمعا ۱۵ درصد و در دو مرحله شش ماهه در ۱۹۷۷برقیمت‌نفت خام بیافزایند امارات‌متحده عرب تنهاکشوری بود که متحد عربستان‌سعودی باقی‌ماند و از قبول افزایش۱۵ درصدی قیمت نفت صادراتی اوپک برای ۱۹۷۷ خودداری کرد.

کارتر و گلدامایر درباره فلسطینی ها اختلاف پیدا کردند

واشنگتن- آسوشیتدپرس- پرزیدنت جیمی کارتر رئیس جمهوری آمریکا دیشب در واشنگتن گفتگویی روباروی بابانو گلدامایر نخست وزیر پیشین اسرائیل بعمل آورد. اطرافیان دو طرف گفتندکه کارتر و مایر اختلافهایی در باره‌برخی از مسایل مطرح‌شده بخصوص در باره پشتیبانی کارتر از ایجاد موطن‌فلسطینی پیداکردند. گلدامایر در پایان دیداربه‌خبرنگاران گفت تردید داردکه اسرائیل اصولا‌باایجاد چنین موطنی موافقت داشته باشد.

گلدامایر که دیدارش با کارتر در کاخ سفید حدود یکساعت بطول انجامید، به خبرنگاران گفت امیدوار است اختلاف‌نظر های وی‌باپرزیدنت کارتر دال براین نباشد که بوجود آمدن ابرهای تیره در آسمان‌روابط امریکا- اسرائیل امری اجتناب ناپذیر است.

آلبانی به‌چین حمله کرد

وین- رویتر- یک مقام برجسته دولت آلبانی طی نطقی بمناسبت ششمین سالگرد انقلاب‌اکتبر روسیه اولین حمله مستقیم رهبران رژیم تیرانا علیه چین راکه طی‌مدتی طولانی تنهامتحد مسلکی آلبانی‌بشمار میرفت عنوان کرد.

خبرگزاری رسمی آلبانی که اختصارا «آتا» نامیده می شود به نقل‌ازسخنرانی حسنی‌کاپو یکی از اعضای دفتر سیاسی کمیته مرکزی حزب کمونیست آلبانی، رهبران چین را بدون‌آنکه صریحا ازاین کشورنام‌ببرد مورد حمله قرار داده و مخصوصا نظریه مائوتسه‌تونگ رهبر سابق چین را درباره «سه جهانی بودن» دنیای کنونی - یعنی‌دنیایی که از ابرقدرتهای، کشور های توسعه یافته دیگر و ممالک‌در حال توسعه‌تشکیل میشود محکوم شمرده است.

شماره نهم سال هفدهم
مجله علمی و دینی
درسهائی از
مکتب اسلام
پرتیراژترین مجله‌ی جهان‌تشیع
بامطالب زیر: از نویسندگان دانشمنداسلامی
۱- آنجا که آرامشی وجود ندارد.
۲- پاکسازی روح و روان: جعفر سبحانی
۳-انتظار یعنی آماده باش کامل: ناصر مکارم شیرازی
۴- اصل تاثیر متقابل (همبستگی عمومی): علی‌حجتی‌کرمانی
۵- انحراف از مسیر اصلی اسلام: زین‌العابدین قربانی
۶- بردحواس ما محدود است: دکتر عبدالحسین‌میرسپاسی
۷- اثر عجیب تشویق و ورزیدگی: دکتر سید مهدی‌صانعی
۸- تلویزیون و اطفال: جرائد و مطبوعات
۹-الکل موترترین عامل ناپاکی محیط اجتماعی: جرائد و مطبوعات
۱۰- خود را بیازمائید: ج- مرتجی
۱۱-بهداشت برای همه: دکتر منصور اشرفی
۱۲- نبوغ و علم امام جعفر صادق(ع): دکتر سید حسن هاشمیان.
۱۳- سفری به اعماق وجود انسان: علی اکبر حسنی
۱۴- دوبینش ناسیونالیزم و انترناسیونالیزم: محمد تقی کمالی
۱۵- گریه و ناراحتی کودکان: دکتر محمود بهشتی
۱۶- طرح پیشنهادی تاسیس مراکز آموزش اسلامی: علی ذاکر زاده
وبا مقالات متنوع و مفید دیگر
انتشار یافت
لطفا از نمایندگیها و همکاران مجله در سراسر کشور تهیه فرمائید.
آ-۳۳۱۸۴

زن نانوا
نوشته مارسل پانیون
ترجمه محمد قاضی
نمایشنامه‌ای برگرفته ازمشکلات ووقایع کوچک‌و خصوصی برای تکوین یک مشکل اجتماعی.
مؤسسه انتشارات امیرکبیر

SONY
شرکت تجارتی هالکو
مرکز توزیع
لوازم یدکی
مرکز سرویس
و نماینده انحصاری کلیه محصولات
سونی درایران
خیابان‌شاه شماره۲۹ ساختمان‌سونی
تلفنها: ۶- ۶۴۸۴۷۵ - ۶۴۹۵۷۱
و ۶۶۷۶۹۸ - ۶۶۸۶۵۷
تلگرافی - میرحلیمی
تلکس: ۲۱۳۰۶۶

سرمای شدید و سیل‌در امریکا و هند

نیویورک - خبرگزاری فرانسه - از دو روز پیش سراسر مناطق شرقی امریکا زیر یک باران سیل آسای بی سابقه قرار گرفته است.

براثر باران که با تند باد سهمگین همراه است بسیاری‌از رودخانه‌ها طغیان کرده‌و رفت و آمد در بزرگراه ها متوقف شده است هواشناسی پیش‌بینی کرده است که‌باران ممکن است چند روز دیگر ادامه‌پیدا کند.

در مناطق‌کوهستان نیزبرف سنگین بزمین نشسته است در ایالت «کرالا» در هند نیزبراثر بارندگی های شدید وجری شدن سیل ۲۴ نفر کشته شده و عده‌ای زخمی گردیده‌اند.

سیل سه اتومبیل‌را باخود برده و جسدعده‌ای ازقربانیان هنوز کشف نشده است.

از چهار گوشه جهان

وزیر پیشین فرهنگ چین با خوردن اسیدخودکشی کرد

توکیو - رویتر - «کیودو» خبرگزاری رسمی ژاپن اعلام‌کرد «نیوهوئی‌یونگ»وزیر پیشین فرهنگ جمهوری خلق چین که به سبب داشتن ارتباط های مستقیم بادارو دسته چهار نفری آماج شدیدترین انتقاد ها قرار گرفته بودخود کشی کرده است.

کیودو بنقل از منابع آگاه جمهوری‌خلق‌چین نوشته است وزیر پیشین فرهنگ چین باخوردن اسید کلریدریک که در دستشوئی های محل بازداشت وی مورد استفاده قرار می‌گیرد، خودکشی کرده است.

یوکه دردنیای هنرپیشگی نیز چهره‌ای صاحب نام‌بود، دردهمین گردهمائی حزب کمونیست چین‌در ۱۹۷۳ بعضویت کمیته مرکزی و درجریان چهارمین مجمع ملی خلق در۱۹۷۵ بوزارت فرهنگ چین منصوب شده بود.

سربازان انگلیسی آموزش آتش‌نشانی می‌بینند

لندن - آسوشیتدپرس - دولت انگلستان دیروز به نیروهای ارتش خود دستور داد که آموزشهای آتش‌نشانی دریافت کنند. صدور این دستور متعاقب گشوده شدن جبهه‌دیگری در جنگ میان‌دولت واتحادیه های کارگری انگلستان برسر تقاضای افزایش دستمزد ازطرف کارگران است. در روزهای اخیر برشدت این مبارزه افزوده شده است.

روز گذشته پس‌از آنکه اتحادیه ۴۳۰۰۰۰ نفری ماموران آتش‌نشانی انگلستان تهدیدکردکه اگر ۳۰درصد بردستمزد اعضای صنف مذکور افزوده نشود ماموران آتش‌نشانی از ۱۴ نوامبر جاری اعتصاب خواهند کرد «مرلین‌ریس» وزیر کشور انگلستان دستور داد که سربازان ارتش تحت آموزش فنون آتش‌نشانی قرار بگیرند.

مهار کردن امواج اقیانوس برای تهیه برق

اسلو- آسوشیتدپرس - گروهی از دانشمندان و پژوهشگران نروژی اعلام کردند راهی جهت مهار کردن امواج اقیانوس هاجهت استفاده از آن درتولید الکتریسیته پیدا کرده‌اند. به عقیده این پژوهشگران برپایه مطالعات و بررسی هائیکه بعمل آمده برخورد امواج در ۱۰ کیلومتر مساحت ساحلی اقیانوس اطلس در نروژ آنقدر نیرو ایجاد می کند که برای تولید سالانه ۱٫۲ تا ۳ میلیارد کیلو وات برق در ساعت کفایت کند.

قبل از دانشمندان نروژی بسیاری از کارشناسان وپژوهشگران دیگر غربی مطالعات و بررسی های دقیقی درباره‌مهار کردن امواج‌دریاها و اقیانوس ها بعمل آورده‌اند لیکن به سبب پیچیده بودن طرق وگرانی هزینه مهار کردن امواج اجرای پروژه استفاده‌ازامواج برای تهیه الکتریسیته تاکنون میسر نگردیده است.

زنان‌انگلیسی وامیال‌فریبنده

لندن - خبرگزاری فرانسه- برای زنان انگلیسی‌هنگامیکه بخواب میروند، دروازه های دنیایی گشوده میشود که سراسر پر از لذتها و امیال فریبنده است: این نتیجه‌ای است که از یک بررسی تحقیقی و آماری بدست آمده و درشماره روز مجله «وومنزاون» - از نشریات متعلق به زنان‌انگلیسی چاپ شده است.

تحقیقی که این مجله با مراجعه به ۱۰ هزار نفر از خوانندگان زن خود انجام داده است نشان میدهد که ۷۷ در صد از زنان انگلیسی در ساعاتی که در خواب بسرمیبرند با احلامی سروکار دارند که بیشتر از رویا های ۳۳ در صد دیگر از زنان این کشور رنگ غلیظ گرایش های جنسی،حتی بصورت منحرف شده آن دارد. درصد بزرگی که از زنان انگلستان طی ساعاتی که در خواب بسر میبرند یا خود را دچار فقدان اشتها برای انجام دادن کار های جنسی می‌یابند و یابرعکس در خواب می‌بینند که دارای گرایش دعوت کننده برای برخوردار شدن از لذات سکسی هستند، حالات دوگانه‌ای که در بالا شرح داده شده جز فرضیاتی است که فروید، بنیانگزار معروف روانشناسی مدرن وضع کرده است.

زدو خورد پلیس اسرائیل با صاحبان خانه های غیر قانونی

تل آویو- رویتر-در شورشی که در پی اقدام پلیس اسرائیل برای خراب کردن خانه های غیر مجاز در شهر «محدالکرام» روی داد ۱۹ تن زخمی شدند.

سخنگوی پلیس گفت عده‌ای از ساکنان شهر که در منطقه حلیله قرار گرفته در قطعه زمینهای متعلق بدولت‌اقدام به خانه سازی کرده بودند و پلیس باکسب مجوز ازدادگاه نسبت به خراب کردن خانه ها اقدام نمود.

در پی اقدام پلیس صدها تن از صاحبان خانه هادست به تظاهرات زده واقدام پلیس را محکوم کردند. پلیس برای متفرق کردن مردم‌چندتیرهوایی شلیک کرد و راهبندان‌هائی برای جلوگیری از ورود به زمین های دولتی بوجود آورد لیکن‌مردم‌باپرتاب کردن سنگ و پاره آجر بسوی‌افراد پلیس کوشیدند تامانع کار مامورین شوند.

انگلیس و فرانسه با یک پل روی دریای مانش بهم متصل میشوند

لندن - خبرگزاری فرانسه - رئیس شورای لندن بزرگ پیشنهاد کرد که با احداث یک پل بزرگ روی دریای مانش انگلیس و فرانسه بهم متصل شوند.

وی گفت آزمایشهائی که تاکنون انجام شده‌نشان میدهد که احداث یک‌پل بزرگ روی دریای مانش از جنبه تکنیکی امکان‌پذیر است و هزینه آن از حفر کانال زیر دریای مانش بمراتب کمتر خواهد بود.

یک انگلیسی قهرمان شیشه پاک‌کنی جهان شد

لندن - خبرگزاری فرانسه - یک انگلیسی ۳۲ساله دیروز رکورد شیشه‌پاک‌کنی در سراسر جهان راشکست و عنوان قهرمانی را بدست آورد.

جوان انگلیسی، که (دیک) نام دارد توانست‌ظرف چهل‌وهشت‌ثانیه سه شیشه پنجره «استاندارد» رابطول ۱٫۶۰ متر و عرض ۱٫۳۰ متر پاک کند.

اعتصاب توالت در هتلهای‌رم

رم - آسوشیتدپرس - کافه رستوران‌های رم‌تهدید کرده‌اند که به‌عنوان اعتراض به مبارزه دولت با آنها در توالت‌های خود را بمدت سه‌هفته بروی مراجعین خواهند بست و باین‌ترتیب به «اعتصاب توالت» دست خواهند زد.

سخنگوی انجمن کافه‌داران و صاحبان رستوران های رم اعلام کرد اعضای این انجمن از ۲۰ نوامبر تا ۱۰ دسامبر درهای توالت خود را به‌روی مسافران و عابرین خواهند بست مگر آنکه پلیس از سختگیری‌درباره پاره‌ای از این کافه‌ها دست بکشد.

پلیس رم پس از پیدا کردن مقادیر زیادی سوزن وسایر وسائل استفاده از مواد مخدر در توالت‌های رستوران‌ها، چند کافه ورستوران را تعطیل کرده‌است.

کشف کوچکترین سیاره‌درمنظومه شمسی

پاسادنا- آسوشیتدپرس - یک دانشمند ستاره‌شناس ۳۶ساله آمریکایی که‌دو قمر از اقمار ۱۴گانه مشتری را کشف کرده است اکنون به‌کشف دیگری نایل آمده که ممکن است نتیجه آن به‌شناخته شدن دهمین وسردترین سیاره درمنظومه منجر شود.

«دنیس مردیت» سخنگوی انستیتوی تکنولوژی کالیفرنیا دیروز گفت‌که هنوزبطور قطع نتیجه‌گیری‌نشده است که‌آیا شیئی نوظهور واسرارآمیزی که بوسیله چارلز کروال دانشمند ۳۶ ساله نجوم آمریکا کشف‌شده احتمالا یک سیاره است. مردیت اضافه کرد که با اینحال آنچه‌که کروال کشف کرده یک شهاب، یا قمری متعلق به‌یک سیاره دیگر ویایک ستاره دنباله‌دارهم‌نیست. مردیت درباره‌شیئی‌جدیدی که‌روز سه‌شنبه گذشته‌بوسیله کروال کشف گردیده است گفت که بااینحال من‌فکرمیکنم که‌مشکل کار برای سیاره نامیدن شیئی مورد بحث این است‌که دانشمندان نجوم تاکنون هرگز باجسمی آسمانی روبرو نشده‌اند که‌از طرفی تابدین‌اندازه کوچک باشد واز طرف دیگر تمام خصوصیات مداری واقماری یک سیاره را درخود جمع داشته باشد.

پاسبانهای راهنمائی تخلفات رانندگان را گزارش میکنند

به استناد گزارش پاسبان های راهنمائی مستقر در تقاطع های تهران ، رانندگان متخلف جریمه خواهند شد.

براساس برنامه‌ای که‌اجرای آن آغاز شده است ، ازاین‌پس پاسبان های راهنمائی گزارش تخلفاتی راکه مشاهده میکنند به منطقه راهنمائی مربوطه گزارش میکنند و براساس این گزارش برای‌راننده‌متخلف‌قبض جریمه صادر میشود.

هردو برك این نوع جرائم‌به اجرائیات راهنمائی و رانندگی ارسال خواهد شدو ماموران اجرائیات در خیابان ها راننده متخلف را از وجود قبض‌جریمه در پرونده رانندگی‌اش مطلع میکنند.

راننده نیز براین اساس و با دردست داشتن قبضی که مامور اجرائیات به وی میدهد باید برای پرداخت جریمه به اجرائیت راهنمائی و رانندگی تهران مراجعه کند. چون‌احتمالا این نوع رانندگان که تخلف آنها وسیله پاسبانها گزارش شده از مبلغ جریمه خود مطلع نیستند جریمه دیر کرد ازآنان دریافت نمی‌شودو موقع تسویه حساب اصل مبلغ جریمه رابايد بپردازند.

یك مقام راهنمائی ورانندگی تهران دراین مورد گفت :برای کشودن راه‌ها در تقاطع ها ،و سرعت بخشیدن‌به حرکت‌وسائط نقلیه دستور داده شده که پاسبان های راهنمائی بجای رسیدگی به تخلفات‌رانندگی‌در حریم تقاطع ها به کشودن راه ها و ارشاد رانندگان بپردازند، ولی این امر به آن معنا نیست که پاسبان های مستقر درتقاطع هانقشی در جلوگیری‌از تخلفات رانندگی نداشته باشند بلکه آنها مجاز هستند که تخلفات رانندگان را کتبا گزارش کنند. تانسبت به صدور قبض جریمه برای متخلفین اقدام شود .

در مورد وضع ترافیك تهران این مقام افزود: ماموران‌انتظامی همانند سایر ماموران در ممالك پیشرفته تنها وظیفه اعمال‌قانون و جلوگیری از تخلفات رابايد داشته باشند و احداث راه ها و طراحی نقشه های بهبود ترافیك رابايد سازمان ترافیك که در شهرداری مستقر است انجام دهد، اما در ایران مردم تمام مسئولیت های ترافیك را از چشم ماموران‌راهنمائی‌ورانندگی می‌بینند که این مسئله صحیح نیست ، زیرا استخوان بندی ترافیك‌هر شهری را۳ اصل مهندسی ، آموزشی و اجرائی تشکیل میدهد که راهنمائی و رانندگی تنها مسئول اصل اجرائی مقررات و جلوگیری از تخلفات است و کشودن راه‌ها و ساختن پل ها و خیابان های جدید و دادن آموزش رانندگی بمردم از وظایف سازمان ترافیك است . وی افزود: اگر درشهری تصادفات رانندگی زیاد باشد مسئولیت با ماموران راهنمائی است ، اگر بی‌نظمی در ترافیك پیش آید مسئول راهنمائی و رانندگی است ، اما مسئولیت تراکم اتومبیل در خیابان ها به کلی ازحیطه اختیار راهنمایی و رانندگی خارج است .

در مورد حذف قابلو های توقف ممنوع این مقام گفت : در شرایطی که راهنمائی و رانندگی‌برای آسایش مردم و جبران کمبود پارکینك اجازه توقف به اتومبیل ها رادرحاشیه اغلب خیابان ها داده است یك مشت متخلف حرفه‌ای با توقف های دوبله باعث انسداد راه ها میشوند ، و به‌این لحاظ‌تصمیم گرفته شد که هر اتومبیلی که دوبله در نقاط حساس شهرپارك شده باشد راننده‌اش ۳ هزار ریال جریمه شود .

آمار راهنمائی و رانندگی نشان میدهد که میزان وصولی جرائم رانندگی از تخلفات‌توقف ممنوع۷۰ درصد کاهش یافته است .

مثلث مسکونی و تجاری ۵۰متری در یزد !

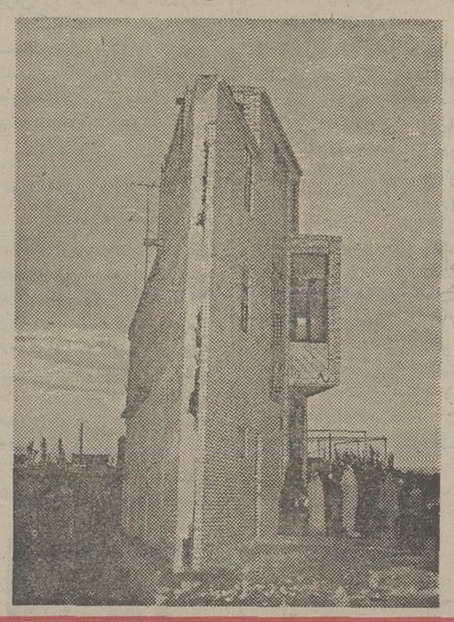

یزدـخبرنگار اطلاعات :

روزی که هنوز بحثی از بولوار شاهرضای یزد در بین نبود مالك این ساختمان نقلی صاحب قطعه زمین وسیع و دراندردشتی بود اما روزی که اولین کلنك احداث بولوار به زمین زده شد یك بیت گچ حدو مرز صحب‌ملك را مشخص کرد.

تتمه زمین باآن وسعت پنجاه متر مربع بودو حیرت اطرافیان که با این زمین چه میشودکرد بویژه آنکه صاحبش کاسب‌نیز هست .

سرانجام صاحب زمین نیز اولین کلنك ساختمانش را در یك مثلث پنجاه متری بزمین زدو حاصل آجر روی آجر گذاشتن دو اتاق، حمام، انبار ویك مغازه برای ادامه کسب و کار بود.

اکنون علاوه بر بادگیر ها، این آپارتمان ۳طبقه نیز جزو دیدنیهای یزد شده است.

در پارلمان ایران

از : علیرضا شفائی

نحوه پرداخت فوق‌العاده تحصیلی افسران، همافران ودرجه‌داران نیروی هوائی

★ لایحه دولت مربوط به جلوگیری از افزایش نامتناسب بهای زمین که پس از تغییرات کمیسیون دادگستری‌مجلس شورای ملی در آن به کمیسیون کشوراین مجلس فرستاده شد، پس از ۳ ساعت بررسی در کمیسیون کشور، عینا به تصویب رسید.

● این لایحه امروز در کمیسیون مسکن و شهرسازی‌مجلس شورای ملی که بریاست «منوچهر پزشکی» تشکیل شد مورد بررسی قرار گرفت و آنگاه در کمیسیون امور اقتصادی ودارائی مطرح شد. ممکن است این لایحه به صورتی که در کمیسیون دادگستری مجلس به تصویب رسیده است، بعنوان «گزارش شور اول» در جلسه‌علنی روز یکشنبه مجلس شورای ملی مطرح شود. لایحه پس از بررسی در جلسه علنی- بدنبال نظریاتی که پیرامون آن ابراز خواهد شد- همراه با پیشنهادات اصلاحی نمایندگان به کمیسیونهای مربوط ارجاع میشود.

★ امروز همچنین در کمیسیون خارجه مجلس شورای‌ملی که بریاست «دکتر محمود ضیائی» تشکیل شد چهارلایحه مربوط به موافقت نامه در زمینه همکاری جهانگردی‌بین ایران و کشورهای جمهوری سوسیالیستی رومانی، یوگسلاوی و جمهوری فرانسه،جمهوری عراق- همچنین لایحه موافقت نامه همکاری فنی و اقتصادی ایران و بنگلادش، مورد بررسی قرار گرفت .

● کمیسیون امور اقتصادی و دارائی در جلسه امروزخود که بریاست «دکتر صدری کیوان» تشکیل گردید - علاوه برلایحه مربوط به زمین ولایحه به استقرار پایگاه‌دریائی در چابهار ولایحه جلوگیری از افزایش نامتناسب زمین- چهار لایحه دیگر را نیز بررسی و تصویب کرد.

★ برابر مقررات ماده ۱۹، آئین‌نامه اصلاحی فوق‌العاده‌سختی خدمت کادر تخصصی نیروی هوائی شاهنشاهی -افسران، همافران و درجه دارانی که به منظور تحصیل یاماموریت به داخل ویاخارج کشور اعزام میشوند ، باین علت که اجرای پرواز مقرر یا خدمت در رشته‌های تخصصی مربوط برای آنان مقدور نمی‌باشد در مدت تحصیل وماموریت «کماکان» از آخرین فوق‌العاده‌سختی خدمت هوائی استفاده میکنند.

چون باتوجه به عبارت «کماکان ازآخرین فوق‌العاده سختی‌خدمت هوائی استفاده مینمایند» مندرج در ماده ۱۹ آئین‌نامه مذکور ، پرسنل اعزام شده جهت تحصیل یا ماموریت هنگامی می‌توانداز فوق‌العاده استفاده نمایند که قبلا به شغل مربوط گمارده شده‌و میزان فوق‌العاده آنان تعیین شده باشد ولی هرگاه بلافاصله پس‌از اخذ درجه به ماموریت یاتحصیل اعزام گردند از فوق‌العاده برخوردار نمی شوندو در نتیجه مقررات آئین‌نامه در باره‌کسانی که‌از جهت ماموریت‌وتحصیل دارای وضع مشابهی هستند بصورت های مختلف اجرا میگردد- بدنبال بررسیهائی که در وزارت جنك بعمل آمد برای رفع مشکل یادشده لایحه‌ای تقدیم مجلس شدتا در کمیسیون بودجه بررسی و پس‌از تصویب برای اجرا ابلاغ شود.

● بموجب لایحه جدید وباقانونی شدن‌آن - ماده ۱۹ آئین‌نامه اصلاحی فوق‌العاده سختی خدمت کادر تخصصی نیروی هوائی بدین صورت درمیاید :افسران ، همافران و درجه داران «باستثنای مشمولان ماده ۱۶ این آئین‌نامه » که‌به‌منظور تحصیل یا ماموریت به‌داخل و یاخارج از کشور اعزام‌می و باین علت اجرای پرواز مقرریاخدمت‌در رشته‌های‌تخصصی مربوط برای آنان مقدور نمی‌باشد درمدت تحصیل وماموریت کماکان از آخرین فوق‌العاده سختی خدمت هوائی استفاده مینمایند -مگراین‌که اعزام آنان برای طی دوره و یاتحصیل بلافاصله پس‌از طی دوره آموزشگاه یا دانشکده مربوط و نیل بدرجه و قبل‌از انتصاب در مشاغل تخصصی سازمانی باشدکه دراین صورت از فوق‌العاده سختی خدمت باین شرح استفاده خواهندکرد :افسران و همچنین درجه داران خلبان و پرسنل پروازی غیر خلبان ازیك دوم فوق‌العاده متعلق به درجه ویاسابقه خدمت پروازی مربوط ، همافران‌و سایر درجه داران رشته‌های تخصصی نیروی هوائی از فوق‌العاده سختی خدمت متعلق به‌درجه یك‌مهارت طبقه مربوط .

★وزارت جنك بااشاره باین‌که‌چون‌مقررات مندرج در ماده ۱۵ قانون استخدام نیروهای مسلح شاهنشاهی باتوجه به وضع موجود کافی به مقصود نبوده واصلاح آن ضروری به نظر میرسید، لایحه الحاق یك‌بند به‌ماده ۱۵ قانون مذکور راتهیه و تقدیم مجلس کرد.

● بموجب لایحه جدید یك‌بند به‌ماده ۱۵ قانون استخدام نیروهای مسلح شاهنشاهی در عنوان « ه » معافیت ازخدمت» باین شرح اضافه میشود: « درصورتی که ادامه خدمت مشمولان این قانون به تشخیص‌هیاتها و کمیسیون مندرج‌در مواد ۱۱۳و۱۱۸ این قانون منطبق بامصالح نیروهای مسلح شاهنشاهی نبوده و مورد از مصادیق بند دال این ماده نباشد- از خدمت معاف گردیده وبآنان به‌ترتیب زیررفتار میشود :

★ در صورتی که ۲۰ سال خدمت یا بیشتر داشته باشند حقوقی معادل حقوق بازنشستگان از صندوق بازنشستگی مربوط به آنان پرداخت میگردد واز نظر امور رفاهی ودرمانی و همچنین مستمری وراث نیز مشمول مقررات مربوط به بازنشستگان خواهند بود.

● در صورتی که کمتر از ۲۰ سال خدمت داشته باشندحسب مورد از مبلغی معادل وجوهی که در بازخرید سوابق خدمتی به افسران ودرجه‌داران پرداخت میشود بطور یکجا استفاده خواهند نمود.

★ نماینده مشهد در مجلس شورای ملی طی نطق اخیر خود بزرگترین مشکل مشهد را «مسکن برای زائران» عنوان کرد ویادآور شد هتل‌ها ومسافرخانه‌هائی که بابودجه زائران کم‌درآمد تطبیق نماید در این شهر وجود ندارد بطوری که برخی از چادرهائی که برای این منظور در اطراف پارك‌های شهرازطرف وزارت‌اطلاعات وجهانگردی ایجاد شده سکنی می‌گزینند و بعضی‌هم بالاجبار درحاشیه پیاده‌روها وپارك‌ها شب را به صبح میرسانند.

۸۶۴ آپارتمان در تبریز

چگونه بی‌خریدار مانده است

تبریزـ خبرنگار اطلاعات

درپی مطرح شدن‌گزارش وزارت مسکن و شهرسازی در جسته‌دیروز هیات‌دولت، مبنی بر فروش خانه‌های سازمانی بانك رهنی در تبریز، و عدم استقبال‌مردم از این خانه‌ها خبرنگار ما در گزارشی که تهیه کرده است می‌نویسد : تبریزیها به دودلیل از خریدآپارتمان های بانك رهنی استقبال نکرده‌اند ، اول اینکه تبریزیها به آپارتمان‌نشینی عادت ندارند و می‌گویند آپارتمانسازی برای این‌شهر زود است، دوم اقدام دولت در مورد جلوگیری ازتورم که باعث شده تا خریداران در انتظار ارزان شدن‌بیشتر قیمت آپارتمانها باشند .

خبرنگار ما همچنین می نویسد : در حال حاضر در تبریز، همه فروشنده‌شده‌اند وکسی خریدار خانه‌نیست.

مردم تبریز بهمین دلیل از آپارتمانهای بانك رهنی که کار ساختمانی آن از شهریور ماه سال ۳۵شروع شده و از مهرماه سال ۳۶ بفروش گذاشته شده است، استقبال نکرده‌اند وآپارتمان ها روی دست بانك رهنی مانده و این بانك برای فروش آنها مرتبا آگهی منتشر می‌کند.

عامل دیگر عدم استقبال مردم، آپارتمانهایی است‌که شرکت‌های خصوصی در دست ساختمان دارند و با اعلان آگهی در جراید ، مردم را به خرید آپارتمان های خود که بمراتب‌ارزانتر آپارتمان های بانك رهنی تمام می‌شود، تشویق می کنند.

بانك رهنی در تبریز۸۶۴ دستگاه آپارتمان در منطقه «کلکته‌چی» خیابان چهارم اردیبهشت، در ۲۷ بلوك می‌سازد و هر بلوك دارای ۳۲ دستگاه آپارتمان پنج طبقه است .

مساحت‌هریك ازآپارتمان ها بین ۱۵۰ تا ۱۹۸ متر مربع است و جمع هزینه تمام شده هر آپارتمان بین ۳۰۰ تا ۴۵۰ هزار تومان می‌باشد و بصورت‌شهرکی با ۵هزار جمعیت درخواهد آمد .

ساختمان ۱۶ هزار واحد مسکونی کارگری آغاز شد

ساختمان ۱۶ هزارو ۶۵۷ واحد مسکونی ارزان قیمت برای کارگران و کارمندان در سراسر کشور آغاز شد.

قیمت این واحدهای مسکونی حداکثر تا ۲ میلیون ریال تعیین شده و برای پرداخت قیمت آن ها بانك رفاه‌کارگران به متقاضیانی‌که داوطلب‌گرفتن خانه باشند وام می دهد.این وام ها به اقساط ۱۵ ساله از از خریداران بازپس گرفته خواهد شد .

امروز یک مقام آگاه‌درسازمان تامین اجتماعی گفت :

تعدادی از این واحد های مسکونی بصورت شهرك و تعدادی‌بصورت انفرادی‌ساخته و در اختیاربانك رفاه‌کارگران و واحدهای تولیدی‌وصنعتی گذارده خواهد شد تا به متقاضیان داده شود .

این مقام‌افزود تعداددیگری از این واحد ها نیز مستقیما از طریق‌سازمان تامین‌اجتماعی به کارمندان و کارگران واجد شرایط تحویل خواهد شد.

هم اکنون شورائی درسازمان تامین اجتماعی‌مشغول بررسی است تا شرایط تحویل خانه های مسکونی فوق را برای متقاضیان تهیه و اعلام دارد .

سرویس رفت و آمد مجانی به‌حرم مطهر حضرت رضا (ع) دایر شد

مشهد ـ خبرنگار اطلاعات:

در پی تخریب و بازسازی اطراف فلکه حرم مطهر امام رضا (ع) عبور کلیه وسایل نقلیه در این محدوده ممنوع اعلام شد .

بدستور دکتر ولیان نیابت تولیت عظمی و استاندار خراسان ده دستگاه مینی‌بوس از چهار فلکه‌خیابان های‌تهران نادری ، طبرسی‌و پائین‌خیابان مسافران و زائران را بطور رایگان به مقابل صحن حرم مطهر انتقال می دهند .

همچنین بدستور استاندار طرحی‌ازطرف شهربانی‌خراسان با همکاری شهرداری مشهد تهیه شده است که براساس‌آن چند پل هوائی در اطراففلکه ساخته میشود .

برنامه تخلیه آبهای زیرزمینی جنوب تهران آغاز شد

در ۱۰ نقطه جنوب شهر پایتخت حفرچه‌های عمیق‌برای انتقال آب های زیر زمینی به دشت های ورامین آغاز شد.

امروز یک مقام مطلع در شهرداری پایتخت‌در این زمینه گفت : شهرداری پایتخت با همکاری وزارت نیروحفر چاه های عمیق را در خیابان های شاهپور - خیام - امیریه - مختاری - شوش - مولوی‌به تدریج آغاز کرده است .

با اجرای طرح تخلیه آب های زیر زمینی جنوب تهران طی مدت زمانی در حدود یک سال ونیم این آبها از اعماق زمین جمع آوری و به سوی مناطق جنوبی شهر روان می شود . آب ها توسط پمپ‌های مکنده‌ای که در محل این چاه ها نصب خواهد شد ، جمع آوری و از طریق کانال های سطحی به نهر فیروزآباد و سپس اراضی دشت ورامین هدایت میشود . از آب های زیر زمینی ،مزبور برای‌توسعه برنامه های کشت و زرع استفاده میشود .

وی افزود :از آنجا که عمق اراضی شمالی شهر را سنگ های نسبتا سخت وعمق اراضی جنوب را شن‌و ماسه تشکیل داد ، آبهای زیر زمینی هنگامی که از دامنه کوه‌بسطح صاف و شنی دشت میرسند، در آنجا متوقف شده وکیسه ها یکوچک وبزرگ آب های زیر زمینی را تشکیل می‌دهد، اکنون آب‌های جمع شده که از حد معینی تجاوز کرده است به سطح زمین نفوذ می کند و درنتیجه‌بی منازل‌قدیمی جنوب شهر سست شده و سطح آب در این مناطق بالا می آید .

مشکل تراکم آب های زیر زمینی و خسارات ناشی ازآن از مدت‌هاقبل موجبات‌نارضایی مردم مناطق جنوبی - بویژه روستاهای اطراف شهرری صاحبان مزارع ورامین را فراهم ساخته است .

لایحه قانون جدید معادن امسال تقدیم میشود

لایحه قانون جدید معادن تا آخر امسال آماده تقدیم مجلسین خواهدشد. هم‌اکنون مفاد بعضی از مواد این‌قانون براساس بررسی ها و مطالعاتی که تاکنون کارشناسان وزارت صنایع و معادن در این زمینه انجام داده‌اند تنظیم شده‌است.

مطالعات کارشناسان معدنی و متخصصین رشته های‌معدنی و صنعت که از چندی قبل برای‌تدوین‌قانون جدید معاون آغاز شده در مرحله نهائی است و انتظار میرود متن لایحه قانون جدید معادن تا آخر سال جاری آماده تسلیم دولت شود تا پس ازتائید برای تصویب تقدیم مجلسین گردد .

با ادغام معاونت صنعتی و معدنی در وزارت صنایع و معادن و ایجاد شاخه معاونت برنامه ریزی صنعتی و معدنی انتظار میرود علاوه بر آنکه در تنظیم قانون جدید تسریع شود ، در برنامه ریزی های معدنی هم معدن جدا از صنعت نباشد و بهمین دلیل وزیر صنایع و معادن تاکید کرد در آینده‌هرمعدن ،صنعتی هم متناسب با مواد خود در کنار خواهد داشت تابا تبدیل مواد معدنی به مواد ساخته شده و یا حداقل نیمه ساخته صادرات کالا جایگزین مواد خام معدنی شود .

بهمین منظورتدوین وتنظیم قانون جدید معادن ازاولویت خاصی در برنامه های‌وزارت صنایع و معادن برخوردار است و مقامات‌این وزارتخانه تاکید دارند حداکثر تا آخر امسال این لایحه آماده‌تسلیم دولت شود .

اطلاعات و نیازمندیهای عمومی

● مرکز اورژانس تهران ۱۲۳

● دفتر ارائه اطلاعات مسمومیت‌ها مرکز اورژانس تهران ۶۶۰۰۵۲ - ۶۶۰۰۵۱

● مرکز حمایت مسمومین بنیاد والاحضرت شاهدخت شمس پهلوی ۸۴۱۰۲۰ - ۸۵۱۰۳۰

● تصادفات راهنمائی و رانندگی ۳۳۳۳۳۳ـ۳۴۳۴۳۴

● بیمه ایران (۲۴ ساعته) ۳۰۴۰۲۶ - ۶۴۳۰۱۴

● کمیته ملی حمایت از مصرف کننده ۸۵۴۷۴۷ - ۸۵۴۸۴۸

● اطلاعات‌فرودگاه۶۴۳۰۱۴

● مهرآباد ۶۴۳۹۱۳ - ۶۴۳۰۱۲

● هواپیمائی ملی‌پروازهای خروجی ۹۱۱۳۱۳ و ۹۱۱۲۳۱۴

● آتش نشانی تهران ۹۵۴۴۴۴ ـ ۹۵۵۵۵۴ - ۶۴۴۴۴۵

● آتش نشانی شمیران ۲۷۷۷۷۲ و ۲۷۷۷۷۱

DEHKADEH SAHELY
دهکده ساحلی
غازیان-بندرپهلوی
تلفن تهران ۲۲۶۴۵۸
تلفن دهکده ۴۰۱۱/۱۵-(۰۲۳۲۱)

دامپر
دامپر هیدرولیک دوتن و چهارتن با موتور دیزل دویتس
دامپر هیدرولیک ۲/۵ تن با موتور دیزل پتر
شرکت مابیران
تولیدکننده ووارد کننده ماشین‌آلات راه‌وساختمان
تهران خیابان ایزنهاور روبروی دانشگاه آریامهر شماره ۶۲۴
تلفن: ۹۶۰۴۷۶

آپارتمان - ویلا در فرانسه (پاریس -جنوب فرانسه)با راهنمای فارسی زبان برای انجام‌کلیه امورتلفن‌های۶۲۹۱۹۰و۶۲۹۲۲۰از ساعت۱۸تا۲۰

La bohême
لابوهم
طنازان رقص وآواز درشبهای کاباره دانسینك لابوهیم
گروه رقصندگان فرانسوی
گروه رقصندگان اسپانیولی وانگلیسی
گروه رقصندگان بیروت
بزرگترین شعبده‌باز دنیای امروز از فرانسه
داغ‌ترین آهنگ‌های یونان بامشهورترین خواننده ونوازنده آن وچند برنامه ازچندکشور دیگر
لابوهم-خیابان کورش کبیر-پل رومی-تلفن رزرو: ۲۶۵۶۰۰-۲۶۵۵۱۸

کاشی ۱۵×۱۵
ایتالیائی
متر مربع ۶۶۰ ریال
تکنوکام تلفن ۸۳۱۱۳۶ و ۸۲۷۶۸۳

پلیران ؟

ANDORRA
آندورا
بهشت واقعی در دامنهٔ کوه‌های پیرنه
مینی‌کشوری مستقل بین فرانسه و اسپانیا که نه مالیات دارد نه حقوق گمرکی و نه هیچگونه عوارض
WILHELM - DAHL STR. 16 8700 WURZBURG - GERMANY
برای کسب اطلاعات بیشتر درباره آپارتمانها و دریافت کاتالوگ لطفاکوپن زیر را پرکرده بصندوق پستی شماره ۱۰۷۵ تهران ارسال فرمائید .
اینجانب ـــــــ آدرس ـــــــ
شماره تلفن ـــــــ مایلم اطلاعات بیشتری از آندورا داشته باشم امضاء

شرکت کاپیتال اینترپرایزایران
نماینده انحصاری دستگاه های تمام کمپیوتری «اتوسنس» در ایران:
به نشانی جدید
از بلوارالیزابت‌به خیابان پهلوی باغ‌فردوس کوی‌لادن پلاک ۲۱ انتقال یافته است.
تلفن : ۲۷۲۶۱۸
UNITED TECHNOLOGIES

edding 1700
ماژیك آلمانی
ادینگ
مدرن
روان
بادوام
تنها ماژیکی که یدکی آن قابل‌تعویض است

ماشین بلوک زنی سیمانی
کادونا CADONA
تولیداز ۱۱۵۰۰الی ۱۲۰۰۰عدد درروز
ساخت ایتالیا
شرکت بتون ماشین
خیابان ایزنهاور بین توانب و اسکندری شماره ۲۳۳
تلفن ۹۳۲۷۲۶ - ۹۲۹۵۰۳ - ۹۳۱۷۲۰

بالابر ساختمانی بتا
بتزینی. برقی
بظرفیتهای ۳۵۰-۵۰۰-۸۰۰ کیلوئی
شرکت بتون ماشین
خیابان آیزنهاور (بین اسکندری و توانب) شماره ۲۳۳
تلفن: ۹۲۹۵۰۳ - ۹۳۱۷۲۰ - ۹۳۲۷۲۶

جرثقیل‌های سقفی اشتال
(ساخت آلمان غربی)
STAHL
بظرفیت‌های ۲۵۰ کیلوگرم تا ۳۰ تن
آماده تحویل
نماینده انحصاری در ایران : شرکت نشره (بامسئولیت محدود)
خیابان آیزنهاور-چهارراه اسکندری شماره ۶۳۲ -تلفن ۳۷-۹۲۱۰۳۴ - ۹۲۱۰۴۰

شرفیابی هیئت نمایندگی سومالی

شاهنشاه آریامهر دیروز سلیمان عبداله‌عضو دفترسیاسی کمیته مرکزی حزب انقلاب سوسیالیستی سومالی را در کاخ نیاوران به‌حضور پذیرفتند

در این شرفیابی عباسعلی خلعتبری وزیر امور خارجه‌و نیز سفیر سومالی در دربار شاهنشاهی افتخار حضور داشتند.

همچنین عباسعلی‌خلعتبری، وزیر امور خارجه دیشب بافتخار احمد سلیمان عبداله و هیات همراهان وی ضیافتی بشام ترتیب داد دراین ضیافت عده‌ای‌از مقامات وزارت امور خارجه، سفیر سومالی‌در دربار شاهنشاهی و همچنین عده‌ای از سفرای کشور های اسلامی مقیم دربار شاهنشاهی در آن شرکت داشتند.

شهبانو وارد بروکسل شدند

بروکسل ـ سیما دبیر آشتیانی فرستاده اطلاعات: بازدید از یک مرکز آموزشی و تحقیقاتی موزه سلطنتی هنر های افریقای مرکزی از برنامه های بامداد امروز علیاحضرت شهبانو در بروکسل بود شهبانو بعداز ظهر از دانشگاه بروکسل دیدن میکنند و نشان بزرگ این دانشگاه به پیشگاه شهبانو تقدیم خواهد شد.

سفر چهار روزه علیاحضرت شهبانو به بلژیک که بنابه دعوت اعلیحضرت پادشاه و ملکه فابیولا انجام می‌گیرد از بعد از ظهر دیروز آغاز شد.

● بعد از ظهر دیروز بروکسل یک روز بارانی و سرد پائیز را میگذراند فرودگاه نظامی این شهرکه «ملدبروک» نامیده میشود برای استقبال شهبانو آماده شده بود آقای علمی سفیر شاهنشاه آریامهر در بروکسل، ایرانیان عضو سفارت شاهنشاهی و چند صد تن از ایرانیان مقیم بلژیک و لوکزامبورک‌برای استقبال از شهبانو به فرودگاه آمده بودند باران هر لحظه تندتر میبارید بطوریکه در ساعت ٤ و ۳۰ دقیقه بعد از ظهر به وقت بروکسل‌و هفت و نیم بعداز ظهر به وقت تهران شدت باران‌بحدی بود که اتوبوس های حامل مستقبلین که به محوطه فرودگاه رفته‌بود به نزدیکی یکی از سالن ها بازگشت و ایرانیان در یکی از سالن‌های فرودگاه نظامی در انتظار شهبانو کنار یکدیگر ایستادند ملکه‌فابیولا که دقایقی قبل از فرود هواپیمای شهبانو به فرودگاه آمده بودند در زیر چترهای رنگارنگ شهبانو را در اولین‌دقیقه‌ورود به بروکسل استقبال کردند و خوش‌آمد گفتند.

برق فلش های عکاس ها و فیلمبردارها که تعدادشان در مراسم استقبال بسیار بود ورود ملکه های ایران و بلژیک را به سالن بزرگ فرودگاه نظامی بروکسل‌خبر داد علیاحضرت شهبانو در یکی دیگر از سالن‌های این فرودگاه همراهان رسمی خود را به علیاحضرت ملکه بلژیک معرفی کرده بودند و پس‌از این معرفی به اتفاق‌ملکه بلژیک به جمع ایرانیانی که‌هر کدام یک پرچم ایران و شاخه گل های رنگارنگ بدست‌داشتند بادیدن‌شهبانو ی ایران‌شادمانه هورا کشیدند و هر یک سعی داشتند در تقدیم گل هاوابراز احساسات خوداز دیگری‌پیشی بگیرند، علیاحضرت شهبانو با لبخند مهرآمیز همیشگی به‌ابراز احساسات ایرانیان دورازوطن که اغلب بعدازچند سال‌شهبانو را می‌دیدند پاسخ میدادند.

بچه ها مثل همیشه باتقدیم شاخه های گل مورد مهر و محبت شهبانو قرار می‌گرفتند شهبانو بسیاری از کودکان ایرانی حاضردر مراسم استقبال را می‌بوسیدند و به آغوش می‌گرفتند. شاخه های گل‌بسیار بودو همین شاخه‌های گل موجب شدکه شهبانو باخرمنی ازگل‌های شکفته رنگارنگ در بعداز ظهر سرد بروکسل با نشانه های از قلب های گرم‌و صمیمانه ایرانیان‌و خوش‌آمدی شکوهمند فرودگاه بروکسل را به اتفاق ملکه فابیولا ترک کنند وبه‌این شهر قشنگ که به‌قولی پاریس کوچک اروپا است و یک و نیم میلیون نفر جمعیت دارد رهسپار گردند. سه‌ساعت بعد از ورود به بروکسل علیاحضرت شهبانو در ضیافتی که‌از جانب اعلیحضرت‌بودوئن پادشاه بلژیک و علیاحضرت ملکه فابیولا در یکی از زیبا-ترین و قدیمی‌ترین کاخ های بروکسل به افتخار معظمها تشکیل شده‌بودشرکت‌فرمودند. دراین ضیافت چند تن‌ازاعضای خاندان سلطنتی بلژیک مقامات دولتی و همراهان رسمی شهبانو حضور داشتند.

توقف در آنکارا

علیاحضرت شهبانو دیروز در سرراه بلژیک در یک توقف کوتاه در آنکارا با «فخری کوروتورک» رئیس جمهوری ترکیه و بانو «کوروتورک ملاقات‌وناهار را با رئیس جمهوری وبانو صرف کردند.

خبرهای کوتاه

میهمانی والاحضرت شاهدخت اشرف

ازطرف‌والاحضرت شاهدخت اشرف پهلوی رئیس هیات نمایندگی ایران درمجمع‌عمومی سازمان ملل متحد شب گذشته در نیویورک میهمانی شامی‌به افتخار کورت والدهایم دبیر کل سازمان ملل متحد ترتیب یافت که‌در آن علاوه بر دبیر کل گروهی از مقامات امریکایی ونیز شخصیت های خارجی مقیم این شهر شرکت داشتند.

ورود وزیر خارجه آلمان شرقی

وزیر امورخارجه آلمان شرقی در راس هیاتی‌ساعت ۱۱ صبح امروز واردتهران شد.

اسکار فیشر وزیر امور خارجه آلمان شرقی که بدعوت عباسعلی خلعتبری وزیر امور خارجه ایران به کشورمان‌آمده روز شنبه ایران را ترک خواهدکرد.

اسکارفیشر امشب در ضیافت شامی که از سوی عباسعلی‌خلعتبری وزیرامور خارجه ایران ترتیب داده میشود شرکت خواهدکرد.

سخنرانی دکتر فلاح درباره نفت

دکتر رضا فلاح قائم‌مقام مدیر عامل شرکت ملی نفت ایران ظهر روز دوشنبه۲۳ آبان در جلسه هفتگی‌کلوب مرکزی و روتاری تهران‌که در پارک‌هتل تشکیل می گردد زیر عنوان «سخنی درباره نیم قرن گذشته نفت» سخنرانی میکند.

جلسه عمومی کمیسیون شاهنشاهی

ساعت ۳ بعد از ظهر روز شنبه ۲۱ آبان‌ماه هفتمین‌جلسه عمومی کمیسیون شاهنشاهی‌با حضور آقای آموزگار نخست وزیر در سعد آباد تشکیل خواهد شد.

در این جلسه گزارش بازرسی های کمیته ها مورد بحث و گفتگو قرار خواهد گرفت.

جزئیات مذاکرات کامل‌این جلسه در بخش های مختلف خبری رادیو و تلویزیون پخش خواهد شد.

ملاقات دکتر اقبال

ساعت ۹بامداد امروزوزیر انرژی‌و معاون کشورونزوئلا با آقای دکتر اقبال رئیس‌هیات مدیره و مدیر عامل شرکت‌ملی نفت ایران ملاقات و گفتگو کرد.

در این ملاقات سفیر ونزوئلا دردربار شاهنشاهی‌نیز حضور داشت.

قیمت رسمی سکه طلا ترقی کرد

قیمت سکه‌های طلا در بانکهای ایران و بازار آزاد به ترتیب ربع پهلوی ۲۰ ریال و نیم پهلوی ۵۰ ریال، یک پهلوی ۱۵۰ریال، دوو نیم‌پهلوی ۲۵۰ ریال و پنج پهلوی هر عدد ٤۵۰ ریال ترقی کرد.

امروز یک مقام بانکهای گفت: از فردا بانک ملی ایران باجه‌ای در محل صندوق پس‌انداز ملی واقع درخیابان فردوسی به‌فروش سکه‌های طلائی که بمناسبت آغاز هیجدهمین سال‌ولادت ولایتعهد ایران ضرب شده است اختصاص خواهد داد.

۸۰ میلیون تومان اعتبار برای پرداخت حقوق جدید بازنشستگان

تاپایان سال جاری با اعتباری معادل ۸۰ میلیون تومان یکصد هزار نفر از کارمندان بازنشسته و وظیفه بگیران دولت‌براساس بالاترین شغل زمان خدمت خود طبقه بندی میشوند.

در اجرای طرح طبقه بندی بازنشستگان‌پرونده استخدامی یکصد هزار نفر از کارمندان بازنشسته و وظیفه بگیران دولت در وزارتخانه ها و موسسات دولتی‌مورد بررسی کامل قرار میگیرد.

در این بررسی ها احکام صادره برای بالا ترین شغل مورد تصدی بازنشستگان و وظیفه‌بگیران دردوران خدمت آنها تعیین و مشخص می-شود.

وظایف و مسئولیت هائی که علاوه بر وظایف شغل اصلی کارمنددردوران‌خدمتش باو محول گردیده است در تعیین بالاترین شغل آنهاملاک عمل قرار نخواهد گرفت.

همچنین‌بالاترین شغل‌کارمند در موسسات عام‌المنفعه در صورتی ملاک عمل تعیین‌گروه استخدامی قرار میگیرد که‌طبق مقررات قانونی‌مربوط،خدمت در آن موسسات جزو خدمت کارمند محسوب میشده‌است.

در موردمستخدمینی که‌پس از اجرای طرح طبقه بندی یا همترازی درباره‌آنها بازنشسته یا از کارافتاده یا فوت‌شده‌اند در صورتی که بالاترین‌شغل مورد تصدی آنان در دوران خدمت ملاک تشخیص گروه قطعی قرار نگرفته باشد گروه و پایه قطعی بالا ترین شغل مورد تصدی آنان در دوران خدمت براساس مقررات طرح طبقه‌بندی مربوط یا از طریق همترازی مشخص و حقوق گروه و پایه مذکور برمبنای ضریب ۷۰ ریال ملاک تعیین حقوق بازنشستگی وظیفه از کار افتادگی یا وظیفه وراث آنان قرار میگیرد.

در مورد مستخدمینی که قبل از اجرای طرح طبقه‌بندی یا همترازی در باره آنان بازنشسته یا از کار افتاده یا فوت شده‌اند ابتدا بالاترین شغل مورد تصدی آنان در دوران خدمت‌ازطریق‌همترازی مشخص میشود و سپس بر-حسب موردحقوق بازنشستگی یا وظیفه‌ای که برای کارمند نظیر یاوراث قانونی او در همان گروه با شرایط‌مشابه تعلق میگیرد به نسبت سنوات خدمت به ترتیبی که در تعیین حقوق بازنشستگی یا وظیفه قبلا محاسبه شده است بدون رعایت متوسط حقوق، ملاک تعیین‌حقوق بازنشستگی‌و وظیفه از کار افتادگی‌یا وظیفه وراث آنان قرار میگیرد.

همچنین از اول مهر ماه همانطوریکه ضریب ۸۰ ریالی حقوق شامل کارمندان شاغل میشود، مشمول کارمندان بازنشسته چه قضائی و چه اداری خواهد شد.

قرارداد بیمه‌درمانی با یازده بیمارستان لغو شد

سخنگوی وزارت‌بهداری و بهزیستی امروز بااعلام لغو قرارداد بیمه درمانی با یازده بیمارستان یادآور شد که‌اگر بیمارستانها وضع خودرا با استانداردهای تعیین‌شده تطبیق‌ندهندپروانه کارآنها لغو خواهد شد.

او سپس گفت از زمان آغاز درجه‌بندی بیمارستانها تاکنون در تهران واستان مرکزی بیش از ۱۰۰ بیمارستان درجه‌بندی شده است.

ازاین‌تعداد ۱۱بیمارستان درتهران واستان مرکزی زیر استاندارد بوده‌اند که قرارداد بیمه با آنان لغو شد. همچنین به این بیمارستانها ٦ ماه مهلت‌داده شده است تا وضع خودرا با استانداردهای تعیین شده تطبیق دهند و در غیر این صورت پروانه کار آنهالغو خواهد شد. ۹ بیمارستان از این تعداد در تهران دایر است.

این‌مقام‌افزود بیمارستانها به ٤درجه تقسیم می‌شوندو هرسال یکبار این ارزشیابی انجام خواهد شد.

در حال حاضر دراستان مرکزی ۱٦۳ بیمارستان وجود دارد که درجه‌بندی ۱۰۰ بیمارستان پایان گرفته است.

هنگام درجه بندی بیمارستانها موارد زیر در نظرگرفته‌می‌شود. ساختمان اتاق‌عمل، پرسنل، تجهیزات، مدیریت، مدارک پزشکی، بایگانی، پرستار.

این مقام در پایان گفت درآینده‌ای نزدیک باطرحی که تهیه شده است درمانگاه های استان مرکزی نیزدرجه بندی خواهند شد.

از حرکت یک کاروان قاچاق حج جلوگیری شد

مدینه ـ مهدی‌سیدحسینی خبرنگار اعزامی روزنامه اطلاعات:

از امروز حرکت زائران ایرانی از مدینه‌به‌مکه‌شروع شد و سایر زائران نیز از جده مستقیما به‌مکه میروند. درمدینه جیب‌بری رواج دارد و دیروز از جیب یک خانم ایرانی استاد دانشگاه مبلغ ٤۰ هزار تومان زده شد.

قیمت اجناس در مدینه بسیار گران است و بطور مثال یک ساعت که در تهران حدود ٤۰۰ تومان قیمت دارد در مدینه به‌قیمت ۸۰۰ تومان فروخته‌میشود و جالب اینکه با وجود بودن ملیت‌های مختلف در مدینه، مغازه‌داران‌عربستان سعودی فقط فارسی‌راخوب بلد هستند.

روز جمعه آینده علی فرشچی معاون نخست وزیر و سرپرست سازمان اوقاف برای رسیدگی به وضع‌زائران ایرانی به عربستان سعودی عزیمت میکند.

کاروان قاچاق

شخصی بنام حاج خلیل عطائی و چهار نفر از همکاران او در شهر ری که مشغول فریب عده‌ای برای بردن آنها به‌عربستان سعودی برای انجام مناسک حج‌بودند بوسیله‌مقامات انتظامی‌دستگیر و بدادسرای شهر ری اعزام شدند.

امروز همچنین اعلام شد بیش از ۵۰۰ زائر که برای سفر به عربستان‌سعودی بطور غیر مجاز قصد داشتند از مرز بازرگان خارج شوند باز-گردانده شدند. در این میان شخصی که خود راحمله‌دار این گروه معرفی کرده بود با بیش از ۱۲ میلیون ریال پول دریافتی از این عده فرارکرد، بیشتر این زائران از شهرهای استان زنجان و میانه بودند و مسئله تحت رسیدگی است.

بازدید والاحضرت عبدالرضا پهلوی‌ازطرح کشت‌وصنعت کارون

والاحضرت شاهپورعبدالرضا هنگام بازدید از فعالیت های کشت وصنعت کارون‌خوزستان

والاحضرت شاهپور عبدالرضا پهلوی دیروز در شوشتر از سد انحرافی کنوند و طرح کشت وصنعت کارون دیدن کردند و با چگونگی کار این واحد آشنا شدند.

بنابگزارش خبرنگار ما ارتفاع تاج این سد که ۲۸ هزار هکتار زمین های‌کنوند و دیمچه را آبیاری میکند ۲۷ متر و کانالهای آبیاری آن یک هزار و ٤ کیلو متر است.

والاحضرت پس از آن عازم مرکزطرح‌کشت وصنعت کارون‌شدند و از فعالیتهای این طرح دیدن کردند، دیروز نیز با هیلکوپتر به محل سد رضا شاه کبیر رفتند و در محل سد با توضیحات معاون فنی سازمان آب و برق خوزستان با فعالیت های‌این سد آشنا شدند.

فیلم ایرانی جایزه اول تلویزیون فرانسه را بدست آورد

جایزه آنتن طلائی از طرف تلویزیون فرانسه به فیلم ایرانی دایره سیکل ساخته داریوش مهرجوئی اهداء شد.

خبرگزاری فرانسه از پاریس گزارش داد که تلویزیون فرانسه، بمنظور تجلیل از بهترین آثاری که در فستیوال سینماتوگراف پاریس نمایش داده شده است. آنتن طلائی بهترین جایزه خود را در اختیار این فستیوال گذاشت و روز گذشته این جایزه به اتفاق آراء به فیلم ایرانی دایره سیکل ساخته‌داریوش مهرجوئی و یک فیلم کانادائی بنام چه کسی باد را دیده است اثر آلن‌کینک تعلق گرفت.

فیلم داریوش مهرجوئی برنده بهترین جایزه‌فستیوال سینماتوگرافیک پاریس بر اساس‌داستانی ازغلامحسین ساعدی ساخته شده است.

بازدید از باشگاه های لاینز

عصر دیروز ژوزف م. ماک‌فولین رئیس کل‌اتحادیه بین‌المللی باشگاههای لاینز برای سرکشی از باشگاه های لاینز درایران وشرکت در جشن بیستمین سال تاسیس آن وارد تهران‌شد و مورداستقبال قرارگرفت. وی امروز پس از نثار تاج گل بر آرامگاه اعلیحضرت رضا شاه کبیر با جمشید آموزگار نخست‌وزیر و امیرعباس هویدا وزیر دربارشاهنشاهی‌ملاقات‌کرد.

عضو هیئت‌مدیره‌واعضای‌علی‌البدل شرکت‌ملی نفت

هادی‌انتخابی — امیر بدخشان — محمد علی موحد

درشرکت ملی نفت ایران‌سه‌انتصاب مهم دیگر انجام شد: مهندس هادی انتخابی به‌سمت عضو هیئت مدیره ودکتر امیر بدخشان و دکتر محمدعلی‌موحد بسمت اعضای علی‌البدل هیئت مدیره منصوب‌و مشغول‌کار شدند.

هرسه شخصیت فوق از صاحب منصبان قدیمی و کارشناسان باتجربه شرکت‌ملی‌نفت ایران می‌باشند. هادی انتخابی سرپرست امور احداث پالایشگاه ها را در خارج از کشور بعهده داشت. دکتر امیر بدخشان نیزاز متخصصین نفتی است که امور تحقیقاتی‌صنعت نفت را بعهده داشت. دکترمحمدعلی موحد کارشناس حقوقی شرکت ملی نفت‌است که در تدوین و تنظیم قراردادهای نفتی ایران نقش مهمی بعهده داشته است.

بررسی نارسائیها و مشکلات صنایع شهرستانها

در اجرای فرمان ملوکانه مبنی بر لزوم افزایش تولیدات و کاهش ضایعات صنایع‌کشور که کمیسیون شاهنشاهی مامور اجرای آنست، اتاق بازرگانی و صنایع ومعادن ایران‌تصمیم گرفت امر بررسی‌مشکلات‌واحد های تولیدی بخش خصوصی در شهرستان ها را با سرعت ودقت بیشتری انجام دهد.

براساس این تصمیم سناتور طاهر ضیائی رئیس‌اتاق‌بازرگانی وصنایع ومعادن ایران امروز عازم خراسان شد.

دریافت نشان

بفرمان شاهنشاه آریامهر دکتر صدری کیوان رئیس کمیسیون امور اقتصادی و دارائی مجلس شورای ملی به دریافت نشان‌درجه یک‌همکاری با ارتش مفتخر شد.

تجدید عضویت در هیات‌مدیره

محمدرضا نقابت‌معاون‌وزارت بهداری‌و بهزیستی برای‌دومین بار و بمدت ۳ سال دیگر به عضویت هیئت مدیره اتحادیه جهانی تامین اجتماعی انتخاب شد.

شرکت کشتیرانی‌عمران منطقه‌ای تشکیل میشود

امکانات تاسیس یک شرکت کشتیرانی «ار. سی. دی» (همکاری عمرانی منطقه‌ای) در کنفرانسی که مدت سه روزدر تهران تشکیل‌خواهد شدبررسی میشود.

کمیته فرعی این کنفرانس امروز در شرکت کشتیرانی‌ملی آریا آغاز بکار کرد. دراین کنفرانس که هیئت های‌نمایندگی ایران، پاکستان و ترکیه‌شرکت دارند مسائلی مانند همکاری‌در باره حمل‌کالا، اشکالات‌موجود درحمل و نقل کالا بین سه کشور و تعیین نرخهای حمل کالا مورد بررسی و گفتگو قرار میگیرد.

در اعلامیه مشترک بیستمین اجلاس شورای وزیران عمران منطقه‌ای که‌درخرداد ماه‌امسال در مشهد تشکیل شد شورا توصیه کرده است که دراجرای دستورات اجلاس «ازمیر» در تاسیس شرکت‌کشتیرانی‌همکاری عمران منطقه‌ای تسریع بعمل آید.

دراین کنفرانس فرخ رضا معاصر مدیر عامل شرکت کشتی رانی ملی و مقامات کشتیرانی ترکیه و پاکستان شرکت‌دارند

روز جمعه یکپارچه حمله هستیم

ورود کره‌ایها به تهران که سه شنبه مستقیما از کویت به ایران پرواز کردند، بار دیگر تب فوتبال ایران رابه اوج رسانده، هیجانی که پایتخت را در خود فروبرده، بدلیل بازی حساس روز جمعه «ایران و کره» است.

کره‌ایها بهرغم اینکه‌امتیازات زیادی را تا رسیدن بمقابل ایران از دست داده‌اند، ولی هنوز امیدوارانه به دیدار جمعه نگاه میکنند، زیراپیروزی برای آنها سبب شانسی تازه خواهد بود، چرا که دیدار آخرین این تیم مقابل هنگ-کنگ برای کره‌ای ها از هم-اکنون ۲ امتیاز ثبت شده بهمراه دارد.

کرمئی ها که بدون کاپیتن خود با تیم ایران روبرو می شوند برای بازی روز جمعه با امیدواری از پیروزی‌سخن میگویند.

در این سفرحساس کره‌ایها دو عنصر بزرگ و موثر خود را بهمراه ندارند. چوی‌چونگ‌مین مربی تیم‌که بیماری نتوانست تیم خود را در سفر به‌تهران همراهی‌کند، در کنار کیم هوکن کاپیتن تیم که در کویت بدستور داورسوئیسی‌اززمین اخراج شد غائبین این دیدار هستند. سخنگو و همکاره تیم کره در غیاب مربی تیم «او» دبیر فدراسیون فوتبال‌کره‌جنوبی است، تیم برجسته جنوب شرقی آسیا که در طول بازی های گذشته به دو مساوی و یک شکست برابر ایران-کویت و استرالیا تن در داده حالا همه چیز را در بازی جمعه جستجو میکند.

کره‌ای‌ها که دلی پر خون از قضات سوئیسی بازی شنبه گذشته داشتند و در برابر سئوال پرسشگران ایرانی از استحقاق خود برای پیروزی سخن میگفتند، امید دارند داور مسابقه ایران-کره منصفتر باشد.

آماده‌تر هستیم

«او» که ایران را رقیبی بزرگ میدانست، گفت: در پوسان با اینکه بازی در خانه ما انجام شد ولی همه چیز برای شما، بود، زیرا تیم ما برغم همه شایستگی ها نتوانست راه دروازه شما را پیدا کند و باین ترتیب بود که ما یک امتیاز حساس‌در خانه از دست دادیم.

ولی آیا گمان میکنید همای سعادت این بار هم برآشیانه شما پرواز کند، مسلم اینکه ما حساب شده تر و با نقشه و روش بهتری به دیدار شما می‌آئیم.

تیمما بهمان کوبندگی‌روز پوسان در استادیوم بزرگ شما بازی خواهد کرد.

او همچنین در این گفتگو عنوان کرد که نباید ازپختگی و باتجربگی نفرات‌تیم ایران بی تفاوت گذشت، زیرا تکنیک مردان ایرانی چنان‌بود که مارا از رسیدن بدروازه ایران بازداشتند.

منتظر آتش‌بازی

از طرف دیگر، پروین کاپیتن تیم ملی دیروز پس از بازی باپرسپولیس‌گفت: تهران با پوسان ۱۸۰ درجه اختلاف دارد، بازی پوسان را ازبچه های ما فراموش کنید ومنتظر آتش بازی پرشکوه ما درروز جمعه باشید.

با همه سختی هائی که کره‌ایها بما تحمیل کردند و در آن کوره داغ ما از جهنم پوسان بسلامت بیرون آمدیم ولی‌مشکل است که کره‌ایهادر استادیوم یکصد هزار نفری آریامهر از گزند حمله های‌بی امان ما بی نصیب بمانند.

در پی پروین، حشمت مهاجرانی با اعتماد بنفس عجیبی که بچهادراوبوجود آورده بودنداز‌پیروزی جمعه سخن گفت.

حشمت که نمایش طوفانی بچه‌هایش شوق‌و ذوق‌تازه‌ای در او بوجود آورده بود گفت: کره‌ایها در کویت نیز نشان دادند که قادر نیستند خدشه‌ای بموقعیت ما بزنند.

بااینکه هنوز اعتقادم راجع به بازی سرنوشت ساز روز جمعه باکره بقوت خود باقی است، باید عنوان کنم که‌دیگر حریفان مشکل بتوانند مانع پیشروی ما گردند.

زیرا ما در همین بازیهای انجام شده نشان داده‌ایم که فاصله‌ای چشمگیر با مدعیان اصلی این گروه داریم و حالا کره‌ایها بگمان‌همان بازی‌دفاعی مادر پوسان روی بچه های ایران حساب میکنند، درحالی که امروز شرائط براستی با روز نبرد پوسان فرق‌میکند وحالاسوای اینکه هیچ‌نگرانی از موقعیت بچه ها برایم باقی نیست، بازگشت حسن روشن شادی من و بچه ها را دو چندان ساخته است. شاهد بودید، بازگشت‌روشن چه نظم و آهنگ قابل‌توجهی به خط حمله ما داد که در برابر دفاع شناخته شده پرسپولیس ٦ بار توپرا ازخط دروازه حریف عبور دادیم.

درحالیکه هنوز٤۸ ساعت تا بازی روز جمعه باقی است همه بلیط ها تمام شد و به این ترتیب بنظر میرسد، تلویزیون ملی بازی رامستقیما پخش کند.

آرایش تیم ملی ایران وهم چنین‌مطالب‌دیگر درزمینه‌مسابقه روز جمعه در صفحه دهم‌چاپ چاپ شده‌است.

اغلب شرط بندی ها روی پیروزی ۰ـ۲ ایران دور میزند

علاقمندان فوتبال، شرط‌بندیهای سبک و سنگین‌پیرامون نتیجه‌ی بازی ایران-کره را از نخستین روز های هفته آغاز کرده‌اند، و مادر گفتگو با اغلب کسانی که با دوستان و آشنایان و حتی بستگانشان شرط‌بندی کرده‌اند، بدین‌نتیجه دست یافتیم، که نود درصد عاشقان فوتبال، ایران را فاتح قسطی دیدار جمعه می‌دانند.

دلایل‌اینان برای پیروزی ایران یکی یا دوتا نیست. برخی به‌آمادگی بهتر تیم ملی نسبت به‌بازی کویت اشاره میکنند، وبه‌پیروزی ۲ـ٦ ملی‌پوشان در دیدار تدارکاتی باپرسپولیس، استناد کرده میگویند، کره به احتمال بسیار قوی با ۲گل درکیسه از ایران میرود.

برخی از کسانی که شرط بسته‌اند، غیبت کاپیتن و مدافع برجسته کره رادلیلی می‌دانند، برای تضعیف قدرت دفاعی کره‌ایها، و از سویی اظهار خوشبختی میکنند، که حسن روشن باکسب آمادگی و گلی که دیروز زد، دیگر بار در گوش راست تیم ملی یك نقطه‌ی امید خواهد بود.

یکی از علاقمندان فوتبال که میگفت، از ٤ سال پیش فرصت تماشای مسابقه‌های تیم ملی راپیدانکرده، اظهارمیکرد که چون از سرعت بازی کره‌ایها چیزهایی شنیده، و فوتبال پرتحرک‌را دوست دارد، روی نتیجه مساوی‌شرط بسته است. عقیده او براین بود، که کره همانند باری رفت‌در «پوسان» نتیجه مساوی را تکرار خواهد کرد.

اما، بهرتقدیر، شرط بندیها در کوچه وبازار، بخش خصوصی، حتی کارکنان سازمان های دولتی و واحد های دیگر، همه حکایت از پیروزی ۰ـ۱ یا ۰ـ۲ ایران دارد، و اکثریت معتقدند که پیروزی ۰ـ۲ حتما بنفع ایران ثبت‌خواهد شد.

در این میان تنها یکنفر حاضر است روی پیروزی کره‌به نسبت ده بریك شرط‌بندی کند، یعنی اگر باخت هزارتومان بدهد و اگر برد ده هزار تومان بگیرد ولی هنوز حریف پیدا نکرده است.

اقدامات امنیتی برای هواپیماهای لوفت‌هانزا

امروز لانگ‌فرد رئیس شرکت هواپیمائی لوفت‌هانزا در تهران در یک گفتگو با خبرنگار اطلاعات ضمن تائید افزایش تدابیر امنیتی برای هواپیماهای لوفت‌هانزا در تهران از اقدامات ویژه مسئولان هواپیمائی کشوری سپاسگزاری کرد.

لانگ افزود: دو مامور ویژه آلمانی مدتها است که‌با اجازه‌دولت شاهنشاهی‌ایران برای حفاظت از هواپیماهای لوفت هانزا در تهران بسر می‌برند و حتی یکی از آنها شبها در هواپیما میخوابد.

این ماموران هر ۳ ماه به ۳ ماه تعوض می‌شوند. به گفته لانگ دفتر شهری لوفت‌هانزا نیز زیر پوشش مراقبتی شدید قرار گرفته است.

لانگ‌فرد که چهار سال است رئیس لوفت‌هانزا در تهران و کابل میباشد گفت: من مطمئن هستم با تدابیر ویژه امنیتی در فرودگاه مهرآباد‌هیچگونه حادثه‌سوئی برای هواپیماهای ما دراینجا روی نخواهدداد چون‌تدابیر امنیتی فوق‌العاده و کم‌نظیر است.

وی در مورد میزان بارو مسافر هواپیماهای این شرکت در تهران گفت: تا این ساعت تهدید تروریستها تاثیری در کم شدن‌مسافران ما نداشته است و هر روز یک هواپیمای ما با ظرفیت کامل از تهران بسوی آلمان پرواز میکند.

رئیس لوفت‌هانزا درپاسخ این سئوال که برای مقابله با تهدید تروریستها، تعلیمات تازه‌ای ازآلمان دریافت‌داشته است یا نه‌گفت: این‌مسئله از طریق سفارت آلمان با مقامات مسئول درایران‌مطرح شد که خوشبختانه‌بلافاصله پاسخ مساعد به آن داده شد. لانگ‌فرد در مورد تدابیر امنیتی در فرودگاه کابل گفت: در آنجا نیز اقدامات لازم بعمل آمده است.

حمایت جهانی

گزارش خبرنگار ما حاکیست اقدامات فوق در حقیقت‌بعد از تهدید تروریستهای «بادر ماینهوف» در مورد انفجار ۳ هواپیمای لوفت‌هانزا در سراسر جهان تشدید یافت.

اخبار خارجی رسیده حاکی است که نظیر اقدامات تهران در بسیاری از کشورهای دیگر نیز انجام گرفته است.

مجسمه‌ابن‌سینا

بقیه از صفحه اول

ماجرا به محل رفتند، سیگار فروش خیابان‌روزولت که‌مجسمه را در حوالی‌محل کارش گذاشته بودند، به مامورین گفت‌دونفر جعبه‌ای راکه در کنار خیابان بود با خود بردند و من بگمان اینکه جعبه مال آنهاست‌حرفی نزدم.

دکتر نبوی دبیر انجمن‌ملی بزرگداشت چهره های تاریخ ایران صبح امروز به خبرنگار ما گفت: مجسمه دزدیده شده از برنز خالص بوزن ٦۱ کیلو گرم بودو بجای مجسمه دزدیده شده امروز مجسمه دیگری شبیه آن در میدان۲۵ شهریور نصب شد.

وی اضافه کرد تا چند روز آینده در میدانهای ولیعهد، ۲۵ شهریور، خیابانهای بلوار الیزابت، مقابل پارك فرح و میدان آریامهر مجسمه‌های‌ابن سینا، رازی، فارابی‌و بیرونی نصب خواهد شد.

در پی دزدیده شدن مجسمه ابن‌سینا پلیس برای یافتن‌آن تحقیقاتی را آغاز کرده است.

خبرهای فرهنگی ودانشگاهی

تهیه اساسنامه جمعیت بانوان فرهنگی

کمیته‌موقت جمعیت‌بانوان فرهنگی تهران برای تهیه پیش‌نویس اساسنامه این جمعیت بزودی‌تشکیل‌خواهد شد.

دیروز گروهی از زنان فرهنگی پایتخت بمنظور ایجادجمعیت بانوان‌فرهنگی درمحل آمفی‌تئاتر سازمان شاهنشاهی خدمات اجتماعی گردهم آمدند. در این گردهم‌آئی دکتر گنجی‌وزیر آموزش‌وپرورش و سرپرست علوم‌و خانم مهناز افخمی وزیر مشاور و دبیر کل سازمان زنان و مشاور وزیر آموزش و پرورش حضور داشتند.

وزیر آموزش وپرورش ضمن ابراز خرسندی از تشکیل چنین جلسه‌ای گفت بیش از ٥٤ درصد از کادر آموزش و پرورش ما را زنان تشکیل میدهند

بورس تحصیلی آمریکا و اروپا برای دانش‌آموزان استان‌خراسان

در سال ۳۸ـ۳۷ بورسهای تحصیلی آمریکا و اروپا بمدت یک سال در اختیار دانش-آموزان کلاس های دوم‌و سوم دبیرستان های‌نظام جدیدگذارده میشود.

اداره‌کل آموزش وپرورش خراسان اعلام داشت از این امتیاز دانش آموزان این‌استان می‌توانند بهره‌مند شوند و به همین منظور ضوابط شرکت کنندگان در این بورس به‌کلیه دبیرستان های‌استان‌اعلام‌گردیده است تا داوطلبان واجدشرائط ثبت‌نام کنند.

امتحان داوطلبان بورس تحصیلی به آمریکا و اروپا ساعت ۹بامدادروز جمعه‌چهارم آذرماه امسال درمشهد برگزار میشود.

تامین بودجه کمک هزینه دانش‌آموزان‌راتوسعه «آمریکن فیلدسرویس» عهده‌دار است و پذیرفته شدگان‌می‌توانند دریکی از مدارس، آمریکا یا اروپا بتحصیل بپردازند.

هزینه رفت و برگشت و هزینه اقامت و تحصیل در دبیرستان و مخارج پزشکی را نیز این موسسه بعهده‌دارد.

بعلت کار با مواد رادیو اکتیو

۷ کارگر یک شرکت ایتالیایی عقیم شدند

بندرعباس- خبرنگاراطلاعات حکم تعطیل و لاک ومهر یک شرکت ایتالیائی که ۷ کارگر آن بعلت کار بامواد رادیو اکتیو عقیم شده‌اند از سوی آقای ستوده‌نیا معاون دادستان بندرعباس صادر شد.

این اقدام درپی شکایت گروهی از کارگران ایرانی شرکت ایتالیائی «جی. آی. ای» که در محل نیروگاه برق بندرعباس فعالیت دارد صورت گرفت.

پزشک قانونی‌و آزمایشگاه های بندرعباس پس‌ازمعاینه از ۷ کارگر شرکت اعلام کردند در خون این عده بخاطر مجاورت با رادیو اکتیو و ماده‌ای بنام «ایریدیوم» که شبیه‌اورانیوم است و برای عکسبرداری از آهن بکار میرود‌اختلالاتی بوجود آمده و «اسپرم» آنها از بین رفته است.

گفته میشود تابحال عقیم شدن این ۷ نفر ثابت شده است و احتمالا کارگران دیگر که هنوز تحت معاینه و آزمایش قرار نگرفته بودند به این عارضه مبتلا شده‌اند.

۳ مسأله روز

اثر قیراندود در بازار قیر

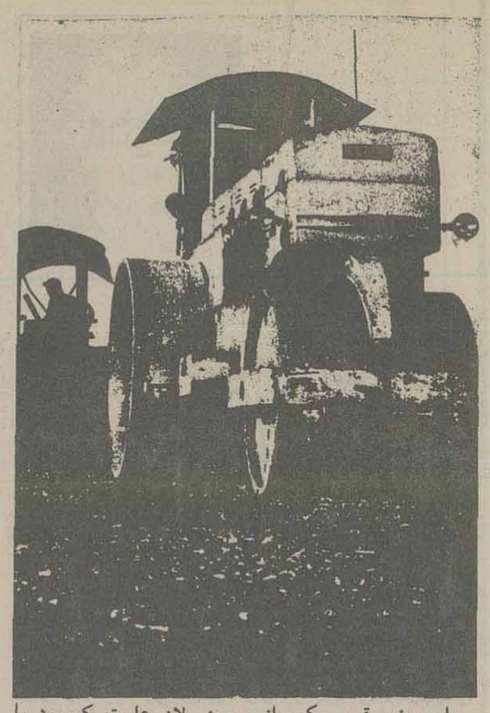

امروزه قیر، یکی از اساسی ترین مواد برای آسفالت و ساختمانهاست. اما گفته می‌شود که قیر در بازار کمیاب است.

مسئولان علت کمبود را سفارش‌های دسته جمعی مردم می‌دانند.

ـ الو مصالح فروشی امینی.
ـ بله بفرمائید.
ـ آقا قیر دارید؟
ـ خیر نداریم.
ـ از کجا باید تهیه کنیم؟
ـ والله نمی دانم، ما هم داریم از دست بازار سیاه دیوانه می شویم! حدود دو ماه است که ما قیر نفروخته‌ایم یعنی نداریم که بفروشیم زمستان که می شود قیر هم ارزان می شود و ما به مقدار خیلی زیاد تهیه می کنیم تا بعد، در تابستان آینده به قیمت دولتی بفروشیم اما الان اصلا قیر پیدا نمیشود شرکت نفت فروش آنرا در اختیار خود دارد. در بازار آزاد قیر را به قیمت سنه، الی چهار برابر قیمت دولتی که در حدود ـ ۳۰۰ تومان می شود می فروشند.
ـ آقای امینی با همه این توضیحات از کجا می توانیم قیر تهیه کنیم؟
ـ اینطوری از پشت تلفن قیر پیدا نمی شود. بروید به سه راه آذری یا چهار راه ایرج در خیابان بهار، شاید قیر گیرتان بیاید.....

فصل، فصل قیر اندود کردن پشت بام منازل و واحد های مسکونی است، تا زمانی که خانه ها کاه گلی بود در همین روز ها مردم «بنا» می آوردند تا پشت بام خانه خود را گاه گل کنند، اما حالا که همه مردم خانه های سقف اسفالت شده و ایزولاسیون دارند به قیر بیشتر احتیاج است. در حالیکه قیمت قیر در بازار آزاد سه، الی چهار برابر قیمت دولتی است.

شرکت ملی نفت ایران قیمت دو نوع قیر را که به مردم عرضه می کند نرخ «قیر سفت» بشکه‌ای ۸۸۶ ریال و «قیر شل» بشکه‌ای ۶۴۳ ریال اعلام نموده است. در حالیکه اگر به هر مصالح ساختمان فروشی که آشنا باشید و احیانا قیر داشته باشد، مراجعه کنید همان بشکه «قیر سفت» را ۳۰۰ تومان به شما خواهند فروخت.

آقای حسن علیزاده که در خیابان «بهار شیراز تهران» کار ساختمانی دارد می گفت: قیر را شرکت ملی نفت به کسانی که دارای پروانه ساختمانی باشند به قیمت دولتی می فروشد و ما مجبوریم که قیر مورد نیاز خود را از بازار آزاد تهیه کنیم که قیمت آن سرسام آور است، زیرا دیگران هم ـ آنهایی پروانه ندارند ـ احتیاج به قیر دارند.

در گوشه‌ای از خیابان خشایار شاه تهران بساط قیر اندود کردن پشت بام پهن کرده بود، برای گفتگو با آقای جعفر تقی نژاد که مشغول ترمیم پشت بام خانه خود بود رفتیم، وی گفت:

شرکت ملی نفت قیر را تنها به افرادی که پروانه ساختمان داشته باشند، می فروشد، بنابر این ما که می خواهیم پشت بام خانه خود را قیر اندود کنیم و پروانه ساختمان نداریم، مجبوریم به بازار آزاد مراجعه کنیم و قیر را به قیمت غیر عادلانه و خیلی گران بخریم. زمستان نزدیک است و بارندگی هم شروع شده و کار قیر اندود کردن پشت بام منزل ما هم عقب افتاده است.

بقیه در صفحه ۲۲

شرکت نفت چه می گوید

در زمینه کمبود قیر نظر یکی از مقامهای بلند پایه شرکت ملی نفت ایران را پرسیدیم او گفت:

بر خلاف آنچه شایع شده است، قیر در سطح کشور بحد کافی و حتی مازاد بر مصرف، تولید و عرضه میشود. معمولا متقاضیان قیر چند دسته هستند، یکدسته آنها که با شروع فصل ساختمان، دست به فعالیت‌های ساختمانی میزنند و درست هنگامیکه فصل بارندگی آغاز میشود، ساختمانهای آنها نیز به زیر سقف میرسد و در این موقع است که بفکر خرید قیر میافتند.

دسته دیگر کسانی هستند که به علت چکه کردن سقف یا سایر تعمیرات جزئی ساختمانی نیاز به خرید قیر هستند که حداکثر با ۳۰ الی ۴۰ کیلو مشکلشان حل میشود. دسته سوم شرکت‌های بزرگ ساختمانی که خریدار عمده قیر هستند. و دسته چهارم فروشندگان مصالح ساختمانی هستند که در حقیقت کارشان خرده فروشی قیر است.

در مورد دسته اول باین ترتیب عمل میشود که با مراجعه خریدار، بمقدار مورد لزوم «کوپن» تحویل میشود تا در مقابل ارائه آن از پالایشگاه تهران قیر دریافت کند، در مورد دسته دوم که تعدادشان هم زیاد است، چون شرکت نمیتواند خرده فروشی کند ناچار مصرف کنندگان به خرده فروشان مراجعه میکنند. که با توجه به مراجعه دسته جمعی این عده و دسته اول و سایر متقاضیان در یک زمان واحد، این تصور پیش میاید که علت ازدحام، احتمالا ناشی از کمبود قیر در بازار است.

قیر مصرفی کشور در سه پالایشگاه تهران ـ شیراز و آبادان تولید میشود، ولی خریداران عمده قیر اصرار دارند که قیر مورد نیاز خود را از پالایشگاه تهران دریافت کنند. چرا که در صورت تحویل از پالایشگاه آبادان یا شیراز ناگزیر متحمل هزینه حمل خواهند شد که انجام نظر آنها متاسفانه عملی، نیست، زیرا تولید هر یک از پالایشگاه‌ها معین است و بهمین لحاظ اخیرا شرکت نفت برای خریداران سهمیه در نظر گرفته است. باین ترتیب که قسمتی از سهمیه قیر را از پالایشگاه تهران و قسمتی دیگر را از پالایشگاه آبادان یا شیراز باید تحویل بگیرند.

تخم مرغ چرا کمیاب شده

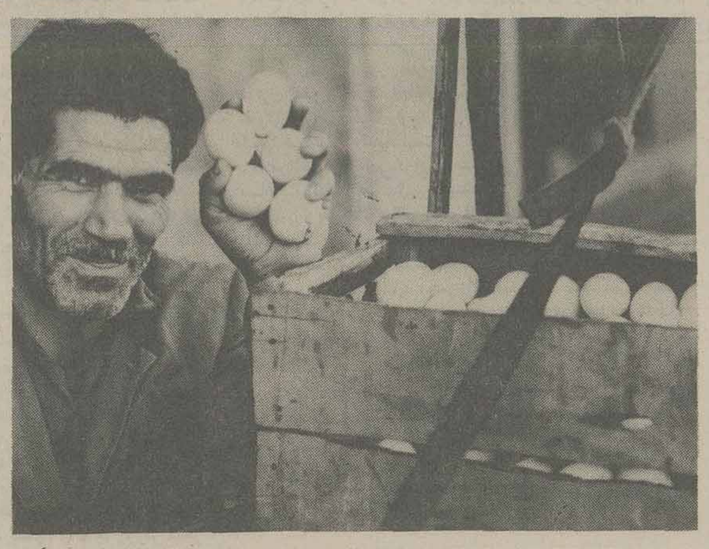

مصرف کننده ناراحت است فروشنده عاجز شده، تولید کننده و مسئولان هم به دردسرافتاده اند، چراکه این بار تخم مرغ کم شده و در کمتر فروشگاه و مغازه‌ای پیدا میشود.

کمبود تخم مرغ، مساله تازه‌ای نیست همه ساله، در این فصل یا فصول دیگر سال، یا به کلام دیگر، هرچند ماه یکبار، مرغ و تخم مرغ کم و حتی نایاب میشود. همچنانکه گاهی گوشت و نخود و لوبیا و سیب زمینی و پیاز یا ذغال و بخاری ونفت و گاز هم بازار سیاه پیدامیکند. بنابراین، اگر هم فرضا، امروز و فردا، مساله کمبود مرغ و تخم مرغ حل شود، همیشگی ودایمی نخواهد بود، بازهم چند صباح دیگر، مخصوصا درروزهای نزدیک عید، بازار کاذب آن رونق میگیرد، تولید کم میشود تا نرخ ها افزایش یابد.

کمبود مرغ و تخم مرغ و گوشت گوسفند و گاو یا تامین نفت و گاز که مساله احداث تراموای زیرزمینی و شاهراه های بزرگ و طولانی نیست که به سرمایه گزاریهای کلان و به زمان های طولانی احتیاج داشته باشد.

این مساله، به زندگی روزمره و خوردوخوراک مردم بستگی دارد ولی متاسفانه سوداگران ان را به بازی گرفته‌اند و مسئولان هم اقدامی قاطع و تمام کننده نکرده اند،

تهران روزی ۱۵۰ تا ۱۷۰ تن مصرف تخم مرغ دارد و تا آنجا که تجربه داشته‌ایم، تولید کنندگان اطراف تهران، به آسانی میتوانند این نیازرا برطرف کنند، چرا که در گذشته هم، این میزان را تولید کرده‌اند. حتی گاهی بیش از مصرف هم عرضه شده، بطوریکه، بعضی از مواقع قیمتهای قراردادی شکسته شده است. بنابراین چرا، دربعضی از مواقع کمبود های کاذب و مصنوعی پدید میاید و مصرف کننده را به زحمت میاندازد.

دربعضی از فصول، روزانه بین ۲۰ تا ۴۰ تن تخم مرغ کم داریم که باید از خارج وارد کنیم. ظاهرا همیشه هم این کاررا کرده‌ایم پس چرا، دراین چند روزه، تخم مرغ مورد نیاز را وارد نکرده اند و چرا اجازه داده اند که بازار سودجویی پدیدار شود.

رسول رحیمی رئیس اتاق اصناف میگوید: نقص در توزیع نیست، بلکه در تولید است که نمیتواند مصرف بازار پایتخت را تامین کند، تولید کنندگان تخم مرغ معمولا در جاده های اطراف تهران قرار دارند، اما از انجایی که این کمبودها در شهرهای دیگر هم دیده میشود. شاید نفع تولید کننده در ان باشد که مقداری از تولیدش را به شهرهای دیگر بفرستند و بازار تهران را با کمبودها و کمیابی‌ها روبرو سازد.

رحیمی می افزاید: تخم مرغ، آهن نیست که فروشنده جزء بتواند آنرا در یخچال های کوچک فروشگاهش منجمد و احتکار کند، او ناچار است که کالا را بفروشد، چون بعد از دو سه روز خراب وفاسد میشود، بنابراین مسئولان اجرایی باید علل کمبودهای تولید را مطالعه و بررسی کنند و راههایی برای رفع ان ارائه کنند، ماهم اکنون روزانه به ۴۰ تا ۵۰ تن تخم مرغ نیاز داریم که مسئولان ما میتوانند انها را از بازارهای خارجی تامین کنند و اقدامات اولیه هم برای ورود این کالا انجام گرفته و تا چند روز آینده، تخم مرغ فراوان خواهد شد.

سیستم تولید مرغ و تخم مرغ، سیستم صحیح و اصولی نیست چرا که در بعضی از مواقع تولید بیش از مصرف است و در نتیجه تولید کننده دچار ناراحتی میشود و برای جلوگیری از تکرار این ناراحتی‌ها، ناچار تولید را کاهش میدهد تا نرخ را همچنان حفظ کند.

بعقیده من ساده ترین و بهترین راه ان است که دستگاههای مسئول با تولید کنندگان مذاکره کنند، قراردادهایی بگذارند تا بموجب آن در روزهایی که تولید فراوان میشود، بخش عمومی انرا خریداری و درسردخانه‌ها ذخیره کند تا در روزهایی که تولید کاهش پیدا کرد، ذخیره‌ها را وارد بازار سازد و تعادل تولید و مصرف را حفظ کند.

طلسم کمبود شیشه شکست؟

نرخ شیشه و آینه که تا چند روز پیش با ۳ تا ۴ برابر نرخ مصوبه نیز کمیاب بود و در بازار سیاه خرید و فروش میشد ناگهان به طرز شگفت انگیزی روبه کاهش گذاشت و بنا به پیش بینی دست اندرکاران تا ده روز دیگر ممکن است حتی متری ۲ تا ۳ تومان نیز پائین تر از نرخ مصوبه به مصرف کنندگان عرضه شود.

یکی از اعضای اتحادیه شیشه و آینه در مورد علت اصلی کمیاب شدن شیشه به گزارشگر ما گفت: تا دو روز پیش توزیع شیشه و آینه با اداره تعاون اتاق اصناف پایتخت بود و چون دراین رشته آشنائی کامل نداشتند به طور غیر صحیح شیشه توزیع میشد و این باعث بازار سیاه و گرانی این کالا شده بود ولی اکنون فروشندگان شیشه و آینه میتوانند مستقیما از کارخانجات شیشه سازی، کالای مورد نیاز خود را خریداری کنند.

وی افزود: نرخ مصوبه شیشه ۳ میل در محل تولید متری ۱۴۵ ریال است که متری ۱۶۰ ریال باید در فروشگاه های مربوطه بفروش برسد و نیز ۱۳۵ ریال نیز بابت حق نصب تعیین شده بود که جمعا برای مصرف کننده با حق نصب ۲۹۵ ریال باید تمام میشد در صورتیکه متری ۱۲۰ تا ۱۳۰ تومان به مصرف کننده عرضه میشد، آنهم بطور پنهانی و در بازار سیاه.

یک مقام آگاه دراین مورد گفت: تا دو روز پیش که شیشه از طریق اداره تعاون اتاق اصناف پایتخت توزیع میشد، شیشه را بجای اینکه بین شیشه فروش توزیع کنند بین کلیه مراجعه کنندگان و از طریق اداره تعاون اتاق اصناف که جواز ساختمانی داشتند توزیع میکردند و برای هر شیشه فروش در مدت ۳ ماه ۲۰۰ تا ۳۰۰ متر سهمیه بیشتر در نظر نمیگرفتند و شیشه فروش نیز چون میدید که شیشه‌ای که به او برای مصرف ۳ ماه داده‌اند ۱۰ تا ۱۵ روزه تمام میشود لذا مجبور بود شیشه را پنهانی بفروشد و این باعث کمیابی و گرانی شیشه شده بود. ولی در حال حاضر از طرف اتحادیه شیشه و آینه به تمام شیشه فروشهای پایتخت تلفنی و تلگرافی اطلاع داده شده است که برای دریافت سهمیه شیشه مورد نیاز خود به اتحادیه مراجعه کنند. در حال حاضر شیشه بحد کافی موجود است و فروشندگان میتوانند باندازه مصرف خود سهمیه دریافت کنند.

علت اصلی

..... و اما در تحقیقات بیشتری که از سوی گزارشگر ما بعمل آمد و گفتگوئی که با دست اندرکاران و فروشندگان تخم مرغ انجام گرفت معلوم شد که کمبود تخم مرغ در ردیف سایر کمبودهانبوده و تابع شرایط روز است. بدینمعنی که در تمام فصول سال برخی روز ها و یا هفته ها در بازار تخم مرغ کمبود بوجود می اید انهم علل مختلف دارد که از انجمله روز هائی است که مصرف تخم مرغ یا مصرف جنبی ان افزایش می یابد. مثلا علت اصلی کمبود کنونی تخم مرغ اینست که قریبا دو عید بزرگ ، (عید قربان و عید غدیر خم) در پیش داریم و پس از ان بازگشت حجاج از مکه است که هر کدام بسهم خود مصرف شیرینی را بالا می برد و در نتیجه شیرینی سازان از هم اکنون تخم مرغ مورد لزوم شیرینی را تهیه می کنند، بهمین جهت عرضه تخم مرغ به بازار خرده فروشی کمتر است. پس از آن ماه محرم و سفر می رسد و چون مصرف شیرینی کمتر و اصولا مصرف تخم مرغ و حتی مرغ نیز کمتر خواهد بود محققا عرضه ان به بازار آزاد زیادتر می شود و بهمین روال است در سایر فصول سال، ولی آنچه گفتنی است اینست که تولید کنندگان این کالا بایستی از قبل پیش بینی روز هائی که مصرف تخم مرغ بیشتر است بکنند تا جلو نگرانی مردم و احیانا سوء استفاده فروشندگان گرفته شود.

امسال هم
درتگزاس، از زمستان خبری نیست!
پوتین تگزاس ، راحت ترین ، زیباترین وگرمترین راه عبور از زمستان است .

BELLA
پوتین تگزاس
پوتین تگزاس
درهمه فروشگاههای کفش بلاّ

اطلاعات
بنیانگذار: شادروان عباس مسعودی
صاحب امتیاز و مدیر: فرهاد مسعودی
سردبیر: حسین بنی احمد
سال پنجاه و دوم
محل اداره: خیابان خیام. ساختمان اطلاعات
تلکس ۲۱۲۳۳۶ ـ تلگرافی: اطلاعات. تهران.
تلفن ۳۲۸۱

نظرها و اندیشه‌ها

هیاهوی بسیار برای هیچ!

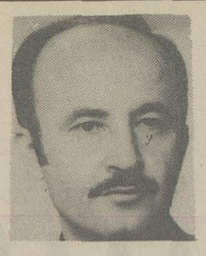

دکتر حسن حاج سید جوادی

بزرگترین واقعه سال در شرف تکوین است! تیم ملی فوتبال ایران با پیروزی بر تیم های استرالیا و کویت به آرژانتین نزدیک میشود. همه جا صبحت از فوتبال و سرداران بزرگ ایران است. بیش از صد هزار نفر برای تماشای مسابقه فوتبال به استادیوم میروند؛ عکس های رنگی سرداران بزرگ ایران زینت بخش صفحات روزنامه ها و مجلات میگردد و رادیو و تلویزیون مرتبا با آنها مصاحبه میکنند.

تا آنجا که تاریخ کشور ما نشان میدهد تجلیلی که از این سرداران بزرگ شده از هیچ سردار فاتح به عمل نیامده است.

همه جوانها در مدارس از فوتبال صبحت میکنند، از پیراهن و شورت سرداران با نوارها و جورابهای قرمز؛ از کفش های ادیداس آنها، از گرمکن های زیبایشان، از نواری که کاپیتن بر روی بازو دارد و بالاخره از همه چیز...

حشمت مهاجرانی، این طراح بزرگ را که با طرحهای دقیق و اندیشه خلاقش پیروزی های پی در پی ایران را تضمین کرده همه میشناسند و حتی ارزش زحمات معاونش اصغر شرفی را هیچکس فراموش نمیکند.

فوتبال، مسابقات فوتبال و راه یافتن ایران به مسابقات جهانی آرژانتین چنان مسئله‌ای شده که تمام مسائل داخلی و خارجی را تحت الشعاع خود قرار داده است؛ گوئی مردم مملکت ما هیچ غمی جز فرستادن تیم فوتبال به آرژانتین ندارند و معلوم نیست که به فرض اگر تیم ملی با میلیون ها تومان هزینه به آرژانتین راه یافت چه خواهد شد و حتی اگر تیم ایران در مسابقات جهانی هم به مقام نخست دست یافت و فاتح جام گردید چه واقعه‌ای به وقوع خواهد پیوست؟

شکی نیست که فوتبال مانند همه ورزش ها، مانند والیبال، بسکتبال، شنا، تنیس، اسب سواری، اسکی و ده ها ورزش دیگر ارزش و اهمیتی فوق العاده دارد. برای تعمیم این ورزش ها در میان جوانان باید کوشش کرد و مبالغ قابل توجهی از در آمد مملکت را به این کار مفید و با ارزش که حافظ سلامتی و بهبود نسل و تقویت روحی و جسمی جوانان است اختصاص داد. زیرا در ضرورت و لزوم ورزش برای تمام طبقات مخصوصا نسل جوان هیچ تردیدی نمیتوان داشت اما از تمام ورزش ها فقط به فوتبال توجه کردن و از فوتبال هم فقط به پیروزیهای تیم ملی اهمیت دادن کار منطقی و صحیحی به نظر نمیرسد.

اگر تصور کنیم که با پیروزی یک تیم ورزشی کشوری ارزش و اهمیت فوق العاده کسب میکند اشتباه کرده‌ایم.

ارزش و اعتبار یک جامعه ارتباطی به پیروزی یا شکست تیم فوتبال و بسکتبال و والیبال آن در مسابقات جهانی و یا بازیهای المپیک ندارد. بلکه این ارزش و اعتبار را با معیار های دیگری باید سنجید و به فرض در صورتیکه پیروزیهای ورزشی نیز معیار و ضابطه‌ای برای ارزش و اعتبار یک جامعه باشد یکی از صد ها معیار خواهد بود نه تمامی آن!

اگر کسی تصور کند که مثلا پاکستان قبل از موفقیت تیم هاکی آن در مسابقات جهانی با پاکستان بعد از موفقیت تیم هاکی تفاوتی خواهد داشت وارزش و اعتبار دیگری غیر از آنچه دارد کسب خواهد کرد اشتباه است.

من آمار و ارقامی در دست ندام ولی تصور نمیکنم شرکت در مسابقات مقدماتی فوتبال و هزینه مسافرتها و اردو ها تا عزیمت به آرژانتین و بازگشت مبالغی کمتر از بیست سی میلیون تومان هزینه داشته باشد. و این در شرایطی است که تعداد زمین های فوتبال پایتخت کشور ما با سه میلیون و چند صد هزار نفر جمعیت در محلات و مدرسه ها شاید مجموعا به عدد پانزده یا حداکثر به بیست نرسد و همانطور که همه مردم شاهد و ناظر هستند کوچه های تنگ و باریک به عنوان زمین های فوتبال مورد استفاده اغلب جوان ها و دانش آموزان کشور ما قرار میگیرد!

مدتی است که وسائل ارتباط جمعی توجه همه مردم مخصوصا جوانان را به سوی فوتبال معطوف داشته‌اند و مردم جز به فوتبال انهم در چهار چوب مسابقات تیم ملی به چیز دیگری توجه ندارند.

کار به جائی کشیده که نوجوان ها و جوان های ما از غم راه نیافتن تیم فوتبال به آرژانتین و یا شکست در مسابقات جهانی خواب به چشمشان راه نمی یابد.

تمام غرور ملی ما در فوتبال و مسابقات تیم ملی خلاصه شده و رقابت با کشورها فقط به فوتبال منحصر گردیده است؛ ما در هیچ زمینه دیگری با سایر کشورها به رقابت برنمیخیزیم. در زمینه‌های علمی و فنی و صنعتی ریزه خوار خوان نعمت آنها هستیم؛ اتومبیل‌ها؛ هواپیماها و کشتی‌های اختراعی آنها را سوار میشویم؛ با داروها و روش‌های آنها دردهایمان را درمان میکنیم؛ از تلویزیون و رادیوی آنها بهره میگیریم و بالاخره در کشاورزی و صنعت و در تمام زمینه‌ها از حاصل کشفیات و اختراعات و ابداعات آنان استفاده مینمائیم ولی هرگز در این اندیشه نیستیم که در چنین مسائلی به دنیای آنها راه یابیم و با آنان همگام شویم. عدم برابری با آنها در هیچ زمینه‌ای برای ما مهم نیست اما اگر دروازه های استرالیا و کره را در بازی فوتبال نگشائیم غرورمان جریحه‌دار خواهد شد!

پیشرفتهای علمی انسان در مدت چهل سال اخیر به مراتب بیشتر و مهمتر از چهل قرن اخیر بوده است؟ سرعتی که بشر در وسائل محرکه بوجود آورده به سی‌وپنج تا چهل هزار کیلومتر در ساعت میرسد. امروز کشورهائی وجود دارند که هر سال بر تعداد دانشمندان آنها هفتاد در صد اضافه میشود و با توجه به این آمار پیش بینی میگردد که در پایان قرن بیستم نزدیک به بیست در صد از ساکنین کشورهای صنعتی را دانشمندان و کارشناسان علمی تشکیل میدهند. حرکت کشورهای صنعتی را در کارهای علمی و فنی با لفظ پیشرفت نمیتوان تعبیر و توجیه کرد بلکه این حرکت به یک جهش و پرش عظیم بیشتر شباهت دارد. ما به همه این مسائل با بی تفاوتی و بی اعتنائی مینگریم؛ اگر سرعت ما هنوز سرعت کالسکه‌ای است و سرعت کشورهای صنعتی از سی و پنجهزار کیلو متر در ساعت تجاوز میکند، اگر در نمودار و دیاگرام تربیت دانشمندان و کارشناسان فنی و علمی خط ترسیمی کشور ما به صورت افقی و در مسیر رقم صفر پیش میرود و در کشورهای صنعتی جهان به صورت عمودی است و اگر پیشرفتهای علمی و فنی در این کشورها طی چهل سال اخیر معادل چهل قرن یعنی چهار هزار سال بوده و در کشورهای ما حتی به چهار قرن هم نمیرسد هیچ غمی به دل راه نمیدهیم، اگر از سال ۱۹۰۱ میلادی تا امروز یعنی طی ۷۶ سال نتوانسته‌ایم حتی یک نویسنده و دانشمند تربیت کنیم که یکی از صدها جایزه نوبل را نصیب کشور ما کند باکی نداریم اما اگر خدای نکرده تیم ملی فوتبال ما در مسابقه باکره دوبار دروازه حریف را فرو نریزد غرور ملی ما جریحه‌دار خواهد شد!

مسئله فوتبال آنقدر بزرگ شده است که بیم آن میرود جوان‌ها با مخدر فوتبال تخدیر شوند و در نشئه فوتبال تمام ناکامی‌ها را فراموش نمایند. ما از یاد برده‌ایم که فوتبال ارزش فوتبال را دارد یعنی ارزش یک ورزش خوب را، نه بیشتر و نه کمتر. در اطراف مسابقات فوتبال باید همچون یک مسابقه ورزشی بحث کرد نه بصورت یک واقعه اجتماعی و مملکتی. اگر در مسابقه فوتبال پیروز بشویم در مسابقه پیروز شده‌ایم نه چیز دیگر و پیروزی در این مسابقات نشانه دیگری جز قدرت و شایستگی در این بازی نیست؛ اما اکنون ما برای فوتبال ارزشی بالاتر از یک ورزش خوب قائل هستیم بطوریکه من تصور نمیکنم خوشحالی ما از رفتن به آرژانتین کمتر از خوشحالی برخی از کشورهای آفریقائی پس از کسب استقلال و بیرون راندن استعمار باشد.

در یکی از سفرهای ناصرالدین شاه به اروپا شبی برای سرگرمی میهمان عالیقدر برنامه واریته یا نمایش‌های گوناگون ترتیب داده شده بود. همانطور که در اینگونه برنامه‌ها معمول است هنرپیشگان در زمینه‌های مختلف از قبیل رقص و آواز و آکروبات و چشم بندی هنرنمائی کردند و مربیان حیوانات نیز نمایش‌های گوناگون از تربیت و اطاعت حیوانات وحشی و اهلی ارائه نمودند. مجموع این برنامه‌ها و نمایش‌ها مورد توجه سلطان صاحبقران قرار گرفت. هنگامیکه برنامه پایان یافت و موکب همایونی از سالن نمایش خارج شد طبق معمول راجع به هنرنمائی هنرپیشگان و نکته‌های جالب برنامه‌ها صحبت به میان آمد. ناصرالدین شاه با تأسف به صدراعظم که او را همراهی میکرد گفت ما هم در برنامه های اکروباسی وچشم بندی میتوانیم با فرنگی‌ها رقابت کنیم، اگر یکی دو نفر از پهلوانان خود را میاوردیم که مجموعه (مجمعه) مسی را از وسط به دو نیم کنند و کالسکه اسبی را از حرکت باز دارند و یا چشم بند ها و تر دست هائی که با یک اشاره آب از لوله آفتابه جاری سازند و چندین جوجه از تخم مرغ خارج کنند، آنوقت می توانستیم به فرنگی ها نشان بدهیم که از آنها زیاد عقب نیستیم!

یکی از متملقان افزود چرا گربه عزیز السطان را نمیفرمائید که از همه این حیوانات مودب تر وبا نمک تر بود!

من نمیدانم صدراعظم چه جوابی به پادشاه داده بود یقینا جز تائید پاسخی به عرض نرسانده وشاید هم در تحقیر فرنگی ها وبرنامه های آنان که هرگز به پای هنر نمائی هنرمندان ما نمیرسد شرح کشافی بیان کرده باشد ولی تائید وتاکید صدراعظم این حقیقت را پنهان نمیسازد که سلطان صاحبقران با ارائه چند نمایش از پهلوان هائی که مجموعه را میدریدند یا تردستانی که چندین جوجه را از یک تخم مرغ خارج میکردند برخلاف تصور خود نمیتوانست با فرنگی ها به رقابت برخیزد وبه آنها نشان بدهد که در زمینه‌های مختلف از آنها چندان هم عقب نیست!

توجه شگفت انگیز وهمه جانبه به فوتبال واهمیتی که برای پیروزی در مسابقات قائلیم این تصور را بوجود آورده که آیا ما هنوز هم دچار همان توهمات سلطان قاجار هستیم که خیال میکرد با ارائه چند نمایش پهلوانی وتردستی میتواند به رقابت با فرنگی‌ها برخیزد!

آیا اگر تیم فوتبال ما به آرژانتین برود دلیلی خواهد بود ر پیشرفت های مادر زمینه های علمی وفنی و اقتصادی واجتماعی ویا پیروزی ما بر تیم فوتبال استرالیا برتری ما را در زمینه های مختلف بر استرالیا نشان خواهد داد؟

اگر ارزش واهمیت واعتبار کشورها به پیروزی تیم های ورزشی بستگی داشت ترکیه که تیم کشتی آن به دفعات در مسابقات جهانی وبازی های المپیک به مقام نخست دست یافت ویا پاکستان که درهاکی برکشورهای بزرگ جهان پیروز شد می باید ارزش و اعتباری بیش از پیشرفته ترین کشور های اروپائی داشته باشد.

رانندگان وسائل نقلیه آموزش می بینند...

سخن روز

عقاید و آراء درباره زمین

سمینار حزب رستاخیز که به منظور بررسی لایحه قیمت گذاری زمین تشکیل شده بود، به رغم سردی بازار معاملات، بازار مباحثات را درباره زمین و مسکن گرمی بخشید.

تشکیل چنین اجتماعاتی بطور کلی کار خوبی است و در عین حال که به حزب امکان میدهد نقش فعالتری در مسائل جاری ایفا کند، هم فرصتی برای بحث و تبادل نظر پیرامون موضوعات روز به دست می‌دهد.

شأن حزب همین است که میان طبقات مردم و مراجع تصمیم گیرنده ـ مانند دولت و پارلمان ـ رابطه فکری ایجاد کند و برای ایفای چنین نقشی، ناگزیر باید با گروههای مختلف در تماس و از نظریات و اعتقاداتشان آگاه باشد.

سمیناری که حزب رستاخیز تشکیل داد به نمایندگان گروههای مختلف و صاحب نظران فرصت داد تا نظریات خود را درباره مسأله زمین و مسکن بطور اعم، و لایحه اخیر دولت بطور اخص مشروحا بیان کنند. زمین و مسکن، فی حد ذاته دارای چنان اهمیتی است که هرگونه بحث و اظهار نظری در اطراف آن میتواند زمینه مباحثات و مناقشات و حتی شایعات تازه‌یی را مهیا سازد. خاصه که نظرخواهی از جانب مرجعی مانند حزب صورت گرفته باشد و نظریات از جانب افراد سرشناس و موثر عنوان شود.

در مورد سمینارهایی که از طرف حزب تشکیل میشود، این نکته خصوصا باید مورد توجه قرار گیرد و به مردم تفهیم شود که مقصود از گرد آمدن و گفت و گو کردن، صرفا دستیابی به نظریات افراد یا صنوف مختلف است و در چنین اجتماعاتی هر کس میتواند حرف خود را بزند و نظریه خود را بدهد، بی‌آنکه تعهدی ایجاد کند.

از آنجا که سمینارها و اجتماعات حزبی جای گفت و شنود و اظهار عقیده است طبعا معقول نیست که اظهارات سخنرانان کنترل شود و یا محدودیتی برای اظهار نظر فراهم آید. ولی میتوان به مردم توجه داد و تاکید کرد که اظهار نظر اشخاص اعم از آن که دارای منصب و مقام و سوابقی بوده یا نبوده باشند، فقط در حد اظهار عقیده شخصی اعتبار دارد و مطلقا برای مراجع مسؤول الزام آور نیست.

فی المثل اگر در سمینار بررسی لایحه جلوگیری از افزایش قیمت زمین، پیشنهادی دایر بر ملی کردن اراضی شهری عنوان شده است، این پیشنهاد را فقط بعنوان یک نظریه شخصی باید تلقی کرد و هیچ علتی ندارد که بر سیاست دولت یا تصمیمات پارلمان و مالا بر افکار مردم تأثیر مثبت یا منفی بگذارد.

اساس سیاست دولت نسبت به قیمت گذاری زمین همان است که فرمان همایونی مقرر میدارد و طبعا نظریاتی در تنقیح و اصلاح لایحه مورد قبول واقع خواهد شد که مبتنی بر همین اساس باشد.

دکتر شمس الملوک مصاحب

اختیارات و امتیازات پسر وزیر؟!

در صفحه ۲۷ روزنامه اطلاعات شماره ۱۵۴۵۵ مورخ شنبه چهاردهم آبانماه جاری عنوانی نظر بنده را جلب کرد: «بعنوان پسر وزیر، مقامات محلی را توبیخ می کرد!».

خلاصه مطلب بطوری که لابد عده‌ای از خوانندگان گرامی روزنامه ملاحظه کرده‌اند باین نحواست که «جوانی بنام پسریکی از وزرا بسیر و سیاحت در شهرهای خوزستان پرداخته در مهمانیهایی که به افتخارش برپا می‌شده شرکت می کرده، به مدیران کل دستور می‌داده، روسا را توبیخ می کرده، از جریان امور انتقاد می‌نموده ووقتی هم تمارض کرده بااین که معاینات نشان داده که عارضه‌ای ندارد کادر درمانی یک بیمارستان آماده به خدمت شده و پرستارانی در خدمتش گماشته‌اند که هردو ساعت یکبار اورا ماساژ دهند و غیره و غیره».

مطالعه این مطلب بنده را باین فکر فرو برد که ایا اصولا پسر یک وزیر اگر کارو ماموریت اداری و مسئولیتی نداشته باشد بصرف اینکه پسر وزیراست دردستگاههای دولتی چه امتیازات و اختیاراتی دارد و آیا روسا و مدیران کل و سایر مقامات اداری چه مسئولیتی در مقابل او حس می کنند که باین اندازه کرنش و گردن خم کنند و بخواسته‌های او تسلیم شوند.

من نمی‌دانم جزئیات این واقعه بچه نحو بوده و مطالب مندرج در روزنامه تاچه اندازه باواقعیت تطبیق می کند و چه اندازه‌اش بالاخره شاخ و برگ و محصول خوش فکری و خوش ذوقی و مهارت در خبرنگاری خبرنگار محترمی است که این خبر را ارسال داشته است ولی تردیدی نیست که هر مقدار ازاین خبر صحت داشته باشد مسئول واقعی مدیر کلی است که بفرد غیر مسئولی ولواینکه بفرض پسر وزیر باشد اینقدر میدان می‌دهد ازاو در هتل دیدار میکند و بقول مخبر روزنامه اطلاعات کادر درمانی بیمارستانرا برای معالجه و معاینه مریض دروغی تجهیز می کند و بازهم بااینکه معاینات طبی هیچ نوع عارضه‌ای را نشان نمی‌دهد دو پرستار مامور می‌شوند که ساعت بساعت پسر وزیر دروغی را ماساژ بدهند. این پسر وزیر دروغی اگر راستی هم ازاب در میامد از کار چند دستگاه و چند وزارتخانه جورواجور حق و اجازه بازدید و انتقاد و ایراد داشته است. ای کاش ماموران دولتی وروسا و مقامات اداری حدود وظایف و مسئولیتهای خودرا می شناختند و کسانی که احیانا ارباب رجوع برای دیدنشان و درمیان گذاشتن مشکلات اداریشان ماه بماه دستشان بدامان آنها نمی‌رسد از شنیدن نام پسر وزیر اینقدر خودرا نبازند و از طریق تروخشک کردن او و تملق گفتن باو پشت سرخود را محکم نکنند.

از همه مضحک‌تر برپا کردن شب شعر است! بیچاره شعر مادر مرده فارسی که کارش تابکجاها کشیده است.

واقعا در عصر انقلاب اداری و در عصر رستاخیز بعضی از مقامات و مسئولان اداری چه طور فکر می کنند و چه نحوه عملی دارند که آدم را خواه ناخواه باین فکر می‌اندازد که تشبث و توسل هنوز هم از ارکان مهم تفکرات و اقدامات عده‌ای از مسئولان اموراست ولواینکه این توسل به پسر وزیر دروغی باشد.

شاید اگر وزارتخانه‌های مربوط باخود روسا و مدیر کلانی که دستورات پسر وزیر دروغی را موبمو اجرا کرده‌اند و از طرف او توبیخ و یاانتقاد شدید هم شده‌اند توضیحی بدهند که دستورات پسر وزیر دروغین را بچه مجوزی انجام داده‌اند، بچه مجوزی اتومبیل دولتی دراختیار او گذارده‌اند، بچه مجوزی اجازه بازدید از مدارس را (که گویا ائین‌نامه خاصی هم دارد) باو داده‌اند و غیره و غیره مطلب روشن شود.

چهل سال قبل...

میزان واردات وصادرات نفتی وغیر نفتی کشور

امار تقریبی اداره کل گمرکات در مرداد ماه سال ۱۳۱۷ امار واردات و صادرات کل کشور به استثنای صادرات نفت جنوب و شیلات و واردات معاف از گمرک ارقام زیر را نشان میدهد که نسبت به مرداد سال ۱۳۱۶ مقایسه شده است:

در مرداد ماه ۱۳۱۷ واردات ۵۷/۲۴۰/۰۰۰ ریال

در مرداد ماه ۱۳۱۶ واردات ۷۹/۹۶۸/۰۰۰ ریال

تفاوت ۲۲/۷۲۸/۰۰۰ ریال

در مرداد ماه ۱۳۱۷ صادرات ۳۶/۵۹۳/۰۰۰ ریال

در مرداد ماه ۱۳۱۶ صادرات ۵۶/۲۰۰/۰۰۰ ریال

تفاوت ۱۹/۷۱۳/۰۰۰ ریال.

آمار مواد نفتی

در ماه ژوئن ۱۹۳۸ مجموع استخراج مواد نفتی شرکت سهامی نفت انگلیس و ایران بر ۷۹۸/۱۷۲تن بالغ شده در صورتی که در ژوئن ۱۹۳۷ میزان استخراج مواد نفتی ۸۹۳/۵۹۴ تن بوده است.

مجموع صادرات مواد نفتی در ماه ژوئن ۱۹۳۸ بالغ بر ۷۰۹/۵۶۱ تن شده حال آنکه مجموع فرستاده های مواد نفتی شرکت نفت انگلیس و ایران در ماه ژوئن ۱۹۳۷ بالغ بر ۶۹۵/۷۲۲ تن بوده است

بنابراین در ماه ژوئن ۱۹۳۸ در حدود ۹۵/۴۲۲ تن مواد نفتی کمتر از ماه مشابه سال قبل استخراج شده و حال آنکه ۱۳/۸۳۹ تن مواد نفتی پیش از ژوئن سال گذشته صادر گردیده.

درگذشت دینشاه

اطلاع یافتیم که اقای دینشاه ایرانی از روساء و معاریف ایراندوست و معارف پرور زرتشتیان بمبئی در گذشته است. اقای دینشاه ایرانی از محترمین پارسیان و مرد دانشمند و فاضلی بود. و همواره نسبت به میهن باستانی خود ایران عواطف و احساسات شایان تقدیری ابراز میداشتند و در هندوستان اقدام به تشکیل انجمن ایرانیان نمودند. هنگام مسافرت رابیندرانات تاگور فیلسوف و شاعر بزرگ هند نیز همراه ایشان به تهران امدند و با بسیاری از فضلاء و دانشمندان و ادبای کشور شاهنشاهی اشنائی پیدا کرده و همگان را مجذوب عواطف ایران دوستی و حسن اخلاق خویش نمودند. درگذشت ایشان اسباب تاسف و تالم گردید.

عجایب علم و صنعت

«اطلاعات» در ترجمه گزارشی از خبرگزاریهای المان مینویسد «... بسالن تاریک دیگری میرویم در عقب آن سالن خانم جوانی ظاهر شده و در جلوی میکروفون شروع به اواز خواندن کرد و اشعه بدرنگی بصورت او می تابید.

راهنمای ما توضیح داد: اینجا صحنه یک تلویزیون است و چند سال بعد ممکن است این صنعت طوری ترقی کند که هر ایستگاه فرستنده دارای یک چنین صحنه‌ای بشود و هر شخصی در خانه‌اش علاوه بر شنیدن اواز یا نطق، خواننده و نطق کننده را هم ببیند.

عکس تلویزیونی این خانم اوازه خوان را میتوانید در آن طرف دستگاه گیرنده ببینید و اگر این دستگاه گیرنده را از جا برداشته و در ۲۰۰ یا ۱۰۰۰ کیلومتری اینجا هم نصب کنند باز در وضعیت عکسها هیچ تغییری مشاهده نخواهد شد. راهنمای ما میگوید: عکس هائی را که شما در تلویزیون دیده‌اید طولشان ۱۲ تا ۱۸ سانتی متر است و از چهل هزار نقطه یک عکس تهیه میشود. این یک پیشرفت بزرگی است که در صنعت تلویزیون پیدا شده عکسهای تلویزیون در چند سال قبل که نمایش داده شد هر یک از آنها کمی بیش از یک هزار نقطه تشکیل یافته بود. و البته واضح است که هر چند نقاط عکس زیادتر شوند بهمان اندازه جزئیات آن واضحتر شده و بهتر نمایش داده میشود. سابقا فقط قسمت جزئی از سر اشخاص انهم خیلی تاریک و نامعلوم در صحنه تلویزیون مشاهده میشد ولی حالا کاملا روشن بوده و مانند فیلمهای سینما که روی پرده نمایش داده میشوند بخوبی ظاهرند».

***

قدری از اینجا دورتر میشویم. در سالن دیگری عده زیادی زن و مرد بدور ماشین تحریری جمع شده و بادقت و توجه زیادی به اطراف آن نگاه میکنند. در پشت ماشین تحریر مزبور کسی وجود ندارد و خالی است. یکمرتبه از یکجا صدای موتوری بلند شده و مثل اینکه اجنه و شیاطین با ماشین مزبور کار میکنند مرتبا یکی بعد از دیگری حروف در روی کاغذی که به آن متصل است نوشته میشود: «ساعت ۱۳ و ۱۵ دقیقه شماره ۸۰۰۳ گزارش خلاصه نمره..... در استراسبورک امروز پیش از ظهر....»

مات و مبهوت میمانم و از خود میپرسم:

ـ این دیگر از کجا می آید؟!

«نقل از اطلاعات ۱۸ آبان ۱۳۱۷»

فقر، نشانه پاکدامنی نیست

دکتر علی پریور

اقای × را جهت استخدام بمن معرفی کرده و از محاسن اخلاقش بسیار ستوده بودند از جمله بعنوان سمبل پاکدامنی و درستی او بمن گفته بودند که ایشان پس از سی سال خدمت صادقانه هنوز اجاره نشین است و با اینکه در پستهای حساس انجام وظیفه میکرده نخواسته است از راه ناصالح صاحب ضیاع و عقار گردد ـ گفتم با اینکه پاکی و درستی ایشان را تصدیق دارم عقیده ندارم که هر کسی در دوران زندگی با داشتن قدرت بدنی و فعالیت و کوشش لازم نتوانسته است محلی برای سکونت خود تهیه کند فقط بهمین دلیل آدم پاکی بوده باشد. چه، دراینصورت لازم میاید افرادی که صاحب خانه و اثاثیه و زندگی متناسبی هستند بطور اعم انرا از راه خلاف بدست اورده باشند و این درست نیست.

آری ـ این روز ها اغلب فقر را علامت پاکی و تقدس افراد بحساب میاورند و انانکه زندگی متناسبی دارند مبغوض ـ جامعه و بدنام هستند ولی براستی داشتن ثروت همیشه علامت نا درستی است..؟

امکان دارد عده‌ای از شیادان و خلافکاران از راه نا متناسب صاحب آلاف و الوفی شده باشند و نیز امکان دارد فردی با داشتن کلیه امکانات لازم و فعالیت و کوشش کافی در دوران پیری و کهولت هم صاحب زندگی متناسبی نبوده باشد ولی ـ هیچکدام از این دو علامت پاکی یا نا پاکی افراد نمیتواند باشد چه بسا افرادی که از راه صحیح و مناسب ـ زندگی بسیار خوبی دارند و یا از راه نادرست هم همیشه نیازمندند.

بدست اوردن ثروت و مال معمولا بمنظور اقناع غریزه حفظ ذات انجام میگیرد بدین معنی که در ادمی غریزه‌ای بنام حفظ ذات موجود است که بدان دلیل میل دارد همیشه سالم و تندرست بماند و عمرش هرچه ممکنست طولانیتر شود این غریزه اگر بعلتی دردوران زندگی پس زده شود زندگی ادمی تباه میگردد در صورتیکه اگر بعلتی دیگر براه انحراف رود هر چه به او داده شود با زهم بدنبال ازدیاد انست.

آری ـ اقناع غریزه حفظ ذات آدمی را بداشتن لباس و کفش و اثاث منزل و مسکن و مأوای متناسب و امثالهم دعوت میکند و انجا که این غریزه بعلتی بسوی انحراف متمایل شد داشتن یک یا دو خانه و حتی بیشتر ان نیز او را راضی نمیسازد و همیشه بدنبال ازدیاد انست و در اینصورت اگر غدد مترشحه داخلی بدنش بخوبی کار کند و او را به کوشش و فعالیت وادارند بعلت همان جنبش و کوشش بتدریج برمال و منالش افزوده خواهد شد و در غیر اینصورت که بعلتی از فعالیت و کوشش باز ماند همیشه در آه و حسرت بسر خواهد برد.

امکان دارد آدمی بعلتی غریزه حفظ ذاتش اصولا تحریک نشود و با اینکه در دوران زندگی بسیار میکوشد و فعالیت میکند ـ هنوز صاحب زندگی مرفهی نباشد و کلیه این عوامل بعلت کسر ترشح یکی از غدد درونی و در نتیجه سستی یا تکاهل او و یا بدبینی و پرخاشجوئیش بوجود امده باشد که هیچکدام او اینها نمیتواند دلیل پاکی و درستیش شود.

فورا قد راست نکنید و زندگی دانشمندان و مشاهیر و قائدین بزرگ دنیا را که اغلب فقط باندازه نیاز داشته و در پی بیشی نبوده‌اند ملاک عمل قرار ندهید ـ زیرا آنان نیز بعلت داشتن غرائز مخصوص دیگر با اینکه از هوش سرشار بهره مند بوده و کوشش و فعالیت شایان توجهی نیز داشته‌اند نخواسته‌اند ثروتی داشته باشند و در زندگی دنیا به کفافی ساخته و عمر عزیز را در راه نیل به هدف مخصوص خود صرف کرده‌اند.

آری ـ باید گفت آدمی راه زندگی را تحت حمایت و راهنمائی غدد مترشحه داخلیش طی میکند و روی این اصل آنکسی که ـ بعلت کسر ترشح یکی از غدد درونی تنبل و سست عنصر است و بعلت تحریک ترشحات دیگر تند خود و عصبانی است چه بعلت سستی و بیحالی و چه بعلت عدم سازش با محیط معمولا مطرود اطرافیانش میشود و نه تنها از داشتن زندگی سالم و مرفه بی بهره خواهد ماند بلکه از حیث مقام و منصب و موقعیت اجتماعی نیز اغلب رشد چندانی نخواهد داشت.

منظورم اینست که اگر شما فلان دوستتان را صاحب ثروت و زندگی مرفه میبینید بیدلیل او را منتسب به خلافکاری نکنید و فقر و مسکنت را نیز نشانه اصلی زهد و تقوی بشمار نیاورید که هیچیک دلیل قانع کننده‌ای نتواند بود بلکه هر کدام از آنها بدلائل مخصوص است که ارتباط کامل با نوع غرائز افراد و طرز اقناعشان دارد.

دوران فعال عمر بسیار کوتاه است و هر کسی به تناسب فعالیت یکدسته از غدد مترشحه داخلیش بدنبال اقناع عده‌ای از غرائز خود میرود من باب مثل آنکس که غریزه کنجکاوی بسیار قوی دارد ولی غریزه حفظ ذاتش به آن قدرت نیست همیشه در طلب علم کوشاست و اوقات عمر را صرف آموختن علوم و فنون مختلف میکند و علاوه بر اینکه فرصت جمع آوری ثروت و مال اندوختن را از دست میدهد آنچه بدست میاورد نیز در راه آموختن دانش بیشتر صرف میکند.

در صورتیکه با داشتن غریزه قوی حفظ ذات و ضعف غریزه کنجکاوی امکان دارد اوقات فعال عمر را صرف اندوختن مال کند و صاحب ثروت بی پایان گردد و این حال درست مصداق شعر حافظ شیراز است که فرمود.

فلک بمردم نادان دهد زمام مراد
تو اهل دانش و فضلی همین گناهت بس

آری ـ بدون اینکه فلک را در موفقیت و پیشرفت افراد دخیل بدانیم و یا مردم موفق را بیدلیل نادان به حساب اوریم باید قبول داشته باشیم که هر یک از افراد بشر یک واحد مستقل است و با داشتن غدد مترشحه داخلی مخصوص که بمیزان معین ترشح دارد و محیطی که در آن زندگی میکند او را در راه مخصوص هدایت میکند.

روی این اصل اگر حقیقته میل داشته باشیم غرائز افراد بسوی خلاف منحرف نگردند و تعدیلی در تمام زندگی بوجود اید باید طبق دستورات قابل اجرای دین مبین اسلام محیط را طوری ارایش دهیم که غرائز رو به انحراف نروند تا علاوه بر حفظ سلامت روانی افراد اجتماع نیز با سلامت کامل روانی رو به پیش رود و اینهمه عصبانیت و پرخاشجوئی ـ عصیانگری و نابسامانی افراد بر طرف گردد.

پل متحرک برای عابران

مسئله ترافیک شاید بیشترین نیروی انسانی شهرداری و اداره راهنمائی پایتخت را بخود مشغول داشته است، دراین باب پیشنهادهای زیادی مطرح گردید، که بعضی‌ها عملی شد و بعضی‌ها نشد، نمونه بارز آن پلهای هوائی عابر پیاده است که شهرداری در مسیر بعضی از خیابان‌ها ساخت که به عقیده خیلی مقرون به فایده نبود زیرا افراد سالمند و بچه‌های مدرسه توانائی لازم برای عبور از این پلهای فلزی را ندارند و تازه اگرهم میتوانستند، تصادف را به زحمت بالا رفتن از پله‌های پل ترجیح میدادند. به عقیده من اگر در مسیر خیابانها و در تقاطع هرخیابان به چهارراهها و میادین از پلهای برقی که بصورت خودکار حرکت دورانی انجام میدهند، به این صورت که در ۵۰ متر قبل از تقاطع هرخیابان به چهار راه و یامیدان یک پل برقی رفت از یک طرف به طرف دیگر و برعکس ساخته شود که در جمع در محل تقاطع هرخیابان دوپل وجود داشته باشد چون این پلها بصورت نوار بسته هستند وقتی عرض یک خیابان را پیمود دربرگشت عابرین انطرف خیابان را به طرف دیگر منتقل میکند و چون این کار بصورت دورانی انجام میشود یک عابر پیاده میتواند سریعتر و با اطمینان از نبودن خطر تصادف از عرض خیابان عبور کند.

اسکندر شوراب اسکندری

ملاحظاتی درزمینه قوانین تازه کار

کمال الدین ابوالفضلیان

در چند شماره پیش شرحی در مورد تغییرات بعضی از مواد قانون کار که در حال حاضر مورد بررسی سازمان کار است چاپ شده بوده که ضمن تطبیق با مواد گذشته تغییر محسوسی مشاهده نگردید از جمله این مواد یکی ماده ۳۳ قانون کار مصوب اسفند ماه ۱۳۳۷ بود که بعنوان یکی از مواد مهم تغییر یافته در روزنامه درج شده بود، در حالیکه با متن گذشته چندان تفاوتی نداشت اگر چه در این مورد نمیتوان فقط بآنچه در روزنامه درج میشود اکتفا کرد و باید منتظر بود تا ببینیم در پایان تغییراتی که توسط سازمان کار انجام شده چیست و پیشنهاد سازمان مذکور به مجلسین چه خواهد بود لیکن بی مناسبت نیست که از نظر تماس مداوم کار فرما و کارگر بویژه اجرای این ماده تقاضا کنیم که سازمان کار با عطف توجه بیشتر در مورد پرداخت خسارت اخراج به کارگر منفصل شده، هزینه زندگی یک کارگر متاهل با حداقل دو فرزند را به نسبت سیر صعودی قیمتها ظرف محدوده زمانی یعنی از سال ۲۵۱۷ تا ۲۵۳۶ در نظر بگیرد و با یک محاسبه دقیق قسمت اول ماده ۳۳ را که میگوید کار فرما بایستی برای هر سال خدمت ۱۵ روز حقوق خسارت اخراج بپردازد بدانگونه تغییر دهند که کارگر اخراجی بتواند تا پیدا کردن کار خود و عائله اش را اداره نماید، نه آنکه همان ۱۵ روز مصوبه ۱۳۳۷ را تائید کنند (بطوریکه در روزنامه درج شده بود) این درست است که قسمت آخر همین ماده اظهار نظر و رای برپرداخت بیشتر از ۱۵ روز را به هیئت حل اختلاف میدهد لیکن با افزایش ۱۵ روز حقوق لااقل نه وقت کارگر برای شکایت و دفاع از حقوقش هدر میرود نه وقت هیئتهای حل اختلاف تضییع خواهد شد.

یکی از مواد دیگر قانون کار ماده ۱۸ است که اخیرا جزئی تغییری بر مبنای ماده ۶۷ قانون تامین اجتماعی بآن داده شده و دو هفته بر مرخصی بعد از زایمان اضافه کرده اند. نقض عمده در این ماده که غالبا بیمه شده را در مورد حقوق و مزایا سرگردان میکند تبعیض است که سازمان تامین اجتماعی بین بیمه شدگان صندوق حمایت سابق و تامین اجتماعی اعمال میکند در حالیکه ماده ۶۷ صراحت دارد در صورتیکه بیمه شده سابقه پرداخت حق بیمه شصت روز قبل از زایمان را داشته باشد میتواند از مزایای دوازده هفته مرخصی ایام بار داری استفاده کرده و سازمان نیز دو سوم حقوق او را خواهد پرداخت، متاسفانه در عمل خلاف آن مشاهده میشود و بعذر اینکه حق بیمه بر اساس ۲۱ درصد پرداخت شده از پرداخت حقوق بیمه شده استنکاف میشود گو اینکه ماده ۱۱ قانون تشکیل وزارت بهداری و بهزیستی قانون صندوق حمایت را ملغی کرده و کلیه وظائف را بعهده سازمان تامین اجتماعی گذاشته است معهذا بیمه شده صندوق حمایت سابق و بیمه شده تامین اجتماعی هر دو بتساوی ۷ درصد حق بیمه به سازمان میپردازند. از طرفی ماده ۲۹ قانون تامین اجتماعی هم صراحت دارد که ۹ درصد از کل حق بیمه برای تامین هزینه های درمانی ناشی از موارد مذکور در بند الف و ب ماده ۳ قانون اختصاص داده شده است.

همچنین بیمه شده صندوق حمایت سابق طبق بر آورد سازمان هر ماهه مبلغ ـ /۴۲۰ ریال حق درمان به سازمان خدمات درمانی میپردازد که این مبلغ در جمع از ۶ درصد تفاوت حق بیمه (۲۱٪ و ۲۷٪) بیشتر میشود معهذا ,سازمان با علم به اینکه قانون صندوق حمایت کارمندان طبق ماده ۱۱ قانون تشکیل وزارت بهداری و بهزیستی ملغی شده مع التاسف هم از تبصره ۴ ماده ۴ قانون تامین اجتماعی و هم از قانون ملغی شده صندوق حمایت استفاده کرده از پرداخت حقوق ایام مرخصی بار داری و زایمان امتناع مینمایند.

با عنایت به ماده ۱۰ قانون تشکیل وزارت بهداری و بهزیستی و همچنین صراحت ماده ۱۱ همان قانون، اگر سازمان ارفاقا تفاوت ۲۱٪ و ۲۷٪ را از کار فرما مطالبه نمیکند، بیمه شده که سازمان در برابر آن مسئولیت تام دارد (قسمت آخر ماده ۳۶ قانون تامین اجتماعی) چه گناهی مرتکب شده که بایستی برای گرفتن حقوق مرخصی بار داری گرفتار تبعیض سازمان تامین اجتماعی شود و از طرف دیگر کار فرما هم با استفاده از متن خشک ماده ۱۸ قانون کار از پرداخت حقوق مرخصی ایام بار داری استنکاف کند، بدلیل اینکه ماده مذکور پس از آنکه کار فرما را از ارجاع کار به بیمه شده بار دار و اخراج مشارالیها را از کار ممنوع میکند تکلیف حقوق ایام مرخصی او را روشن نکرده است. در حالیکه حق بیمه را هر ماهه بر اساس حق السهم بیمه شده و سهم کار فرما مطالبه و بصندوق خود واریز میکند.

نظر باینکه در حال حاضر بیمه شدگان زیادی هستند که بر اثر مدلول ماده ۱۸ قانون کار و همچنین عدم رعایت وظائف مصرحه در ماده ۱۱ قانون تشکیل وزارت بهداری و بهزیستی بلا تکلیف مانده اند و نمیدانند حقوق خود را بایستی از کار فرما مطالبه کنند یا سازمان تأمین اجتماعی بنابر این ضرورت ایجاب میکند که قسمت آخر ماده ۱۸ قانون کار را بنحوی تکمیل نمایند تا بیمه شده برای دریافت حقوق ایام مرخصی بار داری سرگردان نباشد و بداند تکلیف او چیست.

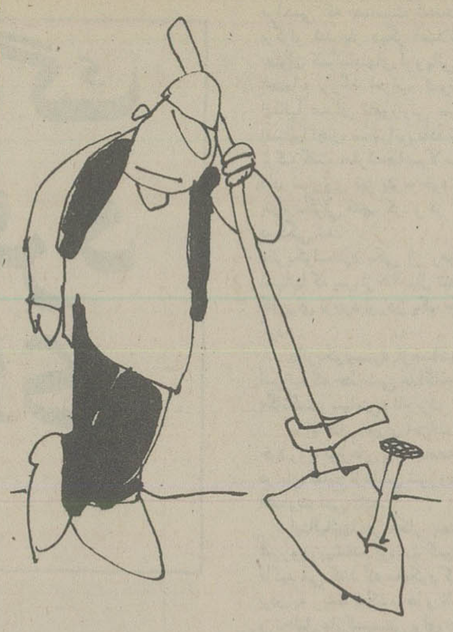

کاهش قیمت، کشت پنبه را محدود میکند

در سالهای گذشته طبق معمول مشتریان پنبه (دلالان) بیشتر این محصول را پیش خرید می کردند اما امسال خریداری برای پنبه نیست و کشاورزان هم چون جمع آوری آنراء مقرون به صرفه نمی بینند از چیدنش خودداری می کنند، بخصوص که قیمتی که در بازار آزاد برای آن در نظر گرفته شده است خیلی کم و غیر عادلانه است. زیرا پنبه را ما در سال گذشته پوطی (۱۶/۴۰۰ کیلوگرم) ۷۰ الی ۷۵ تومان فروخته بودیم که امسال به ۴۰ الی ۴۵ تومان کاهش یافته است. حال آنکه هر پوط پنبه در این منطقه برای کشاورزان با احتساب هزینه شخم و بذر، کود، پول آبیاری و سمپاشی و هزینه احداث نهر (نهر بوسیله افراد، بدون اینکه کمکی از طرف دولت بشود ساخته میشود ولی دولت هر سال از هر کشاورز بطور متوسط سیصد و پنجاه تومان پول آبیاری دریافت میکند!) چهل و پنج تومان تمام میشود، باین ترتیب کشاورزی که هر پوط پنبه برایش چهل و پنج تومان تمام شود، آیا میتواند آنرا پوطی چهل الی چهل و پنج تومان بفروشد؟ با توجه باینکه دربازار هیچگونه تغییری (افزایش یلی اما کاهش نه) در قیمت اجناس دیده نمیشود، چگونه یک کشاورز میتواند با این درآمد کم زندگی کند؟ آیا کشاورزی که در زیر آفتاب سوزان و در هوای گرم و خشک روزانه ۱۲ ساعت عرق می ریزد و رنج میکشد شایسته است از دسترنج خود هیچ بهره‌ای نبرد؟ اینک اندوهی عمیق بر چهره کشاورزان این منطقه نشسته که حاکی از پریشانی و نگرانی آنان است و بانک کشاورزی نیز بهیچوجه در رفاه حال اینان موثر نیست، زیرا اولا بهره این بانک سالانه ۱۴ درصد است و ثانیا کشاورزان پنبه کار چیزی در بساط ندارند که درازای ان بپردازند. امیدوارم مشکل کشاورزان مورد توجه مسئولان امر قرار گیرد و در رفع آن تصمیمات جدی اتخاذ کنند.

قسمت غربی دشت مغان - اروجعلی صفری

نظریات کارمندان دولت در مورد قانون استخدام

مزایای کارمندان هم در برقراری حقوق بازنشستگی باید بحساب آید

نظریات خود را برای اصلاح لایحه نهائی قانون استخدام کشوری بوسیله ارسال نامه به روزنامه اطلاعات و یا تماس با تلفن ۳۲۸۶۲۲ از ساعت یک و ۳۰ دقیقه تا ۳ بعد از ظهر هر روز بجز روزهای پنج شنبه و جمعه مطرح کنید.

اقای غلامرضا قدرتی کارمند دانشگاه تهران در مورد اصلاح قانون استخدام کشوری نظر می دهد که در ماده ۷۱ قانون استخدام کشوری قید شده است:

وزارتخانه ها و موسسات دولتی مکلفند هر ماه هشت و نیم در صد از جمع حقوق و تفاوت تطبیق حقوق و مزایای مستمر و فوق العاده های مستخدمین رسمی و مستخدمین آزمایشی را باستثناء فوق العاده تضمین و اضافه کار و کسر صندوق و روزانه کم کرده و بابت سهم مستخدمین بصندوق باز نشستگی کشوری بپردازند.

در ماده ۷۸ همین قانون نیز در مورد برقراری حقوق بازنشستگی کارمندان دولت قید شده است: میزان حقوق بازنشستگی مستخدمین رسمی عبارتست از یک سی ام متوسط حقوق پایه آنان ضربدر سنوات خدمت مشروط براینکه حقوق بازنشستگی آنان از آخرین حقوق دریافتی قبل از بازنشستگی تجاوز نکند. بدین ترتیب در زمان خدمت ۸/۵ در صد کسور بازنشستگی از حقوق و مزایای کارمندان کم می شود در حالیکه در زمان برقراری حقوق بازنشستگی فقط حقوق گروه و پایه بحساب می آید و برای از بین رفتن این تبعیض آشکار پیشنهاد می شود که در تدوین لایحه نهائی قانون استخدام کشوری ترتیبی اتخاذ گردد که یا از مزایای کارمندان کسور بازنشستگی کسر نشود و در صورت کسر کردن این کسور در زمان برقراری حقوق بازنشستگی مزایای کارمندان نیز مورد محاسبه قرار گیرد.

غلامرضا قدرتی همچنین ضمن خواستار شدن اینکه تبصره ماده ۷۴ قانون استخدام کشوری در مورد بازنشسته شدن کارمندان دولت با ۲۰ سال سابقه خدمت در لایحه نهائی نیز بقوت خود باقی بماند زیرا همه کارمندان دارای نیروی یکسان برای ۳۰ سال خدمت مداوم نیستند پیشنهاد می کند که: در مقررات ارتقاء گروه کارمندان دولت تجدید نظر شود و تشویقاتی که برای کارمند در دوران خدمتش از سوی روسا و مدیران ادارات صادر و ابلاغ می شود امتیازی برای ارتقاء گروه و گرفتن ترفیع محسوب گردد.

اقای پرویز احمدی کارمند وزارت کشاورزی نیز در مورد اصلاح قانون استخدام کشوری نظر می دهد که: در اصلاح این قانون توجهی بکارمندان پیمانی سابق که به رسمی تبدیل شده اند بشود و به سابقه خدمت پیمانی آنها با کسر بدهی بازنشستگی، پایه های استخدامی هم تعلق بگیرد زیرا این کارمندان بعد از سالها خدمت پس از تبدیل شدن به کارمند رسمی در پایه یک گروه استخدامی خود قرار گرفته اند.

همچنین باید در مقررات دادن پایه به کارمندان دولت تجدید نظر کرد و دیگر مبداء دادن پایه را اول هر سال محسوب نکرده و پایه استخدامی را در طول سال و زمانیکه دو سال خدمت کارمند تمام می شود باو بدهند، چون بسیار اتفاق افتاده است که یکنفر کارمند بخاطر حتی چند روز کسر سابقه خدمت یکسال از گرفتن پایه استحقاقی خود محروم شده است.

گروه فرهنگی هدف

برای:

۱ـ کلاسهای تکدرس راهنمائی ـ نظری ـ ششم طبیعی و ریاضی.
۲ـ کلاسهای متفرقه ششم طبیعی و ریاضی.

در محلهای زیرثبت نام میکند:

۱ـ دبیرستان شماره یک هدف ـ خیابان البرز تلفن ۶۴۷۹۷۶
۲ـ دبیرستان شماره ۳ هدف ـ خیابان ژاله ـ کوچه فلاح ـ تلفن ۳۶۱۰۸۰
۳ـ دبیرستان شماره ۴ هدف ـ خیابان پهلوی ـ جنب کلانتری مرکز ـ تلفن ۶۶۶۸۲۳

آگهی استخدام

معاونت تسلیحاتی وزیر جنگ برای خدمت درتهران یکنفرشورت تایپیست فارسی و انگلیسی باسابقه را از طریق خرید خدمت با حقوق مکفی و شرائط زیراستخدام مینماید.

۱ـ تبعه کشورشاهنشاهی ایران
۲ـ تسلط کامل بزبان انگلیسی
۳ـ تایپ حداقل ۵۰ کلمه دردقیقه
۴ـ شورت هند مکالمات انگلیسی حداقل ۸۰ کلمه دردقیقه

داوطلبان واجد شرایط میتوانند بمنظور ثبت نام و کسب اطلاعات بیشتر از تاریخ ۲۵۳۶/۸/۲۱ الی ۲۵۳۶/۸/۳۰ باستثنای روزهای تعطیل از ساعت ۹ الی ۱۲ با دردست داشتن عین شناسنامه عکس دارو ۴ قطعه عکس ۴×۶ و فتوکپی برگ خاتمه خدمت یا معافیت دائم (غیرپزشکی) و فتوکپی مدرک تحصیلی و تخصصی به آجودانی وزارتجنگ واقع درخیابان سوم اسفند مراجعه نمایند.

م الف ۱۹۰۳۷

آجودانی وزارتجنگ

برای بهبود امر ترافیک

برای بهبود ترافیک چند پیشنهاد دارم که بهرحال به خواندنش می ارزد.

۱ـ چون پل ۴۵ متری سیدخندان دردست ساختمان است صبحها خیابان مجیدیه از اول ۴۵ متری تا انتهای ان که خیابان قصر است فوق العاده شلوغ است و کشش ندارد و علت این امر تاحدی باریک بودن قسمت آخر این مسیر در خیابان قصر است. اگر تمام خیابان قصر یعنی ضلع شمالی و جنوبی آن صبحها بمدت ۲ ساعت مثلا از ۶/۵ تا ۸/۵ صبح یکطرفه اعلام شود، آنوقت تخلیه این معبر که مقابل خیابان عباس آباد است با سرعت بیشتری انجام خواهد شد. ضمنا کسانی که با ضلع جنوبی خیابان قصر کاردارند از خیابان معلم که کمی پائین تراست به آسانی میتوانند به محل مورد نظر برسند.

۲ـ وضعی که فعلاً برای اتومبیل های شماره تهران و شهرستان پیش آمده است صحیح نیست و راجع به اشکالات آنهم درروزنامه ها بحث شده است ولی بنظر من چنانچه بطریق ذیل عمل شود، مشکلات حاضر خودبخود حل میشود. اگر بفرض تعداد اتومبیلهای تهران یک دهم تمام اتومبیلهای ایران باشد، پیشنهاد میکنم عوارض دریافتی فعلی ده قسمت شود و بطور تساوی از کلیه اتومبیلهای موجود در سطح کشور دریافت شود. باین ترتیب این مالیات بقدری جزئی خواهد شد که همه مردم بارضایت کامل آنرا میپردازند، حتی برای سهولت کار میتوان مالیات ده ساله را یکجا دریافت کرد.

جواد طلوع

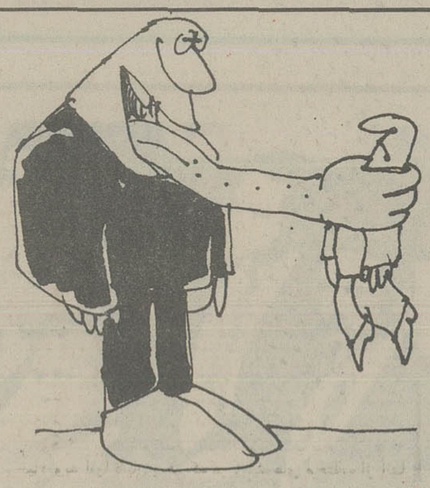

امان از دست تهرانی ها

برای انجام کاری رو بسوی تهران، شهر تضاد ها، و شهر هزار چهره حرکت کردم. درست روز بعد، یعنی ۲ بعد از ظهر روز ۲۹ شهریور ماه ۳۶ به این مدینه فاضله رسیدم و خسته و کوفته خیابانها را یکی پس از دیگری در نور دیدم تا اینکه در خیابان بیستون ـ چهار راه مقدم که به «چهار راه حوادث» شهره رسیده با ژیان خود با یک اتومبیل ژیان که تحت رانندگی خانمی بود، تصادف کردم

پس از چند بار تلفن به مرکز رسیدگی حوادث رانندگی، منتظر رسیدن کاردان فنی شدیم و نشان بهمان نشان که پس از چندین ساعت توقف از کارشناس تصادف خبری نشد، ناچار با توافق یکدیگر هر دو راننده براه خود ادامه دادیم.

اما آنچه را که در این میان مایه تعجب و تاسف بود و بیشتر از هر چیز ما را ناراحت میکرد «متلک»های عده‌ای از همنوعان بود که طبق معمول بجا ی یاری و معاضدت نثار من و خانم حادثه دیده میکردند. حتی آنهائی هم که سوار بر اتومبیلشان بودند از پیرو جوان، زن و مرد ضمن توقف کوتاهی از شیشه اتومبیل چون زرافه ها گردن میکشیدند و سخنی به طنز میگفتند و دور میشدند.

شاه اباد ماکو ـ بیژن میرچی

خانواده یک هنرمند در تاریکی

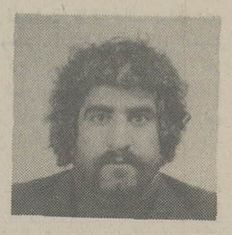

نزدیک یکسال است که درگوهردشت کرج (منطقه اوقافی) زندگی می کنم. درابتدای زندگی دراین منطقه، به همت عده‌ای از دوستان زمینی خریدیم و دو اتاق دران ساختیم. هنوز خستگی و گرفتاری های معمولی مستأجری ازتن من و زن و بچه هایم بیرون نرفته بود که «تگرگ» باریدن گرفت و من و خانواده‌ام باشنیدن فریاد ها و شیون های اهالی محل، فهمیدیم سیل آمده و همین مسئاله باعث شد که متوجه شدیم فروشندگان گوهردشت، سیل را هم به مردم فروخته‌اند. ضمنا بعداز ان حادثه من وعده‌ای از ساکنین گوهردشت نه برق داریم و نه آب.

آنها که از نزدیکان صاحبان گوهردشت بودند و مجاور خانه های ما زندگی می کنند بعداز چند روز صاحب آب و برق شدند، اما مانشدیم. من که ۱۴ سال است هنرپیشه این کشورم و شبانه روز خود را وقف هنر مملکت کرده‌ام، چرا باید دور از محل کارخود بدون آب و برق زندگی کنم و دراین تاریکی شب، زن و بچه‌ام ازترس سرشب بخوابند و خانه من بی پناه تامراجعتم ازمحل کارباقی بماند.

حسن محمدی

حرفهائی ازآن سوی سیم

مشکلات خود را با «اطلاعات» درمیان بگذارید

باستثنای بعدازظهر پنجشنبه‌ها و روزهای تعطیل تلفن ۳۲۸۴۳۱ از ساعت ۸/۳۰ صبح تا ۴ بعدازظهر در اختیار شماست

خانم نویدی:

اینک که اقای شهردار تهران پل حسن نیت بین مردم و شهرداری زده اند، پیشنهاد میکنم به شهرداران نواحی دستور داده شود که محل خدمت رفتگران راهر چند گاه یکبار عوض کنند زیرا آشنائی این دسته از کارکنان شهرداری و توقع بیش از اندازه رفتگران موجب زحمت شهر و ندان است

علی اکبر برهان یزدانی:

خیابان ۵/۲۱ منشعب ازخیابان پنجم نیروی هوائی، دراین منطقه نفرین شده است، زیرا تمام خیابانهای اطرافش را اسفالت کرده‌اند ولی از اسفالت این خیابان خبری نیست اهالی خیابان ازده سال پیش باتکاء وعده شهرداری برای اسفالت خیابان روزشماری میکنند

شیراز ـ صادقی پور:

تلویزیون شیراز (کانال ۱ و ۲) وضع اسف انگیزی دارد، اغلب هنگام پخش، برنامه ها قطع و وصل میشود، و این روزها عبارت (عیب از فرستنده است به گیرنده دست نزنید) وردزبان ها شده و مردم ازخود میپرسند چه وقت تلویزیون این شهر توریستی سروسامان میگیرد؟

محمد علی رواخواه:

درخیابان شوش شرقی تهران، خیابان ایرج، کوچه شماره ۳ صدو بیست متر طول دارد شهرداری برای احداث ساختمان دراین کوچه تاکنون سه نوع جواز صادر کرده است، درنتیجه بعضی از قسمت های کوچه ۷ متر و بعضی دیگر ۳ متر عرض دارد.

خانم ارژنگ:

شماره اشتراک من درموسسه پخش گازوئیل شرکت ملی نفت ۷۷۳ است، ده روز است که مرتبا به تلفن ۹۳۶۶۲۷ تهران برای گازوئیل تلفن میکنم، وعده فردا میدهند، نمیدانم این فردا کی خواهد آمد؟

مبلیران
meubliran

مبل راحت میخوای....؟ مبلیران بخر
مبل پردوام میخوای....؟ مبلیران بخر
مبل قشنگ میخوای.....؟ مبلیران بخر
اگرمیخوای راحت باشی وهرروزمبل عوض نکنی...

مبلیران بخر .... راحت باش

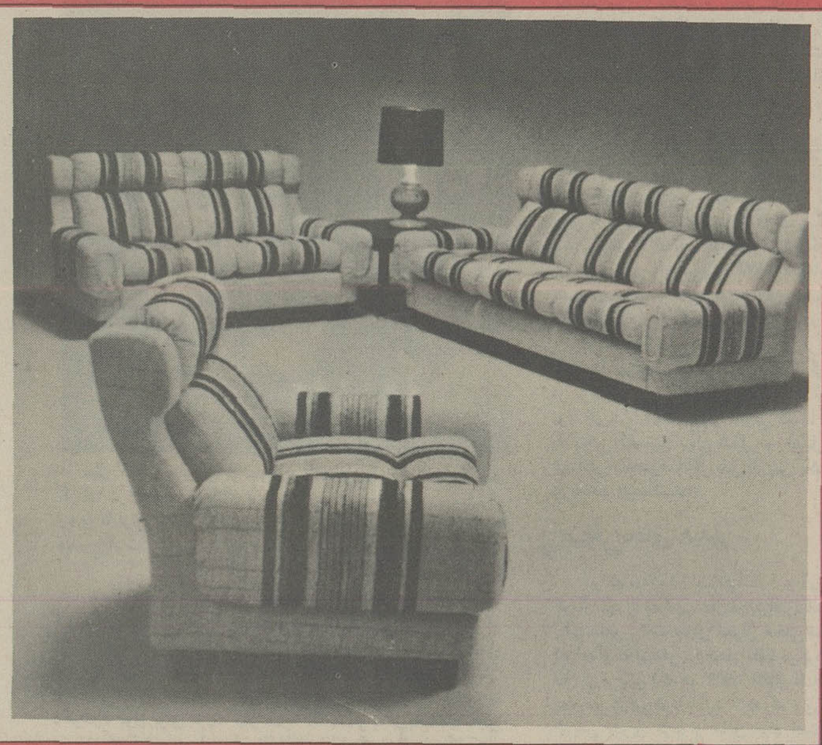

مدل رانسو

کشمکش بزرگ در سالگرد انقلاب شوروی

فرانس پرس

برژنف و کاسیگین از رژه نظامی ارتش شوروی در میدان سرخ مسکو دیدن میکنند. این رژه بمناسبت سالگرد انقلاب کمونیستی شوروی برپا شد.

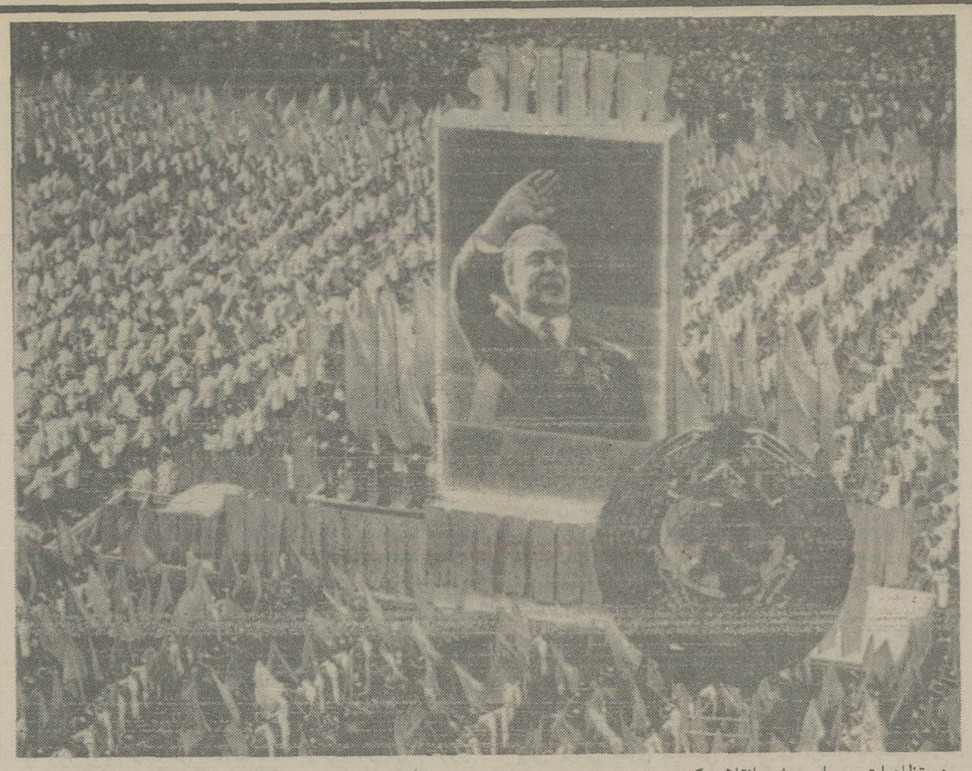

در تظاهرات و مراسم جشن انقلاب کمونیستی شوروی تلاش زیادی صورت گرفت تا برژنف بعنوان ادامه دهنده راه لنین شناخته شود.

مراسمی که بمناسبت شصتمین سالگرد انقلاب اکتبر در مسکو برگزار شد بار دیگر اختلافهای کرملین را با احزابی که از آنها بعنوان کمونیستهای اروپائی نام برده میشود آشکار ساخت. در این اجتماع بزرگ احزاب کمونیست برلینگوئر، رهبر کمونیستهای ایتالیا صدای ناموزونی سرداد. به «کاریلو» رهبر کمونیستهای اسپانیا اجازه سخنرانی داده نشد و او، قبل از پایان مراسم مسکو را ترک گفت «مارشه» اصولا مسافرت به شوروی را بیفایده تشخیص داد. شوروی نیز بنوبه خود «کاریلو» رهبر کمونیستهای اسپانیا را بدروغگوئی متهم کرد و در نتیجه حزب کمونیست اسپانیا دچار دو دستگی شد.

«انریکولیستر» یکی از رهبران هوادار شوروی حزب کمونیست اسپانیا که پس از ۲۸ سال تبعید بتازگی بمادرید بازگشته اعلام کرد که برای بوجود آوردن یک حزب کمونیست گسترده تر پیکار خواهد کرد.

«انریکولیستر» از «سانتیاگوکاریلو» رهبر حزب کمونیست اسپانیا که خط مشی جداگانه ای از مسکو دنبال می کند بعنوان یک «گانگستر سیاسی» نام برد.

با اینحال رهبران احزاب کمونیست غرب که ناچارند استراتژی خود را با نیازهای یک جامعه سرمایه داری پیشرفته هماهنگ سازند در باره نتایج ازمایش شوروی و درسی که باید از آن بگیرند یکسان قضاوت نمی کنند.

ایتالیائیها در بکار بستن یک استراتژی جدا از استراتژی شوروی پیشقدم بودند.ـ کمونیستهای ایتالیا از سال ۱۹۵۶ پیوسته تاکید می کنند که محکوم کردن انین فرد پرستی به تنهائی برای پی بردن به ریشه شکست‌ها و نارسائی‌ها کافی نیست بلکه یک تجربه و تحلیل مارکسیستی برای جستجوی عواملی که این زیاده روی‌ها را پدید آورده است ضرورت دارد ایتالیائیها در عین حال که در بسیاری موارد زبان به شکایت گشوده و پیشنهادهائی عنوان کرده و یا موارد اختلافهای خود را با مسکو پیش کشیده اند کوشیده اند از بکار بردن سخنانی که رهبران مسکو حاضر بشنیدن آنها نیستند خودداری کنند. حزب کمونیست فرانسه که مدتها رفیق و هم نشین نمونه حزب کمونیست شوروی بشمار می آمد اکنون در فرصت های مناسب انچه را که در سیاست کرملین خوش ایند نمی داند با آب و تاب اشکارا برخ رهبران حزب کمونیست مسکو می کشد.

«پل لورنه» که به نمایندگی حزب کمونیست فرانسه در اجتماع بزرگ کمونیستها در مسکو شرکت کرده بود یادآور شد که کمونیستهای فرانسه در عین حال که به «وظیفه انترناسیونالیستی خود» وفادار هستند در باره برخی از مسائل دید متفاوتی دارند اما رشته های دوستی و برادری که پیوسته حزب کمونیست شوروی را به حزب کمونیست فرانسه پیوند میدهد بحال خود باقی است.

کمونیستهای فرانسه و ایتالیا می گویند سوسیالیسمی که در شرق بکار بسته شده در برخی موارد تغییر شکل یافته است و متعهد شده‌اند که اگر روزی بقدرت رسیدند مدل سوسیالیسم شوروی را بکار نبرند اما جنبه های سوسیالیستی مدل شرق و خطوط اصلی سیاست خارجی شوروی را محکوم نمی کنند.

دراین میان «سانتیاگوکاریلو» رهبر حزب کمونیست اسپانیا در انتقاد از شوروی خیلی جلوتر رفته و در کتابی که تحت عنوان «کمونیسم اروپا و دولت» انتشار داده چنان تابلوئی از سیستم شوروی ترسیم کرده که گوئی نسبت به سوسیالیسم رهبران کنونی شوروی دوچار شک و تردید شده است.

مشاجره بین مسکوو دوستان غربیش بیشتر در باره محتوای انترناسیونالیسم است. قبل از تشکیل کنفرانس احزاب کمونیست کشورهای اروپائی در ژوئن سال ۱۹۷۶ در برلن بحث زیادی در این باره بمیان امده بود شورویها میخواستند فرمول انترناسیونالیسم پرولتاریارا حفظ کنند و سرانجام تصمیم گرفتند در اسنادرسمی این کنفرانس بجای «انترناسیونالیسم پرولتاریا» «همبستگی انترناسیونالیستی» بکار برند با گذشت سالها فرمول اول یک مفهوم مشخصی پیدا کرد و ان اینکه کلیه احزاب کمونیستی در سراسر جهان به کشوری که برای نخستین بار سوسیالیسم را در جهان پایه گزاری کرد وفادار هستند و موقعیت های ان باید روشنی بخش همه نهضت های کمونیستی در سراسر جهان بشود.

آنهائی که نمی خواهند از «انترناسیونالیسم پرولتاریا» سخن بمیان بیاورند نظریه دیگری ارائه میدهند و میگویند باید مفهوم منحصر بفرد خود را از دست بدهد و شوروی و دیگر کشورهای سوسیالیستی سیاست خود را با منافع احزاب برادر که در یک کشور سرمایه داری دست به مبارزه زده اند هماهنگ سازند مثلا از یک دولت راست گرا که در کشور خود با حزب کمونیست مبارزه میکند تعریف و تمجید نکند.برلینگوئر که با دولت ایتالیا همکاری می کند از روش شوروی نسبت به حکومت اندرواوتی شکایت ندارد عجالتا کاریلونیز از سیاست مسکو نسبت به دولت اسپانیا ناراضی نیست در عوض ژرژ مارشه که تا تابستان گذشته روی اتحاد چپ حساب می کرد سخن از روشی که مسکو نسبت به دولت ژیسکار دستن پیش گرفته متاسف است.

میدل ایست

تلاش تازه برای تأمین حقوق فلسطینی ها

قطعنامه ۲۴۲ شورای امنیت سازمان ملل که در سال ۱۹۶۷ تصویب و صادر شد، طی ۱۰ سال گذشته اساس بیشترین پیشنهاد هایی بود که برای استواری صلح در خاور میانه عنوان شده است. اما این قطعنامه دیگر کافی به مقصود نیست در قطعنامه ۲۴۲ از فلسطینی ها به عنوان آوارگان نام برده شده و حقوق ملی آن ها به طور کلی نادیده گرفته شده است و بنابراین قطعنامه مذکور را لازم است اصلاح کرد یا کنار گذارد و به جای آن قطعنامه دیگری را تصویب کرد. سال پیش تقریبا یقین بود امریکا با استفاده از حق وتوی خود از شورای امنیت از چنین اصلاحی جلوگیری خواهد کرد اما روش سیاسی دولت کارتر این خطر را مرتفع کرده است.

دکتر عصمت عبدالحمید سفیر مصر در سازمان ملل گفته است: «وضع خاور میانه و مسئله فلسطین در اجلاسیه جاری مجمع عمومی بحثی بسیار داغ خواهد بود»

به موجب قطعنامه ۳۱۶۱ و ۳۱۶۲ که از جانب مصر پیش نهاد شد و سال پیش در مجمع عمومی تصویب شد، کورت والدهایم دبیر کل سازمان ملل در اجلاسیه کنونی گزارشی در باره کوشش های خود برای تجدید کنفرانس صلح خاور میانه در ژنو خواهد داد او اخیرا در لیبی با یاسر عرفات رهبر سازمان آزادی بخش فلسطین گفت و گو کرده است.

موضوع احداث مجتمع های مسکونی اسرائیل در کرانه غربی رود اردن نیز در این مجمع مورد بحث قرار خواهد گرفت.

یکی از وظایف مجمع در سال جاری کوشش برای حل مسئله هویت فلسطین است عرب ها امیدوارند که مجمع عمومی قطعنامه یی را تصویب کند که ضمن ان «حقوق خود مختاری ملی فلسطینی ها» از جمله «حق تشکیل یک دولت مستقل در فلسطین» مورد تائید قرار گیرد مهم این که عرب ها امیدوارند که این قطعنامه مورد تائید شورای امنیت نیز قرار بگیرد.

فلسطین درشورای امنیت

قطعنامه‌یی مربوط به حقوق فلسطینی ها از جانب دولت های بنین، گویان، پاکستان، پاناما، رومانی، وتانزایا به شورای امنیت تسلیم شد، اما امریکا ان را وتو کرد اکنون کوشش هایی در کار است که بار دیگر این قطعنامه در شورای امنیت مطرح شود فرانسه و «کمیته ۲۳» که دو سال پیش از جانب مجمع عمومی بمنظور پی گیری در کار حقوق مردم فلسطین تشکیل شده، از این کوشش ها ـ به شدت حمایت می کنند.

این کمیته تا کنون ضمن گزارشی به شورای امنیت توجیه کرده است که حقوق فلسطینی ها باید به رسمیت شناخته شود و برای خروج اسرائیل از سرزمین های اشغال شده عرب زمان بندی بشود اما امریکا با این توصیه ها مخالفت کرده است. امسال نیز بار دیگر گ ل شی به شور ای امنیت تقدیم خواهد شد که بنا بر گفته دکتر عبدالحمید مورد تائید رئیس سنگالی کمیته ۲۳ قرار گرفته است.

دکتر عبدالحمید به طور کلی عقیده دارد که امسال شورای امنیت سازمان ملل برای براوردن نظرات طرف های درگیر در مسئله خاور میانه علاقمندتر از سال های پیش است.

رئیس سنگالی کمیته ۲۳ عقیده دارد که شورای امنیت باید قطعنامه ۲۴۲ خود را اصلاح کند و ضمن این اصلاح به طور مستقیم از حقوق فلسطینی ها حمایت کند او عقیده دارد که در حال حاضر بر اثر اجتماع نظرات بین‌المللی احتمال کم تری هست که امریکا در باره قطعنامه‌یی مربوط حقوق فلسطینی ها از حق وتو استفاده کند.

اظهارات اخیر پرزیدنت کارتر نشان میدهد که رای امریکا در باره چنین قطعنامه‌یی اکنون معلوم نشده و اگر کارتر در موضع فعلی خود باقی بماند قطعنامه ۲۴۲ همان طور که پیش بینی میشود اصلاح خواهد شد.

کشور های عرب خواستار آنند که قطعنامه ۲۴۲ چنان تغییر کند که سازمان آزادی بخش فلسطین و حقوق ملی فلسطینی ها رسمیت یابند. از سوی دیگر امریکا اصرار دارد که سازمان آزادی بخش فلسطین باید بیش از ان که بتوان ان را به رسمیت شناخت قطعنامه ۲۴۲ را بپذیرد اگر این سازمان از پذیرفتن قطعنامه ۲۴۲ به صورت فعلی ان خودداری کند احتمال چند اقدام می رود. در سازمان ملل سابقه تجدید نظر و اصلاحی در قطعنامه های شورای امنیت وجود ندارد اما قطعنامه جدیدی را می توان عنوان کرد که حقوق ملی فلسطین را در برداشته باشد. به همین سبب است که سازمان آزادی بخش فلسطین در قبال اصرار امریکا عنوان کرده است که قطعنامه ۲۴۲ را در صورتی می پذیرد که حقوق ملی فلسطین به رسمیت شناخته شود.

احتمال نمی رود که امریکا چنین شرطی را قبول کند و بنابراین چیز تازه‌یی لازم است که روح قطعنامه ۲۴۲ را دربر داشته و نیز حقوق ملی فلسطین را مورد تائید قرار دهد. به نظر می رسد قطعنامه‌یی که امریکا انرا به سال ۱۹۷۶ در شورای امنیت وتو کرد ملاک عمل قرار گیرد و در آینده شورای امنیت به این شورا تسلیم شود این قطعنامه اجازه میدهد که یک دولت مستقل برای مردم فلسطین در فلسطین تاسیس شود این قطعنامه هم چنین مانند قطعنامه ۲۴۲ حاکمیت کلیه دولت های منطقه را به رسمیت می پذیرد اما بر خلاف قطعنامه ۲۴۲ خواستار خروج نیروهای اسرائیل از کلیه سرزمین هایی میشود که در سال ۱۹۶۷ اشغال شده است.

سازمان ملل ممکن است دیگر شاهد آن نباشد که امریکا به نفع اسرائیل از حق وتوی خود استفاده کند اما این امر با تغییری در رویه اسرائیل نسبت به صلح خاورمیانه نخواهد داد. با وجود این هیچ پیشرفتی در زمینه صلح خاور میانه صورت نمی پذیرد، مگر این که چنین تغییری تحقق یابد.

هیات نمایندگی فلسطین در سازمان ملل

پاورقی جدید سیاسی اطلاعات

پدر بزرگ هیتلر یهودی بود؟

ادولف هیتلر

۳

نوشته: جان تولند

«والد ویزنل» بخشی بود که زیبایی متوسطی داشت، اطرافش را تپه ها و جنگل فراگرفته بود. دامنه تپه ها را که شیب های ملایم داشتند، انبوه درختانی که صف های منظم داشتند پوشانده بودند و امتداد منظره جنگل را گاه مزارعی که نسل های پی در پی کشاورزان سخت کوش و خوش گذران و متنعم برای کشت وزرع از وجود درختان پاک کرده بودند ـ دچار گسیختگی میکرد. پدر هیتلر در ۷ ژوئن ۱۸۳۷ در روستای «استرونس» از مادری ۴۲ ساله و شوهر نکرده بدنیا آمده بود و دهکده استرونس کوچکتر از آن بود که برای خود کلیسایی مستقل با تشکیلات ثبت احوال داشته باشد و بنابراین تولد پسرتازه بدنیا آمده را در «دولرسهایم» بعنوان طفلی «نامشروع» به ثبت رساندند و او را «الویس شیکل گروبر» نامگزاری کردند.

جایی که به ذکر نام پدر اختصاص داشت در دفتری که ولادت پدر هیتلر را در آن ثبت کردند سفید ماند و این وضع باعث بوجود آمدن رازی شد که تا امروز همچنان نا گشوده مانده است محتمل است که پدرنامشروع «آلویس شیکل گروبر» مردناشناسی از بین همسایگان مادرش بوده باشد. امکان اندکی وجود دارد که جد بزرگ هیتلر یهودی ثروتمندی بوده که «فرانکن برگر» یا «فرانکن راتیر» نام داشته و ماریا انا زنی که پدر هیتلر را بدنیا آورد در خانواده آن مرد یهودی درگراتس بعنوان کلفت خدمت میکرده و در آن حال از پسر جوان ارباب خود حامله شده است.

زمانی که آلویس (یعنی پدر هیتلر که از این پس وی را چنین خواهیم نامید) تقریبا ۵ سال داشت ـ مردی بنام یوهان گئورگ هیدلر که در اسیاب دهکده اشپیتال در نزدیکی «گراتس» کار میکرد، «ماریا» را به عقد خود درآورد. اما برای پسرک خردسال بعد از ازدواج مادرش نیز وضع آشفته‌ای که از نظر زندگی خانوادگی داشت ادامه یافت مادرش ۵ سال بعد از آن تاریخ درگذشت و سرپرستی او را ظاهرا ناپدریش برعهده گرفت.

طولی نکشید که دراین وضع نیز تغییری بوجود آمد و این بار برادر هیدلر «که «یوهان نپوموک» نام داشت و در خانه شماره ۳۶ در اشپیتال زندگی میکرد عهده‌دار سرپرستی او شد. منزلی که به آن اشاره رفت خانه‌ای روستائی بود و این خانه و خانه دیگری که در همسایگی دیوار به دیوار آن قرار داشت بعدا نقشی مهم در زندگی روزگار کودکی و جوانی آدولف هیتلر بازی کردند. دراینجا بود که هیتلر در آن روستای منزوی و دور افتاده تقریبا شش بار تعطیلات تابستانی لذت بخشی را گذراند. در «اشپیتال» اوضاع برای آلویس تحمل ناپذیر شد و او در حالیکه بیش از سیزده سال نداشت «بندی را که به پاهایش بسته بودند برید و از خانه فرار کرد».

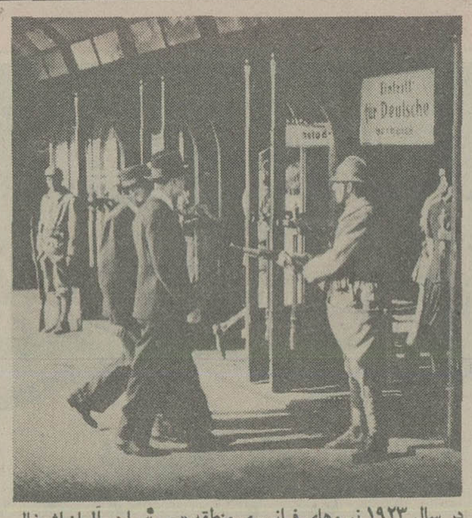

در سال ۱۹۲۳ نیروهای فرانسوی منطقه «رور» را در آلمان اشغال کردند، در عکس سربازان فرانسوی در این منطقه دیده میشوند. روی تابلوئی که در عکس دیده میشود نوشته شده ورود آلمانی‌ها ممنوع است.

کلماتی که بین الهلالین امده ـ اگر دقیق و درست باشد وصف اثر بخشی است که بعدها بوسیله پسر آلویس ـ یعنی آدولف هیتلر در کتاب او «ماین کامپف» (نبردمن) تصویر شده است. بقول هیتلر فرار پدرش از خانه محصول «تصمیمی نومیدانه برای در پیش گرفتن راه سرنوشت بود آن هم در حالیکه آلویس نوجوان جز سیزده «گولدن» پول برای هزینه سفر همراه نداشت و با آن بضاعت ناچیز میرفت که خود را در اینده‌ای ناشناخته غرق کند». آلویس کارکنان راهی را که باید به کعبه جوانی پرماجرای وی ـ وین منتهی میشد طی کرد. دروین ابتدا شاگرد کفاشی شد اما پنج سال بعد، پس از فراگرفتن آن حرفه تصمیم گرفت «سرنوشت بهتری» برای خود بوجود آورد و با این هدف در گارد مرزبانی نام نویسی کرد انتخاب این شغل او را به یکی از مستخدمین اداری تبدیل کرد و بدست آوردن عنوان کارمند دولت قدمی بالاتر از کشیش شدن بود. آلویس هوشمندانه به تحصیل پرداخت امتحان مخصوصی را گذراند و زمانی که ۲۴ سال از عمرش میگذشت به رتبه بازرسی که افتخاری استثنایی برای پسری از «والدوبرتل» شمرده میشد ارتقاء مقام یافت ترفیعات منظما نصیب آلویس جاه طلب شدند بطوریکه در ۱۸۷۵ مقام او به بازرسی کل کمرکات «برونو» واقع در کنار رودخانه «این» و درست در آن طرف خاک آلمان در اطریش اعتلا پیدا کرد.

از پیروزی آلویس هیچکس بقدر «یوهان نپوموک هیدلر» ـ مردی که او را بزرگ کرده احساس سربلندی نمیکرد پیش از آن هرگز اتفاق نیفتاده بود که هیچ یک از «هیدلر» ها چنان شان والایی برای خود دست و پا کند. از طرف دیگر «نپوموک هیدلر» فرزند پسری نداشت که نام «هیدلر» را زنده نگهدارد و فکر این نقیصه بود که روزی در اواخربهار ۱۸۷۶ «یوهان نپوموک»را واداشت تا تصمیمی بگیرد و کاری برای رفع ان مشکل انجام دهد. (ممکن است پای انگیزه های دیگری هم در بین بوده باشد)

در دهکده شایع بود که آلویس فرزند طبیعی یوهان نپوموک است. از طرف دیگر «فرانتس جت زنیگر» مولف کتابی عموما دقیق در باره جوانی هیتلر اظهار نظر میکند که «هیدلر» شاید میخواست تولد آلویس را مشروع و قانونی کند تا این دگرگونی در هویت وی به نوعی تضمین برای شغل او تبدیل گردد. بوجود آوردن چنان ضمانتی مخصوصا اگر پدر آلویس یک یهودی بوده باشد ـ انگیزه نیرومندی بوده است.)

هیتلر بجای هیدلر

در ششم ژوئن پسرخوانده اوو دونفر از بستگانش به سفری کوتاه خود را به شهرستان «ویترا» رساندند و در آن جا به دروغ در برابر مامور ثبت سجل احوال محلی شهادت دادند که برادر هیدلر (در حالیکه اسمش را هیتلر تلفظ میکردند) بارها در حضور آنان و قبل از مرگش (که در ۱۸۵۷ اتفاق افتاد) بعنوان آخرین وصیت بی چون و چرای خود تاکید کرده که وی برای پسری نامشروع بنام آلویس پدری کرده و مایل بوده است که این پسر را به فرزند مشروع و وارث ماترک موروثی خودتبدیل کند.

شاید تغییر نام هیدلر به هیتلر ناشی از سهل انگاری بوده باشد ولی محتمل تر آن است که شهادت دهندگان با اینکار دست به یکی از نیرنگهای رندانه‌ای که مخصوص روستائیان است زده باشند تا قضیه را لوث کنند. فردای آن روز «یوهان نپوموک هیدلر» همراه سه نفر بستگانش به «دولرسهایم» جایی که ثبت اصلی ولادت آلویس در آن صورت گرفته بود سفر کردند.

ناتمام

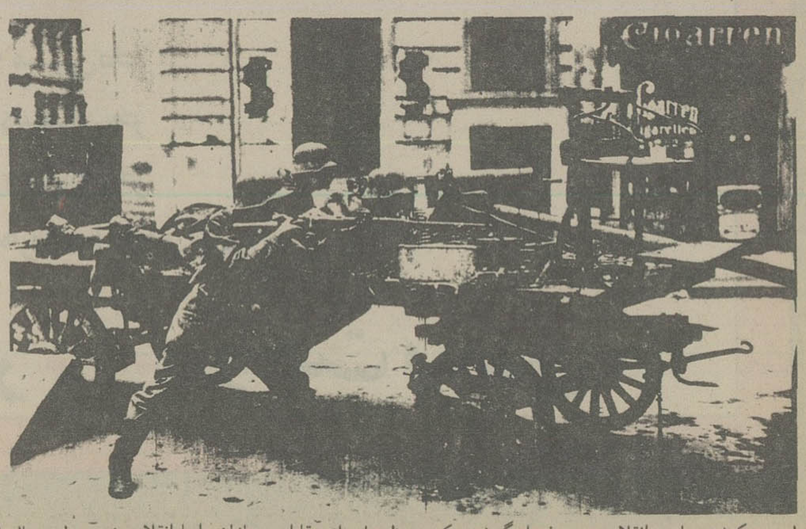

سربازان دولتی میکوشند جلوی انقلابیون سرخ را بگیرند. عکس منظره ای از مقابله سربازان را با انقلابیون در برلین سال ۱۹۱۹ نشان میدهد.

به‌اتاق اصناف از گل نازکتر نگوئید!

روابط عمومی اتاق اصناف پایتخت در شماره ۱۵۴۲۲ آن روزنامه در پاسخ کسانیکه از نارسائی وناتوانی اتاق‌اصناف انتقاد میکنند، شدیدا گله کرده است که چرا آنها را مورد بی‌مهری قرار داده‌اند و ارزش کار عده‌ای افراد شریف را که شبانه روز در فکر تامین رفاه مصرف کنندگان هستند بهیچ وپوچ گرفته‌اند. برای بنده‌که صرفا یک مصرف کننده هستم (از آن تیپ کارمندان نیستم‌که هم حقوق دولتی میگیرند وهم دلال اتومبیل وبساز و بفروش وغیره وغیره هستند) جای بسیار تاسف است که یک سازمان مسئول در مقابل‌انتقاد یک مصرف کننده که بطورقطع بارها وبارها مورد اجحاف قرار گرفته‌و کارد باستخوانش رسیده است، تا این حد احساساتی شود تا جائیکه‌طرف را بنادانی‌وجهالت وبی‌سوادی وغیر منطقی بودن متهم کند. میخواستم باین مسئولین محترم که از گل نازکتر نباید برویشان گفت، بگویم: نورچشمان من، شما ومرکز بررسی قیمتها و سایر اتاق اصنافهای دیگر شهرستانها نه تنها درتثبیت‌قیمت ها و مبارزه باگرانی و کم فروشی و بدفروشی ونظارت برساعات کار اصناف و صدها وظیفه دیگر که بقول خودتان قانون‌بعهده‌تان محول‌کرده‌است موفق نبوده‌اید، سهل است کارها را خرابتر و بدتر کرده‌اید.

آن وقتها دست کم بین صاحبان مشاغل، یک رقابت هرچند نه ایده‌آل ولی در هر حال قابل تحمل وجود داشت و مصرفکننده‌در خریدمایحتاج خود آزاد بود اما حالا با احتکار وایجاد بازار سیاه‌روز بروز و حتی ساعت بساعت قیمتها را بالا میبرند و مرکز بررسی قیمتها روی آن‌صحه می‌گذارد واتاق اصناف هم مامور اجرای آن میشود. و این موضوعی‌نیست که دانستن آن معلومات عالی بخواهد یا نیاز به استدلال و منطق و فلسفه باشد.

به این آقایان اتاق اصنافی میگویم که شما برای پائین آوردن قیمت تیرآهن که به کیلوئی ۹۵ ریال رسیدموقعی اقدام کردید که میلیونهاتومان بمردم فقیر و متوسط‌الحال اجحاف شد. و کیسه عده‌ای کلاش محتکر از پول آن ستمدیده‌ها که با فروش گلیم وکاسه کوزه تهیه شده بود، مالامال. بگذریم از اینکه تازه برخلاف ادعایتان در این‌مبارزه هم موفق نبودید.

اتاق اصناف‌حتی برای‌مبارزه با گرانی و کمیابی کبریت و نمک، یعنی اجناسی که سمبل ناچیزی قیمت بودند کار مثبتی انجام نداده است. کبریت که تادیروز یک قوطیش از نوع اعلا فقط یک ریال بود، حالا ۳ریال شده، یعنی دویست در صد ترقی کرده آنهم با قوطی نیمه خالی و چوبهای باریکتر وشکننده ومقداری‌چوب بدون گوگرد! نمک ناقابل که بقول آقای احمد احرار باید ازفرنگ سوغاتی آوردبا وجود آنهمه ذخایر زمینی و آبی که تکافوی همه دنیا را می‌کند، وجودش اغلب در بازار ایران حکم کیمیا پیدا کرده است.

انواع باطری ظرف دو سه ماه اخیر بیش از پنجاه درصد افزایش قیمت پیدا کرده‌است آنهم با کار بردی بمیزان‌یک سوم سابق. اطاق اصناف‌مدعی است که تاکنون صدهانفر را نقره داغ کرده است، مگر راهنمائی ورانندگی تهران با آنهمه بگیر وببند واخذروزانه یک میلیون تومان جریمه از مردم تهران در حل مشکل ترافیک موفق شد، که شمادر مبارزه لاک پشتی با گرانی‌و تورم موفق باشید؟ شما واقعا اگر طالب خدمت بنیادی وعاری از تبلیغات هستید، دست از گریبان سبزی فروش و بقال وجقال بردارید و برویدسراغ آنعده از صاحبان کارخانه‌هاو تولیدکنندگان بزرگ وسرمایه داران وفئودالها که نبض‌بازار را در چنگ دارند و هرچه دلشان می‌خواهد می‌کنند واز شماهم واهمه‌ای ندارند. آنهایی که علاوه‌بر تکاندن کیسه‌مصرف کننده باتکاء به سودهای سرشار و نرخهای دولا پهنا وپائین آوردن کیفیت وکمیت اجناس، هر روز دستگاه تولید وکیسه طمع را وسیع‌تر و بزرگتر می‌کنند و شمر هم

عبدالحسین امینیان

سهمیه کم است

ساکنین ده متری عسگری واقع درمیدان غار باغ آذری تهران باکمبود نفت مواجه هستندواکثرمواقع شعبه نفت شماره ۴۵۰ که‌در آن خیابان قرار دارد ،درحال نیمه تعطیل است ومردم باید از نیمه های شب درصف‌های طویل بانتظار بایستند تا کامیون حامل نفت برسدو گاهی اوقات برخورد هائی بین‌اهالی که براثر بی نظمی بعضی‌ها که نوبت را مراعات نمیکنند به در جواب میگوید سهمیه مارا ۱۴۰۰ لیتر تخصیص داده‌اند وجود میاید. وقتی علت کمبودنفت را ازمسئول شعبه‌می‌پرسیم، آنهم در هفته ۵ بارو «مرکز فروش »علت آنرا نداشتن‌وسیله نقلیه و راننده ذکر میکند.

خواهشمند است مسئولین امر دراین‌مورد اقدامات لازم مبذول دارند تا گرفتاری ازمردم این ناحیه رفع گردد.

عظیم محمدی ـ یکی از ساکنین‌محل

پاسخ مسئولان به نامه‌های مردم

بموقع اقدام میشود

در پاسخ مطلبی که زیر عنوان «تقدیر یاتوبیخ کدام‌باید سریع‌ترباشد» درج گردیده است باطلاع میرساند:

برابر گزارش دبیرخانه شورایعالی اموزش و پرورش تعدادی از کارکنان برجسته آموزشی و اداری طی مراسمی بدریافت نشان مفتخر گردیده‌اند وپرونده بقیه پیشنهادشدگان نیز در جریان بررسی است که به موقع نسبت به صدورنشان مدال ویاتقدیرنامه برای آنان اقدام خواهد شد.

ضمنا جهت مزید اطلاع همانطور که‌ملاحظه می‌فرمایند از تعداد ۷۶ نفر کسانی که مفتخر به دریافت نشان‌شده‌اند۵۲ نفر کسانی هستند که پیشبرد هدفهای آموزش و پرورش سهمی بسزا برعهده داشته‌اند واز این تعداد ۱۸ نفر ازتهران وبقیه ۴۳ نفر از معلمان شهرستانهای کشور هستند.

حق‌التدریس پرداخت شد

در پاسخ مطلبی که زیر عنوان «بخشعلی محمدی» درج گردیده است باطلاع میرساند:

برابر گزارش اداره آموزش‌و پرورش تهران حق‌التدریس دبیران کلاسهای تابستانی ناحیه۲ آموزش وپرورش تهران پرداخت گردیده است.

شهریه دریافت نشده است

در پاسخ مطلبی که زیر عنوان: داریوش عسگری»درج گردیده است باطلاع میرساند :

مدرسه ذوقی ناحیه ۱۳ آموزش‌وپرورش تهران‌هنوز دیناری از هیچیک از دانش آموزان بابت شهریه دریافت نداشته‌و منتظر است که شورای منطقه‌ای میزان شهریه را تصویب نماید.

نحوه پرداخت فوق‌العاده

در پاسخ مطلبی که زیر عنوان «معنی محرومیت از تسهیلات زندگی» درج گردیده است باطلاع میرساند :

برابر مقررات فوق‌العاده محرومیت از تسهیلات زندگی در نقاط تابعه هر بخش معادل مرکز فوق‌العاده بخش‌پرداخت میشود بنابراین باتوجه به‌اینکه روستای محسن آباد ازنظر تقسیمات کشوری تابع منطقه آستانه اشرفیه میباشد فوق‌العاده معلمان شاغل در روستای مذکور نیز به ماخذ آستانه اشرفیه قابل پرداخت است.

رزرو جا معمول نیست

درپاسخ مطلبی که زیر عنوان «برای ثبت نام وقت‌بگیرید» درج گردیده است باطلاع میرساند:

برابر گزارش اداره اموزش وپرورش ناحیه ۱۵ تهران مدرسه مهران هم‌اکنون تاحداکثر ظرفیت ازدانش اموزان ثبت‌نام نموده ومسئله‌ای تحت عنوان «رزروجا» در هیچ زمانی در این مدرسه معمول نبوده است.

امکان پذیر نیست

در پاسخ مطلبی که زیر عنوان « مقررات نارسا ویک سال عمر بنده » درج گردیده است باطلاع میرساند :

امتحانات نهایی شیمی صنعتی تابع ائین نامه امتحانات رشته فنی دوره دوم دبیرستان ها استو با آئین نامه ششم دبیرستان ها متفاوت میباشد .

همچنین احتساب نمره خرداد به جای نمرات شهریور برابر مقررات موجود امکن پذیر نیست .

کلاسها یت نوبتی میشود

در پاسخ مطلبی که زیر عنوان « در امر آموزش و پرورش وجدان را هم در نظر بگیرید » درج گردیده است باطلاع میرساند :

اداره کل آموزش و پرورش استان آذربایجان‌شرقی در نظر دارد با فراهم شدن امکانات‌وشرایط لازم کلیه‌دبستان ها راحتی‌المقدور بصورت یکوقته درآورد . ضمنا یادآور میگردد که برابر ضوابط موجود کودکان ۵ سال به بالابه کودکستان راه می‌یابند و پس از گذرانیدن یکسال به دبستان راه می یابند بدیهی است مدت یک سال مذکور کلاس‌آمادگی محسوب میگردد .

موضوع صحت ندارد

در پاسخ مطلبی که زیر عنوان « منیژه صفری» درج گردیده است باطلاع میرساند :

موضوع ۹۰ درصد مردودی دبیرستان های نظری‌به هیچ‌وجه صحت ندارد و برای تغییر رشته نیز ضوابطی وجود دارد که داوطلب میتواندبامراجعه‌بموقع به آموزش و پرورش محل یا دبیرستان‌خود در امتحان تغییر رشته شرکت نماید .

دبستان تعمیر شد

در پاسخ مطلبی که زیر عنوان « پروین پروینی» درج گردیده است باطلاع میرساند :

برابر گزارش اداره آموزش وپرورش شمیران‌تعمیرات اساسی دبستان صارمی انجام گرفته و نواقص مربوط مرتفع گردیده است .

حق‌تقدم برای افراد بومی

در پاسخ مطلبی که زیر عنوان« ف ـ غفاری» درج‌گردیده است باطلاع میرساند :

معلمان مورد نیاز هر منطقه آموزشی در درجه اول‌از میان داوطلبان بومی همان‌منطقه‌انتخاب میشوند ودراجرای این منظور برای افراد بومی جهت ثبت نام در مراکز تربیت معلم حق تقدم در نظر گرفته شده است .

کتابهای درسی تك فروشی میشود

در پاسخ مطلبی که زیر عنوان«توزیع کتاب های‌درسی نارساست» درج گردیده است باطلاع میرساند :

برابر گزارش سازمان کتاب های درسی به کلیه کتاب فروشی ها ابلاغ شده است کتاب های درسی را بطور تک فروشی نیز در اختیار دانش آموزان قرار دهند .

ضمنا دانش آموزان در تهران می توانند برای‌تهیه‌هر نوع کتاب بشرکت چاپ و نشر ایران واقع‌درخیابان تخت طاووس بین خیابان روزولت و امیراتابک ساختمان‌شماره ۱۷۸ مراجعه نمایند .

مدیر کل اطلاعات و انتشارات و روابط عمومی
آموزش و پرورش

مشتی معتادایجاد مزاحمت کرده‌اند

در خیابان شیر وخورشید کوچه‌ایست بانام «خاک نگار مقدم» که مدتها است محل اجتماع معتادان‌بموادمخدراست و اغلب دیده شده که جوانان معتاد به هروئین‌در این کوچه مقابل چشمان معصوم‌کودکان و نوجوانان مشغول استعمال مواد مخدر هستند . برای‌رفع این مشکل چندبار بکلانتری ۱۵ مراجعه و تقاضای‌پیگیری موضوع شد که یکی دوبار از جانب کلانتری مامورانی به محل فرستادند ، ولی پس از رفتن ماموران دوباره گروه معتاد کوچه را پاتوق خود کردند به تازگی نیز چند نفر قمارباز هم به جمع معتادان اضافه شده است . کلانتری محل هم ازخود سلب‌مسئولیت کرده و دفع شر گروه مزاحمان را به خود اهالی واگذار کرده است که اهالی نیز تاکنون چندبار معتادان را از آن محل دور کردند ولی ظاهرا آنها خیال ترک کوچه را ندارند و مردم کماکان در محاصره مشتی معتاد وقمارباز مانده‌اند !

فریده شاهی

هنر مدرن ایتالیا رخت هم میشوید.

اگر یکی از موزه‌های هنر مدرن را در هرکجای دنیا دیده باشید ویااگر به گالرهای هنری تهران خودمان سری زده باشید ، گاهی حجمهای بسیار زیبائی را بعنوان مجسمه مدرن میبینید ، که به زمان ما تعلق دارند ، دارای پستی، بلندیها، خطوط ،وحرکاتی هستند که آنها راخوب حس‌میکنیم ودر نتیجه آنها رازیبا میبینیم.

ولی فقط زیبا هستند .

آریستون ایتالیا همان زیبائی قرن ما راساخته است مثل یک مجسمه مدرن که کارآئی هم دارد . بصورت سری لوازم خانگی .

مثلاً لباسشوئی آریستون را اگر بدقت نگاه کنید متوجه‌میشوید که از چه خطوط ، رنگها و تناسبی در حجم برخوردار است ، انگار که برای موزه ساخته شده ،ولی لباس‌هم میشوید .

مجسمه‌ای زیبا که به زمان ما تعلق دارد و برای ماکار هم میکند ، درکیفیتی آنچنان بی نظیر که فقط باید آنرا داشت تادید .

ARISTON
ایرستون (سهامی خاص)
نماینده انحصاری لوازم خانگی آریستون ایتالیا درایران
تهران. خیابان کریمخان زند. شماره ۷و۹ تلفن ۸۲۱۰۶۴-۸۳۰۷۸۷

ا ع ۱ آنوارد NWARD

لوازم خانگی
آریستون
ساخت ایتالیا

دیدار تدارکاتی تیم ملی فوتبال

دیروز ملی‌پوشها ۶ بار دروازه پرسپولیس را باز کردند

فوتبال

آرایش احتمالی تیم ملی

بعد از بازی دیروز تیم ملی در برابر پرسپولیس و آمادگی امیدبخشی که نفرات حاضر در بازی پرسپولیس از خودبروز دادند ، اینک بنظر می‌رسد که آرایش احتمالی تیم ملی‌دربازی روز جمعه برابرکره جنوبی بدین شکل باشد:

ناصر حجازی ـ حسن نظری، حسن کازرانی، نصرالله عبداللهی، آندرانیک اسکندریان، علی پروین، محمد صادقی ، ابراهیم قاسمپور، حسن روشن، غفورجهانی، رضا عادلخانی.

برای حضور در جمع نفرات ذخیره تیم در بازی‌باکره، شانس این افراد نیز بیشتر است:

منصور رشیدی، حسن نایب‌آقا، ایرج‌دانائی‌فرد، علیرضا خورشیدی، علی‌شجاعی و غلامحسین مظلومی.

در فاصله ۳ روز تا دیدار حساس و سرنوشت‌ساز تیم ملی فوتبال در برابر تیم ملی کره جنوبی در کادر مسابقه های مقدماتی جام جهانی در گروه آسیا و اقیانوسیه ، دیروز بعد از ظهر ملی‌پوشان در یک دیدار تدارکاتی موفق شدند با نتیجه جالب ۲ ـ ۶ پرسپولیس یکی از مدعیان‌این فصل مسابقه‌های فوتبال جام تخت جمشیدرا مغلوب‌سازند.

این دیدار در برابر حدود یکهزار تماشاگر در ورزشگاه پاس انجام گرفت و دو تیم در سه وقت سی دقیقه‌ای مبارزه کردند .

نکته حائز اهمیت درمورد بازی آزمایشی دیروز تیم‌ملی دربرابر پرسپولیس ، سوای آمادگی ایده‌آل بدنی نفرات ملی ، حضور فعالانه و امیدبخش حسن روشن گوش راست تیم در این مسابقه‌بود. او که بدلیل آسیب دیدگی و ناراحتی زانوی چپ دربازی آخر تیم در سد کویت‌حضور نداشت ، دربرابر پرسپولیس در پست همیشگی‌اش ظاهر شد و نه تنها عملا رهائی خود را از مصدومیت زانو نشان داد ، با تحرک‌وفروغ فوق‌العاده‌ای که از خودبروز داد، بیش از انتظار موجب امیدواری مربی تیم ملی در مورد خود شد .

تنها نگرانی باقیمانده

روشن در دقیقه۴۲ مسابقه با پرسپولیس روی یکشوت عالی موفق بزدن سومین از۶ گل تیم ملی نیز گردید.اندک نگرانی باقیمانده در مورد این بازیکن ، آمادگی بدنی او برای ۹۰ دقیقه بازی است که اینک اصغر شرفی کمک‌مربی تیم ملی بعد از هر تمرین عمومی تیم،تمرینات‌اختصاصی و جداگانه‌ای را نیز با این بازیکن انجام می‌دهد .

تیمی که بازی باپرسپولیس را شروع کرد ، این ترکیب‌را داشت :

ناصر حجازی ـ حسن نظری، حسین کازرانی ، نصرالله عبداللهی، آندرانیک‌اسکندریان ـ علی پروین ، محمدصادقی، ابراهیم‌قاسمپور ـ حسن‌روشن، غلامحسین مظلومی و رضا عادلخانی . تا قبل از پایان ۳۰ دقیقه وقت اول بازی،تنها در دقیقه ۱۵ علی شجاعی جانشین نصراله عبداللهی گردید . عبداللهی که اندکی سرماخوردگی دارد بتوصیه پزشک دیروز را استراحت کرد .

آرایش اولیه‌پرسپولیس‌نیز بدین شکل بود :

حسین قره‌خانلو ـ جمشید رشیدی ، بهرام میرشیبانی ، محمد دادکان ، اسماعیل‌حاج رحیمی‌پور ـ حمید درخشان، محمد رضا خلعتبری ، محمد مایلی کهن ـ اصغر ادیبی ، ویلی مکلوری ، صفر ایرانپاک .

بازی با برتری طوفانی پرسپولیس آغاز شد وهنوز ۱۵ دقیقه از آغاز مسابقه نمی‌گذشت که صفر ایرانپاک گلزن جنوبی سرخ پوشها با ۲ ضربه عالی و حساب‌شده بترتیب در دقایق ۱۰ و ۱۵ دروازه تیم ملی را بازکرد. اما این ۲ گل پایان شادی پرسپولیس بود ، چون ملی‌پوشان پس از تلافی ۲ گل برتری حریف در همین ۳۰ دقیقه نخستین ، در ۲ سی دقیقه بعدی ۴بار دیگر به سنگر پرسپولیس چنگ انداختند .

۲ دقیقه بعد از گل دوم پرسپولیس ، تیم ملی روی سانتر اسکندریان‌از جبهه‌چپ صاحب اولین گل شد . توپ خود مستقیم بدرون دروازه رفت . دقیقه بیست ، شوت سنگین رضا عادلخانی، منجر به گل مساوی شد .

در پایان ۳۰ دقیقه اول ۴ تغییر در تیم ملی بوجود آمد . حسن نایب‌آقا در بک چپ جانشین اسکندریان شد . رشیدی بجای حجازی درون دروازه رفت و در خط حمله غفور جهانی و علیرضا خورشیدی جانشین مظلومی‌و عادلخانی شدند .

گل روشن

دقیقه ۴۲ همکاری پروین ، غفور و روشن منجر به گل سوم گردید . روی سانتر خوب پروین ، غفور باضربه سر برای روشن موقعیت‌ساز شد و این یکی گل برتری یارانش را زد . بفاصله ۸ دقیقه کاپیتن پروین خود با شوتی دور گل چهارم را به ثمر رسانید و در لحظات‌آخر سی دقیقه دوم ، غفورجهانی با گلی دیگر نتیجه را ۲ ـ۵ کرد.

در شروع ۳۰ دقیقه سوم، مهاجرانی ترجیح داد تمامی نفرات ذخیره‌اش را راهی میدان نماید :

نادر فریاد شیران ـبهتاش فریبا ، مصطفی مسلمی، رضا رجبی، علیرضاعزیزی‌ـمحمود ابراهیمزاده، عبدالرضابرزگری ـایرج دانائی‌فرد ـ ذوالفقار نظام‌آزادی ، حسین فداکار و حمید علیدوستی ترکیب تازه تیم ملی در وقت سوم مسابقه بود. پرسپولیس نیز تغییراتی بدین شکل داشت :

محمد زادمهری به جای حمید درخشان ، محمود خوردبین بجای اصغر ادیبی، محمد دستجردی بجای ویلی مکلوری‌و جهانگیر فتاحی بجای صفر ایرانپاک قدم به بازی گذاشتند .

در این ۳۰ دقیقه افراد ذخیره تیم ملی نیز در دقیقه ۷۳ باشوت‌دورایرج‌دانائی‌فرد به گل دیگری دست یافتند و سرانجام ملی‌پوشان باحساب ۲ـ۶ به پیروزی رسیدند .

دندانهای تیز تیم ملی قبل از کره به پرسپولیس نشان داده شد!

روشن نشان داد که حالا واقعا مرد میدان کره هست

حسن روشن پس از مدتها دوری ازتیم ملی، دیروز دربازی تدارکاتی باپرسپولیس، بازگشتی امیدبخش و روحیه‌ساز داشت. وی دردقیقه ۴۲ بازی‌گل سوم تیم ملی برابر پرسپولیس را نیز بثمر رسانید. اینجا در حضور اسماعیل حاجی رحیمی‌پور مدافع پرسپولیس، دروازه این تیم را هدف‌گرفته است. علی شجاعی مدافع اصفهانی تیم ملی‌نیز شاهد صحنه است .

کره‌ایها در ورزشگاه شهبانو فرح

بعد از ظهر روز گذشته افراد تیم ملی فوتبال کره جنوبی که دیروز صبح به تهران رسیده‌اند ، در ورزشگاه شهبانو فرح‌اولین تمرین خود را در تهران انجام دادند . تیم ملی کره جنوبی که در بازی رفت خود با تیم ملی کشور ما در شهر پوسان به نتیجه مساوی بدون گل رسیده است ، ساعت ۴ بعد ازظهر روز جمعه در ورزشگاه یکصد هزار نفری آریامهر، دیدار برگشت خود را با تیم ایران انجام خواهد داد .

کره‌ایها در بازی جمعه‌از دو عنصر بزرگ و موثر خود محروم هستند . نفر اول مربی این تیم آقای چوی‌جونگ‌مین است که بدلیل بیماری قادر بهمراهی مردانش در سفر کویت و تهران نشده و مهره بعدی کاپیتن و مدافع برجسته و پر تجربه این تیم ،کیم‌هوکن می‌باشد . این بازیکن روز شنبه در بازی با کویت از مسابقه اخراج شد و در بازی با ایران حق بازی ندارد .

دومین دوره مسابقه های بین‌المللی تنیس روی میز جام پهلوی

دختران ایران تسلیم رقبای چینی، مصری و رومانی شدند

دومین دوره مسابقه‌های بین‌المللی جام پهلوی ۶ تیم میهمان از کشور های جمهوری خلق چین ، رومانی، مصر ، هندوستان ، پاکستان و عربستان سعودی دارد .

دیروز ساعتی قبل از آغاز مسابقه ها، مجید احتشام‌زاده یار محروم تیم ملی مردان ایران جواز حضور در مبارزه ها را بدست آورد

★ **مبارزه مردان از امروز با دیدار تیمهای ایران و پاکستان آغاز میشود**

دومین دوره مسابقه های بین‌المللی تنیس روی میزجام پهلوی بعد از ظهر دیروز در سالن تنیس روی میزمجموعه آریامهر در حضور تیمسار سپهبد نادر جهانبانی دبیرکل تشکیلات ورزش ایران، دکتر شاهرخ امیر ارجمند رئیس هدراسیون تنیس روی میز و بیش ازیکهزارتماشاگرگشایش یافت .

ابتدا تیمهای شرکت کننده در سالن مستقر شدند و آنگاه سعید ایزدپناه دبیرفدراسیون تنیس روی‌میز، ضمن‌گزارشی گفت هدف اصلی ازبرگزاری این مسابقه گسترش بیشتراین ورزش میباشد

در پایان مراسم افتتاحیه رژه تیمهای شرکت کننده آغاز شد که پیشاپیش تیم های شرکت کننده گروه داوران‌در حرکت بودند .

در نخستین شب مسابقه های بین‌المللی جام پهلوی فقط سه مبارزه تیمی درگروه زنان انجام شد ولی قبل‌ازاین بازیها یک دیدار نمایشی بین لی‌چین و لیانگ‌کی‌لینگ قهرمانان دو نفره‌جهان انجام شد که این دو بازیکن ارزنده چینی همه را از نرمش و تسلط عجیب خود به حیرت واداشتند . حرکات این دو گرچه نمایشی بود ولی‌حاکی از تبحر ، کارآئی و تکنیک فوق‌العاده هردو بود .

لیانگ . کی . لینگ معلم ۲۷ ساله چینی که یکبار همپه مقام قهرمانی انفرادی جهان رسیده است این بازی را ۱۹ـ۲۱ از هموطنش لی‌ـچین ـ شی برد . نه برنده و نه بازنده هیچیک در پایان‌بازی پر تحرک خود شادابی و طراوت خود را از دست نداده بودند .

در پی این دیدار نمایشی مبارزه تیمهای الف ـ ب وج دختران ایران بارقبای‌خارجی خود آغاز شد .

۶ میهمان خارجی

جام پهلوی که در دوره دوم حیات خود ۶ میهمان خارجی از جمهوری خلق چین ـ رومانی ـ مصر ـ هندوستان ـ پاکستان و عربستان سعودی دارد، در نخستین روز شاهد پیروزی تیمهای دختران جمهوری‌خلق چین برابر تیم ملی ایران ، مقابل تیم ب ایران و مصر برابر تیم سوم ایران بود. در سه بازی دختران ،نمایندگان ایرانی حتی‌صاحب‌یک‌پیروزی هم نشدند .

قبل از بررسی چگونگی بازیهای دختران لازم است از کیفیت تیمهای شرکت کننده‌ماد کنیم ، حضور چینی‌ها بامهره های نام‌آورشان‌نشانه‌قهرمانی تردید ناپذیر آنهاست . زیرا بنظر میرسد که میهمانان‌چینی بی‌هیچ دغدغه خاطری بامقام قهرمانی در هردو رشته به پایان راه برسند .

رومانی رقیب چین

اگر مردان‌چینی فارغ‌تر از دختران چین هستند ،رومانی ها با سه شرکت کننده دختر خود مدعی جدی‌تر دختران چین میباشند .

در نزد رومانی‌ها آلکساندر چهره پر سابقه‌دختران‌رومانی که سالیان متمادی است در خدمت تیم ملی کشورش در صحنه‌های متفاوت صاحب پیروزیهای ارزنده‌ای شده است ، با تکیه بر تجربیات ارزنده‌اش می‌تواند برای چینی‌ها حتی در نقش یک رقیب نمایان شود .

آلکساندریا شب قبل از آغاز بازیها هنر و شایستگی خود را در مصاف یکی از مردان بزرگ تیم ایران نشان داد و او را ۰ـ۲ شکست داد . همین نتیجه حاکی از آن است که باید برای دیدار های انفرادی شاهد رقابت‌این بازیکن قدیمی رومانی باچینی ها بود.

در گروه دختران که فقط تیمهای چین ـ ایران ـ مصر ـ پاکستان و هندوستان حاضر هستند ، ایران از جانب حریفان پاکستانی ـ هندی تهدید میشود .

مصریها که به نظرمیرسید مدعی جدی‌تری برابر ایران باشند با جوانان خود گاه‌در صحنه رقابت‌ها گذارده‌اند ، درحالیکه پاکستان‌با همه‌یاران پر تجربه خود به میدان آمده است . این پاکستانیها‌اولین حریفان تیم ملی مردان ما هستند که امروز صبح‌رویا روی مردان‌امیدوار ما قرار میگیرند .

بازگشت احتشام‌زاده

در تیم مردان با حضور مجید احتشام‌زاده که قبلا محروم شده بود عاملی‌روحیه بخش برای تیم ملی میباشد ، مجید که خیلی مصمم برای پاک کردن حوادث چند روز گذشته نشان میدهد ، ساعتی قبل از آغاز بازیها ، جواز شرکت در جام پهلوی را به دست آورد .

عربستان سعودی که مثل خیلی از رشته‌ها ، ورزش را جدی گرفته با یک مربی‌چینی و سوئدی کار در این ورزش را آغاز کرده‌اند ، مربی‌چینی این تیم که به تهران آمده برای آنکه پیوستگی بیشتر خود را با عربستان سعودی نشان دهد با شکل و شمایل عربها در کنار دیگر نفرات خود به میدان آمده بود .

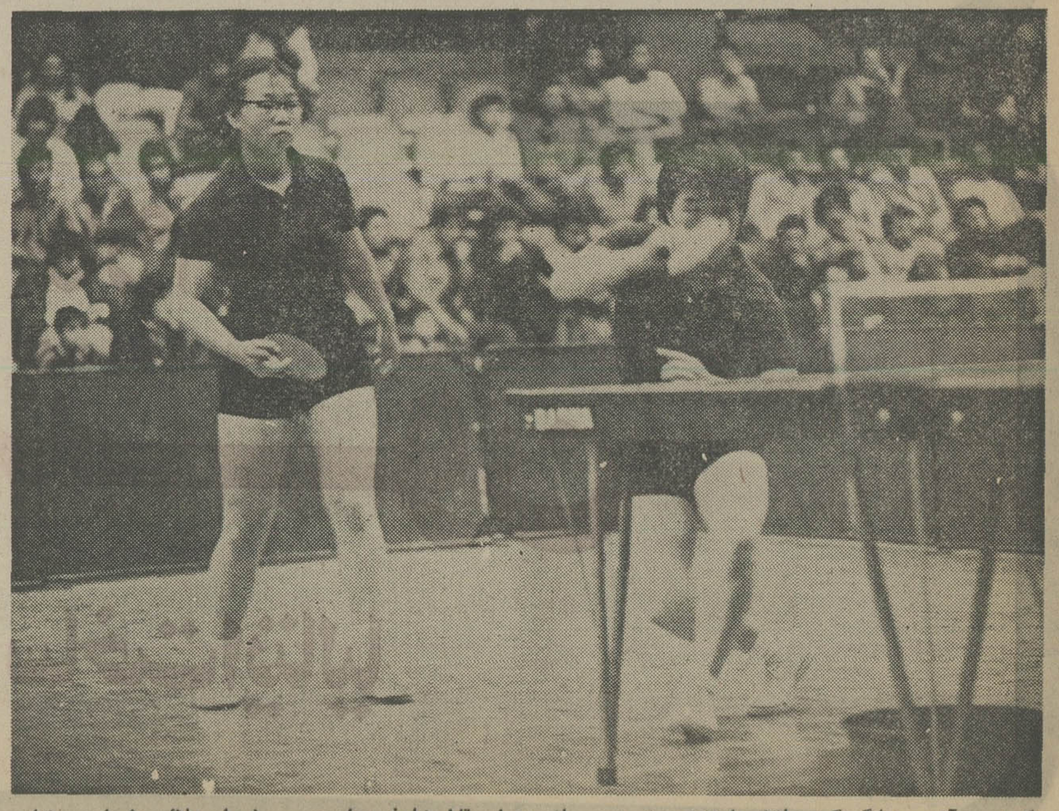

کی‌هسین آی و چیانگ‌ینگ‌دو بازیکن ارزنده چینی در بازی دوبل مقابل نیلوفر مهاجری و رضوان علائی دشواری چندانی برای پیروزی نداشتند و به‌ترتیب ۱۱ـ۲۱ و ۸ـ۲۱ به پیروزی رسیدند . تصویر دو بازیگرچینی‌رادر ضمن بازی دوبل‌نشان‌میدهد

والیبال قهرمانی زنان جهان ـ ژاپن

پرو، غول تازه‌ای که در روز نخست ظهور کرد!

پرو ۳ـ شوروی صفر !!

«نخستین‌روز»از دیدارهای والیبال قهرمانی سال ۱۹۷۷ جهان ، در شهر «فوکوکا» ژاپن ، با حادثه شگفت‌برانگیز «شکست» دختران شوروی‌در مصاف حریفی از آمریکای جنوبی ، چون «پرو» همگام گردید که تیم بلند آوازه وپر افتخار صحنه والیبال زنان دنیا ، در اوج ناباوری ۰ـ۳ از پرو شکست خورد.

پروئی‌ها جدال با شوروی را از آغاز راه ، کوبنده ، مقتدر و درخشان دنبال‌کردند تا آنجا که گیم اول را ۴ـ۱۵ بردند و در گیم دوم هم با نتیجه عجیب ۱ـ۱۵ به‌پیروزی رسیدند و بالاخره‌با برد۶ـ۱۵ در سومین گیم ، فتح خودرا جشن گرفتند .

باین ترتیب تیم شوروی‌که افتخار به چنگ آوردن چند عنوان قهرمانی اروپا وجهان را دارد ، در سه گیم باندازه یک گیم هم امتیاز به دست نیاورد و با جمع ۱۱ امتیاز مغلوب شد .

طول سال‌های‌اخیر ،جنبش بیداری والیبال در «آمریکا»، تحرکی محسوس پیدا کرده است و بویژه تیمهای بیرون از محدوده آمریکای شمالی، حرفهای تازه‌ای برای گفتن پیدا کرده‌اند که نمونه‌ای از آنرا در المپیک مونترال ،با ظهور تحسین برانگیز «کوبا» دیدیم که با شکست ۰ ـ ۳ حریفی چون ژاپن به مدال برنز دست یافت و حالادنیای والیبال شاهد تولد « شگفت آفرین» تازه‌ای بنام « پرو»می شود.

و بدینسان است که باید گفت «والیبال» دردنیای‌تازه‌ای بپا میخیزد و قدرت های نوینی سر به جنبش بیداری برمیدارند .

پیروزی چینی ها

شوروی و پرو همراه‌کره جنوبی و کوبا در گروه‌دوم بازیهای مقدماتی زنان قرار دارند و این در حالی است که ژاپن ، آمریکا ، چین و مجارستان در گروه اول گرد هم جمع آمده‌اند .

در گروه اول ، چینی‌ها نخستین دیدارشان را مقابل آمریکا برگزار کردند که در چهار گیم پیروزی راصاحب شدند .

گیمهای اول و دوم راچین پیاپی ۱۱ـ۱۵ و ۳ـ۱۵ با پیروزی به آخر برد، ولی در گیم سوم پیروزی با آمریکائی ها بود که ۱۲ـ۱۵ بر حریف غلبه کردند و بالاخره‌پیروزی ۲ـ۱۵ چین در گیم چهارم‌نقطه پایان را بر جدال اینان‌گذارد. این بازی در توکیو انجام شد .

ژاپن ،مجارها را برد

در دیداری دیگر از گروه اول مسابقات ، ژاپن برابر مجارستان قرار گرفت که بی‌دردسری چندان درسه‌گیم حریف اروپائی خود رادرهم کوبید .

ژاپنی‌ها در سه گیم ۶ـ۱۵، ۷ـ۱۵ و ۷ـ۱۵ به پیروزی نائل آمدند.

در پایان دیدارهای‌مقدماتی از هر گروه تیمهای اول و دوم به مرحله نیمه نهائی‌راه خواهند یافت که دیدار های اوج در شهر «اوزاکا» ژاپن برپا خواهد شد ، بازی های مقدماتی در دو شهر فوکوکا و توکیو صورت می‌گیرد .

۳ شکست برای ایران!

دیدارهای نخستین شب با بازی دختران ایران و چین در میز شماره یک‌آغاز شد .

کارمن گالستیان دربرابر کی . هین . آی دو گیم بی‌دربی شکست خورد . اولین گیم ۱۰ـ۲۱ و گیم دوم ۵ـ۲۱ برای چینی به آخر رسید . فریباقوامزاده بازیگر مشهدی تیم ملی در دیدار دوم شکست دیگری را متحمل شد . قوامزاده ۶ـ۲۱ و ۸ـ۲۱ تسلیم چیانگ‌ینگ گردید .

در بازی سوم‌که‌درقسمت دوبل انجام گردید زوج نیلوفر مهاجری ورضوان علائی ۱۱ـ۲۱ و ۸ـ۲۱ مغلوب کی‌هین آی وچانگ. تی ـ ینگ شدند . به این ترتیب تیم الف ایران ۰ـ ۳ مغلوب چین گردیدند .

در بازی دوم دختران رومانی با همین نتیجه در برابر تیم دوم ایران پیروز شدند . در جمع دختران ایرانی سیما لیموچی بازی خوبی برابر «می هوت لیاما»نفر دوم تم رومانی ارائه داد و گرچه او نیز ۰ـ۲ تن به شکست دادولی در گیم دوم تا امتیاز ۱۷ بالا آمد .

مریم خمسی ۸ـ۲۱ و ۱۲ـ۲۱ تسلیم آلکساندریا شدند و در بازی سوم‌رعنا انفراد و سعید دریساوی ۱۰ـ۲۱ و ۹ـ۲۱ مقابل زوج آلکساندریاو می‌هوت شکست خوردند .

در دیدار سوم مصریها شکست دیگری برای‌دختران ایران رقم زدند ، شهلا شهدوست در برابر هدا عبدالکریم ۱۲ـ۲۱ و ۱۴ـ۲۱ مغلوب شد و بهی‌جا آل شاراوی بازیگر دیگر مصر در دو گیم متوالی با نتیجه ۷ـ۲۱ بر عفت میربابائی غالب شد .

در بازی دوبل‌شهدوست و یوسفی ۱۲ـ۲۱،۱۲ـ۲۱ تسلیم بهی‌جا و امی‌ما گردیدند .

فوتبال جام پولاد

اصفهان و کرمان در فینال

عصر دیروز با انجام‌دو دیدار مرحله نیمه نهائی مسابقه‌های‌فوتبال‌نوجوانان ـ جام‌پولاد ـدر اصفهان، دو تیم فینالیست دومین دوره این مسابقه‌ها شناخته شدند . هردو دیدار در ورزشگاه باغ همایون، این شهر انجام گرفت و تیمهای کرمان و اصفهان با شکست تیمهای ایران و خراسان برای برگزاری دیدار سرنوشت انتخاب شدند .

تیم کرمان بعد از تساوی ۱ـ۱ در وقت قانونی‌مسابقه در ضربه‌های پنالتی و با حساب ۵ـ۶ تهران‌رامغلوب ساخت. در جریان بازی مجید داناپور در دقیقه ۲۵ برای تهران و حمید شهنوازی در دقیقه ۶۰ برای کرمان گل زدند .

در مسابقه پنالتی ها ،۵ بازیکن کرمانی که موفق به فتح دروازه تیم تهران‌شدند اینها بودند : احمد رنگی آبادیان ، حمیدمیرزاصادقی، مجید ارشادی ، حمید مرادی و حمید شهبازیان

در مسابقه دوم خراسان با گل دقیقه۳۰ هادی‌سیاحی وقت اول را دربرابر اصفهان ۰ـ۱ برد و امید داشت با حفظ این نتیجه، دومین تیم فینالیست باشد. لیکن تیم میزبان در دقایق ۶۳ و ۷۰ دوبار دروازه خراسان را به آتش کشید و شانس پیروزی را از حریف گرفت .

گل مساوی اصفهان را عبدالرسول حیدری به ثمر رسانید و گل پیروزی‌بخش میزبانان بوسیله محمد مظاهری از روی‌نقطه‌پنالتی بدست آمد.

فوتبال قهرمانی باشگاههای تهران

اکباتان، پرونده قهرمانی‌اش را با پیروزی بست

عصر دیروز دو بازی‌باقیمانده از هفته‌آخرمسابقه‌های فوتبال قهرمانی باشگاه‌های پایتخت‌در ورزشگاه امجدیه انجام شدو اکباتان قهرمان پیش هنگام بازیها با حساب۰ـ۱ کارگران آخرین حریف خود رامغلوب ساخت .

مسعود ضرابی بهترین گلزن این تیم در دقیقه ۵۰تنها گل مسابقه را بثمر رسانید.با این گل‌او مجموع گلهایش‌را به ۱۰ رسانیدو صاحب‌عنوان آقای گل مسابقه‌ها شد .

در دیگر مسابقه دیروز شاه‌عزیز ۰ـ۱ ایرانارامغلوب ساخت و از سقوط رهائی یافت. در پایان مسابقه های این فصل دو تیم حمید و ایز ایران محکوم به سقوط به دسته ۲شدو تیم های‌ابومسلم و پیشاهنگ جانشین‌ایندو تیم سقوط کرده در فصل آتی مسابقه‌های دسته یک‌خواهند بود.

بازیهای دیروز

● ایرانا ۰ ـ شاه‌عزیز ۱
گل : گورگین عوضیان دقیقه ۵۰ برای شاه‌عزیز .
داور : بهرام رضوی ، کمک داوران: غلامحسین تاج احمدی و جهانشاه رحیمی .

● کارگران ۰ ـ اکباتان۱
گل : مسعود ضرابی‌دقیقه ۵۰ برای اکباتان
داور: محمودخوشخوان، کمک داوران : مهدی‌ابراهیم زاده و ابراهیم اردوئی .

نتایج روز آخر

سازمان آب صفر ـ صنایع نظامی صفر
دخانیات ۱ ـ شهپر صفر
صنعتی بهشهر ۲ ـ حمید۱
اقبال ۱ ـ ایز ایران‌صفر
شاه‌عزیز ۱ ـ ایرانا صفر
اکباتان ۱ ـ کارگران‌صفر

«فرشته عدالت» هم اشتباه میکند!

یک بحث مهم حقوقی و نظرخواهی از صاحب نظران

هیگویند: «سر بی‌گناه ، تا پای دار میرود، اما بالای دار نمی‌رود!».

این، یک ضرب‌المثل قدیمی فارسی است و با آنکه درطول تاریخ، حوادث بسیاری روی داده که طی آن،بیگناهانی تا پالای‌دار هم رفتند، اما ضرب‌المثل، همچنان در افواه و اذهان هست و اعتبارهم‌دارد. در همه جای دنیا، به جهات و دلایل بسیار، بی‌گناهانی بالای چوبه‌دار رفتند که سالها بعد بی‌گناهی‌شان ثابت شده است. در تشکیلات جدید قضایی‌ایران که مرحوم داور پایه‌گذار آن بشمار میرود نیز از این‌حوادث رخ داده، وثابت شده استکه «فرشته عدالت» مواقعی هم ، به سهو یا عمد عدالت را زیر پا میگذارد. یکی از آخرین موارد، ماجرای مردی استکه در سال ۱۳۲۸ به‌اتهام قتل‌تحت تعقیب قرار گرفت و پس ازچند وچندین بار محاکمه به حبس های طویل‌المدت (تا حبس‌ابد) محکوم شد، اما سرانجام ، اخیرا در شعبه سوم دادگاه جنائی مرکز بی‌گناه تشخیص داده شد و دادرسان دادگاه ، او را از اتهام قتل تبرئه‌کردند!

راستی در چنین مواردی‌چه باید کرد یا اصولا چه میتوان کرد؟

ایامی را که متهم بیگناه در محبس گذرانده و طبعا با عوارض تبعی زیادی هم (از جمله هتک حرمت و آبرو) مواجه بوده، باچه میتوان جبران کرد، یابهای خون بیگناهی را که ریخته شده ،با چه مبلغی ، میتوان محک زد؟ این بحث در دانشکده‌های حقوق و محافل حقوقی بی‌سابقه نیست اما درمطبوعات ما، کم سابقه است. این بحث را باچندتن از دست اندرکاران امرقضا، در میان گذاشتیم. و امروز نظر آقای محمود معینی عراقی وکیل دادگستری و عضو هیات مدیره کانون وکلا را منعکس می‌کنیم که فشرده حرفهای ایشان را میخوانید :

اهمیت استقلال قاضی

معینی عراقی میگوید: بطور کلی ، از این حوادث متاسفانه زیاد روی میدهد.

در این زمینه، فقط مساله رفتن سربیگناه پای دار درمیان نیست، بلکه هر مورد از اطاله رسیدگی به پرونده‌ها را نیز باید نقص بزرگی دانست که‌به حقوق حقمردم(که دادگستری طبق قانون اساسی حافظ آنهاست) لطمه میزند. در این مورد، بعضی‌ها معمولا قاضی یا وکیل دادگستری رامسئول اطاله رسیدگی یا اشتباه در صدور رای میدانند، اماحقیقت جز این است، علت بروزچنین وضعی را در درجه نخست، باید نتیجه این حقیقت دانست که قضات وقوه قضائیه ما،آن زوجیتی را که برقرار است استقلال و کاربرد کلام را ندارند، وقتی هم قاضی، در صدور رای ودربی‌گیری‌قضیه، استقلال واقتدار لازم رانداشته باشد طبیعی است که پرونده‌ها، همیشه دچار تاخیر دررسیدگی یااعمال نظر وغرضی می‌شوند وبهرحال، یک جای پرونده‌لنگ میماند و قاضی قادر به حفظ حقوق مردم نیست و متلاکار به آنجا می‌کشدکه چنانکه‌اخیرا دیدیم، ۲۸ سال از عمر یک انسان بیگناه در زندان بگذرد! در چنین مواردی به عقیده‌من نمی‌توان قاضی یا وکیل دادگستری را مسئول وگناهکار شناخت.

از سوی دیگر، در قوانین همه کشورها، شمول مرور زمان، رسیدگی به جرم را موقوف می‌کند. به عقیده من نباید بین مواردی که قانون مرور زمان را تعیین کرده، یا بعلل وجهاتی ، مرور زمان واقعی پیش می‌آید، فرق گذاشت. وقتی دستگاه قضائی یاآن قسمت از دستگاه مجریه که ظاهرا با قوه قضائیه‌همکاری می‌کند بهر علتی سبب میشود که پرونده‌ای دچار تاخیر بیش از حد شود، باید این مورد راهم مشمول مرور زمان‌قانونی دانست و بامتهم بهمانگونه‌رفتار کرد.

در غیر اینصورت نه تنها حقوق افراد در اثر اطاله رسیدگی پایمال میشود، بلکه اعمال مجازات بعد از مدتها وقت گذرانی، آن نتیجه واثری راهم که جامعه از مجازات انتظار دارد ببار نمی‌آورد.

مثلا امروز، جوان بیست ساله‌ای بعلت روحیه جوانی مرتکب عمل مجرمانه‌ای میشود که مستحق مجازات است. این جوان در همین زمان باید مجازات شود والا اگررسیدگی به پرونده او ده، بیست یا در مواردی حتی سی سال طول بکشد، آن هنگام این شخص، مردی ۵۰ ساله است که تصور چنان جرمی از او بعید و مسخره است. در این مدت ، شخصیت او و حتی رفتار و اندیشه‌ها و برداشت‌های او از مسائل زندگی عوض شده‌است.

اصولا در قاموس هیچ فلسفه حقوقی نمی‌گنجد که «پیرمردی» را بخاطر جرمی که در جوانی مرتکب شده‌مجازات نمود. این است که تقارن مجازات و جرم در اغلب‌نقاط دنیا بعنوان یک اصل حقوقی پذیرفته شده است. اما دراغلب نقاط دنیا قوه‌قضائیه، «مستقل وقادر»، بمعنی واقعی کلمه است و بهمین خاطر هم، چنین مسائلی وچنان اشتباهاتی از آن دستگاه‌ها سر نمی‌زند. در ایران متاسفانه از این موارد زیاد پیش می‌آید. تاکید می‌کنم که اصولا مجازات بیگناهان نتیجه اطاله بیش از حد ومرز رسیدگی به پرونده‌هاست . و سبب می‌شود که باصطلاح «فرشته عدالت» اشتباه کند ، اشتباهی که جبران ناپذیراست، اما مسئول این اشتباهات نه‌آن فرشته چشم وگوش بسته است ونه قاضی ... بلکه نقص از سیستم قضائی‌ما است ،سیستمی که به‌قاضی، اختیارکامل نداده، اما هرجا کار ما لنگ بماند، و «مساله‌ای پیش آید، یقه‌او را می‌گیرد واز او مسئولیت میخواهد!

★ در شماره آینده «صفحه حقوقی»، به جنبه‌های دیگراین قضیه (از جمله پرداخت یاعدم پرداخت خسارت به بیگناهانی که در زندان‌مانده‌اند) میپردازیم ودر عین حال، چنانچه خانمها و آقایان قضات و حقوقدانان، در زمینه این بحث نقطه نظر های دیگری را مطرح کنند،بحث را ادامه میدهیم.

تاریخ مصاحبه از داوطلبان کارآموزی قضائی

وزارت دادگستری ، پس‌از مدتها انتظار ، بالاخره تاریخ انجام مصاحبه برای داوطلبان کارآموزی قضائی را اعلام کرده است . دراین زمینه ، یکی از مسئولان کارگزینی دادگستری به سرویس حقوقی اطلاعات گفت که‌آگهی این مصاحبه ظرف چند روزآینده در جراید منتشر خواهد شدو تاریخ مصاحبه هانیز اوائل آذر تعیین شده است.آخرین مهلت برای ثبت نام داوطلبان دوره جدید کارآموزان قضائی ۳۱ شهریور ماه بود . کسانی که قاآن تاریخ ثبت‌نام کرده‌اند، مدتهاست منتظر اعلام تاریخ انجام مصاحبه هستند.

امسال ، برخلاف دوره های گذشته، از داوطلبان شغل قضائی امتحان کتبی بعمل نخواهد آمد و قضات آینده ، منحصرا از طریق مصاحبه برگزیده میشوند . احتمالا در این دوره ، وزیر دادگستری ، شخصا دربرخی‌جلسات‌مصاحبه شرکت خواهدکرد.

وزارت دادگستری امسال‌از فارغ‌التحصیلان‌مدرسه عالی‌امور اداری و قضائی قم برای‌مشاغل قضائی ثبت‌نام‌نخواهد کرد.

الزامی شدن وکالت واعتبار قانون

الزامی شدن وکالت ، یک بحث طولانی و قدیمی است. برای اولین مرتبه‌در قانون آئین دادرسی‌مصوب ۱۳۱۹ شمسی ، چنین‌امری پیش‌بینی شده و به وزیر دادگستری امکان دادهشده بود که تحت شرایط معینی آنرا عملی‌کند . مادهمربوط باین موضوع در اصلاحات بعدی آئین دادرسی لغو شد . سپس درسال ۱۳۴۷ بموجب طرحی که توسط عده‌ای از سناتورها تهیه و به تصویب مجلسین رسید، در مرحله فرجامی وکالت الزامی شد ، که این قانون نیز بسرعت ، یعنی بفاصله چهار ماه لغو گردید.اینک در قانون مصوب ۲۵خرداد ماه جاری پیش‌بینی شده‌که: «در نقاطی که وزارت دادگستری اعلام کند اقامه تمام یا بعضی از دعاوی حقوقی و نیز شکایت از آراء و دفاع از آنها در دادگاه‌های دادگستری با دخالت وکیل دادگستری خواهد بود»

(ماده ۳۲ قانون فوق)که این مجوز ، به الزامی‌شدن وکالت تعبیر شده و از آن فراوان گفتگو میشود .

به عقیده من الزامی‌شدن وکالت مسئله‌ایست که‌بطور انتزاعی یعنی جدا از سایر مسائل دادگستری نمیتواند مورد بحث قرار گیرد . در شرایطی که اعتبارقانون ضعیف باشد ، الزامی شدن وکالت حرفی بی‌معنی وغیر ضروری بنظرمیرسد.الزامی شدن وکالت بصورت یک ضرورت در جامعه ، وقتی مفهوم پیدا میکندکه‌حاکمیت قانون بمعنای تام و تمام خود تحقق یابد .

وقتی که در یک‌دستگاه دولتی ، اعتبار بخشنامه وزیر بیش از قانون باشد، وقتی که اعتبار دستور ـ العمل کتبی و حتی شفاهی رئیس مربوطه بیش ازقانون باشد ، معنای آن اینستکه مجریان به قانون ، آن اعتباری را که قانون‌واقعا باید در جامعه داشته‌باشد نمیدهند و در نتیجه ،نقش وکیل دادگستری که قهرا ملازمه با اعتبار قانون‌دارد بحداقل تنزل میکند .

در چنین حالتی ، مردم احساس میکنند که عوامل دیگری غیر از قانون هست که سرنوشت کار آنها را تعیین میکند ، مثلا سلیقه و اراده شخصی وزیریارئیس مربوطه ، مثلا سفارش ، مثلا توصیه ... بنابراین ، مردم میروند راه تحصیل این موجبات را پیدا میکنند که مسلما راه ، از دفتر وکیل دادگستری (به‌عنوان وکیل دادگستری) نمیگذرد.

قاعدتا بدفتر وکیل دادگستری ومشاورحقوقی باین اعتبار باید مراجعه شود که مراجعه‌کنندهمشکل خود را یک مشکل قانونی میداند و راه‌حل آنرا در متون قوانین جستجو می‌کند .

بنابراین در شرایطی که قانون اعتبار نداشته باشد الزامی شدن وکالت هم یک مسئله غیر عملی و غیر لازم جلوه میکند .

در این‌جا ، این سئوال پیش می‌آید که مگر دعاوی بر طبق قانون حل وفصل نمیشوند و مگر قاضی ، غیر از قانون به چیزدیگر یا کس‌دیگر توجه‌دارد .

جواب آنکه : اولا اختلافاتی که عنوان«دعوی» دارد نسبت به کل مشکلات و گرفتاری‌های مردم کم و معدود است ، مثلامشکلات مالیاتی .

دوم آنکه : سرنوشت بسیاری از دعاوی خارج‌از دادگستری و در کمیسیون های اختصاصی تعیین می شود و این دعاوی که در مراجع غیر دادگستری حل میشود نسبت به دعاوی دادگستری ازنظر اهمیت و کثرت ، فوق‌العاده زیاد است .

مثلا کمیسیون‌های‌مربوط به قانون ملی شدن‌جنگل‌ها و مراتع ... کسی برای کار خود در این‌کمیسیون به وکیل دادگستری‌مراجعه نمیکند، و عملا به وکیل دادگستری در این‌کمیسیون توجهی نمیشود واگروکیل دادگستری مراجعه کند آنقدر با بی‌اعتنائی و در مواردی با توهین روبرو میشود که خودش ازتعقیب پرونده و احقاق حق‌موکل منصرف میگردد !

یا کمیسیون‌های مربوط به اصلاحات ارضی .. چند سال پیش شایع بودکه‌وزیر وقت اصلاحات ارضی دستور داده بوداصلاوذیل دادگستری را به آن وزارتخانه رامندهند وحتی شایع بود که همان وزیر با تدبیر وقت، برای لغو قانون الزامی شدن وکالت، که به تصویب مجلس‌رسیده بود، اقدام کرد .

بنابراین ، برای آنکه الزامی شدن مفهوم پیداکند باید در درجه‌اول صلاحیت عام دادگستری اعادهشود، این همه کمیسیون‌ها و هیئت‌ها که درست شده از بین برود ،روحیه احترام به قانون که در جامعه ما فوق‌العاده ضعیف شده و بیشتر هم توسط قوه مجریه تضعیف میشود ، اعاده گردد . در یک‌کلمه ، اعتبار و اقتدار واستقلال قوه قضائیه بموضع اصلی خود، بموضعی که قانون اساسی پیش‌بینی کرده باز گردد . آنوقت وکالت دادگستری به معنای یک‌امر فنی واقعا لازم میشود و الزامی شدن آن‌خودبخود ضرورت می‌یابد .

محمد تقی دامغانی
عضو هیات مدیره کانون وکلا

مشاور حقوقی

کمبود مصالح ساختمانی، «فرس ماژور» نیست!

فرخ فقیه‌زاده ـ وکیل دادگستری

سئوال از احمد ـ م (از زندان تهران):

مقداری مواد مخدر در روزنه‌ای بر روی بام منزل اینجانب که راه بچندین خانه دارد، پیدا شده و اینجانب را باتهام مخفی کردن مواد مخدر مورد تعقیب قرار داده‌اند ،در حالیکه من تقصیری ندارم و روحم از این ماجرا خبرنداشته است. میخواهم مرا راهنمائی، کنیدآیااین حق است‌که‌در عین بیگناهی محکوم شدم ؟

جواب:

چون مواد مخدر در خانه شما یافت شده، مسئولیت آن قانونا متوجه خود شماست . مگرآنکه بتوانیدادله‌وشواهد کافی برای اثبات بیگناهی خود یا تجاوز همسایگان‌بحریم‌منزل خود ارائه نمائید. البته نظائر این قضیه زیاد اتفاق افتاده‌و موضوع مورد توجه مقامات قضائی نیز قرار گرفته است . بالاجمال‌در مورد شماموضوع اعتیاد یا عدم اعتیاد، سوابق قضائی، موقعیت اجتماعی . درجه تحصیلات، اختلافات احتمالی که با همسایگان خود دارید وهمچنین توجه بویژگی های محل کشف مواد مخدر و علت کشف آن، خصوصیات اخلاقی و شغلی مجاورینی که به آن محل راه داشته و در مظان اعمال غرض هستند و بطور کلی یک سلسله قرائن‌و امارات دیگر موثر در جریان پرونده است که باید در موقع طرح موضوع در دادگاه‌مورد استفاده شما و وکیل مدافعتان قرار بگیرد.

●●●

خانم د ـ ر : از همدان

زنی ۳۸ ساله هستم. با مردی زندگی میکنم که هیجده سال پیش مرا صیغه کرده است. از اویک بچه دارم و همه دوستان واقوام ما رازن وشوهر میدانند . با آنکه شوهرم مردی ۵۵ ساله است ، میترسم که بالاخره مرا رهاکند اخیرا زیر سر او بلند شدمو ودستم بجائی بند نباشد. آیا قانون برای مشکل من راهی پیش بینی کرده است؟ »

جواب:

شما توضیح نداده‌اید که فرزندتان چند ساله است و آیا برای او شناسنامه گرفته‌اید یا خیر؟ بهرحال اگر مطلب‌بقراری باشد که اعلام کرده‌اید، شما مشکل بزرگی ندارید وراه‌چاره وجود دارد. آنچه مسلم است زوجیتی را که برقرار است شوهرتان نمی‌تواند رابطه کتمان کند، زیرا یک زندگی مشترک هیجده ساله، وجود فرزندی که باحتمال خیلی زیاد شناسنامه هم دارد، گواهی دوستان و آشنایانی که شمارا زن و شوهر میدانند و شاهد زندگی مشترک شما هستند و خیلی قرائن و امارات دیگری‌که علی‌الاصول وجود دارد، تحقق رابطه زوجیت ودوام آن را ثابت میکند.

در یک فرصت مناسب با شوهر خودبطور جدی‌صحبت کنید وباو گوشزد نمائید که بموجب قانون عمل مردی که واقعه ازدواج خود را با زوجه‌اش دردفتر رسمی‌ازدواج به ثبت نرساند، جرم محسوب میشود واگر دیدید که اساسا نمی‌خواهد به تقاضای مشروع شما توجه کند، می‌توانید از طریق دادگاه او را مجبوربه ثبت واقعه ازدواج نمائید.

●●●

★ ـ ن از تهران:

احداث یک عمارت را برای سکونت خود بمعماری‌بمقاطعه دادم که مجموعا بابت مصالح‌و اجرت کار قیمت‌معینی رادریافت دارد و ساختمان را ازپی‌کنی تا جاروب کردن آن، ظرف ۹ ماه تحویل دهد و متعهد شده که برای هریک روز تاخیر۵۰۰ تومان بپردازد. با آنکه قیمت متراژ زیر بنا را تماما دریافت داشته و کمترین کوتاهی از ناحیه من صورت نگرفته ، مقاطعه‌کار بعذر نبودن مصالح ساختمانی کار خود را نیمه‌تمام گذاشته است. مرا راهنمائی کنید برای مجبور کردن او باجام تعهد خود چه کارباید بکنم.

جواب :

بحکم ماده ۱۰ قانون مدنی، کلیه قراردادهای خصوصی که بین افراد منعقد میشود،بشرط آنکه برخلاف قانون نباشد ، بین خود آنها معتبر ولازم ـ الاجرا است. ضمن قراردادی که شما دارید، مقاطعه‌کارمتعهد شده که ساختمانی را با کیفیات معینی، حداکثر درظرف ۹ماه بسازد و تحول دهد ، النهایه اینکار را نکرده و کمبود مصالح ساختمانی رابهانه میکند: هرچند در اینجا بحث فرس ماژور، یعنی وضعی که حدوث آن خارج از اراده افرادست پیش میاید، لیکن با توجه باینکه مسئله کمبود مصالح ساختمانی، یک مشکل دراز مدت است،و مقاطعه‌کاری که در سال گذشته پیمان بسته، منطقا باید فکر همه چیز را میکرد، لذا با توجه باین‌معنا کمتر امکان «فرس‌ماژور» بودن موضوع میرود، این حق شماست که از دادگاه تقاضا کنید که تا مقاطعه کار راوادار بانجام مفاد قرارداد کند .ضمنا می‌توانید کلیه خساراتی راکه تابحال متحمل شده‌اید مطالبه نمائید.

●●●

★ حسین ـ ت از تویسرکان:

اوائل تابستان پسر سیزده ساله‌ام که باتفاق چند پسربچه دیگر در صحرای نزدیک شهر بازی میکرد، باتیر و کمان خود ، چشم چپ کودکی را کور میکند. باآنکه همه کودکان حتی کودک مصدوم وبزرگ سالانی که در آنجا بوده‌اند شهادت داده‌اند که این حادثه یک اتفاق بوده و قصدی‌وجود نداشته است، با اینحال پدر طفل مصدوم بمن فشار میاورد واز من برای کاری که پسرم کرده صد هزار تومان پول میخواهد و میگوید اگر ندهی ترا بدادسرا میکشانم. آیا او حق چنین کاری را دارد ؟

جواب :

اولیای اطفال صغیر ونابالغ قانونا مسئول اعمال فرزندان خود هستند و باید در تربیت آنها بکوشندو وظیفه‌سرپرستی را بوجه شایسته‌ای انجام دهند.

در مورد این سئوال، چون عمل انجام شده بهرحال معلول سهل‌انگاری شما در مواظبت‌از طفل خود میباشد، بحکم قانون مسئول جبران خسارات

بقیه در صفحه ۱۲

صفحه تازه اطلاعات

ازهمکاری حقوقدانان کشور ، استقبال میکنیم

ازاین هفته، صفحه تازه‌ای دراطلاعات گشوده‌ایم که‌به طرح‌و بررسی مسایل‌حقوقی اختصاص خواهد داشت . جای چنین صفحه‌ای ، سالهاست درمطبوعات ایران خالی است.

دراین صفحه ،ضمن بررسی و تجزیه و تحلیل مسایل روز حقوقی ، ستونی را به پاسخگوئی مشکلات حقوقی خوانندگان اختصاص داده‌ایم که هربار ، یکی از وکلای دادگستری به‌این مشکلات‌پاسخ‌میدهد.

هدف ما ازارائه صفحه حقوقی ، آشنا ساختن‌خوانندگان اطلاعات به موضوعات مهم حقوقی و موارد قانونی است که امکان برخورد هرانسان باآنها زیاد است‌و آگاهی ازآنها، بعنوان رشته‌ای ازاطلاعات ضروری دنیای امروز ،برای هر شهروند باسوادی ، ضروری است.

این صفحه، زیرنظر چندتن از نویسندگان اطلاعات که در عین حال تحصیلات و تجربیاتشان درزمینه‌های حقوقی است اداره میشود، اما روال کارما چنین خواهد بود که‌در تهیه مطالب متنوع این‌صفحه، ازنظرها، پیشنهادات و مقالات همه صاحب نظران مسایل حقوقی تهران وهمه‌شهر های‌کشور، استادان و دانشجویان دانشکده های حقوق، قضات ، وکلای دادگستری، سردفتران اسناد رسمی و کارشناسان حقوقی سازمان های دولتی و خصوصی استفاده گردد ، بهمین لحاظ ،از همکاری همه حقوقدانان کشور به‌گرمی استقبال می‌کنیم ودر انعکاس نظرها و مقالات‌آنان ، آماده‌ایم.

آندسته از خوانندگان گرامی اطلاعات نیز که به نحوی بامشکلات حقوقی وقانونی درگیرند میتوانند مشکلات خودرا با سرویس حقوقی اطلاعات درمیان بگذارند ،مانامه های آنان را دراختیار وکلای صاحب‌نظر دادگستری قرار میدهیم و پاسخ آنان رادر ستون «مشاور حقوقی» منعکس میکنیم.

نشانی و تلفن ما

مقالات ، اظهار نظرها و نامه های خودرا با این نشانی برای مابفرستید :

تهران ـ خیابان خیام ـ تحریریه روزنامه اطلاعات ـ سرویس حقوقی.

همچنین تلفن ۳۳۸۶۳۶ هر روز «باستثنای پنجشنبه‌ها» از ساعت ۵تا۷ بعدازظهر، آماده گفت‌وگو باشما است .

بانک رهنی ایران
با ۸٪ بهره اضافی
جمعاً ۹٪ بهره
به پس انداز آزاد شما
پرداخت میکند
برای استفاده از مزایای ویژه این حساب میتوانید بهر یک از واحدهای بانک رهنی ایران درسراسرکشور مراجعه فرمائید
بانک رهنی ایران
بانک رهنی ایران، بانک مسکن شما

RATIONAL KITCHEN W. GERMANY
سیستم آشپزخانه های چوبی پیش ساخته
راسیونال
ساخت آلمان غربی
باراسیونال یک گام جلوتر از دیگران
باراسیونال بهترین رادر رنگها وقیمتهای مختلف خواهید داشت قبل ازتصمیم قطعی برای خرید ازنمایشگاه آشپزخانه های پیش ساخته راسیونال دیدن فرمائید
نصب مطمئن توسط متخصصین آلمانی وایرانی ازویژگیهای راسیونال است .
نماینده انحصاری: شرکت ان ـ کا ـ ک خیابان روزولت چهارراه تخت جمشید شماره ۱۹۲ تلفنهای ۸۳۶۱۴۴ ـ ۸۲۵۵۴۸ ـ ۸۳۶۹۲۶

اسرار طول عمر، شادابی و تندرستی

از جدید : دکتر گیلوردهاوزر ترجمه مهدی نراقی

«در طباخی بسبك چینی‌ها، حداکثر آماده‌سازی و حداقل وقت مورد نیاز است . «۱۲۹»

غذاهای خوشمزه و زودپز چینی

برگ های اسفناج ، چغندر، شلغم و برگ هرسبزی دیگری که در شرف خشکیدن باشددر یک قابلمه بریزید و روی آن آب سرد بریزید و آنرا خوب بشوئید بعد برگها را درقابلمه دیگری‌که به کلفتی داردبریزید و زیر آنرا روشن کنید ، (معمولا این برگها باندازه‌کافی آب برای پختن بطور بخاریز دارد) .

در قابلمه را بگذارید وقتی آبجوش آمد دوتا سه دقیقه بپزد بعد روغن مایع نباتی ، کره گل‌آفتاب‌گردان (۱) یا مارگارین اشباع نشده به آن اضافه کنید و با نمك نباتی‌و ادویه چاشنی بزنید .

هویج را باپرس زیر شیرآب انقدربشوئید که‌مثل‌طلابدرخشد. آنرا رنده کنید .

دوقاسه قاشق سوپخوری بویون مرغ را در قابه بریزید قابجوش بیاید و هویج‌های رنده شده را به‌آن اضافه کنید و درقابه را بگذارید دو قاسه دقیقه بجوشد و یا آنقدر بپزد که هویج ها نرم شود . نه شل و پر ازآب. یك قاشق سوپخوری روغن‌مایع نباتی را در مقابل هرفنجان‌هویج به آن اضافه کنید و با نمك نباتی به آن چاشنی بزنید .در این دستور تهیه هویج ها باید کمی سفت باشند و رنك طلائی خود را حفظ کنندودر اینصورت لذیذ و خوشمزه خواهدبود .

چغندر تردولطیف

چغندر های کوچك‌را انتخاب کنید به آنها برس بزنید وزیر شیر آب بشوئید بعد آنرا در آسیای سبزیها بیندازید و با رنده متوسط خورد کنید .

دریك قابه که ته آن کلفت است دو قاسه قاشق سوپخوری بویون مرغ بریزید و روی‌آتش بگذارید وقتی جوش‌آمد چغندر های خورد شده رادر آن‌بریزید و در قابه را بگذاریدتا پنج‌دقیقه بپزد .

بعد کره آفتابدار یا روغن مایع نباتی را به آن اضافه‌کنید و با نمك نباتی چاشنی بزنید چغندر وقتی کم پخته باشد رنك گلی خود را حفظ میکندوطعمی شبیه گردو دارد .

کلم زود هضم

یك کلم برك کوچك سفید یاقرمز را رنده کنید، درقابه‌ای که ته آن کلفت است سه‌قاشق سوپخوری بویون بریزیدو روی آتش بگذارید تا بجوش آید بعد کلم های رنده شده رادرآن بریزید ودرآنرا محکم ببندید. یك کلم تازه ولطیف سه تاپنج دقیقه میپزد وزود هضم میشودو فقط وقتی میخواهیدمصرف کنید یك گرد نمك نباتی و کمی کره گل آفتاب یا روغن نباتی به آن اضافه کنید .

گل کلم خوشمزه

یك گل کلم کوچك و تازه انتخاب کنید و بادنده درشت ساقه و گل آنرا رنده کنید .

در قابلمه کوچکی سه قاشق بویون مرغ‌یا سبزیها رابریزید و گل کلم رنده شده را به‌آن اضافه کنید در قابلمه رامحکم ببندیدو آنراروی آتش‌بگذارید تا بجوش آیدو از چهار قاشش دقیقه بپزد .

گل کلم در دهان باید ترد باشد بی‌اینکه له شود و رنك قشنك سفید خود را حفظ کرده باشد نمك نباتی ، کمی کره گل آفتاب را به‌آن اضافه کنید و این غذای خوشمزه را نوش جان کنید .

کدوی سبز بسبك ایتالیائی

کدوهای‌سبز کوچك راانتخاب کنید و آنهارا بشوئید بدون اینکه پوست بکنید به‌برشهای نازکی درآورید و یا به تکه‌های بزرگی خورد کنید .

در قابلمه کوچکی سه قاشق سوپخوری بویون‌سبزیها یامرغ را بریزید و برشهای کدورا به آن اضافه کنید و روی آتش بگذارید از سه تا پنج دقیقه بجوشد روغن مایع نباتی یاکره آفتاب گردان و نمك نباتی رابه آن بزنید .

بادنجان زودپز

بادنجانهای کوچك رابشوئید و به تکه های بزرگی ریزریز کنید و آنها را با دو قاشق سوپخوری بویون مرغ یابویون سبزیها پنج دقیقه بپزید .

روغن مایع نباتی را به آن اضافه کنید و چاشنی دلخواه خودتان را به آن بزنید .

بادنجان کبابی

بادنجان را بدون اینکه‌پوست بکنید به‌برشهای نازکی که‌یك سانتیمتر کلفتی داشته باشد ببرید و با آتش ملایمی کباب کنید تا رنك قهوه‌ای طلائی بخود بگیرد نمك نباتی به آن بزنید و روی هر برش‌آن یك تخم‌مرغ پوشه (تخم‌مرغی است که بدون پوست در مالیات‌پخته میشود) بگذارید .

شما باین‌ترتیب‌غذائی‌خواهید داشت که درمزارع زیبائی‌خیلی لوکس آنرا تهیه میکنند .

رستورانهای چینی درهمه‌جای دنیا ناگهان پیدا شده‌اندوبعضی از آنهادر طباخی محلی‌متخصص شده‌اند. چنانکه‌مثلارستورانهای ایالت هونان یاسوچوان اینطور هستند .

ادامه دارد

۱ـ گل‌آفتاب یاآفتابگردان از تخمه های روغنی است که‌در حال حاضر دوازده‌هزار هکتار زمین بوسیله شرکت دانه‌های روغنی در شمال و آذربایجان زیر کشت است و سال گذشته ۲۴ هزار تن محصول در آن بدست آمده است ، تخم گل آفتابگردان را بعنوان آجیل‌در ایران میشناسند و میخورند مقدار روغن مایع آن برای روغن‌گیری خیلی بالاست‌و۴۲ درصد وزن آن روغن‌است‌و کنجاله‌آنرا پس از روغن‌گیری بمصرف پرورش دام و مرغ میرسانند .

خاک رضائیه و دیگر شهر های آذربایجان غربی برای پرورش گل‌آفتاب گردان‌بقدری مستعد است که گاهی دائره گل‌آفتاب‌گردان باندازه‌لاستیک کامیون ها میشود.

(یادداشت مترجم)

مگر استفاده از «لنگ» ممنوع نیست؟

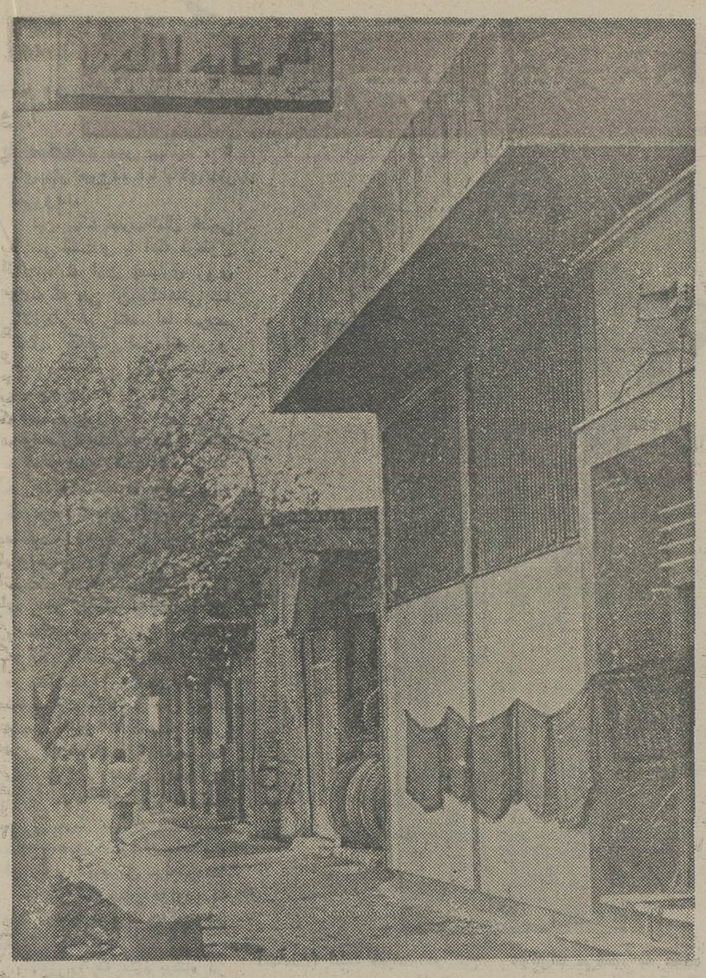

باوجودی که چند سال است، استفاده از لنك حمام به دلیل رعایت بهداشت عمومی در حمام ها ممنوع شده ، اما هنوز گاه و بیگاه در پاره‌ای از حمامهای‌عمومی از لنك استفاده میشود. عکس واقعیتی گویاست از استفاده‌دوباره لنك در حمام های‌عمومی . همانند ، هفت ، هشت سال قبل ، متصدی حمام عمومی‌لنك ها رابرای خشك شدن به‌دیوار حمام آویخته است .

کمبود مصالح ساختمانی ، «فرس ماژور» نیست ؟

بقیه از صفحه ۱۱

وارده اعم از مادی و معنوی هستید وباید باتوجه بوضع مالی طرفین‌که‌متاسفانه‌توضیحی در این مورد نداده‌اید، ترتیب مساعدی برای اصلاح کار و معالجه طفل مصدوم بدهید ، مخصوصا کمك بخانواده طفل مصدوم در صورتیکه وضع مالیشان خوب‌نباشدو نیازبکمك ومعاونت داشته باشند، چه‌از جنبه اخلاقی وچه برمقتضای مدلول مواد قانون مسئولیت مدنی، ضرورت قطعی دارد.

●●●

●بتول‌ـ ل ـ از تهران : زنی‌۴۵ ساله‌امـ شوهرمرده و خودم مدتیست که در منزلی کار میکنم. پسر پانزده ساله‌ای دارم که دو هفته قبل او را در مغازه‌ای گذاشته‌ام تاکار کند. چند روز پیش صاحب مغازه از سادگی پسرم استفاده کرده واز او بعنوان ضمانت نامه‌کاری، رسیدی بمبلغ پنج هزار تومان میگیرد و باتوسل باین رسید از او توقعات نامشروعی دارد. من بمحض اطلاع از این ماجرا دیگر نگذاشته‌ام که فرزندم بکارخود ادامه دهد ولی از وجود آن رسید میترسم، چه کنم.

جواب:

کار بسیارعاقلانه‌ای کرده‌اید که اجازه ندادید پسرتان بکار خود در آن مغازه ادامه دهد.

اما، مطلقازوجود ورقه‌ای که پسرتان آن را امضاء کرده واهمه نداشته باشید زیرا نه تنها آن کاغذ امضاء شده‌هرگز حقی را برای کسی ایجاد نمیکند، بلکه عمل صاحب‌مغازه در اینکه از سادگی یک طفل خردسال سوء استفاده نموده وبضررش سندی تنظیم کرده است،طبق‌قانون مجازات‌عمومی ایران جرم خیانت در امانت‌نام داشته و مجازات زندان دارد. اداره معاضدت کانون و کلاء وهمچنین بسیاری از وکلای دادگستری، مسلما آماده خواهند بود که حتی بطور مجانی در احقاق حق امثال شما مادر وفرزند بکوشند . نظر باینکه اعمال و رفتار صاحب مغازه منحصر بمورد فوق نبوده است، حتما و هرچه زودتر بیکی از وکلای دادگستری مراجعه کنید.

اسامی ۳۳۹ راننده متخلف جاده‌ها اعلام شد

اطلاعیه مورخ ۱۷ر۸ر۲۵۳۶ پلیس راه ژاندارمری کشور شاهنشاهی

۳۳۹ نفر رانندگان وسائط نقلیه‌عمومی بشرح زیرکه درمهرماه ۲۵۳۶ بعلت‌عدم توجه برعایت مقررات راهنمائی و رانندگی مرتکب تخلفات و تصادفاتی گردیده و طبق نظر کارشناسان پلیس‌راه مقصر شناخته شده‌اند علاوه بر سایر اقدامات قانونی دفترچه کارآنها به‌تناسب اهمیت تخلف از ۳۰ روز الی ۶ ماه بایگانی و مجاز برانندگی در راه‌ها نخواهند بود .

۱ـ راننده اتوبوس ۸۱ نفر
۲ـ راننده مینی‌بوس ۱۲۴ نفر
۳ـ راننده کامیون ۱۱۳ نفر
۴ـ راننده کامیونت ۱۳ نفر
۵ـ راننده سواری‌کرایه ۸نفر

ضمنا اسامی رانندگانیکه دفترچه کارآنها از ۳۰ روز به بالا بایگانی گردیده است ذیلا درج میگردد

ردیف نام ونام‌خانوادگی	نوع وسیله نام شرکت	نوع تخلف	مدت بایگانی‌دفترچه
۱ـ صلاح‌الدین شاهین	کامیون ـ	تصادف منجر به قتل هفت نفر	شش ماه بایگانی دفترچه
۲ـ احمدعلی پیوندی مجرب	مینی‌بوس مسافربری بندر پهلوی	دراختیار گذاردن وسیله به شاگرد راننده فاقد گواهینامه	پنج ماه بایگانی دفترچه
۳ـ اسحق مشعوف	مینی‌بوس اتوسیر جام	تصادف منجر به فوت یکنفر و جرح ۱۵ نفر	پنج ماه بایگانی دفترچه
۴ـ احمد منصوری	کامیون ـ	دراختیار گذاردن وسیله به راننده بدون‌گواهینامه	چهار ماه بایگانی دفترچه
۵ـ احمد کریمی	مینی‌بوس اتوسیر سنندج کرمانشاه	تصادف واژگونی منجر به جرح ۲ نفر	چهار ماه بایگانی دفترچه
۶ـ ملک محمد رشیدی	کامیون ـ	تصادف واژگونی منجر به فوت ۲نفر و جرح یک نفر	چهار ماه بایگانی دفترچه
۷ـ علی‌اصغر رستمی	کامیون ـ	تصادفات مکرر	چهار ماه بایگانی دفترچه
۸ـ حسن شمشکی	مینی‌بوس اتوالکس	تصادف واژگونی منجر بجرح ۴نفر	چهار ماه بایگانی دفترچه
۹ـ رضا صادقیان	اتوبوس اتومظاهری	تعویض وجعل صفحات دفترچه واختفاء تخلفات رانندگی	چهار ماه بایگانی دفترچه
۱۰ـ فیض‌الله‌احمدیان سیانادی	مینی‌بوس اتوسنندج	تصادف منجر بجرح ۳نفر	چهار ماه بایگانی دفترچه
۱۱ـ احمد سلیمانی دهقی	کامیون ـ	دراختیار گذاردن وسیله به راننده بدون گواهینامه	چهار ماه بایگانی دفترچه
۱۲ـ نصراله سهرابی	کامیون ـ	در اختیار گذاردن دفترچه به‌شخص فاقد گواهینامه	چهارماه بایگانی دفترچه
۱۳ـ قدرشجاع‌نژاد حلوائی	مینی‌بوس اطمینان آذرشهر	تصادف منجربه‌جرح۵نفر	چهارماه بایگانی دفترچه
۱۴ـ محمود مسکین‌نواز	کامیون ـ	تصادف منجر بفوت۱ نفروجرح۴نفر	چهارماه بایگانی دفترچه
۱۵ـ رمضان دشتی	کامیون ـ	در اختیار گذاردن وسیله به‌کمك راننده فاقد گواهینامه	چهارماه بایگانی دفترچه
۱۶ـ امیر رضائی	کامیون ـ	تصادف منجر بفوت ۳نفر و جرح۲نفر	چهارماه بایگانی دفترچه
۱۷ـ محمد پیك‌نیا	کامیون ـ	در اختیار گذاردن وسیله به‌شخص فاقد گواهینامه	چهارماه بایگانی دفترچه
۱۸ـ سید عبدالعظیم حسینی	کامیون ـ	در اختیار گذاردن دفترچه به‌شخص فقد گواهینامه	چهارماه بایگانی دفترچه
۱۹ـ قربان خوش مرام	اتوبوس اتوسیر گیتی	در اختیار گذاردن وسیله به راننده فاقد گواهینامه	چهارماه بایگانی دفترچه
۲۰ـ ذکریا رحمانی	کامیون ـ	در اختیار گذاردن وسیله به‌کمك راننده فاقد گواهینامه	چهارماه بایگانی دفترچه
۲۱ـ رحمن راستگو	کامیون ـ	در اختیار گذاردن دفترچه به‌شخص فاقد گواهینامه	چهارماه بایگانی دفترچه
۲۲ـ علی‌محمد زارعی محمدآباد	کامیون ـ	تصادف منجر بقتل ۱نفرو جرح ۳نفر	چهارماه بایگانی دفترچه
۲۳ـ غفار علی‌زاده	کامیون ـ	تصادف منجر بجرح چهارنفر	چهارماه بایگانی دفترچه
۲۴ـ سیاوش عین‌القضائی	کامیون ـ	تصادف منجر بجرح۵نفر	چهارماه بایگانی دفترچه
۲۵ـ عبداله علی‌پایائی وهر	کامیون ـ	در اختیار گذاردن وسیله به‌کمك راننده فاقد گواهینامه	چهارماه بایگانی دفترچه
۲۶ـ غلامرضا قسامی	اتوبوس‌ترانسپورت شمس‌العماره	تصادف منجر بجرح۴نفر	چهارماه بایگانی دفترچه
۲۷ـ عباس احمدی	کامیون ـ	در اختیار گذاردن وسیله به‌شخص فاقد گواهینامه	چهارماه بایگانی دفترچه
۲۸ـ سیدولی بوالحق	مینی‌بوس مسافربری خرم‌آباد	دراختیار گذاردن وسیله به‌شخص فاقد دفترچه	چهارماه بایگانی دفترچه
۲۹ـ گداعلی غلامی جورشری	اتوبوس اتوعدل	در اختیار گذاردن وسیله به‌شخص فاقد گواهینامه	چهارماه بایگانی دفترچه
۳۰ـ عزیز سبزه میدانی	مینی‌بوس ترانسپورت خاص چالوس	تصادف منجر بجرح ۳نفر	چهارماه بایگانی دفترچه
۳۱ـ جعفر شهبازی خده‌آبی	مینی‌بوس جهان‌پیما	تصادف منجر بجرح ۳نفر	سه‌ماه بایگانی دفترچه
۳۲ـ محمدکاظم شریف	کامیون ـ	تصادف منجر بجرح ۳نفر	سه‌ماه بایگانی دفترچه
۳۳ـ هاشم کریاسی والاشانی	اتوبوس گیتی‌نورد	تصادف منجر بجرح۱ نفر	سه‌ماه بایگانی دفترچه
۳۴ـ حبیب‌صاحب‌زمانی	کامیون ـ	تصادف واژگونی منجر بجرح ۲نفر	سه‌ماه بایگانی دفترچه
۳۵ـ محمدامین انگرده	مینی‌بوس لوان‌تور	تصادف منجر به‌قتل ۱نفر عابر	سه‌ماه بایگانی دفترچه
۳۶ـ حسن برغمدی	کامیون ـ	تصادف منجربه قتل‌دونفر	سه‌ماه بایگانی دفترچه
۳۷ـ سیدهاشم چالکش هاشمی	مینی‌بوس	تکرار تخلفات وعدم احساس مسئولیت	سه‌ماه بایگانی دفترچه
۳۸ـ غلامعباس حمیدی	اتوبوس ایران توریست	تصادف منجر بجرح۱۱نفر	سه‌ماه بایگانی دفترچه
۳۹ـ قاسم غضنفر عراقی	اتوبوس ذوب آهن اصفهان	تصادف منجربجرح۱نفر	سه‌ماه بایگانی دفترچه
۴۰ـ ستار قدری	مینی‌بوس اتوغرب همدان	حمل احشام بامینی‌بوس وعدم استراحت مقرره	سه‌ماه بایگانی دفترچه
۴۱ـ حجت‌اله‌نادریان‌فیروزآبادی	کامیون ـ	تصادف منجر بجرح۲نفر	سه‌ماه بایگانی دفترچه
۴۲ـ عزت‌اله هاشمی	کامیون ـ	تصادف منجر بجرح ۳نفر	سه‌ماه بایگانی دفترچه
۴۳ـ احمد ایل‌اوقلی	کامیون ـ	تصادف منجر بجرح سه‌نفر	سه‌ماه بایگانی دفترچه
۴۴ـ محمدرضا اسدی	مینی‌بوس‌اتو حقیقت‌شهرضا	تصادف منجر بجرح۲نفر	سه‌ماه بایگانی دفترچه
۴۵ـ محمدابراهیم بادپیما	کامیونت ـ	واژگون نمودن کامیونت منجر بجرح ۱نفر	۶۵روز بایگانی دفترچه
۴۶ـ محمدعلی ترکمن‌یگا	اتوبوس اتوملایر	تصادف منجر بجرح ۱نفر وفوت یکنفر	۶۵روز بایگانی دفترچه
۴۷ـ احمد سلیمانی	اتوبوس اتوسیر محمدی	تصادف منجر بجرح ۲نفر	۶۵روز بایگانی دفترچه
۴۸ـ احمد فرش‌باف	اتوبوس لوان‌تور	تصادف منجر بفوت ۲نفر و جرح ۲نفر	۶۵روز بایگانی دفترچه
۴۹ـ علی‌اکبر گل‌محمدی	اتوبوس خاص‌قم	محو آثار تخلفات	۶۰روز بایگانی دفترچه
۵۰ـ علی‌رضائی	اتوبوس ایران‌پیما	تصادف منجر بجرح سه‌نفر ه	۶۰روز بایگانی دفترچه
۵۱ـ علی‌اکبرصفری‌شمس‌آبادی	اتوبوس ترانسپورت رشت‌مشهد	عدم استراحت مقرره	۶۰روز بایگانی دفترچه
۵۲ـ فتح‌اله ضیغمی‌ثانی	اتوبوس ایران‌توریست	تصادف منجربجرح ۱نفر	۶۰روز بایگانی دفترچه
۵۳ـ سیدعلی اصغرمیرحسینی	مینی‌بوس اتورضامشهد	تصادف منجربجرح ۱نفر	۶۰روز بایگانی دفترچه
۵۴ـ رجبعلی جمالی	اتوبوس اتوقاج	رانندگی بدون استراحت مقرره	۶۰روز بایگانی دفترچه
۵۵ـ رجبعلی جمالی‌هوندی	اتوبوس اتوعدل	در اختیار گذاردن دفترچه بدیگری	۶۰روز بایگانی دفترچه
۵۶ـ ابراهیم حاتم‌زاده	اتوبوس میهن‌نور	تصادف منجر بقتل یك‌نفر	۶۰روز بایگانی دفترچه
۵۷ـ محمود حجازی	اتوبوس اتوتاج	تصادف منجر بجرح۳ نفر	۶۰روز بایگانی دفترچه
۵۸ـ حسن‌زمانه نجف‌آبادی	کامیون ـ	فاقد معاینه وافغال مامورین پلیس‌راه	۶۰روز بایگانی دفترچه
۵۹ـ رضا سلخورده اکبرآبادی	مینی‌بوس مسافربری قصبات	عبوردادن مینی‌بوسهای بدون دفترچه از جلوپاسگاه	۶۰روز بایگانی دفترچه
۶۰ـصفرعلی موسی‌پورشامیجان	اتوبوس ترانسپورت چالوس	تصادف منجر بجرح یکنفر عابر	۶۰روز بایگانی دفترچه
۶۱ـ صمدعلی‌زاده اسکوئی	مینی‌بوس اطمینان آذرشهر	در اختیار گذاردن دفترچه بدیگری	۶۰روز بایگانی دفترچه
۶۲ـ محمد غلامی	کامیون ـ	فاقد معاینه فنی ودادن رشوه به‌مامور پلیس‌راه	۶۰روز بایگانی دفترچه
۶۳ـ علی مراد گودینی	مینی‌بوس مسافربری کنگاور	رانندگی بدون مجوز	۶۰روز بایگانی دفترچه
۶۴ـ محمد قره‌چلو	کامیون ـ	تصادف منجر بجرح دونفر	۶۰روز بایگانی دفترچه
۶۵ـ عبدالعلی قنبری	کامیون ـ	تصادف منجر به‌قتل یك‌نفر	۶۰روز بایگانی‌دفترچه
۶۶ـ محمدحسین نیازی نجفی	کامیون ـ	تصادف منجربجرح ۱نفر	۵۰روز بایگانی دفترچه
۶۷ـ علی‌اکبرقره‌باغی زاده	کامیون ـ	تصادف منجربجرح ۱نفر	۵۰روز بایگانی دفترچه
۶۸ـ علی قراب	اتوبوس اتوبنز کرمان	تصادف منجربجرح ۱نفر	۵۰روز بایگانی دفترچه
۶۹ـ علی‌حسینی‌فرد	مینی‌بوس آرـتی‌ـام	تصادف منجر بجرح ۱نفرعابر	۵۰روز بایگانی دفترچه
۷۰ـ منوچهر حوشن		تصادف منجربجرح ۱نفر	۵۰روز بایگانی دفترچه
۷۱ـ ماشاله بختیاری		تصادف منجربجرح ۱نفر	۵۰روز بایگانی دفترچه
۷۲ـ تقی‌بقالی منش	مینی‌بوس مسافربری شمال	تصادف منجر بجرح یکنفر	۵۰ روزبایگانی دفترچه
۷۳ـ سید یاسین احمدداریانی	کامیونت —	تصادف منجر بجرح یکنفر	۵۰ روزبایگانی دفترچه
۷۴ـ میرمعصوم ابدین اسکوئی	کامیونت —	تصادف منجر بفوت یکنفر عابر	۵۰ روزبایگانی دفترچه
۷۵ـ اسماعیل کریمی‌گونه‌علائی	کامیون —	راننده برروی مینی‌بوس بدون مجوز	۵۰ روزبایگانی دفترچه
۷۶ـ سید علی میری	کامیون —	تصادف منجر بجرح یکنفر	۵۰ روزبایگانی دفترچه
۷۷ـ خرم بهروزی	مینی‌بوس شیراز تخت جمشید	فاقد معاینه	۴۵ روز بایگانی دفترچه
۷۸ـ صفر بیات زنجانی	کامیون —	تصادف منجر بجرح یکنفر عابر	۴۵ روز بایگانی دفترچه
۷۹ـ چون‌یون ـپاک	کامیون —	تصادف منجر بجرح ۲ نفر	۴۵ روز بایگانی دفترچه
۸۰ـ احمد سعادتمندی	مینی‌بوس اتوتوکل	تصادف منجر بفوت یکنفر عابر	۴۵ روز بایگانی دفترچه
۸۱ـ عین‌الله شکیبا	مینی‌بوس اتوسیر ساوه	تصادفمنجر بفوت یکنفر عابر	۴۵ روز بایگانی دفترچه
۸۲ـ بادروس مارگاریان‌تقی‌آباد	کامیون —	تصادف منجر بفوت یکنفر عابر	۴۵ روز بایگانی دفترچه
۸۳ـ علیرضا مردان‌پور	کامیون —	تصادف منجربه فوت یک نفر عابر	۴۵ روز بایگانی دفترچه
۸۴ـ ابراهیم لنگرودی	کامیون —	تصادف منجر بجرح یکنفر عابر	۴۵ روز بایگانی دفترچه
۸۵ـ صادق دیلمی‌پور	کامیون —	فاقد معاینه فنی	۴۵ روز بایگانی دفترچه
۸۶ـ ابوالقاسم راسخی گیلانی	مینی‌بوس خاص قم	فاقد معاینه فنی	۴۵ روز بایگانی دفترچه
۸۷ـ مرتضی صائبی	کامیون —	عدم استراحت مقرره	۴۵ روز بایگانی دفترچه
۸۸ـ محمود صادقی	مینی‌بوس کورش کبیر	تصادف منجر بجرح یکنفر عابر	۴۵ روز بایگانی دفترچه
۸۹ـ حسن اعظمی	مینی‌بوس اتوتاج	رانندگی خارج از مسیر تعیین شده	۴۵ روز بایگانی دفترچه
۹۰ـ محمدتقی ارادتی	کامیون —	تصادف منجر بجرح یکنفر	۴۵ روز بایگانی دفترچه
۹۱ـ غلامحسین اکبری	مینی‌بوس بدون وابستگی	فاقد معاینه فنی	۴۵ روز بایگانی دفترچه
۹۲ـ حسن ارشدی ابراهیم‌آباد	مینی‌بوس مسافربری سنندج کرمانشاه	تصادف منجر بجرح یکنفر عابر	۴۵ روز بایگانی دفترچه
۹۳ـ علی‌اصغر باطنی	مینی‌بوس صیرفی کرمانشاه	تصادف منجر بجرح یکنفر عابر	۴۵ روز بایگانی دفترچه
۹۴ـ ذبیح‌الله تابناک	اتوبوس اتوترانزیت	تصادف منجر بفوت یکنفر عابر	۴۵ روز بایگانی دفترچه
۹۵ـ داود توتونچیان	اتوبوس تی‌بی‌تی	فاقد معاینه فنی	۴۵ روز بایگانی دفترچه
۹۶ـ عباس تهرانی رشنو	اتوبوس اتوسیر سعادت	تصادف منجر بجرح یکنفر	۴۵ روز بایگانی دفترچه
۹۷ـ حسن ترمزی	کامیون —	تصادف منجر بفوت یکنفر عابر	۴۵ روز بایگانی دفترچه
۹۸ـ قلی جعفری	مینی‌بوس لوان‌تور	فاقد معاینه فنی	۴۵ روز بایگانی دفترچه
۹۹ـسلیمان جهان بخش	کامیون —	رانندگی برروی تریلی بدون مجوز	۴۵ روز بایگانی دفترچه
۱۰۰ـ شیخ علی‌حیدریان	کامیون —	دراختیار گذاردن دفترچه بدیگری	۴۵ روز بایگانی دفترچه
۱۰۱ـ عباس حمیدیان مقدم	اتوبوس پی‌ام‌تی	فاقد معاینه فنی	۴۵ روز بایگانی دفترچه
۱۰۲ـ هوشنگ حسینیان	اتوبوس ایران‌پیما	رانندگی خارج از مسیر تعیین شده	۴۵ روز بایگانی دفترچه
۱۰۳ـ محمدتقی حیدری	مینی‌بوس طاهرخانی	رانندگی اتوبوس را به کمکی خود که در حال استراحت بوده واگذار نموده	۴۵ روز بایگانی دفترچه
۱۰۴ـ مصطفی حاج رحیم‌بقال	اتوبوس بابل خراسان	تصادف منجر بجرح یکنفر	۴۵ روز بایگانی دفترچه
۱۰۵ـ عبدالعلی سلامتی تکمه‌داش	کامیون —	فاقد معاینه فنی	۴۵ روز بایگانی دفترچه
۱۰۶ ـامین سالاری	کامیون —	فاقد معاینه فنی	۴۵ روز بایگانی دفترچه
۱۰۷ـ مرتضی طالبی	کامیون —	تصادف منجر بجرح یکنفر عابر	۴۵ روز بایگانی دفترچه
۱۰۸ـ حسن عرب‌امیری	اتوبوس اتوسیر قزوین	تصادف منجر بفوت یکنفر عابر	۴۵ روز بایگانی دفترچه
۱۰۹ـ ماشاالله عاقلی	کامیون —	تصادف منجر بجرح‌یکنفر	۴۵ روز بایگانی دفترچه
۱۱۰ـ زال غلامی شام‌اسبی	کامیون —	فاقد معاینه فنی	۴۵ روز بایگانی دفترچه
۱۱۱ـ حسن‌فتح‌الزاده صومعه	کامیون —	تصادف منجر بجرح یکنفر عابر	۴۵ روز بایگانی دفترچه
۱۱۲ـ عزیزالله نجیمی سنجانی	اتوبوس اتحادیه اتوبوسداران اراک	تصادف منجر بجرح یکنفر عابر	۴۵ روز بایگانی دفترچه
۱۱۳ـ رحمت نصرتی	مینی‌بوس گیلان‌تور	تصادف منجر بجرح دونفر	۴۵ روز بایگانی دفترچه
۱۱۴ـ علی‌اصغر واعظی	کامیون ـ	تصادف منجر بجرح ۱نفر	۴۵ روز بایگانی دفترچه
۱۱۵ـ ابراهیم وحیدی	اتوبوس اکسپورت	تصادف منجر بجرح ۱نفر	۴۵ روز بایگانی دفترچه
۱۱۶ـ میرآقای هاشمی	اتوبوس ایران پیما	تصادف منجر بجرح ۱نفر	۴۵ روز بایگانی دفترچه
۱۱۷ـ عبدالعلی یونسپوریه	مینی‌بوس اتوشهپر بابل	رانندگی بدون مجوز وفاقد معاینه فنی	۴۵ روز بایگانی دفترچه
۱۱۸ـ ولی‌یاوری	مینی‌بوس اتوسیر زعفرانی	عدم استراحت مقرره	۴۵ روز بایگانی دفترچه
۱۱۹ـ محمدعلی پیرایش	اتوبوس اتوسیر طهماسبی	عدم استراحت مقرره	۴۵ روز بایگانی دفترچه
۱۲۰ـ محمد جعفر جدیری	اتوبوس لوان‌تور	رانندگی بدون کمکی و ٤ ساعت زودتر رسیدن بپاسگاه	۴۵ روز بایگانی دفترچه
۱۲۱ـ احمد شیرعلی بور	اتوبوس اتوسیر گیتی	عدم استراحت مقرره	۴۵ روز بایگانی دفترچه
۱۲۲ـ فاضل‌کیقبادی	اتوبوس ترانسپورت بوذرجمهری	تکرار تخلفات	۴۰ روز بایگانی دفترچه
۱۲۳ـ عباسعلی یاوری	مینی‌بوس گیتی‌نورد	تصادف منجر بجرح یکنفر	۴۰ روز بایگانی دفترچه
۱۲۴ـ حسن زمرشیدی	اتوبوس اکسپورت	در اختیار گذاردن دفترچه بدیگری	۴۰ روز بایگانی دفترچه
۱۲۵ـ محمدعلی انصاری نیا	کامیون ـ		

پلیس راه ژاندارمری کشور شاهنشاهی

نیازمندیهای اطلاعات

تلفنهای: ۳۲۸۲۵۷-۳۲۸۴۱۴

فروش دست دوم

حراج اثاثیه منزل فرح شمالی کوچه شاهین پلاک ۹۸ طبقه پنجم تلفن بعداز ساعت ۳
۶۸۷۰۸۱-۵

بعلت مسافرت به خارج کلیه اثاثیه منزل شامل اتاق خواب مبلمان استیل- یخچال - گاز ماشین لباسشوئی - لوستر ظروف چینی لباس دست اول ودوم بفروش میرسد از چهارشنبه۱۸ آبانماه الی جمعه بعدازظهرهابه آدرس بخارست کوچه‌دهم پلاک ۷۷ طبقه‌سوم مراجعه فرمائید.
۱-۳ آ-۱۸۷۸

اکازیون
به علت مسافرت طولانی مبل استیل‌لوئی ۱۶ (اتاق‌پذیرائی- اتاق‌نهارخوری - اتاق‌خواب) تلویزیون رنگی - یخچال و فرش چینی و سایر لوازم به فروش میرسد تلفن ۸۹۵۳۰۴
آ-۷۸۲۴

سرویس چینی ، وسایل خانه، چرخ خیاطی و غیره‌بفروش میرسدخیابان تاج سه رامتهران ویلاساختمان روزنامه‌اطلاعات شماره۳۴۳طبقه سوم پنجشنبه ۱۴ الی ۱۹ و جمعه ۹الی۱۹
۹۷۵۸۹۲
آ-۷۹۱۴

اکازیون
یک عدد پالتو پوست مینگ‌نو باکلاه مخصوص به قیمت ۲۴ هزار تومان و سرویس اتاق خواب و اجاق گازایتالیائی دست اول به فروش میرسد تلفن ۲۲۰۴۷۵ و ۲۲۴۵۴۸
آ-۱۸۴۴

پالتو پوست فک مشکی نو با یقه و سردست روباه خاکستری چهار هزار تومان تلفن
۸۵۱۹۴۷
۱-۵ آ-۲۰۱۵

فروش دست اول

مقداری لباس زمستانی نو خارجی‌زنانه برای فروش‌تلفن ۶۸۱۳۰۶
آ-۱۸۷۶

مقداری لباس خارجی نو و دست دوم پائیزه از ۸ تا۱۲ تلفن ۲۲۲۴۲۵
۱-۲ آ-۱۸۷۷

کت مینک وحشی اصیل سایز ۴۴ قهوه‌ای قیمت ۲۵ هزار تومان تلفن ۲۲۶۵۵۰
۱-۳ آ-۱۶۰۵

بعلت مسافرت یک جاز وپیانو فروشی تلفن ۹۷۳۱۱۹
۱-۲ آ-۱۶۰۴

ماشین تحریر برقی و فتوکپی (۱۲تا۲) ۸۲۰۸۴۳
آ-۱۶۹۴

وسائل کامل اطاق خواب ، یخچال‌آکوردئون فروشی‌عصر ها ۶۵۰۳۴۷
آ-۱۸۷۷

بعلت مسافرت تمام‌لوازم منزل خارجی و لباس بفروش می رسد تلفن ۲۳۱۲۲۰

امتیاز دانشجویی اتومبیل بفروش میرسد تلفن ۶۵۵۲۴۳
آ-۱۹۰۰

امتیاز اتومبیل‌و اثاثیه‌دانشجوئی بفروش میرسد تلفن ۲۴۳۶۱۳
۱-۲ آ-۱۱۳۰

پالتوی پوست البسه خارجی نو و دست‌دوم مناسب۲۷۵۸۹۸
۱-۲ آ-۱۸۹۶

میز استیل ۱۲ نفره با ۱۲صندلی استیل‌ایرانی و اتاق خواب نامل ایتالیائی و آشپزخانه ایتالیایی و مبل مدل امریکائی دست دوم و لباس و پالتو وکاپ‌مینک بفروش میرسداز ساعت ۹ الی ۲۰ تلفن۸۵۰۴۴۷

قابل توجه استودیو های ضبط‌نوارکاست
تعدادی دک کاست جی ایکس سی- ۳۹ دی و دستگاه ریل جی‌ایکس- ۲۹ اودی آکائی بفروش میرسد تلفن ۲۲۶۶۵۹
۱-۲ آ-۱۸۷۹

مقداری لباس دست اول و دست‌دوم زنانه‌خارجی به فروش میرسد تلفن ۸۴۶۲۲۲

لباسهای خارجی زنانه و مردانه نو و دست‌دوم به فروش میرسد تلفن ۶۸۱۰۹۵

کلیه اثاث‌منزل بامبلمان استیل عالی و مقداری پوشاک ارزان زمستانی بفروش میرسد۷۸۳۰۶۰

لوازم اطاق خواب دو نفره و یک نفره و غذاخوری‌انگلیسی ومقداری دیگر بفروش میرسد تلفن ۲۳۰۹۶۸
آ-۲۰۰۳

خرید اثاثیه

گالری فرش
شایان ۶۶۱۰۶۹ و ۶۶۶۲۳۰ خریدار قالی‌و قالیچه‌کهنه ونوکاخ ۷۹

فرش ایران‌نوین
فرشهای‌به‌قیمت رسیده شما را برای صادرات گرانتر از همه می‌خرد ۶۵۳۱۹۵

فرش خواجه نصیر خریدار فرش کهنه و نو ۷۵۲۶۹۰

خریدارفرش
خریدارقالی‌وقالیچه وتعویض فرشهای‌کهنه‌با نو تلفن۵۳۱۳۴۲
۱-۲۰ آ-۱۶۲۵

فرش سامان ۶۵۵۷۴۴ خریدار قالی کهنه و نو

مبل ودکوراسیون

مبلمان از دانمارک
وارد شد دفتر فروش‌زن‌راد خیابان روزولت نرسیده به‌شریعتی کوچه‌کیوان شماره ۱۳
تلفن: ۸۲۲۴۸۷

تعمیر مبل
هرگونه‌سفارش و تعمیر مبل وتعمیررنگهای چوبی ازشرکت ها و بیمارستانها پذیرفته می شود تلفن ۵۶۰۸۳۶ از۹تا۸ شب

تعمیر مبل
کلیه مبلمان کهنه شما بامبلمان نومعاوضه‌میشود کلیه‌تعمیرات مبل پذیرفته میشود ۹۳۷۲۲۰

مبل مظفر
تعویض رویه مبل و صندلی ۶۲۹۹۶۸

فروش اتومبیل

پیکان
پیکان صفر کیلو متر
۳۵۸۱۹۸

پیکان مدل ۵۰ دولوکس رنگ بژ دارای رادیو پخش بسیار تمیز مبلغ ۲۶۵۰۰ تومان تلفن ۵۹۳۳۵۷
آ-۱۸۹۶

پیکان دولوکس ۵۶ به فروش میرسد ۶۶۱۰۵۰

پیکان ۵۳ رادیو پخش لوازم اضافی فروشی ۷۸۳۴۳۰
آ-۱۸۹۶

پیکان دولوکس مدل ۵۳ سبز چمنی فروشی تلفن۹۲۰۵۹۹
آ-۱۸۷۲

پیکان ۳۶ فروشی تلفن ۹۳۴۲۵۸

پیکان جوانان آجری رنگ۵۴ باپخش استریو سالم به علت مسافرت‌فروشی تلفن ۹۲۴۶۹۶
آ-۱۸۸۷

پیکان دولوکس ۵۲ بسیار تمیز بالوازم اضافی تلفن ۹۳۰۷۹۹
آ-۱۸۹۱

پیکان کار مدل بهمن ۳۵ کار کرد ۸ هزار کیلو متر مقطوع ۳۸هزار تومان‌تلفن۵-۸۹۳۱۵۱

پیکان کار ۵۶ فوق‌العاده تمیز بالوازم‌اضافی تلفن۳-۸۹۹۴۵۲
۱-۲ آ-۱۸۵۲

پیکان
پیکان اتوماتیک مدل ۲۵۳۶ صفر کیلو متر بفروش میرسد جمعه بیستم آبانماه تلفن ۶۴۹۸۰۳
آ-۲۰۱۶

وانت پیکان ۵۶ کارکرد۵۰۰۰ تلفن ۳۱۵۲۱۰ اردستانی از ساعت ۸ تا۱۴
آ-۲۰۰۵

پیکان دولوکس ۳۶ صفر کیلو متر رنگ کرم زه مشکی سپر پهن ۶ ببعد تلفن ۶۳۵۸۸۵
آ-۱۹۸۹

پیکان ۵۴ دولوکس قیمت ۳۷۵۰۰ تومان تلفن ۸۲۷۳۳۹

زیان
زیان صفر کیلو متر به فروش می‌رسد تلفن ۷۹۶۷۶۷
۱-۵ آ-۱۶۲۳

اتومبیل زیان مدل ۵۴ تلفن ۶۶۸۲۷۱ داخلی ۵۱ ساعت۹ تا۵ بعدازظهر
آ-۱۸۳۴

زیان ۵۴ سواری ۷ تا۹ بعد از ظهر ۷۵۷۹۱۸
۱-۲ آ-۱۸۴۹

زیان ۵۳ سبز رنگ با لوازم بسیارتمیز مطمئن ۱۶۵۰۰تومان تلفن ۷۳۵۲۵۳ و ۲۷۲۱۸۹
۱-۲ آ-۷۹۰۴

زیان مدل۵۳ تمیز بادرب فلزی صندلی عقب بیمه و مالیات ۱۳۵۰۰ تومان تلفن ۶۳۲۳۵۵
آ-۱۸۸۸

زیان آخر ۴۹ بسیار تمیز ۱۰ هزارتومان نقدو اقساط ساعت ۵ر۸ تا ۵ر۱۲ تلفن۵۲۶۹۹۱
آ-۱۹۸۳

زیان‌مدل آخر ۵۴ سواری‌سبز کاهویی تمیز تلفن ۵۲۸۳۶۲
آ-۱۹۸۴

آریا
آریا ۴۷ شیری تمیز بارادیو پخش و بیمه مالیات و دو حلقه یخ شکن نو قیمت ۳۰ هزار تومان ۲۶۱۵۲۶
آ-۱۸۴۷

آریا ۵۱ اتوماتیک باکولر۳۶ هزار تومان ۵ ببعد ۸۵۹۶۹۰
آ-۱۸۱۷

آریا ۵۰ تازه تعمیر بیواسطه تلفن ۹۶۴۰۴۴ از ۸ صبح تا۸ بعدازظهر
آ-۱۸۷۵

آریاسرمه‌ای‌رنگ‌مدل ۵۳ شیشه رنگی باکولر فابریک فروشی تلفن ۳۱۷۷۲۷
آ-۱۸۷۶

آریامدل ۴۸ سالم با یخ شکن ورادیو ۳۲ هزار تومان ۶۵۱۹۸۷
۱-۳ آ-۱۹۲۷

شورولت
کامارو ۷۷ دانشجوئی ۶سیلندر دنده‌ای رنگ زرشکی باتزئینات کامل و مزایای استثنائی ۹۵۲۱۸۵

کامارو ۷۷ متالیک نقره‌ای دنده‌ای‌و شش‌سیلندر ۲۷۲۸۸۰
۱-۵ آ-۱۴۸۵

شورولت ایمپالا مدل۶۹ دارای کولرفابریک‌ورادیو و پخش صوت بسیار تمیز به فروش میرسد تلفن ۹۲۸۲۴۲

شورولت ایمپالا ۷۱ تلفن ۹۷۰۳۹۷
آ-۱۸۶۱

بلیزر شایان مدل ۷۷ فرمان هیدرولیک دنده اتوماتیک رنگ سفید و مشکی با رادیو و کولر کارکرد ۱۰۰۰۰کیلومتر گمرک شده نمره نشده ۹۰۰ هزار ریال تلفن ۸۲۵۸۵۷ از ۷ الی ۱۰ شب

کامارو مدل ۱۹۷۸ شش‌سیلندر دنده‌گیربکس‌رنگ متالیک رادیو فرمان وترمز هیدرولیک شیشه رنگی و غیره گمرک عادی‌نمره نشده قیمت ۵۵۰۰۰۰ ریال تلفن ۲۷۵۳۷۳ بین ساعات ۴-۹بعد ازظهر
ملک زاده
آ-۱۱۳۴۱

دو دستگاه شورولت بلیرز فول مدل۷۷شایان فروشی ۶۵۲۹۵۰ و ۶۵۳۷۴۲

جیمی بلیزر ۷۷رنگ‌بژ کارکرد ۷ هزار بفروش میرسد تلفن ۸۳۳۷۸۱

شورولت نوای ایران سی ۵ نقره‌ای متالیک با کولر فرمان هیدرولیک بیمه ثالث و بدنه ۳۰۰۰ کیلو متر بدون واسطه ۱۱۰هزارتومان تلفن ۲۲۶۴۱۹
آ-۱۹۹۲

شورولت نوا ایرانی سی-۳ با رادیو پخش کارکرد ۳هزار کیلو متر قیمت ۹۷ هزارتومان ۶۲۳۱۴۰
آ-۱۹۹۰

شورلت ۲۵۰۰ قرمز مدل ۵۳ کارکرد ۴۷۰۰۰ با وسایل اضافی تلفن ۲۹۰۲۰۷
آ-۱۹۲۲

فروش یا معاوضه
شورلت بلیزر شایان ۷۷ با وسائل و تجهیزات جهت فروش یا معاوضه آماده می باشد از ۹ صبح تا ۵ بعد از ظهر تلفن ۸۳۳۶۰۶-۸۳۲۶۸۱
۱-۲ آ-۱۹۸۱

ب.ام.و
بی‌ام‌و ۵۱۸- ۷۸ انگوری‌بدون گمرک تلفن ۳۴۰۱۹۰
آ-۱۸۶۷

ب‌ام‌و مدل ۷۳ رنگ لیموئی سنددست‌اول فروشی۷۶۶۰۱۲
آ-۱۸۴۸

بی‌ام‌و مدل ۶۸- ۲۰۰۰ با موتور نو ۲۰۰۲ بقیمت ۲۴ هزارتومان فروشی ۶۲۰۵۲۲ سلطانی
آ-۱۹۸۲

بی‌ام‌و ۲۰۰۲ مدل ۷۱ تمیز فروشی یا تعویض بالندرور مدل ۵۳ بیالا ۹۶۴۰۲۹
۱-۲ آ-۱۹۰۱

بنز
بنز ۲۳۰ مدل ۷۱ سند ۷۱رنگ کرم بنازلترین قیمت ۶۵ هزار تومان بیو اسطه‌تلفن‌بعد ازظهر ۸۴۶۵۰۱
۱-۳ آ-۱۵۰۶

بنز ۲۰۰ مدل ۷۱ شیری سقف آلبالویی خیلی تمیز از ۵ ببعد ۷۹۰۹۷۳
آ-۱۵۰۱

بنز ۴-۲۳۰مدل ۷۷ رنگ‌آجری دانشجوئی ۹۷۸۴۹۳
آ-۷۷۶۰ ۱-۲

بنز ۲۵۰ مدل ۷۳ تمیز کم کار کرد رنگ شیری کولردار بی واسطه فروشی قیمت ۱۲۶ هزار تومان ۶۲۷۸۵۰
آ-۱۸۰۱

بنز ۲۳۰-۶ سیلندر مدل ۷۰ تمیز تلفن ۳۶۵۰۴۱
۱-۴ آ-۱۸۳۳

بنز ۲۳۰ مدل ۷۷ بدون واسطه ۶۸۲۵۷۱

بنز ۲۸۰ رنگ شکلاتی متالیک مدل ۷۷ جدید تمام فول فروشی تلفن ۲۲۳۲۹۳ از۸ صبح تا ساعت ۱

بنز ۲۸۰ اس مدل ۷۷ سبز نقره‌ای متالیک باتمام تجهیزات بدون واسطه تلفن۷۳۹۴۹۶
آ-۲۰۰۴ ۱-۲

بنز ۲۲۰ مدل ۷۱سند ۶۹تلفن ۵۳۱۹۷۱ از ۴ تا ۷ و تلفن ۵۶۲۷۷۵ از ۷ تا۱۰ شب
آ-۱۹۹۴

فولکس
فولکس‌های استیشن - لمبینگ وانت دو کابین و غیرو ۷۹۰۵۰۸

فولکس ۱۳۰۰ مدل ۶۷ با وضعیت عالی ۲۴۵۰۰ تومان تلفن ۶۲۷۱۳۵
آ-۱۸۵۲

یکدستگاه فولکس واگن‌مینی‌بوس لوکس با موتور ۲ لیتر ۷۰ قوه اسب نو مدل ۷۷ مخصوص جاده های ناهموار وکوهستانی بدون پرداخت گمرک قیمت ۵۵ هزار تومان تلفن ۶۸۰۰۰۳ از ۸ صبح الی ۱۲ ظهر تماس حاصل نمائید.
آ-۱۸۶۸

فولکس ۱۳۰۰ مدل ۶۷ قیمت ۲۳۰۰۰ تومان تلفن ۲۲۷۶۰۲
آ-۱۸۷۵

آاودی
آاودی ۱۰۰ مدل ۷۷ فروشی تلفن ۶۸۳۱۸۷
آ-۱۹۸۵

آاو دی ۸۰جی ال‌اس مدل۷۸ مرجوئی بفروش میرسد تلفن ۸۳۵۵۳۸

پژو
پژو ۳۰۴ زرد رنگ مدل ۷۳ تهران ل بارادیو پخش روداستار و گرمکن عقب ۳۴ هزار تومان ۳۴۸۲۱۶ وقت اداری آقای عباسی
۱-۵

پژو مدل ۷۵ جی ال بارادیو پخش استریو بسیار تمیزتلفن ۶۴۸۰۶۵ از ساعت ۶ عصر الی ۱۲ شب حسین مرادی
آ-۱۸۹۵

پژو ۵۰۴ و ۴۰۴ مدل ۷۱تمیز ۷۹۱۶۱۰

پژو ۳۰۴ کوپه مدل ۷۳ تلفن از ساعت ۸ تا۳ بعد از ظهر ۸۹۳۹۶۶ و مصرها ۲۸۰۵۰۹
۱-۳ آ-۱۹۱۸

پژو ۵۰۴ مدل ۷۷ نمره شده تلفن ۳۴۰۲۷۰ و ۳۳۹۸۲۲
۱-۲

پژو ۳۰۴ رنگ شیری مدل۷۱ قیمت ۲۲ هزار تومان تلفن ۲۷۵۸۰۱
آ-۷۸۱۸

پژو مدل ۷۳ جی ال رنگ بادمجانی سقف کشوئی شیشه گرمکن تمیز ۶۶۳۲۹۰
آ-۱۸۹۷

پژو ۵۰۴ مدل ۷۲ با رادیو پخش بفروش‌میرسد ۳۵۶۰۰۱
آ-۱۸۴۲

پژو جی‌ال ۷۷ دانشجوئی‌آبی متالیک به فروش میرسد تلفن ۳۴۱۰۳۱
آ-۱۹۲۲

فورد
فورد آمریکائی ۶۷ کولردار ۶سیلندر تلفن ۲۷۴۲۰۷
آ-۱۸۷۱

فورد کاپری ۱۶۰۰ مدل ۷۰ برای فروش و یا تعویض با پیکان‌دولوکس ۵۴ یا۵۵ساعت ۸ر۳۰الی ۱۰ر۳۰ صبح داخلی ۳۰ و ۳۱ - ۸۳۸۰۷۶

اکازیون
فورد تانوس‌مدل۷۷زرد قناری با۴۰ هزار تومان وام بانکی ۷۵۰۸۱۶
آ-۱۹۲۵

فورد تانوس (کریتا) مدل۷۷ فوری به فروش میرسد تلفن ۶۳۶۶۲۲
آ-۱۹۲۴

فیات
فیات ۱۲۵ سفید رادیو پخش رداستار تمام اتوماتیک ۲۰ هزارکیلومتر بیمه بدنه‌شخص ثالث۵تا۷ بعدازظهرتلفن۸۴۲۹۲۵

فیات ۱۲۴ مدل ۷۵ سند ۷۶ رنگ لیموئی باوسائل اضافی بفروش می رسدتلفن۷۵۰۵۹۰
۱-۳ آ-۱۸۴۹

فیات اسپرت ۱۲۸ ال مدل ۷۴ با رادیو پخش و لوازم اضافی۴۰ هزار کیلو متر کارکرد کاملا تمیز قیمت ۳۵ هزار تومان از ۵ الی ۸ بعداز ظهر تلفن ۵الی۲۹۳۱۹۱ داخلی ۳۶۱ حاتمی

تویوتا
تویوتا کرونا ۷۷ رنگ مسی نمره نشده تلفن ۶۲۷۶۲۸ از ۴بعد ازظهر ببعد
۱-۲ آ-۱۸۳۱

فروش اتومبیل تویوتا سلیکا
مدل ۷۵ در وضع بسیارخوب بعلت مسافرت فوری بفروش میرسد.روز پنجشنبه ۱۹ آبان ازساعت ۹ تا۱۵تلفن ۶۸۳۵۲۵
۱-۳ آ-۱۸۳۶

تویوتا کارینا ۷۷ قرمز بسیار تمیز فروشی تلفن ۳۳۰۶۹۳

کامیونت تویوتا دانیا۷۵ چهار سیلندر گازوئیلی همه‌روزه ۳ تا ۶ عصر ۶۶۲۴۳۱

وانت مسقف های اس سفید رنگ، کارکرد ۷۰۰۰ از ساعت ۶ بعد ازظهر ببعد ۷۸۱۲۷۶
آ-۱۱۳۳۹

تویوتاکرونا ۷۶بیواسطه بفروش میرسد ۲۳۷۵۱۲

تویوتا کرونا ۷۷ رنگ مسی نمره نشده پارکینگ جنب سینما شهر فرنگ با تلفن ۶۲۷۶۲۸ از ۴ بعد از ظهر به بعد
آ-۱۸۹۰

تویوتا سلیکا اس‌تی مدل ۱۹۷۵ بارادیو و پخش‌صوت فوری فروشی از ۸ تا۴ بعداز ظهر ۶۵۴۲۸۲ کیهانی
۱-۲ آ-۱۹۰۱

تویوتا ۷۵ سلیکا در بهترین وجه ۷۵۰ هزار ریال تلفن ۲۳۳۴۳۱
آ-۱۹۸۶

بیوک
بیوک ایران‌بی ۳ و بی ۲ موجود ۷۳۵۴۲۷

اکازیون
بیوک رگال ۷۷ فول اتوماتیک رنک آبی کادیلاکی یا درباری ۶۸۳۷۵۹

مونت‌کارلو
مونت کارلو مدل ۷۵ با ۲۷۰۰۰ کیلو متر کارکرد به فروش میرسد. تلفن صبح ها: ۶۸۱۷۶۳عصرها: ۹۲۲۶۷۶
آ-۱۱۴۰۳

مینی‌ماینر
مینی‌ماینرمدل ۶۷ با پخش‌رنگ گوجه فرنگی بیواسطه ۱۵۵ هزار ریال ۳تا۵-۵۶۱۱۱۳
۱-۳ آ-۱۹۲۱

هیلمن
رنگ آجری با پخش صوت ورادیو خیلی تمیز و سالم از ساعت ۸ تا۱۲ داخلی ۵۵آقای برنده ۶۶۴۳۴۵

هیلمن مدل ۷۵ با وسائل اضافی تلفن ۷۳۸۲۹۲

اکازیون
اتومبیل‌اسپرت ام‌جی‌بی، جی‌تی ۷۴ نخودی تلفن صبح ۸۲۶۳۶۰بعدازظهر ۲۲۸۴۵۷ زمانی

اتومبیل‌رویال مدل‌اسفند ۵۳ کولر دار طلائی متالیک‌خیلی تمیزفروشی ۶۳۰۲۱۹

آلفارمئو
آلفارمئو مدل ۶۶ رنگ سفید با تمام وسایل‌فروشی۶۶۳۲۹۰
آ-۱۸۹۹

گالانت
گالانت سربی متالیک مدل ۷۷ بدون گمرک و نمره تلفن ۵۴۱۹۱۰
آ-۱۹۰۲

مینی‌بوس
مینی‌بوس‌مدل۵۳ پلاک‌شخصی ۱۳ نفره مقطوع ۳۵۰۰۰۰ریال تلفن ۵۹۳۰۱۶- ۵۹۳۰۷۴
آ-۱۸۷۰

جیپ
رنجرور مدل ۷۵ رنگ قرمز نقدا بفروش میرسد بعد ازظهر ها ۶۵۹۰۰۷

سفارت استرالیا لندرور مدل ۵۲ بفروش میرسد سفارت استرالیا تلفن ۱۹- ۸۳۳۰۱۷ از ۱۲ ظهر تا ۳ بعدازظهر

یکدستگاه جیپ استیشن آرو ساخت رومانی ۴ سیلندر ۲ دیفرانسیال کمک سبک و سنگین مدل ۷۷ کارکرد ۱۲ هزار کیلو متر نمره تهران۵۲ هزار تومان تلفن ۸۲۱۷۳۹
آ-۱۹۸۸

فروشگاههای اتومبیل

پیکان نقد و اقساط‌باوام بانکی تلفن ۹۳۵۰۵۶

نمایندگی فروش
فولکس واگن و اودی
نقد و اقساط ۹۳۷۱۴۸

مینی‌بوس نقد و اقساط تحویل فوری ۹۳۵۰۵۷

فروش کامیون و کمپرس نقدواقساط‌شیروخورشید نمایشگاه مهتاب‌صادقی ۵۴۶۵۹۰ - ۵۴۶۲۴۱

انواع لندرور دست دوم نقد واقساط ۷۹۲۷۲۹

نمایشگاه صبا(کاظمی)
نماینده‌انحصاری
فولکس پاسات ،آاودی، گلف وانواع‌وانت نقد و اقساط با وام بانکی ۷۵۱۰۲۹ -۷۵۳۷۷۴

ژیان و مینی بوس با اقساط وام بانکی- رنو چهار درب تلفن ۷۵۰۴۵۱ و ۷۵۱۸۳۰
آ-۱۹۴۱

دولوکس جوانان‌کار استیشن باو امپانکی ۳۰ ماهه ۷۵۰۴۵۱ و ۷۵۱۸۳۰
آ-۱۹۴۲

انواع اندرور دست دوم نقد واقساط ۷۹۲۷۲۹
آ-۱۹۹۱

نیسان
وانت‌نیسان ۲۰۰۰ خارجی با قیمت استثنائی نقد و اقساط آماده ۷۳۸۰۷۸

بنز کمپرسی
ویک دستگاه لودربا قیمت مناسب نقد و اقساط ۷۳۸۰۷۸

خرید و فروش پیکان حاج‌مظفرهاتفی۵۲۴۰۷۸

انواع پیکان ۳۶ با وام بانکی و یا اقساط شرکت گزینش ۹۲۷۴۸۴-۹۶۰۱۰۲

فیات ۱۳۱ و ۱۳۲ پیش‌قسط ۱۵۴۰۰ تومان تلفن۸۵۴۱۷۸

فیات ۱۳۱ و ۱۳۲شرایط سهل با گارانتی لوازم یدکی تلفن ۸۴۴۹۴۴

نمایندگی شماره۲
تویوتا
سواری‌وانت‌آماده‌تحویل با بهره بانکی ۷۵۹۴۷۰

تویوتاکرونا
۷۸ نماینده‌فروش احتشامی تلفن۷۶۳۴۳۹

گالانت
نقدو اقساطموجود است ۳۱۲۳۱۵ و ۳۱۱۰۶۸

دوج گالانت
دوج‌لانسر
نقد و اقساط بابهره بانکی نمایشگاه اتومبیل پرویز کورش کبیرنبش شهنازه ۷۵۳۹۵۸ و ۷۵۵۰۸۴

انواع داتسون
نقدو اقساط
خیابان جیحون تلفن ۹۵۰۸۷۹

سواری داتسون
مشمول تخفیف در ۴ مدل سه راه تهران ویلا تلفن۹۷۴۴۵۳

انواع داتسون
نو ودست دوم
در۷مدل نقد و اقساط نیروی هوائی تلفن ۷۹۴۴۲۸ و ۷۹۲۸۴۲

انواع داتسون
نقد و اقساط
خیابان‌پهلوی‌ایستگاه محمودیه پاکپیکر تلفن۹-۲۹۱۹۰۸

گلپایگانی
مرکز خرید و فروش
اتوبوس و مینی بوس
سیمتری سه‌راه‌مختاری
۵۲۷۹۰۰
۵۳۶۳۰۱
۵۲۳۱۲۵
۵۳۹۳۲۰

خرید اتومبیل

نمایشگاه اتومبیل پیرجندی داتسون‌دست دوم اخریداریم تلفن ۹۵۰۸۷۵ و ۹۵۰۸۷۹

برای اتومبیل شما

خیمه ساحل
سازنده‌انواع چادر خارجی و ایرانی سپه نرسیده به میدان باغشاه فروشگاه خیمه ساحل ۶۶۴۳۴۳

قابل توجه
دارندگان اتومبیل پژو تعمیرگاه شماره ۲۰پژو واقع در فوزیه خیابان اقبال‌چهارراه‌شهرستانی افتتاح شد ۳۴۷۱۵۶

تعمیر
گیر بکسهای
اتوماتیک تلفن۸۴۶۲۸۶
روبیک

کرایه اتومبیل

تکنو ترافیک تاکسی
سرویس شبانه‌روزی
۲۳۲۰۴۷ - ۲۳۵۷۸۰

ام.آ.اس M.A.S
قابل توجه کارخانجات و آژانسهای توریستی اتوبوس ومینی بوسهای لوکس جهت داخل و خارج شهر تلفن ۹۷۰۸۱۴ و ۹۷۸۸۱۵

اینترنشنال تاکسی
جهت قرارداد باشرکت ها و ادارات‌آماده میباشد تلفن‌های ۹۳۶۸۷۰ و ۹۲۹۴۷۰ و ۹۳۶۸۸۱

اتوتهران اتوبوس مینی‌بوس جهت سرویس کارخانجات و غیره تلفن ۵۱-۳۵۹۴۵۰

تاکسی سرویس شبانه روزی ولگاتلفن۹۵۲۱۲۰

اتومبیل کرایه پیمان لوکس ۲۴ ساعته در اختیار شماست ۳۴۰۱۱۱

سوپر تاکسی‌سرویس سواری ومینی‌بوس کرایه تلفن ۲۶۷۲۷۴

خاور تاکسی تخت طاووس ۲۴ ساعته ۸۴۹۳۲۵

جیپ و لندرور تلفن۵۳۹۸۲۹

پیکان‌کرایه‌بدون راننده‌موجود است تلفن ۵۴۱۴۲۵

مورد نیاز کرایه

به تعدادی اتومبیل پیکان با راننده‌جهت کار در آژانس‌تمام وقت نیازمندیم ۳۴۰۱۱۱

بارکش شهری
توکل بار
بارکش‌شهروحومه
۵۲۲۲۲۲
۵۲۲۲۲۳

شوش بار
مؤسسه‌حمل ونقل شهروشهرستان
۳۶۱۱۱۱
۳۶۱۱۱۲
۳۶۱۱۱۳
۳۶۱۱۱۴

جرثقیل کرایه

جرثقیل جاسب
۵۲۵۷۶۳-۵۲۷۸۱۸

جرثقیل بلوار
۳۴۶۱۱۱-۳۴۲۵۶۳

جرثقیل وتریلی شبانه‌روزی ناصر
از ۳ تا ۵ بعدازظهر تمام شبانه‌روز آماده بکار میباشد
۹۷۱۳۴۹-۹۷۹۴۰۲

ماشین آلات

شرکت کاراوان
۶۵۰۶۹۰

انواع کاروان و ماشین‌آلات راهسازی و ساختمانی آماده تحویل

بولدوزر ۱۵۵ کرایه‌داده‌میشود تلفن ۵۹۳۱۶۱

برای دفتر کارشما
برای آپارتمان مسکونی شما
برای خانه وویلای شما
برای شستشوی موکت . فرش. مبلمان شما
نظافت! گراندگارد
تلفن: ۲۲۱۴۱۱

مولد برقهای سیار و موتور جوشهای سیار و موتور پمپ‌و الکتروپمپ جهت چاههای عمیق و نیمه عمیق جهت کرایه تلفن ۳۵۵۵۶۴
۳۵۵۵۶۵

لیفتراك دست دوم خریداریم تلفن۶۶۰۰۴۶ و۶۴۷۹۳۸

آنتن تلویزیون

نصب آنتن رنگی ۲۷۶۱۰۶

تعمیر تلویزیون

تعمیرگاه مجاز تلویزیون شاوب‌لورنس، بلر، آر.تی.ای نصب انواع آنتن ۳۳۸۱۱۳

شرکت
تلساندالکتریک
نصب سکام وتعمیرتلویزیونهای
نصب رنگی آنتن
گروندیک
فیلیپس شاوب‌لورنس
تلفن: ۸۲۲۸۷۹

سرویس مجاز
تلفنکن
و
گروندیک
تلویزیون رنگی تلفن ۲۷۶۱۰۶

مرکز تعمیرات
در منازل نصب آنتن فوری
گروندیك رنگی شاوب‌لورنس فیلیپس‌آرتی.آی
۳۴۸۴۲۹

تلویزیون شما فوری در منزل تعمیر میشود ۲۷۴۷۷۰

سرویس تلویزیون
فیلیپس
وگروندیک
رنگی و سیاه‌و.سفید وتبدیل پال بنسکام تلفن
۳۱۶۶۱۵

تزئینات ودکوراسیون

دکوراما
موکت ، کاغذ دیواری ،پرده کرکره‌وکفپوش تلفن۷۵۴۱۳۱

کاغذ دیواری کفپوش موکت دیوار پوش نقدو اقساط ۵۲۶۸۶۱

R·U· ENGLISH SERVICE
آر.یو
انگلیش سرویس
موکت نمدی با نصب متری ۲۲تومان .
موکت کبریتی فودار با نصب متری ۴۵ تومان
نصب کاغذ دیواری
شرکت آریو انگلیش سرویس ۸۵۵۳۴۰-۸۴۳۸۴۵

فقط‌یك تلفن کافیست‌که موکت- کاغذ دیواری - کف پوش‌پرده افقی- عمودی - پرسیانا- اگوستیک کف پوش رادر اسرع وقت انجام دهیم
۸۴۶۱۱۳

پرده کرکره امروز
سفارش دهید ۴۸ساعت بعد تحویل بگیرید از شهرستان ها نماینده فعال میپذیریم .
۸۴۶۱۱۳

تزئین فوری
کاغذ دیواری پرده‌کرکره کفپوش موکت پرسیانا ۵۳۱۷۸۸

نصب کاغذ و موکت ۶۸۴۹۵۴

خدمات تزئینی قزلباش نصب فوری کاغذ دیواری- موکت- کفپوش - اگوستیک ۳۱۸۰۷۲

پرده کرکره خارجی
امروز سفارش دهید دو روز بعد تحویل بگیرید .
تلفن ۵۹۲۲۰۷

تعمیر کرکره فوری ۷۳۸۲۲۲

برای ساختمان شما

پاکتان
انجام کلیه خدمات ساختمان ۸۴۴۵۸۱

آسفالت
وقیرگونی پشت‌بام ۵۲۲۱۰۱

آجرسفید
۵ر۵ و ۳ و۴ سانتی‌و سفال بلوك - فشاری‌و کلیه مصالح ساختمانی تحویل فوری۲۳۹۱۴۴و ۲۳۵۷۳۳

قیروگونی و اسفالت باتضمین ۷۳۸۴۵۵- ۷۳۰۱۰۸

شرکت نارمکان تهران نصب داربست فلزی با مسئولیت محدود ۷۳۰۳۶۲

نقاشی‌ساختمان فوری۷۹۵۰۶۷

قابل توجه سنگکاران تهران و شهرستان ها سنگ برش پلاك هر مقدار که مورد احتیاج باشد موجود و به نازل ترین قیمت بفروش می رسد تلفن کارخانه ۷۸۳۱۹۸ تلفن دفتر ۷۳۱۶۹۳

ایزولاسیون پشت بام یا ایزوگام ۶۲۶۰۱۴
یوسف‌آباد محمدرضاشاه شماره ۱۳۰ شرکت ساختمانی بام پاه (اخل پریکاسیت) شعبه ایران ایزول

درب و پنجره‌آهنی رابیتز هر نوع آهن کشی در ساختمان ۷۹۳۹۰۱

سیمان
وارداتی بقیمت مناسب۷۶۶۱۳۹

تولید و نصب سنگهای ساختمان و تعمیر ساختمان دراسرع وقت تلفن ۹۵۸۴۶۹

پیچ‌ورولپلاك سنك ۲۷۶۸۶۱

اسفالت‌کاری تلفن ۸۵۳۳۶۵

نشت جو
(شرکت بامسئولیت محدود)
تشخیص محل ترکیدگی لوله های آب بادستگاه الکترونیك و ترمیم ۲۷۷۹۹۳ و ۲۷۷۹۹۲

آسفالت
قیرگونی‌ومحوطه ونقاشی ۷۹۳۴۵۶

داربست پلیت
نصب فوری داربست فلزی‌تلفن ۷۳۶۰۱۹

آجر فشاری موجود ۶۴۴۵۱۹

رول‌پلاك‌نصب برای‌سنك ۹۵۵۶۲۳

نقاشی مدرن ساختمان ۸۴۸۰۹۹

پیمانکاری برادران تیموری
مجهز به انواع فلطک ولوهز و گریدر وویبره و غیره برای خاك برداری وراهسازی با نازلترین قیمت آماده میباشد تا هر اسرع وقت کلیه امور راه سازی و خاکبرداری را انجام دهد تلفن ۹۶۱۸۶۹

فرو

نیازمندیهای اطلاعات

تلفنهای: ۳۱۲۴۱۳-۳۱۱۲۲۷

اخبار نیازمندیهای اطلاعات تلفنی آنی میپذیرد

پیتال پارکت
باتجربه ترین مرکز تهیه‌و نصب پارکت۷۹۲۰۷۹

قالیشوئی شربت اوعلی شستشو با اصول‌مذهبی
۹۲۶۱۸۹

شرکت فورهاش
نظافت کلی ساختمان و خشکشوئی‌مبل موکت فرش و پرده ۷۵۶۵۵۸

لیدرهوم آمریکا
خشکشوئی مبلمان فرش پارکت موکت نظافت کلی ساختمان مطمئن‌تر وارزانتر ۸۵۶۵۳۰-۸۵۳۷۸۰
۱-۱۰ آ-۱۹۳۳

بدون ادعا
فاتالی اکسپرس خشکشوئی موکت مبل فرش پردهو نظافت کلی ساختمان ۸۳۲۳۳۲ و ۸۳۷۹۰۳

خشکشوئی پرده‌بانصب ۲۴ ساعته تلفن
۳۵۲۲۴۶

CERTIFIED HOME SERVICE CLEANING CO. TEL: 754812 - 756440

جمل کار برآید به سخن دانی‌نیست انریکن‌سرتیفاید هوم سرویس کلینینگ مجهز ترین سازمان خشکشوئی مبلمان فرش، موکت ، پرده ونظافت‌منزل ومحل کار با برخورداری از نیم قرن تجربه‌وتکنیک وزترامریکائی تلفنهای‌رزرو ۷۵۸۴۱۲ - ۷۵۸۴۹۶

قالیشوئی‌وطن
با۲۰سال‌سابقه‌درخشان‌آماده شستن فرش بادستگاه های اتو ماتیک تلفن :
۵۵۱۶۷۰

دوراکلین
سرویس امریکا
تلفن های رزرو وقت ۸۴۸۳۹۵ و ۸۴۸۳۹۶ و ۸۴۵۶۸۳

قالیشوئی رفوگری شمسائی ۳۹۳۴۶۴

قالیشوئی بیوك
بسرپرستی داریوش
رفوگری‌و رنگ برداری‌پذیرفته می شود. تلفن ۵۵۱۳۶۰ و ۹۷۷۱۱۸

کارخانه قالیشوئی زمرد
۹۲۱۷۷۴

آمریکن کلینرهوم سرویس
خشکشوئی مبل، فرش، موکت، پرده ،داخل اتومبیل در محل. واکس پارکت . موزائیکو مکالئوم ۷۶۹۹۰۲ و۷۵۳۸۷۳و ۷۵۳۸۸۵

رفوگری‌فرش پذیرفته میشود ۷۶۸۵۹۵

قالیشوئی‌طهران‌روحانی
با ۲۰ سال سابقه درخشان
۵۳۴۰۷۷
۱-۱۰ آ-۱۸۵۴

R.U. English service
آر.یو انگلیش‌سرویس
تخلیه‌شوئی‌موکت-فرش‌مبل-پرده تشک‌اتومبیل‌نظافت‌ساختمان
۸۵۵۳۴۰-۸۴۳۸۴۵

تعمیروسرویس‌شوفاژ

شوفاژآلمان
سرویس و نگهداری
۹۳۲۹۰۱

سرویس و نگهداری شوفاژ ۵۳۱۹۶۲

سرویس و نگهداری شوفاژ ۲۷۶۸۶۱

شرکت هیت استیل نصب ، نگهداری ، تعمیرات‌شوفاژ بطور شبانه روزی تاسیسات شهرستان پذیرفته می شود ۹۳۵۷۶۱

نصب شوفاژ و تهویه فوری
۸۴۷۱۴۴ و ۷۹۴۶۹۴
شرکت تاوسا

گاز،شوفاژ
بدون کنده کاری منازل‌قدیمی‌ونوساز
۶۶۲۹۶۱

سرویس‌و تعمیر شوفاژ
۹۳۵۰۵۷

شرکت فن‌ترم
نصب و سرویس و نگهداری شوفاژو تهویه فوری
تلفن ۸۳۸۰۰۸

آتی‌پی
طرح و اجراء فوری برق - شوفاژ
۸۹۴۱۵۱

شرکت تاسیساتی
ایران دارسل
نصب و سرویس و نگهداری شوفاژ وتهویه مطبوع‌را بعلت استقبال مشتریان عزیز بطور شبانه روزی انجام می دهد ۸۳۸۹۶۸

شمیران‌شوفاژ ۲۶۵۳۹۹ نصب سرویس نگهداری

سرویس ونگهداری شوفاژ
۸۵۳۷۳۱

از همین حالا
در فکر زمستان باشیدما در نصب و سرویس و نگهداری شوفاژ وتهویه باشما همکاری می کنیم شرکت مراك تلفن ۹۲۵۹۴۹

خدمات فنی پاشا
تعمیر و نگهداری شوفاژ و تعمیر آبگرمکن و بخاری ۲۳۴۰۸۹

نصب
شوفاژ - تهویه لوله کشی گاز به اقساط ۱۲ ماهه
شرکت ایران‌واگا
۸۲۶۶۶۴
۸۳۹۷۰۷

سرویس‌ونگهداری‌شوفاژ
۷۶۱۱۶۵

نصب سرویس و نگهداری
شوفاژشمیرانات ۲۶۲۶۹۸

تعمیر و راه اندازی و نگهداری شبانه روزی شوفاژ
تلفن ۶۸۵۹۹۲

سرویس نگهداری و تعمیر شوفاژ تلفن ۶۴۷۹۱۰ و ۶۶۳۸۷۳

نصب وسرویس‌شوفاژ
۹۲۱۱۰۸
شرکت کولدواتر

شرکت مهندسی حریف
طرح تهیه‌و نصب‌شوفاژ تهویه ، برق، گاز و تعمیرات
شبانه روزی
تلفن های ۸۴۱۸۸۴و ۸۵۵۷۵۲

نصب سرویس و نگهداری شوفاژ ۳۰۵۴۱۶

سرویس‌شوفاژونگهداری ۷۵۵۶۱۴

نصب شوفاژوتهویه مطبوع وآبرسانی شرکت مکرول ۸۲۲۷۸۸

سرویس و نگهداری شوفاژ ۶۵۹۱۴۹

سرویس و نگهداری شوفاژ ۷۶۵۶۸۸

تعمیروسرویس‌یخچال

تعمیرگاه یخچال‌فریجیدر اثاث یدکی موجود ۸۴۸۷۵۶

تعمیریخچال‌فریزر سیدحسین ۲۴۲۴۳۸

تعمیروسرویس‌لوازم‌منزل

نصب لباسشوئی وظرف شوئی ۵۳۱۹۶۲

تعمیر لباسشوئی ۷۶۴۰۳۰

تعمیر مجاز لباسشوئی ۲۷۶۸۶۱

تعمیر آبگرمکن و بخاری‌فوری تلفن ۷۶۴۰۳۰
۱-۱۰ آ-۱۱۰۳

موسسه فنی ۱۱۲
سرویس فوری بخاری‌و آبگرمکن نفتی و گازی ۹۶۴۱۹۱

خدمات شهری پارس
برق تاسیسات تعمیرات‌بخاری آبگرمکن وسایر لوازم منزل
تلفن ۸۵۱۶۲۹
۱-۹ آ-۲۰۲۲

تعمیرگاه مجاز ارج‌نصب و سرویس بخاری - آبگرمکن سرویس کولر باروکش فوری۶۴۲۲۲۷

راهنمای سرویس
ارج
درسراسرکشور
۹۶۲۰۴۵
ازساعت ۷½ صبح تا ۷½ بعدازظهر

لوله کشی گاز

شرکت ایران‌مائوهیت
لوله‌کشی گاز
باتائید شرکت ملی گاز
شوفاژ ، تهویه، سریع ارزان
۸۹۰۱۵۸
۸۹۷۱۹۵

تکنوتبدیلیران
«مامسئولیت محدود»
لوله‌کشی گاز ، شوفاژو سرویس سالیانه
تلفن ۸۹۷۳۹۳
۱-۱۲ آ-۱۸۷۱

شرکت مهندسی
رئومور
برق، گاز، نصب و نگهداری شوفاژ
۹۲۴۷۱۱

لوله‌کشی گاز
طبق استاندارد شرکت ملی گاز ایران -شرکت رفیکان تلفن۷۹۱۸۲۵

گاز و شوفاژ
شرکت نایس‌ودر
۷۵۳۸۳۳

لوله‌کشی گاز
باتائید شرکت ملی گاز ایران تحت نظر متخصصین
دفتر فنی پدرام
تلفن ۸۳۵۸۵۶
۱-۲۰ آ-۲۰۲۰

لوله‌کشی گاز
باتائید شرکت ملی گاز
میهن‌گاز ۵۵۴۵۰۱

لوله‌بازکنی

لوله‌بازکنی فوری سعدی ۳۵۵۴۷۳

لوله بازکنی و تخلیه چاه
تلفن ۳۶۰۶۹۶

تشخیص ترکیدگی
لوله با دستگاه الکترونیکی و لوله بازکنی و لوله‌کشی تلفن ۶۵۹۰۴۷ و ۹۲۰۱۷۵

لوله‌بازکنی فوری
۲۲۷۱۴۴

ترکیدگی و لوله‌بازکنی
داریوش
۶۴۷۵۳۰

خدمات شهری پارس
تشخیص‌ترکیدگی لوله و ترمیم آن لوله بازکنی‌فوری
تلفن ۸۵۱۶۲۹

لوله‌بازکنی و ترکیدگی لوله
شمیرانات
۲۶۲۶۹۸

لوله‌بازکنی
تلفن ۷۹۱۵۸۰

تشخیص
ترکیدگی لوله و لوله بازکنی فوری تلفن ۵۳۵۳۲۷

تشخیص ترکیدگی لوله ۳۰۵۴۱۶

تشخیص ترکیدگی
لوله بادستگاه الکترونیکی
۲۲۷۱۴۴

تشخیص ترکیدگی لوله با دستگاه الکترونیکی و ترمیم
۷۶۱۱۶۵

تشخیص
ترکیدگی لوله
بادستگاه‌مجهز آمریکائی و ترمیم بلافاصله ۹۳۹۴۲۹

لوله بازکنی فوری ۵۳۱۹۶۲

لوله‌بازکنی فقط ارزان فوری یکساعته ۷۶۵۲۴۴

لوله‌بازکنی شبانه روزی‌فوری ۶۳۶۳۷۹

تخلیه‌چاه

تخلیه‌چاه
و لوله بازکنی فوری تلفن ۶۶۸۱۵۹

تخلیه‌چاه
۵۳۴۴۲۲ - ۵۶۲۹۰۴ و ۵۳۷۸۱۷ - ۵۳۸۳۲۷
لوله‌بازکنی ۵۰ تومان

تخلیه‌چاه
۹۲۰۱۷۵ و ۶۵۹۰۴۷

تخلیه چاه
لوله‌بازکنی کاوه
بابمپهای مخصوص لجن کشی در تهران و شهرستانها ۹۶۲۲۵۳

تخلیه‌هرگونه‌چاه ولوله‌بازکنی
تعمیروحفرچاه
۳۰٪ تخفیف‌ازکلیه‌شرکتها
ایران‌تخلیه ۳۵۲۸۶

تخلیه چاه با قیمت مناسب
۵۳۷۸۸۵

تخلیه‌چاه
با پمپ های مخصوص لجن کش تلفن :
۵۴۹۶۸۳

تخلیه چاه فوری ۵۴۸۹۶۳

شرکت چاه فاضلاب-ارزان فوری تخلیه‌والت تلفن ۵۵۰۵۵۶ نورویتر و

تخلیه‌هرنوع چاه ولوله‌بازکنی جهت تهران وشهرستانها شرکت دلیجان ۹۷۵۷۴۲

تخلیه چاه متری ۱۵۰ ریال تلفن ۵۲۱۶۷۶ - ۶۴۳۰۲۷ مهتاب

تخلیه‌چاه
فوری ۸ تومان ۳۴۴۶۳۷

آگهیهای متفرقه

ترخیص کالا
در اسرع وقت
تلفن ۸۳۱۹۴۶

دفترخوانندگان۶۵۱۹۲۰

شرکت فن‌ترم
نصب و سرویس و نگهداری ماشین‌آلات صنعتی و خشکشوئی ۸۳۸۰۰۸

ترجمه رسمی و عادی
روزولت مقابل سینما دیاموند دارالترجمه پروند ۸۳۳۳۱۹

BW
پارکت
فرش چوبی BW ایران بساختمان شماجلوه خاصی می بخشد . روی پارکت آتش سیگار ، جوهر، اسید و سایر مواد شیمیائی اثر ندارد.

MISCHLER
میشلر
سرماگرما و نور از کرکره چوبی‌میشلرعبورنمیکند . پرده چوبی میشلر درعین زیبائی در مقابل‌سرقت‌مقاوم بوده وبصورت‌حفاظ قفل خواهد شد .
نمایشگاه پارکت وپرده‌کرکره میشلر خیابان شاهرضاکوچه فتوحی تلفن های-۸۲۴۸۷۰ ۸۲۴۳۰۷-۸۲۹۳۹۰-۸۲۹۵۹۶

کودك شما
MY BOY
شورت بهداشتی و بدون حساسیت رادوست دارد
۱-۲ آ-۱۸۳۴

سالن پذیرائی قزل آلا
دلبوار الیزابت برای جشنها و عروسیها
تلفن : ۸۹۰۶۷۵

چلوکبابی‌چهلستون‌واقع در امیرآباد شمالی آماده برای هر نوع جشن و مهمانی تلفن ۶۵۱۱۶۸

ترجمه ارزان کارنامه واوراق رسمی و غیر رسمی دراسرع وقت مقابل سینما حافظ ریانی ۳۱۷۱۳۵

کارتن سازی
ممتاز
آماده قبول همه نوع سفارشات کارتن تلفن ۳۵۴۳۱۰

امتیاز دو اجازه اقامت در آلمان غربی جهت‌وارد کردن اثاثیه خانه‌ولوازم شخصی‌فور، واگذار می شوداز ساعت ۵ به بعد با تلفن ۲۳۸۹۷۹ آقای طاووس تماس حاصل نمائید

گمشده

گمشده
مینی‌بوس ۲۱ نفره رنك سفید و جگری شماره شهربانی ۷۹۵۱۱ تهران ب از یابنده تقاضا می شود با تلفن ۹۶۷۰۸۷ تماس گرفته مژدگانی دریافت دارند .

گمشده مهم
کیف سامسونایت سیاهرنگ محتوی چندین سند مالکیت‌و چندین دسته چک ومقادیری اسناد و اوراق بهادار در خیابان دولت حوالی سمراه نشاط مفقود گردیده است . بهیابنده مبلغ یکصد هزار ریال مژدگانی نقدا داده خواهدشد باتلفن‌های۶۵۶۸۱۲ و ۶۵۶۷۱۱ و ۲۶۲۹۴۶ تماس بگیرید.
۱-۳ آ-۳۲۴۷

آپارتمان‌فروشی

آپارتمان فروشی در شمال شهر ۸۳۵۲۲۲-۸۳۲۴۴۰

آپارتمانهای نوساز در پهلوی جهت فروش . آپارتمان مدرن در وصال شیرازی وبزرگمهر برای محل کار تلفن ۲۳۲۱۷۴

اکازیون
یکدستگاه آپارتمان در خیابان شیرمرد نارمك بدون واسطه به مبلغ ۲۶۰۰۰۰۰ ریال
تلفن ۷۳۹۲۴۳

جهت دفتر کار بر تخت طاوس آپارتمان ۲ و ۳ اطاقه باشوفاژوپارکینك و سرویس کامل فروشی روز ها ۳ تا ۶ تلفن ۸۵۳۹۳۲ و شب ها ۶۳۷۸۴۸

آپارتمان فروشی
امیر آباد شمالی یک اطاق خوابه ۷۰ متر با تمام وسایل وتلفن مستقل -۲۷۳۲۶۵
آ-۱۶۷۳

تهران‌پارس
برخیابان فرسیو آپارتمان ۲ اطاق خوابه دارای یک انبار مستقل آب و برق و شوفاژ شخصی‌ساز ۳۴۱۱۷۶ و از ۸ تا۱۱ شب ۳۴۲۹۱۳
۱-۲ آ-۱۴۹۴

چند دستگاه آپارتمان بسیارلوکس باآسانسور جهت جنوبی خیابان خواجه نصیر طوسی نزدیك سه‌راه تخت - جمشید قیمت ۴۵۰ و ۵۰۰ هزار تومان بفروش میرسد ۸۴۱۵۵۸

آپارتمان دو اطاق خوابه در بالای میدان شهیاد بقیمت ۳۸۰ هزارتومان فروشی تلفن ۹۴۱۷۱۶

عباس‌آباد فرح‌شمالی
یکدستگاه آپارتمان مجهز با تلفن بفروش می رسد تلفن ۸۵۳۸۰۷
آ-۱۵۷۹

آپارتمان فروشی
آپارتمانهای ۲ و ۳ و ۴ اطاق خوابه در وزراء بخارست جردن پهلوی ونک از ۷۰۰ هزار تومان ببالا ۶۲۲۹۵۴ و ۶۲۴۶۱۳ و ۶۲۳۵۱۱ و ۶۲۵۲۰۱

آپارتمان فروشی‌درشهر زیبا تلفن ۶۴۱۵۷۷

آپارتمان به‌مساحت ۱۳۰ متر در محل تجارتی با آسانسور تهویه تلفن آب و برق در خیابان امیراتابك چهارراه دیبا فروشی ۸۴۱۵۵۸

آپارتمان یک اطاق خوابه با وام‌بانکی سید خندان۹۷۵۴۶۸
آ-۱۹۹۲

قابل توجه پزشکان و شرکتها ها آپارتمان در طبقه اول با شوفاژ ومبله خیابان میرداماد نبش جاده قدیم باوام بانکی بفروش میرسد تلفن ۹۲۰۴۵۸
۱-۳ آ-۱۹۱۸

بهترین نقطه نیاوران
آپارتمان ۳اطاق خوابه لوکس تلفن ۸۹۱۰۴۰ و ۲۷۶۷۷۲
آ-۱۹۴۰

آپارتمان فروشی محل کار ۹۳۳۹۷۶

آپارتمان فروشی شمال شهر ۹۲۸۰۸۲

مهندسی‌ساز
آپارتمان ۲ اطاق خوابه با فرکوئل تلفن مستقل وانباری در جردن فروشی ۶۲۵۲۰۱ و۶۲۲۹۵۴
آ-۱۸۳۳

آیزنهاور اول خوش شمالی‌یکدستگاه‌آپارتمان دو اطاق‌خوابه‌باسرویس کامل و شوفاژ روشن‌و فیش تلفن به مساحت ۱۳۰ متر با پارکینك انباری بفروش می‌رسد تلفن ۹۳۵۴۵۲ از۲بعد

زعفرانیه
یکدستگاه آپارتمان ۲۷۰ متری از یک خانه دو طبقه ۶۰۰ متری دونبش شمالی دارای۵ اطاق خواب- شوفاژ و تلفن مستقل بفروش می رسد تلفن ۲۷۲۵۷۵
آ-۱۶۲۸

آپارتمان های لوکس فروشی درجردن نصف نقدو بقیه۱۰ساله بابهره بانکی
در بهترین نقطه جردن اپارتمانهای۳اطاق‌خوابه باسالن ناهارخوری کچ بری شده با تن کوس آسانسوروتمامی‌سرویس ها فرنکی با فیش تلفن و پارکینك اختصاصی آنتن مرکزی و اطاق مستخدم‌با سرویس‌جهت ساختمان موسسه‌خانه‌سازی‌پیام تلفن۸۲۹۶۷۷ و ۸۳۹۵۷۷

انتهای فرح شمالی خیابان‌جلفا آپارتمان۲ اطاق خوابه نوساز مساحت ۱۱۵ متر به اضافه پارکینگو مشاعات قیمت ۵۵۰ هزار تومان ۸۴۵۵۴۴

آپارتمان فروشی
درنارمک۱ و ۲ و۳ و۴اطاق خوابه باسرویس کامل ۷۹۶۰۲۸

آپارتمان فروشی
برای محل‌کار یکدستگاه آپارتمان ۴ اطاقه دارای پارکینك انبار تلفن مستقل به مساحت۱۵۰ متر در بهترین نقطه برعباس‌آباد بقیمت۷۵۰ هزار تومان به فروش میرسد ۸۲۸۷۸۶ از ۸ صبح تا ۸ بعدازظهر ۱۸۵۸۴۶۱از ساعت۹شب به بعد

آپارتمان مهندسی‌ساز
درجردن بادید عالی بافن‌کوئل ۲ و ۳ اطاق خوابه ۱۲۵ و ۲۰۰ متر زیر بنای مفیدتفکیکی گرفته آماده تحویل ۲۲۲۴۷۹ و ۲۲۲۴۸۰
۱-۱۵ آ-۱۹۳۳

فروش آپارتمان در شمال‌شهر از ۴۵۰ هزار تومان ببالا ۸۵۶۷۸۷

آپارتمان فروشی
۳و۴ اطاقه نقد و اقساط با بهره بانکی تلفن ۷۹۰۳۵۳
۱-۱۰ آ-۱۴۰۷

فروش آپارتمان های لوکس
شرکتی آپارتمانهای ۲ اطاق خوابه و ۳اطاق خوابه خود رادر بهترین نقطه تهران پارس باکلیه تجهیزات‌و شوفاژروشن بفروش‌میرساند تلفن ۶۸۶۲۶۰ و ۷۸۴۱۸۵
۱-۳ آ-۱۸۴۴

آپارتمان یك اطاقه ۲۳۹۰۵۹

آپارتمان
۳و ۴ و ۵ اطاقه باقیمت مناسب نقد و اقساط تلفن ۷۹۴۶۵۴

دو دستگاه آپارتمان ۴ اتاق خوابه تمام موکت با شوفاژ گازی و کولر واقع در حوالی میدان آریامهر بمساحت ۲۲۷ متر زیر بنا بطور یکجا و یاجداگانه بدون‌واسطه به فروش می‌رسد تلفن ۶۵۲۹۰۳

دو دستگاه آپارتمان مجهز حوالی میدان ونک تلفن ۶۸۱۴۷۴ از ساعت ۱۶ الی۲۰
آ-۱۸۳۰

آپارتمان‌از ۳۰۰ هزار تومان ببالا از چهار راه قصر تا شمیرانات تلفن ۲۲۸۹۷۱تفکری

آپاتمان تهران‌پارس نقد و اقساط ۷۸۱۹۱۸

آپارتمان فروشی‌تهران-پارس با وام بانکی۲۵۰ هزار تومان پیش قسط به اقساط ۱۵ ساله از یك الی ۵ اطاق تلفن ۷۸۲۰۳۰ و۷۸۰۰۶۱

جردن، گاندی، وزرا
آپارتمان ۲ و ۳ و ۴ اطاق خوابه از ۶۰۰ هزار تومان ببالابفروش میرسد ۲۲۲۴۸۰ و ۲۲۲۴۷۹
۱-۱۰ آ-۱۹۳۱

دو دستگاه آپارتمان ۲ اطاق خوابه در میدان ولیعهد به فروش میرسد بعد ازظهرها ۶۶۰۸۲۶
۱-۳ آ-۱۴۳۸

آپارتمان دو اطاق خوابه در زیباترین‌نقطه نیاوران۹۲۷۹۰۲
۱-۳ آ-۱۸۳۷

آپارتمان در گاندی
آپارتمان ۲ اطاق خوابه با سرویس کامل فرکوئل برای فروش‌آماده تحویل ۲۲۲۴۷۹ و ۲۲۲۴۸۰
آ-۱۸۱۴

یکدستگاه آپارتمان ۲ اطاق خوابه در میدان ونک با ۳۵۰ هزارتومان وام بانکی بفروش می رسد تلفن ۶۳۱۵۰۳ و ۶۵۸۰۵۲
۱-۲ آ-۱۸۶۶

آپارتمان‌فروشی شرق شمیران ۲۸۴۳۸۰

آپارتمان با سرویس کامل ۳۴۷۵۷۵

خانه‌فروشی

بفروش میرسد
دوباب خانه مسکونی‌واقع در خیابان بوذرجمهری‌غربی کوچه چاله‌حصار که برای کارهای تجاری مناسب است بدون‌واسطه بفروش‌میرسد.
تلفن ۵۳۶۴۹۵

خانه‌شخصی
شمال بلوار ۷ اطاق در۲ طبقه با حیاط وزیرزمین قیمت یك میلیون و نیم ۶۶۶۳۱۶ -۹۳۱۷۲۷

خانه‌ای حوالی تاج ۱۵۴ متر یک طبقه با زیر زمین و کلیه وسائل فروشی تلفن۹۷۴۷۰۰
۱-۳ آ-۱۹۰۶

اکازیون واقعی
خیابان دولت خیابان قیطریه خیابان منظریه خیابان کامور پلاک ۲۸ یکباب خانه شخصی ساز به متراژ ۴۶۰ متروه۱۱۰۰ مترزیر بنا دوبر خیابان شمالی خیابان ۱۸ متری جنوبی خیابان ۱۲ متری ۴ طبقه هر طبقه‌ای دارای چهار اطاق خواب هال بزرگ وپذیرائی ، ناهار خوری آشپزخانه بزرگ دو سرویس تمام نمای داخلی و خارجی سنگ ۷ سانتی‌با درب مستغلاتی بطور جداگانه یا یکجا بعلت مسافرت بقیمت عادلانه بفروش میرسد تلفن ۲۴۷۲۷۴

منزل واقع‌در سیدخندان جنب پارك کوروشره مساحت ۱۰۳متر زیربنا ۱۲۰ متر برق آب تلفن ۷۹۰۵۰۹

خانه فروشی شمال شهر ۹۲۸۰۸۲

خانه ویلائی و مستغلات فروشی ۸۳۹۷۴۰ - ۸۳۹۰۲۵

یکباب منزل فروشی واقع‌در نبش خیابان گاندی شمالی نزدیک میدان ونک بمساحت ۱۰۰۰ مترو۱۵۰۰ متر زیر بنا ۲ طبقه هر طبقه دارای ۵اطاق خواب و ۲حمام مدرن و سرویس کامل و یکطبقه جهت پارکینگ بانضمام سالن های بزرگ کف سرتاسر سنگ‌مرمر و استخر و آب چاه و آب لوله‌کشی و ۲ اطاق مستخدم‌با حمام‌یک رختشوخانه و مجهز به شوفاژ و ۲ دستگاه تلفن بفروش میرسد طالبین با تلفن ۳۰۴۵۶۳ تماس بگیرند.
۱-۴ آ-۱۴۹۵

خانه‌ای قدیمی ساز محکم‌برق و آب و تلفن بمساحت ۲۰۶ متر واقع در خیابان خوش خیابان ناصری بفروش می رسد تلفن ۲۳۷۸۵۰

خانه مستغلاتی سه طبقه‌واقع در تاج بیواسطه بفروش‌می رسد تلفن ۹۳۰۵۸۳
آ-۱۸۱۰

منزل‌ویلائی واقع در میرداماد بیواسطه بفروش میرسد تلفن ۲۲۱۳۳۹ بعد ازظهرها
آ-۱۸۰۹

اکازیون
خانه‌ای‌واقع در امیریه مرهنگ نوساز بمساحت ۲۶۰ متر و ۳۴۰ متر بنای سنگ مرمر دو طبقه ونیم که هر طبقه دارای۴ اطاق بزرگ و یک هال باآب وبرق و۲شماره تلفن بیواسطه فروشی تلفن ۵۶۴۷۴۶
آ-۱۶۷۴

خانه دو طبقه مستغلاتی دو درب در سلطنت آباد فروشی ۲۳۵۰۴۶
آ-۱۸۴۵

خانه‌ای واقع در قلهك اول دولت پلاك ۲۷ دو نبش‌به مساحت ۲۱۲ متر دارای ۴ اطاق آب و برق و تلفن و سرویس بقیمت ۸۹۰ هزار تومان فوری فروشی تلفن ۲۶۶۹۵۹
آ-۱۸۵۹

ساختمان تجاری هفت طبقه دارای سه طبقه پارکینك و۱۶ واحدجمعا ۸۰ اطاق و هفت مغازه با آسانسور تهویه مطبوع در خیابان نفت کوی سوم نبش شمس تبریزی برای فروش و اجاره آماده‌میباشد تلفن ۲۲۱۹۱۵ ساعت ۹ الی ۶ بعدازظهر

قابل توجه کسبه
یک باب خانه کلنگی واقع در بازار آهنگر ها بمساحت ۱۵۰ متر تلفن ۵۲۸۵۴۴
۱-۲ آ-۱۹۰۸

ویلافروشی

شرق شمیران ویلا فروشی ۲۸۴۳۸۰
آ-۱۱۲۰

چند دستگاه ویلای بزرك با نازلترین قیمت در فردیس‌و گوهردشت‌کرج فروشی یا معاوضه با ساختمان و آپارتمان در تهران تلفن ۸۴۴۶۳۳

باغ فروشی

نوشهرباغ ۱۰۰۰ متری‌مشرف دریا باویلا ۶۸۰۴۶۷

باغ گل و میوه نیم ساعت‌راه تاتهران با ساختمان‌و غیره۵ر۱ میلیون تومان فروشی تلفن ۶۵۷۸۹۰

سرقفلی

پانسیون‌فروشی
به‌علت‌مسافرت پانسیون مجهز دارای ۴۰ اطاق و ماهیانه ۱۶ هزار تومان اجاره برگشت می‌باشد جنب‌دانشگاه‌ملی‌شمیران تلفن ۲۹۲۲۶۸

جهان سرویس
تعمیرگاه بخاری‌آبگرمکن کولر یخچال اجاق گاز فوری فروشی تلفن ۵۲۸۸۲۸

فروش سرقفلی
فروشگاه نساجی در موقعیت بسیار عالی با امتیاز نمایندگی‌کارخانه با کلیه متعلقات تلفن ۶۶۲۶۸۹

یکباب‌مغازه ۴ دهنه در خیابان دماوند باآب برق تلفن و اجناس لوازم منزل با پروانه یکجاواگذار میشود ۷۹۰۳۷۱

فروش مغازه
یک باب مغازه با انبار جمعا بمساحت ۵۰۰ متر مربع بادو کنتور برق سه فاز جهت کار های تجاری در کوی گیشا بفروش میرسد صبحها ۹تا۱۲ عصرها ۱۵ الی ۱۸-۵۴۱۵۶۰
۱-۵ آ-۱۹۹۸

مغازه لوازم بهداشتی ساختمانی و یکباب‌سالن برجاده دماوند ۸۴۵۲۷۴

قابل توجه
سوپر مارکتها و بانکها و نمایشگاه‌ها
نمایشگاه واقع در جاده تهران‌نوجنب بیمارستان ۲۵ شهریور ۸۰۰ متر زمین ۱۰۰۰ متر زیربنا با برق و آب و ۲ شماره تلفن بفروش می‌رسد تلفن ۷۹۰۵۰۹

دفتر کار
باتلفن در بهترین نقطه بازار فقط ۱۲۵ هزار تومان تلفن ۹۲۹۱۶۹

دوباب مغازه مکانیکی به فروش میرسد تلفن ۹۲۷۵۳۴

قابل توجه بانکها سوپر مارکتها و نمایشگاه ها
یکباب مغازه با سند مالکیت به مساحت ۲۵۰ متر مربع واقع درانتهای خیابان شاه بفروش می رسد تلفن ۹۲۱۷۲۳

زمین فروشی

منطقه‌صنعتی
یك قطعه زمین‌بمساحت ۲۱۰۰ متر ساخته شده جهت انبار یا کارگاه‌با آب‌وبرق و تلفن بفروش میرسد جاده قدیم کرج تلفن ۹۶۲۱۱۱از ساعت ۲ الی ۶ بعدازظهر

فروش زمین مهرشهر ۹۳۶۷۵۳

زمینهای صنعتی
و کارخانه از ۱۸۰متربه بالا با جواز ۷۸۰۶۷۰

فروش‌زمین ساختمانی۹۲۸۰۸۲
۱-۱۳ آ-۱۶۲۲

اراضی

تهران‌پارس
خارج از محدوده سات کوپرسازمان‌چای‌حکیمیه جوادیه خریدار و فروشنده‌ایم تلفن های ۷۸۲۰۳۰ و ۷۸۰۰۶۱
آ-۱۰۵۱

فروش زمین ساختمانی ۹۲۸۰۸۲

زمین و کارخانه صنعتی اجاره-فروشی۷۹۸۹۰۴

زمین مهرشهر فروشی ۸۳۱۴۰۲ و ۸۲۴۰۱۰

دو قطعه زمین در شمیران داخل و خارج محدوده فروشی ۲۸۴۳۸۰
آ-۱۶۰۸

ارزانتراز
این غیر ممکن است‌زمین دربهترین نقاط
فرامرزیه کرج - سرحد آباد- فردیس - طاوسیه - افشاریه وملارد بقطعات ۱۰۰۰ و ۱۲۰۰ متری باآب و برق و سند مالکیت نقد و اقساط طولانی
۹۳۹۵۵۹
۱-۲ آ-۵۲۲

زمین شرق میدان خراسان شهرك مسعودیه‌ومسیربه مسری ۳۰۰ تومان به بالا فروشنده و خریداریم ۳۰۴۹۴۶

زمین شرق میدان خراسان قطعات۱۰۰متر ببالا متری ۳۰۰ و۴۰۰ و ۵۰۰ تومان فروشی تلفن ۳۶۰۲۲۰

۱۵۰۰متر زمین‌مهرشهر فاز یك بفروش می‌رسد تلفن ۲۶۷۶۸۲

زمین واقع در جاده تهران‌نو بالاتر از ۳۰ متری نارمك با داشتن ۲۳ دستگاه جوازبفروش میرسد ۷۹۰۵۰۹

۵۰۰۰ متر زمین صنعتی بر جاده کرج باجواز ساختمان کارخانه به فروش می رسد ۳۱۳۲۳۶
آ-۱۹۹۴

زمین محصور با لوله‌کشی‌آب در تهرانسر فروشی تلفن ۶۵۷۸۹۰
آ-۱۸۵۸

زمینی دارای‌سندمالکیت آب و برق به‌مساحت ۸۲ر۵ متر مربع واقع در اول دروازه‌غار کوچه یخچال شماره ۴۴ به فروش میرسد طالبین‌از ساعت۳ الی۷ بعدازظهر به تلفن ۲۲۳۹۳۶ تماس حاصل نمایند .

اجاره‌داده‌میشود

فروش یااجاره در بهترین‌نقطه لاله‌زار جنوبی ۴ باب حجره بمساحت۱۵۰متر تلفن۳۱۴۴۴۵

نیازمندیهای اطلاعات

تلفنهای: ۳۱۱۲۳۰-۳۱۱۲۲۹

آپارتمانهای ۲ و۳ و ٤ و٥ اطاق خوابه با اجاره ٤هزار تومان ببالا
تهیه مسکن گلدهاوس
تلفن ٦٥٠٤١٣ و ٦٥٢٦٣٢
آ-١٨٤٢

یك آپارتمان سه اطاق خوابه در ساختمان های سامان ۲ ونك مبله وغیر مبله بخارجیان اجاره‌داده میشود ۹۲۷۱۱۳

قابل توجه انبار- کارگاه - تعمیرگاه
۸ هزار متر مربع سالن سرپوشیده و ٤٠هزار متر مربع محوطه باز به ابعاد مختلف در جاده مخصوص کرج کیلومتر ٢٤ با آب برق سه فازو تلفن بدون سرقفلی اجاره داده میشود تلفن ٥٦٠٤١٣-٩ الی ١٣ و ١٦ الی ٢٠ بعدازظهر تماس بگیرید .

جهت خارجیان‌ویلااجاره و فروشی تلفن۲۹۲۹۸۲

آپارتمان‌و ویلادر شرق‌شمیران اجاره داده میشود ۲۸٤۳۸۰

شهرآرا طبقه سوم
۳اطاق خوابه اجاره صبح ۹٤۱۷۰۰ بعد ازظهر ۹۸۱۹۹۲
١-٢ آ-١٥٢٤

طبقه دوم ساختمانی نوساز لوکس با ٢٤٠ متر زیربنا سه اطاق خوابه باشوفاژ وکولر تلفن‌موکت پرده و لوسترواقع در خواجه عبداله انصاری به قیمت‌مناسب‌بدون واسطه‌اجاره داده میشودتلفن ٢٣٥٣٤١
آ-١٩١٦

آپارتمان طبقه دوم ٤ اطاق خوابه ٣٥٠ مترزیر بنا شوفاژ کولر تلفن مستقل‌پارکت مبله‌لوکس اجاره داده میشود تلفن ٢٤٣٣٦٨

آپارتمان ۳ اطاق خوابه باشوفاژو کولروپارکینك و انباری حوالی‌دانشگاه تخت جمشید اجاره ٦٤٩٣٦٣

آپارتمان‌دو طبقه جنوبی‌بعرض ده متر واقع در کوی چلیپا خیابان ویلا نزدیک کریم خان زند مقابل کلیسا بشرکت های خصوصی اجاره داده میشود تلفن ٨٩٥٢٩٦- از ساعت ٢ تا٤ بعد ازظهر
١-٢ آ-١١٤٢٣

تهران پارس خانه‌ای ویلائی دو اتاق خواب سرویس کامل اجاره ٥٣٠٠ تومان تلفن ٧٨١٠٨٢
١-٣ آ-٧٨٧٤

آپارتمان اجاره
سه اتاق هال سرویس کامل کارون کوچه مجلسی پلاک ٢٢
١-٢ آ-١٨٦٤

پهلوی‌بین تخت جمشید و بلوار
اجاره آپارتمان وسیع برای خانواده سالن پذیرائی ناهار خوری‌هال۲اطاق خواب‌و اطاق مستخدم سرویس کامل موکت کولر تلفن مستقل ٦٤٩٨١١
آ-١٨٥٦

اجاره بخارجیان
آپارتمان ٤ اطاق خوابه در قیطریه تلفن ٢٦١٨١٩
آ-١٨٤٦

سالنی به مساحت یکهزار متر مربع باآب و برق و تلفن‌برای انبار یاکارگاه کلی یا جزئی اجاره داده می شود تلفن ٥٩٣١٣٠
١-٥ آ-٧٨٦٦

آپارتمان جهت سکونت ومحل کار حدود میدان ٢٥ شهریور ٨٢٤١٩٥
آ-١٩٠٤

رهن و اجاره
پهلوی جنب‌سینمامهتاب ٢ اطاق و آشپزخانه از منزلی بیك یا دو بانوی کارمند رهن و اجاره داده میشود تلفن ٦٦٠٧٧٤

مالك محترم: آپارتمان‌و ویلای‌شما را درهرنقطه تهران اجاره میدهیم ٦٥٧٢٩٧

اجاره‌هرنوع‌ویلاآپارتمان ومحل کارتلفن ٩٣٦١٨١

قابل توجه مهندسین دفتر فنی نقشه، نظارت، محاسبات و تاسیسات مشغول بکار روبروی شهرداری‌دو اطاق. تلفن مستقل ، شوفاژ و لوازم کامل در یك شرکت ساختمانی رهن و اجاره تلفن ٩٣٣٠٠٦

بر آیزنهاور ٤٠ اطاق ٧٠٠متر مساحت با یکدستگاه تلفن ٥٠ هزار تومان تلفن ٩٢٧٧٢٩ و ٩٣٤٢٧٠
١-٢ آ-١٨٩٨

برای محل کاروسکونت
جهت اجاره موجود ٨٤٧٩٨٢ و ٨٥٣٧٢٦
آ-٩٧٢

عباس‌آباد - فرح
یکدستگاه اپارتمان با تجهیزات اجاره داده میشود ٨٥٣٨٠٧
آ-١٥٧٨

ویلا- آپارتمان - دفتر کار
در شمال شهر موجود است ٧٦٩٠٧٤ و ٧٦٩٠٧١
١-٣ آ-١٥٨٥

آپارتمان‌جهت سکونت و دفتر کار موجود است ٨٥٨٩٠٢
آ-١٢٤١

اجاره آپارتمان
در جردن آپارتمان ٣اطاق خوابه باسرویس کامل تلفن مستقل٢٠٠ متر زیر بنا اجاره داده میشود ٢٢٢٤٧٩ و ٢٢٢٤٨٠
١-٥ آ-١٨١٣

پهلوی طبقه دوم ساختمان ٢٨٥ متری ٣اطاق خوابه تلفن مستقل باکلیه وسائل ٦٨٠٤٦٧
١-٣ آ-١٨٠٢

برای سکونت
در بهترین‌و مجهز ترین ویلا ها و آپارتمان ها بااین شماره ها تماس حاصل فرمائید ٨٢١٣٨٠-٨٢٣٨٥٧
آ-١٦٠٢

بورس اجاره شمیران ٢٧١١٥٣

آپارتمان رهن و اجاره ٣٤٧٥٧٥

جهت‌خرید یافروش یامعاوضه یا اجاره یا رهن باما مشورت فرمائید ٨٤٥٠٥١
آ-١٤٩٩

جهت ادارات
ساختمان٤٥ اطاقه بسیارمجهز دارای پارکینگ وسیع و اسانسور حوالی میدان ونک اجاره داده میشود تلفن ٦٢٣٥١١

ساختمان اکازیون
شامل٧٠اطاق فن‌کوئل‌آسانسور برطرفیت برق ١٥٠ آمپر پارکینگ وسیع و چندین‌تلفن درحوالی میدان آرژانتین با اجاره مناسب ٦٢٣٥١١ و ٦٢٥٢٠١
١-٦ آ-١٥٦٤

مورد نیاز اجاره

S.F.A
نخستین مرکز اجاره‌به خارجیان١٣- ٦٥١٢١٢

طالب یك منزل اجاره در شمیران تلفن ٢٧١١٥٣

آپارتمان و ویلانیازمندیم شمال‌شهر٨٠-٢٢٢٤٧٩

چندین خانواده آمریکائی‌و آلمانی
بتعدادی آپارتمان و ویلا در شمال شهرمخصوصا پهلوی،داودیه ،دروس، سلطنت‌آباد با شوفاژ و کولر و تلفن نیاز فوری دارند تلفن ٦٨٧٨١٢

مورد نیاز اجاره ساختمان ٥٠ الی ٦٠ اطاقه حوالی جردن و پهلوی فورا نیازمندیم . تلفن ٢٩٣٣٦١ و ٢٩٤٦٨٨

ویلا جهت سکونت تا ١٨٠٠٠ تومان نیازمندیم ٨٤٨٤٢٤
آ-١٩١٥

مالکین محترم
اگر تا بحال موفق‌نشدید مستاجر دلخواهتان را پیداکنیدفقط کافی‌است با یك تلفن‌مارا درجریان بگذارید ٦٢١٤١٠ و ٦٢٦٢٠٠

تعدادی ویلا و آپارتمان مبله وغیرمبله جهت سکونت روسا وکارمندان چند شرکت‌خارجی فوری نیازمندیم ٦٨٤١٠٩
آ-٢٠١١

مستاجر خارجی
برای روسا و کارمندان خارجی چند شرکت به تعدادی ویلا و همکف درشمال تهران‌نیازمندیم تلفن ٢٩٣٣٦١ و ٢٩٤٦٨٨

ویلاو همکف‌شمال شهر برای خارجیان نیازمندیم ٢٣٠٢٧٣

جهت خانواده های فرانسوی آپارتمانهای ٢ و ٣ اطاق خواب‌در حوالی داودیه - جردن- پهلوی- ونک- گاندی نیاز فوری داریم ٨٣٠٨٤١ - ٨٣٠٨٤٢
آ-١٦٦٩

به دو اطاق حدودخیابان های آذربایجان آیزنهاور و رودکی برای سکونت یك خانواده ٢ نفری مورد نیاز است از ٥ر٨ الی ١ و از ٤ الی ٥ر٦ بعداز ظهر تلفن ٣٢٨٣٨٧

آپارتمان اجاره محل کار ٩٣٣٩٧٦

ویلا و آپارتمان درشمال شهر برای کارمندان عالیرتبه شرکت خارجی فوری نیازمندیم٢٢٢٦٣٠ و ٢٢٧٥١١

آپارتمان ١ اطاق خوابه ببالا شمال شهر نیازمندیم ٨٢٤١٩٥
آ-١٩٠٥

یك ساختمان که دارای ١٠تا ٢٠دستگاه‌آپارتمان یك‌و دو اطاق‌خوابه‌باشد برای اجاره جهت‌سکونت خانواده‌ای خارجی نیازمندیم تلفن ٩٣٣٩١٩ - ٩٢٢٧٦٩

تعدادی ویلاوآپارتمان برای خارجیان شرکت شمال‌شهر احتیاج‌است ٨٥٠٦٣١

آپارتمان وویلا در شرق شمیران جهت اجاره نیازمندیم ٢٨٤٣٨٠
آ-١١٢٤

دو دستگاه آپارتمان طبقه‌اول یادوم جهت خارجی با اجاره ٧٠٠٠تومان نیازمندیم٨٥٣٨٥٣
آ-١٩١٤

بیک ویلا یاآپارتمان ٣اطاق خوابه در شمال شهر بااجاره ٧ تا١٤ هزار تومان جهت سکونت فوری مورد نیاز است ٨٥٠٤٥٠ و ٨٤٩٦٦٣
آ-١٩١٣

مورد نیاز برای خرید

با ١٠٠ هزار تومان‌پیش قسط و ماهانه ٢٠٠٠ تومان اقساط به یك آپارتمان یك اطاق‌خوابه باسرویس وحمام گرم فوری خریداریم صبح‌و عصر ها تلفن ٣٢٨٣٩١

خریدارزمین افسریه ٣٤١٣٥٩
١-١١ آ-٧٩٥

زمینهای

فرامرزیه کرج و ملارد و طاوسیه را خریداریم ٣١١٨٣٦

خریدار زمین افسریه ٣٤٣٣٤٦
١-١٠ آ-٢٠٩٦

خریدار یك خانه یا یك قطعه زمینی در شمیران ٢٧١١٥٣

تهران‌پارس‌موسسه‌کیان زمین های تهران‌پارس خریداریم تلفن ٧٨٠٢٩٤

زمینهای

منظریه- کوی ارم- ملارد و فرامرزیه کرج خریداریم تلفن ٩٣٩٥٥٩
آ-١٥٢١

زمین صنعتی کارخانه جاده کرج خریدار فروشنده‌ایم ٩٢٧٩٦٩

اهواز

زمین‌خریداریم٧٩٤٤١٨

خانه های کلنگی وزمین های ساختمانی شمال شهر را خریداریم ٩٣٣٩٧٦

خرید و فروش‌آپارتمان ٩٢٢٧٣٩

خرید زمین ساختمانی٩٣٣٩٧٦
١-١٣ آ-١٦٢٣

زمین در مهرشهر خریداریم ٨٢٤٠١٠ و ٨٣١٤٠٢

خرید و فروش زمین های بلوار رضا پهلوی تلفن ٣٤٥٦٥٣

زمین صنعتی

٥٠٠ تا ١٠٠٠ متر مربع با جواز کارگاه در جاده مخصوص کرج‌خریداریم تلفن ٦٥٥٦٩٨

خرید خانه کلنگی شمال شهر ٩٢٨٠٨٢

اهواز

زمینهای‌اهواز-خرمشهر آبادان‌خریداریم٦٦٨٣٧٤

زمینهای‌تهران پارس خریداریم ٧٩٣٠٢٠
١-١٢ آ-١٩٠٧

خرید زمین بلوار رضا پهلوی ٣٤٤٩٨٢
١-١٢ آ-١٨٧٢

ویلا و خانه فروشی نیازمندیم ٨٣٥٢٢٢ و ٨٣٩٠٢٥

یکقطعه زمین در داخل یا خارج محدوده شمیران خریداریم ٢٨٤٣٨٠
آ-١٣١٩

خرید آپارتمان شرق شمیران ٢٨٤٣٨٠
آ-١٣١٨

ویلادرشرق شمیران خریداریم ٢٨٤٣٨٠
آ-١٣١٧

بنگاههای معاملات املاک

بورس املاك شمیران دفتر برانی ٢٧٢٥٧٥

دفتر پارس مرکز معاملات املاك شهر و شمیرانات ٨٤١٥٥٨

بورس اراضی مهرشهر کوی ولیعهد کوهردشت ٦٤٨٢٥٥

خرید وفروش مهرشهر گوهردشت ،فردیس ٩٢٢٧٣٩

سازمان مسکن شاهین مرکز اجاره فوری ایرانی و خارجی خریدو فروش ٦٨٢٢٧٠

معاملات پول

پول

در مقابل چك کارمندی مازاد سند ملك و تلفن چنانچه در رهن یاگرو باشد در اسرع وقت پرداخت می نمائیم.

٦٦٩٧٠٠

شاهرضا مقابل سینما دیانا ساختمان١٦٢طبقه سوم شرکت اروررا
١-١٢ آ-١٦٤٦

وام‌فوری

ارزانتر از همه جا روی ملك - اتومبیل‌و چك کارمندی و مازاد ملك چنانچه در رهن و گروباشد فوری‌پرداخت میشود

٦٤٤٥١٩

چك کارمندی تلفن ٨٣٩٧٤٠

پول راکد شما رابا انتقال مبیع هزاری ٥٠ تومان سود می‌دهیم ٧٥٦٤٢٤ و ٧٥٧٥٣٥

پول شرطی موجود ٨٢٢٦٥٩

پول موجود است تلفن ٦٨٠١٣٦

پول شرطی موجود ٦٨٤٥٢٥

پول فوری در مقابل‌خانه و مستغلات موجود ٩٢٨٤٦٥

پول شرطی از صد هزار تا ٥ میلیون تومان نیاز ٩٢٠٨٢٩

مورد نیاز

پول شرطی در مقابل خانه ارزنده مورد نیاز است ٧٥٧٥٣٥ و ٧٥٦٤٢٤

پول شرطی نیازمندیم ٨٣٧٦٨٤

معاملات تلفن

تلفن پیام
مرکز خرید و فروش
٣-٢-٨٥٣٠٣١

خریدوفروش تلفن- ٨٤٥٠٥١
آ-١٥٨٧

استخدام

کارگر لوله‌کش سرد و گرم و کارگر چدن‌کار برای کارگاه‌اطراف‌تهران با حقوق مکفی استخدام میشود .
متقاضیان لطفا باتلفن ٨٥٢٨٨٥ تماس حاصل فرمایند .

توسن‌بار
تعدادی راننده خاورمورد نیاز است ٩٢٠١١١

یک موسسه پژوهشی فرهنگی به کارمند دفتری آشنا بزبان انگلیسی باحداقل ٢ سال‌سابقه کار نیازمند است داوطلبان برای‌تعیین وقت و مصاحبه از ساعت ٧ الی ١٥ با تلفن ٧٥٧٧٦٧ تماس‌حاصل نمائید.
آ-١٩٩٠

بچندنفر کارگر داربست‌نیازمند است تلفن ٨٥٢٢٥٦
١-٥ آ-١٩٩٣

بچند نفر خدمتکار زن که سنشان‌از ٣٥سال به بالا باشد جهت کار شبانه روزی‌درمنزل باحقوق مکفی نیازمندیم‌آدرس: خیابان خردمند جنوبی نبش خیابان کامیار بالای بانک ملی پلاک١٨طبقه چهارم شماره٤١
آ-١٩٥١

بیک‌مستخدم تمام وقت احتیاج است ٢٠-٨٥٨٠٠١
آ-١٩٤٥

بیک ماشین نویس فارسی‌تمام وقت احتیاج است٢-٨٥٨٠٠١
آ-١٩٤٤

استخدام خانم آرایشگر
با تلفن ٣٦٣٠٩٤ مکالمه فرمائید

آگهی استخدام
شرکت صنایع پارس‌و آمریکا احتیاج به چند نفر حسابدار خوش خط برای نوشتن دفاتر حسابداری بطور تمام وقت دارد داوطلبین می توانندهرروزصبح‌وعصر به محل شرکت واقع در خیابان شاه ساختمان آلومینیوم‌طبقه١١مراجعه نمایند .

شرکت ایران دارسل بیکنفر دوشیزه یا بانو جهت جوابگوئی تلفن و تایپ نیازمند است ٨٣٨٩٦٨

شرکت ایران دارسل بچندنفر کارگر شوفاژ- کار و لوله‌کش نیازمند است ٨٣٨٩٦٨

تعدادی ناظر فنی با حداقل ١٠ سال سابقه در نظارت کار های راه سازی استخدام‌میشوند طالبین به خیابان‌فیشر- آباد خیابان نیکو شماره ٤٣ مهندسین مشاور اتکو مراجعه فرمایند .

یکنفر ماشین نویس فارسی مورد نیاز است تلفن ٦٦٧٤٤٨

تعدادی کارگر چدن‌کاررا بهمکاری‌دعوت می‌نمائیم ٧٣٦٢٣٩

درمانگاه‌شهریار به خانم‌دکتر مامانیازمند است تلفن ٣٤٦٢٧٤

سازمان نیازمندیهای فرخ چند نفر جوان اتومبیل دار مسلط به انگلیسی جهت تهیه‌مسکن بخارجیان تمام وقت به‌همکاری دعوت میکند ٥٩-٢٢٩١٥٥
١-٣ آ-١٦٢٠

استخدام

بچند نفر کارگر ضخیم دوز جهت سری دوزی کت و شلوار نیازمندیم تلفن ٥٣٣٥٤٥ محل‌کار ناصرخسرو

دوشیزه یا بانو مسلط به تایپ فارسی بطور تمام وقت استخدام میشود ٨٥٦٢١١
١-٢ آ-١٨٩٤

منشی برای دفتر وکالت صبح و عصر تلفن ٨٣٠٩٤٨

بچند نفر همکاری به یك‌نفر دوشیزه مسلط به تایپ فارسی و لاتین وآشنابه امور منشیگری بطور تمام وقت نیازمندیم‌تلفن ٦٨٧٤١٩

سازمان یونیورسال

تعدادی جوان اتومبیل دارآشنا بزبان انگلیسی را جهت امور مسکن خارجیان با پورسانت‌به همکاری دعوت مینماید ٢٣٦٠٧٨ و ٢٣٨٧٩٩و ٢٣٩١١٨ و ٢٣٢٥٩٣

آگهی استخدام

شرکت مختلط ایرانی‌و دانمارکی به تعدادی‌خانم آشنا به ماشین نویسی، فاکتورنویسی و بایگانی نیازمند است داوطلبان به آدرس زیر مراجعه فرمایند .
خیابان شاه- جنب‌کوچه لاله ساختمان لاله شماره ١٤٩ طبقه چهارم‌ساعت مراجعه ٤ تا٧بعدازظهر

ماشین‌نویس فارسی‌ومنشی

با حداقل تحصیلات‌دیپلم بطورتمام‌وقت استخدام میشود لطفا با تلفن ٦٦٢٥٨٥ تماس حاصل فرمایند .

بچند نفر کارگر شوفاژ کار مسلط به امور شوفاژکاری نیازمندیم تلفن ٩٦٨٨١٨

بچند نفر شوفاژکار و لوله‌کش ماهر نیازمندیم تلفن ٨٣٨٩٦٨

استخدام لوله‌کش
بچندنفرکارگر لوله‌کش‌نیازمندیم تلفن ٨٥٣٩٩٣
آ-١٤٤١

بچند نفر وردست و چرخکار نیازمندیم تلفن ٦٦٥٠٩٤

صافکار
تعمیرگاه تهران اتومبیل صاف کار درجه یک نیاز دارد تلفن ٥٤٧١٣٤
١-٢ آ-١٨٤٦

دوشیزه یابانو

آشنا به تایپ فارسی‌با حقوق مکفی نیازمندیم ٨٤١٢٤٦

کارمند تمام وقت
پاشیانه روزی با محل سکونت که به رانندگی یا حسابداری آشنائی داشته باشد موردنیاز است تلفن ٣١٦١٦١
آ-١٨٧٩

بتعدادی‌کارگر باسابقه‌نیازمندیم تلفن ٣٤٣١٥٦
١-٢ آ-١٨٤٠

شریک

بچندنفر شریك جهت ترخیص و فروش دو پارتی اجناس ازگمرکات نیازمندیم خیابان کندی جنب بانك صادرات پلاك ٦٦

جویای کار

خانمی دوره آخر مدیریت آشنا به آلمانی و فرانسه ٦٨٠٤٦٧
١-٣ آ-١٨٠٠

جوانی با تحصیلات لیسانس حسابداری با ٨ سال سابقه وارد به کلیه امور حسابداری بعدازظهر ها آماده کار میباشد راهنمای ٤٣٠ تلفن ٣١١٠٨٠

کارمند دیپلمه آشنا بزبان انگلیسی و گواهینامه رانندگی وسیله شخصی جویای کار است لطفا با راهنمای شماره ٤٥٠ روزنامه اطلاعات مکاتبه فرمائید.
١-٢

جویای کار
جهت سمت مدیریت فروش لیسانسیه با سابقه کار جویای کار میباشد لطفا با راهنمای شماره ٤٣٢ روزنامه اطلاعات مکاتبه نمائید.
١-٢

فروشنده مسلط بزبان انگلیسی جویای‌کار است لطفابا‌راهنمای شماره ٤٤٩ روزنامه اطلاعات مکاتبه نمائید.
١-٢

آماده کار
کارمند بازنشسته دولت مسلط بزبان انگلیسی و ترجمه آن آشنا بزبان انگلیسی باسابقه همکاری با مطبوعات آماده همکاری باشرکتهاو موسسات میباشد لطفا باراهنمای شماره ٤٤٨ روزنامه اطلاعات مکاتبه فرمائید.
١-٢

فوق دیپلم الکترونیک (برق) جویای‌کار است لطفاباراهنمای شماره ٤٤٧ روزنامه اطلاعات مکاتبه فرمائید.

استادکاربرق‌باسابقه مفیدجویای کارمیباشد لطفا باراهنمای‌شماره ٤٤٦ روزنامه اطلاعات مکاتبه فرمائید .
١-٢

کارمند دفتری جویای کار می باشد لطفا باراهنمای شماره ٤٥١ روزنامه اطلاعات مکاتبه فرمائید.
١-٢

مهندس کشاورزی جویای‌کار میباشد لطفا باراهنمای شماره ٤٣٣ روزنامه اطلاعات مکاتبه فرمائید.
١-٢

مهندس مکانیک جویای کار است لطفا با راهنمای شماره ٤٣٤ روزنامه اطلاعات مکاتبه فرمائید.
١-٢

شخصی حسابدار و بایگان جویای‌کار است‌لطفا باراهنمای شماره ٤٣٥ روزنامه اطلاعات مکاتبه نمائید.
١-٢

رانندهبا تحصیلات حدودسیکل جویای‌کار است لطفاباراهنمای شماره ٤٣٦ روزنامه اطلاعات مکاتبه فرمائید.
١-٢

دوشیزه‌حسابدار دیپلمه ریاضی وبایگان جویای کار است‌لطفا باراهنمای‌شماره ٤٣٧ روزنامه اطلاعات مکاتبه نمائید.
١-٢

دوشیزه حسابدار با لیسانس حسابداری‌وسابقه‌کار و ترجمه انگلیسی و تایپ لاتین جویای کار میباشد لطفا با راهنمای شماره ٤٣٨ روزنامه اطلاعات مکاتبه فرمائید.
١-٢

جهت سرپرستی کارگران شخصی با سواد با سابقه‌کار آماده همکاری با شرکتها و موسسات‌میباشد لطفاباراهنمای شماره ٤٣٩ روزنامه اطلاعات مکاتبه نمائید.
١-٢

آماده همکاری
جهت شغل ریاست کارگزینی شخصی باسابقه کار قبلی‌در این سمت آماده همکاری با شرکتها و موسسات میباشد لطفا با راهنمای شماره ٤٤٠ روزنامه‌اطلاعات مکاتبه‌فرمائید

جویای کار
مکانیک با ١٥ سال سابقه کار آماده همکاری با شرکت ها و موسسات‌میباشدلطفا باراهنمای شماره ٤٤١ روزنامه اطلاعات مکاتبه فرمائید.
١-٢

آماده کار
حسابدارکارگاهی آماده‌همکاری با موسسات و شرکتها میباشد لطفابا راهنمای شماره ٤٤٣ روزنامه اطلاعات مکاتبه فرمائید.
١-٢

جویای کار
پانچیست‌مرد با دیپلم تخصصی پانچجویای کارمیباشد لطفا با راهنمای شماره ٤٤٢ روزنامه اطلاعات مکاتبه نمائید.
١-٢

جویای کار
فوق‌دیپلم رشته‌مکانیک جویای کار میباشد لطفا با راهنمای شماره ٤٤٤ روزنامه اطلاعات مکاتبه فرمائید.
١-٢

جویای کار
تراشکار با ٨ سال سابقه‌کار جویای‌کار است‌لطفا باراهنمای شماره ٤٤٥ روزنامه اطلاعات مکاتبه نمائید.
١-٢

آموزشگاهها

تعلیم آواز و کلیه‌سازها ٦٤٢٦٣٣ و ٦٤١٣٢٢

آموزشگاه ماشین‌نویسی هما فارسی ولاتین‌میدان منیریه

سازمان‌فرهنگی مزیدی

برای آخرین دوره کلاس های پنجم نظام قدیم (ریاضی -طبیعی -خانه داری - ادبی) و ششم طبیعی و پنجم ابتدائی ثبت‌نام میکند .
نظام‌آباد ایستگاه‌اسلامی تلفن ٧٥٩٤٤٤

آموزشگاه ربانی
ماشین نویس فارسی و لاتین را با متد جدید ده انگشتی در آموزشگاه‌مجهز ومدرن ربانی بیاموزید و در بهترین سازمان ها با حقوق مکفی استخدام شوید شاه آباد مقابل سینما حافظ ٣١٧١٣٥
آ-٢٠٢١

حسابدار

چند نفر حسابدار با شرایط زیر استخدام میشود .
١- لیسانسیه حسابداری
٢- حداکثر سن ٣٥ و معافی
بکارخانه بلنداکس خیابان قدیم شمیران بالاتر از سه‌راه ضرابخانه انتهای‌کوی لاجوردی مراجعه فرمائید .

همکاری‌مطبوعاتی

مجله‌ای‌فنی‌برای تکمیل کادرهیئت تحریریه خود از علاقمندانی که به هر عنوان‌درانتشارمجله(سرویس خبری- ترجمه- طراحی- میزان‌پ‌ا- کمیته‌فنی - آگهی) تخصص یا آشنائی‌داشته‌باشنددعوت‌مینماید که‌باذکر مشخصات وسوابق‌کاربا صندوق پستی ٢١١٦-٤١ مکاتبه نمایند .

استخدام‌ویزیتور باحقوق‌مکفی

یك کارخانه بزرك‌تولیدی‌جهت فروش‌تولیدات خود در رشته مصالح ساختمانی نیاز به تعدادی ویزیتور باوسیله نقلیه دارد علاقمندان به آدرس عباس‌آباد - جنب سینما شهرفرنك پلاك ٣٠٩ طبقه همکف مراجعه فرمایند .

مهندسین‌مشاور

جهت نظارت‌درشهرستانهابه‌افراد ذیل‌نیازمند است :
١- مهندس ساختمان با حداقل ٥ سال‌سابقه‌کار
٢- مهندس تاسیسات باحداقل ٥ سال سابقه‌کار
٣- تکنیسین‌ساختمان باحداقل ١٠سال‌سابقه‌کار
متقاضیان میتوانند با تلفنهای٩-٦٣٨١٢٦ آقای مهندس صفائی تماس بگیرند

آگهی استخدام
شرکت‌دانمور

افراد زیررا بهمکاری دعوت میکند
١- ماشین‌نویس فارسی‌باحداقل یکسال‌سابقه کار (دوشیزه یا بانو) ٢ نفر .
٢- دفتردار آشنا به ماشین‌نویسی فارسی با یکسال سابقه‌کار (دوشیزه یا بانو) ٢ نفر .
متقاضیان واجد شرایط جهت تعیین وقت مصاحبه در اوقات اداری با تلفنهای ٦٥٦٤٢٧ و ٦٥٤٨٩٥ تماس حاصل نمایند .

استخدام

به تعدادی دوزنده ورزیده دختر جهت‌دوزندگی کراوات با حقوق ومزایای‌مکفی نیازمندیم سابقه کار مطرح نیست آدرس بلوار الیزابت خیابان میکده کوچه سوم یا شاه‌حسینی پلاك١١ تلفن ٦٥٨٩٣٥ با آقای طاهری تماس بگیرند .

خانه‌شمارابخارجیان اجاره‌میدهیم

٨٢٤٩٥٣
سازمان نیازمندیهای خارجیان
خانه‌شمارابه‌خارجیان اجاره‌میدهد
٨٢٧٩٠١-٨٣٨١٠٦

٢٦٧٢٢٩
سریعترین مرکز اجاره منزل شمابه خارجی و ایرانی

مرکزاجاره
بایرانی وخارجی
٦٦٥٩٨٠

مؤسسه‌فرد
بزرگترین مرکزاجاره بخارجیان
٦٨٦١٥٨-٦٨٥٧٣٧

آژانس پرس‌پولیس
اجاره بخارجیها
٨٩٢٥٢٠-٨٩٧٥٤١

وزیری
٦٥٨١٨٨
٦٥٣٧٤٣
اجاره بخارجیان-خرید-فروش.

آژانس منوچهر
سریعترین مرکز اجاره
به خارجیان و ایرانی
٨٥٠٤٥٠ - ٨٤٩٦٦٣

سازمان مسکن آرشیتکت
سریعترین مرکز اجاره بخارجیان و ایرانی
تلفن ٦٨١٩٨٧

مؤسسه ظفر ZAFAR
سریعترین مرکز اجاره خارجی بخارجیان
تلفنهای: ٢٢٥٥٠٤
٢٢٧٧٤٦-٢٢٨٥٨٩

آژانس استار
اجاره بخارجیان
٨٤٦١٦٣-٨٥٦١٧٤

اجاره به‌خارجی
در بهترین منطقه شمیران‌منزل دوطبقه‌ویلائی با حیاط مشجر شامل‌استخریا شوفاژ وموکت وتلفن و ٥ اطاق خواب و٢ هال و سالن پذیرائی وناهار خوری‌باسرویس کامل‌آشپزخانه وحمام.محمودیه.کوچه حکمی پلاك ٢٤ تلفن ٢٩٠٦٠٩
١-٣ آ-١٨٦٥

مرکز اجاره بخارجیان
خرید و فروش ٩٣٦٢٧٨و

شرکت پنج قاره
باکادرمجهز درامور اجاره بخارجی وایرانی وخریدوفروش
٨٥٠٨٣٤ و ٨٥٨٠٤٦
٦٨١٢٣١ و ٦٨٥٣٣٣

مؤسسه امپایر ٢٣٧٥٠٠
خارج‌بخارجیان اجاره میدهد
٢٣٨٩٥٥-٢٣٢٢٢٢

مؤسسه
نیازمندیهای خارجیان
خانه بخارجیان اجاره میدهد
٨٣٠٠٨١ - ٨٣٠٠٨٢
٨٢١٨١١ - ٨٢١٧٢٣
٣١١ تخت جمشید مقابل سفارت آمریکا

سازمان مسکن پارس
مرکزاجاره بخارجیان
٨٤٨٤٢٤
٨٥٣٨٥٣
٨٥٧٥٨٥
خرید وفروش

هرنوع ویلا و همکف‌در شمال‌شهر برای‌سکونت روسای خارجی فوری نیازمندیم ٢٢٢٦٣٠ و ٢٢٧٥١١

تهیه مسکن آگشن
اجاره بخارجیان ٦٨٧٨١٢

٨٢٥١٢٠-٨٢٩٧٦٦
سازمان‌کورش
اجاره منازل بخارجیان

مؤسسه امور خارجیان
مرکزاجاره تخت جمشید نبش ٥٣٣
٧٥١٧٨٢-٧٥٢٣٥٨

سازمان کلدن سیتی
مرکزاجاره به خارجیان
تلفن ٧٦٢٢٥٧-٧٥٦٩٢٢

سازمان مسکن
کندو
کانون اجاره بخارجیان
ویلا
آپارتمان
خرید وفروش دفترکار
٢٢٧٦٣٨-٢٢٧٦٣٩

پیشتاز
پیشتاز اجاره بخارجیان
٣١٧٧٤٢-٣٩١٠٥٥

مرکز اجاره بایرانی و خارجی ٢٤ ساعته ٨٣٢٩٣٣

شماره : ١
تقاطع کوروش کبیر و ٤٥ متری
سازمان یونیورسال
اجاره بخارجیان
٢٣٨٧٩٩
٢٣٦٠٧٨
٢٣٢٥٩٣
٢٣٩١١٨
٢٤ ساعته
دفترکار و خریده فروش
شماره : ٢
روبروی هتل بین المللی

نیازمندیهای اطلاعات

تلفنهای: ۳۰۳۷۰۲-۳۱۱۲۱۹-۳۱۱۲۲۵-۳۱۱۲۲۴

نیازمندیهای اطلاعات تلفنی روزانه

تدریس خصوصی

تدریس خصوصی
تدریس زبان فرانسه بوسیله‌دانشجوی‌ادبیات فرانسه برای سالهای دبستان۹۷۸۶۶۲ ساعت ۶ تا۸ بعداز ظهر

مکالمه انگلیسی
رادر مدت کوتاه بیاموزید
تلفن ۶۵۲۴۵۷

انگلیسی خصوصی مکالمه
۹۷۱۸۷۶

تدریس زبان و فیزیک عصرها درمنزل شما ۹۲۲۵۹۴ آ-۱۱۵۶

تدریس خصوصی دروس دبستان وزبان راهنمائی و دبیرستان توسط دانشجوی دخترتلفن ۳۳۱۵۰۲

راهنمائی نظری‌بازرگانی با بهترین روش تدریس و قیمت مناسب ۶۶۶۴۵۳

تدریس زبان فرانسه توسط دیپلمه فرانسه و تمام دروس دبستانی ازساعت ۴-۶بعدازظهر تلفن ۶-۲۹۴۴۹۵ داخلی ۳۰۸

تدریس خصوصی‌توسط دانشجوی دوره‌راهنمائی ریاضیات و فیزیك تلفن ۶۳۰۰۸۷

ریاضیات
فیزیك.شیمی
توسط لیسانس به بالا
تلفن ۸۳۳۳۱۹

انگلیسی برای بزرگسالان
۱۰۰ ساعته کنتراتی تضمینی در موسسه و محل شما
۸۴۲۸۶۲ و ۸۴۵۴۱۵
۱-۵ آ-۱۴۸۵

انگلیسی فرانسه
تلفن ۶۵۲۶۵۹

انگلیسی‌فرانسه
کنتراتی ۸۳۳۳۱۹

کلیه‌دروس
نظری ، راهنمائی
دبیرستان ، هنرستان
۸۲۰۹۷۳

انگلیسی راهنمائی نظری اعزام ریاضیات راهنمائی نظری‌تلفن ۸۹۱۵۷۰
۱-۴ آ-۱۴۵۲

تدریس خصوصی تلفن ۵۳۱۲۴۳

انگلیسی خصوصی‌تلفن ۸۵۵۸۰۱

مکالمه انگلیسی فرانسه آلمانی
۸۲۰۹۷۳

فرانسه خصوصی ۹۳۴۴۰۲
۱-۴ آ-۷۶۷۳

تدریس گیتار در دو ماه تلفن: ۸۲۷۲۶۲
آ-۱۴۶۰

انگلیسی فرانسه
۸۲۴۷۶۶

تدریس فرانسه
اول آذر یک کلاس مقدماتی فرانسه از ساعت ۴ تا ۵ در دبیرستان روشنگهر میدان‌ثریا کاوه‌شرقی تشکیل میشود جهت اطلاع و ثبت نام و تدریس خصوصی ۶تا۸ تلفن۸۴۴۷۸۷
۱-۲ آ-۱۶۴۰

ریاضیات . فیزیک. شیمی . ششم. نظری. راهنمائی توسط ناصری دبیر ریاضی ۲۳۶۳۵۹
آ-۱۸۱۴ ۱-۲

پانسیون

پانسیون‌کاخ‌شمالی‌خانم کارمند ودانشجو ۶۶۰۸۵۱ و ۶۴۸۲۹۵

استخدام سکرتر

بیکنفر منشی واردبه تایپ فارسی‌جهت‌شرکت ساختمانی وتاسیساتی مورد نیاز است تلفن ۸۴۱۴۴۹

استخدام مکانیك

یك‌نفر مکانیك ماشین‌آلات سنگین برای کاردر تهران مورد نیاز است. لطفا سابقه کار و میزان حقوق درخواستی را به صندوق پستی شماره ۱۲۷۸-۱۱ ارسال نمائید .

راننده بلدوزر جهت کار در اطراف تهران -دماوند استخدام میشود.

۶۴۵۴۹۱

استخدام‌شرکت‌فن‌ترم

بیکنفر سرویسکار ورزیده شوفاژ با حداقل سه‌سال سابقه کار نیازمند است تلفن ۸۳۸۰۰۸

آگهی استخدام

شرکت ساختمانی به چند نفر مکانیك اتومبیل و ماشین‌آلات ساختمانی که واجد شرایط بوده‌و دارای تجربه و مهارت کافی در شغل خود باشند احتیاج دارد .
داوطلبین به نشانی خیابان پهلوی‌جنب رویال تهران هیلتون کارگاه ساختمانی رویال هیلتون مراجعه فرمایند .

ویزیتور داروئی

شرکت داروئی الیلی‌لی برای‌معرفی محصولات‌خوددر تهران‌وادربایجان غربی تعدادی نماینده‌علمی تمام‌وقت را به همکاری دعوت مینماید .
متقاضیان به آدرس تهران خیابان عباس‌آباد چهارراه‌فرح‌شماره۱۲۵ ساختمان لی‌لی مکاتبه‌ویاباشماره تلفن ۸۵۰۰۴۶ در ساعات اداری تماس حاصل فرمایند .

گروه‌صنعتی‌غرب استخدام‌میکند

۱- لیسانس حسابداری صنعتی با ۵ سال تجربه برای تهران و کرمانشاه ، ۲ نفر .
۲- حسابدار دیپلمه با تجربه در ثبت دفاتر حسابداری برای تهران ، ۱ نفر .
شرط استخدام داشتن پایان‌نامه‌خدمت وظیفه یا معافیت دائم‌میباشد.
داوطلبان میتوانند از ساعت۲ الی ٤ بعدازظهر با تلفن ۸۳۶۵۳٤ تماس بگیرند .

NOTRE DAME DE FATIMA HOSPITAL

بیمارستان‌نوتردام دوفاتیما بدونفردوشیزه‌برای کاردرقسمت مدارك‌پزشکی که‌تسلط کامل‌بزبان انگلیسی‌داشته‌باشند نیازمندمیباشد

واجدین شرایط می‌توانند همه‌روزه به کارگزینی بیمارستان نوتردام دوفاتیما واقع در خیابان یوسف آباد خیابان محمدرضاشاه‌کوچه‌بیست‌ویکم ویا با تلفن ۷-۶۲۳۸۸۳ تماس حاصل نمایند .

SECRETAIRE POUR AHWAZ

SOCIETE FRANCO-IRANIENNE CHERCHE POUR AHWAZ UNE SECRETAIRE COLLABORATRICE DE DIRECTION BILINGUE (FARSI - FRANCAIS; EN PLUS SI POSSIBLE ANGLAIS).
SALAIRE INTERESSANT
POSSIBILITE DE LOGEMENT ET REPAS AU CERCLE DE LA SOCIETE
ECRIRE P.O.B 1180 AHWAZ.

INVITATION TO TENDER NO. 36/006

ISIRAN Company invites you to Tender with the following specifications:

1- Subject of Tender : Five thousand Wirecage Box Pallets.

2- Terms and date of delivery : Last day of delivery will be 10 May 1978 indicated in Tender documents. Delivery must be C & F TEHRAN.

3- Tender documents will be available for the applicants who have written representation, at supplies department located on Takhte Tavous Avenue Daryaye Nour Street, from 9 Nov, 77 till 24 Nov. 77 payment of 1000 Rials to current account No. 3644480 Mercantile Bank of Iran and Holland. Daryaye Nour Branch, must accompany all request for tender documents. The Tender documents will not be available after the above date.

4- The applicants should enclose 5% of the sum proposed, as a payment fee or a Bank Surety-Bond which should be credited one month after the opening of Tender.

5- The applicants should give their proposals in the sealed envelopes as described in Tender's conditions. A receipt will be given. Closing date for Tender is 23,12,77. All proposals will be opened and examined at the Tender's meeting which be held at ten o' clock that morning.

6- The Company is free to refuse one or all proposals. All conditions of Tender are described in the Tender Documents.

isiran

استخدام‌فوری پیشخدمت

آدرس : تهران - خیابان آناتول فرانس شماره۹۹ شرکت فسان (کارگزینی) .

آگهی‌استخدام

شرکت ساختمانی بیك نفر مامورخرید اجناس و مصالح ساختمانی که بزبان انگلیسی آشنابوده و در شغل خود سابقه کار و تجربه کافی‌داشته باشد نیازمند است .
داوطلبین به نشانی خیابان پهلوی جنب‌رویال تهران هیلتون کارگاه ساختمانی رویال هیلتون مراجعه فرمایند.

آگهی‌استخدام

شرکت ساختمانی باشخاص زیر که واجد شرایط بوده و دارای تجربه و سابقه کافی در شغل خود باشند احتیاج دارد.
۱- متصدی‌اوقات(تایم کیپر)که‌بزبان‌انگلیسی آشنائی داشته باشدوبتواندلیست حقوق‌کارگران را نیز تهیه نماید.
۲-بنا
۳- نجار
٤- کارگر ساختمانی .
داوطلبین به نشانی خیابان پهلوی جنب هتل رویال هیلتون کارگاه ساختمانی رویال هیلتون مراجعه نمایند .

آگهی‌استخدام

کارخانجات تولیدی پرسیك

سازنده تشك‌های فنری خوشخواب افراد زیر را با حقوق مکفی همراه با سایر مزایای رفاهی جهت کارگران استخدام مینماید .
۱- کارگر ساده زن و مرد
۲- کارگر راسته دوز زن و مرد
آدرس : جاده مخصوص کرج بعداز میدان شهیاد مقابل پل فرودگاه ۲۰ متری ریاحی از ۷٫۵ الی ٤ بعدازظهر مراجعه نمایند.

ماشین‌نویس‌فارسی

شرکت ساختمانی واقع در شرق خیابان عباس‌آباد بیك ماشین‌نویس ورزیده (مرد یا زن) باحقوق مکفی بصورت تمام‌وقت (صبح و عصر) نیازمند است .
داوطلبان میتوانند با تلفن ۸۵٤۰۰۱ تماس بگیرند .

استخدام‌نظافتچی

به تعدادی کارگر عادی نظافتچی با حقوق مکفی و استفاده از مزایای قانون کار با ۵ روزکار در هفته نیازمندیم‌خیابان‌بهارشمالی شماره ۱۹۱ مقابل اداره برق شرکت نظیف

آگهی استخدام

شرکت‌ام.تی.بی

مجری‌طرح‌های‌مرغداری‌وفروشنده کاملترین و مدرن‌ترین وسائل در صنعت مرغداری :
جهت تکمیل کادر فنی خود تعدادی تکنیسین و کارگر فنی‌راباحقوق مکفی ومزایا استخدام می نماید داوطلبین میتوانند در روز پنجشنبه ۱۹ آبانماه از ساعت ۸ صبح الی‌یك بعداز ظهر به آدرس شرکت واقع در خیابان آریامهر روبروی سازمان آب شماره ۱۷۹ مراجعه نمایند.

شرکت کمپرسورسازی ایران

(سهامی عام)
جهت تکمیل کادر مهندسی کارخانه واقع در شهر صنعتی البرز ۳نفر مهندس مکانیك برای نگهداری ماشین‌آلات - کنترل مرغوبیت و امور مهندسی نیاز دارد .
افراد واجد شرایط باید ایرانی بوده و دارای حداقل دوسال تجربه در امور صنایع وتسلط به زبان انگلیسی داشته باشند . متقاضیان میتوانند روزهای شنبه الی چهارشنبه از ساعت ۸ الی٤ به آدرس خیابان کاخ- چهارراه بزرگمهر پلاك ۱٤۱ طبقه ششم امور اداری مراجعه نمایند

محصولات عکاسی آگفا-گورت GEVAERT Agfa
AGFA-GEVAERT

Die Agfa-Gevaert-Vertretung im Iran

Hamazasb Martin & Co.
Boulevard Pahlavi
Agfa-Gevaert Building
Teheran 19

sucht zum sofortigen Eintritt

mehrere dynamische Verkaeufer.

Es wollen sich bitte nur Bewerber melden, die folgende Voraussetzungen erfuellen:

— iranische Nationaliaet
— gute deutsche oder englische Sprachkenntnisse
— abgeleisteter Militaerdienst bzw. Freistellung
— Fuehrerschein

Kontaktaufnahme bitte mit Frau Moussavi, Tel. 688011-15.

دفترمهندسان‌مشاور درتهران

یك نفر مهندس مکانیك با تجربه حداقل۸سال در طرح و نظارت عالی کارهای‌تاسیساتی رابرای قبول سرپرستی قسمت‌طرحهای‌تاسیساتی خود به همکاری دعوت مینماید .
درصد حق‌الزحمه موردنظر با توجه به‌سوابق کار وتوافق طرفین تعیین میگرددتلفن۸۹۱۱۳۶

آگهی‌استخدام

شرکت‌سهامی‌تولیدوانتقال‌نیروی برق ایران (توانیر) وابسته به وزارت نیرو بمنظور تکمیل کادر نیروگاه‌رامین‌اهوازتعدادی‌کارمند و کارگر محلی را که واجد شرایط مندرج‌درجدول زیر باشند ازطریق انجام آزمایش و مصاحبه انتخاب و استخدام مینماید :

ردیف عنوان شغل	میزان تحصیلات	سایر شرایط
۱- کارمند اداری	دیپلمه طبیعی یا ریاضی	
۲- ماشین‌نویس	دیپلمه طبیعی ، ریاضی، منشیگری ، بازرگانی و ادبی	آشنائی‌کامل‌به‌امورتایپ
۳- کارمند انبار	دیپلمه طبیعی ، ریاضی، منشیگری ، بازرگانی و ادبی	آشنائی کامل‌بامور انبارداری
٤- سرآشپز	ششم ابتدائی	آشنائی کامل بامور مربوطه
۵- آشپز	» »	» » » »
٦- پیشخدمت کانتن	» »	» » » »
۷- نامه‌رسان	» »	آشنائی کامل و داشتن‌گواهی نامه موتورسیکلت
۸- نظافتچی	» »	» » » »

داوطلبان واجد شرایط‌میتوانند بمنظور ثبت نام و کسب اطلاعات بیشتر روزهای‌یکشنبه ۲۲ر۸ر۳٦ و دوشنبه ۲۳ر۸ر۳٦ و سه‌شنبه ۲٤ر۸ر۳٦ با همراه داشتن مدارك زیر به نیروگاه زرگان اهواز واقع در ۵ کیلومتری جاده مسجدسلیمان مراجعه نمایند .
۱- اصل و فتوکپی آخرین مدرك تحصیلی .
۲- اصل و فتوکپی شناسنامه .
۳- اصل و فتوکپی کارت پایان خدمت وظیفه یامعافیت دائم .
٤- عکس ٤×٦ - ۵ قطعه

م‌الف ۱۸٦۹

نیازمندیهای اطلاعات

تلفنهای: ۳۰۳۷۰۲-۳۱۱۲۱۹-۳۱۱۲۲۵-۳۱۱۲۲۴

آگهیهای اطلاعات تلفنی آگهی میپذیرد

شرکت سهامی صنایع فلزی ایران

شرکت سهامی صنایع فلزی ایران
تعدادی کارگر ساده
باحقوق ومزایای مکفی
استخدام مینماید

ازداوطلبین خواهشمند است به نشانی کیلومتر ۱۰ جاده قدیم کرج روبروی شرکت حمل و نقل ایران تانکر خیابان زیرپل راه‌آهن کارخانه شماره ۱ صنایع فلزی ایران مراجعه نمایند

شرکت پلی اتیلن ایران
استخدام انباردار

یکنفر انباردار با حداقل سه سال سابقه کار در امر انبارداری و داشتن ضامن معتبر و برك پایان خدمت وظیفه یا معافی دائم برای کاردر تهران استخدام میشود.

از واجدین شرایط خواهشمنداست ازساعت ۸ صبح الی ٤ بعدازظهر بادردست‌داشتن مدارك مربوطه بنشانی عباس آباد ـ غرب پمپ بنزین ـ ساختمان کشاورزی ـ کارگزینی مراجعه فرمایند.

شرکت سهامی صنایع فلزی ایران

شرکت سهامی صنایع فلزی ایران

افراد زیرراکه‌دارای برك‌خاتمه خدمت‌یامعافیت از خدمت نظام باشند با حقوق و مزایای مکفی به همکاری دعوت مینماید.

۱ـ آهنگر درجه یک (اسکلت‌فلزی)
۲ـ آهنگر درجه‌دو (اسکلت‌فلزی)
۳ـ آهنگر درجه‌سه (اسکلت‌فلزی)
۴ـ جوشکار درجه یک (اسکلت‌فلزی)
۵ـ نقاش فلز
۶ـ نقاش چوب
۷ـ ورقکار درجه‌دو
۸ـ لینولئوم کار
۹ـ کارآموز
۱۰ـ لوله کش
۱۱ـ دیپلمه فنی

ازواجدین شرایط خوا هشمند است همه روزه به‌کارخانه‌شماره۲صنایع فلزی ایران واقع درکیلو متر ۱۰ جاده قدیم کرج روبروی شرکت حمل‌ونقل ایران تانکر خیابان زیرپل راه‌آهن مراجعه نمائید.

شرکت اوریانس‌دکور

استخدام مینماید

بیك دوشیزه یا بانوئی که به زبان انگلیسی آشنا بوده و نیزازاموردفتری و سکرتری‌اطلاعات کافی داشته و به تایپ‌فارسی‌و لاتین مسلط‌باشد برای تمام‌وقت یا بعدازظهر ها از ساعت ٤٫٥ تا ۷٫٥ نیاز فوری داریم ضمنا ساعت کار در هفته ٥ روز می‌باشد.

متقاضیان می‌توانند همه روزه بجز ایام‌تعطیل با تلفنهای ۷۵۵۰۵۰ و ۷۵۳٤۹٤ تماس حاصل نمایند.

آگهی استخدام

به‌تعدادی نگهبان که‌دارای مشخصات زیر باشند نیازمندیم:

۱ـ سواد خواندن و نوشتن
۲ـ برك خاتمه‌خدمت‌یامعافیت دائم (اشخاصی که خدمت زیرپرچم راانجام‌داده باشند حق‌تقدم دارند)
۳ـ حداکثر سن برای داوطلبین بین ۲۵ تا ٤۰ سال می‌باشد

مزایا

۱ـ استفاده از کلیه مزایای قانون‌کار
۲ـ لباس تابستانی‌و زمستانی بطورکامل
۳ـ ساعت‌کار در هفته فقط ٥ روز می‌باشد

داوطلبین می‌توانندهمه‌روزه‌بغیراز ایام‌تعطیل به آدرس خیابان بهار شمالی شماره ۱۹۱مقابل اداره برق شرکت نظیف مراجعه نمایند.

قابل توجه شرکت های‌ساختمانی ومهندسین مشاور

گروه خدمات مهندسی کومار آماده انجام کار های زیر میباشد

۱ـ طرح ومحاسبات فنی
۲ـ برآورد مقادیر کار
۳ـ تهیه صورت وضعیت
٤ـ سرپرستی فنی و اجرائی کارگاهها تلفن ٦٥٧٩٠٦

آگهی استخدام

شرکت ساختمانی بیك نفر حسابدار مجرب که بزبان انگلیسی آشنا بوده و بتواندلیست‌دستمزد و حقوق کارگران را تهیه نماید احتیاج دارد.

داوطلبان درخواست خود را باذکر مشخصات کامل به‌نشانی تهران شرکت سولل بونه صندوق پستی ۱۸۹۱ ارسال دارند.

استخدام فوری

شرکت آنتروپوز جهت کار در کارگاه:

۱ـ به تعدادی راننده بیل وراننده جوبکن (ترانشوز) با داشتن گواهینامه ویژه
۲ـ یك نفر انباردار با داشتن حداقل سه‌سال سابقه کار و آشنا به زبان فرانسه احتیاج‌فوری دارد.

داوطلبین به آدرس تهران ـ خیابان آناتول‌ـ فرانس شماره ۹۹ مراجعه نمایند.

صورت جلسه هیئت مدیره
شرکت باما (سهامی خاص)

هیئت‌مدیره شرکت باما (سهامی‌خاص) روز چهارشنبه ۱۱ر۸ر۲٥۳٦ ساعت ده صبح تشکیل است و دراجرای مصوبه صورت جلسه مجمع عمومی فوق‌العاده شرکت به تاریخ ۲۰ آذرماه ۲٥۳٥ درمورد افزایش سرمایه شرکت‌تا مبلغ یکهزارو سیصد میلیون ریال مقرر نمودکه مبلغ هشتاد میلیون ریال از صاحبان سهام به نسبت سهام هریك دریافت و به افزایش‌سرمایه شرکت تا مبلغ ششصدو هشتاد میلیون ریال منظور گردد مدت پرداخت افزایش سرمایه فوق ازطرف‌صاحبان‌سهام شرکت دوماه می‌باشد.

هیئت مدیره شرکت باما
(سهامی خاص)

مبیران

مزرگترین نمایشگاه مبیران
در بلوار پهلوی و میرداماد کمی بالاتر از میدان محسنی
افتتاح شد تلفن ۲۲٦٤٦٦

محل فروش کلیه طرحهای جدید در خیابان فرح
کمی بالاتر از تخت طاوس تلفن ۸٤۳۱۸۲

بدنه لندرور
با ٤۰٪ تخفیف

یك شرکت تولیدی قسمتهایی از بدنه لندرور (اطاق‌بار، سقف اطاق راننده، شیشه و قاب و بدنه پشت سر راننده هرکدام ۲۸ دستگاه) کاملا نو وکار نکرده که مورد احتیاج شرکت نمیباشد با ٤۰٪ تخفیف از قیمت کمپانی بفروش میرسد علاقمندان به تلفن ٦ـ٦٥۲۰٥۳ مراجعه نمائید

گروه مهندسین مشاور اترس

برای نظارت عملیات ساختمانی راههای اصلی مناطق اصفهان و خوزستان و شاهراه اراك ـ اندیمشك عده‌ای مهندس با حداقل پنج‌سال‌تجربه و نقشه‌بردار آزموده و تکنیسین متخصص کار های راهسازی را بهمکاری دعوت می‌نماید.

واجدین شرایط‌به‌آدرس: عباس‌آباد ـ چهارراه فرح شماره ۹۱ تلفن ۸٤٤۱٦۹ و ۸٤٥۷۱۲ مراجعه فرمایند.

شرکت آسانسور اوتیس ایران

بیکنفر دیپلمه مکانیك هنرستان با تجربه کار مورد نیاز است

واجدین از ساعت ۹ صبح‌الی ٤ بعداز ظهر به شاه‌عباس شمالی روبروی تهران‌کلینیك کوچه چهارم پلاك ۲٤ طبقه سوم‌قسمت‌کارگزینی‌مراجعه فرمایند.

قابل توجه شرکتها و موسسات
سکرتر

به‌اطلاع شرکتها و موسسات محترمیکه باماهمکاری دارندوسایر موسسات و شرکت هائیکه جویای سکرتر هستند میرساند که، سکرتر با هر نوع سابقه کار و تحصیلات لازم و کافی در لیست نیروی انسانی آماده بکارماموجود میباشد.

جهت اطلاع بیشتر و استخدام این طبقه خاص نیروی انسانی با آدرس زیر تماس بگیرند.

شرکت تامین نیروی انسانی دفتری و مهندسی رومکس ایران تلفن‌تماس مستقیم ۸۳۷۹۱٦صبح ها ۹ تا ۱۲ بعد از ظهر ها ٤ تا ٦ رومکس.

(تامین و تجهیز نیروی انسانی)

استخدام راننده پایه ۲

شرکت بین‌المللی محصولات پارس (تاید) عده‌ای راننده را که دارای گواهینامه پایه دو شخصی باشند جهت رانندگی لیف‌تراك استخدام مینماید.

داوطلبین باید دارای شرایط زیر باشند.

۱ـ حداقل مدرك تحصیلی ششم ابتدائی.
۲ـ حداکثر سن ۳۰ سال
۳ـ برك خاتمه خدمت یا معافی دائم
٤ـ سلامت جسمانی طبق تایید پزشك‌کارخانه
٥ـ حاضر به نوبتکاری (شیفتی)
٦ـ نداشتن سوءپیشینه

واجدین شرایط میتوانند با دردست داشتن شناسنامه و کلیه مدارك همه‌روزه باستثناء پنجشنبه و جمعه از ساعت ۹ صبح الی ٤ بعداز ظهر بمحل کارخانه واقع در کیلو متر ۸ جاده مخصوص کرج ـ روبروی کارخانه علاءالدین مراجعه نمایند.

کپسول آتش خاموش کن

فوجی

محصول
NIPPON DRY CHEMICAL

مطمئن‌ترین وکراترین کپسول آتش خاموش کن
با ٥۰ سال سابقه ممتاز درژاپن

نماینده انحصاری:
شرکت تهران فوجی بامسئولیت محدود
خیابان شاه ساختمان آلومینیوم طبقه نهم شماره ۹٥۱ تهران
از تهران و شهرستانها نماینده انحصاری قبول میپذیریم تلفن ٦٤٤٥۰۳-٦٦۱۳۹۸

HOECHST

هوخست

استخدام کارگر ساده

شرکت‌سهامی‌خاص‌صنعتی‌هوخست‌استخدام میکند

۱) تعدادی کارگر نظافتچی مرد
۲) تعدادی کارگر ساده جهت آشپزخانه
۳) تعدادی کارگر جهت انبار

متقاضیان بایستی با برگ پایان خدمت سربازی مراجعه نمایند.

آدرس جاده‌آبعلی بعداز سه‌راهی‌تهران‌پارس‌بین سرویس‌رنو و کارخانه فیلیپس
تلفن: ٥ـ ۷۸۲۲۸۴

سوپرمارکت مرکزی مجتمع تهران

استخدام میکند

۱ـ ماشین نویس درجه یك فارسی ۸ نفر.
۲ـ ماشین‌نویس درجه یك انگلیسی ۱ نفر.
۳ـ برق‌کار تابلو باحداقل سه سال سابقه کار ۱ نفر
٤ـ کارگر تاسیسات (تهویه ـ آب و فاضلاب) با حداقل سه سال سابقه کار ۱ نفر.

متقاضیان همه روزه بغیر از پنجشنبه ها به آدرس میدان ونك ـ خیابان برزیل ـ شماره ۲۱ مراجعه کنند.

تلفن ۸ـ٦۸۱۰۰٥

استخدام منشی
مدیرعامل

یك شرکت تولیدی‌جهت تکمیل کادر پرسنلی خود یکنفر منشی مدیر عامل‌را با مزایای قابل توجه به همکاری دعوت می‌نماید. شرایط پذیرش.

۱ـ تسلط کامل به زبان انگلیسی.
۲ـ تسلط‌کامل به تایپ فارسی و لاتین.
۳ـ آشنائی کامل به امور منشیگری.

از داوطلبین استخدام خواهشمنداست‌مشخصات کامل شغلی خود را با ذکر شماره تلفن همراه بایك قطعه عکس به صندوق پستی ۲٤٤٤ تهران ارسال دارند.

خانواده اطلاعات عده‌ای طراح گرافیست برای کارهای صفحه آرائی روزنامه اطلاعات بطورتمام وقت میپذیرد.

داوطلبان باید دارای دانشنامه ازیکی از دانشگاهها یا مراکز آموزشی معتبر باشند و یا تجربه کافی در رشته گرافیک داشته از استعداد و ذوق و قدرت خلاقیت برخوردار باشند.

تعلیمات لازم برای آشنائی به امور فنی و تخصصی درموسسه اطلاعات زیرنظر کارشناسان داده خواهد شد.

حقوق و مزایای کافی نیز برای داوطلبان درنظر گرفته شده است.

از علاقمندان خواهشمند است روزهای سه شنبه هفدهم و چهارشنبه هجدهم آبانماه ازساعت ۴ تا ۷ بعداز ظهر برای تعیین وقت مصاحبه باتلفن ۳۱۱۲۱۰ تماس بگیرند.

اطلاعات

نیازمندی‌های اطلاعات تلفنی آگهی قبول میکند
تلفنهای ۳۱۱۲۲۴-۳۱۱۲۲۵ ۳۱۱۲۲۹-۳۱۱۲۳۰

قابل توجه

شرکت های ساختمانی و مهندسین مشاور

گروه مهندسین مترور شرکت ساخسی آماده انجام هرگونه متره وبرآورد و محاسبات ـ تعدیل و غیره می‌باشند تلفن ۹۳۹۵۵۹

آگهی استخدام

به یکنفر منشی که به زبان انگلیسی تسلط کامل داشته باشد باحداقل ۴ سال سابقه کار مورد نیاز میباشد

طالبین از ساعت ۹ تا ۱۳ با تلفن ۶۴۴۸۴۱ تماس حاصل نمایند.

ان.سی.آر ایران به افراد با تجربه و واجد شرایط برای رشته های رانندگی منشیگری و انبارداری با شرایط زیر استخدام مینماید.

۱ـ آشنا بزبان انگلیسی.
۲ـ حداقل ۲ سال سابقه کار.
۳ـ داشتن برك خاتمه‌خدمت یا معافیت دائم.

داوطلبین میتوانند به کارگزینی شرکت واقع درخیابان کریمخان زند شماره ۴۹ مراجعه نمایند.

مغازه

سر قفلی سه باب مغازه بمساحت همکف‌حدود ۹۰ متر مربع‌و ۴۰ مترزیرزمین بادید بسیار عالی نبش چهارراه ثریا و ایرانشهر با برق‌و آب و تلفن واگذار میشود طالبین با تلفن ۸۳۹۶۶۱ تماس بگیرند.

واحد نصب ۲۲۰۰ تنی کارخانه سیمان سفید دماوند افراد زیر را استخدام مینماید.

۱ـ مونتاژکار درجه یك
۲ـ لوله‌کش صنعتی درجه یك
۳ـ باطریساز درجه یك
۴ـ الکتریسین درجه یك
۵ـ برقکار روشنائی صنعتی
۶ـ دیپلمه فنی رشته برق وارد باموروروشنائی صنعتی

متقاضیان می‌توانندهمه روزه از ۸ صبح تا ۳ بعدازظهر بغیر از پنجشنبه‌هاو روز های‌تعطیل با در دست داشتن مدارك استخدامی بدفترمرکزی شرکتهای سیمان تهران‌ـ شمال واقع در تهران خیابان فردوسی خیابان کوشك انتهای ارباب ـ جمشید مراجعه نمایند.

شرکت سهامی آبجو سازی شمس

جهت تکمیل کادر فروش خود تعدادی‌فروشنده فعال خوش برخورد با تحصیلات حداقل سیکل‌و ضامن‌معتبر بهمکاری دعوت مینماید

متقاضیان میتوانند همه‌روزه از ساعت ۸ الی ۴ بعدازظهر به کارگزینی شرکت واقع در خیابان بابائیان سه‌راه اکبرآبادمراجعه نمایند. تلفن ۹ـ ۵۴۹۰۵۶

یك‌پرستار بچه تحصیل کرده

(نرس یا بهیار)

با تجربه کافی‌و۲روز تعطیل درهفته(پنجشنبه وجمعه)با حقوق مکفی احتیاج است.
از ۸ صبح الی۱۱شب
با تلفن های ۲۴۲۱۱۳ـ ۲۴۱۴۵۶ تماس حاصل فرمائید.

خانم حسابدار

چند نفر خانم حسابدار با شرایط زیر استخدام می شوند.
۱ـ دیپلمه باسابقه کار حسابداری
۲ـ سن بین ۲۵ تا ۳۵ سال
کارخانه بلنداکس خیابان کوروش‌کبیر بالاتر از سه راه ضرابخانه انتهای کوی لاجوردی مراجعه فرمائید.

بیمارستان و زایشگاه سهامیه واقع درشهرستان قم برای تکمیل کادر پرستاری خود احتیاج به‌چند لیسانسیه پرستاری ، بهیار ، ماما ، دارد حقوق و مزایای مکفی قابل توجه میباشد

داوطلبان مدارك خود را با پست سفارشی به آدرس قم. بیمارستان و زایشگاه سهامیه‌ارسال نمایند.

استخدام

شرکت‌سهامی پخش کابل ایران

احتیاج بیکنفر دوشیزه‌یابانو ماشین‌نویس فارسی ولاتین‌با یکسال سابقه کار دارد.متقاضیان باتلفن های۳۱۹۰۵۹ـ ۳۱۲۰۴۳ ازساعت ۸صبح الی۴ بعدازظهر تماس حاصل نمایند.

IRAN VAMA
ایران - وما

شرکت تاسیساتی ایران ـ وما استخدام مینماید

۱ـ لوله‌کش درجه یك «۴ نفر»
۲ـ چدن کار درجه یك «۲ نفر»
۳ـ کمك لوله کش «۴ نفر»
آدرس میدان ونك‌ـ خیابان ملاصدرا ـشماره ۱۱

دعوت نامه برای اعضای اتاق بازرگانی و صنایع ایران وآلمان در تهران.

در تاریخ ۱۲ آذر سال جاری روز شنبه ساعت ۷ بعد از ظهر در هتل هیلتون به نشانی خیابان پهلوی مجمع عمومی عادی این اتاق تشکیل میگردد.

دستور جلسه :
۱ـ خیر مقدم به مهمانان افتخاری و اعضاء توسط رئیس هیئت مدیره آقای ا .ار .رونتگن
۲ـ استماع‌گزارش هیئت رئیسه و مدیر عامل و همچنین مدیر مالی و حسابرسی و دیگر اعضاء هیئت مدیره
۳ـ اخذرای
۴ـ انتخاب دونفر حسابرس وعلی‌البدل آنها
۵ـ تعیین مقدارحق‌عضویت برای سال ۱۹۷۸
۶ـ انتخاب ریاست هیئت مدیره

بازرگانان و صاحبان صنایع و مهندسین مشاور

شرکت تجارتی ایروجاپ کهباشرکت بزرگ بازرگانی‌و صنعتی **هیرااوکا** ژاپن مشارکت دارد ودارای دفاترنمایندگی در نیویورک ـلوس‌آنجلس‌ـ تایوان‌ـ هنگکنگ‌ـ کره و سوئیس میباشد سازمان شمارا برای تامین هرنوع نیازمندی های صنعتی‌ـکشاورزی ـ تاسیساتی ـ ساختمانی‌ـمهندسی‌ـ لوازم خانگی لوکس وغیره باتولید کنندگان دست اول‌ژاپن و کشور های دارای نمایندگی مرتبط میسازد و تدارك هرنوع کالای مرغوب مورد احتیاج را باحداقل قیمت تقبل مینماید.

خواسته های مربوط به امور واردات و یا تولیدات صادراتی‌را پیشنهاد فرمائید تانظرتان راباحفظ حداکثر منافع تامین کنیم . پیشنهاد تشکیل دفاتر نمایندگی در شهرستان ها پذیرفته میشود.

تلفن ۶۳۴۳۷۲ نشانی تلگرافی IROJAP CO.
نشانی امیرآباد شمالی ـ خیابان هفتم‌ـ ساختمان شماره۲۰ طبقه هفتم.

آگهی استخدام

به چند جوان تحصیل کرده مسلط به زبان انگلیسی جهت اداره و فروش بازاریابی مواد شیمیائی و داروئی نیازمندیم با حقوق‌وپورسانتاژ مکفی متقاضیان از ساعت ۹صبح تاه بعداز ظهر به آدرس‌خیابان شاه جنب‌فروشگاه مقدم‌ساختمان ۴۸ طبقه ششم شرکت زرینه مراجعه نمایند.

آگهی مزایده

شرکت سهامی ریسندگی و بافندگی فخر ایران تعداد سه‌هزار عدد بشکه مستعمل پلاستیکی و آهنی و ۵۰۰ عدد بشکه کستیك سودا و ۱۲۰عدد بشکه آلمینیوم را از طریق مزایده به فروش می رساند داوطلبان میتوانند با دریافت معرفی‌نامه از دفتر مرکزی این شرکت واقع در خیابان‌حافظ ساختمان بانك کار طبقه ۱۹ به کارخانجات فخر ایران واقع در هشت‌گرد مراجعه و پس از بازدید بشکه های مورد مزایده پیشنهادات خود را حداکثر تا پایان روز اداری ۲۵ر۸ر۲۵۳۶ به دفتر مرکزی شرکت تسلیم نمایند.

لیسانسیه

بازرگانی ـ اقتصاد

شرکت تولیدی بین‌المللی جهت توسعه قسمت فروش خود به همکاری لیسانسیه مرد باشرایط زیر احتیاج دارد:
۱ـ سن ۲۴ـ۳۰ سال
۲ـ داشتن مدرك لیسانس در رشته های بازرگانی یا اقتصاد
۳ـ داشتن برگ پایان خدمت یا معافیت دائم
متقاضیان به آدرس تهران‌ـخیابان سپهبد زاهدی ـ چهار راه آذر شهر ساختمان شهداد طبقه ششم مراجعه نمایند.

استخدام

شرکت لیلاندموتور ایران‌احتیاج به‌ماشین نویس‌فارسی‌مردیازن که‌حداقل‌دوسال سابقه‌کارداشته‌باشد نیازمنداست‌متقاضیان باتلفن۹-۶۶۸۴۶۸و ۶۶۹۵۶۹یاصندوق پستی‌شماره۴۰دبیرخانه لیلاندمکاتبه‌نمایند

یکی از شرکتهای وابسته به‌گروه صنعتی‌بهشهر افرادواجد شرایط زیرراجهت‌کاردریکی‌ازکارخانجات اطراف‌تهران‌باحقوق‌مکفی‌استخدام مینماید.

۱ـ تعمیرکار ماشین آلات صنعتی با۳سال سابقه‌کار موثر.
۲ـ جوش‌کار برق و گاز با۴سال سابقه‌کار مؤثر.
۳ـ تراشکار با سابقه کار موثر
۴ـ تعمیرکار قالب‌با۲سال‌سابقه کار موثر.
۵ـ دیپلم فنی اتومکانیك(جهت نوبت کاری).
۶ـ چند نفر با تحصیلات سیکل اول متوسطه و پنجم‌متوسطه(جهت نوبت کاری).
۷ـ کارگر ساده.

متقاضیان میتوانند جهت‌استخدام به آدرس‌شرکت واقع درکیلومتر ۱۲جاده قدیم کرج‌جنب‌کارخانجات شاه‌پسند ـ صنایع بسته‌بندی ایران ویا به دایره استخدامی‌گروه صنعتی بهشهر واقع در ۲۰ متری فلاح مقابل حمام فراهانی نبش ۱۷ متری فردوس جنب مطب دکتر یمینی مراجعه نمایند.

اجاره آپارتمان اداری

یك طبقه کامل بمساحت ۲۵۰ متر مربع با پارکینك اختصاصی و تلفن و تلکس همگانی با سیستم فن‌کوئل نیمه مبله واقع در طبقه ۷ ساختمان مدرن کاوه در خیابان سپهبد زاهدی اجاره داده میشود طالبین با تلفن ۸۳۹۶۶۱تماس بگیرند.

استخدام

به تعدادی دوزنده ورزیده دختر جهت‌دوزندگی کراوات با حقوق و مزایای مکفی نیازمندیم سابقه کار مطرح نیست آدرس بلوار الیزابت خیابان میکده کوچه سوم یا شاه حسینی پلاك ۱۱ تلفن ۶۵۸۹۳۵ با آقای طاهری تماس بگیرند.

قابل توجه شرکتهای‌ساختمانی

تهیه صورت وضعیتهای قطعی راه‌و ساختمان بطور کنتراتی تلفن ۸۳۷۱۹۵

شلومبرگرویل سورویتك کورپوریشن مقیم هوستون درامریکا

صاحب اختراع «آلت لاکینگ گاما‌ـ گاما متوازن» ثبت شده درایران بشماره۵۰۹۹ اجازه بهره‌برداری ازآنرابه‌اشخاص ذینفع عرضه مینماید. برای کسب اطلاع بیشتر بدفتر حقوقی ر. آقابابیان و همکاران خیابان شاه کوچه نوبهار شماره۱۸ مراجعه شود.

الی‌لیلی اندکمپانی مقیم ایندیانا پولیس‌درامریکا

صاحب اختراع «مواد دافع موجودات زنده مولد امراض گیاهی» ثبت شده در ایران بشماره ۱۰۷۰۶ اجازه بهره‌برداری از آن را باشخاص ذینفع عرضه مینماید. برای کسب اطلاع بیشتر بدفتر حقوقی ر. آقابابیان و همکاران خیابان شاه کوچه نوبهار شماره ۱۸ مراجعه شود.

آ‌ـ۳۳۱۸۵

هواپیمائی ملی ایران «هما»

آگهی استخدام

معلم فنی

هواپیمائی ملی ایران «هما» برای تکمیل کادر سازمانی خود تعدادی از داوطلبان علاقمندوواجدشرایط ذیل را به‌همکاری دعوت مینماید.

شرایط استخدام

۱ـ دارا بودن درجه لیسانس در یکی از رشته های مکانیك ،برق ،الکترونیك وهواپیما
۲ـ تسلط کامل به‌زبان انگلیسی
۳ـ حداکثر سن ۳۰ سال
۴ـ دارا بودن برك پایان خدمت وظیفه یا معافیت دائم
(آن گروه از داوطلبان علاقمند و واجد شرایط که خدمت وظیفه انجام نداده‌اند نیز درصورت سپردن تعهد خدمت میتوانند به استخدام «هما» درآیند).
۵ـ سپردن تعهد خدمت
داوطلبان واجد شرایط پس‌از موفقیت در مراحل انتخاب در برنامه آموزش تخصصی که‌در ایران و آمریکاانجام میگیرد شرکت خواهندنمود. از داوطلبان علاقمند خواهشمند است تقاضای شغلی خودرا باذکر سوابق تحصیلی و تجربی‌وبه همراه دوقطعه عکس تا تاریخ ۱۵آذر ماه ۲۵۳۶ به آدرس :

هواپیمائی ملی ایران «هما»
صندوق پستی ۲۸۰۰ تهران
پروژه ۵۴

ارسال دارند. برنامه شرکت در مصاحبه در تاریخ دوشنبه ۲۱ آذرماه ۲۵۳۶ از ساعت ۱۵الی ۱۷ در محل اداره استخدام «هما» واقع در خیابان تخت طاووس نبش روزولت اعلام میگردد.

آگهی استخدام

آموزش وپرورش منطقه شهریار طبق مفاد قانون استخدام کشوری تعدادی را از طریق امتحان بشرح زیر استخدام میکند.

ردیف	عنوان طبقه شغل	محل جغرافیائی	تعداد مورد نیاز	شرایط احراز	گروه شغلی
۱ـ	متصدی امور دفتری مدارس	شهریار	۱۸۰	دارا بودن دیپلم کامل متوسطه	۴
۲ـ	متصدی آزمایشگاه	شهریار	۵	الف ـ دارا بودن دیپلم کامل متوسطه در یکی‌از رشته‌های‌فنی‌هنرستانها ب‌ـ دیپلم کامل متوسطه وتائیدیه‌اطلاعات‌حرفه‌ای در زمینه مربوط و طی دوره کارآموزی مربوط (قبولی در امتحان‌مربوط در زمینه شغلی بمنزله تائید اطلاعات حرفه‌ای است).	۴

داوطلبان واجدشرایط‌میتوانند برك‌درخواست ذیل این آگهی را تکمیل کنند و با دوقطعه‌عکس ۴ × ۳خود و رسید بانکی مبنی بر پرداخت مبلغ ۳۵۰ ریال دریکی از شعب بانکملی ایران‌بحساب ۹۸۰ خزانه نزد بانك مرکزی ایران بعنوان حق ثبت نام داوطلبان استخدام و فتوکپی برك خاتمه خدمت وظیفه یا برك معافیت دائم حداکثر تا۱۰ روز بعداز انتشار این آگهی باپست سفارشی به نشانی‌آموزش و پرورش شهریار ارسال دارند .بدیهی است‌درراس‌ساعت‌مذکورکمیسیون مناقصه تشکیل وپیشنهاد های رسیده باز و قرائت خواهد شد.

۴ـ هزینه های متعلقه ازقبیل مالیات.عوارض بیمه و نشر آگهی بعهده‌برنده‌مناقصه خواهدبود.
۵ـ سپرده نفر اول و دوم‌و سوم مناقصه تاانعقاد قرارداد نزد اداره کارپردازی باقی‌خواهد ماندو چنانچه نفر اول ازتاریخ ابلاغ کتبی ظرف‌سه روز از انعقاد قرارداد خودداری نماید سپرده او بنفع صندوق دولت ضبط و درصورتیکه‌نفرات دوم و سوم نیزحاضربه‌عقدقرارداد نشوندسپرده آنان نیز ضبط میگردد.
۶ـ شرکت کنندگان در مناقصه‌بایستی‌رعایت منع مداخله کارمندان دولت در معاملات رابنمایند
۷ـ بهای موردقرارداد در مقابل‌اخذ ضمانتنامه بانکی بصورت ½ پیش‌پرداخت‌وبقیه پس‌ازتحویل کار پرداخت میگردد.

م‌الف ۱۹۰۲۸

اداره کار پردازی نخست‌وزیری

رئیس آموزش و پرورش منطقه شهریار

م‌الف ۱۹۱۶

برك درخواست شغل از آموزش‌وپرورش شهریار

نام خانوادگی — نام — نام‌پدر — شماره شناسنامه
محل صدور — تاریخ تولد — مدرك تحصیلی

آگهی مناقصه

اداره کارپردازی نخست‌وزیری خرید، نصب‌وراه‌اندازی‌سه‌دستگاه موتور ژنراتور اضطراری بقدرت ۲۰۰کیلووات کار اضطراری‌معادل ۲۵۰ کیلوولت آمپر سه فاز ۵۰ میکل ۱۵۰۰ دور وتابلوی مربوط رابا کلیه‌ملحقات از طریق مناقصه به اطلاع شرکت های وارد کننده موتور ژنراتور میرساند. شرایط شرکت در مناقصه باین‌شرح‌است

۱ـ حداکثر زمان ممکن جهت تحویل ،نصب‌و راه‌اندازی موتور ژنراتور ها که در سه محل جداگانه واقع در تهران تعیین شده است مدت ۲۰ روز از تاریخ انعقاد قرارداد میباشد.
۲ـ داوطلبان شرکت در مناقصه بایستی‌مبلغ ۳۷۵۰۰۰ سیصد و هفتاد و پنجهزار ریال‌بعنوان سپرده بصورت ضمانتنامه بانکی یا وجه نقد و حساب جاری شماره ۲۵۶۹ اداره کارپردازی نخست وزیری نزدبانك مرکزی ایران واریز و مدارك آنرا ضمیمه پیشنهاد خود ارسال نمایند.
تبصره ـ به پیشنهاد های فاقد سپرده ترتیب اثر داده نخواهدشد.
۳ـ داوطلبان‌بایستی پاکت‌های محتوی‌ضمانت نامه و پیشنهاد خودرا حداکثر تاقبل ازساعت۱۱ صبح روز سه‌شنبه ۸ر۹ر۲۵۳۶ بدفتر اداره ـ کارپردازی نخست وزیری واقع در خیابان‌پاستور ساختمان نخست‌وزیری تحویل و رسید دریافت دارند .بدیهی است‌درراس‌ساعت‌مذکورکمیسیون مناقصه تشکیل وپیشنهاد های رسیده باز و قرائت خواهد شد.
۴ـ هزینه های متعلقه ازقبیل مالیات.عوارض بیمه و نشر آگهی بعهده‌برنده‌مناقصه خواهدبود.
۵ـ سپرده نفر اول و دوم‌و سوم مناقصه تاانعقاد قرارداد نزد اداره کارپردازی باقی‌خواهد ماندو چنانچه نفر اول ازتاریخ ابلاغ کتبی ظرف‌سه روز از انعقاد قرارداد خودداری نماید سپرده او بنفع صندوق دولت ضبط و درصورتیکه‌نفرات دوم و سوم نیزحاضربه‌عقدقرارداد نشوندسپرده آنان نیز ضبط میگردد.
۶ـ شرکت کنندگان در مناقصه‌بایستی‌رعایت منع مداخله کارمندان دولت در معاملات رابنمایند
۷ـ بهای موردقرارداد در مقابل‌اخذ ضمانتنامه بانکی بصورت ½ پیش‌پرداخت‌وبقیه پس‌ازتحویل کار پرداخت میگردد.

م‌الف ۱۹۰۲۸

اداره کار پردازی نخست‌وزیری

پاسخی به یک برنامه تلویزیونی

آقای کاردان! چه هنری بالاتر از جان بخشیدن!

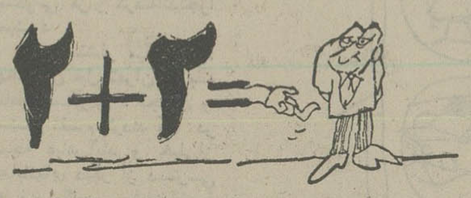

فریده ـ مهدیان

نه علم خوبه ، نه صنعت
طبابت کن ، طبابت
پیشغل خوب و راحت
همیشه استراحت .

آقای کاردان ، کارگردان سریال های کشدارو عامه‌پسند اخیرا در برنامه‌مردم فریبی‌بنام ۲ + ۲ ظاهر شده‌اند و این‌بار به جای پرداختن به منور و هفت دخترانش یا راحله و فیروزه خانم و فریده خانمش و تکان تکانش ، در ترانه‌ای بس کودکانه به جان پزشکان افتاده‌اند و گره های روانی خودو برنامه سازان وبرنامه پردازانش را بر سر این گروه شرافتمند خالی کردند! آنسان که میفرمایند : نه علم خوبه‌نه صنعت ،طبابت کن ، طبابت ! گویا آقای کاردان، کاردان‌در همه دانش‌هاو دوستان‌کاردان ترش ، فراموش کرده‌اند که دانش پزشکی‌یکی از بزرگترین دانش های دنیا بوده وهست و خواهد بود . زمانی همچه یک جراح ، با هنر سرچشمه گرفته از این واکنش انسانی را که میرود در چند لحظه یا چند روز دیگر نابود شوداز مرگی مسلم نجات می بخشدو پزشکان دیگر با صنایع نظیر پرموزیان ، ترانسفوریون و آنیمسیون ، انسان در حال نابود شدن را به زندگی‌برمی گردانند ، چه صنعتی بالاتر از دوباره جان‌بخشیدن‌و ساختن زندگی ...؟

و باز هم گویا فراموش کرده‌اند که ازبین‌صد هشرکت کننده در کنکور ها این نخبه ها هستندکه‌در دانشکده‌پزشکی وارد میشوندو همین هستند که پس از هفت تا یازده سال کوشش های شبانه روزی ، بیخوابی هاو رنجهای مموق تحمل انسان معمولی،بسربردن از بام تا شام و باز هم ازشام تا بام بر بالین این یا آن‌بیمار و فراگیری میلون ها اوراق این و یا آن کتاب ، بافتخار پزشک شدن نائل میشوند.

این پزشک جوان، یاجوانی را پشت سر هشته ، که نیمه عمری را دانش اندوخته و از مغز و دست و عمر و زندگی خود سرمایه گذاشته ،دراین اجتماع هزار رنگ در حالی‌که می خواهدصادقانه خدمت‌کند چون هر انسان دیگری نیاز هائی دارد و حق خود میداند مانند دیگران زندگی کندو باید هم زندگی کند . ولی افسوس که شما و همانند هایتان از او همه چیز می خواهید در حالی که نمی خواهید به او هیچ چیز بدهید . اگر نادر طبیبی در ازاء معاینه بیماری‌با تشخیص دشوار ، ویزیت‌صد تومانی دریافت کند ، جرم مرتکب شده است ، حال‌آنکه فلان مکانیک یا لولکش کمدر ازاء یک کارساده پانصدتومان میگیرد مزد علم و صنعتش را گرفته ودست‌مریزاد لازم‌دارد! گفتم نادر طبیب . بدین سبب‌که بیشترین پزشکان این کشوردر اینجا و آنجا هرچند که کار کنند و بدوند ، بزحمت‌حداقل نیاز های‌خودو خانواده‌شان را تامین میکنند ، باپزشکی که زیر بار کرایه خانه‌و مخرج دیگر کمرشکن مانده است‌چدر دارید ؟ چرا نمک بر دل‌ریشش میزنید ؟ لابد انتظار دارید بنشیند برای شما کشف هم بکند گو آنکه در انستیتو پاستور و مراجع دیگرکردند.

فرمودید به شغل راحت ـ همیشه استراحت ، آخرکجای این شغل، همیشه راحت‌است؟ بیخوابی هایش ، اضطرابش برای بیمار ؟ درباره‌استراحت هم اگر شما نمی‌دانید لااقل، همسران‌و فرزندانشان میدانند چقدر استراحت در این پیشه نهفته است .

بسیارندافراد بی‌علم‌و صنعت و حتی بیسواد در این‌کشور که از نظر مادی با درآمدیک روزشان زندگی بسیاری از پزشکان را میخرندو میفروشند آنها را رها کرده‌اید و پیشه پر ازاضطراب‌و زحمت‌پزشکی را راحت ، و تلاش بیش از حد آنها را استراحت می ـ انگاریدواز زبان‌پارمئی‌خواننده و رقاصه‌که‌این‌روز هافراوان به هنر اصیل دهن کجی می‌ـ کنند ، برای طبابت ترانه می سازند و تلویزیون هم برای یک چنین برنامه چند دقیقه‌ای مبلغی معادل کارشرافتمندانه چند سال یک پزشک به شما پول می پردازد . دریغا بر پزشکی و افسوس بردانش .

آقای کاردان ، اجتماع‌تازه بدوران رسیده ها چنان‌عرصه را بر طبیب ایرانی تنگ کرده و می کنند که دسته دسته‌فرار را بر قرار ترجیح داده و می دهند و اگر پزشکی در ایران مانده است و به ترانه های شما پوزخند میزند به دلیل‌حب وطن است ، بخاطر عشق بهم وطنان رنجور و بیمار است، بعلت وابستگی هایش میباشد، به پدر پیر،مادر علیل ،فرزندی که برای آینده کشورش امید آخرین است و دارد درس‌می خواند میباندیشد.و گرنه‌طبیب هرچه باسواد باشد ، هرقدر با وجدان باشد ، هر اندازه که با مردم و درد هایشان آمیخته باشد و ساعت هابرای هریک از بیمارانش حتی جان ایثار کند ، تا زمانی‌که‌دیگران حداقل نیاز های او و خانواده‌اش را از نظر مادی برطرف نمی کنند و شمابرایش ترانه می سازید ، همیشه ناراحت است . ولی چه‌کند؟ فرزند راستین علم‌است وتلاش و اضطراب‌و باید جان‌ببخشد ولو ازجان‌خود مایه بگذارد.

در بیابان گریه شوق کعبه
خواهی زد قدم
سرزنش ها گر کند خار
مغیلان غم مخور

خانه سالمندان فقط روی کاغذ تأسیس شد!

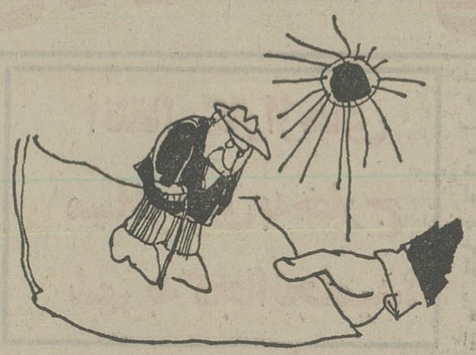

اواسط سال ۴۸ از دفتر مخصوص علیاحضرت شهبانو فرح پهلوی ، بخشنامه‌ای خطاب به استانداران ، فرمانداران کل، وبعد از طریق آنان به‌فرمانداری ها و بخشداریهای تابعه ابلاغ گردید که‌در آن ، حسب‌الامر علیاحضرت شهبانو ، مقرر گردیده بود که برای رفاه حال سالمندان‌ومخصوصا بازنشستگان در مراکزاستان ها ،فرمانداری های کل ،فرمانداریها،بخشداری ها، خانه پیران یا بعبارت‌دیگر، تفریحگاه پیران شامل پارك ، کتابخانه ، سینما ، رستوران ، سالن پذیرائی ، با کمك متمکنین احداث شود تا این دسته از مردم کشور ما که احتیاج به محیط آرام و تفریح سالم و گردش و مطالعه و استراحت دارند دراین خانه ها پذیرائی شوند و اوقات بیکاری خودرا باتفریح و گردش‌ومطالعه و تماشای‌فیلم‌بگذرانند واحساس خودی و مطرودی از جامعه نکنند و دق‌مرك نشوند.

امریه، بسیار خوب و باکمال مطالعه و دقت و عمیقانه صادر شده بود.

روز های اول دریافت دستور، جنبو جوشی در استانداریها ، فرمانداریها یکل ، فرمانداریها و بخشداریها به چشم میخورد، جلساتی برای اجرای امریه تشکیل شدو پس‌از صرف‌شربت و چای و حسن استقبال از این امریه ، اقداماتی روی کاغذ ! انجام گرفت و صورت مجلس هائی تنظیم و بمرکز فرستاده شدو گزارش گردید که‌اقدامات تاحصول نتیجه تعقیب وجریان متعاقبا بعرض مبارك علیاحضرت شهبانو خواهد رسید.

این جلسات چندی تشکیل شد، لیکن طبق شیوه و عادت دیرینه فقط به نشست وبرخاست و گفتو شنود ختم شدومانند داستان های دنباله دار جراید و مجلات ،بقیه بحث و گفتگو ها به جلسات آینده موکول وبعدا هم رفته ، رفته به بوته‌فراموشی سپرده شدو شاید هنوز هم در بعضی از استان ها یاشهرستان ها این داستان دنباله‌دار ،دنبال میشود !

البته همانطور که در سطور بالا آمد، امریه در نفس خود بسیار دستور خوبی بودومسلما نظرات رفاهی و تامین آسایش سالخوردگان مد نظر قرارگرفته بود، اما افسوس که بقول دانشمندان « از حرف تا عمل هزاران سطر گفتار است » در باره تاسیس و ساختمان خانه پیران هزاران سطر گفتار روی کاغذ آمد ولی تمام کوزه هایی دسته ماندو در ظرف ۸ سالی‌که ازصدور دستورمیگذرد ازساختن و پرداختن خانه پیران خبری نیست ، چرا ؟

برای این‌که مسئولان اجرائی احساس مسئولیت ندارند والا چرابايد امریه باین مهمی‌بدون اجرا بماند و به قرطاس بازی برگزار شود ؟ باوصف مراتب، نظر جناب آقای دکترنهاوندی ریاست دفترمخصوص‌علیاحضرت شهبانو را بمطالب بالا جلب و تقاضا میکنم سوابق امر را بخواهند و پس‌از مطالعه و استحضار کامل ،موضوع راجدا تعقیب فرمایند، تا امریه‌صادره اجراو نظر و رای انسانی و تحسین‌انگیز علیاحضرت‌شهبانو، جامه عمل بپوشد و پیران کشور ماهم سعادت تفریح و مطالعه و استراحت آخر عمری‌راپیدا کنند و چند صبحی هم که شده از استراحت نسبی برخوردارشوند.

عبدالحسین شریعتی اهری

کوتاه‌شده‌ازمیان‌نامه‌ها

پاسخ یك‌سئوال ٤ماه وقت‌می‌خواهد؟

چندی پیش خبری در روزنامه بود که گمرک ایران بابت اتومبیل های سواری مدل ۷۸ وارداتی از اروپا به نسبت ۳۰ درصد گمرک ، سپرده خواهد گرفت ، و درصورتیکه کمپانی های اتومبیل سازی، قیمت مدل ۷۸ را تغییر نداده باشد، این سپرده پس‌داده میشود و برای این منظور مهلت ۳یا ٤ ماهه‌ای تعیین کرده بودند .

تمنا دارم به عنوان زبان مردم از اداره گمرک بپرسید ، آیا وجود تلکس و وسایل مخابرات امروزی و با بودن سفارتخانه‌هاو کنسولگری‌های ایران و نمایندگی این کمپانیها درتمام دنیا ، چرا پاسخ یک سئوال باید ٤ماه طول بکشد و مردم بلاتکلیف بمانند ؟ تغییر قیمت اتومبیل‌های سواری‌همیشه چند روز قبل ازتحویل‌توسط رادیو، تلویزیون ، و مطبوعات کشورهای اروپائی به اطلاع مردم میرسد پس‌چه اشکالی دارد که گمرک ایران از این کمپانی‌ها بخواهد آخرین‌تغییرات‌قیمت فروش خود را به اطلاع گمرک ایران برسانند تا کسانی که با اندوخته ناچیزی یک اتومبیل سواری وارد میکنند از بلاتکلیفی و گرفتاری‌های موجود نجات پیدا کنند .

احمد فاضلی

کرج فقط یك مسافربری دارد

در مسیر راه کرج به چالوس ، تنها یک موسسه مسافربری (گاراژ ترانسپورت) است که مسافران کرج‌را در این مسیر سوار میکند . از عجایب روزگار اینکه این گاراژ مسافربری از روز شنبه‌تا چهارشنبه برای ایاب و ذهاب مردم‌اتوبوس‌دارد ، اماروزهای پنجشنبه و جمعه تهیه بلیط برای چالوس ، مثل تهیه بلیط برای‌مسافرت به کره ماه است !

بیچاره مسافرانی‌که در این دوروز سرگردان در خیابان‌های کرج دربدر دنبال اتوبوس میگردند و متصدیان گاراژ ترانسپورت بلیط‌های مسافرتی را با فراغ خاطر در بازار سیاه بابهای دولابهنا به خلق‌الله میفروشند ! شاید وقت آن رسیده باشد که با افزایش موسسات مسافربری در کرج مانع سودجوئی متصدیان‌گاراژ ترانسپورت بشوند .

حسین احمدی ـ یحیی نجفی ـ اسمعیل نجفی

به‌نفع دیگر شهر

روستای«نمیدور»از توابع‌شهرستان گچساران ـ استان کهکیلویه و بویر احمد با داشتن تعداد ۲۰۰ خانوار و حدود یکهزار نفر جمعیت ، هنوزاز نظر امکانات رفاهی با محرومیتها و کمبودهای بسیار مواجه است ، مثلا نداشتن مدرسه، حمام،توالت‌بهداشتی، آب آشامیدنی بهداشتی و جاده واین کمبودها سبب شده که از دو سال‌پیش تاکنون یک سوم خانواده های این روستا به شهرهای این استان روی آورند و در نتیجه در نظم اقتصادی شهرها و تراکم جمعیت آنهااختلالاتی بوجود آورند . چقدر خوب است مسئولان امر توجهی به روستای نمیدور داشته باشند ، مسلما نتیجه‌این کار نه فقط به نفع این‌روستاست بلکه بنفع دیگر شهرها هم هست .

حسن اسدی‌پور

نوشدارو پس از مرگ سهراب!

به بهانه سفر دکتر باهری دبیر کل حزب رستاخیز ملت ایران به‌مرکز تولید طلای‌سفید ایران « شهرستان گرگان » برای شرکت در سمینار مسائل پنبه کاران درجهت برطرف‌نمودن مشکلات آنان ،لازم‌میدانم‌مطالبی را تحت عنوان :« نوشدار پس از مرك سهراب » راعنوان کنم.

توسط بسیاری از دست اندر کاران در کار تولید پنبه و اینجانب مسائل و مشکلات کشاورزان منطقه در مورد هزینه های سنگین کاشت ، داشت و برداشت پنبه واز طرفی سیر نزولی قیمت پنبه در بازارهای جهانی و بالطبع در منطقه ، مطالبی در جراید عنوان شد و کشاورزان مصرا خواستار رسیدگی بوضع قیمت پنبه ،که طبیعتا در وضع اقتصاد آنان تاثیر منفی گذاشت‌شدند،اکنون که حدود بیش‌از ۷۵ درصد از محصول پنبه از دست کشاورزان تولید کننده خارج‌و بدست صادر کنندگان افتاده مقامات حزب رستاخیز ملت ایران باین فکر افتاده‌اند که برای بررسی مشکلات آنان سمیناری در محل تشکیل دهند و آنان ،رایاری نمایند . که نتیجه هرچه باشد کشاورز تولید کننده زیان‌خود را دیده است . دراین صورت ازاین رهگذر سودی عاید وی نخواهد شد.

برای پایان دادن به وضع نابسامان کشت‌کاران منطقه راه حلهاییکه قبلا بکرات پیشنهاد شده است برای مزیداستحضار مقامات مسئول مجددا عنوان می کنم :

ـنرخ پنبه ثابت بماندوهمراه بارشد اقتصادی مملکت به نرخ آن‌سالانه‌درصدی‌اضافه‌شود.

ـاز ورود الیاف مصنوعی‌این «رقیب پنبه » بشدت جلوگیری شود .

ـتراکتور و دیگر وسائل کشاورزی به تبعیت از سیاست دولت در مورد حمایت از کشاورزان بحداقل قیمت در اختیار کشاورز قرار گیرد.

ـسموم دفع آفات نباتی که شاید یکی از اقلام مهم هزینه پنبه را تشکیل میدهد بطور رایگان در اختیار قرار گیرد.

ـاز ورود پارچه های خام و انواع نخها برای مصارف پارچه بافی و غیره که تولیدکنندگان برای آسان کردن کار خود آنرا از خارج وارد میکنند جلوگیری شود.

ـتولید کنندگان پوشاك خصوصا پارچه و تریکو ملزم‌به مصرف نخ های پنبه‌ای بشوند و از مصرف الیاف مصنوعی در لباس بشدت جلوگیری شود.

ـسرعت در احداث کارخانه های نساجی در مناطق پنبه‌خیز کشور زیرا هر روز نیازداخلی به منسوجات بیشتر و بیشترمی شودو قیمت های سرسام آوری پیدا کرده است ، که اصولا هیچ‌تطابقی باقیمت پنبه ندارد.

علی اصغر امامی
روستای گز ـ گرگان

اسمت چیه؟ تربچه!

الفبای آموختن و درک مفاهیم، اگر چه ابتدائیش، در دامان مادر و در آغوش‌مملو ازمهر پدر شروع‌می‌شود ولی اگر آن هنگامی که احتیاج مبرمی به فراگرفتن داریم‌صحیح بیاموزیم دیگر به قول گفتنی‌ها خری است که از پل گذشته‌و خردی بوجود آمده که آماده است تا به پله‌های دیگر آموختن دست یابد و یکیک آنها را پشت سرگذارد. برای روشن شدن مطلب بالا مثالی می‌آورم: چندی پیش در یکی از پارکها قدم می‌زدم که‌متوجه کودکی شدم، به نظر می‌آمد گم شده باشد، نزدیک رفته‌گفتم کوچولو، اسمت چیه؟

گفت تربچه! فکر کردم لابد این هم از همان اسمهای‌ردیف جمعه وچهارشنبه است که بعضی از پدر ومادرهای بی‌فکر بروی فرزندانشان می‌گذارندو عمری آنها را در عذاب روحی قرار می‌دهند ـ پرسیدم نم خانوادگی‌ات چیست ؟ گفت پیازچه‌ـ تازه متوجه قضیه‌شدم ودانستم که این رشته سردراز دارد وبرمی‌گردد به همان‌بازی که خودمان هم آن را تجربه کرده‌ایم، این بازی شیرینی است ولی نه به‌این صورتش که کودکی را در یک سئوال ابهام بگذاریم که آیا واقعا اسم او تربچه است یاخیر ؟

دور از درک نیست که‌مادر قرنی زندگی می‌کنیم که‌همچون رودخانه‌ای پر آبو خروشان رو به سوی ترقی وتعالی روانیـ ولی آیا در زمانی که همه در باره‌اتم صحبت میکنند جایز است که به‌کودکی یاد دهیم که اسم او تربچه استو فامیلش پیازچه و خانه‌شان در باغچه است! آیا بااین وصف می‌توان آن‌طور که انتظار داریم بود ؟

زهرا قریب، دانش آموز سال چهارم نظری

هواپیمائی‌ملی‌ایران "هما" پس‌از شانزده‌سال ارائه بهترین خدمات، که حتی مورد تمجید و تحسین سایر شرکتهای هواپیمائی قرارداد . اکنون افتخار دارد درهفدهمین‌سال‌تلاش پیروزمندانه‌خویش این امکان‌رافراهم آورده است که مسافران‌محترم‌حج بتوانند مستقیما " ازپنج‌شهر بزرگ‌ایران تهران . شیراز ،آبادان ،مشهدو تبریز بسوی جده و برای زیارت خانه خدا پرواز نمایند .

هواپیمائی ملی ایران « هما »

مردم تهران: ما هزاران سؤال از شهردار خود داریم

برنامهٔ راهنمائی و رانندگی مشخص نیست

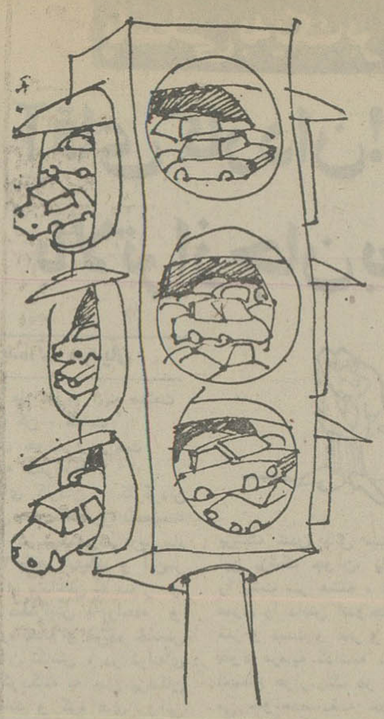

ایجاد کارخانه‌هائی برای تبدیل زباله به مصالح ساختمانی، میتواند کمبود مصالح ساختمانی را تا حدی جبران کند

«پل حسن نیت» که شهردار تهران در مصاحبه تلویزیونی را برقرار ارتباط مستقیم باساکنان پایتخت ایجاد کرده هنوزهم درمحافل ومجالس مورد بحث ومذاکره مردم است.

بدنبال مصاحبه تلویزیونی شهردار وبراساس خواست هزاران خواننده اطلاعات، تصمیم گرفته شد که صفحه‌ای ازروزنامه اطلاعات برای طرح سئوالات مردم اختصاص یابد تا شهردار تهران به آنها پاسخ بدهد.

در چند شب گذشته قسمتی از پرسشهای مردم در «اطلاعات» چاپ شد و اینك قسمتی از پرسشهای مردم تهران از شهردار ...

★★★

مهندس جهانشاه درخشانی آرشیتکت میگوید: خیلی ها، از همزمان ساختن چراغ های راهنمائی و رانندگی صحبت می کنند. اما هنگامی این همزمانی تاثیر قاطع خواهد داشت که طرح جامع ترافیك تهران هم تهیه شده باشد. براساس این طرح باید مسیر حرکت اتومبیل ها و تعداد آنها، تعداد خیابان های یکطرفه، محل پارکینك های عمومی، ظرفیت پارکینك ها و علائم راهنمایی و رانندگی و کلیه چراغ های راهنمایی دقیقا مطالعه و بررسی شده باشد و برای آن یك طرح جامع تهیه شود، این صحیح نیست که هر روز، یك «مسئول» راهنمایی بدون مطالعه و بدلخواه خیابانی رایکطرفه سازد یا این که در نقطه‌ای «علامتی» نصب کنند.

حالا باید دید که شهردار تهران برای تهیه این طرح، چه اندیشه‌ای دارد وچه برنامه‌ای تنظیم کرده است؟

مساله دیگر احداث پارکینك های عمومی است. تا آنجا که تجربه داریم معمولا بخش خصوصی برای احداث پارکینك های چند طبقه، علاقه‌ای نشان نمی دهد، چون ساختن پارکینك هزینه زیاد و درآمدی کم دارد، بنابراین شهرداری باید ازمحل دریافت عوارض عمومی و شاید هم با مشارکت بخش خصوصی این نیاز امروز جامعه مردم پایتخت رابرطرف کند.

سومین مساله حاد روز، مساله تامین سرویس های رفت و آمد شهری است، این را باید قبل از هرچیز بدانیم که آلمان و فرانسه و انگلستان وسوئد و ایتالیا یاحتی در امریکا هم شرکت های سرویس دهنده رفت‌وآمد، مثل اتوبوسرانی، تراموای و مترو، که دولتی هستند، ضرر میدهند ولی‌چون مساله، جنبه عمومی دارد، دولت این ضرر هارا بدون‌واهمه تحمل میکند زیرا از نظر دولت، اعصاب مردم خیلی بیش از میلیونها تومان‌ارزش دارد وباید در حفظ نه دل آن تلاش کرد. بنابراین باید شهرداری برای ایجاد یك شبکه عظیم‌وگسترده رفت‌وآمد برنامه جامع‌واساسی داشته باشد چون خرید چند دستگاه اتوبوس که مساله‌ای راحل نمیکند.

یك نکته دیگر، مساله‌زباله ها، این روز ها ورد زبان ها شده است، در ممالك پیشرفته صنعتی از زباله ها برای‌ساختن مصالح‌ساختمانی بهره میگیرند، چه اشکال دارد که شهرداری راسا یابا راهنمایی و ارشاد شهرداری، کارخانجاتی برای تبدیل زباله ها به مصالح ساختمانی احداث شود تا کمبود مصالح ساختمانی، هم‌جبران شود. سروصدا درتهران نیز اعصاب خردکن شده است، چرا که دسی‌بل صدا درتهران خیلی بیش‌ازامتاندرادبین‌المللی آن است این سرو صدای‌شدید و مداوم رانندمان کار ها را کاهش میدهد و خستگی روانی ایجاد میکند.

انتقال گاراژهای مسافربری به خارج شهر به کجا انجامید؟

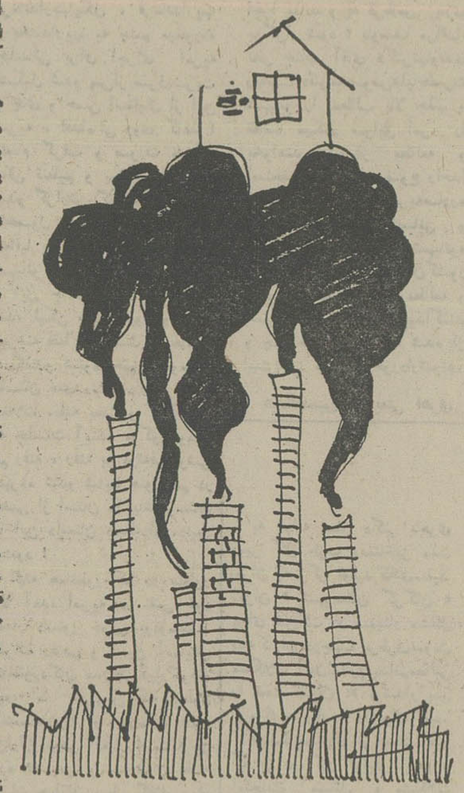

سئوال مردم پایتخت این است که شهرداری برای حل این مشکلات چه راهی راانتخاب کرده است؟

آقای سعیدبلوریان رئیس مدرسه‌جهان تربیت میگوید: در چند روز اخیر معانی تازه‌ای برای بعضی از کلمات وجملات پیدا کرده‌ایم از جمله این که «شب» از ساعت ۳ بعداز ظهر شروع میشودو در ساعت ۶ بعد از ظهر هم پایان می پذیرد، چون رفتگران مجیدیه معمولا زباله ها را در شب، یعنی بین ساعت ۳تاشش بعداز ظهر جمع‌آوری میکنند.

خانم ایران شاه محمدی می گوید: کوی بیمه بازرگانان‌و خیابان های اطراف آن در خلاء قرار گرفته است، چون ازیك سو اطراف آن، یعنی به‌فاصله ۳۰ـ۴۰ متری ساختمان های مرتفع اکباتان و آپادانا سربه آسمان کشیده و از طرف‌دیگر دراین خیابان که در حد فاصل میدان شهید و اکباتان وآپادانا قرار گرفته، اجازه احداث «مسکن» نمیدهند و آنجا را منطقه صنعتی شناخته‌اند.

حالا چگونه هزاران نفر ساکنان «اکباتان و آپادانا» در کنار این کارخانجات پرسر وصدا میتوانند زندگی کنند؟ لابد مسئله‌ای‌است که‌شهرداری تهران، آنرا حل کرده است.

بنابراین از شهرداری تهران تقاضا میکنیم، لطف فرمایندو حل این معادله را برای ماهم بگویند.

سیمین موسوی ماکویی دانشجو همیگوید: ازموقعی که ایستگاههایی آزمایشی‌برای تاکسی تعیین کرده‌اند نه تنها کار را آسان نساخته‌اند بلکه مشکل‌تر هم شده است، چون مسافر مسافت زیادی را طی‌می کند تا به ایستگاه برسدولی‌در آنجا اثری از تاکسی نمی‌بیند. تاکسی ها عادت ندارند کمدر ایستگاه تاکسی توقف کنند، از طرف دیگر، فاصله بین بعضی از این ایستگاه ها نیز فوق ـ العاده زیاد است سئوال من این است که این آزمایش که گویا یک ماهه بود تا چند وقت دیگر بطول میانجامدو تا چند وقت دیگر این‌وضع برقرار خواهد بود؟

سیمین موسوی ماکویی اضافه میکند: چه اشکال‌دارد که شهرداری تهران فضای‌سبز خیابان شاهرضا و آیزنهاور را به احداث یک خطترامواي برقی اختصاص دهدتا به جای ترامواي پرخرج زیرزمینی‌این ترن از روی زمین حرکت‌کند و مشکل آمدو رفت مردم را آسان کند.

سرهنگ‌احمد جمالی‌آشتیانی میگوید: چرا مصوبه۴۲۳۴ مورخ ۲۰ر۱۱ر۳۵ انجمن شهر در مورد بازسازی فروشگاههائی که در مناطق مسکونی قرار گرفته‌اند اجرا نمیشود.

علی مستشار میگوید: چند سال قبل تهران را به مناطق مسکونی، تجاری و صنعتی تقسیم کردند که در نتیجه عباس‌آباد و خیلی‌از خیابانهای دیگر از دسترسی به فروشگاه‌دور شدنداخیرا تصمیم گرفته‌اند که بعضی‌از خیابانها را به‌مناطق تجاری تبدیل کنند، سئوال من‌ا ن است که این برنامه کی‌اجرا خواهد شد وآیا تصمیم‌اخیر تاچه مدت پابرجا خواهد بود و عوض نخواهدشد؟

منیر نجفی و شهین رمضانی سئوال میکنند با اینکه خیابان تخت طاووس جزء مناطق مسکونی است چرا آنجا را یکطرفه‌کرده‌اند و بصورت‌اتوبان‌درآورده‌اند چون از موقعی که این خیابان یکطرفه شده تاکنون عده زیادی‌در تصادف‌اتومبیل بقتل رسیده‌اند و حالا کار بجایی رسیده که جرات نداریم عرض خیابان را طی کنیم.

تاموقعی که «مترو» زیرزمینی بکار افتد بیائید درسراسروسط خیابان شاهرضا وآیزنهاور یك خط «تراموا» برقی دائر کنید

امر عباس فهیم میگوید: در موقع نوسازی خانه های قدیم، معمولا صاحبان خانه ها، باید مقداری از زمین خود را برای تعریض کوچه و خیابان واگذار کنند ولی درخیابان اندیشه، ساختمانها بجای اینکه عقب نشینی کنند در همان محل دیوار، زنجیر کشیده‌اندتا از عقب نشینی خودداری کرده باشند، شهرداری در مقابل این اجحاف و تمرد چه خواهد کرد.

دکتر شمس‌الدین رئیسی میگوید در همه خیابان ها گاهی اتومبیل‌ها دوبله‌توقف میکنندولی ماموران‌راهنمایی توجهی ندارند، چرا اینها را جریمه نمیکنند.

مهدی فلاح مینویسد: چرا راهنمایی و رانندگی تهران برنامه مشخصی‌ندارد چون هر چند روز یکبار یک خیابان را یکطرفه میکند و بعد از چند روز مجددا عبور دوطرفه‌می دهد یا تابلو های راهنمایی را از اینطرف خیابان به‌آنطرف خیابان منتقل میکند تا میزان جرایم بالا برود.

انتقال گاراژ های مسافر بری

مسئله‌اساسی‌تر انتقال‌گاراژ های مسافربری به خارج از شهر است‌که شهرداری‌تاکنون برای این‌انتقال هیچگونه‌اقدام جدی نداشته است.

کاظم عصار مینویسد: نزدیک به دو سال است که قسمتی‌از خیابان الوندبر میدان‌آرژانتین محل جمع آوری خاک و خاکروبه و زباله شده‌بطوری که محل عبور پیاده را مسدود ساخته‌اند با اینکه در این خیابان‌تلویزیون آموزشی‌هم قرار دارد شهرداری ناحیه ۹ برای نظافت و بهداشت آن هیچ اقدامی نمی کند.

محبی مینویسد: اهالی خیابان نواب که خانه های آنها در طرح قرار گرفته است مدتی است بلاتکلیف مانده‌اند، چرا شهرداری‌وضع اینها را روشن نمیسازد.

دکتر مهدی علومی مینویسد: قسمتی از خیابان ملاصدرادر ونکداخل محدوده‌و قسمت دیگرش‌خارج‌از محدوده‌قرار دارددرحالی‌که‌از همه‌خدمات شهری هم بهره میگیرد.

نصرت نظری میگوید وضع قیطریه در شمیران‌کم ازخیابان های جنوب شهر نیست چرا به آنجا توجهی نمی‌شود.

آگهی‌های رسمی شرکتها ـ تاسیس شرکتهای جدید التاسیس ـ تغییرات اساسنامه شرکتها ـ افزایش سرمایه ـ تصمیمات جدید ـ انحلال

آگهی انحلال شرکت سهامی خاص زمزم ثبت شده بشماره ۲۰۱۲۲

طبق صورتجلسه مورخ ۲۳ر۷ر۳۶ مجمع عمومی‌فوق العاده شرکت سهامی خاص زمزم شرکت نامبرده منحل شدو آقایان جیمز براین‌ریس و غلامرضا نذرتاش بسمت مدیران تصفیه شرکت تعیین گردیدند و حق امضاء کلیه اوراق و اسناد و سفته ها و چک هاو بروات وقرارداد ها وسایر اوراق تعهد آور در مدت تصفیه با امضاء هردو نفرمدیران منفذ میباشد.

م‌الف ۱۹۰۶۳

مدیر کل ثبت شرکت ها و مالکیت صنعتی ـ یحیی‌مدنی

آ‌ـ۳۳۱۰۱

آگهی تصمیمات مجمع عمومی عادی سالیانه شرکت سوسن سهامی خاص ثبت شده به شماره ۲۱۱۷

طبق صورتجلسه مجمع عمومی عادی سالیانه مورخ ۱۷ر۳ر۳۶ شرکت‌مزبور:

۱ـ ترازنامه و حساب سود و زیان سال مالی ۲۵۳۵ به تصویب رسید.

۲ـ بانو ایراندخت صالح بسمت بازرس اصلی وآقای عباس خاقانی بسمت بازرس علی‌البدل برات مدت یک سال انتخاب شدند.

۳ـ روزنامه کثیرالانتشار اطلاعات جهت درج آگهی‌ها و اطلاعیه های شرکت تعیین گردید.

م‌الف ۱۸۹۲

مدیر کل ثبت شرکت ها و مالکیت صنعتی ـ یحیی‌مدنی

آ‌ـ۳۳۰۴۲

آگهی صورتجلسه مجمع عمومی‌عادی سالیانه شرکت سهامی خاص آریالیزینك ثبت شده‌به شماره ۲۸۷۸۸

طبق صورتجلسه مجمع عمومی عادی سالیانه مورخ ۱۹ر۷ر۲۵۳۶ تصمیماتی بشرح زیر در شرکت اتخاذ گردید:

۱ـ ترازنامه و حساب سود و زیان سال مالی منتهی به ۹ر۴ر۲۵۳۶ به تصویب رسید.

۲ـ آقای پرویز نبوی به عنوان بازرس اصلی‌و آقای میشل تامپسون به عنوان بازرس علی‌البدل برای مدت‌یکسال انتخاب شدند

۳ـ روزنامه های اطلاعات، کیهان، رستاخیزبه‌عنوان روزنامه های کثیرالانتشار جهت درج آگهی های شرکت تعیین گردید.

۴ـ آقای میشل دلورم به جانشینی آقای ژان‌لوگیمون برای بقیه مدت مدیریت اعضاء هیئت مدیره انتخاب شدند

م‌الف ۱۸۹۲۲

مدیر کل ثبت شرکت ها و مالکیت صنعتی ـ یحیی‌مدنی

آ‌ـ۳۳۴۴

آگهی تصمیمات مجمع عمومی عادی‌سالیانه‌شرکت سهامی خاص کیانمهر ثبت شده بشماره ۱۸۹۰۱

طبق صورت جلسه مجمع عمومی عادی سالیانه مورخ ۱۵ر۴ر۳۶ شرکت مزبور:

۱ـ ترازنامه و حساب سود و زیان سال‌مالی ۲۵۳۵ به تصویب رسید.

۲ـ آقای حسن دیبائی بسمت بازرس اصلی و آقای هوشنگ توفیق بسمت بازرس علی‌البدل برای مدت یک سال انتخاب شدند.

م‌الف ۱۰۹۲۱

مدیر کل ثبت شرکت ها و مالکیت صنعتی ـ یحیی‌مدنی

آ‌ـ۳۳۰۴۳

آگهی شرکت سیمرغ (سهامی خاص) ثبت شده بشماره ۱۸۹۰۴

برابر صورتجلسه مجمع عمومی فوق‌العاده شرکت‌سیمرغ (سهامی خاص) مورخ ۲۰ر۷ر۳۶ تغییرات‌زیردرشرکت صورت گرفت:

۱ـ سرمایه شرکت از مبلغ هشتصد میلیون ریال به‌مبلغ دو میلیارد ریال افزایش یافت و کلیه مبلغ افزایش سرمایه‌نقدا به حساب شماره ۴۸۴۴۴ بانک ملی ایران پرداخت گردیده است بنابراین ماده ۴ اساسنامه شرکت بشرح زیر اصلاح گردید. ماده ۴ـ سرمایه شرکت دومیلیارد ریال است که به دویست هزار سهم بانام ده هزار ریالی تقسیم شده است.

۲ـ ماده ۸ اساسنامه شرکت بشرح صورتجلسه مجمع عمومی فوق‌العاده مورخ ۲۰ر۷ر۳۶ اصلاح گردید.

مراتب ثبت دفتر گردید و در تاریخ ۱ر۸ر۳۶ از لحاظ امضای ذیل دفاتر تکمیل شده است.

مدیر کل ثبت شرکت ها و مالکیت صنعتی ـ یحیی‌مدنی

آگهی تغییرات در شرکت سهامی خاص ایران هلس‌ثبت شده بشماره ۱۲۶۱۰

برابر تصمیم مجمع عمومی عادی سالیانه مورخ۲۴ر۴ر۲۵۳۶ تغییرات زیر در شرکت مذکور به عمل آمد:

۱ـ ترازنامه سال ۲۵۳۵ شرکت به تصویب رسید.

۲ـ آقای کمال آهنچیان بسمت بازرس اصلی‌و آقای جمال‌الدین قاهانی بسمت بازرس علی‌البدل برای مدت یکسال تا تشکیل مجمع‌عمومی سال بعد انتخاب شدند.

۳ـ روزنامه اطلاعات جهت درج و نشر آگهی ها و اطلاعیه های مربوط بشرکت تعیین شد.

م‌الف ۱۸۹۱۷

مدیر کل ثبت شرکت ها و مالکیت صنعتی ـ یحیی‌مدنی

آ‌ـ۳۳۰۳۹

آگهی تصمیمات مجمع عمومی‌عادی سالیانه‌شرکت آلوم پارس (سهامی خاص) ثبت شده بشماره ۱۹۱۷۰

طبق صورتجلسه مجمع عمومی عادی سالیانه مورخ ۱۳ر۷ر۲۵۳۶ شرکت مزبور:

۱ـ ترازنامه و حساب سود و زیان سال مالی منتهی ۳۱ مرداد ۲۵۳۶ به تصویب رسید.

۲ـ آقای پرویز نبوی بسمت بازرس اصلی و موسسه حسابرسی کوپرزاندیبراند بسمت بازرس علی‌البدل برای‌مدت یکسال انتخاب شدند.

۳ـ روزنامه کثیرالانتشار اطلاعات جهت درج آگهی هاو اطلاعیه های شرکت تعیین شد.

۴ـ آقای فریبرز اطمینان به جای آقای عزیز محمد صلاحی به عنوان عضو هیئت مدیره برای بقیه دوره‌متصدی هیئت مدیره انتخاب گردیدند.

م‌الف ۱۹۰۶۰

مدیر کل ثبت شرکت ها و مالکیت صنعتی ـ یحیی‌مدنی

آ‌ـ۳۳۱۹۸

آگهی تغییرات در شرکت هنزا سهامی خاص ثبت شده بشماره ۲۱۶۶۷

طبق صورتجلسه مورخ ۲۸ر۷ر۲۵۳۶ مجمع عمومی و هیئت مدیره اعضاء هیئت مدیره و سمت آنها عبارتست از آقای مهندس حسین ارمغان رئیس هیئت مدیره و آقای‌مهندس محمد رضا اشراقی نایب رئیس هیئت مدیره و آقای مهندس هوشنگ افشاری کلانی عضو و مدیر فنی و آقای مهندس محمد رضا اورندی عضو و مدیر عامل حق امضاء کلیه اوراق بهادار واسناد با مدیر عامل ودر غیاب مدیر عامل بادونفر از سه نفر سایر اعضاء هیئت مدیره با مهر شرکت میباشد ومحل جدید شرکت عبارتست از جمشیدآباد شمالی مقابل پادگان جمشیدآباد کوچه یوسفی شماره ۲

مدیر کل ثبت شرکتها ومالکیت صنعتی ـ یحیی مدنی

آگهی افزایش سرمایه شرکت سهامی خاص کارخانجات صنعت و تولیدی ایران کاربید ثبت شده بشماره ۲۰۵۷۰

طبق صورتجلسه مورخ ۲۵ر۷ر۲۵۳۶ مجمع عمومی فوق‌العاده شرکت سهامی خاص کارخانجات صنعتی وتولیدی ایران کاربید سرمایه شرکت مذکور از مبلغ پنجاه میلیون‌ریال به‌مبلغ نود میلیون ریال منقسم به یکصد سهم نهصد هزار ریالی بانام تمام پرداخت افزایش یافت مبلغ افزایش سرمایه از محل مطالبات شرکاء تامین شده است ذیل ثبت افزایش سرمایه از لحاظ امضاء در تاریخ ۲ر۸ر۲۵۳۶ تکمیل‌گردید.

مدیر کل ثبت شرکتها و مالکیت صنعتی ـ یحیی مدنی

آ‌ـ۳۳۱۰۲

آگهی انتخاب اعضاءهیئت مدیره و تعیین‌صاحبان امضاء مجاز در شرکت سهامی خاص زمزم‌شرق طهران ثبت شده بشماره ۲۶۸۵۶

طبق‌صورتجلسه مورخ ۱۶ر۷ر۳۶ مجمع عمومی شرکت زمزم شرق طهران سهامی خاص خانم فائقه رمزی و آقایان ایرج ثابت و هرمز ثابت و یوسف سبحانی و سیروس بابازاده برای مدت دو سال بسمت اعضاء هیئت‌مدیره انتخاب شدند وبشرح صورتجلسه هیئت مدیره آقای ایرج ثابت بسمت رئیس هیئت مدیره و آقای هرمز ثابت بسمت نایب رئیس هیئت مدیره و آقای سیروس بابازاده بسمت مدیرعامل شرکت برگزیده شدند ومقرر گردید کلیه اوراق و اسناد و سفته‌ها وچکها وبروات وقراردادها و سایر اسناد تعهدآور باامضاء مدیر عامل ویکی از اعضاء هیئت‌مدیره همراه بامهر شرکت میباشد.

م‌الف ۱۹۰۶۲

مدیرکل ثبت شرکتها ومالکیت صنعتی یحیی مدنی

آگهی انتخاب مدیرعامل و صاحبان امضاء در شرکت سهامی خاص ایران و فرانسه ثبت‌شده بشماره ۲۳۲۲۱

طبق صورتجلسه مورخ ۱۰ر۷ر۲۵۳۶ هیئت مدیره شرکت ایران و فرانسه با مسئولیت محدود آقای ماژین بسمت مدیر عامل شرکت برای مدت دو سال انتخاب گردیده و حق‌امضاء اوراق بهادار واسناد تعهدآور با مدیر عامل باتفاق رئیس هیئت مدیره و باحق توکیل به‌غیروبامهر شرکت خواهدبود ویا رئیس هیئت مدیره یا یکی دیگر از اعضاء هیئت مدیره‌و بامهر شرکت میباشد.

مدیرکل ثبت شرکتها ومالکیت صنعتی یحیی مدنی

م‌الف ۱۹۰۵۸

آ‌ـ۳۳۲۰۰

آگهی تصویب ترازنامه و هیئت مدیره وبازرسان در شرکت هادکو سهامی‌خاص ثبت شده به شماره ۱۴۸۸۱

طبق صورتجلسه مورخ ۱۳ر۴ر۳۶ مجمع عمومی عادی شرکت نامبرده وترازنامه و حساب سود و زیان سال ۲۵۳۵ بتصویب رسید و آقایان قاسم دقیق فکر بسمت رئیس هیئت مدیره و مدیر عامل و آقای حسن شفیعی راد بنمایندگی از طرف شرکت سهامی کارخانه‌های صنعتی آزمایش بسمت‌عضو اصلی ونایب رئیس هیئت مدیره و آقای مسعود بایگان بسمت عضو علی‌البدل هیئت مدیره برای مدت دو سال انتخاب گردیدند و موسسه حسابرسی امین بعنوان بازرس اصلی‌و آقای احمد فرشچی امین بعنوان بازرس علی‌البدل برای مدت یکسال انتخاب شدند وروزنامه اطلاعات برای درج آگهیهای شرکت تعیین شد و کلیه اسناد مالی و تعهدآور وبروات وسفته‌ها و چکها ونامه‌های تعهدآور شرکت بامضای رئیس هیئت مدیره بتنهائی وبامهر شرکت معتبر خواهد بود.

م‌الف ۱۹۰۵۶

مدیرکل ثبت شرکتها ومالکیت صنعتی یحیی مدنی

آ‌ـ۳۳۱۰۸

آگهی تغییرات در شرکت سهامی‌خاص بین‌المللی و جهانگردی اینترا ثبت شده بشماره ۷۳۶۰

طبق صورت جلسه مورخ۲۵ر۷ر۳۶ مجمع عمومی عادی بطور فوق‌العاده شرکت سهامی خاص بین‌المللی مسافرتی و جهانگردی اینترا:

اولا ـ آقایان مرتضی زنجانی، عباس عسکری، شریف شریفی بمدت دوسال بسمت اعضاء هیئت مدیره و نیز آقای ابراهیم زمانی وخانم اختر قره‌گوزلو به‌ترتیب بسمت بازرس اصلی و بازرس علی‌البدل برای مدت یکسال انتخاب شدند.

ثانیا ـ روزنامه اطلاعات جهت درج‌آگهی های شرکت تعیین گردید.

ثالثا ـ آقای مرتضی زنجانی بسمت رئیس هیئت مدیره وآقای عباس عسکری بسمت نائب رئیس هیئت‌مدیره وآقای شریف شریفی بسمت مدیرعامل شرکت برگزیده شدند و مقرر گردید کلیه اسناد تعهدآور بامضای مدیرعامل باتفاق یکی از دونفر آقایان رئیس و نایب‌رئیس هیئت‌مدیره معتبر میباشد و مکاتبات عادی شرکت بامضاء منفرد مدیر عامل شرکت معتبراست.

مدیر کل ثبت شرکتهاو مالکیت صنعتی‌ـ یحیی‌مدنی

م‌الف ۱۹۰۵۲

آ‌ـ۳۳۱۰۳

آگهی تغییرات در شرکت سهامی عام شیمیائی پارس ثبت شده بشماره ۱۳۱۶۴

برابر تصمیم مجمع‌عمومی فوق‌العاده مورخ۵ر۴ر۲۵۳۶ تغییرات زیر در شرکت مذکور بعمل آمد:

۱ـ سرمایه شرکت از مبلغ یکصدو چهل و هفت‌میلیون و هشتصد هزار ریال بمبلغ دویست‌و هفتاد و پنج میلیون ریال افزایش یافت و اضافه سرمایه بموجب گواهی شماره۲۲۹۱ر۲۰ر۹ر۲۵۳۶ بانك تهران شعبه سنائی بزدبانك مذکور تودیع شده است و ماده «۵» اساسنامه بشرح زیراصلاح گردید.

ماده «۵» سرمایه شرکت به دویست و هفتادو پنج‌میلیون «۲۷۵۰۰۰۰۰۰» ریال نقدتمام پرداخت‌شده است که به دویست و هفتاد و پنجهزار سهم یکهزار ریالی تمام پرداخت تقسیم شده است.

۲ـ اساسنامه جدیدی مشتمل بر ۶۷ ماده تصویب و جایگزین اساسنامه قبلی گردید. ۳ـ کلمه سادولین بنام شرکت اضافه شدونام شرکت عبارت گردید از: شرکت سهامی عام شیمیائی پارس «سادولین» ذیل ثبت دفتر در تاریخ ۱۱ر۶ر۲۵۳۶ تکمیل امضاء گردید.

مدیر کل ثبت شرکتهاو مالکیت صنعتی‌ـ یحیی‌مدنی

م‌الف ۱۹۰۵۱

آگهی تغییرات درشرکت صنعتی تکنووی‌سهامی خاص ثبت شده بشماره ۲۲۶۳۲

باستناد صورت‌جلسه مجمع عمومی عادی مورخ۵ر۲ر۳۶ شرکت بالا تغییرات‌ذیل بعمل آمد:

۱ـ ترازنامه عملکرد سال ۲۵۳۵ که به تائید بازرس شرکت رسیده بود مورد تائید قرار گرفت.

۲ـ آقایان محمدرضا رضاپور، مبشر فنائیان، علیرضا یوسفی بسمت اعضاء اصلی هیئت مدیره برای مد تدوسال انتخاب که آقای محمدرضا رضاپور بسمت رئیس هیئت‌مدیره و مدیر عامل وآقای مبشر فنائیان بسمت نایب رئیس هیئت مدیره و مدیر اداری‌ومالی وآقای علیرضا پوریوسفی بسمت‌عضو هیئت‌مدیره تعیین گردیدند و اختیارات مدیر عامل مجری مصوبات هیئت‌مدیره و مفاد اساسنامه می باشد. حق امضاء اوراق و اسناد بهادار چك، سفته، بروات وقرارداد ها و مکاتبات عادی بامضاء منفردمدیر عامل بامهرشرکت و درغیاب مدیر عامل با امضاء آقای مبشرفنائیان نایب رئیس هیئت‌مدیره ومدیر مالی واداری بامهرشرکت میباشد.

۳ـ خانم کبرا یوسفی بسمت بازرس اصلی وآقای احمد گودرزیان بسمت بازرس علی‌البدل برای مدت یکسال تعیین گردیدند.

۴ـ روزنامه اطلاعات جهت درج آگهی های شرکت تا مجمع عمومی آینده تعیین گردید.

م‌الف ۱۸۹۲۷

مدیر کل ثبت شرکتهاو مالکیت صنعتی‌ـ یحیی‌مدنی

آ‌ـ۳۳۰۴۵

آگهی تصمیمات مجمع‌عمومی‌عادی سالیانه‌شرکت سهامی خاص معادن‌کهك‌ثبت‌شده بشماره۱۶۵۲۷

طبق صورتجلسه مجمع عمومی عادی سالیانه مورخ ۱۷ر۳ر۳۶ شرکت مزبور ۱ـ ترازنامه و حساب سود وزیان سال مالی ۳۵ بتصویب رسید ۲ـ آقای اکبر دستمالچی‌تبریزی بسمت بازرس اصلی و خانم فرنگیس نطاق بسمت بازرس علی‌البدل برای مدت یکسال انتخاب شدند ۳ـ روزنامه‌کثیر الانتشار اطلاعات جهت درج آگهی‌ها و اطلاعیه شرکت‌تعیین گردید.

م‌الف ۱۹۰۱۴

مدیرکل ثبت شرکتها ومالکیت صنعتی یحیی مدنی

آ‌ـ۳۳۱۹۶

آگهی تغییرات در شرکت سهامی عام شیمیائی پارس ثبت شده بشماره ۱۳۱۶۴

برابر تصمیم مجمع عمومی عادی‌سالیانه مورخ۲۹ر۳ر۲۵۳۶ تغییرات زیر در شرکت مذکور بعمل آمد.

۱ـ ترازنامه وحساب سود وزیان سال مالی ۲۵۳۵ شرکت بتصویب رسید.

۲ـ آقای منوچهر ملکیان بسمت بازرس اصلی و آقای احمد فاطمی بسمت بازرس علی‌البدل شرکت برای مدت یکسال انتخاب شدند.

۳ـ روزنامه‌های اطلاعات و کیهان جهت درج و نشر آگهی ها و اطلاعیه‌های شرکت تعیین شد.

م‌الف ۱۹۰۵۹

مدیرکل ثبت شرکتها ومالکیت صنعتی یحیی مدنی

آ‌ـ۳۳۱۹۷

آگهی تعیین دارندگان حق‌امضاء در شرکت سهامی خاص آلوم پارس ثبت شده به شماره ۱۹۱۷۰

طبق صورتجلسه مورخ ۲۳ر۷ر۲۵۳۶ هیئت مدیره‌شرکت مذکور تصمیماتی بشرح زیر اتخاذ گردید کلیه اوراق‌و اسناد تعهدآور شرکت از جمله سفته چک با امضای آقای علینقی سعید انصاری ریاست هیئت مدیره یا مدیر عامل یا آقای‌فریبرز اطمینان باتفاق یکی از آقایا عنایت‌اله فرید ـ ایرج‌خواجوی نوری‌ـ احمد تقوی معتبر خواهد بود.

مدیرکل ثبت شرکتها ومالکیت صنعتی یحیی مدنی

م‌الف ۱۹۰۵۳

آ‌ـ۳۳۱۰۴

آگهی مربوط به تصفیه (نوبت دوم)

مدیراز تصفیه شرکت سهامی خص کارخانه شیر پاستوریزه‌مازندران‌در حل تصفیه» بدین وسیله به اطلاع اشخاص ذی‌نفع و بستانکاران میرساند که جهت تصفیه‌حساب خود باشرکت سهامی خاص کارخانه شیر پاستوریزه‌مازندران در حال تصفیه درساری بدفتر کارخانه و یادرتهران به‌نشانی خیابان بهار ـ کوچه بانك‌پارس شماره ۲ مراجعه فرمایند.

مدیران تصفیه

آ‌ـ۱۱۴۱۳

آگهی دشت مرغاب (شرکت سهامی خاص) ثبت شده بشماره ۱۱۵۸۶

برابر صورت جلسه هیئت‌مدیره «دشت مرغاب» شرکت سهامی‌خاص» مورخ ۱۷ر۶ر۳۶ تغییرات زیر در شرکت صورت گرفت.

۱ـ هیئت‌مدیره موافقت نمودکه یك حساب عملیاتی در بانك صادرات ایران شعبه قدرآباد» ـ بانك تهران شیراز «شعبه مرکزی» وبانك ملی ایران ـ شیراز «شعبه مرکزی» افتتاح گردد و وجوه لازم فقط از حسابهای اصلی‌شرکت در حسابهای عملیاتی مزبور واریز گردد.

۲ـ کلیه پرداخت ها ازحساب عملیاتی نزد هریك ازبانك های فوق باید بامضای هریك از آقایان محمدرضا مهرانپور یایوسف بورانی باتفاق امضای هریك از آقایان ژرژ قدیمی یا شجاع‌الدین زارع برسد.

م‌الف ۸۹۱۹ ۱

مدیر کل ثبت شرکتهاو مالکیت صنعتی‌ـ یحیی‌مدنی

آ‌ـ۳۳۰۴۱

آگهی تغییرات در شرکت سهامی خاص ایران خوشه ثبت شده بشماره ۱۵۸۴۰

برابر تصمیم مجمع عمومی فوق‌العاده مورخ۵ر۸ر۲۵۳۶ ماده «۴۶» اساسنامه شرکت مذکور بشرح زیر اصلاح‌گردید:

ماده«۴۶» کلیه‌اوراق، اسناد، چکها، حوالجات، سفته، قراردادها و همچنین هرسند دیگری که برای شرکت‌الزام‌آور باشد و تعهد ایجاد نماید با امضای هریك ازاعضای هیئت‌مدیره به تنهائی و با مهر شرکت معتبر میباشد.

م‌الف ۱۹۰۶۱

مدیر کل ثبت شرکتهاو مالکیت صنعتی‌ـ یحیی‌مدنی

آ‌ـ۳۳۱۹۹

آگهی تصمیمات‌مجمع‌عمومی عادی سالیانه‌شرکت سهامی بانك بیمه ایران ثبت‌شده بشماره ۶۱۳۰

طبق صورت‌جلسه مجمع عمومی عادی سالیانه مورخ ۴ر۴ر۲۵۳۶ شرکت مزبور ۱ـ ترازنامه و حساب سود وزیان سال مالی ۲۵۳۵ بتصویب رسید ۲ـ آقایان احمد کمال‌ومهدی نوری به سمت بازرسان بانك برای مدت یك سال انتخاب گردیدند ۳ـ مدت عضویت آقایان پرویز رشیدی در هیئت مدیره و عامری و رفیعیان در شورایعالی بانك سه سال تمدید گردید و آقای رضانوری بجای آقای خسرو حبیبی بسمت عضو هیئت‌مدیره تعیین گردید.

م‌الف ۱۸۹۱۸

مدیر کل ثبت شرکتهاو مالکیت صنعتی‌ـ یحیی‌مدنی

آ‌ـ۳۳۰۴۰

آگهی

شهرداری کاشان باستناد تصویبنامه‌مورخه ۲ر۸ر۳۶ انجمن محترم شهر که به تائید مقام فرمانداری شهرستان کاشان رسیده است‌درنظر دارد طرح تعویض قسمتی از منزل مرحوم‌عباس علائیان واقع در خیابان ششم بهمن را بمرحله اجرا درآورد:

لذا در اجرای‌ماده۱۷قانون نوسازی‌بدینوسیله مراتب باطلاع عموم میرسد:

۱ـ تاریخ اجرای طرح از تاریخ نشر آگهی‌به فاصله یکماه تعیین میگردد.

۲ـ هزینه اجرای‌طرح بالغ بر ۱۱۰۰۵۲۰ریال وحق مرغوبیتی که‌از این حیث ناشی می شود ۱۰۵۸۸۸۰ ریال بدهی شهرداری ۴۱۶۴ ریال ضمنا فهرست ارزیابی در قسمت دایره‌ساختمان شهرداری الصاق‌گردیده‌ومالکین‌مربوطه میتوانند فهرست ارزیابی را ملاحظه و چنانچه اعتراضی داشته باشند ازتاریخ نشر اولین‌آگهی ظرف‌مدت دوماه اعتراض کتبی خودرا باذکر نام‌ونشان‌کامل بدفتر شهرداری تسلیم ورسید دریافت دارند. بدیهی‌است به اعتراضاتی که‌بعداز موعد مقرر برسد ترتیب اثر داده نخواهد شد.

شهردار کاشان. رباطی

جهان اسلام، صدمین سال تولد اقبال لاهوری را جشن میگیرد

علامه اقبال، منادی همبستگی ملل مسلمان شرق

محافل ادبی ایران در بزرگداشت سالروز علامه محمد اقبال لاهوری شرکت می جویند

دکتر حسین خطیبی

امسال پاکستان صدمین سالگرد تولد علامه محمد اقبال لاهوری فیلسوف و شاعر بزرگ شرق را جشن میگیرد و همزمان با این بزرگداشت، ملل شرق نیز به تحسین افکار و آثار این اندیشمند بزرگ خواهند پرداخت. ایران، به تعبیری وطن معنوی علامه اقبال است، چرا که این شاعر پارسی گوی پاکستانی، علاقه شگفتی به زبان پارسی و ایران داشت و کتابهای او مشحون از ستایش فرهنگ مشترک ایران و پاکستان است.

یاد این شاعر بزرگ پاکستانی را گرامی میداریم و با آوردن خلاصه‌ای از سخنرانی دکتر حسین خطیبی درباره محمد اقبال، برنامه سپاس دانشوران ایران را در سال بزرگداشت اقبال لاهوری آغاز می کنیم

من در بررسی های خود اقبال را شاعری دیدم در انواع مختلف شعر متفنن. هم متوجه با سالیب شعر فارسی و مقتبس از آن و هم در حد خود مبتکر طریقه‌ای جدید در بعضی از اقسام و فنون شعر و دربین شعرای فارسی زبان خارج از ایران دارای همان مقام و مرتبت که شعرای دوره بازگشت ادبی بعد از صفویه در ایران داشته اند زیرامطالعه تتبع دراثاراوبر من ثابت کردکه این شاعر درسبک معروف بهندی که در زمان او و قبل او در پاکستان و هندوستان معمول بوده معایب و سستی ها را دیده و یافته است که بعد از دوره صفویه توجه شعرای ایران را بخود جلب کرده و منجر بتغییر سبک و بازگشت اسالیب قدیم شده است.

اشعار اقبال را از نظر سبک و لفظ باید بسه قسمت کرد یک قسمت اشعاری که باقتضای سبک هندی سروده و پرداخته است و قسمت دیگر که در آن از سبک عراقی و خراسانی قدیم پیروی کرده و قسمتی که کاملا از سرچشمه ذوق و هنر شاعر مایه میگیرد.

از سبک هندی اثری که در اقبال یافته میشود یکی گاه گاه مضامین و افکاری است که در ضمن غزلیات و مثنوی ها و سایر آثار او مشاهده می کنیم که تا اندازه‌ای انهم با دشواری و تکلف بسبک هندی نزدیک میگردد و دیگر بعضی از اصطلاحات و ترکیبات زبان فارسی مستعمل درایران متفاوت است ومیتوان قسمتی از آنرا باقیمانده اصطلاحات و ترکیبات و سبک هندی و دنباله آن دانست و قسمتی دیگر را در شمار لغات و اصطلاحات فارسی معمول در هند و پاکستان محسوب داشت و همین گونه کلمات و ترکیبات است که در میان غزلیات و سایر آثار اوگاه گاه بچشم میخورد و در حقیقت بزرگترین وجه امتیاز آثار وی از اشعار شعرای سبک قدیم عراقی بشمار می آید.

غیر از این دو مورد اشعار اقبال نمودار کامل سبکی است که بیشتر بدان توجه داشت و از آن پیروی و اقتباس میکرده است و در این توجه و اقتضا میبایست نخست سبک خراسانی را نام برد.

بطور کلی شعر اقبال از نظر لفظ و اسلوب و کیفیت و ترکیب کلام تقلیدی است از سبک قرن ششم و هفتم و هشتم هجری در شعر فارسی یعنی دوره سبک عراقی و در مثنوی های خود کاملا تحت تاثیر روش مولانا جلال الدین محمد مولوی قرار دارد و از او اقتباس و پیروی میکند آثار این توجه و تقلید در اشعار اقبال بحدی است که می توان مثنوی های او را تمام و کمال نمودار جذبه معنوی و الهام قلبی از آن منبع فیاض علم و معرفت دانست. او خود نیز مکرر باین موضوع اشاره مینماید و در مثنوی های خود انقدر نام رومی را ذکر میکند و افکار و اندیشه های بلند این شاعر پر مایه را در اشعار خویش بصورت تضمین می‌آورد که بحث در آن خود می تواند موضوع خطابه مفضلی قرار گیرد و این توجه و اقتضا غالبا با اخذ عین کلمات و ترکیبات مولوی همراه است و بهر حال روش مولانا اقبال را بکلی تحت تاثیر خود قرار داده تا انجا که در کتاب «ارمغان حجاز» ضمن دوبیتی هائی که ساخته است دوبیتی را بمولوی اختصاص میدهد و معتقد است که اشعار مولانا همان تاثیر را در او داشته که اشعار سنائی و عطار در مولوی داشته است و بعبارت دیگر خود را میوه همان درخت میداند که بگفته مولوی عطار بیخ و سنائی تنه و شاخه آن بوده اند.... میگوید:

بکام خود دگر آن کهنه می ریز
که با جامش نیرزد ملک پرویز
ز اشعار جلال الدین رومی
بدیوار حریم دل بیاویز

***

نصیبی بردم از تاب و تب او
شبم مانند روز از کوکب او
غزالی در بیابان حرم بین
که ریزد خنده شیر از لب او

***

تا آنجا که میگوید:

می روشن ز تاک من فرو ریخت
خوشا مردی که در دامانم اویخت
نصیب از آتشی دارم که اول
سنائی از دل رومی برانگیخت

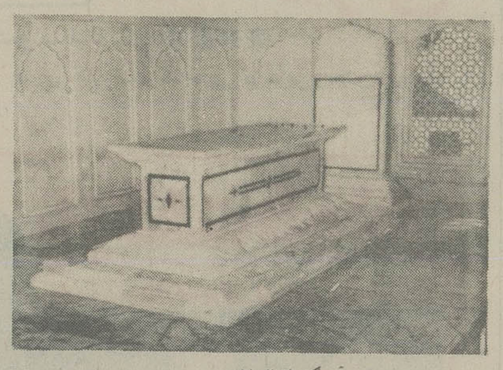

آرمگاه اقبال لاهوری

در سایر آثار خود مکرر بنام رومی اشاره کرده و اشعار خود را جذبه‌ای از جذبات و شراره‌ای از شعله ها و موجی از امواج بحر بیکران او شمرده است و میگوید:

خیز و در جامم شراب ناب ریز
بر شب اندیشه‌ام مهتاب ریز
تا سوی منزل کشم آواره را
ذوق بینائی دهم نظاره را
چشم اهل ذوق را مردم شوم
چون صدا در گوش عالم گم شوم
باز بر خوانم ز فیض پیر روم
دفتر سربسته اسرار علوم
جان او از شعله‌ها سرمایه دار
من فروغ یک نفس مثل شرار
موجم و در بحر او منزل کنم
تا در تابنده‌ای حاصل کنم
من که مستی‌ها ز صهبایش کنم
زندگانی از نفسهایش کنم
منزلش برتر زماه و افتاب
خیمه را از کهکشان سازد طناب
نور قران در میان سینه‌اش
جام جم شرمنده از آئینه‌اش
از نی آن نی نواز پاکزاد
باز شوری در نهاد من فتاد

از آثار اقبال مثنوی های «اسرار و رموز» و «جاوید نامه» و «مسافر» و «پس چه باید کرد ای اقوام شرق» بسبک و وزن مثنوی مولوی است. درمنظومه «پیام مشرق» قطعه بسیار زیبائی در مقایسه مقام و مرتبه «بوعلی سینا» و «مولوی» دارد. بعقیده او در حالیکه مولوی در طریقت بدرجات کمال رسیده است بوعلی سینا هنوز نخستین مرحله از مراحل سیروسلوک را میپیماید.

بوعلی اندرغبار ناقه گم
دست رومی پرده محمل گرفت
آن فروتر رفت تا گوهر رسید
وین بدریا همچو خس منزل گرفت
خس اگر سودی ندارد حکمت است
شعر میگردد چوسوز از دل گرفت

اقبال بعد از مولوی در مثنوی سرائی بشیخ محمود شبستری توجه داشته و مثنوی گلشن راز جدید را بروش این شاعر سروده و گذشته از مولوی و شبستری در بعضی از مثنوی های کوتاه خود از بوستان سعدی ولیلی مجنون نظامی هم اقتباساتی دارد. همچنین از میان مثنوی سرایان بشیخ فخرالدین عراقی نیز توجهی داشته و از این شاعر هم در ضمن آثار خودمکرر نام برده و بعضی از ابیات او را هم تضمین کرده است.

در دو بیتی های خود اقبال بیشتر روش «باباطاهرعریان» را بکار بسته و در غزل سرائی چنانکه مفصل خواهد آمد پیرو حافظ و مولوی بوده است و گاه گاه نشانه توجه بسبک سعدی نیز در غزلیات وی دیده میشود.

از میان شعرای سبک خراسانی فقط بطور مستقیم اثری از سبک منوچهری و ناصر خسرو در دیوان او باقی است و از همین جا معلوم میشود که دراین سبک فصیح و اصیل زبان فارسی نیز مطالعه و تعمق کافی کرده لیکن تمایل زیاد به پیروی و اقتباس از آن نداشته است و بهمین مناسبت از اقسام مختلف شعر قصیده در دیوان او بسیار کم دیده میشود لیکن برای اثبات مطالعه و تتبع او در سبک خراسانی استعمال بعضی از مختصات لفظی این سبک را در اشعار وی میتوان بعنوان مهمترین دلیل و سند ذکر کرد زیرا یقین است که این مختصات در دوره سبک عراقی از میان رفته و در سبک هندی بکلی مورد استعمال نداشته است.

در سایر اقسام شعر نیز در عین ابتکار مضمون و گاه تصرفاتی در قالب شعر و وزن و قافیه حدود سبک را بکلی متناسب با سبک عراقی نگاه داشته و دراین قسمت از آثار خود هم فقط بهمان اندازه که در سایر موارد ذکر شد بسبک هندی توجه نموده و از آن اقتباس و تقلید کرده است.

غزلهای اقبال

اما در غزلسرائی اقبال شاعری است بسیار بلند طبع و هنرمند و قسمت زیادی از دوجلد اثر معروف بنام زبور عجم و پیام مشرق را غزلهایش تشکیل میدهد که میتوان آنرا بسه قسمت تقسیم کرد.

اول آنچه از حیث لفظ و معنی و اقتباس از شعرای معروف غزلسرائی سبک عراقی بخصوص حافظ و مولوی در این آثار گذشته از وزن و قافیه و ردیف قسمتی از ترکیبات مستعمل در غزلهای حافظ و مولوی را نیز عینا اقتباس کرده و بکار برده و در بسیاری از موارد از حیث مضمون و معنی باین دوشاعر بسیار نزدیک میشود.

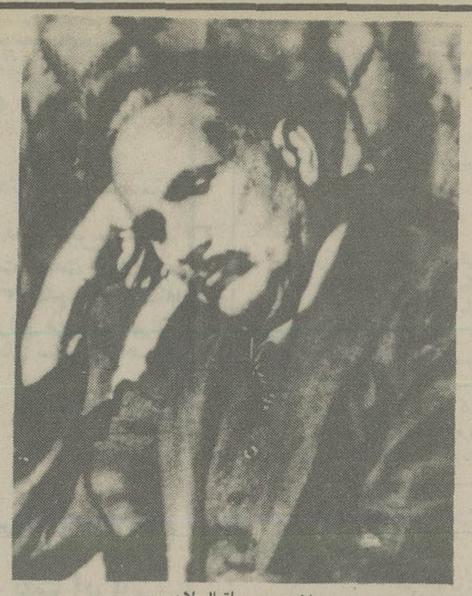

علامه محمد اقبال لاهوری

دوم آثاری که هر چند مسلما پیروی از غزلیات حافظ و مولوی نیست لیکن دران از حیث سبک و اسلوب باستثنای معدودی از اصطلاحات و لغات کاملا تحت تاثیر این دو شاعر غزلسرای معروف قرار دارد و در همین قسمت است که گاه گاه ردیف هائی برای غزل انتخاب میکند که در سبک غزلسرائی حافظ و سایر غزلسرایان سبک عراقی سابقه نداشته است.

آنچه بطور اختصار درباب غزلیات میتوان گفت و آنرا از بسیاری جهات در مورد سایر آثارش نیز تعمیم داد طبع سرشار و قریحه عالی و ذوق اخلاقی او در شاعری و تسلط کامل وی بزبان فارسی است که انرا تنها بدرس خوانده و از راه تتبع و تحقیق در آثار شعر و نثر فارسی آموخته و با این همه توانسته است مشکل ترین افکار و دقیق ترین معانی را در قالب لفظ بریزد و با کمال دقت و بدون حشو وزواند و ایجاز توام با فصاحت و سلاست و صحت بیان کند و هیچگونه دچار اشتباهی نشود اینک بعنوان نمونه و نیز از جهت اثبات قریحه سرشار این شاعر هنرمند مطلع چند غزلی از او را که بتقلید از حافظ سروده در اینجا ذکر میکنیم:

غزل حافظ باین مطلع را:

سرم خوش است و ببانگ بلند میگویم
که من نسیم حیات از پیاله میجویم

در غزلی باین مطلع جواب گفته است:

باین بهانه دراین بزم محرمی جویم
غزل سرایم و پیغام اشنا گویم

همچنین غزل حافظ باین مطلع را:

کنون که در چمن آمد گل از عدم بوجود
بنفشه در قدم او نهاد سربسجود

در غزلی باین مطلع جواب گفته است.

بهار تا بگلستان بزم سرود
نوای بلبل شوریده چشم غنچه گشود

همچنین غزل.

بشاخ زندگی ما نمی زتشنه لبی است
تلاش چشمه حیوان دلیل کم طلبی است

در جواب این غزل حافظ گفته است که:

اگر چه عرض هنر پیش یاربی ادبیست
زبان خموش و لیکن دهان پر از عربیست

و نیز غزل حافظ را باین مطلع که:

نه هرکه چهره برافروخت دلبری داند
نه هرکه آئینه سازد سکندری داند

در غزلی باین مطلع جواب گفته است:

جهان عشق نه پیری نه سروری داند
همین بس است که آئین چاکری داند

و نیز غزل خود را باین مطلع:

ساقیا برجگرم شعله غمناک انداز
دگر آشوب قیامت بکف خاک انداز

از این غزل حافظ پیروی کرده است که میگوید:

خیز و در کاسه از آب طربناک انداز
پیشتر زانکه شود کاسه سرخاک انداز

لفظ در شعر او تنها وسیله‌ای است برای ایراد مفاهیم و معانی و گرسنگان وادی حقیقت و تشنگان بیابان بی پایان علم و معرفت را بر سرخوان بیدریغ افکار خویش فرا میخواند و از چشمه سار فضل و دانش بیکران خود سیراب میکند و این همان طریقه ایست که پیشوای او در شاعری یعنی مولانا جلال الدین رومی میپیمود اقبال نیز در مثنوی «بندگی نامه» با تضمین دوبیت از مثنوی مولوی همین معنی را به بهترین وجه بیان میکند و میگوید.

نغمه باید تندرو مانند سیل
تا برد از دل غمان را خیل خیل
نغمه روشن چراغ فطرت است
معنی او نقش بند صورت است
نغمه گر معنی ندارد مرده ایست
سوز او از آتش افسرده ایست
معنی آن نبود که کور و کر کند
مرده را برنقش عاشق تر کند

و باز در همین معنی در مثنوی دیگری میگوید:

این سخن آراستن بی حاصل است
برنیاید آنچه در فقر دل است
گرچه من صدنکته گفتم بی حساب

بقیه در صفحه ۲۲

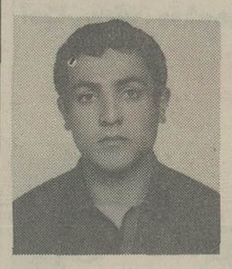

موسی کاشی ۱۸ ساله که پیراهن مخمل گلدار پوشیده و وانت طوسی رنگی در اختیار داشته از روز ۳۶/۸/۹ بمنزل باز نگشته هرکس اطلاعی از نامبرده دارد خواهشمند است به آدرس - دروازه غار کوچه دین محمدی پلاک ۴ و یا به پاسگاه دولت آباد اطلاع داده و خانواده اش را از نگرانی در آورد.

پانزدهمین فروشگاه از سلسله فروشگاههای زنجیره‌ای مواد پروتئینی وابسته به مجتمع کشت و صنعت درفشان در اصفهان گشایش یافت

مهندس هوشنگ مجلسی رئیس اطاق اصناف اصفهان بهنگام گشایش این فروشگاه، اقدام ثمربخش مجتمع کشت و صنعت درفشان را در گسترش و توسعه این فروشگاهها که نقش موثری در جهت تامین رفاه مصرف کننده و تثبیت قیمتها دارد مورد تحسین قرار داد.

آقای مهندس مجلسی رئیس اتاق اصناف اصفهان پنجمین فروشگاه مواد پروتئینی وابسته به مجتمع کشت و صنعت درفشان را بنام نامی شاهنشاه آریامهر افتتاح کرد.

ساعت ۱۷/۳۰ روز یکشنبه ۱۵ آبانماه بنابدعوت آقای عباس نورصبحی سرپرست فروشگاههای زنجیره‌ای مواد پروتئینی وابسته به مجتمع کشت و صنعت درفشان، پانزدهمین فروشگاه از سلسله فروشگاههای مذکور و پنجمین فروشگاه اصفهان در ناحیه ۲ اصفهان (خیابان باغشاه) که یک منطقه پرجمعیت است با حضور آقای مهندس مجلسی رئیس اطاق اصناف اصفهان طی مراسم گرم و پر شکوهی گشایش یافت. در آئین گشایش این فروشگاه معاونان وروسای قسمتهای مختلف اطاق اصناف اصفهان، روسای چند اتحادیه صنفی، نمایندگان مطبوعات ورسانه های گروهی و جمعی از شخصیتها و معتمدان محلی حضور داشتند.

* انگیزه تاسیس فروشگاههای پروتئینی.

در آغاز، آقای عباس نورصبحی سرپرست فروشگاههای مذکور در اصفهان به حضار خوش آمد و خیر مقدم گفت و طی گزارش کوتاهی به چگونگی فعالیت فروشگاههای زنجیره‌ای درفشان و نحوه تامین مواد پروتئینی برای تامین نیاز مصرف کنندگان در سطح شهراصفهان اشاره کرد و اظهار داشت، آقای عبدالرحیم درفشان موسس مجتمع کشت و صنعت درفشان، اعتقاد دارد که در امتثال منویات مبارک شاهنشاه آریامهر و اجرای سیاست دولت، این مجتمع که از برکات و مواهب رشد و رونق اقتصادی این مملکت برخوردار است وظیفه دارد به سهم خود، در جهت تامین رفاه و آسایش افراد این سرزمین بکوشد.

انگیزه توسعه و گسترش فروشگاههای زنجیره‌ای مواد پروتئینی درفشان نیز برمبنای یک چنین هدف ملی و میهنی استوار است.

* تحسین رئیس اتاق اصناف اصفهان

سپس بنابه تقاضای وی آقای مهندس هوشنگ مجلسی رئیس اطاق اصناف اصفهان، بنام نامی شاهنشاه آریامهر و با قطع نوار سه رنگ در میان ابراز احساسات شدید مدعوین نسبت به شاهنشاه آریامهر و خاندان جلیل سلطنت، فروشگاه شماره ۹ مواد پروتئینی درفشان را که پنجمین فروشگاه از این سری در اصفهان بشمار میرود، افتتاح نمود.

رئیس اطاق اصناف اصفهان و همراهان سپس از قسمتهای مختلف فروشگاه که مواد غذائی گوناگون از جمله تخم مرغ، مرغ - گوشت گرم و انواع و اقسام مواد پروتئینی و نیز سایر مواد مصرفی مورد نیاز - خانواده ها بنحوی بسیار جالب و بهداشتی برای عرضه به خریداران آماده شده بود، دیدن کردند و در هر قسمت مسئولان فروشگاه توضیحات لازم باطلاع رسانیدند.

بهنگام بازدید از فروشگاه رئیس اطاق اصناف اصفهان، توسعه و گسترش اینگونه فروشگاهها را بایک چنین استانداردی، گام ثمر بخش و ارزنده‌ای در جهت تامین رفاه و آسایش مصرف کنندگان و اقدام بسیار سودمندی در زمینه، تثبیت قیمتها و مبارزه با گرانفروشی دانست و از برنامه توسعه فروشگاههای زنجیره‌ای درفشان، تمجید نمود و بویژه چگونگی بسته بندی و نگهداری و توزیع سالم و بهداشتی مواد غذائی را در این فروشگاهها مورد تحسین قرار داد.

هنگام بازدید آقای مجلسی رئیس اتاق اصناف اصفهان از قسمت های مختلف پنجمین فروشگاه مواد پروتئینی وابسته به مجتمع کشت و صنعت درفشان، آقایان عباس نور صبحی سرپرست فروشگاههای درفشان در اصفهان و عصارزاده مدیر فروشگاه توضیحات لازم را باطلاع رسانیدند.

آئین گشایش پانزدهمین فروشگاه از سلسله فروشگاههای زنجیره‌ای مواد پروتئینی درفشان در میان پذیرائی گرم کارکنان فروشگاه و توام با ابراز احساسات صمیمانه مردم و دعاگوئی نسبت به ذات اقدس ملوکانه در محیطی سرشار از سادگی و صفا بپایان رسید.

* توسعه فروشگاهها

در پایان مراسم، آقای عباس نورصبحی در جمع نمایندگان مطبوعات و رسانه های گروهی، به استقبال شایان مردم اصفهان از فروشگاههای مواد پروتئینی درفشان اشاره کرد و ضمن سپاس و تشکر از حمایتها و پشتیبانی بیدریغ مقامات اطاق اصناف اصفهان، که مشوق گسترش و توسعه این فروشگاهها هستند علاقمندی و افر عبدالرحیم درفشان موسس مجتمع کشت و صنعت درفشان را در جهت خدمت به شاهنشاه آریامهر و میهن عزیز یاد آور شد و اضافه کرد که ایشان با بهره گیری از ۲۳ سال تجربه و ممارست در امر پرورش مرغ تولید تخم مرغ و عرضه گوشت و سایر مواد غذائی و بخدمت گرفتن مجرب ترین و ماهرترین کارشناسان و متخصصان مواد غذائی بایجاد این فروشگاهها همت گماشته و با طرحی که در دست تهیه دارد با بهره جوئی از امکانات و تسهیلاتی که دولت و دستگاههای مسئول فراهم ساخته اند، این فروشگاهها را به ۵۰ واحد در سطح کشور خواهد رسانید.

عباس نورصبحی سپس اشاره کرد که عبدالرحیم درفشان موسس این تشکیلات و یکایک کارکنان آن مباهی و مفتخر هستند که در این فضای رستاخیز، بعنوان سربازان انقلاب شاه و مردم در خدمت فرمانده انقلاب و مردم شاهدوست ووطن پرست این سرزمین باشند.

سرپرست فروشگاههای مواد پروتئینی درفشان در پاسخ سئوال یکی از خبرنگاران که چرا این فروشگاهها به فروش گوشت گوسفند مبادرت نمی کنند اظهار داشت: خوشبختانه سازمان گوشت شعبه اصفهان نهایت همکاری و معاضدت را با این فروشگاهها از ابتدای تاسیس تاکنون معمول داشته است و با توجه به اینکه فروشگاههای درفشان نیز میتوانند از نظر شبکه توزیع، اهداف سازمان گوشت را بنحو مطلوبی اعمال نمایند، و با مذاکراتی که با آقای مهندس گلزار ریاست سازمان گوشت شعبه اصفهان بعمل آمده و با الطاف و مراحم آقای مهندس مجلسی، امید میرود که بتوانیم در آینده‌ای نزدیک با گرفتن سهمیه از سازمان گوشت اقدام به توزیع گوشت گوسفند بنمائیم که این خود گام موثر دیگری در جهت تامین نیازمندیهای عمومی و رفاه مصرف کنندگان اصفهان خواهد بود.

اسامی قبول شدگان مرحله اول انتخاب دیپلمه کارآموز جهت تأمین کادر افسری ناوگان شرکت ملی نفتکش ایران

پیرو آگهی منتشره درمهر ماه ۲۵۳۶ بدینوسیله باطلاع میرساند که نامبردگان ذیل در مرحله اول انتخاب دانشجوئی دریائی پذیرفته شده‌اند.

از متقاضیانیکه معاینات پزشکی آنان انجام نشده است خواهشمند است با دردست‌داشتن شناسنامه عکس‌دار ۱۵ قطعه عکس ۴×۶ واصل مدرك تحصیلی و نظام وظیفه (افرادی که دوره خدمت‌وظیفه عمومی را به پایان رسانیده‌اند) از تاریخ ۱۵ر۸ر۲۵۳۶ تا پایان وقت اداری روز چهارشنبه ۲۵ر۸ر۲۵۳۶ باستثناء روز های ۵شنبه وجمعه برای انجام معاینات پزشکی مذکور در فوق به تهران، خیابان کوروش کبیر (جاده‌قدیم‌شمیران)، باغ‌صبا، خیابان ملك، اداره‌مرکزی‌هشتم‌شرکت ملی نفت ایران، شرکت ملی نفتکش ایران، طبقه نهم مراجعه نمایند.

۱ـ امیراحمدی ـ سیدحسن
۲ـ امیربشیری ـ شهرام
۳ـ باتریان سرارودی ـعلی‌اصغر
۴ـ پالیزیان ـ رضا
۵ـ جلوس‌حقی ـ مهدی
۶ـ جهانی ـ مسعود
۷ـ حسینی‌پور ـ ابراهیم
۸ـ حکیمی گیلانی ـ محمدعلی
۹ـ حیدرزاده شیرازی ـ علی‌اکبر
۱۰ـ حیدرنیای رودسری ـ علی
۱۱ـ خاندشتی ـمحمدرضا
۱۲ـ خراسانی ـ محمدنقی
۱۳ـ خیرخواه ـ محسن
۱۴ـ دانشفر ـ جلال
۱۵ـ دلفان‌آذری ـ مهرزاد
۱۶ـ رحمت‌آبادی ـ سیدرحمت
۱۷ـ رشدیه ـرامین
۱۸ـ روحانی ـ مسعود
۱۹ـ روستائی ـ حسینقلی
۲۰ـ زرقانی ـ مصطفی
۲۱ـ سالك تقی‌زاده ـ سعید
۲۲ـ سبزواری جوزانی ـ کاظم
۲۳ـ ستوده قهفرخی ـ فرزاد
۲۴ـ سردشتی ـ نصراله
۲۵ـ سعادت ـمحمدصادق
۲۶ـ سیدصالحی ـ سیامك
۲۷ـ سیفی‌رستمی ـ گشتاسب
۲۸ـ شکاریان مقدم ـ بهرام
۲۹ـ شمسی‌پور ـ طاهر
۳۰ـ شهنواز ـ فرزان
۳۱ـ صالحی فشمی ـ محسن
۳۲ـ صلحی شره‌جینی ـ احمد
۳۳ـ صمیمی ـ یوسف
۳۴ـ طبائی ـ سید منصور
۳۵ـ غفاری ـهمایون
۳۶ـ فتاحی‌لاتی ـمحمدرضا
۳۷ـ فرامرزی ـ محمد
۳۸ـ فلاح ـمجید
۳۹ـ کمال‌علوی ـ سیدعلی
۴۰ـ کولجی ـحسن
۴۱ـ گلپایگانی ـ رجبعلی
۴۲ـ گلعلی‌پور ـ مهرداد
۴۳ـ لطفی عظیمی ـ منصور
۴۴ـ مردانه ـ محمدحسین
۴۵ـ معصومی حقیقی ـ ابراهیم
۴۶ـ مقرب قورتولمش ـ عباس
۴۷ـ ملك‌محمدپور ـ شکور
۴۸ـ ملیحی شجاع ـ محمد
۴۹ـ موسوی ـ سید علینقی
۵۰ـ موسی‌نژاد شالکوهی ـعباس
۵۱ـ نادری ـ میریونس
۵۲ـ نامور ـ منوچهر
۵۳ـ یادگاری ـ رضا
۵۴ـ یزدانی کهنه‌شهری ـجواد
۵۵ـ یگانه‌پرست ـ سیداحمد

اطلاعیه

بدینوسیله باطلاع همه کارمندان محترم بازنشسته صنعت نفت ایران وخانواده تحت تکفل آنان میرساند:

چون قراردادبیمه‌درمانی کارمندان بازنشسته صنعت نفت ایران با سازمان تامین خدمات درمانی فعلاتا تاریخ ۲۹ر۱۲ر۳۶ تمدید گردیدلطفا جهت تمدید مدت اعتبار دفترچه‌بیمه درمانی خود به مراکز ذیل در تهران:

۱ـ امور بازنشستگی شرکت ملی نفت ایران خیابان سپهبد زاهدی شماره ۲۰۸ اداره مرکزی دوم

۲ـ کانون مرکزی کارمندان باز نشسته صنعت نفت خیابان آبان نبش‌خیابان خیبر .

درشهرستانها

۱ـ سازمان تامین خدمات درمانی

۲ـ کانون کارمندان بازنشسته صنعت نفت ـشیراز ـ آبادان‌ـاهواز اصفهان مراجعه فرمایند .

م‌الف ۱۸۷۴۴

رئیس امور بازنشستگی شرکت ملی نفت ایران

آگهی حراج

اداره کل امورمالی ذیحسا بی‌وزارت کشاورزی عمران روستائی

(وزارت تعاون و امور روستاهای سابق)

مقداری اثاثیه‌فرسوده اداری ازقبیل میز و صندلی ، کمد، فلزی و غیره‌رااز طریق حراج درمقابل‌وجه نقد به فروش میرساند .

خریداران میتوانند اشیاء مزبور را با مراجعه به توقفگاه و تعمیرگاه وزارت تعاون واقع‌در خیابان‌آیزنهاور مقابل پپسی‌کولا خیابان شادمهر چهارراه معینیه ملاحظه و در روز سه‌شنبه ۲۴ر۸ر۳۶ ساعت ۹ صبح در حراج شرکت نمایند . ضمنا خریداران مکلفندظرف‌مدت ۲۴ساعت لوازم خریداری را از محوطه خارج نمایند .

مدیرکل و ذیحساب وزارت کشاورزی و عمران روستائی
عبدالرحیم صنیعی

م‌الف ۱۹۰۲۲

روزهای شنبه دنیای ورزش

صدمین سال تولد اقبال لاهوری

بقیه از صفحه ۲۱

نکته‌ای دارم که ناید در کتاب
سوز او را از نگاه من بگیر
یازاه صبحگاه من بگیر

او شاعری بسیار روشن بین و با مظاهر عالم حیات آشناست و با آنچه این عالم را بر مردم ان تنگ و تیره کند بمبارزه برمیخیزد و خواننده را به بردباری و استقامت و دوری از یاس و نومیدی و ترس دعوت میکند.

ناامیدی همچو گور افشاردت
گرچه الوندی زپا میاردت
از دمش میرد قوای زندگی
خشک گرد دچشمه های زندگی
بیم چون بند است اندرپای ما
ورنه صدسیل است دردریای ما

رباعیات او نمونه کاملی است از سوزدرون شاعر که در ضمن آن از پریشانی احوال ملل اسلامی مینالد. بظاهر پرستان و ریاکاران که حقایق دین را نادیده گرفته گرد خرافات و اوهام میگردند سخت میتازد. بفرهنگ و آداب و عادات مردم انجا که متاسفانه توجه مسلمان را بخود جلب کرده و ظاهر آن را مینگرند و بباطنش توجه نمیکنند سخت خرده گیری و انتقاد میکند و سراسر اشعار او پراست از تشویق مردم بکار و حرکت و جنبش و اینکه باید ملل اسلامی با نهایت شهامت و استقامت گره از کار فروبسته خویش بدست خود بگشایند و از اجانب در هیچ کار استمدادنجویند ارزوی اقبال این بود که بزودی همه ملل اسلامی دست بدست هم بدهند و این بندهای گران را از پای خویش بردارند و آزاد و آباد زندگانی کنند و برای رسیدن باین هدف مقدس راهی جزان نمیدید که مسلمانان را بکار و کوششی وادارد تا زمام سرنوشت را بدست خود بگیرند و بدانند که اگر روزی خواسته باشند دراین جهان پرآشوب عظمت و سعادت دیرین خود را بازیابند باید از خطرها نهراسند و از مشکلات و موانعی که در راه انها ایجاد میشود نگریزند. کسانیکه با افکار اقبال آشنائی دارند میدانند مهمترین موضوعی که در شعر او تکرار میشود همین سعی و کوشش است در برانگیختن هموطنان خود و سایر مسلمانان جهان بکار و کوشش و هم آهنگی و اتفاق و اتحاد. راحت طلبی و آرامش خواهی را سخت نکوهش میکند و همواره از طوفان و موج و دریا و خطر سخن میگوید:

وای آن دریا که موجش کم طپید
گوهر خودرازغواصان خرید
سیلم مرا بجوی تنک مایه‌ای مپیچ
جولانگهی بوادی و کوه و کمر بده
سازی اگر حریف یم بیکران مرا
با اضطراب موج سکون گهر بده
رفتم که طائران حرم را کنم شکار
تیری که نافکنده فتدکارگر بده
خاکم هنوز نغمه داود برفروز
هر ذره مرا پروبال شرربده
.....
نهنگی بچه خود را چه خوش گفت
بدین ما حرام امد کرانه
بموج اویز و از ساحل بپرهیز
همه دریاست مارا آشیانه
.....
بیا تا نقد را شاهانه بازیم
جهان چارسو را در گدازیم
بافسون هنر از برگ کاهش
بهشتی این سوی گردون بسازیم
دمادم نقشهای تازه ریزد
بیک صورت قرار زندگی نیست
اگر امروز تو تصویر دوش است
بخاک تو شرار زندگی نیست

آگهی مناقصه

سازمان جوانان شیرو خورشید سرخ‌ایران امور نظافت ساختمان ۷طبقه این سازمان رابا۷۰اتاق کارمندان بطور کلی بمناقصه میگذارد. علاقمندان شرکت دراین مناقصه میتوانند شخصا در محل سازمان واقع‌درانتهای خیابان روزولت‌ـ تقاطع عباس آباد‌ـ میدان نفت‌ـ قسمت معاونت اداری و مالی‌مراجعه و ضمن مشاهده قسمت های مختلف سازمان پیشنهاد خودرا تسلیم نمایند.

سازمان جوانان شیرو خورشید سرخ ایران

قیرهم کمیاب‌شده؟

بقیه از صفحه ۵

اقای امامی مدیر عامل شرکت ایزولاسیون در خیابان کورش کبیر تهران به خبرنگار ما گفت:

ـ شرکت نفت یک بشکه قیر ۹۰×۱۵ را ۸۸۹ ریال و یک بشکه قیر ۶۰×۷۰ را ۶۴۳ ریال می فروشد. اما فروش قیر به افراد، شرائطی دارد: اگر کسی پروانه ساختمان یا پروانه کسب داشته باشد می تواند از شرکت نفت قیر را به قیمت دولتی بخرد، یا کسانی که مثل ما شرکت عایق کاری و ایزولاسیون داشته باشند، یکمقداری که بستگی به سهمیه ان شرکت دارد می تواند قیر از شرکت نفت بگیرد.

یک شرکت عایق کاری یا ایزولاسیون در ماه ۵۰ بشکه سهمیه دارد، که کافی نیست، ما هم مجبوریم کمبود خود را از بازار ازاد تهیه کنیم، ضمنا کسانی هستند که بدنبال پروانه ساختمان می گردند و از کسانی که پروانه ساختمان گرفته اند پروانه انان را اجاره می کنند و با در دست داشتن پروانه ساختمان انها قیر مورد نیاز خود را از شرکت نفت به قیمت دولتی می خرند و به دو یا سه برابر قیمت اصلی می فروشند. مثلا قیر ۹۰×۱۵ را ۲۸۰ تا ۳۰۰ تومان و قیر ۷۰×۱/۶۰ را ۱۲۰ تا ۱۵۰ تومان در بازار ازاد به فروش می رسانند و مردمی هم که پروانه ساختمان ندارند و احتیاج هم دارند، مجبورند که قیر را از بازار ازاد تهیه کنند. یا به ما برای ایزولاسیون بام خانه خود مراجعه نمایند.

گم شده در کاشان

آقای حسین خلیلی کوپائی ۱۴ ساله فرزند غلامعلی خلیلی کوپائی مدت ۷ روز است از دوشنبه ۳۶/۸/۹ در کاشان گم شده و از وی خبری نیست هرکس در هرکجا که از او اطلاعی حاصل نمود به تلفن ۴۰۲۵ و ۲۵۹۵ کاشان اطلاع و خانواده را خوشحال نماید ـ

آ ـ ۷۹۱۰

این جالبترین فیلم هندی است که میتوانیم بشما هدیه کنیم و مطمئنیم از تماشای ان لذت فراوان خواهید برد

از امروز فقط در

سینمارکس

عظیم ترین فیلم درتمام تاریخ سینما

برنده ۱۱ جایزه اسکار منجمله بهترین فیلم

بطریقه ۷۰ میلیمتری

با صدای استریوفونیک ۶ باندی

از امشب فقط در

سینماکاپری

سینمای ممتاز ۴ ستاره ****

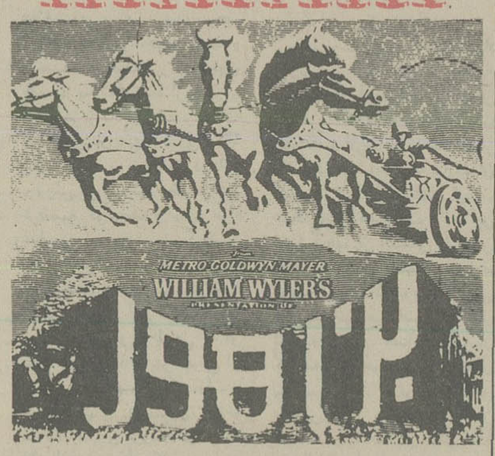

باشرکت : چارلتون‌هستون ـ هایاهاریت

استیفن‌بوید ـ جك‌هاوکینز ـ هیوگریفیت

کارگردان ویلیام وایلر

موزیك میکلوس روزا

BEN-HUR

سانسها ۱۰/۱۵ صبح ۲ـ ۵/۴۵ـ ۹/۳۰ بعدازظهر

سومین پیشگام

سومین شماره ماهنامه پیشگام نشریه لژیون خدمتگزاران بشر منتشر شد. هدف این ماهنامه اشاعه فکرونیت خدمات داوطلبانه و ترویج روحیه انساندوستی و همچنین تشریح چگونگی فعالیت ها و اقدامات لژیونها می باشد علاوه براین در ماهنامه پیشگام مطالب گوناگون اجتماعی، مقالات وگزارشهای مختلف درج شده است. یکی از اقدامات مهم این نشریه همچنین مسابقه‌ای نیز برگزار کرده است که در زمینه های ادبی ـ هنری ـ تفکری و تحقیقی میباشد شرایط شرکت در مسابقه هر ماهه برای اگاهی علاقمندان در نشریه درج میشود مهلت شرکت در مسابقه ادبی و هنری تاروز ۲۳ خرداد ماه ۲۵۳۷ مصادف با دهمین سال فعالیت لژیون در نظر گرفته شده است.

از امشب فقط در

سینماایفل

خیابان نادری چهارراه قوام‌سلطنه تلفن ۳۱۱۴۷۷

راج کاپور

راجندراکومار

درفیلم رنگی

دوجاسوس

روز جمعه ساعت ۱۰/۳۰ صبح و روز یکشنبه ساعت ۸/۳۰ شب فیلم «دو جاسوس» درسینما ایفل بزبان هندی نمایش داده می شود

از فردا صبح فقط درسینما

ب.ب

نمایش دهنده فیلمهای خوب سال

خوشگلهای هوسباز

از فردا صبح

سینماکسری

محصول ۱۹۷۶ برادران وارنر

برنامه سیرک بزرگ اروپا

همچنان باموفقیت ادامه دارد

شروع سانسها : روزهای عادی ۱۷ و ۲۰،۳۰
روزهای تعطیل ۱۱ـ ۱۶ـ ۲۰

خیابان جنوبی پارک شاهنشاهی ـ شمال باشگاه دشگار ـ پس خیابان سمیش

آگهی احضار

متهم نامبرده زیر که‌مجهول‌المکان شناخته شده طبق ماده ۱۱ قانون آئین دادرسی کیفری بوسیله این آگهی که سه نوبت متوالی‌درروزنامه رسمی کشورشاهنشاهی‌ویکی‌ازجراید کثیرالانتشار درج ومنتشر خواهد شد اخطار می نماید که‌برای روز ۱۶ر۱۲ر۳۶ ساعت ۹ر۵ صبح‌جهت‌رسیدگی در شعبه اول دادگاه شهرستان خرم‌آباد حضور بهمرسانید و در صورت عدم حضور طبق‌مقررات رسیدگی و چنانچه بعدا ابلاغی بوسیله آگهی‌لازم باشد فقط یك‌نوبت در روزنامه رسمی خواهدبود نام متهم جهانبخش زرین‌جوئی فرزند فتحعلی به اتهام سرقت بشرح پرونده ۲۱۹۱ ـ ۵۳ جنحه

دادرس دادگاه شهرستان خرم‌آباد .

زبردست مقدم

بشیوه آثار فراموش نشدنی عشقی سینما اینک پدیده‌ای بسیار بزرگ و بی نظیر از یک عشق باشکوه که حتی گذشت زمان هم نتوانست دربنیان استوار آن خللی وارد آورد

از فردا صبح فقط در

سینماریولی

سینمای ممتاز ۴ ستاره ****

داستان شورانگیز این فیلم بقدری گیرا است که حتی قویترین و خشن ترین دلها را بلرزه درمیاورد...

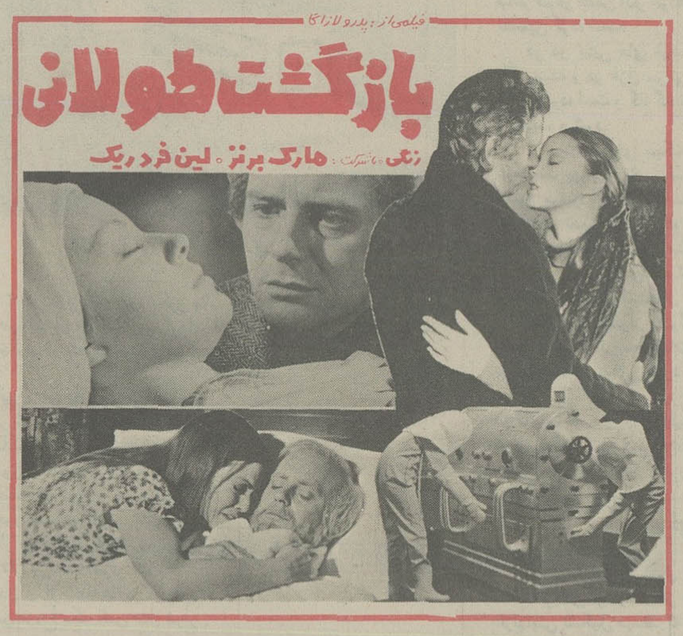

گیشه سینما ریولی برای رزرو بلیط همیشه آماده است

بعد از سالها انتظار اینک بار دیگر سه تفنگدار کمدی سینمای ایران با یک تکخال برنده دیگر بازگشته اند تا شما را از خنده روده بر کنند...

از امشب درقویترین گروه سینمائی پایتخت

اونیورسال ـ پاسیفیک ـ ایران ـ ساینا تیسفون ـ رنگین کمان ـ کارون دریا و... آستارا (تجریش)

برنامه سینماها

تماشای فیلمهائی که با علامت (×) مشخص شده برای اشخاص کمتر از ۱۸ سال ممنوع است.

✱ اسپارتاکوس و ده گلا دیاتور ـ نبرد سانتو
فلور (۵۲۸۰۹۶) ۹ـ ۱۱ـ ۱ـ ۳ـ ۵ـ ۷ـ ۹

✱ بن هور ـ رنگی ـ ۷۰میلیمتری ـ استریوفونیک
کاپری (۱۹۲۸۴۰۱) ۱۰/۱۵ـ ۲ـ ۵/۴۵ـ ۹/۳۰

✱ بازگشت بورسالینو ـ ملوانان نخاله
البرز (۳۰۴۲۵۸) ۸/۳۰ـ۱۱/۳۰ـ ۲/۳۰ـ ۸/۳۰

✱ پل رودخانه کوای ـ رنگی ـ ویلیام هولدن
گلدیس (۶۲۸۷۱۳) ۱۵ـ۱۱ـ ۲ـ ۴/۳۰ـ ۷

تعطیلات یک کارمند ـ رنگی پائولو ویلاجیو
امپایر (۸۹۳۹۴۲) ۱۱/۳۰ـ ۱/۳۰ـ ۳/۳۰ـ ۵/۳۰ـ ۷/۳۰ـ ۹/۴۵

✱ جوهیل ـ رنگی تامی برگرن
شهر قشنگ (۶۴۷۷۷۷) ۱۱ـ ۱ـ ۳ـ ۵ـ ۷ـ ۹/۱۵

✱ جدال دراوکی کرال ـ رنگی ـ برت لنکستر
رادیوسینی (۶۴۳۳۲۰) ۱۱/۱۵ـ ۳/۳۰ـ ۵/۳۰ـ ۷/۳۰ـ ۹/۳۰

✱ جان من ـ رنگی ـ دیوانند ـ همامالینی
حافظ (۳۹۱۰۷۴) ۱۰/۳۰ـ ۲/۳۰ـ ۴/۳۰ـ ۶/۳۰ـ ۸/۳۰

✱ حلقه های ازدواج ـ سپهرنیا ـ گرشا ـ متوسلانی
اونیورسال (۹۲۶۹۵۳) ۹ـ ۱۱ـ ۱ـ ۳ـ ۵ـ ۷ـ ۹
ایران (۱۶۳۵۴) ۹ـ ۱۱ـ ۱ـ ۳ـ ۵ـ ۷ـ ۹
ساینا (۳۵۲۴۴۲) ۹ـ ۱۱ـ ۱ـ ۳ـ ۵ـ ۷ـ ۹
تیسفون (۸۵۸۸۸۲) ۹ـ ۱۱ـ ۱ـ ۳ـ ۵ـ ۷ـ ۹
رنگین کمان (۷۴۵۷۶۰) ۱۰ـ ۱۲ـ ۲ـ ۴ـ ۶ـ ۸
پاسیفیک (۷۵۳۳۱۱) ۱۱ـ ۳/۳۰ـ ۵/۳۰ـ ۷/۳۰ـ ۹/۳۰
دریا (۳۴۱۷۴۶) ۹ـ ۱۱ـ ۱ـ ۳ـ ۵ـ ۷ـ ۹
آستارا (۲۷۴۰۲۲) ۱۰/۳۰ـ ۲/۳۰ـ ۴/۳۰ـ ۶/۳۰ـ ۸/۳۰

✱ خوشگل کمر باریک سینما سکوپ ـ رنگی
پارک (۳۱۹۶۳۷) ۹ـ۱۱ـ ۱ـ ۳ـ ۵ـ ۷ـ ۹

✱ دوجاسوس ـ رنگی ـ راج کاپور
ایفل (۳۱۱۴۷۷) ۱۰/۳۰ـ ۲/۳۰ـ ۴/۳۰ـ ۶/۳۰ـ ۸/۳۰

✱ دختران امروزی ـ رنگی ـ کندیس ریاسون ۹/۳۰
سیلورسیتی (۲۶۱۲۰۵) ۱۱/۳۰ـ ۱/۳۰ـ ۳/۳۰ـ ۵/۳۰ـ ۷/۳۰ـ
ادئون (۳۱۸۱۱۸) ۱۱ـ ۱ـ ۳ـ ۵ـ ۷/۱۵ـ ۹/۳۰

✱ دیوانه‌ای از قفس پرید ـ رنگی ـ جک نیکولسون
شهرفرنگ (۶۲۷۶۲۸) ۱۱/۱۵ـ ۲/۳۰ـ ۵ـ ۷/۳۰ـ ۱۰

✱ دوشس و قمارباز ـ رنگی ـ جرج سگال
شهرقصه (۶۲۷۲۹۰) ۱۱ـ ۲ـ ۴ـ ۶ـ ۸ـ ۱۰

✱ دراکولا بسبک ایتالیائی ـ رنگی ـ لاندوبوزانکا ۹/۳۰
پولیدور (۸۹۲۷۳۱) ۱۱/۳۰ـ ۱/۳۰ـ ۳/۳۰ـ ۵/۳۰ـ ۷/۳۰ـ

✱ دوران بلوغ ـ رنگی ـ کریستینا رامون
ب. ب (۸۲۹۶۴۱) ۱۰ـ ۱۲ـ ۲ـ ۴ـ ۶ـ ۸ـ ۱۰

✱ دو دینامیت خوشگل ـ رنگی ـ کلودیا جنینگز
تاج (۳۱۳۸۶۴) ۹/۱۵ـ ۱۱ـ ۱ـ ۳ـ ۵ـ ۷ـ ۹/۱۵

✱ دو کله شق ـ بیک ایمانوردی ـ ایرج قادری
اسیا (۶۴۲۹۰۹) ۱۱ـ ۱ـ ۳ـ ۵ـ ۷/۱۵ـ ۹/۳۰
مولن روز (۷۵۲۹۲۹) ۱۱ـ ۳/۳۰ـ ۵/۳۰ـ ۷/۳۰ـ ۹/۳۰ ۸/۳۰
شهوند (۳۵۴۰۴۰) ۱۰/۳۰ـ ۱۲/۳۰ـ ۲/۳۰ـ ۴/۳۰ـ ۶/۳۰ـ
نبتون (۷۶۱۰۳۶) ۹ـ۱۱ـ ۱ـ ۳ـ ۵ـ ۷ـ۹
ژاله (۳۰۴۱۲۰) ۱۰/۳۰ـ ۲/۳۰ـ ۴/۳۰ـ ۶/۳۰ـ ۸/۳۰
توسکا (۵۲۶۵۴۴) ۹ـ۱۱ـ ۱ـ ۳ـ ۵ـ ۷ـ ۹
المپیا (۹۲۶۷۹۶) ۱۱ـ ۱ـ ۳ـ ۵ـ ۷/۱۵ـ ۹/۱۵
لیدو (۹۵۱۵۱۱) ۹ـ ۱۱ـ ۱ـ ۳ـ ۵ـ ۷ـ ۹
شرق (۵۳۴۰۲۴) ۱۰/۳۰ـ ۲/۳۰ـ ۴/۳۰ـ ۶/۳۰ـ ۸/۳۰

✱ دختر دلخواه ـ محصول هندوستان
شهناز (۷۵۴۶۲۶) ۱۰ـ ۱۲ـ ۲ـ ۴ـ ۶ـ ۸

✱ دام ببر ـ رنگی ـ جیم کلی
متروپل (۳۱۹۴۱۰) ۹ـ۱۱/۱۵ـ ۱/۳۰ـ ۳/۴۵ـ ۶ـ۸/۱۵

✱ رابینسون و خوشگل سیاه ـ رنگی ـ زعودی آریا
کسری (۸۲۶۹۳۹) ۱۰/۱۵ـ ۱۲ـ ۲ـ ۴ـ ۶ـ ۸ـ ۹/۳۰

✱زنان‌سیاره وحشی ـ رنگی ـ اسکوپ
سهیلا (۳۱۶۴۲۴) ۱۰/۳۰ـ ۲/۳۰ـ ۴/۳۰ـ ۶/۳۰ـ ۸/۳۰
مراد (۷۵۳۳۸۲) ۹ـ ۱۱ـ ۱ـ ۳ـ ۵ـ ۷ـ ۹

✱ زن اژدها رنگی ـ تام کنا
اروپا (۳۰۳۱۷۹) ۱۰/۳۰ـ ۱۲/۳۰ـ ۲/۳۰ـ ۴/۳۰ـ ۶/۳۰ـ ۸/۳۰
میامی (۷۵۴۳۲۹) ۹ـ ۱۱ـ ۱ـ ۳ـ ۵ـ ۷ـ ۹
سیلوانا (۳۶۳۷۷۷) ۱۱ـ ۱ـ ۳ـ ۵ـ ۷ـ ۹

✱ژرفنا ـ رنگی ۷۰ میلیمتری ـ رابرت شاو
ریولی (۷۵۷۷۷۷) ۱۰ـ۳/۱۵ـ ۵/۳۰ـ ۷/۴۵ـ ۱۰

✱ ژاندارم سن تروپه ـ رنگی ـ لوئی دوفونس
دروازه طلائی (۳۵۲۱۶۰) ۹ـ۱۱ـ ۱ـ ۳ـ ۵ـ ۷ـ ۹

✱ سردسته قلابی ـ رنگی ـ بیل بیکسی
گلدن سیتی (۶۶۳۲۶۹) ۱۱/۳۰ـ ۳/۳۰ـ ۵/۳۰ـ ۷/۳۰ـ ۹/۳۰

✱ سکه های تقلبی ـ رنگی ـ فیروز خان
همای (۳۱۱۶۶۹) ۱۰/۳۰ـ ۲/۳۰ـ ۴/۳۰ـ ۶/۳۰ـ ۸/۳۰

✱ شریک زندگی ـ رنگی ـ شمی کاپور
ارانوس (۵۲۷۹۷۱) ۱۰/۳۰ـ ۱ـ ۳/۳۰ـ ۶ـ ۸/۳۰

✱ شکارچیان الماس ـ رنگی ـ هیلی میلز
پارامونت (۶۴۸۳۲۱) ۱۱/۱۵ـ ۳/۳۰ـ ۵/۳۰ـ ۷/۳۰ـ ۹/۳۰

✱ شوخ ترین مرد دنیا ـ چارلی چاپلین
سینه موند (۶۴۸۳۲۲) ۱۱ـ۱ـ ۳ـ۵ـ ۷ـ۹

✱ شیطان هفت دریا ـ رنگی ـ جک کانرز
برلیان (۳۹۳۵۳۵) ۹ـ۱۱ـ ۱ـ ۳ـ ۵ـ ۷ـ ۹

✱ (×) عروسک مردگان ـ رنگی ـ ویک وینر
رویال (۸۲۹۷۸۵) ۱۰ـ ۱۲ـ ۲ـ ۴ـ ۶ـ ۸ـ ۱۰

✱ عبور از رودخانه گنگ‌ـسینه چاک
اسمان ابی (۳۴۱۶۶۸) ۹ـ۱۱ـ ۱ـ ۳ـ ۵ـ ۷ـ۹

✱ غریب اشنا ـ رنگی ـ راج کاپور
رکس (۳۱۸۲۴۲) ۱۰/۳۰ـ ۲/۳۰ـ ۴/۳۰ـ ۶/۳۰ـ ۸/۳۰

✱ قهرمانان کاراته ـ وقتی زنها شوهر نداشتند
نادر (۳۱۴۷۹۵) ۹ـ ۱۱ـ ۱ـ ۳ـ ۵ـ ۷ـ ۹

✱ قسم ـ بیک ایمانوردی
کیهان (۵۴۶۳۶۰) ۹ـ ۱۱ـ ۱ـ ۳ـ ۵ـ ۷ـ ۹

✱ قدرت زبرا ـ رنگی ـ مایک لین ۹/۴۵
شهر تماشا (۹۲۸۶۸۶) ۱۱/۳۰ـ ۱/۳۰ـ ۳/۳۰ـ ۵/۳۰ـ ۷/۳۰

✱ گذرگاه کاساندرا ـ رنگی ـ سوفیالورن
اتلانتیک (۸۹۷۱۷۱) ۱۰ـ۱۲/۱۵ـ ۲/۳۰ـ ۵ـ ۷/۳۰ـ۱۰

✱ گناه پاک ـ رنگی ـ سینما سکوپ
اریا (۳۱۹۸۸۴) ۹ـ ۱۱ـ ۱ـ ۳ـ ۵ـ ۷ـ۹

✱ مونیک ـ رنگی ـ جون الکورن
کریستال (۳۱۷۶۷۵) ۱۱/۳۰ـ ۱/۳۰ـ ۳/۳۰ـ ۵/۳۰ـ ۷/۳۰ـ۹/۳۰

✱ ندامتگاه زنان ـ رنگی ماریلوتولو
ماژستک (۶۶۸۴۶۱) ۱۱ـ ۱ـ ۳ـ ۵ـ ۷ـ ۹/۱۵

✱ هفت شالق زرد ـ یک مسلسل و صد راهزن
نادر (۳۱۴۷۹۵) ۹ـ ۱۱ـ ۱ـ ۳ـ ۵ـ ۷ـ ۹

✱ هوسهای خفته ـ رنگی ـ فیلیپ لروی
سانترال (۹۲۸۱۸۱) ۱۱ـ ۱ـ ۳ـ ۵ـ ۷ـ ۹/۱۵

✱ یک مرد و یک دختر ـ رنگی ـ اورنده موتی
دیاموند (۸۲۸۴۰۰) ۱۱/۱۵ـ ۱/۳۰ـ ۳/۳۰ـ ۵/۳۰ـ ۷/۳۰ـ ۹/۴۵

✱ ۱۸ ساله دوست داشتنی ـ رنگی ـ باربارا بوشه
دیانا (۶۴۷۳۶۵) ۱۱/۳۰ـ ۱/۳۰ـ ۳/۳۰ـ ۵/۳۰ـ ۷/۳۰ـ ۹/۴۵

✱ سانس انگلیسی
گلدیس ساعت ۹/۳۰ (پل رودخانه کوای)

کریستال ـ مونیک
رنگی ـ با شرکت: جون الکورن

مهمترین برنامه‌های فردای دهمین جشن فرهنگ‌وهنر

برنامه های فردای جشن فرهنگ و هنر
پنجشنبه ۱۹ آبان

شماره	برنامه	محل اجرا
۱	نمایشگاه سیمای هنر امروز ایران	تهران ـ نگارخانه مهر شاه ساعت ۹ تا ۱۲ و ۱۶ تا ۲۰
۲	نمایشگاه آخرین کشفیات باستانشناسی	تهران ـ موزه ایران باستان ساعت ۹ تا ۱۲ و ۱۶ تا ۲۰
۳	مراسم بزرگداشت پوریای ولی	تهران ـ باشگاه جعفری ساعت ۱۷/۳۰
۴	باله خانم لازاریان	تهران ـ کاخ جوانان فرح آباد ساعت ۱۹
۵	کنسرت خانم گیتی	تهران کاخ جوانان شوش ساعت ۱۹
۶	نمایشنامه قطعه ناتمام و کنسرت	تهران کاخ جوانان جنوبی ساعت ۱۹
۷	تفنگهای نته کارار	تهران ـ دانشگاه تربیت معلم ساعت ۱۸/۳۰
۸	موسیقی ایرانی	تهران ـ کاخ جوانان غربی ساعت ۱۹
۹	نمایشگاه پیشاهنگان ناحیه ۱۶	تهران ـ خانه پیشاهنگی
۱۰	ارکستر شاد و موسیقی ایرانی	تهران ـ سالن وزارت فرهنگ و هنر ساعت ۱۶
۱۱	نمایشنامه رشید	تهران ـ کاخ جواتان مهر ساعت ۱۹
۱۲	جشنواره موسیقی	تهران ـ کاخ جوانان آبان ساعت ۱۹
۱۳	گروه موسیقی رضائیه	رشت ـ تالار فرهنگ و هنر
۱۴	نمایشنامه روزنه آبی	رودسر ـ دبیرستان ۱۵ بهمن
۱۵	گروه موسیقی آبادان	گرگان ـ تالار شهر
۱۶	گروه موسیقی اراک	علی آباد ـ تالار پیشاهنگی
۱۷	نمایشنامه لعبتکها	بهشهر ـ دبیرستان دکتر هشترودی
۱۸	گروه موسیقی سنندج	تبریز ـ تالار کورش
۱۹	گروه موسیقی تبریز	اهواز ـ سالن شهرداری
۲۰	گروه موسیقی رشت	مهاباد ـ خانه جوانان
۲۱	نمایشنامه راه من راه ؛	شیراز ـ خانه فرهنگ شماره ۲
۲۲	نمایشنامه هجوم ـ گروه بندرعباس	استهبان ـ سالن تربیت بدنی
۲۳	گروه موسیقی کرمان	کازرون ـ تالار فرهنگ
۲۴	گروه موسیقی کرمان	جیرفت ـ سینما صحرا
۲۵	نمایشنامه وهچیره ـ گروه بوشهر	بم ـ سالن سینما
۲۶	گروه موسیقی کرج	نیشابور ـ سالن پیشاهنگی
۲۷	همایش حفاظت آثار باستانی	زاهدان ـ تالار شهر
۲۸	نمایشنامه جعفرخان از فرنگ آمده	سراوان ـ آموزش و پرورش
۲۹	نمایشنامه بلبل سرگشته ـ گروه شیراز	بندر لنگه ـ سالن شیروخورشید
۳۰	نمایشنامه آسید کاظم ـ گروه قزوین	مهران ـ کتابخانه عمومی
۳۱	ارکستر بانوان ـ گروه تهران	خرم آباد ـ سالن شهرداری
۳۲	نمایشنامه افعی طلائی ـ گروه ایلام	همدان ـ خانه جوانان ساعت ۱۸/۳۰
۳۳	نمایشنامه معجزه گر ـ گروه کرمانشاه	ملایر ـ دبیرستان پهلوی
۳۴	ارکستر مهرافشان و گروه ضرب ـ گروه تهران	بوشهر ـ خانه جوانان
۳۵	گروه موسیقی نیشابور	دامغان ـ دبیرستان فردوسی
۳۶	نمایشنامه پل	مشهد ـ تالار شیروخورشید

رقص ـ موسیقی ـ نمایش
کرج ـ رشت ـ استانه اشرفیه ـ رامسر ـ بابل ـ میانه ـ سراب ـ آذرشهر ـ کرند ـ صحنه ـ شیراز ـ فریدن ـ شهرضا ـ ایستان ـ نائین ـ نطنز ـ خاش سقز ـ ایلام ـ ابهر ـ دهدشت.

نمایشگاه
کرج ـ خرمشهر ـ شوش ـ شیراز ـ آباده ـ داراب ـ لارستان ـ کرمان ـ بم ـ مشهد ـ ایرانشهر ـ درود ـ شاهرود

بزرگداشت
قزوین ـ رضائیه ـ شاه آباد غرب ـ آبادان ـ مشهد ـ سبزوار ـ سقز ـ بندر عباس ـ بندر لنگه ـ میناب ـ حاجی آباد ـ دهلران ـ یزد ـ سمنان.

سخنرانی
خمین ـ رضائیه ـ شیراز

شب شعر
کاشان ـ بندر پهلوی ـ گنبد کاوس ـ پاوه ـ شیراز ـ ممسنی ـ لارستان.

نقالی
کنگاور ـ کرمان

آ ـ ۳۳۱۵۳

شهرداری میانه

تجدید آگهی مناقصه

پیرو آگهی شماره ۸۵۷۵ـ۳۶/۷/۲۱ شهرداری میانه باستناد تصویب نامه شماره ۴۶ـ۳۶/۶/۱۷ انجمن شهر عملیات احداث آشیانه ماشین آلات شهرداری را طبق نقشه و مشخصات موجود و براساس قیمتهای پایه و ضمائم مربوطه به سال ۳۶ سازمان برنامه و بودجه با شرایط زیر از طریق مناقصه واگذار مینماید،

۱ـ مبلغ کل کار /۷۵۰۰/۰۰۰ ریال میباشد که ممکن است تا میزان (۲۵ درصد کل براورد اضافه یا کسر شود)

۲ـ پیشنهاد دهندگان باید از پیمانکاران واجد صلاحیت فنی و مالی بوده و صلاحیت انان بگواهی دفتر مهندسین استان اذربایجانشرقی رسیده باشد،

۳ـ داوطلبان شرکت در مناقصه پس از دریافت برگ صلاحیت از دفتر مهندسی استان میتوانند تا اخر وقت اداری روز یکشنبه مورخ ۲۵۳۶/۸/۲۸ با پرداخت مبلغ (۳۷۵۰) ریال بحساب ۱۸۲۹۸ دفتر مهندسی نزد بانک ملی شعبه تبریز اسناد و مدارک ـ مربوطه را از دفتر مهندسی استان دریافت نمایند،

۴ـ پیشنهاد دهندگان بایستی معادل ۵٪ کل کار را که بالغ بر ۳۷۵۰۰۰ ریال میباشد بعنوان سپرده بشرکت در مناقصه بحساب شماره ۶۱۱ سپرده شهرداری در بانک ملی میانه واریز و معادل ان ضمانت نامه بانکی از بانک‌های مجاز دریافت و ضمیمه اسناد نمایند.

۵ـ مدت انجام کار از تاریخ انعقاد و مبادله قرار داد چهار ماه تمام میباشد،

۶ـ پیشنهادات بایستی در دو پاکت الف و ب لاک و مهر شود که روی ان نوشته شده باشد مربوط بمناقصه (اشیانه ماشین الات) است تا ساعت (۱۱) صبح روز یکشنبه مورخ ۲۵۳۶/۸/۲۹ بدفتر شهرداری تسلیم و رسید دریافت دارند،

۷ـ پاکت الف بایستی محتوی برگ صلاحیت و تضمین نامه بانکی و سایر مدارک و اسناد مربوط با مهر و امضاء پیشنهاد دهنده و پاکت ب محتوی برگ پیشنهاد با حروف و عدد بطور خوانا باشد و چنانچه پاکت الف ناقص باشد از باز کردن پاکت ب خودداری خواهد شد،

۸ـ پیشنهادات واصله در ساعت (۱۲) همان روز در کمیسیون مربوطه باز و قرائت، خواهد شد و حضور پیشنهاد دهندگان در جلسه ازاد است و به پیشنهادات مبهم و مخدوش و یا مشروط و یا خارج از حد اعتدال ترتیب اثر داده نخواهد شد،

۹ـ شهرداری در رد یا قبول یک یا کلیه پیشنهادات مختار است،

۱۰ـ سپرده نفرات اول تا سوم تا مبادله بعقد قرار داد نگهداری خواهد شد تا ـ چنانچه برندگان اول تا سوم حاضر بعقد قرار داد نشوند سپرده انان بنفع شهرداری ضبط خواهد شد،

۱۱ـ کلیه هزینه‌های مناقصه اعم از هزینه آگهی و مالیات و عوارض و بیمه و غیره بعهده برنده مناقصه خواهد بود،

۱۲ـ سایر شرایط مناقصه در اسناد مربوطه مندرج است،

امیر پیروز خواه ـ شهردار میانه

کجا برویم

فیلم

هفته فیلم
کلوپ بانوان تاج از شب ۱۷ آبان نمایش ۸ فیلم از فیلم های برگزیده سینمای ایران را آغاز می کند، فیلم ها بترتیب شب های نمایش عبارتنداز: مرتبه ـ طوطی ـ هجرت ـ یک اتفاق ساده ـ محکومین ـ آپارتمان نشین ها ـ درغربت ـ دایره مینا
شروع نمایش: ساعت ۷ بعدازظهر
بلوار الیزابت خیابان لوس‌انجلس

تئاتر

خلوت خفتگان
نوشته: پیترگیل
تئاتر چهارسو خیابان پهلوی پارک پهلوی ساعت نمایش ۱۹/۳۰

آواز خوان طاس
اثر: اوژن یونسکو
کارگردان: مرتضی کرامتی
تالار مولوی خیابان ۲۱ آذر ساعت ۲۰ جمعه ها ساعت ۱۷

آنکه گفت آری، آنکه گفت نه
نوشته: برتولت برشت
کارگردان عطاروحی
محل نمایش: خیابان شاهرضا دانشکده علوم
دانشگاه تهران ساعت ۲۰ روزهای جمعه ساعت ۱۸/۰۰

تفنگهای نته کارار
نویسنده: برتولت برشت
کارگردان: جمشید شاه محمدی
دانشکده‌ی تربیت معلم: خیابان روزولت ساعت ۱۸/۳۰

ماه درکایلنامو می درخشد
نوشته‌ی: شون اوکیسی
کارگردان: بهروز تبریزی
دانشکده ی علم و صنعت: نارمک ساعت ۲۰

بلبل سرگشته
نوشته: علی نصیریان
کارگردان حسن مالکی
محل اجرا: مرکز رفاه خانواده شماره ۸ انتهای غیائی جنب پارک آبان ساعت نمایش: ۵ بعدازظهر

شنبه هفتم...
نویسنده و کارگردان: سیاوش طهمورث
محل اجرا: کارگاه نمایش، چهارراه یوسف آباد، اول خیابان شاه ساعت ۲۰ جمعه ها ساعت ۱۷

نمایشگاه

نقاشی های شموئل کاتز
نگارخانه نیازی: عباس آباد روبروی سینما شهرفرنگ شماره ۴۳۰ ساعت بازدید ۱۸.۰۰ تا ۲۱.۰۰

نقاشی های قاسم حاجی‌زاده
انجمن ایران و امریکا خیابان وزراء ساعت بازدید ۱۸.۰۰تا۲۰.۰۰

نقاشی های پروانه اعتمادی
گالری سیحون: خیابان عباس آباد خیابان وزراکوچه چهارم ساعت بازدید ۱۷ تا ۲۰

نقاشی و طراحی حسین دبیری
گالری تهران: خیابان عباس آباد، چهارراه قصر شماره ۹ ساعت بازدید ۱۰ تا ۱۹

نمایشگاه جمعی از نقاشان و مجسمه سازان ایرانی
گالری مهرشاه: نبش خیابان نوبخت آپادانا ساعت بازدید ۹ تا ۱۳ ـ ۱۶ تا ۲۰

نقاشی های «تدبرکیج»
گالری شیخ نمایشگاهی از نقاشی های تدبر کیج نقاش امریکائی را به تماشا گذاشته است، خیابان بخارست خیابان هشتم شماره ۳۳ ساعت ۱۷ تا ۲۰

نمایشگاه هنر افریقا
۵۰۰ قطعه از اشیاء عتیقه قاره سیاه دراین نمایشگاه به تماشا گذاشته شده است
باغ فردوس شمیران ساعت بازدید ۱۸.۰۰تا۲۰.۰۰

نمایشگاه آثار حسین محجوبی
خیابان بخارست، خیابان هیجدهم شماره ۴ ساعت بازدید ۱۷.۰۰تا۲۱.۰۰

نقاشی های نقاشان معاصر کالیفرنیا
نگارخانه سولیوان نمایشگاهی از نقاشیهای رنگ و روغن نقاشان معاصر طبیعت پرداز کالیفرنیا ولیتوگراف های اصل از: پیکاسو، پروشاگال، سالوادور دالی و جاسم بلانجر را با همکاری گالری ماکسول سانفرانسیسکو تشکیل داده
خیابان فخررازی مقابل دانشگاه تهران ساعت بازدید ۱۷ تا ۲۰
این نمایشگاه تا ۲ آذر ادامه خواهد داشت

اثار بهجت صدر، کامران کاتوزیان، محسن وزیری و چنگیزورامینی
در گالری کرته خیابان وزراء شماره ۱۵۵ ساعت ۱۶ تا ۱۹.۳۰

نقاشی های ناصر عصار
نگارخانه زند: خیابان محمد رضا شاه کوچه چکاوه ساعت بازدید: ۱۷ الی ۲۰

نقاشیهای فرهاد استوانی
گالری لیتر: خیابان آبان جنوبی شماره ۳ ساعت بازدید ۱۵ تا۱۹

شعروسخنرانی

سعید سلطانپور شاعر و نمایشنامه‌نویس سه‌شنبه ۲۴ آبان
دانشگاه آریامهر، خیابان ایزنهاور ساعت ۱۷

موزه

✱ موزه ایران باستان: خیابان قوام السلطنه خیابان پرفسور رونی ساعت بازدید ۹ تا ۱۳ و ۱۵ تا ۱۸، دوشنبه ها و بعد از ظهر جمعه موزه تعطیل است.

✱ موزه هنر های معاصر: پارک فرح ساعت بازدید ۱۱ تا ۲۰ بدون تعطیل.

✱ موزه جواهرات سلطنتی: خیابان فردوسی. ساختمان بانک مرکزی ساعت باز دید از ۳۰ـ۱۵ تا ۱۸ جمعه ها تعطیل است.

✱ موزه شهیاد: میدان شهیاد ساعت باز دید ۹ تا ۱۶ بدون تعطیل

✱ موزه نگارستان: تقاطع خیابان سپه و کاخ ساعت بازدید ۱۰ تا ۱۸ شنبه تعطیل است.

✱ موزه مردم شناسی: میدان ارک ساعت بازدید ۹ تا ۱۶جمعه ها تعطیل است.

✱ موزه ملک: بازار بین الحرمین ساعت بازدید ۳۰ ـ ۸ تا ۱۲ جمعه ها تعطیل است.

✱ مرکز فرهنگی و هنری رضا عباسی: خیابان کوروش کبیر سید خندان ساعت بازدید ۱۵ تا ۱۹ بدون تعطیل

✱ موزه صبا: خیابان ظهیر الاسلام ساعت ۹ تا ۱۶ پنج شنبه و جمعه عصر تعطیل است.

✱ موزه هنر های ملی: میدان بهارستان ساختمان مرکزی وزارت فرهنگ و هنر ساعت بازدید ۹ تا ۱۶ پنج شنبه ها تعطیل است.

✱ موزه هنر های معاصر: پارک فرح ساعت بازدید ۱۱ تا ۲۰ بدون تعطیل

✱ موزه کاخ گلستان: میدان ارک ساعت بازدید ۹ تا ۱۶ جمعه ها تعطیل است.

فال فردای شما

فروردین ♈ احتمالاً در زندگی خصوصی شما تغییرات تازه ای پدید میاید که شادی اوراست.

اردیبهشت ♉ احتمالاً بیک مسافرت کوتاه میروید فرصت استراحت و تفریح رااز دست ندهید.

خرداد ♊ به استراحت و تفریح بیشتری نیازدارید با کارزیاد سلامت خودرا به خطر نیاندازید.

تیر ♋ یکی از دوستان شما پیشنهاد جالبی به شما کرده است که اگر آن را بپذیرید برایتان موفقیت اوراست.

مرداد ♌ دایره معاشرت های خودرا وسعت میدهید و با افراد جالب و سرشناسی آشنامیشوید.

شهریور ♍ نگران مسائل کوچک نباشید و آنها را بیش از حد بزرگ نکنید کشاورزی خوب است.

مهر ♎ اجازه ندهید مسائل و گرفتاریهای روزانه شمارا ناراحت کند. نوبریدن و پوشیدن و عقد و عروسی نیکوست.

آبان ♏ برای رسیدن به نتیجه مطلوب دامنه فعالیت های خودرا توسعه دهید مسافرت برای تجدید قوا مناسب است.

آذر ♐ در گرفتن تصمیمات جدید قدری جوانب امررا در نظر بگیرید. انجام کلیه امور خوب است.

دی ♑ یکی دومشگل اخیر خودرا به کمک دوستان جدید حل میکنید. نیک است دیدار از اقوام و دوستان را.

بهمن ♒ اطمینان داشته باشید با تلاش بیشتر به آنچه که آرزو دارید خواهید رسید. نامه فرستادن نیکوست.

اسفند ♓ باکسانی که در آینده تان نقش مهمی خواهند داشت، بهتر رفتار کنید نیک است انتخاب شغل وورود به خانه نو.

برنامه حرکت قطار های مسافربری

مسیر عبور	نوع قطار	حرکت از تهران	ورود به مقصد	ساعت مراجعت	ورود به تهران
تهران خرمشهر	سریع‌السیر	۱۶/۳۵	۹۰۲۵	۱۷/۱۰	۱۰/۳۰
	عادی	۱۱/۰۰	۶/۱۰	۱۱/۱۵	۶/۳۰
	اکسپرس	۱۵/۳۰	۸/۰۰	۱۵/۰۰	۸/۰۵
تهران مشهد	توربوترن	۷/۱۵	۱۷/۰۵	۷/۰۰	۱۷/۰۰
	سریع‌السیر	۱۹/۱۵	۹/۵۵	۱۴/۰۵	۵/۵۰
	عادی	۱۳/۱۵	۷/۳۵	۲۱/۴۰	۱۶/۴۵
	اکسپرس	۱۷/۱۰	۸/۰۵	۱۵/۰۰	۷/۰۵
تهران تبریز	سریع‌السیر	۱۸/۰۰	۸/۰۰	۲۰/۳۰	۱۰/۴۰
	عادی مراغه	۲۰/۰۰	۹/۲۰	۱۵/۴۵	
تهران اصفهان	سریع‌السیر	۲۱/۱۵	۶/۲۰	۲۱/۰۰	۶/۵۵
تهران کرمان	سریع‌السیر	۱۵/۰۰	۸/۴۰	۱۵/۳۰	۹/۲۵
تهران گرگان	عادی	۶/۰۰	۱۷/۳۰	۷/۰۰	۱۸/۵۰
	سریع‌السیر	۲۱/۴۵	۸/۱۵	۱۹/۲۵	۶/۳۰
تهران مسکو	سریع‌السیر	روزهای چهارشنبه ۱۸/۰۰	روزهای یکشنبه (بوقت مسکو) ۱۰/۳۵	روزهای شنبه (بوقت مسکو) ۱۷/۳۵	روزهای چهارشنبه ۱۰/۴۰
تهران استانبول	سریع‌السیر	روزهای پنجشنبه ۹/۰۰	روزهای یکشنبه (بوقت استانبول) ۷/۴۳	روزهای چهارشنبه (بوقت استانبول) ۱۷/۴۵	روزهای شنبه ۲۲/۲۵

جدول

ویژه ۹۷۸۳ — شماره — عادی ۱۲.۵۵

افقی:
۱ـ اثری معروف از ناصر خسرو ـ نوعی شیشه است ۲ـ انجمن خارجی ـ زکام وسرما خوردگی ـ با ان ظرف می‌شویند ۳ـ نام خارجی ویا ـ برای دعوت میفرستند ـ کسی به چهره اش نگاه نمی کند ـ ۴ـ وقتی اب باشد باطل است ـ مظهر باریکی ـ با گنج قارون اقدام به ان می‌توان کرد ۵ـ صنم ـ همان سبیل است ـ قسمتی از پا ـ درجه بلندی وکوتاهی صدا ۶ـ پارسنگ ترازو ـ از گیاهان طبی ـ مکروحیله ۷ـ فرزند عرب ـ از مرغان سخنگو ـ عملی است در مسابقه بکس ۸ـ قهرمان جنگهای انفصال ـ طاقچه بالا ـ بخشیدن چیزی به کسی ـ خالص از هر چیز ـ شانه ۹ـ پراکندگی ـ سرگشته در عشق و عاشقی ـ محکم ۱۰ـ توانائی ـ به تیرش مرد ازاده هند کشته شد ـ از اقوام سفید پوست ۱۱ـ کشیدن ـ مادر بزرگ وکدبانو ـ اشاره به نزدیک ـ اراده ۱۲ـ گوشتی است ـ حرف همراهی عرب ـ بلند پایه‌تر ۱۳ـ خوبرو وزیبا ـ پارچه باریک بلند ـ داناتر ۱۴ـ حرف تصدیق عرب ـ به اواز اسرار درون سخن توان گفت ـ از پسران فریدون ۱۵ـ تکرارش نوعی مد دامن اروپائی است ـ خطیب معروف دوره انقلاب مشروطه.

عمودی:
۱ـ نیم زکام ـ از سخن شناسان بنام دوره سلجوقی ۲ـ گیاهی است بیابانی که گاهی سراز غذا در میاورد ـ نوهی موسیقی است ـ رجوع کردن ۳ـ همه چشم به اقداماتش دارند ـ از علامات جمع ـ صدای شکستن چوب خشک ـ نوعی ماهی است ۴ـ از جاده های قدیمی ایران ـ نم نم باران ـ در شب مخصوصی میسوزانند ۵ـ حرف شرط ـ زنی که افترا می‌زند ـ طومار وفهرست ـ ۶ـ زوبین کوتاه ـ کارش پرورش دادن استعداد است ـ توان ـ پسوند آلوده ۷ـ گوشه دیوار ـ کلمه احترام برای خانمها ـ گل ابریشم در لفظ خارجی ۸ـ از او شیطنت نتوان دید ـ اهنگی در موسیقی ـ از صفات حضرت حق است ۹ـ سنگی است گرانبها ـ شهری در غرب ـ فرشته ای در دین زرتشت ۱۰ـ از انواع گره روبان خانم ـ مهر فلزات گرانبها ـ شتر بی کوهان ـ لخت وبرهنه ـ ۱۱ـ بلی به زبان المانی ـ زمانی قند پارسی را به انجا میبردند ـ چین وچروک پوست ـ ۱۲ـ توده وخرمن چیزی ـ عصاره گوجه فرنگی ـ حالت شرم ۱۳ـ پیش از اصول اید ـ خردمند ودانا ـ از کمر میزیزند ـ دانا ـ ۱۴ـ از انواع مخمل است ـ زشت وبد منظر ـ عضوی در درون ۱۵ـ شاعره‌مشهوری که اشعارش بسیار زیباست ـ گاهی بوداده اید.

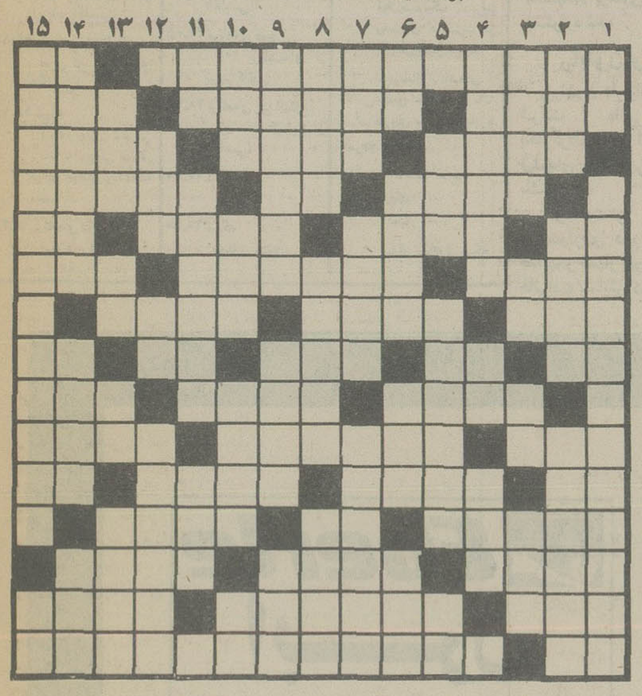

حل جدول های شماره قبل

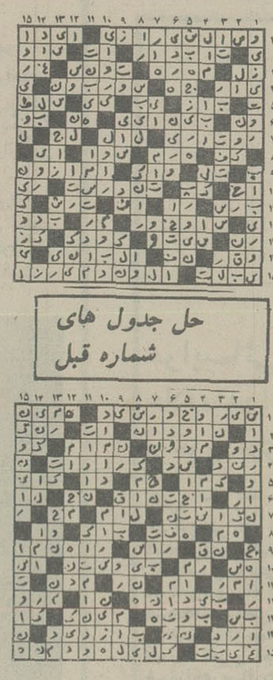

ویژه

افقی:
۱ـ از معروفترین نویسندگان انگلیسی که بیشتر کتابهایش را فیلم کرده اند ـ حرف همراهی ۲ـ گوشه ای دنج برای راز ونیاز عشاق ـ به مراد دل رسیده ـ حرف سکوت ۳ـ همه هستی از اوست ـ فرزند شمشیر لقب دارد ـ صاحب زمین بسیار ۴ـ یارومونس ـ توانائی ـ به عروس خانم دهید ـ ۵ـ غذای زمستانی ـ خانم ارایشش می کند ـ رونق یافته ـ اسب ترکی ۶ـ بالا رفتن ـ از حیوانات باربر ـ لباس روی لباسها ۷ـ طریقه وراه ـ زبانی در کشوری اسیائی ـ بندری در ایران ۸ـ اگر ـ طاق دهان ـ مزه انار است ـ سنگ گرانبها ـ خانه وده ۹ـ نویسنده ـ همیشه با حلوا خورده اند ـ کبکش خوش میخرامد ۱۰ـ با دشت می‌اید ـ از گیاهان خوشبوی بیابانی ـ نوعی ضربه با پا ۱۱ـ عددیست ـ خروسی که جنگ میکرد ـ صورتی کریه دارد ـ برابر ۱۲ـ زنگ کلیسا ـ عشق ودوستی ـ مرد دلاور وبخشنده ۱۳ـ میوه ایست تابستانی ـ واحد پول المان ـ از مارکهای سیگار ۱۴ـ فعلی است ـ از پادشاهان سلسله هخامنشی ـ کمک ومساعدت ۱۵ـ تکرار یکحرف ـ اثری از ویکتور هوگو.

عمودی:
۱ـ خیس در لفظ انگلیسی ـ در حرم مطهر حضرت عبدالعظیم ترور شد ۲ـ چین وچروک پوست بدن ـ در همه کس یکسان نیست ـ عملی است با تلفن ۳ـ یک شب عرب ـ مثل ومانند ـ کوئی نزدیک تهران ـ برای اسفالت به کار اید ۴ـ دارای عیال واولاد است ـ پسوندیست ـ شراب بسیار خورده ۵ـ گوسفند قربانی که به مکه می‌برند ـ گاهی از اثری ممنوع میشود ـ از رفتنی‌ها ـ ۶ـ کودک از بهر روزی می‌زند ـ تخمیر شده ـ بردوش نهند وبرند ـ از اقوام ایران قدیم ۷ـ مقام ومرتبه ـ از کار خود پشیمان است ـ نوعی ساعت است ۸ـ با ان تیر می‌اندازند ـ چرخ چاه ـ اولین پولیکه در ایران بضرب رسید ۹ـ لباسی که پدرانمان می‌پوشیدند ـ شهری در ایران ـ مظهر ایستادگی ـ ۱۰ـ سالیکه گذشت ـ پارچه ایست ـ وجه مشترک اتومبیل وانسان ـ بوئیدن ۱۱ـ واحد پول ژاپن ـ رل بدست دارد اما هنرپیشه نیست ـ علامت مخصوصی بین چند نفر ۱۲ـ بردریا توان دید ـ زبانه اتش ـ تاریخ را جمع کنید ۱۳ـ قهرمان تروا ـ مخفف شاه ـ ماهی در سال ـ وسط ۱۴ـ فرصتی در ان نیست ـ از انواع ارایش سر اقایان ـ عشقش باختنی است ۱۵ـ معروفترین سازمان پلیسی جهان ـ دست عرب.

بورس تحقیقاتی فولبرایت

اعضاء هیئت علمی دانشگاهها و پژوهشگران میتوانند، برای دریافت تقاضا نامه به دفتر روابط بین المللی دانشگاههای خود و یا به کمیسیون فولبرایت خیابان وزراء ساختمان انجمن ایران و امریکا همه روزه از ساعت ۸ صبح تا ۱۲ مراجعه نمایند
تقاضا نامه‌هائی که قبل از ۲۸ آبانماه در دفتر کمیسیون فولبرایت دریافت شده باشد مورد رسیدگی قرار خواهد گرفت

کمیسیون فولبرایت
آ ـ ۳۳۰۹۸

آگهی استخدام

نیروی هوائی شاهنشاهی تعدادی غیر نظامی را در تخصصهای مشروحه زیر با حقوق مکفی و مزایای قابل توجه به همکاری دعوت مینماید:

۱ـ پزشگ جراح عمومی.
۲ـ مهندس سیستمهای الکترونیک.
۳ـ مهندس کامپیوتر (لیسانس و فوق لیسانس و یا علوم وابسته به ان با تجربه کاری و مدیریت)
۴ـ مهندس نگهداری هواپیما.
۵ـ مهندس و تکنیسین کشاورزی.
۶ـ لیسانس زبان انگلیسی.
۷ـ لیسانس کتابداری.
۸ـ پانچیست و برنامه نویس کامپیوتر.
۹ـ دوشیزه یا بانوی دیپلمه (ریاضی. طبیعی. ادبی. و منشیگری) جهت طی دوره ماشین نویسی و منشیگری.
۱۰ـ طراح و خطاط.
۱۱ـ متخصص کپیه برداری و چاپ و صحافی.
۱۲ـ متخصص نشریات اداری دیپلم روزنامه نگاری و اشنائی کامل به غلط گیری و میزانپاژ مطالب چاپی.

داوطلبان واجد شرایط میتوانند با در دست داشتن شناسنامه و مدارک تحصیلی همه روزه باستثناء پنجشنبه‌ها و تعطیلات رسمی از ساعت ۸۰۰ الی ۱۱۰۰ بستاد فرماندهی نیروی هوائی شاهنشاهی (مدیریت کارگزینی. غیر نظامیان) واقع در خیابان فرح اباد ژاله مراجعه نمایند.

نیروی هوائی شاهنشاهی
آ ـ ۳۳۲۵۶

امروز و فردا در تلویزیون ببینید

چهارشنبه

برنامه اول (شبکه)

۱۷/۰۰ اخبار
۱۷/۰۵ کودکان
۱۸/۱۵ آینده سازان
۱۹/۰۰ در استان ما
۱۹/۱۳ ترانه محلی
۱۹/۱۷ اخبار ورزشی
۱۹/۳۰ خیابانهای سانفرانسیسکو
۲۰/۳۰ اخبار
۲۰/۵۰ مجله خبری
۲۱/۲۰ آقای مربوطه
۲۱/۳۰ خسرو میرزای
۲۲/۳۰ موسیقی ایرانی
۲۳/۱۵ اخبار

برنامه دوم

۱۸/۲۰ـ اسلاید + موزیک
۱۹/۰۰ـ اخبار
۱۹/۱۰ـ کاشفان: کریستف کلمب کاگردان: لارنس گوردن کلار
۲۰/۰۵ـ ۲+۲ برنامه‌ای از پرویز کاردان
۲۰/۵۵ـ در محافل هنری
۲۱/۰۵ـ کنسرت خوانندگان
۲۱/۳۰ـ اخبار
۲۲/۰۰ـ لحظه
۲۲/۳۰ـ عروج انسان ـ قسمت پنجم
۲۳/۳۰ـ موسیقی کلاسیک: ارکستر فیلارمونیک برلین رهبر: هربرت فن کارایان سوئیت درسی مینور اثر باخ

در پایان ـ درودی، سرودی، بدرود

پنجشنبه

برنامه اول (شبکه)

۱۲/۰۰ـ اخبار
۱۲/۰۵ـ فیلم برای بچه ها
۱۲/۳۰ـ رقص ×۵
۱۳/۰۰ـ فیلم نخستین انسان در کره ماه
۱۴/۳۰ـ فیلم مستند
۱۵/۰۰ـ ویرجینیانی
۱۶/۱۵ـ رازبقاء (رنگی)
۱۷/۰۰ـ کودکان. اخبار کودکان
۱۸/۳۰ـ وضع اضطراری
۱۹/۳۰ـ برنامه ویژه
۲۰/۰۰ـ مسابقه پاسخ چیست
۲۰/۳۰ـ اخبار
۲۰/۵۰ـ مجله خبری
۲۱/۲۰ـ با مردم
۲۲/۰۰ـ آقای مربوطه
۲۲/۱۰ـ سینمای پنجشنبه شب شعله ظهر
۲۳/۴۰ـ اخبار

برنامه دوم

۱۶/۳۰ـ اسلاید + موزیک
۱۷/۰۰ـ کارتون
۱۷/۳۰ـ جوانان در پیکار جام تلویزیون ۲
۱۸/۰۰ـ کاراگاه کلوزو
۱۸/۱۰ـ جوانان در پیکار جام تلویزیون ۲
۱۸/۴۰ـ دنیای بچه ها
۱۹/۱۵ـ شاهزاده و گدا
۱۹/۳۵ـ کنسرت شرلی بسی
۲۰/۳۰ـ صفحه اول، برنامه از مسعود بهنود
۲۱/۳۰ـ اخبار
۲۲/۰۵ـ فیلمسینمائی:

جدول زیر برپایه ساعت پخش برنامه‌های سه گانه تلویزیون تنظیم شده و خوانندگان گرامی می توانند از روی ساعت پخش، برنامه‌های دلخواه خود را انتخاب کنند

چهارشنبه ۱۸ آبان‌ماه

۱۵ـ۵۵ برنامه‌ی بین‌المللی اعلام برنامه (بزبان انگلیسی)
۱۶ـ۰ برنامه‌ی بین‌المللی خلاصه‌ی اخبار (بزبان انگلیسی)
۱۶/۰۵ برنامه‌ی بین‌المللی سرزمین گمشده (بزبان انگلیسی)
۱۶/۳۰ برنامه‌ی بین‌المللی خیابان سه سانتی (بزبان انگلیسی) دراین مجموعه بازبانی ساده و پیانی تصویری به آموزش زبان انگلیسی پرداخته میشود ـ هرچند این مجموعه برای کودکان انگلیسی زبان تهیه شده ولی قابل استفاده‌ی کودکان ایرانی نیز هست.
۱۷/۰۰ شبکه اخبار
۱۷/۰۵ شبکه برنامه‌ی کودکان (فانتاستیکا، گربه استنتائی، کارگاه موسیقی
۱۷/۲۰ برنامه‌ی بین‌المللی جزیره‌ی گیلیگان (بزبان انگلیسی)
۱۷/۵۰ برنامه‌ی بین‌المللی شو دیبونی داوگ (بزبان انگلیسی)
۱۸ـ۱۰ برنامه‌ی بین‌المللی فرار کن جو (بزبان انگلیسی)
۱۸ـ۱۵ شبکه آینده سازان ـ دراین برنامه به بررسی مسائل درگیر جوانان پرداخته میشود
۱۸ـ۳۰ برنامه‌ی دوم اسلاید و موزیک
۱۸ـ۳۰ برنامه‌ی بین‌المللی اخبار (بزبان انگلیسی)
۱۹ـ۰۰ شبکه دراستان ما، تحت این عنوان خبرهای استان مرکزی پخش میشود. دراین ساعت مراکز تلویزیونی استانهای مختلف ایران نیز خبرهای استان خود را پخش می کند.
۱۹ـ۰۰ برنامه‌ی دوم اخبار
۱۹ـ۰۰ برنامه‌ی بین‌المللی دکتر بعد از این (بزبان انگلیسی)
۱۹ـ۱۰ برنامه‌ی دوم ماجرای کریستف کلمب از مجموعه‌ی کاشفان
۱۹ـ۱۳ شبکه ترانه‌ی محلی
۱۹ـ۱۷ شبکه اخبار ورزشی
۱۹ـ۳۰ شبکه ماجرای «نشانی برای بنجی وجود ندارد» از مجموعه‌ی خیابانهای سانفرانسیسکو
۱۹ـ۳۰ برنامه‌ی بین‌المللی امریکا (بزبان انگلیسی)
۲۰ـ۰۵ برنامه‌ی دوم ۲+۲ برنامه‌ای از پرویز کاردان
۲۰ـ۲۰ برنامه‌ی بین‌المللی اون مارشال (بزبان انگلیسی)
۲۰ـ۳۰ شبکه اخبار
۲۰ـ۵۰ شبکه مجله‌ی خبری
۲۰ـ۵۵ برنامه‌ی دوم درمحافل هنری
۲۱ـ۰۵ برنامه‌ی دوم کنسرت خوانندگان
۲۱ـ۲۰ شبکه آقای مربوطه
۲۱ـ۳۰ برنامه‌ی دوم اخبار
۲۱ـ۳۰ شبکه قسمت اول مجموعه‌ی ایرانی خسرو میرزای دوم بکارگردانی نصرت کریمی
۲۲ـ۰۰ برنامه‌ی دوم لحظه
۲۲ـ۰۰ برنامه‌ی بین‌المللی اخبار (بزبان انگلیسی)
۲۲ـ۱۰ برنامه‌ی دوم قسمت پنجم عروج انسان
۲۲ـ۱۵ برنامه‌ی بین‌المللی لحظات اضطراب (بزبان انگلیسی)
پایان برنامه‌ی بین‌المللی
۲۳ـ۰۰ برنامه‌ی دوم موسیقی کلاسیک ـ دراین برنامه سوئیت درسی مینور اثر باخ توسط ارکستر فیلارمونیک برلین رهبری هربرت فن کارایان پخش میشود
دربایان برنامه‌ای از مهدی اخوان ثالث با نام درودی، سرودی وبدرود
۲۳ـ۰۰ شبکه موسیقی ایرانی
۲۳ـ۱۵ شبکه اخبار
پایان برنامه‌ی شبکه

ششمین جشنواره جهانی فیلم تهران

فیلم‌های بخش مسابقه

۳ فیلم بلند ایرانی: کلاغ، گزارش و سوته دلان و ۳ فیلم کوتاه بیاد، پیام برویارستان دربخش مسابقه جشنواره شرکت دارند.

«رودلف نوریف» در نقش «والنتینو»

✱ هفت روز دیگر ششمین جشنواره‌ی جهانی فیلم تهران آغاز خواهد شد

امسال سازمان اجرایی جشنواره تغییراتی بسیار یافت که با استعفای هژیر داریوش «دبیر کل» شروع شد و هوشنگ شفتی دبیر اجرایی جشنواره گشت و سمت دبیر کل بطور کلی حذف گردید. این تغییرات شامل نمایندگان جشنواره در کشورهای مختلف نیز گردید و ۵ کمیته ناحیه‌ای وظایف انتخاب فیلم و دعوت مهمانان فستیوال را بعهده گرفت با این ۵ کمیته عباس هنرور، پرویز فتوره‌چی، هژیر داریوش، هوشنگ شفتی و فریدون معزی مقدم همکاری دارند.

امسال نلی کایلان سوسوماهانی (ژاپن) یرژی منزل (چکسلواکی) روی بولتینگ (انگلستان) آندره میخالکوف (شوروی) گوین توماس (امریکا) عبدالمجید مجیدی و هژیر داریوش (ایران) و احتمالا «فلورستا وانچینی یا کارلولیتزانی از ایتالیا فیلمهای ششمین فستیوال را ارزیابی خواهند کرد.

وجود هژیر داریوش در هیئت داوران تفاوت ششمین جشنواره با فستیوالهای گذشته است که تنها یک داور ایرانی در کنار داوران خارجی به ارزیابی فیلمهای جشنواره می‌نشست.

درخت آرزو

«چنگیر ابولادزه» از گرجستان شوروی فیلم «درخت آرزو» را برای جشنواره‌ی امسال فرستاده است. از سینمای گرجستان در جشنواره‌ی چهارم فیلم «آخرین گام» ساخته‌ی «نانا مشلیذه» برنده‌ی بهترین فیلم جشنواره شده

رابنون وارژان

رابنون دارژان از فرانسه با شرکت «انی ژیراردو» بکارگردانی «بنو آلامی» یکی از فیلمهای دیگر این جشنواره می باشد.

از «بنو آلامی» در جشنواره‌ی دوم جهانی فیلم جذاب و بسیار خوب «کانون گرم خانواده» بنمایش در آمده است.

والنتینو

آخرین اثر «کن راسل» «والنتینو» که در آن «رودلف نوریف» چقش «والنتینو» ظاهر شده یکی از فیلمهای مسابقه جشنواره امسال است در این فیلم لسلی کارون و میشل فیلیپس بازی دارند. «کن راسل» چهره شاخته شده جشنواره بین المللی تهران می باشد: از این فیلمساز تاکنون فیلمهای:

شیاطین، دوست دختر، ماهلو، تامی و لیستومانیا در جشنواره های اول، سوم، و چهارم نمایش داده شده است.

نقطه عطف

ششمین جشنواره با نمایش فیلم نقطه‌ی عطف بکارگردانی «هربرت راس» در روز بیست و چهارم آبان افتتاح میشود و این نخستین نمایش این فیلم است. «نقطه‌ی عطف» روز بعد از افتتاح جشنواره نمایش عمومی‌اش در لوس‌انجلس طبق مراسمی آغاز خواهد شد. در این فیلم ان‌بانکرافت شرلی مک‌لین، لسلی براون بازی دارند.

از «هربرت راس» فیلمهای خداحافظ آقای چیپس شیلا، بانوی مسخره، تا کنون در ایران نمایش داده شده است که البته این فیلمها نمیتوانند نشان دهنده‌ی ارزش کار این فیلمساز باشند

۲ زن

مارتامشاورس همسر کارگردان مشهور مجارستانی میکلوش یانچو فیلم دوزن را در این جشنواره عرضه می کند در این فیلم «لیلی مونوری» اکتریسی که سال پیش جایزه بهترین بازیگر را در جشنواره گرفت و مارینا ولادی بازی دارند.

استتار

از «کریستوف زانوسی» سازنده‌ی فیلمهای تشعشع، مواجهه و قتل در کاتامونت که در جشنواره‌ی چهارم نمایش داده شد یکی از آخرین فیلمهایش بنام «استتار» امسال بنمایش در خواهد آمد.

خانه اینوگامی

از «کن ایچی کاوا» فیلمساز مشهور ژاپنی و سازنده‌ی فیلم معروف «آتش در دشت» که در جشن هنر امسال نمایش داده شد فیلمی با نام «خاندان اینوگامی» در ششمین جشنواره نمایش داده میشود.

آن سوی بدی و نیکی

«لیلیاناکاوانی» که کار جنجال برانگیزش «نگهبان شب» در جشنواره‌ی سوم جهانی مورد بحث فراوان قرار گرفت اخرین اثرش «انسوی نیکی و بدی» را برای نمایش در جشنواره‌ی امسال فرستاده است. در این فیلم ستاره زیبای ایتالیایی «دومینک ساندا» بازی دارد.

ضربه محکم

از جرج روی هیل سازنده‌ی پوچ کاسیدی وساندانس کید فیلم «ضربه محکم» بابازی «پل نیومن» در این جشنواره نمایش داده میشود.

بجز فیلم «پوچ کاسیدی وساندانس کید» که در اینجا با نام «مردان حادثه جو» نمایش داده شد این فیلمساز فیلمی هم با نام «نیش» با شرکت پل نیومن ساخته که هنوز در ایران بنمایش در نیامده است.

نه نه

«نه نه» کار «سالواتور سامپری» فیلمساز ایتالیایی که اخیراً برغم ساختن فیلمهای سکسی و تجارتی در ایتالیا شهرتی بدست آورده یکی از فیلمهای مسابقه‌ی جشنواره‌ی امسال را تشکیل میدهد. در این فیلم اگوتونیاتزی و النور ابراون بازی دارند.

از این فیلمساز فیلمی با نام «مالزیا» با شرکت لانورا انتولی در سینماهای تهران نمایش داده شده است.

✱✱✱

سه فیلم «گزارش» ساخته‌ی «عباس کیارستمی» کلاغ بکارگردانی بهرام بیضایی و «سوته دلان» ساخته علی حاتمی، فیلمهای بلند ایرانی جشنواره‌ی امسال را تشکیل میدهند که علاوه بر ان سه فیلم کوتاه ایرانی نیز بنامهای «بیاد» بکارگردانی خسرو هریتاش «یارستان» اولین تجربه‌ی محمد ابراهیمان، و «بنام پر» ساخته ترابی بنمایش در خواهد آمد.

در شماره های بعد به معرفی فیلمهای قسمت جشنواره خواهیم پرداخت.

راننده شریف:

قبل از حرکت از آماده بودن چراغهای اتومبیل و برف پاک کن ووجود سایر وسائل ایمنی اطمینان حاصل فرمائید.

جامکو بپوشید!

وقتی جامکو بپوشید

تحسین همگان را بهمراه دارید

جامکو محصولی از بزرگترین کارخانه های پوشاک ایران و ایتالیا

جامکو در فروشگاهای زنجیره‌ای کوروش و بوتیک های معروف کشور.

jamco جامکو

هواپیمائی ملی ایران ۱۳۰۲

استخدام مهماندار پیمانی

هواپیمائی ملی ایران «هما» گروه تازه‌ای از جوانان دختر و پسر علاقمندرا بعنوان مهماندار پیمانی برای پرواز های داخل کشور با برخورداری ازمزایاودراختیارگذاشتن امکانات زیر بهمکاری دعوت می نماید :

۱ـ آموزش های تخصصی
۲ـ حقوق و مزایای مکفی
۳ـ لباس و یونیفورم کامل در طی خدمت.
۴ـ تامین وسیله ایاب و ذهاب مهمانداران از محل سکونت خدمت و بالعکس توسط «هما»
۵ـ امکانات رفاهی گسترده
۶ـ استفاده از بیمه های درمانی موسسات بین‌المللی
۷ـ بیمه عمر و حوادث درحین‌کار وخارج‌از محیط کار
۸ـ مزایای مسافرت با «هما» و سایر خطوط بین‌المللی

شرایط استخدام

ـ دارا بودن گواهی دیپلم متوسطه
دارندگان مدارک تحصیلی پائین‌تر از دیپلم بشرط تسلط کامل بزبان انگلیسی میتوانند دربرنامه مصاحبه شرکت نمایند.
ـ حداقل سن ۱۸ سال تمام و حداکثر ۲۷ سال
ـ عدم اشتغال به تحصیل و شاغل نبودن در دستگاه های دولتی
ـ دارا بودن برگ پایان خدمت وظیفه یامعافی دائم غیر پزشکی
ـ آراستگی و زیبائی ظاهروتناسب اندام (حداقل قد برای آقایان ۱۶۳ و برای خانمها ۱۵۵ سانتیمتر) وزن متناسب باقد.
ـ مجرد بودن برای خانمها در طول مدت قرارداد.
ـ قبول شدن در آزمایشات انتخاب
ـ قبول شدن در آزمایشات پزشکی، طبق استاندارد پزشکی «هما»
دارندگان شرایط فوق پس از موفقیت در آزمایشات انتخاب بعنوان مهماندار پیمانی برای پرواز های داخل کشوربمدت ۳ سال استخدام خواهندشدودر صورت رضایت از خدمت آنان و موفقیت در دوره های آموزشی ، میتوانند بخدمت دائمی «هما» درآیند.

مصاحبه

از داوطلبان واجد شرایط فوق تقاضا میشود در روزهای تعیین شده ذیل:

خانمها: دوشنبه ۲۳ آبان — از ساعت ۱۵الی۱۸
آقایان : سه شنبه ۲۴ آبان — از ساعت ۱۵ الی ۱۸

باهمراه داشتن یک برگ فتوکپی (آخرین مدرک تحصیلی، پایان خدمت سربازی یا معافی دائم صفحه اول شناسنامه) ودو قطعه عکس ۴×۳ به محل اداره استخدام «هما» واقع د رخیابان تخت طاووس نبش روزولت جهت انجام مصاحبه مراجعه نمایند.

آ ـ ۳۲۴۱۷

Eberle

ابرل

تیغ اره های «فرت» برای بریدن چوب و فلزات.

۱ دوجین تیغ اره های تندبر برای چوب و پلاستیک پاندانه های پرفاتیله
welt gezahnt Eberle BLITZ Nr. 3

۱ دوجین تیغ اره های فرت برای بریدن فلزات
Eberle FINIS Nr. 5

کیفیت عالی با قیمت های مناسب و تخفیف های فوق‌العاده برای سفارشات عمده هم اکنون سفارش دهید!

نمایندگی ما
صندوق پستی ۱۶۹۵ـ۱۴
تهران ـ ۱۴
تلفن ۹۳۷۳۳۵ـ۸

AB S.A. des Roulements
à Billes Suédois SKF
P.O.Box 14 — 1695
TEHERAN — 14
Telephone 937335 — 38

در قطعنامه «سمینار پنبه» گرگان پیشنهاد شد

برداشت پنبه با نیروی دانش آموزان و سپاهیان دانش و ترویج و آبادانی انجام گیرد

★ پنبه را کیلوئی ۹۰ ریال به کشورهای خارج میفروشیم ونخ را ۹۰۰ ریال‌میخریم

سمینار بررسی مسائل پنبه کشور که از پانزدهم آبان ماه با حضور آقای محمد باهری دبیر کل حزب رستاخیز در گرگان تشکیل شده بود به کار خود پایان داد و از سوی ۵۰۰ تن از شرکت کنندگان در سمینار پس از سه روز بحث و گفتگو قطعنامه‌ای در هیجده ماده صادر واز نمایندگان مجلس شورای ملی شرکت کننده در سمینار انتظار دارد که نظریات و توصیه‌های سمینار در جلسات حوزه‌های استانی نمایندگان‌در حزب رستاخیز مطرح و تحقق آنرا از طریق حزب پی‌گیری کنند.

سمینار پنبه گرگان بمدت سه روز ادامه یافت و جمع کثیری از کارشناسان و کشاورزان پنبه کار درآن شرکت کردند.عکس گوشه ازشرکت کنندگان را نشان میدهد .

سمینار معتقد است که‌هرچه زودتر اتاق کشاورزی کارخود را شروع کند .

سمینار معتقد است که با تاسیس شرکتهای خدمات‌برای توسعه مکانیزاسیون در حل قسمت عمده‌ای از مسائل‌تولید پنبه باید اقدام شود ولی‌مادام که این مکانیزاسیون بطورکامل در برداشت پنبه انجام نگرفته سمینار پیشنهاد می‌کند برای رفع مشکل کمبود کارگر در دوران برداشت پنبه باهمکاری وزارت آموزش و پرورش‌طبق یک‌برنامه تنظیمی از نیروی دانش آموزان و سپاهیان‌دانش وترویج و آبادانی با پرداخت دستمزد متعادلی از طرف صاحبان مزارع در برداشت‌پنبه استفاده شود.

بمنظور تامین همکاری و تشریک مساعی دائمی کلیه دست‌اندرکاران پنبه برای حل مسائل مربوط به پنبه از قبیل تاسیس شرکت‌های خدمات و تضمین و تعیین حداقل قیمت پنبه ونظائر آن کمیته‌ای با عضویت نمایندگان کشاورزی‌ـ تولید کننده پنبه‌ـ کارخانه‌های پنبه پاک کنی و با عضویت نمایندگان کشاورزان ـ تولید کننده پنبه ـ کارخانه‌های پنبه پاک کنی‌ونساجی وبازرگانان وصادر کنندگان پنبه بنام‌کمیته پنبه ایران تشکیل شود. این کمیته برای تحقق هدفهای مربوط به پنبه اقدام به ایجاد یک صندوق پنبه بنماید که با سرمایه‌گذاری بخش خصوصی و دولت تشکیل شود.

باتوجه به اهمیتی که‌گرگان و گنبد از نظر کشاورزی دارا هستند سمینار پیشنهاد می‌کند اصل عدم تمرکز ـ حداقل در مورد فعالیتهای کشاورزی در این منطقه اجرا شود. و سازمان عمران و گسترش منطقه‌ای‌با بودجه و اعتبارات کافی و مستقل‌درگرگان تاسیس شده‌وبستگی کارهای‌کشاورزی این منطقه از مازندران وگیلان منتفی گردد تا اجرای برنامه های زیربنائی کشاورزی ازنظر راه‌های روستائی ـ آب و برق کشاورزی و نظائر آن با نظارت نزدیک در منطقه انجام گردد.

باتوجه به این که اسناد اصلاحات ارضی مربوط به نسق‌های زراعتی که بنزارعین واگذار شده برای وثیقه وام مورد قبول بانکها نیست سمینار پیشنهاد می‌کند که با اصلاح قوانین مربوط ترتیبی داده شود که مشکلات حقوقی این اراضی حل شود بطوریکه بدون این که از حالت‌زراعی خارج شود بتوان با نقل و انتقال این اراضی ـ مشکل کوچک بودن قطعات و یک پارچه شدن آن را حل کند و ضمنا برای وثیقه وام ـ مورد قبول‌بانکهاو موسسات‌اعتباری واقع شود.

با توجه به اهمیت تامین اعتبارات کافی برای انجام فعالیتهای وسیع کشاورزی‌منطقه وتسریع در تصویب طرح‌ها واخذ وام در مدت زمانی‌کوتاه سمینار پیشنهاد می‌کند شعب بانک توسعه کشاورزی با اختیارات تصمیم گیری کافی در گرگان و گنبد کاووس تاسیس شود.

بااهمیتی که اجرای‌ضوابط تبصره ۶۰ قانون بودجه‌برای اجرای کارهای زیر بنائی کشاورزی داراست سمینار پیشنهاد می‌کند سهمیه متناسبی از اعتبارات کافی برای اجرای وسیع این تبصره در منطقه گرگان و گنبد در اختیار شعب بانک توسعه کشاورزی و تعاون کشاورزی قرار داده شود.

بمنظور رفع مشکلات‌مربوط به کم‌آبی کشاورزی در منطقه گرگان و گنبد سمینار پیشنهاد می‌کند دولت اجازه استفاده بیشتر از آبهای زیر زمینی را بدهد با تقاضاهای حفر چاه کشاورزان موافقت بعمل آید.

بنگاه توسعه ماشین‌های کشاورزی نسبت به فروش ماشین آلات سنگین برای‌تسطیح اراضی بصورت وام بلند مدت وقیمت مناسب اقدام کند .

بمنظور رفع مشکلات‌مربوط به تعمیر وسرویس ماشین‌های کشاورزی .

باتوجه به مشکلاتیکه در مورد نحوه عرضه و قیمت سموم مختلف نباتی برای‌مبارزه با آفات وامراض گیاهی وهم چنین علف‌کشها وجود دارد سمینار پیشنهاد می‌کند که‌قیمت سموم با توجه به قیمت تمام شده از طرف دولت بررسی و در هر مورد اعلام شود.و با توجه به‌اعلام‌آمادگی کشاورزان جهت تهیه اراضی مناسب پیشنهاد می‌کند که‌به تعدادکافی فرودگاه‌های مناسب از طرف وزارت کشاورزی و عمران روستائی بنحوی که در تمام سال قابل استفاده باشدساخته وتجهیز گردند.

باتوجه باین که نوسانات نرخ پنبه در بازارهای جهان موجب نوسانات نرخ دربازار های داخلی می‌شود سمینار پیشنهاد می‌کند که در سال‌های سقوط نرخ پنبه مانند امسال از طریق سیاست نرخ ترجیحی ارز موجبات صادرات پنبه را فراهم کند وتولید کنندگان آن را مورد حمایت قرار دهد تا تولید کاهش نیابد.

باتوجه باین که قیمت امتیاز انشعاب برق کشاورزی درسال جاری بطور نامتناسبی سه‌برابر افزایش یافته و موجب‌افزایش شدید هزینه تولید محصولات کشاورزی و پنبه شده استو همچنین بی‌توجهی‌هائی که در استقرار خطوط انتقال نیرو و عبورآن از مزارع‌کشاورزی شده موجب برخورد باهواپیما های سمپاشی وایجاد سایر مشکلات در کار کشاورزی می‌شود سمینار پیشنهاد می‌کند که امور مربوط به برق کشاورزی را سازمان عمران‌و گسترش گرگان و گنبد که پیشنهاد شده است بعهده‌بگیرد تا با احساس مسئولیت در اجرای برنامه‌های توسعه کشاورزی در تامین برق کشاورزی فراوان و به قیمت ارزان واستقرار شبکه‌های برق در مسیرهائی که حتی ـ الامکان ایجاد اشکال برای‌کار های کشاورزی نکند اقدام‌کند.

با توجه باین که نرخ تخم پنبه در میزان درآمد تولید کنندگان پنبه بسیار موثر است سمینارپیشنهاد می‌کندکمیسیونی متشکل از نمایندگان کشاورزان پنبه کار بانتخاب حزب‌رستاخیز ملت ایران و نماینده کارخانه های روغن کشی و مدیر کل سازمان پنبه ایران تشکیل شود ومسائل مربوط به نرخ تخم پنبه را مورد مطالعه وپیشنهاد لازم به شورای عالی پنبه و دانه‌های روغنی برای تصویب تسلیم دارند.

کشاورزان‌پنبه‌کار وکارشناسان پنبه کشور وصاحبان کارخانه های پنبه پاککنی بتفصیل پیرامون تولید پنبه در ایران، بورس جهانی پنبه و تنزل‌قیمت جهانی آن مطالبی بیان‌داشتند و راه حلهائی نیز ارائه شده که بمسئولین کشاورزی تسلیم خواهد شد.

در این سمینارمهندس حسین میرحیدر کارشناس پنبه و مسئول سمینار در سخنان خود اظهار داشت:

مهندس حسین میر حیددر سمینار ضمن سخنرانی خوددر باره‌اقتصاد پنبه در ایران گفت : بسبب رسالتی که‌این سمینار دارد تنها بحث‌ازاهمیت مسائل پنبه بمیان می آید ، ولی‌آقایان کشاورزان‌وعلاقمندان به‌اعتلای کشاورزی مملکت ضمن مطالبی که بطور وسیع با حزب در میان میگذارند ، مهمترین آنها ، توجه بمسائل زیر بنائی کشاورزی است و تقریبا در تمام نظرها اشاره‌به اهمیت راههای روستائی و آب و برق کشاورزی و ضرورت توسعه سریع آنها برای‌امکان رسوخ تکنولوژی‌ومکانیزاسیون صحیح است سپس میرحیدر اضافه کرد: اینکه ازگرانی دستمزد کارگران کشاورزی شکایت میشود و آنرا عامل اصلی بالا بودن هزینه تولید میدانند مسلما راه‌حل آن‌پائین آوردن دستمزد نیست ، زیرا استقرار این دستمزد مناسب‌از مظاهر انقلاب ماست ، بلکه راه حل‌افزایش بهره‌وری‌وبهره دهی کار کشاورزی از طریق توسعه مکانیزاسیون و بکار بردن بذرهرحاصل‌وکودمناسب و برنامه زراعی و مدیریت صحیح و بالاخره جلوگیری‌از ضایعات تولیدات کشاورزی است .

ناطق افزود:امیدواریم‌وزارت کشاورزی و عمران روستائی که عمران روستا از وظائف اصلی آن وزارت میباشد به موضوع توسعه‌راههای روستائی وشبکه آب و برق کشاورزی برای امکان توسعه کشاورزی توجه نماید و از انتزاع این وظائف از وزارت کشاورزی و عمران روستائی خودداری‌کنند، زیرا توفیق در تولید کشاورزی کشور در گرو حل مسائل زیر بنائی است .

تیمسار مزین نماینده ویژه شاهنشاه آریامهر در گرگان و دشت گفت:

حمایت باید اساسی باشد و نباید اجازه دادکشاورز متضرر شود و سرمایه و هستی‌اش بباد برود.

نعمت قاضی نماینده مردم گرگان در مجلس شورایملی گفت:

کشت پنبه بصورتی درآید که برای کشاورز سودآور باشد.

میلانی نماینده کشاورزان گنبد اظهار داشت: اول باید از دکتر باهری سئوال کرد ما باید پنبه کشت بکنیم‌یاخیر ؟

پنبه پوطی (۱۶ کیلو)شصت تومان برای ما تمام میشود در حالیکه آنرا پوطی پنجاه‌تومان میفروشیم.

آقای صدیق‌زاده از طرف کشاورزان خراسان اظهار داشت: دولت باید بذر ـ کود وسم‌رایگان‌در اختیارکشاورزان پنبه‌کار بگذارد.

تاجیک، یکی دیگر از کشاورزان‌گفت: زمینهای ما شناسنامه ندارد، واحدهای کوچک از نظرها دورافتادهو تشکیل کلاسهای ارشادی جهت مبارزه با آفات ضروری است.

وی افزود: مشکل اساسی از بین بردن ممنوعیت حفرچاه های کشاورزی است.

انحصار گران تخم پنبه

دکتر منصور گرگانی یکی از صاحبنظران پنبه گفت : تخم پنبه را از کشاورزان کیلوئی۷ ریال میخرند و کنجاله آنرا کیلوئی ۱۴ ریال به آنها میفروشند.

از طرف دیگر روغن آنراهم کیلوئی ۶۰ ریال بفروش میرسانند. وی‌افزود: این انحصارگران تخم پنبه از چند جهت به کشاورزان اجحاف میکنند، پنبه‌کاران حاضرند تخم پنبه را به رایگان در اختیاراین انحصارگران قرار دهند، اما در عوض تفاله را هم بطور رآیگان دریافت کنند.

علت مهاجرت روستائیان

کمانگیر کارشناس پنبه‌گفت: از تنها موضوعی که درجلسات این گروهها که ازآن صحبت نشده خود کشاورز است . آنگاه به بودجه‌های عمرانی اشاره کرد که علت گریز کشاورزان از روستاها در اختیار نداشتن آب ، برق ، مراکز درمانی و تفریحی است که باید بودجه عمرانی روستا ها تقویت شود.

قیمت نا متعادل پنبه با نخ

مهندس بنکدارپور یکی دیگر از کارشناسان اظهار داشت . برای کلیه پنبه کشور، مصرف داخلی داریم ولی چون فاقد کارخانه هستیم، زیبنده نیست ، پنبه را کیلوئی ۹۰ ریال به کشورهای خارج بفروشیم ونخ را از همان کشورها کیلوئی ۹۰۰ ریال بخریم. این ارزمملکت است که خارج میشود. وی ایجاد صندوق ذخیره پنبه رابا کمک دولت و مردم پیشنهادکرد واضافه نمود: این اقدام از جمله کارهای اساسی برای رفع نابسامانی‌قیمت پنبه‌است‌صندوق ذخیره‌پنبه از نوسانات نابجای قیمت آن جلوگیری میکندو در موقع نیاز به کشاورز و اقتصاد مملکت کمک میکند.

طی ۷ ماهه اول امسال

صادرات غیر نفتی از ۲۳ میلیارد ریال تجاوز کرد

★ رشد صادرات ازنظر وزن ۳۴٫۸ و از نظر ارزش ۱۳٫۲ درصد افزایش یافت

گمرک ایران اعلام کرد : صادرات غیر نفتی کشور تا آخر هفت ماه امسال ۶۴۶هزار تن کالا بارزش ۲۳٫۳ میلیارد ریال بوده است که نسبت به مدت مشابه سال قبل از رشدی بمیزان ۳۴٫۸ در صد در مورد وزن و ۱۳٫۲ درصد از نظر ارزش صادراتی برخوردار است .

درهفت ماه مشابه سال قبل ۴۸۰ هزار تن کالا به ارزش ۲۰٫۶ میلیارد ریال صادر شده است .

درمیان اقلام صادراتی ، فرش دستباف از نظر ارزش مقام اول را به خود اختصاص داده است و رده های بعد را میوه های خشک ـ گلوخه‌های فلزی ـ پنبه ـ گلیسیرین و مواد شیمیائی‌ـ انواع پوست کشمش ومویز و سبزه در اختیار گرفته‌اند .

صادرات فرش طی هفت ماه سال جاری بمیزان ۳ هزار تن بارزش ۳٫۳ میلیارد ریال‌است که ۱۴٫۲۱ در صد کل ارزش صادرات کشور را تشکیل‌می‌دهد . میوه های خشک ازنظر وزن ۱۴٫۳۶ درصد و از نظر ارزش ۱۳۱٫۴۱ درصد افزایش را نسبت بسال‌قبل نشان‌میدهد. مواد شیمیائی نیز از نظر وزن وارزش نسبت به سال قبل‌به ترتیب ۶۰۲٫۴۶و ۸۳٫۴۰درصد افزایش داشته‌اند . در این‌مدت صادرات پنبه با ۱۵ هزار تن بارزش ۱٫۶۰ میلیارد ریال مشخص گردیده استو بالاخره انواع پوست با ۱۴ هزار تن وزن بارزش ۱٫۴ میلیاردریال ۶٫۰۳ درصد کل ارزش‌صادرات را تشکیل میدهد .

محدوده پنجساله‌دوم باید به‌محدوده‌شهر اضافه‌شود

بقیه از صفحه آخر

ازلایحه نتیجه گرفت وی‌افزود دیدیم که درتعیین اجاره‌بهای عادله در آئین‌نامه مال‌الاجاره‌ها لایحه دولت مسکوت ماند و بجائی نرسید چون طبقه بندی کالاست که میتواند پایه‌تغییر بهاء باشد . ۴

دکتر مهدوی رئیس کانون سردفتران با اشاره به این اصل که قیمت تعیین شده‌در لایحه از مبنای صحیحی برخوردار نیست و نمیتواند به عنوان قیمت عادله مورد نظر باشد گفت : «بهیچوجه ارزش های معاملاتی و قیمت منطقه‌ای نمودار واقعی قیمت زمین‌نیست و این قیمت در اختیار دارایی هم نیست ، چطور می‌توان‌در یك منطقه وسیع که همه‌نوع زمین نبش، پرتراکم ، کم تراکم و یا مسکونی و تجاری وجود دارد قیمت عادله زمین‌را تعیین کرد و آنرا مبنای قیمت گذاری قرارداد.بکرات‌دیده‌ایم در بسیاری‌مناطق‌ارزش‌معاملاتی بیشتر ازقیمت‌منطقه ودربسیاری دیگر کمتر از قیمت منطقه‌ای است .»

دکتر مهدوی سپس گفت: « در همین لایحه آمده‌است که دولت در فروردینماه‌قیمت هارا معین میکند باید مبدا معاملات در هر سال تعیین‌شود نه آنکه بعدتها بعد موکول گردد . ضمنا باتوجه به‌این لایحه و تعیین ارزش معاملاتی معاملات حتما بصورت نقد صورت خواهد گرفتو درنتیجه جلوی رواج معاملات قسطی و بطور کلی‌معاملات گرفته‌خواهد شد. همچنین این امر باعث خواهد شد که اوراق بهادار از رواج بیفتد و همه معاملات بصورت پول نقد انجام شودو هرکس برای انجام یك معامله یك چمدان پول بهمراه خود حمل کند زیرا ناگزیر است برای بده‌بستانهای مخفی خود و دور از چشم این قانون‌پول نقد ردو بدل نمایند .

سخنران دیگر جلسه محمد علی سفری نویسنده روزنامه اطلاعات بود که در اصلاح مواد قانون‌پیشنهاداتی بشرح زیر بسمینار ارائه کرد که مورد تائید قرار گرفت .

وی پیشنهاد کرد :

در باره یک ، عبارت «و سایر مناطقی که دولت اعلام میکند» از ماده حذف شود. در ماده ۳ تبصره زیر اضافه گردد بدینشرح :

تبصره ۱ـ در صورتی که دولت یا شهرداری محل‌زمین مورد معامله را با بهای عادله تملک نمود خریدار میتواند باستناد‌ماده۲۳۸ قانون‌مجازات عمومی علیه فروشنده اقامه دعوی نموده و مبالغ اضافی را پس بگیرد و یا باستناد مواد ۴۱۶ تا۴۲۱ قانون مدنی از خیارغبن استفاده نماید .

تبصره ۲ ـ پس‌از عبارت هرگاه زمین مورد تملک‌دارای اعیانی یا تاسیساتی باشد عبارت را بشرط آنکه مساحت زمین غیر متناسب با مساحت اعیانی باشد اضافه شود .

در ماده ۶ اضافه شود : مشرکت های‌تعاونی مسکن حق تقدم براشخاص دارند» .

رضا رفیعی نماینده شرکت های تعاونی مسکن کارکنان دولت چند پیشنهاد اصلاحی برای‌مواد لایحه به سمینار ارائه کرد که از جمله درماده ۲ مبلغ درصد را ازدیادحقوق حقوق بگیران را بجای ازدیاد اندازه تورم هر سال پیشنهاد کرد.

وی همچنین پیشنهادکردکه در ماده ۳ لایحه بجای اینکه دولت و شهرداریها میتوانند تایکسال پس از تاریخ معامله ملک را تملاک نمایند قید شود دولت وشهرداریها و اتحادیه شرکت های تعاونی مسکن‌می‌توانند ... و در ماده ۶ در مورد واگذاری زمین‌مربوطبه این ماده بشرکت های تعاونی مسکن اولویت داده شود .

عزت‌اله سعیدی کمخود را یک کشاورز روستائی معرفی کرد ابراز داشت‌که از راه‌دور برای بیان مطالب خود دراین سمینار بتهران آمده است .

وی گفت : من روستائی‌وقتی که رفاه شهرنشینان رامی‌بینم بتهران میایم .

وقتی در تهران در یک خیابان ۱۲ تابلو پزشک را با تخصص های مختلف می‌بینم‌در حالی که این امکانات برای شما شهریها نارسا است‌برای من روستائی فریبنده است ، وقتی که این آسایش رامیبینم برای حسن استفاده‌نه‌سوء ـ استفاده بتهران میائیم شما که در همه جا ادعا دارید که جلوی‌مهاجرت رابگیرید بیائید با آوردن راه ووسائل‌رفاهی بیشتر و سرمایه گذاری در روستاها جلوی مهاجرت را بگیرید ، تا ما روستائیان با مهاجرت خود جای‌شهریها را تنگ نکنیم و بر مشکل ترافیک نیافزائیم .

ولی وقتی یک کشاورزی می‌بیند در تهران زمین‌میخرد و یکسال بعد ۵۰ هزار تومان سود میبرد برای‌حسن‌استفاده زمین زراعی‌خود را میفروشد و بشهر میاید تا هم از وسائل رفاهی بیشتر برخوردارباشد و هم اینکه از سرمایه خود حسن استفاده را بکند ولی‌اگر این وسائل در روستاها هم باشد اگر یک روستائی بشهر آمد پای او را قلم کنید .

در جلسه دیروز گروهی دیگر نیز سخنرانی کردند و پیشنهاداتی در اصلاح مواد لایحه و راه‌های تازه‌ای برای حل مشکل زمین و مشکل‌ارائه نمودند ، از جمله آقای‌محمد حسین طباطبائی‌مدنی‌اصلاحاتی در مواد لایحه‌را پیشنهاد کرد و همچنین دادفر نماینده‌مجلس دکتر حسین‌بوستانی آموزگار نماینده مجلس ، حسن ظریف شمشیری جبار ایمانی و چند نفر دیگر ضمن ابراز نظرهائی در کلیات درباره مواد لایحه نیز سخن گفتند .

در پایان جلسه دیروز به پیشنهاد عبدالمجید مجیدی‌یک کمیته کار برای بررسی پیشنهادات سمینار متشکل از آقایان دکتر مهدوی رئیس کانون سردفتران، دکترصفائی استاد دانشگاه ، معمارزاده دکتر بنکدار پور از اطاق صنایع ، پزشکپور نماینده مجلس ، بشیر فرهمند عضو دیوانعالی کشور تشکیل شد که از امروز آغاز بکار میکند و حاصل کار این کمیته که با هیات رئیسه سمینار همکاری میکنند از طریق حزب بدولت ارائه خواهد شد .

بمناسبت ۱۵ آبان

سالروز بیمه

نفوذ وگسترش بیمه در جامعه ، نشانه پیشرفت اقتصادی و اجتماعی استوبیمه را باید بعنوان یکی از مظاهر پیشرفت اقتصادی‌واجتماعی بشمارآورد که درجهان امروز رشد و توسعه روز افزونی دارد .

بیمه ، این پدیده بزرك عصر ما ، نوعی آینده‌نگری وپیشگیری از حوادث است‌که درزندگی انسان امروز نقش بسیار مهم وحساسی ایفا می‌کند .

خوشبختانه درکشور ما ، همزمان با روند رشد سریع اقتصادی و اجتماعی ، صنعت بیمه نیز از رشد و گسترش فوق‌العاده‌ای برخوردارگردیده‌وبابهره‌گیری ازامکانات مساعد و مواهب عصر رستاخیز ، خدمات بیمه در تمام زمینه ها ، وسعت وگسترش چشمگیری پیدا می‌کند .

صمدطاهری

مدیرعامل شرکت بیمه‌ساختمان وکار

درآگهی مندرج شماره ۵۶۵ مورخ ۴مهر مجله‌جوانان موسسه زبانهای خارجی واقع در خیابان شاه صفی بعنوان واحدشماره ۲زبانکده داریوش ذکر شده‌درحالیکه موسسه‌خیابان‌شاه‌صفی (پژادکورش) نام‌دارد ووابستگی بزبانکده داریوش‌ندارد وبدینوسیله توضیح داده‌میشود.

صاحب امتیاز موسسه پژاد کورش‌ـ محمد شواربی

نیازمندیهای اقتصادی

نرخ فروش ارزهای خارجی

نوع ارز	ارزش‌ـ ریال دربانکهای کشور	اسکناس دربازار آزاد	حواله در بازار آزاد
دلار امریکا	۷۰٫۷۵	۷۱٫۴۰	۷۱٫۱۵
دلار کانادا	۶۳٫۹۵	۶۷	-
دلار استرالیا	۸۰٫۰۵	۸۱٫۵	-
لیره انگلیس	۱۲۸٫۸۰	۱۳۰٫۵۰	۱۳۰
مارک آلمان فدرال	۳۱٫۴۵	۳۱٫۵۰	۳۱٫۴۰
فرانک سویس	۳۱٫۹۵	۳۲	۳۲
فرانک فرانسه	۱۴٫۶۵	۱۴٫۷۵	۱۴٫۷۰
یکصد فرانک بلژیک	۲۰۰٫۵۵	۲۰۰٫۵۰	۲۰۱
یکصد لیر ایتالیا	۸٫۱۰	۸٫۲۰	۸٫۱۵
فلورن هلند	۲۹٫۱۰	۲۹٫۲۵	-
کورن سوئد	۱۴٫۸۰	۱۵	-
کورن نروژ	۱۲٫۹۵	۱۳	-
کورن دانمارک	۱۱٫۶۵	۱۲	-
شلینگ اتریش	۴٫۴۲	۴٫۴۵	-
یکصد ین ژاپن	۲۸٫۶۵	۲۸٫۷۵	۲۸٫۸۰
یکصد روپیه هند	۸۴۰	۸۱۵	۸۲۰
دینار کویت	۲۴۹٫۵۰	۲۵۱	۲۵۰
دینارعراق	۲۴۱٫۵۰	۲۱۳	-
دینار بحرین	۱۸۱	۱۷۸	-
ریال سعودی	۲۰٫۳۵	۲۰٫۵۰	-
درهم امارات متحده	۱۸٫۵۰	۱۸٫۳۰	-

ازخریداران‌ارز های خارجی دربانکهاهزینه‌زیرو صول‌میشود
۱ـکارمزد فروش اسکناس ۵٫۱ درصد
۲ـکارمزد فروش تراول‌چک ۱ درصد
۳ـکارمزد فروش حواله ۵٫۱درهزارباضافه هزینه:پست ،تلگراموتلکس

نرخ فروش سکه های طلا

نوع سکه	دربانکملی	دربازار آزاد
ربع پهلوی	۸۷۰ ریال	۸۶۰ ریال
نیم پهلوی	۱۷۰۰ ریال	۱۶۵۰
یک پهلوی	۳۳۵۰۰ ریال	۳۳۰۰
دوونیم پهلوی	۸۴۰۰ ریال	۸۳۰۰
پنج‌پهلوی	۱۶۷۰۰ ریال	۱۶۴۰۰

نرخ فروش طلای شمش

(اونس = ۳۱/۳۲گرم. هرکیلوگرم = ۳۱/۹۹ اونس

	وزن	ارزش
لندن	اونس	۱۶۵٫۳۷ دلار
پاریس	اونس	۱۶۵٫۵۶ دلار
فرانکفورت	اونس	۱۶۵٫۳۶ دلار
زوریخ	اونس	۱۶۴٫۶۲ دلار
هنگ‌کنگ	اونس	۱۶۳٫۷۲ دلار
بانک‌ملی‌ایران	کیلو	-
بازار آزاد	کیلو	-

معاملات بورس سهام شرکت ها روز سه‌شنبه

نام شرکت	تعدادسهام معامله‌شده	قیمت اسمی	قیمت دیروز
بانک توسعه‌صنعتی	۵۱۹۶	۱۰۰۰	۱۶۰۰
بانک‌توسعه وسرمایه	۲۳۶۰	۱۰۰۰	۱۶۳۰
بانک گسترش‌خوزستان	۴۰	۵۰۰	۵۹۰
بانک صادرات	۹۲۹	۱۰۰۰۰	۲۲۵۰۰
سیمان خوزستان	۴	۱۰۰۰۰	۱۶۷۰۰
نساجی مازندران	۶۰۰	۱۰۰۰	۱۵۲۰
یزدباف	۷۵۰	۱۰۰۰	۲۵۰۰
دوچرخه‌وموتوسیکلت	۱۳۰	۶۵۰۰	۱۸۳۹۵
پارس‌الکتریک	۷۵۰	۱۰۰۰	۲۲۵۰
سرمایه‌گذاری‌ملی	۶۲۰۰	۱۰۰۰	۱۰۶۰
سرمایه‌گذاری‌بانکها	۱۰۰۰	۱۰۰۰	۱۰۰۰
بانک ایران وژاپن			
گواهینامه	۱۷۶۰۰	-	۷۰۰

معاملات اوراق قرضه روز سه‌شنبه

نوع ورقه	تاریخ‌صدور	نرخ بهره (درصد)	نرخ معامله (درصد)	بازده (درصد)
قرضه دولتی				
سه‌ساله	۳۴٫۲٫۶	۹٫۵	۱۰۰	۹٫۵
پنج‌ساله	۳۴٫۲٫۶	۱۰	۹۸٫۹۳	۱۰٫۵
هفت‌ساله	۳۲٫۸٫۵	۱۰٫۵	۱۰۰	۱۰٫۵
هفت‌ساله	۳۴٫۲٫۶	۱۰٫۵	۹۶٫۵۶	۱۱٫۵
قرضه گسترش				
دوساله	۳۶٫۲٫۱	۹	۹۹٫۱۷	۱۱
دوساله	۳۶٫۶٫۱	۹	۹۶٫۸۶	۱۱
دوساله	۳۶٫۲٫۱	۹	۹۷٫۴۲	۱۱

شرکت های جدیدالتاسیس

شرکت	موضوع	موسسین و مدیران
مینوئیکار	واردات وسائل ساختمانی‌و بهداشتی	مصطفی وداود مینوئی
بازرگانی ملی تهران	مقاطعه کاری ساختمان	حسن وعلی بهاری
معادن توابع دماوند	استخراج معادن	حسن رضائی وابوالقاسم زینهای
اودیوویژه	نصب دستگاههای صدا و تصویر	پیروز دامند
منکت اینترنشنال	واردات و تولید مواد مصرفی صنعتی	مجید اخوی ونژده ساقاتیان
مرغ گلاجان	دامپروری و مرغداری	محسنجان و اسماعیل مهیائی
اوری‌ویک	خریدو فروش‌کالاهای‌خانگی	خدامراد کلجوری ومحمود میرزا طبیبی
شرکام ـ اف	صادرات وواردات کالاهای مجاز	مسعود عارف عنبرانی
اکامیر	بازرگانی لوازم ساختمانی	نصرت‌الله احسان نیا
شابینگ‌کو	ترخیص کالا از گمرکات	پروین بهرامی
اوترا	نمایندگی شرکتهای خارجی برای واردات ماشین آلات	لیندنیفس جاکو برگان
سنتیفر	تهیه طرحهای عمرانی و صنعتی	ستاره فرمانفرمائیان
هاتر پلیشن	ماشین آلات لازم در محیط زیست	میرصادق مدنی
انترنشنال پرس	حق‌العمل کاری در امور انتشاراتی	نوشین موحدپور
روحی	ساختمان وتاسیسات	حورانگیز شاهی فخر
نکتگوهر	تولیدات و تصفیه نمک	علی کفایتی و حسن فرزانه
ویلسینگ	صادرات وواردات کالاهای مجاز	سلطانعلی وزیری و پویال سینگ

بعلت تکرار حادثه رانندگی مدخل شهر مرند

مردم مرند سه ساعت راه تهران ـ اروپا را بستند

تریلری که حادثه را آفرید ، بایك مینی‌بوس، ۷ اتومبیل سواری برخورد کرد ، سه مغازه را ویران ساخت وبرق‌و تلفن قسمتی از شهر را قطع کرد

بنابگزارش خبرنگاران اطلاعات از مرند و تبریز

حادثه ساعت۱۰ بامدادديروز روی داد و تریلر ۱۸۱۵۲ بـه رانندگی علی حقیقت‌پور که از تبریز به مرند میرفت ، درشیب تند مدخل ورودی شهر مرند، که ۸ کیلو متر طول دارد ، به علت بریدن ترمز با سرعت سرسام آور به سوی شهر سرازیر شد. تریلر پس از گذشتن از میدان ورودی مرند باصف اتومبیل هایی که کنار خیابان «پهلوی » پارك شده‌بود، تصادف کرده سپس واردپیاده‌رو شدو ۳ مغازه رادرهم کوبید!

تریلر ابتدا با مینی‌بوس ۱۶۲۴۸ ـ که ۲۰ سرنشین داشت برخورد کردو پس از درهم کوبیدن ۶اتومبیل‌سواری، با اتومبیل اداره کشاورزی‌مرند به شماره ۹۹۱۸۹ تصادف کردو آنرا باخود به پیاده‌رو برد.

تریلر پس‌از شکستن چند درخت حاشیه خیابان و بریدن تیر های برق‌و تلفن وارد ۳ مغازه شدو آنها راویران کرد.

حادثه‌دیروز بیش از یك میلیون تومان خسارت ببار آورد

صاحبان مغازه های ویران شده احمد رستمی ، محمدعلی رهبری و ابوالفضل خاکپور هستند .

درپی این حادثه ، برق‌وتلفن قسمتی از شهر قطع شد و ساکنان خانه های مسیرخیابان پهلوی از خانه های خودبیرون ریختند.

این عده در صفهای طویلی به سوی راه تبریز ـ مرندبراه افتادند و بین راه عده دیگری نیز به آنها پیوستند .

این عده در دو گروه هر کیلو متر های ۲و۱۲ جاده مرند ـتبریز راه‌را بروی‌وسایل نقلیه‌ای که‌از خوی و تبریز به مرند حرکت میکردند بستند تا مسئولان امر تکلیف آنها را با شیب تند جاده روشن کنند.

اعتراض ساکنان مرند تا۳ ساعت بعداز حادثه، ادامه‌داشت، سرانجام با دخالت مقام های مسئول استان آذربایجان‌شرقی و وعده هایی که برای‌جلوگیری از بروز اینگونه حوادث‌وچاره‌اندیشی دراین‌مورد به آنها داده شد متفرق شدند .

... راه تبریز ـ مرند در مسیر راه ایران ـاروپا قرار دارد درحادثه دیروز حدود یك میلیون تومان به صاحبان اتومبیل ها و مغازه ها خسارت وارد آمد که با خسارت دو حادثه قبلی ، میزان آن به‌بیش از ٤ میلیون تومان میرسد.

دو حادثه قبلی ٦ قربانی داشت .

آتش‌سوزی درپمپ بنزین

دربی خبر آتش‌سوزی روز گذشته که در پمپ بنزین‌خیابان پهلوی، بالاتر از سه راه‌عباس آباد بوقوع پیوست، این عکس از تلاش ماموران ٤ ایستگاه آتش نشانی گرفته شد.

یک تانکر نفت آتش گرفت : راننده تانکر که‌موتورش‌روشن بود، آنرا ترك کرده بود و پمپ بنزین فاقد کپسول‌هـای آتش نشانی برای اقدامـات اولیه بود. با اینحال آتش ـ سوزی در یک پمپ بنزین اگر اینطور بخیر بگذرد، معجزه است!

در بندرگز

۴ مغازه‌ویک‌انبارسوخت

بندرگز- خبرنگار اطلاعات : چهار مغازه و یک انبارکود شیمیایی در بندر گز آتش‌گرفت و خسارات زیادی به رحیم قدیرزاده مالک ساختمانها و صاحبان مغازه‌ها وارد آمد.

یک کامیون کمپرسی نیزکه در یکی از مغازه‌ها پارک شده بود. سوخت.

آتش سوزی که هنوز علت آن معلوم نشده است، ساعت ۹ شب در اول خیابان «کورش کبیر» بندرگز روی داد.

چون هرلحظه دامنه آتش سوزی گسترش می‌یافت، برای خاموش کردن آن ، از آتش‌نشانان گرگان ، بندر شاه ، بهشهر و گردکوی کمك گرفته شد.

آتش سوزی ۲ ساعت ادامه داشت. مغازه‌هایی که سوخت یک کارگاه جوشکاری ، یک مغازه تعویض روغن و یک نانوایی بود.

یک سردفتر باتهام جعل «مهر» بازداشت شد

سردفتر دفترخانه‌ای باتهام جعل مهر در قباله ازدواج بازداشت شد.

چند روز قبل سردفترشماره ۳۳۰ بمامورین شعبه ٤ اداره آگاهی اطلاع داد که سردفتر دفترخانه شماره ۳۱۲ که دفتر خانه‌اش تعطیل است مهر دفتر خانه ۳۳۰ را جعل کرده و بر روی قباله دختر و پسری که تازه ازدواج کرده‌اندزده است. در تحقیقاتی که مامورین شعبه ٤ در این باره بعمل آوردند ، معلوم شد یک دختر ارمنی به خاطر عشق یک پسر مسلمان حاضر میشود که بدین اسلام مشرف شده و باپسر مورد علاقه‌اش ازدواج کند .سردفتر شماره ۳۱۲ نیز پس از آنکه دختر را بدین اسلام مشرف کرد، چون دفتری نداشت که در آن ثبت کند بدفترخانـه شماره ۳۳۰ مراجعه کرد و ازدواج را در آن ثبت کرد . وی برای عدم پرداخت پولی که قرار بود بسردفتر شماره ۳۳۰ بدهد، مهر دفترخانه۳۳۰ را جعل کرد و در قباله‌ازدواج عروس وداماد زد. هنگامیکه پدر عروس برای اطمینان از عقد دخترش به دفترخانه ۳۳۰ مراجعه کرد، سردفتر مزبور متوجه شد که مهر او درپای قباله عقد است. وی جریان‌را بمامورین اطلاع داد، مامورین نیز پرونده‌ای در این بـاره تشکیل دادند و سراج راهمراه پرونده باتهام جعل بدادسرای تهران فرستادند. بازپرس شعبه ۲ دادسرا سردفتر را باقرار لازم زندانی کرد.

۳ نفر درتصادف جاده گرگان کشته‌شدند

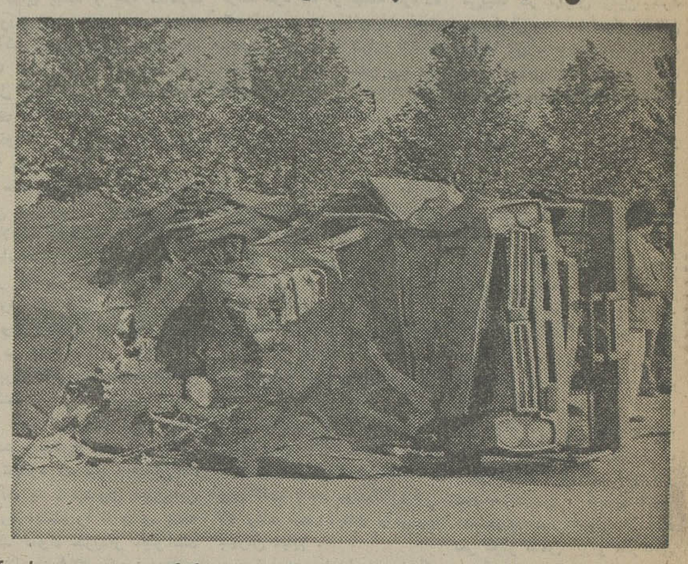

گرگان ـ خبرنگار اطلاعات هویت ۳ قربانی حادثـه رانندگی جاده گرگان هنوز روشن نشده است .

نیسان ٦٤١٤٨ تهران ـ۱۵ که با سه سرنشین درجاده گرگان حرکت می‌کرد در۷ کیلومتری گرگان بـه علت لغزندگی جاده واژگون‌شد.

پس از واژگون شدن نیسان، اتوبوس مسافربری ۷٤۹۱۱ که از مشهد عازم گرگان بود بشدت با آن برخورد کرد و باعث مرگ ۳ سرنشین نیسان شد .

عکس از صحنه تصادف توسط خبرنگـار عکاس اطلاعات در گرگان گـرفته شده است .

سرعت زیاد و تصادف ۳ اتومبیل، یك کشته و یك مجروح داشت

در عکس ژیان که‌راننده‌اش کشته شد ، مشاهده‌میشود

گرگان ـ خبرنگار اطلاعات در برخورد۳ وسیله‌نقلیه در جـاده گرگان ـ گنبد کاووس دو نفر کشته و مجروح شدند .

اتومبیل ژیان ۵۹٦٦۷ ـ تهران که در این جـاده حرکت میکرد، براثرلغزندگی جاده وسرعت‌زیاد بااتومبیل آریا ٦۱۹٦۹ تهران‌ـ ص بشدت تصادف کرد .

در همین لحظه کامیـون ۲۳۷۲۲ نیز بخاطر عدم دید کافی در جاده با دواتومبیل حادثه دیده برخورد نمود.

در این حادثه راننده‌ژیان‌کشته شد و راننده آریا جراحـات سختی برداشت.

هویت مقتول ومجروح حادثه هنوز معلوم نیست .

۲ متهم به‌جعل سند بزندان محکوم شدند

قضات شعبه ۲ دادگاه جنائی مرکز دو نفر را باتهام جعـل اسناد دولتی‌و خیانت درامانت محکوم کردند.

متهمان که غفور علیزاده و اسماعیل عبدالکریم نام دارنـد اتهامشان جعل اسناد دولتی است. اتهام اسماعیل عبدالکریم انباردار وزارت راه امضاء حواله ٤۰۰۰ لیتر گازوئیل تحویل نگرفته بود. وی باتهام خیانت در امانت به پرداخـت ۲۵۰۰ تومان‌جزای نقدی‌محکوم شد.

غفور علیزاده نیز که بـا گواهی‌نامه جعلی رانندگی‌میکرد وضمنا مرتکب خیانت در حفظ اموال دولتی شده بود به ٤ سال زندان جنائی محکوم شد.

دانشجوی‌ایرانی درامریکا کشته‌شد

مرحوم غلامعباس الماسیان غلامعباس دانشجوی سال دوم رشته مدیریت بازرگانی‌دانشگاه «سنت ماریز » بود.

خرم‌آباد ـخبرنگار اطلاعات : جسد غلامعباس الماسیان دانشجوی ۲٦ ساله ایرانی که چند روز پیش طی یك حادثه رانندگی در کالیفرنیای امریکا کشته شد، دیروز در میان‌تاثر واندوه شدیدودوستان وبستگانش در خرم‌آباد دفن شد.

جسد دانشجوی ایرانی از آمریکا به تهران انتقال یافت و سپس به زادگاهش خرم‌آباد حمل شد.

۱۵ ساختمان در خارج محدوده شهرری خراب شد

دیروز ماموران منطقه ۱۲ شهرداری شهرری ، ۱۵ خانه ومغازه رادر خارج ازمحدوده تخریب کردند.

این ساختمان ها در کـوی «دیلمان» شهرری قرار داشتو صاحبان‌آن بدون آخذ پروانه ساختمانی اقدام به ایجاد بنا در خارج از محدوده نموده بودند که ماموران شهرداری با بولدوزر آنهارا تخـریب کردند.

رانندهٔ ژیان کشته شد

گرگان‌ـ خبرنگار اطلاعات:

در برخورد ۳ وسیله نقلیه درجاده گرگان ـ گنبدکاووس دونفر کشته ومجروح‌شدند. اتومبیل ژیان ۵۹٦٦۷ـ تهران که‌دراین جاده حرکت میکرد، براثر لغزندگی جاده وسرعت زیاد بااتومبیل آریا ٦۱۹٦۹ تهران‌ـص بشدت تصادف‌کرد.

در همین لحظه کامیـون ۳۳۷۲۲ نیز بخاطر عـدم دید کافی در جاده با دواتومبیل حادثه دیده برخورد نمود.

در این حادثه راننده‌ژیان‌کشته شد و راننده آریا جراحـات سختی برداشت.

هویت مقتول و مجروح حادثه هنوز معلوم نیست.

نقده‌ـ خبرنگار اطلاعات

مرك ۲راننده کامیون

خرمشهر ـ در برخورد شدید دو کامیون بایکدیگر در جاده خرمشهر ، رانندگان هردو کامیون کشته شدند.

کامیون ۵۷٦۲۱ برانندگی رحمان فولادی‌باکامیون۳۹۸۹۹ـ یزد برانندگی علی دودمان سیروس سالاری بعلت انحراف به چپ بشدت برخورد کرد.

دراین حادثه رانندگان دو کامیون کشته شدند و غلامرضا گریزی سرنشین یکی‌ازکامیون ها که جراحاتی برداشته بود در بیمارستان رضا پهلوی‌خرمشهر بستری شد.

یك کشته و یك مجروح

جلدیان ـبراثر برخورد اتومبیل نیسان٦۷۳۷۸برانندگی حسن اسماعیلی‌پور بایك‌تریلر یك‌نفر کشته شدو راننده‌نیسان نیز مجروح گردید.

مقتول عبدالله سلیمی نام داشت و یکی از ۸ سرنشین نیسان بود.

حادثه در ٤ کیلو متری جلدیان اتفاق افتاد . اتومبیل نیسان از جلدیان به اشنویه میرفت .

سقوط مرگبار

شمیران ـ جوشکار ۲۵ساله‌ای هنگام کار در ساختمان نیمه‌تمام از بلندی سقوط کرد و کشته شد.

این مرد سید علی فتوتی نام داشت . وی که پس‌از سقوط بشدت مجروح شده بود بـه بیمارستان «رضاپهلوی »تجریش منتقل شدولی معالجات موثـر واقع نشد وجانسپرد.

سیدعلی در شرکت‌ساختمانی «اجزا »ی ونك کار میکرد.

تصادف با دوچرخه

قم ـحاج علی محسنی ۷۵ ساله براثر برخورد با یك دوچرخه کشته شد.

حادثه در خیابان « بهروز» قم اتفاق افتاد.

دوچرخه سوار که خداداد نام دارد و ۱٦ ساله است درپی وقوع این حادثه دستگیر شد.

خودکشی دانش‌آموز

قصر شیرین ـ یک دختر دانش‌آموز در قصرشیرین‌با خوردن سم نباتی‌خودکشی کرد.

وی دانش‌آموزدبیرستان دکتر هوشیار بودو گلناز بابائی نام داشت .

هنوز علت خودکشی «گلناز» معلوم نیست .

یك کشته ویك مجروح

شمیران ـ براثر تصادف اتومبیل اوپل شماره٤۳۱۵٤ تهران ـ ب ، با اتومبیل ب . ام . و شماره ۲۵۲۳۹، مرد ۳۱ ساله‌ای به نـام شریفی کشته شد .

نجفقلی اکبری سرنشین دیگر اتومبیل ب . ام . و آسیب دید .

سرنشین وانت کشته شد

خرم‌آباد ـ خبرنگاراطلاعات در برخورد کامیون و وانت «نیسان» در نزدیکی «ملاوی» یکی ازسرنشینان وانت کشته و راننده آن مجروح شد .

وانت «نیسان» ۷٤٤۸۸ تهران ـ به رانندگی علی احـمد حیدری که بطرف اهواز حرکت میکرد در نزدیکی «ملاوی» باکامیون «ولو» برانندگی لیل‌آبادی بشدت برخورد کرد .

در این حادثه شاهوردی کومزادوند یکی از سر ـ نشینان وانت کشته شد و راننده آن که بشدت آسیب دیده بود بـه بیمارستان شیرو خـورشید سرخ خرم‌آباد انتقال یافت .

اجساد ۹ قربانی حادثه رانندگی جاده قزوین بخاك سپرده شد

مهدی حضرتی یکی‌از قربانیان حادثه

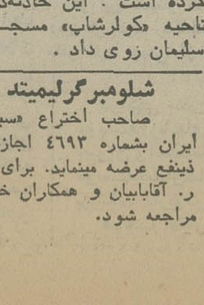

اجساد ۹ نفر قربانیـان حادثه رانندگی جاده کرج‌ـ قزوین پس‌از انجام‌تشریفات قانونی به خاک سپرده شد.

این عده با تومبیل بنـز ۳۲۳٦۵ ـ آبادان ازتهران عازم قزوین بودند که در۵ کیلومتری هشتگرد دچـار حادثه شدند .

اتومبیل کشته شدگان‌در این محل بااتوبوس‌مسافری ۷٤٤۱۵ شرکت لوانتـور بشدت تصادف کـرد و ۹ سرنشین آن‌بطرز دلخراشی کشته شدند .

قربانیان حادثه مهدی ، رضا ، بانو ننه ، فرشید ، فاطمه ، شراره و شهره حضرتی ، اصغر جلوند و همسر رضا حضرتی‌بودند.

یکی از کشته شدگان مهدی حضرتی قهرمان‌سابق بوکس کشور بود . وی یکبار در وزن ۷۵ کیلـو عضویت تیم ملی بوکس کشور را داشت .

۳ افغانی دستگیرشدند

قم ـ در زدوخوردی که بین چهار افغانی دراطراف جاده کاشان در محل کوره های آجر پزی قم روی داد یکی از آنهاکشته شد .

ماموران گروهانژاندارمری قم بعد از کشف جنازه یک مرد افغانی که ۳۵ ساله‌بود و غلام صدیق نام داشت به تحقیقات دامنـه‌داری دست زدند و سرانجام ۳ تـن‌از افغانی‌ها را که در نـزاع منجر به قتل شرکت‌داشتند شناسایی و دستگیرکردند.

زن جوانی خود را حلق‌آویز کرد

مسجد سلیمان ـ خبرنگـار اطلاعات

زن جوانی به نام «ماهی جان گله‌سارونـد» ـ ۲۸ ساله ـ در خانه‌مسکونیش خود را حلق‌آویز کرد .

گفته می‌شود«ماهی‌جان» به عنوان اعتراض‌به‌ازدواج مجدد شوهرش خـودکشی کرده است . این حادثه‌در ناحیه «کولرشاب» مسجـد سلیمان روی داد .

شلومبرگرلیمیتد مقیم هوستون درامریکا

صاحب اختراع «سیستم لاکینگ چاه» ثبت شده در ایران بشماره ٤٦۹۳ اجازه بهره‌برداری از آنرا باشخاص ذینفع عرضه مینماید. برای کسب اطلاع بیشتر بدفتر حقوقی ر. آقابابیان و همکاران خیابان شاه کوچه نوبهار شماره۱۸ مراجعه شود.

پرونده‌اعلام جرم علیه شرکت‌تعاونی‌رانندگان ترابری‌تهران‌باداره آگاهی‌فرستاده‌شد

پرونده اعلام جرم علیه‌هیات مدیره شرکت تعاونی رانندگان ترابری تهران باتهام سوء ـ استفاده ، جهت تحقیق بیشتر از شعبه ٤ بازپرسی به اداره آگاهی شهربانی ارجاع شد.

دکتر هادی حق‌اندیش‌بازپرس شعبه ٤ بازپرسی که رسیدگی باین اعلام جرم را عهده‌داراست پس از مطالعه موارد اتهـام نسبت به رئیس هیات مدیره‌و چندتن از اعضاء هیات مدیره شرکت‌تعاونی رانندگاه ترابری تهران، برای‌تحقیق بیشتر و روشن شدن ماجرا پرونده را باداره آگاهی شهربانی ارجاع کرد.

بدنبال انتشار خبر اعلام‌جرم علیه رئیس هیات مدیره وچند تن از اعضاء هیات مدیره‌شرکت تعاونی رانندگان ترابری تهران، رئیس هیات مدیره در تماسی که باخبرنگار روزنامه گرفت ، موارد اتهام را رد کرد واعلام داشت چون فرامرز محمودی بعنوان نایب رئیس هیات مدیره در امور شرکت دخل وتصرف غیر قانونی میکرد، از تاریخ۲۷ آبان کلیه اختیارات وی گرفته شد. بهمین جهت وی نیزاقدام باعلام جرم کرده است . وی افزود:

از طرف‌دادسرا هنوزاقدامی بعمل نیامده است و ما تاکنون احضاریه‌ای از طرف بازپرس دریافت نکرده‌ایم.بعلاوه پریروز نیز برای رسیدگی به کارهای شرکت تعاونی تمام روز رادر شرکت ترابری زمینی مشغـول کار بودیم.

قاتل همسر، بزندان دائم محکوم شد

قاتل که «زن» ۲۲ ساله‌اش را در خواب کشته بود پس‌از۹سال‌فراری بودن دستگیر و محاکمه شد

مردی که ۹ سال پیش ، همسر جوانش را در اهر خفه کرد، دیروز درشعبه اول‌دادگاه جنایی آذربایجان شرقی ، به زندان ابد محکوم شد.

محکوم که قربانعلی قربان‌زاده نام دارد و ۳۹ ساله است برابر کیفرخواست دادسرای شهرستان تبریز ، متهم بود که ۹ سال پیش همسر ۲۲ساله‌اش منیژه مظفری را هنگام خواب در رختخواب خفه کرد . او ۹ سال فراری بود و سرانجام ۷، ماه پیش توسط ماموران‌انتظامی اهر ، در خانه یکی ازبستگانش دستگیر شد .

دیروز دادرسان دادگاه‌جنایی آذربایجان شرقی پس ازمحاکمه قربانعلی و شنیدن آخرین‌دفاع متهم ، سه ساعت شور کردند.

قضات او را قاتل همسرش شناختند و رای به محکومیتش دادند . بنابراین رای وی به زندان ابد محکوم شد.

فلکه«۴شیر»اهواز ۲قربانی‌دیگرگرفت

اهواز‌ـ خبرنگار اطلاعات: بازهم بعلت نبودن تابلـو علایم راهنمایی و رانندگی و کافی نبودن روشنایی درفلکه «چهارشیر» اهواز، ۲ رهگذر براثر تصادف بااتومبیل جـان باختند.

طی چهار روز اخیر، این چهارمین باری است که دراین فلکه، اتومبیل با عابر تصادف میکند ومنجر به مرگ‌رهگـذر می‌شود. همه تصادفات درشب روی میدهد و علت هم نبودن علایم راهنمایی و رانندگـی وروشنایی کافی است.

در اولین تصادف دیشب ، کمپرسی شماره ۱۲۸٦۳ تهران برانندگی «پیرمامیسینگ» تبعه هندوستان «رضا مکرم» را زیر گرفت و کشت. در دومیـن حادثه، اتومبیل ناشناسی بـا «مختار پرمون» تصادف کرد که باعث مرگ او شد، رانـنده اتومبیل از تاریکی شب استفاده کرد و گریخت. دکتر اعلـم پزشک قانونی اهواز مرگ هر دو نفر را شکستگی استخوان جمجمه اعلام نمود.

۱۰۰در۱۰۰قول قبولی درامتحان

یك آموزشگاه که تضمین صد در صد قبولی میداد پروانه نداشت‌و کارش بدادگاه کشید

زن جوانی بعلت مردود شدن در امتحانات‌متفرقه ، علیه مسئول آموزشگاهـی که در آن تحصیل می‌کـرد شکایت کرد.

«وجیهه» در شکایت‌خود مدعی شد که«محمد»صاحب آموزشگاه باو قول داده بود، صد درصددرامتحانات قبول خواهد شد .

بدنبال شکایت «وجیهه» پرونده‌ای در کلانتری‌تشکیل شد و «محمد» به اتهـام کلاهبرداری مـورد تعقیب قرار گرفت .

وی در بازجوئی اظهـار داشت که آموزشگاه وی یک آموزشگاه خصوصی است و تابحال‌عده‌بیشماری را آموزش داده است‌ولی به هیچیک از شاگردانش قول قبولی صد درصدنداده است، در تحقیقات اولیـه روشن شد که آمـوزشگاه وی بدون پروانه است و در تبلیغ خود اعلام کـرده است که قبولی‌همه‌شاگردان را تضمین میکند .

پس از تحقیقات اولیـه پرونده برای رسیدگی بـه شکایت «وجیهه» به شعبـه ۹ دادیاری تحقیق ارجـاع شد.

«وجیهه» در شعبه ۹ تحقیق ، پس ازدریافت‌پولی که بابت شهریه پـرداخته بود رضایت داد .

«داداشی» دادیار تحقیق شعبه ۹ پس از اعـلام رضایت «وجیهه» پرونده را به اداره آگاهی فرستاد تا تحقیقات لازم در مـورد چگونگی کار آموزشگاه و شاگردان بعمل آید .

محاکمه«شورای‌خانوادگی»!

پدر ، برادر و عموی دختری که بنابرای «شورای خانوادگی» محکوم بمرك شده بود ، بجرم شروع بقتل محکوم شدند

صبح دیروز درشعبه‌سوم دادگاه جنائی مرکزبریاست دکتر امیر کلالی رسیدگی‌به پرونده سه نفر متهم شروع بقتل آغاز شد .

چندی قبل دختری به‌نام «فاطمه» توسط پدر ،برادر و پسر عموی خود که در یک شورای خانوادگـی محکوم به مرگ شده بـود بعد از اجرای حکم ازطرف خانواده از مرگ نجـات یافت .

فاطمه باتهام اینکه بـا مردی بنام «بداله» روابط نامشروع داشت بعد از تشکیل‌یک‌شورای‌خانوادگی محکوم به مرگ شد. افراد خانواده ٤۸ ساعت بعد او را به بیابانهای اطـراف قزوین بردند و با اتومبیل او را زیر گرفتند تا کشته شود. «فاطمه» بشدت‌آسیب دید و مردم رهگذر او را به بیمارستان بردند . بـا معالجاتی که در مورد وی انجام گرفت فاطمه از مرگ رهایی یافت .

پس ازروشن‌شدن‌ماجرا، پرونده‌ای در این مـورد تشکیل شد و عاملان جـرم تحت تعقیب قرارگرفتند .

رسیدگی و دادرسی این پرونده به شعبه سوم‌دادگاه جنائی مرکز ارجاع شد و دیروز در اولین جلسه دادرسی «فاطمه» به عنوان شاهد در دادگاه حضور یافت و ماجرا را بـرای دادرسان تعریف کرد .

سرانجام قضات شعبه سوم دادگاه جنائی مرکز علی بابا پسر عموی فاطمه را به ۳سال زندان جنائی ، مهدی بـرادر فاطمه را به سه سال زندان جنائی درجه ۲ و محمد باقر (پدر) فاطمه را به۲ سال‌زندان جنحه‌ای محکوم کردند .

شلومبر گراورساپرز مقیم لندن‌درانگلستان

صاحب اختراع «طریقه ودستگاه مخصوص تجسس در قشرهای زمین» ثبت شده در ایران بشماره ۹٤۹۰ اجـازه بهره‌برداری از آن را باشخاص ذینفع عرضه مینماید. برای کسب اطلاع بیشتر بدفتر حقوقی ر. آقابابیان و همکاران خیابان شاه کوچه نوبهار شماره ۱۸ مراجعه شود.

نصب و فروش فوری هر مقدار ایرانیت ـ آردواز ـ پلی استر ـ ورق گلدن پلیرز و گالوانیزه درتمام سطح کشور.
سازمان فروش سایبان تلفن ۳۰۳۱۳۲
دفتر فنی و نصب ۷۵۵۰۸٦

۵ نفر باتهام اخلال در توزیع نان زندانی شدند

رضائیه ـ خبرنگار اطلاعات:

۵ نفر از نانوایـان و مسئولان توزیـع آرد در رضائیه باتهام اخلال‌درتامین وعرضه نان شهر از طرف کمیسیون امنیت اجتماعی این شهرستان محاکمه وهر یک به دوماه زندان محکوم شدند .

عبداله خواجه‌امیری ، حسن اکبری و قدرت فتحی نژاد (نانوا) حسن پناهی مسئول کارخانه آرد سازی «خورشید » و«بهلول‌پیری » بقالی که در فروش سهمیه آرد دولتی دست داشت از مدتی پیش باعث نابسامانـی وضع نان در شهر رضـائیه شده بودند .

در دادگاه معاونان‌پیشین‌وزارت بازرگانی

آخرین وکیل مدافع صحبت کرد

در بیست وپنجمین‌جلسه محاکمه معاونـان پیشین وزارت بازرگانی یکی از وکلای مدافع صیرفی‌سخن گفت .

ساعت ۱۱٫۳۰ صبح‌دیروز بیست و پنجمین جـلسه محاکمه معاونان پیشین وزارت بازرگانی در شعبه اول دادگاه دیوان کیفر به ریاست محمود هاشمی‌نژاد تشکیل شد . در این جلسه طباطبائی یکی از وکـلای مدافع صیرفی که درجلسه گذشته لایحه دفاعیه خودرا تقدیم کرده بود در دفـاع از صیرفی یکی ازمعاونان پیشین وزارت بازرگانـی صحبت کرد. پس ازسخنان وکیل مدافع با اعلام تنفس از طرف رئیس دادگاه‌مجلسه ختم شد .

تبریکات

جناب آقای مهندس کوشافر

انتصاب شایسته آن جناب را به معاونت طرح‌وتوسعه دانشگاه رضا شاه کبیر تبریک عرض میکنم .

شهرری ـ داوری
آ ـ۷۹۰۸

جناب آقای پرویز جهان‌وش

ارتقاء درجه جنابعالی را از صمیم قلب تبریک عـرض نموده موفقیت شما را خواهانم .

کرج ـ جهانگیرعلیمردانی
آ ـ۷۹۱۳

جناب آقای هوشنك کشاورز

انتصاب شایسته جنابعالی را بریاست کارگزینی اداره آموزش و پرورش کرج تبریک عرض نموده موفقیت شمارا خواهانم .

کرج ـ عبدالعلی پیرمحمدی
آ ـ۷۹۱۲

جناب آقای نادر قربانیان

ارتقاء درجه آن جناب را تبریک عرض میکنم .

کلاچای ـ سید صمدرئوفی
آ ـ۷۹۱۱

جناب آقای عباس سلطانی

ارتقاء درجه جنابعالی را تبریک عرض نمودم ،موفقیت شما را در راه خدمت به شاهنشاه و میهن از خداوند خواهانیم .

فرخنده و حسین حاج عبداله
آ ـ۱۱٤٤۵

آگهی

مجمع عمومی فوق‌العاده صاحبان سهام شرکت قنـد مرودشت (سهامی عام) در تاریخ شنبه ۱۲ آذر ماه ۲۵۳٦ ساعت ۱۰ صبح در محل شرکت واقع در خیابان شاهچاهرراه شیخ هادی شماره ۲۹ تشکیل میشود.

از عموم صاحبان سهام تقاضا میشود که در روز و ساعت مقرر در محل شرکت حضور بهمرسانیده و دربصمیمات مجمع شرکت فرمایند.

دستور جلسه
ازدیاد سرمایه
تغییر واصلاح بعضی از مواد اساسنامه .

مدیرعامل شرکت قند مرودشت

مجالس ترحیم

بانهایت‌تاثر و تاسف درگذشت **بانو خانم عبداللهی** همسرو ومادر گرامی آقایان ـ محمد علی ـ حیدرـ اصغرـ اکبر ـ حمید مردپور راباطلاع آشنایان و اقوام میرساند مجلس‌ترحیم آنمرحومه‌از ساعت ۱۵ تا۱۷ روز پنجشنبه ۱۹ر۸ر۳۶ درمسجد رحمتیه واقع‌دراول خیابان فرح‌آباد ژاله اوائل خیابان شکوفه برگزار میگردد.

خانواده‌های:مردپور. عبداللهی. حجارتهرانی. باب‌الحوائجی. وخانواده های وابسته

اطلاعات‌ـ مصیبت وارده را بعموم افراد خانواده های عزادار بویژه همکار عزیز آقای اصغر مردپور فرزند آنمرحومه تسلیت میدهد.

باکمال تاسف وتاثر فوت ناگهانی مرحوم **اژدربگ کحالی** ردیبلی بزرگ خاندان کحالی را به اطلاع می‌رساند ، مجلس ترحیم روز پنجشنبه ۱۹ر۸ر۲۵۳۶ سه الی ۵ بعد از ظهر در مسجد اردبیلی‌ها واقع درگلوبندک‌منعقد خواهدبود و مجلس زنانه درهمان ساعت درمنزل شخصی واقع در میدان شهناز خیابان صفا خیابان ترقی پلاک ۳۳۲ برگزار می‌باشد .

الاحقر حاج شیخ اسماعیل عظیمی :

خانواده‌های ابراهیمی، عظیمی، خدائی، بلنداختری، احمدیان، موسوی، بقائی، حیدریان، علیزاده، رجبزاده ، مرادی، حسین‌نژاد، اسلامی، صالحی، کتروقی ، همتی ، قدرتی، جوادی، وفا، شاکری، محترمی، ابادری ، مدرسی ، حبیبیان، افشار، خرمی، مهدوی، فتحی، محمودیان، شاهی، کحالی ودیگر خانواده‌های وابسته .

اطلاعات‌ـ مصیبت وارده زا بعموم افراد خانواده‌های عزادار بویژه بازماندگان آنمرحوم تسلیت می‌دهد .

هوالباقی

با نهایت تاسف وتاثر درگذشت فرزند وبرادر جوان ناکام عزیزمان **رضا فسا** را درشهر لوزان (سوئیس) به کلیه دوستان وآشنایان اطلاع میدهیم، مجلس ترحیم‌مردانه‌وزنانه آنمرحوم درخانقاه صفی علیشاه روز جمعه بیستم آبانماه‌ساعت ۹ الی۱۱ صبح منعقد می‌باشد.

فرهاد فسا ، شادی فسا (غفاری) ، کامیار فسا ، علینقی فسا ، زربانو فسا .

باکمال تاسف فوت ناگهانی نوجوان ناکام **رضا فسا** فرزند جناب آقای مهندس فسا مدیر عامل محترم شرکت مثلث راباطلاع آشنایان میرساند. مجلس ترحیم آن مرحوم روز جمعه ۲۰ر۸ر۳۶ از ساعت ۹ تا ۱۱ صبح در خانقاه صفی علیشاه منعقدمیباشد.

لارج‌ـ مسروب عابدی‌ـ عیسی قلی عیسائی

باکمال تاسف وتاثر درگذشت شادروان **رضا فسا** برادرزاده دوست عزیز خود آقای دکتر ولی‌الله فسا را به‌اطلاع دوستان وهمکاران میرساند.

مجلس ختم آن مرحوم از ساعت ۹الی۱۱ صبح روز جمعه ۲۰ آبان ماه جاری در خانقاه حضرت صفی علیشاه منعقدخواهد بود.

دکترامرالله سپهبدی ،صر‌ـ علی ملک‌ـ منوچهر تاجبخش ـ علیرضا شکرائی‌ـ نصرالله تابان‌ـ همراه میشل قشقائی‌ـ حسینعلی بیگاری‌ـ کریم مرآت‌ـ شاپور نادری‌ـ مصطفی علوی‌ـ بهرام‌فرهمند

بازگشت بسوی خدا

بمناسبت درگذشت شادروان **حاج محمد ملکپور** بزرگ خاندان ملکپور (در شرفخانه) مجلس فاتحه‌ی آنمرحوم ازساعت ۳ونیم الی ۵ونیم عصر جمعه بیستم آبانماه در مسجدمستوفی واقع در پاچنار گذر مستوفی منعقد است.

حاج محمد رضا ملکپور

اطلاعات‌ـ مصیبت وارده را ببازماندگان آنمرحوم تسلیت میدهد.

بانهایت تاسف وتاثر درگذشت مادر عزیزمان **بانو منزلت حبیبی** را باطلاع بستگان ودوستان محترم می‌رساند مجلس ترحیم آنمرحومه روز جمعه بیستم آبان از ساعت ۷ صبح الی ۳ بعداز ظهر در طالقان مسجد جامع شهرکبرگزار خواهد شد .

حبیب حبیبی، خلیل حبیبی، جمشید حبیبی، افسر حبیبی وخانواده‌های وابسته حبیبی، سلیمان، عباسی ، سهرابی ، اورمزدی، دولتشاهی، بهمنی، صادقیان، زاهدی ، اجلالی ، صائمیان، سوداگری، اکبریان .

اطلاعات ـ مصیبت وارده را به خانواده های عزادار تسلیت می‌دهد .

با اندوه فراوان درگذشت گرامی مادر ارجمند خود **بانو زبیده بوترابی** را باطلاع می‌رسانیم وبیاد عزیز ازدست داده ساعت ۱۱تا ۱۳ روز جمعه‌بیستم آبانماه در خانقاه حضرت صفی علیشاه به‌سوگواری خواهیم نشست .

احسان، شعاع، تومان وپروین بوترابی

بانهایت تاسف وتاثر درگذشت **بانو زبیده بوترابی** را باطلاع دوستان وآشنایان‌ونهاوندی‌ها و ملایری‌های‌ارجمند می‌رسانیم مجلس ختم مردانه وزنانه آن شادروان از ساعت ۱۱ تا ۱۳ روز جمعه بیستم آبانماه در خانقاه حضرت صفی علیشاه برگزار می‌شود .

خانواده های : بوترابی، مهدوی ، بلوچ خسروی ، آورزمانی، صالحی، شفاعی، تیزابی، زابلی‌لقائی، رودباری، مفخمی، صالحی، فریور، سعادت، کوشا، هوفمن، تحصیلی، فائزی، پرکی، سلطانی، پاکبین، فتحعلیان، سهرابی، کاشانی، حجتی، موسوی، صفی‌خانی، امیری، امینیان، فتاحیان ، میر سنجری، سیناء اسلامی، امامی .

اطلاعات‌ـ مصیبت وارده را بخانواده‌های عزادار بخصوص به‌آقای دکتر بوترابی تسلیت می‌دهد .

بادلی آکنده ازتاسف وتاثر درگذشت پدر عزیزمان مرحوم روانشاد **حسین معینی** را باطلاع خویشان‌ودوستان میرساند مجلس ختم آن‌مرحوم ازساعت ۳تا۵ روز جمعه بیستم آبانماه درمسجد حاج‌حسن واقع درخیابان شاهپورـ ارامنه(بوعلی) برگزار خواهد شد .

خانواده‌های: معینی، نظریان، حسینی، واقفی، دوبختی، آهنگران، مافی، ساداتی، گلپور،علی‌نوری، شیبانی، مهتاب، حسینخانی، آبار، احمدی‌نژاد و وابسته .

آـ۱۱۴۵۵

اطلاعات‌ـ مصیبت وارده را بعموم افراد خانواده‌های عزادار بویژه بازماندگان آنمرحوم تسلیت می‌دهد.

با اندوه فراوان درگذشت مادر گرامیمان **بانو زیور رمضانیان** را باطلاع میرسانیم. مجلس ختم آن مرحومه‌روز جمعه ۲۰ آبانماه جاری از ساعت۲ الی ٤بعداز ظهردرخانقاه صفی علیشاه برگزار می‌گردد .

صغرا، صادق، رضا ومحمد علی رمضانیان

غم مابرای ازدست‌دادن مادر بزرگ عزیزمان **بانو زیور رمضانیان** ناگفتنی است.

مهرانگیز، مهین، مینو، مینا، مهوش، میترا، مسعود، محمود، مهرداد، مجید وحسین رمضانیان .

بانهایت تاثر وتاسف درگذشت **بانو زیور رمضانیان** بزرگ خاندان رمضانیان راباطلاع می‌رساند. مجلس ختم‌انمرحومه روزجمعه ۲۰ آبانماه جاری از ساعت ۲ الی٤ بعد از ظهر در خانقاه صفی علیشاه برگزار می‌گردد .

خانواده‌های: رمضانیان، معرف، جایلی، خلیلی،دیانی، قریب، نوری، قدیری، رضائی، میرزائی ، اسدی ، کلزاد ، کوشه‌برو جردی ، میرزاده .

آـ۳۳۰٦٤

باکمال تاثر وتاسف درگذشت ناگهانی همسر وپدرگرامان **محمود دادبین (الیاهو)** را باطلاع کلیه فامیل و دوستان می‌رساند مجلس ختم آن‌مرحوم روز جمعه ۲۰ر۸ر۳٦ از ساعت ۱۰ الی ۱۲ صبح در کنیسای یوسف‌آباد واقع در خیابان محمد رضاشاه‌خیابان پانزدهم پلاک ۲۲ منعقدمیباشد.

نورانیه، فلور، مینو، بهرام، بهروز، بهنام ، شاهرخ دادبین .

بانهایت تاثر وتاسف درگذشت ناگهانی **محمود دادبین (الیاهو)** را باطلاع کلیه فامیل ودوستان می‌رساند مجلس ختم آن مرحوم روز جمعه ۲۰ر۸ر۳٦ از ساعت ۱۰ الی ۱۲ صبح در کنیسای یوسف‌آباد واقع در خیابان محمدرضاشاه خیابان پانزدهم پلاک۲۲ منعقد میباشد .

بانو کشور، محبوبه، هدایت‌اله، احسان‌اله، اسکندر، سعید، هوشنگ خلیفیان وخانواده‌های: دادبین ، نهاما ، کبائی، بهاری مقدم .

با نهایت تاسف وتاثر درگذشت شادروان **سید محسن ویژه** کارمند عالی‌رتبه بازنشسته مجلس شورای ملی را به اطلاع می‌رساند .

مجلس ختم آنمرحوم روز پنجشنبه ۱۹ آبانماه‌جاری از ساعت ۱۲ تا ۱٤ در خانقاه صفی علیشاه منعقدخواهدبود.

عبدالله ریاضی

آـ۳۳۱٤۹

کارمندان و کارکنان مجلس شورای ملی

با نهایت تاسف درگذشت همکار سابق خود شادروان **محسن ویژه** را که‌از صاحبمنصبان مجلس شورای ملی بوده است باستحضار می‌رساند .

مجلس ترحیم آنمرحوم از ساعت ۱۲ تا۲ بعد از ظهر روز پنجشنبه ۱۹ر۸ر۳٦ در خانقاه صفی علیشاه برگزار خواهد شد .

آـ۳۳۲۰۹

جمعیت شیروخورشید سرخ ایران

باکمال تاسف درگذشت مرحوم **سید محسن ویژه** رئیس کمیسیون نظارت مالی جمعیت را باطلاع عموم میرساند مجلس ترحیم آن شادروان از ساعت ۱۲ تا۱٤ روز پنجشنبه ۱۹ آبانماه درخانقاه صفی علیشاه منعقد است.

آـ۳۳۰۹۷

بایکدنیا تاسف وتاثر ضایعه مولمه فوت ناگهانی مرحوم **حاج سید محسن ویژه** رئیس شورای انجمنهای محلی پایتخت را باطلاع عموم نمایندگان واعضاء انجمنهای محلی میرساندمجلس ترحیم فقید سعید روز پنج شنبه ۱۹ آبان ۳٦ ساعت ۱۲تا۱٤ در خانقاه صفی علیشاه منعقد است شرکت همکاران موجب خشنودی روح پرفتوح آن خدمتگذار دیرین پایتخت میگردد.

انجمنهای محلی پایتخت

آـ۱۱٤۳۹

بانهایت تاسف فوت ناگهانی همکار ارجمند و شریف‌مرحوم **حاج سید محسن ویژه** که از کارشناسان رسمی وقدیمی‌دادگستری بوده‌اند به‌اطلاع عموم همکاران عزیز میرساند مجلس ترحیم آن مرحوم روز پنجشنبه ۱۹ آبان ۳٦ از ساعت ۱۲ تا۱٤ درخانقاه صفی علیشاه منعقد است شرکت کارشناسان رسمی موجب خشنودی روح آنمرحوم میباشد.

کانون کارشناسان رسمی دادگستری

آـ۱۱٤۳۹

باکمال تاثر فوت مرحوم **حاج سید محسن ویژه** رئیس شورای انجمنهای محلی پایتخت را که عمری در خدمت ساکنین تهران بوده‌اند باطلاع میرساند مجلس ترحیم آنمرحوم روزپنج شنبه ۱۹ آبان ۳٦ از ساعت ۱۲تا۱٤ در خانقاه صفی علیشاه منعقد است.

داودـ فلاح مقدم نماینده مجلس شورایملی و رئیس‌شورای انجمنهای محلی جنوب و جنوب غرب تهران

آـ۱۱٤۳۹

بایکدنیا تاثر و تالم فوت مرحوم **حاج سید محسن ویژه** رئیس شورای انجمنهای محلی پایتخت را که سالیان متمادی در تمام مناطق تهران بخصوص جنوب پارک شهروسنگلج در خدمت مردم شریف پایتخت بوده‌اند باطلاع میرساند مجلس‌ترحیم آنمرحوم روز پنج‌شنبه ۱۹ آبان ۳٦ ساعت ۱۲ تا۱٤ منعقداست شرکت اهالی و ساکنین منطقه سنگلج و پارک شهر موجب خوشنودی روح‌آنمرحوم میگردد.

رئیس انجمن محلی پارک شهر فضل‌اله منطقی

آـ۱۱٤۳۹

بانهایت تاثر وتالم فوت مرحوم **حاج سید محسن ویژه** بزرگ خاندان ویژه را باطلاع فامیل و دوستان و آشنایان میرساند مجلس ترحیم آنمرحوم روز پنجشنبه ۱۹ آبان ۳٦از ساعت ۱۲ تا۱٤ در خانقاه صفی علیشاه منعقد است.

خانواده‌های ویژه ـ احمد شیروانی‌ـ پاینده آزادـ یزدانی‌ـ عظیماـ ناصر آبادی‌ـ نصراللهی‌ـ هاشمی ـ صدر عضدی ـ کیائی‌ـ قاسمـ اعلاء امجدی‌ـ آهنچیان‌ـ عدل طباطبائی‌ـ نوروزی ـ صدیقی‌ـ صامت ـ دکتر کاظمی ـ پیکارجو ـ ایمن ـ بصیری ـ بدخشان‌ـ انصاری‌ـ امامی‌ـ دبیریان مقدمـ هروی‌ـ فریور .

آـ۱۱٤۳۹

بانهایت تاسف وتاثر فوت ناگهانی عموی عزیزمان حاج‌سید **محسن ویژه** را باطلاع کلیه اقوام ودوستان میرساند.

مجلس ترحیم روز پنجشنبه ۱۹ر۸ر۳٦ از ساعت ۱۲ تا۱٤ در خانقاه صفی علیشاه برگزارمیشود.

زهرا ویژه (دکتر محمد کاظمی) ـ مریم ویژه ـ ثریا ویژه (شاهپور پیکارجو)ـ لیلی ویژه.

آـ۱۱٤۳۹

اطلاعات‌ـ درگذشت شادروان سید محسن ویژه موجب تاسف است. مصیبت وارده را ببازماندگان آنمرحوم وخانواده های وابسته و دوستان و آشنایانش تسلیت میدهد.

بازجست همه بسوی خداست

باکمال تاسف وتاثر درگذشت همسر و فرزند و برادر عزیزمان مرحوم **سید رضا میرلواسانی** را باطلاع فامیل و دوستان وآشنایان می‌رساند .

مجلس ترحیم مردانه وزنانه آن مرحوم روز جمعه ۲۰ر۸ر۳٦ از ساعت٤تا٦ بعداز ظهر در خانقاه صفی علیشاه منعقد می‌باشد .

اورانوس بدخشانیان، حاج سید عبدالکریم، سید جواد ، سید محمد، سید ابوالفضل، سید تقی، زینت، اشرف ، اکرم، میری لواسانی .

آـ۳۳۱۵۰

خانواده‌های : میری لواسانی، بدخشانیان، شادرو ، نوائی، رضائی، عی مردانیان، حسینی مدنی ، درخشان ، نامدار، مهتدی، مشیری ، حراسانی ،واسانی ، کرافیی ، صفی آریان، ملکنژاد اشرفی، فیضی، درمچی،نائینی، قاندی، سادات لواسانی، محمد رحیم اربابزاده .

باکمال تاسف وتاثر درگذشت مرحوم **سید رضا میری لواسانی** فرزند حاجی سید عبدالکریم کارمند شرکت ملی نفت ایران را باطلاع فامیل ودوستان و آشنایان میرساند .

مجلس ترحیم مردانه وزنانه آن مرحوم روز جمعه ۲۰ر۸ر۳٦ ساعت ٤ الی٦ بعداز ظهر در خانقاه صفی علیشاه منعقد می‌باشد. ضمنا شب هفت آن مرحوم از ساعت ۳ونیم تا۵ونیم بعدازظهر روز یکشنبه ۲۲ر۸ر۳٦ در شبستان شماره یک بهشت زهرا برگزار می‌گردد .

وسیله ایاب وذهاب درمنزل شخصی آن مرحوم‌ساعت ۲ بعداز ظهر آماده حرکت میباشد .

درگذشت شادروان **سید رضا میری لواسانی** کارمند شرکت ملی‌گازایران موجب تاثر واندوه دوستان‌وهمکاران آن‌مرحوم در شرکت ملی گاز ایران گردیده است. مجلس ختم روز جمعه ۲۰ر۸ر۳٦ از ساعت ٤ الی٦ بعد از ظهردر خانقاه صفی علیشاه برگزار خواهد بود .

جمشید ورزنده، امیر مسعود سمیعی، پرویز باختری، منوچهر شاهبختی، ابراهیم طاوسی ، جانی بیتچری،بهمن ستاری، منوچهر ضرابی، فرخ آذری، محمد منتظری، سلیم ثنائی، احمد سائری، فرهنگ فرجاد، بهمن ناهید، علی رضا گنجوی، حمید احمدی، مصطفی فدائی‌فرد، احمدرضاسرلک، ناصر حجتی، نوش‌آذر سالارناش، حسن عبدالکریمی، کنعان رحیمی، رستم کوهی، خسرو پیروز، یارمراد خادمی، بیژن جاوید، محمود مطلق، غلامرضا برازنده، ایرج ساروئی ، بهمن جهانگیری، مسروب یولیان، رضا حاج شفیع ، حسن لارستانی، خسرو علمداری، شمس اسفندآبادی .

آـ۳۳۲۰٤

اطلاعات‌ـ مصیبت وارده را بعموم افراد خانواده‌های عزادار بویژه بازماندگان آنمرحوم تسلیت میدهد .

خانواده‌های مدیرـ اشرفی‌ـ اشرفی گنجه‌ای‌ـ گنجه‌ای‌ـ جوادی‌ـ کشوری‌ـ بلوریان‌ـ نمازی‌ـ سریع‌القلمـ اسماعیلیه‌ـ فروزنده تبریزی‌ـ فروزنده پرورـ پروانه‌ـ فخرآورـ کاغذچی.

درگذشت بانو عصمت‌الملوک‌مدیر (اشرفی گنجه‌ای) را باطلاع دوستان و آشنایان محترم میرساند. مجلس ختم مردانه‌و زنانه از ساعت ۱٤الی۱٦ روز شنبه ۲۱ر۸ر۳٦ در خانقاه‌صفی‌علیشاه برگزار خواهد بود.

مسعود مدیر

اطلاعات‌ـ مصیبت وارده را ببازماندگان آنمرحومه تسلیت میدهد.

در نهایت تاسف و تاثر فوت جانگداز **آقای مهدی‌مشتعل** را باطلاع جمیع دوستان و آشنایان می‌رساند. جلسه‌تذکرآن عزیز از دست رفته روزپنجشنبه ۱۹آبانماه ساعت ۳ بعداز ظهردرمنزل شخصی آنمرحوم(خیابان پهلوی‌بالاتر ازفروشگاه کوروش کوچه پرستو شماره ۳۲) منعقد است .

عندلیب، انیس‌آغا، پرویز، وجیهه، مسعود، فواد و علی محمد مشتعل .

و خانواده‌های مشتعل، دادرسان، خیرخواه، شهیدی، میرحسینی، وفائی مقدم،تعالی، مهاجری، احسانی‌وخدابخش.

آـ۱۱٤۸۵

اطلاعات‌ـ بخانواده‌های عزادار تسلیت می‌دهد

باکمال تاسف درگذشت ناگهانی شادروان **محمد ابراهیم فرسوده** همسرـ پدر و پدر بزرگ عزیزخودرا باطلاع دوستان و آشنایان میرساند. مجلس ترحیم مردانه وزنانه آن مرحوم در روز شنبه بیست ویکم‌آبانماه ۳٦ از ساعت٤الی٦ بعدازظهر درخانقاه صفی علیشاه منعقد است.

گوهر تاج فرسوده. علیمحمد فرسوده. زرین ملک فرسوده. حیدر علی فرسوده. نیکروز سهیلی خونساری.

۱ـ۲ آـ۳۳۱۳۳

باکمال تاسف درگذشت ناگهانی شادروان **محمد ابراهیم فرسوده** برادر و عمو زاده گرامی خودرا باطلاع بستگان و دوستان و آشنایان میرساند، مجلس ترحیم مردانه و زنانه‌آن مرحوم در روز شنبه بیست و یکم آبان ماه ۳٦ از ساعت ٤الی ٦ بعد ازظهر در خانقاه صفی علیشاه منعقد است.

حبیبه فرسوده. محمد اسماعیل فرسوده. زهرافرسوده . محمد حسن فرسوده.محمد رضا فرسوده. احمد فرسوده. اکبر فرسوده. امیر فرسوده. عباس رادفر.

۱ـ۲ آـ۳۳۱۳۵

باکمال تاسف درگذشت ناگهانی شادروان **محمد ابراهیم فرسوده** بزرگ خانواده رابإطلاع بستگان و دوستان و آشنایان میرساند. مجلس ترحیم‌مردانه وزنانه آنمرحوم روز شنبه بیست ویکم آبان ماه ۳٦ از ساعت ٤ الی ٦ بعد ازظهر در خانقاه‌صفی علیشاه منعقد است.

خانواده های: فرسوده. خسرو پژوه. سهیل خونساری. ربیع زاده. رادفر. توانابورفرد. جعفری. زمانی. خطیبی‌نوری. میرجهانگیر. معدلی نژاد. خلج. افراشته. دبیر. مینوئی. جناب. جواهری جهان. فرهودی. خلیل محمد دباغ و سایربستگان.

۱ـ۲ آـ۳۳۱۳۷

باکمال تاسف وتالم فوت مرحومه **محمد ابراهیم فرسوده** برادر، دوست و همکار گرامی آقای احمد فرسوده راباطلاع دوستان و آشنایان میرساند. مجلس ترحیم آنمرحوم روزشنبه ۲۱ر۸ر۳٦ از ساعت ٤ الی ٦ بعد ازظهر در خانقاه صفی‌علیشاه منعقد است .

پرویز سمیعی. محمود دنبیلی. علی صارمی. مهریارنشئات. حشمت بهرامی. طالبی زنوزی. مسیب وفائی. داریوش ممتاز. ناصر احتشامنیا. رجائی. رفیعی. ابراهیم تهرانی. عبدالصمد شهامت. ریاحی‌پور. قوی‌دل. دانش‌فر. دهقان‌نیا. گلستانی.

اطلاعات‌ـ مصیبت وارده را بعموم افراد خانواده های عزادار بویژه بازماندگان آنمرحوم تسلیت میدهد.

آـ۳۳۱۳۹ ۱ـ۲

یادبود

روز جمعه بیستم ابانماه ۲۵۳٦ مصادف با سالروز درگذشت همسر، پدر وبرادر عزیزمان مرحوم فقیدسعید **حاج محمدرضا سیگاری** می‌باشد. بهمین مناسبت مراسمی از ساعت ۵ الی ۷ بعداز ظهر درمنزل آن مرحوم واقع در جمشیدآباد شمالی کوی اعتماد پلاک ۱۵برگزار می‌شود شرکت دوستان‌موجب تسلیت خاطر بازماندگان خواهد شد .

خدیجه سیگاری، احمد، عباس، مهدی، ایران و صفا سیگاری، محمود شاه محمدی، جواد کوچک یزدی ، محمد علی سیگاری، سکینه سلمانزاده، پروین پیروز .

آـ۱۱٤۷۹

پنجشنبه نوزدهم آبانماه چهلمین شب درگذشت شادروان **بانو میمنت آهنین (سینائی)** است .

بهمین مناسبت بیاد آن عزیز مراسمی درشبستان یک بهشت‌زهرا ازساعت ۳ونیم تا۵ونیم بعدازظهربرگزارمیشود.

خانواده سینائی وخانواده‌های وابسته

کل نفس ذائقة الموت

مراسم سالروز وفات مرحوم **داود منش کریمی** قاضی بازنشسته عدلیه ووکیل فقید دادگستری در عصر روز جمعه ۲۰ر۸ر۳٦ از ساعت ٦ونیم الی ۹ بعد از ظهر در رودسر منزل آنمرحوم برقراراست شرکت درمراسم وتلاوت کلام‌اله موجب شادی روح عزیز از دست رفته و سپاس اخوان و فامیل وبستگان است .

حاج علی پرهیزگار، احمد فیض‌بخش، میرهاشم میرنژاد، جوادتقی‌پور صالحی، کمال‌الدین امین‌زاده، علی حمیدبلوری، حاج عسگر بلوری، آذر لنگرودی، ضیا مهین‌پور، بانو منش کریمی (میرنژاد)، رضا منش کریمی، اسماعیل منش کریمی.

تسلیت

بانهایت تاسف و اندوه فراوان درگذشت ناگهانی جناب آقای محسن ویژه راتسلیت عرض مینمائیم.

خانواده پاینده آزاد

جناب آقای سید عبدالکریم لواسانی ـ سرکار خانم اورانوس لواسانی

مصیبت وارده را تسلیت عرض نموده ،بقاء بازماندگان آن مرحوم را از خداوند متعال خواستاریم .

ابوالقاسم اسدی ـ بهمن ستاری ـنوش‌آذر ـ سالارتاش‌ـ حسن عبدالکریمی .

اورانوس عزیز

درغم تو شریک هستم.

اعظم ستاری

آـ۳۳۲۰۷

جناب آقای کریمیان

فوت برادر گرامیتان را تسلیت میگویم .

رهبری

آـ۳۳۱٤٤

جنابان آقایان دکتر کاهیز‌ـ دکتر پرویز ـ مهندس‌کسری‌ـ مهندس کورش ـ مهندس بهرام ـ مهندس ساسان ـ حاذقی و فامیل های وابسته .

اکنونکه روح وارسته پدر گرامیتان و بزرگ فامیل‌شادروان حاج‌ابوالفضل حاذقی دانشمند فقید خدمتگزار صدیق‌و بنیانگذار تسلیحات اخلاقی ایران بسرای جاوید شتافته ، همشهریان‌خود را در مصیبت وارده شریک میدانند . شادی روح آنمرحوم و سعادت و سلامت همه‌شما را از حضرت احدیت مسئلت‌داریم.

جمعیت جهرمی‌های مقیم تهران

آـ۷۹۳۰

بانهایت تاسف و تاثر درگذشت مرحوم **ابراهیم اسماعیل‌زاده** جورابچی کهنه‌ای از تجار خیر و بنام بازار تهران بوده است بفرزندان مصیبت دیده و عموم بازماندگان و همچنین خانواده پیرقاسمی بالاخص آقای امیر پیرقاسمی داماد آن مرحوم‌تسلیت عرض نموده از خداوند منان بقای عمر فردفرد بازماندگان را مسئلت می‌نمائیم .

محمد دهقان نژاد نماینده مردم شهرری‌در مجلس شورای ملی ـ احمد و محمد هژبری ـ اصغر کاشانی ـ سید مصطفی شهربانوئی ـ حسن زمانی ـ حسین خرمدره ـ ناصر ندافی‌ـ یدالله اکبری ـ امیر نعمانفر ـ پرویز امینیان ـ داود امیری ـ حسن حسینیان ـ بهمن اربابی ـ رضا رستم‌آبادی ـ حاج علی‌اصغر دانشپور ـ تقی طالبیان ـ مرتضی صادقی ـ قربان خال ـهاشمی ـ نخعی ـ نادعلی و کریم‌آذری ـ علی‌خرسندی‌ـ حسین بنویدی ـ امیر عبدالهیان ـ علی‌اصغر کیانمهر ـ مهدی محب‌علی‌ـ صفدرعلی محمدی ـ اکبر بلوچ و خانواده های رحیمی .

آـ۷۹۳۱

جناب آقای آندرانیک غریبیان ساکی

درگذشت ابوی گرامیتان را تسلیت گفته، و برای‌جنابعالی و خانواده محترم ازبارگاه ایزد تعالی صبروسلامت آرزومندیم

مدیران و کارکنان شرکت تولید و تصفیه روغن (اسو)

۱ـ۱ آـ۳۳۲۱۰

تسلیت

درگذشت دوست و برادر عزیزمان‌آقای اسماعیل دیلمی را به‌خانواده محترم آن مرحوم تسلیت عرض مینمائیم.

فضل‌الله تاجترقی ـ یحیی فلاحی ـ حسین کیانی ـ جهانگیر دانشجو ـ حسین سراج.

آـ۳۳۱٤۵

جناب آقای محمد علی و آقای مهندس فرخ منصور

باکمال تاسف مصیبت وارده را تسلیت گفته بقاء عمر شما وخانواده محترمتان راازدرگاه خداوند متعال مسئلت داریم .

حسن پورصفر و بانو

سرکار خانم مهندس فریدی وجناب آقای مهندس مدرسی

باکمال تاسف وتاثر مصیبت وارده را تسلیت عرض نموده وبقای عمر شما وخانواده محترم را از خداوندبزرگ خواستاریم .

کارکنان پژوهش و آزمایشگاههای شرکت ملی نفت ایران

آـ۱۱٤۵۱

جناب آقای موسی متین‌پناه

مصیبت وارده را بهشما وخانواده محترمتان تسلیت گفته بقای عمر بازماندگان را ازخداوند مسئلت داریم .

حسنلو، عباسپور، کیوان، حسینی، اشنری‌چینیان، شریعتی، خانی ، آزردگان .

جناب آقای موسی متین‌پناه

درگذشت مادر گرامیتان را بهشما تسلیت گفته بقای‌عمر بازماندگان را ازخداوند خواستاریم .

خندانی، یارندی، آزردگان، آشنیانی، نیکوکار، بجنوردی، نجاتی، حبیبی، اصلیان .

آـ۳۳۱۳۲

جناب آقای دکتر لاشائی مدیر عامل محترم سازمان منطقه‌ای بهداری و بهزیستی استان زنجان

مصیبت وارد راصمیمانه تسلیت عرض می‌نمائیم.

زنجان ـ دکتر ریحانی و بانو

جناب آقای مهندس فرهاد فسا و بانو

بادلی پراز اندوه درگذشت فرزند دلبندتان را تسلیت عرض نموده خودرا دراین سوگ بزرگ شریک میدانیم .

مهندس علی عسکریان وبانو، فرهنگ ونیقی .

دوست عزیز تیمور کمالی

از فوت ناگهانی پدر مهربانت بسختی متاثر واندوهگین شدیم خودرا درغم واندوه واردمشریک دانسته واز صمیم قلب بتو وخانواده ارجمندت تسلیت می‌گوئیم .

همدان ـ مقصود، امیدی، و خانواده پاسگر، رستگار، سهرابی .

جناب آقای مهندس احمد نوحی

مصیبت‌وارده را صمیمانه تسلیت عرض مینمائیم.

منشی‌زاده، لاوی، طاهری، نبائیان، محمد حسن قطبی، اشتری، حاج علیان،علی‌اکبر قطبی، تابش، اقتصادی،صفدری، زمانیها، عبدالکریم، پورهاشمی، سلمان معصومی، رضائی ، حاج سید جوادی، بنداریان، قاسمی، نجل حسن، اصلانی ، خاج، خسروانی فرد، آذریان .

جناب آقای رضا ابراهیمی جماراني

مدیران وروسای امور مالی شرکت سهامی نوسازی و عمران تهران باندوه فراوان درگذشت پدر گرامیتان را تسلیت گفته خود را درغم شما شریک میدانند.

جناب آقای مهندس فساو بانو

باتاسف فراوان مصیبت وارده را تسلیت عرض نموده سلامتی وبقای عمرآن‌خانواده محترم را از خداوند بزرگ‌آرزو دارد .

مهندس فرهنگ نادری علیزاده

آقای فیروز صعودی

رئیس سازمان تعاون روستائی شهرستان ابهر

مصیبت وارده را بشما و سایر بازماندگان محترم تسلیت عرض می نماید.

سازمان تعاون روستائی استان زنجان

آقای فیروز صعودی

رئیس سازمان تعاون روستائی شهرستان ابهر

درگذشت نابهنگام پدر بزرگوارتان موجب تاسف و تاثر شدید گردید ضمن عرض تسلیت مارا درغم خود شریک بدانید.

کارکنان سازمان تعاون روستائی شهرستان ابهر

آقای فیروز صعودی

رئیس سازمان تعاون روستائی شهرستان ابهر

بانهایت تاسف و تاثر درگذشت نابهنگام پدر بزرگوارتان را تسلیت عرض نموده و خود رادرغم شما شریک می‌دانیم.

کارکنان اتحادیه شرکت تعاونی روستائی ابهر

همکار گرامی آقای علی اکبر سایه‌برگ

بانهایت تاسف و تاثر مصیبت وارده را به شما و سایر وابستگان تسلیت عرض نموده واز خداوند برای شما صبر و شکیبائی آرزو داریم.

کارکنان اداره حسابگری بانک ملی ایران

آـ۳۳۱٤۷

جناب آقای محمود شکیبی

بانهایت تاسف درگذشت مادر گرامی وبزرگوارتان را حضور جنابعالی و فامیل محترم شکیبی تسلیت عرض نموده واز ایزد یکتا مسئلت دارد در برابر این مصیبت بزرگ صبری جمیل‌عنایت فرماید.

رئیس هیئت مدیره و مدیر عامل بانک ایران‌و انگلیس ـ عباسعلی نیساری

جناب آقای یدالله نوابزاده شفیعی وفامیل محترم

بدینوسیله مصیبت وارده را از صمیم قلب تسلیت عرض نموده امید است که ما را در غم واندوه خود شریک وسهیم بدانید.

مسجدسلیمان‌ـ فریدون زرین آبادی وبانو

جناب آقای ناصرالدین باقرخانی‌نصرالمهیان

بدین وسیله مصیبت وارده را ازصمیم قلب به جنابعالی تسلیت عرض نموده واز خدای‌بزرگ برای کلیه‌بازماندگان صبرو شکیبائی آرزومندیم.

سید اکبر قلی‌خانیان ،حسین کاظم‌زاده‌پور

جناب آقای‌محمدحسین پرویز اصلانی زاده پور

باکمال تاسف‌و قلبی اندوهناك مصیبت وارده را به جنابعالی از صمیم قلب تسلیت عرض نموده واز خداوند بزرك برای‌کلیه بازماندگان صبرو بردباری آرزومندیم.

عباس باقرپوریان ،میرزاکریم‌ناظمی‌زاده

سرکارخانم بدرالملوك حبیب‌زاده کاظم‌نیا

بانهایت تاسف و تاثر مصیبت وارده را بشما از صمیم قلب تسلیت عرض نموده واز درگاه خداوند برای یکایك بازماندگان صبرو بردباری آرزوداریم.

طاهره بازستانی پور، مهرانگیزصادقی حیاتی

جناب آقای مهندس محمدکریم لارستانی فهیم‌نیا

باکمال تاسف‌و تاثر مصیبت وارده را از صمیم قلب تسلیت عرض نموده واز ایزد توانابرای کلیه بازماندگان صبرو بردباری آرزوداریم.

سیروس نصرپورآبادی ، محمودکریم‌پوریان

جناب‌آقای سید مرتضی طاوسی‌اکبرخانیان

باکمال تاسف‌و قلبی اندوهناك مصیبت وارده رابه جنابعالی از صمیم قلب تسلیت عرض نموده دوام و بقاء عمر برای کلیه بازماندگان از ایزدتوانا خواهانیم.

سید مجتبی پرویزی‌زاده، سیدناصرعبقرساداتی

سرکارخانم توراندخت وحیدسرائی نیا

بدین‌وسیله مصیبت وارده را ازصمیم قلب تسلیت عرض نموده و از ایزد منان برای کلیه بازماندگان صبرو شکیبائی آرزومندیم.

محمدایرج رحیم‌خانی ، پرویز نوروزیان‌پور

سرکارخانم توراندخت وحیدسرائی نیا

با اندوه و تاسف فراوان مصیبت وارده را بشما از صمیم قلب تسلیت عرض نموده امیداست که‌مارا در غموانده خودشریك و سهیم بدانید.

صدیقه خوانساریان، فهیمه داداشی‌زاده

با نهایت تاثر وتا

تقویم اطلاعات

ساعات شرعی
استخراج دکتر ریاضی کرمانی

چهارشنبه ـ هجدهم آبان‌ماه ۲۵۳۶
بیست‌وششم ذیقعده ۱۳۹۷ ـ نهم نوامبر ۱۹۷۷
اذان مغرب... . . . . ساعت ۵ و ۵۰ دقیقه
اذان صبح (فردا). . . ساعت ۵ و ۳۲ دقیقه
طلوع آفتاب (فردا) . . ساعت ۷ و ۳ دقیقه
ظهر شرعی (فردا).. . ساعت ۱۲ و ۲۱ دقیقه
اذان مغرب (فردا) . . ساعت ۵ و ۴۹ دقیقه

سناتور دها در سمینار زمین حزب پیشنهاد کرد :

محدوده پنج ساله دوم باید به محدوده شهر اضافه شود

پس‌از اولین جلسه بحث داغ سمینار بررسی لایحه زمین درحزب دومین‌نشست‌این‌سمینار بعداز ظهردیروز برگزارگردید.

جلسه دیروز همچنان با حضور دبیر کل‌حزب وریاست عبدالمجید مجیدی و باشرکت نمایندگان مجلسین، علاقمندان به مسئله مسکن و زمین ، کارشناسان و نمایندگان طبقات مختلف مردم از ساعت سه بعد از ظهر تاپاسی از شب گذشته پرهیجان‌و پرشور ادامه‌داشت.

اولین سخنران جلسه دیروز مهدی موتمنی نماینده اتاق بازرگانی‌و صنایع ومعادن ایران بود . وی در بارهٔکلیات لایحه گفت:«افزایش روزافزون قیمت زمین عملا موجبات عدم توسعه صنایع و ایجاد صنایع جدید شده است».

وی افزود همان طور که آمار ها نشان میدهد تورم مملکت در سال های اخیر بعلت افزایش بی‌رویه قیمت‌زمین‌بوده نه‌افزایش تولیدات صنعتی .

وی گفت: «یکی از راه های مبارزه باقیمت‌زمین حتی‌دروضع حاضر و قبل از تنظیم لایحه موضوع زمین‌های دولتی‌است. دولت با این فرمان باید بدوا زمین های متعلق به خود را تفکیک نموده و در دسترس کارمندان خودوعامه وکارگران بگذارد. بااین ترتیب عده‌زیادی از متقاضیان زمین‌از بازارخارج خواهند شد و بحکم جبر اقتصادی دارندگان زمین در بخش غیر دولتی نیز ناچار از پیروی این قیمت هاخواهند بود . و سپس مواد زیر را پیشنهاد کرد .

۱ـ اشخاص‌حقیقی یاحقوقی که از تاریخ تصویب این لایحه در صورتیکه زمین های ملکی خود را اختصاص به ساختن خانه های سازمانی بدهند یا درآنها خانه سازی یا انبار و یا کارخانه حداکثر ظرف ۳ سال مینمایند از شمول این قانون مستثنی هستند .

۲ـ در صورتیکه حداکثر ظرف ۳ سال از تاریخ اجرای این قانون تا پایان سال ۲۵۳۹ مستحدثاتی در زمین ها بعمل نیاید ارزش زمین آنها از طرف وزارت‌امور اقتصادی ودارائی باضافه ۲۵٪ محاسبه خواهد شد .

در ماده ۳قسمت آخر حذف شود زیرا بحث‌فرمان‌جلوگیری از بورس بازی زمین بوده‌است نه‌اگر مستحدثاتی در آن بعمل آید نیز مشمول قانون گردد دراین صورت همه اشخاص نسبت به ساختمان های تمام شده ظرف یکسال می‌توانند اعتراض داده و موجبات‌نقض غرض را فراهم سازند . واز نظر تبصره ماده۳از نظرقضائی اقادیر و مندرجات اسنادرسمی لازم‌الاجراست بنابر این نمی‌توان اقادیررا کلا بلااثردانست لذا پیشنهاد می‌نماید تبصره به این ترتیب باشد : تاریخ انجام معاملات راجع به زمین فقط تاریخ ثبت صدور اسناد رسمی مربوط به معامله است .

درباره ماده ۵ دلیلی ندارد که همیشه دولت خود رااز ملت‌و بخش خصوصی جدا سازدباید ماده ۵ به‌بخش عمومی وبخش خصوصی یکسان توجه شود لذا باید قانون شامل همه‌گردد.

در زمینه ماده ٦ دولت‌باید برای شکستن قیمت زمین ، زمین های خود را تفکیک و فوری باقیمت منطقه بندی‌عرضه نماید.

خانم درخشنده ملکوتی سخنران دیگر گفت :

در زمان انقلاب قانون باید انقلابی باشد زیرا بطور کلی قانون برای آسایش ملت است نه ملت برای بوجود آمدن قانون . گاهی باید و لازم‌است قانون اصلاح شودمردم‌ازحزب انتظار دارند هر اصلاحی که در لایحه لازم است بموقع‌اجرا گذارده شود و باچنان وضعی به مجلسین داده شود که‌ارزش زمین به قیمت ده سال قبل برگردد».

دکترعاملی دبیر حزب در استان مرکز ضمن اعلام این مطلب گفتند بعنوان یک فرد حزبی نه‌بعنوان مسئول بخشی از حزب سخن میگوید گفت :

« آنچه در اینجا اعلام میکنم نظرات شخصی من‌و برای‌آغاز یک زمینه گفت و شنود در واحد های حزبی است .

دکتر عاملی گفت: «مسئله زمین خواری را خودمان ایجاد کرده‌ایم یعنی بخش خصوصی و دولتی بارفتار هاو سیاست خود موجب بروز زمین خواری شده‌اند که‌درتوضیح‌این‌مسئله باید بگویم‌بدلیل نقص‌سیستم برنامه‌ای‌درسالهای اخیرعوارض وخطراتی ایجاد شده است که یکی از آنها همین بروز زمین خواری در مملکت استو این مسئله نیزبدان علت‌است که توزیع اعتبارات مابین شهرو غیر شهر متناسب با نیاز های مملکت نیست . مادر شهرها زیاد پول خرج میکنیم و در روستا ها کم، و پرواضح‌است که در نتیجه جمعیت روستا ها به مراکز شهری کشانده‌میشود وماناگهان باجمعیتی‌روبرو می‌شویم که درشهر هاصاحبخانه نیستند و بطورپنهانی درحاشیه شهر ها بسر می‌برند یعنی به چادر نشینی و زاغه نشینی‌روی میاورند و در یك مرحله‌بعدی که خانه‌سازی‌می‌شود‌ازپناهگاه ها بیرون می‌آیندو قسمتی از شهررا تصاحب میکنند.

عامل دوم درمورد نقض نظام برنامه ما اینست که توانائی آنرا نداریم تاپولهای‌مردم را به‌یك مسیر صحیح سرمایه گذاری سوق بدهیم و نتیجه این میشود که عده‌ای که‌پول زیاد دارند بسوی زمین‌خواری و بورس بازی روی می‌آورندو زمینهای کشاورزی را وسیله قرار میدهند . این اشتباهی که در نظام برنامه‌ای ماوجود دارد و در پنج برنامه به آن توجه نداشته‌ایم اکنون که‌در آغاز برنامه ششم هستیم این اشتباه نباید تکرار شود.»

دکتر عملی سپس گفت:«در اجتماع گروههائی هستند که مسکن ندارند که‌تعدادبسیاری از آنها را جوانها تشکیل می دهند . اینان در نتیجه احتیاج به مسکن نداردن قسمت عمده حاصل زندگی خود راپس‌انداز کنند و قسمتی از هم پیش‌پیش بپردازند فقط برای اینکه‌سر پناهی داشته باشند که خود این مسئله و وجود این‌گروه ها انگیزه زمین خواری در اجتماع میشود که اگر نیاز این گروهها‌ازبین برودانگیزه احتکار وزمین و زمین خواری از بین خواهد رفت . »

دکتر عاملی‌در پایان‌سخنان خود ضمن پیشنهادی گفت : «دولت و سازمانهای مختلف‌که میتوانند تشکلی داشته باشند در برابر کارمندان وکارکنان خود متعهد شوند که در ازای دریافت مبلغی از دریافتی‌افراد مسکن مورداحتیاج‌آنهاراتامین کنند در این مورد می‌توان در ازاء گرفتن این مبلغ برای پنج سال اول به کارمندخانه سازمانی داد و بعد از ۵ سال خانه‌ای در شان‌اودر اختیارش قرار دهند .»

سخنران افزود : « پیشنهاد دیگر من اینست که مامسئله زمین و مسکن را در قالب یك نظام مالیاتی صحیحی حل کنیم البته باید بگویم که در مملکت ما با همین مقررات و قوانین مالیاتی فعلی بدرستی مالیاتها گرفته نمیشود که‌این خود یکی دیگراز عواملی‌است که زمینخواری را بوجود می آورد . اگر آن کسی که‌زمین چهار تومانی را چهار هزار تومان میفروشد با همین‌قوانین مالیات میدادزمین‌خواری‌بشدت فعلی ایجاد نمیشد. این‌آگهی هائی که در روزنامه ها می‌خوانیم که در موردفروش کاخ های خارجی در کشور ماتبلیغ میشود مشتریانش همان زمین خوارانی هستند که از پرداخت مالیات حقه فرار کرده‌اند. »

دکتر عملی سپس گفت : « در جلسه دیروز سمینارآقای روحانی ملی شدن زمین را پیشنهاد کردند منهم موافقم ولی باید این واقعیت را قبول کنیم که بوروکراسی ماقدرت کشش این کار را ندارد وعدم تناسب‌بوروکراسی برای‌اجرای این قانون فساد ایجاد می‌کند همانطور که در مورد ملی‌شدن مراتع‌و جنگلها بوروکراسی فساد ایجاد کرد . »

دکتر عملی‌در پایان‌مالکیت محدود زمین را پیشنهاد کرد و گفت . « با مالکیت‌محدود الیته نه از راه خلع‌ید بلکه از راه ایجاد عوارض‌تصاعدی میتوان ارزمین‌بازی جلوگیری کرد زیرا در آنصورت برای مردم صرف نمیکند زمینهای بزرك را نگهداری کنند. »

دکتر طهمورث فروزین نماینده مجلس نیز که قبلادر باره کلیات لایحه پیشنهاداتی کرده بود دیروز نیز در باره مواد لایحه مزبور پیشنهادات تازه‌ای ارائه کرد .وی درمورد قیمت زمین تعیین شده در لایحه گفت : «زمانی نرخ‌وبها و قیمت یك کالا معنی دارد که ما بدانیم چه‌حد از آن کالا را داریم و اگر دولت‌می خواهد انقلابی عمل کند باید در این لایحه منظور شودکه دولت مکلف است با استفاده از عوامل خود تمام زمینهای ساختمانی را درسراسر کشور آمارگیری نمایدو حتی‌مالکین زمینها را نیز مشخص کنند که در نتیجه مادارای یك آرشیو ملی از زمین ومالکین خواهیم بود و تنها بدینطریق است که میتوانیم مالکی راکه هزاران متر زمین داردازمعلمی که تنها ثروت‌او ۲۰۰ مترزمین است تفاوت بگذاریم .

مسئله دیگر اینکه اگر بخواهیم زمین ارزان بمصرف کننده برسد بایدزمین‌بیشتری عرضه شود و این کار باعرضه زمینهای دولت و اوقاف ممکن است که در لایحه پیش‌بینی شود حق فروش را تا چندسال ممنوع کنند. و مورد دیگر عرضه زمینهای بزرك خارج از محدوده و اجرای طرحهای‌خانه سازی در آنهاست‌امافراموش نشود به آنها که خرده‌مالکند براساس طرحهای شهری‌اجازه ساختمان داده شود . »

دکتر فروزین‌همچنین گفت: «اگر بخواهیم بین فروشنده‌و خریدار مستقیم معامله انجام شود فساد اجتناب ناپذیراست. باید راهی اندیشید تا این ارتباط مستقیم قطع شود وکار به فساد منتهی نگردد .»

دکتر فروزین‌دربخش دیگر سخنان خود گفت :«در قانونی که‌چندی پیش‌درمجلس‌تصویب شد یك نقص وجود داشت که این نقص در قانون جدید هم است . برای خریدار زمین بدون آنکه زمان تعیین شود تکلیف تعیین شده است که باید تاسیسات ایجاد کند.»

منصور صقری‌استاددانشگاه سخنران بعدی جلسه بودکه کلا با طرح این لایحه‌مخالف بود. وی در آغاز سخن گفت: «دولتها لوایحی به مجلس‌می‌دهند که با دقت وافی وکافی تهیه نشده است و مجلسین‌هم بنا به یك نزاکت ملی که نسبت به آنها احساس می‌کنند به تصویب لایحه دست می‌زنند و نتیجه این میشود که در قوانین ما تضادهائی بچشم میخورد . اما این‌چنین بنظر می‌رسد که در اینمورد حالت منفوتی پیش آمده‌است و این ابتکار از این جهت‌باید مورد تمجید قرار بگیرد که قبل از هر تصمیمی مجلس و دولت برنامه خود را براساس نظراتی که از اینطریق بدست می‌آید تطبیق میدهد .»

دکتر صقری گفت : « در لایحه صحبت از قیمت عادله زمین است که آنرا براساس قیمت منطقه‌ای باضافه۲۵درصد تورم زمین تعیین کردند .این قیمت عادله زمین واقعا عادله نیست . اگر تنها به خرید ـ هائی که شهرداری به ده‌برابر این قیمت در سالهای اخیر کرده است مراجعه کنید و اگر قیمت زمینهائی را که همین سازمان به مردم فروخته است و با قیمت عادله امروز تطبیق کنید درخواهیدیافت که تفاوت چگونه است . »

سخنران تاکید کرد اگر دولت زمین های خود راتقسیم کند بخشی از مشکل‌حل‌خواهد شد .

اصغر فلاحیان یکی‌ازسخنرانان سمینار برای لایحه زمین‌مردم را در مقابل مسئله مسکن و زمین به پنج گروه تقسیم نموده است بشرح زیر :

۱ـ مستجرینی که‌درگروه یك قراردارند و فاقد زمین و خانه هستند باید برای آنها زمین اجاره‌ای ۹۹ ساله تدارك دید تا بتوانند در آن مسکن ایجاد نمایند و اگر این امر اجرا نشود این طبقه در مقابل افرادیکه دارای زمین فراوان‌و دهها باغ و باغچه وآپارتمان های متعدد میباشند ساکت نخواهند نشست .

۲ـ افراد گروه دو که‌مالك ومستاجرند چون دارای‌سرمایه مکفی هستند میتوانند باخرید زمین از مجریان بطور نقد یا اقساط برای خود مسکن تهیه نمایند .

۳ـ افرادیکه دارای زمین در خارج از محدوده ۵ ساله هستند بایستی به آنها جواز ساختمانی ووام پرداخت نمودتا بتوانند مسکن مورداحتیاجشان را تهیه نمایند .

٤ـ افراد زمین باز که‌حرفه آنها زمین خواری است و در اثر سودجوئی از خریدوفروش از آبادی زمینهای خود غافل میباشند مسئولین امر باید زمینهای آنهارا بقیمت عادلانه خریداری و بهای آنرا ازطریق سهام کارخانجات یا بانک‌به آنها پرداخت نمایندو زمینهای مزبور راپس‌ازتفکیك دراختیار افراد دیگر قرار دهند .

۵ـ افرادیکه دارای زمین های متعدد در داخل محدوده هستند با توجه به تسهیلات وامکاناتی که دولت درسالهای اخیر در اختیار آنان گذاشته هیچگونه اقدامی جهت ساخت زمینهای خود ننموده و در حال حاضر این زمینها بصورت مخروبه در گوشه و کنارشهر ها بدون استفاده بچشم می‌خورد،بایستی بوسیله مسئولین امر خریداری و در اختیر افراد واجد شرایط گذارده شود . »

سناتور دها برای‌رفع‌مشکل زمین پیشنهاد کرد :

ـ محدوده پنج ساله دوم باید به محدوده‌پنج‌ساله اضافه شود تا مشکل محدوده از بین برود . البته در گذشته ایجاب میکرد که‌مسئله محدوده‌بوجود بیاید ولی اکنون‌نیازبه‌افزایش محدوده دوم هست .

ـ تا پنج سال دولت اجازه ندهد که خانه های گران‌قیمت ساخته شود .

ـ مصالحی که هم اکنون در شهرك ها بکار میرود مال کسانی است که‌منازل دیگری هم دارند در حالیکه باید صرف خانه های ارزان قیمت شود .

ـ شرکتهای تعاونی‌ووزارتخانه هاو سازمانها تقویت شود .

ـ هم اکنون ۵ میلیون‌متر از اراضی لنمار متعلق به‌اوقاف است که وزارتخانه‌ها میتوانند آنرا بسازند .

ـ همچنین میتوان از کمك های دولت مثلا از محل هفتصد میلیون کمکهای غیر نقدی‌هم برای تهیه مسکن استفاده شود .

ـ دستورات لازم جهت تسهیلات بانکی از طریق‌بانك مرکزی برای ساختن خانه‌های ارزان قیمت صادر شود .

ـ در شهرستانها به خانه سازی توجه بیشتری شود .

ـ مالیات ها بصورت‌عوارض و بشکل تصاعدی باشدتاسال بسال وصول گردد .

وی در پایان گفت: بهرحال این دولت است که باید این پیشنهاد ها را بررسی کند و بصورت یك طرح درآورد .

در بحث در باره مواد لایحه غلامرضاحمید قاضی‌دادگستری گفت : « در مورد لایحه متاسفانه می‌بینیم که این‌لایحه براساس و اصول متغیر مبتنی است که در نتیجه اجرای‌آن را غیر ممکن می‌سازد .

انشاء لایحه بسیارمبهم‌وقابل هرگونه تعبیری است‌مثلاتعیین نشده است که منظور از بهای عادله چیست . بطور کلی تا زمانیکه عرضه و تقاضا دریك فرمول اقتصادی برابری نکند بهای عادله حاصل نخواهدشد و بنابراین وقتی بنای‌کارمست باشد چگونه میتوان آنراپیاده کرد و اگر انجام شود کاری است برخلاف اصول .»

ناطق افزود : « باید درمورد اراضی که قراراست ارزشیابی شود نوعی طبقه‌بندی‌استانداردا پیاده کنیم و تبصره‌ای به‌این لایحه اضافه شودکه‌موسسه‌ای استاندارد طبقه بندی اراضی مملکت را بعهده‌بگیرد‌تاتوان

بقیه در صفحه ۲۵

انعکاس مصاحبه شاهنشاه در محافل دیپلماتیک خارجی

مصاحبه شاهنشاه با سردبیر مجله امریکائی «نیوزویک» که دیروز بطور کامل در تهران منتشر شد ، توجه محافل دیپلماتیک خارجی تهران را بشدت جلب کرد و برای محافل مختلف ایران از جمله مطبوعات نیز نکات جالب و مهمی را عیان ساخت .

پاسخ شاهنشاه به پرسش های سردبیر نیوزویک همه جانبه بود . چون سیاست بین‌المللی ایران و سیاست داخلی کشور و روابط با ابر قدرتها ، مسائل حاد جهانی از قبیل خاورمیانه عربی و شاخ افریقا رابطور وضوح مطرح ساختند .

از نظر محافل دیپلماتیک خارجی‌مقیم‌ایران و همچنین طبقات مختلف مردم کشور ما ،موضوع تعهدات امریکا درباره ایران جلب توجه نمود .

شاهنشاه فرمودند امریکا در مقابل ما تعهداتی دارد که بیشتر امریکائی ها و از جمله اعضای کنگره آن کشور ازآن بی‌اطلاع‌هستند. امریکا متعهد است که در صورت حمله کمونیستها بیاری ایران برخیزد . با همه‌ی این تعهدات معهذا ایران غافل نیست و میداند که باید بقدرت خود متکی باشد «اگر برای ثبت در تاریخ هم شده ، ما باید در برابر تجاوز شخصا قادر بمقاومت باشیم»

این بیانات اهمیت تلاش ایران را برای حفظ امنیت منطقه و لزوم تجهیز قدرت دفاعی کشور بدرترین اسلحه‌ها و ضرورت خرید های نظامی ایران از کشور های تولید کننده اسلحه از امریکا کاملا روشن می سازد . در حقیقت باید گفت هر نوع اخلال آمریکا در تجهیزقدرت دفاعی ایران نوعی کوتاهی در انجام تعهدات آن کشور تلقی می شود .

شاهنشاه آریامهر دیروز دریابد محمد شریف فرمانده نیروی دریائی پاکستان‌راکه‌بدعوت نیروی دریائی‌شاهنشاهی برای‌یک بازدید ۸ روزه به ایران آمده است در کاخ‌نیاوران بحضور پذیرفتند. دراین شرفیابی‌تیمسار دریابان حبیب‌اللهی فرمانده نیروی دریائی شاهنشاهی و آقای غیاث‌الدین احمد سفیر جمهوری‌اسلامی پاکستان در دربار شاهنشاهی افتخار حضور داشتند.

شاهنشاه همچنین در مورد نقش و هدفهای ایران در منطقه و حوزه خلیج فارس مطالب جالب و مهمی را عنوان فرمودندو روشن کردند که ایران کوششش‌دارد تا یک«همکاری دستجمعی» برای حفظ امنیت این حوزه ثروت‌خیز و حساس‌بوجود آورد اما متاسفانه دیگران باهمیت و حیاتی بودن این امر اعتقاد ندارند و همین امر موجب نگرانی ایران است . البته در این مورد هم ایران‌دست روی دست نگذاشته و نخواهد گذارد و خودراسا برای حفظ امنیت اقدام کرده و میکند چون اگر ما حفظ امنیت منطقه رابعهده نگیریم ، چه کسی این کار را خواهد کرد؟ »

در مورد اوپک شاهنشاه سیاست جدیدی را اعلام کردند و فرمودند که در کاراکاس تماشاگر خواهند بود . این به آن معنی‌است که ایران در اجلاسیه‌وزرای آینده بصورت یک عامل فشار چه برای افزایش‌و چه برای کاهش قیمت نفت نخواهد بود و وظایف و مسئولیتهای خود را در سطح عادی انجام خواهد داد . اکنون باید دید که این رویه چه اثراتی در کار اوپک بوجود خواهد آورد و کنفرانس کاراکاس که بزودی تشکیل خواهد شد تجربه تازه‌ای خواهد بود . ممکن است آنانکه ایران را عامل فشار در اوپک میشناسند از سیاست جدید استقبال کنند اما حتی آنها هم سیاست جدید ایران را بمعنی نفی افزایش قیمت نفت تلقی نمیکنند .

نکته کلی و گویای این مصاحبه که شامل همه مسائل و موارد میشد تجلی سیاست مستقل ملی ایران بود . این عامل چه در توجیه روابط ایران با امریکا و چه در ارتباط با همسایه شمالی و چه در سیاست حفظ امنیت در خلیج فارس و همچنین در نقش بین‌المللی ایران بوضوح درک میشد .

۳ واحد تولیدی بزرگ دیگر تاچهل و نه درصد از سهام خود را عرضه کردند

تاکنون ٦۱ واحد تولیدی بزرگ کشور تاچهل و نه درصد از سهام خود را عرضه نمودند و برنامه گسترش مالکیت واحدهای تولیدی را انجام داده‌اند.

سخنگوی دبیرخانه شورای گسترش مالکیت واحد های تولیدی اعلام داشت که به پیروی از منویات مبارک شاهنشاه آریامهر دراجرای اصل سیزدهم انقلاب شاه‌و ملت ۳ واحد تولیدی‌بزرگ دیگر مرحله نهائی اجرای قانون گسترش مالکیت‌واحد های تولیدی را انجام‌داده و در این مرحله قسمتی از سهام خود را بدوا جهت فروش بکارگران خود و سپس به سایر کارگران و کشاورزان و عموم مردم عرضه مینمایند .

این واحدها عبارتند از:

۱) شرکت سهامی عام شیمیائی پارس سادولین ، تولید کننده انواع زنگ ورزینهای صنعتی

۲) شرکت سهامی عام کاغذ سازی کهریزک، تولید کننده کاغذ .

۳) شرکت سهامی عام پنبه گرگان : تولید کننده روغن نباتی و تصفیه پنبه

سرمایه ثبت شده این واحدهای تولیدی‌جمعا بالغ بر ٤۱۸ میلیون ریال کل فروش آنها در سال ۲۵۳۵ بالغ بر ۱٦۲۷ میلیون ریال گردیده و دارای ٤۹۵ نفر کارگر میباشند .

نظر باینکه سهام۳واحد تولیدی مذکور از طریق سازمان مالی‌گسترش‌مالکیت واحدهای تولیدی بکارگران و کشاورزان عرضه‌خواهد شد، اکنون برگ های درخواست خرید سهام از طریق وزارت کار و امور اجتماعی و ازطرف سازمان مرکزی تعاونیهای روستائی به شرکت های تعاونی روستائی ارسال گردیده است . کارگران این واحد های تولیدی که حداقل یک سال سابقه خدمت داشته و همچنین کشاورزانی که حداقل دارای سه سال‌سابقه عضویت در شرکت های تعاونی روستائی باشند می توانند تا حد مقرر از سهام واحد های فوق‌الذکر درخواست خرید نمایند ، بدین ترتیب پیش‌بینی‌میشود که حدود ٤۹۵نفرازکارگران این ۳ واحد تولیدی در برنامه خرید سهام‌و احدهای تولیدی در مرحله نهائی عرضه سهام شرکت جویند.

این سخنگو همچنین خاطرنشان ساخت‌که‌تاکنون ۱٦۲ واحدتولیدی باسرمایه ثبت شده ۲ر۹٤ میلیاردریال که دارای ۱۰۵ هزار نفر کارگر میباشند سهام خود را جهت فروش بکارگران، کشاورزان و عموم مردم عرضه نموده‌اند .

آگهی عرضه سهام
شرکت سهامی عام شیمیائی پارس ـ سادولین

تاریخ تاسیس	۲۵۲۸	شاهنشاهی
سرمایه ثبت‌شده درتاریخ این آگهی	۲۷۵	میلیون ریال
ارزش اسمی هرسهم	۱۰۰۰	ریال
تعداد سهام	۲۷۵۰۰۰	سهم
تعداد سهامداران	۱۰٤٦	نفر
میزان فروش درسال ۲۵۳۳	۲۸۹	میلیون ریال
میزان فروش درسال ۲۵۳٤	۳۳۷	میلیون ریل
میزان فروش درسال ۲۵۳۵	٤٤۷	میلیون ریل
سود ویژه درسال ۲۵۳۳	٤۷	میلیون ریل
سود ویژه درسال ۲۵۳٤	۵۲	میلیون ریل
سود ویژه درسال ۲۵۳۵	٦۱	میلیون ریل

به‌پیروی از منویات مبارك رهبر عالیقدر ایران
شاهنشاه آریامهر
درامر گسترش مالکیت واحدهای تولیدی

دراجرای قانون گسترش مالکیت واحدهای تولیدی شرکت سهامی عام شیمیائی‌پارس‌ـ سادولین بمنظور عرضه۴۹درصد از سهام شرکت برای فروش به کارگران و کشاورزان وعموم مردم مراتب زیر را باستحضار میرساند.

۱ـ چون تاکنون صاحبان سهم شرکت ۸۰٤۸۲ سهم عادی‌بانام۱۰۰۰ریالی‌به‌ارزش کل‌اسمی۸۰٤۸۲۰۰۰ ریال‌شامل‌آن‌قسمت‌از سهمی که طبق آئین‌نامه‌اجرای قانون گسترش مالکیت واحد های‌تولیدی‌و ضوابط مصوب جزء۴۹ درصد سهم عرضه شده محسوب میشود برای فروش به کارگران‌و کشاورزان و عموم مردم عرضه نموده‌اند ، بنابراین دراین‌مرحله عرضه سهام ، شرکت تعداد۵٤۲٦۸ سهم عادی با نام۱۰۰۰ریالی به‌ارزش کل اسمی ۵٤۲٦۸۰۰۰ریال از طریق سازمان مالی گسترش‌مالکیت‌واحدهای‌تولیدی‌بکارگران‌و کشاورزان و از طریق شرکت سرمایه‌گذاری ملی ایران وبورس اوراق بهادار به عموم مردم عرضه مینماید.

بدین ترتیب باعرضه‌و انتقال سهام‌مذکور برنامه گسترش مالکیت واحد های تولیدی در مورد این شرکت پایان می‌پذیرد.

۲ـ باتوجه به میزان سودشرکت درسال های ۲۵۳۳ ، ۲۵۳٤ ، ۲۵۳۵ و بارعایت ضوابطی که از طرف شورای گسترش مالکیت واحدهای تولیدی مشخص شده ارزش هر سهم ۱۰۰۰ ریالی شرکت ۱۵۹۱ریال‌تعیین‌گردیده‌است.

۳ ـ تمام سود ویژه سال ۲۵۳٦ شرکت به نسبت سهامی‌که کارگران و کشاورزان و سایرین خریداری خواهند کرد به آنان تعلق خواهد گرفت.

شرکت سهامی عام شیمیائی پارس ـ سادولین

آگهی عرضه سهام
شرکت سهامی عام کاغذسازی کهریزک

تاریخ تاسیس	۲۵۱٦	شاهنشاهی
سرمایه ثبت شده در تاریخ این آگهی	۷۵	میلیون ریال
ارزش اسمی هر سهم	۱۰۰۰۰	میلیون ریال
تعداد سهام	۷۵۰۰	سهم
تعداد سهامداران	۳۵	نفر
میزان فروش در سال ۲۵۳۳	۲۵٤	میلیون ریال
میزان فروش در سال ۲۵۳٤	۲۵٤	میلیون ریال
میزان فروش در سال ۲٤۳۵	۳۸۲	میلیون ریال
سود ویژه در سال ۲۵۳۳	۷۰	میلیون ریال
سود ویژه در سال ۲۵۳٤	۵۹	میلیون ریال
سود ویژه در سال ۲۵۳۵	۵۳	میلیون ریال

به‌پیروی ازمنویات مبارك رهبر عالیقدر ایران
شاهنشاه آریامهر
درامر گسترش مالکیت واحدهای تولیدی

در اجرای قانون گسترش مالکیت واحد های تولیدی شرکت‌سهامی عام کاغذسازی کهریزک به منظور عرضه ٤۹ درصد از سهام شرکت برای فروش به کارگران و کشاورزان و عموم‌مردم مراتب زیر را باستحضار میرساند.

۱ـ چون تاکنون صاحبان سهام شرکت ۳٦۰۰سهم‌عادی با نامده هزار ریالی به ارزش کل اسمی ۳٦میلیون‌ریال شامل‌آن‌قسمت از سهامی که طبق آئین‌نامه اجرای قانون گسترش مالکیت واحد های تولیدی و ضوابط مصوب جزء ٤۹ درصد سهام عرضه شده محسوب میشود برای فروش به‌کارگران‌و کشاورزان و عموم مردم عرضه نموده‌اند بنابراین در این مرحله عرضه سهام .شرکت تعداد ۷۵ سهم عادی با نام‌ده‌هزارریالی به‌ارزش کل اسمی ۷۵۰ هزارریال ازطریق سازمان مالی گسترش مالکیت واحد های تولیدی به کارگران و کشاورزان و از طریق شرکت سرمایه گذاری ملی ایران و بورس اوراق بهادار به عموم مردم عرضه مینماید.

بدین ترتیب باعرضه و انتقال سهام مذکور برنامه گسترش مالکیت واحد های تولیدی‌در مورد این شرکت پایان می‌پذیرد .

۲ـ باتوجه به میزان سود شرکت درسال های ۲۵۳۳ ، ۲۵۳٤ ، ۲۵۳۵ و با رعایت ضوابطی که‌از طرف شورای گسترش مالکیت‌واحد های تولیدی مشخص شده ارزش هر سهم ده‌هزارریالی شرکت۲۷۰۰۰ریال‌تعیین‌گردیده است .

۳ـ تمام سود ویژه سال ۲۵۳٦ شرکت به‌نسبت سهامی که کارگران و کشاورزان و سایرین خریداری خواهند کرد به آنان تعلق‌خواهد گرفت.

شرکت سهامی عام کاغذ کهریزك

آگهی عرضه سهام
شرکت سهامی عام پنبه گرگان

تاریخ تاسیس	۲۵۰۹	شاهنشاهی
سرمایه ثبت شده درتاریخ این آگهی	٦۸	میلیون ریال
ارزش اسمی هرسهم	۱۰۰۰۰	ریال
تعداد سهام	٦۸۰۰	سهم
تعدادسهامداران	۲۳	نفر
میزان فروش درسال ۲۵۳۳	٦۱۲	میلیون ریال
میزان فروش درسال ۲۵۳٤	٤۹۸	میلیون ریال
میزان فروش درسال ۲۵۳۵	۷۹۸	میلیون ریال
سود ویژه درسال ۲۵۳۳	۱۵	میلیون ریال
سودویژه درسال ۳۵۳٤	۱۵	میلیون ریال
سودویژه درسال ۲۵۳۵	۱۵	میلیون ریال

به پیروی از منویات‌مبارك رهبر عالیقدر ایران
شاهنشاه آریامهر
در امر گسترش مالکیت واحد های تولیدی

در اجرای قانون گسترش مالکیت‌واحد های تولیدی شرکت سهامی عام پنبه‌گرگان بمنظور عرضه ٤۹ درصد از سهام‌شرکت برای فروش به کارگران و کشاورزان و عموم مردم مراتب زیر را باستحضار میرساند .

۱) شرکت تعداد ۳۳۰۰ سهم عادی با نام ده هزار ریالی به ارزش کل اسمی ۳۳ میلیون ریال از صاحبان سهام تحویل گرفته و از طریق سازمان مالی گسترش مالکیت واحدهای تولیدی به کارگران و کشاورزان و از طریق شرکت سرمایه گذاری ملی ایران و بورس اوراق بهادار به عموم مردم عرضه مینماید . عرضه‌سهم مزبور پس از کسر آن قسمت از سهامی که طبق آئیننامه اجرائی قانون گسترش مالکیت واحدهای تولیدی و ضوابط مصوب جزء ٤۹ درصد سهام عرضه شده محسوب میشود. (و نیز سهام مجاز سهامداران خارجی)صورت میگیرد .بدین ترتیب با عرضه و انتقال سهام بطرق مزبور برنامه گسترش مالکیت واحدهای تولیدی در مورد این‌شرکت‌پایان‌می‌پذیرد.

۲) باتوجه‌بمیزان‌متوسط سود شرکت در سال‌های ۲۵۳۵ ، ۲۵۳٤ ، ۲۵۳۳ وبا رعایت ضوابطی که از طرف شورای‌گسترش مالکیت واحدهای‌تولیدی‌مشخص شده ارزش هر سهم ده هزار ریالی شرکت ۱٤۰۰۰ ریال تعیین گردیده است .

۳ـ تمام سودویژه سال ۲۵۳٦ شرکت به‌نسبت سهامی که کارگران‌وکشاورزان وسایرین خریداری خواهند کرد به آنان تعلق خواهدگرفت .

شرکت سهامی عام پنبه گرگان