اطلاعات

یکشنبه ۲ شهریورماه ۱۳۵٤ـ شماره ۱٤۷۹۱
تکشماره ۱۰ ریال

۲۴ صفحه

نخستین بیمارستان طب سوزنی در تهران

در صفحه ٤ ستون اول

سوم شهریور

یورش ناپهنگام نیرو های خارجی و تهاجم ویرانگر ارتش های بیگانه در سحرگاه روز سوم شهریور ۱۳۲۰ به ایران که به سلب آزادی و استقلال سرزمین ما انجامید آزمونی است فراموش نشدنی برای بسیج قدرت دفاعی و آمادگی در برابر حمله های غیر مترقبه و پیش بینی نشده.

بقیه در صفحه ۲۱

ریزش کوه در جاده هراز دو نفر را کشت

گزارش و عکسهای اطلاعات از محل حادثه

۸ ساعت جاده هراز بسته بود

ریزش ناگهانی کوه یك اتومبیل را زیر خروارها سنك برد

سرنشینان اتومبیل دیگر بر اثر برخورد با سنك عظیم مجروح شدند

تاکنون ریزش کوه در جاده هراز موجب مرگ و مجروح شدن عده‌ای از مسافران شده است. عکس صحنه‌ای از ریزش کوه در جاده هراز را که دیروز موجب کشته شدن دو نفر از مسافران شد نشان میدهد.

در صفحه ٤

یک ایرانی در جاده ترکیه کشته شد

در صفحه ٤

فرمانده ژاندارمری ارتشبد شد

پرونده شش عامل توزیع شیر در کمیسیون امنیت اجتماعی

در صفحه ٤

قرارداد جداسازی میان مصر و اسرائیل بزودی امضا میشود

اعزام نیروهای نظامی امریکا به خاور میانه

صفحه ۲

گزارش از نهمین جشن هنر در پیشگاه علیاحضرت شهبانو

پنجشنبه شب علیاحضرت شهبانو باتفاق والاحضرت شاهدخت شهناز برای گشایش نهمین جشن هنر شیراز به تخت جمشید تشریف‌فرما شدند (والاحضرت شاهدخت شهناز در سمت راست عکس هستند.) عکس در سمت چپ آقای رضا قطبی مدیر عامل جشن. هنرشیراز و در سمت راست آقای پهلبد وزیر فرهنگ و هنر و قدس منیر جهانبانی نماینده مردم شیراز در دوره جدید مجلس شورای ملی دیده میشوند

گزارشهای منتقدان اطلاعات از جشن هنر شیراز

در صفحات ۵ و ۲۰ در صفحه آخر

صاحبان میامی موبی دیک ۷۶ و ۸ رستوران مشهور تسلیم دادگاه شدند

صاحبان رستوران‌های استخر و نك کوهسار دربند، اتللو، دالون دراز، شاد، قنادی ناتالی، سلف سرویس امیر، ویمپی میدان ولیعهد تسلیم دادگاه شدند

★ دو میلیونر گرانفروش تبریزی زندانی شدند.
★ عضو انجمن شهر شاهی جریمه و مغازه‌اش تعطیل شد.

در صفحات ۳ و ٤

عرض تشکر

از سروران ارجمندی که با حضور در مجالس ختم شادروان بانو طاهره لاجوردی (کاشانی) در تهران ـ کاشان و بهشهر و با ارسال پیامهای تسلیت با ما همدردی فرمودند صمیمانه سپاسگزاری می‌کنیم

خانواده‌های لاجوردی و کاشانی

اطلاعیه اتحادیه پارچه‌فروش و تزئینات

نرخهائی که تابحال توسط مرکز بررسی قیمتها در مورد پارچه به اتحادیه داده شده درشماره روز دوشنبه ۳ر۶ر۵٤ چاپ و منتشر میگردد.

از عموم اعضای محترم اتحادیه صنف پارچه‌فروش و تزئینات تقاضا میشود که صفحات مخصوص نرخهای پارچه را از آن جدا کرده و در مغازه نصب نمایند.

بانك اعتبارات ایران
BANQUE ETEBARATE IRAN
آگهی استخدام
جهت شعبه شهرستان بندرپهلوی
(شرح در صفحه نیازمندیها)

هتل اونیورسال بروجرد
رجوع به صفحه ۲۱

امشب و همه شب
مهستی
خواننده محبوب دلها
در گاردن پارتی کورش

در سالن سرپوشیده رشت خیابان سعدی

با نهایت تاسف درگذشت مرحومه مغفوره بانوی معظمه سکینه عباسیان صادقی مادر گرامی جناب آقای جمال‌الدین عباسیان عضو هیئت مدیره و قائم مقام مدیر عامل این شرکت را باستحضار میرساند. مجلس ترحیم فقیده سعیده از ساعت ۵ تا ۷ بعداز ظهر روز دوشنبه سوم شهریور ماه ۱۳۵٤ در مسجد الجواد واقع درمیدان ۲۵ شهریور برگزار خواهد شد.
شرکت سهامی صنعتی وکشاورزی شیرین خراسان
آ ـ ۲۶۹۳۸

اطلاعیه سازمان سنجش آموزش کشور
درباره پذیرفته شدگان مرحله اول مسابقه ورودی دوره دوم لیسانس مؤسسه عالی تکنیکوم نفیسی
شرح در صفحه ۲۱

خیل تاش مدیر کارخانجات کانادا درای وکوکاکولای رشت گفت: پیوند ناگسستنی شاه ومردم درقیام ملی ۲۸ مرداد به اوج شکوهمند خود رسید
شرح در صفحه ۱۸

اسامی قبولشدگان وذخیره‌های دانشکده علوم کرمانشاهان
در صفحه ۱۷

توضیح و تصحیح
در روزنامه شماره ۱٤۷۸۹ مورخ ۲۹ر۵ر۵٤ صفحه اول تبریک اتحادیه هتل داران کرمانشاه نام آقای نقی‌منصوبی اشتباها نقی‌منصوری چاپ‌شده بود که بدینوسیله تصحیح می گردد.

اطلاعیه مدرسه عالی علوم اقتصادی واجتماعی بابلسر
شرح در صفحه ۱۶ و ۲۳

کاباره نایت کلاب اهواز برای فروش یا اجاره آماده است تلفن ۳۲۶۷۲

مجله دنیای ورزش منتشر شد

اسامی قبولشدگان وذخیره‌های مدرسه عالی بازرگانی رشت
شرح در صفحه ۲۱

با نهایت تاسف درگذشت ناگهانی بانوی خیره و پرهیزکار سکینه عباسیان (صادقی) مادر آقای جمال‌الدین عباسیان داماد عزیز خود و آقای حاج احمد عباسیان و تیمسار سرتیپ محمود عباسیان را باطلاع دوستان و آشنایان میرساند. مجلس ترحیم مردانه و زنانه روز دوشنبه سوم شهریور ماه از ساعت ۵ الی ۷ بعداز ظهر درمسجد الجواد منعقد میباشد.
مصطفی تجدد

اطلاعیه شرکت ایران کاوه
قابل توجه خریداران محترم کامیونهای «ماك»
کامیون مخصوص کمپرسی و تریلرکش با اتاق خواب برای حمل و نقل داخل و خارج کشور ده روزه تحویل میگردد
برای کسب اطلاعات بیشتر به دفتر فروش شرکت ایران کاوه واقع درخیابان قزوین، پل امامزاده معصوم مراجعه ویا بوسیله تلفنهای ۵٤۳۹۹۱ و ۵ ـ ۵٤۹۰۶۱ تماس حاصل فرمائید.

اطلاعیه خیلی مهم
خطاب به رانندگان پایه یکم در سراسر کشور
شرکت شپارد با مسئولیت محدود به آدرس خیابان عباس آبادنرسیده به چهار راه قصر شماره ۳۰۸ تلفن های ۸۵۲۷٤۳ و ۸٤۶۰۶۷ به یك نهضت عظیم حمل و نقل جهت رفاه کلیه رانندگانی که تاکنون از مزایای مالکیت کامیون بهره‌مند نشده‌اند دست زده و با شرایط بسیار سهل و باور نکردنی انواع کامیون های مرسدس بنز (کمپرسی ـ تریلی‌کش ـ شاسی) از آخرین پدیده های سال ۱۹۷۵ کارخانجات مرسدس‌بنز را در اختیار متقاضیان عزیز قرار خواهد داد. جهت اخذ هرگونه اطلاعات به آدرس فوق مراجعه فرمائید.
۱ـ۳

اسامی پذیرفته‌شدگان مرحله اول پذیرش مدرسه عالی پرستاری رضا شاه کبیر
در صفحه ۱۰

۱۰ میلیونر راز موفقیت خود را برای شما فاش میکنند

شما با آگاهی از راز موفقیت آنها، میتوانید قدم در راهی بگذارید که این ۱۰ میلیونر پیمودند و به پیروزی بزرگ رسیدند.

۵ شهریور در همین روزنامه

این مطلب را هرچه دقیق‌تر و هرچند بار بیشتر بخوانید به‌نفع شماست.

قرارداد نظامی قذافی با کمپانی امریکائی

قاهره - رویتر - هفته‌نامه «اخبارالیوم» در آخرین‌شماره خود گزارش داد معمرالقذافی رهبر لیبی با کمپانی‌آمریکائی «نورث روپ» برای ایجاد یک شبکه دفاع هوائی و سیستم رادار در دورتادور لیبی قراردادی منعقد کرده‌است.

اخبارالیوم نوشته است قرارداد مذکور روز ۲۴ ژوئیه امضاء شده است .

در ماه مگذشته روزنامه های قاهره گزارش دادند لیبی در ازای دادن پایگاههای هوائی ،زمینی به شوروی از این کشور مقادیر هنگفتی سلاح های مدرن دریافت خواهد کرد. دولت لیبی در آن موقع گزارش های روزنامه‌های قاهره را تکذیب کرد و اعلام نمود هیچگونه تسهیلات نظامی در اختیار شوروی قرار نخواهد داد.

کوسه آدمخوار ، زنها را نمی‌خورد !

سان‌دیاگو - کالیفرنیا ، آسوشیتدپرس - یک بیولوژیست در مرکز تحقیقات دریائی سان‌دیاگو بررسی جالبی در باره کوسه آدمخوار انجام‌داده‌که‌انتشار آن در مطبوعات کالیفرنیا سرو صدا بپا کرده است.

دکتر جانسون اعلام کرده است . کوسه آدمخوار زمانیکه در رودخانه ها ، دریا ها و اقیانوس ها حریص و گرسنه دنبال شکار میگردد بیشتر ترجیح میدهد به مرد ها حمله کند تابه زنان.

کتر جانسون نوشته است هنوز معلوم نیست چرا کوسه آدمخوار قربانی مرد را به زن ترجیح میدهد ، اما احتمال میرود مرد هنگام شنا هورمون مخصوصی از خود در آب می پراکند که خوی درندگی و تهاجم در حیوان درنده را به چند برابر افزایش میدهد.

قرارداد محرمانه ریچاردبرتون والیزابت تایلور

لندن - آسوشیتدپرس - دیلی میرور چاپ لندن در آخرین شماره خود نکات مهم پیمان محرمانه‌ای که بین‌الیزابت تایلور و ریچارد برتون بسته شده ، منتشر کرده‌است .دیلی میرور می نویسد : الیزابت تایلور به این شرط حاضر شد باریچارد برتون مجددا آشتی کند کـه او متقابلا در برابر پرسش‌هایی که پیرامون روابط گذشته و حال او (برتون) باالیزابت تایلور بعمل‌می‌آید سکوت اختیار کند. الیزابت‌تایلور و ریچاردبرتون چند روز پیش‌پس‌ازماهها جدائی اعلام کردند مجددا آشتی کرده و تصمیم گرفته‌اند مادام العمر در کنارهم زندگی کنند .

دیلی میرور نوشته است الیزابت تایلور به قید سوگند از ریچاردبرتون خواسته استدرباره زندگی و اسرارموجود بین آندو باکسی حرف نزند.

دیلی میرور نوشته است خانم و آقای برتون در حال حاضر در نقطه‌ای از سوئیس مخفی هستند ، و خبرنگاران باوجود تلاش زیاد نتوانسته‌اند ردپائی از آنها بدست‌آورند.

پاپادوپولوس محکوم بمرگ شد

آتن - رویتر - یک دادگاه عالی کشوری آتن پس‌از ساعت های متوالی شور و بحث‌درباره موارد اتهامی‌جورج پاپادوپولوس رئیس جمهور سابق یونان سرانجام او و دو تن از رهبران رژیم سرنگون شده نظامی پیشین یونان را مجرم شناخت و آنها را به جرم خیانت درجه یک بهکشور بمرگ محکوم کرد .

موارد دیگر اتهامی جورج پاپادوپولوس و یارانااو اعمال دیکتاتوری در یونان و نیز الغای رژیم پارلمانی و دموکراسی ذکر شده است .

دو محکوم دیگر که بموجب رای‌دادگاه عالی کشوری یونان محکومیت مرگ برایشان در نظر گرفته شده‌عبارتند از «پاتاکوس» ٦٢ ساله فرمانده پیشین واحد های تانک ارتش یونان و «نیکلاس ماکارزوس» رئیس پیشین ستاد ارتش یونان - دادگاه عالی کشوری یونان در پایان محاکمه ۲۰ تن از مقام های عالیرتبه رژیم پاپادوپولوس که مطبوعات یونان به آن محاکمات نورنبرگ لقب داده‌اند پنج تن از متهمان را به حبس دائم و ده نفر دیگر را از پنج تا بیست سال حبس محکوم کرد و دو تن از متهمان را از اتهامات وارده تبرئه نمود .

تجزیه طلبان کورس‌شورش کردند

باستیا - رویتر - در زدوخورد های مسلحانه‌ای که روز گذشته بین تجزیه طلبان جزیره مدیترانه‌ای‌فرانسوی کورس و ماموران پلیس و ژاندارم فرانسوی درگرفت دو نفر از افراد پلیس کشته شدند . این دو نفر اولین‌قربانیان کشمکش جدیدی هستند که در زادگاه ناپلئون کبیر بین طرفداران نهضتی که خواستار خودمختاری وسیعتر کورس است از یکطرف و نیرو های انتظامی فرانسه از طرفدیگر درگیر شده است .

دومامور پلیس فرانسوی هنگامی به قتل رسیدند که همراه افراد دسته خود به یک انبار شراب در آلریا واقع در ساحل شرقی جزیره کورس یورش برده بودند تا در حدود پانصد نفر از جدایی طلبان جزیره را که در انبار شراب سنگربندی کرده بودند پراکنده سازند چهار نفردیگر از ماموران پلیس فرانسه نیز زخمی شدند و یکی ازاستقلال طلبان کورس براثر اصابت یک نارنجکحاوی گاز اشک‌آور یکی از دست هایش را از دست داد شورشیان قبل ازدرگیر شدن این زدوخورد ها اعلام کرده بودند که حاضر به‌آزاد کردن شش نفری که گروگان گرفته بودند نیستند چهار نفر از گروگانها امریکایی و دو نفر دیگر فرانسوی بودند . میشل یونیاتوفسکی وزیر کشور فرانسه اعلام کرد که به ماموران امنیتی دستور داده است تا در صورت لزوم برای دفاع از خودشان بطرف شورشیان جزیره کورس‌تیراندازی کنند .

کی‌سینجر گفت بعد از قرارداد سینا نوبت به جولان میرسد

امریکاباقوای نظامی ازاسرائیل در برابرشوروی حمایت‌میکند

اورشلیم - خبرگزاری فرانسه - رویتر- هنری کی‌سینجر وزیر امور خارجه امریکاکه‌در جریان‌ماموریت فعلی خود در خاورمیانه پس از گفتگو با پرزیدنت انور سادات و ژنرال حافظ‌اسد رئیس جمهوری‌سوریه وارد اورشلیم شده است امروز نیز در ایـن شهر بسر خواهد برد .

قرار بود کی‌سینجر امروزباردیگر عازم اسکندریه شود ونتایج مذاکرات خود را با رهبران اسرائیل و سوریه باطلاع پرزیدنت سادات برساند. ایگال آلـون وزیر امورخارجه اسـرائیل دیشب در یک مصـاحبه مطبوعاتی که در هتل محل اقامت کی‌سینجر تشکیل شد گفت بدرخواست هیئت نمایندگی اسرائیل وزیر امـور خارجه امریکا برای اطلاع از نتیجه مـذاکرات کـابینه اسرائیل که قرار است روز یکشنبه با حضور رابین و وزیران دفاع وامور خارجه اسرائیل تشکیل شود فردا (امروز) را نیز در اورشلیم بسر برد .

کی‌سینجر بنوبه خود به خبرنگاران توضیح داد که مذاکراتش با رهبران اسرائیل «بسیار سازنده» بود و اضافه کرد من جزئیات مذاکراتی را که با پرزیدنت انور سادات‌وژنرال حافظ‌اسدانجام داده‌ام باطلاع‌زمامداران اسرائیل رسانیدم و مذاکرات ما بطور رضایت‌بخش پیشرفت می‌کند .

آلون ضمن تایید سخنان کی‌سینجر گفت بسیاری از مسائل اکنون روشن شده و هر جلسه مذاکره ما را به هدفی که انتظار داریم نزدیکتر میکند .

کی‌سینجر دیروز قبل از آنکه دمشق را بسوی اورشلیم ترک کند تاکیدکرد که هدف سیاست امریکاحل وفصل کلی اختلافات خاورمیانه است. کی‌سینجر تاکید کرد امریکا خواهان صلحی است که شامل همه کشور های منطقه میشود. وزیر امور خارجه امریکا افزود در مذاکراتش با رئیس جمهوری سوریه پیرامون نقشی‌که این کشور میتواند در چهارچوب گفتگو های کنونی و مذاکرات صلح بطور کلی انجام‌دهدتبادل‌نظر کرده‌است.

مذاکرات کی‌سینجر با رئیس جمهوری سوریه چهار ساعت طول کشید و در پایان به خبرنگاران گفت من جزئیات مذاکراتی را که با مصر و اسرائیل انجام دادم به‌آگاهی رئیس جمهوری سوریه رسانیدم و ژنرال حافظ اسد نیز نظریات خودرا درباره مسئله خاورمیانه برای من تشریح کرد. یکی از کارمندان عالیرتبه امریکا در هواپیمایی که کی‌سینجر را بـه دمشق میبرد بـه خبرنگاران گفت که وزیر امور خارجه امریکا می‌خواهد اطلاعاتی ازروابط جدید سوریه واردن بدست بیاورد. گفته میشود کی‌سینجر به حافظ اسد گفته است کهبعد از سینا نوبت جداسازی نیروها در جولان‌خواهد بود.

رهبران این دوکشور روز جمعه اعلام داشتند که یک شورای فرماندهی مشترک تشکیل داده‌اند. از سوی دیگر شرکت فرماندهان ارتش در مذاکرات دمشق نشان میدهد که در گفتگوهای کی‌سینجر و حافظ‌اسد مسائل نظامی نیز مطرح شده است .

یک مقام سوری اظهار داشت احتمال میرود وزیر امور خارجه امریکا قبل از آنکه روز اول سپتامبر خاورمیانه را بسوی واشنگتن ترک کند بار دیگر برای مذاکره با رهبران سوری به دمشق بیاید .

کی‌سینجر دیروز پس از پایان نخستین دورمذاکراتش با پرزیدنت انور سادات و سایر مقامات مصری عـازم دمشق شددرپایان این مذاکرات سخنگوی هیئت‌نمایندگی امریکا بهخبرنگاران گفت پرزیدنت سادات و وزیر امور خارجه امریکا جزئیات قرارداد جدید جداسازی نیروها را بررسی کردند .

مسائل تکنیکی

تحسین بشیر سخنگوی رسمی مصر نیز اظهارداشت که پیشرفت هائی در مذاکرات بدست آمده ولی برخی مسائل تکنیکی هنوز حل نشده است .وی افزود که وزیر امور خارجه‌امریکا یکشنبه شب یا دوشنبه بار دیگر بـه اسکندریه بازخواهد گشت کی‌سینجر در پایان مذاکراتش با رهبران مصری به خبرنگاران گفت هدف امریکا برقراری‌صلح در خاورمیانه است و در دمشق پیرامون این مساله بارئیس جمهوری سوریه گفتگو خواهدکرد. کی‌سینجر گفت‌مذاکراتش با پرزیدنت سادات «بسیار خوب و سازنده» بود و اظهار امیدواری کرد کهقرارداد جدید مصر و اسرائیل طی چند روز آینده پاراف شود .

روزنامه های بیروت‌در تفسیر ماموریت اخیر کیسینجر بهخاورمیانه نوشتند که پرزیدنت فورد پیامی دربارهسرنوشت جولان و تلاش هایی‌که بعدا باید برای امضای یک قرارداد جدید جداسازی نیروها در این منطقه امضاء شود برای حافظ اسد فرستاده است .

خبرگزاری خاورمیانه در این زمینه نوشت هدف اصلی مصر تضمین مرزهای این کشور و جلوگیری از یک حمله ناگهانی اسرائیل است .

این خبرگزاری اضافه کرده است هدف مذاکرات کنونی تعیین خط جدیدی است که نیروهای اسرائیل باید در آن مستقر شوند. مصر اصرار دارد کهعلاوه بر گردنه های استراتژیکی صحرای سینا سایر مواضع واقع در شمال‌دره جدی نیز از طرف اسرائیل تخلیه شود .

در پاریس مجله اکسپرس نوشت قراردادی که اکنون کی‌سینجر در باره آن با مقامات‌مصری و اسرائیلی گفتگو میکند شامل دوقرارداد سری نیز می‌باشد . قرارداد سری اسرائیل وامریکا بشکل نامه‌ای خواهد بود که پرزیدنت جرالدفورد بعنوان اسحق رابین خواهد فرستاد .مفاد اصلی این قرارداد بشرح زیر است .

۱- امریکا ضمانت میکند که دوره قرارداد جدید سه سال خواهد بود .

۲- درصورتیکه مصر قبل از انقضای این مدت‌قرارداد را نقض کند اسرائیل برای اقدامات متقابل آزادی عمل کامل خواهد داشت .

۳- امریکا تعهد میکند که بدون موافقت‌اسرائیل غیر نظامیان امریکایی راکه در پست های اعلام خطر الکترونیکی درگردنه‌های صحرای سینا کار میکنند از این منطقه‌خارج نکند .

٤- امریکا وعده میدهد که از تشکیل یک نیروی بین‌المللی مستقل پشتیبانی کند. این‌نیروها درصورت مخالفت شوروی با تمدید ماموریت کلاه‌آبی‌ها جایگزین نیروهای سازمان ملل متحد خواهند شد بود .

٥- امریکا تعهد میکند کهاز اسرائیل در برابر مداخله احتمالی شوروی در خاورمیانه پشتیبانی کند وبا اعزام‌نیرو به مقابله شوروی برخیزد .

٦- قرارداد سری بامریکا اجازه میدهد که بااستفاده از وسائل مختلف نقش بازرسی راایفا کند بنوشته اکسپرس اسرائیل پنجاه کیلومتر در صحرای سینا عقب نشینی خواهد کرد .

تظاهرات علیه کی‌سینجر

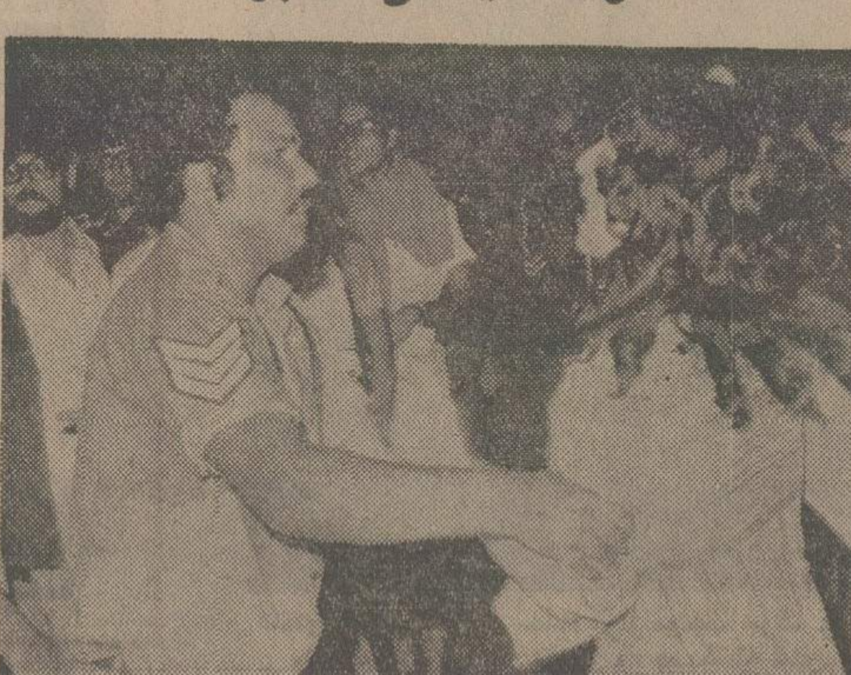

هنگامیکه کی‌سینجر با رابین نخستوزیر و سایر رهبران اسرائیلی در داخل‌ساختمان پارلمان این کشور مشغول مذاکره بود گروهی از زنان و مردان اسرائیلی در اطراف ساختمان پارلمان علیه او دستبه‌تظاهرات زدند . عکس یکی از افراد پلیس اسرائیل را در حالیکه‌میکوشد یکی از زنان‌تظاهر کننده را آرام کند نشان میدهد . عکس رادیوئی آسوشیتدپرس

مذاکرات جدا سازی میان‌سوریه واسرائیل

دمشق - یونایتد پرس - یک‌دیپلمات عالیرتبه‌امریکائی که همراه‌دکترکی‌سینجر وزیر خارجه این کشور به خاور میانه سفر کرده است اعلام کرد که حافظ‌اسد رئیس جمهوری سوریه برای انجام دادن مذاکرات صلح با اسرائیل با میانجیگری آمریکا آمادگی دارد و کی‌سینجرامروز (یکشنبه) در دمشق خواهد کوشید تا مقدمات‌شروع‌مذاکرات سوریه و اسرائیل را فراهم کند .

دیپلمات‌عالیرتبه امریکایی گفت که اگر ماموریت کی‌سینجر در به امضاءرساندن قرار داد جدید جداسازی نظامی مصر و اسرائیل در صحرای سینا قرین موفقیت شود مذاکرات صلح سوریه و اسرائیل نیز آغاز خواهد شد .

دیپلمات امریکایی که با خبرنگاران صحبت میکرد اضافه کرد که هر چند حافظ اسد از ترتیباتی که برای توافق مصر و اسرائیل مذاکراه شده است پشتیبانی نمیکند ولی در عین حال میل نداردعلیه این ترتیبات نیز اقدامی بکند .

سازمان‌های فلسطینی قرارداد مصر و اسرائیل را محکوم میکنند

بیروت - خبرگزاری فرانسه - سازمان‌های فلسطینی بشدت ماموریت جدید هنری کیسینجر را در خاورمیانه محکوم می‌کنند .

یاسرعرفات روز جمعه در اجتماعی که از رهبران اصلی مقاومت فلسطین و کادرهای‌نظامی فلسطین در یکی از شهر های جنوبی لبنان‌تشکیل شد شرکت کرد .

در این جلسه آخرین تحولات اوضاع و سیاستی که سازمان مقاومت فلسطین پس از امضای قرارداد جدید مصر و اسرائیل پیش خواهد گرفت بدقت بررسی شد .

برخی کشور های عربی نیز همچنان‌بشدت با امضای قرارداد جدید مصر و اسرائیل مخالفت می‌کنند .

در قاهره مجله « الاخبارالیوم » در پاسخ انتقاداتی که به مصر وارد میشود نوشت مصر هنگامی با آمریکا وارد مذاکره شد که شش‌سال انتظار برای تخلیه سرزمین های اشغالی بهنتیجه نرسید در حالیکه در مدت این شش سال روابط ویژه‌ای بین مصر و شوروی برقرار بود . ولی انتظار ما برای عقب نشینی نیرو های اسرائیل بیهوده بود .

اخبارالیوم اضافه میکند که شوروی پس از آنکه به شکست سیاسی خود اعتراف کرد به مصر پیشنهاد نمود که با واشنگتن وارد مذاکره شود ولی ما از توسل به آمریکا خودداری کردیم زیرا در آن هنگام ما دروضع‌محکمی‌قرار نداشتیم ولی پس از پیروزی اکتبر وضع عوض شد . اکنون ما بمیل و اراده خود عمل میکنیم و تحت‌القیمومه هیچ یک از دو دولت بزرگ نخواهیم بود .

ما از آمریکا نخواستیم بحران خاورمیانه را حل کند بلکه عواملی که پس از جنگ اکتبر بوجود آمد ایالات متحده را وادار کرد کـه اسرائیل را برای انجام مذاکرات با مصر زیر فشار قرار دهد .

عبدالسلام جلود نخست وزیر مصر ضمن مصاحبه‌ای که در شماره امروز روزنامه «لوریان لوژور» انتشار یافته گفت ما میخواهیم سادات را از دست زدن بیک اقدام غیرقابل جبران‌بازداریم جلود افزود : این قرارداد جداسازی نیروها در حقیقت چشم پوشی قطعی از جنگ است درحالی که هنوز قسمت اعظم سرزمین های اشغالی در دست اسرائیل است .

نخست وزیر لیبی گفت اگر فردا سوریه مورد حمله قرار گیرد مصر با وجود تمام وعده هائی که به این کشور داده نخواهد توانست بکمک نیروهای سوری بشتابد .

اردن وسوریه یك فرماندهی مشترك تشکیل دادند

بیروت - خبرگزاری فرانسه- در حالیکه‌مصر واسرائیل خود رابرای امضای‌قرارداد جدیدی در باره جدا سازی نیروها در صحرای سینا آماده میکنند سوریه و اردن تصمیم گرفتند همکاری نظامی‌و سیاسی‌نزدیکی بین‌خود بوجود آورده ویک شورای عالی فرماندهی تشکیل دهند .

ناظران سیاسی اظهار داشتند که تحولات اخیر اوضاع خاورمیانه‌و نگرانی دو کشور اردن و سوریه‌از تلاش های اخیر هنری کیسینجر موجب شده است که دمشق و عمان بیکدیگر نزدیک‌شوند .پرزیدنت حافظ اسد و ملک حسین روز جمعه در پایان دیدار پادشاه اردن از دمشق تاکید کردند که برقراری صلح‌در خاورمیانه به دو اصل کلی بستگی دارد : عقب نشینی کامل نیرو هـای اسرائیل‌ازسر زمین های‌اشغالی و شناسائی حقوق ملی مردم فلسطین .

در قاهره‌یک سخنگوی‌رسمی مصر اظهار داشت که مصر از تشکیل یک شورای عـالی فرماندهـی سوریه واردن خوشحال است و وی افزودکه مصر برای تقویت جبهه شرق اهمیت زیادی قائل است و معتقد است که کلیه طرفهای ذینفع باید برای تقویت این جبهـه همکاری کنند .

مقامات سوری اعلام کردند که شورای عالی فرماندهی مشترک اردن‌و سوریه‌اقدامات نظامی وسیاسی‌اردن وسوریه را علیه اسرائیل هماهنگ می کند . ریاست شورای عالـی فرماندهی مشترک به عهده‌ملک حسین و حافظ اسد خواهد بود این شورا عملیات نیرو های مسلح اردن و سوریه‌را در مرز های اسرائیل هماهنگ میکند ، ناظران سیاسی‌اظهار می دارند با توجه به نگرانی های اردن و سوریه از توافق جداگانه، مصر و اسرائیل‌بیش از پیش بهم نزدیک میشوندتا جبهه شرق را بطور کامل احیا کنندو یک اتحادیه‌نظامی وسیاسی تشکیل دهند .

تظاهرات شدید اسرائیلی‌ها علیه کی‌سینجر

تل اویو - خبرگزاری فرانسه - دیشب دراطراف ویلائی که هنری کی‌سینجر باهیئت نمایندگی اسرائیل سرگرم مذاکرهبودزدو خوردشدیدی‌بین تظاهرکنندگان وماموران پلیس روی داد باوجود اقدامات احتیاطی فوق‌العاده‌ای که برای جلوگیری از تظاهرات ضد امریکایی در جریان مذاکرات کی سینجر بعمل آمده بود صدها نفرازاسرائیلی ها نیمه شب دیشبتوانستند خود را به نزدیکی ویلائی که کی سینجر و مقامات اسرائیلی در آن گرد آمده بودند برسانند ماموران پلیس با تظاهرکنندگان‌که‌عده‌ای زن و کودک نیز جزو آنها بودند به زد و خورد پرداختند . یک نماینده پارلمان اسرائیل در جریان این زد و خورد هازخمی شد .

در بسیاری از شهرهای دیگر نیز تظاهراتی علیه کی‌سینجر برگزار شد .در اورشلیم صدها نفر در برابر پاسگاه مرزی پلیس دست به تظاهرات زدند آنهـا درخواست میکردند خاخام «لوینگر» رهبر جامعه یهود هبرون و ۱۸ نفردیگرازمبارزان دست چپی که روز پنجشنبه توسط پلیس بازداشت شده‌اند آزاد شوند .

در تل‌اویو سخنگویان جبههلیکود از صدها نفر از اعضای این جبهه که در میتینگ شرکت کرده بودند درخواست کردند برای وادار کردن رابین به استعفاز مقام نخست وزیری مبارزه کنند درهمین حال نهضت زنان اسرائیل در بلوا بزرگ تل‌اویو علیه سیاست کی سینجر دست به تظاهرات زدند.

پلیس اسرائیل اعلام کرد عده‌ای از تظاهر کنندگان را دستگیر کرده است . یکی ازدستگیر شدگان یک عضو جامعه دفاع یهود استکه اتهام وی توطئه برای کشتن کی‌سینجر است .

لی‌هامیلتون رئیس کمیته خارجی مجلس نمایندگان امریکا گفت :

توسل به‌زور برای‌مقابله باتحریم نفتی دیوانگی است

واشینگتن- آسوشیتدپرس -رئیس کمیته امور خارجی مجلس نمایندگان‌امریکا اعلام کرد که بکار بردن هر کوششی از طرف امریکا برای درهم شکستن هر تحریم نفتی جدیدی که احتمالا در آینده ازطرف کشور های تولید کننده نفت خاورمیانه اجرا شود در صورتی که تلاش امریکا از طریق استفاده از زور و قوه نظامی صورت گیرد دیوانگی خواهد بود .

« لی هامیلتون» رئیس سوکمیته امور خارجی مجلس نمایندگان امریکااین عقیده را ضمن اظهار نظر درباره گزارشی عنوان کرده که بتقاضای وی بوسیله‌یکی از سازمان های وابسته به کنگره امریکا انجام‌گرفته است . در آن گزارش‌بسخنان مکرر رهبران امریکا در این مورد کهامکان بکار برده شدن زور برای درهم شکستن تحریم نفتی آینده دنیای‌صنعتی باختری‌از طرف امریکا نمیتوان بکلی منتفی دانست اشاره شده است .

در گزارش مذکور گفته شده‌که شانس پیروزی هر عملیاتی که از طریق نظامی برای درهم شکستن تحریم نفتی آینده‌علیه کشور های تولیدکننده نفت درخاورمیانه صورت گیرد تنها در صورتی قابل تصور خواهد بودکه اولاعملیات‌مذکور زیانهای جبران ناپذیر بر تاسیسات و چاههای‌نفت کشور های خاورمیانه وارد نکنند و ثانیا اتحاد شوروی حتما از مداخله کردن‌به صورت نظامی برای حمایت از ممالک‌عرب تولید کننده نفت خودداری ورزد از آنجا که در هیچیک از دو مورد بالا نمیتوان اطمینان داشت که کار ها بهمین صورت پیش رود بنابراین امریکا مرتکب دیوانگی محض خواهد شد اگر از قدرت نظامی برای مقابله با تحریم نفتی استفاده کند.

درمیان نظامیان بنگلادش اختلاف افتاده است

وزرا وسایر رهبران دوره شیخ‌مجیب بازداشت‌شدند

دهلی‌نو - رویتر - دیروز بموجب مقررات‌حکومت نظامی ۳٦ نفر از رهبران سابق و از جمله منصور علی‌نخست وزیر پیشین بنگلادش ، و سعید نذرالاسلام معاون رئیس جمهوری ، بازداشت شدند . بازداشت اینان ، دربرنامه مخصوص رادیو بنگلادش که در کلکته شنیده می‌شد ،اعلام شد.

عده زیادی از اعضای دولت پیشین که شیخ مجیب رهبری آن را برعهده داشت ، نیز به جرم جمع‌آوری ثروت های نامشروع بازداشت شده‌اند .

این بازداشت ها ، چند ساعتی پس از اعلام حکومت نظامی صورت گرفت و در میان دیگر بازداشت شدگان از تاج‌الدین احمد نخستین نخست وزیر بنگلادش ، کمال‌الزمان وزیر پیشین صنایع عبدالصمد آزاد نخستین وزیر امور خارجه بنگلادش ، و قربان علی وزیر پیشین اطلاعات بنگلادش می‌توان نام برد .

تاج‌الدن احمد نخست وزیر زمان جنگ بنگلادش و وزیر دارائی پیشین این کشور روزگاری از نزدیکترین یاران شیخ مجیب‌الرحمان‌رهبرمقتول بنگلادش بوده است .

هنگامیکه ماموران تاج‌الدین احمد رابا یک جیپ ارتشی از منزل خود خارج ساختند وی در یک فرصت کوتاه به خبرنگاران گفت او را به بازداشتگاه مـی‌برند . هنوز اعلامیه‌ای در مورد بازداشت تاج‌الدین احمد از طرف دولت بنگلادش انتشار نیافته است. تاج الدین احمد پس ازبروی کار آمدن رژیم مشتاق احمددر خانه خود تحت نظر قرار داشت .

رادیو داکادیروز اعلام‌کرد خوندکار مشتاق‌احمد رئیس جمهوری تازه بنگلادش‌مقررات تازه حکومت نظامی در این کشور اعلام کرده که بموجب آن برای هر کس که مرتکب اعمال جنایتکارانه از جمله فساد وداشتن اسلحه شناخته شود ، مجازات مرگ در نظر گرفته شده است .

رادیو بنگلادش اعلام کرد بموجب مقررات تازه حکومت نظامی ازاین پس‌هرکس دراین کشور اعمالی نظیر تصاحب اموال غیرقانونی، نشراکاذیب، خیانت، باج‌ستانی تهدید مسلحانه افراد و اعمال نفوذ مرتکب‌شود بلافاصله دردادگاه های ویژه محاکمه و به کیفر مرگ محکوم خواهد شد .

مقررات تازه به رئیس‌جمهوری اختیار تام داده است دادگاه های ویژه حکومت نظامی‌برای رسیدگی به اعمال جنایتکارانه تشکیل دهد .

دراین ضمن خبرگزاری هند اعلام کرد که نیرو های‌چریک ملی با حکومت جدید مخالفت میکند و ارتش برای سرکوب کردن آنها وارد عمل شده است. خبرگزاری هند اعلام کرد اوضاع‌بنگلادش هرلحظه بیشتر متشنج میشود و در داخل ارتش نیز شکاف افتاده است .

دراین ضمن یک سخنگوی حکومت محلی بنگال در هند اعلام کرد که مرز های هند و بنگلادش در این ناحیه بسته شده است .

پاتت لائو رسما بر لائوس مسلط شد

هونگکونگ- یونایتدپرس- بنابر اعلام خبرگزاری چین‌نو، دیروز پاتت‌لائو قدرت کامل رادر قلمرولائوس بدست‌گرفت ویکدولت انقلابی تشکیلداد. همین خبرگزاری گفت:« در اجتماع عظیمی متشکل از بیش از یکصد هزارتن که دیروز در وین‌تیان تشکیل شد، اعلام گردید که‌رژیم پیشین وین تیان برانداخته شده و رژیم جدیدی بنام دولت انقلابی خلق بر سر کار آمده است .

« فون سیپاسئوت» معاون نخست وزیر و وزیر امور خارجه لائوس‌به خبرنگار خبر گزاری چین نو گفت : تغییر رژیم لائوس ،امری عادلانه و نتیجه طبیعی پیشرفت هـای تاریخی ملت ماست.

« تائوموکس»، رئیس کمیته تسخیر قدرت، در اجتماع عظیم مردم‌وین‌تیان‌از تجاوزومداخله امریکا، و عمال استعمار نو در لائوس طی دو دهه گذشته بشدت انتقاد کرد و نیز مظالم راست‌های افراطی‌و بهره‌کشی ظالمانه آنها از خلق لائوس را محکوم کرد.

فون از اعضای دولت جدید خواست که دراجرای سیاست دولت باقاطعیت تمام عمل کنند ونسبت به‌دشمن مستبدو قاهر باشندو دموکراسی رادر میان مردم رواج دهند.

ظاهرا تغییر اوضاع سبب نشده‌است‌که‌شاهزاده‌«سوو انا» فوما» نخست وزیر حکومت بیطرف کنار بردو او همچنان نخست وزیر لائوس است.

ادامه کار « فوما» نشان میدهد که تسلط پاتت‌لائو بر کشور از طریق کودتاصورت نگرفته بلکه تنها کلیه مخالفان‌آن قلع وقمع شده‌اند .

ژنرال کاروالیو به نخست‌وزیر پرتغال اولتیماتوم داد

لیسبن - سوشیتد پرس - در حالیکه بحران سیاسی در پرتغال وارد مرحله بسیار خطرناکی شده است و تمام واحد های ارتش در حـال آماده‌باش‌قرار گرفته‌اند دیروز فرانسیسکو کستاگومش رئیس جمهوری پرتغال فرماندهـان نظامی رقیب یکدیگر را گردهم آوردتا از آخرین فرصتهائی که باقی مانده است بـرای جلوگیری از برپا شدن یک شورش و آشوب مسلحانه‌بین خـواستاران استعفـای گونسالوش نخست وزیـری کمونیست گرای این کشورو طرفداران‌خودوی جلوگیری کند . بنابر اطلاعاتی که از منابع صلاحیتدار بدست‌آمده است افسران میانه‌رو ارتش پرتغال‌عزم‌خودرا جزم کرده‌اند تادرصورت‌لزوم برای برکنار کردن گونسالوش بـه زور متوسل‌شوندوچون‌گونسالوش و طرفداران وی نیز تصمیم دارندکه به هر قیمت برسرکار بمانندامکان پیدا شدن یک راه حل مصالحه آمیز میان طرفین بسیار اندک است . گفته میشود که جناح مـخالفان گونسالوش و در راس آنها ژنرال انتلو کاروالیو کهمورد حمایت چپهای افراطی ولی از دشمنان حزب کمونیست است اتمام حجت کرده‌اند که اگر رئیس جمهوری پرتغال تا روز سه‌شنبه گونسالوش را عـزل نکند ، افسران میانه‌رو وسایر مخالفان نخست وزیر کنونی بابرپاکردن یک شورش‌نظامی او را برکنار خواهند کرد.

بازگشت سیهانوك بـه کامبوج

● پکن - رویتر - نور دوم سیهانوک‌رهبر کامبوج‌دیروز از کره شمالی وارد پکن شد. سیهانوک که با قطار مخصوص از پیونگ یانگ وارد پکن شده است قرار است پس از پنج سال تبعید رهسپار کشور خودکامبوج شود .

در مورد سفر سیهانوک به کامبوج که انتظار میرفت‌ماه ها پیش‌هنگام پیروزی‌خمر های سرخ‌درکامبوج صورت گیرد اظهارنظرهای‌گوناگون ازطرف ناظران سیاسی‌ابراز می‌شود ودانسته نیست‌رهبر ٥٢ ساله کامبوج همانطور که قبلا تاکید کرده در اداره کامبوج مداخله نخواهد کرد یااینکه با تصمیم به بازگشت ناگهانی تحولات تازه‌ای‌درکادر رهبری‌کامبوج صورت خواهد گرفت.

حمله شدید شوروی به مائو

● مسکو - رویتر - حزب کمونیست شوروی دیروز طی یکی‌از شدیدترین‌حملات خود علیه جمهوری خلق چین ازکمونیستهای سراسر جهان خواست « مائوئیسم» رادرهم کوبند . حزب کمونیست‌شوروی اعلام‌کرد هرکسی که در قبال تئوری های مائوتسه تونگ رهبر چین‌بی‌تفاوت بماند بااینکار به‌هدفهای‌ضد سوسیالیستی که از جانب چین دنبال می شود کمک کرده است.

حمله شدید حزب کمونیست شوروی به جمهوری خلق چین‌دریک مقاله پانزده هزار کلمه‌ای که در ماهنامه کمونیست چـاپ مسکـو انتشار یافته عنـوان شده است. در مقاله گـفته شده است مائوئیسم خطر بزرگی برای‌کلیه احزاب کمونیست جهان محسوب میشود.

اخبار کوتاه جهان

نمایندگان ۷۸ کشورغیر متعهد در لیما اجتمـاع کردند

● نیویورک-آسوشیتدپرس- نمایندگان ۷۸ کشور غیر متعهد در محیطی که جنگ سرد بین‌کشور های غنی و فقیر روبشدت نهاده برای شرکت در یک کنفرانس ٥ روزه در شهر لیما پایتخت «پرو» اجتماع کرده‌اند . کنفرانس مزبور که کار آن از روز دوشنبه فردا آغاز خواهد شدتغییرات مهمی‌را در سیاست جهان موجب خواهد شد.وزرای خارجه این کشور ها که نماینده نیمی‌از مردم جهانند درباره مسائل مهم‌مربوط به اقتصاد وسیاست کشورهای فقیر و اختلافات آنها باکشور های پیشرفته گفتگو خواهند کرد.

اکثر رهبران کشور هـای جهان سوم با ایالات متحده آمریکا که از پیشرفته ترین کشور های‌عالم‌محسوب می شود مخالفت میورزند .این امکان وجود دارد کـه کنفرانس مزبـور دفعتا تلاشهائی راکه‌برای حصول صلـح و حـل اختلافات خاورمیانه صورت میگیرد خنثی‌سازدو موجبات‌درگیری آمریکا و شوروی رادر آن منطقه‌فراهم‌آورد.این مسئله تاحدودی نیز بستگی به جگونگی‌سرنوشت‌درخواست اعراب ازسازمان ملل متحد مبنی براخراج اسرائیل از آن سازمان دارد .

ادامه کار کارشناسان اوپك

● وین- آسوشیتدپرس - کارشناسان اقتصادی ومالی سازمان کشور های صادر کننده نفت-اوپک - که طبق برنامه پیش بینی شده قبلی قرار بود روز جمعه بـه کارشان پایان دهند بحثهای خود رادر باره تدابیری که بایدبه کنفرانس آینده‌وزیران اوپک‌از ۲٤ سپتامبر درباره تغییرات‌قیمت‌نفت خام‌توصیه کنند ادامه دادند .

منابع نزدیک به مقر اوپک دروین‌عقیده‌دارند کهطولانی شدن مذاکرات کمیسیون۲۰ نفری کارشناسان اقتصادی‌و مالی اوپک‌ممکن است‌معلول پیچیده بودن مسائلی باشد که برای حل آنها تلاش می کنند .

شکایت لبنان به‌سازمان ملل

● تل آویو -خبرگزاری‌فرانسه- برای دومین بار ظرف ۲٤ ساعت اخیر مواضع نیرو های‌اسرائیل در بلندیهای جولان باموشک‌مورد حمله قرار گرفت .

سخنگوی ارتش اسرائیل اظهار داشت‌که دیشب برای دومین‌بار مواضع‌نیرو های اسرائیل در جنوب جولان موشک باران شد ولی این حمله موشکی تلفات و خساراتی ببار نیاورد . از طرف دیگر دولت لبنان بمناسبت حملات هوائی اسرائیل به شورای امنیت سازمان ملل شکایت کرد.

آگهی استخدام

استانداری بوشهر جهت تجهیز کادر فنی دفتر مهندسی استان افرادزیرراازطریق مصاحبه بر اساس آئین نامه استخدامی افرادپیمانی استخدام مینماید . داوطلبان می‌توانندهمه‌روزه‌باستثنای روز های تعطیل در ساعات اداری جهت ثبت‌نام وکسب اطلاعات بیشتر بدفتر مهندسی استان‌بوشهر مراجعه نمایند .

شغل	مدرك تحصیلی	تعداد مورد نیاز
آرشیتکت	فوق لیسانس معماری	۲ نفر
کارشناس‌راه و ساختمان	فوق لیسانس ویالیسانس راه و ساختمان	۱ نفر
سرپرست ماشین‌آلات‌سنگین	فوق لیسانس و یا لیسانس مکانیك	۱ نفر
تکنیسین ماشین‌آلات	فوق‌دیپلم مکانیك	۲ نفر
تکنیسین راه وساختمان	فوق‌دیپلم راه و ساختمان	۲ نفر
نقشه‌بردار	فوق دیپلم نقشه‌برداری	۱ نفر
کمك‌نقشه‌بردار	دیپلم فنی باسابقه نقشه‌برداری	۱ نفر
نقشه‌کش	دیپلم با سابقه نقشه‌کشی	۱ نفر

استاندار بوشهر
احمد جلالی

بعلت گرانفروشی

۲ میلیونر تبریزی زندانی شدند

مبارزه بی‌گیر و بی‌امان با گرانفروشی و گران فروشان همچنان در شهرستانها ادامه دارد و متخلفین به حقوق‌اجتماعی در شهر و روستا و در دورافتاده‌ترین نقاط در چنگال قانون گرفتار میشوند . ظرف دیروز و پریروز (تعطیلات ۴۸ ساعته) نیز ماموران از پای نایستادند و بدون وقفه به کار تعقیب و مجازات‌متخلفین ادامه دادند .

حاج یوسف ستارزاده میلیونر تبریزی

فردوس ارادت میلیونر تبریزی

دو میلیونر تبریزی‌زندانی شدند

حاج یوسف ستار زاده عمده فروش سیمان و ابزار آلات‌به هفتاد روز زندان و فردوس ارادت مدیر فروشگاه «ایران ناسیونال» تبریز ، به۳ ماه زندان‌و پرداخت یکصدهزار ریال جریمه ، محکوم شدند . محکومیت این دونفرکه از میلیونر های معروف تبریز هستند ، در دادگاه نظام صنفی تبریز صورت گرفت .

در پی مجازات گروهی از گرانفروشان تبریزی در بازرسی های بعدی در این شهرستان چند گرانفروش دیگر نیز به دادگاه کیفر گرانفروشان معرفی و به پرداخت جریمه محکوم شدند .

گروهی از عمده فروشان، بنکداران و اصناف،راسته‌بازار تبریز جزء این عده هستند : محمد لاهیجانی (بزاز) محمد نیلچیانی (عمده فروش چای) اسماعیل‌میل‌آور و محمد صباغ امیرخیز (رنگ فروش) حسین رهبری اسماعیلی (بنکدار) داود تفرجی (خرازی فروش) حبیب بیگدلی (عمده فروش چای) یروان بابایان (صاحب کافه رستوران) تیمور جیگاری (ابزار فروش) ضمنا عزت زردابی میوه فروش بازار کفاشان تبریز نیز که بعلت عدم نصب انبکت به پرداخت ۵۵۰۰ ریال جریمه محکوم شده و از پرداخت آن امتناع کرده بود روانه زندان شد .

اکبردستفروش محمدی یکی دیگر از گرانفروشان‌تبریزی‌نیز به ۷۵ روز زندان و پرداخت هفتاد هزار ریال جریمه نقدی محکوم شد .

در آذربایجان غربی

در پی بازدید استاندار آذربایجان غربی و فرماندار رضائیه از مغازه های این شهر مغازه تزئینات اکبر ذو الفقاری، رستوران چارلو چارلو ، ابزار فروشی حسین خورشیدی و عکاسی آردو از تعطیل و پرونده صاحبان‌آنهاباتهام گران فروشی بدادگاه فرستاده شد .

عبدل‌درخشان (قصاب) حمید فاخری (نماینده پخش آذرگاز) قدرت‌اله وردی‌زاده (مدیر کافه‌قنادی‌ناتالی) ، اکرم کیانی (مدیر آرایشگاه زنانه) محمدعلی نجفپورثانی ،بختیار نجاتی ، رمضان روحی‌و ملک علی‌کاظمی(قصاب) باتهام تخلف از مقررات نظام صنفی بدادگاه معرفی شدند .

درشهرستان « سردشت» آذربایجان غربی نیز ۹ تن از کسبه‌متخلف‌باسامی‌احمدمحمودی بوکانی ،حسین رحیمی ، خلیل خرازی ، حاج‌رحمان فتاح‌زاده رسول خضری ، احمد بزاز حاج قادرپور،حاج کریم‌بهروزی و حاج عباس فاتحی به دادگاه ویژه گرانفروشان و متخلفین معرفی شدند .

در ممسنی

فرامرز شیرین و ابراهیم سعیدیان دو نانوا در ممسنی، به اتهام گرانفروشی و تخلف از نظام صنفی دستگیر شدند و کمیسیون حفظ امنیت‌اجتماعی ممسنی ، هریک را به ۴۵روز زندان محکوم کرد .

ضمنا دو مغازه نانو ایی‌دیگر در ممسنی تعطیل شد و صاحبان آنها ، به جرم گرانفروشی‌تحت پیگرد قرار گرفتند .

سرشناسان خرمشهری‌در زندان

۵ تن از کسبه سرشناس خرمشهر در کمیسیون امنیت اجتماعی این شهر باتهام گرانفروشی محاکمه وبه‌زندان و پرداخت جریمه نقدی‌محکوم شدند .

بموجب گزارش خبرنگار ما در خرمشهر این عده عبارتنداز:
حاج مرادی (سیمان فروش) ۳ ماه زندان .
قلی بیگی (خواربارفروش) ۶ ماه زندان .
منعاوی(بیازفروش)جزیمه .
وی چون‌ازپرداخت جریمه خودداری کرد به‌زندان رفت .
داراب‌پور (نانوا) ۳ ماه زندان .
احمدوند (نانوا) ۳ ماه زندان .

در دزفول

۷ کاسب گرانفروش در دزفول تسلیم دادگاه کیفر گرانفروشان شدند و دادگاه آنها را به پرداخت جریمه محکوم کرد .

محمود زودیان (خواربار فروش (مغازه وی بمدت ۱۵ روز بسته شد) .
رحیم‌یوسف مسبوق(فروشنده مصالح ساختمانی) ، کریم حیدری نژاد (قصاب) ، رحمان استواری (لبنیات فروش) ، حسن فرمایی (فروشنده لوازم اتومبیل) ، محمد مخدوم(لبنیات فروش) .

در خراسان

در مشهد گروهی از کسبه و پیشه‌وران متخلف در دادگاه گرانفروشان به پرداخت جرایم نقدی از ۶ تا ۳۰ هزار ریال محکوم شدند . این عده‌عبارت بودند از :

محمدعلی حسین زاده‌محریری، محمدحسین بنائی پیروی،حسین آژند ، محمد جواد حائری ، علی‌اصغر وارسته نیکجو ، عسکر اعتمادی عیدگاهی، اکبر کمالی ، محمدرضا رضایی ، قاسم رشدیان ، علی خادم ، عباس سرافراز ، علی سید علیزاده ، اصغر مصدق ،ابراهیم محمدی ، کاظم دوگانی ، محمدحسین شیرمالی ، حسین پلونی ، عباسعلی راهوی زاده، ماشاالله مسلمی ، علیرضالطفی، اسماعیل حصاری،جوادتقدیسی، هادی‌پور ، و محمدحسن طهماسبی .

غلامرضا دوراندیش (نانوا) و علی زارع مقدم(کباب‌فروش) هریک به ۳ ماه زندان محکوم شدند .

در « خلیل‌آباد » کاشمر ۵ نفر بشرح‌زیرباتهام گرانفروشی تسلیم دادگاه شدند :

علی‌اصغر قریشی ، علیرضا الهی ، عزیزاله حیدرپناه ، محمود رئیس زاده ، وذبیح‌اله یوسفی .

در شاندیز یداله علی‌اکبری (میوه‌فروش) جریمه نقدی محکوم شد .

همچنین سید محمد معراجی (خباز) ، حسن تهامی (عطار)، اصغر حمامی (خرازی‌فروش)، محمدعلی ارشدی (خباز)(برای سومین بار) ، نقی خلیلی(عطار) و محمد خویشان (بستنی فروش) جریمه شدند .

عضو انجمن شهر جریمه شد

از آغاز مبارزه با گرانفروشی تاکنون در شاهی ۱۱۹ نفر از متخلفین به دادگاه معرفی و به پرداخت یک میلیون و هشتاد و نه هزار و هشتصد وبیست ریال جریمه نقدی محکوم شده‌اند .

۱۱ نفر از کسبه متخلف‌نیز بشرح زیر هریک به ۳ ماه زندان محکوم شدند .

علی‌اصغرعلی‌پور، عبدالرزاق، سیدحسین سینائی، سیدمحمد هاشمی ، علیمراد شهرآشوب، حسن تباری ، زکریا مهدیزاده، رحیم صادقی ، افلاطون‌چالاکی، قلی صادقی و الهقلی وفائی .

در شاهی همچنین مغازه عابدی(خواربار فروش)،نعمت اسلامی(خرازی‌فروش)، عباس سیفی‌ملکشاهی (حصیرفروش)، غلامحسین پهلوانزاده (لبنیات فروش)، غلامحسین‌سقا (مدیر مسافرخانه)، عزت‌اله قانع‌زاده (خواربار فروش) ، حسین فرج‌پور (فروشنده دوچرخه‌و موتوسیکلت) ، محمداحمدیان (خرازی فروش)، عباس‌غفاری (لبنیات فروش) ، ابراهیم قلیچ (ساعت ساز) ، علی محمد علاء پور (جوشکار) ، علی قربانی و قربانعلی رحمانی (مرغ فروش) ، ابراهیم معمار (قناد)، قدرت شاکری(فروشنده مصالح‌ساختمانی) و علی‌درویش (نانوا) .

قصابها زندانی شدند

در حدود نیمی از قصابان «آران» ، کاشان باتهام گران فروشی دستگیر و زندانی شدند . قصابان گرانفروش عبارتند از : مصطفی‌شجاعی- حاج حسین علی‌خانی - حاج حسن دهقانی- حاج‌رضانعلی بته‌کن- موندعلی محمودی - جواد شیرآبادی - احمدکاظمی - سیدماشاالله کاظمی‌و نصراله علی موئده نام دارند .

در آران حدود ۲۰ مغازه قصابی وجوددارد‌که بازندانی شدن۹نفراز قصابان ، گوشت در این شهر کمیاب شده‌است. گزارش خبرنگار ما در «آران» حاکیست ، مغازه چهار نفراز کسبه «آران» نیز بعلت گران فروشی بسته شد، و پرونده گرانفروشان هم‌اکنون‌در‌دادگاه صنفی تحت رسیدگی است . ضمنا شرکت‌تعاونی «گل‌آران» به‌علت گرانفروشی قند وشکر و برنج تعطیل شد و مسئولین آن بدادگاه معرفی شدند .

۳ قصاب در «بیدگل» هریک به پرداخت ۵۰۰ ریال جریمه محکوم شدند .

در بانه مغازه حسین‌رحیمی و محمد محمدی بمدت۱۵روز تعطیل شد و صاحبان آن به دادگاه نظام صنفی‌معرفی‌شدند.

همچنین حاج علی شریعتی (مصالح فروش) ، حاج‌عبدالله رموزی (خواربار فروش) ، حاج عزت ظاهری (علاف) و حسین رشیدی (بقال) به علت تخلف از مقررات نظام صنفی بدادگاه معرفی شدند .

مهندس مجلی و فروغی مدیران شرکت «تفت کوره» تولید آجر در فتح‌آبادمرودشت که هر هزار قالب آجر را به دو برابر قیمت (۳۴۰ تومان) بفروش رسانده بودند ، تحت پیگرد قرار گرفتند، پرونده متهمین توسط اتاق اصناف مرودشت به استانداری‌فارس احاله شد تا اقدام قانونی در مورد آن صورت گیرد .

جعفر رحیمی، نورالدین ، حسن جعفری،جلیل زارع‌ثانی فنائی ، نوروز قائد ، عباس نوروزی، خیراله زارع، رحیم عرب‌پور، منصور فرزانه و حاج‌اسکندری متخلفین‌مرودشتی در دادگاه گرانفروشان به پرداخت ۵ هزار ریال جریمه نقدی محکوم شدند .

با جریمه شدن ۱۰ نفردیگر از متخلفین و گرانفروشان برازجانی تعداد کسانی که‌در این شهر جریمه شده‌اند به ۲۵ نفر رسید .

علی یزادپناه و اکبرکبری دو نفر از کسبه گرانفروش‌نیز در برازجان زندانی شدند .

شهسواری ، حاج علیرضا نکوئی ، علی محمد نصیری‌و یعقوب محمودی گرانفروشان «بلدختر» به دادگاه معرفی شدند و مغازه‌هایشان بمدت۵ روز تعطیل شد .

فضل‌اله بقال وعلی عباس بازوبند نیز باتهام گرانفروشی و تخلف از قوانین نظام‌صنفی به‌کمیسیون‌حفظ امنیت‌اجتماعی معرفی شدند .

در کرمان

مبارزه با گرانفروشی و گرانفروشان در کرمان نیز همچنان با شدت و پیگیری‌هر چه تمامتر ادامه دارد و گران فروشان و محتکران و اخلالگران‌در امر مبارزه با گرانفروشی تحت پیگردقانونی قرار میگیرند بهمین مناسبت روز گذشته محمد یزدان پناه عمده فروش قند در کرمان به علت احتکار وتخلف ازمقررات صنفی به پنج ماه بازداشت محکوم شد .

عزت زردابی میوه فروش‌تبریزی که بازداشت شد

از راست به‌چپ : داراب‌پور، خسروزاده محتکر همدانی که‌در سیرجان محکوم گردید .

احمدوند ، حاج محمود قاضی مرادی ، قلی بیگی و منعاوی گرانفروشان‌ومتخلفین‌خرمشهری، مخفیگاهش در همدان دستگیرشد و اسماعیل قائدی قصاب‌گلپایگانی که به چهار ماه اقامت اجباری‌در

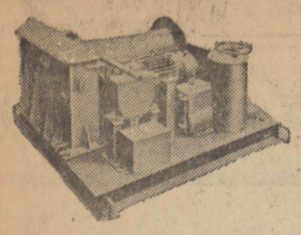
silberblau
ویتچهای تمام برقی ودستی ساخت کارخانجات فاف آلمان .
نماینده انحصاری : وزنه (شرکت سهامی خاص)
خیابان آیزنهاور ـ بعد از دانشگاه آریامهر ـ ۶۴۶
تلفن : ۸۴ـ۹۵۰۰۸۱

خنک در تابستان ـ گرم در زمستان
با استفاده از سوخت ارزان گازوئیل یا گاز بجای برق
با دستگاه تهویه مطبوع آبزروشن
نیگاتا
خیابان تخت‌طاووس ـ روبروی امیراتابک شماره ۱۴۵
تلفن ۸۵۶۶۹۰ ـ ۹ و ۸۵۸۷۷۸ ـ ۶ و ۸۵۳۲۲۵

شرکت صنعتی بارقه
دراجرای برنامه‌های دولت درباره مبارزه باگرانی ازاین تاریخ
محصولات خود را با تخفیف زیر بفروش میرساند
۱ـ انواع تابلو های تقسیم برق ۲۰٪
۲ـ انواع قاب لامپ فلورسنت ۱۵٪
شرکت صنعتی بارقه

شرکت سیاحت ایران
باسابقه‌ترین آژانس مسافرتی
تورهای تابستانی رابه مقصد اروپا آمریکا، خاوردور (دوردنیا) با هواپیمای جت و اقامت در هتل های لوکس‌و درجه یك و سایر تسهیلات مسافرتی به‌همراه راهنمای مجرب فارسی زبان تنظیم و از علاقمندان دعوت‌می‌نماید که‌برای‌مشورت و اخذ برنامه‌های‌چاپی تورهابا‌ین‌شرکت مراجعه فرمائید .
ضمنا برای خرید ورزروهر نوع بلیط شرکتهای‌مختلف هوائی با ما تماس‌حاصل فرمائید
شرکت سیاحت ایران
بلوار گریمخان‌زند چهارراه‌خردمند شماره۱و۱۵
تلفن های ۸ـ۷ـ۸۲۵۱۰۶

شرکت سهامی هاکسیران دیزل
آگهی استخدام
شرکت سهامی هاکسیران دیزل وابسته به سازمان گسترش و نو سازی صنایع ایران‌افراد زیر را با حقوق و مزایای مکفی و شایان توجه به‌همکاری دعوت مینماید:
★ مهندسان مکانیك و یا صنایع باآشنائی کافی به زبان انگلیسی ودارای تجربه مفید در کارخانجات تولیدی بمنظور طی دوره های آموزشی لازم در انگلستان و سپس خدمت در کارخانه شرکت سهامی هاکسیران دیزل در شهرستان تبریز
★ حسابدار خبره با تجربه کافی در سمت مدیر و مسئول امور مالی موسسات صنعتی وکارخانجات تولیدی وآشنائی لازم به زبان انگلیسی جهت خدمت در کارخانه این شرکت در شهرستان تبریز
واجدین شرایط میتوانند همه روزه تاتاریخ ۱۳۵۴ر۶ر۲۳ باستثناء جمعه هاازساعت ۷½ صبح الی ۷ بعدازظهر به آدرس تهران ـ خیابان‌پهلوی نبش جام جم ساختمان سازمان گسترش و نو سازی صنایع ایران‌ـ طبقه پنجم مراجعه و یا مکاتبه و یا با تلفنهای ۸۹۳۰۹۸ و ۸۹۴۰۲۰ ـ ۱ـ ۲۷۰۱۵ تماس حاصل نمایند.

۴ فینالیست مسابقات
جام‌شهیاد در بازیهای تنیس
پرفشنال بین‌المللی
شرکت داده میشوند
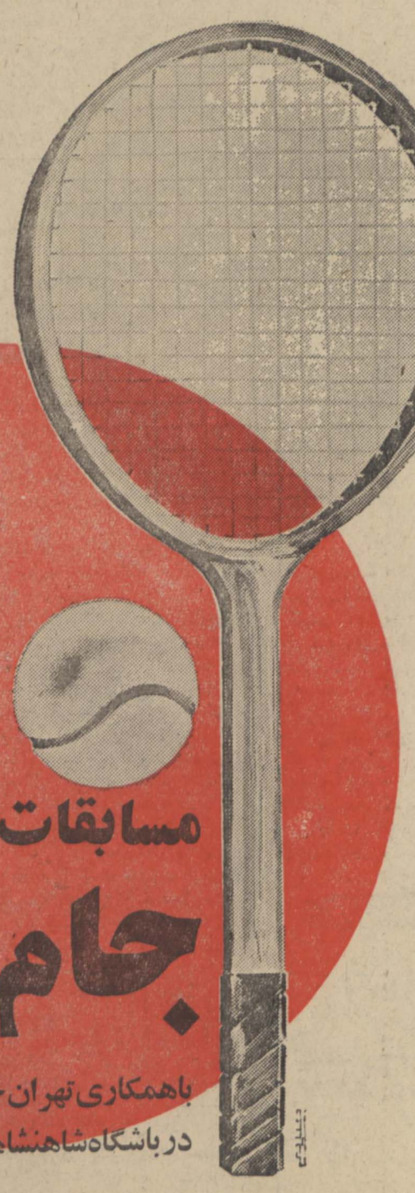
مسابقات تنیس
جام شهیاد
باهمکاری تهران جورنال ـ شرکت آبگینه
در باشگاه شاهنشاهی
ازهشتم‌شهریور تا هیجدهم‌شهریور
محل نامنویسی شرکت کنندگان‌درمسابقات
کلوپ شاهنشاهی . دفتر تنیس
امجدیه . فدراسیون تنیس

قبل ازآنکه همه‌چیز بسوزد
خانه‌شما اتومبیل‌شما
انبارشما کارخانه‌شما...
یاماتو ساخت ژاپن
وآنچه شما دارید حاصل سالها کار ورنج وزحمت است.
وآتش دشمنی است‌که نمیتوان وقوع آنرا پیش‌بینی‌کرد.
قبل ازآنکه همه چیز بسوزدبا کپسولهای‌آتشنشانی یاماتوآتش را خاموش کنید .
در انواع اندازه‌های‌مختلف جهت انبارهای بزرگ و کوچك.
کارخانجات، هتلها، بیمارستانها، ساختمانهای تجارتی ومنازل.
نماینده انحصاری شرکت آلسات انتهای خردمند جنوبی بن‌بست سوم شماره ۴۱
تلفن ۸۲۰۱۴۳ ـ ۳ و ۸۳۹۳۷۲ ازتهران وشهرستانها نماینده می‌پذیریم .
YAMATO
TORKIAN
رضائیه ـ فروشگاه مشعل ۴۸۷۶ ـ آبادان ـ فروشگاه تحسیری ۲۴۳۶۲ ـ اصفهان ـ موسسه آتشنشان ۲۲۸۲۸ ـ شیراز ـ موسسه ایران وستا ۳۱۳۲۰ کرمانشاه ـ فروشگاه علمی ۳۱۸۴

نخستین بیمارستان طب سوزنی در تهران تأسیس می‌شود

بهمت یک نیکوکار و در چهارچوب برنامه های جنبش ملی نیکوکاری اولین بیمارستان طب سنتی و طب سوزنی در تهران دائر میشود.

آقای پرتو اعظم مشاور سازمان شاهنشاهی خدمات اجتماعی و مدیر اجرائی جنبش ملی نیکوکاری امروز دریک مصاحبه مطبوعاتی و رادیو تلویزیونی اعلام کردند که بیمارستان مهربان در کوچه ظهیرالدوله خیابان شاه‌آباد که فعلا یک بیمارستان ۵۰ تختخوابی است با کمک و اعتبار ۱۲ میلیون تومانی که توسط آقای سیدین یکی از نیکوکاران در اختیار جنبش ملی نیکوکاری قرار گرفته مرکزی برای پژوهش و درمان طب سوزنی خواهدشد و زیر نظر دکتر دواچی یکی از ایرانیان طب سوزنی طرح های تکمیلی آن بمرحله اجرا درمی‌آید.

برای خدمت دراین بیمارستان از ۳ پزشک ایرانی که در فرانسه دوره طب سوزنی را گذرانده دعوت شده و همچنین چند پزشک که در چین، دوره طب سوزنی را میگذرانند در آن خدمت خواهند کرد.

آقای پرتو اعظم که برنامه های جنبش نیکوکاری را برای خبرنگاران توصیف میکرد توضیح داد که تا پایان سال جاری با کمک افراد نیکوکار، ده هزار خانواده بی‌سرپرست تحت پوشش قرار می‌گیرند.

وی اضافه کرد که با بررسی های انجام شده یکصد هزار خانواده بی‌سرپرست درسراسر کشور وجود دارد که اگر ده هزار نفر هرسال با پرداخت ۶۰ هزار تومان به این برنامه کمک کنند خانواده های بی‌سرپرست نوتوان شده واز گرفتاری نجات می‌یابند.

آقای پرتو اعظم در تشریح برنامه‌های جنبش ملی نیکوکاری اضافه کرد با کمک اطاق بازرگانی و صنایع و معادن ایران برای جلب همکاری بازرگانان و صاحبان صنایع هشت هزار و پانصد دعوت‌نامه نیکوکاری برای سرمایه داران فرستادیم.

آقای پرتو اعظم اعلام کرد اسامی نیکوکارانی که برای خدمت به همنوعان خود پیشگام شده‌اند در یک دفتر زرین بچاپ میرسد وبه اطلاع همگان خواهد رسید.

برای تعیین نرخ جدید ویزیت بین پزشکان پرسشنامه توزیع شد

برای تعیین ضوابط مربوط به نرخ ویزیت پزشکان، صد ها پرسشنامه از سوی نظام‌پزشکی بین پزشکان متخصص توزیع شد. پزشکان مزبور موظف‌اند حداکثر تا ۳ روز دیگر، میزان ویزیت و تعداد بیمارانی را که هر روز می پذیرند به سازمان نظام پزشکی گزارش کنند.

بدنبال جلسه‌ای که در هفته گذشته باشرکت دکتر فریدون مهدوی وزیر بازرگانی، پروفسور پویان وزیر بهداری-دکتر شیخ‌الاسلام‌زاده وزیر رفاه و دکتر حفیظی دبیر کل نظام پزشکی برای کاهش نرخ خدمات درمانی در حزب رستاخیز تشکیل شد، سازمان نظام پزشکی بمنظور تهیه طرح لازم در این زمینه مرتبا جلساتی با روسای بیمارستان‌های خصوصی، نمایندگان انجمن‌های متخصص تشکیل داده و در این مورد مذاکراتی به عمل آمده است در این جلسات در زمینه کاهش نرخ خدمات درمانی و میزان ویزیت پزشکان پیشنهاداتی از سوی پزشکان به نظام پزشکی تسلیم شده‌است. بدنبال این جلسات نظام پزشکی طی پرسش‌نامه‌ای از صد ها پزشک مقیم تهران خواسته تا اطلاعاتی درباره میزان حق ویزیت - تعداد بیمارانی که در روز می‌پذیرند. اوقات پذیرائی- نحوه پذیرش بیمار - باتعیین وقت قبلی یا آزاد) - درجه تخصص خود را تاروز ۵ شهریوربرای سازمان نظام‌پزشکی ارسال دارند.

سازمان نظام‌پزشکی طرح خود را در مورد نرخ ویزیت پزشکان با بررسی پرسش نامه های مزبور تهیه و تسلیم حزب رستاخیز خواهد کرد.

همچنین در جلسات مزبور سازمان نظام‌پزشکی ازبیمارستان هائی که طرف قرارداد با سازمان تامین درمان نیستند خواسته است که ۱۰ درصد از تخت‌های خود را اختصاص به بیماران بیمه شده بدهند.

هزینه سفر به‌عتبات تحت بررسی است

هزینه سفر زوار ایرانی به عتبات عالیات تحت بررسی است امروز اطلاع حاصل شد که سازمان اوقاف در انتظار ابلاغ پروتکل موافقت نامه ایران و عراق در زمینه مسافرت ایرانیان به‌عتبات عالیات و اماکن متبرکه میباشد با رسیدن موافقت نامه مزبور اوقاف بلافاصله مقدمات سفر طالبان سفر به عتبات عالیات را از هر جهت فراهم خواهد کرد. وزائران ایرانی در گروه های صد نفری زیر نظر یک مدیر گروه و ناظر اوقاف روانه عراق خواهند شد.

ریزش کوه درجاده هراز دونفر را کشت

عکس، توقف اتومبیلها را در جاده هراز نشان می‌دهد. دیروز با ریزش کوه در ۹۵ کیلومتری آمل عبور ومرور مدتی در جاده هراز قطع شد و بعد جاده بازشد و عبور اتومبیلها آزاد گردید. منتهی‌ازهمان ساعت بخاطرریزش احتمالی بعدی جاده از آمل و تهران تاساعت ۶ صبح بسته شد.

عصر دیروز در ۹۵ کیلومتری جاده هراز یک قسمت از کوه ریزش کرد و ۳ نفر ازسرنشینان دو اتومبیل سواری کشته و مجروح شدند حادثه ساعت ۵ و سی دقیقه بعد از ظهردیروز اتفاق افتاد.

مقتولین حادثه که سرنشین اتومبیل سواری شماره ۶۱۷۴۶ تهران - الف بودند عبارتند از پوران‌ارژنگیان و محمودداقکچه و مجروح حادثه که سرنشین اتومبیل‌شماره ۱۵۱۱۴ تهران-ع بود دانیال زاده نام دارندکه مجروح برای مداوا و درمان به بیمارستان ۲۵ شهریور آمل انتقال یافت.

حادثه ریزش کوه در منطقه شیخ‌کش بین پلور وآب‌اسک رخداد و ۲ اتومبیل سواری مزبور زیر سنگهای کومدفون شدند.

پلیس راه ژاندارمری ووزارت راه و ترابری بلافاصله اقدامات خود را برای باز کردن راه هراز آغاز کردند و ساعتی بعد راه باز شد لیکن پلیس راه برای جلوگیری از خطرریزش مجدد اجازه حرکت به‌وسایط نقلیه‌ای که در راه مانده بودند از محل ریزش نداد. و آنها را بطرف آمل وتهران برگرداندند و مسافرین از راه چالوس بتهران باز گشتند.

چون دیروز عصر سومین روز تعطیل بود و هزاران اتومبیل از راه‌هراز بطرف‌تهران باز میگشت تراکم زیادی در راه هراز را فر گرفت و دهها‌هزار نفر مسافر در این حادثه‌دچار زحمت و ساعتها معطلی شدند.

در اولین ساعات پلیس راه ازطریق رادیو از سایرمسافرینی که در شهرهای ساحلی بودند درخواست کرد که برای‌بازگشت به تهران از راههای چالوس و رشت استفاده کنند.

بقرار اطلاع ساعت ۶ بامداد امروز مجددا رفت و آمد در راه هراز از سر گرفته شد و اجساد مقتولین حادثه نیز به پزشکی قانونی منتقل شد.

عصر دیروز بمجرد اینکه خبر ریزش کوه در جاده هراز و کشته شدن دو نفر از سرنشینان یک اتومبیل درمنطقه «شیخکش» ۹۵ کیلو متری آمل بتهران رسید. خبرنگاران و عکاسان روزنامه برای تهیه خبر و عکس به محل حادثه رفتند و پس از گذشتن از راه‌بندانی که از توقف هزاران اتومبیل در جاده هراز بوجود آمده بود، موفق شدند بموقع خود را به محل ریزش کوه برسانند. و پس از تهیه‌گزارش با همان مشکلات خود را به روزنامه رسانند تا بتوانندخبر این‌واقعه رادراختیارخوانندگان ارجمند قرار دهند.

جاده هراز از آغاز ساختمان تاکنون، دهها بار فرونشست و متجاوز از صدبار بعلت ریزش کوه و بهمن بند آمد و قربانی گرفت.

در خرداد سال ۱ ۵ که ۲۰۰ متر از این جاده‌در منطقه«زرکه» فرونشسته بودیك‌اتومبیل سواری با هشت سرنشین بکام جاده‌فرو رفت‌و۵ تن از سرنشینان اتومبیل کشته شدند درست ۲۰روزبعد در منطقه «پنجاب»۵۱ کیلومتری آمل کوه در جاده فرو ریختو خروار ها سنك و خاك پانصد متر از سطح جاده راپوشاند.

بوجود نیاورد و دهان گشوده «هراز» برای‌بلعیدن قربانیان‌تازه همچنان گشوده باقی ماند.

در مردادسال۵۱، گزارشگران اطلاعات با استفاده از آمار های رسمی گزارش جالبی در باره هراز منتشر کردند:

۹ میلیون اتومبیل تا آنروز از جاده هراز عبور کرده بودو از ۸۲۰ نفر تلفات این‌جاده ۲۰۰ نفر در سوانح طبیعی کشته شدند.

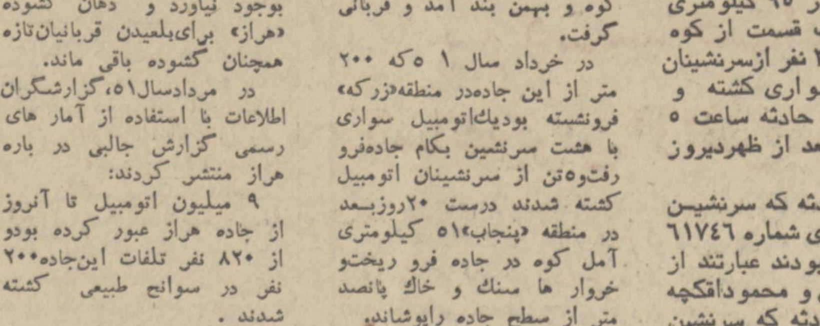

در نقشه محل ریزش کوه دیده میشود.

در این واقعه صدها اتومبیل واتوبوس ساعتها در دو سوی جاده متوقف ماندندتا بامداد روز بعد جاده بازشد.

این دو ماجرا که بفاصله ۲۰ روز اتفاق افتاد مسئولین امر را مجبور به مطالعه در مورد این جاده که برای ایجادش تاآنروز بیشتراز ۳۷۰ میلیون تومان‌پول خرج شده بود کرد. متخصصین زمین شناسی و راهسازی روز - های متمادی در باره‌اش بحث و فحص کردند ولی این بحث ها وبررسی ها هیچ تغییری در ساختمان وزیر سازی «هراز» جاده‌ای که تنها ظرف ۹سال از آغاز بهره‌برداری ۹ میلیون اتومبیل را بریپکرتکیده خود تحمل کرده جاده‌یی نیست که بتوان بی‌توجه و سهل از آن گذشت. این آمار در سالهای اخیر ارقام بزرگتری را نشان‌می دهد.

علیرغم بدست آمدن‌همه‌گونه امکانات برای‌ازبین بردن‌خطرات «هراز» در سالهای اخیر میزان تلفات وحوادث طبیعی در جاده هراز از ۹ سال آغاز ساختمان وبهره‌برداری این جاده هم‌بیشتر بوده است.

آقای منصور تاراجی دوست و همکار ارجمند

نویسندگان، خبرنگاران و دیگر اعضای هیات‌تحریریه روزنامه اطلاعات خود را باندوه شما بمناسبت مصیبت درگذشت یکی از عزیزانتان شریک میدانند و صمیمانه به شما و خانواده گرامیتان تسلیت میگویند.

۸۵۰ قصابی تهران ادغام میشوند

کار ادغام ۸۵۰ قصابی تهران ازامروز شروع شد و براساس برنامه‌ایکه‌در دست است، قصابی های غیر بهداشتی و قصابی‌هائی که کمتر از ۱۵۰ متر فاصله دارند، در قصابی های بهداشتی ادغام میشوند. ادغام قصابیهای تهران ظرف دوماه انجام میشود.

در جریان ادغام قصابی ها قسمتی از سرقفلی به فروشنده یا فروشندگان تعلق میگیرد.

یکی از شرایط ادغام قصابی ها، آنستکه هیچکس بیش ازسه قصابی نداشته باشد.

دکتر علوی رئیس سازمان گوشت کشور گفت:

صبح امروز نیز جلسه‌ای‌در اتاق اصناف پایتخت تشکیل شد و در این جلسه پیرامون لزوم تشویق افراد بهباز کردن‌فروشگاه های پروتئین و تهیه استاندارد برای قصابیها و دادن سهمیه گوشت گوسفندی بر اساس‌درجه استاندارد گفتگو هائی صورت گرفت. فروشگاه‌های پروتئین‌می‌توانند انواع گوشت - مرغ - تخم‌مرغ و لبنیات‌را بمردم عرضه کنند.

در این جلسه نمایندگان‌اتحادیه ها- دکانداران - فروشندگان - اتاق اصناف پایتخت، و سازمان گوشت کشور حضور داشتند.

آموزگار به ونزوئلا رفت

آقای جمشید آموزگار وزیر کشور و سرپرست امور استخدامی کشور امروز برای یک دیدار رسمی به کشور ونزوئلا عزیمت کرد.

گزارش خبر گزاری فرانسه حاکی است دکترجمشید آموزگار وزیر کشور ایران روز دو شنبه فردا برای یک دیدار رسمی‌ازونزوئلاواردکاراکاس خواهد شد. دولت ونزوئلا برای دیدار وزیر کشورایران اهمیت بزرگی قائل استواین بخاطر نقش مهمی است که ایران بعنوان یک عضوکشور های صادر کننده نفت (اوپک) ایفاء میکند.

دکتر جمشید آموزگار در جریان دیدار از ونزوئلا با «اکتاویولپاژ» وزیر کشور و «والنتین هرناندز» وزیر نفت و معادن‌ونزوئلا و دیگر مقام های بلند پایه این کشورملاقات و مذاکره خواهد کرد. سفر سه روزه وزیر کشور ایران با تصویب قانون ملی شدن نفت نفت ونزوئلا همزمان گردیده است.

بنا بگزارش های رسیده از کاراکاس بموجب لایحه ملی شدن صنعت نفت ونزوئلا که کنگره آن کشور روز پنجشنبه آن‌راتصویب‌کرد ادارهصنایع نفت ونزوئلا از روز سی و یکم‌دسامبر به دولت این‌کشور محول‌خواهد شد.

یک ایرانی درجاده ترکیه کشته شد

علی‌اسلامی۳۸ ساله دانشجوی رشته هتلداری در لندن که با پژوی شخصی از انگلستان‌عازم ایران بود در جاده ترکیه در یک حادثه رانندگی کشته شد و جسدش در آنکارا دفن گردید.

علی اسلامی که اهل گرگان بود. در ۱۰۵ کیلومتری آنکارا هنگامیکه کنارجاده‌سرگرم‌تعویض چرخ اتومبیل‌خودبودزیرکامیونی که‌از جاده منحرف شده بود، رفت.

چون با این حادثه جسددانش‌جوی ایرانی متلاشی شده و حمل آن به گرگان میسر نبودبا صوابدید سفارت ایران‌درترکیه، درآنکارا بخاک سپرده شد،

قیمت پارچه درحاشیه پارچه‌چاپ میشود

دیروز فروشندگان پارچه در تهران به دعوت اتحادیه صنف پارچه فروش در سالن اجتماعات اتاق اصناف پایتخت‌اجتماع‌کردند و آقایان مهدی حریری طلوع و ناصر اولیا شیرازی رئیسان دو اتحادیه‌هر یک طی‌گفتاری‌سیاست دولت و وزارت بازرگانی را در زمینه امر مبارزه با گران فروشی برای اجتماع کنندگان تشریح کردند.

مهدی حریری طلوع گفت: کار گرانفروشی‌در مملکت بجائی رسیده بود که اگر دولت دست اندر کار این مبارزه نمی شد، عواقب بدی ببار می‌آمد او گفت: مبارزه دولت با گرانفروشی یک کار بنیانی است واینکه میگویند کالا رابنرخ معین بخریدوبا سود بنرخ تعیین‌شده بفروشید بسیار حرف منطقی است، زیرا اکنون زمان آن فرا رسیده است تا به دورانی که هر کسی بهر قیمتی میخواست میفروخت پایان داده شود.

حریری طلوع گفت درگذشته از خرده فروش میخواستند که قیمت را ارزان کند و کاری باین نداشتند که خرده فروش، پارچه را از کجاوبه چه نرخی‌خریداری میکند و حالا فروشنده عمده را پیش‌از خرده فروش، ملزم کرده‌اند تافاکتور بدهد و شماهم باید درموقع خرید و فروش فاکتور بگیرید و فاکتور بدهید.

در پایان آقای ناصر اولیا شیرازی صحبت کرد او گفت: مبارزه دولت و وزارت بازرگانی یک برنامه مملکتی است وبرای پیشبرد این برنامه نه‌بنکدارپارچه مطرح استو نه‌فروشنده پارچه. نظر عالی‌دولت‌ووزارت بازرگانی تامین منافع همه‌مردم ایران است وباین ترتیب اگر دهها بنکدار پارچه و فروشنده پارچه خود را درمسیر این مبارزه قراردهند وازگردونه خارج میشوند برای دولت و مردم مساله‌ای نخواهد بود.

اولیاء شیرازی گفت اقدامات دولت بشما فروشندگان پارچه فرصت میدهد تابجای خرید از طاقه فروش از کارخانه ها بطور مستقیم خرید کنید واصلا چه اشکالی وجود دارد که شما سه هزار نفر فروشندگان پارچه خودتان عاملین فروش‌کارخانه ها بشوید و طبیعی است که دولت میتواند کارخانجات را ملزم به چاپ قیمت در حاشیه پارچه بنماید ودراین صورت نه‌کارخانه ونه فروشندگان نمیتوانند از مقرراتی که تعیین گردیده تخطی نمایند.

چهارصد اروپائی وپاکستانی درساختمان سدلار همکاری دارند

کارهای ساختمانی سد لار سومین سدی که آب پایتخترا تامین خواهد کرد وسعت گرفت و در حال حاضر حدود دو هزار نفر اروپائی، پاکستانی وایرانی در ساختمان سدو تونل‌آبرسانی آن مشارکت دارند.

بیش از هشتاد در صد از ماشین‌آلات مورد احتیاج‌عملیات ساختمانی سد تا کنون به‌ایران وارد شده و بیست‌درصد بقیه‌نیز بنابه احتیاجات وارد خواهدشد.

یك مقام آگاه‌گفت: ساختمان سد لار با احتساب هفت ماه کار در سال ۱۳۵۷ پایان خواهد یافت و سالیانه سیصد میلیون متر مکعب آب تنظیم شده آن به تهران سرازیر خواهدشد.

عملیات ساختمانی سد لار به علت سرمای شدید در منطقه، هر سال حدود پنجماه تعطیل ومتوقف میشود.

خبرنگار ما گزارش میدهد: از مجموع کارکنان سد حدود یکصد نفر متخصص اروپائی و سیصد نفر کارشناس‌پاکستانی هستند و یکهزار و ششصد نفر دیگر را مهندسین وکارشناسان وکارگران ایرانی تشکیل می - دهند. اکثریت این عده کارگر هستند.

تعداد کارکنان سد، درسال آینده به حدود سه هزار نفر خواهد رسید.

سدلاروتونل انحرافی آن‌جمعا ۲۱ میلیارد ریال هزینه خواهد داشت‌که ۱۲ میلیارد آن مربوط به ساختمان سد و ۹میلیارد ریال اختصاص به ساختمان تونل آبرسانی خواهد داشت.

پیمانکار سدیك شرکت‌ایتالیائی وایرانی است وپیمانکار کانال بیست‌کیلومتری آن سه شرکت آلمانی هستند.

سد لار در شمال پلور بر روی رودخانه لار بسته میشود. ظرفیت کل‌مخزن سد ۹۶۰ میلیون متر مکعب است و حجم آب تنظیم شده آن سیصد میلیون متر مکعب میباشد.

با استفاده از آب سد، ۶۵ هزار هکتار زمین آبیاری خواهد شد که قسمت قابل توجهی از این اراضی برای اولین باربزیر کشت خواهد رفت.

عروسی‌های فراوان

در شبهای گذشته که مصادف با ایام ولادت فرخنده حضرت‌ولی عصر «ع» بود صدها دختر بخانه بخت رفتند. بهمین مناسبت در گوشه و کنار شهر یك لحظه‌صدای بوق اتومبیلهای حامل عروس‌وداماد قطع نمیشد، وبخصوص در اواخر شب، لحظه به‌لحظه خیابانهای‌شمال شهر شاهد عبور صدها اتومبیلی‌بود که بدنبال یك اتومبیل «گل زده» بوق زنان ازاین خیابان به‌آن‌خیابان میرفتند.

پرونده‌شش عامل توزیع شیر در کمیسیون امنیت اجتماعی

پرونده شش عامل توزیع - کننده شیر در تهران برای رسیدگی و صدور حکم به کمیسیون امنیت اجتماعی‌تهران فرستاده شد. این شش نفر به علت تخلف از مقررات متهم به گرانفروشی وکم فروشی وبد فروشی شیر در تهران شده‌اند.

کمیسیون امنیت اجتماعی‌امروز پرونده‌این شش نفر را در دستور کار قراردادو سخنگوی‌کمیسیون اعلام کرد که در جلسه فردا به اتهامات آنها رسیدگی خواهدشد.

یک مقام رسمی‌در کمیسیون امنیت اجتماعی به خبرنگار ما گفت که شش عامل توزیع شیر به حبس محکوم میشوند و اسامی‌متهمین فردا از طرف کمیسیون منتشر خواهد شد.

نرخ جدید ۳۳۲ قلم کالا اعلام شد

مرکز بررسی قیمت ها امروز نرخهای جدید ۳۳۲ .قلم کالا ها را تعیین واعلام داشت. براساس نرخ های جدید قیمت اقلام فوق بین ۵تا ۴۲ درصد کاهش یافته است.

۳۰۲ قلم از کالا های‌فوق را نرخ های جدید انواع الکترود که مصرف زیادی در کار های ساختمانی دارد، تشکیل میدهد، که ۲۵ تا ۴۲ در صد نسبت به قیمت های جاری بازارکاهش‌داده شده است.

یک مقام مرکز بررسی قیمت‌ها گفت‌افزایش قیمت‌الکترودمنحصرا گران فروشی مطلق بوده وبه همین جهت قیمت آن‌به مرداد سال گذشته برگردانده شد.بهای ۲۲ قلم انواع تشک فنری خوشخواب نیز بین ۱۰ تا۱۳ در صد کاهش یافت و امروز اعلام شد.

مرکز بررسی قیمت ها امروز قیمت شش قلم آجر نما وتیغو بلوک را تعیین و اعلام داشت. تولید روزانه این نوع آجر ۲٫۵ میلیون عدد است. قیمت های جدید ۲۵ تا ۴۲ درصد نسبت به قیمت های جاری کاهش یافته است.

۱۰۰ هزار نفر مستمری بگیر ازبیمه درمانی استفاده میکنند

۱۰۰هزار نفر مستمری‌بگیران سازمان تامین اجتماعی با پرداخت ۲ درصد کل مستمری از مزایای بیمه های درمانی استفاده میکنند.

یک مقام وزارت راه در این مورد توضیح داد طبق قانون تامین اجتماعی تمام مستمری بگیران سازمان تامین درمان و افرادی که بموجب قوانین سابق بیمه های اجتماعی یا بموجب قوانین دیگر کارگری بازنشسته یا از کار افتاده‌شده یامیشوند و نیز اعضای‌پیوسته خانواده آنان‌که حقوق وظیفه یا مستمری دریافت میدارند، میتوانندازبیمه درمانی‌سازمان تامین درمان استفاده کنند از این گروه ۲درصدکل مستمری بعنوان حق بیمه کسر خواهد شد و ۷ درصد مابه‌التفاوت حق بیمه را سازمان تامین اجتماعی تامین خواهد کرد.

خدمات درمانی که شامل این گروه خواهد شد فقط محدود به حوادث و بیماریها و بارداری خواهد بود.

صاحبان میامی وموبی‌دیک و۸رستوران‌مشهور تسلیم‌دادگاه‌شدند

امروز صاحبان کاباره میامی، رستوران استخرونک، رستوران انتلو، رستوران دالون دراز، رستوران شاد، قنادی ناتالی، سلف سرویس امیر، رستوران کوهسار دربند، ویمپی میدان ولیعهد و موبی‌دیک ویلا به دادگاه گران فروشان احضار شدند.

ستاد مبارزه با گران فروشی حزب رستاخیزملت ایران، فعالیت خود را در روز های تعطیل نیز ادامه می دهد در سه روزگذشته مسئولین ۴۵ مرکز متخلف و گران فروش، مورد تعقیب‌قرار گرفته‌اند. دانشجویان عضوستاد و در گروه‌های سه‌نفری‌باکسانی که در اجرای قیمت های مصوب اخلال میکردندبشدت مبارزه‌کرده و پرونده آنها را به دادگاه‌های مربوطه فرستاده‌اند.

امروز از ستادمبارزه با گران فروشی حزب رستاخیز ملت ایران اطلاع دادندکه در سه‌روز گذشته، گروه های بازرسی‌این ستاد بیشتر متوجه رستوران‌ها، چلوکبابی ها و اغذیه فروشی ها و قنادی ها شدند. درنتیجه این بازرسی پرونده تعدادی‌افراد متخلف تنظیم شد که دادگاه‌روی پرونده این افراد گران فروش، امروز تصمیم خواهد گرفت.

بموجب تصمیم ستاد مبارزه با گرانفروشان حزب‌رستاخیز ملت ایران‌گرانفروشان وکسانیکه بهر نحو در قیمت ها اخلال کنند تا سه بار به دادگاه معرفی وجریمه میشوند.

چنانچه این افراد باز هم به روش خود ادامه دهند - مرکز کار و مغازه آنها تعطیل و در برخی موارد محل کسب آنان بوسیله سازمان‌های ذیربط اداره خواهد شد.

نخست وزیر بتهران بازگشت

امیرعباس هویدا نخست‌وزیر که برای یک دیدار سه‌روزه از رومانی ودوروز اقامت‌خصوصی خارج از کشور به اروپا رفته بود عصر دیروز به تهران باز گشت.

سفر رسمی آقای هویدا به رومانی بدعوت‌همتای خود آقای مانسکو رئیس شورای وزیران جمهوری رومانی انجام گرفت‌که در این سفر نخست وزیر ایران با حضرت «چائوشسکو» رئیس جمهوری سوسیالیستی رومانی‌و دیگر مقام های بلند پایه رومانی ملاقات کرد.

دیدار نخست‌وزیر ازرومانی‌به تنظیم پروتکلی در زمینه همکاری های اقتصادی و بازرگانی بین ایران و رومانی منجر شد.

براساس این قرارداد ایران‌و رومانی‌همکاریهای تازه‌ای‌درزمینه تاسیس کارخانه های سیمان - تهیه نان - ماشین سازی-سیلیکات سدیم و همچنین توسعه مجتمع نکاچوب انجام خواهند داد.

در این‌دیداردولت رومانی، علاقه خود را برای مشارکت در طرح برقی کردن راه‌آهن بندرعباس‌نیز اعلام داشته است.

معاون جدید وزارت راه معرفی شد

شاهنشاه آریامهر پیش ازظهر دیروز آقای جواد شهرستانی وزیر راه و ترابری رابحضور پذیرفتند. وزیر راه و ترابری در این شرفیابی آقای ناصر شریف رازی رئیس کل‌عملیات غیر صنعتی شرکت ملی نفت ایران درآبادان‌و مناطق‌نفتخیز خوزستان را بسمت معاونت ترابری وزارت راه و ترابری به پیشگاه شاهنشاه آریامهر معرفی‌کرد.

در ائین معرفی معاون جدید وزاره راه و ترابری شاهنشاه آریامهر فرمودند: با اجرای برنامه های وزارت راه و ترابری در زمینه توسعه و افزایش ظرفیت بنادر و دوخطه وبرقی کردن راه آهن در سطح‌کشور و سایر برنامه ها که اجرای آنرا تصویب نموده‌ایم دامنه فعالیت این وزارتخانه بیش از پیش گسترش خواهد یافت و بالطبع فعالیت معاونت ترابری افزایش فوق‌العاده‌ای خواهد داشت، کوشش خواهیم‌نمود برنامه ها بموقع و بنحو شایسته‌ای اجرا شود.

معاون جدید وزارت راه و ترابری در سال ۱۳۰۱ متولد شده و تحصیلات‌عالی خودرا با درجه مهندسی‌در رشته نفت به پایان رسانیده است.

سمت های قبلی وی در شرکت ملی‌نفت ایران‌عبارتست از: مشاور فنی شرکت نفت - رئیس‌کل پرسنل‌شرکت- رئیس امور اداری شرکت - نماینده شرکت در انگلستان و رئیس‌کل اداره آموزش شرکت ملی نفت ایران.

خبرهای کوتاه

فرمانده ژاندارمری ارتشبد شد

بحرمان مطاع مبارک شاهنشاه آریامهر بزرگ ارتشتاران، تیمسار سپهبد عباس قرمباغی فرمانده ژاندارمری کشور از اول شهریور ماه جاری به درجه ارتشبدی مفتخر گردید.

پایان مرخصی قضات

با آغازماه‌شهریور، مرخصی تابستانی بسیاری از قضات دادگستری بپایان رسید و اکثر سازمانهای دادگستری که بهمین خاطر تعطیل بودند از صبح امروز مجددا کار خود را شروع کردند.

قضات‌دادگستری معمولا از یک ماه مرخصی خود در مرداد ماه استفاده میکنند و بهمین خاطر در این ماه دادگستری در حالت نیمه تعطیل بسر میبرد.

جشن انجمن محلی باغ صبا

عصر روز پنجشنبه گذشته درحضور والاحضرت شاهپور غلامرضا پهلوی و همسرشان والاحضرت منیژه پهلوی از طرف انجمن‌ملی‌باغ صباباقتخار بزرگداشت‌سالروز رستاخیزملی ۲۸ مرداد جشن باشکوهی در قصرباغ نمونه کودک برگزار شد. ابتداآقای رحیم پور دبیر کل انجمن محلی ناحیه باغ صبا خیر مقدم گفت و آنگاه سناتور ذوالفقاری رئیس شورایعالی انجمن در باره رستاخیزملی ۲۸ مرداد صحبت کردو سپس تیمسار سرلشگر دکتر ایزدپناه رئیس انجمن و تیمسار سرلشگرآیرملو قائم‌مقام انجمن محلی باغ صبا پیرامون بزرگداشت این روز تاریخی صحبت کردند و سپس برنامه های هنری اجرا شد.

محله قدیمی جزو آثار باستانی

محله قدیمی سریزد واقع در جنوب شرقی شهرستان یزد توسط کارشناسان‌اداره کل حفاظت آثار باستانی، بنای تاریخی وزارت فرهنگ و هنر مورد بررسی قرار گرفت و بمناسبت‌دارابودن ارزش تاریخی و اهمیت بقایای آثار تمدنهای قدیمی در فهرست آثار ملی ایران قرار گرفت.

غبارروبی ضریح

در یک آیین باشکوه، ضریح مطهر امامزاده محمد هلال بن علی «ع» در بخش «آران» کاشان غبارروبی‌شد.

در این آیین فرماندار کاشان، بخشدار آران، و چندتن‌ازروحانیان واعضای هیئت امنای امامزاده، حضور داشتند.

نرخ فروش ارزها

یک دلار امریکا ۶۸٫۱۵ ریال. یک لیره انگلیسی ۱۴۴٫۳۰ ریال. یک مارک آلمان غربی ۲۶٫۸۰ ریال. یک فرانک سوئیس ۲۵٫۷۰ ریال. یک فرانک فرانسه ۱۵٫۷۵ ریال. یکصدفرانک بلژیک ۱۸۰٫۸۰ ریال. یک صد لیر ایتالیا ۱۰٫۳۰ ریال. یکصد ین ژاپن ۲۳٫۱۰ ریال. یک دینار عراق ۱۹۷ ریال.

نرخ خرید دلار سلف حاصل از صادرات:یک دلار آمریکا یک ماهه ۶۷٫۷۰ریال. دو ماهه ۶۷٫۵۰ ریال. سه ماهه ۶۷٫۳۰ریال. شش‌ماهه ۶۶٫۷۱ ریال.

پیش‌بینی هوا

هوای سواحل دریای مازندران قسمتی ابری در بعضی نقاط نیمه ابری — هوای‌استانهای‌خوزستان - فارس-کرمان-سیستان‌و کرانه های خلیج فارس و جزایر تنب و ابوموسی صاف تا کمی ابری همراه با وزش باد و گرد و خاک - هوای سواحل‌دریای عمان قسمتی ابری گاهی‌نیمه ابری -هوای تهران و سایر نقاط کشور صاف.

گرمترین روز را در ۲۴ ساعت گذشته دزفول با حداکثر ۴۶ و سردترین شب را کرمان با حداقل ۸ درجه بالای صفر داشته‌اند.

حداکثرتهران۳۵و حداقل آن ۲۸ درجه بوده است

بازگشت والاحضرت شاهدخت اشرف پهلوی

والاحضرت شاهدخت اشرف پهلوی ریاست عالیه سازمان زنان ایران که در راس هیات نمایندگی ایران در کنفرانس جهانی سال بین‌المللی زن به مکزیکو عزیمت فرموده بودند پس از پایان کنفرانس مذکور واقامت کوتاهی دراروپا به تهران مراجعت فرمودند.

وزیر مشاور امور زنان فرانسه بتهران می‌آید

بدعوت والاحضرت شاهدخت اشرف پهلوی ریاست عالیه سازمان زنان ایران خانم فرانسوازژیرو وزیر مشاور در امور زنان فرانسه بمدت ۴ روز از ایران بازدید خواهد کرد.

آموزش داوطلبان استخدام

آزمون داوطلبان استخدام وآموزش دربرنامه حمایت ازخانواده‌های بی سرپرست سازمان شاهنشاهی خدمات اجتماعی در دانشکده علوم دانشگاه تهران برگزار شد دراین آزمون ۱۷۰۰ نفر لیسانسیه و دیپلمه بطور جداگانه شرکت کردند.

آزمون انتخاب سپاهیان ممتاز انقلاب

- آزمون انتخاب سپاهیان ممتاز انقلاب سال ۱۳۵۴ از طرف امور اجتماعی دربار شاهنشاهی‌برگزارشد. دراین آزمون که بوسیله موسسه روانشناسی دانشگاه تهران انجام شد ۸۴۰ تن ازسپاهیان برگزیده از بین بیست هزار و سیصد سپاهی (کلیه سپاهیان) شرکت داشتند. از بین این ۸۴۰ نفر ۱۳۰ نفر بعنوان‌سپاهیان ممتازانتخاب خواهند شد. انتخاب شدگان میتوانندطبق ضوابط تعیین شده دریکی از دانشگاه های کشور به تحصیل به پردازند. از جریان‌برگزاری مسابقه انتخاب سپاهیان ممتازآقایان باهری معاون دربار شاهنشاهی وحقدان معاون وزارت علوم وآموزش عالی دیدن کردند.

مسابقه دوچرخه‌سواری بیروت - تهران

بعد از ظهر روز جمعه شبکه رادیوتلویزیونی لبنان برنامه ویژه‌ای درباره دور دوچرخه سواری بیروت - تهران بمدت نیم ساعت از کانال ۷تلویزیون بیروت پخش کرد.

طی‌این برنامه یکی از مدیران کل جهانگردی لبنان ضمن تشریح نحوه و کیفیت برگزاری چنین مسابقه‌ای در موردا‌ثرات‌سودمند قرارداد های توریستی که بین ایران و لبنان منعقد شده‌است‌سخن گفت.

هدف از برگزاری این رالی که از مبداء بیروت تا مقصد تهران انجام میشود آشنا کردن هرچه بیشتر مردم به جاده‌های جهانگردی دو کشور است.

کاهش نرخ حمل محمولات دولتی

وزارت بازرگانی اعلام کرد بمنظور تعدیل نرخ‌کرایه محمولات دولتی و شرکتها و موسسات وابسته به‌دولت جلسه‌ای با حضور مدیران عامل شرکت های بزرگ حمل ونقل تشکیل شد.

درطول این جلسه مدیران عامل شرکتهای حمل ونقل تعهدکرده‌اند که نسبت به‌نرخ قرار دادهای دردست اجرا باوزارتخانه ها وموسسات دولتی ۱۲ درصد تخفیف‌قائل شوند

درپی این تعهد سخنگوی وزارت بازرگانی اعلام کرد که هفته گذشته نیزهیاتهای اعزامی این وزارتخانه دربندر عباس‌وخرمشهر طی‌جلساتی که با مدیران شرکتهای حمل ونقل داشتند، این مدیران متعهدشدند که در نرخهای مورد عمل خود تامیزان ۲۵ درصدکاهش دهند.

ورود - خروج

آقای دکتر مجید مروغ استاد ومتخصص بیماریهای چشم از مسافرت خارج مراجعت نمود.

انتصابات

آقای حمید دهقان از طرف شهردار پایتخت بسمت مشاور شهرداری و سرپرست روابط عمومی تعیین‌ومنصوب گردید.

سخنرانی

فرداشب در جلسه ماهانه باشگاه البرز لاینز همایون که در باشگاه بانک سپه تشکیل میشود، پروفسور محمدحسین‌حاجبی سخنرانی خواهد کرد.

جواد مجابی و نوذر آزادی فرستادگان ویژه اطلاعات به نهمین جشن هنر شیراز

نهمین جشن هنر شیراز ـ تخت جمشید

شگفتی در تخت جمشید!

نیکلائیس، جادوگر رنگ، ریتم و آئین

ساعت ۸ شب تخت‌جمشید ،صحنه‌ای پای پلکان سنگی و سنگبرجسته‌ها تعبیه شده است چندنورافکن باچراغهای رنگین در دو سوی صحنه نهاده‌اند.

در جایگاه های روبرو همهمه‌ای هست.

نورافکن ها خاموش میشود، برای چند لحظه ستونها دروازه‌های سنگی زیرنور ماه کمرنگ وسایه‌وار دیده‌میشود همه‌چیز آرام و مبهم است. یکباره نورافکن ها روشن‌میشود و موسیقی الکترونیک در روشنایی طنین می‌افکند ۹بازیگر با لباسهای رنگین برصحنه نشسته، ایستاده ،قرینه‌وار سه نفر برچهار پایه چرخان قرارگرفته ودرکنار هرکس دو نفر ایستاده یکباره باضرب‌نور و صوت حرکت میکنند نمایش آغاز شده است.

نهمین جشن هنر با برنامه گروه رقص نیکلائیس آغازشد قرار بود نمایش «اتوپیا»نخستین برنامه جشن باشدکه بازیگران آن نتوانستند بعللی در شیراز حاضر شوند .واگر می آمدند جشن بایك نمایش کمدی آغاز میشد و با یك نمایش تراژدی ـ تریلوژی الکترا ، مده‌آوزنان تروا ـ پایان می‌یافت.

آلوین نیکلائیس یك جادوگر است، جادوگر رنگ و ریتم و آئین، جادوگری که ازدورترین آئین‌های بشری تا آشناترین حرکات جسمانی امروزین را می شناسد راز این حرکات را می‌داند وآگاهانه آنرا بشکلی‌مجرد وپرمعنی درتن بازیگران رقصنده خود تجسم می‌بخشد.

نوشتم نیکلائیس یك جادوگر است و بر این عنوان تاکید دارم اگر بپذیریم که بازی و رقص قدیمی‌ترین هنر آدمی‌است و این هنر را جادوگران سامان بخشیده‌اند و باپیچ و تاب تن رقصندگان و بازیگران تمثیلی از عاطفه ، خواهشها جلوه های زندگی ناپایدار را مینموده‌اند خواهشهای جسمانی آرزوهائی‌در فاصله بیم و امید، گرایش به ماوراء غرقه شدن درلذت‌جسم ، ارتباط اینهمه را رقص های باستانی پنهان یا آشکارا در خود داشته است،اکنون‌جادوگر پیرآلوین نیکلائیس‌ازقرنهاتجربه برای بازی تازه‌اش آگاهانه‌سود جسته است .

گروه نیکلائیس ترکیبی از رقصنده و بازیگر است این نمایش است که‌اگرچه‌موضوعش میتواند «پرستشگاه» یا «ایل» باشد اما چنان مجرد و نمادین است که داستانی جز نور ورنگ‌و صدا و حرکت در آن نمی‌یابی، این حرکت اندامها در سایه روشن نور و موسیقی است که نگاه ترا می‌جوید و ذهنت را به دنبال بازیهای خود میبرد نه هیچ موضوعی یا قضیه‌یی از دیروز و فردا.

نابغه وشیاد

کار نمایش نیکلائیس در خط مرز حرکت می کند درمرز تئاتر وبالله،مرز مجسمه‌سازی‌وموسیقی مرز قصه گفتن و هیچ‌نگفتن .

در همین مرز است که کار یك نابغه بایك شیاد تفاوتهائی

صحنه‌یی از پرستشگاه در برنامه‌گروه رقص نیکلائیس

پاره‌ای شعبده بازان بین‌المللی هنر جدا میکند. هر حرکت و رابطه در اثر او سنجیده ومبتنی پرتلاشی خلاق و تجربه وتمرینی دور و دراز است ازاینرومیتوان حس‌کرد در کار او هیچ چیز تصادفی نیست.

در قطعه پرستشگاه او ، سه گروه سه نفری را با لباسهای رنگین می‌بینیم که در بازیهای نور حرکت میکنند موسیقی الکترونیک می‌تو فد صداهائی‌از دور و نزدیك درهم می‌آمیزد از سوت یك قطار، تا نعره انسانی جانور آسا در غار یاضجه یك بیمار اما همه چیز در محور حرکات آدمی می‌چرخد ، همه چیزنه در دنیای درونی که‌درسطح تن آدمی‌اتفاق‌می‌افتد تنهاحرکت تن است که‌دستاموز خیالپردازی های نیکلائیس بوده او راز این حرکات را میداند و میتواند زیباترینش را بشناسدوبشناساند او در لحظاتی باتن بازیگرش یك مجسمه بودایی، خدایی‌هندی وبتی آفریقایی‌میسازد درلحظه‌ای دیگر انگار تن بازیگر از زیر دست «رودن» یا «میکل‌آنژ» بیرون آمده است.

آنچه نیازرا برساند ، نیازبه ماوراء، آنچه حرکت را بسطرف تعالی آسمان و درون آدمی یا هر مجهول‌دیگر یادآور شود ، از نظر نیکلائیس دور نمانده است.

شکل های گوناگونی از نیاز ها و نماز ها در پیچش تن رقصندگان دیده میشود درهم بودن، با هم بودن بی هم‌شدن در این حالات تن بازیگران ، ترکیب های زیبایی میسازد که گاهی یادآور، نیازی قبیله‌ای و زمانی تمثیلی از زمان حاضر است.

پرستشگاه آنگونه که من دیدم، عصاره‌یی بود از حرکات آئینی در پرستش معبودی که‌در هر زمان‌و با هر قوم تفاوتهایی دارد، وقتی که حرفی برای گفتن نیست یا جایی‌برای حرف‌نیست، وقتی‌که مرادی‌ازحرکت وصوت ونور درکار نیست کسی چون نیکلائیس بدون حرف و پیامی خاص یك دنیای پرجاذبه و راز آمیز میسازد و کارش را از

می‌یابد اماهمواره انسان روی‌نیاز به‌درگاهی دارد که‌میتواند عشق، تن، خیال یا شیطان هم‌باشد.

«ایل رازخلقت»

ایل نام‌بخش دیگری ازبرنامه گروه بازیگران رقصنده بودکه بهجرات میتوانم‌بگویم‌تاریخچه‌ای از روابط جسمانی بود.

از روابطی که بشر در جنگل و میان عشیره دارد، تاارتباطی که دردیسکوتک ها مثلا :

رابطه زن و مرد با خود یا دیگران، رابطه چشم با آنچه در آن وخارج از آن است ،رابطه حرکت بدن با تحرك اندیشه و عاطفه، رابطه نور با صدا صدابا ریتم زندگی ، روابطی که دریك زندگی است در «ایل» چکانده شده بود.

نیکلائیس گویی در ایل از تمام امکانات تحرك بدنی آدمی سود جسته است چنانکه هیچ حرکت تکراری بی‌مورد و زائد نیست در هر چندجاهایی حرکت ها،کند یکنواخت و عادی می‌شود اما از دیدگاه آلوین که بنگری این لحظات هم زنده است ودرمتن‌زندگی یکدم نیست که بخواهی‌ازاین صحنه«جادویی» که زیر بارش موسیقی و نور تن آدمی چون نبض زندگیش می‌تپد چشم برگیری، چقدر سرگرم کننده و چقدر خیال انگیز. رقص های تکی‌و گروهی در خد خود بکمال بود. در باره تکنیك‌کار این رقاصگان باید اهل فن بنویسند.

«ایل» در آغاز با جنبش تن ها در تاریکی آغاز شد ،ـ آغاز خلقت بود؟ ـ انگار برموج دریا می‌خزیدند ، حرکاتشان یادآور شنا (یعنی دریائیش و شنو به معنی ورزش باستانی‌اش)بود. تن هائی بودند که در بدویت چون ماهیان‌می‌لغزیدند یا آدم‌ماشین هایی که خیزش های زمینی خواهند داشت؟

این حرکات یادآور همه‌چیز بود بی‌آنکه در زمانی یاموضوعی محبوس و محدود شود ، آزادو رها وپذیرا برای هر نوع‌داوری ـ نیکلائیس حتی برای سرگرمی از همه ابزارها در کار خود استفاده میکند اما فقط برای‌بهتر شدن.

حرکات گوناگون‌اندام آدمی دستمایه اصلی کار اوست تا با آن شگفتی بیافریند، تماشاگران شگفت‌زده بودند مگر نمایش‌جز این میخواهد ؟

قلندرخانه:

نوذر آزادی

دورخیزی به‌سوی تاتر جهانی

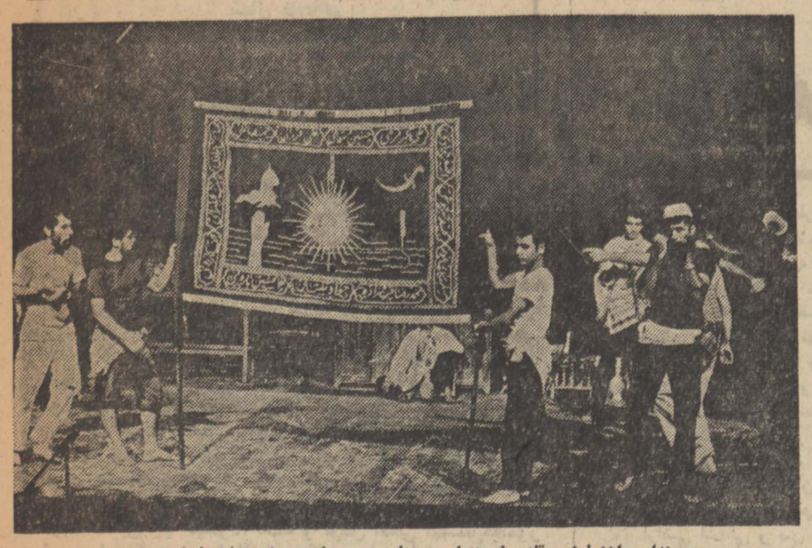

صحنه‌ای ازنمایش قلندرخونه این برنامه در تخت‌جمشید اجرا شد .

نمایشنامه‌ای از بوشهر ، جنوبی ، توفنده وملتهب.

اصالت بومی قلندرخانه ، شورانگیز و بی‌امان، مارا درمیان میگیرد ، بر می ـ انگیزد وگاه به نشئه و بی خویشی میکشاند

«قلندرخونه» از بوشهر می‌آید . جنوبی‌توفنده‌و ملتهب است . ملتهب چون دشتهای‌آفتاب‌زده‌دشتستان و توفنده چون دریای بی‌قرار خوزستان .

شب عاشورا ، دسته سینه‌زنها و دمام زنان که در پیشاپیش آنها علم و کتل‌عزاداری حسین‌برافراشته است به قلندرخونه وارد میشوند (قلندرخونه به روایت برنامه ، به آبدارخانه‌های مساجد و تکایای بوشهر اطلاق میشود) . این دسته سوگوار، چنان صمیمانه مینوازند و هلهله‌می‌کشند که آدمی بی‌اختیار با آنها همدرد و یگانه میشود ، بغض گلویش را می‌فشارد و ضربان قلبش را با آهنگ طبلهای آنها هماهنگ می‌سازد و فراموش میکند که در سالن‌شیک، دانشگاه پهلوی شیراز نشسته‌و بغل دستیش‌عطر یاس «کریستین‌دیور» مصرف کرده است .

موزیزی‌ها (کارگران کشتی) قبل از سینه زدن در آبدارخانه تکیه گردهم می‌آیند . حرف میزنند . حرفها رنگ دلتنگی میگیرد چرا که «غلوسیاه» یکی از دوستانشان روی کشتی کشته شده است . با ورود «اکبر» نمایش جهت می‌یابد . او مدعی است که رفیقشان را «کل‌نعیم» که «سرگنگ» کشتی است و کارگران را برای کار دریا و باربری اجیر می‌کندکشته است. باور نمی‌کنند و وقتی‌هم اکبربا دلائلش حرفش را بکرسی می‌نشاند آنها خود را به ناباوری میزنند اکبر میخواهد آنها را برانگیزدکه‌فردا بسر کارفروند اما آنان وابسته به دلخوشیهای کوچکشان ، او را تنها می‌گذارند . یکی عاشق است ، دل کندن از سرو زلف یار برایش دل کندن از دنیا و آخرت است . دیگری جهت ندارد ، از هرطرف باد بیایدش می‌کند. آن یکی پاگیر عیال است و برای اولاد دلش می‌لرزد و آن یکی‌دیگر فقط به لفت‌ولیس خویش‌میاندیشد و بالاخره یکی خل است و گرسنه و دیگری از پا درآمده و عزیز گم‌کرده .

«کل‌نعیم» وارد میشود و وقتی دم گرمش در آهن سرد «اکبر» اثر نمیکند ، در غیاب دیگران کمبه سینه‌زنی رفته‌اند به شیوه دیرین ناجوانمردان ، از پشت در کتفش خنجر می‌نشاند .

داستان نمایش ، قصه یکشهادت است،قصه‌ای نه چندان بدیع اما ملهم از تاریخ و ملهم از زندگی ، انسان در تمامی ادوار در هرکجا و هر زمان که انسانی ، انسان دیگری را می‌کشد ، برای نفس‌خود و برای نفع خود شهادت اکبر نعیمی‌همه‌جانبه دارد، شهادت همه شهیدان‌حق است، از «عیسی» و «حسین» گرفته تا «حلاج» و «ژاندارک».

اما داستان نمایش «قلندرخونه» تمامی نمایش نیست. داستان بهانه‌ایست ، خط ارتباطی است ، سلسله زنجیریست برای پیوند دادن و بخدمت درآوردن عوامل نمایشی دیگر نمایش، مانندسینه‌زنی، نوحه‌خوانی ، پاروزدنها ، رقصهای بوشهری ، شروه‌ها، آوازهای بندری ...

همه اینها اصیل است و شورانگیز بی‌امان رادرمیان میگیرد برمی‌انگیزد و گاه بنشئه و بی‌خویشی میکشاند .

استفاده از این عوامل ، گاهی چنان درتاروپود داستان تنیده شده است که اجتناب ناپذیر به نظر میرسد . گوئی اگر نباشد نمایش سنکوپ میکند و قادر به ادامه حرکتش نیست . نمونه‌اش صحنه‌ای است که «عباس» از دلبستگی خود به معشوق حرف میزند ، ناله میکند ، بعد از انتهای‌نالهاش آوازپرشور «جلجله باد صبا ...» طنین می‌اندازد و یا صحنه‌ای که به شروه‌خوانی میپردازد . این لحظات‌زیباست، با نمایش یگانه و وابسته و ممزوج است. امامتاسفانه در بسیاری از صحنه‌ها ، نوحه خوانی‌ها رقص‌ها و سینه‌زدنها از دل داستان نمی‌جوشند، بصورت‌مجرد، برت و جدا افتاده‌اند . به عمد هستند نه ایجاب و در این لحظات است که نمایش رنگ «شو» میگیرد و به «اتراکسیون» میماند و این «اتراکسیون» هرچقدر هم اصیل و دلنشین باشد بازهم «اتراکسیون» است نه تئاتر در پاره‌ای اوقات فقط تلاقی رقص و آواز را با حرکت‌و دیالوگ نمیتوان حس کرد اینجاست که‌در

بقیه در صفحه ۸

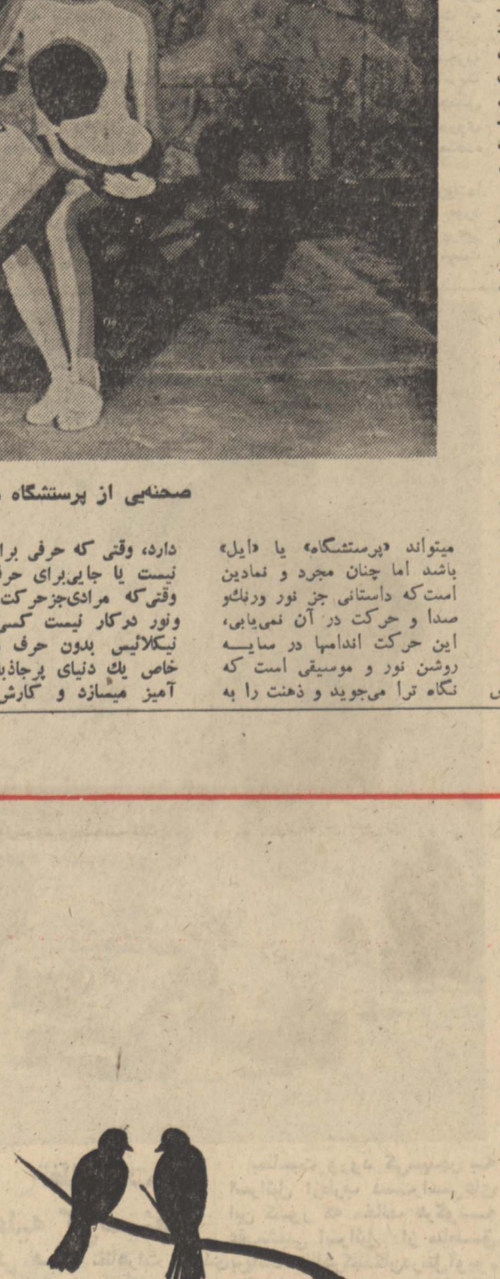

هر پرنده‌ای به آشیانه

وهرانسانی به خانه احتیاج دارد

وام پس انداز مسکن بانک ملی ایران

نعمت خانه داشتن را به شما ارزانی میدارد

صندوق پس‌انداز بانک ملی‌ایران

سفرهای رویائی

وآشنائی باشگفتیهای جهان باتورهای «تاپ تورز»

TOP TOURS اِراکسپرس

دیداری از نقاط دیدنی، آثار تاریخی وعجایب جهان وبازدید ازشهرهای بزرگ دنیا: با

تورهای اِراکسپرس

نام‌تور	مسیر تور	تاریخ حرکت	مدت	قیمت
تورلندن	لندن	روزهای جمعه هر هفته	۱۴ روز در هتل درجه۱ با صبحانه ساده	۴۷۲۵۰ ریال
تورپاریس و لندن	پاریس، لندن	روزهای جمعه هر هفته	۱۴ روز در هتل درجه۱ با صبحانه ساده	۴۸۷۵۰ ریال
تورسه هفته در سه شهر	رم، لندن، پاریس	۲۸ مهر، ۱۲ و ۲۶ آبان ۱۰ و۲۴ آذر، ۸ و ۲۲ دی،	۲۱ روز در هتل درجه۱ با صبحانه ساده	۶۹۰۰۰ ریال
تورخاور دور فوجی یاما	بانکوک، سنگاپور، توکیو، اوزاکا، سئول هنگکنگ	۳ مهر، ۸ آبان ۶ و۲۷ آذر ۹ بهمن ـ ۷ اسفند	۲۲ روز در هتل درجه۱ با صبحانه کامل وناهار	۱۰۱۵۰۰۰ ریال
تور آمریکای شمالی	نیویورک. میامی، هوستون، لوس آنجلس، لاس وگاس، سانفرانسیسکو، لندن	۸ و۲۲ مهر ۶ و ۲۰ آبان ۴ و ۱۸ آذر ۲ و ۱۶ دی	۲۱ روز در هتل درجه۱ با صبحانه کامل وناهار	۱۲۹۰۰۰ ریال
تور دور دنیا	بانکوک، هنگ کنگ، توکیو، هونولولو سانفرانسیسکو، لاس وگاس، لوس آنجلس واشنگتن، نیویورک، لندن	۲۴ مهر ۲۲ آبان ۲۰آذر ۲۵ دی ۲۳ بهمن۲۸اسفند	۳۷ روز در هتل درجه۱ با صبحانه کامل وناهار	۱۹۹۸۰۰ ریال
تور آمریکای جنوبی	ریودوژانیرو، سانوپولو، ایگواسو، ایگوازو، بوئنوس آیرس، لیما، مکزیکو، آکوپولکو.	۴ آذر، ۷ بهمن و۲۶اسفند	۲۷ روز در هتل درجه۱ با صبحانه کامل وناهار	۱۵۶۰۰۰ ریال
تور آفریقای جنوبی	ژوهانسبورگ، کیپ تاون، نایروبی، قاهره، بیروت	۷ آبان، ۳ دیماه ۲۵ و ۲۷ اسفند	۲۴ روز در هتل درجه۱ با صبحانه کامل وناهار	۱۰۹۵۰۰ ریال

برای کسب اطلاعات بیشتر به آژانس مسافرتی خودتان یا به شرکت مسافرتی و جهانگردی اِراکسپرس خیابان ویلاشماره ۲۳ تلفن‌های: ۸۳۱۳۵۷ ـ ۸۳۱۳۵۶ ـ ۸۳۱۳۵۵ مراجعه فرمایند.

بنیانگذار : عباس مسعودی
صاحب امتیاز ومدیر : فرهاد مسعودی
سردبیر : احمد شهیدی
سال پنجاهم
محل‌اداره : خیابان خیام. ساختمان اطلاعات. تهران
تلفن : ۳۱۱۰۷۱ تـا ۳۱۱۰۷۹
تلکس : ۲۳۳۶ ـ تلگرافی : اطلاعات ـ تهران

طرح جامع تهران

نقشه جامع تهران بمنظور بازبینی اصلاحات و تغییرات مورد بررسی قرار گرفته است .

در حالی که عده زیادی به‌انتظار نشسته‌اند تا مرزهای کنونی محدوده تهران تغییر کند و اراضی خارج از محدوده در داخل محدوده قرار گیرد، معهذا مطلعین میگویند هدف از بررسی‌های جاری ، رفع مشکلاتی است که در محدوده فعلی وجود دارد و بفرض که تغییری درمرزهای محدوده لازم‌شود بسیار محدود و مشروط خواهد بود . اما صرفنظر ازین موضوع اکنون که موجبی برای مطالعه در نقشه جامع تهران پیش‌آمده است ، شاید بهترین فرصت باشد برای اینکه وضع موجود تهران و سرنوشت آن نیز تحت یک بررسی کلی‌قرار گیرد. تعیین مرزهای یک شهر ، فقط جزئی از هدف‌های نقشه جامع است و هنگامی که طرح جامع شهری با صرف وقت و هزینه سنگین تهیه میشود، هدف و غرض اصلی اینست که‌امور شهر برای یک دوره طولانی در قالب برنامه دقیقی جای گیرد. یعنی نقائص شهر، نابسامانی‌ها، کمبودها ، احتیاجات مشخص شود و براساس آن برنامه، راه‌حل‌هایی پیش‌بینی‌کنند وتدریجا بموقع اجرا بگذارند .

تهران ، بخاطر آنکه شهری بمعنای کلمه «دیمی» است و رشد و توسعه آن تابع هیچ قاعده‌یی نبوده، بالاخص به‌چنین طرحی نیاز دارد. درحال‌حاضر تهران متجاوز ازسه‌میلیون‌ونیم جمعیت دارد و یکی از شهرهای بزرگ دنیاست . شهری است ثروتمند ، فعال ، پرجنب‌وجوش که آثار توسعه و تحول در جای‌به‌جای آن هویداست . ولی با همه این احوال کسی که بانیت مطالعه و تحقیق در تهران گردش کند قدم به قدم بـا دشواریها و تضادهای گوناگون برخورد میکند. مثلا درحالی که لوکس‌ترین و گرانبهاترین اتومبیلها را در خیابانهای تهران میتوان دید، حیرت‌انگیز است که این شهر وسیله نقلیه عمومی ندارد و توده مردم برای رفت و آمد روزانه خود در زحمتند. درحالی که قیمت زمین در تهران بطورسرسام‌آور بالا رفته‌است وبهای آپارتمان از یک میلیون تومان میگذرد ، میلیونها متر زمین در بهترین نقاط شهر دست‌نخورده و بصورت بایر بحال خود رها شده است و در کنار خانه و آپارتمان‌های نوساز گرانقیمت ، خانه‌های مخروبه و متروکه‌یی جلب‌نظر میکند که انتظار کلنگ را می‌کشند . در حالی که کم‌آبی بصورت یک‌خطر محسوس و ملموس برسر شهر سایه افکنده است و مقامات مسئول اخطار میکنند باافزایش مصرف آب مشکلات‌جدی برای مردم تهران بروز خواهد کرد و ممکن است آب را جیره‌بندی کنند، سیل مهاجرین و درنتیجه جمعیت شهر پیوسته افزایش می‌یابد و معلوم نیست تکلیف شهری که آب و برق و تلفنش جوابگوی جمعیت کنونی نیست، با این جمعیت فزاینده چه خواهد بود ؟ در تهران صحبت از افزایش شماره‌های تلفن است تا جائی که مسئولان امر وعده میدهند تا دو سه سال دیگر هرکس تلفن بخواهد بدون ودیعه و پیش‌قسط بلافاصله به او تلفن خواهند داد ولی با همین تعداد تلفن نیز خطوط تلفنی دائم مختل و مغشوش است . آیا واقعا چنین شهری استعداد توسعه بیشتر و جذب جمعیتی بیش‌ازین را دارد؟

اینها مسائلی است که یکروز میبایستی بطور دقیق‌مورد مطالعه قرار گیرد و برای هرکدام از آنها جوابی‌دقیق وصحیح پیدا شود و جملگی در متن برنامه و نقشه‌یی منظور شوند تا دستکم درآینده شهر تهران وضع ثابت و روشنی داشته‌باشد.

نقشه‌های دور ودراز کی‌سینجر

هنری کی‌سینجر برای این بخاورمیانه نیامده است که مقدمات استقرار یکصدوپنجاه ویا دویست کارشناس امریکایی را در گردنه های صحرای سینا فراهم کند تا در عین حال بحساب مصر واسرائیل نقل و انتقال نیروها و حمل ونقل مواد جنگی یک کشور را بکشور دیگر اطلاع دهد.

وزیر امور خارجه امریکا صرفا باین دیدار دست زده استتا ثمره یک سلسله مذاکرات طولانی را که ظاهرا بامضای یک قرارداد جدید جداسازی نیروها بین اسرائیل و مصر منجر خواهد شد بهچیند.

نقشه یا بقول سازمان مقاومت فلسطین «توطئه» کی‌سینجر در خاورمیانه این بار بسیار دامنه‌دار است. او باید در مصرواسرائیل وبویژه در خارج مصر در جهان عرب زمینه را برای استوارساختن بنای ظاهری این قراردادها آماده کند. یعنی عملا سوریه را قانع کند که باقرارداد مصر و اسرائیل مخالفت نکرده و در اینموردبا رهبران فلسطین نیز به مذاکره بپردازد.

در تل‌اویو در حالیکه اسحق رابین تاکید میکرد که مسئله مذاکره باسوریه برای تخلیه‌جولان دربین‌نیست و این‌مسئله باید در چهار چوب قرارداد قطعی صلح مطرح شود جسته و گریخته گفته میشد که مذاکرات برای امضای یک قرارداد جدید جداسازی نیروها در جولان بلافاصله پس از امضای قرارداد مصر و اسرائیل آغاز خواهد شد.

ولی در دمشق در عین حال که رهبران سوریه مایلند همان راه‌حل سیاسی مصر را دنبال کنند گفته میشود بسیار بعید است که یک قرارداد جدید جداسازی نیروها در بلندیهای جولان امضاء شود.

سوریه که آخرین خط دفاع سیاسی فلسطینی‌هاست نمیتواند بخود اجازه دهد بخاطر بازگردانیدن قسمتی از جولان سازمان مقاومت فلسطین را طرد کند واینجاست که مسئله وضع بغرنجی بخود میگیرد. در شرایطی که اردن حاضر نیست سازمانهای فلسطینی را بخاک خود راه دهد اگر سوریه نیز آنها راازخود براندفلسطینی ها چاره‌دیگری نخواهندداشت به‌قذافی‌ویابه‌عراق متوسل‌شوند.

از این‌روست که سوریه بدون آنکه خود راه پرزیدنت سادات راپیش گیرد بوی امکان داده است زمینه را برای تحولات بعدی آماده کند اما رئیس جمهوری مصر تا آنجا که از گفته‌های خود و اطرافیانش برمیاید تصمیم دارد دومین قرارداد جداسازی نیروهارا در صحرای سینا امضاء کند. سادات در ماه مارس گذشته به‌هنگامیکه آخرین ماموریت کی‌سینجر باشکست روبرو شد نیز برای امضای قرارداد حاضر بود اما شکست ماموریت وزیر امور خارجه امریکا در آنموقع به سود سادات تمام شد زیرا پس از این‌شکست‌جنجالی موقع رئیس جمهوری مصر در میان اعراب بیش از پیش استوار شد. این شکست نمودار آن بود که سادات در باره مسائل اصلی روش آشتی‌ناپذیری درپیش گرفته و تصمیم دارد در صورت لزوم باهرگونه طرح پیشنهادی که بزیان آرمان عرب باشد مخالفت کند.

اگر قرارداد جدید امضاء شود سادات خواهد توانست بجهان عرب بگوید که با امضای این قرارداد چاههای نفت ابورودیس راازاسرائیل پس گرفته و آنها را مجبور کرده‌که دوگذرگاه مهم‌استراتژیکی صحرای سینا را تخلیه‌کنند بدون آنکه بحالت جنگ باتل‌آویو پایان دهد .

اخبارالیوم (چاپ قاهره)

ای کسانیکه درقهوه‌خانه‌ها با اسرائیل نبرد میکنید...

کسانی که بخاطر قرارداد نظامی تازه و عقب نشینی از سینا ، بمصر حمله میکنند جایگزینی برای این قراردادارائه نمیدهند جایگزین عقب نشینی گام به گام چیست ؟ جایگزین نظامی‌و یا جایگزینی سیاسی چه میباشد ؟

صحنه نبرد ، صحرای سینا است نه قهوه‌خانه های لیبی‌و بیروت . نبرد نهایی‌هم همیشه در سرزمین سیناخواهد بود نه جای دیگری و کسانی که خواهان جنگ تازه‌ای هستند باید با سلاح و نفرات خود به سینا بیایند و مصرهم آماده است که از آنهـا پذیرائی کند .

کسانی که نمیخواهند بدانند که مصر چیزی نداده و در مقابل عقب‌نشینی تازه گذشت نکرده باید بدانند که مصر حاضر نشده است پایان دادن بحالت جنگ‌ویا عقد موافقتنامه صلح را بپذیرد مگر پس از عقب نشینی کامل اسرائیل ازتمام اراضی اشغالی و پس از حل مشکل فلسطین از طریق ایجاد دولت فلسطین در سرزمین فلسطین .

نوابغ و نصیحت کنندگان بیش از این از ما چـه میخواهند ؟ آنها میخواهند که ما به تنهائی جنگ کنیم وبه تنهائی بمیریم و به تنهایی به فقر کشیده شویم و به تنهائی محرومیت بکشیم . ما آماده‌ایم یکبار دیگر چنین کاری کنیم زیرا ظرف ۲۷ سال گذشته بارها چنین کرده‌ایم .

بما سلاح دادند تا با آن جنگ کنیم و یا پول دادند تا سلاح تازه برای جنگ و تازه خریداری کنیم ولی اینکه فقط کفایت باین کنید که از ما بخواهید کشورمان را بیش از این بمیرانیم و ملتمان را بیش از این به فقر کشیم و کارگران و کشاورزان خود را از ساده‌ترین حقوق زندگی محروم سازیم تا شما در قهوه‌خانه‌ها بنشینید و برایمان طراحی کنید و مارا نصیحت نمائید ، مصر چنین امری را پذیرا نیست . ما پایان دادن به حالت جنگ را نپذیرفتیم زیرا مسافتی را که اسرائیل پس از عقب نشینی از گذرگاه ها در اشغال خواهد داشت بیش از ۱۵۰ کیلو متر خواهد بود و این مسافتی است که امکان دارد در آینده بخاطر آن پنج جنگ تازه نه یک جنگ برپا شود .

این مسافت بیش از ساحل غربی رودخانه اردن وبیش از عمق سوریه است لذا محال است قبل از رهایی یافتن‌تمام سرزمین های عربی سلاح را بزمین بگذاریم . پس شما نوابغ راه‌حل جایگزین را بمانشان دهید .

روش اعراب

آیابجز مصر کشورعربی دیگری وجود دارد که‌بتواند یک یا دو میلیون سرباز را زیر سلاح قرار دهد و آیا بجز ملت مصر ملت دیگری وجود دارد که آماده باشد درحالت فقر و تنگدستی زندگی کند و همه این فداکاریها را تحمل نماید ؟

و آیا ملتی باندازه ملت مصر اینهمه قربانی وویرانی را تحمل کرده است ؟

چرا با صراحت نمیگوئیم که همبستگی اعرابی که این نوابغ میخواهند همبستگی حرف است،نه همبستگی درجنگ و قربانی دادن و فداکاری .

روش بین‌المللی

آیا اتحاد شوروی مایل است که‌ماجنگ را از سر بگیریم ؟

اگر مایل است که‌جنگ‌راشروع کنیم پس چرا در این مدت ارسال اسلحه و مهماتی را که در جنگ اکتبر از دست دادیم متوقف ساخته در حالی که بخوبی میداندارتش مصر آن ارتشی است که آماده میباشد فورا وارد جنگ شود با این وصف سلاح های خود را بهمه ارتش های عربی میدهد جز ارتش مصر .

دوران جنگ زبانی به پایان رسیده است .

کسانی که میخواهند جنگ کنند باسلاح و نفرات خود به صحرای سینا تشریف بیاورند و در بزرگترین صحنه نبرد جنگ کنند .

ماهم گرسنگی خواهیم کشید و خرج آنها خواهیم نمود .

چرا امریکا خواستار توافق مصر واسرائیل است؟

میشال ابوجوده
سردبیر النهار

درظاهر چنین بنظر میرسد که هیچکس ایالات متحده امریکارا وادار نمیسازد که زمینه عقد موافقتنامه‌ای‌رامیان مصر واسرائیل تامین کند و حتی هیچکس آنرا وادار نمیکند که به مسئله خاورمیانه توجه نماید ... بلکه فقط خود ایالات متحده امریکا است که میگوید بدانجهت باین مسئله توجه دارد که ازشعله‌ور شدن جنگی جدید وحشت میکند جنگی که ممکن است منجر بـه برخورد میان دوابر قدرت‌گردد .

این امر نشان میدهد کـه جنگ دلخواه افکار عمومی در امریکا نیست و تسویه‌مسالمت‌آمیز مورد علاقه بیشتر است. پرزیدنت فورد بهمین روش اعتقاد داردزیرا اگر بتواند به توافقی میان مصر و اسرائیل برسد خواهد توانست‌با تکیه‌کردن برحمایت افکار عمومی خود را برای انتخابات آینده ریاست جمهوری کاندیداکندبهمین جهت این روزها کاملا احساس میکنیم که وسائل ارتباط‌جمعی ایالات متحده امریکا باین مسئله اشاره زیادی مینمایند و یادآور میشوند که پرزیدنت امریکا در صدرکسانی قرارگرفته است کـه درراه توافق خاورمیانه تلاش مینمایند . ولی آیا این تنهاانگیزه واقعی علاقه پرزیدنت ایالات‌متحده امریکا برای رسیدن به توافق میان مصر واسرائیل و درنتیجه رسیدن به آغاز عملیات تسویه مسالمت‌آمیز است ؟

بطور کلی باید گفت که این مسئله فقط بستگی به پرزیدنت فورد وماجرای کاندیداشدن او ندارد زیرا دستگاههای مختلفی که سیاست امریکا را درمنطقه حساسی مانند خاورمیانه رقم میزنند از قبیل شورای‌امنیت‌ملی، پرزیدنت کشور را درچهارچوب سیاست مناسب کشور قرارمیدهند چهار چوب تسویه مسالمت‌امیز... ودردرجه نخست چهارچـوب توافق میان مصر واسرائیل زیرا دستگاههای مزبور بخوبی‌میدانند که جنگ تاچه‌اندازه برای ایالات متحده امریکا زیان‌آور است .

البته نه فقط بدانجهت که‌امریکا و اسرائیل جنگ را از یکطرفبه اعراب واز طرف دیگر به شوروی میبازند بلکه بدانجهت که امریکا وجود نخواهد داشت چونکه اگر اسرائیل درجنگ حتی از طریق «خودکشی» پیروز شود فقط اسرائیل برنده خواهد بود در حالیکه اعراب طرفدارایالات‌متحده امریکا دروضع بلاتکلیفی قـرار خواهند گرفت و ناچار خواهند شد که بسوی اتحاد شوروی گرایش پیدا نمایند واگر اعراب مزبور چنین نکنند اوضاع آنها در معرض تهدید بیشتری قرار خواهد گرفت . لذا آسان‌است که بگوئیم پرزیدنت فورد بهمان اندازه که از جنگی میترسد که منجربه برخوردی میان ایالات‌متحده‌امریکا و اتحاد شوروی گردداز جنگی وحشت دارد که اتحاد شوروی بدون برخورد با ایالات متحده امریکا دران پیروز شود.

آنچه در سیاستها وروشها تازگی داردعلاقه پرزیدنت فورد به رسیدن بیک توافق و یا پرهیز از برخورد بااتحاد شوروی نیست باکه تحولی است کـه از سخنان او استنباط میشود سخنانی که درآن اعراب حق فکر کردن‌درباره جنگ را میدهد زیرا پرزیدنت فورد اسرایل را درتاخیر عقد موافقتنامه میان مصر و اسرائیل مقصر میداند و هنگامیکه درباره لزوم بکاربردن نرمش در روشها سخن میگوید واینطور استنباط میشود که سخنان او خطاب به همه ایرادمیشوددرحقیقت‌سخنانش را فقط متوجه اسرائیل کرده است .

وبدین ترتیب پرزیدنت فورد وسایر مسئولان‌عرب‌احساس‌میکنند که حق بااعراب است واگر امریکا میخواهد فشاری اعمال کند ایـن فشار را متوجه اسرائیل میسازد واگر این‌فشارنتیجه‌ای‌ندهداعراب حق خواهند داشت که درباره جنگ اندیشه کنند . احساس ونظرپرزیدنت‌مصرجزاین‌نیست‌واین احساس اورا در محیطی قرار میدهد که بگونه محیط قبل از جنگ اکتبر یعنی محیط گذشت ویا به گفته پرزیدنت امریکامحیط نرمش باآمادگی کامل‌برای‌انتخاب راه ضروری یعنی جنگ تصمیم بگیرد .

شاید این برای اولین‌باراست که پرزیدنت انورسادات تهدید به جنگ نمیکند و یا هیچگونه فشار علنی برایالات متحده امریکاوارد نمیسازد تا به‌آن ثابت کند در وضعی قبل از جنگ اکتبر قرار گرفته است پرزیدنت امریکاهـم نمیتواند تقاضای‌بیشتری‌ازپرزیدنت مصر بکند زیرا تنها نرمش مورد تقاضا که تقریبا در تماموسال ارتباط امریکابه‌آن‌اشاره میشود، نرمش اسرائیل است . پرزیدنت فوردهم نمیتواند از این بیعدنرمش را تعمیم دهد زیرا هدف او مصر نیست . بلکه اسرائیل میباشد و اگر امریکا اسرائیل را وادار به صلح نکند فقط اسرائیل است که امریکا را بسوی جنگ بازنده رهنمون خواهد ساخت . انگیزه وحشت امریکا از جنگ همین است .

نخست‌وزیر اسرائیل در آستانه دیدار وزیر امور خارجه امریکا از خاورمیانه تاکید کرده که هنوز اختلافات زیادی بین مصر و اسرائیل وجوددارد ، نکات‌اساسی قرارداد جدیدمصرواسرائیل‌ظاهرا باین شرح است :

۱ـ عقب‌نشینی اسرایل :

اسرائیل چاههـای نفت ابورودیس که۶۵درصدنیازمندیهای نفتی آن کشور را تامین میکند تخلیه خواهد کرد. نیروهـای اسرائیل نه تنهاازمنطقه استخراج نفت عقب‌نشینی میکنند بلکه‌دره‌ای را که بساحل غربی صحرای‌سینا منتهی میشود تخلیه خواهند کرد درباره تخلیه‌گردنه‌های‌استراتژیکی صحرای سینا طرفین به توافـق اصولی رسیده‌اند ولی‌هنوزمواضع جدید نیروها تعیین نشده و معلوم نیست اسرائیلی‌ها در فاصله چند کیلومتری این گردنه‌ها مستقر خواهند شد.

درمنطقه این گردنه‌ها یکصد تکنیسین امریکایی غیرنظامی و داوطلب برای کنترل پست هـای دیده‌بانی الکترونیک‌مستقرخواهند شد ، این تکنیسین‌هـا ماموریت خواهند داشت مشاهدات و نتیجه عملیات خود را به ، مصر ، سازمان ملل متحد واسرائیل‌اطلاع دهند . دراین مورد اسرائیل هنوزهم اصرار دارد که ناظران غیرنظامی برای کنترل‌پست‌هـای دیده‌بانی و تاسیسات الکترونیکی بگمارد .

۲ـ عدم توسل بزور

بناباظهار محافل نزدیک به کاخ سفید واشینگتن مصر تعهد خواهندنمود بحالت‌جنگ‌بااسرائیل پایان دهد ولی برای مدت‌سه‌سال از توسل به زور علیه این کشور خودداری خواهدکرد و ماموریت نیروهای سازمان ملل متحد در صحرای سینا تاسه سال تمدید خواهد شد.

تظاهرات علیه کی‌سینجر

بمناسبت ورود کی‌سینجر به اسرائیل ازطرف دست‌راستی‌های این کشور که مخالف هرگونـه عقب‌نشینی اسرائیل از مناطـق اشغالی هستند تظاهرات شدیدی‌برپاشد. تظاهرکنندگان‌در«تل‌آویو» چندین اتومبیل را آتش زدند و ساعتها عبورومرور وسایط نقلیه را متوقف ساختند . در عکس یکی‌از اتومبیل‌هائی که توسط تظاهر کنندگان آتش زده شد درحالیکه‌درمیان شعله‌های آتش میسوزد دیده میشود. عکس رادیوئی آسوشیتدپرس

گزارش یدالله زندیه نماینده اطلاعات ازآتن

محکومیت سرهنگهای یونان دربرابر تاریخ

رئیس‌گروهی که مراشکنجه میکرد اظهار داشت که او دوسال در امریکا دوره مخصوص جنگلهای روانی‌را تعلیم دیده است .

دریادار انگالفوپولوس فرمانده نیروی دریائی یونان قبل از کودتای۶۷

این بیماری عظیمی که‌سراسر امریکا و حتی کشور های عضو پیمان‌اتلانتیک شمالی را در برگرفته است هرگز نمیتوان بعنوان پدیده‌ای روشنفکرانه و بیمارانه از طرف افکارعمومی‌این ملتها تلقی کرد . این بیماری‌عظیم را مطبوعات غرب «بیماری عجوزه‌یابی» لقب داده‌اند . بازیگران اصلی این«عجوزه یابی» «سیا» سازمـان جاسوسی امریکا و افکار پهناور عمومی ملتهای‌امریکا و اروپا هستند که بافرو نشستن‌غبارهای‌سنگین «خانه تکانی‌واترگیت» ناگهان‌کشف کردند کـه زیر فرشهای خـوشرنگ تالار هـای قـدرت هزاران هـزار گناه و توطئه طولانی و قدیمی نهفته است . بدیهی است که «سیا» برای توجیه فعالیتهای خرابکارانه و غیرقانونی خود چاره‌ای‌جز ساختن یک هیولای من در اوردی بعنوان «تهدیدچپ» ویا پیشگیری‌از نفوذعوامل رادیکال نداشته است .

درسال ۱۹۵۱ «یونودین» با کمک عوامل‌نیرومندسیا کودتایی در یونان بـراه میاندازدکه بلافاصله‌سرکوب میشود . ملت و دولت‌یونان هرگز «یونودین» را برای سرهنگ یونودین رئیس پلیس مخفی ای‌اس‌ـا اندیشه قدرت طلبی خود را از زمان سالهای ۱۹۵۰ زمانیکه سیا در بحبوحـه محبوبیتهای جادویی وضد کمونیستی خود بود در اندیشه خو و در میان‌رفقای همقطار خود پرورش‌میداده است .

این خیانت بزرگ محاکمه و مجازات نکرد تا اینکه در سال ۱۹۶۷ یک باردیگر «یونودین» و «پاپادوپولوس» دست به قماری زدند که حتی شکست درآن برایشان مخاطره‌ای در پیش نداشت ولی‌این‌بارسیا وامپراتوری عظیم و پنهانی‌اش دراکثر نقاط زمین فروریخته‌است آتن تا سال ۱۹۷۴ مرکز فعالیتهای مخفیانه سیا در مدیترانه وآسیا وخاورمیانه بود . پیمان نظامی ناتـو برخلاف تمام موازین و آئین‌نامه‌های قانونی خود که توسط تمام کشور های عضو به تصویب و امضاء رسیده است دوش بدوش و دست دردست سیابه بهانه خطری‌که‌هرگز یونان‌راتهدید نکرده است رژیم‌قانونی مملکت رازیر چکمه‌های ناتو خرد کرد .

برای خوانندگان عزیز «اطلاعات» یادآوری این نکته جالب خواهد بود که اکنون بعد از سی سال مبارزه آتشین و ملی مردم یونان برعلیه کمونیزم بین‌المللی این ایدئولوژی مخوف راه خود را باکمک خطا کاریها و دخالتهای ضد ملی سیا در یونان گشوده است .

ملت یونان بعد از تجربه تلخ‌و خونین حکومت سرهنگها وپشتیبانی سازمان سیا از این حکومت،برای اولین بارترس سنتی‌وقدیمی شان ازچپ وکمونیزم‌ریخته است این‌نمونه تاریخی‌یکی از شاهکارهای مضحک‌سیا در مبارزه علیه کمونیزم و حراست ازجهان‌آزاد است که عنوان کردن آن قلب هریونانی ساده را بدرد می‌آورد مطابق شهادتهای ارائه شده در دادگاه‌نظامی آتن فرماندهی کل ناتو در بروکسل‌هنگام‌وقوع کودتای سرهنگها حمایت‌کامل نظامی و اخلاقی خود را از آنها بلافاصله اعلام میکند . بقول «جرج‌ماورس» وزیرخارجه پیشین‌یونان‌و رهبربزرگترین جناح مخالف دولت امریکا پنتاگون ، سیاوناتو دست دردست هم علیه استقلال و حرمت ملی یونان توطئه کرده‌اند .

جرج ماورس ادامه‌میدهد که اندیشه کودتای قبرس از سالهای ۱۹۶۷ باین‌سو حکومت سرهنگها را بخود مشغول داشته است .چراکه امریکا از بیطرفی سیاسی قبرس و یونان‌سخت آزرده خاطر بود . فاجعه قبرس وحمله مبتکرانه‌وخودساخته سپاه یونودین به قبرس نتیجه اتحاد سه‌گانه ناتو ـ سیا ـ سرهنگها بود کـه باشکست آن یونودین با فضاحت تمام در روزهای بحرانی فاجعه قبرس در منزل یکی از دوستانش پنهان شد.در مرکزمطبوعاتی آتن تمام جریان محاکمه

بقیه در صفحه ۸

کی‌سینجر و اسحاق رابین

عکس کی‌سینجر (نفر سمت چپ) و اسحاق‌رابین نخست‌وزیر اسرائیل را در ضیافت نخست‌وزیر اسرائیل در اورشلیم نشان میدهد. هنگامی که این ضیافت ادامه داشت در حدود ۲ هزار نفر از عناصر دست راستی اسرائیل در اطراف محل ضیافت علیه کی‌سینجر بـه تظاهرات پرداخته و با افراد پلیس مشغول زدوخورد بودند . عکس رادیوئی یونایتدپرس

-۱۳-

به‌زمامداران شوروی
نوشته : الکساندر سولژنیتسین
ترجمه : دکتر عنایت‌الله رضا

قانون اساسی شوروی حتی برای یک روز به‌اجرادر نیامده

آیا بهتر آن خواهدبودکه‌ازسنتهای دموکراتیک کلیسا های روسیه‌قدیم ، از جمله کلیسا های مسکو، نووگورودو زندگی بیشین قزاقها و روستانشینان بهره‌گیریم ، یا اینکه ساکت وآرام‌بنشینیم تاهزارسال دیگرهم در روسیه نظام دیکتاتوری مبتنی برحاکمیت نامحدود فردادامه یابد ؟ (تاآغاز سده‌ی بیستم هنوز مردم ما از سلامت نفس‌برخوردار بودند) .

دیکتاتوری در روسیه

درروسیه برای برقراری نظام دیکتاتوری برحاکمیت نامحدودفردشرایط عمده‌ای وجود داشت . این شرایط ، ازجنبه های ایدئولوژی برخوردارنبود ، بلکه جنبه هائی معنوی‌داشت که ازآئین مسیحیت ارتدکس منشاء می گرفت . فرمانروائی مذهبی هفتصد ساله رانباید به پترکبیر مربوط دانست ، بلکه باید آنرا حاصل‌فعالیتهای‌مذهبی« سرگن‌رود ونزبسکی » ، و «نیل‌سورسکی » شمرد . از روزگار پایان حاکمیت فرمانروایان مسکو و پترزبورگ ، دیکتاتوری مبتنی برحاکمیت نامحدود فرد، باوجود توفیقهائی که درخارج از حیطه‌ی فـرمانروائی داشت ، روبه ضعف نهاد ومردن آغاز کرد.

روشنفکران روسیه ، بیش‌ازصدسال نیروی خود راصرف مبارزه بانظام‌مبتنی بر دیکتاتوری فردی کردند ، ولی از این‌پیکارها چه نتیجه‌ای برای خود و مردم خویش بدست آوردند؟هیچ.نتیجه معکوس بود.

شاید جای ان باشد که‌اعتراف‌کنیم، راه‌طی‌شده ، برای روسیه‌راهی‌نادرست وبیش‌از موقع بوده است ؟ چـه بخـواهیم وچـه نخـواهیم ، شاید چنین مقدر بوده که روسیه تحت انقیاد و حاکمیت فرد به حیات خـود ادامه دهد ؟ شاید روسیه آماده‌ی پذیرش اینگونه حاکمیت است ؟

همه چیز وابسته به آن است کـه درآینده چه نوع حاکمیت فردی در انتظار ما خواهد بود ؟

حاکمیت فردی بخودی خود غیرقابل تحمل نیست . ولی آن حاکمیت فردی غیر قابل تحمل است که همروز بزور ایدئولوژی به مردم تحمیل شود . حاکمیت فردی بالذاته غیر قابل تحمل نیست. اما خودسری و قانون شکنی، بویژه هنگامی که در هر ناحیه و هر استان و یا هر رشته‌ی زندگی، یکنفر، آنهم موجودی بی‌سواد ، عامی و بیرحم فعال مایشاءباشد ، و همناگزیر از اطاعت وی شوند ، غیر قابل تحمل است. حاکمیت فردی‌هرگزمنافی وجود قانون نیست . حاکمیت فردی هرگز نمی‌گوید که قوانین ، نوشته‌هائی بر کاغذ پاره‌اند و نباید منعکس کننده و مظهر اراده و اندیشه‌ی مردم باشند . حاکمیت فردی هرگز بدان معنا نیست که قوای مقننه، مجریه و قضائیه‌مستقل و دارای کمترین حقی نباشند و تنها فرمایشها و دستورهای تلفنی شخص حاکم را بکار بندند . یادآور میشوم، شوراها که نظام اجتماعی ما با اتکاء بدانها ، نظام شوروی نام گرفته است، تا ششم ماه ژوئیه‌ی‌سال ۱۹۱۸ وجود داشتند و از هیچ ایدئولوژی خاصی نیز پیروی نمیکردند . آن زمان‌شوراها در واقع مجلس مشاوره‌ی وسیع زحمتکشان بودند .

هرگاه بگویم حاکمیت واقعی شوراها را احیا کنید ، نمیدانم سخنم بمنزله عدول از واقعگرائی خواهد بود یانه؟ نمی‌دانم درباره‌ی قانون‌اساسی‌خودمان چه بگویم ؟

از سال ۱۹۳۶ این قانون اساسی ، حتی یک روزبه مرحله‌ی‌اجرا درنیامد. چنین بنظر میرسد که قانون اساسی ما قادر به ادامه‌ی حیات نیست . اما شاید جای امیدی باقی باشد ؟

برای اینکه از موضع‌واقع‌گرایانه‌ی خویش عدول نورزم ، به شما پیشنهاد نمیکنم که دستیاران مورد نیاز و علاقه‌ی خود را از کار برکنار کنید . ولـی می‌گویم همه‌ی کسانی را که لازم تشخیص می‌دهید در سیستم شوروی متمرکز کنید وبه‌خدمت‌وا ادارید.بگذارید همانند امروز ، بستگی ها وروابطه های حزبی ،شرط احراز مقامهای دولتی نباشد . حزب خود را از اتهام مبرا دارید . بگذارید مردم‌از این پس نگویند که برای افـراد شرط احراز مقامهای دولتی‌داشتن کارت حزبی است . به هم میهنان زحمتکش ما امکان بدهید ، بدون داشتن کارت حزبی‌ازپلکان حکومت بالا بروند . در آنصورت افراد حزبی شما نیز از حالت افرادمتوقع و دارای شائبه بیرون خواهندآمد و به شخصیتهای‌سالم و شریف‌بدل خواهند شد . نباید اجازه دهید ، دستگاه حزبی‌شما به سازمانی‌پنهانی وجدا از مردم و ویژه‌ی برگزاری جلسه های «مخفی» بدل شود .شما بابدورافکندن‌زنجیرهای ایدئولوژی، حزب خود را از انجام کار های زائد و غیر عملی مربوط به‌حاکمیت جهانی معاف می‌کنید و آن را به اجرای وظایف ملی وامی‌دارید . این نیز می‌تواند ما را از جنگ باچین و از انهدام تکنولوژیک مصون و درامان بدارد . این‌کاری است علمی و شرافتمندانه .

به چین واگذار کنید

مانباید اندیشه‌ی سیاست قدرت و عظمت طلبی را به خاطر راه‌دهیم نباید سرنوشت نیمکره‌ی دیگر ، مارابه خود مشغول دارد . باید از اینگونه اندیشه هادست برداریم. چه بخواهیم و چه نخواهیم،مردم نیمکره‌ی‌دیگرونیزساکنان اقیانوسهای گرم ، بدون دخالت ما بر روال خویش‌رشدخواهندیافت. هیچکس‌از مسکو قادر به اداره‌ی آن سرزمین ها نخواهدبود.حتی کسی‌نخواهد توانست رویدادهای سال ۱۹۷۳ آنان را پیشگوئی کند . چه رسدبه گفته‌های سال ۱۸۴۸ ماکس .برای رهبری کشورما ، باید اندیشه‌های درونی و معنوی رشد سالم مردم، رهایی زنان از اعمال شاقه ،بویژه رهایی آنان از چنگال اهرموبیلو کلنگ ،سامان دادن‌به‌وضع مدارس و پرورش‌کودکان،نجات کشتزارها، آبهاو همه‌ی طبیعت روسیه ، بنای شهرهای سالم‌و آباد کردن‌سرزمینهای شمال شرق مورد توجه قرارگیرد. باید از بازی‌بافضا ، از ـ توسعه طلبی های جهانی و خیالبافی های انترناسیونالیستی دست برداشت . دیگر ملتها هیچگاه از ما نادانتـر نیستند . چین ، هم پـول و هم انسانهای بسیار دارد . ـ بگذارید چین به این کار مشغول شود .

مقالات کوچک از روزنامه‌های بزرگ

LE FIGARO فرانسه و افریقا

فرانسه ، تحویل سلاح‌های خود را به‌افریقای جنوبی متوقف کرده است، اما تمام قراردادهایی که امضا شده بجای خود باقی است ونیز ساختن سلاح‌ها، براساس پروانه ساخت فرانسه ، ادامه خواهد یافت.

سیاست جدید تسلیحاتی نسبت به‌افریقای جنوبی،ازلحاظ‌علمی مالی و نظامی به‌معنای خراب کردن پل‌ها نیست. این تصمیم که در کین‌شازا افشا شد، تصویر فرانسه را در قاره افریقا روشن و مشخص کرد.

فرانسه ، علیرغم توجه دوستانه‌یی که نسبت به کشورهای افریقایی جوان دارد در مورد مسلح کردن افریقای جنوبی ، آن‌هم بی‌هیچ قید وبند، ملامت میشد اقدام رئیس جمهوری فرانسه ، این ملایمت را از میان می‌برد در این حالت که دلیل واقعی فرانسه برای اتخاذ این تصمیم روشن میشود ، ژیسکاردستن فکر میکند که قاره افریقا باید در بین‌المللی کردن مسایل جهانی و برای به نظم‌آوردن اقتصاد جهان ، با اروپا مشارکت نظر و عمل داشته باشد این است ورقی که او در زئیر برزمین زد.

THE GUARDIAN مصر و فلسطینی‌ها

شکست نسبی فلسطینی‌ها و اعراب در کامپالا را احتمالا باید نتیجه مستقیم توسل امریکا به سیاست معهود تهدید وباج گرفتن از طریق بکار بردن تعهدات اقتصادی به حساب آورد واشنگتن با پیروی کردن از این روش توانست در کنفرانس سران سازمان‌وحدت افریقا بسیاری از دولتهای قاره سیاه را مرعوب کند و حتی درصف کشورهای عرب نیز دو دستگی بیاندازد . فلسطینی‌ها مایل بودندکه در راه نبرد بر ضد اسرائیل تا آخرین قدم پیش روند در حالیکه مصر ترجیح‌داد که علیه اسرائیل ازروش‌ملایم‌تری استفاده‌شود. مدتها قبل از کنفرانس کامپالا فلسطینی‌ها بطور خصوصی دولت‌مصر را متهم میکردند که‌با اخراج اسرائیل از سازمان ملل مخالف است فلسطینی‌ها حتی دچار این سوء ظن شدند که مصر منافع آنان را نادیده گرفته است .

THE TIMES آتش بس درایرلند

وزیر مشاور امور ایرلند شمالی در کابینه کارگری بریتانیا پیش‌بینی میکند که سیاست دولت انگلیس در اولستر واقداماتی که نیروی امنیتی انگلستان در ایرلند شمالی بعمل خواهد آورد بستگی بسطوح ودرجات اهمیت وقایعی خواهد داشت که درآن سرزمین بوقوع خواهد پیوست.

به‌عقیده کسانیکه با اوضاع ایرلند از نزدیک آشنایی دارند از مجموع اظهارات رهبر جناح موقتی ارتش جمهوریخواهان ایرلند شمالی و نماینده انگلستان در اولستر میتوان این مفهوم واحدو امیدوار کننده را استنباط کرد که آتش بس هنوز هم در آن سرزمین آشوب‌زده ادامه خواهد یافت گرچه دوام آن برای مدتی طولانی قابل اطمینان نخواهد بود.

ایران مقابل کویت متوقف شد

عربستان باپیروزی برعراق شگفتی آفرید

ایران ۱ ـ کویت ۱

ورزشگاه آریامهر ـ جمعه ۳۱ مرداد ماه ۱۳۵٤ (دیدارهای مقدماتی المپیک مونترآل ـ گروه اول آسیا)ـ ایران۱ (حسن‌روشن، دقیقه ۷) ـ کویت۱ (حسین‌محمد، دقیقه ۸۲) ـ داوری نامتعادل شیلر (اتریش) ، کمک داوران : پالوتای (مجارستان) ، گونلا (ایتالیا). هوا گرم ، زمین سبز و ناهموار، تماشاگر حدود ٤۰هزارتن.
ارزش بازی ★★★

خورشیدی هربار بیشتر خود را مینمایاند ، در مقابل کویت یکی هابیک پرتوان ، تیزهوش ،شوت‌زن بود وگاه یارگیر . او یکی ازبهترین های تیم ایران بود.

ایران : ناصر حجازی ـ علیرضا قشقائیان ، مسیح مسیحنیا ، حسین کازرانی ، حسن نایب‌آقا ـ حسن نظری، علی پروین (کاپیتن)، علیرضا خورشیدی ـ حسن‌روشن (از دقیقه ۸٤، محمد دستجردی)، غلامرضا مظلومی (ازدقیقه٤٦، مسعود مژدهی) ، محمدرضا عادلخانی . مربی : فرانک اوفارل (ایرلندی)
کویت: سندسالهان(دروازبان) حسین‌محمد(٤)، عبدالله‌معیوف (۱٦) ، ابراهیم دورایهم (۵) کاپیتن ، و ازدقیقه ۵۱محبوب جمعه (۱۲) ، رضا معارفی (۱۳)ـ خلفستام (۱٤) و از دقیقه ۸٤، محمدعبدالله (۱۹)، سعود بوحمد (۱۵) ، فاروق ابراهیم (۸) ـ فتحی‌کمیل (۷)، جاسم یعقوب (۹) ، عبدالعزیز العنبری (۱۱). مربی لوبوشیچ (یوگسلاو) .

شروع خوب، بازی حساب شده ، شوتهای مداوم از همه‌سو و گل زودهنگام ، میتوانست سرآغاز یکپیروزی خوب، پرگل و روحیه‌بخش برای تیم ایران باشد ، اما نزول محسوس در گوش‌چپ، و کم‌تجربگی مدافع راست و رضایتی که‌پیش‌هنگام باشکست عراق از عربستان حاصل شده بود ، دلایلی بودند که کم‌کم حرکات هجومی تیم ایران را کندتر و کویت را دراندیشه‌ی گل مساوی‌وپیروزی فروبرد. کویتی‌ها نه‌تنها از این نقطه‌ـ ضعفها سود بردند ، بل، این کمبود را حس کردند که مردان میانی ایران از مقابله‌ی تزیتن میگریزند ویارگیرو مدافع نیستند، بااین‌حال کویتی‌ها از برتری‌های کوتاه‌مدت وخطر‌ـ های ناگهانی که بوجود می‌ـ آوردند نتیجه نگرفتند و گل مساوی خود را با یک ضربه آزاد از فاصله‌ی ۳۰ متری زدند ! این چندمین باری است در یکماه‌اخیر که تیم‌ملی‌ایران به‌چنین شکلی گل میخورد . آیا دستاندرکاران تیم‌ملی،راه‌چاره‌اش را نمیدانند ـ و تیم ایران تجربه‌ی کافی بدست نیاورده؟ اما اگر گل مساوی‌کننده‌ی کویت را یک حادثه ، نه دلیل برتری حریف بشناسیم ، این انتقاد هم باقی است که تیم ما قادر بود با همان برتری قابل لمس و با همان بازی حساب شده، باز هم برتنها گل خود بیفزاید و اگر نزول تیم خود را دلیل کم‌توانی ساق‌های بازیکنان بدانیم یکحسرت‌دیگر هم برایمان باقی میماند که اوفارل حتی از کار بدن‌سازی هم غافل بوده است ! و حسابهایش باز هم غلط از آب درآمده !

از این اشتباه مسلم‌هم نمی‌ـ توانیم بگذریم که بیرون کشیدن مظلومی نه‌تنها هیچ سودی برای ما نداشت ، بل هنگامی که روشن را باز با عضله‌ی کشیده از زمین بیرون‌کشیدیم، حتی فراموش کردیم‌که عزیزی و اسکندریان‌رابرای پوشانیدن نقاط ضعف تیم ، روی نیمکت ذخیره‌ها ، دربند کشیده‌ایم .

با این تفصیل ، خوبست نگاهی گذرا هم به حوادث‌این بازی بیندازیم :

دقیقه ۷ ـ گل ایران : پس‌ازشوت وحشتناک‌عادلخانی که مشت گلر آنرا به کرنر انداخت و دو شوت دیگر خورشیدی و نظری بود که زیرکی روشن کار را یکسره کرد و پاس زیبایی را که خورشیدی از گوش چپ فرستاده بود سرضرب وزمینی بدرون‌دروازه‌فرستاد، دودقیقه بعد شلیک‌برق‌آسای‌پروین هم از روی دیرک افقی گذشت .

دقیقه ۲۳ ـ یک‌اشتباه:باآنکه حملات تیم‌ایران‌همچنان ادامه داشت مدافعان ما برای ردوبدل کردن یک توپ ، اشتباه بزرگی کردند و توپ را به « العنبری » سپردند . شوت او ازکناردروازه خالی رفت !

دقیقه ۲۵:ضربه بلندعادلخانی از روی سر مظلومی گذشت ، اما ضربه‌سر روشن از بخت خوش کویتی‌ها روی دیرک‌عمودی‌دروازه نشست .

دقیقه ۳٦ ـ یک جرقه : چنددقیقه‌یی میشد که تیم ایران بازی رابه حریف سپرده بود . پس‌از آن ضربه‌ی نوک‌پای جاسم یعقوب که به هوا رفت حالا فتحی کمیل مثل یک جرقه دفاع مارایهم پیچید ، اما دران محاصره‌ی‌تنگ سرانجام تسلیم شد.

دقیقه ۵۸ : باآنکه کویتی‌ها مصمم نیمه دوم را شروع کرده بودند ، اما ضربه آرام عادلخانی که یک گل حتمی را از تیم‌ایران گرفت ، قدرت برتری تیم ایران‌را حفظ میکرد تا آنکه شایک سهمگین خورشیدی را دروازه‌بان کویتی با هزار زحمت از گوشه پائین دروازه بیرون کشید و این پایان یک برتری مسلم برای ایران بود.گویتی‌یکبار،تیم‌ایران‌مسخ‌حرکات تندو تیز حریف شده باشد!جازه داد تا کویتی‌ها هرچه میخواهند بکنند .

دقیقه ۵۹ : پاس تند و تیز و کوتاه جاسم یعقوب و ضربه سر « کمیل » آغاز یک سری حملات بود که بخیر گذشت .

دقیقه ٦۷ : حجازی که خطر را احساس‌کرده بود با پرش بلند توپرا از روی سر جاسم یعقوب ربود

دقیقه ۷۳ ـ جاسم یعقوب که همه‌کاره‌ی خط حمله بود واغلب بی‌محافظ ناگهان از پشت دفاع سردرآورد . کازرانی در تعقیبش بود که حجازی‌هم‌به‌اشتباه‌دروازه را خالی گذاشت . اما بازهم بخیر گذشت .

دقیقه ۸۲ ـ گل کویت : حسین محمد ، مدافع راست با یک شایک سنگین و بی مهار گوشه چپ و بالای دروازه را نشانه گرفت .

دقیقه ۸۷ : شوت بی مهار نظری روی دیرک افقی نشست .

یکبار دیگرهم شوت او از کنار دروازه گذشت و سپس دوضربه آزاد پروین که بفاصله‌ی کم از روی دروازه گویت گذشتند.کاش این غیرت زودتر به سراغ بچه‌ها آمده بودند حالا که کار از کار گذشته بود !!

دقیقه ۸۹: شوت سرضرب جاسم یعقوب روی پاسی که از جناح چپ برایش رسیده بود ، روی دیرک‌افقی نشست و بدینگونه نه تنها پیروزی آسان و ممکن خود را از دست دادیم جای شکرش باقی است که نباختیم !

عربستان ۲ـ عراق صفر

جمعه ۳۱ مرداد ۱۳۵٤ ، ورزشگاه امجدیه (مسابقات مقدماتی فوتبال المپیک مونترال گروه اول آسیا) . تیم ملی فوتبال عربستان سعودی ۲ (فواد عبدالشکور دقیقه ۱۷، تارک کایول دقیقه٦٦) ـ تیم ملی عراق صفر، داور کیات‌از مالزی، کمک‌داوران هاگ از هند و داهیلون از سنگاپور ، زمین چمن ، تماشاگر حدود ۲۰ هزار
ارزش بازی : ★★★
نفر . بازیکنان دو تیم :
عربستان سعودی: یوسفرواز ـ ابراهیم کاسک ، حمد صبحی ، مفتاح قریب ، وحید گوهر ـ اوتمان مرزوک ، عبدالرحمان شبیک (مرزوک اسماعیل سالم)ـ تارک کایول ـ سعیدالسعدهام، فوادعبدالشکور،ابراهیم‌الهوموود.
عراق: جلال عبدالرحمان ـ مجبل فرتوس ، سابه‌عبیدعلی ، حسن فرهان ، کوزی قاسم ـ کایزر حمید، فلاح حسن ،سعدی یونس ـ کاظم‌وعل (آراهمپرسون از دقیقه ۷۰)، حلیم جاسم(صباح حاتم از دقیقه ٤٦) ، علی خادم.

دو امتیازی راکه عراق در سد کویت با آن مهارت بدست آورد باورنکردنی و سهل در برابر عربستان ازدست داد، عراقیها ازنخستین‌لحظه بازی را بد و باغرور فراوان آغاز کردند . مدافعان عراقی کمترین ارزشی برای سه‌مهاجم سبزپوش‌عربستان قائل نبودند و حریف نیز که پر اشتها وسرحال قدم به میدان گذاشته بود تنها باترس از نام‌و نتیجه پرارزش عراق‌در روزاول، جانب احتیاط را رها نمیکرد.

دقیقه ۱۰ یک آن غفلت‌مجبل فرتوس مدافع کناری عراق که توپرا با ضربه آهسته بسوی دروازه‌بان تیمش فرستاد ،میرفت که باسرعت عمل‌فواد عبدالشکور بگل اول عربستان منتهی شود. اما توپی را که مهاجم عربستان دربین راه مال خود کرد از فرط شادی دقیقه ۲۲ ضربه سر حسن فرهان میتوانست گلی صد درصد باشد . ولی این بازیکن علی‌حلیم‌جاسم شد . با تردد دروازه‌بان عربستان فرستاد.

دقیقه ۲٦ حلیم جاسم باپاسی طلائی علی خادم‌را روانه‌دروازه عربستان کرد . او تنها در برابر دروازه‌بان حریف قرار داشت‌که برخورد توپ باپای یوسفرواز مامور دروازه عربستان ، بعوض گل یک کرنر نصیب عراقیها‌کرد.

دقیقه ۲۹ موقعیت صددرصد دیگری برای گل نصیب کاظم و علی‌و حلیم جاسم شد . باتردد ایندو ، حلیم‌جاسم ناباورانه‌توپرا از فاصله ۲ متری‌ببالای دروازه زد.

دقیقه ٦٦ شگفتی بازی حالتی عجیب‌تر بخود گرفت . چه عربستان به گل دوم هم دست یافت! توپی‌راکه‌ابراهیم‌الهوموود در موقعیت گل بسوی دروازه عراق پیش میبرد، مجبل فرتوس بکرنر فرستاد.

روی ضربه‌کرنر از جبهه‌راست، تارک کایول هم چون آهو چابکتر از همه خود را بتوپ رسانید وبا ضربه سر و باسود بردن از اشتباه مدافع عراقی‌که با ایستادن در مقابل او ، مسیر دیدش را از بین برده بود . توپرا تغییر داد.

دقیقه ۸۹ علی خادم تادرون محوطه پنالتی عربستان نفوذکرد لیکن از پاس تند وتیز او نه فلاح‌حسن ونه حلیم جاسم که هردودرجلوی دروازه عربستان حاضر بودند ، سودی نبردند . سوت پایان مسابقه خیراز اولین شگفتی مسابقات تهران میداد . پیروزی ۲ـ۰ عربستان بر عراق.

عربستان هم براستی مدعی شد

پراستی عراق همه را غافلگیر کرد! با آن پیروزی نامنتظر روی کویت و با این شکستی که از عربستان سعودی خورد، هردو غافلگیرکننده بودند و حالا که ورق برگشت، عربستان سعودی هم یک مدعی شده‌است. مدعی تازه نتیجه‌ای جالب بدست آورد . ۲ گل وارد دروازه‌ی عراق کرد و هیچ گل نخورد و این از خوش اقبالی دروازه‌بان کوتاه‌قد ، اما خوشفکر سعودی بود که از بسیاری حوادث بدگریخت. عراقی‌ها براستی‌باید فاتح دومین دیدار خود بودنـد ، اما اشتباه عجیب عبدالرحمن ، بهترین دروازه‌بان بازیهای آسیائی تهران که‌منجر به‌گل اول سعودی شد آنها را کلافه کرد و تا پایان بازی بود که‌هیچگاه‌حالت عادی خودرا بازنیافتند، عربستان سعودی که در همه‌ی نقاط تلاشی دو چندان و توانائی غیرقابل انکار داشت ، نه‌تنها این گل خود را حفظ کرد، یک گل دیگر هم به نخستین گل خود افزود .

بدین‌ترتیب ،.سعودیها هم خود در پایان روز دوم و از نخستین دیدار خود شادمان میدان را ترک گفتند و هم کویتی‌ها . مغلوب‌عراق و ایرانیها ، میزبان و مدعی بزرگ را خشنود کردند . تنها عراقیها بودند که با دست پر آمدند و با دست خالی رفتند .

کافی بود که عراق دومین روز را هم بسلامتی بپایان ببرد، آنگاه برای ایران‌که یک امتیاز به کویت داد، آخرین روز یک جهنم میشد و در آن جهنم که حتی مساوی هم عراق‌را به مونترال میفرستاد، طولانی‌ـ ترین روز نصیب تیم میزبان میشد !

حالا ایران با ۳ امتیاز از دو دیدار و عربستان با ۲ امتیاز از یک دیدار موقعیتی بهتر از دوحریف دیگر دارند . عراق با ۲ امتیاز از دو دیدار ، کویت یک امتیاز از دو دیدار و بحرین بدون امتیاز در این کاروان همدیگر را تعقیب می‌کنند. اما در این‌میان عراق وکویت راه هموارتری درپیش دارند که تنها با یک حریف بزرگ که درپیش‌روی آنهاست، افتخار را میجویند . عربستان هنوز سه دیدار حساس دارد که ایران و کویت‌مشکل بزرگ برسر راه این تیم است . برای ایران ، که هنوز مدعی شماره یک است و به لطف امتیازات خانگی ، لیاقت قهرمانی در این گروه و جواز ورود به المپیک مونرآل را دارد ، راه هنوز ناهموار است . فردا باید با عربستان فاتح عراق روبرو شود. این تیمی نیست که از آن نشود عبور کرد . برای عبور ازاین‌تیم هوشیاری، غیرت و تعصب هم لازم است. اگر این صفات که‌بارها حتی تیمهای بی‌حساب و کتاب ما را به‌قهرمانی و افتخار رسانیده ، فدای یک پیروزی ضعیف و یک تاکتیک خشک و محدود شود، معلوم نیست که ما در این گذر سوم از المپیک راهی به مونرال داشته باشیم !

برای پیروزی بر عربستان ، نخست باید دوگوش ایران هوشیار باشند و هرچه میتوانند صف مدافعان را از هم بازتر کنند . با آن دفاع فشرده‌یی که سعودیها دارند، تنها توپهای بلند ونفوذهای انفرادی کافی‌نیست. شکافی که در دفاع حاصل میشود به‌هافبکهای کناری وسعت عمل برای شوت و نفوذ میدهد . هافبکها ، آنها که شوت‌زن هستند باید منتظر پاسهایی که از گوش‌ها به عقب میرسد باشند و بموقع در جای مناسب پشت‌محوطه جریمه حاضر شوند بوقت کرنرها نیز حضور آنها در این منطقه ضروری‌است. وظیفه‌ی خط حمله و میانی ، بموقعی که توپ درپای حریف است تمام شده نیست . آنها باید به مقابله تزیتن بپردازند، بخصوص که‌سعودی با چهارهافبک که گهگاه شماره‌های ۱٦ (ابراهیم‌الحمود) و ۱۷ (فوادعبدالشکور) به تناوب آنها را تکمیل میکنند در میانه‌ی میدان بدنبال نفوذ و میدانداری است.

مهاجم زهردار حریف، شماره ۱۸ (سعیدالصدام) است که نه‌تنها سازنده‌ی خوبی است، از قدرت شوتهای خوبی‌نیز برخوردار است . با این حال عربستان تیمی نیست که قابل تسخیر نباشد به شرط آنکه بچه‌های ما دلیر باشند، وظایف خویش را بدرستی بشناسند، ویکدم ازپا نایستند، هرچه نیرو دارند بکار برند واین رابدانند که برای دیدار با عراق چهار روز وقت کافی برای استراحت دارند.

فوتبال باشگاههای تهران

در روز نهم سرانجام پیشاهنگ ترمز کرد واز پیشروی بازایستاد، شهبازاین‌هفته درراه رسیدن به‌جام‌تخت‌جمشید در ایستگاه سازمان آب توقف نمود ویک امتیاز حساس را از دست داد.

از این تساوی اقبال خوشحالتر از سازمان آب‌بودتا تیم که همچون سایه دربی شهباز راه صدر را جستجومیکند به هدف نزدیکتر شد .

شهباز تا دقیقه ۸٤ باتنها گل علی مناجاتی پیروزی رادر دست داشت و۲ امتیاز را در کیسه آقاعلی باوفا بهترین مهاجم سازمان آب در این دقیقه با ضربه‌ای زیبا تعادل را که سزاوار این بازی بود برقرار کرد و بازی ۱ـ۱ مساوی بپایان رسید.

در این هفته دژبان هم به هوش‌آمد و باارائه فوتبالی پرتحرک و هماهنگ شهربانی را دربند خود اسیر نمود ،این بازی برجادثه ۱ـ۲ بسود دژبان خاتمه پذیرفت ، دردقیقه۳۱ عباس مجدسپها و در دقیقه ۵۲ صناعی فرید دروازه‌شهربانی را فرو ریختند و محمد جباری در دقیقه ۸۵ تنها گل‌شهربانی را در دروازه دژبان قرارداد.

زیباترین بازی این هفته را افسر و ایرانا بنمایش‌گذاردند که هر دو تیم تا آخرین حد تلاش را در راه پیروزی بکار بردند ولی باوجود تهدیدهای فراوان در مقابل دروازه‌هاگلی بدست‌نیامد و دوتیم بانتیجه صفرـ صفر مساوی بازی‌را به پایان رساندند .

اسپرت که هفته قبل باپیروزی ۰ـ۳ برابر بوتان شگفتی آفرین مسابقات‌بود درروزنهم نیز چشمهارا خیره کرد و کیان را بانتیجه ۰ـ۱ از پای درآورد تنها گل اسپرت در دقیقه ۱۰ باضربه سنگین علی‌کرم سوری بدست آمد.

نتایج بازیهای انجام شده

شهباز ۱ـ سازمان آب ۱
اسپرت ۱ـ کیان صفر
ایرانا صفر ـ افسر صفر
دژبان ۲ـ شهربانی ۱

«٤» امتیاز ازکشتی فرنگی و یك امتیاز از کشتی آزاد !!

ساعت۳ بامدادجمعه گذشته تیمهای کشتی آزاد و فرنگی ایران شرکت کننده‌درمسابقات‌جهانی خاسخواه‌از سفر ۱٤ روزه خود به بلغارستان به تهران بازگشتند.

تیمهای ایرانی در این سفر کارنامه‌ای نهایت ضعیف داشتند، بطوریکه در کشتی فرنگی صاحب٤ امتیاز و در کشتی آزاد، ایران تنها صاحب یک امتیاز گشت .

در جمع قهرمانان ایرانی اسماعیل عریی‌زاده کشتی‌گیر ۱۰۰کیلوی ایران بهترین شرکت کننده بود که موفق شد در کشتی‌فرنگی‌صاحب۲ امتیاز ازکسب‌عنوان پنجم گردد.

در حالیکه سوای او ناصر اسماعیلی و هاشم کلاهی‌نیز هریک صاحب یک امتیاز گردیدند .

در کشتی آزاد که انتظار بیشتری‌میرفت، قهرمانان‌ایرانی مقابل حریفان اروپائی هیچکاره بودند، بشکلی که حتی در برابر برگزیدگان کشورهای سوئدی ـ بلغاری و ... باضربه فنی مغلوب شدند.

تنها امتیاز آور کشتی آزادمحمود اسماعیل‌پور کشتی‌گیر ٤۸ کیلو بود که بمقام ششم رسید.

شوروی‌ها که‌درکشتی‌فرنگی بااقتدارکامل‌بمقام‌قهرمانی رسیده بودند، پیروزی درکشتی آزادرا نیز بافتح ٤ مدال طلا تکرار کردند ، بلغارستان‌درمقام نایب قهرمان و مغولستان در رتبه سوم در رده‌بندی قرار گرفت.

باغ گیاه‌شناسی آریامهر

آگهی استخدام

بخدمت افراد زیر با حقوق و مزایای مکفی فوری نیازمند است

ردیف شغل	تعداد	نوع استخدام	تحصیلات	سابقه کار
۱ـ کارشناس امور مالی	۱ نفر	رسمی	لیسانس حسابداری یابازرگانی‌فوق دیپلم حسابداری یادیپلم	۲ سال
۲ـ حسابدار	۱ نفر	رسمی		۲ سال
۳ـ تکنسین ساختمان	۱ نفر	رسمی	فوق دیپلم یادیپلم ساختمان	یکسال
٤ـ تکنسین هرباریوم	۲ نفر	رسمی	فوق‌دیپلم کشاورزی‌یادیپلم کشاورزی یاطبیعی	یکسال
۵ـ تلفنچی	۱ نفر	رسمی	دیپلم یاسوم متوسطه	ـ
٦ـ راننده پایه ۱و ۲	۵ نفر	رسمی	ششم ابتدائی	ـ

داوطلبان بایستی دارای برگ خاتمه خدمت یا معافی‌دائم باشند .
از داوطلبین خواهشمند است فرم زیر را همراه بایک قطعه عکس به‌آدرس صندوق پستی شماره ۶۰۹٦ـ۸ تهران حداکثر تا پایان روز ۱۵ر٦ر۵٤ ارسال دارند.

نام: نام خانوادگی : نام پدر: شماره شناسنامه
تاریخ تولد: محل صدور: داوطلب شغل شماره
آدرس :
م‌الف ۱۱۰۸۸ تلفن : امضاء

۱۰ میلیونر از موفقیت خود را برای شما فاش میکنند

شما با آگاهی از راز موفقیت آنها، میتوانید قدم در راهی بگذارید که این ۱۰ میلیونر پیمودند و به پیروزی بزرگ رسیدند.

۵ شهریور در همین روزنامه

این مطلب را هرچه دقیق‌تر و هرچند بار بیشتر بخوانید به‌نفع شماست .

مرکز آموزش زبان
گروه فرهنگی خوارزمی

اطلاعیه برای دانشجویان اعزام به خارج

مرکز آموزش زبان خوارزمی برای کلاس فشرده اعزام بخارج که از دوم شهریورماه تشکیل میشود ، ثبت‌نام میکند .

نشانی : خیابان آناتول‌فرانس ـ روبروی درشرقی دانشگاه‌شماره۲۵ تلفن : ٤۳٤۰٦ و ٤۷۷۱۹

میخواهید دستگاه تلکس بخرید؟
مارك تله تایپ بخرید

دستگاه تلکس (دوردنویس لاتین)

TELETYPE CORPORATION محصول یك كمپانی عظیم آمریكائی است كه درسال ۱۹۰۸ برای نخستین بار دستگاه تلكس را اختراع نموده و اكنون سالها است دستگاههای تله تایپ پس از تكمیل وتبدیل به مدارات الكترونیك برای ارتباط مطمئن وفوری در سراسر دنیا مورد استفاده قرار گرفته است . ما معتقدیم سرویس ونگهداری نقش مهمی را در افزایش فروش خواهد داشت . لذا این شركت سرویس مجهزی دراختیارخریداران گذارده كه تاكنون در ایران سابقه نداشته باتوجه به اینكه قیمت تلكس پشنهادی از دستگاههای مشابه ارزانترمیباشد .

برای اطلاعات بیشتر به شركت تلكس اینترناشنال نماینده انحصاری تله تایپ در ایران مراجعه فرمائید .

تلکس اینترناشنال
Telex International

تهران ـ آبانشهر جنوبی ـ شماره ۵۵ ـ طبقه چهارم ـ تلفن ۸۲۸۴۰۳ و ۸۲۷۹۷۸

آموزشگاه بهیاری آهورا باشرایط زیر داوطلب میپذیرد

۰۱ دارابودن گواهینامه سوم متوسطه یا اول نظری
۰۲ سن از ۱٦ تا ۲٦ سال
٤۰۳ برگ فتوکپی صفحه اول شناسنامه
٦۰٤ قطعه عکس ٤×٦
۰۵ یکبرگ عدم سوء پیشینه
۰٦ گواهی حسن‌اخلاق

داوطلبین از تاریخ انتشار این‌آگهی‌تا۱۵ شهریورماه میتوانند همه روزه بغیر از روز های پنجشنبه ازساعت ۸ صبح تا ۳ بعداز ظهر با دردست داشتن مدارک فوق جهت ثبت نام بدفتر آموزشگاه واقع در شهرری خیابان شیروخورشیدسرخ جنب آرامگاه اعلیحضرت‌رضاشاه‌کبیر مراجعه نمایند .

دعوت مجمع عمومی فوق‌العاده شرکت تولیدی مرغدانه

بدین وسیله از اعضاء محترم شرکت دعوت می شود که در جلسه مجمع عمومی فوق‌العاده که در تاریخ‌پنجشنبه ۱۳ر٦ر۵٤ ساعت ٦بعد از ظهر در محل شرکت تشکیل میگردد شرکت فرمائید .

دستور جلسه
۱ـ اصلاح چند ماده از اساسنامه

رئیس هیئت مدیره ـباقر احسانی عراقی
آ ـ۸۸۷۱

مسابقه کتاب ورزشی

سازمان تربیت بدنی ایران «کمیته ورزش سال‌زن» بمنظور تشویق‌و ترغیب نویسندگان ومولفان کتابهای‌ورزشی یك مسابقه انتخاب بهترین کتاب ورزشی و تاریخ ورزش‌در سال زن ۱۹۷۵ـ(۵٤ـ۱۳۵۳) تصنیف و یا تالیف ویا ترجمه شده باشد برگزار میکند.

نویسندگان این کتابها میتوانند حداکثر تا تاریخ اول آذرماه ۵٤ دوجلد از آثار چاپ شده خود را بمنظور بررسی به‌نشانی کاخ ورزش کمیته ورزش سال زن‌ارسال دارند.

مجموعه کتابهائی که بدبیرخانه کمیته سال زن واصل شود توسط یك هیات صاحبنظر بررسی و به‌بهترین کتاب ۵۰۰۰۰ ریال کتاب دوم ۳۰۰۰۰ ریال و کتاب سوم‌بیست هزار جایزه نقدی اهداء خواهد شد . علاقمندان میتوانندبرای کسب اطلاع بیشتر به کاخ ورزش دبیرخانه کمیته ورزشی سال زن مراجعه و یا با تلفن ۸۳٦٤۲۹ تماس حاصل‌نمایند.

سازمان تربیت بدنی ایران
م‌الف ۱۱۱۳

اتومبیل هیلمن است یا فیل هندی

میگویند در دوران حکومت مهاراجه ها در هند و زمانی‌که به اصطلاح‌خودمانی «بروبیایی»داشتند چنانچه مهاراجه‌ای میخواست شخصی را بطور غیرمستقیم مورد آزار قراردهد بعنوان هدیه‌به‌وی یك «فیل» می بخشیدو چون هیچکس نمیتوانست هدیه مهاراجه را قبول نکند پس مجبور میشدکه برای فیل غذا و جاتهیه کند . ملاحظه میفرمائید که نگهداری فیل برای شخصی که نتواند خود را.میرکند چه مصیبت عظیمی است .

حالا شرکت معاملات خارجی توصیه کرده است که اتومبیل های وارده از خارج بنام «هیلمن» رافقط به کارمندان دولت خواهند داد و حق‌فروش آنرا تا یکسال نیز نخواهند داشت و اگر روزنامه ها نوشته های خودرا مبنی برهمین خبر براساس اطلاعاتی که کسب کرده‌اند‌دو باره مورد بررسی قرار دهند در مییابند که حتی قراربر این‌بود که به‌کارمندان دولت چنین اتومبیل هائی‌رابطور قسطی تحویل دهند ولی در عمل ۳۰هزار تومان نقدا گرفتند.

اگر بنابود همه‌کارمندان دولت ۳۰ هزار تومان نقد میداشتند اتومبیلهای دیگرویااتومبیلهای محصول‌ایرانی را میخریدند مضافا باینکه هیلمن که از خارج واردشده و در تهران انبار میشوند چرا بایست مدت سه ماه‌به کارمند دولت‌که قیمت آنرا نیز پرداخت است تحویل داده نشود.

آخرین حرف من از مسئولین امر اینست که در این موقعیت فعلی و مبارزه باگرانفروشی آیا عرضه کالائی بنام «هیلمن» به کارمندان دولت با قیمت ۳۰ هزار تومان نقد اجحاف نیست ؟ اگردرواقع برای‌کارمند دولت دلسوز هستند قیمت کالای تمام شده را با نرخ بهره کمتر محاسبه نموده و به وی تحویل دهند و یابه صورت اقساط ماهانه ومقداری پیش‌قسط این برنامه را پیاده میکردند .

بنابراین استدعای من از کمیسیون نظارت برقیمت ها آنست که برای رفاه‌کارمندان دولت و در موردقیمت اتومبیلهای هیلمن رسیدگی تجدیدنظر بعمل آید و قیمت فروش آنرا تعیین و اعلام نمایند.

اهواز ـ عبدالحسین رحمانی

هادی خرسندی

هیات خانه‌سازی !

من واصغرآقا ، خیلی خوشحال شدیم که خبردار شدیم ، یک هیات خانه‌سازی انگلیسی به تهران می آید تا مشکل مسکن را حل کند . حقیقتا که بد مشکلی شده . صاحبخانه‌های محترم‌هم لج کرده‌اند وخانه هایشان‌راخالی نگه داشته‌اند .که به نرخ‌کمتر ندهند .

یکی از دوستان بنده ، آنقدر دنبال خانه ، خالی‌گشته وجواب رد شنیده که بالاخره عصبانی شده و دست‌آخر یقه یکی از صاحبخانه‌ها را گرفته و گفته :

ـ مردحسابی . توکه خانه را خالی نگهداشته‌ای ، چرا اجاره نمی‌دهی؟ صاحبخانه هم گفته :

ـ والله ، بالله اختیارش دست من نیست . چونکه قبلا آمده‌اند اجاره‌اش را داده‌اند و آن را برای یکی از اعضای هیات خارجی ، رزروکرده‌اند.

دوست من پرسیده :

ـ کدام هیات‌خارجی ؟

صاحبخانه گفته :

ـ والله نمیدانم گویا قرار است یک هیئت خارجی برای خانه‌سازی به تهران بیاید . هتل‌هاهم که جاندارند.بنابراین برای هرکدام از اعضای هیات خانه‌سازی ، یک‌چنین‌آپارتمانی اجاره کرده‌اند که شب کنار خیابان نخوابند .

اصغرآقا می گوید :

این‌چه‌جور هیئت‌های خانه سازی است که هنوز نیامده، مشکل مسکن ما را مشکلتر کرده‌اند ؟ نصف‌خانه‌ها رااین هیئت‌های خارجی اجاره می‌کنند نصف ترافیک راهم همین هیات‌ها خراب می کنند اقا از همه بیشتر تخلف می کنند ، از همه بدتر رانندگی می کنند ، نمره ماشینشان‌هم خارجی است ، ماموران مشکل می‌توانند یادداشت کنند. تازه جریمه‌هم که بشوند ، پولش را ازجیب خودمان می‌دهند .

اصغرآقا معتقد است که فعلابرای حل مشکل مسکن بهتر است از آمدن این هیات های خانه‌سازی بدون خانه جلوگیری کنند تابعدبنیم چه می‌شود .

مارا یاری کنید

دانش آموزی هستم که‌کلاس سوم راهنمائی را پشت‌سر گذاشته‌ام اما در انتخاب‌رشته تحصیلی متوسطه نمیدانم چه کنم و باوجود کوشش زیادی که در اینراه میکنم کسی نیست که مرا راهنمائی کند. بخاطر راهنمائی امثال من که زیادهم هستیم‌خوبست‌آقای وزیر آموزش و پرورش دریك مصاحبه مطبوعاتی ما را در این تصمیم بزرگ یاری‌کنند.

میترا قزوینی رضائیه

نامه به سردبیر

روزنامه اطلاعات
خیابان خیام
تهران

از مزایا خبری نیست

در سازمان حفاظت محیطزیست از مزایای قانونی کارمندان دولت از قبیل فوق‌العاده بدی آب وهوا بیمه و خدمات درمانی اضافه‌کار اضافه دستمزد خبری نیست در صورتیکه روزهای جمعه‌وتعطیل هم‌بایدکار کرد.

آیا این جریان مصداق واقعی یك باهودو هوا نیست ؟

رابطه تلفنی بین فروشندگان

سه روز پیش در هشترود تعدادچهار عدد باطری کوچك به قیمت۲۰ ریال‌هردانه ۵ ریال خریداری نمودم امروز که مجددا چهار عدد دیگر باطری خریدم فروشنده گفت۳٤ریال بدهید علت‌را پرسیدم جواب دادهمین امروز تلفنی خبردادند که قیمت هر باطری از ۵ریال‌به٦ریال افزایش‌یافته تعجب کردم وبه‌خود گفتم که این مسئله راهم فهمیدم که‌بین فروشندگان تماس تلفنی برقرار است به‌نظر شما من باید به این فروشنده تلفنی چه جواب می‌دادم.

هشترود علی‌محمد سیفی

چرا پزشکان حاضر بهمکاری نیستند

چند روز پیش خانم‌از ضعف اعصاب‌شکایت کرد. وگفت: باهم‌پیش متخصص اعصاب برویم. دفتر راهنمای بیمه‌ی خدمات درمانی رابرداشتم‌و در لیست متخصصان اعصاب به‌جستجو پرداختم. از میان همه دکتر لقمان دانشمند رابرگزیدیم‌و راهی مقصد شدیم .

سرانجام بعد از نیم ساعتی سیگار وانتظار کشیدن به‌حضور دکتر شرفیاب شدیم ایشان مثل اینکه از دیدن‌مان شگفت زده شده باشد بالحن تردیدآمیزی پرسید:

« شما مطب مرا چطوری پیداکردید؟گفتم: از روی آدرس شما گفت : آدرس مرا ازکجا پیدا کردید؟گفتم: در دفتر راهنمای بیمه‌ی‌خدمات درمانی گفت: پس شمابیمه‌ی خدمات درمانی هستید؟ گفتم: بله همین‌طور است گفت: من‌با بیمه همکاری ندارم قراردادم را با بیمه فسخ کرده‌ام. گفتم: چرا این کاررا کرده‌اید ؟گفت: سی‌درصد پزشکانی که اسمشان در دفتر‌راهنمای بیمه‌ی خدمات‌درمانی آمده‌قرارداد‌های همکاری‌شان را بااین‌سازمان فسخ کرده‌اند .

به آقای دکتر گفتم: حالاکه آمده‌ایم‌خدمت شما چکار باید بکنیم؟گفت ویزیت من برای‌بار اول هزار ریالو برای دفعات بعدی هفتصد ریال است اگرمایلید معاینه راشروع کنم.

شاید حق‌باآقای دکترلقمان دانشمندوامثال اوباشد چون از یك‌طرف مقامات‌مسئول حق‌ویزیت او رایکهزار ریال معین کرده‌اند و ازطرف دیگر ازاو میخواهند که به‌سیصد ریال حق‌ویزیت بسازد. این را میگویند یك‌باهودوهوا

اگرحق‌ویزیتی‌که سازمان خدمات درمانی به‌پزشکان می‌پردازد عادلانه است چرا این‌سازمان ازهمکاری همه‌ی پزشکان کشور بهره‌مور نیست و اصولاچرا نظام پزشکی برای اینگونه پزشکان معادل سه‌برابرونیم مبلغی‌که سازمان خدمات درمانی به‌آنان می‌پردازد حق‌ویزیت تعیین‌نکرده است؟

مبارزه‌بانگرانفروشی تنها مبارزه با گران فروشی‌کالا های جوراجور نیست باید با گران فروشی خدمات هم مبارزه‌کرد. من نمیدانم‌چرا باید درآمد یکشبه‌ی‌یك‌متخصص بادرآمدماهانه‌ی متخصص دیگر دریك مملکت ویك‌شهر و یك‌ محله برابر باشد ؟!

ق ـ س

جان ومال ما مصون نیست

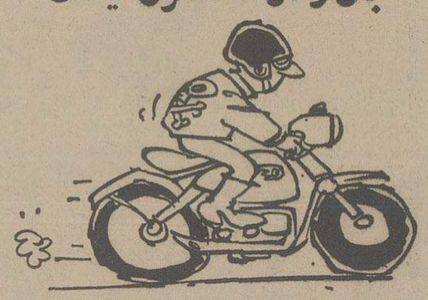

چرا جلوی این‌موتورسیکلت‌سواران راکه نه به جان‌و نه به مال‌مردم رحم نمی‌کنند نمیگیرید مگر اخبار حوادثی راکه این عده‌بوجود می‌آورند نمیخوانید. تا چه زمانی‌اینها باید هر سوارهرو وپیادهروجان ومال مردم را مورد تعرض‌قرار دهند. آیاقانون ومقرراتی برای‌جلوگیری از اعمالشان‌نیست یاهست ولی ماموران‌سهل‌انگاری می‌کنند.

ح ـ و

اجحاف در وسط بیابان

ساعت ۵ بعد ازظهر۲٤ر۵٤ اتوبوس شماره ۷٦۳۱۵ از گاراژ مسافربری دماوند با٤۷ مسافر حرکت کرد درحالیکه ماکلیه کرایه را داده بودیم شرکت مسافربری عدل‌ازدادن بلیط وتنبیه صورت اسامی مسافرین خودداری کرد و در نتیجه بین راه راننده به زور از هر یك‌از ما پنجاه ریال کرایه اضافه دریافت کرد تقاضای رسیدگی باین‌اجحاف راداریم .

سید محمد جعفر صافی

شخصیت افراد را رعایت‌کنید

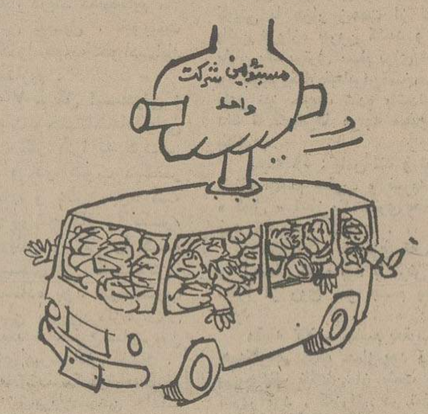

مسئولین خطوط شرکت واحد اکثرا وسائط نقلیه‌عمومی را در مبدا ویاانتهای خط متوقف میسازند و بعد هم باظرفیت کامل وحتی اضافه‌تر دستور حرکت میدهند ، نتیجتا صف طویل مسافران بین‌راه‌که ساعتی بانتظار ایستاده‌اند باز هم باید باایستند و یا ناچارا بصورت فشرده باتوبوس سوارشوند لذا وقتی راکبین اتوبوس دوطبقه بجای ۱۰۷ نفر اغلب به ۱٦۵ نفر ویك‌طبقه بجای ٤٤نفر تا۵۹ نفر سوار میشوندو مسافتی را بدشواری طی مینمایند بشخصیت و روحیه‌مسافر لطمه وارد میشود وزمانی که یك خانواده ٤نفره منتظرتاکسی ایستاده‌اند وحتی تاکسی خالی آنانرا سوار نمینمایدشخصیت مرد در مقابل زن و فرزندانش وهمچنین در انظارتحقیرمی‌شود. باید بااین اعمال مبارزه کرد.

مصاحبه مخبر مخصوص اداره باوزیر دربار یمن

سید محمد زباره وزیر دربار یمن

مخبر مخصوص اداره شرح ملاقات و مصاحبه مبسوطی‌راکه در اطاق نمره یکمهمانخانه‌نادری با آقای سید محمد زباره وزیر دربار یمن صورت‌داده‌بقلم آورده و مینویسد : البته من نمیتوانم توصیف کنم که وقتی از ایشان سئوال کردم «ایران را چگونه دیدید؟» چه احساساتی در ایشان بیدار شد . همینطور ملاحظه نمودم که آن قیافه متین و موقر بشاشتی بخود گرفت و گفتند : «آری ، راجع به ایران نو و نهضت آن اخبار زیادی درخارج شنیده و خوانده بودم و حالا آنچه که بچشم می‌بینم بیش از آنست که بگوش شنیده بودم » آنگاه سر را با حال تامل بزیر انداخته گفتند : «اینست نهضتی که مایه افتخارو مباهات‌شرقی‌ها عموما و ایرانی‌هاخصوصامیباشد» و سپس روی بمن کرده اظهار داشتند : «مجال زیادی دردست نیست تا شرح احساسات خود را بگویم ولی اجمالامیتوانم بگویم که ایران تحت سرپرستی قائد بزرگوار و شاهنشاه معظم خود در شاهراه بزرگ تعالی و ترقی دارد سیر میکند».

در حضور اعلیحضرت همایونی

آقای سید محمد زباره اظهار داشتند : «دیروز قبل از ظهر بحضور اعلیحضرت همایون شاهنشاهی تشرف حاصل نمودم و بنده رامشمول‌مراحم وعواطف ملوکانه قرار دادند . عنایتها و مراحم ایشان را هرگز فراموش نخواهد شد . حقا باید شرق و شرقی‌ها بوجود چنین بزرگمرد و شاهنشاه عظیم‌الشانی که قدرت را با حکمت و اندیشه‌توانائی را با تدبیر و دانائی جمع دارند بسی افتخارکنند»آقای زباره‌ادامه دادند : «دو سعادت و افتخاردر یک روز نصیب من گردید

پس از درک شرفیابی حضور شاهانه به حضور والاحضرت همایون ولایتعهد تشرف حاصل نمودم‌دیدارشاهنشازاده‌جوانبخت ایران نهایت مسرت را برای بنده ایجاد و آثار بزرگی را در ایشان مجسم نگریستم . در مدت کوتاهی که شرفیاب حضور والاحضرت همایون و ولایتعهدبودم. قیافه و سیمای ایشان که نماینده عقل و کیاست بزرگی‌بود از نظرم محو نخواهد شد و این البته تعجب ندارد . از چنان بزرگ شاهنشاهی چنین بزرگ شاهنشاه زاده‌ای بوجود آید .

راجع به کشور یمن

آقای زباره درباره کشور یمن اظهار نمودند : «کشور یمن با مجاهدت اعلیحضرت امام یحیی حمیدالدین حسنی استقلال خود را بدست آورده و از زیر بار استعمارو حمایت سلطنت آل‌عثمان خارج گردید و وحدت ملی‌خود را حفظ نمودو تحت سرپرستی اعلیحضرت امام یحیی دارای حکومت سلطنتی‌و احکام‌وقوانین طبق شرایع اسلامی میباشد . اعلیحضرت امام یحیی پادشاه‌یمن هفتاد سال از عمرشان میگذرد و دارای یازده پسر هستند که هریک از آنها ملقب بسیف‌الاسلام میباشند . ارشد فرزندان ایشان والاحضرت احمد سیف‌الاسلام ولیعهد یمن چهل سال دارند و کوچکترین فرزند اعلیحضرت امام یحیی والاحضرت سیف‌الاسلام محسن ده ساله هستند .

کشور مدارای امام

تمام کارهای دولتی اعم از کلی و جزئی از نظر اعلیحضرت امام یحیی باید بگذرد . والاحضرت ولایتعهد یمن سمت ریاست عالیه شورای عالی مملکتی دارا و درعین‌حال یکی از بزرگترین و رشیدترین افسران لشگری یمن بشمار میروند و در اصلاحات امروز . کشور یمن اقدامات و خدمات مهمی نموده‌اند. دراینجا از روابط ایران و یمن صحبت نموده اظهار داشتند : روابط ایران و یمن‌که دوکشوراسلامی شرقی هستند از قدیم‌الایام محکم بوده و من یقین دارم که این روابط تحت‌توجهات اعلیحضرت شاهنشاه عظیم‌الشان ایران و اعلیحضرت امام یمن توسعه پیدا کند .

نقل از اطلاعات۲ شهریور۱۳۱۵

چهل سال قبل در همین روز

دانشگاه ملی ایران

آگهی مناقصه خرید خواربار

دانشگاه ملی ایران جهت تغذیه دانشجویان خود درسال تحصیلی ـ ۵۵ـ۱۳۵٤ مواد مشروحه زیرراازطریق مناقصه خریداری مینماید .

۱ـ آبلیمو	از نوع عالی		۹ـ زرشك		از نوع عالی
۲ـ آرد ۳صفر	«		۱۰ـ زعفران		«
۳ـ برنج دمسیاه اعلاء	«		۱۱ـ لیمو عمانی		«
٤ـ جو ـ بارلی	«		۱۲ـ لپه باقلا		«
۵ـ جوهر زعفران	«		۱۳ـ لپه نخود		«
٦ـ رب گوجه فرنگی (حلب)	«		۱٤ـ لوبیا چیتی		«
۷ـ رشته فرنگی	«		۱۵ـ ماکارونی		«
۸ـ زرد چوبه	«		۱٦ـ نمك آشپزخانه		«
			۱۷ـ نمك سنك		«

از داوطلبان فروش اجناس فوق خواهشمند است پیشنهاد کتبی آخرین بها رامنتهی تاساعت۱۲روزشنبه۸ر٦ر۱۳۵٤ به‌پیوست فیش بانکی بمبلغ ۲۰۰٫۰۰۰ ریال سپرده نقدی بحساب ۱۰۰۱ـ بانك ملی‌ایران‌شعبه‌دانشگاه ملی در ـ پاکت لاك‌و مهرشده با ذکر شرکت درمناقصه...درسازمان مرکزی دانشگاه (اوین) دفتر اداره کل امور مالی تحویل و رسید دریافت دارند بدیهی است پیشنهاد های واصله از ساعت ۹ صبح روز سه‌شنبه۱۱ر٦ر۵٤ در دفتراداره‌کل امور مالی بازو خوانده خواهد شد . حضور پیشنهاددهندگان درجلسه‌مناقصه آزاد ودانشگاه دررد ویا قبول یك‌یاکلیه پیشنهاد ها مختار است به‌پیشنهادهای فاقد سپرده وبامبهم ترتیب اثر داده نخواهد شد .

دانشگاه ملی ایران

آگهی پذیرش دانشجو برای آموزشگاه‌عالی پرستاری‌دانشکده پزشکی داریوش کبیر

دانشگاه تهران (دانشکده پزشکی داریوش کبیر) در سال تحصیلی ۵۵ـ ۵٤ تعدادی دانشجو ازبین دیپلمه‌هائی که‌در آزمایش همگانی گزینش‌دانشجو شرکت نموده‌اند جهت مدرسه عالی پرستاری خود ازطریق مصاحبه باشرایط زیر می‌پذیرد .

۱ـ دارا بودن گواهی‌نامه کامل متوسطه رشته طبیعی یا ریاضی
۲ـ سن بین (۱۸) تا (۲٦) سال
۳ـ برخورداری از سلامت لازم جسمانی وروانی با گواهی پزشك بیمارستان داریوش کبیر .
٤ـ سپردن تعهد چهارسال خدمت بعد ازپایان دوره تحصیلی در دانشکده پزشکی داریوش کبیر
۵ـ دوره تحصیل سه سال بوده و مدرك لیسانس پرستاری داده می شود .
٦ـ به دانشجویان در مدت‌تحصیل‌مبلغی بعنوان کمك هزینه تحصیلی پرداخت خواهد شد .
۷ـ مدارك لازم
۱ـ یکبرك فتوکپی دیپلم کامل متوسطه در رشته طبیعی یا ریاضی
۲ـ شش قطعه عکس (٤ × ٦)
۳ـ ۲برك فتوکپی شناسنامه
٤ـ رضایت‌نامه از اولیاء آخرین‌مدرسه‌ای که در آن تحصیل نموده‌اید .
۵ـ رسید بانکی بمبلغ دویست ریال (۲۰۰) که باید در بانك مرکزی ایران به حسابجاری شماره (۱۰۸٤) واریز گردد .
٦ـ فتوکپی کارنامه آزمایش همگانی گزینش دانشجو .
توضیح. مدرسه عالی پرستاری‌شبانه روزی نمی باشد .

داوطلبان واجد شرایط می توانند برك درخواست ذیل این آگهی را تکمیل وتا ده‌روز پس از انتشار این آگهی با پست سفارشی‌به نشانی امیرآبادشمالی خیابان‌فرخ‌زاددانشکده پزشکی داریوش کبیر (دفترپرستاری) ارسال دارند . به مدارك ناقص ترتیب‌اثرداده‌نخواهد شد . وجه مذکوربهیچوجه مسترد نمی‌گردد.

از داوطلبان جهت انجام مصاحبه کتبا دعوت بعمل خواهد آمد .

فارغ‌التحصیلان این آموزشگاه طبق‌مفاد قانون استخدام کشوری بعنوان پرستارطبقه سه در گروه قطعی هفت به استخدام رسمی دانشگاه تهران درخواهند آمد .

دانشگاه تهران

برك درخواست ثبت نام در آموزشگاه عالی پرستاری داریوش کبیر

نام خانوادگی ـ نام ـ نام پدر ـ شماره شناسنامه
محل صدور ـ تاریخ تولد ـ مدرك ورشته تحصیلی
وضع خدمت وظیفه ـ نشانی کامل : شهر ـ خیابان
کوچه ـ شماره ـ تلفن
امضاء داوطلب

م الف ۱۰۹۲۸

قلندرخانه دورخیزی ...

بقیه از صفحه ۵

یک انسجام زیبا ، عوامل نمایش بخدمت‌درمی‌آیند اما در بسیاری موارد همانطور که اشاره شد ، بیان و حرکت درجائی متوقف میماند همه چیز افت میکند تا عاملی از جائی دیگر و با حسی دیگر آغاز کند ، در این موارد است که نمایش بخاطر جذابیتی که این عوامل برای کارگردانش داشته است از دست‌میرود.

بنظر می‌آید «قلندرخونه» یک پیرایش اساسی لازم دارد ، پالودنی که درآن بسیاری ازنوحه‌خوانی ها و آواز و حرکات باید از صافی بگذرند خود داستان هم گاه بدون ضرورت پرگوست ، بخصوص که دیالوگها در بسیاری اوقات لخت و کشدار اجرا میشوند .

از عامل «نور» که در چنین نمایشنامه‌ای ـ در تک سخنگوئیها (مونولوگها) ، در تغییر صحنه‌ها دگرگونی حالات و حرفها ـ میتوانست با نورهای موضعی .بنوعی خلاقیت بپردازد و کاربازی ساز را جلوه‌ای درخشان بدهد بهیچوجه استفاده‌نشده‌است. نور یکنواخت ، ابتدائی است نه رنگی از حال و هوای جنوب به نمایش میدهد و نه به روند داستان و تمایز حالات کمك میکند . بازیگران هماهنگ و خوب بودند ایمان و صمیمیت آشکار آنها پوشاننده نقص‌های کوچکشان بود .

«عباس» با بازی روان و آوای گرم وشورانگیزش پرجلوه مینمود . حال و حرکت «خلوحسین» به نمایش سیمائی غریب و باشکوه و اساطیری‌میداد .

بازیگر «اکبر» برای نقشش کمی جوان‌وشستهو رفته بنظر می‌آمد. اندام و صدایش او را درارائه‌یک اکبر یکه‌تاز و گردنکش‌و آشتی‌ناپذیر یاری‌نمیکردند.

دست‌آخر باید به نویسنده کارگردان برنامه توصیه کرد که در ادامه کارش ، باید کوشش کند‌که برای راه‌یابی عوامل سنتی به نمایش خود ، پل‌های مطمئن‌تری سازد ولی بهرصورت راهی که این گروه آغازیده است راه راستین تئاتر است . نمایش ایران اگر بخواهد راه بجائی ببرد و حتی به سوی‌یک‌تئاتر جهانی دورخیز کند . باید از سنتهای‌بومی و عوامل اصیل ایرانی بهره بگیرد .

محکومیت سرهنگهای ..

بقیه از صفحه ٦

مستقیما و خصوصا برای خبرنگاران‌بین‌المللی ازطریق فرستاده های تلویزیونی به نمایش در میاید . در تمام روزهای‌محاکمه زنان‌قهرمان آتن بانحش‌ها و ناسزاهای خود «یونودین» را بعنوان خیانتکار شماره یک کشور به باد‌حمله میگیرند .

هفته پیش «یونودین» باغرور و خود خواهی فاشیستی خود اظهارداشت که اگر او زبان به سخن بگشاید تمام آتن به لرزه درخواهد آمد . شاید این هم یکی از بلوفهای بی‌آب ورنگ مردی است که حتی دنیای غرب ازاو بشدت متنفر است .

بحرانهای بیشمار وروز‌افزونی که جهان و غربرا فراگرفته است نتیجه جز تضعیف آزادی حرمت‌شکسته غربی نخواهد داشت ولی این تضعیف کمرشکن حاصل نادیده گرفتن معیار های ابتدائی اخلاقی «دموکراسی غرب» است که دفاع‌ازجهان آزاد را به جاسوسان حرفه‌ای سپرده است .دفاع از جهان آزاد و حراست جرمتهای ملی جهان آزاد بیش از هرجاسوس و سرهنگی به آزادی و حرمت انسانی افراد همان ملتها بستگی دارد . هیچ‌نیروئی برازنده‌تر از نیروی متحده ملتها برای مبارزه برعلیه کمونیزم و استبداد نیست برای حفظ آزادی دربرابر کمونیزم باید آزادی اصیل و قانونی ملتها را محترم شمرد . درس های تلخ تاریخی فراوان هستند . پرتغال و شورش گل سبا محرومیت از حمایت های اقتصادی و انسانی غرب‌ـ درحال غرق شدن است . با مردم میتوان جنگید ولی با تاریخ ، هرگز .

شهرداری قزوین

شماره ٦۳۸٤
تاریخ۱٦ر۵٤

آگهی مزایده

شهرداری قزوین براساس تصویب‌نامه شماره های ۲۹۸۸ ـ۲٦ر٤ر۵٤ و ۳۰۱۲ـ ۲۹ر٤ر۵٤ ـ۳۰۱۵۰ ـ ۳۱ر٤ر۵٤ و ۱۹۵۷ ـ۱۱ر٤ر۵٤ بند دو ازصورت جلسه انجمن شهردرنظر دارد٦ قطعه زمین بشرح زیر را از طریق مزایده کتبی بفروش برساند.

۱ ـ قطعه زمین بمساحت ۷۱ متر مربع نهرمتروکه واقع در بخش٤ درمجاورت پلاك ثبتی ۳۱۸۲ اصلی و ۲۹ بلوك سرنك ازقرار متر مربع ۲۰۰۰ریال.

۲ـ قطعه زمین بمساحت ۵۲ر۱۷ متر مربع کوچه متروکه واقع دربخش سه کوچه‌حاج محمدعلی از قرار هرمتر مربع ۳۰۰۰ ریال .

۳ـ قطعه‌زمین بمساحت ۹۵ متر مربع واقع در خیابان عدل بخش‌یك مقابل کارخانه شالچی از قرار هر متر مربع ۳۰۰۰ ریال .

٤ـ قطعه زمین بمساحت ۷۵ر۸۰ بشماره ٤۰واقع در رودخانه بازار ازقرا رهرمتر مربع ٦۰۰۰ ریال.

۵ـ قطعه زمین بمساحت ۷٦ر٦۰ بشماره ٤۱واقع در رودخانه بازار ازقرار هر متر مربع ٦۰۰۰ ریال.

٦ـ قطعه زمین بمساحت ۷۷ر٤۰ بشماره ٤۲واقع در رودخانه بازار از قرار هر متر مربع ٦۰۰۰ ریال.

۱ـ پیشنهاد دهندگان باید قبلا پنج درصدقیمت پیشنهادی رابعنوان سپرده بصندوق شهرداری یابانك ملی‌ایران شعبه قزوین بحساب ٤۲۷۰ شهرداری‌واریز و فیش یارسید صندوق رابه‌پیوست پیشنهاد درپاکت لاك‌ومهر شده حداکثر تاآخروقت اداری‌روز سه‌شنبه مورخ ۸۸ر٦ر۵٤ بدفتر شهرداری تسلیم و رسیددریافت دارند.

۲ـ پیشنهادات رسیده درساعت ۱۰ صبح روز چهارشنبه ۱۹ر٦ر۵٤ درکمیسیون مالی معاملات شهرداری مطرح درصورتی که تعداد پیشنهادات برای هریك از قطعات باستثنای ردیف ٤و۵و٦ ازسه‌پیشنهاد کمتر نباشد قرائت خواهدشد.

۳ـ حضور پیشنهاد دهندگان در جلسه آزاد و شهرداری درردیاقبول یك‌یاکلیه پیشنهادات رسیده مختار است.

٤ ـ به پیشنهادات فاقد فیش‌بانکی‌و مبهم‌و مشروط وآنهائی که‌دیرتر از موعد مقرر برسد ترتیب‌اثرداده نخواهدشد .

۵ ـ هزینه آگهی وحق‌الدرج درروزنامه وآنچه قانونا تعلق میگیرد‌بعهده برنده مزایده است.

٦ـ درصورتی‌که برنده مزایده ظرف‌یك هفته‌بعد ازابلاغ کتبی از انجام معامله منصرف گردد سپرده بنفع شهرداری ضبط وبانفر دوم‌وسوم نیز به همین نحوورفتار خواهدشد.

۷ـ سپرده نفر دوم وسوم تادریافت سلغ‌مزایده از برنده مسترد نخواهدشد.

شهردار . محمدرضا وکیل گیلانی

نامه‌یی از پاریس

حسین مهری

شالوده‌های لبنان چون زمین لرزه خواهد لرزید

شیعیان لبنان هیچ نماینده سیاسی واقعی ندارند

لبنان، بختیار است و بخت او به تقریب نامتعارف : این تنها کشور عرب‌هم‌مرز اسرائیل که از جنگ ۶۷ برکنار ماند، موفق شد به طفیل این جنگ، بازهم ثروتمند شود زیرا بسته شدن آبراه سوئز برای بندرهای لبنانی نعمتی نامترقب بود. اما لبنان امروز از خود می پرسد آیاروزی این بخت دفیقا برنخواهد گشت. و اینک بهجان کلام رسیده‌ایم.

اگر لبنان، یکی از کشور های نادر این منطقه ازجهان است هرگاه تنها کشور نباشد ـ که درآن می‌توان همه کاررا برای خود مجاز شمرد، به هرکار دست‌برد، و هرچه دل میخواهد گفت،با این‌همه موضوع ممنوع، دو جریان ناگوار است کمنمیتواند درتالار های بیروت به بحث آورده شود : سرشماری و نابرابری های اجتماعی.

سرشماری : دانستن میزان دقیق جمعیت ناممکن است. بنابر مندرجات یکی‌ازجدی‌ترین سالنامه ها، جمعیت لبنان از ۲۴۰۰۰۰۰ تن تشکیل شده است که توزیع آن از این قرار است : مسیحیان ۷۶۶۰۰۰ مسلمانان ۵۳۶۰۰۰ ، «دروزیان» ۸۰۰۰۰ ، یعنی‌روی‌هم ۱۳۸۳۰۰۰ بیش ازیک میلیون لبنانی به‌این‌ترتیب‌مفقود شده‌اند... آنچه مسلم است، رشد جمعیت فزاینده است، برخی از سیاستمداران، بنابر حوایج مرامی‌شان، اظهار میدارند که لبنان نرخ رشد جمعیتی‌بیش‌از هند دارد. این مسلما مبالغه‌گویی‌ست اما به تحقیق لبنان، نرخ رشدی بیش از نرخ رشد جمعیت مصر داردکه‌خودبیشاپیش مصیبت‌بار است، این سکوت و این خودداری همه حکومت‌ها از سرشماری برای چیست ؟ برای حفظ تعادل کشور.

گفتم که لبنان در اصل از سوریه جدا شده است تا به اقلیت مسیحی «نردبام های شرق» (بنادرآسیای صغیر) فرصت دهند درجایی به اکثریت تبدیل شود.قانون اساسی بسیار تردستانه لبنان به مسیحیان اجازه میدهد کشور را اداره کنند، بی‌آنکه اقلیت های مسلمان، شیعی یاسنی یا «دروزی» راچندان بیازارند. این‌قانون، درنوع خود شاهکاری‌ست (رییس‌جمهوری: عیسوی، رئیس مجلس : شیعی، رئیس دولت : سنی و غیره ...) و میتواند به حق برای آنان که رویای فدراسیون عرب‌و اسرائیلی را در سرمی پرورند تا روزی بربحران خاورمیانه نقطه‌پایان‌واقعی‌گذارند، چون سرمشقی به کارآید.

بدبختانه افزایش جمعیت درلبنان بسر پیشابیش قانون نویسان پیشی گرفته است. همه میدانند که امروز مسیحیان، دراین‌جا نیزبه اقلیت تبدیل شده‌اند افسانه‌یی واهی می کوشد بپذیراند که اگر همه مهاجران لبنانی مقیم سراسر جهان را در شمارآوریم (یک میلیون و دویست هزار «سائوپولو» بزرگترین شهر لبنانی جهان است) باز میتوانیم یک اکثریت عیسوی بدست آوریم، این افسانه را هیچکس باورندارد، و به هرحال، دست‌بالا، پنج سال‌دیگرموازنه، قطعا ووسیعا متزلزل خواهد شد. پس، وضع وخیم است. جای اندکتردیدنیست که یکی از علت های بنیادین ثروت ومکنت لبنان کوچک، از «خصوصیت» آن سرچشمه دارد که یک کشور عرب‌مسیحی وبندرآزاد کالا هاست، نیز ازبرخوردهای این‌چهارراه تمدن، اگر بخواهند ازلبنان کشوری چون دیگر کشورها بسازند بی گمان لبنان بی ثبات خواهد شد، او و یکباره منبع اصلی درامدش را ازدست خواهد داد. «لیبرالیسم»اش را انبته، خواستاران سرشماری که میتواند اصلاح عمقی حیات سیاسی‌را دربی آورد، هرچه بیشتر میشوند با این همه در این عجالت چنین می نماید که دربیشت آتشین‌ترین سخنان رسمی، همه، از جمله‌مسلمانان پاسداری مرغ تخم‌طلایی که همان «خصوصیت» لبنانی‌ست موافقند، اما تاچه زمان ؟

نابرابری اجتماعی، موضوع دیگر است، با این همه‌نابرابری اجتماعی درست به همان‌اندازه عیان است. درلبنان در برابر هرده هزار بینوا یک توانگروجود دارد، این چیزیست که نه تنها کشور های عرب همسایه (که‌غالبا بینوا بسیار دارند و به همین اندازه توانگر ندارند)بلکه همچنین همه خارجیان مقیم لبنان میگویند چیزی‌ست که نگاه ناظر رهگذررا می‌رباید، مجال‌ترین اتومبیل های امریکایی درعبور سریع ازمحله های بسیار مفلوک کمترین درنگی نمیکنند.

جمعیت لبنان را بدینسان تقسیم میکنند: یک طبقه کارگر بسیار استثمارشده بی‌درآمد ۶۰۰۰۰۰ نفری (که نیمی از آن‌آوارگان فلسطینی و نیم‌دیگر پناهندگان سوری‌اند). خرده‌مالکان که در شرایط به غایت دشوار سرمی‌کنند، یک «خرده‌بورژوازی» متشکل ازخردو پیشه‌وران، صنعتگران وغیره که آنان نیز زندگی بدی دارند یک‌طبقه‌روشنفکر غالبا ناخشنود، یک طبقه «بورژوا» که درخمراجولان میدهد وبالاخره دویست خانواده کاملا و به افراط، خوش و بهرمند.

مسلم است روزی که گروه های بی بهرگان، رهبرانی سیاسی بیابند که آن‌ها را به کارگیرند یا ازآن‌ها به دفاع‌خیزند، بسیار چیزها روی میتواند داد.

ازهم‌اکنون میتوان پاره‌یی از نشانه‌های مرضی بالنسبه نگرانی‌آور را در این «معجزه لبنانی» مشاهده کرد.

طبقه روشنفکر به حرکت درآمده است. یک مهندس جوان، دانش اندوخته مدرسه‌یی باسطحی عالی، قابل قیاس با برخی از مدارس بزرگ غربی بختیاراست، اگر در بیست وپنج سالگی بتواند شغلی با حقوق ماهانه هزار فرانک فرانسه پیدا کند. بر همین منوال است وضع‌حقوقدان فارغ‌التحصیل که در اداره‌یی کار پیدا میکند. بدینسان این جوانان، چون‌همه، می‌دانند که پسر یک بازرگان توانگر، از سن بیست، با حقوق ماهانه ده‌هزار فرانک در موسسه خانوادگی استخدام میشود. اضافه‌کنیم‌که‌همین جوان‌فقیر، ازدانشگاهی بسیار سیاسی شده (که‌غالبا شهریه گران دارد) بیرون آمده است. دانشگاه‌امریکایی بیروت که دراز زمانی، از گهواره‌های نامیونالیسم عرب بود، سپس گهواره افراطی‌ترین صورت انقلاب فلسطن گشت (حبش و حواتمه‌دانشجوان پیشین‌دانشگاه امریکایی بیروت‌اند)امروز کانون بیشترین هرج ومرج است، بانیان امریکایی ممکن است دچار بهت شوند اگربدانند که در این دانشگاه امریکایی، محاسن «مائو» ایا «چه‌گوارا»، را بیش ازمحاسن سرمایه‌داری تقدیس میکنند، دیگر دانشگاههای بیروت وضع وحال بهتری دارند اما نمیتوانند از نفوذ دانشگاه بزرگ امریکایی بیروت برکنار مانند.

در این عجالت نارضایی، این طبقه روشنفکر، به هیچ روی از نمایش‌خیابانی دانشجویان در نمی‌گذرد، اما این بی‌گمان از آن روست که چپ لبنان عمقا معطوف به‌امر فلسطین است.

در زمان کنونی تنها سیاستمدار چپ «جمبلاط» است

چپ‌گرای فئودال «دروزی» هوادارهند وگرایی وزیر کشور پیشین پرزیدنت «حلو» به کلام دیگر، در لبنان یک چپ‌کاملا اعتدالی وجود دارد، اگر نگوییم اندکی «متفنن»، این گروه‌های بی‌کار که هردم برشمارشان افزوده میشود و اکنون از مهاجرت خودداری میکنند، بی‌چند وچون برای فردا خطری به شمار میروند.

نشانه مرضی بیم‌آور دیگر : دهقانان شمال کشور، منطقه «عکار» سالهاست‌که حالت‌شورش مزمن دارند، باید یادآور شد که این منطقه‌ئی ست تماما فئودالی که چند زمین‌دار بسیار ثروتمند، به شیوه ارباب مطلق بر آن حکومت میکنند، دهقانان بکرات شورش کرده‌اند، خانه‌ها را به آتش کشیده‌اند، زمین‌داران را زندانی‌کرده‌اند،برزیدنت«فرنجیه» اندکی پس از تحصیل قدرت در سال ۱۹۷۰ ناگزیر شد زره‌پوش های ارتش را به این منطقه بفرستد تاحداقل آرامش رااعاده کند، کسانی کشته و زخمی‌شدند، در آغاز افکار عمومی مرجحا هوادار این‌سیاست برقرارسازی نظم بود، لیکن عاقبت حکومت‌را به‌حمایت بیش از حد از کلان زمین‌داران متهم ساخت. از آن روی که «فرنجیه» دقیقامردی از شمال ویک زمین‌دار است.

و سپس چند ماهی است، که دهقانان جنوب نیز به حرکت درآمده‌اند، آنان مردمانی بینوا ایند، شیعیانی که زمینی را کشت میکنند که سخت ناکشتنی است، و جز به برکت برات هائی که از بستگان کوچ کرده‌شان دریافت میدارند، از تنگنا

حسین مهری

نمی‌رهند. تا همین چندسال پیش جرات نمی‌آوردند چیزی بگویند، زیرا حکومت آنان را در برابر چریک‌های فلسطینی‌که بیشتر در جول وحوش ساکن خود گشت میزدند تا در آن سوی مرز حراست میکرد. این‌جا، سرزمین «الفتح» بود،اما از زمانی که دیگردرجنوب‌از فداییان اثری نیست‌جنوبیان‌شوربختی‌شان راشناخته‌اند، دست کم برای آنکه محصول‌توتون‌شان را به نرخ بهتری به دولت بفروشند، به نمایش‌های اعتراضی‌دست‌میزنند. بی‌مهارتی قدرت را ببینید : نیروی انتظامی در هر نمایش اعتراضی به محل گسیل میشود، شلیک میکند وتنی چند را می‌کشد، کلان زمین‌داران ولو آنکه شمالی‌باشند اعتراض های دهقانان را خوش نمی‌دارند.

دانشجویان پیشین بی‌کار، و روستاییان شمال یا جنوب تنها کسانی نیستند که در تختروان های بهشت لبنان» لگدمی‌پرانند، اکنون کارگران و کارمندان نیز به آنان پیوسته‌اند، کارکنان کارخانه‌های بیسکویت سازی «قندهور» برای تحصیل افزایش افزایش حقوق اعتصابی طولانی کردند، واین شاید نخستین تظاهر حقیقی جنبش کارگری‌در لبنان بود، حکومت «فرنجیه» بنا برخوی و عادت خود خواست شدت عمل نشان دهد، نیروی انتظامی‌رابه سروقت آنان‌فرستاد که شلیک کرد، و آن جا نیزتنی چند را کشت، چند هفته پس‌از این رویداد معلمان نیز برای دریافت اضافه حقوق‌به اعتصاب عمومی دست‌زدند، نیروی‌انتظامی مداخله کرد و شماری را زخمی ساخت.

بدینسان این احساس به انسان دست میدهد که در پشت پرده خوشبختی‌لبنان، که شش میلیارد لیره لبنانی ذخیره دارد (وحال آنکه درآمد ناخالص ملی ۸ره میلیارد لیره لبنانی‌ست) و به هند وام میدهد، ناخوشی‌هایی وجود دارد وزندگی سیاسی لبنان ممکن است روزی قیافه تازه‌یی بخود بگیرد.

«تیری دژردن» در پایان سخنرانی خود گفت:

تا زمانی کنونی، همه چیز برپایه گفت و شنود وحتی برپایه معارضه مسیحیان مسلمان استوار بود، امروز به سبب خیز قیمت‌ها و آن هجوم بی‌امان میلیاردها، شکاف اندک‌اندک‌به‌گونه دیگری پیدا میشود ـ دیگر نه‌میان مسیحیان و مسلمانان، بلکه میان‌توانگرانی وبینوایان، زیرا سنیان غالب توانگرند، و اکثر بی‌بهره‌ترینان شیعی‌اند، که تاکنون حق سخن گفتن نداشتند، زیرا در مناقشه مذهبی، سنیان سخنگوی‌شان بودند. بدینسان توافق مسیحیان ـ سنیان با خط بیوند پول ممکن است شیعیان را وادارد تقدیرشان را به دست گیرند، وکشاکش سرشت اجتماعی میتواند یافت، اما شیعیان در این عجالت هیچ نماینده‌سیاسی واقعی ندارند،بی‌گمان درپرتو این‌نکته‌است که باید تطور لبنانی را که هرچه بیشتر در صدد است منش مذهبی‌اش رابی‌رنگ سازد درنگریست.

فلسطینیان را باید در نظر آوردکه پس از کشتارهای‌اخیرسخت‌زیر نظرند،حضور مسلط آرمان فلسطین‌در لبنان شالوده‌های این سرزمین را چون زمین لرزه‌یی‌خواهد لرزاند، لبنان آینده‌ای پرتب وتابی درپیش دارد، موازنه دلپذیر پیشین، دلپذیریش را از دست میدهد.

دنیای پان آمریکن

تقدیم میکند

پائیز و زمستان ۱۳۵۴ با TOPTOURS

تور لندن ـ لندن. ۱۴ روز در هتل درجه یك با صبحانه ساده (کنتیناتال) — ۴۷۲۵۰ ریال
حرکت : هر هفته جمعه‌ها.

تور آمریکای شمالی ـ ۲۱ روز. — ۱۲۹۰۰۰ ریال
نیویورك ـ میامی ـ هوستون ـ لوس‌آنجلس ـ لاس‌وگاس ـ سان‌فرانسیسکو ـ لندن.
هتل‌های درجه یك با صبحانه‌کامل و ناهار.
حرکت : ۸ مهر ـ ۲۲ مهر ـ ۶ آبان ـ ۲۰ آبان ـ ۴ آذر ـ ۱۸ آذر ـ ۲ دی ـ ۱۶ دی ـ ۳۰ دی ـ ۱۴ بهمن ـ ۲۸ بهمن ـ ۱۲ اسفند ـ ۲۶ اسفند.

تور فوجی یاما ـ ۲۲ روز. — ۱۱۵۰۰۰ ریال
بانکوك ـ سنگاپور ـ توکیو ـ ازاکا ـ سئول ـ هنگ کنگ.
هتل‌های درجه یك با صبحانه کامل و ناهار.
حرکت : ۳ مهر ـ ۸ آبان ـ ۶ آذر ـ ۲۷ آذر ـ ۸ بهمن ـ ۷ اسفند ـ ۲۱ اسفند.

تور بزرگ دور دنیا ـ ۳۷ روز. — ۱۹۹۸۰۰ ریال
بانکوك ـ هنگ کنگ ـ توکیو ـ هونولولو ـ سان‌فرانسیسکو ـ لاس‌وگاس ـ لوس‌آنجلس ـ واشنگتن ـ نیویورك ـ لندن.
هتل‌های درجه یك با صبحانه کامل و ناهار.
حرکت : ۲۷ شهریور ـ ۲۴ مهر ـ ۲۲ آبان ـ ۲۰ آذر ـ ۲۵ دی ـ ۲۳ بهمن

برای کسب اطلاعات بیشتر ورزرو جا ازهم اکنون به‌آژانس مسافرتی خود یا پان‌آمریکن ـ خیابان شاهرضا نبش ویلا تلفن ۵ ـ ۸۳۲۰۵۱ مراجعه فرمائید

از دنیای پان‌آمریکن دیدن کنید

PAN AM
پان‌آمریکن ـ مجرب‌ترین شرکت هواپیمائی جهان

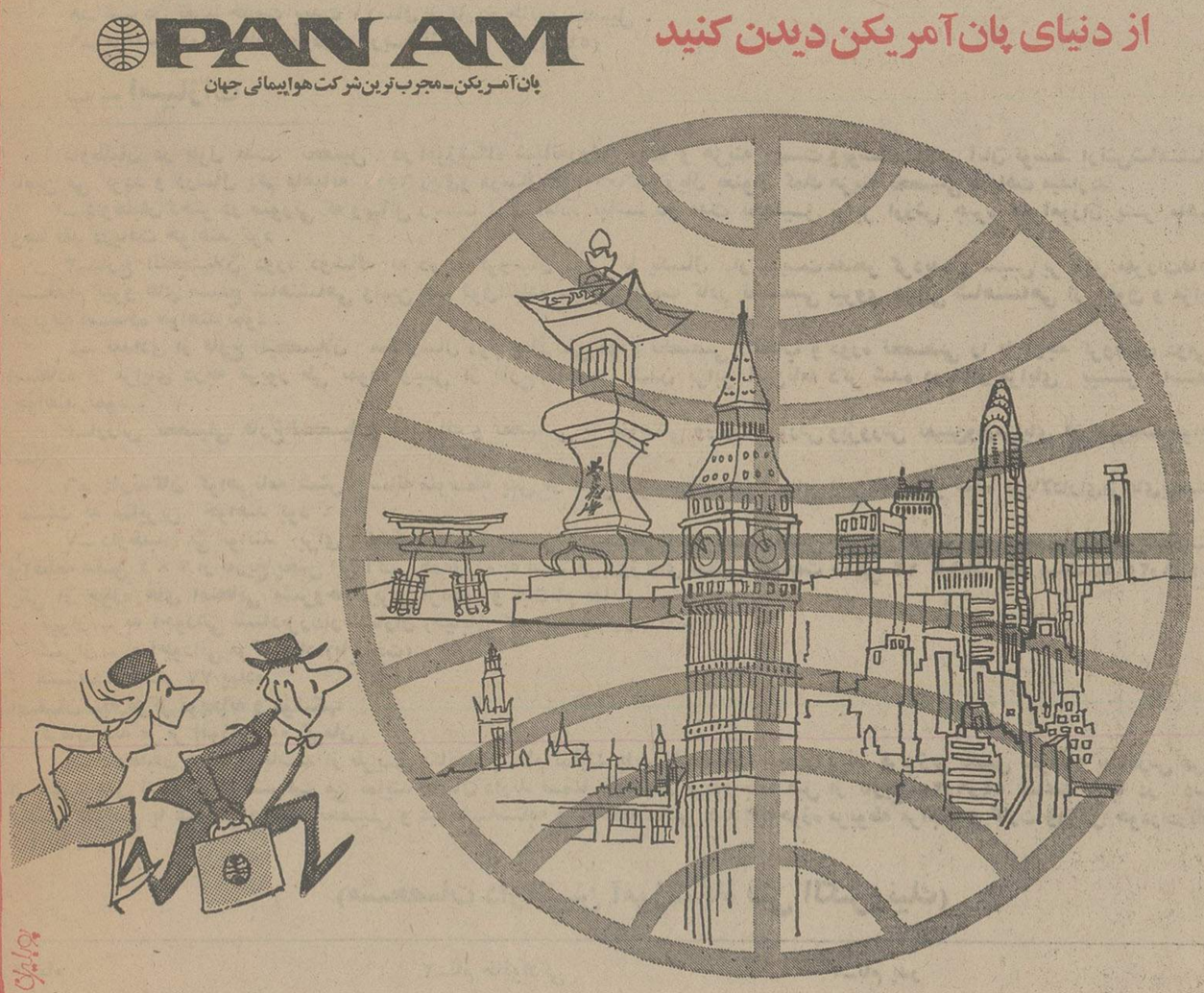

آژانسهای : ایر اکسپرس ـ خیابان ویلا شماره ۲۳ تلفن ۷ـ۸۳۱۳۵۵
ایرانین اکسپرس ـ خیابان ویلا شماره ۶ تلفن ۹ـ۸۳۴۰۴۶
مهاجری و شرکاء ـ خیابان ویلا شماره ۳ تلفن ۷ـ۸۲۵۰۵۲
موندیال ـ خیابان ویلا شماره ۱۵ تلفن ۸۲۱۹۹۰ـ۸۲۵۳۶۶

تورهای پان‌آمریکن را برای شما تدارك دیده‌اند.

آگهی مناقصه شماره ۴۷۵

شرکت سهامی سازمان آب و برق خوزستان دو دستگاه قایق موتوری تحویل انبار سد پهلوی را طبق شرایط و مشخصات مورد نظر که در اوراق مناقصه قید گردیده‌است ازطریق مناقصه خریداری مینماید. داوطلبان مایل به شرکت در مناقصه میتوانند با مراجعه به اداره تدارکات سازمان در اهواز یا دفتر این سازمان در تهران بلوار الیزابت ـ خیابان میکده ـ شماره ۱۲ و دریافت برك متخصصات و شرایط معامله‌پیشنهاد خود را بر طبق مفاد مندرج در برك مزبور تنظیم و حداکثر تا ساعت ۱۰ صبح روز ۱۳۵۴ر۶ر۲۳ به دبیرخانه مرکزی سازمان در اهواز تسلیم نمایند. پیشنهادات در ساعت ۱۱ همان روزدر دفتر اداره تدارکات مرکزی سازمان در اهواز باز و قرائت خواهدشد.

حضور پیشنهاد دهندگان درجلسه آزاداست و سازمان در رد کلیه و یا قبول هریك پیشنهادات مختار میباشد. شرکت در مناقصه‌ودادن‌پیشنهاد بمنزله پذیرفتن کلیه شرایط و مقررات مناقصه است. سایر شرایط مناقصه ومشخصات کالا در اسناد مناقصه مندرج است.

سازمان‌آب وبرق خوزستان

شرکت ملی گاز ایران

آگهی مناقصه

شرکت ملی گاز ایران تهیه و تامین وسائط نقلیه مورد نیاز منطقه ۲ عملیات (تهران ـ قم ـ قزوین ـ رشت‌وآستارا) را طبق مشخصات‌موجود در شرکت ملی گاز ایران ـ تهران به مناقصه میگذارد.

شرکت کنندگان میتوانند برای کسب‌اطلاعات بیشتر و شرکت در مناقصه حداکثر تا تاریخ‌دهم شهریور ۱۳۵۴ به رئیس سرویسهای پیمانی شرکت ملی گاز ایران به آدرس خیابان پهلوی ـ جنب سینما امپایر ساختمان چهارم شرکت‌طبقه اول اطاق ۱۱۰ مراجعه و اوراق لازم را دریافت دارند. م‌الف ۱۱۱۰۸

آگهی حراج

شرکت سهامی کل معادن و ذوب فلزات ایران محصول استخراجی سنگ فیروزه خام معدن فیروزه نیشابور را در تاریخهای پنجشنبه سوم مهر ماه و پنجشنبه دهم مهرماه و پنجشنبه‌هفدهم مهرماه و پنجشنبه بیست و چهارم مهرماه‌سال جاری از طریق حراج به فروش میرساند.

شروع حراج در روز های فوق از ساعت یك بعداز ظهر می باشد و محل حراج شهر مشهد خیابان پیش‌آهنگی خانه پیش‌آهنگ انجام‌خواهد شد.

داوطلبان شرکت در حراج میتوانند برای کسب اطلاعات بیشتر در تهران بامور بازرگانی شرکت واقع در خیابان تخت جمشید شماره ۴۶۷ و یا در مشهد به اداره معادن خراسان‌واقع در خیابان پهلوی اول خیابان جنت‌مراجعه‌فرمایند

شرکت سهامی کل معادن و ذوب فلزات‌ایران
م‌الف ۱۱۱۰۲

آگهی درباره آموزش نوبه‌ای پرسنل احتیاط

بدین وسیله به آگاهی آن تعداد از پرسنل احتیاط که مقرر است آموزش های نظامی رادر پادگان فرح آباد تجدید نمایند ولی بعللی تاکنون در آموزشهای مربوطه شرکت ننموده‌اند می‌رساند که تا تاریخ ۱۰ر۶ر۵۴ خود را بمیگان مزبور معرفی و در صورت تاخیر برابر مقررات با آنان رفتار خواهد شد.

م‌الف ۱۰۶۸۳

شماره ۱ر۶۴۳۰
تاریخ ۱۴ر۵۴ر

شهرداری قزوین
آگهی اجرای طرح

شهرداری قزوین‌طرح امتداد بلوار شمالی راکه ازابتدای تقاطع بلوار و خیابان عدل شروع‌و بقسمت جنوبی دکلهای برق فشارقوی برق منطقه‌ای ختم میگردد بعرض ۴۰ مترطبق نقشه‌و فهرست ارزیابی مربوط، که در جلسه ۱۸۲ انجمن شهر مورد تصویب واقع‌و بشماره ۱۰۴۳۶ـ۱۲ر۵۴ر به‌تائید مقام استانداری استان مرکزی رسیده است بمورد اجرا می گذارد لذا دراجرای ماده ۱۷ وآئین‌نامه اجرائی تبصره دوماده ۱۶ قانون نوسازی وعمران شهری مراتب جهت اطلاع مالکان املاك مشمول طرح مذکور آگهی واعلام میداردکه عملیات مزبور ازتاریخ‌انتشار این‌آگهی شروع‌و مدت آن۶۰ روزخواهد بود ضمنا بمنظور اطلاع‌عموم نقشه وفهرست ارزیابی درداره توسعه معابر شهرداری الصاق گردیده‌صاحبان اراضی واملاك مربوطه یا متولیان موقوفه یاقائم‌مقام یانمایندگان قانونی‌آنان با مراجعه به شهرداری واطلاع از موقعیت نقشه اگراعتراضی به ارزیابی داشته باشند میتوانند ازتاریخ نشر آگهی نوبت اول ظرف دوماه اعتراض خودرا مستندا به‌مدارك باقید نشانی کامل بشهرداری تسلیم نمایند باعتراضاتی که بعداز مهلت مقرر برسد ترتیب‌اثر داده نخواهد شد درضمن عدم‌مراجعه مالکان اراضی‌واملاك برای انتقال ملك ودریافت غرامت موجب تاخیر طرح نخواهد گردید وشهرداری طبق‌ماده ۱۷ قانون نوسازی‌و عمران‌شهری اقدام خواهدنمود این آگهی در سه نوبت هر نوبت بفاصله یك‌هفته درج خواهد شد.

شهردا ر ـ محمدرضا وکیل‌گیلانی

آگهی‌تغییر محل شرکت سهامی خاص دیسك ایران ثبت شده بشماره ۱۲۶۷۰

طبق صورتجلسه مجمع عمومی فوق‌العاده مورخ ۱۲ر۲۵ر۵۳ محل شرکت فوق بخیابان آرامگاه ساختمان جنب مسجد ملکه توران پلاك ۳۳ طبقه دوم منتقل گردید.

م‌الف ۱۱۰۳۵

۱ـ۲۶۹۹۸

اداره‌کل ثبت‌شرکتها ومالکیت صنعتی

اسامی پذیرفته‌شدگان مرحله اول پذیرش مدرسه عالی پرستاری رضاشاه کبیر

نام خانوادگی	نام	
رستگار	ملیحه	تاریخ مصاحبه ۱۹ر۶ر۵۴
ارغنده	عصمت	تاریخ مصاحبه ۱۹ر۶ر۵۴
معافی	الهه	تاریخ مصاحبه ۱۹ر۶ر۵۴
درکی	فاطمه	تاریخ مصاحبه ۱۹ر۶ر۵۴
طباطبائی رئیسی	مینا	تاریخ مصاحبه ۱۹ر۶ر۵۴
نوربخش	عفت سادات	تاریخ مصاحبه ۱۹ر۶ر۵۴
کامکار	میترا	تاریخ مصاحبه ۱۹ر۶ر۵۴
توکلی درکی	حوری	تاریخ مصاحبه ۱۹ر۶ر۵۴
میبدی تبار	مینو	تاریخ مصاحبه ۱۹ر۶ر۵۴
وثیق پور	فریده	تاریخ مصاحبه ۱۹ر۶ر۵۴
محمد حسینی	سیما	تاریخ مصاحبه ۱۹ر۶ر۵۴
لیلازی	وحیده	تاریخ مصاحبه ۱۹ر۶ر۵۴
حسینی	فخرالسادات	تاریخ مصاحبه ۱۹ر۶ر۵۴
رهبری	سوسن	تاریخ مصاحبه ۱۹ر۶ر۵۴
سید علیخانی	اشرف‌السادات	تاریخ مصاحبه ۵ر۶ر۵۴
شجاعی	آزاده	تاریخ مصاحبه ۵ر۶ر۵۴
دهقان	مهین دخت	تاریخ مصاحبه ۵ر۶ر۵۴
نیکپور	صغری	تاریخ مصاحبه ۵ر۶ر۵۴
کشکولیان آقاجاری	پروین	تاریخ مصاحبه ۵ر۶ر۵۴
دعوتی	فرزانه	تاریخ مصاحبه ۵ر۶ر۵۴
نوری	مریم	تاریخ مصاحبه ۵ر۶ر۵۴
آذرنیاکور عباسلو	مهناز	تاریخ مصاحبه ۵ر۶ر۵۴
کوپال	پرنسس	تاریخ مصاحبه ۵ر۶ر۵۴
شمس حسین‌آبادی	فاطمه	تاریخ مصاحبه ۵ر۶ر۵۴
شریفی	نسرین	تاریخ مصاحبه ۵ر۶ر۵۴
مختار زرند	فریده	تاریخ مصاحبه ۵ر۶ر۵۴
ابراهیم شفاقی	معصومه	تاریخ مصاحبه ۵ر۶ر۵۴
وزیری	رویا	تاریخ مصاحبه ۵ر۶ر۵۴
قصری	زهرا	تاریخ مصاحبه ۵ر۶ر۵۴
زایان پور	عاطفه	تاریخ مصاحبه آرار۵۴
اسدیان حاجی آقایی	فریده	تاریخ مصاحبه ۱ر۶ر۵۴
عطایی	سیمین	تاریخ مصاحبه ۱ر۶ر۵۴
حامدی	زهره	تاریخ مصاحبه ۱ر۶ر۵۴
شاهرخی	فاطمه	تاریخ مصاحبه ۱ر۶ر۵۴
خاکی‌نهاد	شهین	تاریخ مصاحبه ۱ر۶ر۵۴
ملکزاده املی	لیلا	تاریخ مصاحبه ۱ر۶ر۵۴
افشار زاده	منیژه	تاریخ مصاحبه ۱ر۶ر۵۴
صیانور	فریده	تاریخ مصاحبه ۱ر۶ر۵۴
افشاری آزاد نوبری	ژاله	تاریخ مصاحبه ۱ر۶ر۵۴
واله	مولود	تاریخ مصاحبه ۱ر۶ر۵۴
منتظرنظام کلخوران	معصومه	تاریخ مصاحبه ۱ر۶ر۵۴
صدوقیانزاده	هنگامه	تاریخ مصاحبه ۱ر۶ر۵۴
قاسمی	فاطمه	تاریخ مصاحبه ۱ر۶ر۵۴
مدنی قهفرخی	ژاله	تاریخ مصاحبه ۱ر۶ر۵۴
نخعی آشتیانی	افسانه	تاریخ مصاحبه ۱ر۶ر۵۴
حکیم زاده جهرمی	طراوت	تاریخ مصاحبه ۸ر۶ر۵۴
رحمانی	افسانه	تاریخ مصاحبه ۸ر۶ر۵۴
اسلامی	طاهره	تاریخ مصاحبه ۸ر۶ر۵۴
گودرز مهدی خانی	ناهید	تاریخ مصاحبه ۸ر۶ر۵۴
رضوی	بدری سادات	تاریخ مصاحبه ۸ر۶ر۵۴
خلیل میلانی	معصومه	تاریخ مصاحبه ۸ر۶ر۵۴
جورکش صفایی	افضل	تاریخ مصاحبه ۸ر۶ر۵۴
بهروان	بهناز	تاریخ مصاحبه ۸ر۶ر۵۴
ملکانی	سودابه	تاریخ مصاحبه ۸ر۶ر۵۴
سریری	فاطمه	تاریخ مصاحبه ۸ر۶ر۵۴
کیارسی	زیبا	تاریخ مصاحبه ۸ر۶ر۵۴
عباسی	محترم	تاریخ مصاحبه ۸ر۶ر۵۴
سوی	فاطمه	تاریخ مصاحبه ۸ر۶ر۵۴
جعفری لاغرکی	قدم خیر	تاریخ مصاحبه ۸ر۶ر۵۴
عزیزی	معصومه	تاریخ مصاحبه ۸ر۶ر۵۴
بیاناتی	زهرا	تاریخ مصاحبه ۹ر۶ر۵۴
حکیم زاده جهرمی	فریبا	تاریخ مصاحبه ۹ر۶ر۵۴
قلعه	پروین	تاریخ مصاحبه ۹ر۶ر۵۴
مقدس میناشی	نورا	تاریخ مصاحبه ۹ر۶ر۵۴
ملک زاده	عشرت	تاریخ مصاحبه ۹ر۶ر۵۴
خوش ضحبت یزدی	زهرا	تاریخ مصاحبه ۹ر۶ر۵۴
صدر عضدی	مریم	تاریخ مصاحبه ۱۹ر۶ر۵۴
ساغری خدا پرست	افسانه	تاریخ مصاحبه ۱۹ر۶ر۵۴
سلسالی	مهوش	تاریخ مصاحبه ۱۹ر۶ر۵۴
عرفانیان یدالهی	معصومه	تاریخ مصاحبه ۱۹ر۶ر۵۴
خوشنویس	زهرا	تاریخ مصاحبه ۱۹ر۶ر۵۴
زاهد دوست محمد جانی	معصومه	تاریخ مصاحبه ۱۹ر۶ر۵۴
کریمی مزرعشاه	شهین	تاریخ مصاحبه ۱۹ر۶ر۵۴
قادری چرمهینی	عصمت	تاریخ مصاحبه ۱۹ر۶ر۵۴
زاهدی	مریم	تاریخ مصاحبه ۱۹ر۶ر۵۴
اسدیان	رفعت	تاریخ مصاحبه ۱۰ر۶ر۵۴
قاموسی	ملیحه	تاریخ مصاحبه ۱۰ر۶ر۵۴
بدیعی	شکوفه	تاریخ مصاحبه ۱۰ر۶ر۵۴
داداش‌پور لنگرودی	نسرین	تاریخ مصاحبه ۱۰ر۶ر۵۴
یعقوبی شریف	زهرا	تاریخ مصاحبه ۱۰ر۶ر۵۴
حریری	صغری	تاریخ مصاحبه ۱۰ر۶ر۵۴
مقدس منیانشی	نادری	تاریخ مصاحبه ۱۰ر۶ر۵۴
گودرزی کریم	فرشته	تاریخ مصاحبه ۱۰ر۶ر۵۴
افراز	ریابه	تاریخ مصاحبه ۱۰ر۶ر۵۴
خدری	زهرا	تاریخ مصاحبه ۱۰ر۶ر۵۴
فخامیان	شهلا	تاریخ مصاحبه ۱۱ر۶ر۵۴
بیان	فاطمه	تاریخ مصاحبه ۱۱ر۶ر۵۴
زندی گوهرریزی	نیره	تاریخ مصاحبه ۱۱ر۶ر۵۴
کاوه	شهلا	تاریخ مصاحبه ۱۱ر۶ر۵۴
مصمعی	طاهر	تاریخ مصاحبه ۱۱ر۶ر۵۴
صفوی	رویا	تاریخ مصاحبه ۱۱ر۶ر۵۴
عزی ایرانی	فاطمه	تاریخ مصاحبه ۱۱ر۶ر۵۴
شفیعی	صغری	تاریخ مصاحبه ۱۱ر۶ر۵۴
پاکفر	فاطمه	تاریخ مصاحبه ۱۱ر۶ر۵۴
پارسا سلکی‌سری	مریم	تاریخ مصاحبه ۱۱ر۶ر۵۴
فلاح	سهیلا	تاریخ مصاحبه ۱۱ر۶ر۵۴
ملکیاری	پروانه	تاریخ مصاحبه ۱۱ر۶ر۵۴
عباسی	ناهید	تاریخ مصاحبه ۱۱ر۶ر۵۴
شریعتی	مینا	تاریخ مصاحبه ۱۱ر۶ر۵۴
ملکوتیان هفتخوانی	پروین	تاریخ مصاحبه ۱۰ر۶ر۵۴
سمیع	مهری	تاریخ مصاحبه ۱۰ر۶ر۵۴
فیض بخش	اعظم	تاریخ مصاحبه ۱۰ر۶ر۵۴
پرداختی	گیتا	تاریخ مصاحبه ۱۰ر۶ر۵۴
قصرالعمانی	نسرین	تاریخ مصاحبه ۱۰ر۶ر۵۴
بیگلری	فاطمه	تاریخ مصاحبه ۱۰ر۶ر۵۴
عبدالوند	فاطمه	تاریخ مصاحبه ۱۲ر۶ر۵۴
چرمچی	شهریانو	تاریخ مصاحبه ۱۲ر۶ر۵۴
خورکامی	جمیله	تاریخ مصاحبه ۱۲ر۶ر۵۴
سعدی‌نژاد	مریم	تاریخ مصاحبه ۱۲ر۶ر۵۴
اویسی	فاطمه	تاریخ مصاحبه ۱۲ر۶ر۵۴
تقی‌پور مودن‌لنگرودی	سکینه	تاریخ مصاحبه ۱۲ر۶ر۵۴
گلشادی قلعه‌شاهی	فریده	تاریخ مصاحبه ۱۲ر۶ر۵۴
داد	عفت	تاریخ مصاحبه ۱۲ر۶ر۵۴
محرابی	مستانه	تاریخ مصاحبه ۱۲ر۶ر۵۴
شریفی گل‌هرودی	شهره	تاریخ مصاحبه ۱۲ر۶ر۵۴
یزدانی تهرانی	ارمینه	تاریخ مصاحبه ۱۲ر۶ر۵۴
ارتا	سهیلا	تاریخ مصاحبه ۱۲ر۶ر۵۴
کشاورزی حقیقی	زهرا	تاریخ مصاحبه ۱۲ر۶ر۵۴
هندی‌جان مقیم‌زاده	شهین	تاریخ مصاحبه ۱۲ر۶ر۵۴
کفایی	نام	تاریخ مصاحبه ۱۲ر۶ر۵۴
حشمت	آذر	تاریخ مصاحبه ۱۳ر۶ر۵۴
گلینی مقدم	افسر	تاریخ مصاحبه ۱۳ر۶ر۵۴
چراغعلیان	خدیجه	تاریخ مصاحبه ۱۳ر۶ر۵۴
پورمیرزا آقا لنگرودی	سیما	تاریخ مصاحبه ۱۳ر۶ر۵۴
گدایلو	افسانه	تاریخ مصاحبه ۱۳ر۶ر۵۴
محمدی	مینو	تاریخ مصاحبه ۱۳ر۶ر۵۴
اولادزاد عباس آبادی	ساومخاتون	تاریخ مصاحبه ۱۳ر۶ر۵۴
عباس فرد	عزت	تاریخ مصاحبه ۱۳ر۶ر۵۴
پکتن‌ثانی	ناهید	تاریخ مصاحبه ۱۳ر۶ر۵۴
نزلمدوست	بهجت	تاریخ مصاحبه ۱۳ر۶ر۵۴

اسامی قبولشدگان وذخیره‌های مرحله اول آموزشگاه عالی اختصاصی هواپیمائی کشوری

اسامی قبولشدگان وذخیره های رشته‌های مهندسی هواپیما ـ مهندسی الکترونیك ـ مراقبت هوائی به ترتیب اولویت در هر رشته بشرح زیر اعلام میشود :

لازمست کلیه قبولشدگان جهت مصاحبه در روز ۳ شنبه ۵۴ر۶ر۴ و ذخیره ها روز چهار شنبه ۵ر۶ر۵۴ راس ساعت ۸ صبح بادردست داشتن مدارك زیر:

۱ـ اصل کارنامه آزمایش همگانی گزینش دانشجو (این کارنامه بهیچوجه پس داده نخواهد شد.)
۲ـ اصل وفتوکپی برك خاتمه خدمت و یا معافیت دائم.
۳ـ اصل وفتوکپی ریز نمرات کتبی نهائی ششم متوسطه که بتائید اداره آموزش و پرورش رسیده باشد.
۴ـ اصل و فتوکپی شناسنامه یك برگ

بمحل آموزشگاه عالی اختصاصی هواپیمائی کشوری واقع در تهران ـ خیابان فرودگاه مهرآباد ـ دوراهی ساختمان حجاج مراجعه نمایند.

تذکر :

الف: عدم حضور در راس ساعت مقرر دال‌برانصراف از ثبت نام میباشد.
ب: در صورتیکه در چاپ نام خود در روزنامه احتمال اشتباه میدهیدمیتوانید در ساعات قبل از ظهر با تلفن ۴۳۰۱۷ تماس بگیرید.

قبولشدگان رشته مهندسی هواپیما (مرحله اول)

۱ـ قاسم تاجدینی
۲ـ کاظم نقی‌زاده
۳ـ تیمور (نجر) هیربد
۴ـ فرزین ریحانی معطر
۵ـ سید محمد خلیل اولیائی
۶ـ جمال‌الدین جلالی‌پور
۷ـ موسی راحتلو
۸ـ حسن کنهر
۹ـ سید علی اصغر طباطبائیان
۱۰ـ علی اصغر خراسانی‌زاده
۱۱ـ عبدالعظیم بنیادی
۱۲ـ مهدی سلطنی
۱۳ـ اسماعیل حیدر آبادیان
۱۴ـ تقی نفرسی مطلق
۱۵ـ عباس محمد علی مجتهد
۱۶ـ جلیل احمدی بیکدار
۱۷ـ حمید رضا پهلوان
۱۸ـ جمشید غنی‌زاده
۱۹ـ جهانگیر محمدی‌فر
۲۰ـ احمد جعفری جوزانی

ذخیره مهندسی هواپیما (مرحله اول)

۱ـ غلامرضا طحانی سعدی
۲ـ کمال‌الدین کرپسیان
۳ـ اکبر مظاهری
۴ـ یوسف جعفری
۵ـ واهاق مرهادیان
۶ـ هوشنگ رحیمی آبکناری
۷ـ احمد علی عسگری مروستانی
۸ـ فخرالدین ساعدی چرنو
۹ـ حسن نوروجی
۱۰ـ مسعود فرومند
۱۱ـ ارجمند دلجوان فرشی
۱۲ـ سید مرتضی موسوی مورنانی
۱۳ـ کریم علیقی‌زاده مسعود
۱۴ـ سید علی اکبر میر جلیلی
۱۵ـ هوشنگ شهبازی
۱۶ـ فلامرز اهتمم
۱۷ـ جواد الوائی
۱۸ـ غلامحسین حاهند
۱۹ـ ناصر کومنیان
۲۰ـ فریدون مرتضائی
۲۱ـ عباس بادامدوست
۲۲ـ اکبر حسین‌نژد
۲۳ـ هوشنگ سعد محمدی
۲۴ـ عبدالحسین باصری سعدی
۲۵ـ نورایر کازاریان
۲۶ـ علی اکبر حاجی محمودی
۲۷ـ میرناصر اسماعیلی
۲۸ـ غلامحسین جمشیدی
۲۹ـ عباسعلی دلالت
۳۰ـ حمید مصنعی
۳۱ـ علی اکبر قنبریان
۳۲ـ سید احمد هاشمی کلاگری
۳۳ـ احمد مجیدی کرهرودی
۳۴ـ حسین شاطر مفیدی
۳۵ـ یحیی عبادی شریف آباد
۳۶ـ سید مرتضی میرعمادی
۳۷ـ اسدالله جعفری
۳۸ـ علی منتظر
۳۹ـ غفار طلیعی
۴۰ـ حسن سلیمیان

قبولشدگان (مرحله اول) رشته مراقبت هوائی آموزشگاه عالی اختصاصی هواپیمائی کشوری

۱ـ مسلم اکبری‌نیا
۲ـ محمد حسن اسوتچی
۳ـ حسین مسعودی
۴ـ حسین خبیر
۵ـ علیرضا برادری
۶ـ سید منصور رضوی
۷ـ سید علی یمن حسینی نسب
۸ـ محمود وزیری
۹ـ محمود رضا خاکشورناوخی
۱۰ـ فرضعلی جعفری دوآبسری
۱۱ـ کاوه کریمی
۱۲ـ ایرج رجبیان
۱۳ـ مسعود اصلانی ملایری
۱۴ـ محمود کسائی
۱۵ـ غلام سلمان‌زاده
۱۶ـ حشمت علی پارسائی رانبری
۱۷ـ مصیب برزگری
۱۸ـ رضا گل احمدی
۱۹ـ عبدالحمید محمد اقدم
۲۰ـ افشین قصابیان مطلق
۲۱ـ محمد رضا کربخش اصفهانی
۲۲ـ غلامعلی منصوری‌فرد
۲۳ـ سید مجتبی فضل هاشمی
۲۴ـ فواد آگاهی‌زاده
۲۵ـ بهروز روح‌بین افشار
۲۶ـ اسماعیل زرافشان
۲۷ـ حسین امیرشکاری‌رزنو
۲۸ـ هوشنگ آقایاری
۲۹ـ سید محمود مکرمی
۳۰ـ غلامرضا منتظری سانیجی
۳۱ـ حسین آلوئی کاشانی
۳۲ـ منذر محمدی
۳۳ـ مصطفی منتظری
۳۴ـ حسن ایران منش
۳۵ـ مسعود ایزدیان
۳۶ـ ابراهیم ققفازی
۳۷ـ محمود شهبازی
۳۸ـ مهرداد سیاری
۳۹ـ محمد حسن عزیززاده روشن
۴۰ـ مرتضی مومنی
۴۱ـ رمضانعلی غلامی
۴۲ـ مسلم اصغری قشلاقی
۴۳ـ احمد ناظمی طرقبهی
۴۴ـ ابراهیم النچری
۴۵ـ قاسم میرزاحسینی
۴۶ـ هرمز وفاداری زین‌آباد
۴۷ـ مهدی صانعی
۴۸ـ سید مهدی کرمانی
۴۹ـ رمضانعلی سمامی
۵۰ـ سید احمد مهلب

اسامی ذخیره مراقبت هوائی (مرحله اول) آموزشگاه عالی اختصاصی هواپیمائی کشوری

ردیف نام نام خانوادگی

۱ـ فریدون فانی
۲ـ غلامرضا جعفری
۳ـ محمد امامی صالح
۴ـ کمال‌الدین بصیری
۵ـ حسین شهری
۶ـ محمد ابراهیم علیشیری
۷ـ مرتضی بهشتی‌روی
۸ـ شهرام نفیسی
۹ـ سید عباس دیباآوری
۱۰ـ حسن میمی
۱۱ـ سید محمد باقر جزایری
۱۲ـ صمد شکوری
۱۳ـ فریدون قدیمیان
۱۴ـ علی شیرین احمدی
۱۵ـ مصطفی شهسواری
۱۶ـ رحمت‌اله بازرگان
۱۷ـ سید جواد جوادی مال‌آبادی
۱۸ـ محمد حسین خسروانی
۱۹ـ سید فضل‌اله باقرزاده حسینی
۲۰ـ رحمت‌اله افروزفر
۲۱ـ سید مجید شهشهانی
۲۲ـ حسن سموآتی
۲۳ـ سید محمدرضا بهشتی
۲۴ـ منصور رفعتی
۲۵ فرخ خصوصی
۲۶ـ یحیی جهاندیده
۲۷ـ ناصر رنجبر ایرانی
۲۸ـ نورالدین امام موسوی
۲۹ـ حمید رضا افضلی تهرانی
۳۰ـ محمد حدادی
۳۱ـ محمد تربتی‌فرد
۳۲ـ رضا نوبری
۳۳ـ غلامعلی بالازاده سموآتی
۳۴ـ محمد دانش‌بین
۳۵ـ محمد کاج
۳۶ـ محمدرضا زمانی
۳۷ـ علی اکبر افضلی
۳۸ـ حمیدرضا خسروپور
۳۹ـ ریچارد ایشوئی چهرمگشا
۴۰ـ منصور سیفی رستمی
۴۱ـ عباسعلی خواجه‌پور
۴۲ـ هدایت اسماعیل‌زاده عواجتی
۴۳ـ رحیم پنیری
۴۴ـ اصغر اندرودی
۴۵ـ پرویز زمردیان
۴۶ـ کاظم نبئی
۴۷ـ اصغر حیدری
۴۸ـ احمد رضا هنرمند جهرمی
۴۹ـ علی اصغر جراحی حقیقت نژادی لنگرودی .
۵۰ـ فریبرز عبدالهی
۵۱ـ محمد شاهوردی
۵۲ـ عباسعلی دشتبانی مورچه خوری
۵۳ـ عباس صادقپور
۵۴ـ محمد رضا دعوت‌الحق
۵۵ـ محمد حسین ایتانلو
۵۶ـ اکبر اشرفی
۵۷ـ محمد جهانبخش
۵۸ـ آرسل آرمین
۵۹ـ عباس صداقت
۶۰ـ حمید یزدی
۶۱ـ محمد حسین اسدی‌زاده
۶۲ـ غلامعلی محمدی
۶۳ـ سید عبدالحمید شادمهری
۶۴ـ منصور مرتضائی‌فر
۶۵ـ ناصر ضمیری اخلاقی
۶۶ـ غلامرضا امروزه اکبر عباس
۶۷ـ سید محمد جواد حسینی جوادی
۶۸ـ محمد رضا غفاری
۶۹ـ حشمت‌اله محمودیان عطاآبادی
۷۰ـ محمد مزارعی
۷۱ـ عباس قاسمی
۷۲ـ حسین سیاسی
۷۳ـ محمد تقی صبور
۷۴ـ رحیم عابدینی
۷۵ـ سید مصطفی میربهاری
۷۶ـ مسعود مشفقی
۷۷ـ موسی ذاکر عباسی
۷۸ـ عبدالرضا هجرتی
۷۹ـ سید عزیز مهدوی
۸۰ـ قاسم قاسمی شاد
۸۱ـ فرهاد کهن‌آنو
۸۲ـ سید علی مرتضوی
۸۳ـ داود عرب امینی مهایادی
۸۴ـ محمد حسن آمیزش
۸۵ـ داود حقیقت
۸۶ـ محمد داود مرادی
۸۷ـ بهروز نوروزی
۸۸ـ علی‌اکبر افضلی
۸۹ـ محمد رضا فاضلی
۹۰ـ عبداللطیف ظهیری
۹۱ـ علی قیم
۹۲ـ هادی سلیمانزاده
۹۳ـ حسن اصلانی
۹۵ـ عبدالحمید قزلباش
۹۴ـ سعید محسنی
۹۶ـ محمد ضیائی
۹۷ـ محمود سیلی
۹۸ـ حسن مینائی
۹۹ـ عبدالحسین محتشمی
۱۰۰ـ احمد کلانتری

اسامی قبولشدگان رشته مهندسی الکترونیك آموزشگاه عالی اختصاصی هواپیمائی کشوری

۱ـ سید هاشم لاجوردی
۲ـ ابراهیم واشقانی فراهانی
۳ـ سیروس راستانی
۴ـ حسین صالح ابدونی
۵ـ محمود توکلیان
۶ـ مهدی انصاری چهارسوقی
۷ـ محمد رضا ایمانی
۸ـ نعمت‌اله حسینی
۹ـ کاوه ودود سیدی
۱۰ـ هوسپ قاراخانی سیرکی
۱۱ـ احمد فروزنده شهرکی
۱۲ـ حمیدرضا یزدانی مقدم
۱۳ـ سعید فردوسیان نجف آبادی
۱۴ـ محمد علی آخوندی
۱۵ـ سید مهدی رسولی دانش
۱۶ـ احمد صیفی‌کار
۱۷ـ غلامرضا خواش گفتار منفرد
۱۸ـ عبدالکریم مرساقیان
۱۹ـ مهدی مهدیزاده
۲۰ـ محمود رهنمائی ذکاوت
۲۱ـ مهدی مشتاقیان
۲۲ـ فریدون شوشتریان
۲۳ـ علی حیدر ابنار
۲۴ـ غلامحسین موزاده
۲۵ـ سید نصراله مساوات
۲۶ـ پرویز ایرانی
۲۷ـ قنبرعلی افرازه
۲۸ـ نوروز علی فتحی جوزدانی
۲۹ـ حسین دهقان‌زاخردی
۳۰ـ امیر عبدالعلی
۳۱ـ یحیی اسماعیلی
۳۲ـ حمید امیر علائی
۳۳ـ علی اکبر مغاری
۳۴ـ داود علی‌آف
۳۵ـ حیدر درباری کوزه‌کنان
۳۶ـ عبدالجواد صنعتنگار
۳۷ـ محمد رفعتماه
۳۸ـ محمود پریده‌پور
۳۹ـ مسعود راهور
۴۰ـ علی اکبر قنبریان
۴۱ـ حسین کیانی زهرائی
۴۲ حسن هاتفیان
۴۳ـ علی اکبر غریبزاده کرمانی
۴۴ـ نصراله نوکل
۴۵ـ محمد علی مرندی قدوسی
۴۶ـ علی فرجاد فرد
۴۷ـ محمد متوسلیان
۴۸ـ علی کاظم
۴۹ـ محمد باقر فرشاد
۵۰ـ مهدی ریاضتی کشه

اسامی ذخیره رشته مهندسی الکترونیك (مرحله اول) «آموزشگاه عالی هواپیمائی کشوری»

۱ـ جمال مقدمی
۲ـ حکمت‌اله بابائی
۳ـ امراله احمدجو
۴ـ ولی زمانی مریز هندی
۵ـ سید رضا رضادوست
۶ـ سعید جارودی
۷ـ مسعود مستوفی سرکاری
۸ـ علی رضا فنی
۹ـ قدرت‌اله رحمانی
۱۰ـ احمد ذاکری
۱۱ـ حسن بیسادی
۱۲ـ جمشد ابراهیم
۱۳ـ مسعود محمدی
۱۴ـ حسینقلی کیوانی
۱۵ـ حشمت‌اله امیری امیرائی
۱۶ـ کاووس عدالت سروستانی
۱۷ـ ناصر عبدالکریم پورچنیجانی
۱۸ـ غلامرضا فخرزاد
۱۹ـ ایرج گرگی‌زاده
۲۰ـ اصغر صلواتی ورنو سفادرانی
۲۱ـ سید جواد صدرالدین
۲۲ـ محمود دادفر
۲۳ـ جاوید قربان اوغلی
۲۴ـ هادی ذوالفقاری
۲۵ـ حسن صفاری
۲۶ـ اسماعیل مجیری تهرانی
۲۷ـ میرداود فرشی تبریزی
۲۸ـ محمد شیخ محمدی سایه‌نشین
۲۹ـ حیدر رجائی
۳۰ـ مرتضی حسینی

بقیه از صفحه ۱۸

آگهی استخدام در ارتش شاهنشاهی ایران

ارتش شاهنشاهی ایران برای تامین کادر فنی الکترونیك تعدادی داوطلب پسر یا دختر برای طی آموزشگاه فنی الکترونیك وابسته بدانشگاه پهلوی شیراز با شرایط و امتیازات مشروحه زیر میپذیرد :

الف ـ شرایط

۱ـ تابعیت دولت ایران
۲ـ متدین بیکی از ادیان (اسلام ، مسیحی ، کلیمی ، زرتشتی)
۳ـ حداقل سن ۱۵ سال تمام در اول آبان ماه ۱۳۴۵ و حداکثر ۲۰ سال تمام
۴ـ داشتن حداقل گواهی‌نامه سوم متوسطه یا تحصیلات برابر آن (دارندگان ـ مدارك تحصیلی بالاتر در صورت تساوی سایر شرایط حق تقدم دارند) .
۵ـ داشتن صحت مزاج وتناسب اندام برطبق گواهی بهداری نیروی زمینی شاهنشاهی.
۶ـ نداشتن همسر و اولاد و کسان تحت تکفل
۷ـ نداشتن پیشینه بد .
۸ـ سپردن تعهد خدمت بمدت ۱۱ سال از تاریخ خاتمه تحصیل .
۹ـ موفقیت در امتحان ورودی (تاریخ آزمایش ۳۰ر۶ر۵۴)

ب ـ امتیازات

داوطلبان در طول مدت تحصیل در آموزشگاه شبانه‌روزی بوده و هزینه زیست وپوشاك نظامی آنان توسط ارتش شاهنشاهی تامین می گردد و درسال یکم ماهیانه ۶۵۰۰ ریال و درسال دوم ۱۳۶۰۰ ریال بعنوان کمك هزینه تحصیلی دریافت میدارند .
۲ـ داوطلبان دختر در صورتی که وسائل زیست آنان آماده نباشد در مدت تحصیل برابر ارزش جیره هنرآموزان پسر ماهیانه وجه نقد دریافت خواهند کرد .
۳ـ فارغ التحصیلان دوره دوساله به درجه گروهبان دومی با یکسال ارشدیت مفتخر گردیده و سپس بر طبق مقررات قانون استخدام نیرو های مسلح شاهنشاهی وآئین نامه فوق‌العاده سختی خدمت کادر تخصصی نیروی هوائی شاهنشاهی از حقوق و مزایای مربوطه استفاده خواهند نمود .
۴ـ تعدادی از فارغ التحصیلان ممتاز سال دوم برای طی دوره تخصصی انتخاب و دوره تخصصی را با درجه گروهبان دومی و استفاده از مزایای درجه مزبور طی نموده و پس از فارغ‌التحصیل شدن برابر آئین‌نامه ذکر شده دربالااز مزایای بیشتر استفاده خواهند نمود .
۵ـ ارزش تحصیلی فارغ‌التحصیلان دو ساله و تخصصی با هماهنگی وزارت آموزش وپرورش تعیین‌وازمزایای آن بهره‌مندخواهند شد .
۶ـ دارندگان گواهی‌نامه شش ساله متوسطه پس از فارغ‌التحصیل شدن برابر آئین‌نامه ذکر شده دربالادارای‌مزایای‌بیشتری نسبت به سایرین خواهند بود .
۷ـ داوطلبان می توانند برای کسب اطلاعات بیشتر و ثبت‌نام با در دست‌داشتن فتوکپی گواهی‌نامه تحصیلی و عین‌شناسنامه و۲قطعه عکس ۴ × ۳ از تاریخ پخش این آگهی همه‌روزه به استثنای روز های تعطیل ازساعت ۱۰الی ۱۲ تاپایان روز سه‌شنبه ۲۵ر۶ر۵۴ به یکی از حوزه های امتحانی مشروحه زیرین مراجعه و ثبت‌نام نمایند .
تهران ـ به آجودانی ستادبزرگ‌ارتشتاران (خیابان کوروش چهارراه قصر)
شیراز ـ به آجودانی مرکز پیاده(باغ‌تخت)
مشهد ـ به لشگر ۷۷ پیاده
اصفهان ـ به مرکز توپخانه و موشکها
کرمان ـ به مرکز آموزش ۰۵ کرمان
۸ـ داوطلبان که مایل باشند از طریق مکاتبه ثبت‌نام نمایند باید مشخصات خود را برابر فرم زیر تکمیل نموده و به آدرس هریك از حوزه های امتحانی که شرکت می نمایند ارسال دارند ضمنا داوطلبان مزبور باید قبل از تاریخ ۲۵ر۶ر۵۴ ساعت ۹ با در دست داشتن فتوکپی یا عین گواهی‌نامه تحصیلی و عین شناسنامه و ۲ قطعه عکس ۴ × ۳ به‌حوزه مربوطه مراجعه و کارت ورودی خودرادریافت نمایند .

(مشخصات داوطلبین آموزشگاه فنی الکترونیك)

۱ـ نام	۲ـ نام خانوادگی	۳ـ نام پدر
۴ـ شماره شناسنامه	۵ـ محل صدور	۶ـ تاریخ تولد
۷ـ محل سکونت	۸ـ مدرك تحصیلی	۹ـ حوزه امتحانی
۱۰ـ آدرس دقیق	۱۱ـ محل امضاء داوطلب	

توجه ـ فرمها باید به ترتیبی تکمیل وارسال گردد که قبل از تاریخ ۲۵ر۶ر۵۴ به حوزه مربوطه رسیده باشد .

نیازمندیهای اطلاعات تلفنی آگهی می پذیرد

۳۱۱۲۱۹-۳۱۱۲۲۷-۳۱۱۲۲۵-۳۱۱۲۲۴

۳۱۱۲۳۵-۳۱۲۴۱۳-۳۱۱۲۳۰-۳۱۱۲۲۹

اثاثیه

فروش دست دوم

ارگ برقی یاماها بفروش میرسد تلفن بعدازظهرها ۶۲۰۸۲۲

فرش ۵×۳ استثنائی ۲۰ سال قبل درجه یک شرکت ۶۲۰۴۸۴
۱ـ۲ اـ ۱۲۹۰۶

مزون شهرام لباس و شومیزیه شلوارلی بقیمت مناسب بفروش میرسد آریامهر شماره ۲۵۰
آـ ۱۳۰۹۶

سرویس کامل‌اطاق‌خواب‌دونفره امریکائی بعلت مسافرت‌بفروش میرسد ۷۷۶۷۸۱
۱ـ۳ آـ ۱۲۰۹۳

بعلت مسافرت بخارج کلیه‌لوازم منزل - تلویزیون خارجی - آمپلی‌فایر - مبل- فرش ولباس خارجی بفروش میرسدخیابان پهلوی ایستگاه جانسپار جنب رستوران ریویرا کوچه فرخار شماره ۲۶ روزدوشنبه از۱۰ صبح تا ۷ بعدازظهر ۸۹۰۱۹۲

فروش دست اول

فروش جدیدترین طرح های لباسهای خارجی نو
میدان ۲۵ شهریور خیابان‌سینا روبروی منبع آب پلاک ۲۱ تلفن ۸۲۴۷۲۲
۱ـ۵ آـ ۱۲۳۸۴

خرید

بازرگانی فرش‌کیهان ۸۳۰۹۰۴ و ۸۲۳۷۷۶
خریدار نقدی همه رقم فرش کهنه‌ونو جهت صادرات‌روزولت میدان ۲۵ شهریور

فروشگاه آریا ۹۲۹۳۹۳
خریداریخچال نفتی‌وکلیه لوازم
۱ـ۲۰ اـ ۱۱۲۱۹

شستشوی مبل وفرش

دوراکلین سرویس‌امریکا خشکشوئی مبلمان‌موکت فرش تشک اتومبیل در محل مطابق با آخرین تکنیک متداول آمریکا گرانترمطمئن‌تر ۸۴۵۶۸۳ و ۸۴۸۳۹۶ و ۸۴۸۳۹۵

آمریکن سرتیفاید

هوم‌سرویس خشکشوئی مبلمان مرش موکت پرده با اخرین تکنیک امریکائی در محل ۷۵۴۸۱۲ و ۷۵۸۴۹۶

کلین سرویس

خشکشوئی مبل فرش موکت با دستگاه وپرده بانصب مجانی ۹۵۲۵۴۶

ناهیتاسرویس بزرگترین

خشکشوئی مبلمان مرش موکت **پرده در محل ۷۹۵۳۰۷**

شرکت ایران پالاگر

شستشوی مرش، موکت،مبلمان پرده و تشک اتومبیل با مواد منحصر بفرد در محل
۷۵۵۷۷۹ و ۷۵۷۳۶۹

کارخانه قالیشوئی بیوک تلفن۵۲۹۹۱۵و۹۷۷۱۱۸

کارخانه‌قالیشوئی‌اطلس
تلفن ۹۵۲۵۴۶ و ۹۷۵۴۳۰

قالیشوئی رضوان ۳۵۲۶۸۷

شستشو ورفوگرقالی تلفن - ۷۶۸۶۶۳

کارخانه قالیشوئی فرد ممتاز ۶۶۳۸۰۳

آریو انگلیش سرویس
خشکشوئی
مبلمان موکت فرش پرده و تشک اتومبیل درمحل تلفن ۸۴۳۸۴۵

تعمیرات

تلویزیون

SCHAUB-LORENZ
شاوب‌لورنس
سرویس فوری۸۸۳۲۶۲

سرویس تلویزیون‌نعمان
سرویس وتعمیرهمه‌نوع‌تلویزیون در منزل فوری ۸۷۱۰۷۹

تعمیرگاه مجاز شماره ۱۱ شاوب لورنس
سرویس سیار فوری برای کلیه نقاط تهران و شمیرانات
تلفنهای ۶۶۷۱۷۱ ۶۶۹۵۱۴ ۴۲۷۳۳
SCHAUB-LORENZ

ترانس اتوماتیک ایتالیائی

جهت تنظیم برق - تلویزیون رسید ، میدان سپه رادیو جاوید تلفن ۳۱۴۸۶۰

آنتن

رومیزی تلویزیون ساخت آلمان
که هرنوع برفك را می گیرد و تصویر را صاف و روشن نمایان میکند رسید . میدان‌سپه‌رادیو جاوید تلفن ۳۱۴۸۶۰

کولر

نصب و سرویس کولر کانال کشی فوری تلفن ۷۹۳۸۹۷

سرویس کولر ویخچال فوری ۳۴۴۱۷۳

سرویس کولر فوری ۴۷۷۹۹

سرویس‌آریان ۹۲۰۱۷۵
تعمیرکولر ولوله بازکنی

سازمان فنی کوروش سرویس مجاز ۱۴۸

ارج
نصب و تعمیر و سرویس کولر آبگرمکن کانال‌کشی ساختمان وپخش قطعات یدکی وروکش بیرزنتی کولر .
تلفن ۳۵۰۱۸۴
۱ـ۲ آـ ۱۲۹۸۹

نصب نگهداری تعمیرات شوفاژ تهویه کولر با شرایط بهتر شرکت روفتاپ تلفن ۸۵۸۰۱۹

یخچال

تعمیر گاه سید حسین
تعمیر همه‌نوع‌لباسشوئی یخچال‌آبگرمکن۸۸۲۴۳۸

تعمیرگاه‌یخچال‌فریجیدر
اثاث یدکی موجود۸۴۸۷۵۶

فروشگاههای اتومبیل

نمایشگاه‌و فروشگاه‌اتومبیل گرامی‌هیلمن تلفن: ۷۹۱۵۱۹

فقط انواع پیکان ۵۴ ۷۵۹۴۱۹

فقط هیلمن ۷۵ موجود ۷۵۹۴۱۹
۱ـ۴۲ اـ ۸۵۱۶

فروش اتومبیل

ب. ام. و

بی.ام.و ۲۰۰۲ مدل۷۵
باشرایط مناسب‌بفروش میرسد **تلفن ۸۴۴۹۷۲**

ب‌ام‌و ۲۰۰۲ مدل ۷۳ رنگ‌آبی متالیک بدون گمرک با رادیو و استریو بعلت مسافرت فوری بفروش میرسد تلفن ۶۶۷۵۲۵ از۳تا ۷بعدازظهر .

ب‌ام و ۲۰۰۲ مدل ۷۲ رنگ نارنجی تلفن ۳۱۶۲۱۹
۱ـ۲ اـ۱۳۰۳۹

اکازیون

بی‌ام و ۲۰۰۲ مدل ۷۳ رنگ سبز بارادیو پخش استریوبیمه بدنه کارکرد ۴۲ هزار کیلومتر مقطوع ۶۶ هزار تومان تلفن- ۸۴۳۴۹۵
۱ـ۲ آـ ۱۲۹۵۲

پیکان ۵۳ دولوکس بسیار تمیز باپخش استریو و بیمه نامه‌کامل بدنه تلفن ۵۳۸۳۲۷
آـ ۱۳۰۲۶

بنز

مرسدس بنز ۲۵۰
مدل ۶۹ مرتب و عالی‌راهرگاه شیک و جالب بود حقوق‌گمرک بعهده خریدار ۲۰ هزار تومان بفروش میرسد تلفن ۸۵۶۷۵۱ از ۸ الی ۱۱صبح
آـ ۸۷۹۵

بنز ۲۲۰ مدل ۱۹۷۰
سفارشی - شیری رنگ -دنده گیربکس بارادیوبگرو بسیارتمیز بفروش میرسد تلفن ۸۳۵۶۰۵- ۸۲۵۸۹۹
۱ـ۲ آـ ۲۶۸۳۱

بنز ۲۳۰ چهار سیلندر رنگ سفید مدل ۷۴ نمره ترانزیت بدون واسطه تلفن ۶۵۶۷۶۴
۱ـ۲ آـ ۱۲۸۹۳

بنز ۲۰۰ سرمهای رنگ‌مدل ۷۴ فرمان هیدرولیک بفروش‌میرسد تلفن ۸۹۲۰۶۷
آـ ۱۳۱۰۵

بنز ۱۹۰ مدل۶۶بارادیوپخش صوت بدون واسطه بفروش میرسد مقطوع ۳۵هزار تومان نقد تلفن ۵۳۸۱۰۸
آـ ۱۲۹۸۸

بنز ۱۰ تن ۱۹ـ۲۴ مدل ۷۵ رینك ۲۴شاسی‌بلند چرخ پره‌ای آماده برای فروش تلفن ۹۳۵۱۶۰ و ۴۸۷۴۰

اتومبیل بنز ۲۲۰ مدل ۷۱رنگ شیری بارادیو پخش استریو بسیار تمیز تلفن ۵۳۸۰۲۷
آـ ۱۳۰۳۱

فورد کنسول -ال-مدل ۷۲بدون واسطه بفروش میرسد تلفن ۷۷۷۲۵۶

شورولت

شورولت کامارو ۷۵دانشجوئی گمرک شده فروشی تلفن - ۷۶۵۹۷۵
آـ ۱۲۹۶۴

شورولت ایمپالامدل ۷۵ رنگ‌بژ اتوماتیک با تمام تجهیزات دو درب بدون واسطه آماده فروش تلفن ۶۲۵۲۶۳

شورولت رویال ۵۳ (آذر) خردلی متالیک بارادیوبلاپونکت مقطوع و بیواسطه۶۵۰۰۰تومان ۵۲۸۲۰۶
۱ـ۲ اـ ۱۲۹۶۰

شورولت بلیزر ۷۵ دولوکس سفارشی مجهز به کولر رادیو طایر های مخصوص باربند پروژکتور تلفن ۸۲۲۶۵۵
آـ ۱۳۰۱۰

شورولت اتوماتیک‌مدل۶۲ تمیز موتوراستاندارد پل‌چوبی‌خیابان عشرت‌آباد دست چپ جنب خیابان آمل پنچرگیری‌وتعویض روغن پروین تلفن ۷۶۸۴۸۰
اـ ۱۲۸۶۹

اکازیون

شورولت مونت‌کارلو۷۳ دانشجوئی دو درب - اتوماتیك کم کار کرده متالیك سقف‌چرمی‌بعلت مسافرت فوری فروشی تلفن ۶۲۵۹۶۴

کامارو ۷۵ آبی روشن ۵۶مایل کارکرده بعلت مسافرت برای فروش فوری بدون واسطه - ۵۲۲۷۳۴
آـ ۸۹۱۲

پژو

بژو ۵۰۴ مدل ۷۲ به مبلغ۵۴ هزار تومان‌بفروش میرسد تلفن ۹۴۲۵۷۲ ساعت ۳ ببعد
۱ـ۲ آـ ۱۲۹۴۳

پژو ۵۰۴مدل۷۲انژکتور دنده‌گیربکسی با پخش رادیو اف - ام بفروش میرسد تلفن ۶۵۱۸۱۴

بژو ۵۰۴ مدل ۷۱ رنگ شیری بسیار تمیز فوری‌بفروش‌میرسد ۶۳۷۶۰۷
۱ـ۲ آـ ۱۲۹۷۰

پژو ۳۰۴ مدل ۷۲
سقف کشوئی هیتردار رنگ سفید بیواسطه فروشی تلفن - ۹۲۵۵۶۵
۱ـ۳ آـ ۱۲۹۷۴

پژو ۵۰۴ مدل ۷۳
ووسائل یدکی ، کولر ، رادیو ضبط صوت ، سقف کشوئی دنده‌گیربکسی رنگ سفیدگمرک نشده بدون واسطه‌فوری‌بفروش میرسد تلفن ۷۶۵۶۰۶
۱ـ۲ آـ ۱۳۰۳۲

بژو ۱۰۴ فوق‌العاده تمیز ۷۳ نمره ترانزیت ۲۵ هزار تومان تلفن ۹۳۱۵۳۴
آـ ۱۳۰۲۸

بژو ۵۰۴ مدل ۷۲ گمرکنشده تلفن ۶۶۱۰۷۶
آـ ۱۳۱۱۸

بژو ۷۴ فروشی تلفن ۸۲۶۳۳۶
۱ـ۳ آـ ۱۳۰۷۵

پژو ۵۰۴ مدل ۷۰
بشمی سقفکشوئی‌بعلت‌مسافرت فوری بقیمت ۳۹ هزار تومان بفروش میرسد تلفن ۶۵۶۹۷۳ از ساعت یک ببعد .
۱ـ۲ آـ ۱۳۰۵۷

پیکان ۴۷ رنك سفید بسیار تمیز بدون‌واسطه بفروش میرسد تلفن ۶۲۰۸۹۱

پیکان جوانان ۵۳ شیشه‌رنگی سفید باپخش ولوازمات‌اضافی فروشی تلفن ۳۰۵۰۳۹
۱ـ۵ آـ ۱۳۰۶۸

قابل توجه علاقمندان فرش تعویض فرش با اتومبیل تلفن ۸۳۸۴۷۵و ۸۳۳۷۰۱

مورد موستانگ مدل ۷۳ فول اتوماتیک شیشه‌رنگی سقف کروکی‌رنگ شیری‌تلفن۳۳۴۱۷۸
۱ـ۳ اـ ۱۲۸۲۸

Audi

اتومبیل سواری AUDI مدل ۷۲ بسیار تمیز باموتورنو۶ماه کارانتی کمپانی گمرک نشده ۱۸ هزار تومان نقد فروشی تلفن ۶۲۱۱۳۱ و ۸۷۶۵۳۲
اـ ۱۳۰۱۸

تو یو تا مدل ۷۵
ازنوع توری نو منحصر بفرد درایران دو درشیشه رنگی شیشکه گرم‌کن فن‌کویل بخاری رنگ زرد قناری رینگ رادیال باداشبورت و تزئینات داخلی استثنائی چهارسیلندررادیوافام قیمت ۸۳ هزار تومان ازساعت ۴ببعد ۹۴۰۶۵۱
۱ـ۲ آـ ۱۲۸۷۸

فولکس واگن

فولکس استیشن دورشیشه‌مدل ۶۶ قیمت ۱۹ هزار تومان - ۵۳۲۶۸۵

بیوک سابرکاستم مدل ۱۹۷۳
فول اتوماتیک‌گمرک شده ۹۸ هزار تومان تلفن ۸۳۸۱۰۶ و ۸۵۵۶۱۲

مینی ماینر

مینی ماینر های تمیز فروشی احتشامی ۷۶۳۴۳۹ از ۸ صبح‌الی ۸ بعداز ظهر

مینی‌ماینر مدل ۶۶ دبش با لوازمات اضافی فروشی - ۳۰۵۰۳۹
۱ـ۵ ۱۳۰۶۹

الدوزمبیل

مدل ۷۱
الدوزمبیل مدل ۷۱فول‌اتوماتیک کولر رادیو اف.ام ۲۲ هزار مایل معاوضه یافروشی ۷۰ هزارتومان بیواسطه ۵۴۵۳۷۸
اـ ۱۳۰۵۲

فیات

فیات ۱۲۸ کوپه اس . ال ۱۳۰۰ مدل ۷۳ یشمی رنگ با شیشه رنگی گمرک شده بسیار نو بیواسطه بفروش میرسدتلفن ۹۳۹۰۵۶ طبقه دوم .
۱ـ۲ آـ ۱۲۸۶۵

فیات ۲۱۰۰ مدل۶۲
بدون واسطه بعدازظهر ساعت ۴الی ۶ تلفن ۷۵۸۰۷۲
۱ـ۲ اـ ۸۸۱۳

ماشین BMW ۲۰۰۲ مدل۷۲ رنگ زرشکی بارادیو گمرک نشده بسیار تمیز BMW ۲۰۰۲ مدل ۷۳ رنگ پرتقالی بسیار تمیز گمرک نشده .
لطفا باتلفنهای ۸۲۴۴۷۰ تا ساعت ۶ بعدازظهر و۷۸۰۴۰۶ از۶بعدازظهر ببعد
۱ـ۲ آـ ۱۲۹۱۸

جگوار

جاگوار مدل ۷۱ بدون واسطه گمرك نشده به فروش میرسد ۷۷۷۲۵۶

موتورسیکلت مینی‌هوندا نووتمیز ۶هزار کیلومتر بفروش میرسد تلفن۹۷۴۷۶۱ - ۵تا۷بعدازظهر
۱ـ۲ آـ ۱۳۱۰۰

اتومبیل‌سواری B.M.W آلبالوئی رنگ مدل ۷۲ بارادیو بخاری شیشه رنگی - سقف کشوئی- بدون واسطه بفروش میرسد تلفن ۷۹۶۱۸۰
آـ ۸۸۹۱

فروش یکدستگاه جیپ استیشن مدل ۵۱
داوطلبان خرید ماشین میتوانند تاتاریخ ۶ شهریور ماه۱۳۵۴ به نشانی - سلطنت‌آباد - ضرابخانه موسسه علوم بانکی شماره ۲۰۳ مراجعه نمایند .
۱ـ۲ آـ ۳۶۸۰۰

یکدستگاه کامیون - مرسدس بنز ۸۰۸ مدل ۶۹فروشی تلفن۳۱۷۱۱۰

ژیان بدون پیش‌قسط به‌اقساط خریداریم تلفن ۳۴۵۵۱۱
۱ـ۲ آـ ۱۲۸۶۸

کرایه

اتولوکس
اتومبیلهای تشریفاتی باراننده برای داخل و خارج از تهران میدان فردوسی تلفن ۸۲۱۲۷۰ ۸۲۶۶۰۵

اتوآسیا
اتومبیل کرایه باراننده وبدون راننده در ۲۴ ساعت درخدمت شماست‌تلفن۷۵۴۹۸۰و۷۵۱۶۲۰

اتومبیلهای‌لوکس کرایه باراننده و بدون‌راننده برای داخل و خارج تهران
۷۵۷۲۹۴ -۷۵۷۵۳۵
۷۵۷۶۰۲- ۷۶۷۷۵۵

کمان سرویس تاکسی
درتمام مدت ۲۴ ساعت با مجهزترین اتومبیلهای اخرین سیستم باراننده وبدون‌راننده‌در اختیار شماست تلفن ۶۵۴۴۴۶ و ۶۵۶۵۴۴
اـ ۱۲۷۹۹

کاسپین تاکسی‌سرویس
کرایه اتومبیلهای تشریفاتی با راننده فرح‌شمالی پالیزی ۱۴۵
تلفن۷۷۷۱۱۰و۷۷۸۰۹۰

اتو بین‌المللی
اتوبوس و مینی‌بوس دربست میدان شهیاد ۵ر۱ کیلومترجاده کرج خیابان شاهرخ تلفن - ۹۵۹۶۰۹
۱ـ۲ آـ ۱۲۹۹۳

اتومبیل های لوکس تشریفاتی با راننده‌برای داخل و خارج‌تهران‌تلفن های۶۵۱۷۱۵و۶۵۱۸۲۱ و ۶۵۱۶۲۹

مورد نیاز
مینی بوس واتوبوس
برای داخل شهر اجاره میشود ۶۵۲۰۵۳تا۶

ماشین آلات

چند دستگاه موتور مولد برق بفروش میرسدسلیمانی۷۷۲۲۸۱
۱ـ۸ آـ ۱۱۴۸۱

فروش تراشکاری با ماشین‌آلات‌تلفن۳۵۲۷۴۱

آموزشگاهها

ماشین نویسی بیژن
باحسن شهرت میدان ژاله تلفن ۳۴۸۳۸۴
آـ ۱۲۸۴۱

ماشین‌نویسی زمانی
قلهک مقابل‌شهرداری ۸۶۲۹۹۶
آـ۱۲۸۴۲

تدریس خصوصی

تدریس دروس‌دبستان‌وراهنمائی ودبیرستان باتضمین ۸۳۷۶۸۲
۱ـ۱۰ آـ ۱۳۰۹۵

MR. CROOK
تلفن ۹۳۶۱۸۱

مکالمه روزمره انگلیسی تضمینی در ۳۰ ساعت
۹۳۶۱۸۱

تدریس خصوصی توسط دانشجوی سال آخر پلی‌تکنیک ۷۹۷۳۳۴
آـ۱۲۸۸۶

ریاضیات پنجم ابتدائی تلفن ۸۲۱۳۶۱

تضمین قبولی ریاضیات فیزیك شیمی ۸۳۳۳۱۹

انگلیسی فرانسه کنتراتی ۸۳۳۳۱۹

راهنمائی نظری دبیرستان با تضمین قبولی ۸۳۳۳۱۹

انگلیسی کنتراتی ۸۵۰۷۳۶

کلیه دروس تلفن ۹۳۳۶۱۹

معلم فرانسوی‌برای‌تدریس زبان فرانسه تلفن ۶۲۲۷۲۳
۱ـ۲ آـ ۸۸۷۳

B.K.D
دربازکن برقی بکبد ۲۲۵ تومان
برای نمایشگاه شرکت بکبد الکتریک تلفن ۱۵۰ ۶۸۱۰۱۱
فروش در کلیه فروشگاههای الکتریکی معتبر تهران و شهرستانها

گروه مشاوران ستیران - اکوتك
یک نفر ماشین‌نویس لاتین و فارسی که بزبان انگلیسی در درجه اول یا (انگلیسی - فرانسه) آشنائی داشته باشد نیاز دارد با تلفن های ۸۳۳۶۰۱ و ۸۳۳۶۰۲ و ۸۲۳۴۸۷ تماس حاصل فرمائید .

کلبه دل

میزبان پذیرائی با غذاهای ایرانی و خارجی در دستوران و منازل شما -پل تجریش اول خیابان پهلوی‌روبروی قنادی لادن تلفن ۸۷۶۸۷۶

شرکت سهامی الکتریک استورج باطری ایران

یک نفر کارمند دیپلمه آشنا به زبان انگلیسی نیازمندیم .

متقاضیان می توانند همه‌روزه بکارگزینی شرکت ری . او . واك واقع در کیلومتر ۱۴جاده مخصوص کرج جنب مینو مراجعه نمایند .

بانك توسعه کشاورزی ایران

استخدام سکرتر

بانك توسعه کشاورزی ایران‌برای خدمت درطرح تربیت مدیر مزرعه بیکنفر سکرتر باتجربه‌که آشنائی کامل به ماشین نویسی فارسی و لاتین داشته باشد نیاز دارد . نشانی : خیابان تخت جمشید روبروی سینمای پارامونت شماره ۲۳ طبقه اول

مرکز ملی آموزش بزرگسالان استخدام می کند

واجدین شرایط می‌توانند همه روزه باستثنای روزهای پنج‌شنبه و تعطیل از ساعت ۸ صبح الی ۱۲ با تلفن ۴ـ۴۸۴۳۱ و یا صندوق پستی ۱۶۰۲ر۱۴ با واحد امور اداری و پرسنل مرکز تماس بگیرند .

	عنوان شغل	تحصیلات	تجربیات
۱	معاون اموراداری - مالی - خدمات	دکترا- فوق‌لیسانس (علوم انسانی و اجتماعی)	پنج سال سابقه مدیریت
۲	مسوول واحدخدمات	لیسانس (علوم‌انسانی یا اجتماعی)	۲ سال سابقه
۳	مترجم زبان انگلیسی	لیسانسیه	۲ سال سابقه
۴	کارشناس و پژوهشگر تعلیم و تربیت	لیسانس - فوق لیسانس تعلیم و تربیت	۳ تا ۴ سال‌سابقه تدریس
۵	کارشناس مدیریت	لیسانس مدیریت	۳ تا ۴ سال‌سابقه تدریس
۶	مسئول واحد روابط عمومی	لیسانس - فوق لیسانس روابطعمومی	۳ تا ۴ سال
۷	کارشناس وسائل ارتباط جمعی	حداقل لیسانس در رشته های مربوطه	۲ تا ۳ سال
۸	تکنولوژیست آموزشی	فوق‌لیسانس تعلیم و تربیت	آشنابه‌تکنیك های آموزشی
۹	کارشناس وپژوهشگر کشاورزی عمومی - عمران روستائی	لیسانس - فوق لیسانس رشته‌مربوطه	تجربه تدریس در روستا و آشنائی بروستاها
۱۰	کارشناس وپژوهشگر اقتصاد (اجتماعی - آموزشی)	لیسانس - فوق لیسانس اقتصاد	۲ تا ۴ سال
۱۱	متخصص فن‌خواندن	فوق لیسانس زبان و ادبیات فارسی	۲ سال تدریس‌در رشته مربوطه
۱۲	متخصص روان - شناسی‌تربیتی‌واجتماعی	فوق‌لیسانس دررشته مربوطه	۲ سال
۱۳	ماشین‌نویس دوزبانه	دیپلمه	۲ سال
۱۴	اپراتور تلفن	حداقل سیکل اول متوسطه	آشنا به دستگاه تلفن مرکزی
۱۵	راننده	حداقل سیکل اول متوسطه و گواهینامه رانندگی	چهار سال سابقه رانندگی و آشنائی به تکنیك اتومبیل.

شرایط عمومی
۱ - تابعیت ایرانی
۲ - دارا بودن ورقه پایان خدمت‌وظیفه یا معافیت .
۳ - آشنائی بزبان انگلیسی
۴ - عدم اشتغال در سازمانهای‌دولتی .

استخدام سکرتر باحقوق مکفی

شرکت پیام استخدام می کند :
۱- سکرتر با سابقه تایپ فارسی و لاتین- آشنائی مقدماتی به زبان انگلیسی واداره تلفنهای شرکت .
۲- سکرتر با سابقه تایپ فارسی و اداره‌تلفن های شرکت
حقوق مکفی با توجه به آگاهی های داوطلبان پیشنهاد خواهد شد.ساعات مراجعه ۱۱ صبح الی یك بعداز ظهر ۶ الی ۸ بعدازظهر به‌آدرس بلوار الیزابت -خیابان هما - شماره ۳۶ و یا با تلفنهای۶۶ـ۶۵۱۱۶۵در ساعات فوق تماس گرفته شود.
۱ـ۲

برادران گلپایگانی

نمایندگی مجاز فروش محصولات بنز ایران ناسیونال
وانت ۵۰۸ - انواع مینی بوس بنز ۳۰۹
آمبولانس ۳۰۹ - انواع اتوبوس بنز ۳۰۲
تلفن های نمایشگاه ۵۳۶۳۰۱-۵۲۷۹۰۰

کامیون
کامیون
کامیون
کامیون

کامیون‌با کمپرسی - کامیون با بتون‌مخلوط کن کامیون با تریلی(۶چرخ‌و ۱۰ چرخ) تحویل تهران با آلمان فوری موجود است تلفن ۶۶۳۶۶۲

در اجرای برنامه های دولت

درباره مبارزه با گرانی از این تاریخ
یخچالهای ۲۴ فوتی
جنرال‌الکتریك مونتاژ آمریکا رابا
۱۰۰۰۰ ریال تخفیف
۱۴۵۰۰۰ ریال
بدون واسطه بفروش میرساند .
ناصرخسرو سرای اخوت شماره ۷و۸صبحها از۸تا ۱۲ بعدازظهرها ۵ تا۷ تلفن ۳۱۸۲۰۹
ملکم نوع پرست

شرکت ملی نفت ایران

استخدام وکیل پایه ۱

شرکت ملی نفت ایران جهت انجام دعاوی خود در آبادان به یکنفر وکیل پایه یک دادگستری که‌دارای ۶ سال سابقه در امر وکالت باشد بعنوان مشاور نیازمند است .

متقاضیان میتوانند همراه بافتوکپی مدارک‌مربوطه وچهارقطعه عکس۴×۶ ویک برگ رونوشت شناسنامه ظرف مدت دو هفته از تاریخ نشر این آگهی از ساعت ۷٫۳۰ تا ۱۱٫۳۰ صبح روزهای شنبه تا چهارشنبه به اداره استخدام و کاریابی شرکت ملی نفت‌ایران درتهران خیابان کاخ شمالی شماره ۷۶ مراجعه نمایند.
م الف ۱۰۹۲۶

قابل توجه صاحبان

کودکستان- دبستان ودبیرستان

کمبود کلاسهای تدریس خود را با اطاق پیش‌ساخته تامین نمائید

آدرس : کیلومتر ۱۵ جاده آبعلی بالاترازکارخانه فیلیپس تاسیسات خانه سازی مینی‌هوس .تلفن از ساعت ۸الی۱۰ بعداز ظهر ۸۸۴۷۹۵

اطلاعیه

اتحادیه صنف خیاطان تهران

به منظور هم‌گامی با برنامه دولت واصل‌چهاردهم انقلاب شاه و ملت در امور مبارزه باگرانی

به‌کلیه واحد های وابسته به این اتحادیه یادآورمی- گردد که درجات صنفی خودرا به‌انضمام صورت ریز اجرت دوخت‌لباس‌که توسط هیئت عالی نظارت تعیین‌گردیده در محل‌کار خود نصب نمایند وتوجه داشته باشند که به‌هیچوجه حق ندارند علاوه بر قیمت تعیین شده مبلغی دریافت‌دارند ضمنا از مشتریان محترم خواهشمند است ادر موقع مراجعه به‌خیاط به‌کارت درجه‌بندی ونرخ اعلام شده توجه فرمایندو چنانچه خلافی مشاهده نمودند به اتحادیه صنف خیاط مراجعه نموده تاخیاط متخلف مورد تعقیب قرار گیرد.
رئیس اتحادیه‌صنف‌خیاطان تهران‌علی‌محمدنراقی

واکس مکالئوم

بهترین واکس مکالئوم با ارزانترین قیمت در محل تحویل داده میشود تلفن های
۳۴۷۸۴۳-۳۴۱۴۹۴

اطلاعیه

فروشگاه‌خیمه‌ایران

مقدار ۸ هزار متر کانال هواکش آمریکائی با بستهای جلوگیری از خروج فشارهوا بخارج از کانال هاجهت‌تونلهای معادن وتونلهای سدبندی هاوتونلهای زیرزمینی جدیدا وارد شده وجهت فروش آماده میباشد طالبین به‌آدرس میدان‌سپه اول خیابان امیرکبیر پاساژ ۲۰ فروشگاه خیمه ایران مراجعه فرمایند تلفن ۳۰۴۵۶۳ -۳۱۳۵۴۶

نیازمندیهای اطلاعات تلفنی آگهی می پذیرد

۳۱۱۲۱۹-۳۱۱۲۲۷-۳۱۱۲۲۵-۳۱۱۲۲۴
۳۱۱۲۳۵-۳۱۲۴۱۳-۳۱۱۲۳۰-۳۱۱۲۲۹

تدریس تضمینی فیزیک شیمی ریاضیات توسط دانشجوی آریامهر تلفن ۹۳۷۱۲۴
آ- ۱۳۰۵۱

انگلیسی کنتراتی
MISS FOX
تلفن ۹۳۶۱۶۵

مکالمه انگلیسی
MISS BROWN
تلفن ۹۳۶۱۶۴

پانسیون

پانسیون مدرن مینا
ویژه‌بانوان و دوشیزگان - ۸۴۷۹۸۱

استخدام

دونفرمنشی برای مطب‌استخدام میشود تلفن ۶۶۲۲۹۰و۶۶۳۴۸۰
۱-۳ آ- ۱۲۷۷۴

بافراد زیر نیازمندیم
۱- جوشکار برق دونفر
۲- جوشکار کاربیت دو نفر
۳- مونتاژ کار یکنفر
۴- نقاش پیستوله کار یکنفر
متقاضیان بتلفن۸۴۷۶۰۳ تماس بگیرند ساکنین تهران‌نو مقدمند.

به چند نفر دوشیزه یا بانو ماشین نویس - نیازمندیم تلفن۳۰۴۳۹۴

بچند نفر دفتردارتمام وقت نیازمندیم ازساعت ۳ الی ۹ تلفن ۵۴۹۵۲۰ و ۵۴۹۵۴۰

کارگر ساده و جوشکار نیازمندیم تلفن۳۹۳۸۴۲

شرکت هادکو
استخدام میکند
۱- چندنفر حسابدار زن و یا مرد وارد به امور کارتکس
۲- چند نفرکارگر ساده جهت پیشخدمتی
داوطلبین به اداره پرسنل این شرکت واقع در خیابان‌تهران‌نو ایستگاه دفتر مراجعه نمایند.
۱-۳ آ- ۲۶۵۷۰

استخدام سکرتر
شرکت وارداتی به‌یکنفردوشیزه یابانو تمام وقت‌نیازداردخیابان ایرانشهر مقابل شهرداری‌مرکز کوچه ایرانشهر پلاک ۳و۵ ابرک.
۱-۴ آ- ۱۳۰۰۲

به متروساختمان تمام وقت یا نیمه‌وقت برای کار درتهران نیازمندیم علاقه‌مندان به شرکت تونل ساختمان خیابان خارک شماره ۴۸ تلفن ۴۴۰۴۰ و ۴۳۶۴۶ مراجعه فرمایند.
۱-۳ آ- ۱۲۸۲۱

اونیورسال
شرکت سهامی خاص افراد زیر را به‌همکاری دعوت مینماید
۱- حسابدار باداشتن‌سابقه‌کار دفتر نویسی.
۲- انباردار.
۳- راننده تریلی با حداقل ۲سال سابقه کار باتریلی.
۴- راننده پایه ۲ شخصی.
۵- تلفنچی.
۶- کمک راننده و کارگرساده
۷- جوشکار و آهنگر.
۸- قالبساز و کمک قالبساز
داوطلبان به کارگزینی شرکت واقع در انتهای سیمتری‌نارمک خیابان ۴۰ جنب دانشکده علمو صنعت مراجعه فرمایند.

یک نفر مهندس راه وساختمان با سابقه حداقل پنج سال باحقوق‌مکفی جهت دو کارگاه بزرگ در همدان‌و کرمانشاه استخدام میشود متقاضیان با راهنمای ۲۳۰ روزنامه اطلاعات مکاتبه نمایند.

چاپخانه دانشگاه‌تهران
بچندنفر بانو یا دوشیزه که دارای مدرک تحصیلی ششم ابتدایی سوم متوسطه ودیپلم باشند برای کار در شعبه‌پانچ (ماشین‌نویسی منوتایپ) و ماشین های‌صحافی‌نیازمنداست متقاضیان می توانند روزهای شنبه ودوشنبه و چهارشنبه‌از ساعت ۹ صبح تا۱۳ بموسسه مراجعه نمایند. نشانی - امیرآباد شمالی - بالاتر از کوی دانشگاه خیابان ۱۶ تلفن ۶۳۹۰۵۷
م‌الف ۱۱۱۰۴
۱-۳ آ- ۲۶۹۹۹

ویلا ابتدای خوشبین کریمخان‌زند اول‌سنائی یوسف آباد مستوفی مستخدم تمام وقت‌برای کار در شرکت با داشتن معافی و سواد حدود ششم ابتدائی استخدام میشود بلوار الیزابت خیابان هما شماره ۳۶ ساختمان پیام طبقه‌سوم شرکت ابزارآموز تلفن۶۵۵۵۱۵- ۶۵۵۵۳۵

شرکت فارکوشیمی
یك نفر استادکار با تجربه (تکنیسین‌شیمی) استخدام می کند
وارد به امور تولیدموادشیمیائی باحداقل دوسال سابقه کار با حقوق مکفی استخدام میکند اشخاصی که بزبان آلمانی آشنائی داشته باشند ارجحیت دارند. داوطلبان به نشانی تخت‌جمشید غربی شماره ۱۲۸ مراجعه و یاباتلفنهای - ۹۲-۶۶۱۰۹۱ با آقای فتاح مذاکره و ترتیب مصاحبه خود را فراهم آورند.
آ- ۲۶۸۷۱

مستخدم زن و مرد یازن و شوهر در منزل تلفن ۶۵۲۲۸۷ و۶۵۶۱۴۰

موسسه تی . تی .اس تعدادی راننده پایه یکم و دوم همگانی نیازمند است آدرس آیزنهاور بعد از دانشکده‌صنعتی آریامهر ۲۱ متری جی

دوشیزه باسواد
جهت بسته‌بندی ماکارونی مورد نیازاست تلفن ۵۹۶۷۳
۱-۳ آ- ۱۲۹۴۰

آگهی استخدام
یکنفر ماشین نویس ورزیده انگلیسی یا فرانسه برای کار تمام وقت یا نیمه وقت دریك دفتر حقوقی مورد نیاز است با تلفن های ۴۸۶۱۱و۶۶۳۱۱۸تماس گرفته شود.

فروشگاههای موبی‌دیك
دونفر صندوقدار باضامن‌معتبر نیازمند است. لطفا به میدان ولیعهد خیابان شقاقی شماره ۵۵ دفترمرکزی موبی‌دیك مراجعه فرمائید.
۱-۷ آ- ۱۲۸۱۲

آرته‌نوا مهندسین طراح
به تعدادی نقشه‌کش با آشنائی به معماری داخلی نیازمندیم خیابان دیبا چهارراه امیراتابك ساختمان محمدپور طبقه سوم شماره ۴ تلفن ۸۲۴۴۸۶
۱-۲ آ- ۱۲۰

ماشین‌نویس فارسی و لاتین
دوشیزه یا بانو وارد به امور ماشین‌نویسی فارسی و لاتین مورد نیاز است باتلفن۸۴۵۵۲۳ از ساعت ۱۰ الی ۱۲ تماس حاصل گردد.
شرکت جاسك
آ- ۱۲۷۹۳

استخدام حسابدار
یك نفر حسابدار لیسانسیه که حداقل‌دو سال سابقه کار موثر درامورحسابداری داشته باشد برای یك شرکت نیمه دولتی دعوت به - همکاری میشود صبح‌ها با تلفن ۷-۸۳۰۳۵۶- تماس حاصل نمائید.

بتعدادی نقشه بردار ورزیده نیازمندیم تلفن ۸۲۵۳۱۴

بیك دوشیزه‌ویکنفر صندوقدار و یك نفر اطاقدار مرد نیازمندیم هتل پارسیان تلفن ۶۲۲۷۰۸

ویزیتور
برای فروش محصولات ساختمانی ویزیتور - ورزیده نیازمندیم. هزینه ایاب و ذهاب‌و پورسانت عالی پرداخت میشود صندوق پستی ۱۷۸۱

بیکنفر کارگر گلگیرساز ویك‌نفر نقاش که‌حداقل ۸ سال سابقه کارداشته باشند و یك‌نفرگاراژدار ۲۴ ساعته با ضامن معتبر نیازمندیم تلفن ۷۷۳۹۸۹

اونیورسال
شرکت سهامی خاص چند نفر حسابدار با حداقل سه سال سابقه حسابداری‌ودفتر نویسی استخدام مینماید
داوطلبان به محل کارگزینی شرکت واقع در انتهای‌سیمتری نارمك خیابان‌چهل‌- جنب‌دانشکده علم و صنعت مراجعه فرمایند.
آ- ۱۳۱۱۳

1. EXPERIENCED Architectural Draftsman,
2. Architect and/or Interior Designer needed.
Tel. 656569-655589.

یك نفر متصدی ترانسپورت‌جهت کار در نزدیکی همدان استخدام می شود. متقاضیان با راهنمای ۲۳۱ روزنامه اطلاعات مکاتبه نمایند.

یك نفر مستخدم زن شبانه روزی یا نیمه‌وقت با اتاق و سرویس منظم مستقل با حقوق مکفی فوری استخدام میشود تلفن ۹۳۹۶۵۰

یکنفر دوشیزه یابانو جهت ماشین نویسی فارسی و جوابگوئی‌تلفن تمام وقت استخدام می شود داوطلبان باتلفنهای ۸۲۵۹۰۵ و ۸۳۲۶۶۵ تماس بگیرید.

یکنفر خانم تلفنچی‌خوش بیان برای تمام وقت با حقوق مکفی مورداحتیاج است تلفنهای ۸۵۴۶۲۶ ۸۵۳۶۴۱

بیك آشپز زن و یك پرستار مرد برای یك بیمار تمام وقت با حقوق مکفی مورد احتیاج است تلفن ۸۲۲۵۵۴

توجه
تعداد ۵ نفر کارگر ساده بانو یادوشیزه جهت کار درکارخانه پلاستیك‌سازی (نازی‌آباد) نیازمندیم تلفن ۶۶۵۹۱۲
۱-۲ آ- ۱۲۷۹۵

شرکت سهامی پرسیت
بافراد زیر نیازمند است.
۱- مهندس تاسیسات با سابقه کار یکنفر.
۲- انباردار فنی باآشنائی‌کامل بزبان انگلیسی وچهارسال‌سابقه کار یکنفر.
۳- کمك‌انباردار فنی با سابقه یکنفر.
۴- مترجم انگلیسی بفارسی و بالعکس باسابقه و آشنابماشین نویسی لاتین یکنفر.
داوطلبین بنشانی خیابان کریمخان زند روبروی خیابان ایرانشهر شماره ۶۵ مراجعه فرمایند.
۱-۳ آ- ۲۶۸۶۶

شرکت کرتاس با مسوولیت محدود
بخدمت تمام وقت یکنفر خانم سکرتر که تسلط به زبان انگلیسی داشته واز عهده‌ماشین نویسی فارسی و لاتین برآید نیازمند است داوطلبان میتوانند به ادرس عباس‌آباد نبش خیابان فرح شماره ۲۳۲شرکت کرتاس ویا تلفن ۸۴۰۹۳۷تماس حاصل نمایند.
آ- ۱۲۹۴۹

کارگر موتورسوار مورد نیاز است ۸۳۳۸۶۷

دوشیزه یا بانو
ماشین نویس آشنابکار بایگانی و تلفن مورد احتیاج است نتانی بهجت‌آباد شماره ۱۵۰
تلفن ۶۶۵۷۶۳

راننده پایه دوم
چندنفر راننده پایه دوم‌شخصی باشرایط زیر استخدام‌میشوند. حداکثر سن ۳۰ سال. متاهل ودارای معافی آشنا به شهرتهران به کارخانه بلندآکس‌انتهای‌کوی لاجوردی جاده قدیم شمیران بالاتر ازسه راه ضرابخانه مراجعه فرمائید.
۱-۲ آ- ۲۶۸۲۹

استخدام بسته بند
به تعدادی‌کارگر زن‌برای بسته‌بندی با حداقل تحصیلات ششم ابتدائی نیازمندیم شرکت فرین خیابان نادری بین یوسف‌آباد و قوام ساختمان عباسیان طبقه پنجم تلفن ۶۶۷۸۳۰

یکنفر دوشیزه سکرتر که بماشین نویسی فارسی و لاتین تسلط کامل داشته باشد برای تمام وقت مورد نیاز است تلفن ۴۰۳۲۳

ایران گاز

شرکت سهامی خاص ایرانگاز افراد زیر راکه دارای برك پایان خدمت نظام‌وظیفه و یا معافی دائم باشندفورا بصورت تمام‌وقت با شرایط و مزایای کافی استخدام مینماید:
۱- راننده
۲- کمك راننده
متقاضیان میتوانند همه روزه از ساعت ۷ تا یك بعدازظهر به آدرس زیر مراجعه نمایند: خیابان سپهبد زاهدی - (فیشرآباد) بالاتر از تی- بی- تی خیابان نیکو شماره ۵- دائره کارگزینی‌شرکت‌سهامی خاص ایرانگاز

مرکز تجارت ژاپن
بتعدادی مهماندار زن که زبان انگلیسی بدانند برای غرفه ژاپن درسومین نمایشگاه بین‌المللی احتیاج دارد. علاقمندان باتلفن ۸۳۸۱۳۶ تماس بگیرند.
آ- ۱۳۰۲۴

استخدام
۱- سکرتر با آشنائی‌به تایپ فارسی و لاتین
۲- تلفنچی دوشیزه یا بانو تلفن ۷۵۹۶۰۰ و ۷۵۹۶۷۷

یکنفر راننده دو شخصی بطور تمام‌وقت استخدام میشود تلفن ۸۲۱۳۶۱

به دونفر حسابدار تمام وقت دیپلمه با حداقل دو سال‌سابقه کارنیازمندیم تلفن ۹-۴۵۷۰۵ داخلی ۱۴۰

شرکت ساختمانی‌سویل
بکارمندان زیر برای‌کارگاههای خارج از مرکز نیازمند است.
۱- مهندس راه و ساختمان با حداقل ۳ سال سابقه کار.
۲- دیپلمه حسابداری برای حسابداری وانبارداری‌کارگاهها نشانی خیابان کریمخان‌زندجنب خردمند شمالی پلاك ۱+۱۲
۱-۲ آ- ۱۳۰۶۲

استخدام تلفنچی
بیك تلفنچی خانم نیازمندیم تلفن ۶۶۴۷۹۳
آ- ۱۳۱۰۱

نقشه کش درجه‌یك‌بتون آرمه برای کار دائم در تهران نیازمندیم تلفن ۸۲۳۵۶۵ و ۸۳۱۳۱۶

شرکت ایرانی تولید اتومبیلهای سیتروئن (سهامی خاص) باحقوق و مزایای مکفی استخدام میکند
۱- مکانیك ماشین‌آلات صنعتی
۲- صافکار
۳- مونتاژکار
۴- پیستوله کار
۵- سراج
۶- آهنگر
۷- کارگر ساده

شرایط استخدام
دارا بودن برك خاتمه خدمت یا معافیت دائم غیر پزشکی تحصیلات برای کارگران حداقل خواندن و نوشتن واجدین‌شرایط میتوانند همه روزه از ساعت ۷ الی ۱۴ به کارگزینی کارخانه واقع در جاده مخصوص کرج کیلومتر ۲۲ مراجعه نمایند.

بچند نفر کارگر سیم‌کش وکارگر لوله کش شوفاژ نیازمندیم تلفن ۸۳۴۴۶۷

بچند نفر کارگر ماشین چاپ ملخی نیم‌ورقی‌تمام وقت نیازمندیم تلفن ۳۰۱۶۶۲

هنرپیشه زن ومرد
آموزشگاه هنری پاترا باامتیاز رسمی از وزارت فرهنگ وهنر عده‌ای خانم وآقا جهت تعلیم هنرپیشگی. فن بیان و شرکت درفیلم سینمائی‌وسریال‌تلویزیونی میپذیرد ضمنا یکنفر دوشیزه یا بانو جهت تلفنچی‌موردنیازاست داوطلبان همه روزه از ساعت ۱۰صبح الی ۱۱ر۰ واز ۴ر۰ الی ۷ر۰ بعدازظهر مراجعه نمایند. احمدکاشانی‌کارگردان تئاتر - نشانی دروازه‌دولت روبروی پمپ‌بنزین کوچه حمیدالدوله تلفن ۳۱۴۵۳۹
۱-۲ آ- ۱۳۰۹۷

راننده پایه یك برای‌کار دائمی با تریلی کش در تهران نیازمندیم تلفن ۸۲۳۵۶۵ و ۸۳۱۳۱۷

بیمارستان مدائن‌بعده‌ای دوشیزه احتیاج دارد داوطلبان میتوانند همه روزه به دفتر پرستاری بیمارستان مراجعه‌نمایند

یکنفر نقشه‌بردار جهت کارگاه در جنوب ایران‌و دو نفر تکنیسین راه و دو نفر مباشر با حقوق مکفی استخدام می‌شود تلفن ۶۶۰۰۳۷و۴۸۳۰۲

درمانگاه مرکزی نارمك
۱- پزشك عمومی باپروانه‌دائم ده شبدرماه سه نفر
۲- ماما لیسانسیه صبح وبعداز ظهر دونفر.
۳- بهیار برای شبها دونفر نیازمندیم تلفن ۷۹۰۴۳۶

خدمتکار زن که آشپزی خوب بداند بطور شبانه روزی با حقوق مکفی مورد احتیاج است تلفن ۸۹۰۵۴۰

آگهی استخدام

شرکت جنرال مکانیک

بیک نفر دیپلمه که دارای معافیت نظام وظیفه و گواهینامه رانندگی باشد با حداقل دو سال سابقه کار برای مراجعه به ادارات و تعقیب امور مالی شرکت نیازمند است واجدین شرایط از ساعت ۸ تا ۱ و از ۳ تا۶ بعداز ظهر بنشانی تخت جمشید غربی خیابان کیوان جنوبی شماره ۶۷ طبقه پنجم مراجعه فرمایند ۱-۲

بیمارستان الوند

جهت سومین دوره آموزشگاه بهیاری با شرایط زیر داوطلب می پذیرد
۱- داشتن گواهینامه سال سوم متوسطه‌ویاگواهینامه سال دوم گروه خدمات بهداشتی
۲- داشتن سن‌بین ۱۶-۲۳ سال
۳- داشتن دو نفر معرف مورد اعتماد آموزشگاه که حسن اخلاق داوطلب را گواهی نمایند
۴- دوره تحصیلی آموزشگاه بهیاری دو سال است
۵- برنامه آموزشگاه بهیاری شامل دروس نظری و علمی است که به تصویب شورای عالی آموزش وپرورش رسیده است
۶- امتحانات آموزشگاه با نظارت اداره پرستاری وزارت بهداری و اداره کل امتحانات آموزش و پرورش خواهد بود.
۷- به فارغ‌التحصیلان گواهینامه آموزشگاه بهیاری داده خواهد شد

شرکت نسبی
کارخانجات مهندس سیروس ارجمند
وشرکاء
استخدام مینماید

۱- مسئول امور کارگزینی باسابقه کار
۲-مهندس مکانیك یا صنایع
۳- تکنیسین ساختمانی و اسکلت فلزی
۴- حسابدار باسابقه
۵- جوشکار درجه ۱و درجه ۲
۶- برشکار باسابقه
۷-کارگرنصب مخازن بزرگ و اسکلت های‌فلزی
واجدین شرایط لطفا د رساعات اداری به جاده آبعلی ابتدای تهران پارس کارخانجات مهندس سیروس ارجمندیا تلفن‌های ۶-۷۸۸۷۵و۷۸۸۲۰ مراجعه فرمائید.

HOECHST

شرکت سهامی خاص ایران هوخست‌به: یکنفر خانم تایپیست (فارسی و لاتین) که‌زبان انگلیسی راهم خوب بداند نیازمند است. لطفا به کارگزینی ایران‌هوخست واقع‌در کریمخان‌زند نرسیده به روزولت مراجعه فرمایند.

شرکت علاءالدین ایران بتعدادی نقشه کش فنی ، زن‌یا مرد با حداقل سه سال سابقه کاربا حقوق مکفی نیازمند است. متقاضیان به‌کارخانه علاءالدین واقع در کیلومتر ۱۴ جاده مخصوص کرج مراجعه نمایند.

کارخانجات دروس ایران

شرکت سهامی خاص
افراد ذیل رابا شرایط مناسبو حقوق مکفی استخدام میکند.
۱- تراشکار با سابقه حداقل دو سال کار موثر ۳ نفر
۲-جوشکار با سابقه حداقل دو سال‌کارموثر ۴ نفر
۳- قالب ساز با سابقه حداقل یکسال کار موثر ۱ نفر
۴- انباردار با سابقه حداقل ۵ سال کار موثر ۲ نفر
۵- کمك انباردار با سابقه ۳ سال کار موثر ۳ نفر.
۶- حسابدار با سابقه حداقل ۳سال درمراکز تولیدی و یاموسسسات وارداتی‌متقاضیان میتوانند همه روزه از ساعت۱۴ الی ۱۹ بادردست‌داشتن ۲ قطعه عکس ۴ × ۳ ورونوشت شناسنامه واصل شناسنامه به‌آدرس ذیل مراجعه نمایند.
تهران اول جاده قدیم شمیران نرسیده به‌چهارراه حقوقی نبش پیرجمالی پلاك۳۴طبقه چهارم‌مراجعه نمایند.
۱-۳

شرکت سهامی بی. اف. گودریچ ایران استخدام مینماید

۱- شیمیست
حداقل دو سال سابقه و دانستن زبان انگلیسی
۲- مهندس برق
حداقل دو سال سابقه و دانستن زبان انگلیسی
۳- کارمند دفتری
حداقل دو سال سابقه ، دیپلم متوسطه و آشنائی به زبان انگلیسی.
۴- راننده شخصی
آشنائی به زبان انگلیسی
★ داوطلبان به کارگزینی شرکت واقع در خیابان آیزنهاور جنب‌کمپانی‌ژیان مراجعه‌فرمایند

آگهی استخدام

شرکت سهامی ساختمانهای کشوری برای کارخانه پارکت سازی و کرکره سازی‌خودیك‌نفر آشپز و کمك‌آشپز که آشنائی به پخت غذا های ایرانی داشته باشد استخدام مینماید.
طالبین از ساعت ۸-۱۳ بدفتر شرکت واقع در خیابان شاهرضا کوچه فتوحی شماره ۶ مراجعه نمایند.

یك کارمند بازنشسته که توان‌کار وآشنائی بزبان انگلیسی داشته باشد استخدام میشود متقاضیان سوابق کار و یك قطعه عکس خودرا بصندوق‌پستی ۱۲۹۴ تهران ارسال دارند.

آگهی استخدام سکرتر دریک‌شرکت‌تولیدی

خانم سکرتر جهت مدیرعامل باحقوق ومزایای خوب با شرایط زیر استخدام میشود.
۱- تسلط به تایپ فارسی و لاتین ۲-آشنائی کامل به‌زبان انگلیسی ۳- حداقل تحصیلات‌دیپلم (دارندگان لیسانس حق‌تقدم خواهند داشت.)
واجدین شرایط همه روزه به‌استثنای‌روز های تعطیل از ساعت ۸تا ۵ بعداز ظهر به نشانی خیابان آیزنهاور - اول خیابان شادمهر(شادمان) طبقه فوقانی بانك‌ملی‌ایران - شماره۱۱۲ شرکت پارس‌پك مراجعه فرمایند.

بانك اعتبارات ایران
BANQUE ETEBARATE IRAN

آگهی استخدام

جهت‌شعبهٔ شهرستان بندرپهلوی
بانك اعتبارات ایران تعدادی کارمند محلی که واجد شرایط زیر باشند استخدام می نماید:
تابعیت ایران
حداکثر سن ۲۴ سال
برك معافی دائم یابرك پایان خدمت
میزان تحصیلات دیپلم
آشنائی بزبان فرانسه یا انگلیسی
واجدین شرایط تقاضای خود را با ذکر کلیه مشخصات و آدرس همراه با یك قطعه‌عکس تاتاریخ ۱۵ر۶ر۵۴ به صندوق پستی‌شماره ۱۶۳۹ تهران‌اداره کارگزینی ارسال دارند.

PEPSI

شرکت زمزم سهامی خاص

بعده‌ای حسابدار - دیپلمه با شرایط ذیل نیاز دارد.
۱- دارا بودن برك خاتمه خدمت یا معافی دائم
۲- دارا بودن حداقل دو سال سابقه کار در حسابداری
۳- حداکثر سن ۳۵ سال
۴- برخورداری از سلامتی کامل
واجدین شرایط میتوانند همه روزه بجزایام تعطیل بکارگزینی کارخانه پیسی‌کولا واقع در خیابان آیزنهاور نبش خیابان جیحون از ساعت ۸ صبح الی ۱۲ مراجعه نمایند. ۱-۲

آگهی استخدام

کارخانه سیمان تهران بمنظور تکمیل کادر اداری خود به تعدادی کارمندبا شرائط ذیل نیازمند است.
۱- کارمندارشد اموراداری ، حداقل‌تحصیلات دیپلم متوسطه باداشتن حداقل پنجسال سابقه کار در قسمت امور اداری و آشنا بودن‌به‌مکاتبات اداری و تجاری و همچنین آشنائی کامل بزبان انگلیسی.
۲- کارمند امور پرسنلی ، حداقل تحصیلات دیپلم متوسطه با داشتن حداقل پنجسال سابقه کار-در امور پرسنلی.
۳- ماشین نویس دوزبانه فارسی و لاتین.
متقاضیان میتوانند درخواست کتبی خودرابه آدرس کارگزینی کارخانه واقع‌در غنی‌آبادشهرری ارسال دارند. ۱-۲

آگهی استخدام

شرکت سهامی معادن مس‌سرچشمه کرمان جهت اشتغال در معدن مس سرچشمه کرمان به افرادزیر نیازمند است.

شماره شغل	تجربیات و مهارت‌ها	محل خدمت
۱- سرپرست‌تعمیرات‌اسفالت	۵سال سابقه کار در انجام انواع اسفالت‌های سرد و سابقه تصدی کارگاه	سرچشمه کرمان
۲- ناظر اسفالتکاری	۵ سال سابقه کار در تهیه و پخش اسفالت سرد	سرچشمه کرمان
۳- راننده کامیون قیرپاش	۵ سال سابقه‌کار، دارابودن گواهینامه پایه یک‌همگانی	سرچشمه کرمان
۴- راننده غلطک	۵سال سابقه کار، دارابودن گواهینامه پایه دوهمگانی	سرچشمه کرمان
۵- راننده‌ماشین‌سنگ‌پخش‌کن	۵ سال سابقه‌کار، دارابودن گواهینامه پایه دوهمگانی	سرچشمه کرمان

از داوطلبان دعوت میشود جهت‌تنظیم پرسشنامه و انجام مصاحبه همه‌روزه به استثنای روزهای پنجشنبه از ساعت۸صبح الی ۴ر۵ بعدازظهر بدفتر مرکزی این‌شرکت واقع در تهران بلوار الیزابت‌دوم شماره۵ مراجعه نمایند.
شرایط عمومی استخدام :
۱- تابعیت ایران
۲- عدم اشتغال در سازمان‌های دولتی
۳- معافیت دائم یا پایان خدمت
م الف ۱۰۹۰۴ ۱-۳ آ-۲۶۷۶۳

نیازمندیهای اطلاعات تلفنی آگهی می‌پذیرد

۳۱۱۲۲۴-۳۱۱۲۲۵-۳۱۱۲۲۷-۳۱۱۲۱۹
۳۱۱۲۲۹-۳۱۱۲۳۰-۳۱۲۴۱۳-۳۱۱۲۳۵

شریک

شریک برای فروشندگی لوازم یدکی اتومبیل تلفن ۳۵۲۷۴۱
۱-۲ آ- ۱۳۰۷۲

جویای کار

خانمی باذوق لیسانس طراحی صنعتی از آلمان درقسمت پارچه- چینی - فرش - گاغذدیواری و غیره جویای کار است تلفن ۸۷۲۴۴۸
آ- ۱۳۱۰۶

حسابدار بازنشسته که هفت سال هم دریک شرکت تجارتی کارکرده تلفن ۳۹۲۰۰۴ وکیلی.
۱-۲ ا- ۸۸۸۵

املاک و مستغلات

فروش

خانه فروشی

خانه‌ای شمالی واقع در بزرگ راه اتاتورک کوی گلستان سه مساحت ۴۰۸ متروزیربنا ۲۴۸ متر دارای ۳ اطاق خوابو هال بزرگ سالن ناهارخوری و پذیرائی و سرویس کامل با موکت و کاغذ دیواری نوبانضمام انبار وزیرزمین و آب و برق وتلفن بدون واسطه بفروش میرسد قیمت ۹۰۰ هزار تومان ۹۴۰۷۳۷
۱-۲ آ- ۱۲۸۷۲

اول شاهرضا بالاتر ازپمپ‌بنزین کوچه غضنفری‌خانه‌ای دارای ۸ اتاق کلنگی ۱۷۵ متر مربع جنوبی باآب و برق و تلفن قیمت ۳۷۰ هزار تومان بدون واسطه بفروش میرسد تلفن- ۷۵۷۶۰۶
ا- ۱۲۹۵۱

یکباب خانه ۲۵۰ متری واقع درامیرآباد شمالی ۲ طبقه مستغلاتی بامستاجربدون‌واسطه فروشی تلفن ۸۴۵۲۵۴
۱-۳ آ- ۱۲۹۳۷

بندر پهلوی غازیان چنددستگاه‌خانه‌مسکونی واقع در شهر غازیان زمین ۲۴۰ متر زیر بنا ۱۱۰ متر دارای ۳ اطاق هال-سرویس‌آماده‌برای فروش تلفن ۸۳۶۸۷۸ ساعت ۵ تا ۹

خانه‌های ویلائی‌درتهران پارس ۷۸۱۳۷۳

خانه های نوسازتهران پارس با وام بانکی تلفن ۷۸۱۹۱۸ و۷۸۳۵۳۵

خانه ویلائی بمساحت ۴۴۰ متر مربع دارای ۵ اطاق خواب و سالن و نهارخوری و سرویس کامل و ۳ اطاق‌مستخدم با آب و برق و تلفن و کولر و پرده کرکره‌واقع در قلهک کوچه‌حکیم‌زاده بمبلغ ۱۱۰۰۰۰۰ تومان بفروش میرسد ۸۶۴۸۶۴ دفتر جعفری

منزلی بمساحت ۱۸۰ مترنوساز مستغلاتی دوطبقه باتلفن کولر سرویس کامل ۴۵۰ هزارتومان سه راه شکوفه کوچه بن بست وفا پلاک ۲۷ تلفن ۵۲۳۲۵۰
آ- ۱۲۹۹۰

خانه فروشی

واقع در فرح شمالی ۵۴۴ متر مربع ۳۲۰ متر زیربنا دوطبقه دارای ۷ اطاق و هال بزرگ‌با پارکت و سرویس کامل ودو روشوئی و آشپزخانه خانه و رختشوئی خانه‌واطاق‌وسرویس جداگانه برای مستخدام‌باآب برق ، تلفن و لوله‌کشی شوفاژ و کولر بدون واسطه ۱۸۰۰۰۰۰ تومان‌تلفن ۶۸۰۲۸۸
آ- ۱۲۹۹۵

خانه فروشی

شخصی‌ساز سبکزاپنی ۷اطاق خواب سالن پذیرائی آب‌وبرق و تلفن و کولر ۳۰۰ متر قیمت یک میلیون تومان تلفن جواهر- فروشی ۳۱۷۵۹۳ - ۳۱۰۷۴۵
۱-۲ آ- ۱۳۰۰۷

خانه قدیمی مشجر ۵۸۰ متر ۵ اطاق استخر تلفن گاراژ حوالی‌حسینیه‌ارشاد ۱۲۰۰۰۰۰ تومان تلفن ۷۷۶۴۳۵
۱-۲ ا- ۱۲۹۸۱

خانه شمالی ۲٫۵ طبقه نوساز حدود۹۰متر باتلفن درفرح‌آباد ژاله فرعی رئیسی کوچه‌حافظ پلاک ۷۶ فروشی‌تلفن ۳۳۲۸۸۹
آ- ۱۲۹۸۷

خانه فروشی ۱۲۸ متر

۵اطاق باتلفن ولوازم کامل بر خیابان آرباب عصرها ۷۹۵۶۹۷

یکباب خانه سه طبقه بادو سرویس کامل آب و برق وتلفن کولر، لوله‌کشی گاز، درب ماشین‌رو، روکار سنگ، اسلکت فلزی ، بمساحت ۹۰متروزیربنا ۱۸۰ متر واقع درشاهرضا - صفی‌علیشاه - کوچه سردار پلاک ۱+۱۲ تلفن ۳۱۶۸۲۲
آ- ۸۹۰۳

خانه فروشی در مهرآباد

۲۵۰ متر مساحت ۷ اطاق‌هال سرویس شخصی‌سازقیمت ۳۹۰ هزار تومان تلفن ۸۷۲۶۸۲شما را راهنمائی مینماید .
آ- ۱۳۰۵۶

خانه قدیمی سازدرناصرخسرو کوچه رکنی‌مناسب‌برای‌سکونت وانبار مساحت ۶۸۰ مترفروشی ۷۵۳۲۱۷
۱-۲ آ- ۱۳۰۶۶

مستغلاتی بمساحت ۱۷۰ متر با ۷ باب مغازه ویکدستگاه آپارتمان باسرویس کامل طبقه دوم تخلیه شده فورا بفروش میرسد تلفن ۵۳۵۹۸۹
۱-۵ آ- ۱۳۰۶۷

عمارت سه طبقه‌فروشی

هرطبقه پنج‌اتاق باشوفاژ وتلفن ۱۵۰٫۰۰۰٫۲ تومان میفروشیم ۳۱۹۷۸۴ بنگاه کوشان .
ا- ۱۲۹۷۷

عمارت‌چهار طبقه‌فروشی

خیابان نادری هرطبقه‌پنج‌اطاق بالوازم ۱۴۰۰٫۰۰۰ تومان میفروشیم ۳۱۹۷۸۴ بنگاه‌کوشان

یکباب خانه بمساحت ۱۰۰متر چهاراطاق کولر فیش تلفن خیابان سرباز بالاتر از سلیم کوچه همایون پلاک ۷۰ قیمت ۲۶۰ هزار تومان‌تلفن ۷۶۴۲۸۴
آ- ۱۲۹۷۷ ۱-۶

ساختمانی یک طبقه دارای ۲ اطاق حمام آشپزخانه کولرتلفن آب برق بمساحت ۱۵۸ متر زیربنا ۷۲ مترفرفرح‌آبادنیروی هوائی بفروش میرسد با تلفن ۳۴۶۷۸۲ از ۲ بعدازظهربیعد تماس بگیرید .
ا- ۱۳۰۱۶

آپارتمان فروشی

قابل توجه خریداران آپارتمان

چند دستگاه اپارتمان مجهز در بهترین نقطه نارمک با شوفاژ روشن و موکت بفروش میرسد تلفن ۷۹۶۴۶۴
۱-۶ ا- ۱۲۶۳۵

آپارتمان های ۶۰الی ۸۰ متری فوق‌العاده لوکس مهندسی ساز خیابان آریامهر پروین اعتصامی تلفن ۶۵۱۰۸۶ از ساعت ۶ الی ۸ بعدازظهر

یوسف‌آباد همه نوع آپارتمان فروشی موجود است تلفن ۶۲۲۳۸۰

آپارتمان فروشی

پهلوی بالاتر ازچاناتوکا کوی شناسا پلاک۴۴ تلفن ۶۵۳۴۲۶

چند دستگاه آپارتمان ۲ اطاق خوابه با آسانسور و کلیه تاسیسات شمالی تخت طاوس خیابان میرعمادخیابان‌دهم‌پلاک ۱۳بفروش‌میرسد تلفن۳۰۲۶۰۱ و ۸۴۲۸۳۵
ا- ۱۲۹۸۶

آپارتمان لوکس

دو اطاق خوابه درخیابان گاندی خیابان هفدهم نقد و نسیه بفروش میرسد تلفن ۶۵۶۳۱۵

اپارتمان‌فروشی ۴۹۷۴۰

چند دستگاه آپارتمان ۴ اطاقی امیرآباد اراضی قزل‌قلعه با موکت و پارکینگ تلفن ۱۵۰ هزار تومان وام ۱۰ ساله بقیمت ۴۵۰ هزار تومان دفتر جمشید تلفن ۹۲۸۰۸۲

آپارتمانهای مهندسی ساز ۴ اطاقه باتمام تاسیسات فنی و تلفن‌به قیمت مناسب میدان۲۴ اسفند اول جمشیدآباد تلفن۹۳۲۲۵۳و۹۲۰۱۳۲

آپارتمانهای‌نمونه۴اطاقه آیزنهاور با وام بانکی ۱۵ ساله ۹۳۷۳۵۶

چند دستگاه آپارتمان

واقع در خیابان امیرآباد شمالی خیابان کاشان

۴ اطاقی با یك هال و سرویس کامل کف‌موکت شوفاژ روشن بقیمت ۳۷۰ هزار تومان‌بفروش میرسد دفتر جمشید تلفن ۹۲۸۰۸۲

لطفا توجه فرمائید

دراثر استقبال مشتریان محترم کلیه اپارتمان های‌ارائه شده بفروش‌رسید. اینک اپارتمان‌های ۳ و ۴ و ۵ اطاقی باشوفاژ روشن وموکت‌و اسانسور و بعضی باحیاط و گاراژ بقیمت های ۲۳۵ و ۲۴۰ و ۲۴۵ و ۲۵۰ و ۲۵۵ و ۲۶۰ و ۳۵۰ و ۳۹۰ هزار تومان موجود است . لطفا برای ملاحظه ساختمان‌ها همه روزه حتی ایام تعطیل از ساعت ۱۰ صبح الی۷ بعدازظهر مراجعه فرمائید تلفن ۷۹۵۷۷۱

فروش کلی ساختمان در بلوار الیزابت خیابان طوس۲۵ دستگاه‌استودیو (آپارتمان تك اطاقی) مدرن با تهویه مطبوع‌و پارکینگ مستقل ۶۶۰۶۶۲ و ۶۶۳۳۲۸

خیابان بخارست اپارتمان فوق‌العاده لوکس فروشی میا اجاره تلفن ۸۲۳۰۰۳
۱-۲ آ- ۱۲۷۹۶

در بهترین نقطه خیابان

گاندی

۲دستگاه آپارتمان‌لوکس مهندسی سازهردستگاه دارای یك اطاق خواب سالن‌پذیرائی‌ناهارخوری با میز و صندلی غذا خوری کاملا مدرن هال سرویس فرنگی انباری اختصاصی تلفن کولر شوفاژ شوت آشغال پارکینگ بین خیابان گاندی وجردن بفروش میرسد تلفن ۶۶۸۳۸۳

قابل توجه

خریداران آپارتمان

چند دستگاه آپارتمان های ۳و۴ اطاقه دارای شوفاژموکت کاغذ دیواری باسرویس کامل‌و پارکینگ برای همه قیمت از ۲۱۰الی ۳۰۰ هزار تومان در بهترین نقاط نارمک بفروش میرسد لطفا باتلفن های زیر تماس بگیرید .
۷۹۴۶۵۴ و ۷۹۳۴۱۸
۷۹۱۴۴۹ و ۷۹۸۰۹۰
۱-۳ آ- ۱۳۰۷۱

آپارتمان مهندسی ساز بلوار الیزابت‌خیابان‌هما کوی پنجم ۶۵۰۲۷۴ و ۶۵۳۴۲۶ و ۶۵۳۶۰۱

آپارتمان

۳و۴و۵ اطاقی بابهره بانکی نقد واقساط تلفن ۷۹۴۶۵۴
۱-۱۲ آ- ۱۱۱۱۰

آپارتمانهای بسیار مجهز و مدرن ۱۰ طبقه تهویه مطبوع آسانسور- پارکت ۴۰۰ تا ۹۰۰ هزار تومان تلفن ۹۳۱۰۷۴-۴۰۸۴۵

قابل توجه

شرکتها و اشخاصی که علاقمند به‌داشتن مستغلات خوب میباشند فروش آپارتمانهای لوکس در حوالی میرداماد

یك ساختمان ۷ طبقه با آسانسور دارای ۴۴ اطاق و ۱۱ هال تماما موکت و کاغذ دیواری و پنجره های آلومینیومی ۱۰ دستگاه کولر - ۱۱ فیش تلفن - شوفاژ روشن - ۱۰ انباری مستقل- پارکینگ‌وحیاط وسیع (مساحت کل زمین ۶۳۰ متر مربع) که شامل ۱۱ دستگاه - آپارتمان تفکیك شده با سرویس کامل است به ۵۳ میلیون ریال فروخته میشود .

نشانی : داودیه‌خیابان میرداماد فلکه محسنی خیابان بهروز خیابان یکم پلاك ۱۱ هر دستگاه دارای ۲ اطاق خواب سالن پذیرائی نهارخوری هال انباری اختصاصی - پنجره های آلومینیومی پارکینگ حیاط بزرگ اشتراکی شوفاژ روشن کولر آسانسور فیش تلفن اطاق سرایدار باسرویس طبقه زیر ۳۰۰ طبقه اول ۵۸۰ بقیه طبقات ۵۰۰ هزار تومان بازدید از آپارتمانها در هرساعتی امکان‌پذیر است پس از انتخاب آپارتمان موردنظر با تلفن ۹۳۶۶۹۸ تماس گرفته شود .

فروش

آپارتمانهای لوکس در داودیه

خیابان میرداماد میدان محسنی خیابان بهروز خیابان یکم پلاك ۱۱ هر دستگاه دارای ۲ اطاق خواب سالن پذیرائی نهارخوری هال انباری اختصاصی - پنجره های آلومینیومی پارکینگ حیاط بزرگ اشتراکی شوفاژ روشن کولر آسانسور فیش تلفن اطاق سرایدار باسرویس طبقه زیر ۳۰۰ طبقه اول ۵۸۰ بقیه طبقات ۵۰۰ هزار تومان بازدید از آپارتمانها در هرساعتی امکان‌پذیر است پس از انتخاب آپارتمان موردنظر با تلفن ۹۳۶۶۹۸ تماس گرفته شود .

یک قطعه‌زمین‌بمساحت بیش‌از ۱۰۰۰ متر اول خیابان بهار آماده فروش است ۶۲۷۰۸۵
آ- ۱۲۹۹۱

یک قطعه زمین‌بمساحت‌بیش‌از ۱۰۰۰ متر در اول خیابان‌بهار برای فروش آماده است تلفن ۶۲۷۰۸۵
آ- ۱۲۹۷۹

زمین صنعتی ، کارخانه فروشنده‌ایم ۹۳۹۱۶۴

قطعات ۵۰۰و۸۰۰ متری

اقبالیه کرج

متری ۱۶۰ ریال

۱۰۰۰ متری حومه کرج متری ۷ تومان

قطعات ۱۰۰۰ متری مقابل مهرشهر با آب برق و اسفالت شده نقد واقساط موسسه ساختمانی زمین و مسکن مقابل درب شمالی کاخ دادگستری طبقه فوقانی بانک‌صادرات‌تلفن

۳۱۶۹۲۱

ا- ۱۰۹۳۱

زمین فروشی‌درمهرشهر

فابریک بمساحت ۹۱۵ مترمربع دارای آب و برق و فاضلاب آماده برای ساختمان مقطوع بدون واسطه متری ۱۸۰ تومان تلفن ۸۲۵۶۶۳ عصرها .
۱-۳ ۱۳۰۶۳

۵۵۸مترزمین‌درفرمانیه‌میفروشیم ۲۱۹۷۸۴ بنگاه کوشان .
۱-۲ آ- ۲۶۹۷۹

باغ فروشی

مدرنترین ویلا وآپارتمان و مستغلات برای فروش

موجود ۱ستتهیه‌مسکن کورش تلفن۸۴۷۹۸۲ و۸۵۳۷۳۶
۱-۶ ا- ۱۱۵۸۲

شرکت تاجیکو

فروشنده آپارتمان های نوساز ومدرن درتهران‌پارس وسیمتری وثوق تلفن ۷۹۵۲۹۴
۱-۱۰ آ- ۱۲۱۰۵

قطعه زمین اکازیون در شمال برای تاسیسات هتل ویلا سازی

یک قطعه زمین حدود۵۸۰۰متر برجاده اسفالت ۶ کیلومتری منلقو بطرف شهسوار تفکیک شده به۴۰ قطعه باسند مالکیت عرصه واعیان ۱۰۰ متر برجاده اسفالت ۳برقابل تفکیک به ۸ قطعه یکجا و یاجداگانه‌بفروش میرسد طالبین از ساعت ۸الی۵ بعدازظهر باتلفنهای ۸۳۹۶۸۱- ۸۳۹۶۸۲ مراجعه فرمایند .
۱-۲ آ- ۲۶۸۶۹

فروش واجاره

۵ قطعه زمین باپروانه ۱۲ دستگاه ساختمان فروش‌واجاره داده میشود تلفن ۶۲۲۷۱۳ و ۴۳۴۵۰
۱-۶ آ- ۱۲۹۳۶

کرج از باغچه های مصفای کوی بهروزدیدن فرمائید ۹۳۷۳۵۶

زمینی بمساحت ۷۵۰۰متروقع درکوی نهم آبان بفروش‌میرسد تلفن ۵۳۹۲۶۵ صبحها‌ازساعات ۹الی ۱۲
۳-۵ آ- ۱۲۱۱۶

مهرشهر

زیباترین شهر نوبنیاد ایران با مجهزترین تجهیزات شهری‌یک قطعه زمین ۱۰۵۶ متر مربع‌با تلفن مکروی بهترین قسمت فاز ۳ برای اطلاعات بیشترمیتوانید باتلفن۳۱۱۲۱۹ازساعت ۹ صبح تا۱۲ تماس بگیرند(زمین‌اعتبار بانکی دارد .) .
۱-۳ آ- ۱۳۰۷۷

آگهی استخدام

شرکت جنرال مکانیك

برای کار در تبریز دو نفر نقشه‌بردار درجه یك را استخدام مینماید داوطلبان میتوانند همه روزه بجز پنجشنبه و جمعه درساعات ۸تا۱۲ یا ۲ تا ۶ به دفتر مرکزی شرکت واقع درخیابان تخت جمشید خیابان کیوان شماره ۶۷ یادرتبریز به کارگاه پالایشگاه تبریز کیلومتر ۵ جاده‌مراغه مراجعه نمایند .
۱-۳

آگهی استخدام

بنیاد ملکه پهلوی برای سرویس تغذیه واداره امور آشپزخانه و رستورانهای بیمارستان قلب‌به یکنفر متخصص امور تغذیه نیازمنداست.

داوطلبان با دارا بودن‌شرایط ذیل:

۱- داشتن درجه فوق‌لیسانس یا لیسانس‌در رشته مربوط.
۲- دارا بودن لااقل ۵ سال سابقه در اداره امور آشپزخانه و کافه تریاهای مراکز پزشکی.
۳- نداشتن تعهد خدمت در موسسات دولتی‌و غیر دولتی .
۴- سپردن تعهد خدمت تمام وقت در بنیاد ملکه پهلوی .

میتوانند با دردست داشتن فتوکپی مدارك از تاریخ نشر این آگهی بمدت ۵ روز همه‌روزه از ساعت۸ تا۱۰ صبح به‌دفتر مرکزی بنیادملکه پهلوی‌واقع‌درخیابان‌پهلوی-جنب‌پارك‌شاهنشاهی مراجعه نمایند .
۱-۲

بنیاد ملکه پهلوی

آگهی استخدام

شرکت جنرال تایر ورابر ایران

به همکاری یك‌منشی ماشین‌نویس فارسی ولاتین نیازمند است .

شرایط :

حداقل ۲ سال سابقه تجربه کاری.
تابعیت دولت شاهنشاهی ایران .
تسلط کامل بزبان انگلیسی
دارا بودن دیپلم کامل متوسطه
واجدین شرایط هم روزه باستثنای روزهای پنجشنبه و جمعه میتوانند با تلفن ۹-۹۷۶۰۰۱ داخلی ۲۰۳ اداره کارگزینی تماس حاصل نمایند.

آگهی استخدام

کارخانجات داروسازی آی دی آی

استخدام مینماید

۱- ۵ نفر تحصیلدار با وسیله شخصی‌وداشتن حداقل ۲ سال سابقه کار و ضامن معتبر
۲- راننده پایه یکم با ضامن معتبر
۳- نگهبان ورزیده با سابقه کارو ضامن معتبر
۴- کارگر انبار با ضامن معتبر
۵- ۱۰۰ نفر کارگر ساده برای شیفت باداشتن حداقل معلومات چهارم ابتدائی
۶- کارگر نظافتچی برای شیفت

داشتن برگ انجام خدمت و یا معافی ضروریست واجدین شرایط‌به کارگزینی شرکت داروئی آ.دی.آی واقع در کیلومتر ۱۴ جاده مخصوص کرج مقابل کارخانجات ری او واك مراجعه و یا با تلفنهای ۳۹-۹۷۷۰۳۵ تماس‌حاصل فرمایند.

مهندس راه‌وساختمان

دارای حداقل ۸سال سابقه برای مدیریت کارگاه بزرگ ساختمانی در خوزستان باحقوق و مزایای بسیار جالب استخدام میشود از داوطلبان تقاضا میگردد درخواست و مدارك خود را به آدرس صندوق پستی شماره ۱۵۷۰-۱۴ ارسال دارند

مهندسین مشاور

به یکنفر مهندس تاسیسات باسابقه حداقل ۴ سال برای نظارت در تبریز و یکنفر مهندس ساختمان باحداقل سه سال سابقه جهت نظارت در قزوین نیازمند است تلفن‌های : ۴۲۰۲۵ و ۶۶۲۹۱۱ و ۶۶۵۳۹۵

انبار یا کارگاه مورد نیاز است

حداقل ۴۰۰ متر مربع مسقف تلفن ۸۲۵۶۶۳ و ۸۲۳۹۷۹

آگهی استخدام

شرکت سانکو کمپانی لیمیتد یکنفر مهندس مکانیك و متخصص ماشین‌آلات هیدرولیك و جرثقیل های سنگین که دارای تجربه کافی‌بوده وبزبان انگلیسی آشنائی کامل داشته باشد استخدام می نماید .

از متقاضیان‌خواهشمنداست‌در ساعت اداری بمحل شرکت واقع در تهران خیابان امیرکبیر شماره ۸۲ ساختمان شرکت کیان‌موتور مراجعه نمایند .

ستیران استخدام میکند

مهندسان مشاور ستیران افراد زیر را باحقوق مکفی‌و مناسب استخدام می‌کند :

۱- رئیس دارالترجمه که بتواند برکار لااقل سه‌مترجم (فرانسه - فارسی) نظارت نماید .
۲- یک مترجم فرانسه - انگلیسی : ملیت آمریکائی . انگلیسی یا ایرانی . بهر حال بایستی دو زبان انگلیسی و فرانسه را بخوبی بنویسد و تکلم نماید .
۳- منشی مسلط بزبان فرانسه و ماشین کردن نامه های فرانسه : یکنفر
۴- منشی مسلط بزبان انگلیسی و ماشین کردن نامه های انگلیسی : یکنفر .
۵- نقشه کش باسابقه کار سه ساله : دونفر

متقاضیان میتوانند تقاضای خود را بنشانی مهندسان مشاور ستیران - خیابان نادرشاه کوچه هفتم شماره ۱۵ ارسال دارند و یا با تلفن های ۸۲۱۴۶۸ و ۸۲۰۸۴۸ مذاکره نمائید .

باغات سرسبز

به قطعات ۱۰۰۰ متری با لوله کشی آب درشاه دشت تلفن ۹۲۶۹۶۴

اکازیون

باغچه مشجر بدرخشان مختلف میوه‌دارای ۲ اطاق و سرویس وآبرونده همیشگی و برق۱۵ آمپر بمساحت ۶۰۵مترمحصور بمتور سیمی واقع در حاجی- آباد (۳ کیلومتر به اوشان) بعلت مسافرت فروشی تلفن - ۸۷۴۱۹۵
ا- ۱۳۰۵۹

ویلای فروشی در رامسر

ویلا های بسیار مدرن باسند مالکیت آب و برق شهرقیمت از ۲۰۰ الی ۳۴۵ هزار تومان بفروش میرسد تلفن ۸۳۰۵۸۱

زمین فروشی

زمینهای بنوار رضاپهلوی‌بدون واسطه بفروش‌میرسد۳۴۶۳۹۴ جواد سیروس .
ا- ۷۶۵۱ .

خیابان گاندی خیابان پانزدهم دوقطعه زمین پانصد متری جنوبی مجاورهم‌بفروش میرسد لطفا باتلفن ۶۲۲۷۶۲ تماس حاصل فرمایند .
آ- ۱۲۹۶۳

کارخوب برای کارگران ساده زن و مرد

کارگران ساده علاقمند به آینده بهتر فرصت مناسبی برای یافتن شغل‌خوب فراهم‌شده و آن‌استخدام در

کارخانجات تولیدی‌مدار (ریسندگی)

با استفاده از مزایای زیر میباشد .

۱ - حقوق خوب با سود ویژه قابل توجه .
۲ - استفاده از بیمه و مزایای آن برای خود و خانواده
۳ - استفاده از سرویس ایاب و ذهاب در چند نقطه تهران ، شاد شهر و کرج .
۴ - استفاده‌از غذای گرم .
۵ - استفاده از تعاونی مصرف‌جهت‌خرید خواروبار و لوازم منزل.
۶ - استفاده از تعاونی اعتبار جهت‌دریافت وام

۷ - آموزش ضمن کار تا تبدیل به کارگر ماهر .

کارگرانیکه حاضر بکار بطور شیفتی (نوبتی) بوده و سن آنها از ۴۰ سال بالاتر نمیباشد برای استخدام به کیلومتر ۱۵ جاده کرج بعد از بستنی کیم (جنب گوروش) کارخانجات تولیدی و صنعتی مدار از ساعت ۸ صبح الی ۴٫۵ بعد از ظهر مراجعه نمایند

آگهی استخدام

وزارت جنگ (اداره جستگی هلیکوپترهای نیروهای مسلح شاهنشاهی)بمنظور تامین نیروی انسانی مورد نیاز خود تعدادی کارمندغیر نظامی که واجد شرایط زیر باشند جهت خدمت در اصفهان از طریق انجام آزمایش ومصاحبه انتخاب واستخدام مینماید

ردیف	تحصیلات موردنیاز	تجربه موردنیاز
۱	لیسانس مهندسی هواپیما	تجربه در تعمیر ونگهداری هواپیما .
۲	لیسانس مدیریت بازرگانی یامهندسی	تجربه در تعمیر ونگهداری هواپیما .
۳	لیسانس زبان انگلیسی	تجربه درمترجمی .
۴	لیسانس امور اداری	تجربه در امور اداری .
۵	لیسانس علوم کتابداری	تجربه درکتابداری .
۶	دیپلم کامل متوسطه	تجربه درکنترل موجودی از طریق کامپیوتر، تدارکات،تجربه در امور حمل‌ونقل
۷	دیپلم کامل‌فنی‌رشته های(رنگکاری- هیدرولیک - ارتباطات - تعمیرراداو - مکانیکی - الکترونیکی - والکتریکی)	
۸	راننده پایه یکم	
۹	نگهبان ششم ابتدائی	انجام خدمت سربازی در ارتش شاهنشاهی .

داوطلبان بمنظور ثبتنام و کسب‌اطلاعات بیشتر میتوانند همه روزه از ساعت۷٫۳۰الی۱۴ باداشتن آخرین مدرک تحصیلی و تخصصی به پادگان هوانیروزاصفهان مراجعه نمایند

شرایط استخدام :
۱- تابعیت دولت شاهنشاهی .
۲- متدین بیکی از ادیان (اسلام - مسیحی - کلیمی - زرتشتی) .
۳- داشتن برگ خاتمه خدمت سربازی یامعافیت دائم (سپردن تعهد خدمتی برای متخصصین)

توضیح : کسانیکه بزبان‌انگلیسی‌آشنائی کامل داشته باشنددرشرایط مساوی ازجحیت دارند

الف ۸۹۲۷ ۱-۱۵ ا- ۲۳۹۶۳

نیازمندیهای اطلاعات تلفنی آگهی می‌پذیرد

۳۱۱۲۱۹-۳۱۱۲۲۷-۳۱۱۲۲۵-۳۱۱۲۲۴
۳۱۱۲۳۵-۳۱۲۴۱۳-۳۱۱۲۳۰-۳۱۱۲۲۹

زمین جنب آریاشهر کرج

تفکیک شده بقطعات ۷۰۰ تا ۱۰۰۰ متری نقدواقساط

مجری کلیه طرح های آپارتمان- سازی، ویلاسازی و خانه سازی شرکت ایران‌متره میباشد تلفن:

۶۶۹۵۵۱
۴۲۴۴۷

فروش سرقفلی

دو مغازه متصل بهم (محل‌سابق بانک بیمه ایران) درساختمان آلومینیوم واگذار میشود تلفن- ۶۶۳۴۲۶
۱-۴ آ- ۱۲۷۴۸

سه باب مغازه ۲ طبقه و یك زیر زمین ۲۴۲متری با ٤ شماره تلفن میدان ۲٤ اسفند اول جمشید آبادتخلیه‌باسند جداگانه بفروش‌میرسد ۹۲۲۲۵۳ و۹۲۰۱۳۲

یکباب مغازه برخیابان پهلوی بین چهارراه پسیان‌وزعفرانیه واگذار میشود تلفن ۸۷۱۳۵۸
۱-۲ آ- ۸۸۳۳

واگذار میشود

مغازه‌ای واقع در سعدی‌جنوبی پاساژ عزیزی تلفن۳۱۸۹۰۷بین ۵تا۷
۱-۳ آ- ۱۲۸۳٤

فروش فوری امیرآباد شمالی

سر قفلی دو دهنه مغازه بزرگ ۹۰۰ هزار تومان- مناسب نمایشگاه وبانك بااجاره‌کم

تلفن ٤۰۸٤۵ - منزل ۹۳۱۰۷٤

مغازه واگذاری چهارراه گلوبندك از ۱۰ تا ۱۲ تلفن ۵۳۲۹۳۰

نمایشگاه اتومبیل با موقعیت عالی فروشی تلفن ۷۸۳۵۳۵

کارخانه فروشی

کارخانه مبل سازی باکلیه ماشین‌آلات و ۲۵۰۰ متر مربع سالن واقع در ٤۵ متر نارمك بفروش میرسد بعدازظهرها بین ۵تا۷ باتلفن ۶۵۹۶۸۰ و ۶۵٤۱۹۶
۱-۵ آ- ۱۲۶۶۰

جهت بانکهاونمایشگاهها دوباب مغازه بزرك با تهویه مطبوع فیش تلفن برق مستقل برکاخ‌نزدیك میدان کاخ واگذار می شود ٤۳۵۳۸

نمایشگاه اتومبیل با موقعیت عالی فروشی تلفن ۷۸۳۵۳۵

فروش‌فوری بعلت مسافرت

تعمیرگاه و توقفگاه سیروس بر خیابان نزدیك سه‌راه سیروس ۱۰۵٤ متر مساحت جواز دائم برق سه ویکفازتلفن بامستاجر به نصف قیمت صبحها تلفن- ۳۵۳۵۲۷ و عصرها ۳۶۳۱۳٤
۱-۲ آ- ۱۲۸۸٤

تعمیرگاهی به مساحت حدود ۱۶۰۰ متر مدرن مجهز به دستگاه‌های الکترونیك آماده بکار در شرق تهران‌بفروش می رسد خواستاران با شماره های ۳۱٤۲۹۶ و ۳۹۲۳۸۰ تماس بگیرند.

سالنی بمساحت٥٤متربا‌سرویس برخیابان شاهرضا باتلفن - ۳۹۲۱۸۸
۱-۲ ا- ۱۳۰۱۷

اجاره‌داده‌میشود

ساختمان اجاره

یک طبقه مجزا سه‌اطاق‌معمولی یک اطاق بزرگ هال، سرویس کامل تلفن واقع در شاهرضا اجاره دادهمیشود٥تا۸بعدازظهر تلفن ۸۳۳۳۱۹
۱-۱۱ آ- ۱۳۰۳۸

موردنیازاجاره

توجه

تعدادی ویلا همکف واپارتمان برای مهندسین‌ودیپلمات‌خارجی موردنیاز است ۶۲۳۶۷٤ - ۶۲۷٤۵۵
۱-۲۶ آ-۱۱٤۰۳

سه موسسه بزرگ فرهنگی خارجی احتیاج به آپارتمان‌ها وویلاهای مناسب جهت اجاره برای کارمندان خود دارد خواهشمندیم درساعات ۱ الی٥ بعدازظهر باتلفن۷۸۳۱۶۷تماس حاصل نمائید.
۱-۱۰ آ- ۱۲۹۰۷

بیکدستگاه آپارتمان یک الی دواطاق خوابه نزدیکبه‌امجدیه نیازمندیم تلفن ۸۲۶۶۶۵
۱-۳ آ- ۱۲۸۸۳

مورد نیاز طبقه اول‌یاویلاجهت اجاره بخارجیان تلفن۸٤۹۶۲۵

موردنیاز برای خرید

خریدار خانه ویلائی ۸٤۱۷۰۰

خریدار فوری یك قطعه زمین یا خانه‌در شمیران ۸۷۱۱۵۳

زمین

اراضی تهران پارس حریداریم ۷۸۰۰۶۱

زمین تهران‌پارس خریداریم‌تلفن ۷۹۳۰۲۰
آ- ۷٤۵۶

بنگاههای‌معاملات‌املاک

بورس املاك شمیران
دفتربراتی ۸۷۲۵۷۵-۸۷۷۸۷۵

زمینهای ونک ، ولنجک ، دره قشلاق ، زعفرانیه‌راخریداریم- ۶۸۰۱۳۶
آ- ۹۶۵۹

فروشنده و خریدارزمین وساختمان‌درشمال شهر تلفن٤۰۸٤۵ -۹۳۱۰۷٤

دفتر پارس مرکز معاملات املاك‌شهر و شمیرانات ۸٤۱۵۵۸

معاملات‌پول

پول موجود
پول شرطی فوری جهت خانه و مستغلات ۸۳۰۸۳۵

وام

در مقابل ملك ، تلفن، فرش و قبض بانك کارگشائی تلفن - ٤٤۹۸۱

پول

نیازپولی شمارا درمقابل چک کارمندی ودر مقابل هرنوع اتومبیل تلفن و مازاد سند ملک

چنانچه در رهن یا گرو باشد بدون خرج محضر پرداخت مینمائیم تلفن

۶۶۰٤۰۰
۶۶۹۷۰۰

بخاطر رفاه مشتریان گرام وام‌ازبهره ۶درصدبه ٤درصد کاهش داده شد

۹۳۱۷۳۱

پول راکت شما باانتقال مبیع هزاری ۵۰ تومان سود می دهیم ۷۶۳۸٤۰

دوست‌من

بشما در مقابل چك اتومبیل تلفن مازادملك در صورتیکه‌درگروباشد فورا پول تقدیم میکنیم

٤۲۲۲۷

دادوستدپول‌از ۲ میلیون‌ریال‌ببالا پاکپور
۶۶٤۶۱۸،۶۶۲۲۶۳،۶۶۰۲۰۰

پول فوری باسودبانکی مقابل خانه ۹۲۸٤۶۵

خانه پول - فرح شمالی مرکز معاملات پول تهران ۸٤۸۳۸۸

مورد نیاز

پول درمقابل خانه‌ارزنده نیازمندیم ۷۵۶٤۲۵

بپول راکد شما باانتقال مبیع هزاری ۵۰ تومان سود میدهیم ۷۵۶٤۲۵

پول‌شرطی درمقابل‌خانه فورا نیاز ۹۲۰۸۲۹

قبوض

قبوض شهرداری وقرضه‌های دولتی‌راخریداریم پاکپور
۶۶٤۶۱۸ و ۶۶۲۲۶۳، ۶۶۰۲۰۰

خرید قبوض شهرداری ٤۵۹۵۷

معاملات‌تلفن

خرید

به نفع شماست قبل از خرید و فروش تلفن با ۸۵۳۰۳۱ تماس‌بگیرید.

تلفن ۳ و ۷ و۶۲ خریداریم ۳۰۳۲۳۷

خرید تلفن در هر مکان ۶۶۱۸۱۸

خرید و فروش تلفن
۳۱۷٤۳۷ اسلامبول کمپانی ۱۷ و ۲

خرید تلفن در هر مکان ۷۷۰۰۵۸

خرید و فروش تلفن ۶۶۲،۶۶۲

تلفن در هر نقطه تهران فروشنده‌ایم ۵۳۰۰۰۰

خریدوفروش هرنوع تلفن ۸۹٤۰۵۰

فروش تلفن در هر مکان ۶۶۱۸۱۸

خرید و فروش تلفن ٤۷۶۱۲

فروش

فروش تلفن در هر مکان ۷۷۰۰۵۸

تزئینات‌ودکوراسیون

کاغذدیواری آلمانی موکت مخملی ونمدی پلاستر (باشرایط دلخواه‌شما)
نمایشگاه مرکزی، چهارراه امیراکرم
۶۶۶۶۶۱-۶۶۶۶۶۵
۶۶۸۸۳۳-۶۶۸۸۳۲
شعبه‌گیشا { ۶۳۲۹۱٤ ، ۶۳۱۹٤۷ }
شعبه‌باغشاه ۶۶۰۷۷۲
نمایشگاه‌تجریش ۸۷٤۳۰۲

با۳تومان

باروزی سه تومان منزل ومحل کار خود را بابهترین انواع کاغذ دیواری پرده کرکره موکت و کفپوش تزئین فرمائید
تزئینات‌مارال ۹۷۵۵۱۸

موبیتکس
مدرن‌ترین‌نمابرای ساختمان‌شما
٤۵۳۹٤

شرکت ایران پالاگر
فروش و نصب انواع کاغذ دیواری ، موکت، پرده و پرده کرکره تلفنهای
۷۵۵۷۷۹ و ۷۵۷۳۶۹

ما

با نازلترین قیمت منزل و محل کار شما را خیلی فوری بطور نقد واقساط تزئین می نمائیم شرکت تزئینات و تاسیسات - ایربرج تلفن ٤۹۶۳۸

حمید

نقاشی تزئینات نظافت ساختمان و غیرو تلفن ۹۵۸۳۲۰

برای ساختمان‌شما

پاکتان

انجام کلیه امورنظافتی نقاشی و دکوراسیون ساختمان ۸۳۸۱۷۲ و ۷۵٤۷۵۳

شرکت نشت‌جو

محل اسیب‌دیده و ترکیدگی لوله های آب را بادستگاه‌پیدا کرده و باجزئی حفاری قسمت فرسوده راتعویض مینماید تلفن ۸۷۷۹۹۳ - ۸۷۷۹۹۲

عایق وآسفالت

شمیران - قلهك- تلفن ۸۶۱۳۲۷

شرکت ایران پالاگر
نقاشی داخل ونمای ساختمان
۷۵۵۷۷۹ و ۷۵۷۳۶۹

شرکت ایران پالاگر
نظافت کلیه قسمتهای‌ساختمان
۷۵۵۷۷۹ و ۷۵۷۳۶۹

کارگاه فني رضائي
تشخیص محل آسیب دیدگی لوله‌ها بادستگاه مدرن نشت‌یاب الکترونیک، لوله‌بازکن فاضلاب بادستگاه تراکم هوا ودستگاه فنربرقی‌تلفن ۷۷۷۲۹٤-۷۷۷٤۳۵

لوله کشي و گاز منازل و تاسیسات
خدمات مهندسی گاز ۶۶۵۵۹۰
۱-۱۵ ا- ۱۳۰۸٤

چکه‌سقف

ایزولاسیون پشت‌بام بدون خرابی ، اسفالت‌و قیرگونی ۷۵۰۶۳٤

تعمیر - اسفالت‌ونقاشی ۶۲۵۷۳۲

عایق‌مایع آزمایش شده

بدون هیچگونه خرابی ساختمان های نو ساز و تعمیراتی را بمدت‌٥سال تضمین مینماید تلفن ۸۳۵۱۵۸-۹

لوله‌بازکنی

لوله‌بازکنی‌ولوله‌کشی دروازه‌دولت ۸۲۷٤۰۸

لوله‌بازکنی‌ولوله‌کشی مقدم ۹۲۵۳۷٤

لوله بازکنی .لوله‌کشی. کولر . تخلیه چاه.وغیره سازمان فنی جهان تلفن ۷۶۰۶۲۷

لوله‌بازکنی فوری یکساعته تلفن ۷۶۵۲٤٤

لوله بازکنی یکساعته فوری تلفن ۹۲٤۳۸۰

لوله‌کشی گاز
شرکت کازاما جهت هرگونه لوله‌کشی گاز- صنایع و منازل طبق استاندارد و نظارت شرکت ملي گاز ایران تلفن ۸۳٤٤۷۹

گمشده

گواهینامه پایه یکم
اینجانب یوسف‌حیدری‌درحدود بلوار کرج مفقود شده است از یابنده تقاضا دارم به تلفن - ۵٤۸۸٤٤ تماس گرفتمومژدگانی خود را دریافت دارد.
آ- ۱۳۰۹۰

۳قطعه چك بشماره های - ۷۵۳۱۲ اردبیل بمبلغ ٤۰۰۰۰ ریال و چك بشماره ۷۱۳٤۲۳ صادرات شعبه ٤۷۵ بمبلغ - ٤۰۰۰۰ ریال و چك بشماره ۳۳۱۹۰۵ صادرات بمبلغ - ۵۰۰۰۰ ریال در خیابان خیام کوچه تخت پل به سرقت رفته از درجه اعتبار ساقط است.
حاج‌اسداله معینی
آ- ۸۸۷۹

دسته چك بانکملی‌بوذرجمهری غربی حساب جاری۷۵۰۱۲ از شماره ۵۹۱۹۱۲ تا ۵۹۱۹۲۶ ودسته چك بانك تعاونی توزیع شعبه گلوبندک حسابجاری - ۷۰٤از شماره ۶۶۷۱۵۳ تا ۶۶۷۱۷۵ درتاریخ ۲۲٫۵٫٥٤ مفقود شده واز درجه اعتبار ساقط است .
حسن عزبدفتری

گاز بوتان

گاز بوتان
قبول‌سفارشات‌گازاز۷صبح‌تا۹شب باشماره‌های ۵۹-۹۵۳۰۵۱
صدورکارت‌اشتراك ۳۱۳۱۶۳
سرویس‌وتعمیرات ۲-۳۱۳۱۶۱
دفترمرکزی‌وفروش ۱۵-۳۰٤۷۱۱
شکایات‌گازرسانی ۹۶۲۰۶۰
بوتان

آگهیهای‌متفرقه

ترجمه
انگلیسی به فارسي‌عصر ها٤به‌بعد تلفن ۹۲۶۲۳۲

دیدارها واندیشه‌ها
اثر پرفسور فضل‌اله رضا منتشر شد موسسه مطبوعاتي عطائي تلفن ۳۱۲٤۲٤ و همکاران ما در تهران و شهرستانها

استادکاربرق

یکی از کارخانجات نساجي در یزد یکنفر استادکار برق جهت تعمیرات تاسیسات برق صنعتي وماشین‌آلات با حداقل ۵سال تجربه‌با شرایط بسیار خوب استخدام مینماید علاقمندان میتوانند همه روزه از ۸صبح الی۱ بعداز ظهر واز ۵بعداز ظهر الی۸شب با آقای رشادت تلفن‌های ٤۹۶۵۰ -۶۶۹۷۳۹ تماس بگیرند . ۱-۳

سیرنا

برای بانکها ، صرافیها ، صنف طلا فروش وجواهر فروش یك دستگاه سیرنا داشته باشید

تاثروت خدادادی وامانتهای شما کاملامحفوظ بماندو شما شبها با خیال راحت بخوابید برای کسب اطلاعات بیشتر با تلفن ۶۵٤۹۵۲ یا به آدرس بلوار الیزابت کاخ‌شمالی شماره ۱ طبقه دوم با ما تماس بگیرید .

آگهی استخدام

بیك نفر کمك حسابدار با سابقه برای کار تمام وقت نیازمندیم .
متقاضیان بین ساعت ٤تا۶ بعداز ظهر به آدرس خیابان‌کورش‌کبیر بالاتراز سه‌راه‌ضرابخانه روبروی‌مدرسه عالی پارس‌شرکت آلتامیراراجعه فرمایند
۱-۲

تولیدارو

شمارابه‌همکاری‌دعوت‌میکند

شغل	تحصیلات	جنسیت	حداکثرسن	محل‌خدمت	سایرخصوصیات
ویزیتور	دیپلم‌طبیعی ریاضی	مرد	۳۰	تهران کرمان خراسان خوزستان	خوش بیان خوش برخورد گواهینامه رانندگی
منشی	دیپلم	زن	۲۵	تهران	آشنا به تایپ‌فارسی و لاتین.
کارگر بسته‌بندی	ششم‌ابتدائی	زن	۳۰	تهران	-

نشانی : نادری ۲٤۷

ضمنا داوطلبان شغل ویزیتوری میتوانند در شهرهای کرمان - مشهد - اهوازبنمایندگی‌تولیدارو مراجعه نمایند .

آگهی استخدام

انجمن توانبخشی جهت تکمیل کادر مورد نیاز خود افراد زیر را استخدام می نماید :

عنوان شغل	شرایط	محل خدمت
۱-کاریاب	لیسانس علوم اجتماعی	تهران
۲-فیزیوتراپیست	لیسانس فیزیوتراپی	ساری
۳-کارشناس اداری	لیسانس علوم اداری	تهران و شهرستانها

از متقاضیان دعوت میشود که بمنظور کسب اطلاع بیشتر و تکمیل نمودن پرسشنامه حداکثریك هفته پس از انتشار این آگهی‌به‌امورپرسنلی انجمن توانبخشی واقع‌در خیابان شاهرضا - بین کالج وویلا -کوی سرشار شماره ۳٤مراجعه نمایند . م الف ۱۱۰۶۶

قابل‌توجه

شرکت های ساختماني و مهندسین مشاور
چاپ‌انواع نقشه اوزالید
زیراکس با نازلترین قیمت با سرویس در اسرع وقت .
شرکت فني ماتافربامسئولیت محدود تلفن ۸۵۳۰۶۳۰

مهندسین‌مشاورونداد

نیازمند است

۱- یك نفر مهندس راه و ساختمان و یا آرشیتکت جهت‌نظارت درخارج‌ازتهران باحداقل ۲ سال سابقه کار
۲- یك نفر تکنیسین با حداقل ۵ سال سابقه کار لطفا با تلفن های ۳۹-۸۳۸۹۳۷ تماس حاصل فرمائید .

استخدام‌سکرتر

بدوشیزه یا بانوني دیپلمه مسلط باموره‌اشین نویسی فارسی با حقوق بیشتر از ۲۰۰۰۰ ریال نیازمندیم . داوطلبین بنشانی شاهرضا جنب‌پارك ولیعهد (تئاتر شهر) اول خیابان رازی ساختمان نیکخواه طبقه سوم شرکت نیك‌اندیش ویا با تلفن ٤۷۸۳٤ از ساعت۷ صبح تا ۱۲ و از ٤ تا ۷بعداز ظهر مراجعه نمایند .

آگهی استخدام

ساختمانهای کشوری (شرکت سهامی خاص) برای کارخانه پارکت سازی خود احتیاج به‌یکنفر کارگر آزموده که دربسته بندی‌تبحرداشته باشد نیاز دارد .طالبین به دفتر شرکت واقع درخیابان شاهرضا -کوچه فتوحی شماره ۶مراجعه‌نمایند.

آگهی استخدام

گارد شاهنشاهی باتوجه به‌آئین‌نامه استخدام کارمندان غیرنظامی در ارتش‌شاهنشاهی ۵نفر غیر نظامی را به شرح زیر استخدام مینماید.

الف- کمك افسر کنترل کننده نیروی انسانی دارای مدرك تحصیلی لیسانس مدیریت ۱نفر.

ب- نویسنده وماشین نویس دارای مدرك تحصیلی‌دیپلم کامل متوسطه وگواهینامه طی دوره تخصصی ۱نفر.

پ- ماشین نویس گروه ۳ دارای مدرك تحصیلی دیپلم کامل متوسطه وگواهینامه طی دوره تخصصی ۱نفر.

ت- کارشناس آمار گروه ۵ دارای مدرك تحصیلی لیسانس آمار یامدیریت ۱نفر.

ث- نقشه‌کش ورسام دارای مدرك تحصیلی دیپلم طبیعی ویاریاضی‌وگواهینامه طی دوره تخصصی یکنفر.

داوطلبین میتوانند جهت ثبت‌نام وکسب اطلاعات‌بیشتر با دردست داشتن عین شناسنامه عکس‌دار برك خاتمه خدمت. گواهینامه تحصیلی وگواهینامه طی دوره ماشین نویسی و تخصصی ودوقطعه‌عکس پرسنلی ٤×۶ همه روزه باستثنای روزهای پنجشنبه وجمعه و تعطیلات رسمی ازساعت ۹ الی ۱٤ بعدازظهر بشعبه استخدام آجودانی گارد شاهنشاهی واقع دریادگان لویزان مراجعه نمایند.
م‌الف ۸۹۷۳

گارد شاهنشاهی
۱-۲۶ آ-۸۹۷۳

تخلیه‌چاه‌فاضلاب

تخلیه چاه فاضلاب و توالت و سپتیك تانك وموسپتیك وساختمان آنها و کانالکشی و حفر چاه بادستگاه‌موتوری. لوله بازکنی
شرکت ایران‌شوشتر ۸۳۰۷۲۲ -۸۲۹۵۵۶

آگهی

پیرو آگهی منتشره در روزنامه‌های اطلاعات وکیهان مورخ ۲۵ر۵ر۱۳٥٤ بدین وسیله به اطلاع کلیه سهامداران شرکت سهامی خاص بلوچین ایران میرساند که رسیدگی به محاسبات وترازنامه عمل کرد شرکت در سال ۱۳۵۳ نیز جزء دستور جلسه مجمع عمومی عادی سالانه که در تاریخ ۱۳ر۶ر۱۳٥٤ ساعت ۱۸ دعوت به تشکیل شده‌خواهد بود.

هیئت مدیره — مدیر عامل

استخدام

۱- تکنسین راه و ساختمان با حداقل ۵ سال‌سابقه کار ۲نفر
۲- کمك حسابدار باسابقه جهت کارگاههای تهران‌و کاشان ۲نفر
۳- مامور خرید باداشتن وسیله نقلیه یکنفر
٤- راننده پایه دوم باسابقه‌کار یکنفر
۵- صندوقدار با ضامن معتبر یکنفر

از افراد واجد شرایط خواهشمند است به آدرس خردمند جنوبی ساختمان افسر طبقه اول شماره ۶ مراجعه نمایند.

آگهی استخدام

شرکت سهامی خاص کارتن ایران — IRAN CARTON INC.

۱-۲۰ نفر کارگر ساده باسواد خواندن و نوشتن

۲-۱۰ نفر ششم‌ابتدائی

۳-۷ نفر سوم‌متوسطه

۴-۵ نفر دیپلم رشته الکترونیک وبرق

که برك انجام خدمت زیر پرچم و یا معافی‌دائم غیر پزشکی داشته باشند .

باحقوق ومزایای مکفی استخدام میشوند

داوطلبین واجدشرایط میتوانند همه روزه به استثناء روز های تعطیل وپنجشنبه ها ازساعت ۷صبح الی ۱٤ بعداز ظهر به کارگزینی شرکت کارتن ایران واقع در کیلومتر ۹ جاده قدیم کرج بعداز تقاطع راه‌آهن مراجعه نمایند .

شرکت‌سهامی کارتن‌ایران

خانه‌شمارا بخارجیان اجاره‌میدهیم

مؤسسه نیازمندیهای خارجیان
خانه بخارجیان اجاره‌میدهد
۸۳۰۰۸۱-۸۳۰۰۸۲
۸۲۱۸۱۱-۸۲۱۷۲۳
۲۶۱ تخت جمشید مقابل سفارت آمریکا

سازمان نیازمندیهای خارجیان
خانه‌شمارا اجاره میدهد
۸۲۳۱۵۵ ۸۲۳۹۳۹ ۸۲۸۱۰۶

مؤسسه کوئینک
خانه بخارجیان اجاره میدهد
۸۵۵۵۵۶-۸۵۵۶۰۵

مؤسسه امپایر ۷۷۷۵۰۰
خانه بخارجیان اجاره میدهد
۷۷۸۹۵۵-۷۷۲۲۲۲

مؤسسه ظفر ۷۷۷۷٤۶
خانه بخارجیان اجاره میدهد
۷۷۸۶۰۰-۷۷۸۵۸۹

مؤسسه امورخارجیان
مرکزاجاره تخت جمشید جنب بیمارستان ۵۰۳
۷۵۱۷۸۲-۷۵۲۳۵۸

۸۲۹۷۶۶ -۸۳۵۱۲۰
سازمان کورش
اجاره منازل بخارجیان

سازمان مسکن پارس
مرکز ۸۵۳۸۵۳
۸٤۸٤۲٤
اجاره ۸۵۷۵۸۵
بخارجیان

۲٤ ساعته
یونیورسال
مرکز اجاره به خارجیان
۸٤۲۵۹٤-۸۶۱۱۵۸
با تضمین کامل

پیشتاز
پیشتاز اجاره به‌خارجیان
۳۱۷۷٤۳

اجاره ویلاوآپارتمان
بخارجیان فوری
تلفن: ۸۵۹۹۸۸

اجاره بخارجیان
٤۷۲۵۳۵

۲٤ ساعته
سازمان نیازمندیهای بین‌الملل
اجاره بخارجیان
۶۵۶۹۵۷
۷۷۹۱۱۸

دفتر خدمات خارجی تاپ
هرنوع مستغل شما رادراسرع وقت بخارجیان اجاره میدهد.
تلفن: ۶۸۰۶۰۱-۶۸۳۶٤۲

خانه های ویلائی و آپارتمانی اجاره بخارجیان ۷۷۶۶۲۵ و۷۷۳٤۶۶

آژانس بین‌الملل به خارجیان هر نوع مستغلات شما را اجاره میدهد ۳-۲-۸۳۰۸٤۱

مؤسسه پارامونت
در کوتاهترین مدت‌منزل شما را بخارجیان اجاره میدهد تلفنهای۸۵۸۰۱۱ ۸۵۸۰۱۲ -۸۵۸۰۱۳

آژانس سی - اند - ار اجاره‌بخارجیان۸٤۹۶۲۵

سوپلایز

آپارتمان وویلای شما را ۲٤ ساعته به خارجیان اجاره میدهد تلفن ۶۶۵۲۳۱

اسامی پذیرفته‌شدگان اصلی وذخیره رشته‌های مهندسی وکمک‌مهندسی مؤسسه‌عالی آموزش ارتباطات

مؤسسه‌عالی آموزش ارتباطات«وابسته به‌وزارت پست‌وتلگراف‌وتلفن» برای تحصیل در رشته‌های مهندسی وکمک مهندسی ارتباطات، اسامی پذیرفته شدگان زیر راا علام میدارد:

برای تحصیل در رشته مهندسی :

پذیرفته شدگان اصلی :	٦۰ نفر
ذخیره اول :	٦۰ نفر
ذخیره دوم:	٦۰نفر
ذخیره سوم:	٦۰ نفر

برای تحصیل در رشته کمك مهندسی :

پذیرفته شدگان اصلی :	۱۵۱ نفر
ذخیره اول :	۵۰نفر
ذخیره دوم :	۵۰ نفر

در صورت‌نیاز اسامی ذخیره های‌بعدی نیز برای تکمیل ظرفیت اعلام و برای‌ثبت نام دعوت خواهند شد. ثبت نام پذیرفته شدگان اصلی و ذخیره رشته مهندسی و کمك مهندسی ،طبق‌برنامه‌زیربعمل می‌آید:

اسامی پذیرفته شدگان‌اصلی رشته

مهندسی

ثبت نام روز چهارشنبه پنجم شهریور

ردیف	نام خانوادگی	نام
۱-	نظردار شهری	نادر
۲-	سراجی	غلامرضا
۳-	محرری	فرزاد
٤-	قمشلو	محسن
۵-	ناصر گیومجی	مهدی
٦-	فهیمی گیگلو	سلیمان
۷-	رضائی	امیرحسین
۸-	محمدی	محمدارسلان
۹-	مولوی	مهین
۱۰-	سید آقائی زاهد	افتخار
۱۱-	امام	احمد
۱۲-	توانا	علیرضا
۱۳-	خوشبختیان	سهیل
۱٤-	صفائی	کورش
۱۵-	سلیمی	بهرام
۱٦-	مرسلی	یدالله
۱۷-	رهبر	نصرالله
۱۸-	پوررضا جوشری	محمدرضا
۱۹-	ترکمنی	فرزین
۲۰-	صادق‌زاده دهاقانی	شهرام
۲۱-	امیرعضدی	فرشید
۲۲-	باقریان	اسحق
۲۳-	جلالی فراهانی	اسماعیل
۲٤-	فتحی	امیر همایون
۲۵-	جباری طائفه	زهرا
۲٦-	برزگر تکمداشی	طاهرآقا
	کشاورز توچائی	فاطمه
۲۸-	سرابی	غلامرضا
۲۹-	حمیدی	حسین
۳۰-	عادل گاوافشاری	انوشیروان
۳۱-	دستجانی فراهانی	کسری
۳۲-	قاضی زاهدی	امیرمنصور
۳۳-	فاطمه‌دار	علیرضا
۳٤-	ستاره	مهدی
۳۵-	میرزائی	محمدصادق
۳٦-	ترابی پاریزی	مهدی
۳۷-	آگاه	مجید
۳۸-	عرب	زهرا
۳۹-	صفائی جهرمی	علیرضا
٤۰-	مهدوی مقدم	محمد
٤۱-	قربانیان	سهراب‌علی
٤۲-	مظلومی کلهرودی	صدیقه
٤۳-	انصاری گیلانی	ناهید
٤٤-	سلامی کازرونی	کیوان
٤۵-	مشیری	محمدناصر
٤٦-	طاهری	قدرت‌اله
٤۷-	رهنمای چیت‌ساز	محمدسعید
٤۸-	رستی	محمدرحیم
٤۹-	مهیج	محمد حسین
۵۰-	مهدیانی	رجبعلی
۵۱-	شغلی	کامبیز
۵۲-	احیائی قدرتی	وحید
۵۳-	محیاپوررلری	حفیظ‌اله
۵٤-	طباطبائی	سیدمحمد
۵۵-	نامدار زنگنه	حمیدرضا
۵٦-	امامی‌نژاد	فرزاد
۵۷-	معین	سیدمحسن
۵۸-	تنکابنی	ضیاءالدین
۵۹-	مقدس	مجتبی
٦۰-	فیروزه	علی

اسامی ذخیره‌های اول رشته مهندسی

ثبت نام روز پنجشنبه ششم شهریور

ردیف	نام خانوادگی	نام
۱-	پرویزی	سیدطاهر
۲-	جوانمرد	مهدی
۳-	گومه	حبیب‌اله
٤-	فریدون	عبدالحسین
۵-	ترابی مقدم	حمید
٦-	شفاعت	علی
۷-	قنبری	فیروز
۸-	منافی	سید رضا
۹-	خانچین	محمود
۱۰-	گنعانی کوچصفهانی	مریم
۱۱-	جامی الاحمدی	عبدالرحمن
۱۲-	وقورکاشانی	سید فرشید
۱۳-	افشار حنائی	ناصر
۱٤-	صفاپور	عبدالحمید
۱۵-	هنربیشه	محمد صادق
۱٦-	شهردادنیا	اصغر
۱۷-	رئیسی	سعید
۱۸-	شمسی‌پور	غلامرضا
۱۹-	ریاضی	سید علی‌اکبر
۲۰-	فدائی	یحیی
۲۱-	نیکدل	محمدحسین
۲۲-	عالم‌زاده بحرینی	سیدنعمت‌اله
۲۳-	بهمنیار	حسین
۲٤-	متولی باشی ثائینی	سیما
۲۵-	نجدی	عبدالمحمد (سعید)
۲٦-	سلطانی	محمد رضا
۲۷-	جهانبخشی	سعید
۲۸-	دوست محمدی	حمید
۲۹-	عبدالرحیم کاشی	اسماعیل
۳۰-	مانی‌اصل	علیرضا
۳۱-	اعلایی ورنوسفادرانی	داریوش
۳۲-	قاضی مرادی	پرویز
۳۳-	فرهودی	بیژن
۳٤-	حسینی‌یان	سیدعلی‌اکبر
۳۵-	شریفی چلمبر	سیاوش
۳٦-	علی‌اکبر خوئی	عمید
۳۷-	صایب فتوحیه	هوشنگ
۳۸-	مجیدی	علی
۳۹-	خلیلی‌فرد	مهرداد
٤۰-	آذرید	سیامک
٤۱-	محمدلوی عباسی	آذر
٤۲-	زمانی	بابک
٤۳-	کلماتی ملکی	شهروز
٤٤-	امین‌زاده	مسعود
٤۵-	شهابی	حسینعلی
٤٦-	تیرانداز	محمد
٤۷-	اطهری آنارکی	سید جواد
٤۸-	رشیدی فرد	سید محمود
٤۹-	عیسی‌پور کاکارودی	ایرج
۵۰-	شکری	بهرام
۵۱-	توحید اسفهلانی	محمدرضا
۵۲-	غفاری	عسکر
۵۳-	طالبی	حمیدرضا
۵٤-	شفیعی‌زاده ماهانی	علی
۵۵-	ناصر مقدس	محسن
۵٦-	سلیمی	غلامرضا
۵۷-	کارگر	عباس
۵۸-	احدی	نادر
۵۹-	نیک منظر	بهزاد
٦۰-	خدادادی درنهان	احمد

اسامی ذخیره های دوم رشته مهندسی

ثبت نام روز شنبه هشتم شهریور

ردیف	نام خانوادگی	نام
۱-	عبدزاده بالاجورشری	حسین
۲-	ابراهیمی	سوری
۳-	آتشک	محمد
٤-	حدادیان بازرجانی	مرتضی
۵-	سازمند	حجت‌اله
٦-	دمیریان	قاسم
۷-	کاشانی	حمید
۸-	حسینی فرح‌آبادی	مجید
۹-	عنایتی ماچکپشتی	سعداله
۱۰-	داودی	سعید
۱۱-	برزویی	محمدباقر
۱۲-	جزی	فرهاد
۱۳-	کلینی	سید محمدجواد
۱٤-	فرهنگ جهرمی	هما
۱۵-	حجت	محسن
۱٦-	جعفری	محمدرضا
۱۷-	ایمن	همایون
۱۸-	سهی	همایون
۱۹-	خدام	رامین
۲۰-	رحمتیان	حسین
۲۱-	املشی	احمدعلی
۲۲-	قدسی‌زاده	محمدرضا
۲۳-	ابوالفتح بیکی‌دزفولی	محمدعی
۲٤-	بنی جمالی	مجید
۲۵-	اخلاق موید	داود
۲٦-	معتمدی جویباری	محمدحسین
۲۷-	شکریان	سعید
۲۸-	صابری	علی‌آقا
۲۹-	امیر امجدی	هیراد
۳۰-	تقی‌زاده کلیدبری	حبیب‌علی
۳۱-	فلاح‌نژاد	علیرضا
۳۲-	گایینی‌مقدم	زهره
۳۳-	رهبر	مجید
۳٤-	واحدی	محمد
۳۵-	حجتی	علیرضا
۳٦-	بنه‌مچی	مهستی
۳۷-	صادقی‌پور رودسری	عبدالعلی
۳۸-	عظیمی	عبدالحسین
۳۹-	کوشان	دارا
٤۰-	رحیمیه	محمدعلی
٤۱-	اسلامی امیرآبادی	محمد رضا
٤۲-	فیض‌بخش رانکوهی	کیوان
٤۳-	علیزاده اوزانی	قنبر
٤٤-	مشکوةالدینی	محمدرضا
٤۵-	باقری بوسجین	امین
٤٦-	وفائیان	شهرام
٤۷-	علیزاده	غلامرضا
٤۸-	هاشمی آغجه‌بدی	سید جلال‌الدین
٤۹-	دهقانی رحیم‌زاده	ناصر
۵۰-	عابدیان دهاقانی	عباس
۵۱-	برومندی	اکبر
۵۲-	موسوی کریمی	هادی
۵۳-	تجدد	جلال
۵٤-	حبیب‌زاده	سعید
۵۵-	شعاری‌نژاد	جلیل
۵٦-	اکبری گلجه	فرامرز
۵۷-	رحمتی	داریوش
۵۸-	نجفی‌ابرندآبادی	محمود
۵۹-	محمودیان	حسن
٦۰-	فروغی	محمد

اسامی ذخیره های سوم رشته مهندسی

ثبت نام روز یکشنبه نهم شهریور

ردیف	نام خانوادگی	نام
۱-	محفوظی	جلال
۲-	نبی‌زاده	محمد
۳-	مدیر	مجید

تاریخ نامنویسی :

از ٦۰ تن پذیرفته شدگان اصلی رشته مهندسی،روز چهارشنبه پنجم شهریورواز گروه ذخیره اول روزپنجشنبه ششم وگروه ذخیره دوم روز شنبه هشتم و گروه ذخیره سوم روز یکشنبه نهم شهریور ماه۱۳۵٤ ثبت نام خواهد شد .

از ۱۵۰ تن پذیرفته شدگان رشته کمك مهندسی در روز دوشنبه دهم و از گروه ذخیره اول روز سه شنبه یازدهم‌واز گروه ذخیره دوم روز چهارشنبه دوازدهم شهریور ماه ۱۳۵٤ نامنویسی‌میگردد. ثبت نام پذیرفته شدگان درروز های مقرر بالا از ساعت ۸ تا۱۱ بامداد بعمل خواهد آمد. عدم مراجعه داوطلب در وقت و تاریخ‌تعیین شده، موجب خواهد شد که از افراد ذخیره بعدی به ترتیب اعلام‌شده‌ثبت نام بعمل‌آید.

محل ثبت نام :

نامنویسی کلیه پذیرفته شدگان درمحل موسسه عالی آموزش ارتباطات ، واقع در تهران ،خیابان کورش کبیر (جاده قدیم شمیران) باغ بیسیم پهلوی- کاخ‌آموزش انجام خواهد گردید .

مدارك لازم برای ثبت نام :

۱- اصل‌کارنامه‌سنجش آزمایش‌همگانی

۲- اصل فرم مخصوص نمرات کتبی امتحانات نهائی‌ششم متوسطه وهنرستان که به تایید اداره آموزش و پرورش‌رسیده باشد .

۳- رونوشت مصدق و یا فتوکپی برك اول شناسنامه : ۸برك

٤- عکس ٤×۳ داوطلب که مشخصات کامل وی در پشت آنها قید شده باشد:۲۰ قطعه

۵- اصل دفترچه خاتمه خدمت ،برك‌معافیت دائم و یا دفترچه آماده بخدمت‌برای‌آقایان، و برك معافی یا پایان خدمت برای مشمولان خدمات اجتماعی زنان و دو برك فتوکپی‌از آنها . دیپلمه های سال جاری نیازی به‌این مدرك نخواهندداشت.

اصول مدارك یاد شده در صورت ثبت نام ، به دانشجو مسترد نخواهد شد .

اسامی ذخیره های اول رشته کمك‌مهندسی

ثبت نام روز سه‌شنبه یازدهم شهریور

ردیف	نام خانوادگی	نام
۱-	آسیابادی	مسعود
۲-	عیسی‌نژاد بوشهری	عبدالرحیم
۳-	عطاریان	حسن
٤-	کیانی‌پور	محمد حسین
۵-	رضائی	مهراب
٦-	منوچهری اردستانی	منصور
۷-	نادری خورشیدی	علیرضا
۸-	شاملوفرد	محمود
۹-	خلیلی اشکلکی	بهروز
۱۰-	نیکوکار	علی‌اکبر
۱۱-	حاجی بابائی	محسن
۱۲-	هوشیار	الهه
۱۳-	پارمحمودی	محمدعلی
۱٤-	ذکیانی	مسعود
۱۵-	ایمانپور قاضی جهانی	اکبر
۱٦-	بهرام شهیاری	تیرانداز
۱۷-	لیاقت	غلامعلی
۱۸-	رضائیان‌زاده	محمدعلی
۱۹-	تنهائی	محمود
۲۰-	کریمی روزبهانی	رضا
۲۱-	حسین‌زاده سرشکی	علی‌اکبر
۲۲-	دین‌پناه خوشدرکی	روح‌اله
۲۳-	بغدادی	محمدحسن
۲٤-	منصوری جاجائی	اکبر
۲۵-	ندافی سمنانی	عبداله
۲٦-	خانبابائی	عبدالرحمن
۲۷-	کیخان‌زاده	فرنیا
۲۸-	غلامپور نقندر	محمد حسن
۲۹-	بویائی	نعمت‌اله
۳۰-	سخاوتی مقدم لنگرودی	محمد مهدی
۳۱-	شرافتی	مصطفی
۳۲-	تمدن دلال	تقی
۳۳-	لاجوردی	علی‌محمد
۳٤-	عزیز گلشنی	حمید
۳۵-	قربانی ولی‌زاده‌فرد	حسین
۳٦-	هادی‌پور	رحمت
۳۷-	گرزین	حجت‌اله
۳۸-	فتحی	سعید
۳۹-	ناصری محمدآبادی	اسدالله
٤۰-	فتح‌نژاد	فرامز
٤۱-	احدی آبی بگلو	محمدرحیم
٤۲-	آزاد	فرخ
٤۳-	حسنی نسب	اکبر
٤٤-	بخشی	علی
٤۵-	خزائی‌نژاد	نعیم
٤٦-	ایروانی محمدآبادی	محمداسماعیل
٤۷-	رئیسی	سیدرحمت‌اله
٤۸-	انصاری چهارسوقی	مهدی
٤۹-	نوروزی	محمدرضا
۵۰-	یزدی‌ثانی دشتخوار	محمدکاظم

اسامی ذخیره های دوم رشته کمك‌مهندسی

ثبت نام روز چهارشنبه دوازدهم‌شهریور

ردیف	نام خانوادگی	نام
۱-	تواضع	حمیدرضا
۲-	جقمقائی	بیژن
۳-	فقیهی	مسعود
٤-	رمضانی	محسن
۵-	کریمی	محمد باقر
٦-	طهماسبی‌راد	علی‌اصغر
۷-	موسوی علیزاده	سیدمحمد
۸-	شماعیان	کاظم
۹-	زارعی	مهشید
۱۰-	مروج‌الاحکامی	فردوس
۱۱-	ترک	حسین
۱۲-	عزیزی	علیرضا
۱۳-	ادیب نظری	مریم
۱٤-	ایزدی‌فر	سعید
۱۵-	شاهوند	عبداله
۱٦-	بلیغ	ناهید
۱۷-	داود آبادی	مصطفی
۱۸-	سخائی	علی
۱۹-	ملاصالحی	علی
۲۰-	جهانبگلو	جهانشاه
۲۱-	هاشمی طاری	سید کمال
۲۲-	سمندری‌راد	حمید
۲۳-	طالبی	عباس
۲٤-	فتوحی قیام	کامران
۲۵-	وکیلی	مرضیه
۲٦-	علویان	سیدعبداله
۲۷-	قاسم‌زاده شبگاهی	پورنگ
۲۸-	رحیمی کازرونی	مسلم
۲۹-	بنائی‌آرائی	محمود
۳۰-	شیبانی کارخانه	رضا
۳۱-	پرتو	سعید
۳۲-	امامی	علی
۳۳-	المیاری	محمد حسین
۳٤-	همدانیان‌پور	بدری
۳۵-	اسدی کوملە	حاجی
۳٦-	رفیعی دهکردی	حسین
۳۷-	جمشیدیان	جمال
۳۸-	فلاح‌آزاد	حسن
۳۹-	قیطانی	محمد
٤۰-	بهادری	هوشنگ
٤۱-	شاهمیری	حسین
٤۲-	فراتی	محمدرضا
٤۳-	عابدینی	علیرضا
٤٤-	جواد	محمد جعفر
٤۵-	ماژانی	حسن‌رضا
٤٦-	عاطف	ناصر
٤۷-	رهگذر	مهران
٤۸-	محمدی	بخش‌اله
٤۹-	بیدلی	افراسیاب
۵۰-	صافحیان	علیرضا

اسامی پذیرفته شدگان اصلی رشته کمك مهندسی

ثبت نام روز دوشنبه دهم شهریور

ردیف	نام خانوادگی	نام
۱-	خشکرود سیدی	سیدعلی
۲-	میرزائی	علی‌اکبر
۳-	مسعودی	کیومرث
٤-	سیاح	اسداله
۵-	محمودی	احمد
٦-	محسنی برنج‌آباد	محمد
۷-	فرقانی‌اله‌آبادی	محمدعلی
۸-	عرب رهنی	حسن
۹-	آعلی	جواد
۱۰-	فاضلی نهرخلجی	علیرضا
۱۱-	حاجیان تیلکی	کریم‌اله
۱۲-	صادقی	مینا
۱۳-	فرنوش	رحمت
۱٤-	کاظمی اسفه	مرتضی
۱۵-	روحبخش‌خالقدوست	مجید
۱٦-	زرین	ناصر
۱۷-	نوربخش	فریدون
۱۸-	حسینی انواری	حمید
۱۹-	شافع	علی‌اکبر
۲۰-	کریمی	نصرت‌اله
۲۱-	مزرعه	عبدالرضا
۲۲-	مهدوی قزوینی	مرتضی
۲۳-	لطفیان	رسول
۲٤-	زندی	حسین
۲۵-	صدرلاهیجانی	سید محمد
۲٦-	آیت‌اله غفاری	شهرار
۲۷-	قائد	محمد
۲۸-	ارزنده	جلیل
۲۹-	بهروزی	محمدرضا
۳۰-	سهرابی کاشانی	حسین
۳۱-	اصغری رستمکلائی	علی‌اصغر
۳۲-	محمدی	یداله
۳۳-	اطمیشی	الهه
۳٤-	فرحناک میاندهی‌خ	کریم
۳۵-	ملکوتی	سیداحمد
۳٦-	داوردان	میرداود
۳۷-	موسوی	سیدحسین
۳۸-	شیرزادگان	برارجان
۳۹-	عموزاده‌عمرانی	حسین
٤۰-	بنائی اصفهانی	محمدتقی
٤۱-	دهقانی	محمدتقی
٤۲-	حسین پوربقال	حیدرعلی
٤۳-	شجاعی وریشتی	حسن
٤٤-	حسنی صدرآبادی	محمد حسین
٤۵-	رضازاده ولوجردی	مجتبی
٤٦-	امانی‌جوردهی	محمد
٤۷-	کمال‌زاده	عزیزاله
٤۸-	میرزائی	حسین
٤۹-	حبیبی	عزیز
۵۰-	فرزادی مقدم	امیرعباس
۵۱-	صیفی‌کار	احمد
۵۲-	عیوض‌زاده ارالوکوچک	حسین
۵۳-	دانائی	محمود
۵٤-	باشنده خدائی نائینی	محمود
۵۵-	وردانی فراهانی	محمد علی
۵٦-	وفقی مجرد	رضا
۵۷-	توکلی نژاد	مجید
۵۸-	حقیقیان ردیف	سید محمود
۵۹-	امامی	داریوش
٦۰-	کریمی‌میانجی	عباداله
٦۱-	تندس	حسین
٦۲-	غفاری اقدس	غلامرضا
٦۳-	ولی	معصومه
٦٤-	اسلامی	محمدجعفر
٦۵-	ربیعی	سهراب
٦٦-	جلالی	فرشته
٦۷-	فلاحت‌نژاد ماهانی	حسن
٦۸-	حاجی موسی	رضا
٦۹-	حجازی	سید مصطفی
۷۰-	عسکری	قادر
۷۱-	شیری	علی
۷۲-	نیک‌نشان	حسین
۷۳-	نوری جلیانی	کرامت‌اله
۷٤-	ساقی‌زاده	فرید
۷۵-	لشکری	اعظم
۷٦-	نامجو	نظام
۷۷-	منظورالحق	نجات‌اله
۷۸-	سید علیخانی	سیدمرتضی
۷۹-	مهاجر حجازی	عبدالرسول
۸۰-	شریف	حبیب
۸۱-	علمی	محمد
۸۲-	کاظمی فتیده	محمد
۸۳-	نوری	پرویز
۸٤-	رستگاریان‌زاده	محمد کریم
۸۵-	خسروانی مقدم	علیرضا
۸٦-	غلافگر	سید مرتضی
۸۷-	مهدی غلامی	محمد رضا
۸۸-	مولائی فرد خالص	سید علی اصغر
۸۹-	بخارائیان	محمد قاسم
۹۰-	فایضی اوغانی	منصور
۹۱-	روحانی بیدگلی	عباس
۹۲-	سید جمالی	ابراهیم
۹۳-	حیدری خراسانی	ابو الفضل
۹٤-	مهدوی‌مزده	بیژن
۹۵-	یزدانی	مهران
۹٦-	زمانی	حمید رضا
۹۷-	محزونیه	اصغر
۹۸-	هوشیاری پور	رضا
۹۹-	تقی‌زاده	طره
۱۰۰-	اسدی‌نیا	علی‌اصغر
۱۰۱-	درزی‌اسک	محمد
۱۰۲-	میرفائقی	ابراهیم
۱۰۳-	دادگر	داریوش
۱۰٤-	شیخ‌انصاری	مسعود
۱۰۵-	نبوی	سیدمرتضی
۱۰٦-	یارمحمدی	مرتضی
۱۰۷-	حبیبزاده	احمد
۱۰۸-	اخوان کوچک	پرویز
۱۰۹-	سلیلی	مسعود رضا
۱۱۰-	علیدوستی	حمید
۱۱۱-	خسروی	قلی
۱۱۲-	مقیمی‌فیروزآباد	هوشنگ
۱۱۳-	پورشاهبدین‌زاده	محمد رضا
۱۱٤-	شمسی	ابراهیم
۱۱۵-	کنگرلو	الهیار
۱۱٦-	مرجانی	مهرزاد
۱۱۷-	احمدی	محمد
۱۱۸-	صفائی	مهران
۱۱۹-	جهانگیر	عباس
۱۲۰-	حسینی چوبه	سید محسن
۱۲۱-	خانجانی	احمد
۱۲۲-	شریعت	محمد
۱۲۳-	ابراهیمی سیامتن	رحمان
۱۲٤-	اکبریان اقدم	اسداله
۱۲۵-	فرداسدی	حسن
۱۲٦-	شیر	غلامرضا
۱۲۷-	کریمی گلپایگانی	محمدکاظم
۱۲۸-	راسخ	فتح‌اله
۱۲۹-	روشندل	رهی
۱۳۰-	تمسکی	محمدرضا
۱۳۱-	بیات	جهانشیر
۱۳۲-	قدس	ناهید
۱۳۳-	شکرالهی	فرشته
۱۳٤-	جعفری پیکانی	غلامحسین
۱۳۵-	میرا	سیدابوالقاسم

تیروی دریائی شاهنشاهی

آگهی استخدام جهت اعزام بخارج

نیروی دریائی شاهنشاهی برای تکمیل کادر درجه‌داری خود بامدرك‌قبولی سوم‌متوسطه ویاپایان‌دوره‌راهنمائی استخدام‌و برای تحصیلات بعدی بخارج اعزام مینماید.

داوطلبین برای کسب اطلاع بیشتر از شرایط استخدام در طهران بخیابان سپهبد زاهدی جنب مسجدالرحمن معاونت‌پرسنلی‌نیروی‌دریائی‌شاهنشاهی (مدیریت استخدام) و یا بیکی از پایگاهها و نمایندگیهای نیروی‌دریائی شاهنشاهی در شهرستانهای بندر پهلوی. بوشهر. خرمشهر. بندرعباس. مشهد . زاهدان . اصفهان . کرمان . رضائیه . کاشان . کرمانشاه .شیراز. یزد مراجعه نمایند .

آگهی ورودی فوق لیسانس

رشته های حقوق خصوصی، علوم جزائی‌وعلوم سیاسی دانشگاه تهران

دانشکده حقوق و علوم سیاسی دانشگاه تهران براساس آئین‌نامه تحصیلات دوره های فوق لیسانس دانشگاه تهران برای سال تحصیلی ۵۵-٤۵ تعدادی دانشجو با شرایط زیر میپذیرد

۱- کسانی میتوانند در مسابقه ورودی شرکت کنند که دارای دانشنامه لیسانس یابالاتر در رشته قضائی یا سیاسی با حداقل میانگین کل ۳یابرابر آن از دانشگاه های ایران یا کشورهای دیگر مورد تائید وزارت علوم و آموزش عالی باشند.

۲- مواد امتحانی بقرار زیر است .

الف - رشته حقوق خصوصی

متون حقوقی بزبان انگلیسی یا فرانسه
متون فقه بزبان عربی
حقوق مدنی
حقوق تجارت
حقوق بین‌الملل خصوصی

ب- رشته علوم جزائی

متون حقوقی جزا بزبان انگلیسی یا فرانسه
حقوق جزای عمومی
حقوق جزای اختصاصی
آئین دادرسی کیفری

ج- رشته علوم سیاسی

متون سیاسی بزبان انگلیسی یا فرانسه و کلیه دروس اصلی لیسانس سیاسی

۳- داوطلبان باید روز های چهارشنبه و شنبه و یکشنبه ۵و ۸و۹ شهریور ماه ۱۳۵٤ ب دردست داشتن مدارك زیر بقسمت امور دکتری‌وفوق لیسانس دانشکده حقوق (آقای حجت‌پناه) مراجعه و ثبت‌نام نمایند :

تقاضانامه شرکت در امتحان ورودی
فتوکپی مدارك تحصیلی و نظام وظیفه
رونوشت یا فتوکپی شناسنامه
عکس ۳×٤ پرسنلی (دوقطعه)
قبض رسید یکهزار ریال بحساب ۱۰۸٤ دانشگاه تهران (بانک مرکزی)

امتحان ورودی روز شنبه‌مورخ ۱۵ر٦ر۵٤ ساعت۳ونیم بعداز ظهر در محل دانشکده حقوق برگزار خواهد شد . م‌الف ۹۹۰۵

دانشگاه تهران

آگهی استخدام رسمی

وزارت رفاه اجتماعی طبق مفاد قانون استخدام کشوری عده‌ای را جهت خدمت در تهران از طریق امتحان و مسابقه بشرح زیر استخدام مینماید :

ردیف	عنوان طبقه شغلی	تعداد	شرایط احراز براساس طرح طبقه‌بندی مشاغل	گروه قطعی
۱	جمعدار اموال	۱	دارا بودن مدرك پایان تحصیلات دوره اول متوسطه وطی دوره کارآموزی مربوطه	۳
۲	بایگان ۲	۲	دارا بودن مدرك پایان تحصیلات دوره اول متوسطه وطی کلاس بایگانی	۳
۳	انباردار ۲	۱	پایان تحصیلات دوره اول متوسطه(طی کلاس انبارداری)	۳
٤	مسئول خدمات ۱	۱	دارا بودن پایان تحصیلات دوره اول متوسطه وطی دوره کارآموزی در زمینه مربوطه	۳
٥	حسابدار ۱	٦	دیپلم کامل متوسطه وطی دوره حسابداری مقدماتی و موفقیت در آن	٤
٦	راهنما ۱	۲	دیپلم کامل متوسطه وطی دوره کارآموزی در زمینه مربوطه	٤
۷	کارگزین ۲	۳	دیپلم کامل متوسطه وطی دوره کارآموزی در زمینه مربوطه	٤
۸	آمارگیر	۱	دیپلم کامل متوسطه وطی دوره کارآموزی در زمینه مربوطه	٤
۹	متصدی امور دفتری ۲	٥	دیپلم کامل متوسطه وطی دوره کارآموزی در زمینه مربوطه	٤
۱۰	منشی ۱	۲	دیپلم کامل متوسطه در رشته منشیگری یا دیپلم متوسطه وطی دوره منشیگری	٤
۱۱	متصدی تشریفات ۲	۱	دیپلم کامل متوسطه وآشنائی به یکی از زبانهای انگلیسی، فرانسه، آلمانی	٤
۱۲	مامور امور حفاظت فرمز محرمانه ۱	۲	دیپلم کامل متوسطه وطی دوره آموزشی وکارآموزی در زمینه مربوطه	٤
۱۳	بایگان ۳	٤	دیپلم کامل متوسطه وطی کلاس بایگانی	٤
۱٤	مترجم ۲	۱	لیسانس در رشته زبان مربوطه ویافوق دیپلم وشش سال سابقه خدمت در کار ترجمه	٦
۱٥	کارشناس حقوقی ۱	۱	دانشنامه فوق لیسانس یالیسانس در رشته حقوق قضائی	۷
۱٦	کارگزین ٤	۱	دانشنامه لیسانس یا فوق لیسانس مرجحا در یکی‌ازرشته های تخصصی‌علوم اداری ویایکی از رشته های علوم اجتماعی وطی دوره کار آموزی رزمینه مربوطه وموفقیت درآن و یا دانشنامه لیسانس و یادرجات تحصیلی بالاتر در سایر رشته های تحصیلی وطی دوره کارآموزی در زمینه مربوط	۷
۱۷	کارشناس روابط عمومی وپارلمانی ۱	۲	لیسانس یافوق لیسانس دریکی از رشته های‌علوم اجتماعی بمفهوم عام مرجحا علوم ارتباطات اجتماعی، روزنامه‌نگاری جامعه شناسی	۷
۱۸	کارشناس امور اسناد ۱	۱	دارابودن دانشنامه لیسانس یافوق‌لیسانس مرجحا دریکی از رشته های حقوق قضائی ،حقوق سیاسی، تاریخ،علوم اداری، اقتصاد، بازرگانی ،علوم اجتماعی و روزنامه‌نگاری وطی دوره آموزشی در زمینه مدیریت اسناد و آرشیو وموفقیت در آن‌ودانستن‌زبان‌خارجی مورد نیازویادارا بودن‌دانشنامه لیسانس در سایر رشته‌ها وطی دوره آموزشی در زمینه مدیریت اسنادو آرشیو وموفقیت درآن ودانستن زبان خارجی مورد نیاز	۷
۱۹	کارشناس اموراداری ۱	۲	لیسانس و یافوق‌لیسانس مرجحا در یکی از رشته های علوم‌اداری، مدیریت بازرگانی، حقوق (سیاسی، اقتصاد، قضائی)، علوم اجتماعی‌وطی دوره‌آموزشی مربوط	۷
۲۰	کارشناس روابط بین‌المللی ۱	۳	لیسانس وفوق‌لیسانس در یکی از رشته های تحصیلی متناسب با امور بین‌المللی مربوطه وآشنائی کامل بیکی از زبانهای خارجی	۷
۲۱	کارشناس بودجه ۱	۱	لیسانس یا فوق لیسانس در یکی از رشته های‌اقتصاد، حسابداری، بانکداری، بازرگانی وطی دوره کارآموزی .	۷
۲۲	کارشناس امور و مطالعات‌اجتماعی ۱	٥	دارا بودن دانشنامه لیسانس یافوق لیسانس در یکی از رشته های علوم اجتماعی بمفهوم عام مرجحا علوم اجتماعی بمفهوم خاص جامعه شناسی ، روانشناسی .	۷

داوطلبان واجد شرایط باید برك‌درخواست ذیل را تکمیل نموده و با دو قطعه عکس ٤ × ٦ بانضمام رسید بانکی برای ردیفهای (۱تا۱۳) ۳٥۰ ریال و برای ردیف های (۱٤ تا۲۲) ٤۰۰ ریال که بایدبحساب شماره ۹۸۰ بانك‌مرکزی ایران و یا بحساب مزبور در نزدیکی‌از شعب بانك ملی ایران بعنوان حق‌ثبت نام داوطلبان استخدام پرداخت شده باشد حداکثر تا ده روز پس از انتشار این آگهی باپست سفارشی به نشانی شاهرضا مقابل دانشگاه خیابان فخررازی وزارت رفاه اجتماعی ارسال دارند بمدارکی که بعد از این تاریخ به پست‌تحویل داده شود ترتیب اثر داده نخواهد شد. ضمنا کارت ورود بامتحان‌در تاریخ ۱۷ر٦ر٥٤ در اداره کارگزینی این وزارت توزیع میگردد.

برك درخواست‌شغل ازوزارت‌رفاه اجتماعی

نام خانوادگی — نام — نام‌پدر — شماره شناسنامه — محل صدور

تاریخ تولد — مدرك رشته تحصیلی — وضع خدمت وظیفه

شغل مورد تقاضا (فقطیك شغل) — نشانی کامل — شهر — خیابان

کوچه — شماره — امضاء داوطلب

م‌الف ۱۱۰۹۰ ۱-۸۰۰۸۸

آگهی
پذیرش دانشجوی پرستاری

آموزشگاه عالی پرستاری اشرافیان طبق شرایط مندرج در صفحه ۱۲۸ دفترچه راهنمای تحصیلی (سازمان سنجش آموزش کشوری) دانشجوی دختر می پذیرد ثبت‌نام تا پایان ۱۰ر٦ر۱۳٥٤ در محل جدید آموزشگاه واقع در خیابان تاج خیابان نیایش شماره ٥۳ انجام می شود داوطلبانی که مدارك خود را تاقبل از تاریخ فوق ارسال می نمایند در صورت عدم دریافت برك دعوت‌نامه روز سه‌شنبه ۱۱ر٦ر٥٤ جهت مصاحبه به محل آموزشگاه مراجعه نمایند .

مسئول آموزشگاه ـ فاطمه معلی

م الف ۱۰۹۳۰

بمناسبت روز تاریخی ۲۸ مرداد

از طرف شهرداری شهرری مراسم جشن باشکوهی در سالن باشگاه شهرداری برگزار شد در این جشن طبقات مختلف مردم‌نمایندگان مجلس مقامات شهرداری شرکت داشتند ابتدا آقای محمد طایفی شهردار شهرری ضمن خوش آمد به حضار در باره اهمیت روزتاریخی ۲۸ مرداد وقیام جانبازان وطن مطالبی اظهار داشت آنگاه هنرمندان رادیو وتلویزیون ملی ایران هنرنمائی نمودند و ازحضار بگرمی پذیرائی شد این مراسم باغریوجاوید باد شاهنشاه آریامهر تاپاسی ازشب ادامه داشت.

شرکت ملی ذوب آهن ایران

آگهی استخدام

واحد ساختمانی آریاشهر به تعدادی کارشناس مترور برای مدت معینی با حقوق مکفی نیاز دارد متقاضیان می توانند با در دست داشتن‌اصل مدرك تحصیلی ، برك پایان خدمت یا معافیت از خدمت و شناسنامه عکس‌دار و چهار قطعه عکس جهت انجام مصاحبه و آزمایش بواحد مزبور واقع‌در کیلومتر ۳٥ اصفهان ـ شهرکرد مراجعه نمایند .

م الف ۷٦۸۸ سرپرست کل عملیات‌ذوب‌آهن‌آریامهر

آگهی اجرای طرح

پیرو آگهی شماره ۳٥۲۲ر۱ـ ۱٥ر۳ر٥۳ شهرداری قزوین طرح توسعه فلکه ششم بهمن متصل بهبلوار ششم بهمن و به شعاع ٥٥ متر طبق نقشه و فهرست ارزیابی مربوطه که در جلسه ۱۸۳ انجمن شهر مورد تصویب واقع و بشماره ۱۰٤۳۲ـ ۱۲ر۲ر٥٤ به تائید مقام استانداری استان مرکزی رسیده است بمورد اجرا میگذارد لذا در اجرای ماده ۱۷ و آئین‌نامه اجرائی تبصره دو ماده ۱٦ قانون‌نوسازی و عمران شهری مراتب جهت اطلاع مالکان‌املاك مشمول طرح‌مذکور آگهی و اعلام میدارد که عملیات مزبور از تاریخ انتشار این آگهی شروع و مدت آن ٦۰ روز خواهد بود.

ضمنا بمنظور اطلاع عموم نقشه و فهرست ارزیابی در اداره‌توسعه معابر شهرداری الصاق گردیده صاحبان اراضی و املاك مربوطه یا متولیات موقوفه یا قائم‌مقام یا نمایندگان قانونی آنان با مراجعه به شهرداری و اطلاع از موقعیت نقشه اگر اعتراضی به ارزیابی داشته باشند میتوانند از تاریخ نشر آگهی نوبت اول ظرف دو ماه اعتراض خود را مستندا بمدارك با قید نشانی کامل بشهرداری‌تسلیم نمایند باعتراضاتی که بعد از مهلت مقرر برسد ترتیب اثر داده‌نخواهد شد.

در ضمن عدم مراجعه مالکان اراضی و مستغلات برای انتقال ملك‌و دریافت غرامت موجب تاخیر طرح نخواهد شد و شهرداری طبق ماده ۱۷ـ قانون نوسازی و عمران شهری اقدام خواهد نمود این‌آگهی در سه نوبت هر نوبت بفاصله یک هفته درج خواهد شد.

شهردار . محمد رضا وکیل‌گیلانی

آ ـ ٤۱٤۰

آگهی تجدید مزایده فروش اوراق و کاغذهای منسوخه وباطله

دیوان محاسبات‌درنظردارد اوراق‌باطله و منسوخه خودرا ازطریق مزایده بفروش برساند ،ازداوطلبانی که‌دارای دیك امحاء وتخمیر میباشند ،خواهشمند است بامراجعه باداره کارپردازی وخدمات دیوان محاسبات بادریافت یك‌نسخه ازشرایط مزایده وملاحظه نمونه اوراق و کاغذهای منسوخه پیشنهادات خودراتا پایان وقت‌اداری روز۲۰ر٦ر٥٤ باداره دفتر دیوان‌محاسبات تسلیم نمایند. پیشنهادات واصله درروز شنبه ۲۲ شهریور جاری بازوقرائت خواهدشد.

دیوان محاسبات دررد یاقبول کلیه پیشنهادات مختار است.

دیوان محاسبات

م‌الف ۱۰۸۸۸

آ ـ ۲٦۷٦۸

اطلاعیه مدرسه عالی علوم اقتصادی واجتماعی بابلسر

در صفحه ۱۷ شماره پنجشنبه ۳۰ مردادماه روزنامه اطلاعات و در اعلام‌اسامی‌اشتباهاتی‌رخ داده که‌بدینوسیله تصحیح میگردد.

۱ـ در ستون دوم‌اسامی ذخیره های منطقه‌ای‌رشته‌حسابداری و امور مالی بدون تیتر ذخیره و در ادامه قبول شدگان اصلی چاپ شده‌توضیح میدهیم که‌از آقای دلاور حسین‌زاده مرزتاکی به‌بعد جزو ذخیره های منطقه‌ای رشته حسابداری وامور مالی هستند .

۲ـ اسامی ۲٥ نفر ذخیره اول منطقه‌ای رشته اقتصاد اجتماعی و حقوق کار از قلم‌افتاده‌وبجای آنان اشتباهادوباره اسامی ۲٥ نفر ذخیره اول منطقه‌ای رشته حسابداری وامور مالی منظور شده است . اسامی ۲٥ نفر ذخیره اول‌منطقه‌ای رشته اقتصاد اجتماعی و حقوق کار بشرح زیر میباشد.

۳ـ در ستون اول بجای تیترپذیرفته‌شدگان رشته‌اقتصاد منطقه‌ای اشتباها ذخیره اول منطقه‌ای اقتصاد چاپ‌شده‌بود بدینوسیله تصحیح میگردد.

توضیح اینکه قبولشدگان اصلی منطقه‌ای رشته اقتصاد از حسین زاده قدرت‌اله شروع و به‌آصف نژادعلی‌ختم میشود .

ذخیره اول حقوق کار

نام خانوادگی نام	شهر	نام خانوادگی نام	شهر
اعتضادی آملی فرهاد	آمل	عبدی حمزه کلائی علی	بابل
عیسی‌زاده سید کاظم	بابل	شیبانی حیدر	بابل
گالش‌علی‌آبادی سیف‌اله	شاهی	غفوری واسکی منوچهر	شاهی
بابازاده‌شهر شهربانو	ساری	غلامپور حورا	بابل
اسمعیلی احمدعلی	ساری	شگرانی زهرا	ساری
کیانی محمد	آمل	رخیده کاظم	بابل
شیردل کفشگری علی	شاهی	نوائی رمضانعلی	بابلسر
رشتی‌بارفروش علیرضا	بابل	اقبالیان علی‌اصغر	شاهی
آبادخیریان یائج حبیب‌اله	شاهی	فیروزی حاجی فرامرز	بابل
حقانیان طاهره	ساری	ضیائی امیری جعفر	بابل
محمدتبار شهباز	آمل	قلی‌نیاداودی علی‌اکبر	بابل
روشناس قنبرعلی	شاهی	عمادی‌چاشمی سیدضیاء	شاهی
		تقوی‌قدرت‌اله	شاهی

دوشنبه‌ها

مجله جوانان

تجدید آگهی مناقصه

شهرداری پایتخت لوازم‌مشروحه ذیل را ازطریق مناقصه وبا شرایط زیرخریداری مینماید .

۱ـ لوله سیاه نمره ۵ر۱ چهار هزار و دویست شاخه

۲ـ لوله سیاه‌نمره۲چهارهزارودویست شاخه

۳ـ آهن تسمه ٥ × ٥۰ دو هزار و پانصد شاخه

٤ـ میل کرد نمره ۲٤ سیصد شاخه‌شش متری

٥ـ بلبرینك ٦۹ شماره ٦۲۰٤ دوازده‌هزار عدد

٦ـ لاستیك ۲٥ سانتی متری‌طبق نمونه موجود در اداره کل تدارکات شهرداری دوازده هزار عدد

۷ـ قالپاق چرخ‌دستی از ورق سیاه ۲ میلیمتری طبق نمونه موجود در اداره‌کل تدارکات شهرداری دوازده هزار عدد

۱ـ فروشندگان میبایستی‌معادل‌پنج درصد (٥٪) بهای پیشنهادی را ضمانت‌نامه بانکی و یارسید وجه نقدی که بحساب سپرده شهرداری پایتخت بشماره ۱٥۱۱۳ در بانك‌مرکزی‌پرداخت شده باشد بضمیمه پیشنهاد خود بنمایند .

۲ـ برندگان اول و دوم و سوم مناقصه هرگاه حاضر بانجام معامله نشوند سپرده آنان به ترتیب بنفع شهرداری ضبط‌خواهد شد .

۳ـ هرگونه عوارض و مالیات بعهده برنده مناقصه است .

٤ـ فروشندگان در صورتی که نتوانند برای کلیه هفت (۷) قلم اجناس فوق پیشنهاد فروش بدهند می توانند برای ردیف های یك الی چهار و ردیف پنج بتنهائی و ردیف های شش الی‌هفت هرکدام را که موجود دارند پیشنهاد فروش‌بنمایند ضمنا شهرداری پایتخت مجازات هریك از اقلام پیشنهاد را که ارزانتر از دیگر پیشنهادات باشد از حائز حداقل قیمت خریداری نماید و پیشنهاد دهنده نمی تواند تحت عنوان این که پیشنهادش برای کلیه کالا بوده از تحویل کالا هائی که برنده شده‌خودداری نماید .

٥ـ محل تحویل اجناس فوق درسازمان خدمات موتوری واقع در خیابان سپهبد رزم‌آراء می باشد .

٦ـ شهرداری در رد یا قبول یك یاکلیه پیشنهاد های‌رسیده‌مختاراست.

۷ـ به پیشنهادهائی که فاقد سپرده‌ویا ضمانت‌نامه بانکی باشد و یا این که دیرتر از موعد مقرربرسد یامقیدومشروط باشد ترتیب اثر داده‌نخواهد شد .

۸ـ شهرداری مجاز است تاحدود بیست و پنج درصد (۲٥٪) از اجناس موضوع مناقصه را کسر یا اضافه نماید .

۹ـ فروشندگان باید پیشنهادات‌خود را تا آخروقت اداری روز دوشنبه ۱۷ر٦ر٥٤ باداره‌کل تدارکات‌شهرداری پایتخت واقع‌در خیابان ایرانشهر ساختمان شماره یك تسلیم ورسید دریافت دارند .

۱۰ـ پیشنهاد های رسیده ساعت ۹ صبح روز سه‌شنبه ۱۸ر٦ر٥٤ در اداره کل تدارکات با حضور اعضای کمیسیون مناقصه باز و قرائت خواهد شد حضور پیشنهاد دهندگان درجلسه قرائت پیشنهادات مانعی‌نخواهدداشت.

م الف ۱۰۷۱۲ **شهردار پایتخت**

آگهی استخدام

شرکت سهامی نمایشگاههای‌بین‌المللی ایران وابسته بوزارت بازرگانی جهت دوران سومین‌نمایشگاه بین‌المللی‌تهران تعدادی راهنما از بین‌خانمهائی که‌دارای آراستگی ظاهرو آشنائی کامل به یکی از زبانهای انگلیسی ، فرانسه و یا آلمانی داشته باشند استخدام مینماید.

متقاضیان میتوانند حداکثر تاتاریخ ۱٥ر٦ر٥٤ به دفتر روابط بین‌المللی‌این شرکت واقع در خیابان پهلوی پارکوی جنب‌هتل هیلتون مراجعه نمایند.

م‌الف ۱۱۱٤۷ ۱ـ۲

شهرداری آذرشهر

آگهی شهرداری آذرشهر

شهرداری‌آذرشهر در اجرای تبصره ۲ماده ۱٦ قانون نوسازی و عمران شهری بدینوسیله اجرای طرح‌خریدقسمتی ازاملاک آقایان مشروحه ذیل که‌درطرح احداث میدان دواب‌و‌میدان تره‌بار وعملیات ساختمانی قرار می‌گیرد بشرح زیر به اطلاع اهالی و صاحبان عرصه و اعیانی واقع در محدوده عملیات میرساند .

۱ـ حدود عملیات طرح شامل خرید رقبه و املاک متعلق به آقایان حاجی علام خلیلی و حاجی صمد رهبری و حاجی علی‌اصغر یزدانی که‌محل میدان دواب واقع در کنار سد ساحلی رودخانه آذرشهر و محل میدان تره‌بار واقع‌در خیابان جدیدالاحداث علی‌آباد طبق نقشه و مشخصات وارزیابی موجود در شهرداری می‌ باشد .

۲ـ صاحبان عرصه و اعیانی مورد نظر بایستی هرچه زودتر بامراجعه بدفتر شهرداری از جزئیات طرح مصوب و ارزیابی ملک خود اطلاع حاصل نموده و سپس با ارائه اسناد و مالکیت نسبت به انتقال ملک به شهرداری و دریافت بهای آن طبق مقررات اقدام نمایند .

۳ـ اجرای طرح از تاریخ ۱ر۸ر٥٤ شروع وپس‌از ده روز خاتمه می‌پذیرد

٤ـ در صورتیکه مالکین بقیمت ارزیابی اعتراض داشته باشند میتوانند اعتراض خودرا از تاریخ صدور این آگهی لغایت دوماه بدفتر شهرداری تسلیم و رسید دریافت دارند اعتراض باید روشن و خوانا بوده و نشانی کامل معترض زیر آن قید شود .

٥ـ عدم مراجعه مالکین و یا اعتراض آنان بارزیابی بهیچوجه مانع عملیات شهرداری نخواهد بود و شهرداری در موقع معین بلافاصله شروع باجرای طرح می‌نماید .

٦ـ هزینه طرح های مربوط بخرید زمین‌و اعیانی مبلغ ۹۰٤ر۷۸٦ر۲ ریال پیش بینی شده است .

۷ـ این آگهی در سه نوبت و هر نوبت بفاصله یک هفته در جراید و از طریق‌الصاق در معابر شهر و ساختمان شهرداری منتشر میگردد و ضمنا نتیجه ارزیابی هر ملک جهت اطلاع مالک با پست سفارشی ارسال گردیده است

شهردار آذرشهر ـ محمد اکبری

م‌الف ۱۰٦۷۷

آموزشگاه کودکیاری جمعیت خیریه فرح پهلوی

استخدام مربی پرستاری

آموزشگاه کودکیاری جمعیت خیریه فرح پهلوی برای تکمیل کادر مربیان فنون پرستاری ٦ـ نفر لیسانس پرستاری یا پرستار ماما را استخدام می نماید .

داوطلبان می‌توانند برای کسب اطلاعات بیشتر همه‌روزه از ساعت ۹ صبح الی ۳ بعداز ظهر باستثنای روز های تعطیل بدفتر آموزشگاه واقع در خیابان شاهرضا ـ پیچ شمیران ـ جنب بیمارستان جهانشاه صالح مراجعه نمایند.

پذیرش دانشجودرهنرکده‌موسیقی‌ملی

برای سال تحصیلی ٥٥ـ ۱۳٥٤

هنرکده موسیقی ملی وزارت فرهنك و هنر برای دوره لیسانس دررشته‌های سازوآهنگسازی عده‌ای دانشجوازطریق مصاحبه با شرایط زیر می پذیرد :

۱ـ فارغ‌التحصیل هنرستانهای‌موسیقی بوده و در صورت داشتن دیپلم سایر رشته ها معلومات موسیقی آنان درحدود دیپلمه های هنرستان با آزمایش باشد.

۲ـ ثبت‌نام تا ساعت ٥ بعداز ظهر روز پنجشنبه ۲۰ شهریور ماه ۱۳٥٤در دفتر هنرکده واقع در خیابان کاخ‌جنوبی شماره ۳۱۲ انجام میشود .

مدارك موردنیاز : فتوکپی ریز نمرات امتحانی ششم متوسطه ـ فتوکپی‌صفحه اول شناسنامه ـدو قطعه عکس ٤ × ۳و فیش مبنی بر پرداخت مبلغ پانصدریال بحساب جاری هنرکده بشماره ۱۳۹۰ دربانك بازرگانی ایران شعبه چهارراه شاه .

کارت ورود بجلسه صبح روزمسابقه توزیع و برنامه مسابقه هنگام ثبت نام به اطلاع داوطلبان خواهد رسید .

مسابقه ورودی در ساعت۳۰ر۸صبح روز سه شنبه ۲٥ شهریور ماه آغاز می گردد

م‌الف ۱۱۰۹۲

اسامی قبولشدگان وذخیره‌های دانشکده علوم کرمانشاهان

اسامی پذیرفته شدگان و افراد ذخیره رشته های چهارگانه تحصیلی دوره روزانه برای سال تحصیلی ۵۵_۵۴ بشرح زیر اعلام میشود.

پذیرفته شدگان بایستی با در دست داشتن مدارک زیر در روزهای سه‌شنبه چهارم و چهارشنبه پنجم شهریور ماه از ساعت ۸ تا ۱۲ (ظهر) و ۴ تا ۶ بعد از ظهر برای ثبت‌نام به محل دانشکده واقع در بلوار طاق بستان مراجعه نمایند. در روز های پنجشنبه ششم و جمعه هفتم شهریور مابشرط احتیاج و به ترتیب تقدم از افراد ذخیره ثبت‌نام بعمل‌خواهد آمد.

مدارک لازم

۱- اصل کارنامه آزمایش همگانی (که پس از ثبت‌نام بهیچوجه برگشت نمیشود).
۲- عکس ۴×۳ شش قطعه.
۳- عکس ۴×۶ دوازده قطعه
۴- فتوکپی شناسنامه چهار برگ
۵- فتوکپی برگ معافیت از خدمات اجتماعی زنان یا موافقت آن اداره برای ادامه تحصیل دختران وورقه خاتمه خدمت یا معافیت و یا برگ آماده بخدمت بجز متولدین ۱۳۳۶ ببعد برای پسران.
۶- فرم اصلی کارنامه ششم متوسطه و فتوکپی‌پروانه قبولی ششم (از دانشجویانی که فرم کارنامه ششم متوسطه آنان مخدوش بوده و یا بدون نمرات کتبی و معدل کتبی گواهی شده تنظیم شده باشد ثبت‌نام بعمل نخواهد آمد.
۷- برگ رسید درخواست ارزش تحصیلی از اداره آموزش و پرورش شهرستان محل اخذ دیپلم متوسطه.
۸- تنظیم و تحویل برگ تعهد داوطلبانی که مایل به استفاده از آموزش رایگان خواهند بود.

شهریه داوطلبانی که مایل‌به استفاده از آموزش‌رایگان نمیباشند پس از تصویب وزارت‌علوم و آموزش عالی‌وصول خواهد گردید.

لیست اسامی قبولشدگان دانشکده علوم کرمانشاهان رشته ریاضی

ردیف نام خانوادگی ـ نام
۱- قاضی میرسعید سید حسن
۲- خوشبختیان سهیل
۳- دانشفر جمال
۴- برگی خسرو
۵- بختیاری زیابری مرتضی
۶- راستی شهره
۷- مانی‌کاشانی هرمز
۸- پدرام رازی ساسان
۹- سیف‌اله پوردارابی نادر
۱۰- خطائی مهدی
۱۱- نامدار زنگنه حیدرضا
۱۲- علی مددی مجید
۱۳- کشاورز توچاهی فاطمه
۱۴- ناصری عباس
۱۵- فردین ناصر
۱۶- پورمند مهرداد
۱۷- ناظمی داراب
۱۸- بیله‌جانی شراره
۱۹- پورمند طاهره
۲۰- فیروزآبادی محمد
۲۱- فرهودی مقدم‌حسام‌الدین
۲۲- احمدی فارق
۲۳- بایگانی خلیل
۲۴- سادائی فرهاد
۲۵- شاهسوندی شاهین
۲۶- میرزا عسکری سیامک
۲۷- بابائی جندقی روح‌انگیز
۲۸- پورعاطفی محمود
۲۹- نقیب‌زاده ماهیدشتی بهنام
۳۰- فرضی ناصر
۳۱- حسنوندی دوره عبدالمحمد
۳۲- عقیقی سعید
۳۳- اتابکی جلال
۳۴- فرخ‌پی محمدرضا
۳۵- حاجی‌الهوردیپور مسعود
۳۶- جزیره جهانگیر
۳۷- بابائی حکمت‌الله
۳۸- محبوبی محمد سعید
۳۹- خالدی جمال‌الدین
۴۰- عطائیان شهرام
۴۱- مرجوعی شهریار
۴۲- توکلی رضا
۴۳- کتیبائی محسن
۴۴- زرشکیان محمدحسن
۴۵- سالمی سعید
۴۶- وکیلیان علیرضا
۴۷- سپهری مهوش
۴۸- مهدوی خوشدل علی‌اکبر
۴۹- مهراب‌پور منوچهر
۵۰- آدمی بیژن

دانشکده علوم کرمانشاهان لیست اسامی ذخیره اول رشته ریاضی

ردیف نام خانوادگی ـ نام
۱- ضرابی غلامرضا
۲- محمود اوغلی محمدابراهیم
۳- محمدیان کیومرث
۴- فتاحی مجید
۵- فرجزاده کیومرث
۶- پرسیان ناهید
۷- قادرپور طالقانی منصور
۸- نظری‌برزه بهروز
۹- خزاعی شهناز
۱۰- زرشکیان بهمن
۱۱- گوهری نظری ولی‌اله
۱۲- یگانه صالح‌پور محمدرضا
۱۳- یاوری شهرزاد
۱۴- حسنوندی اسفندیار
۱۵- جنتی افسر
۱۶- زاهدی رضا
۱۷- سلطانی محمدرضا
۱۸- لطفیان کریم
۱۹- طالب‌بیدختی محمدحسین
۲۰- رئیسی دهکردی علیمحمد
۲۱- کاظم زاده خمیصی حسین
۲۲- عبدالرحیم کاشی اسمعیل
۲۳- صادقیان مطلق سرین
۲۴- انصاری سیاوش
۲۵- ابراهیمی مهدی
۲۶- کنعانی کوچصفهانی مریم
۲۷- ففغوری ناصر
۲۸- فروغی محمد
۲۹- واشفاتی فراهانی ابراهیم
۳۰- حسن‌پورفردفراشادغلامحسین
۳۱- کاظم‌زاده آزاد مهدی
۳۲- شاه‌حسینی‌نیا مسعود
۳۳- زارعی رسول
۳۴- شریعتی امین‌الله
۳۵- توسلی محمد صادق
۳۶- ضابطی زهرا
۳۷- دستجردی زاده فریده
۳۸- حسینی اشترینانی‌عطاءالله
۳۹- ورد مصطفی
۴۰- کوسه‌هراوی آلمحمد
۴۱- فروزان‌زاده عباسقلی
۴۲- انصاری گیلانی اناهید
۴۳- مهدیزاده نادری سعید
۴۴- محبوبی‌نشابوری محمد
۴۵- جدی اردشیر
۴۶- رنجبر محمدعلی
۴۷- کریمیان ایرج
۴۸- هاشمی شکوه‌السادات
۴۹- رحمتیان حسین
۵۰- کلانتری همت‌آبادی سید حمید
۵۱- امین‌زاده محسن
۵۲- رنجبراقدم پازکوئی محمد رسول
۵۳- موسوی نیاسیگاری میر حسین
۵۴- محمدی معاف بهزاد
۵۵- علیزاده غلامرضا
۵۶- حسین‌پور داداکله حسن
۵۷- قاجار پرویز
۵۸- احسانی صالح
۵۹- بابائی منوچهر
۶۰- زمانی حیدرضا
۶۱- شکری محمود
۶۲- سراج‌الدین محمدناصر
۶۳- منافی الهه
۶۴- معتمدی جویباری محمد حسین
۶۵- درویزه منصور
۶۶- بخشی‌زاده محمدحسن
۶۷- صمدی میرزائی محمد مهدی
۶۸- جهانشیری علی‌اکبر
۶۹- سلیمی معنانجوقی ابراهیم
۷۰- مظهری عباسی فریبرز
۷۱- روستا احمد
۷۲- شریفیان کمال
۷۳- سرکاتی شهرام
۷۴- عابدی‌ارانی بهزاد
۷۵- عطارشوشتری حسین
۷۶- خر ماریا
۷۷- میرطاهری سید مجتبی
۷۸- دری پدرام
۷۹- سجادی ثانی سیدمجتبی
۸۰- باغبان‌نژاد شیشوان مجید
۸۱- اخوان‌فر مجید
۸۲- فراهانی راد محسن
۸۳- موسوی معجزی سیداصغر
۸۴- یوسفیان مرتضی
۸۵- نجومی محمود
۸۶- بدری‌پور حمیدرضا
۸۷- شکرالهی فرشته
۸۸- صبوری بهرام
۸۹- هاشمی شیخ‌آبادی سید اکبر
۹۰- خواجه ابراهیم
۹۱- خاتمی‌نیا (قیماق) علی
۹۲- علیزاده اوزانی قنبر
۹۳- مسرت مجید.
۹۴- صالحزاده فرهمند
۹۵- جامه بزرک نایبعلی
۹۶- شهراسبی ابوالحسن
۹۷- نیکدل هادی
۹۸- صفائی محمد
۹۹- رهبری حسین
۱۰۰- خواجوی نژاد حمید
۱۰۱- جنتی ثابت محمدرضا
۱۰۲- میشکانیان پرویز
۱۰۳- پوریموت محمدرضا
۱۰۴- ده‌پناه مرتضی
۱۰۵- قبادی عبدالله
۱۰۶- ارباب حمیدرضا
۱۰۷- امیر ارجمند اردشیر
۱۰۸- معتمد علی‌اصغر
۱۰۹- اصغری یوسف
۱۱۰- انصاری حسن
۱۱۱- فروتن‌محمود
۱۱۲- شریف حبیب
۱۱۳- ایقانی‌ماهفر وکیلی‌افسانه
۱۱۴- عرفان فاضل محمدباقر
۱۱۵- روشن میرناصر
۱۱۶- نگهی علیرضا
۱۱۷- زاهدی محمد
۱۱۸- نوروزی اصغر
۱۱۹- طهماسبی رسول
۱۲۰- قراباغی علیرضا
۱۲۱- دهقان معینی امیرقلی
۱۲۲- میرکیا لنگرودی سید مرتضی
۱۲۳- جلالی افسانه
۱۲۴- احمدیان عبدالناصر
۱۲۵- توکلی انورانی جواد
۱۲۶- کاشانی مهرداد
۱۲۷- مهتدی‌فر حسن
۱۲۸- نظری کریم
۱۲۹- تافتاچی نیلو
۱۳۰- بحرالعلومی سید رضا
۱۳۱- بیژن زاده محمد حسین
۱۳۲- علاقه‌بندی احد
۱۳۳- حسینی‌خواه سید عباس
۱۳۴- شجاع‌اسمعیل
۱۳۵- اکبری معینی مهدی
۱۳۶- بهروزی مهناز
۱۳۷- فرزند بیژن
۱۳۸- حسین نژاد بهرام
۱۳۹- فردوسیان‌نجف‌آبادی‌سعید
۱۴۰- قاسمی‌نژاد محمود
۱۴۱- موسوی احمد
۱۴۲- ابریشم باف ناهید
۱۴۳- یزدانسن قهفرخی منصور
۱۴۴- شجاعی ورپشتی حسن
۱۴۵- امام سیدهاشم
۱۴۶- داودی جعفر
۱۴۷- ثابتیان فرزین
۱۴۸- فدوی مسعود
۱۴۹- نظری خوانمیری‌یدالله
۱۵۰- میرفندرسکی سید محمد علی

دانشکده علوم کرمانشاهان لیست اسامی ذخیره دوم رشته ریاضی

ردیف نام خانوادگی ـ نام
۱- جهاندیده محمدرضا
۲- سربی محمد (بهزاد)
۳- زادوریان الفرد
۴- پرنیان علیرضا
۵- بهروزی محمدرضا
۶- زندی محمود
۷- دوست‌پسند ابوالفضل
۸- بازرگان مهدی
۹- خوشنویس محسن
۱۰- دشتچی قدیمی علیرضا
۱۱- کلهر فضل‌الله
۱۲- مشتاقیان محمد جعفر
۱۳- ابراهیمی بوبینی‌محمدحسین
۱۴- رهنمای شهسواری محمد
۱۵- دین‌پناه روح‌الله
۱۶- اکبریان اقدم علی‌اصغر
۱۷- خردمند نجیب‌الله
۱۸- خداوردیان توماس
۱۹- نیک‌نشان حسین
۲۰- اعتمادی‌مهرنجاتی محمدبنی
۲۱- حسینیان بندبیدی سیدرضا
۲۲- فیض مهران
۲۳- شایق بیژن
۲۴- عندلیبی سیدرضا
۲۵- حجت‌زاده دزفولی سید عبدالحسین
۲۶- گودرزی ولی‌الله
۲۷- اسدی‌نیا علی‌اصغر
۲۸- حسینی‌کوهپائی عبدالحمید
۲۹- قربانزاده عباس
۳۰- الماسی شکرخدا
۳۱- تاهبازراده شاهین
۳۲- میرمبین پرویز
۳۳- ولی‌زاده املشی محمدرفیع
۳۴- حق‌پناه اراز محمد
۳۵- خراسانی جعفر
۳۶- مسندی‌شیرازی‌نژادشاهپور
۳۷- دلجوان قدرتی علیرضا
۳۸- عزیزی محمد مهدی
۳۹- حمیدی اصفهانی قاسم
۴۰- رسامی یدالله
۴۱- عموئی بهروز
۴۲- کاردگر علی
۴۳- لیلاری وحیده
۴۴- صفارسفلائی مرضیه
۴۵- نوائی رودسری علیرضا
۴۶- طلوع شمس وحیده
۴۷- اسراری نظامی زهره
۴۸- تکالو همت‌آبادی علی‌اصغر
۴۹- درزی‌ارماک محمد
۵۰- رحیمی ابراهیم
۵۱- عظیمی حسن
۵۲- صندوقی محمد
۵۳- ارتضا سید حمید
۵۴- پور طباطبائی سیدمجید
۵۵- کلانتری پریوش
۵۶- جاماست تورج
۵۷- طریقی محمود
۵۸- عبدالحسینی‌پور ایرانی‌ضیاء
۵۹- بامداد ناصر
۶۰- طالبی ملاقیان علی‌اصغر
۶۱- رجبیان فرزقی مهدی
۶۲- حیدری چلاچه ایرج
۶۳- دانه‌پاش عباس
۶۴- عظیمی سیده فریماه
۶۵- منصوری جاجائی اکبر
۶۶- توکلی آذرنژاد زرین
۶۷- اطمینان محمود رضا
۶۸- رضوانی سیسان‌ولی‌الله
۶۹- طهماسبی خیابانی صادق
۷۰- محمودپور محمود
۷۱- ابوالحسنی نخشمندی‌یونس
۷۲- برزین گروسی فخرالسادات
۷۳- چیمه‌ای محسن
۷۴- ملک‌حسینی عبدالهادی
۷۵ -طالبی عباس
۷۶- علی رحیمی سیروس
۷۷- محمودزاده غلامحسین
۷۸- رحیمی‌درمچی غلامرضا
۷۹- کیوانی عمیدی درویش‌احمد
۸۰- شماعی‌محمود
۸۱- آهنگران مهرنوش
۸۲- شیخیان کازرونی احمدرضا
۸۳- حاجی‌عابد نائینی فرزاد
۸۴- محمدی‌علی
۸۵- حیدری دیزچی‌علی
نصیری دامچاهی علیرضا
۸۷- اساسی منصوره
۸۸- افضل دهکردی شهناز
۸۹- بیدختی نریمان
۹۰- نقی‌زاده‌دهخوارقانی‌محمدرضا
۹۱- صفاری جمشید
۹۲- فرخزاده اهری مسعود
۹۳- چاپاری‌داش‌سیدعلی‌اکبر
۹۴- فلکبلند مهرداد
۹۵- عبدالعلی امیر
۹۶- مختاری گرگانی مجید
۹۷- شکوری عطاءاله
۹۸- تقوین محمداسماعیل
۹۹- حاجی‌علی‌مردحسن
۱۰۰- جلالی دیزجی علی

دانشکده علوم کرمانشاهان لیست اسامی قبولشدگان رشته فیزیک

ردیف نام‌خانوادگی ـ نام
۱- اسکندری فریبرز
۲- ناصر گیومچی مهدی
۳- ستاره مهدی
۴- حسامی زهره
۵- مسروری فریبا
۶- ملارم سنندجی محمدحسین
۷- نیکنژاد جلیل
۸- امین‌شهرام
۹- آذرهمایون عباس
۱۰- ریاضی سیدعلی‌اکبر
۱۱- پوراحمد علیرضا
۱۲- نادری محمدعارف
۱۳- توکلی شلمزاری سیامک
۱۴- فخیم‌اصغرنیا جلیل
۱۵- محمدی محمدارسلان
۱۶- صادقی محمدحسین
۱۷- نظرزاده محمد
۱۸- طبیب‌زاده‌ادیبی شاهرخ
۱۹- قاسمی عبدالله
۲۰- ارتفاعی تورج
۲۱- مومنی بهروز
۲۲- شاهدانی صادق
۲۳- معینی مستوفی شهریار
۲۴- کله‌هوئی عزیز
۲۵- شادان‌لوفرخ
۲۶ سلیمی محمدعلی
۲۷- ضرابی ساسان
۲۸- حیدربیگی اردشیر
۲۹- شیخ‌مهشید
۳۰- شاه‌احمدی شهین
۳۱- سلطانی فتانه
۳۲- کیهان محمدرضا
۳۳- دیهیاد سونا
۳۵- هندسی کیومرث
۳۴- کریمی‌نیا شهرام
۳۶- امانی منوچهر
۳۷- هاشمی محسن
۳۸- حجت حمید
۳۹- فیروز آبادی محمد
۴۰-همتی احمد
۴۱- خدایاری زهرا
۴۲- ستایشی سعید
۴۳- اصولی مهشید
۴۴- یوک سلیمان
۴۵- بهرامی منیژه
۴۶- سلیمانپور حمید
۴۷- وکیلی حمید
۴۸- شوشتریان فریدون
۴۹- بیدادیان ژاله
۵۰- قنبری سیروس

دانشکده علوم کرمانشاهان لیست اسامی ذخیره اول رشته فیزیک

ردیف نام‌خانوادگی ـ نام
۱- دادخواه شهریار
۲- رستمیان بهرام
۳- لسامی سیروس
۴- نعمتیان کرمانشاهی سعید
۵- قانعی منصور
۶- فریدونی شیرمجتبی
۷- عزیزی سید محمد
۸- محمدی عطاالله
۹- احمدی نصیرآبادی نورالدین
۱۰- نیک رفتار پرویز
۱۱- حسینی خدیجه
۱۲- راست‌بین ارسلان
۱۳- سلطانیان شهرام
۱۴- صدقگویان رفعت الملوک
۱۵- خوشخومحمدرضا
۱۶- امیری محمدباقر
۱۷- رضائی اسدالله
۱۸- سراجی مهکامه
۱۹- یارانی عباس
۲۰- پارسیان سیاوش
۲۱- خانی‌ایرج
۲۲- عمورضایی بیژن
۲۳- صادقی اکبرآبادی بدری
۲۴- زمانی ناصر
۲۵- صمصامی مزرعه‌آخوندطاهره
۲۶- نجفیان ضرغام
۲۷- سپهری ایرج
۲۸- نیکبخت محمود
۲۹- شاهوئی سید ساعد
۳۰- سهادیان‌رضائیه سانویژ
۳۱- صفاری حسین
۳۲- سیدشاکرمخرد سید حسین
۳۳- فلاحی محمدعزیز
۳۴- کاظمی کورش
۳۵- یارویسی حیدر
۳۶- ناصری اسفندیار
۳۷- صالحی علیرضا
۳۸- جمشیدی زهره‌السادات
۳۹- ابیلیائی کتایون
۴۰- امیری پریوش
۴۱- حیدری گندمان طالب
۴۲- رستمی ژیلا
۴۳- صبوری حمیدرضا
۴۴- راسخی علی‌اصغر
۴۵- عفیفی شهریار
۴۶- ضرابی عبدالحسین
۴۷- برادران پرویز
۴۸- عزیزپوریان رحیم
۴۹- نعمانی هادی
۵۰- محجوب کرم‌نسبتی هوشنگ
۵۱- سالاری گامبیز
۵۲- سلیم‌پور پوران
۵۳- کرمی قهرمان
۵۴- پسندیده فطرت حشمت‌اله
۵۵- تشکری مصطفی
۵۶- نادری ولاشجردی‌مجید
۵۷- شریف‌نیا فریبرز
۵۸- سلیم‌زاده خسرو
۵۹- جمالی سید اقبال‌الدین
۶۰- الیاسی سطوی‌بهمن
۶۱- سرمدی محمدحمید
۶۲- ماکاریان مهدی
۶۳- خشخو علیرضا
۶۴- ضیایی‌یاوه محمدباقر
۶۵- زمانی‌راد علی‌اصغر
۶۶- مازوجی فتانه
۶۷- سهامی جیحون‌آبادی‌حاتم
۶۸- اسماعیلی محمدصادق
۶۹-پورجانی نعمت‌الله
۷۰- شانعیان عبدالرضا
۷۱- کاشانی ارسلان
۷۲- خوش‌سیر سیروس
۷۳- گولانی کمال‌ادین
۷۴- عابدینی کیومرث
۷۵- سلیمان‌نژاد همایون
۷۶- بیتی ابراهیم
۷۷- اخوان انور
۷۸- زارع علیرضا
۷۹- روشن‌پور زهره
۸۰- بهمن اورامانی نصرالله
۸۱- کشتی‌آرا لیلا
۸۲- پای‌فشرده غریب
۸۳- یاری عبدالحسین
۸۴- رحیمی حمیدرضا
۸۵- نظری صالح
۸۶- پورصفر امین
۸۷- عبدالملکی بهروز
۸۸- سلیمانی غلام‌عباس
۸۹- صادق موسوی میرمسعود
۹۰- محمودی مسعود
۹۱- زارعی‌قر محمدجواد
۹۲- یزدان‌پناه مسعود
۹۳- غلامی نژاد کیاکلائی‌زهره
۹۴- حشمت‌الله‌ده‌کردی ناهید
۹۵- خطیب‌زاده مرضیه
۹۶- معالی ناصر
۹۷- الفتی محسن
۹۸- قرائی احمد
۹۹- صدیقی سید محسن
۱۰۰- نیک‌ائین محسن
۱۰۱- رحمتی شهرضا داریوش
۱۰۲- شهیدی قدرت‌الله
۱۰۳- مهیج محمدحسین
۱۰۴- توکلی علی‌اکبر
۱۰۵- خیام حقیقی عباس
۱۰۶- اشراقی حسین
۱۰۷- مفری‌زاده سودابه
۱۰۸- علیپور اسکندری جواد
۱۰۹- صلاحی صمد
۱۱۰- پورابراهیم غلامرضا
۱۱۱- حجتی علیرضا
۱۱۲- فحشاری حسین
۱۱۳- لاجوردی سیدهاشم
۱۱۴- مدرس‌نیا بهرام
۱۱۵- زراعی خداخواست
۱۱۶- فرح‌بخشیان فرخ
۱۱۷- حوله مسعود
۱۱۸- مه‌پیکر محمدرضا
۱۱۹- ارتفاعی پرویز
۱۲۰- صحرائیان ناهید
۱۲۱- عقدائی امیرحسین
۱۲۲- جعفری محقانی بهروز
۱۲۳- فاضلی پطرودی سیدمرتضی
۱۲۴- نادری بهروز
۱۲۵- قزل‌ایاغ منوچهر
۱۲۶- منتظری محمد
۱۲۷- معینیان فرزانه
۱۲۸- نوبری عباس
۱۲۹- قیصری فریبرز
۱۳۰- صباغ حمید
۱۳۱- نائینی نژاد منصور
۱۳۲- شکریان سعید
۱۳۳- خزاعی مرتضی
۱۳۴- نیلفروشان حمید
۱۳۵- هدایتی‌پور داریوش
۱۳۶- همتی عبدالناصر
۱۳۷- جاویدی معصومه
۱۳۸- انجدانی سعید
۱۳۹- انصاریان داود
۱۴۰- شکور محمدحسین
۱۴۱- افشاری رضا
۱۴۲- تفنگساز محمد
۱۴۳- رستمی ثانی حمید
۱۴۴- برومند اکبر
۱۴۵- پارسائی محمدحسین
۱۴۶- درگاباروق بهرام
۱۴۷- کلیمی سید محمدجواد
۱۴۸- هاشمی میانبری محسن
۱۴۹- معتضدی فرهاد
۱۵۰- نکوئی یزدی سعید

دانشکده علوم کرمانشاهان لیست اسامی ذخیره دوم رشته فیزیک

۱- خلدی جهانگیر
۲- حمیری نژاد اسمعیل
۳- رهبر مجید
۴- پیروزمندی نجف آبادی ژیلا
۵- نکوئی اصفهانی محسن
۶- خوش آبی مسعود
۷- امیری جواد
۸- ایمانی منوچهر
۹- لطیفی نجف آبادی محمد علی
۱۰- کرمی‌ورنامخوانی سیف‌الله
۱۱- اشراق فضل‌اله
۱۲- طیبی‌جزابری‌مهری
۱۳- فلاح‌زاده تهرانی حسین
۱۴- میر محمد رضایی مرتضی
۱۵- حمزه‌ای محمد
۱۶- حاجی مراد عبدالجبار
۱۸- نوازش نادر
۱۷- نقی‌پور وزیجویه صالح
۱۹- آذرمی خسرو شاهی رسول
۲۰- غلامی مهدی
۲۱- رستم‌زاده فرزامی پروین
۲۲- سهرابی‌کاشانی حسین
۲۳- آذرتاش محمود
۲۴- افتخاری اوری مهرداد
۲۵- طباطبایی سید محمد
۲۶ سید عرفانی شهناز
۲۷- محدث علیرضا
۲۸- بیات عباس
۲۹- پزشکی ابوالقاسم
۳۰- معلمی محمدعلی
۳۱- قیامی فرخ‌مال حمید
۳۲- هاشمی زنوز هنگامه
۳۳- رضوی فشمی سید مصطفی
۳۴- امامی مهرداد
۳۵- الفت لعیا
۳۶- آرمن سید عزیز
۳۷- رنگین محمدی یارمحمد
۳۸- تشکری مهدی
۳۹- رضایی برون مهرخ
۴۰- محمدی‌ترسرخی حسین
۴۱- صفرپور نیکو لنگرودی محمود.
۴۲- دزکی فاطمه
۴۳- آتش بیوش احمد
۴۴- هشره پورانی مسعود
۴۵- رضایی نیکو محمود
۴۶- زارع بیوکی عباس
۴۷- ازانگو پروانه
۴۸- امینی دهکردی سید اسداله
۴۹- فرغانی محسن
۵۰- پشتگه داراب
۵۱- جلالی فدوش محمد رضا
۵۲- جبیبی حسین
۵۳- کامیابی مسعود
۵۴- سنجابی محمد
۵۵- عموزاده عمرانی حسین
۵۶- میر محمد صادقی نوراله
۵۷- رجبی علیرضا
۵۸- سیاوش عباسی
۵۹- صفوی غفار
۶۰- خسروی بهمن
۶۱- ختمی قزوینی شهیر
۶۲- کاظمی کظم
۶۳- آزادکان عزیزاله
۶۴- سلامی قربان
۶۵- یعقوب‌زاده سیروس
۶۶- قاضی سعیدی مرتضی
۶۷- خامنه‌ای سعید
۶۸- ملک محمدی علی
۶۹- تجمل ابوالفضل
۷۰- طهماسبی قرمپیران شهرام
۷۱- همت محمد حسن
۷۲- موسوی کریمی هادی
۷۳- محمودی‌زاد محمد جواد
۷۴- اقدسی یالتور آغاج
۷۵- شهشهانی سید محمد رضا
۷۶- باهری زنوز میرصحبت
۷۷- محمودی ناصر
۷۸- رضیی عزت‌الله
۷۹- کلامی اسماعیل
۸۰- سید احمد اقدم مجتبی
۸۱- محمدیان رضا
۸۲- اسعد عرافی فرهاد
۸۳- قهرمان فتحعلی
۸۴- بغدادچی جلال
۸۵- نیکمنش پرویز
۸۶- محمدنژاد علیرضا
۸۷- غلامی علیرضا
۸۸- دستی‌زاده رحمت آبادی کرامت‌الله.
۸۹- عدالت حقی میر احمد
۹۰- فاراخانیان سیرکی هراج
۹۱- توکلیان محمود
۹۲- بردیار ادولو داور
۹۳- نیکوقان سهل آبادی‌محمود
۹۴- فتوحی اردکانی فرشاد
۹۵- ایران منش محمد ابراهیم
۹۶- چردولی عبادالله
۹۷- فرد اسدی حسن
۹۸- یمین محمود منصور
۹۹- شمشیری علی
۱۰۰- حاجی شریفی مهرداد

دانشکده علوم کرمانشاهان لیست اسامی قبولشدگان رشته شیمی

۱- نظم‌دار شهری نادر
۲- سعادت علی
۳- امین محسن
۴- ترکمنی فرزین
۵- نقیبی حسب آبادی سیمین
۶- بیجند گودرز ناهید
۷- مهدیزاده حسین
۸- دهقان ساعی شهروز
۹- بیهقی مهین
۱۰- ملاصادقی غلامعلی
۱۱- قمی عباس
۱۲- دانش‌پور محمد
۱۳- شامحمدی نعمت‌اله
۱۴- پیراسته جوقانی‌محمد رضا
۱۵- رستم آبادی علیرضا
۱۶- شکری رزاقی هوشنگ
۷۱- قاسمیان سید محمد رضا
۱۸- دیباجی سید رضا
۱۹- نوری مینو
۲۰- سعطوطی خرم خدامراد
۲۱- واحدی بیدسرخی معصوم
۲۲- حیدری شهناز
۲۳- شمس الهه
۲۴- مازوجی ایرج
۲۵- هجرانی محمد صالح
۲۶- برزوئی سیروس
۲۷- دوستان زرین آباد فریده
۲۸- صلحجو مهوش
۲۹- رستگار هنگامه
۳۰- یغموری شکوه
۳۱- طبیب‌زاده محمد مهدی
۳۲- ناصرپور تیبا
۲۳- کرمی برزگدازی رضا
۲۴- ایوانی شهرزاد
۳۵- کرمی هرمز
۳۶- حاصلی کیومرث
۳۷- تیموری طیبه
۳۸- داوری فرح
۳۹- گلکار فیض‌اله
۴۰- مدرسی شهربانو
۴۱- سه‌چقائی فرشته
۴۲- نیازی مجتبی
۴۳- صالحی فرخ
۴۴- محسنی مهین
۴۵- حسینی سیدضیاء
۴۶- اکبری ماندانا
۴۷- رستمی منصور
۴۸- دسترنج ناهید
۴۹- حسینی فاطمه
۵۰- کاملی محمد رضا

دانشکده علوم کرمانشاهان لیست اسامی ذخیره اول رشته شیمی

ردیف نام خانوادگی ـ نام
۱- کهیم مجید
۲- مهرداد مریم
۳- اسماعیلی حمید رضا
۴- شیخ‌الاسلامی‌سید محمدمهدی
۵- پور حسینقلی علی‌اشرف
۶- محبی یداله
۶- محبی مهرزاد
۷- محبی مهرزاد
۸- چگنی قمرتاج
۹- محمدی علی اشرف
۱۰- سلطانی ژیلا
۱۱- طاهری خجسته
۱۲- حقیقی بردینه سید رضا
۱۳- دهقانی عبدالرضا
۱۴- حمزه‌ای ناصر
۱۵- باوفا فریدون
۱۶- بلوندپور امین
۱۷- علی پناه شهلا
۱۸- نادریان فوزیه
۱۹- فزونی سیروس
۲۰- مرادی نجاتعلی
۲۱- درفشزن معصومه
۲۲- حیدرپور حبیب
۲۳- اویژگان علی
۲۴- رجبی هرسینی عبدالحمید
۲۵- کیائی منش ناهید
۲۶- رحیمی قلعه محمد مهوش
۲۷- غفوری محمد تاجی
۲۸- میبدی کبری بیگم
۲۹- شریفی نسرین
۳۰- بنی عامریان ملوک
۳۱- اسامه مصطفی
۳۲- موسسی فریبرز
۳۳- ذوالفقار نسب سیامک
۳۴- المداد جواد
۳۵- پور جبرئیلی محمد
۳۶- مظهری جلال
۳۷- شاکری جلال
۳۸- آقا نعلبندی خسرو
۳۹- بازوند اسدعلی
۴۰- سلیمانی محمد حسن
۴۱- سلطان آبادی نور علی
۴۳- سالاری میترا
۴۲- ترابی کامرانیان سودابه
۴۴-انوتیا فردیک
۴۵- احمدی داریوش
۴۶- شهبزی مهوش
۴۷- صدوقیان‌زاده هنگامه
۴۸- زرگریان مهرانگیز
۴۹- موثق ساکت برهمن
۵۰- زرین منصور
۵۱- غضباعنی‌پور محسن
۵۲- مافی ماندانا
۵۳- آقاجانی اشور
۵۴- مرادی انور
۵۵- همایون پور فرح‌السلطنه
۵۶- ترکمنی منوچهر
۵۷- حسنی نسب شکوه سادات
۵۸- صارمی‌راد تورج
۵۹- فلاحیان فتانه
۶۰- نعلی ابوبکر
۶۱- اکبری علی اصغر
۶۲- باقری چقکبودی حشمت‌اله
۶۳- پرویزی ناصر
۶۴- شیری ظهر شیری مهوش
۶۵- نیکه اندیش مجتبی
۶۶- عباسی فرامرز
۶۷- احمدی هرسینی علی اصغر
۶۸- لعلی ناهید
۶۹ مرادی علی
۷۰- بلوری فریده
۷۱- نقشی ناهید
۷۲- تدوینی غرب نسترن
۷۳- عبقری سهراب
۷۴- محمدپور دریائی ناهید
۷۵- احمدی صونلوند فرشته
ردیف نام خانوادگی ـ نام
۷۶- اویسی علیرضا
۷۷- شریعی بتول
۷۸- فتوحی عبدالحسین
۷۹- صباغی مرتضی
۸۰- اسکندری محمد
۸۱- مهرجو فایضه
۸۲- سعیدوندی محمد
۸۳- زهتابان مهوش
۸۴- خسروی مجتبی
۸۵- ریزموند مهوش
۸۶- تکلیمی شهناز
۸۷- شهبازی محمد رسول
۸۸- الموردیان کارمن
۸۹- کاوه فاطمه
۹۰- کامیاب عبدالرضا
۹۱- اهرون غلام
۹۲- خسروی مهوش
۹۳- خادمی کیومرث
۹۴- خادمی داریوش
۹۵- همتی ژیلا
۹۶- شیری ظهرشیری گوهر
۹۷- سلیمانی بهمن
۹۸- اشکانیان سهیلا
۹۹- صمدانی طاهره
۱۰۰- اکبرپور منصور
۱۰۱- مومنی زحمتکش یداله
۱۰۲- قربی پروین
۱۰۳- کاظمی وفاعلی‌احمد
۱۰۴- نادری ولاشجردی صفدر
۱۰۵- آریا خالد
۱۰۶- بیگی حسن
۱۰۷- طبیبی شاهرخ
۱۰۸- همتی قهوه بهروز
۱۰۹- پرسا منوچهر
۱۱۰- کمالی سیما
۱۱۱- مکری محمودی فریده
۱۱۲- زندگنمی محمدرضا
۱۱۳- یوسفی رودسری زهره
۱۱۴- دانشمند فرشته
۱۱۵- ابراهیمی بهنام
۱۱۶- جلالی محمد سعید
۱۱۷- نظرپور اکبری شهناز
۱۱۸- صفوی نائینی سید عباس
۱۱۹- هاشمی‌پورزاده مهین
۱۲۰- یوسفی حسن
۱۲۱- یعقوب‌پور حسین
۱۲۲- قریشی مریم
۱۲۳- اسکندری ناهید
۱۲۴- جورابچی طاهری پروین
۱۲۵- بایراتی‌آذر جعفر صادق
۱۲۶- عباسی ناهید
۱۲۷- حسینی سعید
۱۲۸- معتمدی فزونی حمید
۱۲۹- توسلی فاطمه
۱۳۰- تبریززاده مینا
۱۳۱- دیده‌ور محمد صدیق
۱۳۲- ایرانپور مبارکه غلامرضا
۱۳۳- فرزانه مریم
۱۳۴- تاج‌آبادی حسین
۱۳۵- رمضانی عباس
۱۳۶- خیامی لیلا
۱۳۷- حق پرست فروقی ثریا
۱۳۸- بابائی میرشکارلو کلودت
۱۳۹- قناعت حمیدرضا
۱۴۰- فخاریان مهری
۱۴۱- شهیدی مارتانی زهره
۱۴۲- قربانی محمد
۱۴۳- توانائی‌پور فرزانه
۱۴۴- پیروزی ترانه
۱۴۵- شاکری منش‌محمد جواد
۱۴۶- تیموری نقده یوسف
۱۴۷- رنجکش ناهید
۱۴۸- قاسمی زندی حسین
۱۴۹- خامی محبوبه
۱۵۰- افتخاری همایون

دانشکده علوم کرمانشاهان لیست اسامی ذخیره دوم رشته شیمی

ردیف ـ نام خانوادگی ـ نام
۱- نیکنژاد نیکو
۲- اتابگی اقبال
۳- مدللی محمد نظام
۴- حریری فرزاد
۵- کلمی کونان ناصر
۶- آجیلچی هنگامه
۷- اندامی فاطمه
۸- سمرقندی وحید
۹- کریمی قهرمان
۱۰- کشاورزی فتانه
۱۱- کتابی منصوره
۱۲- میرزائی‌چقاکبودی علی‌اصغر
۱۳-پورنجفی‌زنگنه‌زاده رضاحسین
۱۴- عزلی فرنگیس
۱۵- خسروی لیدا
۱۶- لشکرآرا علی
۱۷- هما گوهر
۱۸- طلوعی شاهپور
۱۹- یوسف پورشهره
۲۰- اکبری حیدر
۲۱- اجرمی ثریا
۲۲- طهماسبی مجتبی
۲۳- منصوری جمشیدی مجید
۲۴- ماجدی محمددنور
۲۵- اکرمی مهوش
۲۶- سروش مسعود
۲۷- حاتمی ریزی‌حسین
۲۸- مکری علی‌محمد
۲۹- رضائی‌نژاد حسین
۳۰- ساداتی سید احمد رضا
۳۱- پورآرین شهناز
۳۲- عمرانی شهرام
۳۳- تاج‌الدینی قاسم
۳۴- جلالی فراهانی علی
۳۵- رسول امینی‌سوسن
۳۶- حسین توشکی حسن
۳۷- تمجیدی سلمان
۳۸- مجتهدزاده مریم
۳۹- نظری طاهر
۴۰- اسحاقی اقبال
۴۱- هنرمند حمیدرضا
۴۲- دمیریان قاسم
۴۳- جهانی مرتضی
۴۴- مرادی گراوندی مراد
۴۵- کهنموئی اقدم فریده
۴۶- اسماعیل گوهری مجید
۴۷- عزیزی مسعود
۴۸- ایرانی نژاد مهبانو
۴۹- وزیری اسفرجانی شهلا
۵۰- فولادی شهربانو
۵۱- صادقی فیروزآبادی اصغر
۵۲- پورقاضی حمیدرضا
۵۳- داورقمی اکبر
۵۴- افتخار محمد حسین
۵۵- هندی مریم
۵۶- جوکار فرهاد
۵۷- وقوعی خدیجه
۵۸- زرگری صمدنژاد
۵۹- ملکی‌رودشتی نوشین
۶۰- همایونی کاظم
۶۱- علویون سید رضا
۶۲- بصیری ابیانه محمود
۶۳- باوری فریده
۶۴- شرفا عبدی
۶۵- دولتی حیادی التفات
۶۶- روشن رامین
۶۷- کاشانی حمید
۶۸- ضیائی نژاد محمدتقی
۶۹- شکیبا محمد
۷۰- المدرس طیبه
۷۱- هارونی ابراهیم
۷۲- رادپور فرزان‌تام
۷۳- رضوانپور بهروز
۷۴- طلوعی زهره
۷۵- قطبی پروانه
۷۶- هوائی سید مجید
۷۸- عارف‌آذرحسین
۷۸- جباری اصل محمود
۷۹- شیرانی شاپور
۸۰- بهنیا حسین
۸۱- آقاخانی کورش
۸۲- حقزاده اقدم‌داود
۸۳- اکرمی محمدپور ناصری‌احمد
۸۴- قدسی روحانی مصطفی
۸۵- سید خسرو شاهی زهرا
۸۶- آزاده توران
۸۷- پوری بایرام گلدی
۸۸- جنابی علیرضا
۸۹- حسینی مجد محمد سعید
۹۰- پیروزبی فریبا
۹۱- خوب بخت ابوالفضل
۹۲- شرکت ندائی محمود
۹۳- قناعت شاه اندیشی طاهره
۹۴- شریفی حسن
۹۵- پیوندی فروزنده
۹۶- محمودی‌فر بهروز
۹۷- قاینی ثانی غلامرضا
۹۸- حقیقی صلاح‌الدین
۹۹- رنده‌علی محمد ابراهیم
۱۰۰- مقصودنیا سلیمان

دانشکده علوم کرمانشاهان لیست اسامی قبولشدگان رشته زیست شناسی

ردیف نام خانوادگی ـ نام
۱- رضائی مسیب
۲- معدنی طاهر
۳- سلیمی قباد
۴- مصدقی خیاوی صمد
۵- جمشیدی احمدعلی
۶- اعزاز هاله
۷- حوائجی شاهرخ
۸- چینی‌فروشان اصفهانی سعید
۹- امیرآرین شهرو
۱۰- پورپزشک فرشید
۱۱- محمودزاده نیکنام حمید
۱۲- نبوی‌نژاد نسرین
۱۳- تربتی‌رویا
۱۴- پزشکزاده عزت‌اله
۱۵- منصوبی عبدالناصر
۱۶- بیگلری نسترن
۱۷- بهمن‌پور حدیقه
۱۸- اسدی فریبا
۱۹- قطبی نسرین
۲۰- سلیمی ثریا
۲۱- فرهمند کشکی پروین
۲۲- فتاح نجفی مرتضی
۲۳- برهون محمدعلی
۲۴- آویژگان مریم
۲۵- انصاری اکرم
۲۶- گل‌آور رضا
۲۷ رسول‌نژاد افتخارالسادات
۲۸- اقبالپور جمشید
۲۹- دباغ ژیلا
۳۰- محبی شهره
۳۱- رزازیان مینو
۳۲- محمد قاسمی غفور
۳۳- اقبالی‌آذر نصیر
۳۴- آذر دوین
۳۵- نقی‌زاده نسرین
۳۶- دیانت حسن
۳۷- لرستانی کیومرث
۳۸- ملکمحمد بهجت
۳۹- محمدی علی‌اصغر
۴۰- نجفی سوسن
۴۱- غریب‌پور بهزاد
۴۲- شمسی‌زاده مستوره
۴۳- رای نسرین‌دخت
۴۴- فرهی الهه
۴۵- محمدیان مریوان شمسی
۴۶- فتاحی محمد صادق
۴۷- حیدریان‌الفت‌آبادی محمودی
۴۸- توتونچی محمد کریم
۴۹- آزادی ناهید
۵۰- متقی حاجیه

دانشکده علوم کرمانشاهان لیست اسامی ذخیره اول رشته زیست شناسی

۱- عیدی‌درونجوقی مظفر
۲- رضازاده‌رحیم‌بیگلو لیلی
۳- یوسف‌نژاد کروری ژیلا
۴- بدیع‌بگه‌جان مولود
۵- معینی حمیدرضا
۶- فیاض‌زاده مسعود
۷- قدوسی مهناز
۸- سعیدی محمدرضا
۹- عزبزاده فاطمه
۱۰- ساعدی‌چرتو فخرالدین
۱۱- اصغرنژاد طاهره
۱۲- میرانی فرامرز
۱۳- رسائی سیامک
۱۴- کاوری‌زاده بهروز
۱۵- شرافتی‌زنگنه مرتضی
۱۶- غلامعلی‌پور مریم
۱۷- مرادی مریم
۱۸- کیهانی فرنگیس
۱۹- محمدی مرضیه
۲۰- آزموده نسرین
۲۱ البرزی آزاده
۲۲- زمهریری الهه
۲۳- بهرامی مینو
۲۴- انصاری ثریا
۲۵- طلینی غفار
۲۶- خالفیان لعبت.
۲۷- نیکنام نجفعلی
۲۸- ندیم ملوک
۲۹- محمدی حاجی‌بابایداله
۳۰- گروهی سودابه
۳۱- لطیفی مهناز
۳۲ شاهرخی محمدحسن
۳۳- حسن‌زاده شهناز
۳۴- فتحی سردهلقی مراد
۳۵- موحدی نسرین
۳۶- سرمستی ثریا
۳۷- خوشپور رفعت
۳۸- خسروی کورش
۳۹- پورانی ژیلا
۴۰- دادخواه تهرانی زهره
۴۱- خاکی زهره
۴۲- قصاب‌پور پروانه
۴۳- عبدالهی عبدالله
۴۴- علیزاده زهره
۴۵- پسندی‌برون غلامرضا
۴۶- فرجی ابراهیم
۴۷- پاکسرشت هاشم
۴۸- میرزاده نجم‌السادات
۴۹- فرزادفر منیره
۵۰- سلامت علی
۵۱- فروهر مسعود
۵۲- حقگویان شهره
۵۳- بیدمشگی‌پور قربانعلی
۵۴- خاکسار مینا
۵۵- قوامپور ناهید
۵۶- کمالی شهناز
۵۷- خویی مینو
۵۸- حشامی نسترن
۵۹- ابراهیمزاده محمدباقر
۶۰- عباس‌پور مهناز
۶۱- رستمی غلامرضا
۶۲- پرندوش سیاوش
۶۳- همتی‌غلامعلی
۶۴- فلکی فریبا
۶۵- شیروئی فرانک
۶۶- افراسیابیان بهمن
۶۷- امام‌نژادابرقوئی شهلا
۶۸- رحیمی‌تفرشی شهناز
۶۹- شیخ‌الاسلامی علیمحمد
۷۰- محمدی علی‌اشرف
۷۱- قبادی‌بیگوندریزگوانی‌بهزاد
۷۲- گودینی محمدولی
۷۳- صادقی شهین
۷۴- سلیمان‌پورشی ارسلان
۷۵- خصوصی فرح
۷۶- قادم‌نژاد پروانه
۷۷- اخوت بهرام
۷۸- حیدرنژاد زینت
۷۹- زیدمرادی مسعود
۸۰- استحقاری زهره
۸۱- سنجابی سهیلا
۸۲- اندرز احمد
۸۳- زردویان زهره
۸۴- طربی‌هلستانی خسرو
۸۵- غلامشهبازی منصور
۸۶- رحیمی شهلا
۸۷- خزاعی یوسف
۸۸- سجادی سیدجلال‌الدین
۸۹- کریمی مهدی
۹۰- عزیزی پریچهر
۹۱- زمان‌پور جمشید
۹۲- ایران‌منش مهوش
۹۳- شهریاری مینوحاجیه
۹۴- برهانیان کیقباد
۹۵- حسن‌پور اکرم
۹۶- شاهین‌طبع افسانه
۹۷- خامنه مرضیه
۹۸- روشنقلب مهدی
۹۹- سلیمی منوچهر
۱۰۰- آکده غلامرضا
۱۰۱- کارساز میترا
۱۰۲ بیاتی فیروزه.
۱۰۳- کریمی قهرمان
۱۰۴- سعادتمند شهین
۱۰۵- شاکری هلن
۱۰۶- شیرخانی قیماسی روح‌انگیز
۱۰۷- قادری ملاحاجلو احمد
۱۰۸- شهدوست صفر
۱۰۹- برزین مهرنوش
۱۱۰- میرزائی چقاکبودی علی‌اصغر
۱۱۱- شریفی‌سقزی محمد
۱۱۲- جلیلی شیف‌الدین
۱۱۳- پرند بهرام
۱۱۴- طراوتی سودابه
۱۱۵- بانیانی شهرزاد
۱۱۶- توکلی مهرداد
۱۱۷- رفیقی‌پور حمید
۱۱۸- ناظم سعید
۱۱۹- مالکپور اصغر
۱۲۰- مذکوری مژگان
۱۲۱- طباطبائی سیدعباس
۱۲۲- لطفی‌سیان لطفاله
۱۲۳- محمودیان اصفهانی ملیحه
۱۲۴- عمیدی ناصر
۱۲۵- تجددفرگودی غلامحمد
۱۲۶- فروغی شهره
۱۲۷- ثقفی‌خادم مینا
۱۲۸- امیرحسینی مریم
۱۲۹- انصافی‌اول بتول
۱۳۰- جعفری‌زاده نجف
۱۳۱- موسوی‌احمدآبادی محمدحسن
۱۳۲- الیاسی کیومرث
۱۳۳- شعبانی احمد
۱۳۴- میرنیا هرمکیده‌ای سیدخلاق
۱۳۵- صددپور چشمه‌چنار موسی
۱۳۶- یزدچی‌نژاد هایده
۱۳۷- خسور احمد
۱۳۸- امیدی فیروز
۱۳۹- باقری حسین
۱۴۰- عابدین‌زاده وحید
۱۴۱- الهیاری‌تازه‌گندقشلاق علیرضا
۱۴۲- رخبیای یزدی الهام
۱۴۳- موسوی فاطمه
۱۴۴- سیدی فاطمه
۱۴۵- ماجدی حسین
۱۴۶- رشیدی‌رنجبر حمید
۱۴۷- احمدی‌حسینی‌سیدحسین
۱۴۸- رضوانی‌گیرکلانی‌حسین
۱۴۹- زارعی غلامرضا
۱۵۰- سنگچولی غلامحسین

دانشکده علوم کرمانشاهان لیست اسامی ذخیره دوم رشته زیست شناسی

۱- اخوان محمدمهدی
۲- امیری منیژه
۳- منتصب‌مجابی علی
۴- مداحی شهناز
۵- نصرالله‌بیگی اردشیر
۶- منوچهری کامران
۷- البرزی سوسن
۸- اسفندیاری محمدحسین
۹- خطامی‌کرمانشاهی‌هوشنگ
۱۰- آزادی‌منش جهانبخش
۱۱- احمدی فاطمه
۱۲- محمدنظامی منوچهر
۱۳- حیدری آفاق
۱۴- فرجی عبداله
۱۵- یوسفی‌نژاد محمدخالد
۱۶- جمیل‌پناه حاتم
۱۷- کلهرنیا ارانوس
۱۸- ترابزاده جواد
۱۹- سعدوندی خلیل
۲۰- تیموری مستانه
۲۱- مجیدی حسین
۲۲-بامدادیان رفعت
۲۳- دهقانی‌فر معصومه
۲۴- مرادی غلامحسین
۲۵- فرامرزی صیدمراد
۲۶- شرفی‌زاده شهناز
۲۷- صالحان داود

بقیه در صفحه ۱۸

در چهار گوشه ایران

اصفهان

گدائی که کلکسیون جواهراتش تکمیل نشد!

« احمد سرجوئی » ، گدای معروف وباسابقه اصفهانی سالها بود ، که‌برای اینکه در آینده محتاج خلق نشودگدائی می‌کرد ، و با پول های خود هرچند گاه یک تکه جواهر یا طلا می‌خرید . تا اینکه روز گذشته ، هنگامیکه ماموران شهرداری ناحیه یک اصفهان مشغول گداگیری بودند ، احمد را هم درنزدیکی یکی از جواهر فروشی های شهر گرفتندوبرای تحویل به کانون کارآموزی این شهر سوار اتومبیل کردند . موقع سوار شدن یک دسته اسکناس به مبلغ ۵۷۰۰۰ ریال از جیب احمد به زمین افتاد و راز پولدار بودنش آشکارشد. احمد در جواب مامورین که‌پرسیدنداین پول‌ها را ازکجا آورده است گفت : گدائی کرده‌ام و وقتی گفتند این همه پول را می‌خواهی چه کنی گفت : با این پول یک انگشتری آبرومند هم، به آدم نمیدهند و اضافه کرد که اینکه چیز قابلی نیست ! من تابحال ۶ حلقه دستبند طلا ، یک سینه‌ریز، یک‌انگشتری، دو گوشواره ، ویک ۵ پهلوی بازنجیر طلا خریداری کرده‌ام . ولی کلکسیون من هنوز خیلی مانده تا تکمیل بشود ! هنگامیکه مامورین اظهارات احمد را برای تشکیل پرونده و اعزام به‌آگاهی صورتجلسه می‌کردند ، احمد از آنها خواهش کرد که به یک گدای مستمند ارفاق کنند وتا تکمیل شدن کلکسیونش به او فرصت گدائی بدهند ، ولی مامورین با این تقاضا موافقت نکردند .

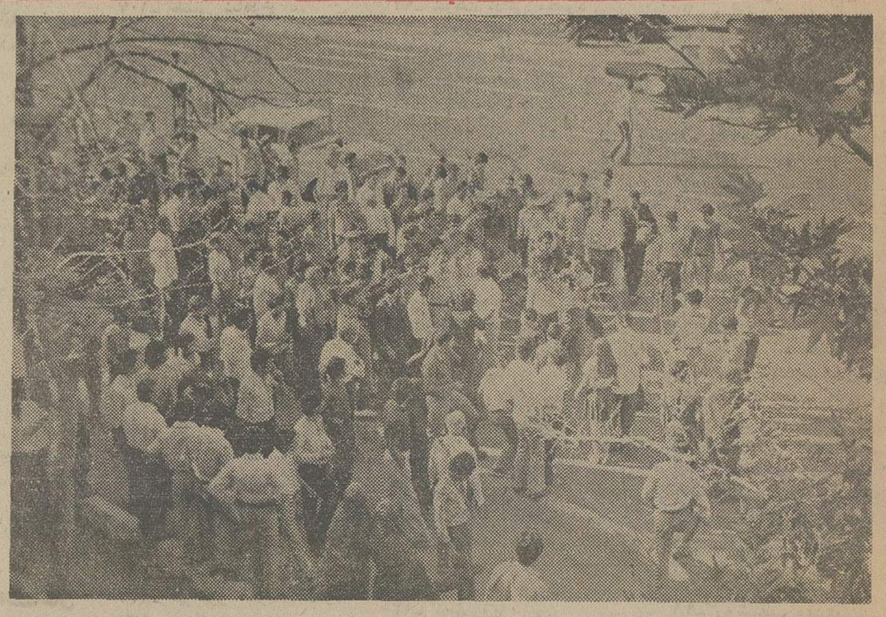

یك اتفاق ساده !

در اینجا ، چند لحظه قبل دو ماشین قصد تصادف داشته‌اند که بعدا منصرف شده‌اند وقضیه به خیر گذشته . ماشین‌ها مدتی است رفته‌اند و احتمالا به‌مقصدهم‌رسیده‌اند . اما انبوه‌کارشناسان و متخصصان خیابانی که تعدادشان تا الان به ۱۲۰ نفر تخمین زده شده همچنن رو به افزایش است و مثل اینکه دارند رامرا هم بند می‌آورند! حالا خدا رحم کرده که تصادفی اتفاق نیافتاده والا ممکن بود رهگذران از شاخه درخت‌ها هم بالا بروند !

عکس از : محمد ویژگان

زیاد حمام بروید وجایزه بگیرید !

آقای علی سلمانیان صاحب گرمابه شیروخورشید شهرستان کاشان هرچه فکرد کرد باز به این نتیجه رسید که نرخ اعلام شده استحمام ، از طرف اطاق اصناف‌کاشان واقعا بنفع گرمابه‌روهای حرفه‌ای نیست و خیلی گران است ! بهمین علت درصدد برآمد که مشتری‌های نارومار شده را که با اعلام نرخ جدید حمام ، در خانه آبتنی می‌کنند ، دوباره به حمام بکشاند و بدنبال تصمیم خود، دست به ابتکار مشروطی زد !

آقای سلمانیان یک اعلامیه خطی صادر کرد وروی آن نوشت :

« هرکس در روز سه مرتبه به منظور انجام غسل به گرمابه ایشان برود ، یک مرتبه‌اش مجانی است . »

گرچه انجام شرط آقای سلمانیان مقداری ناممکن و غیرعملی بنظر میرسد ، اما این احتمال هست که‌ایشان به شرطی موفق به جلب مشتری بیشتر شود ، که از سه مرتبه استحمامی که اعلام کرده ، «مرتبه اولش» را مجانی حساب بکند !

باشگاه ، جنب آسایشگاه !

معمولا ، در مقابل بیمارستان‌ها تابلو «بوق زدن ممنوع» نصب می‌کنند و در راهروهای داخل آن هم ، کلمه «سکوت» همه جا بچشم میخورد و این اخطارها صرفا بخاطر رعایت حال بیماراست. اما در مورد آسایشگاه ریوی اصفهان قضیه بعکس شده و در فاصله ۵۰ متری آن باشگاه تفریحات سالم تاسیس شده و از بلندگوی این‌باشگاه‌ازهنگام عصر تا ساعت یک و دو بعد از نیمه شب‌صفحات موسیقی ایرانی و جاز پخش‌میشود ، که این صداها همراه با همهمه و خنده‌های‌بلندباشگاهیان سنفونی‌آزاردهنده‌ای‌برای‌بیماران‌به‌وجودمی‌آورد.

بستری شدگان این آسایشگاه می‌گویندحداقل نعمت دنیا برای ما خوب است ، که از آن هم محروم شده‌ایم و ناجورتر از همه‌وضع‌کودکانی است که در این بیمارستان بستری شده‌اند آنان هنگام شنیدن این صداهای گوشخراش‌وحشت‌زده از جا می‌پرند و تاصبح‌خواب بچشمشان‌نمی‌رود.

امیدواریم مسئولان باشگاه رعایت حال‌این بیماران را هم بکنند اگر جای باشگاه را نمی‌توانند عوض کنند لااقل پنبه در گوش بیماران بچپانند !

گزارش از قدرت‌الله ملك مرنود

خیل‌تاش‌مدیر کارخانجات کانادادرای وکوکاکولای‌رشت گفت: پیوند ناگسستنی شاه‌ومردم‌درقیام‌ملی۲۸ مرداد به‌اوج شکوهمند خودرسید

آقای محمود توانا استاندار گیلان ومدیران کل ادارات در جشن‌سالگرد ۲۸ مرداد کارخانجات کانادادرای رشت شرکت کردند .

خیل‌تاش‌مدیرکارخانه کانادادرای رشت هنگام سخنرانی گوشه‌ای از مراسم جشن شکوهمند قیام ملی ۲۸مرداد درکارخانجات کانادادرای رشت .

بمناسبت روز تاریخی وقیام ملی بیست و هشتم امرداد مراسم پرشکوهی در محوطه بزرگ کارخانجات کانادادرای رشت برگزار شد ، در این مراسم‌دعوت آقای خیل‌تاش مدیر کارخانجات کانادادرای و کوکاکولای رشت ، آقای محمودتوانا ، استانداراستان گیلان ، مدیران کل و روسای ادارات اعضای انجمن شهر و شهرستان ، بازرگانان،فرهنگیان، کارمندان دولت اصناف و گروه کثیری از طبقات مختلف مردم رشت شرکت داشتند . سردرب و محوطه کارخانه بصورت زیبائی آذین‌بندی و چراغانی شده بود و همه نمودار شوق وذوق وعلاقه مفرط کارکنان و کارگران کارخانجات کانادادرای‌دربرگزاری جشن شکوهمندبیست‌وهشت‌مرداد بود . پس از آنکه هزاران تن از مدعوین درجای‌خودمستقرگردیدند. آقای خیل‌تاش مدیرکارخانه درپیرامون رستاخیز ملی بیست‌وهشت مرداد چنین سخن گفت :

جناب آقای استاندار معظم ـ خانمها ـ آقایان :

از تشریف‌فرمائی محبت‌آمیز خانمها و آقایان محترم در این مراسم ملی که تجلی‌گاه‌احساسات پرشور شاهدوستانه بمناسبت سالگرد رستاخیز قیام ملی ۲۸ مرداد میباشد صمیمانه تشکر و سپاس مینماید .

اوراق زرین تاریخ بهترین گواه است که زندگی هر ملتی بافراز و نشیب هائی روبرو است که همان بلندیها وپستی‌ها خطوط کلی‌حیات ملی راتعیین‌میکندو جریان حوادث‌زمانه‌چه‌بسا‌ملتهائی که در اوج قدرت مضمحل شدند واین جریان بحدی قوی است که از ملتهای باستانی فقط معدودی واز جمله ایران باقی‌مانده است .

ملل متمدنی نظیر عیلام ـ آشور ـ سومر ـ کلده ـ و بابل علیرغم تمدن درخشان و فرهنگ غنی خود ازبین رفتند و نابود شدند . اما ایران باوجودیکه با غالب‌این دولت‌ها درگیر شد و پیوسته با آنان در کشمکش بود توانست ملیت و تمامیت ارضی خودرا حفظ نمودوامروزبصورت یک ملت زنده و مترقی تحسین جهانیان را بخود جلب نماید .

راز این بقاء اینستکه ایرانی پیوسته نسبت بخاندان سلطنت دلبستگی داشته و موجودیت خود را از آن جدا نمیدانسته است . همین امر باعث آمده که درمواقع بحرانی با جان و دل شاهنشاه خود را حلقه‌وار دربر گرفته جان‌بازی نماید و بحران را ازسر بگذراند .

طی‌تاریخ‌ایرانی‌بارها برهبری شاهنشاهان خویش به رستاخیز هائی دست‌زده است کمرستاخیز دیاکو پادشاه مادبرضدمهاجمین آشور یعنی دولتی که تمام قدرت های جهان را درآنزمان تحقیر میکرد موجب اعجاب است . همین رستاخیز استقلال ایران‌را تضمین کرد ووحدت ملی را عملی ساخت ـ رستاخیزکوروش‌بزرگ‌ـ داریوش ـ اردشیر ساسانی و شاپور اول از جمله قیامهائی‌است که ایران را از مراحل بحرانی نجات داده است . و قیام ۲۸ مرداد نیز در تاریخ دوهزارو پانصد ساله شاهنشاهی ایران نقطه عطفی گذارد ودرست در لحظاتی که بدخواهان دیده سیاه خود را به تباه استقلال وحاکمیت ملی ما دوخته بودند ، مردم جان برکف بانثار خون خویش نه‌تنها آرزوی معاندان را درخاک ثیره مدفون ساختند بلکه پایه های استقلال و حاکمیت ملی ورژیم شاهنشاهی ایران را جاودانه استوار گردانیدند .

درآن روز تاریخی روح ملیت ایرانی باتمام خصوصیات‌اعجازگر آن باردیگر تجلی یافت‌وسرمنشاء وموجد نهضتی گردیدکه‌اصیل‌ترین پایه آن علایق قلبی و پایدار بین شاهنشاه و ملت بشمار میرفت این فردفرد ملت ایران بود که باایمان به تحکیم مبانی استقلال وحاکمیت ملی خود ودر اطاعت از فرامین مطاع شاهنشاه آریامهر به عنوان مظهر قومیت ایرانی قلوب‌شان چنان بهم نزدیک شده بود که سرشاراز احساسات وطن‌پرستانه وشاه‌دوستانه با طلوع آفتاب ۲۸ مرداد ۱۳۳۲ درسرتاسر مملکت همچون تن واحدی به حرکت درآمدند و چنان ضربه خردکننده وسنگینی برعوامل بیگانه و عناصر ملی‌نما وارد آوردند که این هردو را در گورستان تاریخ مدفون ساختند .

احساسات مخلصانه و بی‌مانندی که درآن روز تاریخی به خصوص از جانب‌طبقات‌کشاورز‌ـ کارگر و پیشه‌ور بخاکپای‌شاهنشاه ابراز شد اصیل‌ترین عامل‌نهضتی گردید که درتاریخ کهن‌سال ایران به عنوان تازه‌ترین قیام از سلسله قیام های آزادی‌بخش ملی درطول ۲۵۰۰ ساله شاهنشاهی این سرزمین گهنسال ثبت گردیده است .

وامروز ملت ایران از ثمرات همان قیام درلوای انقلاب شاه و ملت بهره میگیرد کشاورزصاحب آب و زمین میشود و کارگر با بهره‌مندی از سودویژه‌کارخانجات وخریداری سهام واحد های تولیدی . زندگی مرفه و قابل ملاحظه‌ای برای خویش‌مهیا میسازد و تلاش دارد درعصر رستاخیز . ایرانی باشکوه‌تر و آبادتر باالهام از منویات‌شاهنشاه آریامهر رهبر گرامی‌وخردمند ملت ایران بسازد .

خیل‌تاش افزود که پیوند ناگسستنی شاه و مردم در قیام ملی ۲۸ مرداد به‌اوج شکوهمند خود رسید و من سالروز این‌پیوند جاودانه راکه یادآور دلیریهای رزمندگان راه استقلال و تحکیم نظام شاهنشاهی ایران‌زمین است بحاضرین درجلسه و ملت نجیب ایران تهنیت و تبریک میگویم .

وباردیگر موقع‌رامغتنم شمرده واز شما همشهریان عزیز و مردم آزاده گیلان که در این مراسم ملی شرکت کرده‌اید تشکر نموده وامید آن دارد که نارسائیهای جشن امشب را بادیده اغماض بنگرید ، چه آنکه این جشن و این مجلس سروروشادی متعلق بشما وهمه مردم شریف ایران است وما از اینکه دریک چنین مجلس شادی‌آفرین شرکت داریم احساس افتخار و غرور میکنیم، بجاست که درپایان سخنان‌بگویم.

زنده باد شاهنشاه آریامهر ، گرامی باد شهبانوفرح پهلوی ، جاوید باد ولیعهد محبوب ، پاینده ایران .

آنگاه هنرمندان رادیو تلویزیون کشور با ارکستر گروه درخشان که برای شرکت در جشن دعوت شده بودندترانه‌هائی برای مدعوین خواندند و این‌جشن و سرور و شادی درمیان موجی ازشادی و غرور مردم رشت تا پاسی ازشب ادامه داشت .

اسامی قبولشدگان

بقیه از صفحه ۱۷

۲۸ـ بهرامی افسانه
۲۹ـ ابراهیمی قربانی احمد
۳۰ـ اسکندری بهجت
۳۱ـ کاشانی الهه
۳۲ـ کفایتی محمد
۳۳ـ همه‌خانی فرحناز
۳۴ـ مسعودی مهناز
۳۵ـ حجت‌جلالی نادر
۳۶ـ میرزائی‌موسی نارنجی شراره
۳۷ـ دولتیاری بهمن
۳۸ـ ابراهیمی اعظم
۳۹ـ شیرزادی فرشته
۴۰ـ اکرمی مهوش
۴۱ـ احمدی امیرمنصور
۴۲ـ جعفرقلی‌زاده‌جدی ربابه
۴۳ـ رضوی سیدرضا
۴۴ـ قرائی هما
۴۵ـ لیموچی‌روزعلیپور مهین‌تاج
۴۶ـ نوابی منیژه
۴۷ـ علیزاده زینت
۴۸ـ سبزقبائی سیما
۴۹ـ محمدیان قازار قوزان اصغر
۵۰ـ محتسبی مجید
۵۱ـ شمس جمال
۵۲ـ ذوالفقاری‌شورک محمد
۵۳ـ عابدیان سعیده
۵۴ـ نوروز کریم
۵۵ـ باباربیع فرزانه
۵۶ـ اسلامی علی
۵۷ـ تعلیم شیوا
۵۸ـ ترابی شهناز
۵۹ـ نظریان ابوالفضل
۶۰ـ کبیری فرزام
۶۱ـ شفیعی ولی
۶۲ـ سلیمان‌پور حسن
۶۳ـ احمدی حسین
۶۴ـ شرافتی‌میاندوآب بهزاد
۶۵ـ رحیمی‌گلچین جلیل
۶۶ـ کامکار میترا
۶۷ـ هوشمند صادق حمید
۶۸ـ کریم‌بیگی‌داریان زهرا
۶۹ـ طهماسبی‌افشار منیژه
۷۰ـ کنوزتبریزی بیژن
۷۱ـ ناظم‌پور صغری
۷۲ـ شیخ کانلوی میلان امیرناصر
۷۳ـ ابراهیمی‌یگانه محمدعلی
۷۴ـ باطنی محمد
۷۵ـ آهنگری فریبا
۷۶ـ وطن‌خواه محمود
۷۷ـ حسنوند فضل‌اله
۷۸ـ خوشروئی‌مهربان اصغر
۷۹ـ راوندی حبیب
۸۰ـ سیدنقوی سیدمرتضی
۸۱ـ ثاقب‌طالبی خسرو
۸۲ـ رجب‌نیا یزدی المیرا
۸۳ـ عابدینی قدرت
۸۴ـ خوش‌نصیب میتسا
۸۵ـ کوهی‌حبیبی‌دهکردی مینا
۸۶ـ آراسته محمد (کامیار)
۸۷ـ آراسته بهرام
۸۸ـ طلائی حسن
۸۹ـ سلمان‌پور سیلوانا
۹۰ـ رحمتیان مینا
۹۱ـ مساوات صدیقه‌بیگم
۹۲ـ روانشاد محمدتقی
۹۳ـ قاسمی‌نژاد حمیده
۹۴ـ کفایتی نعمت‌اله
۹۵ـ ابطحی هما
۹۶ـ محمدقلی‌زاده مهریزانی نادر
۹۷ـ مانی‌کرمانشاهی حسین
۹۸ـ هنرور فخرالحاجیه
۹۹ـ مرادی‌سبزواری ناهید
۱۰۰ـ عمادالدین کلثوم

اسامی قبولشدگان و ذخیره های هواپیمائی کشوری

بقیه از صفحه ۱۰

۳۱ـ فیروز کیانی فیلی
۳۲ـ محمد ناصر رضائیان
۳۳ـ مسعود وفائی علی آبادی
۳۴ـ عباسعلی عصمت سروستانی
۳۵ـ عبدالمجید کاظمی سبزوار
۳۶ـ احمد آزاد
۳۷ـ حسین کرمی ریابی
۳۸ـ علی محمدزاده کشه
۳۹ـ جعفر شیرازیان
۴۰ـ سید امیر محمود نساج کریمی
۴۱ـ سید محمد میرقائمی
۴۲ـ خیراله سیری حصار امیر
۴۳ـ حجت‌اله ربیعی
۴۴ـ مصطفی خجسته‌فر
۴۵ـ سلطان مراد ویسی مال امیر
۴۶ـ رحمت‌اله عشقی
۴۷ـ محمد کاظم خطیبی
۴۸ـ بهروز روح بین افشار
۴۹ـ ایرج یغمائی
۵۰ـ شاهرخ وکیل‌زاده
۵۱ـ یداله مختارپور حبشی
۵۲ـ حسین قندهاری
۵۳ـ غلامرضا سروی
۵۴ـ جعفر جعفری‌فراهانی
۵۵ـ اکبر علی نژاد
۵۶ـ کرم ظریفی دیزجی
۵۷ـ محمد بهروزی
۵۸ـ ابوالفضل درویش هندی
۵۹ـ سید هاشم سید مهدی
۶۰ـ محمود آذرنیا
۶۱ـ خسرو فرهنگی
۶۲ـ شهریار حمزه‌لو
۶۳ـ ابوالقاسم اروانه
۶۴ـ داود قشلاق چای
۶۵ـ محمد قاسم کیاد
۶۶ـ محمد باقر حمیدی
۶۷ـ سید حسن شهر آئینی
۶۸ـ محمد حسین صداقتی‌گنابادی
۷۰ـ اسداله پورشوشتری
۶۹ـ منصور جهانجو
۷۱ـ علیرضا ذوالفقاری
۷۲ـ علی بهمن علی جانوند
۷۳ـ فضل‌اله بدیعی
۷۴ـ محمود یزدانی عروس
۷۵ـ محمد کیان نیک
۷۶ـ مهدی محمدی نسب
۷۷ـ مهدی محمدی شایسته
۷۸ـ خلیل پورقاسمی سالک محمدی
۷۹ـ حسین مظاهری طرئی
۸۰ـ امیر بهرامی‌نیا
۸۱ـ علیرضا مسعودی خرسند
۸۲ـ حمیدرضا طاهری
۸۳ـ علی اصغر جراحی حقیقت نژادی لنگرودی .
۸۴ـ نعمت‌اله پورجانی
۸۵ـ اسماعیل اسماعیلی
۸۶ـ رضابیک محمدوندپور
۸۷ـ حمید رضا کریمی درمنی
۸۸ـ محمد تقی فارغ
۸۹ـ منوچهر نوذری
۹۰ـ احمد قطب‌الدین محمدی
۹۱ـ علیرضا طهوری
۹۲ـ غلامرضا خاطری وایقان
۹۳ـ میرسلام‌اله رضوانی لیلائی
۹۴ـ حسین جعفریانی
۹۵ـ مصطفی منصوری
۹۶ـ غلامعلی خرقانی
۹۷ـ مجید رضا حسن خان خراسانی
۹۸ـ محمود سالک
۹۹ـ محمد رضا امیری ارجنگی
۱۰۰ـ رحیم بنامولائی

م‌الف ۱۱۱۴۵

آ ـ ۲۷۰۰۶

آگهی
بانك‌اعتبارات‌صنعتی

بانك اعتبارات صنعتی تعدادی از سهام متعلق بخوددرشرکتهای سهامی‌عام‌وابسته را به‌قیمتهای زیر عرضه مینماید :

۱ـ سهام شرکت سیمان غرب	قیمت تا پایان شهریورماه	۴۲۰۰ ریال	(قیمت اسمی ۱۰٫۰۰۰ ریالی ۴۰درصد پرداخت شده)
۲ـ سهام شرکت آذریت	قیمت تا پایان شهریورماه	۳۶۷۵ ریال	(قیمت اسمی ۱۰٫۰۰۰ ریالی ۳۵درصد پرداخت شده)
۳ـ سهام شرکت پارسیلون	قیمت تا پایان شهریورماه	۳۶۸ ریال	(قیمت اسمی ۱۰٫۰۰۰ ریالی ۳۵درصد پرداخت شده)
۴ـ سهام شرکت سیمان گرگان و مازندران	قیمت تا پایان شهریورماه	۳۶۷۵ ریال	(قیمت اسمی ۱٫۰۰۰ ریالی۳۵درصد پرداخت شده)
۵ـ سهام شرکت شیشه همدان	قیمت تا پایان شهریورماه	۳۶۲۵ ریال	(قیمت اسمی ۱۰٫۰۰۰ ریالی ۳۵درصد پرداخت شده)
۶ـ سهام شرکت سیمان صوفیه		بقیمت بورس اوراق بهادار تهران	
۷ـ سهام شرکت قندشیرین خراسان		بقیمت بورس اوراق بهادار تهران	
۸ـ سهام شرکت کاغذ پارس		بقیمت بورس اوراق بهادار تهران	
۹ـ سهام شرکت قند کرمانشاه		بقیمت بورس اوراق بهادار تهران	
۱۰ـ سهام شرکت نساجی مازندران		بقیمت بورس اوراق بهادار تهران	
۱۱ـ سهام بانک شهریار		بقیمت بورس اوراق بهادار تهران	
۷ـ سهام شرکت کاغذ پارس			

علاقمندان به‌خرید سهام شرکت‌های فوق ازردیف ۱ الی۵ میتوانند به بانک اعتبارات صنعتی واقع درتهران ـ خیابان آتشکده ـ جنب سازمان برنامه و بودجه و از ردیف ۶ الی ۱۱ به کارگزاری این‌بانک‌در بورس بهادار تهران واقع در تهران ـ خیابان سعدی جنوبی ساختمان تقی‌نیا مراجعه فرمایند.

بانك اعتبارات صنعتی

بنگاه حمایت مادران و نوزادان
آموزشگاه مامائی
آگهی قبول داوطلب

بنگاه حمایت مادران و نوزادان بمنظور تربیت ماما برای خدمت در خارج ازمرکز وبرای دوره یازدهم آموزشگاه مامائی عده‌ای داوطلب با شرایط زیر میپذیرد .

۱ـ داشتن گواهینامه فارغ‌التحصیلی از آموزشگاه‌های رسمی شبانه روزی بهیاری دوساله .
۲ـ انجام لااقل دوسال خدمت بهیاری در یکی از بیمارستان های رسمی کشور.
۳ـ حداکثر سن سی سال.
۴ـ سپردن تعهد دوسال خدمت در خارج از مرکز و درهر نقطه که بنگاه تعیین کند .
۵ـ دردست داشتن رضایت‌نامه کتبی از اولیای خود مبنی بر موافقت با تحصیل در رشته مامائی و خدمت‌خارج ازمرکز .
۶ـ دوره آموزشگاه یکسال است و به دانش آموزان درتمام دوره تحصیل و کارآموزی کمک هزینه ماهیانه نقدی نیز پرداخته خواهد شد .
۷ـ داوطلبان مجرد نسبت به سایرین حق‌تقدم دارند
۸ـ علاقمندان میتوانند همه روزه به‌استثنای روزهای تعطیل صبحها در ساعات اداری تاتاریخ بیست‌و پنج‌شهریور ماه سال جاری بادردست داشتن شش قطعه عکس ۶ × ۴ودو برگ رونوشت شناسنامه واصل مدرک بهیاری به دفتر آموزشگاه واقع در خیابان امیرآباد خیابان جمشیدیه برای ثبت‌نام مراجعه نمایند .

بنگاه حمایت مادران و نوزادان

قابل‌توجه کلیه اعضای صنف فروشندگان لاستیک و روغن اتومبیل تهران

در اجرای اصل چهاردهم انقلاب شاه و مردم کلیه اعضای صنف‌موظفند که صورت قیمتهای لاستیک و روغن اتومبیل را که از طرف وزارت بازرگانی و مرکز بررسی قیمتها باین اتحادیه ابلاغ گردیده و اتحادیه نیز قیمتهای مزبور را در اختیار کلیه اعضای این صنف گذارده است در جای مناسبی که قابل رویت مصرف کنندگان محترم باشد نصب نمایند و در فروش کالاقیمت های تصویب شده‌راکاملا رعایت نمایند.چون درغیر این‌صورت و در صورت عدم رعایت قیمت های مصوبه مورد تعقیب قانونی قرار خواهند گرفت .

اتحادیه فروشندگان لاستیک و روغن اتومبیل تهران

آ ـ ۲۶۹۵۹

آگهی انتخاب بازرسان و تصویب ترازنامه سال مالی ۵۳ شرکت سهامی خاص میکده قزوین ثبت‌شده بشماره ۱۵

طبق صورت جلسه مجمع عمومی عادی سالیانه مورخ ۵۴٫۴٫۱ شرکت فوق ۱ـ ترازنامه عملکرد سال ۵۳ شرکت مطرح و مورد تصویب قرار گرفت ۲ـ آقایان منوچهر بروخیم بسمت بازرس اصلی و سلیمان ابراهیم نهورای بسمت بازرس علی‌البدل بمدت یکسال از ۵۴٫۴٫۳۱ لغایت ۵۵٫۴٫۳۱ انتخاب شدند.

زرگرالیی رئیس اداره ثبت‌اسناد قزوین

آ ـ ۸۸۹۷

تاسیس بانک تجارتی مشترک ایران و عرب

یک بانک تجارتی مشترک ایرانی و عرب با سرمایه پرداخت شده یک میلیارد ریال که مقرآن در تهران خواهد بود طبق اطلاعی که ازمنابع صلاحیتدار بدست آمده تاسیس شده است .

موسسین این بانک راعده‌ای از سرمایه گذاران مناطق خلیج فارس و کشور های عرب و عده‌ای از ایرانیان تشکیل میدهند .

۲۵درصد از سهام سرمایه بانک متعلق به سرمایه گذاران است و ٦۵ درصد باقیمانده سرمایه به‌ایرانیان تعلق خواهد داشت و از این مقدار ۲۰ درصد از سهام سرمایه بانک برای فروش به‌عموم عرضه خواهد شد .

منابع مطلع پنجشنبه گذشته دراین باره اظهار داشتند که ممکن است قسمت بیشتری از سهام بانک به سرمایه‌گذارانی از کشور های عرب که‌برای پیوستن به بانک تازه تاسیس ابراز تمایل کنند عرضه‌شود.

یکی ازعمده‌ترین سهامداران عرب در بانک مشترک ایران وعرب عبارت ازبانک بین‌المللی اعتبار و تجارت خواهد بود که۳۰درصد از سرمایه آن به‌بانک امریکا تعلق دارد . بانک بین‌المللی اعتبار و تجارت در کشورها و امارات منطقه خلیج‌فارس و انگلستان و لبنان دارای ٤۰ شعبه است .

بانک مرکزی‌ایران اساسنامه بانک ایران وعرب را تصویب کرده است اما ابلاغ و اعلام رسمی این‌امر هنگامی صورت خواهد گرفت که ۸۰درصد از سرمایه پرداخت‌شده بانک‌تازه تاسیس نزدبانک مرکزی‌ایران تودیع شده باشد.ظهرنویسی سهام بانک‌تازه‌تاسیس برعهده بانک ملی ایران قرار خواهد گرفت طبق اظهار موسسین بانک هدف ازتاسیس آن‌کمک به توسعه و ترویج معاملات بازرگانی و مالی میان ایران و کشورهای عرب وخصوصا کشورها و امارات منطقه خلیج‌فارس است. انتظارمیرود که بانک مذکور درعین‌حال برای توسعه و ترویج پول و بازارهای سرمایه ایران نیز اقدام کند و برای ایجاد و تحکیم ـ پیوندهای‌میان ایران و بازارهای‌سرمایه دنیای‌عرب نیز کوشش نماید .

پول، اوند، طلا

تازه‌ترین نمودار میانگین بهای سهام سی موسسه صنعتی وابسته به داوجونز به شرح زیر اعلام شده است .

بهای صنعتی ۱۳٫۰۷ واحد ترقی کرد و به۸۳٤٫۳۳ واحد رسیده است بهای حمل‌ونقل ۱٫۲۹ واحد ترقی کرده و به ۱۵۹٫٤٦ واحد رسیده است .

تازه‌ترین نمودار میانگین بهای سهام و بورس نیویورک بدین شرح گزارش شده است . سهام‌صنعتی ۰٫۸۳ واحد ترقی کرد ، و به ٤۹٫۹۰ واحد رسیده است. سهام حمل‌ونقل ۰٫۲۰ واحد ترقی کرده ، و به ۲۹٫۵٤ واحد رسیده است .

بهای دلار امریکا ، براثر اعلام نرخ تورم که عددی دورقمی است، اندک ترقی کرد وزارت بازرگانی امریکا نیز گزارش داد که نمودار قیمتهای اجناس مصرفی‌دریک ماهه ژوییه ۸درصد ترقی کرده ، و بدین ترتیب افزایش نرخ‌سالانه به ۱٤٫٤ درصد رسیده است . در همین‌ماه ژوییه سطح درآمدها ۰٫۵ درصد کاهش یافته‌است.

نرخ دلار در زوریخ از ۲٫۶۷۳۹ به ۲٫۶۷۶۵ فرانک سویس ، درپاریس ٤٫۳۶ به ٤٫۳۷۲۵ فرانک فرانسه ، در آمستردام از ۲٫۶۳۰۵ به ٤٫۶۳۲۵ گیلدر ترقی کرد، ولی در فرانکفورت از ۲٫۵۶۶۵ به ۲٫۵۶۰۵ مارک آلمان ، و در بروکسل از ۳۹٫۵۶به۳۹٫٤۵ فرانک‌بلژیک، و در میلان از ٦٦۷٫۷۰ به ٦٦٦٫٦ لیر ، و در توکیو از ۲۹۷٫۸۵ به ۲۹۷٫۷۲ بین تنزل کرد .

بهای پاوند استرلینگ در برابر دلار فروافتاد یا درواقع بهای دلار نسبت به پاوند استرلینگ ترقی‌کرد. بهای پاوند در بورس لندن ، از ۲٫۱۱۲۵ به ۲٫۰۶۵دلار تنزل کرد .

بهای در زوریخ ۲۵ سنت ترقی کرد ، و به هراونس ۱۶۲٫۱۵ دلار رسید ، اما در لندن دوسنت تنزل کرد و هراونس ۱٦۱٫۸۵ دلار رسید .

اقتصاد ایران

نتایج آمارگیری صنعتی کشور سال آینده اعلام میشود

دکتر توفیق معاون سازمان برنامه و بودجه ورئیس مرکز آمار ایران در یک مصاحبه مطبوعاتی جزئیات مربوط به آمار گیری صنعتی کشور راا‌علام‌کرد و گفت که آمارگیری صنعتی کشور را از اوایل سال جاری آغاز شده و نتیجه آن‌در ٦ ماهه اول‌سال آینده در اختیار عموم قرارخواهد گرفت .

اوگفت که در حال‌حاضر تعداد کارگاههای صنعتی کشور در روستاها حدود ۲۰۰ هزار واحد است که فعالیت اکثر آنها در زمینه صنایع دستی است .

همچنین در شهر هاحدود ۲۰۰هزارکارگاه صنعتی وجود دارد که ازاین تعداد بیش از ٦ هزار کارگاه، کارگاههای بزرگ صنعتی هستند .

دکترتوفیق تاکید کرد که این آمار ها تخمینی‌است و تعداد دقیق واحدهای صنعتی پس ازانجام سرشماری روشن خواهد شد .

یکصد هزار تن کالا دربندرعباس

نزدیک به یکصد هزارتن کالای مختلف طی مرداد ماه اخیر در اسکله بندرعباس تخلیه شده است .

خبرنگار ما در بندرعباس مینویسد : این کالاها شامل وسائل مختلف صنعتی،فنی ماشین‌آلات‌کشاورزی، سیمان ، ذرت و مواد غذائی بود که بوسیله ۸ فروند کشتی ، در اسکله بندرعباس تخلیه شده است .

اسکله بندرعباس بصورت یکی از اسکله های‌فعال کشور در آمده است و انتظار میرود در آینده نزدیک میزان تخلیه و بارگیری دراین بندر ، چند برابرفعلی افزایش یابد .

بازار

۵ هزار تن مغز بادام صادر میشود

در چند روزه اخیر مقدار عرضه مغزبادام افزایش یافته و معاملات نیز روی آن باگرمی جریان دارد ، البته در۳ چهار روز اخیر معامله تازه‌ای باکشور های خارجی انجام نگرفته ولی چون مقدار فروش قبلی به شورویها قابل توجه بوده و فروشندگان این محصول را تدریجا تحویل خواهند داد ، لذا آنها نیز مجبوربخریدمیباشند، از اینرو بازار این محصول از رونق محسوسی برخوردار است .

یکی از بازرگانان گفت هرچند در هفته گذشته قیمت مغز بادام بعلت عرضه محصول نوحدود کیلوئی۱۰ ریال تنزل کرده ولی چون پیش‌بینی‌میشود درسال جاری مقدار قابل ملاحظه‌ای مغزبادام‌و شاید حداقل بیش از پنجهزار تن‌صادر شود قیمت آن نه تنها تنزل نخواهد کرد بلکه انتظار میرود مظنه‌هامختصری هم ترقی کند وهمین بالا بودن قیمت موجب شده تا تولیدکنندگان این‌محصول بارغبت بیشتری به جمع‌آوری این محصول بپردازند .

ظاهرا یکی دیگر از علل افزایش صادرات این محصول درسال جاری وجود مقداری از محصول مغزبادام‌بود که از سال قبل بعلت پائین‌ماندن‌قیمت درکشور باقی مانده بود.

درسال ۱۳۵۱ قریب ۵۱۰٦تن مغز بادام بارزش ۷۳۲ میلیون ریال وبادام‌با پوست حدود ۵٦٦ تن بارزش ۳۱میلیون ریال صادر شده‌بود . درسال ۱۳۵۲ مقدار صدور مغزبادام ۵۲۷۵ تن بارزش ۹۷۹ میلیون ریال بادام با پوست حدود ٦۹۳ تن بوده و آمادر سال گذشته صادرات مغز بادام ۱۸۲۸ تن بارزش ۳۵۵ میلیون ریال و مغزبادام با پوست ٦٦۸ تن بارزش ٦۱ میلیون ریال بوده است .

محصول برنج در حدود سال گذشته

قیمت برنج دمسیاه تنزل نخواهد کرد

برداشت محصول برنج نو در چند منطقه از مناطق برنج خیز گیلان و مازندران شروع شده ودر چند روزه اخیر نیز مقداری از برنجهای رقم‌وسط وچمپا به بازار باقیمت پائین‌تر ازقیمت سال گذشته و حتی ارزانتر از قیمت برنج در یکماهه اخیر به بازار عرضه شده ولی هنوز عرضه برنج مرغوب و درجه یک ودمسیاه چندان قابل توجه نیست و بنابگفته یکی از بازرگانان عرضه این نوع برنج از این هفته آغاز خواهد شد .

این بازرگان گفت مقدارزمینهای زیرکشت برنج امسال زیادتر ازسالهای گذشته بود و تا چندی‌قبل‌پیش‌بینی‌میشد مقدار آن نسبت به مقدار سال گذشته خیلی بیشتر باشد ولی متاسفانه بعلت عدم بارندگی در برخی‌ازمناطق‌برنج‌خیز مازندران ووجودکرم‌ساقه‌خوار‌دربسیاری از مناطق موجب شد ثابه مقداری از جهت قیمت برنج دمسیاه از کیلوئی۶۷ـ ٦۸ ریال کمتر نخواهد شد و تنهاقیمت برنج وسط آنهم درصورت واردات از خارج تنزل خواهد کرد.

نرخ نخهای بقچه اعلام‌شد یك میلیون بقچه نخ محصول داخله نافروش مانده

بالاخره پس از چند جلسه بی‌درپی که باحضور مسئولین مربوطونمایندگان بیش‌از ۲۰ کارخانه در اصفهان تشکیل گردید ، پس از بررسی نرخهای‌گذشته وضع فعلی بازار های داخلی ، قیمت نخهای بقچه بشرح زیر اعلام شد:

نخ‌نمره ۲ هربقچه ۴٫۵ کیلوئی ٤٤۰ ریال .
نخ نمره ۵ هر بقچه ۴٫۵ کیلوئی ٤۹۰ ریال .
نخ نمره ۱۰ هر بقچه ۴٫۵ کیلوئی ۵۲۰ ریال .
نخ نمره ۲۰ هربقچه ۴٫۵ کیلوئی ۹۵۰ ریال .
نخ نمره ۱۰ دولا ۴٫۵ کیلوئی ۵۸۰ ریال .
نخ نمره ۲۰ دولا ۴٫۵ کیلوئی ٦٦۰ ریال .
نخ نمره ۳۲ دولاوسیکوزه۴٫۵کیلوئی ۷۵۰ ریال .

قیمتها نسبت به نرخهای سال‌جاری هربقچه۵۰الی۲۰۰ریال‌تنزل‌کرده‌است.

بقرار اطلاع قرار شد هریک از کارخانه‌ها شعب جداگانه‌ای‌رااختصاص بفروش نخهای بقچه محصول کارخانه خود بدهند ، درچند روزه‌اخیر نیزچند کارخانه شعب خود رادراصفهان افتتاح کرده‌اند و گفته میشود در این شعب بهر یک از خریداران فقط یک الی پنج عدل نخ بقچه بفروش میرسد ، ظاهرا علت این محدودیت جلوگیری از بوجود آمدن بازار سیاه‌است‌درصورتیکه یکی از بازرگانان مطلع به خبرنگار ما گفت : درحال حاضر قریب ۵۰۰ هزار بقچه نخ در کارخانه های ریسندگی اصفهان موجود است ودر همین‌حدود درانبارهای فروشندگان این محصول نافروش مانده و بعقیده من هیچگونه محدودیت برای فروش فرآورده احتیاج نیست وظاهرا علت محدودیت فروش نخهای داخله بیشتر ناشی از عدم‌وجود پول باندازه کافی دردست خریداران است . این بازرگان افزود تا قبل از تعیین نرخ از طرف مرکز بررسی قیمتها معاملات روی نخهای داخله بامدت ٤ الی ٦ ماه انجام میگرفت‌ولی‌اکنون هیچ یک از فروشندگان جرات نمیکنند این محصول را بامدت معامله کنند چون مقداری بهره بابت مدت به آن تعلق میگیرد که فروشندگان نمیتوانند در فاکتور فروش چنین مبلغی را قیدنمایند ودرنتیجه هم‌اکنون حدود یک میلیون بقچه نخ ۴٫۵ کیلوئی تنها دراصفهان نافروش مانده وروزبروز برمقدار آنها افزوده میشود.

این بازرگان گفت درحال حاضر قیمتهای تعیین شده برای محصول کارخانه‌های است که فرآورده های‌آنها مرغوبتر از برخی کارخانه های دیگر است و قیمت نخهای بقچه محصول بعضی از کارخانه‌ها ارزانتر ازقیمتهای اعلام شده ببازار عرضه میشود.

استعمار باردیگر از مقابله با اوپک سخن میگوید

ایران جز تعیین ارزش واقعی نفت وحفظ منافع صاحبان نفت چیز دیگری نمی‌خواهد

روزنامه واشنگتن استار در مقاله‌ای تحت عنوان بهترین پاسخ‌به اوپك اینست که آتش را با آتش پاسخ‌دهیم بقلم «وینسنت ویلسون »می‌نویسد:

کشور های تولید کننده نفت کامیاب‌ترین کارتل را در تاریخ بوجود آورده‌اند و گروههای دیگری از کشور های تولید کننده (قلع‌ـ‌مس‌ـ یکسیت‌ـ فسفات و غیره) نیز مشغول تاسیس کارتل هائی شده‌اند.

معهذا ایالات‌متحده آمریکا و دیگر ملل صنعتی که باسرازیر شدن پولهایشان به جیب ملل تولیدکننده نفت مواجه هستند ، حتی‌علامتی هم از این نشان نداده‌اند که تشکیل یك‌سازمان ضد کارتل را برای مقابله باکشور های تولید کننده نفت مورد بررسی قرار دهند .

یك سازمان ضد کارتل که هدفش فقط‌اعضای سازمان کشور های صادر کننده نفت باشد ، میتواند از آن کشور ها ۲۰۰ یا۳۰۰ درصدمالیات بابت (تلمبه‌هاـ لوله‌هاـ تسلیحاتـ ماشین‌آلات ـ کامپیوتر ها و دیگر تجهیزات الکترونیکی و جزاینها)که از هر کشور صنعتی میخرند‌مطالبه کند تشکیل واداره چنین کارتلی موجد مسائل سنجیده وفوق‌العاده بیسابقه‌ای خواهدشد.

امابقا و کامیابی «اوپك» گواه مقتضی است براینکه حتی یك اتحاد اقتصادی ناهم آهنك‌هم میتواند موفق شود.

بازگشت پولها

ضد کارتل سنجیده شده و هم‌آهنگی که فقطو فقط علیه‌کشور های‌اوپك تشکیل گردد‌ممکن است آموزنده‌درس عبرتی باشد و بهای نفت را کاهش دهد و ضمنا موجب خواهد شد تا پولها به جیب مصرف کنندگان برگردد، آیا مصرف کنندگان نفت با تشکیل چنین کارتلی هرگز موافقت خواهند نمود ؟فوق‌العاده دشواراست،لیکن مصرف کنندگان تصویری از اوپك پیش چشم خود دلایلی برای تشکیل وکارآئی چنین کارتلی دارند. تشکیل کارتل منظم خطری کمتر ازدیگر اقدامات مشترك است‌از قبیل ممنوعیت صدور کالا ها یا اقدامات نظامی، زیرا این عمل‌کاملا نظیر عمل اوپك میباشد، بنابراین تشکیل کارتل‌باید موجب واکنش های شدیدتر از آن شود که تشکیل‌اوپك‌گردید.

تشکیل کارتل صرفا برای مقابله با کشور های تولید کننده نفت بوده و از وارد آوردن خسارت برکشور های در حال رشد که آنهانیز از قیمت های زیاد نفت در رنج میباشند احتراز خواهدکرد.

تشکیل کارتل باعث خواهد شد تاکشور های مصرف کننده نفت به یکدیگر نزدیك‌شوند ونیز موجب پیشرفت تشریك مساعی در امور انرژی خواهد شدتا چنانچه کشورهای‌تولیدکننده ترغیب شدند قیمت‌ها راکاهش دهند (نه‌آنکه مصرف کنندگان را در تعهد خود با یك قیمت مصنوعی باقی گذارند) آنگاه میتوان عملیات این ضد کارتل را بسرعت تخفیف بخشید، آنچه که مایه شگفتی است، اینستکه‌کشور های‌تولید کننده نفت در خاورمیانه سالها است که ازغلبه شوروی فقط به دست قدرت نظامی ایالات متحده آمریکا در امان بوده‌اند و هنوز هم هستند ، لکن اکنون خود آمریکائی ها از قربانیان عمده این کشور ها شده‌اند ، فقط میتوان امیدواربود که ایالات‌متحده آمریکا و سایر کشور های صنعتی صرفا به اقدامات آزمایشی و فوق‌العاده درازمدت ابقاء وتوسعه منابع‌علی‌البدل انرژی‌متکی شوند، تاآنکه وضع اقتصادی بحدی بدترشود که تنها راه حل را در اقدام شتابزده‌ای بیابند ،لااقل برای ایالات‌متحده آمریکا و دیگرکشور های صنعتی دلیل کافی وجود دارد تاواکنشی راکه دقیقا موجبات جمعی آن فراهم شده‌باشد عینا نشان دهند، یعنی ضد کارتل بودن

صدای استعمار

بار دیگر یکی‌از نشریات مدافع استثمار ملت‌ها، (و اینبار واشنگتن استار) کشورهای مصرفکننده را به‌مقابله با ملت‌های صاحب‌نفت دعوت کرده و از آنها مصرا خواسته است در برابر سازمان برحق کشورهای صادرکننده نفت یا بقول آقای «وینسنت‌ویلسون»نویسنده مقاله «کارتل تولیدکنندگان» یک «ضدکارتل» بوجود آورند و به‌این‌وسیله بکوشند تا از «سرازیرشدن پول‌های ایالات متحده و دیگر کشورهای‌تولیدکننده نفت» جلوگیری کنند. نویسنده مقاله سخت اظهار تعجب میکند چرا در شرایطی که اوپک قیمت نفت را افزایش داده و تولیدکنندگان سایر مواد خام نیز میخواهند به اعضای اوپک تاسی کنند کشورهای مصرفکننده ساکت نشسته‌اند و فی‌الفور دست‌بکار تاسیس یک ضدکارتل نمی‌شوند.

نویسنده سپس راههائی را که برای مقابله با اوپک کشف کرده به کشورهای غربی توصیه میکند .

لازم نیست خواننده این مقاله از افراد ملت‌های صاحب نفت باشد تا به سوء نیت و آشفته‌گویی‌های نویسنده پی‌ببرد . هرخواننده بیطرف این مقاله پس از خواندن نخستین سطرهای آن میتواند دریابد که نویسنده تا چه‌حد از مرحله پرتو تاچه‌حد سخنگوی کارتل‌های نفتی و نه ملت‌های مصرفکننده است .

در تاریخ‌کاپیتالیسم و استعمار و استثمار ملت‌ها شاید این بدترین مقاله‌ای است که تاکنون منتشر شده است . مقاله‌ای که نه‌تنها بسود ملت‌های مصرفکننده نفت و سایر مواد اولیه نیست بلکه کوششی آشکار دارد تا راه هرنوع تفاهم متقابل بین ملت‌های مصرفکننده و تولیدکننده مواد خام را سد کند و باایجاد یک بحران مصنوعی به کارتل‌های نفتی که از ثروت‌های ملت‌جهان سوم‌سودهای سرسام‌آور برده و هنوز هم میبرند خدمت کند ، نه تنها در شرق بیدار بلکه در غرب نیزدیگر مردم‌فریب اینگونه دایه‌های مهربانتر‌ازمادررا نمی‌خورند. نویسنده واشنگتن استار باید بداند که ایران وسایرکشورهای‌تولید کننده نفت میخواهند مالکشروت‌زیرزمینی خود باشند وازآن بسود خوداستفاده‌کنندزمانی‌که‌تعیین قیمت‌نفت‌دردست کمپانی‌های نفتی بود آنها درست در زمانیکه قیمت کالاهای صنعتی افزایش می‌یافت قیمت نفت را کاهش میدادند .

در آن زمان نویسنده واشنگتن‌استار و سایر همگنان او کوچکترین اعتراضی‌نداشتند اما اکنون که ملت‌های صاحب‌نفت‌کنترل قیمتها را بدست گرفته‌اند عوامل استعمار از هرسو فریاد برمی‌آورند که «پول غرب به جیب ملل تولیدکننده سرازیر شده است .»

ممکن است لازم نباشد که‌تکرارکنیم آنچه ایران میخواهد تعیین ارزش واقعی نفت است نه بیشتر و نباید فراموش کرد که نفت یک منبع لایزال نیست و بهرحال تا ۲۵سال دیگر منابع آن پایان می‌یابد.

دنیای ورزش روزهای شنبه منتشر میشود

آگهی عرضه سهام

بدینوسیله باطلاع صاحبان سهام گروه صنعتی خاور (شرکت سهامی‌عام) میرساند که طبق تصمیم مجمع عمومی فوق‌العاده‌صاحبان سهام‌مورخ۲۳ر٤ر٥٤ مقرر گردیده که مبلغ ۱۱۰٫۰۰۰٫۰۰۰ ریال (که به یکصد وده هزارسهم‌یکهزار ریالی با نام منقسم است) بسرمایه شرکت افزوده شود چون مجمع عمومی مزبور حق تقدم صاحبان سهام را در خریداری سهام افزایش سرمایه منظور داشته ، لذا با توجه به مقررات قانونی اصلاحی تجارت و اساسنامه شرکت از صاحبان سهامی که مایل بخریداری سهام جدید هستند تقاضا دارد حداکثر در ظرف مدت ٦۰ روز از تاریخ نشر این آگهی مبلغ سهام مورد تقاضای‌خود را طبق مقادیر زیر بحساب شماره ـ ۴۳۰٤٦۰۰٤ ـ۱ بنام گروه صنعتی‌خاور (شرکت سهامی عام) در بانك اعتبارات ایران شعبه بلوار باجه خاور واقع در بلوار الیزابت نبش کوچه سوم شماره ۳(ساختمان دفترمرکزی‌شرکت) پرداخته ورسیدآنرا بشرکت تسلیم نمایند.

توضیحات :

۱ـ مبلغ اسمی هر سهم یکهزاررریال است و بهمین قیمت بصاحبان سهام فروخته خواهد شد.

۲ـ دارندگان سهام در مقابل هر هشت سهم حق خرید یك سهم از افزایش سرمایه را دارند .

۳ـ سهامدارانیکه سهام آنان به عدد هشت قابل تقسیم نیست و حق تقدم آنان شامل تعدادی کسر سهم (از ـ یك‌هشتم‌الی‌هفت‌هشتم سهم)میباشداین گونه‌کسورحق تقدم‌دربورس بفروش‌رسیده و حاصل آن به صاحبان این گونه کسور حق تقدم تقسیم خواهدشد

٤ـ حق تقدم صاحبان سهام نسبت به افزایش سرمایه و خریداری سهام جدید قابل انتقال است و صاحبان‌سهام میتوانند در ظرف مهلت مقرر در این آگهی از حق تقدم خرید سهام جدید شخصا استفاده کنند یا حق تقدم خود را بدیگران واگذار نمایند .

۵ـ برای صاحبان سهام بانام‌شرکت گواهینامه حق‌تقدم خرید سهام جدیدبا پست سفارشی ارسال خواهد شد.

٦ـ صاحبان سهام بی نام از تاریخ نشر این آگهی برای دریافت گواهینامه حق تقدم خرید سهام جدید بایستی حداکثر ظرف مدت ۳۰ روزبدفترشرکت واقع در تهران خیابان بلوار الیزابت‌دوم نبش کوچه سوم شماره ۳ مراجعه کنند و پس از مهلت ۳۰ روز حق تقدم آنها ساقط شده وشرکت بسایر خریداران اعم از صاحبان سهام یا غیر آنهاواگذار خواهد کرد .

۷ـ از مبلغ یکهزار ریال بهای هر سهم جدید مبلغ ٦۷۰ ریال آن طبق مقررات بند ۳ ماده ۱۵۸ قانون اصلاحی تجارت از طرف شرکت تامین شده و بقیه که ۳۳۰ ریال است بایستی ازطرف صاحبان سهام نقدا پرداخت شود و چنانچه صاحب سهمی مایل بخریداری سهام جدید نباشد میتواند مبلغ ٦۷۰ ریال تامین شده از محل مزبور را نقدا از شرکت دریافت و یا حق‌تقدم خودرا در ظرف مهلت مقرر بهر کس‌مایل‌باشد واگذار نماید .

گروه صنعتی خاور (شرکت‌سهامی عام)

اداره کل اقتصاد آذربایجانشرقی

آگهی مزایده معدن سنگ آهك چرلو

اداره کل صنایع و معادن‌آذربایجانشرقی بهره‌برداری از معدن سنگ آهک چرلو واقع درحومه شهرستان سراب‌ازطریق مزایده بمدت ده سال واگذار می‌نماید .

داوطلبین می‌توانند بدفتر اداره‌کل‌صنایع ومعادن آذربایجانشرقی مراجعه و با اخذ برگ مقررات و مشخصات معدن در مزایده پیشنهاد خود را بانضمام فیش به مبلغ ۵۰٫۰۰۰ ریال بابت سپرده شرکت درمزایده بحساب ۹۰۳۸۰ بانک ملی ایران شعبه تبریز درپاکت لاک و مهر شده تا ساعت ۹ صبح روزسه‌شنبه ۱ر۷ر٥٤ به قسمت اموراداری اداره‌کل صنایع‌ومعادن‌آذربایجانشرقی (تبریز) تسلیم ورسید دریافت دارند .

پیشنهادات رسیده ساعت ده صبح همان روزباز وبرنده مزایده تعیین خواهد شدضمنا اداره‌کل صنایع و معادن آذربایجانشرقی در ردیاقبول یک یا کلیه پیشنهادات آزاد است .

اداره کل صنایع ومعادن آذربایجانشرقی

تجدید آگهی مناقصه

شهرداری پایتخت سه قلم لوازم مشروحه ذیل را از طریق مناقصه و با شرایط زیر خریداری می نماید .

۱ـ ورق آهن گالوانیزه ۷۵ درصد خارجی ده هزار ورق
۲ـ تسمه ۵ × ٤۰ دوازده هزارشاخه
۳ـ میله گرد نمره ده یك هزار و دویست شاخه ٦ متری

۱ـ فروشندگان میبایستی معادل پنج درصد (۵٪) بهای پیشنهادی را ضمانت‌نامه بانکی و یا رسید وجه نقد که بحساب سپرده شهرداری پایتخت شماره ۱۵۱۱۳ در بانك مرکزی پرداخت شده باشد،ضمیمه پیشنهاد خودبنمایند

۲ـ برندگان اول‌ودوم وسوم مناقصه هرگاه حاضر به انعقاد قرارداد نشوند سپرده آنان بترتیب بنفع شهرداری ضبط خواهد شد .

۳ـ هرگونه عوارض و مالیات بعهده برنده مناقصه است .

٤ـ محل تحویل‌اجناس‌فوق درسازمان موتوری شهرداری‌پایتخت واقع‌درخیابان سپهبد رزم‌آرا می باشد.

۵ـ شهرداری در رد یاقبول یك یا کلیه پیشنهاد های رسیده مختار است.

٦ـ به پیشنهاد هائی که فاقدسپرده یا ضمانت‌نامه بانکی باشدویااین‌که‌دیرتر از موعد مقرر برسد ویا مقیدومشروط باشد ترتیب اثر داده نخواهد شد.

۷ـ شهرداری مجاز است تا حدود بیست‌و پنج‌درصد از اجناس موضوع مناقصه را کسر یا اضافه نماید.

۸ـ فروشندگان باید پیشنهادات خودرا حداکثر تاآخر وقت اداری روز دوشنبه۱۷ر٦ر٥٤ بدفتراداره‌کل تدارکات واقع‌درخیابان ایرانشهرساختمان‌شماره یك تسلیم و رسید دریافت دارند .

۹ـ پیشنهاد های رسیده‌ساعت۹½ صبح روز سه شنبه ۱۸ر٦ر٥٤ دراداره کل تدارکات باحضور اعضای کمیسیون مناقصه باز و قرائت خواهد شد.حضور پیشنهاد دهندگان درجلسه قرائت پیشنهادات مانعی نخواهد داشت .

م‌الف ۱۰۷۰۹

شهردار پایتخت

اداره کل صنایع ومعادن آذربایجانشرقی

تجدید آگهی مناقصه

شهرداری پایتخت سه قلم لوازم مشروحه ذیل را از طریق مناقصه و با شرایط زیر خریداری می نماید .

۱ـ ورق آهن گالوانیزه ۷۵ درصد خارجی ده هزار ورق
۲ـ تسمه ۵ × ٤۰ دوازده هزارشاخه
۳ـ میله گرد نمره ده یك هزار و دویست شاخه ٦ متری

۱ـ فروشندگان میبایستی معادل پنج درصد (۵٪) بهای پیشنهادی را ضمانت‌نامه بانکی و یا رسید وجه نقد که بحساب سپرده شهرداری پایتخت شماره ۱۵۱۱۳ در بانك مرکزی پرداخت شده باشد،ضمیمه پیشنهاد خودبنمایند

۲ـ برندگان اول‌ودوم وسوم مناقصه هرگاه حاضر به انعقاد قرارداد نشوند سپرده آنان بترتیب بنفع شهرداری ضبط خواهد شد .

۳ـ هرگونه عوارض و مالیات بعهده برنده مناقصه است .

٤ـ محل تحویل‌اجناس‌فوق درسازمان موتوری شهرداری‌پایتخت واقع‌درخیابان سپهبد رزم‌آرا می باشد.

۵ـ شهرداری در رد یاقبول یك یا کلیه پیشنهاد های رسیده مختار است.

٦ـ به پیشنهاد هائی که فاقدسپرده یا ضمانت‌نامه بانکی باشدویااین‌که‌دیرتر از موعد مقرر برسد ویا مقیدومشروط باشد ترتیب اثر داده نخواهد شد.

۷ـ شهرداری مجاز است تا حدود بیست‌و پنج‌درصد از اجناس موضوع مناقصه را کسر یا اضافه نماید.

۸ـ فروشندگان باید پیشنهادات خودرا حداکثر تاآخر وقت اداری روز دوشنبه۱۷ر٦ر٥٤ بدفتراداره‌کل تدارکات واقع‌درخیابان ایرانشهرساختمان‌شماره یك تسلیم و رسید دریافت دارند .

۹ـ پیشنهاد های رسیده‌ساعت۹½ صبح روز سه شنبه ۱۸ر٦ر٥٤ دراداره کل تدارکات باحضور اعضای کمیسیون مناقصه باز و قرائت خواهد شد.حضور پیشنهاد دهندگان درجلسه قرائت پیشنهادات مانعی نخواهد داشت .

م‌الف ۱۰۷۰۹

شهردار پایتخت

سپرده آنان بنفع شهرداری ضبط خواهد شد.

۱۱ـ مدت انجام کار از تاریخ انعقاد قرارداد بمدت ٦ ماه خواهد بود .

۱۲ـ برنده مناقصه در موقع عقد قرارداد باید معادل ۱۰٪کل کار را بعنوان حسن انجام کار بصورت تضمین‌نامه بانکی از یکی از بانک های مجاز یا اسناد خزانه شهرداری تادیه نماید

۱۳ـ هرگونه هزینه از قبیل آگهی ـعوارض ـبیمه وغیره بعهده برنده مناقصه خواهد بود.

۱٤ـ پرداخت هزینه های انجام شده درمقابل صورت وضعیت هائیکه یکـواهی دفتر مهندسی استان رسیده قابل پرداخت میباشد.

شهردار دهاقان ـحسین عیرزائی بنی

آگهی مناقصه خرید سبزیجات وتره بار

دانشگاه ملی ایران جهت تغذیه دانشجویان خود در سال تحصیلی ـ ۵۵ـ۱۳۵٤ مواد مشروحه زیررااز‌طریق مناقصه خریداری مینماید .

۱ـ سیب زمینی قندی مرغوب
۲ـ پیاز مرغوب
۳ـ انواع سبزیجات مرغوب
٤ـ بادمجان و کدو مرغوب
۵ـ کرفس مرغوب
٦ـ لوبیا سبزمرغوب
۷ـ خیار سبز مرغوب
۸ـ کاهو سالاد مرغوب
۹ـ کلم پیچ مرغوب
۱۰ـ پرتقال مرغوب
۱۱ـ سیب درختی مرغوب
۱۲ـ هویج فرنگی‌مرغوب
۱۳ـ مور مرغوب

از داوطلبان فروش اجناس فوق خواهشمنداست پیشنهادکتبی‌آخرین‌بها رامنتهی‌تاساعت۱۲روزشنبه۸ر٦ر۱۳۵٤ به‌پیوست فیش بانکی بمبلغ ۱۰۰٫۰۰۰ ریال سپرده‌نقدی‌بحساب۱۰۰۱ دانشگاه در نزد بانك ملی‌ایران شعبه دانشگاه در پاکت لاك‌و مهرشده با ذکر شرکت مناقصه ....در سازمان مرکزی دانشگاه (اوین) دفتر اداره کل امور مالی تحویل و رسید دریافت دارند بدیهی است پیشنهاد های واصله از ساعت ۹ صبح روز یکشنبه ۹ر٦ر٥٤ در دفتر اداره‌کل امور مالی بازو خوانده خواهد شد . حضورپیشنهاددهندگان‌درجلسه‌مناقصه آزاد ودانشگاه دررد ویا قبول یك‌یاکلیه پیشنهاد ها مختار است به‌پیشنهادهای فاقد سپرده ویامبهم ترتیب اثر داده نخواهد شد .

دانشگاه ملی ایران

آگهی مناقصه شهرداری دهاقان

شهرداری دهاقان بموجب موافقتنامه مقام معظم استانداری استان اصفهان قسمتی دیگراز عملیات ساختمان بلوار و اسفالت خیابان ورودی شهر را طبق نقشه و مشخصات و فهرست بها سال ۱۳۵٤ با شرایط زیر بمناقصه میگذارد .

۱ـ مبلغ کار بالغ بر ۵۰٦٦۲٤۸ ریال میباشد .
۲ـ شرکت کنندگان در مناقصه بایدصلاحیت فنی از دفتر مهندسی استان داشته باشند .
۳ـ شرکت کنندگان در مناقصه باید مبلغ ۲۵۳۳۱۲ ریال بعنوان سپرده بصورت نقد یا اسناد خزانه با ضمانتنامه بانکی از یکی از بانکهای مجاز ضمیمه پیشنهاد خود نمایند.
٤ـ شرکت کنندگان‌در مناقصه بایستی رعایت منع مداخله کارمندان دولت را بنمایند.
۵ـ شرکت کنندگان در مناقصه باید تا آخر وقت اداری روز شنبه ۱۵ر٦ر٥٤ بامراجعه بدفتر مهندسی استان و پرداخت۲۰۰۰ ریال نقشه و اسناد مناقصه را خریداری نمایند .
٦ـ شرکت کنندگان در مناقصه بایستی دو پاکت الفوب تحویل‌دفتر شهرداری دهاقان‌نموده رسیددریافت دارند.
۷ـ پاکت الف محتوی نقشه و مدارک مناقصه و برگ صلاحیت سپرده بصورت نقد یا اسناد خزانه یا ضمانتنامه بانکی پاکت ب‌محتوی پیشنهاد پیمانکار که باید باعدد وحروف خوانا نوشته شده باشد .
۸ـ پیشنهاد های رسیده در ساعت۱۲ صبح روز بعد در کمیسیون مناقصه که‌دردفتر مهندسی استان تشکیل میشود باز و قرائت خواهد شد حضور پیشنهاد دهندگان در کمیسیون مناقصه آزاد است .
۹ـ شهرداری در رد و قبول یک یا کلیه‌پیشنهادات مختار است پیشنهاد هائیکه بعد از موعد مقرر رسیده و همچنین مبهم و مخدوش و فاقد سپرده باشد ترتیب اثر داده نخواهد شد
۱۰ـ در صورتیکه برندگان دوم و سوم نیز ظرف مهلت مقرر حاضر بعقد قرارداد نشوند

شهردار دهاقان ـ حسین عیرزائی بنی

نقدی براجرای نمایشنامه امشب شب مهتابه در نهمین جشن هنر شیراز

از : نوذر آزادی

امشب شب مهتابه :

نمایشنامه‌ای گسیخته ، درهم وگیج

**آقای بابلا !
پلکان تجربی شما شانه‌های مردم است ، اگر آنان‌خودرا کناربکشند ازنیمه راه سقوط میکنید**

**«امشب شب مهتابه» : برنامه اصلی جشن‌هنر
نویسندگان وکارگردان : آشوربانی پال بابلا
بازیگران: شهره آغداشلو- مهوش‌افشارپناه - میترا قمصری- عزیز چیتائی ...
محل اجراء سالن تلویزیون «شیراز»**

نمایش برسکوئی صلیب ماننده که درازای سالن‌تلویزیون راسراسر گرفته است جریان می‌یابد «ریک سر این صلیب‌چهار آدم درهیئتی غریب، با البسه‌ای‌پرزرق‌وبرق و رنگارنگ ، لبخند بر لب و گلدسته بدست ، چون تصویری خانوادگی در یک روزخوشبختی آور ایستاده‌اند .

چهرشان دگرگون و مسخ و در پشت سرشان الواری باهیبت یک دارو بظاهر یک شمع‌استوار است . در انتهای دیگر صلیب مردی بنام «جیغ» در بالای پلکانی که به یک کرسی شفاف منتهی میشود آمرانه نشسته است کسوتش با آن شنل و کلاه به اهل کلیسا میماند و چکمه‌هایش به مردان رزم . «سیاه» که بدون شک سیاه تخته حوضی است و بظاهر یک زن درآمده است هم رابطه دو قطب است هم مباشر و کارگزار مرد شنل بدوش و هم در بطن نمایش یکی از آدم های آنطرف صلیب .

او بشیوه نمایشهای روحوضی سردمدار و معرکه گردان است، همه را دعوت به پذیرش و باور کسی میکند که خواهد آمد و دروغهایش نان شبانه آنهـا خواهد شد . در همان آغاز که مرد چکمه بپا برده ها رابخوش رقصی وامیدارد و بخواست او جابجا سیاه عوعو میکند ، جهت این دو قطب مشخص میشود .

احتمالا «جیغ» آمیخته‌ای ازقدرت و مذهب است . معجونی ازنیرو های متافیزیکی و قدرت هـای زمینی و عینی که‌آمرانه برآدمیان حکم میراند و سرنخ خیمه شب بازی را بدست دارد . چرا کـه آدمی پیوسته درحصار دوقدرت محبوس است با قدرتی که از آسمان بر او فشار می‌آورد و قدرتی که در زمین اورا مجاله میکند .

پنج‌نفری که زیر سلطه مردشنل بدوش در هفت قسمت به بازیهای دلخواه او میپردازند کی‌هستند؟ بدرستی نمیدانیم ولی بهرحال آدمند آدمهای بردموار کـه وجودشان‌تعمیم‌پذیرو فراگیرنده است که زنی که لباس مردان به تن و ریش بصورت‌دارد ، مردی که حرکاتش زنانه است . مرد دیگری که شمایل مردم لاتن را دارد و بالاخره سیاه که درعین اسارت ، آگاه است و حرف و حرکتش نشانی از بجان آمدن و میل به رهائی دارد .

این‌پنج‌نفر بتمایل‌مرد شنل بدوش وزیر سلطه گامهائی که خشک و سنگین بر فرازسرشان طنین افکن است و گاهی دلبسته به آواز ملکوتی خوش طنینی که از بالا بگوششان میرسد به بازی میپردازند بازیهای هفتگانه با اشاراتی بهمه چیز، به عشق، به همخوابگی ، به هنر ،به‌مذهب به تعلیم‌وتربیت و ... بازی دور میزند ، گسترده میشود و گاه با بداهه سازی و فاصله گذاری بازیگران به طنز و تراژدی پهلو میزند مانند صحنه‌ای که زنی جگر خوار بر جنازه‌ای شیون میکند و یا خیار خوردن هـای همگانی در بازی عشق و خیالو لحظه‌ای که خیال پردازان خیار های خورده را چون خیالهایشان قی میکنند .

متن نمایشنامه ، گسیخته ودرهم و گیج است اینجا و آنجا بهـر چیزی نک زده است ، اما این نک زدنها قدرت و وحدت و تشکل نمی‌یابند ، تنها بهانه‌ای هستند برای بداهه سازی برای بازیگران و پرداخت فرمالیستی کارگردان .

بیانیه‌ای هم که آقای «بابلا» در بروشور بدست میدهد توجیه کننده وپذیرفتنی نیست.مینویسد: «از کلمه تجربه نمیخواهم بـه عنوان سرپوشی‌برای ضعف ها و احتمالا کمبود درک مسئولیت هنری استفاده کنم» آقای «بابلا» با این گفته در واقع میخواهند دیگران را خلع سلاح کنند که حرفی از کمبود مسئولیت‌بمیان نیاورند و در حقیقت از آن سرپوش ، سرپوش دیگری هم بسازند اما باید بایشان گفت شما بهرحال از کلمه «تجربه»سرپوشی برای کمبود ها و مسئولیت های هنری ساخته‌اید با دست آویـز تجربه به مردم پشت کرده‌ایدزبان خیلی ها را بسته‌اید ، امکاناتی بیش از حد کارتان گرفته‌اید ، با لهجه غریب آمیخته به انگلیسی ، ارمنی و نمیدانم کجائی ، بیان فارسی بازیگرانتان را به بیراهه کشانیده‌اند تاترما راکه باید غنی وسرشار و بهرممند ازززندگی ما باشد براساس برداشت های خیلی خصوصی‌خود وبااستفاده از دست آوردهای پرت تئاتر وارداتی از حرکت و جوشش و جهت خود غافل کرده‌اید .

آقای «بابلا» شما نمیتوانید بی نیاز از مردم باشید حتی نوآور ترین و صادق ترین تجربـه کنندگان نیز نمیتوانند این جبرو ضرورت و خاصیت تاتر است پلکان تجربیاتی که شما میخواهید از آن بالا روید ، شانه های‌مردم است اگر آنان خود را کنار بکشند ، در نیمه راه پرت میشوید سقوط میکنید .

ما نمیگوئیم شما بیائید برای ما تاتردوتاچهارتائی ناتورالیستی بازی کنید .نه میدانیم که آن‌تاتر عمرش سرآمده و لااقل جایش در فستیوالی مثل جشن‌هنرنیست اماشما کاری نکنید که همین تماشاگران جشن‌هنر وقت بیرون آمدن از سالن تلویزیون دسته جمعی دم بگیرند «از هرچه تاتره دلمون بهم خورده» و بعد همبروند و پشت سرشان را هم نگاه‌نکنند.

نمایش شما تا آنجا کهبازیگران را به بداهه‌سازی میکشاند و آنها را وادارمیکند که قابلیت‌های دیگری از وجود خود بیرون بکشند خوب و پذیرفتنی است‌اما شماهمه اینها وتمام‌این‌قابلیتها را در خدمت چه چیز والقاعکدام مفاهیم بکار گرفته‌اید . این چه نوع درک مسولیت است که بر یکی از زیباترین آهنگ های فولکلور ، کلمات لاتین بنشانید . اگر عنوان میکنید که تاتر شما تفکرانگیز است ، باید صمیمانه بگویم که نیست .فقط کمی‌تعجب انگیز است و شما باید بهتربدانید که هر چیز تعجب انگیز نمیتوانند تاتر باشد . این تظاهرات نو- آورانه که مثلا مشخص نگردد پایان نمایش کجا و کی است نه تنهانونیست بلکه بسیارهم‌دستمالی شده و از مد افتاده است.

همان کارگاه شماچندبار شاهدش بوده‌ایم و مهمتر اینکه در نمایش شما ضرورتی نمی‌یابد .

این درست که برای هماهنگی بازیگرانتان زحمت کشیده‌اید ولی این هماهنگی باید به ارتباط با تماشاچی هم بیانجامد کمتاسفانه نمی‌انجامد و گرده‌ای ازتجربیات شما براندیشه تماشاگرانتان نمی نشیند و اگر می‌بینید عده‌ای از آنها تا به آخر تحمل میکنند و حتی چهره‌ای پذیرادارند ،بخود نگیرید اشتباه‌نکنید.درو دربایستی گیر کرده‌اند حسابغل دستیشان را میکنند از آوار اتهام بی‌ذوقی و عدم فهم میترسند .

پس‌ازتماشای «امشب‌شب‌مهتابه» براستی آدم دلش میگیرد بـرای استعدادی چون «آغداشلو» که در خدمت هیچ‌درمی‌آید و صدای گرم و تکان دهنده «رویگری» که باخواندن «لاداموس»هرزمیشود و ببراه میرود . بهرحال شب مهتابی آقای «بابلا» سخت تاریک بود . امید اینکه با تجربیات آینده‌اش نقبی به این سیاهی‌بزند و راهی در ظلمت بگشاید .

برنامه‌های جشن هنر

برنامه امروز (یکشنبه)
★ سینما آریانا ساعت ۳۰ر۱۰ فیلم سینمائی «دختری درخطر» ساعت ۱۴ فیلم سینمائی «فارغ»
★ تالار دانشگاه - ساعت ۱۷ - قلندرخونه
★ سرای مشیر - ساعت ۳۰ر۲۰ - رقص اودیسی
★ حافظیه - ساعت ۰۰ر۲۳ - موسیقی و آواز سنتی از ویتنام

برنامه فردا (دوشنبه)
★ سینما آریا ساعت ۳۰ر۱۰ فیلم سینمائی «فارغ» - ساعت ۱۴ فیلم سینمائی «هفت‌عروس برای هفت برادر»
★ تالار دانشگاه - ساعت ۱۷ - سنتهای موسیقی آسیائی
★ تخت‌جمشید - ساعت ۳۰ر۱۹ - ارکستر سنفونی رادیو ملی لهستان
★ سرای مشیر - ساعت۳۰ر۲۲ - رقص اودیسی

خداحافظی و پوزش

چون قصد عزیمت به ایالات متحده آمریکا جهت ادامه تحصیلات عالیه دارم بدینوسیله از عموم بستگان - همکاران - دوستان که نتوانستم حضورا شرفیاب شوم پوزش طلبیده و خداحافظی مینمایم :
حسین ثمری خلج
آ_۸۹۱۱

تلویزیون

برنامه اول کانال ۷

یکشنبه
۱۷-۰۰ اخبار
۱۷-۰۵ روستائیان
۱۷-۳۰ کارتون
۱۸-۰۰ داستانهای شاهنامه
۱۸-۱۰ حلقه جادو
۱۸-۲۵ نقالی
۱۸-۴۰ برنامه آموزشی
۱۹-۰۰ اخبار ورزشی
۱۹-۱۵ یکی‌بود یکی‌نبود
۱۹-۳۰ خانواده
۲۰-۰۰ جشن هنر
۲۰-۳۰ مشروح اخبار
۲۱-۰۰ آیرونساید
۲۱-۵۵ آقای مربوطه
۲۲-۰۰ دانش
۲۲-۳۰ فیلم هفته

نیمروز دوشنبه
۱۲-۰۰ اخبار
۱۲-۰۵ کودک
۱۲-۳۰ کارگر
۱۲-۵۰ جستجو
۱۴-۰۰ اخبار

برنامه دوم کانال ۹

یکشنبه
۱۹-۳۰ موسیقی و تصویر
۲۰-۰۰ اخبار
۲۰-۰۵ زندگی دوگانه‌هنری‌فایف
۲۰-۳۰ موسیقی ایرانی
۲۱-۰۰ برگهای اندیشه
۲۱-۳۰ اخبار از برنامه دوم
۲۲-۰۰ درباره نهمین جشن هنر شیراز

تلویزیون آموزشی

بخش اول روز دوشنبه
۱۴-۳۰ حرفه و فن‌سال اول
۱۵-۰۰ ریاضیات سال دوم

تلویزیون امریکا

یکشنبه
۱۶-۰۰ خیابان سسام
۱۶-۵۵ شرکت برق
۱۷-۲۵ جیبباوی
۱۸-۰۰ اخبار بعدازظهر
۱۸-۳۰ یادداشت برنامه‌ها
۱۸-۵۰ بعدا اعلام میشود
۱۹-۱۰ اگر دیوارها صحبت میکردند
۱۹-۳۵ نشانه‌ای از ستاره‌ها
۱۹-۵۵ زوج عجیب
۲۰-۲۰ دنیای سرگرم‌کننده کرسکین
۲۰-۴۰ فیلم
۲۲-۰۰ اخبار
۲۲-۱۵ شوی امشب
۲۳-۲۰ جیمی‌دین

ستاره بخت شما

فروردین - افرادی به ظاهر دوست و در باطـن ریاکار را می‌شناسید.
اردیبهشت - به یکی از آرزو های بزرگ خود درکار یا تحصیل‌یاحرفه‌خواهید رسید.
خرداد - باورود یک مسافر شوروحال فوق‌العاده‌ای درشما پدید می‌آید .
تیر - برای انجام امر خیری تلاش می‌کنید.
مرداد - در کار مورد نظر باکمی تحمل و صبر به نتیجه دلخواه می‌رسید.
شهریور - از نظر موقعیت اجتماعی وضع چشم - گیری پیدا می‌کنید .
مهر - کمک های موثر یک آشنا در انجام نقشه های شما موثر خواهد افتاد .
آبان- در امور اجتماعی محبوبیت بیشتری بدست می‌آورید .
آذر - به یک مسافرت میروید که قبلا راجع بـه آن صحبت می‌کنید.
دی - اعصاب شما احتیاج به آرامش و استراحت دارد.
بهمن - در یک انجمن یا میهمانی مورد توجه‌قرار می‌گیرید.
اسفند - به عهدی که‌بسته‌اید وقولی که داده‌اید عمل کنید.

Reservations and Accounts Clerk required by an international airline for immediate engagement. Candidates must be young and completed military service. Must have a good knowledge of English. Experience will be an advantage. Please apply in own handwriting to P.O. Box 1636 with a latest photograph.

قابل توجه‌دانش آموزان علاقمند به‌هنرهای تجسمی‌هنرستانهای هنرهای زیبا

(موادهنری: نقاشی-مجسمه‌سازی مینیاتور - هنرهای تزئینی وگرافیک)

هنرستانهای هنرهای زیبای پسران و دختران برای سال تحصیلی ۵۴-۵۳ هنرجو می‌پذیرد . داوطلبانیکه دارای کارنامه سوم متوسطه و یا سوم راهنمائی هستند می‌توانند برای ثبت نام و کسب اطلاعات بیشتر همه‌روزه صبحها تا ۲۰ شهریور ماه به نشانی شاهرضا پیچ‌شیمران اول خیابان تنکابن هنرستان هنرهای زیبای پسران و خیابان تناکبن کوی بصیرالملک هنرستان هنرهای زیبای دختران مراجعه و یابا تلفن های ۳۱۵۵۴۸ پسران و ۳۹۳۱۶۴ دختران تماس بگیرند .

بعد از پایان دوره ٤ ساله هنرجویان باخذ دیپلم هنری نائل خواهند شد و می‌توانند دردانشکده هنرهای تزئینی - دانشکده هنرهای دراماتیک - دانشکده هنرهای زیبا دانشگاه‌تهران وانستیتو تکنولوژی ونک به‌تحصیلات خود ادامه دهند .

م‌الف ۱۰۹۰۱

کاشی سعدی
کاشی سعدی
پیشرو صنعت سرامیک ایران

۱۰ میلیونر راز موفقیت خودرا برای شما فاش میکنند

شما باآگاهی از راز موفقیت آنها، میتوانید قدم در راهی بگذارید که این ۱۰ میلیونر پیمودند و به پیروزی بزرگ رسیدند.

۵ شهریور درهمین روزنامه

این مطلب را هرچه دقیق‌تر و هرچند بار بیشتر بخوانید به‌نفع شماست.

سینما کسری : اژدها وارد میشود

برنامه‌سینماها

تماشای فیلمهائی که‌باعلامت (×) مشخص شده برای اشخاص کمتر از ۱۸ سال ممنوع است

★ اژدها وارد میشود - رنگی - بروس‌لی
کسری (۸۲۶۹۳۹) ۱۰-۱۲-۲-۴-۶-۸-۱۰
★ اودسا - رنگی - جان‌ویت
تراس امپایر ۸ - ۱۰
★ الیس در سرزمین عجایب - رنگی - پیترسلرز
سینه‌موند (۴۸۳۲۲) ۳۰ر۱۱-۳-۵-۷-۹
★ اسمهن جانی - رنگی - دیو آنند
حافظ (۲۹۱۰۷۴) ۳۰ر۱۰-۳۰ر۲-۳۰ر۴-۳۰ر۶-۳۰ر۸
★ بوی‌خوش‌زن - رنگی - ویتوریوگاسمن
دیاموند (۸۲۸۴۰۰) ۱۵ر۱۱-۴۵ر۱-۳۰ر۳-۳۰ر۵-۳۰ر۷-۴۵ر۹
★ برادران دینامیت - رنگی - تیموتی‌براون
سهیلا (۳۱۶۴۲۴) ۳۰ر۱۰-۳۰ر۲-۳۰ر۴-۳۰ر۶-۳۰ر۸
پلازا (۴۴۲۵۵) ۱۵ر۱۱-۱۵ر۳-۱۵ر۵-۱۵ر۷-۱۵ر۹
مراد (۷۵۳۳۸۲) ۹-۱۱-۱-۳-۵-۷-۹
ری (۵۲۲۵۷۸) ۹-۱۱-۱-۳-۵-۷-۹
ناهید (۳۴۹۵۵) ۱۰-۱۲-۲-۴-۶-۸
داریوش (۵۲۶۲۶۵) ۳۰ر۱۰-۳۰ر۲-۳۰ر۴-۳۰ر۶-۳۰ر۸
★ ببر خونین - پهلوان شکست‌ناپذیر
فلور (۵۲۸۰۹۶) ۹-۱۱-۱-۳-۵-۷-۹
★ پول را برداروفرارکن - رنگی - وودی‌آلن
شهرقصه (۶۲۷۲۹۰) ۱۱-۲-۴-۶-۸-۱۰
★ پیکار سپیددندان - رنگی - فرانکونرو
امپایر (۶۲۳۹۴۲) ۱۵ر۱۱-۳۰ر۱-۳۰ر۳-۳۰ر۵-۳۰ر۷-۴۵ر۹
★ (×) جزیره متروک - رنگی - کاترین‌دیامان
ونک (۶۸۴۱۱۶) ۱۱-۲-۴-۶-۸-۱۰
★ جدال در آفریقا - یک مرد و یکشهر
آسمان آبی (۳۴۱۶۶۸) ۹- ۱۱- ۱- ۳- ۵- ۷- ۹
★ حادثه‌جویان - رنگی - آلن‌دلون
ریولی (۷۵۷۷۷۷) ۱۱-۳۰ر۳-۳۰ر۵-۳۰ر۷-۳۰ر۹
★ دایره سرخ - رنگی - آلن‌دلون
پولیدور (۴۲۶۳۱) ۳۰ر۱۱-۳۰ر۱-۳۰ر۳-۳۰ر۵-۳۰ر۷-۴۵ر۹
★ راه‌اژدها - رنگی - بروس‌لی
کاپری (۹۲۸۴۰۱) ۹-۱۱-۱-۳-۵-۷-۹
★ راندشده - بیک‌ایمانوردی - جمیله - میری
نیاگارا (۶۶۵۳۰۷) ۱۱-۱-۳-۵-۳۰ر۷-۴۵ر۹
میامی (۷۵۴۳۲۹) ۱۱-۱-۳-۵-۷-۹
الوند (۳۵۶۵۳۸) ۱۰-۱۲-۲-۴-۶-۸
کیهان (۵۴۶۳۶۰) ۹-۱۱-۱-۳-۵-۷-۹
مارلیک (۹۶۳۱۱۶) ۹-۱۱-۱-۳-۵-۷-۹
اسکار (۹۲۰۸۸۸) ۱۰-۱۲-۲-۴-۶-۸
ارانوس (۲۷۹۷۱) ۳۰ر۱۰-۳۰ر۲-۳۰ر۴-۳۰ر۶-۳۰ر۸
شهرام (۸۴۴۵۴۹) ۹-۱۱-۱-۳-۵-۷-۹
سیلوانا (۳۶۳۷۳۷) ۳۰ر۱۰-۳۰ر۲-۳۰ر۴-۳۰ر۶-۳۰ر۸
سیلورسیتی (۸۶۱۲۰۵) ۱۰-۳۰ر۲-۳۰ر۴-۳۰ر۶-۳۰ر۸
اروپا (۳۰۳۱۷۹) ۳۰ر۱۰-۳۰ر۲-۳۰ر۴-۳۰ر۶-۳۰ر۸
★ رگبار مرگ - سینماسکوپ - رنگی - ایزاک‌هیز
دروازه طلائی (۳۵۲۱۶۰) ۹- ۱۱- ۱- ۳- ۵- ۷- ۹
★ زیبای‌پررو - بیک‌ایمانوردی - مرجان
اونیورسال (۹۲۶۹۵۳) ۱۱-۱-۳-۵-۱۵ر۷-۳۰ر۹
پاسیفیک (۷۵۳۳۱۱) ۱۵ر۱۱-۳۰ر۳-۳۰ر۵-۳۰ر۷-۳۰ر۹
ایران (۳۱۶۳۵۴) ۳۰ر۱۰-۳۰ر۲-۳۰ر۴-۳۰ر۶-۳۰ر۸
ساینا (۳۵۲۴۴۲) ۱۰-۱۲-۲-۴-۶-۸-۱۰
تیسفون (۹۵۸۸۸۲) ۹-۱۱-۱-۳-۵-۷-۹
رنگین‌کمان (۷۵۶۷۶۰) ۹-۱۱-۱-۳-۵-۷-۹
موناکو (۷۹۵۵۹۶) ۹-۱۱-۱-۳-۵-۷-۹
پرسپولیس (۵۳۸۰۸۱) ۱۰-۱۲-۲-۴-۶-۸
کارون (۹۵۵۱۶۵) ۳۰ر۱۰-۳۰ر۲-۳۰ر۴-۳۰ر۶-۳۰ر۸
دریا (۳۴۱۷۴۶) ۹-۱۱-۱-۳-۵-۷-۹
آستارا (۸۷۴۰۲۲) ۳۰ر۱۰-۳۰ر۲-۳۰ر۴-۳۰ر۶-۳۰ر۸
★ زنبق دریائی - سینماسکوپ - رنگی
آریا (۳۱۹۸۸۴) ۹-۱۱-۱-۳-۵-۷-۹
★ (×) سولانژ - سینماسکوپ - رنگی
مازستیک (۶۶۸۴۶۱) ۱۱-۱-۳-۵-۱۵ر۷-۱۵ر۹
★ سربازهای چوبی - فرارکن جنگ میشه
تخت‌جمشید (۶۵۲۵۵۰) ۳۰ر۱۰-۲-۴-۶-۸-۱۰
★ سه‌حرفه‌ای - تند و زرنگ
البرز (۳۰۴۲۵۸) ۳۰ر۸-۳۰ر۱۱-۳۰ر۲-۳۰ر۵-۳۰ر۸
★ سه‌مرد در راه سخت - زندگی و مرگ بروس‌لی
پارک (۳۱۹۶۳۷) ۹-۱۱-۱-۳-۵-۷-۹
★ ضربه‌های یک قهرمان - سه‌غول امپراتوری رم
ستاره (۵۳۹۷۲۱) ۹-۱۱-۱-۳-۵-۷-۹
★ شکنجه دوزخ - رنگی - بریت‌اکلند
رادیوسیتی (۴۳۳۲۰) ۳۰ر۱۱-۴۵ر۱-۳۰ر۳-۴۵ر۵-۳۰ر۷-۴۵ر۹
★ شکار تبهکاران - رنگی - سینماسکوپ
برلیان (۲۹۳۵۳۵) ۹-۱۱-۱-۳-۵-۷-۹
★ فاصله - مرتضی عقیلی - آیلین‌ویگن
آسیا (۴۲۹۰۹) ۱۱-۱-۳-۵-۱۵ر۷-۳۰ر۹
رکس (۳۱۸۳۴۲) ۳۰ر۱۰-۳۰ر۲-۳۰ر۴-۳۰ر۶-۳۰ر۸
مولن‌روژ (۷۵۲۹۲۹) ۱۱-۱-۳-۵-۷-۹
شهوند (۳۵۴۰۴۰) ۳۰ر۱۰-۳۰ر۲-۳۰ر۴-۳۰ر۶-۳۰ر۸
لیدو (۳۴۱۲۸۲) ۱۰-۱۲-۲-۴-۶-۸
نپتون (۷۶۰۱۳۶) ۹-۱۱-۱-۳-۵-۷-۹
ژاله (۳۰۴۱۲۰) ۳۰ر۱۰-۳۰ر۲-۳۰ر۴-۳۰ر۶-۳۰ر۸
توسکا (۵۳۹۵۴۴) ۳۰ر۱۰-۳۰ر۲-۳۰ر۴-۳۰ر۶-۳۰ر۸
المپیا (۹۲۶۷۹۷) ۴۵ر۱۰-۱-۳-۵-۷-۹
پاسارگاد (۳۴۲۷۸۲) ۹-۱۱-۱-۳-۵-۷-۹
چرخ‌فلک (۹۵۰۵۵۸) ۱۰-۱۲-۲-۴-۶-۳۰ر۸
شرق (۵۳۴۰۲۴) ۳۰ر۱۰-۳۰ر۲-۳۰ر۴-۳۰ر۶-۳۰ر۸
★ قرارداد مرگ - رنگی - برونوپرادال
گلدن‌سیتی (۶۶۳۲۶۹) ۱۵ر۱۱-۳۰ر۳-۳۰ر۵-۳۰ر۷-۴۵ر۹
★ کشتار در رم - رنگی - ریچاردبرتن
پارامونت (۴۸۳۲۱) ۱۵ر۱۱-۳۰ر۳-۳۰ر۵-۳۰ر۷-۳۰ر۹
★ کارآگاه‌جسور - رنگی - ژان‌پل‌بلموندو
شهرتماشا (۹۲۸۶۸۶) ۱۵ر۱۱-۳۰ر۳-۳۰ر۵-۳۰ر۷-۳۰ر۹
★ گودزیلا و غول آهنین - ضریب خشم
نادر (۳۱۴۴۹۵) ۹-۱۱-۱-۳-۵-۷-۹
★ مرد استثنائی - رنگی - لاندوبوزانکا
تراس آتلانتیک ۸ - ۱۰
★ مایرلینک - رنگی - عمرشریف
بولوار (۶۵۵۲۹۲) ۱۵ر۱۱-۲-۳۰ر۴-۷-۳۰ر۹
★ مردی بنام اسب - رنگی - ریچارد هریس
گلدیس (۶۲۸۷۱۳) ۳۰ر۱-۳۰ر۳-۳۰ر۵-۳۰ر۷
★ نخاله‌ها جنگ نمی‌کنند - رنگی - گروه شارلو
شهرفرنگ (۶۲۷۶۲۸) ۱۵ر۱۱-۳-۱۵ر۵-۳۰ر۷-۴۵ر۹
★ (×) وداع باعشق - رنگی - اورنلاموتی
آتلانتیک (۶۲۷۱۷۱) ۱۵ر۱۱-۳۰ر۱-۳۰ر۳-۳۰ر۵-۳۰ر۷-۴۵ر۹
★ (×) وقتی کلفت خوشگل باشه - رنگی - اسکوپ
ب.ب (۸۲۹۶۴۱) ۱۱-۲-۴-۶-۸-۱۰
★ هشتگلادیاتور - سینماسکوپ - رنگی
سانترال (۹۲۸۶۸۶) ۱۱-۱-۳-۵-۷-۱۵ر۹
رویال (۸۲۹۷۸۵) ۱۰-۱۲-۲-۴-۶-۸-۱۰
متروپل (۳۱۹۴۱۰) ۹-۱۱-۱-۳-۵-۷-۹
★ یادی از گذشته - رنگی - زینت‌امان
همای (۳۱۱۶۶۹) ۳۰ر۱۰-۳۰ر۲-۳۰ر۴-۳۰ر۶-۳۰ر۸
سئانس انگلیسی
گلدیس ساعت ۳۰ر۹ (مردی بنام اسب)

آگهی مزایده

مدرسه عالی غزالی دو دستگاه اتومبیل فورد آلمانی استیشن‌مدل ۷۲ وشورلت استیشن آمریکائی مدل ۶۸را از طریق مزایده‌بفروش میرساند.

علاقمندان می‌توانند باملاحظه اتومبیل های مزبور پیشنهاد خودرا به‌انضمام رسید ده‌هزارریال برای هرکدام که باید بحساب شماره ۸۰ بانك بازرگانی شعبه ایرانشهر پرداخت شود تا ظهر روز ۹ شهریور ماه ۵٤ بدفتر مرکزی مدرسه واقع در خیابان آریامهرغربی تسلیم نموده و در ساعت ۵بعدازظهر همانروز در جلسه رسیدگی پیشنهادات شرکت کننده سپرده برنده مزایده بحساب او منظورو وجه بقیه سپرده‌هامسترد خواهد شد هزینه آگهی وتنظیم سندبعهده خریدار است مدرسه در ردیك‌یاکلیه پیشنهادات مختار خواهدبود.

مدرسه عالی غزالی

جدول‌های اطلاعات

جدول عادی — شماره ۹۱۲۲

افقی :
۱- دختر معروف تزار روسیه - کتابی از ماکسیم گورکی ۲- از آثار مشهورسعدی - از نویسندگان امریکایی که ولگردان کتابی از اوست ۳- مال عشق زودتر بالا میرود - فرمانروا - فلزیست - موی گردن اسب‌اما کوچک شده! ٤- صدو یازده -دانه خوشبو - از مشهور ترین نوپردازان - آهنگی در موسیقی ۵- حرکات صبح زود برای تناسب اندام - فرستاده خدا - زمانی رقص معروفی بود - جنس قوی ٦- سد برگشته- خانه- عقاید - استقامت ندارد ۷- از مشهورترین داستانسرایان قرن نوزدهم فرانسه - توانایی ۸- می‌دهند و رسوا می‌کنند - گریزان - گاهی میگیرد ۹- نصف - از کارش تاریخ نگاری است - از نویسندگان بنام روسیه که جنایت و مکافات از کتابهای اوست ۱۰- کلاش و زرنگ - امپراتور آتش افروز روم - نفی تازی - ترمز چهار پا ۱۱- پایتختی در اروپا - تله -لقمان به‌طریقه‌ای دیگرآموخت- آنچه که باعث طبله شدن شکم شود! ۱۲- گشادگی - همیشه شادش را آرزو می‌کنند -حرف دلتنگی- صورت غذا ۱۳-لباس خانم - همه را شامل میشود - رفیع - علامت جمع ۱٤- کو معشوقه‌ای‌که چنین باشد ؟!-از موجودات‌خلق شده است ۱۵- از پرندگان شکاری - کتابی از مولیر .

عمودی :
۱- از نویسندگان پرشوردوره انقلاب فرانسه - مورخ یونانی که پدر تاریخ لقب دارد ۲-سبندری در اروپا - نماز را شکسته می خواند ۳- اکنون بیشترمصرف میشود - مادر عرب - زمین - عمل کنندگان ٤- جدا شده - با جلال و زیبا است - گاهی ازغیب‌می‌رسد ۵- به کمر می‌بندند- کوهی در استان فارس - خانه - اشاره به دور ٦- از گازهای سوزنده - اکنون هـوایش آرزوست- از انواع پارچه ۷- لاغر و نحیف - زمانی بـرای حرکت کشتی بر می‌افراشتند - صد متر مربع ۸- واحد پول ژاپن - راستی مـرد را از آن دانسته‌اند - رئیس ها - به‌جگر می‌زنند ۹- شراب - به شخص عصبانی می‌گویند - امر بـه ماندن می‌کند ۱۰- نامها- برای زندگی‌لازم‌است - یکی از انواع مربا ۱۱- ضمیر مفرد - علاقه و الفت - جاده آهنیـن - در بساط آجیل بجوئید ۱۲- از شاعران معروف معاصر- گاهی لای زخم می‌گذارند - حرفی‌در زبان فارسی ۱۳- موز در لفظ عرب - فاصله را میرساند -دهان - راه بی‌پایان ۱٤- از انـواع پارچه زنانه - انتها و پایانـی ندارد ۱۵- کم‌کم ولگرد هم می شود - یکی از خصوصیات پسندیده هرفردی است .

حل جدول شماره ۹۱۲۱

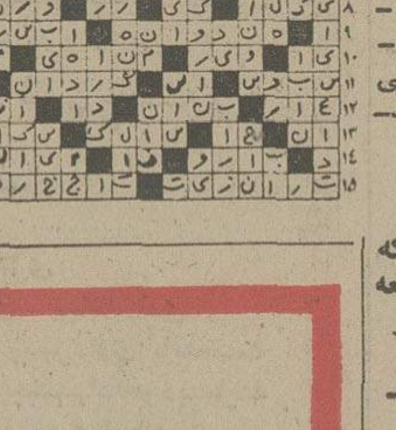

جدول ویژه — شماره ٤۸۲

افقی :
۱- مخترع دینامیت است و از اختراعش سخت پشیمان‌شد - شمشیر ها ۲- از کشور های امریکایی - تحقیق و کنجگاوی کردن در کاری ۳- بالا در زبان انگلیسی - برون - بره گوسفند - یکی‌ازماههای‌رومی ٤- گفت درزبان تازی - جدید - حاشیه کتاب - پدر بزرگ ۵- عاقل و خردمند - خوب و خوش و زیبا- پرچم - بلند شدن روز ٦- نیم خاله - افسرده و پژمرده -مهره‌ی دربازی‌شطرنج - شکم پرست ۷- اثری از ویکتورهوگو -دیوار بلند و محکم ۸- مثنوی با شکوه‌اش آغاز شده !- کسیکه منکر وجود خدا باشد - سرها - زهر باشد ۹- زنان - نویسنده کتاب یک وجب خاک خدا ۱۰- مجلس شیوخ - خجستگی - صفت عدد - پایه‌و بنیان ۱۱- خیس در لفظ انگلیسی - کل وتمام - زراعتی که یکسال درمیان محصول بدهد - سرای جـاویدان نیکوکاران۱۲- آنچه از مایع‌ته نشین‌میشود - بستانکار -کوچک - وسیله‌ای برای کندن‌است ۱۳- دیواره ظرف- خانم بیشتراز آن پیروی می‌کند - دریائی بین فرانسه و انگلستان - حرف ندا ۱٤-نوعی‌نقش ونگار که بیشتر در کتبه‌ها رسم می‌کنند -جزیره‌ای دردریای مدیترانه ۱۵- در اتم است و بار منفی دارد - علم‌مطالعه چگونگی انجام وظیفه ارگانیسم های زنده .

عمودی :
۱- یکی از خانهای مغول - عصای پادشاهی ۲- یکی از مشتقات نفت - زبر و زرنگ هم هست ۳- عضوی از بدن - قدم یکپا - از گیاهانی که انگل گیاهان دیگر است - کارآگاه رادیو ٤- غصه و اندوه و رنج - گیاهی کـه سم آتروپین را از آن میگیرند- شهری در امریکا ۵-خرامان ولرزان - همان سال‌است - غایت و نهایت چیزی - واحدی در وزن ٦- از درختان سایه گستر - بانگ جانوران درنده - حیران و سرگردان ۷- نام‌دیگر صدف - همیشه باعث عقب افتادگی شده - دست در زبان عرب ۸- آش - از اختیار کردنی ها - خیال و پندار - بلی در لفظ ایتالیایی ۹- میان چیزی - معجونی از اسفناج پخته و ماست- شکاف و ترک ۱۰- مردی که زنش مرده - از بخشهای تابعه تبریز- نوعی هواپیماست۱۱- از بازی های قمار - ماهی‌چاشنی غذای گیلگی - حرف و سخن - یکی از انواع خال۱۲- مخفف اوستا - طلب سلامتی کردن - لباسی‌روی‌لباسها ۱۳- بی‌شبهه وگمان - علامت صفت تفضیلی - تیر پیکان‌دار - ضمیر انگلیسی ۱٤- وقت زیادی از خانم میگیرد -سرزمین گاو بازان ۱۵-فرزند نعلبندفقیر انگلیسی‌که بزرگترین دانشمند عصر خویش شد واو را پدر الکترونیک خواندند - با هیتلر سازش کـرد و راه فتح اروپا را برای رهبر نازیها آسان نمود !

حل جدول شماره ٤۸۱

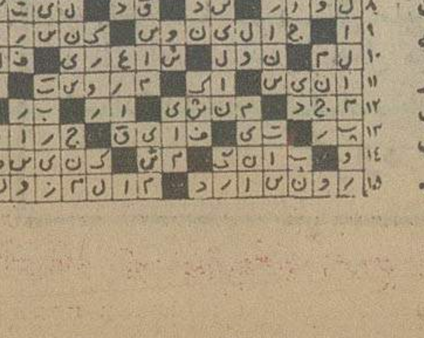

اخبار

براساس پروتکلی که در استکهلم بامضاء رسید

ایران و سوئد ماشین‌های صنعتی می‌سازند

سوئد در ایران با اجرای طرح های مشترك، کمپرسور، ماشین های جوشکاری، بسته‌بندی، یخچال و ماشین آلات‌سنگ‌شکن تولید میکند. براساس پروتکلی که بین دو کشور امضاء شده‌در زمینه کشاورزی اجرای یك‌طرح مشترك مجتمع شیر در ایران مورد موافقت طرفین قرار گرفت. اولین اجلاسیه کمیسیون‌مشترك ایران و سوئد برای همکاریهای اقتصادی‌وفنی که‌طی‌هفته گذشته در استکهلم تشکیل شده بود روز گذشته با امضای پروتکلی بین فرخ نجم‌آبادی وزیرصنایع و معادن ایران و فلت وزیر بازرگانی سوئد پایان یافت.

تنوع واردات

براساس این‌پروتکل درزمینه بازرگانی سوئد علاقمندی خودرا به‌گسترش و تنوع واردات از ایران ابراز داشت و قرار شد یك هیئت بازرگانی طی شش ماه آینده بمنظور بررسی بازار واحتیاجات سوئد به این‌کشور برود. فدراسیون عمده فروشان و وارد کنندگان سوئد آمادگی خود را جهت همکاری‌با هیئت مزبور اعلام نمود.درموردصنعت، سوئد آمادگی خود را برای اجرای طرحهای صنعتی بیشتری در زمینه های مختلف اعلام داشت طرحهای جدیدی که هم اکنون در مرحله مذاکره می‌باشد، شامل تولید کمپرسور، ماشینهای جوشکاری، بسته بندی، ماشین‌آلات سنگ شکن - در و پنجره چوبی و یخچالو برخی دیگر از کالا های‌معدنی بادوام است. از جمله طرحهای آینده برای‌همکاری ساخت‌موتور های الکتریکی، تجهیزات مرکز تلفنی داخلی - ماشین آلات محصولات غذائی‌وسائل سردخانه وایجاد سیستمهای فشار قوی انتقال نیرو از طریق جریان مستقیم ساخت سلامین -مبلمان ادارات و منازل و بطری سازی مورد توجه قرار گرفت.

تولید خمیر کاغذ

دو کشور در زمینه کشاورزی اجرای یك طرح مشترك برای ایجاد یك مجتمع شیر درایران مورد توافق اصولی قرار گرفتو طرفین موافقت نمودند که اجرای طرحهایی از قبیل‌تلقیح مصنوعی گاو- احداث کارخانجات خوراك دام- کارخانجات پودر ماهی - تولید بذر - دباغی - مراکز تولید و تکثیر ماهی و اجرای یك طرح مشترك بمنظور تولید خمیر کاغذ در سوئد و دیگر کشور های ثالث را موردبررسی قرار دهند.

بموجب این پروتکل طرفین امکان همکاری جهت ساختخانه های پیش ساخته واحد های مسکونی ساخته شده از فولادو ایجاد صنایع وابسته‌به‌خانه‌سازی در ایران‌را مورد توجه قراردادند وقرار شد که کارشناسان‌طرفین بمنظور بررسی جزئیات همکاری در این زمینه و همچنین درمورد ایجاد یك شبکه توزیع سیمان در ایران ظرف چهار ماه آینده در تهران ملاقات نمایند.

کشتی سازی

در مورد حفاظت محیط زیست قرار شد طرفین همکاریهای خود را در این زمینه‌گسترش دهند. همچنین درزمینه‌کشتیرانی وکشتی سازی ایجاد یك‌شرکت مشترك برای استفاده کشتیهای مجهز بسردخانه برای حمل کالا های فاسد شدنی که مذاکرات مربوط به‌آن‌بین‌شرکت کشتیرانی آریا و شرکت سوئدی سائلن‌در حال پیشرفت است مورد استقبال قرار گرفت و طرفین موافقت نمودند دو کشور برای تعلیم و تربیت کادر دریایی و مهندسین وتکنیسین های ایرانی درسوئدو همچنین استفاده از خدمات کارشناسان سوئدی در ایران با یکدیگر همکاری نمایند.

«المصور» هفته‌نامه مصری نوشته‌است:

ناصر میخواست خودکشی کند

اخبار خارجی

قاهره - رویتر - صالح جودت، مفسرهفته نامه‌مصری «المصور» در آخرین شماره این نشریه نوشت جمال عبدالناصر فقید در پی‌شکست مصر از اسرائیل و در جنگ ۱۹۶۷ تصمیم گرفت خودکشی کند. مفسر المصور مینویسد جمال عبدالناصر قصد داشت با غرق کردن خود تصمیم خودکشی را عملی کند. اما هنگامیکه قصد داشت با غرق کردن خود دست بخودکشی بزند، بوسیله اطرافیان خود نجات داده شد.

جودث نوشته است عبدالناصر هنگامیکه تظاهرات مردم در روز های نهم و دهم ژوئن ۱۹۶۷ در برابر کاخ محل اقامت‌او صورت گرفت از تصمیم خودکشی منصرف شد. در پی شکست مصر از اسرائیل هنگامیکه عبدالناصر استعفا کرد تظاهر کنندگان در برابر کاخ او از ناصر خواستند که استعفای خود را پس بگیرد. جمال عبدالناصر در سپتامبر ۱۹۷۰ در پی یک حمله قلبی زندگی را بدرود گفت.

گروهی از شورشیان ظفار تسلیم شدند

مسقط - منابع آگاه در سلطان نشین عمان‌اظهارداشتند. گروهی از شورشیان ظفار که براساس بیانیه‌های متعددرادیو عدن قرار بود تا پایان ماه جاری تعلیمات نظامی خود را بپایان رسانیده و بقصدعملیات تخریبی و تهاجمی به دیگر شورشیان ظفار به پیوندند، در نزدیکی شهر رخیوت، اسلحه خود را زمین گذارده و تسلیم مقامات دولتی شده‌اند.

طبق اظهار یکی از همین افراد بنام سالم فرزند سعید وی و تعدادی دیگر از نوجوانان ایالت ظفار حدود ۲ سال پیش اجبارا ازخانواده های خود جدا شده و دراین مدت به فرا گرفتن تعلیمات‌نظامی در مدارس کمونیستی عدن اشتغال‌داشته‌اند. وی‌همچنین اظهار میدارد. آموزشهای آنها که‌در هفته گذشته باتمام رسیده است شامل آشنائی با کتاب سرخ وآموزش‌سلاحهای متعددی از قبیل کلاشینکو - خمپاره‌انداز ۶۰ میلیمتری و راکت ار - پی - جی ۷ بوده است. وی همچنین گفته است درماه‌گذشته‌تعدادی ازشورشیان باتجربه همراه با ۱۴ نفردیگر از تعلیم دیدگان جدید قصد داشتند بمرکز آخارات در نزدیکی شهر رخیوت دستبرد بزنند که در اثر تیراندازی نیروهای‌ارتش‌شاهنشاهی‌مجبور به عقب نشینی و مراجعت به بندر هوف واقع‌دریمن جنوبی شدند.

شوروی، بنگلادش را برسمیت‌شناخت

داکا - خبرگزاری فرانسه- رادیو داکا بامداد امروز اعلام داشت که اتحاد جماهیرشوروی دولت جدید بنگلادش را برسمیت شناخته است.

کاردار سفارت شوروی در داکا امروز تصمیم دولت متبوع خود را به اطلاع مشتاق احمد رئیس جمهوری بنگلادش رساند وبوی اطمینان داد که کرملین میخواهد روابط دوستانه‌ای با داکا داشته باشد.

سوم شهریور

بقیه از صفحه اول

سوم شهریور آزمایشی بود ارزنده‌و هشیاری بخش‌تاکشور های آزاد جهان در زمان صلح به حقانیت‌و ارزش تعاون‌نیرو ها ایمان بیاورند زیرا زمانی ایران باین مصیبت و تهاجم ناگهانی گرفتار شد که قوانین بین‌المللی تفاهم سیاسی به ظاهر و پشتیبان‌و حامی‌استقلال مابود ولی آنچه گذشت و رویدادهای اندوهباراین‌دوران نشان داد که در حریم امنیت بین‌المللی و با اتکاء به مبانی نوشته شده در منشور های سیاسی جهان،نمیتوان از گزند دشمنی و خصومت ها مصون ماند وملت‌ها با آرایش قدرت سپاهی و تدافعی خاص خود عهده‌دار حفظ استقلال‌و‌تمامیت کشور هستند و معاهده ها، پیمان‌هاهیچکدام‌ضمانت اجرائی کافی برای پاسداری مرزها را ندارد.

رنگ خون پاک مرز داران ونگهبانان بیدار دل ایرانی که دربرابر این مهاجم به مقاومت برخاستند وراه را بر هجوم سیل آسای دشمنان بستند یادگارهائی استوزائل نشدنی‌از دلاوری ملتی که می خواست آزاد و مستقل زیست کند و اسارت بیگانه را نپذیرد.

اکنون که۳۴سال از خاطره این روز شوم و سالگرد این حادثه اندوه آفرین می گذرد ایران‌باتجربه آموزی ازواقعیت ها از ارتشی دشمن شکن و مقتدر برخوردار استکه‌هستی ملی‌و آزادی تاریخی ایران را ضمانت می کند واین خود ارزنده‌ترین بهره‌ای است که ما ازاین‌واقعه تاریخی آموخته‌ایم وآرامش صلح جهانی مانع تکاپوئی وحرکت قدرت دفاعی ما نگردیده واینک از نیروئی عظیم‌وفراخور امکانات‌بین‌المللی برای دفاع‌و پاسداری سرزمین خود بهره‌مند هستیم.

به یاد شهیدان و جانبازان وطن و سربازان دلاوری که در چنین روزی در ۳۴ سال پیش مرگ را پذیرا شدند تا ایران را سرافراز نگهدارند بهروان‌آنان درود میفرستیم و سپاس بیدریغ خودرانثارروح پرفتوح آنان می کنیم.

۲ مرد که زنی‌را ربوده بودند دستگیر شدند

علی‌اکبر دوشانی معروف به علی هاپولی به‌دام افتاد.

علی‌اکبر و محسن سرباخته - همدستش - زنی‌را با خود به تپه های فرحزاد بردند، ولی هنگامیکه قصد داشتند اموال‌او رابه‌سرقت ببرند، توسط‌ماموران دستگیر شدند.

علی‌اکبر ساعت ۳بعداز ظهر دیروز به اتفاق محسن سرباخته دریکی از خیابان های شمال‌شهر زنی بنام «پروین» را بزورسوار اتومبیل خود کردند و او را به تپه‌های‌فرحزاد بردند.

سارقین سپس پروین را زیر ضربات مشت و لگد قرار دادند. پس‌از تجاوز به‌او، قصدداشتند پول های اورا به چنگ آورند که ماموران ژاندارمری اوین از راه رسیدند. علی و محسن‌پس از دیدن مامورین سوار اتومبیل شماره ۸۴۱۱۱ قم که متعلق به خودشان بود شدند و گریختند ولی ماموران به تعقیب آنها پرداختند و دقایقی بعد با شلیک چند تیر هوائی هردو نفر را دستگیر کردند.

در پاسگاه ژاندارمری اوین، علی و محسن به‌اعمال خود اعتراف کردند و صبح امروز با پرونده روانه دادسرای تهران شدند.

خبرهای تلفنی شهرستانها

انتقاد استاندار از مستقبلین

اهواز - دکتر مجتبائی استاندار خوزستان دیروز هنگام ورود به رامهرمز روسای ادارات را که دریک صف طویل به استقبالش‌آمده بودند بشدت مورد انتقاد قرار داد و خطاب به آن‌ها گفت:

بجای اینکه وقت خود را به اینصورت تلف کنید می‌بایست آستین ها را بالا بزنید و به مردم خدمت نمایید. در سفر کوتاه استاندار به رامهرمز کلنگ ساختمان بیمارستان ۵۰ تختخوابی شیر و خورشید سرخ این محل به زمین زده شد.

استاندار پس از بازدیداز رامهرمز وایذه به اهواز بازگشت.

خودکشی با ۱۵۰ قرص

مسجد سلیمان - اسماعیل شیرین‌لائی ۲۲ ساله اهل و ساکن مسجدسلیمان دیروز باخوردن ۱۵۰ قرص‌لومینال خوددراکشت. علت‌خودکشی وی فعلا معلوم نیست.

ششمین کنگره‌تحقیقات ایرانی

تبریز: ششمین کنگره تحقیقات ایرانی‌با شرکت سیصد وبیست دانشمند و محقق ایرانی و خارجی در تالار خواجه رشیدالدین فضل‌اله دانشگاه آذرآبادگان گشایش یافت.

اولین جلسه این کنگره به بحث در زمینه شناسایی بیشتر شیخ‌صفی‌الدین اردبیلی گذشت و سخنرانان سپس در زمینه تاریخ چند هزار ساله ایران و زبان پارسی سخن گفتند کنگره وسیله تیمسار سپهبد آزموده استاندار آذربایجان شرقی گشایش یافت.

گورستان جدید تبریز

تبریز- اولین سنگ بنای گورستان «بهشت رضوی» تبریز، در تپه های «رواسان» این شهر، نصب شد.

این مراسم باحضور چندتن از روحانیون تبریز، تبریزی فرمانداروdکتر و ارسته‌شهردار این شهر، برگزار شد.

خبرنگار اطلاعات در تبریز می نویسد: گورستان مدرن تبریز در زمینی به مساحت یک میلیون متر مربع ایجادمی شودو گورستان تادو میلیون متر مربیع، قابل توسعه‌است.

مردی دختر...

بقیه از صفحه حوادث

مشهد است حسین گفت اعلم افزود که قصد دارد فاطمه رابهر نحوی‌که شده است ربوده وبا خود ببرد و از من خواست که در این کار به‌اوکمك کنم.

حسین گفت من نیز قبول کردم و باهم‌به کرج رفتیم و اعلم اتومبیل پیکانی را به‌مبلغ ۱۵۰ تومان اجاره کرد و باتفاق به خاتون آباد آمدیم و من‌فقط نقش راهنما را برای اعلم‌داشتم وهنگامیکه فاطمه تنها از کوچه میگذشت اعلم او را ربود و به داخل اتومبیل انداخت و فرار کرد ماموریان‌ژاندارمری ینك‌در جستجوی اعلم و فاطمه هستند.

مدرسه‌عالی بازرگانی رشت

اسامی ۲۰۰ نفر ازپذیرفته‌شدگان اصلی و ۳۹۸ نفر از ذخیره‌های سال تحصیلی ۵۵ ـ ۱۳۵۴

اسامی ۲۰۰ نفر از پذیرفته شدگان اصلی و۳۹۸ نفر ازذخیره های سال تحصیلی ۵۵ـ۱۳۵۴ رابه ترتیب اولویت از بین ۳۳۴۲۵ نفر متقاضی تحصیل در مدرسه عالی بازرگانی رشت رااعلام مینماید. پذیرفته شدگان اصلی بایستی روزهای یکشنبه ۱۶ و دوشنبه ۱۷ شهریور ماه ۵۴ از ساعت ۸ونیم صبحتا ظهر واز ساعت ۲ونیم تا ۷بعدازظهر بادردست داشتن مدارک زیر به اداره آموزش مدرسه عالی بازرگانی رشت (رشت خیابان نامجو) برای ثبت نام مراجعه نمایند.

۱ـ اصل کارنامه قبولی شامل ریز نمرات امتحانی کتبی سال ششم دبیرستان برای دیپلمه های ریاضی، طبیعی، ادبی و معدل کل برای دیپلمه های بازرگانی، حسابداری و بانکداری.

۲ـ اصل کارنامه امتحان عمومی سازمان سنجش آموزش کشور.

۳ـ شش برگ فتوکپی شناسنامه.

۴ـ ۲۰ قطعه عکس ۴×۳

۵ـ دفترچه آماده بخدمت در صورت مشمول بودن. پذیرفته شدگانی که در خرداد ماه سال جاری دیپلم گرفته‌اند احتیاجی به برگ آماده بخدمت نخواهند داشت.

۶ـ رسید بانکی بمبلغ چهل و یکهزار ریال (که بایستی بحساب ۳۷۰۰ بانک بازرگانی شعبه رشت بنام مدرسه عالی بازرگانی رشت بابت قسمتی از حق‌التعلیم سالیانه واریز شده باشد (بقیه شهریه پس‌از تعیین و تصویب وزارت علوم و آموزش عالی دریافت‌خواهد شد). کسانیکه مایل باشند از مزایای آموزش رایگان استفاده‌نموده وتعهد خدمت بسپارند احتیاجی به‌رسید بانکی بابت‌حق‌التعلیم را نخواهند داشت.

چنانچه از قبول‌شدگان اصلی تعدادی ثبت‌نام ننمایند از افراد ذخیره به‌ترتیب اولویت از سهمیه هرنوع دیپلم منطقه‌ای و غیر منطقه‌ای وبادردست داشتن مدارک فوق‌الذکر که برای قبولشدگان اعلام گردیده است از ساعت ۸ونیم صبح تاساعت ۱۲ و از ساعت ۲ونیم تاساعت ۶ بعداز ظهر روز سه شنبه ۱۸ شهریور ماه ۵۴ ثبت‌نام بعمل خواهد آمد. چنانچه بعضی از افراد ذخیره که‌اسامی آنان برحسب اولویت در روزنامه اعلام گردیده تا ساعت ۶ بعد از ظهر روز مذکور نسبت به ثبت نام خود اقدام ننمایند بجای آنان از افراد ذخیره حاضر در مدرسه عالی بازرگانی که اسامی آنان در روزنامه اعلام گردیده است به ترتیب اولویت ثبت‌نام بعمل خواهد آمد. و درهر زمانی از تحصیل معلوم شود که ثبت‌نام شدگان‌واجد شرایط اعلام شده از طرف مدرسه عالی بازرگانی نبوده‌اند یا در مدارک آنان نادرستی وجود داشته باشد ازادامه تحصیل در این دانشکده محروم خواهند شد.

توضیح: برنامه هفتگی دروس صبح و عصر خواهد بودو از لحاظ مسکن و ایاب وذهاب و رستوران دانشکده هیچگونه‌تعهدی نمیکند.

خدیجه خیرخواه‌ابراهیم، بتول علی‌جانی‌پور رشتی، رقیه داروور، فاطمه جمشیدی نصیرمحله، منیژه افشاری‌رحیم زاده، نسرین رفتنی، فائزه شفیعی ثابت، پری ملک‌جاری، آذر گلشنی، میترا راعی، صدیقه زبینده نظام، سرور حداثقی آزاد، مهستی عربانی، طلعت پیشگاه هادیان، مهرانگیز تحویلداری دیلمی،کبری‌مشیری لنگرودی، صدیقه‌مجاهدطلب، زهرا برادران نویری، فریده فتحی‌سدهی، صفری حاجی صادقی، فرنگیز پوررضائی، فشخامی، طیبه‌راحلی، مهری راست‌روان، اشرف‌السادات اهتام‌بر، صفری‌نیک‌خوی‌کلی، سیما معذوری،رقیه شهرناز شهریزاد، مرجان طبیب‌زاده، قمصری،سیده رفعت‌حمزه‌لالمی، بتول‌رزاقی لنگرودی، ادوارد هوسپیان پایدارگارانی، ایوب سهراب‌نیا، فتح‌اله رمضانیان سیاهکلرودی، عادل فروزین، غلامرضا توکلی شلمانی، کریم فرحناک‌میاندهی، حسین‌جورشری، ابوطالب پای‌کن، محمدصالح خداپرست چکوسری، احمد آرایش احمد سرائی،بهزاد مسحا، حسن حسین‌پور دادامحله،بهرام سماک نوکسی، محمد صندوقی، محمد تقی دلجوی شهیر، حسین میرزائی،اسمعیل قاسمی ممقانی، احمد داستان، یعقوب یعقوبی امام چائی سیدمصطفی رضوی فشتمی، محمودصلواتی‌خوش قلب، بهمن مسعودی صحن‌سرائی، کریم اخترطالع،حاجی اسدی کومله، محمودرهنمائی ذکاوت، رحمت هادی‌پورلاکمه سری، عظیم‌اصلانی، غلامرضا نقدی‌پور میرصادقی، اصغر قامتی، هوشنگ‌رحیمی‌آبکناری، توران ژولیده خاکیانی، رباب (مکرم) خیاط ظهیر، صفورا صادق حسنی، زرین‌تاج غبدالهی، بهاره عاکف، نیره شیربچه‌کومله، اشرف‌السادات مقیمی، کبری (سیمین)اکبر، شهربانو درویش زاده صومعه سرائی، بتول‌عطارزاده، فاطمه موسوی، فاطمه (سوسن) صادقی خامنه تبریزی، شوکت نوروزفشخامی، سیده صدیقه بخشنده‌بلسی، اشرف‌السادات جلالی‌فر، حسین مهدی نژاد بجارکفشه، کیانوش قاسمی، محمد عزیزی‌لرد،نعمت‌اله آزری سه‌ساری، بابا غلامی نژاد اسطلخی، شعبان محمدزاده کومله، نادر محمدقلی‌زاده مهویزانی، سید مومن نیافر، محمد فتوحی ابوابی، اصغر مالکپور، علی قربانی، سید احمد مصطفوی سیاهمزگی، ولی‌اله کلانتری جولندان، رحیم دنیائی طولی، اسمعیل رضائی، شوکت رمضانیان

لنگرودی، سوسن بهمن‌دژی، خدیجه‌بهارپورلنگرودی،مونس فرازمند، زهرا دزفولی زاده، باقر لقمانی، محمدرضا هادی، اکبر ژاله‌جو، حسین جهانیان کیاکلایه، میرعلی اصغر سید جوارین،

قبولشدگان غیرمنطقه‌ای

معصومه جاویدی،سیده نرگس گسکری،سوسن فرقانی‌اشرفی مینو کیمیائی، اسدی، مریم هاشمی لنگرودی، فریده دهداری، نسرین وافی، اعظم السادات مولایزدان‌پناهی،ماریا حر، فتانه سلطانی، ، فاطمه مددی، مهوش حکیم‌زاده، محمدرضا توحید اسفهلانی، حمیدرضا طالبی،تورج ارتقاعی، اکبر جعفری، علی‌آقا صابری، سیامک‌آذرید علیرضا فلاح‌نژاد، اسداله سیاح،ادیک باغدسریان، محسن مرصاد، پرویز ارتقاعی، میرمحمد صادقی،بهنام برومندی، بهنام شریفی، فرامرز نجفی‌یاسور، جلال محفوظی، محمد نبی‌زاده، علی بازرگانی تازه‌آباد، منوچهر ابراهیمی، محمود تهوری، محمدتقی قلندران، محمد حسین شکری کشتلی، امین‌اله مرتضوی‌بک، محمدرضا جعفری‌زاده،محمدجواد موذنیان، غلامرضاملک،فیروز کردشاگری، عباس بیات، احمد جوربندیان، سیدمظفر شجاعی، رضامحمدیان، ناصر صحافزاده، ذبیح‌الله منتقمی، محمد شکیبا، یداالله رسانه، مرتضی جهانی،محمد امانی‌جوردهی، عباس نویری، خسرو عارفیان، فرامرز درخیدم، محمدرضا عرب، فرامرزبازیگانی، سیدکاظم دهقان منشادی علی‌اکبر علی‌پور، شهریار آیت‌اله غفاری، محمد حسین حسنی صدرآبادی، حمید درست قول، محسن‌نکوئی اصفهانی، مهین‌کیهانیان، سوسن شجاعی، فریبا پیروزیی، زینب جلالی سیاهکلرودی، ناهید دست‌رنج، نرجس‌کرونی‌فردخانی خدامراد سطوتی خرم، حسن شریفی، عبدالرضا مسوی، محمدحسن رحمانی،محمدابراهیم خورشیدی، محسن صمدیان، قباد سلیمی، محمد محسن آذرگیش، غلام محمد تجدد، فرگردی، محمد ابراهیم محکی، سعید کامکار، علیرضا جبفانی، غلامرضا معتمدی، عبدالکریم نوروزی، محمود رفیعیان - کوپائی، جمال شمس،علی‌آزاد، علی سرافراز اردکانی، محمد حسین فرهادیان،ظهراب بهروز مهارلوئی، امیر سعید اربابی، علیقلی رامین، بهروز علیمحمد نانفچی؛ محمدرضا عمرانی، نوشین هیربد، فریده همرنگ محمدجانلو، محمدتقی‌توپچی‌پور، مصطفی راحمی، اصغر رضائی گزکی، منوچهر نوری قهرمانلو، ضابخش سروی،بابک محبوبی صوفیان، فریدون باقری وکیل کندی،عظیم روحانی.

ذخیره های منطقه‌ای ریاضی - دختران

اشرفشکری‌سرشکه، محبوبه چائی‌بخش لنگرودی، هاجر بیابانگردی، فاطمه رنجکش چکوسری، زهراامیدی‌نوبیجار، هاجر حبشی حسنی نژاد، حاجیه موحدی کوزانی، لیلا باغبان بوساری، خدیجه‌علیپور کیوی، کبری‌اشرفی، طاهره کفاش توتونچی،منیر مفرحی، احترام دارسرائی، سیده‌حوا هاشمی کوچصفهانی، شراره مدرس سعیدی، راضیه ریحانی مقدم لیمودهی، زهره وجدان صفت ماسوله، معصومه‌موحدت شعاری،جمیله حساس‌رودسری، شهین پور حسن سنگاچائی کردمحله، صغری روشنی رحیم‌آبادی، لیلی قربان پور.

ریاضی -پسران

کیومرث موید لسکوکلایه، بهاءالدین بازرگانی گیلانی، ابراهیم عیسی پور لشکاجانی، علی فرمانیان، مظاهر کاظمی سرملی، اسمعیل‌هوشیار فرد، احمد طرفیه، احمد پورابراهیم گیلکلایه، علیرضا مکتونی گیلانی، احمد کاسعلی زاده، جمشید سیاوش، محمودسید کریمی لنگرودی، حسن مهماندوست پسیخانی، عباسعلی نیازمند مطلوبی، رسول‌شیخی نژاد مقدم، محمود اکبری، ابوطالب نافه مشکین، مقصود عباسی شیراز، علی دیباوند، ولی دوستی بازنشین،فریدون شوشتری زاده، ابراهیم گیاه پرور فومنی، غلامرضا فلاح رجب‌دوست، عباس اسدی کمائی،ابراهیم سلیمانی‌خوشرو، غلام حبیب نژاد گوهردانی، عبداله نیکبی‌سالکده، حبیب‌اله رضائی پرشکوهی، حجت‌اله خیاط گیوی، منوچهر غایبی، مسیب رمضان پور کومله، محسن آریاپاد، کاظم فلاح شکرگزارلیاستانی، علی محمد زاده پیشوری، نادر پورقربان علی شادهی، اسداله کریمی درزی محله، محمود نورهان، سید علی شفیعی رودباری، ابراهیم اکبری دهنه، نادر محمدپور شاده‌سر، صفرعلی فیض‌الهی اشکیکی، غلامرضا زیرک حسن کیاده، سید عباس عبدالهی‌خواه، محمدرضا ندافپور، اسمعیل مجاوری آگاه، علی باقرزاده تواسانی، محمودامحدی‌آبکنار، ابو القاسم احمدی‌نیا رودسری، محمدعلی محمدی کوچصفهانی، سید کاظم‌عیسی زاده، حسن‌غفارنیا نجار، فرید عاشوری ساحلی، محمدرضا محقق منتظری، فردوس پورعلی لاکتاسرائی، محمدجواداسمعیل‌زاده‌آهندانی، کیوان یزدانی سراچکلایه، هادی نعیمی حشگوائی، غلامحسن محمد زاده مرحالی، صادق افتخاری شیرکوهی، ناصر پوربخش داقچائی.

طبیعی - دختران

طاهره معممی، فاطمه‌علیپور نیک‌خو، اعظم پورمیرزاآقا لنگرودی، زهره بخشنده بلسی، مرضیه قمری لنگرودی، شهلا ولی زاده مقدم، فاطمه افصح وکیلی، مریم حاجی عباس صومعه‌سرائی، حمیده‌سرهندی، طاهره اسکندری اسبیلی، منصوره‌پاکدامن‌پیرزاد، شطیطه محمدزاده چنی‌جانی، سیده زهرا میرهدایتی، حسنیه بخشنده رحیم‌آبادی، حاجیه افشاریان، طیبه‌جنابی‌حق‌پرست، فاطمه محقق منتظری، صدیقه میربلوک، طاهره رحمتی رودسری، صدیقه وجر، فاطمه پورموسی‌صومعه‌سرائی، منیره غلامی پورفتیده، طاهره دمندان، صدیقه (شهلا) پور سیاح، مهوش افشارچی، فاطمه نیل‌کار، فاطمه رضائی دهنه‌سر، فروزان رجبی‌کفاش، پریوش فردکناری، منورخیاط ظهیر.

طبیعی - پسران

ابوالقاسم احمد زاده شلمانی، رحمت‌خاوری دانشور، علیرضا نوائی‌رودسری،شکراله‌شکوری، اسداله پورمقدسی لنگرودی، محمد تقی عربانی مستقیم، روح‌اله زینعلی تاجانی، تقی

بقیه در صفحه ۲۳

اطلاعیه‌سازمان‌سنجش آموزش کشور

درباره پذیرفته شدگان‌مرحله اول‌مسابقه ورودی دوره دوم لیسانس مؤسسه عالی تکنیکوم نفیسی

از داوطلبانی که نام آنها ذیلا درج شده دعوت می‌شود برای دریافت کارت شرکت‌درآزمایش مرحله دوم که از روز ششم شهریور ماه شروع میشود روز ۵و۶ر۵۴ از ساعت ۸ تا۱۴ به سازمان سنجش آموزش کشور واقع در تهران خیابان آبان جنوبی رجوع کنند.

پذیرفته‌شدگان مرحله‌اول دوره دوم لیسانس مهندسی موسسه عالی تکنیکوم نفیسی رشته صنایع

نام خانوادگی ونام	شماره‌شناسنامه
پاژشگداعلی	۵۹۳
جلالی کریم	۲۲
علایی ایرج	۸۵۹
فرزانیان کلخورانی حسینعلی	۵۲۶
مهدی‌پوررضا علی	۵
تحصنی علی خسرو	۷۲
قایمی عزیزالله	۲۴۶
قربانی کفشگرکلایی اسحق	۸۹۲
تذریان علی اصغر	۱۹۳
قوانلوقاجار احمد	۱۶۴
ناظریان اصفهانی منوچهر	۴۴۸
عبداللهیان نادر	۱۹۲
روشنایی عباس	۱۰۳
یعقوبی طرقی‌غلامرضا	۴۶۵۸۸
کشنیزجانی بهمن	۱۴۶
میلانی مهرداد	۳۹۲
امیرصالحی قدرت‌الله	۵
جعفری احمد	۱۸۶۸
طهوری مازیار	۶۲۶۵۲
نوری جاوید محمد رضا	۲۳۷۵
ابوطالبی کوشکقاضی ناهید	۷۶۵
ذاکر محمد باقر	۱۵۱۰
برماس مالک	۶۴۲۹۰
تفکر عبدالله	۲۴۵
اخلاصی محمد	۹۴۶
اعرابی حسین	۵۳
دانش فهیم رضا	۱۵۰۳
فخری منصور	۳۱۴۶
شکویی ابوالقاسم	۴۲۶
اسلام رمضانعلی	۵
جمشیدی محمد حسن	۸۱
شکرچی‌زاده اصفهانی محمد حسن	۹۴۱
جورابچی کوهرود مصطفی	۱۶
میرهنی محمد مهدی	۱۰
صالحی همدانی خلیل	۷۶
هاشمی فرد محمد	۲۸۸
پورآگاهی محمد	۷۶۳
شهرام محمد رضا	۵۱۴
سرابی تبریزی غلامعلی	۳۸۱
اسمعیلی رحمن	۳۹۹۲۰
رحمتیان اصغر	۱۷۵
مرندی سعید	۴۵۹
مصطفوی عبدالملکی سید محمود	۲
ماهری‌نیا مقصود	۱۴۸
عیوضی عدلی یعقوب	۵۹۱
رحیمی بهیار	۵۸
هرمونر ابراهم	۱۰۹۸
مسعودی کاوس	۴۸
قصری رضا	۲۵
ارجمندبهرام	۵۳۵
براتی محلاتی جمشید	۹۱۵
اعتماد جهرمی محمد صادق	۱۱۰۶
شمس جمشید	۷
حسینقلی پور اقدم محمود	۷
رجایی مرتضی	۷۶۸
دادگر محمد	۴۹۵
قنبری محمد	۲۸۶۵
نشاطپور اصفهانی محمد	۱۹۳
مبینی یزدان‌بخش	۱
صالحه محمد طاهر	۱۸۰
رصافیان عباس	۳۱۴
بنی مصطفوی مهدی	۱۹۸
سادمباریکانی فخرالسادات	۱۴۲

سالارکیا یوسف	۵۲
نجفی مخصوص اکبر	۷۵۱
جوهری علی	۷۵
شجاعی یدالله	۳۴
مختاری حسن	۲۳
مطاعی محمد تقی	۷۸
توکلی حمید	۲۳۹
درخشان شرابیانی جواد	۶۲۹
اسماعیلیان آذر خورانی مهدی	۱۵۵۸
کاظمی تبریزی جعفر	۳۶۱
فتحی صباغ مهدی	۳۹۶
اورعی حسن	۱۲۴
قنبرزاده هوجقان محمد	۱۴۶۶
پاکنیاحسین	۷۸۶
دمان ناصر	۱۵۶
پورهاشمی محمد حسن	۸۳۷
نمیرانیان ایرج	۲۴۷
اسماعیلی‌رادور علی اکبر	۴۰۳
ملکوتی خواه نیسیانی احمد	۲۰۱
بهمنی قدرت‌الله	۲۴۶
همتی گرگانی مجتبی	۱۶
گلزاری اسکویی مهدی	۲۰
امیرزاده خسروشاهی ابراهیم	۲۱
صادقی سیاوش	۱۰۹۳۱
کیانی نژاد محمد	۱۹۷
مهریزی غلامعلی	۲۰۷۳
رجبی قهنویه عبدالعلی	۱۸
پورمنش عبدالحسین	۲۳۰۴
تقوی سنگدهی سید مهدی	۱۳
ملکی دیزیچه احمد رضا	۲۹
نصیری نژاد منوچهر	۲۴۹۹۸
حسنی کاظم	۴۴۲۵۳
باقری محمد	۵۶
جرجانی محمد باقر	۵۶۰
ذباح مجتبی	۱۶۵۶۰
رفعتی اسکویی محمد حسن	۱۶۵
مقدس‌زاده بزاز حسین	۵۹۴۰۴
دانشمند خوراسگانی احمدرضا	۱۱۵
باقری‌نژاد حسن	۱۳۸۶
بتولی سید محمود	۶۷۱
نجفی مخصوص حسن	۲۹۶
فردوسی‌پور علی	۲۰۵
اسدیان غلامرضا	۱۳۷۶
تفکری بافقی حسین	۵۵۸۵
فرشباف منافنژاد علی‌اصغر	۵۳۹
تابش مرتضی	۲۸۳۲۲
جهان‌خواه جواد	۷۲۷
اللهی محمد حسن	۶۹۱
بشیری محمد حسین	۵۷۵
برنا ماشاالله	۱۷۹
همتگر گودرز	۱۴۴۷
ابراهیم‌زاده احمد	۲۹۱۰۲
میزبانی عباس	۸۱۱
بهنیا علی	۱۰۶
رجبی زمانی حسن	۱۷۶۴
رحمانی داود	۵۳۳۲۵
پسران بهبهانی تقی	۸۷۵
جلالی فراهانی محسن	۱۵۳۴
باقریان حسن	۲۷
رضازاده کلاهکاری صادق	۵۴۶
شالچی امیرخیز حبیب	۱۱۱۸
بیدختی نوراله	۴۵۵
علی‌زاده آبکوه احمد	۱۴۴
راستخدیور ماسوله اسماعیل	۵۴
کاظمی تبریزی پرویز	۸۷۷
درباری محمد جواد	۱۰۲۷
سجادی‌فر سید حسین	۱۲۸۷
سلامیان سرخابی محمد رضا	۵۷۴۶۲
حامد لبافیان عباس	۱۰۲۴
خدایار جواد	۴۱۷
حسن نصیری محمد جعفر	۵۸
مه‌پور غلامحسین	۹۴۱
جمالی خرنجانی ستار	۱۰۹۸
هاشمی جزیی حسین	۳۳
رجبیون باویل علیایی محمدرضا	۴۴۲

همتی محمد	۲۶۴۲
احمدی‌زاده هدایت‌اله	۲۸۴
حسینیون میر محمدعلی	۵۷۹۸۶
ملازاده اسداله	۱۱۰۰
تقدسی حیدر	۲۸
ایزدی حسین‌علی	۴۰۹
ابراهیم شمیرانی محسن	۵۰۱
داوری دولت‌آبادی اکبر	۶۱۶
دانایی ایرج	۸۵۱
ترمه شهرام	۴۱۲
باقری جبلی حسن	۱۲۰۱
چوپان‌کاره عباسعلی	۱۹۵
موحدی محمود	۲۵
مینایی فرامرز	۶۳۷
محمدی خواسکوه غلامحسین	۹۰
چرمی محمد محسن	۹۷
شکری عبداله	۲۲۵۸۲
مجدالمان‌آباد محمد باقر	۱
شاطری نورالدین	۳۱۱
ورزنه اصفهانی غلامرضا	۵۹۰۲۱
پایدار خیابانی حبیب	۴۴۵
رمضانی علی‌آبادی اقدس	۵۶
اکبرزاده حبیب	۱۳۳
صادق اصفهانی سید محمدرضا	۱۰۹
طباطبایی محسنی محمد	۲۴۵
شبیری‌زاده محمد حسن	۷۶۲
قربان‌زاده اویلق رحیم	۱۱۷۱۷
ثقفی سعید	۱۰۹۵
شریفی‌نیا قاسم	۵۵
ساطعی عباس	۸۱۹
دیانتخواه احمد	۹۸۹
رضازاده هندهخاله صفرعلی	۲۹۶
جوادزاده باویل علیایی جواد	۶
مسیح اسرائیلیان داود کلیمی	۱۸۴۱
قیومی علی‌اکبر	۸۷
مهرپرور اکبر	۸۷۸
کاویانی جلال	۳۴۳
شجاعی برجویی صادق	۱۲۵۱۸
طهماسبی ششده علی	۲۶
سجادی جزی سید ابوطالب	۱۰۰۶
طراحان بیژن	۱۴۷۴
شهرجردی مرتضی	۱۹
بختیاری شهمیرزادی حسین	۱۶۹
اسدی حسین	۳
مرتضوی قزوینی میرعبدالوهاب	۲۰۹
مرشدی اصغر	۶
ملکیان شهرام	۵۵۲
محمد کریمی خیرآبادی عبدالرسول	۲۶۰
کیوانی‌راد غلامرضا	۵۴۰
زمانی‌اصفهانی محسن	۲۶۲۲
بنده‌خدا محمد حسن	۱۰۵۵
گلیا جواد	۵۸۶
زارع‌کار اسعدی منصور	۴۳۶
بازیار محمد اسماعیل	۲۳۹۲۶
صمدیان احمد	۴۰۲
احمدی ابوالقاسم	۸
نعیمی مجد محمد	۲۵۵۱۸
اتحادیان فوق محمد ناصر	۳۷۲
علوی طالقانی سیدکمال‌الدین	۳۸۸۷۱
جدیری دباغزاده محمد	۳۱۳
شالچیان تبریزی محمد ابراهیم	۹۲۳
پارکی محسن	۵۶۸
گرگین کرجی محمد کرم	۱
امینی مطلق مجید	۳۴۶
سالور احمد	۷۴۱
مظفری حسینعلی	۳۹۹
سادات‌حسینی سید حسین	۷۷۴۸
کرامتی یزدی محمدرضا	۳۱۵
میرفارسی سید هادی	۹۱۸
امین‌الاسلامی عباس	۸۳
مجید زاده شیروانی حسین	۸۴۳
زرساو داود	۲۷۵۹
مرکنی عبدالغفور	۷
سرخ‌پور کاوس	۵۷
مویدی کاشانی نصراله	۳۱۹
مهدی پورکنی عباس	۵
بکایول سید مهدی	۵۷۲
رامین رضا	۳
امین‌الرعایایی غلامرضا	۸۸
خسروپناه مسعود	۹۲۷
هراتی زاده علیرضا	۱۵۲
عربخانی مسعود	۱۷۷
میرزایی سقرلو قربان	۳۲۸۳
عظیمی محمد	۳
نعمت زاده قلیچی الیاس	۴۲۴
هاشمی امیری سید مرتضی	۷۲
سید جعفری مهدی	۲۹۲
نیک‌کردار مجتبی	۶۷۴
هارونی کارلادانی عباسعلی	۳۶

ابوطالبی کرکوندی ابراهیم	۲۲
اکرامی محمد	۹۰۱
دوست محمدی فیروز	۳۷
میررضوی سید جلال	۷۰۳
مرتضوی نژاد سید ابراهیم	۲۵۷۶۰
رجایی الموسوی محمدحسین	۲۴۸۳
لوح موسوی سید اصغر	۲۷۰۲۷
طباطبایی سید عبدالحسین	۱۰۵۸
بابایی راوندی علیرضا	۲۸۳۳۲
گلشاییان فرهاد	۳۰۳۳
اکرام جعفری محمدجعفر	۳۵۵
غریبانس تبریزی نژاد ادموند	۱۰۱۸
سپهرمنش رضا	۹۴۴
مژگانی اسداله	۸۵۰
رشیدی نژاد محمدمهدی	۱۸۹
رشتی فریدون	۱۳۳
آسایش اردکانی علی‌محمد	۲۹۰
عباسی رهبرآباد نجم‌الدین	۵۳۶
تدین شهداد	۲۷۰
فرازبخت حسن	۲۸۰۳۵
وحید بافنده محمدرضا	۲۸۰۸۱
موسوی‌لر سید حسن	۱۴۴
عطار شوشتری عبدالحسن	۱۱۲
ملکپور کلبادی نژاد مصطفی	۵۲۳۹
حسن زاده لبنانی زهرا	۳۲۵
عسکری خشویی بهمن	۱۲
میرزایی بادیزی حسین	۲۲
جراح خیراله	۵۲۸
دوامی فریدون	۱۴۱۲
رضایی کرمانشاه زهرا	۸۵۵
رضایی مقدم پرویز	۳۰۱
صابر جدایی اصغر	۳۴۶
فرشینه عدل جعفر	۳۶۶
کمالی آزاد محمد	۶۹۲
اعتباریان سعید	۴۳۶
پیشوا حسام	۱۱۳
چاووشی سیمین	۳۴۳۲
توکلی زاده اصفهانی احمد	۲۱۸
رزمی‌نیا نادره	۴۶۴
انوری باغبادرانی محسن	۵۰۰
امینی حمید	۲۴۴
بهمنی اردشیر	۲۰۸
شریفیان قاضی‌جهانی محمدحسین	۶
جعفری سالار	۱۸۸۵
دهنوی احمدرضا	۴۳۱
زهتاب تبریزی مهرداد	۲۲۰۲
حمزه‌ای سیچانی بدری	۶۵۷
امین طلایی احمد	۱۲۱۹
تحویلیان حسین	۱۱۰۷
عقدایی مطلق غلامرضا	۵
دادخواه غلامرضا	۳۴۶
باروند علی	۲۲۵
علمی غیاثی مجید	۳۰۲
اسکندری تیمور	۸۴۲
شاهرخی احمد	۱۹۰
مقصودی مهدی	۲۸۵۶۴
امینی دهکردی سید جعفر	۴۴۱
بیات کیومرث	۲۰۳
ذوالنوریان محمود	۴۰۱۲
انتظار قراملکی یعقوب	۹۳۴
نجاتی فرد بتول بی‌بی	۱۴۷
متقی بناب حسین	۱۶۲
غفاری اسکویی میرغفار	۱۹
مهدی عراقی ام‌کلثوم	۲۳۲۷
فنایی کهرانی علی‌اصغر	۳۹۳۶۷
سهی‌راد محسن	۱۵۹
هاشمی سنگدهی سید حسین	۲۱۴۶
فرزین جهان‌بخش	۴۸۶۶۷
بوجار عباس	۲۳۲۱
رحمانی ابوطالب	۱۱
ولدان محمدرضا	۶۰۶
شاهرخی محمود	۳۳۹
جان‌محمدی هوشنگ	۱۵۷۷
سیف‌الهی نصرآبادی عبدالحسین	۷۰۸
حیدری تمبرآبادی علیرضا	۳۰
عراق علوی مصطفی	۵۵۰۹۵
ابوالقاسمی فخری خلیل	۲۱۲
هیرسایی محمدرضا	۵۷۱
فریار منصور	۵۴۲
شنیرکش‌خور اسگانی یداله	۳۹۵۹۲
پیراسته‌زاد ایرج	۳۲۵۹
حاج محمدی فریدون	۱۶۳
فدوی حسین آبادی خسرو	۴۳۵
پرویزی محسن	۴۴۴
یعقوب‌نژاد سهراب	۶۶۵
پرویزی پرویز	۲۲۹
قندچی طهرانی فرهاد	۱۰۴۴

بقیه در صفحه ۲۳

مردی دختر مورد علاقه‌اش را با اتومبیل ربود

این مرد پس از اینکه شنید «دختر» عقد شده است دست باین اقدام زد

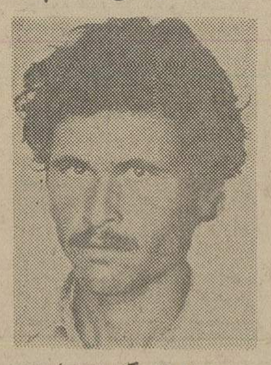

حسین مردی که متهم است در ربوده شدن فاطمه دست داشته است.

جوانی دختر مورد علاقه‌اش را که بعقد جوان دیگری درآمده بود بوسیله اتومبیل ربود و متواری شد.

دیروز بمامورین ژاندارمری مامازون ورامین اطلاع دادند دو نفر جوان با پیکان شماره ۴۷۳۷۱ تهران ج در خاتون‌آباد دختری بنام فاطمه را ربوده‌اند مامورین ژاندارمری بمحل رفتند پدرفاطمه که جهانگیر نام دارد و سخت ناراحت بود بمامورین گفت هر دونفررا می‌شناسد مامورین پس از جستجو موفق شدند یکی از جوانان راکه‌حسین‌نام‌دارد‌دستگیر کنند حسین در بازجوئی گفت دو روز قبل اعلم نزد من‌آمدو گفت‌که سخت عاشق‌فاطمه است اما شنیده است‌که او بعقدجوان دیگری درآمده و شوهرش در

بقیه در صفحه ۲۱

پسری برادرش را کشت وسپس دست بخودکشی زد

برادر کوچك با سلاح خفیف پدر، برادر بزرگش را کشت و سپس خود را مجروح کرد.

پنجشنبه گذشته بمامورین کلانتری ۶ تهران اطلاع داده‌شد که بین دو برادر ـ حسن ورضا سیاه‌پوش ـ درمنزلشان تیراندازی شده ویکی از آنها بقتل‌رسیده و دیگری نیز خود را مجروح کرده است.

مامورین کلانتری بمحل‌رفتند و در یکی از اتاقهای طبقه بالا با جنازه حسن سیاه‌پوش ۲۰ ساله که برادر بزرك رضا بود روبرو شدند بستگان رضاگفتند چون او خود را نیز هدف قرار داده و مجروح شده است به بیمارستان سینا انتقال یافته‌است جریان کشته شدن حسن به دادسرای تهران اعلام گردید و بازپرس شعبه ۶ دادسرا جهت تحقیقات بمحل رفت.

در تحقیقاتی که بعمل آمد گفته شد که بین حسن ورضا اختلاف پدید آمده بود و حسن که برادر بزرك رضا است‌سیلی بصورت رضا زد پدر و مادر از گسترش اختلاف آنها جلوگیری کردند، اما رضا درصدد انتقام برآمد وهنگامیکه حسن به‌اتاق طبقه بالا رفته او سلاح پدر را برداشت ووی را هدف قرارداد و بقتل رساند و سپس تصمیم بکشتن خود گرفت وگلوله‌ای‌نیز بطرف خویش شلیك کرد ولی

پدر و مادر آنها متوجه جریان شده قبل از مرك رضا او را به بیمارستان رساندند، رضا در بیمارستان تحت عمل جراحی‌قرار گرفت چون سن رضا کمتر از هجده سال‌است‌دادسرای جریان پرونده را بدادگاه اطفال‌فرستاده است.

هیجان رقص دختری را از پای درآورد

فاطمه حمزه‌ای دختر ۱۴ ساله روستای «عنبر آباد» مرودشت‌که در یک جشن عروسی شرکت کرده بود با دیدن رقص خارجی چنددختر وپسر شهری سکته‌کرد وجان سپرد!

بموجب گزارش خبرنگارما در شیراز بستگان دختر در دادسرا اظهار داشتند فاطمه از دیدن‌رقص «شهریها» بشدت به هیجان آمده و مرتبا جیغ می‌کشید وی ناگهان به زمین افتاد و دیگر برنخاست، مابه تصور اینکه دختر بیهوش‌شده وی را به بیمارستان کوروش کبیر مرودشت بردیم اما آنجا بما گفتند فاطمه مرده‌است.

جسد برای تعیین علت مرگ به پزشکی قانونی شیراز انتقال یافت.

مرد ۷۰ ساله بطور غیرقانونی با نادختری ۲۴ ساله‌اش ازدواج کرد!

مرد ۷۰ سالهبی پس‌ازاینکه همسرش بعلت ناراحتی هایی که از او داشت به جنوب کشور گریخت، با نادختری خود بطور غیرقانونی ازدواج کرد!

این پیرمرد برای اینکه کار خود را قانونی جلوه دهد ،نام نادختریش را در شناسنامه از ردیف فرزندان همسر سابقش‌خط زد.

دختر جوان ـ معصومه ۲۴ ساله ـ در حالیکه شناسنامه خود وموسی پیرمرد ۷۰ ساله رادر دست داشت بکلانتری ۱۳تهران آمد وعلیه موسی‌شکایت کرد.

معصومه ضمن شکایت خود به ماموران گفت :

«موسی» دهسال قبل بامادر من ازدواج کرد.اما از آنجا که مادرم همیشه از اذیت و آزار شوهرش ـ ناپدری من ـ رنج میبرد ، سرانجام یک روز به جنوب کشور گریخت‌واز آنروز تاکنون مارا از خود بی‌اطلاع گذاشته است .

معصومه افزود :

پس از چندی موسی در شناسنامه‌اش اسم مرا به ستون ازدواج منتقل کرد و گفت ، که منبعد، همسر قانونی او هستم.»

معصومه افزود : من از موسی ۵ ماهه حامله هستم .

پس‌از اظهارات معصومه ، ماموران را به بازجویی احضار کردند. موسی در کلانتری‌گفت که معصومه را به عقد غیر رسمی (شرعی) خود درآورده است.

ماموران کلانتری ۱۳ صبح امروز ، معصومه و موسی را جهت تعیین تکلیف به‌دادسرای تهران اعزام داشتند .

راننده ۱۰ ساله

با ۶ نفر تصادف کرد

پسر ده ساله‌ای هنگام یاد گرفتن رانندگی کنترل اتومبیل را ازدست داد و با ۶ نفر تصادف کرد.

این حادثه ساعت ۱۱ دیشب در خیابان بریانک ، خیابان فرداش فلکه اول اتفاق افتاد ! داریوش ـ پسر ده ساله ـ بابدرش دراین خیابان تمرین رانندگی می‌کرد که ناگهان کنترل اتومبیل از دستش خارج شد و بسمت راست انحراف پیداکرد. اتومبیل ابتدا دختر بچه‌ایرا که‌ازپیاده‌رو میگذشت بگوشه‌ای پرتاب کرد و سپس باهمان سرعت‌ابتدا زنی‌را که‌درکنار پیاده‌رو مشغول شستن ظروف بود مجروح ساخت و آنگاه بدرورودی خانه‌یی برخورد کرد و بعداز شکستن در ۴ زن راکه پشت در نشسته بوداند وحشتزده فراری داد. بااینکه درخانه به این چهار نفر اصابت کرد ، ولی جراحتی وارد نیامد . دراین حادثه فرح احمدی دختر ده‌ساله‌یی که به پیاده‌رو پرتاب شده بود ازناحیه دست‌آسیب دید و منیژه تهرانی ـ زنی که مشغول شستن ظرف بود ، بشدت مجروح شد که بدرمانگاه سلسبیل منتقل شد .

جریان این حادثه بکلانتری ۱۱ اطلاع داده شد و ماموران اینک مشغول تحقیق پیرامون آن هستند .

سارقین فرش در کرمانشاه دستگیر شدند

دستگیر شدگان در کنارقسمتی از فرشهای مسروقه

کرمانشاه گروه های گشتی و چند گروه ضربت مامورررسیدگی به مسئلهو کشف اموال مسروقه شدند .

سرانجام دیشب کریم محمد‌پور و محمد حسین قاضیان دو نفر از اعضای باند توسط ماموران شناختهو دستگیرشدند.

در تحقیقات اولیه از دستگیر شدگان ۶ نفر اعضای دیگر باند دستگیر شدند .

★ اعتراف متهمین

خبرنگار ما در کرمانشاه می‌نویسد :

سارقین پس‌از شناسایی‌منزلی در محلات اعیان نشین و طرح نقشه سرقت به محض آگاهی از خالی بودن خانه اقدام بسرقت فرش های نفیس میکردند .

اعضای باند پس از دستگیر شدن به سرقت میلیون ها ریال فرش درکرمانشاهو دیگرشهرستان ها اعتراف کردندکلیه سارقین‌اهل شهرستان « هرسین» ۴۵ کیلو‌متری کرمانشاه هستند .

ظرف دیروز و امروز دهها تخته قالی مسروقه باتوجه به اظهارات اعضای باند درکرمانشاه و دیگر شهر ها گردآوری و به صاحبانشان مسترد شد .

بدستور آقای توانیقی دادستان کرمانشاه آقای بهمن کاوه دادیار تحقیق دادسرای‌این شهر مامور رسیدگی به پرونده سارقین شده است .

اعضای باندنر اعترافات خود به سرقت های متعدد درتهران و در حوالی میدان فوزیه و سید خندان این شهر و همچنین سرقت هایی در همدان نیزاشاره کردند .

دستگیر شدگان هریک با قرار پانصد هزار ریال روانه زندان شدند .

مردی بدست مزاحمان دخترش کشته‌شد

مردی که به چند جوان روستایی بخاطر متلک گویی به‌دختر جوانش اعتراض‌کرده بود توسط یکی از آنها کشته شد .

بموجب گزارش خبرنگار ما در گرگان دختر مقتول که در یک جشن عروسی واقع در روستای «لیوان غربی»بندرگز شرکت کرده بودازمتلک گویی چند جوان روستایی به تنگ آمد و به حاج بابا عسگری‌پدر ۴۲ ساله‌اش شکایت‌کرد .حاج بابا کدر مقام اعتراض برآمده بود موردحمله جوان های متلک گو قرار گرفت و یکی از آنها با پرتاب پاره سنگ باعث مرگ وی شد .

مرد ۱۰۱ ساله بازنی ۳۵ ساله ازدواج کرد

صحبت با خبرنگار ما نشان می‌دهد .

پیرمرد ۱۰۱ ساله بلجبازی با نوه‌اش و همسر وی که اورا بگردش نبرده بودند ، با زنی که ۶۶ سال ازاوکوچکتر است ازدواج کرد .

حسین پیرمردی که ۱۰۱ سال از عمر او می‌گذردیکسال پیش همسر ۸۰ ساله خود را از دست داد .

مرگ همسر غم بزرگی بود که تمام وجود پیرمرد را فرا گرفت و روح‌اورا آزرده‌ساخت پیرمرد مرتب بهانه جویی میکرد و یک روز که نوه جوانش با همسر خود به گردش‌رفت و اورا نبرد تصمیم گرفت همسر تازه‌ای اختیار کند ، او پسرش را به خواستگاری زنی فرستاد و چند روز بعد با این زن که ۶۶ سال از او کوچکتر است ازدواج کرد .

عکس ، پیرمرد را در حال

پس از ۱۵ سال

متهم بقتل دستگیر شد

۸

یک متهم به قتل که از پانزده سال پیش تحت تعقیب بود ، دیروز وسیله‌ماموران ژاندارمری همدان ، دستگیر شد .

این مرد که فرخ حسینی نام دارد متهم بقتل و دوازده فقره سرقت است .

فرخ حسینی ، متهم است ۱۵ سال پیش در بخش «بهار»همدان مرتکب قتل شده و از آن روزبه بعد ، فراری بوده است .

خبرنگار اطلاعات در همدان‌می نویسد : در این مدت ۱۵ سال، دوازده سرقت بزرگ در بخش های همدان صورت گرفت که‌در آنها فرخ حسینی دست داشته است . ولی ماموران ژاندارمری تاکنون موفق به دستگیری متهم گـــریـــزپـــا نشده بودند تا اینکه دیروز چند تن از ماموران ژاندارمری در اطراف همدان با مرد قوی‌هیکلی که ۱۲ گوسفند را در پیش داشت ، روبرو شدند و چون به این‌مرد ظنین شده بودند ، او رادستگیر کردند .

در تحقیق های بعدی معلوم شد که این مرد قوی بنیه همان متهم به قتل فراری است که ماموران از ۱۵ سال پیش در جستجوی او بودند .

«فرخ» در بازجویی،قسمتی‌از اتهامات خود را پذیرفته‌است .

بازپرس دادسرای همدان،پس از بررسی پرونده فرخ‌حسینی‌و بازجویی های اولیه اورازندانی کرد .

چون چشمت خطا کرد ـ چون‌دستت‌خطاکرد
چون چشمت خطا کرد ـ چون عقلت‌خطاکرد
مجازاتت را به‌بین

ازفردا صبح درقویترین گروه سینمائی پایتخت

اونیورسال ـ پاسیفیک ـ ایران
سایناـ تیسفون ـ رنگین کمان ـ موناکو
پرسپولیس کارون ـ دریا ـ وآستارا (تجریش)

همزمان با تهران در شهرستانهای *آبادان « شیرین ـ کیهان »* رشت «سپید، رود » تبریز «متروپل ـ دیانا »* خرم‌آباد «آزیتا»* قزوین «خیام»

از امشب فقط در
سینماسینه‌موند
نمایش دهنده فیلمهای مخصوص کودکان ،نوجوانان و خانواده ها
آلیس در سرزمین عجایب

هیچکس جرئت نداشت بروی مارشال کاهیل ششلول بکشد چون هنوز شتلولش را از غلاف درنیاورده بود راهی آن دنیا میشد !!
ازصبح سه‌شنبه فقط در
سینما پولیدور

۱۱۰
برای رزرو بلیط به گیشه سینما پولیدور مراجعه‌شود

ازفردا صبح فقط در
سینماشهر قصه
نمایش دهنده آثار سینمائی بهتروبرتر
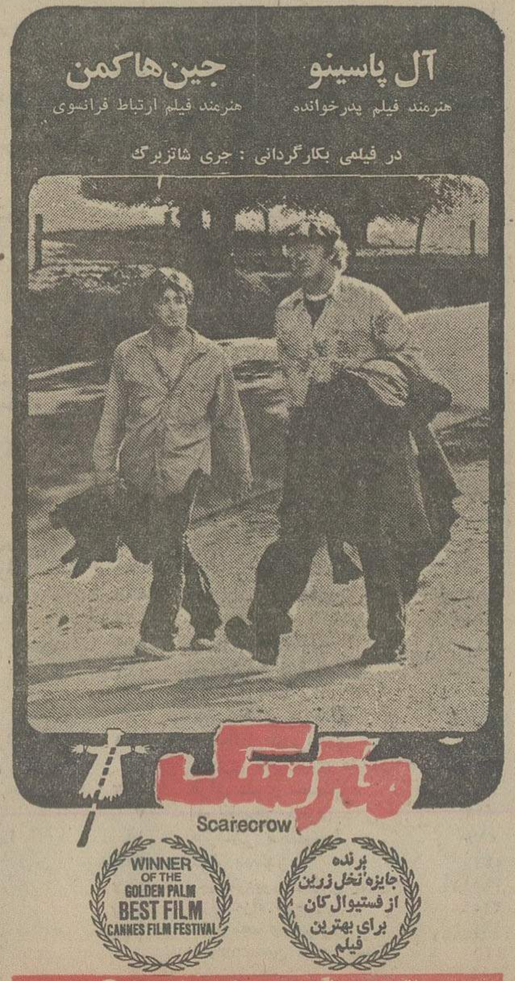

سانسها ۱۱ صبح ـ ۲ ـ ۴ ـ ۶ ـ ۸ ـ ۱۰ بعداز ظهر
گیشه سینما شهر قصه همه روزه بلیط رزرو میکند

HOECHST
قابل توجه آقایان مهندسین وصاحبان
کارخانجات صنایع فلزی
دستگاههای جوشکاری CO2 ساخت کارخانه
مسرگریس‌هایم به قدرتهای
۱۶۰ـ ۲۰۰ـ ۲۵۰ ـ ۳۰۰ـ ۴۰۰ و ۶۰۰ آمپر
باقطعات یدکی‌ووسائل‌مربوطه‌بتعداد کافی وارد شدند .
لطفا برای‌مشاهده و آشنائی باطرز کار دستگاه‌های جوشکاری همه‌روزه بغیر از ایام تعطیل رسمی از ساعت ۷ الی ۱۴٫۳۰به نمایشگاه شرکت سهامی خاص ایران هوخست قسمت مسرگریس‌هایم واقع درانتهای شمالی میدان ۲۵ شهریور اول بیست‌متری سینا ، مراجعه نمائید .
متخصصین ما آماده‌اند درصورت تمایل طرز کار دستگاه‌ها را در کارخانه شمانیز بطور رایگان نمایش دهند .
در صورت خرید ، نصب و بکارانداختن‌این دستگاهها بعهده ما و وسیله افراد کارآزموده قسمت مسرگریس‌هایم انجام خواهد شد
در صورت تمایل با تلفنهای ۸۲۶۲۳۵ و ۸۳۳۳۷۱ تماس بگیرید

اطلاعات
روزهای شنبه ـ دوشنبه
وپنجشنبه درسراسردنیا
منتشر میشود .
قبل از عزیمت عزیزان‌خود
بخارج اطلاعات هوائی را
برای آنها آبونه شوید .
تلفن ۳۱۱۰۷۱ و ۳۱۱۰۸۱

مجالس ترحیم

بسمه تعالی

بانهایت تاسف و تاثر درگذشت مرحومه مغفوره بانو **حاجیه بتول افجه‌ای (محسنی)** یکی از بانوان با تقوی و فضیلت و متعلقه مرحوم مغفور آقای حاج سیف‌الاشراف افجه‌ای رحمةا... علیها و والده محترمه آقایان حاج سید عباس- حاج سید قاسم- حاج سید غلامرضا و حاج سید محمود افجه‌ای را باطلاع عموم میرساند- مجلس ترحیم آن مرحومه در مسجد مرحوم آیتا... کاشانی منعقد است. امید است عموم طبقات خاصه سلسله جلیله علماء اعلام و خطباء عظام کثرا ... امثالهم برای شادی روح آن‌مرحومه و تسلی قلب بازماندگان شرکت فرمایند.

الاحقر محمد الثقفی الطهرانی. الاحقر فضلا...... الموسوی الخوانساری. الاحقر محمد علی السبط. الاحقر نصرا.... شاه‌آبادی عفی‌عنه. حسن سعید. الاحقر رضا السراج. الاحقر مصطفی فائق. الاحقر سید مهدی فیروز آبادی. اقل‌العباد سید محمد فیروزآبادی. محمد الرضی الرضوی. الاحقر حسین کاشانی. حسن الثقفی الطهرانی.

خانواده‌های : افجه‌ای. محسنی. فیروزآبادی. فائق. هندیزاده. بنکدار تهرانی. نافذ. قلهکی. ضوئی. بقائی. ساداتی. وفائی. رزاق‌دوست. زرگرپور. زنده‌نام. رافت. پدرام. رواسی‌زاده. سراج. توسنگ. باستانی. داجخوش. دربندی. دکتر دیالمه. علوی. هروی. خوزان. بنکدار اصفهانی. مشایخی. کی‌نیا. نمازی. بهشتی. پاکنهاد. حداد. حاجیان. ابوالحسنی. حاج عبدالعلی. صدیقیان. سرکشیک. عمرانی.

با نهایت تاسف درگذشت مرحومه مغفوره بانوی‌متقیه حاجیه **بتول افجه‌ای (محسنی)** را باطلاع ارحام و دوستان رسانده مجلس ختم آن مرحومه روز دوشنبه سوم شهریور از ساعت ۵ر۴ تا ۵ر۶ بعداز ظهر در مسجد مرحوم آیتا... کاشانی واقع در خیابان پامنار و ترحیم زنانه درهمان‌روز وساعت در منزل شخصی آنمرحومه واقع در پامنار کوچه قائم‌مقام منعقد است.

حاج سید عباس افجه‌ای. حاج سید قاسم افجه‌ای. حاج سید غلامرضا افجه‌ای. حاج سید محمود افجه‌ای و حاج میرزا محمد محسنی.

آ-۸۹۱۵

روزنامه اطلاعات- مصیبت وارده را بعموم خانواده‌های عزادار بویژه فرزندان و سایر بازماندگان آن مرحومه تسلیت می‌دهیم

بانهایت تاسف درگذشت شادروان **بانو ربابه رضازاده اردبیلی** مادر گرامی احمد، احد، اسد، کوکب، خانم، فرخنده، دلشاد، رضازاده‌اردبیلی را باطلاع میرسانیم.

مجلس ترحیم مردانه و زنانه آنمرحومه روز دوشنبه ۳ر۶ر۵۴ از ساعت ۳ تا ۵ بعد از ظهر در مسجد مجدبرگزار میشود.

الاحقر، سید عبدالکریم انواری

خانواده‌های : حاجی محمد علی نوروزی. قزوینی. محبی. مهبود. سمساری، یوسف‌زادگان. فرزین. فرجزاده، مهندس عاصمی. دکتر باباحاذق. رضائی عدل. حاجی مجید رضازاده. رونقی. محسن زادگان، مقربی. دکتر مهدوی. دکتر خدیوی. مهندس هدایت پور. سرهنگ گزیده‌پور. عزیزی، خلیل احمدی، گیلانی. پندخو. غفاری. پیشگوئی، مصطفی‌زاده.

روزنامه‌اطلاعات - مصیبت وارده را بعموم بازماندگان آن مرحومه تسلیت میدهیم.

باکمال تاسف مرگ ناگهانی عزیز از دست رفته‌مان هوشمند **اسماعیلی** را باطلاع میرسانیم. مجلس ترحیم آن مرحوم روز دوشنبه بعداز ظهر در شهریار (قریه‌باباسلمان) برگزار میگردد.

خانواده‌های : اسماعیلی. بهمن. منزوی. فنائیان. نجفزاده.

روزنامه اطلاعات - مصیبت وارده را بعموم بازماندگان تسلیت می‌دهیم

بانهایت تاثر و تاسف درگذشت شادروان **بانو زهرا سلطان یمینی** همسر مرحوم حاج علی‌اکبر یمینی بزرگ خاندان را به‌اطلاع میرساند. مجلس ترحیم زنانه و مردانه از ساعت ۴تا۶ بعداز ظهر روز دوشنبه سوم شهریور ماه درمسجدسجاد(خیابان‌شاه‌چهارراه‌گیتی) برگزارخواهدشد.

خانواده‌های یمینی. فرزامی. محبت. مسگری. ایرانفر. آزرمی. جعفری‌فشارکی. ملاحسینی. ساداتاخوی. علیزاده. کمیلیان. کوهدری. خطیبی. شریفیان. الهامی. دژدار. سرحدار. کیانی. فاضلی. دهقان. قاضی‌زاده. گرمستانی. هدایتی. پارسا.

روزنامه اطلاعات- مصیبت وارده را بعموم خانواده‌های عزادار بویژه آقای محمود یمینی فرزند آن شادروان تسلیت میدهیم

درگذشت نابهنگام نوجوان ناکام **علیرضا منور** را به اطلاع اقوام ودوستان و آشنایان میرساند.

مجلس ختم زنانه و مردانه آنمرحوم روز سه‌شنبه ۴ شهریور ماه از ساعت ۴تا۶ بعدازظهر درخانقاه صفی‌علیشاه برقرار است.

خانواده‌های : منو. مژدهی. مهندس عطاءاله معتدل. روستائیان. ناوران. میرزاد. سرتیپ دکتر بهرام معتدل. امام شریفی. نجل‌الحسینی. همداد. فرسائی. نتری. اسلامی. مهندس دقیقی. دکتر پورمعتمد. خانقاهی. شهیدی. سرخوش. میرعبدالباقی. دکتر امامی اهری. مهندس مختاری. مهندس معتمدی. شادابی. دیبادین. وهابی و خانواده‌های وابسته.

روزنامه اطلاعات- مصیبت وارده را بعموم خانواده‌های عزادار تسلیت می‌دهیم

هو الحی الذی لایموت

خانواده‌های نبوی فرهمند. مسچی. رفیعی. تهرانی. علیزاده. میرآفتاب. اخلاق پاک. کیخواه. ریاحی. طاهری. آببایکی. احساسی. حسینی. نظری. شیرازی. عسگری. تهرانچی. خواجوندی. ملک‌محمدی. پروین کریمی. هوشمند. پرپین. شرق. نیرومنداد. بلوچ. ساوه‌ای. مستشاری. روحانی. دادپژوه. صراف یزدی. ضرابی. ملکی. حقیقت. حقیقی. زهرموند. زندیه. زیدی.

با تاثر و تاسف شدید فوت بانوی باتقوی و پرهیزکار **زهرا نبوی** را باطلاع میرساند. مجلس ختم آنمرحومه روز سه‌شنبه چهارم شهریور ماه جاری از ساعت ۶ الی ۸ بعد از ظهر در خانقاه صفی علیشاه برگزار میشود.

روزنامه اطلاعات- مصیبت وارده را بعموم خانواده‌های عزادار تسلیت می‌دهیم

پرسه

باندوه فراوان درگذشت نابهنگام شادروان **وهبید رستم ظهرابی (افخم)** را در بمبئی باطلاع آشنایان و دوستان می رساند. مجلس پرسه آنروانشاددرروزدی‌به‌آذر و شهریور ماه برابر با دوشنبه ۳ر۶ر۵۴ از ساعت ۴تا۶ از نیمروز گذشته در تالار ایرج- خیابان استالین - کوچه زرتشتیان- پلاک۸ برگزار میشود.

جهاندار افخم. پریچهر افخم. شیرین. شهریار. مروارید. خرمن. جمشید و گوهر ظهرابی. خداداد. خرمدین. اردشیر خسرویانی. مهربان سادی.

روزنامه اطلاعات - مصیبت وارده را بخانواده‌های عزادار تسلیت می‌دهیم

فوت برادر عزیزمان **سید حسین قلی بهاء الدین** فرزند مرحوم حاج امین دواب را باطلاع میرسانیم.

برای شادی بیشتر روح آنمرحوم هزینه مربوطه به ختم به امور خیریه اختصاص داده شد.

سید مهدی بهاء الدین - سید ناصر بهاءالدین

روزنامه اطلاعات - بازماندگان آنمرحوم تسلیت میدهیم

باکمال تاسف و تاثر درگذشت پدر عزیزمان **سدراک تومانیان** را به‌اطلاع خویشاوندان و دوستان می‌رساند مراسم هفت آن شادروان روز سه‌شنبه ساعت ۴ بعد ازظهر در کلیسای ارامنه واقع در خیابان کریمخان زند نبش ویلا برگزار خواهد شد.

از طرف خانواده‌های : تومانیان. نرانیان. ویلننگ. هوسپیان.

بانهایت تاسف و تالم درگذشت نابهنگام شادروان **علی اصغر توکلی** برادر و پدر گرامی خود را باطلاع فامیل و دوستان رسانیده. مجلس ختم مردانه و زنانه آنمرحوم روز سه شنبه چهارم شهریور ماه جاری از ساعت ۵الی۷ بعد از ظهر در مسجد الجواد برقرار میباشد.

علی اکبر توکلی - مهندس ابوالقاسم توکلی - دکتر حسین توکلی - اقدس توکلی - پیروز توکلی - محمد توکلی - بهروز توکلی.

دوستان خانواده توکلی در غم مصیبت وارده به آقایان علی اکبر توکلی - مهندس ابوالقاسم توکلی - دکتر حسین توکلی شریک بوده ضمن ابراز تسلیت از سایر دوستان تقاضا دارند برای شادی روح آن مرحوم در مجلس ختمی که درتاریخ چهارم شهریور ماه در مسجد الجواد از ساعت ۵ تا۷ بعد ازظهر روز سه‌شنبه منعقد است شرکت نمایند.

دکتر محمد علی شیخ - دکتر عبدالحسین شیخ - تیمسار محمود پریور - مهندس نصرالله قادسی - حسین شیرازی - تیمسار شیرزاد - دکتر ابطحی - دکتر حضرتی - مهندس ابطحی - مهندس عباس شیخ - محمد بهمنیه - رضا اقدسی - حسین صالحی نیا.

خانواده های توکلی - تاراجی، جواهریان، احمدی، درخشانی، ارومی، کمالی - تاتار - بهروش - حکیمی - ناصری -محمدی - معاونی - جعفری - نصرتی - اکبری - واعظی. زرگر - کریمی - قصری.

درگذشت شادروان مرحوم علی اصغرتوکلی را باطلاع رسانده مجلس ختم آنمرحوم از ساعت ۵ الی ۷ بعد از ظهر روز سه‌شنبه چهارم شهریورماه‌مادر مسجد الجواد برقرارمیباشد. میباشد.

روزنامه اطلاعات - مصیبت وارده را بعموم خانواده‌های عزادار بویژه بازماندگان تسلیت میدهیم.

بانهایت تاسف و تاثر درگذشت مادر گرامی آقای‌جمال الدین عباسیان وکیل پایه یک دادگستری و عضو هیئات امناء صندوق تعاون وکلا را باطلاع آقایان قضات، همکاران، دوستان و بستگان آنمرحوم میرساند.

مجلس ترحیم فقیده سعیده روز دوشنبه سوم شهریور ماه (۳ر۶ر۱۳۵۴) از ساعت ۵ الی ۷ بعد از ظهر در مسجد الجواد منعقد خواهد بود.

رئیس کانون وکلاء دادگستری جلالی‌نائینی

جامعه وکلاء دادگستری ضمن عرض تسلیت به آقای جمال‌الدین عباسیان عضو موسس و ارزنده جامعه درگذشت مادر گرامی ایشان را باطلاع میرساند.

مجلس ترحیم از ساعت ۵ تا ۷ بعد از ظهر روز سوم شهریور ماه در مسجد الجواد منعقد خواهد شد.

شورای اداری جامعه وکلاء دادگستری

بانهایت تاسف درگذشت فقیده سعیده **بانو سکینه عباسیان «صادقی»** مادر گرامی جناب آقای حاج احمد عباسیان مدیر عامل این شرکت را باطلاع میرساند مجلس ترحیم از ساعت ۵ الی ۷ بعدازظهر روز دوشنبه سوم شهریور ماه درمسجد الجواد منعقد میباشد.

شرکت سهامی سنگبرساز «خاص»

با نهایت تاسف وتاثر فراوان درگذشت فقیده سعیده بانوی نیکوکار **سکینه عباسیان** مادر گرامی تیمسار سرتیپ محمود عباسیان رئیس‌هیئت‌مدیره‌این شرکت‌راباطلاع‌میرساند مجلس ترحیم ازساعت ۵ الی ۷ بعدازظهر روز دوشنبه‌سوم شهریور ماه ۵۴ در مسجد الجواد منعقد خواهد بود.

شرکت سهامی افزار کشور «خاص»

با نهایت تاثر و تاسف درگذشت والده مکرمه جناب‌آقای جمال‌الدین عباسیان عضو هیئت مدیره این سندیکارا باطلاع همکاران و عموم میرساند.

مجلس ترحیم آنمرحومه در ساعت ۵تا۷ بعداز ظهر روز دوشنبه سوم شهریور ماه ۱۳۵۴ در مسجد الجواد واقع در میدان ۲۵ شهریور برگزار خواهد شد.

سندیکای کارخانه‌های قند وشکر ایران

بامداد روز پنجشنبه سی‌ام مرداد ماه- مادر عزیز ما **بانو سکینه عباسیان (صادقی)** بهنگام ادای‌فریضه صبحگاهی ناگهان برحمت ایزدی پیوست. یادش را همیشه گرامی می داریم که عمری را بعبادت حق وخدمت خلق مشغول بود. مجلس ترحیم مردانه وزنانه روز دوشنبه سوم شهریورماه از ساعت ۵ الی ۷ بعدازظهر در مسجد الجواد واقع در میدان ۲۵ شهریور منعقد است ونیز مراسم شب هفت روز سه‌شنبه چهارم شهریور ماه از ساعت ۴ الی ۶ بعد ازظهر در شبستان شماره ۵ بهشت‌زهرا برگزار خواهد شد.

حاج احمد عباسیان. سرتیپ مهندس محمود عباسیان. جمال‌الدین عباسیان. میمنت عباسیان (مشکوة). عفت‌عباسیان (حقیقت). فرح عباسیان (میزانی).

بستگان و پیوستگان بخانواده عباسیان در این‌ماتم بزرگ عزادارند.

سرور صادقی. عالم جانبخش. پروین مقدسیان. سید محمد مشکوة. حسن حقیقت. حاج هاشم میزانی. طلعت صادقی. ماریالوتکه‌مایر. ثریا تجدد.

فامیل‌های وابسته نیز بانهایت تاسف درگذشت ناگهانی بانوی خیره و متقیه سکینه عباسیان (صادقی) بزرگ‌خاندان را باطلاع میرسانند وخودرا دراین مصیبت شریک‌میدانند.

رضا لواسانی. سرهنگ مهندس بهاءالدین صدری. دکتر بیژن جانبخش. فتحعلی مقدسیان. دکتر ولی صادقی. سرهنگ منوچهر آذر شاهین. حاج‌علی دستمالچی. برادران عباسی. حاج عبداله رمضانی. محمد میرسعیدی. دکتر علی اصغر رهبر. هرمز دیهیم. دکتر مدرسی. سید احمد بهگو رضا خزائل. دکتر فروزش. علی‌اکبر کوثری. دکتر احمد اسکوئی. دکتر مهدی سلیمی. مهندس منوچهر رضائی. دولتشاهی. دکتر همایون تجدد.

خانواده‌های : قائمی. مهاجرانی. شریفی. تفضلی. خالصی. خراشادی. ضیائی. کیانی. شریعتی. خزاعی.

بانهایت تاثر درگذشت نابهنگام علی قائمی فرزند عباسعلی قائمی قاضی دادگستری را باطلاع دوستان، آشنایان وهمشهریان میرسانند.

مجلس ختم زنانه و مردانه از ساعت ۵ الی ۷ بعدازظهر روز دوشنبه سوم شهریور در منزل قائمی واقع در خیابان پهلوی - محمودیه - خیابان فرشته - کوی ژاله - پلاک ۷۱ منعقد مراسم شب هفت روز چهارشنبه پنجم شهریور از ساعت ۴ الی ۶ بعد از ظهر در سالن شماره ۴ بهشت زهرابرگزار خواهد گردید.

روزنامه‌اطلاعات - مصیبت وارده را بخانواده های عزادار تسلیت میدهیم.

بدینوسیله مرگ جانگداز و دلخراش مرحوم مغفور آقای **یوسف مددی** را در اثرسانحه اتومبیل باطلاع‌بستگان‌ودوستان میرساند.

مجلس ختم مردانه‌وزنانه آن مرحوم روز سه‌شنبه چهارم شهریور ماه از ساعت ۲ الی ۴ بعد از ظهر در خانقاه صفی علیشاه و مراسم شب هفت نیز روز چهارشنبه پنجم شهریور ماه از ساعت ۴ الی ۶ بعد از ظهر در شبستان شماره یک بهشت زهرا برگزار خواهد شد.

خانواده‌های : سرهنگ کشتمند. دکتر حسن مددی. حسین مددی، دکتر اسمعیل مددی، سرهنگ شهسوار، ملک محمدی، صرافیان، رضوان. بروجردیها، مخملی، حجازی، امیری، منشی، الوانی، مهدوی، البرزی، مدنی، درخشان، اروانه، هاشمی، وفائی، نوروزی.

روزنامه‌اطلاعات - مصیبت وارده را بعموم خانواده های عزدار بویژه بازماندگان آن مرحوم تسلیت میدهیم.

بانهایت تاسف وتالم، درگذشت مادر عزیزمان **بانو حاجیه شمس** را باطلاع خویشان و دوستان میرساند، مجلس ترحیم آن مرحومه ساعت ۴ الی۶ بعدازظهر روز ۲شنبه ۳ر۶ر۵۴ در خانقاه صفی علیشاه برگزار خواهد شد.

مظفر شمس. هادی شمس. مهدی شمس. ایرج زرمگر.

با نهایت تاسف درگذشت ناگهانی وتاثرانگیز شادروان **مهندس محسن شیخ‌الاسلامی** عضو عالیرتبه‌وزارت‌کشاورزی (اداره غله کشور) را باطلاع کلیه اقوام و دوستان میرساند.

مجلس ترحیم زنانه ومردانه آنمرحوم از ساعت ۴ الی ۶ بعداز ظهر دوشنبه مورخ ۳ر۶ر۵۴ در مسجد فخرالدوله‌در دروازه شمیران برگزار میشود.

اقدس. فرهاد. مسعود. عاطفه. بدرالسادات. امینه. حاج معصوم. مرحمت. نرگس شیخ‌الاسلامی وخانواده‌های شیخ‌الاسلامی. شیخزاده. مشایخی. هیئت. فروغ. مدنی. نورنیا. ابراهیمی. صالحی. کنگرلو. روحی. احمدی. مظفری. وزیری. ابوسعیدی. یزدانیان. ملکزاده. بهبهانی. اصغرزاده. سوزنی ودیگر بستگان.

باکمال تاسف وتاثر پس از فوت جانگداز برادر عزیزم دکتر عطاءاله جلیلی‌اینک درگذشت مادرفداکارم **بانو سکینه جلیلی** راکه چند ماهی بیشتر نتوانست داغ فرزندش را تحمل نماید باطلاع میرساند.

مجلس ختم مردانه و زنانه آن مرحومه روز دوشنبه ۳ر۶ر۵۴ از ساعت ۴ الی ۶ بعدازظهر در مسجد آیت‌اله لشگری واقع‌درسلطنت‌آباد کوی لویزان منعقد خواهدشد ضمنا دو دستگاه اتوبوس برای ایاب وذهاب دوستان و همشهریان در اول پیچ شمیران (خیابان کورش کبیر) از ساعت ۳ آماده حرکت خواهد بود.

ضیاءاله جلیلی (خلخالی)

بانهایت تاسف و تاثر درگذشت **بانو سکینه جلیلی** مادر گرامی و فداکار جناب سرگرد ضیاء الله جلیلی و مرحوم دکتر عطاء الله جلیلی را باطلاع دوستان و نزدیکان میرساند.

مجلس ترحیم روز دوشنبه ۳ر۶ر۵۴ در مسجد آیت‌الله لشگری واقع در لویزان از ساعت ۴تا۶ بعد از ظهربرقرار است.

دکترحبیب‌الله تمجیدی ، دکتر عبدالرضا درگاهی

باکمال تاثر وتاسف درگذشت **بانو سکینه جلیلی** بزرگ خاندان جلیلی و متعلقه مرحوم دکتر سیف‌اله جلیلی‌خلخالی و مادر فداکار سرکار سرگرد ضیاءاله جلیلی و مرحوم‌دکتر عطاءاله جلیلی را باستحضار خویشاوندان و دوستان و همشهریان گرامی میرسانم. **بسیج خلخالی**

باکمال تاسف وتالم درگذشت **بانو سکینه جلیلی** بزرگ خاندان جلیلی‌را باطلاع خویشاوندان‌ودوستان‌وهمشهریان می‌رساند.

خانواده‌های : روائی. ذکائی. صدر مهدوی. امامی. بهبودی. صباحی. سلیمی. خاکنژاد. هروی. دکتراسماعیل‌نیا. عابدی. دکتر احمدی. دکتر سیروس. سرهنگ عرفانی. مهریان. نصیری. حاجی سیف‌الهزاده. شهنه‌ای. صمدی. عظیمی. رجائی. گلکار بهبهانی. مهندس زهروند. ملکوتی. جلیلی.

باکمال تاسف وتاثر درگذشت مادر عزیزمان **بانو زینب رشیدی** (سرور اعظم) بزرگ خاندان رشیدی را به اطلاع دوستان و آشنایان میرساند.

مجلس ترحیم مردانه وزنانه آن مرحومه در روز دوشنبه سوم شهریور ماه از ساعت ۲تا۴ بعدازظهردرخانقاه صفی علیشاه برگزار میشود.

محمد ابراهیم. مهندس محمدصادق. ناصر. نزهت‌الزمان. و خانواده‌های : رشیدی. ورزی. یامحمدی. انتصاری. فخرالزمان. بدرالزمان. صدرالزمان ونیره‌الزمان رشیدی. شاهنگیان. ظهوری. جعفریه. ناظمی تبریزی. رشیدی‌پور. معنوی راد. مقاره. سلیمانزاده. بگیان. دژبور. ابراهیمی. خهی. نادعلی. افتاده.گک.عالمگیر. اشتری.دائمی. محرابی. گودرزی ستوده. حیدری. سجادی. کتابچی. صادقی.

روزنامه اطلاعات - مصیبت وارده را بخانواده‌های عزادرا تسلیت میدهیم

باکمال تاسف فوت شادروان جناب آقای **جواد علمداری** که از آزادیخواهان آذربایجان بودند باطلاع میرساند.

مجلس ترحیم روز دوشنبه سوم شهریور ماه از ساعت ۵تا۷ درمسجد مجد منعقد میباشد.

حاجی میرزا عبداله ثقةالاسلامی

درگذشت شادروان جناب آقای **جواد علمداری** راکه از فضلاو آزادیخواهان آذربایجان بودند بـه اطـلاع آذربایجانیان مقیم مرکز میرساند.

مجلس ترحیم زنانه ومردانه روز دوشنبه ۳ر۶ر۵۴ از ساعت ۵تا۷ بعدازظهر در مسجد مجد برگزار میگردد.

جمعیت آذربایجان

هو الجواد

با صدائی گرفته واندوهگین صلای فوت دوست و مرشد عزیزمان **(جواد علمداری)** را باطلاع دوستان محترم می‌رسانم مردی که مرحوم خیابانی اورا علمدار آزادگان خوانده بود مردی که مورد محبت موضوع قطعه معروف استاد بزرگ فقید ملک‌الشعرای بهار بود. مردی که سینه‌او تاریخ گویای قرن اخیر آذربایجان بود. مردی که درحلقه دوستان خود همیشه نقش نگین را داشت وبالاخره مردی که داماد ودست‌پرورده شادروان حاجی میرزا آقای‌فرشی آن رادمرد مشروطیت ایران بود.

از همه دوستان خاصه ازدوستان آذربایجانی چشم داریم درحالیکه ارواح بزرگ آنجهانی به استقبال او می شتابند ما نیز از بدرقه ومشایعت آن عزیز مضایقه نکنیم.

برسر ما دگر از عالم الفت به‌چه‌رو
علمی بال گشاید که علمداری مرد

مجلس ختم دوشنبه سوم شهریور ساعت ۵ تا۷ بعد از ظهر در مسجد مجد برگزار خواهد شد.

از طرف همه دوستان - سید محمد حسین شهریار

با نهایت تاسف و تاثر درگذشت پدر عزیزمان‌را باطلاع خویشاوندان و دوستان میرسانیم. مجلس ترحیم آنمرحوم روز دوشنبه سوم شهریور ماه جاری از ساعت ۵تا۷ بعد از ظهر در مسجد مجد برگزار میگردد.

طیبه علمداری (افجه‌ای). عباس علمداری. دکترمهدی علمداری. انور علمداری.

خانواده‌های : علمداری. فرشی. افجه‌ای. ابوالقاسمی. ارونقی. بهمنی. روستائی‌نژاد. سید مدقالچی. تنباکوچی. محمودزاده. رضانور. عیار. مهرنوش. حائری. شبستری. بهبود چایچی. حکیمی. مفخم. صدیق. مستوفی. فرید. کلاهی. شاهمیر. تمجیدی. گیتی. عدل. اصفهانی. اصفهانیان. حریرفروش.

درگذشت شادروان آقای **جواد علمداری** بزرگ خاندان علمداری را باطلاع میرسانند. مجلس ختم زنانه و مردانه روز دوشنبه (فردا) از ساعت ۵تا۷ بعدازظهر در مسجدمجد منعقد می‌گردد.

روزنامه اطلاعات - درگذشت مرحوم علمداری موجب تاسف است. مصیبت وارده را بعموم خانواده‌های عزادار بویژه بازماندگان آنمرحوم تسلیت می‌دهیم.

بانهایت تاسف درگذشت آقای **رحیم روشنیان** هنرمند ارجمند سینما وتئاتر را باطلاع کلیه هنرمندان‌وهنردوستان می‌رساند. مجلس ترحیم زنانه ومردانه آن شادروان روز دوشنبه ۳ شهریور ماه از ساعت ۶ تا۸ بعدازظهر درخانقاه صفی علیشاه منعقد میباشد.

هیات مدیره سندیکای هنرمندان فیلم ایرانی

خانواده های : روشنیان. رشاد، انجمروز، مرادی. پیشوائی. پورحسن.

بانهایت تاسف و تاثر درگذشت ناگهانی شادروان **رحیم روشنیان** را باطلاع اقوام و دوستان میرساند.

مجلس ترحیم مردانه و زنانه آنمرحوم از ساعت۶ تا ۸ بعد از ظهر روز دوشنبه ۳ شهریور در خانقاه صفی‌علیشاه برگزار میگردد.

روزنامه اطلاعات - بخانواده‌های‌عزادار تسلیتمیدهیم.

یادبود

یادبود

بمناسبت یکمین سال درگذشت عزیز از دست رفته، مادر بزرگوارمان شادروان **حاجیه‌قمربدیع**، مجلس‌یادبودی در روز سه‌شنبه چهارم شهریور ۱۳۵۴ از ساعت ۵ الی۶ بعداز ظهر درآدرس ذیل منعقد است؛

تهران- بلوار کریمخان، زند کوچه عسجدی، شماره ۲۰، طبقه دوم.

بدریه - محمد - رباب و حسن بدیع

سوم شهریور ۱۳۵۴ مصادف با دومین سالگرد قاضی پاکدامن دادگستری **حاج مرتضی طبیبی** است و هزینه مراسم صرف امور خیریه میشود.

خانواده طبیبی

سوم شهریور مصادف با سالروز درگذشت همسر و مادر عزیزمان شادروان **بانو کوکب‌السلطنه دیلمی معزی** (خلعتبری) میباشد مراسم یادبود بطور خصوصی برگزارو مخارج شب سال بمصرف امور خیریه خواهد رسید.

محمد رضا خلعتبری. دکتر انوشیروان خلعتبری دکتر بوذرجمهر خلعتبری. شهلا خلعتبری. شیرین‌خلعتبری. شیدا خلعتبری.

تسلیت

جناب آقای صابر - مهدی و صادق آل‌هاشم

با اندوه فراوان مصیبت واردمرااز صمیم قلب تسلیت عرض مینمایم. مرا درغم از دست دادن مادر گرامیتان‌شریک و سهیم بدانید.

دکتر رضا مروستی

خانواده‌های محترم آل‌هاشم - عقیلی و وابستگان

باندوه فراوان مصیبت وارده را از طرف خود و کارکنان بیمارستان مروستی تسلیت عرض مینمایم.

دکتر احمد مروستی

جناب آقای صابر و صادق آل‌هاشم

مصیبت وارده را از صمیم قلب تسلیت عرض مینمایم.

اصغر مینائی

جناب آقای صابر - مهدی و صادق آل‌هاشم

مصیبت وارده را از صمیم قلب تسلیت عرض مینمایم

دکتر احمد رضا اکرمی

جناب آقای صابر - مهدی و صادق آل‌هاشم

باندوه فراوان مصیبت وارده را از صمیم قلب تسلیت عرض مینمایم.

دکتر منصور عاطف

جناب آقای صابر - مهدی و صادق آل‌هاشم

مصیبت وارده را از صمیم قلب تسلیت عرض مینمایم.

حمید ثقفی

جناب آقای صابر آل‌هاشم

ضمن عرض تسلیت مرا در غم واندوه از دست دادن مادر گرامیتان شریک بدانید.

ناصر کجوری

جناب آقای صابر و مهدی آل‌هاشم

مصیبت وارده را از طرف خود و کارکنان کارخانه پنبه کردکوی تسلیت عرض مینمایم.

ولی‌الله مضطرزاده

توران عزیز

درگذشت خواهر عزیزت حوران پاکنژاد را بتو و فامیل محترمت تسلیت میگوئیم.

هما - سیما - نسرین - فرخنده - سودابه - انسیه - فرخنده - مهوش.

جناب آقای جمال‌الدین عباسیان

مصیبت وارده را تسلیت عرض نموده سلامتی جنابعالی و خانواده محترم را از خداوند متعال مسئلت دارد.

کارخانه قند شیرین

آ-۴۱۸۷

مجالس وعظ و سوگواری

بسمه تعالی

از شب یکشنبه بمدت پنجشب خطیب دانشمند آقای سید عبدالرضا حجازی در مسجد الزهراء واقع در شهرآرا بعداز نماز عشا مستفیض میفرمایند.

سید نورالدین ابهری

سپاسگزاری

با سپاس از اندوهکشان مرگ **مهری سیاهپوش** کما را در غمش تسلی بوده‌اند از تاخیر در تشکر حضوری پوزش می‌طلبیم.

خانواده‌های سیاهپوش. ضرابی. شیبانی. صبوری. مجابی. غفاری. محمودی. پزشک‌نیا.

تشکر وپوزش

از کلیه سروران عظام و همشهریان عزیز و همکاران و بستگان گرامی که در مراسم تشییع جنازه و تدفین و مجالس ختم‌وشب هفت همسر و پدر بزرگوارمان **سیدعبدالحسین نقیبی** بوسیله درج آگهی یا حضوری و یا تلگرافی اظهار همدردی فرموده‌اند صمیمانه سپاسگزاری مینمائیم اگر بعلت تالمات روحی توفیق سپاس و عرض تشکر حضوری حاصل نگردید پوزش مارا خواهند پذیرفت. **آمل - خانواده نقیبی**

تشکر

از کلیه سروران و عزیزانی که در سوک برادرم **سید رضی جمالی** بوسیله تلگراف - تلفن - درج آگهی در جراید و نیز شرکت در مراسم تشییع و ترحیم ابراز همدردی‌نموده‌اند سپاسگزاریم. چنانچه بعلت تالمات روحی تاخیری در عرض سپاس حضوری روی داد صمیمانه پوزش میطلبیم.

مسیح جمالی و برادران

مدرسه عالی بازرگانی رشت

بقیه از صفحه ۲۱

درودگر جورشری، نعمت مسعودی قلعه رودخانی، سعید نجفی شیرتری، علی تویچی فتیدهی، احمد جباری، موسی موسی‌پور سورکوهی.

یعقوب مشفق شلمانی، مسعود شهرابی مقدم، محمدحسین‌رحمتی راد، هادی جورشری، محمدرضا عسکری زاده ماسوله، بهرام قوامی لاهیجی، سید ضیاء نورائی حسن کیاده، علی‌حسین غلامی‌نیای دفرازی، محمدرضائیان کوچصفهان، عظیم‌عباسی‌سرابستانی فتحعلی‌لطفی‌پائین‌انزابی، فریدون پاداشت دهکائی، مهدی شعبانی کتم‌جانی، هادی جهاندیده شیجانی، عطاءاله لزومی خرشتمی، حسام الدین انصاری وسکه، طهمورث حسنقلی پوریاسوری

ادبی - بازرگانی - بانکداری - دختران

املیلا رحیم دوست آبکنار، سیما نورافکن‌خوشدل، طیبه‌خورسندی، فهیمه افتخار شیشه کورابی، نیره خانجانی نژاد، صغری شمسائی کوشالشا، شهربانو تحویلداری، انسیه شعبانی صف سری، سوسن محی‌الدین. ماهره هادیان سیاهکل محله.

ادبی - بازرگانی - بانکداری - پسران

احمدرهنما طبالوندانی، محمدعلی شاکریان، حمید مساوات، منصور اصلانی لوحسرا، فریدون‌حبیبی قرانی، جمال فکوری کلیبری، حسین جدیدفرد، غلامحسن‌آذر شکیب، رضا حبیب زاده، حسین اصغری عثماوندانی.

ذخیره های غیرمنطقه‌ای

ریاضی - دختران

مرضیه‌تحفه، مریم لاهوتی، نیلو تافتاچی، فاطمه درگی، ناهیدقدس، فرنیا کیخان زاده، زهره‌رحیم‌پور چمارکتی، مرحمت پریوش، پروانه حبیبی، حوران قریشی مهابادی، فاطمه ریشهری، فرزانه پورسعید، ژینوس عبدالهی‌جعفری، سعادت خانم دانشگری، سیده عذرا چوبچیان لنگرودی، فاطمه‌امیری طاقچه‌حق، الهه هوشیار، شهرزاد سیگاری، افسانه‌ایقانی‌ماهفروجکی، فرشته رحیمی، سوسن خمامی ابدی، مریم عسکر تهرانی، کلثم بهنام رودسری، فریده احمدیان اردستانی، توران مقدس زاده بهبهانی، زهرا کریم پور قنادی، فرشته گودرزی کریم، شهناز هادوی، میترا شهسوار، سهیلا نبوی، فرشته موسوی آقائی، آذرخت یمینی، سیمین باقری الموتی، منور شیر علی، منصوره ترکشی، اعظم السادات طبائیان، فرشته قدیری ابیانه، افسانه‌جلالی، رخصت مظفری، نادره حیدرپور خاقانی، فرشته رئیسیان، شهناز کاظمی جوجیلی، منیژه ملکی، گیتی نظری دوست، مولود شهبازیان، فاطمه ماشین چی، عصمت بنی‌اسد، ژیلا پیروزمندی نجف آبادی، پری سیما مظهری فروزان طهماسبی، هما صمصامی، زرین توکلی آذر نژاد، سیمین حشمت دهکردی، الهه معنوی اصفهانی، هنگامه سادات تراب ابطهی، کبری‌زرین لباس، شاهدخت زرو ابلی، صدیقه‌درگاهی، فروغ شکیبافر، مهوش بهی‌زاد، مینو نراقی اصل، نسرین نراقی اصل.

ریاضی - پسران

ابراهیم خواجه، حمید تولائی، احمد علی‌وطن‌پور، احمد نجفی، اکبرزمانی، کرامت‌اله نوری‌جلیانی، محمد تقی دهقانی، منوچهربابائی، محمد تقی بنائی اصفهانی، رضا ابراهیمی اردبیلی، مجتبی رضا زاده ولوجردی، حمیدرضاچاکری، عزت‌اله محمدی، محمدعلی‌جعفری، حسنعلی مشیرفاطمی، رسول لطیفیان، احمد صباغ هرندی، محمد علی معلمی، محسن خسروی، یعقوب قاسمیان صاحبی، رضا حاج موسی، محمد قائد، محمد شهبازی کوتنائی، سیدمحمد علی میرفندرسکی، براز جان شیرزادگان، عبدالرضاهزارخوانی بهرام آذر تیموری، خسرونجف زاده، غلامحسین یوسفی، خسرو خرمی، علیرضا کوچک انتظار، حمید حسینی انواری، محمد زرگر، قاسم ملکی، محمدرضا وکیلی، حسین فخاری، سید مجتبی محمد نژاد، مسعود رضا مهرپور، سید بنی صید پور ولائی، محمود مزدبر، علی شمشیری، محمود دانائی، جلیل دوزنده، ابراهیم سید جمالی، مهرداد کین‌پور، محمد علمی، محمد سعید حسینی مجد، سید مصطفی حجازی، محمد محمدی، اصغر کاملی، داود رخش‌بهار، ژوزف ربانی، فیروز قیصری، محمود فقیهی، شاپور شیرانی، عبدالرضا مزرعه، عزت‌اللهرضائی، منوچهر صابرزاده اردستانی، یوسفعلی رحیمی، هدایت‌الله اسمعیلی میانده، خنن‌گل‌محمدی حاجی آبادی، پرویزقاجار، منصور قاسمی نژاد، عزیزالله کمال‌زاده، امیرعباس فرزادی مقدم، حسن وفائی شوشتر، یدالله محبی، عبد رسول مهاجرحجازی، محمد کریم رستگاریان‌زاده، ابوالفضل علیجانی، بهروز سیفی، منصور یزدانیان قهفرخی، تقی تقی‌پور، عقیل عمرانی طالقانی، مرتضی یوسفیان، محمدعلی‌شهبا، محمد باقر فلاحی سیجانی، فواده‌قانی، محمد درزی‌اسک، ناصر قاسمی زاده، سعید ضیائی، نصرالله بارانی، اسمعیل مصباح، احمد ایلیافر، سعید صادقیان، سیروس صفی‌یاری، علی‌اکبر رمضانی، علی عابدی خوراسکانی، حمید سلیمانپور، علی‌کاظمی، عبدالکریم کربلائی‌پور، سیداحمد ملکوتی، محمودبوقداره، مهرداد حاجی اشرفی، عبادالله کریمی‌میانجی.

طبیعی - دختران

پروین فرهمند کشکی، پری ناز شهنام، توران راستگردانی، فریده نصیرپور، سوسن ایرانی، شهین صاحب کرم علمداری، نصیبه طورانی مالیدره، فریبا بهبودی، مهرانگیز صادقیان، ایراندخت منصوری، شهناز دقیانوسی، فائزه نظری.

طبیعی - پسران

محمد حافظ القرآنی، علیرضا محمدی، محمدحسین‌بانان‌وارسته، محمدرضا روشنعلی، غلامحسین غفوری رانکوهی، مجید مظفری، محمدتقی رضائی هرزندی، امین پاوند پور، حجت‌الله سرکوبی، موسی رسولی پائین رودپشتی، محمدتقی درفشی، محمد مرادی قرفلو، اکبر حقیقی، جهانشاه صالحی نژاد چایجانی، حمید رضا ناصری پور طوسی، نجف جعفری زاده، مسعود مردانی دشتی، علیرضا سرپرنده، عیسی کوچکی تبارشیاده، حمیدکارگر، محمد جعفری، احمد فرشچی، جلال شاکری، قاسم پور پور، مسعود دهخوارقانی، محمد رضا خزاعی، عباس‌افتخاری، علی‌قاسمی مقدم، حسین رضائی قوشچی، عباس طلوع تهرانی، حسین رضائی رجبی، رسول عزیزی، علیرضا شهریاری، سید جلال علوی لنگرودی، اسفندیار اوصانلو داستانی، عبدالکریم کریمی، بهرام قرچکی، علی صارمی، غلامعباس محمدیان دوغیکلا، حمزه پیروتی، مرتضی بیگی‌زاده، بهمن طاهر خانی، مصطفی طائب، محمد رنجبور آغمیوتی، مجید کردرستمی، یدالله آبیاری، ناصر فدائی مهاجر.

ادبی - بازرگانی - بانکداری - دختران

سوسن‌سعادت قدس‌نیا، زهرا قمر صورت، افسانه خالقی تبریز، سکینه جعفریان نمینی.

ادبی - بازرگانی - بانکداری - پسران

علی پیروزمند، عادل تراز، محمدرضا رفعت نژاد، حسین امیری بیرونده، مهدی فتائی کهرون، محسن قبادی، احمد دینابین، مهدی پهلوان آقابابا، اکبر رفیعی دهکردیانی، محسن دولتشاهی‌کوچه‌نوی، محسن‌علیپور مردخی، محمد حسین قصابی، جعفر حیدرزاده، قاسم رحیمی سید جواد مصلح، محمد وثوقی آغمیونی.

۱-۴۱۹۰

اطلاعیه سازمان سنجش کشور

بقیه از صفحه ۲۱

زرآبادی سید رحیم	۷۴۱
نورالدین محمد	۱۱۶۱
احمد زاده‌سلمان آذر رضایی‌رحمن	۱۲۷۰
دلدار محمد باقر	۹۰۸
کاتب احدی هوشنگ	۶۵۳
صادقیان اصفهانی حسن	۳۵۵
نواده خدا دادی محمد مهدی	۱۲۸۸۵
رضایی چلمه‌سرا جمشید	۲
رستمی گوران بهروز	۱۶۳
فروغی‌پور سیدعباس	۶۸۷
رادمنش علی اصغر	۲۶۵۹۴
ناظمی خسرو	۵۲۴
صبوری یزدی محسن	۷۳۳
نوید محمد رضا	۴۳۵
رجایی فرید هادی	۳۳۶۶۳
هاشمی سبابه صادق	۳۱۶
پور رهنما غلامرضا	۸۴۰
بدیهی منصوره	۶۰۸
چکینی بهروز	۳۹
دوستمحمدیان ابوالفضل	۱۳۶
ابراهیم نژاد سرابی محمد	۲۵۰
صالح سامن غلامرضا	۶
سهرابی زمانی زهرا	۱۲
ذوالمجد حقیقی احمد	۶۵۱
تشیعی نژاد محمد قاسم	۴۶۱۵
خائی قاسم	۱۰
حافظی باغستانی محمود	۳۰۵
رحیمی نصراله	۸۶۶
آریا داریوش	۱۴۹۰
محمد هاشم عبداله	۲۱
بقال محسنی داود	۷۱۰
مهذب کرم	۲۱۶۱۵
ناصری امراله	۲۶۴
یزدانی مقدم صدراله	۲۰۷۷۱
صفایی مقدم اسماعیل	۳۵
اکیش محسن	۲۷۴
بنی هاشم داود	۳۱۹
معبودمنش محمد رضا	۱۵۹۲
خراسانی محمد	۲۹۱
یزدان بخش کیخسرو	۱۹۲
غلام زاده فیروز	۱۹۸۰
یوسفی حسین	۲
دهقانی ایرج	۷۶
دادخواه مجید	۴۲۲
افشار صاحب اختیاری شهلا	۷۴۰
زمانی فرادنبه امیر تیمور	۳۵۰۸
نوید هادی	۲۰۵
نصیری مورشکی ناهید	۶۰۴۸۳
گودرزی ملایری مهرداد	۳۹۱۱
حاجی محمدی علی اصغر	۸۵
خلیلی معرفت‌اله	۵۳
کازرونی علی	۳۷۹
بدخشان محمد رضا	۱۱۱۹
الیاسین عبدالمجید	۱۱
خیراندیش محمد رضا	۱۰۶۳
قاضی نظامی رضا	۲۳۸
بهار حسین	۳۵۷
نورمندی پور امیرقلی	۲۸۷۶۸
موقر یعقوب	۲۷۱
نیاورانی آیت‌اله زاده مهوش	۲۳۲۷
نارنجی ها خسرو	۷۶۱
سلامتیان سید علی	۱۰۹۸
گلشن بهمن	۱۰۶۹
ماهرالنقش مهرداد	۱۵۴
منزه مسعود	۱۳۷
غفاری یوسف	۱۵۴
اکبری صفی‌آبادی محمد علی	۱۹۳
زارع پور ولی‌اله	۵۶۷
سلیمی علی اصغر	۲۱۸
مهرجویا محمد	۱۳۲
حجازی دهاقانی مرتضی	۶۳۹
ایزدی بیژن	۱۰۳۶
یاوری حسین	۱۹۵۶
سودبخش علی	۱۴۷۴
مجدزاده لطف‌اله	۵۲۶
پور بازاردوز اصغر	۴۸۶۲۴
چایچی زاده محمدجواد	۵۰۵۹۶
سلطان الکتابی حسین	۳۹۴۱۷
اسدالهی علی اصغر	۷۲
توسلی دینانی منوچهر	۵۲
میناگر فریدون	۴۱۵۰۸

پذیرفته‌شدگان امتحان ورودی مرحله اول‌دوره‌مهندسی، لیسانس تکنیکوم نفیسی بایستی مبلغ۵۰۰ ریال بحساب جاری شماره ۵۰۵ بانک پارس شعبه باشگاه تاج پرداخت ورسید آنرا در اولین جلسه امتحان ورودی نوبت دوم ارائه دهند.

رئیس موسسه عالی نفیسی
مهندس حبیب نفیسی

آ-۲۷۰۲۵

سال پنجاهم ـ شماره ۱۴۷۹۱

اطلاعات ۱۳۰۴

یکشنبه ـ دوم شهریور ماه ۱۳۵۴ـ شانزدهم شعبان ۱۳۹۵ـ بیست وچهارم اوت ۱۹۷۵

ساعات شرعی

استخراج دکتر ریاضی کرمانی

اذان مغرب . . . . ساعت ۷ و ۳ دقیقه
اذان صبح (فردا) . . ساعت ۳ و ۵۴ دقیقه
طلوع آفتاب (فردا) . . . ساعت ۵ و ۲۸ دقیقه
ظهرشرعی (فردا) . . . ساعت ۱۲ و ۸ دقیقه
اذان مغرب (فردا) . . ساعت ۷ و ۲ دقیقه

سواحل دریا از صدها هزار مسافر موج میزد

بدنبال یک هفته بارندگی و ابری‌بودن‌هوا درشهرهای‌شمالی کشور ، دریاروزهای پنجشنبه و جمعه و شنبه ۳ روز تعطیل به صد ها هزار مسافر روی خوش نشان داد و باردیگر سواحل دریای خزر مملو از مشتاقان شد .

دربندر پهلوی هوای آفتابی دو روز گذشته سبب شدکه‌در آخرین هفته مرداد ماه نزدیک به ۳۰ هزار مسافر به این شهر روی آورند .

در تعطیلات این هفته خوشبختانه در بندر پهلوی و غازیان کسی در دریا غرق نشد و حادثه مهمی نیزدرجاده ها روی نداد .

★ در چالوس

هجوم مسافران به چالوس و شهر های اطراف آن از روز چهارشنبه شروع شد ، بطوری که بعد از ظهر روز پنجشنبه پلاژ های ساحلی ، هتلها و مسافرخانه های این شهر جای خالی برای مسافران تازه‌وارد نداشت . گروهی از مسافران چالوس بواسطه کمبود جا شب ها را در اتومبیلهای خود و کنار پیاده‌روها بسر بردند. آفتاب۳روزاخیربرای‌کشاورزان و برنجکاران منطقه نیز مفید بود .

★ در شهسوار

پس از یک هفته بارندگی مداوم‌هوای‌شهسوار از بامداد روز پنجشنبه صاف وآفتابی شد و دریا در دو روز گذشته کاملا آرام بود . روی این اصل بیش از سه هزار مسافر با استفاده از تعطیلات دو روزه وارد شهسوار شدند . ارزاق و مایحتاج عمومی در شهسوار باندازه کافی وجود داشت و ماموران مبارزه با گرانفروشی پنجاه و چهار تن از کسبه را بجرم تخلف از نظام صنفی جریمه‌کردندو چهار مغازه نیزبهمین‌علت تعطیل شد.

★ ۳۰ هزار اتومبیل

طی دو روز گذشته نزدیک به ۳۰ هزار اتومبیل از طریق جاده‌هرازرو انه شهر های‌شمال کشور شدند .

در جاده هراز حادثه قابل توجهی روی نداد و مسافران با آرامش از بعد از ظهر روز شنبه بتدریج‌از طریق این جاده راهی تهران شدند .

★ دو نفر غرق شدند

دیروز دونوجوان اهوازی باسامی‌امیرعاشوری و منوچهر عنقی ده و یازده ساله که بواسطه شدت گرما به کارون رفته‌بودندغرق شدند.بدین‌ترتیب تعداد قربانیان کارون در تابستان جاری به چهل نفر رسید .

★ ۹۰ هزار اتومبیل

آمار پلیس راه ژاندارمری حاکیست که طی سه روزگذشته ۹۰ هزار اتومبیل از طریق‌چهار محور، تهران را بسوی شهرهای ساحلی دریای مازندران وییلاقات اطراف تهران ترک کردند .

براساس همین آمار ۳۱۴۰۰ اتومبیل از راه حسن‌آباد قم، ۲۵ هزار اتومبیل از اتوبان کرج ، ۲۰ هزار اتومبیل از راه هراز و۱۳ هزار اتومبیل ازراه چالوس تهران را ترک کرده‌اند .

پلیس راه معتقد است که بعلت ریزش کوه و بسته شدن راه هراز دیروز جاده چالوس یکی از شلوغترین محور های کشور بود .

بقرار اطلاع تعداد کسانیکه با حدود ۹۰ هزاروسیله نقلیه‌تهران را ترککرده‌اند ازمرز ۴۰۰هزار نفر تجاوز میکند که بیشتر این تعداد مسافران دریا بودند .

آخرین اخبار ورزشی

پیروزیها و شکستها درجام پاسارگاد

گیم‌پیایی ۵ـ۱۵ ،۱ـ۱۵ و ۴ـ۱۵ مغلوب کرد ضمن اینکه برق دربرابر این حریف ناموفق تراز همیشه ظاهر شد.

آبگینه بعداز باخت‌به‌تاج ، برابر گمرک اهواز به یک پیروزی دیگر دست یافت قزوینی ها ۱۱ـ۱۵ ، ۱۴ـ۱۶ و ۷ـ۱۵ گمرک را شکست دادند.

دخانیات در اصفهان پس‌از اینکه در گیم های‌اول ودوم ۱۳ـ۱۵ و ۱۲ـ۱۵ ذوب آهن را مقهور ساخت درگیم های سوم و چهارم ۱۲ـ۱۵ و ۱۳ـ۱۵ بشکست تزدر دادو بالاخره پیروزی۱۲ـ۱۵ دخانیاتی‌ها در گیم پنجم باخت ۲ـ۳ ذوب آهن را سبب شد.

پاس رضائیه پس‌از ۳ شکست پیاپی ، سرانجام برابر پاس همدان رنگ پیروزی رادید .رضائیه نیز نظیر دخانیات کار سختی مقابل حریف داشت .

پاس رضائیه گیم اول را ۵ـ۱۵ بپیروز شد ولی گیم های دوم وسوم را ۱۶ـ۱۸ و ۱۴ـ۱۶ بحریف باخت. گیم چهارم با پیروزی ۱۲ـ۱۵ پاس رضائیه همراه بود که‌گیم پنجم را هم ۱۲ـ۱۵ بردودر مجموع ۲ـ۳ به پیروزی دست یافت.

ازبازی های هفته چهارم مسابقه تاج ـ راه آهن به تعویق افتاد و بازی تهرانجوان ـ پرسپولیس فردا انجام می‌شود .

مجله **دنیای ورزش**
روزهای شنبه منتشر میشود

در پیشگاه علیاحضرت شهبانو

نهمین جشن هنر درشیراز گشایش یافت

علیاحضرت شهبانو پنجشنبه شب پس‌ازگشایش جشن هنر ومشاهده باله مدرن با شرکت گروه باله نیکلائیس ، هنرمندان گروه را مورد مرحمت قرار دادند.

علیاحضرت شهبانو ظهردیروز از سفردو روزه‌بشیرازمراجعت کردند .دراقامت دوروزه‌معظم‌لها در شیراز ، نهمین جشن هنردر پیشگاه معظم‌لها افتتاح شد .

شهبانو بهنگام مراجعت به تهران از برنامه های جشن‌هنر که در شیراز ملاحظه‌کرده بودند اظهار رضایت کردند و تاکید فرمودند که برنامه باله مدرن ، موسیقی اصیل ایرانی و تئاتر قلندرخونه که با الهام از زندگی مردم بوشهرساخته‌شده و ریشه‌ای اصیل و سنتی دارد بیشترمورد توجهشان قرار گرفته است .

علیاحضرت شهبانو را دیروز به هنگام مراجعت به تهران آقای علم وزیر دربار شاهنشاهی، آقای آتابای معاون وزارت دربار شاهنشاهی ، آقای رستم امیر بختیار قائم مقام‌رئیس کل‌تشریفات شاهنشاهی ، تیمسار بدره‌ای فرمانده گارد شاهنشاهی مورد استقبال قرار دادند .

والاحضرت شاهدخت لیلاپهلوی نیز که در سفر شیراز همراه علیاحضرت شهبانو بودند دیروز به‌اتفاق‌معظم‌لهابه تهران‌بازگشتند.

پنجشنبه شب نهمین جشن‌هنر در پیشگاه علیاحضرت شهبانودر تخت جمشید گشایش یافت .

علیاحضرت شهبانو در ساعت بیست پنجشنبه‌به‌اتفاق والاحضرت شاهدخت شهناز و والاحضرت شاهدخت لیلا پهلوی به تخت جمشید تشریف فرما شدند و با اجرای باله مدرن توسط گروه رقص نیکلائیس نهمین جشن‌هنر شیراز در پیشگاه علیاحضرت شهبانو گشایش یافت .

علیاحضرت شهبانو در دومین روز اقامتشان درشیراز نمایشگاه قرآن های خطی و آثار مذهبی را که همزمان با ولادت حضرت قائم (ع) در مدرسه قوام‌ترتیب یافته بود ، افتتاح کردند .

علیاحضرت همچنین ازنمایشگاه صنایع دستی بسطام در پارک فرحناز و نمایشگاه عکس فعالیت های دانشجویان اردو های‌عمران ملی فارس دیدن کردند .

علیاحضرت عصر همانروزدو نمایش ایرانی «قلندرخونه» رادر تالار دانشگاه پهلوی و « امشب شب مهتابه» را در استودیوی مرکزی شیراز تماشا کردند .

جشن های میلاد حضرت قائم(ع) در تهران و شهرستانها

مردم تهران و شهرستانها با شکوه خاصی میلاد مسعود حضرت‌حجت‌بن‌الحسن‌العسکری عجل‌اله تعالی فرجه الشریف را گرامی داشتند و درجشن‌هائی که بدین مناسبت‌برپا شده بود شرکت کردند .

دیروز درمجلس جشن‌با شکوهی که از طرف امور اجتماعی‌دربارشاهنشاهی ترتیب یافته بود ، جمعی ازنمایندگان مجلسین ونمایندگان طبقات مختلف مردم شرکت کردند. از طرف آقای «باهری» معاون کل دربارشاهنشاهی‌ازحاضران دراین جشن مذهبی پذیرائی بعمل آمد.

سازمان اوقاف نیز مجلس جشنی‌درامامزاده صالح‌شمیران برپاکردکه‌گروهی ازروحانیون ومردم درآن حضور یافتند.

دربازارو اماکن مختلف‌جشن های محلی برپا بود و تمام راسته های بازار و خیابانهابا چراغهای الوان چراغانی شد وشهر تهران جلوه و شکوه خاصی پیداکرد .

★ در شهرستانها

مردم شهرستانها یکپارچه و با اعتقاد ، درمجالس جشن بزرگداشت سالروز میلاد دوازدهم امام شیعیان شرکت کردند و میلاد با سعادت ولی عصر را گرامی داشتند.

گزارش خبرنگاران ما از شهرستانها حاکیست که سردر کلیه مغازه ها ، مساجدتکایاو هیات های مذهبی آذین‌بندی شد و اغلب خیابان های شهر ها باچراغانی‌های جالب‌زینت یافت .

★ در مشهد

از ساعت ۹ بامداد روز نیمه شعبان مراسم سلام خاص در تالار تشریفات آستان قدس رضوی با حضور قائم مقام استاندار خراسان و فرماندار مشهد و شخصیت‌های‌کشوری و لشگری مقیم آن شهرستان برپاشد.

★ در قم

دیروز شهر قم با پذیرفتن ده ها هزار نفر از مردم‌مشتاق چهره استثنائی‌بخود گرفت و مغازه‌داران اطراف صحن‌مطهر حضرت معصومه (ع) با نقل و شیرینی از زائران پذیرائی کردند.

★ در شیراز

سخنرانان مذهبی در مجالس جشن و سرور به تفصیل در مناقب و خصوصیات و فلسفه غیبت و ظهور حضرت حجت علیه السلام و صلوات سخن گفتند و صد ها نفر از مردم در جشنی‌که در منزل آیت‌اله رضوی برپا شده بود شرکت کردند.

★ در آذربایجان غربی

به میمنت زاد روز میلادبا سعادت حضرت‌حجت (ع)بنیاد نیکوکاری‌و الاحضرت شاهدخت شمس پهلوی طی مراسمی با حضور دهستانی استاندار آذربایجان غربی گشایش‌یافت.

اشتباه محاسبه‌حقوق بدون مجوز تازه پرداخت‌میشود

اداره کل نظارت بر بودجه وزارت امور اقتصادی ودارائی بخشنامه‌ای در زمینه پرداخت اشتباه محاسبه حقوق بکارمندان دولت صادر کرد که براساس‌این بخشنامه وزارتخانه هاو سازمان های دولتی میتوانند بدون کسب مجوز جدید اعتبار لازم ،برای پرداخت اشتباه محاسبه حقوق کارمندان و وظیفه بگیران ، کارمندان راازمحل اعتباردویست میلیون ریالی بودجه سال ۵۴ تامین کنند. دراین‌بخشنامه‌اضافه شده است چناچه رسیدگی به میزان‌پرداخت‌اشتباه‌محاسبه‌حقوق کارمندان تا پایان سال جاری به طول انجامد ادارات کارگزینی مکلفند احکام‌اشتباه محاسبه‌حقوق کارمندان را در این مدت صادر کرده ورقم پرداخت رابرای سال آینده پیش‌بینی کنند .

یک مقام مسئول در وزارت امور اقتصادی و دارائی دراین مورد اظهار داشت ، پرداخت اشتباه محاسبه‌حقوق هشت‌هزار نفر از کارمندان ووظیفه بگیران این وزارتخانه پایان یافته و صدور احکام پرداخت اشتباه محاسبه حقوق حدود دو هزار نفر دیگر از کارمندان وزارت امور اقتصادی و دارائی از شهریور ماه شروع میشود .

این مقام یادآور شد ، عدم پرداخت اشتباه محاسبه حقوق‌به این عده ،بعلت‌کافی نبودن‌مدارک مربوط به‌سنوات خدمت آنان است که پس‌از تکمیل مدارک احکام اشتباه محاسبه این کارمندان صادر میشود . این مقام اضافه کرد، مطابق مصوبات بودجه سال ۱۳۵۴ کل کشوردر سال جاری علاوه بر پرداخت اشتباه محاسبه حقوق کارمندان وبا وظیفه بگیران به پزشکان نیز اشتباه‌محاسبه حقوق‌سال‌های ۱۳۲۲ تاآخرسال ۱۳۳۶ پرداخت میگردد .

براین اساس اداره کل نظارت بربودجه وزارت امور اقتصادی ودارائی پس‌ازبررسی درخواست اعتبار سازمان های دولتی طبق مصوبات بودجه سال ۵۴ اعتبار لازم رادراختیار سازمان های دولتی قرار میدهد .

پرداخت اشتباه‌محاسبه حقوق مربوط به سنوات خدمت سال های۲۲تا آخر سال ۱۳۳۶ است که در بودجه سال ۵۳ و۵۴کل کشور اعتباری‌برای پرداخت‌کلیه مطالبات ناشی از اشتباه‌محاسبه حقوق منظور شده و این‌اعتبار بصورت تفکیک به سازمان های دولتی ابلاغ شده است .

قیمت‌طلا افزایش یافت

بانک ملی ایران بدنبال افزایش نرخ طلا در بورس لندن نرخ طلا را هر کیلو ۳۰۰۰ ریال افزایش داد ،

بدین ترتیب شمش صدگرمی ۴۰٫۱۰۰ ریال وشمش پانصد گرمی ۱۸۶٫۲۵۰ ریال و شمش هزارگرمی ۳۷۱٫۵۰۰ ریال فروخته میشود. آخرین قیمت‌هراونس‌طلا دربورس‌لندن ۱۶۲٫۷۰ دلار بود که‌نسبت به روزقبل ۱٫۳۲۵ سنت افزایش دارد.

انجمن پزشکان کودکان ایران

بمناسبت تجلیل از استاد فقید دکتر محمد قریب طبق تصمیم انجمن پزشکان کودکان ایران هر سال دو جایزه هر یك بمبلغ یکصد هزار ریال بنام جایزه دکتر قریب‌بدو پزشك جوان ایرانی ـ سن‌کمتر از ۴۵ سال که در رشته بهداشت وبیماریهای کودکان تحقیقات اساسی نموده وآنرا دریکی از مجلات خارجی و یا داخلی منتشر ساخته باشند اعطاء مینماید.

از همکاران علاقمنددعوت میشودکه اصل مقاله منتشر شده بین مهرماه ۱۳۵۳ تا مهرماه ۱۳۵۴راحداکثر۳۰٫۷٫۵۴ بدبیرخانه انجمن واقع درمرکز طبی کودکان خیابان بیات پلاك ۶۳ ارسال فرمائید .نتیجه بررسی مقالات پس از ارائه به‌کمسیون علمی جوائز اعلام خواهدشد.

دبیر انجمن پزشکان کودکان ایران
دکتر یحیی عقیقی

آگهی پذیرش دانش آموز بهیاری

بنیاد نیکوکاری والاحضرت شاهدخت‌شمس پهلوی‌جهت آموزشگاه جدید التاسیس بهیاری‌والاگهرشهرآزادبرای سال‌تحصیلی ۱۳۵۵ـ۱۳۵۴ تعدادی داوطلب دوشیزه را ازطریق‌مسابقه‌ورودی‌ومصاحبه‌ومعاینه پزشکی‌میپذیرد.

شرایط تحصیل و مزایا

۱ـ حداقل سن ۱۶ سال تمام (متولدین ۱۳۳۸) و حداکثر ۲۵ سال تمام .
۲ـ صحت مزاج
۳ـ داشتن گواهینامه قبولی سوم‌متوسطه
۴ـ دانش آموزان در مدت تحصیل بطور شبانه روزی بسر میبرند و ماهیانه مبلغ ۱۵۰۰ ریال‌کمک هزینه تحصیلی‌دریافت خواهند نمود.
۵ـ پذیرفته‌شدگان‌پس‌ازگذرانیدن امتحانات لازم متعهد خواهند شد که پس از پایان دوره تحصیل دو برابر آن مدت را در هر نقطه ازکشور که بنیاد نیکوکاری تعیین نماید خدمت کنند .

مدارك لازم جهت ثبت‌نام

۱ـ گواهینامه یا کارنامه سوم متوسطه یا فتوکپی کارنامه
۲ـ دو برگ فتوکپی شناسنامه
۳ـ دو قطعه عکس ۴ × ۶
۴ـ رضایت‌نامه از پدر یا سرپرست
۵ـ رسید مبلغ ۳۰۰ ریال به حساب شماره ۷۸۰۰۰ بانک ملی شعبه مرکز (بمدارکی که فاقد رسید بانکی باشد ترتیب اثر داده نخواهد شد) این مبلغ به هیچوجه مسترد نخواهد شد

داوطلبان میتوانند با در دست داشتن مدارک فوق همه روزه از نشر این‌آگهی الی۱۱ شهریور ماه ۱۳۵۴ در ساعت ۸ الی ۱۲به‌آدرس تهران، جاده‌قدیم شمیران مقابل‌بی‌سیم پهلوی ، خیابان اشراقی، مقابل پلاک ۱۱ مراجعه نمایندو متقاضیان شهرستانها مدارک لازم‌را به صندوق پستی تهران ۱۲٫۱۶۷۷ ارسال دارند

کارت ورودبه‌جلسه درتاریخ ۱۳ شهریور ماه بداوطلبان دارای شناسنامه عکس‌دار که شخصا مراجعه کرده باشند داده خواهد شد و تاریخ برگزاری امتحانات کتبی روز ۱۵شهریور ماه ۱۳۵۴ است ومحل برگزاری آن در کارت ورود به‌جلسه تعیین شده است

EMPLOYMENT

BRIDGESTONE TRADING COMPANY

Requires the following Staff to work in Tehran.

1-Accounts Manager

Applicants should be Iranian with good command of English and, at least, 10 years relevant experience.

2-Accounts Staff

Good English, high school diploma or more, and one year experience needed.

3-Import Clerks

Good English, quite familiar with all import procedures.

4-Bilingual Typists

Fair English, Max. 30 years of age.

For appointment, please call
624454, 628632.

LOOKING FOR AN ADVANCING CARREER ?

We are a large industrial company located in Tehran, presently in the process of expanding our sales and marketing departments.

The job calls for a man or men with an analytical mind who can both think and do hard work and also can communicate in English.

The salary will be commonsurate with the ability of the person to handle the job and his contribution.

Please call 668678 from 8 Am to 4 Pm for an appointment.

آگهی‌پذیرش دانشجوی پرستاری

برای سال تحصیلی ۵۵ـ۱۳۵۴ مدوسه عالی‌پرستاری شمس‌پهلوی

مدرسه‌عالی‌پرستاری‌شمس‌پهلوی وابسته به بنیاد نیکوکاری والاحضرت‌شاهدخت‌شمس پهلوی با توجه به ضوابط‌مندرج‌درصفحه۱۲۵دفترچه راهنما منتشر شده از سوی سازمان سنجش‌آموزش‌کشور تیرماه ۱۳۵۴ از بین دوشیزگان دارنده‌دیپلم (طبیعی ـ ریاضی) برای سال تحصیلی ۵۵ـ۱۳۵۴ تعداد ۳۵ نفر دانشجو می‌پذیرد.

شرایط تحصیل و حقوق و مزایا:

۱ دانشجویان در مدت سه سال تحصیل بطور شبانه‌روزی بسر می‌برند و درپایان دوره بدریافت گواهی‌نامه معادل لیسانس دررشته‌پرستاری‌عمومی نایل میگردند .
۲ـ به دانشجویان در سال‌اول ۲۵۰۰ ریال ـ درسال‌دوم ۳۰۰۰ریال‌و درسال سوم ۳۵۰۰ریال‌بعنوان کمك هزینه تحصیلی پرداخت خواهدشد.
۳ـ داوطلبان بایدتعهد بسپارند که‌پس ازپایان تحصیل مدت سه سال درواحد های درمانی بنیاد خدمت‌نمایند.

مدارك لازم جهت ثبت‌نام

۱ـ یك برك‌فتوکپی کارنامه‌آزمایش همگانی‌سازمان سنجش آموزش کشور
۲ـ یك‌برك فتوکپی گواهی قبولی ششم متوسطه که درآن معدل امتحان کتبی نهائی ذکرشده باشد .
۳ـ۶قطعه‌عکس‌همانند۴ × ۳
۴ـ یك برك فتوکپی شناسنامه
۵ـ فتوکپی برك پایان خدمت یا معافیت دائم برای‌فارغ‌التحصیلان قبل‌از خرداد ۱۳۵۴

داوطلبان می‌توانند با در دست داشتن مدارك فوق‌همه روزه در ساعات اداری‌جهت ثبت‌نام بدفتر مدرسه عالی پرستاری شمس پهلوی واقع در خیابان تخت‌طاووس خیابان کوه‌نورکوی یکم شماره ۲۶ مراجعه نمایند و یامدارك‌خود را حداکثر تاآخر وقت اداری روز ۱٫۶۷۵۴ باپست‌سفارشی ارسال دارند. به مدارکی که‌بعد از تاریخ مذکورپست شود ترتیب اثر داده‌نخواهدشد .

داوطلبان لازم است جهت‌مصاحبه و معاینه پزشکی با در دست داشتن شناسنامه‌عکس‌دار در تاریخ ۱۰ شهریورماه بمدرسه مراجعه نمایند.

آگهی پذیرش هنرجو

آموزشگاه فنی الکترونیك وابسته به‌دانشگاه پهلوی تعدادی هنرجو دیپلمه دختر و پسر می پذیرد متن کامل آگهی در روزنامه اطلاعات‌تاریخ شنبه ۸ شهریور روزنامه کیهان تاریخ‌یکشنبه ۹ شهریور روزنامه رستاخیز تاریخ پنجشنبه۶ شهریور چاپ میشود

شیشه قزوین (شرکت سهامی عام)

بزرگترین تولیدکننده :

- انواع شیشه‌های جام
- شیشه‌های رنگی وآئینه

بزودی

انواع شیشه‌های مشجر

با طرحهای بسیارجالب راعرضه میکند

اداره مرکزی:
تهران ـ خیابان محمد رضاشاه ـ خیابان هفتم شماره۳۴

۱۰ میلیونر راز موفقیت خود را برای شما فاش میکنند

شما با آگاهی از راز موفقیت آنها، میتوانید قدم در راهی بگذارید که این ۱۰ میلیونر پیمودند و به پیروزی بزرگ رسیدند.

۵ شهریور در همین روزنامه

این مطلب را هرچه دقیق‌تر و هرچند بار بیشتر بخوانید به‌نفع شماست .