سال سی‌وپنم ـ شماره ۱۰۳۰۲ — پنجشنبه هفدهم شهریورماه ۱۳۳۹ — تکشماره ۳ ریال

اطلاعات

جریان روز

سود بازرگانی برای چه؟

امریکا وهمسایگانش ـ ۱

سرمقاله در صفحه دوم و تفسیر جهان را در صفحه سوم مطالعه فرمائید

مقامات وزارت بازرگانی گفتند:

کالاهای خارجی موجود نباید گران فروخته شود

* خریداران بایدگرانفروشان را باداره تثبیت نرخها معرفی کنند
* آنقدر کالاهای خارجی در انبارها موجود است که اگر تا پنج سال کالائی وارد نشود برای رفع احتیاج کافی است

مقامات وزارت بازرگانی امروز اظهار داشتند ، آندسته از کالا های وارداتی که مشمول سود بازرگانی جدیدنگردیده نبایستی گران‌بفروش برسد و خریداران اگر ملاحظه کنند که فروشنده کالائی مانند تلویزیون و یا رادیو را که یکماه

بقیه در صفحه بیستو یکم

در مسابقات وزنه برداری المپیک در دسته خروس وزن

علم‌خواه سوم شد

۲۴ صفحه

سنبلی در پروزن نتوانست مقامی بدست بیاورد وهشتم شد

ولیعهد یونان درمسابقات قایقرانی یك مدال طلا نصیب کشور خود کرد

* شاه وملکه یونان از شدت هیجان بگریه افتادند
* اولین مدال طلای وزنه ـ برداری نصیب امریکا شد
* پیروی قهرمانان‌وزن‌چهارم هالتر ایران بیمار است

شرح درصفحه ۲۳

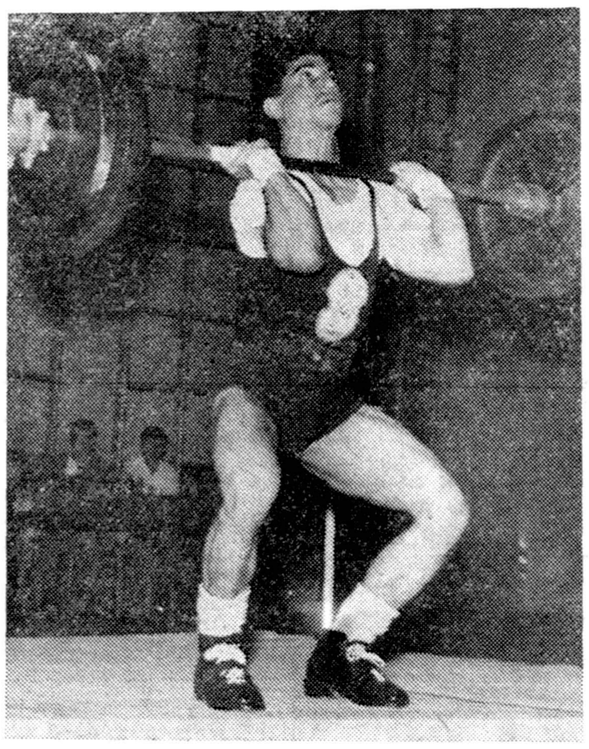

علم‌خواه در حال وزنه برداری

باانتشار خبر شکست تیم کشتی ایران

تهران

هنوز بهت زده‌است

مردم امروز هم درباره این شکست صحبت میکردند

● نظر یك داور کشتی‌درباره علل این شکست

● بیکی از مربیان تهران‌ویك ورزشکار خرمشهری شوك عصبی دست داد

تهران هنوز از شکست تیم‌کشتی آزاد ایران در المپیك در حال بهت و حیرت بسر میبرد و امروز هم صحبت اغلب مردم روی همین موضوع دور میزد.

اخبار واصله حاکی است که شکست قهرمانان ایران در کلیه شهرستانها نیز با تاثر فراوان‌تلقی شده و مردم علت این شکست را از یکدیگر جویا میشوند .

بقیه در صفحه بیستو یکم

دولت جدید در مجلس شورایملی

دیشب درجلسه آشنائی بین هیئت مدیره مجلس واعضاء دولت در زمینه لزوم حضور مجلس برای تصویب لوایح دولت ومسائل مربوط بسیاست‌خارجی گفتگوشد

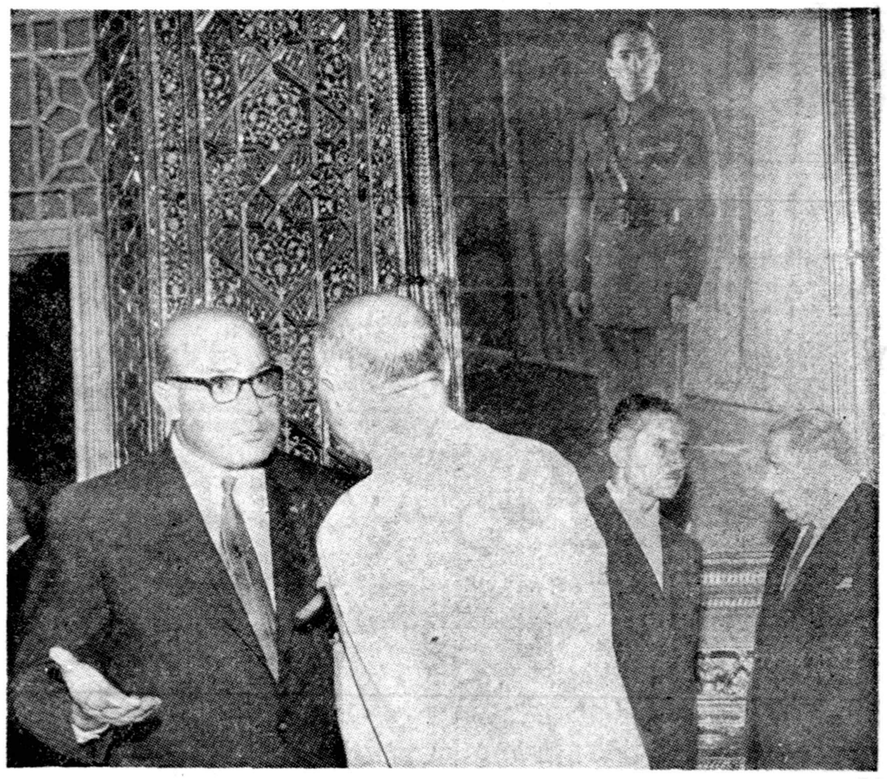

آقای مهندس شریف امامی نخست‌وزیر با آقای عضدی وزیر خارجه و آقای سردار فاخر حکمت رئیس مجلس شورایملی با آقای دکتر اعتبار وزیر پست و تلگراف مشغول گفتگو هستند .

از ساعت پنج و نیم بعد از ظهر دیروز ضیافتی بچای از طرف آقای سردار فاخر حکمت رئیس هیئت مدیره مجلس شورایملی برای‌معارفه و آشنائی با هیئت دولت در تالار آئینه عمارت بهارستان ترتیب داده شده بود.

در این‌جلسه آقای مهندس‌شریف امامی نخست وزیر و آقایان‌وزیران

بقیه‌در صفحه بیست ودوم

وزیرخارجه دراولین مصاحبه خود گفت:

ایران تعهدات خود را باغرب نخواهد شکست

مامایلیم مناسبات دوستانه‌ای‌باشورویها برقرارکنیم ولی راجع بکمك اقتصادی شوروی، معتقدم قیمت آن خیلی گران خواهد بود

لندن ـ ۸سپتامبر ـ خبرگزاری فرانسه ـ آقای یداله عضدی وزیر امور خارجه جدید ایران دیروز طی مصاحبه ای به خبرنگار روزنامه دیلی اکسپرس در تهران اظهار داشت که کابینه‌جدیدایران در نظر ندارد از قرار داد های اتحادی که ایران با غرب امضاء کرده‌است چشم بپوشد .

آقای عضدی تصریح کرد : من میدانم که اکنون همه تصور می کنند که ما میخواهیم دوستی‌عمیقی با شورویها بر قرار کنیم .درست است که ما مایل هستیم مناسبات دوستانه‌ای با آنها بر قرار کنیم‌ولی در باره کمك اقتصادی شوروی معتقدم قیمت آن خیلی زیاد خواهد بود و ما بهیچوجه قصد نداریم تعهداتی را که طبق پیمان سنتو و قرار داد دو جانبه بین امریکا وایران بعهده گرفته‌ایم نقض کنیم .

گزارش آسوشیتد پرس

تهران ـ ۸ سپتامبر ـ اسوشیتد

بقیه در صفحه بیست ویکم

مسکو وتهران

ازامکانات موجود برای‌دوستی سخن میگویند

بامداد امروز رادیو ایران بجای گفتاری که قبلا زیر عنوان «تاریخ را ورق میزنیم»گفتاری بعنوان «سخن امروزما » انتشار داد.

رادیو ایران در آغاز گفتار خود گفت : اخیرا رادیو مسکو از بوجود آمدن امکان برقراری روابط حسنه بین ایران و شوروی سخن گفته‌است. تاریخ روابط ایران و شوروی بما میگوید دربین‌ماههای پائیزسال۱۳۲۰ باوجود ارتشهای بیگانه در ایران اگر حسن نیت وچنین امکاناتی برای برقراری روابط حسنه وجودنداشت

بقیه در صفحه بیستو یکم

تجار میگویند :

تصمیم دولت موافق مصلحت بود

درتعیین سود بازرگانی کالاهاباید بیشترمطالعه میشد

* بعلت موجودی زیاد تا دو سال دیگر اتوموبیل وارد نخواهد شد
* بجای‌افزایش‌سودبازرگانی بعضی کالاها ورود آنها باید منع شود
* گرفتن سود بازرگانی از کالاهائی که طبقات پائین مصرف میکنند عادلانه نیست

افزایش سود بازرگانی کالاهای مختلف‌در بازار و محافل اقتصادی دولتی تاثیر فوری بجای گذاشت خبرنگار امور بازرگانی ما برای روسای شرکت ها و سخنگوی اطاق اطلاع از نظریات دسته‌های‌مختلف بازرگانی بعمل آورد که بشرح‌زیر بازرگانان مصاحبه‌ای با چند تن از

بقیه در صفحه بیستو یکم

۴۰میلیون دلار کمک

صندوق بین‌المللی اعتبار ارزی فوق‌الذکر را به بانك مرکزی میدهد

اوائل هفته آینده هیات اعزامی صندوق بین المللی پول تهران را بقصد واشنگتن ترك خواهد کردهیات مزبور گزارشی را که از وضع ارزی و اقتصادی ایران تهیه کرده همراه با نظر خود در مورد کمك ارزی بایران تسلیم مقامات مرکزی صندوق بین المللی پول میکند .

بطوریکه مقامات بانك ملی در تهران اظهار میدارند و دیروز هم ما اطلاع دادیم یك هیات صندوق بین الملل با پرداخت اعتبار ارزی

بقیه در صفحه بیستو یکم

درتپه حسنلو

آثاری ازتمدن سه هزار سال پیش ایران کشف شد

شهری سر اززیر خاك بیرون آورد، اولین عکس‌ها از مناظراین شهر وآنچه درآن یافته‌اند درشماره امروز درصفحه چهاردهم بنظر خوانندگان میرسد

دستور صدور اسناد مالکیت اراضی نارمك

مالکین اراضی نارمك واطراف می‌توانند بامراجعه بدائره ثبت قلهك وتجریش وثبت تهران برای صدور سند مالکیت اراضی مورد تصرف خود اقدام کنند

امروز کسب اطلاع شد که اداره کل ثبت باستناد رای هیئت عمومی دیوانعالی کشور دستور داده‌است اسناد مالکیت اراضی نارمك صادر گردد. مالکیت اراضی نارمك بین‌بانك ساختمانی و عده‌ای از مالکین مورد اختلاف است .

۳۰ هزار نفرسند میگیرند

با اجرای این تصمیم در حدودسی هزار نفر از ساکنین و مالکین‌اراضی نارمك و اطراف اسناد مالکیت خودرا از اداره کل ثبت دریافت خواهند کرد .

بموجب تحقیقاتی که خبرنگارما در این باره نموده‌است :پس ازتصویب قانون اراضی موات بین اداره ثبت ووزارت دادگستری و بانك ساختمانی مکاتباتی دراین باره از سال۱۳۳۲ صورت گرفته بود .

اداره کل ثبت بموجب سوابقی که موجود داشت از صدور سند مالکیت درباره املاکی که پرونده غیر مختومه در دادگاههای دادگستری داشت‌خود داری میکرد و نسبت باراضی نارمك چون اعتراضاتی شده بود اداره‌ثبت قانونا نمیتوانست سند مالکیت‌صادر کند .

بقیه در صفحه بیستو یکم

آیزنهاور بشوروی درمورد کنگو اخطار کرد

واشنگتن ـ ۷سپتامبر ـ یونایتد پرس ـ آیزنهاوررئیس جمهوری‌امریکا طی اعلامیه‌ای که‌در کنفرانس‌مطبوعاتی خود قرائت کرد اظهار داشت عمل روسها در واگذاری هواپیما های‌نقلیه به‌قوای کنگو دخالت مستقیم خارج‌از حدود عملیات ملل متحد بنظر میرسد

این عمل بقصدآن انجام گرفته‌تا برای شوروی درکنگو وافریقا نفوذ سیاسی ایجاد کند . بقیه‌در صفحه ۳

ازپنجشنبه ۳۱ شهریور تادوشنبه ٤ مهرماه
ستارگان درخشان آسمان هنرایران
محجوبی ـ معروفی، عبادی ـ تجویدی ـ بدیعی ـ شهناز ـ کسائی همراه با آواز مرضیه
بزم‌آرای شب‌کودك هستند

لومومبا و کازاووبو ابقا شدند

■ مجلس کنگو پس ازاستماع نطق لومومبا تحولات اخیر را بی‌اثر اعلام کرد

■ لومومبا به نمایندگان وعده داد ٦۰ تن از آنها را سفیرکبیر کند

■ نیروهای طرفدار کازاووبو به لئوپولدویل ریختند و زندانیان مخالف لومومبا را آزاد کردند

■ قوای ملل متحد مصمم به‌حفظ ایستگاه‌رادیولئوپولدویل است

لئوپولدویل ـ ۷ سپتامبر ـ آسوشیتدپرس ـ مجمع ملی کنگو روز جمعه رای داد که عزل لومومبا از طرف رئیس جمهوری بلااثراست و لومومبا کماکان نخست وزیر خواهد بود .

ضمنا عزل رئیس جمهوری را از طرف لومومبا خلاف قانون شمرد و رد کرد .

بدین ترتیب هم رئیس جمهوری کازاووبو و هم نخست وزیر لومومبا برسر کار خود باقی خواهند ماند .

ولی مقارن تشکیل همین جلسه نیروهای طرفدار کازاووبو و قبایل باکانگا و افراد حزب آباکودر که پیرو رئیس جمهوری کنگو هستند در پایتخت متمرکز شده‌اند .

بقیه در صفحه ٤

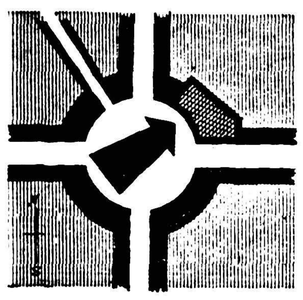

اینجا میدان کاخ ، خیابان‌تخت جمشید است . در شمال شرق این میدان ، نمایشگاه بزرگترین و بهترین سازنده لوازم‌دفتر ، یعنی نمایشگاه ریالکو واقع است . از نمایشگاه ریالکو و انواع میز ها، قفسه های بایگانی و کتابخانه ، قفسه های لباس و لوازم فلزی دیگر ساخت ریالکو دیدن کنید .

مدیر کارخانه ارج دریك دعوت مطبوعاتی گفت:

کارخانه ارج اولین سازنده کولر، بخاری‌مدرن‌ولاستیك اتوموبیل درایران‌است

بخاریهای روکش دار امسال ارج بمراتب ارزانتر از بخاریهای سال قبل است

ساعت ٤ بعد از ظهر روز گذشته عده ای از خبرنگاران جرائد پایتخت بنا به دعوت قبلی در دفتر آقای مهندس ارجمند مدیر کارخانه ارج حضور یافتند ـ این دعوت بمناسبت موفقیت کولر ارج و تشویقی که اغلب جرائد پایتخت از آن بعمل آورده بودند صورت گرفت .

ابتدا آقای مهندس ارجمند از حسن نیتی که جرائد پایتخت در باره موفقیت کولر ارج ابراز داشته و بادرج‌مطالب و اخباری موجبات تشویق کارکنان کارخانه را فراهم ساخته اند از مطبوعات تشکر کرد و سپس شرح مبسوطی در باره ساختمان کولر ارج و علل موفقیت آن ایراد نمود .

بقیه در صفحه ۱٦

اتحادیه بازرگانان وپیشه‌وران تهران

درمورد ابطال انتخابات ازشاهنشاه سپاسگزاری مینماید

جلسه فوق العاده اتحادیه بازرگانان و پیشه وران تهران در ساعت ۷٫۵ بعد از ظهر روز شنبه ۱۲٫٦٫۳۹ با حضور جمع کثیری از اعضای در محل اتحادیه تشکیل گردید

آقای ملك پور رئیس اتحادیه‌اظهار داشت اراده خردمندانه شاهنشاه معظم در مورد انتخابات ایران فصل نوینی در مشی داخلی و خارجی کشورگشود دولتی که خود را تحت‌الحمایه شاهنشاه میدانست و بااین القاء شبهه قدرت اعتراض از همگان سلب کرده بود ساقط شد با یك در موقعیتی نظیر قبل از شروع انتخابات قرار داریم .

پیام رشیدانه شاهنشاه وکلای‌انتصابی استعفا کردند در حقیقت ما هم اکنون

بقیه در صفحه‌پانزدهم

بخت

بخت یعنی چه؟.. یعنی اینکه ناگهان بشما خبربدهند صد هزار تومان مفت ومسلم بچنگتان افتاده ..
شما می‌توانید کاری کنید بخت مدد گارتان شود و برای تایید این منظور فقط یك بلیط اعانه ملی.. خریداری کنید واز مبلغ
«یکمیلیون ریال»
جایزه ممتاز آن بهره‌مند شوید. آ ـ ۲۲۳۷۲

روزنامه‌توفیق
دوساعت قبل منتشر شد

چراتختی وحبیبی شکست خوردند؟
جواب این‌سئوال رافردادرمجله‌اطلاعات هفتگی‌میخوانید

ازشنبه شب ۱۹ شهریورماه ببعد
همه شب شام با رقص در
کلبه
باشرکت ارکستر معروف کوبائی اسکارلوپز
شروع ساعت ۸ ونیم بعدازظهر تاصبح
۱ـ۳ آ ـ ۲۲۳۵۰ مهمانخانه دربند

ازفروشگاههای جهان‌چیت دیدن نمائید
۱ـ فروشگاه جهان‌چیت بوذرجمهری غربی بین گلوبندك و پمپ بنزین
۲ـ فروشگاه جهان‌چیت بالای کالج نرسیده بتخت جمشید جنب کوچه رشت

قابل توجه مشترکین سازمان آب تهران
باجلب موافقت بانك ملی ایران ۲۳ باجه شهری بانك ملی درنقاط مختلف شهرآب بها را وصول مینمایند :
آگهی تفصیلی ومحل باجه ها درصفحه ۳ درج شده است
علاوه براین مشترکین کماکان میتوانند برگ تشخیص رابضمیمه چك بنام سازمان آب تهران بآدرس صندوق پستی شماره ۵ ارسال دارند . سازمان آب تهران
۱ـ۳ آ ـ ۲۲۲۰٦

مزایده فروش کارخانه چای
آ ـ ۲۱٦۳۸ ۳ـ۳ شرح درصفحه هفدهم

SISI BISCUITS
بیسکویت سی سی

جریان روز

سود بازرگانی برای چه ؟

سیاستی که دولت جدید در باره امور اقتصادی پیش گرفته قابل بحث و گفتگو میباشد .

نکته دقیق این سیاست آنطور که مشهود میباشد ایجاد هم‌آهنگی بین موسسات اقتصادی کشور است که متاسفانه این عدم هم‌آهنگی مشکلات گوناگونی برای مملکت‌بار آورده‌است وچه خوب بود این کار خیلی پیش از اینها میشد ، آن روزها که خزانه از ارز خارجی پربود و صحبت از تورم آرز بود ، متصدیان اموراقتصادی رابر آن‌داشت‌تصمیماتی‌بگیرند که در نتیجه امروز ذخائر ارزی‌بمقدار قابل ملاحظه و نگران آوری کاهش یافته است ، در آن روز بعضی دستگاهها مخالف و برخی موافق این تصمیمات بودند و هم آهنگی وجود نداشت ، خوشبختانه مرد مطلع وبصیر و باتجربه‌ای که‌سوابق ممتد در خدمات مختلف کشور دارا بوده اکنون زمام امور اقتصادی را بدست گرفته تا این هم‌آهنگی را بوجود آورد، آقای دکتر محمد سجادی توانائی آن دارد که رشته‌های پراکنده و از هم گسیخته را بهم نزدیك سازد .

دکتر سجادی پریروز سیاست اقتصادی دولت جدید رابرای روزنامه‌نگاران شرح داد و بدنبال آن تصویب نامه هیئت دولت در باره سود بازرگانی روی کالاهای غیر ضروری وبانیمه ضروری‌انتشار یافت که خوانندگان محترم از آن اطلاع یافته‌اند .

افزایش سود بازرگانی از چند نظر مورد توجه میباشد که‌بالاتر از همه حفظ کارخانجات وصنایع داخلی از رقابت امتعه مشابه خارجی است ، هر کشوری در دنیا حمایت صنایع داخلی را صدر برنامهٔ خود قرار میدهد جز ایران که متاسفانه مسئولین اقتصاد کشورتحت تاثیر تورم ارز و برای زیادکردن عواید گمرکی آزادی نامحدودبرای واردات قائل شدند، درودروازه های مملکت رابروی هرجنس خارجی گشودند درنتیجه هم ذخیرهٔ ارزی ازمیان رفت و هم بصنایع مشابه داخلی لطمهٔ شدید وارد آمد .

حالا دولت در مقام ترمیم برآمده ، سودی که در سابق برای حفظ مصنوعات داخلی مقرر شده بود کافی ندانسته و با افزایش سود بیشتر بازرگانی میخواهد نقش حمایت صنایع داخلی را بطورکامل برعهده گیرد و از این مهمتر ذخیره ارزی را حفظ و حراست کند بدون اینکه محدودیتی برای ورود امتعه خارجی قائل شود، یعنی همین حالا هم دروازه‌های مملکت بروی کالاهای تجملی و غیر ضروری‌باز است منتها عوارض آنقدر گرفته میشود که اجناس مشابه‌نتواند رقابت کند و مثل امروز وضع کارخانجات وصنایع داخلی رامتزلزل سازد .

ممکن‌است‌گفته شود که اتوموبیل ویخچال وبعضی اجناس دیگر را نمی‌توان غیر ضروری دانست و درردیف عطر و پودر و ماتیك شمردو این اجناس در داخل کشور ساخته نمیشود که محتاج‌بحمایت مصنوعات داخلی باشیم ، این مطلب صحیح است ولی دروضع‌حاضر وبا کمبود ارز و لزوم اتخاذ یك سیاست اقتصادی سالم که کشوررا از مشکلات مصون دارد باید چنین کالاهائی که تاحدی‌جنبه غیرضروری وتجمل‌دارد مشمول این تصمیم‌قرارگیرد،معهذا یخچال‌اکنون‌ازضروریات بشمار میرود و در تامین بهداشت و سلامت مردم تاثیر بسزا دارد وآن رانمیتوان کالای غیر لازم دانست اما اتومبیل اشکالی ندارد خاصه اینکه عوارض اتومبیل های بزرك لوکس افزایش یافته است والا اتومبیـل ها ی کوچك تابیست هزار تومان پنج در صد افـزایش یافته و بیست در صد گرفته میشود و از این قیمت به بالابسرعت افزایش پیدا میکند تا میرسد به نرخ اتومبیل هائی که از پنجاه هزار تومان بالا میرود که ناگهان صدو پنجاه در صد سودبازرگانی تعلق میگیرد .

این کار بسیار خوب است ، آن کسی که اتومبیل لوکس و متجمل سوار میشود باید این عوارض گزاف را بپردازد تا هرروز اتومبیلش را دراژتر و آخرین سیستم‌نکند، از جمله کادیلاك مشمول این‌تعرفه میشود، این ماشین در حدود هفتادهزارتومان واردسرحدمیشود ، پنجاه‌درصدگمرك بآن تعلق می‌گیرد ،میشود یکصدهزار تومان، صدو پنجاه‌درصدهم‌ازروی قیمت‌ورود سودبازرگانی بر آن افزوده میشود، باین ترتیب یك کادیلاك در آینده دویست هزار تومان قیمت پیدا میکند ، هرکس توانائی دارد دنبال این اتومبیل میرود وهرکس ندارد اتومبیل ارزانتر میخرد، وقتی سفارش از روی‌ماشین‌های گران قیمت برداشته شد طبیعی است مخارج ارزی مملکت کم میشودبجای سالی فرضا هزار کادیلاك که وارد مملکت میشود وازقرار هر کادیلاك ۸هزار دلار ارز مملکت بیرون میرود که جمع آن ۸ میلیون دلاراست احتمال میرود که این تعداد به پنجاه عدد تقلیل یابد و در نتیجه چهار صد هزار دلار پرداخته شود، بهمین نسبت سفارش اتومبیل های بزرك دیگر کم میشود و این عمل ذخیرهٔ ارزی مملکت راپشتیبانی میکند، بعلاوه مگر مملکت چقدر اتومبیل میخواهد ، یك روزی باید حساب گنجایش خیابانها را کرد و نگذاشت اینطور مثل‌سیل‌اتومبیل بخیابانها ریخته شود ، در حال حاضر اگر برای بعضی ها اتومبیل ضروری شده و بدون اتومبیل نمیتوانند زندگی نمایند برای دسته دیگر غیر ضروری و تجملی است بدین جهت افزایش سودبازرگانی روی اتومبیل که مهمترین قلم کالاهائی است که مشمول‌تصویب‌نامه اخیر شده ضرورت دارد.

بدیهی است که از این راه عواید دولت افزایش می‌یابد که‌اگر برای این درآمد های تازه خواب نبینند و آنرا بیهوده خرج نکنند میتوان از این راه کارهای تولیدی و عمرانی کردو بسطح کشاورزی کمك نمود و دراه تعلیم و تربیت و بهداشت عمومی خرج کرد .

فرهنك مملکت نیازمند مساعدت است،هنوزتعلیمات‌ابتدائی عمومیت نیافته ، دبستان بحد کافی د رمملکت وجود ندارد ، اطفال مردم سرگردان می‌مانند ، مدارس حرفه‌ای و آموزشگاه‌های صنعتی مورد کمال لزوم است که این کارها پول میخواهد و انتظار میرود دولت جدید برای عایدات تازه‌ای که از افزایش سود بازرگانی بدست می‌آورد ستون جدیدی برای مخارج جاری ، حقوق و اضافات وترفیعات برای آن باز نکرده باشد !

یکی از اقلام مفیدی که با افزایش سود بازرگانی مورد حمایت قرار می‌گیرد روغن نباتی است که خوشبختانه در کشور بحد کافی ساخته میشود ، استعداد و توانائی کارخانجات داخلی بقدری‌است که علاوه بر مصرف داخلی کشور میتوانند بخارج صادر کنند ، در اینصورت تصمیم دولت بافزایش سود بازرگانی برای روغن نباتی موقعیت کارخانجات را مستحکم وباعث توسعه و تکمیل این صنایع میشود .

ما امیدواریم دولت سیاست جدید اقتصادی خود را توام بامصلحت مردم ، نه از راه افزایش مالیات و عوارض که بار زندگی را سنگین کند ادامه دهد تا از این راه نیروی ملی تقویت شود، صنایع داخلی رواج پیداکند ، سطح تولیدات صنعتی و کشاورزی بالا رود و نیازمندیهای ما از خارج کشور که متاسفانه در سالهای اخیر بشکل سرسام آوری بالا رفته تاجائی که حبوبات هم از خارج می‌آید و ذخایر ارزی ما را از میان برده‌است در داخل کشور فراهم گردد ودرآمد ارزی مملکت ازنفت وصادرات بمصرف ضروریات اولیه برسد وبموازات این برنامه کاری بکنندکه هزینه زندگی تقلیل یـابد معیشت عمومی تسهیل گردد و رفاهیت توده‌های کثیر مردم فراهم‌شود

جشنهای میلاد

بمناسبت میلاد مسعود پیشوای بزرك اسلام و مذهب جعفری

و تشرف حقیر بکسوت روحانیت و بیستمین سال فعالیت‌مطبوعاتی مجلس جشنی از ساعت ۷ونیم بعداز ظهر فردا (جمعه) در بنده منزل (پاچنار ـ گذرقلی) منعقد خواهد بودبدینوسیله از عموم سروران‌مکرم برای سرافرازی دعوت میشود

آ_۱۹۹۱۵ نخعی

بمناسبت میلاد مسعود یگانه منجی عالم بشریت حضرت محمدبن عبداله (ص)و ولادت رئیس مذهب تشیـع امام صادق (ع) مجلس جشنی روز جمعه ۱۷ ربیع‌الاول مطابق ۱۸ر۶ر۳۹ از ساعت ۳ الی ۷ بعد ازظهر در مسجد فتوره‌چی معروف بصادقیه واقع در سید خندان بین راه شمیران منعقد و امید است برادران دینی جهت تعظیم شعائر و عرض ادب بمقام مقدس رسالت وولایت شرکت فرموده و ازبیانات دانشمند محترم وواعظ شیرین حضرت آقای فلسفی دامت افاضاته بهره‌مند گردند .

از طرف اهالی ـ علی صفائی گلپایگانی

مژده ای‌دل که مسیحا نفسی می‌آید

میلادمسعود یگانه‌منجی‌عالم بشریت رسول ختمی مرتبت علیه‌وآله افضل‌الصلوات و التحیت و میلادمبارك حضرت صادق آل‌محمد (ص) شب‌جمعه وشنبه ۱۸و۱۹ شهریور ماه جاری مجلس جشن و سرور در مسجد امام‌حسن مجتبی (ع) واقع در چهارراه رضائی خیابان بریانك‌بریا وازموالی‌عظام تمنای‌شرکت دارد. علی ادیب سردفتر۱۳۴ تهران

روز جمعه ۱۷ شهر ربیع‌المولود فردا بمناسبت میلاد مبارك‌حضرت خاتم‌الانبیا پیغمبر بزرك اسلام صلی‌اله علیه وسلم و رئیس مذهب‌شیعه حضرت امام بحق ناطق جعفربن محمد الصادق‌صلوات .... و سلامه علیه حضرت‌آیت .... تقوی شیرازی از عموم طبقات از صبح تا ظهر پذیرائی مینماید . آ_۱۹۹۱۳

پذیرائی

بمناسبت تصادف فردا با میلاد مسعود حضرت ختمی‌مرتبت(ص) و حضرت امام جعفر صادق (٤) حضرت آیت‌اله کاشانی از صبح تا ظهر پذیرائی خواهند داشت . آ_۱۹۹۱۷

دین پاك اسلام یا همزیستی مسالمت آمیز (۱۳۳۹)

عصر جمعه فردا بمناسبت میلاد مسعود مرور کائنات خاتم‌الانبیاء (ص) در انجمن جوانان اسلامی ایران کوی‌مدنی سرآسیاب دولاب‌مجلس جشنی برقرار و از عموم پذیرائی میشود

آ_۱۹۹۶۵ مترجم نظام مدنی

مؤسسه مطبوعاتی عطائی افتخار دارد بمناسبت آغاز بیست وپنجمین سال حیات مطبوعاتی خود بزرگترین اثر اسلامی‌را بنام :

اعجاز قرآن

وبلاغت محمد(ص)

به هموطنان گرامی اهدا نماید. این کتـاب تـالیف نویسندهٔ فقید وفیلسوف نامی مصر**مصطفی صادق** رافضی است که توسط دانشمند محترم آقای **عبدالحسین ابن‌الدین** بفارسی شیوا ترجمه شده است. میتوانیم بجرات ادعاکنیم تاکنون کتابی باین اهمیت درباره قرآن منتشر نشده‌است.

ناشر مؤسسه مطبوعاتی عطائی‌تهران ناصر خسرو فروش عموم همکاران ما درتهران وشهرستانها . بهاباجلد زرکوب وکاغذ اعلا ۱۲۰ ریال جلد معمولی ۱۰۰ ریال.

با کمال تاسف درگذشت شادروان **ابراهیم‌خلیل دلبند** را باطلاع دوستان و آشنایان میرساند مجلس ترحیم‌آنمرحوم روز جمعه از ساعت ٤ الی ٦ بعداز ظهر در مسجد لولاگرمنعقد است. **اسد دلبند- فیروز- جمشید- محمودخیابانی-دکتر محمد حسین طبیب خونی- بهمن قدرتی- سعید قدرتی.**

مصیبت وارده را بعموم بازماندگان آنمرحوم بویژه بخانواده محترم دلبند تسلیت میدهیم.

بدینوسیله فوت **بانو زرین تاج کشمیری** را باستحضار دوستان و آشنایان میرساند مجلس ختم آنمرحومه روز جمعه ۱۸ر۶ر۳۹ از ساعت ٤ الی شش بعداز ظهر در مسجد حریری واقع در بازارچه قوام الدوله منعقد است .

خانم کشمیری ـ حسینعلی محمودیان ـ سیدعزیز حاج سید علی آ_۱۶۸۶۳

بعموم بازماندگان آنمرحومه تسلیت می دهیم

از سروران عظامی که در مصیبت وارده باینجانبان‌کتبا و یا شفاها و یا تلگرافا ابراز همدردی فرموده اند چون تشکر حضوری میسر نیست بدینوسیله ابراز سپاسگزاری نموده‌و از درگاه احدیت اجر جزیل برایشان مسئلت می نمائیم .

اصغر نهاوندی ـ احد علیمرادیان ـ نورالدین لطیفی ـ صحبت‌الله ذکائی ـ قدرت‌الله نهاوندی ـ غفور نهاوندی ـ ابوالحسن نهاوندی ـ پرویز نهاوندی

تشکر و اعتذار

بدینوسیله از کلیه دوستان عزیز و سروران گرامی که‌با حضوردر مراسم تشییع‌و ختم‌و هفته شادروان علی سپهری پور بازماندگان آنمرحوم رامورد لطف و عنایاتشان قرار داده‌اند و بخصوص دوستانیکه تلفنا و تلگرافا ازآبادان و خرمشهر و مشهدابراز همدردی نمودند سپاسگزاری نموده چنانچه بعلت تالمات روحی در شرفیابی و عرض تشکر قصوری رخ‌دهد پوزش میطلبیم. سروان محمد سپهری پور

تشکر واعتذار

بدینوسیله از حضرات علماءاعلام و جناب آقای مهندس ابراهیمی مدیر عامل معظم بنگاه مستقل آبیاری و جناب آقای مهندس مرعشی معاون محترم بنگاه و جناب آقای مهندس قلی‌زاده و سایر دوستان وهمکاران گرامی و آقایان ابهری های مقیم تهران که در مجلس ترحیم مادر بزرگوارم شرکت فرموده یا بوسیله نامه‌و تلگراف بذل تفقد واظهار همدردی نموده‌اند شخصا از طرف بازماندگان آنمرحومه سپاسگزاری می‌نمایم واگر بعلت تالمات روحی افتخار شرفیابی و عرض تشکرحاصل نشود امید عفو دارد مهندس جوادی

سابنا

به رؤیاهای دل انگیز شما جامه تحقق می پوشاند

هنگام تعطیلات از ایتالیا و جهان دیدن کنید

پرواز روزهای شنبه و دوشنبه

ساعت ۶½ صبح

SABENA

بازانس مسافرتی خود یا ایتا

خیابان فردوسی تلفن ۶۸۹۹۷ مراجعه فرمائید

دبیرستان ملی شاه عباس کبیر

باسابقه ۱۷ ساله

برای دوره اول ودوره دوم (طبیعی- ریاضی- ادبی) همه روزه نام نویسی میکند

امیریه ـ جنب خیابان انتظام‌السلطنه تلفن ۲۹۴۹۴ آ_۲۱۹۴۴ ۱_۲

زبان انگلیسی

وماشین نویسی

باروش‌جدید وابتکاری وباتامین سرعت وصرفه شمادرآموزش‌و عمه برای نام‌نویسی تسریع فرمائید.

آموزشگاه ثابت خیابان سی متری شاموِ نشاط

آ_۲۲۳۱۲

مناسب و ارزان

تعداد ۱۵۰ جفت در و پنجره از بهترین چوب و مقدار شصت تن تیر آهن بفروش میرسد به شماره تلفن ۸۲۱۸۶۶ و یا بمحل‌ساختمان قدیم مجلس سنا مراجعه فرمائید .

۱_۳ آ_۱۹۶۰۳

دبیرستان پسرانه سخن

شامل دوره کامل (طبیعی- ریاضی ـ ادبی) وزبان انگلیسی وفرانسه

زیرنظر :

گروه فرهنگی سخن

همکاران خودراکه درعداد بهترین استادان ودبیران پایتخت هستند معرفی میکند :

آزرم (حسین) چاه‌کوتاهی (حسین) شیراوژن (اکبر)

آذرنوش (موسی) حکیم‌الهی (نصرت‌الله) صادقی (غلامحسین)

بهتاش (ابراهیم) حمیدی (ابراهیم) علوی (محسن)

بشری (علی) رهبر (جعفر) قائم (مرتضی)

باقری (منصور) زنهاری (عبدالله) گویا (عبدالعلی)

پورکریمی (افلاطون) زهری (محمد) واحدیان (ابراهیم)

تبریزی (مختار) سلطانی (ابراهیم) وامقی (ابوالقاسم)

دفتر دبیرستان واقع در خیابان حقوقی (تلفن ۳۳۰۵۸) همه روزه صبح وعصر نام نویسی میکند. آ_۱۹۵۰۳ ۱_۳

انتصابات

انتصابات درداد کستری

آقای ابراهیم کمالی رئیس شعبه ۲ دادگاه بخش رضائیه ـ آقای رضا اصلانی دادیار ساوه ـ آقای نادر احمد زاده دهقان کارمند علی‌البدل دادگاه شهرستان شاهی ـ آقای محمد باقر صمدی دادیار دادسرای استان مرکز ـ آقای اکبر مهاجرانی بازپرس دادسرای ملایر ـ آقای فخر الدین صدرنیا کارمند علی‌البدل دادگستری ملایر

بازماندگان شادروان **غلامعلی خواجه نوری (نظام‌السلطان)** با نهایت احترام باستحضار میرساند که مراسم هفته فقید سعید روز جمعه هیجدهم شهریور ماه از ساعت چهار بعد از ظهر در آرامگاه خانوادگی در قم برگزار خواهد شد .

آ_۲۲۲۰۲ ۱_۲

خانواده های سید حسینی ـ باتمانقلیچ ـ آذری پور ـ گنجه ای ـ حریری ـ میرستوده ـ شفیعی ـ حاجی محسنی ـ عابدینی ـ نیك انجام ـ محمدی آزاد ـ بهی نیا ـ مفیدی ـ محرر ـ ممیزی ـ تقوی ـ مرتضوی ـ نیازمند ـ موسوی ـ مصطفوی مقدم ـ کاشمری ـ صادقی

با کمال تاسف فوت مرحومه **خانم کوچك** والده ماجده آقای حاج‌سید مرتضی حسینی را باطلاع فامیل و آشنایان می رسانند مجلس ختم مردانه روز جمعه ۱۸شهریور از ساعت ٤ الی ٦ونیم بعداز ظهر در مسجد دباغخانه خیابان شاهپور سه راه بوذرجمهری و مجلس زنانه روز شنبه ۱۹ شهریور همان ساعت در منزل آنمرحومه برگزار می شود .

بعموم بازماندگان آنمرحومه تسلیت می دهیم

خانواده های شمشیری ـ عرب زاده ـ منتظری ـ نوبخت فتحی ـ حمزیان پور ـ فولادی ـ نصیریان ـ حقیقت پرست

بدینوسیله درگذشت مرحوم **ابوالقاسم شمشیری‌بزرك خاندان** را باطلاع اقوام و دوستان محترم میرساند مجلس ختم آنمرحوم در روز جمعه ۱۸ر۶ر۳۹ از ساعت ۹ الی ۱۱ صبح در مسجد حاج ابوالفتح واقع در میدان شاه و ختم‌زنانه در همانروز ساعت چهار الی شش بعد از ظهر در منزل آقای غلامرضا شمشیری واقع در خیابان امیریه چهارراه گمرك کوچه حمام درخشان منعقد می باشد .

بعموم بازماندگان آنمرحوم تسلیت میدهیم .

درگذشت شادروان **بانو ملیحه رمزی** همسر آقای حسین رمزی کارمند بانکملی‌مرکزرا باطلاع‌میرساند مجلس‌سوگواری مردانه روز جمعه ۱۸شهریور از ساعت ۹ تا ۱۱صبح درمسجد بنی هاشمی واقع در خیابان گرگان چهارراه معینیه و زنانه‌در همان روز از ساعت ٤ تا ۷ بعد از ظهر در منزل شخصی‌واقع در خیابان گرگان چهارراه معینیه کوچه زهره منزل حسیـن رمزی برپا است .

سلیمه رمزی ـ صدیقه رمزی ـ پروین رمزی ـ حسین رمزی ـ عباس رمزی ـ دکتر فریدون رمزی ـ پرویز رمزی

بعموم بازماندگان آنمرحومه تسلیت می دهیم

با کمال تاسف فوت **مرحوم میرگلی** بزرك خانواده‌میرگلی را درتهران باطلاع دوستان‌وآشنایان میرساندجنازه آنمرحوم در قم مدفون و مجلس ترحیم در اراك‌برگذار خواهد شد .

مصطفی میرگلی- حسین میرگلی ـ سرگرد حسین‌میرزائی

بعموم بازماندگان آنمرحوم تسلیت میدهیم .

بقیه آگهیهای ترحیم وتسلیت درصفحه ۲۱

حقوق زن دراسلام واروپا

ابن‌سینا فقط چند جلد دیگر از چاپ دوم‌کتاب حقوق زن دراسلام واروپا «حقوق تطبیقی» تالیف آقای حسن صدر مدیر روزنامه قیام ایران را دارد.

در قسمت دوم این کتاب نفیس حقوق زنان مسلمان از لحاظ طلاق ـ ازدواج ـ مواریث واختیارات زنان شوهردار بازنان انگلیسی،امریکائی،اسکاندیناوی ومخصوصا فرانسوی مقایسه شده‌است.

بانوان‌تحصیلکرده ودختران‌دانشجوودانشجویان دانشکده حقوق بیش از دیگران ازاین کتاب که قیمت آن بسیار ارزان. «۵۰ ریال» تعیین شده استفـاده خواهند کرد. آ_۲۲۱۸٤ ۱_۳

کلاسهای زبان آلمانی

مهندس شهابی وابسته به انستیتو گوته

دایر واز دوم مهر شروع بدرس میشود. ثبت نام ازشنبه ۱۹ شهریور همه روزه ازپنج تاهفت بعدازظهر دردبیرستان البرز. ۱_۷ آ_۱۹۸۳۵

دفتردبستان‌فرخنده وکودکستان‌فرشته

از شانزده شهریور ماه صبح ها و بعد از ظهر ها برای ثبت نام‌باز است دبستان فرخنده دارای برنامه انگلیسی نیز میباشد وسیله آمدورفت برای دانش آموزان و کودکان آماده است ضمنا از اولیاء محترم دانش آموزان سال قبل خواهشمند است برای ثبت نام فرزندان خود تا ۲۵ شهریور اقدام فرمایند در غیر اینصورت اگر محل خالی نباشد دبستان تعهدی در قبول آنها ندارد .

نشانی . تجریش خیابان پهلوی روبروی پمپ بنزین کوچه کاظمی تلفن ۸۳۸۲۹

۱_۲ آ_۱٤٤۹

نور جهان

دفتر کودکستان نور جهان همه روزه صبحها برای ثبت نام آماده است ـ نشانی دروازه دولت خیابان خاقانی مؤسسه فرهنگی نورجهان تلفن ٦۹۵٦٤ - ٦۵۸۰٤

آ_۲۲۲۹۸ ۱_۳

نخستین‌کتاب مستقل درباره فیلمهای ایرانی:

کتاب سینمای ایران

نوشته: عبدالحمید ـ شعاعی

هیچ هنرمندی نیست که نامش دراین کتاب نباشد

ازکتابفروشی گوتمبرك خیابان منوچهری تهیه فرمائید.

آ_۱۹۹۱۱

آسانسور شیندلر

شرکت نبی ابوالحسن ویباو شریك

خیابان حافظ مقابل پارك هتل تلفن ۴۲۹۱۷

امریکا و همسایگانش-۱

امریکا در روابط خود با امریکای لاتین در کار انقلاب بزرگی است که از کنفرانس سان خوزه شروع‌شده‌واکنون‌با کنفرانس بوگاتا به‌مرحله واقعی میرسد . این انقلاب دیرتر از موقع‌شروع شده است و جنبه اجباری آن قابل پوشاندن‌نیست. بخوبی آشکار است که سیر حوادث بردستگاه سیاست‌سازی امریکا پیشی گرفته است ،ولی هیچ‌یك‌از این نقاط ضعف از اهمیت تغییری که روی داده نمی‌کاهد ، حکومت ایزنهاور سرانجام توانسته است پایه‌قطعی رابرای روابط آینده امریکا و همسایگانش بگذارد ،این‌ابتکار بحدی حیاتی است که حتی بی‌اطلاعی بعضی مردان کنگره امریکا نیز نمیتواند لطمه‌ای‌بآن بزند .

تغییری که‌سان خوزه پدید آورد تنها درایجاد یك سیستم واقعی دست‌جمعی درقاره امریکا نبود ، اگرچه درنهایت امراین قسمت ازنتایج کنفرانس وزیران خارجه دول امریکائی را باید مهم ترین آن دانست .

حادثه پرهیجان تر محکوم ساختن رژیم دومینیکن از طرف امریکا بود،وزارت خارجه‌امریکا برای تحکیم سیستم دسته‌جمعی نوبنیاد نیمکره غربی حاضرشد برغم بی‌میلی های اولیه خود همراه بادیگردول امریکائی‌لاتین دیکتاتوری دومینیکن را محکوم کندو روابط سیاسی خود را باآن ببرد .

این‌حادثه رانباید یکی از پیروزیهای قبل توجه اصول بر ملاحظات دانست . امریکارژیمی رامحکوم کردکه‌از ۳۰ سال‌پیش تاکنون همه‌جا ازآن پشتیبانی کرده و با کمونیستها جنگیده است،دومینیگن‌میخواست دوست امریکا بماند و مصلحت‌سیاسی امریکا اقتضامیکرد چنین‌دوستی رانگه داردو باقطع روابط باآن به‌یك آینده نامعلوم شاید از نوع کوبا تن‌در ندهد .

ولی امریکائیان سرانجام دریافته‌اند که نمیتوانند ازلحاظ اصولی پایگاه مدافع آزادی در دنیا باشند ودرعین حال روی مصلحت دراینجا وآنجا ازرژیم هائی حمایت کنند که‌رفتارشان با آزادیهای فردی تفاوتی با رژیم های‌کمونیستی ندارد .اگر امریکا با دیکتاتوری حزبی کمونیسم میجنگد چگونه‌میتواند در کنار خود دیکتاتوریهای شخصی امثال تروخیلو راداشته باشد ؟آیا«دنیای آزاد» آنقدر وسیع است که‌حتی‌جای اینگونه رژیم‌های غیرآزاد را نیز درخود دارد ؟.

درمقابله‌با هجوم همه جانبه شوروی سلاحهای امریکا تنها زیردریائیهای پولاریس ،بمب - افکنهای فرماندهی استراتژیك هوائی وموشکهای‌قاره پیمانیست، افکار عمومی دنیای توسعه‌نیافته آسیا وافریقا وامریکای لاتین دست کم باندازه این سلاحها ارزش دارد ، اگرآنها متقاعد نشوند که‌واشنگتن قهرماندفاع از آزادی ملی و آزادی های شخصی‌استدیگر چگونه‌میتوان از گرایش این ملتها بسوی‌قطب مسکو -پکن جلوگیری کرد ؟

سیاست خارجی امریکا در ماههای پس‌ازشورش کره‌جنوبی ازاین نظر بسیار تشویق‌کننده بوده‌است . شك‌نیست که در وزارت‌خارجه امریکارنج بسیاری برای تطبیق اصول ایدئولوژی امریکائی بامصالح سیاسی‌روزمره به‌عمل می‌آید ولی این‌ماجرائی است که‌باید پیش‌از اینهاخاتمه یافته باشد .

اگر بپذیریم که‌نقش تبلیغات درمبارزات سیاسی امروز دررتبه اول اهمیت قرار دارد ، برطرف کردن نقاط ضعف تبلیغاتی‌امری حیاتی جلوه خواهد کرد .وجود هرتروخیلو درکنار امریکاضربه تبلیغاتی جبران ناپذیری‌است و امریکائیها اکنون دست کم دارند دستهای خود راازماجرای تروخیلو می‌شویند . جسارتی‌که هیئت نمایندگی امریکا در کنفرانس سان‌خوزه نشان داد آثار پردامنه خودرا در همه جا آشکار خواهد کرد .

ملکه الیزابت بایتالیا میرود

لندن - ۷ سپتامبر - خبر گزاری فرانسه - امروز در لندن اعلام شدکه ملکه‌الیزابت وشوهر ، پرنس فیلیپ از ۲ تا ۵ ۱۹۶۱م به عنوان بازدید رسمی از رم دیدن خواهند کرد .

اعلامیه دیگری حاکی است که این مسافرت بازدید سفری‌است که رئیس جمهوری ایتالیا و خانم او در ۱۹۵۸ از انگلستان به عمل آورده بودند .

آیزنهاور

بقیه ازصفحه‌اول

«من باید تکرار کنم که امریکا این عملیات شوروی را با نظرجدی مورد توجه قرار داده است بخاطر اجرای یك راه حل مسالمت جویانه در افریقا که برای کلیهٔ طرفهای ذینفع قابل قبول باشد من از اتحاد شوروی میخواهم که بعملیات یك طرفهٔ خود پایان دهد و کمکهای خود را دراختیار سازمان ملل متحد قرار دهد ».

آیزنهاور اظهار داشت دخالت شوروی سبب ایجاد وضع وخیمی در افریقا شده افریقائیان را به کشتار یکدیگر واداشته است

اگر درست باشد که شورویها بوسیلهٔ ماموربن نظامی خود این هواپیماها را پرواز میدهند اخلالی‌در ماموریت سازمان ملل متحد یعنی جلوگیری از دخالت قوای دول بزرك در امور کنگو محسوب می شود .

شرط مذاکره

آیزنهاور رسما اعلام کرد که با خروشچف حاضر نیست مذاکره کند مگر آنکه روسها خلبانان امریکائی را آزاد کنند .

رئیس جمهوری در کنفرانس مطبوعاتی خود آشکار ساخت که سوای ایراد خطابه‌ای در مجمع عمومی به احتمال قوی در جلسات سازمان ملل متحد شرکت نخواهد جست زیرا مایل نیست جلسهٔ‌مجمع عمومی سازمان ملل متحد مرکز جنجال تبلیغاتی شود و وسیلهٔ جنك سرد قرار گیرد .

آیزنهاور سیاست قبلی خود را در مذاکره با روسها برای پایان دادن جنك سرد تائید کرد و گفت از کارهای گذشتهٔ خود برای تامین صلح شرم زده نیست و به کوشش در این راه ادامه میدهد .

آیزنهاور تلویحا گفت با نظر کندی در مورد اینکه در قبال‌روسها باید سیاست خشنی اتخاذ شود موافق است .

اما گفت حاضر نشدن او به مذاکره با خروشچف در کنفرانس سران نشانهٔ خشونت نبوده است .

با اشاره به فرار دو مامورمخفی امریکا به روسیه آیزنهاور اظهار داشت باید ترکیب سازمان های امنیت امریکا مورد بررسی دقیق واقع شود واشخاص‌نامناسب اخراج شوند .

البته بدون اینکه به آزادیهای فردی کارکنان سازمان های امنیت امریکا لطمه وارد آید .

خبرنگار تاس

آیزنهاور تاکید کرد که‌امریکا در سازمان ملل طرح جدیدی را برای خلع سلاح مطرح نخواهد کرد ولی کوشش خود را برای‌انجام خلع سلاح مرحله به مرحله و توام با نظارت کامل ادامه خواهد داد

این مطلب را آیزنهاور درپاسخ خبرنگار تاس اظهار داشت .

آیزنهاور از حل مسئله آبهای مرزی میان هند و پاکستان اظهار خوشنودی کرد و گفت امیدوار است دیگر مسائل میان دو کشور

پرزیدنت آیزنهاور نوهٔ خود «مری جین آیزنهاور» را که چهار سال بیشتر ندارد از هلیکوپتر پیاده می‌کند . هلیکوپتر مزبور آیزنهاور و پسر و عروس‌ونوه‌های او را از کاخ سفیدواشنگتن به«دال‌گرن»واقع در ویرجینیا آورده‌است . آنها برای گذراندن تعطیلات به‌این ناحیه‌سفرکردند

آسوشیتد پرس

از جمله مسئله کشمیر و مسئله پناهندگان بدنبال این مسئله حل شود .

آیزنهاور در مورد مسئله مذهبی در انتخابات ریاست جمهوری‌امریکا اظهار داشت حزب جمهوریخواهبر خلاف ادعای ترومن به این مسئله توجه نکرده واز آن علیه کندی استفاده نبرده است .

رئیس جمهور گفت که شناسائی چین کمونیست از طرف حکومت این کشور خطای عظیمی است ولی از رژیم فعلی کوبا جز اجرای اینگونه عملیات انتظاری نمیرود .

آیزنهاور تائید کرد که در سازمان ملل متحد اعلام خواهد شد که امریکا مقدار بیشتری اورانیوم «یو - ۲۳۵» در اختیار سایر کشورهای دوست خواهد گذاشت تادر مقاصد صلح جویانه مورد استفاده قرار گیرد .

هزار کارمند امریکائی خطرناکند

واشنگتن - ۸ سپتامبر - خبرگزاری فرانسه - فرانسیس‌والتر « دموکرات » رئیس کمیسیون فعالیت های ضد امریکائی مجلس نمایندگان امریکا روز چهارشنبه گفت « بیش از یکهزار نفر که برای امنیت امریکا خطرناك می - باشند هنوز کارمند دولت امریکا هستند .»

وی افزود پرزیدنت ایزنهاور از ماه ژانویه تاکنون چندین بار تقاضای کمیسیون مزبور رابرای اطلاع از نا مهاین اشخاص‌ردکرده است . کمیسیون فعالیت های ضد امریکائی بزودی گزارشی درمورد چگونگی استخدام برنون نیل و ویلیام مارتن در آژانس ملی امنیت امریکا تهیه خواهد کرد.

این دو نفر که در آژانس ملی امریکا کار میکردند اخیرابشوروی پناهنده شده و تابعیت آن کشور را قبول کرده‌اند.

تیراندازی

لئوپولدویل -۶سپتامبر -یونایتد پرس -پلیس‌کنگوبسوی جماعتی که که بنفع کازاووبو رئیس جمهوری کنگو تظاهرات میکردند تیراندازی کرد. ناظران این واقعه گفتند که دراثر تیر اندازی دوتن ازطرفداران کازاووبو بقتل رسیدند .

این نخستین تصادمی بودکه‌پس از آغاز مبارزه کازاووبو ولومومبا برسر قدرت روی داد.

ناظران واقعه خبر دادند که عده کثیری نیزمجروح شده‌اند. گزارش های رسیده حاکی است که‌درحدود ۲هزار تن از هوا داران‌کازاووبو در منطقه اطراف‌خانه لومومبا رژه‌رفتند وبسیاری از آنان از اعضای حزب آباکو -حزب کازاووبوبودند .

مدیر کل اطلاعات اردن

متهم بشرکت درتوطئه سوء قصد شد

لندن -۷ سپتامبر - رویتر -یونایتد پرس- رادیو قاهره در برنامه پیشب خود اظهار داشت که بدنبال قتل‌هزاع مجالی نخست وزیر اردن موجی از توقیف شخصیت های مختلف در سراسر این کشور آغاز شده است .

رادیو قاهره اظهار داشت روز گذشته انفجار جدیدی در یکی از تاسیسات نظامی اردن صورت گرفته است . رادیو قاهره مجددا حملات شدیدی علیه «شاه کوچك» اردن‌بعمل آورد .

برکناری مدیر کل

درعمان امروز اعلام شد که مدیر کل اطلاعات و انتشارات اردن «منیب مادی» از کار خود برکنار شده است. این تصمیم براثر توصیه کمیته بازرسی که برای تحقیق در اطراف قتل نخست وزیر تشکیل شده بود اتخاذ گردیده‌است . ظاهرا «منیب مادی» مسئول استخدام دونفر خدمت‌گذاردن وزارت خارجه بوده که‌پس از حادثه انفجاربمب به سوریه‌گریخته‌اند

پس از حادثه انفجار بمب«مادی» بلافاصله باز داشت شد ولی او راآزاد کردند و اجازه دادند تا در مراسم تشییع جنازه شرکت کند . پس از آن بار دیگر دستگیر گردید واز او تحقیقاتی بعمل‌آمد . درتحقیقات روشن شد که اجازه خروج از کشور برای دونفر که پس از حادثه‌گریختند توسط وی تهیه شده‌است .

ظاهرا «شرکت مادی» در توطئه مسلم شده ووی بوسیله یك موزع روزنامه اردنی «صلاح صفادی» درتهیه بمب شرکت داشته است .

خروشچف۱۹ سپتامبر به نیویورک میرسد

باحتمال قوی‌کلیه سران کمونیست باکشتی خروشچف مسافرت خواهندکرد

واشنگتن -۷ سپتامبر -خبرگزاری فرانسه - وزارت امور خارجه‌امریکا اعلام کرد که نیکیتا خروشچف‌نخست وزیر شوروی نوزدهم سپتامبر وارد نیویورك خواهد شد .

وزارت امور خارجه امریکا تاکید نمود که میخائیل منچیکوف سفیر کبیر شوروی در واشنگتن رسما به وزارت امور خارجه امریکا اطلاع داده است که خروشچف در راس هیئت نمایندگی شوروی‌در پانزدهمین دوره اجلاسیه مجمع عمومی سازمان ملل متحد شرکت خواهد کرد .

خروشچف با کشتی شوروی «بالتیکا» روز ۱۹ سپتامبر واردبندر نیویورك خواهد شد .

(در مسکو گفته می شود که کشتی که خروشچف با آن به نیویورك مسافرت میکند سفر خواهند کرد .)

باحتمال قوی تمام روسای کشور های کمونیستی اروپای شرقی با

خروشچف آیزنهاوررا باردیگر بری کرد

اگر آیزنهاور مسئولیت پرواز یو-۲ را برعهده نمیگرفت مردم شوروی باستقبال او میرفتند

مسکو -۷ سپتامبر - خبرگزاری فرانسه -نیکیتا خروشچف نخست‌وزیر شوروی در ضیافتی که‌در کاخ کرملین بافتخار نوراالدین کمال معاون‌ریاست جمهوری متحد عربی ترتیب داده شده بود به گروهی‌از سفرای خارجی‌گفت: «شوروی اطلاعاتی دردست دارد که بموجب آن دولتهای عضو اتحادیه اتلانتیك شمالی تصمیم دارند در ماه سپتامبرهواپیمائی برای‌مقاصدجاسوسی برفراز دریای سیاه بفرستند .

خروشچف افزود «ما آماده‌هستیم ودستور داده‌ایم که‌چنانچه این‌هواپیما به‌فضای ماتجاوز کند سرنگون‌گردد.»

نخست‌وزیر شوروی افزود فرستادن هواپیما برفراز آبهای دریای سیاه‌بازی خطرناکی است .

در جریان نبود

سپس روی خود رابه تومپسون سفیرکبیر امریکا کرد و گفت من اینك متقاعد شده‌ام که پرزیدنت آیزنهاور در جریان پرواز هواپیمای یو-۲ که‌اول‌ماه مه‌برفراز خاك شوروی سرنگون شده نبوده است .

نخست‌وزیر شوروی افزودچنانکه هواپیمای یو -۲ به‌شوروی نیامده‌بود روسها بامیهمان‌نوازی که‌عادت آنهاست از پرزیدنت ایزنهاور به‌گرمی‌استقبال میکردند اما ماچه میتوانستیم بکنیم وقتی که پرزیدنت این عمل را تائید نمود ونخواست ازما پوزش بخواهد .

تومپسون دراین‌موقع به‌خروشچف گفت شوروی هواپیماهائی بر فراز آلاسکا فرستاده است ولی‌خروشچف اظهارات سفیر کبیر امریکا راتکذیب و ازاو خواهش‌کرد به‌اخبار اختراعی اعتقادی نداشته باشد .

بحثو مناظره بین خروشچف و تومپسون بعدازآنکه‌میهمانان کرملین کاخ‌را ترك‌کرده بودند آغاز گردید. ضمنا میکویان‌وبرخی دیگرازشخصیت های شوروی‌ناظرجریان بودندو گاهگاه بمناسبت لبخندی میزدند .سفیر چین- کمونیست«لیوسائیو» نیزحضور داشت.

خروشچف یکبار دیگر درخواست خودرا تکرار کردکه امریکا بایدبرای

بقیه در صفحه چهارم

کمك جدید شوروی بجمهوری عربی

مسکو -۷سپتامبر -خبرگزاری فرانسه- خبرگزاری رسمی شوروی «تاس» اعلام نمود که یك موافقتنامه جدید همکاری فنی بین شوروی و جمهوری متحد عربی روز چهارشنبه در مسکوامضاء شد . بموجب این موافقتنامه شوروی برای ساختمان‌راه آهن قمیشلی -حلب - لاذقیه به جمهوری متحده عربی کمك فنی‌خواهد کرد .

طول این خط آهن ۷۷۰کیلومتر است . همچنین یك کارخانه‌شیمیائی که سالیانه ۱۱۰ هزار تن نیترات آلومینیوم تولید میکند توسط شوروی ساخته میشود .

در موافقتنامه ذکر شده است که شوروی برای ساختمان یك کارخانه که ۲۵ هزار تن روغن صنعتی در سال تهیه میکند به جمهوری متحد عربی کمك خواهدکرد .

قابل‌توجه مشترکین سازمان آب تهران

سازمان آب تهران که پیوسته رفاه حال‌مشترکین را سرلوحه برنامه کار خود قرارداده ازاول شهریور ۱۳۳۹ برگهای تشخیص آب‌بهاراکه قبلا توسط پست ارسال‌مینمود راساوبوسیله نامه رسانان سازمان آب توزیع مینماید و برای‌سهولت پرداخت آب بها علاوه بر آنکه مدتها است چك قبول میکنندو باجه نیز از قدیم در شهردایر کرده بود اخیرا باکمك و مساعدت اولیای محترم بانك ملی ایران توافق شده است کلیه‌باجه های شهری بانك مذکور آب بها را قبول و رسید رسمی سازمان رابا مهر پرداخت شد وامضای تحویلدار بمشترکین تسلیم نمایند محل کارباجه های بانك ذیلا باستحضار عموم میرسد :

شماره‌ردیف	نام باجه	آدرس
۱-	باجه ایران	خیابان عین‌الدوله - جنب بیمارستان بیمه
۲-	باجه اردیبهشت	خیابان حشمت‌الدوله - چهارراه باستان - روبروی کلانتری ۱۱
۳-	باجه امیریه	خیابان امیریه - مقابل پل امیربهادر
٤-	باجه کاخ پهلوی	خیابان سپه -مقابل کاخ علیاحضرت ملکه پهلوی
۵-	باجه ثبت	خیابان فروغی - درمحل اداره‌کل ثبت اسناد
٦-	باجه جوادیه	خیابان انبار نفت - ده‌متری جوادیه
۷-	باجه خراسان	خیابان میدان خراسان
۸ -	باجه دادگستری	خیابان داور (ارك) کاخ دادگستری
۹-	باجه دارائی	خیابان‌ناصر خسرو - کاخ دارائی
۱۰-	باجه دخانیات	خیابان قزوین - دخانیات
۱۱-	باجه‌راه آهن	خیابان انتهای سی‌متری - میدان راه آهن
۱۲-	باجه رودکی	خیابان رودکی - مقابل خیابان شکوفه
۱۳-	باجه سپاه	خیابان بهارستان - نرسیده به‌پل چوبی
۱٤-	باجه سرچشمه	خیابان امیر کبیر -چهارراه سرچشمه روبروی مسجد محمودیه
۱۵-	باجه سیروس	خیابان سیروس -چهار راه مولوی
۱٦-	باجه شاه آباد	خیابان شاه آباد - مقابل سینما حافظ
۱۷-	باجه شاهپور	خیابان شاهپور - مقابل خیابان ارامنه
۱۸-	باجه شکوفه	خیابان شهباز - نرسیده بایستگاه خرابات
۱۹-	باجه شهناز	خیابان شهناز - ایستگاه کلانتری مقابل کوچه سوهانی
۲۰-	باجه گمرك	خیابان شیرو خورشید سرخ میدان گمرك - خیابان گمرك
۲۱-	باجه مولوی	خیابان مولوی - میدان محمدیه - (اعدام)
۲۲-	باجه میدان‌شاه	انتهای خیابان مولوی - میدان‌شاه
۲۳-	باجه یوسف‌آباد	خیابان پهلوی -دوراه یوسف‌آباد

با این ترتیب اگر مشترکین محترم‌نخواهند ازوسیله ساده . راحت وکم‌خرج ارسال وجه بوسیله چك استفاده نمایند میتوانند بهریك از باجه هاکه بمحل سکونت یا محل کارشان نزدیکتر است مراجعه وآب‌بها را پرداخت ورسید دریافت دارند.

سازمان آب‌تهران

۱- ۳ آ-۲۲۲۰۶

فیلمیکه همه از دیدن آن لذت برده‌اند

لکوموتیوران

دوبله بفارسی - افتخار سینمای ایتالیا

برنامه سالن‌ها وتراس‌ها

سهیلانیاگارا

آ-۲۲۳۳٤

کودکستان ودبستان انجمن‌فرهنگی‌پروین

همه روزه صبح و عصر ثبت‌نام مینماید . انگلیسی بوسیله معلمین انگلیسی زبان تدریس میشود وسیله نقلیه و غذا باانجمن میباشد . خیابان شاه ۱-۳ آ-۲۱۹٤۲

کودکستان ودبستان مهرتابان

همه روزه برای ثبت نام دانش آموزان آماده است

ضمنا از متد عالی تدریس کلاسهای انگلیسی این دبستان که زیر نظر مستر آنتونی هورود دایر است استفاده فرمائید

آدرس دروس - خیابان هدایت تلفن ۸۵۱۱٦۳

۱-٦ آ-۱۹٦٤۳

پانسیون‌کودکان انجمن فرهنگی‌پروین

همه روزه نام نویسی مینماید . خیابان شاه تلفن ٤۲٤۵۱

۱-۳ آ-۲۱۹٤۰

دبیرستان تمدن

دارای دوره کامل متوسطه (طبیعی -ریاضی -ادبی) ثبت‌نام همه روزه صبحها و عصر ها .

نشانی -خیابان نادری - کوچه شیروانی تلفن ٤٤٦۳۷

۱- ۳ آ-۱۹۵۱۵

دبیرستان همایون را بهترین دبیران پایتخت اداره مینمایند

نشانی: خیابان شاهرضاروبروی‌دانشگاه

شماره‌تلفن۴۴۵۳۲ آ-۱۹۰۹۷ ۱-٦

دبیرستان ملی شماره ۱ خزائلی

همه روز صبح از ساعت ۸ تا ۱۲ برای ثبت نام دانش آموزان از کلاس اول تاششم متوسطه آماده است .

و بهترین نمونه کار این دبیرستان آنکه در خرداد ماه متجاوز از ٦۰٪ شاگردان کلاس ششم این دبیرستان قبول شده‌اند وهیچ دانش آموز مردود نبوده‌است .

نشانی - خیابان شاه آباد کوچه ظهیرالاسلام کوی فرح

۱-۲ آ-۲۱۸٤۸

دبستان ملی پسرانه خزائلی (فضل)

همه روزه صبح وبعد از ظهر ثبت نام مینماید (باغ صبا خیابان آق‌اولی تلفن ۳۳۳۸٦)

۱-۲ آ-۱۸۵٤۵

کفش فردوس

مدلهای جدید کفشهای مردانه‌وبچگانه را ازفردا برای فروش عرضه مینماید

کفش فردوس: خیابان شاه - نرسیده بچهارراه شاه فروشگاه شماره ۲- شاهرضا- مقابل فرصت.

۱-۳ آ-۲۲۰۳۰

نظر بعدم تطبیق برنامه سه سینمای نمایش دهنده فیلم بزرك «قایقرانان ولگا» وتاخیر نمایش آن شرکت «آش.ن.ا.» ازموقع استفاده نموده وفستیوال خودرا در سینما سعدی از تاریخ پنجشنبه ۱۷ شهریور تاچهارشنبه ۲۳ شهریور بشرح زیر برگزار مینماید.

ازفرداصبح فستیوال‌شرکت«آش.ن.ا.»درسینما سعدی

۵شنبه ۱۷۰ شهریور	میشل‌استروگف	کوردیورگنز- سیلواکوشینا - ژنویوپاژ
جمعه ۱۸ شهریور	دختر رودخانه	سوفیالورن - ریك باتاگلیا - ژراردداوری
شنبه ۱۹ شهریور	رسوا	روساناپودستا - کروکس آلوارادو - آرماندوسیلوستر
۱شنبه ۲۰ شهریور	دل‌دیوانه	جنیفر جونز - دیویدفرار
۲شنبه ۲۱ شهریور	باغ مرگ	ژرژمارشال - سیمون سینیوره - شارل وانل
۳شنبه ۲۲ شهریور	لقمه‌زیبا	میلن دومونزو - هانری ویدال- ایزامیراندا
٤شنبه ۲۳ شهریور	عروس خیلی خوشگله	بریژیت باردو- لوئی ژردان - میشلین پرل

ASH. N.A. Co.

آ-۲۲۳۳۸

کنگو

بقیه از صفحه اول

این نیرو ها به زندان پایتخت حمله کرده ژان‌بالیکانگو ازمخالفین لومومبا را از زندان آزاد ساختند. ضمنا مقامات سازمان ملل متحد رسما اعلام کردند که کماکان رادیو لئوپولدویل را حفظ خواهند کرد و نظارت شدید خود را در پایتخت کنگو ادامه خواهند دادتا از اغتشاش و زد و خورد جلوگیری شود. ولی لومومبا طی نامه‌ای از فرماندهی ملل متحد در خواست کرده است که ایستگاه رادیو و فرودگاه لئوپولدویل را از قوای‌خود تخلیه کرده به سربازان او تحویل دهند.

رشوه به نمایندگان

لومومبا در جلسه پارلمان کنگو دو ساعت نطق کرد و لحن بسیار ملایمی بکار برد. وی چند بار در برابر شعار های ضد کمونیستی نمایندگان فریادزد«هرگز کمونیست نبوده و نخواهم بود.»

لومومبا به نمایندگان قول داد که شصت تن سفیران آینده کنگو را از میان نمایندگان پارلمان‌انتخاب خواهد کرد.

لومومبا حملات تند خود را علیه سازمان ملل متحد تکرار کرد و گفت قوای سازمان ملل متحددارند استقلال کنگو را بتدریج سلب می کنند.

لومومبا کلیسای کاتولیك رانیز مورد حمله قرار داد ولی گفت «من و پدرومادرم مسیحی بودیم و کلیسای کاتولیك مرا تربیت کرد حال‌چگونه من میتوانم کمونیست باشم؟»

لومومبا اظهار داشت از شوروی برای آن کمك خواستم که امریکا به ما کمك نداد و به دشمنان ما کمك کرد و سازمان ملل متحدنیز از کمك به حکومت ما دریغ‌ورزید

رادیو بروکسل خبر میدهد که دادستان کل کاتانگا حکم‌جلب‌لومومبا را صادر کرده‌است.

وی بدعوت کازاووبوبه لئوپولدویل آمده است.

علاوه‌بر لومومبا دستور جلب‌چهار تن‌از وزیران او نیز صادر شده‌است. این وزیران عبارتند از وزیر اطلاعات «آنیست کاشامورا» وزیر کشور «کریستوف گبنی» وزیر دادگستری «رمی‌موامبا»وزیرمشاور«آنتوان‌بولامبا» ضمنا دستورجلب‌وزیرریاست جمهوری جاك لومبالا نیز صادر شده‌است.

قرار است چومبه نخست وزیر کاتانگا به‌برازاویل سفرو درآنجا با کازاووبو ملاقات کند.

امضای دووزیر

درامضاء فرمان عزل لومومبا که توسط رئیس جمهوری کنگو صادر شده بود دوتن از وزیران و ماموران کابینهٔ لومومبا یعنی جوستین‌بومبو کو وزیر خارجه و آلبرت دلوسفیرسابق کنگو در بلژیك شرکت داشتند.

ضمنا گفته میشود که هنوزایلئو که‌از طرف رئیس جمهوری به نخست وزیری منصوب شده برای تشکیل کابینه باسران آن کشور مشورت میکند.

حمله‌رادیو مسکو

لندن -رادیو مسکو کازاووبورا به‌خیانت متهم ساخته او را شریك تجزیه طلبان کنگونامیدو گفتوی میخواسته کودتاکند و لومومبا راکه نخست‌وزیر ملی کنگواست برکنار سازد.

رادیو مسکو گفت رئیس‌جمهوری کنگواز مدتی قبل بامحافل غربی در اینمورد همکاری داشته است.

کازاووبو بقول‌رادیومسکو میخواهد دوباره ملت خودرا به‌بردگی غرب وادارد.

کمونیستهای هند طرف مسکو را گرفتند

کمیته اجرائیه حزب‌کمونیست هند مخالف شدت عمل و جنك است

دهلی نو - ۷ سپتامبر - رویتر - حزب کمونیست هند امروز مجددا نظر دو سال پیش خود را تائیدکرد که امکان آن‌هست بوسائل‌مسالمت آمیز در هند قدرت را بدست‌گیرد

کمیته اجرائیه بیست و پنجنفری حزب کمونیست هند پس از سه روز مذاکره طی قطعنامه‌ای اعلام کرد که حزب کمونیست هند در عقیده سابق خود یعنی بدست‌آوردن قدرت از راه مسند های پارلمانی‌پا برجاست.

شکاف دو جناح

با آنکه در قطعنامه کنونی حزب کمونیست هند به مناقشه ایده - ئولوژیکی بین چین و شوروی اشاره نشده است معذلك ناظران سیاسی احساس میکنند که از فحوای کلام این قطعنامه میتوان استنباط کرد که قطعنامه مزبور به پشتیبانی از مسکو صادر شده‌است جلسه اخیر کمیته اجرائیه حزب کمونیست بمنظور از میان بردن شکاف روز افزون بین «جناح مسکو» و جناح چینی در حزب کمونیست هند تشکیل گردید.

در قطعنامه گفته شده است که نباید بر روی این اصل تکیه کرد که ورود بمرحله سوسیالیسم در شرایط امروز باید با شدت عمل و جنك داخلی عملی گردد.

ورود اسلحه به کاتانگا

الیزابت ویل-سخنگوی حکومت کاتانگا اعلام کرد که چند کشتی‌حامل اسلحه از متفرعات رود کنگو وارد الیزابت ویل شده وبرای‌قوای‌کاتانگا سلاح فراوانی آورده‌اند.

از طرفی یك هواپیما حامل ۹ تن اسلحه در فرودگاه الیزابت ویل‌فرود آمد.

تحقیقات در مورد روغن نباتی

مسکو - ۷ سپتامبر - اسوشیتد پرس - رئیس سرویس تحقیقات بهداشتی دولت هند اعلام کرد که دولت دستور داده است تحقیقاتی در مورد مرض پوستی حاصله‌از روغن نباتی ساخت کارخانه های پلانتا - که در حدود ۱۰۰ هزارنفر را در هلند مسموم ساخته بعمل آید.

پرفسور «پیترمونتندام» رئیس سرویس‌تحقیقات‌بهداشتی درکنفرانس مطبوعاتی خود گفت مسلم شده که بیماری واگیر دار مزبور در اثر خوردن یکنوع روغن نباتی مارگارین که توسط شعبه هلندی شرکت «وان دن برچ وبورگنز» ساخته شده‌شیوع یافته است.

سمت کمیسر های سیاسی درارتش شوروی حذف شد

مسکو - ۷سپتامبر -آسوشیتدپرس طبق مقررات نظامی جدیدی که اخیرا به تصویب شورای عالی شوروی رسیده فرماندهان نظامی شوروی مسئولیت دارند که نیرو های تحت فرماندهی خود را «تعلیمات نظامی و سیاسی »بدهند

درباره نقش کمیسر های سیاسی که دهها سال نیروهای مسلح را با دکترین حزب کمونیست آشنا ساخته‌اند و برخی موارد حتی در تصمیمات فرماندهان نظامی نیز سهیم بودند ذکری بمیان نیامده است

فرماندهی یکنفره

مقررات جدید در روزنامه ستاره سرخ‌توسط‌مارشال«آندره گرچگو» اعلام گردید. وی سابقا فرمانده نیروهای زمینی شوروی بود واکنون فرماندهی نیروهای مسلح‌پیمان‌ورشو را برعهده دارد.

در این مقررات بر روی اصل فرماندهی یك نفری تکیه و باین کلام لنین استناد شده است که فرماندهی یکنفری تنها راه صحیح و منطقی برای تعلیم و تربیت نیرو های نظامی است.

«گرچکو» مینویسد : فرمانده واحد های نظامی تنها شخصی است که در مورد آمادگی نظامی دائم نیروها در برابر حزب کمونیست و دولت شوروی مسئولیت مستقیم داشته باشد.

وی مسئول تعلیم نظامی وسیاسی انضباط نظامی وضع روحی‌وسیاسی نفرات ، وضع تجهیزات ، تکنیك‌و حمل و نقل وتدارکات طبی است

گرچگو خود در جنك دوم در جبهه اوکراین یعنی در جائیکه خروشچف یك کمیسر سیاسی‌بود فرماندهی نظامی داشت.

مرك رئیس جمهور آلمان شرقی

برلن -۷ سپتامبر -خبرگزاری فرانسه - والتر اولبریخت‌نخست‌وزیر ودبیر اول حزب کمونیست آلمان شرقی‌امروزدرگذشت ویلهلم پیك رئیس جمهوری این کشور را از طرف مردم آلمان شرقی به خانواده او تسلیت گفت.

ویلهلم‌پیك که دیروز بر اثر یك بیماری طولانی درگذشت ۸٤ سال داشت.

پیك سالهای اول عمر خود را صرف مبارزات سیاسی و سندیکائی‌کرد و در سی سالگی به نمایندگی پارلمانی «برمن» در آمد.

وی بر اثر داشتن افکار ضد فاشیستی در سال ۱۹۱٤ روابط خود رابا حزب سوسیال دمکرات قطع کرد و سپس در اثر فعالیت های خود به هلند تبعید شد و پس از روی کار آمدن هیتلر ابتدا بپاریس و سپس بمسکو گریخت و در سال ۱۹٤۵ همراه ارتش سرخ با درجه سرهنگی وارد برلن شد و در ۱۹٤۹ بمقام ریاست جمهوری آلمان شرقی انتخاب گردید.

آخرین مبارزه

قویتر ازقهرمان شکست ناپذیر- خشن‌تر از مبارزه بامرك

دوبله بفارسی

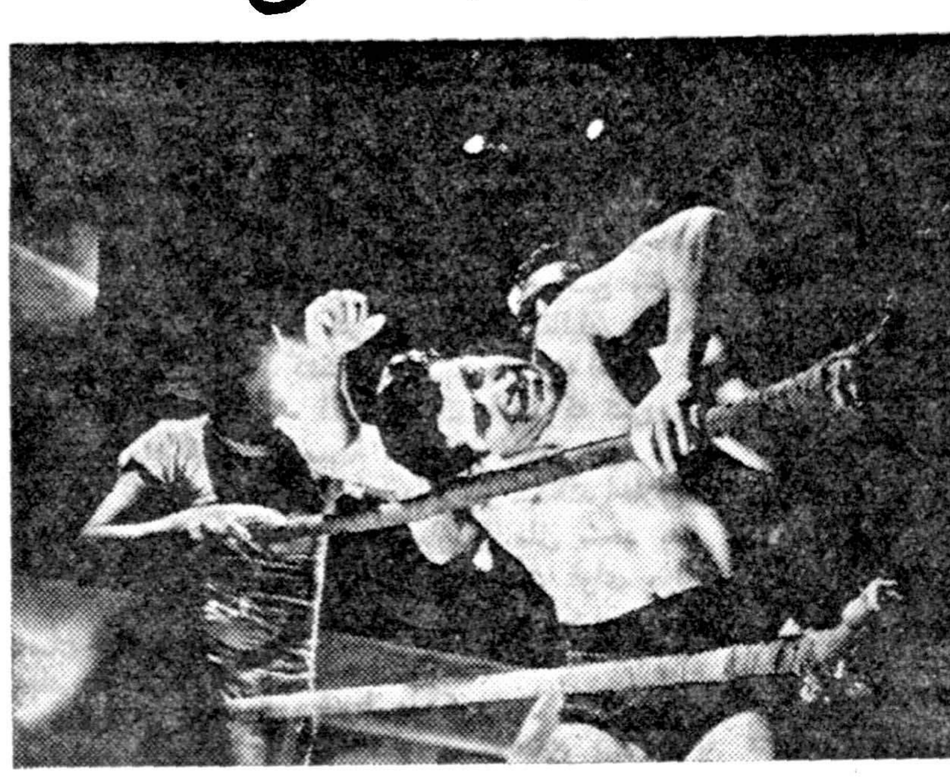

برنامه آینده سینماهای

پلازا- رویال تراس سالن سهیلا

آ-۲۲۳٤۰

برنامه کندی برای تجدید رهبری امریکا

پورتلند - اورگون -۷سپتامبر - سناتور جان کندی امشب گفت‌که تمام مردم ناراضی درسراسر جهان چشم بایجاد رهبری جدیدی در امریکا دوخته‌اند و اینك او یك برنامه ۵ ماده‌ای برای اجرای این امر در نظر دارد.

کاندیدای ریاست جمهوری دموکراتها ازروی متن آماده‌شده‌ای خاطر نشان ساخت که دنیای آزاد آماده قبول و احترام گذاردن به دولی است که این برنامه را بشرح زیر اجرا کنند :

- اقدام سریع برای تجدید سازمان دفاعی جدید به ترتیبی‌که امریکا دوباره بصورت قدرت اول نظامی در جهان درآید.
- کوشش فوری برای آنکه‌علوم و دانش آمریکا بار دیگر مقدم بر همه قرار گیرد.
- روشن کردن این نکته بـر جهانیان که انقلاب برای تساوی حقوق کماکان اساس هدف‌امریکا را از انقلاب تشکیل میدهد.
- بدست گرفتن رهبری صلح تا جائی که بر همه ثابت شود همان تمرکز منابع و مساعی را که در راه تدارکات جنگی انجام داده‌ایم در راه صلح نیز عملی ساخته‌ایم.
- تجدید نظر در روش امریکا نسبت به هدف ما و آمال ملل‌دیگر جهان بر اساس استنباط کامل مشکلات ، احتیاجات و ارزش های واقعی آنها.

چه شده است ؟

تلاش مجدانه ما در این جبهه های جدید در داخل و خارج‌موجب خواهد شد که اعتماد مردان وزنان سراسر جهان را بدست آوریم.

در این مسئله اکنون هیچ‌اختلافی نیست که شخصیت ، وزن و مقام نفوذ مادر خارج متزلزل شده است و بنظر من مردم امریکا از این بابت بسیار ناراحتند. آنهاتعجب میکنند چگونه نسل جدیدی در کنگو ،که سابقا مردم آن‌به‌توماس پین و « توماس جفرسن » اتکاء داشتند اکنون به کارل مارکس توسل جسته‌اند. آنها در حیرتند که چگونه در امریکای لاتین ، کشور های همسایه خوب ما بسوی معاون رئیس جمهوری امریکامسنك پرتاب میکنند یا چرا در ژاپن نمی توانند موجبات‌امنیت رئیس‌جمهوری ما را فراهم نمایند. چه روی داده است که کشور دوستی نظیر‌کوبا اکنون امریکا را با موشك تهدید می نماید.

احترام جهانی

بدیهی است که تجدید حیثیت گذشته اکنون آسان نیست. این کار رانمیتوان توقع داشت که‌دولتی یکشبه انجام دهدزیرا اکنون سوء ظن و بدگمانی بجای حسن تفاهم و اعتماد در همه جا بوجود آمده است و کسب احترا مجدد بسیار دشوار است.

کندی گفت : امریکا احترام جهانی خود را از دست داده ودلیل اصلی آن است که ما در عرض خطر از دست دادن تمام‌خصوصیاتی هستیم که همه جا موجب کسب حیثیت و احترام برای ما می‌گردید. این خصوصیات قدرت ، عظمت کارهائی که انجام داده‌ایم ،صداقت و صمیمیت و اعتقاد بصلح بود. همه جا ما را ملتی میشناختند که می تواند از حدودتصورات خاص‌خویش خارج شود و واقع بین باشد.

توطئه طرفدار کاسترو درسان سالوادور درهم شکسته شد

سان سالوادور - ال سالوادو - ٦ سپتامبر - اسوشیتد پرس -دولت پرزیدنت «خوزه ماریالموس» اعلام کرد که یك توطئه انقلابی کمونیستی را در هم شکسته و بسیاری از اخلالگران را باز داشت کرده است

باز داشتهای دامنه دار بدنبال اعلام حالت فوق العاده که شکل دیگری‌ازحکومت‌نظامی‌است‌بعمل‌آمد کنگره اعلام وضع فوق العاده را تصویب کرده است.

دولت سه شنبه شب اعلام کرد که توطئه کنندگان بطرفداری ازفیدل کاسترو به انبار مهمات چند شهر حملاتی کردند که با عدم موفقیت روبرو گشت. یك نفر در این ماجرا کشته و ۲۰۰ تن زخمی گردیدند.

خروشچف، آیزنهاور را

بقیه از صفحه سوم

ماجرای هواپیمای «یو-۲»پوزش بخواهد

ترانه جاز

وی حادثه «آر-بی-٤۷» را مورد تقبیح قرار داد ولی تومپسون‌حالت دفاع بخود گرفت و گفت : «این‌بحث دیگری است » خروشچف به همسر سفیر آمریکا که زمانی زن خواننده مشهور جاز «روبرت گوئلت» بوده است اشاره کردو گفت «شوهر اول این خانم زمانی این ترانه را می- خواند : «درست است . تقصیر را بگردن میگیرم . تمام گناهان را بگردن من بگذارید. اما شما را بخدا دیگر در باره آن صحبت نکنید.»

خروشچف گفت : این زبـان حال شماست.

مذاکرات خروشچف تومپسون در اتاقی که زمانی تزار روس سفرای خارجی‌را در آن بحضورمی‌پذیرفته ودیوارهای آن باتصاویر مقدسین و اولیاء مسیحیت نقاشی شده است صورت گرفت.

میکویان باخنده به خروشچف‌گفت که وی باید اولیاء دین‌مسیح را که بدیوارها و سقف نقاشی شده‌است باخود به نیویورك در مجمع عمومی سازمان ملل ببرد تا از گزندرامان باشد.

در جای دیگری خروشچف‌برای چند دقیقه بازوی سفیر آمریکا را گرفت‌و بشوخی پرسید : «آیا ناراحت‌نیستی که‌برای جریان امشب آلن دالس ترا مواخذه خواهد کرد.؟»

خروشچف به خانم سفیر آمریکا روکرد و گفت «شما هم که بکرملین آمده‌اید باید جواب آنرا بدهید»

خانم سفیر متفکرانه جواب داد : «سال گذشته که باهم در آمریکا بودیم چه سال خوبی بود» منظوروی زمانی بود که او و شوهرش‌خروشچف را درآمریکا همراهی میکردند.

در اینحال خروشچف پای‌تومپسون را لگد کردو گفت «من پای شما را لگد کردم شما از من انتظار دارید که معذرت بخواهم . چرا برای حادثه یو-۲ معذرت نمیخواهید ؟ اگر نیرومند هستید میتوانید معذرت بخواهید.»

آگهی مناقصه شماره ۸۷۵۰

اداره حسابداری کل انتشارات و رادیو ده دستگاه ترانسفود ماتور خود کار سه کیلو واتی پور استان با ولت خروجی از صفر تا ۲۷۰ ولت ورودی ۲۳۰ ولت با ولمتر ۵۰ تا ٦۰ سیکل دارای محل های خروجی برای ۱۱۰ و ۲۲۰ مورد نیاز استودیو های رادیو ایران را وادد انبار اداره واز طریق مناقصه خریداری مینماید داوطلبان شرکت در مناقصه میتوانند تا آخر وقت ادارای روز پنجشنبه سی و یکم شهریور ماه۱۳۳۹ همه روزه بدایره دفتر این اداره واقع در میدان ارك اداره کل انتشارات و رادیو مراجعه و شرایط مربوطه را دریافت نمایند.

رئیس اداره حسابداری کل انتشارات ورادیو

۱-۲ آ-۲۲۳۰٦

آگهی شرکت در مناقصه

دانشگاه تبریز انجام ساختمان های جدید کوی دانشجویان دانشگاه تبریز را بمناقصه میگذارد پیمانکاران واجد صلاحیتی که مایل بشرکت در این مناقصه باشند میتوانند با ارسال مدارك صلاحیت تمایل کتبی خود را برای شرکت در مناقصه تا آخر وقت اداری روز چهار شنبه ۳۰ شهریور ماه جاری بدفتر اداره کل تعلیمات عالیه وزارت فرهنك تسلیم نموده رسید دریافت دارند.

برای پیمانکارانی که واجد صلاحیت لازم تشخیص داده شوند دعوت نامه فرستاده میشود تا مدارك مناقصه را دریافت و پیشنهاد خود را بدهند.

مبلغ کل کار در حدود هشتاد میلیون ریال است که فعلا قرار داد برای چهل میلیون ریال منعقد خواهد شد.

بدر خواست هائی که پس از انقضای مدت مقرر مذکور برسند ترتیب اثر داده نخواهد شد.

رئیس دانشگاه تبریز - دکتر بازرگان

۱-۲ آ-۲۲۳۰۸

SONY

مدل ۸۱۲
دولوکس -۳ موج
۸ ترانزیستور

رادیوهای ترانزیستوری
سونی در ۱۰ مدل مختلف وزیبا

نماینده انحصاری: شرکت تجارتی هالکو - بازار-سرای بوعلی - تلفن ۲۱٤۹۷ ٦٤۱٤۵

مرکز پخش: نمایشگاه سونی و رادیوشهاب خیابان نادری.

نمایندگان فروش درتهران: خیابان نادری - رادیو مدرن - دیبا (پاسارنوین) مغازه شرق- فروشگاه ساحل

خیابان فردوسی - رادیو عرب - فروشگاه بشل - فروشگاه ارك - رادیو تلویزیون.

پشت شهرداری: جنرال رادیو- الکتروبهار- رادیو شمس - رادیو منصور

خیابان قزوین - فروشگاه مهاجر تیمچه حاجب الدوله - اکبر تقی - سرای سلطانی - ع زیده.

شهرستانها : آبادان - شرکت سهامی جنوب - اهواز - فروشگاه تقوی - مغازه پارس

بندرگز - شریفی - اصفهان - چهارباغ - فروشگاه برکت

تبلیغات آ.۲۰۱

بالاخره پس از مشکلات فراوان موفقیت نصیب «سینما امپایر» گردید وفیلم «دام خوبرویان» روی پرده نمایش درآمد.

از امشب فقط در

سینما امپایر

سالن وتراس

فیلم بسیار جالب، مثل یك‌جواهر قیمتی درخشنده وپرارزش

دام خوبرویان

سینماسکوپ - رنگی - دوبله بفارسی

باشرکت:

فرانك سیناترا

(مرد ایده‌آل زنان)

دبی رینولدز

(زن دلخواه مردان)

فرانك سیناترا هنرپیشه مشهور هالیوود در فیلمهای بیشماری همبازی ستارگانی **مثل کیم نواك - جینالولو بریجیدا - سوفیالورن - دبوراکار- شرلی مك‌لین** بوده ولی سیناترا معتقداست دبی رینولدز ستاره سینمای زیبای هالیوود بهترین همبازی او درفیلم **دام خوبرویان** است.

شروع درسالن: ۳۰ر۱۰ صبح - ۳۰ر۲-۳۰ر٤ - ۳۰ر٦- ۳۰ر۸ بعدازظهر

شروع درتراس: ۳۰ر۷-۳۰ر۹ بعدازظهر

آ-۲-۲۲٤۰۲

نوشته ریچارد نیکسون
معاون رئیس جمهوری امریکا

-۳-

روسیه چنانکه من دیدم

ممکنست مردم شوروی درباره سطح زندگی یك کارگر متوسط امریکائی شکاك باشند ، زیرا بهر حال ، این سطح زندگی شاید از حدود رویاهای آنان نیز خارج شود . اما اگر دولت شوروی در این میان غفلتی کرده باشد ، این غفلت مربوط به آنست که ظرف مدت ۴۰ سال تبلیغات مداومی بعمل آورده‌اند تا مردم شوروی را متقاعد سازند امریکائیها جنك افروز و تجاوزکارند . در حالیکه بنظر میرسد دوستی این مردم کاملا واقعی ، بصورت طبیعی و از صمیم قلب است .

نمایشگاه نشانه غنای امریکا بود

تشکیل نمایشگاه اهمیت خارق‌العاده‌ای داشت. پرزیدنت آیزنهاور گفته بود سه میلیون و ششصد هزار دولاری که ما برای تشکیل این نمایشگاه صرف کردیم از مدتها پیش باینطرف شاید یکی از مفید ترین پولهائی بود که توسط دولت امریکا خرج شده است کسانی از ما که این نمایشگاه را دیدند . و شاهد احترام و تحسین عمومی نسبت بدان بودند نمی توانند هرگز این حقیقت را انکار کنند .

بعضی ها محوطه نمایشگاه در پارك «سوکولینسکی» راکه وسعت آن ۴۰۰ هزار پای مربع بود «گوشه ای از امریکا در قلب مسکو» نام داده بودند و فی‌الواقع نیز منظور ما همین بود . این نمایشگاه یك بازار مکاره یا محلی برای عرضه و نمایش تولیدات ما نبود ، بلکه درحقیقت تظاهری از غنای بیحد و تنوع شگفت انگیز زندگی امریکائی بشمار می رفت .

پرزیدنت آیزنهاور در مقدمه کتاب راهنمای نمایشگاه،امیدها و آرزوهای ما را بشرح زیر خاطرنشان ساخته بود :

«آرزوی قلبی من اینست که از طریق این نمایشگاه ونمایشگاه های متقابلی که کشور شما در نیویورك بر پا خواهد ساخت ، مردم ملت های بزرك ما بتوانند درباره یکدیگر تفاهم بیشتری بدست آورند. باین ترتیب اساس همکاری برای اجرای بزرگترین هدف بشریت - دنیائی بارور ودرخشا ن در پر تو صلح -تقویت خواهد گردید .

طوفان سئوال برسر راهنمایان امریکائی

یکی از جالب ترین حقایقی که در باره نمایشگاه میتوان گفت این بود که تقریبا تمامی تماشاگران به راهنمایان امریکائی بیش ازاجناس و کالاهائی که در غرفه های مختلف وجود داشت اظهار علاقه میکردند. هر روز ۷۵ نفر راهنما که بهر دو زبان انگلیسی و روسی مسلط بودند توسط صد ها نفر از تماشاگران احاطه میشدند و با اشتیاق تمام سئوالاتی در باره چگونگی زندگی امریکائی از آنها بعمل می آمد . انتخاب این ۷۵ نفر با دقت کامل انجام گرفته و در میان آنان ۲۷ دختر امریکائی نیز وجود داشت «دستمزد یك امریکائی متوسط چقدر است؟» «ماهانه چقدر اجاره خانه میدهید ؟» «وقتی یك امریکائی بیکار است چگونه زندگی میکند ؟» «آیا شما اتومبیل دارید ؟» اینها نمونه سئوالات مختلفی بود که مانند سیل بر سر راهنمایان ما در نمایشگاه میبارید و آنها پاسخ هائی شرافتمندانه که بهیچوجه قبلا آماده نشده بودمیدادند در این پاسخ ها بهیچوجه سعی نمیشد که نقائص زندگی ما پنهان داشته شود ، بلکه کوشش بر این بود که تمام حقایق مربوط بزندگی امریکائی تشریح گردد.واین راهنمایان بخودی‌خودنمایندگان برجسته‌ای از جانب تمامی مردم امریکا بودند .

هزاران نفر از کار مندان دولتی، نمایش دهندگان وکارگران نیز برای موفقیت نمایشگاه صمیمانه کوشیدند و در این راه کمك کردند. اما در اینجا باید از یك مرد بخصوص نام برد که توانست با کار شایسته و جالب توجه خود در بر طرف کردن موانع وموفقیت برای افتتاح نمایشگاه در تاریخ مقرر ، حس حق شناسی وقدر دانی مردم امریکا را نسبت بخود بر انگیزد . این مرد «هارولد مك للان» بازرگانی از اهالی لوس انجلس ، با رفتاری معتدل و ملایم ولی عزمی قاطع بود که مدیریت کل نمایشگاه را بعهده داشت .

تماشاگران نمایشگاه محققا بیش از آنچه که من در باره مسکو چیز هائی دیدم ، حقایقی را در باره امریکا مشاهده کردند .

بر خورد های تشریفاتی ، ملاقاتها و جلسات رسمی ، تدارك سخنرانی های مختلف . قسمت مهمی از وقت مرا در مسکو اشغال کرد. با وجود این اندکی پس از ورود باین شهر برنامه‌ای برای یك گردش مختصر در خیابانها ترتیب دادم و ضمن انجام آن بیك «گاسترونوم» (خوار بار فروشی دولتی) سری زدم تا بین نرخ های آنجا و کشور خودمان مقایسه‌ای بعمل آورم .

پس از ورود به این فروشگاه متوجه شدم که حتی با احتساب نرخ نسبتا منصفانه جهانگردی (یك دلار به ده روبل) قیمت موادغذائی گران است .بعنوان مثال قیمت یك پوند (تقریبا نیم کیلو) کره یك دلار و بیست سنت و یك پوند پنیر زرد معمولی یك دلار و چهل سنت بود برای یك قوطی آلو یك دلار و ده سنت بایستی پول داده میشد و قیمت یك قوطی هلو خیلی بیشتر بود . چند قلم اجناسی که از خارج وارد میشد قیمت های سر سام آوری داشت . مثلا قیمت یك بسته ۲۵ گرمی قهوه فوری ۴ دلار و قیمت یك پوند خاویار تازه ۸ دلارو نیم بود باید توجه داشت که دستمزد متوسط یك کار گر شوروی در ماه ۸۰ دلار است !

(نا تمام)

قاهره با شناسائی «دو فاکتو» اسرائیل توسط قبرس موافق است

آتن - ۷سپتامبر - خبرگزاری فرانسه -وزیر امور خارجه یونان امروز اعلام کرد که دولت جمهوری متحده عرب از یونان تقاضا کرده است که به جمهوری قبرس توصیه کند تا ایندولت از شناسائی «دوژور» دولت اسرائیل خودداری نماید . وزیر امور خارجه یونان سپس افزود که ایندولت بخود اجازه نمی دهد که در مسئله‌ای که درصلاحیت مطلق دولت جمهوری قبرس است دخالت کرده و چنین تقاضائی ازآن دولت بعمل آورد .

در شوروی تنبلی جرم است !

مسکو - یونایتد پرس -۷سپتامبر- خبرگزاری تاس امروز گزارش داد در شوروی تنبلی جرمی است که ممکنست مرتکب آن محکوم به کار اجباری گردد. این خبرگزاری در خبر خود خاطر نشان ساخته که در شهر تفلیس درجمهوری گرجستان شوروی کمیته نمایندگان کارگران شوروی کسانی را که از شرکت فعال در کار های ثمر بخش اجتماعی امتناع می ورزند به محرومیت از زندگی در شهر ها محکوم میسازد و آنها را بکار اجباری دراردوگاه ها از شش ماه تا دو سال میفرستد چنانچه تنبلها از حرکت به اردوگاه های کار اجباری خودداری کنند مطابق یك مجرم با آنها رفتار می شود .

دوگل محبوبتر شده

پاریس - ۷ سپتامبر - خبر گزاری فرانسه - موسسه «افکار عمومی» فرانسه اخیرا تحقیقاتی در باره وجهه ملی ژنرال دوگل بعمل آورده که در روزنامه «فرانس‌سوار» چاپ شده است . بنا به آمار بدست آمده از این موسسه وجهه دوگل از ماه مه باین طرف کمی افزایش یافته و آنموقع مصادف با اوج نا رضایتی دهقانان و شورش الجزایر بوده است .

محبوبیت میشل دبره نخست وزیر فرانسه هم ازاول سال باین طرف کمی افزوده شده است این گزارش می افزاید که محبوبیت «دولت الجزایری» هم در نظر فرانسویان بالا رفته و تعداد طرفداران این دولت از ۴۸ در صد در اول سال ۱۹۶۰ به ۵۲ در صد رسیده است

امکان کمک فنی شوروی به پاکستان

هیئت شوروی روز جمعه به کراچی میرود

کراچی -رویتر- ۷ سپتامبر - یك هیئت ۵ نفری از کارشناسان نفتی و معدنی شوروی قرار است روز جمعه این هفته وارد کراچی شوند تا بامقامات پاکستانی در باره اکتشاف معادن این کشور وارد مذاکره گردند . این خبر رایك مقام وزارت امور خارجه پاکستان در اختیار خبرنگاران گذارد .

میخائیل کاپتیزا سفیر شوروی در کراچی اظهار داشته است که این مذاکرات ممکنست منجر بحصول توافق بین دولتین شوروی وپاکستان در مورد اعطای اعتبار ، تجهیزات لازم و کمك فنی از طرف شوروی به پاکستان گردد .

گروه پاسدار سوریه در مرز اردن توقیف شد

دمشق - آسوشیتد پرس - ۷ سپتامبر - مقامات رسمی در دمشق اظهار داشتند که روز دوشنبه این هفته مقامات مرزی اردن یك گروه پاسدار سوری را توقیف کرده انده بلافاصله از طرف فرماندار منطقه‌ای که حادثه درآن صورت گرفته تلگرافی به مقامات اردنی مخابره و طی آن ضمن خواستن توضیحات تقاضای آزادی گروه پاسدار شده است ۰ تعداد گروه مذکور روشن نیست ۰

اولین حادثه

پس از حادثه قتل هزاع المجالی نخست وزیر پیشین اردن این اولین حادثه مرزی بین دو کشور عرب محسوب میشود ۰

تلگرام اعتراضیه بعنوان فرماندار ناحیه‌مرزی «آجلون» صادرشده است بقرار اطلاع گروه پاسدار مذکور بمرز اردن اعزام شده بودندتا یك تبعه اردن بنام «ابراهیم عبدل» را تسلیم مقامات آن دولت بنمایند وی‌بدون اجازه در مناطق جزء قلمرو سوریه بسر میبرده است ۰ ظاهرا مامورین گارد مرزی اردن گروه پاسدار سوری را توقیف و اسلحه آنانرا نیز ضبط کرده است ۰

زنان شرقی حق شکار شوهر میخواهند!

در کنفرانس زنان آسیائی -افریقائی که در قاهره تشکیل میشود تصمیمات مهمی در مورد ازدواج بنفع زنان اتخاذ خواهد شد

قاهره - آسوشیتد پرس - ۷ سپتامبر - زنان شرقی بدنبال کسب این حق هستند که چنانچه تاسن ۳۰ سالگی خانواده آنها نتوانستند برایشان شوهری دستو پا کنند ، شخصا به شکار شوهر بپردازند !

این مطلب قرار است رسما در کنفرانس زنان آسیائی و افریقائی که به زودی در قاهره تشکیل می شود مطرح گردد . اصولا قرار براین است که کنفرانس قطعنامه هائی بگذراند که در امر ازدواج زنان مورد حمایت بیشتری قرار گیرند بعنوان مثال یکی ازقطعنامه ها مربوط به آنست که شوهر بدون جلب رضایت همسر اول خود واثبات توانائی مالی نتواند همسر دیگری اختیار کند در غالب کشور های اسلامی مردان می توانند تا چهار همسر بگیرند . بدون این که نخستین همسر آنها کوچکترین رضایتی در این باره داشته باشند. کنفرانس مسئله حق طلاق رانیز مورد بررسی قرار خواهد داد .

یکی دیگر از قطعنامه ها که درروزنامه الجمهوریه به چاپ رسیده مبنی بر آنست که چنانچه زن به ۳۰ سالگی رسید و شوهر نکرد می تواند بدون اجازه فامیل خود بمسافرت خارج برود .

پرواز هواپیما های اسرائیل بر فراز خاك مصر

غزه - آسوشیتد پرس - ۷ سپتامبر - دولت جمهوری متحده عربی امروز رسما نسبت به پرواز دو هواپیمای اسرائیلی بر فرازخاک خویش به کمیسیون ترك مخاصمه سازمان ملل متحد شکایت کرد. این شکایت مربوط به دو پرواز بود که صبح امروز توسط هواپیما های اسرائیلی یکبار بر فرازمنطقه غزه و بار دیگر بر فراز ناحیه «خان یونس» بعمل آمده است .

هواپیمای مسافری در فضا متلاشی شد

بئونس آیرس - ۷ سپتامبر - خبر گزاری فرانسه - امروز بعد از ظهر یك هواپیمای غیرنظامی آرژانتینی حین پرواز منفجر شد ۰ هواپیمای مزبور سی نفر سرنشین داشته است که بموجب اطلاع بدست آمده همه آنها کشته شده اند ۰ این حادثه اسف انگیز نزدیك «سالتو اوروگوئه» روی داد۰ و هواپیما متعلق بکمپانی «الرولینز آرژانتینا» بوده است .

علت انفجار هواپیما حین پرواز هنوز روشن نشده است ولی کار-شناسان تصور نمیکنند که خرابکاری در هواپیما صورت گرفته باشد .

روش مشترك ناصر-تیتو

در جلسات مجمع عمومی سازمان ملل متحد

قاهره -۷ سپتامبر -خبرگزاری فرانسه - امروز روزنامه «الاهرام» خبر داد که ناصر رئیس جمهوری متحده عربی با مارشال تیتو درتماس دائم است که ترتیبی دهند که در جلسات آینده سازمان ملل متحد روش مشترکی داشته باشند . روزنامه مزبور سپس می نویسدکه ناصر و سکوتوره و نکرومه همچنین در تماس دائم هستند که این مسئله را بررسی کنند که شاید کنفرانس رهبران افریقائی که قرار بود در لئوپولد ویل تشکیل شود ،بمناسبت پیش آمدن جلسات سازمان ملل متحد در موعد پیش‌بینی شده تشکیل نگردد .

سایه روشن
عالیترین نوع کرکره امریکا را برای ساختمان واتومبیل خود از نمایشگاه سایه روشن تهیه فرمائید .
سرویس مجهز سایه روشن سفارشات وتعمیرات شما را در اسرع وقت انجام میدهد
تهران - خیابان شمیران - پل رومی تلفن ۸۶۲۳۵
۱-۲ آ-۲۲۱۷۸

فستیوال مولن روژ
امشب طوفان
فرداشب عیالوار
کریستال امشب یك بوسه قبل ازمرگ
کریستال فرداشب عصرجدید
آ-۲۲۲۸۴

جناب آقای حسن مصطفوی نائینی
روز های دو شنبه و پنجشنبه از ساعت ۴تا ۸ بعداز ظهر دردفتر کار خود واقع در خیابان شاهرضا جنب سینما دیانا عمارت آقای رمضانی برای دیدار دوستان و همشهریانی که مایلند ایشان‌را سرافرازفرمایند آماده می باشند . آ-۱۹۸۱۳ مدیر دفتر - رنجبریان

محصلین ایرانی عازم امریکا
انجمن محصلین ایرانی در نیویورك :
The organization of Iranian students
برای کمك وراهنمائی محصلین ایرانی امریکا آماده میباشد .
محصلین می توانند ورود خودرا به نیویورك به آدرس انجمن :
145 west 47 th street New yourk 36,ni
Ci 75952, co 56300
تلفن
اطلاع دهند تاازکمکهای انجمن ایرانیان که افتخارا درمعرض آنها گذاشته می شود بر خوردار شوند ۱-۶ آ-۱۹۸۳۳

کامیون کمپرسی دیزل
تورنی گرافت - انگلیسی ۸ تن
با اطاق کمپرس فولادی موجود در تهران
شرکت سهامی راه موتور : خیابان سعدی -شماره ۷۳۲- تلفن ۳۹۲۲۳۵
نمایشگاه وتعمیرگاه : خیابان شوش - تلفن ۵۳۶۰۳

خنك چون نسیم بهاری
Springlike Freshness
No 4711.
Genuine
EAU de COLOGNE

۴۷۱۱
ادوکلن اصیل به زندگی شما لذت و صفا می بخشد
و در مهمانی ها به زیبائی شما شکوه و جلال میدهد
ادو کلن جهانی ۴۷۱۱ دراین فصل گرما شما را
چون نسیم بهاری دریای خزر که جانبخش وبر
از عطر شکوفه های بهار نارنج میباشد خنك و
سرمست میکند .
چه آنرا از دستمال ببوئید وچه به گردن ومچ دستها بزنید
خنکی جان پرورش درك لذت زندگی را بیشتر میسازد
محل فروش ۱- فروشگاه فردوسی ۲- جنرال مدکوچه برلن ۳- هما لاله‌زارنو ۴- گالری تهران لاله‌زارنو ۵- دکترقاسمی لاله‌زارنو ۶- نیك لاله‌زارنو ۷- قانع شاه‌آباد ۸- کارلو بهارچهارراه تخت‌جمشید ۹- دریا خیابان‌فردوسی ۱۰- شهرزاد نادری ۱۱- گیلدا پاساژ استاندارد شیراز ۱۲- لوکس خیابان‌زند شیراز
آ-۲۲۱۱۰

SONY
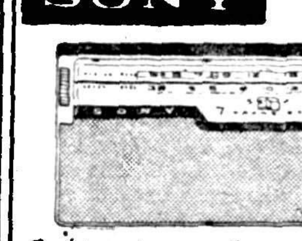
رادیو مدل ۷۱۰ پرتابل باجلد چرمی ۷ ترانزیستور
سونی
نمایشگاه سونی خیابان نادری تلفن ۶۴۱۴۵
آ-۲۲۱۶۴

امشب در سینماهای
چارلی - پارك
داستان عشق شورانگیزیکه درمیان شعله‌های
جنك شکوفه میکند
وداع بااسلحه
سینماسکوپ - رنگی - دوبله بفارسی
باشرکت:
راك هودسن-جنیفر جونز- ویتوریودسیکا
شروع سئانسها:
چارلی: ۱۰¾ صبح- ۳-۶-۹ بعدازظهر
پارك: ۱۰¼ صبح - ۲ر۳۰-۵ر۳۰-۸ر۳۰ بعدازظهر

فعالیت عظیم نفتی در لیبی

•لیبی میخواهد با در آمد نفت شکوه دوران روم‌را تجدید کند .
•یك شرکت امریکائی برای فعالیت های نفتی امسال خود در لیبی ٤٥ میلیون دلار تخصیص داده است
•لیبی میخواهد هفتاد در صد از در آمد نفتی را از کمپانیهای نفتی گرفته و بمصارف عمرانی برساند

مقالات وگزارشهای خارجی

گزارش زیر را خبرگزاری آسوشیتدپرس از وضع فعالیت های نفتی در کشور آفریقائی لیبی نقل کرده است که ترجمه آن برای اطلاع خوانندگان در زیر درج می‌گردد .

این روز ها در لیبی بهر کجا پا گذارید در کنار خود یایك شخصیت نفتی را خواهید یافت و یا فروشنده‌ای را که در پی پول یك شخصیت نفتی است .

در این کشور وسیع ریگزار که زمانی در نقشه افریقای شمالی یك جای سفید را اشغال کرده بود ،منابع جدید نفتی پیدا میشود و هر روزه از گوشه‌ای از آن خبری مربوط به فوران نفت بگوش میرسد .

هم‌اکنون هزاران شخصیت نفتی، کارشناس متخصص و تکنیسین سیل‌آسا بطرف لیبی هجوم میبرند تنها امریکا سالانه ۱۰۰ میلیون‌دلار در این کشور که زمانی آنرا «کشور فقیر» میخواندند خرج میکنند .

معذلك تا پنجسال پیش در لیبی کسی در صدد جستجوی نفت برنیامده بود و اولین بار که در دو سال پیش نفت در این منطقه بدست آمد ، یك تولید کننده نسبتا کوچك در «آتشان» واقع در جنوب مرز صحرای فرانسه آن را کشف کرد .

یکسال پیش نیز شرکت استاندارد وایل (اسو) در یك صحرای سوزان واقع در سیرنائیك غربی ، یك حلقه چاه بزرك حفر کرد .

علامت نفت

گوئی این علامتی بود و بدنبال آن دیگر کمپانی ها بخصوص آمریکائی ها - شروع به حفر حلقه چاههای جدید بطور متوالی و سریع کردند.

شخصیت های بزرك نفتی معتقدند که حوزه های غنی زیر زمینی نفت لیبی باچاه‌های افسانه‌ای نفت‌خاورمیانه که در سی سال گذشته کشف شد رقابت میکند .

بسیاری از شخصیت های نفتی ، لیبی را از لحاظ منابع نفت غنی‌تر از ایران و عراق و شاید عربستان‌سعودی میشمارند .

تنها کویت است که اکنون از لحاظ منابع سرشار نفت بدون رقیب مانده است .

تایکسال‌پیش‌لیبی به ناصر تمایل داشت اما اکنون که امید به عواید نفت هست کسی دیگر درباره اتحاد با جمهوری عربی سخن نمی‌گوید.

در شهر باستانی «طرابلس» هواپیما ها، هتلها ، ادارات ، رستورانها و خیابانها پرشده است .

آمریکائیها که اجدادشان زمانی برای تعقیب دزدان «بربر» به سواحل لیبی هجوم آوردند این بار نیزسیل‌آسا در ساحل لیبی پیاده میشوند منتهی این دفعه برای کشف و استفاده تازه به‌لیبی آمده‌اند .

سه‌هزار آمریکائی

هم‌اکنون سه هزار نفر آمریکائی که بنحوی با نفت و معاملات نفتی مربوط میشوند در لیبی اقامت دارند. کشتی‌هاوهواپیماهائی که به«طرابلس» یا «بنغازی» وارد میشوند بسهم خود قسمتی از تازه‌واردین را به این کشور حمل میکنند .

سیمهای تلفنی دائما بکار است و از آبادان ، رم ،لندن ، پاریس، نیویورك و کویت تلفن هائی میشود.

در اوایل‌تابستان امسال ۱۸ شرکت منجمله ۱۱ شرکت آمریکائی ۳۹ چاه را با موفقیت حفر کردند .

در سراسر لیبی ، در بیست وچهار ساعت‌زیر حرارت طاقت فرسا که گاهی در سایه به ۱۳۵ تا ۱۴۰ درجه فارنهایت میرسد ، شخصیت های‌نفتی مشغول بزرگترین اکتشاف در تاریخ هستند در اواخر سال ۱۹۶۰ پنجاه مته برای حفاری چاه های نفتی در لیبی وجود خواهد داشت .

کویت هرگز بیش از شش مته حفاری نداشت . عربستان نیز فقط۱۲ مته داشت . برای آنکه مجسم کنید که کمپانیهای نفتی‌باچه‌سرعت‌وجدیتی عمل میکنند باید تذکر داد که هرمته روزانه اگر بکار باشد بیش از ۱۰ هزار دلار خرج دارد .

بودجه ٤٥میلیون دلاری

یك شرکت آمریکائی برای‌مخارج امسال خود در لیبی ٤٥ میلیون دلار بودجه معین کرده است .

میدانهای نفت لیبی ۱۰۰۰ میل به غرب نزدیکتر از لوله های نفتی خاور نزدیك است . از طرفی این مناطق نفتی از مناقشات مربوط به عبور و مرور از سوئز برکنار است و این خود یك مزیت بزرك سیاسی و اقتصادی برای غرب است .

برخی از آمریکائیان فکر میکنند که طرابلس همانجاست که ناخدایان آمریکائی در ۱۵۰ سال قبل در آن لنگر انداختند .

بهر حال در این مورد افسانه های زیادی برسر زبانهاست .

طرابلس اکنون حالت یك شهر اروپائی را پیدا کرده است . سه کازینوی بزرك مرکز قمار دارد که ظاهرا برای اروپائی ها تخصیص داده شده است .

قمار بزرك

در این کشور کارگران نفت از همه کشورها بخصوص ایتالیا پی مال و منال میگردند . اما شخصیت های نفتی‌دست بکار یك قماربزرك هستند. که عبارت از جنك بازمان است . زیرا بر طبق قانون لیبی دارنده امتیازنفت باید یك چهارم از منطقه امتیاز را پس از پنجسال و یکچهارم دیگر را پس از سه سال بدولت واگذار کنند و دهسال پس از اعطای امتیازباید قسمت بیشتری ازمنطقه‌امتیازراتسلیم کرد . بهمین دلیل آنها سخت در کار و تلاشند ۱۸۰ شرکت که قبلا دوکار بودندو ۳۵ شرکت دیگر که اغلب آمریکائی هستند سخت تحت فشار قرار دارند معذلك پیوسته در انتظار تغییراتی در این قانون هستند .

همانطور که انتظار میرفت هم‌اکنون بازار شایعات طرابلس مملوازداستان های مربوط به رشوه‌گیری وسوء - استفاده های دیگر است . در حالیکه شرکت ها هم‌اکنون در حال فعالیت هستند دو کمپانی «اسو» و«اواسیس» که قبلا بنفت رسیده‌اند در نظر دارند به ساحل لوله های‌نفتی‌بگشندواميدوارند که از سال ۱۹۶۲ فروش نفت راآغاز کنند .

نمونه عراق

دولت لیبی که برای تحصیل عواید نفتی خود پیشقدم است عراق را سرمشق عمل قرار داده است .

دولت لیبی یك «مجمع توسعه» را بکار گماشته است تا برای اخذ ۷۰ در صد از عوایدنفت‌برای پروژه های طویل‌المدت مطالعه بعمل آورند.

چندتن از متخصصین فراری عراق طرف مشاوره دولت‌لیبی‌قرارگرفته‌اند. درمیان پروژه های با اهمیت یکی پروژه ۱۶ میلیون دلاری مربوط به احیای بندر «بن‌غازی» است . لیبی هم‌اکنون میخواهد شکوهی را که در دوران حکومت رم داشت دوباره‌بدست آورد .

هم‌اکنون دریاچه های مصنوعی‌که از آبهای باران ساحلی آکنده است بیابانهای لیبی‌راآبادمیسازدمتخصصین میگویند سه سال طول خواهد کشید تا نفت لیبی بطرف بازار های جهان روان گردد و عواید آن بخزانه لیبی وارد شود پیدایش نفت در کشور لیبی باعث آن شده است که کینه‌های دیرینه بین‌دو ایالت «طرابلس» و «سیرنائیك» از میان برود و عواید نفتی ممکن است لیبی را از کمکهای انگلیس و آمریکا بی‌نیاز سازد .

انتخابات امریکا و اختلافات کمونیست ها

سرنوشت انتخابات امریکا و اختلافات مسکو، پکن توام‌بایکدیگر روشن‌خواهدشد

در ٦ نوامبر آینده در حالیکه جهان غرب مواجه با نتایج انتخابات آمریکا خواهد بود ، در بلوك ، کمونیست هم نتیجه قطعی اختلافات کنونی خروشچف و مائوتسه تونك روشن خواهد شد .

در آنروز که مصادف با سالگرد چهل و سومین سال انقلاب اکتبر است ، رهبران کمونیست دنیا بار دیگر اجتماع خواهند کرد تا در قبال مسائل کنونی جهان رویه مشترکی اتخاذ نمایند .

نتایج این اجتماع در سرنوشت جهان بهمان اندازه انتخابات آمریکا اهمیت خواهد داشت .

درطی اجتماع اخیر سران کمونیست که‌در آخرژوئن گذشته دربخارست تشکیل شده بود ، بنظر میرسید که اختلافات چین و شوروی در اثر سیاست محافظه کارانه خروشچف و تمایل او به تز های پیشنهادی مائوتسه تونك پایان یافته است .

در اینجا رئیس دولت شوروی با استفاده از چند جمله که به‌لنین نسبت داده میشد ، از تز همزیستی مسالمت آمیزدرقبال رهبران‌شوروی بشدت دفاع کرد ولی خروشچف در عین حال ایمان عمیق خود را باتخاذ رویه آشتی نا پذیر و خشن در مقابل سیاست تجاوز کارانه دول بلوك آتلانتیك بار دیگر تائیدکرد.

بدنبال آن اعلامیه مشترك به امضای نمایندگان حزب کمونیست دوازده کشور واز آنجمله «پنك‌شن» نماینده‌حزب کمونیست‌چین رسید.

تهیه این سند البته به آسانی میسر نبود زیرا چند روز پیش از آن (در ۲٤ ژوئن) نیکیتا خروشچف دربرابر پنك کمیته سری مرکب از سی نفر نطق مهمی ایراد کرده‌بود.

سرویس جاسوسی آمریکا که‌در جریان مسئله پاورز و هواپیمای «یو -۲» مقدار زیادی از بر سنتیژ خود را از دست داده بود . بازحمت فوق العاده متن آنرا بدست آورده بود .

چهار سال پیش هم جاسوسان آمریکا موفق‌شده‌بودند یك‌گزارش سری دیگر خروشچف رادر باره استالین بدست آورند ووزارت خارجه آمریکا برای اولین بار در جهان فاش کرده بود ولی این‌دفعه مسئله آنقدر مهم و جدی بود که خروشچف بر عکس سابق که در کرملین و در حضور عده کثیری اعلام داشته بود فقط در مقابل عده کمی گزارش داده بود با همه این در لندن ادعا میشد که آمریکائیان یك بار دیگر شاهکار زده و موفق به بدست آوردن مطالب نطق ۲٤ ژوئن خروشچف‌هم گردیده‌اند وآن شامل حملات شدید وی به مائوتسه تونك بوده و وزارت خارجه آمریکا مسلما از متن این سخنرانی که اکنون در دست آنها است ، در جریان مبارزات انتخاباتی استفاده خواهد کرد .

«چپ روی قاطع»

نیکسون و دوستان جمهوریخواه او با انتشاراین سند «سیاست‌خشن خود را که میبایست و باید همزمان با وجود اختلاف شدیدی بین چین و شوروی در باره بلوك کمونیست اتخاذ کرد ، توجیه خواهند کرد و از آن بمنزله بمبی برای بردن بازی انتخابات بهره برداری بعمل خواهند آورد .

اکنون بااینکه کسی‌از محتویات اسنادی که در دست اداره امنیت و اطلاعات آمریکا است ،خبری ندارد ولی شواهدی دردست است‌که حاکی از اختلاف نظر چین وشوروی بوده و کارشناسان اروپائی اظهار عقیده می کنند که تصمیمات آمریکائیان واقع بینانه بوده است. و اکنون میتوان اظهار نظر کرد که بیانیه های دوستی بین چین و شوروی‌دارای حرارت سابق نبوده و گزارش های رسیده از هنك کنك ، حکایت از هزیمت دسته جمعی کارشناسان فنی شوروی از چین میکند و همزمان‌با آن روزنامه پراودا ارگان حزب کمونیست شوروی‌لاینقطع از«چپ روی قاطعی» که به کنایه متوجه چینی ها است انتقاد مینماید .

نظیر این انتقادات در ۱۹٤۸ هنگام اوج اختلاف بین استالین و تیتو ، از یوگسلاوی‌به عمل می‌آمد.

ولی اختلافات آنروز با تیتو با آنچه‌امروز بین‌خروشچف‌و مائوتسه تونك موجود است ، بهیچوجه قابل مقایسه‌نیست .همانطورکه‌خروشچف در گزارش خود میگوید، استالین معتقد بود که با یك اشاره انگشت میتواند پوزه رقیب خود را بخاك بمالد . در نظر کمونیست های آن زمان دنیا ، وی تنها نگهبان و مظهر کمونیسم بود حتی استالین یقین داشت - همانطور که سایر احزاب کمونیست جهان نشان‌داده بودند - که در صورت لزوم خود حزب کمونیست یوگسلاوی هم بضرر رهبر خودتیتو ، حق رابجانب او خواهد داد . نه خروشچف و نه مائوتسه‌تونك هرگز نمیتوانندارای آنچنان نفوذ و اقتداری باشند که استالین در دنیای کمونیست داشت ونه هرگز میتوانند در حسابهای خود مرتکب آنچنان اشتباهاتی بشوند که استالین میکرد . اکنون مسکو میداند که روابط گذشته مائوتسه تونك با مسکو باو امکان نمیدهد که در چین علیه شوروی ، شورشی برپا کند و یکن هم متقابلا از این جهت خیالش آسوده است مالکولم ماگاریج یکی از روزنامه نگاران مشهور انگلیسی که اخیرا از چین و شوروی بازدید کرده ، روابط موجود بین ایندو کشور را با آنچه بین امریکا وانگلستان موجود است مقایسه کردمو در این باره می نویسد :

«روابط این متفقین بچهات برتری نظامی و سیاسی و اقتصادی یکی بردیگری آنچنان است که‌به متفق دیگر امکان اعتراض نمی دهد ، ولواینکه اقدامات طرف و نتایج آن مطابق میل او نباشد ».

سند مهم دیگر

انتصاب مولوتف به پست ریاست هیئت نمایندگی شوروی در «آژانس بین المللی نیروی اتم » بطور قطع قاشی از روابط بحرانی چین و شوروی است . هیکار نزدیك استالین بعد از آنکه در ۱۹۵۷ به بازنشستگی افتخاری تن نداد ، بعنوان سفیر به مغولستان خارجی فرستاده شد . این سفیر با اینکه بظاهر ماموریت مهمی نداشت ولی مانند «رئیس بزرگی» رفتار می کرد، وی در پذیرفتن رجال خارجی و روزنامه نگاران بخصوص‌مخبرین امریکائی احساس کمترین‌ناراحتی نمیکرد . تا جائیکه «هادیسون سالیسبوری»خبرنگار نیویورك‌تایمز بکرات با او مصاحبه کرده واز مولوتف عکس گرفته بود . ازطرف دیگر دوستان چینی دسته دسته به دیدار او میرفتند واز او پند واندرز می شنیدند . از نظر خروشچف‌این وضع نگران کننده بود . وی پیش از آنکه دعوت مستقیمی بوسیله مائوتسه تونك از کمونیست های شوروی بعمل آید ، می بایست احتیاطات لازمه را کرده باشد و از بروز مخالفتی که علیه وی از طرف حزب کمونیست شوروی جلوگیری بعمل آورد . مولوتف در وین از دوستان چینی خود دور خواهد بودو در آنجا وی‌بوسیله سایرنمایندگان شوروی واز جمله پروفسور امليانف دوست نزدیك خروشچف که در مسافرتهای امریکا و فرانسه همراه وی بود محصور خواهد شد .

تظاهر نام مولوتف‌توجه‌جرایدخارجی را بسرنوشت سایر مطرودین گروه «ضد حزبی» نیز جلب کرده است منابع انگلیسی فاش کرده‌اند که لازار کاکانویچ اکنون در همان خانه ای اقامت دارد که همسابقادوست انگلیسی اودگی‌بورگس» کهاکنون

بقیه در صفحه ۲۰

امشب در سینما پلازا

داستانی از عشق وعاشقها، ازمحبت‌های پرشور وعمیق وپراحساس این‌زمان

باشرکت: جون آلیسون- روسانو براتزی

آ-۲۲۲۸۸

از ۹ مهرماه
PERSIAN AIR SERVICES
شرکت هواپیمائی پارس
درنرخ بلیط دوسره یکماهه درجه جهانگردی
اروپا و آمریکا
تخفیف کلی میدهد

به سویس			۲۷۳۵۰ ریال
به پاریس وبروکسل	~~۳۶۰۲۰~~	ریال	۲۸۰۹۰ «
به آلمان	~~۲۷۴۱۰~~	«	۲۸۰۹۰ «
به لندن	~~۲۷۴۱~~	«	۲۹۴۷۰ «
به نیویورك	~~۴۰۵۰~~	« (۱)	۶۶۶۵۰ «
	~~۷۵۴۳۰~~	« (۲)	۶۴۸۲۰ «
		(۳)	۶۲۵۲۰ «

(۱) جت درجه‌صرفه جوئی ۳۰روزه
(۲) جت صرفه جوئی ۱۵ روزه
(۳) هواپیمای پروانه‌دار درجه صرفه جوئی

نرخ مخصوص برای محصلین

برای‌کسب اطلاعات بیشتر به آژانس مسافرتی خود یا ایتا نماینده کل هواپیمائی پارس
٦٧ خیابان فردوسی تلفن ٦٩٩٨٨-٦٨٩٩٧- ٤٨٨٣٣ مراجعه فرمائید

آ-۲۲۱۲۰

ضبط صوت مدل ۱۰۱ و سرعت برقی تراز تضمینی
سونی
نمایشگاه سونی خیابان ناصری تلفن ٦٤١٤٥

آ-۲۲۱٤٦

انتقاد

از اسماعیل اکبری

هنرپیشه ۶ ماهه

قطعا بامشاهده تیتر «هنر پیشه شش‌ماهه» تعجب خواهید نمود که چطور ممکن‌است یك‌کودك ۶ ماهه هنرپیشه باشد .

تعجب ندارد . من‌از نزدیك شاهد هنرنمائی این‌کودك شش‌ماهه درروی صحنه یکی‌از تاترهای تهران بودم .

شبی یکی‌ازدوستانم برایم بلیط افتخاری نمایش آورد .ازاوسئوال‌کردم که‌رفیق، تاترش‌چطوراست؟ گفت: بسیار خنده‌دار است‌وقول‌میدهم که‌بامشاهده این‌نمایش کمدی امشب تمام خستگی روزانه‌ات ازبین برود .منهم باعلاقه فراوانی بلیط راازدوست خود گرفته وروانه تاتر شدم . بمحض رسیدن به سالن نمایش برنامه آغازشد .

پرده کنار رفت دوشیزه خردسالی که (ستاره آتشین) تاترلقب گرفته بود در صحنه ظاهرشد . بااین‌هنرمند کوچك از قبل‌آشنائی داشتم اورا در کافه ها وتاترهای‌متعددی دیده بودم آنشب این‌دخترك را ضعیف‌تراز همیشه دیدم‌بعلتش‌زودپی‌بردم‌اودرنتیجه بیخوابی وکار مداوم باین روز افتاده بود و مقصر اصلی را نیزپدر این‌دوشیزه میدانم که‌برای بدست آوردن‌مقدار ناچیزی تانیمه‌های هرشب این دخترك معصوم راازاین تاتر بآن‌تاترو ازاین کافه به‌آن‌کافه می‌برد . همینطور در فکرفرورفته بودم‌که صدای بلندگومرا متوجه دومین قسمت برنامه هنری‌تاتر که‌کنسرت یکی‌ازخوانندگان بودنمود. هیئت ارکستر یکی‌پس‌از دیگری روی صحنه آمدند و آغاز نواختن آهنك نمودند . دراینموقع باتعجب مشاهده کردم که خانم خواننده باوضع‌بسیار نامناسبی در میان ابراز احساسات تماشاچیان روی صحنه ظاهر گردید. بایستی عرض کنم‌که تعجب من علت داشت خانم‌خواننده‌حامله‌بودو مشاهده چنین وضعی نه‌تنهامراشاید نیمی‌از تماشاچیان رابه تعجب واداشت .باخود گفتم که‌چه امرمهمی موجب میشود که‌این خانم محترم‌باچنین وضعی‌روی صحنه تاتر ظاهر گردد ؟

هنوز چندلحظه ای‌ازاجرای‌برنامه هنری این‌خانم نگذشته بود که عمل یکی‌از نوازندگان‌مرامتوجه خودساخت هنرمند جوان بادردست داشتن یك «دایره‌زنگی» باهیئت ارکستر همکاری میکرد . حرکات اوبجای ایجاد نشاط مرابه .تاثر عمیقی فروبرد. وی‌مرتبا درحین اجرای برنامه هنری‌خود سعی میکردکه با «دایره‌زنگی» روی‌صورت خودرا بپوشاند تا تماشاچیان او را نشناسند . باخود گفتم اواز چه چیز خجالت می‌کشد ؟شاید ازاینکه‌دراین هیئت ارکستر فقط بایستی یك‌«دایره زنگی» تکان بدهد خجالت می‌کشد ؟ بالاخره این‌قسمت ازبرنامه هم خاتمه پذیرفت‌ونوبت‌هنرنمائی‌های هنرپیشگان کمدی تاتر فرارسید .

موضوع نمایش از اینقرار بودکه (دکتری موفق‌به‌کشف داروی جوانی میگردد‌و داروی خودرا روی نوکر پیر یکی ازدوستانش‌آزمایش مینماید. پس‌طوری تنظیم شده‌بود که‌دراثر یك حادثه کلفتی بمنزل‌می‌آیدوبچه‌خرد ـ سال ۶ماهه‌خودرا درمنزل دوست آقای دکتر جامی‌گذارد .پیرمرد نیز برای خریدن چیزی از منزل خارج میگردد. دراینموقع آقای دکتر ودوستش وارد منزل میشوند وهرچه جستجو میکنند پیرمرد رانمی‌یابند در عوض باکودك ۶ماهه آن کلفت روبرو میشوند . دکترخیال می‌کندکه داروی جوانیش روی پیرمرد اثربخشیده وپیرمرد ۶۰ ساله دراثرخوردن دارو بصورت بچه ۶ماهه درآمده‌است . تقریبا موضوع کمدی نمایش‌ازاین‌لحظه آغازمیگردد. بچه‌خردسال بینوا دردست هنرپیشگان کمدی از اینطرف بآن‌طرف‌پرت‌میشد.

کودك معصوم که‌کاری بجز گریه نمی‌توانست درتاتر انجام‌دهد. صدای گریه‌او بیم‌از تماشاچیان را متاثر ساخته‌بود. ابتدا فکرکردم‌که بیش‌از یکی دودقیقه‌باین کودك‌بینوا سروکار نداشته‌باشند ، فکرم بیهوده بود این کودك ۶ماهه‌از نظر مدت‌زمانی که‌روی صحنه بود . رل اول نمایش را بعهده داشت .درست‌دوساعت تمام‌این کودك بیچاره روی صحنه گریه‌میکرد وگاهی اوقات روی دست هنرپیشگان بخواب‌فرومیرفت. فریادهای‌گوشخراش هنرپیشگان اجازه ادامه خواب شیرین رادراین‌وقت شب بکودك نمیداد واورا ازخواب بیدار میکردند . آخراین‌چه بی‌انصافی است در کدامیك از اپرا های‌بزرك جهان برای‌اجرای نمایشنامه های‌خود دست به‌چنین کاری‌می‌زنند .

اگراین طفل معصوم دراثربیخوابی وتکان‌ها وفریاد های شدیدی که در روی صحنه نمایش میخورد ومیشنوداز بین برود خواهند گفت که فرزند عزیزمان فدای هنرشد. ساعت یازده‌و نیم شب‌بودکه صحنه تاتر رانیمه‌کاره ترك کردم‌ولی کودك بینوا هنوزباصدای گریه خود موجبات خندیدن‌تماشاچیان رافراهم میساخت ..

گفتگوی مردم

معدل دبیرستانی

آقای محمد علی امامی دیپلمه ریاضی مینویسد امسال برای نام‌نویسی دردانشکده فنی معدل‌سالیانه کلاس ششم متوسطه را ماخذ قرار دادند و تا آنجاکه مورد احتیاج بود از میان همان نمره های دبیرستانی به نسبت معدل بالاتر اوراق تصحیح نموده عده ای را قبول شده اعلام کردند و حال‌آنکه نمرات دبیرستانی باآشنائی‌که‌بوضع بعضی از دبیرستان ها داریم شایسته نبود ماخذ برتری داوطلب باشد همانطور که دیده شد از بیست و پنجنفر اولی یعنی‌کسانی که بالاترین معدل را داشتند واز شاگرد اول های مدارس محسوب میشدند حتی یکنفر قبول نشد وچه بسادانش آموزانی‌که‌معدل دبیرستانی کم دارند ولی از عهده فرا گرفتن درس دانشکده بخوبی برمیآیند.

در چاه آب

بانو ملوك غفوری ساکن چهارراه عباسی مینویسد سوم ماه محرم‌برای دیدار مادرم که ساکن قریه گنجه چاپلق الیگودرز بود رفتم بمن‌گفتند مادرت بطرف تهران حرکت کرد در صورتیکه جنازه او از چاه آب منزل مباشر قریه مزبور چند روز بعدخارج شده است تقاضا دارم قبل از آنکه آثار جرم از بین برود رسیدگی دقیق شود تا چنانچه او را بچاه انداخته‌اند قاتل مجازات شود .

مقابل در دبستان

جمعی از ساکنین خیابان فخررازی مینویسند قطعه زمینی مقابل در دانشگاه در خیابان شاهرضا ازسابق نساخته مانده واخیرا نیز عمارت چهار اشکوبه ای را خراب کرده به صورت زمین بائر درآورده‌اند که مزبله دانی و محل افراد مشکوك شده سارقین‌از موقعیت سوءاستفاده مینمایندو ازاین مزبله دانی‌بخانه‌های سکنه دستبرد میزنند تقاضا میشود بمالکین زمین دستور داده شود با دیوار بلندی آن را محصور ساخته و پاسبانی علاوه بر کشیك پست‌بطور دائم در محل مزبور پاس دهد .

طلب مقاطعه کاری

آقای استادمسعود ناصری‌مینویسد بابت مقاطعه ساختمان دو کارخانه چیت سازی و بافندگی از یك شرکت خارجی قریب پنجاه هزار تومان طلبکارم که از تصفیه آن خودداری میکند چون تمام هستیم در این‌مقاطعه کاری از دست رفته تقاضا دارم به شکایتم رسیدگی شود .

آموزگار اعزامی

آقای طاهر ابراهیمی مینویسد آموزگاران اعزامی بنقاط گرمسیر منجمله آبادان که مخارج دو برابر سایر نقاط است بهیچ وجه با سیصد تومان حقوق ماهیانه قادر باداره کردن خانواده خود نیستند مزایای خارج از مرکز و بدی آب وهواهم بعلت کسر بودجه فرهنگ پرداخت شدنی نیست با توجه باینکه حد اقل کرایه یك اطاق در نقاط پست این حوزه‌شصت‌تومان میباشدشایسته است برای رفاه آموزگاران اعزامی اقدام گردد .

بعنوان تخلیه منزل

آقای ابوالفضل میر سیاح کار مند فرهنك مینویسد روز یکشنبه ششم شهریور ماه موقعیکه در اداره‌مشغول انجام وظیفه بودم ومادرم‌را که‌مریض است‌خواهرم به‌بیمارستان میبرد‌عده‌ای بعنوان‌تخلیه‌منزل واردخانه‌شده قفل‌در اطاقها را شکسته مقداری اشیاءرا برداشته ومقداری‌رابدون صورت جلسه توی کوچه میگذارند .

نسبت‌باین عمل‌وجبران خسارت‌تقاضای تعقیب دارم

کلاس مقدماتی ساختمان

جمعی از کارمندان فنی روز مزد موقت مینویسند اداره کل خط و ابنیه هر ششماه یکمرتبه کلاس مقدماتی ساختمان در هنرستان راه‌آهن تشکیل میدهد و کارمندان فنی پس‌از گذراندن دوره کلاس بصورت روز مزد دائم در میآیند امسال نیز بمرکز آمده امتحان ورودی داده‌اند ولی روسای مربوطه در نظر دارند افتتاح کلاس‌رابتاخیر اندازندشایسته است برای اینکه حق عده ای که متحمل ضرر شده بمرکز آمده اند تضییع نشود مطابق معمول کلاس مذکور تاسیس شود .

بنگاههای مسافر بری

آقای عباسعلی عمیدزنجانی مینویسد از یکی ازشرکتهای مسافربری مشهد بلیطی‌برای تهران گرفتم۴۸ نفرمسافر را با بارفراوان دربنزی جای داده بطرف تهران فرستاد بعلت سنگینی‌بار و۱۶نفر مسافر اضافه درهفت فرسخی شاهرود وسط بیابان بی آب وعلف اتوبوس شکست و محمولات خود را خالی کردیم باتفاق‌چند نفرپس کرایه ها را پرداخته باماشین باری خود را بشاهرود رسانیده ازآنجابا قطاربتهران آمدیم معلوم‌نیست سرنوشت چهل‌نفر بقیه همسفران بکجا انجامیدشایسته است ضمن مراقبت به جاده اتومبیل روی‌تهران مشهد توجه‌دقیقی هم‌بوضع بنگاه‌های مسافر بری مشهدبعمل آید

از اینجا و آنجا

ابتکار

حادثه جالبی که هفته قبل درجنوب آفریقا رخ داد مورد بحث کلیه‌اهالی آن منطقه است .

جریان از اینقرار بود که مستر «هندریك کوستزر» که بوکالت دادگستری اشتغال دارد ،همسر و شش فرزند خود را جهت گردش به اطراف شهر برد و شب رادر کنار جنگلی در کنار اتومبیل خوابیدند . نیمه شب در اثر سرو صدای زیاد از خواب بیدار شدو مشاهده کرد که‌دو چشم درخشنده باو خیره شده است . بدون اینکه دست وپای خود را گم کند ،همسرش را بیدار کردو گفت‌که گرگی در این حوالی آمده و باید مواظب باشیم ولی همینکه چراغ قوه دستی خود را روشن کرد تازه متوجه شد که در اطراف او بیش از ده شیر ایستاده و با چشمهای از حدقه درآمده و خشمگین باو نگاه میکنند .

وی در همانحالی که نور چراغ‌قوه را در چشم شیرها انداخته وآنها را در جای خود میخکوب کرده بود ، بهمسرش گفت که بچه ها را بداخل اتومبیل ببرد .همسر او هم یکا یك بچه ها را بداخل اتومبیل برد و هنگامیکه این کار تمام شد خودمستر کوستزر هم آهسته آهسته عقب‌نشینی کرد ودر یك چشم بهمزدن خود را پشت فرمان اتومبیل انداخت وموتور اتومبیل را روشن کرد و باسرعت به طرف شیرها حرکت کرد .

شیرها غرش کنان فرار را بر قرار ترجیح دادند .

درشلوار زنانه

در تابستان جاری پوشیدن شلوار بین زنان انگلستان رواج زیادی یافته است بهمین ،جهت خیاطخانه های انگلستان مدهای مختلفی از شلوار های زنانه دوخته و ببازار عرضه کرده‌اند .

این شلوار ها از پارچه پشمی نازك ونایلن دوخته شده وکمی کوتاه‌و گشاد است .

SONY

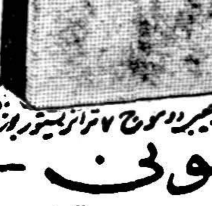

رادیو مدل ۷۱۴ جیبی دو موج ۷ ترانزیستوری

سونی

نمایشگاه سونی خیابان نادری تلفن ۶۴۱۴۵

آ ـ ۲۲۱۴۶

قاچاق اسب

یکی از دادگاههای آلمان شرقی، «اریك نیوستاد» رابه هیجده ماه زندان محکوم ساخت اتهام او این بودکه از آلمان‌شرقی اسب‌قاچاقی بآلمان غربی میبرد و میفروخت .

اریك اسب ها رایکی پس ازدیگری بطریقه جالبی از آلمان شرقی خارج کرده بود . وی اسب را به کالسکه میبست و از مرز میگذشت وبآلمان غربی میرفت و اسب رامیفروخت.

موضوعی که هیچیك از مامورین پلیس دادگاه نتوانستند حل کنندآن است که اریك چگونه باکالسکه‌بدون اسب بآلمان شرقی باز میگشت .

هنرپیشه جدید

«هال والیس» تاکنون ستارگان و هنرپیشگان زیادی را کشف و بعالم سینما راه داده که میتوان از بین آنها دین مارتین ـ شرلی ماکلین‌ـ کرك دوگلاس ـ چارلز هستون ـ برت لانکستر ـ آنتونی فرانشیوزا و الویس پریسلی را نام برد .

وی اخیرا هنرپیشه تازه‌ای بنام «جمس دوگلاس» که شباهت زیادی به مونتگمری کلیفت دارد به لیست ستارگان وهنر پیشگان خود اضافه کرد. دوگلاس هنرپیشه جوانی است که تماشاچیان تلویزیون او رابخوبی میشناسند .

استفاده از یك موقعیت مناسب

برای بانوان خانه‌دار و کافه رستورانها

انواع فر واجاق‌های گازسوز وبخاری

از ۱۵ شهریور الی ۱۵ مهر

باتخفیف بی‌سابقه بفروش‌میرسد

نمایشگاه و فروشگاه

شرکت بوتاگاز

خیابان روزولت جنب بانك‌کار (نرسیده به چهارراه ثریا)

دفتر مرکزی شرکت بوتاگاز

خیابان سعدی مقابل بانك‌ملی سعدی پلاك ۷۰۰ طبقه فوقانی

برای کسب اطلاعات بیشتر

به تلفن‌های ۴۱۱۰۸ یا ۳۲۳۸۹

مراجعه فرمائید

آ ـ ۲۲۲۳۶

جدول کلمات متقاطع شماره ۱۶۰۹

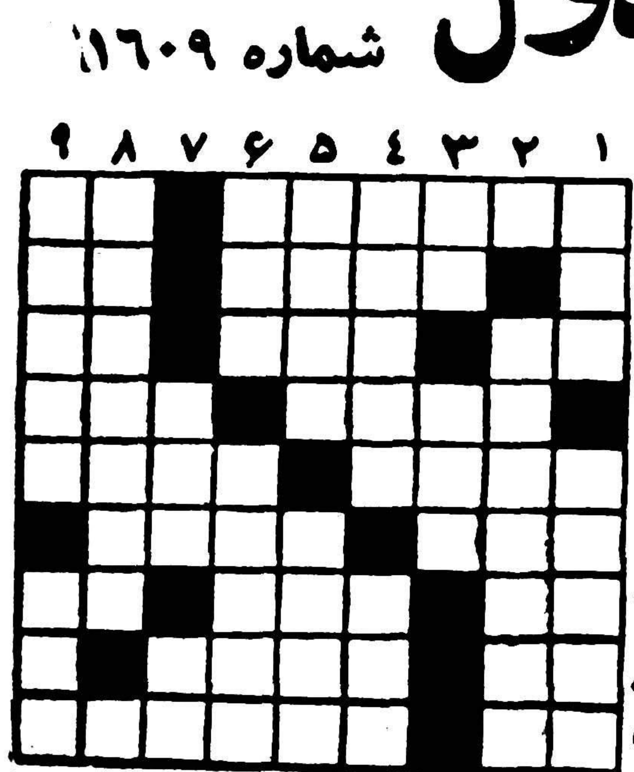

افقی: ۱ ـ از تنقلاتی که خوردنش معمولا دندان محکم میخواهد ـ بار اتومبیل پنچر رابدوش میکشد ۲ ـ رنك قرمزقالی شما اگر از جوهر نباشد از آن است‌ـ شراب فرنگی ۳ـ بوی‌رطوبت ـ قایق بچه ـ یازده ۴ـ از بین رفته وبی مصرف شده ـ بچه یلی یك دانه عزیز دردانه اغلب اینجوری در می‌آید ۵ـ بوسه ـ محصول شاعر ۶ـ مرزی‌در شمال ـ یکی از بزرگترین و معروفترین موزه‌های جهان ۷ ـ به بیراهه میروند که‌گم کنند ـ کاتولیك تر ازهمه ـ چند سال پیش‌باولگا پیوند زدند ۸ـ بیش ازیك منزل تاوسط راه نیست‌ـ آهسته ۹ـ زبان ساز ـ دستش نزنید‌که میشکند.

عمودی: ۱ـ نیم دوجین‌ـ باآنکه هفت خانه گنج داشت وقتی رفت عالم گذاشت ۲ـ از کارآمدترین لوازم مکانیکی ۳ـ برسر پولادنهی نرم شود ـ غلاف ماهی ۴ـ عرب به بمب گوید‌ـ جلو ۵ـ ازدل پردرد جانسوزتر برخیزد ـ وجودش برای آش‌رشته پختن‌لازم‌میشود۶ـ چربی‌ـ گوسفندان‌رابکف باکفایت‌او سپرده‌اند ۷ـ کشتی جنگی ـ سنك ریزه خیلی ریزه۸ـ یکی دیگراز کسانی که در این سال وزمانه کمتر پیدا میشود ۹ـ ساحل‌ـ طراوت وتازگی.

حل جدول شماره ۱۶۰۸

افقی :۱ـ اه ـاتاترك ۲ـ خلاـ رن ـوا ۳ـلوشان ـمبل ۴ـ آمریکا ۵ـ صحرا ـ کانت ۶ـماراتن ۷ـ لات ـفایده۸ـ حق‌ـحق‌ـ کلی ۹ـ مترنیخ ـقد.

عمودی :۱ـ اخلاص ـلحم ۲ـ هلو ـحماقت۳ـ اشارت ۴ـامل‌ـ سن ۵ـ ترنر ـافقی ۶ـان ـیکتا ۷ـمکانیك ۸ـروبان ـ دلق ۹ـ کال ـتمهید.

اعتذار از قبول تقاضای وام

چون اعتبارات جاری ووصولیهای آتی بانك رهنی ایران کلا درمقابل در خواسته های واصله تعهد شده لذا شعب مرکزی بانك تا اخطار ثانوی ازقبول هر نوع تقاضای وام معذور است .

بانك رهنی ایران آ ـ ۲۲۲۹۴ ۱ـ۳

نماینده انحصاری کاشی های سرامیك کوبیسم

LURANO

محصول بهترین کارخانجات کاشی سازی‌ایتالیا، ورود انواع واقسام کاشی های فوق رابه صاحبان ساختمان های لوکس بشارت میدهد . ضمنا برای قبول سفارشات آماده است .

نماینده انحصای در ایران تجارتخانه محمدعلی افروز بوذرجمهری سرای اقبال تلفن ۲۷۵۸۸

مرکز پخش مغازه روپکا چهار راه شاه جنب کوچه‌سیمرغ تلفن۴۰۸۴۷ ۱ـ۷ آ ـ ۱۹۲۸۳

آب گرم کن دوئوترم

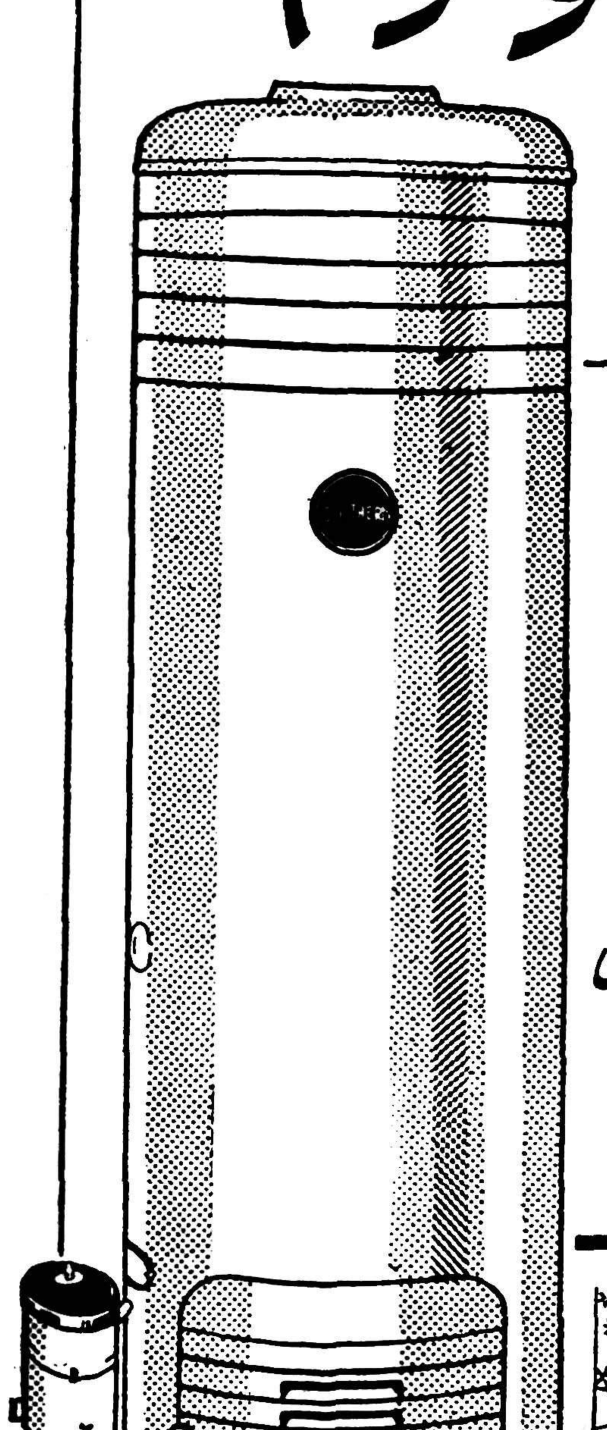

آسایش شمارا بکمال میرساند

بایکدستگاه آب گرم کن

دوئوترم شما درحمام ـ مطبخ و روشوئی

خانه همیشه آب گرم خواهید داشت .

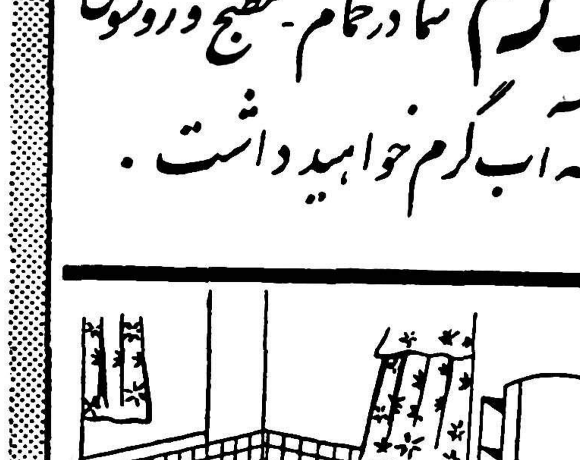

DUO-THERM

ابتکارات جیابقه‌ای در مدلهای جدید آب گرم کن دوئوترم ازنوع گلاس لاین بکاررفته است که ازرسوب املاح آب در بدنه منبع آن جلوگیری مینماید.

نماینده انحصاری : شرکت سهامی فیروز ـ خیابان سعدی

آ ـ ۲۲۱۶۶

TOVIS

«تویز» مشهور ودر عین حال موردپسند مردم دنیاست

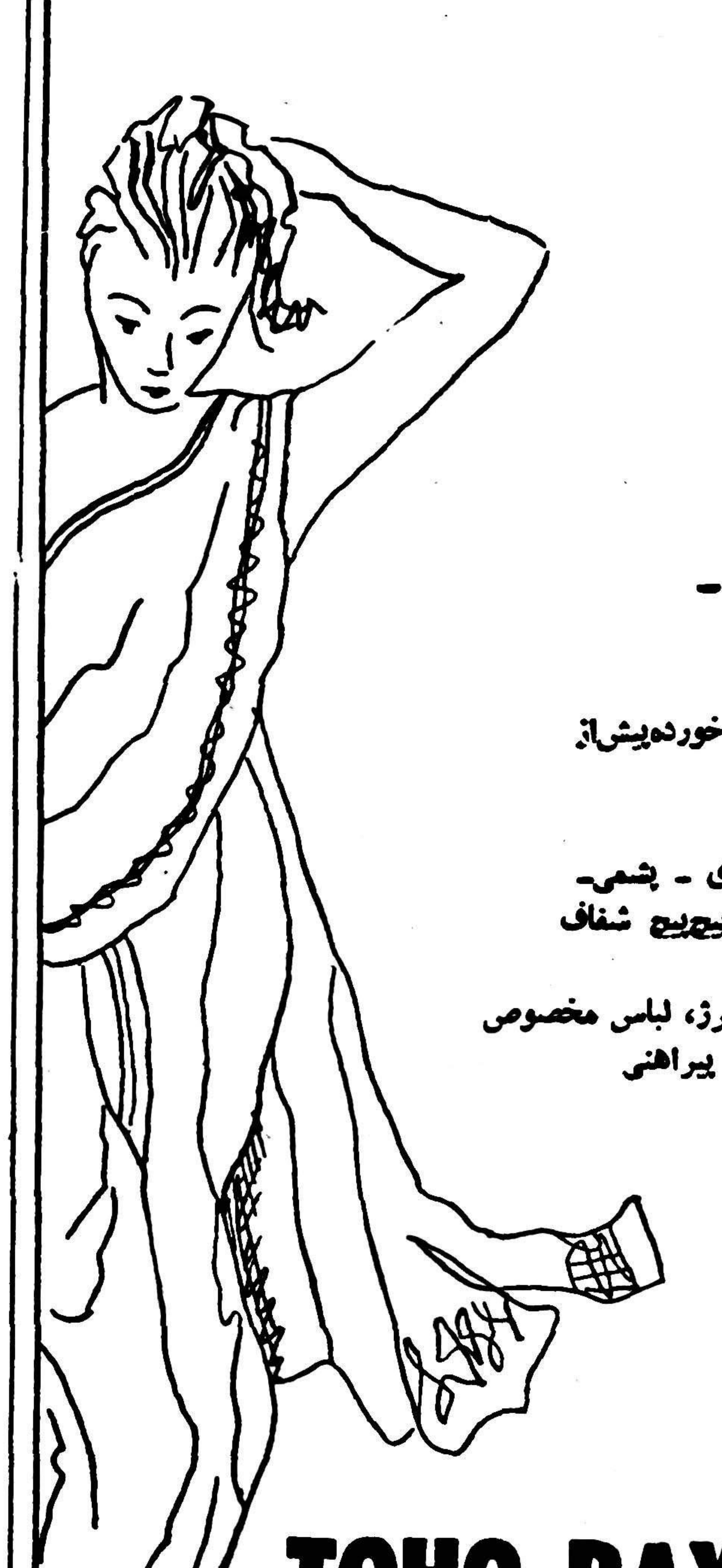

پارچه رایون بافته شده ـ مواد خام رایون ونخ

نخ : تابدار تیره ـ رنك خورده‌پیش‌از بافت وصاف روشن

نخ : بطرز رشته‌های پنبه‌ای ـ پشمی‌ـ رشته‌ای سادهوتابیده‌پیچ‌پیچ شفاف

پارچه‌های : گاباردین، سرژ، لباس مخصوص رقص، پارچه پیراهنی

TOVIS LIONS

TOHO RAYON CO. LTD.

TOHO RAYON CO., LTD.

6, Tori 3-chome, Nihonbashi, Chuo-ku, Tokyo, Japan
Cable Address: HORAY TOKYO
17, 5-chome, Fushimi-cho, Higashi-ku, Osaka, Japan
Cable Address: TOVISRAY OS

آ ـ ۲۲۲۳۸

اطلاعات اقتصادی

یك مقام عالیرتبه اقتصادی اظهار نظر کرد

اقدام دولت سبب افزایش قیمتها وفرار ارز خواهد شد

بواسطه هم بستگی نرخها افزایش سود بازرگانی در قیمت اکثر کالاها اثر خواهد گذاشت

با کم شدن ارزش پول سرمایه داران سرمایه‌خود را بارز های معتبر تبدیل خواهند کرد .

بعقیده مقام مزبور راه صرفه جوئی ارزی آن است که واردات کالاهائی که باید تقلیل یابد بدون انتقال ارز صورت گیرد

امروز یکی‌از مقامات عالیرتبه اقتصادی سیاست‌وارداتی‌دولت‌وازدیاد سود بازرگانی راشدیدا موردانتقاد قرار داد .

وی گفت چون‌دولت‌ارز کافی‌نداشت برای بعضی از کالاها سودبازرگانی وضع کرده وسود بازرگانی قسمتی دیگر ازکالاها رابالا برد راه صرفه جوئی ارزی از طریق‌واردات برقرار کردن سود بازرگانی ویا ازدیادسود بازرگانی نیست اینکار سبب تورم وافزایش نرخها شده وموجب فرارارز میگردد .

اقامه دلیل درمورد اینکه معلوم شود بواسطه ازدیاد سود بازرگانی نرخها ترقی میکند لازم نیست چه‌با محدودیت وارداتی باین شکل‌وبواسطه همبستگی نرخها افزایش سود بازرگانی در قیمت بیشتر واحتمالا اکثر کالاهااثر میگذارد و آنهاراترقی میدهد یعنی ارزش پول کم میشود و نسبت واردات به نسبت پول کم میگردد و تورم که‌ازعدم تعادل بین کالا و تولید باپول در جریان بوجود می‌آید ظاهر میگردد از طرفی چون ارزش پول داخلی کم میشود سرمایه داران برای آنکه ارزش سرمایه خودرا حفظ کنند سعی می‌نمایندپول خودرا تبدیل بارزهائی کنند که‌ارزش آن نسبتا ثابت می‌ماند . راه آنهم ساده است ،آنها از طریق واردات‌مجاز کالائی که‌برحسب‌وزن‌بکشور میرسد اینکاررامیتوانندانجام‌دهندباکمك‌اریادی خود که‌درخارج دارند فاکتورهای‌جعلی درست کنند ومثلا بهای کالای‌وارداتی مجاز را که برحسب وزن واردمیشود بجای ۱۰۰ هزار دلار ۲۰۰ هزار دلار قلمداد کنند و صد هزار دلار اضافی رابوسیله همان ایادی درخارج برای خود ذخیره نمایند .

مقام مزبور بعد گفت‌دراه صرفه‌جوئی ارزی آن است که‌واردات بعضی کالاها که‌دولت برای آنها سودبازرگانی‌تعیین کرده‌است بدون انتقال ارز صورت گیرد یعنی دولت اعلام کند این‌کالاها بدون انتقال ارز وارداتش مجازاست در نتیجه مقدار زیادی ازارز فراوانی که‌عده‌ای درخارج دارند بصورت کالا بکشور وارد میشود .

بااین سیاست گذشته از آنکه مقادیری ارز بصورت کالا بکشور وارد میشود واردات آنقدر که‌حالا کم میشود کم نمیگردد وبهای کالاهای وارداتی و سایر کالاها نیز گران نمیشود .

ممکن است بعضی بگویند دولت علاوه برمزایائی که‌برای سودبازرگانی قائل است از آن‌درآمدی‌هم‌خواهد داشت این فکر هم‌اشتباه است چه بواسطه کم شدن واردات حقوق گمرکی کمتری عاید دولت میشود هم واردات بدون انتقال ارز عواید دولت ازاین راه نسبتا بجای خودباقی است وسود بازرگانی هم آنرا جبران نمیکند گذشته ازاینها خوددولت هم‌اعلام‌کرده است که خزانه پراست و برقراری سود بازرگانی برای جمع آوری‌عایدات بیشتر نیست .

ورود وخروج کشتی‌ها

اداره کل بنادر و کشتیرانی وزارت گمرکات اطلاع میدهد .

*کشتی کوربز وبارکاس‌ماگر متعلق بشوروی در ۱۵ر۶ر۳۹وارد‌بندرپهلوی شد .

*کشتی لیوتر شوروی‌در۱۵ر۶ر۳۹ ازبندر پهلوی خارج شد.

آشنا
تبلیغات و انتشارات
تلفن ۴۴۶۸۸

شرکت

* شرکت سهامی ایرانشید برای انجام امور بانکی وبیمه وکارساختمانی وفنی وصادرات و واردات ماشین‌های تولیدی و صنعتی و توریست‌وفرهنگی باسرمایه پانصد هزاریال بمدیریت آقای ذبیح‌اله رضوانی قدیمی تشکیل گردید .

* شرکت بازرگانی نیساو با مسئولیت محدود برای بازرگانی با سرمایه یکصد هزار ریال بمدیریت آقایان محمد پورحمیدی و غلامرضائی بی‌غم تاسیس شد .

* شرکت ستارومثلث بامسئولیت محدود برای‌انجام همه‌گونه عملیات فنی و نصب هرنوع موتور آلات وادوات فنی و طرح ریزی کارخانجات وکار گاههای صنعتی و سیمکشی و کارهای برق باسرمایه یك‌میلیون‌ریال بمدیریت آقایان مهندس فیروز فرخ زادو مهندس الیك‌ملك‌ابراهامیان‌و علی زرین کفش تشکیل گردید.

برنامه وهدفم حفظ و حمایت صنایع است

صاحبان کارخانه های روغن نباتی متعهد شدند قیمت را بالا نبرند

دولت برای تقویت و حمایت صنایع از هیچگونه اقدامی‌خود داری نخواهد کرد

اخیرا نمایندگان کارخانه های روغن نباتی‌برای رفع مشکلات‌کارخودبا آقای مهندس شریف امامی نخست وزیر ملاقات کردند .

یکی از صاحبان کارخانه‌های روغن نباتی در این مورد بخبرنگار ما گفت کارخانه های روغن نباتی در چند سال اخیر دوچار مشکلاتی بوده‌اند که متاسفانه باوجود مذاکرات متعددهنوز بحل نشده با آنکه ظرفیت کارخانه های موجود به‌سالی ۶۰هزارتن‌میرسد معهذا مادر سال قبل فقط ۳۰ هزارتن تولیدداشتیم در حقیقت با نصف ظرفیت کار میکردیم .در سال گذشته درحدود ۲۰هزار تن روغن نباتی خارجی‌وارد بازار ایران شد که ده هزار تن آن بدون‌پرداخت سود بارزگانی‌بااستفاده معافیت گمرکی‌برای شرکت‌های‌تعاونی بود مسلما این وضع موجودیت‌صنایع روغن نباتی را بخطر میاندازد مشکل فوق را صاحبان کارخانه ها با آقای مهندس شریف امامی مطرح ساختند.

آقای نخست‌وزیر اظهار داشت من در ایجاد صنایع جدید نقش مستقیم داشته‌ام و امروز هم که نخست‌وزیر میباشم برنامه‌و هدفم در صنایع‌حفظ و حمایت جدی و کامل آنچه که‌بوجود آورده‌ایم می‌باشد .

دولت حاضر همه گونه کمك و مساعدت ممکن را برای تقویت وحمایت از صنایع بعمل خواهد آورد صاحبان کارخانه‌ها در این ملاقات اطمینان یافتند که دولت کمك لازم به‌آنها خواهد کرد .

بهمین علت متقابلا تعهد کردند با وجود ضرر در حال حاضر هیچگونه اقدامی برای بالا بردن قیمت روغن نباتی بعمل نیاورند و همچنین بعد از آنکه در مورد ۲۰ هزار تن روغنهای وارداتی تصمیم نهائی اخذ شد وورود آنها بنحوی مواجه با مشکل گردید کارخانه‌های داخلی هم قیمت را بهمین قیمت فعلی ثابت و پایدار نگهدارند.

تغییرات سود بازرگانی کالاها

سود بازرگانی پارچه های ابریشمی دو برابر پارچه های پشمی ۶۰ در صد الیاف مصنوعی شش برابر کاشی خارجی سه برابر افزایش یافت

در شماره دیروز تغییرات قسمتی از سود بازرگانی کالا های وارداتی را ضمن مقایسه سود بازرگانی منتشر شده در اول سال و سود بازرگانی جدید بنظر خوانندگان رساندیم .

در شماره امروز یك قسمت‌دیگر از این تغییرات بنظر خوانندگان میرسد .

انواع کیف و چمدان و قوطی و جعبه چوبی ازصدوینجاه به ششصدو پنجاه ریال دستکش چرمی از صد و شصت به سیصد و پنجاه ریال - قوطی سیگار و جای توتون چرمی از صدبه ششصد - بند ساعت چرمی از ۲۰۰ به ۷۰۰ کیف بغلی و کیف دستی زنانه و مردانه - جلد دوربین و نظائر آن از ۲۰۰ به ۷۰۰ - لگس های دوخته شده از پوست نرم آنچه برای انداختن روی دوش و بر دست آماده شده از ۵۰ به۱۵۰ رش و پادری لاستیکی حتی‌بطور یوپ‌از ۱۰ به ۵۰ - آجرولوح‌چوبی آلت برای فرش کردن از ۲۰ به ۶۰- ورق چوب برای روکش مبل غیره از هفت درصد به‌هفتاد و پنج در صد -شمش چوبی برای مبل - برای قاب - برای کتیبه - برای سایر مصارف همانند از بیست در صد به شصت در صد - قاب های چوبی ساخته شده - سوار شده یا سوار نشده از بیست و پنج در صد ه شصت در صد مبل چوبی و نطعات ساخته شده آن‌صندلی ومیز چوبی و قطعات آن از ۵۰ به ۱۵۰- یادری - حصیر متعارفی‌وبافتنی های پرده های غیر متعارفی و بافتنی های دیگر مشابه و سایر مصنوعات از سی در صد به هفتاد در صد - مبل سبدی تهیه شده از ترکه و بمبوداز۱۰۰ به۲۰۰ ریال‌انواع‌پارچه های ابریشم طبیعی از ۱۵۰ به ۵۰۰ پارچه های پشمی که بیش از ده در صد نخ پنبه یا سایر الیافی‌مصنوعی داشته باشد از ۱۵۰ به ۲۵۰-ملافه روبالش سفره و دستمال از ابریشم طبیعی - مصنوعی یاسایر الیاف نسجی مصنوعی از ۱۰۰ به ۶۰۰ ریال - ملافه- روبالش - سفره و دستمال سفره از مواد نسجی دیگر از ۱۰۰ به ۳۰۰ ریال - چتر آفتابی مخصوص کنار دریا از ۳۰ ریال‌به ۱۰۰ ریال .

انواع کاشی خارجی از ۱۵ ریال به ۵۰ ریال - زیر سیگاری‌آبومیت از ۲۰ ریال به۷۰ در صد -زیر سیگار چوبی از ۲۰ ریال به ۲۰۰ در صد - زیر سیگاری سنگی از ۲۰ریال‌به ۲۰۰ریال -زیر سیگاری گچی از ۲۰ ریال به ۵۰ ریال زیر سیگاری گلی - چینی و از مواد سرامیك از ۲۰ ریال به ۲۰۰ در صد - زیر سیگاری فلزی از ۲۰ ریال به ۲۰۰ در صد - زیرسیگاری پلاستیك از ۲۰ ریال به ۲۰۰ در صد - زیر سیگاری شیشه ای از ۲۰ ریال به ۲۰۰ در صد - اشیاء ساخته شده از سنك از ۱۰۰ در صد به ۲۰۰ در صد آئینه قدی بابعاد ۶۰×۴۰ سانتی مترو بیشتر از ۵۰ ریال به ۱۰۰ ریال - آجر شیشه ای باستثنای آجر بلورمجوف از ۳ ریال‌به ۱۵ ریال جارو چلچراغ های‌شمعی الکتریکی‌و غیرالکتریکی شیشه ای ولوستر از ۵۰ در صد به ۱۰۰ در صد - هر نوع اشیاء ساخته شده از کریستال از ۵۰ در صد به ۲۰۰ در صد -

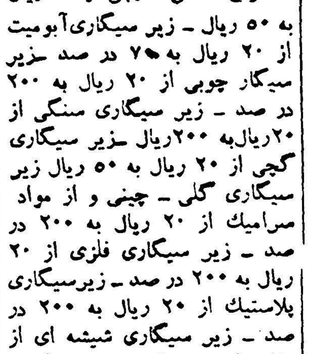

آ-۲۲۱۴۶

توسط مدیر کل بانك مرکزی

گزارشی ازوضع اقتصادی کشور تهیه‌می‌شود

وضع بازرگانی و پولی وارزی‌در این‌گزارش‌بررسی میگردد

مدیر کل بانك مرکزی مشغول‌تهیه گزارشی‌ازوضع اقتصادی کشوراست تادراولین جلسه شورای پول واعتبار آنرامطرح سازد .

دراین گزارش وضع تجارت‌داخلی وخارجی کشور وضع پولی وارزی‌وضع کارخانجات اعتبارات بانکهای دولتی و خصوصی و تعداد آنها تولیدات کشاورزی واعتبارات اقتصادی‌ومالی مورد بحث قرار خواهد گرفت .

شورای پول واعتبار بمناسبت‌اهمیت هریك ازاین مسائل ودرحدوداختیارات خود نسبت بهریك تصمیم لازم خواهد گرفت .

نرخ ارز در بازار ترقی کرد

بعلت تغییراتی‌که طی‌روزهای اخیر دراوضاع اقتصادی کشور پدید آمده و همچنین بواسطه افزایش سود بازرگانی کالا هانرخ ارز نیز دربازار یك حالت غیر عادی‌پیداکرده‌ونرخهاروبافزایش‌است نرخ انواع‌ارزتا آخر وقت دیروز بشرح زیر بوده‌است .

دلار نقد ۵ر۸۳ ریال -حواله تلگرافی ۸۲ ریال -پستی ۵ر۸۱ ریال-پوند نقد ۲۳۵ ریال حواله تلگرافی ۲۲۹ ریال پستی ۲۲۹ ریال مارك نقد ۵۰ر۲۰ ریال حواله ۵۰ر۱۹ ریال فرانك فرانسه نقد ۱۷۰ ریال‌حواله۱۷۰ریال-فرانك سویس نقد ۵۰ر۱۹ ریال حواله ۱۹ ریال هزار لیرایتالیا نقد ۱۳۰ ریال حواله ۱۳۰ ریال -لیره ترك استکناس بزرك ۵۰ر۶ ریال‌حواله ۷۵ر۶ ریال -روپیه پاکستان ۸۰ر۱۰ ریال روپیه هندوستان ۵۰ر۱۲ ریال

ماشین‌های حساب فاسیت متجاوز از۲۵ سال هم‌کار میکند

آقای دهلوی کارمند شرکت سهامی بیمه‌ایران باتفاق آقای یوهانس مدیر عامل فروشگاه ماشین های فاسیت در ایران نمونه های ماشین‌حساب قدیم و جدید را با یکدیگر مقایسه می کنند .

درسمت چپ جوایز کارکنان شرکت سهامی بیمه ایران به چشم می خورد .

چندی قبل نمایندگی انحصاری فاسیت درایران یعنی کمپانی ایران و سوئد اعلانی در جراید بشرح زیر منتشر نمود :

آیا قدیمترین ماشین حساب فاسیت درایران‌نزد چه کسی است ؟

بدنبال این اعلان از طرف شرکت سهامی‌بیمه ایران ماشین حساب فاسیت ارائه شد که مدت ۲۵ سال در موسسه مزبور مورد استفاده بوده وهنوزنیز رضایت کارکنان مربوطه را تامین می کند .

کمپانی ایران و سوئد برای دارندگان قدیمی ترین ماشین های حساب فاسیت جوایزی در نظر گرفته بود که‌در مراسمی بشرح زیر بین‌برندگان توزیع نمود :

۱- به آقایان دهلوی و کاشفی نمایندگان‌شرکت سهامی بیمه ایران که ماشین حساب‌قدیمی شماره ۲۳۴۲۱ را ارائه نمودند یك ماشین حساب‌ویك ماشین تحریر فاسیت نو تسلیم گردید .

۲- به آقای وارطانیان کارمند شرکت ایران‌ماشین که ماشین حساب قدیمی شماره ۵۰۸۱۲ را ارائه نمود یك ماشین تحریر فاسیت نو تسلیم‌گردید

۳- به آقای احمد عصر آزاد کارمند اداره‌خالصجات وزارت کشاورزی که ماشین حساب‌قدیمی شماره ۶۷۲۰۳ راارائه نمود یك ماشین تحریرفاسیت نو کیفی تسلیم گردید .

این مراسم بمناسبت بیست‌و پنجمین سال‌فروش اولین ماشین حساب فاسیت درایران در محل کمپانی به عمل آمد .

آگهی مناقصه

حسابداری عملیات مخصوص فرهنك۴۸۰۵ کیلو مقوای کارتی سفید ۲۵۰ گرمی ۷۰ در صد طبق نمونه موجود و ۱۶۰۰ کیلو کاغذ ۶۰ گرمی‌سوئدی چهار برگی احتیاج دارد فروشندگان باید ۵٪ قیمت پیشنهادات را به حساب ۹۰۲ خزانه دربانك‌ملی - شعبه فردوسی سپرده و پیشنهادات خودرا تا آخر وقت اداری روز دوشنبه ۲۸ر۲ر۳۹ بدفتر اداره‌واقع در خیابان سپه گذر تقی خان تسلیم نمایند پیشنهادات واصله روز سه شنبه ۲۹ر۶ر۳۹ باز وقرائت می شود حضور شرکت کنندگان در روز مزبور آزاد است اداره در رد ویا قبول یك یاکلیه پیشنهادات مختار است .

آ-۲۲۲۴۶ اداره‌حسابداری عملیات مخصوص فرهنك

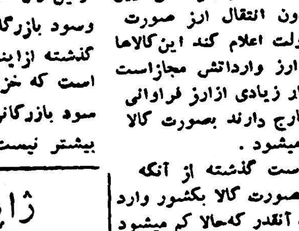

شرکت کشتیرانی پارس

سرویس ماهیانه باکشتیهای ده هزار تنی بین بنادر اروپا و انگلستان بخلیج فارس و برعکس

کشتی‌سیروس سفر دوم درتاریخ۸ر۵ر ۳۹بخرمشهر رسیده ازتاریخ۱۸ر۵ر۳۹ مشغول تخلیه میباشد واز ۱۱ر۶ پس‌از تخلیه وبارگیری دربصره ۱۹ر۶ به‌بنادر زیر حرکت خواهدکرد

مارسیل- دانکرك - لیورپول - لندن - انورث - روتردام - هامبورك - برمن

خواهشمنداست برای کسب اطلاعات بیشتر وتامین جابه نماینده کل درایران

شرکت سهامی بار وکشتیرانی

خیابان بی‌سیم شماره ۱۸ تلفن ۲۹۶۰ و ۳۶۷۷
خیابان شهناز تلفن ۲۴۷۶
خیابان امیرکبیر-شماره ۴۲ تلفن ۳۰۴۸۲۵ و ۳۰۴۵۴۰ و ۳۰۵۴۶۰

خرمشهر تبریز تهران

مراجعه فرمائید

آ-۲۲۲۲۰ گردونه

ژاپن بسوی آزادی‌واردات میرود

مقامات بازرگانی ژاپن کوشش دارند محدودیت ها و ممنوعیت واردات کالاهای ژاپنی بکشور های دیگر بر طرف شود

ژاپن در زمینه بازرگانی چندی است سیاست آزادی واردات را انتخاب کرده و آنرا بطور تدریجی بمرحله اجرا گذاشته است . علت اتخاذ این روش قسمتی بواسطه وضع مشکل پرداخت های خارجی وقسمتی برای حفاظت صنایع کشاورزی و معدنی میباشد که خیلی کمتر در صحنه بین المللی قابل رقابت‌هستند مقابله با مسائلی نظیر ازدیاد نفوس تکمیل سرمایه و عقب افتادگی فنی نیز در پیش گرفتن این روش موثر بوده است .

از طرف دیگر کشور های اروپای غربی پس از استقرار تبدیل پول رایج خودشان ۹۲ درصد تجارت را در سازمان اقتصادی اروپا بدست‌آورده و۸۶ در صد واردات دلاری را آزاد نموده اند مقامات بازرگانی ژاپن معتقدند که تسهیلات بازرگانی برای بازرگانی با ژاپن‌باید بمرحله اجرا گذاشته شود . علت اتخاذ این روش قسمتی بواسطه وضع مشکل پرداخت های خارجی وقسمتی برای حفاظت صنایع کشاورزی و معدنی میباشد که خیلی کمتر در صحنه بین المللی قابل رقابت‌هستند مقابله با مسائلی نظیر ازدیاد نفوس تکمیل سرمایه و عقب افتادگی فنی نیز در پیش گرفتن این روش موثر بوده است .

برای اینمنظور ولو اینکه میزان طلا وارز خارجی افزایش پیدا کند میزان فعلی‌ذخیره ژاپن‌چندان وسعت زیادی ندارد که در مقابل افزایش واردات تکافو نماید و بهشتر احتیاج به افزایش صادرات هست بنابر این پایستی محدودیت و ممنوعیت ها نسبت به واردات‌اجناس ژاپنی در بسیاری از کشور هامرتفع گردد .

خانه وارونه

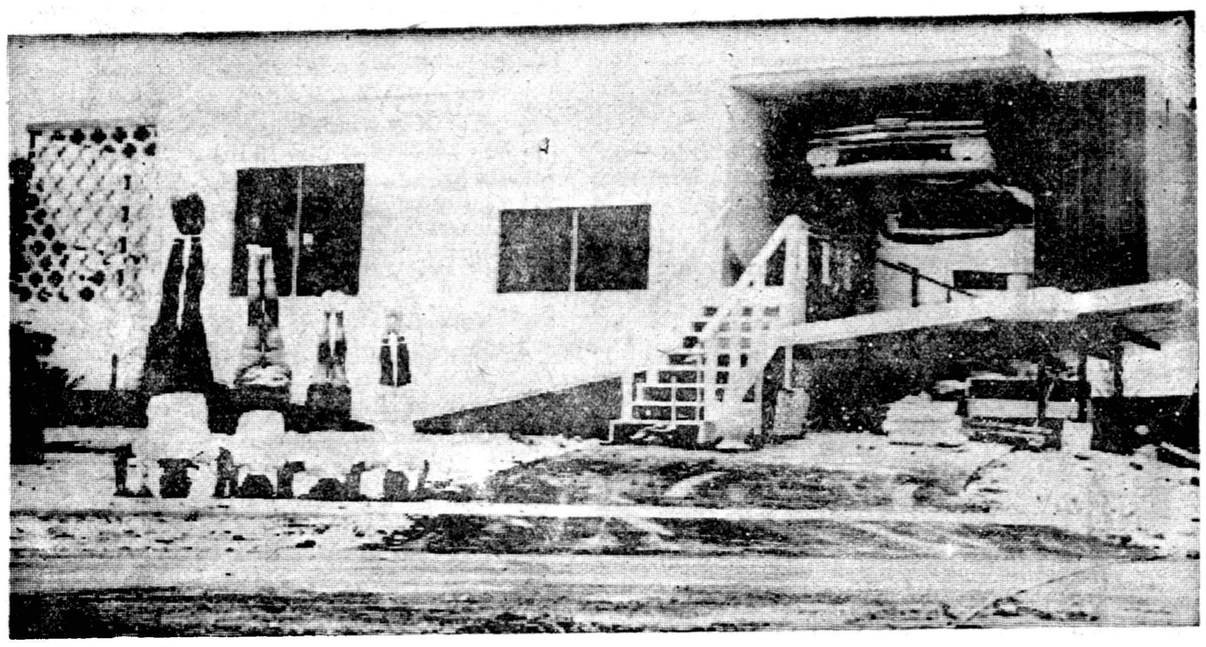

یکی از مقاطعه‌کاران و خانه‌سازان بزرك امریکا که درفلوریدا خانه‌های مرغوبی میسازد و باقساط در اختیار مردم میگذارد اخیرا دست بابتکار جالبی زده‌است . وی بمنظور آنکه برای فروش ساختمان های خود تبلیغی کرده‌باشد یك عمارت وارونه ساخته‌است .
لابد تعجب میکنید که عمارت وارونه چه‌چیز است واقعا اوهم‌برای اینکه شما تعجب کنید اینکار را کرده‌است . عمارت وارونه عمارتی است که سقفش برروی زمین‌باشد و پایه‌اش در فضا .داخل عمارت ودرون اطاقها پاك و تمیز ومبله است اما مبلها ووسائل اطاق بطوروارونه گذاشته شده یعنی شماآنها را چسبیده بسقف‌مشاهده میکنید طبقه اول در طبقه‌آخر قرار گرفته‌است وقتی از گاراژ آن دیدن‌کنید اتومبیل را می‌بینید که‌وارونه قرار گرفته است و نمی‌افتد وضع این عمارت درست مانند شخصی است که‌سرش را بروی زمین گذاشته‌باشد و پاهارا درهوا معلق ساخته باشد .اتفاقا برای آنکه منظره عمارت مانند تمام عمارات دیگر عادی بنظر آید باید سررا بروی زمین گذاشت و پارا درهوا برد این چهار نفر طراحان عمارت نیز سررا بزمین و پاهارا بهوا کرده‌اند .

آگهی بداوطلبین ورود به آموزشگاه پرستاری کبیر

بکلیه داوطلبین‌ورود به آموزشگاه پرستاری رضا شاه کبیر که مستقیما یابوسیله شعب جمعیت شیر و خورشید سرخ تقاضای ثبت نام نموده‌اند ابلاغ میشود لازم است تا تاریخ بیستم شهریور ماه ۳۹خود را به آموزشگاه پرستاری معرفی نمایند . بدیهی است در صورتیکه در موعد مقرر خود را معرفی نکنند دیگری بجای آنها انتخاب خواهد گردید . ۱ـ۳ آ ـ ۲۲۲۵۰ آموزشگاه پرستاری‌رضا شاه‌کبیر

آگهی مناقصه شماره ۱۰ مورخ۱۲ر۶ر۳۹

اداره کل غله ونان مقدار شش هزار تن غله از بندر بوشهر به سیلوی شیراز را بمناقصه میگذارد پیشنهادات تا آخر وقت اداری روز ۲۶ر۶ر۳۹ قبول خواهد شد طالبین برای اطلاع از شرایط مناقصه بمحل اداره واقع در کاخ وزارت دارائی مراجعه نمایند .

آ ـ ۲۲۱۳۰ اداره کل غله و نان

پارکر ۵۱ شاهکاری است

که باروش درخشان ومعروف پارکر ساخته میشود

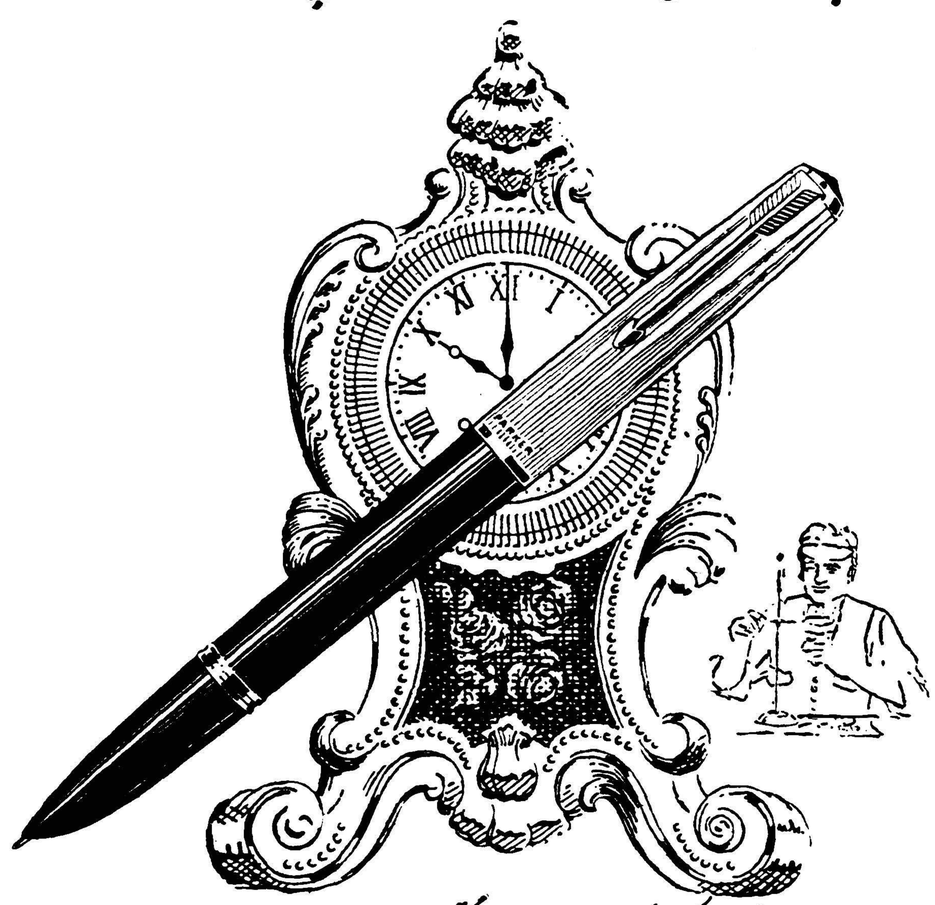

کارگرانی در موسسه باعظمت پارکر کار میکنند مانند استادان صنعتگر قدیم باحد اعلای دقت وظرافت قلم خودنویس پارکر ۵۱ » راکه زیباترین خودنویس جهانست وهمه آرزوی آنرا دارند میسازند

خودنویس پارکر «۵۱» بوسیله دقیقترین وکاملترین ماشینهای جدید ، بابهترین وبادوام‌ترین مصالح ودقت فنی زیاد تهیه میگردد

درسراسر دنیا پارکر ۵۱ باستحکام وزیبائی معروف است

برای خودتان وهدیه بدوستان پارکر ۵۱ را انتخاب کنید

Parker "51"

پارکر ۵۱ یکی ازمحصولات شرکت پارکر است

آ ـ ۲۲۲۶۸

حتی ضربات کفشهای زُمخت سربازان نیز نمیتواند ...
... لینولئوم
«د . ال . و» آلمانی رابخراشد!
DLW
LINOLEUM
نماینده انحصاری : شرکت سهامی پخش لینولئوم ایران :
چهارراه کالج ـ جنب پست‌ترین ـ تلفن : ۴۱۰۴۰ ـ ۴۷۰۷۰
آوازه

تجدید آگهی مناقصه

اداره کل بهداشت وزارت بهداری (حساب عملیات مخصوص) مقداری کاغذ و مقوای مورد نیازخود را ازطریق مناقصه با شرائط زیر خریداری مینماید :

۱ـ پیشنهاد دهندگان میتوانند همه روزه در ساعات اداری ۷صبح تایك بعداز ظهربه کارپردازی اداره کل بهداشت واقع د رخیابان کوشك برای دریافت مشخصات مراجعه نمایند.

۲ـپیشنهاد دهندگان بایستی مبلغ ۲۰٫۰۰۰ ریال به حساب شماره ۹۰۲ بانك ملی مرکز شعبه فردوسی پرداخت و قبض سپرده راشد . ضمیمه پیشنهاد نمایند (پول نقد ـ چك ـضمانت‌نامه‌بانکی قبول‌نمیشود)

۳ـ پیشنهادات بایستی تا آخر وقت اداری روز دوشنبه ۲۱شهریور درپاکت لاك ومهر شده درمقابل رسید به قسمت کارپردازی کل‌بهداشت تسلیم شود .

۴ـ پیشنهادات در ساعت ۱۰ صبح‌روز ۲۲ شهریور در کارپردازی باز و قرائت خواهد شد حضور پیشنهاد دهندگان در جلسه مناقصه آزاد است.

۵ـ محل تحویل انبار اداره‌کل بهداشت واقع در خیابان شاه‌کوچه

۶ـ مالیات ـ مخارج آگهی و سایر هزینه ها بعهده برنده مناقصه جم خواهد بود.

۷ـ به پیشنهادات مشروطوفاقد سپرده ترتیب اثر داده نخواهد خواهد بود.

۸ـ تاریخ تحویل بایددر پیشنهاد قید گردد.

۹ـ اداره کل بهداشت در رد یك یا کلیه پیشنهادات مجاز

۱۰ـ چنانچه برنده مناقصه از انجام تعهدات خودداری نمایدسپرده اوبدون هیچگونه تشریفات بنفع صندوق کل بهداشت ضبط خواهدشد

زیبای زیبایان

هیلمن ۶۰

قریب نیم قرن سابقه وآزمایش کافی است که هیلمن رایک اتومبیل بی رقیب ومورد اطمینان بدنیا معرفی کند

HILLMAN

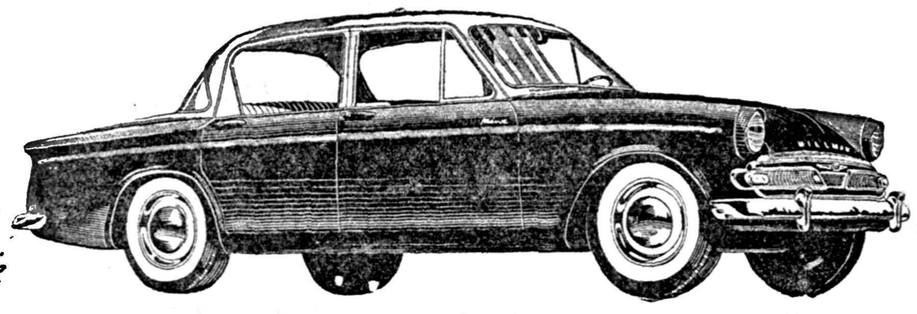

نماینده انحصاری
شرکت سهامی ایران وغرب
خیابان شاهرضا تلفن ۴۴۱۱۷ـ۴۴۱۱۸

هیلمن تحویل اروپا

برای مسافرین محترم اروپاکه مایلند بااتومبیل شخصی بایران مراجعت وازسیاحت در کشورهای مختلف وشهرهای زیبای بین راه حداکثراستفاده رابفرمایندتسهیلاتی درنظر گرفته شده که بتوانند اتومبیل هیلمن را درایران خریداری و در هر کشور ازاروپا تحویل بگیرند. برای معامله واطلاع بیشتر به نماینده‌انحصاری‌مراجعه‌فرمائید

آ ـ ۲۲۰۹۸

فرهنگی ورزشی

از چهار صد نفر داوطلبین دانشکده افسری ژاندار مری آزمایش بعمل آمد

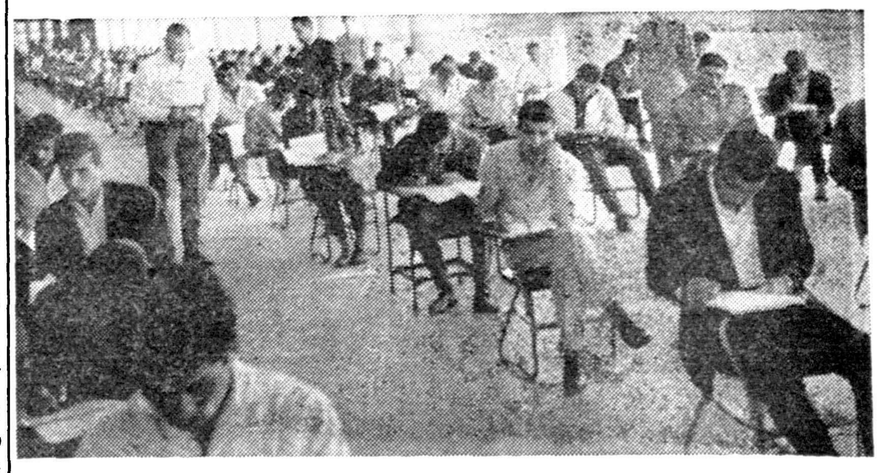

داوطلبین دانشکده افسری ژاندارمری در آزمایش ورودی در دبیرستان نوربخش دیده میشوند

ساعت ۸ صبح امروز در سالن های دبیرستان نوربخش از ۴۰۰ نفر داوطلبین دانشکده افسری ژاندارمری کشور آزمایش بعمل آمد.

داوطلبین دانشکده افسری ژاندارمری ازمیان فارغ التحصیلان دیپلمه ریاضی، طبیعی، ادبی انتخاب خواهند شد از میان ۴۰۰ داوطلب تنها ۶۰ نفر برنده مسابقه ورودی خواهند شد ریاست حوزه امتحانی این داوطلبین بعهده آقای محمد علی غروی رئیس دبیرستان خاقانی بود. در امتحانات مزبور تیمسار سرتیپ وزیری رئیس رکن سوم ستاد ژاندارمری وتیمسار سرتیپ افرند معاون ستاد ژاندامری از طرف ژاندارمری کل کشور در امتحانات نظارت داشتند. تیمسار سرتیپ وزیری رئیس رکن سوم ژاندارمری بخبرنگار ما گفت دانشجویان دانشکده ژاندارمری مدت یکسال در دانشگاه نظامی خدمت نموده و بدرجه ستوان سومی نائل خواهند شد. پس از ارتقاء بدرجه افسری از طرف ژاندارمری کل کشور برای این عده افسران کلاس های تخصصی تشکیل میگردد که اجبارا بایستی این کلاس هارا ببینند ژاندارمری کل کشور همه ساله بر تعداد مورد احتیاج خود افزایش خواهد داد. امید میرود که در سال آتی داوطلب بیشتری برای ژاندارمری گرفته شود.

ضبط صوت مدل ۳۶۲ دو سرعت توام با رادیو
سونی
نمایشگاه سونی خیابان نادری تلفن ۶۴۱۴۵
آ-۲۲۱۴۶

فوتبالیست‌های شاهین آبادان وشاهین تهران

روز جمعه درامجدیه مسابقه خواهند داد

امروز اطلاع حاصل شد که روز جمعه هجدهم شهریور ماه ساعت چهارو نیم بعداز ظهر فوتبالیست‌های شاهین تهران و آبادا ن بایکدیگر مسابقه خواهند داد.

فوتبالیست های شاهین آبادان چندی قبل جهت شرکت درمسابقات تورنومنت بپاکستان عزیمت کردند ودر آنجا پیروزیهای جالبی کسب نمودند

این فوتبالیست ها بعداز ظهر روز پنج شنبه بتهران وارد خواهند شد.

امروز رئیس باشگاه شاهین به خبرنگار ما اظهار داشت با اینوصف که بعضی از فوتبالیست های بنام باشگاه شاهین در مسافرت آمریکا و یا اروپا بسر میبردند معهذا این مسابقه از هر نظر برای آمادگی هردو تیم خوبست.

وی افزود خوشبختانه تیم شاهین آبادان که در مسابقات قهرمانی باشگاههای کشور مقام اول راکسب کردموفق‌شد درمسابقات تورنومنت پاکستان مقام خوبی کسب کند.

بهمین جهت مسابقه این دو تیم از هرنظر برای بازیکنان هردو تیم مفید میباشد.

دبیرستان بازرگانی درتهران افتتاح گردید

صبح امروز آقای کلانتری مدیرکل حرفه‌ای وزارت فرهنگ به خبرنگار ما گفت درسال تحصیلی ۳۹و۴۰ دبیرستانی بنام «دبیرستان بازرگانی» درتهران تاسیس گردیده است.

دوره این دبیرستان سه‌سال میباشد داوطلبین بادردست داشتن مدارك سوم متوسطه ثبت‌نام خواهند شد.

در صورتیکه تعداد داوطلبین بیش‌از حد نصاب باشد داوطلبین‌از طریق مسابقه انتخاب خواهند شد.

مواد مسابقات نیز عبارت خواهد بود از ادبیات فارسی ،ریاضیات، متوسطه ،و ابتدائی تاریخ وجغرافیا وزبان خارجه در حدود سیکل‌اول.

دبیرستان بازرگانی تاروز ۲۵ شهریورماه ثبت‌نام نموده ودانش آموزان این دبیرستان درایام فراغت‌و تعطیلات بموسسات بازرگانی و بانکی ،شرکتها وفروشگاهها جهت کار آموزی معرفی خواهند شد. به‌فارغ‌التحصیلان دیپلم بازرگانی که ارزش آن برابر با دیپلم طبیعی وریاضی وادبی است داده خواهد شد. دارندگان این دیپلم حق شرکت‌در امتحانات ورودی انستیتوبازرگانی رادارند داوطلبین برای ثبت‌نام‌بایستی به‌اداره فرهنگ استان مراجعه نمایند.

بازدید از کلاس تبدیل رتبه پیمانی برسمی

درعکس فوق آقای کوثری مدیر کل فرهنگ استان باتفاق‌آقای حکمی رئیس انتشارات و تبلیغات و جمعی از فرهنگیان هنگام بازدید از کلاس کارآموزی آموزگاران پیمانی دیده میشوند.

چون عده‌ای از آموزگاران پیمانی تهران وشهرستانها درسال گذشته موفق نشدند در کلاس کار آموزی صدساعته شرکت نموده رتبه پیمانی خودرا به‌رسمی تبدیل نمایند اداره تربیت معلم فرهنگ‌تهران چندی قبل مبادرت به تشکیل کلاس کارآموزی در تهران نموده‌است در این کلاس جمع کثیری از آموزگاران پیمانی شرکت دارند.

داوطلبین دراین کلاس باروش تدریس حساب وفارسی ،علم‌الاشیاء وعلوم اجتماعی وتعلیمات دینی وورزش وکار دستی وبازی های کودکان آشنائی حاصل می‌نمایند.

این کلاس از ۲۶مردادماه تشکیل گردید و هرروز چهار ساعت درآن تدریس خواهد شد.

عصر دیروز آقای کوثری مدیر کل فرهنگ باتفاق آقای حکمی رئیس انتشارات وتبلیغات ازکلاس مزبور در محل دبستان‌فردوسی بازدید نمودند.

دراین کلاس ۲۲۰ نفر داوطلب شرکت دارند که‌این عده به‌۵گروه تقسیم شده‌اند هرگروه بیك صورت‌تدریس خواهند شد. البته تدریس دروس لازم به‌گروهها به روش جدیدی صورت می‌گیرد.

دراین کلاس آموزگاران ابتدا تجربه وسپس تعلیم خواهند گرفت

آقای کوثری مدیر کل فرهنگ استان برئیس اداره‌تربیت معلم که‌سرپرستی کلاس رابعهده داشت دستور داد که آموزگاران رابه ترتیب مدارك تحصیلی از ششم ابتدائی تاششم متوسطه در کلاس های جداگانه گروه بندی کنید تا از لحاظ فهم ودرك دروس برای آنها اشکالاتی پیش نیاید.

مدیر کل فرهنگ استان در خاتمه بازدید از فعالیت مسئولین‌اداره تربیت معلم اظهار رضایت نمود

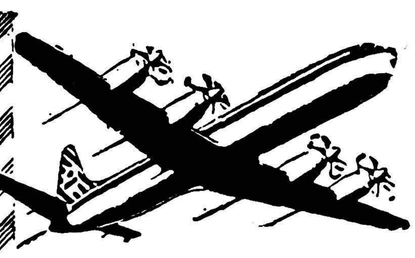

ك. ال. ام تا صدی ۲۷ تخفیف میدهد

از۹ مهر تا ۱۰ اسفند ك.ال.ام بلیطهای دو سره باتخفیف فوق‌العاده برای یك‌مسافرت ۳۰ روزه بشهرهای‌مهم‌اروپا (آمستردام- بروکسل-کپنهاك-لندن-میلان- پاریس-رم- وین) و شهرهای مهم آلمان صادر میکند

نرخهای مخصوص ۱۷روزه بآمریکا

برای‌کسب اطلاعات به آژانس مسافرتی خود یا ك.ال.ام به خیابان شاهرضا تلفن ۶۵۰۷۵ مراجعه نمائید.

THE WORLD OVER KLM ROYAL DUTCH AIRLINES

ایران و صنایع آلمان

نمایشگاه صنعتی آلمان درتهران از ۱۲ مهرالی ۳۰ مهر ۱۳۳۹

برنامه نمایشگاه صنعتی آلمان شامل کلیه‌مواد میباشد ۵۰۰۰ مؤسسه آلمان غربی جدیدترین مصنوعات خودرا در رشته‌های ماشین سازی- الکتروتکنیك شیمی- اپتیك وصنایع دقیق - اتومبیل سازی ووسائط نقلیه وکالاهای مصرفی بمعرض نمایش میگذارند.

مؤسسات آلمانی شرکت کننده در نمایشگاه ازدیدار دوستان ایرانی خود خوشوقت خواهند شد.

آلمان به ایران سلام میکند

نمایشگاه صنعتی آلمان از ۱۲ تا ۳۰ مهرماه روزانه ازساعت ۹ تا ۱۲ و از ساعت ۱۶ تا ۲۱ در محوطه امیرآباد تهران بازخواهد بود. قیمت بلیط ورودی ده ریال است وبا بلیطهای مزبورمیتوانید دربازی بزرگ (تومبولا) شرکت کرده وشانس خود را بیازمائید.

دولت جمهوری فدرال آلمان - یك شریك خوب برای پیشرفت ایران

نمایشگاه صنعتی آلمان درتهران درانتظار شماست

درهای نمایشگاه مذکور از ۱۲ تا ۳۰ مهرماه هر روز از ساعت ۹ تا ۱۲ و از ساعت ۱۶ تا ۲۱ در تهران امیر آباد باز است. با بلیطهای ورودی نمایشگاه میتوانید دربازی بزرگ (تومبولا) شرکت کرده وشانس خودرا بیازمائید.

آ-۲۲۱۶۰

اخبار بازی های المپیك سال ۱۹۶۰ رم

دیشب مسابقات وزنه برداری در رم آغاز شد

وینسی قهرمان امریکا مدال طلا ـ میاك قهرمان ژاپنی مدال نقره و علم خواه قهرمان ایران در خروس وزن مدال برنز بدست آوردند

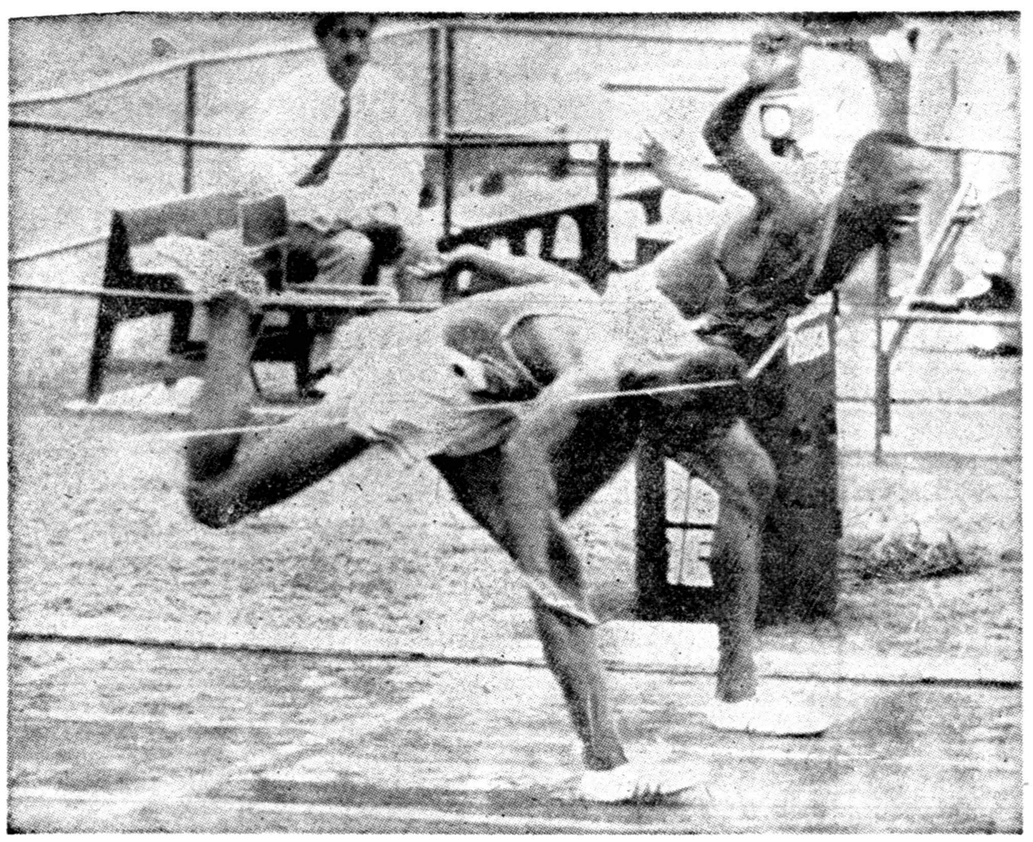

قهرمان امریکائی لی کالهون در دو ۱۱۰ متر با مانع فقط با زدن سر خود به طناب پایان مسابقه از حریف آلمانی خود سبقت گرفت .

وزنه برداری در خروس وزن

رم ـ خبر گزاری فرانسه ـ ۷ سپتامبر مسابقات هالتر دیشب دورم آغاز شد و این نتیجه در دسته‌خروس وزن اعلام شد .

۱ـ شارل وینسی از امریکا با ۱۳۲٫۵ کیلو دو ضرب ۱۰۵ کیلو یکضرب و ۱۰۷٫۵۰ کیلو پرس با رکورد ۳۴۵ کیلو اول و برنده‌مدال طلا

۲ـ میاك از ژاپن با ۱۰۵ کیلو پرس ۹۷٫۵ کیلو یك‌ضرب و ۱۳۵ کیلو دو ضرب بارکورد ۲۳۷٫۵۰کیلو دوم و برنده مدال نقره .

۳ـ **اسماعیل علم خواه** از ایران با ۱۰۰ کیلو پرس ۹۷٫۵۰ کیلو یکضرب و ۱۳۲٫۵۰ کیلو دو ضرب بارکورد ۳۳۰ کیلو نفر سوم برنده مدال برنز شناخته شدند.

مجموع امتیازات در المپیك

رم ـ یونایتد پرس ـ جمع‌امتیاز هائی که تا کنون در بازیهای المپیك ۱۹۶۰ کشور های مختلف بدست آورده اند باین شرح است:

شوروی	۴۴۶٫۵
امریکا	۴۱۶٫۵
آلمان	۲۴۱٫۵
ایتالیا	۱۸۸
استرالیا	۱۲۶
مجارستان	۱۲۰٫۵
لهستان	۱۱۵ ½
انگلستان	۹۱ ½
ترکیه	۸۵
رومانی	۵۲٫۵
سوئد	۵۲
چکسلواکی	۵۱٫۵
ژاپن	۵۱٫۵
هلند	۳۷ ½
فرانسه	۳۷ ½
بلغارستان	۳۶٫۵
زلاند جدید	۲۸
دانمارك	۲۴
فنلاند	۲۳٫۵
بلژیك	۲۲
افریقای جنوبی	۱۸٫۵
ایران	۱۷
اتریش	۱۵
سویس	۱۴
یوگسلاوی	۱۳
کانادا	۱۲
مکزیك	۱۰
جمهوری متحده عرب	۸٫۵
هند غربی	۶
پاکستان	۵
برزیل	۵
فرمز	۵
غنا	۵
هند	۴
کینا	۴
آرژانتین	۳٫۵
کوبا	۳
کره	۳
ایرلند	۳
ایسلند	۲
فروژ	۱

نتایج مسابقات دهگانه

رم ـ خبرگزاری فرانسه ـ ۶ سپتامبر نتیجه مسابقات دهگانه المپیك رم.

۱ـ رافر جونسون (امریکا) ۸۳۹۲ امتیاز مدال طلا

۲ـ یانگ جوانك (فرمز) ۸۳۲۴ امتیاز مدال نقره

۳ـ واسیلی کوزنتسف (شوروی) ۷۸۰۹ امتیاز مدال برنز

پرش سه گام

رم ـ خبرگزاری فرانسه ـ ۶ سپتامبر ـ نتایج مسابقات پرش سه‌گام :

۱ـ اشمیدت (لهستان) ۱۶٫۸۱متر مدال طلا

۲ـ گوریف (شوروی) ۱۶٫۶۳ متر مدال نقره

۳ـ ویکتور کربر (شوروی) ۱۶٫۴۳ متر مدال برنز

۴ـ دیویس (امریکا) ۱۶٫۴۱ متر

۵ـ انرسن (ایسلند) ۱۶٫۳۷ متر

۶ـ ملجرسکی (لهستان) ۱۶٫۰۱ متر

۷ـ هینر (آلمان) ۱۵٫۹۳ متر

۸ـ راتکامو (فنلاند) ۱۵٫۸۴ متر

۹ـ توم لنیسن (استرالیا) ۱۵٫۷۱ متر

۱۰ ـ میخائیلف (شوروی) ۱۵٫۶۷ متر

دو زنان

رم ـ خبرگزاری فرانسه ـ ششم سپتامبر ـ دو مسابقات دو ۸۰۰متر زنان‌این دسته‌ها در مرحله نیمه‌نهائی

پس از اینکه هیدی اشمیدت آلمانی بدریافت مدال طلای شمشیر بازی‌نائل گردیده ازطرف‌رئیس کمیته‌المپیك آلمان‌ضیافتی‌بافتخاروی‌ترتیب داده شد و دراین ضیافت هدیه و دسته گلی به‌اشمیدت‌اهداءشد.

۶ـ کران (هلند) ۱۰٫۶ ۲ دقیقه

۷ـ گیلو (فرانسه) ۱۳٫۴ ۲دقیقه

دسته سوم

۱ـ ویلس (استرالیا) ۹٫۵ ۲دقیقه

۲ـ جوردان (انگلیس) ۲ ۲٫۷ دقیقه

۳ـ کومر فلد (آلمان) ۲ ۲۷٫ دقیقه

۴ـ پارلوج (شوروی) ۵٫۷ ۲ دقیقه

۵ـ اسپیچ (هلند) ۲٫۱۰ ۲ دقیقه

۶ـ گل سیاری (ترکیه) ۴٫۱۱ ۲ دقیقه

مسابقه سه جانبه

رم ـ خبرگزاری فرانسه ـ ۶ سپتامبر ـ پس از پایان بازیهای المپیك ورزشکاران آلمانی برای انجام یك مسابقه‌دوستانه به یونان‌خواهند رفت . قبلا قرار بود یك برخورد ورزشی بین یونان و امریکا در اتن انجام گیرد ولی اینك این تصمیم به یك مسابقه سه جانبه بین امریکا یونان ـ آلمان خواهد شد . در این مسابقه آرسین هاری قهرمان دو آلمانی شرکت ندارد . ارسین طی مصاحبه ای گفت «پیروزی المپیك برای من کافی است .»

دبیر فدراسیون‌بین المللی‌بسکتبال

رم ـ خبرگزاری فرانسه ۶سپتامبر دفتر مرکزی فدراسیون بین المللی باسکتبال طی یك جلسه‌امروز تشکیل گردید .

بور سلاو استانکویچ را بسمت دبیری فدراسیون انتخاب کرد . استانکویچ لهستانی میباشد .

فوتبال

رم ـ خبرگزاری فرانسه ـ ۷ سپتامبر ـ مسابقه فوتبال امروز در استادیوم ورزشی رم بین دانمارك‌با مجارستان صفر بر ۲ به نفع‌دانمارك تمام شد.

تیراندازی

رم ـ خبرگزاری فرانسه ـ ششم سپتامبر ـ نتایج کنونی مسابقات تیراندازی باین ترتیب میباشد :

۱ـ یوری (شوروی)
۲ـ ران (سوئد)
۳ـ پیرفلو کیگر (سویس)
۴ـ موریس (لبنان)
۵ـ هاشم بدراوی (جمهوری متحده عرب)
۶ـ زومایس (مجارستان)
۷ـ ایون (رومانی)
۸ـ پلاتون (یونان)
۹ـ الیاس (لبنان)
۱۰ـ ادام (لهستان)
۱۱ـ کرویلی (مجارستان)

ژیمناستیك زنان

رم ـ خبرگزاری‌فرانسه ـ ششم سپتامبر ـ نتایج کنونی مسابقات ژیمناستیك دسته جمعی زنان :

۱ـ شوروی ۱۹۰ امتیاز
۲ـ چکسلواکی ۱۸۶ امتیاز
۳ـ ژاپن ۱۸۵ امتیاز
۴ـ رومانی ۱۸۵ امتیاز
۵ـ لهستان ۱۸۳ امتیاز
۶ـ آلمان ۱۸۳ امتیاز
۷ـ مجارستان ۱۸۳ امتیاز
۸ـ بلغارستان ۱۸۱ امتیاز
۹ـ امریکا ۱۷۹ امتیاز
۱۰ ـ ایتالیا ۱۷۹ امتیاز

رم ـ خبرگزاری فرانسه ـ ۶ سپتامبر ـ نتایج کنونی مسابقات ژیمناستیك انفرادی زنان :

۱ـ پولینا استاخانف (شوروی) ۳۸٫۴۳ امتیاز
۲ـ تامارا لاتینیا (شوروی) ۳۸٫۲۶ امتیاز
۳ـ سوفیا مواتوا (شوروی) ۳۸٫۱۶ امتیاز
۴ـ دان وارن (سوئد) ۳٫۴۰ دقیقه
۵ـ ومس (رومانی) ۳٫۴۰٫۸ دقیقه
۶ـ بورلسن (امریکا) ۳٫۴۰٫۹ دقیقه
۷ـ میشل برنارد (فرانسه) ۳٫۴۱٫۵ دقیقه
۸ـ جمس‌گرل (امریکا) ۳٫۴۵ دقیقه
۹ـ هامارسلند (نروژ) ۳٫۵۵ دقیقه

قایقرانی

ناپل ـ خبر گزاری فرانسه ـ ششم‌سپتامبر ـ نتایج کنونی‌مسابقات قایقرانی در ناپل :

دسته اول

دانمارك ۸۱۷۱ امتیاز
شوروی ۶۱۹۳ امتیاز
اوا بوساکوا (چکسلواکی) ۳۷٫۶۳ امتیاز

در مرحله اولیه برای گروه بندی قهرمانان پرش بانیزه ، قهرمان شوروی و لادیمیر بولاتف هنگام پرش با نیزه پایش آسیب دید .

مسابقات دو

رم ـ خبرگزاری فرانسه ـ ۶ سپتامبر ـ نتایج مسابقات دو ۴۰۰ متر باین ترتیب اعلام گردید :

۱ـ دیویس (امریکا) ۴۴٫۹ ثانیه رکورد المپیك
۲ـ کوفمن (آلمان)۴۴٫۹ ثانیه رکورد المپیك
۳ـ اسپنس (افریقای جنوبی) ۴۵٫۵ ثانیه
۴ـ میلکاسینك (هند)۴۵٫۶ ثانیه
۵ـ مانفرد کیندر (آلمان) ۴۵٫۹ ثانیه
۶ـ کارل یانك (امریکا) ۴۵٫۹ ثانیه

۱۵۰۰ متر

رم ـ خبرگزاری فرانسه ـ ۶ سپتامبر ـ مسابقات نهائی دو۱۵۰۰ متر باین ترتیب اعلام شد .

۱ ـ الیوت (استرالیا) ۳٫۳۵٫۶ دقیقه (رکورد المپیك)
۲ـ میشل جازی (فرانسه) ۳٫۳۸٫۴ دقیقه
۳ ـ روزناولکی (مجارستان) ۳٫۳۹٫۲ دقیقه

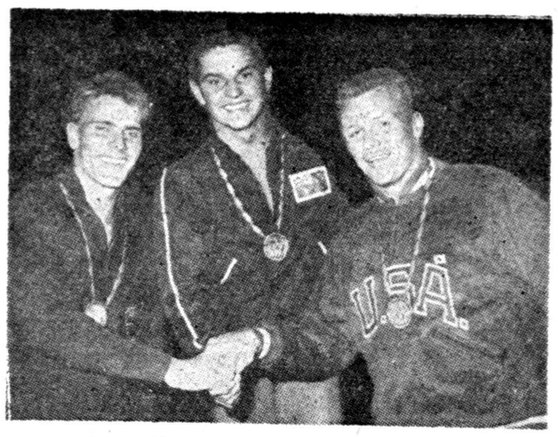

این عکس از قهرمانان شنای ۱۵۰۰ متر آزاد لحظه ای پس از دریافت جوائز گرفته شده است . نفراول و دوم این مسابقه استرالیائی ونفر سوم امریکائی میباشد.

از : اسپهانی

وزنه برداری در المپیك

اخبار هیجان انگیز کشتی آزاد در بازی های المپیك رم خاتمه یافت و متاسفانه پهلوانان مادر دوره نهائی نتایج مطلوب بدست نیاوردند . اکنون نوبت وزنه برداران است که وارد میدان مبارزه شوند . قسمت وزنه برداری صبح روز چهارشنبه آغاز شده است و مدت سه روز طول خواهد کشید .

پس از باخت کشتی گیران این سئوال پیش می آید که آیا وزنه برداران ایرانی در المپیك رم تاچه اندازه شانس پیروزی دارند .

تیم وزنه برداری ایران در بازیهای المپیك ۱۹۵۶ ملبورن بایك مدال برنز مقام سومی را بدست آورده بود .

تا مسابقات وزنه برداری قهرمانی جهانی ۱۹۵۹ ورشوهم تیم ایران در جهان مقام سومی را داشت . ولی در مسابقات جهانی ورشو تیمهای شوروی ، لهستان و امریکا به ترتیب ردیفهای اول ودوم و سوم را پر کردند و تیم ما چهارم شد . پس از مسابقات ورشو مدتی طول کشید وضع وزنه برداری ایران سرو صورتی بگیرد . مسابقات انتخابی وزنه برداری برای شرکت در المپیك چندان موفقیت آمیز نبوده ودر آن مسابقه فقط علم خواه در خروس وزن و برومند در نیم سنگین وزن شایستگی تام نشان دادند . در بازیهای رم آقای پیروی به علت ضرب خوردگی‌شرکت نخواهد کرد در میان افراد تیم ما رکورد علمخواه جالبتر ازدیگران است و احتمال دارد برای تیم ما یك مدال بیاورد . برومند هم شانس امتیاز دارد .

در بازیهای المپیك مبارزه سر سخت بین وزنه برداران شوروی ، لهستان وامریکا خواهد بود . مشکل بنظر می رسد که تیم ما بتواند مقام سوم المپیك را حفظ کند . بنظر ما مقام چهارمی المپیك نیز برای وزنه برداری ایران دارای ارزش می باشد .

بلژیك ۵۱۵۶ امتیاز
برزیل ۴۹۶۲ امتیاز
اطریش ۳۴۱۳ امتیاز
پرتقال ۳۱۷۲ امتیاز
اسپانیا ۲۴۴۸ امتیاز

دسته دوم

شوروی ۷۶۱۹ امتیاز
پرتقال ۶۲۳۹ امتیاز
ایتالیا ۵۸۹۲ امتیاز
امریکا ۵۳۱۵ امتیاز
سویس ۵۲۳۹ امتیاز

دسته سوم

امریکا ۶۰۵۵ امتیاز
سویس ۵۱۲۲ امتیاز
دانمارك ۴۹۷۹ امتیاز
ارژانتین ۴۲۹۳ امتیاز
سوئد ۳۹۳۴ امتیاز

دسته چهارم

نروژ ۶۷۷۴ امتیاز
دانمارك ۵۸۵۰ امتیاز
هلند ۴۹۴۷ امتیاز
انگلیس ۴۷۶۲ امتیاز
رودسیا ۴۶۷۷ امتیاز

مسابقات بسکتبال

قهرمانان‌دو ۱۰۰متر زنان برروی سکوی افتخار. لین بروك (امریکا) مدال طلا ـ استوارت (انگلیس) مدال نقره ـ ساتو کو (ژاپن) مدال‌برنز

رم ـ خبر گزاری فرانسه ـ ۷ سپتامبر ـ دیروز مسابقات‌بسکتبال در استادیوم ورزشی رم ادامه‌داشت واین نتیجه از مسابقه دو تیم‌بدست آمد .

پورتوریکو با اسپانیا ۶۵ربه۷۵ به نفع پورتوریکو

مسابقه هوکی

رم ـ خبر گزاری فرانسه ـ ۷ سپتامبر ـ مسابقه هوکی دیروز در رم بین تیم پاکستان واسپانیا بعمل آمد .

پاکستان با اسپانیا یك بر صفر به نفع پاکستان .

مسابقه پیاده روی

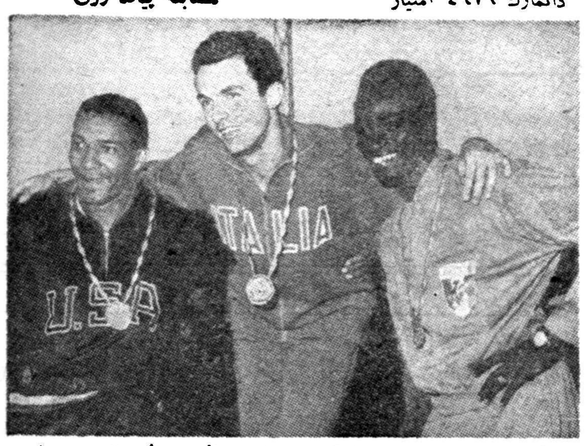

قهرمانان دو ۴۰۰ متر اندکی پس از دریافت مدال . از چپ براست کارنی از امریکا مدال نقره ـ بروتی از ایتالیا مدال طلا وسی از فرانسه مدال برنز .

رم ـ خبر گزاری فرانسه ـ ۷ سپتامبر ـ دیروز مسابقه پیاده‌روی ۵۰ کیلو متر آغاز گردید.قهرمانان پس از این که یکدور بدور میدان ورزشی رم گردش کردند مسابقه ۵۰ کیلو متر را آغاز نمودند .

دو ۴۰۰ × ۴ متر

رم ـ خبر گزاری فرانسه ـ ۷ سپتامبر ـ مسابقه ۴۰۰×۴متر مردان دیروز در چهار دسته آغاز وسه نفر از قهر مانان هر دسته در مسابقه نهائی شرکت‌خواهند کرد .

دسته اول

آلمان ۳٫۱۰٫۴ دقیقه
کانادا ۳٫۱۰٫۵ دقیقه
یوگسلاوی ۳٫۱۰٫۶ دقیقه

دسته دوم

هند ۳٫۹٫۱ دقیقه
لهستان ۳٫۹٫۳ دقیقه
ایتالیا ۳٫۹٫۸ دقیقه

دسته سوم

سویس ۳٫۱۰٫۷ دقیقه
افریقای جنوبی ۳٫۱۶٫۱ دقیقه
انگلستان ۳٫۲۰٫۳ دقیقه

عبور از پنج قاره

چرا طلاق زیاد است؟

نوشته: احمد رضوی
دانشجوی سال چهارم قضائی

«تمدن»

موجب افزایش طلاق نیست

مسائل اجتماعی دقت نظربیشتری میخواهد و اظهار عقیدهٔ صریح و ارائه نظر دربارهٔ آنها آنطوری هم که بعضی فکر میکنند ،به آسانی صورت نمیگیرد.

ازدواج و بالاتر از آن بهم زدن آن یعنی طلاق ه یکی از مسائل مهم و پیچیدهٔ اجتماعات بشری است که ارزش و اهمیت هر دو و منظور غائی آنها در افکار اجتماع ما متفاوت و گاهی متناقض می ـ باشد و شاید هنوز منظور واقعی از ازدواج برای ما روشن نشده‌باشد. اماقرنهای‌متمادی است که‌دانشمندان حقو قیو علمای علم الاجتماع دربارهٔ ازدواج و طلاق و آثار آنها به‌بحث و مطالعه پرداخته و تئوریهای نوین دربارهٔ ماهیت و مفهوم‌واقعی ازدواج، رفع حجر از زن شوهردار و آزادی تصرف زن در دارائی خویش ، استقلال تابعیت ، تعدیل سلطهٔ شوهری و بالاخره دادن حق طلاق بزن ،نتیجهٔ مطالعات و تفحصات علمای مذکور میباشد.

مورد سئوال ، علل افزایش‌طلاق بود، در ایران ولی برای درك‌اهمیت بموضوع از ذکر مقدمه فوق‌ناگزیر بودیم و ذیلا بترتیب سئوالات مطروحه‌را بررسی مینمائیم :

۱ـ چرا باید طلاق وقوع یابد ؟

این سئوالی است کلی که اختصاص باجتماع ما ندارد بلکه مربوط بتمام اجتماعات است و در جواب آن باید گفت : طلاقامری است طبیعی همانطوری که ازدواج می باشد و علل اجتماعی و فردی زیادی در ایجـاد آن دخیلنـد و وجود آنرا در مواردی ضروری می سازند . دین مسیح طلاق راتحریم و بپیروی از آن بسیاری از قانون‌ـ گذاران اروپائی آنرا صریحا منع نمودند و یا شرائط بسیار سنگینی برای آن وضع کردند . اما درعمل نه تنها باجرای قوانین مزبورموفق نشدند بلکه با عکس العمل شدیدی روبرو شده و با ازدیاد جدائیها و متارکه ها در میان زنان وشوهران، عملا قوانین مزبور منسوخ‌و یا فوق‌ـ العاده تعدیل شدند . زیرا گاهی واقعا اوضاع و احوال برای زن و مرد طوری میشود که زندگی آنها غیر ممکن و شاق میگردد و در مقابل دلایل منطقی زن و یا مرد، تحریم طلاق و یا ممانعت از آن دور از عقل و منطق اجتماع است. چگونه میشود دونفرپیرا که‌هیچگونه توافقی با هم ندارند، بزندگـی مشترك وادار کرد ؟ از اینجاست که اسلام ،نیز مثل سایر نوامیس طبیعی ، طلاق را پذیرفته است و تحت شرایط بسیاری آنرا بعنـوان آخرالدوا تجویز نموده است.

اما با اصلاح اوضاع اجتماعی و تخفیف عوامل طلاق میتوان تـا اندازه‌ای میزان آنرا پائین آورده و احیانا بحد اقل رساند .

۲ـ آیا تمدن بموجب افزایش طلاق است ؟

در اینکه طلاق در شهر های پیشرفته ایران بیش از دهات وشهر های عقب مانده بوده است، حرفی نیست زیرا طبق یك سنت قدیمی هنوز هم این طرز فکر در میان پیشه‌وران و کشاورزان ایرانی باقی مانده که طلاق را برای خود و خانوادهٔ خویش ننك و عار می ـ پندارند و شاید جز در مورد زنا به آن مبادرت نمی‌ورزند و در درجه‌دوم میتوان گفت که عدم آشنائی‌بحقوق خود و مشکلات مادی آنان راکمتر بسوی طلاق سوق میدهد .

ناتمام

تعلیمات ابتدائی

نقائص ،مشکلات و راه اصلاح آن

ما از عموم خوانندگان عزیز بخصوص فرهنگیان و صاحب نظران مسائل فرهنگی و اجتماعی دعوت‌میکنیم با ارسال نظرات سودمندو جامع خودبرای ما دربحث جدید ستون کرسی آزاد شرکت کنند

آهای !! یك نامه فوری داری .

دیروز امروز دخترم مرا نجات داد

انت وادیم وناتالی دوسواحل هائیتی : دخترم زندگی مرا نجات داد

چند روز قبل آنت وادیم بمخبرین جراید گفت :نا تالی دخترم مرا نجات داد . آنت وادیم همسر روژه وادیم (شوهر سابق بریژیت‌باردو)کارگردان مشهور سینما است که اخیرا شایع شده بود با ساشادیستل (نامزد سابق بریژیت باردو) خواننده ـ وگیتاریست فرانسوی‌روابط نامشروع بر قرار کرده است .

آنت وادیم در برابر اصرارروزنامه نگاران که چگونه سعادت از دست‌رفته خود را باز یافت اظهار داشت :«آنچه که جراید در مورد روابط من و ساشادیستل در سن تروپز (یکی از نقاط تفریحی جنوب فرانسه) شایع کرده بودند حقیقت نداشت و من‌هرگز عشق روژه وادیم رااز دست نداده‌ام آنت‌وادیم اضافه نمود که روژه‌وادیم شوهرم در برابر شایعات مخبرین جراید دو راه داشت یا مرا رهاسازد که در آنصورت معلوم نبود سرنوشت ناتالی دختر خرد سال ما چه خواهد شد و یا آنکه بر این شایعات قلم بطلان بکشد و عشق مرا فراموش‌نکند. روادیم راه دوم را انتخاب کرد .

آنت‌وادیم که مایوی زیبائی به تن داشت افزود که اینك وادیم در صدد است فیلم جدیدی تهیه کند که من ستاره اول آن خواهم بود . آنت‌وادیم در پایان سخنان خود افزود در حقیقت ناتالی دختر خرد سالمان خوشبختی از دست رفته را بما باز گرداند .زیرا من و روژه خوب میدانستیم که با جدائی ما چه سر نوشتی در انتظار ناتالی است .

ثروتمند ترین زنان جهان

«ویل هلمینا ، ملکه سابق هلند که دوازده سال پیش در سن پنجاه سالگی ازسلطنت‌هلند کناره‌ـ گیری کرد ثروتمند ترین زنان جهان است وثروت‌او را بطورتخمین می توان به ۶۰۰ میلیون دلار بر آورد کرد .

میزان ثروت ملکه سابق هلند را نمی توان بطور دقیق بدست‌آورد و تنها می توان گفت که اوقسمت عمده ای از سهام بانك های هلند و شرکت «رویال داچ شل» را دارد.

دومین زن ثروتمند دنیا بیکم آقاخان قلمداد شده است .

بیکم آقا خان در سال ۱۹۳۰ ملکه زیبائی فرانسه بود و زمانی‌در یکی ازخیاطخانه های مشهورفرانسه کار میکرده و پس از آنکه بعقد آقا خان در آمد ثروت او رو به افزونی گذاشت تا جائی که پس از مرك آقا خان ثروت اورا بـ۱۵۰ تا ۷۵۰ میلیون دلار تخمین زده بودند .

علی خان فقید این مقدار رانیز قبول نداشت و گفته بود ثروت بیکم‌آقا خان بیش از ۷۵۰ میلیون دلار است .

پس از بیکم آقا خان می توان ملکه الیزابت را سومین زن‌ثروتمند دنیا بشمار آورد زیرا در سال حدـ اقل یك میلیون و سی و سه هزار دلار از دولت انگلستان دریافت میکند و شخصا دارای کلکسیون گران قیمتی از جواهرات است که قیمت آنها را معادل ۵۰ میلیون‌دلار تخمین زده‌اند .

دومین زن ثروتمند انگلستان «کنتس سیفیالده» است که تنها ۵۰۰ هزار جریب از اراضی اسکاتلند او در حدود ۲۴ میلیون دلاراررزش دارد .

یکی از زنان ثروتمند فرانسه نیز بانوئی ۴۸ ساله است کهزمانی بعنوان رقاصه در یك کاباره کار میکرده است نام او «سوزان ولتر» است و این زن اکنون ۴۰ میلیون دلار ازشوهرارث برده است .

میگویند:

در فرانسه موزه‌ایست بنام «موزه کتابهای‌عجیب» دراین موزه کتابها باپوست نهنك، موش کور، شیر، آهو، مارزنگی، گرك، سك ماهی و بالاخره خرس‌سفید کانادائی جلد شده‌اند.

عادات بزرگان

قبل ازذکر چند نمونه از عادات بزرگان و دانشمندان بدنیست که تعریفی را که «سولی‌پرودوم» از عادت کرده‌است بعنوان مقدمه دراینجا بیاوریم.

«عادت حس بیگانه‌ایست که جای قوه‌حاکمه را میگیرد خدمتگزاریست که بهر خانه رود ازآنجابیرون نخواهد شد، اگر او امر اورا نپذیرید وای‌برحال‌شما این پیر فرتوت باقدمهای منظم خود بر آرزوهای‌زنده شما خط بطلان میکشد .»

حال میپردازیم بذکرعادات بزرگان :

ولزدراطاق‌کارخود چند میز تحریر گذاشته وروی هرمیزیکی‌ازتالیفات خودرا مینوشته است .بالزاك مقارن غروب‌میخوابیده ونصف شب‌بیدار میشده‌پس‌ازصرف یك فنجان قهوه بکار شروع میکرده است .

ژرژساندروزها حرکت نمی‌نمود وشب‌هنگام بنوشتن مشغول میشد و بقیه‌داستان رااز جائی که‌شب گذشته نوشته بود شروع میکرد .

تئوفیل‌گوتیه درگوشه چاپخانه درمیان قیل‌وقال بی‌آنکه یك کلمه راعوض کندویا تصحیح نماید پاورقی چند روزنامه رامینوشته است آلفرد دوموسه هنگام پروردن اشعار خود پرده‌های‌اطاق راانداخته وچراغها راروشن مینموده است

در فستیوال ونیز «رکوو برادرانش» مورد استقبال قرارگرفت

الو ! ونیز ؟

امروز ایتالیا با نمایش فیلم«رکو و برادرانش» چهارمین و آخرین فیلم خود را به فستیوال ونیز معرفی کرد. این پنجمین فیلمی است‌که توسط ـ لوچینیو ویسکونتی کار گردان جوان ایتالیائی کار گردانی شده است پس از نمایش فیلم «رکو و برادرانش» عموم منتقدین بر این عقیده شدند که جایزه اول فستیوال « شیر طلائی» نصیب این فیلم خواهد شد نمایش فیلم سه ساعت طول کشید امااحتمال داشت تا یگهفته نیز ادامه یابد زیرا فیلم داستان پنج سال زندگی یك بیوه و پنج پسر او است که درمیلان زندگی میکنند اما سنار یست فیلم در مدت سه ساعت موفق شده پنج سال زندگی این بیوه و پسرانش را بنحو قابل توجه‌ای تنظیم کند .هنر پیشه طراز اول فیلم «رکو و برادرانش» آلن دلون میباشد که خود وی در نقش رکو بازی میکند .

لوچینیو ویسکونتی پنجسال‌زندگی این بیوه و پسرانش را در میلان که برای هر کدام حوادث جالبی روی می دهد بنحو ارزنده ای به تماشاچیان عرضه میکند .

فیلم بردار «رکو وبرادرانش» گیوسپ روتو است . تصاویر فیلم بسیار با شکوه فیلم برداری شده است و هر یك از صحنه های آن‌مورد استقبال شدید تماشاچیان قرارگرفت دیشب علاوه برفیلم رکو و برادرانش فیلم فرانسوی «عبور از راین » نیز نمایش داده شد که چندان استقبالی از آن بعمل نیامد .

فیلم عبور از راین توسط کایات کار گردانی گردیده و هنر پیشگان اول آن عبارتند از چارلز ازناور ژرژـ ریو پروسیکل کورسل .

داستان فیلم عبور از راین مربوط به جنك اخیر است و قهرمانان اصلی آن یك روز نامه نگار و یك مردمعمولی است که دو بار از راین عبور میکنند یك بار در سال ۱۹۴۰ که به جبهه میروند و یك بار در سال ۱۹۴۵ که از جبهه باز میگردند .

«پاریس دنیای قدیم»

همه چیز از همه

شهر قدیمی ۲۶۰۰ ساله «سارد» که تاریخ نویسان آنرا «پاریس‌دنیای قدیم» مینامند کم‌کم از زیر خاکهای دشت مرکزی ترکیه بیرون می‌آید.

دانشگاه «هاروارد» یکی‌ازموسساتی است که بوسیله باستان شناسان و علمای زمین شناسی خود تحقیقاتی برای بهتر شناختن این شهر قدیمی می‌کند .

شهر سارد در دوره باستانی‌مرکز حکومت «کروزس» پادشاه لیدی‌بشمار میرفت وافسانه‌های‌بیشماری دربارهٔاین سرزمین زرخیز برسر زبانها بود.

اسکندر کبیر پس ازفتح شهرسارد معبد زئوس خدای خدایان را که در آن زمان احترام فوق‌العاده‌ای در نزد یونانیان قدیم داشت تعمیر و تجدید بنانمود دانشگاه هاروارد اعلام کردکه دانشجویان خاورشناسی آن تحت سرپرستی «گرنل» وعده دیگری‌قلاع و استحکامات و آثار فراوانی را در کاوشهای خود یافته‌اند که از جمله آنها مجسمه یك گراز برنزی است.

شهر تاریخی سارد محل تاخت و تاز فاتحین و کشور گشایان متعددی بوده است و چنانچه در تاریخ آمده است‌امپرتیمور در قرن پانزدهم‌ساردرا با خاك‌یکسان کرد .

شهر تاریخی سارد دارای ابنیه و معبد های فراوان می‌باشد که کم‌کم از دل خاك بیرون می‌آید و معابد بسیار محکم و دیوار های بلند و برج های دیده‌بانی آن جلب توجه فراوان میکند .

دوستان همرنك

اخیرا بین خانمهای آلمانی مد شده است که ازپارچه لباس خود پیراهنی زیبا نیز برای سك خود تهیه کنند تا هنگامیکه باتفاق هم به گوچه وخیابان‌میروندبین‌هردوهمرنگی وجودداشته باشد .

این خانم آلمانی نیز از پیراهنی که خود بتن دارد لباس زیبا نیز برای سك خود دوخته است و ظاهرا از این موضوع خیلی خوشحال بنظر میرسد .

دورونزدیك

پیروزی بزرك

«اولیناباتی » خواننده معروف اسپانیائی در سال ۱۸۸۰ در سانفرانسیسکو برنامه‌ای داد که‌مورد استقبال گرم قرار گرفت تاآنجائیکه مردم مدت چهار هفته نوبت میگرفتند تا بلیط بدستشان برسد و مدتها صبر میکردند تا نوبتشان برسد و وارد سالن‌گردندوازآوازاولیناببرمعند شوند .

دعوت به عصیان

از : لیونل‌وایت

ـ۲۰ـ

«جرالد» پس از خواندن این گزارشها اعتراف کرد که پلیس خیلی سریع عمل کرده و توانسته قسمتی از پرده‌ای را که روی این ماجرا کشیده شده بود کنار بزند .

البته طبق مطالبی که روزنامه ها نوشته‌بودند مقامات پلیس هنوزجواب تمام سئوالاتی را که در اینمورددوجود داشت نمیدانستند ولی در عین حال سوالات زیادی بود که پاسخ آن برای آنها روشن‌شده‌بود .

یکی از روزنامه‌ها جریان را خیلی مشروح نوشته بود و ضمنا بدون آنکه دنبال خیالپروری خبرنگاران جنائی خود برود حقایق را باذکر تمام جزئیات شرح داده بود .

در ابتدای داستان اظهارات کارآگاه خصوصی مامور حفاظت جواهرات بطورمفصل چاپ شده‌بود .

اینمرد را مامورین پلیس در حالیکه براثر تنفس گاز بیهوش شده بود به بیمارستان رسانده‌بودند و پلیس اعتراف کرده بود که وی شانس زیادی آورده زیرا اگر سارقین او را از دفتر بیرون نمیکشیدند و در همانجا میگذاشتند براثر استنشاق باقیمانده‌گاز هلاك‌میشد .

پزشکان اظهار داشته بودند که حال او پس از دوسه روز خوب خواهد شدواز بیمارستان مرخص خواهد گردید .

سرباسبان و یکی‌ازگانگسترها براثر تیراندازی بلافاصله کشته شده بودند و حال «هاردی» کارآگاه تازه‌کار نیز وخیم بود و امیدی‌به‌زنده ماندن او نمیرفت .

یکی دیگر از گانگسترها که بعد معلوم شده‌بود«جیك‌رایدل» تبهکار معروف و سارق و جانی سابقه‌دار است نیز بشدت زخمی شده و در شرف مرك بود .

مامورین پلیس مدت چند دقیقه که جیك بیهوش بوده ازاو باز پرسی کرده بودند ولی وی حرفی نزده بود و فقط تقاضا کرده بود زن و فرزندخودرا به‌بیندکه این تقاضارد‌شده‌بود .

«جیك» جهل و چهار سال داشته‌واز قرار معلوم ریاست دسته‌گانگستر هاباو بوده است .

روزنامه سمس نوشته بود که دو نفر دیگر از گانگسترها بایك اتومبیل گریخته‌اند و هنوز پلیس موفق به پیدا کردن آنها نشده .

اتومبیلی‌که گانگسترها ابتدا می‌خواسته‌اند بوسیله آن بگریزند یك اتومبیل فورد بوده که براثر اصابت گلوله از کار افتاده.

این اتومبیل را بیستو چهار ساعت قبل گانگستر ها از یك پارکینك دزدیده بودند .

کارآگاه هاردی اظهار داشته که هنگام تیراندازی اتومبیل دیگری از راه رسیده و دو سارق مزبور با آن فرار کرده‌اند ولی وی مشخصاتی از این اتومبیل‌را برای پلیس شرح داده است .

هنگامیکه «جرالد» جمله اخیرراخواند ناگهان رنگش پرید ودستهایش بلرزه افتاد .

مشخصاتی از اتومبیل ؟ آیا منظور از این جمله چیست و تاچه حد توانسته‌اند اتومبیل اورا بشناسند .؟

میدانست که وقتی هاردی اشاره به‌دو گانگستر دیگر کرده منظورش از یکی از آنها خود او بوده است و از اینقرار پلیس تصور میکرد که او هم یکی از اعضای دسته گانگستر هابوده و با اتومبیل دیگری به کمك رفقای خود رسیده ا.

احساس میکرد که ضربان قلبش زیاد شده و نفس در سینه‌اش تنگی می‌کند . یکی دیگر از روزنامه‌ها قسمتی از گزارش خود را به ذکر مطالبی درباره جواهرات مسروقه اختصاص داده و نوشته بود که جواهرات بیمه بوده و قیمت‌آن متجاوزاز ۲۵۰ هزار دلار است .

بموجب مندرجات روزنامه گانگستری که مرده بود شناخته شده بود . وی «داینیك پتری» بود که بیست سال داشت و دارای سابقه شرارت و دزدی بود .

مقامات پلیس اظهار داشته بودند که باحتمال قوی یکی از دو گانگستری را هم که فرار کرده‌اند شناخته و حدس میزنند او جوانی است که مدتی با «دامی» در داران دیب بسر برده .

روزنامه«نیوزی»که در «لانك آیلند» منتشر میشود و یك روزنامه‌محلی است خبر داده بود که دختری بنام «سیودیون» ۱۹ ساله که در یکی از آپارتمانهای ساختمان شماره ۱۶ـ۱۰۴ خیابان «میدو» زندگی میکند توسط پلیس برای دادن توضیحاتی احضار شده .

روزنامه مزبور غیر از ذکر این نکته که «سیودیون» در کافه تریای «جی‌انداس» بعنوان صندوقدار شب کار میکند مطلب دیگری راجع به او و چگونگی ارتباطش با این قضیه ننوشته بود .

«جرالد» با دقت تمام کلیه مطالبی را که روزنامه ها در باره این حادثه نوشته بودند خواند ولی هیچ جا به خبر کشف جسد گانگستر سومی که خودش در آن جاده دور افتاده «لانك آیلند» در میان بوته ها انداخته بود بر نخورد .

بعدفکرکردکه‌شاید جسد او کشف شده ولی هنوز نمیدانند که او هم یکی از گانگستر ها است و ممکن است جز این موضوع در جای دیگری از روزنامه چاپ کرده باشند اما کلیه ستونهای دیگر اخبار را هم وارسی کرد و چنین خبری ندید .

بنا براین پلیس هنوز جسد مهمان نا خوانده او را که کیف جواهرات را برای وی باقی گذاشت پیدا نکرده بود .

روزنامه ها را بدقت تا کرد و در گوشه‌ای گذاشت و بعد کاری کرد که تا آنوقت هرگز در عمر خود نکرده بود .

پدر «هاری جین» در عید سال نو گذشته یك بطر «بوربون»بعنوان هدیه باو داده بود که چون مشروب خور نبود آنرا در گنجه اطاقش برای مواقعی که مهمان داشته باشد نگهداشته بود .

در آن لحظه وضع خود را طوری دید که بیش از مهمان مشروب خوری به آن احتیاج داشت . از جا بر خاست و بطری «بوربون» را با یك لیوان آبخوری و چند تکه یخ آورد و روی میز گذاشت .

بعد قسمت اعظم لیوان را از مشروب پر کرد و اندکی آب ویك قطعه یخ هم به آن اضافه نمود و در جرعه اول نیمی از محتویات گیلاس را خالی کرد .

گرمی الکل بداخل رگهایش دوید و حالت رخوتی در او ایجاد کرد اما مهم این بود که نگرانی او را هم بنحو عجیبی از بین برد و احساس کرد که فکرش قدرت محدودی پیدا کرده و دیگر نمیتواند بدنبال قضیه گانگستر ها و جواهرات و مامورین پلیس برود .

در عوض افکارش جهت دیگری را در پیش گرفت و متوجه« مارجین» شد .

اما در اینمورد هم نتوانست زیاد موضوع را مو شکافی کند و این سئوال که «با نامزدش چه بازی تازه‌ای در پیش بگیرد و روابط آتیه خود را با او بر چه اساسی قرار دهد ؟» بدون جواب ماند و فکرش بجائی نرسید.

با این حادثه که اتفاق افتاده بود همه چیز تغییر کرده بود و او باین آسانی و سرعت نمیتوانست در باره کلیه عواملی که در فصل جدید زندگی او دخالت داشتند تصمیم بگیرد .

اجتماعی

هر علاقمند و صاحبنظر مسائل اجتماعی و حقوقی میتواند جواب بدهد

نقائص قانون انتخابات چیست و راه اصلاح آن چگونه است ؟

دکتر حسین پیرنیا عقیده دارد:

ضامن آزادی انتخابات

نیروی مقاومت مردم است

درکشورهای غربی حکومت جرات نمیکند درانتخابات تقلب کند

دکتر حسین پیرنیا

آقای دکتر حسین پیرنیا نماینده منفرد، سابق مجلس و استاد دانشکده حقوق در مورد انتخابات و نواقص آن عقیده دارد :

چندی پیش در باب تامین آزادی انتخابات بیان داشتم که ملت ایران هرگز نباید انتظار داشته باشد که آزادی انتخابات که مهمترین حق اساسی مردم است به آنان اعطا و تحفه شود ، این حق جز از طریق مبارزاتی که شایسته تحصیل چنین حقی است و سایر ملل باچنین مبارزاتی این حق را برای خود تامین نموده‌اند بدست نخواهد آمد .

ضمانت اجرا

اصلاح قانون انتخابات ، تغییر دولت ، تغییر وزیر و کارهائی ازاین قبیل فقط در صورتی موثر درآزادی انتخابات است که ناشی از تصمیم جازم مردم بتامین این حق برای خود باشد ، ولی اگر بهترین قانون به وسیله دانشمند ترین استادان حقوق نوشته شود و دولت نخواهد وبصلاح خود نبیند که آن قانون اجرا شود برای وادار کردن دولت باجرای قانون چه ضمانتی وجود دارد ؟

آیا در مورد این قانون یا هر قانون دیگری که تعیین کننده تکلیف یا خط مشی دولت باشد جز نظارت عمومی و اصرار مردم نسبت به اطاعت از آن قانون بوسیله دولت ضمانت دیگری میتواند وجود داشته باشد ؟

استنباط ناصحیح

در بعضی از روزنامه ها بترتیب انتخابات در کشور هائی مانند انگلستان و امریکا و سوئدوسوئیس و غیره اشاره میشود و نویسندگان روش مشروطیت که اساس آن بحث حکومت از طریق انتخابات آزاد است آشنا شده‌اند این جرم بشدید ترین وجهی تنبیه میشود .

خود کشی

اخیرا در روزنامه اطلاعات ملاحظه درموده‌اید که معاون رئیس جمهورکره جنوبی برای اینکه ننگ بزرگ دخالت و اعمال نفوذ در انتخابات را از خانواده خود بزداید خودوتمام خانواده او خود کشی کردند .

جلو گیری از چنین مفاسدی جز از طریق فداکاری و کوشش مردمی که علاقمند بتامین این حق مهم اساسی خود باشند نه فقط در ایران بلکه در هیچیک از کشور های جهان میسر نبوده و هر گز میسر نخواهد گردید.

مقام ارجمند

قانون انتخابات فعلی که در صدر مشروطیت بوسیله دلسوز ترین رجال آن زمان تهیه شده ،رجالی که صمیمانه و صادقانه معتقد به تامین آزادی انتخابات و بر قرار کردن اصول مشروطیت برای مردم ایران بوده‌اند نقص مهمی ندارد و در چند دوره از ادوار مجلس اجرای آن منجر به ایجاد مجالسی شده است که در تاریخ ایران مقامی بس ارجمند بدست آورده‌اند . و رجالی با تقوی و با شهامت را برای مبارزات ملی بسیار بزرگ در خطرناک ترین لحظات تاریخ بمجلس شورایملی اعزام داشته است .

در آن ادوار نیز چنانکه تاریخ نشان میدهد شور و علاقه و از خود گذشتگی مردم ضامن موفقیت آنها بوده است .

بنا براین نظر من اینست که بجای صحبت در اصلاح قانون انتخابات مردم بخصوص طبقه روشنفکر باید خود را بیشتر برای تامین واقعی آزادی انتخابات آماده کنند .

بحث خانمها با وزراء و سناتورها

خانمها میگفتند تك‌تك وزراء وسناتورها باما موافقند ولی جمع آنها نه!

دربرابر کاخ سنا :

- فقط دربانهای مجلس سنا باحق خانمها مخالفند!
- نخست‌وزیر درجواب خانمها گفت «بسیار خوب»
- وزیر کشور گفت میخواهید بین من وخانم شکرآب شود!
- خانمها اگر بمجلس بروند اسباب زحمت خبرنگاران میشوند!
- تنها سناتوری‌که بتقاضای خانمها اعتنائی نکرد..

در شماره دیروز اطلاع دادیم‌که گروهی از خانمها با شعار هائی‌که در دست داشتند در برابر کاخ سنا به تظاهرات پرداختند و باآقای نخست وزیر و وزیران کابینه و سناتور ها به بحثومناظره پرداختند که قسمتی از آن در شماره دیروز بنظر خوانندگان ارجمند رسید و اینك دنباله آن در این شماره‌چاپ میشود :

دیروز هنگامیکه خانمها با شعار هائی که در دست داشتند از خیابان کاخ میگذشتند محصلینی که در پیاده رو ها درس میخواندند به‌آنان تبریك می گفتند .

خانمها پس از گذشتن ازخیابان های سمه و کاخ در مقابل مجلس سنا بصف ایستادند و شعار ها را برای نشان دادن به هیات دولت و آقایان سناتور ها در یك صف‌قرار داده‌بودند ،

هر یك از وزراء و سناتور ها که از اتومبیل پیاده میشدند باخانم ها دست میداد و بسئوالات آنها جواب میگفت ، بعضی ها هم صلاح در این میدیدند که فقط گوش کنند .

مدافع زنان

وقتی اتومبیل آقای سناتورمتین دفتری مقابل خانمها توقف کرد ، خانمها با کف زدن و شعار دادن شروع به تظاهرات کردند .

یکی از خانم ها با صدای بلند گفت . دکترمتین دفتری تنهامدافع ما زنان هستند .

خیلی موافقم

آقای سناتور امیر اعلم گفت‌من خیلی موافقم ولی . . .سناتور امیر اعلم دیگر دنباله «ولی» رانیاورد ...

خدمتگزار خانمها

آقای جهانبانی گفت : با کمال افتخار و فدا کاری با شما موافقم ، من خدمتگزار خانمها هستم تمام شعار های شماصحیح است چرابابد عقب نمانیم .

شلوغ شد

هنگامیکه آقای مهندس شریف امامی نخست وزیر باتفاق اعضای هیات دولت از اتومبیل پیاده شد خانمهادور نخست وزیر و وزراء حلقه زدند و تقاضا های خود را با آنان در میان گذاشتند .

آقای نخست وزیر در حالیکه به حرف های آنان گوش میداد گفت بسیار خوب ، اما حرف دیگری که بیشتر برای خانمها امید بخش‌باشد بزبان نیاورد .

مگر بیکارید ؟

آقای دکتر هدایتی وزیردادگستری وقتی خانم ها از ایشان نظرخواستند و طلب کمك کردند گفت :

مگر بیکارید ؟

یکی از خانم های حاضر جواب گفت مگر اینجا جای بیکار ها است !!

دکتر هدایتی پاسخ داد کار ها باندازه کافی خراب است . . .

بانوان در حالیکه شعار هائی در دست دارند بسوی مجلس سنا میروند

حرفی نداریم

آقای مطیع الدوله حجازی گفت. ما حرفی نداریم اگر به مجلس‌سنا هم بیائید ما جای خالی داریم .

آقای عضدی وزیر خارجه گفت. بر مخالف لعنت !

دکتر سهرامی وزیر کار گفت : با شما موافقم . ..

طرفدار خانمها

آقای سناتور آموزگار گفت ، من راجع به شماها دروزنامه خواندم‌من همیشه طرفدار خانمها هستم . شما نباید باین زودیها از میدان در بروید. ایستادگی کنید . خیلی زحمت می کشید باز هم باید بکشید.

باکمال میل

آقای دکتر سجادی در پاسخ یکی از خانمها که سئوال کرده بود آیا باماهمکاری میکنید گفت : با کمال میل

همه موافقند !

یکی‌از خانمها گفت : پس همه که موافق هستند تنها این دربانهای دم در مخالفت میکنند که ما بمجلس برویم !

باید گرفت

آقای ایلخان ظفر گفت: حق خود را باید بگیرید . کاملا موافقم .

پس از ختم جلسه

پس از خاتمه جلسه و خروج سناتور ها از کاخ سنا نیز خانمها دم در منتظر بودند و وقتیکه یك‌سناتور ازکاخ خارج میشدخانمها اورا احاطه میکردند ، واصرار میکردند که‌نظرش رادر مورد فعالیتهای زنان و تقاضا های آنها اظهار نماید .

سناتور موید ثابتی که درجمع‌زنان محاصره شده بود گفت: والله من صد در صد موافق هستم ! ولی یکی از خانمها بلا فاصله جواب داد:شما آقایان تك تك که بما میرسید می گوئید موافق هستیم اما دسته‌جمعی کاری برایمان صورت نمیدهید

شکر آب!

هنگامیکه تیمسار علوی مقدم‌وزیر کشور از کاخ خارج شد مکاسبها اصرار کردند که در میان نمایندگان خانمها از ایشان عکس بگیرند اما وزیرکشور در حالیکه خودش را کنار میکشید

بقیه در صفحه بیستم

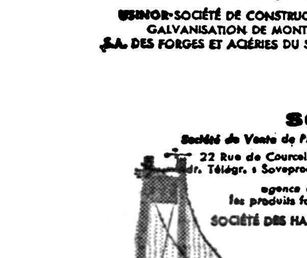

آ ـ ۲۲۱۴۶

DAVUM EXPORTATION
Compagnie de Vente de Produits Métallurgiques
96 Rue Ameiot Paris (France) - Tél. Roq. 68-10
Câbles : Davumex Paris - Telex : Paris 21.988
concessionnaire de la vente à l'exportation de produits des sociétés :
SIDELOR - DILLING - SOLLAC - H.A.D.I.R. C.A.F.L. - ALLEVARD

VALOR
Société de Vente d'Aciers Lorraine
17 Rue de Surène Paris (France) - Tél. Anj. 18-40
Adr. Télégr. Ventacier Paris 8 - Télex : Ventacier 20.036
agence de vente des :
DE WENDEL & Cie, Société Anonyme
SOCIÉTÉ DES FORGES DE GUEUGNON
SOCIÉTÉ THIONVILLOISE DE CIMENTS
S.A. DES CIMENTS PORTLAND DE LORRAINE

SOLONOR
16 Boulevard Malesherbes Paris (France) - Tél. A
Télex : Kautelor Paris 20.827
agence exclusive de vente à l'exportation de la :
SOCIÉTÉ MÉTALLURGIQUE DE KNUTANGE

SOCIÉTÉ MÉTALLURGIQUE DE NORMANDIE
16 Boulevard Malesherbes Paris (France) - Tél. Anj. 43-25
Adr. Télégr. : Normetal Paris

LONGOVICA
Compagnie Nouvelle Métallurgique d'Importation et d'Exportation
7 Rond-Point Bugeaud Paris (France) - Tél. Pas. 35-39
Adr. Télégr. : Longovica Paris - Télex : Longovica Paris 20.670
agent exclusif de vente à l'exportation des produits sidérurgiques de la :
SOCIÉTÉ LORRAINE-ESCAUT

SOVEDA
18 Rue de la Ville l'Evêque Paris (France) - Tél. Anj. 86-46
agence exclusive à l'exportation de :
USINOR - SOCIÉTÉ DE CONSTRUCTION ET DE GALVANISATION DE MONTATAIRE
S.A. DES FORGES ET ACIÉRIES DU SAUT-DU-TARN

SOVEPRO
Société de Vente de Produits Industriels Miniers et ...
22 Rue de Courcelles Paris (France) - Tél. Bal. 19-40
Adr. Télégr. : Sovepradin Paris - Télex : Chiers Paris 20.016
agence exclusive de vente pour les produits fabriqués par les usines de la :
SOCIÉTÉ DES HAUTS-FOURNEAUX DE LA CHIERS

vente à l'exportation

GROUPEMENT PROFESSIONNEL DES SOCIÉTÉS DE VENTE A L'EXPORTATION DES USINES SIDÉRURGIQUES FRANÇAISES

1 RUE PAUL CÉZANNE, PARIS

۲۲۲۴۲ ـ ا

یار و یاور کشاورزان

تراکتور دیزل
فوردسن
پاورمیجر

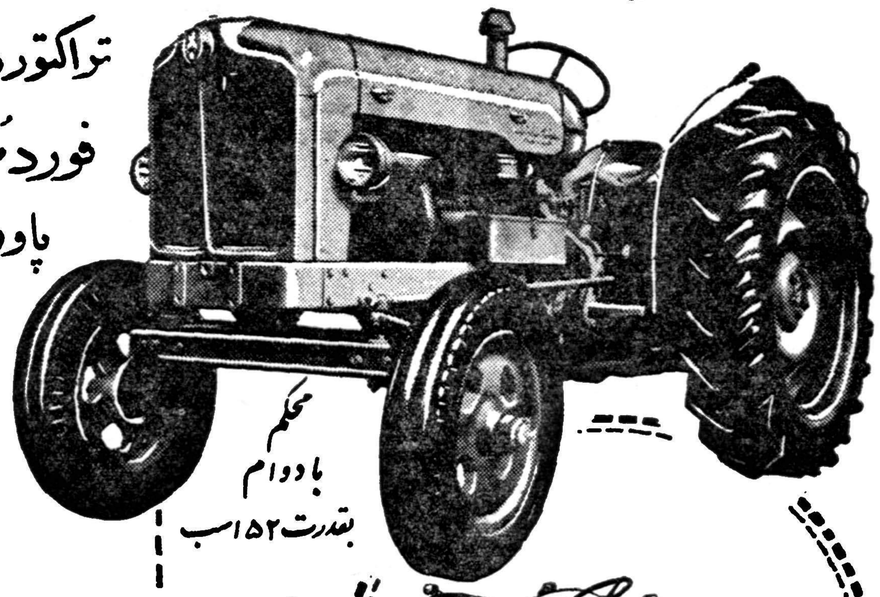

محکم
بادوام
بقدرت ۵۲ اسب

تراکتور دیزل فوردسن پاورمیجر بازحمت کم محصول زیاد بدست میدهد. تراکتور دیزل فوردسن از زمین برکت بیرون میآورد. تراکتور دیزل فوردسن با ۷۰۰ نوع لوازم کشاورزی وساختمانی مختلف تجهیز میشود

فوردسن دکستا

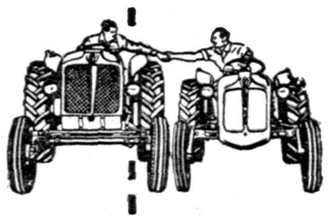

محصول فورد انگلستان
FORD MOTOR COMPANY LTD.
Dagenham ENGLAND

با تعمیرگاههای مجهز ثابت وسیار در تمام ایران

POWER FORDSON MAJOR

فوردسن با امتیازات فراوان وقیمت مناسب وشرایط سهل

نماینده انحصاری در ایران : شرکت سهامی تهران موتور - خیابان اکباتان - تلفن ۳۳۶۵۸

آ ـ ۲۲۱۶۴

تاریخ تمدن ایران را عقب برد

نمونه هائی از آثار سه‌هزار سال پیش که در حفاریهای تپه‌حسنلو کشف‌شده‌است

شهری که سر ازخاك بدر آورد

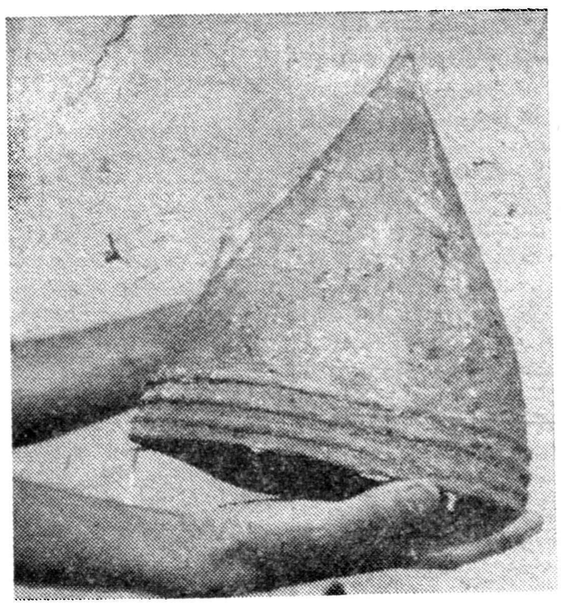

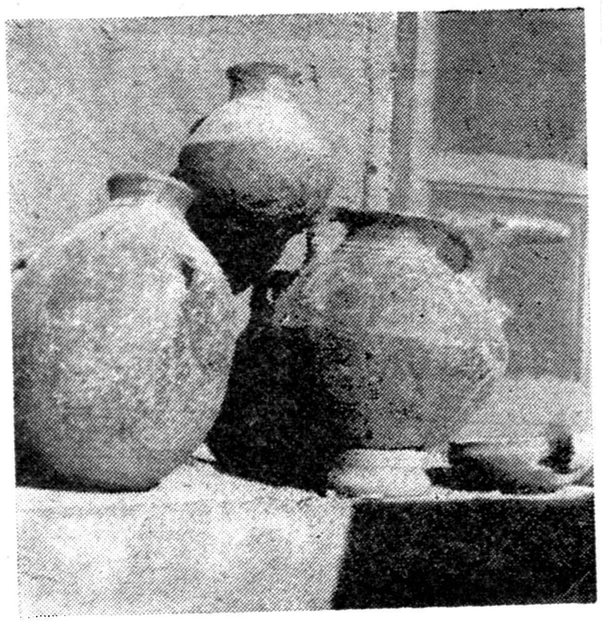

نمونه‌هائی از ظرفهای سفالین و خمره های متعددی که در خرابه های طی حفاری های ممتد شهری اززیر خاك سر در آورده ودرخرابه های کلاه خود فلزی‌که برسر اسکلت یك پهلوان درحفاری تپه‌های‌حسنلو کشف شده ودر جهان منحصر بفرد است

شهر قدیمی بدست آمده است

در شماره های گذشته‌باستحضار خوانندگان عزیز رسید که درتپه های اطراف قریه «حسنلو» واقع‌در نزدیکی شهرستان نقده از مدتها پیش یك هیئت مشترك باستانشناس ایرانی و امریکائی مشغول کاوش های علمی و حفاری می باشند . این هیئت باستانشناس سال گذشته‌در حفاری های خود یك کاسه طلا متعلق بعهد هخامنشیان از دل‌خاك بیرون آوردند که جریان کشف‌این کاسه طلا در همان موقع به اطلاع خوانندگان عزیز رسید .

با کشف این کاسه طلا هیئت مشترك باستانشناسان ایرانی و امریکائی به حفاری های خود درتپه های حسنلو ادامه دادند تا این که اخیرا طی حفاری های ممتد آثار یك معبد بزرك و قربانگاه از زیر خاك کشف کردند جریان کشف این معبد و قربانگاه از زیر خاك، که گفته می شد متعلق به ۹قرن قبل از میلاد است روز دو شنبه بیست‌و چهارم مرداد ماه در صفحه اخبار شهرستان ها درج شد با درج این گزارش که خبرنگار ما در نقده اطلاع داده بود به آقای دیلمقانی خبرنگار اطلاعات درتبریز ماموریت داده شد که به نقده‌برود واز وضع حفاری در تپه های‌حسنلو وآثار مکشوفه گزارش مشروحی با عکس تهیه و ارسال دارد .

خبرنگار اعزامی ما به اتفاق خبرنگار عکاس به آن محل‌عزیمت کردو گزارش داد که علاوه بر کشف یك معبد در تپه های حسنلو

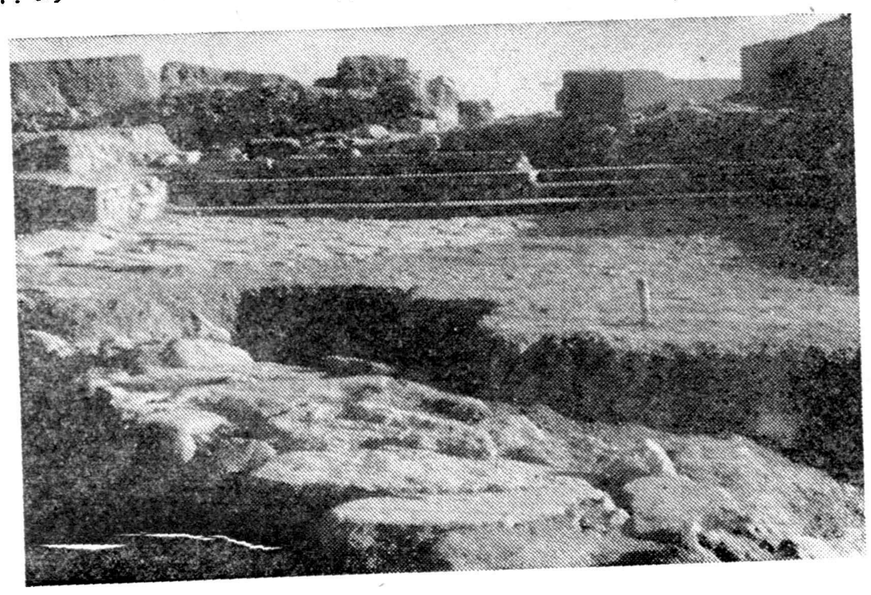

منظره شهری که از زیر خاك سر در آورده پله های سنگی و دیوار های عمارت بخوبی معلوم است آجرهائیکه درساختمانهای این شهر سه هزار ساله بکار رفته است ۴۰ سانتیمتر طول، ۳۰ سانتیمتر عرض و۱۴ سانتیمتر ضخامت دارد.

این شهر قدیمی که آثار آن کشف شده یك انبار اسلحه ،ظرف های سفالین وسنگی ، خمره های متعدد و اشیاء عتیقه زیادی کشف گردیده است علاوه بر این ها اسکلت پهلوانی با کلاه خودکشف شده که در جهان منحصر به فرد می باشد .

این گزارش خبرنگار اعزامی ما هم در شماره دو شنبه چهاردهم شهریور ماه باستحضار خوانندگان عزیز رسید . اینك قسمتی ازعکس های ارسالی خبرنگار اعزامی از اشیاء مکشوفه در تپه های حسنلو از نظر خوانندگان عزیز می گذرد مشروح گزارش ارسالی خبرنگار اعزامی ما با عکس از شماره‌آینده در صفحه اخبار شهرستان ها به استحضار خوانندگان عزیزخواهد رسید .

یك منقل فلزی، چندین رشته گردنبندکه دانه‌های آن از سنك‌درست شده آثاری استکه درحفاری تپه‌های حسنلو کشف گردیده است.

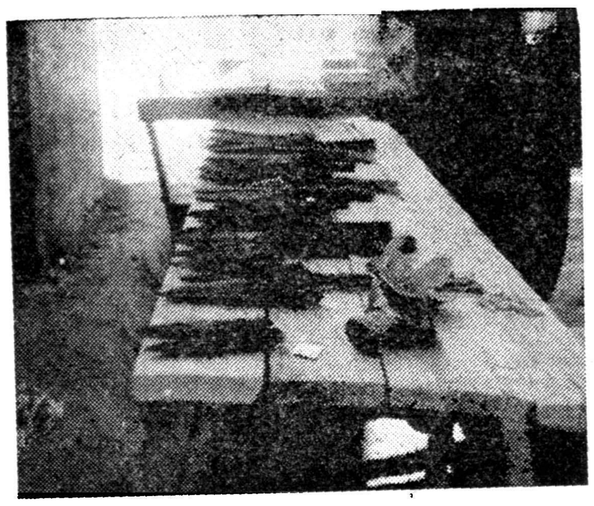

قسمتی‌از اسلحه هائیکه‌در انباراسلحه‌این شهر بدست آمده این‌اسلحه‌ها یادگارتمدن هزار سال قبل کشور باستانی ماست

چند خبر کوتاه

●بابلسر سمدتها پیش هر چندشب یکبار خانه های اهالی بابلسر مورد دستبرد قرار میگرفت ومامورین موفق بدستگیری سارق‌یاسارقین نمیشدند تااینکه ازسارقین بوسیله یکنفراز اهالی دستگیر شد واز آن پس تا مدت یکماه اهالی توانستند شبها براحتی بخوابند ولی از دوشب پیش متاسفانه مجددا سرقتهای شبانه از خانه‌های اهالی بابلسرشروع گردیده‌است مردم ازمقامات انتظامی تقاضای بذل توجه دارند .

●شهر ری‌عصر پریروز آقای‌دکتر هدایتی‌وزیرداد گستری وتولیت‌آستانه حضرت عبدالعظیم جهت افتتاح کتابخانه جدید آستانه ورسیدگی بوضع طلاب مدرسه علوم دینی شهر ری وارد شهر ری شد آقای دکتر هدایتی کتابخانه جدید آستانه راکه ساختمان آن از طرف یکی از امرای ارتش به آستانه اهدا شده است افتتاح کرد و ازوضع طلاب علوم و ساختمان جدید دادگستری شهر ری بازدید نمود .

تقدیر شد

خبر نگار ما در ساوه مینویسد چند روز قبل آقای شاه محمدی متصدی تلفن کادیر ساوه (عکس بالا) بمناسبت حسن انجام وظیفه ازطرف آقای شباتکاره فرماندارابن شهرستان مورد تقدیر قرار گرفت .

کشف لاشه

گوسفند قاچاق

خبر نگار ما در شهر ری گزارش میدهدبدیروز مامورین کلانتری شهری باتفاق مامورین کشف‌قاچاق شهرداری این‌شهرستان تعداد۵۳ لاشه گوسفند که در ناحیه فیروز آباد بطور قاچاق کشتار شده‌وبرای فروش بمغازه‌قصابی محمود عطاریان در شهر ری حمل‌شده بود کشف کردند بقرار اطلاع قصاب مزبور از مدتها پیش گوسفندان را بطور قاچاق کشتار میکرده وبدون معاینه بهداری بفروش میرسانده است پرونده این جریان‌هم اکنون درداد‌گاه شهر داری شهر ری تحت تعقیب میباشد

نصب چراغ

گزارش خبرنگارما درشاهپورحاکیست رابراثراقدامات‌آقای‌منشوری‌فرماندار شاهپور درچهارراه فرمانداری این شهرستان چندین چراغ فلورسنت نصب گردیده است . شبها هنگامیکه چراغهای مزبور روشن میشود منظره بدیعی درچهارراه فرمانداری بوجود می‌آید .اهالی‌ازاین اقدام‌آقای‌فرماندار ابراز خشنودی میکنند .

کارترا تمام کنید ...!؟

ازفریدونی — خبرنگار بیجار

آمدند و تلفن کاریر در بیجار تاسیس کردند و روزانه دوساعت ارتباط این شهرستان را با مرکز بر قرار نمودند البته انجام این کار آرزوی دیرین اهالی بیجار بود که بر آورده شد و مردم این شهرستان خشنودشدند حالا هم باوجود دستگاه تلفن کاریر در بیجار به خود می بالند وازاین موفقیتی که نصیبشان شده است مباهات می‌کنند ولی بااین همه هنوز در تلفنخانه بیجار محل مخصوصی برای مکالمه مشتریان‌در نظر گرفته نشده وباصطلاح «کابین» جهت مکالمه تلفنی مراجعین ایجاد نگردیده است همین نقص کوچك مردم این شهرستان را نگران داشتمو امیدوارند برای رفع این نقیصه اقدام شود .

آمدند و دبیرستان دخترانه در بیجار تاسیس کردند واهالی را خشنود نمودند ولی کلاسهای این دبیرستان از سوم متوسطه تجاوز نکرده چند روز دیگر سال تحصیلی آغاز می شود و دوشیزگان فارغ‌التحصیل کلاس سوم دبیرستان دخترانه این شهرستان با شروع سال تحصیلی جدید سرگردان خواهند شد . عده‌ای از دوشیزگان که خانواده‌ای متمکن دارند برای ادامه تحصیل به شهرستان های دیگر می روند ولی آنها که استطاعت مالی ندارند مجبورند پس از پایان کلاس سوم متوسطه ترك تحصیل کنند .

• • • •

شما که احسان کرده اید ودستگاه تلفن کاریر در بیجار نصب نموده‌اید شما که تا کلاس سوم دبیرستان دخترانه در این شهرستان تاسیس کرده واهالی را خشنود ساخته اید بیائید و بمصداق «الاکرام بالاتمام» احسان خودرا کامل کنید و کابین برای مراجعین تلفن کاریر ایجاد نمائید و دوره دوم دبیرستان دخترانه هم تاسیس کنید که گفته‌اند: کار را که کرد، آنکه تمام کرد !

روز دهقان در شهرستانها

گزارش خبر نگاران ما در شهرستان های کشور حاکی است که بمناسبت روز دهقان در شهرستان ها مراسمی بر گزار گردیده ودراین مراسم از پیشرفت‌امور کشاورزی‌در شهرستان هابازدید شده واز زحمات‌کشاورزان تجلیل بعمل آمده است مراسم مزبور اغلب در باغ ادارات کشاورزی شهرستان هابر گزار شده و باحضور فرمانداران بخشداران ، روسای ادارات ، نمایندگان کشاورزان و طبقات مردم اقداماتی که به‌منظور پیشرفت امور کشاورزی بانجام گرفته باستحضار رسیده وتوسعه امور کشاورزی در شهرستان ها مورد توجه همگان قرار گرفته است .

تصادف در دو راهی

خبرنگار مادر قلهك گزارش می دهد دیشب اتومبیل جیپ‌شماره ۱۱۴۷- ۱۴۸ مستشاری ارتش به رانندگی روبرت رونز امریکائی براثر سرعت درایستگاه دوراهی قلهك با آقای سرهنك جعفرجودت تصادف کردو ویرا از ناحیه دست چپ‌مجروح نمود پرونده این‌تصادف درکلانتری قلهك تنظیم وبدادسرای ناحیه ۸ شمیران ارسال گردید

بازدید و رسیدگی

دو روز قبل آقای دکتر «کوك وود» رئیس هیئت مشاورین امریکائی وزارت بهداری به اتفاق آقای دکتر سوبکیان رئیس کل بهداری وبهداشت استان پنجم‌جهت بازدید تاسیسات بهداشتی همدان باین شهرستان وارد شدند و ضمن بازدید برای رفع نقائص موجود، دستوراتی دادند . ضمنا آقای سرهنك نامور بازرس شاهنشاهی جهت‌رسیدگی‌به شکایات‌واحتیاجات اهالی وارد این شهرستان شد .

افتتاح ایستگاه تحقیقات پزشکی

چند روز قبل ایستگاه تحقیقات پزشکی در شهرستان دزفول افتتاح شد دراین مرکز بیرامون چگونگی مبارزه با بیماری «بیلار زیور» که پس از مالاریا مهمترین بیماری مبتلا به مردم است تحقیق می شود در مراسم افتتاح ایستگاه تحقیقات پزشکی دزفول همچنانکه در عکس بالا دیده می شود فرماندار دزفول ، رئیس بهداری خوزستان ،متخصصین مبارزه با «بیلارزیوز» وعده‌ای از پزشکان حضور داشتند .

اولین کلنك باشگاه کودکان

قبل از ظهر پریروز اولین کلنك باشگاه کودکان وابسته به باشگاه لاینز شیراز طی مراسمی بنام شاهنشاه به زمین زده شد دراین مراسم عده‌ای از روسای ادارات دولتی ، اساتید دانشگاه . اعضای‌هیئت مدیره باشگاه لاینز شیراز حضور داشتندابتدا آقای ناصر الاسلام به نمایندگی اهالی شیراز تاسیس باشگاه کودکان وابسته به باشگاه لاینز را ستود سپس آقای دکتر مهرا رئیس بیمارستان نمازی شیراز و رئیس باشگاه لاینز این شهرستان بیاناتی ایراد کرد وآنگاه آقای عطری شهردار شیراز از همکاری مردم با شهرداری اظهار خشنودی کرد واولین کلنك ساختمان باشگاه کودکان را به زمین زد . این باشگاه در محلی بنام «موتاب ها» در زمینی به مساحت ۷۰۰متر ایجاد می گردد ومجهز به‌تمام وسایل تفریح کودکان خواهد بود .

در عمق یك نهر ۵ متری دونفر مقنی زیرآوار جان سپردند

امسال اسفراین در بی آبی می سوخت وهنوز هم کم آبی مردم این شهرستان را درمضیقه دارد . اهالی این شهرستان برای رفع مضیقه آب تدبیری اندیشیدند و بستر رود خانه راکه ازاین منطقه می گذرد آنقدر حفر کردند تابه آب رسیدند واین آب رابطور تساوی بین‌خود تقسیم کردند کشاورزان دهکده «قصبه» که می خواستند از حفاری های خود نتیجه بیشتری بگیرند تصمیم گرفتند نهر عمیقی راکه از رودخانه منشعب کرده بودند عمیقتر کنند تاآبی که باآن زحمت بدست آمده است به مزارع و خانه های آن باصطلاح سوار شود این نهررا آنقدر حفر کردند تا عمق آن به ۵ متر رسید چند روز پیش که دو نفر از مقنی های مزدور قریه مزبور بنام امان‌اله وعلی مشغول حفر این نهر ۵متری بودند ناگهان دیواره های نهر فرو ریخت ودو نفر مقنی درزیر خروار ها خاك و شن مدفون شدند جنازه های آنان با انجام تشریفات قانونی دفن شد .

افراد کمیتهٔ نجات غریق بندرپهلوی میگوید:

ماکه وظیفهٔ خودرا بشایستگی انجام‌دادیم

پس جایزه کو؟

امسال با شروع تابستان موقعی که فصل شنا فرا رسید عده‌ای که از غرق شدن فراریان گرمادر سالهای‌پیشین‌خاطرات ناگواری داشتند برای آنکه امسال از غرق شدن افراد جلو گیری شود بدست و پا افتادند ودر نتیجه بدستور مقامات شیرو خورشید سرخ افراد کمیته نجات غریق در بندر پهلوی استخدام‌گردیدند این افراد که از شناگران‌ماهربودند ماموریت داشتند که در سر تا سر محوطه پلاژ ها از غرق شدن فراریان گرما جلوگیری‌نمایند والحق که ماموریت خودرا هم بطرزشایسته‌ای انجام دادند هنگام استخدام این عده به آنان وعده‌داده شد که در صورتی‌که در کار خودموفق‌شوند ونگذارند در تمام مدت تابستان و فصل شنا کسی‌در محوطه پلاژ ها قربانی دریا شود به آنها جایزه خوبی پرداخت گردد .

افراد کمیته نجات هم بااین وعده‌دلخو ش داشتند و بحقوق ناچیزی که از این بابت به‌آنها داده می شد می ساختند . حالا فصل دریا و موقع شنا پایان یافته ودیگر کمیته نجات غریق در پلاژ های بندر پهلوی فعالتی ندارد ولی افراد این‌کمیته جایزه موعود را دریافت نکرده اند و می گویند : ماکه وظیفه خودرا بشایستگی انجام دادیم پس جایزه‌ای که‌بما وعده‌داده‌شده بودکو ؟

دریك آتش‌سوزی مدهش

کمپ بندر شاهپور خاکستر شد

۵۰ خانه وده مغازه طی‌چندساعت‌بکلی‌سوخت

چند روز قبل بر اثرسرایت‌شعله پریموس به اثاثیه اطاق آقای اقبالی پلیس گمرك‌ساکن کمپ‌بندر شاهپورسر تاسر این کمپ که پنجاه خانوار در آن‌زندگی می کردند با ده مغازه سوخت‌وتبدیل به تلی از خاکستر گردید . خبرنگار مادر بندر شاهپور گزارش میدهدچند روز قبل عابرینی که از محوطه کمپ بندر شاهپور می گذشتند مشاهده کردند دود غلیظی از شکاف در ورودی یکی ازخانه های کمپ خارج می شود و متوجه شدند که خانه مزبور دچار حریق شده است با مشاهده این وضع جریان را به اطلاع مقامات مربوطه رسانیدند وعده‌ای از اهالی در همان هنگام مشغول اطفای حریق شدند ولی قبل از آنکه موفق باطفای حریق شوند شعله های آتش به خانه های چوبی مجاور سرایت کردو در نتیجه آتش سوزی توسعه یافت دو دستگاه اتومبیل های آتش نشانی هم که لحظه ای بعدبرای اطفای حریق سر رسیده بودند کاری از پیش‌نبردندوناچار ،از شرکت نفت بندر معشور کمك خواسته شد با ورود مامورین واتومبیل های آتش نشانی‌شرکت نفت بندر معشور پس از چندین ساعت‌تلاش آتش خاموش شد دراین حریق مسکن پنجاه‌خانوار که‌در کمپ زندگی می کردند باده باب‌مغازه بکلی سوخت و تبدیل به خاکستر شد میزان خسارات هنوز تعیین نشده است .

اتحادیه بازرگانان وپیشه‌وران تهران

درمورد ابطال انتخابات ازشاهنشاه سپاسگزاری‌مینمایند

بقیه از صفحه اول

با این تفاوت که حزب دولتی ملیون با خرج مبالغ گزافی وکلای‌حقیقی ملت را بوسیله جراید و ایادی خود بمردم معرفی کرد بدین معنی که دولت سابق ندانسته و برای نیل بمقاصد خود و برای اینکه بایك مجلس پوشالی چهار سال دیگر شئون مملکت را در دست بگیرد و مقدرات مردم را بازیچه دست خود قرار دهد با استفاده از کلیه امکانات برای موفقیت نامزد های خود به تعویض آراء وکلای حقیقی ملت کوشید و در نتیجه نمایندگان مردم و آنهائیکه با آراء طبیعی و مسلم و با کمال علاقه‌مندی انتخاب شده بودند در دسته دوم یعنی ازنفر شانزدهم تا نفر سیام قرار گرفتند و چنانچه ملاحظه شد آقایان‌علم و بهبهانی و سایر کاندیدا های حزب مردم و منفردین که مورد علاقه ملت هستند در دسته دوم‌قرار داشتند.

با تصمیم شاهانه خوف‌واضطرابی که سراسر مملکت را فرا گرفته بود از بین رفت اراده ملوکانه مردم را امیدوار کرد که اگر قادربمبارزه با دولتهائی که با تخویف و تهدید نظرات خود را اجراء میکنندنباشند دست نیرومندی بالای دستهاست کهبنفع مردم از آستین بیرون می آید و پشتیبانی دارند که جزمنافع و مصالح ملتدرا نمیخواهد.

ما در اینجا گرد هم آمده‌ایم‌تا از عنایات ملوکانه در موردتصمیمی که برای انتخابات اتخاذ فرموده‌اند تشکر کنیم ولی خوشحالی ملت ایران از این اقدام بقدری شدید است که با جمله و لفظ قادربابراز احساسات و تشکرات خود نخواهند شد مابشکرانه این اقدام خردمندانه از خداوند متعال خواستاریم که شاهنشاه محبوب و عدالت پرور ما را بیش از پیش در اعتلاء مقام‌ایران و ایرانی موفق و پایدار‌بفرماید (کف زدن شدید حضار)

سپس آقای حاج سید حسن بنی هاشمی گفت در جلسه‌ای که قبل از شروع انتخابات تهران تشکیل دادیم همکاران محترم تعهد نموده بودند که هفده هزار نفر برای‌دادن رای در اختیار اتحادیه بگذارند و من یقین دارم که در موقع عمل خیلی بیش از این رای داده‌اید ولی ملاحظه فرمودید که زحمت را ما کشیدیم و نتیجه را دیگران می‌خواستند ببرند که بحمدالله در اثر تفضلات شاهانه همه وکلای قلابی مجبور باستعفاء شدند ما ازالطاف بدرانه شاهنشاه معظم بی نهایت متشکریم و امیدواریم که با توجه مخصوص ایشان دیگر مقدرات ما بازیچه دست این و آن نشود.

آنگاه آقای حسین عاملی اظهار داشت: اتحادیه ما چه قبل از شروع‌انتخابات وچه‌در جریان کار مطالبی‌رابدولت‌سابق گوشزد کرد که اگر به آنهاتوجه میشد امروزمجبور نبودند مغضوب شاه وملت خانه‌نشین گردند اگر بلیست هائی که ازطرف انجمن مرکزی تهران منتشر میشد دقت نموده باشید حتما ملاحظه فرموده‌اید که وقتی‌آراء قلابی‌بانزده نفر اول که نامزد های حزب دولتی بودند تمام میشد رای نفرشانزدهم تا سی‌ام بثلث آراء پانزده نفر اول تقلیل میبافت برای اینکه اگر اعتراضات مردم بنتیجه رسید وآراء طبیعی نمایندگان حقیقی ملت هم قرائت شد جبران این تفاوت‌امکان‌پذیر نباشد اینك که بفرمان شاهانه دولتی بی طرف زمام امور را دردست گرفته و وکلای انتخاب شده نیز استعفاء کرده‌اند باید مدارك و شواهد خیانت دولت سابق را در انتخابات ارائه‌داد تا متجاوزین‌بحقوق عمومی رسوا شوند.

آقای محمد جواد حریری منشی اتحادیه گفت ـ بدیهی است وقتی در مواقع بحرانی و سخت پابرهنه‌ها و گرسنه ها در مقابل توپ و تانك جان بر کف مینهند و دست رد بسینه بیگانه پرستان میگذارند ودر یك محیط وحشت و اضطراب‌فریاد زنده باد شاه میکشند مسلماشاهنشاه هم مدافع حقوق این دسته ازمردم هستند پیروزی ملت ایران در این انتخابات بی سابقه علیه ملوکانه بمردم است و هیچ دسته وحزبی نباید این موفقیت را بحساب خود بگذارد این آوانس ازطرف‌شاهنشاه بافرادی داده شد که با وجود آراء فراوان و اعتماد و اطمینانی که قاطبه ملت به آنها داشتند بواسطه اعمال غرض دولت سابق آرائشان بنام دیگران خوانده میشد در هر حال با اقدام مجدانه شاهنشاه محبوب ملت پیروز شد و ما امیدوار هستیم که تحت رهبری مستقیم شاهانه در انتخابات جدید آنهائی موفق شوند که صالح و سزاوار میباشند.

آقای معتمدی رئیس اتحادیه کارخانه داران چر ءاظهار داشت‌ـ خوشبختانه نیروی اراده ملت بس قوای مجهز دولت سابق چربید آیا بهمین سادگی مردم باید خرابکاری های آنها رانادیده بگیرند؟ مسئول این بحران عجیب و بی سابقه در اقتصاد مملکت مگر دولت‌سابق نیست؟ چه کسی باید حساب قرضه های کلان خارجی و وجوه پشتوانه اسکناس را پس بدهد؟ چه کسی مسئول ترقی سرسام آور مایحتاج و ارزاق عمومی است که‌در ظرف‌چهل ماه حکومت دکتر اقبال پنج برابر ترقی کرده است؟اتحادیه باید با مدارکی که در اختیار دارد از شاهنشاه معظم درخواست نماید که باین امور نیز رسیدگی شود تا همه بدانند دخالت‌وتصرف درامور ملك و ملت محاکمه و تعقیب نیز بدنبال دارد.

آقای ملك پور اظهار داشت ـ از تذکر بجای شما بسیار متشکرهستیم چون این جلسه برای تشکرازمراحم شاهانه تشکیل شده انشاءالله در فرصت مناسبی‌نسبت باین امور نیز اقدام خواهد شد.

آقای حاج محمد زاده گفت‌ـ دزدان آراء عمومی بایدمحاکمه شوند مگر دزدی آراء مردم و تعویض آنها وخواندن آنها بنام دیگران بادزدی های دیگر تفاوت دارد؟با اینکه تنها فکر خردمندانه شاهنشاه باعث سقوط دولت واستعفای نمایندگان گردید ولی نمیشود منکر شد که این اتحادیه درثبوت وروشن کردن دخالت غیر قانونی دولت سابق در انتخابات بازی کردبحمداله ناراحتی ونارضایتی شما همکاران ارجمندکه نماینده گروه کثیری از مردم پایتخت هستید مرتفع شد.

سپس آقای ملك پور مجددا رشته سخن را بدست گرفت گفت کاندیدا های اتحادیه و و افراد دیگری که صلاحیت آنها بتصویب هیئت مدیره‌اتحادیه رسیده بود چهل و پنجهزار رای مسلم داشتند که تعرفه آنهاهم‌موجوداست ما موفقیت خود را در تهران حتمی میدانستیم و برای پیشگیری از اعمال نظر در قرائت آراء کتبا از انجمن نظارت درخواست ۲۵ کارت نظارت در قرائت آراء بنام اعضاء اتحادیه نمودیم‌وبازحمت موفق‌شدیم ۱۵ کارت تحصیل نمائیم چون دارندگان کارت مانع انجام مقاصد اعضاء انجمنها بودند دو روز بعد کارتها را باطل اعلام کردند و فقط یك کارت بنام خود بنده صادر کردندو تصدیق میفرمائید که‌کنترل ۷۱ صندوق بوسیله یکنفر امکان نداشت بعلاوه همه همکاران محترم اطلاع دارند که در تهران سه روز هر روز ۷ ساعت باخذ رای مشغول بودند که حداقل ۲ ساعت از این ۷ ساعت در روز صرف خوردن و آشامیدن و سیگار کشیدن و دیر آمدن اعضای انجمنها میشد و روبهمرفته در سه روز ۱۵ ساعت رای گرفته شد آنوقت میخواهند بگویند که در ظرف ۱۵ ساعت یك صد هزار نفر رای داده‌اند و بجان پانزده نفر نامزدهای حزب ملیون قسم که همه ملت ایران باور کردند که در ۱۵ ساعت ۱۰۰ هزار نفررای داده‌اند و هشتاد هزار نفر از این صد هزار نفر هم بنام اعضاء حزب ملیون رای داده‌اند.

ما با امیدواری‌زیادی درانتخابات شرکت کردیم و منفردا و آزادانه با آراء فراوان و مطمئنی که بنام نمایندگان اتحادیه و سایر افراد صالح بصندوقها ریخته شد موفقیت خود را حتمی میدانستیم وهمانطور که در جلسه قبل نیز عرض کردم در هشت هزار از آراء اتحادیه نام جناب آقای علم و دکتر جهانشاهی وسه نفر از منفردین را که مورد اعتماد اعضاء اتحادیه بودندنوشتیم وجناب آقای علم راوکیل‌اول‌تهران میدانستیم ولی ملاحظه فرمودید که ملیون میخواستند بقبولانند که هر کس پای صندوق رفته بنام افرادی رای داده که حتی نام‌آنها را هم نمیدانسته است بحمدالله صندوق سازان رسوا شدند ولی این‌انتخابات آزمایشی بود ومردم فهمیدند آراء طبیعی را کسانی دارند که از نفر شانزدهم ببعد قرار گرفتند.

اتحادیه ما بیست سال است که باچنین ایادی وعوامل مبارزه میکند و چون جز حق و حقیقت نمیکوئیم و جلب منافع ملت برنامه اقدامات ما است همیشه پیروزبوده‌ایم وانشاءاله باز هم باکمال جدیت در انتخابات آینده شرکت خواهیم کرد و با تجربه‌ایکه این بار گرفتیم با دقت بیشتری وارد عمل خواهیم شد.

بنده ازطرف‌فرد فردشماهمکاران ارجمند مراتب سپاسگزاری بی‌پایان را نسبت به هبه و عطیه پر ارزش شاهانه ابراز میدارم مولاعلی علیه‌السلام فرمود ـ نجاح ونجات نصیب آن دسته از مردم‌است که‌رهبر و فرمانده خردمند و مدبر و دلسوز داشته باشند وبحمداله تحت رهبری شخص اول مملکت ایران ازآشوبها و فتنه‌هائیکه در تمام ممالك همسایه روز بروز ایجاد میشود مصون‌است و این نیست مگر که شاهنشاه دادگستر ما روز و شب خود را با یاد مردم و بخاطر مردم میگذرانند و برای رهبری صحیح این کشتی شاه جوان و جوانبخت ما موثی‌سپید و چهره‌ای چروك خورده دارند.

(ابراز احساسات شدید حضار)

شاهنشاه ما نمونه رهبر خردمندی هستند که حضرت علی علیه‌السلام رستگاری ملتش را تضمین فرموده‌اند.

پاینده ایران ـ جاوید بادشاهنشاه محبوب و مردم دوست ایران

جلسه درساعت ۱۰ شب در میان ابراز احساسات شدید نسبت بمقام مقدس سلطنت پایان یافت.

سینما فردوسی

آنچه خوبان همه دارند تو تنها داری

سینما فردوسی نمایش دهنده عالیترین فیلمهائیکه سینماهای درجه یك‌نمایش خواهند داد باطلاع عموم میرساندکه از روز ۱۶ شهریور بانمایش عالیترین وبهترین محصولات کشور ایتالیا، امریکا وفرانسه فصل سینمائی خودرا آغاز میکند و علاقمندان بمحصولات سینمائی کشورهای مذکور که تاکنون نتوانسته‌اند بمشاهده آثار باارزش سینمائی‌که در سینماهای درجه یك موفق شوند ازاین پس خواهند توانست از برنامه‌های سینما فردوسی استفاده نمایند.

وازامشب نخستین برنامه فصل سینمائی

علامت رم

سینماسکوپ ـ رنگی ـ دوبله بفارسی درایتالیا

باشرکت:

آنیتااکبرک ـ ژرژمارشال ـ چینوچروی

برنامه آینده عیال‌وار (دوبله بفارسی) باشرکت: جری لوئیس

آ ـ ۲۲۱۹۸

LEVOLOR

پرده کرکره

لوکس

ساخت امریکا: برنگهای ساده ـ صدفی ودودزنگ

سرویس مجهز لوکس سفارشات شمارا درسریع وقت انجام میدهد

ماینسکو ـ خیابان شاه ـ جنب یغما ـ تلفن ۴۷۱۲۵

آ ـ ۲۰۹۶۲

تعارف

کیم

صفا وصمیمیت شمارا بیشتر میکند

کیم درپنج نوع همه جا ۵ ریال

آگهی مناقصه خرید یکهزار متر مربع شیشه چهار میلیمتری بلژیکی

شرکت سهامی کارخانجات قند ایران یکهزار متر مربع شیشه چهار میلیمتری ۱۲۰×۱۸۰ سانت مورد نیاز واحد های تابعه را از طریق مناقصه خریداری مینماید.

شرایط و مشخصات مربوطه در قسمت بازرگانی شرکت (اداره معاملات داخلی) واقع در خیابان شاهرضا مقابل خیابان فرصت موجود بوده و پیشنهادات واصله تا روز ۲ر۷ر۳۹ پذیرفته میشود و در ساعت ۹ صبح روز بعد رسیدگی خواهد شد.

شرکت در مناقصه بمنزله قبولی کلیه شرایط مناقصه است.

۱ـ۲ آ ـ ۲۲۱۳۲

تمدید آگهی مناقصه

وزارت راه آگهی مناقصه شماره ۲۹ره موضوع خرید در حدود هفتهزار متر طول لوله های فلزی ارمکو را بدینوسیله تمدید مینماید داوطلبان شرکت در مناقصه مزبور میتوانند تا تاریخ یکشنبه ۲۷ شهریور ۳۹ اسناد مناقصه مزبور را دریافت و پیشنهادات خود را تا ساعت ۱۰ صبح روز یکشنبه ۱۷ مهرماه ۳۹ بدفتر اداره کل راه تسلیم دارند کمیسیون مناقصه ساعت ۱۱ صبح روز مزبور تشکیل و نتیجه را معین خواهد نمود.

اداره کل راه

۱ـ۲ آ ـ ۲۲۱۳۴

آگهی مزایده فروش ملاس

شرکت سهامی کارخانجات قند ایران در حدود ۲۷۸۴۰ تن ملاس استحصالی سال ۱۳۳۹ واحد های تابعه را از طریق مزایده بفروش میرساند.

شرایط مزایده مربوطه در قسمت بازرگانی‌شرکت (اداره معاملات داخلی) واقع در خیابان شاهرضا مقابل خیابان فرصت موجود بوده و پیشنهادات واصله تا روز ۲۷ر۶ر۳۹ پذیرفته میشود و در ساعت ۹ (نه) صبح روز بعد رسیدگی خواهد شد.

شرکت در مزایده بمنزله قبولی کلیه شرایط مزایده است.

۱ـ۲ آ ـ ۲۲۱۳۶

مدیر کارخانه ارج دریك دعوت مطبوعاتی گفت:

کارخانه ارج اولین سازنده کولر، بخاری مدرن ولاستیك اتومبیل درایران

بخاریهای روکش‌دار امسال ارج بمراتب ارزانتر از بخاریهای سال قبل است

بقیه از صفحه اول

آقای مهندس ارجمند یکی از علل عمده موفقیت «کولر» را ارزش علمی آن دانست که با توجه به قیمت آن از هر کولری در ایران بهتر و بیشتر قابل استفاده قاطبه مردم بوده سپس مدیر کارخانه ارج توضیحات مفصلی در باره برنامه های آینده کارخانه و محصولاتی که بزودی ساخته خواهد شد در اختیار خبرنگاران گذاشت و اشاره ای به تاریخچه کارخانه و موفقیت گذشته آن نمود .

بنا باین اظهارات کارخانه ارج اولین کارخانه صنایع فلزی درایران است که در بیست و پنج سال پیش با شرایط فنی صد در صد صحیح بوجود آمده و تاکنون پیشرو کلیه صنایع فلزی ایران بوده و دراین راه دست بابتکارات جالبی زده است .

کلیه محصولات کارخانه ارج محصولاتی است که برای اولین بار در ایران بوسیله این کارخانه ساخته شده و بعدا کارخانجات دیگر توانسته‌اند با استفاده از متد های این کارخانه بساختن آن دست بزنند این محصولات عبارتست از .

کولر - بخاری روکش دار - لاستیك اتوموبیل - تلمبه برقی - الکترو موتور سمیم دینامو - تانکر نفت کش - صندلیهای تاشو - ماشین های آتش نشانی - ماشین های سنگین مالش چای .

یکی از خبرنگاران اشاره ای به خدمات شادروان مهندس خلیل ارجمند نموده و گفت که ملت ایران مهندس ارجمند فقید را بعنوان یکی از قهرمانان بزرك صنعتی ایران بخاطر دارد .

مدیر کارخانه ارج در باره مهندس فقید و خدمات پر ارزش او بصنایع ایران توضیحاتی داد و یاد آور شد که مهندس خلیل ارجمند در پائیز سال ۱۳۲۳ در حین بازدید ازیك چاه عمیق درمیدان شاه در گذشت و بهمین مناسبت هیچکس نمیتواند انکار کند که کارخانه ارج قربانی پر ارزش و بزرگی را براه پیشرفت صنایع ایران داده است .

پس از توضیحات مفصلی که آقای مهندس ارجمند در اختیار خبرنگاران جرائد گذاشت بنا به علاقه خبرنگاران بازدید کاملی از همه قسمت های کارخانه بعمل آمد و جزئیات فعالیت کارخانه مورد توجه قرار گرفت .

کارخانه ارج مثل یك کندوی زنبور عسل از جنب وجوش وفعالیت عجیبی موج میزد اینجا ورقه های آهن بماشین ها میرفت و آنجا صندلی ، میز موتور پمپ ، تانکر ، و بیشتر از همه اینروز ها بخاری بچشم میخورد .

همه جای کارخانه از بخاری پر بود . بخاری در حال ورق بخاری بدون روکش ، بخاری باروکش ، بخاری با تمام تجهیزات ، بخاری با رنك و بالاخره بخاری در کارتن های زیبائی که با کامیون های کارخانه بشهرستانهای ایران حمل میشد.

فعالیت باشکوهی که کارگران برای تهیه بخاری مبذول میداشتند سرما و زمستان را بیاد می آورد ، میدیدیم در حالیکه ما فارغ و بی خیال از سرمای زمستان براه خود میرویم صد ها نفر کارگر ورزیده ما و سرما را از یاد نبرده‌اند .

آقای مهندس ارجمند در جریان این بازدیددر برابر شگفتی وتوجهی که از طرف خبرنگاران نسبت به ساخت بخاری مبذول میشد توضیحات مفصلی داد .

بنا باین توضیحات کارخانه ارج در سال جاری موفق بایجاد تغییراتی در ساختمان بخاری شده است که هم در میزان مصرف بخاری و هم در قیمت تمام شده آن تقلیل قابل ملاحظه ای بدست آمده .

قیمت بخاری های ارج در سال پیش ۵۴۰۰ ریال بوده در حالیکه امسال تا ۴۹۵۰ ریال پائین آمده و ما با توجه بشاخص اقتصادی بانك ملی که هزینه زندگی را ۱۳ در صد بالاتر از سال پیش نشان میدهد و با توجه باضافه شدن شیر اقساطی که امسال در بالك بخاری تعبیه شده و وجود لفاف کار تن بخاری میتوانیم بگوئیم بخاری ارج در حدود ۲۵ در صد تقلیل قیمت یافته

آقای مهندس ارجمند در باره مصرف بخاری های ارج توضیح داد که در ساختمان آن دقتی بکار رفته که نفت را باعالی ترین درجه تکامل میسوزاند و در نتیجه با هر قطره نفت حد اکثر حرارت ممکنه بدست می‌آید .

نتیجه حاصله از این عمل آن خواهد بود که بخاری دارای دود بسیار کمی است و مشکلاتی که در موضوع پاك کردن لوله و غیره برای بخاری‌های دیگر بوجود می‌آید در اینجا دیده نمیشود .

آقای مهندس ارجمند بموضوع کارتن های مقوائی ساخت شرکت کارتن سازی ایران اشاره کرد و بوجود آمدن این کارخانه را به عنوان یك وسیله بسیار سودمند برای پیشرفت صنایع داخلی نامبرد و بنا بعقیده مدیر کارخانه ارج کارتن های مقوائی تهیه شده برای بخاری های ارج مشکل حمل و نقل آن را از میان میبرد . با وجود این جعبه ها رنك بخاری کاملا سالم میماند و در عین حال محفظه ایست که میتواند برای نگاهداری و حفظ بخاری پس از پایان زمستان مورد استفاده قرار گیرد .

مدیر کارخانه ارج در باره موضوع کمبود ذغال و زیان هائی که در گذشته به جنگل های ایران وارد شده بود اشاره کرد و توضیح داد که وجود کارخانجات داخلی سازنده بخاری این امکان را برای مردم بوجود آورده که در برابر هزینه نسبتا کمتری کرسی های سابق را که مولد بیماری و بروز خطراتی برای کودکان بوده به بخاری تبدیل کرده از گرمای یکنواخت سالم و مطبوع اطاق استفاده کنند .

در این مورد مدیر کارخانه ارج بارزانی قابل ملاحظه بخاری های ساخت کشور نسبت به بخاری های خارجی اشاره کرده توجه خبرنگاران را بعلت این ارزانی جلب نمود و گفت :

۱- هزینه حمل و نقل و بیمه بخاری های خارجی از کشور های دور دست .

۲- هزینه گمرکی که رقم قابل ملاحظه ای را میسازد .

۳- سودی که وارد کننده بخاری احتیاج دارد .

جمعا قیمت بخاریهای خارجی را گران تر میکند در حالیکه بخاری های ساخت ایران چنانچه با رعایت کلیه اصول فنی ساخته شود به علت کارگر نسبتا ارزان و کثرت میزان تولید میتواند دارای قیمت واحد بسیار کمی باشد .

و همین مسئله بخصوص درپائین آمدن قیمت بخاری های امسال رل بسیار بزرگی را داشته است زیرا بنا باظهار مدیر کارخانه ارج میزان تولید بخاری های ارج هر سال به شکل عجیب و کم سابقه‌ای افزایش می یابد .

بخاری های امسال در سه رنك کرم قهوه ای و خاکستری مدرن ساخته شده- دارای دریچه شیشه‌ای شعله نما و درجه نما است .

علاوه بر آن باك نفت دارای شیر احتیاطی است که در موقع احتمالی خطر و هم در مواقع پاك کردن کاربوراتور مورد استفاده قرار خواهد گرفت - پایه‌های قابل تنظیم بخاری های ارج واجاق فولاد نسوز آن از نکاتی بود که مورد توجه خبرنگاران یکی از خبرنگاران در باره «کاربوراتور» بخاری سوالاتی کرد آقای مهندس توضیح داد که در سراسر دنیا هیچ کارخانه بخاری سازی خودبساختن کاربوراتور اقدام نمیکند بلکه کارخانه های سازنده کابوراتور کارخانجات دیگری است که محصول خود را به کارخانجات بخاری سازی میفروشد - ولی چون متاسفانه درایران کارخانه کاربوراتور سازی وجود ندارد کارخانه ارج کابوراتور های خودرا از کارخانجات اروپا و آمریکا خریداری میکند که عملا محصول خودرا به بزرگترین کارخانجات بخاری سازی مثل دئوترم و کلمن میفروشد و در این صورت وجود این کاربوراتور در کنار اجاق های دقیق فولادی بخاری ارج از نظر سوخت عالی ترین سوخت بخاری در دنیا را بوجود می‌آورد .

بخاری های ارج امسال در دو اندازه متفاوت ساخته شده و بقیمت های ۴۹۵۰ و ۳۹۵۰ ریال بفروش میرسد

خبرنگاران ساعت ۶ بعد از ظهر محوطه کارخانه ارج را ترك کردند در حالیکه استعداد و لیاقت بنیان گذاران کارخانه ارج راتحسین می‌نمودند و آینده خوبی را برای این کارخانه پیش بینی میکردند .

آ-۲۲۱۴۶

تحول از کجا، کی وچگونه شروع میشود؟

یك معمای ساده وآسان باجوایز جالب

جوایز

۱- ۵۰ عدد کارت ورودی بزرگترین گاردن پارتی سال که هر کدام از این کارتها خود جوایز گرانبها و بیشماری دارد.

۲- جعبه رومیزی فلزی ساخت کارخانه صندوق نسوز خرم.

۳- یك سری لوازم آرایش آون.

این معما را حل کرده، پاسخ آن ونام ونشانی خودرادر جدول پائین بنویسید و بآدرس روزنامه اطلاعات بفرستید تاجایزه بگیرید.

روی پاکت مرقوم بفرمائید (پاسخ معمای تحول)

معما

بیست سال دارد - همه آنرا میشناسند - اخیرا برای این تحول رفراندوم کرده - روزهای جمعه بخانه هزاران نفر میرود - خیلی خوشگل وتودل برواست! وهمیشه یك جهان زیبائی بهمراه دارد.

بگوئید کیست وپاچیست وجایزه بگیرید.

نام ..... نام خانوادگی .....

آدرس: .....

پاسخ به معما: .....

آگهی ممیزی املاك کرمانشاهان

طبق دستور شماره ۱۲۰۳۸ - ۱۸ر۴۱ر۳۹ وزارتی در اجرای تبصره ۲و۳ ماده ۱۰ قانون مالیات بردرآمد مصوب فروردین ماه ۳۵ مقرراست املاك مزروعی حوزه کرمانشاهان تجدید ممیزی شود . علیهذا باطلاع آقایان مالکین محترم حوزه کرمانشاهان میرساند که هیئت های ممیزی ازتاریخ پانزدهم شهریور ماه سال جاری رسما شروع بکار خواهند کرد بنابراین بدین وسیله یادآور میشود آقایان مالکین محترم یا نماینده قانونی آنها باید در موعدیکه از طرف هیئت ممیزی تعیین و به آنها اطلاع داده میشود برای اداء توضیحات درملك خود حاضر شوند تا از اشکالات ناشی از عدم حضور مالك وزیانی که ازاین راه احتمالا وارد خواهد شد جلوگیری گردد. بدیهی است درصورت عدم حضور مامورین ممیزی برابر مقررات عمل ممیزی را انجام خواهند داد.

آ-۲۲۱۴۲ پیشکار دارائی استان پنجم - اخشیجی

آگهی ازدیاد سرمایه درشرکت سهامی تونل ساختمان با سرمایه دوازده میلیون ریال ثبت بشماره ۳۶۹۷

طبق نامه شماره ۶۳۳ مورخه ۳۹ر۶ر۳ شرکت سهامی تونل ساختمان به پیوست صورتجلسه مجمع عمومی فوق العاده مورخه ۳۹ر۸ر۸ سرمایه شرکت از مبلغ دوازده میلیون ریال به مبلغ شانزده میلیون ریال منقسم به یکهزار و ششصدوسیم ده هزار ریالی با نام افزایش یافت و نصف مبلغ اضافه سرمایه از طرف صاحبان سهام پرداخت ودر اختیار مدیر عامل قرار گرفت و سرمایه شرکت نصف پرداخت میباشد

رئیس اداره ثبت شرکتها وعلائم تجارتی و اختراعات. مهدی زراقی

آ-۱۹۸۲۱

روزنامه خدنك جایزه دارد

شنبه ها خدنك ۲۰ جایزه که عبارت از ۱۰ بلیط لژ سینما و ۱۰ لژ تاتر میباشد بین خوانندگان عزیز خود تقسیم خواهد کرد .

عکاسان محترم فیلم تخت هاف احتیاج به روتوش ندارد

مثل- هیدروکنین- کربنات - سلفید - وسایر محصولات هاف در دنیا بی‌رقیب است

نمایندگی هاف درایران فروشگاه فتو مترویل لاله‌زار- ازشهرستانها نماینده میپذیریم

هسر آلمان

سازنده بزرگترین کارخانه ماشین آلات بسته بندی

(حبوبات- نخود- لوبیا- عدس - برنج - آرد- چای ، شکر، قهوه، ماکارونی وغیره)

یك دستگاه ماشین هسر بطور خودکار عمل ساختن پاکت (کاغذی یامقوائی) پرکردن توزین وبسته بندی را انجام میدهد همچنین سازنده ماشین آلات چاپ خود کار و ماشین لفاف خود کار میباشد

نماینده انحصاری **هراند کالوستیان**

خیابان سعدی شماره ۴۷۴ تلفن شماره ۳۸۰۱۷

۱-۴ آ-۱۸۹۲۷

آگهی مزایده شماره ۸۷۴۹ مربوط به پخش آگهی تجارتی از رادیو ایران

اداره کل انتشارات ورادیو پانزده‌دقیقه‌ازوقت رادیو ایران را برای پخش آگهی تجارتی طبق یك شرایط تنظیم شده برای مدت شش ماه تاآخر اسفندماه ۳۹ بمزایده میگذارد.

داوطلبان می‌توانند همه روزه درساعات اداری یك شرایط مربوطه را از دفتر اداره حسابداری کل انتشارات ورادیو دریافت نمایند.

پیشنهادها باید تاساعت ۱۲ صبح روز سه‌شنبه ۳۹ر۶ر۲۹ بانضمام یك شرایط امضا شده و قبض رسید سپرده صندوق یاتضمین بانکی قابل استفاده برای مدت یکماه درپاکت سربسته لاکو مهر (باذکر جمله پیشنهاد مربوط بمزایده پخش آگهی تجارتی ازرادیو ایران) بدفتر اداره حسابداری کل انتشارات ورادیو تسلیم ورسید دریافت دارند پیشنهادهای واصله درساعت ۹ صبح روزچهارشنبه سیام شهریورماه ۳۹ درحضور کمیسیونی بازوقرائت خواهدشد به پیشنهادهائیکه یك شرایط امضاء شده وقبض رسید سپرده یاتضمین بانکی قابل وصول پیوست نداشته باشد وهمچنین بعد از موعد مقرر برسد ترتیب اثر داده نخواهدشد واداره دررد ویاقبول یك یاکلیه پیشنهادها مختاراست.

۱-۲ آ-۲۲۱۳۸ رئیس اداره حسابداری کل انتشارات ورادیو

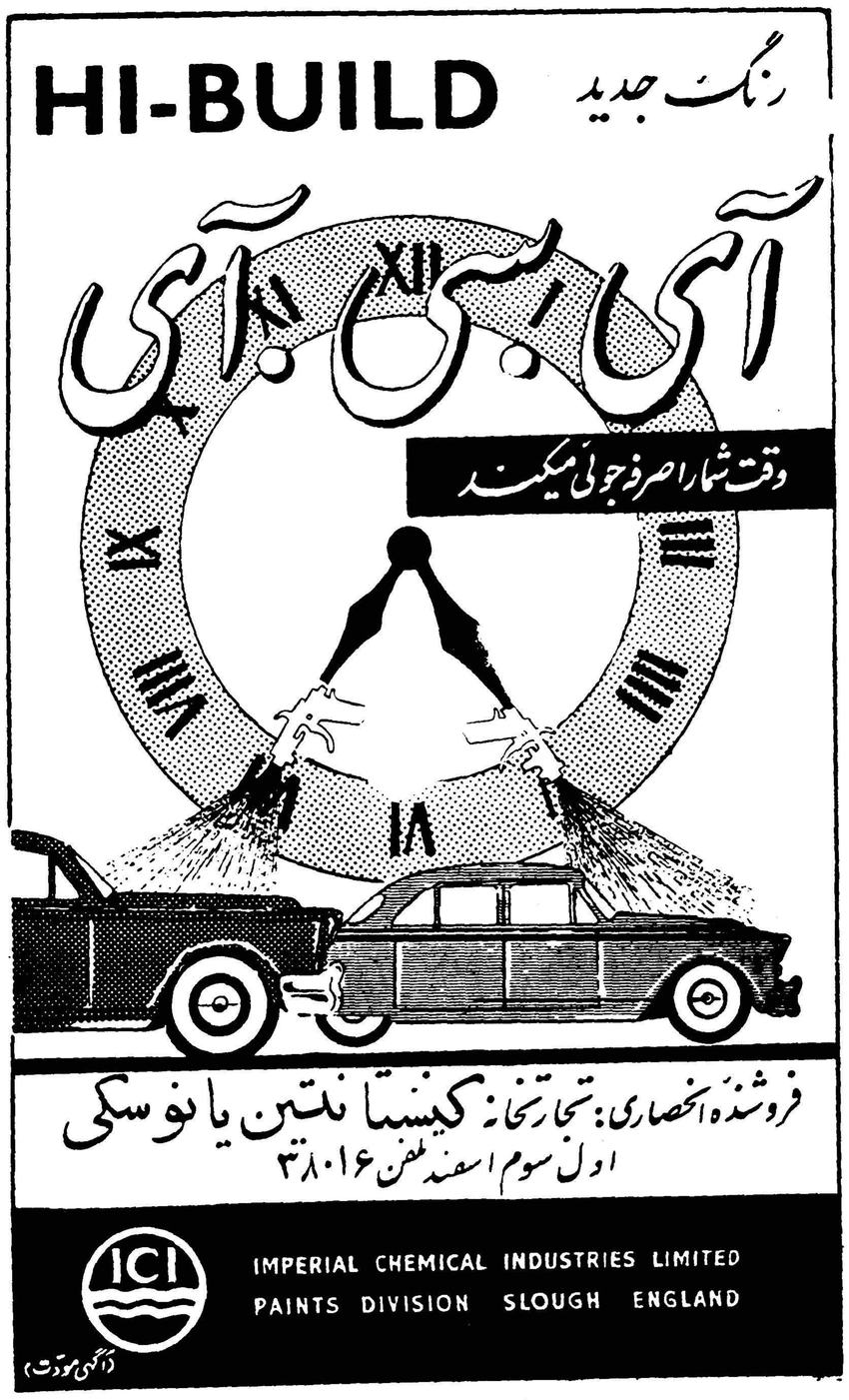

درشهرستانهائیکه نماینده نداریم نماینده فعال میپذیریم

آ-۲۲۲۱۸

حواشی اخبار و مقالات متنوع جرائد مهم جهان

قربانیان مالاریا

حمله به مالاریا

اسکندر مقدونی را مالاریا بزانو در آورد

اسکندر بزرگ پادشاه مقدونی در سال ۳۲۳ قبل از میلادمسیح وقتیکه بیش از ۳۲ سال از عمرش نمی‌گذشت بمرض مالاریا در گذشت وبا فقدان اوسلسله مقدونی که خوابهای طلائی بزرگی برای عظمت خود دیده بود منقرض شد.

درسال ۴۱۰ بعد از میلادمسیح یکی از بزرگترین دریا نوردان عالم بنام آلریخ قبل از آنکه بتواند آقائی خود را از سیسیل بافریقا برساند در نتیجه ابتلاء به مالاریا بدرود حیات گفت.

پنج پادشاه آلمان در حالیکه این مرض را از ایطالیا با خود آورده بودند باین مرض به رحمت خدا پیوستند.

ناپلئون بناپارت در اثر آنکه قسمت اعظم از نفرات لشکرش در عکا و فلسطین به مالاریا مبتلی شده بودند قوای خود را از دست داد و آنها دیگر نتوانستند با ناپلئون همکاری نمایند.

فردیناندولسپس حفار کانال سوئز به مرض مالاریا مرد وقتیکه کانال پاناما رانیمه تمام گذارده‌بود. او این کار را از سال ۱۸۸۱ در محلی که از مردابهای سرپوشیده وبار پوشیده شده بود در کشور پاناما در محلی بنام لانده شروع کرد وهرساله ۲۵ در صد از کارگرانش باین مرض مبتلی گشته یا میمردند ویا از کار میافتادند و بالاخره با مرگ ۵۶۰۰۰ نفر و ۷ سال مشقت و با مردن خودش درنتیجه ابتلاء به مالاریا کار حفر کانال راخاتمه‌نداد

خیلی از کشور های آفریقائی و آسیائی وامریکائی در عصر حاضر شاهد و ناظر فعالیت لشکری هستند که اسلحه آنها پمپ سمپاش و فشنك آنها حشره کش د.د.ت بوده ویا آن بجانب پشه مالاریا یکی از بزرگترین دشمنان بشر یورش برده و قصد انهدام و ریشه کن کردن آنرا دارند.

در این میدان نبرد ۷۶ کشور تحت فرماندهی سازمان بهداشت جهانی بفعالیت پرداخته تا ریشه دشمنی را که در سال بیش از دو ملیون نفر بشر را کشته و ۲۲۵ ملیون را باسارت میبرد و یا ازکار میاندازد از بیخ و بن برکنند.

مخارج این نبرد را کشور های مربوطه بعهده گرفته و از طرف سازمان بهداشت جهانی و حمایت کودکان نیزتقویت میگردند، پمپ وحشره کش و متجاوز از ۱۵۰۰ دستگاه اتومبیل را سازمان یونیسف منتسب به سازمان بهداشت جهانی برایگان در اختیار میگذارد که قیمت آنها بالغ بر ۱۰ ملیون دلار میشود.

مالاریا از کجا می‌آید

این عقیده از ازمنه قدیم دربشر رسوخ کرده بود که مالاریا نتیجه آب و هوای کثیف و در حقیقت در محلهای باتلاقی بوجود می‌آید ولی چگونه وبه‌چه نحوبرایشان مجهول بوده و روی این اصل نام این‌مرض را مالاریا یعنی هوای بد گذارده بودند. در اولین مرتبه‌درسال ۱۸۸۱ یکنفر طبیب فرانسوی بنام لاوران پارازیت این مرض را در خون یکنفر بیمار مبتلی کشف کرد. در اواخر قرن ۱۹ طبیب انگلیسی‌دکتر رونالدروس به پاس خدمت وکشفی که در این مورد کرده بود جایزه نوبل رابرد. دکتر رونالد روس در توقف کوتاهیکه در هندوستان‌نموده بود پارازیت مالاریا را در محتویات شکم یك نوع پشه از فامیل‌انافلس پیدا کرد و فورا تشخیص داد که این پارازیت میان پشه و انسان۱۵ مرحله تکاملی طی مینماید.

نحوه سیاست

پشه ماده خون انسان را میمکد تاتخمهای خود را با آن‌غذای‌مطلوب ولذیذ متغذی سازد در صورتیکه خون شخصی‌را که پشه مکیده‌است بمرض مالاریا دچار بوده باشد این خون حامل پارازیتهای مالاریا و سلولهای نر و ماده خواهد بود که به شکم پشه وارد شده و در آنجا تکامل را شروع مینماید. وبالاخره درغدد بزاقی پشه‌جایگزین میشوند این دوره تقریبا ۱۲ روز بطول انجامیده تاپارازیت بقدر کافی‌جمع آوری شود. پس از این زمان‌پشه حامل پارازیت مالاریا است.

در نیش بعدی پشه آنچه را که در کارخانه خودساخته است به شخص دیگری منتقل مینماید. رشد پارازیت در بدن انسان بسرعت‌انجام گرفته و پس از ۱۲ روز حد اکثر شخص گزیده شده احساس تب و لرز شدید کرده و بیمار میگردد.

وبعضی اوقات‌مبتلی به تب ۴۰ درجه یابیشتر میشود. و از اینجا شروع مرض اعلام میگرد د. اولین نشانه ابتلا باین‌مرض عرق شدید است که در زمان معلومی بیمار به آن مبتلی میگردد. پس از دو تا سه سال در صورتیکه شخص‌مبتلی بوسیله پشه حامل دیگری گزیده نشود بهبودی مییابد. و پارازیت خود بخود در بدن شخص‌میمیرد. تلفات سالیانه این بیماری‌را میتوان بمیزان یك در صد نسبت باشخاص مبتلی با نظر یقین حساب کرد. اگر بطور متوسط در سال ۲۵۰ میلیون نفر مبتلی گردند. ازاین عده بیمار بطور قطع۲ر۲ میلیون از آنهاجانشان را درراه مالاریاخواهند داد. بیماران در نهایت ضعف ماهها در بستر می خوابند و ضعیف میشوند. درمحل هائیکه علم طب کاملا پیشرفت کرده مانند مکزیك - امریکای مرکزی - قسمتی از برزیل و قسمتی ازآسیا توانسته اند در اثر مداوای مرضا میزان تلفات را به نصف تقلیل دهند

مبارزه

بشر اززمان قدیم درك کرده بود که با خشك کردن باطلاقها و محل هائیکه آب باران جمع می - شوند میتوان بمیزان قابل توجهی پشه مالاریا را نابود کرد. زیرا این باطلاقها وآب انبارها محل تخمگذاری پشه مالاریا است و از این مراکز است که تکامل پشه مالاریا شروع میشود. ضمنا مزارع برنجکاری و حوضچه های مخصوص نگاهداری فورا با پوشیدن موادیکه لارو را از بین ببرند آلوده میکردند.

وجودیك مریض مالاریائی و یك پشه مالاریا کافی است که یك ده را مبتلی کرده و وجود یك ده مبتلی کافی است یك کشور پاین بیماری آلوده گردد.

در جنگ بین المللی دوم علم به جائی تکامل یافت که یکی از علماء علم شیمی از کشور آزاد سویس که دنیا تشکرات خود را باتقدیم جائزه نوبل باو عرضه داشت موفق شد حشره کشی را به بشر هدیه کند که از هر لحظه نافع و مورد استفاده مرار گیرد. این حشره کش معروف همان د.د.ت میباشد. بوسیله این حشره کش قسمت داخلی دیوار های منازل را آلوده کرده بطوریکه دیوار بوسیله یك سطح نازك سم پوشیده شود. این سم از ذرات کوچك حشره کش د.د.ت تشکیل شده است این سطح نازك قادر است که برای مدت ششماه حد اقل پشه هائیرا که روی آن می نشینند از بین ببرد. وقتیکه یك پشه درفضای خانه ای بپرواز درآمد و از خون اهل آن خانه تغذیه نمود معمولا برای مدت‌کوتاهی‌روی دیواراستراحت خواهد کرد. در همین موقع است که پشه مقداری سم از طریق پاهای خود جذب کرده و در نتیجه می میرد. و در صورتیکه این پشه قبلا یك مریض مالاریائی را گزیده باشد ویا یك پرس خون تغذیه کرده باشد بعلت مسمومیتیکه در حین‌استراحت می یابد خواهد مرد و پارازیت به بدن شخص دیگری منتقل نخواهدشد. و چون پارازیت همانطوریکه گفته شد پس از سه سال در بدن شخص میمیرد این امکان وجود دارد که مالاریا باین طریق ریشه کن شود.

در ممالك متحده امریکا سازمان خدمات بهداشت موفق شد بین‌سال های ۱۹۴۲ و ۱۹۵۶ با صرف مبلغی معادل ۵۴ میلیون دلار این موفقیت را کسب کند که مرض مالاریارا در قسمت‌سواحل مکزیك‌ومرز رودخانه ریو بکلی ریشه کن سازد. دراپتالیا تا سال ۱۹۵۴ توفیق ریشه کن‌کردن مالاریادر سیسیل‌وساردنی ومارینوس نصیب آن کشور شد همچنین شیلی و قسمت فرانسوی گواپانا توانستند در امر ریشه کن کردن مالاریا توفیقات زیادی بدست آورند. در کشور های امریکای مرکزی و جنوبی متاسفانه توفیق از میان - برداشتن این مرض بعلت مقاوم شدن نوعی از این پشه ناقل در مقابل د.د.ت میسر نگردید.

رئیس مسئول اداره‌بهداشت امریکا بر این عقیده است که باید امر ریشه‌کن کردن مالاریا جهانی بوده و همه یکمرتبه در مقابل این حشره آدمکش یورش ببرند. در کنفرانسی که در سال ۱۹۵۴ در سانتیاگو در مورد بحث در چگونگی نحوه ریشه‌کن کردن مالاریا تشکیل شد از تمام کشور های امریکای جنوبی وشمالی در خواست گردید که خود را برای شروع یك جنگ جدی علیه مالاریا آماده کنند. و در کنفرانس جهانی بهداشت سال ۱۹۵۵در مکزیك‌تصمیم ریشه کن کردن مالاریا درتمام جهان گرفته شد و برای نیل باین مقصود تصمیمات جدی اتخاذ گردید.

در و دیوار های اداره مرکزی ریشه کنی مالاریا در مکزیك شهر بوگان وریودوژانیرو و پایتخت های کشور های دیگر نظر شخص رابوجود نقشه های بزرگی جلب مینماید که در آنها مراکز مهم انتشار مالاریا مشخص گردیده است. و برای اینکه مبارزه انتقالی شدیدا انجام گیرد بایستی چهار سال متوالی تمام‌امکنه را صحیح سمپاشی نمود.

در ابتدای شروع بدیهی است که در تمام کشور ها اکیپ های سم‌پاش‌با مشکلات فراوان روبروخواهند شد. یکی از اشکالات افکار خرافاتی است که ساکنین منازل تصور می کنند که سم پاشی روی عکسهای مقدس و فیگور های تاریخی و یا عکس اموات بدبختی ببار میآورد. در این مورد کمك کشیش ها وعلماء ومعلمین و اشخاص با نفوذ بسیار کورا آسان کرده و رفع مشکلات می نماید. حقوقدانان و روزنامه نویسان در روشن کردن ذهن مردم در این مورد حیاتی وظیفه بسیار مشکلی را بعهده خواهندداشت که جدا برای از بین بردن این گونه افکار خرافاتی اقدام نموده و معنای حقیقی مالاریا را بدرستی شرح دهند. در دهات بزرگ با تشکیل کنفرانس های‌مفید ملت را وادار کنند که‌خود را در جنگ با مالاریا آماده ساخته و با اکیپ های سمپاش همراهی کنند. با تعقیب این رویه مسلم است که روز بروز دائره ابتلاء کوچکتر شده و انتقال بطئی‌تر انجام خواهد گرفت ودر عوض موفقیت مبارزه کنندگان بیشتر خواهد شد.

فعالیت این عده با کار آزمایشگاه ها و تعقیب علماء علم طبیعی و پزشکان در راه انهدام پشه مالاریا بی هیچ شکی موجب ریشه کن‌شدن این مرض خواهد گردید. معاینه خون اشخاص باگرفتن خون آنها و آزمایش حشره کشهای‌جدید که‌بیقرار میآیند شانس این موفقیت را بیشتر ساخته است. این تحقیقات و تجسسات دائما ادامه دارد تابهترین وسریع ترین راه برای رسیدن به مقصودکه همانا ریشه‌کن کردن‌مالاریا از روی کره زمین است بدست‌آید بارتباط دائم نتیجه این تحقیقات مربتا بتمام دنیا مخابره میگردد تا کشور هائیکه متحدا در جنگ برعلیه مالاریا قد علم کرده اند پیروزی حاصل نمایند.

افریقا را بشناسید

کشوری که فرزندان پیغمبر بر آن حکومت میکنند

مراکش یکی از کشورهای‌مورد علاقه جهانگردان بشمار میرود، زیرا دارای هتلهای درجه یك و لوکس متعدد و جاده های مدرن و اسفالته و خطوط هوائی که ظرف چند ساعت مسافرین را از شهری به شهری دیگر میبرد و همچنین خطوط دریائی مجهزی میباشد.

جهانگردان درشهر های بزرك ومدرن آن تمام وسائل استراحت و تسهیلات کافی و در شهر های کوچك جنبه های ملی و قدیمی‌را می‌بینند.

در شهر های کوچك که زبان گویای یك تمدن قدیمی است دیوار های بلند خانه ها، امکان دیدن هر چیزی را در داخل خانه غیر مقدور میسازد و پنجره های آن با سبك قدیمی ساخته شده وخیابان های آن مانند شهر های قرون وسطی مانند مارپیچ و خم زیادی میخورد. بازار های آن خارجیان‌را بسوی خود میکشاند تا با علاقه‌زیاد تمام کالا های آن را از دیده دقت بگذرانند.

ولی بر عکس خیابانهای‌شهرهای جدید مانند مدرن ترین وتازه‌ترین خیابانهای جهان ساخته شده ولی د رکنار اتومبیل های آخرین سیستم که در این خیابانها رفت و آمد مینماید، شتر سواران والاغ سواران هم بدنبال کار روزانه خود از ده به شهر و از شهر بده‌میروند وهنگامیکه چراغ قرمز چهار راهها روشن میشود اتومبیل ها و شترها توقف میکنند.

جهانگردان و مسافرین خارجی همچنین از مشاهده آثار باستانی یونان در «فولوبیلیس» و «طرفایه» و «تاموسیدا» و «شاله» و همچنین آسمانخر اشپای کاز ابلانکا لذت میبرند و تمدن بیست قرن در یك مسافرت برای مسافرین روشن‌می‌شود.

از زیباترین شهر های مراکش، میتوان «رباط» و «مکناس» و«فاس» و«مراکش» و از بنادر آن«جدیده» و «صدیره» و «اقادیر» را نام برد.

پادشاه مراکش

محمد پنجم پادشاه مراکش از روش خلفای راشدین در حکومت خود استفاده میکند و گذشته از این وی از نسل حضرت‌پیغمبر(ص) میباشد وبهمین جهت‌پادشاه‌مراکش علاوه بر داشتن مقام سلطنت مقام عالی روحانی کشور را نیز دارامی‌باشد.

از لحاظ حکومت هم پادشاه در راس تمام قوا است و هیئت وزراء بریاست پادشاه تشکیل میشود و «شورای وزیران» نامیده میشود و جلساتی که بدون حضور پادشاه تشکیل گردد بنام «هیئت وزراء» خوانده میشود.

رسم بر این است که شورای وزیران هفته ای یکبار و هیئت وزرا ماهی یکبار و در صورت لزوم بیش از یکبار تشکیل جلسه‌دهند.

ضمنا ممکن است وزراء جلسه‌های دیگری برای رسیدگی بکار‌های فوری بدون حضور تمام وزراء تشکیل دهند و این جلسه ها «جلسه های کار» نامیده میشود.

پادشاه مراکش از سال ۱۹۱۳ تاکنون برای پیشرفت کشور خود بسوی دمکراسی گامهای بلندی برداشته و چند سال قبل تصمیم گرفت که قوه های مقننه و مجریه را که هر دو در دست او بود از همدیگر جدا کند. و بهترین راه برای تامین این منظور تشکیل شورای ملی که دارای اختیارات‌قوه مقننه است بود.

بهمین جهت درسال ۱۹۵۷ این شورا با ۷۶ عضو از طبقات مختلف مردم تشکیل شد. البته قبلا پادشاه از طبقات مختلف خواست که نمایندگان خود را دو برابر آنچه درشورا در نظر گرفته شده انتخاب وبدر بار بفرستند. پادشاه قیزنیمی از نمایندگان پیشنهادی را انتخاب کرد.

این شورا سالیانه دو دوره یکی در نوامبر و دیگری درفوریه‌تشکیل میشود و وزراء مسئول هستند که برابر این شورا بکلیه سئوالاتی که میشود پاسخ دهند.

البته مدت این شورا تمام شده وچندین بار تمدید شده تا یك مجلس شورایملی تشکیل‌واختیارات قوه مقننه بطور کامل به آن‌تفویض شود.

سلطان محمد پنجم پادشاه مراکش

هنرستان‌ملی باله ایران

وابسته بهنرهای زیبای‌کشور

همه روزه باستثنای روزهای پنجشنبه‌وجمعه ازساعت ۵ الی۷ بعدازظهر ثبت‌نام مینماید. هنرجویانیکه از۹ تا ۱۵ سال دارند می‌توانند باردست داشتن دو قطعه عکس ویك برك رونوشت شناسنامه وگواهی صحت مزاج ازدکتر بدفتر هنرستان واقع در خیابان ارفع شماره ۵۳ (پشت پمپ بنزین کالج) مراجعه نموده ثبت نام نمایند.

ضمنا باطلاع هنرجویان سال گذشته میرساندحداکثر تاپانزدهم شهریورماه فرصت دارند بهنرستان ملی باله مراجعه نموده وثبت نام نمایند. تلفن ۴۷۴۰۶

آ_۲۱۰۸۸ ۱_۱۵

آگهی قبول دانش‌آموز

دانشکده دندانپزشکی برای دوره دوم کلاس پرستاری دندانپزشکی ۱۵ نفر دانش آموز با شرایط زیر میپذیرد.

۱ـ داوطلبان باید حداقل دارای گواهینامه پنجساله متوسطه باشندوفقط دوشیزگان وبانوان که سن آنها از۱۸ سال کمتر واز ۲۵ سال بیشتر نباشد پذیرفته خواهد شد.

۲ـ پس ازپایان ششماه از دانش آموزان امتحانی بعمل خواهد آمد و فقط کسانی که از عهده امتحان برآیند می‌توانند به تحصیل ادامه دهند.

۳ـ بداوطلبان مقیدکه پس ازششماه اول ازعهده امتحان برآمده‌اند درمدت تحصیل کمك هزینه برابر ۲۵۰۰ ریال دریافت خواهند داشت.

۴ـ دوره هرکلاس دوسال تمام است.

داوطلبان می‌توانند برای اخذ توضیحات بیشتری همه روز صبحها از ۱۵ـ الی آخر شهریور ماه ۳۹ بدانشکده دندانپزشکی مراجعه نمایند. رئیس دانشکده دندانپزشکی ـ دکترمحسن‌سیاح

۱_۲ آ_۲۲۱۴۰

آگهی مزایده فروش کارخانه چای

شرکت سهامی چای گیلان ششدانگ هر یك از دو کارخانه چای لاهیجان (معروف به هوختیف) و کارخانه چای لاکان (معروف بکارخانه دولتی)راکه مشتمل برعرصه واعیان ـ باغ چای ـ موتور ها ـ ماشین آلات ولوازم مربوط دیگراست بشرح صورت تفصیلی موجود جداگانه ویاباهم ازطریق مزایده وباشرائط زیر بفروش میرساند.

۱ـ حداقل بهای مزایده برای کارخانه لاهیجان چهارده میلیون وسیصد وهشتادو هفت‌هزارو پانصد ریال (ـر۱۴۳۸۷۵۰۰ ریال) و برای کارخانه لاکان چهارده میلیون و دویست و هشتاد و پنجهـزار ریال (ـر۱۴۲۸۵۰۰۰ ریال)خواهد بود.

۲ـ برنده مزایده بایستی ازجمع کل بهای هر کارخانه حداقل ثلث‌آنرا نقدا پرداختو دوثلث دیگر را میتواند حداکثر باقساط‌مساوی پنجگانه هرقسط بفاصله یکسال بشرکت بپردازد. بدیهی است با شرائط مساوی حق‌تقدم درمعامله با خریداری خواهدبود که پیش قسط بیشتر و یا تعداد اقساط کمتری پیشنهاد نماید.

تبصره ـ درصورت قرار تقسیط تاسیسات مزبور تا استهلاك آخرین قسط دروثیقه شرکت خواهد بود.

۳ـچون مزایده حضوری بعمل نخواهدآمد پیشنهاد دهندگان‌باید آخرین قیمت ممکنه‌رادر پیشنهاد خود قید نمایند.

۴ـ پیشنهاد دهندگان بایستی برای خرید هریك از کارخانه‌ها برك تضمین‌بانکی بمبلغ پانصدهزار ریالو برای مدتسه ماه از تاریخ مزایده ضمیمه پیشنهاد خود نمایند.

۵ـ پیشنهادات خرید باید برای هر یك از کارخانه ها درپاکت های لاك‌ومهر شده جداگانه کەروی آن جمله (پیشنهاد خرید کارخانه چای لاکان یالاهیجان) قید شده باشدتاآ خر وقت اداری روز یکشنبه دهم مهرماه یکهزار وسیصدو سی ونه در رشت بدفتر شرکت واقع در خیابان چراغ‌برق روبروی بیمارستان آمریکائی تسلیم و رسید دریافت شود.

۶ـ به پیشنهادات فاقد قبض سپرده ویامعلق بشرط وغیر صریح‌ویا خلاف شرایط مندرجه درآگهی وواصله بعدازموعد مقرر درآگهی بهیچوجه ترتیب‌اثر داده‌نخواهد شد.

۷ـ داوطلبان خرید میتوانند برای اطلاع بیشتر از وضع‌و نوع ماشین آلات ـ چگونگی عرصه واعیان ـصورت ریزلوازم موجود و سایر خصوصیات هریك از کارخانجات همه روزه در ساعات اداری‌بدفتر شرکت چای گیلان مراجعه نمایند ونیز میتوانند کارخانجات مذکور رابادریافت معرفی‌نامه ازدفتر شرکت از نزدیك و در محل بازدید کنند.

۸ـ پیشنهادات رسیده در ساعت ۱۰صبح روز دوشنبه یازدهم مهر ماه ۱۳۳۹ دردفتر شرکت باز و قرائت خواهد شد حضور پیشنهاددهندگان در جلسه قرائت پیشنهادات آزاد است.

۹ـ هرگاه برنده مزایده از تاریخ ابلاغ شرکت تا مدت یکماه حاضر بانعقاد قرار داد و پرداخت پیش قسط معامله نشود سپرده او بنفع شرکت ضبط گردیده و شرکت مختار خواهد بود که با برندگان بعدی وارد معامله شود.

۱۰ـ شرکت در مزایده و تسلیم پیشنهاد بمنزله قبول کلیه‌شرائط معامله می باشد.

۱۱ـ هزینه چاپ و انتشار آگهی‌ها و هزینه ثبت‌قرارداد ومالیات وهرگونه عوارض متعلقه وغیره بعهده خریدار میباشد.

۱۲ـ شرکت سهامی چای گیلان حق‌ردیاقبول یك‌یا کلیه‌پیشنهادات رابرای خود محفوظ مینماید.

۱_۳ آ_۲۱۶۳۸ شرکت سهامی چای گیلان

آموزشگاه بهیاری

انجمن ملی حمایت کودکان بدین وسیله به اطلاع داوطلبان آموزشگاه می رساند که امتحان مسابقه ورودی ساعت ۸ صبح روز ۲۰ شهریور ماه سال جاری در محل آموزشگاه انجام می شود.

۱_۲ آ_۲۱۹۷۰ مدیر عامل ـ دکتر دفتری

آگهی مناقصه شماره ۴۶

اداره سر رشته داری ارتش‌مقدار ۲۹۳۶۲۴ کیلو نخود مقدار ۵۸۹۶۲۰ کیلو لوبیا سفید و مقدار ۳۲۱۰۱۹ کیلو عدس و مقدار ۱۲۴۸۰۷ کیلو لپه و مقدار ۱۸۵۹۹۶ کیلو لوبیا چشم بلبلی نیازمندی خود را بمناقصه میگذارد.

۱ـ داوطلبان معامله برای ملاحظه نمونه و مشخصات جنس مورد معامله و دریافت‌برك شرائط معامله و نمونه قرار داد بدائره خرید اداره سر رشته داری ارتش واقع در فیشر آباد مراجعه و پیشنهادات خود را در دو پاکت لاك و مهر شده یکی محتوی سپرده و دیگری پیشنهاد مربوط تا ساعت ۱۳ روز ۷ر۱۱ر۳۹ بدفتر اداره تسلیم ورسید دریافت دارند.

۲ـ کمیسیون مناقصه در ساعت ۱۰ صبح روز ۷ر۱۲ر۳۹ تشکیل و پیشنهادات واصله را باز و قرائت خواهد نمود.

۳ـ به پیشنهاداتی که بر خلاف برك چاپی شرائط معامله تسلیم‌شده باشد مطلقا ترتیب اثر داده نمیشود.

آ_۲۲۲۵۶ اداره سر رشته داری ارتش

آ_۲۲۱۴۸

فهرست سود بازرگانی

قسمت اول فهرست‌سود بازرگانی در شماره دیروز چاپ شد واینك‌قسمت‌دوم‌آن

فصل پانزدهم

از۷۱۱و تقسیمات مربوطه از۷۳٤ و	میله پله‌کان بشکل لوله ساده	کیلو	۵۰	ریال
تقسیمات مربوطه	میله پله‌کان دارای فرم	کیلو	۱۰۰	ریال
از ۷۱۹	کرکره فلزی آماده آهنی	کیلو	۲۰	ریال
از۷٦۹	کرکره فلزی آماده مسی	کیلو	۲۰	ریال
از ۸۷٤ د	کرکره فلزی آماده آلومینیومی	کیلو	۲۰	ریال
از۶۱۹	درب‌و پنجره آهنی	کیلو	۲۰	ریال
از۷۶۹	درب و پنجره ومسی	از روی ارزش	۶۰	درصد
از ۷۸٤د	درب و پنجره آلومینیومی	از روی ارزش	۸۰	درصد
۷۲۰ـ۷۲۱	بشگه آهنی	کیلو	۱۰	ریال
از ۷۲٦و تقسیمات مربوطه	زنجیر ساعت و کلید آهنی	از روی ارزش	٤۰	درصد
۸۱۹ ـ ۷۶۹ ب ۷۸٤د	زنجیر ساعت و کلید ـمسی	از روی ارزش	٤۰	درصد
	زنجیر ساعت و کلید ـآلومینیومی	از روی ارزش	٤۰	درصد
از ۷۳٤و تقسیمات مربوطه	دستگیره برای جامه دان‌و کیفهای دستی	کیلو	۵۰	ریال
از۷۳٤و تقسیمات مربوطه ۷۸٤د	چوب‌رخت‌وچوب‌پرده‌ونظایر آن‌بهرشکل‌ولوامادهنشده	کیلو	۵	ریال
تقسیمات مربوطه	چوب پرده فلزی بهر شکل اعم از ساده وگلدار	کیلو	۲۵	ریال
۷۳۵ الف	اجاق نفت سوز چدنی	کیلو	۵۰	ریال
۷۳۵ ب۲	بخاری نفت سوز تا ۷ کیلو آهنی	کیلو	۵۰	ریال
۷۳۵ ب۱	بخاری نفت سوز چدنی تا ۷ کیلو	کیلو	۵۰	ریال
۷٦۸ الف	بخاری نفت سوز مسی تا ۷ کیلو	کیلو	۵۰	ریال
۷۳۵ الف	بخاری نفت سوز جدنی از۷ کیلو تا ٤۰ کیلو	کیلو	۱۰۰	ریال
۷۳۵ب۱	بخاری نفت‌سوز آهنی از ۷ کیلوتا ٤۰ کیلو	کیلو	۱۰۰	ریال
۷٦۸ الف	بخاری نفت سوز مسی از۷کیلو تا ٤۰ کیلو	کیلو	۱۰۰	ریال
ـ	بخاری نفتی از ٤۰ کیلو به بالا	کیلو	۱۰۰	ریال
۷۳۵ب۲	اجاق نفت سوز فتیله‌ای تا۷ کیلو	کیلو	۵۰	ریال
۷۳۵ب۲	اجاق نفت سوز فتیله‌ای از ۷تا ٤۰ کیلو	کیلو	۵۰	ریال
۷۳۵ب۲	اجاق نفت سوز فتیله‌ای از ٤۰کیلوببالا	کیلو	۵۰	ریال
۷۳۵و تقسیمات مربوطه	قطعات آماده‌و غیره بخاری باستثناء کاربوراتور و رگولاتور	کیلو	۳۵ـ٤۰ـ۶۰	ریال
۷۳۸ب	انواع صندوق و صندوقچه‌آهنی	کیلو	۲۰ـ	ریال
از۷۳۹ب	تختخواب و مبلهای آهنی یاپولادی(باستثناءتختخواب عمل و صندلیهای طبی باتشخیص وزارت بهداری)	از روی ارزش	۱۰۰	درصد
از۷۶۹	تختخواب و مبلهای مسی باستثناء تختخواب عمل و صندلیهای طبی باتشخیص وزارت بهداری	از روی ارزش	۱۰۰	درصد
از ۷۸٤ د	تختخواب و مبلهای آلومینیومی باستثناء تختخواب و عمل وصندلیهای طبی باتشخیص وزارت بهداری	از روی ارزش	۱٤۰	درصد
از ۷۳۹ب	مبل و میز و صندلی آهنی یاپولادی	از روی ارزش	۲۰۰	درصد
از۷۶۹	مبل و میز و صندلی مسی	از روی ارزش	۲۰۰	درصد
از ۷۸٤ د	مبل و میز و صندلی آلومینیومی	از روی ارزش	۲۰۰	درصد
۷٤۰و تقسیمات مربوطه	ظروف‌برای مصارف آشپزخانه وسایر مصارف‌خانگی از آهن و پولاد (باستثناء ظروف‌پولادی‌زنك‌نزن)	کیلو	۸	ریال
۷٤۰د	ظروف لعابدار باستثناء ظروف واشیاءطبی ووان‌حمام	کیلو	۵۰	ریال
از۷۵۲و تقسیمات مربوطه	وزنه چدنی	از روی ارزش	۵۰	درصد
۷۵۳	انواع مخها وسایر اشیاء مفتولی شکل از آهن	کیلو	۵	ریال
۷٦۹	انواع میخهای مفتولی وسایر اشیاءساخته‌شده ازمفتول مسی باستثناء آنچه درایران ساخته نمیشود	کیلو	۵	ریال
۷۸٤د	انواع میخهای مفتولی وسایر اشیاء ساخته شده از مفتول آلومینیومی ـباستثناءآنچه‌درایران‌ساخته‌نمیشود	کیلو	۵	ریال
۷۵٤و تقسیمات مربوطه	فوطی آهنی متعارفی	از روی ارزش	۷۵	درصد
۷٦۹	فوطی مسی متعارفی	از روی ارزش	۷۵	درصد
۷۸٤	فوطی آلومینیوم متعارفی	از روی ارزش	۷۵	درصد
۷۵٤و تقسیمات مربوطه	جامه دان آهنی	از روی ارزش	۵۰	درصد
۷٦۹	جامه دان مسی	از روی ارزش	۵۰	درصد
از۷۳٤و از۷۵۵و	جامه دان آلومینیومی	از روی ارزش	۵۰	درصد
تقسیمات مربوطه	کپسول	کیلو	۳۰	ریال
از۷۵۵	مهمیزورکاب	کیلو	۵۰	ریال
از۷۵۵	پاشنه کفش	کیلو	۵۰	ریال
از۷۵۵	پنس دوشاخه	کیلو	۲۰	ریال
۷۵۸	ورق مس	کیلو	۵	ریال
۷۸۰	پروفیل آلمینیوم	کیلو	۱۲	ریال
۸۰٤	چاقوقلمتراش	کیلو	۸۰	ریال
۸۱۰ دوم	ظروف مسی قلمزده ومیناکاری قلع‌اندود وروی‌اندودو نقاشی شده	ازروی ارزش	۱۰۰	درصد
۸۱۱	سینی فلزی	ازروی ارزش	۲۰۰	درصد
۸۱۱	انواع قاب‌عکس فلزی	اروی ارزش	۱۰۰	درصد
۸۱۱	سرویسهای تجملی ورومیزی	ازروی ارزش	۲۰۰	در صد
۸۱۱	سرویسهای روی‌بخاری	ازروی ارزش	۲۰۰	در صد
۸۱۲ الف	سرپیچ‌چراغ نفتی ۵و۷و۱۰	کیلو نت	۱۳۰	ریال
۸۱۲ د۲	چراغهای نفتی فلزی (باستثناء چراغهای طوری وبادی‌و انواع‌پریموس)	کیلو	۲۰	ریال
۸۱۸ج ۱	زیپ	کیلو	۱۰۰	ریال
۸۱۹ الف	قوطی فلزی حای بودر وماتیك	ازروی ارزش	۷۵	درصد
ـ	سرویسهای جای سبکبار	ازروی ارزش	۱۰۰	درصد
ـ	قوطی سیگار	ازروی ارزش	۱۵۰	ریال
ـ	انواع فندك	ازروی ارزش	۱۵۰	ریال
ـ	بندساعت فلزی	از روی ارزش	۱۰۰	درصد
ـ	امرویشم فلزی ظرف شوئی	ازروی ارزش	۶۰	درصد

فصل شانزدهم

۸۵۰ الف	قپانهای کوچك ۵۰۰کیلو گرم کمتر (باستثناء قپان توزین انسان)	ازروی ارزش	۲۰	درصد
۸۵۰ج	ترازوی مرغی	از روی ارزش	۳۰	درصد
۸۷۵ و تقسیمات مربوطه	مقره‌چینی وبدل چینی وشیشه‌ای (باستثناء مقره‌های مخصوص فشار قوی)	کیلو	۱۰	ریال
۸۷۸	کلیدوپریز ودوشاخه وتقسیم ورزت سقفی وشاسی و زنك اخبار وسرپیچ(باستثناء لوازم برق‌مخصوص فشار قوی کارخانجات)	کیلو	۲۰	ریال
۸۷۳ ۸۹۰ الف	سیم‌های‌مسی‌دارای‌روکش پلاستیك (که در ایران‌ساخته میشود)باقطرمقطع‌بیش‌از نیم میلیمتر	کیلو	۵	ریال

فصل هفدهم

۸۹۰ الف او ۲ و۳	اتومبیلهای سواری از صدهزارریال وکمتر	ازروی ارزش	۲۰	درصد
۸۹۰ الف او ۲ و۳	اتومبیلهای سواری از صدهزارریال تادویست هزارریال‌ازروی ارزش		٤۰	درصد
۸۹۰ الف او ۲ و۳	اتومبیلهای سواری از دویست هزارتا سیصد هزارریال‌ازروی ارزش		۸۰	درصد
۸۹۰ الف ۱ و۲و ۳	اتومبیل های سواری از ششصد هزار ریال‌ببالا ازروی ارزش		۱۵۰	درصد
۸۹۹ الف	درشکه‌وکالسکه برای سواری اطفال	ازروی ارزش	۵۰	درصد

فصل هیجدهم

از ۹۳۶ الی ۹۵۰	آلات‌موسیقی که‌در ایران ساخته میشود داعم ازبی‌سیم‌ازروی ارزش ویاباسیم		٤۰	درصد

فصل بیستم

۹۵۹ الف	صدف	ازروی ارزش	٤۰	درصد
۹۵۹ ب	مصنوعات صدف (باستثنای تکه‌صدفی)	ازروی ارزش	۱۰۰	درصد
۹٦۱ الف	گوش ماهی	ازروی ارزش	٤۰	درصد
۹٦۱ ب	مصنوعات گوش‌ماهی	ازروی ارزش	۱۰۰	درصد
۹٦۳ ب	اشیاء ساخته شده‌از کهربا و کف‌دریا	ازروی ارزش	۱۰۰	درصد
۹٦۵ الی ۹٦۷ ب۵	اشیاء ساخته‌شده وظروف ساخته‌شده ازپلاستیك‌باستثناء آنچه‌درایران ساخته نمیشود	ازروی ارزش	۵۰	درصد
۹٦۹و ۹۷۰	ماهوت‌پاك‌کنی موئی	کیلو	۸۰	ریال
از ۹٦۹ و ۹۷۰ و ۹۷۲	برس تهیه شده از هرجنس غیر موئی باستثناء برس‌کیلو صنعتی		۱۰	ریال
از ۹۷۲ ب ۹۷٤ ۹۷٦ ۹۸۱ ۹۸۳	گرد گیر و چوب پرده	از روی ارزش	۵۰	درصد
	سه چرخه بدون زنجیر برای سواری اطفال	از روی ارزش	۵۰	درصد
	اسباب بازیهای فلزی	از روی ارزش	۲۰۰	در صد
	تکمه پلاستیکی	از روی ارزش	۱٦۰	درصد
	قلم های متعارفی چوبی	از روی ارزش	٤۰	درصد
از ۹۸۵ ۳۷۹ الف ٤۰۵	چوب سیگار	از روی ارزش	۲۰۰	در صد
	زیورآلات بدلی ابونیتی	از روی ارزش	۱۰۰	درصد
۶۸۰ و ۶۸۱ ج	زیورآلات بدلی چوبی	از روی ارزش	۱۰۰	درصد
۸۱۹ ت ۹٦۵ الی ۹٦۷ ب	زیور آلات‌بدلی شیشه‌ای (منجوق ومروارید و نگین وسایر) بدلی	از روی ارزش	۱۰۰	درصد
	زیور آلات بدلی فلزی	از روی ارزش	۱۰۰	درصد
ـ از ٤۳۵ د۲ ۹۵۷ ب و ۹٦۵ الی ۹٦۷ ب۵	زیور آلات بدلی پلاستیکی	از روی ارزش	۱۰۰	درصد
	زیور آلات بدلی (سایر)	از روی ارزش	۱۰۰	درصد
۱۵۲	اباژور تهیه شده از کاغذ	کیلو	۲۰۰	ریال
۱۵۳	تقسیمات مربوطه اباژور تهیه شده از پارچه	کیلو	۲۰۰	ریال
۱۵٤	اباژور تهیه شده از پلاستیك	کیلو	۲۰۰	ریال
۱۵۵	**فصل بیستو یکم ـ متفرقه**			
	آب‌جو در بطری و یا درظرفهای دیگر	کیلو با ظرف	۱۰۰	ریال
	شراب و آب انگور	کیلو با ظرف	۱۰۰	ریال
	شامپانی و شرابهای کفدار دیگر	کیلو باظرف	۲۰۰	ریال
	شرابهائیکه با افزودن گیاههای خوشبو تهیه شده است (ورموت و همانند)	کیلو باظرف	۲۰۰	ریال
	نوشابه‌های تخمیری دیگر مانند شراب‌سیب ـشراب کلابی ـ هیدرومل و همانند .	کیلو با ظرف	۱۰۰	ریال
	عرق طبیعی تقطیر شده از شراب (کنیاك وهمانند)	کیلو باظرف	۲۰۰	ریال
	رم ـ ویسکی ـ جین ـ فرنت مرانکا ـ ودکا وعرقهای دیگر	کیلو باظرف	۲۰۰	ریال
	لیکور و نوشابه‌های الکلی شیرین شده دیگر ساده‌یا معطر	کیلو باظرف	۲۰۰	ریال
	توتون خام یا نساخته ـ تنباکو قلیان ـ توتون برك‌و خال آنها	کیلو	۳۵	ریال
	توتون ساخته وانواع آن	کیلو با لفاف	۱۵۰	ریال
	کاغذ های طرح بوری و طرح قلابدوزی	کیلو با لفاف	۱۵۰	ریال
	سفره و دستمالهای کاغذی	کیلو با لفاف	۹۰	ریال
	سایر مصنوعات کاغذی یا مقوائی که در جای دیگر گفته نشده	کیلو	۱۵۰	ریال
	توری (گروه ٤)	کیلو	۲۵۰	ریال
	علاقبندی (گروه ۵)			
	قلابدوزیها (گروه ۵):	کیلو	۱۵۰	ریال
	مصنوعی یا الیاف نسجی مصنوعی ـ بارشته های‌فلزی قیمتی یا مروارید و یا باسنگهای گرانبها ـ بارشته های فلزی غیر قیمتی ـ یا منجوق و نگین و پولك ویا باابرپشم مصنوعی و مواد نسجی مصنوعی یاباموادنسجی دیگر اجراء شده است .	کیلو	۲۵	ریال
	مشمع وسایر	کیلو	۵۰	ریال
	لینولئوم ـ الکتروستا واشیاء همانند . با استر پارچه یانمد یا استر مقوا وکاغذ	کیلو	۶۰	ریال
	منسوجات و نمد آغشته یا پوشیده شده از اسفالت‌ـ قطران یا مواد همانند	کیلو	۲۵	ریال
	کراوات از هر قبیل :			
	الف ـ از ابریشم طبیعی	کیلو	۶۰۰	ریال
	بـ از ابریشم مصنوعی یا از الیاف نسجی مصنوعی	کیلو	۶۰۰	ریال
	جـ از مواد نسجی دیگر	کیلو	۳۰۰	ریال
	آجر ساختمان معمولی و بهر شکل	کیلو	۳۰	ریال
	آجر ساختمان ورنی شده یا لعابدار یا کاشی	کیلو	۳۰	ریال
	مصنوعات چینی ظروف واسباب خانه‌داری وآرایش زنگارنك یا تزئین شده حتی طلائی یانقره‌ای	کیلو	۳۶	ریال
	سایرمصنوعات چینی سفید یایکرنك	کیلو	۱۵	ریال
	سایر مصنوعات چینی‌رنگار نك یاتزئین شده‌با رنك چینی طلائی یا نقره‌ای	کیلو	۵۰	ریال
	منجوق (نخ و پنبه‌های شیشه‌ای)	کیلو	۲۰	ریال
	مهره‌و آویز برای لوستر و چراغ	کیلو	۵۰	ریال
	سایر (مروارید شیشه ای اقسام نگین های بدلی) مروارید تربیت شده	کیلو	۱۰۰	ریال
	سنگهای گرانبها و نیمه گرانبها طبیعی‌یاترکیبی خام (کارنشده)	از روی ارزش	۵۰	درصد
	سنگهای گرانبها ونیمه گرانبها طبیعی یاترکیبی تراشیده یابه نحو دیگری کار شده ـ پیاده	از روی ارزش	۵	درصد
	سایر اشیاء ساخته از این سنگها که در جای دیگر گرفته نشده و مشمول عنوان دیگر تعرفه نشود .	از روی ارزش	۵	درصد
	اشیاء برای زیب وزینت ویا مصرف شخصی و کلیه اشیاء زیورآلات فاننزی از فلزات معمولی حتی ما متفرعات یاقطعات‌از مواد دیگر	از روی ارزش	۵	درصد
	انواع گنجه‌های فیریگوریفیك از قبیل یخچالها و سردکننده هائی که در خانه‌ها و مهمانخانه ها بکار برده میشود وکولر :	از روی ارزش	۲۰	درصد
	تا۵۰۰۰ ریال		۱۵	درصد
	از ۵۰۰۰ تا ۱۰۰۰۰ ریال		۲۵	درصد
	از ۱۰۰۰۰تا۲۰۰۰۰ ریال		۳۵	درصد
	از ۲۰۰۰۰ ریال ببالا			
	ماشین و اسباب ها و دستگاه های میکانیکی که‌در جای دیگر گفته نشده و مشمول عنوان دیگر تعرفه نشود :			
	مانند ـ دستگاه‌های خانه داری که وزن هر عدد آن‌از۱۰ کیلوگرم‌تجاوزنکندمانندآسیاب‌قهوه‌وفلفل‌ـ چرخ گوشت ـ رنده پنیر ـ سبز خردکنی‌ـنان‌پزی‌ـ دستگاه پوست کندن و هسته در آوردن میوه‌جات ـ دستگاه بودادن قهوه ـ چرخ بستنی ـ دستگاه‌تمیز کردن‌وشستن وخشك‌کردن‌ظروف‌ولوازم‌آشپزخانه‌ـ دستگاه گرفتن آب میوه و سبزی ـ دستگاه فشار لباس‌های شسته و همانند .				
	ر			
	سایر	از روی ارزش	۳۰	درصد
	دستگاه‌های گیرنده تلویزیون تا ارزش ۱۰۰۰۰ریال	از روی ارزش	۱۰	درصد
	دستگاه‌های گیرنده تلویزیون‌از۱۰۰۰۰تا۲۰۰۰۰ریال	از روی ارزش	۲۵	درصد
	دستگاه‌های گیرنده‌تلویزیون‌از ۲۰۰۰۰ ریال ببالا	ازروی ارزش	۵۰	درصد
	دستگاه های‌ضبط صوت‌تا ارزش ۵۰۰۰ ریال	ازروی‌ارزش	۷۵	درصد
			٤۰	درصد

بقیه در صفحه ۲۳

برنامه آینده سینماهای
ایران ـ دبانا ـ تهران
فیلم کمدی موزیکال
بچه ننه
باشرکت:
علی تابش ـ ویدا قهرمانی ـ حمیدقنبری ـ قدکچیان ـ نادره ـ رضاعبدی ـ چهره‌آزاد ـ خواجوی ـ کنی ـ مفیدی ـ مهرنیا وتاجی احمدی
کارگردان: امین امینی — فیلمبردار: خانی
محصول استودیو عصرطلائی
آ ـ ۲۲۲۸۶

پترولیت کورپوریشن لیمیتد
مقیم ویلمینگتن ـ دلاوار در آمریکا صاحب اختراع راجع به «اصلاحات مربوط بطریقه‌های تفکیك امو لسیونهای نفت» که‌در ایران بشماره ۱۹۶۲ به ثبت رسیده است اجازه بهره‌برداری از آن را عرضه مینماید .
برای کسب اطلاع بیشتر بدفتر وکالت ر . آقابابیان خیابان‌نادری کوچه نوبهار مراجعه شود . آ ـ ۲۲۲۲۸

«یك جوجه کباب شده فقط بامصرف نیم ریال برق»
جوجه‌کبابی اتوماتیك‌برقی
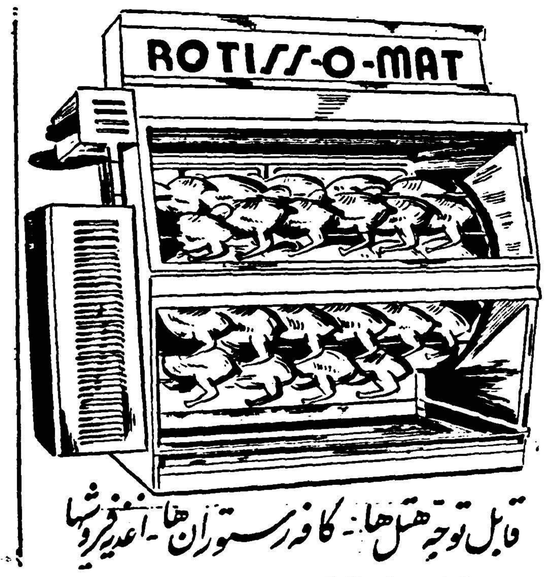

قابل توجه هتل‌ها ـ کافه‌رستوران‌ها ـ اغذیه‌فروشها
جوجه‌کبابی اتوماتیك «روتیس اومات» باربی‌کیو ـ که منتظر آن بودید واردشد ـ برای تهیه به :
نمایشگاه سونی خیابان نادری ـ مقابل سینما ایفل
تلفن ٦٤۱٤۵ مراجعه فرمائید. آ ـ ۲۲۱۹٤

سونسکاسلولزا آب
مقیم استکهلم در سوئدصاحب اختراع راجع بطریقه اصلاح کیفیت گل حفاری که در ایران تحت شماره ۲٤۵۸ به ثبت رسیده است اجازه بهره برداری از آن را عرضه مینماید .
برای کسب اطلاع بیشتر بدفتر وکالت رفاییل آقابیان خیابان نادری کوچه نو بهار مراجعه شود . آ ـ ۲۲۲۲٤

آگهی برای اطلاع داوطلبان مسابقه ورودی برنامه‌گواهینامه مؤسسه علوم اداری وبازرگانی دانشکده حقوق
امتحان مسابقه ورودی برنامه گواهینامه تا شماره ۲۵۰ درساعت ۵ بعد از ظهر روز ۱۹ شهریور ماه واز شماره ۲۵۱ ببعد در ساعت ۳ بعد از ظهر همان روز انجام خواهد شد .
موسسه علوم اداری و بازرگانی دانشکده حقوق
۱ ـ ۲ آ ـ ۲۲۱۰۶

دنلوپیلو

زندگی مدرن را با آسایش واقعی تکمیل کنید
تشنگ ـ بالش وتشك دنلوپیلو یکپارچه آسایش شما را تامین میکند بدون اینکه احتیاج بتجدید یا تعمیر داشته باشد.
استراحت روی مخصوصات دنلوپیلو خستگی مفرط را به انرژی و نشاط تبدیل میکند
کاتالوگ رایگان آماده
شرکت سهامی ایران وغرب ـ خیابان شاهرضا
(بین چهارراه پهلوی و یوسف‌آباد) تلفن: ۴۴۱۸۷-۴۴۱۱۸
آ ـ ۲۲۲۶٤

نیازمندیها و آگهی های کوچک

استخدام میشود

یکنفر خطاط رگلامیست
استخدام میشود داوطلبین براهنمای ...ماره ۳ روزنامه اطلاعات مراجعه ...مایند

دوشیزه یا بانوئی
که ماشین نویسی فارسی وانگلیسی ...اند برای تمام روز در یک موسسه ...ارجی مورد نیاز است کسانیکه به ...بان انگلیسی آشنائی داشته باشند ...جیح داده خواهند شد . متمنی است صندوق پستی ۱۲۹۳ مکاتبه یا ، ...فن ۵۷۵۵۳ آقای نیکو پور مراجعه ...مایند .
۱ـ۲ آ ـ۱۹۵۸۷

بعده‌ای اشخاص باسواد
فعال و منظم درکار جهت شرکتی بازمندیم بتلفن ۶۴۱۱۵ مراجعه‌شود ...یابان ثریا نزدیک روزولت شماره۱۴
۱ـ۳ آ ـ۱۹۲۴۹

آگهی استخدام
شرکت سهامی نساجی پارس‌تهران ...چند نفر فارغ‌التحصیل هنرستان ...نگرزی و هنرستان صنعتی رشته ...رق که بخوبی بزبان انگلیسی ویا ...لمانی آشنائی وسابقه کار نیزداشته ...باشند برای کار درکارخانه نساجی ...اقع در شهرستان سمنان احتیاج ...ارد داوطلبین پیشنهادات خودرا با ...کر سوابق کار به شماره۱۴۰۵ارسال نمایند .
۱ـ۱۰ آ ـ۱۷۲۵۱

استخدام نقشه‌بردار
چهار نفر از نقشه برداران فارغ‌التحصیل از کاخ دانش جهت‌استخدام در یکی از شرکتهای‌بزرگ موردداحتیاج است فورا مراجعه نمائید .

کاخ دانش
نادری‌ـ‌نرسیده بچهار راه‌اسلامبول
آ ـ۲۲۲۱۶

چند نفر مباشر وورزیده
که سابقه کار در ساختمان راه‌آهن ...اشته باشند استخدام میشوند خیابان ...ردوسی کاشی ۶۹۷شرکت ساختمانی کارا تلفن ۳۴۳۸۰
آ ـ۱۹۸۰۹

استخدام میشود
بچند نفر کار گر لوله کش ونقشه خوان که جوشکاری هم بدانند بـرای انجام‌وظیفه در اصفهان نیازمندیم . واجدین شرایط به تلفن ۳۲۲۶۲ یا خیابان سعدی شماره ۶۷۸ مراجعه کنید .
شرکت سهامی قندا‌صفهان
آ ـ۲۲۲۷۲

استخدام میشود
یك نفر جوان که مشمول نظام وظیفه نباشد و از حسابداری بااطلاع باشد و بتواند دفاتر قانونی فارسی را بخوبی بنویسد برای تمام روز استخدام میشود. کسانیکه‌زبان انگلیسی بدانند حق تقدم دارند .
شرکت ایرتوك ـخیابان فردوسی شمالی شماره ۷۱
۱ـ۲ آ ـ۱۹۷۸۷

شرکت ساختمانی اکیاتان
بیك نفر که در معادن ذغال سنك در کار چوب بست سابقه داشته‌باشد نیازمند است داوطلبین به آدرس‌این شرکت واقع در خیابان تخت جمشید چهار راه کالج خیابان رودس شماره ۲۵ مراجعه نمایند
آ ـ۱۹۸۵۷

جویای کار

نرس دیپلمه آشنا بزبان
انگلیسی بعد از ظهر ها جویای کار است .با راهنمای شماره ۱۴۹۰ اطلاعات مکاتبه شود .
آ ـ۱۹۸۴۱

جوانی دیپلم مسلط
بزبان آلمانی و آشنا بزبان انگلیسی و عربی و آشنا بامور اداری و فنی میباشدجویای کاراست لطفا براهنمای شماره ۱۴۸۹ اطلاعات مراجعه فرمائید
آ ـ۱۹۸۲۷

یك نفر که ده سال
سابقه در دفترداری دوبل دارد حاضر است در شرکت خصوصی در تمام روز مشغول کار شود طالبین به تلفن شماره ۶۲۲۰۷ مراجعه نمایند
آ ـ۱۹۷۸۳

تبریک

جشن فرخنده عروسی دوشیزه وکیلی طباطبائی را با آقای علی مسعود عطائی بفامیل محترم خصوصا بدوست عزیز جناب آقای دکتر سید لطفعلی‌طباطبائی وکیلی صمیمانه‌تبریك میگوئیم‌دکتر گلستانه ـحسن قزوینی

اجاره داده میشود

منزل دارای ۶اطاق
آشپزخانه مدرن باوسائل Cuisine équipée حمام‌باآب لوله کشی گرم و سرد ـ ۲ توالت ـ ۲تراس ـ ۲هال ـگاراژ مبله وغیر مبله اجاره داده میشود . طالبین بخیابان شمیران ـ کوی کاخ خیابان والی شماره ۷ (نزدیك زوبن کلاب) منزل دیباج مراجعه فرمایند.
۱ـ۳ آ ـ۱۹۵۶۵

برای اجاره
ششدستگاه آپارتمان از طبقه اول تا ششم واقع در خیابان‌سعدی نزدیك مخبرالدوله جنب کوچه مهران با برق و آسانسور و تلفن روشوئی و سایر لوازم که برای شرکت و تجارتخانه و کمپانی و امثال آن بسیار مناسب است و هر یك از طبقات دارای چهار اطاق میباشد با شرایط ساده باجاره واگذار میشود طالبین به تلفن ۳۴۱۵۷ یا محل مزبور مراجعه فرمایند .
۱ـ۲ آ ـ۱۹۶۰۵

یکدستگاه خانه نو ساز ومدرن
واقع در خیابان امیر آباد بمساحت میصد متر دارای ۷ اطاق با کلیه لوازم آب ـ برق ـوان ـ دیوترم ـ تلفن بعلت مسافرت باجاره واگذار میشود طالبین به تلفن شماره ۶۵۳۶۹ مراجعه فرمایند .
۱ـ۲ آ ـ۱۹۶۱۳

خانه مشجر بمساحت
۳۵۰۰ متر دارای ۸ اطاق با آب.برق. تلفن ، استخر ، شوفاژ سانترال و کلیه لوازم مدرن متناسب خارجیان و موسسات خارجی واقع در زرگنده بر جاده قدیم شمیران باجاره واگذار میشود . بعد از ظهر از ساعت ۶ تا ۸ بتلفن ۳۳۵۷۶ مراجعه فرمائید
۱ـ۲ آ ـ۱۹۶۷۵

باغ ۲۷ اطاقی در تجریش
اجاره داده می شود تلفن۸۵۱۴۵۲
۱ـ۶ آ ـ۱۸۹۶۹

آپارتمان لوکس
با شوفاژ شاهرضا نزدیك چهارراه پهلوی پنج اطاق هال حمام لوازم آب گرم و سرد و تلفن برای اجاره تلفن ۶۸۳۳۷و ۴۰۵۹۳
۱ـ۳ آ ـ۱۹۵۰۱

یکدستگاه ساختمان دو طبقه
دارای ۶اطاق با آب لوله کشی و برق واقع در خیابان شاهرضا خیابان ناهید به اجاره برگذار میشود طالبین به تلفن ۳۰۵۳۶۵ مراجعه فرمایند
آ ـ۱۹۷۲۱

برای اجاره
آپارتمان ۵اطاقه تکمیل باوان ـ دیوترم ـبرق تلفن واقع در خیابان پهلوی تلفن ۸۲۶۲۸
آ ـ۲۲۲۰۰

یك باب منزل بمساحت
۵۰۰ متر ده اطاق برق و آب واقـع‌در خیابان ایران باجاره دادەمیشودطالبین بتلفن ۳۹۶۱۲ مراجعه نمایند .
آ ـ۱۹۷۶۹

واگذار میشود

یکباب مغازه واقع درخیابان
ناصر خسرو واگذار میشود طالبین به تلفن ۶۰۵۹۹ مراجعه نمایند .
۱ـ۲ آ ـ۱۹۷۰۳

آگهی واگذاری
یك مغازه با سابقه خوش نام در بهترین نقطه مقابل مسجد شاه واگذار میشود طالبین بین ساعت ۶ الی ۸بعد از ظهر بتلفن ۵۵۱۱۹ مراجعه فرمایند
آ ـ۲۲۲۰۸

تلفن شماره ٤
واگذار میشود ـبرای کسب اطلاعات از ساعت ۵ تا ۹ بعد از ظهر به تلفن ۴۶۵۵۸ مراجعه فرمائید
۱ـ۲ آ ـ۱۹۷۸۵

آموزشگاههای فنی

تلویزیون
دوره جدید کلاس رادیو تلویزیون زیرنظر استاد فارغ‌التحصیل ازآمریکا و با استفاده از مجهزترین لابراتوار و وسایل فنی‌ازروزبیست ویکم شهریور ماه تشکیل میشود
شرکت‌ها وموسسات‌فارغ‌التحصیلان کاخ دانش را استخدام میکنند .

کاخ دانش
نادری‌نرسیده بچهارراه اسلامبول

صاحب‌امتیاز و مدیر مسئول : عباس مسعودی
جای اداره خیابان خیام چاپخانه اطلاعات

بفروش میرسد

۶ هزار متر زمین فروشی
یکقطعه زمین بمساحت ۶ هزار متر بر جاده اسفالت خراسان ۵کیلو‌متری شهر بعلت مسافرت بفروش میرسد طالبین بتلفن ۳۴۰۵۳ مراجعه کنند .
۱ـ۱۵ آ ـ۲۲۱۱۶

قابل توجه موسسات معاملات ملکی
چندین دستگاه ساختمان کوچك‌وبزرك وچندین‌قطعه‌زمین‌های‌مرغوب‌ساختمانی برای فروش آماده‌است لطفا ازساعت ۷بعداز ظهر بتلفن ۴۵۷۰۴ مراجعه تا محل معرفی شود
۱ـ۳ آ ـ۱۹۴۰۵

یخچال و اجاق گاز
بقیمت مناسب بفروش میرسدتلفن ۴۸۶۷۷
آ ـ۱۹۷۲۵

یك سهم ولنجك شمیران
بفروش میرسد تلفن۸۳۷۸۲کاروان مراجعه فرمائید
۱ـ۳ آ ـ۲۲۱۸۰

قابل توجه خریداران زمین درقزوین به نقد و اقساط
زمین هائیکه بقطعات از ۲۰۰ الی ۲۰۰۰ متری طبق‌نقشه وأسناد مالکیت تفکیك شده واقع در شمال خیابان فردوسی معروف بکوی بیگلری باآب و برق شهرداری بقیمت مناسب حاضر بفروش است طالبین در تهران بتلفن ۳۷۱۶۸ درقزوین‌سرای سعادت‌مراجعه فرمایند
آ ـ۱۹۸۲۳

خانه‌واقع دردروس چهارراه دلبخواه
بمساحت ۲۴۵ متر مربع دارای پنج اطاق دو طبقه ۱۸۰ متر زیر بنا برق حیاط مشجردرماشین رو مقطوع۶۵۰۰۰ تومان قبل از ظهرها بتلفن ۳۹۵۹۱ تا ۳۹۵۹۹ داخلی ۸۲۴ مراجعه شود
آ ـ۱۹۵۶۳

بازرگانی املاك‌حافظ
مرغوب ترین زمینهـای ساختمانی مجیدیـه را بـا داشتن آب و بـرق و سنـد مالکیت نقد و اقساط بفروش میرساند. مجیدیه خیابان ۲۰ متری سەراه‌برق تلفن۳۷۱۲۰
۳ـ۵ آ ـ۱۸۰۳۳

طالبین زمین در آبعلی
مقداری زمین‌ییلاقی قطعات مفروض با آب جاری و برق دائم در بهترین نقاط آبعلی بفروش میرسد طالبین خرید بعد از ظهرها با تلفن ۴۰۵۲۱ مذاکره فرمایند
آ ـ۱۹۷۹۹

فروخته میشود
یکقطعه زمین کوچك و خوش‌قواره شمالی با سند مالکیت در بهترین نقطه داودیه بعلت مسافرت بقیمت مناسب فروخته میشود بتلفن ۸۴۱۳۵ مراجعه فرمائید
۱ـ۱۰ آ ـ۲۲۱۸۲

ویلای فروشی‌در دزاشیب
خیابان حکمت شماره ۵۹
دوهزارو پانصد متر نو ساز مدرن ۶اطاق . بار . استخر قنات مخصوص پانصدو پنجاه هزار تومان عصرها تلفن ۳۰۳۰۶۰ مراجعه شود
۱ـ۳ آ ـ۱۹۸۳۱

خانه فروشی
بمساحت ۳۵۰ متر با بنای سه‌طبقه ۱۰اطاق یك زیر زمین تلفن برق وآب درشهناز سوم یك‌ثلث قیمت ملك قبول میشود نزدیك توپخانه لالەزار ۳۹۷۸۴ رجوع فرمائید به :بنگاه کوشان
۱ـ۲ آ ـ۲۲۳۰۴

زمین فروشی
در تجریش ـزعفرانیه خوش قواره ۲۳ر۴۰ شمالی و جنوبی نزدیك درب کاخ سعد آباد رجوع فرمائید لالەزار ۳۹۷۸۴ به :بنگاه کوشان
۱ـ۲ آ ـ۲۲۳۰۴

آ ـ۲۲۱۴۶

مستغلات

بنگاه کوشان ۳۹۷۸٤
مخصوص معاملات ـپول ـ املاك
۱ـ۳۰ آ ـ۱۸۲۶۶

تهیه کننده
نقشه های ساختمانی
شرکت ساختمانی فرازنو خیابان منوچهری پاساژساعتچی تلفن۳۰۲۶۰۱
۱ـ۱۵ آ ـ۱۹۳۶۱

بچندین منزل دربست و مدرن
جهت سکونت خارجیان فردوسی ۱۹۲ تلفن ۳۰۲۵۹۷
۱ـ۳ آ ـ۱۹۶۵۷

تهران‌پارس‌ـ نارمك‌ـتهران‌نو نیروی هوائی ـوحیدیه
برای خرید و فروش نقدو اقساط زمین وخانه و هرگونه معاوضه به **بازرگانی امینی**
اول سی متری نارمك تلفن ۹۱۰۰۹۰ مراجعه فرمائید
۱ـ۱۰ آ ـ۱۲۴۷۶

اجاره میشود
یکی دو اطاق در حوالی خیابانهای فرانسه ،کاخ ،تخت جمشید ،آقا شیخ هادی ، حافظ ، لاله‌و یغما . تلفن ۴۷۱۹۰
آ ـ۱۹۸۴۹

فروش اتومبیل

مژده بدارندگان اتومبیلهای سواری
اتوشوئی و تعمیر گاه تقدیسی بامدرن ترین وسایل در خیابان ژاله مقابل بیمارستان شفا افتتاح شد .
۱ـ ٥ آ ـ۱۸۷۸۳

هر نوع و هر سیستم
اتومبیل دارید با زمینهای مرغوب معاوضه نمائید میدان سپه نبش پشت شهرداری و فردوسی شماره ۱۲۱ موسسه فام تلفن ۳۰۳۱۲۴
۲ـ۲ آ ـ۱۹۰۷

آگهی‌مزایده فروش اتومبیل
سازمان بیمه های اجتماعی کارگران تعداد چهار دستگاه اتومبیل سواری استیشن .وانت .آمبولانس دجیب‌مدل های ۵۴و۵۵و۵۶ از انواع مارکهای مختلف خود را از طریق‌مزایده‌بفروش میرساند :
طالبین میتوانند از ساعت ۲ بعد از ظهر روز دو شنبه ۲۸ر۶ر۳۹ برای مشاهده اتومبیلها در محل حراج چهار راه امیر اکرم آموزشگاه عالی سازمان مراجعه نمایند .
روز سه شنبه ۲۹ر۶ر۳۹ ساعت چهار بعد از ظهر حراج آغاز خواهد شد دبهای اتومبیل فروخته شده‌نقدا دریافت میگردد و خریدار مکلف‌است ظرف ۲۴ ساعت اتومبیل خریداری خود را منتقل نماید شرکت کنندگان در مزایده برای شرکت در حراج هر اتومبیل ده هزار ریال قبلاوفی‌المجلس توديع خواهند کرد که در صورت برنده شدن و استنکاف از خریدبسود سازمان ضبط خواهد شد ، هیچ‌نوع هزینه آگهی و حراج بخریدار تعلق نخواهد گرفت ولی کلیه عوارض‌دولتی از قبیل ۵٪ اسفالت و غیره بعهده خر یدار خواهد بود سازمان در رد و قبول پیشنهادات مختار است .
مدیر عامل . دکتر رضاسرداری
۱ـ۳ آ ـ۲۱۹۲۸

آگهی فروش
یکدستگاه ماشین پسدوزی آلمانی مارك ( ) بفروش‌میرسد برای‌کسب‌اطلاعات بیشتری خواهشمند است با تلفن های ۳۸۲۴۴ و۳۶۰۲۰ مذاکره فرمائید .
شرکت سهامی بیمه‌ملی
۱ـ۳ آ ـ۱۹۲۶۱

یکدستگاه بولدوزر
کاتر پیلار د ـ۷ نو اجاره داده میشود در ساعات اداری با تلفن ۳۸۵۷۷ مذاکره شود
۱ـ۳ آ ـ۱۹۷۷۳

یك دستگاه ماشین سواری
مجهز جهت مسافرت بتمام نقاط ایران آماده پذیرش مسافر است تلفن ۵۳۴۱۲
آ ـ۱۹۸۱۷

فولکس واگن ۵۵
بقیمت مناسب بفروش میرسدتلفن ۴۸۶۷۷

پرفکت مدل ۵۹ دولوکس
فرمان طرف راست مالك انگلیسی ۱۳۰۰۰مایل کار کرده مبلغ ۸۴۰۰۰ ریال از ساعت ۶ بعد از ظهر به آقای لیکات ۶۹۶۷۹ تلفن فرمائید

تلفن اریکسن‌سوئدی
رنگ زردوصورتی هم‌رسید شرکت تجارتی بهروز خیابان نادری نمره ۳۶۰ تلفن ۴۴۵۳۱
۱ـ۵ آ ـ ۱۹۵۶۷

آگهی های کوچک

وستوران ژاله مخصوص خانواده‌ها است دارای چلو کباب مطبوع وسایر اغذیه متنوع و لذیذایرانی و فرنگی اول لاله زار نو جنب سینما متروپل تلفن ۳۲۳۳۱ ناهار کامل ۵۵ریال

روکش گردونی ـ فرمیکا
خیابان فردوسی دوبروی اداره خواندنیها بازرگانی سعد کاشی ۸۱ تلفن ۳۸۴۷۲
۱ـ۲۰ ـ۱۸۵۵۵

صاحبان ساختمان
اگر موزائیك خوب و پلاکهای تراورتن و مرمر با حداقل قیمت میخواهید بما مراجعه فرمائید تا از جوائز ۵۰ متری مجانی هم بهره مند شوید انتهای پوز ولت خیابان‌محجوب موزائیك مهر فر

خواهشمند است برای سفارشات فوری اجاره داربست فلزی

آنتر و پوز

فقط با تلفن های ۶۹۶۳۱ ـ۶۹۷۸۶ـ ۶۸۹۳۶ مکالمه فرمائید .

بیل بارکن یك‌تنی ساختمرتن انگلیسی رسید.
شرکت سهامی تهروپ ـ میدان فردوسی تلفن۴۲۲۸۲
۱ـ۵ آ ـ۲۱۸۷۰

تلفن های اطلاعات
تلفنخانه ۳۰۰۱۰ تا ۳۰۰۱۹
سرویس حوادث ۳۰۳۵۶۹
اطلاعات جوانان ۳۰۴۵۹۱
اطلاعات هفتگی ۳۰۴۸۷۸
اطلاعات بانوان ۳۰۳۳۱۳
اطلاعات کودکان ۳۰۴۵۹۱
شعبه آگهی ها ـ ۳۰۵۱۰۸ ـ۳۰۲۶۳۳
کانون آگهی طوطی نو ۳۰۴۵۹۲

گم شده

تصحیح آگهی مفقود شده
چك در گردش بمبلغ یکهزار ریال‌و اوراقهای‌مختلف و رسیدهای بانکها وسفته بمبلغ‌دویست هزار ریال متعهد آقای الیاهوایرانی و ظهر نویس سلمان‌تهرانی سررسید ۵ر۶ر۳۹سفته ده‌هزار ریال متعهد شرکت روح‌کار سررسید ۱۲ر۶ر۳۹ آقای سلمان تهرانی سفته‌دویست‌هزارریال سررسید ۲۴ر۶ر۳۹ متعهد شرکت روح کار ظهر نویس سلمان تهرانی سفته مبلغ دویست هزارریال ۲۹ر۶ر۳۹ متعهد شرکت روح‌کار ظهرنویس آقای‌سلمان تهرانی یکفقره چك بمبلغ دویست هزار ریال عهده بانك پارس مرکز امضای‌آقای‌یوسف‌صوفیان‌دروجه‌الیاهو شیرازی تاریخ ۲۶ر۵ر۳۹ یك سفته بمبلغ‌سی هزار ریال سررسید ۲۵ر۶ر۳۹متعهدآقای فروتن‌ظهرنویس سلمان تهرانی‌یك چك بمبلغ ۳۰۰هزار ریال متعهد آقای فروتن دروجه‌الیاهو شیرازی مفقود گردیده بدینوسیله اطلاع‌داده‌میشود که سفته‌ها وچکهای فوق‌الذکر ازدرجه اعتبار ساقط است .
آ ـ۱۹۶۴۷

یك کیف بغلی مشکی
که محتوی آن شناسنامه اینجانب اسمیل بتوئی ومقداری مدارك وعکس بود گمشده از یابندگان تقاضا می ـ شود بخیابان بهارستان دوزندگی‌لیون تحویل و مژدگانی دریافت دارند
آ ـ۱۹۷۶۷

راهنمای پزشکی اطلاعات

دکتر رفیعی
از دانشگاه پاریس معده ، کبد ، روده ـ پذیرائی ٤ تا ۸ بعد از ظهر خیابان جامی اول کوچه پاریس تلفن ۶۳۰۶۰

درمان قطعی سوزاك تازه و کهنه وضعف قوای تناسلی
دکتر جناب زاده دارای گواهی‌نامه از دانشکده طب‌فرانسه صبح وعصر خیابان منوچهری مقابل کوچه دبیرستان ژاندارك

دکترا‌ـ پولوسا
متخصص بیماریهای‌مقاربتی مجاری ادارار و تناسلی خیابان‌فردوسی‌بالا کوچه صادق تلفن ۴۶۵۸۹ پذیرائی صبح وعصر

پلی کلنیك
دکتر مجاهدی دکتر صـدیقی
رزیدنت سابق بیمارستان های امریکا بیماریهای داخلی ـ اطفال ـ مقاربتی ترك‌تریاك وسایرموادمخدره ترك‌الکل مجهز به‌دستگاه های رادیوسکپی‌و انروسل ترایی (بخور پنی سیلین و غیره) دیاترمی .
پذیرائی بعد از ظهر ها وایام تعطیل و شبها تا صبح خیابان شاه رو بروی مسجد سجاد شماره تلفن ۴۹۵۲۶

دکتر رحمانی
متخصص امراض اعصاب و روح از دانشگاه لندن خیابان پهلـوی بالاتر از چهار راه امیر اکرم تلفن ۴۵۱۱۴ پذیرائی صبح وعصر

دکتر عباس نیك‌نژاد
متخصص از دانشگاه پاریس در بیماریهای معـده روده ، کبد ـ لوزالمعده و درمان بواسیر بدون‌عمل فستول ـ فیسور بامتد مولر دروازه شمیران خ گرامی

کلینیك بیماریهای عصبی وروحی
برای پذیرائی باید قبلا وقت‌تعیین شود ۱۰۴ خیابان تیر تلفن:۴۰۵۰۷۵

دکتر دانشگر
امراض مقاربتی و جلدی وسوزاك تازه و کهنه ورم پروستات ضیق مجرا مستی و بواسیر امراض زنانه و نازائی خیابان سپه مقابل پستخانه تلفن ۳۰۲۴۱۶
۱ـ۲۶ آ ـ۱۸۷۳۳

دکتر محمد رضا مسدد
رزیدنت سابق بیمارستانهای‌امریکا درمان‌قطعی بیماریهای مقاربتی دروازه دولت روبروی ساختمان‌فیات تلفن ۳۰۲۵۴۸ ـ پذیرائی عصر ها از ساعت ۵ الی ۸ بعد از ظهر

معتادین تریاك وشیره مرفین‌الکل
دکتر پزشك زاد از مسافرت مراجعت نموده معتادین‌را باتقویت بنیه معالجه میکند خیابان ری‌کوچه آبشار تلفن ۵۱۵۴۱

کلینیك امراض ریه وقلب
پرفسور حمید نجات
شاهرضا کوچه مقابل بیمارستان زنان تلفن ۳۰۴۱۶۴
۱ـ۲۶ آ ـ۲۲۰۸۴

دکتر مرتضی شریفی
متخصص امراض قلب و عروق از دانشگاه پاریس خیابان جامی ـخیابان استخر ـاول کوی خواجو پذیرائی عصر ها ـتلفن ۴۹۷۴۸
آ ـ۱۹۶۸۳

آموزشگاههای علمی

کلاسهای انگلیسی
دوره جدید کلاسهای انگلیسی دایـرکت‌متداول‌ـدوم‌وسوم‌ازاول مهر ماه تشکیل میشود قبلا نامنویسی کنید .

کاخ دانش
نادری‌ـ‌نرسیده بچهار راه‌اسلامبول

سازمان علمی کاروان هنر
داوطلبان دبیرسعان (طبیعی وادبی) سال ۱۳۴۰ میتوانند از ۱۶ ماه جاری همه روزه از ساعت ۵ بعد از ظهر بدفتر آموزشگاه مراجعه و ثبت نام نمایند آدرس خیابان شاه چهار راه گلشن .
۱ـ۵ آ ـ۱۹۵۵۷

سالن زیبائی و آرایشگاه مینو
طبق آخرین مدهای پاریس
ایرانشهر شمالی کوچه ایرانشهر تلفن ٦١٤٨٤
۱ـ۲۶ آ ـ۱۶۳۷۲

امشب بکدام سینما میروید؟

سینماهای درجه یک

سینما آسیا (تلفن ۴۲۹۰۹)
دمیکا و مستخدمه زیبا (واید اسکرین ـدوبله بفارسی) باشرکت : ویتوریودسیکا ـ سیلواپینال . شروع: ۱۰ر۳۰ صبح ـ۳ـ۵ـ۷ـ۹ بعداز ظهر

سینما امپایر (تلفن :۶۷۲۵۶)
دام خوبرویان (سینما سکوپ ـ رنگی) با شرکت : دبی رینولدز ـ فرانك سیناترا شروع ۱۰ر۳۰ صبح ۲ر۳۰ ـ ۴ر۳۰ ـ ۶ر۳۰ ـ ۸ر۳۰ بعد از ظهر (تراس : دام خوبرویان ۷ر۳۰ـ ۹ر۳۰ بعد از ظهر)

سینما ایران (تلفن ۳۶۲۵۴)
اول هیکل با شرکت : پوران‌ـ ملك مطیعی ـ مصدق شروع ۱۰ر۳۰ صبح ـ ۲ر۳۰ ـ۴ر۳۰ ـ ۶ر۳۰ ـ ۸ر۳۰ بعد از ظهر

سینما پلازا (تلفن:۴۴۲۵۵)
شکنجه عشق (سینماسکوپ ـ رنگی) با شرکت : جون‌آلیسون ـ روسانوبراتزی شروع : ۱۰ر۳۰ صبح‌ـ ۲ر۳۰ـ۴ر۳۰ ـ۶ر۳۰ـ ۸ر۳۰ بعد از ظهر .

سینما تخت‌جمشید (تلفن:۴۳۵۵۰)
هرگز وداع مکن (رنگی ـ دوبله به فارسی با شرکت : راك هودسن ـ کرنل بوشرز . شروع : ۱۰ر۳۰ صبح ۳ـ ۵ـ ۷ـ ۹ بعد از ظهر

سینما درایوین (تلفن: ۹۱۱۵۴۳)
کاناستا (سینما سکوپ رنگی ـ دوبـله بفارسی) با شرکت : ماریا ـ فلیکس پدرو آرمنداریز . شروع ۷ـ۹ بعد از ظهر

سینما رادیوسیتی (تلفن :۴۳۳۲۰)
قهرمان مادرهاوانا (سینماسکوپ) باشرکت :آلك‌گینس ـ مورین اوهارا شروع :۱۰ر۱۵صبح ـ۲ر۳۰ـ ۴ر۳۰ـ ۶ر۳۰ـ۸ر۳۰بعد از ظهر .

سینما رکس (تلفن: ۳۴۱۶۹)
خشم‌امواج(دوبله‌بفارسی) باشرکت: استانلی‌بیکرـویکتورملك‌لاکن .شروع: ۱۰ر۳۰صبح ـ ۲ر۳۰ـ ۴ر۳۰ ـ۶ر۳۰ـ ۸ر۳۰بعد ازظهر.

سینما حافظ (تلفن ۳۴۰۷۴)
دسیکا و مستخدمه زیبا (واید اسکرین ـدوبله بفارسی) باشرکت : ویتوریودسیکا ـ سیلواپینال . شروع: ۱۰ر۳۰ صبح ـ۲ر۳۰ـ۴ر۳۰ـ ۶ر۳۰ ـ ۸ر۳۰ بعد از ظهر .

سینمامولن‌روژ (تلفن:۳۰۴۰۳۰)
طوفان (تکنی راما ـ رنگی ـدوبله بفارسی) باشرکت : وان هفلین سیلوانامنگانو . شروع ۱۰ر۳۰صبح ۲ر۳۰ ـ ۴ر۳۰ ـ ۶ر۳۰ ـ ۸ر۳۰ بعد از ظهر

سینما نیاگارا (تلفن ۶۵۲۰۷)
لکوموتیوران(دوبله‌بفارسی)باشرکت: پیتروجرمی ـ سیلواکوشینا . شروع: ۱۰ر۳۰ صبح ـ۲ر۳۰ـ ۴ر۳۰ـ ۶ر۳۰ـ ۸ر۳۰ بعدازظهر(تراس :لکوموتیوران. شروع : ۷ر۳۰ـ۹ر۳۰ بعد از ظهر) .

سینما آریا (تلفن :۳۷۹۵۶)
دشمن بزرك (سینماسکوپـ دوبله بفارسی) باشرکت : ادی کنستانتین شروع :۱۰ر۳۰ـ صبح ۲ر۳ـ ۴ر۳۰ ـ ۶ر۳۰ ـ ۸ر۳۰ بعدازظهر (تراس : دشمن بزرك : ۷ر۳۰ ـ ۹ر۳۰ بعداز ظهر)

سینما اسکار تلفن ۴۵۷۹۷
کارمن جونز (رنگی‌ـدوبله‌بفارسی) باشرکت :دوروتی دندریج‌ـهری‌بلافونته شروع: ۱۰ر۳۰ صبح‌ـ ۲ر۳۰ـ ۴ر۳۰ـ ۶ر۳۰ـ۸ر۳۰ بعد از ظهر .

سینما ایفل (تلفن: ۴۰۱۱۶)
هدیه عشق باشرکت : لورن باکال شروع : ۱۰ر۳۰ صبح ـ ۳ـ ۵ـ ۷ ـ ۹ بعداز ظهر

سینما برلیان (تلفن : ۳۳۵۳۵)
کشور بزرك (رنگی ـ دوبله به فارسی) با شرکت : چارلتون هستن جین سیمونز ـ شروع : ۱۰ر۳۰صبح ۲ر۳۰ـ ۴ر۳۰ـ ۶ر۳۰ـ ۸ر۳۰ بعد از ظهر

سینما پارك (تلفن ۳۹۶۳۷)
وداع با اسلحه (سینما سکوپ ـ رنگی ـ دوبله بفارسی) با شرکت: راك هودسن ـ جنیفر جونز شروع: ۱۰ر۱۵ صبح ـ ۲ر۳۰ـ ۳۰ر۵ـ ۸ر۳۰ بعد از ظهر

سینما تهران (تلفن:۳۸۱۶۵)
اول هیکل با شرکت :پوران ـ ملك مطیعی ـمصدق شروع ۱۰ر۳۰ صبح ۲ر۳۰ ـ۴ر۳۰ـ۶ر۳۰ ـ۸ر۳۰ بعد از ظهر (تابستانی : اول هیکل: ۷ر۳۰ ـ۹ر۳۰ بعد از ظهر)

سینما چارلی (تلفن :۶۸۴۶۱)
وداع با اسلحه (سینما سکوپ ـ رنگی ـ دوبله بفارسی) با شرکت: راك هودسن ـ جنیفر جونز شروع: ۱۰ر۴۵ صبح ـ۳ـ۶ـ۹ بعد از ظهر

سینما دیانا (تلفن: ۴۲۰۱۰)
اول هیکل با شرکت :پوران ـ ملك مطیعی ـمصدق شروع ۱۰ر۳۰ صبح ۲ر۳۰ ـ۴ر۳۰ـ۶ر۳۰ ـ۸ر۳۰ بعد از ظهر (تراس : اول هیکل: ۷ر۳۰ـ۹ر۳۰ بعد از ظهر)

سینما دنیا (تلفن :۳۳۸۱۲)
برای تعمیرات تعطیل است .

سینما رویال (تلفن : ۴۹۷۸۵)
خشم امواج (دوبله بفارسی) با شرکت : استانلی بیکر ـ ویکتورملك‌ـ لاکن شروع : ۱۱ صبح‌ـ ۳ـ۵ـ۷ـ۹ بعداز ظهر

سینما سعدی (تلفن : ۳۶۴۶۸)
میشل استروگف (رنگی) با شرکت کوردیورگنز ـ سیلوا کوشینا شروع: ۱۰ر۳۰ صبح ـ ۲ر۳۰ ـ ۴ر۳۰ ـ ۶ر۳۰ ـ ۸ر۳۰ بعد از ظهر

سینما سیلا (تلفن :۳۶۴۲۴)
لکوموتیوران(دوبله‌بفارسی)باشرکت: پیتروجرمی ـ سیلواکوشینا . شروع: ۱۰ر۳۰ صبح ـ۲ر۳۰ـ ۴ر۳۰ـ ۶ر۳۰ـ ۸ر۳۰ بعدازظهر(تراس :لکوموتیوران. شروع : ۷ر۳۰ـ۹ر۳۰ بعد از ظهر) .

سینما کریستال (تلفن : ۳۷۶۷۵)
یك بوسه قبل از مرگ (رنگی) با شرکت‌ترابرت واگنر‌ـ جون‌وودوارد شروع : ۱۰ر۳۰ صبح‌ـ ۲ر۳۰ ـ ۴ر۳۰ ـ ۶ر۳۰ ـ ۸ر۳۰ بعد از ظهر (تراس : یك بوسه قبل از مرگ: شروع ۷ر۳۰ ـ ۹ر۳۰ بعداز ظهر)

سینما کارون تلفن ۴۰۰۶۵
شجاع ولگرد (ویستاویژن ـرنگی دوبله بفارسی) شروع:۳ـ۵ بعد از ظهر (تراس :۷ـ۹ بعد از ظهر)

سینما متروپل تلفن ۳۹۴۱۰
عقاب دریا(دوبله بفارسی) با شرکت: رینوریو کاسمن ـمیلو ویتاله شروع ۱۰ر۳۰ صبح ـ۲ر۳۰ـ ۴ر۳۰ـ ۶ر۳۰ـ ۸ر۳۰ بعد از ظهر

سینما هما (تلفن : ۴۲۱۶۹)
فاتح جادو گر (دوبله بفارسی)با شرکت : جی‌راج ـ شروع:۱۰ر۳۰ صبح‌ ۳ـ۵ـ۷ـ۹ بعد از ظهر

سینماهای درجه دو

سینما پردیس
قطار سه و ده دقیقه (سینماسکوپ) با شرکت : گلن فورد ـ وان هفلین. شروع :۱۰ر۳۰صبح ـ ۲ر۳۰ ـ۴ر۳۰ـ ۶ر۳۰ ـ۸ر۳۰ بعد از ظهر

سینما تاج (تلفن : ۳۳۰۶۴)
جوبال (سینماسکوپ ـرنگی) با شرکت : گلن‌فوردـارنست‌بورگناین. شروع :۱۰ر۳۰ صبح ـ۲ر۴۵ـ۴ر۴۵ـ ۶ر۴۵ـ ۹بعد از ظهر .

سینما سیلوانا تلفن ۳۳۷۷۷
فرشته سرخ پوش (رنگی دوبله بفارسی) با شرکت : راك هودسن ـ مورین اوهارا شروع : ۲ر۳۰ـ۴ر۳۰ ـ ۶ر۳۰ ـ۸ر۳۰ بعد از ظهر (تراس: روزنه امید شروع : ۷ـ۹ بعد از ظهر)

سینما فردوسی تلفن ۳۵۷۸۴
علامت رم (سینما سکوپ ـ رنگی دوبله بفارسی) با شرکت : آنیتا اکبرك ـ ژرژ مارشال شروع :۱۰ر۳۰ صبح‌ ۲ر۳۰ـ ۴ر۳۰ـ ۶ر۳۰ ـ۸ر۳۰ بعد از ظهر

سینما مراد (تلفن:۴۷۳۸۹)
فردا روشن است با شرکت : دلکتر ـویدا قهرمانی.شروع :۲ر۳۰ـ ۴ر۳۰ـ۶ر۳۰ـ ۸ر۳۰ بعد از ظهر .

سینما مشعل (تلفن :۳۳۸۲۶)
مرد بی اسلحه (رنگی) باشرکت: ادی مورفی .شروع: ۱۰ر۳۰ صبح‌ـ ۲ر۳۰ ـ ۴ر۳۰ ـ ۶ر۳۰ ـ ۸ر۳۰ بعد از ظهر

تآر پارس
تلافی با شرکت : شفیع ـ مسعود زادگان . شروع : ۸ر۳۰ بعد از ظهر

آخرین تغییرات سینماها را درصفحه ماقبل آخر مطالعه فرمائید

ستارگان درخشان آسمان هنر ایران
در آسمان بزرگترین گاردن پارتی بنفع کودکان نورافشانی می کنند
محجوبی ـ معروفی ـ عبادی ـ تجویدی ـ بدیعی ـ شهناز ـ کسائی بزم آرای شب کودک هستند

برای شیفتگان آهنگهای برنامه «گلها» فرصتی پیش آمده تا رقص دلپذیر زخمه‌ها و آرشه‌ها را برروی سیمها به بینند

دهها مهندس، طراح، نقاش و نویسنده دریك کارگاه بزرك برای تشکیل بزرگترین گاردن پارتی سال تلاش میکنند

بنگاه برق شوش محوطه ۱۲۰ هزار متری گاردن پارتی را نوربارن میکند

یك مؤسسه ملی بلیطهای گاردن پارتی را برای حل معما به جایزه گذاشته است

عبادی

جلیل شهناز

جواد معروفی

تجویدی

محجوبی

هنرمندان گاردن پارتی

این هنرمندان تا کنون آمادگی خودرا برای شرکت دربزرگترین گاردن پارتی سال اعلام کرده‌اند.

بانو مرضیه
بانو پوران
خانم یاسمین
آقای بنان
آقای گلپایگانی
آقایان محجوبی، معروفی، عبادی تجویدی، بدیعی، شهناز، کسائی

فعالیت برای تشکیل بزرگترین گاردن پارتی سال به نفع کودکان نیازمند مراحل نهائی خود راسپری می کند. دهها نفر مهندس، متخصص، نقاش و نویسنده در یك کار گاه بزرك برای تشکیل بزرگترین گاردن پارتی سال که از هر جهت کم نظیر و قابل‌توجه باشد کوشش می‌کنند. همه‌سازمان های دولتی و ملی، افراد خیرو دولتمند، کارمند و کارگر برای تشکیل بزرگترین گاردن پارتی سال تلاش مقدسی را آغاز کرده‌اند در تاریخ جشنها و تشکیل گاردن پارتی هائی که برای امور خیریه ترتیب داده شده هرگز این قدر شور و هیجان دیده نشده است. خرد و کلان گوشه ای از کار بزرگترین گاردن پارتی سال را بعهده گرفته اند ودر انجام آن فعالیت به خرج می دهند. استقبال عمومی مردم تهران از تشکیل این گاردن پارتی حیرت انگیز است، پیرو جوان، کاسب و دانشجو با چهره های باز و صمیمی بما مراجعه کرده و تقاضای همکاری می‌کنند. اکنون اکیپهای سیار از جوانان داوطلب برای فروش بلیت های گاردن پارتی به بنگاه ها، موسسات ودوایر دولتی و ملی، مغازه هاو فروشگاهها مراجعه کرده و برای فروش بلیط فعالیت می کنند.

هنرمندان

جالبترین نکته‌ای که در جریان تشکیل گاردن پارتی سازمان کمك کودك موسسه اطلاعات بچشم میخورد استقبال عجیب و حیرت آور هنرمندان معروف و شایسته ملی است. هنرمندان با جبین گشاده وعلاقه شدید بسازمان مراجعه کرده وآمادگی خود را برای شرکت در برنامه هنری بزرگترین گاردن پارتی سال اعلام می کند. در بین هنر مندانی که آمادگی خودرا برای شرکت در گاردن پارتی اعلام کرده اند چهره کسانی دیده می شود که تاکنون بندرت در جشنهای عمومی شرکت داشته اند از جمله هنرمندان ارزنده که اخیرا آمادگی خودرا بما اعلام کردند نوازندگان هنرمند ارکستر بزرك گلهای رادیو ایران است. آهنگهای دلپذیر گلها که مجموعه احساسات و نوسانات پر هیجان روحی هنرمندان عالیقدر ملت ماست طنین خاصی دارد که شنیدن آن از نزدیك حال دیگری به شنونده می بخشد واکنون برای همه شیفتگان برنامه گلها فرصتی پیش آمده است تا رقص دلپذیر زخمه ها و آرشه هارا بر روی سیم ها بشنوند. محجوبی، معروفی، عبادی، تجویدی، بدیعی، شهناز، کسائی هنرمندان عالی قدر گلها بزم آرای شب کودك هستند. این هنرمندان عالیقدر برنامه ابتکاری جالبی دارند که در محل ودرشرایط مخصوصی اجرا خواهد شد که در روز های بعد به اطلاع خوانندگان عزیز خواهیم رساند.

فروش بلیط

اکنون دو شبانه روز است که بلیط های بزرگترین گاردن‌پارتی سال در اختیار مردم پایتخت قرار گرفته و مردم با شورو علاقه در خرید بلیط بر یکدیگر پیشی می گیرند. فروش بلیط در اماکنی که تعیین شده ادامه دارد ودسته های داوطلب نیز مشغول فروش بلیط هستند. این بلیط ها مهرو امضای مخصوص دارد که بدون آن غیر قابل قبول می باشد. بهای بلیط برای شب اول یکهزار ریال وبرای شبهای بعد صد ریال تعیین شده است. بهای بلیط برای کودکان شب اول دویست ریال‌و شبهای بعد پنجاه ریال می باشد.

قرعه کشی بزرك

در بزرگترین گاردن پارتی سال علاوه بر جوایزهای بزرك دو قرعه کشی جالب توجه انجام می شود، یك قرعه کشی مخصوص بلیطهای ورودی‌و دیگری مخصوص بلیط های لاتاری است. برای بلیط های ورودی یك بلیط مسافرت تهران ـ پاریس یك تلویزیون، یخچال، ضبط‌صوت، رادیو، دستگاه رختشوئی وبرای بلیط های لاتاری یك اتومبیل «دکاو» وده جایزه ممتاز دیگر در نظر گرفته شده است. از ساکنین محترم پایتخت دعوت می شود که هرچه زودتر قبل از آنکه بلیط های گاردن پارتی بازار سیاه پیدا کند از مراکز فروش خریداری کنند.

برق شوش

محوطه ۱۲۰ هزار متری گاردن پارتی سازمان کمك کودك بوسیله بنگاه برق شوش روشن می شود. مسئولین بنگاه برق شوش از روی خیر خواهی و برای این که دراین امر عظیم انسان دوستی سهمی داشته باشند بلاعوض پنج شب محوطه گاردن پارتی را غرق درنور خواهند کرد سازمان کمك کودك موسسه اطلاعات از همکاری نوع پرورانه بنگاه برق شوش صمیمانه سپاسگزاری می نماید.

حل معما

برای حل یك معما تحت عنوان «تحول از کجا، کی وچگونه» شروع می شود» پنجاه عدد بلیط مخصوص گاردن‌پارتی جایزه قرارداده شده‌است موسسه ای که بلیطهای مخصوص گاردن پارتی را بجایزه گذاشته اعلام کرد که باتوجه ببرنامه های عظیم هنری وابتکاری گاردن پارتی سازمان کمك کودك هیچ جایزه‌ای مناسبتر و پر ارزشتر از بلیط های گاردن پارتی که خود دارای‌جوایز کلان است نمی شناسد. آگهی مربوط به حل معما در روزنامه اطلاعات جداگانه چاپ شده است

گپیه از اسناد

تجارتی ـ تحصیلی ـ معافی ـ شناسنامه ـ رانندگی و غیره حضورا انجام می شود فتو پرس پلیس‌لاله‌زار نو چهار راه کنت ۳۷۴

بحث خانمها باوزراء و سناتورها

بقیه از صفحه ۱۳

باخنده گفت: میخواهید بین و من خانم را شکر آب کنید؟

ازاین حرف همه خندیدند وخود وزیر کشور هم در حالیکه میخندید سوار اتومبیل شد و رفت.

پزشك شما

وزیر بهداری دکتر جهانشاه صالح ازهمه بیشتر سرش برای‌گوش کردن صحبتهای خانمها درد میکرد. وقتی که مجددا از کاخ خارج شد وخانمها دورش رااحاطه کردند گفت: من اینقدر اینجا میمانم تابشما حق رای بدهند و بعد اضافه کرد: این بصلاح شمااست‌زیرا من پزشك زنان هستم واطفال اغلب خانمهارا گرفته ام و باین ترتیب لااقل دو رای از یك خانم دادم یکی رای خودش و یکی رای پسر یا دخترش!

در آن مجلس

نخست وزیر وقتیکه از کاخ خارج شد یکبار دیگر در حلقه محاصره خانمها گرفتار شد. جالب این بود که‌هرکدام ازشخصیتها که‌باین ‌جمع میرسیدند خانمها چند نفری شروع به احقاق‌حق میکردند.

افتخار کابینه

یکی از خانمها به آقای نخست وزیر گفت: مابهر حال حق رای خود را بدست خواهیم آورد. ولی میخواهیم این افتخار نصیب کابینه شما شود!

لطیفه

جریان حرف زدن دسته جمعی خانمها خیلی جالب بود، یکی از خبر نگاران پارلمانی خطاب به‌خانمها گفت: شما اگر به مجلس بیائید و را بیچاره خواهید کرد. چونکه خیلی حرف میزنید خانمها همه از این لطیفه خندیدند.

سناتور رفیع تنها سناتوری بود که به تعارفات خانمها اعتنائی نکرد وراه خودش را گرفت و رفت.

بهر صورت خانمها پس از ملاقات با رئیس مجلس و حضور دو ساعته خود در مجلس ساعت یازده مجلس را ترك کردند.

شرکت کنندگان

در تظاهرات دیروز بانوان ـ صفیه فیروز رئیس شورای زنان ـ بدر ـ الملوك بامداد، رهبر سازمان‌طرفداران اعلامیه حقوق بشر ـ مهری صفی‌نیا دبیر جمعیت راه نو، هاجر تربیت زینت امین ـ ایران شیخ، مهری حکیمی حائری ـ محشتم ـ قمر بانو شیوائی عزیزه دانشور ـ دکتر ظفر دخت اردلان ـ مهاجر ـ علاج ـ دکتر ثمری ـ وعده‌ای‌دیگرازبانوان‌نیزشرکت داشتند.

انتخابات امریکا و اختلافات

بقیه از صفحه ۶

از کارشناسان امور شوروی وزارت خارجه انگلیس است، می نشست گاگانویچ دارای زندگی راحت و متوسطی است و هر روز سوارمترو میشود تا در کتابخانه لنین استاد مربوط بخاطرات خودرا تهیه نماید. سومین طرد شده دیگر یعنی بولگانین هم اکنون در مسکو می باشد ولی بنظر می رسد که وضع مزاجی او زیاد تعریفی ندارد و شاید نتواند خاطرات‌زندگی خودرا بنویسد. بر عکس این چند نفر نه یك دیپلمات غربی و نه روزنامه نگاران خارجی از ۱۹۵۷ به بعد موفق بدیدار مالنکف نشده‌اند وی قطعا در مسکو بسر نمی برد و کسی هم سراغی از کار و محل اقامت او نمیدهد. در بین گروه «ضدحزبی» تنها او است که بنا بمقتضیات‌سنی خود میتواند در صورت لزوم رقیب خطرناکی برای خروشچف باشد.

اکسپرس

SIEMENS

الکترو تکنیك در عصر ما

مؤسسه زیمنس در نمایشگاه صنعتی آلمان در تهران نمونه هائی از محصولات خود را بمعرض نمایش میگذارد

زیمنس با ۱۹۵۰۰ مهندس متخصص و کارگر بزرگترین سازنده لوازم الکترو تکنیك در اروپا است

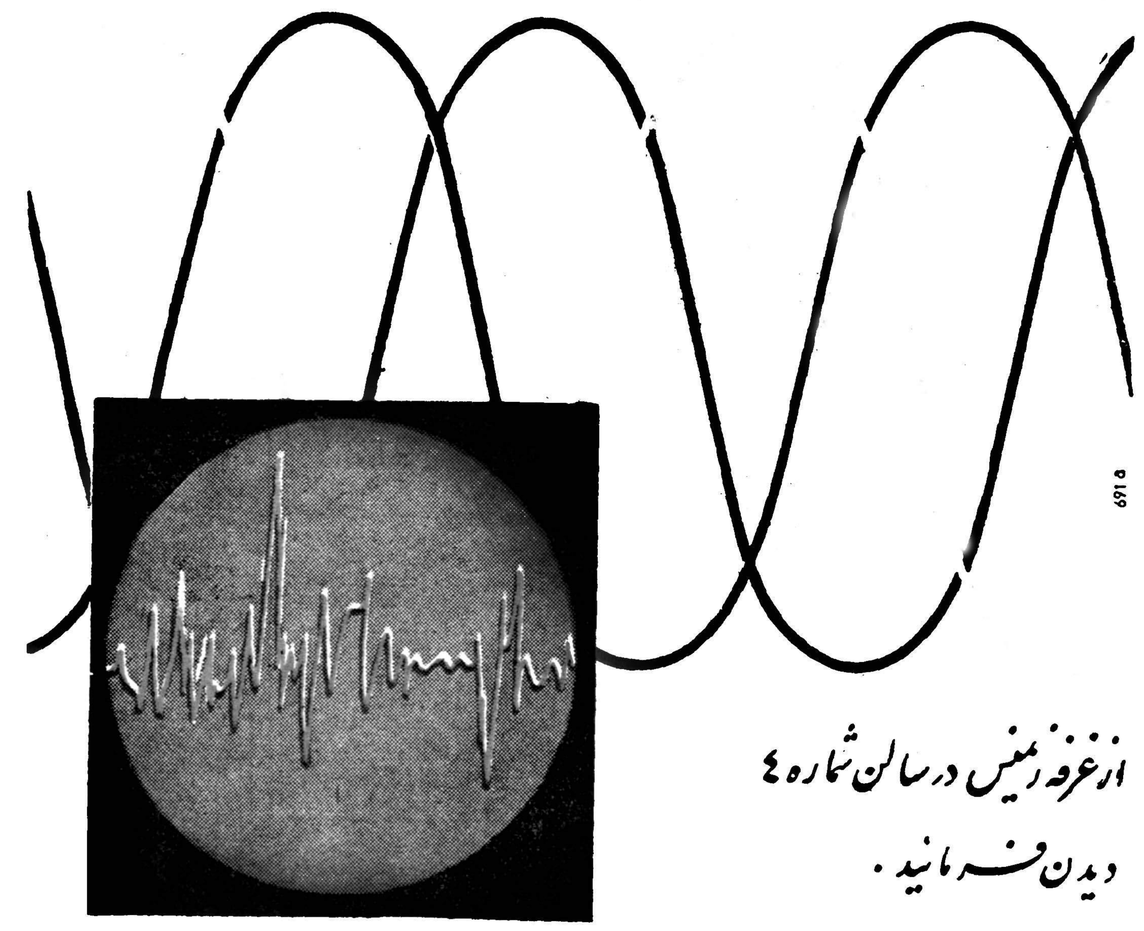

از غرفه زیمنس در سالن شماره ٤ دیدن فرمائید.

نماینده انحصاری:

زیمنس ایران ـ خیابان تخت جمشید ـ تهران ـ تلفنهای ۳۰۵۱۶۱ الی ۶۸ و ۶۰۸۷۱ الی ۷۶

خمیر دندان کلگیت باگاردول

دندانهای شمارا تمیز و زیبا و نفس شمارا معطر میکند و بجلوگیری از فساد دندان کمك مینماید

خمیر دندان کلگیت دارای گاردول است و گاردول ماده مخصوصی است که بجلوگیری از فساد دندان کمك میکند.

کلگیت بوی بد دهان اغلب افرادرا در تمام روز از بین میبرد ـ دندانهای شمارا تمیز میکند وزیبائی آنها را آشکار میدارد.

اطفال نیز از کف کردن و طعم خوشمزه آن خوششان می آید.

کاردول روی دندان شما فشرهای نامرئی مخصوص ایجاد میکند که بجلو گیری از فساد دندان کمك مینماید.

کلگیت نفس شمارا خوشبو میکند و در عین حال دندان شمارا تمیز مینماید

خمیر دندان کلگیت پرفروش ترین خمیر دندان دنیاست

CDC-58-1-PH

مرحله مطالعه

آئین نامهٔ انتخابات تغییر میکند

رای دهندگان باید قبلا به وزارت کشور مراجعه‌کنند «کارت الکترال» موردتوجه قرار گرفت

امروز اطلاع یافتیم‌درکمیسیون حقوقی که مامور بررسی قانون انتخابات میباشد فکر تغییر آئین نامه فعلی انتخابات و مطالبهٔ مبلغی وان سپرده از کاندیدا ها ومعرفی ن‌بوسیلهٔ گروهی‌از رای‌دهندگان صدور کارت الکترال مورد توجه ر گرفته است . و مطالعه‌میشود آیا این نظر مطابق قانون فعلی خابات هست یانه .

خبر نگار ما می نویسد که در یسیون مامور بررسی نقائص‌قانون آئین نامه انتخابات فکر تغییرآئین ه انتخابات قوت گرفته است یکی اعضای موثر کمیسیون امروز به رنگار ما گفت قانون فعلی‌انتخابات دوره پنجم مجلس شورایملی وین و تصویب شده و در هر حال ، قانون کهنه ایست و بدون شك ائص فراوان دارد وی افزود که رفع ن نقائص مورد توجه شاهنشاه قرار رفته و کمیسیون را برای رفع ائص مربوطه مامور کرده اند ولی لب قابل توجهی که در کمیسیون رد توجه قرار گرفته اینست که . شرایط فعلی تغییری در قانون دور نیست و خواه ناخواه نتیجه طالعات کمیسیون بر اساس تغییر ین نامه فعلی و تدوین یك آئین‌نامه یگری که اجرای قانون را سهل ایه دور خواهد زد .

دریافت ودیعه

اکنون کمیسیون ضمن بررسی و طالعه در اطراف‌تغییر آئین نامه سئله اخذ مبلغی بعنوان ودیعه از اندیداها را نیز مورد توجه قرار اده است تا اگر کاندیداها بمیزان عینی نتوانند رای بیاورند آن سپرده نفع صندوق دولت ضبط شود .فکر یگر لزوم معرفی کاندیداها بوسیله روهی از رای دهندگان است .

کارت الکترال

موضوع دیگری که هم‌اکنون در کمیسیون مورد توجه و بررسی و طالعه قرار گرفته صدور کارت لکترال یا کارت‌تعیین کننده‌صلاحیت قراد برای شرکت در انتخابات ست طبق این نظر لازم است قبل ز شروع انتخابات افرادیکه طبق انون حق رای دادن‌دارند با دردست داشتن شناسنامه خودبوزارت کشور مراجعه نمایند و پس از اینکه در وزارت کشور از آنان احراز هویت شد بنامشان کارت صادر گردد تا آنها کارت مزبور رابجای‌شناسنامه خود باعضای انجمن ارائه دهند .

در نظر است فقط بافرادی که بتوانند این کارت را دریافت دارند اجازه شرکت در انتخابات داده شود یك عضو کمیسیون تائید کردکه‌این مسائل در جلسات آنان مورد بحث واقع‌شده واحتمال‌دارد که‌تصمیمات نهائی درباره آنها اتخاذ گردد

نکته مهم

آنچه مهم است اینستکه آیا مطالبه ودیعه از کاندیداها و صدور کارت الکترال باقانون‌فعلی‌انتخابات تطابق دارد یا نه و اگر این نظر روح قانون را نقض کند البته کمیسیون نمیتواند آنرا تصویب کند .

سخنگوی حزب مردم‌گفت:

حزب‌مردم‌اکثریت‌پارلمانی را بدست خواهد آورد

ما باآمادگی بیشتر درانتظار شروع انتخابات هستیم

امروز سخنگوی حزب مردم بخبرنگار ما گفت : حزب مردم در انتخابات آینده با تمام قواکوشش خواهد کرد که اکثریت پارلمانی‌را بدست آورد و قطعاموفق هم خواهد شد .

حزب مردم منتظر اعلام شروع انتخابات است و از هر جهت‌آمادهٔ شرکت در آن می باشد هم اکنون تجربه‌ای که از انتخابات گذشته بدست آوردیم مورد مطالعه است و از کمیته های استان تقاضا شده است که نظراتشان را بکمیتهٔ مرکزی ارسال نمایند.

حزب مردم بطور کلی بیش از گذشته برای شرکت در انتخابات آمادگی دارد و این آمادگی دو علت دارد : یکی تجربه‌ای است که در جریان انتخابات گذشته کرده‌ایم و دیگری آشنائی بیشتر مردم‌بهدف حزب ما است بطوری که پس از نطق اخیر آقای علم تعداد زیادی تلگراف رسیده که همگی حاکی از ستایش‌هدفهای سیاسی واجتماعی حزب مردم می باشد.

ما در انتخاباتی که در پیش است باتمام‌قوا برای‌بدست آوردن‌اکثریت کوشش خواهیم کرد و اطمینان داریم که قطعا موفق هم خواهیم‌شد.

علم در مازندران

سخنگوی‌حزب مردم‌افزود :آقای علم دبیر کل حزب هم اکنون در مازندران بسر میبرد و روز یکشنبه در مراسم تقسیم املاك پهلوی در شهسوار حضور خواهد داشت. وروز دوشنبه یا سه شنبه از کمیته های حزب در بابل و شهسوار و رشت دیدن خواهد کرد وپس از بازگشت بتهران نظریات جدید حزب‌راعلام خواهد نمود.

نمایندگان ایران درکنفرانس نفتی بغداد

درکنفرانس نفتی بغداد نمایندگان ایران نقش فعالی خواهند داشت

کشورهای نفت خیز خاورمیانه برای مقاومت در برابر تصمیمات زیان آور کمپانیهای نفتی رویه واحدی اتخاذ خواهند کرد

درشماره دیروز باطلاع خوانندگان رسید که آقای مهندس فتح‌اله‌نفیسی عضو هیات مدیره شرکت ملی نفت برای شرکت در کنفرانس نفتی بغداد رهسپار عراق شد .

فردا نیز آقایان فواد روحانی قائم‌مقام مدیر عامل و فرمانفرمائیان عضو هیئت مدیره شرکت ملی نفت برای شرکت درهمین کنفرانس ببغداد میروند .

کنفرانس ازپس‌فردا دربغدادشروع بکار میکند وهدف آن ایجاد همکاری بین کشور های تولید کننده نفت بخصوص درمورد تعیین‌نرخ نفت‌وسایر مسائل مربوط بآن است .

گفته میشود که‌نمایندگان ایران در کنفرانس نفتی بغداد نقش فعالی خواهند داشت برای مقاومت در مقابل تصمیمات کمپانی‌های نفتی وقبولاندن این‌اصل بآنها که تصمیماتشان باید قبلا بااطلاع وموافقت کشورهای نفت خیزمربوطه باشدسعی خواهد شد روی اصولی موافقت شده وروش واحدی انتخاب گردد

روش واحد

بغداد - ۷سپتامبر -خبرگزاری فرانسه -وزارت نفت عراق اعلام‌نمود که کنفرانس کشورهای تولید کننده نفت روزشنبه دهم سپتامبر در بغداد تشکیل خواهد شد .

دراین کنفرانس کشورهای‌عربستان سعودی -کویت- قطر- ایران‌ونزوئلا شرکت خواهند کرد . وزارت نفت عراق تاکید نمود که کنفرانس کشور های تولید کننده نفت درباره اتخاذ روش واحدی که منافع این کشورها راتضمین کند تبادل نظر خواهندکرد.

کنفرانس بااتخاذ تصمیمات یك جانبه توسط کمپانیهای نفتی‌بخصوص آنچه که‌مربوط به‌تقلیل قیمت فروش نفت‌است مخالفت خواهد کرد .

تصمیم‌دولت موافق مصلحت بود

بقیه از صفحه اول

با طلاع خوانندگان میرسد.

کافی نیست

آقای علی اکبر خسرو شاهی سخنگو و عضو هیئت رئیسه اطاق بازرگانی در مورد تصمیم اخیردولت به بالا بردن سود بازرگانی اظهار داشت من با بالا رفتن سودبازرگانی اکثر کالا ها موافقم و در موردبعضی از آنهاحتی ،بالا بردن سودبازرگانی را کافی نمیدانم و باید ورود آن‌منع شود قماش یکی از این نوع‌اقلام است که باید از هم اکنون‌ترتیب منع ورود آن داده شود و برای بعضی دیگر مثل دوچرخه که‌مورد استفاده طبقات پائین میباشد اصولا تعیین سود بازرگانی منطقی نیست نظر دیگر من اینست که دولت‌باید در گمرك برای هر کالا قیمت‌خاص و متوسطی در نظر بگیرد و حقوق گمرکی بر اساس آن گرفته شود نه اینکه بعضی ها با فاکتورنادرست قیمت را پائین بیاورند و گمرك کمتر بپردازند و بعد قیمت را در بازار دچار اختلال نمایند.

ثبات سود بازرگانی

در مورد نحوه کار و اعلام سود بازرگانی دولت باید سود بازرگانی را برای مدتی که حداقل دو سال باشد ثابت نگهدارد و وقتی هم‌خیال تغییر آنرا دارد باید از ۶ ماه قبل نرخ جدید را باطلاع عموم برساند تا بازارو امور بازرگانی‌دچار اختلال نشود .

عمل دولت غلط است

آقای حسن کاشانچی مدیر شرکت کاوش که‌وارد‌کننده‌اتومبیل های کوچك است در مورد تاثیر بالا رفتن سود بازرگانی دروضع واردات اتومبیل اظهار داشت‌عمل دولت در تنظیم لیست جدید غلط است ما با اصل تعیین سودبازرگانی و حتی بالا بردن آن موافقیم امااین لیست میبایستی با مطالعه بیشتر تهیه میشد اتومبیل هائی که ازده هزار تومان کمتر قیمت دارندبرای کسب وکارمردم مورد احتیاج‌است. از این اتومبیلها کسی برای تجمل‌و کار غیر ضروری استفاده نمیکند لذا نمی بایستی سود بازرگانی بپردازد . در مورد اتومبیلهائی که بین ده تا بیست هزار تومان قیمت دارند تعیین سود بازرگانی یك قلم کار عادلانه ای نبود زیرا ۸۰ درصد اتومبیلهائی که وارد میشود در همین طبقه قرار دارند پورسانتاژ ۴۰در صدشامل اتومبیل ده هزار و پانصد تومانی وهم‌نوزده هزارو پانصدتومانی میشود در حالیکه این دو اتومبیل با هم فرق بزرگ دارند یکی برای کسب کار مصرف میشود و دیگری اتومبیل تجملی است .

اتومبیل وارد نخواهد شد

آقای حسن کاشانچی در مورد تاثیر بالا رفتن سودبازرگانی در واردات اتومبیل اظهار داشت مسلم اینست که قیمت ها بالا میرود اما بعلت زیادی موجودی اتومبیل‌تا مدل ۱۹۶۱ اتومبیلی وارد نخواهد شد بخصوص اتومبیل های بزرگ که مدتی است ورود آن قطع شده است

نتیجه افراط و تفریط

آقای قاسم لاجوردی مدیر شرکت چاوید که یکی از وارد کنندگان

مسکو و تهران

بقیه از صفحه اول

اوراق تاریخ‌درباب جبهه دموکراسی طور دیگری نوشته میشد . وجودهمان امکانات موجوده و مقرون بحسن‌نیت وحسن اعتمادبود که ملت ایران با وفاداری کامل که ازسجایای ملی و فضائل نژادی اوست در کنارمتفقین وبخصوص در جوار ملل اتحادشوروی وبخاطر پیروزی قهرمانان بزرك استالینگراد ، کمکها و فداکاریهای بیدریغ کرد .

رادیو ایران سپس به بخش اسناد ومدارکی از ارزش همکاریها و فداکاریهای ایران نسبت بشوروی در اثناء جنك بین‌الملل اخیر پرداخت.

رادیو ایران‌پس از اشاره‌باستقبالی که ایران همیشه از امکانات‌موجود برای بهبود روابط دو کشور کرده بمسافرت شاهنشاه ایران بمسکو اشاره نمودو گفت :

شاهنشاه برای رفع اختلافات‌دیرین بدولت شاهنشاهی همه گونه توصیه وتاکید فرمودند ، دولت نیز باحسن نیت وگذشت گریمانه‌اختلافات مرزی را با شوروی رفع کرد .

اما اینکه بعدها چه شد ما کاری نداریم . فقط میگوئیم اکنون‌باز همان امکانات وجود دارد .آنچه‌مامی‌توانیم بطور قاطع اظهار کنیم اینست که دولت شاهنشاهی ایران همواره با حسن نیت در موردروابط حسنه با همسایگان خودوتمام دول مجاهدت کرده و بارعایت اصل تساوی حقوق واحترام متقابل این امکانات درتهران وجود دارد.

اظهارات مسکو

رادیو مسکو در برنامه دیشب خود گفت :

تلاش زیادی شدکه دربین ملل ایران و شوروی اختلاف و نزاع تولید کنند،اماازاین تلاشهانتیجه‌ئی گرفته نشد زیرا دوستی بین‌ایران و شوروی دوستی صادقانه‌ایست

رادیو مسکو دیشب در خلال‌یکی از گفتارهای خود موضوع اتحادبین ایران و شوروی را عنوان ساخت و گفت :

آقای خوشحال ودوستانش‌نوشته‌اند که نود ونه و نیم درصد ایرانیان طرفدار اتحاد شوروی هستند

رادیو مسکو دیشب بار دیگر پیمان سال ۱۳۲۱ ایران و شوروی را عنوان ساخت و مدعی شد که‌این پیمان عادلانه و برپایه تساوی حقوق مبتنی است و با پیمان ایران و آمریکا تفاوت فاحشی دارد .

رادیو مسکو دیشب از « کمك برادرانه » نیز ذکری کرد و اظهار داشت : دوستی با اتحاد شوروی بمعنی صلح و همکاری سیاسی اقتصادی و فرهنگی مبنی برتساوی حقوق و کمك برادرانه است.

کالاهای خارجی

بقیه از صفحه اول

پیش از کمرك ترخیص کرده است یا استفاده از مقررات جدید سود بازرگانی گران میفروشد میتوانند باداره‌تثبیت‌قیمت‌های‌وزارت‌بازرگانی شکایت کنند . البته کنترل اینکه این کالا حالا از کمرك خارج شده یاپیکماه پیش‌در مورد بعضی کالاها مانند اتومبیل ، یخچال و تلویزیون و رادیو های گران قیمت کاملا امکان دارد و از اسناد خریدمیتوان این موضوع را فهمید.

. در وزارت بازرگانی همچنین به خبرنگار ما گفته شد آنچه که بیشتر سبب بالا رفتن نرخها میگردد فزونی تقاضا بر عرضه است .میزان عرضه ویا باصطلاح زمینه کالاهای وارداتی آنقدر زیاد است که تاچهار ویا پنج سال دیگر کشور ازبسیاری از کالا های وارداتی بی نیاز است و چون عرضه زیاد است بسیاری از کالا های وارداتی یا گران نخواهد شد ویا گران شدن آن‌غیرمحسوس است .

یکی از دلایل عمده که نشان میدهد موجودی وارداتی فوق‌العاده فراوان است این است که خریدار هر کالائی‌راکه بخواهدفروشندگان با شرایط سهل و باقساط دراختیار او میگذارند . حتی عده‌ای از آنها با آنکه میدانند خریدار امکانات کافی برای پرداخت مرتب اقساط کالا ندارد اینکار را انجام می - دهند.

در ضمن سود بازرگانی کالا - هائی که‌مصرف کنندگان آن‌طبقات ثروتمند کشور هستند افزایش‌یافته است کسی که اتومبیل بزرك سوار میشود و تلویزیون مجلل میخرد و لوازم آرایش‌گرانقیمت و مشروبات الکلی خارجی مصرف میکند امکان آنرا هم دارد که برای رعایت‌مصالح ارزی و اقتصادی کشورپول بیشتری بدهد.

تصمیم اخیر دولت عدم تشویق واردات غیر ضروری است نه‌تحدید واردات .

سخنگوی حزب مردم‌گفت:

حزب‌مردم‌اکثریت‌پارلمانی را بدست خواهد آورد

ما باآمادگی بیشتر درانتظار شروع انتخابات هستیم

امروز سخنگوی حزب مردم بخبرنگار ما گفت : حزب مردم در انتخابات آینده با تمام قواکوشش خواهد کرد که اکثریت پارلمانی‌را بدست آورد و قطعاموفق هم خواهد شد .

حزب مردم منتظر اعلام شروع انتخابات است و از هر جهت‌آمادهٔ شرکت در آن می باشد هم اکنون تجربه‌ای که از انتخابات گذشته بدست آوردیم مورد مطالعه است و از کمیته های استان تقاضا شده است که نظراتشان را بکمیتهٔ مرکزی ارسال نمایند.

حزب مردم بطور کلی بیش از گذشته برای شرکت در انتخابات آمادگی دارد و این آمادگی دو علت دارد : یکی تجربه‌ای است که در جریان انتخابات گذشته کرده‌ایم و دیگری آشنائی بیشتر مردم‌بهدف حزب ما است بطوری که پس از نطق اخیر آقای علم تعداد زیادی تلگراف رسیده که همگی حاکی از ستایش‌هدفهای سیاسی واجتماعی حزب مردم می باشد.

ما در انتخاباتی که در پیش است باتمام‌قوا برای‌بدست آوردن‌اکثریت کوشش خواهیم کرد و اطمینان داریم که قطعا موفق هم خواهیم‌شد.

علم در مازندران

سخنگوی‌حزب مردم‌افزود :آقای علم دبیر کل حزب هم اکنون در مازندران بسر میبرد و روز یکشنبه در مراسم تقسیم املاك پهلوی در شهسوار حضور خواهد داشت. وروز دوشنبه یا سه شنبه از کمیته های حزب در بابل و شهسوار و رشت دیدن خواهد کرد وپس از بازگشت بتهران نظریات جدید حزب‌راعلام خواهد نمود.

ایران تعهدات

بقیه از صفحه اول

پرس- محسن صدر رئیس مجلس سنای ایران اظهار داشت نشانه هائی از تخفیف بحران روابط‌مستقیم ایران و شوروی وجود دارد و اظهار امیدواری کرد که‌حکومت درحصول تفاهم دو کشور موفق شود .

شریف امامی نخست وزیر منصوب جدید کابینه ۱۵ نفری خود راروز چهار شنبه به سنا معرفی کرد و تاکید نمود که‌سیاست وی‌اصلاحات داخلی و پیروی از منشور ملل متحد میباشد .

امامی همکاری صمیمانه ایران ومتفقین غربی را تائید کرد و لی افزود که کشور او میخواهد روابط نزدیکتری با همهٔ دول خصوصا دول همسایه داشته باشد .

آشکارا این اشاره به اتحاد شوروی که‌درکنارمرز شمالی‌ایران است.روابط ایران و شوروی از یکسال ونیم قبل که‌ایران از امضاء معاهدهٔ عدم تجاوز باشوروی خود داری کردو در امضاء یك معاهدهٔ دو جانبهٔ دفاعی با امریکا اصرار ورزید به وخامت گرائید .

از آغاز انتصاب مهندس امامی بریاست دولت- علائم آشتی و صلح آشکار شده‌است.شاهنشاه‌وخروشچف یادداشتهائی مبادله نموده‌اند ورادیو مسکو از حملات‌تبلیغاتی خود علیه ایران کاسته‌است.آقای یدالله‌عضدی وزیرخارجه ایران اشاره کرده که دولت‌ایران مصالحه راآرزوی مطلوب خود می‌داند ولی روزسه‌شنبه وزارت خارجه ایران گزارشهای مربوط به آغاز مذاکرات مابین طرفین‌را تکذیب کرد .

آقای عضدی ، هیئت نمایندگی ایران رادر سازمان ملل درماه جاری هدایت خواهدکرد و انتظار می‌رود وی‌در نیویورك - باروسها و احتمالا باخروشچف گفتگو کند .

سناتور صدر رئیس مجلس‌سنا اظهار داشت : من‌نشانه های تخفیف وخامت درروابط ایران باهمسایه‌شمالی رامشاهده می‌کنم. من امیدوارم که نگرانی عامه برسراین مساله مرتفع گردد .

وی افزود :ماانتظارداریم که‌دولت نهایت تلاش وکوشش خودرا درامور خارجه بکار برد .

بیماریهای آمیزشی - مجاری ادرار- سستی وناتوانی‌مردان
خیابان صفی علیشاه
دکتر یحیی صدری
آ-۱۹۲۷۱ ۱-۱۲

اطلاعات در خرمشهر تلگرافی‌اطلاع داد که ورزشکاران خرمشهر ازبدو مسابقات المپیك هر روز منتظر رسیدن اخبار پیروزی قهرمانان ایران بودند شدت علاقه ورزشکاران برای پیروزی‌قهرمانان ناگفتنی‌است. دیروز پس از شنیدن خبر شکست تیم کشتی ،بیکی از ورزشکاران شوکی دست داد و سپس گرفتار تب عجیبی گردید.

این ورزشکار اکنون بستری است.

۴۰میلیون‌دلار کمك

بقیه از صفحه اول

بیانك ملی موافقت کرده است و بنا براین گزارش هیئت اعزامی صندوق گزارش مساعدی است و نظر هیات اعزامی را هیات مدیره صندوق بین الملل باید تصویب‌کند اضافه میشود که صندوق بین الملل ارز مذکور را که احتمالا ۴۰ میلیون دلار است در اختیار بانك مرکزی ایران میگذارد و بانك مرکزی هم آنرا در اختیار بانك ملی میگذارد که بتدریج صرف امور لازم ارزی بنماید .

تهران‌هنوز بهت‌زده

بقیه از صفحه اول

نظر دادور کشتی

امروز آقای مرتضی مسعودنیا دبیرورزش تهران وداور فدراسیون کشتی کشورطی مصاحبه‌ای‌بخبرنگار ما اظهار داشت : علت شکست کشتی گیران ایرانی فقط و فقط در اثر تمرین غلط و نداشتن نفس بوده است دلیلش هم اینست که تختی در آخرین کشتی‌که گرفته نفسش بریده و این عیب برای‌کلیه کشتی گیران ما بوده است.

اصولا ورزشکاران کشتی ما نه نرمش دارند و نه برای خوبی نفس برنامه اجرا میکنند . این وضع رامیبایستی مربی پیش بیاورد و او است که باید ورزشکاران کشتی را تحت تعلیم قرار دهد .

معلم و مربی بودن با رفیق بودن خیلی فرق دارد . باید مربی در کار ورزش واقعا مربی باشد . مثلاجلال آتیك مربی ترکها در مسابقات تهران من شاهد بودم که با قدرت تمام ورزشکاران خود را اداره می کرد وحتی به آنها پرخاش مینمود.

مربی پینك پنك

امروز صبح اطلاع حاصل شدکه از هنگام‌نشر خبر شکست تیم کشتی ایران آقای یوسف تیزهوش مربی پینك پنك کشور بدون مقدمه دچار عوارض عصبی گردیده ونظربزشکان دربارهٔ این عارضه اینست که باو یك شوك عصبی دست داده .آقای تیزهوش بخبرنگار ما گفت ازهنگام شنیدن این خبر رعشه بر بدنم‌افتاده است.

تلگراف از خرمشهر

امروز آقای فضلی خبرنگار

دستور صدور اسناد

بقیه از صفحه اول

از طرفی همه روزه از طرف‌خریداران اراضی و بانك ساختمانی‌مراجعاتی در این باره میشه جریان در هیئت ۵ نفری طرح و مورد رسیدگی قرار گرفت .

اداره کل ثبت متن رای صادره از دیوانعالی کشوررابنظروزیردادگستری رسانیده و باین ترتیب موافقت وزیر دادگستری نیز باتوجه به‌رای مذکور نسبت بصدور اسناد جلبشد .

بخشنامه تیپ قلمك و تجریش

امروز اداره‌کل ثبت طی‌بخشنامه‌ای به دائره ثبت قلمك و تجریش وثبت تهران اطلاع دادکه صدوراسنادمالکیت که‌از طرف بانك ساختمانی باشخاص‌واگذار شده و بین بانك ومعترضین مورد رسیدگی است ،مانعی ندارد.

میتوانند وام بگیرند

صبح امروز آقای فاضل سرجوئی مدیر کل ثبت دراین باره بخبرنگارما گفت :

با اجرای این تصمیم بیش ازسی هزار نفر از خریداران قطعات اراضی نارمك و اراضی نظیر آن که بعلت عدم صدور اسناد مالکیت برای‌گرو گذاردن اراضی خود یاتعمیرات در مضیقه بودند از این جهت راحت‌شدند وازآ این پس میتوانند بامراجعه به دائره ثبت و دریافت اسنادمالکیت خود از موسسات و بانکهای مختلف روی اسناد خودوام دریافت کنند .

امتحانات انستیتو بازرگانی شروع‌شد

انستیتو درنظر داردشعبه‌ای درمدارس تاسیس‌کند

صبح امروزامتحان ورودی‌انستیتو بازرگانی آغاز گردید .

در تماسی که خبرنگارما با آقای کلانتری مدیر کل حرفه‌ای وزارت فرهنك که در جلسه امتحان حضور داشتند گرفت وی اظهار نظر داشت در این امتحان ۶۳۰ نفر دیپلمه‌های کامل متوسطه شرکت دارند ومواد امتحان عبارت از زبان انگلیسی و فارسی و ریاضیات و مصاحبه‌میباشد برای سال اول انستیتو ۵۰ نفر پذیرفته می‌شوند . انستیتو دارای‌دو قسمت دبیری و آزاد است و قبول شدگان پس از طی دوره سه ساله انستیتو لیسانسیه خواهند شد . استادان ایرانی باتفاق یك مشاور امریکائی در این انستیتو تدریس خواهند کرد .

آقای احمد مهران سرپرست انستیتو بخبرنگار ما گفت هدف ما اینست که در آینده یا شعبه‌ای در مدارس متوسطه بنام شعبه ریاضی تاسیس بنمائیم ویاموسسات مستقلی برای این انستیتو تشکیل دهیم‌البته این امر موکول به مراجعت آقای دکتر مهران وزیر فرهنك است . ضمنا داوطلبان استخدام‌دردبیرستان بازرگانی پس‌از فرا گرفتن مواد مزبور یکسال هم دردانشسرایعالی اصول تعلیم و تربیت را فرامیگیرند

دوخارجی را بایران راه ندادند

امروز سخنگوی وزارت بهداری بخبرنگار ما گفت امروز از ورود دونفراز خارجیها بتهران بعلت نداشتن برك تلقیح واکسن وباجلوگیری بعمل‌آمد دونفر خارجی مزبور مجبور شدندبا همان هواپیمائی که آمده بودند مراجعت نمایند.

دستور وزیرکار بسازمان بیمه‌های اجتماعی:

بیمارستانها ودرمانگاهها باید بمحض مراجعه مصدومین را درمان کنند

سخنگوی وزارت کار بخبرنگار ما گفت :

بمنظور تامین رفاه و آسایش کارگران بیمه شده دیروزدستوری باین شرح از طرف آقای احمد علی بهرامی وزیر کار اجتماعی کارگران ابلاغ گردید .

سازمان بیمه های اجتماعی کارگران مقتضی است‌بکلیه واحدهای بهداری سازمان اعم‌ازدرمانگاه‌ها وبیمارستان ها ابلاغ نمایند که از این پس‌این نکات را دقیقا مورد توجه قراردهند و طبق آن عمل نمایند .

۱-کلیه درمانگاه هاو بیمارستان ها موظفند ترتیبی بدهندکه بمحض مراجعه مصدومین و مجروحین‌نسبت بدرمان آنها اقدام نمایند.

۲- باید ترتیبی داده شود که همواره آمبولانس های سازمان‌آماده بکار باشندتا در صورت ضرورت بیماران را به بیمارستان ها انتقال دهند.

۳- کلیه‌درمانگاه ها و بیمارستان ها باید در هر موقع برای پذیرفتن بیمه شدگان بیمار و خانواده آنان آماده باشند و بهیچوجه و تحت‌هیچ عنوانی حق ندارند از درمان آنان خودداری کنند.

۴- بیمارستانها باید بهر ترتیب شده است کارگران بیمار رابستری نمایند و در آینده هیچگونه عذری از قبیل نداشتن مکان یا تخت در بیمارستان از متصدیان و مسئولین امر پذیرفته نخواهد شد. کسانیکه از این دستور خودداری کنندشدیدا تحت تعقیب قرار دهید ضمنا بدیهی است باید هر چه زودتر برنامه‌جامع و کاملی تنظیم نمائید تا اشکال سازمان از لحاظ کمبود تخت بیمارستانها بر طرف گردد.

خط مشی درست

جلسه شورایعالی سازمان بیمه های اجتماعی کارگران بریاست آقای احمد علی بهرامی وزیر کار وبا حضورنمایندگان دولت - کارگر و کارفرما تشکیل شد . بنا باظهار سخنگوی وزارت کار در این‌جلسه دو آئین نامه اجرائی یکی در مورد پرداخت مقرری مربوط به ماده۷۰ و دیگری در مورد چگونگی‌مراجعه بیماران به پزشکان خارج از کادر سازمان بیمه‌های اجتماعی کارگران مطرح گردید و مورد تصویب قرار گرفت و امروز جهت اجرا بواحد های سازمان ابلاغ شد .

آگهی

بهترین فرصت برای تحصیل زبان انگلیسی در انجمن ایران-امریکا

از ۳۰شهریور ماه جاری کلاسهای انگلیسی جدیدی در انجمن ایران - امریکا افتتاح خواهد یافت . کلیه کسانیکه سنشان کمتر از ۱۸ سال نباشد میتوانند در این کلاسها شرکت کنند اعم از اینکه دارای دیپلم متوسطه باشند یا نباشند .

به دانشجویانیکه خواندن و نوشتن زبان انگلیسی نمیدانندتعلیمات خصوصی داده خواهد شد .داوطلبان میتوانند برای ثبت نام روز ۲۴ شهریور ماه بانجمن ایران - امریکا مراجعه نمایند .

آ-۲۲۴۰۴ انجمن ایران - امریکا

چون روز جمعه ۱۸ر۶ر۳۹ مصادف با شب هفت جوان ناکام مرحوم **محمد رضائی** می باشد مجلس تذکری از طرف هیئت جان نثاران محمدی از ساعت ٤الی ٦ بعد از ظهر در مسجد امامزاده یحیی ٤ منعقد است امید است علاقمندان به حضرت خامس آل عبا در مجلس مذکور شرکت فرمایند .

هیئت جان‌نثاران محمدی (امامزاده‌یحیی‌ع)

خانواده مافی باکمال تاسف درگذشت مرحوم **روح‌الله‌مافی** را باستحضار کلیه فامیل و دوستان محترم میرساند مجلس ختم مردانه از ساعت ۱۳الی ۵ بعداز ظهر روز جمعه هیجدهم شهریور ۳۹ در مسجد همت‌آباد واقع در چهارراه حسن آباد و ختم زنانه منزل همان مرحوم‌واقع‌درچهارراه باستان برگذار می باشد .

فیض‌الله مافی - صادق مافی - یوسف اخوان - علی اخوان - اصغر اخوان
آ-۱۹۹۲۱ بعموم بازماندگان آنمرحوم تسلیت می دهیم

بمناسبت سال درگذشت‌شادروان **سرهنك اسدالله‌ذوالفقاری** فلك دوری بیاران می پسندد بخورشیدش‌بمانندداغ‌این ننك آری یکسال پیش طبیعت یکبار دیگر بروال غلط وناپسند خود عمل کرد یك شخصیت ارزنده ویك انسان کامل را آماج تندباد بیرحم خودقرار داد وچند خانواده را داغدار کرد .

ای برادر گرچه در زمان حیاتت از تظاهر بری بودی و قطعا حال هم این عمل‌زوارخاکت‌را ناپسند شماری‌ولی‌تصدیق کن که داغ دل و درد نهان را جز بظاهر ساختن کاهشش مقدور نیست گرچه مرك ترانمی‌توان‌زوال‌یانیستی نامید برای آنکسانیکه بخصائل اخلاقی‌تو واقفند این موضوع که مرك‌هم برای انسان یك مرحله از تکامل است مرك تو مسلم ساخت من نیز ایمان دارم تو هم بدلیل آنکه زود بحد کمال رسیدی برای تکامل بیشتر وبعدی جگرگوشه‌هایت را در این دنیای خاکی پر ازرنج والم جا گذاردی‌و رخ بنقاب‌خاك‌تیره‌درکشیدی کسیکه مرگت برایش همیشه قریب‌الوقوع‌است . **هوشنك**
آ-۱۹۹۸۷

آگهی‌های تسلیت

مصیبت وارده را بخانواده رضانیا بخصوص آقای محمد رضا رضانیا تسلیت عرض می کنم .
آ-۲۲۰۹۲ **مهندس حاجی مجاور - مهندس‌مصباحی**

با نهایت تاسف درگذشت شادروان بانو غفاری را از طرف خود و عموم افسران،دانشجویان ، دانش آموزان ،درجه داران و افرادمرکز توپخانه‌و پادگان اصفهان‌تسلیت گفته‌صبر وتندرستی بازماندگان‌جلیل‌را‌از درگاه‌احدیت خواستارم .
آ-۲۲۲۹۲ **اصفهان سرتیپ پیروزان**

جناب آقای سلیم نعمانیکارکنان بانك اصناف ایران شعبه بازار فوت برادر بزرگوارتان را تسلیت عرض نموده بقای عمر آنجناب و خاندان محترم را از خداوند بزرك‌مسئلت می نماید .
سید احمد محمدی

دوست و همکار ارجمند آقای ابوالفضل‌جلیلی

باقلبی مملو از تاثر فوت جانگداز والده محترمتان را تسلیت عرض نموده بقاء عمر بازماندگان آنمرحومه‌را ازدرگاه ایزد متعال مسئلت می نمائیم .

مصلح‌پور -سرمدی - تهرانی نژاد - مبکی - نمازی - بوستانی
آ-۱۹۹۰۷

درگذشت ناگهانی حضرت آیت‌الله ملامحمود مفتی استاد عالیقدر و دانشمند خود را بخانواده آن فقید سعید تسلیت عرض نموده وضمن‌اعلام‌همدردی سعادت‌وسلامت‌بازماندگان آنمرحوم را از خداوند متعال‌خواستاریم

از طرف لیسانسیه های دوره چهارساله دانشکده‌حقوق وعلوم سیاسی و اقتصادی -سروان‌اسمعیل ستوده

با کمال تاثر فوت مرحوم سید حجت محدث را بکلیه بازماندگان آنمرحوم مخصوصا جناب آقای دکتر سید محدث تسلیت عرض می کنم
آ-۲۲۳۵۴ **علی‌اکبر جباری - قم**

آقای محمود یله

با نهایت تاثر و تاسف فوت عموی بزرگوارتان راتسلیت عرض می نمائیم .

کارمندان دائره صندوق بانکملی ایران شعبه بازار

نخست‌وزیر در دبیرخانه شورایعالی اقتصاد گفت:

مشکلاتی که درپیش داریم باید بتدریج از بین ببریم

● متاسفانه بتوصیه‌های دبیرخانه شورایعالی اقتصاد بموقع ترتیب اثر داده نشد

● جلسات روز دوشنبه هیئت وزیران اختصاص بمسائل وامور اقتصادی کشور داده شده‌است

ساعت ۱۰ صبح امروز آقای مهندس شریف امامی نخست‌وزیر برای بازدید دردبیرخانه شورایعالی اقتصاد حضور یافت- آقای حسنعلی منصور دبیرکل شورایعالی اقتصاد ورود آقای نخست وزیررا خیرمقدم گفت وسپس کلیه مشاورین شورایعالی اقتصاد رابایشان معرفی نمود -آقای نخست وزیر که ریاست شورا را برعهده دارداز نزدیك بامشاورین اقتصادی و امور اجتماعی دبیرخانه آشنائی حاصل کرد آقای منصورضمن معرفی مشاورین‌شورایعالی اقتصاد وکارمندان اداری آن که‌بالغ‌بر ۴۵نفر بودند اظهار داشت که‌این‌افراد از بهترین ومطلع ترین کارشناسان ذیصلاحیت هستند که‌تحصیلات‌اقتصادی واجتماعی خودرا در بزرگترین ومهم‌ترین دانشگاههای اروپا وامریکاانجام داده‌اند واینجانب بملت اینکه این دفترفنی واقتصادی‌وابسته به‌نخست‌وزیر میباشد وباید کاملابیطرف وازهرگونه تمایلات‌سیاسی دور باشد برای‌تکمیل آن از قبول کارشناسان خارجی‌حتی متخصصین وابسته به سازمانهای بین‌المللی خودداری کرده است .

تشکیل شورایعالی اقتصاد

باگذشت زمان واجرای برنامه‌های مختلف درشئون اقتصادی و اجتماعی کشور روزبروز وجود دستگاهی که بتواند مسائل اقتصادی واجتماعی را بررسی نموده و بدون وابستگی به وزارتخانه وموسسات بیطرفانه موجبات هم‌آهنگی در تصمیمات اقتصادی دولت رافراهم نماید بیشتر محسوس گردید و بدین منظور طبق قانون اساسنامه شورایعالی اقتصاد درسال ۱۳۳۳ تنظیم ولی بملت عدم وجود تشکیلات صحیح وکادر فنی لازم فعالیت این‌دستگاه متوقف ماند. تاسال ۱۳۳۶ که‌اساسنامه جدیدشورابا اصلاحاتی بتصویب رسید ودبیرخانه شورایعالی اقتصاد بتدریج روبتوسعه یافت بامخلوط بودن افراد ذیصلاحیت و بودجه کافی مقدمات تشکیل دبیرخانه بیش‌از یکسال بطول انجامیدواز اواسط‌سال ۱۳۳۷ تشکیلات جدید دبیرخانه بمرحله اجراء درآمد وتاامروز سعی‌شده‌است که‌این‌دستگاه بابهترین کار شناسان اقتصادی و اجتماعی مجهز گردد . جای تردید نیست که‌کلیه برنامه‌ها و تصمیمات اقتصادی دولت درصورتیکه کاملا با مطالعه دقیق تنظیم نباشد در عمل مواجه بااشکالات زیاد شده و مسلما نتایج مفیدی نخواهد داشت . بدین جهت لزوم یك دفتر فنی واقتصادی وابسته به‌نخست‌وزیری که درراس قوه‌اجرائی است ضرورت کامل دارد مطالعات این دستگاه در صورتیکه خوب بمرحله اجرا گذارده نشود وتوجهی بلزوم همکاری و هم‌آهنگی اقدامات وبرنامه‌های عمرانی و اقتصادی کشور بعمل نیاید مسلما نتایج معکوس خواهد داشت . پس‌هم‌باید مطالعات اقتصادی بر موازین علمی‌و هم آهنگی کامل بابرنامه های‌دولت بعمل آید و هم در مرحله اجراءعمی بایست با دقت و مراقبت خاص از طرف رئیس دولت ودستگاههای اقتصادی مملکت توجه دقیق مبذول گردد - دبیرخانه شورایعالی اقتصاد در فاصله دو سال گذشته مطالعات کاملی در اغلب رشته‌های اقتصادی بعمل آورده و تسلیم مقامات اجرائی دولت کرده‌است دستگاههای‌اجرائی دولت که‌توانسته‌اندبیشتر ازنظریات بیطرفی و اصول علمی شورایعالی اقتصاد تبعیت نمایند نتایج بهتری تحصیل کردند وآنانکه‌توجه کامل باجرای برنامه‌های دقیق ننموده‌اندبا مشکلات زیادی مواجه شده و نتایج آن برای کشور زیاد رضایتبخش نبوده است .

مشکلات کنونی

برای مثال برنامه توسعه صنعتی کشور را درسه سال اخیر میتوان ذکر کرد که همکاری و هم‌آهنگی شورایعالی اقتصاد با وزارت صنایع و معادن که اجرای این برنامه‌بزرك را برعهده داشت تا چه حد موفقیت آمیز میباشد ودر مقابل آن مثال دیگری شاهد این مدعی است در پایان سال ۱۳۳۷ برای اولین بار معارف ارزی مملکت از درآمد آن تجاوز نموده بود فورا دبیرخانه شورایعالی اقتصاد بمطالعه دقیق پرداخت و گزارش کاملی از وضع بازرگانی خارجی و موازنه پرداخت های ارزی کشور و لزوم توجه به حفظ ارزش پول تهیه و منتشرنمود متاسفانه در آن موقع مقامات مسئول بعضی وزارتخانه‌هاو‌مؤسسات دولتی توجه کامل نسبت باین گزارش و تذکرات مکرر شورای عالی اقتصاد ننموده‌اند و مشکلات امروز رامیتوان گفت که‌زائیده‌همان عدم توجه‌بنکات‌دقیق‌مطالعه‌است

اینجانب بیش از پنج ماه درمقام وزارت بازرگانی نبودم و بمحض شروع به کار اولین برنامه آن وزارتخانه را درتثبیت وضع‌اقتصادی کشور و توجه بموازنه پرداختهای ارزی‌و اقدامات فوری و عاجل در عقد قراردادهای بازرگانی و لغو قرارداد ایران وامریکا قرار دادم که خوشبختانه دولت آنجناب با علاقه خاصی این نکات را توجه نموده و بمورد اجراء میگذارد .

اظهارات‌نخست وزیر

سپس آقای نخست وزیر ازاینکه در میان کار شناسان و مشاوران شورایعالی اقتصاد هستند اظهار خوشوقتی نموده و گفت باعث خوشوقتی است که‌عده‌ای‌از بهترین جوانان‌تحصیل‌کرده مملکت یك مرکز مطالعات علمی و تحقیقی برای مسائل اقتصادی و اجتماعی کشور بوجود آورده‌اند .

توجه کامل بامور اقتصادی و اجتماعی در راس برنامه کار دولت قرار دارد چون وقتیکه افرادمملکت از نعمت آسایش و زندگی مرفه بر خوردار باشند ثبات دولت ها و پیشرفت کار های تولیدی و عمرانی کشور میسر خواهد بود .

در گذشته شورایعالی اقتصاد فعالیت زیادی کرد گزارش ها و مطالعات دقیق خود را تسلیم مقامات دولتی کرد قسمتی از آنها بمرحله اجرا در آمد .

با آنکه در دولت گذشته کارهای زیادی در راه توسعه اقتصادیات‌انجام گرفت با وجود این عقیده ومطالعات و گزارش های دبیر خانه شورای عالی اقتصاد که از روی بی‌نظری و همه بموقع تهیه و ارائه گردید کاملا بمرحله اجرا گذاشته نشد

امروز اگر مواجه با بعضی مشکلات هستیم شاید در اثر عدم توجه به پیشنهاد های مندرج در گزارش های دبیر خانه شورا که از روی موازین علمی تنظیم شده می باشد .

جلسات روز دو شنبه هیات دولت فقط صرف بحث در مسائل‌اقتصادی و مذاکره در باره مطالعات شورای عالی اقتصاد خواهد شد .

من عقیده دارم وقتی یك مطلبی از لحاظ علمی در دبیر خانه مطالعه شد و در هیات دولت در باره آن بحث شد و روی آن تصمیمی‌اتخاذ شد باید بدقت اجرا شود و من در این مورد شخصا مراقبت خواهم داشت که حتما اجرا شود . در صورتیکه اگر این مطالعات فقط جنبه مطالعه داشته و یا نتیجه‌اش تهیه گزارش و پرونده باشد کاری برای مردم نشده است .

من امیدوارم با کمك آقایان مشکلات و مسائلی را که پیش آمده و با آن رو برو هستیم بتدریج از بین ببریم من کمال امیدواری را دارم که‌برهمه مشکلات فائق‌خواهیم شد .

بدستور حضرت آیت‌الله بروجردی

مسجد بزرگی در بیمارستان شماره یك ارتش ساخته میشود

امروز تیمسار دکتر علی فخرائی رئیس بیمارستان شماره یك ارتش بخبرنگار ما گفت اخیرا بدستور حضرت آیت‌الله العظمی بروجردی پیشوای شیعیان جهان قرار شد مسجدی در این بیمارستان بنا شود . و فردا که مصادف با میلاد مسعود پیغمبر اکرم (ص) می باشد جشن با شکوهی در بیمارستان شماره یك ارتش برپا خواهد شد . در این جشن هیئت دولت ، امراء ارتش و روحانیون شرکت خواهند داشت و حضرت آیت‌الله‌خوانساری به نمایندگی حضرت آیت‌الله بروجردی اولین کلنك ساختمان این مسجد را برزمین خواهد زد . گزارش خبرنگار ما اضافه می کند که حضرت آیت‌الله بروجردی فعلا سه میلیون ریال بودجه برای ساختمان این مسجد تعیین فرمودند و دستور دادند مسجد بزرك و آبرومندی در این بیمارستان ساخته شود .

کنگره پزشکی روز نهم مهرماه گشایش میابد

امروز یك مقام مطلع بنیاد پهلوی بخبرنگار ما اظهار داشت کنگره پزشکی روز نهم مهر ماه در رامسر گشایش خواهد یافت ومدت هفت روز ادامه خواهد داشت در این کنگره سی وشش نفر از پزشکان کشور در مسائل مختلف مربوط به بیماریهای«منتقله از حیوان» سخنرانی خواهند کرد .

برنامه کامل کنگره هفته آینده منتشر خواهد شد .

نماینده بانکهای خصوصی درشورای پول واعتبار

عصردیروز درهیئت‌مدیران بانك‌های خصوصی آقای بهنیا عضو هیئت مدیره بانك‌اعتبارات ایران بعنوان نماینده بانك‌های خصوصی درشورای‌پول واعتبار انتخاب شد .

از ۱۵ نفر مدیران ۱۷ بانك خصوصی که‌در جلسه حاضر بودند ۸ نفر بآقای بهنیا رای داده بودند .

دولت جدید درمجلس شورایملی

بقیه از صفحه اول

حضور داشتند . از اعضای هیئت دولت تنها تیمسار علوی مقدم وزیر کشور در این جلسه حضورنداشت.

از اعضای هیئت مدیره مجلس شورایملی نیز آقایان عماد تربتی ، دکتر عمید ، محمد علی صفاری ، محمد علی مسعودی ، دکتر دادفر، احمد افخمی ، عبداله سعیدی ، سلطانمراد بختیار و مهندس‌سلطانی در این جلسه حضور داشتند .در جلسه مذکور ضمن مراسم معارفه بااعضای کابینه‌جدید پیرامون‌مسائل جاری مملکت بطور خصوصی مذاکرا تو گفتگو هائی صورت گرفت.

بقراری که امروز خبرنگار ما کسب اطلاع کرد در این جلسه نه آقای سردار فاخر حکمت و نه آقای نخست وزیر نطق رسمی ایراد نکردند.

بقرار اطلاع از مسائلی که در این جلسه در جرگه‌ای از وزراء وچندتن از اعضای هیئت مدیره مجلس مورد بحث قرار گرفت یکی هم این بود که دولت برای تصویب بعضی لوایح فوری خود احتیاج به تشکیل مجلس دارد و بدون حضور مجلس اجرای‌بعضی نظریات‌اصلاحی و مالی دولت معوق میماند.

در تماسی که با یکی از اعضای هیئت مدیره‌مجلس شورایملی‌حاصل شد این خبر مورد تائید قرار گرفت و این مقام اضافه کرد که با طرح مسئله مذکور در جلسه دیروز این بحث پیش آمد که برای تشکیل مجلس باید در انتخابات تسریع شود همانطوری که گفته شد چون مذاکرات رسمی در این جلسه صورت‌نگرفت مسائل‌مذکوربصورت خصوصی بین عده‌ای از آقایان‌وزراء و اعضای هیئت مدیره مجلس مورد بحث واقع شد . خبرنگار ماطلاع میدهد که آقای عضدی وزیرامور خارجه نیز در جلسه آشنائی دیشب شرکت داشت و مذاکراتی بطور خصوصی در اطراف مسائل مربوط بسیاست خارجی بعمل آمد.

مراسم مذکور پس از صرف‌چای و شیرینی مقارن ساعت هفت پایان یافت.

ورود

● آقای دکتر علی مولوی معاون وزارت بازرگانی از پاریس

● آقای منوچهر ایرانی مدیر عامل بانك اقتصادی ایران از رم

● آقای علیرضا مجتبوی رئیس دفتر اداره حسابداری دربارشاهنشاهی از پاریس

● آقای ابوالقاسم‌میرافضلی دانشیار دانشکده فنی از لندن

خروج

● آقای دکترغلامعلی بازرگان‌رئیس دانشگاه تبریز به آنکارا

● آقای علی اصغر آزاده استاد دانشگاه به آنکارا

● آقای‌عبداله شیبانی استاددانشکده علوم بفرانسه

دروزارت صنایع

از طرف آقای دکتر طاهر ضیائی وزیر صنایع و معادن آقای منوچهر علائی بسمت مدیر کل اداره کل اطلاعات وزارت صنایع و معادن منصوب گردید . آقای علائی امور ادارات اطلاعات‌وانتشارات وپارلمانی و مطبوعات را زیر نظر خواهد داشت .

خفگی در حوض

دیرور طفل ٤ ساله‌ای بنام احترام حسینی فرزند سیداحمد در حوض افتاد و براثر خفگی در گذشت .

جنازه‌ای در آب انبار

صبح امروز بموجب اعلام پاسگاه سلیمانیه جنازه مرد ۲۵ ساله ای که هویت وی معلوم نیست وبراثر سقوط در آب انبار کاروانسرائی واقع در جنب خیابان قلعه مرغی درگذشته بود برای معاینه باداره پزشکی قانونی منتقل شد گفته میشد این مرد سرباز وظیفه است و روز قبل در آب انبار سقوط کرده است

بزمین افتاد ومرد

دیروز مرد ۹۰ ساله ای بنام ابوالقاسم فرزند نصر الله هنگامیکه از خیابان مولوی عبور میکرد بزمین افتاد و دراثر ضربه مغزی در گذشت

حوادث شمیران‌وشهرری

● بعد از ظهر دیروز محمد علی نصیری مقنی ۲۸ ساله موقعیکه برای لاروبی یك حلقه چاه بقعرچاه خانه یکی از اهالی دربند شمیران رفته بود بعلت نامعلومی جانسپرد جنازه وی بوسیله مامورین انتظامی دربند از چاه خارج گردید و چون شکافهائی در سر او دیده میشد جنازه بپزشکی قانونی اعزام شد تا معلوم گردد جنایتی رخ داده یا حادثه‌ای اتفاق افتاده است .

● عباس رحیمی مقنی ۲۷ ساله که برای نصب موتور پمپ آب به داخل چاهی واقع در نزدیکی بازار تجریش رفته بود بعلت برق‌گرفتگی و استنشاق گاز چا ه‌بیهوش شد و بقعر چاه سقوط کرد و جانسپرد جنازه وی بوسیله مامورین آتش نشانی شمیران از چاه خارج گردید و با انجام تشریفات قانونی مدفون شد .

● ساعت ده شب گذشته اتومبیل سواری شخصی شماره ۲۱۵۳ به رانندگی کدخدا محمد دهبان یکی از ساکنین کهریزك که بطرف قم حرکت میکرد با تانکر نفتکش شماره ٤٥٧٦ برانندگی محمدنیازی بشدت تصادف نمود در این تصادف راننده اتومبیل سواری بسختی مجروح شد و قبل از رسیدن به بیمارستان جانسپرد قضیه از طرف ژاندارمری شهر ری تحت تعقیب قرار گرفت .

برسر بوی عرق نعنا نزاعی رویدادکه ضمن آن

پسر صاحبخانه بدست مستاجر بقتل رسید

مستاجر چون مادرش بیمار بود وازبوی عرق نعنا حالش منقلب میشد ظرف محتوی عرق نعناراکه پسر صاحبخانه تهیه کرده بود دور ریخته بود

علی‌اکبر سلیمانی نژاد (مقتول)

حسن قره باغی (متهم بقتل)

صبح امروز در نتیجه نزاعی که در یکی از خانه های خیابان غفاری بین دو نفر در گرفت مردی بقتل رسید. خبرنگار ما جریان این حادثه را چنین گزارش داده است:

ساعت ۸و٤٥ دقیقه صبح امروز بکلانتری ٦ اطلاع رسید که در انتهای خیابان غفاری کوچه استاد غلامرضا در منزل مشهدی اصغر سلیمانی نژاد نزاعی روی داده و در نتیجه این نزاع یکنفر بقتل‌رسیده است.

ماموربن کلانتری شش باتفاق سرگرد فرزانه رئیس کلانتری به محل مذکور رفته و پس از تحقیق معلوم شد که علی اکبر سلیمانی فرزند علی اصغر که شغلش گلاب‌گیری میباشدبا حسن قره‌باغی‌فرزند صادق مستاجر خود که با مادرش در منزلوی مستاجر است نزاع کرده ودر این نزاع علی اکبر بقتل‌رسیده است .

بوی عرق نعنا

علت نزاع این بوده که مادر حسن قره‌باغی بیمار بوده و ازشنیدن بوی عرق نعنا ناراحت میشده وحسن برای رفع ناراحتی مادرش ظرف بزرك محتوی عرق نعنا را که‌توسط علی اکبر سلیمانی نژاد گرفته شده بود شکسته و محتویات آنرابزمین ریخته بود . چند دقیقه بعد علی اکبر سلیمانی نژاد وارد منزل شده

علی‌اکبر سلیمانی نژاد درنتیجه خونریزی شدیدبمیرد افتاد و قبل از رسیدن به بیمارستان شیرو خورشید فوت کرد.

حسن قره‌باغی توسط مامورین کلانتری ٦ دستگیر شد و جریان باداره پزشکی قانونی و بازپرس اطلاع داده شد.

چندبار تذکر دادم

حسن در بازجوئی که از وی‌بعمل آمد اظهار داشت : من چند بار به علی اکبر که در منزل مشغول گرفتن عرق نعنا بود تذکر دادم که مادر بیمار است و از شنیدن بوی عرق نعنا حالش منقلب میشود و بنا بر این چند روزی کار خود را در جای دیگرانجام‌دهدولی او چون‌بتذکرات من اعتنا نکرد من عرق نعناائی راکه او تهیه کرده و در حیاط گذاشته بود با ظرفش بیرون ریختم علی‌اکبر وقتی از راه رسید با چوب بمن‌حمله کرد و من هم از خود دفاع کردم.

قرار بازداشت

پس از اینکه پرونده در کلانتری تکمیل شد متهم بقتل بدادسرالمعزاء شد و بازپرس پس از تحقیقات‌لازم قرار بازداشت ویرا صادر کرد.

حوادث و وقایع

یک قاچاقچی بضرب گلوله کشته شد

یکی دیگر ازقاچاقچیان دستگیر شد و تحقیقات برای دستگیری سایر همکاران آنها ادامه دارد

یاشا عسگری
هدف گلوله مامورین قرار گرفت

پریشب یك قاچاقچی تریاك در خیابان بوفرجمهری‌هدف‌گلوله‌مامورین اداره مبارزه بامواد مخدره قرار گرفت ودر بیمارستان جان سپرد و همکار دیگر وی نیز دستگیر شد .

مقتول یاشا عسگری‌نام دارد و بقراریکه مامورین اظهار داشته‌اند سابقه سرقت نیز داشته است .

بقراریکه اطلاع داده شده است: ساعت ده و چهل‌وپنج دقیقه پریشب سروان محمدی‌و سروان بنفشه‌افسران اداره مبارزه‌با مواد مخدره که‌درتعقیب چندنفراز قاچاقچیان تریاك بودند در خیابان بوذر جمهری بادونفر از آنها روبرو شدند وقاچاقچیان غفلتا بادشنه وکارد بمامورین مزبور حمله کردندو سروان محمدی برای حفظ جان خودو ارعاب مهاجمین باسلاح کمری چندتیر شلیك کرد که یکی‌از آنها به‌پاشا عسگری اصابت نموده و موجب مرك وی شد وقاچاقچی دیگر که عزیز - پورصادقی صدیق نام دارد دستگیر شد .

مامورین اظهار میدارند تحقیق از قاچاقچی دستگیرشده برای شناختن سایر افراد باند قاچاق ادامه دارد (لازم‌بتوضیح است که‌این‌خبررا‌خبرنگار سرویس حوادث بامداد دیروزبدست آورده برای آنکه مامورین بتوانند اقدامات لازم را جهت دستگیری سایر افرادباندقاچاق‌صورت‌دهندانتشار خبربنا بتقاضای مامورین ۲٤ ساعت بتاخیر افتاد .)

در زدوخورد کشاورزان دوقریه عده‌ای مجروح شدند

آخر وقت امروز خبرنگار ما در اصفهان تلفنی گزارش داد قبل از ظهر امروز برسر امتداد خیابانی از قریه«ده‌نو»اصفهان که‌از املاك کشاورزان‌قریه «امین آباد» این شهرستان می گذشت زدو خوردی بین کشاورزان دو قریه‌در گرفت در این زدو خورد اکبر ، عباس و حاج حسن مهری ، یدالله مصطفائی و احمد هاجانی از اهالی «ده‌نو» با چاقو شش نفر از اهالی قریه امین آباد را بسختی مجروح کردند مجروحین برای معالجه به بیمارستان ثریا اصفهان انتقال یافته و بستری شدند و ضاربین متواری گردیدند .

من نبودم

روز سه شنبه در ستون حوادث و وقایع اطلاع داده شد که تانکر نفتکش شماره ۱۱۳٦ برانندگی احمد یزدان پناه در سه راه مهرآباد واژگون شد و کمك راننده آن بنام لطفاله بقتل رسید اینك بقرار اطلاع شخصی که در این حادثه بقتل رسیده یکی از دوستان راننده بوده است .

امروز جوانی که خود را لطفعلی معروف به لطفاله کمك راننده «تانکر» نفتکش مزبور معرفی‌میکرد بسازمان شهرستانها مراجعه کردو گفت کسی که در این حادثه بقتل رسید من نبودم !

در ۲٤ ساعت گذشته :

۷ نفر بعلت حوادث مختلف مجروح شده‌اند

در ۲٤ ساعت گذشته ٥ نفر باسامی رفیع مدبری فرزند محمدحسن مسعود نجات فرزند عبدالحسین ، ابراهیم خان کیشی پور فرزند محمد زمان ، عباس اصغری فرزند اصغر سید ابراهیم ، سید احمدی فرزند سید حسن و ذبیح‌اله عبدالولی فرزند محمود در اثر حوادث رانندگی ودو نفر باسامی احمد ارزانلو فرزند علی حسین و اکبر رجائی فرزند محمد حسین بعلت نزاع مجروح شده‌اند .

درنتیجه نزاعی‌که بین طرفداران مالك و کشاورزان یکی ازقراء اصفهان‌رویداد:

۳۰ نفر از کشاورزان مجروح شدند

مالك قریه «طبس برخوار» وقتی کشاورزان تعیین بهره مالکانه را بعهده‌کارشناس واگذارکردند باکمك‌بمالکین قراء اطراف به ساکنین ده خود حمله کرد

خبرنگارما دراصفهان تلفنی‌گزارش داد روز گذشته طی زدو خوردی که در قریه «طبس» برخوار از توابع اصفهان بین کشاورزان و طرفداران مالك قریه‌رویداد سی‌نفر ازکشاورزان مجروح شدند وگفته میشود دونفرهم بقتل رسیده‌اند .

جریان باینقرار است که هرسال مالك قریه وبرادرانش مبلغی گزاف وبیش از اندازه معمول اجاره از کشاورزان میگرفت و امسال‌کشاورزان بعنوان اینکه این مبلغ اجاره سنگین وپرداخت آن از عهده آنها خارج‌است اصولا از پرداخت اجاره و تحویل بهره مالکانه خودداری کردندوتقاضا نمودند کارشناس بیاید تا هر مبلغ پول و یا هر مقدار غله که بعنوان اجاره بهاتعیین کرد بپردازند .

تقاضای کمك

مالك قریه طبس بامشاهده این وضع چندنفر از مالکین قراء مجاوررا بکمك‌خواست و باطرح این‌موضوع قرار شد مالکین قراء دیگر رعایای خودرا بکمك مالك قریه طبس‌بفرستند وکشاورزان قریه‌مزبوررا‌که ازپرداخت اجاره خودداری میکردند گوشمالی دهند .

دیروز عده زیادی از کشاورزان قراء اطراف که گفته میشود تعداد آنان پانصد نفر بوده‌است درحالیکه سوار بر اسب بودند بکمك مالك قریه طبس برسر کشاورزان این‌قریه ریختند و پس از آنکه باچوب و چماق عده‌ای از کشاورزان قریه‌طبس را مجروح کردند جمعی رانیزبچاههای قنات قریه انداختند و کلیه رعایا را از مزارع و خانه‌های قریه بیرون راندند پس از انجام اینعمل عده‌ای از رعایای قراء مجاور ،با کمك مالك دهکده طبس آمده بودند بنگهبانی در مزارع‌قریه ماندندتااز ورودکشاورزان قریه طبس بمزارع جلوگیری نموده ومحصول کشاورزی آنان را دروکنند وبنفع مالك قریه برداشت نمایند.در این زدو خورد سی‌نفراز کشاورزان قریه طبس مجروح شدند که عده‌ای از آنان به بیمارستان ثریا اصفهان اعزام شدندو عده‌ای دیگر هم درخانه های خود بستری گردیدند و گفته میشود دونفر هم بقتل رسیده‌اندصبح امروز باقیمانده کشاورزان قریه‌طبس برای شکایت و احقاق حق‌خود وارد اصفهان شدند و بمقامات مربوطه متوسل گردیدند فعلا از طرف مقامات انتظامی و نظامی این جریان تحت تعقیب است .

پیش‌بینی وضع هوا

پیش‌بینی وضع هوای ایران تا ظهر فردا طبق گزارش اداره پیش بینی گل هواشناسی بدینقرار است .

هوای تهران صاف در بعضی ساعات کمی ابری پیش‌بینی می شود . هوای آذربایجان و کرمان قسمتی ابری . هوای سواحل بحر خزرکمی تا قسمتی ابری هوای بقیه نقاط صاف پیش‌بینی می شود .

حداکثر درجه حرارت هوای تهران در ۲٤ ساعت گذشته ۳۱ وحداقل آن ۲۱ درجه سانتیگراد بالای صفر بوده است .

فستیوال شرکت «آش. ن. ا» در سینما سعدی

امروز اثرعظیم‌وفراموش نشدنی عالم سینما **میشل استروگف**
MICHEL STROGOFF
سینماسکوپ - رنگی
باشرکت: کوردیورگنز - سیلواکوشینا - ژنویوپاژ

فرداجمعه بزرگترین وعالیترین شاهکار سوفیالورن **دختر رودخانه**
THE RIVER GIRL
وایداسکرین - رنگی
باشرکت: ریك باتاگلیا - ژراداوری
ASH. N.A. Co.

درمسابقات وزنه برداری المپیک دردسته خروس وزن

وزنه برداری

رم ـ خبرگزاری فرانسه ـ ۷ سپتامبر مسابقه وزنه‌برداری دردسته بی وزن امروز بعمل آمده و این قهرمانان بدریافت مدال نایل‌شدند.

۱ـ مینایف (شوروی) ۳۷۲ر۵ کیلو مدال طلا ۲ـ ایساك برگر (امریکا) ۳۶۲ر۵ مدال نقره ۳ـ مانی رونی (ایتالیا) مدال برنز ۴ـ نام کیم‌هایه (کره) ۵ـ تورومایا (ژاپن) ۶ـ محمد عباس (جمهوری‌عرب) ۷ـ گریکوریف (هندوستان) ۸ـ سنبلی (ایران)

دو و میدانی

رم ـخبرگزاری فرانسه ـ ۷ سپتامبر امروز نتیجه مسابقات دو ۸۰۰ متر زنان باین ترتیب اعلام و جوایز قهرمانان تقسیم شد.

۱ـلیسنکو شوکوا (شوروی) ۲ر۴ر۳ دقیقه مدال طلا ۲ـ برندا جونز (استرالیا) ۲ر۵ر۹ مدال نقره ۳ـ دونات (آلمان) مدال‌برنز

پرتاب دیسك

رم ـ خبر گزاری فرانسه ـ ۷ سپتامبر ـامروز نتایج مسابقات‌پرتاب دیسك باین شرح اعلام شد.

۱ـ اورتر (امریکا)۵۹ر۱۸ متر مدال طلا ۲ـریشارد بابکا (امریکا) ۵۸ر۰۲ متر مدال نقره ۳ـ کوشران (امریکا) ۵۷ر۱۶ متر مدال برنز ۴ـ متزسی (مجارستان) ۵۵ر۷۹ متر ۵ـ پیاتوسکی (لهستان)۵۵ر۱۲ متر ۶ـ کومبانتس (شوروی) ۵۵ر۰۶ متر .

بینك کراسبی در المپیك

رم ـ خبرگزاری فرانسه ـ ۷ سپتامبر ـ امروز بینك کراسبی خواننده معروف امریکائی باتفاق همسرش به دهکده المپیك رفتند کراسبی در دهکده به اقامتگاه قهرمانان امریکائی رفته و مدتی با آنان صحبت کرده و آنها راتشویق نمود .

هوکی

رم ـ خبرگزاری فرانسه ـ ۷ سپتامبر ـ مسابقه هوکی هند با انگلستان ۰ـ۱ به نفع‌هند

پرش بانیزه

رم ـ خبرگزاری فرانسه ـ ۷ سپتامبر ـ بنتیجه مرحله نهائی مسابقات پرش بانیزه باین ترتیب اعلام شد .

۱ـ دون دراك (امریکا) ۴ر۷۰متر مدال طلا ۲ـ موریس (امریکا) ۴ر۶۰ متر مدال نقره ۳ـ لاندستروم (فنلاند) ۴ر۵۵ متر مدال برنز ۴ـ رولاند‌کروز (پورتوریکو) ۴ر۵۵ متر ۵ـ مالچر (آلمان) ۴ر۵۰ متر ۶ـ پترنکو(شوروی) ۴ر۵۰ متر۷ـ سوتی‌تن (فنلاند) ۴ر۵۰ متر ۸ـ توماسك (چکسلواکی) ۴ر۵۰ متر ۹ـ لوکمان (یوگسلاوی) ۴ر۴۰متر

ژیمناستیك

رم ـ خبرگزاری فرانسه ـ ۷ سپتامبر ـنتایج مسابقات‌ژیمناستیك انفرادی مردان باین ترتیب انجام‌و قهرمانان باخذ مدال نایل گردیدند

۱ـ شاکلین (شوروی) (۱۵ر۹۵) امتیاز مدال طلا ۲ـ انو (ژاپن) ۱۱۵ر۹۰ امتیاز مدال نقره ۳ـتیتف (شوروی) ۱۱۵ر۶۰ امتیاز مدال برنز۴ـ تسوری (ژاپن) ۱۱۴ر۵۵ امتیاز ۵ـ تاکموکو (ژاپن) ۱۱۴ر۴۵ امتیاز ۶ـ اندو (ژاپن) ۱۱۴ر۴۵ امتیاز ۷ـ امی‌هارا (ژاپن) ۱۱۴ر۴۰ امتیاز ۸ـ سرار (یوگسلاوی) ۱۱۴ر۲۵ امتیاز

مسابقات دسته‌ای

رم ـ خبرگزاری فرانسه ۷ سپتامبر نتایج مسابقات ژیمناستیك دسته‌ای امروز باین ترتیب اعلام شد .

۱ـ ژاپن ۵۷۵ر۲۰ امتیاز مدال طلا۲ـ شوروی ۵۷۲ر۷۰ امتیازمدال نقره ۳ـایتالیا ۵۵۹ر۲۵ امتیاز مدال برنز ۴ـ چکسلواکی ۵۵۷ر۱۰امتیاز ۵ـ امریکا ۵۵۵ر۲۰ امتیاز ۶ـ فنلاند ۵۵۴ر۴۵ امتیاز ۷ـ آلمان ۵۵۳ر۳۵ امتیاز۸ـسویس ۵۵۱ر۴۵ امتیاز ۹ـ یوگسلاوی ۵۵۰ر۸۰ امتیاز ۱۰ـ لهستان ۵۴۶ر۶۰ امتیاز ۱۱ـ بلغارستان ۵۴۵ر۷۰ امتیاز

بسکتبال

رم ـ خبرگزاری فرانسه ـ ۷ سپتامبر ـامروز مسابقات باسکت‌بال بین دو دسته انجام واین نتایج بدست آمد . چکسلواکی با اروگوئه ۷۲ـ۹۸ برنده چکسلواکی ـ یوگسلاوی با لهستان ۸ـ۹۵ برنده یوگسلاوی

راه پیمائی

رم ـ خبرگزاری فرانسه ـ ۷ سپتامبر ـ نتایج مسابقات‌راه پیمائی ۵۰ کیلومتر :

۱ـ تومپسون (انگلیس)۴ر۲۵ر۳۰ ساعت مدال طلا
۲ـ جونگین (سوئد) ۴ر۲۵ر۴۷ ساعت مدال نقره
۳ـ پامیچ (ایتالیا) ۴ر۲۷ر۵۵ساعت مدال برنز
۴ـاسچرینیا (شوروی)۴ر۳۱ر۴۴ ساعت
۵ـ توماس میسن (انگلیس) ۴ر۳۳ر۰۳ ساعت
۶ـ اواکلی (کانادا) ۴ر۳۳ر۸ ساعت
۷ـ دوردونی (ایتالیا)۴ر۳۳ر۲۷ ساعت.

پرش بامانع

رم ـ خبرگزاری فرانسه ـ ۷ سپتامبر ـ مسابقات پرش با مانع امروز ادامه داشت و این نتایج‌اعلام و جوائز قهرمانان تقسیم گردید :

۱ـ ریموندایزئو (ایتالیا) ۲۲ امتیاز مدال طلا
۲ـ بیروایزئو (ایتالیا) ۲۶ امتیاز مدال نقره
۳ـ دیوید بروم (انگلیس)مدال برنز
۴ـ موریس (امریکا)
۵ـ وینکلر (آلمان)
۶ـ ترومان (آلمان)

دو ۸۰۰متر زنان

رم ـ خبرگزاری فرانسه ـ ۷ سپتامبر ـ نتیجه مسابقه دو ۸۰۰ متر زنان :

۱ـ لیسنکو شوکا (شوروی) ۲ر۴ر۳ دقیقه رکورد المپیك
۲ـ جونس (استرالیا) ۲ر۴ر۴ دقیقه
۳ـ دونات (آلمان) ۲ر۵ر۶ دقیقه
۴ ـ مومبرفلد (آلمان) ۲ر۵ر۹ دقیقه
۵ـ کلتنفلد (آلمان)۲ر۶ر۵ دقیقه
۶ـ جوردان (انگلیس) ۲ر۷ر۸ دقیقه
۷ـ جیزلا (مجارستان) ۲ر۸ دقیقه

تیراندازی

رم ـ خبرگزاری فرانسه ـ ۷ سپتامبر ـ نتیجه مسابقه دومین دسته قهرمانان تیراندازی با تفنگ کوتاه باین ترتیب اعلام شد.

۱ ـ یانوس (مجارستان)۵۶۲ امتیاز
۲ـ شامبورکین (شوروی)۵۶۲ امتیاز
۳ـهامرر (اطریش)۵۶۲امتیاز
۴ـ حونن (فنلاند)۵۶۱امتیاز
۵ـپاکل (امریکا)۵۶۰ر۰ امتیاز ـ
۶ـ ویسبرك (سوئد) ۵۵۹ امتیاز۷ـ بر انیسلاو (سوئد)۵۵۹ امتیاز ـ
۸ـ هودك (چکسلواکی)۵۵۸ امتیاز

قایقرانی

ناپل‌ـ خبر گزاری فرانسه ـ۷ سپتامبر نتایج مسابقات قایق‌رانی در پنج رشته امروز باین ترتیب اعلام شد .

قسمت اول

۱ـامریکا مدال طلا۲ـ دانمارك مدال نقره ۳ـ سویس مدال برنز

قسمت دوم

یونان مدال طلا ـایتالیا مدال نقره ـآرژانتین مدال برنز

قسمت سوم

دانمارك مدال طلاـ استرالیا مدال نقره ـشوروی مدال برنز

قسمت چهارم

نروژ مدال طلاـ دانمارك مدال نقره ـرودمیا مدال برنز

قسمت پنجم

شوروی مدال طلاـ پرتقال مدال نقره ـامریکا مدال برنز

ولیعهد مدال برد

رم‌ـ خبر گزاری فرانسه ـ ۷ سپتامبر ـ در مسابقات دسته دوم قایق رانی پرنس کنستانتین ولیعهد یونان که در مسابقه شرکت داشت موفق شد یك مدال طلا دریافت نماید .

پرنس کنستانتین در حالیکه پیراهن سیاه وشلوار سفید پوشیده بود جایزه خود را دریافت نمود و سپس به تریبون افتخار بالا رفت. در این لحظه اعلیحضرت پل وملکه الیزابت بوی نزدیك شده و باگرمی تمام دست وی را فشردند .

در این موقع موزیك سرود ملی یونان را نواخت . پس‌از‌آن گرونچی رئیس جمهور ایتالیا به اعلیحضرت پل و ملکه الیزابت که از شدت هیجان بگریه افتاده بود تبریك گفت .

بیماری پیروی

امروز نماینده اعزامی اطلاعات‌به المپیك تلگرافی اطلاع داد که‌پیروی قهرمان وزن چهارم وزنه برداری ایران بیمار است و ممکن است نتواند در مسابقات شرکت کند.

قبلا هم‌خبر دیگری درباره‌کسالت پیروی بما رسیده بود وباید دیداگر این کسالت قبل از شروع‌مسابقات به پیروی دست داده بچه علت‌پزشك هیئت اعزامی ایران در معالجه و مداوای او اقدامی بعمل نیاورده تا این قهرمان که ممکن بود امتیازی در دسته خود بدست آورد در موقع انجام مسابقه در بستر بیماری نباشد.

امتیازات ژیمناستیك

رم ـ خبر گزاری فرانسه ـ ۷ سپتامبر ـ نتیجه کنونی‌مسابقات ژیمناستیك دسته های دیروز باین ترتیب اعلام وامتیازات کشور ها تعیین شد .

ژاپن ۴۳۱ امتیاز
شوروی ۴۲۸ امتیاز
چکسلواکی ۴۱۹ امتیاز
ایتالیا ۴۱۷ امتیاز
آلمان ۴۱۴ امتیاز
یوگسلاوی ۴۱۲ امتیاز
لهستان ۴۰۹ امتیاز
مجارستان ۴۰۹ امتیاز
بلغارستان ۴۰۷ امتیاز

مدالها وامتیازات کشورها

رم ـ خبرگزاری فرانسه ـ ۷ سپتامبر ـ در پایان روز ۷ سپتامبر امتیازات و مدالهای کشورهای مختلف باین ترتیب میباشد .

کشور	امتیاز	طلا	نقره	برنز
امریکا	۴۷۹	۳۰	۱۵	۱۵
شوروی	۴۹۳	۲۵	۱۸	۲۱
ایتالیا	۲۱۸	۱۲	۸	۸
آلمان	۲۵۹ر۵	۹	۱۵	۹
ترکیه	۸۵	۷	۲	–
استرالیا	۱۳۶	۶	۷	۵
مجارستان	۱۲۴	۴	۷	۴
لهستان	۱۱۹	۳	۴	۹
انگلستان	۱۰۹	۲	۴	۱۰
دانمارك	۴۵	۲	۲	۱
چکسلواکی	۵۴	۲	–	–
زلاند جدید	۳۰	۲	–	–
ژاپن	۸۰	۱	۶	۴
بلغارستان	۳۶	۱	۳	۲
سوئد	۵۹	۱	۲	۳
رومانی	۵۲	۱	۱	۴
اطریش	۱۲	۱	۱	–
یونان	۱۰	۱	–	–
نروژ	۱۳	۱	–	–
فرانسه	۷۳	–	۲	۲
بلژیك	۲۷	–	۲	۲
ایران	۲۲	–	۱	۳
افریقای جنوبی	۱۸	–	۱	۲
هلند	۳۹	–	۱	۲
سویس	۲۰	–	۱	۲
جمهوری عرب	۸	–	۱	۱
آرژانتین	۱۱	–	۱	۱
یوگسلاوی	۱۶	–	۱	–
غنا	۵	–	۱	–
کانادا	۱۵	–	۱	–
فرمز	۵	–	۱	–
فنلاند	۳۰	–	–	۳
برزیل	۵	–	–	۱
مکزیك	۵	–	–	۱
آنتیل	۵	–	–	۱
پاکستان	۵	–	–	۱

فهرست جدید سود بازرگانی

بقیه ازصفحه ۱۸

۸۶۸د	دستگاه‌های‌ضبط‌صوت از ۵۰۰۰تا ۱۰۰۰۰ ریال	ازروی‌ارزش	۶۰درصد
۸۶۸د	دستگاه‌های ضبط‌صوت‌از ۱۰۰۰۰ ریال ببالا	ازروی‌ارزش	۱۰۰درصد
۸۶۸ ب	دستگاه‌های گیرنده‌رادیوورادیوفنوگراف که‌ارزش‌آن تا ۲۰۰۰ ریال		
۸۶۸ ب	دستگاه های‌گیرنده‌رادیو ورادیوفونوگراف که ارزش آنها از ۲۰۰۰ تا ۵۰۰۰ریال‌است .	از روی ارزش	۲۵درصد
۸۶۸ ب	دستگاه های گیرنده رادیوفنوگراف که ارزش آن از ۵۰۰۰تا ۱۰۰۰۰ ریال است .	ازروی‌ارزش	۵۰درصد
۸۶۸ ب	دستگاه‌های گیرنده رادیوورادیوفنوگراف که ارزش آن بیش‌از ۱۰۰۰۰ ریال است .	ازروی‌ارزش	۷۵درصد
۸۹۴	موتوسیکلت و دوچرخه های موتوردار‌ـ ساید کار	ازروی‌ارزش	۲۵درصد
۹۴۲	آکاردئون و سازهای دهنی .	از روی ارزش	۴۰درصد
۹۵۳ و تقسیمات مربوطه	اسلحه‌گرم شکاری ـ تیراندازی ـ دفاعی و غیره طپانچه ـ پیشتاب ـ اسلحه گرم که در جای دیگر گفته نشده ـ قسمت ها و قطعات منفصله حتی نیمه تمام .	از روی‌ارزش	۵۰درصد
۹۵۶	سایر گلوله‌ها ومهمات دیگر مانند فشنك‌پر ـ گلوله‌ـ چهارپاره و ساچمه ـپوکه ـ حتی چاشنی داد برای فشنك	از روی‌ارزش	۵۰درصد

پایان

اهالی محترم همایون شهر و ماربین کاندید واقعی شما جناب آقای سدهی اصفهانی‌با موفقیت‌وارد شد در موقع انتخابات از دادن رای به معظم‌له غفلت نفرمائید

۱ـ۳ آ‌ـ۱۲۹۸۸

تبریکات

جناب آقای تیمسار امیر انصاری ریاست محترم شهربانی کل کشور

میانجی های مقیم مرکز با کمال افتخار انتصاب آن تیمسارمحبوب رابریاست شهربانی کل کشور تبریك عرض و توفیق آنجناب را در خدمت بکشور و میهن و شاهنشاه معظم از خداوند بزرك خواستاریم.

از طرف میانجی های مقیم‌تهران ـ سید احمد گرمرودی ـ عشقعلی دلالی ـابراهیم بهرامی ـ ابوالقاسم پرتوی ـ میرآقا خلخالی ـ مرتضی رنجبر ـ سیفعلی دلالی ـ سید اسماعیل خلخالی ـ احمدپرتوی ـ باقر اسکندری ـ حسین شیخ الاسلامی ـ صدیق ـ حمید امدادیان ـ سید اشرف خلخالی ـرحیم سقطچی‌ـجبار سیدی‌ـ اعتمادی ـخلیل‌سرچمی

تیمسار معظم سرتیپ امیر انصاری

انتصاب جنابعالی را بریاست شهربانی کل کشور تبریك عرض مینمائیم . موفقیت تیمسار محترم را در راه خدمت بشاهنشاه محبوب و میهن عزیز آرزومندیم .

مدیر شرکت صادراتی پیوند و شرکاء ـ دیگران تاکور ـ کارمندان دفتری ، کارگران کارخانه شرکت صادراتی پیوندبخش۲۲ شرکت صادراتی پیوندبا مسئولیت محدود

تیمسار معظم سرتیپ ناصر انصاری ریاست محترم‌شهربانی‌کل‌کشور

انتصاب‌آنجناب را بریاست شهربانی کل کشور از صمیم قلب تبریك عرض نموده و موفقیت آن تیمسار معظم را در راه خدمت‌بشاهنشاه محبوب و میهن عزیز از درگاه خداوند متعال خواهانیم

رئیس انجمن محلی خیابان های استخر ـراه پیما ـسراب بخش ۲۰ حاج فتحعلی راه پیما آ‌ـ۱۹۷۴۷

تیمسار معظم سرتیپ امیر انصاری

اینجانب از طرف اعضاء انجمن محلی عمران و آبادی شمالغرب اقصی انتصاب آن جناب را به‌ریاست شهربانی کل کشور تبریك‌عرض نموده از خداوند متعال توفیق به شاهنشاه محبوب و میهن عزیز مسئلت می نمایم . دبیر انجمن محلی عمران و آبادی شمالغرب اقصی‌ـ طبیب زاده آ‌ـ۱۹۸۲۵

تیمسار سرتیپ امیر انصاری

انتصاب جنابعالی را بریاست شهربانی کل کشور شادباش عرض مینمایم . بخش ۲۲ کارخانه قالی شوئی میهن

تیمسار محترم سرتیپ امیر انصاری

بامسرت فراوان انتصاب جنابعالی را بریاست شهربانی کل‌کشور تبریك گفته سلامت و موفقیت آن‌سرور محترم را آرزو دارم.

جعفر شاه‌یلائی آ‌ـ۲۲۳۶۸

تیمسار سرتیپ امیر انصاری

انتصاب جنابعالی را بریاست شهربانی کل کشور تبریك‌عرض‌نموده وموفقیت آنجناب را در راه خدمت بشاهنشاه محبوب و میهن گرامی از خداوند مسئلت دارد. بخش ۲۲ کارخانه شیر پاستوریزه آلفا

تیمسار معظم سرتیپ ناصر امیر انصاری

اتحادیه صنف دوچرخه و موتوسیکلت سازان وابسته بشورایعالی اصناف انتخاب و انتصاب آنجناب را بریاست شهربانی کل کشور صمیمانه تبریك عرض میکنند.

هیئت رئیسه اتحادیه ـ محمدتقی نوری ـ غلامرضا عمریه ـ حاج اکبری ـ عرشی ـ شیر خانبك

تیمسار معظم سرتیپ ناصر امیر انصاری

با کمال مسرت ارتقاء آن جناب را بمقام ریاست شهربانی کل کشور صمیمانه تبریك عرض مینمایم و موفقیت تیمسار معظم را از خداوند متعال مسئلت مینمایم

گیلان شرق حاجی عباس‌خزائی

تیمسار معظم امیر انصاری

انتصاب جنابعالی را بریاست شهربانی کل‌کشور تبریك عرض مینمایم و موفقیت آنجناب را از خداوند متعال خواهانم

غلامرضا شمشیری آ‌ـ۱۹۸۸۳

تیمسار معظم سرتیپ ناصر امیرانصاری

افتخار دارد انتصاب بمقام ریاست شهربانی کل کشور رابحضور عالی و خاندان محترم صمیمانه تبریك عرض نماید

قادرحیلی آ‌ـ۱۹۸۵۱

تیمسار سرتیپ امیر انصاری

انتصاب جنابعالی را بریاست شهربانی کل کشور شادباش عرض مینمایم و موفقیت تیمسار را در راه خدمت بشاهنشاه محبوب و میهن عزیز آرزومند است

بخش ۲۲ کارخانه‌زهتابی‌گروگیان آ‌ـ۱۹۸۴۵

تیمسار سرتیپ امیر انصاری

انتصاب حضرتعالی را بریاست شهربانی کل. کشور تبریك‌عرض مینماید و موفقیت آنجناب را در راه استقلال وطن عزیز و خدمت به شاهنشاه محبوب آرزومندیم اصناف سرپل جوادیه

حاجی اسداله ابراهیمی ـ حاج‌حسن مسچی ـ حاج‌مصطفی‌حمیدی‌ـ اسداله محمد زاده ـ سید جواد هاشمی زاد ـ حاج یوسف قربانی

تیمسار سرتیپ امیر انصاری

انتصاب جنابعالی را بریاست شهربانی کل کشور شادباش عرض نموده و موفقیت تیمسار را در راه خدمت بشاهنشاه محبوب و میهن‌عزیز آرزومندیم بخش ۲۲کارخانه برقمیهن

تیمساران معظم سپهبد مهدیقلی علوی مقدم و سرتیپ‌ناصرامیرانصاری

انتصاب تیمساران معظم را بمقام وزارت کشور و ریاست شهربانی کل‌از صمیم قلب‌تبریك عرض نموده و توفیق خادمین صدیق شاه و وطن را ازخداوند بزرك مسئلت دارد.

رئیس منطقه یك شرکت واحد اتوبوسرانی ـسروان هوشنك شریلو

تیمسار سپهبد علوی مقدم وزیر محترم کشور

افسران و مامورین کلانتری ۳۲ انتصاب آن تیمسار محبوب را بوزارت کشور و انتخاب تیمسار امیر انصاری را بریاست شهربانی کل تبریك عرض مینمایند . کلانتری ۳۲ سرگرد محمد آریائی

تیمسار معظم سپهبد علوی مقدم

انتصاب شایسته تیمسار سرتیپ امیر انصاری راکه از صاحبمنصبان لایق کشور میباشد بمقام ریاست شهربانی کل کشور بشخص جنابعالی و همچنین کسانیکه تشنه اصلاحات میباشند تبریك عرض نموده توفیق معظم‌له رادرراه خدمت بشاهنشاه محبوب‌و‌میهن عزیز ازخداوند متعال مسئلت مینمایم. ازطرف‌اهالی بخش‌۱۰ـاسمعیل‌جانسپار

تیمسار معظم سپهبد علوی مقدم

افتخار دارد بمناسبت انتصاب تیمسار سرتیپ امیر انصاری بمقام ریاست شهربانی کل کشور بهترین و صمیمانه‌ترین شادباش را بحضور عالی‌تقدیم داشته و موفقیت ایشان رادر تحت عنایات خاصه اعلیحضرت همایون شاهنشاهی از خداوند متعال خواهانم .

آ‌ـ۱۹۸۵۹ از طرف اهالی‌بخش ۱۰خیابان غفاری ـاحمدجانسپار

تیمسار معظم سپهبد علوی مقدم وزیرمحترم کشور

کار کنان موسسه تی . بی . تی حسن انتخاب آن مقام منیع را در مورد انتصاب تیمسار سرتیپ انصاری بریاست شهربانی کل کشور صمیمانه تبریك عرض نموده موفقیت آن تیمسار معظم را در راه خدمت میهن و شاهنشاه از درگاه خداوند مسئلت دارند

آ‌ـ۲۲۲۶۶ از طرف کار کنان موسسه تی .بی. تی‌باقرزاده

تیمسار معظم سپهبد علوی مقدم وزیر محترم کشور

حسن انتصاب تیمسار سرتیپ امیر انصاری را که از افسران میهن پرست و شاهدوست و لایق کشور هستند تبریك عرض میکند .

آ‌ـ۱۹۸۱۹ کلانتر ۱۶ سرگرد اعلامی

تیمسار معظم سپهبد علوی مقدم وزیر محترم کشور

افسران و کارمندان و درجه داران و افراد کلانتری ۲۰انتصاب حضرت اجل را بوزارت کشور تبریك عرض و صادقانه از درگاه خداوند بزرك مسئلت دارند با کفایت و لیاقتی که حقا عموم طبقات در شخص تیمسار سراغ دارند بیش از پیش در راه خدمت به شاهنشاه مفخم ومحبوب موفق و منصور باشید . کلانتر بخش ۴۰ سروان باطنی

تیمسار معظم سپهبد علوی مقدم وزیر محترم کشور

اتحادیه صنف دوچرخه وموتوسیکلت سازان وابسته بشورای عالی اصناف انتصاب تیمسار معظم‌را بمقا موزارت کشور صمیمانه تبریك‌عرض میکنند .

هیئت رئیسه اتحادیه ـ محمدتقی نوری ـ غلامرضا عمریه ـ حاج اکبری ـ عرشی ـ شیر خانبك

تیمسار سپهبد علوی مقدم وزیر محترم کشور

افسران و مامورین کلانتری ۲۹ دربند انتصاب آن تیمسار معظم را بوزارت کشور و تیمسار امیر انصاری را بریاست شهربانی کل تبریك عرض مینمایند

کلانتر ۲۹ دربند سروان خطیبی

جناب آقای دکتر احمد علی آبادی

انتصاب جنابعالی بمعاونت نخست وزیر مایه امید واری طبقه تحصیل کرده و جوان ضمن اظهار تبریك توفیق آنجناب را خواستارم

آ‌ـ۲۲۳۵۶ قهـ دکتر سالك

تیمسار سرتیپ امیر انصاری

انتصاب جنابعالی را بریاست شهربانی کل کشور تبریك عرض نموده و موفقیت آنجناب را در راه خدمت بشاهنشاه محبوب و میهن گرامی از خداوند مسئلت دارد جبار صالح نیا

مراکز فروش بلیطهای گاردن پارتی

۱ـ مغازه مسعودنیا ـ لاله‌زار روبروی پیرایش
۲ـ مغازه گالو خیابان اسلامبول
۳ـ بورس تهران خیابان فردوسی سه راه منوچهری کاشی ۲۵۸
۴ـ بورس طلا خیابان فردوسی چهارراه اسلامبول
۵ـ فروشگاه فائقی شمس‌العماره
۶ـ دفتر موقت گاردن پارتی درمؤسسه اطلاعات
۷ـ دفتر گاردن پارتی در پرورشگاه شیرو خورشیدسرخ واقع درجاده پهلوی
۸ـ دفتر نمایندگی اطلاعات در شمیران‌ـخیابان‌شهرداری
۹ـ کیوسك اطلاعات در میدان تجریش
۱۰ـ دفتر نمایندگی اطلاعات در قلهك جنب شهرداری
۱۱ـ کیوسك اطلاعات در یوسف آباد جاده شمیران‌مقابل بیمارستان شماره۲
۱۲ـ کیوسك اطلاعات دریوسف‌آبادمیدان‌ـ رو بروی تئاتر آناهیتا
۱۳ـکیوسك اطلاعات درقلهك رو بروی خیابان دولت
۱۴ـ دفتر نمایندگی اطلاعات در شهرری
۱۵ـ کیوسك اطلاعات در شهر ری میدان اول خیابان‌حرم
۱۶ـکیوسك اطلاعات در نارمك
۱۷ـ بنگاه مطبوعاتی بنفشه آخر امیریه

نتیجه قرعه‌کشی سری ۵۰۷ بلیطهای

هفتگی بخت آزمائی ملی

شماره	ریالی
۸	۵۰
۶۳	۱۰۰
۴۹۳	۱۰۰۰
۳۳۱۶	۲۰۰۰۰
۷۷۷۰۹	۳۰۰۰۰۰
۷۷۷۰۸	۱۰۰۵۰
۷۷۷۱۰	۱۰۰۰۰

آ‌ـ۲۲۳۲۴ بنگاه بخت آزمائی ملی

امشب در درایوین سینما تهران پارس برای اولین مرتبه درایران یك شاهکار پرشور عشقی کاناستا سینماسکوپ ـ رنگی دوبله بفارسی شروع: ۷ـ۹ بعد از ظهر
آ‌ـ۲۲۳۷۰

شاهنشاه تاسیسات نفتی جزیره خارك را افتتاح میفرمایند

امروز کسب اطلاع شد که شاهنشاه در روز هفدهم آبان تاسیسات نفتی و بندری جزیره خارك و لوله نفت گچساران و خارك را افتتاح خواهند فرمود.

علیاحضرت ملکه پهلوی درترامسر

خبرنگار ما در ترامسر تلفنی گزارش داد پنجاه دقیقه بعداز ظهر دیروز علیاحضرت ملکه پهلوی باتفاق چند نفر از همراهان وارد ترامسر شدند. علیاحضرت ملکه پهلوی بکاخ سلطنتی ترامسر رفتند و در آنجا به استراحت پرداختند بقرار اطلاع علیاحضرت ملکه پهلوی و همراهان مدت‌چند روز در ترامسر استراحت خواهند کرد.

تصویر شاهنشاه بر روی مجله تایم

رادیو صدای امریکا دیشب گزارش داد: مجله کثیر الانتشارتایم امریکادر شماره این هفته خود مقاله مفصلی در دوازده صفحه شامل شش‌عکس سیامو سفید درباره شاهنشاه و کشور ایران درج کرده‌است. عکس اعلیحضرت همایونی درزمینه یك مینیاتور دوره صفوی بر روی جلدچاپ شده‌است و علاوه براین ،ناشر مجله‌هم مقدمه‌ای در این مقاله دریك ستون‌ونیم که‌قسمتی از آن مربوط بتشریح مینیاتور دوره صفوی و دوران شاهنشاهی ایران می‌باشد نوشته است.

مسافرت ولیعهد ژاپن بایران

امروزسخنگوی دربار شاهنشاهی اعلام کرد که بر حسب‌دعوت اعلیحضرت همایون شاهنشاه والاحضرت همایون ولیعهد ژاپن باتفاق همسر خود در تاریخ ۲۳ آبان ۱۳۳۹ (مطابق با ۱۴نوامبر ۱۹۶۰) بطور رسمی‌به ایران مسافرت فرموده و تااول آذرماه ۱۳۳۹ (۲۲ نوامبر ۱۹۶۰) مهمان رسمی شاهنشاه خواهند بود.

میهمانی چای وزارت خارجه

عصر امروز کاردار شوروی برای نخستین باربانخست‌وزیر ووزیر خارجه جدید برخورد میکند

از ساعت پنج بعد از ظهر امروز آقای مهندس شریف امامی نخست وزیر واعضای دولت در کاخ وزارت خارجه برای آشنائی با روسای هیئتهای نمایندگی سیاسی خارجی مقیم دربار شاهنشاهی حضور خواهند یافت.

این مراسم بنابدعوت آقای یداله عضدی وزیر امور خارجه برپا میشود ودر حدود سیصد تن در این ضیافت عصرانه شرکت خواهندجست

در این مراسم هیئت دولت ، وزیر و روسای دربار شاهنشاهی روسای نمایندگیهای سیاسی ـ جمعی از سناتورها و شخصیتهای‌مملکتی روسای ادارات سیاسی وزارت خارجه دعوت دارند.

در جلسه امروز وزارت خارجه اولین ملاقات روسای نمایندگی‌های سیاسی خارجی با وزرای جدید صورت میگیرد ومحافل سیاسی‌به برخورد وگفتگوی «ورونین» کاردار سفارت شوروی با آقایان نخست وزیر ووزیر خارجه بیش از برخورد و گفتگوهای دیگر توجه دارند.

سرپرست امور اقتصادی در وزارت بازرگانی

پیش از ظهر امروز آقای دکتر سجادی نایب نخست‌وزیر ووزیر مشاور و سرپرست وزارت بازرگانی و امور اقتصادی در وزارت بازرگانی حضور یافت و با آقایان معاونین و مدیران کل آشنا شد.

وی تا آخر وقت اداری در وزارت بازرگانی مشغول کار بود.

وزیر مختار ایران درامریکا بتهران بازگشت

صبح امروز آقای باقر پیرنیا وزیر مختار ورایزن اقتصادی ایران‌در ایالات متحده امریکاوارد تهران شد.

آقای پیرنیا ،بااستفاده ازده‌روز مرخصی بایران آمده ودر این مدت گزارشهای لازم در زمینه روابط اقتصادی ایران و آمریکابمقامات مسئول تسلیم خواهد کرد.

دود مرك‌آور درتهران :

وزیر بهداری گریست

وباهیجان وصدای مرتعشی‌گفت:

نمیتوانم این ناراحتیها را تحمل‌کنم

ازامروز بقاچاقچیها اعلام خطر میکنم!

* بجای تریاك شمش های طلا از کشور خارج میشود
* از ترکیه بایران تریاك قاچاق وارد میکنند
* هنوز خطر وبارفع نشده

امروز وزیر بهداری هنگام‌مصاحبه باخبرنگاران از شدت هیجان بگریه افتاد و اشك از چشمانش جاری‌شد وزیر بهداری گفت در شش ماه‌گذشته مبارزه‌بافساد متوقف شده و قاچاق تریاك دوباره رونق گرفته است.

آقای دکتر جهانشاه صالح در یك مصاحبه مطبوعاتی بخبرنگاران گفت: چندروزی بود که بمطالعه پرونده‌ها و جریان کارهای وزارتخانه وقت می گذراندم و فرصت نکردم‌که مصاحبه‌ای ترتیب دهم از روزیکه من بوزارت بهداری منصوب شدم بامساله وبای پاکستان و افغانستان روبرو شدم و چنانکه اطلاع دارید دراینمدت‌اقدامات اساسی برای رفع خطر صورت گرفته است ولی متاسفانه خطر وبا ازطریق شعبات رود هیرمند اهالی شهرستان های مرزی مارا تهدید میکند»

برنامه قبل

آقای وزیر بهداری سپس‌افزود، سه موضوع مالاریا، مبارزه باقاچاق تریاك و مواد مخدره و دارو از جمله برنامه‌های گذشته میبود که مرسه آنها را مجدانه دنبال خواهم کرد،

مالاریا

موضوع مبارزه با مالاریامتاسفانه باید بگویم که‌مدت شش ماه است برابر گزارش اداره مربوطه راکد مانده بود و چون امکان داشت، زحمات قبلی وزارتخانه در اینمورد ازمیان برود و مجددا مالاریا شیوع پیدا کند لذا ظرف ده ساعت برای مبارزه مجدد ۹۲۲۵۰۰۰۰ ریال‌بودجه سازمان برنامه وزارت دارائی در اختیار این وزارتخانه گذاشته شد.

آقای دکتر طبیب زاده مدیر کل ریشه کنی مالاریا که در جلسه مصاحبه حضور داشت گفت:

در اینصورت میتوانیم با پرداخت حقوق عقب افتاده کارکنان اداره‌ریشه کنی مالاریا، مالاریا را ریشه کن کنیم.

موضوع تریاك

سپس آقای وزیر بهداری در باره تریاك و مبارزه با قاچاقچیان تریاك گفت:

آقایان بنویسید وزیر بهداری گفت: من آمده‌ام باقاچاقچیان مبارزه کنم. از همین امروز بآنها اعلام خطر میکنم.

درباره این‌موضوع هم‌متاسفانه باید بگویم که‌طبق گزارشهای‌واصله‌از مرز ترکیه مقدار قابل توجهی تریاك‌بطور قاچاق وارد شهرهای شاهپور و خوی وماکو شده واز آنجا به تهران حمل میشود ضمنا از طریق افغانستان نیز تریاك قاچاق بایران وارد میشود.

خیلی متاسفم که‌سختگیریهای شدیدی که قبلا انجام میشد درحال حاضرعملی نمیشود ودر عوض‌تریاك شمش های‌طلا از کشور خارج‌میشود بدینترتیب که فروشندگان تریاك قاچاق بجای پول شمش طلا یاسکوك طلا مطالبه‌میکنند

گریه کرد

دراین موقع آقای وزیر از شدت هیجان بگریه‌افتاد اشك در گوشه چشمش حلقه زد وبا هیجان وصدائی مرتعش گفت، نمی‌توانم این‌ناراحتیها را تحمل کنم، چرابابد مبارزه باتریاك راکد بماند، من زحمت‌کشیده ام

تهدید بقتل

مرا آنوقت که با تریاك مبارزه میکردم تهدید بقتل کردند، حالا با قدرت تمام بقاچاقچیها اعلام خطر میکنم.

آقای وزیر بهداری قول داد که در مصاحبه های بعدی مطالب بیشتری راجع به قاچاقچیها ومبارزه با آنها در اختیار مطبوعات بگذارد

گاز مرك آور

از آقای‌وزیر بهداری‌درباره‌برنامه مبارزه با دود گازوئیل سئوال شد آقای وزیر پاسخ داد، «موضوع‌هوای تهران اظهرمن‌الشمس است همه به چشم خود می‌بینند که آسمان آبی تهران که همیشه ورد زبان خاص و عام بود امروز مبدل به تیرگی مرك آمیزی شده‌است.

همه مردم از دود و گاز تهران می‌نالند.

نمونه برداری

ولی این موضوع چون جنبه‌علمی دارد اداره بهداشت وزارت بهداری را مامور کردم تا در چند نقطه از هوای تهران نمونه برداری کرده و نتیجه را گزارش دهد. همینقدر باید باطلاع مردم برسانم که‌برای تصفیه هوای تهران منتهای کوشش خود را خواهم کرد.

هر فر. دی در روز ۱۶ هزار لیتر هوا تنفس می‌کند، حساب کنید۱۶ هزار لیتر هوای نا مساعد چه‌غوغائی در بدن انسان بوجود می‌آورد.

جلسه مصاحبه آقای وزیربهداری ساعت دوازده پایان یافت

میلاد مسعود پیامبر اسلام

فردا عید با سعادت میلاد پیامبر بزرك اسلام است. عیدفرخنده‌ای است که کلیه فرقه های مسلمان در سراسر جهان این عید مسعودرا باجلال و عظمتی کم‌شایسته آن است جشن میگیرند و بشکرانه تولد شخصیت با عظمتی که پرچم نورافشان و درخشان توحید را درتاریکی جهل‌وشرك و کفر، برافراشت مراسم شادمانی برپا میکنند.

این روز خجسته، برای بشر و بشریت، بسیار مقدس است.

بشریت و تمدن بشری تا روزی که جهان باقی است مدیون و مرهون وجود مقدسی است که در روزی مانند فردا متولد شد و پس از معبوث شدن بمقام پیامبری شرع مقدس اسلام را که دین عقل و عدالت بود بر قاطبه بشر، عرضه نمود. تولد این فرستاده خدا همانطور که یکی از شرق شناسان گفته است «عطیه بزرگی بود که پروردگار جهان بکلیه جهانیان اعطاء نمود»

ما این روز مبارك فرخنده را بعموم مسلمانان جهان تهنیت‌وتبریك می‌گوئیم و عظمت روزافزون اسلام و سعادت مسلمانان را از خداوند متعال که پیامبر اسلام سراسر جهانیان را بتوحید او دعوت فرموده است خواستاریم.

رئیس سنا امروز گفت:

امیدوارم تیرگی روابط ایران باشوروی ومصر رفع شود

شایع بود که دولت در مورد اقدامات خود راجع به سیاست‌خارجی توضیحاتی در کمیسیون خارجه مجلس سنا خواهد داد.

امروز در این باره خبرنگار ما با آقای صدرالاشراف رئیس مجلس سنا تماس گرفت. آقای رئیس مجلس گفت: همانطوریکه دیروز هم هنگام معرفی دولت گفتم. ما نسبت به سیاست خارجی دولت‌خوشبین هستیم ولی امیدوارم که این تیرگیها رفع شود چه نسبت به شوروی و چه نسبت به مصر تیرگیهائی که وجود دارد مرتفع شود آقای رئیس‌افزود: ما از دولت این امید را داریم.

در مورد تشکیل کمیسیون خارجه آقای صدرالاشراف متذکر شد که اخذ چنین تصمیمی وجود ندارد و ما منتظر نتیجه اقدامات دولت خواهیم بود.

درشمال مهرآباد

برای کارمندان آپارتمان میسازند

امروز اطلاع یافتیم‌که ساختمان آپارتمانهای‌چهارروسه‌اطاقی در شمال مهرآباد بزودی شروع خواهد شد و باقساط بکارمندان دولت واگذار خواهد شد.

امروز یك مقام مطلع در سازمان تهیه مسکن‌بخبرنگار ما گفت: که سازمان در نظر دارد ساختمانهائی درشمال فرودگاه مهرآباد بصورت آپارتمانهای چهار طبقه‌احداث نماید وباشرائط زیر در اختیار کارمندان دولت قرار دهد ٤ اطاق ٤٠٠ هزار ریال ۳ اطاق ۳۰۰ هزار ریال و۲۵ در صد از قیمت آپارتمانهای مزبور را سازمان نقدا دریافت مینماید و بقیه را باسود صدی ٦ در مدت ۱۱ سال باقساط وصول خواهد کرد

مقام مزبور افزود: ما طرح ساختن این خانه‌ها را آماده کرده‌ایم و پرسشنامه‌هائی تهیه کرده‌ایم که بین کارمندان دولت توزیع شود. در این پرسشنامه ها شرایط واگذاری آپارتمانها با کلیهٔ مشخصات آنها نوشته شده است. کارمندان باید در مدت معینی این پرسشنامه ها را پر کرده و بسازمان تهیه مسکن ارسال دارند.

رئیس شهربانی خطاب بافسران گفت:

احترام مردم را حفظ کنید

ساعت هفت صبح امروز جلسه معارفه‌ای با حضور کلیه افسران شهربانی در شهربانی کل کشور تشکیل شد.

دراین جلسه تیمسار سرتیپ امیر انصاری رئیس شهربانی کل‌خطاب بافسران تذکرداد که‌در انجام وظایف محوله بی‌نهایت دقیق و کوشا باشندو حفظ احترام مردم‌را سرلوحه کار خود قرار دادهو در تامین آسایش ورفاه‌مردم که مورد توجه شاهنشاه است فداکاری نمایند و حیثیت‌احترام خودرا درانظار محفوظ نگاهدارند.

بازدید رئیس شهربانی از بیمارستان شهربانی

بعداز ظهر دیروز تیمسار سرتیپ امیر انصاری رئیس شهربانی بی اطلاع‌قبلی از بیمارستان شهربانی بازدید کرد واز بیماران عیادت نمود. دراین بازدید رئیس شهربانی از مسئولین بیمارستان اظهار رضایت‌نمود.

ضمنا دیروز یك کامیون گل به بیمارستان شهربانی و دوکامیون گل‌به بیمارستان فیروزآبادی فرستاده شدتا در اطاق بیماران گذاشته شود. این گل‌ها بوسیله اشخاص و طبقات مختلف بمناسبت انتصاب تیمسار سرتیپ امیر انصاری بشهربانی کل فرستاده شده‌بود.

مدیرکل جدید بازرسی نخست‌وزیری

آقای صادق احمدی از قضات عالیرتبه وزارت دادگستری بسمت مدیر کل بازرسی نخست وزیری منصوب و مشغول کار شد.

امراض داخلی اطفال بذیرائی
دکترعزیزسینائی صبح و عصر سی متری چهارراه حشمت‌الدوله
۱ـ۱۰ آ_۱۹۵۴۷

آیا بیماری وبا ایران راتهدیدمیکند؟
صدرالاشراف چه‌گفت‌که خانمها خوشحال شدند؟
این «ده جوان پولدار وبی‌زن»
میخواهند زن بگیرند..
وچندین مطلب سیاسی واجتماعی وداستانهای‌شیرین
فردا درمجله اطلاعات هفتگی، انتظار شمارادارد.

بسفیدی برف ۹
۱ـ۸ آ_۱۸۵۵۷

موسسه ۱۰۸
با ۱۵۰۰ تومان
از ده کشور اروپائی
دیدن‌کنید
شرکت (توریست بین‌الملل) مخارج روزانه ـ راهنما مترجم شمارا تامین میکند
برای کسب اطلاع بیشتر به مؤسسه ۱۰۸ سعدی شمالی روبروی بمب بنزین اول خیابان مطبوعی مراجعه نمائید.
آ_۲۲۲۳٤

آخرین خبر تا ۲ بعداز ظهر

هامرشولد بشورای‌امنیت اعلام خطر کرد

سازمان‌ملل متحد ـ ۸ سپتامبر ـ آسوشیتدپرس ـ داگ هامر شولد دبیرکل سازمان ملل‌متحد از شورای امنیت تقاضا کرد برای جلوگیری ازسیل کمکهای خارجی که برای دسته بندیهای مختلف کنگو میرسد دست‌به‌عمل بزنند.

منظور دبیر کل سازمان ظاهرا سلاحها و وسائل روسی وبلژیکی است‌که برای لومومبا و چومبه‌میرسد.

هامر شولد درگزارش خودکه در جلسه مخصوص پس‌از نیمه شب قرائت‌شد به شورای امنیت اعلام کرد که ممکن است خلع سلاح‌واحد های‌نظامی کنگو بطور موقت ضروری باشد.

قرار است فردا جلسه شورای امنیت برا ی‌رسیدگی باین مسئله تشکیل شود.

اولین چاه نفت افغانستان

کابل ـ ۸ سپتامبر ـ رویتر ـ خبرگزاری باختر خبر می دهد که در افغانستان در ناحیه «شیبرغان» برای نخستین بار یك چاه نفت که به وسیله متخصصین رومانی که در خدمت دولت افغانستان هستند حفر می شد به نفت رسیده است.

فعلا سردار محمد داود خان صدراعظم افغانستان به آن ناحیه رفته تا از چاه بازدید کند.

در کابل اظهار امیدواری میشود که نفت زیاد باشد و به اجرای‌برنامه پنجساله دوم افغانستان کمك کنند.

آیزنهاور بابمب‌های «بگاتن»مخالفت‌کرد

واشنگتن ـ ۸ سپتامبر ـ یونایتدپرس ـ ایزنهاور و مشاورین‌دفاعی اوبا ساختن بمب کشندهٔ هسته‌ای باقدرتهای «بگاتن» (معادل هزارمیلیون تن‌مادهٔ منفجره تی.ان.تی) مخالفت کردند و اظهار امیدواری کردند که دنیااز ویران شدن بوسیلهٔ چنین سلاح وحشتناکی رهائی یابد.

قبلا مقامات اطلاعاتی امریکا خبر داده بودند که ممکن است‌روسها طی پنجسال آینده چنین بمبهائی بسازند.

سه‌تااز اینگونه بمبهای هیدروژنی در واقع قادرند یك کشور کوچك راازعرصهٔ زمین پاك کنند.

وبایك موشك قاره‌پیما میتوان چند بمب از این قبیل حمل‌کرد.

در عوض این اقدام آیزنهاور ومشاورین او تصویب کردند که اقدامات امریکا درزمینهٔ ساختن بمبهای کوچك هیدروژنی و اتمی بدون تشنج اتمی ادامه یابد.

سران ستاد های امریکا گفته‌اند امریکا باید بمبهای «سربازکش» بسازدنه بمبهای «شهرکش»

امید انگلیس دراروپا مرد

پاریس ـ ۸سپتامبر ـ رویتر ـ لردگلادوین سفیرانگلیس‌درپاریس درمهمانی روزنامه نگاران امریکائی اظهار داشت امیدانگلیس برای تشکیل منطقة تجارت آزاد دراروپا «مرده»وانگلستان دریافته است که اصولا این فکر غلط بود.

وی گفت «ماحدودی از همکاری رامیان شش کشور بازار مشترك وهفت کشور عضو منطقهٔ تجارت آزاد آن هم براساس سوای‌اصول تجارت آزاد می‌پذیریم».

وی‌اشاره کردکه هرکس نطق مفصل لوبیدرادر مجلس‌عوام در اینمورد بخواند خواهد دید که‌طرح منطقة تجارت آزاد مرده است.

اعتذار

در این چندروزه عده‌ای از دوستان و همکاران گرامی همچنین جمعی‌از آقایان کارمندان محترم دولت در مورد انتصاب مجدد اینجانب بسمت وزیر دارائی باارسال تلگراف ونامه تبریك ویاحضور دروزارتخانه اینجانب راقرین لطف و محبت بی‌شائبه‌خود فرمودهاند چون بعلت گرفتاری ومشغله اداری‌از دادن پاسخ به‌یکایك تلگرافها و نامه‌های واصله‌وياعرض تشکر حضوری معذور میباشد لذا بدینوسیله مراتب امتنان و تشکرقلبی خودرا بعموم آقایان تقدیم واز خداوند متعال سلامت و سعادت وتوفیق همگی‌را درخدمت بشاهنشاه معظم و مفخم و میهن عزیز مسئلت‌دارم.

آ_۲۲٤۱۰ سرلشکر ضرغام

ساعات کار بانك بازرگانی ایران

از تاریخ اول مهر ماه ۱۳۳۹ بمناسبت تغییر فصل ساعات کاربانك بازرگانی در تهران باستثنای ایام تعطیل بقرار زیر خواهد بود:

ایام هفته (باستثنای پنجشنبه ها) از ساعت ۸½ صبح تا ساعت ½ ۱۳

پنجشنبه ها از ساعت ۸½ صبح تا ساعت ½ ۱۲

علاوه بر ساعات فوق باجه های دریافت و حساب سیار و قبول چك های انتقالی از ساعت ٤ تا ٦ بعداز ظهر برای مراجعه مشتریان مفتوح خواهند بود.

بانك بازرگانی ایران

آگهی ازدیاد سرمایه در شرکت پرهام با مسئولیت محدود با سرمایه سه ملیون ریال ثبت شماره ٦۹۳٤

برابر صورتجلسه شماره ۱۹۵٤ـ۲ـ۵ر۶ر۳۹ مجمع شرکاء پرهام با مسئولیت محدود سرمایه شرکت از مبلغ سه میلیون ریال بمبلغ‌شش میلیون ریال افزایش یافته افزایش سرمایه در تحویل و اختیار مدیران شرکت مذکور قرار گرفته است.

رئیس اداره ثبت شرکتها و علائم تجارتی و اختراعات ـ مهدی نراقی

آگهی استخدام

شرکت ملی نفت‌ایران برای تدریس در آموزشگاه عالی فنی آبادان بخدمات یکنفر دبیر زبان فارسی که دارای درجه لیسانس(کسانی که‌درجه مافوق لیسانس داشته ماشند مقدم خواهند بود)در ادبیات فارسی بوده‌و لااقل سه‌سال سابقه تدریس دررشته مربوطه‌داشته باشد نیازمند است.

متقاضیان باید زبان انگلیسی را خوب بدانند.

داوطلبان می‌توانند درروز های رسمی اداری بین ساعت ۷ تا ۱۰ صبح تاپایان شهریور ماه ۱۳۳۹با در دست داشتن مدرك تحصیلی و سوابق کار باداره استخدام شرکت واقع‌در خیابان پهلوی‌نزدیك ملوار کرج مراجعه نمایند. اداره روابط کارکنان

خانهٔ نو نخرید، زیرا:

هیچوقت خانه نو بسلیقه خریدار نبوده است، همین خانهٔ خودتان را می‌توان باروشهای بی‌سابقه‌ای تا بهترین خانه‌های امروز برابر کرد. متخصصین و مهندسین تحصیل کردهٔ امریکا همیشه منتظر تلفن شما هستند قادر امور تغییر شکل ساختمان ازفرم قدیم بجدید، تعمیر وتزیین ودکوراسیون باشما مشورت کنند.

سازمان تعمیر وتزیین مسکن
تلفن ۶۳۲۸۲
خیابان شاه، چهارراه اردیبهشت شماره ۱۰۷
۱ـ۳ آ_۲۲۰۲۶

چلوکباب سلطانی
دررستوران گلشهر
فقط ۳۵ ریال
آ_۲۲٤۰۶ آگهی‌مودت

قابل توجه خوانندگان
اطلاعات کودکان
کسانیکه کارت افتخاری برنامه سینما رویال راازاطلاعات کودکان جایزه گرفته‌اند بایستی فرداصبح ساعت ۱۰ درسینما حاضر باشند. علاوه بر برنامه‌های هنری وآکروبات یك‌فیلم جالب نیزنمایش‌داده‌میشود

آگهی بانك تهران
شعبه شبانه روزی چهارراه پهلوی بعلت مکانیزه شدن کامل وتهیه ییلان شش‌ماهه اول سال ۱۳۳۹ روزپنج‌شنبه ۳۱ شهریور ماه ازساعت دوبعداز ظهر وجمعه‌اول مهرماه تعطیل خواهد بود.
۱ـ ۸ بانك تهران آ_۲۱۷۹۲

شکایات از (۰۸) را به تلفن‌های شماره
۲۹۰۲۹ و ۲۹۰۲۰ و ۵۸۱۹۸۹ اطلاع دهید
آ_۱۹۹٤۷

روزنامه فردا
فردا منتشرمیشود

روزنامه‌توفیق
دوساعت قبل‌منتشرشد

پیشنهاد فوق العاده هفته آینده

فروشگاه فردوسی

بلوزهای زنانه بابرودری دوزی (می‌نینکر) ۳۵۰ ریال
بلوزهای اسپورت مردانه واترپروف ۵۵۰ و۷۵۰ریال
مریای پرتقال عالی ۵۰۰گرم ۶۵ ریال

جلیقه‌های زنانه پشمی آستین بلند برنگهای بسیار مدرن ۹۸۰ریال
شلوارهای فلانل مردانه ۶۶۰ ریال
و مانند همیشه کره تازه دانمارکی هر پوند ۶۰ ریال

ازموقعیت بی‌نظیر این هفته حتما استفاده کنید

خرید ازفروشگاه فردوسی بصرفه ونفع شماست

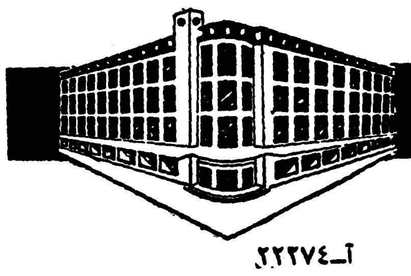

فروشگاه فردوسی

آ_۲۲۲۷٤