ژیسکاردستن و فورد لزوم استقرار صلح عادلانه را در خاورمیانه تائید کردند

اطلاعات

۲۰ صفحه

سه‌شنبه ۲۶ آذرماه ۱۳۵۳ ـ شماره ۱۴۵۸۷ تکشماره ۱۰ ریال

رهبران امریکا و فرانسه در مورد کنفرانس نفتی بتوافق رسیدند

★ روسای جمهوری فرانسه و آمریکا اعلام کردند که کنفرانس مقدماتی مرکب از کشورهای تولیدکننده و مصرف کننده نفت باید دستور کار کنفرانس عالی دوجانبه را تعیین کنند

در صفحه ۲

شاهنشاه آریامهر و حضرت رئیس جمهوری ایتالیا دیروز نخستین دور مذاکرات خودرا در کاخ نیاوران انجام دادند. در مذاکرات رهبران دو کشور، عباسعلی خلعتبری وزیر امور خارجه ایران و «ماریانورومور» وزیر خارجه ایتالیا (نفر سمت راست رئیس جمهوری) و علینقی سعید انصاری و «لوئیجی کوتافاوی» سفیران دو کشور در رم و تهران‌شرکت داشتند. آقایان منوچهر عظیما، ایرج پزشگزاد و هوشنگ باتمانقلیچ، از اعضای عالیرتبه وزارت امور خارجه نیز جزء هیئت ایران در عکس دیده میشوند.

نخستین دور مذاکرات شاهنشاه ـ لئونه به‌انجام رسید

وضع خاص خلیج فارس و دریای مدیترانه مورد بررسی رهبران ایران و ایتالیا قرار گرفت

★ رئیس جمهوری ایتالیا و بانو لئونه عازم شیراز شدند

★ نخست‌وزیر و وزیر امور خارجه پس‌فردا با رئیس جمهوری ایتالیا ملاقات خواهند کرد

درصفحه آخر ستون سوم

وزیر آموزش و پرورش گفت:

باطرح جدید آموزش وپرورش معلمان صاحب خانه میشوند

درصفحه ۱۷ ستون اول

بمنظور کمک به کشاورزان و تشویق آنها به تولید بیشتر

بهای خرید چغندرقند وبرگ سبز چای افزایش می‌یابد

★ دولت قیمت فروش قند و شکر و چای را درسال‌آینده همچنان ثابت نگهمیدارد

درصفحه آخر ستون دوم

تحلیلی از اصلاحات ارضی ایران درمقیاس جهانی

چاپ این سلسله‌مقالات از امروز در صفحه ۸ آغاز شده است

رئیس جمهوری مصر در مصاحبه بامدیر اطلاعات از قدرت اتمی اسرائیل سخن گفت

سادات: با تهدید اتمی اسرائیل مقابله میکنیم

فرهاد مسعودی مدیر موسسه اطلاعات که اکنون بدعوت دولت مصر در این کشور بسرمیبرد روز یکشنبه با انورسادات رئیس جمهوری مصرملاقات کرد. وبیرامون عمده ترین مسائل منطقه عربی خاورمیانه با وی مصاحبه‌ای بعمل آورد.

عکس رادیوئی آسوشیتد پرس

سادات گفت: سفر شاهنشاه به مصر یك رویداد تاریخی است

انورسادات رئیس جمهوری عربی مصر در مصاحبه‌ای با مدیر اطلاعات گفت که دیدار آینده شاهنشاه آریامهر ازمصر یک رویداد تاریخی است و او از این فرصت استفاده خواهد کرد تا بخاطر کمک هائی که در لحظات دشوار و حساس از ایران دریافت داشته است از شاهنشاه سپاسگزاری کند.

ایران هنگامی به مصر نفت فرستاد که کشور همسایه مصر، یعنی لیبی بعد از اعلام آتش بس جنگ اکتبر گذشته، فرستادن نفت را به مصر قطع کرده بود.»

- انور سادات اعلام کرد: بمب خاورمیانه در شرف انفجار است
- ★ اسرائیل باید معتقد شود که اعمال زور راه حل کشمکش خاورمیانه نیست

ایران هنگامی به مصر نفت داد که لیبی ارسال نفت خود را به آنکشور قطع کرد

- اگر اسرائیل مناطق اشغالی را تخلیه کند و سازمان آزادی‌بخش را بعنوان نماینده ملت فلسطینی برسمیت بشناسد، مصر با اسرائیل قرارداد صلح امضاء میکند

در صفحه ٤ ستون سوم

اتاق اصناف به کسبه وام میدهد

انتقال سرقفلی محل کسب آزاد شد

★ بهره وام ناچیز و مدت آن طولانی خواهد بود

در صفحه ۲ ستون اول

برای تکمیل کادر تکنیسین

وزارت راه بامدرك سیکل و دوره راهنمائی کارمند استخدام میکند

★ ظرفیت بنادر کشور تا ۵۰ میلیون تن توسعه میابد.

★ پیمانکار اتوبان تهران ـ چالوس تا دو ماه دیگر تعیین خواهد شد

★ وزارت راه دیگر راه غیر اسفالته نمیسازد

درصفحه آخر ستون سوم

بدستور آموزش و پرورش

ریز نمرات امتحانی دانش آموزان باید باطلاع اولیاء آنها برسد

درصفحه آخر ستون اول

فدائیان تعدادی از تأسیسات اسرائیل را منهدم کردند

★ فدائیان دوتانك اسرائیلی را منفجر کردند ودراین حادثه خدمه تانکها کشته یا مجروح شدند

در صفحه ۲ ستون اول

نخست‌وزیر لبنان گفت:

رهبران اسرائیل باید باتهام جنایت محاکمه شوند

★ رشیدالصلح بمباران اردوگاه های فلسطینی و روستاهای لبنانی را ازجمله جنایاتی دانست که اسرائیل مرتکب میشود

در صفحه ۲ ستون اول

آب توبه

از فردا در گروه ممتاز

شرح در صفحه حوادث

همزمان بامذاکرات رهبران دوکشور ایران و ایتالیا، بانو لئونه باعلیاحضرت شهبانو ملاقات کردند.

بعنوان هدیه روز مادر

ولیعهد یک رادیوی سه‌موج برای شهبانو ساختند

دیروز، روز هدیه گرفتن مادر هابود. دراغلب خانه‌ها و در کانون خانواده‌ها جشن هائی برای تجلیل از مقام مادر برپا شد. بعضی از مادران به همان میزانی که بچه ها صرف خرید هدیه‌کرده بودند، آنها خرج تهیه شیرینی و میوه کرده بودند. اما شکل جشنهای روز مادر متفاوت بود. بعضی از بچه‌ها در مدرسه روز مادر راجشن گرفتند.

بقیه در صفحه ۱۷

سکه و شمش طلا ترقی کرد

درصفحه ۱۷ ستون پنجم

محل خدمت مشمولان دیپلمه بامعدل ۱۳٫۲۰ تا ۱۵٫۸۱ تعیین شد

★ تهران و هفت شهر دیگر بعنوان مراکز آموزش مشمولان دیپلمه انتخاب شد

★ تاریخ مراجعه مشمولان دیپلمه شهریور تغییر کرد.

درصفحه آخر ستون اول

۷ خیابان بزرگ مرکز شهر یک‌طرفه خواهدشد

★ پهلوی و تخت‌جمشید و سپه ازجمله این هفت خیابان خواهد بود

درصفحه آخر ستون اول

مکتوب

ا. خواجه نوری

در صفحه ۹

برنامه ویژه تالار رودکی

اپرای اتللو به نفع

حفاظت شهر و نیز

جمعه ۲۹ آذر ـ ۸ بعد از ظهر

قابل توجه خریداران آرداز کارخانه آردایران

در صفحه ۱۷

از سروران گرامی، خانواده های ارجمند، دوستان معظم که در مراسم تشییع ـ ختم و هفته عزیز از دست رفته مرحوم مهندس ناصرالدین سجادی شرکت و یا به وسیله تلگراف، جراید و تلفن ابراز همدردی فرموده‌اند سپاسگزاری می نمائیم. چنانچه بعلت تالمات روحی در عرض تشکر حضوری قصوری رخ دهد طلب پوزش داریم.

خانواده ـ سجادی

نیمسار سرتیپ دکتر محمدرضا علویزاده

ارتقاء شایسته درجه آن جناب را تبریک عرض نموده موفقیت های روزافزون شما را آرزومندم.

محمدصادق محمدی

آ ـ ۱۳۶۳۷

جناب آقای دکتر جهانبخش ارفع زنگنه

فوت پدر بزرگوارتان را بشما و خانواده محترم تسلیت گفته برایتان آرزوی صبر داریم.

هیئت مدیره شرکت پخش گاز ایران (پرسی‌گاز)

تالار پرده

بدینوسیله تلفنهای جدیدخودرا باطلاع مشتریان محترم میرساند

۷۷۵۵۳۳ ـ ۷۷۳۹۳۳

۷۷۲۲۰۱

جاده قدیم شمیران بالاتر از حسینیه ارشاد ایستگاه هینا

Genantin

هوخست تضمین میکند

	مقدار ضد یخ به لیتر	مقدار آب به لیتر	درجه یخبندان
رادیاتور اتومبیل خود را با ضد یخ گنانتین هوخست	۲	۸	ـ۱۰
ساخت آلمان در مقابل یخ زدگی تضمین کنید.	۲/۸	۷/۲	ـ۱۵
هوخست جدول مخلوط ضد یخ با آب مقابل را برای	۳/۴	۶/۶	ـ۲۰
درجه یخبندهای مختلف تضمین مینماید.	۴	۶	ـ۲۵
	۴/۴	۵/۶	ـ۳۰
	۴/۸	۵/۲	ـ۳۵
	۵/۳	۴/۸	ـ۴۰

ابراز همدردیها و محبت های سرشار از انسانها دوستی و عطوفت در سوگ فقدان مادر عزیزمان (بانو زهرا سمیعی) بهترین تسکین بخش آلام قلبهای اندوهبار ما بود. بپاس این همه محبت عالیترین مراتب سپاس و امتنان را بحضور سروران گرامی که در این ماتم دردناک ما را مورد توجهات بازماندگان اهتمام فرمودند عرضه میدارند.

دکتر عبدالحسین سمیعی، محمدعلی سمیعی، محمدرضا سمیعی، سیمین سمیعی، فتح‌الله سمیعی

به عموم دوستان و آشنایان و سروران گرامی که در فقدان شادروان (بانو زهرا سمیعی) با محبتهای سرشار در تسلی اینجانب وسایر بازماندگان اهتمام فرمودند سپاس و امتنان عمیق خویش را ابراز میدارم.

مهدی سمیعی

لبنان از شوروی موشك سام میخرد

ارتشهای مصر، سوریه و لبنان بحال آماده‌باش درآمدند

بیروت - خبرگزاری فرانسه - رشید الصلح نخست‌وزیر لبنان در یك مصاحبه مطبوعاتی اظهار داشت که لبنان برای مقابله در برابر حملات اسرائیل به موشك احتیاج دارد.

وی در پاسخ این سئوال که آیا لبنان حاضر است ازشوروی موشك سام بخرد گفت این مسئله روز سه‌شنبه در جلسه مشترك کمیسیونهای امورخارجه و دفاع پارلمان مورد بررسی قرار خواهد گرفت و در این جلسه دولت لبنان‌عقیده خودرا در این باره با اعضای دو کمیسیون پارلمان در میان خواهد گذاشت.

رشیدالصلح در پایان گفت دولت حاضر است هر گونه تصمیم کمیسیونهای مشترك مجلس را پس‌از آنکه ازطرف پارلمان تصویب شد بمرحله اجرا درآورد.

درکویت شیخ‌صباح الاحمد وزیر امور خارجه این کشور اعلام داشت که دولت متبوع وی حاضر است تمام نیازمندی های لبنان را برای مقابله در برابر اسرائیلی ها تامین کند.

وی گفت ما حاضریم برای نجات حاکمیت‌و تمامیت ارضی لبنان در برابر مهاجمان با کشور های عربی دیگرهمکاری کنیم.

از سوی‌دیگر روزنامه‌لوریان لوژور نوشت که روز گذشته فرماندهان نظامی لبنان ،سوریه و مصر با یکدیگر در تماس دائم بودند تا اقدامات بیروت، دمشق و قاهره را برای‌مقابله باهر گونه حملات جدید اسرائیل علیه لبنان هماهنك سازند.

روزنامه السفیر در این باره نوشته است که بدنبال تماس های سیاسی و نظامی بین دمشق، بیروت و قاهره برخی از واحد های ارتش سه‌کشور بحال آماده باش درآمده‌اند.

اسرائیل: مصر درمدار شوروی قرار میگیرد

بیت‌المقدس - یونایتدپرس - روزنامه انگلیسی زبان اورشلیم پست چاپ بیت - المقدس در شماره دیروز خود اظهار نظر کرده است که دولت مصر بتدریج از پیشنهادات هنری کیسینجر وزیر امور خارجه آمریکا در باره مذاکرات صلح مرحله به مرحله روگردان میشود وبسوی بلوك شوروی میرود. اورشلیم پست نوشت اسرائیل بتدریج به این نتیجه میرسد که آنچه از آن هراس داشت در شرف‌وقوع است، زیرا مصربه کوششهای کیسینجر پشت کرده و دو باره بطرف مدارشوروی میلغزد ، و بهمین جهت چشم انداز حل مرحله دوم در مورد صحرای سینا بین اسرائیل و مصر بتدریج رو به محو شدن است.

اورشلیم پست‌نوشته‌است نتیجه‌گیری مقامات اسرائیل براساس سه عامل است.

اول تقاضا اسمعیل فهمی وزیر امور خارجه مصر در باره متوقف شدن مهاجرت به اسرائیل برای مدت ۵۰ سال.

دوم دیدار آینده لئونید برژنف دبیر کل حزب کمونیست شوروی از قاهره.

سوم انتظار پرشدن زرادخانه جنگی مصر با سلاحهای شوروی پس از دیدار برژنف ، اورشلیم پست نوشته است ناظران اسرائیل بعید میدانند که انورسادات رئیس جمهوری مصر فتح باب های مقامات شوروی را باکشورش پس‌ازیك سال‌روابط نسبتا سردبین دو دولت مورد بی‌اعتنائی‌قرار دهد.

اورشلیم پست همچنین نوشته است قطع رابطه مصر با هنری کیسینجرنا گهانی نخواهد بود بلکه بنظر ناظران اسرائیل میدان پیش گرفتن یك سیاست مستقل‌از طرف مصر بتدریج تنگتر خواهد شد ومصر قطعنامه های رباط راکه خواستار جدائی قاطع نیروهای اسرائیل با هر یك ازدولت های عربی است دقیقا مراعات خواهد کرد. اورشلیم پست‌نوشته‌است که‌اگر چنین‌چیزی رخ‌دهد و مذاکرات صلح‌ژنواز سرگرفته شود اسرائیل سالن کنفرانس مذاکرات صلح ژنو را ترك خواهدکرد.

فوردوژیسکاردستن درمورد تشکیل کنفرانس نفتی بتوافق رسیدند

فوردوفرانس - خبرگزاری فرانسه - آسوشیتدپرس - در پایان دیدار سه روزه پرزیدنت جرالد فوردوژیسکاردستن رسما اعلام شد که آمریکا و فرانسه درباره تشکیل کنفرانسی از کشور های تولید کننده و مصرف‌کننده به توافق‌رسیده‌اند.

در اعلامیه مشترکی که دیشب در «فوردوفرانس»انتشار یافت گفته شده است که روسای جمهوری دو کشور در یک محیط صمیمانه و اعتماد متقابل اوضاع بین‌المللی را درزمینه های اقتصادی ، مالی و پولی مورد بررسی قرار دادند.

در مورد تورم روسای‌جمهوری‌فرانسه و امریکاموافقت کردند که امریکا و کشور های عضو جامعه اقتصادی اروپا باید برای جلوگیری از افزایش بیکاری سیاست های اقتصادی خود را با یکدیگر هماهنگ ساخته و در عین حال با تورم مبارزه کنند.

در مورد انرژی پرزیدنت فورد و ژیستکاردستن موافقت کردند که آمریکا و کشورهای عضو جامعه اقتصادی اروپا با همکاری کشور های صنعتی اقداماتی برای حفظ انرژی و توسعه منابع‌انرژی موجود به عمل آورده و مکانیسم همبستگی های مالی جدیدی بوجود بیاورند . آنهاهمچنین اهمیت‌همبستگی با کشور های وارد کننده نفت را روی این مسائل تاکید کردند.

جرالد فورد و ژیسکاردستن ضمنا درباره مذاکره بین مصرف کنندگان و تولید کنندگان نفت تبادل نظر کرده وباین نتیجه رسیدند که بهتر است پیشنهاد کنند یک اجتماع‌مقدماتی از مصرف کنندگان و تولید کنندگان برای تهیه برنامه‌کنفرانس مصرف کنندگان و تولید کنندگان تشکیل شود.

کنفرانس مقدماتی باید در ماه مارس ۱۹۷۵ تشکیل شود.

پرزیدنت ژیسکاردستن و پرزیدنت جرالدفورد ضمنا تحولاتی را که در روابط شرق و غرب بوجود آمده مورد بررسی‌قرار داده و نتایج مذاکرات خود را با لئونیدبرژنف با یکدیگر در میان گذاشتند. کی‌سینجر نیز گزارشی درباره مذاکرات خود با رهبران جمهوری خلق چین بروسای جمهوری دو کشور داد.

آنها همچنین درباره مذاکرات شرق و غرب از جمله کنفرانس امنیت و همکاری اروپا با یکدیگر تبادل نظر کرده‌و اظهار عقیده کردند که در حسن تفاهم شرق و غرب پیشرفت هائی حاصل شده است.

پرزیدنت جرالدفورد و ژیسکاردستن درباره اوضاع کنونی خاورمیانه نیز تبادل نظر کرده واهمیت بپیشرفت‌سریع بسوی یک صلح عادلانه و پایدار را در این منطقه از جهان تاکید کردند.

در مذاکرات روسای جمهوری دو کشور اوضاع‌هندوچین و پیشرفت هائی‌را که در جهت وحدت لائوس بدست آمده مورد بررسی قرار گرفت. ژیسکاردستن و جرالدفورد تاکید کردند که طرفهای ذینفع باید به اجرای مقررات قراردادهای سیاسی‌که درباره هندوچین امضاء شده کمک کنند.

شنای جرالد فورد

جرالدفورد که شناگر قابلی است هنگامی که برای مذاکره با ژیسکاردستن در «مارتی‌نیک» اقامت داشت هرروز صبح از استخر هتل محل اقامت خود برای شنا استفاده میکرد..

عکس جرالد فورد رادر حال شنا و یک مامور محافظ فرانسوی را درکنار استخر نشان میدهد.

عکس رادیوئی یونایتد پرس

اخبار کوتاه جهان

ملاقات چوئن‌لای با ژنرال موبوتو

● توکیو - آسوشیتد پرس- ژنرال‌موبوتو رئیس‌جمهوری زئیرو همراهان دربیمارستان یکن باچوئن‌لای نخست‌وزیر چین ملاقات کردند.

خبرگزاری چین درباره مدت ملاقات و گفتگوهائی که‌بین موبوتو وچوئن‌لای صورت گرفته گزارشی نداد.

طبق گزارش هائی که درچند ماه اخیر ازیکن رسیده‌چوئن لای از مه گذشته بسبب ناراحتی قلبی در بیمارستان بستری بوده است.

روابط عاشقانه برتون و الیزابت ادامه دارد

● لندن - آسوشیتدپرس - پرنسس الیزابت اهل یوگسلاوی معشوقه جدید ریچاردبرتون‌هنرپیشه‌معروف دیروز بوسیله سخنگوی خود شایعه مبنی براینکه روابط عاشقانه ۸ هفته‌ای او با ریچاردبرتون قطع شده است تکذیب کرد. قبلا گزارش رسیده بود که پرنسس‌الیزابت نامزدی‌خود رابابرتون برهم زده و نزد شوهر بانکدار و سه فرزند خود بازگشته است.

دونفردیگر از شش‌قلوها مردند

● سان‌خوزه-آسوشیتدپرس دیروز ، دونوزاد دیگر از شش قلوهایی که ۱۰ روز پیش به دنیا آمده بودند، به فاصله ۷ساعت از یکدیگر ، فوت شدند. واکنون فقط یکی ازآن‌ها که دختر است زنده‌مانده است،و او هم ازبدی‌تنفس رنج می‌برد.

اسرائیل از عملیات فدائیان به‌سازمان ملل شکایت کرد

سازمان ملل - رویتر - اسرائیل بار دیگر علیه حملات کماندو های عرب به آن کشور به سازمان ملل متحد شکایت کرد. یوسف‌تکواح رئیس‌هیئت نمایندگی اسرائیل در سازمان ملل طی‌نامه‌ای‌به کورت‌والدهایم دبیر کل‌این‌سازمان اعلام داشت که این حملات از ناحیه خاک لبنان علیه اسرائیل صورت می گیرد . وی اخطار کرد که‌ادامه این حملات بحران منطقه عربی خاورمیانه‌راتشدید خواهدکرد. و عواقب‌ناگواری دربرخواهد داشت.

سادات از سفربه آمریکا منصرف شد

واشنگتن - خبرگزاری فرانسه - انورالسادات‌رئیس جمهوری مصر که قرار بود بزودی برای گفتگو بارهبران امریکا به واشنگتن سفر کند بعلل نامعلومی از این سفر منصرف شد. این موضوع در شماره اخیر روزنامه واشینگتن پست منتشر شده ولی هنوز وزارت خارجه آمریکادرباره آن اظهارنظری نکرده است.

واشینگتن پست نوشته است مصر اخیرا سیاست دوستی باآمریکا را تغییر داده است.

فدائیان فلسطین تعدادی از تأسیسات اسرائیل رامنهدم کردند

بیروت - رویتر - فدائیان فلسطینی اعلام کردند که شب گذشته تعدادزیادی‌از تاسیسات اسرائیلی هارا منفجر کرده و دو تانک اسرائیل را نیز منهدم ساخته‌اند و خدمه‌آنها را کشته ویا مجروح کرده‌اند.

خبرگزاری فلسطینی وفا از قول سخنگوی فدائیان گزارش داد که آنها در عملیات خودکه از داخل اراضی اشغال شده آغاز گردید به قتل رسیده‌اند .گزارش خبر گزاری وفا حاکی است که در پایان دومین فقره عملیات فدائیان فلسطینی در ۲۴ ساعت منتهی‌به روز دوشنبه بوده است.

یکشنبه شب اخیر چریکهای فلسطینی اعلام کردند که یک قطارنظامی‌رادر جنوب‌اسرائیل منفجر کرده و عده زیادی از سربازان اسرائیلی را به قتل رسانده‌و یا مجروح ساخته‌اند.

روز شنبه اخیر نیز چریک های فلسطینی‌اعلام کرده بودند که در جریان یک زد و خورد طولانی در جلیله علیا تلفات سنگینی بر نیرو های اسرائیلی وارد کرده‌اند و چهار نفر از طبق گزارشهای بدست آمده این دومین‌فقره عملیات فدائیان فلسطینی در ۲۴ ساعت منتهی‌به روز دوشنبه بوده است.

شوروی‌شدیداً به‌عربستان‌سعودی حمله کرد

مسکو - خبرگزاری فرانسه - تاس خبرگزاری رسمی شوروی امروز بشدت رادیو عربستان را بخاطر پخش برنامه های تبلیغاتی ضد شوروی نکوهش کرد. تاس نوشته است که اینگونه تبلیغات به وحدت و منافع کشور های عربی بشدت لطمه میزند.

خبرگزاری شوروی تاکید کرد که هدف این‌تبلیغات خرابکاری در دوستی و همکاری بین ملت های عرب و اتحاد جماهیر شوروی است.

تاس اضافه کرد : عربستان سعودی تاکنون به عملیاتی دست زده که هدف اصلی آن تفرقه انداختن‌بین کشور های عربی و جدا کردن اعراب از متحدین باوفا و طبیعی آنها در مبارزه ضد امپریالیستی یعنی کشور های سوسیالیستی بود.

خبرگزاری تاس در تائید اتهامات خود کمک مالی عربستان سعودی را به کشور های عربی دیگر مثال زده و نوشته است کلیه کمک های مالی عربستان سعودی‌به کشور های عربی پس از سال ۱۹۶۷ بنوشته روزنامه‌های ترقیخواه متضمن درخواستهائی بود که بوحدت اعراب و دوستی آنها با شوروی لطمه میزد.

نخست‌وزیر لبنان: رهبران اسرائیل باید باتهام جنایت محاکمه‌شوند

بیروت - خبرگزاری فرانسه - رشید الصلح‌نخست وزیرلبنان باعضای «کمیسیون بین‌المللی تحقیقات» که اکنون در لبنان بسرمی‌برند گفت که رهبران اسرائیل بخاطر «جنایات جنگی» باید در یک دادگاه بین‌المللی محاکمه شوند.

رشید الصلح اضافه کرد که بمباران اردوگاه های فلسطینی ها در حومه بیروت و گلوله‌باران دهکده های مرزی از جمله جنایاتی‌است که رهبران اسرائیل مرتکب شده‌اند.

هایل‌سلاسی ثروتش را به ملت بخشید

خرطوم - خبرگزاری فرانسه - وزیر اطلاعات اتیوپی‌طی مصاحبه‌ای اظهارداشت هایل‌سلاسی امپراطور سابق این کشور سندی را امضاء کرده است که طبق آن تمام ثروت وی در هرکجا که‌باشد ، به «ملت اتیوپی» تعلق میگیرد . وزیر اطلاعات اتیوپی دراین مصاحبه که در «الصحافه» چاپ خرطوم منتشر شد اضافه کرد بانک های خارجی هنوز قبول نکرده‌اند وجوه متعلق به امپراطور اتیوپی را در اختیار دولت اتیوپی قرار دهند.

وزیر اطلاعات اتیوپی حاضر نشد درباره اعدام های اخیر در اتیوپی تفسیری بعمل آورد.

وزیر اطلاعات اتیوپی که روز پنجشنبه گذشته برای تسلیم پیام دولت متبوع خود بنمیری رئیس جمهوری سودان وارد خرطوم شده است ، متذکر شد در حال حاضر هیچ دسته‌ای که با دولت اتیوپی- مخالف باشد وجود ندارد و دولت این کشور تصمیم قاطع دارد مسایلی را که برای کشور مطرح است از طرق سیاسی حل وفصل کند و مذاکراتی بدین منظوربا رهبران واقعی کشور صورت خواهد گرفت و سودان میتواند برای حل وفصل این مسائل نقشی ایفا کند.

وزیر اطلاعات اتیوپی اظهار داشت که مناسبات اتیوپی با آمریکا توسعه خواهد یافت و اضافه کرد کمناسبات میان کشور متبوعش بامصر ، سودان ، سومالی و بطور کلی جهان عرب و همچنین اروپای غربی، شوروی و چین خوب است.

نامزد ریاست جمهوری آمریکا

(دیل‌راش) مردی که از کارکنان اتومبیل سازی «فورد واز اهالی «واهایو» است در مراسم انتخاب شدن بعنوان نامزد گروه نژاد پرستان افراطی آمریکائی (دارودسته معروف به کوکلاکس‌کلان) برسینه خود بادستهایش صلیب میکشد. وی نامزد ریاست جمهوری آمریکا برای انتخابات ۱۹۷۶ از طرف حزب «آمریکائیان برای آمریکا»ست که بتازگی تاسیس شده است.

عکس رادیوئی یونایتدپرس

یک‌ژنرال ایتالیائی باتهام توطئه کودتا بازداشت‌شد

پادوا -رویتر - پلیس‌ایتالیا طبق حکمی که ازطرف یک بازپرس جوان صادرشده‌است یک‌ژنرال ۵۲ ساله بنام « اوگوریچی » را که از فرماندهان ستادارتش ایتالیا است باتهام مباشرت دریک توطئه سیاسی بازداشت کرد. بازپرس‌جوانی که‌حکم‌بازداشت ژنرال ریچی را صادر کرده‌از مدتی بااینطرف سرگرم تحقیق درباره فعالیت های‌یک گروه افراطی دست راستی است‌که «روزادی‌ونتی» نام دارد. طبق ادعای مقامات دادگستری این گروه که عده‌ای‌ازصاحبان صنایع و افسران‌ارتش‌نیزدرآن عضویت دارند نقشه‌ای برای برپاکردن عملیات خرابکاری و حملات مسلحانه درشمال‌ایتالیا طراحی کرده وهمچنین‌درنقشه خود قتل قضات‌وسیاستمداران و رهبران اتحادیه های‌کارگری ایتالیا را پیش‌بینی کرده‌است.

ژنرال ریچی که‌اتهاماتش‌را تکذیب کرده‌است - اولین‌افسر ارتش ایتالیاست که دردوران اشتغال‌باتهام همکاری کردن باگروه یادشده بازداشت شده است.

ماه گذشته رئیس‌سابق‌پلیس خفیه‌ایتالیا - ژنرال « ویتو - میچلی » بازداشت شد وبنوبه خود متهم بهمکاری کردن باگروه « روزادی‌ونتی» گردید.

حکم انتصاب این ژنرال‌سابق بفرماندهی سپاه سوم ارتش ایتالیا کبزرگترین‌مقام‌فرماندهی نظامی دراین کشور شناخته می‌شود - اندکی پیش از بازداشت شدنش لغو شد.

ژنرال ریچی پریشب بازداشت شده‌است.

دانشگاه تهران

سخنرانی در تالار میر

دانشکده پزشکی پهلوی

بدینوسیله باطلاع همکاران ارجمند ودانشجویان علاقمند میرساند که جناب آقای دکتر نصرالله مقتدر مژدهی استاد دانشگاه تهران و رئیس دانشگاه فردوسی از ساعت ۱۰ تا ۱۱٫۳۰ روز یکشنبه اول دیماه ۱۳۵۳ در باره «هوشیاری پزشك مشاور در عوارض بعد از عمل جراحی»در تالار میر دانشکده پزشکی پهلوی سخنرانی مینمایند.

ورود برای پزشکان گرامی و دانشجویان علاقمند آزاد است.

سینمای خانوادگی انجمن

یك‌برنامه جالب و فراموش نشدنی

نمایش فیلمی مشهور از هنرمند محبوب کشورنصرت‌الله وحدت

شوهر کرایه‌ای

باشرکت : زوج محبوب سینما :وحدت و ژاله کریمی

خواننده‌نسل‌جوان

ایرج‌مهدیان

همراه با جوائزارزنده

گیسوی کوماچی ، رادیو فیلیپس ، کاست و کارتریج کاسپین .

وعده ما ، ساعت۱۰٫۳۰صبح جمعه۲۹آذر

بلیط این شو باشکوه را همه روزه همچنین صبح جمعه از گیشه انجمن تهیه فرمائید

آدرس خیابان بهار نبش نامجو تالار انجمن دوشیزگان و بانوان

تلفن های رزرو - ۸۲۴۸۳۱و ۸۲۳۷۳۹

فقط خانواده ها میتوانند در این شو شرکت فرمایند

درهای تالار ساعت ۱۱ بسته خواهد شد

کنسرت‌ستاره‌محبوب رادیووتلویزیون

فرشته

خواننده‌نم‌نم‌باران

برادران

فضولباشی

پارکر PARKER

محبوب‌ترین خودنویس جهان

اومیگ eumig

دوربین وپروژکتور ناطق ۸ میلیمتری

لومو پرینت LUMOPRINT

مشهورترین دستگاه‌فتوکپی الکتروستاتیك آلمانی

برای اطلاعات بیشتروبازدید باما تماس بگیرید.

نماینده فروش محصولات مشهورجهان درایران.

شرکت ادکا EDKA CO.

خیابان‌سپهبدزاهدی- ۲۴۵

تلفن : ۸۳۰۵۲۸-۸۲۶۳۰۴

توجه

رادیاتور فولادی آلمانی ۲۲۰ × ۵۰۰ فقط ۷۵ تومان

و۱۶۰ × ۵۰۰ فقط ۸۴ تومان

تلفن ۸۲۲۷۸۷

موزائیک ماشینی ناهید

تلفن ۶۲۱۰۵۲ - ۶۲۱۰۵۳

قابل توجه داوطلبان استخدام دروزارت تعاون و امور روستاها

وزارت تعاون وامور روستاها به‌اطلاع افراد مشروحه زیر که در امتحان کتبی مربوط به کارشناس‌امور تعاون . کارمند دفتری و بایگان پذیرفته شده‌اند میرساند که درساعت ۹صبح روز چهارم دیماه ۵۳ بمنظور شرکت‌در جلسه مصاحبه در محل ساختمان شماره یک وزارت تعاون و امور روستاها واقع‌درخیابان پهلوی مقابل سینما آتلانتیک حضوربهمرسانند

۱- زریسفی اصغر
۲- ماهوتچی حمید
۳- فرخ‌پور عین‌اله
۴- تقوی محمد صادق
۵- منولی حبیبی محمود
۶- کمالی فتح‌اله
۷- دبیری فاروق
۸- فیلی حبیب‌اله
۹- منوری عبدالرضا
۱۰- ویسی حسین
۱۱- قاسم انوسوی فتح‌اله
۱۲- فخوری‌نژاد منورخداداد
۱۳- قهرمانی پروانه
۱۴- رحیمی ابریشه رضا
۱۵- چرفی‌نژاد عبداله
۱۶- کفاشیان عباس
۱۷- شعبانی قباد

م‌الف ۱۹۰۴۲

FRENCH INDUSTRIAL INTERNATIONAL GROUP

For Its Iranian Branch of 150 Persons
Is Looking for Tehran Office.

1 — ONE MANAGER: Age 30 - 40
— Engineer Graduate from University
— Large competence in Technique and Administrative Gestion

2 — ONE GRADUATE ENGINEER: Age 25 - 35
— Mechanical or Electro-Mechanical Engineer graduate from University.
— Large competence in Machinery, Marketing, Industrial Engineering.

3 — ONE CHIEF ACCOUNTANT: Age 25 - 35
— Large competence in Accountancy up to Balance.
— Accountant University graduate.

— Fora 11 three positions Iranian language and second language English or French are required.
— Attractive salary is offered according to competence and experience.
— Send hand written and detailled Curriculum Vitae with photo

To: IRO ENGINEERING GESTION
83, Rue Montmartre,
75002 — PARIS France.

دختر۱۵ساله‌ای که‌درسقوط‌هواپیما زنده‌مانده خاطراتش‌را تعریف کرد

لیما - رویتر - گلادیس زندر دختر ۱۵ ساله آلمانی سوئیسی الاصل که در یک سفر هوائی خانوادگی گرفتارسانحه سقوط هواپیما درجنگل‌انبوه آمازون -(کشورپرو) شد دیروز در یکی از بیمارستان های پرو ماجرائی راکه بروی و همسفران خرد سالش گذشته است در برابر خبرنگاران تعریف کرد.

هواپیمای کوچکی که در جنگل سقوط کرد حامل دلاریس و ۸ کودک و نوجوان دیگر باضافه برادر ۲۴ ساله گلادیس بود که «اسکارزندر» نام دارد وخلبان هواپیما بوده است. طبق اظهار گلادیس وی تنها کسی بودکه پس‌از سرنگون شدن هواپیما بیهوش نشد. یکی از کودکان بلافاصله در جریان سقوط هواپیما به قتل رسید و دو کودک دیگر بعدا براثر جراحاتی که دیده بودند جان دادند.

گلادلس به خبرنگاران گفت : بمحض سقوط هواپیما تنها نگرانی من مربوط به وضع برادر ۲۴ ساله‌ام اسکار بود که خلبانی هواپیما را برعهده داشت و من‌سعی کردم که قبل از هرکار او را بهوش‌آورم.

اسکار ۹ کودکی را که هم‌سفرش بودند وهمه از اعضای یک فامیل تشکیل میشدند سوار هواپیمای «سسنا»ی کوچک خود کرده بود تا آنها رابرای عیدکریسمس از سان‌رامون پسان‌خوان ببرد.

بنابه اظهار گلادیس وقتی که وی و اسکار مشغول خارج کردن بچه‌ها ازمیان قطعات متلاشی شده هواپیما بودند متوجه شدند که یکی از پسر عمو های ۶ ساله‌وی مرده است . برادر بزرگتر این طفل که ۱۴ سال داشت کمی بعد جان سپرد.

ازآن لحظه ببعد گلادیس و برادرش دیگر فقط نگران جال‌خواهر ده ساله خود «کتی» بودند که هردوپایش شکسته بودو از ناحیه گردن نیز زخمی برداشته بودکه دچار عفونت شد.

گلادیس واسکار تاشش روز نوبت به نوبت خواهر مجروحشان را بردوش های خود حمل کردند و در تمام این شش روز در میان جنگل انبوه آمازون که کنام جانوران وحشی است سرگردان بودندو دنبال‌رودخانه‌ای میگشتند که گلادیس‌از وجود آن اطلاع داشت.

سرانجام ۲ ساعت قبل ازآنکه بهرودخانه برسند «کتی» ازشدت جراحات و عفونت گردن جان سپرد. در کناررودخانه یکی از کشاورزان بومی گلادیس و همراهانش را مشاهده کرد و آنها را با قایق خود به نزدیکترین دهکده و سپس به بیمارستان رساند.

گلادیس در تعریف این سرگذشت پرخطر یادآوری کرد که بچه های خردسال همراه وی غالبا سرگردانی وراه‌پیمائی در جنگل وفرار دادن و ترساندن جانوران وحشی آمازون را برای خود یک ماجراجوئی قهرمانی تلقی میکردندو روحیه بسیارخوبی داشتند.

تهدید جدی به تیمهای عقاب و سپاهان

فدراسیون فوتبال شب گذشته طی نامه‌ای رسمی به باشگاه های عقاب و سپاهان اخطار کرد که چون تاکنون هیچگونه اقدامی نسبت به تعهدات خود انجام نداده‌اند و شرایط خودرا منطبق بامقررات جام تخت جمشید ننموده‌اند از جمع تیمهای حاضر در این جام‌اخراج‌خواهند شد.

درنامه فدراسیون فوتبال به این دو تیم تا۱۵ دیماه مهلت داده شده تا مدارک واسناد لازم راکه متعهد شده بودند ارائه نمایند دراین نامه همچنین قیدشده که چنانچه تا تاریخ تعیین شده این اسناد و مدارک به فدراسیون فوتبال نرسد اخراج تیم های یادشده از جام تخت جمشید حتمی است.

بعلت کثرت شرکت کننده در دوره دوم:

تنها کشتی گیران وزنهای ۴۸ـ۵۲ـ۵۷ کیلو مبارزه کردند

دوره دوم مسابقات کشتی فرنگی تشویقی جوانان تهران از شب گذشته بامبارزات ۴۸ کیلوئی ها آغازشد ولی بخاطر کثرت شرکت کنندگان تنها طول شب گذشته مبارزات وزنهای ۴۸ ـ۵۲ ـ۵۷ کیلو برگزار شد و دنباله مسابقات از بامداد امروز در سالن محمدرضا شاه ادامه یافت.

سوای گروهی که بخاطر شکست و علل دیگر در وزن‌کشی غیبت کردند، رویهم باحذف شدگان دیدار های دوم ۶۷ کشتی‌گیر از جدول خارج شده‌اند و صحنه‌مبارزه برای ۲۸۷ تن دیگر باقی است.

باانجام مسابقات در بامداد امروز وفردا احتمالادیدار های تشویقی کشتی فرنگی فردا شب بپایان میرسد.

بازیهای والیبال پنجشنبه آغاز میشود

شب گذشته بدنبال تشکیل جلسه‌ای در محل فدراسیون والیبال زمان آغاز مسابقات والیبال قهرمانی مردان باشگاه های تهران دو روز به تعویق افتاد.

بازیها ابتدا قرار بود ازبعد ازظهر امروز آغاز شود ولی درجلسه دیروز سرپرستان تیم ها موافقت کردند زمان آغاز مسابقه از روز ۵شنبه باشد. در حال حاضر جمعی از بازیکنان تیمها بهمراه تیم‌ارتش در سفر چین بسر میبرند و قرار است ۵شنبه به تهران بازگردند.

۱۹ تیم در بازی ها شرکت دارند که در چهار گروه تقسیم شده‌اند که تیم های دخانیات، تاج، پاس و برق(تیم های اول تاچهارم سال گذشته) به عنوان سردسته تعیین شده‌اند. گروه‌بندی ها باین صورت‌می‌باشد.

گروه اول: برق، فرحناز، دیهیم، هما، بانک ملی.

گروه دوم: تاج، ایرانا، شهباز، پیروز، دژبان، صنعت نفت.

گروه سوم: پاس، ایزد مهرآباد، تهرانجوان، آرارات فردوسی، ایران امروز.

گروه چهارم: دخانیات، ایران‌ما، پرسپولیس، شهداد راه آهن، ایران‌نوین.

برق و فرحناز روز ۵ شنبه اولین دیدار مسابقات رابرگزار میکنند.

فوتبال جام تخت‌جمشید

پرسپولیس، فقط برای پیروزی می جنگد

آرایش دوتیم در دیدار فردا

ساعت ۳ بعد از ظهر فردا با سوت «محسن زمانی» پیکار پر هیاهوی پرسپولیس و تاج در استادیوم امجدیه آغاز میگردد و دو تیم نامدار و رقبای دیرین پایتخت پس از سه بار بتعویق افتادن دیدارشان آخرین‌بازی‌خود در دور دوم مسابقات فوتبال جام تخت جمشیدرا برگزار مینمایند.

در حالیکه ضمن انجام این مسابقه بازهم‌سرنوشت مکان دوم بازیها تعیین نخواهد شد و با دیدار پاس ـذوب‌آهن‌در سه‌شنبه سوم دی (عید قربان) همه چیز پایان‌میگیرد. بهرصورت‌پرسپولیس اگر در بازی فردا مقابل تاج‌به پیروزی دست یابد بخت بلندی برای تصاحب مکان دوم دارد: مگر اینکه پاس‌با گلهای‌فراوانی ذوب‌آهن را مغلوب کندودررقابت گل شماری پرسپولیس را پشت سر گذارد.

پرسپولیس و تاج درشرایطی برابر یکدیگر صف می کشند که سرپرستان هردوتیم‌از عدم‌آمادگی کامل‌سخن‌میگویندولی‌پرسپولیس به پیروزی مطمئن‌تر است، تاج مژدهی، جانملکی‌و یارذخیره‌اش پرویز مظلومی را بعلت محرومیت در کنار خط دارد و از سوی دیگر پرسپولیس گذشته از آشتیانی که در آلمان است «مسیح‌نیا» مدافع میانی خود را بدلیل‌آسیب دیدگی بخدمت ندارد. پرسپولیس ها دیروزدرآخرین تمرین سنگین خود با تیم ملی جوانان دیداری داشتند که پرسپولیس ۰ـ۱ به پیروزی رسید.

پیکار تاج‌و پرسپولیس این بار نیز چون همیشه با شور و هیجان همراه است و اگر چه رقابت در فتح عنوانها چون‌گذشته در نزدآنهاداغ‌نیست ولی‌اضطراب برای چگونگی نتیجه این دیدار برای طرفداران ۲ تیم‌و بازیکنان وجود دارد که پس از سه بار به عقب افتادن زمان‌مسابقه بایدگفت اگرفردا برف‌نبارد تاج‌وپرسپولیس سرانجام پرشورترین بازی نیمه دوم فصل بازیهارابرگزار خواهند کرد.

در مسابقه رفت تاج با گل دقیقه ۸۸ روشن به پیروزی ۰ـ۱ دست یافت.

تاج با جمع ۳۳ امتیاز ازجهت تصاحب جام آسوده خاطر است و پرسپولیس با ۲۹ امتیاز باپاس و هما برای ربودن مکان دوم رقابت دارد.

در بازی رفت تاج۰ـ۱ برابر پرسپولیس به پیروزی دست یافت‌و فردا پیکار دوم ایندو تیم در امجدیه صورت میگیرد، عکس صحنه‌ای‌از مسابقه‌اول پرسپولیس و تاج را نشان میدهد که پروین وکارو در کنار هم برای تصاحب توپ تلاش دارند.

تاج تیم قدرتمندی است که در سالهای گذشته‌به عنوان یك رقیب اصلی در مقابل پرسپولیس ظاهر شده و همواره فوتبالی در خور توجه نشان داده است.

سرپرست پرسپولیس همچنین افزود که در نبرد فردا تنهاغایب تیم ما مسیح مسیح‌نیا میباشد و دیگران در آمادگی و سلامتی کامل حاضر هستند.

★ تاج باگرفتاریهای فراوانی روبرو شده

پرویز کوزه کتانی سرپرست تیم تاج برخلاف «بهزادی» کمتر از پیروزی حرف میزند او درمورد بازی فردا چنین میگوید، تاج هرگز اینچنین درآشفتگی نبوده ماسه بازیکن محروم داریم که اینها، مژدهی، پرویز مظلومی و جانملکی هستند، قراب درخدمت سربازی است و عادلخانی ازناحیه بالای زانو آسیب دیده گذشته از همه اینها رایکوف هم مدتی است تیم را تنها گذاشته و به دنبال کار های شخصی خود به یوگسلاوی عزیمت کرده. کوزه کنانی افزود که اینها دلیل آن نیست که ما دست بسته تسلیم حریف شویم و گرچه هرنتیجه‌ای از این دیدار در کار ما بدون تاثیر است ولی‌بخاطر دوستداران باشگاه و حفظ مسائل دیگر سرسختانه و با تمام قوای موجود بدنبال پیروزی تلاش خواهیم نمود، بازیکنان خود را تادیشب بسختی جمع‌آوری کرده‌ایم وهنوز یکی دو بازیکن ما از شهرستانها خود را به تهران نرسانده‌اند.

★ ارنج دو تیم تاج ـ پرسپولیس در دیدارفردا

تاج: ناصرحجازی (دروازه‌بان) ـ منصورپور حیدری، اکبر کارگر جم، سعیدباغوردانی، اندرانیك اسکندریان، عباس نوین‌روزگار، کاروحق‌وردیان، علی جباری، حسن روشن، غلامحسین مظلومی‌و هادی نراقی.

پرسپولیس: بهرام‌مودت(دروازه‌بان) ـ رضا وطنخواه، جوادالله‌وردی، جعفر کاشانی، فریدون معینی، علی پروین، محمدرضا خلعتبری، محمد دستجردی، صفر ایرانپاك، حسین کلانی و اسماعیل حاج رحیمی پور ـ

ملی‌پوشان چك وارد تهران شدند

ساعت ۱۰٫۵ صبح امروز اعضای تیم ملی فوتبال چکسلواکی وارد تهران شدند. ملی پوشان چك روز جمعه برابر تیم ملی فوتبال ایران دیداری دوستانه خواهند داشت.

اعضای تیم ملی فوتبال چکسلواکی فردا تاج گلی نثار مقبره اعلیحضرت رضا شاه‌کبیر بنیانگزار ایران نوین خواهند کرد.

ذوب آهن نیمه‌جان مغلوب نفتیانیک شد

گرچه ذوب آهن تاحال حاضر باتنها دیداری که برابر پاس در پیش دارد، ضعیفترین تیم بازیهای جام تخت جمشید بوده است‌ولی‌بهرحال میتوانست‌دیروز در دیدار بانفتیانیک باکو نمایشی بهتر ارائه دهد ولی آنچه بیش‌از قدرت حریف موجب نزول کیفیت کار تیم خودی شده بود، شرایط نابسامان داخلی و اختلاف بود تاآنجا که ذوب آهن بدون سود بردن از ۶ یار ثابت ودر واقع نیمی از موجودیت همیشگی قدم بمیدان گذارد.

حاج رسولی، سیاوش حیدری، عبدالواحد بزمه، رشیدی، باقری، وشیر زادی بازیکنانی بودند که دیروز تیم خودرا برابر نفتیانیک همراهی نکردند.

وقت‌اول‌مسابقه بدون گل‌پشت سر گذارده شد ودر دقیقه ۷۰ شلیک «نورالدین علی اف» اولین گل را وارد دروازه ذوب آهن کردو ۵دقیقه بعد «صمدآقاشیخ لارف» برتری میهمان را به ۰ـ۲ رساندو بازی باهمین نتیجه پایان گرفت.

مسابقه را بیش از ۳۰۰۰تماشاگر در استادیوم‌نهم آبان تماشاکردند، امجد زاده بکمک ابرنیروئی و سترک قضاوت این دیداررا انجام داد.

بازیکنان ذوب‌آهن: علی‌محوریان (خمسه ازنیمه‌دوم)ـ فقیه زادگان، نصیریان(از نیمه دوم ندیمیان)، تقی عالمشاه(ازدقیقه ۸۰ مهدوی)، شجاعی، توتونچی (ازنیمه‌دوم پورعسگری)، حیدراهری، علیرضا شوقی، اکبر دادفرنیا، خلیل صالحی، مهدی چلنگریان.

نفتیانیک تابحال چهار دیدار در ایران برگزار کرده است. با ابومسلم مساوی صفر ـ صفر، پیروزی ۱ـ۴ بر صنعت نفت و شکست ۱ـ۲ مقابل آب و برق‌که چهارمین مسابقه‌را نیز با پیروزی ۰ـ۲ برابر ذوب آهن بپایان برد.

آمادگی پرسپولیس بیشتر ازگذشته شده

همایون بهزادی که اخیرا به عنوان سرپرست تیم پرسپولیس انجام وظیفه مینماید در مورد دیداربا‌تاج به پیروزی اطمینان دارد و معتقد است که پرسپولیس از یکماه گذشته، آماده‌تر می‌باشد.

بهزادی همچنین میگوید که چون غیر از پیروزی هر نتیجه‌ای از دیدار با تاج برای مافوق ـ العاده زیانبخش‌میباشدوپرسپولیس را تا رده چهارم جدول پائین‌می‌کشد بهمین جهت از آغاز برای کسب پیروزی چهره‌ای تهاجمی خواهیم داشت و من اطمینان دارم که این‌بازی‌به پیروزی‌پرسپولیس منتهی خواهد شد.

تلویزیون بلر جام جهان نما

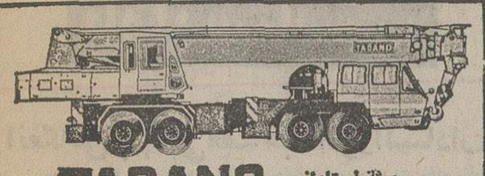

TADANO جرثقیل تادانو
جرثقیل از ۵۰۰ کیلو تا ۷۵ تن تلکسوپی هیدرولیك باوینچ
نماینده انحصاری: شرکت ارکان ماشین ـ آیزنهاور مقابل دانشگاه آریامهر شماره ۶۲۸ تلفن ۸۸ـ۹۵۰۰۸۵ ـ ۹۵۸۵۵۵

غلطك‌های ویبراتور استاترت اندپیت
SP Stothert & Pitt
VIBRATING ROLLERS
نماینده انحصاری در ایران
شرکت نسبی جمشید یگانگی و شرکاء
دفتر مرکزی: ۴۹۹ خیابان سعدی تهران
نمایشگاه و تعمیرگاه: ۵۲۵ خیابان سی‌متری باغشاه

مجله دنیای ورزش روزهای شنبه منتشر میشود

بام خانه شما هرگز چکه نخواهد کرد
اگر آنرا با ایزوگام بپوشانید

شرکت پشم شیشه ایران (سهامی خاص)
خیابان شاهرضا ـ صبای جنوبی ـ شماره ۱۳ ـ تلفن‌های ۴۴۳۱۷ ـ ۴۸۵۲۱ ـ ۶۶۷۵۳۷

اخترماشین
نماینده انحصاری
کارخانه اسفالت WIBAU
بظرفیت ۱۲۰ تن درساعت برای تحویل آماده است

آدرس: خیابان خردمند شمالی شماره ۱۳۵ تلفن: ۸۲۴۸۹۹ ـ ۸۲۴۰۹۳ ـ ۸۲۶۴۵۳

دانشگاه تهران
دانشکده پزشکی پهلوی
دانشکده پزشکی پهلوی دانشگاه تهران تعدادی از فارغ‌التحصیلان آموزشگاه های پرستاری را جهت دیدن دوره تربیت پرستار کلیه مصنوعی می پذیرد داوطلبان میتوانند برای ثبت نام به بخش همودیالیز ایندانشگاه مراجعه نمایند.
انتخاب دانشجویان با مصاحبه ومسابقه‌انجام میشود و بعلت‌محدود بودن ظرفیت برحسب نوبت پذیرفته خواهند شد. آموزش بطور تمام وقت‌و بمدت دو ماه شامل دروس نظری و عملی میباشد.
م‌الف ۱۸۷۷۰

روز اول دیماه یك محصول جدید از
مولن موکت
ببازار میآید
ساده ـ ساده ـ ۱۲

ازفردا صبح دربهترین گروه سینمائی پایتخت
نیاگارا ـ میامی ـ رکس ـ الوند ـ کیهان
مارلیک ـ اسکار ـ ارانوس ـ شهرام
و سیلوانا و سیلورسیتی (قلهك)

ایرج قادری
موشزنه
کارگردان: عبدالله غیابی
ایرن
مرتضی عقیلی
بوتیمار
علی آزاد
مرتضی احمدی
رجبی
با معرفی
خزانه داوری
و شاهین
فیلمبردار: داریوش
سناریست: داودنژاد
موزیک متن: مرتضی حنانه

سکسی ترین فیلم کمدی ـ کمدی ترین‌فیلم سکسی ـعشق ـسکس ـ کمدی ـخنده و شادی در زیباترین فیلم فصل
ازفردا صبح فقط در
سینما آتلانتیک

دو دفتر در یک پیژاما
با شرکت: فیلیپ نیکو، مارشا گرانت، شارلوت کین برگ و میشلین پرل

گیشه سینما آتلانتیك همه روزه برای‌رزرو بلیط آماده است.

ازامشب فقط در
سینما دیاموند
داستانی شیرین، هیجان آور و پرتحرك از ماجراهای دزددریائی یك پائی که لحظه‌ای قرار و آرام نداشت و خلق‌شده‌بود برای زدن، کشتن و غارت کردن؟

کرک داگلاس درفیلم رنگی
اسکالاواگ
SCALAWAG
باشرکت مارك لستر نویل براند جرج ایستمن محصول ۱۹۷۴

گیشه سینما دیاموند همه روزه برای رزروبلیط آماده است

اخبار، رویدادها، شایعات و گفتگوها در
بازار سیاست

انعکاس جهانی مصاحبه انورالسادات

مطالبی که انورسادات رئیس جمهوری مصر در مقام‌ستایش از شاهنشاه ایران ایراد کرد، در محافل سیاسی تهران انعکاس وسیع و مطلوبی داشت. رئیس جمهوری مصر این مطالب را در مصاحبه با مدیر روزنامه اطلاعات بیان کرد. همانطور که دیروز درهمین ستون به نقل از گزارش های خبرگزاری ها متذکر شدیم، مصر برای سفر اعلیحضرتین به آن کشور اهمیت فوق‌العاده‌ای قائل است و از هم‌اکنون آنکشور درجریان تدارک وسیعی برای استقبال از شاهنشاه و هرچه باشکوه‌تر انجام شدن این مراسم است. مصاحبه فرهاد مسعودی مدیر روزنامه اطلاعات با شخص اول مصر که دیروز انجام گرفت، بازتابی جهانی داشت و بدنبال آن، خبرگزاریها و مطبوعات و رادیو و تلویزیون های جهان مطالب و اخبار و تفسیر هائی ۲۰ روز زودتر از آغاز سفر شاهنشاه و شهبانوی ایران، پیرامون اهمیت این سفر از لحاظ اقتصادی وسیاسی منتشر ساخته واز اهمیت آن یاد کردند. بیانات رئیس جمهوری مصر بنوبه‌خوددر تهران و قاهره مورد بحث و تفسیر مطبوعات دو کشور قرار گرفت. امروز روزنامه های صبح تهران متن مصاحبه فرهاد مسعودی را با تیترهای بزرگ درصفحات اول خود منتشر ساختند.

رهبران احزاب جهان در تهران

بانزدیک شدن زمان برگزاری کنگره سوم‌حزب ایران نوین، هم‌اکنون آهنگ تلاش کمیته ها و کمیسیون های مختلف شورای کنگره، تندتر شده است و از طرفی از سران و نمایندگان احزاب ممالک مختلف جهان برای شرکت در کنگره دعوت بعمل آمده است. تاکنون چندین کشور نمایندگان خود را برای شرکت در کنگره سوم ایران نوین معرفی کرده‌اند که‌از آن‌میان میتوان از«آنتونیو پیگو رارو»، کی‌ازرهبران حزب دموکرات مسیح ایتالیا و سابورو هاشی‌موتس دبیر کل حزب لیبرال دموکرات که‌اکثریت ژاپن را تشکیل میدهد، نام برد.نامهای برخی دیگر از رهبران احزاب جهان که دراین‌کنگره شرکت میکنند نیز اعلام شده که عبارتند از رهبر حزب‌اکثریت برزیل، دبیر کل حزب سوسیالیست مسیحی لوگزامبورک، دبیر کل کمیته مرکزی حزب کمونیست رومانی، رهبر حزب لیبرال انگلستان و وزیر اوقاف و سرپرست حزب اتحاد اردن. گفته میشود اعلام آمادگی بقیه سران و نمایندگان احزاب بزرگ جهان برای شرکت‌در کنگره سوم ایران نوین کمبه دبیر کل‌این حزب رسیده است درروز های آینده اعلام خواهد شد.

نتایج کنفرانس انرژی بازار مشترک

فردا کنفرانس انرژی بازار مشترک تشکیل میشود. این اجلاسیه از جهت اینکه دوروز بعداز مذاکرات روسای جمهوری فرانسه و آمریکا وهمچنین یک هفته بعداز تصمیمات اوپک تشکیل میشود قابل اهمیت است. فرانسه که‌عضو بازار مشترک است از یکطرف با عده‌ای از اعضای بازارکه به‌دنبال آمریکا رفته‌اند مخالفت هائی دارد ،واز جانب دیگر درداخل بازار نقطه نظرهای متفاوتی‌با بعضی از اعضاء پیدا کرده است. قراراست در اجلاسیه فردامیزان تقلیل مصرف نفت در کشورهای عضو روشن شود. باتصمیم اخیر اوپک این اطمینان بوجود آمدکه سال آینده تا۹ماه قیمت نفت تغییر نخواهد کرد، لذا کمیسیون از هم‌اکنون با محاسبات قیمت جدید میتواند مقدار مصرف سال آینده خود را تعیین و اعلام دارد. آلمان تنها کشوری است که بعلت ذخائر پولی کافی رغبت زیادی به تقلیل‌واردات نفتی و آنهم بمیزانی که فرانسه و آمریکا معتقدند نشان نمیدهد بهر حال کنفرانس انرژی فردا نشان خواهد داد که توافق های فرانسه و امریکا تاچه‌حد جدی و در چه‌سطحی قابل اجرا است.

«بحث بودجه» میدان تازه اقلیت

گروه پارلمانی حزب مردم با آغاز بررسی بودجه کل کشور در جلسه علنی مجلسین میدان تازه‌ای برای مانور های پارلمانی دراختیار خواهد گرفت. مطابق آئین‌نامه داخلی مجلسین‌هنگام طرح بودجه در جلسه علنی، نمایندگان میتوانند بدون توجه به محدودیت موضوع و زمان، در همه‌ی موارد صحبت کنند و از همه چیز صحبت بمیان آورند. در کریدور های پارلمان گفته میشود با اینکه هنوز گروه پارلمانی حزب مردم تعداد سخنرانان خود را برای بحث در اطراف بودجه اعلام نکرده است، از طرف‌گروه پارلمانی حزب ایران نوین بیست و یک تن از نمایندگان سرگرم بررسی بودجه و تهیه نطق هائی در اطراف آن هستند. هنوز معلوم نیست، رهبران اکثریت و اقلیت (الموتی – رامبد) هنگام طرح بودجه در جلسه علنی صحبت کنند محافل آگاه پارلمانی با توجه به پایان دوره عمر چهار ساله پارلمان، امسال بجهات مختلف بازار بحث در اطراف بودجه را «چندان گرم» پیش‌بینی نمیکنند. کاربررسی لایحه بودجه اصلاحی سال ۵۳ و بودجه سال ۵۴ کل کشور از چند روز پیش، در کمیسیون بودجه مجلس شورای ملی آغاز شده است، امروز گفته شد دولت چند تبصره جدید به بودجه اضافه خواهد کرد. گفته میشود لایحه بودجه از پنجشنبه آینده درجلسه علنی مجلس‌مطرح خواهد شد و پیش‌بینی میشود ،بودجه تا اواسط دیماه به سنا ارسال شود و اوایل بهمن کار بررسی آن در جلسه علنی‌مجلس سنا آغاز گردد.

● مطبوعات غربی این روز ها در کنار مطالب‌گوناگونی که در زمینه مسائل نفتی عنوان میکنند، گاهی نیز به بحث پیرامون نحوه خرج درآمد نفت، توسعه ممالک تولید کننده می‌پردازند. روزنامه دیلی تلگراف طی مقاله‌ای در این باره یادآور شده است که ایران از نظر نحوه خرج درآمد های نفتی با سایر کشور های تولید کننده فرق دارد و در این زمینه بی‌همانند است. این روزنامه می‌افزاید که ایران از تمام‌درآمد نفتی خود بنحو مطلوب بهره میگیرد. هم اکنون سرمایه گذاری ایران در کشور های خارجی هم از نظر مقدار و هم از جهت سیاسی قابل توجه است. ایران همچنین کمک های مهمی به سایر کشور ها و موسسات بین‌المللی کرده است. دیلی‌تلگراف همچنین اضافه میکند، برنامه های اجتماعی واقتصادی که با بهره‌گیری از درآمد نفت در ایران اجرا میشود فوق‌العاده است.

● در کنار اتحادیه های گوناگونی که درایران وجود دارد، در آینده نزدیک نیز چشممان به دیدار اتحادیه فروشندگان و صادر کنندگان گربه ایرانی روشن خواهد شد. فروشندگان و صادر کنندگان گربه های ایرانی و افرادی که به نوعی حرفه آنهابه گربه، مربوط میشود، بمنظور ایجاد تسهیلات در کار خود تصمیم به تاسیس یک اتحادیه صنفی گرفته‌اند و گفته میشود این گروه در صورت لزوم، اقدام به دریافت پروانه کسب و احتمالا تاسیس مغازه خواهد کرد. فروشندگان و صادر کنندگان گربه های ایرانی ضمن پرورش این حیوانات آنها را در بازار های خارجی بفروش میرسانند. صادر کنندگان ایرانی تاکنون در بازار های خاوردور و خاورمیانه، اروپا و آمریکا مراکز فروش دائر کرده‌اند.

مصاحبه فرهاد مسعودی مدیر موسسه اطلاعات با رئیس‌جمهوری مصر
سادات: باتهدید اتمی اسرائیل مقابله می کنیم

قاهره – آسوشیتدپرس – خبرگزاری فرانسه–انورسادات رئیس جمهوری مصر طی مصاحبه‌ای که با فرهادمسعودی صاحب و مدیر گروه نشریات اطلاعات انجام داد، اعلام کرد که در حال حاضر فوری‌ترین مسئله در خاورمیانه کشیدن چاشنی بمبی است که هر لحظه احتمال انفجار آن میرود.

رئیس جمهوری مصر در مصاحبه‌اش با مدیر اطلاعات که روز یکشنبه انجام گرفت اظهار عقیده کرد که کشیدن چاشنی بمب در خاورمیانه،بدین معنی است که باید تلاش برای صلح دنبال شود.

سادات بعد از اشاره به این نکته که اقدامات در موردصلح خاورمیانه که در اوایل سال جاری با عقد قرار داد های جداسازی اعراب و اسرائیل آغاز شد، در تابستان اخیر به رکود و کندی گرائید،خاطرنشان ساخت که ما باید فعالیت برای صلح را مجددا آغاز کنیم.

★ حسن‌نیت اسرائیل لازم است

رئیس جمهوری مصر آنگاه اظهار داشت: قبل از هرچیز اسرائیل باید متقاعد شود،که بعد از جنگ اکتبر – اعمال زور و عملیات نظامی مسئله خاور میانه را حل نخواهد کرد. آنها (اسرائیلی‌ها) باید همچنین‌متقاعد شوند که نیازی وجود ندارد تا این همه‌سلاحهای مدرن‌وپیچیده – نظیر آنچه که اسرائیل از آمریکا دریافت کرده است – گردآوری و انبار شود.

به نظر انور سادات درصورتی که‌اسرائیلی‌ها این اصل‌نخستین را درک کنند، و درصورتیکه فعالیت برای حصول صلح‌ادامه یابد– این بدان‌معنی خواهدبود که اسرائیل وظیفه داردنشانه‌ای ازحسن نیت خود را برای‌صلح ارائه دهد. رئیس جمهوری‌مصر گفت: در واقع اشاره من به اراضی اعراب است که بعد از ۵ ژوئن ۱۹۶۷ اشغال‌شده‌است. ما باید این اراضی را بدون مصالحه و بدون‌هیچ نوع‌معامله‌ای پس بگیریم.

چاشنی بمب

انور سادات در این مورد یادآور شد هرگاه ما اراضی خود را پس بگیریم و هرگاه اسرائیلی‌ها متقاعد شوند که اعمال زور و عملیات نظامی مسئله را حل نمی‌کند نتیجه‌این خواهد شد که ما چاشنی بمب را خواهیم کشید و خواهیم توانست روی‌کنفرانس ژنو حساب کنیم و چل و فصل مسائل را طبق‌قطعنامه شماره ۳۳۸سازمان ملل آغاز کنیم.

در جواب پرسش فرهاد مسعودی در باره ماموریت کی‌سینجر وسیاست دنبال‌کردن مرحله به مرحله کار صلح در خاورمیانه بوسیله وزیر خارجه آمریکا، انورسادات گفت:اکنون دو فرضیه وجود دارد، یکی فرضیه آقای کی‌سینجر و دیگری ازآن‌اتحاد شوروی‌که‌خواستار از سر گرفته شدن فوری کار کنفرانس ژنو است.

سادات گفت که هردو فرضیه را تایید می‌کند، و افزود اگر آمریکائیان با روشهای خود بتوانند وسایل حصول هر پیشرفتی را فراهم کنند، من موافقم. در غیر این صورت ما طبق فرضیه اتحاد شوروی به ژنو خواهیم رفت. به علاوه آمریکائیان لزوم‌تشکیل کنفرانس ژنو را نفی نمی‌کنند، چون بهر تقدیر ما به انجا خواهیم رفت.

از سادات سئوال شد: چه مدت وقت برای مذاکرات کی‌سینجر قائل میشود تا وی زمینه صلح را فراهمکند؟

رئیس جمهوری مصر در جواب اعلام داشت که درحال حاضر با جرالد فورد رئیس جمهوری آمریکا و کی‌سینجر تماسهایی دارد و اضافه کرد: «در آینده نزدیک نتیجه این تماسها را خواهیم دید و سپس تصمیم خواهیم گرفت».

★ روابط عادی بعهدهٔ نسل آینده است

درجواب پرسش فرهاد مسعودی درین باره که آیا مصر آماده است تا اسرائیل را بعنوان‌یکی از کشورهای «عادی» منطقه بشناسد؟ گفت: البته بشرط آنکه اسرائیل‌تمام اراضی اشغال‌شده اعراب و از جمله شرق بیت‌المقدس و ارتفاعات جولان و شرم‌الشیخ را تخلیه کند، و حقوق مشروع فلسطینی‌ها را بپذیرد ،وسازمان آزادی بخش‌فلسطین را بعنوان‌نماینده قانونی ملت فلسطین برسمیت بشناسد.

انورالسادات اضافه کرد: اگر اسرائیل چنین کاری‌بکند، ما حاضریم یک قراردادصلح امضا کنیم و این امر به معنای پایان دادن به حالت جنگ و ستیزی خواهد بود که از ۲۶ سال پیش تاکنون برخاورمیانه حکمفرمائی کرده است. این امر در عین حال بدان معنی خواهد بود که ما برای نخستین بار در خاورمیانه از صلح – و آنهم صلحی‌پایداربرخوردارخواهیم شد. با اینحال من فکر نمی‌کنم منطقی باشد که تصور کنیم بعد از ۲۶ سال کینه و نفرت و خشونت و تجارب تلخ و ناگوار، ما بتوانیم با اسرائیل طی مدتی چنین کوتاه روابط عادی برقرار کنیم. بگذارید این مسئله‌رابه نسل آینده واگذار کنیم تا این نسل طبق رفتاری که اسرائیل در منطقه درپیش خواهد گرفت دراین باره‌تصمیم بگیرد.

انورالسادات ابراز عقیده‌کرد که «قرارداد صلح» مورد‌اشاره وی باید در کنفرانس ژنو تدارک شود. او میگوید: کنفرانس ژنو باید جائی‌باشد که ما وظیفه داریم صلح‌دایمی را در آن جستجو کنیم. در نتیجه ما بطور اصولی‌مهمترین مسئله راکه عبارت از مسئله فلسطین است بررسی‌خواهیم کرد و برای حل آن خواهیم کوشید. بهمین دلیل‌فلسطینی‌ها باید در کنفرانس ژنو شرکت کنند.

در وهله بعد ما قرارداد صلح را تدارک خواهیم دید. من‌در این‌جا به اراضی‌اشغال شده بعد از (۶۷–۱۹۶۶) فکر نمی‌کنم، چون همانطور که خاطرنشان کردم پس گرفتن این اراضی بهیچوجه معامله و مصالحه بردار نیست.

سادات‌گفت: نمایندگان‌مصر، سوریه ،اردن و سازمانهای فلسطین جلساتی تشکیل‌میدهند تا سیاست مشترکی برای کنفرانس ژنو اتخاذ کنند.

فرهاد مسعودی از رئیس جمهوری عربی مصر سئوال کرد: آیا منطقه بسوی صلح پیش میرود یا بجای صلح، باید انتظار جنگ دیگری را داشت؟

سادات در پاسخ اشاره کرد به اینکه تشدید بحران در خوش بینی او تاثیر گذارده‌و سپس گفت: نمیتوان درک کرد که آیا اسرائیل براستی خواستار صلح است و هدفی برای صلح دارد یانه؟

انورالسادات‌به‌مدیر«اطلاعات» یادآوری کرد صلح بستگی به‌روش اسرائیل دارد. آنگاه گفت: من اکنون از خود می‌پرسم که مخصوصا بعد از اظهارات غلاظ و شدادنخست وزیر ووزیرخارجه اسرائیل، آیا آنها واقعا نیاز به صلح دارند و آیاواقعا درجستجوی صلح هستند؟ رئیس‌جمهوری مصر به فرهاد مسعودی‌گفت:

به شما اطمینان میدهم که هدف ما صلح است، ولی‌این امر بستگی به طرف دیگر (اسرائیل) دارد.

فرهاد مسعودی سئوال کرد: آقای رئیس جمهوری، اخیرا اسرائیل گفته بود توانائی جنگ اتمی‌داردو اگرموجودیت این کشور تهدید شود، آماده است در جنگ اتمی شرکت جوید. در قبال این تهدید دولتهای عربی چه اقدامی انجام خواهند داد؟

رئیس جمهوری مصر پاسخ داد: در جریان‌سه‌روز اول جنگ اکتبر ما۴۰۰ ارابه جنگی اسرائیل را با موشکهای ضد تانک پیشرفته‌نابود کردیم. اکنون اسرائیل از آمریکا سلاحهای کاملتر دریافت کرده است. بادر نظر گرفتن این نکته که اسرائیل چنین سلاحهائی در اختیار دارد،ماینز برای نیرو های خود سلاحهای نیرومند‌تری فراهم میکنیم. این یک مسابقه تسلیحاتی است.

بااینحال بنظر من اسرائیلی ها بطور قطع باید ضمنا قبول کنند که فرجام کشمکش را عملیات نظامی تعیین نخواهد کرد. طرف های این‌کشمکش هراندازه وهر نوع سلاحهای کامل در اختیار داشته باشند، اعمال زور این نزاع را حل و فصل نخواهد کرد.

در مورد احتمال وقوع یک‌جنگ اتمی رئیس جمهوری مصرگفت: عجیب است رئیس جمهوری اسرائیل تهدید به‌جنگ اتمی میکند ونخست وزیر اسرائیل به تکذیب آن میپردازد. این رفتار نشان‌می دهد که اسرائیل با تبلیغات خود در مورد سلاحهای هسته‌ای قصد دارد مارا بترساند.

رئیس جمهوری سپس تاکید کرد ولی ما نخواهیم ترسید. چون اگر اسرائیل‌سلاحهای اتمی وارد منطقه کند، ما نیز وسیله‌ای خواهیم یافت تابه این نوع‌سلاح ها دسترسی یابیم. معهذا مادر اینکار پیشقدم نخواهیم شد و اولین طرفی نخواهیم بود که از سلاحهای اتمی استفاده کند.

در جواب سئوال مدیر اطلاعات دایر براینکه: آیا فکر می کنید که اسرائیل‌هم‌اکنون قدرت اتمی‌داشته باشد؟ رئیس جمهوری مصر جواب داد: «فکر میکنم که اسرائیل قدرت اتمی دارد».

در پایان راجع به وضع مصر دراین زمینه سئوال شد. رئیس جمهوری مصر گفت:نه، ماسلحه اتمی نداریم. ما اکنون فاقداین نوع سلاحها هستیم.

خبرگزاری آسوشیتدپرس در ضمن نقل این مصاحبه، در آنجا که صحبت از انباشته شدن سلاح های مدرن آمریکائی در اسرائیل بمیان می آید، متذکر میشودکه رئیس جمهوری مصر به سخنان ژنرال« جرج براون» رئیس ستاد مشترک نیروهای مسلح آمریکادر اکتبر اخیر اشاره کرد که‌گفته‌بود «کوشش برای مسلح نگهداشتن اسرائیل از طرف آمریکا موجب شده است که تدارکات تسلیحاتی خود نیرو های امریکائی دچار کمبود شود و بر آن فشاروارد آید و زرادخانه‌اش خالی شود. سپس اظهار داشت:

اسرائیل باید علاقه خود را به صلح نشان دهد سادات ضمن جوابگوئی‌به‌پرسش فرهادمسعودی در باره‌کنفرانس ژنو، خاطر نشان ساخت که در اینحال مصر و سوریه و اردن و سازمان آزادی بخش فلسطین بزودی با یکدیگر مذاکراتی انجام خواهند داد تا استراتژی مشترکی، هماهنگ با تصمیمات‌کنفرانس‌اخیرسران‌کشورهای عرب در رباط، برای شرکت خود در کنفرانس ژنو طراحی کنند.

به این پرسش که آیا به عقیده وی خاورمیانه‌اکنون‌به‌حل‌و فصل صلح‌آمیز مسائل منطقه نزدیک می شود و یا بطرف جنگ دیگری‌می رود؟ رئیس‌جمهوری‌مصر جواب داد:روش‌انعطاف‌ناپذیری‌که اخیرا اسرائیل در پیش گرفته مرا وادار می کند تادر اعتبار خوش‌بینی معمولی خودم تردید کنم.

امتیازات تازه برای کارمندان

در اصلاحیه پنجم قانون استخدام پیش‌بینی شده‌است

در اصلاحیه جدید قانون استخدام کشوری برای آندسته از کارمندان که هنگام صدور احکام‌مرحله‌دوم بخاطر نداشتن شرایط‌احرازپست موردتصدی خوداز پایه های استخدامیشان کسر شد، و گرفتن ترفیعات بعدی آنان نیز با محدودیت مواجه گردیده، مزایای تازه‌ای در نظر گرفته شده است.

برای‌اصلاح ماده ۱۳۳قانون که عامل این محدودیت است پیشنهاد شده که:

حقوق‌بازنشستگی کارمندانی که بدون داشتن شرایط‌احراز پست مورد تصدی، حکم‌مرحله دوم‌راباکسر پایه های‌استحقاقی گرفته‌اند افزایش یابد.

میزان این افزایش بسته به‌فاصله بین گروهی که کارمند شرایط‌احراز آنرا دارد (گروه استحقاقی) و گروهی که کارمند در آن ابقاء شده است (گروه قطعی) است. درصورت تصویب‌این‌پیشنهاد بابت‌هرگروه فاصله، بین ۳ تا ۴ در صد براساس آخرین مبلغ دریافتی کارمند به حقوق بازنشستگی‌او اضافه خواهد شد.

همچنین کارمندان چنانچه پس از مدتی چه از لحاظ کسب سابقه خدمت یا گرفتن مدرک تحصیلی مورد احتیاج شرایط‌احرازپست موردتصدی خود را پیدا کنند محدودیت گرفتن پایه های استحقاقی آنان در گروه قطعی از بین میرود و میتوانند تا آخرین پایه گروه قطعی خود ترفیع بگیرند.

اراضی جنگلی جلگه‌ای
فقط به‌شرکت‌ها اجاره داده‌می‌شود

براساس تغییراتیکه‌در فصل‌پنجم قانون حفاظت و بهره‌برداری از جنگل ها و مراتع کشور بعمل آمده است، وزارت کشاورزی و منابع‌طبیعی مجاز گردیده که اراضی جنگلی جلگه‌ای حوزه آستارا تا گلیداغی و مراتع غیر مشجر ملی کشور‌را براساس‌طرح های مصوبه برای تبدیل به مزرعه –باغ– مراتع‌وجنگل‌های‌مصنوعی– علوفه‌کاری– موسسات‌دامپروری– صنایع مربوط – ایجاد مراکز و تاسیسات تولید وپرورش ماهی– استقرار کارخانجات –اکتشاف و بهره برداری معادن – ایجاد شهرک –احداث مسکن –تاسیس مدارس – مجتمع های آموزشی– مراکز بهداشتی و درمانی – تاسیسات ورزشی و جهانگردی وسایر مصارف عامه که بامباشرت دولت انجام میشود به اشخاص حقوقی واگذار کند.

★ واگذاری اراضی مشابه

اشخاص حقوقی که میتوانند از اراضی جنگلی‌جلگه‌ای شمال‌کشور ومراتع استفاده کنند عبارتند از: شرکت های کشت و صنعت (طبق قانون بهره‌برداری از اراضی‌زیر سدها) شرکت های تولیدی کشاورزی و دامی و شرکت‌های کشت‌و صنعت و شرکت های صنایع کشاورزی – شرکت های معدنی – صنعتی غیر کشاورزی با پیشنهاد وزارتخانه های‌کشاورزی وصنایع‌و معادن موسسات‌انتفاعی دولتی و شرکت های دولتی و شهرداری ها و موسسات عمومی و جمعیت های خیریه عمومی و شرکت های تعاونی مسکن.

در اجرای این مقررات، واگذاری مراتع غیر مشجر درجه یک جزء برای مصارف کشاورزی ممنوع اعلام گردیده است‌وسایرواگذاری ها نیز باید منطبق به رعایت طرح بهره‌وری از سرزمین باشد.

★ حق‌واگذاری

اشخاص حقوقی که‌ازاین‌اراضی دراختیار میگیرند ملزم خواهند بود که حداقل ۲۵ در صد از اراضی مذکور را در تمام مدتی که در اجاره دارند، برای تهیه چوب درختکاری کنند.

اراضی واگذاری و مراتع و بیشه‌هائی که بسازمان حفاظت واگذار میشود و برای حمایت نسل شکار بعنوان پارک وحشی یا منطقه حفاظت شده اعلام می‌گردد بهیچوجه قابل واگذاری به غیر نخواهد بود. کسانیکه مایل باستفاده از این اراضی هستند بایستی طرح بهره‌برداری خودرا تکمیل و به‌وزارت کشاورزی‌اعلام نمایند و این وزارتخانه پس از تصویب‌طرح تا مدت دوماه به متقاضی مهلت مراجعه و عقد قرارداد میدهد و پس از پایان مهلت دوماهه، وزارتخانه مذکور مجاز خواهد بود که‌برای اجرای طرح مصوبه با شرکت دیگر قرارداد منعقد کند.

★ اجاره سی‌ساله

مدت اجاره این اراضی سی سال تعیین شده است و میزان اجاره بهای این اراضی برای‌طرح های کشاورزی پنج در صدارزش تولیدی سالانه طرح مورد عمل تعیین میشود و برای‌سایر‌مصارف هر دهسال یکبار با توجه به شاخص کالا ها و خدمات مورد تجدید نظر قرار میگیرد وشرکت های معدنی نیز بهره مالکانه خواهند پرداخت.

★ خلع‌ید

اگر شرکتی در پایان مدت طرح ۸۰ در صد از کار ها را انجام نداده باشد، قراردادش ملغی خواهد شد و گارد جنگل و مرتع از تاسیسات مذکورخلع ید خواهد کرد و پس از برآورد میزان سرمایه گذاری،مبلغ آن به نرخ روز بمدتی که مشابه اجرای طرح بوده است باقساط به متخلف پرداخت خواهد شد.

در قسمت‌دیگرواگذاری مراتع غیر مشجر نیز طبق‌قانون سازمان جنگلها و مراتع که تبدیل به‌باغ شده باشد،بمتصرفین اجاره داده خواهد شد و از آن قسمت از اراضی که به زراعت دیم تبدیل شده باشد و یا آنرا دیوارکشی کرده باشند خلع ید خواهد شد.

کسانیکه از آنان‌خلع‌ید شده میتوانند‌درخواست‌اجاره‌ملک‌مذکور را تسلیم سازمان جنگلها کنند و اینگونه‌مستاجرین حق‌واگذاری ملک را بدون موافقت کتبی‌وزارت کشاورزی به غیرنخواهند داشت.

★ واگذاری اراضی

کسانیکه از سازمانهای‌دولتی و شرکتهای‌تعاونی زمین‌خریداری کرده باشندکه تبدیل به اراضی ملی شده گردد، درهمان‌شهرستان به آنان زمین مشابه واگذار می شود. که حداکثر این واگذاری از دو هزار متر بیشتر نخواهدبود و در غیر اینصورت قیمت ملک خود را دریافت خواهند کرد.

در اصلاحیه وزارت کشاورزی مجاز گردیده که اراضی مورد احتیاج وزارت جنگ، بنیاد پهلوی و دانشگاههای کشور و بانک توسعه کشاورزی را مجاناواگذار کند که تا پس از دو سال اگر طرحهای این سازمانها به موقع اجرادر نیاید، خودبخود ملک مذکور به وزارت کشاورزی باز میگردد. موسساتی که مجانا اراضی جنگلی جلگه‌ای شمال‌را در اختیار میگیرند موظف‌هستند، کلیه درختها و چوب جنگلی اراضی‌راتحویل سازمان جنگلها دهند.

در این مقررات پیش‌بینی شده است که کسانیکه قبلا از اراضی جنگلی جلگه‌ای‌دراختیارگرفته‌اند مشمول این مقررات نخواهندبود.

ژیسکار دستن رئیس جمهوری فرانسه‌روز یکشنبه پس از مذاکره با جرالد فورد در مراسم مذهبی‌شرکت جست. اما قبل از ورود به کلیسا، یکی از دختران جزیره «مارتی‌نیک» دست های رئیس جمهوری را گرفت و با او برقص‌پرداخت، همسر ژیسکار دستن نیز در حالیکه لبخند میزند دروسط عکس دیده میشود.

عکس رادیوئی آسوشیتد پرس

دیوار دبستان پسرانه فروریخت و ۸ دانش‌آموزمجروح شدند

ساعت۹و ۵۴ دقیقه صبح امروز یکی از دیوار های‌دبستان پسرانه تربیت در جوادیه تهران فرو ریخت و هشت نفر از دانش – آموزان این‌دبستان مجروح‌شدند.

دبستان تربیت،در غرب ۲۰متری جوادیه ،کوچه حمام، واقع است و باشعبه بهداری تهران، درهمان منطقه، دیوار مشترک دارد.

هنگامی که دانش آموزان‌دبستان، در حیاط مدرسه مشغول بازی بودند، ناگهان دیوار مشترک دبستان و بهداری فرو ریخت، عده‌ای از دانش آموزان از زیر آوار فرار کردند و هشت نفر زیر دیوار ماندند.

جریان بیدرنگ به کلانتری ۱۷ اطلاع داده شد و در فاصله‌یی کوتاه چهار آمبولانس برای‌انتقال مجروحین، به محل حادثه فرستاده شد.

مجروحین حادثه عبارتند از: محمد رسول صفر نژاد، نقی هاشمی‌وند، یدالله بیگ زاده، اژدر ترکی‌زاده، امیرقاسمی، حسین‌سعیدی، حسین‌فلاح ورضا عباس پور.

دانش آموزان مجروح، به بیمارستان فیروزگر منتقل شدندو تحت مداوا قرار گرفتند.

دهکده تندرستی شروع بکار کرد

بهره برداری ازدهکده تندرستی که در اراضی‌وسیع بانک سپه در منطقه ییلاقی اوشان قرار دارد، آغاز شد و کارکنان بانک سپه با استفاده از یک هفته مرخصی به تعداد ظرفیب پذیرش این دهکده در دهکده تندرستی استراحت خواهند کرد. دهکده تندرستی مجهز به درمانگاه و حمام‌آفتاب، سونا، ماساژ (دستی ، آبی ، برقی) تاسیسات ورزشی ،استخر سرپوشیده،اتاق پینگ‌پنگ،بیلیارد، زمین تنیس، پیست های دو و راه پیمائی، آرایشگاه،سالن‌زیبائی وشعبه بانک میباشد.

منوچهر نیک پور مدیر کل‌بانک سپه درباره تاسیس دهکده گفت: اداره دهکده‌تندرستی بوسیله‌افراد متخصص و کارآزموده در کار اینگونه تاسیسات پیشرفته که ازآن به(هلس‌فارم) یاد می کنندصورت میگیرد. در وهله نخست‌کارکنان بانک سپه و خانواده آنان می – توانند بایک برنامه صحیح یک هفته‌ای‌ازتاسیسات دهکده‌برخوردار شوند و درمرحله بعد بانک‌تصمیم دارد در اجرای‌برنامه های‌بهداشتی وحفظ سلامت‌نیروی انسانی‌کشور، از میان‌طبقات‌مختلف مردم‌متقاضیانی را که برای استراحت و بازیابی سلامت جسمانی و روانی مراجعه میکنند بپذیرد.

افرادی که دردهکده باستراحت خواهند پرداخت، می توانندر صورت تمایل‌رژیم‌غذائی برای لاغر شدن بگیرند این کار زیر نظر متخصصین صورت‌خواهد گرفت.

در این دهکده پزشک‌متخصص، راهنمائی های بهداشتی را برای تامین تندرستی‌افرادی‌که دردهکده بسر میبرند ،به عمل می آورد.

جک‌اندرسون : آمریکا آماده مداخله‌نظامی در کشور های نفتخیز عربی است

واشنگتن– رویتر–جک اندرسون روزنامه نویس امریکائی امروز اعلام کرد در پنتاگون برنامه‌هائی برای مداخله‌نظامی در کشورهای عربی در صورت وقوع‌یک تحریم جدید نفتی تهیه شده است جک‌اندرسون نوشته است مداخله نظامی باسیاست اعلام شده‌امریکا منافات دارد اما بحران جدید نفت سبب میشود که امریکا سیاست خود را تغییر دهد. زیرا طراحان نظامی امریکا معتقدند که تحریم جدید نفتی «منافع حیاتی» امریکا را بخطر میاندازد و امریکا برای حفظ منافع حیاتی خود دست.به مداخله نظامی میزند.

انتقال سرقفلی
محل کسب آزادشد

اتاق اصناف پایتخت باانتقال سرقفلی مغازه ها مشروط بر اینکه خریدارپنج‌برابرحق‌عضویت معمول محل کسب‌رابعنوان‌مخارج انتقال به اتاق اصناف بپردازد، موافقت کرد. این موافقت با توجه به آنکه روزانه حدود صدمعامله برای انتقال سرقفلی محل کسب در تهران انجام میشود، ممر عایدی قابل توجه دیگری برای اتاق اصناف پایتخت بوجود آورده است.

باید دانست اصناف تهران‌تا کنون ۲۴ میلیون تومان بابت خرید سهام صندوق تعاون صنفی، ۳۰ میلیون تومان بعنوان حق عضویت و عوارض پروانه کسب‌و ۱۰ میلیون تومان نیز به عنوان جریمه (مجموعا۶۴ میلیون‌تومان) به اتاق اصناف و اتحادیه های صنفی پرداخته‌اند.

عده پیشه‌وران تهران نزدیک به ۲۰۰ هزار نفر است.

از وجوهی که این گروه تا کنون‌به اتاق‌اصناف‌پرداخته‌اند یا بعدا پرداخت خواهند کرد برای کمك به خود آنها استفاده می‌ شود.

اتاق‌اصناف تصمیم‌داردباتقویت صندوق تعاون‌صنفی‌امکاناتی برای واگذاری کمکهای مالی‌به‌اصناف فراهم آورد. این وام بابهره‌ای ناچیز و برای مدتی طولانی‌به‌پیشه ورانی که از نظر مالی واقتصادی دچار بحران میشوند پرداخت خواهد شد.

خبرهای کوتاه

شرفیابی به پیشگاه شاهنشاه

بامداد امروز شاهنشاه آریامهر آقای دکتر عبدالحسین سمیعی وزیر علوم و آموزش عالی‌رابا‌تفاق آقایان مک گیل رئیس‌دانشگاه کلمبیا، پل‌مارکز معاون این دانشگاه در امور پزشکی‌و رئیس‌دانشکده‌پزشکی دانشگاه کلمبیا را بحضور پذیرفتند.

اجرای مرحله دوم‌قانون استخدام‌برای‌همه‌معلمان

معلمانی که هنگام اجرای مرحله دوم قانون استخدام، به علت بیماری صعب‌العلاج در مرخصی بوده‌اند ومشمول این قانون نشده‌اند از اول دیماه ۱۳۵۰ در گروه جدید قرار می‌گیرند.

دستور صدور حکم تخصیص این قبیل معلمان در گروه مربوطه از طرف وزیرآموزش و پرورش صادر شده است.

بررسی نیازهای دادگستری و ثبت

نیازهای‌کمی و کیفی‌نیروی انسانی دستگاه قضائی و سازمان ثبت در یک هیات عالی‌مرکب از معاونان‌ومدیران کل وزارت دادگستری بررسی میشود.

سخنگوی وزارت دادگستری پیرامون وظائف این هیات‌که کار خود را از صبح امروز آغاز کرده گفت: اعضای این کمیسیون با بررسی امکانات موجود در واحد های‌مختلف وزارت دادگستری، نیاز های سازمانهای قضائی و اداری وزارت دادگستری و سازمان ثبت را از نظر نیروی انسانی کافی و کار آزموده مورد بررسی قرار خواهند داد.

اهداء کتاب به دانشگاه

بامداد امروز سفیر استرالیا در دربار شاهنشاهی با دکتر نهاوندی رئیس دانشگاه‌تهران ملاقات کرد و تعدادی کتاب در زمینه های سیاسی و اجتماعی به مرکز مطالعات عالی بین‌المللی‌دانشگاه تهران اهدا کرد.

تصویب آئیننامه انجمن های فرهنگی و هنری

جلسه شورایعالی فرهنگ و هنر دیروز صبح با حضور رئیس مجلس شورای ملی و وزرای فرهنگ وهنر وآموزش وپرورش،اطلاعات‌وجهانگردی، تعاون و امور روستا ها و روسای فرهنگستان ایران تشکیل شد. در این جلسه گزارش دبیر کل شورا در زمینه اقدامات مرکز مطالعات‌و هم‌آهنگی فرهنگی و تدوین کتب درسی دوره ابتدائی و راهنمائی با محتوای ملی و میهنی و همچنین آئین‌نامه انجمن های فرهنگی و هنری بتصویب رسید.

انتصابات

آقای ابوالفتح مصطفی فرماندارکرج‌به سمت‌سرپرست فرمانداری تهران و معاون استانداری مرکز منصوب شد.

★★★

آقای یداله نیرومندراد از طرف وزارت‌امور اقتصادی و دارائی بسمت‌ذیحساب ومدیر کل مالی سازمان تامین‌خدمات درمانی منصوب شد.

★★★

آقای رضا منجمی استاد دانشگاه ملی به عضویت هیئت مدیره بانک رفاه کارگران منصوب شد.

اکرام منافزاده بار دیگر زندانی شد

اکرام مناف زاده، باردیگر به اتهام ۵ میلیون تومان کلاهبرداری از بانکهای سپه‌و اصناف بازداشت شد. منافزاده، چند سال پیش به اتهام کلاهبرداری به زندان افتاد. چند ماه بعدشعبه یکم‌دادگاه عالی جنایی ،مناف زاده را به‌جرم کلاهبرداری به زندان محکوم‌کرد. اوچندی پیش پس‌از پایان‌دوران محکومیت از زندان آزاد شد و بار دیگر به تجارت پرداخت.

آخرین گروه‌زائران حج فردا به جده میروند

فردا آخرین گروه زائران از تهران به‌جده میروند وباین ترتیب کار انتقال زائران حج سال ۵۳ پایان خواهد یافت.

کارانتقال زائران شهرستانی از طریق پرواز های آبادان وشیراز ،دیروز پایان یافت، برای انتقال این زائران جمعا ۱۴ پرواز از آبادان و ۱۸پرواز از شیراز به جده انجام شده‌است.طبق‌گزارشی او قافبعداز ظهرامروز متجاوز از ۱۵ هزار نفرزائر به‌کشور سعودی انتقال‌یافته‌اند.

گزارش ستاد عملیات‌حج‌ازجده حاکیست حال کلیه زائران خوب است برای انجام فرائض مذهبی ومناسک حج آمادگی دارند .فقط روز گذشته ۱۲نفربه‌سرماخوردگی مبتلاشده بودند که درمان‌سرپائی شدند.

صندوق بیمه محصولات کشاورزی‌تشکیل‌میشود

اولین جلسه مشترک تهیه طرح بیمه محصولات کشاورزی با شرکت وزیر تعاون و امور روستا هاومدیر عامل بیمه ایران و سایر مسئولان تشکیل شد .دراین جلسه امور مربوط به بیمه محصولات کشاورزی مورد بررسی قرار گرفت و قرارشد طرحی تهیه شود که‌براساس آن صندوق بیمه محصولات کشاورزی زیرنظر شرکت سهامی بیمه‌ایران‌و باهمکاری وزارت تعاون‌و امور روستاها تشکیل گردد.

صندوق مذکور در مواقع لزوم که خسارات وارده به محصولات کشاورزی، طبیعی باشد میزان‌خسارت رابراورد و برای کشاورزان جبران خواهد کرد.

کارت بیمه برای ۲۳ هزار کارمند بازنشسته

روزانه ۲۰۰ تا ۳۰۰ نفر از کارمندان بازنشسته برای گرفتن کارتهای بیمه درمانی خود و خانواده‌هایشان به کانون بازنشستگان کشوری مراجعه میکنند. مقامات این کانون امروز اعلام داشتند تاکنون برای ۲۲ هزار نفر از کارمندان بازنشسته و خانواده آنان در تهران کارت بیمه درمانی صادر شده است.

با توجه باینکه گروهی از بازنشستگان اکنون در شهرستانها اقامت دارندپیش بینی میشود که مجموعاحدود ۵۰ هزارنفردیگر ازکارمندان بازنشسته افراد و خانواده آنان تا پایان سال جاری برای گرفتن‌کارتهای‌بیمه خود مراجعه کنند.

شورایعالی موسسه حقوق تطبیقی

بامداد امروز اولین جلسه شورای عالی موسسه حقوق تطبیقی دانشگاه تهران‌با حضور رئیس دانشگاه، معاونین، وزارت علوم، خارجه، دادگستری، رئیس دیوان عالی کشور، رئیس دانشکده حقوق و علوم‌سیاسی دانشگاه و کلیه اعضاء در تالار شورای دانشکده حقوق تشکیل شد.

اجرای اپرای اتللو بنفع حفاظت شهر «ونیز»

همزمان با تشکیل شورای ایرانی نجات شهر ونیز– بریاست عالیه علیاحضرت شهبانو و اقداماتی که بمنظور کمک به نوسازی و حفظ آثار تاریخی این شهر میشود درآمد اجرای اپرای معروف اتللواثر جوزپه وردی‌آهنگساز ایتالیائی در روز جمعه ۲۹ آذربه این امر اختصاص‌یافته

برنامه هنری نمایش فیلم در پارک ها

اداره کل‌هنرهای سمعی وبصری وزارت فرهنگ وهنر با نمایش یک فیلم ۳۵ میلیمتری از رویداد های هفته و یک فیلم سینمائی در یک پارک یا مرکز اجتماعی در تهران و کرج فعالیت جدید خود را که هر هفته انجام می‌گیرد برای استفاده عموم آغاز کرد.

برنامه نمایش فیلمها روز های شنبه در پارک نارمک، یکشنبه در پارک نازی‌آباد، دوشنبه، در مرکز سپاه‌دانش دختران، سه شنبه، در استادیوم ورزشی کارگران در ساعت ۱۸ اجرا میشود. روز چهارشنبه برنامه سینمائی در کانون کارآموزی کرج در ساعات ۱۴ و ۱۸ بمعرض نمایش گذارده میشود.

نرخ امروز ارز ها

یک دلار امریکا بازرگانی و غیر بازرگانی ۶۷ر۷۵ ریال. یک لیره انگلیسی بازرگانی و غیر بازرگانی ۱۵۸ر۲۰ ریال. یک مارک آلمان غربی بازرگانی و غیر بازرگانی ۲۷ر۸۰ ریال. یک فرانک سوئیس بازرگانی و غیر بازرگانی ۲۶ر۳۰ ریال. یک فرانک فرانسه بازرگانی و غیر بازرگانی ۱۵ر۰۵ ریال. یکصد فرانک بلژیک بازرگانی ۱۸۵ر۹۰ ریال،اسکناس ۱۸۲ ریال. یکصد لیر ایتالیا بازرگانی ۱۰ر۳۵ ریال، اسکناس ۱۰ر۲۵ ریال. یکصدین ژاپن بازرگانی وغیر بازرگانی ۲۲ر۸۰ ریال. یک دلار کانادا بازرگانی و غیر بازرگانی ۶۹ ریال. یک‌دلار استرالیا بازرگانی‌و غیر بازرگانی ۹۰ ریال.

پیش بینی هوا

هوای سواحل دریای‌مازندران: نیمه ابری در استان گیلان ابری احتمالا با بارندگی های پراکنده – هوای استان های آذربایجان نواحی غربی ایران بطور کلی نیمه‌ابری

گرمترین روز ایران را در ۲۴ ساعت گذشته بندر لنگه با حداکثر ۲۹ درجه بالای صفر و سرد ترین شب را همدان با حداقل ۲۵ درجه زیر صفر داشته‌است حداکثر درجه حرارت تهران ۹ و حداقل آن ۲درجه زیرصفر بوده است.

برج ایفل، شانزه‌لیزه، کارخانهٔ بنز خریداریم!

«اوپك» درعرض چه مدت میتواند ساختمانهای تاریخی وکارخانه‌های بزرك دنیا را بخرد؟

یك میلیونر آمریکایی، پل قدیم لندن را خرید وبه آمریکا برد

یك فرانسوی برج ایفل را نقدا به یك آمریکایی فروخت

خیابان شانزه‌لیزه، برج ایفل، کارخانه مرسدس بنز، کمپانی آ.بی.ام، هواپیما سازی کنکورد و... خریداریم!.... آیا روزی فرا خواهد رسید که ممالك تولید کننده نفت با پشتوانه درآمد سرشار و کلانی که دارند، با حالتی شبیه سمسار های دوره گرد خودمان توی خیابان های شهر های بزرك دنیاراه بیفتند و هرچه‌خواستند بخرند و مثلافریادبزنند: آی، کارخانه‌اتومبیلسازی، کمپانی کشتیرانی، هواپیماسازی‌خریداریم!؟

این اندیشه را مجله معروف فرانسوی «اکسپرس» در شماره اخیر خود مطرح کرده است. درین‌شماره، «اکسپرس» طی گزارشی خواندنی، براساس ارقامی که اخیرا مجله‌اکونومیست لندن ـ معتبرترین و مشهورترین مجله اقتصادی جهان ـ ازدرآمد ممالک تولیدکننده‌نفت انتشارداده است، دقیقا حساب کرده که مثلااگر «اوپک» بخواهد برج‌ایفل را بخرد، درآمد چند دقیقه‌چاه های خودرا برای چنین خریدی باید اختصاص دهد؟!

بنا برهمین محاسبه جالب، اکسپرس نشان داده است که فقط درآمد ۸ دقیقه «اوپک»برای خرید برج ایفل کافیست!

خیال یاواقعیت؟

اگرچه گزارش «اکسپرس» بنظر خیالپردازانه می‌آید و شاید خوانندگان ازخود بپرسند: خرید برج‌ایفل چه‌فایده‌یی برای ممالک عضواوپک دارد؟! یامگر ممکن است‌کسی‌توان خیابان شانزه‌لیزه، برج ایفل، کارخانه بنز وو... خرید؟ یاآنکه آیا فرانسه حاضر به چنین معامله‌یی است؟ آیا آلمانیها حاضر میشوند کارخانه مرسدس بنز را بفروشند؟

اماعلیرغم این‌ظاهرخیالپردازانه و همراه بامعاملاتی که غیرممکن بنظر می‌آید، باید خاطرنشان‌کرد که بعید نیست روزی فرا رسدکه این معامله‌های بظاهر نشدنی و خیالی، جنبه واقعی بخود گیرد. چه، معامله یک ساختمان‌تاریخی ـ نظیر برج‌ایفل ـ بسابقه‌نیست!

نزدیک به هفت سال پیش، یک میلیاردر آمریکایی پل قدیم لندن ـ یکی از کهنسالترین و معروفترین پل‌های جهان ـ را خرید و آن را به ایالت زادگاه خود برد و در شهرکی تفریحی، برای توریست‌ها کار گذاشت!

خرید «پل قدیم لندن» هنگامی صورت گرفت که دولت بریتانیا به پول زیادی احتیاج داشت و برای‌همین وقتی‌میلیاردر امریکایی پیشنهاد خریدآن راداد، مخالفها خیلی‌زود دربرابر موافقها جازدند و معامله، تقریبا برق‌آسا انجام گرفت. ـ البته، انگلیسها فورا عملیات ساختمانی پل جدیدی را روی رودخانه تیمس (تایمز)آغاز کردند و آنرا جانشین پل قدیم ساختند ـ.

پل قدیم را دوهزار کارگر زیر نظر پنج‌باستان‌شناس، چند طراح پل و مهندس‌پل جزء به‌جزء پیاده کردند وباکامیونهایی که‌مخصوص حمل این اجزاء ساخته شده‌بود و به آجرها و دیگر پاره‌های پل کوچکترین آسیبی نمیزد، به یک کشتی ویژه بردند تابه آمریکا حمل شود. در آمریکا، پل قدیم لندن را عینا بر روی رودخانه‌یی مصنوعی در یکشهرک مخصوص خوشگذرانان وعیاشهاکارگذاشتند درست مثل آن که پل را یکجا از روی رودخانه«تیمس» برداشته و درآمریکا پایین آورده باشند!!

خریدار برج ایفل در دام پلیس!

همزمان با خرید این پل، عده‌یی ازمیلیونرهای آمریکایی روی‌دست هموطن خود بلندشدند و برای خرید برج ایفل، میلیونها دلار پیشنهاد به دولت فرانسه دادند! اما این پیشنهادها با مخالفت شدید فرانسویها روبرو شد و فریادها به آسمان‌برخاست که اگر فرانسه ازگرسنگی بمیرانو هم درآید، نباید مظهر معروف عروس شهرهای جهان را به هیچ قیمتی بفروشد. ـ البته در آن زمان، فرانسویها تحت فشار و مضیقه مالی نبودند ـ.

بالاینحال، سرانجام یکمیلیونر آمریکایی برج‌ایفل راخرید وبابت آن بیش از ده میلیون دلار پول نقد پرداخت. اما ازین معامله، دولت فرانسه کوچکترین چیزی نمی‌دانست. میلیونر معروف

بقیه در صفحه ۱۶

بانلویزیون سونی

ازهرلحظه تماشا لذت ببرید

۱۱ اینچی
مدل TV110UET
ساخت ژاپن

درتلویزیون هم سونی پیش کسوت است

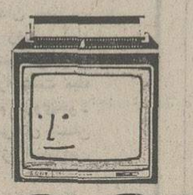

SONY

برای برخی فقط سونی وجود دارد ـ آنها که‌از هرچیز بهترینش رامیخواهند

■ سونی اولین کارخانه بود که بفکر استفاده از ترانزیستور در تلویزیون افتاد و تنها کارخانه‌ای است که میتواند تلویزیونهای کوچکی باندازه‌کف دست بیازار عرضه کند.

■ تجربه سونی درساخت تلویزیونهای ترانزیستوری واحاطه این کارخانه در استفاده از ترانزیستور در تمام رشته‌های الکترونیك بیش ازهرکارخانه دیگری است. وبهمین‌نسبت تلویزیونهای سونی دارای تصویری روشن‌تر، صدای صاف‌تر و از لحاظ تکنیك قابل اعتماد تر است.

■ مدل TV110UET سونی اولین‌مدل ازتلویزیونهای‌سونی است که‌درایران‌عرضه‌میگردد. تلویزیونی که باتصویر خودهرلحظه تماشا را برای شما لذت بخش‌میسازد.

TORKIAN

بچّه‌ها حفظ تعادل را دوست دارند

باتشویق به پس انداز
توازن زندگی را
به آنها بیاموزید

برای آنها
در بانک عمران پس انداز کنید

تا بتوانند ازاین مزایا استفاده نمایند:

۱- ۵ برابر پس انداز خود تا ۳،۰۰۰،۰۰۰ ریال وام دریافت دارند.
۲- بهرهٔ این وام فقط ۲ درصد و مدّت آن دو برابر مدّت پس انداز است.
۳- بیمهٔ مجانی در برابر تصادف با وسائط نقلیه تا یکصد هزار ریال.

تجدید آگهی مناقصه شماره ۱۲ مرکز آموزش گارد شاهنشاهی

مرکز آموزش گارد شاهنشاهی وسائل فلزی دفتری و آشپزخانه مورد نیاز خود را از طریق مناقصه خریداری مینماید داوطلبان میتوانند با مراجعه به‌دفتر سررشته‌داری مرکزآموزش گاردشاهنشاهی واقع در پادگان سلطنت آباد واخذ برگ شرائط و مشخصات‌معامله پیشنهادات خود را حداکثر تا آخر وقت اداری روز ۸ر۱۰ر۵۳ به‌دفتر سررشته‌داری تسلیم نمایند.

م‌الف ۱۹۰۴۷ مرکز آموزش گارد شاهنشاهی

آگهی دعوت

از کلیه داوطلبین تکنیسین الکترونیک که قبلا در نیروی دریائی شاهنشاهی ثبت‌نام نموده‌اند دعوت می‌گردد که با در دست داشتن کارت ورود بجلسه امتحان که بوسیله پست به آدرس داوطلبین ارسال شده جهت آزمایش در روزهای یکم و دوم دیماه بدانشکده افسری نیروی زمینی شاهنشاهی مراجعه نمایند در صورت عدم‌دریافت کارت از طریق پست داوطلبین میتوانند شخصا به پرسنل (دایره استخدام) نیروی دریائی واقع در خیابان سپهبد زاهدی جنب مسجدالرحمن مراجعه نمایند.

م‌الف ۱۸۹۱۸

اطلاعات
سال چهل و نهم
بنیانگذار : عباس مسعودی
صاحب امتیاز و مدیر : فرهاد مسعودی
سردبیر : احمد شهیدی
محل اداره : خیابان خیام . ساختمان اطلاعات. تهران
تلفن : ۳۱۱۰۷۱ تا ۳۱۱۰۷۹
تلکس : ۲۳۳۶ ـ تلگرافی : اطلاعات ـ تهران

ابتکارات تازه

به‌نفع دانشجویان وفارغ‌التحصیلان مقیم خارج

تصمیماتی که در جهت کمک به دانشجویان وفارغ‌التحصیلان ایرانی مقیم خارج اتخاذ شده است ، دیروز از طرف شورای عالی هماهنگی امور دانشجویان اعلام شد .

از جمله این تصمیمات ، ارفاقی است که حسب‌الامر شاهنشاه نسبت به فارغ‌التحصیلان پزشکی منظور میشود و به آنها فرصت میدهد تا فارغ از آخرین مشکلی که در راه بازگشت خود میدیدند ، به وطن بازگردند و خدمت کنند .

خوانندگان عزیز مبسوقند که طبق‌فرمان شاهانه، فارغ‌التحصیلان خارج از کشور ـ متولد ۱۳۱۲ تا ۱۳۲۲ ـ از خدمت وظیفه معاف شده‌اند ولی فارغ‌التحصیلان پزشکی ازین معافیت مستثنی بودند و همین سبب میشدکه بسیاری‌از فارغ‌التحصیلان پزشکی برای بازگشت به‌وطن مشکلاتی احساس کنند. زیرا باتوجه به دوره نسبتاطولانی تحصیلات پزشکی و سالهایی که فارغ‌التحصیلان رشته‌پزشکی بعداز نیل به درجه دکترا یا احراز تخصص در امور بیمارستانی به کار مشغول بوده‌اند، اکثر پزشکان متولد ۱۳۱۲ تا ۱۳۲۲ به سنینی رسیده‌اند که احساس میکنند از وجودشان در تاسیسات درمانی و بژوهشی بهتر و بیشتر میتوان استفاده برد تا درخدمات نظامی . بعلاوه بسیاری از آنها ضمن تحصیل تاهل اختیار کرده و خانواده تشکیل داده‌اند و خود را نسبت به خانواده‌شان مسئول میدانند .

نظر به همین ملاحظات، تصمیم گرفته‌شد با تغییری درنوع وظیفه‌ی که هرفرد ایرانی در زمینه خدمت به‌کشورش عهده‌دار است، مشکل فارغ‌التحصیلان رشته پزشکی را آسان کنند . بدین‌ترتیب که‌هرگاه این دسته از ایرانیان مقیم خارج به کشور بازگردند و پنج سال در سازمانهای بهداشتی و درمانی خدمت کنند، خود به‌خود مشمول فرمان ملوکانه و معافیت از خدمت وظیفه عمومی خواهندبود.

مورد دیگری که درضمن تصمیمات جدیدمنظور شده، پرداخت هزینه سفر و کرایه حمل وسایل فارغ‌التحصیلانی است که قصد مراجعت به وطن را دارند . براساس این تصمیم ، هزینه سفر و حمل‌بار و اثاثه فارغ‌التحصیلان ایرانی که راهی وطن میشوند از خزانه دولت و بوسیله سازمانهایی پرداخت خواهد شد که قرار است از وجود ایشان استفاده کنند . اینهم بنوبه خود تسهیلی درکار مراجعت فرزندان تحصیلکرده وطن فراهم میسازد .

نکته دیگری که در این تصمیمات جلب‌نظر میکند، فراهم‌آوردن فرصت کارآموزی برای دانشجویان مقیم خارج در داخل کشور است.. بدین معنی که ترتیباتی داده شده است تا دانشجویانی که با استفاده از تعطیلات دانشگاهی ، برای دیدار وطن و اقوام و دوستان خود به ایران می‌آیند طی این مدت در رشته‌های تحصیلی و تخصصی خود به‌کارآموزی مشغول‌شوند و درعین‌حال باشرایط کار و زندگی در ایران آشنائی بیشتری حاصل کنند . میدانیم که گروهی از دانشجویان ایرانی، بمنظور آنکه قسمتی ازهزینه اقامت و تحصیل خود را در کشورهای خارج تامین کنند، ترجیح میدهند تعطیلات دانشگاهی را در همان‌کشور به‌کار اشتغال ورزند. تصمیم اخیر دولت، امکاناتی به‌دست میدهد تا این دسته از دانشجویان کارآموزی را با دیدار خانواده و دوستان در وطن مألوف توام سازند .

این تصمیمات ، درحقیقت مکمل تسهیلاتی است که پیشازین بنابه پیشنهاد شورای عالی هماهنگی امور دانشجویان و تصویب دولت برای کمک به دانشجویان ایرانی و معاودت فارغ‌التحصیلان به وطن اتخاذ شده است و با اجرای آن ، بی‌شک کار تحصیل دانشجویان مستعد و نیز بازگشت آنها به‌وطن ـ چه‌برای استفاده از تعطیلات و چه بخاطر اقامت و خدمت دائم ـ بمراتب آسانتر خواهد شد .

فشار برلیره استرلینگ

روز چهارشنبه گذشته دولت عربستان سعودی به کمپانی نفت آرامکو اطلاع داد که دیگر لیره استرلینگ بعنوان وسیله پرداخت بهای نفت خام یا بعنوان مالیات وبهرممالکانه قبول نخواهد کرد و باین ترتیب در آستانه دیدار پرزیدنت جرالدفورد و ژیسکار دستن جهان غرب متوجه حقیقی انکارناپذیر شد.

بااین تصمیم اقتصاد انگلیس بشدت متزلزل شده است چه اقتصاد انگلستان روی اعتبارات شیخ‌نشین‌های خاورمیانه قرار دارد. آنها درگذشته پولهای خود را بیانکهای انگلیس می‌سپردند و اطمینان داشتند که از این راه سود بیشتری بدست خواهند آورد ولی‌اکنون اطمینان یافته‌اند که یک دورنمای ۲۰تا۲۵ درصد تورم که برای‌سال ۱۹۷۵ پیش‌بینی میشود نه تنها سودی عایدشان نخواهد شد بلکه متحمل زیان نیز خواهند شد.

در صورتیکه فرانسه از کوشش خود برای سبک کردن بار تورم خودداری کند اعتماد واطمینانی را که در میان کشورهای تولید کننده نفت بدست آورده از دست خواهد داد.

در حال حاضر میزان پرداخت‌های انگلیس از بابت بهای نفت به دو میلیارد وپانصد میلیون لیره در سال میرسد . کمپانیهای امریکائی بلافاصله پس از اطلاع از تصمیم عربستان سعودی ، مقادیر زیادی لیره انگلیسی راکه خریده بودند با عجله فروختند و بانک انگلیس مجبور شد برای پشتیبانی از پول خود بیش از یک میلیاردو پانصد میلیون دلار اختصاص دهد این تصمیم عربستان سعودی که متعاقب تصمیم مشابه دولت کویت اتخاذ شده نتیجه‌کسری روزافزونی است که کشورهای عربی تولید کننده نفت در نتیجه کاهش ارزش برابری لیره استرلینگ متحمل میشوند.

نرخ تورم در انگلیس که ممکن است در سال ۱۹۷۵ به ۲۰تا ۲۵درصد برسد کشورهای عربی‌را بشدت متوحش کرده‌است عربستان سعودی هنگامی لیره انگلیس را از معاملات‌نفتی خارج رده دنیس‌هیلی وزیر دارائی انگلستان در کشورهای خاورمیانه و از جمله عربستان سعودی درباره سرمایه‌گذاری احتمالی اعراب درآن کشور مذاکره میکرد برخی از ناظران سیاسی اظهار عقیده میکنند که تصمیم‌عربستان سعودی در آستانه کنفرانس «مارتی‌نیک» ژیسکاردستن را در برابر پرزیدنت فورد در موقعیت ضعیفی قرارداد زیرا دولت ریاض بااین تصمیم نشان داده است که دلار را بپول‌های اروپائی ترجیح‌داده است گو اینکه هنوز در موسسات بزرگ امریکائی سهیم نشده است.

باحتمال زیاد کیسینجر از این فرصت استفاده کرده به فرانسه یادآور خواهد شد که بدون مساعی حمله امریکا تقسیم مجددلارهای نفت اوپک امکان‌پذیر نخواهد بود.

خروج یونان از ناتو

THE GUARDIAN

تصمیم دولت یونان در مورد بدست گرفتن موقت کنترل‌تمام پایگاه های نظامی امریکا در خاک یونان ظاهرا نشان دهنده عزم دولت موجود آتن به خارج کردن این کشور ازجناح نظامی پیمان‌آتلانتیک شمالی است.

کاراماتلیس نخست وزیر یونان دو روز قبل در پارلمان‌اعلام کرد که هر۷ پایگاه نظامی امریکا در یونان تا هنگامیکه سرنوشت آنها روشن نشود تحت کنترل دولت وی قرار گرفته است .

کاراماتلیس گفته بود که پایگاه‌هایی که برای دفاع یونان مورد نیاز نباشد تعطیل خواهند شد. در اینحال از طرف دولت یونان یادداشتی برای آمریکا فرستاده شده ودر آن تقاضا شده است که مذاکره درباره سرنوشت آینده پایگاه‌ها میان آتن و واشنگتن‌آغازشود

بوی باروت درخاورمیانه عربی

The Daily Star

گلدامایر نخست‌وزیر پیشین اسرائیل که اکنون در آمریکا بسر میبرد دریک برنامه تلویزیونی دورنمای تیره‌ای‌برای شانسهای‌برقراری صلح در خاورمیانه تصویر کرد و به کشورهای باختری اعلام خطر نمود که اسرائیل حاضر نخواهد شد موجودیت خود را به خطر اندازد تا دنیای باختری بتواند در زمستان سال جاری بانفت خاورمیانه گرم شود.

او اخطار کرد که در هردرگیری برسرنفت خاورمیانه پای سرنوشت اسرائیل بمیان کشیده خواهد شد.

گلدامایر تنها رهبر اسرائیلی نیست که در روزهای اخیر از احتمال وقوع جنگ در ماههای آینده سخن بمیان میاورد. آنچه مسلم است از خاورمیانه عرتی بوی باروت بمشام میرسد.

اوپک از پیشنهاد شاهنشاه ایران پیروی کرد — لوموند

اوپک ، شرکتهای نفتی را به واسطه‌های ساده تبدیل میکند

جرالد فورد وژیسکاردستن روسای جمهوریهای امریکا و فرانسه درست ۲۴ ساعت بعد از صدور بیانیه کنفرانس اخیر وزیران سازمان ۱۳کشور صادرکننده نفت (اوپک) که نشان‌دهنده‌نوعی رُست حسن‌نیت درقبال ممالک مصرف‌کننده نفت است با یکدیگر ملاقات کردند.

البته اوپک در این کنفرانس نیز که روزهای پنجشنبه و جمعه گذشته در وین تشکیل شد تصمیم گرفت که درآمد نفتی خود را در حدود ٤درصد افزایش دهد. ولی این افزایش تنها شامل نفتی که محصول «امتیاز» است و بعبارت دیگراز حوزه‌های تحت‌امتیاز شرکت‌های بزرگ نفتی در ممالک عضو اوپک بدست‌می‌آید .

با این افزایش اکنون شرکت‌های یادشده مشاهده میکنند که قیمت نفت خام آنها نیز اندکی‌با نرخی که برای نفت «مشارکت» وجود دارد یکنواخت‌میشود. نفت‌مشارکت محصول سهمی است که دولت‌های عضواوپک از سرمایه‌ها و عملیات شرکت‌های‌نفتی به‌خود اختصاص داده‌اند.

کشورهای تولیدکننده نفت به‌این ترتیب از پیشنهاد شاهنشاه ایران که معطوف به ایجاد قیمت واحد برای نفت خام تمام کشورهای اوپک‌است پیروی کرده‌اند. تاوان اینکار را باید شرکتهای بزرگ نفتی که سیادت آنان تقریبا ازبین برده شده و اکنون شاهد نزول شان خودتاسطح واسطه‌های‌ساده در بازرگانی نفت هستند برداخت‌کنند.

آثار تصمیماتی که اوپک در کنفرانس اخیروین گرفته‌است نامتساوی خواهد بود. بعنوان مثال فرانسه که بخش قابل ملاحظه‌ای از تدارکات نفتی‌اش را با خرید نفت محصول مشارکت و مستقیما از دولت‌های عضو اوپک خریداری و تامین میکند، براثر تصمیمات اخیر اوپک ناگزیر نخواهد شد تا هزینه بسیار سنگین‌تری برداخت کند. درحالیکه گران‌شدن نفت امتیاز، برکشورهائی نظیر بریتانیا و هلند و آلمان غربی تاثیر محسوس‌تری خواهد گذاشت .

آنچه که در تصمیمات کنفرانس اخیر اوپک به منزله اعطای امتیازی مهم از جانب کشورهای تولیدکننده به ممالک مصرف‌کننده تلقی شده ، تثبیت کردن قیمت نفت خام برای مدت نسبتا طولانی ۹ماه ازاول‌ژانویه آینده‌است. ازاین تصمیم چنین برمی‌آید که‌دولت‌های ممالک تولیدکننده‌نفت خواسته‌اند، فرصتی نسبتا طولانی به کشورهای مصرف‌کننده بدهندتا ازآن برای تدارک مقدمات مذاکرات معطوف به حل مسئله انرژی که ازماهها قبل، علیرغم تمام اختلاف‌نظرها موردآرزوی تولیدکنندگان و مصرف‌کنندگان بوده است استفاده شود .

اظهارات وزیران کشورهای‌مختلف اوپک که در کنفرانس وین شرکت داشتندو مفاد اعلامیه نهائی کنفرانس و اشعار این نکته که اوپک از تمام تدابیر برای‌حل‌وفصل مشکلات‌اقتصادی میان ممالک و یا گروههای ممالک‌درنفع استقبال میکند و مضافا انصرافموقتی کشورهای‌عضو اوپک از حمایت‌کردن پول‌هایشان در برابر زیان‌های‌نوسانات پولی‌درممالک صنعتی‌باختری (درحالیکه اوپک سه‌ماه قبل این حق رابرای‌خود محفوظ نگهداشته و از آن استفاده کرده‌بود)، همه و همه شواهدروشنی هستند که حکایت ازبیشرفت اوضاع در جهت ایجاد هماهنگی میان نظرات تولیدکنندگان و مصرف کنندگان نفت برای بازگردن راه مذاکره با یکدیگر دارند .

میانه‌روی جدید اوپکدر روزهای اخیر همراه با ظهور علایمی ازنزدیکی نظرات امریکا و فرانسه نیز بوده‌است. گرچه هنری‌کیسینجر وزیرخارجه‌امریکا گماگان اصرارداره کدولت‌های ممالک صنعتی باختری ومصرف‌کننده نفت قبل از روبرو شدن با اوپک کنفرانس جداگانه‌ای تشکیل دهند، معهذارهبران امریکا و فرانسه اکنون تاکید میکنندکه پیشنهادهای دو کشور برای غلبه‌کردن بربحران انرژی ماهیتا بایکدیگردوگانگی ندارند .

اگنون باید پرسید که آیا مصالحه‌ای که شرکای فرانسه در بازار مشترک اروپا، بادرنظرگرفتن‌انتظارات‌فراوانشان از ملاقات ژیسکاردستن و جراندفورد، برای آشتی‌دادن‌نظرات امریکا وفرانسه دارندجامه‌عمل‌خواهدپوشید؟ درصورتیکه قرار باشد که دولت‌های ممالک‌مصرف کننده نفت در دنیای صنعتی باختری ، نه به نیت صف‌آرائی بر ضد اوپک ، بلکه بطور ساده برای انجام دادن مشورت‌های قبلی بایکدیگر ، پیش از روبرو شدن با اوپک ، کنفرانسی‌تشکیل دهند، تحقق‌یافتن هدفهای ۸کشوردیگر بازار مشترک‌اروپا نباید غیرممکن‌باشد. مگرنه این است که دولت‌های عضو اوپک نیزتصمیم دارند ماه آینده در الجزایر کنفرانسی مقدماتی تشکیل‌دهند تابرای شروع‌مذاکرات بامصرف‌کنندگان آماده شوند؟

به‌این ترتیب رفته‌رفته راه بسوی کنفرانس بزرگ سه‌جانبه‌ای که ژیسکاردستن برای غلبه بربحران‌نفتی پیشنهاد کرده و تنها راه‌حلی است‌که میتواند گره کور گرانی سرسام‌آورنفت و فرآورده‌های صنعتی و کالاهای دیگر رابگشاید بازمیشود. آیانتایج مذاکرات رهبران فرانسه و آمریکا در مارتی‌نیک چنان خواهد بود که برای همگان سودمند باشد؟

وقتی که پلیس دزدی میکند

رم ـ پلیس شش‌نفراز همکاران خود رابه‌جرم سرقت‌جواهرات یک پیرزن آمریکائی دستگیر کرد . توضیح‌آن که چندروزقبل خانم «میلدرودکارمن مونوز» به‌پلیس ایتالیا باتلفن خبر دادکه چند سارق ناشناس وارد آپارتمان او در«پاریولی» شده‌ومقداری از اثاث قیمتی‌خانه او را به‌سرقت برده‌اند ولی‌خوشبختانه‌متوجه جعبه‌ای که گردن بند قیمتی او ومقداری پول درآن بوده نشده‌اند

بدنبال این تلفن بلافاصله پلیس‌هابرای بازجویی واردآپارتمان پیرزن میشوند وبعد از رفتن آنهاپیرزن متوجه میشودکه جعبه پول وجواهراتش مفقود شده است وبازموضوع را به پلیس اطلاع میدهد واین بار پلیس شش نفر پلیس راکه برای‌بازجویی به‌خانه‌پیرزن رفته بودند دستگیر میکند بدنبال بازجوئی‌ازآنهادر خانه یکی از افراد پلیس گردن بندوپول مفقود شده پیرزن‌را پیدا میکند . دستگیری این شش نفر پلیس سروصدای زیادی در ایتالیا براه انداخته است و روزنامه هابا آب و تاب‌جریان رامنعکس و مجازات پلیس های خطاکار را تقاضا کرده‌اند.

ساندی تایمز

کسانی که چاپ‌اول کتاب«جامعه بزرگ» نوشته «گراهام والاس» را که در اوائل ۱۹۱٤ انتشار یافت دیده باشند بیاد خواهند آورد که این کتاب به والترلیپمن تقدیم شده است . با مرگ اودنیا نه تنها مفسری را از دست داده که شاید بعد از «کاکستون»بزرگ ترین روزنامه نویس جهان بوده بلکه شخصیت بزرگ او را باید به منزله پل عظیمی دانست که میان زمان و تحول بسته‌شده است .

والتر لیپمن‌بلافاصله بعد ازآنکه به تحقیقاتس در دانشگاه هاوارد پایان داد کتابی تحت عنوان : «مقدمه‌ای بر سیاست» نوشت که والاس آن را اثری‌خوب توصیف کرد .

بعد از جنگ اول جهانی هنگامی که به فعالیت های سیاسی اشتغال داشت ـ دولت و رئیس‌جمهوری وقت آمریکا را در تعیین کردن سیاستش در قبال‌کنفرانس‌ورسای و در تنظیم عهد نامه‌ای که به‌همان نام معروف شد یاری داد . اما گرایش ذاتی والترلیپمن بیش از آنکه به سیاست و قدرت باشد متوجه ارشاد کردن و تحت تاثیر قراردادن قدرت و افکار عمومی بود .

برای نگارنده این سطور بسیار دشوار است تا در عالم‌روزنامه‌نگاری و ارتباط جمعی بتواند از کسی‌نام‌ببردکه باندازه نام والترلیپمن دارای عظمت باشد .

بعد از شکست و پراکندگی کنفرانس اقتصادی ۱۹۲۳ لندن ـ والتر لیپمن نخستین کسی بود که به‌هموطن‌آمریکائی‌اش خواه صاحبان قدرت و خواه افکار عمومی هشدار میداد که از اروپا بوی جنگ دیگری به مشام میرسد و گریختن از الزام درگیری دراین جنگ برای آمریکا غیر ممکن است .

بعد از جنگ دوم جهانی بازهم نخستین اعلام خطر هایی که حکایت از قریب‌الوقوع بودن کشمکش دنیای باختری بااستالین داشت متعلق به والترلیپمن بود. او با روح آزاده خود در همان سال های آکنده از نفرت و سوء ظن‌جنگ کرد ـ مککارتیسم آمریکایی را در تمام شکل ها و تجلیات آن بیرحمانه محکوم کرد و هنگامی که آمریکا در جنگ‌شوم ویتنام درگیری یافت ـ از تمام آمریکائیان خواست‌تانه‌تنها بخاطر مصالح سیاسی کشورشان ـ بلکه بخاطر اصول ـ این درگیری را نفیح کنند .

برغم تماس های فراوانی که‌لیپمن را با بزرگترین‌مردان دنیای‌سیاست مربوط میکرد،رفتاراو خصوصا در سال های بعد از جنگ دوم جهانی اندکی انزوا آمیز بود . در باشگاه ملی مطبوعات آمریکا در واشنگتن ـ میزاو همیشه با میز های دیگران کمی فاصله داشت .

والتر لیپمن عقایدش را ـ به تنهائی و به سعی خودش‌بوجود می‌آورد و از بزرگترین خصائل وی این بود در طول سال های دراز روزنامه‌نگاری‌بسیار بیشتر از آنکه اهل تایید و حمایت باشد، مرد ملامت‌کردن‌و مخالفت‌ورزیدن بود و این رفتار ـ گرچه مقالات و اظهار نظرهایش به آسانی ـ به اطاق های‌روسای جمهوروتخست وزیران تمام اروپا و دنیای‌باختری راه می‌یافت ـ تا پایان تغییر ناپذیر باقی ماند .

جان کندی فقید رئیس جمهوری اسبق آمریکا از ستایشگران پر هیجان والترلیپمن بود ، در حالی که خود لیپمن‌بجای ستوان‌کندی‌ـ ژنرال دوگل رئیس جمهوری فقید و پیشین فرانسه را ستایش می‌کرد .

لیپمن نقش پیشاهنگی خود را در روز هایی که شاهد آغاز گرایش جدید جهانی در جهت کدر شدن و سستی گرفتن نفوذ بین‌المللی کشورش آمریکا بود نیز ـ صادقانه ایفا کرد .

بعد از ماجرای خلیج خوکها ـ مقالات وی که در یک زمان در ده‌ها روزنامه و مجله آمریکائی به چاپ میرسید حاوی اشارات فراوانی بود که حکایت ازشروع گرایش جدید بین‌المللی میکرد .

ژنرال دوگل به این سبب‌مورد ستایش لیپمن قرار نداشت که میتوانست در فرصت های مختلف سیاست را به شیوه دلخواهش دستکاری کند . این جنبه ازرفتار ژنرال دوگل تصادفا بزرگترین فضیلتی است که مردانی مانند ریچارد نیکسن رئیس جمهوری سابق آمریکا و وزیر خارجه کنونی این کشور هنری کیسینجر برای رهبر فرانسه قائل بودند . لیپمن مانند تمام آمریکائیان بسیار متعدن که میراث های فلسفی انگلیسی و فرهنگ فرانسوی را میستایند . عظمت ژنرال دوگل را مرهون این صفت میدانست‌که‌قادر بود ملت فرانسه را متحد کند و روحیه‌اش را تقویت نماید‌بدون آنکه نیاز به پایمال‌کردن آزادی های اساسی آنان داشته باشد

لیپمن: پلی که زمان را به‌تحول متصل میکرد

امریکا برای مداخله نظامی در کشورهای عربی آماده‌میشود

اکسپرس

«پنتاگون» همروزه احتمال‌درگیری‌یک جنگ جدید را در خاورمیانه بررسی‌میکند این یک امر طبیعی‌است ، اما چیزی که تازگی دارد این است که ازدو هفته پیش علنا این مطلب را فاش میکند.

مفهوم پیامی که باین ترتیب به اعراب فرستاده میشود روشن است: «امریکامعتقد است که یک تحریم جدید نفتی به منافع حیاتی آن لطمه میزند»...

روزنامه‌های امریکائی دراین اواخر جزئیات نقشه‌های فرضی پنتاگون رابرای تصرف چاههای نفت درصورت تحریم‌جدید نفتی غرب انتشار میدهند .

مجله «اخبار امریکا و گزارشهای جهانی» در این زمینه نوشته است که سه لشگر یعنی شصت هزار نفر برای انجام این ماموریت درنظر گرفته شده‌است.

واحدهای ذوحیاتین، تفنگداران دریائی در صحرای کالیفرنیا برای حمله به‌منابع نفتی تعلیمات لازم دیده‌اند اشگر ۸۲هوابرد نیز در تکزاس شیوه جنگ‌های صحرا را تمرین کرده است.

این مجله می‌نویسد در نخستین‌موج حمله هواپیماهای غول‌پیکر «ث۵» جنربازان امریکایی را به مناطق مورد نظر خواهند ریخت و بدنبال آن تفنگداران دریائی از واحدهای ناوگان جنگی‌امریکا پیاده‌خواهند شد. در کجا؟ در کویت، عربستان سعودی واحتمالا لیبی .

شوروی‌ها در برابر این عملیات چه عکس‌العملی نشان خواهند داد؟

مسئله‌اصلی همین است ... ولی یک شخصیت مهم امریکائی در این‌باره به‌مجله امریکائی (اخبار امریکا وگزارشهای جهان) گفته است: آنها کاری بکار ما نخواهند داشت همانطور که ما درچکسلواکی آنهارا بحال خود گذاشتیم .

اماگر اعراب در چاههای نفت و اوله‌های نفتی خرابکاری کنند چه وضعی پیش خواهد آمد ؟

اکسپرس‌های مهندسین امریکا بسرعت آنها را ترمیم خواهند کرد. یک لوله در دو روز یک مرکز تلمبه‌زنی در شرق‌اه و یک چاه نفت ظرف یکسال دوباره بکار خواهد افتاد .

البته اینها فرضیات‌است معذلک هفته گذشته کسب اطلاع شد که دولت امریکا از آلمان غربی خواسته است درصورت درگیری یک جنگ به امریکائی‌ها اجازه داده شود از پایگاههای خود در آلمان و از بنادر آلمانی استفاده کنند .

در سال ۱۹۷۳ امریکائیها از جزایر آسوروبنادر یونان برای حمل اسلحه و مهمات جنگی به اسرائیل استفاده کردند و آلمان غربی «بیطرفی» خود را اعلام داشت .

اما اکنون رژیم پرتغال عوض شده و یونان از عضویت سازمان نظامی‌ناتو خارج گردیده است از اینرو جیمز شلزینگر وزیر دفاع آمریکا در جریان سفر اخیر خود به بن نه تنها در باره مسئله استفاده امریکائیها از پایگاه های هوائی و دریائی آلمان غربی پافشاری کرده بلکه خواسته است دولت بن‌باوسایل حمل و نقل‌دریائی و زمینی خود در عملیات برای رسانیدن اسلحه و مهمات به اسرائیل شرکت کند .

هلموت اشمیت صدر اعظم آلمان‌فدرال در دیدار اخیر خود از واشنگتن در باره این مسئله با جرالد فورد گفتگو کرده و در باره لزوم حل و فصل‌مسالمت آمیزمشکل خاورمیانه اصرار ورزیده است . اما شک

بقیه در صفحه ۸

۶ کودک وخلبان یک هواپیما که هفته گذشته‌در جنگل‌های آمازون در کشور «برو» سقوط کردند بطور معجزه‌آسایی نجات یافتند . کودکان مذکورو خلبان مدت یک هفته در جنگل‌های انبوه آمازون سرگردان بودند تاآنکه دیروز نجات پیدا کردند این عده اکنون در بیمارستان بستری شده‌اند. در عکس یک خبرنگار در حال مصاحبه بادونفر از کوچکترین مسافران نجات یافته در بیمارستان دیده میشود.
عکس رادیوئی یونایتدپرس

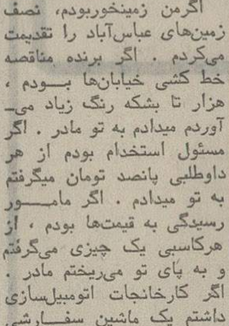

هادی خرسندی
دوستت داشتم مادر !

تمام شد مادر . دیروز از صبح تا شب همینطور دوستت داشتم مادر . ازامروز دوباره بمحل عادی برگشتم .

۲٤ ساعت مهلت داشتم که دوستت داشته باشم مادر . بیشترازاین، نه‌من فرصت‌دارم، نه مقررات ، اجازه می‌دهد . ما برای هر کار مهمی ، فقط سالی یک روز فرصت داریم . سالی یک روزدرخت می‌کاریم، سالی به دوازده ماه درخت را ازریشه درمی‌آوریم . دیشب‌هم به خاطر دوست داشتن تو ، دو ساعت توی راه‌بندی گیر کردم که برایت کادو بخرم . توی این گیرودار هم ، یک اتوبوس شرکت واحد ، برای زرگذاشت تو ، از عقب کوبید به ماشینم. دیروزصبح بمخاطر مقام والای تو، نصف حقوقم را مساعده گرفتم . می‌بخشی که کم بود مادر .مگر من‌چقدر درآمد دارم؟ من‌که نه‌مقاطعه‌کار میدان شهنازم ، نه اسفالتکار شهرداری و نه کارچاق‌کن دادگستری مادر.

اگرمن زمینخوربودم، نصف زمین‌های عباس‌آباد را تقدیمت می‌کردم . اگر برنده مناقصه خط کشی خیابان‌ها بودم ، هزار تا بشکه رنگ زیاد می‌آوردم میدادم به تو مادر . اگر مسئول استخدام بودم از هر داوطلبی پانصد تومان میگرفتم به تو میدادم . اگر مامور رسیدگی به قیمت‌ها بودم ، از هرکاسبی یک چیزی می‌گرفتم و به پای تو می‌ریختم مادر . اگر کارخانجات اتومبیل‌سازی داشتم یک ماشین سفارشی برایت درست میکردم که هم بدنه‌اش محکم باشد و هم در سربالائی جوش نیاورد . اگر فروشگاه داشتم ، هر جنسی که می‌خواستی بنجاه درصد به تو تخفیف میدادم و فقط پنجاه درصد سرت را کلاه می‌گذاشتم . اما چه کنم که دستم خالی است‌مادر. وگرنه، در راه تو به هر جانفشانی آماده‌ام. اگرفرودگاه بین‌المللی مهرآباد سقف داشت ، برای اثبات علاقه‌ام به تو ، جانم را کف دستم می‌گذاشتم ، می‌رفتم می‌ایستادم زیر سقف فرودگاه.

نوشته : الکساندر سولژنیتسین
ترجمه : ناصر خلیلی

(۷۷)

گفتگوهای عاشقانه

از شش ماه پیش لاریسا با او در این دفتر کار همکاری میکرد ولی هرگز این‌دو نفر فرصتی برای یک گفتگوی طولانی‌نیافته بودند و بویژه هرگز هر دو تنها مثل‌امروز در کنار یکدیگر قرار نگرفته بودند .

سولوگدین به نقشه خود مینگریست و لاریسا زیر چشم مراقب او بود . ناگهان لاریسا پرسید :

ـ دیمتری الکساندرویچ ، جوراب‌های شما راکی وصله میکند ؟

سولوگدین با تعجب پرسید :

ـ جوراب های من ؟ .. من جوراب نمیپوشم، جوراب پدیده کاپیتالیسم است .

ـ پس چه بپا میکنید ؟

ـلاریسا نیکولایونا شما دیگر شرم و حیا را کنار گذاشته‌اید .

سولوگدین در حالی که لبخندی برلب داشت اضافه کرد .

ـ من افتخار و غرور لباسهای ملی روسی را بپا میکنم ، جوراب با کفچرمی..

ـ جوراب باکف چرمی فقط مخصوص سربازهاست .

بله مخصوص سرباز ها و دو طبقه دیگر از مردم شوروی:زندانیان و کارمندان مزارع اشتراکی .

ـ خوب این جورابهاراهم باید شست ووصله کرد .

ـ نه اشتباه میکنید ... امروز دیگر کسی جوراب کفچرمی را نمیشوید . این جورابها یکسال پای انسان میماند بعد آنرا دور می‌اندازند ... آنوقت کارپردازی یک جفت جوراب دیگر بشما میدهد ...

ـ راستی ؟... جدی میگوئید ؟

سولوگدین بخنده افتاد و گفت :

ـ بهر حال بعضی اینطور فکر میکنند ولی اگر راستش را بخواهید من باکدام پول قدرت خرید جوراب رادارم ؟ شما یک نقشه کش هستید ، ماهی چقدر حقوق دریافت میکنید ؟

ـ هزارو پانصد روبل .

ـ عجب... هزارو پانصد روبل ... در حالیکه من که مهندس هستم فقط ماهی سی روبل حقوق دارم چون زندانی هستم. اگر شما بجای من بودید این پول‌رابرای خرید جوراب بهدر میدادید ؟

برقی شیطنت آمیز در دیدگان سولوگدین درخشید و لاریسا بی‌اختیار سرخ شد.

شوهر لاریسا نیکولایونا مرد مهملی بود وبا آنکه سرهنگ دوم بود ودر وزارت امنیت خدمت میکرد چندان نمی‌درخشید ووقتی به خانه می‌آمد تنها فکرش خوردن یک شام مطبوع و بعد چرت زدن بود وقتی همبخود می‌آمد بارادیو خودرا سرگرم میکرد . تنها علاقه‌اش ورزش فوتبال و باشگاه دینامو بود وبهمین جهت هیچ کششی در لاریسا ایجاد نمیکرد .درحالیکه سولوگدین بدون اینکه‌خود خواسته باشد و بدون اینکه حتی هرگز قصدی از خود نشان دهد لاریسا را مجذوب میکرد .

لاریسا همچنان بقیافه سولوگدین دیده دوخته واحساس میکرد که میل دارد خودرا در آغوش این مرد ببیند.

باردیگر لاریسا سکوت را شکست وگفت:

ـ دیمتری الکساندرویچ آیا مزاحم شما هستم ؟

ـ بلی . یک کم ...

سولوگدین احساس میکرد که باید تمام توجه ونیروی خود را صرف طرح‌خودکند ولی حضور لاریسا دردرونش ایجاد آشفتگی میکرد بهمین جهت سرازروی نقشه برداشت و بسوی زن جوان‌نگاه دوخت و مشغول‌جابجا کردن کاغذهای روی میز شد.

در سکوت اتاق صدای تیک تاک ساعت مچی لاریسا بگوش سولوگدین میرسید ...

لاریسا دست بزیر چانه نهاد و باچشمانی پرتمنا به سولوگدین خیره شد.

سولوگدین وانمود میکرد که مشغول‌مطالعه است .

لاریسا گفت :

ـ با آنکه زندانی هستید تمام روز ، درتمام ساعات مطالعه میکنید . شما یک فردفوق‌العاده هستید .

سولوگدین که قادر به مطالعه نبود به لاریسا نگریست :

ـ چه فرقی میکند که در زندان باشم یا نباشم... من‌از ۲۵ سالگی بزندان افتادم و باید تاچهل و دو سالگی در زندان بسر برم ولی تصور نمیکنم هرگز ازاین زندان آزاد گردم، محکومیت مرا تمدید خواهند کرد ومن بهترین سال های زندگی خود را پشت میله های زندان خواهم گذرانید و تمام نیروی‌خود را از دست خواهم داد . ولی بهرحال انسان نباید تسلیم شرایط محیط گردد زیرا شرافت انسانی خودرا لکه‌دار میکند ...

ـ شما هر مطلبی را بصورت یک قاعده‌کلی در قالب یک سیستم میریزید .

ـ من هفت سال از زندگی خود را با خوردن بلغور در اردوهای کار بسر برده‌ام، بدون اینکه قند و فسفور به بدن من برسد فکر کرده‌ام وبهمین جهت نیز یک انضباط دقیق برای زندگی خود در نظر گرفته‌ام . آزادی یا زندان چه فرق دارد ؟ انسان باید در خویشتن اراده‌ای قوی و راسخ بوجود آورد. اراده‌ای که مطیع عقل باشد .

بقیه در شماره آینده

عباس جوانمرد کارگردان و بازیگر تئاتر

ما واردکنندهٔ تئاتر شده‌ایم نه سازندهٔ آن

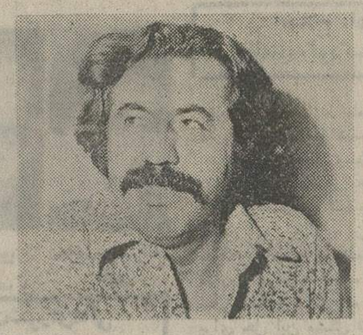

عباس جوانمرد : تئاتر مازینت المجالس شده است .

بزودی یک سریال تلویزیونی تازه از عباس جوانمرد پخش‌میشود ، بدینگونه‌این کارگردان و بازیگر تئاتر هم چون بیشتر هنرمندان سینماو تئاتر ، به سریال سازی روی آورد .

جوانمرد در طول۲۲سال کار تئاتربیش از صدنمایش تلویزیونی‌و بیست اثرصحنه‌ای ارائه کرده است . درباره تئاتر ایران چنین میگوید : هنر مسئله‌ای روبنائی است ودر هر کشور از یکزیربنای فرهنگی واجتماعی مایه میگیرد ، با این تعبیر هنر با مجموعه مسائل فرهنگی و اجتماعی هرکشور سرو کار دارد .

تئاتر دلّ ایران اکنون از لحاظ کمیت گسترش بیشتری پیدا کرده ، اما بگمان من از لحاظ کیفیت‌پیشرفت زیادی نداشته‌است.

در حال حاضر گروه های حرفه‌ای و غیر حرفه‌ای دست اندر کار نمایش ،بسیارند اینها اغلب دارای هدف معینی در کار تئاتر نیستند ، هر لحظه به شکلی در می‌آیند و کار خود را در روال معین و روندی درست ادامه نمیدهند ، بهمین جهت‌موجب نابسامانی تئاتر ، درهم پیچیدگی خطوط اصلی این هنر شده‌اند . فرهنگ نمایشی ما آنطور که شایسته بوده از طریق‌دانشگاه‌ها و مکاتب آموزشی تئاتر به این گروه ها منتقل نشده است . اگر نگوئیم که گروه‌های نوخاسته نمایشی بی فرهنگند لااقل باید گفته شود که‌از فرهنگ‌ناتمامی‌برخوردارند. بنیاد فرهنگ نمایشی ملی به علاقمندان تئاتر آموخته نشده است ، بجای آن ، نوعی آموزش دائرةالمعارفی و محفوظات جهانی نمایشی را بعنوان وحی منزل در ذهن دارند .

این محفوظات هم مثل شاخ و برگهای فراوان بر تنه درختی است که ریشه آن در خاک نیست ، بهمین جهت هنرمندان تئاتر ما بصورت یک مصرف‌کننده درمی‌آیند و به مرز خلاقیت نمیرسند .

بهر ترتیب هنری که این چنین‌ازاصالت و فرهنگ بی بهره باشد ، بی‌شک هنری بی بنیاد و بی اصل است که تنها میتواند زینت‌المجالس باشد . این وضع تئاتر امروز ایران است .

برتون درمرداب الکل غرق‌میشود

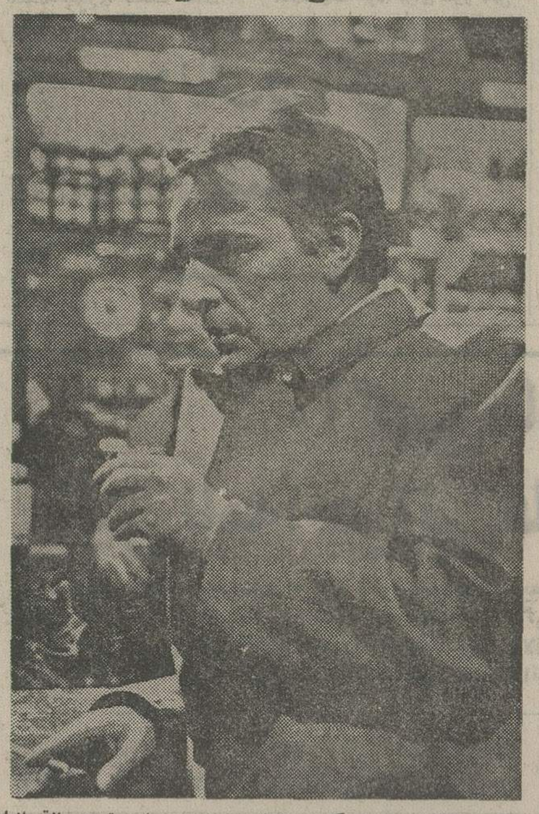

گردآب الکل ، هنرپیشگان بزرگ‌را می‌بلعد ریچاردبرتون‌هم ازقربانیان الکل‌است

ریچارد برتون اخیرا در یك مصاحبه تلویزیونی که برای میلیونها بیننده درانگلستان‌پخش میشد اعتراف کردکه زمانی از شدت نوشیدن مشروب به حد مرك رسیده است . برتن درباره این دوره سیاه زندگی خویش گفت:

یك‌روز حس کردم که دیگر نمیتوانم دست ازنوشیدن‌مشروب بردارم ، بطوری که هرروزتقریبا سه لیتر ویسکی می‌خوردم ،بی پروا می نوشیدم و نمیدانستم که این‌کار چقدر برایم خطرناك‌است نمی توانستم کار های تئاتری و سینمائی خودرا دنبال کنم .

تاآنجا که بالاخره مرا بیك بیمارستان بردند تا در آنجابرای همیشه ترك اعتیاد کنم .

در آنجا حالم چنان بدبود که حتی نمی توانستم «ژله » هم بخورم .

یك‌روز صبح وقتی که از جا برخاستم احساس‌کردم که‌کابوس پایان یافته است و از مهلکه اعتیاد رهاشده‌ام .

تصمیم گرفتم دیگر لب به مشروب نزنم‌و حالا گاهی برای رفع تشنگی یك، دو لیوان‌آبجو می‌نوشم.

در جریان همین‌مصاحبه‌هنگامی که خبرنگار در مورد لیز تیلور ازاو سئوال کرد، برتون پاسخ داد:

لیزتیلور زن بزرگی است ودر تمام اختلافاتی که‌در طول زندگی زناشوئی مابوجود آمد من مقصر بودم .

گوشه‌ای ازاین اعتراف‌تلویزیونی از نظر شماگذشت وبه صدق عرایض برتون آگاه شدید حالا این خبر راهم بخوانید.

«روزنامه دیلی میل خبرداد که ماجرای عاشقانه هشت هفته‌ای ریچارد برتون باپرنسس الیزابت بعلت میخوارگی های‌مفرط«برتون» خاتمه یافت.»

برتون پیش‌از این گفته بود که خیال دارد با این پرنسس‌اهل یوگسلاوی ازدواج کند اما بقول خبرنگار روزنامه معلوم نیست مشروبخواری برتون او را ازاین ازدواج محروم کرده یا نجات داده است.

پرنسس الیزابت که ۳۸ سال دارد ، شوهر و دو دختر داردپس از جدائی از برتون دوباره پیش شوهر بانکدارش رفته وخواستار ادامه زندگی زناشوئی سابق‌شده است.

تازه‌چه‌خبر؟

بیك لال میشود

دیگر آن صدای کشدار و سنگین و حرفهای‌خوشمزه «بیک ایمانوردی» را در فیلم نمیشنوید حرفهای بامزه‌ای که بچه ها را از خنده‌رودهبر میکرد .

میدانید که بیک در فیلمهایش طرز بیان خاصی دارد ، همان دوبلوری که بجای کارآگاه کلمبو (پیترفالک صحبت میکند) در فیلم‌ها از زبان «بیک» هم حرف میزند .

این بار کار منوچهری دوبلور فیلمهای بیک آسان شده است زیرا او در فیلم تازه‌اش «شبگرد» نقش یک آدم لال را بازی میکند .

علاقه‌مند باسلیقه

هفته پیش «هایده» برای اجرای برنامه بیک مجلس جشن دعوت شده بود ، وقتی بجلو در ورودی باشگاه رسید گروهی از مدعوین به استقبال او آمدند .

در سرسرا ، کسی کاپ گرانقیمت هایده را از دوش او برداشت .

هایده به گمان اینکه مهماندار است چیزی نگفت ، اما پس از اجرای برنامه‌هایده مدتی دنبال کاپ‌مینک خود گشت وکسی از آن خبر نداشت .

البته کاپ بعدا پیدا شد وکسی که آنرا در گنجه‌لباس پنهان کرده بود اعتراف کرد که اینکار را بخاطر علاقه به خانم هایده انجام داده‌است . به‌این میگویند یک علاقمندی گرانقیمت .

کنتس پابرهنه

مشتریها وقتی برای اولین‌بار «گیتی» را پابرهنه روی صحنه دیدند تعجب کردند . گیتی که از چندی قبل درکاباره آواز میخواند ، آنشب لباس کولیها را پوشیده بود وپابرهنه برصحنه آمد .

گیتی میگوید : درهمه جای دنیا آرتیست‌ها برای اینکه کارشان تازگی داشته باشد ، هر روز ابتکاری در لباس پوشیدن و آرایش خود دارند . اینجا هرکاری را من‌شروع کردم کسانی گفتند پیش از این ما هم آن کار را کرده‌ایم .

من از زرق‌وبرق بدم می‌آید ، پابرهنگی من ادا نیست ، نشانه صمیمی بودن باکسانی‌است که برای شنیدن آوازم می‌آیند ، البته نوعی صرفه‌جوئی در خرید کفش هم‌هست .

ساعت‌کارموزه‌ها تغییر کرد

بمناسبت تغییرفصل، ساعات کار موزه‌ها بدین شرح تغییر می‌کند .

موزه ایران باستان
صبح‌ها از ساعت ۸ و۳۰تا ۱۲ و۳۰ دقیقه بعدازظهرها از ساعت ۱۵ تا ۱۸ (دوشنبه‌ها و تعطیلات رسمی) تعطیل .

شهیاد آریامهر
هر روزاز ساعت ۱۰ تا ۱۷

موزه هنرهای ملی صبح‌ها از ساعت ۸و۳۰ دقیقه تا ۱۲ و۳۰ دقیقه بعدازظهرها از ساعت۱۵ تا ۱۸ (باستثنای پنجشنبه و تعطیلات رسمی و جمعه‌ها از ۸ صبح تا ۱ بعدازظهر).

موزه کاخ گلستان
صبح‌ها از ساعت ۸ و ۳۰ دقیقه تا۱۲و بعدازظهرها از ساعت ۱۵ تا ۱۸ (باستثنای جمعه‌هاودیگر تعطیلات‌رسمی).

موزه مردم‌شناسی
صبح‌ها از ساعت ۸ و ۳۰ دقیقه تا ۱۲ و بعدازظهر از ساعت ۱۵ تا ۱۸ (به‌استثنای جمعه‌ها ودیگرتعطیلات‌رسمی).

خانه صبا
از ساعت ۹ صبح تا ۱۶ (به‌استثنای جمعه‌ها و دیگر تعطیلات رسمی) .

موزه هنوهای تزئینی
تا اطلاع‌بعدی تعطیل‌است.

سلیمون آی سلیمون موکت فلتکو چنده
۲۳ تومن بیالاحقیقتا قشنگه
خیابان پهلوی میدان ولیعهد کوچه ارژنگ شماره ۷ تلفنهای ۶۲۳۹۴۶ - ۶۲۷۷۸۲

آگهی ثبت نام
موسسه‌ملی حسابداری پژند
«اولین موسسه کامل آموزش حسابداری درخاورمیانه»
برای کلاسهای ذیل که ازتاریخ۱۹ر۱۰ر۱۳۵۳ شروع میشود، ثبت‌نام‌مینماید
دوره کامل حسابداری بازرگانی ،دوره کامل حسابداری صنعتی ، دوره کامل حسابرسی ، کارآموزی حسابداری بازرگانی، کارآموزی حسابداری‌صنعتی، کارآموزی حسابرسی ، اصطلاحات‌حسابداری بزبان انگلیسی ، دوره کامل حسابداری‌بزبان‌انگلیسی ، سرپرستی‌حسابداری ، حسابداری‌انبار ، ماشین های حساب ، کاردکس ، بودجه بخش‌خصوصی ، طرح و تنظیم سیستمهای حسابداری ، حسابداری در مدیریت .
موسسه ملی حسابداری پژند به فارغ‌التحصیلان‌ممتاز اول‌تادهم خود بورس مجانی تحصیل حسابداری درانگلستان بمدت سه الی شش ماه میدهد .
ثبت نام صبح‌و بعداز ظهر در مرکز آموزش موسسه ملی حسابداری پژند
آدرس : خیابان پهلوی خیابان‌بزرگمهر نبش صبا موسسه ملی‌حسابداری‌پژند

برنامه‌اول

سه‌شنبه
۱۷ـ۰۰ اخبار
۱۷ـ۰۵ برنامه روستائیان
۱۷ـ۳۰ کارتون
۱۸ـ۱۵ کارگاه موسیقی کودکه
۱۸ـ۴۵ برنامه آموزشی
۱۹ـ۱۵ یکی‌بود یکی نبود
۱۹ـ۳۰ ترانه‌های ایرانی
۲۰ـ۰۰ اخبار
۲۰ـ۳۰ کیمیاگر
۲۱ـ۳۰ ادب امروز
۲۲ـ۰۰ فستیوال فیلمهای کوتاه ایرانی
۲۲ـ۳۰ موسیقی کلاسیک

نیمروز چهارشنبه
۱۲ـ۰۰ اخبار
۱۲ـ۰۵ پنجره‌ها
۱۲ـ۳۰ گیدئون
۱۳ـ۳۰ داستان مسافران
۱۴ـ۰۰ اخبار

برنامه‌دوم

سه‌شنبه
۱۹ـ۳۰ موسیقی و تصویر
۲۰ـ۰۰ اتاق اخبار
۲۰ـ۰۵ خانواده اشتراوس
۲۱ـ۰۰ اخبار از برنامه دوم
۲۱ـ۳۰ هفت گنبد
۲۲ـ۱۵ جهان‌تئاتر : رویای‌شب تابستان

تلویزیون آموزشی

برنامه آموزشی (شبکه)

برنامه صبح چهارشنبه
۸ـ۱۵ علوم اجتماعی ۲
۸ـ۴۰ علوم اجتماعی ۱
۹ـ۰۵ حرفه و فن ۱
۹ـ۳۰ حرفه و فن ۲
۹ـ۵۵ زنگ تفریح
۱۰ـ۱۵ علوم ۱
۱۰ـ۴۰ علوم ۲
۱۱ـ۰۵ انگلیسی ۱
۱۱ـ۳۰ انگلیسی ۲

برنامه بعد از ظهر
۱۴ـ۳۰ ریاضی ۲
۱۴ـ۵۵ ریاضی ۱
۱۵ـ۲۰ جغرافیا ۲
۱۵ـ۴۵ جغرافیا ۱

توضیح :
عددهای۱ مربوط به دوره‌اول راهنمائی
عددهای ۲ مربوط به دوره دوم راهنمائی

تلویزیون‌آمریکا

سه‌شنبه
۱۵ـ۰۵ جای‌دایناا
۱۵ـ۳۰ دنیای دیگر
۱۶ـ۰۰ اخبار
۱۶ـ۰۵ خیابان سسام
۱۷ـ۰۰ گرانديامکداف
۱۷ـ۳۰ دنیای جاناتان
۱۸ـ۰۰ اخبار
۱۸ـ۳۰ اطلاعات مخصوص
۱۹ـ۰۰ فیلم سینمائی
۲۰ـ۳۰ جانی‌مان
۲۱ـ۰۰ داستان ارواح
۲۲ـ۰۰ مشروح اخبار
۲۲ـ۱۵ شوامشب

کاشی سعدی
کاشی سعدی
پیشرو صنعت سرامیک ایران

★ پرافتخار ترین پدیده سینمای امریکا
★ ارزنده ترین شاهکار تاریخی عالم
ازامشب
فقط در
سینماتاج

نظر به طولانی بودن فیلم شروع سئانسها از اینقرار است .
۹ـ۱۵ر۱۲ صبح ـ ۳ر۳۰ـ ۶ر۴۵ ـ۱۰ بعد از ظهر

تازه‌وارداز آمریکا

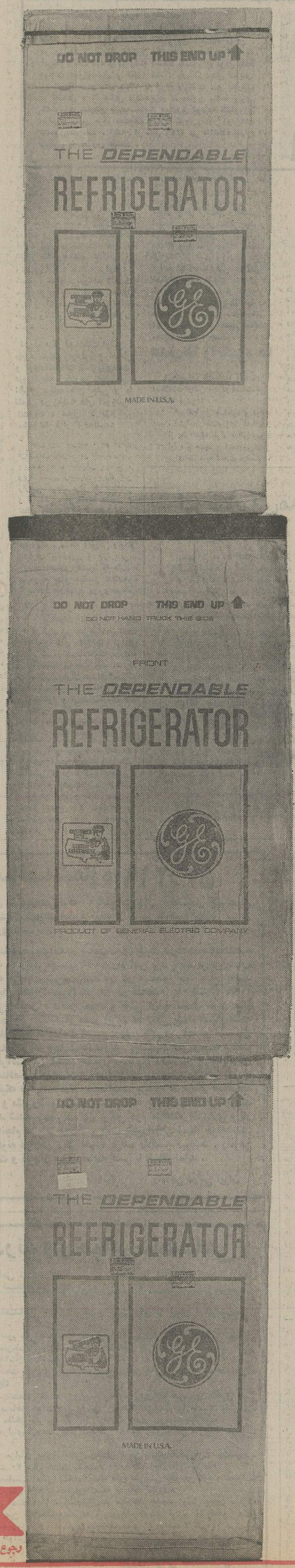

رجوع شود به صفحه بعد

گزارش

تحلیلی از اصلاحات ارضی ایران در مقیاس جهانی

مختصری در باره نویسنده

دکتر نصرت‌الله خطیبی متولد سال ۱۳۰۸ پس از به پایان رسانیدن دوره دانشکده کشاورزی دانشگاه تهران ، در وزارت کشاورزی مشغول بکار شد و سال ۱۳۳۵ به امریکا عزیمت کرد و در رشته اقتصاد کشاورزی موفق باخذ درجات فوق‌لیسانس و دکترا شد . پس از مدتی تدریس در امریکا ، در سال ۱۳۴۱ به ایران بازگشت ، و به‌ترتیب در مشاغل : کارشناس برنامه‌ریزی ـ معاون برنامه ریزی کشاورزی سازمان برنامه‌ـمعاون صندوق توسعه کشاورزی ایران و رئیس مرکز تحقیقات وزارت تعاون‌و امور روستاها مشغول کار شد . ایشان از سال ۱۳۴۶ در دانشگاه تهران مشغول به تدریس هستند .

گرچه اصلاحات ارضی بعنوان محتوای اصلی انقلاب ثمربخش و تاریخی شاه و ملت بر وضع اقتصادی و اجتماعی و سیاسی طبقات مختلف جامعه ایران تاثیر شگرفی باقی گذارد . اما تنهادر سال های پس‌از ۱۳۴۰ برای‌مردم، معنی و مفهوم یافته است ولی از نظر تاریخی ، اقداماتی که زیر این عنوان در دنیا انجام گرفته است،سوابقی بس طولانی دارد.

بطوریکه در تاریخ ۲۵۰۰ سال قبل در یونان باستان و روم نیز شواهدی از تغییرات سیستم زمین داری و انتقال مالکیت از دولت به مردم ، و تبدیل مالکیت دسته جمعی ، به مالکیت های فردی و بالعکس ، وجود دارد . این دگرگونیها در اروپا ـ بخصوص با نقشی که در حدود دو قرن پیش در انقلاب فرانسه یافت ـ از اهمیت بیشتری برخوردارشد. از آن پس نیز تاریخ بسیاری از ممالک دنیا دارای‌فصولی مربوط باجرای برنامه اصلاحات ارضی‌و تغییرات نسبی و یا کامل درسیستم زمین‌داری و مالکیت است . غالبا، این‌انقلابات باخونریزی ومبارزات بسیار وسیع همراه بوده‌وموجب تغییرات کلی درجوامع شده‌است. در ممالک مستعمره ، معمولا به آزادی و استقلال ودر دیگر کشورها به دموکراسی وزوال قدرت فئودالی بزرگ مالکان منجر گردید .

با وجود قدمت تاریخی‌این برنامه در جهان ، کمترکشوری میتوان یافت‌که اصلاحات‌ارضی در آن نظیر ایران بمعنا و مفهوم واقعی انجام گرفته باشد .

تعریف اصلاحات ارضی

بمنظور آشنائی بیشتر با انجام این برنامه در دنیا و کشور عزیزمان ایران ، ابتدا به ذکر و تفسیر اجمالی چند تعریف اصلاحات ارضی‌پرداخته و پس از تشریح مختصراثرات اقتصادی و اجتماعی اجرای این برنامه و اشاره به‌عواملی که شکست آن را در غالب ممالک دنیا موجب شده است، در مقام مقایسه با برنامه همه جانبه اصلاحات ارضی‌ایران ، چگونگی این‌برنامه درسه‌کشور نسبتا موفق امریکای لاتین (مکزیک) ـ آسیا (ژاپن) و افریقا (مصر) را تشریح می‌نماید .

تعریف کلاسیک‌اصلاحات ارضی، به تقسیم زمین بین زارعین‌کوچک و کارگران کشاورزی خلاصه میشود ، اگر تقسیم ، تنها هدف اصلاحات ارضی باشد این‌تعریف کاملا صحیح است ولی اجرای چنین برنامه‌ای ، دارای اثرات بسیار محدود اقتصادی‌و اجتماعی نیز خواهد بود ، زیرا توجه تنها به تقسیم زمین و ازدیاد بردن‌سایر عوامل تولید و بازار ـ که در کشاورزی جنبه حیاتی دارند ،مثل فراهم نمودن سرمایه یا اعتبارات‌ـ کود ـ بذر ـ سم ـ آموزش‌اصول زراعت و دامپروری ـ مدیریت ـ ایجاد انبار و تسهیلات حمل و نقل و بالاخره تنظیم شبکه‌فروش وتحصیل‌درآمد عادلانه برای‌تولید کننده ، موجب خواهد شد که سطح تولید بجای افزایس ،تقلیل یابد و از قدرت تولیدی منابع طبیعی وکشاورزی استفاده‌مطلوب نشود .

تعریف دیگر اصلاحات ارضی : بهبود سیستم زمینداری و اصلاح و ایجادتشکیلات کشاورزی‌است. درین‌تعریف ، علاوه‌بر تقسیم‌زمین، اجرای برنامه های جنبی و یا تکمیلی در زمینه های آموزشی، اعتبارات ، تعاون و بازاریابی مطمح نظر قرار گرفته‌است.

نقص این تعریف ، هم سطح قرار دادن اهمیت امر تقسیم زمین بابرنامه های تکمیلی است ، زیرا تقسیم زمینهای بزرگ بین زارعین کوچک ، از نظر سیاسی و اجتماعی ، فوق‌العاده مشکل و تنظیم واجرای آن مستلزم وضع یک‌سری قوانین انقلابی و مبارزه باطبقه متنفذ و فئودال بزرگ‌است‌ـ حال‌آنکه ، مساله آموزش وتهیه اعتبارات و تعاون و بازاریابی، باوجود اهمیت ونقشی که دارد، بهیچوجه جنبه سیاسی نداشته‌و با مخالفت‌های‌شدید روبرونخواهد شد.

اصلاحات ارضی با تعاریف دیگری نیز تشریح شده‌است، گرچه این تعاریف از نظر ترکیب کلمات‌متفاوتند ،درتمام آنها تقریبا یك وجه اشتراك وجود داردوآن عبارت است از تغییر سیستم‌زمینداری،افزایش محصول و ایجاد سازمان های جنبی و تکمیلی آموزشی و تعاونی واعتباری‌و غیره...

باید توجه داشت که‌در این تعاریف آنچه مربوط به تغییرات «نهادی» است،بعلت‌نقش‌فوق‌العاده حساسی که در ترکیب اجتماعی دارد ، از اهمیت بسیار زیادی برخوردار بوده و باید بصورتی کاملا متمایز از تشکیلات و سازمان های اجرائی که جنبه تکمیلی دارد و در حقیقت برای‌به ثمر رسانیدن دگرگونی ها تاسیس میگردد شناخته شود.

«نهاد های» هر اجتماع از یك سری عوامل فرهنگی ، اقتصادی‌و اجتماعی و تاریخی متاثر بوده و در حقیقت ضوابطی را تشکیل‌می دهدکه وجه تمایز ممالك مختلف از یکدیگر است ، وبهمین دلیل برنامه اصلاحات ارضی یك‌کشور نمیتواند مدل‌و الگوی کشوری با خصوصیات مختلف قرار گیردولی تاحدود زیادی میتوان از تجارب حاصل از تشکیلات‌و سازمان‌های اجرائی مکمل بر تقسیم ممالك مختلف استفاده جست .

هدف‌ها وانگیزه ها

۱ـ هدفهای اقتصادی واجتماعی اصلاحات ارضی ، دردو قسمت‌ذیل خلاصه میشود:

۱ـ افزایش عملکرد و تولید بیشتر در کشاورزی که‌بالمآل از نظر تهیه مواد غذائی ومواد اولیه و همچنین ایجادبیش‌انداز برای سرمایه‌گذاری درصنعت، مورد استفاده قرار خواهد گرفت.

۲ـ توزیع عادلانه درآمد و استقرار عدالت اجتماعی ، بخصوص بین طبقه زارع و برقراری شرایط لازم جهت‌رشد اقتصادی و تثبیت موقعیت عمومی کشور.

افزایش عملکرد و تولیدبیشتر در کشاورزی ، ممکن است در نتیجه اجرای یك‌سری برنامه‌های آموزشی و سرمایه گذاری‌دولت وبخش خصوصی در کشاورزی‌در مناطق مستعد ، تحقق یابد وبه اجرای تقسیم زمین نیازی‌نداشته باشدولی انتخاب یك‌چنین خط‌مشی اجرائی ، با هدف‌دوم ـ یعنی‌توزیع عادلانه درآمدو تحقق پذیرفتن عدالت اجتماعی‌ـ متغایر بوده و برای زیر بنای اقتصادی سالم و پابرجا نمیتواند پایه هایی محکم بشمار رود. برای اجرای برنامه های اصلاحات ارضی به انگیزه های زیر اشاره شده‌است .

الغای رژیم فئودالیته و سیستم اربابورعیتی ـ ظلم و فشاروتعدی وتصاحب ثمره زحمات زارعین ، بوسیله خانهای متنفذ در سابق موجب شده است که الغای رژیم فئودالی از نظرسیاسی ،باخواست وآرزوی اکثریت طبقه زحمتکش روستائی منطبق باشد.

الغای رژیم فئودالیته از شعار های معروف انقلاب‌کبیر فرانسه بود که همچنان هدف و آرزوی روستائیان کشورهای درحال توسعه بانظامهای ارباب‌و رعیتی است.این شعارخلاصه‌یی است از خواست و آرزوی اکثریت مردم زحمتکش، برای درهم شکستن قدرت اقتصادی‌و سیاسی که در انحصارو تمرکز عده‌ای قلیل ولی متنفذ وغیر فعال دراجتماع است.

بعبارت دیگر ، اکثریتی که همیشه زحمت‌اجرای‌طرحهای‌اقلیت کوچکی رابردوش داشته ،علاقمند است که امور مربوط به‌تصمیم‌ گیری وبرنامه ریزی ،و همچنین حق استفاده از ثمرات اجرائی طرحها رابه تناسب شرکت‌فعالانه خود بدست آورد . یکی ازثمرات جالب سیاسی و اجتماعی برنامه اصلاحات ارضی ، تجهیز عمومی و تشریك مساعی طبقه فعال و زحمتکش در تحصیل هدف واحد است .وحدت‌هدف‌موجب‌هم‌بستگی، اتحاد و اتفاق در مردم شده‌و با دور ساختن نفاقو اختلافات فردی وگروهی قشر های همرنك و متحدی بوجود آمده و زمینه لازم برای شکستن‌سد های‌طبقاتی و برقراری استحکام یگانگی ملی فراهم میگردد .

ناتمام

از دیروز تا امروز

چهل سال قبل درچنین روز

وثوق‌الدوله بریاست فرهنگستان ایران منصوب شد

حسن وثوق

چون مطابق اساسنامه فرهنگستان رئیس آن به موجب فرمان همایونی‌منصوب میشود وتاکنون رئیس مزبور انتخاب نگردیده بود ، لذا حسب‌الامر ملوکانه، جناب حسن وثوق (وثوق‌الدوله سابق) به ریاست فرهنگستان منصوب گردیده‌اند.

تشکیل جلسه فرهنگستان

حسین‌سمیعی

در جلسه‌شب دوشنبه ۲۴آذر ماه فرهنگستان که به ریاست جناب آقای وثوق تشکیل گردید جنابان حسین سمیعی (ادیب‌السلطنه) و حاج سید نصرالله تقوی و آقایان بهنیابت ریاست و بدیع‌الزمان ورشید یاسمی بسمت‌منشیگری انتخاب شدند.

★★★

آقای رعدی آذرخشی کمافی‌السابق ریاست دارالانشاء فرهنگستان را عهده‌دارخواهند بود .

غلامعلی‌رعدی آذرخشی

حاج‌سیدنصرالله تقوی

تصمیمات‌شورای‌عالی معارف

در جلسه اخیر شورای عالی معارف که بریاست آقای وزیر معارف تشکیل یافت تصمیمات‌ذیل اتخاذ شده‌است:

★ برنامه تحصیلات چهار ساله ابتدایی

برنامه تحصیلات چهارساله ابتدائی که درشورای عالی‌معارف دقیقا مورد مطالعه قرار گرفته و خاتمه یافته بود، برای شور ثانی در جلسه اخیر مطرح و مختصر اصلاحاتی در بعضی‌از موادبعمل آمد. شور در بقیه مواد بمجلسه آتیه موکول گردید.

★ اصلاح ماده ۱۰ نظامنامه کودکستانها

چون تاکنون در بلوکات و قصبات دوردست دبستان‌تاسیس نشده بود واطفال وسیله تحصیل نداشتند ـ اینک در بعضی ازآن نقاط دبستانهایی تاسیس گردیده است عده زیادی از اطفال و جوانان باسن‌های مختلف به آن مدارس مراجعه نموده و زحمت ادارات محل را فراهم آورده‌اند، برای حل این مشکل شورای‌عالی معارف تصویب نمودکه دردبستان های قراء و قصبات دوردست که در آن‌جادیرتر از نقاط دیگر به تاسیس دبستان اقدام شده‌است، مدیران مدارس نسبت بشاگردان حداقل سن را هفت و حداکثررا هیجده سال قائل شده و بارعایت تقارب سن آنها را درکلاسهای مختلف بپذیرند ولی‌مسئولیت‌دارند که شاگردان با سن‌های مختلف را در یک کلاس جای ندهند.

★ انتخاب بعضویت شورای عالی معارف

اسمعیل‌مرآت

آقای اسمعیل مرآت رئیس تعلیمات عالیه به عضویت افتخاری‌شورای عالی معارف انتخاب و از طرف آقای‌وزیر معارف به این سمت به‌آقایان اعضاء شوری معرفی شدند .

★ اعطاء امتیاز روزنامه بدبیران و استادان

نظربااینکه‌لازمست آقایان‌دبیران و استادان وقت خود را صرف مطالعه و تهیه دروس نمایند شورای عالی معارف تائید نمودکه تصمیم سابق او مبنی براینکه مستخدمین دولت نظر باشتغالی که دارند باید کماکان از نوشتن روزنامه‌و یا مجله صرفنظر کنند شامل کلیه دبیران و استادان نیز خواهد بود.

★ هدیه بعضی‌ازمحصلین اعزامی مقیم پاریس به دانشکده طب

چون آقای دکترمهدی عمید از محصلین اعزامی وزارت معارف تحصیلات خودرا باموفقیت‌شایانی در فرانسه باتمام رسانیده ولی قبل از مراجعت به‌ایران بواسطه یک حادثه ناگهانی اتومبیل فوت شده‌بود بعضی‌از محصلین‌اعزامی مقیم پاریس بپاس‌کوشش وجدیتی که فقید مذکور همواره در راه تحصیل علم و خدمت به میهن مبذول می‌داشت سه مجلد کتاب تشریح تالیف مسیو رودیر استاد تشریح دانشگاه طب پاریس را ارسال داشته بودند که بیادگار آن‌مرحوم‌به‌کتابخانه دانشکده طب طهران تقدیم شود. اقدام به این امر از طرف محصلین موردتقدیر شورای عالی معارف واقع ومقرر گردید مراسله‌تشکرآمیزی ازطرف وزارت‌معارف بمحصلین مزبور نگاشته شود و دانشکده طب طهران هم عکس مرحوم عمید را با مختصری از ترجمه احوال او در کتابخانه خود نصب نماید.

«نقل از اطلاعات ۲۶ آذر ۱۳۱۴»

دنیای‌ورزش شنبه‌ها منتشر میشود

امریکا برای مداخله نظامی آماده‌میشود

بقیه از صفحه ۶

نیست اگر دولت آلمان تحت فشار قرارگیرد بدرخواست‌های‌واشنگتن‌تن در خواهد داد. اما هنوز کار باینجا نکشیده است . ۶۲ در صد اسرائیلی ها در یک نظرخواهی که هفته گذشته انجام شد بروز جنگ جدیدرا در خاورمیانه اجتناب ناپذیر دانسته‌اند .

وزارت دفاع امریکا نیز همین عقیده‌رادارد. پنتاگون بیم آن دارد که اسرائیل ناچار شود بیکحمله احتیاطی‌دست‌بزند .اورشلیم در پایان سال جاری وسایل آغاز چنین حمله‌ای را در اختیار خواهد داشت زیرا تاآن‌موقع‌آنقدر اسلحه‌و مهمات‌دریافت‌خواهد کرد که بتواند بیست و یک روز در برابر اعراب مقاومت کند . معذالک عقیده‌عمومی براین است که با تجدید ماموریت نیروهای فوق‌العاده سازمان مال متحد در بلندیهای جولان که اکنون از برف پوشیده شده یک فرصت شش ماهه برای برقراری صلح بدست آمده است .

باین ترتیب بحرانی ترین لحظات ماه مه ۱۹۷۵ خواهد بود . تا آن موقع طرفین در جبهه های دیپلماتیک، اقتصادی و نظامی بازی را ادامه خواهند داد .

بنظر میرسد که هنری کیسینجر و جیمز شلزینگر وزیر دفاع امریکا نقش هائی که ایالات متحده باید در خاورمیانه ایفا کند بین خود تقسیم کرده‌اند .

کیسینجر با شکیبائی برای حل‌مسالمت آمیز «مرحله بمرحله» اختلافات تلاش های خود را دنبال میکند .

ولی شلزینگر خود را برای مقابله حوادث وخیمی آماده میکند . او اخیرا بعنوان اخطار ناو هواپیمابر «کنستالیشن» را با یکهزار و پانصد تفنگدار دریائی به خلیج فارس فرستاد و در عین حال در روزهای اخیر حوادثی در مرز های لبنان وداخل اسرائیل روی میدهد .

هواپیما ها و توپخانه اسرائیل‌اردوگاه های فلسطینی را در لبنان درهم میکوبند و فدائیان در داخل ، دامنه عملیات خرابکاری خود را بطور بیسابقه گسترش میدهند . البته این یک جنگ واقعی نیست ولی با این عملیات دامنه بحران بیش‌ازپیش‌گسترش پیدا میکند و زمینه برای درگیری پنجمین جنگ اعراب و اسرائیل فراهم میشود .

«آگهی ماده ۷۵»

آئین نامه اجرائی قانون امور گمرکی

براساس ماده ۷۵ آئیننامه اجرائی قانون امورگمرکی بصاحبان کالای مشروحه زیر که بعلت انقضای مدت توقف قانونی(چهارماه)درگمرك مشمول مقررات‌متروکه گردیده اخطار مینماید چنانچه ظرف ۲۰ روز ازتاریخ نشرو انتشار این آگهی کالای خود را باانجام‌تشریفات لازم از گمرك ترخیص ننمایند برابر مقررات نسبت بفروش آنها اقدام و باعتراضات بعدی هیچگونه‌ترتیب اثری داده نخواهد شد .

ردیف	نام صاحب‌کالا	نوع و مشخصات کالا	تعداد	شماره قبض انبار و پاساوان و نام گمرکخانه ورودی
۱	بدون‌نام	پارچه پشمی	شش طاقه	ترانزیت ۱۸۸۹۵۱۸ اداره گمرك‌مهرآباد
۲	بدون نام	پارچه ابریشم طبیعی	۲۲۲کیلو	ترانزیت اداره گمرك تابیاد
۳	بدون نام	پیستوله رنك پاشی	یکصندوق	قبض انبار ۴۴۱۷۹۰ اداره گمرك جلفا
۴	بدون نام	نخ کامو الوان	۶۸کارتن	بارنامه ۳۸۳۹۶ اداره گمرك تبریز
۵	بدون نام	خوراك دام	۷۰۰کیسه	ترانزیت ۴۲۶۷۱ اداره گمرك تبریز
۶	بدون نام	قطعات ماشین‌آلات	یك‌پالت	ترانزیت ۸۷۳۱۶۶ اداره گمرك بازرگان
۷	بدون‌نام	لوازم فنی و آهن‌آلات	دوصندوق	ترانزیت ۵۹۹۴۹۶ اداره گمرك جلفا
۸	بدون نام	ملبوس و لوازم شخصی	یك‌چمدان	قبض انبار ۳۳۸۶۸۸ اداره گمرك‌مهرآباد
۹	بدون نام	لامپ تصویر تلویزیون بمارك تلفنکن	۹۰۰کارتن	مانیفست ۹۲۱۷۵ اداره گمرك جلفا
۱۰	اضافه تخلیه	مواد شیمیائی	۴بشکه	قبض انبار ۴۶۲۵۶۷ اداره گمرك اهواز
۱۱	بدون نام	لوازم یدکی ماشین‌آلات	یکصندوق	ترانزیت ۸۷۴۰۴۰ اداره گمرك بازرگان
۱۲	بدون نام	ماشین‌آلات صنعتی	یکصندوق	ترانزیت ۸۳۱۷۸۴ اداره گمرك تبریز
۱۳	بدون نام	ماشین آلات صنعتی	دوصندوق	بارنامه های ۵۷۳۴۸ و۴۳۴۴۷ اداره گمرك تبریز
۱۴	بدون نام	لوازم یدکی فنی	یکصندوق	ترانزیت ۸۳۱۹۹۴ اداره گمرك تبریز
۱۵	بدون نام	مقره فشار قوی	سه‌صندوق	ترانزیت ۸۳۱۹۹۰ اداره گمرك تبریز
۱۶	بدون نام	دوربین فیلم برداری	یك‌کارتن	ترانزیت ۰۱۵۵۰۳ اداره گمرك مهرآباد
۱۷	بدون نام	مواد شیمیائی مایع	یك‌بشکه	ترانزیت ۷۷۴۱۷ اداره گمرك جلفا
۱۸	بدون نام	لوازم شخصی	۹چمدان	قبض انبار ۳۲۴۳۶۳ اداره گمرك مهرآباد
۱۹	علی‌پایدار نظرقلی	لوازم شخصی	یکصندوق	ترانزیت ۸۰۷۶۹۳ اداره گمرك بازرگان

م‌الف ۱۹۰۵۰ — آ ـ ۱۰۳۵۲۷ — اداره فروش کالای متروکه و ضبطی گمرك‌ایران

قابل توجه جویندگان کار

از جویندگان کار برای مشاغل زیر دعوت میشود جهت مصاحبه‌و راهنمائی شغلی‌تاتاریخ ۱۰ر۱۰ر۱۳۵۳ به مرکز کاریابی واشتغال فزوین واقع در خیابان شاه روبروی بانك رهنی و در شهرستانها به نزدیکترین مرکز کاریابی و اشتغال محل سکونت خود مراجعه نمایند ، کارگران ماهر و نیمه ماهر که دارای گواهینامه مهارت حرفه‌ای از مراکز آموزش حرفه‌ای ذیصلاح باشند حق تقدم خواهند داشت .

ردیف	نام شغل	تحصیلات	تعداد
۱	مهندس برق و مکانیك	لیسانس یافوق‌لیسانس	۱۰نفر
۲	حسابدار صنعتی	لیسانس	۴ نفر
۳	مهندس راه وساختمان	لیسانس	۵ نفر
۴	مهندس ریسندگی ورنگرزی	لیسانس	۴ نفر
۵	نقشه‌کش فنی	دیپلم ببالا	۴ نفر
۶	ریسنده ورنگرز	دیپلم یا فوق‌دیپلم ریسندگی	۹ نفر
۷	مکانیك تعمیرکار ماشین‌آلات	دیپلم یافوق‌دیپلم مکانیك و ششم ابتدائی	۱۷ نفر
۸	بایگان اداری وفنی	دیپلم	۲ نفر
۹	لیسانس علوم اداری	لیسانس	۱ نفر
۱۰	ماشین‌نویس ومنشی باتایپ فارسی‌ولاتین	دیپلم	۹ نفر
۱۱	نگهبان باربرك پایان خدمت	ششم ابتدائی	۸ نفر
۱۲	سرپرست کارگاه ساختمانی وسرپرست‌شیفت	دیپلم یافوق‌دیپلم راه و ساختمان	۱۹ نفر
۱۳	متصدی ماشین‌بافندگی	دیپلم یافوق‌دیپلم نساجی	۶ نفر
۱۴	بافنده	ششم ابتدائی	۱۰ نفر
۱۵	کفاش وچرخکار کفش	دوم پیکار	۳۰ نفر
۱۶	وردست وپستائی‌ساز	دوم پیکار	۲۰ نفر
۱۷	برشکار وتراشکار	ششم ابتدائی	۹ نفر
۱۸	قالبساز	دیپلم وفوق‌دیپلم و ۶ ابتدائی	۵ نفر
۱۹	متصدی دیك‌بخار	ششم ابتدائی	۴ نفر
۲۰	راننده پایه دوم همگانی	ششم ابتدائی	۵ نفر
۲۱	پلاستیك‌کار	ششم ابتدائی	۵ نفر
۲۲	انباردار کارتکس	سیکل به‌بالا	۴ نفر
۲۳	جوشکار برنج	ششم ابتدائی	۲ نفر
۲۴	کارگر ساده زن و مرد	از دوم پیکار به بالا	۴۵۰ نفر
۲۵	کارگر چاپ کاغذ وپارچه	دوم پیکار	۸ نفر

م‌الف ۸۸۸۰ — اداره کل اشتغال ـ وزارت کار وامور اجتماعی

تجدید آگهی مناقصه

شرکت دخانیات ایران‌حمل یکهزارو سیصد تن کالای حاضر بمصرف ازتهران بشهرستان های اصفهان‌و یزدرا به مناقصه میگذارد. داوطلبان میتوانند همه‌روزه بستثناء ایام تعطیل رسمی باداره بازرسی این‌شرکت مراجعه وبا دریافت یکنسخه شرایط مشخصات واطلاع از مفادآن پیشنهاد خود راتنظیم وبپیوست شرایط ومشخصات امضاء شده‌تاساعت نه صبح مورخه ۹ر۱۰ر۵۳ بداره دفتر شرکت دخانیات تسلیم‌و رسید اخذنمایندگی درجلسه‌ای که ساعت ده‌صبح همانروز در شرکت‌تشکیل خواهدشد بازومورد رسیدگی قرار گیرد . حضور شرکت‌کنندگان ویانمایندگان آنها درجلسه آزادو شرکت دراردو قبول‌یك یاکلیه پیشنهاد ها مختار است ضمنا به پیشنهاد های مبهم ومشروط ویاآنکه بعدازوقت تعیین شده برسد ترتیب‌اثر داده نخواهد شد.

م‌الف ۱۸۹۶۳ — شرکت دخانیات ایران

آ ـ ۱۰۳۴۱۴

آگهی مناقصه

دانشگاه تهران در نظر دارد بارگیری و حمل زباله ها و برگهای درختان محوطه دانشگاه را روزانه از محلهای محوطه دانشگاه ـ سازمان مرکزی‌دانشگاه‌ـ اموردانشجوئی امورتربیت‌بدنی‌ـ از طریق مناقصه به پیمانکار واگذار نماید ، داوطلبان میتوانند بامور عمومی دانشگاه واقع‌در خیابان ۲۱ آذر کوی رهنما مراجعه و برك شرائط و مشخصات مناقصه حمل زباله را دریافت و پیشنهاد خود را تا آخر وقت اداری روز شنبه۷ دیماه ۱۳۵۳ بدفتر دبیرخانه دانشگاه واقع در خیابان شاهرضا تسلیم و رسید دریافت‌دارند.

م‌الف ۱۹۰۵۲ — امور عمومی دانشگاه تهران

آگهی تشکیل شرکت تعاونی مصرف چیذر شمیران (در شرف‌تاسیس)

به پیروی از هدفهای عالی دولت مبنی بر تشکیل‌شرکت های تعاونی بمنظور فراهم نمودن رفاه بیشتر تاسیس شرکت تعاون مصرف بر مبنای اساسنامه‌و قوانین مربوطه در چیذر شمیران باطلاع ساکنین وعلاقمندان محل میرسد.

داوطلبان وعلاقمندان ساکن چیذرکه‌مایل بخرید سهام میباشند میتوانند ازتاریخ نشراین آگهی الی ۱۵ر۱۰ر۱۳۵۳ به بانك صادرات چیذر مراجعه و بهای هرسهم که‌دو هزار ریال تعیین گردیده است بحساب جاری ۱۸۰ که بهمین‌منظور افتتاح شده واریز وفیش مربوطه راجهت ثبت دردفاتر‌مزبور به آقای حاج‌غلامعلی چیذری (نصرالله) تحویل فرمایند .

هیئت موسسین :۱ـ حاج‌سیدعلی اصغر هاشمی علیا۲ـ حاج سیدحسین هاشمی‌علیا۳ـ حاج غلامعلی پرداختی ۴ـحاج رضاناصری ۵ـ حاج حسن حیذری ۶ـ حاج غلامعلی چیذری (نصرالله) ۷ـ حاج‌سید یحیی‌هاشمی‌علیا ۸ـ حاج محمد رازقی .

آگهی مناقصه شماره ۲۱۹۰ر۵۳

راه‌آهن دولتی ایران یکهزار متر لوله ۱۰ اینچ بی درز مخصوص چاه عمیق مورد نیاز را بر طبق مشخصات‌وشرایط مربوطه از طریق مناقصه تحویل تهران انبار مرکزی د خریداری مینماید .

داوطلبان شرکت در مناقصه میتوانند‌در ساعت‌اداری جهت دریافت‌اسناد‌مناقصه با تسلیم فیش بمبلغ ۲۰۰ ریال بحساب ۱۰۳۹ راه آهن نزد بانك مرکزی‌باداره کل کارپردازی مراجعه فرمایند شرکت کنندگان در مناقصه باید مبلغ یکصد هزار ریال ۱۰۰۰۰۰ریال بعنوان سپرده شرکت در مناقصه به حساب ۱۰۹۵ راه‌آهن نزد بانك مرکزی ایران پرداخت نموده و فیش آن یا معادل همان مبلغ ضمانت نامه بانکی صادر یکی ازبانکهای مجاز ایران که لااقل یکماه اعتبارداشته باشد بضمیمه پیشنهاد خود تا ساعت ۹صبح روز ۲۵ر۱۰ر۵۳ در صندوق پیشنهاد ها واقع در اداره کل‌کارپردازی بیاندازند . پیشنهاد های واصله ساعت ده روز مزبور باز و قرائت خواهدشد. حضور پیشنهاد دهندگان یا نمایندگان مجاز آنها در جلسه مناقصه آزاد است و راه آهن در رد ویا قبول هر یك یا تمام پیشنهاد ها مادامیکه قراردادمبادله نشده است جزا و کلا مختار میباشدبه پیشنهاد فاقد سپرده و مشروط ومبهم و پیشنهادیکه بعد ازموعد مقرر برسد ترتیب اثر داده‌نخواهد برنده اول و نفر دوم مناقصه نگهداری و در صورت استنکاف از انجام معامله بدون تشریفات بنفع‌راه‌آهن ضبط خواهدشد. مالیات متعلقه و هر گونه عوارض دیگر بعهده برنده مناقصه میباشد . راه‌آهن میتواند تا صدی بیست و پنج از میزان معامله کسر یا اضافه نماید .

م‌الف ۱۸۹۸۷ — ۱ـ۲ — راه‌آهن دولتی ایران

استخدام در نیروی هوائی شاهنشاهی

نیروی هوائی شاهنشاهی تعدادی داوطلب برای تحصیل در اموزشگاه گروهبانی پلیس باشرایط و امتیازات زیر استخدام می نماید.

الف : شرایط

۱ـ تابعیت دولت شاهنشاهی ایران ومتدین بودن بیکی از ادیان اسلام،مسیحی ، کلیمی و زرتشتی .

۲ـ داشتن گواهینامه سوم متوسطه یاپایان‌دوره راهنمائی (دارندگان مدارک تحصیلی بالاترحق تقدم‌دارند) وداشتن‌حداقل‌سن۱۷ وحداکثر ۲۴ سال وبرای کسانی که‌خدمت زیر پرچم را انجام داده‌اند ۲۵سال وداشتن‌صحت‌مزاج و تناسب اندام و نداشتن پیشینه بد.

۳ـ نداشتن افراد تحت تکفل و سپردن‌تعهدخدمت طبق مقررات ارتش شاهنشاهی.

ب ـ حقوق و مزایا:

۱ـ هنرآموزان‌درمدت‌تحصیل شبانه‌روزی بوده وعلاوه براین که هزینه‌ای متحمل نمی شوند ماهانه ۶۵۰۰ ریال دریافت خواهندداشت وپس از احراز موفقیت درآزمایشات پایان‌دوره به‌درجه گروهبان دومی مفتخر وبرابر قانون از ترفیعات بعدی بهره‌مند میگردند.

۲ـ اولین حقوق و مزایای گروهبانی‌پلیس‌درمرکز ۱۴۵۸۰ ریال و در خارج از مرکز تا ۲۴۵۸۰ ریال خواهد بود.

۳ـ درجه‌داران از مزایای مفیدی نظیر پس‌انداز تامین‌آتیه‌که‌باکمک‌وزارت جنگ‌وبهره حاصله مبلغ آن درصورت ۳۰ سال خدمت به حدود ۱۷۰۰۰۰۰ ریال بالغ میگردد.

وام‌مسکن باشرایط‌مناسب امکان‌استفاده ازخانه های سازمانی ، درمان خود و خانواده، خرید از فروشگاه های‌ارتش باتخفیف قابل‌ملاحظه بهره‌مند میگردند.

پ ـ داوطلبان برای استفاده از موقعیت‌وثبت‌نام میتوانند هرچه زودتر باعین مدارک تحصیلی وفتوکپی آن ، عین شناسنامه‌وعکس‌دار، ودوبرگ فتوکپی آن و ۲۲ قطعه عکس ۴×۳ تاتامین احتیاج‌همه روزه به استثناء تعطیلات رسمی از ساعت ۷ الی ۱۴ درتهران بفرماندهی آموزش های هوائی واقع‌درخیابان‌دماوند . ایستگاه فرودگاه و در شهرستان‌ها به‌پایگاه‌ها وایستگاههای هوائی وتیم های‌سیار اعزامی مراجعه نمایند.

نیروی هوائی شاهنشاهی

مکتوب
پانصد و پنجاه و نهم

لابلای مصاحبه‌ای بسیار مرموز و بسیار ماهرانه

دوست گرامی ،

آیا مصاحبه جالب و بسیار روشنگر نماینده بی‌بی‌سی را با شاهنشاه ـ که همین هفته گذشته در اطلاعات انتشار یافت ـ خواندید؟ ـ بنظرتان فوق‌العاده نیامد؟ـ بنظر من که محشر بود. نمیدانم شما هرگز بازی تنیس بین قهرمانان بزرگ عالمرا تماشا کرده‌اید، و دیده‌اید که چطور بامهارت و نرمش ودقت غیر قابل بیانی توپ‌های طرف را میگیرند و باضربه‌های استادانه راکت، بسوی خودشان برمیگردانند؟ـ بنظر من ، این مصاحبه هم تنیسی بود که در سطح خیلی بالای آسمان سیاسی و جامعه شناسی دنیا بازی میشد. فقط اگر شماهم تنیس باز یا مثل من تنیس دوست باشید ، آنوقت از تمام ریزه‌کاری های هنرمندانه قهرمانان آن لذت می‌برید ـ یعنی آنچنان لذتی که هرگز آدم «تنیس بازی نکرده» ملتفت نمیشود.

بی‌بی سی می‌پرسد : «اعلیحضرت ، در اوائل سال جاری ، برخی از روزنامه نگاران آلمانی را بحضورپذیرفتند ویکی از آنان از معظمله پرسید : آیا فکر میکنید ایران ، از لحاظ سیاسی، بهمان شیوه کشورهای غربی پیشرفت کند؟ ـ اعلیحضرت پاسخ دادند که امیدواریم اینطور نشود . (میخواستم بپرسم) کدام جنبه زندگی سیاسی کشورهای‌غربی بیشتر مورد انتقاد شاهنشاه است ؟».

این عین عبارات ظاهری پرسش نماینده بی‌بی‌سی بود. ولی آنچه برای بنده از لابلای سطور سئوالش میشد استنباط کرد، این بود که بزبان حال میخواست بگوید:

اعلیحضرتا ، بااین روشن بینی وانصافی که در شماهست، حتما قبول دارید که تمام مظاهر تمدن جدید فقط در ظرف این چند قرن گذشته پیدا شده ، و لابد تصدیق میفرمائید که قسمت عمده‌اش از برکت علوم اروپا صورت گرفته : از قبیل برق و بخار وبنزین وطیاره وترن و تلویزیون و تلفن باسیم وبی‌سیم وغیره . خوب، در این صورت آیا این بی‌لطفی نیست که ما تمام این وسائل رفاه و خوشی بشر را که غربیها ساخته‌اند ، ندیده بگیریم‌و حتی اگر کسی بخواهد پیشرفت ما را در ردیف و در جهت آنان قرار دهد ، با تحقیر تمام بگوئیم «پناه برخدا ، پناه برخدا، امیدواریم هرگز اینطور نشود!» .

متن پاسخ پادشاه ـ یعنی فقط ظاهر کلماتی که سطور آن‌در جراید چاپ شد ـ این‌بود که فرمودند جنبه‌ای که در زندگی‌سیاسی کشورهای غربی مورد انتقاد من است ، «این جنبه است که میگذارند کارها بسرحد نهائی وافراطی خود برسد و آنگاه میگویند : خوب ببینیم بعد چه خواهد شد ؟ـ این جنبه است که موقعی به فکرچاره میافتند که کار از کار گذشته است . در بسیاری موارد موقعی که کار از کار گذشت ، دیگر چاره‌ای برای مسائل نمیتوان یافت .

«مقصود من اینست که آن واکنشی راکه باید نشان دهید ،اقلا قبل از آنکه دیر شود نشان دهید ، نه آنکه آنقدر دست به دست کنید که آب از سرتان بگذرد . این مساله در مورد آغاز فعالیت‌های تروریستی و هواپیما ربائی صدق میکند .

«اگر از آغاز کار، روش محکمی اتخاذ میکردید ، میتوانستید در همان وهله اول از بسیاری از حوادث وحشتناکی که از طریق هواپیما ربائی ، بمب‌اندازی و فعالیت‌های تروریستی رخ داد ، جلوگیری کنید. این چیزیست که بهیچوجه برای من قابل قبول نیست. موضوع دیگری که مطلقا از نظر من قابل هضم نیست، وجود کسانی است که برای برچم و کشور خود هیچ احترامی قائل‌نیستند. من نمیخواهم تمام چیزهائی را که نمی‌پسندم برشمارم ، ولی در جهان ماکه سریعا تحول می‌یابد ، نمیتوان ضعیف بود . نمیتوان در مقابل آنچه برای بقاء جامعه اهمیت حیاتی دارد ،بی‌تفاوت ماند، زیرا آرزویم این است که جامعه ما آزاد و کشورما مستقل باشد.»

این بود کلمات ظاهری پاسخ پادشاه ما،ولی آنچه میشد از لابلای سطور مذکور استنباط کرد، این بود که در واقع فرمودند :

آقای نماینده بی‌بی‌سی ، همانطور که استنباط کرده‌اید ، من میکوشم با روشنی و انصاف قضاوت کنم و بهمین جهت تصدیق دارم باینکه علوم مادی امروز دنیا، منشاء پیشرفتش را مدیون تمدن ماشینی غرب است ـ حتی قبول دارم که تغییر و تبدیل تعصبات جاهلانه‌گذشته به‌آزادی بیان و آزادی عقیده امروزی، تااندازه‌زیادی مرهون انقلابات خونین و کشتارهای فجیع وفداکاریهای فراوان غرب است .

معذلک عقیده دارم که شما هم نباید در فرم وشکل این‌دموکراسی ـ که آن را چند صد سال پیش ساخته‌اید ـ تعصب و تحجر مفرط نشان دهید ،و آن را برای همه جای دنیا بهترین الگوی سازمان سیاسی جامعه پندارید .

چون امروز دیگر همه بوضوح می‌بینیم‌که بعضی از این‌الگوها ـ بااینکه برچسب بزرگی با عناوین دلفریب «حکومت مردم برمردم ، برای مردم و بدست مردم» برآن زده شده ، معذلک از منظـــور دموکراسی واقعی خیلی فاصله گرفته است .

مثلا : آیا خود شخص شما واقعا مطمئنید که بدست گیرندگان سرنوشت مردم ممالک باصطلاح دموکراسی ،همیشه از بین لایق‌ترین وصالح‌ترین سیاستمداران انتخاب میشوند ؟یا چنانکه اغلب دیده میشود، جاه طلب‌ترین وپول خرج‌کن‌ترین «سیاستچیان» هستند که پیروز میشوند ، و بخصوص فرصت طلبانی که بهتر بلند از/این جادوی قرن بیستم (یعنی تبلیغات) استفاده کنند هستند که بیشترخود را بر مغز وروح و سرنوشت مردم تحمیل میکنند؟ ـ آیا بنظر شما در نتیجه همین‌نقیصه نیست‌که«سیاستچیان» جاه طلب بر «سیاستمداران» نوعدوست فائق می‌شوند ؟وکوته‌بینی‌های خود خواهانه و جاه‌طلبانه همین نوع از «سیاستچیان» نیست که همیشه شش گوشه دنیا را به آتش میکشد ؟ .

آیا باور ندارید که این از اثرات شوم اولویت دادن به آراء وعقاید اکثریت جاهل است . علیه‌اقلیت عاقل،که شانس«سیاستمداران» صالح را برای رسیدن به مقامات مهم کم ،و امکان توفیق«سیاستچیان» جاه طلب را زیاد میکند ؟

بنظر من ، با این سیستم رای‌گیری (ولو بوسیله مدرنترین ماشین کمپیوترها صورت گیرد) هرگز ممکن نیست نوعدوستان دانشمند درجه یک بتوانند در مسابقه با متوسطان متمول، منصفانه مبارزه کنند واز آنها جلو بیفتند .

چون همیشه «سیاستچیان» متوسط‌العقل عادی ـ حرفهایشان برای اکثریت متوسط‌العقل عادی قابل فهمتر است و بیشتر بااکثریت سنخیت دارند ـ نتیجتا شانس رای زیاد آوردنشان هم بیشتر است. خلاصه، در این موارد معمولا فشارآراء اکثریت بقدری قویست که اگر هم اتفاقا یکی از «سیاستمداران» نوعدوست و واقعا برجسته‌پارا از خط ابتذالات عادی سیاست بیرون گذارد و انتخاب شود، آنوقت یابنحوی نابودش میکنند، یاخود گردش چرخ «متوسط پسند» اجتماع او را از دائره خارج میسازد و خانه‌نشین میکند (مثل‌اینکلن، کندی ، امیرکبیر ، کپلر ، گالیله ، آدامز و صدها دیگر.)

خلاصه این بود منظور من از اینکه در جواب مخبر آلمانی گفتم: «امیدوارم پیشرفت ما بهمان شیوه کشورهای غربی نباشد .» بهرحال امید و آرزوی ما اینست که با ابتکار عاقلانه وبشردوستانه «انقلاب سفید» ـ یعنی بدون لزوم کشتارها و خرابی‌هایی کهقدیمیان مشتهانه لازمه هر انقلاب می‌پنداشتند ـ ما بتوانیم از تجربیات‌دیقیمت گذشته شما و خودمان پند بگیریم ، و در عین حال دچار اشتباهاتی که موجب این مصیبت‌های امروزی شما شده است نشویم، و حتی بقدر امکان شما وبطورکلی جامعه بشری را از نتایج ابتکارات خود بهره‌مند سازیم.

در طی این مصاحبه بسیار جالب ، ده دوازده نکته‌خیلی آموزنده دیگر در لابلای سطور خواندم‌که خیلی دلم‌میخواست دریافتم را از آنها برایتان بگویم ... ولی مثل اینکه تاهمین‌جا هم قدری پایم از گلیمم درازتر رفته ...

فعلا تا مکتوب آتیه خدانگهدار .

دوستدار شما:

ا. خراسانچی

بیائید ببینید که‌خرسهای بامزه تربیت‌شده و دلقک های سیرک چه محشری از خنده و شادی‌وهیجان براه انداخته‌اند

ازامشب فقط در

سینه‌موند

سینمای مخصوص کودکان و نوجوانان وخانواده‌ها

۶ خرس و یک دلقک

زنی

تمام افراد خانواده از کوچك و بزرك میتوانند براحتی این فیلم سالم و شادی‌بخش را تماشا کنند .

آسفالت بام منزل شما

مرکز

فرسوده و ترک نمیخورد !

ترمیم و نوسازی با ماده ۶ ف لوتینگ (اسفالتکس)

شرکت تک کو
تلفن: ۸۷۰۲۸۸

صاحبان صنایع و بازرگانان کشور

الاخبار

تنها مجله عربی زبان ایران
از گروه نشریات موسسه اطلاعات
با داشتن نمایندگی در ۱۱ کشور عربی
روزهای شنبه منتشر میشود

انواع یخچالهای مدل ۱۹۷۵ جنرال الکتریک
مستقیماً از آمریکا به ایران رسید

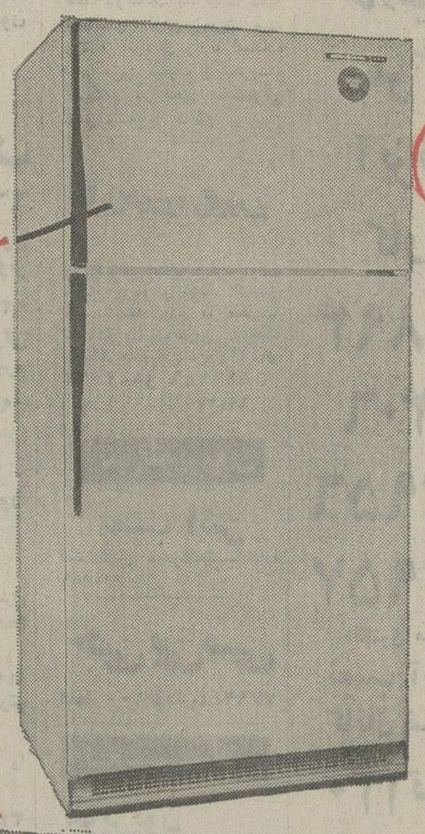

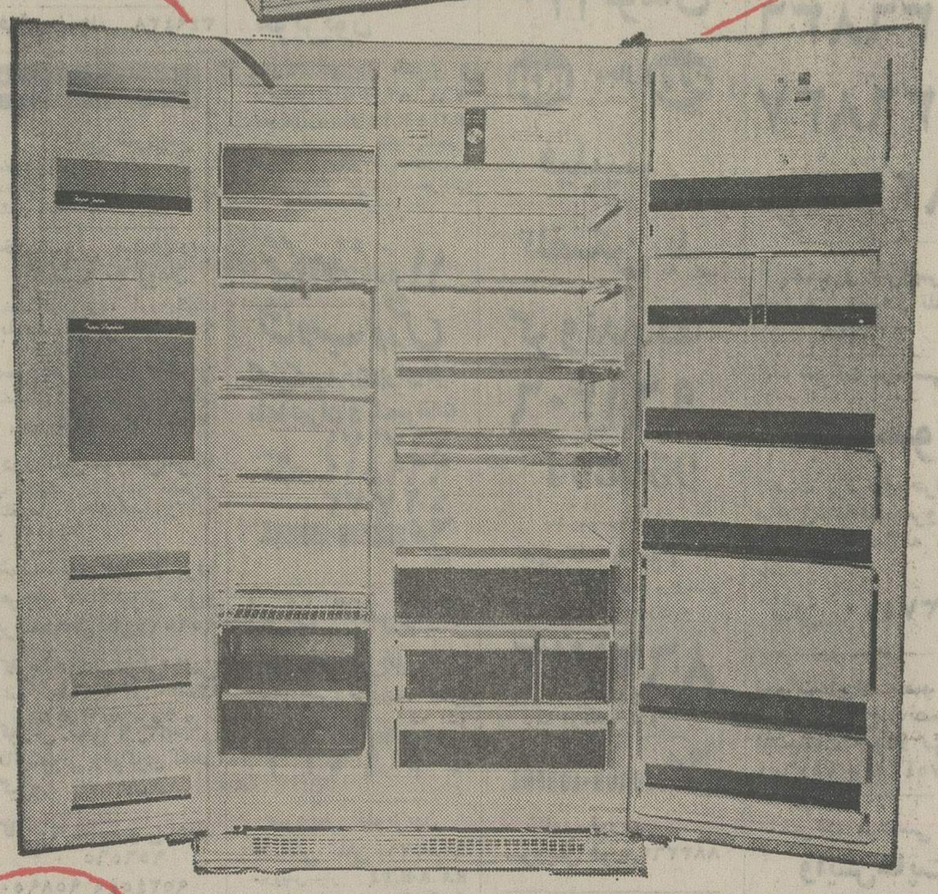

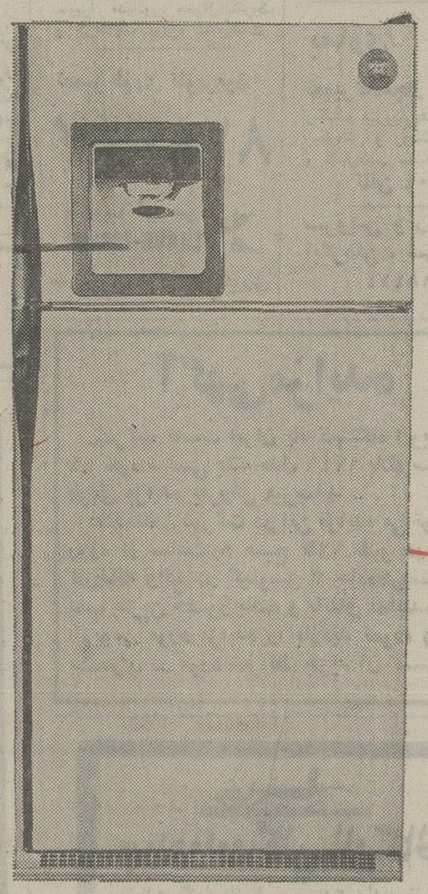

وقتی یخچال جنرال الکتریک میخرید
آخرین پدیدهٔ صنعت یخچال سازی آمریکا را خریده اید

جنرال الکتریک

جنرال الکتریک پیشرو صنایع خانگی در آمریکا

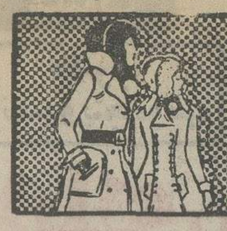

نیازمندیهای اطلاعات تلفنی آگهی قبول میکند

۳۱۱۲۲۴-۳۱۱۲۲۵
۳۱۱۲۲۹-۳۱۱۲۳۰

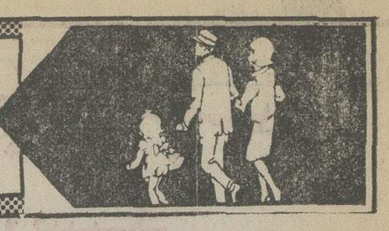

اثاثیه

فرش دست دوم

ماشین تحریرهای فارسی‌ولاتین دست دوم فروشی ۸۲۶۲۰۵
تایپ ناصر دروازه دولت‌مقابل سعدی

مبلمان منزل و چند پالتو پوست خارجی بعلت مسافرت بفروش میرسد تلفن۶۳۲۱۳۴

یک تختخواب عتیقه پایه‌دار و پله‌دار و یک بوفه قدیمی ساخت روسیه بفروش میرسدمحل‌بازدید هتل‌پاساژگاد نو خیابان آبان تلفن۸۲۶۲۶۷ و ۸۲۶۲۶۸

آگهی مزایده

موسسه مهمانخانه‌ها مقداری اثاثیه مستعمل از قبیل در ـ نبشی ـ پروفیل‌میز ـ صندلی ـ تختخواب ـ اجاق‌گاز و غیره را ازطریق مزایده حضوری(حراج عمومی) درمهمانخانه رامسر بفروش میرساند.طالبین‌میتوانند در تاریخ پنجشنبه ۲۸ر۹ر۵۳ ساعت ده صبح در مهمانخانه رامسر حضور بهمرسانند. قیمت اشیاء فوق نقدا دریافت میشود.
آ ـ ۱۹۴۴۵

مقداری اثاثیه منزل لباس شب وروز ، دوبیس‌ویالتوویقه‌مینک، لباس مردانه ، لباس ولوازم اسکی‌نو ودست‌دوم‌تماماخارجی بعلت ۱۰ روز به نازلترین‌قیمت حراج‌میشود خیابان بهلوی روبروی‌خیابان‌جام‌جم(تلویزیون) خیابان پروین پلاک۷طبقه‌پائین
۱ـ۲ آ ـ ۱۹۴۶۰

مبلمان منزل خارجی بفروش میرسد روزولت جنب پمپ‌بنزین کوچه ناهید شماره ۳۲
۱ـ۴ آ ـ ۱۹۴۵۴

فروش دست اول

مقداری لباس خارجی دست اول ودوم بعلت مسافرت بفروش میرسد تلفن ۷۶۴۸۴۰
آ ـ ۱۹۳۹۸

خرید

بازرگانی فرش کیهان ۸۳۰۹۰۴ و۸۲۳۷۷۶
خریدار نقدی همه رقم فرش کهنه ونو جهت‌صادرات‌وروزولت میدان ۲۵ شهریور.

کاخ فرش کارلو
تلفن ۴۲۶۴۱
عادلانه ترین خریدار فرشهای نو و کهنه شما جهت صادرات در اسرع وقت .

فروشگاه‌آستار۲۱ ۹۲۶۴۰۲
بهترین خریدار یخچال برقی و نفتی .تلویزیون و غیره ...

گالری‌فرش

شایان ۶۶۱۰۶۹
بهترین خریدار هر نوع قالی و قالیچه کهنه ونو

فروشگاه آسیا۹۲۲۸۳۲
خریدار فرش‌یخچال‌برقی و نفتی تلویزیون‌و غیره

فروشگاه آریا۹۲۹۳۹۳
خریدار فرش وسایر لوازم‌منزل

جهان کالا ۹۲۵۴۵۸
خریدار یخچال‌تلویزیون ولوازم منزل شما

ایران‌فرش ۷۷۴۹۷۲
فرشهای کهنه وسایر لوازم‌منزل بهر مبلغ نقدا بیشترازسایرین خریداریم تلفن ۷۷۷۰۲۵

فرش کرمانشاهی ۸۴۶۵۲۴
خریدار و فروشنده انواع‌فرش
آ ـ ۱۵۷۶۷

کلیه لوازم خانگی شما را خریداریم تلفن ۸۷۱۲۱۲

فرش زنجانی ۳۴۹۴۳۸

شستشوی مبل وفرش

گلین سرویس
خشکشوئی مبل فرش موکت با دستگاه و پرده با نصب‌مجانی تلفن ۹۵۲۵۴۶

خشکشوئی مبلمان‌ادیب یکدست ۵۰ تومان
خشکشوئی پرده پارچه‌وکرکره بانصب‌مجانی ۹۵۶۵۶۵

سرویس آلمان‌بزرگترین
خشکشوئی مبلمان فرش موکت پرده درمحل ۷۹۵۳۰۷

دوراکلین‌سرویس‌امریکا
با تکنیک برترگرانتر مطمئن‌تر تلفن‌های ۸۴۸۲۹۵ و ۸۴۸۳۹۶ و ۸۴۵۶۸۳

شستشوی مبل و پرده مرجان خشکشوئی مبل‌و پرده‌درمحل تلفن۹۵۹۰۱۷

کارخانه قالیشوئی‌اطلس
تلفن ۹۵۲۵۴۶ و ۹۷۵۴۳۰

کورش تلفن ۹۵۸۳۰۹
قالیشوئی رفوگری لکه‌گیری ۱ـ۱۵

کارخانه قالیشوئی ادیب ۹۵۶۵۶۵
۹۵۸۹۵۰ و۹۵۲۴۵۴

تعمیرات‌و رفوگری‌فرش های نووکهنه ولکه‌گیری فرش‌وقالیشوئی پذیرفته میشود تلفن ۳۹۲۰۴۵
آدرس خیابان فردوسی شمالی نبش کوشک ـ پاساژ کوشک ۱ـ۳

آمریکن سرتی‌فاید
فقط دوساعت بما مهلت دهید تا مبلمان ، فرش ، موکت پرده وتشک اتومبیل را با استفاده از آخرین تکنیک و تجربه آمریکائی در محل خشکشوئی کامل وتحویل نمائیم.

سوپرکلین‌سرویس
خشکشوئی‌وسرویس‌فرش‌موکت مبلمان پرده و تشک اتومبیل بطور شبانه روزی در محل با استفاده از آخرین تکنیک آمریکائی‌واروپائی‌تلفن۸۴۱۲۴۶و ۸۵۲۷۹۳و ۸۴۶۱۴۶
۱ـ۴ آ ـ ۱۹۴۲۷

آنتن‌تلویزیون

نصب آنتن
تمام کانال ضدزنگ‌باضمانتنامه ۷۵۴۵۸۹

جی بی سی
فقط ۱۰۰تومان۷۷۶۹۴۴

تعمیرات

تلویزیون
تعمیرگاه تلویزیون الکترون با تائیدوزارت‌کار۷۶۳۶۸۲
تعمیرتلویزیونهای R.C.A-R.T.I شاوب لورنس . فیلیپس.سیرا تلفونکن و سایر مارکهاسرویس مجهز سیار درشهروشمیرانات

تعمیرگاه مجازشماره ۱۱ شاوب لورنس
سرویس سیار فوری برای کلیه نقاط تهران و شمیرانات
تلفنهای ۶۶۷۱۷۱ ۶۶۹۵۱۴ ۴۲۷۳۳
SCHAUB-LORENZ

ایران الکترونیک
تعمیرگاه انواع‌تلویزیون های‌لامپی‌وترانزیستوری
۷۷۶۹۴۴
سرویس تلویزیون
گارانتی تلفن ۶۲۸۳۷۱
سرویس‌سیار R.C.A-R.T.I سیمرا مدیاتور جنرال‌الکتریک و گراندیک بویژه شمیرانات

تعمیر فوری تلویزیون
۸۲۸۳۴۷
شاوب لورنس SCHAUB-LORENZ
سرویس ۳۴۲۴۶۳ فوری

شاوب لورنس
مرکز آیزنهاور کارون
۹۵۹۸۹۴
۹۶۱۴۰۶
۹۶۷۹۵۶
۹۶۷۹۵۷
الکترو مغناطیس
نصب آنتن تمام کانال ضد زنگ
۱۲۰تومان
مجاز RTI RCA
فیلیپس
تلفنکن،بلر
گروندیک
۹۶۱۴۰۶
959894

چهره‌گشا (قلهک)
تعمیرات انواع تلویزیونهای لامپی و ترانزیستوری .
۸۶۲۷۱۲
آ ـ ۱۹۳۸۵

SCHAUB-LORENZ
شاوب لورنس
سرویس فوری۸۸۳۲۶۲

بخاری
تعمیرگاه‌مجاز ۱۲۸ ارج
رنگ و سرویس‌همه نوع‌بخاری آبگرمکن و روکش‌پرزنتی کولر و کانال‌کشی ساختمان
تلفن ۵۴۷۹۰۴

سرویس و رنگ بخاری آبگرمکن ، شوفاژ فوری
۳۱۸۴۱۴

سرویس آبگرمکن‌فوری
۴۷۷۹۹

سرویس‌بخاری‌وآبگرمکن وروکش کولر ۷۶۵۲۶۴

شوفاژ
نصب و نگهداری‌شوفاژ باسرویس شبانه روزی ۷۹۶۱۰۳ و ۶۲۱۴۴۸

تعمیرات نصب نگهداری شوفاژ با سرویس شبانه روزی فوری ۷۹۳۸۹۷

عامل نصب و سرویس کولر ـ آبگرمکن نفت سوز و گاز سوز ـ اجاق گاز ـ یخچال ـ ماشین لباسشوئی ـ کانال‌کشی ساختمان
تلفن ۸۳۱۸۰۷

شوفاژ
۸۳۶۸۳۶
۸۳۶۸۳۷
۸۲۱۰۶۱
نصب و سرویس و تعمیرات شوفاژ تلفن ۸۲۶۳۴۸

شرکت مهندسی
جو
جهت برقراری حرارت مرکزی‌شما‌آماده‌سرویس و گارانتی سالانه می باشد
تلفن ۸۳۷۵۰۰

شرکت ایران تاسو سرویس طرح و نصب تاسیسات شوفاژ تهویه ۷۵۱۶۵۱ و۷۵۴۴۵۰

شرکت مهندسی
وایس‌هاپت
در تهران و شهرستان باماهی ۲۰۰۰ تومان شوفاژوتاسیسات منزل شما را تامین میکند ۸۵۰۸۳۷

شرکت‌هاتکول۸۴۵۴۳۹
نصب و سرویس و نگهداری‌شوفاژ ـ تهویه ـ سردخانه ۱ـ۱۵

شرکت رام‌شین
نصب ـ سرویس و نگهداری شوفاژ تلفن ۹۳۹۷۳۲ـ۳۱

نصب شوفاژ ـ تهویه و تاسیسات‌آبرسانی‌وبرق ساختمان اکتیویته تلفن ۶۶۵۰۷۵

الکترو پطروسیان
سرویس شوفاژ تهویه بخاری آبگرمکن ۷۶۴۱۳۹ و۷۶۴۳۷۸

کولر
تعمیرگاه مجاز ۱۳۱ارج
سرویس نصب رنگ امیزی آبگرمکن بخاری و روکش برزنتی کولر و کانال کشی ساختمان عباس‌آباد نظامی
۸۵۲۰۶۸ و ۸۴۱۱۲۵

یخچال
تعمیرگاه سید حسین
تعمیرهمه نوع‌لباسشوئی یخچال‌آبگرمکن۸۸۲۴۳۸

تعمیرگاه یخچال‌فریجیدر
اثاث یدکی موجود ۸۴۸۷۵۶

تعمیرات یخچال‌فوری ۷۹۳۸۹۷

تعمیر یخچال‌فریژیدر ۸۳۹۲۲۵

فروش اتومبیل
بی‌ام‌و ۲۰۰۲ مدل۷۵
با شرایط مناسب به فروش میرسد
تلفن ۸۴۴۹۷۲
۱ـ ۱۷۳۹۸

مرسدس بنز شیری رنگ‌مدل ۷۰ نمره نشده در وضع‌بسیار عالی بفروش میرسد تلفن ۳۰۵۰۹۰
آ ـ ۱۹۳۵۴

یکدستگاه کاروان لوکس باتمام تجهیزات فروشی ۸۲۵۰۵۱
آ ـ ۱۹۳۶۳

پژو ۳۰۴ ترانزیت ۷۱گمرک شده بسیارتمیز ۳۱۷۵۰ تومان ۶۳۲۲۲۸

بیواسطه ۶۵۰۰ تومان
اتومبیل سواری اشکودامدل۶۷ چهاردر ۴ سیلندرازاول‌شخصی وضعیت بسیار عالی بابیمه ـ ۷۵۳۸۳۰
۱ـ۲ آ ـ ۱۹۴۲۶

بی‌ام و ۲۰۰۲ مدل ۷۲
سبز مقالیک بفروش میرسدتلفن ۶۳۹۴۶۴ از ۸ صبح‌تا ۵بعداز ظهر باستثنای ایام تعطیل
۱ـ۳ آ ـ ۱۹۴۱۷

بی.ام.واتوماتیک ۲۰۰۲
بدون نمره ۳۱۰ هزار ریال نمره شده ۳۵۰ هزار ریال بعلت‌مسافرت فوری بفروش میرسد عصر ها از ساعت ۱۷ الی ۲۰ باتلفن ۸۲۸۲۳۱ تماس حاصل‌فرمائید .
۱ـ۲ آ ـ ۱۹۳۹۳

بی.ام.و ۲۰۰۲ مدل۷۳
بیواسطه فوری بفروش میرسد ۶۸۰۷۷۸
۱ـ۲ آ ـ ۱۹۴۶۳

بعلت مسافرت بی‌ام‌و ۲۰۰۲ اتوماتیک فوری بفروش میرسد بدون نمره ۳۱ هزار تومان‌نمره شده۳۵هزارتومان‌تلفن۸۲۸۲۳۱ عصرها از ۱۷ الی ۲۰ دفتر مهندسین مشاور سولاریوم .
۱ـ۲ آ ـ ۱۹۴۲۱

یک دستگاه اتومبیل‌ترانس‌ام۷۴ مدل اتوماتیک نمرمنشده‌گمرک شده ۴ هزار کارکرده برنگ سفید بعلت مسافرت فقط ۱۵۰ هزار تومان بفروش میرسد تلفنهای ۳۰۳۸۱۷ ـ ۳۱۷۴۹۰
آ ـ ۱۳۶۶۵

وانت پیکان ۵۱ کرایه
بیواسطه بفروش میرسد تلفن ـ ۹۲۶۷۶۲
آ ـ ۱۹۴۶۴

آریا ۵۱ اتوماتیک۲۵۰۰ با کولر در وضعیت‌خوب بدون واسطه بفروش‌می رسد با تلفن ۶۶۵۳۷۷و یا ۸۹۱۴۴۹ تماس‌حاصل فرمائید .

فروشگاههای اتومبیل

پیکان و امداد نقد و اقساط شاهرضا چهارراه گرگان‌پلاک ۱۰۶۸

امتیازدانشجوئی اتومبیل خریداریم تلفن۸۵۵۱۵۳ ماشین بانک

برای اتومبیل شما

کارگاه تعمیر رستم
تعمیر کیلومتر شمار و امپرها میزان موتور بیگان آیزنهاور اول خیابان بهبودی‌دست‌راست تلفن ۹۷۹۹۸۶ اتومهربانپور جمعه‌ها تاظهر بازاست .
آ ـ ۱۹۳۳۵

کارگاه اطاق سازی‌ایران باستان سازنده اطاق اتوبوس مینی بوس و پیکان نشانی : خیابان خاوران جنب درمانگاه ۲۸ مرداد تلفن۳۵۲۸۶۴
۱ـ۲ آ ـ ۱۹۴۲۹

کرایه

اتولوکس
اتومبیلهای تشریفاتی با راننده برای داخل و خارج از تهران میدان فردوسی تلفن ۸۲۱۲۷۰ و ۸۲۶۶۰۵

کالج بار
بارکش شهر و حومه
۶۶۱۱۱۱ـ۴۱۱۱۱
مینی‌بوس و اتوبوس دربست‌کرایه برای‌داخل وخارج تهران با قیمت مناسب اتو رزم تهران
۵ تا ۵۹۳۰۰۳

مورد نیاز
تعدادی‌مینی‌بوس‌اجاره میشود تلفن ۴۸۰۰۷

مورد نیاز
بتعدادی‌کامیون‌کمپرسی
برای کار در اطراف تهران نیازمندیم‌تلفنهای ۸۲۳۱۲۸ و ۸۳۲۴۸۳
۱ـ۲ آ ـ ۱۹۴۳۱

استخدام

یکنفر کارگر باطری ساز مورد نیاز است
تلفن ۲۲۷۸۲

تعداد ۵۰ نفر جوشکارو برشکار مورد احتیاج است نارمک الکترومتال بابائی تلفن ۷۹۰۰۸۷

گروه مهندسین مشاور ایرانی چندین تکنیسین راه جهت‌نظارت برپروژه های راه سازی درمناطق کرمان ـ یزد ـ کرمانشاهان ـ همدان ـ خوزستان با حقوق‌ومزایای‌موردتوجه استخدام مینماید .
خواهشمند است به‌تلفن ۸۴۴۳۱۵ از ۸ صبح تا ۱۳ واز ۴ تا ۶ مراجعه فرمائید .
۱ـ۵ آ ـ ۱۰۳۴۱۹

حقوق مکفی و پورسانتاژ وام
برای شما که سابقه ویزیتوری وضامن معتبر دارید نادری ـ بین یوسف‌آباد و قوام‌ساختمان عباسیان طبقه چهارم شماره ۵
۱ـ۵ آ ـ ۱۹۳۴۱

آگهی استخدام کارخانجات‌اتومبیل‌سازی

مزدا

۱ـ عده‌ای کارمند دیپلم که وارد به کارتکس و انبار داری باشند .
۲ـ تعدادی مونتاژ کار
۳ـ چند نفر پرسکار
۴ـ عده‌ای صافکار
۵ـ تعدادی برق کار تاسیسات وارد به دستگاههای نقطه جوش
۶ـ چندنفر مکانیک ماشین‌آلات صنعتی
۷ـ عده‌ای راننده پایه یك که منزلشان حوالی میدان ژاله باشد .
۸ـ تعدادی‌کارگر ساده
داوطلبان بایددارای برگ پایان خدمت بوده و سواد خواندن و نوشتن جهت مشاغل ردیفهای ۲ تا ۸ کافی است .
واجدین‌شرایط‌بکارگزینی کارخانجات‌اتومبیل‌سازی مزدا واقع در ۲۱ کیلو متری جاده قدیم کرج مراجعه نمایند .

خانم جوانی جهت‌نظافت در شرکت تمام وقت مورد نیاز است تلفن ۸۳۷۰۰۴

آشپز باتجربه (زن) مستخدم برای منزل با آشنائی بزبان انگلیسی باحقوق‌مکفی‌استخدام میشود صبحها تلفن ۶۲۵۷۶۱
۱ـ۲ آ ـ ۱۹۳۶۵

راننده با آشنائی بزبان عربی نیازمندیم صبحها تلفن۶۲۵۷۶۱
۱ـ۲ آ ـ ۱۹۳۶۶

امور تبلیغاتی الهام
بافراد زیر نیازمند است :
۱ـ تعدادی دوشیزه یا بانو جهت فروشندگی .
۲ـ تعدادی دوشیزه یا بانو جهت کارهای چاپی .
۳ـ یکنفر حسابدار ورزیده با حقوق مکفی .
۴ـ یکنفر پادوی ۱۳ ساله تلفنهای ۳۹۳۷۳۴ و ۳۱۸۹۷۸
آ ـ ۱۹۴۶۱

خانم ماشین‌نویس فارسی و لاتین

درجه یك حداکثر سن ۲۵سال حداقل معلومات دیپلم کامل متوسطه بطور تمام وقت‌موردنیاز است .
داوطلبین بین ساعات ۸ر۵ الی ۲ بعداز ظهر غیر از روز های‌تعطیل‌با تلفن ۴۴۸۴۱ مذاکره نمایند .
۱ـ۲

شرکت فلتکو

یک نفر راننده باسابقه باداشتن ضامن معتبر و آبدارچی با سابقه و ضامن معتبر استخدام میکند.
داوطلبان بین ساعت ۵ الی ۷ بعداز ظهر بخیابان پهلوی میدان ولیعهد کوچه ارژنك پلاك ۷ ساختمان فلتکو مراجعه فرمایند .
۱ـ۱۹۴۵۳

یك شرکت بزرك‌صنعتی بیکنفرکه بزبان‌انگلیسی کاملا مسلط باشد برای قسمت امور اداری و حسابداری‌خارجی‌شرکت و سفارشات مربوطه احتیاج دارد ، واجدین شرایط جهت تکمیل پرسشنامه مربوطه با همراه داشتن رونوشت شناسنامه و دو قطعه عکس و فتوکپی مدارك تحصیلی و سوابق کارو برك معافیت یا خاتمه خدمت نظام وظیفه به خیابان شاه چهار راه شیخ هادی شماره ۲۹ طبقه هشتم بین ساعت ۵ تا ۶ بعداز ظهرمراجعه فرمایند .
۱ـ۲

استخدام‌راننده

راننده پایه دوم همگانی با حداقل سابقه کار ۵ سال سن بالاتر از ۴۰ سال باشد مورد نیاز است تلفن ۳۱۷۳۰۴
۱ـ۲ آ ـ ۱۹۳۲۹

دوشیزه یابانو مانیکوریست برای سالن آرایش درجه یک مردانه نیازمندیم ۸۵۲۷۰۵
آ ـ ۱۹۳۷۶

دوشیزه یا بانو ماشین‌نویس فارسی احتیاج است

تلفن۸۳۰۸۳۳و۸۲۰۹۳۰
قنادی پاپا
بهمندنفر دوشیزه‌یابانوفروشنده نیازمند است تلفن ۶۲۵۲۳۳
۱ـ۲ آ ـ ۱۹۴۲۸

استخدام‌سکرتر

بیکنفر سکرتر وارد به ماشین نویسی فارسی ولاتین و تسلط کامل به زبان انگلیسی نیازمندیم
تلفن ۶۲۸۸۵۲ ۱ـ۲

شرکت سارامن
بیک مترجم انگلیسی‌مجرب‌آشنا بتایپ لاتین و نامه‌نویسی تجارتی فول‌تایم نیازمندیم تلفن ۸۲۹۱۹۶
۱ـ۲ آ ـ ۱۹۴۶۵

استخدام ویزیتور دارویی
محلی و باسابقه برای‌استانهای اصفهان ـ فارس ـ خوزستان وکرمان لطفا مشخصات خودرا بمراهنمای شماره۱۳۲۴روزنامه اطلاعات ارسال دارید .
آ ـ ۱۹۴۶۹

تولیدی شهیاد
بچندنفر دختر و پسر سری‌دوز شلوار نیازمنداست‌آدرس‌میدان توزیه اول شهنازپاساژخوشقدم طبقه سوم پلاک ۵۹و۶۰ علی صادقی مراجعه فرمائید .
۱ـ۲ آ ـ ۱۹۴۱۰

استخدام

بیکنفر دوشیزه که به زبان فارسی و انگلیسی آشنائی کامل داشته باشد باحقوق‌بسیارمکفی نیازمندیم برای مصاحبه حضوری‌باتلفن۳۱۷۳۰۴ تماس حاصل نمائید .
۱ـ۲ آ ـ ۱۹۳۲۹

به‌تعدادی کارگر زن‌ومرد نیازمندیم سن ۲۰ سال آدرس : اسلامبول اول لاله‌زارنو جنب سینما متروپل پاساژ گیدفر کارخانه گل‌زنی‌پارچه

نصاب
کاغذ دیواری نیازمندیم شرکت نگاه ۸۲۰۱۳۷

یک پیشخدمت تمام وقت مورد نیاز است تلفن ۳۱۱۰۸۱

KAGE-SANYU GROUP OF CONSULTING ENGINEERS
Requires the collaboration of the following engineers at his head office in Tehran, and the projects' sites at the the projects' sits at the southern regions.
2 Agricultural Engineers 2 to 10 Years experience
5 Civil Engineers with 2 to 10 Years experience
2 Structure Engineers with 2 to 15 Years experience
3 Irrigation Engineers with 2 to 10 Years experience
3 Mechanical Engineers with 2 to 10 Years experience
2 Electrical Engineers with 3 to 6 Years experience
Candidates are requested to kindly send their applications in English to:
44 Sepand Ave. Tehran
Enclosing the following:
—A copy of the graduation certificate
—Biography and work experiences
—Proposed conditions
—Postal address and telephone number.

آگهی مزایده

شرکت ناست ایران یك دستگاه اتوبوس بنز ۴۴ نفره شاسی بلند مدل ۱۳۴۹ پلاك سفید رااز طریق مزایده بفروش میرساند .
علاقمندان شرکت در این مزایده می توانندهمه روزه از ساعت ۸ صبح تا۱۲ ظهر در محل کارخانه واقع در کیلومتر ۳ جاده‌خراسان جنب پمپ بنزین حضور یافته و باتفاق نماینده شرکت اتوبوس مورد مزایده را بازدید نموده واطلاعات بیشتری در مورد شرایط خرید آن کسب‌نمایند.

برادران گلپایگانی
نمایندگی مجاز فروش محصولات بنز ایران ناسیونال
وانت ۵۰۸ ـ انواع مینی بوس بنز ۳۰۹
آمبولانس ۳۰۹ ـ انواع اتوبوس بنز ۳۰۲
تلفن‌های نمایشگاه ۵۳۶۳۰۱ ـ ۲۷۹۰۰

رنگکاری کارهای چوبی
کارخانه شاپ رایت دکور تلفن ۸۸۴۸۴۵

شریك باحسن‌شهرت یافروش کامل

مجتمع اماکن توریستی یامسافری

۱ـ مسافرخانه بزرك درجه یك ۷۶ اطاقه مجهز به تمام وسایل کامل
۲ـ سلف سرویس بزرك ومجلل
۳ـ پارکینك بزرك عمومی

هرسه‌توام‌بادرآمدخوب واقع‌در بهترین نقطه‌تهران

برای‌کسب اطلاع بیشترلطفا ازساعت ۵ الی ۵ر۷ بعدازظهر تماس بگیرید .

تلفن ۳۰۰۱۰

شرکت صنایع الکترونیك ایران

تعدادی تکنیسین الکترونیك و مکانیك رابا شرایط زیر استخدام مینماید :
۱ـ دارا بودن فوق دیپلم الکترونیك
۲ـ حداقل یکسال سابقه‌کاردررشته‌الکترونیك
۳ـ دارا بودن برك خاتمه خدمت
۴ـ حداکثر سن ۳۵سال .
از متقاضیان واجد شرایط خواهشمند است بین ساعتهای ۸صبح الی ۲ بعداز ظهر روز های شنبه تا چهارشنبه به خیابان میرداماد نرسیده‌به جاده قدیم شمیران شماره ۱۸ مراجعه نمایند.
۱ـ۳ آ ـ ۱۹۴۲۰

کنتینانتال‌فارما

کارخانه داروسازی بلژیك برای معرفی داروهای خود در استان فارس بیکنفر ویزیتور تمام وقت با شرایط زیر احتیاج دارد .
۱ـ دیپلم کامل متوسطه یا بالاتر
۲ـ پایان خدمت وظیفه یا معافیت دائم
۳ـ گواهینامه رانندگی و داشتن اتومبیل
۴ـ حداکثر سن ۳۰ سال
کسانیکه سابقه‌ویزیت دارو وبه‌منطقه آشنائی داشته باشند حق تقدم خواهند داشت‌فقط‌واجدین شرایط فوق درخواست خود را با یك قطعه‌عکس و شماره تلفن به صندوق پستی ۱۲۳۹ تهران ارسال فرمایند .
۱ـ۲

آگهی استخدام مهندس شهرساز

مؤسسه مهندسین مشاور شهرسازی

احتیاج بچند نفر مهندس شهرساز دارد.
که در این رشته از دانشکده های رسمی خارج‌یا ایران دارای دیپلم بوده و حداقل ۳ سال‌سابقه‌کار داشته باشند .

حائزین‌شرایط

باتلفنهای زیر ویابه آدرس خیابان شاه ساختمان آلومینیوم طبقه نهم مراجعه فرمایند .
تلفنهای ۴ـ۶۶۶۱۴۲

استخدام‌دردفتر تهران مهندسین‌مشاورمتسا

۱ـ مهندس معمار ـ مهندس ساختمان ـ مهندس برق ـ مهندس تاسیسات ۱۰ نفر
۲ـ نقشه‌کش معماری ـ ساختمان ـ برق ـ تاسیسات ۱۵ نفر

توضیح

الف ـ سابقه کار جهت افراد ردیف یك حداقل ۵ سال پس از اخذدانشنامه مهندسی‌دررشته مربوطه و جهت ردیف دو ۵ سال در رشته مربوطه میباشد
ب ـ کار بصورت تمام‌وقت ۸ ساعت در روز در دفتر مرکزی شرکت در تهران میباشد .
داوطلبین : ضمن اعلام‌حقوق مورد نظر و تعیین آدرس کامل وشماره تلفن‌وخلاصه سوابق کار خود تا تاریخ ۱۰ر۱۰ر۵۳ باصندوق‌پستی۱۲۷۶ـ۱۲ تهران مکاتبه فرمایند .

شرکت سهامی مشعل گاز به کارگران زیر نیازمند است

تراشکار ۲ نفر ، جوشکار کاربیت ۲ نفر ، جوشکار برق ۱ نفر ،مونتاژکار ۱۰ نفر ، کارگر ساده ۲۰ نفر ،برسکار ۵نفر، راننده پایه ۲ شخصی باسابقه ۵ سال کار ۲نفر .
نشانی جاده آبعلی‌ایستگاه شاهرخی‌کوچه شیرو دتلفن۷۸۲۸۵۲

استخدام کارگر

یك کارخانه تولیدی تعدادی کارگر مرد با حقوق و مزایای مکفی استخدام مینماید .داوطلبان به خیابان آیزنهاور چهار راه خوش کوچه برق شهاب شماره ۱ مراجعه نمایند .
۱ـ۸

FOREIGN TRADE ORGANIZATION
have immediate opening in their Tehran office for a MARKET RESEARCHER. All applicants must be fluent in English and/or French and Italian. Compensation will be commensurated with experience and ability. Qualified individuals please refer to 892727 from 10-12.

مهندس یا تکنیسین با تجربه برق با زبان انگلیسی و فارسی برای خوزستان استخدام میشود تلفن ۸۳۲۹۳۶

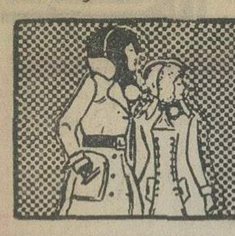

نیازمندیهای اطلاعات تلفنی آگهی قبول میکند
۳۱۱۲۲۴-۳۱۱۲۲۵
۳۱۱۲۲۹-۳۱۱۲۳۰

استخدام دوشیزه یابانو حدود دیپلم
مسلط به تایپ فارسی برای کارتمام وقت مورد نیاز است نادری بین یوسف‌آباد و قوام‌السلطنه ساختمان عباسیان طبقه چهارم شماره ۵
۱ـ۲ آ ـ ۱۹۴۳۲

سکرتر
با آشنائی به ـ ماشین‌نویسی نیازمندیم تلفن ـ ۸۲۱۳۳۶

منشی
نیازمندیم صندوق پستی ۱۷۸۱
آ ـ۱۹۲۴۳

استخدام
کارگر ـ زن
کارخانه در جاده کرج تعدادی کارگر زن استخدام مینماید تلفن ۵۳۲۱۵۲
۳ن‌ه‌صلا

اونیورسال شرکت سهامی خاص
افراد ذیل را به همکاری دعوت مینماید .
۱ـ یکنفر جهت معاونت قسمت بازاریابی با حداقل ۵ سال تجربه در فروش و سرپرستی.
۲ـ سرپرست جهت خدمات اداری فروش با حداقل ۵سال تجربه در سرپرستی‌اموراداری و فروش .
۳ـ منشی با آشنائی بامور اداری و ماشین نویسی فارسی و لاتین ومکاتبات انگلیسی .
۴ـ ۵نفر بازاریاب برای تهران وشهرستانها بادارابودن اتومبیل شخصی و حداقل سه سال تجربه در فروش لوازم خانگی.
۵ـ طراح قالب با حداقل سه سال سابقه .
۶ـ طراح قطعات محصولات خانگی.
۷ـ نقشه‌کش .
۸ـ طراح چیک‌وفیکسچر .
۹ـ سرپرست کنترل ومرغوبیت کالا باحداقل سه سال تجربه سرپرستی امور کنترل .
۱۰ـ کارمند کنترل .
۱۱ـ انباردار با سپردن تضمین ملکی .
۱۲ـ کارمند تدارکات باداشتن گواهینامه رانندگی .
۱۳ـ حسابدار .
۱۴ـ خانم تلفنچی .
۱۵ـ کارآموز سرویس‌باداشتن گواهینامه رانندگی پایه دو شخصی .
داوطلبان واجد شرایط به کارگزینی شرکت واقع‌درانتهای سیمتری نارمک خیابان چهل جنب دانشکده علم و صنعت مراجعه فرمایند .
آ ـ ۱۹۴۴۴ ۱ـ۳

خانمی که از ماشین نویسی انگلیسی‌وبایگانی و کار دفتری اطلاع کامل و حداقل ۵ سال سابقه کارداشته باشد احتیاج وبا حقوق مکفی استخدام میشود متمنی است تقاضای خود رابانضمام شرحی از سوابق کار و یك قطعه عکس به‌آدرس تهران‌خیابان ویلاخیابان دامغان شماره ۶ شرکت ساراول ارسال دارید .

بیك دوشیزه که در حال حاضر معلم کلاس‌چهارم باشد برای رسیدگی به کلیه امور درسی یك پسر بچه ۹ ساله که‌در کلاس چهارم ابتدائی مشغول تحصیل است‌از ساعت ٤ تا ۸ بعدازظهر با حقوق ماهیانه ۸ هزار ریال نیازمندیم‌داوطلبین با تلفن ۸۷۲۲۳۸ تماس بگیرند . کسانیکه منزلشان در شمیران باشد مقدمند .

بدونفر تراشکار ورزیده نقشه خوان با حقوق مکفی نیازمندیم تلفن ۳۱۷۲۰۲

بیکنفر متخصص‌مونتاژقوی‌بشون پلاستیک برای شیراز با حقوق کافی فوری استخدام میشود طالبین با تلفن ۳۱۷۹۱۵محمود زاده با اشتری تماس حاصل فرمایند.
۱ـ۳ آ ـ ۱۹۴۵۱

به دوشیزه یابانوماشین نویس فارسی احتیاج است تلفن ۸۳۰۸۳۳ و ۸۲۰۹۳۰

یکنفر دوشیزه‌یابانوکه به ماشین نویسی‌فارسی و لاتین تسلط داشته باشد برای تمام وقت استخدام‌میشود تلفنهای ٦ الی ٦٦٢٥٠٤

شرکت ماجدی برای تمام وقت استخدام میکند
۱ـ خانم حسابدار حداقل با سه سال‌سابقه. واجدین‌شرایط باتلفن : ٤٤٢٦٢ تماس بگیرند
۱ـ۲ آ ـ ۱۹۳۲۲

سکرتر دیپلمه با سابقه کار و آشنائی بماشین نویسی فارسی و لاتین استخدام میشود تلفن ۸۳۱۵۴۱ و۸۳۲۹۵۴

استخدام منشی مدیر عامل
یک منشی برای دفترمدیرعامل که بزبانهای فارسی وانگلیسی تسلط کامل داشته و تایپ فارسی و لاتین بداند نیازمندیم حقوق ومزایا برمبنای تجربه و شایستگی تعیین خواهد شد .
خیابان شاهرضامقابل‌دبیرخانه دانشگاه ساختمان شماره ۳۲۲ طبقه دوم شرکت الکترواکوئیپ
۱ـ۲ آ ـ ۱۹۴۲۲

سکرتر
بانو یا دوشیزه‌برای تمام وقت استخدام میشود تلفن ٦٢٤٧٥٧ مراجعه٤ تا ٦بعداز ظهر . ۱ـ۳

معلم آلمانی
جهت تدریس خصوصی به شاگرد کلاس دوم دبستان نیازمندیم تلفن ۸۳۹۸۳۵
۱ـ۳ آ ـ ۱۹۰۵۷

به تعدادی کارگرورق‌کار و جوش کار نیازمندیم تلفن۳۴۴۸۳٤ـ۳٤٧٤٤١
۱ـ۲ آ ـ ۱۹۳۵۷

بچند نفر تکنیسین برق و جوشکار و باطری‌ساز نیازمندیم تلفن ۹٦۳۹۰٤ از ۸صبح الی٤بعدازظهر

نصاب کفپوش
با سابقه کار استخدام میشود تلفن ۸۳۱۵٤۱و ۸۳۲۹٥٤
۱ـ۲

بچند دوشیزه برای فروشندگی نیازمندیم چهار راه شاه امیراکرم کرست فروشی‌تارمانس ٤٦٤٨٢ ۱ـ۳

خدمتکار مرد
برای کار تمام روز نیازمندیم تلفن :۴۲۲۲۷

برای کار در یك شرکت ساختمانی به یك‌سکرتر نیازمندیم ۴۲۰۱۵

شرکت مهندسین مشاور چند نفر نقشه‌کش را با حقوق مکفی استخدام‌می نماید . متقاضیان با تلفن ٤ـ٨٥٦٢٩٢ تماس بگیرند .

شرکت آرمتر بامسئولیت محدود استخدام میکند
۱ـ مهندس نقشه بردار
۲ـ نقشه‌بردار با سابقه
۳ـ کارتوگراف
٤ـ راننده دو همگانی داوطلبان بمحل شرکت واقع در یوسف‌آباد خیابان محمد رضا شاه ساختمان درمانگاه ـ بیستون و یا باتلفن ٦٢٨٠٤٧ تماس‌بگیرند .

مترورورزیده
باحقوق مکفی برای کارتمام‌وقت در تهران و حومه استخدام میشود باتلفن های ٦٢٠٠٨٤ ـ ٦٢٤٤٣٦ تماس بگیرید .

بچندنفر کارگر مرد با سواد نیازمندیم لاله‌زارنو ساختمان شماره ۳ البرز چاپ نیک تلفن ۳۱۱۱۸٦
آ ـ ۱۹۳۹۷

آگهی استخدام
بچندنفر حسابدار باتجربه و باسابقه جهت استخدام فوری نیازمندیم واجدین شرایط بین ساعات ۸الی ۱۲ صبح جهت انجام‌مصاحبه‌باتلفن۵ـ۵٤٨١٠١ تماس حاصل نمایند .
آ ـ ۱۰۳٤۲۹

بیکنفر تکنیسین که در امور برق تاسیسات شوفاژ و تهویه اطلاعات کافی و دارای چند سال سابقه‌کارباشدنیازمندیم نادرشاه چهار راه‌تخت‌ـ طاووس نبش خیابان۲۱ طبقه سوم ۱ـ۳
شرکت جیوه

دونفر کارگر که تا اندازه‌ای وارد بکار کارخانه آردباشند نیازمندیم تلفن ۲٦۳۹۱ و ۲٤۷۰۷
آ ـ۱۹۳۷۹

آگهی استخدام
دو نفر سکرتر واردبه ماشین نویسی فارسی‌با حقوق مکفی نیازمندیم تلفن ۹۳۲۲٤٦ ۱ـ۳

تعدادی راننده ۲همگانی استخدام میشود۴۸۰۰۷

کارگر نصاب
کاغذ دیواری و کفپوش
نیازمندیم ۸٤۱۲٤٦
۱ـ۳ آ ـ ۱۹۲۵۵

استخدام مربی
تعدادی مربی برای‌آموزشگاه رانندگی پرنده آبی نیازمندیم تلفن ۷٦٤۱۵۸

فقط با ٤۹ تومان بطور فشرده
دوره ماشین‌نویسی فارسی و لاتین . دفترداری دوبل حسابداری، منشیگری، بایگانی را در کمترین مدت با دریافت گواهینامه فرا گرفته آماده استخدام شوید. به کسانیکه امروز یا فردا ثبت نام نمایند ۲۵۰ ریال کتابهای مربوطه رشته‌های بالا مجانی داده میشود.
ضمنا بمحصلین ، دانشجویان و فرهنگیان ۵۰ درصد تخفیف داده و نصف مبلغ بالا (۲٤۵ریال) گرفته میشود میدان فردوسی بالای هواپیمائی ملی آموزشگاه ایران‌تلفن ۸۲۸۳۲٦

تدریس خصوصی
مکالمه‌خصوصی‌زبانهای انگلیسی، عربی،فرانسه و اسپانیائی تلفن ۷۵۲۱۹۱

تدریس‌خصوصی‌تضمینی ریاضیات.فیزیك‌وشیمی دبیرستان و دوره کامل راهنمائی بویژه ششم طبیعی و آخرین امتحان نهم تلفن ۸۲۱۳٦۱ در صورت عدم موفقیت شهریه مسترد میگردد

انگلیسی توسط بانوی انگلیسی ٤۷۱٤۱

کلیه دروس دبیرستانی‌بویژه ششم باعالیترین روش تدریس توسط دبیر مجرب ۷۹۳۳۰۲
آ ـ۱۹۳۷۵

تدریس زبان
تضمینی ۸۳۳۳۱۹

انگلیسی
فرانسه آلمانی
کنتراتی
عربی ۸٤۳۵٤۸

کلیه دروس وتست ـ دبیرستانی وراهنمایی ساعتی ۲۰۰ ریال دانشجوی فنی تهران۵۳٦۸۰٤
آ ـ ۱۳۷۱۷

ایتالیائی آلمانی فرانسه انگلیسی
۸۳۳۳۱۹
شیمی توسط دبیر ۷٦۲٦۷۳

استادان خارجی
آماده تدریس در منزل و محل کار
۹۳٦۱۸۱

مشاوره و تدریس دروس دبستان راهنمائی ـ متوسطه تلفن ۸۳۷٦۸۲
آ ـ۱۹۲٦٤

شریک
شریک باسرمایه۲۰۰هزارتومان نیازمندیم تلفن ۸۲۰۱۳۷
۱ـ۲ آ ـ ۱۹۳۳۰

جویای کار
سرآشپز درجه یك‌برای هتلها و رستورانهاتلفن ۳۱۱۰۸۰ راهنمای شماره ۱۳۲۱

آموزشگاهها
ماشین‌نویس
بیژن همتا ندارد
میتوانید امتحان کنید میدان ژاله تلفن ۸۳۸۲٤

تعلیم رانندگی
آموزشگاه رانندگی جاویدان
با مربیان کارآزموده ۵٤۹۵۲۰ ـ ۵٤۹۵٤۰

مکالمه انگلیسی
MISS BROWN
٦٦٧٧١٥
کلیه دروس
تضمینی۸۵۰۷۳٦

پانسیون
پانسیون مدرن مینا
ویژه‌بانوان و دوشیزگان خیابان فرح: تلفن ۸٤۷۹۸۱ خیابان روزولت تلفن۸۳۲۱۹٤و ۸۲۵۲۹٤
۱ـ۱۱ آ ـ ۱۸۸۸۱

املاك‌ومستغلات
فروش
وزراء منزل شمالی
۲۱۲ متر آب و برق وتلفن بیواسطه ٦۵۰ هزار تومان ٦۲۹٦۵۲

اکازیون واقعی حوالی میدان شهباد
خانه‌ای جنوبی شخصی‌ساز مستغلاتی دوطبقه هرطبقه سه اطاق وهال وسرویس کامل به مساحت ۱۵۰ متر پارکینگ سرپوشیده جداگانه کولر تمام کرکره ودکوراسیون عالی فوری بفروش میرسد تلفن ۹۵٦۱۸۸
آ ـ ۱۷٤۹۸

منزل دونبش نارمك
دارای سه اطاق و سرویس کامل با تلفن بفروش میرسد تلفن ۷۸۱۳۷۳
آ ـ ۱۹۱٦٤

خانه‌ای دو و نیم طبقه نوساز شمالی ۱۱٤ متر ۱٦۰ متر بنا با تلفن ـ کولر ـ حمام گرم‌ـ کاغذ دیواری ـ پرده کرکره بسیار تمیز واقع در خیابان خوش نزدیك آذربایجان ۳۱۰ هزار تومان عصر ها تلفن ۹۷۹٤۱۲

منزلی بمساحت ۱۰۰متر واقع در خیابان‌سیناه۲ر طبقه با حمام فروشی
۸٤۸۸٦۲ ۱ـ۳

خانه‌های ویلائی درتهران پارس ۷۸۱۳۷۳

دو دستگاه خانه ویلائی٦اطاقه ۲بر ۳نبش نوساز تهران‌پارس خیابان ۱۰۳ نبش۱۱٤ بیواسطه ۳۹۳۰۵۸
آ ـ ۱۹٤۱۸

تهران پارس
خانه ویلائی نوساز بمساحت ۳٦٤ متر مربع شمالی ٦اطاق سه زیرزمین آب و برق و تلفن ۱۸۰ هزار تومان وام بانکی بفروش میرسد تلفن ۷۸۲۰۳۰
۱ـ۲ آ ـ ۱۹۲۹۵

خانه های ویلائی در تهران پارس ۷۸٦٤۳

خانه در شرق تهران موجود تلفن ۳٤٤۳٦۵

خانه های نوساز تهران پارس ٤ تا ۱۲ اتاقه با وام بانکی ۷۸۱۹۱۸

خانه‌های اجاره‌وفروشی‌موجود ۹۳۳۷٤۷

آپارتمان فروشی
یکدستگاه آپارتمان استثنائی دواطاق‌خوابه بسیار لوکس با شیشه رنگی‌ضد نوروحرارت حمام باسرویس ایتالیائی . سیستم نوروآستریو . درب و پنجره آلمینیومی . شمال کریمخان‌زند ۸۳۱۷۹۲
۱ـ۲ آ ـ ۱۹٤۷۵

آگهی از فروشنده بیشترین آپارتمان در تهران
آپارتمانهای
قبلی در مدتی مختصر بفروش رسید
آپارتمانهای جدید ۳ و ٤اطاقی باشوفاژ روشن و گاراژ وموکت وکاغذ دیواری و نمای سنگ در امتداد ٤۵ متری سید خندان‌و میدان های شهرداری و هشت نارمك‌وخیابان‌کامران‌بقیمت‌های ۱۵۰ و ۱٦۰ و ۱۷۰ و ۱۷۵ و ۱۸۰ و ۱۸۵ و ۲۰۰ و۲۲۵ هزار تومان باسه امتیازارزانی ومرغوبیت‌وعدم کمیسیون‌بفروش میرسد .
تلفن ۷۹۱۵۵٤
۱ـ۵ آ ـ ۱۹۲۵٦

آپارتمان های فروشی‌در شمال شهر ۸٤۵۵۰٤

آپارتمان های‌فروشی‌نقد و اقساط با بهره بانکی چهار راه شاه‌سیمتری ٤۵٤۲٦

۳ دستگاه آپارتمان مسکونی‌ویکدستگاه‌جهت دفتر کار حوالی نادری ٦٦۵۵۱۹

آپارتمانهای فروشی بلوار الیزابت‌خیابان‌هما کوی پنجم‌تلفن۶۳۰۲۷٤ و ٦۳۳٤۲٦و٦۳۳٦۰۱

آپارتمان فروشی‌ ٤۹۷٤۰

ویلائی فروشی در گوهردشت کرج ٦۲۸۹۵۰ ـ٦۲۳۵۹٤

ویلای فروشی بقیمت دو میلیون و نیم تومان
ده‌هزار متر برجاده مخصوص کرج بابنای یک طبقه سه اتاق خواب هال و سالن‌ونهارخوری تلفن و آب و برق استخر ـ ۳۱۹۷۸٤ بنگاه کوشان .
آ ـ ۱۰۳۵۰۷

زمین فروشی
بورس اراضی
تهران وکرج
وباغات
سرحدآباد
وملارد
و شهرك های اطراف آن
میدان ۲٤ اسفند پاساژ ایران طبقه سوم پلاك۹۷
دفترکرج
۹۲۲۷۳۹

کناردریا
نزدیك خزرشهر زمین بقطعات مختلف با آب‌و برق و تلفن بفروش می رسد تلفن ۷۵٤٤٤٦

۱۵۰۰ متر باغ وزمین‌در بهترین نقطه امیرآباد مهرشهر کرج با سند معتبر متری ۷۵۰ ریال عصر ها تلفن ۹۷۹٤۱۲

زمین صنعتی جاده کرج فروشنده‌ایم تلفن ۸٤۳۵۲۹
۱ـ۳

B.K.D
دربازکن برقی
۲۵۰ تومان بکد
بوسیله تلفن سفارش دهید . شرکت برکد الکتریک تلفن ۱۵ الی ٦۸۱۰۱۱
فروش درکلیه الکتریکی‌ها درتهران وشهرستانها

آدرس و تلفن جدید دفتر مرکزی شرکت ساختمانی ماستیك بشرح زیر میباشد ایرانشهر شمالی‌ساختمان۲۸٤ طبقه چهارم تلفن ۸۳۱۸۵۷

آگهی استخدام
موسسه‌ای دولتی بهمکاری چند نفرمهندس راه وساختمان با شرایط زیرنیاز دارد :
۱ـ حداقل تحصیلات لیسانس راه و ساختمان ازیکی از دانشکده های معتبر ایران یاخارج
۲ـد اشتن حداقل ۳ سال سابقه‌کار
۳ـ آشنائی بزبان انگلیسی
واجدین شرایط با تلفن های ٤ـ۸۳۹۰۳۱ اداره کارکنان تماس حاصل نمایند .
م الف ۱۸۷٤۵

عباس آباد آپارتمان
مدرن‌دربهترین نقطه ۲ اطاق خوابه بیواسطه‌فروشی۸۵٦٤۸۱
۱۹٤۱۵

آپارتمانهای شخصی ومهندسی ساز از ۱۲۰ الی۳۱۰ مترمجهز به تمام سرویس در خیابانهای عباس‌آباد ، وزراء ، گاندی ونک جردن پهلوی آماده‌فروش شرکت تهیه مسکن آسیانکو تلفنهای ٦۲۰۱۰۷ و ٦۲۲۰٦۵
آ ـ ۱۹٤۱۲

آپارتمان های فروشی
چهار اطاقه‌با تلفن‌اختصاصی خیابان کریمخان زند شماره۳۲ تلفن ۸۲۳۵٦۷
آ ـ۱۹۲۷۵

واقع در ـ دروس
۳ دستگاه آپارتمان ۵ اطاقه با سرویس کامل شوفاژ روشن بفروش میرسد تلفن ۷۷٦۳۱۱
آ ـ ۱۹۱۷۹

آپارتمان طبقه اول با حیاط و بنای زیاد ٤۵ متری خیابان میرداماد فروشی تلفن ۷۷٤۵٦۲

آپارتمان های لوکس بفروش میرسد تلفن
۹۳۸٤٤۹

آپارتمان فروشی
یکجا برای فروش
۹دستگاه‌آپارتمان‌نوساز مدرن با تمام‌لوازم‌شوفاژ کولر و غیره با درآمد ماهی ۱۲هزارتومان‌بعلت مسافرت آنی بفروش‌می رسد طالبین برای‌اطلاع بیشتر با تلفن۸۲۵۹۵۷ تماس بگیرند .
۱ـ٤ آ ـ ۱۹۳۵۲

آپارتمانهای فروشی در بهترین‌قسمت‌یوسف‌آباد نزدیك پهلوی
چهاردستگاه آپارتمان لوکس و کاملا نوساز جداگانه بایکجا فروخته میشود هردستگاه‌دارای چهار اطاق هال بزرگ‌ـ۳کمد‌ـ سرویس کامل ایرانی وفرنگی‌ـ شوفاژ روشن‌ـ تلفن‌مستقل۴۲۵ هزار تومان.دستگاه‌محیاط دار بازیرزمین بزرگ۴۵۰هزارتومان نشانی : پهلوی بالاتر ازسه‌راه تخت طاوس خیابان ابن‌سینا یا مستوفی خیابان راستی‌پلاك ۱٤ یاخیابان محمد رضاشاه خیابان نوزدهم (پارکشفق) خیابان ابن‌سینا چهارراه‌ناظمی روبروی مرغ فروشی پس از بازدید باتلفن ۹۳٦٦۹۸ تماس گرفته شود.
آ ـ ۱۹٤۷۳

آپارتمانهای فروشی برای مطب و دفترکار
باتلفن اختصاصی خیابان کریمخان‌زند شماره ۳۲ تلفن‌ـ ۸۲۳۵٦۷
آ ـ ۱۹۲۱۵

عباس آباد آپارتمان
مدرن‌دربهترین نقطه ۲ اطاق خوابه بیواسطه‌فروشی۸۵٦٤۸۱
۱۹٤۱۵

آپارتمانهای شخصی ومهندسی ساز از ۱۲۰ الی۳۱۰ مترمجهز به تمام سرویس در خیابانهای عباس‌آباد ، وزراء ، گاندی ونک جردن پهلوی آماده‌فروش شرکت تهیه مسکن آسیانکو تلفنهای ٦۲۰۱۰۷ و ٦۲۲۰٦۵
آ ـ ۱۹٤۱۲

PROFIT MINIMUM 25% (12% bank guaranteed rent annually — 3 years in advance contract).
— buy reasonably-priced, well-construced, modern apartments, houses, villas, hotel suites in Spain's sunny Costa Del Sol and French Riviera overlooking Mediterranean. Price from 5,000 dollars cash or 20% deposit. Rest up to 20 years. All facilities. Tel. 822293-822991. Home 833466.

آگهی استخدام
سازمان مدیریت آپارتمانهای کوی نوبنیادونك تعدادی نگهبان ـ آسانسورچی و تلفنچی برای خدمت در مرکز استخدام مینماید . داوطلبان تا روز پنجم دیماه ۱۳۵۳ برای دریافت برك شرایط استخدام به خیابان ایرانشهر شمالی نبش‌سپند پلاك ۱۱ مراجعه نمایند . کارگران فعلی شرکت نیز میتوانند برای دریافت برك شرایط استخدام به نگهبانی کارگاه شرکت مراجعه کنند .
شرکت آ.س.پ

ادارات سیلندر
شرکت سهامی ایران سیلندر افراد زیر را با حقوق و مزایای مکفی استخدام میکند.
الف ـ یکنفر برنامه زیر با مشخصات زیر :
۱ـ لیسانس فنی رشته تخصصی برنامه ریزی موادجهت تولید .
۲ـ تسلط کامل بزبان انگلیسی‌و مکاتبات انگلیسی‌بخصوص سفارشات خارجی و امور گمرکی .
۳ـ آشنا به‌سیستم برنامه‌ریزی ماشینهای کامپیوتر .
٤ـ حداقل دو سال سابقه‌کار در برنامه ریزی موسسات صنعتی .
۵ـ سن بین ۳۰تا٤۰ سال.
ب ـ یکنفر سرپرست انبار با مشخصات زیر :
۱ـ حداقل دارای دیپلم فنی یا ریاضی.
۲ـ سن بین ۳۰تا٤۵ سال.
۳ـ حداقل ۵ سال سابقه انبارداری در موسسات تولیدی و آشنائی کامل به‌سیستم انبارداری ـ حسابداری ـ سیستم کاردکس .
٤ـ تسلط کامل بزبان انگلیسی (خواندن ونوشتن)
۵ـ دارای تضمین کافی.
ج ـ به‌تعدادی کارگر باحداقل سیکل فنی.
کلیه داوطلبانی که وضع نظام وظیفه آنها روشن باشد میتوانند همه روزه از ساعت ۸ صبح الی۱٤ بعد از ظهر به کارگزینی شرکت واقع در شهرری ـ جاده بالایشگاه ـ جنب روغن اسو کارخانجات ایران سیلندر مراجعه فرمایند.
تلفن ۵۹۱۳٦۳ ـ ۵۹۱۲۷۵ ـ ۵۹۹۹۷

به یك نفر تکنیسین فوق دیپلم با سابقه ۳سال در رشته مکانیك نیازمندیم .
با دردست داشتن مدارك و برك خاتمه خدمت یا معافی دائم مراجعه نمائید .
خیابان امیرآباد شمالی بالاتر از پمپ بنزین ساختمان مهر طبقه چهارم تلفن ۷۲تا۶۳۹۹۷۰

پیستوله‌کار وپرسکار
کارخانجات تولیدی فیلور (فیلکو ـ هوور) افراد زیررا استخدام‌میکند
۱ـ پیستوله‌کار یا نقاش
۲ـ پرسکار
۳ـ قالبساز
٤ـ آشپز ایرانی وفرنگی‌باحداکثر سن۳۵سال
۵ـ کارگر ساده دارای سواد خواندن ونوشتن
با حداکثر سن ۳۵ سال
خیابان فرح‌آباد ژاله ایستگاه کوکاکولا .

شرکت ایرانی تولید اتومبیلهای سیتروئن (سهامی خاص) استخدام مینماید
۱ـ دوشیزه ماشین نویس با حداقل دو سال سابقه کار .
۲ـ دیپلمه فنی
۳ـ دیپلم یا فوق دیپلم فنی آشنا بزبان‌فرانسه
٤ـ تودوز اتومبیل (تشك‌دوز)
۵ـ نقاش پیستوله‌کار .
٦ـ کارگر پوست‌آب زن .
۷ـ صافکار اتومبیل.
۸ـ نقطه جوشکار .
۹ـ مونتاژکار .
۱۰ـ کارگر ساده .

شرایط استخدام :
دارا بودن برك خاتمه خدمت ومعافیت‌غیرپزشکی تحصیلات برای کارگران ششم ابتدائی .
واجدین شرایط میتوانند همه روزه از ساعت۷ صبح الی ۱۲ بکارگزینی کارخانه واقع در جاده مخصوص کرج کیلومتر ۲۲ مراجعه نمایند .

IEI
EXCELLENT OPPORTUNITY
Iran Electronics Industries, a new government affiliated company, offers excellent career opportunity, salary and benefits to the interested applicants to work in SHIRAZ/TEHRAN.
— AVIONICS ENGINEERS
— MECHANICAL ENGINEERS
— ELECTRONICS ENGINEERS
— INDUSTRIAL ENGINEERS
Applicants should meet the following requirements:
— Military exemption
— Aged between 20 and 40
— Good command of English
Interested individuals may refer to: IEI, 18 Mirdamad, Tehran or write to: P.O. Box 66-1500, Tehran.

SIEMENS
زیمنس شرکت سهامی خاص از طریق مسابقه تعدادی افراد را جهت کارآموزی در ایران و آلمان در رشته های اقتصاد و حسابداری انتخاب و استخدام مینماید .
منتخبین مدت ٦ الی ۸ ماه در زیمنس ایران در قسمتهای بازرگانی و حسابداری‌بکار آموزی‌اشتغال‌ورزیده و سپس به‌آلمان‌جهت‌ادامه‌کارآموزی اعزام خواهند گردید.هزینه‌کارآموزی و مسافرت در مقابل اخذ ضمانت جهت خدمت در شرکت از طرف زیمنس شرکت سهامی خاص‌پرداخت خواهد شد.
شرایط :
حداکثر سن ۲۲ سال
دیپلم ریاضی با معدل حداقل ۱۵
معافیت دائم نظام‌وظیفه (غیرپزشکی)
دارای ضمانت لازم
آشنائی بیکی از زبان های آلمانی یاانگلیسی
داوطلبین میتوانند در روز های شنبه ، دوشنبه و چهارشنبه‌ازساعت ۸ الی ۱۳ بکارگزینی شرکت واقع در خیابان تخت‌جمشید شماره ۳۲ آقای مجلسی مراجعه نمایند .

یکشرکت بزرگ تولیدی بیکنفر مدیرامور بازاریابی باشرایط‌زیر نیازمنداست
کسانیکه بزبان انگلیسی تسلط بیشتری داشته باشند حق تقدم خواهند داشت .
۱ـ تحصیلات حداقل‌لیسانس بازرگانی یااقتصاد
۲ـ داشتن ۵ سال سابقه کار دررشته‌های‌بازاریابی
۳ـ دانستن زبان‌انگلیسی
٤ـ حداکثر سن ٤۰ سال
داوطلبین بعداز ظهرها از ساعت ٤ تا ۷ با تلفن : ۳۱۱۲۰۹ تماس بگیرند.

آگهی

قابل توجه بیمه گزاران محترم ثالث شرکت سهامی بیمه آسیا

به‌منظور رفاه حال بیمه گزاران واشخاص ثالث، شرکت سهامی بیمه آسیا باتعمیر گاههای زیر که ازهر لحاظ بادستگاههای مدرن مجهز هستند، قراردادی درمورد تعمیر اتومبیلهای خسارت دیده منعقد نموده است. لذا ازمشتریان محترم تقاضادارد برای جبران خسارت بادردست داشتن **گزارش پلیس** وکارت بیمه نامه به یکی از تعمیر گاههای تعیین شده مراجعه وپس از تعمیر وقبول انجام کار اتومبیل راتحویل گیرند.

علیهذا مشتریان عزیز میتوانند بدون مراجعه به اداره خسارت اتومبیل راساً به یکی از تعمیر گاههای زیر مراجعه فرمایند.

تعمیر گاههای مجاز پیکان

نام تعمیر گاه	آدرس
تعمیر گاه شماره ۱۹	امیرآباد شمالی، جنب خیابان مجد
تعمیر گاه شماره ۹	تهران نو، ایستگاه ارباب مهدی
« « ۲۱	چهل متری سیدخندان
« « ۳۸	فرح آباد ، ژاله
« « ۸	خیابان شوش شرقی
« « ۲۲	خیابان قزوین، چهارراه عباسی
« « ۲۹	ونك ، جنب کلانتری
« « ۳۶	خیابان شاه ، سه‌راه رودکی
« « ۳۴	خیابان تاج، جنب برق آلستون
« « ۲۳	سه راه آذری
تعمیر گاه بهارمست	خیابان آیزنهاورنرسیده به‌میدان شهیاد

تعمیر گاههای مجاز متفرقه

نوع اتومبیل	نام تعمیر گاه	آدرس
تعمیر گاه پژو	کسری	خیابان شمیران، بالاتر ازسه‌راه زندان
تعمیر گاه ب. ام. و	گوگوش	خیابان کوروش کبیر، ثریا
تعمیر گاه بنز	ایران آلمان	اول سلطنت آباد
تعمیر گاه ژیان	وزین	خیابان کوروش کبیر، ثریا
تعمیر گاه اتومبیلهای متفرقه	سپاه	خیابان سپاه ، پل چوبی
تعمیر گاه مرسدس بنز	مجهز	خیابان ملك ، خیابان آق اولی

داستانی خارق‌العاده و بهت‌آور که دلهره کشنده‌اش از آغاز تا پایان فیلم تماشاچی را در هول و هراس نگهمیدارد .

ازصبح پنجشنبه فقط در

شهرفرنگ

اولین سینمای ممتاز و ٤ ستاره ایران

★★★★

جولی کریستی . دانلد سوترلند

در فیلم رنگی

اقتباس از کتاب معروف: دافنه دوموریه

محصول ۱۹۷٤ کمپانی پارامونت

گیشه شهرفرنك همه روزه بلیط رزرو میکند

سانسها ۱۱ر۱۵ صبح ـ ۳ ـ ۵ر۱۰ ـ ۷ر۳۰ ـ ۹ر٤۵ بعد از ظهر

آگهی مناقصه شماره ۱۳

مرکز آموزش گارد شاهنشاهی ظروف غذاخوری مورد نیاز خود را ازطریق مناقصه خریداری مینماید داوطلبان میتوانند بامراجعه بدفتر سررشته‌داری مرکز آموزش گاردشاهنشاهی واقع درپادگان سلطنت آباد واخذ برگ شرائط ومشخصات معامله پیشنهادات خودرا حداکثر تا آخر وقت اداری روز ۸ر۱۰ر۵۳ بدفتر سررشته‌داری تسلیم نمایند.

م‌الف ۱۹۰٤۶

مرکز آموزش گارد شاهنشاهی

آ ـ ۱۰۳٤۸۰

آغاز هفته دوم نمایش در

سینماشهر تماشا

(سینمای نمونه ایران)

شاهکار جدیدی از سینمای امروز امریکا .... فیلمی از یك سیاهپوست انتقامجو که چون گلوله آتش بر دشمنانش فرو می‌آید و ....

باشرکت: کارلن . دیوید دانینگ . تونی کینگ

محصول فوکس قرن بیستم

برای رزرو بلیط به گیشه سینما شهر تماشامراجعه فرمائید

آگهی فروش نهال

سازمان عمران قزوین از ۱۵ آذرماه نهال سیب‌وگلابی موجود در خزانه خود را که روی پایه‌های بابذر فرانسوی پیوند شده است با قیمت‌های مشروحه زیر بفروش میرساند

انواع سیب درجه‌یك (گلدن‌وردوغیره) هراصله ۲۰ ریال
انواع سیب و گلابی درجه۲ « « « ۱۵ ریال
انواع گلابی دوساله (ایرانی و خارجی) هر اصله ۲۰ ریال
پسته (یکساله) هر اصله ۱۰ ریال .
کبوده هر اصله ۸ ریال .
سرشاخه هرکیلو ٤ ریال.

طالبین میتوانند برای خرید نهال مورد نیاز به‌اداره نظارت سازمان عمران قزوین مراجعه فرمایند .

م الف ۱۸۷۳۲

سازمان عمران قزوین

قابل توجه داوطلبان استخدام در وزارت تعاون وامور روستاها

وزارت تعاون و امور روستاها به اطلاع آنعده از سربازان منقضی خدمت گارد شاهنشاهی که برای شغل نگهبانی تاکنون ثبت‌نام نموده‌اند میرساند که امتحان ذیربط روز سه شنبه دهم‌دیماه سال جاری در سالن اجتماعات‌ساختمان شماره یك وزارت تعاون و امور روستا ها واقع‌در خیابان پهلوی مقابل سینما آتلانتیك برگزار خواهد شد و داوطلبان بمنظور اخذ کارت ورود بجلسه میتوانند روز دوشنبه نهم دیماه بمحل مذکور مراجعه نمایند .

م‌الف ۱۹۰٤۱ مدیرکل کارگزینی . نیك‌بخش

باباخبیری ۷۰ ساله از ۳شنبه هفته گذشته خبری از وی نیست هرکس اطلاعی از نامبرده دارد خواهشمند است بکلاهدوزی‌فرد جهان واقع درخیابان سه‌چهارراه حسن آباد یابکلانتری ۱۷ خبر دهد.

آ ـ ۱۳٦٦۹

آگهی مناقصه

شرکت ترابری زمینی وابسته به‌وزارت‌راه‌وترابری تعداد ۱۲۰ر۰۰۰ حلقه لاستیك ۲۰×۱۶،۱۰۰ یوباتوئی ونوار مربوطه را از طریق مناقصه وبراساس تحویل ماهیانه ۱۰ر۰۰۰ حلقه خریداری مینماید فروشندگان مربوطه که مایل بشرکت‌دراین مناقصه باشند میتوانند باداره کل تدارکات وزارت‌راه وترابری واقع‌درمیدان ۲۵ شهریور بالاتر از مسجدالجواد ساختمان اجرائی وراهداری وزارت راه وترابری‌مراجعه وبرگ شرایط مناقصه و مشخصات فنی رادریافت وپیشنهادات خودرا باتوجه بمفاد مندرج دربرگ شرایط تنظیم وقاساعت ۱۰ روزشنبه ۲۸ دیماه ۱۳۵۳ مطابق ۱۸ ژانویه ۱۹۷۵ باداره کل تدارکات تسلیم ورسید دریافت دارند.

کمیسیون مناقصه درساعت ۱۱ همان‌روزدردفتر کار معاونت اجرائی وراهداری وزارت‌راه‌وترابری تشکیل خواهدشد حضور پیشنهاددهندگان در جلسه مناقصه آزادو کمیسیون درردیك یاکلیه پیشنهادات مختار است.

م‌الف ۱۸۹۸۵

مسعود دیبا

معاون اجرائی وراهداری وزارت‌راه‌و ترابری

آ ـ ۱۰۳۵۲۸

آگهی تجدید مناقصه شماره ٤۷

تاریخ ۳ر۹ر۵۳

فرماندهی لجستیکی نیروی‌زمینی شاهنشاهی یك‌قلم جنس مشروحه زیر را :

۱ـ چراغ طوری طبق مشخصات موجود به‌تعدادی که‌دربرگ شرایط معامله مندرج است.

از طریق مناقصه خریداری مینماید.

پیشنهاد دهندگان میتوانند بامراجعه به‌دفتر انتظامات فرماندهی لجستیکی نیروی‌زمینی شاهنشاهی وملاحظه مشخصات اجناس‌و دریافت برگ‌شرایط ومشخصات معامله پیشنهاد خودراطبق‌مفاد مندرج درشرایط معامله تنظیم‌و تاساعت ۱۲ روزشنبه ۷ر۱۰ر۵۳ به دفتر انتظامات فرماندهی لجستیکی تسلیم‌نمایند.

فرماندهی لجستیکی نیروی‌زمینی شاهنشاهی

م‌الف ۱۸۹۵۷

آگهی مزایده شماره ۷۷

شرکت سهامی سازمان آب و برق خوزستان یکدستگاه جرثقال لورین و ۳٤۳ قلم لوازم یدکی مربوطه موجود در انبار هفت‌تپه را ازطریق‌مزایده کتبی‌ونقدی یکجا به فروش می رساند.

علاقمندان میتوانند برای کسب اطلاعات لازمه به اداره اموال وانبار های سازمان در اهواز خیابان عارف مراجعه و پس‌از بازدید جرثقال ولوازم یدکی‌مورد مزایده و دریافت برگ مشخصات و شرایط‌معامله باپرداخت سپرده معادل پنج درصد مبلغ پیشنهادی‌درمزایده مربوطه شرکت نمایند.

پیشنهادات تاآخر وقت‌اداری روز دوشنبه ۲۳ر۱۰ر۵۳ پذیرفته میشودو به پیشنهادات مبهم و مشروط و یا مغایر با شرایط معامله ترتیب اثر داده‌نمیشود.

م‌الف ۱۸۹۸۸

شرکت سهامی سازمان آب و برق خوزستان

اطلاعیه مؤسسه آموزش عالی آمار وانفرماتیك

بدینوسیله به آگاهی عموم میرساند که محل موسسه آموزش عالی آمار وانفرماتیك به نشانی زیر تغییر یافته است :

خیابان تخت‌جمشید ـ مقابل سفارت آمریکا شماره ۳۹۷

تلفن: ۸۳٦۱۳۵ و ۸۳٦۱۳٦

م‌الف ۱۸۹۸٦ آ ـ ۱۰۳۵۳۲

ازفردا صبح درسینماهای

ری ـ فردوسی ـ شهاب

برای اولین بار یك محصول استثنائی از کاراته‌بازان بی رقیب شرق دور که چون اژدهائی بی باك بر پیکر دشمنان خود می پیچند و آنان را از پای درمی‌آورند

پخش از : فیلمکو فیلمز

آگهی درمورد مقتول مجهول‌الهویه

در شب مورخ ۲۰ر۸ر۵۳ عابری ۵۰ ساله بامشخصات مقید درعکس بین راه‌نکاوساری بعلت تصادف با اتومبیل فوت نموده چون‌تاکنون از هویت عابر مقتول اطلاعی بدست نیامده بدین‌وسیله آگهی میشود تاهرکس ازمشخصات وهویت‌عابر یاکسان‌او اطلاعی‌داشته باشد دادسرای ساری را مطلع فرمایند.

دادگستری استان مازندران

آ ـ ۱۵۰۲۵۰

نیازمندیهای اطلاعات تلفنی آگهی قبول میکند ۳۱۱۲۲۵-۳۱۱۲۲۴ ۳۱۱۲۳۰-۳۱۱۲۲۹

اهواز
چندقطعه زمین‌فروشی ۸۵۴۱۴۵
آ ـ ۱۹۴۱۴

زمینهای تاکستان قزوین باسند مالکیت واستعلام متری ۱۰ ریال ببالا نقد واقساط فروشی .
تلفن ۶۳۸۷۷۳
آ ـ ۱۹۴۰۶

قطعه زمینی حدود ۱۲ هزارمتر واقع در فرحزاد بقیمت مناسب بفروش میرسد تفن ۸۷۸۳۸۹
آ ـ ۱۹۴۴۰

اطلاعیه
بابهترین شرایط صاحب زمین شوید
در ۵ کیلو متری جاده‌خراسان زمین بقطعات ۱۲۰ متر به بالا متری ۳۰ الی ۷۰تومان‌سرویس همه روزه برای بازدید زمین آماده میباشد
شهباز ایستگاه‌خرابات دفتر سانترال
تلفن ۳۵۶۴۳۲
آ ـ ۱۹۰۰۶

زمین با سند مالکیت۱۲ کیلومتری میدان شهیاد نقد و اقساط‌املاک‌حافظ تلفن ۹۷۳۶۶۰ ۱ـ۱۳

۱۲ کیلو متری میدان شهیاد زمین باقساط
۲۵ ماهه
متری ۶۰ تومان
۹۷۳۲۶۴

فروش سرقفلی
مغازه واگذاری
بدون سرقفلی
مالکیت یکباب مغازه دودهنه نوساز بمساحت ۱۶۰ مترمربع باتمام وسایل مدرن درکوی‌ماه امیراکرم فروشی تلفن۴۰۵۷۸

یکباب مغازه با جوازکسب مشاور املاکدر موقعیت عالی دارای آب و برق و تلفن و یک نیمبابی فروشی ۵۳۲۰۴۱
آ ـ ۱۹۳۸۰

چهارباب مغازه‌درحال‌کسب۱۵۱ متر مربع ۹ متر بر خیابان شاهرضا دونبش‌جهت نوسازی بیواسطه بفروش میرسد تلفن ۴۵۲۷۰ ـ ۵ الی۶بعدازظهر
آ ـ ۱۹۳۴۳

نصف یک‌مغازه‌خشکشوئی بادرآمد عالی بفروش‌می رسد تلفن ۴۵۵۱۹صبح ازساعت۱۰ تا۵ بعدازظهر

یکباب کفاشی در لاله‌زارنو فروشی تلفن ۳۱۷۱۴۶
۱ـ۱۰ آ ـ ۱۹۴۵۵

فروش سرقفلی یک باب مغازه بزرگ چند دهنه‌برخیابان‌پهلوی زیرمیدان ونک تلفن۶۸۴۰۷۷ـ ۶۸۵۰۷۷
آ ـ ۱۸۹۱۸

اغذیه فروشی رضوان
واقع در خیابان آیزنهاور بهبودی چهارراه نصرت‌باجواز فروشی تلفن ۹۷۰۸۸۸
۱ـ۴ آ ـ ۱۸۴۶۹

کارخانه‌فروشی
تلفن ۳۴۱۵۱۲

یکباب خشکشوئی بفروش می رسد تلفن ۳۹۲۸۲۹

قابل توجه‌داروسازان
داروخانه‌ای با موقعیت‌خوب‌بدر سطح عالی و آتیه درخشان‌در تهران بفروش میرسد.
تلفن ۸۴۷۹۶۵
آ ـ ۱۹۲۶۹

کارخانه در جاده کرج
کیلومتر ۱۸ بمساحت۶۰۰۰متر با ۱۶۰۰ متر ساختمان آماده برای انبار و کارخانه فروش‌یا اجاره تلفن ۳۵۰۹۰۳
آ ـ ۱۹۳۹۹

مسافرخانه‌ای‌درخیابان‌امیرکبیر بفروش میرسد به تلفن۸۵۴۱۳۵ مراجعه شود .
۱ـ۳ آ ـ ۱۹۳۲۰

بر خیابان فرح
یک زیرزمین بمساحت ۲۰۰متر مربع‌بر ۳۰ متری در بهترین نقطه شهر واگذار میشود تلفن ۸۴۲۸۸۴
۱ـ۵ آ ـ ۱۹۴۶۷

مورد نیاز برای اجاره
یک کمپانی جدیدالتاسیس انگلیسی برای سکونت کارمندان خود احتیاج فوری به چندین دستگاه آپارتمان و خانه های دربست در شمال شهر دارد تلفن های ۴۰۰۰۰ و ۶۶۰۰۰۰ ۱ـ۳

مورد نیاز برای خرید
خانه های دست دوم شمال شهر را خریداریم تلفن
۹۳۷۰۶۲

زمین
زمین‌های‌قواره۵۰۰متری تا ۲۰۰۰۰ متر و خانه های شخصی‌ساز فوری خریداریم تهیه مسکن کورش ۸۴۷۹۸۲و ۸۵۳۷۳۶
آ ـ ۱۸۸۵۹

درولنجك يك قطعه زمين فوری خریداریم تلفن ۸۷۰۰۲۴ ۱ـ۳

بین جردن و پهلوی یک قطعه‌زمین‌فوری‌خریداریم تلفن ۸۷۰۰۲۴

مهرشهر، گلشهر بزقش آبادوگوهردشت‌خریدار و فروشنده‌ایم ۴۲۶۸۲

زمینهای‌افسریه‌شاه‌آباد شرق مشیریه خریداریم ۳۵۹۴۰۸

زمینهای افسریه را خریداریم ۳۴۳۳۴۶

زمین مسعودیه مشیریه کاروان خریداریم تلفن ۳۵۴۵۵۴

شمس‌آباد مبارک آباد خریداریم‌تلفن۷۷۰۴۷۹

اراضی تهران پارس خریداریم ۷۸۰۰۶۱

اراضی تهران پارس خریداریم تلفن ۷۸۸۴۹

خریدار اراضی ساحلی‌وجنگلی شمال تلفن ۴۵۱۶۸ و۶۶۲۴۵۹

خریدار زمین تهران پارس ـ ۷۹۱۳۶۶

زمین تهران‌پارس خریداریم‌تلفن ۷۹۳۰۲۰

خریدار زمین تهران‌پارس‌تلفن ۷۸۱۹۲۶

خریدار زمین تهران پارس ۷۸۱۴۳۴

خریدار اراضی تهران پارس ۷۸۶۳۴

تهران‌پارس
خرید زمین و خانه ۷۸۱۹۵۷ فرامرزپور

خرید اراضی تهران پارس ـ ۷۸۰۰۷۱

زمین افسریه‌خریداریم۳۴۱۳۵۹

خرید زمین تهران‌پارس۷۸۶۴۳

بنگاههای معاملات املاک
دفتر مرکزی جلالی
خریدار اراضی سعادت‌اباد و عباس‌آباد و دره‌قشلاق و شمیرانات و مبارک‌اباد تلفن‌ـ ۶۲۶۴۱۱ ـ ۶۲۴۱۹۳

دفتر تهران بزرک
خرید و فروش زمین های صنعتی و غیره تلفن ۳۱۲۸۹۸

خانه‌های فروشی واجاره‌طالبیم ۹۳۳۷۴۷

بورس املاك شمیران
دفتر براتی۸۷۲۵۷۵ـ۸۷۷۸۷۵

معاملات پول
پول موجود
پول
در مقابل چك كارمندى ملك ـ تلفن و اتومبيل
۱۰ماهه هزاری ۱۵ تومان
۱۵ ماهه هزاری ۱۴ تومان
۲۰ماهه هزاری ۱۴ تومان
۳۰ماهه هزاری ۱۲ر۵تومان
۴۳۵۲۸

پول
از ۵۰ هزار تومان‌بالا فوراروی‌خانه ومستغلات
۸۳۰۸۳۵

پول
نیم‌ساعته
به سنداتومبیل و تلفن ساختمان با سود بانکی
۸۳۶۷۳۵

اسکناس
قبل از اینکه میخواهید از موسسه‌ای روی چك كارمندى
تلفن‌ـ اتومبیل ـ ملک خودوام بگیرید باماتماس حاصل‌فرمائید
بنفع شماست
تلفن ۶۶۷۸۸۴
(۴۱۵۱۰ داخلی ۲۲)

پول شرطی باسودبانکی در مقابل خانه تلفن :
۹۲۳۵۰۴

سیصد هزار تومان
پول شرطی موجود
۷۶۵۷۴۵

وام با چك كارمندى
۷۵۴۴۹۲

وام ببهر طریق
۹۳۱۷۳۱

پول فوری با بهره‌ارزان در مقابل خانه‌ومستغلات
۸۳۹۵۰۰

پول فوری باسود بانکی در مقابل خانه مستغلات
۹۲۸۴۶۵

قلك وام میدهد
درمقابل مبیع‌ارزنده قلك فورا وام میدهد تلفن ۷۶۵۷۴۵

دادوستد پول‌از۲میلیون ریال به بالا پاکپور ۶۶۴۶۱۸ ـ۶۶۶۲۶۳

پول شرطی موجود
تلفن ۳۰۵۵۴۸

خانه پول ـ فرح شمالی‌مرکز معاملات پول تهران ۸۴۸۳۸۸

پول ارزان و فوری
موجود است‌دفتر سام۸۲۲۶۵۹

وام به اتومبیل و چك
۴۴۲۲۰

پول ۵در۱شاهی۶۲۴۸۷۳

مورد نیاز
پول شرطی خودراجهت خانه و مستغلات بجائی اطلاع دهید که مرکز معاملات پول شرطی تهران است ۸۲۸۳۴۹

بپول راکدشما با انتقال مبیع هزاری ۵۰ تومان سود میدهیم ۷۵۶۴۲۵

بپول راكد شما درمقابل سفته وچك معتبرهزاری ۸۰ تومان بهره‌باتضمین میدهیم تلفن ۹۳۱۷۳۱ ۹۳۱۷۲۱ و ۹۳۱۸۲۱

پول‌شرطی در مقابل‌خانه مستغلات‌فوری‌نیازمندیم ۹۲۸۴۶۶

پول در مقابل‌خانه‌ارزنده نیازمندیم ۷۵۶۴۲۵

نیازمند پول شرطی‌تلفن ۳۹۱۸۰۴

بول شرطی نیازمندیم ۸۲۲۶۵۹

پول شرطی نیازمندیم ۸۳۹۵۰۰

قبوض
وام در مقابل
فرش‌و جواهرو مازادارزیابی قبوض فرش زمین و مستغلو جواهر بانک کارگشائی تلفن ـ ۴۵۱۶۸و ۶۶۲۴۵۹و ۴۳۴۹۹

قبوض‌شهرداری‌بیواسطه خریدار. پاکپور۶۶۴۶۱۸ ۶۶۶۲۶۳و ۶۶۰۲۰۰

خریدار قبوض‌شهرداری ۴۵۹۵۷

معاملات تلفن
بنفع شماست قبل از خرید و فروش تلفن با ۸۵۳۰۳۱ تماس بگیرید.

خرید و فروش هر نوع شماره تلفن با نصب ۸۲۰۸۴۱

خرید و فروش تلفن ۳۱۷۴۳۷ اسلامبول کمپانی ۱۷و ۲

خرید وفروش انواع‌تلفن با نصب ۶۶۷۸۵۰

خریدوفروش‌هرنوع‌تلفن۸۹۴۰۵۰

فروش
فروش هرنوع شماره تلفن با نصب فوری ۶۶۵۷۵۷

فروش تلفن با نصب ۸۲۱۸۸۲

فروش تلفن در هر مکان فوری تلفن ۷۷۰۰۵۸

فروش تلفن ۳۰۲۸۴۸

فروش تلفن ۵۳۳۰۳۰

خرید
خرید هرنوع تلفن ۶۶۵۷۵۷

تلفن در هر منطقه‌خریدار با نصب فروشنده‌ایم ۸۵۳۰۳۱

تلفن ۳و۷و۶۲ خریداریم ۳۰۳۲۳۷

خرید و فروش تلفن ۶۶۵۸۰۸

خرید تلفن در هر مکان فوری تلفن ۷۷۰۰۵۸

خریدار تلفن شما ۸۲۱۸۸۲

تلفن ۲ و ۵ فوری‌خریداریم ۵۲۵۷۴۴

خریدار تلفن ۲۳۰۳۰

تزئینات‌ودکوراسیون
کاغذدیواری
موکت وکفپوش
پلاستر
(باشرایط دلخواه شما)
دفترمرکزی ـ چهارراه امیراکرم
۶۶۸۸۳۳-۶۶۸۸۳۲
۶۶۷۶۱۷ ۶۶۷۶۱۶
شعبه‌گیشا ۶۳۲۹۱۴ ۶۳۱۹۴۷
شعبه‌باغشاه ۶۶۰۷۷۲
شعبه‌بازار ۵۳۳۷۹۷
نمایشگاه‌تجریش ۸۷۴۳۰۲

با۳تومان
باروزی سه تومان منزل و محل کار خود را با بهترین انواع کاغذ دیواری . پرده کرکره موکت و کفپوش تزئین فرمائید تزئینات مارال ۹۷۵۵۱۸

موکت
۲۲ تومان
۸۳۳۵۱۵ و۸۳۹۵۰۱

نقدواقساط
آسفالت سیمانکاری و موکت و کاغذ دیواری ـ تعمیرات تلفن ۴۸۰۶۳

متری ۲۰ تومان
۷۶۰۷۶۳

نقد واقساط
تزئینات الهام
پرده کرکره امریکائی با نصب متر مربعی ۴۹۰ ریال کاغذ دیواری و موکت ایرانی و خارجی با ۲۰ درصد تخفیف پرده پارچه‌با دوخت . نصب مجانی . اف اف درب کشوئی با تخفیف کلی تلفن ۹۵۶۹۸۰

کاغذ دیواری
۲۲٪ تخفیف
پرده کرکره ۴۹۵ ریال موکت از ۲۲ تومان کف پوش ۲۵ تومان
تزئینات ساناز
۹۲۳۹۲۰

تزئینات ونوس
پرده کرکره آمریکائی تعمیر و شستشوی همه نوع کرکره‌تلفن ۵۳۰۱۷۱ و ۵۴۵۰۴۷

تزئینات‌ساحل۸۴۳۱۹۶
کلیه بنائی رنگ‌امیزی‌ساختمان

برای ساختمان شما
پاکتان
انجام کلیه امور نظافتی نقاشی و دکوراسیون ساختمان ۸۳۸۱۷۲ و ۷۵۴۷۵۳

۳ تومان
با روزی ۳تومان وبا یکتلفن انواع کاغذ دیواری‌ـ موکت‌و کفپوش برای منزل و محل‌کار شما نصب میشود تلفن‌های ۶۶۸۸۳۲ و۶۶۸۸۳۱ ۶۶۰۷۷۲ و ۶۶۸۸۳۳ ۶۳۲۹۱۴ و ۶۳۱۹۴۷ ۵۳۳۷۹۷ و۸۷۴۳۰۲

نقدواقساط
تعمیرات ساختمان ، اسفالت، سیمانکاری و پایه‌برداری تلفن ۸۳۸۱۰۲ و ۳۵۸۲۴۱

شرکت نشت‌جو
تشخیص و تعمیرمحل‌فرسودگی لوله های آب تلفن ۸۷۷۹۹۲و ۸۷۷۹۹۳

تعمیرات ساختمان ۹۳۳۵۵۹

بنائی و نقاشی آسفالت تلفن
۷۵۹۷۲۱

آکوستیک ایرانیت
مروش و نصب سقفهای کاذب صادکو تلفن‌های ۸۱ـ۷۶۱۲۸۰

سرامیک آسیا
تولیدکننده‌انواع‌سرامیک لعابی ، جاده ساوه کیلو متر ۶ املاك بختیاری تلفن ۹۵۹۱۹۱

شرکت ساختمانی آسیا
سازنده آپارتمان ویلابیمارستان در تهران و شهرستانها تلفن ۸۴۷۲۸۸

اسفالت و تعمیرات و نقاشی ـ ۶۲۵۷۳۲

اسفالت ساختمان ۹۳۳۵۵۹

اسفالت و تعمیرات پیشروتلفن ۶۶۰۴۷۹

لوله‌بازکنی
لوله‌بازکنی ولوله‌کشی مقدم ۹۲۵۳۷۴

لوله بازکنی امید لوله کشی و تعمیر بنائی‌تلفن ۹۳۶۵۴۴

تخلیه چاه و لوله‌بازکنی فوری ۸۷۰۵۹۱

لوله بازکنی یکساعته ۷۶۵۲۴۴

لوله‌بازکنی ولوله‌کشی دروازه‌دولت ۸۲۷۴۰۸

لوله‌بازکنی روزولت شبانه‌روزی ۴۷۱۴۳

ترکیدگی لوله
آب ساختمان تلفن ۸۲۷۴۰۸

تخلیه‌چاه
تخلیه و کندن چاه نو لوله بازکنی
تلفن ۵۳۸۷۱۵

تخلیه‌چاه
تخلیه چاه فاضلاب وتوالت حفرچاه بادستگاه موتوری شرکت شوشتر : تلفن ۸۳۰۷۲۲-۸۲۹۵۵۶

تخلیه‌چاه
۵۳۷۸۱۷ و۵۳۸۳۲۷

تخلیه‌چاه
ولوله بازکنی
تلفن : ۵۳۲۵۵۰

تخلیه‌چاه
ولوله بازکنی
تلفن : ۵۳۱۷۰۵

تخلیه‌چاه
ولوله باز کنی پات با تخفیف مخصوص
تلفن ۴۷۶۳۴
۵۴۹۴۳۴

تخلیه‌چاه
ارزانتر از همه جا تلفن ۹۲۴۸۸۹

دربازکن برقی اف‌باکس
بافضل‌برق اف اف
ساخت آلمان غربی
باگوشی‌شکن و مغناطیسی منحصر بفرد
نماینده انحصاری ومرکزپخش ، شرکت کادور میدان ۲۵ شهریور
باتلفنهای ۸۲۲۳۸۴ ـ ۸۲۳۶۹۸ـ۸۳۱۸۷۷
سفارش دهید تادر اسرع وقت نصب و تحویل گردد.

مهندسین مشاور رمپ
تعدادی مهندس راه و ساختمان جهت خدمت در خارج از تهران نیازمند است .
آدرس عباس‌آباد چهار راه پاشا شماره ۲۳۳ طبقه سوم

موسسه اس پی کو (با ۱۲ سال سابقه)
با کادری مجهز آماده جهت هرنوع تعمیرات و نوسازی ساختمان شما کلی و جزئی در اسرع وقت نقد و اقساط تلفن ۷۷۰۴۳۸

آگهی استخدام
شرکت سهامی معادن مس سرچشمه کرمان به افراد زیر نیازمند است

شماره‌ردیف‌وشغل	تجربیات لازم	تحصیلات	تعداد موردنیاز	محل خدمت
۱ـ سرپرست آموزش حرفه‌ای	۴ سال تجربه آموزش حرفه‌ای	لیسانس و تسلط به زبان انگلیسی	۱	سرچشمه
۲ـ مربی آموزش حفاظت فنی	۱ سال سابقه آموزش	حداقل دیپلم	۱	سرچشمه
۳ـ کارآموزعملیات‌معدن	ـ	مهندس معدن	۱	سرچشمه
۴ـ نقشه‌کش	۲تا۵ سال	فوق دیپلم نقشه‌کشی	۴	سرچشمه
۵ـ مساح	۳تا۵ سال	لیسانس نقشه برداری	۴	سرچشمه
۶ـ منشی	۳سال	دیپلم و تسلط به شورت هند	۱	تهران
۷ـ منشی (مرد)	۴سال	دیپلم و تسلط به شورت هند	۲	سرچشمه
۸ـ ماشین‌نویس درجه یک	۳ سال	دیپلم‌منشیگری و آشنائی کامل به زبان انگلیسی	۴	تهران
۹ـ ماشین‌نویس درجه یک (مرد)	۳ سال	دیپلم و تسلط به فن ماشین نویسی فارسی‌و لاتین	۴	سرچشمه

شرایط استخدام
الف ـ دارا بودن برگ خاتمه خدمت و یامعافیت دائم .
ب ـ عدم اشتغال در سازمانهای دولتی .
از متقاضیان دعوت میشود جهت تنظیم‌پرسشنامه و مصاحبه استخدامی باستثنای روزهای پنجشنبه همه روزه بین ساعت ۸صبح‌الی ۵ بعدازظهر تاتاریخ پنجم دیماه ۵۳ به کارگزینی شرکت واقع در بلوار الیزابت دوم‌شماره ۵ مراجعه نمایند .
م‌الف ۱۸۹۷۲ ۱ـ۳ آ ـ ۱۰۳۴۱۷

آگهی استخدام
شرکت سهامی خاص تولیدی آزبست سیمان ایران برای خدمت در کارخانه واقع در ۹۰ کیلومتری قزوین برشت باشخاص زیر نیازمند است :
حسابدار صنعتی بالااقل دوسال سابقه کار آشنا بزبان انگلیسی یاآلمانی یکنفر.
انباردار فنی با لااقل چهار سال سابقه کار آشنا بزبان انگلیسی یا آلمانی یکنفر
تکنیسین مکانیک با لااقل چهارسال سابقه کار آشنابزبان انگلیسی یاآلمانی دونفر
تکنیسین برق با لااقل‌چهار سال سابقه کار آشنا بزبان انگلیسی یا آلمانی یکنفر
داوطلبین بنشانی : خیابان کریمخان زند ـ مقابل خیابان ایرانشهر شماره ۶۵ شرکت پرسیت مراجعه فرمایند.

قابل توجه مسافرین زمینی اروپا
فروشگاه‌لدراکسپورت
نصرت پور احمدی
در استانبول آماده انجام خدمت‌بمسافرین عزیز است مسافرین محترم هنگام عبور ازترکیه می‌توانند بهترین انواع‌کت و مانتوی چرم وجیر زنانه ـمردانه ـبچگانه خود را از مغازه لدراکسپورت نصرت‌پور احمدی تهیه نمائید .
ترکیه ـاستانبول ـکاگالوجلو ـکیزالای‌ـ بیناسی ـبیتی‌گی شماره ۸
فروشگاه لدراکسپورت
LETHER EXPORT
NUSRET POUR AHMEDI
DERI ve SUET SATIS YERI
Gagaloglu kizilay Binasi
Biilisigi No 8 Istanbul-Turkey

(آگهی دعوت مجمع عمومی عادی صاحبان‌سهام شرکت سهامی عام قند کرمانشاه بطور فوق‌العاده)
برطبق ماده ۱۸ اساسنامه بدین وسیله از کلیه صاحبان محترم سهام شرکت سهامی عام قند کرمانشاه دعوت میشودکه ساعت چهار بعدازظهر روز چهارشنبه ۲۵ دیماه ۱۳۵۳ در اداره مرکزی شرکت واقع در تهران خیابان تخت جمشید شماره ۵۹۳ حضور بهمرسانید.
شرکت سهامی عام قند کرمانشاه
دستور جلسه
اظهار نظر مجدد در مورد دستور جلسه مجمع عمومی عادی مورخه ۲۰ر۸ر۵۳ بشرح زیر :
۱ـ استماع گزارش هیئت مدیره راجع به طرز عملیات شرکت در سال مالی ۵۳ر۵۲ .
۲ـ استماع گزارش بازرسان قانونی شرکت و تصویب ترازنامه و حساب سود وزیان سال مالی مذکور.
۳ـ اتخاذ تصمیم درباره سود ویژه و تقسیم آن بین صاحبان سهام.
۴ـ تجدید انتخاب اعضاء اصلی هیئت مدیره و اعضای علی‌البدل.
۵ـ تجدید انتخاب دونفر بازرس.

استخدام تکنیسین برق ومکانیک
شرکت‌ایران‌بلوک
احتیاج بیکنفر تکنیسین برق و مکانیک برای کارخانه خود در نزدیك رامسر دارد .
تلفن ۸۲۹۴۷۳ و ۸۳۳۵۲۵

شرکت سهامی صنایع چوب گازر
دو نفر کمک‌حسابدار ورزیده (معین نویس) استخدام مینماید .
داوطلبین با دردست داشتن برك خاتمه خدمت بجاده مخصوص کرج کیلومتر ۱۴ جاده مخصوص کرج جنب بستنی سازی کیم خیابان پارس فیلم مراجعه نمایند . ۱ـ۲

خانه‌شمارا بخارجیان اجاره‌میدهیم
سازمان نیازمندیهای خارجیان
خانه‌شمارا اجاره میدهد
۸۲۳۱۵۵ ۸۲۳۹۳۹ ۸۲۸۱۰۶

مؤسسه
نیازمندیهای خارجیان
خانه بخارجیان اجاره میدهد
۸۳۰۰۸۱ - ۸۳۰۰۸۲
۸۲۱۸۱۱ - ۸۲۱۷۲۳
۳۶۱ تخت جمشید مقابل سفارت آمریکا

۲۴ ساعته
اجاره بخارجیان
سازمان نیازمندیهای بین‌المللی
۷۷۸۷۹۹
۷۷۹۱۱۸

مؤسسه امپایر ۷۷۷۵۰۰
خانه بخارجیان اجاره میدهد
۷۷۸۹۵۵-۷۷۲۲۲۲

شرکت سلحشور
با گروه مجهز خود خیلی سریع اجاره بخارجیان
۶۳۳۶۷۴و۶۳۷۴۵۵

مؤسسه ظفر ۷۷۷۷۴۶
خانه بخارجیان اجاره میدهد
۷۷۸۶۰۰-۷۷۸۵۸۹

مؤسسه امور خارجیان
مرکز اجاره تخت جمشید جنب شماره ۵۰۳
۷۵۱۷۸۲-۷۵۲۳۵۸

تلفن ۴۰۰۰۰
مرکز فروش ویلا و اپارتمان بخصوص اجاره‌منازل‌بخارجیان

سازمان مسکن پارس
مرکز ۸۵۳۸۵۳
۸۴۸۴۲۴
اجاره ۸۵۷۵۸۵
بخارجیان

شرکت امداد
اجاره بخارجیان موری خریدو فروش املاک و مستغلات . سریع ، تحت نظر مدیریت‌فعال تلفن ۹۲۱۹۳۱

۸۳۵۱۲۰- ۸۲۹۷۶۶
سازمان کورش
اجاره منازل بخارجیان

بخارجیان مستغلات شما رادر شهر و شمیرانات مبله وغیرمبله اعم از دفتر و سکونتی اجاره میدهیم ۳ـ۲ـ۸۳۰۸۴۱
آ ـ ۱۸۴۳۹

پارکت های چوب پنبه‌ای
با۵سال‌ضمانت
واردکننده چوب پنبه های کف‌پوش ـدیوارکوب تزئینی ـ چوب‌پنبه های صنعتی ـ کاغذ دیواری چوب پنبه‌ای‌درانواع رنگهاوطرحهاوچوب‌پنبه‌های
سقفی‌وعایق
شرکت ایران‌واشر تلفن ۵۴۷۵۴۳

آینده‌نگری
در حومه زندگی کنید
زیبادشت
سازمان زیبادشت برای علاقمندان زندگی در حومه‌تعدادمعدودی قطعات۱۰۰۰متری
با روش صحیح خیابان‌بندی ، درختکاری وزیرسازی ، آسفالت آماده‌نموده است، علاقمندان شخصامی‌توانند همه‌روزه باستثنای ۵شنبه بعدازظهرها از ساعت ۴ر۵ الی ۶ر۵ بدفتر مرکزی زیبادشت مراجعه فرمایند .
نشانی : خیابان کریمخان زند تقاطع‌ویلا ساختمان توکل طبقه اول
تلفنهای ۸۳۵۳۸۴ و۸۳۵۳۸۳

بام‌شما‌چکه‌میکند؟
در نیمساعت با«نیم‌سیمان»درستش میکنیم تلفن۸۴۸۲۴۶

یک‌شرکت‌بزرگ‌تولیدی بیکنفر مدیرامور اداری باشرایط زیر نیازمنداست
۱ـ تحصیلات حداقل لیسانس
۲ـ داشتن ۵ سال سابقه کار
۳ـ دانستن‌زبان‌انگلیسی
۴ـ وارد بودن به تمام قوانین کار وغیره
۵ـ حداکثر سن ۴۰ سال‌داوطلبین بعداز ظهرها از ساعت ۴ تا ۷ با تلفن : ۳۱۱۲۰۹ تماس بگیرند

پروفسور کارل شوانتزر آرشیتکت معروف :

شهر را میان باغ نباید ساخت

معماری مدرن تهران پیشرفت زیادی کرده

معمار ی‌اروپا فقط به ارزانی‌و سرعت درکار توجه نشان‌داده است

این ماه ، دو تن از بزرگترین آرشیتکتهای اتریشی ، میهمان تهران بودند ، و فرصتی دست داد تا سه آرشیتکت ایرانی (استادان دانشکده علم و صنعت) که تحصیلات خود را در اتریش‌به پایان رسانده‌اند ،با میهمانان تهران به گفتگو بنشینند ، در جمع آرشیتکت ها ، خبرنگار ـ روزنامه اطلاعات نیز شرکت داشت . گزارش زیر حاصل همین گفت‌وگوست .

★ پروفسور کارل شوانتزر ۵۵ ساله ، آرشیتکت جهانی و پیشاهنگ مکتب‌معماری ساده‌سازی و مدرن ـ که پارسال به عنوان بهترین آرشیتکت سال ، درآلمان شناخته شد ، نویسنده کتاب های پرفروشی‌چون«تئوری معماری»نیز است . او تئوری معماری مدرن را در دانشکده فنی وین ستدریس میکند و همچنین ،دفترمشاوره‌ای، در مونیخ دارد «شوانتزر» در برزیل ، عربستان سعودی،کانادا، آلمان و بلژیک‌بناهایی را دردست ساختمان دارد و در این کشورها نیز برنده جایزه‌معماری شده‌است.

معماران ایرانی

این‌پروفسور اطریشی درمورد معماری مدرن تهران میگوید : «برای اولین بار به تهران سفر کرده‌ام و از اقامتم در این شهر ، هنوز چندان نمیگذرد ، ولی در همین مدت کوتاه ،بنا های بسیار زیبایی در این شهر دیده‌ام و برای همین ، بنظر من ، معماری مدرن تهران‌بسیار پیشرفته است» .

پروفسور شوانتزردرطول سال های تدریس،شاگردان‌ایرانی بسیار داشته است . نظریه‌اش را راجع به‌دانشجویان‌ایرانی رشته‌معماری، چنین میگوید :

«جوانهای ایرانی با استعداد و با ذوقند و نمونه های جالبی از هنر معماری راهنگام تحصیل‌ارائه داده‌اند . دو نفر از آنها ، بعد از تحصیل ، با من همکاری داشته‌اند و من از همکاری آنها، رضایت بسیار دارم . یکی از همکاران ایرانی من‌آرشیتکت که‌در رشته بناهای پیش‌ساخته ، تئوری های جالبی ارائه داد این‌تئوریها را در بنای چند ساختمان پیاده کردیم و نتایج بسیار مفید گرفتیم. در بخش شهر سازی نیز همکار دیگر ایرانی من که سال گذشته مسئول طرح جامع دانشگاه ملی ریاض ، درعربستان سعودی‌بود، با من همکاری داشت .

پروفسور شوانتزر راجع به معماری باستانی ایران گفت : «بدون تردید این معماری ، یکی از زیباترین یادگارهای تمدن‌بشری است .

از مطالعه درمعماری امروزتهران هم به این نتیجه رسیدم که‌معماران ایرانی میکوشند بناهارابرجسته و با حالت بسازند .

خود من علاوه بر ساده سازی، معتقدم زیبایی‌درساختمان نیز باید مورد توجه‌باشد.در کتاب جدیدم، به نام «مصمم‌در فرمدادن‌ساختمان» مکررا آرشیتکت‌ها را به این نکته توجه داده‌ام . اما متاسفانه ، معماری بیست ، سی سال گذشته اروپا فقط به‌ارزانی و سرعت‌کار در ساختمان توجه نشان داده ،و از زیبایی معماری‌که‌جزیی‌از زیبایی زندگی جمعی است ، غفلت کرده است .

تلفیق احتیاج ومعماری

پروفسور شوانتزردرجواب سئوال مهندس منوچهر شیخ رضا که پرسید . «معماری مدرن را با احتیاجات روز افزون‌شهری ، در وین چگونه تلفیق میکنید» . گفت: «این تلفیق غیرممکن‌نیست ،بهترین مثال ، طرح ساختمان عظیمی‌است که برای احداث روی ریل ها و میدان راه آهن در شمال وین ، تهیه کرده‌ایم . با این طرح ، نه فقط زشتی های قسمتی از شهر را که مسیر حرکت ترن‌هاست پوشانده‌ایم ، بلکه برای قسمت خدمات اقتصادی و بازرگانی شهر «قلبی» ایجاد کرده‌ایم . در عین حال از توسعه بی رویه شهر هم جلوگیری شده‌است» .

مهندس محمود انصاری ، از شوانتزر در مورد زندگی درشهر و مشکلات آن سئوال کرد و از او خواست راه حل هایی را که بنظرش رسیده بازگوید .

پروفسور شوانترز جواب داد : «ما اصولا نیازی به کشف و پیدایش ایده های جدید شهر سازی نداریم. اگر حتی اصول شهر سازی سی ، چهل سال گذشته را دستکاری ونعویض نکنیم ، و فقط تجربه های علمی و صحیح را بکار بگیریم ، مشکل عمده‌ای ، نخواهیم داشت .

شهر باید جمع و جور باشد

پروفسور افزود : «مثلا در اوایل قرن اخیر ، ما شهر های باغی داشتیم و معتقد بودیم شهر باید در میان سبزه‌زار و باغها قرار گیرد ، اما اکنون‌این نظریه دیگر نمیتواند صحیح‌باشد چرا که شهر باید جمع و جور ، و فاصله ها در آن کم باشد . شهر های جدید مثل «برازیلیا»(در برزیل) راآنقدرپروسعت ساخته‌اند که بین منزل و محل کار یک نفر سی ـ چهل کیلو متر فاصله‌است. باین ترتیب ، تمامی مسائل شهری تابع ترافیک شده است ، حال آنکه ترافیک باید تابع خواست های انسان باشد .

من معتقدم در داخل شهر«پیاده» باید همیشه تقدم داشته باشد . بهتراست که‌خیابان‌های‌اتومبیل‌رو در طبقه پائین احداث گردد و طبقه همکف ، فقط به پیادگان اختصاص داده شود تا مردم با فراغ خاطر ، به گردش و پیاده روی و خریدبپردازند و ازهیاهو و گاز های ناشی‌ازاحتراق‌سوخت در اتومبیل ها ، درامان باشند».

همسفر دیگر پروفسور شوانترز آرشیتکت«اینسل»سفر های‌متعددی به ایران داشته است باین جهت، معماری قدیم ایران را بخوبی میشناسد . میگوید : من دراغلب ممالک شرقی ، بنا هایی میسازم. در مقایسه ایران بار دیگر ،معتقدم کشور های شرقی ، پیشرفت‌های این کشور سریعترانجام شده‌است. کافیست زمانی را بیاد آوریم که از همین اتاق «در هتل هیلتون» وقتی به‌بیرون‌نگاه میکردیم،اطراف را خالی و کویر مانند میدیدیم ، اما امروز چهره اطراف هتل‌بکلی عوض شده ، ساختمان پارکوی که برای تسهیل ترافیک در شمال تهران ساخته شده ، از کار های ارزنده چند سال اخیر است و من در مجموع تلاش ایرانیان را در زمینه معماری تحسین میکنم .»

مینو وزیری ، هنگام گفتو گو، با پروفسور «شوانتزر» ، همراه با چند تن از همکاران ایرانیپروفسور اتریشی ..

غلطکهای آسفالت

غلطک ۷ چرخ لاستیکی پنوماتیک

هیدرواستاتیک قابل کنترل برای وزنهای مختلف

غلطک ویبره خودروهیدرواستاتیک

باسرعت وکمپاکشن قابل تنظیم

نماینده انحصاری در ایران

شرکت سهامی خاص هاماراگ

تهران ، خیابان تخت طاووس شماره ۵ ساختمان آرک تلفنهای ۵ - ۸۳۰۲۶۵۲

فیلمی از این کمدی تر و سکسی تر ممکن نیست !

ازفردا صبح درگروه سینماهای

سهیلا ـ پلازا ـ مراد ـ ناهید ـ داریوش

هنرپیشگان محبوب شما در اثری شیرین و تماشائی از ماقبل تاریخ

امشب در سینماکسری : فرار بزرگ

برنامه‌سینماها

تماشای فیلمهائی که با علامت (×) مشخص شده برای اشخاص کمتر از ۱۸ سال‌ممنوع‌است

★ **آنجلا ـ رنگی ـ ژان‌سورل ـ آنیتااستریندبرگ**
ونک (۶۸۴۱۱۶) ۱۱ـ ۲ـ ۴ـ ۶ـ ۸ـ ۱۰

★ **اسکالاواک ـ رنگی ـ کرک‌داگلاس**
دیاموند(۸۲۸۴۰۰) ۱۵ر۱۱ـ۱ر۴۵ـ۳ر۳۰ـ۵ر۳۰ـ۷ر۳۰ـ۹ر۴۵

★ **اسرار گنج دره جنی ـ رنگی ـ پرویز صیاد**
کاپری (۹۲۸۴۰۱) ۱۱ـ ۲ر۴۵ـ ۵ـ ۱۵ر۷ـ ۳۰ر۹

★ **افق گمشده ـ رنگی ـ پیترفینچ**
شهرفرنگ (۶۲۷۶۲۸) ۱۵ر۱۱ـ ۳۰ر۲ـ ۵ـ ۳۰ر۷ـ ۱۰

★ **الکی‌خوش ـ بیک‌ایمانوردی ـ منوچهروثوق**
اونیورسال (۹۲۶۹۰۳) ۱۱ـ۱ـ۳ـ۵ـ۱۵ر۷ـ۳۰ر۹
پاسیفیک (۷۵۳۳۱۱) ۱۵ر۱۱ـ ۳۰ر۳ـ ۳۰ر۵ـ ۳۰ر۷ـ۳۰ر۹
ایران (۳۲۶۳۴۵) ۹ـ ۱۱ـ ۱ـ ۳ـ ۵ـ ۷ـ ۹
سایتا (۳۵۲۴۴۲) ۹ـ ۱۱ـ ۱ـ ۳ـ ۵ـ ۷ـ ۹
تیسفون (۹۵۸۸۸۲) ۳۰ر۱۰ـ ۳۰ر۲ـ ۳۰ر۴ـ ۳۰ر۶ـ۸ر۳۰
رنگین‌کمان (۷۵۶۷۶۰) ۹ـ ۱۱ـ ۱ـ ۳ـ ۵ـ ۷ـ ۹
موناکو (۷۹۵۰۹۶) ۹ـ۱۱ـ۱ـ۳ـ۵ـ۷ـ۹
دریا (۳۴۱۷۴۶) ۳۰ر۱۰ـ ۳۰ر۲ـ ۳۰ر۴ـ ۳۰ر۶ـ ۸ر۳۰
پرسپولیس (۵۳۸۰۸۳) ۱۰ـ ۱۲ـ ۲ـ ۴ـ ۶ـ ۸
کارون (۹۵۵۱۶۵) ۳۰ر۱۰ـ ۳۰ر۲ـ ۳۰ر۴ـ ۳۰ر۶ـ ۸ر۳۰
آستارا (۸۷۴۰۲۲) ۳۰ر۱۰ـ ۳۰ر۲ـ ۳۰ر۴ـ ۳۰ر۶ـ ۸ر۳۰

★ **اشکهای خوشبختی ـ بزبان ارمنی**
ایفل (۳۱۱۴۷۷) ۳۰ر۱۰ـ ۳۰ر۱۲ـ ۳ـ ۵ـ ۷ـ ۹ر۱۵

★ **اسیر عشق یك مرد ـ رنگی ـ سینماسکوپ**
بولوار (۶۶۰۲۹۲) ۱۱ـ۱ـ۳ـ۵ـ۱۵ر۷ـ۱۵ر۹

★ **اسپارتاکوس ـ رنگی ـ گرك‌داگلاس**
تاج (۳۱۳۸۶۴) ۹ـ۱۵ر۱۲ـ۳۰ر۳ـ۴۵ر۶ـ۱۰

★ **بندباز ـ رنگی ـ تونی کورتیس ـ برت‌لنکستر**
گلدن‌سیتی (۶۶۳۲۶۹) ۱۵ر۱۱ـ ۳۰ر۳ـ۳۰ر۵ـ۳۰ر۷ـ۴۵ر۹

★ **بینوایان ـ رنگی ـ ژان‌گابن**
دیانا (۴۷۳۶۵) ۱۱ـ ۲ـ ۱۵ر۰ـ ۳۰ر۸

★ **بوبی ـ رنگی ـ ریشی‌کاپور**
نیاگارا (۶۶۵۳۰۷) ۱۱ـ ۳۰ر۲ـ ۶ـ ۸ر۳۰
رکس (۳۱۵۲۹۳) ۱۰ـ۳۰ر۱۲ـ۵ـ۸ر۳۰
میامی (۷۵۴۳۲۹) ۱۱ـ۳۰ر۲ـ۶ـ۸ر۳۰
الوند (۳۵۶۵۲۸) ۹ـ۳۰ر۱۲ـ۴ـ۷ر۳۰
کیهان (۵۴۶۳۶۰) ۳۰ر۱۰ـ۲ـ۳۰ر۵ـ۹
مارلیک (۹۶۳۶۱۶) ۴۵ر۱۰ـ۱۵ر۲ـ۴۵ر۵ـ۹ر۱۵
اسکار (۹۲۰۸۸۸) ۳۰ر۹ـ۱ـ۳۰ر۴ـ۸
ارانوس (۲۷۹۷۱) ۱۵ر۹ـ۴۵ر۱۲ـ۱۵ر۴ـ۴۵ر۷
شهرام (۸۴۴۵۴۹) ۳۰ر۱۰ـ۳۰ر۲ـ۴۵ر۵ـ۹
سیلوانا (۳۶۳۷۷۷) ۱۰ـ۳۰ر۱۲ـ۵ـ۸ر۳۰
سیلورسیتی (۸۶۱۲۰۵) ۳۰ر۱۰ـ۳۰ر۲ـ۳۰ر۵ـ۸ر۳۰

★ **بسوزان عشق،بسوزان ـ رنگی ـ سوزان‌اسکات**
آریا (۳۱۹۸۸۴) ۹ـ ۱۱ـ ۱ـ ۳ـ ۵ـ ۷ـ ۹

★ **پانچوی دیوانه‌ـ رنگی ـ تلی‌ساوالاس**
پاراموئت (۴۸۳۲۱) ۱۵ر۱۱ـ ۳۰ر۳ـ ۳۰ر۵ـ ۳۰ر۷ـ ۹ر۳۰

★ **پلیس زن ـ رنگی ـ ساندراکوری**
سانترال (۹۲۸۶۸۶) ۱۱ـ۱ـ۳ـ۵ـ۷ـ۱۵ر۹
رویال (۸۲۹۷۸۵) ۱۰ـ۱۲ـ۲ـ۴ـ۶ـ۸ـ۱۰
متروپل (۳۱۹۴۱۰) ۹ـ۱۱ـ۱ـ۳ـ۵ـ۷ـ۹

★ **ترینیتی ـزن و شمشیر**
پردیس (۳۰۴۲۵۹) ۹ـ ۱۱ـ ۱ـ ۳ـ ۵ـ ۷ـ ۹

★ **دایره مرگ ـ رنگی ـ آلن‌دلون**
امپایر (۶۲۳۹۴۲) ۱۵ر۱۱ـ۳۰ر۱ـ۳۰ر۳ـ۳۰ر۵ـ۳۰ر۷ـ۴۵ر۹

★ **دشمن من ـ رنگی ـ راجش‌کانا**
حافظ (۳۹۱۰۷۴) ۳۰ر۱۰ـ ۳۰ر۲ـ۳۰ر۴ـ ۳۰ر۶ـ ۸ر۳۰

★ **ستیز ـ رنگی ـ هنری سیلوا ـ ریچاردکانت**
ریویی (۷۵۷۷۷۷) ۱۱ـ۳۰ر۲ـ۳۰ر۵ـ۳۰ر۷ـ۳۰ر۹

★ **(×) سادیسم ـ رنگی ـ سینماسکوپ**
رادیوسیتی (۴۳۳۲۰) ۱۵ر۱۱ـ۳۰ر۳ـ۳۰ر۵ـ۳۰ر۷ـ۳۰ر۹

★ **سربلند ـ رنگی ـ جودون‌بیکر**
تخت‌جمشید (۴۳۵۵۰) ۱۱ـ ۲ـ ۴ـ ۶ـ ۸ـ ۱۰

★ **سیتا و گیتا ـ رنگی . دارمندرا**
همای (۳۱۱۶۶۹) ۳۰ر۱۰ـ ۳۰ر۲ـ ۳۰ر۴ـ ۳۰ر۶ـ ۸ر۳۰

★ **سگهای پوشالی ـ رنگی ـ داستین هافمن**
برلیان (۳۹۳۵۳۵) ۹ـ۱۱ـ۱ـ۳ـ۵ـ۷ـ۹

★ **سرانجام یك عشق ـ رنگی**
پارک (۳۱۹۶۳۷) ۹ـ۱۱ـ۱ـ۳ـ۵ـ۷ـ۹

★ **شش خرس و یك دلقك ـ رنگی**
سینموند (۴۸۳۲۲) ۱۱ـ۳ـ۵ـ۷ـ۹

★ **(×) عشق نفرت‌انگیز ـ اریکابلانك**
ب ب (۸۲۹۶۴۱) ۱۰ـ ۱۲ـ ۲ـ ۴ـ ۶ـ ۸ـ ۱۰

★ **حرفه‌ای ها ـ رنگی ـ لی‌ماروین**
دروازه‌طلائی (۳۵۲۱۶۰) ۹ـ۱۱ـ۱ـ۳ـ۵ـ۷ـ۹

★ **جنگجویان زبل ـ سینماسکوپ ـ رنگی**
مولن‌روژ (۷۵۲۹۲۹) ۱۱ـ۱ـ۳ـ۵ـ۷ـ۹
اروپا (۳۰۳۱۷۹) ۳۰ر۱۰ـ۳۰ر۲ـ۳۰ر۴ـ۳۰ر۶ـ ۸ر۳۰

★ **فراربزرك ـ رنگی ـ استیومك‌کوئین**
کسری (۸۲۶۹۳۹) ۱۰ـ ۱ـ ۴ـ ۷ـ ۱۰

★ **قویترین کاراته‌باز ـ چیچو و فرانك علیه بولسارینو**
ستاره (۵۳۹۷۲۱) ۹ـ۱۱ـ۱ـ۳ـ۵ـ۷ـ۹

★ **قصه میمون زرنك ـ نیمه شب خونین**
البرز (۳۰۴۲۵۸) ۳۰ر۸ـ۱۲ـ۳۰ر۳ـ۷ـ۳۰ر۸

★ **کمربند سیاه ـ سینماسکوپ ـ رنگی**
سهیلا (۳۱۶۴۲۴) ۳۰ر۱۰ـ۳۰ر۲ـ۳۰ر۴ـ۳۰ر۶ـ ۸ر۳۰
پلازا (۴۴۲۵۵) ۱۵ر۱۱ـ۱۵ر۳ـ۱۵ر۵ـ۱۵ر۷ـ۹ر۱۵
مراد (۷۵۳۳۸۲) ۹ـ ۱۱ـ ۱ـ ۳ـ ۵ـ ۷ـ ۹
ناهید (۳۴۹۵۰۹) ۱۰ـ ۱۲ـ ۲ـ ۴ـ ۶ـ ۸
داریوش (۲۶۲۶۵) ۳۰ر۱۰ـ ۳۰ر۲ـ ۳۰ر۴ـ ۳۰ر۶ـ ۸ر۳۰

★ **گل‌پری‌جون ـ بیک‌ایمانوردی ـ جمیله**
آسیا (۴۲۹۰۹) ۱۱ـ ۳ـ ۵ـ ۱۵ر۷ـ ۳۰ر۹
شهوند (۳۵۴۰۴۰) ۳۰ر۱۰ـ ۳۰ر۲ـ ۳۰ر۴ـ ۳۰ر۶ـ ۸ر۳۰
لیدو (۹۵۱۲۸۴) ۹ـ ۱۱ـ ۱ـ ۳ـ ۵ـ ۷ـ ۹
نپتون (۷۶۰۱۳۶) ۹ـ ۱۱ـ ۱ـ ۳ـ ۵ـ ۷ـ ۹ر۱۵
ژاله (۳۰۴۱۲۰) ۳۰ر۱۰ـ ۳۰ر۲ـ ۳۰ر۴ـ ۳۰ر۶ـ ۸ر۳۰
المپیا (۹۲۶۷۹۷) ۳۰ر۱۰ـ ۱ـ ۳ـ ۵ـ ۷ـ ۹
چرخ‌فلک (۹۵۰۰۵۸) ۱۰ـ ۱۲ـ ۲ـ ۴ـ ۶ـ ۸
توسکا (۵۳۹۰۴۴) ۳۰ر۱۰ـ ۳۰ر۲ـ ۳۰ر۴ـ ۳۰ر۶ـ ۸ر۳۰
پاسارگاد (۳۴۲۷۸۲) ۹ـ ۱۱ـ ۱ـ ۳ـ ۵ـ ۷ـ ۹
شرق (۵۳۴۰۲۴) ۳۰ر۱۰ـ ۳۰ر۲ـ ۳۰ر۴ـ ۳۰ر۶ـ ۸ر۳۰

★ **(×) ملاقاتی ها ـ رنگی ـ اثر الیاکازان**
شهرقصه (۶۲۷۲۹۰) ۱۱ـ ۲ـ ۴ـ ۶ـ ۸ـ ۱۰

★ **مشت های شکست ناپذیر ـ خاطرخواه**
آسمان‌آبی (۳۴۱۶۶۸) ۹ـ۱۱ـ۱ـ۳ـ۵ـ۷ـ۹

★ **نبرد گوردون‌ها ـ رنگی ـ پل‌وینفیلد**
شهرتماشا (۹۲۸۶۸۶) ۱۵ر۱۱ـ۳۰ر۳ـ۳۰ر۵ـ۳۰ر۷ـ۳۰ر۱

★ **نمی‌خواهم بمیرم ـ رنگی ـ اگوستینابلی**
پولیدور (۴۲۶۳۱) ۳۰ر۱۱ـ۳۰ر۱ـ۳۰ر۳ـ۳۰ر۵ـ۳۰ر۷ـ۴۵ر۹

★ **(×) هوسباز حیله‌گر ـ رنگی ـ روت‌ماریا**
آتلانتیک (۶۲۷۱۷۱) ۱۵ر۱۱ـ ۳۰ر۳ـ ۳۰ر۵ـ ۳۰ر۷ـ۴۵ر۹

★ **۷ دلاور ـ رنگی ـ یول‌برینر**
گلدیس (۶۲۸۷۱۳) ۳۰ر۱ـ۳۰ر۳ـ۳۰ر۵ـ۳۰ر۷

★ **هیاهو ـ سپیده ـ بهروزبه‌نژاد**
مارژستیک (۶۶۸۴۶۱) ۱۱ـ۱ـ۳ـ۵ـ۱۵ر۷ـ۱۵ر۹

★ **یکی برای همه ، همه برای یکی ـ رنگی**
ری (۲۲۵۷۸) ۳۰ر۱۰ـ۳۰ر۲ـ۳۰ر۴ـ۳۰ر۶ـ۸ر۳۰

سانس انگلیسی
گلدیس ساعت ۹ر۳۰ (۷ دلاور)

باساختمانهای «پرفابریکه» به جنگ مشکل مسکن بروید

نوشته : دکتر محمدعلی مولوی
رئیس کمیته بررسی قیمت‌های کمیته ملی حمایت از مصرف کننده

دراین مقاله ، بحث من محدود بمسائل مربوط به تامین مسکن برای کارمندان ـ زارعین‌وکارگران خواهد بود واز طبقه‌ای که از هرلحاظ وسائل لازم برای تهیه مسکن را دارند ، وبهرنحوی که مایل باشند میتوانند مسکن مورد توجه خود رابنا کنند ، صحبتی نخواهم کرد . هدف بیشترمتوجه طبقاتی است که میتوانند حداقل پس‌انداز لازم برای تهیه مسکن را تهیه کنند و البته برای انجام این امر به کمک دولت‌هم نیاز دارند .

بنظر من درحال‌حاضر عوامل اصلی مسکن که زمین و سرمایه باشد در کیه نقاط کشور در اختیار دولت است و دولت میتواند بافراهم کردن تسهیلات لازم ، هرچه زودتر برای رفع مشکل مسکن اقدامات اساسی انجام دهد و از این رهگذر کمک شایانی به رفاه‌وبهزیستی طبقه کارگر وزارع بکند . زیرا درحال حاضر اجاره مسکن درحدود نیمی از درآمد این طبقه را می‌بلعد و بقیه درآمد آنها کفاف زندگی رانمی کند . اگر دولت مشکل مسکن این‌طبقات را بطوریکه ذکر میشود رفع کند ومیزان اختصاصی از درآمد به هزینه مسکن را کاهش دهد ، بطور مستقیم بافزایش درآمد این طبقات و غیر مستقیم به ثبات سیاسی و اقتصادی کشور و همچنین رونق صنایع کمک کرده است .

برای تهیه مسکن جهت این طبقه باید کلیه مقررات موانعی که موجب محدودیت ساختمانی میشود حذف کرد و در زمینهای وسیعی که در تهران و شهرستانها در اختیار دولت است شهرک های صد هزارنفری ، در اطراف شهرها ، ودرجائی که زیاد دوراز مرکز کارنباشد ،احداث کرد .باید دراین‌شهرک‌ها طبق اصول‌شهر ـ سازی ، فضای سبز ، مسجد ، حمام عمومی،دبستان ،دبیرستان، زمین ورزش ، پست و تلگراف و تلفن ، آمار ، بیمارستان وسایر تاسیسات عمومی را پیش‌بینی کرد، و پس از آن طبق اصول بهداشتی درزمینی که از یکصد و پنجاه‌متر مربع بیشتر نباشدخانه‌هائی بادو یاسه اطاق از نوع « پرفابریکه » برای کارگران وزارعین و باجزئی تفاوتی برای کارمندان کم‌درآمد تهیه نمود که قیمت آنها ازشصت الی هفتاد هزار تومان تجاوزنکند. زیرا تجربه و گذشت زمان نشان داد که اولااین‌طبقه هنوزآمادگی برای استفاده‌ازآپارتمان راندارند وثانیا درآمد آنها اجازه نمیدهد که اقساطی زیادی بپردازند ، ودرحال حاضر درکشورهای‌راقیه نیز این برنامه نتیجه بهتری داده است .

دولت میتواند بانک ساختمانی یابانک رهنی را مامور انجام این طرح درتهران و شهرستانها بکند . درتهران میتوان لااقل سالیانه صد هزار مسکن و در شهرستانها ودهات‌هم هرکدام‌پنجاه هزار ساختمان و بطور متوسط درسال لااقل یک میلیون مسکن برای مردم تهیه کرد و بهمان‌نسبت که امکانات و مقدورات دولت‌اجازه میدهد اجرای این برنامه راتسریع وبرای مصرف‌کنندگان مسکن‌فکر عاجلی کرد . در ساختن چنین مساکنی ، اگرچه اصول‌شهرسازی وبهداشتی باید مراعات شود ، ولی بایدازهرگونه تجمل ولوکس‌ـ بازی احتراز بعمل آید.در مرحله دوم دولت میتواندازطریق‌نوسازی محله های قدیمی در تهران و شهرستانها اقدام به تهیه مسکن کند . باین طریق کمیکی از محله های قدیمی تهران ـ مثلا محله عربها مدتی است نوسازی آن مورد بحث میباشد . درنظرگرفته وبا آمارگیری ومذاکره با صاحبان منازل واقع در این محله نظریات آنها را به نوسازی‌محله‌جلب کند. دراین محلات افراد ساکن یا مستاجر هستند و یا مالک ، واگر دولت حاضر شود که‌به‌مستاجرین درمحل دیگری مسکن مناسب و ارزان باجاره واگذار کندویابرای مالکین خانه دیگری‌متناسب‌باشئون آنها تهیه کند ، تصور نمی رودکه الزام آنها به تخلیه خانه مورد سکونت اشکالی داشته باشد ،و این همان کاری است که در اغلب کشور های راقیه کمپانیهای ساختمانی هم به آن تن‌درمیدهند باین ترتیب اگر خسن‌نیت باشد ، حتی بخش خصوصی میتواند در نوسازی محله های قدیمی سرمایه گذاری کند یاشرکتهای بیمه مثل سایر کشورها میتوانند قسمتی از سرمایه‌های خود را بنوسازی محلات و تهیه مسکن اختصاص دهند .

با اجرای دو طرح فوق‌الذکر که بطور خلاصه ذکر شد دولت با همکاری بخش خصوصی خواهد توانست اولا مسکن مورد احتیاج کارمندان ـ کارگران و زارعین را تهیه کندوثانیابنوسازی محلات قدیمی که خود مشکلی‌برای‌شهرها است دست بزند . حسن اجرای طرح مذکور این استکه باعث هیچگونه تورم درکشور نمیشود بلکه‌بتدریج‌موجب کاهش‌بارسنگین هزینه طبقات کارمند وکارگر وزارع شده و به ثبات سیاسی و اقتصادی کشور کمک شایانی می‌کند .

عکس روز
باز کریسمس در راه است

در آستانه کریسمس ـ عید بزرگ مسیحیان‌جهان‌ـ بازار شاخه‌های کاج بسیار داغ است. همزمان باآغاز زمستان ، برف و شاخه‌های کاج ، تهران رامیپوشاند درحالیکه بازار کاج دراین‌هنگام آنچنان داغ است‌که سرمای برف اواخر پائیز و اوائل زمستان را از یاد مشتاقان ازرامرسیدن عید «کریسمس» می‌برد. درسال های اخیر اعیاد کریسمس و ژانویه در تهران جای خاصی باز کرده است . استقبال تهرانی‌ها ازه‌اسم کریسمس وژانویه و پیشواز آنان از این دو عید غربی‌ها ، آنچنان زیاد شده که حتی خارجیان مقیم تهران از آن به تعجب افتاده‌اند . ازین‌رو درتهران در نزدیکی‌های‌کریسمس ـ بیشه‌خریداران شاخه‌های کاج را ایرانی‌ها تشکیل میدهند . برف زمستانی ، حرارت و اشتیاق تهرانی‌ها را برای شرکت درمجالس ومحافل «کریسمس» بیشتر میکند اما همین برف اگردر اول فروردین از آسمان این شهر سرازیر شود، آنهارا به خانه‌ها ـ کنار بخاری و زیر کرسی ـ می‌کشاند ، درحالیکه برف فروردینماه هیچوقت‌سفیدتر و سوزدتر از برف کریسمس و ژانویه نبوده است !

دریں‌جا دو دختر جوان تهرانی، ازیک فروشنده دوره‌گرد ، نهال کاج می‌خرند تادرخانه ودر شب کریسمس آذین بندندش و در پای آن همراه با «بابانوئل» تا صبح برفص و پایکوبی بپردازند.

من کاراته بازم، امازورگو نیستم

مدتهاست که همه جاصحبت از«کاراته» و تاثیر بدفیلم های باصطلاح «کاراته یی» بر روحیه ورفتار کودکان و نوجوانان و حتی افراد بزرگسال است و همه ازاین تاثیر بد مینالند ، یکروز ،یك مرد کلاهبردارکه احیانا ممکن است مرد قوی‌ـ هیکلی هم باشد ۳۵۰ هزار تومان کلاهبرداری میکند وروز بعد ،صفحات حوادث روزنامه ها عکس او رابه عنوان‌کاراته باز کلاهبردار چاپ می‌کنند.

روز دیگر ، مردی مثلا پدر زنش راباضربات مشت میکشد و روز بعد بعنوان یك‌«کاراته باز»بی رحم معرفی میشود که با استفاده از فنون کاراته ، پدر زنش راکشته‌است !یکروز پسر ناخلفی بروی پدر دست بلند میکند وپس‌فردا سروصدا براه می‌افتد که فیلم های کاراته‌یی بچه‌های مردم را کاراته‌باز کرده‌است !

من منکر تاثیر منفی فیلم های باصطلاح کاراته‌یی بر روحیه و رفتار مردم نیستم اما فکر میکنم‌که‌مردم ، درتوجیه «کاراته» و برداشت از این ورزش دچار اشتباه شده‌اند.من خودم یك کاراته باز هستم ، این ورزش را دوست دارم ، زیرا که‌این ورزش بمن درس قدرتمندی وایستادگی و دفاع در مقابل افراد زورگوودر عین حال ، درس احترام به ضعفاو بزرگتر ها داده است . من ، اگرچه ۶۰ کیلو بیشتر وزن ندارم ، امابسادگی میتوانم‌هر مرد ۹۰-۸۰ کیلویی را مغلوب کنم، درحالیکه هرگز تا امروز چنین کاری نکرده‌ام ، زیرا یکی از اصول« کاراته‌باز »بودن این است که جز در مواقعی که پای‌جان وناموس‌وزندگی‌انسان در میان است ، ازاین فن‌نباید استفاده کرد. من در ضمن ، بدلیل آنکه از قدرت جسمی خوبی برخوردار شده‌ام سالها است که به هردوستو آشنا ـ چه کودك وچه‌بزرك ـ سلام میکنم‌و بشدت به آنها احترام میگذارم و نسبت به‌آنهامهربان و خونگرم هستم تا مباداخیال کنند که من‌بخاطر قدرت‌جسمی خود دچار کبر و غرورشده‌ام.

کاراته یعنی این، یعنی فروتنی ، جوانمردی ،و درعین بزرك بودن ، احساس کوچکی کردن . فیلم های کاراته‌یی ، این اصول رابه مردم نمی ـ آموزند چرا که‌این فیلم ها فقط برای تجارت و سوداندوزی بیشتر تهیه میشوند.

با این نامه کوتاه ،خواستم ذهن خانواده ها رابا این‌ورزش بیشتر آشناکنم‌و تاحدی‌بدبینی های بی‌جای آنها را نسبت به کاراته از میان ببرم .خانواده ها باید بدانندکه یك«قهرمان»، هرگز زورگو و متجاوز نیست وبنظر من ، «کاراته »باز ، یك‌قهرمان است .

ف ـ ذال : یك دوستدار کاراته

روزنامه‌شما گاهی هم «بدآموزی»میکند!

روزنامه اطلاعات‌گزارش مفصلی چاپ کرد که تیتر آن چنین بود: «مست های تهران کمتر تصادف میکنند» ، وقتی این تیتر را با آن حروف درشت خواندم ،دود از کله‌ام بلند شد: از خودپرسیدم چطور روزنامه معتبرو پر تیراژی مثل اطلاعات ، بخود اجازه‌میدهد چنین تیتری بر یک گزارش مفصل خود بگذارد ؟

البته میدانم که این تیتر ، از لحاظ‌جلب‌توجه خوانندگان‌بسیار جالب بود و مثلا اگر مینوشتید : مست های‌تهران ، «بیشتر»تصادف میکنند ، چون توضیح واضحات بود ، کسی با هیجان و ناباوری آنرا نمیخواند . اما میخواهم یادآوری کنم که شما گذشته از جلب نظر و توجه خوانندگان ، مسئولیت بزرگتری نیز در جهت ارشاد و هدایت مردم و افکار عمومی دارید و این وظیفه‌بزرگ و خطیر را هرگز و تحت هیچ شرایطی نباید نادیده بگیرند .فقط یک اشتباه و اهمال در این زمینه ، ممکن است مسیر فکر و عادت و راه و رسم گروه کثیری از مردم را عوض کند ، همان کاری که گزارش دوشنبه شب اطلاعات با آن نیتر «مست های تهران کمتر تصادف میکنند»انجام داد . میدانید این تیترچه‌غوغائی در تهران براه انداخت ؟ آنشب بهرکجا که رفتم و با هرکس که از هر دری صحبت کردم ،صحبت و گفتگو از تیتر بد آموزاطلاعات بود و همه میگفتند که بکار بردن چنین تیترهائی از شان و وزن و اهمیت اطلاعات میکاهد .

بنظر من حق با آنها بود ومن چون از خوانندگان بسیار قدیمی اطلاعات هستم و به موفقیت و سربلندی این نشریه علاقمندم ،به این‌وسیله به شما یادآوری میکنم که مواظب خود و اهمیت و نقش خطیری که در جامعه دارید‌باشید. حتی یک کلمه کوچک ، درلابلای یک مقاله یا گزارش مفصل ،ممکن است گروه زیادی از خوانندگان اطلاعات را برنجاند چه برسد به یک تیتر با حروف بسیار درشت و امیدوارم که این اشتباهات‌دیگر تکرار نشود .

یک خواننده اطلاعات

نامه به سردبیر

روزنامه اطلاعات
خیابان خیام
تهران

طلبش رابدهم‌یاپارچه رابرسرش بکوبم؟

اگر گذارتان به خیابان لاله‌زارافتاده باشد ،طبعا دیده‌اید که‌در سراسر این خیابان دهها مغازه پارچه فروشی وجوددارد که صاحبان هرکدام ، برای قاپیدن مشتری و وارد کردن‌اودباخل مغازه خود بادیگران رقابت می‌کنند.

چندروز پیش ، پس‌از چند ماه‌به‌این خیابان رفتم . سرگرم نگاه کردن به ویترین مغازه هابودم که صاحب یکی از آنها با خواهش واصرار و من بمیرم وتو بمیری ، مرابداخل مغازه کشاند وبلافاصله، چند توپ پارچه را ازقفسه بیرون آورد، روی پیشخوان‌ریخت‌و شروع به تعریف از آنها کرد.

نگاهی به پارچه ها انداختم و گفتم: ولی آقا! من لباس نمی خواهم! فروشنده که گوئی در جواب دادن باین حرفها کهنه کار بودگفت : چرالباس نمی خواهید ، آقا ؟ حیف ازاین لباسها که بتن جوان برازنده‌ای مثل شمانباشد !

گفتم :برادر، من لباس نمی خواهم، پولم کجا بود که لباس نوبخرم ؟.فروشنده گفت :ای‌آقا،پول که قابلی نداره! انتخاب بکنید، پولش رابعدا بدهید!

با این‌که از اعتمادش‌به خودم تعجب کرده بودم،سر یکی از توپ های پارچه را به‌دست گرفتم و در همان حال که‌اومرتبا ازپارچه تعریف میکرد پرسیدم :این یکی متری چند است ؟

فروشنده گفت : قابلی نداره آقا ، متری ۱۸۰ تومان !گفتم: نه، من پولش را ندارم !

فروشنده گفت: عرض کردم که‌پول قابلی ندارد ... ولی اگراین یکی بنظر شما گران است میتوانید از نمونه های دیگر انتخاب کنید . گفتم: نه، همین یکی چشمم راگرفت !

فروشنده گوئی منتظر همین حرف‌بود، چون بلافاصله پارچه را بدست گرفت‌و گفت :۲ متر و ۷۵ خوبست ؟

گفتم: آقاجان ! عرض کردم که من پول کافی همراه ندارم !

گفت: قابلی ندارد قربان ! شماکه غریبه نیستید ، همه ما باهم برادریم ، حالا ندارید فردابیاورید ، پس‌فردا بیاورید، سال دیگر بیاورید !

گفتم: آخر این که‌نمیشود ، آمد من رفتم ودیگر نیامدم؟!گفت: اشکالی ندارد جانم ، جای دور که نمیرود ؟!

بالاخره آنقدر اصرارو چرب زبانی کردکه حاضر شدم هرچه پول در جیب دارم باو بدهم وبقیه را باتخفیفی که‌داده بود ، هروقت پولدار شدم باوبرگردانم . در حالیکه ازاینهمه اعتماد و اطمینانی که یك فروشنده غریبه بمن کرده بود غرق در غرور و خوشحالی بودم ۱۴۰ تومانی را که در جیب داشتم باو دادم‌و پارچه رابه منزل بردم.

در منزل ، زنم که پارچه رادید،آه از نهادش برآمدو باعصبانیت گفت : مرد حسابی ! این چه پارچه‌ای است که خریدی؟ این پارچه متری ۳۰ تومان هم نمی ارزد !حرف زنم راباور نکردم و روز بعد پارچه رابه خیاطی بردم . خیاط نیز همان حرف رازدوحالا مانده‌ام که یك فروشنده غریبه چطور «برادرانه » یك قواره پارچه متری ۴۰تومانی را۱۴۰ تومان بمن قالب کردو بالاخره من باید بقیه پول را باو بدهم یابروم وپارچه گذائی رابرسرش بکوبم وبگویم :« آیا، معنی « برادری » این‌است ؟

هوشنك مرتضوی

اسفندیار کیانزاد
بازنشسته‌ها بیشتر استحقاق دارند

کارمندان شاغل دولت ، علاوه بر مزایای مختلفی که دریافت میکنند ـ مثل‌اضافه کار ، دوری از مرکز ، رفت‌و آمد ، پاداش وغیره ، در پایان هرسال نیز معادل‌یکماه حقوق خود بعنوان عیدی‌می گیرند در حالیکه کارمندان بازنشسته دولت که از همه مزایای فوق محرومند ،عیدی آخر سال هم به آنها داده‌نمی شود .

بنظر من کارمندان‌بازنشسته در دریافت عیدی آخر سال ازکارمندان‌شاغل نیزاستحقاق بیشتری دارند زیرا اغلب‌آنها علاوه برفرزند ، چندین نوه ونتیجه دارند و درواقع هر کدام رئیس‌یک‌خانواده‌بزرگ‌و پرجمعیت هستند وبخصوص در ایام عید ، بیشتر از کارمندان جوان ، دیدوبازدید دارند و از طرف دیگر در خلال‌سال ،بیشتر ازکارمندان شاغل باید به مسافرت بروند.

س ـ الف ـ لاجوردی : کارمند بازنشسته دولت

جاده هراز را برای همیشه خلوت کنید

اواخر هفته گذشته ، پس‌از چندماه ، گذارم بجاده هراز افتاد و برای انجام کاری به شمال رفتم ودوروزبعد ازهمین جاده بازگشتم .

این سفر دلهره آور بود،بطوریکه وقتی دربازگشت، به اولین چراغ قرمز تهران رسیدم باورم نمیشد از آن خطراتی که بطور مرتب از بیخ‌گوشم گذشته سالم مانده‌ام. درچندساعتی که‌فاصله بین تهران آملرا طی کردم ونیز درراه بازگشت به تهران ، صدها تریلر بسیار بزرگ رادیدم که با سرعتی باورنکردنی چنان برروی این جاده‌لغزنده‌و کم عرض جولان میدادند که موبرانداز آدم سیخ میشد. یکبار خواستم از یک تریلر بسیار سنگین سبقت بگیرم‌اما تریلر چنان سرعتی داشت که اتومبیل بنز۲۲۰ من‌نتوانست ازآن سبقت بگیرد .امروز در روزنامه خواندم که‌حرکت تریلر ها برای فصل زمستان دراین جاده ممنوع شده‌است ولی ایکاش این ممنوعیت برای همیشه باشد .

بنظر من ، اجازه حرکت دادن به این تریلر های غول‌پیکر در یک جاده کم عرض و لغزنده و سراسر پیچ و گردنه و دره اشتباه بزرگی است . کالاهائی راکه این تریلر ها به شهر های شمال کشور حمل میکنند میتوان براحتی باقطار های باری حمل کرد وجدا از آن ،هم‌اکنون یک جاده خوب تهران ـ شمال که به جاده «فیروزکوه» معروف است . کاملا بلااستفاده مانده است یکی‌دوسال پیش ، اقداماتی برای آسفالت این جاده صورت گرفت‌که گویا بعدا متوقف مانده‌است . بنظر من ،با آسفالت جاده فیروزکوه می‌توان آن را به تریلرها و کامیون‌های سنگین اختصاص داد وبدینوسیله جاده هراز را از صورت‌شلوغ وپرخطرکنونی درآورد و برای اتومبیل کوچک کرایه و شخصی خلوت کرد

پیدا شد

یکبسته‌مکالئون بیداشده‌صاحب آن‌بتلفنهای۳۱۹۰۶۳یا۳۱۷۳۹۶ مراجعه فرمایند .

آگهیهای متفرقه

ترجمه ارزان

اسناد رسمی و غیررسمی اخذپذیرش تحریرات فارسی لاتین‌ـ شاه‌آباد ـ ماشین‌نویسی ربانی تلفن ۳۱۷۱۳۵ .

اسناد صعب‌الوصول شما را خریداریم بعدازظهرها تلفن ـ ۶۶۰۴۷۹

کارت شناسائی شهربانی‌موتور سیکلت یاماها شماره ۴۲۰۴ تهران ۳۷ مفقود گردیده از گسانیکه پیداکرده‌اندخواهشمند است به تلفن ۸۸۳۵۹۰ اطلاع دهند .

آ ـ ۱۰۰۲۵۱

دسته چک ۲۵ برگی از شماره ۵۳۷۰۱ تا ۵۳۷۲۲۵ به‌حساب جاری ۵۹۱ بانک سپه شعبه نظام‌آباد شمالی که یکی ازآنها به مبلغ سیزده هزار ریال در وجه حامل بسرقت رفته از درجه اعتبار ساقط است .

اسماعیل مومنی

آ ـ ۱۳۱۱۷

آگهی فقدان‌پروانه‌مالکیت‌خودرو آقای رحیم‌آتون کارت‌مالکیت موتورسیکلت شماره۲۹۸۱تهران ۳۷ را مفقود و تقاضای‌صدور مجدد آنرا دارد مراتب درسه نوبت هرده روزیکبار آگهی میگردد درصورت عدم اعتراض ده‌روزپس از نشر این آگهی المثنی مربوطه تنظیم و تسلیم نامبرده خواهد شد.

اداره راهنمائی ورانندگی

آ ـ ۱۸۳۵۹

دسته چک۲۰ برگی‌ازبانجانب مسعود ایمانی از شماره ۱۱۲۶۶۸۱ تا ۱۱۳۶۷۰۰جاری ۱۱۱۷ بانک تهران شعبه‌عباسی مفقود شده از درجه اعتبار ساقط است.

گاز

قبول سفارشات گاز از ۷ صبح تا ۱۰ شب

باشماره‌های	۹۵۳۰۵۱-۵۹
صدورکارت اشتراك	۳۱۳۱۶۴
سرویس‌وتعمیرات	۳۱۳۱۶۱-۲
دفترمرکزی‌وفروش	۳۰۴۷۱۱-۱۵
شکایات‌گازرسانی	۹۹۲۰۹۰

جوتان

گمشده

کارت شناسائی شهربانی موتور یاماها تریل ۱۲۵ بشماره۷۷۲۶ تهران۳۹ متعلق به اینجانب عباس برویین مفقود شده یابنده به تلفن ۸۷۶۹۶۵ اطلاع‌دهد.

آ ـ ۱۵۰۲۵۵

بانك اعتبارات ایران
BANQUE ETEBARATE IRAN

(شرکت سهامی عام)

آگهی‌دعوت‌مجمع عمومی فوق‌العاده

مجمع عمومی فوق‌العاده بانک اعتبارات ایران «شرکت سهامی عام» در ساعت پنج بعدازظهر روزشنبه چهاردهم دیماه ۱۳۵۳ (چهارم ژانویه ۱۹۷۵) در مرکز بانک واقع در خیابان سوم اسفند تشکیل خواهد شد از صاحبان سهام دعوت‌میشود شخصا یا بوسیله نمایندگان خود باتوجه به‌مفاد ماده ۱۶ اساسنامه در روز و ساعت مقرر در جلسه مزبور حضور بهمرسانند.

دستور جلسه مجمع عبارت است از :

اصلاح مواد اساسنامه مربوط به‌قیمت اسمی سهام و اتخاذ تصمیم نسبت به افزایش سرمایه بانک.

رئیس هیئت مدیره بانك اعتبارات ایران

عایق واسفالت بام
شمیران ـ قلهک
تلفن ۸۶۱۳۲۷

آگهی استخدام

انجمن ملی حمایت کودکان افراد زیر را استخدام‌مینماید.

۱ـ منشی باتسلط کامل بیکی از زبانهای فرانسه و انگلیسی و آشنائی به تایپ فارسی و لاتین.

۲ـ مربی سرامیک سازی باتحصیلات دیپلم متوسطه .

۳ـ کارگر برق اتومبیل باتحصیلات ششم ابتدائی .

۴ـ سرویس کاراتومبیل باتحصیلات ششم ابتدائی

۵ـ استادکار درودگری با تحصیلات ششم ابتدائی .

داوطلبان میتوانند صبحها به قسمت استخدام انجمن واقع در اوین انتهای خیابان دانشگاه ملی مراجعه نمایند.

شرکت سهامی ایران کاربن

برای اداره فروش خود در اهواز احتیاج بیك منشی خانم با مشخصات زیر دارد .

۱ـ آشنائی کافی بمکالمه و مکاتبه بزبان‌انگلیسی

۲ـ وارد بتایپ فارسی و لاتین با ماشینهای برقی .

۳ـ سن بین ۲۰ و۳۵ سال

تلفن ۸۳۹۲۱۶ ۱ـ۲

استخدام پزشک

شرکت سهامی خاص کارخانجات مقدم واقع در ۸۵ کیلومتری جاده تهران قزوین برای تکمیل کادر درمانی بهداری کارخانجات خود احتیاج‌بیك پزشك عمومی برای تمام وقت دارد (صبحها ۸الی ۱۲ عصر ها ۱۳ الی۱۷) ضمنا پزشك نامبرده میبایستی ۳شب در هفته ویك جمعه در میان‌نیز بصورت کشیك انجام وظیفه نماید . داوطلبان‌می توانند مشخصات کامل‌و سابقه کار وآدرس و شماره تلفن خودرا با قید میزان حقوق درخواستی ویك قطعه عکس به‌آدرس‌صندوق پستی ۳۱۹۹ تهران ارسال دارند تا جهت مصاحبه ازآنهادعوت گردد . ۱ـ۳

فروش انواع اتوبوس
مینی‌بوس، سواری، وانت

محصول ایران‌ناسیونال نقدواقساط

اتورزم۵ تا۳ ۵۹۳۰۰۳

کارخانه نمک تهران

دارای انواع نمک از بهترین معادن نمک ایران برای هر گونه مصرف مخصوص تصفیه‌آب‌خیابان فرح‌آباد خزانه .

تلفن‌های ۵۳۷۳۰۴ ـ ۲۹۹۰۲

استخدام حسابدار وکارمند

شرکت کابل سازی ایکو ایران افراد زیر را برای کادر اداری خود استخدام مینماید :

۱ـ یکنفر حسابدار ارشد ، دارای حداقل ۴ سال تجربه در یك پست مسئول و حساس حسابداری ، مسلط بزبان انگلیسی با تحصیلات عالیه حسابداری یا بازرگانی (سن حداکثر ۳۵ سال)

۲ـ یکنفر کارمند حسابداری برای کارخانه‌این شرکت دارای سه سال سابقه حسابداری و آشنائی کامل بزبان‌انگلیسی (سن‌حداکثر۳۵سال)

۳ـ یکنفر دیپلمه الکترومکانیك و یا همانندبا آشنائی کامل بزبان انگلیسی (افرادیکه‌تجربه‌کار داشته باشند حق‌تقدم خواهند داشت)

داوطلبین به محل شرکت واقع درخیابان‌فردوسی خیابان فروغی (ثبت‌اسناد) شماره ۲۱ طبقه‌سوم بین ساعات ۸ صبح الی ۳ بعداز ظهر مراجعه نمایند . تلفن ـ۳۰۱۲۷۴

گروه مهندسین مشاور ایرانی

چندین مهندس راه و ساختمان جهت نظارت بر پروژه های راهسازی در مناطق کرمان ـ یزد ـ کرمانشاهان ـ همدان ـ خوزستان با حقوق و مزایای مورد توجه استخدام مینماید . خواهشمند ست‌به‌تلفن های ۸۴۴۱۶۹ـ۸۴۱۳۱۷ ـ۸۴۵۷۱۲ از ساعت ۸تا ۱۳ وازساعت ۱۶ تا۱۸ مراجعه فرمایند . ۱ـ۵

قابل توجه جویندگان کار

از جویندگان کاری که دارای تجربه کافی در ترجمه متون انگلیسی ، فرانسه ، آلمانی ، روسی و عربی هستند دعوت میشود که برای مصاحبه و راهنمائی شغلی به‌اداره اشتغال فارغ‌التحصیلان واقع در خیابان ویلا چهارراه ناصر ساختمان امور اتباع بیگانه مراجعه نمایند.

م‌الف ۱۹۰۴۳

اداره کل اشتغال ، وزارت کار وامور اجتماعی

در «روز مادر» :

گزارش از: سازمان شهرستانهای روزنامه اطلاعات

باهمکاری خبرنگاران اطلاعات در: اهواز ، اصفهان ، تبریز، خرمشهر ، بوشهر، کرمانشاه، شیراز، همدان ، مشهد، کرمانشاه چالشتر «شهرکرد» ، سنندج، رشت، آمل و بندرعباس ...

۲۸۲ زن برای اولین بار مادر شدند!

یك زن سه قلو زائید

دوزن دوقلو زائیدند

★ دیروز روز مادر بود: هزاران مادر بوسه باران شدند و هزاران شاخه گل ، به خاکپای مادران نثار شد . اما .. دراین میان بسیاربودند زنانی همچ ۹ در این روز ، برای اولین‌بار لذت‌مادرشدن‌را می‌چشیدند..

دیروز روز مادر بود : مادرها بوسه باران شدند ، هزاران‌شاخه گل به خاک پای مادران نثارشد، غنچه‌های هزاران نگاه سپاس و اشتیاق ، به روی مادران شکفت و چه بهیار هدیه‌های کوچک و بزرگ که به نشانه بزرگداشت مادران ، قلب آنها را از شور و شوق لرزاند .. اما آنچه شاید تا حدودی از نظرها پنهان ماند، زنانی بودند که دیروز برای اولین بار ، لحظات شیرین مادر شدن را پشتسر می‌نهادند ، مادرانی که درست در لحظات و دقایق‌پرشور روز مادر ، درد و رنج زایمان‌را تحمل کردند و به فرخندگی و مبارکی مادر شدند ...

آری دیروز ـ روز مادر ـ ۲۷۲ زن،در شهرستانهای مختلف‌کشور، برای اولین‌بار مادر شدند و ۲۷۲ نفر دیگر ،بر جمع‌کلیداران‌بهشت افزوده شد. آخر، مگر نه اینکه پیامبر اسلام فرمود : «بهشت زیر پای مادران است ؟»

برای تهیه این آمار ، همکاران ما درسازمان شهرستانهای‌موسسه اطلاعات از ۴۸ ساعت قبل به خبرنگاران اطلاعات در شهرستان ها آماده‌باش دادند تا آمار دقیق زایمانهای شهر خود را به تهران گزارش کنند . این یک کارجمعی بود که انجام شد و حاصل آن گزارش شیرینی است که در پی می‌آید .

دوقلوهای اصفهانی

در ۲۴ ساعت گذشته دراصفهان ۸۷ زن برای اولین‌بار مادرشدند. اولین مادر پروانه جعفری ـ ۱۷ ساله ـ بود که سحرگاه دیروز دو پسر دوقلو بدنیا آورد ! این زایمان در ساعت ۴ صبح دیروز در بیمارستان امین اصفهان‌انجام شد و یک ساعت بعد از آن، در همان بیمارستان زن دیگری برای اولین‌بار ، یک نوزاد دختربدنیا آورد. این زن بانو «مهربانو» نام دارد .

تازه مادرهای‌خوزستان

دیروز در اهواز ، جمعا ۶نوزاد با بعرصه وجودگذاشتند .نوزادان ۳ دختر و ۳ پسر هستند .

روز مادر ، ۱۲ نفر از بانوان خرمشهر در تنها زایشگاه این شهر وضع حمل کردند که ۳ نفر از آنها برای اولین‌بار مادرشدند.

است برای دختر خود نام «صراحی» را انتخاب کرد !

● در بوشهر نیزدوزن ـخدیجه ابراهیمی و رقیه شقاقی ـ برای اولین‌بار مادر شدند . در شیراز هم ۳۶ زایمان صورت گرفت و ۳۶ نفر بر مادران کشور اضافه‌شدند.

● در سنندج ۳۱ زن برای نخستین‌بار به افتخار مادر شدن نائل آمدند ، ولی جمعا ۳۳نوزاد بدنیا آمد .

۲۵ نفر از این نوزادان در خانه متولد شدند و بین آنها ۴نفرشان دوقلو هستند . اما نکته ،جالبی که سنندجی‌ها را سخت متعجب کرد، این بود که زنی هم پس از پانزده‌بار زایمان، برای‌شانزدهمین بار وضع حمل کرد و دو نوزاد دوقلو بدنیا آورد ! این مادر که «سعدیه طالبی» نام دارد اینک صاحب ۱۷ فرزند کوچک وبزرگ است .

● در کرمانشاه نیز ۶ زن‌برای اولین‌بار وضع‌حمل کردند .

نوزاد ۶ ماهه !

در جالبترین‌زایمان‌دیروزرضائیه، یک نوزاد پسر سه ماه و ۹ روز و ۹ ساعت و ۹ دقیقه ۹ ثانیه زودتر چشم به جهان گشود و ۶ ماهه بدنیا آمد !

مادر این نوزاد عجول بانو «فیروزه» نام دارد .

همچنین ۶ مادر دیگر در رضائیه برای اولین‌بار وضع‌حمل‌کردند که سن آنان بین ۱۸ تا ۲۵ سال است !

● در همدان ، ۶ نفر در بیمارستان زنان شیرو خورشید سرخ این شهر ۶ نوزاد گاگل‌زری زائیدند که بحمداله حال همه‌آنها خوب است .

● در مشهد ، ۱۴ زن و درآمل ۱۵ زن برای نخستین‌بار مادر شدند .

«مادر» هم روز «مادر» بدنیا آمد !

● روز مادر در بندرعباس ۱۶ زن برای اولین‌بار وضع‌حمل کردند و یکی از مادران بنام «قدسی غواصی» نام نوزاد دختر خود را «مادر» گذاشت .

از نوزادانی که دیروز در بندر عباس بدنیا آمدند ۶ نفرشان‌دختر و بقیه پسر هستند ..

این تازه‌مادرها ، سکینه یاسین ، شهربانو حیدری و جمیله مقدم‌نام دارند .

سه قلو زائید

اولین بانوئی که‌دربخش«چالشتر» ـ از توابع شهرکرد ـ مادر شد، یک زن ۱۵ ساله است که «خانم رضا مددی» نام دارد . مسن‌ترین مادری که دیروز در این منطقه وضع‌حمل کرد ، ایران زمانی نام دارد و ۵۷ سال از عمرش‌میگذرد که البته این چندمین‌زایمان‌اوست. دو بانوی دیگر ـ خدیجه فروغی ۲۲ ساله و خورشید صیادی ۲۱ ساله ـ نیز روز گذشته ، برای اولین‌بار مادر شدند و جالبترانیکه خانم صیادی در همین زایمان‌اول خود ، ۳ قلو زائید و به‌مبارکی دو پسر و یک دختر بدنیاآورد!

۲۹ نوزاد درتبریز

اما در کرمان تنها یک زن وضع‌حمل کرد . این مادر سلطان حاجی‌زاده نام دارد و با عمل سزارین یک پسر بدنیا آورد .

دیروز در تبریز ۲۹ زن برای اولین‌بار طعم مادرشدن‌راچشیدند. از نوزادان این تازه مادرها ، ۱۶ نفرشان پسر و بقیه دخترهستند.

غیر از این ، در محلات مختلف تبریز توسط ماماها و قابله های خانگی هم ۵۰ زن وضع حمل کردند که البته تمام این مادران برای چندمین‌بار بود که فارغ میشدند . از این ۵۰ نوزاد ، که‌همه در خانه‌های خود چشم به جهان گشودند ، ۳۲ نفر پسر و ۱۸ نفر بقیه دختر هستند .

دختری بنام صراحی !..

تا آخر وقت ۲۵آذر ـ ۲۴زایمان در رشت انجام شد که ۶ نفر از این زائوها برای اولین‌بار مادر میشدند . و یکی از این مادران برای نوزاد خود نامی انتخاب‌کرد که شاید جالبترین نام درمیان‌همه نوزادان روز مادر باشد . این زائو ، که همسر یک کارمند دولت

آگهی پذیرش هنرجو

«مرکز تجربیات و آموزش سینمای نقاشی متحرك» برای تامین کادر مورد نیاز کانون پرورش فکری کودکان و نوجوانان تعدادی هنرجو می‌پذیرد .

شرایط پذیرفته شدن :

۱ـ داشتن حداقل دیپلم کامل‌متوسطه (دیپلم‌های زیبا اولویت دارند .)

۲ـ دارا بودن شرایط عمومی استخدام (برای دانشجویان سال اول‌ـ دانشکده‌ها و هنرکده های هنر های زیبا ارائه معافیت تحصیلی) .

۳ـ موفقیت در امتحان ورودی که بوسیله مرکز برگزار می‌شود (شامل طراحی با ضریب پنج ، اطلاعات‌عمومی هنری باضریب یك).

دوران تحصیل شامل دو دوره یکساله‌ودوساله استو فارغ‌التحصیلان دوره ها بترتیب :

الف : بعنوان مربی فیلمسازی نقاشی متحرك در کتابخانه های کودك .

ب : بعنوان کمك انیماتور (طراح) در مرکز سینمایی کانون مشغول بکار خواهند شد .

علاقمندان می‌توانند حداکثر تاپنجم‌دیماه ۱۳۵۳ درخواست خود را با ذکر مشخصات کامل تحصیلی و تجربی همراه بایك قطعه عکس و فتوکپی‌مدارك و آدرس دقیق به صندوق پستی‌شماره ۱۱۲۴ر۱۲ تهران ارسال دارند .

بـــرج ایفل...

بقیه از صفحه ۵

آمریکائی که برج ایفل راظاهرا از دلال وزیر کشورفرانسه‌خریده بود، وقتی فهمید چه کلاه‌بزرگی برسرش‌رفته که‌برای تحویل‌گرفتن برج، همراه با یک گروه کارگرو مهندس ورزیده بمحل برج ایفل رفت. اما در آنجا به دام پلیس افتاد! بزودی‌معلوم‌شد که‌فروشنده برج «ایفل» یک کلاهبردارمعروف فرانسوی بوده است ! پلیس بین‌المللی ، از آن زمان تاکنون هرچه بیشتر دنبال این‌کلاهبردار گشته، کمتر نشانی از او یافته است !

...و حالا ، مجله «اکسپرس» باگزارشی خواندنی ، خاطره این معامله جالب را بار دیگر زنده ساخته است . «اکسپرس» درین گزارش جالب ، مینویسد:

در پایان سال جاری میلادی ، در آمد کشور های «اوپک» ، (سازمان کشور های صادر کننده نفت) به ۵۵۰میلیارد فرانک‌فرانسه (۸۲۵ میلیارد تومان تقریبا ـ هر فرانک فرانسه ، معادل ۱۵ریال) خواهد رسید . ممالک عضو اوپک ۲۵۰ میلیارد فرانک از درآمد یاد شده را به مصارف‌داخلی خواهند رساند و ۳۵۰ میلیارد فرانک‌باقی مانده را ـ که عبارت از مازاد درآمد های نفتی‌آنهاست ـ‌آزادانه صرف سرمایه‌گذاری در میدان‌های اقتصادی و پولی جهان خواهند کرد .

آنچه گفته شد ، پدیده‌یی است که در آینده نیز خواهد توانست ، هر سال خودنمائی کند و نیز ابعاد بزرگتری‌یابد.

معامله‌های عجیب

اکسپرس می‌افزاید :

مجله اکونومیست لندن در شماره اخیر خود کوشیده‌است تا با ذکر موارد صریح‌وروشن، نشان دهد که قدرت خریدمازاد درآمد نفتی کشور های عضو اوپک تا چه اندازه است .در این محاسبه روش کلاسیک و آشنایی ـ که در اقتصادتطبیقی متداول است ـ مورد استفاده «اکونومیست» لندن قرار گرفته است .

ارقامی که در زیر هر یک از تصاویر آورده شده است ، بیاری بکاربردن روشی که نام بردیم. نشان میدهد که اوپک با مازاد درآمد نفتی خود به چند دقیقه یا ساعت یا روز و یا سال ،وقت احتیاج دارد تا بتواند فلان یا بهمان موسسه بزرگ اقتصادی یا ساختمان تاریخی و معروف‌جهان را بخرد ؟»

مجله فرانسوی‌اکسپرس ـضمن نقل جدول ارقام‌اکونومیست‌لندن و با استفاده از روش همین‌مجله حساب کرده است که «اوپک»چه مدت از درآمد خود را بایدکنار بگذارد تا بعضی ساختمان ها و موسسات معروف دنیا را بخرد. حاصل مطالعه‌و محاسبه‌اکسپرس، این است :

۱ـ شرکت‌آی.بی. ام(آمریکائی‌ـ بزرگترین سازنده جهانی ماشین های‌کامپیوتر ومغزهای الکترونیک) اوپک با کنار گذاشتن ۱۴۳ روز درآمد خود میتواند این موسسه بزرگ را تصاحب کند !

۲ـ شرکت برج ایفل(فرانسوی) اوپک برای خرید برج ایفل ،فقط ۸ دقیقه باید حوصله کند !هشت دقیقه در آمد اوپک برای خرید برج معروف ایفل کافیست !

۳ـ ۱۰۰ فروند هواپیمای مافوق صوت کنکورد (ساخت مشترک فرانسه و انگلستان) در عرض ۲ ماه و ۷ روز (۶۷ روز) اوپک میتواند یکصد فروند هواپیمای کنکورد بخرد !

۴ـ تمام ذخایر طلای بانک های مرکزی سراسر جهان درصورتی‌که ارزش هر اونس طلا را ۸۵۰ فرانک فرانسه حساب کنیم : اگر سه سال و دو ماه درآمد اوپک کنار گذاشته شود ، کوهی ازطلا (جمع ذخائرکلیه بانک های‌مرکزی دنیا!) از آن ممالک تولید کننده نفت خواهد شد !

۵ـ روئن ـ بولان (کارخانه فرانسوی ـ تولید کننده فولاد ـ فرآورده های پتروشیمی و ...) اوپک با ۹ روز و ۶ ساعت از درآمد خود میتواند این کارخانه را نقدا ـ به بیشترین قیمت‌روز بخرد !

۶ـ اکسون (شرکت نفتی آمریکایی ـ بزرگترین شرکت نفتی جهان که نلسون‌راکفلرمعاون‌رئیس جمهوری امریکا سهامدار عمده آن است) : ۷۹روز درآمداوپک برای تصاحب « اکسون»بس‌است.

۷ـ سراسر خیابان شانزلیزه پاریس و هرچه درآن هست خرید آن برای اوپک خرج چندانی نمی تراشد،چه باجمع‌ده روز درآمد اوپک ، بدون چک و چانه میتوان این‌معامله‌راانجام‌داد!

۸ـ کارخانه های مارسل‌داسو‌ـ برگ (فرانسوی ـ سازنده هواپیما های میراژ): ممالک‌عضو اوپک ، به هواپیمای‌جنگی«میراژ» نیازمندند ؟ چه جای نگرانی ؟! چرا برای خریدمیراژدرصف‌نوبت بایستند ؟ اوپک با کنار گذاشتن هفده روز درآمد خود ، میتواند خود این کارخانه را با کارگران‌و کارچرخانانش ، یکجا بخرد!

۹ـ تمامی شرکتهای بزرگ دنیای باختری که سهام آنهادربورسهای این ممالک خرید و فروش میشود ۱۵ سال و شش‌ماه درآمد اوپک برای خرید این‌شرکتها‌کفایت‌دارد.

۱۰ـ میشلن (شرکت لاستیک‌ـ سازی فرانسوی) .

اوپک باشش روز درآمدی که دارد ، توانایی خرید«میشلن » را خواهد داشت !

۱۱ـ دایملربنز (سازنده‌اتومبیل‌ـ آلمان غربی) اوپک با ۱۴ روز درآمد خود میتواند نام خود را بعنوان صاحب‌کارخانه ثبت کند.

اکسپرس ضمن آوردن این‌نکات، نوشته است :هفته‌گذشته‌هنگامیکه «هلموت‌اشمیت » صدراعظم‌آلمان غربی ، یک میهمان آمریکایی را درمحل کارخود پذیرفته بود ـ دربی آن‌که‌ازپنجره‌نگاهی به‌بیرون انداخت ، بسوی میهمان‌آمریکایش برگشت وباچهره‌یی که‌حکایت از خیالبافی او میکرد ، گفت :

«نگاه کنید! ستاره مرسدس‌بنز را می‌بینید؟! این موسسه که‌مقر آن در همسایگی کاخ صدارت عظما قرار دارد ، یکی از بهترین موسسات صنعتی جهان است . باوجود این ، اخیرا نکه‌ای ازآن را کنده‌اند و ازچنگ ما(آلمانیها) خارج کرده‌اند .»

خبر فروش پانزده درصدازسهام سرمایه کارخانه‌های تولیدکننده اتومبیل‌های گروه‌بنز به امارت ثروتمند و صاحب نفت کویت ، در حدود ده‌روز قبل‌اعلام‌شد.کویت درین‌معامله، دومیلیارد فرانک فرانسوی نقدا پرداخت، اما این‌رقم درمقایسه با درآمد نفتی سالانه کویت ، ـ که بالغ بر ۵۰ میلیاردفرانک است ـ چندان‌بحساب نمی‌آید.

فروش ۱۵درصد ازسهام‌دایملر بنز آلمان غربی به‌کویت، نمونه‌یی از قدرت مالی عظیم کشورهای صاحب نفت است که درعین‌حال با سرعتی باورنکردنی افزایش می‌یابد. دنیای باختری ، دربرابر این مساله قرار گرفته است کهبا نیرو یمالی هیولاوار کشورهای تولیدکننده نفت ، چگونه روبرو شود؟ زیرا چنانچه مازاد درآمد نفتی کشورهای عضو اوپک ـ یا باصطلاح امروزی : پترو دلاریا دلارهای نفتی ـ در بازارهای جهان به جریان افتد ، دنیای غیرکمونیست بیگمان‌گرفتار مسائل عظیم مالی خواهد شد . درحالی که هرگاه کشورهای عضواوپک دلارهای نفتی خود را در ممالک صنعتی غرب سرمایه‌گذاری‌نکنند‌ـ این کشورها باز دستخوش یک بحران عظیم دیگر خواهند شد، بحرانی که جنبه سیاسی خواهد داشت .»

بدینسان، وضع چنان است که «سکه اقتصاد جهان» را به هر شکل بالا اندازیم ، بارویی پائین خواهد افتاد که بنفع «اوپک» باشد !

شنبه ها
مجله دنیای ورزش

جدول عادی شماره ۷۹۱۷

جدول های اطلاعات

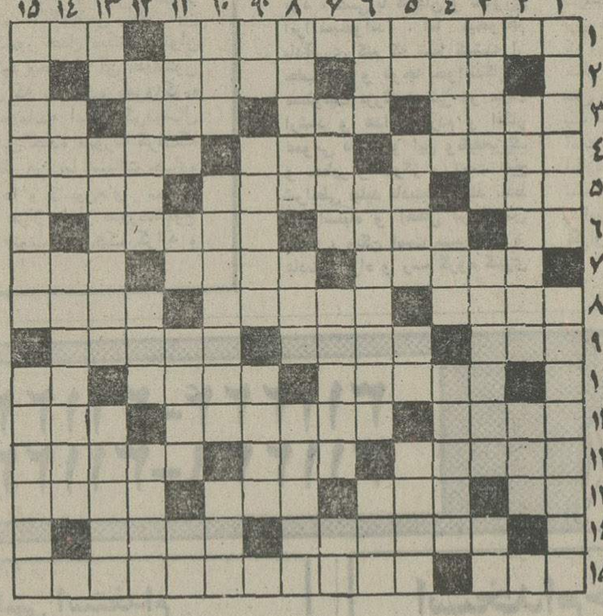

افقی :

۱ـ مرشد کامل بود و داستانهائی از شبگردیهایش نقل می‌کنند ـ عاشق هجران کشیده کجا دارد ؟ ۲ـ سزای نیکوکاران ـ مخزن برق و باطری ۳ ـ دارد ! ـ اگر«داش» بود اثری از صادق هدایت میشد ـنسبت نوروز ـ امر به انجام دادن می‌کند ۴ ـ شهری در آذربایجان ـ اما ـ گویا برآتش رفع چشم زخم میکند ۵ـ در بازار هند رواج دارد ـ شهر پالایشگاه ـ سعدی گوید از آنها بلا خیزد ۶ ـ کدام عروس گفته است؟ـ قسمت خارجی جسمی را گویند ـ زمانی با تنبوشه میساختند ۷ـ شغلی که در این فصل بازارش کساد است ـ یاومسرا میگوید ـ دوازده! ۸ـ در امان وآسوده‌خاطر‌ـ چند تایش کشور می‌سازد ـ ضعیف و لاغر۹ـ وسیله‌اثبات مالکیت ـ از دم ! ـ صفت خداوند باشد ۱۰ ـ سابقا وزارت‌دارائی بود ـازخوردن سیر شدنی نیست ـ انگلیسی اشاره به دور میکند ۱۱ـ از واحدهای پول ـ بلندآوازه‌و معروف ـ پسونددیدنی! ۱۲ـ دین آخرین ـ پایه و اساس‌ـ تیر که به هدف نخورد چنین می‌کند ۱۳ـ آغوش ـ روز تازی ـ فلز سندان‌ـ بدستشان آورید تا کسی باشید ۱۴ ـ شهرت‌یافتن ـ سپر آستره۱۵ـ این را هم برمیدارند ـ از معروفترین فلاسفه ودانشمندان قرن ششم که زاده ری بود.

عمودی :

۱ـ خوشحال است و زمانی شهردار تهران بود ـ نام‌قدیم گرگان بود ۲ـ از کسانی که ادعای غیبگوئی هم دارند ـ آسان ۳ـ یار موافق ـ حتما بغم‌زدن‌بداست‌ـ اگر۴ـ بی‌نیاز ازبیان‌ـ پسوندیست‌ـ آلودگی ۵ـ پایتختی دراروپا ـهرچسمی که‌الکتریسته از آن عبور کند ـ دانه خوشبو ـ از دلاوران سرزمین دیلمان که سالهابرای آزادی سرزمین خویش جنگید ۶ـ از مرده برنخیزد ـ برادر یوسف ـ آنچه اهمیت داشته باشد۷ـ برداشتن و گذاشتنش یک معنی دارد ـ علاقه‌عجیبی به‌پاچه گرفتن دارد ـ ازاعداد دوقلو ! ۸ـ حتما فیس و افاده هم کرد ! ـ از انواع انجیل ـ اخلاقی‌اش راهرکس ندارد ۹ـ هوا که پس باشد دم از برابری نمیزند‌ـ اگر صبر باشد آسان میشود ـ زلف‌آرا۱۰ـ یک چهارم ـ بهتر از سرای زرنگارباقی میماند ـ گاهی شکستن آن بدتر از سرشکستن است ۱۱ ـ از انواع اشعه ـ شش ستون جلوتر هم آمده بود ـ در مدخل بندر و فرودگاه،جلوی خیلی چیزها را میگیرد ـ طرفو جهت ۱۲ـ ده‌ـ کشتی جنگی ـ همه کاره مدرسه۱۳ـ آخر و انتها ـ حلاج باشد‌ـ مدت زمانی که دل شاعرطلب جام جم میکرد ۱۴ـ حشره چسبنده ـ گیاه حشیش ۱۵ ـ گلیم بختش را سپید بافته‌اند‌ـ شاعر به دلش توصیه میکرد که به آن خوکند .

حل جدول شماره ۷۹۱۶

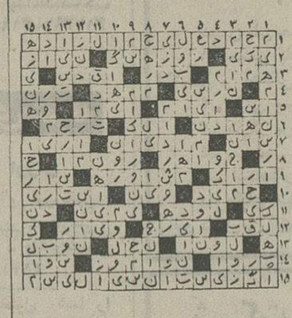

جدول ویژه شماره ۲۷۷

افقی :

۱ـ به اعتقاد مقامات شهرداری پایتخت از موجبات خرابی آسفالت خیابانهاست ـ سید و بزرگ ۲ـ دسته‌هاون‌ـ مونث ۳ـ بازی بینگو ـ از شعرای غزلسرای معاصر که چند سال پیش راهی آخرت شد ـ بازی ورق ـ شهر ایستاده ! ۴ـ می‌گویند زهرش کوه را میگدازد ـ میانش جای مناسبی برای بعضی هیکل‌هاست ! ـ لوازم ۵ـ به تلفن مطرب جواب نداده بود ـ از گیاهان طبی ـ قومی از مغول ! ۶ـ آهی کم از گناهی ـ از شیوه های معمول غالب در قبال مغلوب ـ از پیامبران بسیار معروف ! ۷ـ از اقسام کافه و کاغذ ـ تیر ـ اگر ازآن طرف بیائید این شهر رادر مازندران‌می‌یابید ۸ـ جدال و دشمنی ـ اسطوره یونانی که در انتظار آپولون مبدل به درخت شد ـ پیکار ۹ـ انگور عرب ـ درخت بهشت‌ـ سرودنش طبع خیلی روان و البته آبکی میخواهد ۱۰ ـ دیگر از فرزند آوردن مایوس شده است ـ کال ـ اصطلاحی در پوکر ۱۱ـ آهنگساز فرانسوی در قرن نوزده و بیست ـ شیوه قطاع‌الطریق ـ پسران ۱۲ـ غرامت ـ وقتی بزرگتر شد یا محمدآقا میشود یا محمدعلی خان ـ آب و هوا و شرایط جوی ۱۳ـ از فلزات ـ ده روز اول ـ شیوه و روش ـ هرچه در آن باشد گرانتر میشود ۱۴ـ الهه رومی که همتای آتنای یونان است ـ سابقا سرگرد بود ولی حالا همراه یار است ۱۵ـ نقاش امپرسیونیست فرانسوی که در حرکات بدن‌انسان مطالعات و آثارجالبی دارد ـ شاعر فرانسوی در اواخرقرن نوزدهم که مکتب سمبولیسم را به طریقی‌که منتهی به سور رئالیسم میشد کشاند .

عمودی :

۱ـ مال بزرگان گنجایش بیشتری دارد ـ خوشبخت۲ـ سردارانگلیسی که ناپلئون را شکست داد ـ خلق الله ۳ـ ساز هندی ـ غریزه جنسی در اصطلاح پسیک آنالیز ـ ضمیر ۴ـ ازابزار سرخ کردن ـ مرغ همسایه ـ به تعبیری عناصروابسته به صاحب نفوذی را گویند ۵ـ پول ژاپنی ـ در زمستان هرچه گرمتر بهتر ـ قبیله حاتم ـ کوه گوشت و چربی در اقیانوسهای شمالی ۶ـ کبود از آن کم نباشد ـ از وسایل نجاری که به دو نفر نیاز دارد ـ شهر هرات را نیز گفته‌اند ۷ـ مبداء تاریخ مسلمانان ـ یکی‌ازانگشت‌ها ـ تکرار یکحرف ۸ـ سرشت ـ چون بلد باشد تبعید میشود ـ هردو یک اسم دارند ۹ـ شال بریده ـ شهر چاقو ـ زکام و سرماخوردگی ۱۰ـ تار ـ سابقا وکیل باشی بود ـ اتومبیل همه جارو ۱۱ـ سر سلسله نویسندگان وطنی ـ قدرش موقع پنجری معلوم میشود ـ قطره باران از دیدنش دچار خجلت شد ـ ضمیر۱۲ـ پایان وجود ـ از شهر های فرانسه ـ رد نشده است ۱۳ـ بزرگ ـ معشوقه داوود ! ـ یخ مرغوب سابق ۱۴ـ با «نی» شاعریست ـ مایه اصلی مغازه لبنیاتی ۱۵ ـ نقاش بزرگ هلندی در قرن هفدهم ـ عنوان امیران .

حل جدول شماره ۲۷۶

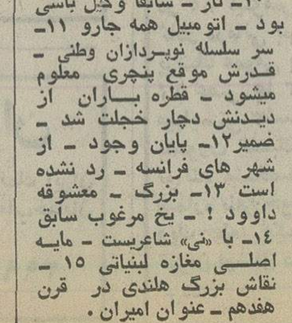

کمیته‌ای مأمور تدوین طرح بازنشستگی وکلای دادگستری شد

وزیر دادگستری در بازدید از هیئت مدیره کانون وکلا کمیته‌ای را مامور تدوین طرح بازنشستگی وکلا کرد .

طرح بازنشستگی وکلا قبلا تحت عنوان لایحه تشکیل صندوق بازنشستگی وکلای دادگستری و کارگشایان و تامین هزینه های اداری کانون وکلا در ده ماده و یک تبصره ، ازطرف گروهی از وکلای وابسته به حزب ایران‌نوین تهیه شد و به اداره حقوق وزارت دادگستری ارسال گردید .

کانون وکلا ، پس‌از بررسی طرح مذکور، آنرا ضامن حقوق وکلاندانست و تقاضای استرادش را از دادگستری کرد .

بدنبال آن هیئت مدیره کانون وکلا جلسه‌ای تشکیل داد و طی آن آقایان جعفر منصوریان ، حبیب دادفر ومحمدرضا فیض مهدوی را مامور تدوین طرح جدید بازنشستگی وکلا کرد و وزیر دادگستری نیزدر بازدیدی که دیروز از کانون وکلا کرد، به کار این کمیسیون صحه گذارد .

در جلسه دیروز هیئت‌مدیره کانون وکلا ، بعضی ازاعضای هیئت مدیره کانون‌وکلا اصرار داشتند تا برای بازنشستگی وکلا از صندوق دولت تامین اعتبار شود و در عوض مسئله وکالت تسخیری و معاضدتی را وکلا مجانی انجام دهند .

در این جلسه همچنین راجع به طرق همکاری‌وسیع‌تر کانون وکلا با دستگاه قضائی سخن گفته شد و درباره تعقیب آن دسته از وکلای دادگستری که احیانا وظائف خویش‌را بنحو شایسته انجام نمیدهند ، بحث و گفتگو بعمل آمد . پیرامون این نکته ، وزیر دادگستری از هیئت مدیره کانون وکلاخواست تا ازقضات دادگستری‌بخواهند لیست وکلای متخلف را تسلیم کانون وکلا نمایند تا کانون راسا اقدام کند .

در جلسه مذکور همچنین‌در زمینه مشکل «کار چاق‌کن‌ها» بحث شد و تصمیم گرفته شد آن عده معدودی از «کارچاق‌کن‌ها» که هنوز در کریدورهای وزارت دادگستری‌دیده میشوند توسط وکلا تسلیم مقامات‌قانونی شوند .

پیشنهاد احداث مسجد برای مجالس ترحیم در خیابانهای خلوت

انجمن شهر پایتخت در جلسه دیشب خود پس از گرامی داشت ۲۴ آذر ـ سالروز تفویض‌سلطنت به سلسله پهلوی ـ قطع درختان کاج برای شب کریسمس و نیز برگزاری مجالس ترحیم در خیابان های مرکزی و شلوغ‌شهر رامورد بحث و انتقاد قرار داد .

در این جلسه که بریاست آقای رشید نادر خانی تشکیل شد،آقای فرهنگ فرهی سخنگوی انجمن‌طی گفتار پیش از دستور خودگفت : درحالیکه ما قانون منع‌درختکاری داریم عده‌ای سودجو درختان‌کاج باغات اطراف تهران را به بهانه تزئین برای شب کریسمس قطع می کنند و آزادانه در مرکز شهر بفروش می‌رسانند. مقامات‌مسئول باید پیش از آنکه دامنه این سودجوئی گسترش یابد ، اقدام کنند .

همین سخنران سپس به‌تشکیل مجالس ترحیم در خیابان های شلوغ مرکز شهر اشاره کرد و گفت : تشکیل این مجالس در خیابان های مرکزی شهر موجب متراکم‌تر شدن ترافیک و ناراحتی مردم میشود . این موضوع بارها تذکر داده شده است و جا دارد شهرداری در خیابان های خلوت وحومه های شهر مساجدی برای تشکیل این مجالس احداث کند .

جشن بزرگ روز مادر برگزار شد
۵۵۷۷۰۱ نوزاد در زایشگاه های بنگاه حمایت مادران‌و نوزادان متولد شده‌اند

سرکار علیه بانو فریده دیبا با یکی از مادران نمونه که در جشن دیشب حضور داشت روبوسی میکنند

در جشن بزرگ روز مادر که با حضور سرکارعلیه‌بانو فریده دیبا تشکیل شد مدیر عامل بنگاه حمایت مادران‌و نوزادان فعالیت‌های ۳۴ساله این بنگاه را تشریح کرد .

این جشن عصر دیروز با شرکت جمعی از سناتورها نمایندگان مجلس و طبقات مختلف در تئاتر شهر تشکیل شد ودر آغاز آن دکتر محمد موتمنی مدیر عامل بنگاه حمایت مادران در باره فلسفه تعیین روز مادر و نحوه انتخاب مادران نمونه سخن گفت‌و اظهار داشت:روز مادر ایران با سالروز تاسیس‌بنگاه حمایت مادران مصادف است. امروز ۳۴ سال ازتاسیس‌این بنگاه میگذرد. طی این مدت ۷۲۰۶۶۶ نفر در زایشگاه‌های بنگاه بستری شده‌اند و ۵۵۷۷۰۱نوزاد دراین‌زایشگاه ها بدنیا آمده‌اند در همین مدت ماماها و پزشگان بنگاه ۲۹۰۵۰ زائوراکمک کرده‌اند تا در منازلشان وضع حمل کنند. بطور کلی هر ۱۰دقیقه یک نوزاد در بنگاه حمایت مادران متولد میشوند . مدیر عامل بنگاه حمایت مادران سپس به‌تشریح فعالیت‌شعبات بنگاه‌درشهرستانها پرداخت و متذکر شد هرسال گروهی از «بهیار ماما» که دوره آموزشگاه بهیاری و مامائی بنگاه را گذرانده‌اند ، برای خدمت به‌روستاها اعزام می شوند . هم‌اکنون در سرخس ـ چادگان ـ بابل کنار ـ ایذه و ایرانشهر زایشگاه های وابسته به‌این بنگاه دائرشده است. پس از گزارش مدیر عامل بنگاه حمایت مادران سناتور علامه وحیدی بهمین مناسبت سخن گفت و سپس چند برنامه هنری اجرا شد.

سکه وشمش طلا ترقی کرد

شمش طلا امروز در بانک ملی کیلوئی ۷۴۶۰ ریال ترقی کردو هر کیلوی آن‌به ۴۲۰هزار و ۶۰۰ریال رسید . این‌افزایش بدنبال ترقی قیمت این فلز در بورس لندن پیش آمده است . هر اونس طلا دربورس لندن امروز ۱۸۳ دلار شد .

مسکوکات طلا نیز در بانک ملی برای هر پهلوی ۱۰ تومان ترقی کرد و پهلوی ۳۳۰ تومان شد . قیمت مسکوکات امروزدر بانک ملی برای ربع پهلوی ۸۵ تومان ، نیم پهلوی ۱۶۸ تومان ، دوونیم پهلوی ۸۲۵ تومان وپنج پهلوی ۱۶۵۰ تومان بود .

شمش طلا در بازار آزاد امروزهرمثقال ۱۹۷ تومان شد ، قیمت پهلوی ۳۲۵ تومان ، نیم پهلوی ۱۷۰ تومان و ربع‌پهلوی ۹۰ تومان بود .

شهرداری در اراضی بلاصاحب تهران ، ساختمان میسازد

شهرداری در اراضی بدون مالک تهران ساختمان میسازد و آن را به موسسات دولتی اجاره میدهد.از بابت حق‌الاجاره این بناها ماهی یک میلیون‌ریال درآمد عاید صندوق شهرداری خواهد شد .

پیشنهاد ساختن بنادر این اراضی مدتی پیش از سوی شورای انجمن های ملی‌شرق تهران به شهرداری داده شد و مقامات شهرداری این پیشنهاد را عملی و مفید دانسته‌اند وبا آن موافقت کرده‌اند .

خبرهای تلفنی شهرستانها

اعزام متهمان

اصفهان ـ ظرف۲۴ ساعت آینده متهمین سوءاستفاده بزرگ‌در کارخانه قند اصفهان به تهران اعزام میشوند .

امروز آقای‌رفیعی بازپرس ویژه دیوانعالی کشور طی نامه‌ای از مدیر کارخانه قند اصفهان خواست تا صورت مصرفی چغندر سال پیش را در اختیار وی قرار دهد .

آقای‌ایقانی رئیس کارخانه قند اصفهان چغندر تحویلی سال پیش را ۲۴ هزار و ۱۴۱ تن و چغندر مصرفی را ۲۱ هزار و ۳۱۵ تن اعلام نمود بازپرس با درنظر گرفتن‌آمار سال پیش و امسال مقدار سوءاستفاده را تعیین کرد .

ورود کشتی ۶ طبقه

خرمشهر ـ دیروز کشتی ۸ هزار تنی ژاپنی بنام شین «چیومارو» که ۶ طبقه است و مخصوص حمل اتومبیل‌ساخته شده در اسکله شماره ۸ بندر خرمشهر پهلو گرفت . این کشتی ۲۲ روز پیش از ژاپن بقصد ایران حرکت کرده بود. این نوع کشتی که برای اولین بار وارد آبهای ایران شده با استفاده از دربسیار بزرگی که دارد به آسانی‌می‌توان در دو ساعته حدود سیصد دستگاه اتومبیل را از آن‌پیاده کرد . کشتی ژاپنی دیروز اتومبیلهای محموله خود رادر بندر خرمشهر تخلیه کرد .

بیمارستان برای معتادان

تبریز ـ بمنظور ایجاد یك بیمارستان بزرك و مجهز برای معتادان شهر تبریز بمدت‌چهار سال از متقاضیان گواهینامه رانندگی پایه یك پانصد ریال، پایه دو همگانی ۷۵۰ ریال و شخصی یکهزار ریال وصول‌می شود . این تصمیم دیشب در جلسه انجمن شهرستان تبریز اتخاذ شد .

ایجاد دانشکده

یزد ـ صبح امروز یک‌هیئت ده نفری مرکب از معاونین وزارت آموزش و پرورش و وزارت علوم و آموزش عالی و معاونین‌فنی ایندووزارتخانه به‌همراه نماینده سازمان برنامه بمنظور مطالعه درباره ایجاد دانشکده پزشکی ، دانشکده‌فنی و مرکز تربیت معلم باهواپیما وارد یزد شد . اعضای هیئت پس از ورود در دفتر کار آقای دکترموتمنی استانداریزد باایشان ملاقات کردند و آنگاه در سه‌گروه‌ازتاسیسات‌آموزشی و کارخانجات شهر بازدید کردند.

ریزش معدن گچ

اهواز ـ بعلت‌ریزش قسمتی از سقف و دیوار یک معدن گچ در راه اهواز ـ بندر شاهپور ، کارگری کشته شد وسه کارگر آسیب دیدند . حادثه صبح امروز روی داد . مقتول حسن‌قلی‌میربابائی بود.

شهردار جدید فردوس

فردوس ـ در پایان‌دوره دوساله خدمت آقای متقالی شهردار فردوس ، انجمن شهر فردوس در جلسه اخیر خود آقای هوشنگ آزرمی را بسمت شهردار جدید فردوس انتخاب و معرفی‌کرد.

ساختمان مهد کودك

مشهد : ساختمان مهدکودک مشهد، در زمینی به‌مساحت یکهزار و هفتصد مترمربع آغاز شد .

ظرفیت مهد کودک مشهد، یکصد کودک خواهدبود.

همچنین یک کارگاه پارچه بافی در کنار مهد کودک مشهد ، تاسیس میشود که مادران کودکان درآن بکار گمارده شوند .

قاتل نامادری به ۱۵سال حبس محکوم‌شد

حمید آپرین جوانی که به اتهام قتل نامادری‌اش در شعبه یکم دادگاه عالی جنائی محاکمه‌میشد، به ۱۵ سال زندان محکوم شد.

حمید که نامادری خود را به انگیزه ربودن طلا و جواهراتش در آبان ماه سال گذشته کشته‌بود در مراحل اولیه تحقیق بمجنایتی که مرتکب شده بود ، اعتراف‌کرد ولی در دادگاه ضمن اعتراف به قسمتی از این جنایت ، خود را به سبک مغزی زد و سعی کرد شریک جرمی برای خود بسازد .

حمید آپرین پس از ارتکاب‌این جنایت جسد نامادری‌اش را در حالی که هنوز نیم جانی داشت‌به چاه انداخت و متواری شد، اما چند روز بعد ماموران در جیب لباس او یک قبض لباسشوئی‌پیدا کردند و هنگامی که به لباسشوئی مزبور مراجعه کردند، معلوم شد لباسی که حمید به آنجا داده ، آغشته به خون بوده‌است . براین اساس بود که ماموران وی را دستگیر کردند و با پرونده‌تنظیمی به دادسرا فرستادند .

محاکمه حمید دو روز درشعبه یکم دادگاه عالی جنائی مرکز جریان داشت و قضات این‌دادگاه سرانجام پس از چندساعت شور، وی را به ۱۵ سال زندان‌محکوم کردند .

مردی ، جنین ۷ ماهه زنی را با شلیك دو گلوله در شکم او کشت !

در گرماگرم نزاع بین یک زن‌و مرد در روستای «خرم‌آباد» واقع در۳۵کیلومتری رضائیه ، مرد با شلیک ۲ گلوله به شکم زن که حامله بود، موجب مرگ جنین۷ ماهه داخل شکم او گردید !

خبرنگار ما در رضائیه‌پیرامون این حادثه می نویسد : ابتدادو سگ متعلق به عزیز و نرگس در قریه به نزاع پرداختندو صاحبان دو سگ برای جدا کردن سگ ها مدتی تلاش کردند اماتلاش‌شان بیهوده بود. سرانجام باپرخاش عزیز ۳۵ ساله و نرگس ۲۸ساله نسبت به یکدیگر کار آنهابه نزاع کشید و ضمن آن عزیزباشلیک‌دو گلوله نرگس را که حامله بود از ناحیه شکم به سختی مجروح کرد . نرگس بلافاصله به‌بیمارستان منتقل شد و جنین ۷ ماهه او که براثر اصابت گلوله ها در شکم‌وی مرده بود ازشکمش خارج‌گردید .

عزیز نیز فعلا متواری است و ماموران در صدد دستگیری وی هستند .

ماجرای دیگری در پرونده رزاق‌منش

بقیه از صفحه حوادث

★ آن مقتول‌واین مقتول ...

زاهد افزوده است : «تبعیض در اصل مجازات بجای خود محفوظ ،اما دیگر تبعیض در موضوع‌ضرر و زیان چه‌مفهومی میتوانندداشته باشد ؟ مقتول این پرونده جوان ۲۷ ساله و تنها نان آور مادر پیرش بوده و متوفای آن پرونده ـ منظور پرونده رزاق منش است ـ خانمی بوده با آن خصوصیات که در پرونده منعکس است ...»

زاهد سپس نوشته است : «دادرسان شعبه دوم دادگاه جنائی مرکز ،تالمات روحی‌مادر رنج کشیده و داغدیده ورامینی را در ترازوی انصاف خود به ده هزار تومان (زیان معنوی) و تالمات مادر شهرنشین مرفه را ـ منظور خانم حجازی است ـ به۷۵هزارتومان‌تقویم کرده‌اند!»

زاهد در عین حال افزوده است : بفرض محال که هر دو مورد را منطبق با ماده ۱۷۱ ناظر به ماده ۱۷۰ تصور کنیم ـ که مجازات آن اعدام پیش بینی شده ـ چه شده که دادگاه در آن مورد ،عدم سابقه کیفری متهم را موجب چنین تخفیفی دانسته ولی عدم سابقه کیفری موکل‌مراکه از تمام شهربانیهای کشور استعلام شده و پاسخ داده‌اند سابقه‌یی نداشته ،موثر ندانسته‌اند و تحصیلات عالیه ، تربیت و شخصیت اجتماعی ، سوابق خدمتی ، داشتن مادر پیر و علیل و وجود دو دختر جوان ، همه را نادیده گرفته‌اند وبعلاوه‌اقدام‌موکل را دررساندن مصدوم به‌مجهزترین بیمارستان پایتخت و تلاش فوق‌العاده اورا در معالجه بیمار و دوستی و رابطه حسنه فیمابین و همچنین اظهارات مصدوم در بیمارستان نزد آقای بازپرس را بهیچوجه مورد نظر قرار نداده‌اند و به شرحی که در پرونده منعکس است‌اقدام به صدور رای اعدام کرده‌اند !؟»

زاهد در پایان این مواردرا از موجبات تخفیف برای‌موکل خود ذکر کرده و از قضات عالیمقام شعبه هفتم دیوانعالی کشور تقاضا کرده رای دادگاه جنائی را مردود اعلام کنند .

ولیعهد یک‌رادیو برای شهبانو ساختند

بقیه از صفحه اول

در مدرسه ولیعهد هم جشن روز مادر در پیشگاه‌علیاحضرت شهبانو و مادران دانش‌آموزان دیگر برگزار شد . سرکارعلیه بانو فریده دیبا تنها مادر بزرگی بودند که در مجلس جشن حضور داشتند و تنها مادر بزرگی بودند که دراین مراسم از نوه‌هایشان هدیه دریافت کردند .

برنامه جشن در آغاز یک نمایشنامه داشت ، بعد چند شعر و آواز در تجلیل از مقام مادر ... و سپس مراسم تقدیم هدایا ...

نخست نوبت شاگردان کلاس اول دبیرستان بود . والاحضرت ولیعهد با یک بسته سبزرنگ پیش رفتند و روز مادر را به علیاحضرت شهبانو تبریک گفتند و بعد هم هدیه روز مادر را تقدیم داشتند .

پس از چند لحظه گفتگو میان علیاحضرت‌شهبانو و والاحضرت ولایتعهد ، ناگهان صدای رادیو بگوش رسید و معلوم شد هدیه والاحضرت ولیعهد به علیاحضرت شهبانو یک رادیو است که در مدرسه ساخته‌اند .

والاحضرت ولیعهد گفتند که این رادیو سه موج است و چهار روز برای ساختن آن، در کارگاه‌وقت‌صرف کرده‌اند.

علیاحضرت‌شهبانو که صدای رادیو را شنیدند ، گفتندصدای خوبی دارد ...

والاحضرت فرحناز یک کیف دستی برای علیاحضرت‌دوخته بودند و هدیه والاحضرت علیرضا یک‌کاردستی رنگارنگ و هدیه والاحضرت لیلا یک کاردستی ساده بود .

سایر دانش‌آموزان مدرسه رضا پهلوی نیاوران نیزبرای مادران خود هدایائی ساخته بودند که تقدیم مادران خود کردند ، از جملهوالاحضرت مریم دختر و الاحضرت شاهپور غلامرضاپهلوی‌برای‌و الاحضرت منیژه یک کیف دستی ساخته بود . والاحضرت منیژه که فردا برای انجام مناسک حج به مکه میروند گفتند که این کیف را برای حمل وسائل مورد نیاز ، به مکه خواهند برد .

فروشندگان اسباب‌بازی به مصرف کنندگان اجحاف میکنند

کمیته ملی حمایت از مصرف کننده اعلام کرد :اکثر واحد های صنفی فروشندگان اسباب بازی و فروشگاه های بزرگ که غرفه فروش اسباب بازی دارند به مصرف کننده اجحاف می‌کنند . نتایج بازرسی هائی که از نحوه فروش در این واحد های صنفی تاکنون بدست آمده حاکی است،فروشندگان اسباب بازی برچسب قیمت ندارند و رعایت در صد سود تعیین شده را نمی‌کنند و بیشتر اسباب بازی های موجود در این واحد ها با قیمت گران عرضه میشود.

جلد پنجم کتاب
زندگانی من و نگاهی بتاریخ سیاسی ایران و جهان
نگارش عبدالحسین مسعود انصاری بوسیله انتشارات ابن‌سینا میدان ۲۵ شهریور انتشار یافت
۱ـ۱۰۳۵۹۰

آگهی استخدام
یک شرکت وابسته بدولت به چند نفر ماشین‌نویس لاتین آشنا بزبان انگلیسی و ۲ نفر نقشه‌بردار که واجد شرایط کلی استخدامی باشند نیاز دارد .
متقاضیان میتوانند فرم زیر را تکمیل نموده بانضمام دو قطعه عکس ۴×۶ حداکثر تا تاریخ ۳۰ر۹ر۵۳ با پست سفارشی بصندوق پستی شماره ۳۴۳۷ ارسال دارند .
از داوطلبان جهت شرکت در مصاحبه و آزمایش استخدامی کتبا دعوت بعمل خواهد آمد .
نام — نام خانوادگی
تاریخ تولد — شماره شناسنامه
آخرین مدرک تحصیلی — سابقه کار
نشانی محل سکونت — تلفن
م الف ۱۹۰۸۴

وزیر آموزش و پرورش گفت :

باطرح جدید آموزش وپرورش ،معلمان صاحب خانه میشوند

وزیر آموزش و پرورش دیشب در اجتماعی در تهران ضمن‌تشریح برنامه های آموزش و پرورش تصمیماتی که در موردتربیت‌معلم و تجدید نظر در کتب درسی گرفته شده است به مسئله‌تامین مسکن برای معلمان نیز اشاره کرد و گفت طرحی تهیه شده است که با اجرای آن معلمان صاحب مسکن خواهند شد .

آقای دکتر شریفی اشاره کرد که بیشتر شرکتهای‌تعاونی‌مسکن فرهنگیان موفق نبوده‌اند. درمورد یك شرکت تعاونی‌مسکن‌فرهنگیان تهران که قرار بود در طرشت برای اعضاء خود آپارتمان بسازد گفت ایراد های بعضی ازدستگاه ها ، مانع اجرای نقشه های‌این شرکت شده است .

وی خاطر نشان ساخت‌اگرهم این اشکالات نبود و این شرکت موفق‌می شد ،تازه با ساختن‌۵۰۰ خانه مشکلی حل نمی‌شد و با طرحی که در وزارت آموزش و پرورش تهیه شده است معلمان به طریق ساده وسهلتری‌صاحب خانه خواهند شد.

اولین دور مذاکره شاهنشاه و رئیس جمهوری ایتالیا

بقیه از صفحه آخر

جمهوری ایتالیا سپس قسمت‌های مختلف موزه ایران باستان را مورد بازدید قرار دادند.

★درکتابخانه کانون پرورش فکری کودکان

همسر رئیس جمهوری ایتالیابعد از ظهر دیروز از کتابخانه کانون پرورش فکری‌کودکان‌و نوجوانان در نیاوران دیدن کردند . دراین مرکز ۳۸ اثر نقاشی ازکودکان ایتالیایی که بمنظور شرکت در نمایشگاه جهانی نقاشی کودکان در تهران بایران فرستاده شده بنمایش گذاشته شده است .

★ در مدرسه ایتالیائیها

حضرت رئیس جمهوری ایتالیا وبانو لئونه دیروز در محل بنای جدید مدرسه ایتالیائیها درفرمانیه تهران حضور یافتند و حضرت جیووانی لئونه نخستین سنگ بنای مدرسه ایتالیهائیها را درمحل مذکور قرار دادند.

راهنمای آموزشی دانشجویان خانه زبان

خانه زبان با انتشار برنامه آموزشی زیر از همه دانشجویان زبانهای **انگلیسی ـ فرانسه ـ آلمانی** که در این موسسه خود را برای هدفهای علمی‌و آموختن‌زبان درسطوح مختلف ، فشرده ، عادی و عالی آماده می‌کنند نکات ضروری را یادآور می‌شود .

امتحانات نهائی ترم پائیز :

در اولین ساعت کلاس هردوره انجام می‌گیرد و از این نظر با توجه به جدول برنامه از کلیه‌دانشجویان ارجمند تقاضا دارد که برای جلوگیری از اتلاف وقت و استفاده از امتیازات خانه زبان در کلاسهای تعیین شده‌شرکت نمایند زیرا امتحان ترم مجددا انجام نخواهد پذیرفت .

چهارشنبه ۲۷ آذر ماه (کلاسهای زوج)
پنجشنبه ۲۸ آذر ماه (کلاسهای فرد)

اعلام نتایج امتحانات
و
تجدید ثبت‌نام

خانه زبان ، از دانشجویان کلاس ترم های‌گذشته‌دعوت می‌کند ، برای استفاده کامل از تخفیف استثنائی و دریافت مجانی پلی‌کپی های تهیه شده و مشاوره با استادان و انتخاب کلاسهای مورد نظر خود روز اعلام نتایج امتحان در دوره های اختصاصی خانه زبان نامنویسی کنند .
ضمنا از تاریخ ۲۹ آذر تا آغاز کلاسهای ترم زمستانی دفتر ثبت‌نام خانه زبان (تلفن های ۴۴۳۹۵ ـ ۶۶۲۰۱۱ ـ ۴۰۷۹۱) از دانشجویان جدید برای‌رشته‌های ترمی انگلیسی‌ـ فرانسه ـ آلمانی و کلاسهای کنکور ـ اعزام و مکالمه ـ تافل و پری‌تافل ثبت‌نام می‌کند .

دانشجویان ممتاز

دفتر آموزش خانه زبان ، به دانشجویان ممتاز دوره های گذشته علاوه بردادن امتیازات خاص و تخفیف پرداخت شهریه مزایای استثنائی دیگری در کلاسهای فشرده و عادی نیز قائل خواهد شد .

برنامه کلاسهای ترم زمستانی :
خانه زبان ، در فصل آموزشی آینده خود باارائه امکانات بیشتر و اطمینان‌موفقیت دانشجویان رشته های مختلف تاریخ آغاز فعالیت موسسه را اعلام‌میدارد:
شنبه ۷ دیماه
یکشنبه ۸ دیماه

با مشاوره و راهنمائی متخصصان علوم تربیتی و آموزشی خانه زبان خود را برای موفقیت های آینده دانشگاهی ، اقتصادی ، اجتماعی آماده کنید .

قابل توجه خریداران آرد از کارخانه آردایران
وزارت محترم بازرگانی در تاریخ ۹ر۸ر۵۳ گندم دراختیار کارخانجات گذارد و آرد آنرا در تاریخ ۱۸ر۸ر۵۳ با توافق وزارت بازرگانی‌سندیکای کارخانجات اعلان‌نمود مصرف‌کنندگان از تاریخ ۹ر۸ر۵۳ در صورتی که نرخی بیش‌از قیمت اعلان شده بهرکس پرداخت نموده باشند باید مراجعه و اضافه را دریافت نمایند و مصرف کنندگان شهرستانی نرخ اعلان شده باضافه کرایه را درنظر بگیرند و اگر خدای نخواسته از طرف فروشندگان وجهی اضافه گرفته باشند مراجعه و اضافه را دریافت نمایند .
کارخانه آرد ایران
آ ـ ۱۵۰۲۸۰

آگهی به قبول شدگان کادر فنی
باطلاع کلیه قبول شدگان کادر فنی ارتش سهمیه نیروی دریائی شاهنشاهی میرساند که دانشجویان می‌بایستی خود را در تاریخ ۱ر۱۰ر۵۳ بدانشگاه و دانشکده های مربوطه معرفی و ثبت‌نام نمایند .
م الف ۱۹۰۵۳
آ ـ ۱۰۳۵۹۶

مجله بانوان امروز منتشر شد

آگهی قبول داوطلب برای کلاس مدیریت مزرعه واقتصادکشاورزی
وزارت کشاورزی و منابع‌طبیعی برای چهارمین دوره کلاس مدیریت مزرعه و اقتصاد کشاورزی‌که در دیماه سال جاری تشکیل میشود با شرایط ذیل و از طریق مصاحبه از واحد های کشاورزی ـ دامپروری بخش خصوصی بتعداد محدود داوطلب میپذیرد :
۱ـ داشتن حداقل مدرك لیسانس در رشته‌ها ی کشاورزی ـ دامپروری و علوم وابسته
۲ـ تسلط کامل بزبان انگلیسی (قسمت بزرك تدریس توسط استادان خارجی و بزبان انگلیسی خواهد بود)
۳ـ داشتن معرفی‌نامه از واحد های مربوط
۴ـ دارا بودن سه سال تجربه کار در امر کشاورزی و دامپروری
کلاس بطور شبانه‌روزی بوده و در طی این‌دوره جمعابمدت ۵۰۰ ساعت مسائل مختلف کشاورزی ودامپروری ـ اقتصاد ـ اعتبارات کشاورزی ـ بودجه نویسی ـ مدیریت و تشکیلات ـ طراحی وارزشیابی تدریس خواهد شد وکلیه هزینه های تحصیلی و اقامت از طرف وزارت کشاورزی و منابع طبیعی پرداخت میگردد .
در اختتام دوره داوطلبین‌ازنتایج آموزش علمی و نظری ، طرح‌نمونه‌ای تدوین خواهند نمود و گواهی‌نامه مربوط‌به آنان اعطاء میگردد
واحد های کشاورزی ودامپروری میباید داوطلبین واجد شرایط را حداکثر تا ۱۰ دیماه سال جاری معرفی نمایند و برای کسب هرگونه اطلاعات مورد لزوم همه روزه از ساعت ۸ـ۱۶ به اداره کل آموزش وزارت کشاورزی مراجعه و یا با تلفن های ۹۳۶۰۰۱ـ۹ـ۹۳۶۹۸۸ تماس حاصل نمایند .
وزیر کشاورزی و منابع‌طبیعی
م الف ۱۹۰۸۷
آ ـ ۱۰۳۵۹۵

آگهی حراج کالای متفرقه‌واتومبیل

۲۲ر۱۰ر۷۰۳ر۴رد مورخ ۲۰ر۹ر۵۳

اداره فروش گمرك ایران ساعت ۹ صبح روزچهارشنبه ۱۱ر۱۰ر۵۳ مقداری کالاو تعدادی اتومبیل بشرح زیر :

ردیف	نوع جنس و مقدار	وزن باظرف تقریبی کیلو	شماره قبض انبار	محل توقف و بازدید
۱	تسمه فلزی مخصوص دورشیشه تصویر تلویزیون۴۲پالت	۴۴۲۰ کیلو	۲۳۹۳۱۵	انبار ۲ اداره فروش
۲	تسمه‌فلزی مخصوص دورشیشه‌تصویر تلویزیون ۸پالت	۸۵۶ کیلو	۲۳۹۳۱۲	انبار ۲ اداره فروش
۳	ماده شیمیائی (رزین) ۱۵ بشکه	۳۳۶۰ کیلو	۶۴۶۳۲۵	انبار ۱ اداره فروش
۴	دستگاههای سرد کننده دو صندوق	سنگین وزن	۶۴۶۲۲۳	انبار ۱ اداره فروش
۵	تابلو برق یك صندوق	۳۹۴ کیلو	۲۳۸۹۴۰	انبار ۲ اداره فروش
۶	دستگاه پنوماتیك‌ا یك قفسه	۴۰۰ کیلو	۲۳۸۶۶۱	انبار ۲ اداره فروش
۷	قطعات آهنی سه قفسه	۱۰۷۸ کیلو	۱۴۵۷۱۲	انبار ۲ اداره فروش
۸	لوازم فنی ۵ صندوق	۱۱۵۰ کیلو	۱۰۷۶۷۱۲	انبار ۲ اداره فروش
۹	گندم‌پاك‌کن دو دستگاه دوصندوق	۲۹۰۰ کیلو	۷۲۳۷۶۵	انبار ۲ اداره فروش
۱۰	لوازم ماشینهای بافندگی یکصندوق	۱۴۸ کیلو	۴۳۸۲۴۱	انبار ۴ اداره فروش
۱۱	مواد شیمیائی کربنات‌سدیم و روغن معدنی ۱۰ صندوق	۲۸۴۰ کیلو	۶۴۶۱۳۵ ۶۴۶۱۳۴	انبار ۱ اداره فروش
۱۲	اتومبیل سواری بنز ۱۸۰ بنزینی مدل ۱۹۵۹	یکدستگاه	۳۸۱۱۱۹	محوطه گمرك تهران
۱۳	اتومبیل بنز ۲۲۰ مدل ۱۹۶۵	یکدستگاه	۸۳۴۵۷	محوطه گمرك تهران
۱۴	اتومبیل اپل آسکونا مدل ۱۹۷۴	یکدستگاه	۱۸۳۷۰۷	محوطه گمرك تهران
۱۵	اتومبیل فورد تانوس ام‌ـ ۱۲ـ	یکدستگاه	۸۲۹۸۶	محوطه گمرك تهران
۱۶	اتومبیل فولکس‌واگن مدل ۱۹۶۶	یکدستگاه	۶۹۳۱۳۵	محوطه گمرك تهران
۱۷	اتومبیل فولکس استیشن مدل ۱۹۶۴ ـ	یکدستگاه	۱۸۳۳۵۰	محوطه گمرك تهران
۱۸	اتومبیل اپل آدمیرال مدل ۱۹۶۵ ـ	یکدستگاه	۸۳۵۸۵	محوطه گمرك تهران
۱۹	اتومبیل فولکس‌واگن واریانت ۱۶۰۰ مدل ۱۹۶۶	یکدستگاه	۱۸۳۱۱۱	محوطه گمرك تهران
۲۰	اتومبیل بی. ام . ومدل ۱۹۶۵	یکدستگاه	۸۳۴۷۱	محوطه گمرك تهران

را از طریق حراج همگانی بفروش میرساند . طالبین میتوانند همه‌روزه باستثنای ایام تعطیل در ساعات اداری باین اداره و گمرك تهران واقع در جاده آرامگاه‌چهارراه‌چیت‌سازی مراجعه‌نموده‌پس‌از رویت‌کالا و اتومبیلها و آگاهی کامل‌ازکمیت‌وکیفیت آنها درحراج شرکت نموده اقدام بخرید نمایند . ضمنا باقیمانده کالاها که در جلسه فوق خریدار نداشت در روز های زوج هفته های بعدازساعت ۶ صبح بمعرض حراج گذارده خواهد شد .

اداره فروش گمرك ایران
م‌الف ۱۹۰۵۱
۱ـ۱۰۳۵۲۲

تلفن سرویس حوادث ۳۱۱۲۱۲

وکیل مدافع رزاق‌منش، ۳ برگ دیگر به لایحه اعتراضیه خود نسبت به رای دادگاه، افزود

ماجرای دیگری در پرونده رزاق‌منش

در مقایسه پرونده رزاق‌منش با یک پرونده مشابه، اسماعیل زاهد وکیل مدافع رزاق‌منش، تقاضا کرد: دیوان عالی کشور، رای دادگاه رزاق‌منش را نقض کند!

منیژه حجازی ـ زنی که مرگش بی‌سابقه‌ترین پرونده جنایی را در ایران بوجود آورد.

وکیل انوشیروان رزاق‌منش سه برگ دیگر به لایحه اعتراضیه خود ـ نسبت به رای دادگاهی که رزاق‌منش را به اعدام محکوم کرده است ـ اضافه کرد و در حالی که قضاوت شعبه هفتم دیوانعالی کشور آخرین مطالعات خود را برای ردویا ابرام حکم دادگاه عالی جنائی، انجام می دهند، جنجال تازه‌ای پیرامون این پرونده عجیب و بیسابقه آفرید.

در این لایحه اسماعیل زاهد ـ وکیل رزاق‌منش ـ در این سه برگ الحاقی، باردیگر شدیدا به رای دادگاه اعتراض کرده و موردی ـ مشابه به پرونده رزاق‌منش ـ را ذکر کرده که قضات شعبه دوم دادگاه عالی جنائی مرکز، متهم را تنها به شش سال حبس محکوم کرده‌اند. وی از اینجا نتیجه گرفته در صدور حکم برای رزاق‌منش، موارد قانونی به دقت اجرا نشده است.

زاهد در این لایحه نوشته است: «من عقیده دارم کلیه اشخاصی که در جریان این پرونده از شروع مرحله تحقیق تا ختم آن به نحوی از انحاء، دخالت داشته‌اند، در قبال اصل اصیل عدالت و حقیقت، منحرف شده‌اند و چه در مرحله رسیدگی در دادسرا و چه در مرحله رسیدگی در دادگاه عالی جنائی، تبعیض خاصی در مورد موکل من اعمال کرده‌اند.» زاهد افزوده است: «برای اثبات این ادعا فتوکپی رائی را که در شعبه دوم دادگاه عالی جنائی مرکز صادر شده، ضمیمه این لایحه میکنم.»

مطابق پرونده‌ای که زاهد بدان استناد کرده‌است، سابقه خصومت بین مقتول و متهم به حکایت اوراق پرونده ثابت و روشن است و متهم آلت جرم را که کارد بزرگی بوده، از زیر پیراهن خود خارج کرده و ضربات شدیدی به بدن مقتول وارد آورده، که منجر به فوت شده است.

زاهد در این مورد نوشته است: «باوجود آنکه در پرونده مذکور آقای نصرت‌الله ثقفی (همان نماینده دادستانی که در پرونده موکل من دخالت داشته) صریحا با استناد به موادقانونی و با اشاره به اینکه موجبات مخففه‌ای موجود نیست، تقاضای مجازات کرده، رئیس محکمه که شنیده‌ام در طول مدت سال های طولانی قضاوت خود، اولین حکم اعدام را در مورد موکل من صادر کرده ـ باتفاق سه نفر دیگر از قضاتی که به اعدام موکل من رای داده‌اند، متهم این پرونده را که جوانی بوده دیپلمه و تحصیل کرده، فقط به شش سال حبس محکوم کرده‌اند و نسبت به دادخواست ضرر و زیانی که ۳۰ هزار تومان مطالبه شده بود، فقط به ۱۵ هزار تومان آن رای داده‌اند.

بقیه در صفحه هفده

انوشیروان رزاق منش: سرنوشت او هنوز در گروی رای دیوانعالی کشور است...

جوان روستایی در یکی از مسافرخانه‌های تبریز ادعا کرد:

من، خواهرم را با معشوقش در بستر کشتم!

زین‌العابدین صالحی که ادعا می کند خواهر و معشوق خواهرش را در رختخواب به قتل رسانده‌است.

یک جوان روستایی، در تبریز ادعا کرد که خواهر خودو معشوق او را در روستای «گورچین» با ضربات داس کشته و به تبریز گریخته است.

زین‌العابدین صالحی، ۲۰ ساله، پریشب برای اقامت در تبریز به یکی از مسافرخانه های خیابان «فردوسی» تبریز رفت و اتاقی گرفت و شب را دراین مسافرخانه به‌صبح رساند.

زین‌العابدین، ظهر دیروز در گفت‌وگویی با مدیر مسافرخانه، ادعا کرد که خواهرش رباب و معشوق او حسین را شبانه با داس در رختخواب کشته و به تبریز فرار کرده است.

یکی از ماموران تبریز که در کنار مدیر مسافرخانه نشسته بود، با شنیدن اظهارات زین‌العابدین، مراتب را تلفنی به گروهان ژاندارمری تبریز اطلاع داد و چند دقیقه بعد، زین‌العابدین، به اتهام کشتن خواهرش و معشوق او، دستگیر شد.

خبرنگار اطلاعات در تبریز می نویسد: زین‌العابدین همراه پرونده به دادسرای تبریز فرستاده شد و آقای نوین دادیار شعبه چهار تحقیق دادسرای این شهر، پس از بازجویی اورا بازداشت کرد و پرونده را برای روشن شدن انگیزه قتل و تحقیق بیشتر، به ژاندارمری فرستاد. چند مامور ژاندارمری از تبریز به روستای «گورچین» رفتند تا در باره ادعای زین‌العابدین، تحقیق کنند.

روستای «گورچین» بین راه تبریز ـ اهر قرار گرفته و تابع پاسگاه ژاندارمری «خواجه» است.

۹۰ ساعت جدال با مرگ!

شکارچیان آمریکایی که در شکارگاه (گنداب) ناپدیدشده بودند، پس از ٤ روز مبارزه با مرگ، نجات یافتند.

یک فروند هلیکوپتری که پس از اعلام خبر ناپدیدشدن ۲ شکارچی آمریکایی در شکارگاه «گنداب» فیروزکوه، برای نجات آنان در آسمان فیروزکوه و نواحی اطراف به پرواز درآمده بود، بالاخره این شکارچیان را پیدا کرد.

سرنشینان هلیکوپتر، هنگامی شکارچیان را پیدا کردند که آنها برای فرار از کولاک و سرما و یخبندان و ترس از هجوم جانوران وحشی به یک قهوه‌خانه قدیمی متروکه پناه برده بودند و آذوقه و مواد سوختی آنان نیز به پایان رسیده بود.

سرنشینان هلیکوپتر، در حالیکه ۲ شکارچی آمریکایی تنها چند قدم با مرگ فاصله داشتند، به آنان آذوقه و مواد سوختی رساندند.

«فرج‌الله عموزاده» خبرنگار اطلاعات در فیروزکوه که گزارش اختصاصی او درباره شکارچیان آمریکایی در شماره دیروز «اطلاعات» به چاپ رسید، در دنباله گزارش خود می‌نویسد: این دو شکارچی به شکارگاه گنداب رفتند، اما دچار برف و کولاک شدند و تا آستانه مرگ پیش رفتند. آنها ٤ روز تمام، قریب ۹۰ ساعت در میان برف و کولاک با مرگ دست و پنجه نرم کردند و هنگامی که از زندگی قطع امید کرده بودند، توسط هلیکوپتر اکتشافی از مرگ نجات یافتند.

خبرنگار ما می‌افزاید: علاوه بر ۲ شکارچی آمریکایی، دو تن از کارمندان سفارت آمریکا در تهران به اتفاق ۲ راهنمای محلی که جدا از شکارچیان آمریکایی، به شکارگاه «گنداب» رفته بودند، نیز در میان برف و کولاک شدید گرفتار شدند و آنان نیز پس از مدتی سرگردانی، در حالیکه امید خود را برای نجات ازدست داده‌بودند، خود را به‌همان قهوه‌خانه قدیمی رساندند و در آنجا با ۲ شکارچی آمریکایی که قبلا به آنجا پناهنده شده بودند، مواجه شدند.

«عباس زاهدی» رئیس اداره شکاربانی فیروزکوه در مورد نجات شکارچیان آمریکایی به خبرنگار اطلاعات در فیروزکوه گفت:

۲ شکارچی آمریکایی در حقیقت نجات خودرا ازمرگ مرهون شجاعت دو شکارچی ایرانی (کارمندان سفارت آمریکا درتهران) و راهنمایان محلی آنها هستند.

وی افزود:

ـ پس از آن که این ٦ نفر (۲ شکارچی آمریکایی، ۲ شکارچی ایرانی و ۲ راهنمای محلی) در یک قهوه‌خانه قدیمی پناه گرفتند، چند روزی به امید بهتر شدن وضع هوا در این محل ماندند، اما تمام شدن آذوقه و مواد سوختی ۲ راهنمای محلی را برآن داشت که درمیان کولاک شدید، پیاده به طرف فیروزکوه حرکت کنند زیرا در قهوه‌خانه، گرسنگی، سرما و هجوم جانوران وحشی همه را تهدید می‌کرد و این امکان نیز وجود داشت که با ریزش مجدد برف راه فیروزکوه مسدود شود.

این دو راهنمای محلی پس از ۸ ساعت راه‌پیمایی در برف و کولاک در حالیکه مقاومتشان به پایان رسیده بود خودرا به فیروزکوه رساندند و موقعیت شکارچیان را اطلاع دادند.

از طرف دیگر «آدمیان» و «آرسن» شکارچیان ایرانی نیز در جهت مخالف راهنمایان محلی، یعنی به طرف سمنان براه افتادند. آنان پس از آن که بیست کیلومتر راه پوشیده از برف را در کولاک طی کردند، به روستای «افسر» رسیدند و از این روستا تو انستند با کمک راننده یک کامیون خود را به سمنان برسانند. آنان به محض رسیدن به سمنان، وضعیت شکارچیان آمریکایی را به سفارت آمریکا در تهران اطلاع دادند.

پس از این اطلاع و همچنین به دنبال چاپ خبر اختصاصی روزنامه اطلاعات در مورد ناپدیدشدن شکارچیان آمریکایی، هلیکوپتری به طرف فیروزکوه به پرواز درآمد و بالاخره عصر دیروز توانست قهوه‌خانه قدیمی و متروکه‌یی را که ۲ شکارچی آمریکایی به‌آنجا پناهنده شده بودند، پیدا کند.

هلیکوپتر در محل مناسبی نزدیک قهوه‌خانه به زمین نشست و سرنشینان آن برای ۲ شکارچی، مقادیری آذوقه و مواد سوختی و سایر چیزهای مورد نیاز دیگر بردند و بدین ترتیب آنها را از مرگ نجات دادند.

۲۳ روز پس از کشف جسد وهب صادقی:

از قاتل یا قاتلین جوان ۲۱ ساله خبری نیست

تاکنون از قاتل یا قاتلین وهب صادقی ـ جوان ۲۱ ساله‌یی که جسدش ۲۳ روز قبل در خاکریز جاده قم ـ شهر ری پیدا شد ـ اثری در دست نیست.

وهب صادقی ـ جوانی که هنوز از قاتل یا قاتلینش اثری در دست نیست.

جنازه وهب صادقی، ظهر روز سوم آذر در خاکریز جاده قم ـ شهر ری پیدا شد چند ساعت بعد از کشف جسد، برادر وهب در راهروی پزشکی قانونی به خبرنگار جنایی اطلاعات گفت که برادرش با یک وانت پیکان کار می کرده و صبح روز حادثه دو نفر را برای انتقال بار به جاده قم برده است.

در کنار جسد وهب جای چرخهای اتومبیل دیده می شد وشواهد نشان می داد که قاتل یا قاتلین پس از کشتن وهب جنازه او را از وانتش بزیر انداخته و خود گریخته‌اند.

همانروز آقای گیلانی بازپرس شعبه سیزده دادسرای تهران و مامور رسیدگی به این پرونده به محل جنایت رفت و تحقیقات خود را پیرامون قتل وهب صادقی آغاز کرد.

بازپرس پس از پایان تحقیقات خودمشخصات وانت پیکان وهب را در اختیار ماموران انتظامی گذاشت تا جست‌وجوی خود را برای یافتن آن آغاز کنند اما هنوز پس از گذشت ۲۳ روز از وانت پیکان «وهب» اثری در دست نیست.

بازپرس امیدوار است با پیدا شدن وانت پیکان وهب، ردپای قاتل یا قاتلین او را نیز پیدا کند و به انگیزه این قتل فجیع بی‌ببرد.

تبریکات

سرکار سرهنگ علی کاوه

ارتقاء درجه جنابعالی را صمیمانه تبریک گفته توفیق خدمتگذاری شمارا درراه خدمت به شاهنشاه آریامهر و کشور عزیز از خداوند متعال مسئلت داریم.

اکبر نامدار و بانو ـ مهدی حکیمی وبانو

جناب سرهنگ نورخمامی رئیس شهربانی چالوس

ارتقاء درجه‌آن جناب را صمیمانه تبریک عرض نموده، موفقیت شما را درراه خدمت به شاهنشاه آریامهر و کشور عزیز آرزومندم.

شهردار چالوس ـ سلیمان‌نژاد

تیمسار سرتیپ محمد رشید درخشانی

بانهایت مسرت ترفیع درجه جنابعالی راکه بحق شایسته‌آن بوده‌اید تبریک عرض مینمائیم.

بانک سپه سرهنگ ستاد زریون و بانو

تیمسار معظم سرتیپ دکتر محمدرضا علوی‌زاده

بانهایت خوشبختی ارتقاء درجه آن تیمسار معظم را از صمیم قلب تهنیت عرض مینمائیم.

نظام‌الدین ربانی و بانو

تیمسار معظم سرتیپ دکتر محمد رضا علوی‌زاده

ارتقاء درجه آن تیمسار محبوب را از صمیم قلب تهنیت عرض مینمائیم.

بهاءالدین ربانی و بانو

جناب آقای دکتر ارسطو فخرشفاعی

انتخاب شایسته جنابعالی را بمعاونت دانشگاه آزاد ایران از صمیم قلب تبریک میگویم.

ابراهیم سلامی

جناب آقای دکتر اسدالله نصراصفهانی

انتصاب شایسته جنابعالی را بسمت استانداری کرمان صمیمانه تبریک میگوئیم.

سرتیپ عباس باطنی ـ دکتر رحیم شرکاء

سرکار سرهنگ حاجیان

ارتقاء درجه جنابعالی را از صمیم قلب تبریک عرض مینمائیم.

قزل‌حصار ـ عباس‌سهامی ـ احمد ترین‌جو

جناب آقای دکتر ارسطو فخرشفائی

حسن انتصاب جنابعالی به معاونت دانشگاه آزاد موجب نهایت خوشحالی است توفیق آن جناب را در پیشبرد هدفهای انقلاب آموزشی و خدمت هرچه بیشتر به شاه و مردم از خداوند خواهانم.

سیروس اعتماد بروومند

جناب آقای دکتر عبدالرحیم احمدی ریاست محترم دانشگاه آزاد ایران.

حسن انتخاب جناب آقای دکتر ارسطو فخرشفائی استاد گرانقدر مدیر لایق را بسمت معاونت آن دانشگاه صمیمانه تبریک میگوئیم.

مهندس عیسی هنرمند ابراهیمی ـ یدالله نخعی ـ سرهنگ کرباسی ـ مهندس اسماعیلی ـ مهندس شمشیری ـ مهندس جلال راوندی ـ مهندس سهامی.

آگهی حراج

بانک مرکزی ایران مقداری اثاثه و لوازم مستعمل از قبیل میز و صندلی و قفسه فلزی، چوبی، آهن‌آلات، بعلاوه سه دستگاه ترانسفورماتور ۶۰۰۰ و ۵۰۰۰ ولت باتمام متعلقات و مقداری لوازم مربوط و همچنین تعدادی ماشینهای حساب تحریر فارسی و لاتین موجود در محوطه ساختمان شماره ٤١ واقع در شمال میدان بهارستان جنب کلانتری ۹ رااز طریق حراج بفروش میرساند. طالبین میتوانند تا تاریخ ۵۳٫۹٫۳۰ همه روزه بغیراز ایام تعطیل در ساعات اداری (از ساعت ۸½ تا ۱٤½) برای مشاهده لوازم مزبور به محل فوق‌الذکر مراجعه نمایند.

حراج روز ۵۳٫۹٫۳۰ از ساعت ۱۲½ تا ۱٦½ انجام خواهد شد. مخارج حراج و هزینه حمل اشیاء خریداری شده بخارج از محوطه محل حراج بعهده خریدار است. وجه کلیه اشیاء خریداری شده نقدا دریافت خواهد شد. خریدار موظف است اشیاء خریداری شده را ظرف مدت ۳ روز از محوطه خارج نماید. در غیر اینصورت بانک هیچگونه مسئولیتی نسبت به حفظ اشیاء فروخته شده نخواهد داشت.

بانک مرکزی ایران

از فردا صبح در گروه ممتاز سینمائی پایتخت

اروپا ـ مولن روژ ـ آسیا ـ شهوند ـ لیدو ـ نیتون ـ ژاله ـ توسکا ـ المپیا ـ پاسارگاد ـ چرخ فلک شرق

همزمان با تهران در شهرستان های * اصفهان (نقش جهان ـ همایون ـ مهر) * شیراز (پارس ـ سعدی) * کرمانشاه (مهتاب ـ ایران) * رشت (کوروش) * مشهد (فردوسی ـ هما) * قزوین (خیام) * قم (دروازه طلائی) * تبریز (متروپل ـ دیانا) * زنجان (لی‌لی) * بابل (داریوش)

بار بکیو هر شب
محوط کاملا ایرانی
موزیک ایرانی ـ قصر ایرانی ـ غذای ایرانی
قیمت ارزانتر از همه جا
خیابان پهلوی نرسیده به شیرازه ـ ایستگاه پیسیان

کتابشناسی تمدن ایرانی در زبان فرانسه
جلد سوم
تالیف دکتر عبدالحمید ابوالحمد و دکتر ناصر باکدامن
ناشر مؤسسهٔ انتشارات و چاپ دانشگاه تهران
مراکز فروش: فروشگاه شماره ۱ خیابان غربی دانشگاه (۲۱ آذر) فروشگاه شماره ۲ خیابان شاهرضا ایستگاه لاله‌زار

اطلاعیه سینما رادیوسیتی در مورد نمایش فیلم «سادیسم»
سینما رادیوسیتی باکمال احترام از تمام علاقمندان مشاهده فیلم «سادیسم» تقاضا دارد چنانچه احتمالا فکر می کنند که درک محتوای فیلم برایشان مشکل باشد لطفا از دیدن خودداری نمایند

جهت تهیه هر مقدار ایرانیت باتلفن: ۳۰۳۱۳۲ تماس بگیرید

از فردا صبح در سینماهای ونک ـ ریولی
شادترین فیلم کمدی از ملوانان نخاله‌ای که فقط در فکر زن و شراب و بزن‌بزن بودند

گیشه سینما های ریولی و ونک همه روزه بلیط رزرو می کند.

از فردا صبح در گروه سینماهای متروپل ـ سانترال ـ رویال
قوی ترین فیلم پلیسی سال که بسبک جدیدی عرضه شده است

فیلم برگزیده خانواده‌ها
در سه هفته‌ایکه گذشت همه از فیلم «بندباز» صحبت میکردند فیلمی که ازکوچکترین تا بزرگترین فرد تمام خانواده‌ها آنرا بعنوان یکی از باشکوهترین پدیده های سینمائی قرن قبول کردند
آغاز چهارمین هفته نمایش در
سینما گلدن سیتی
بزرگترین نمایش روی زمین را ببینید عظیم‌ترین شاهکار سینمائی جهان را بنگرید پدیده سینمائی ۱۲ میلیون دلاری را تماشا کنید

گیشه سینما گلدن سیتی همه‌روزه بلیط رزرو میکند

مجالس ترحیم

با تاثر و اندوه فراوان درگذشت آقای **محمود مجد اردکانی** را که از خویشاوندان همکاران عزیزمان آقایان محمد صدری و امیرحسن صدری میباشد باستحضار دوستان و آشنایان میرساند.

مجلس ختم زنانه و مردانه آن شادروان روز پنجشنبه ۲۸ آذر از ساعت ٤ تا ٦ بعداز ظهر در خانقاه صفی علیشاه برگزار میگردد.

هیئت مدیره گروه فرهنگی دکتر هشترودی

با نهایت تاسف درگذشت شادروان **محمود مجداردکانی** مدیرعامل این شرکت را به اطلاع میرساند.

مجلس ختم آن فقید سعید از ساعت ٤ الی ٦ بعداز ظهر روز پنجشنبه ۲۸ر۹ر۵۳ در خانقاه صفی‌علیشاه منعقد میباشد.

شرکت سهامی خاص فرش عمید

باندوه فراوان درگذشت همسر ـ پدر و برادر عزیزمان **محمود مجد اردکانی** را، باستحضار دوستان و آشنایان میرساند مجلس ختم زنانه و مردانه آن شادروان روز پنجشنبه ۲۸ آذر از ساعت ٤تا٦ بعد از ظهر در خانقاه صفی علیشاه برگزار خواهد شد.

عذرا ضیائی (مجد) . محمد و مریم و جلیل مجد. ناصر مجد. دکتر مسعود مجد . منوچهر مجد. اقدس مجد (ضیائی). اختر مجد (صدیقی).

خانواده های : مجد اردکانی. ضیائی اردکانی . عصار. حاج سید جوادی . طوسی اردکانی. دکتر صدیقی . خاتمی اردکانی. آسائی اردکانی. شفائی. نصیری. صدارت . سعیدی فیروزآبادی . ایرج‌ملک افضلی. افشار یزدی. افضلی. ملک‌افضلی اردکانی. صدر. نواب. صدری. فرساد. دکتر سعیدا . سعیدائی. مجدزاده . ماجدی. موحد . اخوت. فرهنگ . اسدپور. امام. اعتمادی. فقیهی. عظیمی سجادی. تقوی . معاون زاده.تابش. فاطمی. سنائیان. لاری. فاضل جویا. دکتر بقائی‌یزدی. عسکری کامران . کرباسی. قمی زاده . نقیبی. مظفری. طباطبائی. مهدی ملک. دکتر امامی میبدی. معتمدی. تسلیمی.

باکمال تاسف فوت ناگهانی شادروان محمود مجد اردکانی راباستحضار خویشاوندان و دوستان و همشهریان گرامی میرساند. مجلس ختم زنانه و مردانه روز پنجشنبه ۲۸ آذر از ساعت٤تا٦ بعد از ظهر در خانقاه صفی علیشاه برگزار خواهد شد.

روزنامه اطلاعات ـ مصیبت وارده را بعموم خانواده های عزادار بویژه بازماندگان آنمرحوم تسلیت میدهیم

بانهایت تاثر درگذشت شادروان **بانو لیلا فرشباف** را باطلاع خویشاوندان و آشنایان میرساند. مجلس ترحیم زنانه و مردانه آن مرحومه روز چهارشنبه ۲۷ر۹ر۵۳ از ساعت ۳ الی ٥ بعد از ظهر در خانقاه صفی علیشاه منعقد می‌گردد.

خانواده های : فرشباف ـ گلشن ـ جبرانی ـافسرـ بهمن ـ سالکی ـ فشنگی موسوی ـ پیروی ـ ماشین‌چی‌ـ توراجزن ـ اشرفی ـ نوبهار ـ عطری زاده ـ فرزانه ـ اکبری ـ احسائی ـ پاک‌طینت ـ امیرپور ـ نوکام‌ـ بهشتی

روزنامه اطلاعات ـ مصیبت وارده را بخانواده های عزادار تسلیت می‌دهیم.

با نهایت تاسف درگذشت خواهر عزیزم **بانو صغری سلیمیان** را به اطلاع اقوام و دوستان میرساند.

مجلس ترحیم مردانه از ساعت ۲ تا ٤ بعداز ظهرروز چهارشنبه ۲۷ر۹ر۵۳ در مسجد سراج‌الملک واقع در خیابان امیرکبیر و ختم زنانه در همان روز در منزل حاجی علی‌اصغر ساعتچی واقع در خیابان پنجم نیروی هوائی ده متری ۳۳ر٦ پلاک ۱۹۹ منعقد میباشد.

حاج حسین سلیمیان و بانو

با نهایت تاسف درگذشت خواهر عزیزم **بانو صغری سلیمیان** را به اطلاع اقوام و دوستان میرسانم.

مجلس ترحیم مردانه از ساعت ۲ تا ٤ بعداز ظهرروز چهارشنبه ۲۷ر۹ر۵۳ در مسجد سراج‌الملک واقع در خیابان امیرکبیر و ختم زنانه در همان روز در منزل حاج علی‌اصغر ساعتچی خیابان پنجم نیروی هوائی ده متری ۳۳ر٦ پلاک ۱۹۹ منعقد میباشد.

حاج محسن سلیمیان و بانو

با نهایت تاسف درگذشت عمه عزیزمان را به اطلاع‌اقوام و دوستان میرسانیم.

مجلس ترحیم مردانه روز چهارشنبه ۲۷ر۹ر۵۳ ازساعت ۲ تا ٤ بعداز ظهر در مسجد سراج‌الملک واقع در خیابان امیرکبیر و ختم زنانه در همان روز و ساعت در منزل حاج علی‌اصغر ساعتچی واقع در خیابان پنجم نیروی هوائی ده متری ٦ر۳۳ پلاک ۱۹۹ منعقد میباشد.

عباس سلیمیان ، حسن سلیمیان ، محمود سلیمیان ، ناهید سلیمیان

با نهایت تاسف درگذشت بانو صغری سلیمیان عمه عزیزمان را به اطلاع دوستان و آشنایان میرساند.

مجلس ختم مردانه آن‌مرحومه روزچهارشنبه ۲۷ر۹ر۱۳۵۳ از ساعت ۲ تا ٤ بعداز ظهر در مسجد سراج‌الملک واقع در خیابان امیرکبیر و مجلس زنانه در همان روز در منزل حاج علی‌اصغر ساعتچی منعقد میباشد.

مهین ، طعت ، آفاق ، شمس‌الدین ، شهناز ، ایرج ، ضیاءالدین ، شادی ، شعاع‌الدین ، شکوه‌اعظم ، شکوه‌زمان ، فاطمه ، محمدرضا سلیمیان .

خانواده های : ساعتچی ، سلیمیان ، سلیمانی ،اسفینی، فرجاد ، کریمی ، محمدحسیبی ، حبیبی ، شهبازی ، مهندس اسماعیلیان ، دکتر کبیری،دکتر بصیری ، مهندس حاکسارفرد، ابرفوئی ، سلیمی ، اوسطی .

با نهایت تاسف درگذشت مرحومه مغفوره **صغری سلیمیان** را به اطلاع بستگان و دوستان میرسانند.

مجلس ترحیم مردانه آن مرحومه روز چهارشنبه۲۷ر۹ر۵۳ از ساعت ۲ تا ٤ بعداز ظهر در مسجد سراج‌الملک واقع در خیابان امیرکبیر و ختم زنانه در همان روز در منزل حاج علی‌اصغر ساعتچی خیابان پنجم نیروی هوائی ده متری ٦ر۳۳ پلاک ۱۹۹ منعقد میباشد.

روزنامه اطلاعات ـ مصیبت وارده را به عموم بازماندگان آن مرحومه تسلیت میدهیم.

باتالم و اندوه‌فراوان وفات بانوی مجلله و خیره **حاجیه پریچهره امیرشاهی** همسر آقای ابوالفضل مرتاضی راباطلاع اقوام و دوستان میرساند.

مجلس ترحیم زنانه و مردانه آنمرحومه از ساعت ۲ و نیم تا ٤ و نیم بعد از ظهر روز چهارشنبه ۲۷ر۹ر۵۳ در مسجد ولی عصر واقع در حشمت‌الدوله غربی ـ چهارراه کیوان منعقد میباشد.

خانواده های : مرتاضی . امیرشاهی . شلتوکچی ، طباطبائی ، اردلان ، خواجه‌نوری ، سالور ، شفا ، صالحی، ریاض .

روزنامه اطلاعات ـ بخانواده های عزادار مصیبت وارده را تسلیت میدهیم.

خانواده های : حکیمی ـ شریفیان ـ شریفی ـ بهروزی ـ ریاضی ـ لعل‌خو ـ صمدیان .

بانهایت تاثر درگذشت شادروان **علی‌حکیمی** کارمند بازنشسته سازمان مسکن را باطلاع میرسانند . مجلس ترحیم آن مرحوم زنانه و مردانه از ساعت ۳ الی ٥ بعد از ظهر روز چهارشنبه ۲۷ آذر ماه در منزل آن مرحوم منعقد است . ضمنا مراسم شب هفت روز شنبه ۳۰ر۹ر۵۳ از ساعت ۳ الی ٥ بعد از ظهر درسالن شماره یک بهشت زهرا برگزار می‌گردد.

آدرس منزل ـ نارمک ـ خیابان سامان جنوبی ـ ده متری میدان ٦۲ پلاک ۲٦

روزنامه اطلاعات ـ بخانواده های عزادار تسلیت می‌دهیم.

✝

با نهایت تاسف و تاثر درگذشت مرحوم **آوانس آقاجانی** را به اطلاع عموم دوستان و آشنایان میرساند

مجلس تدفین آن مرحوم روز چهارشنبه ۲۷ر۹ر۵۳ از ساعت ۲ونیم بعداز ظهر در قبرستان ارامنه دولاب‌انجام می گردد.

خانواده های : آقاجانی ، کریستاپوریان

روزنامه اطلاعات ـ به خانواده های عزادار تسلیت میدهیم.

باکمال تاسف درگذشت مرحومه مغفوره **بانو صدیقه صدوقی (همدانی)** متعلقه مرحوم آقای حاجی آقا محمد صدوقی ووالده آقایان دکتر سعید صدوقی و مسعود صدوقی را باطلاع بستگان و آشنایان و همشهریان میرساند.

مجلس ترحیم آن مرحوم (مردانه و زنانه) روز چهارشنبه ۲۷ر۹ر۵۳ در مسجد الجواد (ع) واقع در میدان ۲۵ شهریور از ساعت ۲ تا ٤ بعداز ظهر منعقد است.

خانواده های : صدوقی. بنی‌صدر. جهانگیری. لواسانی . هادیان. ناظری . صارم اصلانی. کریمی. غفوریان . جوادی . ایزدی. آموزگار. خوئی.بیدار. شهید زاده. شهیدی. ذوالفقاری. اسمعیل پور. پیران. طباطبائی و سایر دوستان و خانواده های وابسته .

آ ـ ۱۳٦۸۱

روزنامه اطلاعات ـ بخانواده های عزادار بویژه آقای‌دکتر لواسانی و فرزندان آنمرحومه مصیبت وارده را تسلیت میدهیم.

انا لله و انا الیه راجعون

با قلبی آکنده از غم و اندوه درگذشت جانگداز همسر عزیز و پدر مهربانمان **کریم رحمت سمیعی** را باطلاع خویشاوندان و دوستان میرساند.

مجلس ترحیم زنانه و مردانه آن عزیز از دست‌رفته روز پنجشنبه ۲۸ آذرماه ازساعت ۲ تا ٤ بعد از ظهر در تهران مسجد الجواد منعقد خواهد بود.

مراسم شب هفت نیز در تهران روز شنبه ۳۰ آذر از ساعت ٥ بعد از ظهر در منزل آن شادروان واقع دربلوار الیزابت خیابان هما کوی شایق برگزار خواهد شد.

درخشنده رحمت سمیعی (خزعل) ـ بدری میخچی (رحمت سمیعی) ـ علی رحمت سمیعی ـ یحیی رحمت سمیعی .

۱ ـ ۲ آ ـ ۱۳۷۱۱

باکمال تاسف و تاثر درگذشت جانگداز شادروان**کریم رحمت سمیعی** پدر ارجمند همسر گرامم را باطلاع اقوام و دوستان و آشنایان میرساند . مجلس ترحیم زنانه و مردانه فقید سعید روز پنجشنبه ۲۸ر۹ر۵۳ از ساعت ۲ تا ٤ بعد از ظهر در مسجد الجواد برگزار می‌گردد.

محمدباقر میخچی

۱ ـ ۲ آ ـ ۱۳۷۱۱

خانواده های : رحمت سمیعی ـ خزعل ـ میخچی ـ سمیعی ـ حکیمی ـ اکبر ـ میرابسمیعی ـ اخون‌ـ رجبی‌ـ کروری ـ بنان ـ مافی ـ جاسبی .

باکمال تاسف و تاثر خبر درگذشت شادروان **کریم رحمت سمیعی** را باستحضار اقوام و بستگان و دوستان و آشنایان می‌رسانند . مجلس ترحیم زنانه و مردانه آن مرحوم روز پنجشنبه ۲۸ آذر ماه از ساعت ۲ تا ٤ بعد از ظهر درتهران مسجد الجواد منعقد خواهد بود . ضمنا مراسم شب هفت آن مرحوم روز شنبه سی‌ام آذر ماه از ساعت ٥ بعد از ظهر در منزل آن شادروان واقع در بلوار الیزابت خیابان هما کوی شایق برگزار خواهد شد.

سناتورها و نمایندگان استان گیلان در مجلس‌شورای ملی باکمال تاسف و تاثر درگذشت شادروان **کریم رحمت سمیعی** فرزند مرحوم غلامرضا رحمت سمیعی (طالش‌خان) نماینده مجلس شورایملی در ادوار گذشته را باستحضار عموم گیلانیان بالاخص آشنایان و دوستان میرسانند.

مجلس ترحیم زنانه و مردانه آن مرحوم روزپنجشنبه ۲۸ آذر ماه از ساعت ۲ تا ٤ بعد از ظهر در تهران مسجد الجواد منعقد خواهد بود .

محمدعلی صفاری ـ حسن اکبر ـ نیره ابتهاج‌سمیعی‌ـ دکتر ابوالهدی ـ مهندس اسدی لنگرودی ـ منصورانشاء ـ مهدی احمد ـ نادر ادیب سمیعی ـ اسمعیل اکبر ـ سید محمود توسلی ـ هلاکو رامبد ـ علیقلی سمیعی ـ دکتر یوسف صمدزاده ـ دکترقاسم‌صوفی‌سمیعی ـ علی‌اصغرفیاض

با کمال تاسف و تاثر درگذشت ناگهانی مرحوم **غلامرضا شکیبائی** کارمند این شرکت را به اطلاع میرساند.

مجلس زنانه و مردانه ترحیم آن مرحوم از ساعت ۳ الی ٥ بعداز ظهر در مسجد صاحب‌الزمان واقع در خیابان تهران‌نو ۱۰ متری بانک برگزار خواهد شد.

شرکت سهامی عام قند کرمانشاه

آ ـ ۱۰۳۵۷۲

بدین وسیله با نهایت تاسف و تالم فوت **غلامرضاشکیبائی** کارمند شرکت قند کرمانشاه و پدر گرامی و عزیز خود را به اطلاع دوستان و بستگان و همکاران محترم می رساند.

مجلس ترحیم زنانه و مردانه آن مرحوم روز چهارشنبه ۲۷ آذر ماه از ساعت ۳ الی ٥ بعداز ظهر در مسجد صاحب‌الزمان واقع در خیابان تهران‌نو ۱۰ متری بانک‌برگزار خواهد شد.

خانواده های : شکیبائی ، زارع ، زندی ، امیندهقان، حبیب‌زاده ، نصیری ، میرزابزرگ .

آ ـ ۱۰۳۵۷۲

روزنامه اطلاعات ـ به خانواده های عزادار تسلیت میدهیم.

بانهایت تاسف و تالم فوت ناگهانی مادر عزیزمان **بانو ملوک دشت ارژن (علوی)** را باطلاع خویشان و آشنایان می‌رسانند . مجلس ترحیم مردانه و زنانه آن مرحومه از ساعت ۲ تا ٤ بعد از ظهر روز چهارشنبه ۲۷ آذر ماه در مسجد مجد منعقد خواهد بود .

احمد ـ محمد ـ محمود (علوی) و خانواده های : دشت ارژن (برنا) ـ صفوی ـ امیرحمزه ـ سروری ـ شاه حسینی ـ آزادبخت ـ مدنی ـ رحمان‌پناه ـ علوی‌نیا ـ کنی ـ زرگنده‌ای ـ رضائی وثوق ـ صیرفی ـ مبلی ـ سعادت پژوه .

روزنامه اطلاعات ـ بخانواده های عزادار مصیبت وارده را تسلیت می‌دهیم .

سپاسگزاری

از عموم طبقات بالاخص حضرات حجج اسلام و آیات عظام و نمایندگان مجلس و بازرگانان محترم وهیات مذهبی و روسای محترم دوائر دولتی و سایر دوستان که درتشییع و مجالس ختم مرحوم **آقای حاج غلامحسین‌اتفاق** شرکت فرموده و چه بوسیله نامه و تلگراف اظهارهمدردی نموده‌اند از صمیم قلب متشکر چنانچه بواسطه تالمات در شرفیابی حضوری تاخیری بشود پوزش می‌طلبیم.

فامیل اتفاق

آ ـ ۱۳۷۲۷

تشکر و اعتذار

مراتب سپاس خود را به حضور کلیه سروران ارجمند و عموم طبقات مردم نائین که در مراسم تشییع جنازه ومجلس ترحیم عزیز ازدست رفته ما شادروان **مرحوم سیدمحمدبرهانی** شرکت فرموده‌اند و در این مصیبت مولمه با تلگرام و مرقومات و درج در جرائد ابراز همدردی فرموده‌اند تقدیم و سلامت و سعادت همگان را از درگاه حضرت احدیت آرزو داریم و هرگاه به علت تالمات روحی تاکنون از عرض تشکر و امتنان‌حضوری تاخیر رخ داده است پوزش طلبیده امید عفو داریم .

سکینه امامی ، جمال برهانی ، جلال برهانی ، کمال برهانی ، سید ضیاءالدین برهانی ، مهرداد برهانی ، طاهره برهانی ، لقاء برهانی ، عطاءالله امامی .

آ ـ ۱۵۰۲۸۲

تشکر و سپاسگزاری

از کلیه سروران عظام ـ دوستان و آشنایان گرامی و فامیل ارجمندی که در مصیبت وارده بوسیله تلگراف وتلفن و درج در جراید و یا حضورا ابراز همدردی فرموده‌اند بی‌نهایت تشکر و امتنان داشته و از اینکه بعلت تالمات‌شدید روحی قبلا موفق به سپاس حضوری و تلگراف جداگانه نگردیده‌ام امید پوزش دارم .

منوچهر افرند

آ ـ ۱۳۷۳۳

از سروران گرامی ، همکاران ارجمند ، خویشاوندان، دوستان و آشنایان محترم که در مراسم تشییع ، تدفین ،ختم و هفته مادر عزیزم **بانو معصومه خلیل‌زاده رضائی** شرکت فرموده و یا با ارسال تلگرام و نامه ، درج آگهی تسلیت در روزنامه ها و تلفنی ابراز همدردی نموده و به بازماندگان صبر و آرامش بخشیده‌اند ، صمیمانه سپاسگزاری مینمایم .

قاسم خلیل‌زاده رضائی

آ ـ ۱۳۷۷٥

بانهایت تاسف درگذشت همسر مهربان و پدر عزیزمان شادروان امیر احمد معیری را باطلاع میرسانیم .

شهین معیری (مستوفی‌الممالکی) . نیلوفر. فاطمه. لیلا و دوستعلی معیری .

خانواده‌های معیرالممالک. مستوفی‌الممالکی . جاهد . علوی مقدم. دکترمعتمد. رشیدیان. والی. فرهاد معتمد. بختیار. بهبهانی. برمکی. صمصام بختیاری. اصفهانیان. مولانا.سمیعی. فرزانه. نیری. ممتاز. دولتشاهی. خیلتاش. منتظمی . عزیز السلطانی. آلیس گریگوریان .

باکمال تاثر درگذشت شادروان **امیر احمد معیری** فرزند دوستعلیخان معیرالممالک را باطلاع دوستان و خویشاوندان میرساند. مجلس ترحیم مردانه وزنانه آن فقید سعید روز پنج شنبه ۲۸ آذرماه جاری از ساعت ۲تا٤ بعدازظهر در خانقاه صفی علیشاه منعقد خواهد بود .

روزنامه اطلاعات ـ بخانواده‌های محترم معیرالممالک و مستوفی‌الممالکی و سایر خانواده‌های عزادار مصیبت وارده را تسلیت میدهیم .

بانهایت تاسف فوت **بانو گلین‌الی** مادر گرامی جناب آقای دکتر خانبابالی مشاور محترم مقام وزارت بهداری را باطلاع دوستان وهمکاران میرساند .

مجلس ترحیم آن مرحومه روز جمعه ۲۹ر۹ر۵۳ از ۱۰ تا ۱۲ در کنیسای اتفاق خیابان آناتول فرانس شرق دانشگاه تهران برگزار خواهد شد .

از طرف هیئت مدیره سندیکای صنایع دارو سازی و بهداشتی ایران ـ دکتر مجید خورسند .

بانهایت تاسف درگذشت مادر عزیزمان **بانو گلین الی**را باطلاع فامیل و دوستان میرساند ، مجلس ختم زنانه ومردانه آن مرحومه صبح روز جمعه ۲۹ آذر ۵۳ از ساعت ۱۰ تا ۱۲ در کنیسه اتفاق خیابان اناتول فرانس شرق دانشگاه‌تهران منعقد میباشد .

جمشیدالی،دکترخانبابالی ،مهندس‌ربیع‌الی خانواده‌های الی، دکتر قدیشاه ، دکتر ظهیر ، دکتر حللویا ،دکتر مطلوبیان. دکتر دادفرین ، سنقریان ، ویکتوری ، گلعذار ، یادگار .

روزنامه اطلاعات ـ بخانواده های عزادار تسلیت میدهیم .

بانهایت تاسف فوت مرحومه **ربابه محققی** متعلقه مرحوم حاجی علیمحمد محققی (محقق الدوله) را باطلاع عموم بستگان و دوستان میرساند مجلس ترحیم مردانه و زنانه آن مرحومه در ساعت ۹ روز جمعه ۲۹ آذر ماه در مسجد مجد برگزار خواهد شد .

سپهبد احمد علی محققی ـ رحمتعلی محققی ـ علیرضا محققی ـ حسین محققی ـ عبدالحمید محققی ـ دکتر حسنعلی محققی ـ منتها محققی ـ زهرا محققی ـ فاطمه محققی ـ مریم محققی ـ ماهبانو محققی ـ مهین محققی ـ ناهیدمحققی‌ـ فامیل های محققی ـ ریاحی ـ طباطبائی مدنی ـ معزی‌ـ معزی مدنی‌ـ شریفی‌ـ مصداقی‌ـ سیاح‌ـرئیسی

روزنامه اطلاعات ـ مصیبت وارده را به تیمسار محققی و سایر بازماندگان آن مرحومه تسلیت میدهیم .

یادبود

مجلس یادبود

بدینوسیله باطلاع بستگان و دوستان محترم‌میرسانیم. بمناسبت اولین سال درگذشت همسر عزیز و پدر ارجمندمان شادروان **حاج سید اسدالله شکروی** بزرگ خاندان شکروی مجلس یادبودی از ساعت ۲ الی٤ بعدازظهر روز پنج شنبه ۲۸ر۹ر۵۳ در مقبره خانوادگی واقع در ابن‌بابویه برگزار خواهد شد .

خاندان شکروی

بمناسبت اولین سال درگذشت شادروان **حاج آقا بزرگ ابوحسین** خدمتگزار مردم و خادم هیئت آذربایجانیها مجلس یادبودی از ساعت ۲ ونیم تا٤ ونیم بعد از ظهر روز چهارشنبه ۲۷ آذرماه جاری‌درمسجد شیخ عبدالحسین مشهوریه آذربایجانی ها واقع در انتهای بازار کفاشها منعقد خواهد بود.

خاندان ابوحسین

پیرو آگهی دوشنبه ۲۵ آذرماه جاری یادبود **بانو بتیاکوتنکا** ۳تا٥ بعدازظهر روز پنجشنبه ۲۸ر۹ر۵۳ خواهد بود که از قلم افتاده بدین‌وسیله پوزش میطلبد .

سازمان بانوان یهود ایران

✝

بمناسبت چهلمین روز درگذشت مرحوم **آقای هایک استپانیان** مراسم یادبودی از ساعت ٥تا٦ بعد از ظهر پنج شنبه ۲۸ آذرماه درباشگاه خلیقه‌گری ارامنه تبریز و از ساعت ۱۱ تا ۱۲ روز جمعه ۲۹ آذر ماه‌درکلیسای سنت‌سرکیس تبریز واقع در خیابان بارون اواک تبریز برگزار میگردد.

استفیک استپانیان. کنستانتین آبکاریان و بانو. هرایر استپانیان و بانو. رازمیک استپانیان و بانو

تسلیت

جناب آقای مهندس ربیع الی

ریاست محترم هنرستان صنعتی «ارت»

با تاسف فراوان درگذشت مادر گرامی جنابعالی را تسلیت گفته و برای شما و خانواده محترم از خداوند سلامتی آرزو دارم .

شریف ـ مشگین

جناب آقای دکتر اسدالهی

باکمال تاسف و تالم مصیبت وارده را بجنابعالی وخانواده محترمتان تسلیت عرض مینمائیم.

شرکت فارم کمیکالز

همکار گرامی جناب آقای دکتر حسین ماهبان

درگذشت پدر گرامیتان را از صمیم قلب تسلیت گفته‌بقاء و سعادت‌جنابعالی و آن خانواده محترم را از خداوند بزرگ مسئلت مینمایم.

محمد حسن رجالی

جناب آقای مهندس اعتمادیه مدیر عامل شرکت سیمان ری

بانهایت تاسف مصیبت وارده را به جنابعالی و خانواده محترم اعتمادیه تسلیت عرض نموده ،بقاء زندگی و سلامتی بازماندگان آن مرحوم را خواهانیم.

شرکت سیمان بلوچستان

جناب آقای نظری

با تاسف فراوان مصیبت وارده را تسلیت گفته ،سلامتی و پایداری آن همکار عزیز و خاندان محترم را آرزومندیم .

هیئت مدیره شرکت سهامی کف

جناب آقای نظری

با نهایت تاثر مصیبت وارده را به حضور جنابعالی تسلیت میگوئیم .

کارکنان شرکت سهامی کف

دوست عزیز آقای سید عباس آستانی

با اندوه فراوان مصیبت وارده را به سرکار و خانواده ارجمند تسلیت عرض نموده ،دوام عمر و سلامتی عموم بازماندگان را از خداوند بزرگ مسئلت دارم .

گرگان ـ سیدغلامرضا شیرازی

اتحادیه صنف تاکسی‌داران و شرکت تعاونی‌تاکسیرانی تهران درگذشت بانو بیگم ذاکری مادر همکار گرامی آقای حاج محمد ذاکری را تسلیت میگوید .

رئیس اتحادیه ـ حاجی اکبر ظفرقندی

با کمال تاسف درگذشت مرحوم **غلامرضا شکیبائی** کارمند سابق این شرکت را به اطلاع رسانیده و از خداوند برای بازماندگانش صبر جمیل آرزومندیم .

شرکت نوکار با مسئولیت محدود

جناب آقایان قاسم ساربانها و رضا ساربانها

مصیبت وارده را از صمیم قلب تسلیت عرض میکنم

حسین حمیدخانی

جناب آقای دکتر سید نظام الدین تقوی

سرکار خانم دکتر هما دخت تقوی

مصیبت وارده را از طرف خود و آقایان پزشکان و خانم های ماما ونرس و عموم کارمندان بیمارستان مفرح تسلیت گفته بقاء و سلامت جنابعالی و بستگان محترم را از درگاه خداوند متعال مسئلت دارد .

محسن مفرح

لادن و حسین حاجی جعفری

تسلیت وتاثر صمیمانه دوستانتان را بپذیرید و ما را در غم خود شریک بدانید .

سیمین و جواد فرنشان. فرح و سیروس نفیسی. مهوش و حسین کریمی. پریوش ومنوچهر راکعی. هما واحمدشریعت. ایران و رضا سبحان‌فر. مهری و محمد بهزادنیا. نسرین و عباس ارباب سلیمانی. منیر وایرج سلطانی. صدیق و رضا کرباسیان. شهین و کمال حجازی. سیمین و شهاب جوادی. مریم و قنبر سبحان‌فر. سیمین وقاسم توکلی. امیر شیرازیان . یحیی حسینی سیاهی. رحیم راکعی. بیژن ایل‌اسلانلو . حسین ترکمان. بابک کاظمی. مهدی وهادی جوادی. حسین و اصفی. محمود کفائی. محمود میرزائی .

دوست عزیزم آقای دکتر ماهوان

مصیبت وارده را به آنجناب و خانواده محترم‌تسلیت میگوئیم .

رضا و فرشته تنباکوچی

دوست عزیز آقای مشتعل

درگذشت مادر گرامیتان را تسلیت عرض نموده بقای عمر آن خانواده را از خداوند متعال خواهانم .

محمود زرافشان

همکار ارجمند آقای دکتر محمد دادگر

بانهایت تاسف و تاثر درگذشت همسر آن همکارگرامی را تسلیت گفته از خداوند بزرگ برای شما صبر وشکیبائی آرزو مینماید .

پرفسور باقری ـ دکتر بهدخت اسکوئی ـ دکتر طباطبائی

جناب آقای علی‌اکبر امیرشاهی

با وقوف به‌سجایای اخلاقی همشیره مکرمه فقدان اسفناک ایشان مرا بی‌نهایت متاثر کرد از ایزد متعال آمرزش روح آنمرحومه و بقای عمر وصبر جمیل برای جنابعالی و دیگر بازماندگان خواستارم .

خسرو رادجو

جناب آقای دکترالی

بانهایت تاسف مصیبت وارده را بشما و خانواده محترمتان تسلیت عرض مینمایم .

سینالوی

با نهایت تاسف درگذشت جانگداز شادروان داریوش غضنفری همکار صدیق خود را به خانواده آن مرحوم تسلیت گفته و سلامت بازماندگان را از خداوند خواهانیم .

شرکت بنادر

آقای دکتر حسین ماهبان استاد پلی‌تکنیک تهران

فوت ناگهانی پدرتان را از صمیم قلب به جنابعالی و فامیل محترم تسلیت می‌گوئیم .

کیوان نجم‌آبادی‌ـ هوشنگ افشاری

جناب آقای منوچهر افرند

مصیبت وارده‌راتسلیت گفته بقای عمر آن خاندان‌و جنابعالی را از خدای بزرگ مسئلت مینمائیم.

حمدی نیلفروشان.کاظم‌مهنوری. کیومرث نیاکی. حسین مهدوی. باقر خسروی. سیروس عمادی

اطلاعیه‌مرکز آزمون‌شناسی

درباره مسابقه ورودی نیمسال دوم سال تحصیلی ٥٤ـ٥۳ دانشگاه ملی ایران دوره شبانه

دانشگاه ملی ایران درنظر دارد باتوجه بمفاد قطعنامه هفتمین‌کنفرانس ارزشیابی انقلاب آموزشی کشور برای رشته‌های تحصیلی مندرج دراین اطلاعیه تعدادی دانشجو برای دوره شبانه با همکاری‌مرکز آزمون‌شناسی انتخاب نماید .

رشته تحصیلی	نام دانشکده	انواع دیپلم مورد پذیرش: طبیعی	ریاضی	ادبی	دیپلمهای دیگر	ظرفیت پذیرش
معماری	معماری‌وشهرسازی		×		فوق‌دیپلم معماری و شهرسازی	٦۰ نفر
اقتصاد	علوم‌اقتصادی‌و سیاسی	×	×			٤۰ نفر
حقوق	حقوق	×	×	×		٥۰ نفر
جغرافیا	ادبیات وعلوم انسانی	×	×			۳٥ نفر
روانشناسی	"	×	×			۳٥ نفر
تاریخ	"	×	×	×		۳٥ نفر
ریاضی	دانشکده علوم		×			۲۰ نفر
فیزیک	"		×			۲۰ نفر
شیمی	"	×	×			۲۰ نفر
طبیعی	"	×	×			۲۰ نفر

شرایط اختصاصی :

۱ـ داوطلبان باتوجه بنوع دیپلم خود فقط یکی از رشته‌های تحصیلی مندرج در جدول فوق‌را میتوانند انتخاب ودر برگ‌درخواست اعلام کنند .

۲ـ معدل کل امتحانات نهائی ششم متوسطه داوطلبان نباید از ١٤ کمتر باشد. (در رشته معماری کسانیکه دارای مدرک فوق دیپلم در معماری یا شهرسازی باشند از شرط معدل معاف خواهند بود.)

۳ـ زبان خارجی دوران تحصیل و مسابقه ورودی انگلیسی و فرانسه است .

٤ـ داوطلبان مرد میباید دارای برگ خاتمه خدمت وظیفه‌عمومی‌ویا معافیت دائم باشند بانوان و دوشیزگان پذیرفته شده در مسابقه ورودی میباید اجازه اشتغال به تحصیل از سازمان خدمات اجتماعی بانوان ارائه دهند .

٥ـ داوطلبانی که نمره زبان خارجی آنان در مسابقه ورودی از میانگین نمرات زبان خارجی شرکت کنندگان در امتحان کمتر باشد مکلفند طبق ضوابط دانشگاه ملی ایران درکلاسهای‌تقویت زبان شرکت‌کرده و با موفقیت آنرا بپایان برسانند .

٦ـ داوطلبان ورود بدانشگاه ملی ایران مکلفند قبلا از کلیه‌مقررات وموازین آموزشی این دانشگاه اطلاع حاصل نموده و بعداز پذیرفته شدن برای ثبت‌نام در دانشگاه وادامه تحصیل مفاد آنها رارعایت نمایند .

۷ـ از کسانیکه درامتحانات کتبی رشته معماری پذیرفته میشوند‌امتحان طراحی و مصاحبه بعمل خواهد آمد و براساس مجموع نمرات امتحانات کتبی، طراحی و مصاحبه پذیرفته‌شدگان نهائی به‌تعداد ظرفیت تعیین خواهند شد .

مواد امتحانی عمومی (برای داوطلبان کلیه رشته‌ها)

۱ـ زبان فارسی و شناخت فرهنگ ملی و مسائل ایران

۲ـ زبان خارجی (فرانسه ـ انگلیسی)

۳ـ هوش و استعداد تحصیلی

مواد اختصاصی

برای رشته معماری: (ریاضیات‌ـ قدرت تشخیص سطح و حجم)

برای رشته اقتصاد : (ریاضیات در سطح دیپلم طبیعی)

برای رشته حقوق: تعلیمات اجتماعی (محتوای دروس چهارم و پنجم ادبی) منطق وزبان عربی .

برای رشته جغرافیا : (جغرافیای عمومی‌ـ جغرافیای ایران) ضریب ۲ـ (زمین شناسی) ضریب ۱

برای رشته روانشناسی: (فلسفه‌ـ منطق) ضریب ۱ـ (روانشناسی) ضریب ۲

برای رشته تاریخ : (تاریخ عمومی‌ـ تاریخ ایران) باضریب ۲

برای رشته‌های فیزیک ریاضی: (فیزیک‌ـ ریاضی‌ـ شیمی)

برای رشته‌های شیمی وطبیعی: (شیمی‌ـ طبیعی‌ـ فیزیک‌وریاضی)

ثبت‌نام

داوطلبان باید برگ درخواست مندرج در این اطلاعیه راتکمیل‌کرده باپست سفارشی حداکثر تا تاریخ ۷ر۱۰ر۵۳ همراه با مدارک خواسته شده به‌نشانی تهران مرکز آزمون شناسی ارسال دارنـد (مدارک ثبت نام منحصراازطریق پست سفارشی دریافت می شود، به مدارک ناقص یا مدارکی که پس از تاریخ مذکور به پست تحویل‌شود به هیچ‌وجه ترتیب اثر داده نمیشود) .

مرکز آزمون شناسی از رفع نقص برگهای درخواست بـه علت محدودیت فرصت معذور است و برای صاحبان آنها کارت ورود به جلسه امتحان صادر نمی‌کند .

توزیع کارت و تاریخ امتحان

کارتهای ورودی داوطلبان ۱۹ر۱۰ر۵۳ در دانشگاه ملی ایران‌توزیع خواهد شد داوطلبان باید شخصا با در دست داشتن شناسنامه برای دریافت کارت ورودی خود مراجعه نمایند محل وساعت اجرای امتحان در روز توزیع کارت باطلاع داوطلبان خواهد رسید .

۳ مرکز آزمون‌شناسی

برگ درخواست ثبت‌نام در امتحانات مسابقه ورودی دوره شبانه دانشگاه ملی ایران

اینجانب نام خانوادگی .... نام .... شماره شناسنامه .... صادره از ....

که دیپلم کامل متوسطه خودرا در رشته .... از دبیرستان .... شهرستان .... استان ....

دریافت نموده‌ام و معدل کل امتحانات نهائی کلاس ششم متوسطه‌ام ☐ است‌داوطلب شرکت در مسابقه ورودی رشته ☐

نیمسال دوم تحصیلی ٥٤ـ٥۳ دوره شبانه دانشگاه ملی‌ایران‌هستم

زبان خارجی ☐ انگلیسی ☐ فرانسه را امتحان خواهم داد .

همراه این برگ مدارک زیر را ارسال میدارم .

۱ـ فتوکپی دیپلم کامل متوسطه یا جواز قبولی کلاس‌ششم متوسطه که درآن معدل کل امتحانات نهائی (کتبی و شفاهی) قید شده است ۲ـ فتوکپی کامل و خوانای شناسنامه ۳ـ چهار قطعه عکس ٤×٦ که در سال جاری برداشته‌ام ومشخصات کامل‌خود را در پشت همه آنها نوشته‌ام .

قبض رسید بانک ملی ایران حاکی ازپرداخت مبلغ ٥۰۰ریال به‌حساب شماره ۷٤۸ دربانک مرکزی ایران

نشانی : شهر .... خیابان .... کوچه ....

پلاک .... تلفن .... تاریخ .... امضای داوطلب ....

گواهی می‌کنم این برگرا پس‌از تکمیل مجددا مطالعه کرده‌ام و صحت مندرجات آنرا تضمین می‌کنم .

امضای داوطلب

تذکر: روی‌پاکت نوشته‌شود مربوط‌به‌مسابقه‌ورودی رشته دوره شبانه دانشگاه ملی‌ایران

وجه ثبت‌نام و مدارک ارسالی بهیچ‌عنوان مسترد نمیشود

سال چهل و نهم ـ شماره ۱۴۵۸۷

اطلاعات ۱۳۰۴

سه شنبه ـ بیست و ششم آذرماه ۱۳۵۳
سوم ذیحجه ۱۳۹۴ ـ هفدهم دسامبر ۱۹۷۴

ساعات شرعی — استخراج د کتر ریاضی کرمانی

اذان مغرب . . .	ساعت ۵ و ۱۱ دقیقه
اذان صبح (فردا) . . .	ساعت۵و ۳۱ دقیقه
طلوع آفتاب (فردا) . . .	ساعت ۷ و ۷ دقیقه
ظهر شرعی (فردا) . . .	ساعت ۱۲ و ۱ دقیقه
اذان مغرب (فردا) . . .	ساعت۵ و۱۱ دقیقه

برای تکمیل کادر تکنیسین

وزارت راه بامدرک سیکل ودوره راهنمائی کارمند استخدام میکند

★ ظرفیت بنادر کشور تا ۵۰ میلیون تن توسعه مییابد

★ پیمانکار اتوبان تهران چالوس تا دو ماه دیگر تعیین خواهد شد

★ وزارت راه دیگر راه غیر اسفالته نمی‌سازد

وزیر راه اعلام کرد با احداث دو اتوبان ، تهران به شیراز و بندرعباس به کرمان متصل‌میشود. بعلاوه ۲ اتوبان نیز از تهران به شمال احداث میگردد که‌یکی از آنها از لشگرک و دیگری از اوین به چالوس کشیده میشود .

احداث شاهراه های تهران ـ شیراز و کرمان ـ بندر عباس و زاهدان ـمشهد در سطح‌مطالعات کارشناسان ادامه دارد ولی طرح ایجاد اتوبان تهران ـ چالوس‌از لشگرک بمورد اجرا درآمده و وزارت راه ظرفیکی دو ماه‌آینده پیمانکار ، آن را تعیین خواهد کرد .

وزیر راه که این مطالب‌راهنگام بررسی اعتبار ۱۴ هزار میلیون تومانی توسعه ارتباطات و شبکه حمل و نقل کشور در کمیسیون بودجه مجلس شورای ملی‌اظهار داشت اضافه کرد :

در لایحه بودجه ۵۳ ـ ۵۴کل کشور طرح هائی‌بمنظوربالا بردن ظرفیت شبکه حمل و نقل کشور خاصه راه ها و بنادر پیش بینی شده و کمبود ظرفیت موجود در طی چند سال آینده مرتفع می ـ شود .

★ توسعه ظرفیت بنادر

شهرستانی وزیر راه و ترابری همچنین گفت : ظرفیت بنادر در وهله اول از ۲ر۵ به ۱۵میلیون تن میرسد و سپس این ظرفیت بتدریج تا پنجاه‌میلیون تن افزایش می‌یابد . برای ایجاد چنین‌ظرفیتی در بنادر کشوردردو بندرشاهپور و عباس پنجاه اسکله جدید ساخته میشود و ۱۲ بندر کوچک نیز تکمیل و توسعه می یابند .

اقدامات اجرائی مربوط به توسعه بنادر از اول سال آینده شروع میشود و از سال ۱۳۵۶ بهره برداری از طرح های‌توسعه، آغاز میگردد .

وزیر راه سپس ضمن اشاره‌به این نکته که وزارت راه از این‌پس راه بدون اسفالت نمی سازد در مورد مشکلات راه سازی گفت : مقاطعه کاران توان و نیروی‌کافی برای اجرای طرح های بزرگ‌راه سازی کشور را ندارند ، براین اساس ترتیبی داده شده است تا ۳میلیاردتومان ماشین‌آلات‌موردنیاز مقاطعه کاران خارج از سهمیه و زودتر از موعد تحویل آنان گردد .

★ استخدام تکنیسین

شهرستانی اظهار داشت،مشکل کمبود نیروی انسانی در امر راه سازی یکی از مسایل مهم اجرائی طرح های راهسازی است .

بدین منظور برای تربیت تکنیسین از سیکل اول متوسطه ویاافرادی که دوره راهنمایی تحصیلی را دیده‌اند دعوت خواهیم کرد تادر کلاس کوتاه مدت شرکت کرده و پس از آن در این وزارت‌مشغول بکار شوند.

★ دوخطه کردن راه‌آهن

سپس رسیدگی به اعتبارات مربوط به گسترش شبکه حمل و نقل دریائی ، هواپیمائی وراه‌آهن آغاز شد براساس هدفهای لایحه بودجه‌کلیه‌خطوط راه‌آهن‌کشور برقی ودوخطه میشود و راه‌آهن دولتی ایران همزمان با توسعه خطوط از سال آینده‌دو خطه کردن راه‌آهن تهران‌ـمشهد، تهران‌ـخرمشهرو تهران وتبریز‌ـ جلفا را شروع خواهد کرد.

تیمسار سپهبد خادمی مدیر عامل شرکت هواپیمائی‌ملی ایران هنگام بررسی اعتبارات‌این شرکت اظهار داشت: امسال ما یک میلیون و چهار صد هزار مسافر حمل ونقل می کنیم.

مدیر عامل شرکت هواپیمائی‌ملی اضافه کرد: پنج جت ۷۲۷ برای پرواز های داخلی خریداری‌شده که سه فروند آن تحویل شده‌و دو فروندیگر در اسفند و بهار سال آینده تحویل میشود.

یکنوع هواپیمای جت ۷۴۷نیز خریداری خواهیم کرد که بدون فرود فاصله قاره ها راطی میکند. بعلاوه سفارش خرید هواپیمای کنکورد نیزداده شده که‌باستفاده از این هواپیما فاصله تهران ـ نیویورک ۷ الی ۸ ساعته طی‌می شودو‌ایران اولین کشور دارنده این نوع هواپیما پس از کشور های سازنده خواهد بود.

در جلسه‌بعد از ظهر کمیسیون بودجه ، اعتبارات آب و برق بررسی شد ووحیدی وزیر آب برق «نیرو» اظهار داشت: درسال آینده تولید برق در سطح کشور به رقمی بین ۱۸ تا ۲۰ میلیارد کیلووات میرسد و برای تامین این مقدار مصرف با ایجاد مولد بیشتربر تولید برق خواهیم‌افزود.

اولین دور مذاکرات شاهنشاه ورئیس جمهوری ایتالیا

شاهنشاه آریامهر و علیاحضرت شهبانو دیشب بانفاق میهمانان عالیقدرشان حضرت رئیس جمهوری ایتالیا وبانو لئونه ،از اپرای اتللو درتالار رودکی دیدن فرمودند . عکس اعلیحضرتین ومیهمانان‌عالیقدر را درتالار رودکی نشان میدهد .

رئیس جمهوری ایتالیا و همسرشان بانو لئونه در سومین روز دیدار از آثار باستانی تحت جمشید دیدن می‌کنند وفردا عازم اصفهان خواهند شد .

دیروز اولین دور مذاکرات رهبران ایران و ایتالیا در کاخ نیاوران انجام گرفت. درمذاکرات رهبران دوکشور ،وزرای خارجه ایران و ایتالیا،عباسعلی خلعتبری و ماریانو رومور و آقای علینقی سعید انصاری سفیر ایران دررم و لوئیجی کوتافاوی سفیر ایتالیا در ایران شرکت داشتند.

روش مذاکرات

مذاکرات دیروز شاهنشاه آریامهر و جیووانی‌لئونه رئیس جمهوری ایتالیا و مسائلی که رهبران دو کشور پیرامون آن تبادل نظر کرده‌اند ، در محافل دیپلماتیک با اهمیت فراوان‌تلقی شده است .

گفته میشود که خلیج فارس و دریای مدیترانه که مورد توجه ایران و متقابلا ایتالیاست در راس مسائل مورد مذاکره رهبران دو کشور قرار داشته است .

در گفتگو های دیروز تاکید شده است که امنیت و ثبات خلیج فارس باید بوسیله دولت های‌ساحلی‌تامین‌شود و همکاری ممالک‌ساحلی‌دراین‌زمینه‌ضروری بنظر میرسد . بگفته یک منبع وابسته به هیئت ایتالیائی در این مذاکرات همچنین تاکید شده است که آبهای خلیج فارس و دریای مدیترانه باید از رقابت قدرتهای بزرگ دورماند.

در مورد خاورمیانه با توجه به وخامت اوضاع و امکان‌بروز یک جنگ تازه بین اعراب و اسرائیل اهمیت اجرای‌قطعنامه ۲۲ نوامبر ۱۹۶۷ باردیگر مورد توجه قرار گرفته است .محافل آگاه اعتقاد دارند که درصورت بروز جنگ تازه‌ای بین طرفین ایران‌بطورکامل وجدی ازاعراب پشتیبانی میکند . ظاهرانظرات ایران و ایتالیا در بسیاری موارد نزدیک و همسان است و مخصوصا دو کشور اهمیت فراوانی برای توسعه مناسبات اقتصادی دوجانبه قائل هستند.

در تالار رودکی

دیشب در پیشگاه شاهنشاه آریامهر ، علیاحضرت شهبانو و میهمانان عالیقدرشان گروه اپرای تهران ، اپرای اتللو را در تالار رودکی اجرا کرد .

قبل از تشریف فرمائی به تالار نمایش ، اعلیحضرتین خبرنگاران ایتالیائی را بحضور پذیرفتند .

★ بازدید از موزه

حضرت رئیس جمهوری ایتالیاو بانو دیروز سفارت ایتالیا رامورد بازدید قرار دادند و ناهار را بطور خصوصی در محل سفارت صرف کردند و ایتالیائی های مقیم تهران را در محل سفارت ایتالیا بحضور پذیرفتند . حضرت‌رئیس

بقیه در صفحه ۱۷

محل خدمت مشمولان دیپلمه با معدل ۱۵ر۸۱ تا ۱۳ر۲۰ تعیین شد

★ تاریخ مراجعه مشمولان دیپلمه شهریور به تعویق افتاد

★ تهران ، جلدیان ، نوده ، چهل‌دختر ، بیرجند ، قزوین، کرمان و عجبشیر مراکز آموزش مشمولان دیپلمه است

تاریخ و محل خدمت مشمولان دیپلمه‌ای که‌معدل آنها از۱۵ر۳۰تا ۱۳ر۲۰ است اعلام شد .

این مشمولان باید طبق برنامه قبلی درروزهایی که در برگ اعزامشان ذکر شده به سازمان وظیفه عمومی مراجعه کنند .

مشمولان دیپلمه‌ای که معدل ۱۵ر۳۰ تا ۱۵ر۸۱دارند خدمت وظیفه را بادرجه گروهبانی و دیپلمه هائی که معدل دیپلم آن‌ها ۱۳ر۵۵ تا ۱۳ر۲۰ است بادرجه سرباز عادی طی خواهند کرد.

محل خدمت آموزشی مشمولان دیپلمه که معدل ۱۵ر۸۱ تا ۱۵ر۳۰ دارند پادگان فرح آباد ژاندارمری‌است. محل خدمت مشمولان دیپلمه که معدل ۱۳ر۵۵ تا ۱۳ر۲۰ دارند مراکز آموزش نظامی ،جلدیان ، نوده، چهل دختر ، بیرجند ، قزوین ، کرمان‌و عجبشیر خواهد بود.

امروز همچنین گفته شد که‌تاریخ مراجعه مشمولان دیپلمه شهریور که قرار بود برای دریافت برگ اعزام از اول دیماه به سازمان وظیفه مراجعه کنند به تعویق افتاد وروز مراجعه این مشمولان بعدا از طرف وظیفه عمومی اعلام خواهد شد .

اعزام مشمولان دیپلمه خرداد امسال و سنوات قبل که در سالن غلامرضا پهلوی ثبت نام کرده‌اند و برگ اعزام دریافت داشته تا اسفند ماه سال جاری بطول خواهد انجامید و از اردیبهشت سال آینده اعزام مشمولان، فارغ‌التحصیل شهریور آغاز خواهد شد .

بدستور آموزش و پرورش

ریز نمرات امتحانی دانش‌آموزان باید باطلاع اولیاء اطفال برسد

امروز به مدارس تهران‌دستور اکید داده شد که نتیجه امتحانات ثلث اول دانش آموزان را کتبا به اطلاع اولیاء آنان برسانند .

نمرات امتحانی از آن‌لحاظ به اولیاء اطفال اطلاع داده می‌شود که از وضعیت تحصیل فرزند خویش آگاه شوند و در صورتی که نظراتی دارند به مدرسه اعلام کنندتا بررسی شود و باهمکاری خانه و مدرسه ، نقائص وکمبود ها رفع گردد .

نمرات ثلث‌اول‌ودوم، میانگینی از نمرات پرسش های شفاهی و کتبی یک شاگرد در طول۳ ماه تحصیل است ـ دستور معاون آموزشی‌تهران،معلمان‌رانیز موظف می کنند که نمرات ثلث اول رادر پایان آذر ماه و حداکثر دهه‌اول دی ماه به دفتر مدرسه تسلیم‌دارند تا بموقع در دفتر امتحانات ثبت‌و جهت اطلاع و اظهار نظر برای «ولی» طفل ارسال شود.امتحانات ثلث اول و دوم بوسیله معلم مربوط انجام می شود . ولی امتحانات آخر سال با مسئولیت مدیر مدرسه صورت می گیرد و جز چند درس مانند قرائت‌فارسی، بقیه کتبی وبا برنامه قبلی به عمل می آید و نمره هر درس‌باضریب ۲ وارد کارنامه و دفتر امتحانی می شود . البته دانش آموزانی که در ثلث اول‌غیبت داشته‌باشند، می‌توان نمره ثلث دوم را هم برای اول و همبرای دوم‌محسوب داشت .

میرزاآقاسی معاون آموزشی تهران به راهنمایان تعلیماتی (بازرسان) تاکید کرده است در اجرای این بخشنامه نهایت توجه را داشته باشند وبا مراجعه به مدارس دفاتر امتحانات‌را بازدید کنند و در صورت اطلاع از عدم ارسال نمرات امتحانی به اولیاء اطفال جریان را گزارش دهند .

برای کمک به کشاورزان و تشویق آنها به‌تولید بیشتر

بهای خرید چغندر قند و برگ سبز چای افزایش می یابد

★ دولت قیمت فروش قند و شکر و چای را در سال آینده هم‌چنان ثابت نگهمیدارد

در ادامه سیاست حمایتی دولت از تولید داخلی ، بهای خرید چغندر قند در سال آتیه از تنی ۲۰۵۰ به تنی ۲۳۰۰ ریال افزایش خواهد یافت و بهای خریدشکراز کارخانه‌داران قند نیز از کیلوئی۲۵ر۵ ریال به ۲۸ر۵ ریال افزایش میابد .

این مطلب را دکتر حسین علیزاده معاون وزارت بازرگانی و رئیس سازمان غله و قند و شکر و چای کشور در جلسه دیروز کلوب روتاری‌مرکز اعلام کرد و گفت که تفاوت قیمت از محل اعتبارات صندوق حمایت از مصرف کننده پرداخت می شود و کوچک ترین تغییری‌در نرخ های فروش‌به‌مصرف کننده داده نخواهد شد .

علیزاده گفت :وزارت بازرگانی در سال جاری‌بهای خرید شکر تولیدی کارخانه ها را که ۱۰ تا ۱۲ سال ثابت مانده بود ، از کیلوئی ۱۸ر۵ به ۲۵ر۵ریال و قند را از کیلوئی ۱۹ر۵ ریال به ۳۰ر۵ ریال بالا برد و در سال آینده شکر را کیلوئی ۲۸ ریال و چغندرقندرا تنی ۲۳۰۰ ریال خواهیم خرید .

وی افزود : تولید فعلی قند و شکر در داخل کشور سالانه ۷۶۵ هزار تن و رشد مصرف ۲۲ درصد است .

معاون وزارت بازرگانی گفت: ثابت نگه‌داشتن قیمت خرید محصول از کشاورزان در یک دوره دراز مدت ، باعث شده بود کشاورزان علاقه زیادی‌به تولید بیشتر نشان ندهند . ولی با تجدید نظر در قیمت های خرید ، پیش‌بینی میشود ،تولید محصول به سرعت چشمگیری رشد کند .

★ قیمت برگ سبز چای

علیزاده در مورد سیاست قیمت خرید برگ سبز چای و حمایت از چایکاران‌گفت :قیمت برگ سبز چای نیز بی‌آنکه در قیمت فروش‌چای‌خشک تغییری داده شود ، تا کیلوئی ۲۶ ریال برای برگ سبز درجه ۲ وتا کیلوئی ۳۳ ریال برای برگ‌سبز چای درجه‌یک، افزایش‌خواهد یافت علاوه برآن برای تشویق کارخانه‌داران به‌تولید چای‌بهتر و بیشتر ، اجرت تبدیل چای سبز به خشک بین ۵۰ تا ۱۰۰ درصد بالا برده میشود .

★ برنج و گندم

معاون وزارت بازرگانی در پایان مطالب‌خوددرباره واردات گندم گفت : هدف ما داشتن ذخیره‌ای حدود یک میلیون تن گندم در تمام اوقات سال در کشور است و برای این منظور ظرفیت سیلو ها از ۷۵۰ هزار تن بحدود ۲ میلیون تن توسعه می‌یابد و ۳ سیلوی برنج در شمال و مرکز و جنوب ساخته خواهد شد،که‌هم برای صادرات وهمبرای واردات‌مورد استفاده قرار خواهند گرفت .

علیزاده درباره طرح تولید نان ماشینی گفت : این طرح‌به سرعت پیاده خواهد شد ، در تیر ماه آینده از چهارکارخانه نان ماشینی که در تهران‌نصب خواهد شد بهره برداری می شود .

برنامه ماشینی کردن تولید نان ، تا آخر سال ۵۶ در تمام مملکت پیاده خواهد شد .برای ذخیره سازی و نگهداری قند و شکر و چای ، برنامه وزارت بازرگانی ایجاد و احداث‌انبار های فنی و مدرن‌به ظرفیت۹۰۰ هزار تن در سراسر کشور می باشد .

ملی کردن نفت عربستان قیمت نفت راکاهش میدهد

زکی یمانی :

★ توقع تقلیل قیمت ۲ تا ۴دولا در نفت واقع‌بینانه نیست

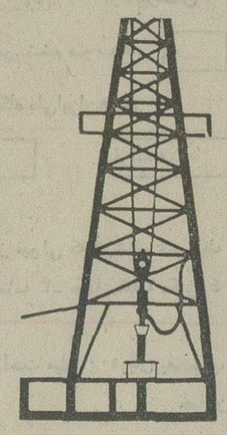

بیروت ـ رویتر ـ شیخ احمدزکی یمانی وزیر نفت عربستان سعودی در مصاحبه‌ای بامجله نفتی‌بررسیهای اقتصادی خاورمیانه (میس) پیشگویی کرد بااجرا شدن طرح ملی کردن کامل کنسرسیوم آرامکو بوسیله دولت عربستان سعودی از هزینه نفت‌برای شرکتهای خریدار آن بازهم کاسته‌خواهد شد و قیمت بازاری نفت که از این رهگذر بوجود خواهد آمد اندکی کمتر از۱۲ر۱۰ دلار در بشکه خواهد بود.

یمانی گفت‌که‌به عقیده ما در حال‌حاضر نباید برای جبران کردن تورم قیمت نفت را افزایش داد. در نظر ما افزایشی که در دسامبر ۱۹۷۳درتهران در قیمت نفت‌حاصل شد چنان بودکه‌در آن ضریب جبران‌تورم برای گذشته‌وبرای مدت معینی از آینده‌نیز به حساب آمد.

وزیر نفت عربستان سعودی اضافه کرد به محض آنکه وضع قیمت بازاری نفت در معامله استملاک کامل‌آرامکو تعیین شود ، قیمت نفت خام برای مدتی طولانی‌تر از ۹ ماهی که هفته گذشته در وین مورد توافق وزیران اوپک‌قرارگرفته‌است، تثبیت‌خواهد شد .

یمانی خاطر نشان کرد که عربستان‌سعودی باکاهش قیمت نفت موافق است اما کسانی که تقاضا دارند که این کاهش بشکه‌ای ۲ تا ۴ دلار باشد در حقیقت واقع‌بین نیستند.

یمانی در پایان اظهار نظر کرد که‌حتی اگر بشکه‌ای۲دلار از قیمت نفت کاسته‌شود بازهم کمکی به اقتصاد جهان نخواهدکرد مگر آنکه مازاد درآمد کشور های صادر کننده نفت بقدر کافی تجدید توزیع شود ودر کشورهای نیازمند باختری و ممالکی‌که دچارمشکلات‌ناشی‌ازکسری‌موازنه پرداخت های خارجی هستند، سرمایه گذاری‌گردد.

۷ خیابان بزرگ مرکزشهر یک طرفه خواهد شد

★ پهلوی و تخت‌جمشید و سپه‌جزوخیابانهائی است که یکطرفه خواهد بود

اداره‌مهندسی ترافیک‌شهرداری تهران مطالعات خود را برای یک طرفه کردن تعدادی از خیابانها ، و منجمله هفت خیابان‌اصلی‌مرکز شهر آغاز کرد.این هفت خیابانها عبارتند از پهلوی ،شاهپور، بهار، تخت‌جمشید، سپه و فردوسی .

با پایان گرفتن مطالعات‌مهندسین ترافیک شهرداری، وضعیت عبورو مرور در این خیابانها بشرح‌زیر خواهد بود. خیابان پهلوی ازسه راه عباس‌آباد تا راه آهن وتمامی مسیر بهار و فردوسی از شمال‌به جنوب یکطرفه خواهد شد،خیابان های شاهپور ـ ازشوش تا کریمخان زند ـ وسعه‌ی از جنوب به شمال یک طرفه میشود خیابانهای تخت جمشید و سپه نیزازشرق به غرب یکطرفه خواهد شد. خیابان‌رشت نیز که بین حافظ و پهلوی قرار دارد بمنظورتخلیه‌ترافیک تعریض خواهد شد .

برنامه نمایش فیلمهای تهیه شده در مرکز سینمائی کانون پرورش فکری کودکان‌ونوجوانان بمناسبت دهمین سالگرد تاسیس کانون در تالار فرهنگ

برنامه چهارشنبه ۲۷ آذر ۱۳۵۳

فیلم	کارگردان
۱ـ سیاه وسفید	سهراب شهید ثالث
۲ـ یك‌نقطه سبز	مرتضی ممیز
۳ـ من چقدر میدانم	نفیسه ریاحی
۴ـ شهرخاکستری	فرشید مثقالی
۵ـ گلباران	علی‌اکبر صادقی
۶ـ پسر، سازپرنده	فرشید مثقالی
۷ـ عمو سیبلو	بهرام بیضائی
۸ـ سفر	بهرام بیضائی

شروع سئانس‌ها :۱۶ و۱۹ر۳۰

هتل اوین

شب نشینی باشکوه بمناسبت شب یلدا

شام مخصوص این شب با مخلفاتش همراه با شرکت ارکستر های ایرانی و خارجی

درسالن رز هتل اوین

برای کسب اطلاع بیشتر ورزرو جا بانلفن ۸۹۲۹۰۰ تماس حاصل فرمائید.

مجله دنیای ورزش روزهای‌شنبه منتشرمیشود

* نمایشگاه فعالیت‌های کانون‌پرورش‌فکری‌کودکان‌ونوجوانان
* نمایش فیلمهای مرکزسینمائی
* نمایش فیلمهای ساخته‌ی‌نوجوانان
* نمایشگاه جهانی نقاشی کودکان‌ونوجوانان
* نمایشگاه آثارگرافیك ونقاشی

بمناسبت دهمین سال فعالیت کانون‌پرورش فکری‌کودکان‌ونوجوانان

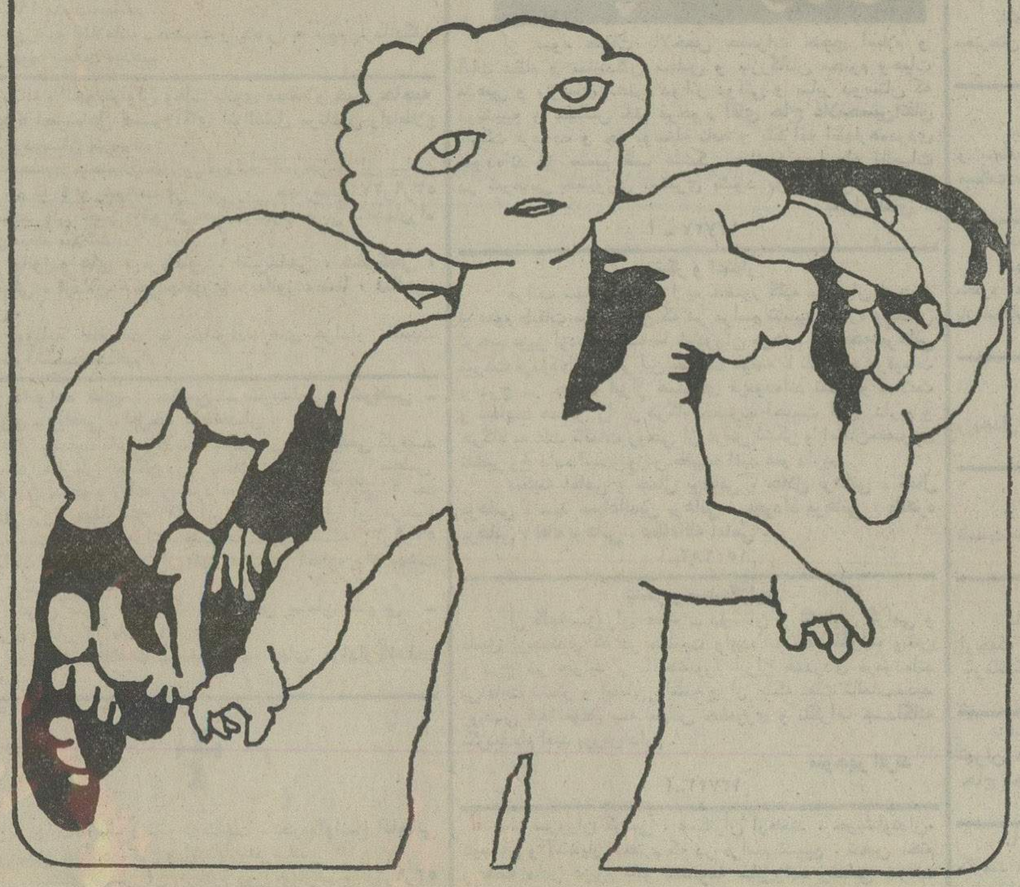

نمایشگاه آثار گرافیک و نقاشی از تاریخ ۲۱ تا ۲۸ آذر ماه از ساعت ۵ بعداز ظهر هر روز در سالن‌کتابخانه مرکزی‌دانشگاه تهران ـ دانشگاه تهران .

نمایشگاه جهانی نقاشی کودکان و نوجوانان و نمایش فیلم های ساخته نوجوانان و اجرای موسیقی .
از تاریخ ۲۴ تا ۲۸ آذر ماه
از ساعت ۵ بعدازظهر هرروز
در تالار موزه جدید مردم شناسی ـ خیابان قوام‌السلطنه‌ـ خیابان موزه .

نمایش فیلم های مرکز سینمائی از تاریخ ۲۵ تا ۲۸ آذر ماه در ساعت های ۴ و ۶ر۳۰ و ۷ر۳۰ بعداز ظهر هر روز در تالار فرهنگ‌ـخیابان حافظ آ‌ـ۱۰۳۳۹۹