در پایان سفر وزیر خارجه مصر بشوروی، مطبوعات اسرائیل نوشتند :

سیل اسلحه مدرن شوروی به مصر سرازیر می شود

★ میان مقامات مصر و شوروی مشاجره شدیدی روی داد .

★ در اعلامیه مشترک شوروی و مصر برای نخستین بار به روابط دوکشور اشاره‌ای نشد .

★ ناظران سیاسی میگویند شورویها به سادات اعتماد ندارند

درصفحه۲ستون ششم

آئین نامه پرداخت کمک به دانشجویان مقیم خارج تصویب شد

در صفحه۴ستون سوم

شاهنشاه در سلام عید فطر فرمودند :

ملل اسلامی بایداز تفرقه و نفاق بپرهیزند

نظریات شاهنشاه درمورد فلسطین مورد تحسین و ستایش سفرای کشورهای اسلامی قرار گرفت

★ سفرای کشور های اسلامی : ما آرزو داریم در پرتو اقدامات سیاسی شاهنشاه ، اسرائیل از سرزمینهای اشغالی عقب‌نشینی کند .

درصفحه‌آخرستون سوم

۲۰ صفحه

اطلاعات

شنبه ۲۷ مهر ماه ۱۳۵۳ شماره ۱۴۵۳۱ تکشماره ۱۰ ریال

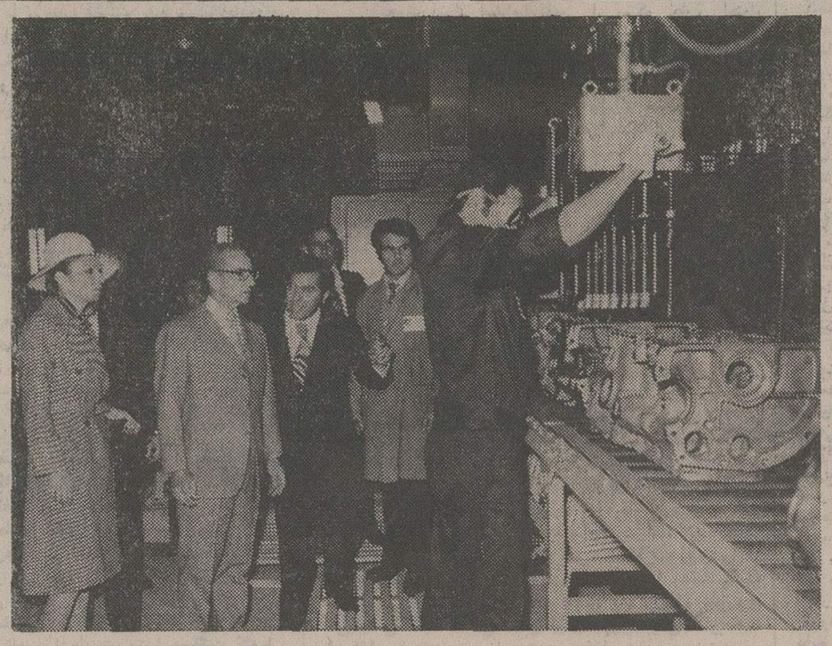

شاهنشاه آریامهر پس از گشایش واحد موتور سازی ،ببازدید از این قسمت پرداختند .

در عکس محمود خیامی مدیرعامل کارخانجات ایران ناسیونال توضیحاتی بعرض اعلیحضرتین می رساند .

با افتتاح تاسیسات جدید ایران ناسیونال درحضور شاهنشاه و شهبانو

ایران تولید موتور اتومبیل را آغاز کرد

شاهنشاه در پایان بازدید ازکارخانه ایران ناسیونال خطاب به کارگران فرمودند :

روابط کارگر و کارفرما در ایران مورد تقلید مجامع بین‌المللی قرار خواهد گرفت

امروز با تشریف فرمائی شاهنشاه آریامهر و علیاحضرت شهبانو یکارخانه ایران ناسیونال ، فرمان بهره‌برداری از اولین کارخانه موتورسازی ایران صادر شد. و به این ترتیب ازاین‌پس ساخت موتور های اتومبیل نیز در ایران صورت خواهد گرفت .

★ تشریف‌فرمائی

اعلیحضرتین ساعت ۱۰ و ۲۵ دقیقه صبح به کارخانجات ایران ناسیونال تشریف فرما شدند و از جانب‌روسای مجلسین، رئیس هیئت‌مدیره‌و مدیرعامل شرکت ملی نفت ایران،وزیران امور اقتصادی ودارائی ، کار و امور اجتماعی، نیرو ، مسکن و شهرسازی، رئیس کل تشریفات شاهنشاهی ، ژنرال آجودان شاهنشاه و گروهی از شخصیت های مختلف مملکتی و بخش خصوصی مورد استقبال قرار گرفتند.

محمودخیامی‌ورود اعلیحضرتین را به‌کارخانجات ایران‌ناسیونال خیر مقدم عرض کرد و روسای کمپانی کرایسلر را به پیشگاه شاهنشاه‌آریامهر و علیاحضرت شهبانومعرفی نمود . شاهنشاه نسبت به‌رئیک روسای‌کرایسلر اظهار مرحمت فرمودند .

★ نمونه‌ای از ثمرات انقلاب

پس ازنواختن سلام‌شاهنشاهی بوسیله‌دسته موزیک ، آقای‌فرخ نجم‌آبادی‌وزیر صنایع و معادن گزارشی‌معروض داشت وگفت:

شاهنشاها

جان نثار افتخار داردتشریف فرمائی اعلیحضرت همایون شاهنشاه‌آریامهر و علیاحضرت فرح پهلوی شهبانوی ایران را به این واحدصنعتی از طرف کلیه صاحبان صنایع کشورخیر مقدم‌عرض‌نموده و مراتب‌سپاس و حقشناسی بی‌پایان این گروه فعال و شاهدوست کشور راکه دست اندرکار پیشبرد هدفهای صنعتی‌کشورمیباشند ،بشرفعرض مبارک ملوکانه معروض دارم .

واحدیکه امروز مورد بازدید شاهنشاه و علیاحضرت شهبانو قرار میگیرد ، نمونه ارزنده‌ای از ثمرات انقلاب اجتماعی و اقتصادی ایران است که‌بدست توانای آن شهریار بزرگ و همت ملت شریف ایران‌بمرحله عمل درآمده و هر روز مظاهر تازه‌ای از آن متجلی میگردد. در زمانیکه با توجه به‌تقاضای اندک بازار ایران و رقابت شدید کشورهای صنعتی ایجاد صنایع خودروسازی در ایران مشکل جلوه میکرد ، اوامرموکد شاهنشاه در جهت بوجود آوردن این‌صنعت بسیاراساسی شرفصدور یافت و خوب‌بخاطر داریم که عده‌ای ورود ایران را باین فعالیت با دیده تردید می‌نگریستند ، ولی امروز بر همه روشن است که‌مثل‌همیشه دور نگری‌شاهنشاه آریامهر ،ضامن پیشبرد و توسعه اقتصادصنعتی ایران بوده و اکنون صنعت خودروسازی با عنایت به‌اثرات جانبی‌اش ، یکی از مهره های اساسی استقلال صنعتی ایران را تشکیل میدهد .

★ مصرف کننده عمده

شاهنشاها

صنعت خودرو سازی که در ابتدا با مونتاژ قطعات وارداتی شروع بکار نمود، ظرف دهسال اخیر قدمهای محکم و بلندی در جهت ساخت داخلی برداشته و سیاست‌این بوده است که‌باتحکیم بنیه فنی و تکنیکی واحد های تولیدی میزان ساخت قطعات ، وچه در داخل کارخانجات ، وچه در واحدهای دیگر افزایش یابد. این کارخانه‌به‌تنهائی مصرف‌کننده عمده محصولات نزدیک به ۵۰ واحد صنعتی دیگر کشور است وهر روز صدها نوع کالای مختلف برای تولید «خودرو» درکشور تهیه و عرضه مینمایند. در مرحله بعدی ضمن ادامه به احداث‌صنایع دیگر جنبی،اقدامات اساسی در زمینه تولید موتور و قطعات متحرکه معمول گردیده که دیزل سازی های تبریز و موتور سازی این واحد نمونه های آن میباشند.آنچه شرکت کارخانجات ایران ناسیونال‌را از دیگر واحد ها متمایز میسازد اینست که واحد ساخت‌موتور وریخته‌گری بظرفیت ۳۲ دستگاه در ساعت ، توأما بوجود آمده که قادر می باشد بدنه موتور، سرسیلندر، و قطعات دیگر را تولید نماید. امید است باتوسعه ظرفیت واحد های دیگر اتومبیل‌سازی و رسیدن‌آن ها بظرفیت‌های‌اقتصادی، از نظر تولید و ساخت موتور، دراسرع وقت موتور سازی آنها نیز آغاز گردد.

★ افزایش تقاضا

شاهنشاها

هم اکنون طرحهای متعددی برای ساخت جعبه دنده ، محور عقب، دیفرانسیل، و سایرقطعات وصنایع جنبی‌در دست مطالعه و اقدام میباشد که در آتیه نزدیکی صنایع خودرو سازی‌را از اتکاء بخارج مستغنی و تاحد بسیار زیادی متکی به صنایع داخلی خواهد کرد.

آنچه نیل‌به این هدف‌اساسی را امکان‌پذیر ساخته او لاافزایش سریع‌تقاضاهاگاه‌باتوسعه‌چشمگیر اقتصادی کشور بوده و ثانیا توسعه این صنعت در لوای یک سیاست مطالعه شده و همه‌جانبه صورت گرفته است، ولی اوامر موکدشاهنشاه‌وتشویق وحمایتی که ذات همایونی از کلیه کارکنان صنعتی کشور فرموده‌اند عامل اساسی و تعیین کننده شوق و علاقه‌ای ، ظرف فقط یک دهه موجب توسعه سریع و افزایش پویائی این‌صنعت و صنایع دیگر گردیده است.

کارگران پرکار ، باهوش و شاهدوست ایران، با مشارکت موثر خود در این برنامه‌اساسی وبابهره‌مندی از ثمرات گسترش مالکیت صنعتی ، نقش مهمی را بعهده دارندکه مسلما بنحواحسن ایفا مینمایند.

★ افزایش تولید

طبق برآوردی که شده ، تولیدات این صنعت که امروزاز مرز ۱۰۰ هزار واحد در سال تجاوز نموده‌است، طی ٤ الی۵ سال آینده به حدود پانصد هزار واحد بالغ خواهد شد ودر این جهت واحدهای خودرو سازی وصنایع جنبی‌قطعاسعی خواهند داشت که باعرضه کالای مرغوب وبقیمت معتدل، شهرت واصالت صنایع ایران را چه در بازار های داخلی ، و چه در بازار های صادراتی،ازهرجهت تضمین نمایند. پیش بینی میشود تا پنج سال دیگر جمع سرمایه گذاری دراین صنعت و صنایع وابسته به حدود ۱۵۰ میلیارد ریال‌بالغ گرددو سطح اشتغال که‌هم‌اکنون از ۳۰ هزار نفر متجاوز است، به ۱۵۰ هزار نفر خواهد رسید.

اینک از پیشگاه شهریار ایران استدعا دارد پس از استماع گزارش مدیر عامل شرکت ، با دست مبارک واحد ریختگری‌و موتور سازی را گشایش فرمایند.

★ گزارش مدیر عامل

سپس محمود خیامی مدیرعامل کارخانجات‌صنعتی ایران‌ناسیونال گزارشی بشرح‌زیر بعرض‌رساند.

اعلیحضرتا علیاحضرتا

چاکرافتخار دارد از طرف‌کلیه کارکنان این واحد صنعتی تشریف‌فرمائی اعلیحضرتین را خیرمقدم عرض‌کند .

برای ما امروز روز مباهات و افتخار است‌ودر صنعت اتومبیل‌سازی‌ایران سرآغازمرحله‌استقلال صنعتی است .

بقیه در صفحه۱۷

امسال صفوف نماز عیدفطر طولانی‌تر بود

درصفحات ۵و۱۷

برای کنترل جمعیت از نمایشهای روحوضی استفاده‌میشود

درصفحه ٤ستون چهارم

فروش اسلحه امریکائی به‌عربستان سعودی ۳برابر میشود

درصفحه ۲ ستون هشتم

استفاده از تابلوی گروه های فرهنگی برای کسب شهرت وگرفتن شهریه بیشتر ممنوع شد

★ انتقال‌اجازه‌نامه و یا واگذاری‌دبیرستان های غیر دولتی مجاز نیست

درصفحه۱۷ ستون سوم

کشف ۱۰۸۵ کیلو حشیش

در صفحه۴ستون سوم

بوتو: شوروی درشورش بلوچستان پاکستان دخالت نداشت

صفحه ۲ ستون دوم

فیگارو نوشته است :

ایران شیوه جدیدی برای محاسبه قیمت نفت پیشنهاد میکند

در صفحه۴ستون سوم

اطلاعیه مطبوعاتی درباره

دیدار وزیران خارجه ایران وعراق

★ وزیران خارجه دو کشوربه دنبال‌ملاقات یکساعته‌خود، تصمیم گرفتند گفتگو های مربوط به‌رفع‌اختلافات را در آینده نزدیک‌از سر بگیرند .

آقای عباسعلی خلعتبری ، وزیر امور خارجه، در راه بازگشت از نیویورک، در رم توقف کرد و با آقای‌جیووانی لئونه، رئیس‌جمهوری ایتالیا مذاکراتی انجام داد.

عکس رادیوئی آسوشیتدپرس

در صفحات ٤و آخر

پاسخ کارگران «ایرانا» به‌مندرجات نیوزویک

★ اسامی کارگران مقتول را به ما بدهید تا به خانواده آنها تسلیت بگوئیم !

★ با اینگونه اراجیف ، نفت ارزان نمیشود .

★ سازمان امنیت یکی از پناهگاههای کارگران‌است

اعضای سندیکای کارگران کارخانه کاشی سازی ایرانا در پاسخ مطالبی‌که‌در مجله‌نیوزویک در باره کارگران کارخانه مزبور چاپ شده است نامه‌ای باین روزنامه نوشته و در مورد مندرجات مجله مذکور اظهار تاسف و شگفتی کرده‌اند . نامه مزبور عینا درج میشود :

مدیرمحترم‌روزنامه اطلاعات

نمایندگان و اعضای هیات مدیره‌سندیکای‌کارگران کارخانه کاشی سازی ایرانا تقاضا دارند مطلب ذیل را در پاسخ به مجله نیوزویک در آن روزنامه امر بدرج فرمایند .

سالیان درازی بود که‌کارگر ایرانی در شرائطی اسفبار کار میکرد ولی در دوره انقلاب‌شاه و مردم ببرکت لطف شاهنشاه آریامهرکارگر از شخصیتی‌بارز برخوردار شد و دستگاه های مسئول‌نیز به پیروی از منویات

بقیه در صفحه چهارم

مراکز واکسیناسیون برای زائران خانه‌خدا

واکسیناسیون زائران بیت‌الله‌الحرام‌از امروز درتهران و شهرستانها آغاز شد . کلیه زائران میتوانند از امروز با مراجعه به ۱۱ مرکز درمانی و بهداشتی وزارت بهداری خودرا علیه بیماریهای وبا و آبله واکسینه نمایندو از مراکزمزبور گواهی‌نامه بین‌المللی تلقیح‌دریافت دارند .

نشانی مراکز واکسیناسیون زائران در پایتخت بشرح زیر میباشد :

مرکز بهداشتی و درمانی رستم واقع در خیابان آیزنهاور خیابان رستم ، مرکز بهداشتی و درمانی‌خزانه واقع‌در خیابان قزوین دوراهی امامزاده‌حسن ، مرکز بهداشتی و درمانی یوسف‌آباد واقع در یوسف‌آباد خیابان محمدرضا شاه خیابان نیکو ، مرکز بهداشتی همایون واقع در مجیدیه ، مرکزدرمانی و بهداشتی‌ژاله واقع در خیابان ژاله آب سردار ، مرکزپزشکی صلواتی واقع‌در شرق تهران۲۰ متری دوم نیروی هوائی، مرکز بهداشتی و پزشکی دریفوس واقع در خیابان شهباز .

مرکز پزشکی و بهداشتی مهدیه واقع در خیابان مهدیه (جنوب شهر) ، مرکز پزشکی و بهداشتی پارک شهر واقع در خیابان شاهپور جنب خیابان بهشت، مرکز درمانی و بهداشتی گرگان واقع در خیابان گرگان کوچه سعدی ، مرکز بهداشتی و درمانی احمدی واقع در تهران‌نو .

این‌مراکزقادر خواهندبود هرروز نزدیک‌به۵۰۰زائر بیت‌الله‌الحرام را مورد واکسیناسیون قرار دهند . همزمان با آغاز واکسیناسیون زائران از امروز مراکز درمانی و بهداشتی‌وزارت بهداری در شهرستانها کار خود را برای واکسینه کردن نزدیک به ٤۸ هزار زائر آغاز کردند .

ریچاردبرتون بایک شاهزاده خانم یوگسلاوی ازدواج میکند

* پرنسس‌الیزابت‌نامزد جدید برتون ۳۸ساله و دختر پرنس پل، شاهزاده یوگسلاوی است

درصفحه ۲ ستون نهم

ریچارد برتون هنرپیشه‌معروف سینما و شوهر سابق الیزابت تایلور دیروز باتفاق پرنسس الیزابت شاهزاده خانم یوگسلاوی‌که‌قرار است‌بزودی با او ازدواج کند در لندن با خبرنگاران گفتگو کرد. درعکس پرنسس الیزابت در حالیکه برای محافظت‌شوهر آینده‌اش از باران چتری بر بالای سراو نگهداشته‌در کنار ریچاردبرتون دیده میشود.

عکس رادیوئی آسوشیتدپرس

دنیای ورزش امروز منتشر شد

جاسوسان مصری از داخل شهر اتمی اسرائیل عکسبرداری کردند

★ یک‌مجله‌مصری‌نوشت: درجریان‌جنگ‌رمضان یک جاسوس مصری ٤۰۰ سند بسیارمهم از اسرائیل به مصر فرستاد

* گزارش‌اشتباهی‌یکی‌از جاسوسان مصری نزدیک بود جنگ را به‌تاخیر اندازد .

درصفحه ۲ ستون نهم

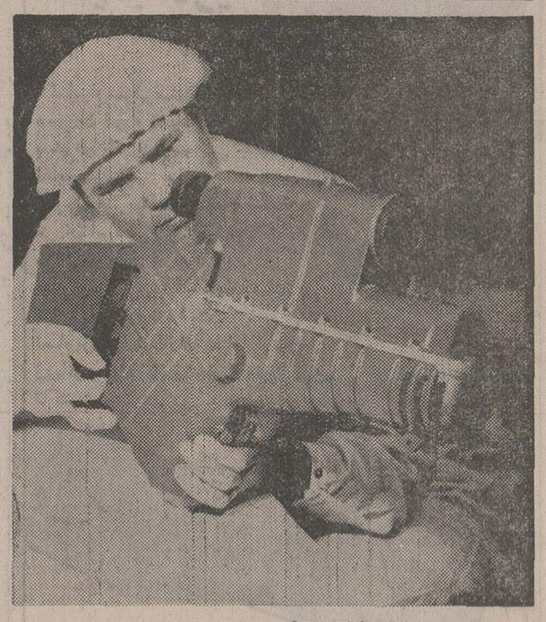

تپانچه با اشعه‌لیزر

سلاح جدیدی جدیدی در امریکا بصورت یک تپانچه ساخته شده که بزودی درارتش این کشور مورد استفاده قرار می گیرد اشعه لیزر که بوسیله این تپانچه‌بسوی جبهه دشمن فرستاده میشود میتواند هدف را بطور کامل مشخص‌کند اشعه مذکور قابل رویت نیست مگربوسیله هو اپیماهائی‌که باوسایل ویژه مجهز باشند.

این تپانچه بیش‌از همه علیه تانکهای دشمن میتواند مورد استفاده قرار گیرد.

عکس رادیوئی آسوشیتدپرس

آیدا

زیباترین و مشهورترین رقاصه دنیای شرق در دام‌صیاد بزرگ ستاره‌ها

شکوفه‌نو

همراه با یک شوخارجی

٤ ساعته تلفن های‌روزو ۵٤۳۰۳۳ ـ ۵٤٤۰٤٤

اطلاعیه مهم بلوک آپارتمانی کوروش بزرگ.

بقیه در صفحه نیازمندیها

تا ۳۰۰ هزار متر مربع زمین درناحیه صنعتی‌نزدیک‌تهران نیازمندیم تلفن ٦٦۵۵۹۸

باطلاع پزشکان و داروخانه های‌محترم میرساند آمپول خوراکی فروبیوز کلسیک فورت

FRUBIOSE CALCIQUE FORTE

بمقدار کافی موجود است

جناب آقای محمود خیامی

اجرای پروژه عظیم ریخته‌گری و موتور سازی ایران ناسیونال را که‌یکی‌دیگر از ثمرات‌صنعتی انقلاب سفید ایران است بشما و همه کارگران کارخانجات ایران ناسیونال تبریک گفته و توفیق بیشتر شما را در جهت خدمتگزاری به انقلاب سفید شاه و مردم‌ازدرگاه خداوند متعال مسئلت دارم .

رحیم کریمی گشتی

توافق مهم امریکا و شوروی در مورد مهاجرت یهودیان روسی

واشنگتن ـ آسوشیتدپرس ـ سناتور هنری جکسون دیروز در کاخ سفید واشنگتن اعلام کرد که برای تضمین آزادی مهاجرت حداقل ۶۰ هزار نفر از اتحاد شوروی درهرسال گامی تاریخی برداشته شده است .

سناتور دمکرات آمریکایی از حصول توافقی صحبت میکرد که میان اتحاد شوروی ـ دولت آمریکا و کنگره این کشور در مورد آزاد کردن مهاجرت یهودیان شوروی حاصل شده است . این توافق را مراهموار خواهد کرد تادر کنگره آمریکا لوایح مهمی درزمینه روابط بازرگانی این دستور یا شوروی تصویب شود و نیرد دوساله‌ای که جکسون وعده‌ای دیگر از سیاستمداران آمریکا ، برای آزادکردن مهاجرت یهودیان از شوروی انجام داده‌اند پایان یابد .

سناتور جکسون قبل از اعلام این خبر مدت ۳۰ دقیقه درکاخ سفید با جرالدفورد رئیس جمهوروهنری کیسینجر وزیرخارجه آمریکا گفتگو کرد. براساس توافقی که حاصل شده است جکسون و سایر طرفداران آزادی مهاجرت یهودیان شوروی موافقت کرده‌اند که اجازه داده شود تا دریک دوره ۱۸ ماهه و مقدماتی سیاست جدید دولت شوروی درقبال مهاجرت اتباع این کشور و خصوصا یهودیان آن مورد آزمایش قرار گیرد وتا پایان ۱۸ ماه این آزادی بطور کامل از طرف شوروی به افراد خواهان مهاجرت کردن به اسرائیل یاکشورهای دیگر داده شود ودر مقابل آن کنگره آمریکا نیز لوایحی راکه طی آنها اعطای امتیازات بزرگ بازرگانی و پرداخت اعتبارات مهم به شوروی پیش‌بینی خواهد شد تصویب کند .

سناتور جکسون گفت که اگر کنگره آمریکا در پایان دوره ۱۸ ماهه احساس کند که دولت شوروی قدم مهمی درراه آزاد کردن مهاجرت یهودیان و اتباع دیگرش برنداشته است نمایندگان کنگره به تمام ترتیباتی که موجد امتیازات بازرگانی برای شوروی است پایان خواهد داد و ضمانتهائی که در این مورد پیش‌بینی شده کاملا کافی وکارآمد است .

سناتور جمهوریخواه « جیکوب جیویتس » حصول توافقی راکه جکسون از آن نام برد یکی ازعناصر «کلیدی» وبسیار مهم به نفع پیشرفت سیاست نزدیکی آمریکا و شوروی توصیف کرد و گفت که اگر دولت شوروی حسن‌نیت واقعی در اجرای این توافق نشان دهد ثابت خواهد شد که سیاست مذکور تاچه اندازه سودمند است وضمنا تاچه اندازه شانس پیشرفت دارد جکسون اضافه کرد که سایر کشور های کمونیست از قبیل چین ورومانی و چکاسلواکی و غیره‌که بنوبه خود خواهان دریافت امتیازات بازرگانی از آمریکا هستند باید بنوبه خود امتیاز هائی نظیر آنچه که از شوروی گرفته شده است به آمریکا بدهند .

سناتور جکسون پیش‌بینی کرد که بادرنظر گرفتن این توافق مهم اکنون میتوان انتظار داشت که کنگره آمریکا بعداز پایان یافتن دوره‌فترت انتخاباتی کوتاهی که در پیش دارد بی‌درنگ ودر اولین روز های اجلاسیه مجدد خود تصویب کند که امتیازات ناشی از ترتیبات ملت کامله الوداد در روابط بازرگانی آمریکا و شوروی به روسیه داده شود. این اجلاس در ماه‌دسامبر آغاز بکار خواهد کرد ، جکسون گفت که در حال حاضر ۱۳۰ هزارنفر ازیهودیان شوروی تقاضای مهاجرت کردن از این کشور را دارند ولی هنوز به‌آنان روادید خروج از روسیه داده نشده است .

درمسکو محافل یهودیان شوروی واکنش آمیخته از شادی ـ احساس فراغت خاطر ودرعین حال بدبینی در برابر خبری که سناتور جکسون اعلام کرده است نشان داده‌اند .

۱۸ نفر در آتش‌سوزی مردند

براثر وقوع حریق در هتل « نامسان» در سئول پایتخت کره جنوبی حداقل ۱۸ نفر براثر خفگی و سوختگی و یاپرت کردن‌خود از پنجره مردند و عده زیادی مجروح شدند. در عکس مامورین آتش نشانی در حالیکه بوسیله نردبان مخصوص یکزن را که بیهوش شده از اطاقش در این هتل نجات میدهند دیده میشوند.

عکس رادیوئی یونایتدپرس

بوتو : شوروی درشورش بلوچستان پاکستان دخالت نداشت

راولپندی ـ آسوشیتدپرس ـ ذوالفقار علی بوتو نخست وزیر پاکستان در آستانه سفرش به شوروی تاکید کرد که افغانستان بطور قطع در پشت پرده از شورشیان عشایری بلوچ که از ۲۰ ماه پیش برضد دولت مرکزی پاکستان اسلحه بدست گرفته‌اند حمایت کرده است ولی اتحاد شوروی دخالتی در بر پاکردن آشوب در بلوچستان ندارد . بوتو در حالیکه این سخنان را یکهفته پیش از سفر رسمی‌اش به شوروی بیان میکرد گفت که شورش یاغیان عشایری بلوچ عملا سرکوب شده است بوتو گفت این سوء تفاهم که اتحاد شوروی نیز نقشی در برپا کردن آشوب در بلوچستان و دامن زدن به آتش آن دارد باید رفع شود و تاسف‌آور است که منافع برخی از محافل معین ایجاب کرده است تا شوروی را بنقش داشتن در بلوای یاغیان بلوچ متهم کند.بوتو در کنفرانس مطبوعاتی خود در کویته که روز چهارشنبه انجام گرفت گفته بود که قرار است روز ۲۴ اکتبر جاری وارد مسکو شود و ممکن است در مذاکراتش بارهبران شوروی در بارحمایت افغانستان از یاغیان عشایری بلوچستان نیز صحبت کند. بوتو افزود که بعلاوه در باره روابط بازرگانی کشورش با شوروی وراجع به مسائل بین‌المللی و مخصوصا امور مربوط به شبه‌قاره هند نیز با رهبران شوروی مذاکره خواهد کرد.

بوتو گفت که برخی از دوستان پاکستان از قبیل ایران میکوشند که روابط پاکستان و افغانستان را بهبود بخشند ولی درشرایط حاضر ودر حالیکه کابل مدعی مالکیت قسمتی از خاک پاکستان است انجام هیچ مذاکره‌ای میان اسلام‌آباد و کابل امکان‌پذیر نیست.بوتو افغانستان رامتهم‌کردکه چریک های بلوچ‌را تعلیمات جنگی میدهد و اینکار رااز فوریه ۱۹۷۰ که دولت‌مرکزی پاکستان اقدام‌به‌منحل کردن دولت‌محلی بلوچستان کرد (چون دولت مذکور در کنترل‌حزب اقلیت ناسیونال عوامی قرار داشت) آغاز کرده است. بوتو ضمنا گفت که افغانی ها در برپا کردن یک سلسله سوء قصد های تروریستی اخیر از قبیل منفجر کردن‌بمب در بلوچستان و ایالت مرزی شمال باختری پاکستان‌و استان پنجاب نیز دست‌داشته‌اند.

محمد داودخان رئیس‌جمهور افغانستان از ژوئیه ۱۹۷۳ که بایک کودتای نظامی برسر کارآمد تاکنون هر روز بیشتر از روز پیش ادعاکرده است که بلوچستان و استان مرزی شمال باختری پاکستان بحکم شواهد تاریخی اجزایی‌از قلمرو افغانستان هستندو لازم‌است دراین ایالات رفراندم‌هایی برگزار شود و مردم‌ایالات‌مذکور خودشان تصمیم بگیرند که آیا مایلند پاکستانی باقی بمانند یا به افغانستان ملحق شوند و یا ملت‌مستقلی بوجود آورند.

زنان باسواد در روابط عاشقانه بی‌پروا ترند

سیراکیوز ـ (نیویورک) آسوشیدپرس ـ یکی‌از پزشکان دانشمند روان شناس دیروز در پایان ۱۰ سال مطالعه و تحقیق در اطراف خصوصیات ورفتار های سکسی زنانی که دارای درجات بالای هوش و سواد و فهم وزیرکی هستند اعلام کردکه‌این قبیل زنان در روابط جنسی با مردان بیشتر از زنانی‌که‌هوش و درک‌عادی ومتوسط دارندداری رفتار و روحیه تهاجمی و بی پروایی هستند.

دانشمندیادشده‌که پروفسور « مانفرد دمارتینو » نام دارد و استاد روانشناسی در کالج «اونودگا» در ایالت‌نیویورک است اظهارداشت که به عقیده بسیاری‌ازمردان‌هوش وزیرکی زنان از تمایلات جنسی آنان میکاهد و بطور کلی این دو صفت‌بایکدیگردر زنان‌سازگاری ندارند در حالیکه بسیاری از زنان نیز به این عقیده جواب منفی میدهند . پروفسور «مارتینو» گفت، امیدوارم در نتیجه‌مطالعاتی‌که انجام داده‌ام ونتایجی که از آنها گرفته‌ام دیگر بسیاری‌از زنان خودشان راازویال این عقیده غلط نجات دهندکه هوش ودرک وسواد آنان برای روابط عشقی و جنسی آنان زیان‌آور است و باین روابط تاثیر منفی می گذارد . زنان احتیاجی ندارند که تابرای برخوردار شدن از عشق هوش‌و زیرکی خود را پنهان کنند.مسئله‌این دسته از زنان مربوط به رفتار مردان است ومردان باید به زنان با هوش و باسواد نشان دهند که هوش و زیرکی از یکطرف و معاشقه‌و نشان دادن شوق وآمادگی در روابط جنسی نه تنهاتضادی بایکدیگر ندارندبلکه لازم وملزوم یکدیگرند پرفسور «مارتینو» اظهار داشت که‌طبق نتایج مطالعات‌ده‌ساله‌اش زنانی که‌هوش‌وسواد بیشتری‌دارند نه تنها در روابط جنسی دست وباچلفتی نیستند بلکه بر عکس دراین روابط بیش از زنان عادی جویای تجربه و کمال واهل‌ابداع‌و ابتکاردرمناسبات جنسی وعاشقانه هستند. آنها علاوه براین‌درک و آگاهیشان از تمام فوت و فن های‌روابط جنسی نیز بیش از آن است‌که در زنان دارای هوش و درک وسواد متوسط یامعمولی می توان سراغ گرفت.

وی گفت که در نظر ندارد روی مردان نیز مطالعات مشابهی انجام‌دهدچون مردان نه‌تنها حقایق را به شما نمی گویند بلکه همه آنها از سن ۲۴ سالگی گرفته تا روزی که به گور بروند خودشان را کارشناس تمام عیار روابط و مسائل جنسی میدانند.

اخبار کوتاه جهان

شورش خونین سراسر ایرلند را فرا گرفت

● بلفاست ـ خبرگزاری فرانسه ـ بعد از ظهر روزچهارشنبه یکصد نفر از زنان زندانی‌درقسمتی از ساختمان زندان «ارماگ» درایرلند شمالی سنگربندی کرده و چهار نفر از جمله رئیس‌زندان و سه نفر از نگهبانان‌را بگروگان گرفتند وزندان را آتش زدند .

علاوه‌براین از چهل و هشت ساعت‌قبل باردیگر موج شورش تمام ایرلند شمالی را فراگرفته‌است.

خروج طلای عربستان از امریکا

● واشنگتن ـ آسوشیتدپرس ـ در واشنگتن کسب اطلاع شد که عربستان سعودی بین ۸ ژوئیه تا ۹ سپتامبر سال جاری جمعا ۲٫۵ میلیون اونس (قیراط) ازذخایر طلای خود را از آمریکاخارج کرده وارزش این مقدار طلا بیش‌از ۱۰۰ میلیون دلار برآورد شده‌است.

عملیات فلسطینی ها در اسرائیل

● بیروت ـ رویتر ـ خبرگزاری وفا گزارش داد که شب ۱۶ اکتبر دسته‌ای از فدائیان یک اتومبیل نظامی اسرائیل را مورد حمله قرار داده و کلیه سرنشینان آن را به قتل رسانیده‌اند .

شب ۱۷ اکتبر نیز انقلابیون‌فلسطین‌اتومبیل یک جاسوس سرویس های اطلاعاتی را در راه اورشلیم بهتل‌اویومنفجر ساخته وکلیه کماندوهائی که در این عملیات‌شرکت داشتند سالم بپایگاههای خود بازگشته‌اند .

فورد معامله با نیکسون را تکذیب کرد

● واشنگتن ـ رویتر ـ جرالد فورد رئیس جمهوری‌آمریکا درجلسه کمیته کنگره حضور یافت و گفت که در بخشودگی ریچارد نیکسون رئیس جمهوری پیشین آمریکا و سایر متهمان‌ماجرای واترگیت هیچگونه‌معامله‌ای‌صورت نگرفته است. وی گفت که مذاکرات مربوط به عفو نیکسون روز اول اوت گذشته با الکساندر هیگ مشاور نظامی کاخ سفید انجام شد و این تاریخ درست هفت روز قبل از موعد استعفای نیکسون است .

عربستان از جدا کردن حساب‌خود از اوپک منصرف شد

نیویورک ـ آسوشیتدپرس ـ دولت عربستان سعودی که چندی پیش حساب خود را از حساب سایر کشور های عضو اوپک در مورد بالا بردن مجدد قیمت نفت (از طریق افزودن مالیات‌و بهره مالکانه دریافتی از شرکت های عامل نفت) جدا کرده بود ، اکنون از این تصمیم منصرف شده است .

عربستان سعودی طبق گزارشی که خبرگزاری آسوشیتدپرس از نیویورک فرستاده به شرکت نفت آمریکایی آرامکو که تقریبا تمام ۸ میلیون و ۸۰۰ هزار بشکه محصول نفتی روزانه کشور سعودی را تولیدمیکند اطلاع داده‌است که بایدطبق تصمیماتی‌که‌اوپک‌درکنفرانس هایش درکیتو ـ پایتخت اکوادر و اخیرا در وین اتخاذ کرده است مالیات و بهره مالکانه‌پرداختی به‌دولت سعودی را طبق نرخهای تعیین شده از طرف اوپک پرداخت کند .

معامله نفتی فرانسه

« رافائل‌کالدرا » رئیس جمهور سابق ونزوئلا که از تهران وارد لندن شده اعلام کرد که قیمت نفت تا آینده قابل پیش‌بینی ارزان‌نخواهد شد. « کالدرا » گفت که شرط تنزل قیمت قبل از هر چیز کاهش تورم در کشور های صنعتی باختری وارزان شدن محصولات صنعتی آنان است و چون اینکار درآینده قابل پیش‌بینی ممکن نیست بنابراین قیمت نفت نیز ارزان نخواهد شد .

ضمنا رویتر از قول منابع رسمی پاریس گزارش داد که فرانسه امیدوار است بزودی یک قرارداد بزرگ اقتصادی با عربستان سعودی امضاء کند که‌براساس آن ۸۰۰میلیون تن نفت برای ۱۰ سال‌آینده از کشور سعودی خریداری نماید .فرانسه متقابلا در سطحی وسیع در زمینه های صنعتی و فنی با عربستان سعودی همکاری خواهد کرد. دولت فرانسه باین ترتیب آشکارا نشان داده است که به جای همراه شدن‌با آمریکا مایل است به تنهایی بمقابله بحران نفت برود .

از لندن گزارش دیگری بوسیله رویتر فرستاده شده که طی آن « دنیس‌هیلی » وزیر خزانه‌داری‌انگلیس‌اخطار کرده است که اگر راهی برای تامین پولهای مورد نیاز جهت خرید احتیاجات نفتی ممالک بزرگ صنعتی پیدا نشود دنیا ممکن است‌باچنان رکود اقتصادی عظیمی روبرو گردد که بحران کشور های باختری درسالهای دهه۱۹۳۰ در مقایسه باآن بازیچه‌باشد هیلی‌کشور های‌تولیدکننده‌نفت را دعوت کرد که برای کمک به اجتناب از وقوع این بحران بزرگ بخش مهمی از درآمد های نفتی خویش را وقف قرض دادن به ممالک خریدار نفت کنند .

در حضور وزیر خارجه مصر ، مشاجره شدیدی بین مقامات مصر وشوروی روی داد

مطبوعات اسرائیل : سیل اسلحه شوروی به مصر سرازیر میشود

قاهره ـ خبرگزاری فرانسه ـ یونایتدپرس ـ اسماعیل فهمی وزیر امور خارجه مصر پس‌از یک دیدار رسمی پنج روزه از اتحاد جماهیر شوروی به قاهره بازگشت و اعلامیه مشترکی در یک زمان درمسکو و قاهره انتشار یافت .مقامات مطلع گفتند این سفر با موفقیت روبرو شد و روزنامه‌های اسرائیل نوشتند سیل‌اسلحه مدرن شوروی به مصر سرازیر میشود در آغاز اعلامیه گفته میشود که بدون تضمین حقوق قانونی ملت فلسطین و شناسائی موجودیت ملی آن‌برقراری یک صلح عادلانه و پایدار در خاورمیانه امکان‌پذیر نخواهد بود .

در اعلامیه اضافه شده است که دعوت مجمع عمومی سازمان‌ملل متحد از سازمان آزادی بخش فلسطین برای شرکت درمذاکرات مربوط به‌فلسطین بمنزله شناسائی‌بین‌المللی سازمان آزادی‌بخش فلسطین بوده واهمیت سیاسی مسئله فلسطین را کاملا نمودار مسازد . شوروی و مصر ضمنا درباره لزوم ازسر گرفته شدن کنفرانس‌ژنو درباره خاورمیانه بتوافق رسیده وتاکید کرده‌اندکه بحران خاورمیانه بطورکلی باید در چهار چوب مذاکرات ژنو حل‌وفصل شود .

مصر و شوروی همچنین اظهار امیدواری کرده‌اند که مجمع عمومی سازمان ملل متحد «قطعنامه سازنده‌ای» درباره حقوق قانونی ملت فلسطین تصویب‌کند و هردو طرف لزوم شرکت فلسطینی‌هارادر مذاکرات ژنوبابرخورداری‌از تساوی حقوق و اختیارات کامل تاکید کرده‌اند .

اسماعیل فهمی ضمن نطقی دربازگشت از مسکو اظهار داشت که‌از موفقیت کامل مذاکرات خود بارهبران شوروی بسیار خرسنداست و اضافه‌کرد که‌این مسافرت وی به‌مسکو تحول بزرگی در روابط دو کشور بوجود می‌آورد.

وزیر امور خارجه مصر اضافه کرد در میهمانی‌ناهاری که در مسکو بافتخار گرومیکو ترتیب داده بود به‌وزیر امور خارجه شوروی اطمینان‌داد که مصر تمام‌کوشش خود رابکار خواهد بردتا مذاکرات سران‌دوکشورکه قرار است‌در ماه ژانویه ۱۹۷۵ درقاهره انجام شود با موفقیت کامل روبرو شود .

گرومیکو نیز بنوبه خود اطمینان داد که شوروی نیز برای تهیه مقدمات این دیدار وموفقیت آن تمام کوشش‌خود را بکار خواهد برد .

فهمی اضافه کرد: مذاکرات مسکو که باتوافق دو طرف برای تشکیل کنفرانس سران مصرو شوروی درقاهره پایان یافت انعکاس عظیمی درجهان پیدا کرده چه هدف این مذاکرات برقراری صلح است و کسانی‌که خواستار بهبود اوضاع جهان هستند این ملاقات را باخوشوقتی تلقی‌می ـ کنند. فهمی پس‌از بازگشت به‌قاهره مدت دو ساعت بایاسر عرفات مذاکره کرد .روزنامه اخبارالیوم در تفسیر نتایج دیدار اسماعیل فهمی به مسکو نوشته است‌که‌هیئت نمایندگی مصر قرارداد جدیدی باشوروی امضاء نکرده است زیرا ماموریت این هیئت دردرجه اول بهبود مناسبات دو کشور بود که ازچندی قبل کاملا بسردی گرائیده بود تابااین‌ترتیب فصل جدیدی در مناسبات مصر و شوروی بازشود.

اخبارالیوم می‌نویسد لئونید برژنف کمخواهان برقراری روابط نزدیکتری بامصر است در اواسط ماه ژانویه چهار روز در قاهره بسر خواهد بود .

هدف دیدار اسماعیل فهمی از مسکو جلب اعتماد سران شوروی نسبت به پرزیدنت سادات وتهیه وسائل دیدار برژنف از قاهره بود .

وزیر امور خارجه مصر در این مورد خاطرنشان‌کرده است که دیدار رفیق برژنف ازمصر قبل از مسافرت پرزیدنت سادات به‌ایالات متحده نشانه استقلال سیاسی کامل مصر میباشد. فهمی تاکید کرده است که هدف دیدار وی از مسکو بدست آوردن اسلحه جنگی نبود بلکه ماموریتی که‌از جانب پرزیدنت سادات بعهده وی واگذار شده بود برقراری مناسبات جدید با شوروی بودکه برپایه های نوین استوا باشد.

مشاجره

اخبارالیوم ضمنا گزارش میدهد که در جریان‌مذاکرات مسکو مشاجره شدیدی بین یک مسئول‌عالی‌رتبه مصری و یک شخصیت عالی رتبه شوروی درگرفته است .

شخصیت عالی‌رتبه شوروی مصر را بخاطر اینکه کمک های مهم نظامی شوروی را در جریان جنگ اکتبر کم اهمیت قلمداد کرده مسئول مصر رابشدت سرزنش کرده و اظهار داشته است که‌شما گفته‌اید پل‌هوائی که میان قاهره ومسکو تشکیل شده سلاحهائی راکه از مدتها قبل بشوروی سفارش داده‌شده و تحویل آنها بتعویق افتاده بود بمصر حمل میکرد ولی حقیقت این‌است که شما در جریان اکتبر بمقدار زیاد سلاحهای ساخت شوروی دریافت کرده‌اید.

مسئول مصری نیز بنوبه خود اتحاد شوروی را از اینکه ماده هشتم قرارداد شوروی و مصر را رعایت نکرده سرزنش‌کرده است. بموجب‌ماده هشتم این قرارداد شوروی می‌بایستی کمک نظامی کافی برای ازبین بردن آثار حمله اسرائیل به مصر تحویل دهد. مسئول شوروی نیز مصر را به‌علم رعایت ماده ششم قرارداد که‌برقراری یک هماهنگی سیاسی بین‌دو کشور بود متهم کرده است .

ناظران سیاسی در قاهره در تفسیر اعلامیه مصر و شوروی خاطرنشان ساختند که‌برای نخستین بار در تاریخ طولانی روابط مصر و شوروی در اعلامیه مشترک حتی کلمه‌ای بروابط دوجانبه مصر و شوروی اشاره نشده‌است.

عقیده ناظران سیاسی درمسکو براین است که آینده روابط دو کشور هنوز مبهم است . بنظر میرسدکه شوروی هازیاد به پرزیدنت سادات اعتماد ندارند .

همین ناظران اظهار عقیده می‌کنند که فهمی نتوانسته است در دومورد توافق شوروی را بدست آورد: تحویل سلاحهای جدید بارتش مصر و بازپرداخت مصر بشوروی. ظاهرا اخذ تصمیم دراین باره به‌بعداز تشکیل کنفرانس‌سران کشورهای عربی در رباط و پایان سفر کی‌سینجر به مسکو موکول شده است .

جاسوسان مصری از شهر اتمی اسرائیل عکس گرفتند

قاهره ـ خبرگزاری فرانسه ـ مجله « آخرالساعه » در شماره اخیر خود مقاله‌ای درباره فعالیت های جاسوسان سرویس های اطلاعاتی مصر دراسرائیل همراه باعکس‌هائی که یکی‌ازاین جاسوسان از یک کارخانه نظامی و همچنین از داخل شهراتمی اسرائیل در منطقه نجو گرفته انتشار داده است .

آخرالساعه فاش می کند که مصر هنگام جنگ اکتبر ۱۲ جاسوس دراسرائیل‌داشته که یکی از آنها یک اسرائیلی عراقی‌الاصل بود که از راه قبرس بیش از چهارصدسند فوق‌العاده مهم در اختیار ماگذاشت .

همچنین یک جاسوس دیگر مصری در داخل خطوط اسرائیل در صحرای سینا فعالیت می کرد که پیام رمز او چند ساعت قبل از آغاز جنگ رسید و نزدیک بود ساعت شروع نبرد را بتاخیر بیاندازد . جاسوس مصری درپیام خودورود دودسته هواپیمای جنگنده و یکدسته هلی‌کوپتر نظامی را بیک فرودگاه نظامی اسرائیل اطلاع داده بود واین به آن معنی بود که اسرائیل از تدارکات جنگی و نقشه حمله مصر آگاه است و باین ترتیب می بایستی ساعت حمله بتعویق بیافتد .

دومین پیام جاسوس مصری که اندکی بعد رسید ترس فرماندهان مصری را از بین برد ومعلوم شد که جاسوس مصری دچار اشتباه شده و بجای کلمه «حضور» «ورود» هواپیما های جنگنده را گزارش داده بود .

« آخرالساعه»همچنین ماجرای جاسوسی یکی از ساکنین « قنیطره » را در ساحل شرقی کانال سوئز شرح میدهد که قبل از جنگ اکتبر که با استفاده از نورهای رنگین اطلاعات خود را به ارتش مصر در ساحل غربی سوئز اطلاع میداد .

ریچارد برتون بایک شاهزاده یوگسلاوی ازدواج میکند

ژنو ـ رویتر ـ ریچاردبرتون هنرپیشه انگلیسی سیناوشوهر سابق الیزابت‌تیور باتفاق عشق جدیدش که پرنسس الیزابت نام دارد واز بازماندگان خاندان سلطنتی سابق یوگوسلاوی است‌برای گذراندن‌یک اقامت دو هفته‌ای در سوئیس وارد ژنو شدند . برتون و پرنسس الیزابت اعلام کرده‌اند که درنظر دارند بایکدیگر ازدواج کنند .

برتون و همسر آینده‌اش با هواپیمای شخصی برتون از شهر بارانی لندن وارد شهر آفتابی و پرطراوت ژنو شدند . برتون ۱۸ سال سابقه هنرپیشگی در سینما دارد.

برتون وپرنسس‌الیزابت وقتی وارد ژنو شدند تقریبا ناشناخته ماندند و بسیاری از مسافران در فرودگاه ژنو از کنار آنان گذشتند بدون آنکه آنها را بشناسند . تنها در ترمینال فرودگاه بود که عده‌ای از خبرنگاران هنرپیشه معروف سینما را بجا آوردند واو تبسم کنان با آنها خوش‌وبش کرد .

وکیل برتون بمخبرنگاران گفت که موکل وی ومعشوقه جدیدش ۱۵ روز در ویلای اختصاصی برتون که در نزدیکی ژنو قراردارد بسرخواهند برد وآنهادلشان می‌خواهد درژنو تنها باشند و بنابراین‌میل دارند که مردم و خبرنگاران آنها را بحال خودشان بگذارند .

برتون که زناشویی ۱۰ ساله‌اش باالیزابت تایلور اخیر به طلاق منجرشده‌است دوروز قبل اعلام کرد که درنظر دارد هرچه زودتر باپرنسس الیزابت ۳۸ ساله دختر پرنس‌پل ـ شاهزاده تبعید شده‌یوگوسلاوی ازدواج کند . پرنسس‌الیزابت که زیباست وزلفان‌مشکی‌دارد قبلابایک‌بانکدار انگلیسی ازدواج کرده ولی از او جدا شده است .

راکوئل‌ولش با سرطان مبارزه میکند

راکوئل‌ولش ستاره معروف سینما از طرف انجمن مبارزه باسرطان در امریکا بعنوان رئیس عملیات مبارزه باسرطان برای سال ۱۹۷۵ انتخاب شد. «راکوئل‌ولش» دیروز درهتل والدرف استوریای نیویورک دراین باره توضیحاتی به خبر نگاران‌داددرعکس راکوئل‌ولش در این مصاحبه دیده میشود.

عکس رادیوئی آسوشیتدپرس

فروش کارخانه آی.بی.ام به‌اعراب تکذیب شد

قاهره ـ رویتر ـ گزارش بسیار کوتاهی که دو روز قبل درصفحه اول روزنامه نیمه رسمی الاهرام به چاپ رسیده و حکایت از این داشت که کنفرانس‌سومی مرکب از کشور های عرب سرگرم مذاکره است تا شرکت های غول آسای آمریکایی « آی‌بی.ام » (اینترنشنال‌بزینس ماشینز) را خریداری کند هیاهویی در بورسهای سهام ممالک صنعتی باختری برپا کرد و مورد تکذیب منابع رسمی قرار گرفت .

این گزارش که از طرف دیپلمات های باختری مقیم قاهره نیز تکذیب شده است از دفتر خبرگزاری رسمی مصر بنام آژانس خاورمیانه از لندن و از قول منابع دیپلماتیک‌انگلیسی برای روزنامه الاهرام فرستاده شده بود . شرکت آی.بی. ام که بزرگترین و پیشرفته ترین سازنده کمپیوتر در دنیاست در تکنولوژی نظامی آمریکا نقشی حیاتی ایفا میکند و بطوریکه یک مقام‌رسمی آمریکایی در واشنگتن اظهار داشت در فعالیتهای آی . بی.ام و تخصصی که در ساخت ماشین‌آلات‌پیچیده الکترونیک و خصوصا کمپیوترها دارد ، سهم منافع حیاتی و استراتژیکی و نظامی مربوط به امنیت ملی آمریکا بیش از آن است که به فعالیتهای هر موسسه‌دیگر آمریکایی مربوط میشود.

در نیویورک ـ فرانک‌کاری رئیس شرکت‌آی.بی.ام گفت که گزارشهای مربوط به مذاکرات یک کنفرسیوم کشور های عرب با آی.بی. ام برای خرید آن خالی از حقیقت است .

وزارت خارجه امریکا ارتباط فروش اسلحه با کاهش قیمت نفت را منکر شد

فروش اسلحه امریکا به‌عربستان سعودی ۳ برابر میشود

دیترویت ـ خبرگزاری فرانسه ـ روزنامه «دیترویت فری‌پرس » از قول محافل مطلع واشنگتن نوشت طبق قرارداد محرمانه‌ای که هفته گذشته بین ملک‌فیصل و هنری‌کی‌سینجر امضاء شده میزان فروش سلاحهای آمریکائی به عربستان سعودی دوبرابر یاسه برابر خواهد شد بنابرنوشته « دیترویت فری‌پرس » برنامه‌ای که برای تحویل سلاحهای آمریکائی به عربستان‌سعودی تهیه شده بالغ برمیلیاردها دلار میباشد . تنها در سال جاری آمریکا معادل ششصد میلیون دلار سلاح جنگی به عربستان‌سعودی‌تحویل خواهد داد .

یک سخنگوی وزارت امور خارجه امریکا از امضای قرارداد جدید بین عربستان سعودی و ایالات متحده‌اظهار بی اطلاعی کرد ولی بطور کلی منکرمعامله اسلحه بین دوکشور نگردید .

طبق نوشته‌روزنامه‌آمریکائی برنامه‌ای که برای تحویل سلاحهای جنگی به عربستان سعودی تنظیم شده شامل شکاریهای آخرین مدل‌از نوع « اف ـ ۵ـ۱ » نیز خواهد بود.

از سوی دیگر سخنگوی وزارت‌امور خارجه آمریکا اعلام داشت که در اوایل ماه نوامبر یک هیئت امریکائی برای مذاکره درباره کمکهای آمریکا به تقویت نیرو های مسلح عربستان سعودی به‌آن کشور خواهد رفت .

رابرت‌اندرسون سخنگوی وزارت امور خارجه آمریکا تصریح کرد که‌در مذاکرات هیئت آمریکا در عربستان سعودی نیازمندیهای نظامی عربستان سعودی در ده سال آینده مورد بررسی قرار خواهد گرفت .

اندرسون نیز امضای قرارداد محرمانه با عربستان سعودی را تکذیب کرد اما تاکید نمود که درباره‌سازمان ارتش عربستان سعودی درده سال آینده و قدرت دفاعی آن کشور مذاکراتی بین دو کشور انجام خواهد شد.

طبق گزارش خبرنگار دیپلماتیک روزنامه « نایت » هنری کی‌سینجر شخصا برنامه‌ای برای‌تحویل‌تسلیحات جنگی بارزش چندین میلیون دلار به عربستان سعودی تهیه کرده تا باین‌ترتیب ملک‌فیصل را وادار کند که از نفوذ خود برای کاهش قیمت نفت‌استفاده کند اما اندرسون در این مورد گفت که‌قراردادهمکاری بین آمریکا و عربستان‌سعودی در مسائل امنیتی بهیچوجه جنبه جانه‌زدن برسر نفت و سلاحهای جنگی ندارد .

سخنگوی وزارت امور خارجه آمریکا درپایان گفت که مقامات عربستان سعودی هنوز هیچیک از توصیه هائی را که‌در گزارش وزارت دفاع آمریکا عنوان شده نپذیرفته‌اند

صدای نیکسون در دادگاه واترگیت شنیده شد

واشنگتن ـ خبرگزاری فرانسه ـ محاکمه پنج تن از همکاران سابق پرزیدنت نیکسون در ماجرای واترگیت دیروز نیز ادامه یافت .

«جان‌دین» مشاور دادگستری سابق کاخ سفید واشنگتن دیروزبرای‌سومین روزمتوالی در جایگاه شهود قرار گرفت و به سئوالات دادستان‌پاسخ داد و جزئیات ماجرای جاسوسی در ستاد انتخاباتی حزب دموکرات را در ژانویه ۱۹۷۳ بیان کرد .

در همین جلسه وکیل‌مدافع جان ارلیکمن مشاور سابق کاخ سفید اظهار داشت که پرزیدنت نیکسون به موکل‌وی دستور داده بود که از بیان حقایق ماجرای واترگیت خودداری کند .

از سوی دیگر جان‌سیریکا دادستان دادگاه واترگیت اظهار داشت که درنظر دارد سه پزشک متخصص را به سان‌کلمنت بفرستد تا به‌بینند که آیا واقعا رئیس جمهوری سابق در وضعی‌است که نمی تواند بعنوان شاهد در محاکمات واترگیت حضور یابد .

علاوه براین در جلسه‌دیروز محتویات نواری که مذاکرات نیکسون‌ومشاوروی«جان‌دین» روی آن ضبط شده از طرف هیئت منصفه منطقه که از ۹ زن و سه مرد تشکیل میشود مورد بررسی قرار گرفت .

باین ترتیب هیئت منصفه‌و کسانی که در دادگاه حضور داشتند توانستند برای نخستین‌بار صدای نیکسون‌را که درباره ماجرای واترگیت با مشاور خود گفتگو میکرد بشنوند و معلوم شد نیکسون از ماجرای واترگیت اطلاع داشته است .

دوحلقه فیلم «سی ان اس» آگفا بخرید و یک کیف عکس مجانی هدیه بگیرید

آگفا برای معرفی فیلم شگفت انگیز « سی ان اس » خود برای مدت محدودی یک هدیه مجانی جالب تقدیم میکند:
شما با خرید دو حلقه « فیلم سی ان اس» آگفا یک کیف عکس مجانی دریافت خواهید کرد .
فیلم «سی‌ان اس» آگفا که‌باتکنیک برتر آگفا تهیه شده است .
تصاویری رابشما ارائه خواهد کرد زیباتر، دلپذیرتر وزنده‌تر از آنچه تاکنون دیده‌اید .

نمایندگی انحصاری آگفا درایران
شرکت هاماز اسب مارتین وشرکاء
خیابان روزولت کوچه نجومی
تلفن ۸۲۸۵۶۵
AGFA-GEVAERT

پلی کپی تمام اتوماتیک دوپلو Duplo

مرکز پخش وسرویس
مؤسسه ماشین‌های اداری توتالیا
تهران چهارراه شاه‌نبش کوچه شهریار ساختمان ۲۱ تلفن ۱۸۱۵۰۴

آگهی استخدام

یک شرکت وابسته بدولت به دو نفر مهندس و دو نفر تکنیسین مکانیک و برق که واجدشرایط عمومی استخدامی باشند نیاز دارد .
متقاضیان میتوانندفرم زیرراتکمیل نموده‌با نضمام دو قطعه عکس ۴ × ۶ حداکثر تا تاریخ ۵۳٫۷٫۳۰ با پست سفارشی بصندوق پستی شماره ۳۴۳۷ ارسال دارند .
از داوطلبان جهت شرکت در مصاحبه‌استخدامی کتبا دعوت بعمل خواهد آمد .

نام — نام خانوادگی
تاریخ تولد — شماره شناسنامه
وضع خدمت وظیفه
آخرین مدرک تحصیلی — سابقه کار
نشانی محل سکونت
تلفن

موزائیک ماشینی ناهید
تلفن ۶۲۱۰۵۲ - ۶۲۱۰۵۳

فوتبال

هفته قبل ، گذشته از بازیهای فوتبال جام تخت جمشیددیدار های دیگری‌نیز در مسابقات مختلف برگزار گردید که طی آنها این‌نتایج بدست آمد .

جام اروند رود

تاج مسجد سلیمان ۲ ـ تاج خرمشهر صفر
جم آبادان ۱ـ پاس اهواز۲
شهبازخرمشهر ۵ـشهباز بندرشاهپور صفر
پرسپولیس بهبهان ۲ ـ شهباز سوسنگرد ۲

*** جام امیرنویدی**

جوانان ۱ـ پالایشگاه ۱
اکتشاف استخراج ۳ ـ پتروشیمی صفر
کارگران ۳ـ حسابداری ۱
امیر ۹ ـ گاز صفر

دسته دوم باشگاه های ایران (بازیهای برگشت)

تراکتور سازی تبریز ۲ ـ پاس رضائیه صفر
ابومسلم مشهد ۱ـزاهدان صفر
شاهرود صفر ـ زنجان۲
گمرک اهواز صفرـایران نوین خرم آباد صفر .

جدول گلزنها

۷ گل : عزیز اسپندار (ملوان) ، غفور جهانی (ملوان) .
۶گل :ذوالفقار نظام‌آزادی (صنعت‌نفت)، علی پروین (پرسپولیس) .
۵ گل : اصغر شرفی (پاس) ، علی جباری (تاج)، اسماعیل حاج رحیمی پور (پرسپولیس) .
۴ گل : حسین کلانی (پرسپولیس) ، حسن ابراهیمی (بانک ملی) ، غلامحسین مظلومی (تاج)، مسعود آذری (راه آهن)، بهروز صحابه (پاس) .

فوتبال جام تخت‌جمشید

راه‌آهن با چهره دفاعی مقابل پرسپولیس مغلوب شد

فقر گل : ۵ دیدار و فقط‌سه گل

***ملوان و نفت برابرعقاب وپاس صفر ـ صفر مساوی شدند .**

***بانك ملی با یك پنالتی در اصفهان به پیروزی‌رسید**

*** هما ۰ـ۱ سپاهان را مغلوب کرد**

پانزدهمین‌روزبازیها اگرچه هنوزیک‌مسابقه از سری‌دیدار های‌آن‌باقیمانده است ، معهذا از جهت کمیت گل سخت فقیر بود . چه در جمع ۵ دیدار انجام شده تنها سه گل بدست آمد که ۲ گل آنهم از ضربات پنالتی بثمر رسید .

دو دیدار روز ۵شنبه بین عقاب ـملوان و صنعت نفت ـ پاس درتهران با مساوی بدون گل خاتمه پذیرفت و سه تیم پیروز هما ، بانك ملی و پرسپولیس‌بودندکه حریفان را ۰ـ۱ مغلوب کردند .

هماپس‌از آن نمایش عالی برابرپرسپولیس باکیفیتی نزول یافته سپاهان‌اصفهان‌را شکست داد وبانك ملی در اصفهان با یک پنالتی ذوب‌آهن را مغلوب کردوبالاخره درتهران‌پرسپولیس طی جدالی فشرده راه‌آهن را بایک گل که از روی یکضربه پنالتی بدست‌آمدمغلوب ساخت وراه‌آهن که طول بازی با دفاعی برای توقف حریف می کوشید سرانجام نتوانست تا پایان مقاومت کند و شکست خورد تنها دیدار باقیمانده از بازیهای روز پانزدهم فردا در استادیوم امجدیه بین‌تاج وآب وبرق انجام میشود .

★علی پروین در دقیقه ۸۴گل پیروزی پرسپولیس را وارد دروازه راه‌آهن کرد : عکس او را (سمت چپ) لحظه‌ای پس‌از بثمر رساندن گل نشان میدهد ، خوردبین درکنار پروین دیده میشودو سلیمانی‌بسوی ایندو می‌آید.

★ عقاب صفر ـ ملوان صفر

امجدیه ـ پنجشنبه ۲۵ مهرماه ۱۳۵۳(جام‌تخت جمشید‌ـ دیدار های برگشت) عقاب صفر ـ ملوان صفر ، نتیجه دیدار رفت (۱ـ۱). داوری خوب جعفر نامدار‌ـ کمک داوران : امجدزاده وریاحی . تماشاگر حدد ۲۰ هزار تن، هوا کمی سرد. زمین نیمه چمن .

● بازیگران‌اولین‌دیدارمسابقات روز پانزدهم باتن در دادن به یک مساوی صفرـ صفر میدان رانرك گفتند، ضمن اینکه جز نتیجه مساوی انتظار زیادتری نیز برای دو تیم نمیتوانست وجود داشته باشد .

★ پاس‌صفرـصنعت‌نفت‌صفر

ورزشگاه امجدیه ، پنجشنبه ۲۵ مهر ۵۳ (جام تخت‌جمشید ـ دیدارهای‌برگشت) پاس‌صفر ـ صنعت نفت صفر ، داوری خوب منوچهر نظری ، کمک داوران سراجیان و مصطفی ممیز، نتیجه دیدار رفت ۱ـ۲ بسود صنعت نفت ، هوا کمی سرد، زمین نسبتا خوب ، تماشاگر حدود ۲۰ هزار تن. بازیکنان اخطار گرفته پرویز میرزا حسن از پاس و مهدی غفاری از صنعت نفت .

بعد از سه پیروزی پی درپی از آغاز نیمه فصل دوم،سرانجام پاس متوقف شد و نخستین امتیاز را به تیمی داد که در بازی رفت در خانه این‌حریف تن به شکست داده بود ! صنعت نفتیها اگر در نیمه دوم مسابقه در عذاب امصدومیتهای پیاپی قرار نمی گرفتند و همه تلاش خود را مصروف کار آفسایدگیری و حراست از دروازه خویش نمی کردند. دور از دسترس نبود .

★ ذوب‌آهن صفرـبانك‌ملی۱

ورزشگاه باغ همایون اصفهان‌ـ جمعه ۲۶ مهرماه ۱۳۵۳ (جام‌تخت جمشید ـ دیدار های برگشت) . بانك ملی۱(حسن‌ابراهیمی، دقیقه ۲۸، ازنقطه‌پنالتی)،ذوب‌آهن‌صفر. نتیجه دیدار رفت (۰ـ۳) بسود بانك ملی. داور رضا حیدری ، کمک داوران : حسین عطیمی وحدت ، اصغر صدرالاشراف . تماشاگر نزدیک به ۵۰۰۰ تن ، هوا خوب .

★ تنها گل بازی

دقیقه ۲۸: توپی راکه دفاع راست بانك ملی برروی دروازه ذوب آهن فرستاده بود ، ازکنار مجوریان عبور کرد . ابراهیمی آنرا سرضرب بدروازه ذوب آهن کوبید، اما نصیریان مدافع‌میانی ذوب آهن، با دست توپ را به کرنر فرستاد .داور اعلام پنالتی نمود و ابراهیمی باضربه زیبایی تنها گل بانك ملی‌را بثمررسانید.

★ هما ۱ ـ سپاهان صفر

امجدیه ـ جمعه ۲۶ مهرماه ۱۳۵۳ (جام تخت جمشید ـدیدار های برگشت) هما۱ (اکبر ادیبی، دقیقه ۸۰) ـسپاهان صفر ـنتیجه دیدار رفت (۱ـ۳) بسود هما . داوری خوب‌فیلدینگ (انگلیسی)ـ کمک داوران : محمد ریاحی و صفر . داوری محسن زمانی ، کمک داوران امجدزاده و عباس مقدس زاده ، هوا کمی سرد ، زمین نسبتا خوب ، بازی در زیر نور، تماشاگر بیش‌از ۲۵هزارتن، نتیجه دیدار رفت مساوی بدون گل .

گل برتری راپرسپولیس دردقیقه ۸۴ بدست آورد و با ۶دقیقه حفظ آن پیروز میدان ر اترک گفت.

گل بثمر رسیده‌ازروی یک ضربه پنالتی برای نایب پیشاهنگ شکل گرفت ، در دقیقه ۸۴ درحالی که علی پروین میرفت تادریبل سرپا از حریفش کوثری عبور نماید مدافع راه‌آهنی توپرا با دست در محوطه ۱۸ دروازه خودی متوقف کردو پروین خودضربه پنالتی را بثمر رساند .

سفر به ترکیه

یک اکیپ ۶ نفره از دوندگان دو های استقامت ایران برای شرکت در یک دوره مسابقات برگزاری در ترکیه به این کشور خواهند رفت .

گذشته از محمد وجدان زاده که بدون شرکت در مسابقه انتخابی برای سفر برگزیده شد ، ۵ دونده‌دیگر بدنبال انجام مسابقه‌انتخابی شانس همراهی تیم رابدست آوردنداین‌۵دونده عبارتنداز: جعفر نادری فرد ، حسین ربی ، غلامرضا صابر،احمد گودرزی ، سید حسن‌حسینی هروس باغومیان . تماشاگربیش از ۲۰ هزار تن هوا خوب .زمین نیمه چمن .

هما پس‌از بختهای بسیارازدست رفته بالاخره در دقیقه ۸۰ به یک گل تعجب‌آور دست یافت . ادیبی کماز سمت راست پیش‌می‌ـ رفت، توپرا بقصد یارانش روی دروازه فرستاد و توپ با پیچ وتاب ، ازپشت دروازه‌بان پیش آمده بدرون دروازه غلتید .این سرانجام کار بود . درتیم هما نایب آقا بهترن ودر تیم سپاهان، جفاری ، برارزش تراز دیگران ظاهر شد.

ورزشگاه امجدیه ، جمعه ۲۶مهر ۱۳۵۳ (جام تخت‌جمشید ـبازی های برگشت).

پرسپولیس ۱(علی پروین در دقیقه۸۴از نقطه‌پنالتی) ـراه‌آهن

والیبال قهرمانی جهان

مکزیک: دیدار های‌والیبال قهرمانی سال ۱۹۷۴ جهان با گذراندن مرحله مقدماتی بازیهای دور نیمه نهائی‌خود را آغاز کرد.

در دو گروه مردان‌وزنان ۲۴ تیم (۱۲ تیم مردان ـ ۱۲ تیم زنان) انتخاب‌شده‌اند که هر یک در سه دسته چهار تیمی با یکدیگر مصاف خواهند کرد و سپس از هر دو گروه شش تیم برای‌بازی های نهائی انتخاب خواهند گردید .

تیم دو نفره ژیمناستیك‌ایران درمسابقات جهانی

چهارشنبه هفته گذشته تیم ژیمناستیک‌دونفره‌دختران ایران برای شرکت در مسابقات قهرمانی سال۱۹۷۴ جهان راهی شهر « وارنا » بلغارستان شد .

مسابقات از فردا آغاز میگردد و ۲ ژیمناست ایران ذویادولو قاجار و هوروش خلیلی‌میباشندکه ملیناپائولووا (مربی) ورسولی (سرپرست) تیم میباشند .

شهرك ساحلی دریاسر

با کلیه تاسیسات یك شهرك‌مدرن‌امکان‌زندگی لذت‌بخش را در محیطی مطبوع و دلپذیرهمراه‌با آسایش‌وآرامش‌درکرانه نیلگون دریای خزر به دوستداران‌تقدیم‌مینماید. برای‌کسب اطلاع‌بیشتر درموردویلا ها و شرایط فروش به شرکت مراوه خیابان پهلوی شمال ـ سینما آتلانتیك کوچه خورشید شماره ۲۴ مراجعه فرمائید . تلفن ۶۲۶۴۹۵

تلویزیون بلر جام‌جهان‌نما

گروه‌شرکتهای‌تولیدی‌وارداتی ماشین‌آلات‌راه‌سازی‌وساختمانی
ارکان ماشین ـ ونته
ماشین رول ـ رولر
خیابان‌آیزنهاور ـ مقابل دانشگاه‌آریامهر شماره ۶۲۸ و ۶۴۶
تلفن: ۸۸ـ۹۵۰۰۸۱ـ۹۵۸۵۵۵

واکر (آلمان) WACKER
کمپاکتور
رامر
ویبراتور بتون بتزینی و برقی
نماینده انحصاری:شرکت ارکان ماشین

پیشنهاد مخصوص
فقط تا ۱۵ آبان
۷۰۰ ریال
صرفه‌جوئی کنید
دی ۵۲۰ دریل ۲ سرعته ۱۰ میلیمتری قیمت لیست ۲۷۵۰ ریال
دی ۹۸۴ ضمیمه اره‌گرد دی ۹۸۸ ضمیمه سمباده لرزان " " ۸۵۰ "
قیمت پیشنهادی ما ۲۹۰۰ ریال
دی ۹۸۴ ضمیمه اره‌گرد
دی ۹۸۸ ضمیمه سمباده لرزان
فروشگاه آپادانا ـ آقای خدادحم بختیاری ، تهران عباس‌آباد مقابل سوپر هیلتن
فروشگاه ابزار صنایع ـ آقای محمود صنایع ، تهران خیابان فردوسی تلفن ۳۱۹۴۰۹
فروشگاه ژرمن ابزار ـ آقای ذهرائی ،تهران خیابان سپه مقابل گاراژ شیفه تلفن ۳۱۷۷۵۸
بلاك اند دکر

ماشینهای حساب الکترونیکی توشیبا
پرفروش ترین ماشین حساب درایران
مدل: BC-1219P
۱۲رقمی نواری باحافظه وکمیه درصد.
مدل: BC-0808B
۸رقمی، برق وباطری
مدل BC-601L
۶رقمی، نواب‌تا۱۱رقم، برق وباطری.
مدل BC-1217C
۱۲رقمی باحافظه وکمیه درصد
مدل BC-1012P
۱۰رقمی نواری، باحافظه مستقیم ودرصد اتوماتیک.
دارای پرفروش‌ترین سرویس درایران
Toshiba ماشین‌حساب الکترونیکی توشیبا
نمایشگاه ومرکز سرویس، تهران ـ خیابان ایرانشهر ـ شماره ۹۰/۴ ـ تلفن: ۸۳۳۰۱۱/۱۶

ارابه سوپر مارکت
ساخت بلژیك
تلفن ۶۶۶۸۲۸ ـ ۶۶۶۶۰۱

بخورید بخورید بخورید
هرچی دلتون میخواد
بخورید
انواع غذاهای ایرانی وفرنگی
فقط ۲۵۰ ریال
در.....؟

آگهی استخدام
بیك دوشیزه یا بانوی دیپلمه که‌آشنائی بطرز کاروتدریس ماشینهای دست‌بافت داشته باشند برای ۸ ساعت کار درروز باحقوق‌مکفی نیازمند است علاقمندان جهت مصاحبه بین ساعت ۴الی ۷بعداز ظهر باتلفنهای‌شماره ۸ـ۳۱۸۳۹۶فرعی شماره ۴۷ تماس بگیرند و یا شخصا به
کمپانی چرخ دوختنی سینگر
واقع در خیابان سعدی جنوبی قسمت ماشینهای‌دست‌بافت مراجعه نمایند .

آگهی مناقصه
شرکت دخانیات ایران برش‌و دوخت‌و دوز یکصد و بیست هزارلفاف موردنیازخود را بمناقصه میگذارداو طلبان بایدقبلا برای دریافت برگ مشخصات و شرایط مناقصه‌به اداره خرید داخلی این شرکت مراجعه نموده پس از امضای تمام صفحات برگ مشخصات و شرایط مناقصه و همچنین پیشنهاد خود تاساعت ۹صبح روز ۵۳/۸/۲۲ باداره دفتر شرکت دخانیات ایران واقع در خیابان ایرانشهر شمالی تسلیم نمایند پیشنهاد های رسیده در ساعت ده صبح همان روز ۵۳/۸/۲۲ در شرکت دخانیات ایران بازوقرائت خواهد شد.
م‌الف ۱۴۵۷۹
شرکت دخانیات ایران

بتون آماده
تهران بتون
«وابسته به گروه صنایع ساختمانی آکام»
بتون آماده . قابل تحویل درمدت ۲۴ ساعت
پمپاژ بتون تا ارتفاع ۱۰۰ متر
دفتر : سپهبدزاهدی (فیشرآباد) شماره ۲۸۵
تلفن: ۸۲۹۰۶۹

یك نمایشگاه دیگر
مولن موکت
بهترین فرش برای اطاق شما
اصفهان
خیابان کمال اسماعیل

گروه فرهنگی دکتر هشترودی
برای کلاسهای آمادگی کنکوردر ۴ گروه
(پزشکی وطبیعی)ـ(مهندسی وریاضی)
(اقتصادوعلوم اجتماعی)
ثبت نام مینماید .
داوطلبان جهت ثبت نام میتوانند با دو قطعه‌عکس همه‌روزه‌ازساعت ۵ الی ۸ بعد از ظهر مراجعه نمایند .
نشانی ـ میدان کاخ دبیرستان دکتر هشترودی : تلفن‌های ۴۳۵۹۵ـ۴۳۵۷۹

دنیای ورزش
منتشر شد

اخبار، رویدادها، شایعات و گفتگوها در

بازار سیاست

تجدید مناسبات ایران و الجزایر

تحرک تازه مناسبات ایران و الجزایر کما انتخاب یکی از دیپلماتهای باسابقه‌الجزایری بعنوان سفیر آن کشور درتهران آغاز شده، توجه محافل دیپلماتیک پایتخت را بخود معطوف داشته است . در این محافل گفته میشود دیدار اخیر وزیر نفت الجزایر از ایران و مذاکراتی که وی در تهران بعمل آورد ، تاثیر قابل ملاحظه‌ای در ایجاد تحرک تازه داشته است .

مناسبات‌دیپلماتیک ایران و الجزایر طی سال هائی که از برقراری آن میگذشت از تحرک مطلوب و لازم برخوردار نبود و در تمام این مدت الجزایر بجز مدت زمانی که سفیر آن کشور در بغداد در تهران نیز آکردیته بود ، در ایران سفیر نداشت و پس از پایان دوران ماموریت سفیر آکردیته الجزایر درتهران، این کشور سفیر تازه‌ای انتخاب نکرد .

ایران در الجزایرسفارت و مدتی هم سفیر داشت . سفارت ایران در الجزایر تا همین اواخر در سطح کاردار فعالیت میکرد. ولی تهران پس از مشاهده عدم تمایل الجزایر به تحرک بیشتر روابط ، دیپلماتهای خود را از الجزیره فرا خواند و فعالیت سفارت عملا متوقف گردید . الجزایر که موجب رکود مناسبات بود اینک در تجدید روابط گام نخست را برداشته است .محافل پایتخت اعتقاد دارند که تهران نیز در پاسخ باین اقدام الجزایر در آینده نزدیک سفیر خود را در این کشور تعیین خواهد کرد.

انتخابات «نمونه» شهسوار

برگزاری انتخابات شهسوار که بواسطه نقش بی‌طرف وزارت کشور ، از سوی هردو حزب «نمونه» عنوان شده بود، بیش‌از سایر زمینه‌های مبارزاتی ، بین دو حزب ، بحث برانگیخته است. حتی برگزاری انتخابات دوره جاری پارلمان که در تابستان سال۵۰ انجام شد و در بسیاری موارد جای صحبت باقی داشت ، هیچیک از احزاب مسایل را به شدت «انتخابات شهسوار» دنبال نکردندهرچند برخی از ناظران حزبی معتقدند که حتی کاندیدای حزب مردم در انتخابات شهسوار نیز موضوع را بفراموشی سپرده و اکنون فقط به‌انتخابات‌تابستان آینده‌میاندیشد. اما روزنامه‌های باکثریت‌و اقلیت همچنان در مقام پی‌گیری جریان انتخابات شهسوار و پاسخگوئی‌بهم هستند.

نکته‌ای که در مبارزه قلمی دو حزب مشهود است بی‌هدفی‌هر دو جناح است که معلوم نیست کشمکش آنها برسر چیست. در میان برخی دیگر از نزدیکان حزبی اظهارنظر می‌کنند که اینگونه‌درگیریهای قلمی بعلت نبودن مضمون جدیدی است تا زمینه مبارزه اصولی‌تری رابین اقلیت و اکثریت برقرار کند.

انتصاب دکتر یگانه قطعی شد

امروز قطعی شد که دکتر ناصر یگانه بجای احمد زرین‌نعل بهریاست شعبه هفتم دیوان عالی کشور منصوب و سپس عهده‌دار ریاست دیوان عالی کشور خواهد شد.

همانوریکه قبلا هم اطلاع دادیم انتصاب به ریاست دیوان عالی کشور مستلزم داشتن پستی قضائی در همین دیوان است با انتصاب آقای یگانه بهریاست شعبه هفتم این مانع‌از بین خواهد رفت.

منطق ازنظر استاد امریکائی

رواج هیپی‌گری را پرفسور ابراهام کاپلان متفکر آمریکائی‌نوعی دور شدن جوانان از منطق می‌داند.

استاد معروف آمریکائی که این هفته در تهران پیرامون«آئین منطق و علل غیر منطقی بودن» در تهران سخن می‌گفت معتقد بود که جامعه روشنفکران راخودرو شنفکران تهدید می‌کنند و روزبروز جدائی آنها با اصول منطقی فزونی می‌یابد.

کاپلان همچنین ضمن تشریح نکات مختلف اجتماعی‌گفت :بی‌منطق بودن نشانه‌ای از عدم تعادل روانی است و این بحرانی است که همه‌دنیا گرفتار آنست ، او سپس با استفاده از چاشنی طنز وشوخ طبعی گفت : فرق بیماران و پزشکان یک آسایشگاه روانی اینست که بیماران آنهائی هستند که بهتر میشوند !

کاپلان که در چند سال‌پیش توسط مجله تایم بعنوان استاد بزرگ آمریکا برگزیده شد هنگام توصیه‌های خود که مخاطبش‌جوانان بودند گفت انتخاب اصلی بین منطق واحساسات نیست بلکه باید بین احساسات منطقی و غیر منطقی تفاوت قائل شد و در حین‌صاحب احساس بودن می‌توان منطقی و پیرو آئین‌خود باقی‌ماند.

● انتشار رقم منافعی که شرکت نفت امریکا اسو درشش ماهه اول سال جاری کسب کرده بار دیگر توجه محافل جهانی را به سود فوق‌العاده‌ای که شرکت های نفتی بین‌المللی می‌برند معطوف داشته است . بنابرگزارش روزنامه گاردین شرکت اسو اعلام کرده است که در نیمه اول سال جاری ، منافع این‌شرکت از ۱۷ میلیون لیره به ٦٤ میلیون لیره افزایش یافته است.

● برخی از گزارشها حکایت از آن دارد که ایران ممکن است ازآلمان غربی ایستگاههای نیروی هسته‌ای بخرد. ظاهرا این موضوع در دیداراخیر دکتراکبر اعتماد معاون نخست‌وزیر و رئیس‌سازمان انرژی ایران از آلمان فدرال مورد بررسی قرار گرفته است . اعتماد که برای شرکت در کنفرانس جهانی انرژی به‌ایالات متحده سفرکرده بود، در بازگشت دیدار کوتاهی نیز از آلمان فدرال بعمل آورد وطی همین دیدار با مقامات آلمانی پیرامون خرید نیروگاههای هسته‌ای گفتگو کرد.

رئیس جمعیت ایرانی طرفدار ملل‌متحددر مصاحبه‌ای گفت:

هدفهای سازمان ملل متحد هنوز تحقق نیافته است

امروز دکتر جلال عبده‌رئیس جمعیت ایرانی طرفدار ملل متحد طی گفتگوئی برنامه های این جمعیت را جهت برگزاری مراسم بیست و نهمین سالگرد تاسیس سازمان ملل‌اعلام کردوگفت‌که‌روز دوم آبانماه در تهران و کلیه شهرستانها برنامه هائی که باهمکاری وزارت اطلاعات و جهانگردی تدوین‌شده‌بمرحله‌اجرا گذارده خواهد شد

این مراسم در تالار ابن‌سینای دانشگاه تهران با پیام شاهنشاه آریامهر بمناسبت‌سالگرد سازمان ملل توسط اسدالله علم وزیر دربار شاهنشاهی قرائت خواهد شد آغاز می‌گردد و سپس امیرعباس هویدا نخست‌وزیر نیز بیاناتی باین مناسبت ایراد می کند و بدنبال آن پیام دبیرکل سازمان ملل متحد وسیله نماینده سازمان ملل مقیم تهران قرائت خواهد شد . ومیدانهای تهران و سایر شهرستانها با پرچم کشور های عضو ملل متحد تزئین میشود .

دکتر جلال عبده افزودکه‌منظور اصلی از برگزاری این مراسم‌در سراسر جهان یادآوری‌منشورملل متحداست‌که قبل از پایان جنگ جهانی دوم تنظیم شد و هدفش برقراری و حفظ صلح وامنیت بین‌المللی بود وی همچنین گفت. سازمان ملل که‌براساس سیستم همکاری دستجمعی بناشده متاسفانه تابحال بعلت‌عدم‌همکاری بعضی‌ازکشور های‌عضونتوانسته بهدفهای خود دست یابد .

عبده ضمن اشاره بفعالیتهای سازمان ملل در سالی که‌گذشت اظهار داشت‌که‌علی‌رغم‌نارضایتی‌ها کارنامه‌سازمان ملل نشان دهنده موفقیت هائی نیز بوده که اهم آنها تشکیل‌ششمین‌دوره‌فوق‌العاده مجمع عمومی سازمان تحت‌عنوان « مواد خام و توسعه » وهمچنین فعالیت های نیرو های‌سازمان‌ملل جهت حفظ صلح درخاورمیانه بوده است .

کشور های تولید کننده نفت میتوانند سهم کمپانی آی.بی.ام را بخرند

ژاک مزون روژ مدیر عامل شرکت آی.بی.ام در منطقه‌اروپا، خاورمیانه و آفریقا که هم‌اکنون در ایران بسر میبرد گفت: بهترین طریق استفاده‌ازکامپیوتر درکشور های رشد یافته بهره‌گیری از آن برای گسترش مسائل آموزشی است . وی‌همچنین گفت‌که‌کمپانی آی.بی.ام گاهی اوقات مجبور است کوشش زیادی انجام دهدتا رهبران بعضی کشور های‌درحال توسعه را مجاب‌به کنترل‌استفاده از کامپیوتر در کشورشان کند . بنظر وی کشور های در حال توسعه بدو دسته تقسیم میشوند، یک دسته که ایران نمونه خوبی از آنهاست و ظرفیت استفاده وسیع از کامپیوتر را دارند ولی دسته دیگر که شامل کشور های آفریقائی است بیشتر بخاطرچشم هم چشمی اقدام به خرید و نصب دستگاه های کامپیوتر میکنند .

در جواب این سئوال که آیا کمپانی آی.بی.ام‌از خرید سهامش توسط کشور های تولید کننده نفت استقبال خواهد کرد یا نه، مزون روژ اظهار داشت : چنین اقدامی باعث سرور مقامات‌کمپانی خواهد شد . وی افزودکه‌نباید فراموش کرد چنین‌سرمایه گذاری هائی طبیعتا بنفع‌کشور های‌تولید کننده نفت نیز میباشد .

او سپس افزود اولین دستگاه کامپیوتر فقط قادر به نگاهداری بیست هزار واحد در بانک حافظه‌اش بوددرحالیکه هم‌اکنون صحبت از میلیارد ها میشود .

مزون روژ گفت که امکان تولید ماشین کامپیوتری که از نظر قابلیت حتی نزدیک به مغز انسان باشد چیزی جز تخیلی‌علمی نیست . وی گفت که ارزش یک کامپیوتر بستگی به مغز انسانی دارد که به آن برنامه می دهد .

آئیننامه پرداخت کمک بدانشجویان مقیم خارج

آئین نامه مربوط به استفاده‌از کمک‌هزینه‌صندوق‌رفاه‌دانشجویان خارج از کشور تصویب ومنتشر شد . بموجب این آئین نامه کمک هزینه تحصیلی صندوق‌رفاه دانشجویان خارج از کشور به آن دسته از دانشجویان ایرانی تعلق میگیرد که بر اساس تایید سازمان امور دانشجویان کشور در یکی از دانشگاهها‌و موسسات آموزش عالی معتبر خارج‌مشغول تحصیل باشند . طبق شرایطی‌که در این آئین نامه ذکر شده ، دانشجویانی میتوانند از کمک هزینه صندوق مزبور استفاده کنند که بدون داشتن درآمد شغلی یا استفاده از بورس،بطور تمام وقت در رشته های مورد نیاز کشور بتحصیل اشتغال داشته باشند و تعهد بسپارندکه به نسبت استفاده از کمک هزینه تحصیلی بکشور خدمت کنند.

همچنین کمک هزینه صندوق رفاه دانشجویان خارج ازکشور بکسانی تعلق میگیرد که با احراز سایر شرایط ، درمراحل اخذ لیسانس در رشته های موردنیاز بتحصیل اشتغال داشته و سال اول تحصیلی را در خارج از کشور با موفقیت گذرانیده باشند . یا در دوره فوق‌لیسانس یا دکترا یادوره تخصصی‌تحصیل کنند.

دانشجویانی که دارای نمرات یا امتیازات تحصیلی عالی‌هستند برای استفاده‌ازکمک های‌صندوق رفاه دانشجویان خارج اولویت دارند و در صورتیکه پس از برقراری کمک به‌این دسته از دانشجویان اعتباری‌موجودباشد به‌کسانیکه ازلحاظ نتایج تحصیلی در درجات بعد قرار دارند کمک هزینه تحصیلی پرداخت میشود.

نمایندگی های شاهنشاهی در خارج‌قانون و اساسنامه صندوق های رفاه دانشجویان وآئیننامه صندوق رفاه دانشجویان خارج از کشور را باطلاع کلیه دانشجویان مقیم هریک از حوزه‌های خود خواهندرسانید.

دانشجویان متقاضی کمک هزینه تحصیلی درخواست های خود را همراه با مدارک لازم به نمایندگی‌های شاهنشاهی ذیربط ارسال خواهند کرد و نمایندگان شاهنشاهی پس از بررسی ، پیشنهاد لازم را از طریق‌وزارت امور خارجه به سازمان امور دانشجویان کشور ارسال می‌کنند .

وزارت علوم و آموزش عالی با توجه به پیشنهادات نمایندگیهای شاهنشاهی و در حدود اعتبارات صندوق رفاه دانشجویان خارج‌نسبت‌به حواله کمک هزینه تحصیلی‌دانشجویان ازطریق بانک‌ملی ایران‌و توسط نمایندگیهای شاهنشاهی اقدام خواهند کرد .

دانشجوی استفاده کننده از کمک هزینه صندوق موظف است گواهی اشتغال به تحصیل و نمراتی را که در هر نیم سال بدست اورده است مرتبا به نمایندگیهای شاهنشاهی ارسال کندکمک هزینه تحصیلی به دانشجویان ایرانی مقیم خارج در قبال تعهد کار (با استفاده‌از حقوق و مزایای قانونی) پس‌از اتمام یا ترک تحصیل پرداخت می‌شود و چنانچه دانشجویی‌به کشور باز نگردد یا در صورت مراجعت‌قبول خدمت نکند ،خود یاولی او موظف هستند کلیه کمک های دریافتی را با بهره ۱۲ درصد پس از انجام خدمت وظیفه یا معافیت از خدمت ، به صندوق مربوطه واریز کنند.

تلگرام تبریك سران ممالك اسلامی به پیشگاه شاهنشاه

بمناسبت عید سعید فطر از طرف‌پادشاهان، روسای جمهوری ، نخست وزیران سران دولت های اسلامی تلگرامهای تبریکی به پیشگاه شاهنشاه آریامهر مخابره شده است . این تلگرامها را اعلیحضرت ملک فیصل پادشاه عربستان سعودی، اعلیحضرت ملک حسین‌پادشاه اردن هاشمی ، والاحضرت امیر دولت قطر ، والاحضرت امیر دولت بحرین ،والاحضرت ولیعهد و نخست وزیر کویت ، والاحضرت ولیعهد بحرین ، حضرت رئیس جمهوری عربی مصر ، حضرت رئیس جمهوری اسلامی پاکستان ،حضرت رئیس جمهوری عربی سوریه ،حضرت رئیس جمهوری سودان ، حضرت رئیس جمهوری لبنان، حضرت رئیس جمهوری تونس ، حضرت رئیس جمهوری اندونزی ، حضرت رئیس جمهوری چاد ، حضرت‌رئیس جمهوری اوگاندا،حضرت رئیس جمهوری خلق‌بنگلادش، حضرت رئیس جمهوری عراق ، حضرت رئیس شورای انقلاب‌جمهوری عربی یمن ، حضرت حاکم امارت‌شارجه، حضرت حاکم امارت فجیره ، نخست وزیر لبنان، نخست وزیر مالت ،نخست وزیر بحرین ، معاون ریاست‌جمهوری اندونزی، نخست وزیر مالزی ، نایب رئیس دولت امارات عربی متحده و حاکم امارت دوبی ، حضرت رئیس دولت امارات عربی متحده ، نخست وزیر جمهوری اسلامی پاکستان ، مشاور مخصوص رئیس دولت جمهوری افغانستان و رئیس شورای رهبری جمهوری عربی یمن به پیشگاه شاهنشاه آریامهر مخابره کردند .

برای نخستین‌بار در ایران پیکره‌ای از شاهنشاه آریامهردر حالیکه‌دهقان آزاد درحضورشان‌میباشد در همایونشهر اصفهان نصب شددر مراسم پرده برداری ازمجسمه‌شاه و دهقان‌که‌حکایت از اجرای‌یکی از اصول انقلاب سفیدایران میکند مهندس‌ریاضی رئیس‌مجلس شورایملی ،استاندار اصفهان‌و مقامات‌محلی‌شرکت‌داشتند

برای کنترل جمعیت، از نمایش های روحوضی هم‌استفاده میشود

کنفرانس بین‌المللی یونسکو مربوط به‌استفاده‌از وسایل ارتباط جمعی و ارتباط سنتی برای‌کنترل جمعیت در دنیا در دهلی نو بکار خود خاتمه داد .

آقای حسین بنی‌احمد مدیر کل وزارت بهداری و نماینده ایران که دیشب از دهلی بتهران‌بازگشت در مورد قطعنامه کنفرانس گفت: یونسکو به کلیه کشور هاتوصیه کرد برای ارشاد مردم در جهت کنترل جمعیت‌باید وسایل ارتباط سنتی را مورد توجه قرار داد و از این وسائل به بهترین وجه استفاده شود . وی اضافه کرد: برهمین اساس مطالعاتی بمنظور گنجانیدن مسائل کنترل جمعیت و تنظیم خانواده در برنامه تئاترهای سنتی چون روحوضی‌و نمایشات و دیگر وسائل ارتباط سنتی و جمعی در وزارت بهداری‌درجریان است .

نخست‌وزیر درمشهد

عباس ـ عبدی : مشهد : امیر عباس هویدا نخست‌وزیر، ساعت ده بامداد امروز خانه تعاونی جوانان استان خراسان را در مشهد افتتاح کرد .

نخست وزیر و دبیرکل حزب ایران نوین وتنی چندازوزیران، بمنظور بازدید از پیشرفتهای عمرانی مشهد ، ساعت ۹ بامداد امروز با هواپیمای مخصوص وارد فرودگاه مشهد شدند واز سوی نیابت تولیت عظمی و استاندارخراسان و دیگرمقامات محلی مورداستقبال قرارگرفتند.

نخست وزیر و همراهان از فرودگاه‌مشهد ، عازم حرم‌مطهر حضرت امام رضا علیه‌السلام شدندومرقد امام هشتم رازیارت کردند.

نخست وزیر پس از زیارت ، به‌محل‌خانه‌تعاونی‌جوانان‌خراسان عزیمت‌کرد و طی آئین‌باشکوهی این خانه گشایش یافت . و هویدا در پاسخ نماینده سازمان جوانان حزب ایران نوین در مورد تامین وسائل ورزشی و تفریحی و کتاب گفت ما وسائل لازم را تا حدود امکان در اختیار شما خواهیم گذاشت مشروط بر اینکه شما نیز در انتخابات آینده فعالانه شرکت‌کنید . درمراسم گشایش خانه تعاونی جوانان مهندس شهرستانی وزیر راه و ترابری، صدقیانی وزیر تعاون و امور روستاها،نخست‌وزیرراهمراهی میکردند. هویدا نخست وزیر و همراهان پس از بازدید شهر ، ناهار را میهمان عبدالعظیم‌ولیان نیابت تولیت عظمی و استاندار خراسان‌بودند . ساعت پنج‌بعد از ظهر امروز نیز امیر عباس هویدانخست وزیر و رئیس‌دفتر سیاسی و هیات اجرائی حزب ایران نوین ، بنای نوبنیادکمیته استان‌خراسان حزب ایران‌نوین را افتتاح کرد .

در این سفر مادر هویدا نیزبا هواپیمای مخصوص‌برای زیارت حرم مطهر حضرت رضا (ع) به مشهد عزیمت کرد .

تغذیه رایگان دانش آموزان

بازار تازه یك میلیارد تومانی است .

به ابتکاراتاق بازرگانی‌وصنایع و معادن سمیناری تحت عنوان «توسعه صنایع غذائی» باشرکت صاحبان صنایع بخش خصوصی و جمعی از دانشگاهیان ومقامات مسئول مملکتی، بامداد امروز در محل اتاق بازرگانی و صنایع و معادن گشایش یافت .

در مقدمه کار سمینار آقای‌قاسم لاجوردی نایب رئیس‌اتاق صحبت کرد .

آنگاه آقای مهندس منصور روحانی وزیر کشاورزی‌و منابع طبیعی گفت: در حال حاضر ۹۰ درصدازمحصولات غذائی‌بصورت خام و یا تازه بدست مصرف‌کننده میرسد و فقط ۱۰ درصد آن‌تبدیل شده مصرف میشود ، درحالیکه در یک جامعه صنعتی این ارقام بالعکس خواهد شد .

وی به رقم‌درآمد سرانه اشاره کرد و گفت با احتساب آنکه ۳۵ درصد از این درآمد صرف غذا شودواین رقم در حدود ۱۵ هزار میلیون تومان خواهد شد .

مهندس روحانی اضافه کرد : تولید موادکشاورزی‌خام۲۰میلیون تن است که باتوجه به احتیاج به ۲۳ تا ۲٤ میلیون‌تن مواد خام تولید کشاورزی تاچند سال آینده واردکننده مواد غذائی‌خواهیم‌بود ودر چهار پنج سال آینده‌واردات مواد غذائی بیشتر خواهد بود .

وزیر کشاورزی در اهمیت روزافزون بازار مصرف مواد غذائی‌به‌تغذیه‌رایگان دانش‌آموزان اشاره کرد و گفت اجرای‌این برنامه که یک بازار یک میلیارد تومانی را در اختیار دارد در عمل بامشکلات زیادی مواجه بوده وبنظرمیرسد که با انحراف بعضی از اقلام صادرات و توجه به مصرف داخلی تاحدی میتوان مشکل فعلی را برطرف کرد .

وزیر کشاورزی‌درخصوص میزان تولیدات مواد غذائی در داخل کشور به مصرف روزافزون‌شیر ـ گوشت ـ مرغ اشاره کرد وگفت درتمام این زمینه‌ها احتیاج به فعالیت وافزایش تولید داریم و من‌باب مثال مصرف مرغ تا ۷یا۸ سال قبل یک غذای اشرافی محسوب میشد،امروز جزء غذای روزمره درآمده است و تولیدفعلی آن که ۱۱۰ هزارتن در روزاست بایستی به ۲۰۰ هزارتن برسد .

اوژن یونسکو نویسنده «کرگدن» :

کارگردانان امریکائی حوصله‌مرا سر میبرند!

اوژن یونسکو ـ آنکه سیگارش را روشن میکند ـ در ضیافتی که‌بافتخار او در تهران برپا شده بود. سمت راست عکس سفیر فرانسه است .

«اوژن یونسکو » نمایشنامه نویس‌رومانی الاصل مقیم‌فرانسه که تئاترهای او در جهان‌شهرت زیادی‌داردو در ایران‌نمایشنامه «کرگدن» او بارها بصحنه آمده است اکنون به دعوت سازمان رادیو تلویزیون ملی ایران در تهران اقامت دارد .

دیشب درضیافتی که‌بمناسبت ورود او با حضور گروهی از هنرمندان تئاتر وسینماومنتقدان برپا شد ، مترجمان آثار و کارگردانان و بازیگرانی که نمایشنامه « کرگدن » را در ایران اجرا کرده‌اند به‌اومعرفی شدند .

یونسکو هنگام گفتگو با چند تن ازمیهمانان گفت : من‌بیشتر کتابهایم را بخاطر شادی مردم نوشته‌ام و از این کار همیشه لذت برده‌ام .

وقتی ازنویسنده فرانسه زبان در بارفیلم اخیر او سئوال‌شد گفت : فیلمن همان موفقیتی‌را دارد که تئاتر من داشته‌است.

یونسکو همچنین گفت : کارگردانان‌آمریکائی«ملانقطی » هستند و بادقت خود درجزئیات حوصله مرا سر می‌برند . او سپس افزود : من به رابرت ویلسن که هم نویسنده است و هم کارگردان غبطه میخورم .

تاکنون ازیونسکو آثارمتعددی بفارسی ترجمه و انتشار یافته است که از آن جمله«صندلیها» و « تشنگی و گشنگی » رامی‌توان‌نامبرد . یونسکو هنگامیکه شنید نمایشنامه « کرگدن » در تهران بارها با موفقیت اجرا شده است خوشحال شد .

یونسکو که پولور یقه بسته‌ای پوشیده بود وقتی وارد سالن شد گفت : این اولین بار است که مرابدون کراوات در یک‌هتل مجلل راه میدهند !

یونسکو ساعت ۵ بعد ازظهر امروز در دانشکده ادبیات پیرامون تئاتر سخنرانی میکند.

٤ نفر کشته شدند

در حادثه رانندگی جاده خلخال ـاردبیل ۳نفر از دانش آموزان دوره راهنمائی یکی از مدارس اردبیل و راننده یک تاکسی که آنها را به شهر می‌آورد کشته شدند.

تاکسی شماره ۲۷۷٦٦ ـاردبیل برانندگی غلامرضا جوهری چهار نفر دانش آموز را باسامی عظیم رضائی ، صابر مصطفائی ،یونس صادقی و علی‌ولی‌زاده‌ازروستای میونجه» به‌شهرمی‌آورد، که بین راه با اتوبوس شماره ۱۴۲۵ ـشیراز بشدت‌تصادف کرد . یکی از دانش آموزان که از صحنه تصادف زنده خارج شده‌هم اکنون در بیمارستان بستری است . حال وی بسیار وخیم می‌باشد .

انوری‌جاماند !

ساعت ٤٥ دقیقه بعد از ظهر امروز تیم کشتی‌ارتش شاهنشاهی ایران برای شرکت در مسابقات قهرمانی ارتش های جهان به «رم» عزیمت کرد .

ابو الفضل انوری کشتی‌گیر فوق سنگین موفق به همراهی‌تیم ایران نشد . طبق تصمیم هیئت سرپرستی قرار است ، علی دقت پورکشتی گیر ۹۰ کیلو باین تیم در «رم» به‌پیوندد .

طبق تشخیص هیئت سرپرستی با اضافه شدن دقت پوربه گروه اعزامی نفرات تیم ایران به این شرح دراوزان دهگانه‌درمسابقات شرکت خواهند کرد .

٤۸ کیلو :احسانداز ـ۵۲کیلو : شیرزاد احمدی ـ۵۷ کیلو :ناصر نصیری ـ ٦۲ : کیلو جهانگیر عبدالباقر ـ٦۸: کیلو : عبداله حاج احمدی ـ۷٤: محمد رضاطاهری‌ـ ۸۲: کیلو علی‌بیات ـ۹۰کیلو : علی دقت‌پور ۱۰۰ کیلو : مصر زینعلی زاده ـ ۱۰۰ + کیلو : سیفاله جواهری .

سینما کارون اهواز سوخت

سینما «کارون » اهواز آتش گرفت ویک نفردر میان شعله های آتش سوخت و سه نفر دیگر ،دچارسوختگی شدند .

مردی که در این آتش‌سوزی جان خودرا از دست داد ، «غلام شیرویه » بود

پاسخ کارگران «ایرانا» به‌مندرجات نیوزویک

بقیه از صفحه اول

پدر تاجدار حداکثر کوشش را درجهت‌بهسازی‌وضعیت‌کارگران بعمل‌می‌آورند جای تاسف است که‌خبرنگارمجله نیوزویک ترهاتی را بچاپ رسانده و یا مطالبی را بدست او داده‌اند تا بنویسد وگزافه‌گوئی‌را بجائی رسانده‌که صحبت از ضرب و جرح و احیانا قتل عام کارگران‌کارخانه ایرانا نموده‌است .

این مسلم است که در هر واحد کارگری گاها سوء تفاهماتی‌بین کارگر و کارفرما بروز میکند و در کارخانه ایرانا نیز این سوء تفاهم اتفاق افتادومقامات‌مسئول امور کارگری کشور با صمیمیت در رفع آن کوشیدند وموضوع ورود مامورین امنیتی بکارخانه واحیانابدرفتاری باکارگران قویا از طرف قاطبه کارگران ایرانا تکذیب میگردد و بیم آنست که تمام مطالب مندرج در مجله نیوزویک که گفته میشود از مجلات معتبر امریکاست از این قبیل بوده . برداشت آنها از رویدادهای کارگران ایرانا مانند تمام‌مردم‌ایران پاسداران‌تمامیت ارضی و امنیت کشورند و برای اعتلای‌شاهنشاهی‌ایران و تعمیم امنیت بین کارگران و مقامات امنیتی جدائی نیست چه در سایه همین امنیت است که کارگران ایرانا از کلیه قوانین رفاهی‌کاربرخوردارند و سازمان امنیت همیشیکی‌از پناهگاه های کارگران‌ایرانابرای احقاق حقوق قانونی آنهاست .

در پایان یکبار دیگرنمایندگان و اعضای سندیکای کارگران کارخانجات ایرانا بنمایندگی از طرف کلیه کارگران این واحد اعلام میدارنداظهارات آقای آلن فیلد کاملا بی اساس است از آقای آلن فیلد تقاضا داریم اسامی کارگران کشته شده را بمابدهند تا به بازماندگان آنها تسلیت بگوئیم . ولی با این حرفها نفت ارزان نمیشود ، بهتر است فکر دیگری برای خود بکنید .

این‌نوحه‌سرائی و رجزخوانی از حلقوم کارگران استعمار برخاسته و طنین آن بگوش آقایان‌رسیده‌و کوچکترین‌تاثیری درروحیه‌کارگران‌ایرانا نداشته وهمگی در اجرای اوامر شاهنشاه آریامهر جهت‌حفظ قومیت و امنیت کشور تا پای جان‌دوش‌بدوش ماموران‌صدیق معظم له تلاش نموده و سپاس بی‌پایان به پیشگاه شاهنشاهی تقدیم میگردد که ناجی وپشتیبان و آموزگار خردمند کارگران هستند .

نمایندگان و اعضای‌سندیکای کارگران‌کارخانجات‌تولیدی تهران «ایرانا»

کشف ۱۰۸۵ کیلو حشیش

۱۰۸۵ کیلو حشیش .از تریلری که باند قاچاقچیان به اروپا می‌بردند بدست آمدو حسین‌اعتمادی، رهبر این باند دستگیر شد.

حسین اعتمادی ، قاچاقچی سابقه‌داری که از مدتی پیش‌تحت تعقیب ماموران بود ، اخیرا با تشکیل یک باند مجهز به کار قاچاق حشیش مشغول شده‌بود. این باند ،حشیش‌را ازمرز های شرقی وارد کشور می‌کرد و به عنوان محموله تجارتی به اروپا و آمریکا می‌برد و با قیمت های گزاف بفروش میرساند .

فیگارو نوشته است :

ایران شیوه جدیدی برای محاسبه قیمت نفت پیشنهاد میکند

روزنامه فیگارو چاپ پاریس در شماره اخیر خود نوشته است: ایران در هفته آینده شیوه جدیدی برای محاسبه قیمت‌های نفت به کمیسیون اقتصادی «اوپک» پیشنهاد خواهد کرد و باین ترتیب‌برای هریک از انواع مختلف نفت قیمت مخصوصی تعیین‌خواهد شد، با قبول این پیشنهاد عواملی که موجب تغییر بهای نفت برحسب آنکه نفت‌فروخته شده به کشور های نفتی تعلق داشته باشد یا خیر (نفت‌خام سهمیه کشور های تولیدکننده ونفت‌خامی که بموجب امتیازات موجود به شرکت های نفتی تعلق می‌گیرد) از بین خواهد رفت. ایران همچنین پیشنهاد می‌کند که قیمت های اعلان شده از بین برود و برای مبارزه با آثار تورم‌ونگهداری درآمد های نفتی در یک‌سطح ثابت، قیمت‌های نفت روی ۲۰ تا۳۰ ماده اصلی نفت شاخص گذاری شود .

باین ترتیب قیمت منحصربفرد پیشنهاد شده از قرارهربشکه ۹٫۸٤ دولار خواهد بود که حدوسط بین قیمت های نفت «امتیازی» ونفت سهمیه کشور های تولیدکننده خواهد بود.

با این پیشنهاد عملا در قیمت نفت شرکتهای نفتی کاهشی روی نخواهد داد. باید یادآور شویم که قیمت این نفت در کویت قبلا از قرار هر بشکه ۹ دولار و پنجاه سنت تعیین شده است .

علاوه‌براین ، تعیین یک قیمت منحصربفرد درآمدفعلی کمپانی های صاحب امتیاز را کاهش خواهد داد .

از سوی دیگر تعیین یک قیمت منحصر بفرد هنگامی‌که کنترل کشورها بر تولید نفت از ٦۰ درصد به صد درصد افزایش یافت مستلزم یک مکانیسم ارزش‌یابی جدید خواهد بود.

بالاخره با از بین رفتن قیمت های اعلان شده وتثبیت درآمد های کشورهای تولید وسیستم فعلی درآمدها و مالیات‌ها از بین خواهد رفت .

خبرهای کوتاه

خاندان سلطنت درکیش

قبل از ظهر روز پنجشنبه شاهنشاه‌آریامهر،علیاحضرت شهبانو والاحضرت همایون ولایتعهد و والاحضرتها شاهپور علیرضا ، شاهدخت فرحناز و شاهدخت لیلا به کیش عزیمت‌کردند .شاهنشاه آریامهر بعد از ظهر دیروز بتهران مراجعت فرمودند .

بازدید از نمایشگاه گل و گیاه

سرکار علیه بانو فریده‌دیبا مادر گرامی علیاحضرت شهبانو از نمایشگاه گل‌وگیاه ونیز انواع میوه های‌اصلاح شده که درکاخ جوانان‌تهران ترتیب یافته بود دبازدیدکردند . آقای امیرعباس‌هویدا نخست وزیر نیز قسمت های مختلف این نمایشگاه را مورد بازدید قرار دادند .

کودکسرای معلم

امروز کسب اطلاع شد به همه‌ادارات آموزش وپرورش کشور ابلاغ شده است‌که‌برای نگهداری کودکان یک ماهه تا ۵ساله بانوان شاغل تدریس‌در یکی ازاطاقهای‌واحد آموزشی که دارای شرایط ایمنی و بهداشت باشد، کودکسرای‌معلم تشکیل دهند و از کودکسان توسط پرستار نگهداری شود . این برنامه بطور آزمایشی اجرا خواهد شد.

پادشاه‌بلژیك‌درمهرآباد

اعلیحضرت بودئن پادشاه بلژیک ، دیشب در سرراه‌خود به‌اندونزی یکساعت‌درفرودگاه مهراباد تهران توقف داشتند. پادشاه بلژیک در این مدت از هواپیما خارج نشدند .

موافقتنامه دانشگاه و موسسه استاندارد

بامدادامروز موافقتنامه‌ای بین موسسه استاندارد و تحقیقات صنعتی ایران و دانشکده فنی دانشگاه تهران در دفتر دکتر نهاوندی به امضاء رسید . براساس این قرارداد طرفین از این پس متقابلا از تجهیزات آزمایشگاهی ونیروی انسانی یکدیگر استفاده خواهندکرد. علاوه بر آن هیئت آموزشی دانشکده فنی با کارمندان موسسه در تدوین استاندارد های مربوط به کالای‌مصرفی همکاری‌خواهندکرد.

نخست‌وزیر اسبق فرانسه به تهران می‌آید

« آنتوان‌پینه »نخست‌وزیر اسبق فرانسه امشب درراس یک هیات اقتصادی‌وبازرگانی از مدیران و نمایندگان بخش خصوصی کشور خود به تهران می‌آید .

یک رشته از مذاکرات «پینه » با مقامات وزارت‌راه و راه‌آهن‌ایران برای‌اجرای هدف برقی کردن راه‌آهن ایران صورت خواهد گرفت.

بازگشت

دکتر مجیدی وزیر مشاور و رئیس سازمان برنامه و بودجه کشور که به اروپا رفته بود به تهران بازگشت.

***

آقای دکتر محمد یگانه رئیس‌کل بانک مرکزی‌ایران که جهت شرکت در مجمع سالیانه صندوق بین‌المللی‌پول به‌واشنگتن رفته بود ، دیروز به ایران‌مراجعت کرد .

رئیس اتاق بازرگانی فرانسه به تهران‌میاید

رئیس اطاق بازرگانی‌فرانسه بدعوت دکتر طاهر ضیائی‌رئیس اتاق بازرگانی و صنایع و معادن ایران او ایل ماه آینده به‌تهران میاید .

انتصابات

امروز از طرف‌آقای دکتر احمدی رئیس مدرسه عالی بازرگانی آقای دکتر حسین وحیدی به سمت معاون آموزشی این مدرسه عالی منصوب و مشغول کار شد.

★ ★ ★

از طرف وزیر کار وامور اجتماعی آقای‌مرتضی‌ابطحی معاون اداره کل تربیت بدنی وزارت کار بسمت مدیر کل امور باسواد کردن کارگران منصوب و مشغول کار شد .

تشریح فعالیتهای ۵۰ ساله شیر و خورشید

خدابنده‌لو معاون مدیر عامل جمعیت شیر و خورشید سرخ در جلسه عمومی انجمن‌بانوان امریکائی مقیم تهران فعالیت‌های پنجاه ساله شیر و خورشید سرخ را تشریح کرد . در این جلسه که در هتل هیلتون‌ترتیب یافته بود دکتر خدابنده‌لو در باره خدمات این جمعیت در زمینه های گوناگون امدادی ، درمانی ، تربیتی ، خیریه و اجتماعی سخن گفت.

در انجمن قلم

ساعت شش بعد از ظهر فردا سه تن از سخنوران‌در باره خط‌مشی ادب امروز و برگزاری یک جلسه بزرگداشت در لندن سخن خواهند گفت .

اطلاعیه مذاکرات وزرای امور خارجه ایران و عراق

امروز سخنگوی وزارت امور خارجه ا

گزارش از: سازمان شهرستانهای روزنامه اطلاعات

امسال صفوف نماز عید فطر طولانی تر بود

گروه کثیری از مسلمانان تهران و شهرری در نماز عیدفطر به حضرت آیت‌الله حاج شیخ عبدالرحیم کنی اقتداء کردند. صفوف نمازگزاران متدین از صحن حضرت عبدالعظیم تا بازار شهرری ادامه داشت.

صف نماز عید فطر در شهرری از صحن حرم حضرت عبدالعظیم تا بازار ادامه داشت

شب عید فطر شهر قم یک لحظه آرام نگرفت وزایران تاصبح در حرم مطهر حضرت معصومه (ع) به رازونیاز با خدای خود پرداختند .یکصد هزار مسافر و هزاران نفر از ساکنان قم ، روز پنجشنبه در مسجد منوره ،مسجد امام‌حسن (ع) و صحن آئینه حرم مطهر حضرت معصومه (ع) و سایر مساجد قم به نماز ایستادندو نماز عید فطر رابجای آوردند .

در مراسم نماز عید فطر ده‌هزار نفر به حضرت آیت‌اله نجفی مرعشی اقتداء کردند و نماز گزاردند

بقاع و ایوانهای بقاع از ازدحام نمازگزاران موج میزد و صفوف منظم نماز جماعت تامیدان آستانه مقدسه کشیده شده بود .

مسلمانان پس از برگزاری نماز عید فطر ، دسته دسته به خانه های علما روحانیون و مراجع تقلید حوزه علمیه‌مقدسه قم رفتند و عید سعید فطر را تبریک گفتند .

شهرری : ازصحن تا بازار

خبرنگار اطلاعات درشهرری می‌نویسد : بمناسبت عیدسعید فطر در شهرری و کوی نهم آبان‌هزاران نفراز مردم‌مسلمان تهران وشهرری در برگزاری نماز خاص عید فطر شرکت کردند .

درمراسم نماز عید فطر که ساعت ۷ بامداد ، با شکوه خاصی در صحن مطهرحضرت عبدالعظیم (ع) برگزار شد ، هزاران نفر از مردم تهران و شهرری به حضرت آیت‌الله حاج شیخ‌عبدالرحیم کنی‌اقتداء کردند و باگزاردن نماز خاص عیدفطر ، این بزرگترین جشن اسلامی را گرامی داشتند .

صفوف نماز جماعت از صحن حرم مطهرحضرت‌عبدالعظیم(ع) تابازار شهرری ادامه داشت .

همچنین دراین روز هزاران نفر به امامت آقایان شیخ‌محمدرضا بروجردی درمدرسه «برهانیه» ، حجت‌الاسلام حاج آقانجفی در مسجد جامع روح‌الاحکام ، سید محمد اشنی‌عشری در صحن مطهر امامزاده حمزه (ع) ، حاج‌سید مهدی موسوی فضیلت‌درمسجد «فضیلت» شهرری ، وآیت‌اله بهبهانی در مسجدکوی نهم آبان به نماز ایستادند .

در مساجد مشهد طنین بانک «الله اکبر» حالت روحانی‌خاصی به فضای ملکوتی این‌شهربخشیده بود .

روز عید فطر امسال ، مسجد جامع «گوهرشاد» مشهد پر جمعیت‌ترین محل برگزاری نماز مخصوص عید فطر بود و در این مسجد ، مسلمانان با اقتداء به حضرت آیت‌اله حاج شیخ‌احمد شاهرودی نماز عید فطر رابجای آوردند .

پیش از ظهر روز پنجشنبه‌نیز افراد واحدهای نظامی لشکر ۷۷ خراسان در مراسمی که درصحن مطهر حضرت رضا (ع) برگزار شد ، شرکت کردند و ایین‌نیایش بجای آوردند و برای سلامت شاهنشاه آریامهر و خاندان جلیل سلطنت دعا کردند .

مردم مشهد سر در مغازه‌ها و سازمانهای اداری را آذین‌بسته بودند و شهر مقدس مشهد حالت ویژه‌یی بخود گرفته بود .

در قم

غروب روز چهارشنبه هلال ماه در قم دیده شدو حضرات‌آیات‌الله العظمی شریعتمداری ، نجفی مرعشی، گلپایگانی و سایرمراجع تقلید حوزه علمیه مقدسه قم ،روز پنجشنبه را عید فطر اعلام کردند .

خبرنگار اطلاعات‌در قم‌مینویسد: روز عید فطر شهر مقدس قم روز پر جنب‌وجوشی راپشت سرنهاد.

میلیونهامسلمان ، روز پنجشنبه در مراسم پرشکوه عید فطر به نماز ایستادند و صحنین مطهر حضرت رضا (ع) ، حضرت معصومه (ع)و حضرت عبدالعظیم (ع) و مساجد تهران‌وشهرستان ها را جلوه‌تازه‌ای از شوربی‌پایان و دلباختگی به اصول الهی الهی ساختند .

مسلمانان سراسر ایران ، با مراسم روز فرخنده عید فطر که از زیباترین و باشکوه‌ترین‌مراسم اسلامی است ، به میعاد پیوند پاک خود با پروردگارشان‌رفتند، وبا صفا و آرامش دل و جان ، به شکرانه پذیرش عبادت یک ماهه خود ، سر به سجده فرود آوردند و توفیقی را که در روزه داری ماه مبارک رمضان‌نصیبشان شده بود ، سپاس گفتند .

طنین « الله اکبر » در مشهد

مراسم نماز عید فطر در صحن «نو» حرم مطهر حضرت رضا (ع) و صحن آئینه حرم مطهر حضرت معصومه (ع) شکوه‌الهی و جلال معنوی دل‌انگیزی‌داشت.

در صحن نو حرم مطهرحضرت رضا (ع) مسلمانان با اقتداء به حضرت آیت‌الله سیدمحمد هادی میلانی نماز گزاردند .

هوای مشهد و قم در روز عید فطر آفتابی بود و مسلمانان زیر آفتاب گرمی‌بخش‌به نمازایستادند و دلهایشان را صفا دادند .

بهنگام برگزاری نماز عید فطر

آخرین سفر فصل گرما بی خطر گذشت

مسافران درشمال شنا کردند و در جنوب کنار کارون خوابیدند !

دوروز تعطیل پیاپی آخر هفته‌پیش و هوائی که در پائیز لطافت وبوی بهار را داشت به صدها هزار مردمی که به نقاط‌مختلف‌کشورسفر کرده بودند ، امکان داد تعطیلاتی خوش و بی حادثه‌و پر خاطره را بگذرانند.

هواشناسی پیش‌بینی کرده بود هوای غالب نقاط‌کشور مساعد و ملایم است واز همین‌رو صدها هزارنفر در آستانه شروع فصل ، آخرین دو روز تعطیل پیاپی رامغتنم شمردند و به سفر رفتند

گرما مسافران شمال را غافلگیر کرد ، زیرا کسی تصور نمی کرد هواچنان مساعد باشد که بتوان دردریا شنا کرد و بهمین علت‌هم کسی مایو و لوازم شناهمراه نبرده بودند ، ولی لطافت‌هوا عده‌ای را واداشت بدون این وسائل و بازیرشلوار و شورت معمولی‌به آبدریا بزنند .

شهر نور وازدحام

از مشهد در دو روز تعطیلات پایان هفته میتوان بعنوان شلوغترین ونورانی ـ ترین شهر های کشور یاد کرد زیرا بمناسبت عید سعید فطر این شهر مذهبی غرق درنور و سروروشادمانی ومملو از جمعیت بود .

هجوم کمسابقه زائرین و مسافرین به مشهد از بعدازظهر بیست و نهم ماه مبارک رمضان (چهارشنبه) آغاز شد

بلیط اتوبوس ، قطار و هواپیما نایاب بود وگاراژ های مسافربری‌وراه‌آهن‌برای حمل مسافرین به مشهد ، سرویسهای فوق‌العاده دائر کرده بودند . وسایط نقلیه زمینی از جاده های اصلی منتهی به مشهدزنجیروارد این شهر میشدند .

دراین مدت در هتلها و مسافرخانه‌های مشهد جای خالی پیدا نمیشد و بازار مشهد رونق بیسابقه‌ای‌یافته بود .

درچهل و هشت ساعت ایام تعطیل باوجود کمبود مسافران هیچگونه کمبوداز نظر غذاومحل سکونت برای زائران پیدا نشد.

خبرنگار اطلاعات در قم نیز کثرت مسافران و زائران را در این شهر بی سابقه‌ذکر کرد وگزارش داد قم شلوغترین ایام خودرا در دهسال اخیر پشت‌سر گذاشت ، زیرا بالغ‌بریکصدو بیست هزار زائر باین‌شهر وارد شدند .

جمعیت درسراسر شهر موج میزد و ترافیک سنگین باعث شد که در اکثرخیابان های یکطرفه ، اتومبیلها درچهارردیف باکندی عبورو مرورکنند .

مسافران قم این عصر دیروز این شهر را ترک کردند .

شلوغی سواحل شمال

خبرنگاران ما در سراسر سواحل دریای‌خزر درگزارش‌هائی که به تهران فرستاده‌اند از ازدحام و شلوغی بیسابقه نقاط ساحلی یاد کرده‌اند و نوشته‌اند : در این فصل چنین ازدحامی مشاهده نشده بود ، علت هجوم مسافران را باید در هوای آفتابی شمال جستجو کرد. خبرنگاراطلاعات‌در رشت گزارش داده‌است مسافرخانه‌ها و هتل‌های رشت ازمسافر موج میزد، اکثر مسافران شمال از خانواده‌های تهرانی بودند . گرمای دیروز رشت بیست ودو درجه بالای صفربود و رطوبت هوا در این شهر به ۵۰درصد رسید.

بیست هزار مسافر در دو روز گذشته میهمان چالوسیها بودند . با وجود آنکه کسبه چالوس انتظار ورود این عده مسافر را نداشتند، معهذاکمبود مواد غذائی مشاهده نشد.

هوای چالوس‌آفتابی وصاف بود ودریای‌آرام‌وساکت گروهی ازمسافران را بسوی‌خودکشید.

در حدود ده هزار مسافر نیز به رامسر رفتند و ازهوای مطبوع و آفتابی این شهر ساحلی استفاده کردند .

صیدماهی وگردش درساحل تفریح مسافران‌بود . نوددرصد مسافران رامسر با وسائل‌نقلیه شخصی باین شهر رفتند.

در جنوب

خبرنگاران‌اطلاعات درشهرهای جنوب و منجمله اصفهان ، شیراز واهواز گزارش داده‌اند این شهرهانیز دردو روزتعطیل میهماندار گروه‌کثیری‌ازمسافران بودند. سی‌وپنج‌هزار مسافر در اصفهان چهره این شهر را تغییر دادند و گردشگاهها و اماکن تاریخی از بازدیدکننده موج میزد .

شیراز از دو جهت شلوغ بود. یکی بخاطر هجوم زائران حضرت شاهچراغ (ع) و دیگر بواسطه سفرمشتاقان دیدنیهای تاریخی فارس .

گرمای ۳۰ درجه بالای‌صفر اهواز و دیگر شهرهای ساحلی جنوب کشور جمع کثیری از اهالی‌تهران وسایر شهرستان‌ها را به‌این مناطق کشاندبود در دو روز تعطیل جای خالی در هتل‌ها و مسافرخانه‌های اهواز یافت نمیشد .

مسافران شبها را در کنار ساحل کارون بسر بردند ، حتی‌عده‌ای‌از مسافران‌رختخواب خودرا درکنار ساحل انداخته و خوابیدند .

قایقرانی در کارون بهترین سرگرمی مسافران اهوازی‌بود.

اطلاعیه مرکز آزمون شناسی

درباره مسابقه ورودی دوره فوق دیپلم ولیسانس مدرسه عالی پرورش مهماندار ومدیر خدمات پروازی وابسته به هواپیمائی ملی ایران «هما»

مرکز آزمون شناسی برای تحصیل در رشته های‌مهمانداری و مدیریت خدمات پروازی برای دوره های فوق دیپلم ولیسانس تعدادی دانشجوی زن و مرد از طریق مسابقه ورودی ومصاحبه انتخاب میکند :

داوطلبان باید دارای شرایط زیر باشند :

۱ـ حداقل دیپلم کامل متوسطه و یا معادل آن
۲ـ حداقل سن ۱۸ و حداکثر ۲۸ سال
۳ـ تابعیت ایران
٤ـ نداشتن‌تعهد خدمت در وزارتخانه‌ها و موسسات‌دولتی
٥ـ برگ پایان خدمت وظیفه و یا معافی دائم غیر پزشکی
٦ـ آراستگی و زیبایی ظاهر و تناسب اندام (اندازه قد برای خانمها ۱٦۳ تا ۱۷۰ سانتیمتر و برای آقایان ۱٦۸ تا ۱۷٥ سانتیمتر است وزن نیز باید باقد مناسب باشد .)
۷ـ مجرد بودن فقط برای خانمها (در طی مدت تعهد خدمت)

مدت و شرایط تحصیل به شرح زیر است :

۱ـ مدت دو سال تحصیل و کار آموزی در این مدرسه عالی (دوره نظری مقدماتی و دوره عملی مقدماتی هرکدام به مدت شش ماه، دوره نظری تکمیلی ۳ ماه و دوره عملی تکمیلی نه ماه است) .
۲ـ معافیت از پرداخت شهریه .
۳ـ بهره‌مندی از بیمه کامل و تسهیلات صندوق تعاون
٤ـ سپردن‌تعهدخدمت به مدت ٤ سال پس از پایان‌تحصیل در هواپیمایی ملی ایران « هما » برطبق مقررات استخدامی«هما»

مزایای دوره تحصیل به شرح جدول زیر است :

دوره تحصیل	کمک هزینه تحصیلی ماهانه (به ریال)	حداقل پروازماهانه (به‌ریال)	مجموع (بریال)	یونیفرم در سال
نظری مقدماتی	۷٥۰۰	-	۷٥۰۰	-
عملی مقدماتی	۱۰۰۰۰	٤۲۰۰	۱٤۲۰۰	دو دست
نظری تکمیلی	۱۲٥۰۰		۱۲٥۰۰	-
عملی تکمیلی	۱٥۰۰۰	٤۲۰۰	۱۹۲۰۰	دو دست

مزایای استخدامی به شرح زیر است :

۱ـ پذیرفته شدگان پس از پایان تحصیل با حقوق‌ماهانه ۱۹۰۰۰ ریال و فوق‌العاده شغل ماهانه ۳۰۰۰ ریال خدمت را شروع میکنند و تا ۳۰٦۰۰ ریال افزایش حقوق خواهند داشت. علاوه بر این در برابر هفتاد ساعت پرواز در ماه حدود ٥۰۰۰ ریال و برای هر ساعت اضافی بین ۲٥۰ تا ۳۰۰ ریال (بسته به نوع هواپیمایی که با آن پرواز میکنند) . مزایای پرواز دریافت می‌دارند . بنابراین حقوق و مزایای ماهانه در آغاز خدمت مجموعا ۲۷۰۰۰ ریال است .
۲ـ تجدید نظر در پایه حقوقی هر دو سال یکبار متناسب با افزایش هزینه زندگی .
۳ـ تامین وسیله رفت و آمد در دوره عملی مقدماتی و تکمیلی و خدمت .
٤ـ امکان ادامه تحصیل تا اخذ درجه لیسانس پس‌ازکسب تجربه شغلی در رشته مدیریت پرواز و برخورداری از حقوق و مزایای بیشتر .

نحوه ثبت نام :

داوطلبان واجد شرائط باید فرم زیر این آگهی را تکمیل کرده با مدارک خواسته شده از طریق پست سفارشی حداکثر تا تاریخ ٥ آبان جاری به مرکز آزمون شناسی تهران بفرستند . به تقاضاهایی که بعد از مهلت مقرر به پست داده شود و به تقاضاهای ناقص ترتیب اثر داده نخواهد شد .

مواد امتحانی:

۱ـ زبان خارجه (انگلیسی یا آلمانی یا فرانسه) .
۲ـ هوش و استعداد
انتخاب نهائی از طریق مصاحبه و قبول شدن در معاینات پزشکی طبق استاندارد « هما »بعمل می‌آید .

توزیع کارت

کارتهای ورودی در تاریخ ۱٤ آبان ماه در مرکز آزمون شناسی واقع در خیابان آبان جنوبی توزیع می‌شود محل و ساعت اجرای امتحان در روز توزیع کارت به اطلاع داوطلبان رسانده خواهد شد .

مرکز آزمون شناسی «هما»

اینجانب نام ..... نام خانوادگی ..... شغل‌پدر .....
شماره شناسنامه ..... صادره‌از ..... و مدرك تحصیلی ..... دررشته .....
با معدل ..... قد ..... سانتیمتر وزن ..... کیلو گرم باارسال مدارك زیر
تقاضای ثبت‌نام‌در دوره فوق‌دیپلم و لیسانس‌مدرسه عالی‌پرورش‌مهماندار ومدیریت خدمات پروازی دارم:
۱ـ یك‌برك فتوکپی مدرك تحصیلی
۲ـ یك برك فتوکپی برك پایان خدمت وظیفه یا معافیت دائم (غیرپزشکی)
۳ـ یك برك فتوکپی شناسنامه یا رونوشت آن
٤ـ چهار قطعه عکس ٤ × ٦ که‌مشخصات‌کامل خود را در پشت آن نوشته‌ام
زبان‌خارجه‌ای‌که امتحان خواهم‌داد انگلیسی ☐ فرانسه ☐ آلمانی ☐ است
نشانی : شهر ..... خیابان ..... کوچه ..... شماره پلاك .....
تلفن ..... تاریخ ..... امضاء .....

تذکر : روی پاکت نوشته شود مربوط به‌مسابقه ورودی مهمانداری .
وجه و مدارك ثبت نام بهیچ‌عنوان مسترد نمی شود

آگهی مزایده معدن سنك مرمریت کوه‌گری خرامه

اداره کل صنایع و معادن فارس بهره‌برداری از معدن سنگ مرمریت کوه‌گری خرامه را برای مدت دوازده سال از طریق مزایده واگذار مینماید .

داوطلبین میتوانندبه اداره مذکور مراجعه و برگ‌مشخصات و مقررات مزایده را دریافت نموده و مبلغ سیصد هزار ریال وجه نقد بحساب ۲٥۱۳٥ اداره کل صنایع و معادن فارس نزد بانکملی ایران شعبه شیراز واریز و پیشنهاد خود را به ضمیمه فیش رسید سپرده در پاکت لاک و مهر شده تا ساعت ۹ صبح روز ۱۳٥۳/۸/۲٥ مستقیما به دفتر اداره مذکور تسلیم و رسید دریافت دارند پیشنهادات رسیده در ساعت ده صبح همانروز باز و برنده مزایده تعیین میگردد .

اداره کل صنایع و معادن فارس در رد یا قبول یک یا کلیه پیشنهادها مختار میباشد .

زمانزاده ـ مدیر کل صنایع و معادن فارس

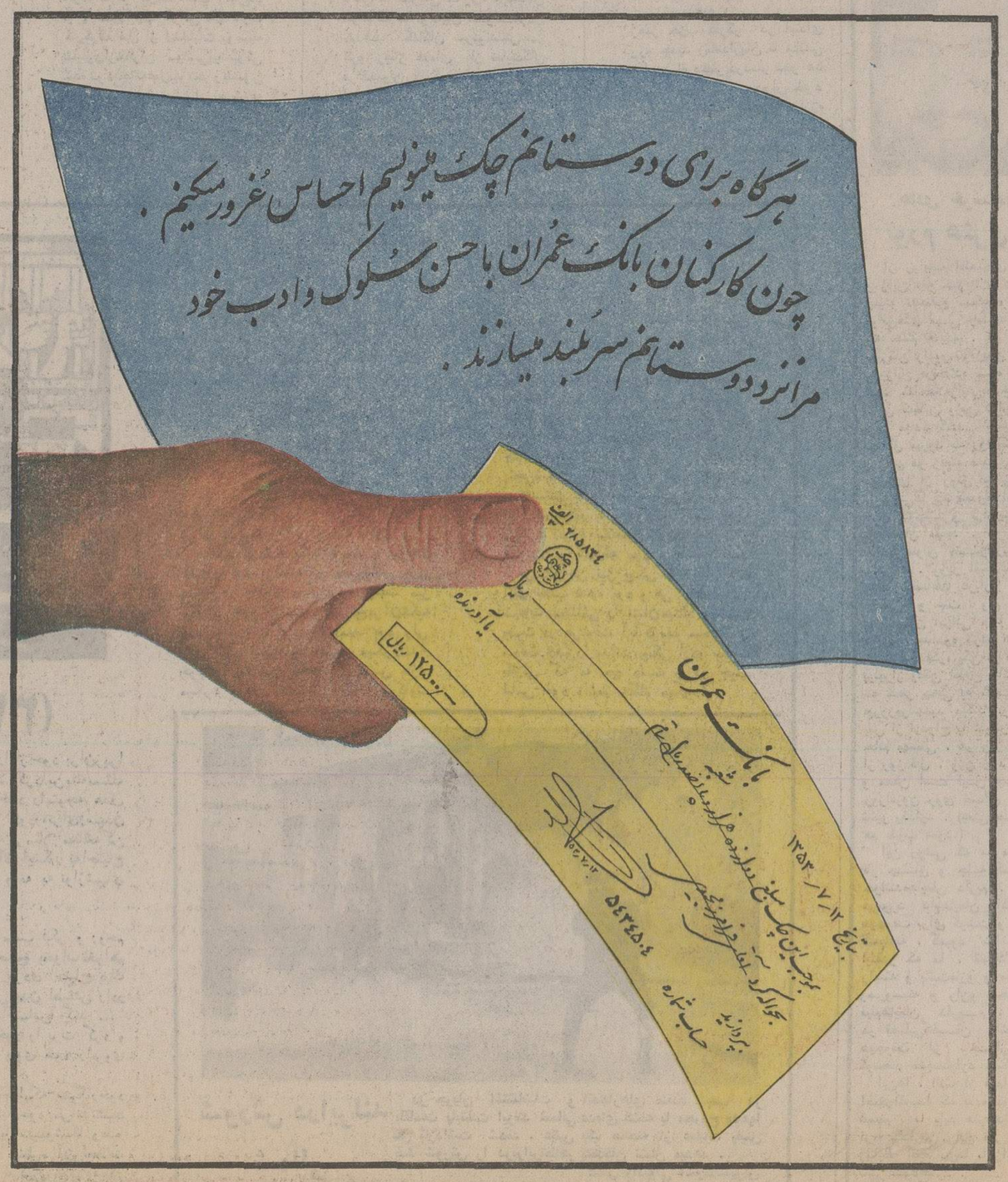

اطلاعات
سال چهل و نهم
بنیانگذار : عباس مسعودی
صاحب امتیاز و مدیر : فرهاد مسعودی
سردبیر : احمد شهیدی
محل اداره : خیابان خیام . ساختمان اطلاعات . تهران
تلفن : ۳۱۱۰۷۱ تا ۳۱۱۰۷۹
تلکس : ۲۳۳۶ ـ تلگرافی : اطلاعات ـ تهران

چرا که نه؟!

مصاحبه شاهنشاه را با سردبیر سرویس اروپائی مجله نیوزویک ـ ادوارد بهر ـ در شماره اخیر « اطلاعات » خواندید . در گزارشهای نیوزویک راجع به ایران، اگر قسمتهایی‌را که زائیده تخیلات وفاقد سندیت‌است کنار بگذاریم، یکنکته به‌وضوح‌جلب‌نظر میکند و آن اقرار به تجدید عظمت کشوری است با دوهزاروپانصد سال تاریخ مدون و تمدن وفرهنگ درخشان . مهمترین نکته‌مستند گزارشهای نیوزویک حاکی ازین است که ایران به دوران قدرت وشکوه باز میگردد، ایران برنامه های بزرگی را در داخل و خارج کشور مطمح‌نظر دارد، ایران مازاد ثروت هنگفت خود را برای خرید سهام کارخانه‌های بزرگ خارجی مورد استفاده قرار میدهد ، ایران بخاطر حفظ منافع خود حتی در برابر قدرت‌های بزرگ ایستادگی میکند و سرسختانه مصمم است دامنه‌نفوذ واقتدار خود را گسترش دهد... در مصاحبه با فرستاده مخصوص «نیوزویک اینترنشنال» نیز شاهنشاه تاکید میفرمایند که این هدفها را ایران حق‌مسلم خود میداند و درعین‌حال که نسبت به‌حفظ موقع ومصالح خود هشیاراست، از مسئولیت‌های خود نیز غافل نیست .

هنگامی که دولت ایران به ابتکار شاهنشاه ۲۵ درصد از سهام «کروپ» را خریداری کرد، پارهیی از محافل غرب واکنشی بیش‌از شگفتی از خود نشان دادند و گفتی این امر برآنها گران آمده است. زیرا آنها تصور میکردند آیه از آسمان نازل شده است که‌همواره غرب حاکم برصنایع و بازارهای شرق باشد و سرمایه‌گذاری یک کشور شرقی را درصنایع صاحب عنوانی همچون «کروپ» نقض قانون‌طبیعت میشمردند. شاهنشاه، درپاسخ سئوالی‌که «ادواربهر» درهمین زمینه مطرح میکند ، میفرمایند : «اگر ما اندکی مازاد پولی داشته باشیم سعی میکنیم آنرا در راهی عاقلانه سرمایه‌گذاری کنیم‌و به‌خریدرستوران در لاس‌وگاس نمی‌پردازیم...امریکا دقیقا ۲۵درصد سهام شرکتهای اروپائی را نمیخرد ، بلکه کاهگاه اکثریت سهام‌آنها را خریداری میکند و هیچکس ازین امر متعجب نمیشود. ولی‌وقتی که‌ما این ۲۵درصد اندک را خریداری میکنیم افراد باصطلاح‌لیبرال اظهار میکنند که ازین جریان تکان خورده‌اند.»

عین همین قضیه درموضوع سیاست ایران راجع به اقیانوس هند تکرار میشود . تلاشی که ایران برای ایجاد یکنیروی متشکل از کشورهای حوزه اقیانوس هند به‌منظور دفاع ازامنیت این‌ناحیه آغاز کرده ، درنظر غربیها نوعی قدرت‌طلبی جلوه‌گر شده است . چنان که سردبیر سرویس اروپائی نیوزویک با اندکی تردید و شگفتی میپرسد : «آیا شما قصد دارید در اقیانوس هند نیز به یک قدرت عمده تبدیل شوید؟» و شاهنشاه پاسخ میدهند : «ما بیش از تعدادی کشورهای غیرمجاور حق داریم در اقیانوس هند حضور داشته باشیم . سایر کشورها نه به سبب آنکه در مجاورت‌اقیانوس هند قرار گرفته‌اند ، بلکه به دلیل آنکه قدرت بزرگی هستند، درآنجا حضور دارند . نمیدانم چرا باید حضور ما در آن منطقه با منافع سایر کشورها تعارض داشته باشد؟» روزنامه‌نگار امریکائی مجددا سئوال میکند: «پس بدین‌ترتیب شما قصد دارید نیروی‌دریائی خود را نیز نظیر نیروی هوائی خود در آنجا مستقر نمائید ؟» شاهنشاه موکدا میفرمایند : «اوه، بله! ما خیال داریم این‌کار را به‌شیوه‌یی پرعظمت انجام دهیم و چرا که نه؟! کافی است مجسم کنید که‌چقدر از صادرات و واردات ما در آینده از اقیانوس هند عبور خواهد کرد. ما ناچاریم دراین مورد توجه و احتیاط بخرج دهیم».

این دونکته به‌تنهائی معرف روحیه مصمم و اراده وعزم‌راسخ رهبری است که مجله بین‌المللی نیوزویک بحق ایشان را «معمار بزرگ ایران» لقب‌داده است. پادشاهی که به‌تجدید قدرت وشوکت و عظمت ایران می‌اندیشد ... و چرا که‌نه ؟!

راه میانه فلسطینی‌ها

یاسرعرفات که ماه‌آینده با عینك سیاه همیشگی‌اش در کرسی سازمان ملل‌متحد ظاهر خواهدشد همیشه طرفدار استقلال استراتژی فلسطینی ها بوده گو اینکه نیازمندیهای اقتصادی او را وادار میکند با کشور های عربی بسازد .

او با مهارت سیاسی خود توانست پس از حوادث خونین سپتامبر سیاه ۱۹۷۰ دولت اردن را راضی کند فدائیانی که درآن هنگام به نابودی تهدید میشدند در ماوراء اردن باقی بمانند .عرفات پس از بیست سال مبارزه علیه اسرائیل اکنون بفکر یك راه‌حل سیاسی افتاده است که سرانجام باید به تشکیل یك فلسطین‌عرب و یهودی منجر شود . گو اینکه در حال حاضر کسی جرات ندارد در باره آن سخنی بر زبان بیاورد . سازمان آزادی بخش فلسطین که‌درسال ۱۹۶۴تاسیس شد بااینکه نتوانست سازمانهای فلسطین را در یکجا گرد آورد ولی به پیروزیهای سیاسی بزرگی دست یافت وتوانست فلسطینی ها را یا تحت الحمایگی « برادران عرب » نجات دهد یاسرعرفات رئیس فعلی سازمان در راه رسیدن‌باین هدف‌نقش بزرگی ایفا کرد .او که یك مهندس ۴۵ ساله است ازسال ۱۹۴۷ مبارزه پیگیری را علیه اسرائیل آغاز کرده و میداند که باید سیاست احمد شقیری رئیس سابق سازمان آزادی بخش‌را که ورد کلامش«بدریا ریختن یهودیان» بودوباشکست لشگرهای اعراب در سال ۱۹۶۷ برای همیشه خاموش شد کنار گذاشت . در برابر او کسانی که جبهه «امتناع» را تشکیل میدهند یعنی جبهه خلق آزادی بخش فلسطین (جرج‌حبش) و گروههای افراطی دیگر قرار گرفته‌اند که هر گونه سازش با اسرائیل ورژیم های عربی «مرتجع» را ردمیکنند.بااینحال امروزه به یاسرعرفات رهبر «الفتح» که در حقیقت سازمان آزادی بخش فلسطین را کنترل میکند اجازه‌داده شده است در خارج بنام همه فلسطینی ها سخن گوید . باین ترتیب او به نخستین هدف خود دست یافته است اکنون کاری که‌بایدانجام دهد این است که همکاران خود را به شرکت در یك کنفرانس صلح در چهار چوب سازمان آزادی بخش فلسطین قانع کند. و یا بتواند آنها را سرکوب کند . حل و فصل اختلافات خاورمیانه باین مسئله بستگی دارد .

فاجعه برای ناتو

کمکهای نظامی آمریکا به ترکیه و همچنین به‌یونان مسلما قبل از هر چیز به نیت تقویت کردن بنیه نظامی این کشور ها در حدودی است که برای مشارکت موثرآنها دردفاع ازمنطقه بالکان وشرق مدیترانه درچارچوب‌ترتیبات‌استراتژیکی پیمان ناتو ضرورت دارد و اهمیت منطقه یاد شده نیز بکلی انکار ناپذیر است . دعوای یونان و ترکیه بر سر قبرس‌تجربه تلخی بودکه ناتوانی پیمان ناتو را در حل و فصل کردن مناقشاتی از این قبیل در داخل محدوده ناتو با روشنی‌بسیار قاسف آوری نشان داد . در این شرایط ، برداشتن گامی بزرگتر در راهی که به عظیم‌تر کردن این ضعف در ناتو منتهی میشود در رفتار کنگره آمریکا طی روز های اخیر مشاهده شده است و این کاری بسیار نابخردانه خواهدبود. محروم کردن کشوری مانند ترکیه باتمام اهمیت سوق‌الجیشی فراوان آن در پیمان ناتو از کمکهای نظامی امریکا ،بطورساده تنها یك نتیجه خواهد داشت و آن بزرگتر کردن اثرات لطمه‌ای خواهد بود که پیمان ناتو از بحران قبرس دیده است .

تاثیر قطع کمکهای نظامی‌امریکا به ترکیه ، به اعتبار منطقی که گفته شد بسیار تباه کننده خواهد بود و یك فاجعه واقعی برای ناتو بوجود خواهد آورد .

دیلی تلگراف

خطر برای اقتصاد غرب

وخیم‌ترین خطری که اکنون جامعه بین‌المللی راتهدید میکند ، این نیست که چگونه رکود اقتصادی را پشت خواهد گذاشت و آیا اقتصاد ممالك باختری از این مهلکه جان سالم بدرخواهد بردیا خیر .

خطر از اینجا سرچشمه میگیرد که در سال آینده‌و یا در سال بعد از آن ممکن است تمام کشور های صنعتی باختری تصمیم بگیرند که همگی در یك زمان‌و بیك شیوه بر ضد بیکاری روز افزونی که در حال حاضر جوامعشان را تهدید میکند قیام کنند . در صورتیکه چنین واکنشی‌از طرف ممالك صنعتی باختری نشان داده شود دنیا ناگهان در یک موج سهمگین «ضد تورم » غرق خواهد شد اما همزمانی قیام ضد تورم در سراسر دنیای صنعتی غیر کمونیست چنان‌دگرگونی اقتصادی شگرفی بوجود خواهد آورد که نه تنها ابدا هویت ضد تورمی نخواهد داشت ، بلکه بمراتب تورم آورتر از موج سالهای ۱۹۷۲ ـ ۱۹۷۳ خواهدبود .

گاردین

بررسی نتایج سفر فهمی به مسکو

شوروی و مصر بهم نزدیک میشوند

اسمعیل فهمی وزیر خارجه مصر که بخاطر صراحتش در مذاکرات سیاسی شهرت‌دارد و ضمنا دوستی جدید مصر و آمریکا را نیز سال گذشته بزبان مناسبات کشورش با شوروی طراحی کرده است هفته گذشته به مسکو رفت و لئونید برژنف دبیر کل حزب کمونیست شوروی را متقاعد کرد که برای ملاقات با انورسادات رئیس جمهور مصر به‌قاهره سفر کند تا شاید بهبودی در روابط دو کشور حاصل شود .

منابع رسمی شوروی در هفته‌ای که گذشت اعلام کردند که برژنف در ژانویه آینده اولین سفرش را به قاهره انجام خواهد دادو باسادات ملاقات خواهد کرد. برژنف تنها بعد از مذاکرات طولانی با اسمعیل فهمی‌و آندره گرومیکو وزیرخارجه شوروی راضی شد که به قاهره برود .

دعوت از برژنف برای سفر کردنش به قاهره نشان میدهد که‌سادات آشکارا از ناچیز بودن ثمراتی که دوستی و نزدیکی یک ساله‌اش با آمریکا بوجود آورده است بیش از پیش احساس نومیدی و نارضایی میکند .

در هیئت سی و شش نفری که فهمی در راس آنها به مسکو رفت ژنرال‌عبدالغنی جمصی رئیس ستاد کل نیرو های مسلح مصر و احمد کمال وزیر تولیدات نظامی مصر نیز عضویت داشتند . حضور آنها در هیئت همراهان فهمی این نکته رانشان داد که سادات امیدوار است وسایلی فراهم کند که اتحاد شوروی ارسال اسلحه و از جمله موشک های مدرن و هواپیما های جنگی پیشرفته (ازلحاظ تکنیکی) را که طی ۹ ماه اخیر به سوریه و برخی دیگر از کشور های عرب داده شده ولی دولت شوروی فرستادن آنها را برای مصر دریغ کرده است ـ از سر بگیرد .

اسمعیل فهمی که هم در واشنگتن وهم در مسکو چهره بسیار آشنایی در محافل سیاسی است در واقع رهبری کننده و مبتکر تلاشهای تازه مصر برای ایجادموازنه تازه‌ای در روابط‌قاهره‌بادو ابرقدرت‌آمریکا و شوروی است . وی این نکته را هفته گذشته بطور وضوح نشان داد چون قبل از اینکه راه شوروی را در پیش گیرد یک روز قبل ـ با هنری کیسینجر وزیر خارجه آمریکا مذاکرات مفصلی انجام دادو روز سه‌شنبه به مسکو پرواز کرد .

فهمی در سال‌گذشته اندکی پس ازجنگ اکتبر اعراب‌و اسرائیل هنگامی‌که‌درواشنگتن بسر میبرد و اولین گوششهایش را انجام میداد تا ریچارد نیکسون رئیس جمهور وقت آمریکا را متقاعدکندکه‌سیاست دوستانه‌تری با مصر در پیش گیرد ـ وزیر خارجه مصر شد .

وی در همان وقت طی مذاکراتش با نیکسن و کی‌سینجر کوشید تا اسبابی‌فراهم کند که آمریکا نقش فعالتری در کمک به حل و فصل اختلافات اعراب و اسرائیل برعهده بگیرد .

ثمره این مجاهدات در ماه ژوئن گذشته هنگامی که صدها هزار و برواییی میلیونها نفر از مصریان با گرمی‌و هیجان فراوان برای نیکسون رئیس جمهور وقت آمریکا در خیابان های‌قاهره‌دوستانه ابراز احساسات کردند در عظیم ترین ابعادش تجلی کرد . نیکسون در آن سفر به مصریان وعده داد که به کشورشان کمک های غیر نظامی خواهد کرد و از جمله دو دستگاه راکتور اتمی بعنوان قسمتی از کمک های فنی و اقتصادی آمریکا در اختیار مصر خواهد گذاشت دو ماه قبل از آن سادات با لحنی عتاب‌آلود شوروی را بخاطر اینکه حاضر نشده است سلاح های مدرن‌و کافی بوی بدهد به باد انتقاد گرفت و حتی اعلام کرد که مصر برای دریافت اسلحه و تجهیزات نظامی به کشور های دیگری غیر از شوروی روی خواهد آورد .

بقول یکی از منابع دیپلماتیک‌قاهره وقتی ژنرال های مصری دیدند که‌از یک طرف موجودی انبارهای اسلحه و مهمات ارتش کشور خودشان رفته‌رفته ته می‌کشد واز طرف دیگر اتحاد شوروی هزاران تن اسلحه ومهمات کارآمد را سیل‌آسا بطرف سوریه روانه کرده است ومضافا وقتی مشاهده کردند که امریکا نیز مانند سابق از فرستادن کمکهای نظامی وسیع و سخاوتمندانه برای اسرائیل دریغ نمی‌کند ـ شروع کردند تاغلیه سیاست دوستی سادات باامریکا خرده‌گیری کنند .

درگزارشهایی که منابع مصری ازمسکو فرستاده‌اند نتایج مذاکرات اسمعیل‌فهمی بارهبران شوروی باکلمات «سودمند » ـ مثبت ـ وموفقیت‌امیز وصف شده ولی وزیر خارجه مصر ممکن است هنوزهم بادشواریهای تازه‌ای درراه عادی‌کردن روابط مصر و شوروی روبرو شود .

طبق گزارشهای دیگری که درمطبوعات ممالک عرب‌انعکاس‌یافته‌هنری‌کی‌سینجر وزیر خارجه آمریکا درجریان سفر های اخیرش به‌خاورمیانه رهبران مصر را متقاعد کرده است تا موافقت کنند که دراز سرگرفتن مذاکرات‌صلح خاورمیانه در کنفرانس ژنو بازهم برای مدتی تاخیر شود تافرصت بیشتری‌برای انجام مذاکرات جداگانه و مقدماتی‌وجود داشته باشد . دولت شوروی‌که‌چندین‌بار آشکارا خواستار از سرگرفته شدن سریع کار کنفرانس ژنو شده ممکن‌است توضیحاتی راکه فهمی دردفاع ازتعویق کارکنفرانس ژنو داده است قانع‌کننده نیافته باشند .

سادات بارها از ابهامی که درروابط مصر و شوروی وجود دارد ابرازتاسف کرده است با اینحال بطوریکه منابع قاهره میگویند رئیس جمهوری مصر طی نامه های اخیر قبول کرده بود که حالت ابهام روابط قاهره و مسکو را لااقل تاهنگامیکه مذاکرات طرفین در سطح وزیران خارجه آغاز نشده است تحمل کند .

اکنون که سفر وزیرخارجه مصر به شوروی انجام گرفته است درصورتیکه نتایج این سفر واقعا موفقیت‌آمیز بوده باشد قسمتی قابل ملاحظه ازفشار هایی که درداخل مصر برسادات وارد میشود کاهش‌خواهد یافت با اینحال‌انورسادات هنوزهمدر برابر این دشواری قرارخواهد داشت که هرچه زودتر حقانیت‌دوستی ونزدیکی‌اش را با امریکا برای مصریان ثابت کند و تنها راه قابل تصوری که برای کامیابی وی در این راه وجوددارد بدست آوردن نتایجی مهم و چشمگیر از دیپلماسی آمریکا درخاورمیانه به نفع کشور های عرب است .

صرف‌نظر از مسائل مربوط به‌تدارکات نظامی مصر وکلیات بحران‌خاورمیانه ـ مسئله دیگری که آگاهی ازجزئیات آن مورد علاقه فراوان رهبران شوروی‌است سرنوشت اقتصاد و نظام اجتماعی مصر است. کوششهایی که دولت‌سادات ظرف ۹ ماه گذشته برای تعدیل اقتصاد سوسیالیستی مصر به یک اقتصاد لیبرالی و شبیه به اقتصاد های ممالک سرمایه‌داری باختری انجام داده یکی دیگر از عواملی است‌که‌بدگمانی رهبران شوروی را برانگیخته است .

اتحادشوروی که سدبزرگ آسوان ویک کارخانه ذوب‌آهن برای مصر در ناحیه حلوان ایجاد کرده‌است خواه وناخواه علاقه زیادی به سرنوشت اقتصاد مصر وبویژه بخش عمومی آن دارد نشانه هایی که حکایت ازسردی روابط مصرو شوروی درزمینه های اقتصادی‌وبازرگانی می کند اندک نیست . دولت مصر چندی قبل قراردادی راکه برای خرید ۸ فروند هواپیمای مسافربری ساخت شوروی‌از نوع « توپولوف » باروسها منعقد کرده بود فسخ کرد ودرعوض نگاه مشتاق خود رابه هواپیماهای «کهیدتری‌استار (سه ستاره) دوخت کمساخت‌آمریکاست یکی ازاین‌هواپیماهاماه گذشته درجریان یک پرواز تبلیغاتی برای جلب مشتری درقاهره نیز توقف کرد وبه معرض نمایش گذارده شد .

آسوشیتدپرس

سادات درجشن عید فطر

انور سادات رئیس‌جمهوری مصر در مراسم جشن عید فطر در مسجد شهر سوئز شرکت کرد . در عکس از چپ براست عبدالعزیز کامل وزیر اوقاف ، انورالسادات ، عبدالعزیز حجازی نخست‌وزیر ـ فیلد مارشال احمد اسماعیل وزیر جنگ و عثمان‌احمدعثمان وزیر ساختمان در مسجدشهر سوئز دیده میشوند . عکس رادیوئی یونایتدپرس

موازنه‌قوابسود مصر بهم‌میخورد

کارشناسان باختری‌اموردفاعی و نظامی اظهار نظر میکنند که مسابقه تسلیحاتی خطرناکی در خاورمیانه در کار شکل گرفتن است .

بدنبال سفر اسماعیل فهمی وزیر خارجه مصر و عده‌ای از برجسته‌ترین مردان نظامی این کشور به مسکو اطلاعات‌روشنی بدست آمده است که نشان‌میدهد اتحاد شوروی اکنون آماده می شود تا مقادیر بسیار قابل ملاحظه‌ای اسلحه بطرف مصر سرازیر کند بشرط آنکه‌متقابلا قاهره از سیاست دوستی با امریکا بقدر کافی چشم پوشی کند و به همکاری با شوروی بیشتر روی آورد .

کارشناسان باختری پیش بینی میکنند که رهبران شوروی هفته آینده هنگامی که با کیسینجر وزیر خارجه امریکا روبرو خواهند شد از آمادگی خود برای از سرگرفتن ارسال‌اسلحه و مهمات به مصر همچون برگ برنده‌ای برای خنثی کردن‌اهمیت نقش امریکا در خاورمیانه که‌از جنگ اکتبر پارسال اعراب و اسرائیل دایما نیرومندتر شده است استفاده کنند .

لئونید برژنف دبیر کل حزب کمونیست شوروی تصمیم‌گرفته است که برای انجام مذاکرات مهم‌و تعیین‌کننده‌در بارسرنوشت آینده روابط قاهره و مسکو در آینده‌ای که‌چندان دورنخواهد بود به مصر سفر کند و با انورسادات روبرو شود .نفس این‌قضیه که‌رهبر حزب‌کمونیست شوروی بجای پافشاری کردن برای کشاندن سادات به مسکو حاضر شده است خود به‌قاهره برود نمایش دهنده شوق و رغبت فراوانی است که اکنون رهبران شوروی به ترمیم کردن پیوند های سست شده روابط خود با مصر دارند .

یکی از عواملی که از نظر کارشناسان نظامی‌باختری ثبات منطقه خاورمیانه را بطور جدی تهدید خواهد کرد ، آمادگی شوروی برای دادن حداقل یک راکتور اتمی به مصر است که دولت انورسادات‌درصورت لزوم خواهد توانست از آن برای ساختن بمب های هسته‌ای نیز استفاده کند .

شوروی این آمادگی را برای خنثی کردن وعده مشابهی که در بهار سال جاری از طرف ریچارد نیکسون رئیس جمهوری وقت امریکا به انورسادات داده شده ابراز کرده است ، نیکسون در سفری که آن زمان به مصر انجام داد ، هنگامی که قاهره و واشنگتن روزهای شیرین ماه عسل مناسبات خود را می ـ گذراندند اعلام کرد که دودستگاه راکتور اتمی‌به مصر خواهد داد تا برای تولید نیروی برق وکمک به توسعه صنعتی و اقتصادی خود استفاده کند .

کارشناسان باختری پیش‌بینی میکنند که سرازیر کردن سیل جدید انواع سلاح هاوتجهیزات جنگی مدرن و پیچیده ازطرف شوروی ببه مصر به اضافه هم ارزش دو میلیارد دلار تدارکات جنگی مشابهی که از جنگ‌اکتبر گذشته تاکنون دولت شوروی سخاوتمندانه در اختیار سوریه گذاشته است موازنه قدرت های نظامی در خاورمیانه را که قبلا نیز بقدر کافی متزلزل و آسیب پذیر بوده و اکنون نیز هست چنان شدت هراس‌آوری‌زیرو زبر خواهد کرد که پیش بینی عواقب آن تقریبا در شرایط حاضر قابل پیش بینی نخواهد بود .

محرك بزرك شوروی در علاقه مجددی که‌اکنون برای مستحکم کردن پیوند های دوستی سابقش با مصر نشان میدهد علاقه اجتناب ناپذیر مسکو به جبران کردن زیان بزرگی است که بعد ازجنك اکتبر گذشته‌به‌نفوذ شوروی در دنیای عرب و بویژه در مصر وارد شده است . این زیان بزرك را شوروی‌اساسا بدان دلیل متحمل شد که بلافاصله پس از جنك اعراب و اسرائیل در اکتبر سال گذشته ، کیسینجر وزیر خارجه آمریکا قدم به‌میدان گذاشت تا به قهرمان‌نهضت برقراری صلح در خاورمیانه تبدیل شود . حداقل‌نتیجه‌ای که کیسینجر از این دخالت بموقع گرفت تقویت‌ناگهانی و قابل توجه نفوذ آمریکا در مصر بطور اخص و در دنیای عرب بطور اعم بود .

شوروی از همان‌وقت برای آنکه دست کم قسمتی از زیانهای ناشی از رخنه کردن نفوذ آمریکا در خاورمیانه‌را تلافی کند در جستجوی متحدان دیگری‌دردنیای عرب برآمد وبهمین دلیل سیل اسلحه و مدرن‌ترین هواپیما ها و موشکهای ضد هوائی و تاسیسات الکترونیك‌نظامی از قبیل را دارهای ضدهوائی را بطرف سوریه سرازیر کرد . علاوه بر این‌رهبران شوروی تقریبا در همان‌روز که مصر را با عنوان کردن اتقاضای به تاخیر افتادن‌سفر اسماعیل فهمی وزیر خرجه مصربه شوروی عامدانه و بشدت تحقیر کردند ، یاسر عرفات رهبر جبهه آزادیبخش فلسطین را برای اولین بار بطور رسمی دعوت نمودندتا از شوروی دیدن کند.سابقه تلاشهای شوروی برای نزدیکتر شدن به سازمانهای فدائیان فلسطین گر چه ،به صورت‌امروزی‌سابقه‌ای‌چندان طولانی ندارد امادر عوض‌قوت آن مخصوصا در ماههای‌اخیر بسیار چشمگیر و روز افزون بوده است.با تمام این‌تفاصیل رهبران شوروی نتوانستند فراموش کنند ، و حق هم داشتند چنین بیاندیشند که مصر مهمترین کشورجهان عرب است و خلائی را که در نتیجه نزدیك شدن آن‌به آمریکا در نفوذ شوروی در خاورمیانه پدید آمده‌است، تنها مقابله کردن مستقیم‌با نفوذ آمریکا در مصر و باز یافتن جای پای قدیمی نفوذ شوروی‌در خودمصر پرخواهد کرد .

مسکو تا مدتی‌بعدازآنکه انورسادات آشکارا به‌دوستی با امریکا روی آورد بدرستی نمیدانست که با این‌تحول چگونه روبرو شود واطلاعاتی که از دیپلماتهای اروپای شرقی در لندن بدست آمده است نشان میدهد که‌رهبران شوروی تا حدودی باین دلیل در مقابله با ظهور ناگهانی نفوذ آمریکا درمصر دچار تردیدشدند که‌اولا مایل بودند تقریبا بهرقیمت‌ازخطردرگیر شدن‌مستقیم‌با امریکا بپرهیزند و طبیعی است که از خطر فرعی تر دیگری نیز که متوجه کامیابی دیپلماتی آب کردن یخ های روابط‌امریکا و شوروی بود ، اباداشتند.

بموجب گزارشهای همان منابع دولت‌شوروی‌تنهاچندی پیش درصدد برآمد که‌بطور مصمم با نفوذ آمریکا در مصر روبرو شودو برای‌خنثی کردن آن قیمتی نیزبپردازد. این قیمت عبارت از موافقت رهبران شوروی‌باازسرگرفتن ارسال اسلحه‌برای‌ارتش‌مصر و مضافا تاسیس حداقل یك واحد راکتور اتمی قابل استفاده برای مقاصد نظامی در کشور مصر است.

اکونومیست

حزب کارگر انگلیس درخطر تجزیه‌است

در انتخابات اخیر بریتانیا ،هیچ چیز بیش از قوت تاثیر و ثمر ـ بخش بودن «قرارداد اجتماعی» معروفی که بین حزب کارگر و سندیکا های کارگری بسته شده است به منصه ظهور نرسید . آتش بسی که ویلسون از فوریه گذشته تاکنون در جبهه اجتماعی (یعنی در روابطش با طبقه‌کارگر) از مزایای آن بهره‌مند بوده است و قوانینی که در جهت تضمین برابری بیشتر در برخورداری از حقوق اجتماعی ،طی مدت کوتاه زمامداری اخیرش از تصویب پارلمان گذراند ، بنوبه خود عده بسیاری از رای دهندگان رامتقاعد کرد که وی در مقام نخست‌وزیری بیش از ادوارد هیث مهارت‌و کاردانی داردتاخود را ازورطه‌ها و پرتگاه ها دور کند .

گرچه فشار چپ گرائی درحزب کارگر هنوز بسیار روشن است ، اما در عوض بنظر میرسد که‌زمین در زیر پای چپی های افراطی حزب کارگر لغزنده است . هرگاه موج عظیم چپ گرائی در حزب کارگرکه قبل از انتخابات بوسیله بسیاری‌ازناظران سیاسی‌پیشگوئی شده بود جامه‌عمل‌بپوشد ویلسون با وضعی بسیار دشوار روبرو میشود ، برای او غیر ممکن بود تا گوشهای خود را در برابر دعاوی دوستان «وج وودین» و «مایکل فوت» که آشکارا طرفدار ملی کردن وسیع صنایع‌وخروج تمام عیار بریتانیا از بازار مشترک اروپا هستندببندد و فریادهایشان را ناشنیده بگذارد .

ویلسون اکنون با وجود دست یافتن به اکثریتی «کاری» درمجلس عوام که به اومجال حکومت‌کردن میدهد ، کماکان سرنوشتش در گرو رفتار عده‌ای از نمایندگان فراکسیون کارگری مجلس عوام است باید از احتمال عصیان آنان برضد جناح اکثریت حزب کارگر و سرمشق‌گرفتن برخی ازاعضای فراکسیون پارلمانی‌این حزب از یاغی های سابق نتیجه گیری‌های لازم به عمل آید .

در عوض این امیدواری برای ویلسون وجود دارد که اکثر نمایندگان احزاب ناسیونالیست اسکاتلند وولز بخصوص بعد از پیروزی های چشم گیرشان در انتخابات اخیر متقاعد شوند که دولت جدید کارگری به اجابت آرمانهایشان کمک خواهد کرد به نفع لوایح وی در پارلمان رای بدهند .

رهبر حزب کارگر در ابتدای دوره جدید زمامداریش تا مدتی در این راه دچار دردسر نخواهد شد که همراهان و پیروان خود را در نظراتی که راجع به مبارزه با تورم و سایر نابسامانی های

بقیه در صفحه ۹

هادی خرسندی

تورم هنری !

از روابط اقتصادی ایران و ژاپن چه خبر ؟ ظاهرا در زمینه «صنایع سنگین» بایدبه توافق‌های مهمی رسیده باشیم که خانم هایده ، از طرف سازمان رادیو تلویزیون ملی ، به ژاپن فرستاده شده است. حالا متاسفانه‌ژاپنی‌ها،خواننده بهاین سنگین وزنی ندارند که با ما مبادله کنند . بهمین‌دلیل احتمال میرود که روابط‌ایران و ژاپن در زمینه صنایع‌سنگین بهبودی از رونق سابق‌بیفتد. ژاپنی‌ها که معمولا از چیز های کوچک و ترانزیستوری خوششان میاید . به خانم هایده عنوان «ضدترانزیستور» داده‌اند . وزیر اقتصاد ژاپن مدت نیمساعت درباره «تورم جهانی» و علت ورم کردن خوانندگان ایرانی ، با خانم هایده ، مذاکره کرده است . از طرف دیگر، یکی از مجلات پرتیراژ وطنی اطلاع داده‌است که خطر چاقی به شدت خانم فیروزه‌راتهدید میکند ،وایشان پس از ازدواج با شوهر سابق خانم مهستی ، هر روز بیشتر از روز قبل ، وزن زیاد میکند و ممکن است این چاقی روزافزون روی صدای او هم تاثیر بگذارد ، (یعنی صدایش هم خوب شود.)

این روشی که ما مردم در چاق و چله کردن خواننده‌هایمان داریم ، اگر درمورد دام‌هایمان داشتیم ، هیچوقت برای گوشت و دنبه‌و کمپاچه ، کمبود نداشتیم . اینقدر که ما ، قلوه‌گاه و راسته و پشت‌مازو و ماهیچه وسروسینه و رانو پاچه در فیلم‌هایمان داریم ، اگر در قصابی‌هایمان داشتیم ، هیچوقت از خارجه گوسفند منجمدوارد نمیکردیم.

این‌ها ، البته از فرمایشات اصغرآقاست که بنده موافقش نیستم . ما باید هنرمندان را ارج بگذاریم . این کار ، در روابط اقتصادی‌ما با ژاپنی‌ها تاثیر سوء دارد .

(۳۳)

پرسید :

ـ روسکا تو کسی‌رادوست‌داری؟

روسکا گفت :

ـ بلی

گلب پرسید :

ـ کی ؟

روسکا سر خود را از زیر‌توبیرون آورد و در سکوت اتاق آهسته گفت :

ـ کلارا ...

نرژین با تعجب گفت :

ـ کلارا ؟ دختر دادستان؟

فصل پانزدهم
سه دروغگو

رئیس‌اداره «۰۱» گزارش خود را برای وزیرش «آباکومف» پایان داد . «آباکومف» بلند قامت با موهای مشکی بود برشانه‌اش سردوشی وزیر درجه دو جلوه میکرد وی پشت میز وزارتی خود نشسته و باآرنج‌برآن‌تکیه داده بود «آباکومف»تلومند بود ولی چاق بنظر نمیرسید وسعی میکرداندام خود را متناسب نگاهدارد تنیس بازی میکرد ، در چشمانش آثار ذکاوت دیده میشد «آباکومف»هر وقت‌لازم‌می دید تذکراتی به مرئوس خود می‌داد و او نیز مطالب را یادداشت می ـ کرد .

دفترکار «آباکومف» اگر اندازه های یك تالار را نداشت بسیاروسیع بود ، یك بخاری مرمر که یادگاری از دورانهای گذشته بود و دیگر از آن استفاده نمیکردند و یك آینه قدنمای بزرك اتاق کارش را باشکوه جلوه میداد سقف اتاق بلندوگچ کاری های زیبائی برآن دیده میشد و یك چهل چراغ از میان سقف آویخته‌بود. پنجره های وسیع رو به میدان‌زمستان و تابستان بسته میماند چیزی که‌بیشتر در دفتر کار «آباکومف» جلب توجه میکرد انواع ساعتهای روی بخاری و دیواری و شماطه بود و یك ساعت برقی راه‌آهن نیز بیکی از دیوار های اتاق نصب شده بود و هر کدام‌ازآنها ساعات مختلفی را نشان‌میداد وبهمین جهت در هر وقت آباکومف میخواست ساعت دقیق‌را بداند بیکی ازدو ساعت طلائی که به مچ دست و در جیب لباس خود داشت نگاه میکرد.

ـ این افکار را از خود بران‌زیرا روح ترامعذب‌خواهد کرداین‌یك‌مسئله روانی است افکار خود رامتوجه هدف دیگری کن‌ونیروی خودرابرای‌رسیدن به این هدف بکار برمثلا مطالعه‌کن به فلسفه بپرداز برای اینکار نه‌احتیاج به آب و نان داری و نه به نوازشهای یك زن .

روسکا گفت :

ـ بهر حال امشب فکر و روحم معذب است و تا صبح بخواب‌نخواهم رفت . یك‌زن ، هر مردی احتیاج بیك زن دارد . تا لرزش بدن لطیفش رادر میان بازوان خود احساس کند ...

روسکا سیگار خود را پرت کرد و بروی تخت افتاد و پتوی خود رابروی سرش کشید .

و نرژین در حالیکه سیگارخود را خاموش میکرد با خود می‌اندیشید که دو روز دیگر با سیموشکا وعده دارد و در پیش خود منظره آن لحظات را مجسم میکرد و ناگهان از روسکا

شورش درایرلند شمالی

در جریان اغتشاشات و انفجارهای متعدد بمب در بلفاست پایتخت ایرلند شمالی عده‌ای کشته یا مجروح ودهها نفر بازداشت شدند . عکس یک صحنه از عملیات پلیس ضد شورش را دربرابرتظاهر کنندگان نشان میدهد .
عکس رادیوئی آسوشیتدپرس

فخری نیکزاد (گوینده) :

شعرخواندن، نیازی به قر و غمزه ندارد

فخری نیکزاد ، با پنج سال تجربه‌ای‌که در کار گویندگی ادبی دارد ، امروز از چهره‌های درخشان این فن است. گفتگوئی با او داشتیم :

ـ چرا بجای گویندگی بمعنای عام کلمه ، گویندگی ادبی را دنبال کردید ؟

فخری نیکزاد ـ من صدایم را خوب شناخته‌ام ، صدای من برای گزارش‌کردن خبر و این‌جور کارها چندان مناسب‌نیست. بارها شده است که در هنگام حرف‌زدن با دوستان ، بمن گفته‌اند : مگر در هفت شهر عشق برنامه‌اجرا میکنی؟ مردم مرا به‌عنوان یک گوینده ادبی شناخته‌اند و فکر میکنم اگر روزی در تلویزیون مرا به عنوان یک گوینده خبر ببینند خنده‌شان بگیرد .

ـ پیش از شما کسانی مثل روشنک و پژوهش در رادیو گوینده ادبی بوده‌اند . آیا از سبک و شیوه آنان الهام‌نگرفته‌اید ؟

فخری نیکزاد ـ من به همه آنانکه‌پیش از من اینکار را میکرده‌اند احترام‌میگذارم، اما مطمئنم که از کسی الهام نگرفته‌ام و اصلا باین دلیل جامعه کار مرا پذیرفته که خالی از تقلید و دنباله‌روی بوده است .

ـ درباره خواندن شعر چه نظری‌دارید ،

فخری نیکزاد

آیا در گویندگی شیوه خاصی را دنبال میکنید ؟

فخری نیکزاد ـ کسی که شعری را میخواند بهیچ‌وجه نباید به کمک لرزاندن صدا یا دادن حالت‌های رمانتیک به بیان خود شعر را سوزناک و نرم و نازک از کار دربیاورد ، بلکه باید اول شعری راکه میخواهد بخواند ، خوب درک کند تا وقتی که آنرا میخواند بتواند تمام حالاتی را که شاعر با سرودن شعر درصدد انتقالش به دیگران بوده است به آنان منتقل کند . البته برای خواندن یک شعر سوزناک ، شنونده باید سوزی‌در صدای‌گوینده‌احساس کند . اما این درمورد هر شعری صادق نیست .

ـ تا بحال با چه برنامه‌هائی همکاری داشته‌اید ؟

فخری نیکزاد ـ با شهرآفتاب ، داستان های جاویدان ادب ایران ، چهره‌های ادب ایران ، هفت شهر عشق و گل‌های تازه . همیشه سعی کرده‌ام حنجره‌ام را با نبض شاعر میزان کنم نه با لرزش شعله شمع‌و پرواز پروانه .

ـ فکر میکنید تصویر شما هم در موفقیت شما موثر بوده است ؟

فخری نیکزاد ـ بی‌شک کسی که به تلویزیون نگاه میکند گوش و چشمش بموازات هم کار میکند و مسلما کسی که بتواند هر دو حس بینندگان را خرسند سازد موفق‌تر از کسی است که فقط یک حس را خرسند میکند .

ـ شاعران مورد علاقه شماچه کسانی هستند ؟

فخری نیکزاد ـ قبل از همه حافظ و مولوی و سعدی . اما اینرا هم بگویم کمن بهر شاعری که حتی یک قطعه ناب وآتشین هم داشته باشد ارادت میورزم .

ـ وقتی شعر عرفانی میخوانید چه حالتی دارید ؟

فخری نیکزاد ـ حالت کسی را که دارد در دریائی غرق میشود ولی هیچ دوست ندارد دیگران او را نجات بدهند . وقتی شعر عرفانی میخوانم در عوالمی که برای خودم ناشناخته است سیر میکنم اماهمیشه از این سیروسیاحت راضی برمیگردم .

ـ به عنوان آخرین حرف ؟

ـ آخرین حرف من اینست که ایهاالناس من و شوهرم محسن جامی از هم هیچ رنجشی نداریم و خیال نداریم از هم جدا بشویم ، اگر مردم‌آزارها بگذارند درآینده هم چنین نخواهد شد .

برنامه‌اول

۱۷ـ۰۰ اخبار
۱۸ـ۱۰ روستائیان
۱۸ـ۳۵ فیلیپر
۱۹ـ۰۰ اخبار ورزشی
۱۹ـ۱۵ تکنوازان
۱۹ـ۳۰ ورزش نوجوانان
۲۰ـ۰۰ بیگانه‌ای در رم
۲۰ـ۳۰ اخبار
۲۱ـ۰۰ روز های زندگی
۲۲ـ۰۰ دانش
۲۲ـ۳۰ تئاتر

نیمروز یکشنبه

۱۲ـ۰۰ اخبار
۱۲ـ۰۵ کارگران
۱۲ـ۳۰ آواز و تکنوازی
۱۳ـ۰۰ هاوائی
۱۴ـ۰۰ اخبار

برنامه‌دوم

۱۹ـ۳۰ موسیقی و تصویر
۲۰ـ۰۰ اتاق اخبار
۲۰ـ۰۵ لنسر : این هفته گروگان
۲۰ـ۵۰ واریته
۲۱ـ۰۰ ایران زمین
۲۱ـ۳۰ اخبار از برنامه دوم
۲۲ـ فیلم هفته: عروس ژوپیتر
۲۳ـ۳۵ تکنوازی

تلویزیون آموزشی

برنامه صبح یکشنبه

۸ـ۱۵ ادبیات فارسی ۱
۸ـ۴۰ ادبیات فارسی ۲
۹ـ۰۵ ریاضی ۲
۹ـ۳۰ ریاضی ۱
۹ـ۵۵ زنگ تفریح
۱۰ـ۱۵ جغرافیا ۲
۱۰ـ۴۰ جغرافیا ۱
۱۱ـ۰۵ انگلیسی ۲
۱۱ـ۳۰ انگلیسی ۱

برنامه بعد از ظهر

۱۴ـ۳۰ علوم ۲
۱۴ـ۵۵ علوم ۱
۱۵ـ۲۰ علوم اجتماعی ۱
۱۵ـ۴۵ علوم اجتماعی ۲

توضیح :
عدد های ۱ مربوط به دوره اول راهنمائی
عددهای ۲مربوط به دوره‌دوم راهنمائی

تلویزیون امریکا

شنبه

۱۶ـ۰۰ اخبار
۱۶ـ۰۵ خیابان سسام
۱۷ـ۰۰ نمایش‌تفریحی باغ‌وحش
۱۷ـ۳۰ کمپانی برق
۱۸ـ۰۰ اخبار
۱۸ـ۳۰ دنیای حیوانات
۱۹ـ۰۰ دنیای جاناتان
۱۹ـ۳۰ موسیقی
۲۰ـ۳۰ داستان پلیسی
۲۱ـ۳۰ باب پارول و آلیس
۲۲ـ۰۰ مشروح اخبار
۲۲ـ۱۵ هاریگان و پسر
۲۲ـ۴۰ فیلم

کاشی سندگا
پیشرو صنعت سرامیک ایران

تازه‌چه‌خبر؟

شب شعر شعرای معاصر

از فردا شب ، شعر شاعران معاصر در انستیتوگوته تهران برگزار میشود .

یکشنبه اخوان ثالث .
دوشنبه محمدزهری .
سه‌شنبه یداله رویائی .
چهارشنبه کیومرث منشی‌زاده .
پنجشنبه اسماعیل خوئی .

اشعار خود را خواهند خواند .

شعرخوانی از ساعت ۷٫۵ بعدازظهر آغاز میشود .

گروه «پلان‌کا» در تهران

بدعوت سازمان جشن هنر ، گروه «پلان‌کا» از کشور بلژیک این هفته وارد تهران میشوند واز ششم آبانماه بمدت‌پنج‌شب نمایش فرانسوی « برهنگی » را در تئاتر شهر اجرا خواهند کرد .

کار این گروه براساس بدیهه‌پردازی با کارگردانی کاملا دقیق و حساب شده است ، و از آنجا که گروه « پلان‌کا» قصد دارند نمایش خود را به تماشاگرانی از طبقه های مختلف اجتماعی نشان دهند بیشتر در کوچه و بازار برنامه اجرا می‌کنند واغلب نیز در سفر هستند .

اجرای یك اثر ایرانی توسط ارکستر سنفونیك

تازه‌ترین برنامه‌ی ارکستر سنفونیک تهران که‌در روز های ۱و۲و۳ آبان‌ماه اجرا میشود اختصاص به اجرای آثاری ازچند آهنگساز غربی و یک آهنگساز ایرانی دارد .

دراین برنامه آثاری از «برلیوز» «پاگانی‌نی» « موتسارت » وهمچنین قطعه‌ای از هوشنگ استوار اجرا میشودکه «طرح‌سنفونیک ایرانی» نام دارد وبرای نخستین‌بار باجرا در می‌آید . این قطعه براساس دستگاههای ایرانی ساخته شده واز مایه های ایرانی ملهم است

دراین برنامه‌ژزن خادم میثاق نوازنده‌ی جوان ایرانی تکنوازی ویولن‌را برعهده دارد- خادم میثاق که مقیم اروپاست اجرای چندبرنامه درسال گذشته را در ایران بعهده داشته است - پری‌زنگنه خواننده این برنامه‌است.

نمایشنامه‌ها

● درتئاتر شهر نمایشنامه کالیگولا نوشته البرکامو بکارگردانی اربی‌آوانسیان توسط گروه بازیگران شهر بروی صحنه‌است .
نمایش ساعت ۸ شروع میشود .

★

● گروه مسکرز تهران نمایشنامه تازه‌ای را تحت عنوان « آوازغربت درغرب » در انجمن فرهنگی ایران و آمریکا به صحنه می‌آورند .
این نمایشنامه از امروز تاسی‌ام مهرمه در تالار انجمن بروی صحنه می آید و هرروز ساعت ۸ بعدازظهر نمایش آغاز میشود .

★

● « آخرزمان » نام نمایشنامه‌ایست که امروز ساعت ۸ بعدازظهر درکارگاه نمایش بصحنه می آید .
نمایشنامه آخرزمان را « آشوربانی‌پال‌بابلا» نوشته وکارگردانی میکند وگروه‌اهرمن آنرا اجرا می‌کنند .

جشنواره سینمای جوان ، در هفتمین‌جشن فرهنگ و هنر

جشنواره، زاده نیاز جوانها به فیلمسازی است

۱۰۰ فیلم بوسیله هنرمندان شهرستانی ساخته میشود که نیمی از آن در تهران شرکت خواهد کرد

رضا کاشفی

جشنواره ، چنانکه مینماید ، کم‌کم به هدف‌هایش نزدیک‌میشود. «جشنواره سینمای جوان» که امسال برای نخستین‌بار در تهران و شهرستانها برگزار میشود ، مجموعه‌ای از فیلم‌های هشت‌میلی متری سینماگران آماتور را گرد- آورده است : فیلم‌هائی که این جشنواره نمایش خواهد داد در باره موضوع واحدی ساخته شده‌اند : « محیطی‌که من در آن زندگی میکنم » ، این موضوع‌با توجه به‌درونمایه جشن وفرهنگ و هنر : «فرهنگ و خانواده» برگزیده است و در برگیرنده برداشت های سینماگران است از جنبه های گوناگون زندگی خود .

این جشنواره در دو مرحله برگزار خواهدشد ، مرحله‌نخست، مرحله منطقه‌ای نام گرفته و در پنج شهرستان بزرگ ایران : اصفهان ، تبریز ، رشت ،مشهدو اهواز برگزار خواهد شد . در این مرحله تمام کار های عرضه شده درجشنواره‌که موردتصویب کمیته های انتخاب محلی قرار گرفته باشد نمایش داده میشود. برگزیده این فیلمها ، در مرحله سراسری که در تهران سینما سینه‌موند برگزار میشود ، شرکت داده خواهد شد .

بقیه در صفحه ۱۳

موکت فلتکو
بلوارالیزابت ـ میدان ولیعهد ـ کوچه‌ارزنگ شرکت فلتکو
تلفنهای : ۶۲۳۹۴۶ ـ ۶۲۷۷۸۲

جی ـ وی ـ سی
نیویکو
تلویزیون پرتابل برق و باطری
نیویکو در مدلهای مختلف
رادیو ضبط صوت کاست
نیویکو در ۱۱ مدل
JVC NIVICO
نیویکو یک محصول برتر
نماینده انحصاری ـ خیابان لاله‌زارنو شماره ۴۷۸ ـ تهران ـ تلفن ۳۰۳۲۸۸ ـ ۳۱۵۱۶۸

خود را گول نزنید!

دقت در این جدول تنها راه نجات شماست

سیستمهای مختلف	سوخت نفت یا گاز	تولید دود	میزان زنگ‌زدائی	لوله‌کشی	کانال‌کشی	موتورخانه ووسایل آن	مدت‌زمان نصب	غیرمنقول	احتیاج به نیروی کار هنگام نصب	طراحی مخصوص هنگام ساختمان	احتیاج به سرویس مداوم
بخاری	●	●	●		●						
کولر	●		●	●	●		●	●	●	●	●
شوفاژ	●	●	●	●	●	●	●	●	●	●	●
فن‌کویل	●	●	●	●	●	●	●	●	●	●	●
ابزرپشن	●	●	●	●	●	●	●	●	●	●	●
واریزایر											

واریز ـ اِیر دگرگون کننده سیستم تهویه مطبوع درجهان نه تنهامعایب ومضرات بالارا ندارد بلکه بامحسنات زیر تحول عظیمی درسیستم تهویه مطبوع ایجاد کرده است

● قابلیت تغییر درجه حرارت محیط زیست در هرلحظه از سرما به گرما و بالعکس
● کنترل اتوماتیك درجه حرارت
● بکار گرفتن آن در هرنوع آب و هوا (از شمال تا جنوب کشور)
● بکارگرفتن آن در هروقت (قبل و بعد از تکمیل ساختمان)
● با صرفه بودن از نظر اقتصادی
● پاکیزه نگاهداشتن محیط زیست
● قدرت انعطاف‌پذیری زیاد با ۱۶ مدل مختلف
● نداشتن صدا (آرامتر از پنکه)
● داشتن زیبائی ظاهری (درانواع رنگ‌های مختلف)
● داشتن ۵ سال گارانتی (ضمانت‌نامه)
● خود کافی بودن
● قابلیت استفاده بصورت مرکزی و غیرمرکزی
● در انواع کندانسور آبی و هوائی
● در ظرفیت های ۱۰ـ۱۵ـ۳۰هزار بی‌ـ تی‌ـ یو

نماینده انحصاری در خاورمیانه
شرکت صنعتی صدف
VARISAIR واریز ـ اِیر
خیابان تخت طاووس شماره ۵۱ تلفن های ۸ـ۸۳۵۳۳۷ صندوق پستی ۱۴۳۶ تهران

همسر سیمین بهبهانی و منوچهر آتشی پاسخ‌میدهند :

همسران مشهور، همیشه خطرناک نیستند

در دنیای کمتر همسرزنان‌یا مردان مشهور را ، راضی . سالم و خوشبخت می یابید . چرا که شماره بزرگی از مراجعان روانپزشکان و روانشناسان کسانی هستند که همسر شخصیتهای مشهور هستند

اگرچه ازدواج باکسانیکه شهرت و محبوبیت دارند بخصوص برای دخترها بسیار فریبنده وجذاب است . اما در حین زندگی‌زناشوئی‌دشواریهای چنین ازدواجها آشکار میشود.

ما در گزارش کوتاهی‌مهمترین علل مشکلات زندگی با زنان ومردان مشهور را بررسی کرده‌ایم .

شخصیت مشهور معمولا هنرمندان را بذهن می‌آورد . درحالیکه این فقط هنرمندان نیستند که معروف و محبوبند ، محققان ، مخترعان ، سخنوران ودانشمندان بسیاری هستند که در رشته های مختلف علمی وادبی شهره هستند . آنها معمولا مشکلات هنرمندان مشهور را ندارند اما گرفتار بعضی از مشکلات شهرت هستند .

روانشناسان معتقدند : **شهرت عوارض مخصوص خودش را دارد . اگرچه هنرمندان مشهور وفروتن هم بندرت پیدا میشوند ، اما واقعیت اینستکه غرور و تکبراز عوارض اصلی معروفیت است. بعلاوه معمولا شخصیت فردی همسر یک هنرمند مشهور تحت‌الشعاع شخصیت هنرمند قرار میگیرد وزن یا مردی که با انسانی مشهور زندگی میکند اگر از هوشیاری وتکامل ذهنی وواقعی کافی بهرمند نباشد همواره احساس حقارت بیشتری در برابرشهرت‌وعظمت شخصیت همسر خودپیدامیکند، اگر چه ممکنست آن عظمت کاذب باشد ودوام‌چندانی‌نداشته باشد .**

احساس حقارت و بدبختی که نتیجه‌اش ناسازگاری و تضاد است از همینجا سرچشمه میگیرد افراد مشهور اغلب در کار خود غرق هستند و وقت کافی برای زن و بچه ندارند.

★ بی‌تناسبی در ازدواج

شهرت معمولا به‌آسانی‌بدست نمی آید ـ اگرچه در سالهای اخیر دست‌کم در مملکت‌خودمان به خلاف‌این فرض‌برخورده‌ایم .

مردان وزنانی که امروز شهرت و محبوبیتی دارند اغلب در زمانی ازدواج کرده‌اندکه‌به این‌حد نرسیده بوده‌اند ، مثلا ازدواج خانم خوانده مشهور و شیک‌پوش امروزی بایک‌کارگر که سالها پیش اتفاق افتاده است ، بسختی ممکن است‌دوام پیدا کند .

یکی از محققان برجسته دانشگاه میگفت :

« تمام بیست و چهار ساعت‌را سعی میکنم دوراز خانه وزندگی بگذرانم چون درخانه‌باهمسرم حتی دو کلمه نمیتوانم‌حرف‌بزنم. اوهمان دختر شهرستانی خجالتی وکم سواد هیجده‌سال پیش باقیمانده وحالا دیگر فاصله بین ماچنان عمیق وزیاد شده است که ازمیان برداشتنی نیست .»

درایران نمونه‌خانواده هائیکه زن وشوهر پس‌از چند سال ازدواج بکلی نقاط مشترک اجتماعی و شخصینی خود را ازدست میدهند بسیار است .

★ حسادت سوء تفاهم

همسران شخصیتهای مشهور گاه دچار یک سوء تفاهم جدی میشوند . آنها محبوبیت و احتمالااحترامی راکه‌همسرشان میان مردم دارند بامحبت وعشق عوضی میگیرند . آنها تصور میکنند هرکس مثلا از یک خواننده یا یک نوازنده معروف تعریف وتمجیدی کرد ، الزاما عشقی نیز در دل به او حس میکند و گوئی زنگ خطری‌برای سعادت آنهاست‌که بصدادرآمده است .

درایران که مرد سالاری هنوز معنی خود را از دست نداده است ، مردان بندرت میتوانند شهرت ومحبوبیت همسر خود را تحمل کنند . بهمین جهت اغلب زنان مشهور هنرمند یا سیاستمدار یا شوهر ندارند یا از زندگی زناشوئی توام با خوشبختی برخوردار نیستند .

★ زندگی‌با یك زن شاعر

اگرچه مردان در این مورد حساس‌ترند ، اما آقای«منوچهر کوشیار » همسرخانم سیمین بهبهانی یک استثناء است .

او اهل قضا است و راجع به‌همسرش میگوید : «آیا این گذشت کافی نیست که همسرمرا هنوز بنام شوهر سابقش میخواند ؟ من بهیچ‌روی ازاین بابت غصه و خشمی ندارم . پیش‌از آنکه با شعر سیمین آشنا شوم شخصیت خود او برایم اهمیت داشت وامروز میدانم که غلام شعروشخصیت اوهستم

من تمام کتابهای او را قبل از چاپ بکبار پاکنویس کرده‌ام ،فرم های چاپی را شخصا غلط گیری کرده‌ام و به همه امور مربوط به‌چاپ کتابهایش نظارت داشته‌ام. این منت فشنگی نیست ؟

پنهان نمیکنم ، گاهی حسادت میکنم ، اما عشق مشکلات مارا حل کرده است . اگرمن‌حساسیت های سیمین را میشناسم ، او هم اندوه های مرا میبیدیر ...

میدانم که همین روز ها همسر یک خانم مشهور ایرانی او را سیاه و کبود کرده بود که چرا در مجمعی زیادی خوش و بش کرده است » . . .

با دو سه نفر از مردانی که همسرشان شخصیت‌معروفی است چند کلمه‌ای گفتگو کردیم ،رویهم‌رفته هیچیک از زندگی زناشوئی خود رضایت نداشتند . آنها عاشق آشپزی‌و وظایف‌مادری‌باشد آرزوی یک زن خانه‌دار که هستند . آنها اغلب غرور خود را جریحه‌دار می‌بینند و در هر فرصت مناسب دق دلی خود را خالی میکنند و بنوعی انتقام خود را از زندگی میگیرند .

★ زندگی بایك شوهرشاعر

زنها اغلب به شوهر معروف خود افتخار میکنند و گاهی بیش از شوهرانشان از بابت مقام اجتماعی یا محبوبیت او افاده و تکبر دارند . اما خانم «ثریاآتشی» همسر منوچهرآتشی شاعرمعروف با وجود گله‌هائی که از همسر خود دارد زندگی زناشوئی خود را دوست دارند ، بخاطر خود آتشی ، شقایق‌و مانلی بچه‌هایش.

خانم آتشی بصراحت میگوید : من بهیچوجه شهرت همسرم را دوست ندارم‌و طرفدار یک زندگی عادی و دور از جنجال شهرت هستم ، اما اعتراف میکنم که شهرت اودر زندگی ما اثر مثبت داشته است .

میپرسم : شهرت آقای آتشی در جلب نظر شما اثری داشت ؟ میگوید : نه‌من‌شاگرد مدرسه‌بودم که با همسرم ازدواج کردم ، فقط محبت بود که ما را بهم پیوند داد ، بااینهمه بگذاریدبگویم موقعیت اوبی تاثیر هم نبود ، اما با وجود این ترجیح میدادم‌او یک کار معمولی داشت و زندگی ما آرامتر بود . دلم‌میخواست‌همسرم فقط مرد خانواده بود ...

خانم آتشی به تلفن‌ها و احتمالا نامه‌ها و ابراز محبت دخترها به شوهرش اهمیتی نمیدهد که به احساسات فوق‌العاده خود و همسرش اعتقاد دارد . اما از آقای آتشی گله میکند ومیگوید: این گله دیگر از ارکان زندگی ما شده ، او همیشه در کار غرق است مثل یکمرد معمولی‌احساس مسئولیت ندارد و بین کار و زندگی مرز معینی نمیشناسد .

بهرحال اگر بپذیریم ازدواج پیوند دو شخصیت است برای تکمیل هر دو شخصیت ، نه اضمحلال یک شخصیت برای باروری آن دیگری ، درمی‌یابیم که چرا زندگی با آدمهای معروف و مشهور کار آسانی نیست

زندگی بازنان ومردان‌مشهور آسان است ؟

مراسم‌سنت‌اونوره

سنت‌اونوره» که مراکز مهم تجارتی و سیاسی پاریس در آن قراردارد، هفته پیش جولانگاه مدسازان و تفنن‌جویان فرانسوی بود .

در برگزاری مراسم سنتی سنت‌اونوره که امسال با نمایش فیلم معروف «گتسبی بزرگ» همزمان شده است اتحادیه‌بازرگانان این خیابان رژه‌ای از زیباترین اتومبیلهای سال ۱۹۳۰ را ترتیب دادند .

در این تصویر دو تن از مدلهای زیبا که لباسهای سال ۱۹۳۰ را برتن دارند وبر سینروئن متعلق به همان سالها سوارشده‌اند از جاوی کاخ الیزه میگذرند.

قدیمی‌ها چکار

بقیه از صفحه ۱۶

باردیگر بایران باز گشته‌است

شمس

باپخش شدن ترانه «سنبل‌با نازآمد،گل‌به‌گلستان بازآمد» از رادیو ایران خواننده نوپای دیگری که شمس نام داشت، ظهور کرد .

شمس با اجرای دوسه‌ترانه ازشهرتی همپایه شهرت‌دلکش، مرضیه وپوران بهره‌مندشد وتا زمانی که شوهرش حبیب‌اله بدیعی برای او آهنگ‌می‌ساخت این شهرت همچنان‌ادامه‌داشت اما هنگامی که زندگی مشترک بدیعی و شمس بجدائی‌گرائید شمس بتدریج به جمع‌فراموش شدگان پیوست

هشت سال پیش شمس خوانندگی را کنار گذاشت و راهی اروپا شد وباردیگر از سفر برگشت و فعالیتش را از سرگرفت ولی چندان موفق نبود .

از دیروز تا امروز

چهل سال قبل درهمین روز

لایحه مالیات نفت وبنزین ازطرف دولت تقدیم وفی‌المجلس تصویب‌شد

داور

مجلس ، دو ساعت قبل از ظهر بریاست آقای‌اسفندیاری تشکیل شد

پس از انجام تشریفات‌مقدماتی خبر کمیسیون عرایض‌دائر به تقاضای‌مرخصی سه ماهه آقای علیقلی هدایت بواسطه کسالت و لزوم مسافرت به‌اروپا و تقاضای مرخصی بیست روزه آقای مهدی نمازی قرائت و تصویب گردید . آقای داور وزیر مالیه گفت : درموقعی که امتیازنفت‌تهیه میشد در ضمن یک ماده،دولت کمپانی را متعهد کرد که نفت کرمانشاه را استخراج و در آنجا تصفیه نماید و البته منظور این بود که معادن نفت در مسجد سلیمان و آبادان با نقاط شمالی خیلی فاصله داشت‌و دولت‌تصمیم گرفت که نفت شاه استخراج شود تا بدینوسیله کرایه زیاد تحمیل بر مصرف کننده نشود. حالا این عمل به نتیجه رسیده و بطوری که آقایان‌مطلع‌هستندهفته گذشته مراسم افتتاح تصفیه خانه و یا پالشگاه بعمل آمد و نفت شاه به بازار های شمال و غرب و سایر نقاط میرسد و بمناسبت کمی کرایه از این راه تنزل محسوس در قیمت نفت و بنزین مشاهده خواهد شد.

دولت از لحاظ تحصیل‌عواید بطوری که بمصرف کننده هم تحمیلی نشود تصمیم گرفته است از این تنزل قیمتی که درنفت و بنزین پیدامیشود استفاده‌ای‌بنفع خزانه دولت بنماید .

جلوگیری‌ازسوءاستفاده

آقای وزیر مالیه ادامه داد: بطوری‌که درفراکسیون هم عرض کردم نصف این تنزل قیمت را دولت استفاده خواهد کرد و از طرفی مالیات کنونی سوخت کارخانه ها هم برای تشویق صنایع‌به‌نصف تقلیل‌داده میشود. ضمنا یک مشکلی هم پیدا شدو آن‌این بود که وقتی قانون‌مالیات نفت‌وبنزین‌و الغای عوایدحق‌الثبت به‌مجلس آمد.از وقتی‌قانون‌مطرح شد تاموقعی که بتصویب رسید دو سه‌ساعت طول کشید و یک عده اشخاصی که از این قانون اطلاع‌پیدا نمودند حال‌یاتماشاچی مجلس بودندویابعد مطلع شدند در همان دوسه ساعت یک سوء استفاده‌هائی کردند . گرچه اقدامات لازمه بعمل آمد و تا اندازه‌ای‌ازسوء استفاده‌اشخاص جلوگیری شد معذلک تبصره‌ای به این قانون‌علاوه شده تامعامله کنندگان‌آن‌روز مالیات خودشان را بپردازند و برای آنکه آن‌نیت سوء استفاده از بین برود در این قانون ترتیبی اتخاذ شده تا بهیچ‌وجه‌کسی‌نتواندسوء استفاده کند. از این لحاظ تقاضای دو فوریت‌شده است. بعد ازتصویب فوریت لایحه ، شور در مواد صورت گرفت و با توضیحات آقای وزیر دارائی به معرض‌رای گذارده شد. در نتیجه با اکثریت ۱۰۵ رای‌از۱۲۲ نفر عده حاضر در جلسه بتصویب رسید.

افتتاح سالون زمستانی

شب گذشته سالون زمستانی سینما مایاک که اخیرا ساختمان آن خاتمه یافته است افتتاح گردید. جمعی از محترمین و روسای ادارات برای حضور در سالون مذکور از طرف مدیر موسسه دعوت و برای تماشای فیلم ناطقی که نمایش داده می شد حضور یافته بودند.دستگاه ناطقی که جدیدا در سالون‌سینما مایاک نصب گردیده فوق‌العاده مورد توجه و میتوان گفت‌سینما مایاک دارای یکی از بهترین دستگاههای‌ناطق‌سینما در طهران میباشد.

محصلین‌اعزامی به‌اروپا

مرآت

آقای اسمعیل مرآت رئیس تعلیمات مالیه هفته گذشته کنفرانس جالب توجهی راجع به‌اعزام‌محصل به اروپا در دانشسرای‌عالی ایراد کردند و ضمنا اظهار نمودند : از ابتدای مشروطیت تاکنون تصمیم اعزام محصل‌به‌فرنگستان ازطرف وزارت معارف دوبار اتخاذشده، در وهله‌اول‌درسنه۱۲۹۰ شمسی که خادم شما جزء شاگردان اعزامی بوده ودر وهله ثانی‌در سنه ۱۳۰۷ افتخار ماموریت سرپرستی محصلین راداشته‌است. باراول در تعقیب پیشنهاد آقای حکیم‌الملک و زیر معارف وقت و تصویب دوره دوم تقنینیه سی نفر شاگردبرای تحصیل به اروپا روانه شد که از آن جمله آقایان دکترصدیق و دکتر سیاسی‌رئیس واستاد فعلی دانشسرای عالی بودند. باردومکه وزارت معارف محصل بخارجه اعزام داشت در سنه ۱۳۰۷ شمسی بود که برحسب امر مطاع اعلیحضرت همایون شاهنشاهی اعتباراتی برای اعزام شاگرد بخارجه در بودجه منظور گردید.

«نقل از اطلاعات ۲۷مهر ۱۳۱۴»

لیفت تراکهای دستا

ساخت چکسلواکی بظرفیتهای از ۱۰۰۰ الی ۳۲۰۰ کیلوگرم موجود درتهران

مجهز به دو شاخه بارگیری که در ۳۲ کشور جهان بفروش میرسد

سهولت عمل وبازدهی فراوان دستگاه مجهز به دو چرخ درجلو، سقف کابین راننده پوشیده

بقیمت های بسیار مناسب

جرثقیل‌های سیار ساخت‌چکسلواکی

ظرفیت ۱۰ تن و ۱۶تن باراندمان بسیار زیاد

عملیات دستگاه جرثقیل بوسیله نیروی هیدرولیك انجام میشود

ضمنایل‌های مکانیکی ـ غلطك های جاده سازی سنك شکن ، پمپ های آب، الکتروموتور موتور دیزل و دستگاه های دیزل ژنراتور لیفت تراکهای مجهز به دوشاخه بارگیری و سایرماشین‌آلات وابزاردرانباراین‌شرکت واقع‌درخیابان‌شوش موجودمیباشد

نماینده‌انحصاری :

شرکت تجارتی ایران‌واشکودا تهران خیابان تخت جمشیدشماره۱۶۲

تلفنهای: ۸۲۵۳۶۰ ـ ۸۲۹۴۲۷ تلگرافی: اشکودا ورکس

سازمان اوقاف

برای آگاهی داوطلبان سفر حج

از کلیه داوطلبان سفر حج بیت‌اله‌الحرام که در مهلت مقرر نام نویسی کرده و معاینات پزشکی پذیرفته شده و سایر تشریفات سفر را انجام داده‌اند درخواست میشود ازروزشنبه ۲۷ مهرماه جاری تا پایان وقت روز ۵شنبه ۳۰ آبان ،برای مایه‌کوبی به مراکز وزارت‌بهداری مراجعه کنند و دفترچه زرد رنگ مایه‌کوبی بین‌المللی دریافت دارند (مایه‌کوبی در سراسر کشور رایگان است و هیچکس نباید از بابت آن پولی بپردازد) بدیهی است کسانیکه در مهلت کافی مقرر برای مایه کوبی مراجعه نکنند و دفترچه مایه‌کوبی نداشته باشند نخواهندتوانست به سفر حج بروند .

م‌الف ۱۳۶۳۹

آگهی جهت اطلاع دامپروران تهران وحومه

براثر مساعی و عنایت جناب آقای مهندس منصور روحانی وزیر محبوب کشاورزی و منابع طبیعی وموافقت ریاست صندوق عمران مراتع مصرف سالیانه کنجاله و ذرت و جو و تفاله چغندر دامپروران تهران و حومه تامین گردیده است خواهشمند است در ساعات اداری جهت اطلاع از شرائط مربوطه تا اخر روز ۲۷ر۷ر۵۳ بدبیرخانه کانون جمعیت مراجعه نمایند .

احسان‌اله ضرغام

رئیس هیئت مدیره کانون جمعیت دامپروران‌ایران

نتیجه‌قرعه‌کشی بلیطهای‌اعانه‌ملی

سری ۱۲۴۳

چهارشنبه ۵۳/۷/۲۴

برندگان ۵ تومانی: ۱

برندگان ۱۰ تومانی: ۳۶

برندگان ۵۰ تومانی: ۶۶۲

برندگان ۵۰۰ تومانی: ۴۲۷۳

برندگان ۱۰ هزارتومانی	برندگان ۵ هزارتومانی	برندگان ۲ هزارتومانی	برندگان ۱ هزارتومانی
۰۱۳۷۵۲۳	۰۱۳۱۱۰۳	۰۱۰۵۲۷۱	۰۱۱۴۰۵۱
۰۲۳۷۵۲۳	۰۲۳۱۱۰۳	۰۲۰۵۲۷۱	۰۲۱۴۰۵۱
۰۳۳۷۵۲۳	۰۳۳۱۱۰۳	۰۳۰۵۲۷۱	۰۳۱۴۰۵۱
۰۴۳۷۵۲۳	۰۴۳۱۱۰۳	۰۴۰۵۲۷۱	۰۴۱۴۰۵۱
۰۵۳۷۵۲۳	۰۵۳۱۱۰۳	۰۵۰۵۲۷۱	۰۵۱۴۰۵۱
۰۶۳۷۵۲۳	۰۶۳۱۱۰۳	۰۶۰۵۲۷۱	۰۶۱۴۰۵۱
۰۷۳۷۵۲۳	۰۷۳۱۱۰۳	۰۷۰۵۲۷۱	۰۷۱۴۰۵۱
۰۸۳۷۵۲۳	۰۸۳۱۱۰۳	۰۸۰۵۲۷۱	۰۸۱۴۰۵۱
۰۹۳۷۵۲۳	۰۹۳۱۱۰۳	۰۹۰۵۲۷۱	۰۹۱۴۰۵۱
۱۰۳۷۵۲۳	۱۰۳۱۱۰۳	۱۰۰۵۲۷۱	۱۰۱۴۰۵۱
۱۱۳۷۵۲۳	۱۱۳۱۱۰۳	۱۱۰۵۲۷۱	۱۱۱۴۰۵۱
۱۲۳۷۵۲۳	۱۲۳۱۱۰۳	۱۲۰۵۲۷۱	۱۲۱۴۰۵۱

برنده ۱۰۰ هزارتومانی

۰۸۲۲۲۰۲

اطلاعیه شرکت مخابرات ایران

بدینوسیله به آگاهی عموم میرساند :

به منظورایجاد هماهنگی در شماره تلفن‌های سرویس خدمات عمومی در سراسر کشور از اول آبانماه جاری شماره تلفن ۱۱۰ درتهران‌قطع‌میشود به این ترتیب فقط شماره ۱۱۶ در سراسر کشور مخصوص درخواست مکالمه بین شهری (کاریر) میباشد . م‌الف۱۴۶۱۷

پروژیل‌مقیم پارس‌درفرانسه صاحب اختراع « طریقه تهیه دی‌سولفورکربن » که در ایران تحت شماره ۸۲۷۰ بثبت رسیده است اجازه بهره‌برداری از آنرا باشخاص ذینفع عرضه مینماید . برای کسب اطلاع بیشتر بدفتر حقوقی ر . آقابابیان و همکاران خیابان شاه کوچه نوبهار شماره ۱۸ مراجعه شود.

آ ـ ۹۶۷۴۸

سیبالیمیتدمقیم باسل‌درسوئیس صاحب اختراع « طریقه تهیه اسید های آمینوسه‌ظرفیتی » که در ایران تحت شماره ۸۲۸۳ بثبت رسیده است اجازه بهره‌برداری از آنرا باشخاص ذینفع عرضه مینماید . برای‌کسب اطلاع‌بیشتربدفتر حقوقی‌ر. آقابابیان و همکاران خیابان شاه کوچه نوبهار شماره ۱۸ مراجعه شود.

آ ـ ۹۶۷۴۹

گودفرز کیرک‌کریستانسن مقیم بیلوند در دانمارک صاحب اختراع « اصلاحات مربوط به لوازم کامل ساختمان اسبابهای بازی و قطعات جداگانه ان » که در ایران تحت شماره ۳۴۷۶ بثبت رسیده است اجازه بهره‌برداری از آنرا باشخاص ذینفع عرضه مینماید . برای کسب اطلاع بیشتربدفتر حقوقی ر . آقابابیان و همکاران خیابان شاه کوچه نوبهار شماره ۱۸ مراجعه شود .

آ ـ ۹۶۷۵۰

کنج‌اینترناشنال متالیمیتد مقیم‌ناسودرباهاما صاحب اختراع «مخازن مخصوص نگاهداری مایعات کم حرارت و جدار های عایق‌کاری‌شده غیر قابل نفوذ حرارت و مایع و قطعات‌مربوطه برای استفاده از مخازن مزبور » ثبت شده در ایران بشماره ۳۱۳۵ اجازه‌بهره‌برداری از آنرا باشخاص ذینفع عرضه مینماید. برای کسب اطلاع بیشتر بدفتر حقوقی ر . آقابابیان‌وهمکاران خیابان شاه کوچه نوبهار شماره ۱۸ مراجعه شود .

آ ـ ۹۶۷۶۶

شبهای شعر انستیتو گوته تهران

یکشنبه ۲۸ مهر اخوان ثالث (م.امید)

دوشنبه ۲۹ مهر محمد زهری

سه‌شنبه ۳۰ مهر دکتر رویائی

چهارشنبه اول آبان کیومرث منشی‌زاده

پنجشنبه دوم آبان اسماعیل خوئی

شبهای شعر در ساعت ۷ونیم بعد از ظهر در محل انستیتو گوته تهران واقع درخیابان وزراء خیابان هفتم برگذارمیگردد .

آ ـ ۹۶۸۰۲

آگهی مناقصه شماره ۲

مورخه ۲۴ر۷ر۵۳

یگان گروه۱مخابرات‌زش‌احتیاجات‌وسایل‌دفتری ازقبیل‌میز و صندلی کمدماشین‌تحریر وغیره‌مورد نیاز خودرا از طریق مناقصه خریداری می‌نماید . داوطلبین می‌توانند همه روزه تاآخر وقت اداری به پادگان باغشاه درب جنوبی برای دریافت برگ شرایط و مشخصات معامله مراجعه و پیشنهاد خود را طبق مفاد مندرج درشرایط‌معامله تنظیم و از تاریخ این آگهی‌حداکثر بمدت ۱۰ روز تا ساعت ۱۵ وقت اداری به استثنای روز های پنجشنبه و جمعه به رکن چهارم گروه تسلیم نمایند .

گروه ۰۱ مخابرات نیروی زمینی شاهنشاهی

آ ـ ۱۰۳۲۵

آگهی

بموجب ماده ۲قانون آب و نحوه ملی شدن آن و ماده ۶آئین‌نامه اجرائی مربوط به‌تعیین بستر و حریم رودخانه‌ها وانهارومسیلها و شبکه های آبیاری و برحسب تقاضای شهرداری طبس حریم مسیلهای استاد کربلائی علی و برج عباس بیگ واقع در شهرستان طبس بشرح زیر تعیین میگردد .

۱ـ مسیل استاد کربلائی علی‌ازهرطرف‌ده‌متر .

۲ـ مسیل برج عباس بیگ طس از هر طرف دوازده متر

مراتب بدینوسیله باطلاع عموم میرسد تا چنانچه اعتراضی باشد ظرف یکماه از تاریخ نشر آگهی اعتراض خود را بوزارت آب و برق یا اداره کل آبیاری خراسان تسلیم نمایند تاموضوع در هیئتی مرکب از سه نفر کارشناسان وزارت آب و برق‌مطرح و رای قطعی صادر گردد .

وزیر نیرو و سرپرست وزارت آب و برق

آ ـ ۹۶۰۱۸

آگهی استخدام

اداره آجودانی ستاد بزرك ارتشتاران برای تامین پرسنل درجه‌داری رسته‌های مختلف جهت ادارات و یگانهای مقیم تهران با شرایط وامتیازات زیر داوطلب میپذیرد .

الف . شرایط

۱ـ تابعیت دولت شاهنشاهی

۲ـ متدین بیکی از ادیان (اسلام ـ مسیحی ـ کلیمی ـ زرتشتی)

۳ـ داشتن گواهی نامه قبولی دوره ابتدائی‌وسوم راهنمائی ویاسوم‌متوسطه (دارندگان مدارك تحصیلی بالاتر در صورت تساوی سایر شرایط حق تقدم خواهند داشت) .

۴ـ داشتن صحت مزاج و تناسب اندام بر طبق گواهی بهداری نیروی زمینی شاهنشاهی .

۵ـ سن بین ۱۷ تا ۲۵ سال‌تمام

۶ـ نداشتن پیشینه کیفری

۷ـ نداشتن همسروکسان‌تحت‌تکفل.

ب . امتیازات .

۱ـ داوطلبین در طول مدت یکسال تحصیل در آموزشگاه گروهبانی شبانه روزی بوده و هزینه خوراك و پوشاك‌و زیست آنان بعهده ارتش شاهنشاهی میباشد و ماهیانه‌به‌ترتیب‌بدوره ابتدائی ۱۵۰۰ ریال و سوم راهنمائی و سوم متوسطه۲۰۰۰ ریال کمك‌هزینه‌تحصیلی پرداخت میگردد .

۲ـ دانش آموزان در صورت موفقیت پس از طی دوره بدرجه گروهبان‌سومی و گروهبان دومی مفتخر و ماهیانه از ۸۵۰۰ ریال تا ۱۰۰۰۰ ریال حقوق‌ثابت و همچنین مزایای فوق‌العاده شغلی مربوطه استفاده مینمایند .

داوطلبین برای کسب اطلاعات بیشتر و ثبت نام همه روزه (باستثناء روزهای پنجشنبه‌وتعطیل)ازساعت۱۰صبح‌تا۱۲ با دردست داشتن گواهینامه تحصیلی و شناسنامه عکس‌دار و دوقطعه‌عکس‌از تاریخ نشر آگهی باداره آجودانی ستاد بزرك ارتشتاران واقع در جاده قدیم شمیران چهار راه قصر مراجعه نمایند.

م‌الف ۱۴۶۰۵ ۱ـ۳ آ ـ ۹۶۸۱۶

آگهی استخدام رسمی

دانشکده علم و صنعت ایران طبق مفاد قانون استخدام کشوری ۲ نفر را از طریق امتحان و مصاحبه به شرح زیر استخدام مینماید :

عنوان‌طبقه‌شغلی	محل‌جغرافیائی خدمت	تعداد مورد نیاز	شرایط احراز	گروه قطعی‌شغل
کارپرداز	تهران	دو نفر	دارا بودن مدرك پایان تحصیلات دوره اول‌متوسطه وطی دوره‌کارآموزی	سه

داوطلبان واجد شرایط میتوانند برك درخواست با دو قطعه عکس از آخرین عکس ۴ × ۳ خود ورسید بانکی‌بمبلغ ۳۵۰ ریال در یکی از شعب بانك ملی ایران بحساب‌شماره ۹۸۰ بعنوان حساب حق‌الثبت را به‌نشانی تهران ـ نارمك ـ کارگزینی دانشکده تا تاریخ پنجشنبه نهم آبان ۵۳ ارسال دارند ـ بمدارکی که فاقد رسید بانکی باشد و یابعداز این مهلت به پست تحویل داده شود ترتیب اثر داده نخواهدشد. پروانه ورود بجلسه امتحان وتاریخ ومحل امتحان بعدا باطلاع داوطلبان خواهد رسید . م‌الف ۱۴۶۴۷

دانشکده علم‌و صنعت ایران

تغذیه رایگان را به مناقصه بگذارید

هزینه تغذیه رایگان برای هردانش‌آموز ۱۲ ریال در روز تعیین شده است که در هفته به۷۲ ریال میرسد. تقسیم دقیق این مقدار میان هر دانش‌آموز در عمل بطور صحیح وعادلانه انجام نمی‌شود و امکان چنین عملی هم باکادر کنونی مدارس امکان‌پذیر نیست.

چطور ممکن است به هرکودک میوه‌ای داد که ازهرنظر بامیوه‌ای که بکودک دیگر داده میشود برابر باشد؟

تازه در شهر و هر منطقه‌ای از هر شهر، مسئله تغذیه رایگان باید باتوجه به‌وضع تغذیه خانوادگی همان شهر و منطقه انجام گیرد. مثلا اگر در شهری‌خانواده‌ها موادپروتینی فراوان مصرف میکنند دیگر توزیع نان‌و ساندویچ و بیسکویت بی‌فایده است و باید مواد کالری‌زای دیگری به آنهاداد.

برای اجرای دقیق اصل انقلابی تغذیه رایگان پیشنهاد میکنم که این امر درهرشهر توسط ادارات آموزش وپرورش به‌مناقصه گذاشته شود و سازمانها یا شرکتها یاافراد برنده مناقصه، براساس ۱۲ ریال برای هر دانش‌آموز در روز،چند نوع مواد خوراکی کالری‌زا تهیه کنند که اولا بابرنامه‌های غذائی هر شهر متناسب باشد و ثانیا این‌مواد دربسته‌بندیهائی کاملا بهداشتی واز نظر وزن واندازه استانداردشده بمدارس تحویل شود وحتی میتوان امر توزیع این موادرا نیزبه‌برنده مناقصه واگذار کرد.

سید کمال موسوی- عضوانجمن‌خانه ومدرسه دبستان صدر

این تفاوت موجه است ؟

وزارت آموزش و پرورش حکم بازنشستگی بعضی از معلمان را تاپایان سال ۱۳۵۲ صادر کرد و بعضی دیگر رابه سال ۱۳۵۳ موکول نمود. در نتیجه گروهی در ۲۴ اسفند۵۲ بازنشسته شدند و گروهی دیگر در ۱۴ فروردین۵۳ ، ولی همین ۲۰ روز اختلاف در صدور حکم بازنشستگی، تبعیضی میان این دو گروه از معلمان بوجود آورد، چون گروه اول با۲۹ سال سابقه خدمت بازنشسته شدند و گروه دوم‌ظاهرا با۳۰ سال سابقه ، در حالیکه در اصل گروه دوم ۲۰ روز بیشتر از۲۹ سال خدمت نکردند که تازه این ۲۰ روز هم‌تعطیل بوده‌اند . در نتیجه‌حقوق بازنشستگی گروه اول برمبنای۲۹ سال وگروه دیگر برمبنای ۳۰ سال تعیین و پرداخت میشود.

آیا این تفاوت و تبعیض میان دو گروه از معلمان که شرایط استخدامی یکسانی دارند موجه است؟

از طرف بازنشستگان سال ۵۲ وزارت آموزش‌وپرورش

از کارمندان امتحان لیاقت بکنید

در مورد مراحل دوگانه قانون استخدام کشوری حرفهاونظریات زیادی اظهار و منتشر شده ولی هنوز تدوین کنندگان این قانون در گیر اشکالاتی‌هستند که‌اجرای این قانون در عمل بوجودآورده است . بنظر من‌این قانون‌صرفنظر از اشکالاتی که در عمل ایجاد کرده از نظر محتوا و هدف نیز نواقص فراوانی دارد که همراه با راه حل های پیشنهادی خود ارائه میکنم .

۱ـ ارزش تحصیلات همچنانکه در مرحله اول قانون موردتوجه بود در مرحله دوم و مرحله‌بعدی نیز مورد توجه قرار گیرد باین مفهوم که اگر کسی موفق شد درحین‌خدمت مدارک بالاتری اخذ نماید حتما به گروه بالاتری ارتقاء یابد .

۲ـ لیاقت و شایستگی وتجربه فقط برای احراز «مشاغل» مورد توجه قرار گیردو بالا رفتن‌گروه شغلی همچنان منوط بداشتن تحصیلات باشد .

بعنوان مثال ممکنست افرادی‌با تحصیلات دیپلم و کمتر ، بعلل مختلف پست های مهمی را اشغال کرده باشنددراینصورت منطقی‌تر اینست که بین این افراد و اشخاصی که با تحصیلات عالی همان پست را اشغال کرده‌اند از لحاظ گروه شغلی و مزایای مربوط به آن فرقی وجودداشته باشد .

۳ـ از تخصص افراد در زمینه های مختلف استفاده شود وبرای هر مستخدم پس از ارائه مدرک تخصصی از نظرتشویق ودلگرمی وی پست مناسبی در نظر گرفته شود که متناسب با تخصص و علاقه‌اش باشد و چنانچه در سازمان متبوع وی پست مناسبی وجود نداشته باشد به سازمان های دیگرکه‌نیاز مبرم به‌تخصصش داشته باشند منتقل گردد .

۴ـ در شرایط مساوی از نظر سوابق خدمت و تجربه اداری‌و تخصص فنی ، برای احرازمشاغل بالاتر ، ارجحیت با کسی باشد که دارای‌تحصیلات‌بالاتری میباشد بعنوان مثال وقتی دو تکنیسین (فوق دیپلم) هر دو دارای ۵ سال سابقه کار و تجربه اداری هستند و یکی از آنها در ضمن خدمت موفق باخذدانشنامه لیسانس شده لازمست دارای پست بالاتری باشد در حالی که در حال حاضرنمونه هائی دیده میشود که یک‌تکنیسین با سه سال کار و تجربه ، معاون اداره است و تکنیسین دیگر با ۷ سال تجربه‌هنوز کمک کارشناس و از نظر گروه نیز در دو گروه پائین‌تر قرار دارد .

۵ـ ضابطه‌ای تعیین و تسهیلاتی فراهم‌گردد که هرکس بتواندلیاقت و شایستگی خود را برای احراز پست های مختلف تعیین و به سازمان مربوطه اعلام دارد و آنگاه از این اشخاص امتحان لیاقت و شایستگی به عمل آید و کسانی که در این امتحان موفق میشوند باید از مزایای آن نیز بهره‌مند گردند .

همدان ـ اسداله ابراهیم کنی

اسداله ـ ابراهیم کنی

جای کتابهای تازه خالی است

باآنکه‌در سالهای اخیرسطح دانش‌عمومی مردم ایران بالا رفته و سواد، عمومیت‌بیشتری یافته و کتابهای فراوانی در زمینه‌های‌مختلف‌علمی ،اجتماعی وادبی منتشر شده اما بموازات این تحولات کتابخانه های ما گسترش چشمگیری نداشته‌اند . هنوز فقدان کتابخانه‌های بزرگ در بسیاری از شهرستانهابعنوان یک‌مشکل فرهنگی ، فراروی جوانان ومردم کشور قرار دارد. در بسیاری از شهرهای کشور اساسا کتابخانه نیست و تازه بسیاری‌ازکتابخانه‌های‌موجود، بلافاصله پس از انتشار کتاب های تازه اقدام بخرید آنها نمی‌کنند و این کتابها زمانی‌در قفسه کتابخانه‌ها قرار می‌گیرد که مدتها از چاپ‌و انتشارآنها گذشته است . بنظر من ضعف کتابخانه‌ها در این مورد، در پیشبرد هدفهای انقلاب آموزشی کشور اشکالات فراوانی ایجاد می‌کند.

حاج غلامرضا قدرتی

نامه به سردبیر

روزنامه اطلاعات
خیابان خیام
تهران

«واو» نخست‌وزیر را به«او» تبدیل کنید!

در شماره۱۷ مهرماه روزنامه اطلاعات‌نامه‌ای تحت عنوان «همه میدانند نخست‌وزیر «و» ندارد» بقلم آقای داریوش بابک چاپ شده بود که طی آن نویسنده نامه بیک مقاله آقای حسن صدر در مورد بیسوادی بعضی‌از جوانان فرنگ رفته‌جواب داده بود. در آن نامه آمده بود که غلط املائی وانشائی برای جوانانی که عمری در خارج از کشور تحصیل کرده‌اند نمیتواند معیاری برای بیسوادی آنها باشد . منهم در این زمینه با آقای بابک هم عقیده‌ام، اما در تکمیل نامه مزبورمیخواهم بگویم‌که علت این «بیسوادی»، مشکل خط فارسی است که در شکل کنونی خود نمیگذارد جوانان ایرانی هنگامیکه پس از ۱۰ یا۲۰ سال بوطن باز میگردند آنچه راکه آموخته‌اند به‌هم میهنان خود نیز بیاموزند ، چون نه این فرنگ رفتگان میتوانند خط فارسی را باین‌سادگی بیاموزندونه همه مردم ایران امکان آموختن زبانهای لاتین رادارند .

اگر زبان ما ، مانند اکثر زبانهای متمدن جهان با خط لاتین نوشته میشد، بدلیل آسانی زبان فارسی هرکس میتوانست حتی بکمک کتاب ونوار آنرا بسهولت بیاموزد. اما متاسفانه خط کنونی فارسی که دارای نواقص فراوانی است، زحمت زیادی برای ایرانیان و همچنین خارجیانی که به‌فرا گرفتن زبان ما علاقمندند فراهم ساخته‌است. اگر زبان فارسی را بخط لاتین مخصوص زبان فارسی نوشته شود مشکل املاء از میان‌برداشته خواهد شد و کودکان و بیسوادان و خارجیان در مدتی کوتاه خواندن و نوشتن فارسی را میاموزند. در آنصورت دیگر مثلا استعمال یک«و» و اضافه برای کلمه نخست وزیر تولید اشکال نخواهد کرد چون این «واو» در املای لاتین به«او» تبدیل خواهد شد و در آنصورت جهانی سوادان وچه افراد کم سواد، چه جوانهای‌فرنگ رفته و چه فرنگ نرفته ، همه نخست‌وزیر را با «او» خواهند نوشت نه با«و» !

مهندس محمد گیوان

حزب کارگر انگلیس در خطر تجزیه است

بقیه از صفحه ۶

اقتصادی دارد سهیم کند . ولی آیا تدابیری که ویلسون به آنها ارائه خواهد داد برای مدتی طولانی تمریخش و متقاعد کننده خواهد بود . از هم‌اکنون در میان ناظران سیاسی بسیارند کسانی که پیش بینی میکنند هنگام مطرح شدن جدی مسئله ساختمان اروپائی و با بیانی خلاصه تر موضوع شرایط عضویت‌انگلیس در بازار مشترک اروپا ، وحدت موجود حزب کارگر بیکباره بخار شود و نابود گردد ، در واقع شانس بسیار کمی وجود دارد که جناح چپ حزب کارگر و همچنین‌ناسیونالیست های‌اسکاتلند و ولز به ویلسون اجازه دهند تا فراموش کند که وعده داده است حداکثر ظرف ۲ ماه بعد از روی کار آمدن دولت جدید کارگری خود با بر پا کردن یک رفراندوم عمومی به آراء مستقیم مردم مراجعه خواهد کرد تا از آنها بپرسد که آیا بریتانیا باید در بازار مشترک اروپا باقی‌بماند و یا از آن خارج شود .

اگر این گفته درست باشد ، و ظاهرا درست هم هست ، که اکثر وزیران کابینه ویلسون طرفدار باقی ماندن بریتانیا در بازار مشترک اروپا هستند ، در این صورت ویلسون ناگزیر است از تمام مهارت و زیرکی سیاسی‌خود در طول ۱۲ ماه آینده استفاده کند تا رفراندومی که برای تعیین سرنوشت عضویت کشورش در بازار مشترک اروپا ، با شرکت تمام مردم انگلستان برپا خواهد کرد ، نتیجه‌ای معکوس و مغایر با نظرات اکثریت وزیران کابینه وی بمبار نیاورد .

اطلاعیه

KHARAZMI'S LANGUAGE CENTER

سازمان کنکور مکاتبه‌ای گروه‌فرهنگی خوارزمی

با کمال مسرت به‌اطلاع داوطلبان عزیزی که در کنکور های‌مختلف ،رتبه اول‌شده و ازجزوات کنکور مکاتبه‌ای استفاده نموده‌اند میرساند ،برای‌دریافت جایزه خود به این سازمان مراجعه‌نمایند:

۱ـ پرویز سروشیان — رتبه اول دانشکده مهندسی‌سازه‌دانشگاه‌آریامهر
۲ـ بهزاد مهدیزاده — رتبه اول دانشکده پزشکی دانشگاه اصفهان
۳ـ غلامرضا خوشقلب — رتبه اول دانشکده آبیاری و آبادانی دانشکده کشاورزی دانشگاه تهران
۴ـ حسین انور حقیقی — رتبه اول دانشکده مهندسی برق دانشکده فنی دانشگاه آذرآبادگان (سهمیه منطقه‌ای)
۵ـ محمد هراتیان — رتبه اول دانشکده کشاورزی دانشگاه‌آذرآبادگان
۶ـ محمد جواد طهماسبی بیرگانی — رتبه اول فیزیك دانشکده علوم دانشگاه جندی‌شاپور (سهمیه منطقه‌ای)
۷ـ سید جلال منزوی — رتبه اول دبیری فیزیك دانشکده علوم دانشگاه جندی‌شاپور (سهمیه منطقه‌ای)
۸ـ علی احمدی نیازی — رتبه اول کتابداری‌دانشکده علوم تربیتی دانشگاه آذرآبادگان

ضمنا باطلاع عموم میرساند : این سازمان‌برای کلاسهای آمادگی کنکور مکاتبه‌ای ،درسال جاری، در گروه‌های‌زیر :

۱ـ گروه‌اول (پزشکی‌وعلوم‌طبیعی)
۲ـ گروه‌دوم (مهندسی و علوم ریاضی)
۳ـ گروه‌سوم (ادبیات و علوم انسانی)
۴ـ گروه‌چهارم (اقتصاد و علوم اجتماعی)
۵ـ گروه‌پنجم (زبانهای خارجی)

ثبت‌نام میکند . علاقمندان میتوانند مبلغ ـ۳۸۰۰ ریال بحساب جاری‌شماره ۴۴۱نزد بانک صادرات شعبه شاهرضا غربی یانزدیکترین‌شعبه‌بانک صادرات در تهران یاشهرستانها بحساب فوق واریز وفیش بانکی آنرا بانضمام دو قطعه‌عکس و مشخصات وآدرس کامل و گروه انتخابی خودرا توسط پست سفارشی به نشانی‌زیر ارسال‌نمایند تادر عرض ۹ ماه‌آینده جزوات وتستهای مربوطه راجهت آنها ارسال نمائیم .

آدرس : خیابان دانشگاه- خیابان سزاوار-کاشی ۹۳ تلفن : ۴۳۳۴۶

Westinghouse

مقایسه لازم نیست!

با اطمینان خاطر:

وستینگهاوس را انتخاب کنید

مشخصات انحصاری تلویزیون پرتابل وستینگهاوس :

- تصویر ۱۴ اینچ پانوراميك
- مجهز به تایمر اتوماتیك مخصوص
- مجهز به تیونر باحافظه الکترونیك
- دارای مدارهای مجتمع یکپارچه I.C.
- بابرق وباطری کار میکند
- مجهز به سیستم رابط مخصوص برای استفاده در اتومبیل
- دارای آنتن تلسکوپیك سرخود

وستینگهاوس
باسرویس مجهز در سراسر ایران

تلویزیون پرتابل برق وباطری ۱۴ اینچ

وستینگهاوس

نماینده انحصاری ـ خیابان لاله‌زارنو شماره ۴۷۸ ـ تهران ـ تلفن ۳۰۳۲۸۸ ـ ۳۱۵۱۶۸

سازمان مدیریت صنعتی

«مرکز آموزش»

برای کلاسهای زیر که از تاریخ ۶ر۸ر۵۳شروع خواهد گردید ثبت نام مینماید :

دوره کامل کامپیوتر ، برنامه نویسی (کوبول) ، سیستم کنترل پروژه ، مدیریت مارکتینك ، تحقیق بازاریابی،آمار، برنامه‌ریزی‌و کنترل تولید،حرکت‌وزمان سنجی در صنایع ،تکنولوژی رفتاروسیستمهای‌رهبری، دوره عمومی مدیریت ، ارزیابی و طبقه بندی مشاغل ، کارگزینی ، سرپرستی ،بایگانی ، مدیریت اسناد ، حسابداری بازرگانی‌وصنعتی، بودجه برنامه‌ای ،مدیریت مالی ،سیستم کنترل‌انبار

آدرس: خیابان پهلوی نبش خیابان جام‌جم ـمرکز آموزش سازمان مدیریت صنعتی
تلفن :۸۹۱۰۸۱ ـ ۸۹۱۰۸۲

م‌الف ۱۴۱۷۸

قابل توجه جویندگان کار

از جویندگان کار برای مشاغل‌زیردعوت میشودجهت مصاحبه و راهنمائی شغلی تا تاریخ۲۰ر۷ر۵۳ به‌مرکز کاریابی و اشتغال بندرماهشهر واقع در کوی سعدی جنب مستغلات شرکت سهامی شیمیائی شاهپور ودر شهرستانها به نزدیکترین مرکز کاریابی و اشتغال‌محل سکونت خود مراجعه نمایند ، کارگران ماهر ونیمه‌ماهر که دارای گواهینامه مهارت حرفه‌ای از مراکز آموزش حرفه‌ای ذیصلاح باشند حق تقدم خواهند داشت .

ردیف	نام شغل	جنس	سن	تحصیلات	سابقه کار	تعداد
۱ـ	کارمندارشد	ـ	۳۵ سال	حداقل‌دیپلم	سه سال سابقه کار و تسلط کامل بزبان انگلیسی	۱ نفر
۲ـ	انباردار	ـ	۳۵ سال	حداقل‌سوم‌متوسطه	۲ سال سابقه کار وتسلط کامل بزبان انگلیسی	۱ نفر
۳ـ	بازرس‌اجناس	ـ	۳۵ سال	حداقل دیپلمه	» » »	۱ نفر
۴ـ	تحویل‌دهنده‌جنس	ـ	۳۵ سال	حداقل دیپلمه	» » »	۱ نفر
۵ـ	کارمند انبار و کاردکس	ـ	۳۵ سال	حداقل دیپلمه	» » »	۱ نفر
۶ـ	مامورایمنی	ـ	۳۵ سال	حداقل دیپلمه	» » »	۱ نفر
۷ـ	طرح‌وبرنامه‌ریز	ـ	۳۵ سال	فوق دیپلم	» » »	۱ نفر
۸ـ	مهندس‌نقشه‌بردار	ـ	۳۵ سال	تحصیلات‌عالی‌در رشته‌مربوط	تسلط کامل بزبان انگلیسی	۱ نفر
۹ـ	مهندس‌مکانیك‌وجوشکاری‌ولوله‌کشی	ـ	۳۵ سال	تحصیلات عالی در رشته‌مربوط	تسلط کامل بزبان انگلیسی	۱ نفر
۱۰ـ	سرپرست‌امورجوشکاری‌و لوله‌کشی	ـ	۳۵ سال	ـ	حداقل دو سال سابقه کار و تسلط کامل بزبان انگلیسی	۱ نفر
۱۱ـ	حسابدارصنعتی	ـ	۳۵ سال	ـ	» » »	۱ نفر
۱۲ـ	حسابدار دستمزد و پرداخت	ـ	۳۵ سال	حداقل دیپلم	» » »	۱ نفر
۱۳ـ	مامورخرید	ـ	۳۵	آشنائی کامل‌بامور خرید اجناس	تسلط بزبان انگلیسی	۱ نفر

م‌الف ۱۴۶۱۶ آـ۹۶۸۲۲ اداره کل اشتغال ـ وزارت کار و امور اجتماعی

نیازمندیهای اطلاعات تلفنی آگهی قبول میکند ۳۱۱۲۲۵-۳۱۱۲۲۴ ۳۱۱۲۳۰-۳۱۱۲۲۹

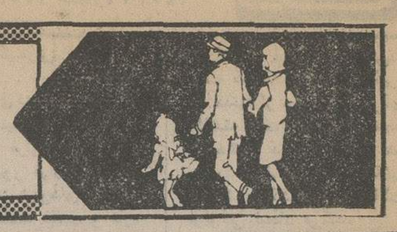

اثاثیه

فروش دست اول

ملت غیور شاهدوست ایران
تمثالهای مبارک خاندان جلیل سلطنت را از نمایشگاه شاهدوست تهیه فرمائید یوسف‌آباد نبش بیستون و فیروزه کیخسرو خدادادی ۳۳۸۵۱۷
۱ـ۲ آ ـ ۱۵۱۱۱

کاپ مینک سافایر
ازهاردزلندن نو بفروش میرسد تلفن ۸۴۸۸۷۰
آ ـ ۱۵۱۳۱

فروش دست‌دوم

یک دست مبل استیل ویک‌دست مبل‌مدرن ودوعددوبترین‌استیل یخچال و غیرمنوبملت‌مسافرت فوری بفروش میرسد ازامروز ساعت ۳ الی آخر جمعه شب تلفن ۶۸۰۷۰۳
آ ـ ۱۵۰۸۶

پالتو پوست بی نظیر کانادائی
یکعدد پالتو پوست کارنکرده کانادائی سایز متوسط رنگ قهوه‌ای قیمت ۸۰۰۰ تومان بعلت مسافرت بفروش میرسد تلفن ۳۴۹۸۶۳
آ ـ ۱۵۰۹۳

۲ دستگاه تلویزیون رنگی‌مدل ۷۵ کارنکرده تلفن ۸۵۵۷۲۴
آ ـ ۱۵۰۹۱

لباسهای خارجی نو مردانه و زنانه بفروش میرسد تلفن ـ ۸۵۱۳۱۰
آ ـ ۱۵۱۳۰

خرید

بازرگانی فرش کیهان ۸۳۰۹۰۴ و ۸۲۳۷۷۶
خریدار نقدی‌همه رقم فرش کهنه‌ونوجهت صادرات‌روزولت میدان ۲۵ شهریور .

نمایشگاه‌فرش شایان تلفن ۶۶۱۰۶۹ بهترین خریدار فرش وقالیچه های کهنه و نو با قیمت عادلانه جهت صادرات

گالری فرش کارلو فرشهای شما را ارزیابی وبیش‌ازدیگران‌خریداریم تلفن ۴۲۶۴۱

ایران فرش ۷۷۴۹۷۲
فرشهای‌کهنه و سایرلوازم‌منزل بهرمبلغ نقدا بیشتر ازسایرین خریداریم تلفن ۷۷۷۰۲۵

جهان کالا ۹۲۵۴۵۸
خریداریخچال‌تلویزیون و لوازم منزل شما .

فروشگاه‌آستارا ۹۲۶۴۰۲
بهترین خریدار یخچال برقی و نفتی .تلویزیون و غیره ...

فروشگاه آسیا۹۲۲۸۳۲
خریدارفرش یخچال‌برقی و نفتی تلویزیون وغیره

فرش کرمانشاهی ۸۴۶۵۲۴
خریدار و فروشنده انواع‌فرش

فروشگاه آریا۹۲۹۳۹۳
خریدارفرش و سایرلوازم‌منزل

فروشگاه‌مبختیاری‌تلفن۷۵۹۳۲۹
بهترین خریدارکلیه لوازم‌منزل
آ ـ ۱۴۳۹۹

فرش زنجانی ۳۴۹۴۳۸

کرایه

تایپ ناصر
کرایه انواع ماشین تحریرتلفن ۸۲۶۲۰۵ دروازه‌دولت مقابل سعدی .

مبل‌ودکوراسیون

مبل

مبل‌یکدست ۸۰۰تومان‌نمایشگاه مبل کاوه ۹۵۱۷۸۴ سلسبیل
آ ـ ۱۲۷۵۶

شستشوی‌مبل وفرش

دوراکلین‌سرویس‌امریکا
باتکنیک برترگرانتر مطمئن‌تر تلفن‌های ۸۴۸۳۹۵و۸۴۸۳۹۶و ۸۴۵۶۸۳

کلین سرویس
خشکشوئی مبل فرش موکت‌با دستگاه وپرده بانصب مجانی تلفن ۹۵۲۵۴۶

کارخانه‌قالیشوئی‌اطلس
تلفن ۹۵۲۵۴۶ و ۹۷۵۴۳۰

سرویس‌آلمان بزرگترین
خشکشوئی مبلمان فرش‌موکت پرده
در محل ۷۹۵۳۰۷

کارخانه قالیشوئی ادیب
تلفن های ۹۵۶۵۶۵ و ۹۵۸۹۵۰ و ۹۵۲۴۵۴

خشکشوئی مبلمان‌ادیب
یکدست ۵۰ تومان
خشکشوئی پرده‌پارچه وکرکره بانصب مجانی۹۵۶۵۶۵

قالیشوئی و رفوگری
شمسائی تلفن ۳۱۲۸۱۹
۱ـ۴ آ ـ ۱۵۱۳۷

آنتن‌تلویزیون

نصب آنتن
تمام کانال ضد زنك با ضمانت نامه ۷۵۴۵۸۹

تعمیرات

تلویزیون

تعمیرگاه تلویزیون الکترون با تائیدوزارت‌کار۷۶۳۶۸۲
تعمیرتلویزیونهای R.C.A-R.T.I شاوب‌لورنس . فیلیپس.سیرا تلفونکن و سایر مارکهاسرویس مجهز سیار درشهروشمیرانات

سرویس تلویزیون
گارانتی تلفن ۶۲۸۳۷۱
سرویس‌سیار R.C.A-R.T.I
سیرا مدیاتور جنرال الکتریک وگراندیک بویژه شمیرانات

تعمیرگاه مجاز شماره ۱۱
شاوب لورنس
سرویس سیار فوری برای کلیه نقاط تهران و شمیرانات
تلفنهای ۶۶۷۱۷۱ ۶۶۹۵۱۴ ۴۲۷۳۳
SCHAUB-LORENZ

موسسه فنی
سرویس مشترك
تعمیر شاوب‌لورنس R.T.I فیلیپس ـ بلر ـ غیره و
سیستم رنگی
نصب‌آنتن های‌تمام‌کانال وضدزنگ‌جی‌ـبی‌ـ سی
با ۱۰۰ تومان
۳۴۵۶۶۱
۹۶۳۵۸۷

تعمیر تلویزیون ونصب آنتن تمام کانال‌جی.بی.سی فقط ۸۰ تومان تلفن ۷۶۴۱۹۳ـ ۷۶۰۹۹۳

SCHAUB-LORENZ
شاوب لورنس
سرویس فوری۸۸۳۲۶۲

تعمیرگاه تلویزیون های تلفنکن ،شاوب‌لورنس ، فیلیپ س ، آر،تی،ای و سایر مارکها ۷۷۶۹۴۴

شوفاژ
سرویس‌ونصب‌ونگهداری شوفاژ شبانه روزی
تلفن ۷۹۳۸۹۷

عامل نصب و سرویس کولر ـ آبگرمکن نفت سوز وگازسوز ـ اجاق گاز ـ یخچال ـ ماشین لباسشوئی ـ کانال کشی ساختمان
تلفن ۸۳۱۸۰۷

سرویس بخاری‌وآبگرمکن فوری ـ تلفن ۳۴۶۷۰۱

شرکت رام‌شین‌نصب و نگهداری شوفاژ تلفن ۹۳۹۷۳۲و۳۱

تکنیکال شوفاژ
تعمیر وگارانتی تهویه مطبوع، تهویه سیستم ابی ، کوره هوای گرم شوفاژ .
تلفن ۷۹۳۸۱۱

نصب شوفاژ ـ تهویه و تاسیسات آبرسانی‌وبرق ساختمان اکتیویته تلفن ۶۶۵۰۷۵

سرویس و رنك بخاری آبگرمکن ، شوفاژ فوری ۳۱۸۴۱۴

نصب‌وسرویس‌نگهداری شبانه روزی شوفاژ ۷۹۶۱۰۳

سازمان فنی ۱۱۰
سرویس آبگرمکن رنك و سرویس بخاری ۷۶۰۹۹۳ و۷۶۳۷۸۵

سرویس شوفاژ
تلفن ۸۳۶۸۳۷ و۸۳۶۸۳۶ و ۸۲۱۰۶۱
آ ـ ۱۵۰۲۹

شوفاژ
شرکت مهندسی
جو
جهت برقراری حرارت مرکزی آماده سرویس وگارانتی‌سالانه میباشد ۸۳۷۵۰۰
۱ـ۲ آ ـ ۱۵۱۵۷

سرویس آبگرمکن ۴۷۷۹۹

سرویس آبگرمکن‌فوری ۷۶۵۲۴۴

تعمیر شوفاژ وازگن ۸۴۶۷۹۳
۱ـ۳۰ آ ـ ۱۴۹۳۶

سرویس شوفاژ فوری ۷۶۰۹۹۳ ـ ۷۶۳۷۸۵

کارگاه فنی ویکن
تعمیر وسرویس‌شوفاژ آبگرمکن کولرودستگاه‌رختشوئی۸۳۸۵۴۴

کولر
تعمیرگاه مجاز ۱۳۱ ارج
سرویس نصب رنگ‌آمیزی ابگرمکن بخاری و روکش برزنتی کولر و کانال‌کشی ساختمان عباس‌آباد نظامی ۸۵۲۵۶۸ و ۸۴۱۱۲۵

راهنمای سرویس
ارج
درسراسرکشور
۹۶۲۰۴۵
ازساعت ۷½ صبح تا ۷½ بعدازظهر

سرویس مجازارج
نصب و تعمیر همه نوع کولر آبی کانال کشی ساختمان آبگرمکن ۵۴۷۹۰۴

نصب و سرویس کولرو یخچال در کمترین مدت ۳۴۰۱۰۶

سرویس و نصب کولر کانال‌کشی‌فوری۷۹۶۱۰۳

روکش برزنتی جهت هر نوع کولر تلفن۷۶۵۲۶۴

سرویس کولر ۴۷۷۹۹

یخچال

تعمیرات یخچال‌سردخانه نصب‌و نگهداری شوفاژ
تلفن ۷۹۳۸۹۷

تعمیرگاه سیدحسین
تعمیرهمه‌نوع‌لباسشوئی یخچال‌آبگرمکن۸۸۲۴۳۸

تعمیرگاه‌یخچال‌فریجیدر
اثاث‌یدکی موجودتلفن۸۴۸۷۵۶

تعمیر یخچال‌فریزیدر۸۳۹۲۲۵

فروشگاههای اتومبیل

فروشگاه برادران گلپایگانی
مرکز فروش اتوبوس و مینی بوس تلفن ۲۷۹۰۰ و ۵۳۶۳۰۱

پیکان
پیکان نو اماده نقد و اقساط شاهرضا چهارراه گرگان‌پلاک ۱۰۶۸

پیکان‌نو آماده نقد و اقساط یا تعویض با اتومبیل شما شاهرضا اول نظام‌آباد شمالی پلاک ۵۸

فروش اتومبیل

بی.ام.و ۲۰۰۲ مدل ۱۹۷۴
شرایط مناسب‌بفروش میرسد
تلفن ۸۴۴۹۷۲

پژه ۵۰۴ مدل ۷۲
دنده گیربکس
رنك آلبالوئی بابیمه‌بدنه بی واسطه بفروش می رسد ساعت ۹تا۱۰صبح تلفن۶۳۵۲۹۷و۹۷۹۷۳۸

پژو استیشن واگن ۷۲ فوق‌العاده تمیز بدون واسطه بفروش میرسد تلفن ۶۶۴۵۷۵

پژو ۵۰۴ مدل ۷۱
تلفن ۳۰۴۳۷۲

یکدستگاه اتومبیل بنز سواری ۳٫۵ لیتر SEL ۳۰۰ مدل آخر ۱۹۷۱ بسیار تمیز و سالم بدون هیچگونه عیب (بگواهی نمایندگی)بفروش میرسدطالبین برای ملاحظه به گاراژ شرکت آرمی خیابان وصال شیرازی جنب بیمارستان آریا و یا به تلفن های ۴۸۷۶۵ ، ۴۹۱۶۲ آقای محسن‌پور مراجعه‌نمایند
۱ـ۲ آ ـ ۱۴۹۰۳

بنز ۲۸۰ مدل ۶۸
باکولر فرمان‌هیدرولیک شیشه اتوماتیک تلفن ۸۵۲۸۸۱
۱ـ۳ آ ـ ۱۰۲۹۵

مرسدس بنز ۲۸۰ اس‌آی‌رنگ لیموئی ۷۴ بدون گمرک‌بفروش میرسد ۹۲۱۵۹۵
۱ـ۴ آ ـ ۱۴۸۸۰

بنز ۲۲۰ مدل۷۳
چهار سیلندر ۳۶ هزارکیلومتر کارکرده باکولر ـ رادیو ـ فرمان هیدرولیک و غیره ـ فوق‌العاده مرتب برای فروش تلفن ۶۲۰۲۳۷
۱ـ۲ آ ـ ۱۰۲۷۳

یك‌بنز ۷۳فوق‌العاده‌تمیز فقط ۲۳۰۰۰ کیلومتر بدون واسطه بفروش می رسد تلفن ۶۶۴۵۷۵

شورولت ایمپالا مدل۶۵ مقطوع ۲۴۵۰۰ تومان تلفن ۳۵۱۶۹۰

شورولت ایمپالا مدل ۷۴ دانشجوئی گمرک شده ونمره شده دودرب فروشی تلفن ـ ۷۷۹۰۰۷
۱ـ۳ آ ـ ۱۵۱۳۶

شورلت ایران بفروش میرسد تلفن ۷۷۴۱۸۵

اپل ۶۴ ال
۱۷۰۰ چهاردربارادیوبسیار تمیز فوری بدون واسطه نقد ۱۹۵۰۰ تومان ۴تا۶ بعدازظهر تلفن ۶۲۵۷۷۱

اپل مدل ۶۲ بفروش میرسد تلفن ۷۹۴۷۱۱
آ ـ ۱۵۰۹۷

دوج کرونت ۷۲ شیری‌بارادیو در گمرک بدون بخاری وکولر کلا ۶۶ تومان تعویض با آریا ۷ تا۸ شب ۷۹۲۱۰۹
۱ـ۳ آ ـ ۱۴۹۵۲

مدل ۷۳
فورد کاپری ۱۳۳۰ مدل ۷۳ گمرک شده‌نمره‌نشده‌فروشی‌یا معاوضه بعدازظهرها ۸۵۱۳۲۶
آ ـ ۱۵۱۲۸

پیکان ۵۳فروشی ۷۸۲۱۹۵
۱ـ۲ آ ـ ۱۴۹۵۱

فوردکاپری‌مدل ۷۰
سفارشی GT ۱۷۰۰ رنگ بادمجانی کاملا تمیز و بدون عیب باکولر ورادیو پخش AM,FM قیمت ۴۵ هزار تومان نقدبدون واسطه‌تلفن۹۷۴۶۳۷
۱ـ۲ آ ـ ۹۶۶۷۶

تعدادی‌مینی‌بوس ۳۰۹ آماده بکار بفروش میرسد تلفن ۶۳۷۲۰۰

کرایه

اتولوکس
اتومبیلهای تشریفاتی با راننده برای داخل و خارج از تهران میدان فردوسی تلفن ۸۲۱۲۷۰ و ۸۲۶۶۰۰

کالج بار
بارکش شهر وحومه
۶۶۱۱۱۱-۴۱۱۱۱

تاکسی کلوپ سرویس
اتومبیلهای تشریفاتی برای داخل و خارج شهر در تمام ساعات شبانه روز آماده‌خدمت شماست تلفن ۸۵۵۰۵۱
۱ـ۳ آ ـ ۱۴۸۵۳

گیتی بار
بارکش شهر وشهرستان
تلفن ۹۵۶۴۰۵

ماشین آلات

یك شرکت ساختمانی خریدار جروثقیل گردان روی ریل بظرفیت های بزرك میباشد طالبین به تلفن های ۴۹۰۸۶ و ۴۸۹۷۰ آقای محسن‌پور مراجعه نمایند .
۱ـ۲

بیل هیدرولیکی پوکلین
کمپرسور ـ غلطك چرخ لاستیکی برای اجاره موجود است
شرکت ساریکا تلفن: ۹۵۱۸۴۶ـ۹۵۷۴۰۹

استخدام

دفتر اسناد رسمی ۲۴۴تهران احتیاج به دو نفر منشی‌خوش خط و تندنویس دارد.نشانی رودکی چهارراه وثوق فوقانی بانک سپه .

آگهی استخدام
۱ـ مترجم واردبامور‌بازرگانی وتایپ .
۲ـ حسابدار مسلط بامور بازرگانی و صنعتی .
۳ـ مدیر امورادارى‌وبازاریابی
۴ـ مدیرفنی کارخانه .
۵ـ کارگر نقاش اتومبیل .
۶ـ کارگر برقکار وباطری‌ساز اتومبیل .
۷ـ کارگر اسکلت‌سازاتومبیل.
۸ـ کارگر آهنکوب اتومبیل .
ازساعت ۵ تا ۷ بعدازظهر به آدرس بلوار الیزابت‌پلاک۳۰۸ مراجعه نمائید .
۱ـ۲ آ ـ ۱۵۰۹۵

استخدام‌تلفنچی
دوشیزه‌ای آشنا بزبان انگلیسی برای امورتلفن موردنیازاست‌خواهشمند است عکس و مشخصات ومیزان حقوق‌درخواستی خود را به آدرس ویلا خیابان دامغان شماره۶ شرکت ساراول ارسال دارید .

یکنفر مرد که ماشین ـ نویسی فارسی و لاتین بداند تمام وقت‌موردنیاز است تلفن ۴۵۶۶۹
۱ـ۲ آ ـ ۱۰۲۷۱

بیکنفر مهندس راه و ساختمان با حداقل سه سال سابقه کار و سه‌نفر نقشه‌بردار ورزیده با حداقل ۵ سال سابقه‌کار نیازمندیم از ساعت ۸ صبح تا ۵ بعداز ظهر با تلفن ۸۳۰۹۳۹ تماس بگیرید .
۱ـ۳

ماشین نویس تماموقت‌نیازمندیم بعدازظهرها بخیابان پهلوی ساختمان اطباء شرکت فنی مهندسی .
۱ـ۳ آ ـ ۱۴۹۱۹

کمکدارو ساز برای کار تمام وقت مورد نیاز است صبحها تلفن ۶۶۸۸۸۸
۱ـ۳ آ ـ ۱۵۱۵۰

بتعدادی بهیار و کمك بهیار نیاز است بتلفن۴۹۴۵۷ مراجعه شود

آگهی استخدام
شرکت هادکو به دو نفر کارمند با شرایط زیر نیازمند است
۱ـ برای سرپرستی دایره تحریرات با آشنا بودن به طرز کار ماشین پلی‌کپی و فتوکپی
۲ـ برای امور خدمات‌با حداقل یکسال سابقه
از واجدین شرایط‌در صورتیکه برك‌خاتمه‌خدمت یا معافی غیر پزشکی نظام داشته باشند ـ خواهشمند است به‌اداره پرسنل این شرکت‌واقع در خیابان تهران نو ایستگاه دفتر مراجعه نمایند .
۱ـ۳

استخدام کارگر زن‌ومرد تلفن ۹۵۴۷۸۴

انباردار
یك نفر انباردار فنی با تجربه و وارد به امور تدارکات با تحصیلات حدود دیپلم وحداکثرسن ۲۷ سال با حقوق مکفی استخدام میشود واجدین شرایط به کارگزینی شرکت ایران ژنراتوردر خیابان آریامهر سه راه کاج مراجعه نمایند .

استخدام سکرتروبایگان
دونفر دوشیزه یا بانو جهت سکرتری و بایگانی استخدام می‌شود تلفن ۳۱۹۷۵۵
۱ـ۲ آ ـ ۱۵۱۴۸

آگهی استخدام
کارخانجات مقدم به تعدادی دیپلمه فنی در رشته برق از هنرستانهای تهران با شرایط ذیل نیازمند است .
۱ـ حداکثر سن ۳۰ سال .
۲ـ داشتن معافی (غیرپزشکی) یا برگ خاتمه خدمت .
واجدین شرایط میتوانند با دردست داشتن کلیه مدارک استخدامی دریکی از روزهای شنبه،دوشنبه‌وسه‌شنبه‌ساعت۴ بعدازظهربه‌بعد به‌آدرس‌خیابان پهلوی (سعرامشاه) کوچه سیمرغ پلاک ۲۴ـ ۲۶اداره تدارکات مراجعه نمایند .
۱ـ۳ آ ـ ۹۶۸۳۰

بچندنفر کارگرسیم‌کش‌نیازمندیم آدرس خیابان خوش جنب بیمارستان‌لولاگررادیوتلویزیون سیروس ۴الی ۸ بعدازظهر .
۱ـ۲ آ ـ ۹۶۸۳۵

به تعدادی دست دوز دوشیزه یا بانونیازمندیم تلفن ۳۰۳۸۳۵ خیابان اسلامبول پاساژ کمپانی طبقه‌چهارم‌تولیدی‌ونوس شماره ۳۴۳

کارخانجات صنعتی مهندس موسی بهار (زاگرس)
بیکنفر مهندس مکانیك با سابقه که تسلط به زبان انگلیسی داشته باشد نیازمند است .
داوطلبین به خیابان نادری پاساژگیو مراجعه نمایند .
۱ـ۳

کارگردوچرخه‌سوارمورد نیاز است تلفن۸۳۳۷۶۷

به یکنفر حسابدار بازنشسته با حقوق‌مکفی نیازمندیم
تلفن ۳۵۶۶۵۰

کارگرزن شبانه روزی باضامن نیازمندیم تلفن ۷۷۹۴۴۷
۱ـ۲ آ ـ ۱۴۹۶۸

جهت نظارت امور راه‌سازی
مهندس با سابقه کاره تا ۱۰ سال در امر راه سازی و نقشه برداری‌و تکنیسین فارغ‌التحصیل انستیتو تکنولوژی‌رشته راه و ساختمان مورد احتیاج است واجدین شرایط‌باتلفن ۸۴۹۷۱۹ تماس حاصل فرمایند .
۱ـ۳ آ ـ۱۴۹۱۸

پوشاك‌شهناز
به چندنفر فروشنده دوشیزه‌با تجربه نیازمندیم تلفن ۴۱۰۲۷
۱ـ۳ آ ـ ۱۴۹۹۹

بیکسکرتر و چندنفر بازاریاب مرد نیازمندیم از ساعت۹الی۶ بعدازظهر باتلفن ۳۹۳۷۸۰ تماس حاصل فرمایند .
آ ـ ۱۵۰۷۶

شرکت کارفه
تکنیسین باسابقه درجه یک تهویه . برق . آسانسور تلفن وجریان ضعیف اتوکلاو و دستگاههای استریل با حقوق مکفی برای شهرستان رشت استخدام مینماید . متقاضیان به شماره ۱۹ کوی بهرام‌چوبی خیابان سپهبد زاهدی مراجعه نمایند .
آ ـ ۱۵۱۵۸

بیمارستان آبان
نرس‌ماما وماماًاستخدام‌مینماید تلفن ۷ـ۸۲۷۱۵۴
آ ـ ۱۰۳۳۵

استخدام کارگر
تعدادی کارگر مبتدی چاپ جهت‌داشینهای‌ملخی‌ـ افست‌ـ سیلندری مورد نیاز است داوطلبین میتوانند جهت کسب اطلاع بیشتر همه روزه از ساعت ۵ر۱۷الی۱۶ بدفترشرکت واقع‌درجاده قدیم کرج‌کیلومتر ۱۱ جنب بیمارستان شماره۲ بیمه های اجتماعی مراجعه نمایند .
۱ـ۲ آ ـ ۹۶۷۵۲

تعدادی دوشیزه و یابانو جهت ارائه محصولی با حقوق ثابت و پورسانت نیازمندیم تلفن۵۳۹۷۴۶

آگهی استخدام دختر بسته‌بند
به تعدادی دوشیزه که سواد خواندن و نوشتن را داشته باشند برای‌کار های بسته بندی باحقوق مکفی استخدام‌میشوند. متقاضیان بعد از ظهر ها از ساعت ۵ر۲ الی ۵ به آدرس‌جاده قدیم‌شمیران روبروی کاخ جوانان داروسازی ویرا مراجعه نمایند .
۱ـ۲

تعدادی فوق‌دیپلم راه وساختمان
که خدمت نظام انجام داده‌یامعاف دائم باشند جهت کار در خارج از تهران مورد نیاز است‌متقاضیان‌با راهنمای شماره ۱۲۷۸ رورنامه اطلاعات مکاتبه فرمائید .

دوشیزه یا بانو
فوق‌العاده شیک پوش وخوش بیان جهت فروشندگی‌با حقوق مکفی فوری نیازمندیم تلفن ـ ۸۲۶۱۲۶
۱ـ۳ آ ـ ۱۴۹۳۵

شرکت‌سهامی کارخانجات کمک فنرسازی **ایندامین** به یکنفر تراشکار باسابقه جهت استخدام فوری نیازمند است . واجدین شرایط به کارگزینی شرکت‌واقع درجاده مخصوص کرج کیلومتر ۲۰ مراجعه نمایند .
تلفن ۹۴تا ۹۷۰۰۹۱
آ ـ ۱۵۰۲۳

استخدام‌مهندس
بدو نفر مهندس راه و ساختمان با ۳سال‌تجربه برای‌نظارت دربندرعباس مورد نیاز است‌ازواجدین شرایط تقاضا میشودبه تلفن های ۹ـ۸۳۱۱۴۸ مهندسین مشاوربرآیند مذاکره نمایند

بیانوئی خدمتکار که آشپزی بداند برای خدمت شبانه‌روزی باضامن نیازمندیم۸ـ۵۴۵۴۵۷
۱ـ۲ آ ـ ۱۵۱۱۸

متخصص آزمایشگاه، دارو ساز یا طبیب
کار کرده در آزمایشگاه با تحصیلات کشور انگلیسی زبان با حقوق بسیار جالب مورد نیاز است تلفن ۸۳۷۰۰۴
۱ـ۲ آ ـ۱۵۱۳۹

استخدام مهندس وتکنسین راه وساختمان
مهندسین‌مشاوراستادکارجهت‌نظارت‌راه‌سازی در منطقه کرمان تعدادی مهندس و تکنسین راه‌و ساختمان استخدام مینماید.
آدرس خیابان روزولت خیابان نامجو شماره ۳۱ تلفن ۸۲۸۰۴۳

هواپیمائی بریتانیا به چند نفر راننده و باربر نیاز دارد . داوطلبان تقاضای کتبی خودرا باذکر مشخصات وسابقه کار به شرکت ایرتوك ۳۲۳ خیابان‌شاهرضا تهران ارسال‌دارند

کارخانجات پارس الکتریك برای کار تمام وقت بافراد زیر نیازمند است
۱ـ دیپلم یا فوق دیپلم درودگری آشنا بزبان انگلیسی یا آلمانی
(داوطلبانی که دارای سابقه کار در صنایع‌چوبی باشند حق‌تقدم دارند).
۲ـ ماشین نویس لاتین
شرایط عمومی :
۱ـ حداکثر سن ۳۳ سال
۲ـ دارا بودن برك خاتمه خدمت یا معافیت‌دائم
از کلیه داوطلبان واجد شرایط دعوت میشود همه روزه بین ساعت ۷ صبح تا۴ بعداز ظهربه دفتر کارگزینی شرکت کارخانجات پارس‌الکتریك واقع درخیابان آیزنهاورشماره۵۶۳مراجعه‌نمایند.

آگهی استخدام
تعدادی تکنیسین الکترونیك و الکتریك که دارای مشخصات زیر باشند استخدام میشود.
۱ـ تحصیلات فوق دیپلم الکترونیك یاالکتریك
۲ـ حداقل دو سال سابقه کار
۳ـ دارای برك پایان‌خدمت یامعافی غیر پزشکی
۴ـ آشنا بودن بزبان انگلیسی یا آلمانی
متقاضیان میتوانند شخصا با دردست داشتن کلیه مدارك استخدامی به شرکت ترانس‌پیك‌واقع در کیلومتر ۲۴ جاده کرج مراجعه فرمایند.

فامیلین

گروه بهداشتی فامیلین
جهت تکمیل کادر فروش واداری خود در تهران بتعدادی کارمند جهت مشاغل زیر نیازمند است:
۱ـ کارمند دفتری خانم با حداقل تحصیلات سیکل ، مسلط بماشین نویسی فارسی‌ولاتین.
۲ـ فروشنده مرد با حداقل تحصیلات سیکل.
۳ـ سرپرست فروش‌باحداقل تحصیلات‌دیپلم.
متقاضیان باید خوش برخورد و خوش‌بیان و قادر بدادن تضمین مالی باشند ، داشتن برك خاتمه خدمت یا معافی دایم غیر پزشکی شرط اساسی استخدام میباشد .
افرادیکه در امر فروش وویزیت دارای سابقه باشندحق‌تقدم خواهندداشت، باستخدام‌شوندگان حقوق ومزایای مکفی پرداخت خواهد شد .
واجدین شرایط میتوانند روز بیست و نهم مهرماه به خیابان پهلوی مقابل‌سینما آتلانتیك کوچه هراز شماره ۶ گروه بهداشتی فامیلین مراجعه نمایند .

استخدام تکنسین رادیولژی
برای ویزیت مراکز رادیولوژی و عرضه‌و فروش فیلم ـ مواد شیمیائی ودستگاههای‌مربوطه بیکنفر تکنیسین ورزیده که‌آشنائی‌بزبان‌انگلیسی داشته باشد در یکی از شرکتهای معروف ومعتبر باحقوق مکفی استخدام میشود .
داوطلبین میتوانند مشخصات کامل و سوابق خود را همراه یك‌قطعه عکس و آدرس کامل به صندوق پستی شماره ۲۲۹۷ تهران ارسال‌دارند.

شرکت‌سهامی کنتورسازی ایران (خاص)
(شرکت مختلط ایران وآلمان) افرادزیر را استخدام مینماید

شرکت مختلط ایرانی وآلمانی
جهت‌توسعه کادر فنی و بازرگانی بافرادی‌با مشخصات زیر برای کاردرکارخانه کنتور سازی واقع درشهرصنعتی البرز (قزوین) نیازمنداست.
۱ـ لیسانس یافوق لیسانس حسابداری
۲ـ لیسانس اقتصاد
۳ـ کارمند واردات و خرید
۴ـ ماشین نویس لاتین
۵ـ مهندس مکانیك
۶ـ فوق دیپلم برق یا مکانیك
۷ـ دیپلمه هنرستان صنعتی برق یامکانیك
۸ـ کارمند کارگزینی
متقاضیان باید دارای تجربه کافی در قسمت‌های‌مربوطه بوده و دارای برگ خاتمه خدمت یا معافی باشند افرادی‌که بیکی از زبانهای آلمانی یا انگلیسی آشنائی کامل داشته باشندارجحیت دارند از داوطلبان خواهشمند است تقاضای خود را بصندوق پستی ۲۷ قزوین شهر صنعتی البرز شرکت سهامی کنتور سازی ایران (خاص) ارسال نمایند.

اطلاعیه
جنرال
بدینوسیله دایره سرویس و تعمیرات جنرال آمادگی خودرا جهت تجدید رنك و تعویض‌قطعات بخاری های جنرال و همچنین نصب‌روکش‌برزنتی و سرویس کولر های جنرال اعلام میدارد. لطفا با تلفنهای ۴ـ۹۶۳۹۷۲ و۹۵۸۲۵۲ و۹۵۹۱۶۴ تماس بگیرید .

اطلاعیه
جنرال
پخش قطعات یدکی مصنوعات جنرال درنمایشگاه جنرال خیابان شاهرضا چهارراه کالج نبش کوی البرز تلفن ۶۶۹۷۲۰ و سرویس‌مرکزی جاده قدیم کرج کیلومتر ۸ تلفنهای ۴ـ۹۶۳۹۷۲

استخدام منشی
یك واحد بزرك تولید صنعتی چند نفر منشی با تجربه برای تمام وقت با حقوق مکفی فوری استخدام می نماید داوطلبان باید واجدشرایط زیر باشند:
۱ـ داشتن حداقل دیپلم کامل متوسطه
۲ـ حداکثر سن ۲۵ سال
۳ـ آشنائی بزبان‌انگلیسی
۴ـ دانستن تایپ فارسی و لاتین
از داوطلبان خواهشمند است تقاضای خودرا با ذکر سوابق کار با مشخصات کامل و آدرس دقیق و تلفن همراه یك قطعه عکس ۴ × ۶ (هرچه زودتر) به آدرس تهران صندوق پستی ۳۹۴۲ (دایره استخدام) ارسال‌نمایند .
۱ـ۲

تعمیرگاه های مجاز تلویزیون
شماره ۱ شاوب‌لورنس . فیلیپس سلطنت‌آباد ۷۷۸۰۹۳
شماره ۲ آر‌ـتی‌ـآی سه‌راه‌ضرابخانه ۷۷۵۳۰۸
شماره ۳ ناسیونال گیشا ۶۳۲۸۴۳
شماره ۴ آر‌ـ تی‌ـ آی الستون ۹۷۷۳۵۵
شماره ۵ گروندیك .تلفنکن عباس‌آباد ۸۵۰۳۱۴
شماره ۶ شاوب‌لورنس ـ آر‌ـ تی‌ـ آی بهبودی ۹۷۹۹۵۵
شماره ۷ شاوب‌لورنس ـ بلر شادمان ۹۷۱۵۱۶
شماره ۸ شاوب لورنس . فیلیپس شاه ۹۲۱۲۹۶
شماره ۹ شاوب لورنس .آر ـتی ـآی‌نواب.سالار ۵۴۰۹۵۳
شماره ۱۰ شاوب لورنس . فیلیپس نظام‌آباد ۸۵۴۷۹۴
شماره ۱۱ شاوب‌لورنس . آر ـتی‌ـآی فرح ۸۴۵۰۲۷
شماره ۱۲ شاوب لورنس ـ بلر تهران نو ۷۹۵۱۷۷
شماره ۱۳ شاوب لورنس ـآر ـتی ـآی سیمتری نارمك ۷۹۱۴۰۲
شماره ۱۴ شاوب لورنس . آر ـتی ـآی تهران‌نو ۷۹۳۹۵۶
شماره ۱۶ بلر ـتلفنکن تهران‌نو ۷۸۲۶۵۰
شماره ۱۷ شاوب‌لورنس ـ بلر شاه اردیبهشت ۶۶۰۶۶۹
شماره ۱۹ شاوب‌لورنس ـ بلرشمیران ۸۷۰۰۸۵
شماره ۲۰ گروندیك ـناسیونال‌شهباز ۳۴۸۶۵۳
شماره ۲۱ گروندیك ـ بلرامیرآباد ۶۳۱۵۵۶
شماره ۲۲ توشیبا ـ شاوب‌لورنس ـبلرمازندران ۷۵۶۶۱۵
شماره ۲۳ شاوب‌لورنس ـگروندیك ـشاهرضا ۴۸۸۷۷

اطلاعیه
بدینوسیله به اطلاع میرساند آقای محمود میرشکار در این آتلیه سمتی نداشته و ندارد .
آتلیه‌سلحشور

نیازمندیهای اطلاعات تلفنی آگهی قبول میکند

۳۱۱۲۲۵-۳۱۱۲۲۴
۳۱۱۲۳۰-۳۱۱۲۲۹

استخدام تکنیسین ساختمان

شرکت ساختمانی مستحکم برای خدمت در خوزستان نیاز به چند نفر تکنیسین راه‌وساختمان با حداقل ۵ سال سابقه کار و آشنا به زبان انگلیسی دارد از داوطلبین خواهشمند است بعد از ظهر ها از ساعت ٤ الی ۷ با تلفن ۸۳٤٥٤۷ تماس حاصل نمایند .
۱ـ۳ آ ـ ۱۵۰۹۳

بتعدادی فروشنده مرد
با تجربه وارد به امور بازاریابی جهت فروش باحقوق مکفی وپورسانتاژ فوری استخدام میشوند متقاضیان باتلفن ـ ۸۵۰۵۰۵ بعدازظهرها ساعت ۵تا۷ تماس بگیرند .
۱ـ۲ آ ـ ۱۵۱۱۷

خانم ویزیتور
باماشین برای صبحها ـ سن بین ۲۵تا۳۵ حدوددیپلم پهلوی مقابل رادیوسیتی ـ خیابان دمشق ـ شماره ۲۱ ساعت ۵الی ۷
آ ـ ۱۰۳۱۳

بچند نفر پسر حدود معلومات ششم ابتدائی برای کار نظافت در لابراتور تمام وقت نیازمندیم فردوسی شمالی ۱۳۶
۱ـ۲

بیك نفر دوشیزه یابانو که آشنائی کامل به‌تایپ فارسی داشته باشدمورد احتیاج است آدرس : خیابان ویلا خیابان‌سپند شماره ٤٦ شرکت پامیر خواهشمند است بعداز ظهر ها مراجعه شود

بیکنفرتحصیلدار باموتورسیکلت شخصی مورد نیاز است تلفن ٦٦٠٤٧٩

بتعدادی راننده پایه ۲ همگانی جهت شرکت ساختمانی اردیبهشت مورد نیاز است تلفن ٦٦٠٠٣٧ و٤٨٣٠٢

انستیتو می‌ماکس
برای فروش ماشین حساب بعده‌ای سلزمن‌ورزیده‌وباتجربه با حقوق مکفی و پورسانتاژ نیازمند است .
ساختمان آلومینیم طبقه‌چهارم ازساعت ۹صبح‌الی۵بعدازظهر
۱ـ۳ آ ـ ۱٤٦۹

آگهی استخدام
به ۵نفر کارگر ساده و ۵نفر کارگر پرده‌مکرکره نیازمندیم . آدرس خیابان برق انستیتو مقابل کارخانه برق دفترکرکره آریا تلفن ۹۷٦۷٦٤
۱ـ۲ آ ـ ۱٤۹۰٦

یکنفر مهندس با تجربه حداقل سه سال در راه سازی برای کارگاهی‌در نزدیکی تهران استخدام میشود متقاضیان باتلفن ۸۲۲۷۰۸ مذاکره‌نمایند.

به دیپلمه فنی تمام وقت یکسال سابقه درکارهای تاسیساتی نیازمندیم ۸۲٦۸۰۹
۱ـ۳ آ ـ ۱٤۹۰۲

فروشنده پارچه
مرد یازن که تا حدودی‌تجربه فروشندگی داشته‌باشدباضامن معتبر مورد احتیاج است‌تلفن ۳۰٥۱٤٦
آ ـ ۱٥۰٥۳

دفترفنی اردشیر استخدام مینماید

دیپلمه هنرستان واردبه نقشه کشی پرس‌پکتیو تلفن۷۵۳۳٦۰و۷۵۱٤۳۹
۱ـ۳ آ ـ ۱٥۰٦۷

جهت امور دفتری به دوشیزه‌ای سکرتر ـ نیازمندیم تلفن ٤۸۰۰۱

یک نفر برای نصب آنتن نیازمندیم‌دارندگان‌موتورسیکلت حق تقدم دارند ازساعت ٦ بعدازظهر ببعد تماس گرفته شود تلفن ۳٤٥٦٦۱
۱ـ۲ آ ـ ۱٤۹۳۹

پزشك‌عمومی

بیک‌نفر پزشک جهت‌اشتغال درکارخانجات شرکت فخر ایران ۸٤ کیلو متری تهران ـ قزوین نیازمندیم تلفن ٤۷۰٥۸
۱ـ۲ آ ـ ۱٤۸۹۳

استخدام پیشخدمت
دوشیزه یا خانم سن‌بین ۱۸ تا۲۵ سال جهت استخدام در یک خانواده فرانسوی مورد احتیاج است لطفا با تلفن ـ ۸۲۷۰۵۷ تماس حاصل‌فرمایند
۱ـ۳ آ ـ ۱٥۰٥٥

ماشین نویس فارسی فرانسه استخدام میگردد تلفن های ـ ۸۲۸٥٦٤ و ۸۳۲۷۸۷
۱ـ۱۰ آ ـ ۱۰٥۷۹

خانم یا آقائی جهت سکرتری که به تایپ فارسی و لاتین و زبان انگلیسی کاملا مسلط باشد استخدام میشود ۵ر۸تا ۱و٤ تا۵ر٦ تلفن ۹۲۱۷۰۵
۱ـ۲ آ ـ ۱٥۰٤۲

بیک دوشیزه یا بانوی باسواد جهت مطب دندانپزشکی نیازمندیم تلفن ۷۹۳۸٥۸

بیک بانو تلفنچی نیازمندیم ٦٦۲٤٥۹ ـ ٤۳٤۹۹ و٤٥۱٦۸
آ ـ ۱٤٤۳۰

استخدام شوید
تعمیرات مونتاژ رادیوتلویزیون نقشه‌کشی برق و فشارقوی و رسم فنی. ماشین‌نویسی‌فارسی وانگلیسی را بیاموزید و یا معرفی مجانی‌ماکارکنید . کار وآموزش تلفن ٤۹٤۹٤
آ ـ ۱٤۳٤٦

فقط با ٥۰ تومان بطور فشرده
دوره ماشین نویسی فارسی و لاتین ، دفترداری دوبل ، حسابداری ، منشیگری ، بایگانی را در کمترین مدت‌با دریافت گواهینامه فرا گرفته آماده استخدام شوید
بکسانیکه امروز یا فردا ثبت‌نام نمایند ۲٥۰ ریال کتابهای مربوط رشته‌های بالا مجانی داده میشود میدان فردوسی بالای هواپیمائی ملی آموزشگاه ایران ۸۲۸۳۳٦
آ ـ ۱۳۸۲۸

شریک

متخصص الکترو موتور
برای مشارکت در شرکتی نیازمندیم باتلفن ۸۳۸۱۱۱
۱ـ٤ آ ـ ۱٤۸۸۲

جویای کار

لیسانسیه علوم اجتماعی آشنا به امور حسابداری و بایگانی بعدازظهرها جویای کار است صبحها باتلفن۶۲۰۳۰۰بوسیله آقای‌نادر ی .
آ ـ ۱٥۱٤۱

حسابدار ورزیده
با سابقه ممتد برای امر حسابداری و سایرامورجویای کار است تلفن ۳٤٥۱٤٤
آ ـ ۱۰۱۹۱

ترجمه انگلیسی
ترجمه نامه‌های‌تجارتی توسط تحصیل کرده انگلستان‌تلفن ـ ۳٤۷٦٥٦
آ ـ ۱٥۰۷۰

با۲۵ سال‌سابقه
آموزشی‌وغیرمحاضرم موسسه بزرگ آموزشی را ادارمتمایم تلفن ۷۹۱۱۷۱ و ۳٤۹۳٤۲
آ ـ ۱۰۲۷۷

آموزشگاهها

ماشین‌نویسی ربانی
شما را بابهای‌کم درزمانی‌کوتاه برای‌استخدام آماده‌میکندشاه‌ـ آبادمقابل‌سینماحافظ ۳۱۷۱۳٥

ماشین نویس
بیژن همتاندارد
میتوانید امتحان‌کنیدمیدان‌ژاله تلفن ۳٤۸۳۸٤

تدریس خصوصی

استاد خارجی
ماهی ۱۰۰ تومان
۸۳۳۳۱۹

انگلیسی کنتراتی
تضمینی
۸۳۳۳۱۹

انگلیسی توسط بانوی انگلیسی ٤۷۱٤۱

انگلیسی فرانسه‌آلمانی ۸۳۳۳۱۹

آخرین کلاس
نهم
و ششم متوسطه طبیعی‌و ادبی
صبح و عصر
میدان ۲٥ شهریورگروه فرهنگی فرزانه
۸۳۳۸۰۴

تدریس شیمی توسط لیسانسیه شیمی تلفن ۸٤۷٥۰۷
۱ـ۳ آ ـ ۱٥۱٤٤

٦۲۲٤٥۷
انگلیسی کنتراتی
تضمینی

ریاضیات فیزیکشیمی توسط دانشجوی سال چهارم مکانیک پلی‌تکنیک ساعتی۳۰ تومان تلفن ۸۳۹۷٤٤ معینی اطاق ٥۰٤
آ ـ ۱٥۰٦۳

ریاضیات‌فیزیک‌شیمی‌وراهنمائی توسط دانشجوی سال چهارم مهندسی مکانیک دانشگاه آریامهر ٥٤۸٤۷۱ .
آ ـ ۱٥۰٦٥

انگلیسی
توسط‌لیسانسیه‌زبان ۸۳٤۱٤۷
آ ـ ۱٥۰۹۰

آخرین نهم تضمینی تلفن ۸۲۱۳٦۱

پنجم ابتدائی تلفن ۸۲۱۳٦۱

ریاضیات راهنمائی تلفن ۸۲۱۳٦۱

تدریس‌ریاضیات‌وفیزیك توسط دبیر دبیرستانها ۷۷۱۱۸۰

فیزیك شیمی ریاضیات
ودوره راهنمائی تضمینی ـ ٦٦۳۰۳٤
۱ـ٤ آ ـ ۱٤۹۹۸

ریاضیات فیزیك وشیمی دبیرستان تلفن۸۲۱۳٦۱

املاك‌ومستغلات

فروش

خانه فروشی
خانه های ویلائی ومستغلاتی‌از ٦۰۰هزار تومان ببالا موجود است ۸٥۳۷۳٦ و ۸٤۷۹۸۲

منزلی مستغلاتی واقع در خیابان سی متری ـ (حشمت‌الدوله غربی) کوچه‌عطیفه بمساحت۲٦٦ متر دو طبقه هر طبقه ٥ اطاق و هال بسیاربزرك و زیر زمین با تلفن و شوفاژ روشن ـ نوساز و حیاط‌ماشین‌رو بفروش میرسد . طالبین میتوانند باتلفن۹۲٥۷۱۳ از ٤ الی ۷ بعداز ظهر نماس حاصل نمایند .
۱ـ۳ آ ـ ۱٥۱۳۲

میدان ثریا منزلی بمساحت۱۰۰ متر دارای ٥ اطاق حمام کولر تلفن شخصی‌ساز قیمت ۲۰۰ هزار تومان تلفن ۸٤٦۰۳
۱ـ۳ آ ـ ۱٤۹۰٤

حوالی میدان ثریا خانه‌ای به مساحت ۲٤۰متر ٤اطاق با سرویس بالا وپائین حمام تلفن و کوئرپرده‌کرکره قیمت مقطوع ۲٥۰ هزارتومان تلفن ۸٤۲۲٥۷
۱ـ۳ آ ـ ۱٥۱۲٥

یک باب خانه ٤ اطاقی در انتهای خیابان دانش‌کوچه‌ثریا بفروش میرسد تلفن ۷٥۷٥٤٤
۱ـ۳ آ ـ ۱٥۱۲۳

آپارتمانی بایک اتاق‌خواب ـ هال ـ سالن ناهارخوری ـ آشپزخانه یک اتاق اضافی برای مستخدم ، حیاط برای ماشین باسرویس کامل وکولر در خیابان بیستم بین وزراء و پهلوی تلفن ۸۳۸۹٤۰ ساعت ۵تا۸ بعدازظهر .
آ ـ ۱۰۳۰۹

خانه های فروشی شمال شهر ویلائی مستغلاتی و آپارتمانی ۷۷۰٤۰۸

۳٥۰ هزار تومان می فروشیم خانه ۱٥۲متری باپنج‌اطاق وتلفن اطاق خدمه‌نزدیك‌بلوارالیزابت رجوع فرمائید .
۳۱۹۷۸٤ به‌بنگاه‌کوشان

مستغلاتی نومهندسی‌ساز در خیابان پهلوی جنب چاتوناگا بمساحت ٥٥۰ متر ۱۹۰۰ متر زیر بناه طبقه ۳ میلیون تومان تلفن۸۳۰۸۳٥و۸۲۸۳٤۹

خانه های ویلائی در تهران پارس تلفن ۷۸۱٥۱۹

خانه قدیمی شمیران
حوالی پل تجریش ۳٤۰۰متر مشجر قابل تفکیک به‌سه قطعه تلفن ٤۰۰۰۰ و ٦٦۰۰۰۰
۱ـ۳ آ ـ ۱٤۸٥۱

فرمانیه‌ساختمان‌مستغلاتی
۷۰۰ متر با استخر سه طبقه مجزا و مجهز و سرویس کامل و شوفاژ با موقعیت عالی تلفن ٤۰۰۰۰ و ٦٦۰۰۰۰
۱ـ۳ آ ـ ۱٤۸٥۱

چند دستگاه ساختمان ویلائی و مستغلاتی در شمال شهر آماده فروش لانه ۸۳٦۸٥۹

یکباب‌منزل جنوبی دو طبقه و نیم بمساحت پانصد متردرسلطنت‌آباد بفروش میرسد تلفن ۸٥۰٤٥۰ و۸٤۹٦٦۳

خانه‌ای ۲۸۰ متری سیدخندان شمالی دوطبقه ۷ اطاق تلفن آب برق کولرفروشی۷۷۰۰۳۷
آ ـ ۱٥۰۲٦

بیواسطه۲دستگاه‌خانه‌مستغلاتی
۲ طبقه نوساز هرطبقه٥اطاق هال سرویس‌تهرانپارس‌فروشی ۳۹۳۰٥۸
آ ـ ۱٥۰٤٥

خانه مسکونی نوساز
واقع در فرمانیه‌بمساحت۳٤۰ متر شامل ٥ اطاق زیرزمین‌و گاراژ بقیمت ٦٥۰۰۰۰ تومان ۸٦۱۸۱۹
آ ـ ۱٥۰۹۸

ساختمان‌مستغلاتی٤طبقه
منطقه فرعی‌تخت‌طاوس‌هرطبقه ٥ اطاق با سرویس کامل تلفن ٤۰۰۰۰ و ٦٦۰۰۰۰
۱ـ۳ آ ـ ۱٤۸٥۱

جمشیدآباد جنوبی کوچه‌کاج شماره ۳ر۲۷ دوطبقه شمالی ماشین‌رو ـ آب ، برق ،تلفن کولر ، کف‌مکالئوم و مبله‌بدون واسطه ٤٥۰ هزار تومان ـ ۹۲۳۷٥۳
۱ـ۲ آ ـ ۱٤۹٥۳

خانه‌ویلائی۳نبش نوساز لوکس
۳٦۰متر٦اطاق‌هال‌درمستغلاتی تهرانپارس بیواسطه ٥۲۰تومان ۳۹۳۰٥۸
آ ـ ۱٥۱۱۲

خیابان قدیم شمیران خواجه عبدالله انصاری خانه جنوبی
بمساحت ۲۷۰ متر یکطبقه دارای ٥ اطاق باسرویس تلفن بعلت مسافرت مقطوع ۳۷۰ هزار تومان بفروش‌میرسدتلفن ۸٤٥٥٤٤
۱ـ۳ آ ـ ۱٥۱۱٦

خانه های نوساز تهران پارس ٤ تا ۱۲ اتاقه با وام بانکی ۷۸۱۹۱۸

ساختمانهای شخصی‌ومهندسی سازویلائی ومستغلاتی با مساحتهای ۳۰۰ الی۳۰۰۰متر درخیابانهای‌عباس‌آباد ـ وزراء گاندی ونک جردن‌پهلوی‌آماده فروش تلفنهای ٦۲۲۰٦٥ و ٦۲۰۱۰۷
شرکت تهیه مسکن‌آسیانکو
آ ـ ۱٥۱۱٥

یکباب مستغلات ٥طبقه با اجاره برگشت‌ماهیانه ۲۱۷۰۰ تومان فوری بفروش میرسد تلفن ۸۳۲۷٤۱ ـ ۸۳٤٥۷۰

یك منزل ویلائی به مساحت ٥۰۰ متر باتلفن و شوفاژ خیابان‌شمیران حوالی ظفر بفروش می رسد تلفن ۸٥۰٤٥۰ و ۸٤۹٦٦۳
۱ـ٥

در النهیه شمیران خانه
یکطبقه و دو طبقه فروشی ـ ۸٦٤۹٥۱
۱ـ۱۰ آ ـ ۱٥۰۳۷

اکازیون
یک خانه مهندسی‌ساز باشش اطاق (مجهز بکلیه وسایل) دربهترین نقطه نارمک بعلت مسافرت بدون واسطه‌بفروش میرسد تلفن‌های ۷۹۱٤۰۱ و ۷۸۰٤۹۰
آ ـ ۱٥۰٤۷

منزل قدیمی‌سازمشجرباچشم‌ـ انداز بی نظیر بدون مشرف دارای آب برق سه‌فاز تلفن چاه عمیق درشمیران‌بمساحت ٥٤٥ متر ٥۰۰ هزار تومان بفروش میرسد تلفن ۸٦٦۸۱۸ تا۷ بعدازظهر .
۱ـ۲ آ ـ ۱٥۰۸۷

آپارتمان فروشی
آپارتمانهای لوکس فروشی
۲و۳و٤و٥ اطاقه‌برای‌فروش موجود است‌تلفنهای۸٥۳۷۳٦و ۸٤۷۹۸۲
۱ـ۱۰ آ ـ ۱٤۱٥٤

آپارتمان وخانه‌های

مدرن بهر قیمت موجود ٦۳٤۳٥٥

آپارتمانهای مدرن‌وشیك در گیشا فروشی ٦۳۹۳۱٥

آپارتمان فروشی
ایده‌آل‌برای خانواده‌های ایرانی پهلوی بالاتر از رستوران چاتانوگاکوی شناسا پلاك ۱۸ تلفن ٦۸۲۸۲۷

آپارتمان‌های‌مجهزحوالی نادری مجاور پارك هتل آماده‌فروش‌شد٦٦٥٥۱۹

لطفا توجه فرمائید
آپارتمان های
۳و٤و٥ اطاقی نو ساز مدرن‌با شوفاژ روشن وگاراژ و حیاط وتراس و بالکن و بعضی‌بدون شوفاژ به قیمت های ۱٦۰ و ۱۷۰ و ۱۸۰ و ۱۹٥ و ۲۰۰ و ۲۱۰ و ۲۳۰ و ۲۳٥ هزار تومان در فلکه اول تهران‌پارس‌وخیابانهای‌سرسبز ادامه ٤٥ متری سیدخندان‌و فرجام و هفت‌حوض نارمک با سه امتیاز ارزانی ومرغوبیت وعدم کمیسیون بفروش‌میرسد
تلفن ۷۹۱٥٥٤
۱ـ٦ آ ـ ۱٥۱۰۷

آپارتمان های فروشی نقدواقساط بابهره‌بانکی چهار راه شاه سیمتری ٤٥٤۲٦

چند دستگاه آپارتمان
لوکس مهندسی ساز با دواطاق خواب و سالن‌پذیرائی‌وناهار‌ـ خوری و شوفاژ روشن با سرویس کامل مقطوع ۱٦٥ هزار تومان در حوالی چهل‌و پنج‌متری سید خندان بفروش میرسد تلفن ۷۹٤٦٦۹ آقای سریری .
۱ـ٥ آ ـ ۱٥۱۰۳

آپارتمان ۳ اطاقی
باشوفاژ وحیاط‌دربهترین‌نقطه بفروش میرسد تلفن ۹۷۹٤۰۰
۱ـ۳ آ ـ ۱٥۱۱۰

آپارتمان نوساز ٤ اطاق خواب پذیرائی . نهار خوری ، شوفاژ ، کولر، تلفن، گاراژشمیران‌اوایل خیابان دولت ۸۲۸۳٤۷ وزین‌پور
۱ـ۲

آپارتمان فروشی
خیابان گاندی ٦۳۳٦۰۱ و ٦۳۳٤۲٦ و ٦۳۰۲۷٤

۳ دستگاه از ٥ دستگاه آپارتمان
هر دستگاه دارای ٤اطاق هال ، آشپزخانه‌باقفسه بندی ، حمام سرویس ایرانی و فرنگی بادوکمد دیواری کتابخانه کاغذ دیواری‌قفل‌استیل‌شوفاژ روشن تهویه لوله کشی سرد و گرم ،برق وتلفن مجزا اسکلت‌فلزی‌روکار سنك مرمریت مهندسی ساز مدرن با رعایت‌کلیه شرایط استحکام و تجهیزات وپارکینك‌آماده تحویل واقع در خیابان بهار بالای تخت جمشید دست‌راست‌اولین‌خیابان (مهتاب) کوچه شبتاب ۲٤۰ هزار تومان ، سه اطاقه با حیاط ۲۰۰هزار تومان
تلفن ۳۰۸۰۰

یکدستگاه آپارتمان
۳ اطاقی با شوفاژ و حیاط بفروش میرسد تلفن ۹۷۹٤۰۰
آ ـ ۱۳۷٥٦

آپارتمان فروشی
۳ اطاقه و ٤ اطاقه باوسیله کامل درنارمک تلفن ۷۹٤٦٥٤
۱ـ٤ آ ـ ۱٤۹۲۷

ویلای فروشی

ویلای مدرن سلطنت‌آباد
۸۰۰ متر ساختمان یک طبقه باسرویس کامل قیمت‌یک‌میلیون و ۸۰۰ هزار تومان تلفن ـ ٤۰۰۰۰ و ٦٦۰۰۰۰
۱ـ۳ آ ـ ۱٤۸٥۲

ویلای مجلل در فرمانیه
۲٥۰۰ متر باساختمان‌شخصی ساز ٥ر٤ میلیون تومان تلفن ـ ٤۰۰۰۰ ـ ٦٦۰۰۰۰
۱ـ۳ آ ـ ۱٤۸٥۲

ویلائی

بمساحت ۱۰۰۰مترمربع زیر بنا ۲۰۰ متر مربع‌با تمام وسایل در
گوهردشت کرج
بفروش میرسد تلفن ۷۹۰٥٦۸

ویلا های کوی ارم کرج نقد و اقساط ۳۱٦۹۲۱

جاده پهلوی
بلوار مقابل پارک شاهنشاهی دودستگاه ویلای ٥٤۰ و ٥۰۰ متری باساختمان مهندسی‌تلفن ٤۰۰۰۰ و ٦٦۰۰۰۰
۱ـ۳ آ ـ ۱٤۸٥۲

زمین فروشی

اراضی طرح شهرسازی رامسرومهرشهر
فروشنده‌ایم ۷٦۰۹۰۸

قطعه زمینی بمساحت ٦٤٥متر بر جنوبی ٤٥ متری‌سیدخندان ٤ نبش باتراکم متوسط بدون واسطه فروخته میشود تلفن.
۹۲۸۲۹۹ ـ ۹۳٤٦۹۸
۱ـ۲ آ ـ ۱٥۰۱۱

کرج

زمین و باغ‌در قطعات کوچك و بزرك‌حومه‌کرج بیواسطه بقیمت مناسب فروشی تلفن ٤۸٦۷۱

زمین‌فروشی‌با۱۷دستگاه نقشه ساختمان بین ویلا و آبان شمالی خیابان شرکت به تلفن های ٦٦٥۲۳۱ و ٤٦۰٤۲ مراجعه شود .

۱۲ کیلو متری میدان شهیاد زمین باقساط
۲٥ماهه
متری ٦۰ تومان
۹۷۳۲٦٤

قطعه زمین ۱۰٥٦ متری‌درفاز ۳مهرشهر کرج بابدهی بفروش میرسد تلفن ٥٤۸٥۹٦ ساعت ٤الی۸ بعدازظهر .
۱ـ۲ آ ـ ۱۰۳۳۹

دوهکتارزمین‌باسنددرشاهدشت بفروش میرسد تلفن ۷٥۷٥٤٤
۱ـ۳ آ ـ ۱٥۱۲۲

زمینی جنوبی بانقشه جواز بعرض ٥ر۱۲ متر و مساحت ۳۹۳ متروواقع در جاده قدیم شمیران حسینیه ارشاد کوچه لاجوردی بفروش میرسد تلفن ۸۹٤۹٤۸
۱ـ۳ آ ـ ۱٥۱۰٦

زمین فروشی جاده کرج
بیست هزارمتر بر اسفالت ـ ۳۱۹۷۸٤ بنگاه کوشان .
۱ـ۲ آ ـ ۹٦۷۰۸۲

الهیه چند قطعه زمین
فوری بفروش میرسد تلفن ـ ۸٦٤۹٥۱
۱ـ۱۰ آ ـ ۱٥۰٤۰

مژده مژده

بهترین منطقه‌باغ‌فیض‌وشهران جنب ساختمانها قطعات ۳۰۰ متری وکلیه اراضی شمال‌غرب تهران بهنازلترین قیمت‌بفروش میرسد فلکه دوم‌آریاشهر دفتر ثلاث‌تلفن ۹۷۰۸۱۸و۹۷٦٦٦٦
۱ـ۲ آ ـ ۱٤۷٥۷

زمین با پروانه ساختمان‌زمینی بمساحت٦۳۰مترمربع اختیاریه شمالی با پروانه‌ساختمان‌برای دوطبقه بدون واسطه بفروش میرسد تلفن ۷٥۱۰٤۱
آ ـ ۱٥۰۷۲

یکقطعه‌زمین‌شمالی‌درزعفرانیه ٤٥×۱٤ بفروش میرسدقیمت متری۱۲٥۰تومان‌تلفن٦۲٥٦۷۳
آ ـ ۱٥۰۸۲

بنفع شماست
قطعات ۹۰۰ و ٥۰۰متری اقبالیه کرج متری ۱۷ تومان زمین های‌شهر پرسپولیس کرج متری ٦۰ ریال ببالا قطعات ۱۰۰۰ متری سلطان‌آباد کرج مقابل مهر شهر نقد و اقساط
۳۱٦۹۲۱

موسسه ساختمانی‌زمین‌ومسکن مقابل‌دربشمالی‌کاخ‌دادگستری طبقه فوقانی بانک صادرات .

کلاردشت

برای خرید و فروش زمین‌های ویلائی و ییلاقی ازساعت ٤تا ۸ تلفن‌های۷۷۱۱۷۸و۷۷۸٤۲٤
آ ـ ۱٤۳۸٦

۳٦۰۰ متر زمین با ساختمان مرغداری وآب و برق واقع در گل‌شهر فقط به قیمت زمین بفروش میرسد . تلفن ٥۳۱۲۹۱

زمینی به مساحت٤هزار متر واقع درجاده‌چالوس برغربی رودخانه مشرف به جاده بفروش میرسد. تلفن ٥۳۱۲۹۱

فروش زمین بین جاده رشت‌و پهلوی مقابل دهکده‌ساحل‌زمین بمساحت ۱۱۳٤۰ متر باسند مالکیت دیوارکشی‌شده ۸۸متر برجاده اصلی بفروش میرسد طالبین باتلفنهای ٦٦۰٦۹٦ و ٦٦۹۷۱۸ تماس حاصل‌نمایند.
۱ـ۳ آ ـ ۱٤۸٦٥

فروش سرقفلی

مغازه واگذاری

مغازه بزرگ سه‌نبش فروشی لاستیک و تعویض روغن‌مجهز باجواز در بهترین نقطه‌نارمک سیمتری ایستگاه دفتر٦٦۹٦٦۸

سرقفلی یکباب مغازه
دربهترین خیابانهای تهران بمبلغ پنج میلیون ریال واگذار میشود با آقای اخوان تلفن ٦۲۲۹۹٦ تماس گرفته شود.

یکباب مغازه‌خشك‌شوئی بمساحت ۱۱۰ متر مربع با تمام وسایل مدرن در عباس‌آباد بفروش‌میرسد تلفن۸٥۰٤٥۰و۸٤۹٦٦۳

فروش کارگاهی باجوازنجاری وبرق۳فاز. تلفن ۷۹٥۳۸٥
آ ـ ۹٦۲۰۱

یکدستگاه هتل
بمساحت ۱۳۰۰ متربا‌تجهیزات کامل در بهترین نقطه شهر برای فروش حاضر است . خواستاران برای اطلاعات بیشتربتلفن‌های‌شماره۳۹۱۳۱۱ و ۸۸۱۷۱٥ مراجعه فرمایند .
آ ـ ۱۰۲۱۱

معدن

واگذار میشود ٥ببعد تلفن ـ ۹۳۸۹٦۹
آ ـ ۱٥۱۰۹

ابتکار جالب
بجای پرداخت سرقفلی‌واجاره مالک مغازه خودشویدد٤۰٥۷۸

برای نمایشگاه ماشین‌آلات و شعب بانکها
یك نمایشگاه بمساحت ۱۲۰ متر و یك زیرزمین بمساحت ۱٤۰ متر در خردمند جنوبی واگذار میشود تلفن ۸۲٥٤۸۷

سالن غذا خوری باجواز رستوران بعلت مشغله کاری واگذار میشود نادری پاساژ عباسیان تلفنهای ٦٦۱٥۷۷ و ٦٦٦۱٥٥ داخلی ٤٥
۱ـ۲ آ ـ ۱٥۱۲٤

یك واحد مرغداری واقع در جاده ساوه به ظرفیت ٦۰ هزار مرغ تخمی در قفس آماده بهره‌برداری بفروش میرسد تلفن ٥۳۱۲۹۱

کارگاه جاده کرج کاروانسرا سنگ ۱٦۰۰ متر زمین ۳۸۰ متر سالن ٦۰۰ هزار تومان تلفن ۳۱۹۲۰٤
آ ـ ۱٤۹٦۱

فروش‌تعمیرگاه‌وتوقفگاه و ملك صبحها ۲۷٥۹۹ عصر ها ۸۷٤٤٦٦

اجاره‌داده‌میشود

قابل توجه شرکتها و دکتر ها
آپارتمان ۲ تا ۱٥ اطاقه در خیابان پهلوی ـ تخت‌جمشید‌ـ تخت‌طاوس ـ وزراء مبله وغیر مبله با سرویس کامل وتلفن مستقل جهت اجاره تلفن ٦۲٤٦۱۳

توجه
انجام کلیه عملیات خاك‌برداری اجاره و فروش ماشین‌آلات راه‌سازی و ساختمان
تلفن۸۳۹٤٦٦

IFFOOK
دربازکن برقی
افاباکس
مبافنل‌برق اف اف
ساخت آلمان غربی
باگوشی نشکن ومغناطیسی منحصر بفرد
نماینده انصاری ومرکزپخش ، شرکت کاروز میدان ۲۵ شهریور
باتلفنهای : ۸۲۲۳۸٤ - ۸۲۳٦۹۸ - ۸۳۱۸۷۷
سفارش دهید تا در اسرع وقت نصب وتحویل گردد .

آگهی استخدام

شرکت سهامی شعله خاور جهت کاردر مناطق مختلف کشور تعدادی تکنیسین تهویه مطبوع و برق را که واجد شرایط زیر باشند با حقوق و مزایای مکفی استخدام مینماید :
۱ـدارا بودن برك خاتمه خدمت یا معافیت‌دائم.
۲ـ فارغ‌التحصیل انستیتو های تکنولوژی ویا هنرستانهای صنعتی .
۳ـ دارا بودن حداقل ۳ سال سابقه کار
فارغ‌التحصیلان انستیتو های تکنولوژی که دارای دیپلم هنرستان باشند در شرایط مساوی بر دیگران حق تقدم دارند .
داوطلبین با صندوق پستی شماره ٦۹۲ مکاتبه نمایند .
۱ـ۳

استخدام‌فوری پرس‌کار باتجربه

شرکت سهامی خاص ژنرال الکتریک ایران برای‌تکمیل کادر فنی کارخانه تولیدات خود واقع در جاده کرج .
۸ نفر پرس‌کار باتجربه کافی را با شرایط زیراستخدام میکند :
دارا بودن سابقه کافی و مهارت لازم در کارپرسکاری‌ـ داشتن حداقل کارنامه قبولی چهارم ابتدائی ـ دارا بودن‌برگ خاتمه خدمت یا معافی دائم ـ داشتن معرف افراد باسابقه‌کار بیشتر و معلومات بالاتر حق تقدم خواهند داشت .
داوطلبان میتوانند با در دست داشتن عین شناسنامه عکس‌دار خود و مدارك فوق صبح ها بین ساعت ۹ تا ۱۲ و عصر ها بین ۳۰ر۲ الی ۳۰ر٤ بعد از ظهر به محل‌شرکت واقع در جاده قدیم شمیران ایستگاه تعمیرگاه دوج شماره۵۷۵ مراجعه و یا باتلفن های ۱۵ـ ۷۵۷۳۱۱ تماس حاصل‌نمایند.

آگهی استخدام

آرشیتکت
موسسه مهندسین مشاور معماری و شهرسازی احتیاج بدو نفر مهندس معمار "Architect" با حداقل چهار سال تجربه عملی در تهیه طرح دارد .
حائزین شرایط با تلفن های زیر و یا آدرس خیابان شاه ـ ساختمان آلومینیوم ـطبقه نهم مراجعه فرمایند . تلفن ٤ـ ٦٦٦۱٤۲

مکانیک

شرکت مریخ(سهامی خاص)
چند نفر مکانیك را جهت تکمیل کادر فنی تعمیرگاه اتومبیلهای سواری مرسدس بنز با شرائط زیر استخدام مینماید .
۱ـ داشتن مدرك ٦ ساله ابتدائی
۲ـ داشتن برك معافیت نظام یا پایان خدمت
۳ـ حداکثر سن ۳۰ سال
داوطلبان واجد شرائط با دردست داشتن یك قطعه‌عکس بکارگزینی تعمیرگاه واقع در خیابان قزوین میدان شهریار(پل‌امام‌زاده معصوم)مراجعه نمایند .
۱ـ۲

باتلفنهای ٦٦۱۹۷٦ و٤۷۹٥۸ داخلی ۳٤
جهت تهیه نقشه‌های تاسیساتی
ساختمان برای دریافت جواز شهرداری تماس بگیرید.

آگهی مزایده

شرکت صنایع هواپیمائی ایران مقداری لوازم اسقاط از قبیل خرده آهن ـ تخته ـ بشکه های خالی و غیره را از طریق مزایده بفروش‌میرساند. ازعلاقمندان دعوت میشود روز های چهار شنبه ۲٤ مهر ماه و شنبه ۲۷ مهر ماه برای کسب اطلاعات بیشتر و بازدید محل با آقای علیزاده تلفن ۹٦۰٦٤۳ تماس حاصل نمایند .

آگهی استخدام

سازمان بیمه های اجتماعی بمنظور تکمیل کادر خود به دو نفر مهندس برق ومکانیك یا نساجی نیازمند میباشد داوطلبان میتوانند جهت آگاهی از شرایط استخدام ازتاریخ نشر آگهی بمدت ده روز باداره کل کارگزینی واقع در طبقه چهارم ساختمان کاخ بیمه های اجتماعی خیابان آیزنهاور مراجعه فرمایند ۵ر۱۸ م‌الف ۱٤٤۸۰
سازمان بیمه های اجتماعی

آگهی استخدام

مهندسین مشاور سمکا افراد واجد شرایط‌زیر را استخدام می نماید .
۱ـ مهندس مکانیك با تجربه در کارهای‌تهویه مطبوع ـآب و فاضلاب.
۲ـ مهندس ساختمان با تجربه در کارگاه
۳ـ نقشه‌کش معماری باحداقل ۵ سال تجربه
٤ـ نقشه‌کش تاسیسات با حداقل۲سال‌تجربه
تلفن ۳ـ۸۳۲۱۳۱

IBM WANTED

EXPERIENCED TELEPHONE OPERATOR
QUALIFICATIONS REQUIRED:
HIGH SCHOOL GRADUATE
FLUENT SPEECH IN ENGLISH AND FARSI
AT LEAST ONE YEAR'S EXPERIENCE
MILITARY EXEMPTION OR COMPLETION

ALL THOSE QUALIFIED CONTACT THE PERSONNEL DEPT., IBM WTC IRAN, TEL. 836041 EXT. 322, FOR APPOINTMENTS.

بامهانبایدچکه کند پوشش بام‌آمریکائی‌ـمخصوص‌بامهای کهنه‌ونو‌ـاسفالت‌ـموزائیك‌ـکاهگلی‌وایرانیت‌شیروانی‌وغیره‌بدون‌خرابی با۲سال‌گارانتی‌مترمربع۱۸تومان ۸۲۲۱۲۳

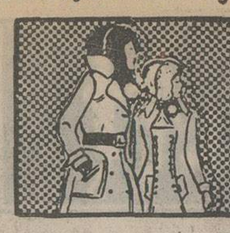

نیازمندیهای اطلاعات تلفنی آگهی قبول میکند

۳۱۱۲۲۴-۳۱۱۲۲۵
۳۱۱۲۲۹-۳۱۱۲۳۰

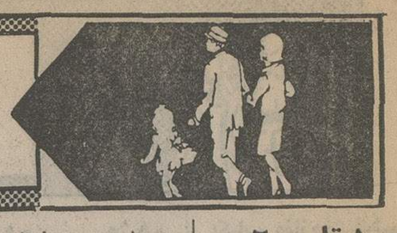

۱ تا ۲۰۰

آپارتمان ۱ تا ۲۰۰ اطاقه در بهترین نقطه تهران جهت دفتر کار و سکونت برای اجاره وزراء نرسیده به خیابان یازدهم ساختمان ۱۳۸ طبقه سوم سازمان دریچه تلفن ۶۲۲۹۵۴

چندین دستگاه

آپارتمان مبله و غیر مبله ۲ تا ۱۰ اطاقه در بهترین نقطه شمیران جهت سکونت آماده برای اجاره تلفن ۶۲۴۶۱۳ ـ ۶۲۲۹۵۴

آپارتمانهای ۲ الی ۷ اطاقه با تجهیزات کامل برای اجاره تلفن ۸۵۶۴۸۱ و ۸۴۷۹۸۲
۱ـ۳ آ ـ ۱۴۷۳۸

اجاره

آپارتمان ۳و۴ اطاقی باسرویس شوفاژ ـ تلفن بدون واسطه اجاره داده میشود تلفن ـ ۹۷۷۷۶۹
۱ـ۲ آ ـ ۱۵۰۶۸

آپارتمان در طبقه اول با ۵ اطاق خواب سالن نهارخوری ارکاندیشن باگاراژ و استخر واقع در خیابان میرداماد اجاره داده میشود تلفن ۷۷۴۰۸۷
۱ـ۲ آ ـ ۱۵۰۶۹

اجاره داده میشود

یکدستگاه آپارتمان دارای ۶۰ اطاق و دوسالن بزرگ واقع درخیابان ۲۱آذر غربدانشگاه تهران اجاره داده میشود طالبین به تلفن‌های ۹۳۵۰۱۲و۹۲۱۸۲۱ مراجعه نمایند.

آپارتمان درعباس‌آباد ٤ اطاق خواب هال پذیرائی ناهارخوری شوفاژ کولر تلفن اجاره داده میشود ٤تا۷ باتلفن ۷۷۰۹۸۷ تماس بگیرید.
آ ـ ۱۵۱۴۹

ویلای اجاره

جهت اجاره ویلاهای مدرن با سازمان تهیه مسکن دریچه تماس بگیرید تلفن ۶۲۲۹۵۴و ۶۲۴۶۱۳

موردنیاز برای اجاره

دفترکاری ۲یا۳اطاقه باشوفاژ و تلفن از شاهرضا ببالا جهت شرکت باسابقه مهندسی مورد نیاز است تلفن ۶۸۴۴۹۲ و ۸۳۳۱۷۲
آ ـ ۱۵۱۴۳

یک اطاق برای خانمی دانشجو نزدیک به دانشگاه تهران مورد نیاز تلفن ۸۲۰۴۵۱ مراجعه
آ ـ ۱۵۱۳۳

موردنیاز برای خرید

فوری خریداریم

مستغلاتی حدود۳ میلیون تومان تخت‌طاوس، عباس‌آباد، وزراء خریداریم ۶۲۹۶۵۲ و۶۲۵۶۷۳
آ ـ ۱۵۰۸۱

زمین

اراضی تهران پارس خریداریم ۷۸۰۰۶۱

اراضی تهران پارس خریداریم تلفن ۷۸۸۴۹

زمینهای افسریه شاه‌آباد شرق مشیریه خریداریم ۳۵۹۴۰۸

خریدار زمین تهران‌پارس تلفن ۷۸۱۹۲۶

زمین بر جاده مخصوص کرج نیازمندیم تلفن ۸۴۱۵۷۳

خریدار زمین تهران‌پارس ـ ۷۸۱۵۹۵

خریدار زمین تهران‌پارس ـ ۷۹۱۳۶۶
۱ـ۱۲ آ ـ ۱۳۹۷۶

زمین تهران‌پارس خریداریم تلفن ۷۹۳۰۲۰

خریدار زمین تهران پارس ۷۸۱۴۳۴
آ ـ ۱۴۵۲۵

خریدار اراضی ساحلی و جنگلی شمال تلفن ۴۵۱۶۸و۶۶۲۴۵۹

زمین افسریه خریداریم ۳۴۱۳۵۹

بنگاههای معاملات املاک

زمین صنعتی کارخانه و انبارجاده قدیم کرج، جاده مخصوص، جاده ساوه خریدار و فروشنده‌ایم تلفن ۹۵۹۷۵۵

برای خرید وفروش خانه و زمین و مستغلات و آپارتمان بیش از یک میلیون تومان با ماتماس بگیرید ۶۶۰۲۰۰ ـ ۶۶۴۶۱۸ و۶۶۶۲۶۳

دفتر مرکزی جلالی

خرید اراضی سعادت‌آباد و عباس‌آباد و دره قشلاق و شمیرانات و مبارک‌آباد تلفن ـ ۶۲۴۱۹۳ ـ ۶۲۶۴۱۱

بورس املاک شمیران

دفتربراتی ۸۷۲۵۷۵ـ۸۷۲۸۷۵

مهرشهر بزقش‌آباد و گلشهر سرحدآباد خریدار و فروشنده‌ایم ۴۲۶۸۲
آ ـ ۱۵۱۱۴

اگر خریدار یا فروشنده املاک ساحل بحرخزر یا تهران و شمیران باشید

صبحها با ۳۱۹۷۸۴ یا پست لاله‌زار به بنگاه کوشان بفرمائید
۱ـ۲ آ ـ ۹۶۷۸۱

خانه های دست دوم و نوساز شمال شهر را خریدار و فروشنده‌ایم.

۹۳۷۰۶۲
۹۳۸۴۴۹

نیازمندیهای اجاره

سازمان نیازمندیهای خارجیان خانه‌شما را اجاره میدهد ۸۲۳۱۵۵ ـ ۸۲۳۹۳۹ ـ ۸۲۸۱۰۶

اجاره خانه بخارجیان

موسسه امپایر ۷۷۷۵۰۰ خانه بخارجیان اجاره میدهد ۷۷۸۹۵۵ـ۷۷۲۲۲۲

موسسه نیازمندیهای خارجیان خانه بخارجیان اجاره میدهد ۸۳۰۰۸۱ - ۸۳۰۰۸۲ ۸۲۱۸۱۱ - ۸۲۱۷۲۳ ۲۶۱ خیابان جمشید خیابان سفارت آمریکا

موسسه امور خارجیان مرکز اجاره تخت جمشید جنب بانک ملی ۷۵۱۷۸۲-۷۵۲۳۵۸

موسسه تلفن ۷۷۷۷۴۶ خانه بخارجیان اجاره میدهد ۷۷۸۶۰۰-۷۷۸۵۸۹

مرکز اجاره بخارجیان

منزل شما رادرکمترین‌مدت با بهترین شرایط مطمئن بخارجیان اجاره میدهیم ۷۷۶۶۲۵
۱ـ۷ آ ـ ۱۴۸۸۹

سازمان مسکن پارس مرکز ۸۵۳۸۵۳ ۸۴۸۴۲۴ ۸۵۷۵۸۵ اجاره بخارجیان

۲۴ ساعته سازمان نیازمندیهای خارجیان اجاره بخارجیان ۷۷۸۷۹۹ ۷۷۹۱۱۸

موسسه کوئیک خانه بخارجیان اجاره میدهد ۸۵۵۵۵۶-۸۵۵۶۰۵

۸۳۵۱۲۰- ۸۲۹۷۶۶ سازمان کورش اجاره منازل بخارجیان

آژانس بین‌الملل

جهت خارجیان منزل و آپارتمان های شما را درشهرو شمیرانات مبله و غیر مبله اجاره میدهد ۸۳۰۸۴۳ـ۸۳۰۸۴۲ـ۸۳۰۸۴۱

ASIAN CO شرکت آسیا کو تلفن: ۶۲۲۰۶۵ـ۶۲۱۰۱۷ خانه شما را بخارجیان و ایرانی اجاره میدهد مرکز اجاره

شرکت سلحشور باگروه مجهز خود خیابان سرپرست اجاره بخارجیان ۶۳۷۴۵۵ و ۶۳۳۶۷۳

معاملات پول

پول موجود

پول

فوری ارزان روی خانه و مستغلات تلفن ۸۳۰۸۳۵

پول

در مقابل چك کارمندی ملك ـ تلفن ـ اتومبیل

۴۳۵۲۸

پول

بپول راکد شما در مقابل چك و سفته معتبر هزاری ۸۰ تومان بهره میدهیم

۸۳۶۷۳۵

پول

نیاز پولی شما را به اسرع وقت در مقابل چك ـ اتومبیل ـ ملك و غیره برآورده میسازیم تلفن ۴۲۲۲۷

برای تهیه وام از یك میلیون ریال ببالا با ما تماس بگیرید پاکپور ۶۶۰۲۰۰ ـ ۶۶۴۶۱۸ و ۶۶۶۲۶۳
۱ـ٤

بپول راکد شما باانتقال مبیع هزاری ۵۰ تومان سود میدهیم ۷۵۶۴۲۵

پول فوری بابهره ارزان در مقابل خانه و مستغلات ۸۳۹۵۰۰

پول فوری با بهره بانکی روی سند ملکی واتومبیل وچك کارمندی ۷۵۶۰۲۳

وام

قبل از اینکه میخواهید از موسسه‌ای روی

چك کارمندی

تلفن ـ اتومبیل ـ ملك خود وام بگیرید با ماتماس حاصل فرمائید

بنفع شماست

مقابل تالار رودکی نبش خیابان خارک و ارفع ساختمان شماره ۲۰ شرکت ایران سکام ـ ٤٦٣٥٧ ـ ٤٧٤٥١ ـ ٤١٥١٠ داخلی ۲۲
آ ـ ١٤٦٤٦

وام بهر طریق

۹۳۱۷۳۱

پول فوری با سودبانکی در مقابل خانه مستغلات ۹۲۸۴۶۵

پول ارزان

مقابل اتومبیل تلفن و ساختمان هزاری ۱۲ تومان ۸۳۲۵۵۸ ـ ۸۲۲۳۴۱

شاهرضا مقابل لاله‌زارنو موسسه جهان.

وام درمقابل تلفن قبض بانکی وفرش.

تلفن ٤٤٩٨١

آ ـ ١٤٧٥١

قلك وام میدهد

درمقابل مبیع ارزنده قلك‌فورا وام میدهد تلفن ۷۶۵۷۴۵

پول شرطی باسودبانکی در مقابل خانه و تلفن: ۹۲۳۵۰۴

پول ارزان و فوری موجود است دفترسام ۸۲۲۶۵۹

خانه پول ـ مرح شمالی مرکز معاملات پول تهران ۸۴۸۳۸۸

بورس پول شرطی تلفن ۶۶۷۱۰۸

وام به اتومبیل و چك ٤٤٢٢٠

پول ۵ر۱ شاهی ۶۲۴۸۷۳

مورد نیاز

پول شرطی با بهره عالی نیازمندیم ۷۵۶۰۲۳

بپول راکد شما درمقابل سفته و چك معتبر هزاری ۸۰ تومان بهره با تضمین میدهیم تلفن ۹۳۱۷۳۱ ـ ۹۳۱۷۲۱ و ۹۳۱۸۲۱

پول شرطی درمقابل خانه مستغلات فوری نیازمندیم ۹۲۸۴۶۶

موسسه . همکاریهای بنیادی توکل پول شمارا در مقابل سند ساختمان زمین اتومبیل بمعامله می دهد

تلفن ۶۳۰۸۲۶

۱ـ۱۵ آ ـ ۱۵۱۵۴

بپول راکد شما هزاری ۵۰ تومان سود میدهیم ۷۶۳۸۴۰

پول در مقابل خانه نیازمندیم تلفن ۷۶۳۸۴۰

پول شرطی نیازمندیم ۸۲۸۳۴۹

پول درمقابل خانه ارزنده نیازمندیم ۷۵۶۴۲۵

پول شرطی نیازمندیم ۸۳۹۵۰۰

پول شرطی نیازمندیم ۸۲۲۶۵۹

قبوض

وام درمقابل

فرش و جواهر و مازادارزیابی قبوض فرش زمین و مستغل و جواهر بانک کارگشائی تلفن ـ ٤٥١٦٨ و ٦٦٢٤٥٩ و ٤٣٤٩٩

خریدارقبوض شهرداری ٤٥٩٥٧

معاملات تلفن

تلفن در هر منطقه خریدار با نصب فروشنده‌ایم. ۸۵۳۰۳۱

هرنوع تلفن خریدار و با نصب فروشنده‌ایم ۶۳۱۲۱۲

خرید فروش هر نوع شماره تلفن با نصب ۸۲۰۸۴۱

خرید و فروش تلفن ۳۱۷۴۳۷ سلامبول کمپانی ۲و۱۷

خریدو فروش انواع تلفن با نصب ۶۶۷۸۵۰

بورس تلفن شاهین ۳۱۱۷۷۱

فروش

فروش هر نوع شماره تلفن با نصب فوری ۶۶۵۷۵۷

فروش تلفن در هرمکان فوری تلفن ۷۷۰۰۵۸

فروش تلفن ۵۳۳۰۳۰

تلفن با نصب فروشنده‌ایم ۹۶۰۱۰۲

خرید

خرید هر نوع تلفن ۶۶۵۷۵۷

تلفن ۳و۷و۶۲

خریداریم ۳۰۳۲۳۷

تلفن ٤ و ٦ و ٨٩ خریداریم ٨٩٤٠٥٠

تلفن ۲ و ۵ فوری خریداریم ٥٣٥٧٤٤

خرید تلفن در هر مکان فوری تلفن ۷۷۰۰۵۸

خریدار تلفن ۲۳۰۳۰

تلفن خریداریم تلفن ۹۶۰۱۰۲

تزئینات ودکوراسیون

دلخواه

فقط با یک تلفن در اسرع‌وقت متخصصین ماازنزدیکترین‌شعبه شرکت پلاستر دراختیار شما میباشند و شما میتوانید با شرایط دلخواه منزل و محل کار خود را با بهترین انواع کاغذ دیواری، موکت، کفپوش

پلاستر

تزئین نمائید شعبه‌مرکزی‌پهلوی بالاتر از چهارراه امیر اکرم ساختمان‌شرکاء جنب‌کوچه‌بیدی

تلفن ٦٦٦٦٦٥

٤٤٠٤١،٤٨٧٥١

شعبه بازار بازار بین‌الحرمین بازار تحریر پاساژ زردوز تلفن ۵۳۳۷۹۷

شعبه‌کیشا ـ سی‌متری‌اول‌کیشا ۶۳۱۹۴۷ و ۶۳۲۹۱۴

شعبه باغشاه سی متری سپه میدان باغشاه

تلفن ۶۶۰۷۷۲

۸۷۴۳۰۲

با۳تومان

با روزی سه تومان منزل‌ومحل کار خود را با بهترین انواع کاغذ دیواری، پرده کرکره، موکت و کفپوش تزئینات‌فرمائید ۹۷۵۵۱۸ مارال

نقدواقساط

پرده کرکره با ۵ سال ضمانت و کاغذ دیواری با ۲۰ درصد تخفیف موکت و کفپوش و اف اف منزل تزئینات مهران تلفن ۹۳۷۷۶۱

۳تومان

باروزی ۳ تومان کاغذ دیواری کفپوش ـ کرکره و موکت

ساناز

۹۲۳۹۲۰

موسسه پیشرو تزئینات شما را نقد و اقساط می پذیرد ۶۶۰۴۷۹

تزئینات ساحل ۸۴۳۱۹۶ کلیه بنائی رنگ‌امیزی‌ساختمان

شرکت کاپیتال برای تزئینات منزل‌ودفترکارتان فقط باتلفن ۷۶۰۷۶۳ تماس بگیرید.
آ ـ ۱۵۰۸۰ ۱ـ۵

برای ساختمان شما

پاکتان

انجام کلیه امور نظافتی نقاشی و دکوراسیون ساختمان ۸۳۸۱۷۲ و ۷۵۴۷۵۳

۳تومان

با روزی ۳ تومان و بایک‌تلفن انواع کاغذ دیواری ـ موکت ـ کفپوش وسایرمحصولات‌تزئینی ساختمان برای منزل‌ومحل‌کار شما نصب میشود تلفن های ۶۶۰۷۷۲ و ۴۸۷۵۱ و ۵۳۳۷۹۷ و ۴۴۰۴۱ و ۶۳۲۹۱۴ و ۶۳۱۹۴۷ و ۸۷۴۳۰۲

سرامیک آسیا

تولید کننده انواع سرامیك لعابی، جاده ساوه کیلو متر ٦املاك بختیاری تلفن ۹۵۹۱۹۱

بنائی ـ نقاشی

آسفالت تلفن:

۷۵۹۷۲۱

تعمیرات ساختمان‌و اسفالت در اسرع وقت تلفن ۹۵۳۵۰۴

اکوستیک

فروش و نصب سقفهای کاذب صادکو تلفنهای ۸۱ـ۷۶۱۲۸۰

شرکت ساختمانی آسیا

سازنده آپارتمان ویلا بیمارستان در تهران و شهرستانها تلفن ۸۴۷۲۸۸

آسفالت نقد و اقساط

۹۷۹۴۱۳

اسفالت و تعمیرات پیشروتلفن ۶۶۰۴۷۹

اسفالت و نقاشی ۶۲۵۷۳۲
آ ـ ۱۳۷۲۱

لوله بازکنی

لوله بازکنی ولوله‌کشی مقدم ۹۲۵۳۷۴

لوله بازکنی فوری تلفن ۸۵۲۵۶۸ و ۸۴۱۱۲۵

لوله بازکنی یکساعته ۷۶۵۲۴۴

لوله بازکنی ولوله‌کشی دروازه دولت ۸۲۷۴۰۸

لوله بازکنی فوری ۴۴۲۴۶

لوله‌بازکنی روزولت شبانه‌روزی ۴۷۱۴۳

نخلیه چاه

تخلیه چاه و لوله‌بازکنی فوری ۸۷۰۰۹۱
آ ـ ۱۲۷۵۶

تخلیه‌چاه

ولوله بازکنی

تلفن: ۵۳۷۱۸۳

تخلیه‌چاه

ولوله بازکنی

تلفن: ۵۳۲۵۵۰

تخلیه‌چاه

و لوله باز کنی پات با تخفیف مخصوص

تلفن ٤٧٦٣٤

تخلیه‌چاه

ولوله بازکنی

تلفن: ۵۳۱۷۰۵

تخلیه چاه فوری

تلفن ۹۲۳۳۵۹

تخلیه هر نوع چاه ارزانتر از همه جا

۶۶۹۸۶۵

لوله بازکنی، لوله‌کشی تخلیه چاه تلفن

۷۵۹۷۲۱

شرکت نشتگیر

تعیین و تعویض محل آسیب‌دیدگی لوله های آب ۸۲۷۴۰۸

گاز

پرسی گاز گازوسرویس ازساعت ۷ صبح الی ۱۰ شب ۶-۹۶۳۰۲۱ ۶-۹۵۰۰۰۱ سرویس و تعمیرات اجاق ۹۶۳۰۳۰

بوتان گاز BUTANE بوتان قبول سفارشات گاز از ۵ صبح تا ۱۰ شب
باشماره‌های ۵۹-۹۵۳۰۵۱
صدورکارت اشتراك ۳۱۳۱۶۳
سرویس وتعمیرات ۲-۳۱۳۱۶۱
دفترمرکزی وفروش ۱۵-۳۰۴۷۱۱
شکایات گازرسانی ۹۶۲۰۶۰
بوتان

گمشده

یکبرگ سهام بنام‌شرکت‌سهامی عام‌بانک صادرات بشماره مخصوص ۳٤٥٢٣ ردیف ـ ٤٨٤٤٠ بنام اینجانب‌منصور امیریان مفقود گردیده است‌از درجه اعتبار ساقط است.
آ ـ ۱۰۳۱۵

چک شماره (۶۳۱۲۰۰)سفید وبدون امضاء از حسابجاری این شرکت در بانک صنایع ایران شعبه مرکزی مفقود گردیده است.
بدینوسیله اعلام میشود که چک مزبور ازدرجه اعتبار ساقط است.

شرکت یونفربامسئولیت‌محدود
آ ـ ۹۶۷۹٤

کارت بازرگانی

شرکت صنعتی وتولیدی پایش با مسئولیت محدود بمدیریت احمد تهرانچی‌بشماره۲۸۵۳۱ مفقود واز درجه اعتبار ساقط است.

شرکت صنعتی وتولیدی پایش
آ ـ ۱۰۳۰۱

چهل‌ویک برگ چک ازشماره ۷۲۸۰۰۹ الی ۷۲۸۰۵۰ متعلق بآینجانب عبدالحمید رستمی حساب جاری شماره ۲۵ بانک صادرات شعبه‌حافظ‌تهران‌نو ۲۶۷۸ تهران بسرقت رفته و از درجه اعتبار ساقط است.

چک شماره ٤٧٩٦٩٨ تاریخ سررسید ۲ر۸ر۵۳ بانک ملی شعبه صفی‌علیشاه‌بنام‌صمدشیر احمدی در وجه حامل بمبلغ ۵۰۰۰۰ ریال مفقود گردیده از درجه اعتبار ساقط است.
۱ـ۲ آ ـ ۱۵۰۶۰

کیف‌بغلی‌محتوی‌کارت‌شناسائی گواهی رانندگی کارت‌شناسائی اتومبیل وکارت بیمه تعدادی اوراق دیگر بنام‌محمدجیلانچی مفقود شده از یابنده تقاضا میشود باتلفن۸۶۶۰۶۸ تماس حاصل فرموده و مژدگانی دریافت دارند.

بدینوسیله باطلاع میرساند که کارت بازرگانی اینجانب‌جورج نیسان‌زاده به شماره ۳۰۲۹٤ مفقود گردیده.
از جویندگان تقاضا میشود با تلفن ۲۷۶٤۲ و یا نشانی‌تهران خیابان خیام‌ساختمان‌کفش‌وین طبقه سوم تماس بگیرید.

سگی پاسبان‌ازنژادگرگ که صورت و قسمتی از بدنش قهوه‌ای و بقیه خاکستری و علامت مخصوص آن جای زخم روی دست راست که کاملا خوب نشده مفقود شده است، به یابنده مژدگانی داده‌میشود تلفن ٤٦٦٩٧و١٧٧٤٢٢٧یدون تماس بگیرید ۱ـ۲

آگهیهای متفرقه

اسناد صعب‌الوصول شما را خریداریم بعد از ظهرها تلفن ـ ۶۶۰۴۷۹

تمام یا قسمتی از سهام یك‌سوپرمارکت باموقعیت عالی بفروش‌میرسدامکان تعویض با زمین یا مستغلات‌میسراست تلفن:
۱ـ۳ ۶۳۷۸۹۲

کرکره چوبی میشلر Mischler سرما، گرما و نور از کرکره چوبی میشلر عبورنمیکند پارکت BW نمایشگاه: شاهرضا کوچه فتوحی ۸۲۹۳۹۰-۸۲۴۳۰۷ ۸۲۴۸۷۰-۸۲۹۵۹۶

چاپخانه

برای خرید چاپخانه و ماشین های چاپ و جعبه سازی و صحافی به‌تلفن های۵۳۴۵۹۲و۵۳۰۹۴۷ آقای خوشقدم مراجعه فرمائید.

کالدر آلمانی CALDER دربازکن برقی باگوشی نشکن رنگی وزنگ پیانوئی بوسیله تلفن نمایش دهید. نماینده انحصاری، تلفن ۶۸۱۰۱۱ فروش درکلیه الکتریکی ها درتهران و شهرستانها

Required by Japanese Company in Tehran

A FULL-TIME BUSINESS male clerk and female secretary with good knowledge and typing both in Farsi and English.

Please write to Manager P.O. Box 2521 Tehran in English with personal history and proposed salary required.

دفتر فنی ایران هیدرولیك ۸۳۷۸۰۲

انجام خدمات:

زمین شناسی، هیدرولوژی، تعیین محل چاه‌عمیق، نظارت حفاری مکانیك خاك، تجزیه شیمیائی آب فتوژئولوژی، ژئوفیزیك، نقشه برداری، نقشه‌کشی آمار برداری از منابع آب، مطالعات آبیاری و کشاورزی، خاك شناسی، تهیه نقشه ها و گزارشات هیدروژئولوژی امور چاپ و تکثیر، ترجمه گزارشات فنی.

ویلا خیابان اراك شماره ۶۰

آگهی استخدام

ژاندارمری کشور تعدادی مهندس باحداقل مدرك تحصیلی لیسانس و تخصص های مشروحه زیر بطورپیمانی وموقت استخدام مینماید

۱ـ مهندس راه و ساختمان با حداقل سه سال‌سابقه‌کار
۲ـ مهندس تاسیسات با حداقل پنجسال سابقه کار
۳ـ مهندس آرشیتکت با حداقل پنجسال سابقه کار

داوطلبان میتوانند با در دست داشتن فتوکپی آخرین مدرك تحصیلی و سابقه کار و برگ معافی یا خاتمه خدمت وظیفه تا تاریخ ۱۰ر۸ر۵۳ باداره مهندسی ژاندارمری کشور واقع در خیابان چهل متری نواب نبش‌ساسان جهت ثبت‌نام و آگاهی بیشتر مراجعه نمایند.

ژاندارمری کشور

آگهی استخدام نقشه کش

بچند نفر نقشه کش با تجربه معماری "Architectural" نیازمندیم.

دانستن زبان انگلیسی و حداقل چهارسال تجربه در نقشه کشی واجب است.

داوطلبان مشخصات کامل خودرا به صندوق پستی شماره ۳۳۹٤ تهران ارسال دارند.

SECRETARIES-CLERK TYPISTS

Iran Electronic Industries has excellent opportunities for Secretaries and Clerk Typists with following qualifications:

1. High School Diploma
2. Minimum of 2 years experience
3. Farsi and English Typing
4. Good command of English

Interested applicants should call 777700-777701 or come to Old Shemiran Road, Mirdamad Ave. No. 18, Saturday to Wednesday between 8:00 a.m. to 4:00 p.m.

ایزولاسیون بام وپی با ۱۵ سال تضمین

ترمیم ونوسازی آسفالتهای فرسوده بامادهٔ روف کوتینگ (آسفالتکس)

شرکت تک کو ۸۷۰۲۸۸

آگهی خرید خدمت ماشین نویس

ژاندارمری کشور به تعدادی ماشین نویس فارسی که حداقل دارای مدرك تحصیلی سوم متوسطه و گواهینامه ماشین نویسی باشند بطور موقت و خرید خدمت احتیاج دارد.

داوطلبان میتوانند برای اطلاع بیشتر و ثبت‌نام با دردست داشتن فتوکپی مدرك تحصیلی و فتوکپی گواهینامه ماشین نویسی و ۲ قطعه عکس ٤×٦ تا تاریخ ۳ر۸ر۵۳ به ستاد ژاندارمری کشور (دایره غیرنظامیان) واقع در میدان ۲٤اسفند مراجعه نمایند.

ژاندارمری کشور

آگهی استخدام

نیروی هوائی شاهنشاهی تعدادی غیرنظامی که دارای مدرك تحصیلی لیسانس یافوق لیسانس‌در رشته (حسابرسی، حسابداری صنعتی، بازرگانی، مدیریت بازرگانی، اقتصاد و بانکداری) باشند استخدام مینماید.

داوطلبان واجد شرایط میتوانند از تاریخ ٦ر۸ر۵۳ روز های زوج از ساعت ۸ الی ۱۱ با در دست داشتن مدارك تحصیلی به ستاد فرماندهی نیروی هوائی شاهنشاهی (مدیریت کارگزینی) واقع در خیابان فرح‌آباد ژاله مراجعه نمایند.

م‌الف ۱٤٥٧٢

نیروی هوائی شاهنشاهی

آگهی استخدام

بانك سپه، نخستین بانك ایرانی برای تامین احتیاجات پرسنلی خود در تهران به گروهی دیپلمه نیازمند است و آنان را به همکاری با این موسسه بزرك اقتصادی دعوت میکند.

شرایط داوطلبان:

۱ـ مدرك تحصیلی دیپلم ریاضی ـ بازرگانی ـ بانکداری و طبیعی
۲ـ حداکثر سن ۲۵ سال
۳ـ تسلط به امور ماشین نویسی
٤ـ داشتن برك معافیت‌دائم و یا کارت پایان‌خدمت

داوطلبان میتوانند فتوکپی مدرك تحصیلی و کارت پایان خدمت خود را بانضمام تقاضای‌شغل و دو قطعه عکس ٤×٣ با پست سفارشی به‌اداره کل کارگزینی بانك سپه ـ اداره‌استخدام ارسال نمایند.
۱ـ٦

م‌الف ۱٤٤۱۰ بانك سپه

آگهی استخدام

شهرداری پایتخت برای خدمت در سازمان سردخانه و کشتارگاه پایتخت بخدمات شش نفر تکنیسین درجه یک که دارای درجه فوق دیپلم فنی باشند باحقوق و مزایای ماهانه حدود نوزده هزار ریال ۱۹۰۰۰ نیازمند میباشد داوطلبین میتوانند تا پانزدهم آبانماه همه روزه در وقت اداری برای ثبت نام به سازمان مذکور واقع در خیابان نازی‌آباد مراجعه نمایند.
۳الف ۱٤٦۰۹

شهردار پایتخت

شرکت صنایع هواپیمائی ایران افراد واجدشرایط زیر رااستخدام میکند

۱ـ مهندس برق، ساختمان، مکانیك و صنایع
(باحداقل چهارسال سابقه‌کار وآشنائی کامل بزبان‌انگلیسی)
۲ـ نقشه‌کش‌فنی
با حداقل ۵سال سابقه کار و آشنا بزبان انگلیسی
۳ـ متصدی حمل و نقل و ترخیص کالا
با ۵ سال کار در امور گمرکی و مسلط به زبان
٤ـ متصدی تاسیسات باحداقل ۵سال‌سابقه‌سرپرستی در امور مربوط به‌لوله‌کشی، جوشکاری، نجاری، نقاشی، و غیره و آشنا بزبان انگلیسی.
۵ـ تکنیسین ادوات الکترونیکی هیدرولیکی و مکانیکی هوائی باسابقه کار و آشنا بزبان‌انگلیسی
٦ـ تعمیرکارابزار وماشین آلات برقی، اپراتور دیگهای بخار (فارغ‌التحصیل از مدارس حرفه‌ای با حداقل ۵سال سابقه کار و آشنا بزبان انگلیسی)
۷ـ ماشین‌نویس (سکرتر) لاتین با حداقل ۲ سال سابقه کار و آشنائی کامل بزبان انگلیسی و امورمنشیگری

واجدین شرایط فوق درصورتی‌که‌دارای برگ خاتمه خدمت ویا معافی باشند میتوانند همه روزه باستثناء روزهای پنجشنبه و جمعه بین ساعت ۸ر۳۰ تا ۱۲ صبح و ۱تا ۳ بعدازظهر به کارگزینی شرکت واقع درخیابان‌پهلوی‌نرسیده به پارك ساعی شماره ۷۵۳ مراجعه نمایند.

دانشمند کویر ایران مُرد

کتابخانه‌ای که در کویر ایجاد کرد ۲۳ هزار جلد کتاب علمی گرانبها داشت

●

دانشمندان نامی جهان به‌عقاید این روستائی دانشمند ایرانی احترام می گذاشتند

« امیرتوکل‌کرد زعفرانلو » معروف به کامبوزیا کشاورز ساده‌ای که ازکنار کویر لوت با برجسته‌ترین دانشمندان جهان مکاتبه داشت ، دیده‌از جهان فروبست. او روزها همچنین یک کشاورز ساده در مزرعه عرق‌می ریخت واز شنزار کشتزار می ساختو شب‌ها، آخرین‌مقالاتی را که به زبانهای فرانسه یا روسی راجع به‌جغرافیاواقتصاد نوشته شده بود، مطالعه می‌کرد.

کامبوزیا مرد شگفت‌انگیزی بود در۴ کیلومتری زاهدان، یک منطقه کویری راتبدیل به یک مزرعه سرسبز و پربارکرد. در همین مزرعه کتابخانه‌ای بوجود آوردکه ۲۳ هزار جلد کتاب داشت . نه کتاب‌های عادی ، بلکه کتاب‌های علمی و گرانبها . از همین مزرعه بودکه او با دانشمندان متخصص در جغرافیای اقتصادی مکاتبه و تبادل‌نظر می‌کرد.

در آخرین روزهای حیاتش او راز اقامت‌در این منطقه رابرای خبرنگار اطلاعات بازگفت :

ـ سال ۱۳۱۴ یعنی‌درحدودچهل سال قبل باینجا آمدم . آنوقتها زاهدان شهری کوچک بود و من اینجا را ، این دامنه کویر را که فاصله چندانی باشهر نداشت انتخاب کردم‌آنروزها همه این کشتزارهای آباد، زمین بایر و لمیزرع بود. نه آب بودونه‌آبادی ودر دل همین‌کویرکتابخانه‌ای را که می بینید بوجود آوردم .

کتابخانه بزرگ کامبوزیابراستی یکشگفتی دردل کویر است . از دایرةالمعارف های قطورگرفته تا نسخه های خطی قدیمی ونادر وکمیاب درآن فراوان‌میتوان‌دید.

کامبوزیارابزرگترین دانشمندان جهان می شناختند و با او مکاتبه داشتند . خیلی‌ازهمین‌دانشمندان بنام بارها و بارها رنج سفر تا کلاته رزاق‌زاده(مزرعه کامبوزیا) را بخودهموار می‌کردند تا از گنجینه دانش‌ا و و نظریات وعقایدش درباره مسائل مورد پژوهش خود بهره بگیرند . او به چندزبان زنده‌دنیا از جمله فرانسه روسی و عربی تسلط کامل داشت و دوران جوانی خود را باکار در ادارات دولتی ومترجمی سپری کرد. خودش در این‌باره میگوید :

ـ درسال ۱۲۸۳ در تهران بدنیا آمدم‌وپس‌ازپایان‌تحصیلات، در تلگرافخانه مشغول کار شدم از سال ۱۳۰۴ تا ۱۳۰۷ رئیس دارائی بلوچستان شدم و سپس برای همیشه به کلاته رزاق‌زاده آمدم .

درباره‌کامبوزیا و کارشگفت‌آور او بزرگترین دانشمندان جهان قلم فرسائی کرده‌اند که ازآنجمله باید ازکتاب « تپه های مجهول » بقلم نویسنده نامدار فرانسوی « فرانسوبالزان » نام برد.

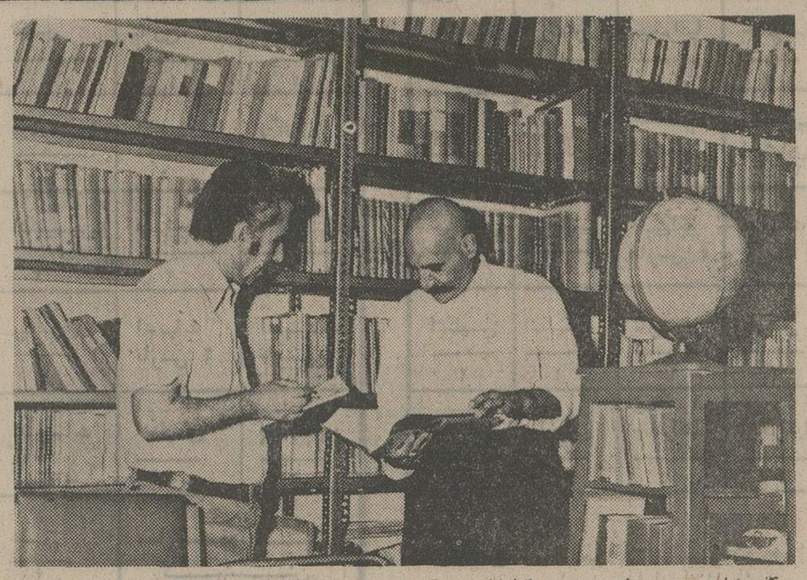

کامبوزیا ـ سمت راست ـ در کتابخانه بزرگ خود.برای‌استنساخ از برخی کتاب‌های نادراین‌کتابخانه دانشمندان از نقاط مختلف بـه مزرعه کامبوزیا می‌رفتند.

خاطره فراموش نشدنی

کامبوزیا خانواده‌ای پراولاد داشت. همسران متعدد گرفته‌بود وفرزندان بسیار داشت . کامبوزیا ساده بود وساده می پوشید . یک پیراهن و یکشلوار پوشاک او درغالب اوقات‌سال بود . او در همین هیات ساده متخصصین واهل فن را می پذیرفت ودر زیر درختان سنجد مزرعه خود باآنها بحث وجدل میکرد .

یکی از نویسندگان روزنامه اطلاعات که دربهار سال ۱۳۵۰ کامبوزیارا در مزرعه‌اش ملاقات کرده می گوید :

ـ مردی مهربان ، ساده وخوش صحبت بود . دریک غروب اورا ملاقات کردم . مرابه راهپیمائی درزیر درختان سنجد مزرعه‌اش دعوت کرد. ازآن‌غروب‌دوخاطره فراموش‌نشدنی برایم مانده است اول بوی مست کننده شکوفه‌های سنجد و دوم وسعت اطلاعات‌این حاشیه‌نشین کویر .

کامبوزیادشمن‌شماره‌یک‌بیهودگی و تنبلی بود . باوجود کهولت از بامدادتاشامگاه تراکتورمیراند و بامور مزرعه‌اش میرسید . دانشمندان حاشیه نشین و تئوری‌باف را هجومی‌کرد و بزرگترین مایه فخر خودراایجاد مزرعه‌ای (که برای دهانهای گرسنه غذا تهیه می کند) می دانست ، نه موفقیتهای علمی خود . اما درعین حال برای ارباب شعور و فکر ارزش‌فراوان قائل بود.بمجوانها توصیه‌می‌کرد: شرط فهمیدن و صاحب‌نظرشدن تنها دانشگاه رفتن نیست ، اگر شوق و علاقه باشدانسان‌میتواند درکویر یا درخانه‌ای کوهستانی نیز ناشناخته‌هارابشناسد وآنقدر پیش برودکه بتواند برمیراث فرهنگی بشر چیزی بیافزاید

جشنواره ، زاده نیاز جوانها به فیلمسازی است

بقیه ازصفحه ۷

تشکل فعالیت های‌سینمائی

این جشنواره را اداره همکاری های سمعی‌وبصری و وزارت‌فرهنگ و هنر برگزار میکند .

رضا کاشفی ، مدیر کل این اداره که طراح‌این جشنواره‌است اعتقاد دارد :

وجود جشنواره با دورنمایه‌ای این چنین ضروری بود . تشکلی که‌جشنواره‌میتواند بوجودبیاورد و همچنین جهت دادن به کوشش های پراکنده در زمینه فیلمسازی، که یکی از هدفهای این جشنواره است خیلی مهم است . جای خالی این جشنواره بدلایل یاد شده و دلایل بسیار دیگر احساس میشد .

کار ما در این اداره‌مقداری جنبه آموزشی دارد و یک مقدار هم جنبه ارشادی . بهرحال اداره همکاری های سمعی و بصری ، وسائلی در اختیاردارد که بدرد کار جوانهامیخورد و مدتهاست این وسایل را به طرق مختلف در اختیار آنها قرار داده‌ایم و میدهیم چه بهتر که اسعاده از این وسائل در جهتی خاص‌باشد. در کنار جشنواره ما برنامه های آموزشی ترتیب‌داده‌ایم که‌سینماگران آماتور خیلی به آن احتیاج دارند مثل انتشار کتاب هائی در باره تکنیک سینما و کلاسهائی رایگان درشهرستانهابرای آموزش سینما» .

بیژن مهاجر فیلمساز و منتقد سینمائی جشنواره را سرپرستی میکند . مهاجر معتقد است که :

«جشنواره زاده یک احتیاج‌پنهان است ضرورتی‌است‌که‌از نامتعادل بودن اندیشه‌های‌مربوط به‌سینما در یک دورمخاص ریشه میگیرد».

همکاری جشنواره ها

جشنواره بدنبال کوشش های چند ساله اخیر درزمینه سینمای تجربی و آماتور و بخصوص با توجه به فعالیت های گروه متشکل سینمای آزاد بوجود آمده ، مهاجر معتقد است که سینمای غیر حرفه‌ای وبخصوص فیلمسازی هشت میلیمتری به جای هر نوع فعالیتی که میتوانست اوقات فراغت فلان جوان را بگیرد ، به‌یک جور سازندگی بدل شده‌است‌هدف جشنواره سازندگی درذهن‌جوان‌ایرانی است که‌در ادامه‌راه جشنواره به آن خواهیم رسید .

ضرورتهائی که اندیشه سینمائی ایران هم اکنون با آن‌روبرواست ،بهبودبخشیدن به آسیب هائی‌است که‌روابط هنرمند سینما و توده وسیع مردم برداشته است ، باین ترتیب جشنواره سینمای‌جوان با سایر جشنواره های فیلم هشت‌میلیمتری تنهابرخوردی ندارند بلکه به دوام‌آنها نیز کمك خواهد کرد .

کار جشنواره تاکنون این بوده است که سینماگران‌را تشویق به فیلمسازی کند ، این کار با دادن امکانات و وسائل دنبال شد تا آنجا که در مراکزشهرستانها کارگاه هائی با وسائل کامل برای فیلمسازی هشت میلیمتری به وجود آمد . سعی بر آن‌بود که به هرشکل ممکن ،جوان ها در جریان خلاقیت قرار گیرند جشنواره به همین ترتیب توانسته است در دو ماه در ساختن ۲۰ فیلم با جوانان تهرانی همکاری کند از سوی‌دیگر کار های‌مربوط به جشنواره هر شهرستان به عده‌ای از جوانان همان شهرستان واگذارشده است. تاکنون جشنواره درهرمنطقه چهل فیلم برای مسابقه دارد و حداکثر صد فیلم درمسابقه شهرستانها شرکت خواهد کرد وحدود ۴۵ فیلم از این میان به‌تهران خواهد رسید.

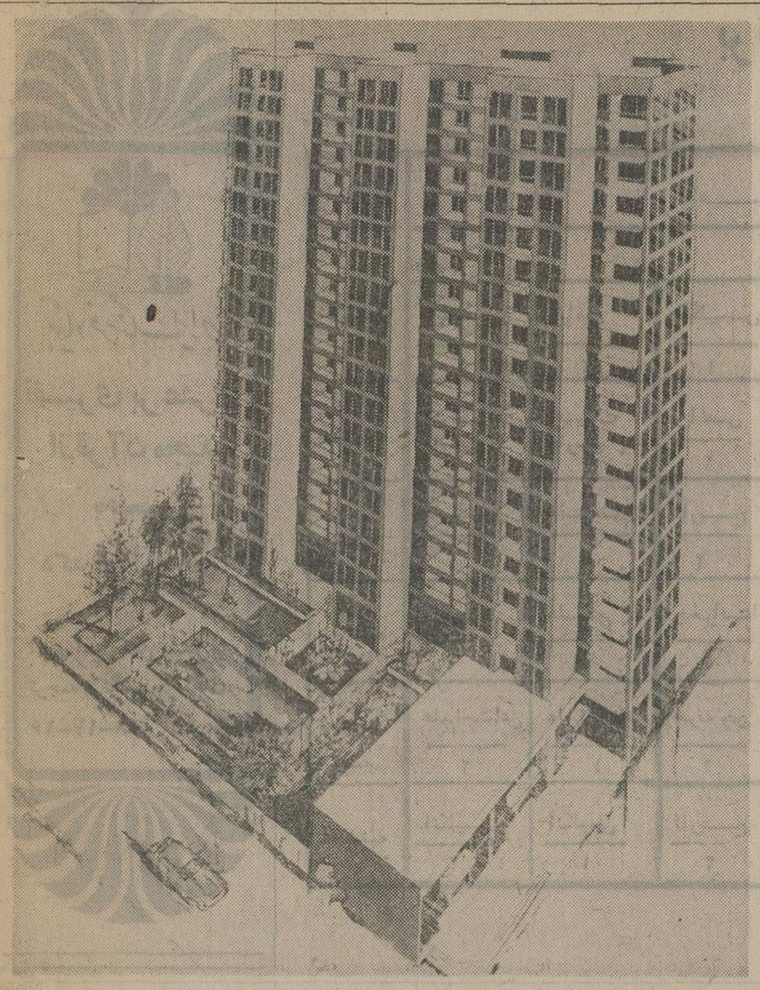

شرکت سهامی‌خاص ساختمانی و عمرانی‌اتوتهران ازکلیه مشتریان محترم آپارتمان‌های ۲۰۶ متر مربعی (باسه اطاق خواب) و ۱۴۲ متر مربعی (با دو اطاق خواب) واقع در ساختمان ۱۸ طبقه خیابان کوروش کبیرتقاضا دارد که برای عقد قرارداد به دفتر شرکت واقع در خیابان کوروش کبیر شماره ۵۷۵ تلفن‌های ۱۸ تا ۷۵۷۳۱۱ به (آقای یوسف‌صبری) مراجعه فرمایند .

آپارتمانها دارای هال ورودی ـ اطاق‌بزرگ پذیرائی ـ نهارخوری ـ اطاق های خواب‌روبه جنوب با حمام و توالت مدرن ـ اطاق مستخدم با دوش و توالت ایرانی ـ برق وتلفن مستقل ـ دستگاه تهویه مطبوع مستقل و آشپزخانه لوکس با قفسه فلزی میباشند ـ هر آپارتمان دارای یک انبار در زیر زمین ودر صورت درخواست گاراژ جداست ساختمان دارای ٦ آسانسور شبانه روزی ـ محوطه‌سبز برای بازی کودکان ـ دستگاه مولد برق اضطراری ـ فروشگاهها و دیگر مشخصات آپاطرف ،چج در۲،نو رنخب۳نامزه

شرکت سهامی خاص ساختمانی وعمرانی اتوتهران ـ خیابان کوروش کبیر شماره ۵۷۵ـ تلفن ۱۸ تا ۷۵۷۳۱۱ آـ۹٦۷۷۷

شرکت ملی نفت ایران

امور پخش

قابل توجه صاحبان دستگاههای حرارت مرکزی

بدینوسیله از کلیه دارندگان دستگاههای حرارت مرکزی (شوفاژ) که تاکنون کارت اشتراک دریافت نداشته‌اند درخواست مینماید برای راهنمائی و ترتیب صدور کارت اشتراک از طرف عاملین توزیع نفت گاز حرارتی بین ساعات ۸ تا ۱۲ صبح و ۱ تا ۴ بعدازظهر روزهای شنبه الی چهارشنبه بوسیله تلفنهای شماره ۷۵۴۲۱۵ و ۷۵۳۲۱۷ بامسئولان مربوط در ناحیه فروش تهران امور پخش شرکت ملی نفت ایران تماس حاصل فرمایند.

ضمناً بمنظور جلوگیری از تراکم درخواستهای حمل نفت گاز از عموم مصرف کنندگان درخواست میشود از هم اکنون بامراجعه بعاملینی که کارت اشتراک از آنها دریافت نموده‌اند نسبت به پر کردن مخازن دستگاههای حرارتی خود در اسرع وقت وقبل از شروع فصل بارندگی و سرما اقدام فرمایند.

بنیاد فرهنگ ایران

تفسیری بر عشری از قرآن مجید

به تصحیح

دکتر جلال متینی

اثری است کهن مشتمل بر ترجمه و تفسیر جزو های ۱۶-۱۷-۱۸ قرآن کریم.

برنامه هفتگی تلویزیون آموزشی (شبکه)

(سال تحصیلی ۵۴-۱۳۵۳)

ایام هفته	ساعت شروع برنامه‌ها: صبح											
	۸/۱۵	۸/۴۰	۹/۵	۹/۳۰	۱/۵۵		۱۰/۱۵	۱۰/۴۰	۱۱/۵	۱۱/۳۰		
شنبه	ریاضی ۱	ریاضی ۲	انگلیسی ۱	انگلیسی ۲			علوم ۱	علوم ۲	تاریخ ۱	تاریخ ۲		
یکشنبه	ادبیات فارسی ۱	ادبیات فارسی ۲	ریاضی ۲	ریاضی ۱			جغرافیا ۲	جغرافیا ۱	انگلیسی ۲	انگلیسی ۱		
دوشنبه	علوم ۱	علوم ۲	تاریخ ۲	تاریخ ۱			انگلیسی ۱	انگلیسی ۲	علوم اجتماعی ۲	علوم اجتماعی ۱		
سه شنبه	علوم ۲	علوم ۱	جغرافیا ۱	جغرافیا ۲			ریاضی ۱	ریاضی ۲	ادبیات فارسی ۲	ادبیات فارسی ۱		
چهارشنبه	علوم اجتماعی ۲	علوم اجتماعی ۱	حرفه وفن ۱	حرفه وفن ۲			ادبیات فارسی ۱	ادبیات فارسی ۲	انگلیسی ۱	انگلیسی ۲		
پنجشنبه	انگلیسی ۲	انگلیسی ۱	تاریخ ۲	تاریخ ۱			علوم ۱	علوم ۲	مسابقه دانش و کوشش			

"لایه + مینیمال (رنگ تدریج) "۲۰ دقیقه

ایام هفته	بعد از ظهر							
	۱۴/۳۰	۱۴/۵۵	۱۵/۲۰	۱۵/۴۵				
شنبه	حرفه وفن ۱	حرفه وفن ۲	جغرافیا ۱	جغرافیا ۲				
یکشنبه	علوم ۲	علوم ۱	علوم اجتماعی ۱	علوم اجتماعی ۲				
دوشنبه	حرفه‌وفن ۲	حرفه وفن ۱	ادبیات فارسی ۲	ادبیات فارسی ۱				
سه شنبه	انگلیسی ۲	انگلیسی ۱	تاریخ ۱	تاریخ ۲				
چهارشنبه	ریاضی ۲	ریاضی ۱	جغرافیا ۲	جغرافیا ۱				

توضیح:

۱ـ دوره اول راهنمائی

۲ـ دوره دوم راهنمائی

شرکت برق منطقه‌ای تهران

آگهی استخدام

شرکت برق منطقه‌ای تهران بمنظور تکمیل کادر فنی کارگری خود بتعدادی داوطلب مرد متقاضی شغل کارگری واستاد کاری که‌دارای شرایط زیر باشند نیاز دارد:

۱ ـ تابعیت دولت ایران.
۲ ـ حداکثر سن ۲۴ سال.
۳ ـ دارابودن گواهینامه ششم ابتدائی برای متقاضیان شغل کارگری و کارنامه سوم متوسطه برای متقاضیان شغل استادکاری.
۴ ـ نداشتن محکومیت جزائی.
۵ ـ نداشتن تعهد خدمت در سایر موسسات دولتی و وابسته بدولت.
۶ ـ دارابودن دفترچه پایان خدمت سربازی یا برك معافیت های قانونی
۷ ـ دارابودن سلامت کامل بتشخیص بهداری شرکت.

قبول‌شدگان در آزمایش ورودی ومصاحبه جهت طی یك دوره سه‌ماهه کارآموزی به مرکز آموزش تخصصی برق اعزام خواهند گردید.

به کارآموزان در دوره سه ماهه کارآموزی که بصورت شبانه روزی بوده و کلیه هزینه های مربوطه را شرکت پرداخت خواهد نمود دستمزدی بشرح زیر پرداخت خواهد گردید:

داوطلبان مشاغل کارگری روزانه ۱۰۵ ریال.
داوطلبان مشاغل استادکاری روزانه ۱۶۵ ریال

استخدام قطعی افرادی که دوره آموزشی فوق‌را باموفقیت بپایان رسانند طبق مقررات قانون کارو آئین‌نامه استخدامی شرکت و رضایت کامل از نحوه‌خدمت در دوره‌شش ماهه‌آزمایشی خواهد بود.

از کلیه قبولشدگان تعهدی مبنی بر حداقل سه‌سال خدمت پس از طی دوره کارآموزی در هریك از شهرستان های حوزه عمل کرد شرکت اخذ خواهد شد و درصورتیکه کارآموز بتعهدات خودعمل ننماید ملزم بپرداخت کلیه هزینه های دوره کارآموزی که وسیله شرکت برآورد خواهد گردید میباشد.

داوطلبان واجد شرایط میتوانند بادر دست داشتن مدرك تحصیلی و دو قطعه عکس ۴ × ۶ وبرك انجام یا معافی خدمت سربازی برای ثبت‌نام و شرکت در آزمایش استخدامی حداکثر تا تاریخ ۵ر۸ر۱۳۵۳ بدفترامور کارکنان شرکت واقع در میدان ژاله ابتدای خیابان حریرچیان شماره (۴) مراجعه نمایند.

م الف ۱۴۴۷۹ ۱ـ۹۶۵۷۰

آگهی ثبت نام امتحانات زبان اعزام دانشجو بخارج

الف: شرایط نام‌نویسی:

۱ـ داوطلبان می توانند با رعایت مقررات زیر برای شرکت در امتحان زبان‌اعزام دانشجو بخارج که در ساعت ۹ صبح روز جمعه هشتم آذر ماه ۱۳۵۳ انجام خواهد یافت ازطریق مکاتبه ثبت نام نمایند.

۲ـ داوطلبان باید مدارك زیر را تهیه نموده و به‌پیوست درخواست نامه که نمونه آن ذیلا درج گردیده است با خط خود و باپست سفارشی بدفتر امور دانشجویان خارج واقع در خیابان مدیری شماره ۲۶ (روی پاکت نوشته شود قسمت ثبت‌نام) ارسال دارند.

۳ـ درخواست نامنویسی بایستی تا آخر وقت اداری روز دوشنبه ۲۰ آبان‌ماه ۱۳۵۳ به پست تحویل داده‌شود.

۴ـ داشتن برك پایان خدمت زیر پرچم یا معافیت دائم برای آقایان لیسانسیه و ببالا.

۵ـ خانم های دیپلمه و لیسانسیه که‌ترك تحصیل نداشته باشند بدون شرط سنی میتوانند ثبت نام‌کنند و همچنین دارندگان معافی از سازمان خدمات اجتماعی زنان میتوانند نامنویسی نمایند.

۶ـ آقایان داوطلبان دیپلمه کامل‌دبیرستانی و فارغ التحصیلان هنرستان های سالهای قبل و خرداد ۱۳۵۳ در صورتی از آنها نام‌نویسی خواهد شد که تاریخ تولد آنها ۱۳۳۵ و ببالا باشد (متولدین سال ۱۳۳۵ نیز می توانند نام‌نویسی کنند).

۷ـ داوطلبان مشمول پسر که در شهریور ماه۱۳۵۳ موفق به اخذ دیپلم دبیرستان ویاهنرستان شده‌اندبدون در نظر گرفتن تاریخ تولد بشرطی که قبلا دفترچه‌آماده بخدمت اخذ وثبت نام نیز نموده باشند میتوانند نام نویسی کنند. این قبیل داوطلبان پس از موفقیت دراین امتحان می‌توانند تا اول اسفند ماه ۵۳ با ارائه پذیرش معتبر و اخذگذرنامه جهت ادامه تحصیل از کشورخارج شوند و بقیه بایستی طبق اعلام اداره وظیفه عمومی بموقع به خدمت اعزام گردند.

۸ـ دانش آموزانی که در خرداد ماه یا شهریورماه سال ۱۳۵۴ موفق باخذ دیپلم دبیرستان یاهنرستان خواهند شد بدون شرط سنی می توانند نام‌نویسی نمایند.

ب: مدارك لازم برای نام‌نویسی:

۱ـ دوقطعه عکس جدید ۴ × ۳ برقی که مشخصات داوطلب در پشت آنها نوشته شده باشد.

۲ـ بك‌برك فتوکپی صفحه اول شناسنامه یا یك‌برك رونوشت شناسنامه.

۳ـ یك‌برك فیش بانکی بمبلغ پانصد ریال بابت حق نام نویسی که بایستی به حساب ۸۸۸ بانك مرکزی حواله شده باشد پرداخت گردد.

۴ـ دیپلمه های سالهای قبل یك برك فتوکپی دیپلم خود را ضمیمه نمایند.

توجه:

(داوطلبانی که دارای شرایط مندرج دراین‌آگهی نمی باشند از ارسال مدارك نام‌نویسی خودداری نمایند زیرا چنانچه موفق بگذراندن امتحان زبان بشوند قبولی‌آنان اعتبار نخواهد داشت و مبلغی که برای شرکت‌درامتحان زبان دریافت میشود بهیچوجه مسترد نخواهد شد).

تقاضانامه

اینجانب نام

نام‌خانوادگی

فرزند دارنده شناسنامه‌شماره صادره از متولد سال

که: (دیپلم خودرا از دبیرستان ـهنرستان درخرداد ـشهریورماه سال اخذ نموده‌ام)

(دارنده لیسانس از دانشکده رشته در سال ( ) می باشم.

دانش آموز کلاس ششم دبیرستان می باشم با ارسال مدارك زیر:

۱ـ عکس دو قطعه ۲ـ فیش بانکی‌شماره بمبلغ ۵۰۰ ریال

۳ـ فتوکپی صفحه اول شناسنامه یك‌برك.

تقاضا دارم نام اینجانب را جهت شرکت در امتحان‌زبان فرانسه ☐ انگلیسی ☐

آلمانی ☐ ثبت نام فرمائید.

نشانی: شهر خیابان کوچه پلاك

تلفن امضاء

خیلی مهم:

۱ـ داوطلب بایستی با علامت × تعیین نماید چه زبانی امتحان خواهد داد.

۲ـ در تقاضا نامه نام‌ونام‌خانوادگی خود رابطور کامل ودر خانه های مربوط با حروف مجزا بنویسید.

ج: یادآوری

۱ـ داوطلبان دیپلم دبیرستان و هنرستانها که‌دارای برك معافیت موقت پزشکی و یا معافیت موقت کفالت باشند بشرطی میتوانند نام نویسی کنند که اعتبار اوراق معافیت آنان منقضی نشده‌باشد. این نوع‌داوطلبان بایستی یك برك فتوکپی معافی خود را ضمیمه تقاضا نامه ارسال دارند.

۲ـ آقایان لیسانسیه ها و دیپلمه دبیرستان ها و هنرستانها که خدمت وظیفه را انجام داده‌اند یا معافیت دائم دارند بایستی یك برك فتوکپی از آن را ضمیمه تقاضانامه ارسال دارند.

۳ـ محل توزیع کارت ورود بجلسه امتحان بعدا در همین روزنامه باطلاع داوطلبان خواهد رسید و محل برگزاری امتحانات‌درموقع‌توزیع کارت آگهی خواهدشد.

۴ـ فقط امتحان از زبانهای فرانسه، انگلیسی‌وآلمانی بعمل خواهدآمد.

۵ـ دفتر اموردانشجویان خارج‌درمورد گرفتن‌پذیرش برای کسانیکه در امتحانات اعزام دانشجو پذیرفته‌شوند کمك و راهنمائی خواهد کرد.

داوطلبانی که یك بار در امتحانات اعزام پذیرفته‌می شوند نیازی به‌امتحان مجدداز نظر سازمان‌اموردانشجویان کشور ندارند.

م الف ۱۴۵۷۸ ۱ـ۲ **سازمان امور دانشجویان کشور**

استخدام در نیروی هوائی شاهنشاهی

نیروی هوائی شاهنشاهی تعدادی داوطلب برای تحصیل در آموزشگاه گروهبانی پلیس با شرایط و امتیازات زیر استخدام مینماید:

الف. شرایط:

۱ـ تابعیت دولت شاهنشاهی ایران‌ومتدین‌بودن به یکی از ادیان اسلام، مسیحی، کلیمی‌و زرتشتی

۲ـ داشتن گواهینامه سوم متوسطه‌یا پایان‌دوره راهنمائی (دارندگان مدارك تحصیلی‌بالاتر حق تقدم دارند)وداشتن حداقل سن ۱۷وحداکثر ۲۴ سال و برای کسانی که خدمت زیر پرچم را انجام داده‌اند ۲۵ سال و داشتن صحت مزاج و مناسب اندام و نداشتن بینیه بد

۳ـ نداشتن افراد تحت تکفل و سپردن تعهد خدمت طبق مقررات ارتش شاهنشاهی

ب ـ حقوق و مزایا:

۱ـ هنرآموزان در مدت‌تحصیل شبانه‌روزی‌بوده و علاوه براینکه هزینه‌ای متحمل نمیشوند ماهانه ۶۵۰۰ ریال دریافت خواهند داشت وپس از احراز موفقیت در آزمایشات پایان دوره به درجه گروهبان دومی مفتخر و برابر قانون از ترفیعات بعدی بهره‌مند میگردند

۲ـ اولین حقوق و مزایای گروهبانی‌پلیس در مرکز ۱۴۵۸۰ ریال و در خارج از مرکز ۲۴۵۸۰ ریال خواهد بود

۳ـ درجه‌داران از مزایای مفیدی نظیرپس‌انداز تامین آتیه که با کمك وزارت جنگ و بهره‌حاصله مبلغ آن در صورت ۳۰ سال خدمت به حدود ۱۷۰۰۰۰۰ ریال بالغ میگردد

وام مسکن با شرایط مناسب، امکان‌استفاده‌از خانه های سازمانی، درمان خود وخانواده. خرید از فروشگاه های ارتشی با تخفیف قابل‌ملاحظه بهره‌مند میگردند

ب ـ داوطلبان برای استفاده از موقعیت و ثبت‌نام میتوانند هرچه زودترباعین مدارك‌تحصیلی وفتوکپی آن، شناسنامه (عکس‌دار) و دو برك‌فتوکپی آن و ۲۲ قطعه عکس ۴ × ۳ تا تامین احتیاج همه روزه به استثناء تعطیلات رسمی از ساعت ۷ تا ۱۴ در تهران بفرماندهی اموزشهای هوائی واقع در خیابان‌دماوند، ایستگاه فرودگاه‌و در شهرستان ها به پایگاه هاو ایستگاه های هوائی و تیم های سیار اعزامی مراجعه نمایند. م الف ۱۰۶۶۷

نیروی هوائی شاهنشاهی

آگهی شهرداری بم

در اجرای تبصره ۲ ماده ۱۶ـ قانون نو سازی و عمران‌شهری اجرای طرح احداث خیابان بوعلی سینا شرقی و غربی‌و تقاطع خیابان باغ جعفری و فردوسی برطبق نقشه مصوبه انجمن شهر و تائید مقام معظم‌استانداری کرمان در اجرای ماده ۱۷ قانون مذکور متعاقب این آگهی نتیجه ارزیابی وسیله پست سفارشی باطلاع‌مالکین خواهد رسید صاحبان و متولیان اماکن‌ومستغلات یا قائم‌مقام قانونی آنان میباید از تاریخ نشر این آگهی با در دست داشتن اصل‌وفتوکپی سند مالکیت بشهرداری مراجعه وبا توجه به ماده ۲۰ قانون مزبور نسبت بفروش و واگذاری‌املاك خود اقدام نمایند چنانچه به نتیجه ارزیابی اعتراض دارند ظرف مدت دو ماه اعتراض کتبی خود را با ذکر نشانی کامل وروشن بدفتر شهرداری تسلیم و رسید دریافت دارند عدم مراجعه‌مالك یا قائم‌مقام قانونی آنان مانع اجرای طرح مزبور نخواهد شد پس از انقضاء مدت مقرر به اعتراضات رسیده ترتیب اثر داده نخواهد شد و نیز آن دسته از مالکین که در اثر اجرای طرح فوق املاك آنها مرغوب میشود برابر ماده ۱۳قانون فوق‌باید حق مرغوبیت املاك خود رابه پردازند تاریخ شروع اجرای طرح فوق پس از انقضاء مهلت قانونی میباشد انتظار داردمالکان همکاری لازم را بفرمایند تا هر چه زودتر طرح مورد نظر اجراء گردد:

محمود ابوعامری ـ شهردار بم

علی خراط ۱۴ ساله متولد آمل ساکن‌تهران‌ازروزچهارشنبه ۱۷ مهرماه از منزل خارج و تاکنون مراجعت ننموده است هرکس اطلاعی دارد لطفا به آدرس‌تهران نو ایستگاه‌منصور آباد خیابان ۲۷ متری خاتم دست چپ کوچه‌دوم درب اول شماره ۸۳ باتلفنهای ۴۲۵۷۱ و ۹۷۰۶۱۵ اطلاع دهد.

امشب در کسری: روسینای پیشخدمت

برنامه سینماها

تماشای فیلمهائی که با علامت (×) مشخص شده برای اشخاص کمتر از ۱۸ سال ممنوع است

★ **اژدها واردمی‌شود ـرنگی ـ جان‌ساکون**
امپایر (۶۲۳۹۴۲) ۱۵ر۱۱ـ ۳۰ر۱ـ ۳۰ر۳ـ ۳۰ر۵ـ ۳۰ر۷ـ ۳۰ر۹

★ **الـسید ـ رنگی ـ چارلتون هستون**
گلدیس (۶۲۸۷۱۳) ۳۰ر۱۲ـ۳۰ر۳ـ ۳۰ر۶

★ **بیا در آغوشم ـ رنگی ـ ششی کاپور**
همای (۳۱۱۶۶۹) ۳۰ر۱۰ـ ۳۰ر۲ـ ۳۰ر۴ـ ۳۰ر۶ـ ۳۰ر۸

★ **بازداشتگاه زنان ـ رنگی ـ اسکوپ**
دروازه‌طلائی (۳۵۲۱۶۰) ۹ـ ۱۱ـ ۱ـ ۳ـ ۵ـ ۷ـ ۳۰ر۹

★ **ترینیتی ـزن و شمشیر**
پردیس (۳۰۴۲۵۹) ۹ـ ۱۱ـ ۱ـ ۳ـ ۵ـ ۷ـ ۹

★ **چهره دیگر پدرخوانده ـ رنگی ـ الگیرونوچر**
گلدن‌سیتی (۶۶۳۲۶۹) ۱۵ر۱۱ـ۳۰ر۲ـ۳۰ر۵ـ۳۰ر۷ـ۴۵ر۹

★ **حرفه‌ای خشن ـ رنگی ـ جرج‌عیلتون**
رلیان (۳۹۳۵۳۵) ۹ـ ۱۱ـ ۱ـ ۳ـ ۵ـ ۷ـ ۹

★ **۱۲ مرد خبیث ـرنگی ـ لی‌ماروین**
ماژستیک (۶۶۸۴۶۱) ۳۰ر۱۱ـ۲ـ۳۰ر۴ـ۷ـ۳۰ر۹

★ **دنیای مسخره جاسوسان‌ـرنگی ـ الیوت‌گولد**
پارامونت (۴۸۳۲۱) ۱۵ر۱۱ـ ۳۰ر۳ـ ۳۰ر۵ـ ۳۰ر۷ـ۳۰ر۹

★ **دو مرد در شهر ـ رنگی ـ آلن‌دلون**
پولیدور (۴۲۶۳۱) ۳۰ر۱۱ـ۳۰ر۱ـ۳۰ر۳ـ۳۰ر۵ـ۳۰ر۷ـ۴۵ر۹

★ **دراکولا در ساعت ۲۴ ـرنگی ـجك‌پالانس**
سانترال (۹۲۸۶۸۶) ۱۱ـ ۱ـ ۳ـ ۵ـ ۷ـ ۱۵ر۹
متروپل (۳۱۹۴۱۰) ۹ـ ۱۱ـ ۱ـ ۳ـ ۵ـ ۷ـ ۹
رویال (۸۲۹۷۸۵) ۱۰ـ ۱۲ـ ۲ـ ۴ـ ۶ـ ۸ـ ۱۰

★ **دوست پدرخوانده ـرنگی ـ ریچاردهریسون**
آریا (۳۱۹۸۸۴) ۹ـ۱۱ـ۱ـ۳ـ۵ـ۷ـ۹

★ **روسینای پیشخدمت ـ رنگی ـاوائولین**
کسری (۸۲۶۹۳۹) ۳۰ر۱۰ـ ۲ـ ۴ـ ۶ـ ۸ـ ۱۰

★ **رابطه لطیف ـرنگی ـ میافارو ـ توپول**
شهرقصه (۶۲۷۲۹۰) ۱۱ـ۲ـ۴ـ۶ـ۸ـ۱۰

★ **رگبار مرك ـ رنگی ـ ایزاك هیز**
رادیوسیتی (۴۳۳۲۰) ۱۵ر۱۱ـ۱۵ر۱ـ۱۵ر۳ـ ۱۵ر۵ـ۱۵ر۷ ۱۵ر۹
شهرتماشا (۹۲۸۶۸۶) ۱۵ر۱۱ـ۳۰ر۳ـ۳۰ر۵ـ ۳۰ر۷ـ ۴۵ر۹

★ **زیر درخت نارون ـرنگی**
تراس آتلانتیک ۸ـ۱۰

★ **زنجیر ـرنگی ـ جایابهادری**
حافظ (۳۹۱۰۷۴) ۳۰ر۱۰ـ ۳۰ر۲ـ ۳۰ر۴ـ ۳۰ر۶ـ ۳۰ر۸

★ **زنهای استثنائی ـ اسکوپ ـ رنگی**
پارک (۳۱۹۶۲۷) ۹ـ۱۱ـ ۱ـ ۳ـ ۵ـ ۷ـ۹

★ **سرحد قدرت ـ رنگی ـ جیم براون**
مولن روژ (۷۵۲۹۲۹) ۱۱ـ ۳۰ر۲ـ ۳۰ر۵ـ ۳۰ر۷ـ ۳۰ر۹
دیانا (۴۷۳۶۵) ۳۰ر۱۱ـ ۳۰ر۱ـ۳۰ر۳ـ۳۰ر۵ـ ۳۰ر۷ـ۴۵ر۹

★ **سه تفنگدار ـرنگی ـراکل‌ولش‌ـ اولیوررید**
دیاموند (۸۲۸۴۰۰) ۱۵ر۱۱ـ ۴۵ر۱ـ۳۰ر۳ـ ۳۰ر۵ـ ۳۰ر۷ـ ۴۵ر۹

★ **سربلند ـ رنگی ـ جودون‌بیکر**
شهرفرنگ (۶۲۷۶۲۸) ۱۱ـ۱ـ۳ـ۱۵ر۵ـ۳۰ر۷ـ۴۵ر۹

★ **شکست ناپذیر ـ فردین ـ آیلین‌ویگن**
کاپری (۹۲۸۴۰۱) ۱۱ـ۱ـ۳ـ۵ـ۱۵ر۷ـ۳۰ر۹
نیاگارا (۶۶۵۳۰۷) ۱۱ـ۱ـ۳ـ۵ـ۷ـ۱۵ر۹
رکس (۳۱۵۲۹۳) ۳۰ر۱۰ـ۳۰ر۲ـ۳۰ر۴ـ۳۰ر۶ـ۳۰ر۸
میامی (۷۵۴۳۲۹) ۱۱ـ۱ـ۳ـ۵ـ۷ـ۹
الوند (۳۵۶۵۳۸) ۱۰ـ۱۲ـ۲ـ۴ـ۶ـ۸ـ۱۰
کیهان (۵۴۶۳۶۰) ۹ـ ۱۱ـ ۱ـ ۳ـ ۵ـ ۷ـ ۹
مارلیک (۹۶۳۶۱۶) ۱۰ـ ۱۵ر۱۲ـ ۳۰ر۲ ـ۴۵ر۴ـ۷ـ۱۵ر۹
اسکار (۹۲۰۸۸۸) ۱۰ـ۱۲ـ۲ـ۴ـ۶ـ۸
ارانوس (۲۷۹۷۱) ۱۰ـ۱۲ـ۲ـ۴ـ۶ـ۸
شهرام (۸۴۴۵۴۹) ۹ـ۱۱ـ۱ـ۳ـ۵ـ۷ـ۹
سیلوانا (۳۹۳۷۷۷) ۳۰ر۱۰ـ۱ـ۳۰ر۳ـ۶ـ۸ر۳۰
سیلورسیتی (۸۶۱۲۰۵) ۳۰ر۱۰ـ ۲ـ ۱۵ر۴ـ ۳۰ر۶ـ۴۵ر۸
ادئون (۳۱۸۱۱۸) ۱۰ـ ۱۲ـ ۱۵ر۲ـ ۳۰ر۴ـ۴۵ر۶ ـ۹

★ **شب زفاف ـ قدرت یك مرد**
ستاره (۵۳۹۷۲۱) ۹ـ ۱۱ـ ۱ـ ۳ـ ۵ـ ۷ـ ۹

★ **عروس پا برهنه ـ بیك ایمانوردی ـ جمیله**
آسیا (۴۲۹۰۹) ۱۱ـ ۱ـ ۳ـ ۵ـ ۱۵ر۷ـ ۳۰ر۹
اروپا (۳۰۳۱۷۸) ۳۰ر۱۰ـ ۳۰ر۲ـ ۳۰ر۴ـ ۳۰ر۶ـ ۳۰ر۸
شهوند (۳۵۴۰۴۰) ۳۰ر۱۰ـ ۳۰ر۲ـ ۳۰ر۴ـ ۳۰ر۶ـ ۳۰ر۸
لیدو (۹۵۱۲۸۲) ۹ـ ۱۱ـ۱ـ ۳ـ ۵ـ ۷ـ ۹
نپتون (۷۶۰۱۳۶) ۹ـ ۱۱ـ ۱ـ ۳ـ ۵ـ ۱۵ر۷ـ ۳۰ر۹
ژاله (۳۰۴۱۲۰) ۳۰ر۱۰ـ ۳۰ر۲ـ ۳۰ر۴ـ ۳۰ر۶ـ ۳۰ر۸
المپیا (۹۲۶۷۹۷) ۴۵ر۱۰ـ ۱ـ ۳ـ ۵ـ ۷ـ ۹
چرخ‌فلک (۹۵۰۵۵۸) ۱۰ـ ۱۲ـ ۲ـ ۴ـ ۶ـ ۸
توسکا (۵۳۹۵۴۴) ۳۰ر۱۰ـ ۳۰ر۲ـ ۳۰ر۴ـ ۳۰ر۶ـ ۳۰ر۸
پاسارگاد (۳۴۲۷۸۲) ۹ـ ۱۱ـ ۱ـ ۳ـ ۵ـ ۷ـ۹
شرق (۵۳۴۰۲۴) ۳۰ر۱۰ـ ۳۰ر۲ـ ۳۰ر۴ـ ۳۰ر۶ـ ۳۰ر۸

★ **فرانکو کاراته‌باز ـ رنگی ـ فرانکو**
ایفل (۳۱۱۴۷۷) ۱۰ـ۱۲ـ ۲ـ ۴ـ ۶ـ ۸ـ ۱۰

★ **(×) کاملیا ۲۰۰۰ رنگی ـدانیل‌گوبر**
پب (۸۲۹۶۴۱) ۱۰ـ ۱۲ـ ۲ـ ۴ـ ۶ـ ۸ـ ۱۰

★ **کاراته و زنها ـ مصطفی لره**
آسمان آبی (۳۴۱۶۶۸) ۹ـ ۱۱ـ ۱ـ ۳ـ ۵ـ ۷ـ۹

★ **(×) گناه ورهائی ـ رنگی ـ دیاناکیانر**
ونک (۶۸۴۱۱۶) ۳۰ر۱۱ـ۲ـ۴ـ۶ـ۸ـ۱۰

★ **مشت‌زن کور ـ اسکوپ ـ رنگی**
سهیلا (۳۱۶۴۲۴) ۳۰ر۱۰ـ ۳۰ر۲ـ ۳۰ر۴ـ ۳۰ر۶ـ ۳۰ر۸
تاج (۳۱۳۸۶۴) ۱۰ـ ۱۲ـ ۲ـ ۴ـ ۶ـ ۸ـ ۱۰
پلازا (۴۴۲۵۵) ۱۵ر۱۱ـ ۳۰ر۳ـ ۳۰ر۵ـ ۳۰ر۷ـ ۳۰ر۹
داریوش (۲۶۲۶۵) ۹ـ ۱۱ـ ۱ـ ۳ـ ۵ـ ۷ـ۹
شاهید (۳۴۹۵۰۹) ۱۰ـ ۱۲ـ ۲ـ ۴ـ ۶ـ۸
مراد (۷۵۳۳۸۲) ۹ـ ۱۱ـ۱ـ ۳ـ ۵ـ ۷ـ۹

★ **مرگباران ـ رنگی ـ چارلز برونسون**
تخت‌جمشید (۴۳۵۵۰) ۱۱ـ۲ـ۴ـ۶ـ۸ـ۱۰

★ **نخاله‌ها ـر المپیك ـ رنگی ـ گروه‌شارلو**
تراس امپایر ۷ـ۹

★ **ناجور ها ـ فردین ـ بیك‌ایمانوردی**
اونیورسال (۹۲۶۹۵۳) ۱۱ـ ۱ـ ۳ـ ۵ـ ۱۵ر۷ـ ۳۰ر۹
پاسیفیک (۷۵۳۳۱۱) ۱۵ر۱۱ـ۳۰ر۳ـ ۳۰ر۵ـ ۳۰ر۷ـ ۳۰ر۹
ایران (۳۱۶۳۴۵) ۳۰ر۱۰ـ ۳۰ر۲ـ ۳۰ر۴ـ ۳۰ر۶ـ ۳۰ر۸
ساینا (۳۵۲۴۴۲) ۹ـ ۱۱ـ ۱ـ ۳ـ ۵ـ ۷ـ ۹
نیسفون (۹۵۸۸۸۲) ۳۰ر۱۰ـ ۳۰ر۲ـ ۳۰ر۴ـ ۳۰ر۶ـ۳۰ر۸
رنگین کمان (۷۵۶۷۶۰) ۹ـ ۱۱ـ ۱ـ ۳ـ ۵ـ ۷ـ۹
موناکو (۷۹۵۵۹۶) ۹ـ ۱۱ـ ۱ـ ۳ـ ۵ـ ۷ـ۹
دریا (۳۴۱۷۴۶) ۳۰ر۱۰ـ ۳۰ر۲ـ ۳۰ر۴ـ ۳۰ر۶ـ ۳۰ر۸
پرسپولیس (۵۳۸۰۸۳) ۱۰ـ ۱۲ـ ۲ـ ۴ـ ۶ـ ۸
کارون (۹۵۵۱۶۵) ۳۰ر۱۰ـ ۳۰ر۲ـ ۳۰ر۴ـ ۳۰ر۶ـ ۳۰ر۸
آستارا (۸۷۴۰۲۲) ۳۰ر۱۰ـ ۳۰ر۲ـ۳۰ر۴ـ۳۰ر۶ـ۳۰ر۸

★ **نبردبرلین ـ سینما سکوپ ـ رنگی**
ری (۲۲۵۷۸) ۹ـ۱۱ـ۱ـ۳ـ۵ـ۷ـ۹

★ **۱۰۰۱ خنده ـ لورل هاردی**
سینه‌موند (۴۸۳۲۲) ۱۱ـ ۳ـ ۵ـ ۷ـ ۹

★ **یك مرد وهزارحقه ـ رنگی ـ جولیانوجما**
ریولی (۷۵۷۷۷۷) ۱۱ـ ۳۰ر۳ـ ۳۰ر۵ـ ۳۰ر۷ـ ۳۰ر۹

★ **(×) یك مرد، یك زن، یك شب ـ رنگی**
آتلانتیک (۶۲۷۱۷۱) ۱۵ر۱۱ـ ۳۰ر۳ـ ۳۰ر۵ـ ۳۰ر۷ـ۳۰ر۹

★ **(×) یکبار برای همیشه ـرنگی ـ اورنلاموتی**
تاج (۳۱۳۸۶۴) ۱۰ـ ۱۲ـ ۲ـ ۴ـ ۶ـ ۸ـ ۱۰
بولوار (۶۶۰۲۹۲) ۱۱ـ۱ـ ۳ـ ۵ـ۱۵ر۷ ـ۱۵ر۹

★ **هنوز هم ترینیتی هستم ـگانگسترهای زبل**
البرز (۳۰۴۲۵۸) ۳۰ر۸ـ ۱۲ـ ۳۰ر۳ـ ۷ـ ۳۰ر۸
سانس انگلیسی
گلدیس ساعت ۹ر۳۰ (ال‌سید)

جهان در نتیجه داوری درباره کار مدعی اختراع موتورآب سوزاست

حقه‌باز کامل عیار یا نابغهٔ بزرگ

ـ دستگاه با دقت بازرسی‌شده است ، حتی یک قطره بنزین در تمام موتور وجود ندارد با اینحال دستگاه مانند یک موتور معمولی کار میکند ...

دستگاه را در گوشه گاراژ ژان‌شامبرن مخترع آن قرار داده‌اند ،شامبرن شیر مخلوط آب و الکل را باز میکند سویچ را میچرخاند و موتوریا صدائی که غرش قایقهای موتوری را بخاطر میاورد شروع بکار میکند ودر فضای اطراف بوی الکل صنعتی می‌پیچدو ناظران‌باخود میگویند که موضوع چندان‌جالب هم نیست و شامبرن موتور رابا الکل صنعتی بکار انداخته است. صدا بازهم بلندتر میشود، دور موتور زیاد میشود و بحداکثر میرسد آنوقت مخترع ماشین‌آبی میگوید: «حالا ماشین میتواندبا آب کارکند» شیر الکل رامی‌بندد وناگهان احساس میکنیم که‌تغییر محسوسی در صدا و دورموتور ایجاد شده است زیرا در این لحظه موتور دوج قدیمی که برای کار کردن با بنزین ساخته شده است با راحتی با مخلوطی از شصت‌درصد آبو چهل‌درصد الکل صنعتی کار میکند ، بله با آب خالص ، آب لولهکشی ...!

منظره جالبی است از لوله اگزوز بخار آب که بوی الکل میدهد خارج میشود و ما شاید در این لحظه در برابر یکی از شگفت‌انگیزترین اختراعات‌قرن در زمینه موتورسازی قرار گرفته‌ایم. مگرآنکه شامبرن واقعا چشم‌بندی وتردستی کرده باشد که دراین صورت نیز باید گفت ، وی یکی از بزرگترین شعبده‌بازان تاریخ است.

سالیان دراز است‌که‌بشر آرزو دارد موتوری اختراع کند که احتیاج بسوخت‌نداشته باشدوای این آرزوهم در ردیف آرزوهائی چون تبدیل سرب به طلاست که قرنها کیمیاگران را بخود مشغول داشته است.

قبل از جنگ جهانی دومیکبار در مطبوعات‌جهان‌خبری انعکاس یافتو روزنامه‌هانوشتند موتوری که با آب کار میکند از طرف یک مهندس اختراع شده است، ولی

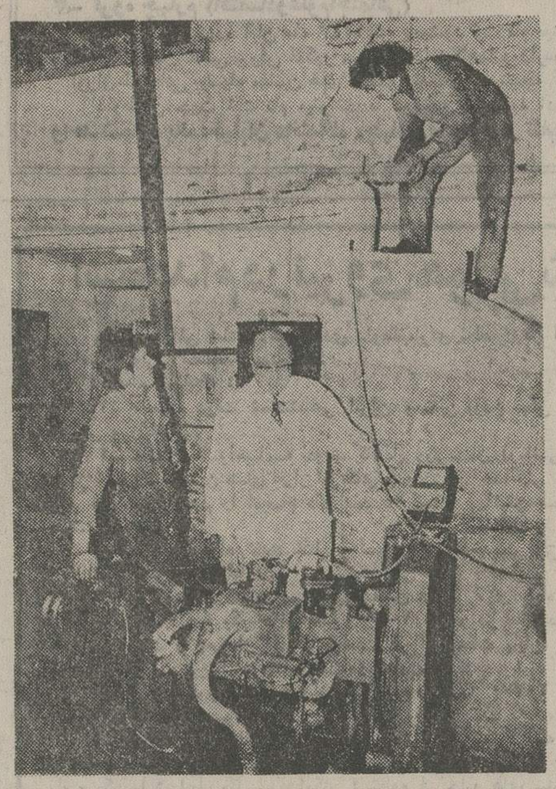

ژاک شامبرن و همکارش طرز کار موتور اختراعی را نشان می دهند

بعدا ماجرا بصورت یک داستان پلیسی درآمد و گفته شد شرکت های بزرگ نفتی که با چنین اختراعی با ورشکستگی روبرو هستند با صرف میلیونها دلار هزینه مخترع دستگاه و خود دستگاه را سربه‌نیست کرده‌اند.

واکنون باردیگر داستان‌تکرار میشود، رویای قدیمی بحقیقت می‌پیوندد و موتوری که باآب کار میکند بار دیگر عرضه شده است. باور کردنی نیست . با اینحال من بچشم خود دیدم‌که موتور اختراعی ژان‌شامبرن با سوختی که از آب لولهکشی و الکل صنعتی ترکیب شده بود بحرکت افتاد و جالب اینکه در بعضی از محافل نزدیک بصنایع اتومبیل‌سازی به اختراع شامبرن اعتقاد کامل و راسخ پیدا شده است. در مجله معتبر «تکنیک اتومبیل» نوشته‌اند : ژان‌شامبرن در کار خود جدی است و هیچگونه حقه‌بازی در کار نیست.

«آلن‌برتر» سردبیر نشریه‌بزرگ دیگری مینویسد: «در اختراع جدید جای شک و تردید باقی نیست».

وبالاخره «ژان‌پل‌نه‌ومنه» مدیر مجله معروف و جدی «اتومبیل» که خود با اتومبیل ساخت شامبرن درخیابانهای شهربگردش پرداخته است مینویسد : من یقین دارم که هیچگونه حقه‌بازی درکار شامبرن وجوددارد فقط رمزی در کار است که مخترع از افشای آن‌تاکنون خودداری‌کرده است.

حتی صاحبان کارخانجات اتومبیل‌سازی بتکاپو افتادند و در برابر این اختراع نمیتوانند اظهار نظر کنند. در حالیکه‌یکی از نمایندگان مجلس‌فرانسه «فرانس‌و ابرنار» دولت را درباره این اختراع‌خارق‌العاده استیضاح کرده است.

و اکنون همه از خود میپرسند چگونه یک گاراژدار ساده موفق شده است به تنهائی باین راز بزرگ بی‌ببردو ارزانترین سوخت ممکن را کشف کند و برمزبکار بردن آب بجای‌سوخت درموتور دست یابد ؟ ولی باید اعتراف کرد که شامبرن یکگاراژدار ساده نیست. وی که ۴۹ سال دارداز ۲۸ سال پیش نماینده اتومبیل‌های سیتروئن در شهر «دو آن» است و از سوی دیگر کارشناس رسمی دادگستری این شهر در مسائل فنی و موتوری از بیست‌وچهار سال پیش است. معاون کمیسیون فنی اتاق بازرگانی شهر «دوان» و بالاخره رئیس‌کمیسیون‌آزمایش تخصص در حرفه و فن شهر است ولی از همه مهمتر وی تحصیلات خود را در رشته مهندسی مکانیک بپایان رسانیده و عاشق حرفه خود و موتورها و ماشین‌آلات است .

وی درباره اختراع خودمیگوید:

ـ هیچ رازی در کار نیست ، منتها در اختراع خود دستگاهی تعبیه کرده‌ام که قادر است آبرا تبدیل بسوخت کند .

دراین صورت باید گفت در دستگاه «سری» وجود دارد که شامبرن نمیخواهد آنرا افشا کند و سئوالی نیز پیش می‌اید که‌باید پاسخ آنرا یافت .

راز موتور این‌است که ازانرژی حاصله از انفجار یکگازمخلوط استفاده میشود ، یعنی در موتور های معمولی جرقه شمع مخلوط بخار بنزین و هوا را محترق میسازد و پیستونها را به حرکت درمی‌اورد ولی در موتورشامبرن چگونه جرقه بخار آبرا محترق میسازد ؟ از نظر فرض این‌امر غیر ممکن نیست ، زیرا میدانیم که آب ترکیبی از اکسیژن و هیدرژن است و میدانیم‌که‌هیدرژن بشدت قابل احتراق است‌بنابراین کافی است که ذره آب تجزیه‌و تبدیل به دو گاز هیدرژن‌واکسیژن گردد . ولی تمام مسئله همین جاست که چگونه میتوان آب را تجزیه و تبدیل به گازهای‌هیدرژن و اکسیژن کرد دو راه برای اینکار وجودداردداول :«الکترولیز» یعنی استفاده از نیروی برق بمیزان بسیار زیاد با فشارقوی که در یک موتور کوچک اتومبیل امکان ناپذیراست‌و دوم«کراکینگ» یا تجزیه زیر فشار حرارت زیاد یعنی دو هزار تا دوهزاروسیصد درجه سانتیگراد .

ظاهرا شامبرن موفق شده‌است تجزیه ذرات اب را به گازهای ترکیب کننده در حرارتی بسیار کمتر یعنی در حرارت ۷۵۰ درجه سانتیگراد عملی سازد و این رمز کار و اختراع است . اما چگونه چنین توفیقی بدست آورده است ؟ این رازی است که شامبرن سخت در پنهان ساختن آن کوشاست .

آنچه مسلم است‌در تهیه‌دستگاه اختراعی خود شامبرن‌از همکاری و دانش مهندس «ژاک ژوژون»که در رشته‌انکترونیک تخصص‌دارد استفاده کرده است .

با قبول این مطلب یک سئوال در پیش است : موتورهائی که از چنین سوختی استفاده و با چنین روشی کار کنند چه مدتی طول عمر خواهند داشت ؟

شامبرن عقیده‌دارد که مشکلات فنی در این زمینه بعدا حل خواهد شد و اساس این است که در حال حاضر موتور آبی‌او کار میکند .

جالب اینکه شامبرن اختراع خود را رسما ثبت کرده است ، تا از هرگونه خطر جاسوسی صنعتی در امان باشد. دستگاه شامبرن برای تمام موتورها قابل استفاده است و علاوه براتومبیل ها میتوان از این دستگاه برای توربینها ، ماشینهای صنعتی ، دستگاههای شوفاژ منازل در مخلوطی از ۵۰ درصد آب و ۵۰ درصد گازوئیل استفاده کرد.

حالا باید دید واقعا شامبرن مخترع این دستگاه نابغه است یا یک شیاد ؟ و بدین جهت باشگاه اتومبیل‌رانی فرانسه یک آزمایش برای حقیقت مطلب ترتیب داده است که بزودی به مرحله اجرا گذارده خواهد شد و معلوم‌میشود ما با بزرگترین شوخی‌های تاریخ روبرو هستیم یا با یک تحول‌عظیم در صنایع برای آینده ..

فقط هواپیمائی بریتانیا میتواند اینهمه امکانات را برای پرواز به لندن در اختیار شما بگذارد.

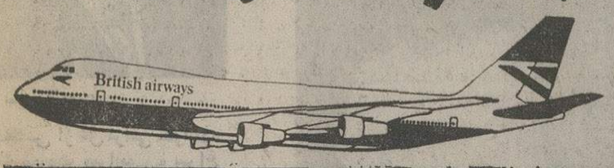

پروازهای روزانه از تهران
با هواپیمای جمبوجت ۷۴۷

روزهای شنبه وجمعه هرهفته سریعترین پروازهای بدون توقف به لندن
ودرسایر روزهای هفته بایك توقف دربیروت،
رُم، فرانکفورت ویازوریخ به میل وانتخاب شما...

British airways

ما از شما بیشتر مواظبت میکنیم

تهران : خیابان شاهرضا شماره ۳۲۳ ـ تلفن ۹ـ۳۰۱۶۲۵ ـ آبادان، سان شاین آرکاد ـ تلفن ۳۱۵۴ـ۲۴۷۱

تجدید آگهی مناقصه شماره ۳

یگان هوائی آبدانان خواروبار و حبوبات یکساله کارکنان خود را از طریق مناقصه خریداری مینماید .
پیشنهاد دهندگان میتوانند با مراجعه بدفتر سررشته‌داری‌یگان هوائی آبدانان و دریافت برگ شرایط و مشخصات پیشنهادات خود را تا ساعت ۱۲ صبح روز ۱۲ر۸ر۵۳ بدفتر آجودانی یگان هوائی آبدانان واقع در ۹۵ کیلومتری پل دختر تسلیم نمایند.

یگان‌هوائی آبدانان

آ ـ ۹۶۷۴۵

از اعتماد و اطمینانی که به شورلت ایران دارید متشکریم ، ولی...

از اعتماد و اطمینانی که به شورلت ایران دارید متشکریم ، ولی از اینکه‌گروهی از شما هنوز نتوانسته‌اید مدل دلخواه خود را خریداری کنید، پوزش می خواهیم.

انتظار شما برای خرید شورلت ایران انتظاری بانتیجه‌بسیارخوب ودرخشان است زیراوقتی شما یك اتومبیل شورلت ایران خریداری‌میکنید، مطمئن هستید اتومبیلی شیك، مدرن وقوی تهیه کرده‌اید که باتکنیك پیشرفته جنرال موتورز بوجودآمده است. اتومبیلی که برای امروز و زمانهای آینده طراحی شده ... اتومبیلی بانام بسیار مشهور شورلت ایران .

با انتخاب‌هریك‌ازمدلهای‌مختلف‌شورلت ایران ، کلیه وسایل ضروری و لازم برای رانندگی سریع و مطمئن در اختیار شما قرار خواهد گرفت .

وسایلی که درهرسه‌مدل‌استانداردمیباشد، عبارتست از: موتورع سیلندر ـ جعبه چهاردنده (باستثنای دنده عقب) ـ سیستم فنربندی فوق‌العاده پیشرفته ـ ترمز دوبل مجهزبه‌بوستر ـ فرمان ایمنی (تلسکوپیك) صندلیهای تمام متحرك ـ قفل فرمان ـ بوق دو صدائی ـ چراغهای دنده عقب ـ ساعت برقی ـ فندك ـ چهار چراغ چشمك زن اعلام خطر ـ چراغ مخصوص ترمز دستی و اعلام سایدگی کلاج ـ دینام قوی ۵۵ آمپر ـ ولاستیکهای رادیال

GM IRAN

برای‌کسب اطلاعات بیشتر درمورد تاریخ تحویل وهمچنین لوازم مجازی‌که برای‌همه مدلها موجوداست باشرکتهائیکه درزیر معرفی‌میشود و تنها شرکتهائی هستند که اجازه فروش وسرویس اتومبیلهای شورلت ایران را دارند تماس بگیرید .

تهران : شرکت بانتوس (سهامی خاص)
خیابان میرداماد شماره ۱ ـ S ـ تلفن ۷۷۹۴۹۶ ـ ۷۷۲۸۶۶ ـ ۷۷۲۵۳۸.
شرکت پاسکار (سهامی خاص) ـ خیابان پهلوی روبروی خیابان توانیر (ابوبی)
تلفن ۸۲۱۰۹۸/۹ ـ ۸۳۱۶۵۳/۵ ـ ۶۸۱۶۶۰ ـ ۶۸۰۶۶۵
شرکت سهامی اتفاق ـ جلیل توکلی
خیابان شاهرضا پیچ شمیران ـ تلفن ۷۵۲۲۹۸/۹ ـ ۷۶۰۳۲۴

تهران : شرکت شوی کار
خیابان قزوین شماره ۱۶۳۱ ـ تلفن ۵۴۸۱۰۳/۶ ـ ۹۵۰۶۴۱
شرکت اتوآیز نهاوز
خیابان آیز نهاو ر شماره ۵۳۴ ـ تلفن ۹۵۸۴۴۷ ـ ۹۵۶۹۹۸

آبادان : عباس عبدی زاده
گاراژ مرکزی ـ تلفن ۰۶۵۱/۲۲۶۷
اهواز : محمد علی چیت ساز
خیابان ششم بهمن روبروی پمپ بنزین ـ تلفن ۲۲۴۶۰ ـ ۲۴۱۷۴ ـ ۲۲۶۶۱
اصفهان : محمد سلامتیان
خیابان فردوسی نبش سید علیخان ـ تلفن ۲۱۵۰۳ ـ ۲۹۵۰۳

شیراز : نصرالله حریت
خیابان نادر روبروی منوچهری نو ـ تلفن ۲۴۹۸۲ ـ ۲۴۸۶۶
رشت : شرکت آلبوك بامسئولیت محدود
میدان شهرداری ـ تلفن ۲۶۰۶ ـ ۷۱۸۷
مشهد : شرکت سهامی اتفاق
خیابان تهران ـ تلفن ۲۲۷۹۴ ـ ۲۳۶۳۵ ـ ۲۲۸۱۱

گزارش

قدیمی‌ها چکار میکنند؟

تقی ظهوری

چه‌کسی از گل نراقی خواننده ترانه معروف «مرابیوس» سراغ دارد ؟ از قاسم جبلی چطور؟ تاجیک ، آفت ، تقی‌ظهوری‌و بسیارکسان دیگر . . کسانی که روزی خبرسازترین چهره های هنری کشور بودند و زمانی ـ کم یا زیاد ـ شب و روز مردم‌همراه باناموچهرمشان می‌گذشت ؟

اگر قدری باصطلاح«قدیمی» باشید ، شهرت و محبوبیت «گلنراقی» هنوز یادتان است .

این مرد باترانه مرابیوس به چنان اوجی‌از شهرت‌ومحبوبیت رسید که هنوز معروفترین خوانندگان کشور به رسیدن نیمی از این اوج بخودمیبالند؟

تقی ظهوری که‌یادتان‌هست؟ یک کمدین بسیار معروف و محبوب که نام او برروی هر فیلم، بعنوان تضمین‌نامه‌موفقیت بشمارمی‌آمد.آفت‌نیزهمینطور... شمس ، جبلی ، تاجیک و دیگران .....

امروز دیگر نامی‌ازاین‌چهره های‌آشنا درمیان نیست،صدای آنها از رادیو و تلویزیون‌شنیده نمیشود ، نام آنها برروی‌تیتراژ هیچ فیلمی نیست و عکس آنها در صفحات مطبوعات چاپ نمیشود همین چهره ها ، سال های سال‌معبود میلیونهاشنونده وبیننده وخواننده بودند و هر روز صدها نامه بسوی آنها گسیل میشد که از اشتیاق قلبی دوستدارانشان حکایت ها داشت ، اما امروز آدرس‌ـ پاکت ها عوض شده واین نامه، بجای آنکه از منزل یا محل‌کار گلنراقی و جبلی وشمس‌سردرـ آورد ، به خانه و محل کار هنرمندان روز میرود .این‌یک خصیصه اجتناب ناپذیرشهرت و معروفیت است . شاید هم مردم فراموشکار باشند که بمحض نزول و سقوط چهره های معروف بکلی آنها را از یادمی‌برند و دیگر سراغی از آنها نمی‌گیرند. اماهرچه‌هست، ماجرای ظهور و سقوط چهره های معروف روز یک حقیقت زنده است .

دراین گزارش به سراغ هنرمندان معروف دیروزمیرویم واز آنها سراغ میگیریم .

حسن گل‌نراقی

گلنراقی دراوج شهرت

گلنراقی بایک ترانه بـه‌اوج شهرت و موفقیت رسید و بـا همان ترانه بفراموشی سپرده شد .

گلنراقی هرگز بعنوان یک خواننده حرفه‌ای قدم بمیدان نگذاشت و بهمین سبب ، در حالیکه در اوج شهرت بود ناگهان خوانندگی‌رابرای‌همیشه کنار گذاشت و به حرفه‌اصلیش «تجارت» روی آورد .

شاید اگر گلنراقی جز «مرابیوس» ترانه های دیگری نیز اجرا میکرد ، میتوانست‌تا سالهای سال درصحنه آواز ایران بدرخشد اما اوعاشق سکوت وآرامش بودونمیتوانست درجنجال شهرت زندگی کند ، بهمین جهت ، او امروز در نهایت‌آرامش‌درکنارخانواده‌اش زندگی خوبی رامیگذراند واز این آرامش بسیار بیشتر از شهرت رضایت دارد . گلنراقی هم‌اکنون یکی‌از معتبرترین‌تجار بازار تهران است .

اعتراضی به سینمای فارسی

آذرشیوا چهره محبوب و خجالتی سینمای ایران بافیلم آهنگ دهکده که درسال۱۳۳۹ بروی پرده‌آمدبه مردم‌شناسانده شد . شهـرتـی کـه آذرشیوا بانمایش اولین فیلمش بـدست آورد آنچنان بود که بلافاصله تهیه کنندگان بسیاری بسراغش رفتند وپای او به سینمافارسی بعنوان یک هنرپیشه بسیار معروف بازشد .

من‌مادرم ، درختان ایستاده می‌میرند ، پرستوها به‌لانه‌باز می‌گردند و سلطان قلبها از معروفترین فیلمهای آذرشیوا است . وی یکبار برنده جایزه سپاس شد امااز دریافت‌جایزه خودداری کرد .

آذرشیوا دراین‌اواخربعنوان یک چهره معترض نسبت بـه سینمای فارسی جلوه کرد او هم‌اکنون بادخترش زندگی می کند .

پروین غفاری

پیرمرد چشم‌چران

تقی‌ظهوری که دراین‌اواخر درنقش پیرمرد های چشم‌چران درفیلمها ظاهر میشد ، حدود چهل سال در سینما و تاتر ایران فعالیت داشت . ظهوری کار سینمائیش رادر سال۱۳۲۹ بافیلم «واریته‌بهاری» شروع‌کرد و بیش ازپنجاه فیلم دراین‌مدت بازی کرد که مشهورترین‌آنها مشهدی عباد ،گنج‌قارون،دنیای پرامید ، جهان پهلوان،مردی از جنوب ، شکوه جوانمردی بود . ظهوری در اغلب فیلم هایش بافردین همبازی بود .

ظهوری درحال حاضر با اجاره مستغلات واملاکش‌امرار معاش میکند .

جانی‌دالر، وکالت میکند

بی‌تردید پرویز بهرام را باید از بهترین هنرمندانی بشمار آورد که تاکنون رادیو ایران به خود دیده است . بهـرام نخستین هنرپیشه‌یی است که در رادیو ، برنامه پلیسی جانی‌دالر را اجرا کرد و همزمان باشرکت درنمایش های رادیوئی، در چند پیس نیز ظاهر شد که معروفترین آنهـا «نگاهی ازپل» آرتورمیلر است ، در نمایشنامه اخیر ، بهرام‌علاوه بر بازیگری نقش کارگردانی‌آنرا نیز بعهده داشت. پرویزبهرام بعد ازترک رادیو و تئاتر به وکالت پرداخت و هم‌اکنون اغلب‌روزها را در دادگستری به حل‌وفصل مسائل مردم می‌گذراند.

قاسم جبلی

قاسم جبلی از معروفترین خوانندگان بیست سال‌اخیرایران است . جبلی درآنزمان‌ها بـه عبدالوهاب ایران مشهور بود و صفحات پرفروش اوازش کـه بسیاری از کمپانی های سازنده صفحه رابه ثروت رسانده است طرفداران فراوانی‌داشت.صفحات جبلی از رادیو نیروی هوائی و گهگاه از رادیوایران‌پخش‌میشد.

جبلی پس از چند سال شهرت بتدریج نامش سرزبانها افتاد و از کاباره‌ها و تئاتر های معروف پایتخت سردرآورد و تا دو سال پیش نیز در این اماکن آواز میخواند اما براثر یک تصادف ، چشم وزبان و چند ناحیه دیگر بدنش آسیب دید که اورا وادار بکناره‌گیری از عالم هنرکرد . جبلی حالا دریک بنگاه معاملات اتومبیل فعالیت دارد .

تاجیک

ترانه « رودکارون » ناگهان خواننده‌ای را بنام‌تاجیک‌باشتهار رسانید که برای مدتی یکتاز کاباره‌ها بود . تاجیک پس از خواندن چند ترانه شهرتش را از دست داد تا این‌که سال‌پیش با اجرای ترانه شبهای میگون باردیگر شهرت از دست رفته‌اش را تجدید کرد. تاجیک هیچگونه فعالیت هنری‌نداردوکارمند وزارت کشاورزی است .

موطلائی شهرما

پروین غفاری نیز از چهره های معروف سینمای ایران‌بود اوکه به موطلائی شهرما شهرت داشت ۱۲ سال پیش بدعوت ساموئل خاچیکیان به سینماراه یافت و در فیلم فریادنیمه شب بازی کرد و شهرت بسیاریافت. پروین غفاری درفیلمهای‌متعددی شرکت کرد اما ناگهان ازسینما کنار گذاشته شد و دیگر نامی از او نبود تاماجرای عروسی معروفش که بایک‌ثروتمندمعروف برروی برف های شمال تهران انجام گرفت ومدتی بعد اجرای مهریه پانصدهزار تومانی‌اش باردیگر نام او را برسرزبانها انداخت .

آفت

آفت یکی دیگر ازخوانندگان کوچه وبازار استکه مدت پانزده سال تمام بخواندن ترانه هـای عامه‌پسند پرداخت وطرفدارانی درطبقات مختلف مردم بـرای خود دست وپاکرد . زندگی‌آفت همیشه بـا جنجال و سروصدا توام بود و تاکنون چندین بار از طرف علاقمندانش مضروب شده است .

بزرگترین جنجال‌زندگی‌آفت شایعاتی پیرامون‌زندگی‌عاشقانه او با اکبر گلپایگانی بود که چند سال دوام آورد .

خواننده ترانه «باباکرم»دوپسر بنامهای حسن و حسین دارد که درآمریکا مشغول تحصیلند. آفت پس‌از کناره‌گیری از خوانندگی خانه‌اش را فروخت ونزد فرزندانش رفت ولی‌اخیرا

بقیه در صفحه ۸

شمس

گروه فرهنگی خوارزمی

KHARAZMI'S LANGUAGE CENTER

برای کلاسهای آمادگی کنکوردرگروه های زیر :

۱ـ گروه اول (پزشکی وعلوم‌طبیعی)

۲ـ گروه دوم (مهندسی وریاضی)

۳ـ گروه چهارم (اقتصادوعلوم‌اجتماعی)

که از روز پانزده آبان ماه ۱۳۵۳شروع میشود ثبت نام مینماید . از دانش آموزان در طول ترم امتحان تستی بروش کنکور سراسری‌دانشگاهها ومدارس عالی کشور بعمل می‌آید و اوراق امتحانی بوسیله ماشین های 3.M تصحیح و نتیجه آن کتبا اعلام میگردد.

داوطلبان جهت ثبت نام میتوانند با دوقطعه عکس به آدرس زیر مراجعه فرمایند .

واحد شماره یك :خیابان دانشگاه ،چهار راه سزاوار تلفن : ۴۳۱۸۰ و ۴۹۹۵۳

استخدام در نیروی هوائی شاهنشاهی

نیروی هوائی شاهنشاهی‌تعدادی داوطلب‌برای تحصیل در آموزشگاه همافری با شرایط و امتیازات زیر استخدام مینماید :

الف ـ شرایط :

۱ـ تابعیت دولت شاهنشاهی ایران ومتدین بودن بیکی از ادیان : اسلام ،مسیحی، کلیمی و زرتشتی

۲ـ داشتن گـواهینامـه دوره کامـل دبیرستان (ریاضی ـ طبیعـی) ، (بـرق و الکترونیک) ، مـاشین هـای افزار اتومکانیک) و داشتن حداکثر سن ۲۴ سال «برای کسانی که خدمت زیرپرچم را انجام داده‌انـد ۲۵ سال» وداشتن صحت مزاج و تناسب اندام‌و نداشتن پیشینه بد .

۳ـ نداشتن افراد تحت تکفل و سپردن تعهد خدمت طبق مقررات ارتش‌شاهنشاهی

بـ حقوق و مزایا :

۱ـ هنرجویان در مدت دو سال تحصیل شبانه روزی بوده و علاوه بر اینکه هزینه‌ای متحمل نمیشوند درسال یکماهانه مبلغ ۱۰۵۰۰ ریال و در سال دوم مبلغ ۱۱۷۵۰ ریال‌دریافت خواهند داشت و پس از احراز موفقیت در آزمایشات پایان دوره بدرجه همافـر سومی مفتخر و برابر قانون از ترفیعات بعدی‌بهره‌مند میگردند

۲ـ اولین حقوق ومزایا پس‌از پایان‌دوره در مرکز ۲۰۷۷۰ ریال و در خارج از مرکز تا ۳۲۲۹۰ ریال خواهد بود .

۳ـ همافران از مزایای مفیدی نظیر پس انداز تامین آتیه که با کمک وزارت جنگ و بهره حاصله مبلغ آن در صورت ۳۰ سال خدمت در حدود ۲۷۶۰۰۰۰ ریال بالغ میگردد وام مسکن با شرایط مناسب ، امکان استفاده از خانه های سازمانی ، درمان رایگان خودو خانواده ، خرید از فروشگاه های ارتشی بـا تخفیف قابل ملاحظه و اعزام بدوره های خارج بادامه خدمت مایل نباشند آینده‌روشنی خواهند که فرا میگیرند پس از خاتمه‌تعهداولیه چنانچه داوطلبان برای استفاده از موقعیت وثبت داشت .

از کشور بهره‌مند و با آموزش عالی تخصصی نام میتوانند هرچه زودتر با عین مدرک‌تحصیلی و فتوکپی آن ، شناسنامه «عکس‌دار» و دوبرگ فتوکپی آن و ۲۷ قطعه عکس ۴×۳ تا تامین احتیاج همه روزه به استثناء تعطیلات رسمی‌از ساعت ۷ الی ۱۴ در تهران بفرماندهی اموزش های هوائی واقع در خیابان دماوند ،ایستگاه فرودگاه و در شهرستان‌هابه‌پایگاه ها و استگاه های هوائی و نیم‌های سیار اعزامی مراجعه نمایند .

م‌الف ۳۶۵۰

عروسی ۱۴۹ ریال

فیلمبرداری رنگی ♡ تشریفات بی‌نظیر استقبال ♡

دیسکوته استریوفونیك ♡ سالن‌های مجلل ♡

همگی مجانی ♡ تلفن ۶۶۳۶۳۵

سازمان اوقاف

خلاصه آگهی

بانظارت اداره اوقاف تهران تعداد شش باب دکاکین نوساز موقوفه حاج ابوالقاسم مفرح واقع در میدان ۲۸ مرداد تهران طبق شرایط آگهی تفضیلی اصلاحـی شماره ۸۴۰۰ ـ۱۳ر۷ر۵۳ موجود در دفتر اوقاف تهران بمدت سه سال باجاره واگذار میشود داوطلبین میتوانند پیشنهادات خود را تا آخر وقت‌اداری روز یکشنبه ۲۸ر۷ر۵۳ بدفتر اوقاف تهران تسلیم و رسید دریافت دارند .

م‌الف ۱۴۱۱۸

اداره اوقاف تهران

مرسدس بنز ۷۴

باضافه ۱۵۰ هزار تومان اسکناس

جایزه

آبان ماه امسال

اعانه ملی

بلیطهای مخصوص آبانماه منتشر شد

جدول های اطلاعات

جدول عادی

شماره ۷۸۶۶

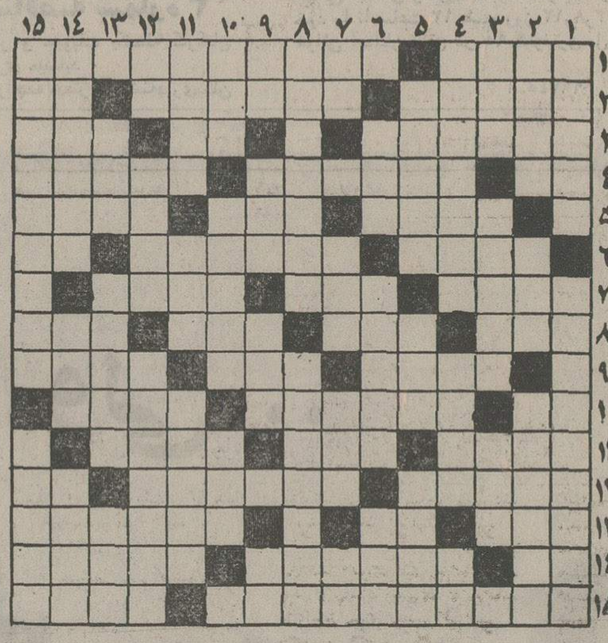

افقی :

۱ـ مناع ـ یکی از داستانهای هیجان انگیز شاهنامه ۲ ـ قسمت شده ـ ستاره زهره ـ خودمان ۳ـ پریشان و متفرق‌کرد ـ صدای کلفت ـ در هـوا می‌پرد ٤ ـ می‌دهنـد و رسوا می‌کنند ـ یکـی از پهلوانان شاهنامه ـ بندگان مقرب ٥ـ از نواحی معروف مکه ـ قوچ جنگی ـ گاهـی به آن معتاد شونـد ٦ـ عیدی از اعیاد مذهبی ـ ته بنـدی کتاب ـ گاه از لب و لوچه آویزان شود۷ـ غریب‌نیست‌ـخوشحال و خندان ـ یکی از صفات حضرت حـق ۸ـ دقیق‌تر ـ از باد هـای خطرناک ـ شانه ـ آشنا به تجدد نیست ۹ـ معشوقـه در خانه قاضی بسیار بود۱۰ـ پرحرف‌میزند ـ جدائی‌ناپذیر ـ بربدن توان دید ۱۱ـ تاروپود ـ هنوز جنجالش نخوابیـده ـ برتابه سرخ می شود ۱۲ ـ ماهـی در سال عـرب ـ جدی ـ تـرمز چهاریـا ۱۳ـ سال در لفظ ترکان ـ علامت‌جمع ـ دست انداختن و مسخـره کردن کسی ١٤ـ ضمیراشاره ـ از دیدنیهای شیراز ـ درختی است ١٥ـ عالم در طبیعیات ـ آنچه از مد افتاده باشد .

عمودی :

۱ـ یکی از نواحی اهواز ـ نویسنده کتاب «رنه» ۲ـ اینرو نیست ـ گاهی‌دردل آب شود ـ قاتل‌گاندی ۳ـ روی ورخسارـ در کاری دقت کردن ـ نادان بیشتر میفروشد ٤ـ یکـی از انگلهاـحرفی در زبان‌یونانی ـ از کشیدنیها ٥ـ از احجام هندسی ـ سازمانی درآمریکاـ روز ٦ـ دکان کنار خیابـان ـ حرکت پشه‌ای از نظرش دور نماند ـ کلمه احترام است اما نه برای زن و مرد ۷ـ مثل و مانند ـ یک وعده غذا ـ مرده نمی‌کشد ـ طایفه ۸ـ مرکورکرم بازارش را کساد کرد ـ کاری را بی‌پاداش کردن ۹ـ ضمیر جمع ـ از درخت پرید ـ از خوردنیهاست و هیچ کس را خوش نیاید ـ فلزیست ۱۰ ـ بخشیدن ـ رود ترانسرایان ـ حرف استثناء ۱۱ـ گاهی بـه ماه ماند ـ یکی از ستارگان ـ بالا نباشد ۱۲ـ سر انگلیسی ـ بی‌پایه و بنیاد ـ مسجـدی معروف در مشهد ۱۳ـ ملتهاـ بندری در فرانسه ـ شـاداب ١٤ـ هنـوز گرفتار واترگیت استـزمان معین ـ چند تا رند ١٥ـ اثری از چخوفـ همیشه دزد در آنجا کمین میکند .

حل جدول شماره ۷۸۶۵

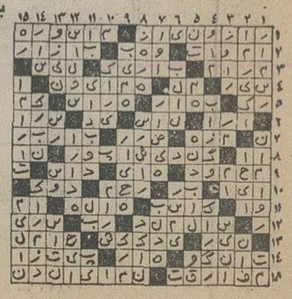

جدول ویژه

شماره ۲۲۶

افقی :

۱ـ نام مادر گرامی پیامبر ختمی مرتبت ـ اولین رئیس مجلس ایران ۲ـ مرضی که سر و صدا پدیدش آورد ـ نوعی شیرینی است ـ حرف ندا ۳ـ کسیکه طبیعتی پسندیده داشتـه باشد ـ ضربه با سر در فوتبال ـ گاهی با کنار آید ٤ـ حرف درد ـ ازبر یار آمده بود و برای شاعر پیام داشت ـ در ارتش سربازان را گویند ٥ـ کار فرش را کساد کرد ـ مبحثی در شیمی ـ یکی از انواع سیگار ٦ـ گیاهی است ـمامور مخفیـ گاهی می‌شکند ۷ـ گوشت خالص سرخ شده ـ عدل و بسته ـ کلمه‌ایست در مقام اجابت ۸ـ بی‌گناه ـ ضربه ناگهانی براعصابـ عار نیست ـ نوعی بازی که با طاس انجام میشود ۹ـ از ماهی های دریای خزر ـ تمرین ـ از انواع کشتی ۱۰ـ روش ـ گیاههای خوشبو ـ گوارا ۱۱ـ پایتختی در اروپا ـ پسونـد آلوده ـ سرگرمی و تفریح ۱۲ـ خانم بیشتر به آن اهمیت‌میدهدـ کشیده و بلند ـ نور کم ۱۳ـ وزارتخانه‌ایست ـ رها شده ـ ماده‌ای است که از تریاک استخراج میکنند ١٤ـ زمانی کوس برابری با دلار را میزد ـ یکی از ایالات کشور آمریکا ـ ثمر نیرو ١٥ـ یکی از نشریات روزانه لندن ـ ریشه گیاهی است که در کوههای کرمان میروید .

عمودی :

۱ـ دندانها ـ یکی از ناراحتیهای چشم ۲ـ ستاره‌ای در منظومه شمسی ـ از جنگهای معروف ایرانیان و اعراب ـ اثری از هوگو ۳ـ هرفصل اوستا ـ از وسایل آرایش خانم ـ نخی که دانه هائی برآن کشیده باشند٤ـ بندری در اروپا ـ شکیبائی و طاقت ـ حرف ندا ٥ـ کشور قماربازان ـ همسر خانم ـ بنده آزاد شده ٦ـ سختی زندگی ـ جریان هوا ـ کاسه چوبی ۷ـ برجی در فرانسه ـ همراه دولک است ـ تیز و برنده ـ از چاشنی های غذا ۸ـ سابقا سردسته صد فراش بود ـ با آن موجودات ریز را توان دید ۹ـ ارجمندی ـ کوهی در اروپا ـ انبوه و بسیار ـ اگر ۱۰ـ در قرآن بجوئید ـ جز سرما در آن نیست ـ خرس را هم خوشگل میکند ۱۱ـ پایتخت مه‌گرفته‌ـ فیلسوفی است ـ عملیات جنگی بطریقه آزمایش ۱۲ـ روستا ـ نیست شونده ـ نام اصلـی ابومسلم خراسانی بود ۱۳ ـ غذائی از خارج آمده ـ از انواع ابرو ـ درختی کـه از چوبش تسبیح فراهم می‌آورند ١٤ـ گیاهی که از گلهای بنفش یا آبی‌آن‌عطر مطبوعی‌میگیرند ـ حرفی است ـ یکی از پیمانها ١٥ـ علمی که درباره بافتهای موجودات زنده بحث میکند ـ نوعی لباس برای خانم .

حل جدول شماره ۲۲۵

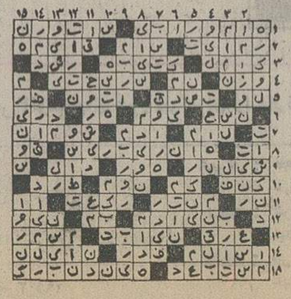

شاهنشاه در پایان بازدید از کارخانه ایران ناسیونال خطاب به کارگران فرمودند:

روابط کارگر و کارفرما در ایران مورد تقلید مجامع بین‌المللی قرار خواهد گرفت

امروز شاهنشاه آریامهر در مراسم جشایش کارخانه موتور سازی دراجتماع ۵ هزارنفری کارگران و کارمندان کارخانه ایران ناسیونال در استادیوم ورزشی آن کارخانه بیاناتی ایراد فرمودند.

شاهنشاه فرمودند: هفت سال از آخرین بازدید من از این دستگاه عظیم مملکتی میگذرد. در آن روز برای شما صحبتی کردم و آینده‌ای در نظر گرفتم که امروز خود باچشمان‌خویش آنرا می‌بینید. از طرفی کارخانه شما داردتبدیل بیک دستگاهی میشود که در سطح بین‌المللی قابل ذکر و قابل حساب خواهد بود وتا شش الی هفت سال دیگر تبدیل به یکی از پیشرفته‌ترین دستگاههای خودروساز این قسمت از دنیا خواهدشد. این مربوط میشود به‌پیشرفت صنعت درمملکت در عصرجدید و در زیر لوای انقلاب شاه و ملت. واماازلحاظ اجتماعی در شش سال پیش که شماازسهیم شدن درسود کارخانه استفاده میبردید امروز علاوه‌برآن به‌بینید درکجا ایستاده‌اید. در کوی ورزشی‌که‌هم نزدیک‌بکارخانه‌تان هست و هم نزدیک به آپارتمانهائی که تا بحال‌برای خانه های سازمانی ساخته‌شده است و در آینده چندین‌برابر این ساخته خواهد شد.

همانطور که‌گفته بودیم‌کارگری که در نزدیک محل کارش‌زندگی بکند وقتی را که برای رفت‌و آمد تلف میکند، میتواند در میادین ورزشی بگذراند و به اصطلاح معروف فکر و عقل سالم در بدن سالم خواهید داشت، از چند وقت پیش‌مقرر شد که کارخانه‌ها تا۴۹ درصد سهام خود را اول بکارگران و یا کارمندان خویش ارائه بدهند واین مطلب برای پنج سال تکرار شود واین سهام بقیمت دفتری بکارگران فروخته شود. برای فروش این سهام با این شرایط غیرقابل تصور ازلحاظ سهولت ومناسب بودن،حتی وسیله خریدسهام برای‌شما فراهم نموده‌اند.

این دستگاه هرچقدر بزرگتر بشود اگر مایل باشید وخریدار سهام باشید، تا ۴۹ درصدش مال خود شما است، پس هر چقدر این‌دستگاه از لحاظ‌فنی پیشرفت کند و هر چقدر از لحاظ اجتماعی و ایجادخدمات اجتماعی مثل مسکن، درمانگاه ومیادین ورزشی با در نظرگرفتن شرکت همه جانبه شما درسهام کارخانه و در سود کارخانه، جلو برود یک محیط سالم و یک محیط خانوادگی بین مدیریت و کارفرما و کارگر در این‌مملکت درست شده است. خواهید دید شاید در آینده مورد تقلید بسیاری از مجامع بین‌المللی قرار خواهد گرفت.

نمونه‌ای از پیشرفت

شاهنشاه افزودند: همانطور که گفتم فکر میکنم این‌کارخانه در هفت سال دیگر بظرفیتی برسد که باعث مباهات‌هرمملکتی باشد و این نمونه‌ایست ازپیشرفت این مملکت و شما کارگران غیرتمند و وطن‌پرست کارخانه بهتر از هرکسی میتوانید ترقی مملکت خودتان، ترقی صنعت خودتان وترقی زندگی وعائله خودتان را بخوبی به‌بینید.

شاهنشاه در پایان بیانات خود فرمودند: امیدوارم این ترقیات ادامه‌داشته باشد وچیزی که امروز در این نقطه‌ازمملکت می‌بینیم فردا در سرتاسرمملکت و بخواست خداوند در تمام شئون مملکت به‌بینیم.

با تعریض و اسفالت جاده فردوس ـ کرمان

راه‌مشهد ـ بندرعباس ۷ ساعت کوتاهتر میشود

با انجام عملیات تعریض‌و اسفالت جاده خاکی فردوس به کرمان بطول ۵۴۲ کیلومتر، مسیرمشهد به بندرعباس ۷ ساعت سریع‌تر پیموده خواهد شد.

خبرنگار ماامروز اطلاع‌حاصل کرد که بمنظورتسریع در امرحمل و نقل کالا از طریق مشهد به‌بندر عباس و همچنین از تهران به‌این بندر، بزودی عملیات تعریض‌و اسفالت جاده فعلی‌فردوس‌بکرمان آغاز خواهد شد.

در حال حاضر جاده‌ای که از مشهد به کرمان و بندر عباس کشیده شده، مسیر مشهدـتربت حیدریه ـ گنابادو فردوس‌اسفالت میباشد ولی‌از این نقطه‌تادیهوک، راور و کرمان به مسافت ۵۴۲ کیلومتر جاده خاکی است که‌عبور و مرور وسائط نقلیه به کندی انجام میگیرد.

از کرمان به بندرعباس جاده اسفالت درجه یک میباشد که با اسفالت جاده خاکی مذکور، راه مشهد به بندرعباس بصورت یک بزرگراه درآمده و مسافت بین مشهد تا بندرعباس که فعلا در حدود ۲۰ ساعت طی میشود در مدت کمتر از ۱۳ ساعت پیموده خواهد شد.

جاده خاکی فعلی فردوس به کرمان از دیهوک (سه‌راهی‌طبس) و از وسط کویر بسوی راور و کرمان عبور میکند.

واگذاری و انتقال دبیرستانهای ملی ممنوع اعلام شد

مدیر کل آموزش و پرورش تهران به مدارس غیر دولتی پایتخت اخطار کرد که بدون‌طی کردن مراحل قانونی و اخذرای از شورامجازبه انتقال‌اجازه‌نامه ویا واگذاری مدرسه خود نخواهند بود.

آقای نواب در بخشنامه‌ای تاکید کرده‌است‌باوجود اینکه اجازه‌نامه مدارس غیر دولتی شخصی است وقابل واگذاری نیست‌مشاهده‌میشودکه بعضی‌از مدارس (منظور دبیرستان‌است) برای‌کسب‌شهرت و یااخذشهریه بیشتر، مدرسه‌خودرادراختیار گروههای فرهنگی گذارده‌وازنام آن‌در تابلو و مهرونامه‌هااستفاده می کنند وچون این‌امربرخلاف مقررات است به راهنمایان تعلیماتی دستور داده شده‌است که‌این موضوع رامورد توجه قرار دهند و این قبیل‌مدارس را وادار به‌اصلاح تابلو وحذف عنوان گروهی از مهرونامه ها کنند و چنانچه با تذکرات لازم این‌امر عملی نشودگزارش‌دهند تاجهت اخذ تصمیم‌لازم به شورا فرستاده شود.

خبرنگار ما نوشته است هدف ازجمله اخیر آنست که مدیر کل تقاضای لغو اجازه‌نامه‌مدرسه را خواهد کرد.

این بخشنامه دبیرستانها را شامل میشود، زیرا دبستانهاو مدارس راهنمائی تحصیلی غیر دولتی بوسیله هیئت های امناء اداره می شود و پیوستن آنها به گروه امکان‌پذیر نیست.

طبق آئین‌نامه مدارس‌غیردولتی، اجازه‌نامه این قبیل مدارس قابل واگذاری‌نیست‌و در صورت لزوم فقط شورایعالی آموزش‌و پرورش مشروط بر اینکه تعداد مدارس‌گروه‌از شش‌مدرسه(آنهم فقط۲دبیرستان)تجاوز نکند می تواند با انتقال موافقت کند.

میلیونها نفر در مراسم نماز عید فطر شرکت کردند

صبح روز عید فطر صدها نفرازاهالی شرق تهران‌در صحرای‌احمدیه (جنوب شرقی پایتخت) اجتماع‌کردند و درمراسم نماز عید فطر شرکت نمودند در مراسم مزبورآیت‌الله‌زاده تقوی پس از بجا آوردن نماز درحالیکه شمشیری در دست‌داشت خطبه عید فطرراخواند

میلیون‌ها نفر از مردم ایران روز پنجشنبه‌گذشته مراسم‌نماز عید فطر را در تهران و شهرستانها برگزار کردند و طی آئین‌ویژه‌ای این عید سعید را جشن گرفتند در مراسم مزبور ضمن خواندن دعای عید فطر وعاظ در مساجد خطابه های مذهبی ایراد داشتند و پیرامون این روز بزرگ مذهبی سخن گفتند.

در تهران‌هزاران نفر ازمردم پایتخت صبح روز پنجشنبه در مساجد مختلف گردآمدند و مراسم نماز عید فطر را بجا آوردند (مراسمی که در شهرستانها انجام‌شد، درصفحه پنجم چاپ شده است).

خبرنگار ما گزارش میدهددر روز عید فطر حضرت آیت‌الله خوانساری در مسجد حاج‌سید عزیزالله ـ حضرت آیت‌الله امامی (امام جمعه تهران) در مسجد سلطانی پایتخت‌نماز عید فطر را بجا آوردند و صدهانفر به آنان اقتدا کردند.

از مراسم‌جالب نماز عید فطر در تهران، اجتماع گروهی از مردم پایتخت‌در صحرای احمدیه بود که در این مراسم آیت‌الله زاده تقوی شیرازی درحالیکه یک شمشیر همراه داشت نماز عید فطر را بجا آورد.

★ **امور اجتماعی دربار شاهنشاهی**

بمناسبت عید سعید فطرطبق معمول همه‌ساله مجلس جشن باشکوهی از ساعت ۱۶ الی هفده‌وسی دقیقه از طرف امور اجتماعی دربار شاهنشاهی در کاخ‌گلستان برگزارشد.

و از طرف آقای باهری معاون گل‌دربارشاهنشاهی‌از حاضران در جشن پذیرائی بعمل آمد.

★ **تبریک فورد به مسلمانان**

واشنگتن ـ یونایتد پرس ـ پرزیدنت جرالد فورد رئیس جمهوری آمریکاو همسرش بانو فورد طی بیانیه‌ای عیدفطرپایان ماه مبارک رمضان را به کلیه مسلمانان آمریکائی‌تهنیت‌گفتند.

۸ دبیرستان دیگر کلاس شبانه دائر میکنند

هشت دبیرستان دیگر تهران اجازه یافتند برای‌سال‌تحصیلی ۵۳ـ۵۴ کلاس شبانه دایر کنند.

تا این تاریخ ۲۹ دبیرستان که پورسانتاژ قبولی آنها در امتحانات‌نهائی بالای۶۰ درصد بوده چنین اجازه‌نامه‌ای‌بدست آورده‌اند و پیش‌بینی میشود که فردا نیز به ۱۱ تا ۱۵ دبیرستان دیگرکه حائزشرایط هستند چنین اجازه‌ای داده شود.

مطلعین با توجه به آمار دانش آموزان سال گذشته مدارس متوسطه شبانه تهران که امسال فقط ۳ کلاس خواهند داشت و اینکه دانش آموزان، بزرگسال هستند و می‌توانند در صورت لزوم راه بیشتری بپیمایند و ظرفیت وسیع دبیرستانها، این تعداد دبیرستان را کافی میدانند مخصوصا که کنترل و نظارت برمدارس کمتر بهتر صورت می‌گیرد.

سیستم کامپیوتر در تمام ادارات ثبت پیاده میشود

در اجرای اوامر شاهنشاه آریامهر در زمینه استفاده از سیستم کامپیوتر در سازمان ثبت، صبح امروزآقای احمد زرین‌نعل، رئیس جدید سازمان ثبت و اسناد و املاک کشور، طی گفتگوئی به خبرنگار ما اظهار داشت: «تماس هائی با سازمان برنامه گرفته شده است تا ترتیب پیاده شدن این سیستم در سازمان ثبت، فراهم شود.»

«در حال حاضر قسمتی از استعلامات ثبتی در اداره کل ثبت تهران بوسیله کامپیوتر انجام میشودوبا صدور اوامر شاهنشاه، در سایر قسمت‌های این سازمان نیز از کامپیوتر استفاده خواهد شد.»

خبرنگار ما می نویسد: صبح امروز آقای صادق احمدی وزیر دادگستری در سازمان ثبت حضور بهمرساند و آقای احمد زرین‌نعل را بعنوان‌رئیس جدید این سازمان، به‌روسای ادارات کل ثبت، معرفی کرد.

وزیر دادگستری در این مراسم از خدمات آقای قاسم رئیسیان در سازمان ثبت و زرین نعل‌دردیوان عالی کشور تمجید کرد و اظهار امیدواری نمودکه‌کار ها درسازمان ثبت‌همچنان پیشرفت‌کندو باسرعت انجام گردد.

مجتمع کاغذسازی درشمال‌تاسیس‌میشود

وانکوورگن ـ کلمبیای‌انگلیس ـ یک کارخانه کاغذ سازی کانادائی به موجب قراردادی که بین ایران و کانادا منعقد گردیده به ایجاد مجتمع های کاغذسازی، چوب‌بری، وتهیه خمیر مخصوص کاغذ درایران کمک خواهد کرد.طبق برآورد های اولیه هزینه های طراحی، مهندسی و دیگر مخارج لازم برای ایجاد مجتمعهای مذکور حدود ۲۷ میلیون دلار خواهد بود. طبق ارزیابی به عمل آمده هزینه کل پروژه هائی که در زمینه های کاغذ سازی و چوب‌بری در ایران پیاده خواهد شد، ۲۰۰ میلیون دلار برآورد شده است.

هم‌اکنون در حدود ۱۵ کارشناس امور چوب و جنگل از کشور کانادا همراه با خانواده‌های خود در ایران بسر میبرند.

سپاهیان و خانواده‌آنها بیمه شدند

طبق اظهار سخنگوی‌آموزش و پرورش همه بازنشستگان وزارت آموزش و پرورش و نیز کلیه سپاهیان دختر و پسر واعضای‌بلافصل خانواده آنها (همسر و فرزندان) بیمه درمانی میشوند.

دستور اجرای این تصمیم داده شده است.

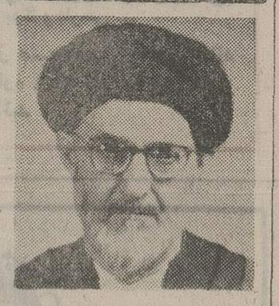

با کمال‌تاثراطلاع حاصل‌شد حضرت آیت‌الله آقای‌حاج سید محمد امامی (امام‌جمعه خلخال) بعداز دو هفته بستری شدن دارفانی را وداع گفته‌اند. جنازه آن مرحوم روز عید فطر بجوار حرم حضرت معصومه‌قم حمل و با شرکت حضرت آیت‌الله اعظمی آقای شریعتمدار و جمعی از علماء اعلام تشییع و بخاک سپرده شد.

مصیبت وارده را به جامعه روحانیت بویژه فرزندان و خانواده آن فقید سعید تسلیت میدهیم.

اولین کارخانه‌موتوراتومبیل سازی‌درایران گشایش یافت

بقیه از صفحه اول

بخواست خدای متعال و تحت توجهات رهبر بزرگ ایران توانستیم آنچه را که در سالهای گذشته به اعلیحضرت همایونی قول داده بودیم جامه‌عمل‌بپوشانیم وباساخت موتور در ایران‌بدست کارگر ایرانی به ثبوت برسانیم که هرچه رهبر ما دستوردهند باجان و دل اطاعت می‌کنیم.

شاهنشاها

باحمایت‌بی‌دریغ آن‌اعلیحضرت، درطول اجرای این پروژه‌ها، امروز باکمال سربلندی وافتخار فردفرد کارکنان این واحداعلام میکنند که دیگر لغت‌موتاژ در صنعت اتومبیل‌سازی‌ایران‌مفهومی ندارد. درحال حاضر ۶۰درصد از قطعات یک اتومبیل پیکان بوسیله ایران ناسیونال و بالغ برپنجاه واحد صنعتی ایرانی دیگر در ایران ساخته‌می شود.

برنامه های قطعی که طبق‌اوامر آن پدر تاجدار درزمینه استقلال صنعتی و اقتصادی بنیان یافته است تا آخر سال۱۳۶۰بخواست ایزد متعال مانه تنها بی نیاز از خرید خارج و تکنولژی سایر کشورها خواهیم بود و دیگر ارزی‌ازمملکت‌برای خرید اتومبیل خارج نخواهد شد، بلکه صرفا با کوشش، درایت و کاردانی کارگر ایرانی مطمئنیم آنچه از مملکت درسالهای گذشته بابت خرید خودرو خارج شده به مملکت بازگردانده خواهدشد.

★ **۲۵ هزار کارگر**

شاهنشاها:

دستگاه ایران‌ناسیونال شاهد زنده‌ای از نتیجه ثمرات انقلاب سفید شاه ومردم‌است. دستگاهی که امروز قدرت ساخت بیش از ۸۰ هزار دستگاه اتومبیل را در سال دارد ودر سال ۵۴و۵۵ این ظرفیت بالغ برسیصد هزار دستگاه در سال خواهد شد دستگاهی که امروز بیش از ۵ هزار کارگر مستقیم و ۲۰ هزار کارگر غیر مستقیم با آن کار میکنند، درسال ۱۳۴۱ کارگاه کوچکی بود که فقط در هفته یکدستگاه اطاق‌اتوبوس‌میساخت.

★ **شرکت عام**

شاهنشاها:

این رشد نتیجه‌منیات‌وسیاستهای اقتصادی ذات همایونی‌وهمکاری همه جانبه مردم مملکت ماست که با استقبال از اتومبیل ایرانی رشد ملی خود را ثابت نموده‌اند.

درپیروی هدفهای عالیه‌شاهنشاه در امر گسترش مالکیت، شرکت ایران ناسیونال از شرکت خاص به شرکت عام تبدیل‌شده‌وهم‌اکنون کارکنان این واحد در سرمایه ایران ناسیونال سهیم شده و میشوند وارزش هرسهم برای کارکنان این واحد به قیمت‌ارزش دفتری محاسبه شده است.

★ **برنامه های رفاهی**

دربرنامه های رفاهی کارکنان ایران ناسیونال همیشه سعی‌شده که همزمان با افزایش کارآئی، دستمزد وسطح زندگی کارکنان این واحد نیز افزایش یابد.

در حال حاضر ازمجموع۱۳۳۵۰ نفر کل کارکنان ایران ناسیونال ۳۳ درصد دارای منزل شخصی میباشد که بخش اصلی‌آن ازمحل وام بدون بهره شرکت تامین‌شده است. ۲۵ درصد قیمت روزمواد غذائی که کارکنان‌از ادارات‌ارکات رفاهی شرکت خریداری می‌نمایند به‌آنان تخفیف داده میشود و ضمنا می‌توانند لوازم‌خانگی‌مورد احتیاج را به‌اقساط ده ماهه‌بدون بهره خریداری نمایند.

★ **خانه های کارگری**

حد متوسط مزد کارکنان در ماه معادل ۱۴٫۶۸۷ ریال و بامحاسبه مزایا ۲۲٫۳۹۷ ریال می‌باشد که این مبلغ سالانه به ۳۹۸۱ دلار بالغ میگردد و در مقایسه باسایر کشور ها روشنگر وضع کارکنان این واحد صنعتی میتواند باشد. بموازات اجرای این برنامه ها بدستور آن اعلیحضرت برنامه خانه سازی کارگران انجام‌گرفته وامروز بیشتر از ۶۴۱ دستگاه آپارتمان کارگری مجهز به آب و برق ـ حرارت مرکزی در شهر کارگری آماده بهره‌برداری‌میباشد.

سود سهام پرداختی در سال ۵۲ مبلغ ۹۵ میلیون ریال بوده است که در سال ۱۳۵۳ معادل ۱۵۰ میلیون ریال خواهد شد.

★ **روح همکاری**

شاهنشاها:

در کنار کارگاه، هنرستان‌صنعتی، استادیوم ورزشی، شهرکارگری، مسجد، فروشگاه و آنچه لازمه یک زندگی صنعتی سالم است‌بنا شده.

در نتیجه این اقدامات روح همکاری همه جانبه تقویت شده‌و حصول برنامه های توسعه را ممکن ساخته است و جادارد با کسب اجازه از پیشگاه رهبرملت ایران از فرد فرد همکاران خود تشکر نماید.

اعلیحضرتا:

مبارزه‌یی را که آن اعلیحضرت علیه قدرت های اهریمنی و به نفع مردم این مملکت به منظور رسیدن به تمدنی بزرگ آغاز نموده‌اند مارا برآن میدارد که برای رسیدن به هدف های بلند پایه، آن پدرتاجدار از هیچگونه کوششی فروگذار نکنیم‌وازخدای بزرگ توفیق خدمت بخواهیم.

اکنون استدعا دارد باتشریف فرمائی و قطع نوار کارخانه‌های ریخته گری و موتور سازی را افتتاح فرمایند.

★ **افتتاح موتور سازی**

شاهنشاه آریامهر آنگاه به سالن موتورسازی تشریف‌فرما شدند و آن را طی تشریفات خاصی‌افتتاح‌فرمودند. شاهنشاه سپس از کارخانه ریخته‌گری، سالن جدید ساخت پیکان و واحد«پرس‌شاب» بازدیدفرمودند و بعد به شهر کارگری ایران‌ـ ناسیونال نزول اجلال فرمودند واز واحدهای مسکونی‌کارگران دیدن کردند و دستوراتی برای بهره برداری هرچه زود تر از آپارتمان ها صادر فرمودند.

شاهنشاه آریامهر و شهبانوی ایران آنگاه به محل استادیوم ورزشی‌کارگران ایران‌ناسیونال تشریف‌فرما شدند.

در این لحظات غریو شادی و شعار های زنده‌باد شاهنشاه بزرگ‌ایران‌و علیاحضرت‌شهبانو و والاحضرت ولایتعهد تمام فضای اطراف را پرکرده بود.

کارگران که چشمشان به قدوم رهبر ملت و بزرگترین حامی خود روشن شده بود لحظه‌ای آرام‌نداشتند. اشک‌ها در چشم ها حلقه زده بود و شاهنشاه و شهبانو باین همه ابراز احساسات با تکان دادن دست پاسخ میفرمودند.

در این محل نمایندگان‌سندیکا ها و شرکت‌تعاونی کارخانجات ایران ناسیونال‌به پیشگاه‌مبارک معرفی شدند. بعد آقای حسین دانشور قائم‌مقام مدیرعامل کارخانجات ایران ناسیونال گزارشی بعرض رساند.

در پایان ورزشکاران ایران ناسیونال از مقابل شاهنشاه و شهبانو رژه رفتند و باین‌ترتیب یک روزتاریخی درصنعت ایران پایان یافت و حدود ساعت یک بعداز ظهر اعلیحضرتین کارخانجات ایران ناسیونال را ترک فرمودند.

روزی بزرگ

امروز شاهنشاه آریامهر، طراح انقلاب صنعتی ایران، فرمان بهره‌برداری از اولین کارخانه موتور سازی ایران را صادر فرمودند و باین ترتیب روزی تاریخی در صنعت کشور ما و بالاخص در صنعت اتومبیل سازی ایران به ثبت رسید و ساخت موتور در کارخانجات صنعتی ایران ناسیونال بدست کارگر ایرانی آغاز شد.

یقینا در آینده‌مونتاژ درصنعت اتومبیل سازی ایران مفهومی نخواهد داشت. کارخانجات صنعتی ایران ناسیونال که اتومبیل‌سازی را در سال۱۳۴۱ در کارگاهی کوچک با ساخت هفته‌ای یک اتاق اتوبوس آغاز کرد، اینک تحت توجهات رهبر بزرگ ایران که همواره به استقلال صنعتی کشورتوجه خاص مبذول میفرمایند، قادر است موتور اتومبیل بسازد و تبدیل بواحد عظیمی درصنعت اتومبیل سازی‌جهان شود.

قابل توجه داوطلبان ورود به دوره های‌فوق‌لیسانس‌ولیسانسیه‌هائی که برای ادامه تحصیل عازم بخارج از کشور هستند

پویش

مرکز آموزش زبانهای خارجی

باسه سال تجربه در زمینه تشکیل دوره های آمادگی فوق‌لیسانس در رشته های: مدیریت اداری ـ مدیریت دولتی ـ مدیریت بازرگانی ـ مدیریت مالی‌ـحسابداری ـ اقتصادوروانشناسی و علوم تربیتی تعدادی محدود دانشجو می‌پذیرد

ثبت‌نام: صبح و بعد از ظهر

نشانی: امیرآباد جنوبی‌بلوار الیزابت‌شماره ۲۶۷ ـ تلفن ۹۲۵۴۲۸

تکمیل زیرنویس عکس

درشرح‌زیرعکس‌صفحه ۸ مربوط بنمایش مدو اتومبیل‌های چهل و چهار سال پیش در شهرپاریس، کلمه «فوبور»از نام‌خیابان معروف «فوبورسنت‌دونوره» از قلم‌افتاده است.

یغما

شماره آبان ماه ۱۳۵۳

نویسندگان: دکتر علی مدرس موسوی‌ـ دکتر باستانی پاریزی‌ـ دکتر رعدی آذرخشی ـ دکتر ایرج افشار(استادان‌دانشگاه ها). یدالله بهزاد‌ـ حسن صهبایغمائی‌ـ سلیمان لایق ـ عبدالعلی کارنگ‌ـ مجتبی کیوان‌ـمحمدعلی شریفی‌ـ پارسا تویسرکانی ـ امیر شوکت الملک علم‌ـ سعدی سیرجانی ـ بیرنگ کوهدامنی‌ـ حبیب‌یغمائی.

گروه‌فرهنگی‌هدف

برای داوطلبان متفرقه کلاسهای‌سوم‌که باید درخرداد ماه ۱۳۵۴ امتحان بدهند نام‌نویسی مینماید.

نام نویسی همه روزه ازساعت۵ بعدازظهر دردبیرستان شماره ۴ هدف خیابان شاه، نزدیک چهارراه شیخ هادی

تلفن ۴۷۸۵۲

تبریکات

سرکار سرهنگ ۲ فضل‌اله عزیزی

با کمال مسرت ارتقاء درجه جنابعالی را صمیمانه تبریک گفته موفقیت روزافزون آنجناب را در راه خدمت به شاهنشاه آریامهر و میهن عزیز ازپیشگاه خداوند متعال مسئلت مینماید.

قدرت‌اله منصوری ـ ناصر منصوری ـ خسرو منصوری ـ پرویز منصوری.

برادر عزیزم جنات سرگرد عبدالله الماسی

بدینوسیله ارتقاء درجه جنابعالی را از صمیم قلب تهنیت و تبریک عرض نموده آرزومند سلامتی و موفقیت شما در راه خدمت به‌شاهنشاه آریامهر وکشور عزیزمان ایران می‌باشیم.

خانواده‌های الماسی ـ حاجی‌نژاد‌ـ صمدپور‌ـ رنجبرپور.

جناب آقای محمود خیامی

ساخت اولین موتور اتومبیل در کارخانجات ایران‌ناسیونال آرزوی دیرینه ملت ایران بودکه باهمت وپشتکار شما وکوشش و فعالیت کارگران ایران ناسیونال برآورده شد.

دسترسی به این هدف والای ملی را بشما و همکاران شما تهنیت میگوئیم. **جمشید فریدنیا ـ مهدی رضاپور**

جناب آقای موسی گرامند

انتصاب شایسته آنجناب را بسمت معاونت دادسرای تهران و سرپرستی ناحیه دادسرای شهرری ازصمیم قلب تبریک‌عرض نموده و توفیق آنجناب را در راه مقدس خدمت به شاهنشاه آریامهر آرزو می‌نمائیم.

حاج حسین نوارچی لباسفروش. حاج صادق صادقی. حاج علی چایچی. حاج علی‌اکبر الفت. حاج محمد حسن جمالی‌پناه. حاج حسین صادقی‌بزاز. حاج محمد حریری‌نیا. حاج محمد جمالی. حاج رضاپور جعفری. حاج‌قنبرکریمی.

تلفن سرویس حوادث ۳۱۱۲۱۲

جنایت یا حادثه؟

دوستان مقتول: او درحال‌مستی از پله‌ها سقوط‌کرد و مرد بستگان مقتول: دوستانش او را درحال مستی کشته‌اند

مرد جوانی که در عالم‌مستی، دچار ضربه مغزی شده بود ـ در بیمارستان‌رضا پهلوی‌تجریش درگذشت.

پنج‌شنبه گذشته‌بیمارستان رضا پهلوی به کلانتری قلهک اطلاع داد که محمد کربلایی ـ مرد جوانی که چندروز پیش‌توسط دوستانش به بیمارستان منتقل شده بود ـ بر اثر خونریزی مغزی درگذشته است.

با اطلاع‌از این جریان‌تحقیقات ماموران‌کلانتری قلهک،پیرامون مرگ محمد کربلایی که براثر ضربه‌مغزی، جان داده، آغاز شد.

چندروز پیش، محمدکربلایی به اتفاق چند نفر ازدوستانش در عکاسی کیان ـ سه‌راهی قلهک ـبرنامه مشروب خواری ترتیب داد.

دوستان محمد به ماموران کلانتری گفتند «محمد آنروز مشروب‌فراوانی خوردوهنگامیکه باهم از عکاسی خارج میشدیم ناگهان سرش گیج رفت و از پله‌ها سقوط کرد و ما پیکر بیهوش محمد را به بیمارستان رساندیم.»

اما بستگان متوفی عقیده‌دارند که محمد، قربانی کینه توزی دوستانش شده است و آنها محمدرا پس از مشروب‌خواری کشته‌اند.

بااعلام این شکایت جریان مرگ محمدکربلایی رنگ‌جنایت به‌خودگرفت و تحت تعقیب‌قرار گرفت.

باجگیر محله بدنام

بطرز اسرارآمیزی کشته‌شد

جوان ۳۰ ساله‌یی که برای گرفتن باج از رفیقه سابقش بمحله بدنام رفته بود، به دنبال یک برخورد، بطرز مرموزی کشته شد.

منوچهر خلقی ۳۰ ساله، ساعت یک بامداد امروز چند ساعت پیش از حادثه، همراه‌دوستش ـ محمد رضوان‌جو ـ به خانه شماره ۹۸۶ محله بدنام رفت‌و با رفیقه سابقش ـ ثریا ـ به مشاجره پرداخت.

چند لحظه بعد، کار این مشاجره به زدو خوردانجامید وثریا، علیه منوچهر بماموران پاسگاه کلانتری ۱۵ شکایت کرد. ثریا مدعی شد که‌منوچهر، دایما برای او ایجاد مزاحمت می‌کند واز او باج میخواهد.

وی به ماموران گفت: «دیشب هم منوچهر به سراغ من آمد و باج خواست، اما چون‌به او پولی ندادم با من به کتک کاری پرداخت.»

بدنبال همین حادثه بود که ماموران سررسیدند و منوچهر را ابتداء به کلانتری وسپس به بیمارستان بردند. اما منوچهر در بیمارستان جان سپرد. ثریا در باره علت‌مرگ مرموز منوچهراظهار بی‌اطلاعی کرد.

جریان مرگ مرموز منوچهر فورا به آقای دکتر حق‌اندیش بازپرس کشیک دادسرای‌تهران اعلام شد. بازپرس نیمه شب به محل حادثه رفت وتاساعت شش بامداد امروز تحقیقات خود راپیرامون مرگ منوچهر و چگونگی حادثه ادامه داد.

بدستور بازپرس، جنازه منوچهر برای‌تعیین علت مرگ به اداره پزشکی قانونی منتقل شد و پزشکان قانونی، مرگ منوچهررابراثر شکستگی دنده‌ها اعلام کردند.

خانم استاد دانشگاه از مرگ نجات یافت

خانم دکتر موقر که پس از هشت روز بیهوشی، در حال مرگ به بیمارستان منتقل شده بود، صبح دیروز دربیمارستان مدائن به‌هوش آمد.

خانم دکتر موقر چندی پیش بدنبال سقوط از صندلی، هشت روز تمام بیهوش در خانه‌اش به‌جا مانده بود تا اینکه به همت مسئولان‌دانشکده دامپزشکی که خانم دکتر در آنجا تدریس می‌کند پیکر نیمه جان و در حال مرگش به بیمارستان انتقال یافت. خانم دکتر که هم‌اکنون دربیمارستان بستری است، هرچند گاهی‌به هوش می‌آیدوپس از چند دقیقه مجددا از هوش می‌رود. به احتمال قوی وی ۶ ماه دیگر به سر کار خود بازخواهد گشت.

استخدام مربی زبان انگلیسی

اداره کل آموزش وزارت کشاورزی و منابع طبیعی جهت خدمت در مراکز آموزش خود واقع در استان‌ها نیاز به‌افراد زیر دارد:

تعداد عنوان شغل

۱ـ لیسانس زبان انگلیسی ۱۰ نفر مربی زبان

داوطلبان میتوانند مدارک خود را حداکثر تا ۳۰مهرماه باداره کل آموزش وزارت کشاورزی و منابع طبیعی واقع در میدان کندی ارسال ویا تسلیم نمایند.

مدارک لازم:

عکس ۴×۶ شش قطعه ـ فتوکپی معافیت نظام وظیفه فتوکپی یا رونوشت شناسنامه ـ فتوکپی مدرک تحصیلی‌همراه باتقاضای استخدام.

م‌الف ۱۴۶۳۵

دانشگاه آزادایران

اعزام‌برای آموزش دردانشگاه های معتبر آمریکا و انگلستان

دانشگاه آزاد ایران برابر مقررات خود افرادی را که واجد شرایط زیر باشند و در مصاحبه حضوری پذیرفته شوند، جهت آموزش‌وکسب تجربه در زمینه های تکنولوژی آموزشی‌و تحقیق در علوم‌ارتباطات‌بیکی از دانشگاههای‌معتبر امریکا یا انگلستان میفرستد.

برای کسانیکه از هرجهت واجد شرایطباشندو در مصاحبه حضوری برای اعزام بدانشگاههای مورد نظر پذیرفته شوند علاوه برتامین هزینه‌رفت وبرگشت وکلیه مخارج تحصیل و زندگی، پس انداز ویژه‌ای در ایران منظور خواهد شدکه پس از بازگشت واشتغال به کار طبق مقررات دانشگاه از آن استفاده خواهند کرد.

شرایط داوطلبان

۱ـ تسلط کافی به زبان انگلیسی در حد امتحان تافل یا گذراندن‌امتحان مذکور واخذنمره حداقل ۴۵۰

۲ـ سن بین ۲۴ تا ۳۴ سال

۳ـ دارابودن درجه لیسانس یا فوق لیسانس از یک دانشگاه معتبر در یکی از رشته های ریاضیات ـ علوم طبیعی ـ (فیزیک ـ شیمی ـ بیولوژی ـ زمین شناسی) ـمهندسی مکانیک ـ مهندسی الکترونیک ـعلوم اجتماعی ـروانشناسی‌ـعلوم تربیتی

۴ـ علاقمندی به مسائل آموزشی و تربیتی (کسانیکه دارای تجربه آموزشی یا پژوهشی‌باشند حق تقدم دارند).

۵ـ تابعیت ایران

۶ـ برگ پایان خدمت وظیفه یا برگ‌معافیت‌قانونی

۷ـ برخورداری از تندرستی کامل به‌گواهی‌پزشک معتمد دانشگاه

کسانیکه برای کارآموزی یا تحصیل به‌خارج‌اعزام میگردند باید تعهد و ضمانت‌نامه بسپارندکه لااقل دوبرابر مدت تحصیل یا کارآموزی برای‌دانشگاه آزاد ایران خدمت کنند.

مدارک مورد نیاز

۱ـ فتوکپی پایان نامه تحصیلی

۲ـ فتوکپی برگ پایان خدمت وظیفه‌یامعافیت‌قانونی

۳ـ فتوکپی صفحه‌اول شناسنامه

۴ـ دوقطعه عکس ۴×۶

۵ـفرم تکمیل شده‌زیر:

نام — نام خانوادگی — نام پدر

سال تولد — شماره و محل صدور شناسنامه

آخرین مدرک تحصیلی — رشته

دانشگاه — سال — آدرس

شماره تلفن — امضاء

خواهشمند است‌داوطلبان واجدشرایط‌تقاضای‌خود را بهمراه مدارک یاد شده حداکثر تاتاریخ ششم آبان ۱۳۵۳ به نشانی دانشگاه آزاد ایران‌ـخیابان کاخ ـ شماره ۱۰۱ـ دفتر روابط عمومی وبین المللی اطاق شماره ۵۱۲ ارسال دارند و یاشخصا به آدرس فوق مراجعه فرمایند.

م‌الف ۱۴۴۹۷

جنایت در اطراف بهشت زهرا: جسد مرد جوان را آتش زدند

چند قطره خون و جای چرخهای یك اتومبیل ، خبر از قتل یك مرد جوان میداد

چند قطره خون و جای چرخهای یک اتومبیل ، در کنار جسد سوخته یک مردناشناس ، خبر از یک جنایت اسرارآمیز می‌داد .

جسد این مرد ناشناس، ساعت پنج بعد از ظهر دیروز ، در بیابانهای نزدیک بهشت زهرا بدست آمد .

جریان کشف جسد ، بیدرنگ به ماموران پاسگاه ژاندارمری کهریزک اطلاع داده شد و مامورین این پاسگاه نیز ، دادسرای تهران را در جریان گذاشتند .

فخرالدین جعفری بازپرس کشیک دادسرای تهران ، به ماموران ژاندارمری کهریزک اختیار داد تابه نیابت از طرف او صحنه جنایت را بازرسی کنند .

در همین فاصله خبرنگار سرویس جنایی اطلاعات نیز در جریان جنایت قرار گرفت و به سرعت خود را به محل جنایت رساند.

خبرنگار اطلاعات در گزارش خود می‌نویسد :

« در بیابانهای نزدیک گورستان بهشت زهرا ، در اعماق گودالی جسد سوخته مردجوانی افتاده بود و در اطراف جسد دو حلب خالی بنزین یک قوطی کبریت و یک لنگه کفش مردانه به چشم می‌خورد .

آثار باقیمانده در کنار گودال نشان می‌داد که قاتل یا قاتلین، پس از آنکه مرد جوان را در نقطه دیگری کشته‌اند، جسدش را به بیابانهای کهریزک آورده‌اند. و برای اینکه ماموران انتظامی نتوانند هویت جنازه را معلوم کنند ، جسد را در آتش سوزانده‌اند .

در کنار گودال ، جای چرخ های اتومبیلی به چشم میخورد و به همین جهت ، ماموران ژاندارمری، بلافاصله ، اقدامات تامینی ، برای حفظ آثار جرم را آغاز کردند .

چند قطره خون روی خاکریز اطراف گودال نشان می‌داد که قاتل یا قاتلین جسد را از اتومبیل بیرون کشیده و به درون گودال انداخته‌اند .

یک لنگه کفش باقیمانده نیز موید این نظریه است که احتمالا قاتل پس از آتش زدن جسد به سرعت از محل گریخته و لنگه کفش خود را در دهانه گودال به جای گذاشته است .

جسد سوخته مرد جوان به پزشکی قانونی انتقال یافت هم اکنون پزشکان قانونی از یکسو و ماموران انتظامی از سوی دیگر گرم تحقیق‌اند تا علت مرگ جوان را روشن سازند .

جسد سوخته مرد جوان درینجا بدست آمد . مرد جوانی را بعد از آنکه کشتند ، به‌این‌جا (بیابانهای اطراف بهشت زهرا) آوردند وسوزاندند . پیت نفت را یکمامور برای انگشت نگاری میبرد درحالی که یک برانکارد برای حمل جنازه سوخته جوان‌ناشناس آماده است.

بیمار ، اتومبیل خانم دکتر را دزدید!

بیمار ، اتومبیل خانم دکتررا از مقابل مطبش در شیراز ربود و آنرا به‌آباده‌برد ولی بین راه بعلت خستگی زیاد ناشی از رانندگی ،دراتومبیل مسروقه ، خوابید و در خواب دستگیر شد. ماموران انتظامی، سارق‌را درحالی که دراتومبیل خوابیده بود ، به اتهام سرقت دستگیر کردند و همراه پرونده به دادسرای شیراز فرستادند .

این مردکه منوچهرنام دارد به خبرنگار اطلاعات در شیراز گفت : من عصر دیروز ، برای معالجه سردردم ،قصد داشتم پیش دکتر «فرنگیس‌س» بروم ولی با دیدن اتومبیل اپل خانم دکترکه مقابل‌مطبش درخیابان «اخترمعدل» شیراز، پارک‌شده بود ، هوس دزدی به سرم زد. این بود که فورا سوار اتومبیل وی شدم و آنرا به آباده‌بردم. اما بین راه‌ودر نزدیکی آباده، چون بشدت خسته شده بودم ، اتومبیل را کنار جاده متوقف کردم و خوابیدم ، ولی هنگامی که از خواب بیدار شدم ،دیدم دستبند به دستم زده‌اند .

قاچاقچی ۱۰۰۰ کیلو حشیش ، در دادگاه جنایی محاکمه میشود

مردی که به اتهام حمل بیش از یک هزار کیلو حشیش ، تحت تعقیب پلیس بین‌المللی قرارگرفته بود ، بیست‌و هشتم مهر ماه‌جاری دردادگاه‌عالی‌جنائی‌تهران محاکمه می شود .

حسن عزیزی متهم اصلی این پرونده عجیب ، در شهریور ماه ۵۱ بیش از هزار کیلو حشیش‌را در کامیون خود جاسازی کردو بطرف اروپا رهسپار شد .

کامیون حامل حشیش پس از عبور از چند کشور اروپائی‌در مرز اتریش ـ یوگسلاوی به دام ماموران ژاندارمری اتریش افتاد و آنها توانستند حشیش ها را کشف کنند .

بدنبال آن حسن بخارائی(راننده) و عباس‌خاکی(کمک راننده‌کامیون) همچنین هدایت صدیقی و شخصی بنام مجیدی که با اعضای باند همکاری داشتند ، دستگیر شدندو درشهر«کراوس» اتریش‌محاکمو محکوم گردیدند . تنها حسن عزیزی ـ متهم اصلی ـ موفق‌شد به لبنان بگریزد و پس از آن به ایران بیاید . لیکن او نیزسرانجام در آبان ماه سال گذشته در ایران با همکاری پلیس بین‌المللی دستگیر شد و پرونده‌اش پس ازطی‌مراحل بازپرسی به شعبه‌سوم دادگاه‌عالی جنائی تهران فرستاده شد .قضات این شعبه پس از پرونده خوانی وتشکیل جلسه مقدماتی روز یکشنبه ۲۸ مهر ماه جاری رابرای محاکمه وی و رسیدگی به یکی از عجیب‌ترین پرونده های قاچاق مواد مخدر، تعیین کردند .

پلاستر
کاغذدیواری
موکت،کفپوش
تلفن مرکز پخش ونصب:
۶۶۶۶۶۵
۴۴۰۴۱

حسین مختاری ۲۴ سال بعد از قتل یك جوان ، جنایت خونینی را تکرار کرد

حسین مختاری ، پدری که‌دو فرزند خود را در رشت‌به‌چاه انداخت و کشت ۲۴ سال‌پیش نیز به اتفاق برادرانش مردی را کشته است !

خانم شکوفه کلانتری ، که در یک تماس تلفنی با خبرنگارما در رشت ، موضوع جنایت ۲۴ سال‌پیش حسین مختاری‌را مطرح کرده بود ، افزود :

حسین مختاری در شب ۲۷ رمضان‌سال۱۳۲۹ باتفاق‌برادران خود، برادر جوان مرا که تازه از سویس به روستای «لاکی » رودبار برگشته بود ، در این روستا به‌قتل رسانید . و ۲۴ سال پس از آن قتل ، درست در شب ۲۷ رمضان امسال ، دو فرزند خود را سر به‌نیست کرد و به این ترتیب ، او پس از سالها تقاص جنایتی را که در سال ۲۹ مرتکب شده بود ، پس داد .

خانم کلانتری در تماس تلفنی خود افزود : در سال ۲۹ ، وقتی‌برادرم از سویس‌برگشت، پدر حسین مختاری کدخدای روستای «لاکی » بود و مردم را بشدت اذیت و آزار میکرد. برادرم از طریق مراجع‌قانونی او را ازکدخدایی روستابرکنار کرد و از آن پس حسین و برادرانش کینه برادر مرا به دل گرفتند و سرانجام نیز او را در شب ۲۷ رمضان سال ۱۳۲۹ کشتند .

خانم کلانتری نشانی خودرا در اختیار خبرنگار ما دررشت گذاشت تا در صورت لزوم ، اطلاعات خود رادر این زمینه، با مدارک لازم ، در اختیار بازپرس جنایی رشت قرار دهد .

حسین مختاری در حال‌حاضر باقرار بازداشت ممنوع‌الملاقات در زندان بسر می‌برد وبازپرس هنوز به تحقیقات خود درمورد این جنایت فجیع، ادامه می‌دهد .

بدنبال اعلام نظر دکتر علی لادن ـ پزشک قانونی رشت ـ مبنی بر اینکه پدر فرزندکش هنگام ارتکاب قتل از سلامت کامل عقل‌برخوردار بوده‌است، بازپرس‌پرونده تقاضا کرد متهم برای معاینه مجدد به تهران فرستاده شود .

خبرنگار مادر رشت مینویسد: متهم به قتل ، بزودی به تهران فرستاده میشود تا در یک کمیسیون پزشکی مورد معاینه قرار گیرد . اما درحال حاضر چند نسخه دستورات پزشکی که چندی پیش هنگام بستری بودن‌متهم در بیمارستان روانی از طرف‌پزشکان‌برای وی‌تجویز شده ، همچنین تعدادی قرص مسکن اعصاب در خانه‌اوبدست آمده است،که حاکی ازناراحتی های عصبی و روانی حسین مختاری است .

۲۷ رمضان ۱۳۵۳: بچه‌هایش را کشت
۲۷ رمضان ۱۳۲۹: خون یك جوان را ریخت

جنایت فجیعی ، در یکی از روستا های تبریز
پسربچه ۱۲ ساله را پس‌از تجاوز، خفه کردند

جسد پسر بچه ۱۲ ساله‌یی در بیابان های قریه سفیده خوان» تبریز پیدا شد و سه نفر به اتهام قتل او ، تحت‌تعقیب قرار گرفتند.

خبرنگار مادر تبریز می نویسد : احمد ، پسر بچه ۱۲ ساله ، ابتدا مورد تجاوز قرار گرفته وسپس بطرز فجیعی خفه شده است.

ماموران ژاندارمری محل، پس از کشف جسد احمد ، تلاش وسیعی را برای یافتن قاتل یاقاتلین احمد شروع کردند وسرانجام براساس شکایت بستگان پسربچه ، سه نفر ازاهالی قریه ـ رضا، موسی و رحیم ـ تحت تعقیب قرار گرفتند.

هم اکنون پرونده این جنایت ، دربازپرسی شعبه یک دادسرای تبریز تحت رسیدگی است.

مینی‌بوس در میان گردو غبار جاده آدم کشت !

دو موتورسوار که از «ماسال» بطرف صومعه‌سرا درحرکت بودند در فاصله کوتاهی دوبار دچار حادثه شدندوحادثه دوم منجر به مرگ یکی از آن دو شد .

خبرنگار ما در صومعه‌سرا می نویسد :

حسن عبداللهی که خواهر خود را برترک موتور نشانیده بود و موتورسوار دیگری که او نیز دو نفر را بر ترک خود داشت با سرعت وارد خیابان پهلوی در صومعه‌سرا شدند .

دو موتورسوار در انتهای این خیابان که‌خاکی است بایکدیگر برخورد کردند . در همین هنگام مینی‌بوس ۱۴۴۵۹ به رانندگی احمد خلیل‌نیا از راه رسید و درمیان گردوغبارغلیظ جاده موتورسوارهاو سرنشینان دو موتوررابه‌چند قدم آنطرفتر پرتاب کرد . در این حادثه حسن عبداللهی ، یکی از موتورسواران کشته شد و خواهر وی ، موتورسوار دیگر و دو سرنشین آن که مجروح شده بودند به بیمارستان‌فومن انتقال یافتند . احمد خلیل‌نیا راننده مینی‌بوس‌بازداشت شد.

آگهی
تلفن جدید پارس‌نئون سازنده تابلوهای نئون و پلاستیک ۷۹۳۶۹۱ می‌باشد .
آ ـ ۹۶۸۳۴

کودکی دردیك جوشان روغن ، سرخ شد !

محمد سحابی ، پسربچه ۳ ساله‌ای که در غیاب مادر خود سر دیگ پراز روغن جوشان رفته بود ، داخل روغن جوشان سرخ شد !

فاطمه ، مادر محمدمقداری دنبه را در دیگ بزرگی روی آتش گذاشته بود تا با آب کردن آن روغن درست کند. هنگامی که روغن در حال جوشیدن بود،در خانه‌بصدا درآمد و فاطمه‌برای بازکردن در رفت . در همین فاصله کوتاه ، محمد دیگ رابروی خود واژگون کرد و روغن جوشان که برسرورروی محمد ریخته بود ، او را سرخ‌کرد و کشت !

محمد بدنبال انجام‌تشریفات قانونی دفن شد ، ولی مادر وی هنوز حال عادی را باز نیافته است و مثل دیوانه ها به سرورروی خود چنگ‌میزند و فریاد می کشد .

مامور آتش‌نشانی ، خود را آتش‌زد !

مامور آتش نشانی در محوطه اداره آتش نشانی خود را آتش زد .

دیروز یکی از ماموران آتش نشانی که از شعبه شهرری به شعبه شهباز منتقل شده بودد‌ر محوطه اداره آتش نشانی خود را آتش زد ، اما همکاران دیگر او به موقع سررسیدند و آتش را خاموش کردند . صدیق سلیس‌پور مامور آتش نشانی‌با تن نیمه سوخته به بیمارستان اعزام گردیدو تحت درمان قرار گرفت .

تلفن سرویس حوادث ۳۱۱۲۱۲

THE LANGUAGE HOUSE
خانه زبان
۷ آبان
شروع کلاسهای جدید :
ترمی(عادی ـ فشرده) مکالمه کنکور مدارس عالی ـ اعزام دانشجو ـ تافل و آمادگی تافل
خیابان پهلوی بین چهارراه پهلوی شاهرضا و امیراکرم مقابل آندره
تلفنهای ۴۴۳۹۵ ـ ۶۶۲۰۱۱ ـ ۴۰۷۹۱

تالار رودکی
اپرای لابوهم
موسیقی از : جاکوموپوچینی
رهبر ارکستر فرشاد سنجری
کارگردان : عنایت رضائی
سولیست ها : ریتالانتیری ـ هیلاقراخانیان ـ توران نیکجو ـ کارلوبی‌نی ـ رودلف‌ـ کنستانتین جانی‌مائولو ـ یرژی‌سیپك ـ دانیل کوژوین ـ روبن آقابگیانس ـ رشید و طندوست .
بهای بلیت : ۳۰۰ ـ ۲۰۰ ـ ۱۰۰ ـ ۵۰ ریال
(برای آبونه‌ها و دانشجویان نیم‌بها)
یکشنبه ۲۸ مهر و سه‌شنبه ۳۰مهر ۸بعداز ظهر

کلاس‌های کنکور برای تمام رشته‌ها
ششم طبیعی وششم ریاضی
فضیلت
خیابان امیریه نبش منیریه
آموزشگاه فضیلت
تلفن ۴۲۶۴۵
پهلوی
مقابل کاخ مرمر
دبیرستان سهند
تلفن ۴۳۰۵۹

بزودی
فقط در سینما
امپایر
یك پدیده نوظهور ـ یك اثر اعجاب‌انگیز ـ یك فیلم بزرك ازترنس یانك» کارگردان ارزنده و جنجالی سینما
زنهای ضدمرد
فیلمی بیسابقه که‌تهران در انتظار نمایش آن است .

انجمن روشنفکران بانوان
مکالمه انگلیسی بامعلم آمریکائی
در این کلاس ، در مدتی کوتاه ،درمکالمه زبان انگلیسی تسلط کامل پیدا مینمائید ... ومیتوانید انگلیسی‌را بطور خصوصی بااین معلم یاد بگیرید.
ماشین نویسی ، منشیگری ، یوگاو فارسی ... علاوه براین ، برای دوره جدید این کلاس ها نامنویسی می‌شود :
زبان انگلیسی ، خیاطی ، آشپزی ، آرایش وزیبائی، ماشین نویسی . منشیگری ، یوگا و فارسی ...
برای ثبت‌نام هرروز صبح‌وعصر به دبیرخانه انجمن بهارشمالی شماره ۲۵۶ تلفن ۸۲۴۸۳۱ و ۸۲۳۷۳۷ مراجعه فرمائید .

آخرین کلاس نهم
فضیلت
امیریه اول منیریه تلفن ۴۲۶۴۵

شرکت ملی نفت ایران
استخدام معاون ارشد قراردادهای فنی
شرکت ملی نفت ایران برای خدمت در شرکت‌سهامی خاص خدمات نفت ایران در تهران به یکنفر جهت تصدی سمت «معاون ارشد قراردادهای فنی» با شرایط زیر نیازمند است .
۱ـ ملیت ایرانی
۲ـ شاغل نبودن در سازمانهای دولتی وموسسات وابسته به آن
۳ـ دارا بودن برگ خاتمه خدمت یامعافیت ازخدمت وظیفه عمومی .
۴ـ دارا بودن درجه مهندسی در رشته‌های فنی
۵ـ دارا بودن۱۰سال تجربه درامور مختلف‌مهندسی و ساختمانی و همچنین داشتن تجربه کافی در امور بازرگانی و تهیه قراردادهای مهم
۶ـ سن بین ۳۰ تا ۴۵ سال
متقاضیان واجد شرایط میتوانند همراه با مدارک مربوطه و ۴قطعه عکس ۴×۶ و یک برگ رونوشت شناسنامه در ظرف مدت دو هفته از تاریخ انتشار این آگهی از ساعت ۸ تا ۱۱ صبح روزهای شنبه تا چهارشنبه در تهران به‌اداره کل استخدام و کاریابی شرکت ملی‌نفت ایران واقع در خیابان کاخ شمالی شماره ۷۶ مراجعه فرمایند . م‌الف ۱۴۳۳۴

کامیونداران ورانندگان عزیز
طبق تصمیم بازرگانان محترم کرایه حمل بار ازخرمشهر به تهران تنی ۳۰۰ ریال افزوده شد اینک بمنظور رفع تراکم کالا در محوطه انبارهای اداره کل بنادر و کشتیرانی خرمشهر لازم است دین خود را نسبت به مملکت ادا نمائیم تا علاوه بر رفع مشکلات بازرگانان عزیز ناشی از کمبود کامیون از وارد آمدن خسارت به سرمایه مملکت جلوگیری گردد
سندیکای حمل و نقل خرمشهر

برنامه‌ی ماهانه‌ی تالار رودکی
آبان‌ماه ۱۳۵۳

ارکستر سنفونیك تهران
رهبر فرهاد مشکوة
سولیست‌ها بیژن خادم میثاق (ویلن) ـ پری زنگنه (سوپرانو)
با آثاری از هکتور برلیوز ـ نیکولوپاگانی‌نی ـ ولفگانگ آمادئوس موتسارت ـ هوشنگ استوار
بهای بلیت ۲۰۰ـ۱۵۰ـ۱۰۰ـ۵۰ ریال (برای دانشجویان نیم‌بها)
چهارشنبه ۱ آبان ، ۸ بعد از ظهر
پنجشنبه ۲ آبان ، ۵ و نیم بعد از ظهر

موسیقی ایرانی و رقصهای فولکلوریك
ارکستر ساز های ملی
سرپرست محمد حیدری
خواننده افخم
رقصهای چشمه ، گل و بلبل ، گیلانی
بهای بلیت ۲۰۰ـ۱۵۰ـ۱۰۰ـ۵۰ ریال (برای دانشجویان نیم‌بها)
شنبه ۴ آبان ، ۸ بعد از ظهر

موسیقی ایرانی
(تجلیل از ادیب خوانساری)
سرپرست فرامرز پایور
خوانندگان ادیب خوانساری ، افسانه ، افخم
بهای بلیت ۱۰۰ ریال
یکشنبه ۵ آبان ، ۸ بعد از ظهر (تالار کوچک)

موسیقی ایرانی
سرپرست ارفع اطرابی
تکنوازها لطف‌الله مجد ، ارفع اطرابی ، محمد موسوی
خوانندگان خاطره پروانه ، گلچین
بهای بلیت ۱۰۰ ریال
دوشنبه ۶ آبان ، ۸ بعد از ظهر (تالار کوچک)

برنامه‌ی موسیقی و رقصهای ایرانی
سه‌شنبه ۷ آبان ، ۸ بعد از ظهر

موسیقی ایرانی (شب مولوی)
سرپرست فرامرز پایور
خوانندگان خاطره پروانه ، شهیدی ، درویش امیرحیاتی
تکنواز استاد احمد عبادی
بهای بلیت ۱۰۰ ریال
چهارشنبه ۸ آبان ، ۸ بعد از ظهر

برنامه‌ی مخصوص نوجوانان
با همکاری ژونس موزیکال ایران و سازمان‌کر ملی ایران
بهای بلیت ۵۰ ریال
پنجشنبه ۹ آبان ، ۵ و نیم بعد از ظهر (تالار کوچک)

رقصهای فولکلوریك
بهای بلیت ۲۰۰ـ۱۵۰ـ۱۰۰ـ۵۰ ریال (برای دانشجویان نیم‌بها)
جمعه ۱۰ آبان ، ۱۱ صبح

فیلم اپرای «کمك ، کمك ، مریخی‌ها»
بهای بلیت ۵۰ ریال
یکشنبه ۱۲ آبان ۵ و نیم بعد از ظهر (تالار کوچک)

باله‌ی فواره‌ی باغچه‌سرای
بهای بلیت ۳۰۰ ـ ۲۰۰ ـ ۱۰۰ـ ۵۰ ریال (برای دانشجویان نیم‌بها)
دوشنبه ۱۳ آبان و سه‌شنبه ۱۴ آبان ، ۸ بعد از ظهر

ارکستر سنفونیك تهران
رهبر چارلزواندرزند ـ تکنواز منوچهر صهبائی (ابوا)
باآثاری‌از ادواردلالو ـ بندتومارچلو ـ دومینکو سیماروزا ـ سزارفرانک
بهای بلیت ۲۰۰ـ۱۵۰ـ۱۰۰ـ۵۰ ریال (برای دانشجویان نیم‌بها)
چهارشنبه ۱۵ آبان ، ۸ بعد از ظهر
پنجشنبه ۱۶ آبان ، ۵ و نیم بعد از ظهر

باله‌ی فواره‌ی باغچه‌سرای
دوشنبه ۲۰ آبان و سه‌شنبه ۲۱ آبان ۸ بعد از ظهر

موسیقی ایرانی
(ارکستر سازهای ملی)
سرپرست محمد حیدری
خواننده محمودی خوانساری تکنواز اسدالله‌ملك
بهای بلیت ۱۰۰ ریال
چهارشنبه ۲۲ آبان و پنجشنبه ۲۳ آبان ، ۸ بعد از ظهر (تالار کوچک)

اپرای نامزد فروخته شده
(نخستین اجرا)
موسیقی بدریش سمتانا
رهبر ارکستر یان‌پاپر کارگردان اولریش‌ونک
بهای بلیت ۳۰۰ ـ ۲۰۰ ـ ۱۰۰ ـ ۵۰ریال (برای دانشجویان نیم‌بها)
یکشنبه ۲۶ آبان، ۸ بعدازظهر (کارتهای‌سبز آبونمان)
سه‌شنبه ۲۸ آبان ، ۸بعداز ظهر (کارتهای زرد آبونمان)
جمعه اول آذر ، ۱۱ صبح (بلیت‌های روز جمعه اول آذر از ۲۵ آبان ماه در گیشه‌ی تالار بفروش خواهد رسید)

ارکستر سنفونیك تهران
رهبر جان‌لوئیجی‌جلمتی تکنوازلئون‌شپیرر(ویلن)
با آثاری‌از یوهان‌برامس ـ آرنولدشونبرگ ـ لودویکوان‌بتهوون
بهای بلیت ۲۰۰ ـ ۱۵۰ـ۱۰۰ ـ ۵۰ ریال (برای دانشجویان نیم‌بها)
چهارشنبه ۲۹ آبان ، ۸ بعد از ظهر
پنجشنبه ۳۰ آبان ۵ و نیم بعد از ظهر

مجالس ترحیم

هوالباقی

باکمال تاثر و تاسف رحلت خلدآشیان عالم بزرگوار حضرت آیت‌الله حاج سید محمد امامی (امام جمعه خلخال) را باطلاع کلیه علماء اعلام و آحاد مسلمین میرساند.
مجلس ترحیم مردانه آن فقید سعید روز یکشنبه ۲۸ مهرماه ساعت ۳تا۵ بعدازظهر در مسجد ارک و مجلس‌زنانه همانروز وساعت در مسجد مجد منعقد خواهد بود.
الاحقر بهاءالدین نوری. سیدآقا خلخالی. الاحقر حاج سیدجواد خلخالی. حاج سیدابراهیم خلخالی. الاحقر حاج سیدعلی علوی قزوینی. الاحقر حاج سید علی اصغرجزایری. حاج شیخ راضی تبریزی. الاحقر حاج سید هادی خسرو شاهی. محمد مهدی الموسوی الخلخالی. رضی شیرازی. العبد سید ابراهیم علوی. محمد مهدوی‌کنی. سید احمد نجفی. احمد الهی. الاحقر حاج سید جلال‌الدین بیوک زنجانی. سیدعلی کاظمی. حاج سید مرتضی خلخالی. حاج سید مصطفی خلخالی. حسن مصطفوی. حاج سیدعلی‌مصدق خلخالی. الاحقرسید محسن‌خلخالی. حاج سیدبرهان‌خلخالی. بیوک شربیانی. حاج سید محمدعلی خلخالی. حاج سید صادق خلخالی. سیدعلی اصغر خلخالی. سید عبدالکریم خلخالی. حاج سیدهادی خلخالی. سید وهاب درخشان.
آ ـ ۱۰۳۹۳

بانهایت تاثر وتاسف وفات عالم بزرگوار و عارف‌متقی حضرت آیت‌اله حاج سید محمد امامی خلخالی را به‌اطلاع دوستان و آشنایان میرساند که بعون‌الله در مجلس ترحیم آنمرحوم روز یکشنبه ۲۸ مهرماه ساعت ۳تا۵ بعدازظهر در مسجد ارک شرکت فرمایند.
علینقی ملکنیا. دکتر ولی‌اله پیر. سناتور احمد بهادری. دکتر غلامرضا عدل. دکتر محمد حسین مشایخ فریدنی. دکتر قدرت‌اله موثقی. دکتر حسن اورنگی. محمدرضا امیدسالار. تقی‌اعتصام. شهشهانی. تمجیدی. آصفزاده. مهدی‌لشگری. مهندس کیا. صدرپور. دکتر همایونی. رعیت‌نژاد. فخرالدین غروی. احمد تمجیدی. ادیب. حمیدبهادری. محمودغفوری. غلامحسین آذرمین. محمود رازقی. رضا غفوری. سروان جلالی. معماریان. رحیم غفوری. ابراهیم غفوری. دکتر فاتح. محمدصهبا. مجید ملاکین. حمید ملاکین. نقیب‌الحسینی. حاج خلیل حیدرزاده. تراب مقدم. سروان حمداله سیفی. سروان رحمت‌اله سیفی. نوری.
آ ـ ۱۰۳۹۳

خانواده‌های امامی رضوی. مصدف خلخالی. خلعت‌بری. خلخالی. تجعلی. کاظمی. موسوی. موسوی‌خلخالی. ذکائی. روائی. صدر مهدوی. فلسفی. هاشمی. اکرمی. فاطمی. مهدوی. سرنیپ موسوی. صوفی. دکترجاوید. دکترفولادی. عابدی. صدر ظهوری. عاملی. علوی. انواری. گلدوزیان. قوامی. میرزائی. محقق. طهوری. نصیرپور. ملکوتی.خالص. دانشور. حسان. احمدی. خاکنژاد. بهبودی. شادمان. سلیمی. سرنیپ دانش.عرفانی. سهراب‌پور. جوادی.درخشان. مشگاتی. اجاقی.امیرفمی.شیخ‌الاسلامی. اسلامی. جبارزاده. عندلیبی. صباحی. دبیراجی. تقی‌پور. آخوندی. محمدیون. مرجائی. رئیس‌زاده. سید صدری. مهربان. شکوئی.تمجیدی. الیاسی. جلیلی. صادقی. رزاقی. پورکافی. دکتراسماعیل‌نیا. خسروی. دستمالچی. اسکندری. خالقی. مجیدی.
درگذشت تاسف‌آور دانشمند معظم آیت‌اله حاج سید محمد امامی (امامجمعه خلخال) را باطلاع بستگان ودوستان وارادتمندان آن فقید سعید میرساند.
مجلس ترحیم مردانه روز یکشنبه ساعت ۳ الی ۵ بعد ازظهر ۲۸ مهرماه در مسجد ارک ومجلس زنانه همان روز و ساعت در مسجد مجد منعقد خواهد بود.
آ ـ ۱۰۳۹۳

باکمال تاثر فقدان رئیس خاندان و پدر بزرگوار خود آقای حاج سید محمد امامی خلخالی را باطلاع فامیل و دوستان میرساند. مجلس ترحیم مردانه آن فقید سعید روز یکشنبه ۲۸ مهرماه ازساعت ۳ الی ۵ بعدازظهر در مسجد ارک ومجلس زنانه همانروز وساعت درمسجد مجد منعقد است.
الاحقر سید عبدالحمید امامی رضوی. سید محمود امامی رضوی. سید کاظم امامی رضوی. سید جواد امامی رضوی. سید مسیحا امامی رضوی.
آ ـ ۱۰۳۹۳

با قلبی آکنده از تاثر و تالم درگذشت ناگهانی همسر و مادر عزیزمان بانو امین‌آغا صولتی را باطلاع دوستان و آشنایان می رسانیم.
مجلس ترحیم زنانه و مردانه روز یکشنبه ۲۸ر۷ر۵۳ از ساعت ۵ تا ۷ بعداز ظهر در مسجد مجد برگزار خواهدشد.
علی‌اصغر صولتی ،دکتر علیرضا صولتی ، مهین‌صولتی (فیروزکوهی) ، پروین صولتی (گیوپور) ، مریم صولتی (مساواتی) ، توران صولتی (صانعی).

خانواده های : صولتی ، داودی ، فیروزکوهی ،گیوپور، دکتر مساواتی ،دکتر صانعی ،آبتین ، علیخانی ، حیدری ، سلطانی ، اصغرنژاد،طباطبائی ، کاستلیدی، زمانی ، کرباسی، پویامجد ، نیلچی، مهندس کریمی ،مهندس رجبی ، تنهائی مطلق ، افشاری‌کرمچی.
با نهایت تاسف درگذشت بانو امین‌آغا صولتی همسر علی‌اصغر صولتی را به اطلاع دوستان و آشنایان می‌رسانند.
مجلس ختم زنانه و مردانه از ساعت۵ تا ۷ بعداز ظهر روز یکشنبه ۲۸ر۷ر۵۳ در مسجد مجد برگزار میگردد.
مصیبت وارده را به خانواده های عزادار تسلیت‌میدهیم

بانهایت تاثر و تاسف درگذشت ناگهانی و جانگداز همسر و پدر و برادر عزیزمان‌شادروان ابوالقاسم معظمی را باستحضار اقوام و دوستان می‌رسانیم. مجلس ترحیم زنانه و مردانه از ساعت ۳ تا ۵ عصر روز دوشنبه ۲۹ مهر ماه در خانقاه صفی علیشاه برگزار خواهد شد.
بتول ـ فریده ـ منوچهر ـ مهندس فیروز ـ مهندس فریدون ـ بهروز ـ محمدعلی و مهدی معظمی ـ صدیقه نبوی ـ زهرا سهرابی ـ حسین ـدکتر حبیب‌الله ـ مرتضی و غلامحسین معظمی.
مصیبت وارده را بخانواده های عزادار تسلیت می‌دهیم.

باکمال تاسف و تاثر فوت مرحومه شادروان هاجر ناظمیان خواهر گرامی خود را باطلاع دوستان و همشهریان محترم سمنانی و فامیل میرساند.
مجلس ترحیم زنانه و مردانه روز دوشنبه ۲۹ر۷ر۵۳ از ساعت ۱ تا ۳ بعد از ظهردرخانقاه‌صفی‌علیشاه منعقداست.
ابوالحسن ناظمیان

خانواده های : ناظمیان ـ نعیمی ـ قدس ـ نصراللهزاده ـ سپهری زنگنه ـ شادانلو ـ اقوامی ـ توکلی ـ ریاضی ـ پناهی ـ نبوی ـ خسروانه ـ حسنیان ـ یغمائی ـ حقیقت.
بانهایت تاثر فوت شادروان هاجر ناظمیان را باطلاع دوستان و آشنایان و همشهریان محترم سمنانی می‌رسانند.
مجلس ترحیم زنانه و مردانه روز دوشنبه ۲۹ر۷ر۵۳ از ساعت ۱ تا ۳ بعدازظهر درخانقاه صفی‌علیشاه منعقداست.

خانواده‌های : عابد ـ تبریزی فرد ـ حسنی مهربان ـ اصفهانی ـ نهضت ـ غلامرضازاده ـ اسماعیل زاده ـ قنائیان ـ پورصالح ـ حسن‌پور ـ پایدار.
بانهایت تاسف فوت‌مادر عزیزمان باذ ومعصومه عابد را باطلاع فامیل و آشنایان می‌رسانیم.
مراسم ختم مردانه روز یکشنبه ۲۸ر۷ر۵۳ از ساعت ۳ تا ۵ بعدازظهر در مسجد اردبیلیهاواقع‌درخیابان‌بوذرجمهری غربی کوچه مستوفی و ختم زنانه در همانروز و ساعت در منزل آن مرحومه منعقد میباشد.
مصیبت وارده را بخانواده های عزادار تسلیت میدهیم.

خانواده های : اسفندیاری ـ بیور ـ نوری اسفندیاری ـ کریمی ـ محسنی‌ـسعیدی ـ خسروانی‌ـحیدرنژاد امجدی ـ ایمانی ـ فزونی ـ شاهسون شهبازی ـ بهزادی ـ اخوان ـ امامی ـ حمزه ـ فلاح ـ روحانی زاده ـ جمشیدی ـ نصیری معراجی ـ باقرپور ـ شکیبا.
بانهایت تاسف درگذشت بانو فاطمه اسفندیاری مادر گرامی بانوان: زیورتاج سکینه‌ونرگس اسفندیاری‌وآقای‌محمدهادی اسفندیاری را باطلاع کلیه دوستان و آشنایان می‌رسانند.
مجلس ترحیم مردانه و زنانه آن مرحومه از ساعت ۳ تا ۵ بعد از ظهر روز دوشنبه ۲۹ مهر ماه جاری در مسجدالجواد واقع در میدان ۲۵ شهریور برگزار خواهد شد.
مصیبت وارده را بخانواده‌های عزادار تسلیت می‌دهیم.

با کمال تاسف درگذشت مادر عزیزمان زهرا امید را به اطلاع دوستان و آشنایان میرسانیم.
مجلس ختم‌زنانه و مردانه آن مرحومه روز یکشنبه ساعت ۳ تا ۵ بعداز ظهر ۲۸ر۷ر۵۳ در خانقاه صفی‌علیشاه منعقد خواهد بود.
مهندس محمد امید ، امیرهوشنگ امید ، دکترفضل‌الله امید ، امیرناصر امید ، دکتر محمود امید، ابوالقاسم امید ، اختر امید، نیمتاج امید ، بدری امید.
مصیبت وارده را به فرزندان آن مرحومه تسلیت میدهیم.

بانهایت تاسف‌درگذشت آقای اسداله نوید مهندس‌بازنشسته ثبت کل و بزرگ خاندان نوید را باطلاع فامیل و دوستان میرساند.
مجلس ترحیم زنانه و مردانه آن مرحوم ازساعت۱۷ تا۱۹ روز یکشنبه ۲۸ر۷ر۵۳ در خانقاه صفی‌علیشاه برگزار خواهدشد.
خانواده های : نوید . شکوه . مهرآوران . گلی .بزرگزاد. نیکبی .جمهری . دیباج . بازرگان . حاج دائی،انوشفر . خیام. بیریا . قدسی . رضائی . موسوی پور . ارشدی . اسلام پناه. تباری . سعدیه.

ضمن عرض تسلیت به دوست ارجمند جناب آقای رحمت‌الله نوید و سایر بازماندگان بدینوسیله درگذشت غم‌انگیز مرحوم مهندس اسداله نوید را باطلاع دوستان تحصیلی میرساند.مجلس ختم آن فقید سعید از ساعت ۵ تا ۷ بعد از ظهر روز یکشنبه ۲۸ر۷ر۵۳ در خانقاه صفی‌علیشاه منعقد است.
سرنیپ ناصر قلی شیرانی . احمد انواری . محمد علی‌ادیب مجلسی . دکتر مهندس حسن نیلی . سرهنگ عبدالحسین‌زهرائی. مهندس جلال یزدانیان . احمد نورشرق . ناصر ناصحی . تقی زهری.
مصیبت وارده را به خانواده های عزادار تسلیت میدهیم.

بانهایت تاسف درگذشته مرحومه بانو حاجیه سکینه زمانی اصفهانی بزرگ این خاندان را باطلاع خویشان و آشنایان می‌رساند. مجلس ترحیم مردانه و زنانه آن مرحومه روز سه‌شنبه ۳۰ر۷ر۵۳ از ساعت ۱۳ تا ۱۵ در خانقاه صفی‌علیشاه منعقد خواهد بود.
خانواده های : زمانی اصفهانی ـ خردیار ـ نخشب ـ مینائی ـ پوستی ـ درستی ـ عقیقی ـ حاج شیخی ـ هادی عصار ـ طباطبائی ـ طباطبائی قنات‌آبادی ـ فرجی آشتیانی ـ مینائی کفامنش‌ـیخچالیان‌ـکرامتی ـ پورمینا ـ سیداحمدیان ـ حاج حسینی ـ ریسمانچی ـ ریاحی ـ حجیجی ـ نجفیان ـ متوسلی ـ نیک زاده ـ رضازاده ـ لاهوتی ـ محمدزاده ـ نیموری ـ مظاهری ـ بمانیان ـ مقربی ـ علی‌الحسابی ـ پورمنوچهری ـ دیانی ـ کریمیان ـ روشن قیاس ـ قاسمی ـ صنیعی ـ محمدی تفرشی.
مصیبت وارده را بخانواده های عزادار تسلیت میدهیم.

بانهایت تاسف فوت مرحومه بانو حاجیه ام‌البنین محمد نوری مادر گرامی دوست و همکار محترم جناب آقای محمد محمد نوری را باستحضار میرساند مجلس ترحیم زنانه و مردانه آن مرحومه ساعت ۳ الی ۵ بعد از ظهر یکشنبه ۲۸ مهرماه در مسجد الجواد برگزار خواهد شد.
گروه فرهنگی دکتر هشترودی

باکمال تاسف فوت مادر گرامیمان بانو حاجیه‌ام‌البنین محمدنوری را باستحضار میرساند مجلس‌ترحیم زنانه‌و مردانه آن مرحومه ساعت ۳ الی۵ بعدازظهر روز یکشنبه ۲۸مهرماه در مسجد الجواد برگزار میشود.
خانواده محمد نوری
مصیبت‌و اردمرا بخانواده‌های عزادار تسلیت میگوئیم.

بانهایت تاسف و تالم فوت ناگهانی بانوی پرهیزکار و متقی حاجیه فاطمه خطائی (جوانمرد) را باطلاع اقوام ، دوستان و آشنایان می‌رساند.
مجلس ترحیم آن مرحومه روز دوشنبه ۲۹ر۷ر۱۳۵۳ از ساعت ۵ تا ۷ بعد از ظهر در مسجدالجواد واقع در میدان ۲۵ شهریور برگزار میگردد.
شرکت خانمها و آقایان محترم باعث شادی روح آن مرحومه و تسلی‌بخش خاطر بازماندگان میباشد.
ضمنا مراسم شب‌هفت برسر مزار آن‌مرحومه در حضرت معصومه (ع) مسجد بالاسر (موزه) از ساعت ۳ تا ۵ روز سه‌شنبه ۳۰ر۷ر۵۳ برگزار میشود.
خانواده های : جوانمرد ـ خطائی ـ فروزی ـ عابدی ـ وارسته ـ بهنیا ـ پروین ـ حلیمی‌نژاد و خانواده‌های‌وابسته.
مصیبت وارده را بخانواده های عزادار تسلیت میدهیم.

بانهایت تاسف وتاثر درگذشت روانشاد بانو بهزادیان خدمتگزار آموزش و پرورش کشور را به آگاهی همگان می‌رساند.
پرسه آن روانشاد روز ۲۸ر۷ر۵۳ از ساعت ۳تا۵پس از نیمروز در تالار ایرج برگزار میگردد.
بزرگ کنکاش زرتشتیان

بانهایت تاسف درگذشت روانشاد بانو بهزادیان از خدمتگزاران آموزش و پرورش کشور و جامعه زرتشتیان را به‌آگاهی همگان میرساند.
پرسه آن روانشاد روز یکشنبه ۲۸ر۷ر۵۳ از ساعت۳ تا۵ پس‌از نیمروز در تالار ایرج برگزار میگردد.
دکتر بوذرجمهر ـ نماینده زرتشتیان در مجلس‌شورایملی

پرسه

بااندوه فراوان درگذشت روانشاد بانو بهزادیان عضو پیشین انجمن زرتشتیان تهران را به‌آگاهی همگان میرساند.
پرسه آن شادروان روز شهریور آبان ماه برابر با ۲۸ر۷ر۵۳ از ساعت ۳تا۵ پس از نیمروز در تالار ایرج برگزار میشود.
انجمن زرتشتیان تهران

با تو خانم که روانش‌باد ....
با افتخار آغاز کرد ـ با تلاشی پی‌گیر ادامه داد ـ و اینک ..... با نامی شکوهمند، جاودانه آرامش گرفت.
در سوگ عظیم او قلب همکاران و پرورش یافتگان در انوشیروان دادگر اندوهگین است. یاد آن روانشاد را روز ۲۸ مهرماه از ساعت ۳تا۵ بعداز ظهر در تالار ایرج گرامی میدارند.
از طرف دختران انوشیروان دادگر ـ باهره فرهنگ

پرسه

بانهایت تاسف و تاثر درگذشت روانشاد بانو بهزادیان بنیانگزار و عضو هیئت مدیره سازمان زنان زرتشتی را به اطلاع میرساند.
پرسه آن بهشتی‌روان از ساعت ۳تا۵ پس از نیمروز شهریورو آبانماه برابر با یکشنبه ۲۸ مهرماه ۱۳۵۳ درتالار ایرج برگزار میگردد.
سازمان زنان زرتشتی

پرسه

بانهایت تاسف درگذشت شادروان بانو بهزادیان خدمتگزار فرهنگ ایران و جامعه زرتشتی راباطلاع میرساند.
پرسه آن روانشاد ازساعت ۳تا۵ پس‌از نیمروز یکشنبه ۲۸ر۷ر۵۳ درتالار ایرج برگزار میگردد.
سازمان فروهر (جوانان زرتشتی)

پرسه

دوستان مزدیستیان بااندوه فراوان درگذشت روانشاد بانو بهزادیان عضو پیشین هیئت عامله باشگاه مزدیستیان تهران وخدمتگزار آموزش و پرورش کشور وجامعه‌زرتشتی راباز‌ماندگان آن روانشاد تسلیت میگویند پرسه‌آن روانشاد روز ۲۸ر۷ر۵۳ در تالار ایرج برگزار میشود.
دوستان مزدیستیان

پرسه

بانهایت تاسف و تاثر درگذشت روانشاد بانو بهزادیان بزرگ خانواده را باطلاع میرساند.
پرسه آن روانشاد روز یکشنبه ۲۸ مهرماه ۱۳۵۳ برابر با شهریور و آبانماه از ساعت ۳تا۵ پس از نیمروز درسالن ایرج خیابان استالین کوچه زرتشتیان برگزار میشود.
خانواده‌های: فروتن. سلامت. فیروزه افسری. مهربان فرهنگی. یادگاردستان. جمشیدیان. شهریاری. بختیاری. اهورائی. کاجیان. پورکاج. بهزادیان. فرهادی. نیکفر. مرجنت.
بعموم بازماندگان آنمرحوم مصیبت و اردمرا تسلیت‌میدهیم

روز سعید عید فطر خواهرم بانو دره کیائی بعلت نارسائی قلب و ریه در سن ۶۳ سالگی بدرود حیات گفت. مجلس ترحیم او دوشنبه ۲۹ مهر ماه ازه‌تا ۷ در خانقاه‌صفی‌علیشاه برگزار خواهد شد.
دکتر علاء کیائی

باکمال تاسف درگذشت بانو دره کیائی نویسرکانی (سلیمی) را به‌اطلاع می‌رساند. مجلس‌ختم زنانه‌ومردانه‌آن‌مرحومه‌روز دوشنبه ۲۹ مهر از ۵ تا ۷بعد از ظهر در خانقاه صفی‌علیشاه برگزار خواهد گردید.
فضل‌اله سلیمی ـ منصور سلیمی ـ فیروز سلیمی ـ مظفر سلیمی ـ لعبت سلیمی ـ ناصر سلیمی ـ میرهادی کیائی ـ سرهنگ سلیمان جهانگیری ـ حاج شمس‌اله کیائی ـ سرهنگ صادقی ـ خانواده‌های‌سلیمی‌ـمجیدی ـ وکیل‌زاده ـ خسروی ـ شرفی.
مصیبت وارده را بخانواده های عزادار بویژه بازماندگان آن مرحومه تسلیت می‌دهیم.

انا لله و انا الیه راجعون
بانهایت تاثر فوت همسر و مادر عزیزمان بانو معصومه فرزام را باطلاع خویشاوندان و دوستان می‌رسانیم.
مجلس ختم مردانه و زنانه آن مرحومه روز دوشنبه ۲۹ مهر ماه جاری از ساعت ۲ تا ٤ بعد از ظهر در منزل شخصی واقع در شمیران پل رومی ـ خیابان هروی کوچه هرمز پلاک ۱۳ برگزار خواهد شد.
غلامحسین فرزام ـ سرتیپ محمد فرزام ـ عبدالله فرزام ـ مهدی فرزام ـ فوزیه فرزام ـ ابراهیم فرزام ـ کمال فرزام ـ رزاق فرزام.
مصیبت وارده را بخانواده‌های عزادار تسلیت میدهیم.

در مسجد صفی رشت
با نهایت تاسف درگذشت مادر عزیزمان حاجیه صدیقه دیوشلی ربیعه صبیه مرحوم آیت‌اللهالعظمی حاج عبدالله مازندرانی قدس سره را به اطلاع دوستان و آشنایان میرساند.
مجلس ترحیم آن مرحومه از ساعت ۸ تا ۱۰ صبح روز دوشنبه ۲۹ر۷ر۵۳ در مسجد صفی رشت برگزار می گردد.
رشت : محمود نوبخت ، حسین دیوشلی ، دکتر ناصر دیوشلی ، منصور دیوشلی ، جعفر دیوشلی.
مصیبت وارده را به خانواده های عزادار تسلیت‌میدهیم

درگذشت شادروان مادر عزیزمان بانو محترم رحیمی همسر سرهنگ فقید ابراهیم درگاهی را باطلاع بستگان و دوستان میرساند.
هزینه ختم و شب هفت بنا به وصیت آن مرحومه صرف امور خیریه خواهد شد و روز یکشنبه۲۸ مهر ماه ازساعت ۳ تا ٦ بعداز ظهر مجلس یادبودی در منزل آن مرحومه واقع در امیرآباد شمالی خیابان نوزدهم پلاک ۳۵ برگزار میگردد.
نیر ، بدری ،مهندس داود ، مهندس بیژن درگاهی
مصیبت وارده را بعموم بازماندگان تسلیت میدهیم.

با نهایت تاسف فوت نابهنگام پرویز فانی (کارمند وزارت پست و تلگراف) راباطلاع اقوام و دوستان میرساند.
مجلس ترحیم مردانه روز یکشنبه ۲۸ مهر ماه ۱۳۵۳ از ساعت ۳ الی۵بعداز ظهر در مسجد فخریه واقع درخیابان امیریه مقابل البرز و مجلس ترحیم زنانه در همان روز و همان ساعت در منزل آن مرحوم واقع در خیابان شاه‌خیابان دانشگاه خیابان ناهید شماره ۱۱۲ منعقد است.
احمد فانی ،حاجی علی محمودیان ،و خانواده های فریدون‌پور ، جهانیان ، خجسته ، محمدخان تبریزی ، امیر رحیمی ، ذوالفقاری ، رفعتی ، یک کلام ، سالاری، شمس حائری ، ایازی ، حسین‌زاده ، فیاض‌بخش ، صالح‌خو ، ابزارچی،عضدی ،بنی‌هاشمی ، فولادی ، مسجدی ،مشکین، جواهریان ، جعفری.
مصیبت وارده را به خانواده های عزادار تسلیت‌میدهیم

سپاسگزاری

از همه سروران گرام و خویشاوندان ، دوستان ، آشنایان که در برگزاری مراسم ترحیم شادروان پدرمان شرکت نموده ویا بوسیله تلفن و درج آگهی در روزنامه تسلی خاطر ما را راهم نموده‌اند بدینوسیله تشکر میکنیم و برای همه ازخداوند آرزوی سلامتی داریم.
خانواده بخش سلطان‌و خانواده‌های وابسته

از کلیه دوستان گرامی و خویشاوندان عزیز که در مراسم تشییع جنازه‌ومراسم تدفین و مجالس ترحیم بانو فهیمه بابلپور همسر سلیمانی در اهواز ویا تهران شرکت فرموده ویابوسیله تلفن و تلگرام‌ونامه‌اظهارهمدردی‌کرده‌اند صمیمانه‌سپاسگزاری می‌نمائیم و اگر بعلت تالمات روحی موفق به عرض تشکر حضوری نشدیم امید بخشش داریم.
سلیمانی ـ بابلپور

با کمال تاثر و تاسف درگذشت مرحوم مغفور جنت‌مکان آقای حاج سید اسماعیل حسینی دولابی بزرگ خاندان حسینی را به اطلاع دوستان و آشنایان میرساند.
مجلس ختم آن مرحوم روز یکشنبه ۲۸ر۷ر۵۳ از ساعت ۳ الی ۵ بعدازظهر درمسجد موسی‌ابن جعفر اواخرخیابان غیاثی برگزار خواهد شد. ضمنا مجلس ترحیم زنانه در منزل آن مرحوم برقرار میباشد.
سروان سید اصغر حسینی پویا ، سید رضا حسینی پویا ،حاج سید جلال حسینی پویا ، حاج سید کمال حسینی پویا. حاج‌آقا رضا حسینی پویا. حسن صالحی . خانواده های حسینی، حق‌پناه، تبریزی ، ضرابی نیا، میرزائی صالحی ، حبیبی مصیبت وارده را به‌خانواده های عزادار تسلیت میدهیم

تسلیت

جناب آقای اکبر کورنگی
بدینوسیله مصیبت وارده را از صمیم قلب تسلیت عرض نموده بقاء عمر جنابعالی و خانواده محترمتان را از خداوند مسئلت داریم.
شرکت ایران‌پیما

جناب سرگرد حسن سیگارودی و خانواده محترم شوکتی
بااندوهی فراوان مصیبت وارده را تسلیت عرض مینمایم.
هوشنگ محرم زاده

اذا مات‌العالم ثلم فی‌الاسلام ثلمة لایسد هاشئی
هنوز پرچم های سیاه از درو دیوار و دکاکین شاهرود برچیده نشده بود که دوباره این شهر در غم و اندوه وتاثر عمیقی فرو رفت و عزیزی را از دست داد ، ضایعه اسفناک وتاثرانگیز ، رحلت آیت‌الله عظمی حاج‌شیخ آقا بزرگ‌اشرفی قدس سره را بپیشگاه مقدس حضرت صاحب‌الزمان عجل‌الله تعالی فرجه‌الشریف و عموم شیعیان خاصه جامعه روحانیت تسلیت عرض نموده بقاء بازماندگان آن فقید سعید را از درگاه ایزد منان مسئلت داریم.
شاهرود ـ حاجی حسن عابد (بخارائی)

سرکار سروان حمید سبلانی
فوت مادر گرامیتان رابه شماو خانواده‌تان تسلیت‌عرض می نمائیم.
افسران وظیفه کارخانجات شیمیائی نظامی

سرکار خانم سروش همکار محترم
کلیه کارکنان دبستان های دختران و پسران ژاله درغم جانگداز شما شریکند و صمیمانه بشما تسلیت می گویند.

جناب آقای محمد رضا کفاش
با کمال تاسف فوت والده گرامیتان را بکلیه بازماندگان بخصوص جنابعالی تسلیت عرض نموده بقای عمر آن خاندان را از ایزد متعال خواستاریم.
شرکت پی.ام.تی

خانواده‌های محترم صادقی میلانی
با کمال تاسف و تاثر مصیبت وارده را به‌آن خاندان جلیل از صمیم قلب تسلیت میگوئیم.
احمد رستمی ـ مرتضی ایلقانی ـ احمد جعفری ـ مهدی طاهری ـ فتح‌اله رحیم زاده ـ عبداله رضائی ـ احمد مروتی ـ نصرت‌اله اسلامی.

جناب آقای رحمت‌اله نوید
فوت بزرگ خاندان و اخوی گرامیتان آقای مهندس اسداله نوید موجب تاسف‌وتالم‌گردید درغم‌شماشریک هستیم.
شهبازیان ـ عظیما ـ پروین شرفی ـ امینی ـ بختیاری‌فرد ـ حقیقی ـ گوکی‌زاده ـ درگزینی ـ جاسمپور ـ ابراهیمی ـ مهرآئین ـ سنائی ـ تحسینی‌مرودشتی ـ پروین‌دخت‌افتخاری ـ هدائی ـ وفادار ـ یادگاری ـ صاحب اختیاری ـ نوربخش ـ نورمحمدی ـ افتخاری ـ بیرجندی ـ روحی‌پور ـ توکلی ـ نگهدار ـ بشارتی ـ جلالی ـ مربی ـ تجریشی ـ گرمخو و علی سعدیه.

آقای محمدتقی پورعباس
بانهایت تاسف و تاثر مصیبت وارده را تسلیت عرض نموده و خودرا درغم شما شریک میدانیم.
عبدالحمید سینائی. یداله حسین‌زاده. بهرام اصغری. شهریار رفعتی. عباس فردی. کهزاد زنجیری. بهرام‌خجسته. محمود حسین‌آبادی. سعید دژمی.

خانواده‌های محترم اهرابی
مصیبت وارده را به آن خاندان گرامی تسلیت عرض نموده صبر و شکیبائی برای شما آرزو مینمائیم.
قاسم سعیدخانی. محمد حسین امین‌زاده. بهروزسلیمانی. نصراله مهرائی. محمد اخلاقی. بهمن‌مفیدی. مرتضی‌شارقی. سید احمد واثقی.

جناب آقای امیر اخوان مظفریان
فوت مادر گرامیتان را تسلیت عرض مینمائیم.
محمد رضا ساعتچی و بانو

یادبود

به مناسبت چهلمین روز درگذشت شادروان یدالله آریان‌پور کاشانی مراسم یادبودی از ساعت ۳ الی ۵ بعداز ظهر روز دوشنبه ۲۹ مهر ماه برمزارآن مرحوم واقع‌درقم (قبرستان‌نو) برپا خواهد بود.
خانواده های آریان‌پور ، غفاریور

روز یکشنبه بیست‌وهشتم مهر ماه مصادف با سومین سالگرد عزیز ازدست رفته‌ما سرگرد امیر مزین‌فر است ضمن اطلاع به دوستان و بستگان گرامی‌یادآور میشود بنابه خواسته مادر و همسر داغدیده آن شادروان هزینه برگزاری مراسم صرف امور خیریه خواهدشدفقط ساعت چهار بعدازظهر برای شادی روحش‌برمزارش خواهیم‌بود.
خانواده های مزین‌فر ـ کاوه

بمناسبت سالروز درگذشت همسر عزیزم شادروان دکتر ابوالقاسم چگینی مجلس یادبودی روز یکشنبه ۲۸ مهر ماه از ساعت ۳ تا ۵ بعد از ظهر در شبستان شماره یک بهشت‌زهرا برگزار خواهد شد. حضور دوستان و آشنایان موجب شادی روح آن مرحوم و امتنان بازماندگان خواهد بود.
پروین‌دخت چگینی

یک سال از درگذشت همسر و پدر عزیز ازدسته رفته‌مان دکتر علی سیف می گذرد در این مدت یک سال ثانیه‌ای از خاطرمان فراموش نگشته و همیشه‌بیاد توهستیم مخارج مجلس یادبود صرف امور خیریه میگردد.
همسر و فرزندان داغدیده‌ات توران ،سام ، ماندانا سیف
آ ـ ۱۰۳۵۳

خانواده های : طاهری ، نیک، نیکنامفر ، خلیلیان ، مرشدی ، مجاسب،زکی‌خانی ، احمدزاده،اراجی ، تقی‌نژاد، و خانواده های وابسته.
درگذشت شادروان رحیم طاهری نیک را به اطلاع دوستان و آشنایان میرسانند.
مراسم شب‌هفت آن‌مرحوم سه‌شنبه ۳۰ر۷ر۵۳ ازساعت ۳ الی ۵ بعداز ظهر در سالن شماره چهار بهشت‌زهرامنعقد است.

همکار محترم آقای صمیمی
معاونت فنی ناحیه جنوب
ضمن عرض تسلیت در سوک شما سهیم هستیم.
نوروزاد ـ سرهنگ نیکساز ـ انوشیروانی ـ نوروزادفر ـ دکتر دولتی ـ دینبلی ـ میرنظامی ـ رستمی ـ مهدی خانلو ـ ریحانی ـ مجیدیان ـ بهرامی ـ سلامی ـ هوشمند زاده ـ محصص.

جناب آقای جواد رحیمی نژاد
با تاسف فراوان مصیبت وارده را بجنابعالی تسلیت عرض مینمائیم.
مسعود سهیلی زاده ـ یوسف علیشاهی ـ ایرج فیاضی چنگیز رفعتی ـ محمد عالمگیر ـ رضا غافلگیر ـ مرتضوی سیروس کورانی ـ علی اصغر اکبری.

جناب آقای ابوالقاسم مولوی
مصیبت وارده را بشما و خانواده محترمتان تسلیت عرض مینمائیم.
اصغر محمودی. نظام اویسی. عبداله معصومی. باقر مددی . مرتضی رخساری . مجید منصوری . محرمعلی نعمت‌الهی کاظم مشایخی.

همکار گرامی آقای عباس کریمی یزدی
خبر فوت برادر شما همکارانت را متاثر نموده است تسلیت و همدردی همه مارا دراین مصیبت‌بزرگ بپذیرید.
کریمان. هاشمی‌نسل. گودرزی . وزیری . حق‌طلب . عدالتیان. لزیری. عسگری. پیشه‌ور. برومند. ترابی. روحی. میرکمانداری. زمانی. نجف‌آبادی. حاج عظیمی . زعیمی . دیده‌ور. مولودی. خسرو زمانی.علیزاده. نوتاج. هاشمیان. صدیه. بهادری. حاج میبدی. ملاصالحی. ظفری . الماسی. خلاق‌دوست. جواهری. لواء . شکوه وپروانه.

آگهی بورس تحصیلی

موسسه آمریکن فیلدسرویس برای سال تحصیلی ۵۵ـ۵٤ تعدادی بورس در اختیار دانش‌آموزان کلاسهای چهارم وپنجم دبیرستانها گذاشته است داوطلبان میتوانند برای اطلاع از شرایط بورس و ثبت‌نام تاپایان وقت اداری روز چهارشنبه ۱۸ آبان ماه ۵۳ درتهران بدفتر روابط بین‌المللی وزارت آموزش و پرورش واقع درخیابان تخت جمشید ابتدای ایرانشهر جنوبی ساختمان آموزش و پرورش طبقه نهم و در شهرستانها به‌ادارات آموزش وپرورش محل‌مراجعه نمایند.
م‌الف۱٤٦۱۲
مدیر کل دفتر روابط بین‌المللی ـ مریم دفتری

سازمان شاهنشاهی خدمات اجتماعی ۱۳۲۶

به اعلان مرکز آزمون شناسی در مورد امتحان ورودی دانشکده علوم تندرستی که در تاریخ‌های ۲۷ و ۳۰ مهر ماه ۱۳۵۳ انتشار میابدتوجه فرمائید.
دانشکده علوم تندرستی
سازمان شاهنشاهی

اطلاعیه انجمن قلم

جلسات هفتگی انجمن قلم ، پس از تعطیل تابستانی و انقضاء ماه مبارک رمضان از ساعت شش بعد از ظهر روز یکشنبه ۲۸ر۷ر۱۳۵۳در همان محل سابق (بولوار الیزابت ـ جنب سینما بلوار) دائر خواهد بود و اعضای انجمن مقدم دیگر علاقمندان را نیز گرامی میدارند.
در نخستین جلسه چندتن از سخنوران‌درباره خط مشی ادب امروزسخن‌می‌گویند و چکامه‌هایی نیز خوانده میشود.

آگهی برای اطلاع عموم

۱٤ برگ چک از حسابجاری ۳٤۰ بانک صادرات شعبه خرم‌آباد تنکابن از شماره ۷۵۰۷٦۲ تا ۷۵۰۷۷٦ متعلق باینجانب محرمعلی بهزادی مفقود شده است حساب مذکور در بانک مسدود و چکهای گمشده از درجه اعتبار ساقط است.
خرم‌آباد شهسوار ـ محرمعلی بهزادی

آگهی مؤسسه آموزش عالی آمار وانفرماتیک

فارغ التحصیلان دوره لیسانس و فوق‌لیسانس‌آمارشناسی این موسسه که دارای معافیت نظام وظیفهیا برگ پایان‌خدمت میباشند و آشنائی کامل ب

سال چهل و نهم ـ شماره ۱۴۵۳۶

اطلاعات

شنبه ـ بیست و هفتم مهرماه ۱۳۵۳
سوم شوال ۱۳۹۴ ـ نوزدهم اکتبر ۱۹۷۴

ساعات شرعی

استخراج دکتر ریاضی کرمانی

اذان مغرب . . . . ساعت ۵ و ۴۳ دقیقه
اذان صبح (فردا) . . . . ساعت ۴ و ۴۴ دقیقه
طلوع آفتاب (فردا) . . . . ساعت ۶ و ۱۳ دقیقه
ظهر شرعی (فردا) . . . . ساعت ۱۱ و ۵۰ دقیقه

شاهنشاه آریامهر درسلام عید فطر فرمودند :

ملل اسلامی باید از تفرقه و نفاق بپرهیزند

★ نظریات شاهنشاه درمورد فلسطین مورد تحسین و ستایش سفرای کشورهای اسلامی است .

★ سفرای کشورهای اسلامی: ما آرزو داریم در پرتو اقدامات سیاسی شاهنشاه، اسرائیل از سرزمین‌های اشغالی عقب نشینی کند

در پیشگاه شاهنشاه آریامهر پیش از ظهر روز پنجشنبه آئین سلام رسمی عید سعید فطر درکاخ سعدآباد برگزار شد.

در ساعت ده بامداد ابتدا هیئت دولت به‌پیشگاه شاهنشاه آریامهر باریافتند و آقای هویدا نخست وزیر عید سعید فطر را از جانب هیئت دولت به پیشگاه همایونی تبریک عرض کرد.

شاهنشاه آریامهر ضمن تبریک متقابل فرمودند: پس از ماه عبادت باقدرت بیشتری باید هدفهای ملی و انسانی را دنبال کنیم.

سپس اعضای هیئت رئیسه مجلس سنا به پیشگاه شاهنشاه شرفیاب شدند و آقای مهندس شریف امامی رئیس مجلس سنا عید سعید فطر را تبریک عرض کردو پیشرفتهای کشور رابرشمرد شاهنشاه نیز متقابلا عید سعید فطر را به رئیس و اعضای هیئت رئیسه مجلس سنا تبریک گفتند.

پس از شرفیابی و عرض تبریک اعضای هیئت رئیسه مجلس شورایملی ، رئیس ستاد بزرگ ارتشتاران و فرماندهان نیروهای مسلح شاهنشاهی برای تهنیت به پیشگاه شاهنشاه آریامهر بار یافتند و تیمسار ارتشبد ازهاری رئیس ستاد بزرگ ارتشتاران عید سعید فطر را از جانب افسران همافران ، درجه داران، سربازان وکارمندان ارتش شاهنشاهی ، ژاندارمری ، شهربانی کشور و نیروی پایداری به پیشگاه همایونی تبریک معروض داشت شاهنشاه نیز متقابلا عید سعید فطر را تبریک گفتند.

نظریات شاهنشاه در مورد فلسطین

در ساعت ده و پنجاه دقیقه روسای نمایندگیهای سیاسی دول اسلامی برای عرض تبریک عید سعیدفطربحضور شاهنشاه آریامهر شرفیاب شدندو سفیر کویت چنین معروض داشت:

شاهنشاها ،

اجازه میخواهم از سوی روسای کشور های برادر اسلامی وهیات های سیاسی ممالک اسلامی در دربار شاهنشاهی و شخص خودم فرصت را مغتنم شمردمو این عید سعید را بابهترین آرزوها به پیشگاه شاهنشاه تبریک عرض کنم . ما برای شاهنشاه و مردم مسلمان و دوست و برادر خود ایران پیشرفت و رونق وشکوفایی بیشتری را آرزو داریم . شاهنشاها ، امسال نیز ماعید سعید فطر را در حالی جشن میگیریم که هنوز بیت‌المقدس در اشغال است، ما برای رهایی سرزمین های عربی از اشغال غیرقانونی بهمبستگی هرچه‌بیشتر کشور های اسلامی نیازمندیم و نظریات شاهنشاه را در مورد مسئله فلسطین باتحسین وستایش مینگریم .

ما آرزو داریم که دربرتو اقدامات سیاسی آن اعلیحضرت که بخاطر بی غرضی و عدالتش مورد تقدیر جهانیان است ، اسرائیل از سرزمین های اشغال شده عقب‌نشینی کند. شاهنشاها، دراین لحظه که ما عید فطر را که مظهر دوستی و صلح ملل اسلامی است جشن میگیریم در سراسر جهان مبارزه علیه تورم درجریان است،در همین حال بعضی‌ها بیهوده سعی دارند که تورم رابه دفاع عادلانه کشور های ما ازحقوق حقه خود به قیمت های مواد اولیه‌نسبت‌دهند. کشور های ما از سالها پیش در سطح نازلی نگاه داشته شده‌بود اکنون این سئوال پیش می‌آیدکه ما چگونه میتوانیم کالا های آنها را بقیمت های گزاف که حتی تاچهار برابر افزایش یافته است بدون تعدیل در قیمتهای مواد اولیه خریداری‌کنیم.باوجود وخامت بحران اقتصادی ما مسلمانان‌ازاین‌ویژگی برخورداریم که قبل از خود بدیگران نیز بیاندیشیم واین ویژگی را ازعرف روزه گرفتن فرا گرفته‌ایم ما مسلمانان هنگامی‌که‌میبینیم جهان منحل نورمی شده است که نتیجه اقدامات خودجوامع‌صنعتی است با آنها احساس همدردی میکنیم واکنون سرگرم‌اتخاذتدابیر وایجاد موسسات مالی هستیم که هدف آنها تامین کمکهای‌اقتصادی وکاهش عواقب این تورم است .

شاهنشاها ، برادرانم و من‌با استفاده از این فرصت که‌مظهر صلح و آرامش است به طرح‌آن اعلیحضرت‌برای تبدیل خاورمیانه به یک منطقه غیراتمی با دیده ارج وستایش مینگریم چه این طرح صلح و ثبات را در جهان امروز و فردا تامین میکند . ما ازخداوندبزرگ مسئلت‌داریم که این‌طرح‌سرآغاز خلع‌سلاح‌عمومی در سراسرجهان‌باشد.شاهنشاها، برای حسن‌ختام لازم است کمازدست اورد های بزرگ ایران در زمینه های بهداشت و آموزش و پرورش و شکوفایی‌اجتماعی‌ایران باتجلیل یاد کنیم . شاهنشاها ، استدعادارم صمیمانه‌ترین آرزو های مارا برای سلامت وسعادت اعلیحضرت و علیاحضرت شهبانو ووالاحضرت همایون ولایتعهد بپذیرید. ماخواهان پیشرفت و شکوفایی هرچه بیشتر ملت ایران تحت رهبری های آن اعلیحضرت هستیم .

* پرهیز از تفرقه و نفاق

شاهنشاه آریامهر در پاسخ تبریک سفیر کویت دردربار شاهنشاهی فرمودند :

آقای‌سفیر، از بیانات‌محبت‌آمیز شما نسبت به من و کشورم‌متشکر میکنم و بنوبه خود این عیدبزرگ اسلامی را به شما و سران کشورها وملتهایتان تبریک‌میگویم وبرای همه سعادت و توفیق فراوان آرزو دارم . مطالبی که گفتید مورد تائید من است . اضافه میکنم‌که‌درسالهای گذشته هنگام برگزاری مراسم عیدفطر من همیشه این نکته را یادآوری کرده‌ام که اگر مسلمانان جهان بایکدیگر متحد باشند نه‌تنها خواهند توانست استقلال و حاکمیت خود راحفظ کنند ، بلکه میتوانند عامل بزرگی در استقرار و تقویت اصول عدالت وحتی معنویت درجهان باشند اکنون نیزباردیگر این واقعیت را متذکر میشوم که میباید ملل اسلامی‌برای حفظ مصالح‌خود همبستگی خویش را تقویت کنند واز تفرقه و نفاق بپرهیزند هیچ عاملی نباید امکان آن داشته‌باشد که کشور های مسلمان را ازهم جداکند .

در این روز بزرگ‌اسلامی‌ترقی و عظمت ملتها و کشور های مسلمان و سعادت‌ورفاه روزافزون همه مسلمانان جهان را از درگاه خداوند متعال مسئلت میکنم .

مراسم سلام عید سعید فطر مقارن ساعت ۱۱ پایان یافت . در این آئین آقای علم وزیردربار شاهنشاهی ، تیمسارارتشبدشفقت ژنرال آجودان شاهنشاه‌آریامهر، آقای هرمز قریب رئیس‌گل تشریفات شاهنشاهی و آقای شجاع‌الدین شفا معاون فرهنگی دربار شاهنشاهی و چندتن از آجودانهای کشوری شاهنشاه آریامهر افتخار حضور داشتند.

شاهنشاه آریامهر درآئین سلام عیدفطر سفرای کشور های اسلامی رامورد مرحمت قرار میدهند .از چپ‌براست سفرای کویت ، اردن ، قطر ، پاکستان دردربارشاهنشاهی درپیشگاه ملوکانه دیده میشوند .

به کارکنان گمرک حق مسکن داده میشود

★ حق مسکن به‌مامورین اعزامی به شهرستانها تعلق میگیرد

★ گمرک آستارا با ظرفیت روزی ۲۰ کامیون شروع بکار کرد .

گمرک به کلیه کارکنان خود در شهرستانها یا خانه‌سازمانی‌میدهد یا مبلغی به عنوان حق مسکن پرداخت میکند .

تیمسار آزموده معاون وزارت اقتصاد و دارائی ضمن‌تایید‌مطلب فوق توضیح داد این کمک از محل اعتبارات ۱۲ در هزار که معمولا برای بهبود وصول وامور گمرکی است ، تامین و پرداخت خواهد شد. هنوز به دقت مبلغ اعتبار و میزان حق مسکن تعیین نشده است اما پیش‌بینی میشود که اعتباری درحدود ۱۰۰ میلیون ریال خواهد بود . حق مسکن براساس اعتبار موجود طوری تقسیم میشود که کلیه کارمندان مامور شهرستانها بتوانند از آن استفاده کنند .

از همین محل کمک‌های‌بهداشتی و رفاهی دیگر نیز انجام میگیرد و همراه با تصمیم فوق دستور داده شد که نوشت‌افزارفرزندان کارمندان گمرک که نمرات‌ومعدل خوب می‌آورند مجانا تامین‌گردد. تا ضمن کمک به مخارج تحصیلی فرزندان کارمندان‌از استعدادهای عالی نیز تشویق و حمایت بعمل آید .

تیمسار آزموده ضمنا اعلام کرد که گمرک آستارا تشکیل‌وآمادگی گمرک آستارا ، به شوروی‌اطلاع داده شد تا تحویل کالا از این گمرک‌خانه آغاز گردد . در حال حاضر گمرک آستارا روزانه ظرفیت ۲۰ کامیون بزرگ دارد. همین مقدار برای کاهش تراکم کار در گمرک جلفا و بندرپهلوی کمک موثری است. از جانب‌دیگر با شروع کار گمرک‌آستارا‌اقتصاد این شهر از آن منتفع و جریان مطلوب‌تری پیدا خواهد کرد . آستارا بعد از آنکه راه‌اهن بدان متصل گرددیکی‌از گمرک‌خانه‌های فعال شمال خواهد شد و به‌علت نزدیکی به پایتخت قسمت اعظم کالای جلفا را جذب خواهد کرد.

بخش تخلیه و بارگیری گمرک آستارا دراختیار بخش‌خصوصی گذارده شد این کار در قسمتی از جلفا و همچنین در گمرک‌غرب تهران نیز انجام گرفت و یکی‌از هدفهای مهمی است که درآینده در تمام‌گمرک‌خانه‌های‌کشورتعقیب و اجرا خواهد شد . با انتقال بخش فوق قسمتی از گرفتاریهای دولت و سرمایه‌گذاری آن با متافعش به بخش خصوصی‌منتقل میگردد .

مذاکره وزرای خارجه ایران وعراق به آینده موکول شد

گزارش محمد پور داد نماینده اعزامی اطلاعات‌به سازمان ملل

ایران و عراق موافقت کرده‌اند که درآینده نزدیک مذاکرات خود را برای رفع اختلافات مرزی دوکشور از سر بگیرند .

پس از ملاقات یکساعته وزرای خارجه دوکشور در نیویورک اعلام کردند .

برخلاف گزارشهائی که وجود داشت دومین ملاقات وزرای خارجه دوکشور بوقوع نپیوست ووزیر خارجه ایران در پایان یک دیدار ده روزه ازنیویورک، آمریکا را بسوی ایتالیا ترک گفت تا پس از یک توقف سه روزه در این شهر به تهران بازگردد .

موافقت دوکشور برای‌تجدید مذاکرات همچنین‌در یک‌اطلاعیه مطبوعاتی‌که در نیویورک انتشار یافت اعلام‌گردید.در این‌اطلاعیه گفته شده ، بدنبال مذاکراتی‌که ماه اوت گذشته در استانبول میان نمایندگان دوکشور صورت گرفت ، وزرای خارجه ایران‌و عراق طی مذاکراتی که در نیویورک بعمل آوردند تصمیم گرفتند که این گفتگوها را در آینده نزدیک ادامه دهند .

★ مذاکره‌بارئیس جمهوری

● عباس‌خلعتبری وزیرخارجه در پایان یک دیدار ۱۳ روزه از نیویورک و رم امشب به تهران باز میگردد .

خلعتبری که برای شرکت در جلسات‌مجمع عمومی به‌نیویورک رفته بود ، طی ده روز اقامت‌در امریکا چهارشنبه گذشته بدیدار خود از این کشور پایان دادو برای یک سفر سه روزه عازم رم شد.دررم خلعتبری با جیووانی لئونه رئیس جمهوری ایتالیا ملاقات کرد .

در این دیدار طرفین مسائل مورد علاقه دو کشور را مخصوصا در زمینه اقتصاد،تجارت وتکنولوژی بررسی کردند .

در بیانیه‌ای که به این مناسبت انتشار یافت گفته شده تاریخ‌دیدار رئیس جمهوری ایتالیا از ایران‌به محض آنکه شرائط اجازه دهد ، تعیین خواهد شد .

قبلا قرار بود ، لئونه درنیمه اول نوامبر از عربستان‌سعودی و ایران دیدن کند ولی این سفر بخاطر بحران تازه حکومتی در ایتالیا به تاخیر افتاد .

استاد و روانشناس دانشگاه تهران :

آنهائی که عمرشان به ۱۰۰ سال نمیرسد بیمار روانی هستند !

«پدران و مادران دلسوز امروزی فرزندان خود را بدیده گوسفندان پروار نگاه میکنند و مسئولیتشان را در قبال آنها تنهادرسیرکردن شکم‌ها و پوشاندن بدن‌هایشان می‌دانند و بس ! درحالیکه بچه‌ها را باید از نظر روانی و اخلاقی‌تربیت‌کردومن‌معتقدم والدینی‌که‌جگرگوشه‌هایشان را به نیت دانشمند شدن راهی فرنگ و دیار غربت میکنند نه تنها به مقصود نمیرسند بلکه از آنها بیماران خطرناک روانی میسازند . »

دکتر پریور استاد و روانشناس دانشگاه تهران که در اجتماع دانشجویان دانشگاه آذرابادگان پیرامون اسلام و روانشناسی سخنرانی‌میکرد ضمن بیان این مطلب گفت : نابسامانی‌های روانی عمر انسان را دچار مخاطره می‌کند . حداقل عمر یک انسان یکصد سال است وکسانی که کمتر از آن عمر می‌کنند قطعا دچار بیماریهای روانی می‌باشند .

افتتاح کارخانه‌های ریخته‌گری و موتور سازی ایران ناسیونال راکه‌یک واقعه مهم وفراموش نشدنی در تاریخ صنایع اتومبیل‌سازی ایران است بکلیه کارگران و کارکنان ومدیران ایران ناسیونال تبریک گفته و توفیق بیشتر آنان را در راه خدمتگزاری به شاه وملت ازدرگاه خداوند متعال مسئلت دارد .

محمود بستانیان و حسن‌آقاخان محب

افتتاح کارخانه های ریخته‌گری و موتورسازی ایران ناسیونال را که یک واقعه مهم و فراموش نشدنی در تاریخ صنایع اتومبیل‌سازی ایران است بکلیه‌کارگران و کارکنان ایران ناسیونال تبریک گفته و توفیق بیشتر آنان را در راه خدمتگزاری به شاه‌وملت ازدرگاه‌خداوند متعال مسئلت دارد .

احمد آقاخان محب

مجله دختران وپسران

روزهای شنبه منتشر میشود

دانشگاه ملی ایران

نخستین سمینار تحقیقاتی دانشگاه‌ملی ایران

۲۷ و۲۸ و۲۹ مهرماه ۵۳

کتابخانه مرکزی

انجمن ملی حمایت کودکان استخدام میکند

۱ـ روانپزشک ۲ نفر
۲ـ متخصص اطفال ۲ نفر
۳ـ پرستار لیسانسیه ۶ نفر

داوطلبان میتوانند صبح ها به قسمت‌استخدام و امور پرسنلی انجمن واقع در اوین‌انتهای‌خیابان دانشگاه ملی مراجعه نمایند .

اطلاعیه اتحادیه صنف سازندگان وفروشندگان پلاستیک ونایلون

دراجرای منویات اعلیحضرت همایون شاهنشاه آریامهر اقدام دولت در مورد حذف حقوق گمرکی مواد اولیه پلاستیک سازندگان وتولید کنندگان مصنوعات پلاستیکی قیمت اجناس پلاستیک را بماخذ ۸٪ تقلیل وکاهش داده‌اند . رئیس اتحادیه سید فرج‌الله‌خسروی حسینی

جناب آقای مهندس روحانی وزیر محبوب کشاورزی

محترما اکنون که بخواست خداوندمتعال و شاهنشاه آریامهر و بدستور مقام معظم وحسن‌نیت ریاست سازمان گوشت کشور و جنابان آقایان معصومی همکاران ایشان نسبت بتامین گوشت گاوی تهران وحومه که مقارن با ایام مامبارک بمنظور رفاه و آسایش مصرف کننده و تامین لازمه در شرکت تعاونی تهیه و پخش گوشت‌گاو گوشت کشور اینجانبان را از سرگردانی و صمیمانه از جنابعالی و جناب دکتر علومی و خواسته‌های قانونی اینجانبان بذل توجه‌مبذول وزیر محبوب و همکاران ارجمندتان را در راه عزیز وپیشبرد اهداف عالیه انقلاب که متضمن مسئلت مینمائیم واطمینان میدهیم همه نیروی‌خود کامل نرخ مصوبه اتاق اصناف همکاری لازم را رجاء واثق داریم که همکاری دائمی وصمیمانه شرکت تعاونی گوشت گاوی که مورد تائید کننده وتامین حقوق کسبی عده‌ای زحمت‌کش که ثمربخش تجدید زندگی و حیاتی آنان که ازره‌آورد در پایان بار دیگر سربازی و فداکاری خود رادر جهت خدمت بشاهنشاه آریامهر و میهن عزیزاعلام میداریم.

در ظل توجهات و عنایات اعلیحضرت همایون و صمیمیت همه جانبه جناب آقای دکتر علومی سرتیپی و سرکار سرهنگ شایسته پور ودکتر موردنیاز اینجانبان اعضای شرکت تعاونی‌گوشت رمضان ویادبود برگزاری جشنهای شاهنشاهی حقوق کسبی ما که مورد بی‌توجهی و عدم دقت تهران قرار گرفته بود با اجرای‌برنامه‌های سازمان ناراحتی های عده‌ای در شرکت‌فوق نجات دادید همکارانشان که بهر نحوی از انحاء در تامین نموده صمیمانه تشکر نموده توفیق روزافزون‌آن خدمت هرچه بیشتر بشاهنشاه آریامهر و میهن سعادت تمام ملت ایران است از خدای بزرگ را بکار برده تا در راه رفاه مصرف کننده واجرای بنمائیم.

مسئولین محترم سازمان گوشت کشور با مسئولین اینجانبان هستند در راه رفاه و آسایش مصرف در پناه سازمان گوشت کشور قرار گرفته‌اندنوید انقلاب شاه و مردم نصیبشان گشته است باشد.

باتقدیم احترامات

اعضای شرکت تعاونی گوشت گاوی تهران وحومه

دانشگاه ملی ایران

سمینار ماهانه ـ دانشکده دندانپزشکی دانشگاه‌ملی ایران

موضوع: عادات غیر طبیعی دهان

ساعت ۱۰ بامداد دوشنبه ۲۹ مهر ۵۳

در سالن کنفرانس دانشکده‌دندانپزشکی دانشگاه ملی ایران (اوین) .ورود برای کلیه دندانپزشکان و دانشجویان‌دندان پزشکی آزاد است .

دانشگاه ملی ایران

کانون پرورش فکری کودکان و نوجوانان

نهمین فستیوال بین‌المللی فیلم‌های کودکان ونوجوانان

۹ تا ۱۶ آبان ۱۳۵۳

تهران

سینماشهر فرنگ ـ سینماشهر قصه

بمنظور ایجاد تسهیلات لازم برای علاقمندان باستفاده از برنامه های نهمین فستیوال بین‌المللی فیلمهای کودکان‌ونوجوانان،دبیرخانه فستیوال ، مبادرت به چاپ بلیت های مخصوص استفاده از کلیه سئانس های نمایش‌در سینما شهر فرنگ نموده است که با درنظر گرفتن تخفیف لازم بفروش‌می رسد . قیمت بلیت ها برای‌استفاده از کلیه سئانسها پانصد ریال و برای دانشجویان با ارائه‌ی کارت دانشجویی سیصد ریال می‌باشد علاقمندان به‌تهیه بلیت می‌توانند بدبیرخانه فستیوال واقع در خیابان تخت طاووس ـ خیابان جم شماره ۳۱ مراجعه فرمایند .

مطالعه کتاب جدید

روان‌شناسی بلوغ ونوجوانی

برای عموم بخصوص والدین و مربیان ضروری است

موسسه انتشارات امیر کبیر

تبریک به ملت ایران که از این پس در لیست کشورهای تولیدکننده‌موتوراتومبیل قرارگرفته‌اند افتخاربی‌نیازی کشور ازموتورهای‌اتومبیل‌ساخت خارج با گشایش کارخانه‌های ریخته‌گری و موتور سازی ایران ناسیونال نصیب کارگران ایران ناسیونال شد . این پیروزی درخشان را به عموم ملت ایران به همه کارگران و صاحبان صنایع و به مدیریت کارخانجات ایران ناسیونال تبریک و تهنیت میگوئیم .

شرکت تی. بی. تی (سهامی خاص)

همه‌شب در باکارا

ویگن حمیرا دلکش

افشین ـ فرشته ـ نیک‌نژاد ـ برادران فضولباشی
بالت دختران انگلیسی ـ بالت دختران کره‌ای
تلفن های رزرو ۶۲۸۲۰۸ ـ ۶۲۵۱۷۷

آگهی

نخستین دوره آموزشی بیماری قند

انجمن دیابت ایران تشکیل « نخستین دوره آموزشی بیماری قند» باهمکاری استادان دانشکده های پزشکی و متخصصان علوم تغذیه را باستحضار میرساند. جلسات دوره مزبور از تاریخ ۲۵ تا ۳۰ آبانماه ۱۳۵۳ همروزه از ساعت ۸٫۵ تا ۱۲٫۵ در محل انجمن دایر خواهد بود.

از پزشکان داوطلب شرکت در این دوره تقاضا میشود برای ثبت نام به نشانی زیر مراجعه یا مکاتبه فرمایند.

نشانی : خیابان پهلوی شماره ۴۶۲ (ساختمان انستیتو خوار بار و تغذیه ایران)

انجمن دیابت ایران

آگهی استخدام

مجلس شورای ملی پنج نفر ماشین نویس درجه یك فارسی را از طریق امتحان ومسابقه استخدام مینماید .

داوطلبین میتوانند برای اطلاع از شرایط و نام نویسی حداکثر تا پایان روز پنجشنبه دوم آبانماه جاری به اداره امور اداری مجلس شورای ملی مراجعه نمایند .

آگهی استخدام

بنیاد نیکوکاری والاحضرت شاهدخت شمس پهلوی برای خدمت در بیمارستان مفید(کودکان) واقع در تهران افرادزیررابا حقوق مکفی‌استخدام مینماید .

۱ ـ پزشك متخصص کودکان با فوق‌تخصص
۲ ـ پاتولوژیست
۳ ـ پرستار لیسانسیه
۴ ـ بهیار دیپلمه
۵ ـ پزشك متخصص توان‌بخشی
۶ ـ تکنولوژیست آزمایشگاهی
۷ ـ تکنسین رادیولوژی
۸ ـ متخصص مدارك پزشکی (لیسانسیه ـ فوق دیپلم با تجربه کافی)
۹ ـ متصدی پذیرش (دیپلم با تجربه)
۱۰ ـ مهندس تاسیسات

علاقمندان میتوانند جدول زیر را تکمیل و تا پنجم آبانماه ۱۳۵۳ بصندوق پستی ۱۲٫۱۶۷۷ ارسال دارند .

نام و نشان
شماره تلفن — تاریخ تولد
نشانی
شغل مورد تقاضا
مدرك تحصیلی
فارغ‌التحصیل از
انجام داده‌ام ☐
خدمت سربازی
معافی دارم ☐

شنبه‌ها دنیای ورزش