شاهنشاه آریامهر امروز در کنفرانس رامسر اوامر مهمی درباره مسائل مملکتی صادر فرمودند

کلیه مدارس ابتدائی وراهنمائی دولتی میشود

طرح جدیدی برای کنکور پیشنهاد شد

شاهنشاه : مدارس خصوصی نمیتوانند مسئولیت تدریس هیچیك از دروس مصوبه آموزش و پرورش را تاسطح راهنمائی قبول کنند

ممکن است در آینده موسیقی ، رقصهای موزون که جنبه‌ژیمناستیك دارد دربرنامه مصوبه بگذاریم .

★ پیشنهاداتی که در کنفرانس رامسر مطرح گردید :

(۱) تاسیس دانشگاه سپاهیان انقلاب ودانشگاه علوم تربیتی

(۲) کاهش دوره آموزش دانشکده پزشکی

(۳) جداکردن‌ارزش علمی گواهی ـ نامه تحصیلی از امتیازات استخدامی

(۴) ترتیبات تازه برای بیمه و رفاه دانشجویان

درصفحه ٤

۲۴ صفحه
اطلاعات
دوشنبه ۱۱ شهریورماه ۱۳۵۳ ـ شماره ۱٤٤۹۹ تکشماره ۱۰ ریال

آغاز پیکار ۳۰۰۰ قهرمان برسر ۱۲۹۲ مدال:

بسکتبالیستهای ایران پیروز شدند

دراولین روز مسابقات شنا:

★ ژاپنی‌ها، چینی‌ها راعقب گذاشتند.
★ ۵ شناگر ایرانی حذف شدند
★ والیبال دختران ایران ، به‌چین باخت
★ امشب منتظر مدال طلای نصیری باشید

درصفحات ۳ـ٤ـ۵ـ۹ـ۱۰ـ۱۲

بعداز ظهر دیروز، شاهنشاه آریامهر، بزرگترین‌مسابقات تاریخ آسیا را افتتاح فرمودند . دیروز ، مجموعه ورزشی آریامهر ، قلب آسیا و پایتخت دوستی ، صفا و یکرنگی بود .

دنیا دردوراهی فرازونشیب

از جهانگیر آموزگار

در صفحه ۱۸

طریقه درمان زنان‌عقیم کشف‌شد

★ دانشمندان انگلیسی باانجام یك نوع جراحی پیوندی راه باردار کردن زنان نازا را کشف کردند

در صفحه۲

میلاد باسعادت حضرت قائم(ع)

درصفحه۱۱

بانك مرکزی رسما اعلام کرد

واردات و صادرات طلا و نقره آزاد شد

رئیس‌اتحادیه‌طلاوجواهر: این تصمیم به رونق کار ۲٤ هزار نفر کمك میکند

درصفحه۲۱

همایون میلاد سعادت بنیاد حجت یزدان ، صاحب العصر والزمان قطب عالم وجود ، مهدی موعود ، مهر سپهر سروری ، ابوالقاسم محمدبن الحسن العسکری عجل الله تعالی فرجه ، فرخنده و پیروزباد .

صندوق پس انداز بانك ملی ایران

پیك نفرمهندس راه و ساختمان
نیازمندیم‌تلفن ٦٦۳۱٤۰

از فردا صبح

فقط در

سینماب.ب

سوزان‌اسکات در فیلم رنگی

بسوزان‌عشق بسوزان

بزرگترین نمایشگاه فرش ایران درساختمان تخت جمشید دایر شد

این نمایشگاه در خیابان تخت‌جمشید و روبروی سفارت آمریکا قرار داردوازفرداشروع بکار میکند

برای نشان دادن کلکسیون بهترین‌فرشهای‌ایران بزرگترین نمایشگاه فرش در خیابان تخت جمشید روبروی سفارت آمریکا تاسیس گردید.

این نمایشگاه دارای یک سالن بزرگ‌هم‌کف و پنج طبقه دیگر میباشدکه‌در سالن هم‌کف انواع فرشهای‌تبریز، اصفهان، نائین ، کاشان ، کرمان و دیگر نقاط ایران بصورت قالی و قالیچه در معرض تماشای خریداران داخلی و خارجی قرارداده شده است.

نمایشگاه بزرگ فرش ایران فردا که مصادف با روز تولد حضرت امام زمان (ع) است شروع‌بکار میکندودر کار دادو ستد فرش‌برای ایجاد بازار در جهان شیوه‌تازه‌ای‌که در ایران سابقه ندارد بکار خواهدبرد.
تلفنهای ۸۲۷۳۳۰ ـ ۸۲۷۳۳۱

اطلاعیه مرکز آزمون شناسی مسابقه ورودی مدرسه عالی امور قضائی و اداری قم

در صفحه ۸

ویگن

سلطان جاز ایران
پس از سالها دوری از وطن
امشب و همه‌شب

فقط‌در باکارا

در صفحه ۱۱

برسه

با نهایت تاسف وتاثر فوت ناگهانی مهندس هوشنگ خورسندیان را باطلاع دوستان و آشنایان میرساندمجلس پرسه آن روانشاد در روز رشن ایزد شهریور ماه برابر چهارشنبه ۱۲ر٦ر۵۳ ازساعت ٤تا٦ بعداز نیمروز درتالار ایرج واقع در خیابان استالین کوچه زرتشتیان شماره ۸ برگزار خواهد شد .

فرشته خورسندیان (آذری)، دارا، خدایار، خدارحم، مهربانو، پروین، هما، منوچهر ، مهرداد خورسندیان . خانواده‌های : خورسندیان ، آذری، سهراب ، مهرا . فاطمی، عامری ، دینیاری ، رستمی ، بهزاد ، ماهوتی . مرزبان ، تفتی ، فرهمندی ، بهرامشاهی ، گشتاسبیان . فولادی .

بانهایت تاسف واندوه درگذشت شادروان مهندس هوشنگ خورسندیان راباطلاع دوستان‌وآشنایان میرساند. مجلس ترحیم آن مرحوم از ساعت ٤تا٦ بعدازظهر روز چهارشنبه ۱۳ شهریور ماه ۱۳۵۳ در تالار ایرج واقع‌در خیابان استالین کوچه زرتشتیان منعقد خواهد بود .
دوستان: دکترشاهرخ‌امیرارجمند. محمدکاظم بنی‌هاشم. ایرج امیر ارجمند .

بانك مرکزی ایران باطلاع میرساند

خزانه جواهرات سلطنتی ایران روز سه‌شنبه دوازدهم شهریورماه ۱۳۵۳ تعطیل خواهد بود.

طبقات آماده اجاره

۲ طبقه از یک ساختمان ۱۲ طبقه واقع در تهران ـ میدان فردوسی ابتدای خیابان سپهبدزاهدی بسیارمدرن و مجلل دارای فنکویل ـ تلفن ـ آسانسور بطور یکجا ویا مجزا اجاره داده میشود برای دفتر کار طالبین با تلفن های ۹ـ۸۳۸۰۵۶ تماس حاصل نمایند .

سرکار خانم مهران بصیری

با اندوه فراوان مصیبت وارده را بشما و خانواده محترم و همکار عزیزمان جناب آقای مهندس بصیری تسلیت میگوئیم .

کارمندان دبیرخانه بین‌المللی پشم

بانك اعتبارات صنعتی فروش سهام درسه شرکت وابسته

در صفحه ۸

دانشگاه‌صنعتی آریامهر

برای اطلاع دانشجویان جدید صفحه ۱۸

گوگوش

شاه ماهی هنر ایران
ازامشب در

باکارا

تلفن های رزرو
٦۲۸۲۰۸ ـ ٦۲۵۱۷۷

از صبح چهارشنبه در

سینماحافظ

اشوك‌کومار ـ نوتان
در فیلم رنگی

آنوراگ

از پنجشنبه ۱٤ شهریور ماه

ویگن

خواننده بی‌همتای ایران در کاباره

میامی

آگهی

شرکت دخانیات ایران بمناسبت هفتمین سال‌بازی‌های آسیائی محصول جدیدی بنام سیگارت قهرمان با آرم بازی های آسیائی دربسته های بیست عددی سه لفافه از بهترین نوع توتون تهیه و در اختیار عاملین فروش قرار دادهکه بهای هر بسته ۲۰ عددی برای مصرف کنندگان بیست و پنج ریال تعیین گردیده است . علاقمندان میتوانند سیگارت مورد نیاز خود را از عاملین فروش کالای دخانیه به بهای مزبور خریداری نمایند.
م‌الف ۱۱۲۱٦ شرکت دخانیات ایران

اطلاعیه مرکز آزمون شناسی درباره مسابقه‌ورودی مدرسه عالی معدن شاهرود

ر صفحه ۱۳

مهندسی نیروی‌هوائی شاهنشاهی

بمنظور خدمت‌در تهران ، تعدادی مهندس‌راه و ساختمان ـ مهندس تأسیسات(برق‌ـمکانیک‌ـتهویه‌مطبوع) ونقشه‌کش حرفه‌ای دررشته‌های‌مختلف (معماری‌ـتأسیسات‌ـمحاسبات)رابا حقوق‌ومزایای‌مکفی‌استخدام‌مینماید

در صفحه ۱۵

قابل‌توجه کلیه‌دانش آموزان‌سراسر کشور

کمك هزینه برای دانش‌آموزان داوطلب خلبانی در هواپیمائی نیروی زمینی شاهنشاهی

صفحه ۱۷

برای اینکه چون عقاب برفراز آسمانها پرواز کنید به هواپیمائی نیروی‌زمینی شاهنشاهی بشتابید

ر صفحه ۱۳

اطلاعیه مرکز آزمون شناسی درباره مسابقه‌ورودی‌آموزشگاه عالی‌جنگل و مرتع گرگان

ر صفحه ۱۳

آگهی پذیرش کارآموز در مرکز تعلیمات حرفه‌ای تبریز

شرح در صفحه آخر

اطلاعیه سازمان امور دانشجویان کشور

در صفحه ۱۹

تصمیم:

نخستین‌وبزرگترین تصمیم‌در زندگی هر جوان مربوط به انتخاب شغل است .
پیش از گرفتن چنین‌تصمیم‌حیاتی، به‌امتیازات‌استثنائی خدمت در نیروی هوائی شاهنشاهی توجه فرمائید .

ر صفحه ۱۱

ماکاریوس از پیشنهاد شوروی برای حل مسئله قبرس پشتیبانی کرد

رم - خبرگزاری فرانسه- اسقف ماکاریوس رئیس جمهور برکنار شده قبرس در یک مصاحبه اختصاصی با فرستاده مخصوص روزنامه ایتالیائی ریل تمپو در لندن اعلام کرد که پیشنهاد های اتحاد شوروی برای حل مسئله قبرس جنبه های سازنده متعددی دربر- دارد و مذاکراتی که دولت شوروی پیشنهاد میکند باید زیر نظر سازمان ملل و با شرکت نمایندگان اعضای دایمی شورای امنیت‌صورت گیرد .

ماکاریوس گفت که به احتمال زیاد از لندن به نیویورک خواهد رفت تادر بحث های اجلاسیه آینده مجمع عمومی سازمان ملل شرکت کند . ماکاریوس اضافه کرد که قطعنامه مصوب ۲۰ ژوئیه شورای امنیت نیز تا حدود زیادی سودمند و سازنده است‌ولی بدبختانه ترکیه قصد نداردکه به مفاد این قطعنامه احترام بگذارد و سازمان ملل نیز هربار که پای عمل کردن تدابیر و توصیه های ازبه میان می‌آید آشکارا ناتوان است .

ماکاریوس که از رفتار اتحاد شوروی‌در قبال‌بحران قبرس راضی است از نقش آمریکا دل خوشی ندارد . وی در مصاحبه‌گفت‌که‌آمریکا میتوانست حمله ترکها را به جزیره قبرس مهار کند و یا لااقل جلوی‌پیشرویها و اتش بس شکنی های بعدی ارتش ترکیه را در قبرس بگیرد .

برای من بدرستی روشن نیست که آمریکا تا قبل از ۱۵ ژوئیه گذشته (روز کودتای قبرس)ازچه‌سیاستی در قبال‌این‌کشور پیروی‌می کرده است .

ماکاریوس با این حال یاد آوری کرد که طی مذاکراتی که خودش با هنری‌کی‌سینجر وزیر خارجه آمریکا در واشنگتن انجام داد از او شنید که واشنگتن حتی در فکر برسمیت شناختن رژیم کودتائی نیکوس سامپسون تروریست یونانی که پس از کودتای قبرس جانشین ماکاریوس شد ولی عمر دولتش بیش از چند روز دوام نکرد نیست .

در باره روابط آینده نیکوزیا وواشنگتن‌ماکاریوس گفت که این‌روابط بستگی به نقشی دارد که آمریکا در حل و فصل عادلانه مسئله قبرس ایفا خواهد کرد .

ماکاریوس در پایان این مصاحبه راجع به فرارش‌از قبرس صحبت کرد و گفت، دولت بریتانیا که ۱۶ سال پیش مرا بازداشت کرد به عنوان آدمی که فعالیت - هایش موجب‌نگرانی بریتانیا میشود به جزایر «سیچلز» فرستاد و در آنجا به مرگ تقریبا قطعی و تدریجی محکوم شدم - اکنون ازمن میهمان نوازی میکند و مرا رئیس جمهور قانونی قبرس میشناسد

بونواز میانجیگری‌منصرف شد

آنکارا - خبرگزاری فرانسه - یک مقام رسمی در آنکارا اظهار داشت ذوالفقارعلی‌بوتو نخست وزیر پاکستان از میانجیگری بین ترکیه و یونان برای حل مسئله قبرس منصرف شده است .

بوتو قرار بود عصر امروز در استانبول‌با بلنداجویت نخست وزیر ترکیه ملاقات کند و پس از آن به آتن برود تا شاید بتواند راه حلی برای پایان دادن به مداخلات دو کشور پیدا کند .

نخست وزیر پاکستان هنگامی از میانجی‌گری بین آنکارا و آتن چشم بوشید که دولت یونان از دولت‌پاکستان درخواست کرد مدتی به کارامانلیس وقت داده شود تا این پیشنهاد را بدقت بررسی کند .

بازار مشترک ، ترکیه را از عواقب مسئله‌آوارگان قبرس برحذرداشت

پاریس - رویتر - سفیر فرانسه در آنکارا دیروز به نمایندگی از طرف ۹ کشور عضو بازار مشترک اروپا به ملاقات توران گونش وزیر خارجه ترکیه رفت و توجه دولت ترکیه را به اهمیت مسئله آوارگان قبرس جلب کرد .

سفیر فرانسه به وزیر خارجه ترکیه گفت که ماموریت‌وی‌درابن‌مذاکرات‌معلول‌ملاحظات‌بشردوستانه‌ای است که مورد علاقه کشور های عضو بازار مشترک اروپاست .

سفیر فرانسه در آنکا راضمنا به وزیر خارجه‌ترکیه گفت که این دولت باید از عواقب سیاسی وخیمی که بوجود آمدن یک مسئله جدید آوارگان برای دنیاخواهد داشت برحذر باشد . فرانسه در حال حاضر رئیس‌نوبتی بازار مشترک اروپاست و سیاست خود فرانسه در قبال وقایع اخیر قبرس از طرف محافل ترکیه دشمنانه تلقی شده و بسرعت مورد انتقاد دولت و مطبوعات ترکیه قرار گرفته است .

قبر جمعی تازه‌ای در قبرس کشف شد

نیکوزیا - رویتر - نظامیان ترکیه دیروز گورستان بزرگ و دسته‌جمعی تازه‌ای را که طبق گزارش خبرگزاری ترکیه اجساد ۸۸ نفر از ترک‌های قبرس در آن به خاک سپرده شده است در نزدیکی فاماگوستا کشف کردند .

خبرگزاری ترکیه اعلام‌کرد که این ۸۸ نفر در دو آبادی ترک‌نشین نزدیک فاماگوستا بوسیله‌یونانیان قتل‌عام شده‌اند و در حدود ۴۰ نفر از آنها کودکان خردسال بوده‌اند .

مقامات نظامی ترکیه گفتند که‌قبلا نیز قبر بزرگ دیگری را که اجساد ۵۷ نفر دیگر از ترک‌های قتل‌عام شده‌بوسیله یونانیان قبرس در آن به خاک سپرده شده بود کشف کرده‌اند . سربازان‌ترکیه دیروز شروع به نبش قبر کردند تاهویت اجساد را شناسائی کنند .

از طرف دیگر ترک ها سفارت فرانسه در نیکوزیا را که‌درامتدادخط سبزجدا کننده ترک‌ها ویونانیان‌و در قلب پایتخت قبرس قرار دارد وبوسیله نظامیان ترکیه اشغال شده بود تخلیه کردند .ساختمان کمیساریا (سفارت) بریتانیا در نیکوزیا همچنان در اشغال‌نیرو های ترکیه است و طبق گزارش منابع انگلیسی اقداماتی در جریان است تا سربازان ترکیه این محل را تخلیه کنند .

افسران سازمان ملل در قبرس گزارش داده‌اند که نیرو های ترکیه دراطراف کمیساریای عالی بریتانیا در قبرس مین- گذاری کرده‌اند . و روز گذشته تعداد دیگری از املاک ومنازل یونانیان قبرس در نیکوزیا به تصرف نیرو های ترکیه درآمده است . کسبه و ساکنان منازلی که دکان ها و خانه هایشان دیروز در نیکوزیا به اشغال ارتش ترکیه درآمده است اکنون به انبوه آوارگان یونانی قبرس پیوسته‌اند .

کلیریدس کفیل ریاست جمهوری قبرس دیروز اعلام کرد که ۱۶۴ هزار نفر از مجموع آوارگان یونانی قبرس که تعداد کل آنها۱۹۱ هزارنفر است یکی از هستی ساقط شده‌اند و اکنون به اولین و فوری ترین کالا ها و وسایل لازم برای زنده مانده ازقبیل نان ومواد غذایی دیگر و وسایل آشپزی و چادر و پتو و پوشاک احتیاج فوری دارند .

لیساریدس :یکی از افسران عالیمقام‌شهربانی قبرس میخواست مرا بکشد

آتن- آسوشیتدپرس -دکتر ورسوس لیساریدس رئیس حزب دموکراتیک اتحاد سانتریست قبرس‌که روزجمعه گذشته در این کشور از یک سوء قصد جان بدر برد طی یک مصاحبه تلفنی بایکی از روزنامه های دست چپی آتن اظهار داشت‌که یکی ازافسران ارشد شهربانی‌قبرس درتوطئه قتل وی دست داشته است . طبق اظهار لیساریدس- افسر مذکوربعد از آنکه خبرسوء - قصد را شنید از خوشحالی فریاد برآورد که «نقشه»اجرا شد . لیساریدس به قتل‌رسید) لیساریدس از طرف دیگر اظهار داشت که کلریدس کفیل ریاست جمهوری قبرس باید کارخلع سلاح‌کردن تروریست های سازمان اوکاب را جدی‌تر بگیرد.

افسران دست راستی ترکیه باز نشسته شدند

آنکارا - رویتر - مجله هفتگی یانکی که ارگان نیمه رسمی نیرو های مسلح ترکیه است دیروز گزارش دادکه فرماندهان نظامی ترکیه تا وقتی که یک قرارداد صلح در قبرس بسته نشود یکی مخالفند که آوارگان یونانی به شهر ها و خانه هایشان باز گردند چون بیم آن خواهد رفت که پس ازبازگشت برضد ارتش ترکیه و اقلیت ترک های قبرس دست به جنگ چریکی بزنند . همین نشریه گزارش داده است که دولت بلنداجویت عده زیادی از افسران ارشد ترکیه را که افکار سیاسی و دست راستی افراطی داشتند در سال های ۱۹۷۱و۱۹۷۲که سختگیری فراوان در سرکوب کردن تظاهرات جوانان ترکیه و در مبارزه با عناصر دست چپی این کشور بخرج داده بودند بازنشست کرده است. این نکته نشان میدهد که روابط اجویت با فرماندهان کنونی ارتش ترکیه خوب است و افسران ترک اکنون دیگر نگران نیستند که خطر از سر گرفته شدن فعالیت های چریکی عناصر دست چپی ترک این کشور را تهدید کند .

اخبار کوتاه جهان

استعفای ژنرال هیک

● واشنگتن - رویتر - الکساندر هیگ رئیس‌دبیر خانه کاخ سفید اعلام داشت که از مقام خود کناره گیری می کند . ظاهرا جرالد فورد از ژنرال هیگ خواسته است که مقام خود را تا پایان دوره ریاست جمهوری او حفظ کند . اما ژنرال‌هیگ این درخواست را رد کرده است .

محاکمه نیکسون

● نیویورک- آسوشیتدپرس - مجله نیوزویک گزارش داد که دادستان ویژه واترگیت تصمیم دارد ریچارد نیکسون را جدا از سایر متهمان ماجرای واترگیت محاکمه کند .

حافظ‌اسد در رومانی

● دمشق - رویتر - حافظ اسدرئیس جمهور سوریه و همسر وی از امروزیک دیدار رسمی سه روزه را در رومانی آغاز می کنند. در این دیدار عده‌ای از رهبران حزب دولتی بعث و مقامات دولت سوریه نیز حافظ اسد را همراهی خواهند کرد .

توطئه کمونیستی در فیلیپین

● مانیل - رویتر - مقامات فیلیپین اعلام داشتند که یک توطئه کمونیستی را کشف کرده‌اندکه هدف آن برانداختن رژیم حکومت نظامی «فردیناند مارکوس» و برقراری یک دولت ائتلافی دراین کشور بود. این توطئه توسط ۳۸ نفر ازمسئولان‌حزب کمونیست که هفته گذشته پس از کشف یک شبکه قاچاق اسلحه‌دستگیر شدندترتیب داده شده بود .

هواپیمای جنگی برای عمان

● مسقط - خبرگزاری فرانسه- وزارت دفاع‌عمان اعلام داشت که قراردادی برای خرید ۱۲ هواپیمای جنگنده از نوع «جاگوار» با کمپانی هواپیما سازی انگلیس امضاء کرده است .

یک قرارداد دیگر نیز در باره خرید بیست و هشت موشک« راپیر»بارزش سی و پنج میلیون لیره‌انگلیسی باکمپانی « بریتیش ایر کرافت » امضاء شده است .

رکورد سرعت هواپیما شکست

● لندن- خبرگزاری‌فرانسه - یک هواپیمای نیروی هوائی‌امریکا رکورد‌جهانی سرعت بین‌نیویورک ولندن را شکست هواپیما که از نوع « لکهید ۷۱ » بود فاصله بین دو شهر را که ۵۶۰۰ کیلومتر است‌ظرف یک ساعت و پنجاه وشش دقیقه پیمود .

رکورد قبلی که ۴ .توسط هواپیمای فانتوم نیروی هوائی سلطنتی انگلیس بدست آمده بود چهار ساعت وچهل و شش دقیقه بود .

حال ژنرال ایبرامز وخیم است

● واشنگتن- رویتر - وضع مزاجی ژنرال « کرایتون ایبرامز» رئیس ستادارتش (نیروی زمینی) آمریکا که در بیمارستان نظامی «والتر رید » در واشنگتن بستری است رو به‌وخامت گذاشته است . بیماری کنونی وی انعقاد خون است . ژنرال ایبرامز که ۵۹ سال دارد وسابقا فرمانده نیرو های امریکا در جنگ ویتنام بوده است در حدود یکماه قبل نیز در بیمارستان‌والترید بستری شد و جراحان یکی از شش های وی را که سرطان گرفته بود خارج کردند .

چاه ابراهیم کشف شد

تل‌آویو- رویتر - دیروز باستانشناسان حفره‌ای را که گفته میشودممکن است بقایای چاه معروف حضرت ابراهیم باشددر جریان عملیات حفاری در ناحیه « تل‌بیرشبا» واقع‌در شمال « نگف» کشف کردند.

این چاه در ژرفای ۲۰متری زیر زمین کشف شده و آثار ویران شده‌ای که از یک بنای بسیار قدیمی برفراز چاه کشف شده - ظن باستانشناسان اسرائیلی راتقویت کرده است تابا وکنند که حفره کشفشده همان چاهی است که مورد استفاده حضرت ابراهیم پیامبر قرار داشته است.

چاه ابراهیم‌احتمالا در قرن هشتم قبل از میلاد مسیح‌یعنی ۲۷۰۰ سال پیش وجودداشته ومورد استفاده ابراهیم نبی بوده است.

زنان نازا ، باردار میشوند

لندن - رویتر - دو جراح دانشمند انگلیسی طی گزارشی که در شماره اخیر نشریه پزشکی «لانسب» به چاپ رسیده است اعلام کردند که در جراحی پیوندی تجربه جدیدی انجام داده‌اند که به عقیده آنها در آینده میتواند برای باردار کردن زنان نازا مورد استفاده قرار گیرد . این تجربه برروی جانوران آزمایشگاهی و از جمله موشها با موفقیت آزمایش شده است .

یک موش ماده نازا با بکار بردن همین روش۹قلو زائیده و اکنون یکی دیگر از موشهای آزمایشگاهی باردار است .

در تکنیک تازه‌ای که در جراحی پیوندی بوسیله جراحان انگلیسی دکتر «مکلوربراون» و دکتر «رابرت وینستون» ابداع شده است نوعی لوله برای کمک به باردار کردن موشهای ماده مورد استفاده قرار گرفته است که پیوند زدن آن به رحم موش و جانوران ماده آزمایشگاهی دیگر اجازه میدهد تا تخمدان بوسیله «اسپرم» موش ویا سایر جانوران نر در داخل آن بارور شود .

این لوله که «فالوپیان» نامیده میشود میتواند در آینده در جراحی پیوندی برروی زنان نازانیزبرای‌باردار کردن آنها مورد استفاده قرار گیرد .

نماینده سوریه خواستار برکناری نماینده اتحادیه عرب در نیویورک شد

مصر:اسرائیل باید بین جنگ وصلح یکی را انتخاب کند

قاهره‌ـخبرگزاری فرانسه - کمیسیون سیاسی‌شورای اتحادیه عرب تصمیم گرفت که تاریخ ۲۶ اکتبر را برای تشکیل کنفرانس عالی سران عرب در رباط پیشنهادکند. این مطلب را محمود ریاض دبیرکل اتحادیه عرب درپایان نخستین جلسه شورا با خبرنگاران درمیان گذاشت و اضافه کرد که وزیران امور خارجه عرب روز ۲۲اکتبر برای تهیه مقدمات کنفرانس سران‌درریاط اجتماع‌خواهند کرد .

بیست‌وششمین اجلاسیه شورای اتحادیه‌عرب‌بعداز ظهر دیروز با شرکت وزیران امور خارجه و نمایندگان دائمی کشور های عربی در جامعه عرب آغاز بکار کرد .

در این جلسه محمود ریاض دبیرکل اتحادیه عرب، شیخ صباح‌الاحمدالجابر وزیر امور خارجه کویت و فواد نفاح وزیر امور خارجه لبنان و اسماعیل فهمی وزیرخارجه مصر ضمن نطق هائی اهمیت همبستگی اعراب تصمیم راسخ آنها را به پس‌گرفتن سرزمین های اشغالی وتضمین حقوق ملت فلسطین تاکید کردند .

اسماعیل فهمی وزیر امور خارجه مصر که آخرین سخنران بود خطاب به نمایندگان عرب گفت مصر جنگ را تمام شده تلقی نمی کند و خود را برای نبردی که گوئی همین فردا درخواهد گرفت آماده می‌کند .

فهمی افزود : اعراب در آستانه یک مرحله جدید بسیار حساس باید دشمن را ناچار کنند که از دو راه یکی برگزیند . یا یک صلح شرافتمندانه و عادلانه و یا ادامه جنگ تا آزادی کامل سرزمین های اشغالی وخود- مختاری ملت فلسطین بدون آنکه تحت قیمومت یک کشور دیگر باشد .

فهمی تاکید کرد که برای تحقق بخشیدن باین هدف های ملی عرب مصر در زمینه سیاست خارجی بسیاری‌از کشور ها را وادار کرده که سازمان آزادی‌بخش فلسطین را بعنوان نماینده قانونی ملت فلسطین برسمیت بشناسند و همچنین درباره شرکت این سازمان بطور مستقل در کنفرانس ژنو پافشاری کرده است .

در پایان نخستین جلسه کمیسیون سیاسی که دو ساعت‌ونیم طول کشید فاروق قدومی رئیس قسمت سیاسی سازمان آزادی بخش فلسطین اظهار داشت که هدف سازمان از مطرح کردن مسئله فلسطین در مجمع‌عمومی جلب توجه افکار عمومی باین مسئله مهم از جنبه‌سیاسی است .

وی گفت سازمان آزادی بخش فلسطین امیدوار است که مجمع عمومی ضمن قطعنامه‌ای شناسائی و خود مختاری فلسطین و حق ملت فلسطین را به بازگشت به سرزمین خود توصیه کند .

بنابه اظهار یک مقام وابسته به اتحادیه عرب در جلسه کمیسیون سیاسی حادثه کوچکی روی‌داد و نماینده سوریه تهدید کرد که اگر نماینده دفتر اطلاعات اتحادیه عرب در نیویورک که ملیت لبنانی دارد بیدرنگ ازکار برکنار نشود در مذاکرات شورای اتحادیه عرب شرکت نخواهد کرد .

نماینده سوریه توضیح داد که مسئول دفتر اطلاعات جامعه عرب در نیویورک مقالهٔ توهین‌آمیزی نسبت به پرزیدنت حافظ و ملت سوریه در روزنامه نیویورک تایمز انتشار داده و بوحدت جوامع مذهبی در سوریه لطمه شدیدی وارد کرده است .

نماینده سوریه بعنوان اعتراض در مجلس شامی که دیشب از طرف دبیرکل اتحادیه عرب بافتخار نمایندگان ترتیب داده شده بود شرکت نکرد .

آماده‌باش در ایستگاه‌های راه‌آهن

بدنبال دریافت اخطار هائی مبنی‌براینکه فاشیستهای‌ایتالیا قصد دارند بار دیگر قطار های این کشور را منفجرکنند پلیس دست به اقدامات احتیاطی زد و ایستگاههای قطار را تحت کنترل قرار داد، در عکس افراد پلیس در ایستگاه مرکزی رم دیده می شوند. بمبی که ماه گذشته‌در یک قطار ایتالیا منفجرشد ۱۲ نفر را کشت .

عکس رادیوئی یونایتدپرس

جلود در رژه سالگرد کودتا شرکت نداشت

قذافی سلاحهای ساخت شوروی را بنمایش گذارد

تریپولی - یونایتدپرس - دیروز بمناسبت پنجمین‌سالگرد انقلاب لیبی مراسم‌سان ورژه نظامی با حضور سرهنگ معمر قذافی در تریپولی انجام شد ولی برخلاف گزارش‌های‌قبلی شورای انقلاب لیبی به این مناسبت سخنرانی نکرد .

ساعتها واحدهای‌سه‌ارتش، نمایندگان سازمان جوانان و موسسات ملی و انجمن های کارگری‌از جلوجایگاه‌رسمی که با پرچمهای لیبی‌و کشور های عربی دوست تزئین‌شده بود رژه رفتند .

پس از آنکه چند آیه از کلام‌الله مجید تلاوت شد واحد های نیروی هوائی‌لیبی در آسمان ظاهر شدند . نخست هواپیماهای مخصوص حمایت پیاده نظام ، پس ازآن جت های جنگنده وهلیکوپتر برفراز میدان رژه پرواز کردند .

در جریان رژه موشکهای سام ۳ و سام۶ساخت‌شوروی همچنین موشکهای فرانسوی نیز شرکت داشتند . موشک های سام ۶ میتوانند هواپیما هائی را که در ارتفاع ۱۸ هزار کیلو متری پرواز می کنند هدف قرار دهند .

روزنامه های‌قاهره‌گزارش های مربوط‌به‌پنجمین‌سالگرد انقلاب لیبی را در صفحات داخلی خود در چند سطر بطور خلاصه منعکس‌کرده و نوشته‌اند که محمود سالم وزیر کشور مصر همزمان با برگزاری مراسم پنجمین سالگرد انقلاب لیبی برای مذاکره با مقامات آن کشور به تریپولی وارد شده است. اما رادیو تریپولی‌گزارش داد که محمود سالم وزیر کشور مصر به لیبی آمده است که در کنار ملت لیبی در مراسم سالگرد انقلاب کشور شرکت کند .

مصطفی کروبی و عوض حمزه دو نفر ازاعضای‌شورای انقلاب لیبی که روز گذشته دیپلماتهای عرب خبر داده بودند بعلت مخالفت کردن با سیاست ضد مصری قذافی در خانه هایشان تحت نظر قرار گرفته‌اند در رژه‌دیروز در کنار قذافی حاضر بودند. محمد نجمیکی‌دیگرازاعضای شورای انقلاب لیبی که طبق گزارش همان منابع در خانه‌اش زیر نظر گرفته شده است در تماشای رژه حضور نداشت ولی سرگرد جلود نخست‌وزیر لیبی نیز در این رژه غایب بود .

ژنرال جمصی : مصر برای تجدید جنگ آماده است

بیروت- یونایتدپرس- ژنرال عبدالغنی جمصی رئیس ستاد نیرو های مسلح مصر اعلام کرد که در صورت لزوم - وهرگاه جنگی میان‌سوریه و اسرائیل درگیرشود دولت مصرممکن است از تجدید ماموریت نیروی صلح سازمان ملل که در صحرای سینا مستقر شده است وماموریت شش ماهه‌اش در اکتبر پایان خواهد یافت خودداری کند.

جمصی گفت‌که ارتش مصر اکنون‌کاملا آمادگی دارد تادرصورت تلاش های سیاسی جاری برای برقرار کردن صلح در خاورمیانه‌باردیگر برضد اسرائیل‌وارد جنگ شود و همانطور که در اکتبر سال گذشته استحکامات دفاعی اسرائیل رادر خط بارلو تصرف‌کرد- منطقه برزخی راکه بعد از این جنگ میان مصر و اسرائیل بوجود آمده است و نیروی صلح‌سازمان ملل در آن مستقر شده است بسرعت تصرف کند.

ژنرال جمصی تاکیدکرد که ستاد ارتش مصر نقشه های لازم و جامعی طراحی کرده است تادر صورت از سرگرفته‌شدن جنگ در خاورمیانه برای درگیرشدن با اسرائیل آمادگی کامل داشته باشد.

یکی از رهبران شوروی به مصر وسوریه میرود

قاهره - خبرگزاری فرانسه - مجله روزالیوسف از قول خبرنگار ویژه خود در واشنگتن نوشت که بزودی یکی از رهبران شوروی به قاهره و دمشق‌سفر خواهد کرد.

این مجله اضافه کرده است اندرگرومیکو باسفرای شوروی در قاهره و دمشق تماس گرفته‌ومقدمات دیدار رهبرشوروی را از این کشور ها فراهم می‌کند.

یک روزنامه‌دیگرمصری نوشته است‌که انجمن بازرگانی عرب‌و آمریکا ازعبدالعزیز حجازی معاون نخست وزیر مصر دعوت کرده است که در کنفرانس انجمن که قبل از پایان ماه سپتامبر در نیویورک تشکیل خواهد شد شرکت‌کند.

معاون نخست وزیرمصر در برابر دویست نفرازبازرگانان ومدیران موسسات وبانک های آمریکائی نطقی ایراد خواهد کرد.

الجمهوریه : فروش‌اسلحه فرانسوی‌برای دنیای‌سوم اهمیت زیادی دارد

قاهره - خبرگزاری فرانسه - روزنامه الجمهوریه تصمیم فرانسه را به لغو تحریم صدور سلاحهای جنگی به خاورمیانه بعنوان یک«پیروزی‌تاکتیکی» برانحصارتجارت اسلحه و یک پیروزی استراتژیکی برای کشور های عرب‌تلقی کرده و ضمن مقاله مفصلی نوشته‌است که این اقدام فرانسه برای جهان سوم که بعلت سیاست تفاهم بین آمریکا و شوروی برای بدست آوردن سلاحهای جنگی‌بااشکالاتی روبرو شده‌اند اهمیت فراوانی دارد .

این روزنامه اظهار عقیده کرده است که اقدام فرانسه به آزاد کردن فروش اسلحه به کشور های خاورمیانه نتیجه منطقی برخورد سیاسی و اقتصادی است که بین دو ابرقدرت (آمریکا و شوروی)درگرفته است و به این‌ترتیب فرانسه بصورت رقیب خطرناکی برای آمریکا در بازار های اسلحه درآمده است .

الجمهوریه مینویسد لغو تحریم صدور مواد جنگی به فرانسه امکان میدهدکه روابطی براساس منافع استراتژیکی با کشور های عربی برقرار کند و به این ترتیب یک محیط منافع اقتصادی و روانی بوجود می‌آید که نتیجه آن سرازیر شدن سرمایه های عربی‌بسوی بانکهای فرانسه و شرکت فرانسه در طرحهای عمرانی اعراب خواهد بود .

الجمهوریه اضافه کرده است که فرانسه میخواهد سهم بزرگی درفروش اسلحه به کشور های عربی. داشته باشد و یادآور شد که کشور های‌عربی تولید کننده نفت در سال گذشته یک میلیارددلاربرای خرید اسلحه‌اختصاص داده بودند .

الجمهوریه نوشته است که اسرائیل از اقدام فرانسه به رفع تحریم صدور کالاهای جنگی تنها برای دریافت قطعات یدکی هواپیماهای‌میراژ استفاده خواهد کرد چه در حال حاضر مواد مورد احتیاج نیروی هوائی اسرائیل منحصرا از آمریکا تامین میشود .

کماندو های فلسطینی ، بازار تل‌آویو را آتش‌زدند

بیروت - رویتر - سازمان مقاومت فلسطین اعلام داشت که کماندو های فلسطین دیشب یک انبار را در بازار مرکزی تل‌آویو با بمب منفجر کرده و عده زیادی را کشته یا زخمی کرده و خسارات مالی سنگینی وارد کرده‌اند .

در اعلامیه فرماندهی نیرو های مقاومت فلسطین که از طرف خرگزاری وفا انتشار یافت گفته شده است که‌یک واحد ویژه از نیرو های تحت‌فرماندهی وی چند بمب آتش‌زا در یک انبار بازار مرکزی تل‌آویو کار گذاشتند بمب ها دیشب منفجر گردید و قسمتی از بازار آتش گرفت و منهدم شد و عده‌ای را کشته یا زخمی کرد .

در اعلامیه فرماندهی مقاومت‌فلسطین اضافه شده است که براثر انفجار آتش سوزی بزرگی روی داد و قسمت هائی از بازار مرکزی را فرا گرفت .

سوریه جنگ فرساینده را آغاز میکند

تل‌آویو - خبرگزاری فرانسه - خبرنگار روزنامه « یدیوت اهارونوت » در واشنگتن گزارش داد که محافل آمریکائی از مذاکراتی که عبدالحلیم خدام وزیرامور خارجه‌سوریه باهنری‌کیسینجر انجام‌داده باین نتیجه‌رسیده‌اند که‌اگر سوریه اطمینان حاصل نکند که اسرائیل ارتفاعات جولان را تخلیه خواهد کرد بلافاصله نیروهای سازمان ملل‌متحد را از جبهه سوریه اخراج کرده و بیک جنگ فرساینده جدید علیه اسرائیل دست خواهد زد.

خبرنگار آهارونوت درگزارش خود اضافه کرده است که سوریه در نظر دارد برای‌حل اختلافات خود راه جنگ‌را انتخاب کندویادست‌کم درحال جنگ بمذاکرات سیاسی‌دست بزند.

خبرنگار روزنامه اورشلیم پست نیز در باره مذاکرات‌عمر سقاف باهنری‌کی‌سینجر نوشته است که وزیر امور خارجه عربستان سعودی‌در پایان‌دیدار خودازواشنگتن بوزیر امور خارجه عربستان سعودی در پایان دیدار خود از واشنگتن به وزیر امور خارجه آمریکا گفته است اگر اسرائیلی ها میخواهند اختلافات موجود از راه مذاکرات حل شودباید کلیه سرزمین های اشغالی و بویژه اورشلیم شرقی راتخلیه کنند.

موزائیک ماشینی ناهید

تلفن ۶۲۱۰۵۲ - ۶۲۱۰۵۳

انستیتوتکنولوژی‌شمیران

رشته صنایع غذائی و شیمیائی

از تاریخ ۱۱ تا۲۵ شهریور داوطلب می‌پذیرد .

نشانی داودیه - خیابان پرتو کوچه هنجن شماره ۱۲

آ-۹۱۳۱۲

مژده بزرگ بدوستداران قرآن

قرآن کشف‌الآیات سلطانی

که در ۱۲۸ سال پیش در سلطنت محمد شاه و ناصرالدین شاه قاجار بخط مرحوم سیدحسین حسینی کاشانی نوشته شده بهترین و کاملترین قرآنی‌که با چاپ زیبا در چندین رنگ متنوع در۲ نوع‌کاغذ گلاسه و درجه ۱ در اندازه ۴۳×۳۰ باجلد مذهب عالی از هرحیث شایسته جهت مجالس عروسی وعالیترین هدیه که به‌حجاج محترم داده شود از چاپ خارج شده و در دسترس عموم قرار میگیرد .

بهاء با کاغذ گلاسه ۱۰۰۰۰ ریال

و کاغذ درجه ۱ ۹۰۰۰ »

محل فروش خیابان ناصر خسرو و شاه‌آباد مطبوعاتی علمی - تلفن- ۵۳۱۶۵۱ - ۳۱۸۷۰۹

مطب دکتر محمد منشادی

متخصص بیماریهای ریه و سل

به خیابان بلوار الیزابت ساختمان پزشکان شماره ۶۱ انتقال یافت تلفن۶۲۶۴۵۵۴

دبیرستان حکیم الهی

زیرنظر دبیران متخصص

برای دوره نظری

و

کلاسهای : چهارم ، پنجم ، ششم ریاضی و طبیعی

(با سازمان مجهز آموزشی)

همه روزه ثبت نام می نماید

نادری - قوام‌السلطنه - تلفن - ۴۴۴۷۶

آگهی مناقصه

شرکت سهامی کل معادن و ذوب فلزات ایران کارمزد استخراج روزانه حدود هفتصد و پنجاه متر مکعب شن مخلوط وتبدیل آن بماسه سرند شده معمولی (بدون شستشو) سنگ زائد وبارگیری آن در مسیل شاخه جنوبی رودخانه جاجرود (معروف‌به رودخانه باقرآباد) که حدشمالی آن بجاده شوسه تهران - سوامین وحد جنوبی آن به قریه همت‌آباد منتهی می گردد طبق نقشه موجود بمناقصه می‌گذاردواوطلبان شرکت‌درمناقصه برای‌دریافت برگ شرائط همه روزه در ساعات اداری به امور بازرگانی شرکت خیابان تخت جمشید بین بهار وروزولت شماره ۴۶۷ مراجعه و پیشنهادات خود را حداکثر تا آخروقت اداری روزشنبه بیست و سوم شهریور ماه ۵۳ به‌قسمت دبیرخانه شرکت تسلیم فرمایند، پیشنهادات رسیده روزیك شنبه بیست و چهارم شهریور ماه ۵۳ در کمیسیون مناقصه باز و قرائت خواهد شد .

م الف ۱۱۱۷۴

شرکت سهامی کل معادن وذوب فلزات ایران

وزارت جنك

آگهی تجدید مناقصه شماره۳رخ

تاریخ۵ر۶ر۵۳

فرماندهی لجستیکی نیروی زمینی شاهنشاهی اجناس مشروحه زیر :

۱- ۸ دستگاه میرموتوری از طریق مناقصه خریداری مینماید.

پیشنهاد دهندگان میتوانندبا مراجعه بانتظامات فرماندهی‌لجستیکی نیروی زمینی شاهنشاهی واقع در خیابان ۲۵ شهریور و دریافت برگ شرائط و مشخصات معامله پیشنهاد خود را طبق مفاد مندرج در شرائط معامله تنظیم و تاساعت ۱۲ روز ۷ر۷ر۵۳ به انتظامات فرماندهی لجستیکی تسلیم نمایند.

م‌الف ۱۱۱۶۸

فرماندهی لجستیکی نیروی زمینی شاهنشاهی

آ-۹۱۱۱۴

در مسابقات جهانی کشتی آزاد استانبول

ایران بایک مدال نقره هفتم شد

★ خدر در ۵۷ کیلو بمدال نقره غلامی ـ اسلامی بمقام پنجم و بیطرفان صاحب عنوان چهارم شدند .

★ شوروی با ۶ مدال طلا حکومت سالهای گذشته را تجدید کرد .

★ لوان‌تر باشویلی تنها کشتی‌گیری بود که عنوان قهرمانی خود را حفظ کرد

شب گذشته مسابقات کشتی آزاد قهرمانی جهان با پیروزی شوروی ها فاتحین مطلق این رشته به پایان رسید و تیم های بلغارستان ترکیه به مقام دوم و سوم دست یافتند .

تیم کشتی ایران دارنده‌عنوان دوم جهان تا رده هفتم نزول کرده و تنها نشانه افتخار این تیم رمضان خدر بود که در ۵۷ کیلو صاحب مدال نقره گردید. درحالی که دو تن دیگر یعنی کاظم غلامی و حسین بیطرفان با شکست در آخرین مبارزات جائی برتر از عنوان های پنجم و چهارم نصیب‌نبردند و اسلامی کشتی‌گیر ۵۲ کیلو امتیازآور دیگر بود که در رده‌بندی بمقام پنجم ۵۲ کیلو رسید .

شوروی ها از آغاز تیم برتر گیتی بشمار میرفتند وهمچنانکه انتظار می رفت این تیم عنوان نخست خود را حفظ کرد و ۶ مدال طلای مسابقات جهانی تهران را تکرار نمود .

چهره های طلائی روس عبارت بودنداز : ولادیمیریومین در ۵۷کیلو، نصرالله‌نصراله‌اوف در ۶۸ کیلو ، آشور علیف در ۷۴ کیلو ، ویکتورناوازیلو در۸۲ کیلو ، لوان‌تدیاشویلی در ۹۰ کیلووولادیمیرگلوتکین در ۱۰۰ کیلو .

شگفتی بزرگ در نزد روس ها شکست سسلان آندیف قهرمان سال پیش جهان بودکه برابر شیمون‌ولادیسلاو ازرومانی مغلوب شد .

در کنار نزول‌تیم کشتی‌ایران باید از ناکامی تیم امریکاگفتگو کرد که علیرغم در خدمت‌داشتن همه قدرت های خود پائین‌تراز ایران در رده‌بندی قرار گرفت . ایران که با سه امید در دور نیمه‌نهائی حاضر شده بود ،در این مرحله‌با سه شکست روبرو شد . خدر که ژلف بلغاری را قبل‌از مقابله با یومین با ضربه فنی مغلوب ساخته بود ،در سد بیعدالتی داوران از مدال طلا بدور ماند .

دیدار او بایومین از شوروی که دومین مقابله این دو بود پایانی خوش برای قهرمان‌جوان روسی داشت‌واین پایان خوش چیزی جز کسب مدال طلای ۵۷ کیلو برای این نوجوان۲۱ ساله نبود . و خدر با تمام امیدواری بمقام دوم رسید .

در ۴۸ کیلو بیطرفان که با مبارزات جالب و تحسین‌انگیز نقطه امیدی شده بود درمیان غافلگیری فراوان مغلوب یک کشتی‌گیر کانادائی شد و پیروزی برتی ازکانادا بر بیطرفان مانع از حضور بیطرفان‌درفینال گردید و باین ترتیب بمقام چهارم‌رسید. در ۶۸کیلوکاظم غلامی بعداز شکست با ضربه فنی برابر نصرالله‌اوف بدیدار قهرمان‌ترکیه رفت و بعداز غلبه براو بمصاف حریف ژاپنی روی آورد . ولی این مبارزه نیز شکست دیگری برای قهرمان ایران دربر داشت. که غلامی را تا مقام پنجم پائین فرستاد .

بقیه در صفحه ۲۱

سه‌رکورد تازه جهان

جان هنکن شناگررکوردشکن آمریکائی .

● روز گذشته در جریان دیدار دوستانه شناگران تیم های مردان وزنان امریکا و آلمان شرقی که «کونکورد» ، کالیفرنیا محل انجام آن است سه رکورد تازه جهانی خلق گردید که هر سه رکورد را نیز آمریکائیها بجای‌گذاردند. «هارشبارگر» در ۸۰۰ متر آزاد زنان رکورد ۸ دقیقه و ۴۷٫۰۹ ثانیه را بدست آورد و رکورد گذشته (۸ دقیقه و ۴۷٫۶۶ ثانیه) را که متعلق بخودش بود، شکست .

جان هنکن ۱۰۰ متر قورباغه را در مدت یک دقیقه‌و ۳٫۸۸ ثانیه طی کرد و رکورد قبلی ۱۰۰ متر قورباغه مردان (یک دقیقه و ۴٫۲ ثانیه) را پاک کرد .

همچنین تیم ۱۰۰ × ۴متر آزاد دختران آمریکا با خلق‌رکورد ۳ دقیقه و ۵۱٫۹۹ ثانیه حد نصاب جدید جهانی بوجود آوردند .

رکوردپیشین ۳دقیقه‌و ۵۲٫۴۵ ثانیه و متعلق به شناگران آلمان شرقی بود .

پدر ژوزفین، پیش‌از رسیدن دخترش بخانه ، درگذشت !

● « ژوزفین دلاونیا » ورزشکار فیلیپینی که بدنبال دریافت خبر بیماری شدید پدرش تهران را با ناراحتی به قصد شیکاگو محل اقامت خانواده خود ترک کرده‌بود، نتوانست برای آخرین بار در بستر بیماری پدرش را پیش از مرگ ببیند و پیش از رسیدن او به خانه ، پدر در گذشت !

«ژوزفین » که در قسمت پرتاب دیسک بانوان امید بدون تردید برای تصاحب مدال طلا بحساب می آمد، در فاصله کوتاهی به شروع بازیها خبری از ماگرش به اورسیدکه حکایت‌از ناراحتی شدید پدرش‌بعلت دچار شدن به بیماری قلبی میکرد و ژوزفین نیز بلافاصله درتلاش بازگشت برآمد ولی پیش از رسیدن به بالین پدر ، او را از دست داد !

«ژوزفین » بهمراه پدر و مادرش در شیکاگو زندگی‌می کرد !

حریفان حقیقی ایران را دروزنه‌پرداری بشناسیم

حکومت ایران و چین در نخستین روز

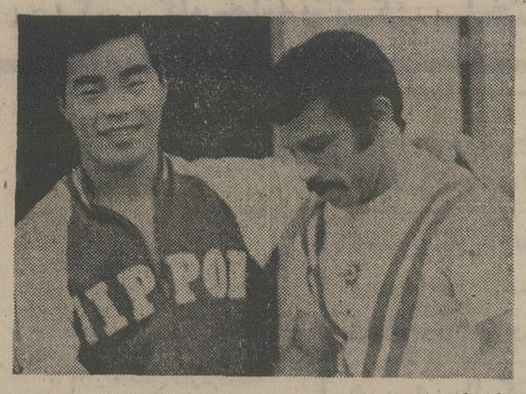

کن کیجی‌اندو و محمدنصیری دوچهره‌ایکه ۴ سال قبل دربانکوک برای تصاحب مدال طلا نبردی‌شانه بشانه برگزار کردند ، حالا هریک در وزنی متفاوت امروز برای‌دریافت مدال زردرنگ در کورس‌هستند . هراندازه که راه قهرمانی نصیری هموار و آسان است ژاپنی‌امیدوار راهی پراز سنگلاخ درپیش دارد . نبرد «اندو» ودوحریف چینی‌صاحب مدال طلای خروس وزن را معرفی میکند.

در کنار امید ایران به‌تصاحب مدالهای طلای‌دسته های‌مگس سبک ، سنگین و فوق‌سنگین ژاپنی‌ها قهرمانان‌دوره‌گذشته آسیا به یکضرب‌زنهای خود متکی هستند .

با حضورهمه‌قدرتهای شناخته شده وزنه‌برداری آسیا از بعداز ظهر امروز در سالن۴ هزارنفری مجموعه آریامهر ، مسابقات وزنه‌برداری آسیا با مبارزات قهرمانان مگس وزن آغازمیشود.

ژاپن ـ کره جنوبی ـ ایرانو غول تازه بپا خاسته جمهوری خلق‌چین مدعیان طراز اول و شناخته شده این رشته آسیادر تهران حاضر هستند.

مدعیان آشنا

ژاپن قهرمان دورگذشته ، ایران فاتح سالهای ۱۹۵۱ دهلی، ۱۹۵۸ توکیو و ۱۹۶۶ بانکوک، کره جنوبی تیم پیروز مسابقات سال ۱۹۵۴ مانیل باتفاق تیمهراز «راز ورمز» چین که سالیان‌دراز درعین قدرت دور از میدانهای بین‌المللی قرار داشت بزرگان وزنه‌برداری آسیا هستند .

چینی‌ها که نظیر ژاپن با ۸تن بمبارزات قدم گذارده‌اند مسلمادر دیدارهای وزنه‌برداری خالق رویدادهائی تازه خواهند بودکه بیگمان باید مهمترین حادثه را امروز بعد ازظهر از سوی وزنه‌بردار ۳۲ ساله چینی ، چین‌مان‌لین انتظار کشید . چرا این چینی که بطور غیر رسمی دومین رکوردخروس وزن‌جهان را بمقدار ۲۰۵ کیلو دراختیار دارد، امروز برای تصاحب یک مدال طلا بارقبیان ژاپنی وکرمئی

بقیه در صفحه ۲۱

«سوریه» عضو فدراسیون بازی های آسیائی

● روز گذشته « سوریه » نیز بعضویت فدراسیون بازی های آسیائی در آمد و باین ترتیب تعداد کشور های‌عضو فدراسیون به ۲۹ بالغ گردید.

پیش از سوریه آخرین کشور هائی که به فدراسیون بازیهای آسیائی ملحق شده بودند: لبنان و امارات متحده عربی بودند که راه یافتن‌آنها به فدراسیون‌روز جمعه‌گذشته بدنبال تشکیل یک جلسه صورت گرفت .

برای آگاهی دوستداران ورزش

وزارت پست و تلگراف و تلفن و شرکت مخابرات اعلام کردند از آغاز تا پایان بازیها ده شماره تلفن اختصاص به این دارد که به هر گونه پرسشی‌که ازجانب‌دوستداران و علاقمندان بازیهای‌آسیائی می شود ، پاسخ دهد .

این تلفن ها از امروز کار خود را شروع می کند و هر کس ، هر گونه اطلاعاتی در مورد بازیهای آسیائی تهران می خواهد میتواند باشماره های ۸۲۸۰۶۱ تا ۸۲۸۰۶۵ و ۸۳۸۰۷۱ تا ۸۲۸۰۷۵ تماس برقرار نماید .

تلویزیون بر جام جهان نما

دماگ DEMAG (آلمان)

غلطك وبیره كشیدنی .
نماینده انحصاری : شرکت ارکان ماشین آزبهاور مقابل دانشگاه آریامهر ۶۲۸ تلفن ۸۸-۹۵۰۰۸۵ - ۹۵۸۵۵۵

شرکت سهامی تولیما
Poclain
پوکلین
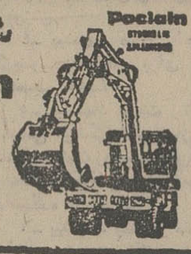
تهران ـ خیابان آبشناسان مقابل وزارت کار تلفن های: ۹۵۹۲۴۴ - ۹۵۴۴۶۰

باکنشت
میداند که خانم خانه به چه چیز نیازدارد

بتون آماده

تهران بتون
بتون آماده قابل تحویل در مدت ۲۴ ساعت
پمپاژ بتون تا ارتفاع ۱۰۰ متر
دفتر : سپهبدزاهدی (فیشرآباد) شماره ۲۸۵
تلفن : ۸۲۹۰۶۹

آکوستیك آلومینیومی ـ نسوز ـ قابل شست و شو
داپا
دودال تلفن ۶۲۷۹۶۴ - ۶۲۹۰۳۲

برای تجهیز رایگانی به
میکروفیلم و میکروفیش
ومتدهای مختلف آن به نمایندگی کداك ایران مراجعه فرمائید
شرکت الکترو کامرا ۲۱۰ خیابان شاه‌تلفن ۸ - ۶۶۲۹۵۶ و ۴ - ۴۲۰۹۳

آپادانا آخرین تورهای تابستانی را:
درهتل های درجه ۱ صبحانه ـ ناهار ـ گردش ، ورودیه ها ـ ایاب‌وذهاب ـ بلیط هواپیما جت درمعیت راهنمای فارسی زبان تقدیم میدارد.

تور ـ ۱۶ و ۱۹ روزه اروپا ـ حرکت
۱۸ شهریور ۱۶ روز : رم ـ بارسلون ـ پاریس ـ لندن‌و ادامه تور برای ۱۹ روزه هامبورگ . قیمت ۱۶روز ۵۷۵۰ تومان ـ ۱۹ روز ۶۴۵۰تومان

آپادانا :
جاده‌قدیم‌شمیران ـ چهارراه‌حقوقی ـ اول‌ایرج‌شماره ۴ تلفن‌های ۷۵۷۹۸۹ ـ ۷۵۶۲۰۳ ـ ۷۵۴۸۳۰

کلاس برای راهنمایان
کلاس راهنمایان تور های آپادانا از تاریخ ۱۵آبان ماه تشکیل ، اشخاصیکه بزبان انگلیسی تسلط کامل داشته باشند : برای مصاحبه و ثبت‌نام میتوانند تا اول آبانماه به آپادانا مراجعه نمایند.

IATA

BOSCH
مژده
محصولات خانگی بوش
وارد شد
ما محصولات خانگی بوش را که مورد تحسین و اعتماد همه مردم جهان است به ایران آورده ایم
محصولات خانگی بوش
ساخت کارخانه معظم بوش آلمان با امتیازات استثنائی و منحصر بفرد اکنون در میان شما و در فروشگاههای معتبر موجود است
شما هم مانند اکثر مردم اروپا محصولات خانگی بوش را انتخاب کنید
محصولات خانگی بوش همانست که شما میخواستید
نماینده انحصاری در ایران: شرکت هنکورد الکتریک خیابان شاه ساختمان آلومینیوم
بوش شایسته انتخاب و اطمینان
BOSCH

طرح‌های تازه
در کنفرانس رامسر

صبح امروز در پیشگاه شاهنشاه آریامهر هفتمین کنفرانس ارزشیابی انقلاب آموزشی در کاخ سلطنتی رامسر گشایش یافت.

★ **گزارش نخست‌وزیر**

آقای هویدا نخست وزیر طی گزارشی اقدامات انجام یافته را بعرض شاهنشاه رسانید و اظهار داشت:

۱۲ سال پیش که کشور ما حرکت سریع انقلابی خودرا برهبری آن شاهنشاه عالیقدر آغاز کرد، هرگز تصور پیشرفت هائی این چنین شگرف در زمینه های گوناگون اقتصادی - اجتماعی- سیاسی و فرهنگی آن هم در این زمان کوتاه برای هیچک از ما مقدور نبود.

دامنه و وسعت این پیشرفتها به حدی است که ما را بارها ناگزیر ساخته است که در فاصله های کوتاه در برنامه های عمرانی و اقتصادی خود به تجدید نظر های بنیادی و اصولی دست بزنیم که نمونه بارز آن تجدید نظری بود که در برنامه پنجم عمرانی با نخستین مراحل اجرائی انجام گرفت و همچنین اعتبارات آن به بیش از دو برابر افزایش یافت

★ **راه حل قاطع**

طبیعی است که در جریان این توسعه سریع و استثنائی و در قبال این دست آورد های با ارزش در مواردی با تنگناهائی نیز روبرو بوده‌ایم که همواره با پابرخورداری از راه یابی‌های شاهانه یکایک آنها را پشت سر گذاشته و در هر مورد به راه حل قاطع و مشکل‌گشا دست یافته‌ایم، یکی از عمده‌ترین این تنگنا ها در شرایط کنونی مسئله کمبود نیروی انسانی است که در این باره شرکت کنندگان در کنفرانس یقین دارند با استفاده از دستور عمل ها و تاکیدات ملوکانه مانند گذشته براه حل های کار ساز و دقیق دست خواهند یافت.

رسالت نظام جدید آموزش و پرورش در مرتبه نخست اینست که نیروی انسانی و فعال کشور را در جریان تعلیم و تربیتی قراردهند که جوابگوی نیازهای روزافزون و متنوع جامعه انقلابی ما باشد وبتواند نقش اساسی خود را در آماده ساختن نیروی انسانی لازم و کافی و حل مسائلی که در این جهت در مقابل برنامه های عظیم اقتصادی و اجتماعی ما واقع شده است، ایفاء کند.

و البته مهمترین و اساسی‌ترین قدم در این راه انتقال از نظام سنتی تعلیم و تربیت و توسل به روش هائی است که با مقتضیات و شرایط انقلابی جامعه ما هماهنگ باشد و این امر ایجاب میکند که برداشتها و دید های نظام آموزشی ما مورد تجدید نظر بنیادی قرار گیرد و این موضوع به نحو کامل مورد توجه قرار گیرد که هدف عمده واساسی نظام جدید آموزش وپرورش عبارت است از تربیت افرادی وطن‌پرست- کاردان وظیفه شناس و مسئولیت پذیر و واضح است که تحقق این منظور همانطور که شاهنشاه بارها تاکید فرمودند که جز از راه توجه به ویژگیهای ملی و میهنی و فرهنگ کهنسال مقدور نیست.

این شرکت کنندگان در کنفرانس مترصدند تا با بهره گیری از تعلیمات و راهنمائی های ملوکانه مانند همیشه به بررسی و اجرای وظائف محوله اقدام نمایند.

پیشنهادات تازه

دکتر سمیعی وزیر علوم و آموزش عالی در کنفرانس امروز گزارشی بعرض رسانید وضمن برشمردن فعالیت دهساله اخیر و همچنین توضیحی پیرامون نقش و وظایف شورای آموزش کشور و شورای مرکزی دانشگاه ها و شورای پژوهش های علمی، پیشنهاداتی بعرض همایونی رسانید که بموجب آن نیازهای اساسی کشور به نیروی انسانی و متخصص و تامین و در بهبود کمی و کیفی آموزش عالی نیز موثر خواهد بود.

پیشنهادات وزیر علوم و آموزش عالی بشرح زیر بود.

۱- پیشنهاد آئین‌نامه اجرائی در اجرای فرمان آموزش رایگان.

۲- تعیین هزینه سرانه تحصیلی در رشته های مختلف تحصیلی در دانشگاه ها و موسسات آموزش عالی دولتی و غیردولتی.

۳- پیشنهاد نحوه مشارکت بخش خصوصی در آموزش عالی با توجه به فرمان رایگان شدن آموزش.

۴- پیشنهاد طرح اجرائی گزینش دانشجو برای سال تحصیلی ۵۵-۵۴.

۵- پیشنهاد تربیت نیروی انسانی، پزشکی مورد نیاز جهت تامین سلامت روستانشینان کشور و پیشنهاد کاهش دوران آموزش دانشکده های پزشکی.

۶- پیشنهاد بمنظور متناسب ساختن تربیت تکنیسین های صنعتی و مهندسازو تجدید نظر در برنامه های آموزشی تربیت تکنیسین.

۷- پیشنهاد تاسیس دانشگاه سپاهیان انقلاب و دانشگاه علوم تربیتی بمنظور تربیت دبیران و کارشناسان مورد نیاز کشور در شهر و روستا.

۸- پیشنهاد ایجاد امتحانات کشوری در برخی از رشته های تحصیلی درسطوح مختلف به منظور بهبود کیفیت کار دانشگاه ها و موسسات آموزش عالی.

۹- پیشنهاد مربوط به جدا کردن ارزش علمی گواهی‌نامه های تحصیلی از امتیازات استخدامی آنها در همه رسته های شغلی باستثناء رسته پزشکی و بهداشتی.

۱۰- پیشنهاد مقدماتی برای فراهم ساختن امکان بهره‌مندی بیشتر دختران و زنان از فرصت های آموزشی در دانشگاه ها و موسسات آموزش عالی.

۱۱- پیشنهاد مربوط به بیمه و رفاه دانشجویان و استفاده از اوقات فراغت آنان.

این هفتمین سال است که جلسه مسئولان آموزشی کشور پیش از آغاز کار سالانه خود در اجلاس خاص از برکت راهنمائی ها و ارشاد رهبر عالیقدر ملت ایران بهره‌مند میشوند و با فکری روشن و دلی گرم بوظایف و تکالیف خویش می پردازند.

مسئولان آموزشی کشور به مناسبت عنایت وهدایت مستمری که شاهنشاه به پیشرفت امور آموزشی مبذول میفرمایند سپاس بیکران دارد و این موهبت عظیم و نادر را قدر میشناسند.

بیانات مهم شاهنشاه در جلسه امروز کنفرانس رامسر

کلیه مدارس ابتدائی وراهنمائی دولتی میشود
دیگر این مملکت کارخانه پزشک ساختن برای خدمت در خارج نیست

شاهنشاه آریامهر امروز در کنفرانس ارزشیابی رامسر پس از عرض گزارش نخست وزیر بیانات مهمی ایراد فرمودند و برای آموزش‌کشور در سطوح مختلف اوامری صادر کردند.

شاهنشاه فرمودند:

شاید تذکرنکاتی‌که بایددرنظر گرفته شود و در کمیسیونها بحث بشود حتی امسال برای اولین بار از دبیرها همدعوت گردید که بیائیه وابسته آنها آزادانه صحبت‌هایشان را خواهند کرد و تجربیات آنها چیزی است که هر روز به آنها برخورده‌اند. و اشکالات کار را میدانند و میفهمند و ممکن است که ارائه طریق‌آنان بسیار مفید واقع‌بشود، برگردیم سراصل آموزش - پرورش و تحصیلاتی که در رشته های مختلف برای افراد این مملکت از مرد و زن لازم است تا اینکه برای هدفهای ملی و برنامه‌ای امروزه و آینده ما کادری که بدان احتیاج داریم تربیت‌بشود و امیدواریم به بهترین وجهی وظائفی که هر روز فنی‌تر - حساس‌تر و دقیق‌تر میشودبه بهترین نحوی انجام دهید.

شاهنشاه افزودند: البته دفعه قبل صحبت کردیم که بعضی ها عقیده دارند تربیت از سن ۲ سالگی شروع میشود واگر این چیز ها بمثوث‌برسد ما هم نمیتوانیم‌از این‌موضوع بگذریم و اگر این‌یک‌طرق‌جدید تربیتی باشد، مسلما برای اینکه‌ماهمگام سایرین‌قدم‌برداریم ما هم باید بچه های مملکت‌را تحت‌آن تعلیم و تربیت بخصوص که در این سن لازم است‌قرار دهیم قبلا هم چندین دفعه گفتیم که مثلا دانشمندان باین نتیجه رسیده‌اند که بهترین‌سن فرا گرفتن علوم ریاضات بین سنین ۶ - ۷ و ۸ سالگی است.

البته صحبت از متد های مختلف هست که در موقع‌خواب گوشی بسرشان می گذارند و مطلبی را که باید یاد بگیرند در عالم خواب بوسیله صفحه یا نوار ضبط صوت ازهمان گوشی می شنوند و در همان حالت خواب و بیداری یا حتی خواب کامل، این مطالب به ذهنشان فرو می رود. بهترین طریق‌یاد گرفتن این شکل است اینها البته باید کاملا به ثبوت‌برسد. منتهی نمی شود فراموش‌کرد که این امکانات هم وجود دارد غیر از متد های سمعی وبصری که حالا کاملا به ثبوت رسیده این را ما از طریق ماهواره ها به سرتاسر مملکت خواهیم‌برد بدور افتاده ترین دهات وروستا های دور افتاده ایران خواهیم رساند. این طریق تعلیم وتربیت اینها که متد ها و وسائل مختلف است.

اما در راه عملی ذکرکردم‌همه ما چکار باید بکنیم و سیاست ملی ما چیست و گفتیم که هیچ ایرانی بعلت فعلی (البته در آینده که امیدوار هستیم‌هر خانواده ایرانی دارای همه نوع امکان باشد) حتی آن‌موقع وظیفه دستگاه این مملکت این است که هر ایرانی که بدنیا می آید حتما از تمام تحصیلاتی که از پائین ترین سنین زندگی شروع می شود برخوردار باشد

بهرصورت مجانی

شاهنشاه افزودند: تحصیلات کودکستانی- دبستانی‌وراهنمائی بهر صورت مجانی است. اصلا باید مطالعه کنیم که در این قسمت بخش خصوصی، ممکن است‌اجازه فعالیت‌داشته باشند؟ «چون این تحصیل اسمش اجباری است» ما اصلا در این قسمت فکر نمی کنم که حتی بتوانیم اجازه دهیم که موسسات خصوصی وجود داشته باشند. فکر می کنم که در این قسمت ما باید اصلا قطع کنیم خیلی از این حرف هائی که الان هست که علیحده از مردم پول می گیرند. بعضی ها هستند که میگویند ما خودمان پول میدهیم بشما چه مربوط است.

دلشان می خواهد پول بدهند مدارس تخصصی درست کنندبرای زدن‌پیانوبرای‌رقصیدن باله. برای یاد گرفتن دروسی که در برنامه مصوبه وزارت آموزش و پرورش ما نیست ولی نه درهمان‌مدرسه، علیحده درست کنند. هر کس که می خواهد در خارج از بخش و شهر روز های تعطیل بخواهد برود، آن مدارس برود. کسی کاری ندارد ولی هیچکدام از دروس مصوبه وزارت آموزش‌و پرورش تاسطح راهنمائی بعقیده من مدارس خصوصی نمی - توانند این مسئولیت را قبول کنند برای خاطر تمام این‌فساد های‌کوچک‌کوچکی‌که ممکن‌است پیدا شود پس اینها را فکر می کنم همه را ملی کنید، یکسره، مگر در بعضی قسمت های شبانه روزی برای اینکه نگوئید بچه حال که شما نمی گذارید بچه های ما ازسطح آموزشی بالائی استفاده کنند پس‌ما بچه هایمان را به اروپا می فرستیم، همان چیزی که ممکن است در اروپا پیدا کنند در این جا خصوصی پیدا بکنند. آنهائی که بچه هایشان را می خواهند به اروپا بفرستند به این مدارس بفرستند هر چند هم که دلشان می خواهد پول خرج کنند.

ولی این اکثریت ملت نمی شود، اکثریت ملت‌ما از این برنامه مصوبه باید استفاده بکنند و بکلی مجانی. غیر از آن چیز های تفننی که علیحده در مدارس دیگرتخصص میخواهند فرابگیرند خوب همینطورکه تمدن ما وسطح فرهنگ بالا میرود بعید نیست بشمابگوئیم‌که مثلادرس موسیقی و رقص‌های‌موزون که بیشترجنبه ژیمناستیک هم دارد اینها راهم در برنامه مصوبه بگذارید چرا نه زیرا هر نفری از لحاظ انسانی - از لحاظ فرهنگ نت موسیقی ندانند گفتم احیانا برای اینکه از آن طرفی هم نرویم که مغزبچه‌هایمان‌رابیهمه‌چیزبخواهیم پرکنیم از دروس ریاضیات‌مشکل تانت موسیقی ولی خوب‌دانستن نت‌موسیقی حتی رقصیدن‌موزون مثل باله احیانا میشود جزء فرهنگ ملتی قرار بگیرد نه‌فقط ما حالا میگوئیم که هیچکس‌نباید روی اصل نداشتن ثروت از تحصیلات محروم بماند.

تنبیه برای منع تحصیل

گفتیم که هر کس که مانع تحصیل کسی شود حتما مطابق قانون باید تنبیه بشود و اینجا قضیه پدرها مادر ها هستند و یاقیمی که مانع تحصیل بچه‌اش بشود. در سابق براین میشنیدیم که در بعضی نقاط مملکت حتی قبل‌از آنکه بچه‌ای بدنیا بیاید قبلا بچه‌را کرایه میدادند مثلا برای قالیبافی یک چندصدویاچند هزار ریالی بدستشان می آمد. قبل‌از اینکه بچه بدنیا بیاید برای آنکه بچه‌ها را بعدها در سن ۵ ویا ۶سالگی ببرند ودر آن کارگاه که اسمش را نمیشد گذاشت کارگاه. آن دخمه‌های قالیبافی بگذارند.

بچه ایرانی را به این طریق استثمار بکنند این، بچه‌اش را کمبدرسه نمیگذاشت موقعی که به سن مدرسه رفتن میرسید بچه رابه آن دخمه قالیبافی میفرستاد بعضی هاروی تاریک فکری به دختر از یک سنی به بعداجازه تحصیل نمیدادند هیچکس دراین مملکت‌حق‌ندارد که روی‌تخیلات واهی و فکر عقب افتاده مانع پیشرفت‌وشکوفان شدن استعداد یک فردایرانی شدو باید مطابق قانون هرچه قانون تعیین کرده تنبیه‌بشود. همانطوریکه هیچکس حق ندارد حیات کس دیگر را از او بگیرد حق ممانعت از پیشرفت روحی و فکری کس دیگری را ندارد طبیعتا تحصیلات مجانی است عموما بستگی دارد به استعداد آن فرد ایرانی.

تحصیل در دبیرستانها و دانشگاهها

پس موضوع را تا مدرسه راهنمائی تمام کردیم میرسیم سر دبیرستانها، دبیرستانهای‌حرفه‌ای که گفتیم مجانی است ولوتعهد خدمت هم نسپارند بهر صورت در رشته‌ای قرار میگیرند که آن رشته یک رشته تولیدی است و در واقع تولیدی است که بنفع عموم مملکت و جامعه تمام می شود پس گفتیم که دبیرستان حرفه‌ای هم مجانی است و اما دبیرستان‌غیرحرفه‌ای‌اینجابازهم‌می خواهم‌این‌حرف رابزنم دبیرستان های‌عمومی‌هرکدام کمدانشجویش معادل مدت تحصیلش، که چهار سال‌است تعهد خدمت بسپارداین راهم مجانی بکنید.

وباز این نوع دبیرستانها راهم بالاخره به‌این نتیجه خواهید رسید که آنهم باید بکلی ملی بشود و دبیرستانهای دیگری را اجازه تاسیس بدهیم تا کسانی که نمی‌خواهند در مقابل چهار سال دبیرستان تعهد خدمت بسپارند مایل هستند به‌این مدارس بروند آن موقع ما دیگر چه کار داریم که‌دبیرستان‌چقدر شهریه‌میخواهد بگیرد، یا اولیاء چقدر میخواهند بپردازند. برای اینکه بنظرعجیب خواهد بود که‌کسی حاضر نباشد که در مقابل چهار سال درس چهار سال خدمت بکند. چون دوسالش که بهرصورت خدمت نظام وظیفه است و بعد کسی‌که تحصیلات دبیرستانی میکند بعدش هم بدانشگاه میرود و اگر آن کسی که تحصیلات دبیرستانی‌را کرد و چهار سال تعهد خدمت کرد باز وقتی که داخل‌دانشگاه شد و تحصیلات مجانی تقاضا کرد دو برابر مدت تحصیلاتش باید تعهد انجام خدمت بدهد. تعهد دبیرستانی او خودبخود لغو میشودو فقط‌تعهد دانشگاهی او حساب میشود. شاهنشاه افزودند انسان باید خیلی فکر های بخصوصی بکند نقشه‌های بخصوصی بکشد که تعهد دبیرستانی ندهد بعدهم تعهد دانشگاهی بدهد. یااینکه تعهد دبیرستانی ندهدو تعهددانشگاهی هم ندهد معلوم نیست برای چه کار پس‌باید خلاصه‌کنیم‌دبیرستان حرفه‌ای که مجانی است غیر حرفه‌ای هم بشرط تعهد یک برابر خدمت یعنی چهار سال مجانی است فکر میکنم که این راهم باید ما ملی بکنیم بجای این نوع دبیرستانها که آنها هم برنامه مصوبه را نجام میدهند این را هم نمیشود خصوصی کرد مگر برنامه‌های بخصوصی که‌کسانی حاضر باشند در آن دبیرستان همانطوری که بچه‌هایشان را به خارج میفرستند بفرستند. اینجا یا شبانه‌روزی یا غیرشبانه‌روزی از یک سطح تعلیمات بخصوصی برخوردار بشوند. چون ما مانع اینکار هم نمی‌شویم بلکه تشویق هم می‌کنیم.

دبیرستانهای شبانه‌روزی

شاهنشاه افزودند مخصوصا خیال دارم چند تا از این نوع دبیرستانهای شبانه‌روزی دربعضی نقاط بسیار زیبای مملکت ایجاد بکنیم که برجسته‌ترین شاگردان این مملکت را دستچین بکنیم و به‌این دبیرستانها بفرستیم که‌اینها در محیط بخصوصی پرورش، پیدا کنند البته شما شنیدید منهم شنیدم باوجود اینکه گفته‌ایم تحصیلات مجانی است پشت‌سر این مدارس باصطلاح غیردولتی وجوهی میگیرند وحتی به آنها میگویندشما علی‌الحساب شهریه را بدهید هروقت از دولت‌پولش را گرفتیم بشما پس میدهیم مثل اینکه تردیدی هست‌که دولت این پول را بدهد. دولت، که بخواست خداوند الان نه‌تنها در مضیقه نیست بلکه مابه‌ممالک بزرگ دنیا وام میدهیم بعناوین مختلف از اینها وجوهی اخذ می‌کنند وخیلی از این اولیاء هستند که بدون توجه میگویند بشما چه مربوط است که مابول بدهیم مادلمان میخواهد پول بدهیم بشما چه. من حرفی ندارم که این کار بشود ولی درمدارس خیلی بخصوص،نه‌اینکه هشتاددر صد آن مثلا مجانی بیایند ولی دهتا بیست درصد تمام محیط رابااین وسیله‌بهم بزنند هرکار علیحده واختصاصی که‌میخواهند انجام بدهند بروند در همان مدارس که مخصوص آن کار ایجاد شده‌مدرسه‌رقص، مدرسه موسیقی، مدرسه‌زبان هرچه‌که دلشان میخواهددر آن مدارسی که گفتیم شبانه‌روزی خواهدبود یامدارس‌خصوصی‌که شبانه‌روزی هم نباشد ولی کسانی هستندکه تعهد خدمت نمی خواهندبسپارند و اگر از سطح تربیت خیلی بالاتری برخوردار باشنددولت خرج تحصیل برجسته ترین شاگرد های تمام سرتاسر مملکت را در این‌نقاط و در این‌مدارس خواهد پرداخت و آنها هم مثل سایرین میتوانند از آن تعلیمات باصطلاح بالا تر استفاده بکنند. گو اینکه میل باطنی من اینست که تمام مدارس ایران ازلحاظ تعلیماتی از همان سطح بهر صورت برخوردار باشد دبیر و آموزگاری که برای دولت کار می کند و از دولت حقوق می گیرد چرا باید طریق درس دادنش از دبیری که برای مدارس خصوصی کار میکند پائین تر باشد؟ یا سعی‌بکنید دوره‌های فشرده‌ای بگذارید. بجای طرز و طریقه تعلیم دادن معلمینتان دوره‌ببینند باصطلاح معروف هرچند وقت به چند وقت دوره بخصوصی داشته باشند شما چطور میگوئید؟ هرسال یا هر دو سال؟ یا هرسه سال کتاب های درسی راعوض کرد. ریخت‌دور سپس‌باهمان تناسب معلم شما هم بعداز هر یکسال دوسال سه سال باید طرز تعلیمش‌عوض‌بشود همانطور که کتاب عوض می شود طرز تعلیمش نیز باید عوض بشود. پس‌اینها باید دائما دوره ببینند.

خرج تحصیلات

شاهنشاه افزودند: میرسیم بتحصیلات دانشگاهی، قبلا هم گفتیم هرایرانی از کودکستان تا دانشگاه اگر مایل و داوطلب باشد تحصیلات برای او مجانی است‌تحصیلات مجانی‌دانشگاهی بشرطی‌که‌دوبرابر خدمت‌بتناسب سال های تحصیلی تعهد کرده باشد آنها که تعهد خدمت نکنند شهریه‌ای که اینجا می پردازند بایددرست شبیه‌شهریه‌ای باشدکه‌حاضرندد‌راروپا وامریکا و ممالک دیگر بپردازند. چه فرقی می‌کندچطور همه‌چیزمملکت ما از لحاظ اجتماعی، اقتصادی باید شبیه آن ممالک بشود. حقوق که ماشاءالله از آنجاها هم بالا زده اما فقط خرج تحصیل نباشد چرا؟ امروز حقوق‌هائی که‌در بخش خصوصی میدهند که خود این مطلب را هم لابد دولت‌به آن توجه بکند از لحاظ مالیاتی‌یک‌عدالت را شما باید برقرار بکنید طوری است که تاحدی اصلا کیج‌کننده است که چقدر اصلا کسی در خدمت دولت باقی میماند وقتی یک چنین وضعی موجود باشد پس خرج تحصیل اینجا به چه مناسبت از خرج تحصیل‌مملکتی مثل انگلستان و امریکا وسویس کمتر باشد، البته اینجا ممکن است که با هم کنار بیایند و بخش خصوصی با اشخاص قرار به بندد که اشخاصی که میخواهند مستقیما به بخش خصوصی بروند خرج تحصیلاتشان رابخش خصوصی بدهد و بدانشگاههای ایران بپردازد مگر چه میشود، چه عیبی دارد و تعهد خدمت‌دادن هم‌چیز وحشتناکی نیست. برای اینکه حقوقی هم که دولت می دهد. حالا شما نگاه کنید که برای زندگی کافی است بعدها بهتر و بیشتر هم خواهد شد با انگیزه‌هائی که در کار دولتی وجود دارد مثل بازنشستگی، مسکن، بهداشت و غیره و تسهیلات مالیاتی‌برای کارمندان دولت در مقابل مالیات سنگین در بخش خصوصی بالاخره کسی که تعهد خدمت میسپارد مسلما آخرسر مغبون نخواهد شد میرسیم به کمبود افرادکه برای انجام برنامه ۵ ساله‌فعلی و بعد برنامه‌های ۵ سال آینده چه خواهد داشت برای‌کارهای فوری که باید فکر بکنیم که‌چه کار باید کرد، شایدمدت‌تحصیلی بعضی رشته‌هازیادی است، شاید بشود فشرده‌تر کرد، شایدبشود مثلا پس از ۶ ماه دوره مثلا سال اول، یک دانشکده‌ای که چندتا واحدش تمام شده بااین واحدهای درسی که تمام شده در واقع جای خالی نیز برای عده دیگری میماند که بیایند و همین واحدهائی را که سایرین خوانده و تمام کرده‌اند اینها شروع بکنند، بخوانند یعنی‌در عرض یکسال شاید بشود بیش از یکدوره شاگرد گرفت، همینطور که بهمین طریق بجلو میرود. همینطور پشت سرش بیاید.

نه اینکه منتظر بشوند سال تمام شود، خالی شود تا یک عده‌ای وارد بشوند، این قابل‌مطالعه است. حقیقت را بخواهید من فکر میکنم که باندازه‌کافی‌نه‌معلمین ایرانی درس میدهند ونه‌شاگردان ایرانی درس میخواهند. یعنی کسی که در ۶سال احیانا الان درسی که در ۶ سال احیانا الان میخوانند یکساله از تعطیلات تابستانی‌شان را بزنند، یک خرده‌هم در روز بیشتر درس بخوانند یا درسال واحد بیشتری بگیرند. این دوره تحصیلاتی رامسلما میشود بدون فشارآوردن به مغزشان کوتاهتر کردوتقاضای بازار فکری ومغزی مملکت را زودتر تکمیل کرد.

همانطور که گفتیم دبستانها و دبیرستانها باید معلمینشان دوره ببینند.

همانطوریکه کتابهای درسی را باید عوض کرد.

طریقه درس‌دادن را باید عوض کرد.

البته این موضوع به سطح دانشگاهی‌هم کاملا اطلاق میشود وصدق میکند بخصوص که درآن سطح دانشگاهی بالا از وسایل جدید سمعی و بصری زیادی میشود استفاده کرد.

راه جبران کمبود پزشک

این‌راهم میخواهم بگویم که ما هیچ‌نوع عقده‌ای نداریم. اگردر هررشته‌ای حس میکنید که مخصوصا در قسمت دانشگاهی کمبود کادر دارید هیچ‌عیبی‌ندارد که از خارج استخدام بکنید.

هرکسی که برای هرکاری لازم است کمااینکه ما به مملکت‌ایران میخواهیم خدماتی‌هم بهداشتی و هم درمانی بدهیم، الان باکمبود شدید کادر پزشکی و پرستاری روبرو هستیم و یک مقدار زیادی پزشکان ایرانی در آلمان - آمریکا واحیانا جاهای دیگر پخش شده‌اند، بعضی‌ها اطلاعاتی پیدا کرده‌اند همه همسر گرفته‌اند بچه‌دارند. زنهایشان دلشان نمیخواهدحرکت کنند. یک عده‌ای‌هم دلشان میخواهد بیایند یا دودل هستند. یک عده‌ای‌هم که تقاضای‌مراجعت کرده‌اند ولی مطلب اینست که همانطور که قبلاهم‌گفتیم، آمارهم نشان میدهد، میگویند تقریبا ۸۰ درصد فارغ‌التحصیلان پزشکی دانشگاههای شیراز واحیاناتهران پس‌از فراغت از تحصیل فورا به امریکا میروند.

این باز حرف تکراری است.ولی بهرصورت انسان ناچار است که تکرار کند. گمان کنم که دانشگاه تهران آمار داده بودکه درحدود ۵ یا۶ میلیون ریال‌خرج تربیت یک پزشک است که ماازر بودجه، این مملکت‌میدهیم برای اینکه بعضی اینکه دانشجو فارغ‌التحصیل شده برود بخدمت مملکت خارج؟ ولی باحقوق هائی که الان ما در ایران میدهیم ولو کسی که وارد خدمت پزشکی میشود، ماهمیشه فکر میکردیم که این باخدا ووجدان خودش بیمان بسته که من تحصیلات پزشکی را برای این شروع کردم که بخدمت بشرکمربببندم. پزشکان سابق مسلما یک کداخلاقی‌داشته که این حرفه پزشکی حرفه‌خدمت بمنوع و به بشریت‌است. آنهائی که رفته در آمریکا و خودشان را بهرنوع خطری زدند که خیلی‌هایشان‌هم‌تلف‌شدند وازبین رفته، بااین روح میرفتند امروز، درست شده موضوع تجارتی که ما از این علم چقدردرمی‌آوریم. درمقابل مثلا مهندس یا آرشیتکت چقدر، در صورتیکه علم‌پزشکی از لحاظ انسانی‌یادیک ضوابط دیگری داشته باشد.

بهرصورت ما دراین قسمت‌هم از لحاظ مالی نمیخواهیم آنهارا در مضیقه بگذاریم، کار بجائی رسیده که من دوسال وخرده‌ای پیش درچهارمهار رفتم به بازید یک بیمارستان (بیمارستان شیروخورشید) بخش های‌مختلف را که‌می‌دیدم وارد بخش جراحی شدم. غیر از چند پرستار و بهیار چیزی آنجادیدیم. گفتم مگر اینجادکتر جراح ندارید؟ گفتند خیر! گفتم‌چطورممکن است‌بیمارستانی بخش جراحی داشته باشد و دکتر جراح نداشته باشد. گفتند ما همه جورآماده هستیم‌وبودیم، حتی پیشنهاد ۱۶۰ هزار ریال حقوق در دو سال پیش دادیم و هیچکس حاضر نشد که بیاید و این خدمت را قبول کند. حالا ممکن است دو چیز باشد، یکی‌کمبود پزشک، یکی اینکه پزشک حساب کرده‌پیش خودش این درآمد برای من در یک همچنین نقطه‌ای جنبه تجارتی ندارد.

کارخانه پزشک سازی

ولی حالا که ما خواهیم گفت یاشما خرج تحصیل حقیقی خودتان‌رابدهید و یاتعهدخدمت بسپاریدو تا خدمتتان‌را انجام ندهید، جز با اجازه‌مخصوص حق خروج ازکشور رانخواهید داشت، دیگر این‌مملکت‌کارخانه پزشک ساختن برای خدمت بخارج‌نیست و بالاخره باین‌کار خاتمه خواهد داد و این اقدام از بدیهی‌ترین کارها است که میتواند انجام گیرد اما اگر بخواهم وارد این مطلب نشوم که‌هماهنگی بین این‌دانشگاهها چطور باید باشد، این مطلبی است‌که‌باید در کمیسیون‌هایشان مورد بررسی ومطالعه قرار گیردپس‌از قرائت گزارش‌باهری معاون‌وزارت دربار شاهنشاهی و اطلاع حضار از این‌گزارش و بحث ان با وزارت علوم و آموزش عالی وبحث آن میان تمام‌دانشگاهها هم معایبی که هست - که البته معایب است، چطور ممکن است نباشد - سعی میکنیم معایب را برطرف‌کنیم وبخصوص سعی میکنیم‌هماهنگی بین دستگاه ها ایجاد بکنیم و با فراهم کردن هرچه که برای‌بهبود بخشیدن به طرز تعلیمات از لحاظ کتاب، وسائل آموزشی و دوره های توجیهی آموزگار، دبیر اساتید دانشگاه و غیره انشاءالله تمام مطالب آموزشی خودمان را از لحاظ مادی‌و اخلاقی حل خواهیم کرد و اینکار خواهد شد.

اولا اینکه آنقدرها مشکل نیست، راه‌حلی میشود پیدا کرد و بخصوص باتصویب این برنامه ومدام و همیشه درانجام این برنامه هیچ مشکلی‌نیست که قابل حل نباشد.

۵ شناگر ایرانی حذف شدند

در نخستین روز مسابقات‌شنا، پنج شناگر ایرانی حذف شدند. این چهار شناگر در این مسابقات شرکت داشتند:

۱- ۱۰۰ مترقورباغه زنان ۲- ۲۰۰ متر آزاد زنان ۳- ۲۰۰متر پشت مردان ۴- ۲۰۰ متر آزاد مردان.

در همین مبارزات، شناگران ژاپنی برحریفان چینی خودپیشی جستند. برگزیدگان مبارزات مقدماتی این چهار رشته، بعد ازظهر امروز مسابقه نهائی را برگزار خواهند کرد.

تنها امید ایران برای حضور در مسابقات نهایی، حسین‌نسیم در ۲۰۰ متر پشت‌مردان بود که با کسب زمان ۲٫۳۲٫۸۱ ثانیه مشترکا با - فهاد - شناگرعراقی که او نیز همین زمان را بدست آورد - به مقام هشتم مقدماتی رسید. ولی به‌جهت اینکه در مسابقات نهائی، بیش از هشت نفر نمی‌توانند حضور داشته باشند، برای انتخاب یکی ازاین دو نفر (به‌عنوان نفر هشتم مسابقه‌نهائی ۲۰۰ متربشت‌مردان)، مسابقه مجددی بین آنها انجام گرفت وشناگر عراقی با کسب ۲٫۳۲٫۴۶ ثانیه نسیم را شکست داد وبه‌فینال راه یافت. درمسابقه مجدد، نسیم رکورد ۲٫۳۲٫۴۹ ثانیه را بدست آورد.

در مسابقه‌های‌مقدماتی امروز، این شناگران برای مبارزات‌نهایی برگزیده شدند:

۲۰۰ متر پشت مردان

۱- زورارپو از فیلیپین ۲- هورزا از ژاپن ۳- یاماموتو از ژاپن ۴- جن‌جون از مالزی ۵- پای‌تی‌سی از چین ۶- چینگ از چین ۷- جانگ از چین ۸- فهاد از عراق. (حسین نسیم شناگر ایرانی حذف شد).

۲۰۰ متر آزاد زنان

۱- فی‌شی‌گاون ازژاپن ۲- ناکامورا از ژاپن ۳- سانگ‌ال‌از سنگاپور ۴- راجه‌نیوان‌از تایلند. ۵- یوا از سنگاپور ۶- جسائو از چین ۷- بسنگ از چین ۸- ساسانی از تایلند. فیروزآبادیان از ایران حذف شد.

۱۰۰ متر قورباغه زنان

۱- هاروکا از ژاپن ۲- دئانو از فیلیپین ۳- یاماموتو ازژاپن ۴- چانگ‌هو از چین ۵- لیانگ‌هو از چین ۶- ناواک از اسرائیل ۷- تامار از اسرائیل ۸- گیماز کره جنوبی. هاله وفائی شرکت کننده ایران حذف شد.

۲۰۰ متر آزاد مردان

دراین ماده ۱۸ تن شرکت داشتند و تنها ماده‌ای بود که در مسابقات صبح در سه قسمت مقدماتی انجام گرفت. رده‌بندی اول تا هشتم برگزیدگان مسابقات از این قرار است.

۱- هوریوشی از ژاپن ۲- آیدا از ژاپن ۳- آدی ازاسرائیل ۴- چواز کره ۵- یائوچ ازچین ۶- لین از چین ۷- بونتای از خمر ۸- برنر از اسرائیل.

ناصری و گودرزی دو شرکت کننده ایران در این رشته‌بودند که هردوناکام‌ماندندو خط‌خوردند.

مسابقات مقدماتی شنا ساعت یازده بامداد امروز پایان پذیرفت ودربی آن، مسابقات واترپولو با دیدار تیمهای ملی ژاپن و جمهوری دموکراتیک خلق کره بلاناصله دنبال شد.

دختران والیبالیست ایران، طعم اولین پیروزی را به دختران ورزشکار چین چشاندند

چینی‌ها در این مسابقه، هرسه گیم را (۱۵-۴ و ۸-۱۵ و ۱۲-۱۵) ازدختران والیبالیست ایران بردند.

بدنبال این پیروزی، مردان والیبالیست چین نیز درخشیدند. حریف مردان چین تیم هندوستان بود که به آسانی مغلوب شدو با نتیجه (۳-۱۵) - (۶-۱۵)و (۵-۱۵) تن به‌شکست داد.

مسابقات والیبال قهرمانی‌هفتمین دوره بازیهای آسیایی ازساعت ۹ بامداد امروز با دو دیدار بالا (مردان چین - هند) و (دختران چین - ایران) آغاز شد.

خبرنگار ورزشی‌ما مینویسد: همانطوری که انتظار میرفت، تیم ملی بسکتبال ایران، اولین پیروزی را نصیب‌گروه ورزشی میزبان کرد. مردان بسکتبالیست ایران، بامداد امروز با حریفان‌بحرینی‌روبرو شدند و از این سد به آسانی گذشتند.

ژاپن - کره

در اولین روز مسابقات بسکتبال مردان، تیم ژاپن با نتیجه ۷۷ بر۷۵ برتیم جمهوری خلق کره به پیروزی رسید. ژاپنی‌ها که کمتر از ارزش‌خود می‌نمودند، در پایان نیمه اول با نتیجه ۴۶ بر۳۷ به پیروزی رسیدند و این فاصله را تا دقیقه های آخر بازی حفظ کردند. اما در دقیقه‌های آخر بازی دفاع کره - با جای‌گیری در اطراف محوطه سبد خود- از نفوذ و سرعت ژاپنی‌ها کاستند و سرانجام، در حالی که فاصله امتیازات خود را خیلی اندک کرده‌بودند، سوت بازی شکست آنها را اعلام کرد. و جمهوری خلق کره به عقیده آنها که قبلا این تیم را دیده بودند، بهتر از پیش بود. در تیم ژاپن، بهترین بازیکن شماره ۷ «شی‌کاکی آبه» بود که جثه‌ی کوچک و همانند محسن خلخالی بازیکن ملی خودمان دارد. او با شوت دور موفق وبا سرعت کافی بازی و تیم خود را اداره کرد.

در دیدار دوم تیم ملی‌ایران در مقابل بحرین قرار گرفت. در تیم ایران شیرالیو مربی تیم ایران بعضی از بازیکنان ثابت را روی نیمکت ذخیره‌ها نگاهداشته بود. با اینحال، ایرانیها کاملا برتیم بحرین تسلط داشتند و سرانجام نیمه نخست بازی‌را ۳۲بر۵۷ بسود خود پایان دادند.

درنیمه‌دوم تیم ایران یک‌پارچه عوض شد وبا چهره جدید توانست‌طی یک بازی سریع‌تر نتیجه را ۱۲۸ بر۶۲ به پایان برساند. تیم ایران که یکی از امید های مدال برنز مردان است، روز نخست مسابقات را به آسانی پشت سر نهاد.

ایران به‌چین باختند

چین ب

شاهنشاه آریامهر ، بازیهای پرشکوه آسیایی راافتتاح‌فرمودند

دیشب تهران، پایتخت «دوستی» بود

«هفتمین دوره بازیهای آسیائی را افتتاح مینمائیم »

شاهنشاه آریامهر با این جمله کوتاه بازیهای آسیایی تهران را گشودند .و انتظارها به پایان رسید و نطفه‌ای که ورزش ایران چهار سال تمام در وجود خود پرورانده بود، اینچنین متولدشد.

دیروز بعد از ظهر در پیشگاه شاهنشاه آریامهر و علیاحضرت شهبانو فرح پهلوی و والاحضرت همایون ولایتعهد و با حضور جمعی از شخصیت‌های مملکتی و ورزشی ایران و جهان ، مهمانان خارجی و در برابر دیدگان‌دهها هزار تماشاگر بی‌تاب و میلیونها تن مردمی که در سراسر ایران و جهان گوش به رادیو و چشم به تلویزیونها داشتند ، هفتمین دوره بازیها گشوده شد.

همه‌چیز با غرور و شادی‌توام بود .ورزشگاه صد هزار نفری آریامهر **با سربلندی تمام‌قهرمانان برگزیده ۲۵ کشور آسیایی را در دامن خود گرفته بود و مقدم آنها را گرامی میداشت .**

موج شور و شادی

از صبح‌دیروز ، ایرانیان‌شیفته ورزش و مدعوین‌ایرانی وخارجی بسوی ورزشگاه صدهزار نفری آریامهر براه افتادند . از ساعت ۱۰ صبح بود کمردم رامجموعه ورزشی آریامهر را درپیش‌گرفتند و آنهاکه دوراندیش‌تربودند پیش از ساعت ۲٫۵ در محل خود نشسته بودند . در این ساعت درهای ورزشگاه کم‌کم‌بسته‌میشد. این را زودترباطلاع مردم‌رسانیده بودند. بعضی‌ها که همیشه‌کارها را ساده می‌پندارند و به زمان ثابت ووقت معین عادت ندارند ، پشت‌درها ماندند، یا بسختی‌داخل استادیوم شدند .

آقای هویدا نخست‌وزیرساعتی زودتر از تشریف‌فرمائی شاهنشاه به ورزشگاه آمده بود ومستقیما همه‌چیز را زیرنظر داشت .

نیسار حجت (رئیس کمیته تشکیلاتی‌بازیهاو سرپرست‌سازمان تربیت‌بدنی) خود، بیسیم بدست، رهبری قسمتی از برنامه‌ها را بعهده گرفته بود .

اینها همه حکایت‌از روزبزرگی میکرد، روزی که نه فقط برای ورزش ما حتی برای ورزش‌آسیا

شاهنشاه آریامهر و والاحضرت ولیعهد بانگان دادن دست به ابراز احساسات مردم پاسخ میدهند

ناگفون سابقه نداشته است

تشریف فرمائی

اعلیحضرت همایون شاهنشاه آریامهر و علیاحضرت شهبانوی گرانمایه ایران باتفاق والاحضرت همایون ولایتعهد درست درساعت ۳٫۳۰ دقیقه بعد از ظهر به جایگاه سلطنتی نزول اجلال فرمودند . در این هنگام بود که فریاد شادی و هلهله‌دهها‌هزارتن تماشاگر اوج گرفت . مردم که یکبار دیگر شاه خود را چون نگینی پرتلالو درمیان داشتند و از شادی سر از پا نمیشناختند . شاهنشاه و شهبانو به ابراز احساسات مردم پاسخ دادند و آنگاه ، سلام شاهنشاهی بوسیله موزیک ارتش شاهنشاهی نواخته شد. همزمان با نواختن سرود ، چهار هزار جوان تعلیم‌یافته به تصویر سازی پرداختند و در روبروی جایگاه ، روی سکوهای طبقه دوم و زیر مشعلی که‌انتظار دونده‌مسالخورده‌ایرانی«یاغبانباشی» را میکشید ، تصویری از پرچم سلطنتی به نقش درآمد .

حاضران‌ایرانی و خارجی، حتی آنها کمکمتر تابع‌احساس خود میشوند و گزارش‌نویس یا گزارشگرند برای چند لحظه در احساس داغ این لحظات فرورفتند و با شور تمام کف میزدند.

همه باحترام از جا برخاسته بودند . وجودها از این شادی میلرزید . چند دقیقه‌یی بود که ورزشگاه صد هزارنفری احساس غرور میکرد.

آهنگ رژه

آنگاه دسته موزیک آهنگ مخصوص رژه را نواخت و قهرمانان کشورهای شرکت‌کننده که پیش از این درمیدان استقرار یافته بودند رژه آغاز کردند . در پیشاپیش هر گروه ، یکدختر ایرانی که بر روی یک پلاکارد نام‌کشور رژه‌رونده را حمل‌میکرد، با لباسی زیبا ، که رنگ پرچم سه رنگ ایران را مینمود ، قرار داشت .

آن گروهی که با تکه‌های از پیش‌ساخته شده ، تصویرسازی میپرداختند ، بمجرد رسیدن تیمهای مذکور به جلو جایگاه ، پرچم آن کشور را برنگهای‌اصلی شکل می‌بخشیدندو بطریقی‌بسیار زیبا ، چنانکه گویی باد برآن میوزد آنرا بحرکت درمی‌آوردند.

کوچکترین و بزرگترین گروه کشورهای رژه رونده به ترتیب حروف‌الفباء رژه رفتند. افغانستان آخرین گروهی که بتهران رسیده بود ، بادوازده ورزشکار و چهار سرپرست پیشاپیش گروههای دیگر گام میزد .

برمه دومین کشور بود و بهمین سیاق دیگر کشورهااز جلوجایگاه سلطنتی گذشتند . بازیگران ایران باکت خردلی رنگ و شلوار یا دامن قهوه‌یی ـ که لباس تازه تیم ملی بحساب می‌آمد ـ آخرین گروهی بودکه چون میزبان‌است، بقیه در صفحه ۸

نطق افتتاحیه مراسم هفتمین دوره بازیهای آسیائی توسط : والاحضرت‌شاهپورغلامرضاپهلوی رئیس فدراسیون بازیهای‌آسیائی

شاهنشاها :

برای من کمال مباهات است که به عنوان رئیس بازی های آسیائی این نطق کوتاه را جهت عرض خیر مقدم در افتتاح بازیهای آسیائی بحضورتان معروض دارم .

بعد از بازیهای آسیائی ۱۹۷۰ بانکوک که قرار براین شد تهران میزبان هفتمین دوره بازیهای آسیائی باشد ، کمیته تشکیلاتی کوشش فراوان مبذول داشته که بازیهای آسیائی را در حد اعلای کمیته المپیک بین‌المللی و فدراسیون بازیهای آسیائی منعکس نماید . رجاء واثق داردکه طی شانزده روز آینده این کوشش ها قرین موفقیت باشد .

بسیاری از روسای سابق فدراسیون بازی های آسیائی وعده زیادی از شخصیت های عالیقدر فدراسیون بازیهای آسیائی و کمیته بین‌المللی المپیک در آسیا اکنون در اینجا حضور دارند . همچنین امروز عده کثیری از نمایندگان مطبوعات رادیو تلویزیون از اقصی نقاط دنیا و همانطور که مشاهده خواهید کرد بالغ بر ۳۰۰۰ ورزشکار و سرپرست و سایر مقامات ازجمله رئیس بین‌المللی ورزش ورئیس‌فدراسیون آسیائی ورزش و یا نمایندگان آنان وعده زیادی از داوران بین‌المللی و قضات ، نماینده ۲۵ کشور عضو فدراسیون بازی های آسیائی در این استادیوم اجتماع نموده‌اند . اینجانب به کلیه آنان صمیمانه خیر مقدم گفته و بمناسبت همکاری های آنان با کمیته تشکیلاتی پیش از آغاز این بازیها سپاسگذاری مینمایم و اطمینان دارم که طی بازیها نیز همه ما کلیه مساعی خویش را معطوف به این امر خواهیم نمود که هفتمین دوره بازیهای آسیائی طبق شعار فدراسیون بازیهای آسیائی یعنی ، همیشه به پیش ، برگزار گردد .

اعلیحضرتا اینک از پیشگاه ملوکانه استدعا دارد اجازه فرمایند رئیس کمیته تشکیلاتی هفتمین دوره بازیها آسیائی گزارش خود را تقدیم نماید .

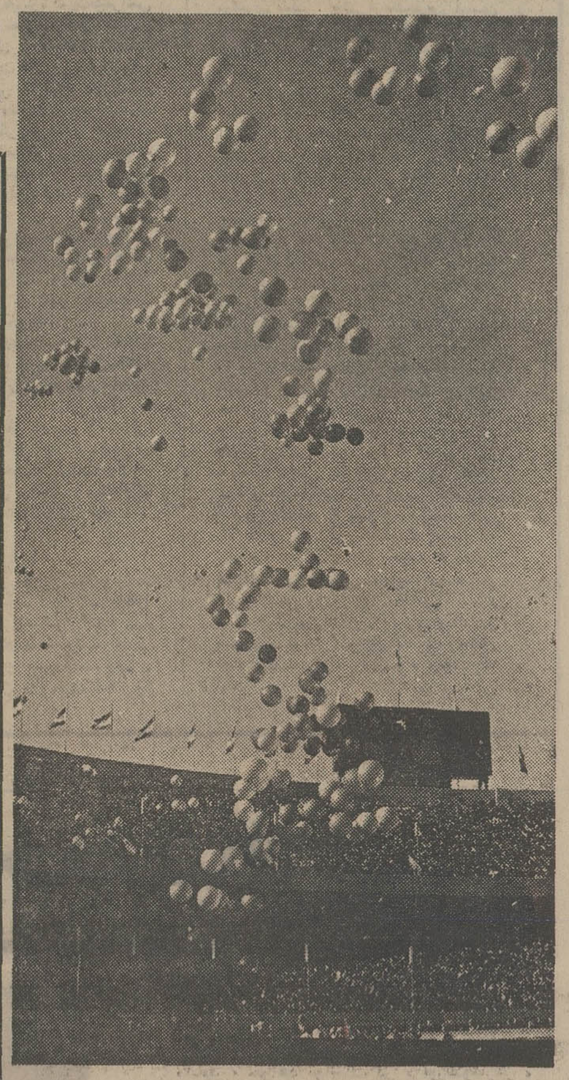

گزارش سپهبد حجت رئیس کمیته تشکیلاتی بازیهای آسیائی تهران

شاهنشاها :

در این موقع که بزرگترین رویداد ورزشی قاره پهناور آسیا در کشور کهنسال ما در تهران شروع می شود افتخار دارد بشرفعرض پیشگاه مبارک شاهنشاه آریامهر برساند :

در بازیهای آسیائی تهران ورزشکاران دختر و پسر از ۲۵ کشور آسیائی شرکت نموده‌اند .

این جوانان ورزشکار که با قلبی آکنده از مهر محبت بمنظور تحکیم مبانی مودت و دوستی در این اجتماع بزرگ شرکت نموده‌اند ، بر طبق برنامه تنظیمی ، مدت ۱۵ شبانه روز بانجام مسابقات و مبارزات ورزشی مبادرت می ورزند .

مسابقات در شانزده رشته ورزشی پیش بینی شده که سیزده رشته آن در تاسیسات مجموعه ورزشی آریامهر و سه رشته دیگر در ورزشگاه های محمد رضا شاه پهلوی وامجدیه و باشگاه ورزشی شاهنشاهی و ضمنا قسمتی از مسابقات فوتبال در استادیوم ورزشی پرسپولیس برگزار می گردد .

باید بعرض برساند که در این دوره از بازیها رشته های ورزشی ژیمناستیک و شمشیر بازی ببازیهای آسیائی افزوده شده و برای اولین مرتبه اجرا می گردد .

ورزشکاران در دهکده بازیهای آسیائی که برای سکونت آنان احداث شده است اقامت دارند و تغذیه آنان نیز در همان محل انجام می پذیرد .

شرکت ورزشکاران کشور دوست و برادر ، جمهوری خلق چین در بازیهای آسیائی تهران نیز بنوبه خود براهمیت بازیها افزوده است .

و اکنون در این موقع که شاهنشاه آریامهر با تشریف فرمائی به ورزشگاه بزرگ آریامهر و شرکت در مراسم‌افتتاح بازیها ، افتخار بزرگی بورزشکاران و هیئت های ورزشی کشور های آسیائی اعطا فرموده و بر جلال و عظمت این رویداد بزرگ تربیتی افزوده‌اند ، بدینوسیله از پیشگاه مبارک شاهنشاه آریامهر استدعا دارد در صورتیکه اراده سنیه شاهانه تعلق گیرد هفتمین دوره بازیهای آسیائی تهران را افتتاح و عموم شرکت کنندگان در این اجتماع عظیم ورزشی را قرین افتخار و مباهات فرمایند .

داورهای الکترونیک و دستگاه‌های زمان سنجی بازیهای آسیائی

نتیجه سالها کوشش ـ تحقیق و بررسی لابراتوارهای مجهز سیکو هستند .

درالمپیک‌های تابستانی‌و زمستانی ژاپن ـ و دربازیهای مختلف در اروپا ـ آسیا ـ و ایالات متحده مهندسین و دستگاههای سیکو مسئولیت زمان‌سنجی دقیق۴۲ بازی بین‌المللی رابعهده داشته‌اند اینجا، دراستادیوم آریامهر ،شمابیش‌از ۳۰۰قطعه‌از دستگاه‌های سوپر الکترونیک زمان سنجی‌را درحال‌کار خواهید دید . اعضاءتیم زمان‌سنجی‌سیکودرتمام مسابقات‌و رقابت‌ها شرکت‌خواهند داشت‌که رسمانتیجه هربازی‌را اعلام‌کنند . درآخر بازیها مقدار زیادی‌از این‌دستگاه‌ها‌و لوازم‌دراین‌استادیوم‌زیبای ورزشی باقی‌خواهند ماند تابازیهای بعدی‌را وقت‌گیری کنند.

سیکو افتخار میکند که باردیگر در بازیهای آسیائی زمان‌سنج رسمی است.

برای کلیه ورزشکاران ایرانی آرزوی موفقیت میکنیم

SEIKO

سیکو زمان سنج رسمی هفتمین دوره بازیهای آسیائی تهران

اطلاعات

سال چهل و نهم

بنیانگذار : عباس مسعودی

صاحب‌امتیاز ومدیر : فرهاد مسعودی

سردبیر : احمد شهیدی

محل اداره : خیابان خیام . ساختمان اطلاعات . تهران

تلفن : ۳۱۱۰۷۱ تا ۳۱۱۰۷۹

تلکس : ۲۳۳۶ ـ تلگرافی : اطلاعات ـ تهران

مرور در کارنامه آموزشی

کنفرانس ارزیابی انقلاب آموزشی ، امروز در حضور شاهنشاه تشکیل شد .

برطبق سنت ، کنفرانس آموزشی رامسر کارنامه سازمان های آموزشی را در سال تحصیلی گذشته مورد بررسی قرار میدهد و آنگاه خطوط اصلی برنامه آموزشی سال تحصیلی آینده را مشخص می کند .

بدین ترتیب ، کنفرانس آموزشی رامسر عنوان یک مرکز عالی برنامه ریزی را در زمینه مسائل آموزشی احراز کرده است که در عین حال براجرای مصوبات خود نظارت می کند و در هر اجلاس ، نتایجی را که از تصمیمات اجلاس قبلی بدست آمده ـ و احتمالا مشکلاتی را که در مقام عمل مشاهده شده است ـ مورد بررسی قرار میدهد .

مباحثات ، مطالعات ، پیشنهاد ها و قطعنامه های کنفرانس عالی آموزشی رامسر تحولات زیادی را در برنامه ها و روش های آموزشی موجب شده است و درین نکته هیچ تردید نیست . اما باوجود آنکه در نتیجه گیری از فکر ها و طرح های تازه آموزشی ، عامل زمان اهمیت اساسی دارد و بذری که امروز افشانده می شود تا وقتی مراحلی را طی نکند نمی توان توقع جوانه زدن و ثمره دادن از آن داشت ، مع‌الوصف چون تصمیمات کنفرانس رامسر جنبه « انقلابی» دارد لاجرم نباید تجلی آثار و نتایج آن به انتظار زمان های دراز و آینده دور نشست .

کنفرانس آموزشی رامسر برمبنای یکی از اصول دوازده‌گانه انقلاب شاه و ملت و برای تحقق بخشیدن به این اصل ـ یعنی انقلاب آموزشی ـ موجودیت یافت و به همین دلیل در نخستین اجلاسیه کنفرانس به تنظیم برنامه جامع آموزشی و تعیین هدف ها و وظایف هر کدام از سازمان های آموزشی کشور اهتمام شد که منشور انقلاب آموزشی لقب گرفته است . تصمیمات بعدی کنفرانس نیز همه ناظر بر هدف های این‌منشور بوده‌است و قهرا در ارزیابی کار های انجام شده قبل از هر چیز باید به این نکته توجه داشت و دقیقا معلوم کرد که در راه وصول به هر کدام از مواد قطعنامه اولین اجلاسیه کنفرانس آموزشی رامسر با همان منشور انقلاب آموزشی تا چه حد پیش رفته‌ایم و آیا میزان موفقیتمان مجاب کننده هست یا نه ؟

به زبان ساده تر باید دید درهر کدام از شاخه های انقلاب آموزشی به کجا رسیده‌ایم ؟ آیا نظم جدید آموزشی در مرحله تحصیلات متوسطه جا افتاده و تثبیت شده است ؟ آیا کیفیت آموزش و پرورش به سطح مطلوب رسیده است ؟ آیا روابط معلم و شاگرد ـ به تخصیص استاد دانشجو ـ تغییر کرده است ؟ آیا روش های منسوخ حزوه نویسی و تدریس مباحث کهنه و علوم غیر قابل انطباق با عمل در دانشگاه ها جای خود را به روش های متداول امروزی بخشیده است ؟ آیا موجبات تحقیق و پژوهش علمی و تربیت و تقویت مغز های مبتکر و خلاق در مدارس عالیه کشور فراهم آمده است ؟ آیا در موضوع رفاه استاد و دانشجو و معلم و متعلم اقدام موثری صورت گرفته است ؟ گزارشی که در یکایک این موارد به کنفرانس عالی آموزشی تسلیم می شود ومبنای مطالعات و بررسیها و اظهار نظر و مالا برنامه ریزی کنفرانس برای آینده خواهد بود باید بقدر کافی صریح و دقیق و مستدل باشد تا چنانچه در مواردی نتیجه مطلوب عاید نشده باشد ، به اشکالات و موانع کار توجه شود و چیزی از نظر دور نماند . امری تابدین پایه مهم و اساسی که رهبر مملکت شخصا بدان توجه و عنایت دارند . لاجرم دقت و مراقبت کاملی را اقتضا می کند .

ترافیک و بازیهای آسیائی

ترافیک تهران بدوناقص است ، اینراهمه باور داریم . آشفتگی این ترافیک ،دلایل روشنی دارد . نبودن جاده های ارتباطی زمینی وپلهای هوائی ، فقدان سیستم مترو و راههای زیر زمینی ،بالا بودن میزان ماشین نسبت به خیابان های موجود ،کمبود هائی در قوانین و نظارت راهنمائی و رانندگی ، اینهمه بکنار کمبشکل دیگری نیز در این شهر، ترافیک رادچار بن‌بست چاره ناپذیری‌کرده است .

این مشکل را رانندگان تهرانی پدید آورده‌اند .

شاید یکی‌از دلایل این باشد که ما بااینکه ماشین را دراختیار داریم هنوز به‌آن عادت نکرده‌ایم و امکانات آنرا نمی‌شناسیم، ماشین بابی‌نظمی نمی‌خواند .

مستانه سوار ماشین شدن و پابرپدال گاز فشردن ، یا به‌تفنن ازچراغ قرمز گذشتن وویراژ دادن ،بیهوا از خیابان های فرعی‌رد شدن ، بهوای سبقت گرفتن ازهر کجراهه‌ای راندن، با طبیعت ماشین سازگار نیست

رانندگان قانون نشناس ، تهران را متوقف کرده‌اند . رانندگی درجوار این رانندگان ، بزحمت میسر میشود. هرآن احتمال تصادف ماشین هاو بیم جان میرودو هرحادثه دراین خیابان ها ساعت ها مردم را از کار باز میدارد.

اگر تعریض خیابان ها ایجاد مترو و پل های هوائی جزء برنامه های آینده است بطرح، زمان و سرمایه نیاز دارد وباید مقامات مسئول پاسخگوی کمبود های آن باشند ، چیزی را که نمیشود جزبه مددمردم سامان بخشید این نوع رانندگی عجیب مردم تهران است .

اگر همه درست برانند ، حقوق شهری یکدیگری را محترم شمارند برای جان خود و دیگران ارزشی قائل باشند، رامبندان‌ها کمو کمتر خواهد شد، اگر بجای ترس از پلیس و قانون ما قانونی درسر داشته باشیم ونظمی دررفتار خود، وبدانیم که هر حرکت ضداجتماعی درشهر، امواجی از بی‌نظمی پدید می‌آورد ، اینگونه همشهریان رادر معرض خطرها و زیانها قرار نمیدهیم و چنان عمل می‌کنیم که‌ماشین وسیله رفت و آمد باشد نه دستمایه مستی و قدرت‌نمائی و آشفتگی درشهر .

این روز هاکه تهران در وضعی استثنائی است و خارجیان دراین شهر برماو رفتار ما نگاهی کنجکاو دوخته‌اند ، چنان باشیم که شایسته مردمی بافرهنگی کهن و تمدنی‌نو است .

جنگ یا صلح ؟

دیشب نماینده مصردر کنفرانس وزیران خارجه کشورهای عرب گفت وضع بحرانی خاورمیانه بمرحله‌ای رسیده است که اسرائیل باید بین‌صلح و جنگ یکی را انتخاب کند درمقابل مسئله‌ای که‌وزیرخارجه مصرعنوان کرده‌باید دیداسرائیل کدامیک‌راترجیح میدهد. در هفته‌های اخیراقدامات متعددی دراسرائیل صورت گرفته که کمترین بوی‌آشتی وصلح‌ازآن بمشام نمیرسد.

این اقدامات‌شامل انجام بزرگترین مانور ارتش اسرائیل با شرکت تمام نیروهای مسلح این کشور ،احضار دهها هزار افراد ذخیره‌ومشمولین خدمت‌نظام‌وتاکید بیشتربرای دریافت سلاحهای جدید از امریکاوایجاد استحکامات درخطوط آتش‌بس‌و مهمتراز همه آماده کردن مردم‌برای جنگ‌بوده‌است. نشانه‌های زیادی در دست‌است که اسرائیل‌قصد جنگ‌دارد وهدفش‌ازتمام مانورها وارد شدن‌درجنگی جدیدبا اعراب‌وجبران‌شکست رمضان است .

هدفی‌راکه‌اسرائیل ازدنبال‌این‌جنگ تعقیب‌میکند ،یک هدف‌داخلی است،زیرا اسرائیلی‌هابعنوان یک ملت اسکان‌داده شده ازطریق‌زور درفلسطین و در منطقه، ممکن نیست احساس «اطمینان»و «اعتماد» کنند مگراین‌که احساس کنند اسرائیل از لحاظ نظامی برتری داردو میتواند درهرآن برهردولت عربی‌ضربت وارد کند.

گفته‌میشود که‌اسرائیل سعی دارد جنگ اکتبر«معکوسی» رابنفع خود تحقق‌دهد زیراتعهدات بین‌المللی بویژه تعهدات امریکائی هاکافی نیست که اسرائیلیها احساس «اطمینان» کنند.

بنظربعضی از مفسران تل‌آویو ممکن‌است امریکا بااقدام اسرائیل برای‌چنین‌جنگی مخالفت‌نکند بویژه‌اگر جنگی‌باشد سریع‌وباهدفهائی محدود.

دراین‌باره «رئیف‌شیف» یکی‌از برجسته‌ترین مفسران‌نظامی اسرائیل درسلسله مقالاتی تحت‌عنوان «آیا اسرائیل برای جنگ آماده است» منتشر کردپیش‌بینی جنگی را در پائیز آینده نمود.

انتقال قدرت از نیکسون به جرالدفورد حداقل در ماه های آینده وتازمان اجرای انتخابات مجلس‌نمایندگان و کنگره‌امریکا خلئی ایجاد کرده که‌ممکن است اسرائیل‌از آن‌بهره‌برداری نماید وجبهه سوریه رابه‌تهائی بدام اندازدوبه‌آن حمله کند. این خلاء بادرگیر شدن امریکا دربحران قبرس‌ومتهم ساختن کیسینجر باین‌که مسئول بحران است روزبروز توسعه مییابد.

علی‌اکبر کسمائی نویسنده اطلاعات‌درخاورمیانه‌عربی

نهضت فلسطین درخطر متلاشی شدن است

آیا دربدنه مقاومت فلسطین شکافی پدید آمده است ؟ وآیا سرانجام چند دستگیهای فلسطینی‌ها ، انقلاب آنانرا دستخوش زوال خواهدساخت؟ وضع خاصی که این روزها در میان سازمانهای مقاومت‌فلسطین ودر روابط آنها باخودشان‌پدید آمده این پرسشها را بشکل بارزی مطرح کرده است، وحال ببینیم پاسخ این پرسشها چیست .

پیش‌از سفر اخیر یاسرعرفات بمسکو بعنوان نماینده سازمان آزادی‌بخش فلسطین،سه‌سازمان دیگر که از جمله عناصر تشکیل دهنده سازمان آزادی فلسطین هستند ، اعلام کردند که با مساعی سایر کشور های عربی برای رسیدن به راه حل‌نهائی از طریق کنفرانس ژنو مخالفند، و سه هفته مهلت دادند کمباین موضوع رسیدگی شود و اگر نشد از کمیته اجرائی سازمان کنارگیری میکنند . قرار بود سفر عرفات به مسکو،باهمراهی نمایندگانی از همگی سازمانهای فلسطین باشد ولی سازمانهای دکتر حبش و دکتر کیالی و نایف‌حواتمه با اظهار مخالفت کلی نسبت به راه حل مسالمت آمیز برای‌حل بحران‌خاورمیانه، نماینده‌ای همراه عرفات بمسکو نفرستادند و بهمین دلیل گرچه سفر عرفات بمسکو از نظر سازمان آزادی فلسطین یکنوع پیروزی تازه بشمار آمد ولی به نتایجی که مهمتر از همه رفع اختلاف برای شرکت‌سازمانهای فلسطین در کنفرانس ژنو بود منجر نشد و پس از آنکه سه هفته مهلت سه سازمان‌خواستار انشعاب باکنارگیری گذشت رهبران این سه گروه از نو گردهم آمدند تا با سنجش تلاشهای یاسر عرفات تکلیف‌خود را با او و با شیوه حل قضیه فلسطین که اینک در برنامه سیاست عربی ـ امریکائی قرار گرفته است روشن سازند .

یکی از مسائلی که این سه گروه معترض فلسطینی‌موردبحث قرار دادند تجدید علاقه یاسر عرفات با مصر در مدار توافق وهمکاری مقاومت فلسطین با اردن است . یاسرعرفات در اتحادیه کارگران‌فلسطینی‌پس‌از مدتی که روابطش بامصربسردی گرائیده بود باردیگر از مساعی سادات در راه احقاق حقوق فلسطین سپاسگزاری کردوگرچه این سپاسگزاری بر اثر توصیه ملک‌فیصل وچه‌بسا حافظ اسد صورت گرفت‌ولی‌اصولا نمیتوان عرفات را از جمله رهبران‌عربی دانست که‌مانند قذافی باسادات سرناسازی دارند .

بعکس ، عرفات بانرمشی که اصولا در همکاری با دولتهای عرب پیدا کرده نمیتواند روش مخالفی نسبت به سیاست آنها ابراز کند تا آنجا که منجربقطع رابطه نهائی گردد و بهمین‌دلیل احتمال همکاری او باملک‌حسین خاصه با وساطت ملک فیصل خیلی زیاد است و همین خود یکی از انگیزه های مخالفت گروههای تندروی مقاومت فلسطین با او شده است .

یکی از مجلات فلسطینی‌چاپ بیروت نوشته است سه دروهی که باروش یاسرعرفات مخالفند اگر قرارباشد میان وحدت ملی فلسطین بشکلی‌که‌اینک‌نمایندگی

شماعی زاده : در باره موقعیت موسیقی ایرانی،

استادان موسیقی سکوت کرده اند

« من میگویم حتی خواننده وآوازخوان هم،حق اظهارنظر درباره موسیقی وصلاحیت تعیین تکلیف موسیقی راندارد، مگر آنکه موسیقیدان وموسیقی شناس باشد . بدبختانه می بینیم که امروز هرکسی به خودش اجازه میدهد درباره موسیقی صحبت کند. این افراد از آینده موسیقی ایران در بیم و هراس هستند ولی در پرده خودشان چیزی نمیگویند ».

حسن شماعی‌زاده معتقد است که خواننده تنها یك اجراکننده است. میگوید: اصولا چرا باید خواننده جوابگوی موسیقی مملکت باشد درصورتی که استادان موسیقی سکوت کرده‌اند وچیزی نمی گویند .

شماعی زاده اهل اصفهان است، سی و دو سال دارد، نوزده سال است که نوازندگی میکند. او موسیقی را نزد مرحوم محمدعلی نیکنام و نواختن ساز های بادی را از استاد سیاح‌در اصفهان آموخته است .

شماعی‌زاده در پاسخ این سئوال که بعنوان آهنگساز چه مسئولیتی بعهده دارد میگوید میان موسیقی غرب و شرق فاصله زیاد است موسیقی ربع پرده‌ای ما که انحصاری است برای غربیها براحتی قابل‌درك نیست.

همنوازی اشتباه است

موسیقی ایرانی را نباید به صورت ارکستر اجراکرد .این یك موسیقی بداهه نوازی و عرفانی است من به تکنوازی آن بیشتر از همنوازیش معتقد هستم زیرابعلت غیر ثابت بودن پرده ها و بدلیل بداهه نوازی که ازشوروشوق نوازنده‌الهام میگیرد ، هرنوازنده به‌مناسبت حال‌وهوائی که درزمان و مکان مختلف دارد پرده‌ها را مناسب حال خوش بیك اندازه معین میگیرد که‌دراین صورت آن نوازنده مگر در حالات‌استثنائی نمی‌تواند با نوازنده های دیگر

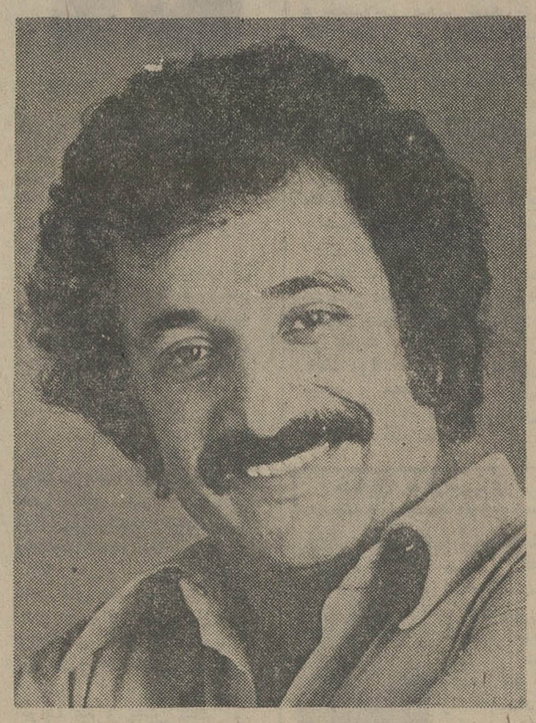

شماعی زاده خواننده‌وآهنگساز

که هرکدا م‌حال‌و هوای خاص دارند هماهنك باشدو یکنواخت بنوازد.

ما اگر بخواهیم موسیقی‌مان بصورت ارکستر ارائه شودباید پرده های ایرانی را ثابت کنیم کاری که همسایه های ماسالها قبل به آن دست‌زده‌اند وامروز یك موسیقی تقریبا همه فهمو بین‌المللی دارند

شماعی‌زاده در باره آهنك های خودش که‌این روزها مورد بحث است میگوید: من‌در مداری زندگی میکنم که ساخته‌وپرداخته سنتها عادات واخلاق‌وروحیات ایرانی است، برداشتی‌ازموسیقی اصیل ایرانی دارم که سالها زندگی خودرا باآن سر کرده‌ام ومایه‌اصلی آثار وآهنك های من است.

من در ساختن‌یك آهنك‌به آنچه که شنونده احتیاج دارد تکیه میکنم .پذیرش موسیقی چند صدائی امروزکه از طریق علمی‌و فیزیکی به موزیسین‌ها داده میشود بهترین‌نوع‌موسیقی برای شنونده امروز است. ماهم میتوانیم از همین طریق‌و در قالب‌موسیقی‌استانداردبین‌المللی موسیقی‌خودمان را در سطحی جهانی ارائه کنیم.

پنجمین کنگره تحقیقات ایرانی افتتاح‌شد .

اصفهان میزبان محققان ایرانی

امروز پنجمین کنگره تحقیقات ایرانی در دانشگاه اصفهان گشایش یافت.

در مراسم گشایش کنگره ۲۱۸ تن از ایرانشناسان و دانشمندان ایرانی و خارجی ، استاندار اصفهان و مقامات دانشگاهی این‌شهرحضورداشتند.

دکتر پرویز ناتل خانلری ریاست کنگره را بعهده‌داشت دراولین جلسه کنگره سید محمدمحیط طباطبائی‌زیر عنوان «اصفهان در فرهنگ جهان »، سیدکریم امیری فیروزکوهی زیر عنوان قصیده اصفهان سخنرانی کردند.

جلسات پنجمین کنگره تحقیقات ایرانی‌تاروزشانزدهم شهریور ادامه خواهد داشت.

سخنرانان جوان

یکی از راه های تشویق و ترغیب اندیشمندان به کار های پژوهشی تشکیل کنگره های تحقیقاتی است .

از کنگره های پژوهشی متعددی که در این دهه کار های درخشانی‌ارائه داده‌اند، میتوان جلسات سخنرانی هفتگی ایران باستان ، کنگره بیهقی ، کنگره ابوریحان و همین کنگره تحقیقات‌ایرانی و کنگره بزرگداشت ناصرخسرو را نام برد . این کنگره اخیر در شهریور ماه جاری برپا می شود .

حق سخن گفتن

در کنگره تحقیقات ایرانی بیشتر کسانی که سخن می‌رانند از جوانانند ــ شرکت در جلسات این کنگره چه بعنوان سخنران و چه به عنوان مستمع ، برای‌دوست‌داران ادب و فرهنگ ایرانی آزاد است منتهی کسیکه می خواهد بعنوان سخنران در جلسات این کنگره شرکت کند، باید مبلغ ناچیزی اول به‌دفترکنگره بپردازد . ظاهرا این تصمیم از آنجهت گرفته شده است که از هجوم محققان بکاهد زیرا کنگره فقط چندروز برپاست‌وپیداست که در چند روز ، تنها گروه معینی‌میتوانند سخنرانی کنند و تحقیقات خود را در اختیار دیگران قرار دهند.

با اینهمه ، استقبال محققان جوان‌از کنگره، سال به‌سال بیشتر می شود ، بطوریکه تعداد محققانی که امسال در جلسات کنگره سخن خواهند راند ، از دویست‌تن در می گذرد .

مجموعه سخنرانیها

کنگره تحقیقات ایرانی شعبه های گوناگون دارد و هر شعبه را یکی از محققان سرپرستی می کند و ازشعبه های این کنگره شعبه‌تحقیقات ایرانی ، شعبه تاریخ ، شعبه فرهنگ عامه ، شعبه کتاب ــ شناسی ، شعبه جغرافیا و شعبه فلسفه و ادیان را می‌توان نام برد .

پژوهشگران بحسب آنکه موضوع تحقیق آنان مربوط به‌کدامیك‌از این شعبه‌هاست سخنرانی خود را در جلسات یکی از این شعبه ها ایراد می کنند .

همه ساله مجموعه هایی ازسخنرانی های شرکت‌کننده در این کنگره انتشار می‌یابد تا استفاده از مطالب تحقیقی آن برای همه فرهنگ دوستان امکان پذیر باشد .

تازه چه خبر؟

در تالار رودکی

بمناسبت بازی های آسیائی چند برنامه در تالار رودکی اجرامیشود. در این برنامه ها که از روز ۱۴ شهریور آغاز میشود قطعات‌گوناگون‌موسیقی ایرانی و رقص های‌محلی‌ارائه خواهد شد .

درچند برنامه رقص های کهگیلویه ، هفت پیکر،ضرب و زنگوله بزم درویشان ، فانتزی روحوضی ، رقص روی‌شعری از حافظ و برنامه های‌سازمان کرملی عرضه میشود .

آهنك ملیك اصلانیان

ارکستر سنفونیك تهران‌روز های۲۰و ۲۱ برنامه تازه‌ای عرضه میکند . دراین برنامه تکنوازی پیانو را المیرآزاده بعهده دارد .

ارکستر سنفونیك این بار اثر تازه‌ای ازملیك اصلانیان آهنگساز ایرانی را مینوازد .

نمایشگاههای هنری

باهتمام وزارت فرهنگ و هنر بمناسبت بازی های‌آسیائی چهار نمایشگاه ترتیب یافته

۱ــ نمایشگاه هنر معاصر ایران شامل نقاشی و مجسمه در ساختمان شماره ۳ وزارت فرهنگ و هنر ــ خیابان تخت جمشید .

۲ــ نمایشگاه نقاشی های ایرانی (مینیاتور ــ قهوه‌خانه) در گالری سولیوان فخررازی.

۳ــ نمایشگاه هنرمندان هنگ کنگ در خانه آفتاب ــ خیابان روزولت.

۴ــ نمایشگاه عکس وچاده ابریشم، ازبازی نامیکو اعکاس ژاپونی .

این نمایشگاه ها صبح از۹ تا ۱۳و بعداز ظهر از ۱۶ تا۱۹ برای بازدید آزاد است .

صهبا بیخانمان شد

صهبا : شاعر بدیهه سرای معروف که سال ها در خانه شخصی خود در خیابان صهبا زندگی میکرد ، خانه‌اش را فروخت و آپارتمانی در امیرآباد شمالی برای سکونت خود اجاره کرد . آپارتمان صهبا نزدیک‌خانه‌ی‌دکترنیرسینا شاعر و ترانه سرای معاصر است ورندان میگویندعلاقمندی صهبا به این شاعر ، او را بی‌خانمان کرده است .

برنامه اول

دوشنبه

۱۶ـ۳۰ فوتبال + ژیمناستیک
۱۸ـ۰۰ ژیمناستیک + وزنه برداری (دسته مگس‌وزن)
۲۰ـ۰۰ موسیقی ایرانی
۲۰ـ۳۰ مشروح اخبار
۲۱ـ۰۰ وزنه‌برداری (خروس وزن)
۲۲ـ۰۰ خلاصه روزانه (شامل مهمترین و جالبترین قسمت های‌بازیهای انجام‌شده‌امروز)
۲۳ـ۰۰ بررسی روز
۲۳ـ۱۵ مسابقه روز (شامل جالبترین و مهمترین مسابقه که بطور کامل پخش‌خواهد شد .)

قسمت اول برنامه سه‌شنبه

۰۸ـ۳۰ موسیقی و تصویرترانه
۰۹ـ۰۰ والیبال یا بسکتبال
۱۰ـ۳۰ شنا و شیرجه
۱۱ـ۳۰ والیبال یا بسکتبال
۱۳ـ۰۰ بالاتر ازخطر
۱۴ـ۰۰ اخبار
۱۴ـ۳۰ تنیس + والیبال + بسکتبال

برنامه دوم

دوشنبه

۱۹ـ۳۰ موسیقی و تصویر
۲۰ـ۰۰ اتاق اخبار
۲۰ـ۰۵ معما
۲۰ـ۵۰ واریته
۲۱ـ۰۰ برگهای اندیشه
۲۱ـ۳۰ اخبار از برنامه دوم
۲۲ـ۰۰ کنسرت خوانندگان
۲۲ـ۳۰ جهان تئاتر

تلویزیون آموزشی

دوشنبه

۱۵ـ۳۰ آهنگها و چشم اندازها
۱۵ـ۵۵ اعلام برنامه
۱۶ـ۰۰ زبان آلمانی
۱۶ـ۱۵ مسابقه طبیعی
۱۶ـ۳۵ گریدد انگلیش ۳
۱۶ـ۵۰ مروری درعلوم سوم راهنمائی
۱۷ـ۱۰ فیلم آموزشی
۱۷ـ۲۵ مروری در ریاضی‌سوم راهنمائی
۱۷ـ۴۵ فیلم آموزشی

سه‌شنبه کانال ۷ و ۱۱

۱۵ـ۰۰ ادبیات فارسی
۱۵ـ۳۰ تئاتر تاریخی
۱۶ـ۰۰ فیلم مستند

تلویزیون امریکا

دوشنبه

۱۶ـ۰۵ خیابان سیسامی
۱۷ـ۰۰ نمایش باغ وحش
۱۷ـ۳۰ دنیای دیگر
۱۸ـ۰۰ اخبار
۱۸ـ۳۰ در اردوگاه
۱۹ـ۰۰ شو دیکون‌دایك
۱۹ـ۳۰ شوی کارول‌برنت
۲۰ـ۳۰ فیلم سینمائی
۲۲ـ۰۰ مشروح اخبار
۲۲ـ۱۵ برنامه بوکس المپیک
۲۳ـ۰۰ شو مایکداگلاس

ستاره بخت شما

فروردین ــ برای انجام یک ماموریت پرسود انتخاب می‌شوید .

اردیبهشت ــ کار زیاد شمارا خسته می‌کند ، کمی استراحت کنید .

خرداد ــ مذاکراتی دربارمشما پیش می‌آید که سرنوشت‌ساز است.

تیر ــ به آینده کاری که انجام می‌دهید امیدوار باشید .

مرداد ــ از مخارج بیهوده و اضافی چشم پوشی کنید .

شهریور ــ سخنان منطقی‌شما در راضی کردن‌شخص‌مورد نظر موثر است .

مهر ــ قبل از شروع کارتازه کارهای عقب افتاده را به انجام برسانید .

آبان ــ در کارتان آشفتگی بچشم میخورد کمی ــ توان‌آنهارا بشکل‌مطلوبی سامان داد .

آذر ــ محبتهای شما را با دشمنی پاسخ میدهند .

دی ــ بی‌توجهی شما بدیگران به موقعیت شما لطمه می‌زند.

بهمن ــ شیئی مورد علاقه خود را بدست می‌آورید .

اسفند ــ خبری هیجان انگیز و جالب می‌شنوید .

کاشی سندی
پیشرو در صنعت سرامیک ایران

گروه فرهنگی مرجان
مدرسه راهنمائی تحصیلی مرجان (شماره ۲)
برای کلیه کلاسهای راهنمائی ثبت نام میکند
نشانی : خیابان تلویزیون «گاندی» ــ نبش خیابان ۱۴
تلفن ۶۸۰۳۶۳

گروه فرهنگی هدف
سازمان آموزش با نامه نگاری
با کمال خوشوقتی شروع دوره آمادگی برای مسابقات ورودی بدانشگاه ها و مدارس عالی را با نامه‌نگاری اعلام می‌دارد .
هرگاه در تهران هستید و فرصت تحصیل منظم در کلاس ندارید .
هرگاه در شهرستانها هستید و به کلاسی که جوابگوی نیازمندیهای علمی شما باشد دسترسی ندارید .
هرگاه میخواهید با اغتنام از هر فرصتی خود را برای مسابقات ورودی آماده سازید ، وبالاخره اگر کلاسهای موجود را برای تامین نیازهای‌خود کافی نمی‌دانید و جویای روشی بهتر و ازادتر برای کسب علم هستید .
در دوره آمادگی برای مسابقات گروه فرهنگی هدف که باسبکی کاملا تازه از اول مهرماه ۱۳۵۳ شروع به‌کار می کند .
ثبت‌نام کنید
برای کسب اطلاعات بیشتر می توانید تقاضای ارسال دفترچه راهنمای دوره آمادگی برای مکاتبات با نامه‌نگاری را با ده ریال تمبر پست باطل نشده به نشانی زیر بفرستید تا دفترچه بنشانی شما فرستاده شود :
تهران ، خیابان امیریه ، خیابان البرز ، گروه فرهنگی هدف ، سازمان آموزش با نامه‌نگاری
به تجربه ثابت شده است که‌تاخیر موجب پشیمانی است

کاشیکاری تالار سقف با کاشی ایرانا

مجله جوانان منتشر شد

کفپوش پلاستیکی فلورتایل
پرده عمودی لوردرابه
موکت مکالئوم
محصولات مکالئوم درخدمت زیبائی ساختمانها
کاغذهای دیواری
شرکت مکالئوم ایران
خیابان شاه ساختمان آلمینیوم
تلفنهای ۶۶۰۲۰۱ ــ ۶۶۰۰۳۵

در انتظار ظهور امام زمان سلام
وسپاس به پیشگاهان
فرج حضرتش
پخش قماش تی سوامروز افتتاح شد
انواع بهترین پارچه های ایرانی و خارجی در عالی‌ترین نوع جنس را عرضه مینماید. قیمت فوق‌العاده ارزان .
آدرس . خیابان پهلوی بالاتر از چهارراه امیراکرم نرسیده به تئاتر شهر کوچه بهرامی ساختمان وفا تلفن ۴۳۵۷۱

انستیتو تکنولوژی تهران رشته رنگرزی
داوطلب میپذیرد
نشانی خیابان شاهرضا پیچ شمیران خیابان تنکابن پلاك ۱۶
تلفن ۳۹۲۹۳۸ و ۳۱۷۷۱۲

آگهی تغییرات در شرکت سهامی خاص شیرود
ثبت شده بشماره ۱۱۸۸۹
طبق صورتجلسه مجمع عمومی عادی سالیانه شرکت‌مزبور مورخ ۱۶ر۳ر۵۳ ترازنامه سال مالی۵۲ به تصویب رسیدو آقای روبن طهمازیان بسمت بازرس اصلی و آقای‌احمدآل‌محمد به سمت بازرس علی‌البدل برای‌مدت یکسال انتخاب شدندو روزنامه اطلاعات جهت درج آگهی های شرکت تعیین شد .
م‌الف ۱۱۳۵۱
مدیر کل ثبت شرکت ها و مالکیت صنعتی.حمید جمشیدی
آ ــ ۹۱۳۷۹

سینما اونیورسال جوانمرد

فردین ــ مرجان در: جوانمرد
باشرکت: میری
پخش از: پانوراما

از امشب در شکوفه نو
یکی از چهار کاباره بزرگ جهان
فریدون فرخزاد محبوب‌ترین و جنجالی ترین‌شومن‌ایران

وفائی — خواننده پرشور وحال
نلی — خواننده‌دوست‌داشتنی
شجاعی — خیام‌عصر

ویك شو کامل ٤ ساعته اختصاصی
تلفن های‌رزرو ۵۴۴۰۴۴ ــ ۵۴۳۰۳۳

آگهی پذیرش دستیار مقیم
مرکز پزشکی‌رضاشاه‌کبیروابسته به جمعیت شیرو خورشید سرخ ایران واقع در تهران (شهرری) که صلاحیت آموزشی‌آن از طرف دانشکده پزشکی دانشگاه تهران تایید شده است درسال تحصیلی ۵۳ــ۵۴ در رشته های زیر دستیار مقیم می پذیرد :

۱ــ جراحی عمومی	۳ نفر
۲ــ بیماریهای داخلی	۳ نفر
۳ــ بیماریهای کودکان	۱ نفر
۴ــ هوش‌بری (انستزی)	۳ نفر

از تعداد فوق ۵ نفر از بین پزشکان شاغل در موسسات درمانی جمعیت که حداقل دو سال سابقه خدمت تمام وقت داشته باشند وبقیه از بین پزشکان‌آزاد طبق شرایط‌زیر باامتحان‌کتبی‌ومصاحبه حضوری انتخاب خواهند شد .
۱ــ تابعیت ایران
۲ــ حداکثر سن ۳۲ سال
۳ــ تعهد دو سال‌خدمت‌تمام‌وقت پس از اخذ تخصص در موسسات درمانی جمعیت .
علاوه بر کمك هزینه تحصیلی که طبق مقررات مربوط به دستیاران مقیم به آنها پرداخت میشود تامین محل سکونت و غذای پزشکان مجرددرمحوطه بیمارستان بعهده شیرو خورشید سرخ خواهد بود.
از داوطلبان مجترم‌اعم از شاغلین جمعیت و یا پزشکان آزاد خواهشمند است برای اسم نویسی از ۱۲ شهریور تا۲۱ شهریور جاری‌با در دست داشتن فتوکپی دیپلم وپروانه پزشکی ــ ورقه معافیت یاخاتمه خدمت وظیفه عمومی و چهار قطعه عکس به مرکز پزشکی رضا شاه‌کبیریاسازمان خدمات‌درمانی‌جمعیت واقع در بهجت‌آباد مراجعه فرمایند . کارت شرکت در امتحان در روز ۲۳ شهریور ماه‌توزیع و در همان روزامتحان کتبی بعمل خواهد آمد و تاریخ مصاحبه حضوری پذیرفته شدگان‌درامتحان‌کتبی متعاقبا باطلاع خواهد رسید .

نظام آموزشی پاسخگوی نیازهای امروز نیست

اشاره

آموزش و پرورش ویژگیهای تازه‌یی یافته ، که مهمترین آن شور و شوق زایدالوصف مردم به آموختن است . گشایش چنین افق تازه‌یی در هیچیک از ادوار تاریخ مردم ایران سابقه نداشته است و در هیچ زمانی مردم ایران تا این اندازه به مدرسه و کتاب و آموختن توجه نداشته‌اند . بدین جهت امروز، بحث آموزش وپرورش بیش از همیشه در بین تمام خانواده ها مطرح است ، بخصوص که نظام تازه آموزش و پرورش وارد مراحل تازه تری میشود و توجه همگان را بخود معطوف میدارد . در این باره ، به ویژه از دیدگاه آینده نگری در نظام آموزش وپرورش کشور، دکتر کاظم ودیعی معاون وزارت آموزش و پرورش نکات تازه‌یی را عنوان کرده است که چکیده جامع آن را می خوانید:

★ انضباط سنتی را رها کرده‌ایم و انضباط صنعتی را هنوز فرا نگرفته‌ایم !

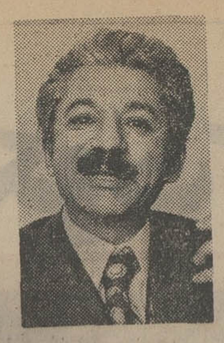

از: دکتر کاظم ودیعی

آموزش و پرورش لازم است، یعنی بجای پرداخت مزایای خارج از مرکز باید براساس تقاضای مناطق نرخها را درکار تامین معلم مشخص داشت و برآن اساس مزایا بخشید.

امروزه استقرار نظام آموزش و پرورش دمکراتیک ضرورتی انکار ناپذیردارد و خوشبختانه زمینه های آن در جامعه ایران همیشه فراهم تر از بسیاری از دیگر کشور ها بوده و هست.

بنظر من دموکراتیزه کردن آموزش‌وپرورش یعنی **آموختن دانش پایه و فرهنگ ملی و برانگیختن حداکثر کنجکاوی علمی بمنظور تامین حداعلای آزادی‌درانتخاب‌حرفه‌وتخصص و مهارت شخص .**

ما نمی‌توانیم مثل بعضی کشورهای متعصب آدمهای‌یک بعدی بپرورانیم. این‌دورازشان فرهنگ و تمدن و ادب و آینده‌نگری ما ایرانیان است .

بنابرین از طریق گشودن ابواب علم و تامین گفت و شنودی‌که‌درطبیعت نظام جدید هم نهفته‌است‌و انقلاب‌آموزشی نیز ما را موظف به پایداری‌آن میکند، هرچه بیشتر آموزش از موسع و دمکراتیک میکنیم .

محتوای کتابهای درسی ، مساله همیشگی ما بوده است زیرا تازه‌ترین‌آنها بسبب‌پیشرفت های فنی و علمی وروشی‌وقتی بدست ما میرسد ، حداقل دو سال از تهیه آنها می‌گذرد .

در نظام جدید ما حدود ۳۰۰ تا ۴۰۰ نوع کتاب درسی‌برای دوره های ابتدائی و راهنمائی تحصیلی ودبیرستان ها باید تهیه کنیم که قریب ۱۵۰ نوع آن تهیه شده است . ما به حدود ۱۲۰۰ نفر مولف‌احتیاج داریم حال آنکه جز یک‌دهم‌این تعداد دراختیار نیست. علت‌این کمبود نارسائی سازمان کتاب های درسی است وشاید که تجدیدنظری‌درقانون آن‌ضروری باشد .

مملکت انتظار دارند پاسخگوی نیاز های مربوط به نیروی انسانی و تامین صلاحیت های علمی‌وفنی نیست . علت‌اساسی آنستکه نظام جدید آموزش و پرورش‌ماکه میتواند پاسخگوی این‌نیاز ها باشد هنوم‌محصول خود را جزتاحدمقطع راهنمائی تحصیلی، به بازار کار ومهارت ها عرضه نداشته است .

نظام کهن آموزش ما جزدر یک جهت **کارمند پروری** گام برنمی داشت، بهمین دلیل در مرحله‌تازه‌و اخیرخیز اقتصادی ایران ، ناتوانی آن محسوس افتاد .شاید هم علت آن باشد که در برنامه های عمرانی اول تا سوم‌بقدر کافی متوجه‌اولویت آموزش‌وپرورش‌نبودیم. **جامعه ما عطش داشت ماشین ببیند و ماشین سوار شود و ماشین براند ، نه آنکه ماشین‌بسازد و ماشین بشناسد .** بعید نیست که تا سالهایی چند ، غرامت این‌بی‌توجهی گذشته را بدهیم. امروز دانشگاه های ما هنوز محتاج‌تحول‌اند، اما این حرکت بکندی از داخل آنها شروع میشود .

اگر واقعا بخواهیم تامین نیروی‌انسانی صاحب صلاحیت کنیم، باید مدارس را درمقیاس کشوری‌مجهز کرده،نسل‌تازه‌یی از معلم بپرورانیم . البته با شرایطی جدید از لحاظ وضع استخدامی .

درآینده‌یی نه چندان دور ، یعنی‌حدوده دوازده سال‌دیگر، ماحداقل ده میلیون دانش‌آموز خواهیم داشت و حدود یک میلیون نفر معلم . این لشکر عظیم را چگونه میتوان بایک روش اداری متحجر و متمرکز اداره کرد این‌کارخانه بزرگ آدمسازی را چطور ممکن است فارغ‌ازنیازمندیهای منطقه‌یی‌سالم وفعال وخوش بازده وپربازده نگاه داشت

بنابراین‌ما ناگزیرهستیم نسبت به منطقه‌یی شدن آموزش و پرورش‌سریعاگام برداریم و در این زمینه باید بطور منطقه‌ای برنامه ریزی آموزشی کنیم . باید مدارس ما از حد اعلای استقلال برخوردار شوند . نظام عدم تمرکز باید تا سرحد واحدآموزشی پیش‌رود . نوعی حکومت عرضه و تقاضا بر تفکر علمی و روش عقلی‌باشیم و این مستلزم نوعی خانه‌تکانی فکری‌است، زیراغالب مجریان، خود پرورده نظام کهن‌اند . نظامی که سنديت‌معلم و اطاعت ازواصل بود ، نه گفت وگو و گفت و شنود بین شاگرد و معلم .

از طرفی می پرسند که «آیا تعلیم و تفهیم نظام آموزشی هدف های میهنی و روح‌انضباط و همکاری‌را در جوانان تقویت می کند یا خیر »

و باید گفت که اصولا کدام درس ومتن می تواند این هدف ها را لمس نکند ؟ در تمام دروس برنامه انسانی ما ، این هدف هامستقیما موردتوجه‌اند. هدف های میهنی همیشه در شناخت صحیح کشور و مقتضیات و بررسی امکانات و داشتن دید درست از ویژگی های آن نهفته است ، مگراینکه ضعفی در خود مایعنی درشیوه تفکر ما یا شیوه‌اجرایی باشد.

ما انضباط سنتی را رفته رفته در خانه و مدرسه وجامعه از دست میدهیم اساسا به‌آن نوع انضباط سنتی در جامعه متحول ، نیازی نداریم . آن انضباط که نوعی اطاعت کور کورانه بودبردرجامعه امروزین نمی‌خوردما به انضباطی معقول که از سر یک ضرورت علمی و صنعتی ولاجرم عقلانی باشد محتاجیم ، که باید گفت هنوز به آن نرسیده‌ایم . بعبارت‌دیگر انضباط سنتی را رها کرده‌ایم و انضباط صنعتی را نیزهنوز نگرفته‌ایم ، و این درست آن چیزیست که باید در خود - بیافرینیم. تکیه و تاکیدشاهنشاه در سال گذشته برامر انضباط ناشی از همین بیش اندیشی است .

جامعه ما در حال کندن از سنت های فرد گرائی دوره فئودالیسم‌وانتقال بدوره صنعتی است . این انتقال را آسان نگیرید ، کار سختی است ، شخص باید تغییر عادت دهد. ما باید آموزش های عملی تازه تری را شروع کنیم .

در مورد تربیت نیروی‌انسانی در نظام آموزشی باید تصدیق کرد که نظام آموزشی هنوز چنانکه برنامه های عمرانی که پاسخگوی نیاز های جامعه متحول امروز و جامعه صنعتی شده فردا باشند . اما نظام اجراهنوز برای دربرگرفتن این اهداف مجهز نیست . این حقیقتی است‌که ما به آن سمت حرکت می کنیم . دلیل آن شخصیت بارز کودک امروز و دانش آموزان امروزی در مقایسه با کودکان ۱۲ سال قبل یا پیش تر از آن است . دلیل آن وضع جسمانی و بینش و دانش کودکان و نوجوانان ماست . اما من نمی توانم بگویم ما همیشه نگرش معقول و علمی در حق آنها نداریم ، زیرا بسیاری از اوقات از پرخاش آنها می هراسیم در **حالیکه پرخاشگری می تواند اهرم کنجکاوی علمی باشد . بسیاری از آنها سخت دانا تر از آنند که در کلاسی که‌هستند بمانند و برعکس . ما بامقررات با آنها اروبرو می شویم ، نه با عقل و علم . برای رفع این نقص باید که خود مجهز به تامل است ، زیرا فرق است بین نظام مصوب و نظم اجرائی نظام مصوب به فراخدستی آموزش و پرورش ، ما را متوجه اقتصادی بودن این امر داشته وهمه تاکیدش برپرورش واقعی کودک و نوجوان است و آموزش دادن آنها بنحوی که پویائی است ، تامل انگیز باشد .**

اصلانخانی ، نماینده داوران داور قدیمی وزنه‌برداری ، سوگند خورد که داوران در قضاوت،هیچگونه تابع‌احساس آنی نباشند و حق را پایمال نکنند . برزگر کشتی‌گیرایرانی وقهرمان جهان ، قسمیاد‌کردکه به‌داوران احترام بگذارد و از جاده جوانمردی‌و اطاعت‌خارج نشود.

باخروج‌ورزشکاران ، بیش‌از ۵۰۰ ورزشکار باستانی،بمیدان آمدند و طی حرکاتی که با ضرب و اشعار ستایش‌امیز مرشد توام بود نموداری از ورزش زورخانه‌ای ایرانرا که برای خارجیان بسیارتماشایی بود ، بنمایش نهادند .

بیش‌از ۱۵۰۰تن‌رقصنده‌محلی که رقصهای فولکلوریک . سیستان‌بلوچستان ، کردستان وکهکیلویه را با آواز های محلی را اجرا میکردندبا‌آهنگ ضرب ودف بمیدان ریختند .

درپایان ، ۷۶۰ دانشجوی پلیس ، زیباترین و درعین‌حال برمعنی‌ترین حرکات نمایشی را بابرچم ملل آسیایی برهبری سرگردبهروزسرشارنشان‌دادند.

آنها درحالیکه با حرکات اکروباتیک خود به‌زیبایی‌میدان می‌افزودند ، باحرکاتی‌موزون وبدیع‌پرچمها را که به ملل مختلف تعلق داشت شانه‌وار درهم عبور میدادند و برمعنی آنکه بدین وسیله از یگانگی‌ملل حکایتی میگفتند .

•وهنوز دقایقی بپایان این روز شوق‌انگیز باقی بود که توسط خمپاره‌افکن‌ها، آسمان استادیوم پراز برجمهای رنگارنگ ملل آسیایی شد پرچمهایی که با چترنجات به آرامی پایین می‌آمد . اینهم ندای دیگری‌ازدوستی‌ویکرنگی واتحاد ملل آسیایی بود که پاینده بماناد

دیشب تهران ...

بقیه از صفحه ۵

خارج از نظم الفباء رژه رفت .

درین گروه های مختلف که بیشتر لباس محلی بتن داشتند لائوس - با چهارتن - کوچکترین گروه را تشکیل میداد . و بجز ایران‌که با۴۰۰ ورزشکارورکوردار تعداد قهرمان در این دوره‌است، چین با ۳۵۰ تن و ژاپن با۳۱۷ تن بزرگترین گروه شرکت‌کننده در بازیهای آسیایی تهران را دارند .

گل چینی

جالب تر از همه گروه چینی‌بود که اغلب مردان و زنانش ، یک شاخه گل برسم دوستی دردست داشتند و بگونه‌یی نو و احساس برانگیز رژه رفتند . فریاد های شوق و هلهله تشویق آنها را بدرقه کرد.

ترتیب رژه روندگان چنین بود: ۱- نیسار حجت و روسای فدراسیون های ورزشی ایران ۲- افغانستان ۳- بحرین ۴- برمه۵- چین ، ۶- جمهوری دموکراتیک خلق‌کره ۷- هنگ کنگ ۸- هندوستان۹- اندونزی ۱۰-عراق ۱۱- اسرائیل ۱۲- ژاپن ۱۳- خدمر ۱۴- کره جنوبی ۱۵ - کویت ۱۶- لائوس ۱۷- مالزی ۱۸- مغولستان ، ۱۹- نپال ۲۰- پاکستان۲۱- فیلیپین۲۲-سنگاپور ۲۳- سریلانکا ، ۲۴- تایلند ۲۵ ، ویتنام ۲۶- ایران .

باپایان رژه والاحضرت شاهپور غلامرضا پهلوی ،رئیس فدراسیون بازی‌های آسیایی و رئیس کمیته ملی‌المپیک ایران‌نطقی‌ایرادنمودند (که جداگانه چاپ شده است) .

سپس تیمسار حجت رئیس کمیته تشکیلاتی بازی های آسیائی‌تهران گزارشی به عرض شاهنشاه و شهبانو رسانید (این گزارش را نیز جداگانه مطالعه‌خواهید کرد.)

درپایان این گزارش استدعا شد که در صورت اراده شاهانه ، هفتمین دوره بازی های آسیایی را افتتاح فرمایند.

درست بیست دقیقه پس ازساعت چهار بودکه شاهنشاه‌در یکجمله کوتاه، بازیها را گشودند .

لحظه‌ای بعد مارش مخصوص حمل پرچم بصدا درآمد و پرچم مخصوص بازیها توسط یکگروه از افراد نیروی‌دریایی شاهنشاهی درحالیکه بوسیله هشت تن از افسران حمل میشد، بمیدان‌آورده و در جنوب ورزشگاه طی‌مراسمی برافراشته شدو آنگاه همزمان با برافراشتن پرچم ۱۵۰۰ تن دختر و پسر سپاهی سرود مخصوص این بازیها را خواندند .

مشعل وپرچم بازیها

هنوز ورزشگاه به آهنگ سرود زمزمه میکرد که ناگهان ازضلع جنوبی صدای شلیک توپ‌بگوش رسید. شلیک ۷ تیر توپ - به نشانه هفتمین دوره بازیها-همراه بامراسمی دیگر بود که در جلو جایگاه انجام شد. شهردارتانوکوک (میزبان ششمین‌دوره بازیها)همراه باگروهی که مشعل نقره و برچم سنتی بازیها را در اختیارداشتند درسمت جنوب و نیک بی‌شهردار تهران ، میزبان هفتمین دوره با گروه ایرانی در سمت شمال ، بسوی هم بیست دوومیدانی را پیمودند تا به جلو جایگاه رسیدند و والاحضرت شاهپور غلامرضا پهلوی رئیس فدراسیون بازیها ، در محل تریبون مخصوص ،برچم ومشعل سنتی را از شهردار تانوکوک دریافت‌داشتندو به‌شهردار تهران تسلیم کردند.

پرچم ومشعل سنتی بازیها به محل مخصوصی کمبرای‌نگهداری تعیین شده ، بردند .

ساعت حدود چهارو۳۵ دقیقه بود که ناگهان بام ورزشگاه را ۵۰۰۰ کبوتر سفید برسم صلح ودوستی و هزاران بادکنک رنگین بنشانه شادی پوشانیدند و هنوز کبوتران دست‌آموز همراه با بادکنکها درهم میلولیدند که ناگهانباشی مرد پیر دوومیدانی ما و دارنده مدال طلای اولین دوره بازیهای‌آسیایی(دهلی‌نو) با مشعلی که دردست داشت وارد میدان شد وپس ازیک دورکامل ، از ۱۵۰ پله مخصوص بالا رفت‌ودر کنار مشعلی که در طول‌بازیها روشن باقی خواهد ماند قرار گرفت و بانرم موزیک، درحالیکه از احساس پاک ، موبرتن راست شده بود ، مشعل بزرگ روشن گردید.

سوگندها

از جمله برنامه های‌روزافتتاح سوگند بود که یک ورزشکار ویک داور ، برسم‌سنت و بنمایندگی از طرف قهرمانان و داوران شرکت کننده خوردند هردو قسم یاد کردند که به‌آئین راستی و جوانمردی پای‌بند باشند .

اطلاعات برای همه

چهل سال قبل درچنین روز

جشن افتتاحیه عمارت جدید اداره ثبت اسناد و املاک

هیئت نمایندگی ایران

محسن مقدم

علاوه بر آقایانی که دیروز از طهران برای شرکت در کنگره و نمایشگاه لنین‌گراد حرکت کردند، مسیو گدار مدیر اداره عتیقات و آقای دیبا عضو سفارت کبرای شاهنشاهی‌در مسکو و آقایان سپهبدی و مصطفوی که قبلا عزیمت کرده‌اند و آقایان محسن مقدم و حسنعلی‌وزیری که درصنایع ظریفه ایران دارای اطلاعاتی هستند و از پاریس مستقیما به لنین‌گراد عزیمت نموده‌اند ، عضو هیئت نمایندگی ایران میباشند .

قدردانی و تشکر

داود پیرنیا

البته برای شما هم اتفاق افتاده که در سینما واقعه حریقی را مشاهده فرموده باشید و البته توجه فرموده‌اید در آن موقعی که قلب ناظر برضربان خود افزوده و دیدگان پراز اضطراب و وحشت است چگونه شخص عهده‌دار رل عمده یعنی پهلوان صحنه « باصطلاح تئاتر : هرو »دوان دوان در حالیکه هرتکه لباس خود را بطرفی می‌افکند فرا رسیده بدون درنگ خود رابه آتش می‌اندازد ... چنین منظره‌ای را دیروز مشاهده کردم . در همان موقعی که باد می‌وزید و شعله‌های آتش قسمتی از مهمانخانه فرانسه را طعمه خود قرار داده بود، در همان آنی که همگان با نگاهی مضطرب انتظار پهلوان صحنه را داشتند دیدم که نائب معتضدی فرا رسید و در آتش جستن کرد و راه حمله را از دو طرف باز نمود و پس از نیم ساعت به آن شرارەدوزخی فاتح آمد . تهور و جسارت و در آن واحد خون سردی این جوان را بدین وسیله ستوده و وظیفه خود میدانم که آقای کفیل بلدیه را از این حسن انتخاب و سرعت عمل و نظم و ترتیب اداره اطفائیه تبریک گویم . داود پیرنیا .

خیابان بوذرجمهری

بوذرجمهری

بپاس‌خدمات جناب آقای لشگربد بوذرجمهری که‌مدت چندین سال ریاست بلدیه طهران را عهده‌دار بودند ، بلدیه بنام‌قدرشناسی خیابان جدید الاحداث شرقی و غربی شهر را بنام ایشان خیابان بوذرجمهری نام نهاده است .

خوانندگان محترم اطلاع دارند که از چندی قبل وزارت‌عدلیه اقدامات لازمه برای ساختمان عمارت جدیدی جهت اداره ثبت اسناد و املاک بعمل آورده بدوا لایحه آن تهیه و بتصویب مجلس شورای ملی رسید و پس از تهیه نقشه بنا و اختصاص قسمتی از اراضی میدان مشق سابق در قسمت شرقی اداره جدیدنظمیه اقدام به ساختمان عمارت۳طبقه باشکوهی شده و اینک عملیات ساختمان عمارت مذکور بکلی خاتمه یافته است . بقراراطلاع واصله در اوایل هفته آتیه تمام دوایر مختلف اداره ثبت کل به عمارت جدید منتقل خواهد شد.بدین مناسبت جشن‌افتتاحیه عمارت جدید روز یکشنبه‌آینده در عمارت مذکور منعقد و از هیئت دولت ، رجال، نمایندگان مجلس و محترمین دعوت‌بعمل خواهد آمد که در جشن مذکور شرکت نمایند .

غرق در دریا

مشهدسر - یک مرد خارجی با عیالش که از خارج برای استحمام به مشهدسر آمده بودند باهم دورتر از محل ساختمانهای کنار دریا داخل و چون زیاد جلو رفتند آب اختیار از آنها سلب مینماید . چند نفری که از دور متوجه میشوند فورا اقدام به نجات آنها نموده زن را که نزدیکتر بساحل بوده از آب خارج‌ولی موفق به نجات مرد نشده و پس از مدتی جستجو ازپیدا کردن او مایوس میشوند . زن در مریضخانه شیلات تحت معالجه و هویت آنان هنوز معلوم نشده است .

« نقل از اطلاعات یازدهم شهریور ۱۳۱۴ »

نه تاجرم ونه رقیب کسی

بقیه از صفحه ۲۰

حداقل سه ماه در تهران میمانم تا بدهکاریهایم را بپردازم .ازشما چمیخان کهلدت دیدار وطن ، فرزندانم و خاطرات گوشه‌و کنار مملکتی که‌در آن‌بزرگ شده‌ام مرا وسوسه می‌کند که بمانم . اما از طرفی نگران زندگیم در آمریکا .هستم»

ویگن در آمریکا خانه‌یی خریده است و با همسر دوشش نادی و فرزندانش درآنجاروزگار میگذراند و برای یکی از کاباره های لوس‌آنجلس کار میکند .

خانه ویگن در امریکا ، وعده‌گاه ایرانیها و دوستان قدیم اوست .

ویگن درحالیکه حرف میزد، به‌برنامه تلویزیون همنگاه میکرد- دنیال عینکش میگشت ، آنرا پیدا نکرد، مجبور شد ، ترانه هایی را که از تلویزیون پخش میشد، گوش کند. واز تماشا چشم بوشد... درهمان حال گفت :

«اغلب صفحات ونوارهایی راکه درانجا پر میشود ، برای من میفرستند . شنیدن این صفحه ها و بطورکلی موسیقی ایرانی ،تنها سرگرمی ساعات فراغت من است .»

سوءتفاهم برای‌مدیران‌کاباره

ویگن درباره اختلافی که برای محل اجرای برنامه او ، بین دوکاباره معروف تهران پیش آمده است ، گفت : «متاسفانه سوء تفاهمی پیش‌آمده است که میترسم برای مردم اینطور تلقی شود که من ازدوجا پول گرفته‌ام اما می‌خواهم دریکجا برنامه اجرا کنم! واقعیت اینست که من دو سال قبل از مدیر یک کاباره، پولی بعنوان پیش‌پرداخت اجرای برنامه گرفته بودم اما این برنامه بعلت عمل جراحی چشمم بتعویق افتاد . تا اینکه چندی پیش از عارف که به امریکا آمده بود، خواستم تاترتیب برنامه‌یی را برای‌من در تهران بدهد .بعلت سوء تفاهم ، عارف اشتباها قراردادی با مدیر کاباره دیگری بست. پولی همبرای من فرستادند که عینا آنرابرای صاحبانش پس فرستاده‌ام . امیدوارم این سوء تفاهم ، بعلت اهمیتی که من برای قول وقرار خودم قائلم ، برای دیگران نیز ازمیان برداشته شود.»

آگهی استخدام

ماشین‌سازی تبریز برای تکمیل کادر خود به‌عده‌ای کارمند باشرایط مشروح زیر نیازمند است .

ردیف مدرک تحصیلی	رشته تحصیلی	سایر شرایط
۱- لیسانسیه	اقتصاد، بازرگانی، مدیریت‌بازرگانی، مدیریت صنعتی و بازاریابی	آشنائی کامل بزبان انگلیسی و ۳ سال سابقه کار مفید در بازاریابی فروش و برنامه ریزی فروش
۲- مهندس	مکانیک یا مشابه	آشنائی کامل بزبان انگلیسی و ۳ سال سابقه کار مفید در فروش ماشینهای ابزار
۳- لیسانسیه	حسابداری	آشنائی کامل‌بزبان انگلیسی و۳سال سابقه کار مفید

تذکر :

دارندگان سوابق کار مفید بیشتر و افرادیکه علاوه برزبان انگلیسی بزبانهای آلمانی و فرانسه و عربی آشنائی دارند حق تقدم خواهند داشت

داوطلبین واجد شرایط درصورت داشتن صحت مزاج ومدرک خاتمه نظام یا معافیت دائم پزشکی میتوانند حداکثر تاتاریخ ۱۳۵۳٫۶٫۲۰ بکارگزینی شرکت واقع‌در تبریز قراملک جهت ثبت نام مراجعه و یا به‌آدرس صندوق پستی شماره ۱۸۳ تبریز مکاتبه نمایند.

آ-۹۱۰۵۲

ماشین سازی تبریز (شرکت سهامی خاص)

آگهی بانک اعتبارات صنعتی
فروش سهام درسه شرکت وابسته

نظر باستقبال علاقمندان به خرید سهام شرکت های سهامی عام صنایع سیمان غرب ، کاشی اصفهان و آذریت باطلاع میرساند بانک اعتبارات صنعتی تعداد محدودی از سهام متعلق بخود در شرکت های فوق‌را با شرایط زیر برای فروش بعموم عرضه می نماید :

۱- مشخصات شرکت ها :

سیمان غرب:

مرکز شرکت کرمانشاه وسرمایه‌آن یکهزار میلیون ریال منقسم به ۱۰۰٫۰۰۰ سهم ده هزار ریالی بانام‌می‌باشد . قیمت فروش هر سهم ۴۰٪ پرداخت شده ۴٫۰۴۰ ریال است .

محل فروش سهام بانک ملی ایران، شعبه مرکزی کرمانشاه- بانک اعتبارات صنعتی ، تهران .

کاشی اصفهان :

مرکز شرکت اصفهان وسرمایه آن سیصد میلیون ریال منقسم به ۳۰٫۰۰۰ سهم ده هزار ریالی بانام می‌باشد. قیمت فروش هرسهم ۳۵٪ پرداخت‌شده ۳٫۵۵۰ ریال‌است.

محل فروش سهام : بانک ملی ایران، شعبه مرکزی اصفهان - بانک اعتبارات صنعتی ، تهران

آذریت :

مرکز شرکت تبریز و سرمایه آن دویست میلیون ریال منقسم‌به۲۰٫۰۰۰ سهم ده هزار ریالی بانام می باشد . قیمت فروش هرسهم ۳۵٪ پرداخت‌شده ۳٫۶۲۰ ریال است .

محل فروش سهام : بانک اعتبارات ایران، شعبه مرکزی تبریز - بانک اعتبارات صنعتی ، تهران

۲- تعداد سهام قابل خرید توسط هر شخص : حداقل یك وحداکثر یکصد سهم .

۳- مهلت خرید : ازتاریخ انتشاراین آگهی تاپایان شهریور ماه جاری .

۴- محدودیت خرید : موسسین‌اولیه هر شرکت و خویشاوندان نزدیك آنان‌نمی توانند از سهام عرضه‌شده‌فوق‌خریداری نمایند .

علاقمندان می توانند جهت مطالعه‌اساسنامه شرکت های فوق و کسب اطلاعات موردنیاز به بانك اعتبارات‌صنعتی واقع‌در خیابان آتشکده جنب سازمان برنامه وبودجه مراجعه نمایند .

بانك اعتبارات صنعتی

اطلاعیه‌مرکز آزمون‌شناسی درباره‌مسابقه‌ورودی‌مدرسه‌عالی امور قضائی واداری(قم)

مرکز آزمون شناسی برای نیمسال اول‌تحصیلی ۵۴ - ۵۳ مدرسه عالی امور قضائی و اداری(قم)از میان داوطلبانی که‌دارای دیپلم کامل متوسطه در یکی از رشته های طبیعی ، ریاضی ، ادبی ، منشیگری ، بازرگانی‌وبانکداری‌هستند از طریق برگزاری مسابقه ۳۰۰ دانشجو انتخاب میکند .

شرایط اختصاصی

۱- دانشجویان پس از گذراندن ۷۰ واحد درسی در صورت موفقیت در امتحان داخلی که زیر نظر وزارت‌علوم و آموزش عالی انجام خواهد شد و در صورتیکه تحصیلات خود را تا حداقل ۱۴۰ واحد درسی ادامه دهند به دریافت‌لیسانس خدمات اداری و شهری بشرح زیر نائل خواهند شد :

۱- لیسانس خدمات اداری و شهری (خدمات عمومی اداری)
۲- لیسانس خدمات اداری و شهری (خدمات بانکی)
۳- لیسانس خدمات اداری و شهری (خدمات حقوقی)
۴- لیسانس خدمات اداری و شهری (خدمات ثبتی)
۵- لیسانس خدمات اداری و شهری (خدمات مالی و گمرکی)
۶- لیسانس خدمات اداری و شهری (رفاه اجتماعی)

دانشجویانی که پس از گذراندن ۷۰ واحد درسی داوطلبانه ترک تحصیل کنند یادرامتحانات داخلی فوق‌الذکرموفق‌نشوند به دریافت گواهینامه فوق‌دیپلم دریکی‌ازرشته‌های امور اداری یا امور قضائی نائل خواهند آمد .

۲- دارندگان دیپلم بازرگانی ، بانکداری ، منشیگری ، فقط در امور اداری میتوانند تحصیل کنند

۳- زبان خارجی دوزان تحصیل و مسابقه ورودی انگلیسی است .

۴- ساعات تدریس صبح و بعد از ظهر خواهد بود ولی تعیین ساعات درس منحصرادر اختیار مدرسه است و بانوان و دوشیزگان‌داشجو فقط از کلاسهای صبح میتوانند استفاده کنند. انتخاب واحد های درسی بعهده دانشجو است‌و هردانشجومیتواندهرنیمسال تحصیلی‌حداکثر ۲۰ واحد درسی انتخاب کند .

۵- حق‌التعلیم هر واحد درسی مبلغ یکهزار ریال است .
۶- دروس کلیه رشته‌ها در نیم سال اول مشترک است .
۷- مدرسه عالی امور قضائی و اداری هیچگونه تعهدی از لحاظ تامین مسکن و غیره ندارد.

مواد امتحانی

- زبان‌فارسی و شناخت فرهنگ ملی‌ومسائل ایران با ضریب ۳
- زبان انگلیسی با ضریب ۲ - هوش و استعداد تحصیلی با ضریب ۱

شرایط ثبت نام

داوطلبان شرکت در این مسابقه باید برگ درخواست ذیل این‌اطلاعیه را تکمیل کرده‌همراه با مدارک خواسته‌شده حداکثر تا تاریخ۱۶٫۶٫۵۳ به نشانی تهران خیابان آبان جنوبی مرکزآزمون شناسی ارسال دارند (مدارک ثبت نام‌منحصرا از طریق پست سفارشی دریافت میشود).

کارتهای ورودی‌داوطلبان در تاریخ۲۷٫۶٫۵۳در محل دبیرستان شماره ۳ آذر واقع درخیابان کریمخان زند توزیع خواهد شد. محل و ساعت‌امتحان در روز توزیع کارت به اطلاع داوطلب‌خواهد رسید.

مرکز آزمون‌شناسی ۳۰

اینجانب : نام خانوادگی نام

دارنده شناسنامه شماره صادره از

متولد و دیپلم کامل متوسطه در رشته

داطلب شرکت در مسابقه ورودی مدرسه‌عالی امور اداری و قضایی هستم

۱ - فتوکپی مدرك تحصیلی ششم متوسطه

۲ - چهار قطعه عکس ۴ × ۶

۳- فتوکپی کامل شناسنامه

۴ - قبض رسید بانك ملی ایران به مبلغ ۵۰۰ ریال پرداخت شده به حساب شماره۷۴۸ در بانك مرکزی ایران

نشانی شهر خیابان

کوچه پلاك تلفن

تاریخ امضاء داوطلب

تذکر : وجه ثبت‌نام و مدارك ارسالی به‌هیچ‌عنوان مسترد نخواهد شد .
روی پاکت نوشته شود مربوط به مسابقه‌ورودی مدرسه عالی امور اداری و قضایی

آگهی پذیرش داوطلب برای آموزشگاه بهیاری ری

آموزشگاه بهیاری ری وابسته به جمعیت شیروخورشید سرخ ایران برای سال تحصیلی ۵۳ - ۵۴ تعداد ۶۰ دوشیزه داوطلب با شرایط زیر می‌پذیرد .

۱- دارا بودن سلامت روحی و جسمی بتایید پزشک معتمد جمعیت .
۲- مجرد بودن تاپایان دوره تحصیل .
۳- دارا بودن مدرک تحصیلی سوم متوسطه یابالاتر
۴- موفقیت در امتحان ورودی
۵- موفقیت در مصاحبه حضوری

مدارک مورد نیاز

۱- ۴قطعه عکس ۴×۶
۲- ۳برگ فتوکپی صفحه اول شناسنامه
۳- یک برگ گواهی حسن اخلاق
۴- فیش رسید مبلغ۳۰۰ ریال بحساب شماره ۱۵۰۰۵ بانک ملی شعبه شهرری ، داوطلبان واجد شرایط میتوانند از تاریخ صدور این آگهی تاآخر وقت روز ۳۰٫۶٫۵۳ جهت ثبت نام به دفتر پرستاری سازمان خدمات درمانی‌واقع در خیابان بهجت‌آباد بالاتر از چهارراه رودسر ، کوچه‌میریوریین مراجعه نمایند .

آگهی مناقصه

اداره آموزش و پرورش شهرستان ری در اجرای تصویب شورای آموزش و پرورش منطقه‌ای در نظر دارد برای ایاب و ذهاب معلمان در سال تحصیلی ۵۳ - ۵۴ (از مهر ماه ۵۳ لغایت خرداد ۵۴) دو دستگاه اتوبوس‌برای سرویس صبح و ۲ دستگاه برای سرویس بعدازظهر از طریق مناقصه با شرایط زیر اجاره نماید .

۱ - پیشنهاد دهندگان ضمن مراجعه بدایره خدمات برگ شرائط را دریافت و پس از امضاء ضمیمه پیشنهاد نمایند .
۲ - پیشنهاد دهندگان بایستی مبلغ پنجاه هزار ریال اوراق بهادار یا رسید بانکی حساب ۶۱۴۹ شورای منطقه‌ای ضمیمه پیشنهاد نماید .
۳ - پیشنهاد دهندگان حداقل کرایه اتوبوس را برای مدت ۹ ماه پیشنهاد نمایند .
۴ - پیشنهادات در پاکات لاک و مهر شده بایستی تا ساعت ۹ صبح روز ۱۶٫۶٫۵۳ بدبیرخانه تسلیم گردد .
۵ - پیشنهادات واصله ساعت ۱۰ صبح همانروز درکمیسیون مناقصه مفتوح خواهد شد .
۶ - حضور پیشنهاد دهندگان در جلسه کمیسیون آزاد است .
۷ - کلیه هزینه های مربوط بعهده برنده مناقصه است .
۸ - کمیسیون در صورتیکه پیشنهادات واصله را بصلاح و صرفه تشخیص نداد در رد و قبول یک یا کلیه مختار است .
۹ - سپرده نفر اول تا پایان کار و سپرده نفر دوم تا عقد قرارداد نگهداری خواهد شد .

م الف ۱۱۴۳۳

رئیس آموزش و پرورش منطقه شهرری . منتظری
آ - ۹۱۴۰۴

آگهی تغییرات شرکت کارخانجات دنیای فلز (سهامی خاص) ثبت‌شده بشماره۷۷۸۹

طبق صورت‌جلسه مورخ۵۲٫۸٫۸ هیئت مدیره شرکت کارخانجات دنیای‌فلز آقای کاظم وکیلی بسمت رئیس هیئت‌مدیره ومدیرعامل وآقای‌محمد صادق‌امیر معزی بسمت نایب رئیس هیئت‌مدیره‌و آقای علی‌اصغر خائف بسمت مدیر فروش شرکت انتخاب‌شدند وکلیه چکها و اوراق‌بهادار شرکت با امضاء دونفر از سه‌نفر اعضاء هیئت مدیره شرکت متفقا و با مهرشرکت معتبراست وطبق صورت جلسه مورخ۵۲٫۱۲ مجمع عمومی سرمایه‌شرکت مذکور از دویست میلیون به‌سیصد میلیون ریال منقسم به‌شش هزار سهم هزار ریالی بانام تمام پرداخت افزایش یافت‌وافزایش سرمایه طبق گواهینامه های شماره ۲۰۷-۵٫۱۵ و ۱۳۵۳٫۵ بانك صادرات ایران‌شعبه صنعتی وشماره ۲۲٫۱۰۲ - ۵۳٫۵٫۹ بانك تهران شعبه آیزنهاور به بانکهای مذکور پرداخت شده‌است.

مدیر کل ثبت شرکتها و مالکیت صنعتی . حمید جمشیدی

م الف ۱۱۳۴۱ آ-۹۱۳۹۳

ملکه بازیهای تایلند :

من از تهران ۵ مدال طلا میخواهم

سرنوشت شناگران ژاپن ، در گروی چینی های رازآمیز است

از ساعت ۹صبح‌امروز مسابقات شنای بازی های آسیائی تهران در استخر آریامهر آغاز شد و با پشت سرگذاردن مراحل مقدماتی، رقابت‌های اوج‌گیری تصاحب‌مدال طلای چهار قسمت ، انجام میگیرد.

بعد ازظهر امروز

مسابقات شنایی که دیدار های مقدماتی آنها صبح امروز برگزار شد : ۲۰۰ متر آزاد مردان ـ ۲۰۰ متر آزاد زنان ـ ۲۰۰ متر پشت مردان ـ ۱۰۰ متر پشت زنان بود. جدال های سرنوشت درین‌رشته هاکه چگونگی تقسیم مدال های رشته شنا را روشن خواهد کرد، از ساعت چهار بمداز ظهر امروز آغاز شده است و همچنان (تا لحظه چاپ روزنامه) ادامه دارد.

رویداد با ارزش

راه یافتن شناگران چینی به‌بازی های آسیائی ، بزرگترین و جالب ترین حادثه بیش از شروع‌دیدار هابود که برکیفیت و هیجان‌رقابت هاافزود .

ژاپنیها طول‌دوره های گذشته در بازی های آسیائی حاکم بدون تردید و تهدید ناپذیر مسابقات‌شنا بوده‌اند . اما حالا باید دید با ورود تازه وارد رازآمیزی چون جمهوری خلق چین ، رقابت ها در آبهای‌نیلگون‌استخر سرپوشیده مجموعه ورزشی آریامهر به کجا خواهد انجامید ، آیا ژاپن بازهم چون گذشته بابرتری مطلق بازیها را به‌پایان میبرد یا اینکه این حریف جدید ، درسنت متداول آسیا یک دگرگونی پدید خواهد آورد ؟

از نکات جالب پیش از شروع مسابقات موجودیت «نیشی‌گاوا» شناگر برافتخار ژاپنی است که مدتی پیش گفته بود میخواهد بازی های تهران را نیز همچون دیدار های آسیائی سال ۱۹۷۰ بانکوک باتصاحب پنج مدال‌طلا بپایان برد .

اشتهای «نیشی‌گاوا» ، نگاه دوستداران شنا را بیش از هر شناگر دیگری به‌این ماهی چشم باداءی وزرد پوست دوخته‌است. «نیشی‌گاوا»،با شرکت در شنای ۲۰۰ متر ، به استقبال حریفان ومدال های طلا خواهد رفت.

ملکه بازیهای تایلند

«نیشی‌گاوا» دربازی های‌آسیائی ۱۹۷۰ بانکوک درشناهای‌انفرادی ۱۰۰و ۲۰۰متر آزاد ـ ۵۰ × ۴ متر مختلط انفرادی و همچنین ۱۰۰ × ۴متر آزاد و ۱۰۰ × ۴متر مختلط تیمی بمدال طلا دست‌یافت و باکسب این پنج‌مدال طلاعنوان پرشکوه ملکه بازیها را نیز ازآن خود ساخت .

منیشی‌گاوا» کەدر بازی های بانکوک هفده سال بیشتر نداشت وحالا بخته تر شده است ، در آستانه ورود به‌تهران ، ازخبرنگار ماخواست که از قولش بنویسیم: «من آمده‌ام تا خاطره پیروزی‌هایم رادرتهران زنده کنم ... من پنج مدال طلا میخواهم . ونه‌کمتر». ژاپنی ها ـ گذشته از ۲۰۰ متر آزاد زنان ـ در سه قسمت دیگر نیز به تصاحب مدال طلا امیدوارند.امشب، ژاپنی‌ها یا به امید خود دست خواهند یافت یا آن را نقش‌برآب خواهند دید.

گذشته از «منیشی‌گاوا» کەشانس شناخته شده و مسلم ژاپنی ها بشمار می‌آید ، «نوبوتاناکوشی» شناگر قورباغه مردان نیز امید بدون شک ژاپنی هابرای تصاحب مدال طلا محسوب میشود . او در المپیک ۱۹۷۲ مونیخ در ۱۰۰ متر قورباغه به مدال طلا دست یافتکه این افتخاریست استثنائی در شنای آسیا .

«نیشی‌گاوا» در حال حاضر در سه نوع شنا رکورد مسابقات این رشته در بازی های آسیائی رادر اختیار دارد .

۱۰۰ متر آزاد : یکدقیقه ویک ثانیه ـ ۱۹۷۰

۲۰۰ متر آزاد : ۲ دقیقه و ۱۳٫۸ ثانیه ـ ۱۹۷۰

۵۰ × ۴ متر مختلط : ۲ دقیقه و ۲۶٫۵ ثانیه ـ ۱۹۷۰

«تاکوشی» نیز که در بازی های ۱۹۷۰ بانکوک در ۱۰۰ و ۲۰۰ متر قورباغه مدال طلا گرفت .دو رکورد بازی های آسیائی را در اختیار دارد .

★۱۰۰ متر قورباغه: یک دقیقه و ۲٫۶ ثانیه ـ ۱۹۷۰

★۲۰۰ متر قورباغه : ۲ دقیقه و ۲٫۲۸ ثانیه ـ ۱۹۷۰

باین ترتیب باید توجه داشت ، «نیشی‌گاوا» و «تاکوشی» دربازی های دوره گذشته در بانکوک ضمن بجای گذاردن پنج‌حدنصاب جدید در پنج نوع شنای‌انفرادی بمدال طلا رسیدند .

★«نیشی‌گاوا» ستاره بزرگ شنای ژاپن به تصاحب پنج‌مدال طلا می‌اندیشد .

ایران ، چین ،ژاپن: مدعیان‌اصلی قهرمانی دوچرخه‌سواری

« دوچرخه سواران ژاپنی‌برای تجدید عنوان قهرمانی راه سخت ودشواری درپیش دارند . اگر آنها بفکر دفاع پیروزمندانه از عنوان خویش هستند باید کیفیتی بمراتب بهتر و تلاشی‌بیش از بازیهای دور قبل داشته باشند .»

شیجیروسوگی‌هارا » مربی ۴۵ ساله تیم دوچرخه‌سواری ژاپن ، همچنین اشاره کرد که تیم دوچرخه‌سواری ایران بزرگترین مدعی شاگردان او در راه فتح مجدد عنوان قهرمانی آسیاست. مربی ژاپنی ، بعنوان حریف بعدی تیم خود « از دوچرخه ـ سواران تایلندی نام برد

مسابقات دوچرخه‌سواری از پنجشنبه آینده آغاز میشود و تا جمعه ۲۲ شهریور ـ که آخرین مسابقه دررشته ۱۸۰ کیلو متر استقامت در جاده برگزارمیشود ـ ادامه خواهد یافت .

انتظارشگفتی

باوجود اظهارنظریه‌مربی ژاپنی، در این رشته نیز باید از جانب چینی‌ها انتظار شگفتیهای بسیار داشت . در تمامی تمریناتی کـه دوچرخه‌سواران چینی طی روز هـای گـذشته در پیست دوچرخه‌سواری آریامهر انجام داده‌اند ، بخوبی توجه صاحب نظران در این رشته را بعنوان یک مدعی قدر جلب کرده‌اند .

« چیوچی‌چینگ » مربی تیم ملی دوچرخه‌سواری چین‌بمخبرنگارما گفت :

« روزیکه مابه تهران آمدیم ، شرایط آب و هوائی را بـرای ادامه تمرینات خود بسیار سخت یافتیم . ولی خوشبختانه، اکنون، باعادت کردن به محیط ، از این لحاظ دیگر با مشکلی روبرو نیستیم .»

مربی چینی در مورد کیفیت تیمش همه چیز را به روز های مسابقه محول کرد ولی درمورد موقع شاگردان خود باتاکیدگفت که نفرات چینی از جوانترها و با تجربه‌ها تشکیـل شده‌اند . کوچکترین آنها هژده سال و بزرگترینشان ۳۷ سال دارند .

برنامه‌روزانه‌بازیها

دوشنبه ۱۱ شهریور ماه

شنا : (استخر شنای استادیوم آریامهر)

ساعت ۱۶ :۲۰۰ متر آزاد مردان ـ فینال

۲۰۰ متر آزاد زنان ـ فینال

۲۰۰ متر پشت مردان ـ فینال

۱۰۰ متر پشت زنان ـ فینال

شیرجه از تخته ۳ متر مردان

واترپلو :

ساعت ۱۷٫۳۰ : سنگاپور ـ کویت

ساعت ۱۸٫۳۰ :ایرا ن ـ ژاپن

ساعت ۱۹٫۳۰ : چین ـ هند

سالن والیبال مجموعه ورزشی آریامهر

مسابقات دوره دوم

ساعت ۱۶٫۰۰ : کره جنوبی ـ خمر (زنان)

ساعت ۱۷٫۳۰ : چین ـ فیلیپین (مردان)

ژاپن ـ چین (زنان)

سالن وزنه‌برداری مجموعه ورزشی آریامهر

ساعت ۱۶٫۳۰ : مسابقات مگروزن

ساعت ۱۹٫۳۰ : وزنکشی خروسوزن

ساعت ۲۰٫۳۰ : مسابقات خروسوزن

فوتبال

ساعت ۱۸٫۳۰ : دمکراتیک کره ـ چین (امجدیه)

ساعت ۱۶٫۳۰ : هند ـ عراق (امجدیه)

ساعت ۱۶٫۳۰ : کویت ـ تایلند (پرسپولیس)

سالن ژیمناستیک مجموعه ورزشی آریامهر

ساعت ۱۵ : حرکات اجباری دختـران

مسابقات پسران

سالن بسکتبال مجموعه ورزشی آریامهر

ساعت ۱۷ : کره جنوبی ـ چین (مردان)

ساعت ۱۸٫۳۰ : فیلیپین ـ اسرائیل (مردان)

باشگاه شاهنشاهی

مسابقات تنیس از : ساعت ۱۶

سه‌شنبه ۱۲ شهریور

سالن شمشیربازی مجموعه ورزشی آریامهر

ساعت ۸ : فلوره انفرادی مردان (مقدماتی)

سالن تیراندازی مجموعه ورزشی آریامهر

ساعت ۹ : تیراندازی با طپانچه

باشگاه شاهنشاهی

ساعت ۹ : تیراندازی (تراپ)

سالن والیبال مجموعه ورزشی آریامهر

ساعت ۹ : کره جنوبی ـ کویت (مردان)

ساعت ۱۶ : دمکراتیک کره ـ ایران (زنان)

سالن شنای مجموعه ورزشی آریامهر

ساعت ۹ : ۲۰۰ متر پروانه مردان (مقدماتی)

۲۰۰ متر مختلط انفرادی مردان (مقدماتی)

۱۰۰ متر قورباغه مردان (مقدماتی)

۱۰۰متر قورباغه زنان (مقدماتی)

۲۰۰ × ۴ تیمی مردان (مقدماتی)

شیرجه از تخته (۳متر) زنان (فینال)

واترپلو :

ساعت ۱۱ : جمهوری دمکراتیک کره ـ ژاپن

ساعت ۱۲ : سنگاپور ـ چین

ساعت ۱۳ : ایران ـ هند

سالن هالتر مجموعه ورزشی آریامهر

ساعت ۱۵٫۱۰ : مسابقات پروزن

ساعت ۱۶٫۳۰ : وزنکشی سبکوزن

باشگاه شاهنشاهی

تنیس از ساعت ۱۴

وقتی برای دیدار از بازیهای آسیائی به استادیومها وارد میشوید.

ته بلیط خودرا دور نریزید !

فروشگاههای کفش بلا ته بلیط هفتمین دوره بازیهای آسیائی را معادل قیمت بلیط ، بجای ۱۵٪ از بهای کفش خریداری شما قبول میکنند و شما فقط بقیه قیمت کفش خود را نقداً میپردازید.

BOLLA

نیمه شعبان روز خجسته میلاد مسعود دوازدهمین پیشوای بزرگ شیعیان حضرت ولی عصر حجة بن الحسن العسگری را بهمهٔ مسلمانان وشیعیان سراسر جهان وبهم میهنان ارجمند خود شادباش میگوئیم.

شرکت ایرهینو

نمایندهٔ انحصاری کامیونهای هینو درایران

Hino SIGN OF QUALITY

هینو

بزرگترین سازنده انواع کامیون در دنیا

آدرس تهران : ساختمان هینو ـ سه‌راه آذری بعداز شرکت واحد پلاك ۱۸۲ الی ۱۸۸ تلفن ۹۵۸۶۴۰

جان‌فریمن (مفسر فوتبال خبرگزاری رویتر):

فوتبال ایران، حتماً به فینال میرسد

فوتبال
FOOTBALL

تیملی فوتبال ایران که‌برای حضور در مسابقات فوتبال‌بازی های آسیائی باحساب تجهیز شده است ، بلطف موجودیت خود و امتیازات بسیار میزبان بودن ، از هم‌اکنون یک تیم حاضر در دیدار فینال بنظر می آید .

«فرانک‌اوفارل»ـ مربی‌سرشناس ایرلندی‌ـ باتجربه ارزشمندی که ازرهبری‌تیم‌های باشگاهی‌انگلیس اندوخته است ، از سه ماه‌پیش بعنوان مربی تازه تیم ایران آغاز به‌کارکرده است . با این‌وجود «اوفارل» با محیط و شرایط کنونی تیم و نفرات خود بقدر کافی آشناست ، آن قدر که در آستانه شروع‌مسابقات فوتبال ، میتواندعنوان‌کندکه ایران‌بخوبی توانائی‌فتح مدال طلای فوتبال را دارد .

اوفارل‌بخوبی میداند که‌اکنون تمامی ملت‌ایران‌انتظار پیروزی تیم خود را در تورنمنت فوتبال بازیهادارند. چراکه‌برای‌هیچکس دراینجاپوشیدنیست که‌مسابقات فوتبال بازیها پرتماشاگر ترین مسابقات بازیهای‌آسیائی خواهد بود .

حریف جدی

اوفارل ازروزورود حریفانی که آنها را مدعیان اصلی راه قهرمانی تیمش میداند ، بهرشکل آنها را زیر نظر داشته و با چشمان جاسوسان‌بیشمار خود ناظر بر تمرینات وکیفیت و قدرت آنها بوده است .

اسرائیل وکره هدفهای‌اصلی اوفارل هستند . گرچه در دور مقدماتی بایدبه‌برمه ستیم قهرمان دور قبل مشترکا با کره) نیز بیندیشد .

بااینحال وقتی نظریه اوراجع به سخت ترین حریف سئوال میشود میگوید :

«اسرائیل نه‌تنها برای ایران بلکه برای هر تیم دیگری در این تورنمنت یک حریف جدی و بزرگ است.»

مسابقات فوتبال در هفتمین دوره بازیهای آسیائی ، برای اولین‌باربهمان شکل و سیستمی دنبال خواهد شد که مسابقات فوتبال جام جهانی مونیخ انجام گرفت.بدین شکل‌که پس ازدیدار های‌مقدماتی‌گروه‌های چهارگانه در دور نخستین ، دو تیم صدر هرگروه‌دردور‌بعدبدوگروه‌چهار تیمی دیگر تقسیم میشوند و مسابقات دوره‌ای‌بین آنها ادامه خواهد یافت .

گرول اول ـ باحضور کره جنوبی‌ـ کویت‌وتایلند ـ آسان ترین گروه بنظر میرسد . کره جنوبی که دور قبل عنوان قهرمانی رابابرمه مشترکا ربود، بطورحتم‌تیم‌پیشتاز گروه‌خواهد بود.ضمن‌اینکه‌کویت‌تیم‌نوجوان و مقتدر غرب آسیا نیز برتر از تایلندخاوردوری منظورمیشود.

برعکس در گروه دوم هیچ چیز ساده بنظر نمیرسد : چون از جانب هر یک از چهار تیم حاضر در این گروه (هند ـ جمهوری دموکراتیک‌خلق‌کره ـ چین و عراق) میتوان انتظار هر گونه شگفتی داشت .

سرنوشت سازان

گرچه تیم کره (جمهوری دموکراتیک خلق) پس از جام جهانی ۶۶که‌با موجودیتی خیره کننده ظاهرشد ، دیگر نتوانسته است با همان چهره درخشان در میدان ها ظاهر شود ، باید آن را یکی از دو امید این گروه دانست .

چینی ها در تمرینات خود تاکنون چیزی نشان نداده‌اند . درمقابل عراق با پیروزی های اخیرش مقابل‌دوتیم درجه اول باشگاهی‌شوروی‌و آلمان‌بااقتدار قدمبه‌تهران گذاشته است . هند مسلما ضعیف‌ترین تیم این‌گروه است . چون این تیم در دو دیدار دوستانه‌باایران وکویت به آسانی پذیرای شکست شده است .

سرنوشت گروه سوم را ژاپن واسرائیل روشن خواهند کرد. گرچه مالزی و فیلیپین نیز در این دسته حاضرند . اسرائیل که‌در جام جهانی ۱۹۷۰ نماینده آسیا در مکزیکو بود ، برای‌جام جهانی بعدبنیادتیم تازه وجوانی را ریخته است .

همه قدرت ژاپنیها هنوز پس از گذشت شش سال از فتح مدال‌برنزفوتبال‌المپیک مکزیکو ، برشانه‌کونیشیج کاماموتو گلزن بزرگ و ۳۱ ساله است . بیاد داشته باشیداو درمکزیکو عنوان بهترین گلزن المپیک را بخود اختصاص داد .

در گروه چهارم ، ایران‌امید بزرگ قهرمانی ، در کنار‌برمه قرار دارد . پاکستان تیم ضعیف این گروه به حساب می آید و بحرین یک تازه از راه رسیده قدرتمند معرفی شده است . دنی‌مکلنان مربی اسکاتلندی تیم بحرین ، به موفقیت تیمش‌امید بسیار دارد .

مسابقات فوتبال در نخستین روز بازیها با انجام سه دیدار آغازمیشود : در استادیوم غول پیکرآریامهرجمهوری‌دموکراتیک خلق کره ـ چین ساعت ۶٫۳۰ دیدارمیکنند . در امجدیه هند ـ عراق‌و در استادیوم پرسپولیس کویت ـ تایلند مسابقه میدهند. این هر دو بازی راس ساعت ۴٫۳۰ آغاز میشود .

اینجا تهران است ، قلب پرتپش ورزش آسیا

نقش ایران در ورود چین به بازیهای آسیایی

اصغر پیروی دبیر فدراسیون بازیهای آسیائی ماجرای بازگشت چین را به دنیای ورزش ، باز میگوید.

این روزها همه‌کس ازبازیهای آسیایی صحبت میکند.

اینجا ـ درتهران ـ از همه‌ی خبرگزاریها ، مطبوعات ورادیو تلویزیونهای دنیا ، نمایندگانی وجود دارندوتانیه شماری میکنند تا شاهد یکی از پرشورترین رویداد های ورزشی باشند که در آن جمهوری خلق چین(باهشتصد میلیون جمعیت) نیز از انزوای ورزشی بدرآمد . و پابرصحنه‌ی رقابتهای ورزشی آسیا و جهان نهاده است .

بازگشت چین به ورزش آسیا ، داستانی طولانی دارد ، داستانی که درآن ، نقش اصلی ورلواقعی بدست ورزش ایران ورهبران ورزش ما نهاده شده‌بود.براستی، چین‌چگونه‌تو انست‌به‌صف‌ورزش جهان پیوندد وبازگشت خودرابه شرکت‌در بازیهای آسیایی تهران، جشن بگیرد و همچنانکه دیروز دیدیم ـ با ۳۵۰ قهرمان خود ، در کنار قهرمانان دیگر رژه‌برود؟ بدین منظور و برای آنکه حق مطلب بهتر ادا شده باشد بادبیر وخزانه‌دار فدراسیون بازیهای آسیایی به گفتگو نشستیم تا از چگونگی این تحول ودگرگونی که در تاریخ ورزش آسیا وجهان شده است ، بشنویم ، بی گمان در ورزش دنیا ، ورود چین را باید نقطه عطفی دانست که هرگز فراموش نمیشود ، نقطه‌ای که‌از آنجا غول دیگری در ورزش ۵ قاره ظهور میکند .

ورود چین

تعجب میکنید اگر بدانیدمهندس اصغر پیروی ، قهرمان سابق تیم ملی‌دردو های‌سرعت‌شرکت‌کننده در اولین دوره بازیهای آسیایی دهلی‌نو والمپیک‌هاسینکی با پراهن تیم ملی ، رئیس سابق فدراسیون‌های دو و میدانی و بدمنیتون ورئیس کنونی‌فدراسیون وزنه‌برداری ایران ودبیر و خزانه‌دار فدراسیون بازیهای آسیایی و عضو کمیته بین‌المللی المپیک ایران ،یکی‌ازشخصیتهای بزرگ اقتصادی کشور ما است که تاکنون طراح چند پروژه‌بزرگ اقتصادی و صنعتی ایران بوده است و طرح ذوب‌آهن‌گازی‌ایران که میلیونها دولارصرف‌آن‌میشود، زیرنظر او به اجرا در خواهد آمد .

پیروی ، مردی‌پرکار ، جدی ، صادق وباهمه‌کس صمیمی است و اگر اغراق نباشد از جمله‌نوادر روزگار ما است که‌درهرزمینه که خواسته ، موفق بوده است .

او قهرمان دو ، قهرمان کار و قهرمان اخلاق است‌واگر بپذیریم که چند طرح قابل بهره‌برداری و سودبخش را که پس از تکوین و از طرح به مرحله اجرا درآمده، در اختیار دولت قرارداده است تا بسود همه‌ی مردم مورد بهره‌برداری قرارگیردوبیشتر این پروژه‌ها نیز ارزشی در حدود میلیونها دولار دارد ، به صداقت باطن و درویش مسلکی وبهتر بی‌میبریم .

دبیرفدراسیون بازیهای آسیایی که خودنقش بزرگی‌دربرنامه‌ورود چین‌به‌بازیها داشته‌است‌میگوید:

و ماهمه تعقیب‌کننده تز اندیشمندانه رهبر خردمند خود شاهنشاه آریامهر بوده‌ایم . والاحضرت شاهپور غلامرضا ، پهلوی ، رئیس‌فدراسیون‌بازیهای آسیایی و رئیس کمیته‌المپیک ایران ، اعضای دیگر فدراسیون بازیهای آسیایی و کمیته تشکیلاتی بازیهای آسیایی تهران ، صمیمانه ودر کنار هم ، بدنبال این هدف شتافتیم و پس‌ازآنکه‌درخواست وتقاضای‌چین‌بنام‌رئیس‌فدراسیون بازیها به‌تهران‌رسید ،بلافاصله اوامر شاهانه را در این مورد تعقیب کردیم.

آغازکار، مطرح کردن این پیشنهاد در جلسه‌ی هیئت‌رئیسه فدراسیون بازیها بود که بسال پیش در بانکوک تشکیل شد و پس‌از شورو تصویب آن‌صندلی چین «تایپه» رابه چین «پکن» واگذار کردند .

«پس ازآن رضایت ۱۶ فدراسیون جهانی و کمیته بین‌المللی المپیک لازم بود. سرانجام‌با مسافرت هایی‌که والاحضرت شاهپور غلامرضا پهلوی ، اعضای هیات رئیسه‌و کمیته تشکیلاتی‌بازیها به‌سراسر دنیا داشتند و مذاکراتی که انجام شد ، فدراسیون ها و کمیته بین‌المللی المپیک قانع شدندکه هشتصد میلیون از جمعیت دنیا را نمیتوان نادیده گرفت و آنها رانباید خارج از دایره ورزش جهان ، دوراز رقابت های سالم نگاهداشت . خوشبختانه فدراسیون جهانی شنا ـشیرجه ـواترپولو ـ که برشانه‌کونیشیج کاماموتو گلزن بزرگ و ۳۱ ساله است . بیاد داشته باشیداو درمکزیکو عنوان بهترین گلزن المپیک را بخود اختصاص داد .

در گروه چهارم ، ایران‌امید بزرگ قهرمانی ، در کنار‌برمه قرار دارد . پاکستان تیم ضعیف این گروه به حساب می آید و بحرین یک تازه از راه رسیده قدرتمند معرفی شده است . دنی‌مکلنان مربی اسکاتلندی تیم بحرین ، به موفقیت تیمش‌امید بسیار دارد .

مسابقات فوتبال در نخستین روز بازیها با انجام سه دیدار آغازمیشود : در استادیوم غول پیکرآریامهرجمهوری‌دموکراتیک خلق کره ـ چین ساعت ۶٫۳۰ دیدارمیکنند . در امجدیه هند ـ عراق‌و در استادیوم پرسپولیس کویت ـ تایلند مسابقه میدهند. این هر دو بازی راس ساعت ۴٫۳۰ آغاز میشود .

تنیس بازان ایران هم مدال میخواهند

تنیس
TENNIS

تنیس که به ورزش سفید مشهور است ، هنوز موفق نشده به مسابقات المپیک راه یابد ، اما در مسابقات آسیائی ، همیشه ، آن ارزشی را که شایسته آن بوده ، بدست آورده است .

بطور کلی میتوان گفت که تنیس ، در جهان ما ، پیشرفتی سریع‌تر از بسیاری از ورزش های دیگر داشته است : این بازی را سرگرد «ویگفیلد» انگلیسی در سال ۱۸۷۳ بوجود آورد و ٤ سال بعد ، اولین باشگاه تنیس در انگلستان تشکیل گردید . از سال ۱۸۸٤ خانم ها نیز باین ورزش روی آوردند و در سال ۱۹۲۶ ، در امریکا ، اولین حرفه‌ای های این ورزش ظهور کردند .

ایران در نخستین مسابقات تنیس بازی های آسیائی (۱۹۵۸ توکیو) با ٤ شرکت کننده، شرکت داشت .

ژرژ افتاندلیان ، عنودجاسم زاده ، هنری جهان و آرشام نیسانی ، اعضای تیم ایران در این مسابقات بودندکه شرکت آنها بیشتر جنبه کسب تجربه داشت و موفقیتی کسب نکردند .

در مسابقات سال ۱۹۶۶ ایران درمسابقات شرکت نکرد و طبعتا تنیسور ها نیز غایب‌بودند.

در بازیهای آسیائی سال ۱۹۶۶ ، تیم تنیس ایران برای دومین بار در این مسابقات شرکت کرد و با موفقیتی چشمگیر به کار خود پایان داد . در این سال ، در مسابقات تیمی مردان ، تیم ایران پس از ژاپن و فیلیپین به مقام سوم دست یافت و در مسابقات انفرادی نیز یک مدال برنز نصیب تقی اکبری گردید . اعضای تیم ایران در این دوره از مسابقات عبارت بودند از عزت نعمتی ، عیسی خدائی ، نعمت نعمتی و حسین اکبری .

جای خالی دختران

بهر حال در طول دو دوره‌ای که ایران در مسابقات تنیس آسیائی شرکت کرد ، جای تیم دختران خالی بود ، ولی امسال فدراسیون تنیس تصمیم گرفت که دختران را نیز در این مسابقات شرکت که صدیقه اکبری ، پروین افشار ، صنم غیور و پروانه خلیل تاش برای شرکت در مسابقات انتخاب شده‌اند .

طبق قوانین بازی های آسیائی حداکثر نفرات یک تیم تنیس که می تواند درمسابقات شرکت کند ٤ نفر و حداقل ۲ نفر است .

نفرات تیم پسران ایران عبارتند از : تقی اکبری ، حسین اکبری ، علی مدنی وکامبیز درفشی جوان .

بطوریکه کمیته تشکیلاتی بازیهای آسیائی اطلاع داده است ۱۵ تیم در گروه مردان و ۱۱ تیم در قسمت زنان ، برای شرکت در دیدار های تنیس بازیهای شرکت کرده‌اند . در میان تیم های شرکت کننده ، کماکان تیم ژاپن را باید از تیم های نیرومند بشمار آورد که شانس بدست آوردن مدال های طلا را دارد . بعد از ژاپن ، ایران ، فیلی پین و کره جنوبی نیزگوشه چشمی به مدال های طلا دارند .

در محافل تنیس ایران عقیده براین است که در میان نفرات تیم ایران ، تقی‌اکبری شانس بدست آوردن مدال طلا را دارد و در رسیدن به این افتخار برایش دور از دسترس نیست . بطور کلی باتوجه به پیشرفت سریعی که این ورزش در سال های اخیر در ایران داشته و مسابقات پی در پی و با ارزشی که انجام داد ، میتوان انتظار داشت که تیم ایران در سومین یاری که در مسابقات تنیس آسیایی شرکت می کند ، بتواند موفقیت و موفقیتی بهتر و بیشتر از دوره های قبلی بدست آورد ، البته در قسمت دختران ، با توجه به وضع موجود، احتمال موفقیتی نمی رود ، اما شرکت دختران در این رشته میتواند کوششی برای تجربه اندوزی باشد .

کلیه‌دوربین‌های‌عکاسی‌وفیلمبرداری کانن‌بابتکارکانن‌بین‌المللی وشرکت فتومترونمایندگی‌محصولات‌کانن‌درایران‌متعلق‌به خبرنگاران‌وورزشکاران ومیهمانان‌شرکت‌کننده‌درهفتمین دوره‌بازیهای‌آسیائی‌درتهران بطوررایگان‌تعمیروسرویس‌میشود

شرکت فتومترو نمایندگی دوربین های عکاسی و فیلمبرداری کانن اطلاع میدهد که بمناسبت برگزاری این رویداد بزرگ ورزشی در ایران بهترین متخصصین تعمیرات و سرویس دوربین های عکاسی کانن ژاپن‌را به‌ایران دعوت نموده تا در زمان برگزاری بازی های آسیائی به تعمیر و سرویس دوربین های عکاسی و فیلمبرداری کانن بپردازند بهمین جهت کانن بین‌المللی تعدادی از متخصصین ورزیده خود را به ایران اعزام نموده که‌از هم‌اکنون آماده خدمت بکلیه خبرنگاران و ورزشکاران‌و میهمانان ایرانی و خارجی می‌باشند.

لازم‌بتوضیح است کلیه دوربین های کانن از هر کشوری خریداری شود دارای کارت گارانتی بین‌المللی میباشد این کارت درهر کجای‌دنیا که دوربین احتیاج به تعمیر و سرویس داشته باشد دارای ارزش گارانتی‌بوده ودوربین را بطور رایگان تعمیر و سرویس می‌نمایند .

شرکت فتومترو ضمن آرزوی پیروزی برای کلیه ورزشکاران ایرانی امیدوار است همزمان با برگزاری هر چه بهتر این رویداد بزرگ ورزشی در کشور ما کانن بتواند لحظه های حساس این بازیهای پرشکوه را برای همیشه جاودانه ساخته باعث شود که این میهمانان عالیقدر خاطرات خوشی از کشور ما داشته باشند.

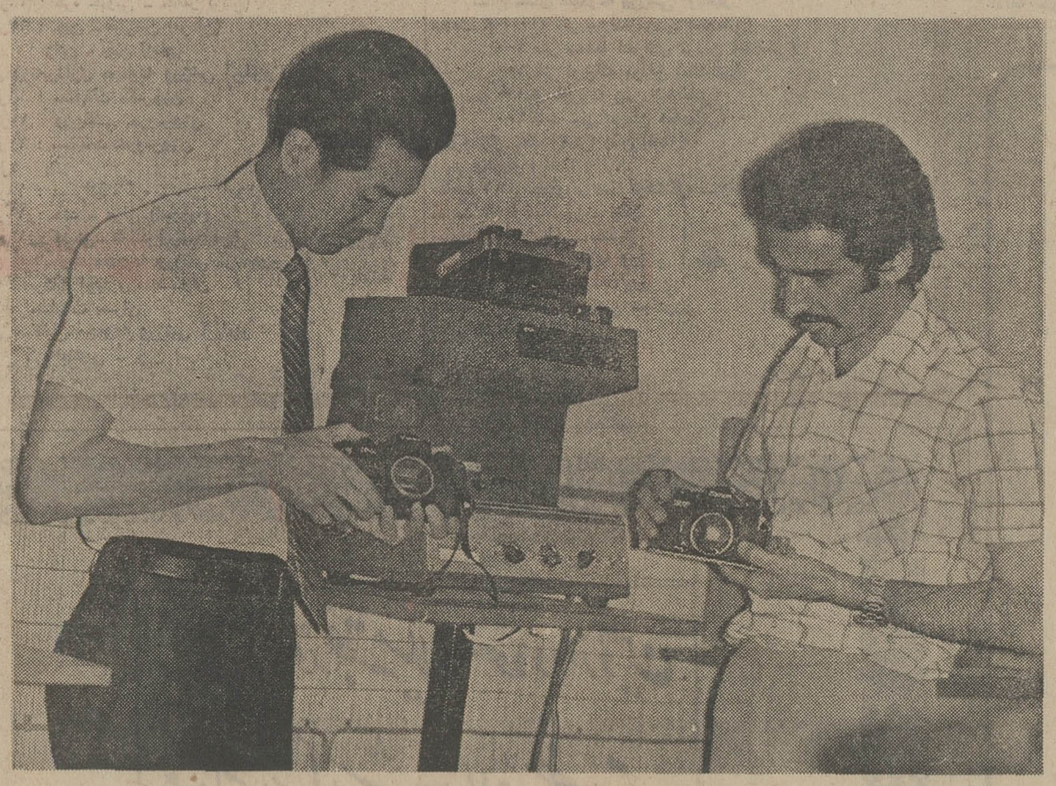

متخصص ژاپونی هنگام بازدید و سرویس دوربین کانن

مردان پولادین ایران
حداقل ۵ مدال طلا میخواهند

سرنوشت عنوان قهرمانی مسابقات وزنه‌برداری هفتمین دوره بازیهای آسیائی در گروی رقابت تیمهای ایران و ژاپن است .

مسابقات وزنه‌برداری ازساعت چهاروسی‌دقیقه بعدازظهر امروز بامبارزات دسته مگس‌وزن (۵۲ کیلو) که ۱۰شرکت‌کننده در آن حضور دارند آغاز میشود و بنظر میرسد فاتح مدال طلای این دسته از مسابقات وزنه برداری نخستین فاتح مدال طلا در هفتمین دوره بازیهای آسیائی باشد.

باآنچه که‌از جوانب امر و بررسی شانسهای حاضر در مسابقات دسته مگس‌وزن برمی‌آید، اکنون همگان پیشاپیش این نخستین مدال طلا را بروی سینه محمد نصیری قهرمان برافتخار ایران میدانند . نصیری که سال پیش در مسابقات جهانی وزنه‌برداری در هاوانا در دسته مگس‌وزن صاحب‌مدال طلا شد، در فاصله چند روز به آغاز مسابقات رکوردهای جهانی حرکت دوضرب ومجموع دسته خودرا بطور غیررسمی بهتر کرد. او در ۲ضرب ۱۴۲٫۵ کیلو وزنه بلند کرد و در مجموع بطور غیررسمی به‌حدنصاب ۲۴۲٫۵ کیلوگرم دست یافت. درصورتیکه او در مسابقات نیز همین رکوردها راتکرار کند در حرکت دوضرب و همچنین در مجموع هریک ۲٫۵ کیلو رکورد پیشین جهان را بهتر کرده است .

بعقیده صاحبنظران وزنه‌برداری در تهران ، ایران بجز فتح اولین مدال طلای این رشته ، در مجموع برای فتح عنوان قهرمانی تنها ژاپن را سرراه دارد . گرچه در بازیهای دور قبل بانکوک ژاپن با کسب ٤ مدال طلا اول شد و تیم ایران که ۲ مدال طلا برد دوم شد.

۱۰ مدال برای ایران

در آستانه شروع مسابقات وزنه‌برداری «رامسورش» خبرنگار خبرگزاری رویتر در پی مخابره تفسیر کوتاهی که‌از نظر شما گذشت ، گفتگویی نیز با منوچهر برومند سرمربی تیم ملی وزنه‌برداری ایران انجام داده‌است که متن ترجمه‌شده آنرا در زیر ملاحظه می‌کنید .

مربی کنونی تیم ملی ایران خود قبلا یکی از چهره طلائی‌های این رشته در بازیهای آسیائی بوده است . بعقیده برومند تیم وزنه‌برداری ایران میتواند صاحب ۱۰ مدال طلا ازمجموع ۲۷ طلای مسابقات این رشته باشد . او در بردن ۵ مدال طلا از این تعداد اطمینان کامل دارد .

منوچهر برومند پس از محمد نصیری قهرمان مگس‌وزن ایران، دومین مدال طلای حتم را برای تیم ایران در دسته فوق سنگین میداند . دراین وزن اکبر شکراللهی با مجموع ۳۱۰ کیلو قهرمان بی‌رقیب آسیا است .

در اوزان ۹ گانه مسابقات وزنه‌برداری ، در ٤ وزن باید انتظار رقابت شدید با ژاپنیها راداشت، دراین اوزان نفرات ژاپن اینها هستند :

کازوماسه هیرای در بروزن با رکورد ۲۷۵ کیلو ، اتسو میتسوئیشی درمیان وزن بارکورد ۲۹۷٫۵ کیلو ، سوئتو ـ فوجی‌شیرو در نیم‌سنگین با رکورد ۳۳۲٫۵ کیلو و ماساشی‌ـ اوهوشی در میان‌سنگین با رکورد ۳۳۰ کیلو .

در طول مدت روزهای نزدیک پیش از مسابقه وزنه‌برداران هردوتیم ایران وژاپن در ۲ سالن تمرینی متفاوت و در همان درجه حرارتی که در روز مسابقه در سالن محل مسابقات برقرار است ، تمرینات سختو بی‌گیری را انجام داده‌اند.

در مورد تعداد رکوردهائی که در مسابقات وزنه‌برداری تهران شکسته خواهد شد . مربی تیم ایران اظهارنظر کرد که باحتمال فراوان رکوردهای بسیاری شکسته نخواهدشد.

موجودیت چین

برومند بجز وزنه‌برداران ژاپنی از کیفیت دیگر حریفان نیز غافل‌نیست. ازجمله سبکوزن کره‌جنوبی بنام«ون‌اسمین‌هی» که بارکورد ۲۹۵ کیلو در این دسته حریف سخت امید دیگر تیم ایران نصرالله دهنوی میباشد.

در مسابقات وزنه برداری بازیهای آسیائی تهران ، باید از وزنه‌برداران چینی نیز غافل نبود. چون آنها هم که‌امسال برای اولین‌بار قدم به‌میدان رقابتها گذاشته‌اند حرفهائی در باره‌ای از اوزان برای گفتن دارند . بعقیده «هوانگ‌جیانگ هوی» سرپرست تیم وزنه‌برداری چین ، تیم۸نفره وزنه‌برداران این‌کشور حداقل در خروس‌وزن یک مدال طلا خواهد برد. جن‌مان‌لین قهرمان ۳۲ ساله چینی در این وزن که اهل شهر کانتون میباشد با مجموع ۲۵۷٫۵ کیلو در فرمی ایده‌آل بسر میبرد .

بس از ایران ـ ژاپن ـ کره و چین تیم ۵ نفره اسرائیل نیز بنوبه خود امیدوارانه قدم به بازیها گذارده است. مربی تیم اسرائیل بیش از همه به آذنان‌هودروک قهرمان ۳۳ساله دسته فوق‌سنگین و شلوموفرید نفر دسته میان‌سنگین امید دارد .

«آگهی استخدام»

فرماندهی لجستیکی نیروی زمینی شاهنشاهی فعلاجهت خدمت‌درهنرستان فنی و حرفه‌ای ن . ز . ش تعدادی غیر نظامی در تخصص های مصرحه برابر قوانین استخدام کارمندان و افزارمندان طبق مقررات ارتش با حقوق و مزایای مقرره با شرایط زیر استخدام مینماید

۱ ـ تابعیت دولت شاهنشاهی ایران

۲ ـ متدین بیکی از ادیان (اسلام ، مسیحی ، کلیمی ، زرتشتی) باشد

۳ ـ دارا بودن حداقل سن ۲۰ و حداکثر ۳۵ سال سپردن تعهد ۱۰ سال خدمت در ارتش شاهنشاهی

الف : حقوق و مزایا

حقوق و مزایای داوطلبین در تخصص های مربوطه با درنظر گرفتن سابقه‌کار و میزان مهارتشان برابر جدول حقوقی مندرجه در قانون استخدام کارمندان‌در ارتش شاهنشاهی بصورت رسمی و پیمانی و قانون افزارمندان خواهد بود.

داوطلبین از مزایای پیش‌بینی شده در قانون از قبیل بهداشت‌رایگان وبیمه و بازنشستگی و مزایای کرمسیری و خرید مایحتاج زندگی از فروشگاههای ارتش با تخفیف جهت خود و عائله تحت تکفل طبق مقررات مربوطه میتوانند استفاده نمایند .

«تخصص های موردنیاز»

ردیف	نوع تخصص موردنیاز	میزان تحصیلات
۱	مترجم شفاهی کتبی زبان انگلیسی	فوق لیسانس یا لیسانس
۲	دبیرزبان انگلیسی	« «
۳	دبیر ریاضی	
٤	دبیر علوم	« «
۵	استاد الکترونیک	
۶	استاد رادار	« «
۷	استادارتباط از راه‌دور	
۸	سرپرست امور ورزش	
۹	حسابدار جنسی (کارتیست)	دیپلم طبیعی یا ریاضی
۱۰	نویسنده و یا ماشین‌نویس	
۱۱	متصدی کار های اداری و پرسنلی	
۱۲	کتابدار	
۱۳	متخصص عکاسی	
۱۴	نقشه‌کشی عمومی	
۱۵	نقشه‌کش فنی و طراح	
۱۶	کمک‌سرپرست امور ورزشی	
۱۷	مربی ورزش	
۱۸	انباردار عمومی و کمک‌انباردار	سوم متوسطه با سابقه‌کار
۱۹	تکنیسین ماشین آلات	دیپلمه متوسطه باسابقه‌کار
۲۰	متصدی سیستم برق وسوخت	« «
۲۱	متصدی‌دستگاههای‌سمعی‌وبصری	« «
۲۲	استاد ماشین آلات‌کارگاهی	« «
۲۳	استاد جوشکاری	« «
۲۴	استادکارهای ورق فلزی	« «
۲۵	استاد آهنگری	« «
۲۶	استاد تهویه مطبوع	« «
۲۷	یخچال و شوفاژ	« «
۲۸	راننده بالابر نجار	سوم متوسطه با سابقه‌کار
		پایه دو همگانی ـ ششم ابتدائی

داوطلبین میتوانند همه‌روزه‌باستثناء پنجشنبه‌وایام‌تعطیل جهت‌کسب‌اطلاعات بیشتر از ساعت ۷ الی ۱۴ با دردست داشتن مدرک تحصیلی و تخصصی و فتوکپی شناسنامه و ۲ قطعه عکس ٤ × ۶ درتهران بشعبه استخدام‌مدیریت‌پرسنل فرماندهی‌لجستیکی‌واقع‌درخیابان‌امیرآباد شمالی چهار راه آریامهر مهندسی‌ارتش و داوطلبین مقیم مناطق جنوبی کشور به‌مدیریت مرکز تعمیراتی مسجدسلیمان جهت ثبت‌نام مراجعه نمایند .

فرماندهی لجستیکی نیروی زمینی شاهنشاهی

مهدی موعود:

خداوند درقرآن‌کریم فرموده‌است: سرانجام ،این بندگان صالح و شایسته منند که زمین را به ارث می برند ...

نوررحمانی برسرپاکان شمشیر زهرآگین بر جان ناپاکان

او، سرانجام روزی خواهد آمد : با شمشیری آبداده درباران‌عدل برورد‌گاری، با روشنایی بی‌پایانی که از آفتاب نیروی الهی پرتو می‌گیرد ، با نیرویی به‌فراخنای جهان که هیچ ذرمیی را از سایه عدالت گستری‌اش توان گریز نخواهد بود ...

او، مهدی موعود ، آخرین پرتو عدل آفریدگار ، دوازدهمین امام شیعیان جهان، سرانجام روزی خواهد آمد: چونان آفتابی که اشعه‌اش برسر راستان و پاکان نور رحمانی فرو میریزد و بر جن ناپاکان و پلیدان چون شمشیری زهرآگین فرود می‌آید .

لیکن راستان و پاکان ، آنها که از این نور رحمانی اشعه‌ی جانبخش برسر خود خواهند دید ، در برابرناپاکان، چنان اندک خواهند بود که گویی نیستند ، چرا که آن روز ، روز پاکی و راستی نیست ، روزی است که همه‌چیز معنی راستین خود را از دست داده است .

در آن‌روز، دنیا اندک‌اندک چه‌شکلی بخود می‌گیرد ؟

این است شکل دنیا در آن روز:

روشنایی جای خود را به تیرگی‌می‌دهد، پاکی میرود و پلیدی می‌آید ، راستی به دروغ می‌پیوندد ، نیکی به بدی و خیرو رستگاری به شر و فساد مبدل می‌شود ، آفتاب‌مهربانی پشت‌ابرهای کینه‌توزی‌پنهان میشود، آشتی و آشنایی از میانه برمیخیزد و ستیزه‌گری و بیگانگی فرود می‌آید، و در یک کلام : انسانیت مفهوم خود را از دست میدهد و جهل و فساد و بی‌عدالتی و زنا بامحارم و بی‌ایمانی و شرابخوارگی ؟ نه مایه شرم که مایه مباهات‌و برتری‌مردمان می‌شود .

این تصویر تیره وهولناک ولرزاننده، تصویری محو و نارسا، از جهانی است‌که بشریت درپیش دارد ، یا به دیگر کلام تصویر بشریتی است که در جهان ، خط بطلان بر هرآنچه پاک و رحمانی است خواهد کشید .

لیکن آیا پایان جهان همین خواهد بود ؟

ناموس جهان فریاد می‌زند : نه چنین نخواهد بود . زیرا که آفریدگار جهان، درقرآن‌کریم‌فرموده است: «سرانجام این بندگان صالح و شایسته من هستند که زمین را به ارث می‌برند».

و زمین ، هنگامی به بندگان صالح و شایسته خداوند به ارث میرسد ، که آخرین امام شیعیان، حضرت‌قائم آل‌محمد، جهان‌رابه‌نورظهور خدایی‌خویش، روشنایی بخشیده باشد ....

روزی که حضرت حجت بن الحسن علیه‌الصلوه والسلام ولادت یافت ، چاکران خاندان نبوت و خواص مسلمانان ، نفسی به راحت کشیدند و از سر آسودگی‌خاطر و شادمانی دل و جان ، زمزمه‌یی شوق‌آلوده سر دادند : آری، این «او»ودپاک، همان نجات‌دهنده بشریت است، همان‌است که پیامبر گرامی اسلام‌وعده دلنشین‌ولادتش را داده بود .

آری، پیامبر اسلام ، این ولادت پاک و فرخنده را وعده فرموده بود. روایات و احادیث معتبر و گوناگون ، حکایت‌ها از این وعده دارد . از «ابن عباس» نقل شده است که پیامبراسلام فرمودند : «جانشینان و اوصیاء من و حجت‌های خدا بر مردم، بعد از من دوازده تن خواهند بود که نخستین آنها علی (ع) وآخرین‌شان فرزندم «مهدی» (ع) است.» نیز از «جابربن‌عبدالله انصاری» روایت است که حضرت ختمی مرتبت فرمود : «من سید پیامبرانم وعلی (ع) نخستین آنها و قائم مهدی (ع) آخرین آنهاست .

بدانگونه که در کتاب «ارشاد» شیخ مفید و «اقبال» سیدبن‌طاووس و «تاریخ ابن‌خلکان» و «نورالابصار» و دیگر کتابهای معتبر آمده است ، حضرت قائم (ع) در شب جمعه ، نیمه شعبان سال ۲۵۵ هجری ولادت یافت . ـ پدر گرامی‌اش حضرت امام حسن‌عسگری (ع) یازدهمین امام شیعیان و مادر ارجمندش «ملیکه» ، دخترقیصر روم بود

این ولادت ، برای بشریت به‌فال نیک گرفته شد . شیعیان آن زمان ، که خود در پیرامون‌شان ورطه‌یی از فساد و ناپاکی و بی عدالتی میدیدند، به خود بشارت دادند که اینک ، زمانی که محمد(ص) وعده فرموده بود فرارسیده است . لیکن ماموریت آن حضرت نه برای آن زمان ، که فساد وناپاکی هنوز به جان جهان چنگ نینداخته بود ، که برای زمانی دورتر تعیین‌شده‌بود:زمانی که نه تنها پهنای عربستان ، که پهنه جهان درفساد و بی عدالتی غوطه‌ور شده باشد .

چهارسال و پنج ماه و هفت روزازآن ولادت خجسته گذشته بود که حضرت امام حسن عسگری (ع) رحلت‌فرمود . وبناگاه ، پرده‌سکوت‌وسکون و ارامشی که حریم خاندان نبوت را از ورطه ناپاکی های آن‌زمان جدا می کرد،دریده شد: حکومت وقت ، که تا آن‌زمان در انتظار رحلت امام یازدهم بود ، ناگهان پلیدی خود را آشکار کرد وباتمام نیرو درجست‌وجوی بازماندگان‌یازدهمین‌امام شیعیان برآمد . حکومت وقت ، که‌در فساد و شروناپاکی غوطه میخورد ، میخواست بازماندگان آن حضرت رااز میان بردارد و نشانه های پاک خاندان نبوت را محو کند .

لیکن آنچه پروردگار مقدر کرده بود ، جز این بود : امام دوازدهم شیعیان‌باید که از نظرها غایب شود ، و نجات بشر را ، در روزی‌که‌ظلم‌وجهل وبداندیشی وناپاکی برجهان‌حکومت می کند ، در گروی ظهور مسعود خودنگاه دارد . بدینگونه مساله « غیبت » آن آخرین پناه جهانیان پدید آمد .

غیبت حضرت دو مرحله داشت.مرحله نخست هفتاد و چهار سال طول کشید. وپس از این مدت ، آن حضرت ، کوتاه زمانی برچاکران راستین خاندان نبوت ظهور کرد و آنگاه ، دیگربار ، رخ در پس‌پرده غیبت کشید . غیبت نخست ،در عالم اسلام به « غیبت صغری » مشهور شد و غیبت دوم ، «غیبت‌کبری » نام گرفت که پایان آن را هیچکس نمیداند ، هیچکس جزذات پاک پروردگار .

آری ، سرانجام آن‌روز فرخنده فرا خواهد رسید و مهدی موعود ، با شمشیری آبداده در باران عدل پروردگاری خواهد آمد تا باردیگرآئین های فراموش‌شده الهی را ، درجهان عالم اسلام به « غیبت صغری » مشهور شد و غیبت دوم ، «غیبت‌کبری » نام گرفت که پایان آن را هیچکس نمیداند ، هیچکس جزذات پاک پروردگار .

آری ، سرانجام آن‌روز فرخنده فرا خواهد رسید و مهدی موعود ، با شمشیری آبداده در باران عدل پروردگاری خواهد آمد تا باردیگرآئین های فراموش‌شده الهی را ، درجهان جانی تازه بخشد . ظهور حضرت‌دران روز ، دیگر تنها در بردارنده سعادت و رستگاری جهان شیعه و اسلام نخواهد بود ، چرا که آن حضرت عدل و عطوفت بی کران خداوندرابه تمامی مردم‌جهان ارزانی خواهد داشت و دنیاازسرشور و شعف فریاد خواهد زد :

هادی به هدایت آمده بردوزمان
برخودآی و سجده‌بکن برسبحان

دست‌های خود را به آسمان،به سوی خداوندگار زمین وزمان بلندکنیم وبا تمام وجود ، از ذات پاک خداوندی چنین مسئلت کنیم: ربنا عجل‌فرجه‌مولانا صاحب‌الزمان .

میلاد باسعادت امام زمان را به‌شیعیان جهان تهنیت میگوئیم .

میلاد فرخنده حضرت قائم را ، شیعیان ایران ، هرسال باشکوه و زیبایی جشن می‌گیرند و به این مناسبت مسعود، کوی وبرزن را در نور باران چراغانی‌ها ، غرق می‌کنند . امسال نیز ، رهگذار مردم ، آئین‌بندی‌ونوریاران شده‌است ومخصوصا بازاریان ، در این چراغانی ، سخت کوشیده‌اند .

پرویز حجازی صیاد بزرگ ستاره‌ها تقدیم میکند

دنیا در دوراهی ...

بقیه از صفحه ۱۸

جهان دریک نکته خلاصه شود ، آراء اقتصاددانان بیطرف قطعا روی گرانی عالمگیر کنونی توافق میکرد .

عیب اصلی «گرانی» در فریبندگی ظاهر وآنودگی باطن آنست . تورم چه آنکه زائیده عوامل داخلی باشد و چه انکه‌از خارج‌براقتصاد یک کشور تحمیل شود ، برای کسانیکه در وهله اول ازان‌بهرمند میشوند ظاهری آراسته و فریبنده دارد . قیمتهای بیشتردرنظر اول طبعا سودبیشتری بدست سرمایه‌داران میدهد ومزدهای‌بالاتر در اول کار درآمد جالب‌تری برای‌کارگران ببار می آورد .ولی چون درآمد هردسته از مردم بالطبع هزینه دسته دیگری‌است آندسته که هزینه‌اش افزون میشود طبعا ساکت و خاموش نخواهد نشست و درصدد تلافی برخواهد آمد . حال اگر قدرت دسته یا دسته های زیان‌دیده یک قدرت اقتصادی (یعنی قدرت انحصاری یاشبه انحصاری در خرید و فروش)باشد اقدامات تلافی‌جوینده آن‌ها به بالارفتن قیمتهای سایر کالاها و مزدها منجر میشود ولی اگر دسته‌های‌زیان دیده دارای قدرت اقتصادی لازم و کافی نباشند ناگزیر به حربه‌های سیاسی (یعنی استفاده ازحق رای- اعتصاب- تظاهرات خیابانی و عمیات نظائر آن) دست‌خواهند زد واز این راه وضع خود رابهبودخواهند بخشید .

ناطق سپس تناقض را چه از جهت‌سیاسی وچه از جنبه بنیادی مشروحا مورد بحث قراردارد وبرای حل مشکل‌پیشنهاداتی‌ارائه داد و مقدم برهمه عقیده داشت :

دولتها بایستی عزم راسخ : شجاعت‌خاص ومهارت بیشتری برای‌مقابله باسود پرستی سرمایه‌داران برای افزایش قیمتها وتقاضا های تورمی کارگران برای ازدیاد مزدها معمول دارند . برای اینکار فورمول پولی‌و مالی قاطع یاروش سیاسی آزموده وموثری وجود ندارد وهر دولتی بایستی درمواجهه با این معضل ومبارزه با منافع خصوصی که آتش افروز تورم‌اند برحسب مقتضیات ملی خود عمل کنند ، یکی از راههای مبارزه با تورم جلوگیری ازگسترش‌بخش‌ها وفعالیت هائی است‌که‌بازده‌آنها درچارچوب اقتصاد داخلی ناچیز است ، لیکن بهمین علت مبارزه با تورم در کشور هائی که در آن مراکز قدرت های اقتصادی و سیاسی متفرق و نفوذ دستجات متشکل خصوصی فراوان و گسترده است طبعا مشکل‌تراست.

نظارت دولت برمزدهاوقیمت‌ها وبخصوص تقسیم و توزیع عادلانه اعتبارات نیزروش دیگری برای مقابله باگرانی است ولی‌اعمال این مراقبت و نظارت مستلزم داشتن مهارت های خاصی است که متاسفانه در غالب کشورها وجود ندارد .

با حضور تیمسار سپهبد حجت رئیس کمیته تشکیلاتی هفتمین دوره بازیهای‌آسیائی وکلیه‌مقامات رسمی وورزشی شرکت کننده در بازیها ، جمعه شب ۸ شهریور ماه یك ضیافت کوکتل باشکوه از طرف شرکت سیکو ـ ك ـ هاتوری به مناسبت برگزاری بازیهای آسیائی تهران در هتل هیلتون برپاشد .

این میهمانی از طرف شرکت سیکو ـ ك ـ هاتوری که زمان سنجی کلیه‌مسابقات بازیهای آسیائی تهران رابر عهده دارد و با حضور آقای رجیروهاتوری، قائم‌مقام‌رئیس شرکت سیکو ـ ك ـ هاتوری برگزارشد .

در این ضیافت باشکوه ۵۰۰ نفر شرکت داشتند .

استخدام در نیروی هوائی شاهنشاهی

نیروی هوائی شاهنشاهی تعدادی داوطلب برای تحصیل در آموزشگاه افسری در تخصص های غیرفنی با شرایط و امتیازات زیر استخدام می‌نماید .

الف ـ شرایط :

۱ـ تابعیت دولت شاهنشاهی ایران و متدین‌بودن به یکی از ادیان اسلام، مسیحی، کلیمی و زرتشتی .

۲ـ داشتن گواهینامه دوره کامل دبیرستان «ریاضی، طبیعی یا ادبی» و داشتن حداکثر سن ۲۴ سال «برای کسانیکه خدمت زیر پرچم را انجام داده‌اند ۲۵ سال».

۳ـ داشتن صحت مزاج و تناسب اندام برابر گواهی بهداری نیروی هوائی و داشتن حداقل‌قد ۱۶۰ سانتیمتر .

۴ـ نداشتن پیشینه بد .

۵ـ نداشتن همسر و اولاد و کسان تحت تکفل .

ب ـ حقوق و مزایا :

۱ـ دانشجویان در مدت تحصیل شبانه روزی بوده و علاوه بر این که هزینه‌ای متحمل نمیشوند ماهانه ۲۵۰۰ریال دریافت خواهند داشت و پس از احراز موفقیت در آزمایشات پایان دوره بدرجه ستوانسومی مفتخر و برابر قانون از ترفیعات بعدی بهره‌مند میگردند .

۲ـ اولین حقوق و مزایای افسری در مرکز ۱۴۲۷۰ ریال و در خارج‌ازمرکز حداکثر ۲۵۷۹۰ ریال خواهد بود .

۳ـ افسران از مزایای گوناگون نظیر پس انداز تامین آتیه که با کمک وزارت جنگ و بهره حاصله مبلغ آن در صورت ۳۰ سال خدمت به حدود ۳۶۰۰۰۰۰ ریال بالغ میگردد. وام مسکن که با شرایط مناسب واگذار میشود استفاده از خانه های سازمانی . درمان رایگان خود و خانواده . خرید از فروشگاه‌های‌ارتشی با تخفیف قابل ملاحظه و اعزام بدوره‌های خارج از کشور و غیره بهره‌مند میگردند .

داوطلبان برای استفاده از موقعیت وثبت‌نام از ساعت۷ الی ۱۴ در تهران بفرماندهی آموزش فتوکپی آن، عین شناسنامه «عکس‌دار»، و دو قطعه عکس ۴×۳ تا تامین احتیاج همه‌روزه باستثناء تعطیلات رسمی برگ فتوکپی آن و ۲۲ قطعه عکس ۴×۳ تا تامین های هوائی واقع در خیابان دماوند، ایستگاه فرودگاه و در شهرستان‌ها به پایگاه‌ها و ایستگاه های هوائی و تیم‌های سیار اعزامی مراجعه‌نمایند. آ ـ ۸۷۰۹۷ نیروی هوائی شاهنشاهی

استخدام در نیروی هوائی شاهنشاهی

نیروی هوائی شاهنشاهی تعدادی داوطلب برای تحصیل در آموزشگاه افسری فنی‌باشرایط و امتیازات زیر استخدام می‌نماید .

الف ـ شرایط :

۱ـ تابعیت دولت شاهنشاهی ایران و متدین بودن بیکی از ادیان اسلام ، مسیحی ، کلیمی و زرتشتی .

۲ـ داشتن گواهی‌نامه دوره کامل‌دبیرستان «ریاضی . طبیعی» و حداقل معدل ۱۵ وداشتن حداکثر سن ۲۴ سال «برای کسانی که‌خدمت زیر پرچم را انجام داده‌اند ۲۵ سال»

۳ـ داشتن صحت مزاج و تناسب اندام برابر گواهی بهداری نیروی هوائی و داشتن حداقل قد ۱۶۰ سانتیمتر .

۴ـ نداشتن پیشینه بد .

۵ـ نداشتن، همسر و اولاد و کسان تحت تکفل .

ب ـ حقوق ومزایا :

۱ـ دانشجویان در مدت تحصیل شبانه‌روزی بوده و علاوه بر این که هزینه‌ای متحمل نمیشوند ماهانه ۳۷۵۰ ریال دریافت خواهند داشت و پس از احراز موفقیت در آزمایشات پایان دوره بدرجه ستوانسومی مفتخر و برابر قانون از ترفیعات بعدی بهره‌مند می‌گردند .

۲ـ اولین حقوق و مزایای افسری‌درمرکز ۱۶۷۴۵ ریال و در خارج از مرکز حداکثر ۲۸۲۶۵ریال خواهد بود .

۳ـ افسران از مزایای گوناگون نظیرپس‌انداز تامین آتیه که باکمک وزارت جنگو بهره حاصله مبلغ آن در صورت ۳۰ سال خدمت به حدود ۳۶۰۰۰۰۰ ریال بالغ می‌گردد. وام مسکن که باشرایط مناسب واگذار می شود استفاده از خانه های سازمانی درمان رایگان خود و خانواده، خرید از فروشگاه‌های‌ارتشی با تخفیف قابل ملاحظه و اعزام بدوره های خارج ازکشور و غیره بهره‌مند می‌گردند.

داوطلبان برای‌استفاده‌از موقعیتو ثبت‌نام می‌توانند هرچه زودتر باعین مدرك تحصیلی و فتوکپی آن‌عین شناسنامه «عکس‌دار» و دوبرگ فتوکپی آن و ۲۲ قطعه عکس ۴×۳ تاتامین احتیاج همه روزه باستثناء تعطیلات رسمی از ساعت ۷الی ۱۴ در تهران بفرماندهی آموزش های‌هوائی واقع در خیابان دماوند ، ایستگاه فرودگاه و در شهرستان‌ها به پایگاه ها و ایستگاه‌های هوائی و تیم های سیار اعزامی مراجعه نمایند .

نیروی هوائی شاهنشاهی

استخدام در نیروی هوائی شاهنشاهی

نیروی هوائی شاهنشاهی تعدادی داوطلب برای تحصیل در آموزشگاه گروهبانی پلیس با شرایطو امتیازات زیر استخدام می نماید :

الف . شرایط :

۱ـ تابعیت دولت شاهنشاهی ایران ومتدین بودن بیکی از ادیان اسلام ، مسیحی ، کلیمی و زرتشتی .

۲ـ داشتن گواهینامه سوم‌متوسطه یاپایان‌دوره راهنمائی (دارندگان مدارك تحصیلی‌بالاتر حق‌تقدم دارند) و داشتن حداقل سن ۱۷و حداکثر۲۴سال و برای کسانیکه خدمت زیر پرچم‌را انجام داده‌اند ۲۵ سال و داشتن صحت مزاج و تناسب اندام ونداشتن پیشینه بد .

۳ـ نداشتن افراد تحت‌تکفل و سپردن‌تعهد خدمت برای مدت محدود .

ب ـ حقوق و مزایا :

۱ـ هنرآموزان در مدت تحصیل شبانه روزی بوده و علاوه براینکه هزینه‌ای متحمل نمیشوند ماهانه ۲۰۰۰ ریال دریافت خواهند داشت و پس از احراز موفقیت در آزمایشات پایان دوره، بدرجه گروهباندومی مفتخروبرابر قانون از ترفیعات‌بعدی بهره‌مند میگردند .

۲ـ اولین حقوق و مزایای گروهبانی پلیس در مرکز۱۴۵۸۰ ریال‌ودر خارج‌از مرکزتا۲۴۵۸۰ ریال‌خواهد بود.

۳ـ درجه داران از مزایای مفیدی نظیرپس‌انداز تامین آتیه که با کمك وزارت‌جنك و بهره‌حاصله مبلغ آن در صورت ۳۰ سال خدمت به حدود۱۷۰۰۰۰۰ ریال بالغ میگردد .

وام مسکن با شرایط مناسب،امکان‌استفاده ازخانه‌های سازمانی ،درمان خود و خانواده ، خرید از فروشگاههای ارتشی با تخفیف قابل ملاحظه بهره‌مند میگردند .

پـ داوطلبان برای استفاده از موقعیت وثبت‌نام هر چه زودتر باعین مدرك تحصیلی وفتوکپی آن، شناسنامه (عکس‌دار)، و دو برگ‌فتوکپی آن و ۲۲ قطعه عکس ۴×۳ تا تامین احتیاج همه روزه باستثناء تعطیلات رسمی ازساعت۷ تا ۱۴ در تهران بفرماندهی آموزشهای هوائی واقع در خیابان دماوند، ایستگاه فرودگاه و در شهرستانها به پایگاهها و ایستگاههای‌هوائی و تیم‌های سیار اعزامی مراجعه نمایند .

م الف ۱۰۶۶۷

نیروی هوائی شاهنشاهی

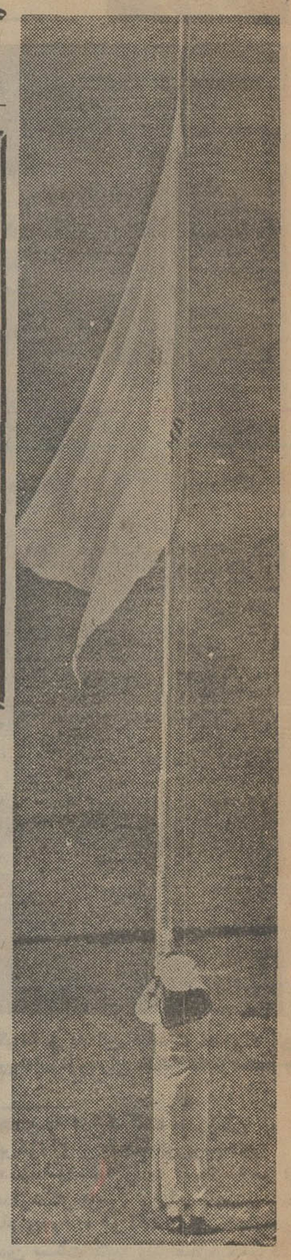

پرچم دوستی ، صلح ، یکرنگی و برادری به‌اهتزاز در می آید . پرچم بازیهای آسیایی که‌سپیدی صلح را دارد ، اینچنین دراستادیوم باشکوه آریامهر ، افراشته شد .

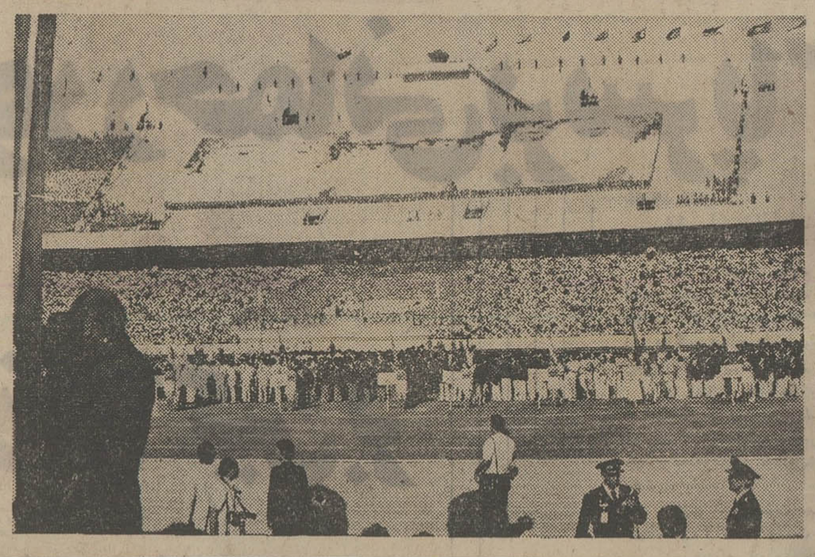

تصویرسازی با تکه های از پیش‌ساخته شده در استادیوم آریامهر براستی تماشایی و خاطره‌انگیز بود... تصویرسازان ، با ساختن تمثالی از شاهنشاه آریامهر، علیاحضرت‌شهبانو وولایتعهد ، فریاد شادی تماشاگران را به اوج فرستادند . آنگاه‌تصویری‌از نشانه ویژه بازیها ، شکل گرفت .

بازیهای آسیائی در دوربین عکاسان اطلاعات

برنامه گشایش بازیهای آسیایی تهران ، آمیزه‌یی از ورزش و هنر بود : هنر سنتی ایران ، موسیقی ناب فولکلوریک ایرانی ورقص دلفریب ۱۵۰۰ رقصنده‌پسرو دختر وزارت فرهنگ و هنر بالباسهایی که سرشار از رنگهای چشمنواز بود .

ورزش ، دیروزوامروز: باستانی کاران نامی ایران- به میدان‌داری شعبان جعفری - گوشه هایی‌از ورزش دیروز ملنی‌کهن را در برابر چشمان قهرمانان ورزش‌امروز ، جان‌دادند .

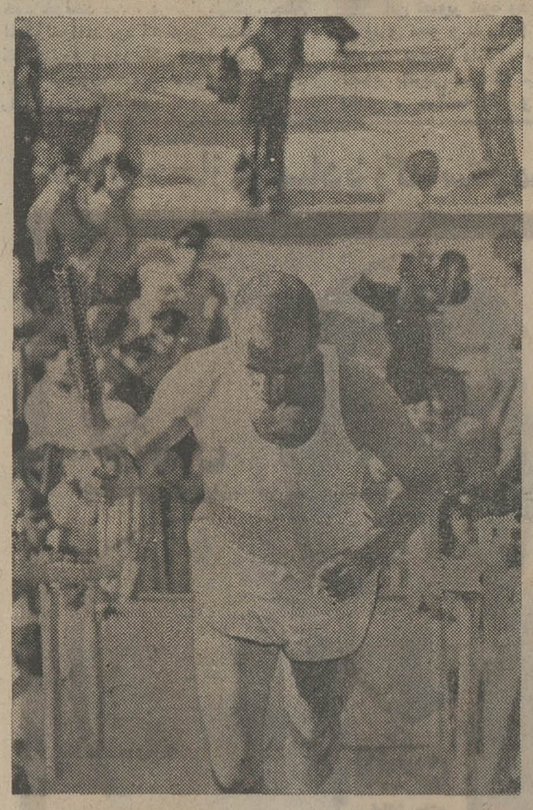

علی باغبانباشی دونده نامدار ایرانی که از اولین دوره بازیهای آسیایی (در دهلی‌نو - ۱۹۵۱) مدال‌طلا به ارمغان آورد ، ازیلگان افتخار بالا رفت و مشعل هفتمین دورمبازیهای‌آسیایی را افروخت . این بزرگترین افتخار ورزشی باغبانباشی، کشاورززاده قهرمان خواهد بود .

زیبارویان‌تایلندی، بیش‌از آن که به وظایف خود در برنامه رژه بپردازند ، مرتبا جاعوض میکردند تا شاید موضع بهتری بیابند و به افتخار دیدار شاهنشاه آریامهر، علیاحضرت‌شهباتو و والاحضرت ولیعهدودگر والاحضرتین ، نائل آیند . این تایلندیها ، وقتی گل ازگلشان شکفت که توانستند یک دوربین چشمی از یک تماشاچی ایرانی قرض کنند وبآن ، جایگاه سلطنتی را بنگرند .

دیروز ، تهران نه فقط پایتخت دوستی که پایتخت خبری جهان نیز بود . خبرنگاران که ازچهارگوشه‌جهان - بیشتر از ژاپن - به مجموعه ورزشی‌آریامهر روی آورده بودند ، دیروز یک دم آرام نداشتند .دستها ، گوشها و چشمها کار میکرد تا میلیونها ورزشدوست آسیایی درجریان مراسم افتتاح با شکوهترین بازیهای آسیایی تاریخ ، قرار گیرند .

وزارت جنگ

آگهی استخدام

اداره لجستیکی هلیکوپترهای نیروهای مسلح شاهنشاهی تعدادی کارمندغیر نظامی بامدارک‌تحصیلی بشرح زیر باتوجه به بند ب ماده‌ه قانون استخدام نیروهای مسلح شاهنشاهی جهت خدمت در تهران استخدام می نماید .

داوطلبان واجدشرایط می‌توانندبا دردست‌داشتن مدارک‌خواسته‌شده‌وبرگ خاتمه خدمت یا معافیت دائم همه‌روزه از ساعت ۷۳۰ تا ۱۵۰۰ به‌مدیریت‌اموراداری‌اداره‌لجستیکی هلیکوپتر های نیروهای مسلح شاهنشاهی واقع‌درمیدان شهیاد، خیابان فرودگاه مهرآباد مراجعه نمایند .

ردیف	عنوان شغل	تحصیلات مورد نیاز	سایر شرایط
۱	مدیر و ناظر برنامه ریزی سیستمها	لیسانس در رشته های حسابداری ،بازرگانی ، علوم اداری ، علوم کامپیوتر	آشنائی کامل بزبان انگلیسی با داشتن تجربه در برنامه‌ریزی سیستمهای اداری
۲	آنالیست برنامه ریز وروشها	لیسانس در رشته های حسابداری ،بازرگانی ، علوم اداری ، علوم کامپیوتر	آشنائی کامل بزبان انگلیسی با داشتن تجربه در تجزیه و تحلیل سیستمهای اداری
۳	متصدی پروژه سیستمها	لیسانس در رشته های حسابداری ،بازرگانی ، علوم اداری ، علوم کامپیوتر	آشنائی کامل بزبان انگلیسی با داشتن تجربه در سیستمهای کامپیوتر
٤	متصدی وآنالیست اطلاعات پایه	لیسانس در رشته های ریاضیات ،بازرگانی ، علوم اداری ، علوم کامپیوتر	آشنائی کامل بزبان انگلیسی با داشتن تجربه در تجزیه و تحلیل سیستمهای اداری
٥	پانچیست	دیپلم متوسطه در رشته های طبیعی ،ریاضی	آشنائی بزبان انگلیسی ، در صورت داشتن‌سابقه کار ارجحیت دارند .
٦	آنالیست عملیات کامپیوتری	لیسانس دررشته های‌ریاضیات‌وعلوم کامپیوتری	آشنائی کامل بزبان انگلیسی ، در صورت‌داشتن سابقه کار ارجحیت دارند .
۷	مدیر فنی کامپیوتر	لیسانس در رشته های علوم اداری ، بازرگانی، مهندسی ، علوم کامپیوتر	آشنائی کامل بزبان انگلیسی ، در صورت‌داشتن سابقه کار ارجحیت دارند .
۸	متخصص ارتباطات‌دپو	لیسانس در رشته های ریاضی ، مهندسی صنایع ریاضیات	آشنائی کامل بزبان انگلیسی ، در صورت‌داشتن سابقه کار ارجحیت دارند .
۹	اپراتور کامپیوتر	دیپلم کامل متوسطه در رشته ریاضی	آشنائی کامل بزبان انگلیسی ، در صورت‌داشتن سابقه کامپیوتری ارجحیت دارند
۱۰	تجزیه‌و تحلیل کننده قیمتها	لیسانس در رشته های بازرگانی ، اقتصاد ، حسابداری	آشنائی کامل بزبان انگلیسی ، در صورت‌داشتن تجربه در تجزیه و تحلیل قیمتها
۱۱	منشی	لیسانس در رشته منشیگری	آشنائی کامل بزبان انگلیسی و آشنائی کامل به ماشین نویسی فارسی و لاتین ارجحیت دارند
۱۲	مهندس هواپیما	مدرک مهندسی هواپیما	آشنائی کامل بزبان انگلیسی در صورت داشتن سابقه کار ارجحیت دارند .
۱۳	کتابدار	لیسانس در رشته کتابداری	آشنائی کامل بزبان انگلیسی
۱٤	متخصص تهیه اسلاید	دیپلم کامل متوسطه در رشته‌های طبیعی ،ریاضی ومدارک تخصصی	آشنائی بزبان انگلیسی در صورت داشتن‌سابقه کار ارجحیت دارند
۱٥	متخصص امور پرسنلی	لیسانس در رشته علوم اداری	آشنائی کامل بزبان انگلیسی ، در صورت داشتن سابقه کار ارجحیت دارند .
۱٦	لیسانس برای مشاغل مورد نیاز	لیسانس در رشته های حسابداری ،بازرگانی ، ریاضیات ، علوم اداری و مدیریت صنعتی(پنج سال سابقه کار)	
۱۷	تعدادی دیپلم ریاضی و طبیعی برای مشاغل مورد نیاز		آشنائی کامل بزبان انگلیسی ، در صورت داشتن سابقه کار ارجحیت دارند .
۱۸	راننده پایه یکم	داشتن گواهینامه پایان‌تحصیلی‌شش‌ساله‌ابتدائی	

م‌الف ۱۱۳۲۰

راه‌آهن ایران، برقی میشود

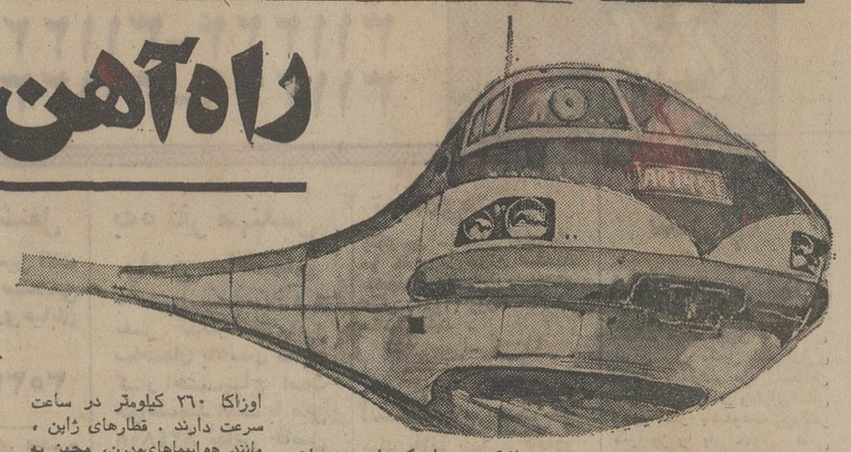

ژاپنی ها از سریعترین راه‌آهنهای برقی جهان برخوردارند

راه‌آهن ایران به ترن‌های برقی مجهز میشود !

این یکی از رئوس برنامه‌هایی است که مسئولان راه‌آهن دولتی ایران، بدنبال تغییراتی که اخیرا در هیات مدیره راه‌آهن داده‌شد، دنبال میکنند .

ترن برقی، در بسیاری از کشورهای پیشرفته‌جهان، ازمدتی پیش به کار افتاده است. البته ترن‌های برقی همه‌خطوط راه‌آهن این کشورها را دربر نمی‌گیرد ، همچنان‌که‌در ایران‌نیز کارشناسان ترافیک پیشنهاد کرده‌اند پیش از همه در اراضی باز بین تهران شمیران ، ری ، تهران پارس ، جنوب شرقی ، جنوب غربی ، مهرآباد و فرودگاه بین‌المللی ، خطوط ترن‌برقی دایر شود. لیکن در کشورهای پیشرفته ، خطوطی هم که ترن برقی ندارند ، از مدرن‌ترین و مجهزترین قطارها استفاده می‌کنند .

درحال حاضر خطوط راه‌آهن ژاپن، فرانسه، آلمان، بلژیک، شوروی ، آمریکا وانگلستان از مدرن‌ترین قطارها ، مجهز به آخرین پدیده‌های تکنولوژی برخوردارند.

ژاپن : سریع‌تر ازهمه !

قطارهای ژاپن، ازلحاظ سرعت درجهان مقام‌اول رادارند بطوری که درحال حاضر قطار توکیو ـ اوزاکا ۲۶۰ کیلومتر در ساعت سرعت دارند . قطارهای ژاپن ، مانند هواپیماهای‌مدرن، مجهز به سالن‌های بزرگی هستند که در آنها برای دوستداران موسیقی دایما موزیک پخش‌میشود وبرای طرفداران سینما فیلمهای سینمائی نمایش می‌دهند .

اخیرا در فرانسه قطاری را درخط پاریس ـ مارسی‌آزمایش کرده‌اند که حتی سرعتی بیش از قطارهای ژاپنی دارد : این قطار که سرعتی برابر ۳۰۰ کیلومتر درساعت دارد، دارای دو لکوموتیو است . یکی از لکوموتیوها در جلو و دیگری در عقب قطار کار می‌کند و از این‌رو ، در پایان خط ، احتیاجی به دور زدن قطار نیست، بلکه کافی است لکوموتیوران لکوموتیو خود را عوض کند و قطار را از سر دیگرش بکار اندازد .

این قطارنیز امکانات و وسایل رفاه هواپیماهای مدرن را دارد و در آن هشت سالن موسیقی و نمایش فیلم‌ساخته شده و در هر سالن برای یکصد نفر ، صندلی‌های راحت و زیبایی نصب شده است. لکوموتیوهای این قطار با توربین کار می‌کند و هرکدام دارای سه سیستم ترمز گازی ، دیسکی و دینامیک است.

تماس با تمام نقاط دنیا ...

در ژاپن که یکی از مدرنترین سرویس‌های راه‌آهن جهان را دارد ، قطارها برخلاف‌قطارهای سایر نقاط دنیا از یک مرکز کنترل مجهز هدایت می‌شوند. به این معنی که دیگر لازم‌نیست در هر ایستگاه ، سوزنبانی آماده باشد و در ساعات‌مختلف خط هارا عوض کند، زیرا این وظیفه رامرکزی که ترافیک خطوط راه‌آهن را کنترل می‌کند به عهده دارد.

در حال حاضر ، در خطوط راه‌آهن بین فرانسه و آلمان و بلژیک قطارهایی حرکت می‌کنند که با نیروی برق هدایت میشوند. قیمت بلیت این قطارهای برقی ، گرانتر از قیمت بلیت قطارهای معمولی است و غالبا ، تجار ، صاحب‌منصبان و کسانی که‌کار‌های فوری و مهم دارند ومجبورند دایما بانقاط مختلف دنیا درتماس باشند ، از این قطارها استفاده می‌کنند . ـ زیرا در این قطار ها، مراکزی وجود دارد که مجهزبه دستگاه های ارتباطی بی‌سیم‌است و مسافران می‌توانند هر لحظه ، باهر نقطه دنیا که بخواهند تماس برقرار کنند.

واگن های‌خواب...

درراه آهن های مدرن ، ریل ها سنگین تر از ریل های معمولی است و ازاین رو اتصال آنها به «تراورس» نیز ، به شکل مخصوصی صورت می‌گیرد کهبا راه‌آهن‌های دیگرتفاوت‌های‌فاحش دارد. در بیشتر خطوط مدرن راه آهن جهان ، قطار ها دارای‌شیشه هاو عایق بندی های مخصوصی هستند که صدا از آنها عبور نمی‌کند ومسافران، صدای حرکت قطار و صداهای بیرون را نمی‌شنوند . دراین قطارها ، دستگاه های تهویه مطبوع نیز نصب‌شده است .

بیشتر قطار های‌دنیا ،دارای واگن های خواب جداگانه هستند و کسانی که میخواهند در محیطی دنج‌و آرام‌بخوابند، می‌توانند با پرداخت مبلغ بیشتری از این سالن‌هااستفاده کنند . این سالن ها دو یاسه نفری هستند و حتی دربعضی قطارها ، سالن‌های خواب یک نفری هم تعبیه شده تاکسانی‌هم که عادت دارند به‌تنهایی دریک اتاق بخوابند ، ازاین سالن ها استفاده کنند...

در حال حاضر ،در راه‌آهن تهران ـ مسکو نیز قطار هایی حرکت می‌کنند که‌به سالن های خواب جداگانه مجهز هستند .

۱۳۰ هزار مسافر در یک ایستگاه !

قطار های آمریکا ، بیشتر بر اساس «حمل هرچه بیشتر بار و مسافر» ساخته‌شده‌اند و حتی قطار هایی در خطوط راه آهن این کشور حرکت می‌کنند که ظرفیت حمل باری در حدود ده هزار تن رادارند .

اما از لحاظ عده مسافران، راه‌آهن ژاپن مقام اول را در جهان دارد : آمار نشان میدهد که بطورمتوسط در یک‌ایستگاه راه‌آهن ژاپن روزانه ۱۳۰هزار نفر سوار قطار می‌شوند .

درداخل قطار های مدرن‌دنیا ، فروشندگانی کار می‌کنند که با یک چرخ دستی ، در طول سالن ها مشغول حرکتند و به مسافران ، سیگار ، شکلات ، ساندویچ و نظایر آن را می‌فروشند تامسافر، برای خرید های جزیی ، مجبور به طی فاصله واگن خود تا فروشگاه قطار نباشد .

ایستگاه های راه‌آهن کشورهای پیشرفته نیز هرکدام به‌نوبه خود، شبیه یک شهر کوچک اما مدرن‌و مجهز هستند ، زیرادر آنها تمامی وسایل راحتی و تفریحی ، و سرویس ها و خدمات لازم برای یک شهر وجود داردو مسافران می‌توانند در آنها از فروشگاه و سلف سرویس تاوسایل بازی و تفریح بچه ها را به‌آسانی پیدا کنند.

واکنون ایران میرود تا علاوه بر تجهیزبه مدرن ترین وسایل مواصلاتی دنیا ،خطوط راه آهن خود را به ترتیب اولویت ، از قطار برقی نیز برخوردار کند . گفته میشود پیش از همه خط آهن تهران‌ـ مسکو به قطار برقی مجهز خواهد شد ، بعد خط آهن تهران ـ مشهد و بهمین شکل، قطار برقی ، به‌ترتیب اهمیت خطوط راه آهن ایران ، در آنها بکار خواهد افتاد .

برای بکار افتادن ترن‌برقی در ایران، ابتدا خطوط راه آهن را دوخطه می‌کنند تا قطار های‌برقی از یک خط بروند و از خط دیگر برگردند و بدینگونه بین راهها ، نیازی به تعویض خط بوسیله سوزنبان نباشد.تازمانی که‌خطوط لازم کار گذاشته شود و قطار برقی به ایران برسد ،وزارت‌نیرو نیز نیروی برق‌لازم رابرای انجام این مهم، تامین خواهد کرد . بدینگونه ، بزودی قطار برقی ، ابتدا ایران را به اروپا و سپس نقاط مهم ایران را به یکدیگرمتصل خواهد کرد .

گروه فرهنگی خوارزمی

برای کلاسهای آمادگی کنکور در گروه های زیر:

۱ـ گروه اول (پزشکی وطبیعی)

۲ـ گروه دوم (مهندسی وریاضی)

۳ـ گروه سوم (ادبیات وعلوم انسانی)

۴ـ گروه چهارم (اقتصادوعلوم اجتماعی)

۵ـ گروه پنجم (زبانهای خارجی)

که از روز شنبه ۱۳ر۷ر۵۳ شروع میشود ثبت نام مینماید . از دانش آموزان درطول ترم امتحان تستی بروش کنکور سراسری دانشگاهها و مدارس عالی کشور بعمل‌می آید واوراق امتحانی بوسیله ماشین های I.B.M. تصحیح و نتیجه آن‌کتبا اعلام می گردد. داوطلبان جهت ثبت‌نام میتوانند با دوقطعه عکس‌بواحدهای‌زیرمراجعه فرمایند.

۱ـ واحدشماره ۱: خیابان دانشگاه چهارراه سزاوار، شماره تلفن ۴۳۱۸۰و۴۹۹۵۳

۲ـ واحدشماره ۲: اول خیابان شاه آباد جنب میدان بهارستان، تلفن ۳۱۸۶۳۳

۳ـ واحدشماره ۳: دبیرستان ارشاد خیابان تهران نوواقع درخیابان ششم بهمن ایستگاه ارباب، تلفن ۷۹۰۰۷۶و۷۹۱۰۴۵

۴ـ واحدشماره ۴: دبیرستان فرگام خیابان روزولت روبروی سینمادیاموند، شماره تلفن ۸۲۳۴۴۰و۸۲۰۱۵۳

استخدام در هواپیمائی نیروی زمینی شاهنشاهی

هواپیمائی نیروی زمینی‌شاهنشاهی امکانات تحصیلی شمارا بابهترین‌وجهی فراهم نموده و از هم‌اکنون شما را با داشتن مدارك تحصیلی مشروحه زیر استخدام می نماید . استخدامیان واجد شرایط پس از طی دوره های تخصصی و کارآموزی در ایران برای دوره های تکمیلی فنی و خلبانی بکشور آمریکا اعزام‌می‌گردند .

الف : شرایط عمومی

۱ـ تابعیت دولت شاهنشاهی‌ایران

۲ـ متدین بودن به یکی از ادیان (اسلام ،مسیحی ، کلیمی ،زردشتی)

۳ـ دارا بودن گواهی نامه ششم متوسطه ریاضی ، طبیعی ، ادبی ،برای داوطلبین‌افسری‌جزء خلبانی ، گواهی نامه ششم متوسطه ریاضی ، طبیعی ، فنی ، (برق‌و مکانیك) برای ، همافری ، قبولی چهارم متوسطه (ریاضی، طبیعی، ادبی) برای داوطلبین ستوانیاری‌خلبانی وگواهی نامه‌سوم‌متوسطه‌برای‌آموزشگاه گروهبانی .

۴ـ سن داوطلبین افسری خلبانی از ۱۷ تا ۲۴ و همافر فنی از۱۸ تا ۲۴و ستوانیاری خلبانی از ۱۶تا۲۴ودرجه‌دار از ۱۵ تا ۲۴ سال برای اشخاصی که برك خاتمه خدمت سربازی دارندحداکثر سن تا ۲۵ سال می باشد .

۵ـ نداشتن پیشینه‌بد .

۶ـ داشتن صحت مزاج و تناسب اندام طبق گواهی بهداری نیروی زمینی شاهنشاهی

۷ـ سپردن تعهد خدمت در ارتش شاهنشاهی

۸ـ قد داوطلبین از ۱۶۰سانتیمتر ببالا.

۹ـ نداشتن عیال تحت‌تکفل

ب: داوطلبین افسری جزءخلبانی: مدت تحصیل در آموزشگاه افسری جزء خلبانی یکسال و بطور شبانه‌روزی‌بوده و کلیه مخارج دانش جویان بعهده‌ارتش شاهنشاهی خواهد بود . دانشجویان‌در مدت تحصیل ۵۲۵۰ ریال وپس ازشروع اولین پرواز ۱۱۵۰۰ ریال وپس از نیل بدرجه افسری خلبانی از ۲۲۵۲۰ریال حقوق و مزایا استفاده خواهند کرد و ترفیعات‌بعدی‌آنان‌طبق مقررات ، قانون استخدام نیرو های مسلح شاهنشاهی خواهد بود ضمنا در صورت خدمت در خارج ، از مرکز حداکثر مبلغ ۳۴۰۴۰ ریال دریافت خواهند نمود .

پ : داوطلبین همافرفنی

مدت تحصیل‌درآموزشگاه‌همافری ۲ سال بوده و کلیه مخارج هنرجویان بعهده ارتش شاهنشاهی خواهد بود هنر جویان در سال‌یکم مبلغ۴۱۶۶ریال ودرسال‌دوم مبلغ ۵۴۱۰ ریال و پس از نیل‌به‌درجه همافر سومی مبلغ۲۰۷۷۰ ریال و در صورت خدمت در خارج از مرکز مبلغ ۳۲۲۹۰ ریال دریافت‌خواهند داشت و ترفیعات بعدی‌آنان طبق‌مقررات قانون استخدام نیرو های مسلح شاهنشاهی خواهد بود .

ت: داوطلبین ستوانیاری خلبانی

مدت تحصیل در آموزشگاه‌ستوان یاری خلبانی دوسال وبطور شبانه روزی بوده و کلیه مخارج هنرجویان بعهده ارتش شاهنشاهی خواهد بودهنرجویان قبل از پرواز ماهانه ۲۰۰۰ ریال وپس‌از شروع اولین پرواز ۵۷۵۰ ریال و پس‌از نیل بدرجه ستوانیار سوم خلبان مبلغ ۲۸۴۷۰ ریال که بمرور افزایش خواهد یافت دریافت‌خواهند داشت‌اضافه‌حقوق ومزایای آنهاطبق‌مقررات‌قانون‌استخدام نیرو های مسلح شاهنشاهی خواهد بود ضمنا در صورت خدمت درخارج‌ازمرکز حداکثر مبلغ ۳۷۱۹۰ ریال دریافت خواهند نمود.

ث: داوطلبین آموزشگاه درجه‌داری

۱ـ مدت تحصیل در آموزشگاه درجه‌داری یکسال وبطور شبانه روزی بوده و کلیه مخارج دانش آموزان بعهده ارتش شاهنشاهی خواهد بوددانش آموزان در مدت تحصیل مبلغ۲۰۰۰ریال وپس ازنیل بدرجه گروهباندومی مبلغ ۱۰۵۸۰ ریال که بمرور افزایش خواهد یافت دریافت خواهند داشت واضافه حقوق و مزایای آنان طبق مقررات قانون استخدام نیرو های مسلح شاهنشاهی خواهد بود ضمنا در صورت خدمت در خارج‌از مرکز حداکثر مبلغ ۲۰۶۶۰ریال دریافت خواهند نمود .

ج: به‌فارغ‌التحصیلان سالیانه تا میزان دو برابر حقوق ماهانه بعنوان پاداش در آخرسال پرداخت می‌گردد

چ: فارغ التحصیلان از مزایای بسیاری نظیر پس‌انداز مسکن ، تامین آتیه ، بانك سپه که برای دوران خدمت ۳۰ ساله با توجه بمبلغ‌پس‌انداز ومبلغ معادل آن که بلاعوض از بودجه وزارت جنك اضافه میشود و بهره مربوطه .

وام مسکن بانك سپه ، استفاده از خانه های سازمانی با توجه به برنامه افزایش سالیانه خانه‌سازی‌برای پرسنل هرسازمان عمومیت‌خواهد داشت،درمان رایگان خود و خانواده تحت تکفل‌وخرید از فروشگاه های ارتش با تخفیف قابل ملاحظه‌وغیره بهره‌مندمی‌شونددا وطلبین برای ثبت‌نام و کسب اطلاعات بیشتر می توانند همه روزه باستثنای پنجشنبه و جمعه و ایام تعطیل از ساعت ۷ الی ۱۴ در تهران بپادگان باغشاه خیابان کاشان دایره استخدام و روانسنجی هوانیروزو در شهرستانها به اکیپ‌های استخدامی در دژبانی و شهرستانهائی که دژبانی ندارند به ژاندارمری‌محل‌مراجعه‌نمایند. ام الف ۷۵۶۵

هواپیمائی نیروی زمینی‌شاهنشاهی

اطلاعیه‌مرکز آزمون‌شناسی درباره‌مسابقه‌ورودی آموزشگاه‌عالی جنگل ومرتع گرگان

مرکز آزمون شناسی برای دوره دوساله فوق‌دیپلم آموزشگاه عالی جنگل و مرتع گرگان در سال تحصیلی ۵۴ـ ۵۳ یکصد دانشجوی مرد (۹۰ دانشجو از سراسر کشور و ۱۰ نفر ازساکنان منطقه استان سیستان و بلوچستان) که در یکی از رشته های طبیعی ، ریاضی یا کشاورزی دارای دیپلم کامل متوسطه بوده خدمت وظیفه را انجام داده یا دارای برگ معافیت خدمت وظیفه باشند انتخاب میکند .

۱ ـ شرایط اختصاصی

ـ حداکثر سن ۲۵ سال (متولد سال۱۳۲۸ به بعد) .

ـ مدت تحصیل ۲۲ماه‌است و کلیه‌دانشجویان در ایام تحصیل شبانه‌روزی خواهند بود و مجانا از خوابگاه و وسائل آموزشی استفاده خواهند کرد.

ـ هزینه غذای هر دانشجو در تمام مدت‌تحصیل شصت هزار ریال است که ده هزار ریال آن را سازمان جنگل ها و مراتع کشور به عنوان‌کمک بلاعوض میپردازد و بقیه را دانشجو باید پرداخت کند .

ـ دانشجویان میتوانند مبلغ مذکور را یکجا یا در دو قسط مساوی یکی در موقع ثبت‌نام و دیگری در اول مهر ماه ۱۳۵۴ بپردازند .

ـ در اولین سال تحصیلی‌به ده نفردانشجویی‌که در مسابقه ورودی بالاترین نمره را داشته‌باشند هرماه مبلغ ۲۰۰۰ ریال و به ده نفر دانشجوی مابعد هرماه مبلغ ۱۰۰۰ ریال پرداخت می شود . نسبت به دانشجویانی که در امتحانات پایان سال اول جزو ده نفر اول یا ده نفر دوم باشند نیز به همین ترتیب رفتار خواهد شد .

ـ از دانشجو پس‌از موفقیت در امتحان ورودی تعهد ده سال خدمت گرفته میشود تا درهر نقطه کشور که سازمان مراتع و جنگل ها احتیاج داشته باشد به خدمت اشتغال ورزد .

ـ داوطلبانی میتوانند از مزایای منطقه سیستان و بلوچستان استفاده نمایند که دیپلم کامل متوسطه خود را از یکی از شهرستان های استان مذکور دریافت کرده باشند .

ـ استخدام فارغ‌التحصیلان متوط به احتیاج و وجود اعتبار و کسب مجوز استخدامی ازمراجع مربوط است . لیکن در صورت عدم احتیاج و یا فقدان اعتبار اشتغال فارغ‌التحصیلان در سایر سازمان ها با موافقت سازمان جنگل ها و مراتع کشور عملی خواهد بود .

به دانشجویان پس‌از گذراندن دوره‌تحصیل و توفیق‌درامتحانات نهائی گواهی‌نامه کمک‌مهندسی داده خواهد شد .

۲ ـ مواد امتحان

ـ علوم طبیعی (گیاه شناسی ،زمین‌شناسی، جانورشناسی) .

ـ ریاضیات (جبرو مثلثات) .

ـ زبان خارجی (انگلیسی یا فرانسه) .

ـ فیزیک و شیمی .

ـ زبان فارسی .

۳ ـ مصاحبه

از ۱۵۰ نفر پذیرفته شدگان در امتحان کتبی مصاحبه و معاینه پزشکی بعمل خواهد آمد وتعداد مورد نیاز ازمیان آنها انتخاب خواهد شد .

۴ـ ثبت نام

داوطلبان واجد شرط برای ثبت‌نام وشرکت در مسابقه ورودی باید برگ درخواست مندرج در این اطلاعیه را تکمیل کرده با مدارک خواسته‌شده حداکثر تا ۱۹ر۶ر۵۳ توسط پست سفارشی به نشانی تهران خیابان آبان جنوبی پلاک ۹۴ مرکز آزمون‌شناسی ارسال‌دارند (مدارک ثبت‌نام منحصرا از طریق پست‌سفارشی دریافت‌میشود) بمدارکی که پس‌از تاریخ مذکور به پست تحویل شود ترتیب اثر داده نخواهد شد .

۵ـ توزیع کارت های ورودی

کارت های ورودی داوطلبان حوزه امتحانی‌تهران در تاریخ ۳۰ر۶ر۵۳ در دبیرستان شماره ۳ آذر واقع در خیابان کریمخان‌زند وداوطلبان منطقه زاهدان در تاریخ مذکور در سرجنگلداری مستقل استان سیستان‌وبلوچستان (زاهدان) توزیع خواهد شد .

محل و ساعت اجرای امتحان در موقع‌توزیع کارت به اطلاع داوطلبان خواهد رسید .

۴۱ مرکز آزمون‌شناسی

این برگ درخواست را با کمال دقت تکمیل‌و مدارک لازم را به آن ضمیمه کنید زیرا به درخواست های ناقص بهیچوجه ترتیب اثر داده نخواهد شد .

اینجانب نام خانوادگی ... نام ...

شناسنامه شماره ... صادره از ... متولد ...

دیپلم کامل متوسطه در رشته ... تقاضای ثبت‌نام و شرکت در مسابقه ورودی

آموزشگاه عالی جنگل و مرتع گرگان در حوزه تهران [ ]

در حوزه زاهدان [ ] را دارم

زبان خارجی که امتحان خواهم داد انگلیسی [ ] فرانسه [ ] است .

همراه این برگ مدارک زیر را ارسال دارید :

ـ قبض رسید بانک ملی ایران به مبلغ ۵۰۰ ریال بحساب شماره ۷۴۸ بانک مرکزی .

ـ فتوکپی دیپلم کامل متوسطه

ـ فتوکپی کامل شناسنامه

ـ چهار قطعه عکس ۴ × ۶

ـ فتوکپی برگ خاتمه خدمت وظیفه و یا معافیت دائم .

نشانی : شهر ... خیابان ... کوچه ...

پلاک شماره ... شماره تلفن ... تاریخ ...

امضاء داوطلب

تذکر : وجه ثبت نام‌ومدارك‌ارسالی به هیچ عنوان مسترد نمیشود .

روی پاکت نوشته‌شود مربوط به‌مسابقه ورودی آموزشگاه عالی جنگل ومرتع گرگان

م‌الف ۱۱۳۱۴

اطلاعیه‌مرکز آزمون‌شناسی درباره‌مسابقه‌ورودی مدرسه عالی معدن‌شاهرود

مرکز آزمون شناسی برای سال تحصیلی ۵۴ـ۵۳ دوره دوساله فوق دیپلم ۲۰۰ دانشجو از میان داوطلبانیکه دارای دیپلم کامل متوسطه در یکی از رشته های طبیعی ، ریاضی ، هنرستان های صنعتی هستند از طریق امتحان و مسابقه انتخاب میکند .

مواد امتحان

ـ زبان فارسی و شناخت فرهنگ ملی و مسائل ایران

ـ زبان خارجی (انگلیسی ـ آلمانی) با ضریب۲

ـ ریاضیات باضریب ۲

ـ فیزیک

شرایط اختصاصی

ـ حق‌التعلیم بقرار هر واحد یکهزار ریال است که طبق‌ضوابط مصوبه وزارت علوم‌وآموزش عالی باضافه مبلغ‌یکهزار ریال بابت ورزش دریافت خواهد شد .

ـ دانشجویان شاغل باید برنامه کار خود را با توجه به برنامه مدرسه تطبیق دهند .

ـ مدرسه از لحاظ تامین غذا ، مسکن، تخفیف شهریه و غیرمتعهدی ندارد.

ـ بیست درصد از پذیرفته شدگان ازداوطلبانی انتخاب خواهد شد که دیپلم کامل‌متوسطه خود را از یکی از دبیرستان های شاهرود ، دامغان دریافت کرده باشد .

ثبت نام

داوطلبان برای ثبت نام باید برگ‌درخواست مندرج در این اطلاعیه راتکمیل کرده با مدارک خواسته شده حداکثر تا تاریخ ۱۳ر۶ر۵۳ بوسیله پست‌سفارشی‌به نشانی تهران خیابان آبان جنوبی پلاک ۹۴ مرکزآزمون شناسی ارسال دارند . (مدارک ثبت نام منحصرا از طریق پست‌سفارشی دریافت میشود) به مدارکی که پس از تاریخ مذکور به پست‌تحویل شده ترتیب اثر داده‌نخواهد شد.

توزیع کارتهای ورودی

کارتهای ورودی در تاریخ ۲۵ر۶ر۵۳ از ساعت ۸ تا ۱۲ صبح درمرکز آزمون شناسی توزیع میگردد . و امتحان همان روز انجام میگیرد.

محل و ساعت امتحان در روز توزیع کارت به اطلاع رسانده خواهد شد .

۳۴ مرکز آزمون‌شناسی

اینجانب : نام خانوادگی ... نام ...

دارای شناسنامه شماره ... صادره از ...

ودیپلم کامل‌متوسطه در رشته ... تقاضای ثبت نام وشرکت‌در مسابقه

ورودی مدرسه‌عالی معدن شاهرود رادارم

زبان خارجی که امتحان خواهم داد انگلیسی [ ] آلمانی [ ] میباشد.

همراه این‌برگ مدارک زیر را ارسال‌میدارم

ـ فتوکپی مدرک تحصیلی ششم متوسطه

ـ فتوکپی کامل و خوانای شناسنامه

ـ چهار قطعه عکس ۴ × ۶ که مشخصات خودرا پشت یکایک‌آنها نوشته‌ام

ـ قبض پرداخت مبلغ ۵۰۰ ریال به حساب‌شماره ۷۴۸ دربانک‌مرکزی ایران بیکی از شعب‌بانک ملی ایران

نشانی: شهر ... خیابان ... کوچه ...

پلاک ... تلفن ... تاریخ ...

امضاء

تذکر : وجه ثبت‌نام و مدارك ارسالی به‌هیچ عنوان مسترد نمیشود .

روی پاکت نوشته شود مربوط به‌مسابقه ورودی مدرسه عالی معدن شاهرود

م‌الف ۱۳۱۲ آ ـ ۹۱۲۷۸

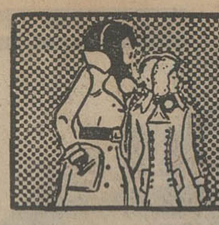

نیازمندیهای اطلاعات تلفنی آگهی قبول میکند

۳۱۱۲۲۴-۳۱۱۲۲۵
۳۱۱۲۲۹-۳۱۱۲۳۰

اتائیه

فروش دست اول
فروشگاه کنت
شیکترین وزیباترین پارچه‌های مقدم ، تاج ، افشار وخارجی لاله‌زار نو منوچهری چهارراه کنت
تلفن ۳۱۹۲۹۶
آ ـ ۱۱۱۱۸

بعلت مسافرت بخارج مبلمان پذیرائی ناهارخوری وخواب ساخت انگلیس فرش چینی چراغ گاز یخچال ماشین لباسشوئی استریو تلویزیون بفروش میرسد
تلفن ۸۴۳۵۴۹
۱ـ۳

فروش دست دوم
بعلت مسافرت فوری یخچال گاز کولر آمریکائی مبل اطاق خواب پالتو پوست خارجی البسه تابستانی و زمستانی خارجی نو پاتختی کلی تلفن ۴۶۲۱۲
آ ـ ۱۱۰۲۰

لباسهای زنانه خارجی بفروش میرسد ۷۷۹۱۲۹

مقداری اثاثیه منزل کالسکه بچه خارجی لباس عروس مقداری لباس شب و روز پالتو دوپیس نو ودست دوم بفروش میرسد خیابان پهلوی روبروی خیابان جامجم (تلویزیون) خیابان پروین پلاک ۷ طبقه پائین .
۱ـ۴ آ ـ ۱۱۰۰۳

خرید
بازرگانی فرش کیهان
۸۳۰۹۰۴ و ۸۲۳۷۷۶
خریدار نقدی همه رقم فرش کهنه و نوجهت صادرات روزولت میدان ۲۵ شهریور .

نمایشگاه فرش سابان تلفن ۶۶۱۰۶۹ بهتر بن خریدار فرش و قالیچه های کهنه و نوبا قیمت عادلانه جهت صادرات

گالری فرش کارلو فرشهای شما را ارزیابی وبیش از دیگران خریداریم
تلفن ۴۲۶۴۱

ایران فرش ۷۷۴۹۷۲
فرشهای کهنه و سایر لوازم منزل بهر مبلغ نقدا بیشتر از سایرین خریداریم تلفن ۷۷۷۰۲۵

فروشگاه آسیا ۹۲۲۸۳۲
خریدار فرش یخچال برقی ونفتی تلویزیون و غیره

فروشگاه آستارا ۹۲۶۴۰۲۱
بهترین خریدار یخچال برقی و نفتی . تلویزیون وغیره ..

جهان کالا ۹۲۵۴۵۸
خریدار یخچال تلویزیون ولوازم منزل شما .

فرش کرمانشاهی ۸۴۶۵۲۴
خریدار و فروشنده انواع فرش
آ ـ ۱۱۰۸۳

فروشگاه اریا ۹۲۹۳۹۳
خریدار فرش و سایر لوازم منزل

فرش زنجانی ۳۴۹۴۳۸

کرایه
تایپ ناصر
کرایه انواع ماشین تحریر تلفن ۸۲۶۲۰۵ دروازه دولت مقابل سعدی

شستشوی مبل وفرش
کلین سرویس
خشکشوئی مبل فرش موکت با دستگاه و پرده بانصب مجانی
تلفن ۹۵۲۵۴۶

سرویس آلمان بزرگترین خشکشوئی مبلمان فرش موکت پرده در محل ۷۹۵۳۰۷

دوراکلین سرویس امریکا
با تکنیک برتر گرانتر مطمئن‌تر
تلفن‌های ۸۴۸۳۹۵ و ۸۴۸۳۹۶ و ۸۴۵۶۸۳

کارخانه قالیشوئی اطلس
تلفن ۹۵۲۵۴۶ و ۹۷۵۴۳۰

آنتن تلویزیون
نصب آنتن تمام کانال ضد زنگ باضمانت نامه
۷۵۴۵۸۹

فقط
۱۰۰ تومان
نصب آنتن های تمام کانال وضد زنگ جی بی سی
۳۴۵۶۶۱
تلفن ۹۶۳۵۸۷

تعمیرات
تلویزیون
تعمیرگاه تلویزیون الکترون با تائید وزارت کار ۷۶۳۶۸۲
R.C.A-R.T.I تعمیر تلویزیونهای . فیلیپس . سیرا شاوب‌لورنس . سایر مارکها سرویس مجهز سیار درشهرو شمیرانات

تعمیرگاه مجاز شماره ۱۱
شاوب لورنس
سرویس سیار فوری برای کلیه نقاط تهران و شمیرانات
۶۶۷۱۷۱
۶۶۹۵۱۴
۴۲۷۳۳
تلفنهای
SCHAUB-LORENZ

سرویس تلویزیون
گارانتی تلفن ۶۲۸۳۷۱
سرویس سیار R.C.A-R.T.I
سیرا مدیاتور جنرال الکتریک وگرانديک بویژه شمیرانات .

SCHAUB-LORENZ
شاوب لورنس
سرویس فوری ۸۸۳۲۶۲

تعمیرگاه تلویزیون های تلفنکن، شاوب لورنس فیلیپس ، آر، تی ، ای و سایر مارکها ۷۷۶۹۴۴

شاوب لورنس
SCHAUB-LORENZ
تلفن ۳۴۲۴۶۳
تلویزیون فوری دو منزل تعمیر میشود ۵۴۷۵۴۶ مقابل سعدی

موسسه فنی سرویس مشترک
JOINT TECHNICAL SERVICES ORGANISATION
تعمیر انواع و اقسام تلویزیون و نصب آنتن های جی ـ بی ـ سی
۳۴۵۶۶۱
۹۶۳۵۸۷

شوفاژ
شرکت تهران آبید
نصب و تعمیر شوفاژ یخچال آبگرمکن ماشین لباسشوئی اجاق گاز
تلفن ۸۳۵۷۲۴

نصب و تعمیرات شوفاژ
۷۹۳۸۹۷
شرکت هانکول ۸۴۷۶۵۱
نصب سرویس نگهداری شوفاژ تهویه سردخانه کولر

شوفاژ
بافرا رسیدن فصل
شرکت مهندسی جو
آماده سرویس و تاسیسات حرارت مرکزی میباشد تلفن ـ ۸۳۷۵۰۰

شوفـــاژ
سرویس و تعمیرات
۸۶۵۲۴۳

تعمیرگاه فنی روبال
تعمیر یخچال و سرویس کولر فوری تلفن ۸۲۷۱۰۸

سرویس آبگرمکن
۴۷۷۹۹

کولر
تعمیرگاه مجاز ۱۳۱ ارج
کانال‌کشی ساختمان کلی وجزئی
عباس‌آباد نظامی تلفنهای ۸۵۲۵۶۸ و ۸۴۱۱۲۵
۱ـ۲۰ آ ـ ۱۱۰۱۲

عامل نصب و سرویس کولر ـ آبگرمکن نفت سوز و گاز سوز ـ اجاق گاز ـ یخچال ـ ماشین لباسشوئی ـ کانال کشی ساختمان
تلفن ۸۳۱۸۰۷

راهنمای سروس
ارت
درسراسر کشور
۹۶۲۰۴۵
از ساعت ۷½ صبح تا ۷½ بعدازظهر

سرویس مجازارج
نصب و تعمیر همه نوع کولر آبی کانال کشی ساختمان آبگرمکن
۵۴۷۹۰۴

نصب وسرویس کولر و یخچال در کمترین مدت
۳۴۰۱۰۶

سرویس و نصب کولر کانال کشی فوری ۷۹۶۱۰۳

سرویس کولر ۴۷۷۹۹

یخچال
تعمیرات یخچال شوفاژ کولر گازی آبسردکن
فوری ۷۹۳۸۹۷
تعمیرگاه یخچال واژگن تعمیرات یخچال ، کولر، سردخانه فوری ۸۴۶۷۹۳

تعمیرگاه سیدحسین تعمیرهمه نوع لباسشوئی یخچال آبگرمکن ۸۸۲۴۳۸

تعمیرگاه یخچال فریجیدر
اثاث یدکی موجود تلفن ۸۴۸۷۵۶

تعمیر یخچال فریزیدر ۸۳۹۲۲۵

فروش اتومبیل
بی . ام . و ۲۰۰۲
مدل ۱۹۷۴
شرایط مناسب بفروش میرسد
تلفن ۸۴۴۹۷۲

بی‌ام و ۱۸۰۰ مدل ۶۶ باوضع خوب بفروش میرسد تلفن ۷۷۱۳۰۷
آ ـ ۱۱۰۴۳

پژو ۵۰۴
مدل ۷۳
گمرک نشده تمیز ومرتب بفروش میرسد ۴ تا ۷ بعدازظهر تلفن ۹۲۸۴۷۰

پژو ۵۰۴ مدل ۷۴
دانشجوئی بفروش میرسد تلفن ۸۹۴۸۳۸

بنز
بنز ۲۲۰ مدل ۶۹ موتور ۷۳ بارادیو استریو فرمان تیدرولیک سقف کشوئی بفروش میرسد تلفن ۵۴۷۰۰۰ و ۵۴۷۰۰۱ بهارلو .
آ ـ ۱۱۰۱۹

مدل ۷۰
بنز ۲۰۰ رنگ فیروزه‌ای بسیار تمیز مقطوع ۷۰ هزار تومان بدون واسطه تلفن ۷۸۶۴۷ ویا ۷۸۴۱۳۰
۱ـ۲ آ ـ ۱۰۸۷۸

بنز ۲۳۰ـ۴ مدل ۷۴ بفروش میرسد تلفن ۵۳۵۰۲۲ و ۵۳۶۷۶۰
۱ـ۲ آ ـ ۱۱۰۷۴

بنز SE ۲۸۰ مدل ۷۰ نقدا ۸۵ هزار تومان بدون واسطه بفروش میرسد ۸۳۷۷۶۷
آ ـ ۱۱۰۴۴

یك اتومبیل بنز ۲۲۰ رنك سفید مدل ۷۲ گمرك نشده بفروش میرسد
تلفن ۷۸۸۶۴

مرسدس بنز ۲۳۰ مدل ۶۹ بسیار تمیز بفروش میرسد تلفن ـ ۸۹۰۴۰۰

بنز ۲۵۰ سرمه‌ای رنگ مدل ۷۲ بیواسطه فروشی تلفن ۸۵۵۳۹۸
آ ـ ۱۱۰۷۱

بنز ۲۵۰ SE کوپه مدل ۷۱ با مشخصات ۷۴ رادیو و ضبط استریو اتوماتیک وسقف اتوماتیک تلفن ۸۷۴۷۳۳

اکازیون
اتومبیل مرسدس بنز ۲۸۰ اس مدل ۷۴ فرمان هیدرولیک کولر ـ دار رنگ نقره‌ای متالیک با تمام وسایل بدون واسطه بفروش میرسد تلفن ۹۲۳۸۳۰ بعداز ظهرها .
۱ـ۳ آ ـ ۱۰۰۰۲

شورلت
شورلت کاپرس ۷۴ تمام اتوماتیک کولر فروشی تلفن ۷۵۳۶۶۶
آ ـ ۱۱۰۳۱

شورولت ایمپالا ۷۲
۸ سیلندر فول اتوماتیک سفارشی بفروش میرسد قیمت ۸۳ هزار تومان تلفن ۹۲۲۱۷۱
۱ـ۲ آ ـ ۱۱۰۸۲

شورلت مونت کارلو ۷۴ دانشجوئی ۱۴۰ هزار تومان تلفن ۳۵۲۳۰۱ از ۲ الی ۶
۱ـ۲

شورلت شیری ۶۶ مدل ایمپالا دارای ضبط صوت رادیو و کولر مقطوع ۲۸۰۰۰ تومان بفروش میرسد تلفن ۶۶۲۴۰۰ـ ۴۴۶۲۶
۱ـ۲ آ ـ ۱۱۰۵۴

پیکان
مدل ۵۲
پیکان کارصفر کیلومترفروشی از ساعت ۶ تا ۸ تلفن ۷۷۴۱۶۴ شمیرانی .
۱ـ۲ آ ـ ۱۱۰۳۲

پیکان کار ۳ رنگ نخودی روشن صفر کیلومتر فروشی تلفن ـ ۷۶۱۶۰۳
۱ـ۲ آ ـ ۱۰۹۴۴

اوپل
اپل رکورد مدل ۶۵ ل ۱۷۰۰ چهاردرب بفروش میرسد ۷۹۳۱۹۴
۱ـ۲ آ ـ ۱۱۰۱۷

اپل ۶۴ باراديوگرام بسیارتمیز قیمت ۱۶ هزار تومان تلفن ـ ۸۹۰۶۹۵
۱ـ۲ آ ـ ۱۰۸۶۰

فوردموستانگ
یک فوردموستانگ مگوان ۷۴ زرشکی ـ ترانزیت ، دانشجوئی واگذار میشود تلفن ۶۲۷۷۹۳

اتومبیل TR6 (ترایومف) مدل ۷۳ باتمام تجهیزات برای فروش با قیمت مناسب تلفنهای ـ ۸۸۰۲۷۷ ـ ۸۷۱۲۰۰
آ ـ ۹۱۳۶۴

اکازیون
بعلت مسافرت بخارج
۱ـ اتومبیل شورلت ایمپالا ۶ سیلندر مدل ۶۹ باکولر ودر وضع فوق‌العاده عالی .
۲ـ مینی‌مایئر مدل ۷۲ ترانزیت کمتازنمره شده بفروش میرسد طالبین بتلفن ۸۴۲۴۵۵ مراجعه نمایند .

فروشگاههای اتومبیل
فروشگاه برادران گلپایگانی
مرکز فروش اتوبوس و مینی‌بوس تلفن ۲۷۹۰۰ و ۵۳۶۳۰۱

بنام خدا
اولین موسسه تحویل فوری پیکان ۵۳ جوانان . دولوکس، کار، وانت در ایران نمایشگاه برادران منصوری آریانا بین کارون و قصرالدشت
تلفن ۹۵۰۹۰۵ و ۹۵۶۲۲۵

نمایشگاه اتومبیل
حاج مظفر
مرکز خرید و فروش همرقم
پیکان
سیمتری پائین‌تر ازمیدان گمرک سه‌راه کارگران تلفن ۲۴۰۷۸
۵۳۰۷۶۰

برای اتومبیل شما
کارگاه اطاق‌سازی ایران باستان سازنده اطاق اتوبوس مینی‌بوس و پیکان نشانی : خیابان خاوران جنب درمانگاه ۲۸ مرداد تلفن ۳۵۲۸۶۴ـ ۱۱۱۲۶
آ ـ ۱۱۱۲۶

کرایه
اتولوکس
اتومبیلهای تشریفاتی با راننده برای داخل و خارج از تهران میدان فردوسی تلفن ۸۲۱۲۷۰ و ۸۲۶۶۰۵

کالج بار
بارکش شهر و حرمه
۶۶۱۱۱۱ـ۴۱۱۱۱
آژانس توریستی اتوشهباز سواری ـ اتوبوس ومینی دربستی وسرویس تلفن ۵۴۱۰۷۷

گیتی بار
بارکش شهر و شهرستان
تلفن ۹۵۶۴۰۵

مورد نیاز یك شرکت آمریکائی در تهران
احتیاج مبرم و مداوما به اجاره وسائل نقلیه و ماشین آلات سنگین از قبیل اتومبیلهای آمریکائی واستشن واگن بدون راننده و کامیون ـ بولدوزر ـ گریدر و غیره بارانده دارد .
علاقمندانیکه مایل به دراختیار گذاشتن وسائل مذکورمی‌باشند به تلفن ۸۵۰۱۷۷ آقای شهنام تماس حاصل فرمایند .
آ ـ ۱۱۱۵۰

ماشین آلات
موتور ژنراتور
دست دوم از ۶۰ اسب ببالا با ضمانت کار و نصب موجود
ست تلفن ۶۲۸۰۸۹
۱ـ۲۶ آ ـ ۱۰۹۶۲

بیل هیدرولیك
دوعدد بیل لودرزنجیری بغل خالی‌کن نوئیدرونیک بفروش میرسد تلفن ۵۴۷۱۳۴
آ ـ ۱۱۱۶۱

به ۵ نفر مهندس راه و ساختمان
با ۵ سال سابقه کار و ۵ نفر تکنیسین راه و ساختمان با ۵ سال سابقه کار احتیاج است خواهشمند است با تلفن ۸۲۴۸۰۸ تماس حاصل فرمائید .

دوشیزه‌ای با اطلاعات انگلیسی جهت کارتوریستی نیازمندیم شاهرضا شماره ۲۲۲ چهارراه کالج تلفن ۸۳۷۹۵۲
آ ـ ۱۱۱۱۷

استخدام منشی
دوشیزه‌ای تمام وقت مورد نیاز است تلفن ۸۳۸۷۹۸
۱ـ۲ آ ـ ۱۱۱۷۸

استخدام تکنیسین
جهت نظارت بر کار های ساختمانی در همدان و خرم‌آباد احتیاج به تکنیسین ساختمانی با افراد واجد صلاحیت و سابقه‌دار به مهندسین مشاور رسته تلفن ۸۵۴۲۷۲ مراجعه نمائید.
آ ـ ۱۱۱۷۶

آگهی استخدام
شرکت تو کار با مسئولیت محدود جهت کار در جنوب وشرق ایران به تکنیسین باحداقل پنج سال سابقه وتجربه در کار های سیویل نیازمند است . داوطلبان می‌توانند همه روزه باستثنای پنجشنبه و تعطیل از ساعت ۱۷ تا ۱۹ به آدرس خیابان تخت جمشید شرقی شماره ۵۹۳ طبقه پنجم آقای مهندس بیت‌وردا مراجعه نمایند .

سالن آرایش داریوش
جهت تکمیل کادر خود بدو نفر بیگودی پیچ ویک نفر مانیکوریست احتیاج دارد با تلفن ۸۹۱۷۰۸ تماس بگیرید .

دو نفر خانم سکرتر
مسلط به ماشین نویسی فارسی باتجربه برای ۴ تا ۸ بعدازظهر نیازمندیم درهمین ساعات به سندیکای صنایع داروسازی خیابان کاخ جنوبی جنب هنرستان موسیقی شماره ۱ر۳۱۲ مراجعه فرمائید .
آ ـ ۱۱۰۷۵

بتعدادی دوشیزه یا بانو برای کارهای چاپی نیازمندیم ادرس میدان بهارستان پاساژ بزرگ بهارستان طبقه دوم شماره ۲۴ تلفن ۳۱۴۴۷۳
چاپ نگار .

کارگر بامعلومات درحدودسیکل استخدام میشود
تلفن ۸۳۷۰۰۴
یک مستخدم زن شبانه‌روزی باحقوق مکفی نیازمندیم تلفن ۷۷۸۰۴۶
آ ـ ۱۱۱۲۷

دکتر دارو ساز تمام‌وقت مورد نیاز است تلفن ۹۵۸۲۸۶

کارخانه مشعل
ساخت ماشین آلات کشاورزی و صنعتی نشانی : خیابان ری خیابان آبمنگل
تلفن ۳۵۳۷۲۴

شرکت های محترم ساختمانی انواع ماشین‌آلات راهسازی موجود داریم موسسه مشاورین فرید ۸۳۲۹۶۸ـ۸۲۲۱۰۶

استخدام
شرکت ایران اکوئیپ سهامی خاص بدونفر مکانیک با مشخصات زیر نیازمند است.
۱ـ مکانیک ارشد تعمیرات ماشین‌آلات سنگین راهسازی با آشنائی کامل بزبان انگلیسی و طرز استفاده از کاتالگ با گواهی‌نامه رانندگی که حداقل ۵ سال سابقه تعمیرات موتور های دیزل داشته باشد .
۲ـ مکانیک عمومی متخصص در سیستمهای هیدرولیک و آشنائی بزبان انگلیسی با گواهی‌نامه رانندگی که حداقل ۵ سال سابقه تعمیرات پمپ و موتور های هیدرولیک داشته باشد .
داوطلبین از ساعت ۸ـ ۱۳ به آدرس خیابان ملت شماره ۱۷ طبقه سوم شرکت ایران اکوئیپ مراجعه یا باتلفن های ۳۱۸۲۹۴ و ۳۱۱۳۰۱ و ۳۱۱۸۲۰ تماس بگیرند .
آ ـ ۱۱۱۵۰

بیک دوشیزه یا بانوی ماشین نویس نیازمندیم لطفا بین ساعات ۲ الی ۴ باتلفن ۹۲۴۱۴۲ تماس حاصل نمائید .
۱ـ۲ آ ـ ۱۱۰۹۰

استخدام کارگر زن و مرد
تلفن ۹۵۴۷۱۱
یکنفر نقشه بردار و یك نفر حسابدار جهت قزوین مورد احتیاج است تلفن ۸۵۱۹۸۷
۱ـ۲

بتعدادی چرخکار و وردست نیازمندیم تلفن ۶۶۹۳۱۹
۱ـ۳

یک شرکت معتبر ساختمانی برای پروژه‌های ساختمانی خود درجنوب به افراد زیر نیازمند است .
۱ـ مهندس تاسیسات باسمسال سابقه کار (یکنفر) .
۲ـ تکنیسین آزمایشگاه خاک شناسی (یکنفر)
۳ـ مهندس راه و ساختمان با سه سال سابقه کار (یکنفر) .
از داوطلبان خواهشمند است همه روزه از ساعت ۸ الی ۱۶ بنشانی خیابان رودسر شماره ۸۵ یا تلفن ۶۶۵۵۲۱ مراجعه فرمایند .
آ ـ ۱۱۰۶۲

استخدام فروشنده با حقوق و مزایای مکفی چندنفر خانم‌ویا اقا که حدود تحصیلات ششم ابتدائی ببالا داشته باشند با حقوق و مزایا و تضمین کافی مورد نیاز است خیابان ویلا جنب هواپیمائی ملی ایران شماره ۴۸ طبقه ۲
۱ـ۲ آ ـ ۱۱۰۸۷

تعدادی مترور
وتکنیسین ساختمان جهت کار در خارج از تهران استخدام میشود متقاضیان باراهنمای شمار (۱۲۴۵) روزنامه اطلاعات مکاتبه نمایند .
۱ـ۵ آ ـ ۱۱۰۰۶

استخدام سکرتر
بیك خانم سکرتر که در امور تایپ فارسی ولاتین و بایگانی وارد باشد احتیاج است باتلفن ۸۲۷۷۶۸ یا به آدرس خیابان ماگنولیا نبش چهار راه گلریز پلاك ۱ر۲۷ طبقه سوم مهندسین مشاور بیانکو مراجعه نمایند .

سرایدار با لیاقت
متاهل برای سکونت درساختمان بزرگی مورد نیاز است کسانیکه بامور فنی و یارانندگی وبابرق اشنائی داشته باشند مقدم‌اند تلفن ۳۹۳۱۳۱ و ۳۱۶۱۲۶

شرکت سوفر
بچندنفر دوشیزه یابانو آشنابه ماشین‌نویسی لاتین و کارهای منشی‌گری نیازمند است . به ادرس خیابان شاهرضا بین کالج و پهلوی نبش خارکشرکت سوفر مراجعه فرمائید .
۱ـ۳ آ ـ ۱۰۹۶۳

دوشیزه‌ای با اطلاعات انگلیسی جهت کارتوریستی نیازمندیم شاهرضا چهار راه کالج تلفن ۸۳۷۹۵۲ آژانس جهانگردی سفر مسجد تلفن ۸۲۷۹۵۲

کارخانه ماشین سازی حسینی به تعدادی کارگر زن سنده احتیاج دارد تلفن ۳۴۳۰۷۸

شرکت تولیدی ایران‌رول تعدادی کارگر ساده با سواد و دارای برگ خاتمه خدمت یا معافی غیر ـ پزشکی استخدام می نماید . داوطلبان می توانند شخصا باداشتن مدارك خود بعد از ظهر ها ازساعت ۳ الی ۵ به کارگزینی شرکت واقع در جاده قدیم کرج سرآسیاب مهرآباد ـ نرسیده به کارخانه کانادادرای مراجعه نمایند
شرکت ایران‌رول

شرکت سهامی بازرگانی شهریار بیکنفر سکرتر آشنا به زبان انگلیسی وتسلط درتایپ فارسی و انگلیسی احتیاج دارد . داوطلبین میتوانند بین ساعت ۸ الی ۱ با شماره تلفن ۸ـ۳۱۹۴۲۵ با آقای قندپور تماس حاصل نمائید .
۱ـ۳ آ ـ ۱۱۱۰۷

بتعدادی فروشنده که کمی سابقه کار داشته باشند بطور فول تایم نیازمندیم طالبین میتوانند از ساعت ۳ الی ۸ بعدازظهر هابه شماره ۲۱۱۶۳ تلفن نمایند .

بیك خدمتکار و پرستار زن جهت نگهداری بچه ۴ ماهه شبانه‌روزی نیازمندیم تلفن ۶۲۴۰۰۱
۱ـ۲ آ ـ ۱۱۱۷۱

شارپ
استخدام مینماید
شرکت مرکز ماشین های اداری ایران برای تکمیل کادر اداری یکنفر حسابدار مرد کمحداقل سن ان ۳۰ سال ودارای ۵ سال تجربه کار باشدوهمچنین یکنفر کارآموز را با حقوق مکفی استخدام مینماید .
واجدین شرایط میتوانند برای مصاحبه بین ساعات ۳۰ر۳ الی ۷ بعدازظهر به استثنای روزهای پنجشنبه وتعطیل بشرکت نسبی محمود امیری و شرکاء واقع درخیابان شاه نبش شیخ‌هادی ساختمان شماره ۲۹ طبقه چهارم قسمت پرسنل مراجعه نمایند.

بافرادزیر نیازمندیم
۱ـ چندنفر دوشیزه یابانو تلفنچی خوش خط
۲ـ دو نفرمرد کمك حسابدارجهت کار تمام وقت
متقاضیان لطفا روز چهارشنبه ۱۳ر۶ر۵۳ به خیابان ویلا خیابان اراك شماره ۶۲ طبقه دوم پیمانکاری کاویانی مراجعه نمایند از ساعت ۱۳ الی ۵ بعداز ظهر

بانك تجارتی ایران و هلند
برای کاردر تهران به یك خانم اپراتور تلکس آشنا به زبان انگلیسی که سابقه کار داشته باشد احتیاج دارد ، متقاضیان میتوانند درساعات اداری به کارگزینی بانك واقع در اول خیابان روزولت شماره ۵۳ طبقه دوم مراجعه نمایند .

کارخانجات پارس الکتریك
عده‌ای دوشیزه با تحصیلات ششم ابتدائی برای مونتاژ رادیو و تلویزیون استخدام می نماید .
داوطلبان به خیابان آیزنهاور ایستگاه شاوب‌لورنس شماره ۵۶۳ مراجعه فرمایند .

انجمن ملی حمایت کودکان
دو نفر خانم ماشین‌نویس با تحصیلات دیپلم متوسطه وتسلط کامل به ماشین‌نویسی فارسی استخدام می نماید .
داوطلبان میتوانند صبحها به دفتر مجله کودك و زندگی واقع در خیابان پهلوی بالاتر ازشاهرضا شماره ۳۰ مراجعه نمایند .

آگهی استخدام
یک موسسه وابسته بدولت افراد زیر را از طریق مسابقه و مصاحبه ابتدا بطور آزمایشی و سپس بطور ثابت استخدام مینماید .
۱ـ متصدی چاپ بوسیله ماشین پلی‌کپی و صحافی
۲ـ ماشین نویس فارسی
افرادیکه خدمت وظیفه را انجام داده و دارای دیپلم دبیرستان و حداقل یک سال سابقه کار باشند میتوانند تقاضانامه خود را با شرح کامل سوابق خدمت و تحصیلات و نشانی کامل بصندوق پستی شماره ۱۹۳ تهران ارسال دارند .

استخدام کارگر عادی وفنی
کارخانه کابل‌سازی ایکو ایران کارگران زیر را باحقوق مکفی و مزایای قابل توجه استخدام مینماید
۱ ـ ۱۰ نفر کارگر جهت کار در کارخانه با حداقل تحصیلات ششم ابتدائی
۲ ـ یك نفر تراشکار با حداقل تحصیلات ششم ابتدائی .
۲ ـ یکنفر تراشکار با حداقل تحصیلات ششم ابتدائی و ۵ سال سابقه کار که قادر به ساخت قطعات یدکی از روی نقشه باشد
۳ ـ دونفر میکانیسین با حداقل تحصیلات ششم ابتدائی و سه‌سال سابقه کار در تعمیر ماشین آلات و آشنائی مختصر به جوشکاری
از داوطلبین خواهشمند است همه‌روزه بین ساعات ۸ صبح تا ۳ بعد از ظهر به رئیس امور اداری کارخانه واقع در کیلومتر ۲۲ جاده مخصوص کرج بعد از کارخانه سیتروئن) جاده فرعی تلفن ۹۷۶۰۷۷ مراجعه نمایند یا تقاضای کتبی خودرا باذکر آدرس کامل و سوابق به دفتر مرکزی شرکت واقع در پلاك ۲۱ خیابان فروغی (ثبت اسناد) خیابان فردوسی تهران ارسال دارند .

شرکت علاءالدین ایران به یك نقشه‌کش برای قطعات فلزی باحداقل سه سال سابقه کار نیازمند است
داوطلبان به کارگزینی شرکت واقع در کیلومتر ۱۴ جاده مخصوص کرج مراجعه نمایند .

شرکت ساختمانی فسان استخدام میکند
۱ـ انباردار با سابقه ۵ سال کار با ضامن معتبر حداقل تحصیلات دیپلمه ریاضی
۲ـ کمك انباردار با سابقه ۳ سال کار باضامن معتبر تحصیلات دیپلمه ریاضی
۳ـ نقشه‌بردار با سابقه ۳ سال کاردیپلمه ریاضی
۴ـ نقشه‌کش با سابقه ۳ سال کاردیپلمه ریاضی
۵ـ متخصص نصب استخوان‌بندی فلزی برای سرپرستی کارگاه باسابقه ۳ سال کار
۶ـ سرپرست گروه های کارگری دیپلمه ریاضی یا طبیعی .
۷ـ مکانیسین ماشین‌آلات ساختمانی با سابقه ۵ سال کار.
داوطلبان با دردست داشتن برگ پایان خدمت نظام‌وظیفه و یا برگ معافی ودیگر مدارك مورد لزوم بکارگزینی شرکت ساختمانی فسان‌بنشانی خیابان آناتول‌فرانس شماره ۹۹ مراجعه‌فرمایند .

کارخانه لاستیك سازی بی.اف.گودریچ ایران تعدادی کارگر لوله‌کش با مشخصات زیر استخدام مینماید .
۱ـ داشتن مدرك ششم ابتدائی .
۲ـ داشتن معافی غیربزشکی و یا برگ خاتمه خدمت
۳ـ داشتن سه‌سال تجربه در لوله‌کشی صنعتی .
داوطلبان به کارگزینی کارخانه واقع در کیلومتر ۱۲ جاده ساوه مراجعه کنند.

کارخانه شرکت روشنائی جار استخدام مینماید :
کارگر ساده مرد وزن ـ وردست پرس‌کار ـ وردست آهنگر ـ وردست خم‌کار ورق.
متقاضیان بامعافی درساعات اداری به دفتر شرکت واقع در خیابان قدیم شمیران بالاتر از سینما مولن‌روژ مقابل شهناز ۴ پلاك ۵۳۳ مراجعه نمایند .
۱ـ۲

SECRETARY WANTED
An international American company has a vacancy for a female experienced secretary with following qualifications:
1. English-Farsi typing.
2. Adequate knowledge of English.
3. Capable of administrating the office.
Please call Dr. Mazlum Saturday to Wednesday, 823918 or 835918, 9 a.m.-12 noon, and 2-5 p.m.

استخدام نقشه‌کش
دونفر نقشه‌کش طرحهای ساختمانی با دارا بودن دیپلم متوسطه وسه سال سابقه نقشه‌کشی یا فوق‌دیپلم نقشه‌کشی بایك سال تجربه در یك سازمان بزرگ اقتصادی ومالی خصوصی ایرانی استخدام میشوند .
داوطلبان باذکر مشخصات کامل ونشانی خود باصندوق پستی ۱۷۳۷ـ۱۱ مکاتبه نمایند.

بوتیك شادی‌فر
آماده سفارشات برای دوخت لباسهای شب و عروسی فروش و اجاره با تمام وسائل .
بمدیریت آقای نجات
آدرس سعدی جنوبی کوچه مهران بوتیك شادی‌فر طبقه دوم
تلفن ۳۱۱۵۲۸

کودگوسفندی مرغوب فروشنده‌ایم
۶۶۴۵۷۱

آگهی استخدام
کارخانجات سیمان تهران تعدادی مهندس و تکنیسین دررشته های مکانیك ،شیمی ،برق و مدیریت صنعتی که‌دارای شرایط ذیال باشند با حقوق ومزایای مکفی به‌همکاری دعوت می‌نماید.
۱ـ دارای حداقل سه سال سابقه کاردرقسمت مربوطه
۲ـ آشنا به زبان انگلیسی یا آلمانی
۳ـ دارا بودن برگ خاتمه خدمت یا معافی سربازی
۴ـ سن بین ۲۵ تا ۳۵ سال
متقاضیان می توانند درخواست کتبی خودرا به آدرس کارگزینی کارخانجات سیمان تهران غنی‌آباد شهرری ارسال نمایند

نیازمندیهای اطلاعات تلفنی آگهی قبول میکند

۳۱۱۲۲۴-۳۱۱۲۲۵ ۳۱۱۲۲۹-۳۱۱۲۳۰

برای تکمیل کادر آموزشی بچند نفر
دوشیزه یا بانو
نیازمندیم ۳۴۶۸۴۵

بچند نفر دوشیزه یا بانو جهت فروشندگی ـ نیازمندیم لاله‌زار نوچهار راه کنت کالای ورزشی پاسارگاد تلفن ۳۱۰۸۰۰ و ۳۹۲۵۵۹

استخدام
تعدادی ویزیتور خوش برخورد باتجربه کافی درامور مطبوعاتی نیازمندیم بعدازظهرها ۵تا۷ به آدرس آیزنهاور خوش شمالی جنب پمپ‌بنزین روزنامه اطلاعات مراجعه نمایند .
آ ـ ۱۱۱۱۳

به تعدادی دوشیزه و آقا با آشنائی کامل به زبان انگلیسی نیازمندیم تلفن ۷ـ۶۶۵۰۹۶ آ ـ ۱۱۱۳۹

کارگر برای کارخانه نیازمندیم عباس‌آباد مهناز کوی نهم ۷۱ تلفن ۸۴۱۰۷۳ آ ـ ۱۱۱۳۳

دفتر مهندسین مشاور بیک‌خانم تلفنچی باسابقه نیازمند است داوطلبین لطفا باتلفن ۹ـ۶۳۸۱۲۷ تماس بگیرند .

دوشیزه فروشنده جهت بوتیک نیازمندیم ۹۳۵۲۷۲

راننده دو همگانی و شخصی نیازمندیم ۹۵۲۸۰۰

بچندنفر کارگر زن نیازمندیم خیابان لاله‌زار کوچه برلن روبروی جنرال مدساختمان آسیا
جواهرسازی تك
۱ـ۲ آ ـ ۱۱۱۵۹

بچندنفر دوشیزه یابانو جهت بسته‌بندی مورد احتیاج است تلفن ۸۲۰۴۵۱ و ۸۲۱۲۷۱
۱ـ۲ آ ـ ۱۱۱۷۰

دوشیزه یابانوی فروشنده و چرخکار مردنیازمندیم
فرح‌جنوبی بالاتر از اجرائیات فروشگاه کادوی خردسالان تلفن ۸۵۱۹۴۰
۱ـ۲ آ ـ ۱۱۱۶۷

بتعدادی راننده بیل مکانیکی بوکلین وارد به شیپزدن و کانال‌کشی برای خارج‌ازتهران نیازمندیم تلفن ۸۲۰۳۴۴ و ۸۳۸۸۴۶
آ ـ ۱۱۱۵۴

بیکنفر دوشیزه یا بانو سکرتر باتجربه‌تمام‌وقت نیازمند است تلفن ۸۲۵۳۱۴

تعدادی کارگر ساده
که دارای سوادخواندن‌ونوشتن باشند استخدام میشوند .
داوطلبان به جاده مخصوص کرج مقابل بستنی‌کیم خیابان نوربنائی شرکت‌تولیدی‌تهران‌بافت مراجعه نمایند .

یکنفر مهندس راه و ساختمان
باسابقه حدود ۱۰ سال حقوق ومزایای مکفی جهت کار در نزدیک همدان استخدام‌میشود متقاضیان باراهنمای (۱۲۴۵) روزنامه اطلاعات مکاتبه نمایند
آ ـ ۱۱۰۰۷

استخدام
مهندسین مشاور اینترکران بخدمت تمام‌وقت‌چندنفردیپلمه ریاضی ـ طبیعی ویاهنرستان برای قسمت آزمایشگاه خاک شناسی خود در بخشهای‌خاک بتون و آسفالت نیاز دارد هیچگونه سابقه قبلی موردنظر نیست داوطلبان به خیابان کریم‌خان‌زند خردمند جنوبی کوچه طاهباز شماره ۲مراجعه نمایند .

به یکنفر بانو یا آقا مسلط به ماشین‌نویسی فارسی و لاتین تمام‌وقت نیازمندیم تلفن ۷۶۲۷۷۰

بیکنفر موتور سوار با گواهینامه برای تمام‌وقت نیازمندیم تلفن ۹۲۴۵۸۵
۱ـ۲ آ ـ ۸۰۵۵

یك آشپز با تجربه مورد نیاز است تلفن ۶۶۳۳۰۴ از ساعت ۴تا۷ بعدازظهر
۱ـ۲ آ ـ ۱۱۰۵۰

یکنفر دوشیزه یا بانو باسابقه‌جهت‌فروشندگی نیازمندیم ۸۴۷۴۹۷ بوتیك آفتاب مهتاب
یک دوشیزه که تسلط کامل به ماشین‌نویسی فارسی‌داشته باشد مورد احتیاج است تلفن ۸ـ۳۱۹۴۲۵
آ ـ ۹۱۱۹۳

بانوئی جهت امور منزل مورد نیاز است تلفن ۸۸۰۲۰۲

بتعداد ده نفر کارگرساده و ۲ نفر جوشکارکاربیت و ۵ نفر کارگر ساده زن نیازمندیم ۴ الی ۶ بعداز ظهر ۷۹۶۲۲۳

۲الی۳نفر کارگر باسواد که سن آنها در حدود ۲۲ سال باشد نیازمندیم حق تقدم با کسانی است‌که‌دربرق ومکانیکی وارد باشند . لطفا باراهنمای ۱۲۴۶ روزنامه اطلاعات‌مکاتبه کنید .
۱ـ۲ آ ـ ۱۱۰۱۸

استخدام تلفنچی
جهت دفترتجارتی ۷۶۳۶۰۷
آ ـ ۱۱۰۶۷

بوتیک سوگل‌به چندنفر خیاط وردست پادو احتیاج دارد ـ ۹۷۳۱۶۹

بیك نفر مکانیک و یکنفرکمک مکانیک نیازمندیم ۲۵۷۶۳ و ۲۵۷۶۵
۱ـ۲ آ ـ ۱۱۰۸۶

تعدادی علاقمند از سیکل ببالا جهت کارآموزی نقشه‌کشی ساختمان پذیرفته میشوند ـ ۳۱۴۸۰۵
۱۲ـ۱ آ ـ ۹۸۹۶

کارخانه ایران تانکبه‌چندنفر کارگر تانکرساز باتجربه وچند نفر کارگر ساده نیاز داردتلفن ۹۵۴۰۲۶ ـ ۹۵۵۱۶۲
۱ـ۲ آ ـ ۱۱۰۴۷

بچندنفر نقشه‌بردار جهت کار در تهران مورد نیاز است تلفن ۷۶۰۶۶۳ میدان شهناز جنب سینما میامی ساختمان شهرام طبقه سوم شرکت ساختمانی پاسیو .
آ ـ ۱۱۰۲۸

بکارگر دست‌دوز و خیاط نیازمندیم تلفن ۸۲۸۵۳۹
۱ـ۳ آ ـ ۱۰۹۷۲

مترجم انگلیسی‌زن‌مسلط بامور سفارشات و مکاتبات تجارتی برای نیمه وقت یا تمام وقت موردنیاز است باتلفن ۲۲۰۴۸ تماس حاصل فرمائید .
آ ـ ۱۱۰۲۴

تعدادی دوشیزه وبانو برای مونتاژ رادیو و تلویزیون استخدام میشوند تلفن۹۶۱۴۸۹ ـ ۹۶۱۴۹۰

استخدام
دست‌دوزوچرخکارتریکو
دوشیزه یابانو نیازمندیم
تلفن ۳۹۲۶۹۶

استخدام ویزیتور
شرایط : پزشک لیسانسیه بیولوژی ، دندانپزشکی، بیوشیمی‌یا تغذیه حداکثر سن ۳۰ جهت تهران‌یاشهرستان ها مشخصات باضافه‌یك قطعه عکس‌بصندوق‌پستی ۱۸۴۷ ارسال دارید .

شاگرد نقاش
به ده نفر شاگرد نقاش که با پیستوله یا تابلوسازی اشنائی داشته باشند باحقوق ومزایای عالی مورد نیاز فوری‌استتلفن ۷۶۱۰۱۱
آ ـ ۱۰۹۱۸

استخدام
نقشه‌بردار
به‌تعدادی نقشه‌بردار با سابقه نیازمندیم تلفن ۸۵۰۵۸۰

بدونفر کمك حسابدار ورزیده نیازمندیم شاهرضا پیچ شمیران نمایندگی ایران ناسیونال شماره ۳۷
۱ـ۳ آ ـ ۱۰۹۴

استخدام فوری
شرکت ری. او . واک درقسمت سفارشات خارجی خود احتیاج فوری بیکنفر خانم ماشین‌نویس فارسی ولاتین دارد داوطلبان میتوانند باتلفنهای ۶۶۳۹۸۰ و ۹۷۰۰۳۲ و یابه آدرس جاده مخصوص کرج کیلومتر ۱۴ مراجعه نمایند .
۱ـ۲ آ ـ ۱۰۹۴۵

شرکت پارت موتور استخدام مینماید
۱ـ دوشیزه یابانوی دیپلمه مسلط به تایپ فارسی ولاتین باحقوق مکفی .
۲ـ دوشیزه یابانوی تلفنچی دیپلمه با حقوق مکفی بطور یکسره فوری مورد نیازاست . لطفا همه روزه از ۸ صبح تا۴ بعدازظهر به خیابان سعدی جنوبی مقابل کازرونی شماره ۵۸۸ مراجعه نمایند .
۱ـ۳ آ ـ ۱۰۹۸۰

راننده بازنشسته
برای دبستان نیازمندیم ۴۵۳۱۹
۱ـ۳ آ ـ ۱۰۹۸۷

راننده ۲ همگانی
برای مدرسه نیازمندیم خیابان پهلوی ـ خیابان رشت‌پلاك ۲۸
۱ـ۳ آ ـ ۱۰۹۸۸

تزئینات
دنیای پرده
بچندنفر کارگرنصاب‌پرده‌مکرکره پرده‌پارچه‌ای فوری‌نیازمنداست تلفن ۵۴۰۵۹۷
۱ـ۳ آ ـ ۱۰۹۸۲

پیشخدمت زن
برای دبستان نیازمندیم ۴۵۳۱۹
۱ـ۳ آ ـ ۱۰۹۸۹

به چند نفر کارگر زن جهت‌بسته‌بندی نیازمندیم تلفن ۹۶۲۲۸۳

به یکنفر ناظم برای‌دوره راهنمائی نیازمندیم‌تلفن ۶۳۰۹۸۴

راننده دو همگانی
باسابقه و تضمین‌ملکی‌موردنیاز است تلفن ۲۰۱۷۷
۱ـ۴ آ ـ ۱۰۸۷۶

راننده ماشین‌شخصی‌استخدام میشود بازنشستگان حق تقدم دارند تلفن ۷۷۸۸۹۲ نوذری
۱ـ۳ آ ـ ۱۰۸۹۴

به یکنفر مهندس‌زاموساختمان نیازمندیم تلفن ۶۶۳۱۴۰
۱ـ۷ آ ـ ۱۰۹۲۷

به یکنفر دوشیزه‌یابانوی‌ماشین نویس فارسی ولاتین نیازمندیم باحقوق مکفی تلفن۶۶۵۰۹۸
۱ـ۷ آ ـ ۱۰۹۲۶

به‌جوانی‌با معلومات‌حدود سیکل باضامن معتبر نیازمندیم‌تلفن ۳۱۲۳۰۲

به‌چندنفر کارگرجوشکار درب‌و پنجره‌سازومونتاژ کار نیازمندیم برای کار در شهرستان تلفن ۷۹۳۶۱۷ ـ ۷۸۲۲۵۸

بتعدادی دوشیزه کارگر نیازمندیم‌تلفن ۵۳۴۲۷۲

استخدام شوید
تعمیرات مونتاژرادیووتلویزیون نقشه‌کشی برق و مشار فوری‌و رسمفنی . ماشین‌نویسی‌فارسی وانگلیسی را بیاموزید و با معرفی مجانی ماکار کنید. کار وآموزش تلفن ۴۹۴۹۴

۱۷ نفر دیپلمه
پس از دیدن یکدوره یکماهه کارآموزی حسابداری ، دفترداری دوبل مشغول بکار خواهند شد تلفن ۳۱۴۰۴۰
۱ـ۴ آ ـ ۱۰۸۴۹

فقط با ۵۰ تومان بطور کنتراتی
دوره ماشین‌نویسی فارسی و لاتین ، دفترداری ، دوبل ، حسابداری،منشیگری ،بایگانی را در کمترین مدت با دریافت گواهینامه فراگرفته آماده استخدام شوید .
بکسانیکه امروز یا فردا ثبت‌نام نمایند۲۰ریال کتابهای‌مربوطه رشته های بالا مجانی داده میشود میدان فردوسی پالای هواپیمائی ملی اموزشگاه‌ایران ۸۲۸۳۲۶
۱ـ۱۵ آ ـ ۱۰۸۵

شریک
بیکنفرشریك‌جهت‌بوتیك نیازمندیم تلفن۶۳۸۷۵۷

جویای کار
شخصی وارد به امور حسابداری بعد از ظهر ها جویای کار است تلفن ۷۶۰۳۹۶

جوانی۲۸ساله‌دارای‌گواهینامه پایه دو همگانی وارد بکارهای فنی و داشتن گواهینامه‌ششم ابتدائی متاهل جویای کار راهنمای ۱۲۴۳ تلفن۳۱۲۴۰۱

راننده درجه دو شخصی با سابقه جویای کار است تلفن ۷۸۱۶۲۹
آ ـ ۷۹۱۳

یکدستگاه پیکان ۵۰ باراننده جویای کار تلفن ۳۴۷۴۲۵
۱ـ۲ آ ـ ۱۰۹۳۰

حسابدار با سابقه
صنعتی و بازرگانی‌وسیله تلفن ۲۹۳۱۸ ساعت ۹ تا۱۲ـ۴تا۶
۱ـ۲ آ ـ ۱۱۰۸۴

ارشیتکت فارغ‌التحصیل امریکا با تجربیات متنوع بعدازظهرها جویای کار های ابتکاری‌متنوع بعدازظهرها ۶ـ۸تلفن۲۹۳۵۵۲
آ ـ ۷۹۵۳

جوانی با۵سال‌سابقه کار
در امور اداری باآشنائی به زبانهای انگلیسی ـ آلمانی و ترکی استامبولی از ساعت ۴ بعدازظهر ببعد جویای کار است صبحها تلفن ۴۲۰۰۵ داخلی ۲۱۵ آقای دهقان‌تماس حاصل فرمائید .
آ ـ ۱۱۰۹۵

آموزشگاهها
بمناسبت افتتاح آموزشگاه
بازرگانی پوریا
مواد بازرگانی ، حسابداری، دفترداری دوبل ، منشیگری ، بانکداری ، بایگانی را با۴۰۰ ریال وماشین نویسی رابا۳۰۰ ریال .
همراه کتاب و جزوات مجانی
تااخذ گواهینامه فراگرفته استخدام شوید .
شاهرضاچهارراه‌پهلوی‌روبروی تئاتر شهر پلاک ۴۲ تلفن ـ ۴۰۷۶۶
۱ـ۳ آ ـ ۱۱۰۷۹

ماشین نویسی زبانی
شما را بابهای‌کم‌درزمانی‌کوتاه برای استخدام اماده‌میکندشاه‌آباد مقابل‌سینماحافظ ۳۱۷۱۳

ماشین نویس
بیژن همتاندارد
میتوانید امتحان‌کنیدمیدان‌ژاله تلفن ۳۴۸۳۸۴

آموزشگاه رانندگی‌نوین با مربیان کارآزموده امیریه چهار راه‌مختاری تلفن ۵۳۴۳۳۲

تدریس خصوصی
فیزیك شیمی ریاضیات و دوره راهنمائی در سیزده جلسه باتضمین قبولی توسط دانشجویان سال چهارم پلی تکنیك تهران باچهارسال‌سابقه تدریس خصوصی و دبیرستانی تلفن۷۹۵۱۱۴

کلیه دروس دوره ابتدائی ـ دوره راهنمائی ـ سوم منوسطه ـ سیکل دوم و ششم طبیعی و ریاضی بویژه‌برای‌دانش‌آموزان دبیرستانهای البرز ، هدف ، خوارزمی ، دکتر هشترودی ، اتفاق و مدارس خارجی زبان وسیله دبیران متخصص تلفن ۳۰۴۹۴۲ و ۸۷۴۵۶۸

ریاضیات فیزیك شیمی و دوره راهنمائی تضمینی ۶۶۳۰۳۴

انگلیسی کنتراتی تضمینی
۶۲۲۴۵۷
85.736
English Conversation by Margaret.

مکالمه خصوصی‌زبانهای انگلیسی عربی فرانسه بطریقه مکاتبه‌ای وضبط نوار باحضوری تلفن ۷۵۲۱۹۱ یا صندوق پستی۱۶۰۸ـ۱۴ مکاتبه فرمائید

زبان
تضمینی ۶۲۲۴۵۷
مکالمه وگرامرانگلیسی
در محل کار و منزل تلفن ۶۶۳۰۳۴

833319
زبان کنتراتی

انگلیسی
مکاتبه‌ای ۸۳۳۳۱۹

زبان
کنتراتی ۸۳۳۳۱۹

کلیه‌دروس دبیرستانی تضمینی ـ توسط دانشجویان با چهارسال سابقه تدریس تلفن ۹۲۶۱۲۷

مکالمه انگلیسی ۳۰ ساعته
۹۳۶۱۸۱
کلیه دروس‌ششم‌ریاضی‌وطبیعی بوسیله دبیران متخصص ـ ۳۰۴۹۴۲
آ ـ ۱۱۱۲۱

انگلیسی توسه بانوی انگلیسی ۴۷۱۴۱

املاك ومستغلات
فروش
خانه فروشی
خانه‌ای بمساحت ۲۲۴متر مربع دوطبقه جنوبی و مستقلاتی با آب و برق وتلفن واقع‌درکوچه شیخ‌عطار پلاک ۴۰ چهارراه لشگر سیمتری بقیمت مناسب بفروش میرسد تلفن ۹۲۱۸۴۸ ساعت ۵ تا۹ بعدازظهر .

خانه‌ای‌به مساحت ۶۰۰ مترمربع زیربنا ۴۷۰متر دارای ۴ اتاق خواب ـ سالن ناهارخوری ـ دو هال بزرگ‌وسرویس کامل با پارکینگ و استخر تصفیه ـ شوفاژ ـ آب و برق واقع در قلهك سه راه نشاط شماره تلفن ۸۶۳۹۵۲ تماس گرفته شود .

میدان کندی ، برخیابان‌نصرت غربی خانه‌ای شمالی ۶ اطاق بزرگ و ۲هال کوچک و سه سرویس ومحل‌پارکسه‌اتومبیل قیمت ۳۷۰تومان۹۳۴۲۱۳بدهی به بانک رهنی نیز دارد .
آ ـ ۱۱۰۰۱

واقع‌در سلطنت‌آباد
یک منزل‌مستغلاتی‌شخصی‌ساز مدرن ۵۰۰ مترزمین ۳ طبقه‌که دوطبقه آن مستاجر خارجی سکونت دارند با ۳ شماره‌تلفن و سرویس‌کامل با استخرفوری بفروش میرسد تلفن ۸۴۲۳۱۹
۱ـ۲ آ ـ ۱۱۱۴۶

نارمك منزل‌فروشی۱طبقه۱۱۰ متر مساحت بدون واسطه ۴ اطاق حمام تلفن ۹۶۰۱۱۷
آ ـ ۸۱۳۲

خانه‌ای جنوبی واقع در امیرآباد شمالی شیراز غربی پلاك ۱۲ دوشماره تلفن چهار رشته برق دکوراسیون‌عالی‌سرویس مدرن‌بمساحت ۴۰۰متر زیربنا حدود ۸۰۰ متر قیمت یك‌میلیون‌وپانصد هزار تومان بدون‌واسطه تلفن۴۵۱۶۸ و۶۶۲۴۵۹ و ۴۳۴۹۹

منزلی کلنگی‌درخیابان‌ژاله۳۶۰ متر بفروش‌میرسدتلفن۸۵۵۶۰۵
۱ـ۲ آ ـ ۱۱۱۲۹

اکازیون
فروش طبقه اول منزلی در یوسف آباد
طبقه اول منزلی ۴ طبقه‌دو نبش‌کاملا‌نوساز مدرن بمساحت ۴۰۰متر مربع ۲۷ × ۱۵ متر با زیر بنای ۳۰۰ مترمربع دارای ۴ اطاق خواب ۶ × ۴ متر و ۵ × ۳ متر سالن پذیرائی و نهار خوری‌بزرگ‌هال۵ر۵ × ۷ متر شوفاژ روشن‌کولر، تلفن مستقل لوله‌کشی گاز با حیاط‌بزرگ‌ماشین رو به ۵۵۰ هزار تومان فروخته میشود تلفن ۹۲۴۶۵۴

فروشی یااجاره یکجا
باپارکینگ عمارت چهارمرتبه‌با شوفاژ چهار شماره تلفن‌دارای هشت دستگاه آپارتمان‌چهار اطاقه با هال بزرگ آشپزخانه درخیابان حقوقی بقیمت یک میلیون و هفتصد هزار تومان میفروشیم رجوع‌فرمائید لاله‌زار ۳۱۹۷۸۴ به : بنگاه کوشان
۱ـ۲ آ ـ ۹۱۰۶۲

چندین دستگاه ساختمانهای شخصی و مهندسی‌ساز ویلائی ومستغلاتی بامساحتهای‌مختلف درخیابانهای عباس‌آباد گاندی وزراع جردن پهلوی‌ونك‌آماده فروش تلفنهای ۶۲۲۰۶۵ و ۶۲۰۱۰۷
شرکت‌تهیه مسکن آسیانکو

خانه‌ای‌واقع درخیابان‌آریامهر کاج بمساحت ۱۹۰ مترمربع دارای دواطاق خواب ،تلفن، کولر قیمت ۴۲۰ هزار تومان تلفن ۶۳۶۷۲۲
۱ـ۳ آ ـ ۱۰۸۳۷

خیابان حافظ بین شاهرضا و شاه مستقلاتی جنوبی ۸ دستگاه ۳ اطاقه تکمیل باتلفن لوله‌کشی شوفاژ درآمد ۷ هزار تومان۷۵۰هزارتومان ۶۶۳۰۷۴
آ ـ ۱۰۶۵۶

میدان ونك
بهترین مستغلات ۶۰۰ متر زمین ۱۵۰۰ متربنا ۳ طبقه هفت اطاقی ۲ میلیون نقد ومعاوضه تلفن ۳۱۰۱۶۸

تهران‌پارس خانه‌های‌مستقلاتی وویلائی لوکس از ۴تا۱۰اطاق ۷۸۲۱۲۸
۱ـ۱۵ آ ـ ۱۱۰۷۳

یك ساختمان کلنگی به مساحت ۴۰۰ متر واقع در دروازه شمیران اول خورشید دارای آب‌وبرق و تلفن بفروش میرسد یا معاوضه میشود تلفن ۷۶۳۸۶۵

نارمك منزل فروشی ۲ طبقه ۱۱۰ متر مساحت بدون واسطه ۴ اتاق ـ حمام تلفن ۹۶۰۱۱۷

خانه ویلائی‌شمالی مدرن بمساحت ۴۰۸ متر به مبلغ ۴۸۰ هزار تومان فوری بفروش میرسد . کوی کن کوی گلستان خیابان شقایق پلاك ۵۷ تلفن ۹۴۰۶۰۷

خانه‌ای سه طبقه مساحت۵۰۰ متر زیربنا حدود۸۰۰ مترسه تلفن سه گاراژ استخر تصفیه کولر شوفاژ آب برق جمعا ۷ اطاق خواب‌سلطنت‌آبادبوستان یک تلفن ۷۷۰۵۶۳
۱ـ۲ آ ـ ۱۱۱۴۰

یکباب منزل‌خیابان‌دولت دو طبقه با ۲ در ورودی مستقل حیاط گاراژ آب و برق فوری بفروش‌می رسد مقطوع یکمیلیون‌و ۹۰۰ هزار ریال تلفن ۸۲۶۴۲۷

واقع در مجیدیه
یک منزل‌یک طبقه دارای۵اطاق باکولر و تلفن بمساحت ۳۰۰ متر بعلت مسافرت فوری بمبلغ ۳۶۰هزار تومان بفروش‌میرسد تلفن ۸۴۲۳۱۹
۱ـ۲ آ ـ ۱۱۱۴۵

مستغلات‌مهندسی‌نوساز ۴۰۰ متر زمین ۹۰۰ متر بنا ۳ طبقه شش اتاقی شوفاژ یك میلیون و سیصد هزار تومان تلفن ۳۱۰۱۶۸

عباس‌آباد
مستغلات چهارطبقه‌چهار اطاقی‌و۳طبقه چهاراتاقی ۸۵۰ و ۷۵۰ هزار تومان تلفن ۳۱۰۱۶۹

داودیه جردن عباس‌آباد
خانه های مستغلاتی و ویلائی از ۸۰۰ هزارتومان‌بیالافروشی ۸۴۴۹۷۳
۱ـ۹ آ ـ ۱۱۰۳۶

اکازیون
خیابان کوروش کبیر خانه‌ای فروشی یا معاوضه ۳ طبقه‌هر طبقه ۷ اطاق ـ شوفاژ ـ برق‌ـ آب تلفن مجزاصبحها۳۲۳۲۹۳ عصرها ۸۴۹۴۶۴
۱ـ۲ آ ـ ۱۱۰۵۳

مستغل فروشی مرغوب
در خیابان سعدی باعایدی سالیانه ثابت صدو هشت‌هزار تومان رجوع فرمائید۳۱۹۷۸۴ به : بنگاه کوشان .
۱ـ۲ آ ـ ۹۱۲۰۰

خانه‌ای شمالی۱۶۰ مترودوطبقه باسرویس کامل حوالی زرین کلاب تلفن ۸۴۸۴۴۰
۱ـ۲ آ ـ ۱۰۸۹۵

بخارست
مستغلات تازه ساز و مهندسی ساز ۵ طبقه شش اطاقی با شوفاژ ۲ میلیون‌ونیم نقدومعاوضه تلفن ۳۱۰۱۶۸

خانه های نو ساز تهران پارس ۳ تا ۱۲ اتاقه با وام بانکی ۷۸۱۹۱۸

خانه فروشی‌ارزان
مساحت ۱۳۰ متر زیربنا ۳۰۰ متر در سه‌طبقه و نیم ۶ اطاق نمالی اول ایزنهاور کوچه ۸متری قیمت‌مقطوع‌سیصدهزار تومان تلفن ۹۲۴۴۲۲
۱ـ۵ آ ـ ۹۰۴۶۸

آپارتمان فروشی

آپارتمان فروشی
خیابان گاندی تلویزیون و ظفرکوی شهریار
۶۳۳۶۰۱ و ۶۳۳۴۲۶ و ۶۳۰۲۷۴

یك آپارتمان ۴ اطاقه با سرویس کامل شوفاژ و کولر برامیرآبادشمالی با تلفن جهت دفتر یا محل سکونت ۲۵۰ هزار تومان ۴ر۵ تا ۸ر۵ با تلفن ۶۳۲۴۱۱ تماس بگیرید .
۱ـ۳

جبهه بلوار الیزابت آپارتمانهای فروشی ۳ اتاقی مجهزبه‌تمام‌وسایل ۸۷۸۵۵۸

آپارتمان فروشی
آپارتمان سه‌طبقه‌مساحت۱۵۳ متر هرطبقه ۴ اطاق باتمام وسائل در خیابان‌تاج‌نمازی‌دوم ۵۲۰۰۰۰ تومان‌تلفن۹۷۹۳۳۶
۱ـ۲ آ ـ ۱۱۰۹۹

چندین دستگاه آپارتمانهای مجهز ومدرن‌شخصی‌ومهندسی ساز بازیربناهای ۲۰۰الی۳۰۰ متر ۲و۳و۴ اطاق‌خوابه در خیابانهای وزراع پهلوی‌گاندی جردن ونک آماده فروش تلفن ۶۲۲۰۶۵ و ۶۲۰۱۰۷
شرکت تهیه مسکن آسیانکو
آ ـ ۱۱۱۱۰

آپارتمان فروشی
خیابان‌شمیران‌قدیم‌مقابل‌بی‌سیم خیابان اشراقی شماره ۱۸ دو دستگاه آپارتمان‌هریک‌بمساحت ۱۵۲ مترمربع‌دارای‌تلفن‌شوفاژ کولر ، کنتور آب و برق جداگانه آماده فروش است. به تلفن ۷۷۹۱۱۲ از ساعت ۴ الی ۶ بعدازظهروتلفن۸۳۳۵۹۹ از ساعت ۸ صبح الی‌دوبعداز ظهر وهمچنین‌درمحل مراجعه نمائید .
۱ـ۲ آ ـ ۱۱۱۵۳

اکازیون بی‌نظیر
برختخت‌جمشید بین پهلوی و شرکت نفت آپارتمان ۳ اطاقه، هال و سرویس بسیار لوکس‌و مدرن باتراس وسیع‌اختصاصی آفتابرو و آسانسور مناسب محل کار و سکونت ۶۳۳۸۶۸
۱ـ۲ آ ـ ۱۱۱۷۲

آپارتمان در بخارست
فوق‌العاده لوکس فروشی ـ ۸۳۲۰۰۳
۱ـ۲ آ ـ ۱۰۹۵۹

جبهه بلوار الیزابت آپارتمان های‌فروشی۳ اطاقی نقد و اقساط‌بدون بهره، بیواسطه۸۷۸۵۵۸

آپارتمانهای فروشی عباس‌آباد اندیشه
آپارتمانهای ۴ اطاقی و۵اطاقی مجهز به شوفاژ کولرتلفن‌مستقل پارکینگ هنقد بقیه بابهره‌بانکی بمدت دلخواه شرکت الهام ـ ۸۲۷۷۵۶
آ ـ ۱۰۹۹۱
۱ـ۲

آپارتمان‌فروشی‌بیواسطه
برشمالی خیابان شاه بین چهارراه اسکندری و میدان محمدرضاشاه شماره ۷۸۷ هر طبقه یک واحد مسکونی با تلفن کولر شوفاژتلفن۵۳۷۱۳۰ صبح و عصرو تلفن ۶۲۸۰۲۴ عصرها .
۱ـ۵ آ ـ ۱۰۷۹۵

لطفا توجه فرمائید
درمدتی مختصر کلیه آپارتمان های این موسسه درکوی‌گیشا و تهران پارس‌ونارمك منجمله ۱۰ متری سوم‌و۱۲متری‌شماره ۱۵ گیشا وفلکه‌اول‌تهران‌پارس و میدان‌های هفت‌حوض و ۸۰ و ۱۸ و۲۲ و ۲۳وپارك وخیابان های ۲۵ شهریور و سیمتری‌و مرجام ومینو و کامران‌وکامیاب نارمك در اثر استقبال فراوان مشتریان محترم وارزانی و مرغوبیت ان بفروش رسید و ساختمان های بعدی از پنجم مهرماه ۵۳ به بعدارائه‌خواهد شد .

تلفن ۷۹۱۵۵۴

فقط ۳ دستگاه آپارتمان با حیاط ۲ تا ۴ اطاقه بهبودی تلفن ۴۶۶۸۵ و ۹۷۲۸۹۴

لطفا عجله فرمائید
بهترین آپارتمان های ۵اطاقی را با حیاط و گاراژ ویالکزیو تراس آن در ساختمانهای دو طبقه نبش خیابان های فرجام ومینومشعب‌ازادامه۴۵ متری سید خندان ملاحظه و بقیمت های ارزان‌ومقطوع۲۳۰ و ۲۳۵و۲۴۰ هزار تومان خریداری فرمائید .

تلفن ۷۹۲۲۷۷

آپارتمانهای‌مجهز حوالی نادری مجاور پارك هتل آماده‌فروش‌شد۶۶۵۰۱۹

آپارتمان فروشی‌درفرح‌جنوبی ۶اطاق ۴۵۰ هزار تومان با ۲۰۰۰۰۰ تومان وام بانکی‌ـ ۸۴۱۷۴۷

آپارتمان فروشی
نوساز ۵ اطاقه باسرویس‌کامل بین بهار و شمیران ۷۶۲۶۰۵

آپارتمان های فروشی نقدواقساط بابهره‌بانکی چهارراه شاه سیمتری ۴۵۴۲۶

امیرآباد شمالی.پهلوی‌و یوسف‌آباد آپارتمانهای‌شیك۳ الی ۶اطاقه تلفن ۶۳۴۲۵۷

ویلای فروشی
یک ویلا ۴ اتاقی و ۳قطعه زمین بفروش میرسد تلفن ـ ۸۳۸۲۲۴
۱ـ۵ آ ـ ۸۰۵۹

ویلا های کوی ارم کرج نقد واقساط ۲۱۶۹۲۱

ویلافروشی
در گوهردشت تلفن ۶۲۳۵۹۴ ـ ۶۲۸۹۵۰

زمین فروشی
قطعه زمینی به مساحت ۶۳۰۰ متر مربع برجاده ملارد‌نرسیده به نیروگاه به فروش میرسد تلفن ۸۲۸۲۷۹

شرکت یاریدش بامسئولیت محدود

با ۱۰ سال تجربه تضمین و دیده و مصالح آهن‌گالوانیزه با مهارت و تعادل آفتاب، باران و برف
تا ۲۰ سال تضمین میکند
شرکت یاریدش
متخصص انواع عایق کاری
خیابان خرد مند جنوبی ـ کوچه نقوی پلاك ۳
تلفن های: ۸۲۳۲۶۳ ـ ۸۲۳۳۵۶

درحومه زندگی کنید
آینده‌نگری
زیبادشت
سازمان زیبادشت برای علاقمندان‌زندگی‌در حومه تعدادمعدودی **قطعات ۱۰۰۰ متری**
با روش صحیح خیابان بندی ، درختکاری وزیر سازی ، آسفالت آماده نموده‌است ، علاقمندان شخصا می‌توانند همه روزه باستثنای ۵شنبه بعداز ظهر ها از ساعت ۴ر۵ الی ۶ر۵ بدفتر مرکزی زیبادشت مراجعه فرمایند.
نشانی: خیابان کریمخان‌زند تقاطع ویلا ساختمان توکل طبقه اول

مورد نیاز اجاره
شرکت فرانسوی نفت به ویلائی باباغ‌نسبتا بزرگ ۴تاه اطاق‌خواب وسرویس کامل برای‌مدت حداقل ۴ سال در بهترین نقطه شمالی شهر احتیاج دارد با تلفن ۶۶۵۴۸۱ از ساعت ۹ تا ۱۳ صبح تماس بگیرید.

ساختمان ۱۰۰ اطاقی مورد نیاز است
موسسه‌ای برای محل کار خود در حدود خیابان تخت‌جمشید تاعباس آباد احتیاج به ساختمان مجهز با یکصد اطاق ـ پارکینگ ـ تهویه مطبوع و چندین شماره تلفن مستقل دارد از مالکین خواهشمند است صبحها تاساعت ۱۴ با تلفن ۳۱۵۱۳۲ تماس حاصل فرمایند .

در بازکن برقی اف اف باکس
با فشار برق **اف اف**
ساخت آلمان غربی
باگوشی نشکن و مغناطیسی منحصر بفرد
نماینده انصاری و مرکز پخش ، شرکت کاردور میدان ۲۵ شهریور
با تلفنهای : ۸۲۲۳۸۴ ـ ۸۲۳۶۹۸ ـ ۸۳۱۸۷۷
سفارش دهید تا در اسرع وقت نصب و تحویل گردد .

عایق واسفالت بام
قلهك تلفن ۸۶۱۳۲۷

استخدام مهندس و نقشه‌کش حرفه‌ای
۱ـ مهندسی نیروی هوائی شاهنشاهی بمنظور خدمت در تهران تعدادی مهندس‌راه و ساختمان ـ مهندس تاسیسات (برق ـ مکانیک ـ تهویه مطبوع) و نقشه‌کش حرفه‌ای دررشته های مختلف (معماری ـ تاسیسات ـ محاسبات) راکه دارای ده‌سال سابقه‌کار موثر باشند از طریق مصاحبه با حقوق و مزایای مکفی استخدام مینماید.
۲ـ داوطلبین میتوانند همه روزه به‌استثنای پنجشنبه وجمعه‌ازساعت ۷ الی ۱۰ صبح جهت ثبت نام و مصاحبه‌با دردست داشتن مدارك تحصیلی ، سوابق کاروبرگ‌معافی یاخاتمه‌خدمت به دایره کارگزینی غیر نظامیان مهندسی‌نیروی هوائی‌واقع در خیابان فرح‌آباد ژاله ستاد فرماندهی نیروی هوائی شاهنشاهی مراجعه نمایند.

شرکت کارخانجات پارس‌الکتریك برای تمام وقت باافراد زیر نیازمند است :
۱ـ لیسانس مهندسی صنایع‌یامدیریت‌صنعتی با دوسال تجربه در کنترل تولید و برنامه ریزی و وارد بودن به آمار.
۲ـ لیسانسیه حسابداری صنعتی با دو سال تجربه در رشته مربوطه .
۳ـ تکنیسین الکترونیك با حداقل سه سال تجربه در امور تولیدی الکترونیکی و آشنائی کامل بزبان انگلیسی .
۴ـ تکنیسین مکانیك با سه سال تجربه در ساخت قطعات‌نمونه یا مشابه .
۵ـ فوق دیپلم الکترونیك .
۶ـ دیپلمه با د

نیازمندیهای اطلاعات تلفنی آگهی قبول میکند

۳۱۱۲۲۴-۳۱۱۲۲۵
۳۱۱۲۲۹-۳۱۱۲۳۰

شهروز

وصل به تهران نزدیک میدان شهیاد با آب‌وبرق بقطعات ۳۰۰ متر ببالا نقد و اقساط ۹۷۱۸۷۱و ۹۷۳۲۶۴ و ۹۷۳۶۶۰

یک قطعه زمین محصورمشجر بمساحت ۱۸۰۰۰ متر تقسیم شده بقطعات ۵۰۰ متری واقع در شمال جاده کرج. کلارک ایستگاه ویلا خارج ازمحدوده بفروش میرسد تلفن ۸۲۱۴۸۸ آ ـ ۱۱۰۵۱

کرج

حدود ۳۷۰۰ متر زمین ۳۰ کیلومتر بالای کرج شمال جاده قزوین متری ۹۰ ریال تلفن ۴۸۶۷۱

زمینی به مساحت ۱۱۵۰متر واقع در نیاوران جمال‌آباد بیواسطه بفروش میرسدتلفن ۸۳۶۳۵۷ ۱ـ۵ آ ـ ۱۰۷۶۹

یک قطعه‌زمین پنجهزار متری ۱۰۰ × ۵۰ در کوی مهر (مهردشت)نرده‌کشی شده با آب و برق‌و تلفن‌اماده برای ساختمان از قرار متری ۲۲۰۰ ریال مقطوع‌بدون‌واسطه بفروش میرسد تلفن ۷۹۹۱۹ کرج ۲۵۱۷

یک قطعه زمین ۱۰۰۰ متری ۴۰ × ۲۵فاز ۲ مهرشهربفروش میرسد تلفن ۶۳۸۲۰۳ ۱ـ۲ آ ـ ۱۱۰۴۵

زمینی ۹۴۵ متر در عباس‌آباد فروشی یا معاوضه‌باخانه‌درشمیران تلفن ۵۴۳۴۸۶

۳ قطعه زمین فروشی در زعفرانیه ۵۰۰ متر ودر زرین‌دشت کرج ۲۰۰۰۰ مترو جاده ورامین۱۰۰۰۰۰مترفوری بفروش میرسدتلفن ۸۵۵۶۰۵ ۱ـ۲ آ ـ ۱۱۱۳۰

بازارك شهریار

جاده ساوه جنب‌فرودگاه‌جدید مقداری قطعات کوچک تفکیک شده زمین باسندمالکیت‌موجود تلفن ۶۲۵۲۶۴منوچهری آ ـ ۱۱۱۰۳

دوقطعه زمین‌برخیابان‌سلطنت‌آباد یکقطعه دونبش۱۶ × ۲۰ ودیگری نیز ۱۶ × ۲۰ میباشد متصل بهم‌فروشی‌تلفن۶۲۹۸۳۰ و ۶۲۹۵۱۳ ۱ـ۳ آ ـ ۱۱۱۶۹

رودهن
زمین بقطعات کوچک‌دربهترین منطقه رودهن تلفن ۳۴۹۱۰۹

کوی عمران فرمانیه

وصل به تهران به‌قطعات ۱۰۰ متر ببالا نقد و اقساط ۹۷۱۸۷۱ و ۹۷۳۲۶۴

زمینهای ارزان

مقداری زمین واقع در اخوانیه ۱۲ کیلومتری شاهدشت‌کرج از ۱۰۰۰ متر ببالا متری ۱۰۰ریال بفروش میرسد۸۷۴۷۹۸

در تمام ۲۴ ساعت‌جهت خریدن زمین

باتلفن ۹۷۳۲۶۴

و۹۷۱۸۷۱تماس بگیرید

۲قطعه زمین به مساحت ۲۴۰۰ متر جاده ملارد (فرامرزیه)به فروش میرسد تلفن ۵۳۷۲۵۱ ۱ـ۳ آ ـ ۱۰۹۶۸

گلدشت کرج

برای‌خریداراضی گلدشت کرج‌جنب‌دانشسرایعالی بدفتر مرکزی تلفن ۸۳۹۱۹۶مراجعه‌فرمائید

زمینهای ارزان

در ارامنه کرج موجود است‌تلفن ۶۳۴۲۵۵

قطعه زمینی به مساحت ۶۰۰۰ متر مربع کیلومتر ۱۴ جاده مخصوص کرج واقع دربهترین منطقه صنعتی بفروش میرسد تلفن ۸۲۸۲۷۹ ۱ـ۲ آ ـ ۱۱۰۶۱

بنفع شماست

قطعات ۹۰۰ و ۵۰۰متری اقبالیه کرج متری ۱۶ تومان زمین های شهر پرسپولیس کرج متری ۶۰ ریا ببالا قطعات ۱۰۰۰ متری سلطان‌آباد کرج مقابل مهر شهرنقد و اقساط

۳۱۶۹۲۱

موسسه ساختمانی‌زمین‌ومسکن مقابل‌دربشمالی‌کاخ‌دادگستری طبقه فوقانی بانک صادرات.

زمینهای اهواز بفروش میرسدآژانس نوبل‌تلفن ۸۳۴۸۹۳

فروش سرقفلی

مغازه واگذاری

ابتکار جالب

بجای پرداخت سرقفلی واجاره مالک مغازه خودشوید۴۰۵۷۸

دوباب مغازه(یك دهنه‌و دودهنه) در بهترین‌نقطه خیابان فرح شمالی‌جهت واگذاری آماده تلفن ۸۴۱۵۵۸

مغازه‌ای واقع در فرمانیه جنب کلانتری ۲ بفروش میرسد تلفن ۸۸۰۷۲۹ ۱ـ۳ آ ـ ۱۰۹۶۹

مغازه در یوسف‌آباد بالا واگذار میشود تلفن ۶۳۲۸۵۳ بعد از ظهر ۲ تا ۶

مغازه خیاطی زنانه باجواز و تلفن بفروش میرسد یااجاره از ساعت ۹ الی۱۲ ـ ۶۲۵۴۳۱ ۱ـ۲ آ ـ ۹۱۳۲۳

۳باب مغازه متصل بهم بابرق سه‌فاز تلفن پروانه دربپنجره سازی و تراشکاری واقع در شهرری واگذار میشود تلفن ۸۴۶۱۰۵ و ۵۹۰۳۳۰ ۱ـ۲ آ ـ ۱۱۱۰۹

یک گاراژ با ۶۷۶ متر مساحت واقع در سرآسیاب مهرآباد ایستگاه مسجدجنب‌خانه‌انصاف بابرق سه‌فاز واگذار میشودبا تلفن ۹۲۵۰۷۲ تماس‌بگیرید . آ ـ ۸۱۱۵

آرایشگاه

زنانه بسیار مدرن با۲۰ سال سابقه درخشان ۴ اطاق با درآمد حداقل ۶۰۰۰۰ ریال در ماه با تمام وسائل واگذار می شود تلفن ۷۹۰۵۶۸

رستورانی مجهز بدون نوشابه الکلی واقع در نادری پاساژ عباسیان بواسطه مسئله کاری بفروش میرسد مراجعه به محل . ۱ـ۴

فروش‌نمایشگاه اتومبیل در نارمك ۷۹۶۱۵۵

دوزندگی زنانه باتمام وسائل وجواز کار در عباس‌آباد واگذار میشود تلفن ۶۲۳۴۶۳

سه دانگ از تعمیرگاه اتومبیل رومی واقع‌درجاده‌قدیم‌شمیران ایستگاه‌پل‌رومی باتمام‌تجهیزات بفروش میرسد تلفن۸۷۱۷۳۸ ۱ـ۳ آ ـ ۹۱۰۳۹

اجاره‌داده‌میشود

اپارتمان اجاره

۱ تا ۳۰۰

آپارتمان ۱ تا۳۰۰ اطاقه در بهترین نقطه تهران جهت دفتر کار وسکونت برای اجاره‌وزراء نرسیده به خیابان یازدهم ساختمان ۱۳۸ طبقه‌سوم‌سازمان دریچه تلفن ۶۲۲۹۵۴ ۱ـ۶ آ ـ ۱۰۹۹۹

آپارتمان۲ الی

۶ اتاقی جهت اجاره‌مورد نیاز است

تلفن ۹۳۶۱۸۱

چندین دستگاه آپارتمانهای ۳ الی۴ اطاق خوابه‌درخیابانهای وزراء عباس‌اباد جردن پهلوی برای سکونت تلفن ۶۲۲۰۶۵ و ۶۲۰۱۰۷ شرکت تهیه مسکن‌آسیانکو

قابل توجه شرکتها و دکتر ها

آپارتمان ۲ تا ۱۵ اطاقه در خیابان پهلوی ـ تخت‌جمشید ـ تخت طاوس ـ وزراء مبله و غیر مبله با سرویس کامل و تلفن مستقل جهت اجاره‌تلفن ۶۲۴۶۱۳ ۱ـ۶ آ ـ ۱۰۹۹۶

چندین دستگاه

آپارتمان مبله و غیرمبله ۲تا۱۰ اطاقه در بهترین نقطه شمیران جهت سکونت اماده‌برای‌اجاره تلفن ۶۲۴۶۱۳ ـ ۶۲۲۹۵۴

اکازیون
آپارتمانی واقع در امیر آباد شمالی شامل ۵ اطاق در دو طبقه‌باحیاط کولروتلفن‌سرویس‌کامل به اجاره داده میشود قیمت ۱۸۰۰ تومان تلفن ۶۳۴۱۶۹

چهار دستگاه آپارتمان‌با سرویس کامل آماده اجاره جهت مطب‌یادفاتر تجارتی‌خیابان‌آذربایجان چهار راه خوش‌برخیابان تلفن۹۵۹۸۴۸ ۹۵۹۱۲۸

یک عمارت دوطبقه دارای دو شماره تلفن شوفاژ ـ کولر ـ برق پنجاه آمپر سه‌فاز استخر باتصفیه واقع درانتهای‌خیابان ونک اجاره داده میشود به‌تلفن ۶۸۲۳۵۰ مذاکره شود .

ویلا

جهت اجاره ویلا های مدرن با سازمان تهیه مسکن‌دریچه‌تماس بگیریدتلفن۶۲۲۹۵۴و۶۲۴۶۱۳ ۱ـ۶ آ ـ ۱۰۹۹۵

جاده پهلوی و جردن
ویلائی ۴ اطاق خواب شوفاژ کولر تلفن استخر سرویس مستخدم‌جهت‌اجاره آماده‌است ۶۲۱۵۳۸ ۱ـ۴ آ ـ ۱۱۱۷۲

موردنیازبرای اجاره

اپارتمان یک اطاق‌خوابه‌باتلفن کولر و شوفاژ برای‌یکنفر مورد نیاز است تلفن ۶۸۱۷۵۰ ۱ـ۲ آ ـ ۱۱۰۸۶

آپارتمان ۲ الی ۶ اتاقه
تلفن ۹۳۶۱۸۱

موردنیازبرای خرید

زمین یا خانه کلنگی عباس آباد خیابان های منشعب پهلوی جردن تخت‌طاووس خریداریم ۶۶۳۰۷۴

زمین

اراضی تهران پارس خریداریم ۷۸۰۰۶۱

اراضی تهران پارس خریداریم تلفن ۷۸۸۴۹

زمینهای افسریه‌شاه‌آباد شرق مشیریه خریداریم ۳۵۹۴۰۸

زمین شما را فوری خریداریم تلفن۶۲۵۶۷۳

خریدارزمین تهران‌پارس تلفن ۷۸۱۹۲۶

زمین‌تهران‌پارس خریداریم‌تلفن ۷۹۳۰۲۰

خریدار اراضی‌ساحلی‌وجنگلی شمال تلفن ۴۵۱۶۸و۶۶۲۴۵۹

زمین‌افسریه‌خریداریم۳۴۱۳۵۹

بنگاههای معاملات املاک

در تهرانپارس و نارمك معاملات زمین و خانه ۷۹۰۰۹۰

مهرشهر بزقش‌آباد و گلشهر سرحدآباد خریداروفروشنده‌ایم ۴۲۶۸۲

اگر فروشنده یا خریدار ملکی باشید با ۳۱۹۷۸۴ به‌بنگاه کوشان بفرمائید

مشاور املاك جهانگیر
زمینهای صنعتی برجاده‌کرج‌را خریدار و فروشنده‌ایم تلفن ـ ۹۶۱۸۶۹

دفتر پارس
مستغلات در شهر و مرکز معاملات املاك و عباس آباد و شمیرانات تلفن ۸۴۱۵۵۸

دفتر مرکزی جلالی
خرید اراضی سعادت‌اباد و عباس‌آباد و دره قشلاق و شمیرانات ومبارک‌اباد تلفن ـ ۶۲۶۴۱۱ ـ ۶۲۴۱۹۳

اجاره بخارجیان و خرید وفروش‌ملك ۹۳۶۲۷۸

بورس املاك شمیران
دفتربراتی۸۷۳۵۷۵ـ ۸۷۷۸۷۵

نیازمندیهای اجاره

سازمان نیازمندیهای خارجیان
خانه‌شمارا اجاره میدهد ۸۲۳۱۵۵ ۸۲۳۹۲۹ ۸۲۸۱۰۶

اجاره‌خانه بخارجیان

مؤسسه نیازمندیهای خارجیان
خانه بخارجیان اجاره میدهد
۸۳۰۰۸۱ - ۸۳۰۰۸۲
۸۲۱۸۱۱ - ۸۲۱۷۲۳
۳۶۱ تخت جمشید مقابل سفارت آمریکا

مؤسسه امپایر ۷۷۷۵۰۰
خانه بخارجیان اجاره میدهد
۷۷۸۹۵۵-۷۷۲۲۲۲

مؤسسه امور خارجیان
مرکزاجاره تخت جمشید جنب بهار ۳.۵
۷۵۱۷۸۲-۷۵۲۳۵۸

۸۲۵۱۲۰- ۸۲۹۷۶۶
سازمان کورش
اجاره منازل بخارجیان

سازمان مسکن پارس
مرکز ۸۵۳۸۵۳
۸۴۸۴۲۴
اجاره ۸۵۷۵۸۵
بخارجیان

مؤسسه ظفر ۷۷۷۷۴۶
خانه بخارجیان اجاره میدهد
۷۷۸۶۰۰-۷۷۸۵۸۹

۲۴ ساعته
اجاره بخارجیان
سازمان نیازمندیهای بین المللی
۷۷۸۷۹۹
۷۷۹۱۱۸

مؤسسه کوئیک
خانه بخارجیان اجاره میدهد
۸۵۵۵۵۶-۸۵۵۶۰۵

جهت اجاره بخارجیان
هرنوع مستغلات در شهر و شمیرانات خصوصا طبقه اول بااستخر نیاز فوری است ـ ۸۲۳۹۶۴ و ۸۳۰۸۴۱

موسسه نیازمندیهای هیلتون اجاره بخارجیان ۸۳۴۶۳۷ ۱ـ۱۰ آ ـ ۱۱۰۱۵

و ویلا نیازمندیم دفتر براتی تلفن ۸۷۲۵۷۵ و ۸۷۷۸۷۵

معاملات پول

پول موجود

پول

درمقابل چك کارمندی ملك ـ تلفن ـ اتومبیل

۴۳۵۲۸

مرکز پول شرطی‌تهران موسسه ۵۵۵ فقط‌روی خانه و مستغلات پول فوری میدهد۸۳۰۸۳۵

وام در مقابل تلفن قبض‌بانکی و فرش .
تلفن ۴۴۹۸۱

پول

نیمساعته
بدون کمیسیون
هزاری ۱۵ تومان
در مقابل هر نوع سند اتومبیل‌شخصی‌ـ تاکسی ـ کرایه ـ تلفن بدون خرج محضر ساختمان‌با سودبانکی

۸۳۲۹۸۶

آدرس‌شاهرضابین‌رامسر وفرصت‌پلاك۴۴۴موسسه ایرانشاد

پول

فوری در مقابل چك تاکسی ، سواری ،تلفن ملك

۸۳۶۷۳۵

پول فوری باسودبانکی در مقابل خانه مستغلات ۹۲۸۴۶۵

وام بهر طریق
۹۳۱۷۳۱

وام باچك کارمندی
۷۵۴۴۹۲

بورس پول شرطی‌تلفن ۶۶۷۱۰۸

بپول‌راکدشما با انتقال مبیع هزاری ۵۰ تومان سود میدهیم ۷۵۶۴۲۵

پول شرطی با سودبانکی در مقابل خانه و تلفن: ۹۲۳۵۰۴

وام ۶ساله بابهره۵ر۸٪ ۸۳۲۹۸۶

قلك وام میدهد
در مقابل مبیع ارزنده‌قلك‌فورا وام میدهد تلفن ۷۶۵۷۴۵

وام به اتومبیل و چك ۴۴۲۲۰

خانه پول ـ فرح‌شمالی مرکز معاملات پول تهران ۸۴۸۳۸۸

پول ارزان و فوری
موجود است‌دفترسام۸۲۲۶۵۹

پول۵ر۱شاهی۶۲۴۸۷۳

مورد نیاز

بپول راکد شما درمقابل مبیع چهار برابر باسود عالی نیازمندیم۸۳۲۹۸۶

پول شرطی درمقابل خانه مستغلات فورانیازمندیم ۹۲۸۴۶۶

پول شرطی نیازمندیم۸۲۲۶۵۹

بپول راکد شما درمقابل سفته‌وچك معتبر هزاری ۸۰ تومان بهره‌باتضمین میدهیم تلفن ۹۳۱۷۳۱- ۹۳۱۷۲۱ و ۹۳۱۸۲۱

پول در مقابل‌خانه‌ارزنده نیازمندیم ۷۵۶۴۲۵

پول شرطی نیازمندیم ۸۲۸۳۴۹

قبوض

وام درمقابل
فرش و جواهر ومازادارزیابی قبوض فرش زمین ومستغلو جواهر بانك کارگشائی تلفن ـ ۴۵۱۶۸ و ۶۶۲۴۵۹ و۴۳۴۹۹

خریدار قبوض‌شهرداری ۴۵۹۵۷

معاملات تلفن

خرید فروش هر نوع شماره تلفن با نصب ۸۲۰۸۴۱

تلفن درهرمنطقه‌خریدار بانصب فروشنده‌ایم ۸۵۳۰۳۱

تلفن ۳و۷ و۶۲ خریداریم ۳۰۳۲۳۷

خرید و فروش تلفن ۶۶۷۶۶۸

تلفن ۴ و ۶ و ۸۹ خریداریم ۸۹۴۰۵۰

خرید
تلفن ۲ و ۵ فوری خریداریم ۵۳۵۷۴۴

تلفن بانصب فروشنده‌ایم ـ ۹۶۰۱۰۲

خرید و فروش تلفن ۳۱۷۴۳۷اسلامبول‌کمپانی۱۷و۲

بورس تلفن شاهین ۳۱۱۷۷۱

تلفن ۳و۷ خریداریم ۷۵۹۷۱۵

خرید و فروش‌تلفن ۶۶۵۸۰۸

خرید و فروش تلفن ۸۳۲۹۸۶

فروش تلفن ۵۳۳۰۳۰

خریدار تلفن ۲۳۰۳

تلفن خریداریم تلفن ۹۶۰۱۰۲

تزئینات‌ودکوراسیون

با۳تومان

با روزی سه تومان‌منزل‌و محل کار خود را با بهترین انواع کاغذ دیواری . پرده کرکره موکت و کفپوش تزئین فرمائید تزئینات مارال۹۷۵۵۱۸

نقدواقساط

کاغذ دیواری ، کفپوش طرح و تهیه دکوراسیون و کلیه لوازم فلزی‌فوری تلفن ۹۳۶۱۸۱

تزئینات‌ساحل۸۴۳۱۹۶
کلیه بنائی رنگ‌امیزی‌ساختمان

دلخواه

فقط با یک تلفن دراسرع‌وقت متخصصین‌ما ازنزدیکترین‌شعبه شرکت پلاستر در اختیار شما میباشند و شما میتوانید با شرایط دلخواه منزل و محل کار خود را با بهترین انواع کاغذ دیواری ، موکت، کفپوش

پلاستر

تزئین نمائید شعبه‌مرکزی‌پهلوی بالاتر از چهارراه امیراکرم ساختمان شرکاءجنب‌کوچه‌بیدی

تلفن ۶۶۶۶۶۵
۴۴۰۴۱،۴۸۷۵۱

شعبه بازار بازار بین‌الحرمین بازار تحریر پاساژ زردوز تلفن ۵۳۳۷۹۷

شعبه کیشا ـ سی‌متری‌اول‌کیشا ۶۳۱۹۴۷ و ۶۳۲۹۱۴

شعبه باغشاه سی متری سپه میدان باغشاه

تلفن ۶۶۰۷۷۲

۳تومان

باروزی ۳ تومان کاغذ دیواری کفپوش ـ کرکره و موکت

ساناز

۶۶۸۳۴۰

حراج حراج
کاغذ دیواری هلندی قابل شستشو متر مربع ۴۰ ریال ـ ۷۷۲۹۱۳ ـ ۷۷۷۲۰۵

کاغذ دیواری و نقاشی
ساختمان با تخفیف کلی‌فوری ۹۷۸۴۲۰

کاغذ دیواری فوری ۷۷۵۷۷۱

دیوارکوب پلاستیکی ۷۷۵۷۷۵

موکت فوری تلفن ۷۷۵۷۷۵

کفپوش همه‌نوع‌فوری۷۷۵۷۷۵

برای ساختمان شما

پاکتان
انجام کلیه امور نظافتی نقاشی و دکوراسیون ساختمان ۸۳۸۱۷۲ و ۷۵۴۷۵۳

۳تومان

با روزی ۳تومان و بایک تلفن انواع کاغذ دیواری ـ موکت ـ کفپوش‌وسایر محصولات‌تزئینی ساختمان برای منزل ومحل‌کار شما نصب میشود تلفن های ۶۶۰۷۷۲ و ۴۸۷۵۱ ۵۳۳۷۹۷ و ۴۴۰۴۱ ۶۳۲۹۱۴ و ۶۳۱۹۴۷

اکوستیک

فروش ونصب سقفهای کادب صادکو تلفنهای ۸۱ـ۷۶۱۲۸۰

انجام عملیات نقشه برداری
۴تا ۸ بعدازظهر ۹۲۷۹۰۲

سرامیک آسیا

تولیدکننده‌انواع‌سرامیك لعابی،جاده‌ساوه کیلومتر ۶ املاك بختیاری تلفن ۹۵۹۱۹۱ ۱ـ۱۰

تعمیرات ساختمان و اسفالت در اسرع وقت تلفن ۹۵۳۵۰۴

ایزولاپ پشت‌بام
آسفالت راه با تضمین ۸۵۴۸۲۵ ـ ۷۷۲۳۳۸

آسفالت ، نقاشی ، تعمیرات مرغوب تلفن ۶۲۵۷۳۲

شرکت ساختمانی آسیا
سازنده اپارتمان ویلا . بیمارستان‌درتهران‌وشهرستانها تلفن ۸۴۷۲۸۸

سمپاشی آناهیتا ۷۹۵۳۰۷

ساختمان زمین شمارا نقد و اقساط میپذیریم تلفن۶۶۰۴۷۹

اسفالت و تعمیرات پیشرو تلفن ۶۶۰۴۷۹

لوله‌بازکنی
لوله‌بازکنی‌ولوله‌کشی مقدم ۹۲۵۳۷۴

لوله‌بازکنی و تعمیر کولر وآبگرمکن دروازه دولت ۸۲۷۴۰۸

رفع گرفتگی هرنوع لوله ساختمانی
بادستگاه تراکم هوا ـ تلفن ۷۸۷۲۷

لوله بازکنی یکساعته ۷۶۵۲۴۴

تخلیه چاه

تخلیه‌چاه

ولوله بازکنی پات با تخفیف مخصوص
تلفن ۴۷۶۳۴

تخلیه‌چاه

ولوله بازکنی
تلفن : ۵۳۷۱۸۳

تخلیه‌چاه

ولوله بازکنی
تلفن : ۵۳۱۷۰۵

تخلیه‌چاه

ولوله بازکنی
تلفن: ۵۳۲۵۵۰

تخلیه چاه ولوله بازکنی فوری ۸۷۰۵۹۱

تخلیه چاه‌لوله‌بازکنی
بدون تعطیل فوری ارزان ـ ۵۴۱۶۹۵

گاز

بوتان گاز
BUTANE
بوتان
قبول سفارشات گاز از ۷صبح تا ۹شب
باشماره‌های ۵۹-۹۵۳۰۵۱
صدورکارت‌اشتراك ۳۱۳۱۶۳
سرویس‌وتعمیرات ۲-۳۱۳۱۶۱
دفترمرکزی‌وفروش ۱۵-۳۰۴۷۱۱
شکایات‌گازرسانی ۹۶۲۰۶۰
بوتان

پرسی گاز
گازوسرویس
ازساعت ۷ صبح الی ۱۰ شب
۶-۹۶۳۰۲۱
۶-۹۵۰۰۰۱
سرویس‌وتعمیرات اجاق ۹۶۳۰۳۰

گمشده

پاکتی محتوی وکالت‌نامه وسند مالکیت رسید ۵ قطعه سفته وباضافه سفته‌ای بمبلغ۱۰۰۰ ریال ودوقطعه شناسنامه‌جعفر ومرتضی عزیزی مفقود گشته یابنده هرچه زودتر به تلفن ـ ۳۹۳۳۹۷ اطلاع دهد .

گذرنامه اینجانبان جومحمدیار محمدنیک‌محمد وجمعه محمد محمدنورنور محمد (دونفر) افغانستان پنج‌روز است مفقود از یابنده تقاضا میشودبسفارت افغانستان ارسال نمایند .

سگی از نژاد خارجی پیداشده تلفن ۶۳۸۶۶۱

آگهیهای متفرقه

زمین شمارا با سهلترین‌شرایطمیسازیم ۶۲۵۶۷۳ و۹ـ۶۲۷۹۴۷ داخلی ۴۷

کرکره‌چوبی
میشلر MISCHLER
سرما ، گرما و نور از کرکره چوبی میشلر عبورنمیکند
پارکت BW
نمایشگاه : شاهرضا کوچه فتوحی
۸۲۹۳۹۰-۸۲۴۳۰۷
۸۲۴۸۷۰-۸۲۹۵۹۶

مقوا سازی ایران تولید کننده انواع‌واقسام مقوا نشانی : بازار مسجد جامع پلاك ۱۹
تلفن ۲۸۴۰۷

ایران‌تایپ
تحریر ـ صحافی ـ فتوکپی ـ پلی‌کپی
شاهرضا ـ مقابل درب خروجی دانشگاه
تلفن ۶۶۳۸۲۷

دربازکن برقی کالدر آلمانی
CALDER
باگوشی نشکن رنگی وزنگ پیانوئی
بوسیله تلفن سفارش دهید . نماینده انحصاری ، تلفن ۶۸۱۰۱۱
فروش درکلیه الکتریکی هادرتهران و شهرستانها

آگهی استخدام

کارخانه شیر و لبنیات پاستوریزه اصفهان جهت تکمیل کادر حسابداری خودبه دونفر حسابدار که‌دارای حداقل دوسال سابقه کارو برك‌خاتمه خدمت یا معافیت غیر پزشکی باشند احتیاج دارد داوطلبین می توانند مشخصات خود را که حاوی مدارك تحصیلی و سابقه کار میباشد با حداقل حقوق‌درخواستی توسط صندوق پستی ۶۱۳ ارسال تاترتیب آزمایش و مصاحبه داده شودو در صورت واجدبودن شرایط نسبت به استخدام آنها اقدام کارخانه شیر ولبنیات پاستوریزه اصفهان شود.
آ ـ ۹۰۴۱۳

دفتر ازدواج ۳۷۸ تهران با شماره تلفن ۳۴۲۸۰۵ به مناسبت میلاد باسعادت امام زمان حجةابن‌الحسن ۵۰ درصد از حق‌التحریر تخفیف و فی‌المجلس نکاحیه را تسلیم مینماید
سردفترحاج سیدعلی یاسینی

دفتردار ـ اهواز

برای دفتر فروش شرکتی بین‌المللی دراهواز نیاز باستخدام کارمند دیپلمه‌ایست که امور دفتری مربوطه را از قبیل تنظیم اسناد هزینه و نوشتن دفتر فروش انجام دهد . سابقه کارحدود یکسال در امور حسابداری ضروری است تلفن ۵۶ـ۹۵۴۰۵۴ متقاضیان مقیم اهواز با ارسال مشخصات کامل و احتمالا شماره تلفن به آدرس تهران صندوق پستی شماره ۱۴۳۶ـ۱۱ اداره کارگزینی مکاتبه نمایند .

«آگهی مزایده»

بانك مرکزی ایران ،در نظر دارد یکدستگاه رادیوسکوپی ، کامل مارك کارخانه فیلیپس مدل پراکتوسکپ به توانائی ۱۵ میلی‌آمپر در ۷۵ کیلوولت را از طریق مزایده به فروش رساند. داوطلبین میتوانند برای ملاحظه دستگاه‌ودریافت برك‌شرایط معامله و دادن پیشنهاد از تاریخ‌نشر این آگهی ظرف مدت ۱۰ روز به دفتراداره‌خدمات بانك مرکزی ایران واقع در خیابان فردوسی مراجعه نمایند .

بانك مرکزی ایران

آگهی استخدام

آموزشگاه عالی مامائی ری یکنفرمدیر و دونفر مربی واجد شرایط را جهت خدمت درآموزشگاه عالی مامائی ری ازطریق مصاحبه میپذیرد :
۱ـ دارا بودن مدرك لیسانس در پرستاری‌و مامائی ازیکی از مدارس عالی ایران یااز دانشگاه های معتبر خارج ازکشور.
۲ـ دارا بودن حداقل دوسال سابقه آموزشی.
۳ـ سپردن تعهد خدمت برای حداقل مدت دو سال .
متقاضیان میتوانند با دردست داشتن چهار قطعه عکس ،سه برك رونوشت شناسنامه ـ فتوکپی لیسانس پرستاری و مامائی برك معافی از خدمت و یکبرك عدم سوء پیشینه بدفتر پرستاری سازمان خدمات درمانی واقع در خیابان بهجت‌آباد بالاتر از چهارراه رودسر ، کوچه میرپوریان شماره ۱۴۱ مراجعه فرمایند .

مزایده‌محصول مرکبات

موسسه مهمانخانه بنیاد پهلوی رامسر

موسسه مهمانخانه های بنیاد پهلوی محصول مرکبات سال جاری باغات مهمانخانه های رامسر را از طریق مزایده (حداقل سه میلیون و ششصد و پنجاه هزار ریال) بفروش میرساند . طالبین میتوانند با مراجعه بمحل و ملاحظه محصول پیشنهادات خود را تا آخر وقت اداری روز چهار شنبه سوم مهرماه ۱۳۵۳ در پاکات لاك و مهر شده در تهران به دفتر موسسه مهمانخانه های بنیاد پهلوی ـ خیابان پهلوی شماره ۱۷۸ـ طبقه چهارم و در محل بدفتر مهمانخانه های رامسر تسلیم و رسید دریافت دارند .
طالبین‌مخیرندبرای‌اطلاع ازسایر شرایط فروش بدفتر موسسه مهمانخانه هادر تهران‌و دفتر باغات رامسر مراجعه فرمایند .

آگهی مناقصه

دانشگاه صنعتی آریامهر در نظر دارد که پشت بام ساختمان‌های خود را در تهران که در حدود ۶۵۰۰ متر مربع میباشد طبق مشخصات موجود در دفتر معاونت مالی و اداری دانشگاه تجدید عایق کاری بنماید از پیمانکارانی که در این امر سابقه دارند دعوت می شود که بادریافت مشخصات از دانشگاه پیشنهاد خود را بضمیمه ضمانت‌نامه بانکی بمدت یکماه و معادل‌پنج‌درصد مبلغ کل پیشنهادی تا آخر وقت اداری روز شنبه ۱۶ر۶ر۵۳ بدفتر معاونت مالی و اداری تحویل و رسید دریافت دارند پیشنهادات در ساعت ده [illegible] ۱۷ر۶ر۵۳ باز و خوانده خواهدشد.

یك مؤسسه وابسته بدولت‌بخدمات افراد زیر نیازمند است :

ردیف نوع شغل	تحصیلات	نیمه‌وقت	تمام وقت	تعداد	شرایط استخدام
۱ـ کارشناس امور ساختمانی	مهندس ساختمان	ـ		۱ نفر	آشنائی بزبان انگلیسی
۲ـ کارشناس امور ابیاری	مهندس کشاورزی		ـ	۱ نفر	آشنائی بزبان انگلیسی
۳ـ کارشناس امور جنگل	مهندس منابع طبیعی		ـ	۱ نفر	آشنائی بزبان انگلیسی
۴ـ کارشناس امور باغبانی	مهندس کشاورزی		ـ	۱ نفر	آشنا به زبان انگلیسی
۵ـ تکنیسین امور کشاورزی	دیپلم یافوق دیپلم کشاورزی		ـ	۳ نفر	ـ
۶ـ تکنیسین امور گیاهشناسی	دیپلم یافوق دیپلم		ـ	۱ نفر	بانو یا دوشیزه آشنا به زبان انگلیسی و علاقمند به گل و گیاه
۷ـ ماشین نویس	دیپلم کامل متوسطه		ـ	۱ نفر	آشنابزبان‌انگلیسی‌وتایپ‌فارسی‌ولاتین
۸ـ بنا	حداقل خواندن و نوشتن		ـ	۱ نفر	۵سال سابقه کار
۹ـ راننده	حداقل خواندن و نوشتن		ـ	۲ نفر	گواهینامه دو همگانی
۱۰ـ سرکارگر	ششم ابتدائی		ـ	۲ نفر	دارای قدرت جسمانی

از طالبین خواهشمند است مشخصات کامل و نشانی خود را همراه با یك قطعه عکس به آدرس صندوق پستی شماره ۶۰۹۶ـ۸ تهران ارسال دارند . به تقاضاهائیکه بعد از تاریخ ۲۰ر۶ر۵۳ برسد ترتیب اثر داده نخواهد شد .

ضرابیان‌فرد در اجتماع مدیران کافه‌ها ورستورانهای تهران گفت :

کافه‌هاورستورانهای تهران آماده پذیرائی از مهمانان خارجی شده‌اند

به کافه‌هاورستورانها تکلیف شد که بضرر بفروشند وازمهمانان پذیرائی نمایند

ضرابیان فرد رئیس اتحادیه‌کافه رستوران ،طی اجتماع بزرگ افراد این صنف، درمحل اتحادیه آنهارا در مدت برگزاری بازیهای آسیائی به نشان دادن میهمان‌نوازی مردم ایران به دعوت شدگان جهان خارج دعوت کرد . رئیس اتحادیه خطاب به افراد خاطرنشان ساخت‌که ورزشکاران آسیائی نماینده بیش از نصف‌مردم جهان میباشند و از آنها خواست تاخونگرمی مردم ایرانرا درمیان ملت‌های آسیائی به نمایندگان‌ملیت های مختلف این قاره نشان دهند.

رئیس اتحادیه گفت : پذیرائی افراد صنف کافه رستوران از مهمانان خارجی بایستی بمانند مهمان نوازی آنها از خویشان و بستگان باشد و افزود که اتحادیه از افراد خودو مملکت ازاتحادیه چنین انتظاراتی دارند و اظهار اطمینان کرد که افراد صنف اتحادیه را باپذیرائی های گرم خود از مهمانان خارجی سرفراز خواهند ساخت .

رئیس اتحادیه آنگاه به بحث پیرامون مسائل مختلف صنفی پرداخت و گفت: افراد صنفکافه رستوران‌درتمام موارد احساسات میهن‌پرستانه‌ای‌را منعکس‌کرده‌اند، وی گفت : اکنون که موقعیت خاصی پیش‌آمده وبرای شرکت دربازی های‌آسیائی هزاران‌مهمان خارجی وارد ایران شده‌اند ، افراد صنف این وضع را یک واقعه مهم ورزشی تلقی میکنند و اعلام میدارندکه‌ازقهرمانان جهانی و آسیا درمدت برگزاری مسابقه ها مانند عزیزترین افراد خانواده خود پذیرائی خواهند کرد .

در این اجتماع ، مسئله کیفیت غذای کافه رستوران ها وکاهش

عکس گوشه‌ای از اجتماع‌مدیران کافه رستوران تهران را نشان‌میدهد آقای ضرابیان فرد درحال سخنرانی دیده میشود .

درمدت برگزاری بازیهای آسیائی فضیلت ومهمان نوازی چندهزارساله‌مردم ایران بخارجیان نشان داده خواهدشد

دادن قیمت تاسرحد امکان و رعایت اصول تواضع و ادب و نشان دادن بارزترین خصوصیت مردم ایران‌که مهمان نوازی است مطرح گردید و اتحادیه براساس مذاکرات انجام شدهمهمانان‌خارجی مقیم تهران را به کافه ها و رستورانها دعوت کرد .

ضرابیان فرد در پایان به بحث پیرامون اهمیت قانون نظام‌صنفی در زمینه سپردن کار مردم بمردم پرداخت و گفت : اگر این قانون خوب اجرا شود اصناف بی‌آنکه نیازی برای مراجعه به واحدهای دولتی داشته باشند بکاروکسب خواهند پرداخت و با کوچکترین دشواری نیز روبرو نخواهند شد . وی خاطرنشان ساخت که اجرای این قانون با این وجود که همزمان با پیش‌آمدن تورم قیمت هادر جهان بود، موجب شده تا ضمن بکار بسته شدن راهنمائی های شاهنشاه ایران در زمینه رفع بحران عامل‌تثبیت‌قیمت ها گردد وافزود که این اساسی ترین نتیجه اقتصادی ناشی شده از اجرای قانون میباشد .

رئیس اتحادیه یادآور شد که مشکلات پیش‌آمده پس ازاجرای قانون نظام صنفی نتیجه آشنا نبودن افراد به موارد قانونی بود و خاطرنشان ساخت کمبهر صورت این دشواری ها حل‌شده و اتاق اصناف توانسته است در پناه قانون نظام صنفی و بادرایت کامل از برخورد اصناف و موسسات دولتی جلوگیری کند .

رئیس اتحادیه در پایان گفت : از شما همکاران وظیفه شناس خود میخواهم‌کهدرمدت برگزاری بازیها اجناس خود را بضرر بفروشید ولی با پذیرائی های‌گرم خصلت مشهور جهانی و چندین هزار ساله مردم ایران رایکبار دیگر بمرخ‌مهمانان‌خارجی بکشید.

پذیرش هنرجو

هنرستان های هنر های زیبای پسران و دختران برای سال تحصیلی ۵۴ ـ ۵۳ برای تعلیم مواد هنری نقاشی ، مجسمه سازی ، مینیاتور ، هنر های تزئینی و گرافیک هنرجو می پذیرد ، داوطلبانیکه دارای کارنامه سوم‌متوسطه و یاسوم راهنمائی هستند برای کسب‌اطلاعات بیشتر میتوانند تا بیستم شهریور ماه به نشانی شاهرضا پیچ شمیران اول خیابان تنکابن هنرستان هنر های زیبای پسران و خیابان تنکابن کوی بصیرالملک هنرستان هنر های زیبای دختران مراجعه و یا با تلفن های ۳۱۵۰۴۸ و ۹۳۱۶۴ تماس بگیرند .

م الف ۱۱۴۳۲

تجدید آگهی مناقصه

این‌شرکت درنظر دارد مقدار پانزده‌تن اسید چربی‌پالمیست خریداری نماید.

از داوطلبان شرکت در مناقصه تقاضا میشودبرگ شرایط‌مناقصه را از اموربازرگانی شرکت‌واقع درخیابان سپه، باستیون ،سازمان اتکا طبقه‌پنجم دریافت وپیشنهاد خودرا حداکثر تاآخروقت اداری روز شنبه سی‌ام شهریور ماه ۵۳ بدفتر شرکت‌تسلیم نمایند.

م‌الف ۱۱۳۱۷

شرکت سهامی کارخانجات اتکا

آ ـ ۹۱۳۸۸

قابل توجه صاحبان‌کالاو بازرگانان

بعلت عدم ترخیص بموقع ، انبار ها و محوطه های بنادر از کالای تجاری مملو ناچارا اینگونه کالا رویهم انباشته گردیده که احتمال هرگونه ضرروزیانی بلحاظ آتش سوزی ، فاسد شدن کالا، خسارت ازنظربارندگی برای کالا ها وجود دارد، لذا برای جلوگیری‌از زیانهای احتمالی و جلوگیری از تراکم کالاو کاهش انتظار نوبت کشتی ها در بنادر توصیه میشودکه صاحبان‌کالا سریعا نسبت به ترخیص و حمل کالای مربوطه اقدام ودرصورت لزوم از مزایای حمل یکسره استفاده نمایند .

م‌الف۱۰۰۴۱

سازمان بنادر وکشتیرانی

«آگهی ابلاغ»

بدین‌وسیله به خانم اشرف لنکرانی کمك بهیار منتظر خدمت وزارت بهدرای‌که محل‌اقامتش مجهول‌است اخطار میشودکه بموجب‌ابلاغ‌شماره ۴۴۱۹۳۴ـ۱۶ر۱۰ر۵۲ بسمت کمك بهیار بهداری شهرستان قم منصوب‌شده است چنانچه ظرف‌ده‌روز درمحل خدمت معینه مشغول‌کار نشود برابر مقررات‌باوی رفتار خواهدشد.

م‌الف ۱۰۸۰۴

اداره کل کارگزینی

آگهی دعوت مجمع عمومی فوق‌العاده شرکت جوانان میگون بامسئولیت محدود

بدین‌وسیله از کلیه شرکاء شرکت جوانان میگون‌بامسئولیت محدود دعوت میشود که در تاریخ ۱۳۵۳ر۷ر۵ ساعت یکبعد از ظهر در محل شرکت واقع در میگون مسادات محل، حضور بهمرسانند

دستور جلسه :

۱ـ تصویب ترازنامه

۲ـ افزایش سرمایه

۳ـ تبدیل نوع شرکت سهامی خاص و تصویب‌اساسنامه جدید .

۴ـ انتخاب هیئت مدیره وبازرسان اصلی و علی‌البدل.

۵ـ تعیین روزنامه کثیرالانتشار .

توضیح آنکه تشکیل جلسه برای تصویب ترازنامه‌وافزایش در ساعت ۳ بعد از ظهر اخذ تصمیم و تبدیل نوع شرکت به سهامی خاص و تصویب اساسنامه‌جدید در ساعت۵ بعد ازظهر خواهد بود .

از طرف یک پنجم صاحبان سهامی شرکت جوانان‌میگون با مسئولیت محدود .

آ ـ ۹۱۱۵۰

آگهی تغییرات در شرکت سهامی خاص پلاژ ثبت شده بشماره ۴۳۶۶

باستناد صورتجلسه مجمع عمومی ۱۷ر۵ر۵۳ تصمیمات زیر اتخاذ شد : ۱ـ ترازنامه سال ۱۳۵۲ بتصویب رسید ۲ـ آقای فرشاد مشرف بسمت بازرس اصلی و آقای امیرشهرستانی بسمت بازرس علی‌البدل برای مدت یکسال انتخاب شدند ۳ـ روزنامه اطلاعات جهت درج آگهی‌های شرکت تعیین شد ۴ـ طبق تصمیم مجمع عمومی ۲۳ر۴ر۱۳۵۳ بانو پوراندخت‌داراب آقایان علی‌محمد اصلانی و منوچهر زهره بسمت اعضای‌اصلی و آقای فرزین مشرف بسمت عضو علی‌البدل هیئت مدیره‌برای مدت دو سال و آقای فرشاد مشرف بسمت بازرس اصلی و آقای امیرشهرستانی بسمت بازرس علی‌البدل برای مدت یکسال انتخاب شدند و روزنامه اطلاعات بعنوان روزنامه کثیرالانتشار شرکت تعیین شد .

م‌الف ۱۱۳۴۴

مدیر کل ثبت شرکتها و مالکیت صنعتی ـ حمیدجمشیدی

آ ـ ۹۱۳۸۶

آگهی تغییرات شرکت ساختمانی مك‌کو(سهامی‌خاص) ثبت شده بشماره ۱۷۹۶۹

طبق صورتجلسه مورخ ۱۲ر۵ر۵۳ مجمع عمومی فوق‌العاده تغییرات زیر در شرکت مذکور بعمل آمد۱ـ آقایان دکتر محمد طبی و حاجی محمدرضا حریری وایرج انصاری بسمت اعضاء اصلی هیئت مدیره وبانو پریدخت شامنظر بسمت عضو علی‌البدل برای مدت دو سال‌و آقای مهدی شامنظر بسمت بازرس اصلی‌و آقای رضا ابریشمیان بسمت بازرس علی‌البدل برای مدت یک سال انتخاب شدند ۲ـ روزنامه اطلاعات جهت درج آگهی های شرکت تعیین گردید ۳ـ باستناد صورتجلسه مورخ۲۳ر۵ر۵۳ هیئت مدیره آقای ایرج انصاری بسمت رئیس هیئت مدیره‌و آقای حاج محمد رضا حریری بسمت نایب رئیس هیئت مدیره و آقای دکتر محمد طبی بسمت مدیر عامل انتخاب شدند و حق امضاء کلیه اوراق بهادار (چک ، سفته و بروات بادو امضاء از سه‌امضاء (مدیر عامل و رئیس هیئت مدیره یانایب رئیس هیئت مدیره) ومهر شرکت خواهد بود .

م‌الف ۱۱۳۴۰

اداره کل ثبت شرکت ها و مالکیت صنعتی

آ ـ ۹۱۴۰

آگهی تغییرات شرکت سهامی خاص دیزل الکتریك ثبت شده بشماره ۳۱۱۴

برابر صورتجلسه مورخ ۲۰ر۴ر۵۳ مجمع عمومی سالانه تغییرات زیر در شرکت مذکور بعمل امد ۱ـ ترازنامه سال۵۲ شرکت تصویب شد۲ ـ آقای امیر حسن تیمورتاش بسمت بازرس اصلی و آقای حسین‌صرافان چهارسوقی بسمت بازرس علی‌البدل برای مدت یکسال انتخاب شدند ۳ ـ روزنامه اطلاعات جهت درج‌آگهی‌های‌شرکت تعیین‌شد ۴ـ آقایان محمد حسن فولادی، محمد فولادی‌وحسین‌فولادی بسمت اعضای‌اصلی هیئت مدیره و آقای محمد علی فولادی بسمت عضو علی‌البدل هیئت مدیره برای مدت دو سال انتخاب شدند ۵ ـ باستناد صورتجلسه مورخ ۲۰ر۴ر۵۳ هیئت مدیره آقای محمد حسن فولادی بسمت رئیس هیئت مدیره و آقای‌حسین فولادی بسمت نایب‌رئیس هیئت مدیره و آقای محمد فولادی بسمت مدیر عامل شرکت انتخاب شدند و کلیه اوراق و اسناد الزام آور شرکت را آقای محمد فولادی مدیر عامل باتفاق یکی ازاعضاء هیئت مدیره و با مهر شرکت متفقا امضاء نمایند .

م الف ۱۱۳۳۸

مدیرکل ثبت شرکتها و مالکیت صنعتی . حمید جمشیدی

آ ـ ۹۱۳۹۹

آگهی ثبت تغییرات در شرکت سهامی خاص حمل و نقل ایران اینترترانسپورت ثبت شده بشماره۱۲۶۷۲

برابر صورتجلسه مجمع عمومی عادی سالیانه مورخ ۲۲ر۴ر۱۳۵۳ تصمیمات زیر درشرکت مزبور اتخاذ گردید :

۱ـ ترازنامه و حساب سود و زیان شرکت تاپایان‌سال ۱۳۵۲ تصویب گردید .

۲ـ آقایان کی‌دیتسه وکی‌الزه برای مدت یکسال بترتیب بسمت بازرس اصلی و بازرس‌علی‌البدل شرکت انتخاب‌گردیدند.

۳ـ روزنامه اطلاعات جهت درج آگهی های مربوط به شرکت تعیین گردید .

م‌الف ۱۱۳۴۲

مدیرکل ثبت‌شرکتها و مالکیت صنعتی

آ ـ ۹۱۳۴

آگهی مناقصه شماره ۶

پست مهندسی لشگر پیاده گارد تعداد ۳۰ قلم وسائل حفاظت فزیکی از قبیل سیم‌خاردار وسائل برق و غیره رابه مقداری کمدر برگ شرایط ذکر شده از طریق مناقصه خریداری مینماید ، پیشنهاد دهندگان میتوانند با مراجعه به پست مهندسی لشگر واقع در سربازخانه قصر برگ شرایط معامله رادریافت و پیشنهاد خود را تا ساعت ۳ بعداز ظهر روز شنبه ۲۳ر۶ر۵۳ به پست مهندسی لشگر تسلیم نمایند.

م‌الف ۱۱۳۱۹

پست مهندسی لشگر پیاده گارد

آ ـ ۹۱۳۹۵

آگهی تغییرات در شرکت سهامی خاص سالك ثبت شده بشماره ۵۱۷۱

۱ـ طبق صورتجلسه مورخ ۲۷ر۳ر۵۲ مجمع عمومی‌عادی شرکت مزبور ترازنامه سال ۱۳۵۱ بتصویب رسید و روزنامه اطلاعات جهت درج آگهی شرکت تعیین شد و آقایان حاج سیدعبدالله مهاجری وحاج‌سیدمهدی غفاری وغلامعلی‌همایونیه بسمت اعضاء هیئت مدیره برای مدت دوسال و آقایان دکتر سیدمهدی و دکتر رضا مهاجری بسمت اعضاء علی‌البدل هیئت مدیره انتخاب شدند و آقای حسین باحجب‌نوری بسمت‌بازرس اصلی و آقای عیوض ذوقی بسمت بازرس علی‌البدل بمدت یک سال انتخاب شدند و آقای حاج‌سیدعبدالله مهاجری بسمت‌مدیر عامل شرکت انتخاب شدند و کلیه چکها و مدارک و اسناد بانکی با امضاء ایشان و مهر شرکت معتبر میباشد ۲ـ طبق صورتجلسه مورخ ۱۵ر۳ر۵۳ مجمع عمومی عادی شرکت مزبور ترازنامه سامل ۵۲ به تصویب رسید و آقای حسین باحجب‌نوری بسمت بازرس‌اصلی‌وآقای عیوض‌ذوقی بسمت بازرس‌علی‌البدل برای مدت یکسال انتخاب شدند و روزنامه اطلاعات جهت درج آگهی های شرکت تعیین شد ۳ـ بموجب صورتجلسه هیئت مدیره مورخ ۱۵ر۳ر۵۳ شرکت مزبور آقای سیدعبدالله مهاجری بعنوان مدیر عامل شرکت و آقای حاج سیدمهدی غفاری بسمت رئیس و آقای غلامعلی همایونیه بسمت نایب رئیس هیئت مدیره انتخاب شدند .

م‌الف ۱۱۳۳۷

مدیرکل ثبت شرکتها و مالکیت صنعتی ـ حمید جمشیدی

آ ـ ۹۱۳۹۸

شرکت ملی نفت ایران

آگهی مزایده ۳۹۸

شرکت‌ملی نفت ایران ـ یکدستگاه بولدوزر کاترپیلار مستعمل در حدود ۳۰۰ تن آهن آلات قراضه ،تعدادی ماشین های حساب ـ تحریر و فتوکپی مستعمل ، تعدادی لوازم و وسائل اداری و خانگی مستعمل و فرسوده ، تعدادی لاستیکهای روئی و توئی مستعمل ، در حدود ۲۵ تن وسائل چدنی ، مقداری پارچه پالتوئی و آستری و لباس کارنو ، تعدادی لوازم یدکی نو اتومبیل های مختلف، تعدادی لوازم لوله‌کشی و برقی مختلف نو ، تعدادی لوازم یدکی نو انواع موتور ، تلمبه و کمپرسورهای‌مختلف را که در انبار های بازرگانی ـ ری ، انبار های حفاری ـ ری ومحوطه کالای اسقاط پالایشگاه تهران موجودی‌ـ باشد در یازده گروه مجزا و از طریق مزایده عمومی بفروش میرساند .

۱ـ علاقمندان به شرکت در مزایده میتوانندازساعت ۷ تا ۱۱ روز های۱ـشنبه ۱۶ر۶ر۱۳۵۳ ۲ـیکشنبه ۱۷ر۶ر۱۳۵۳ ۳ـدوشنبه۱۸ر۶ر۱۳۵۳ به صندوق اداره کل حسابداری مرکزی شرکت در تهران ـ خیابان تخت جمشید طبقه همکف مراجعه و مبلغ یکهزار ریال پرداخت نموده و با در دست داشتن رسیدوجه فوق‌به‌اداره‌اجناس مازاد در طبقه‌دوم‌اطاق ۲۰۶ ساختمان مرکزی دوم شرکت ملی نفت ایران واقع در خیابان سپهبد زاهدی مراجعه و برگ مشخصات و شرایط شرکت درمزایده رادریافت نمایند .

۲ـ پیشنهاد دهندگان میتوانند قبل از تسلیم‌پیشنهاد خود از ساعت ۷ونیم الی ۱۱ونیم صبح روز های۱ـشنبه ۲۳ر۶ر۱۳۵۳ ۲ـیکشنبه ۲۴ر۶ر۱۳۵۳ ۳ـدوشنبه ۲۵ر۶ر۵۳ در اداره انبار های بازرگانی ـ ری حضور یافته به اتفاق نماینده شرکت ازکالای مورد مزایده‌بازدید نموده و سپس پیشنهاد خودرا برای یک و یا هر چند گروه که مایل باشند باتوجه به مفاد برگ مشخصات و شرایط مزایده تنظیم و تسلیم نمایند.

۳ـ سپرده شرکت درمزایده برای هر گروه در برگ مشخصات تعیین گردیده و بایستی بصورت‌پرداخت وجه نقد به صندوق شرکت و یاضمانتنامه بانکی مورد قبول شرکت‌که۶۰ روزازتاریخ آخرین‌مهلت قبول‌پیشنهادات معتبر باشد ضمیمه پیشنهاد گردد .

۴ـ پیشنهادات فقط‌تاساعت ۱۲ روزشنبه۶ر۷ر۱۳۵۳ توسط اداره اجناس مازاد درتهران پذیرفته میگردد و در ساعت ۹ صبح روز یکشنبه ۷ر۷ر۱۳۵۳ در کمیسیون معاملات واقع در ساختمان مرکزی دوم شرکت باز و قرائت خواهد شد .

۵ـ شرکت در رد یاقبول یک یا کلیه پیشنهادات واصله بدون آنکه محتاج به ذکردلیل باشد مختار است.

م‌الف۱۱۰۸۲ آ ـ ۹۱۰۳۰

دنیای ورزش روزهای شنبه منتشر میشود

درتاریخ ۳ر۵ر۵۳ کیف بغلی اینجانب محتوی شناسنامه و ۲قطعه چک شماره ۱۶۸۵۳۰ و ۱۶۸۵۳۱ بانک اصناف رودسر بدون تاریخ سررسید هرکدام بمبلغ ۵۰۰۰۰ ریال بامقداری وجه نقد در حدود سرچشمه مفقود گردیده چک ها از درجه اعتبار ساقط جوینده به تلفن شماره ۹۶۲۱۰۸ اطلاع مژدگانی خود را دریافت دارند .

آ ـ ۹۱۳۰۴

ضیاءالدین کسائی

قابل توجه کلیه‌دانش آموزان سراسر کشور

کمك هزینه برای دانش آموزان داوطلب شغل خلبانی در هواپیمائی نیروی زمینی شاهنشاهی

۱ ـ هواپیمائی نیروی‌زمینی شاهنشاهی بدانش‌آموزان کلاس های دوره دوم دبیرستان‌پسرانه کشور که‌در رشته‌های طبیعی و ریاضی‌بتحصیل اشتغال دارند و مایلند پس از اخذ دیپلم وارد دانشکده افسری نیروی‌زمینی شاهنشاهی‌بشوند چنانچه واجدشرایط زیر باشند وپس‌از طی دانشکده افسری نیروی زمینی شاهنشاهی دوره های خلبانی را طی نمایند از مزایای بعدی برابر قوانین نیروهای مسلح شاهنشاهی استفاده کرده‌وکمك‌هزینه تحصیلی‌بمبالغ‌مصرحه دریافت مینماید .

الف ـ شرایط :

۱ ـ تابعیت دولت شاهنشاهی ایران

۲ ـ متدین بیکی از ادیان (اسلام ـ مسیحی ـ کلیمی و زرتشتی) .

۳ ـ تناسب اندام و صحت مزاج‌طبق گواهی بهداری هواپیمائی نیروی‌زمینی شاهنشاهی و قبول شدن در آزمایشات پزشکی‌خلبانی و سایر آزمایشات‌مقاومت جسمانی و تست روانسنجی .

۴ ـ داشتن حداقل معدل ۱۴ در گروه ریاضی و تجربی .

۵ ـ حداقل‌وحداکثر سن داوطلبان :

الف ـ دانش‌آموزان سال چهارم بین ۱۶ تا ۲۰ سال تمام

ب ـ دانش‌آموزان سال پنجم بین۱۷ تا ۲۱ سال تمام

پ ـ دانش آموزان سال ششم بین ۱۸ تا ۲۲ سال تمام

ب ـ میزان کمك هزینه :

۱ ـ دانش آموزان‌سال چهارم‌ماهیانه مبلغ ۲۰۰۰ ریال باضافه ۱۹۴۶ ریال جیره نقدی دانشجوئی

۲ ـ دانش‌آموزان سال پنجم ماهیانه مبلغ ۲۲۵۰ ریال باضافه ۱۹۴۶ ریال جیره نقدی دانشجوئی

۳ ـ دانش‌آموزان سال ششم ماهیانه مبلغ ۲۵۰۰ ریال باضافه ۱۹۴۶ ریال جیره نقدی دانشجوئی

داوطلبان برای کسب‌اطلاعات بیشتر و نامنویسی از تاریخ نشر این آگهی همه روزه باستثناء روز های پنجشنبه و جمعه روز های‌تعطیل‌بادر دست‌داشتن شناسنامه عکسدار و ۶ قطعه عکس ۴×۳ گواهی اشتغال به تحصیل و گواهی‌حسن اخلاق از دبیرستان مربوطه از ساعت ۷ الی ۱۴ر۳۰ به آدرس زیر تهران ، خیابان کاشان ، باغشاه ستاد هواپیمائی نیروی زمینی شاهنشاهی دایره استخدام و روانسنجی هوانیروز

و در شهرستانها به اکیپ های استخدامی هوانیروز واقع در دژبانی هر پادگان و درصورت نبودن پادگان در شهرستانها به نواحی‌وپاهنگها وگردان ها و یا پادگان های ژاندارمری مراجعه نمایند . م‌الف ۹۷۸۴

هواپیمائی نیروی زمینی شاهنشاهی

آگهی مناقصه‌شماره۵۳ر۳۸۹

راه‌آهن دولتی ایران ۳۴۰ تن متریک‌صفحه زیر ریل UIC50 مورد نیاز را بر طبق شرایط و مشخصات و نقشه مربوطه .

سی‌انداف یکی از بنادر ایران (خرمشهر یا شاهپور) یا مرز جلفای ایران یا ایستگاه راه‌آهن مرز ایران و ترکیه از طریق مناقصه خریداری مینماید ، داوطلبان شرکت درمناقصه میتوانند در ساعت اداری جهت دریافت اسناد مناقصه باداره کل کارپردازی مراجعه نمایند. شرکت کنندگان در مناقصه باید مبلغ ۵۱۰۰۰۰ ریال بعنوان سپرده شرکت در مناقصه بحساب شماره ۱۰۹۵ راه‌آهن نزد بانک مرکزی ایران پرداخت نموده وفیش آن یا معادل همان مبلغ ضمانت‌نامه بانکی صادره یکی از بانکهای‌مجاز ایران که لااقل دو ماه اعتبار از تاریخ‌مناقصه داشته باشد بضمیمه پیشنهاد خود تا ساعت ۹ صبح روز ۲ر۹ر۵۳ مطابق با ۲۳ نوامبر ۷۴در صندوق پیشنهادها واقع‌درادارهکل کارپردازی بیاندازند . پیشنهاد های واصله ساعت ۱۰ همان روز باز و قرائت خواهد شد . حضور پیشنهاد دهندگان یا نمایندگان مجاز آنان در جلسه مناقصه آزاد است و راه‌آهن در رد و یا قبول هر یک یا تمام پیشنهادها مادامی که قرارداد مبادله نشده است جزا و کلا مختار میباشد به پیشنهاد فاقد سپرده و مشروط و مبهم و پیشنهادی که بعد از موعد مقرر برسد ترتیب اثر داده نخواهد شد سپرده برنده و حائز حداقل درجه دوم مناقصه نگهداری و در صورت استنکاف از انجام معامله بدون‌هیچگونه تشریفات بنفع راه‌آهن ضبط خواهد گردید . پرداخت مالیاتی که در ایران نسبت بعواید حاصله از این معامله بنا به تشخیص وزارت دارائی تعلق‌میگیرد بعهده برنده یا برندگان مناقصه میباشد راه‌آهن میتواند صدی‌بیست‌و پنج از میزان معامله را کسر یا اضافه نماید پیشنهاد های واصله از کشورهائی که‌با دولت ایران پیمان معاملات تهاتری دارند با شرایط مساوی حق تقدم خواهند داشت . م‌الف ۱۰۵۰۵

آ ـ ۹۰۰۳۳

راه آهن دولتی ایران

گزارش و رویدادها

دنیا در دوراهی فراز و نشیب

آقای دکتر جهانگیر آموزگار سفیر شاهنشاه آریامهر و رئیس نمایندگی اقتصادی ایران در واشنگتن امروز طی یک سخنرانی مفصل معضلات اقتصادی و تورم شدید جهان را مورد بحث قرار داد . وی گفت :

پیچیدگی و ادامه مسائل اقتصادی دنیا — تورم — کمبود مواد خام و غذائی — نوسانات ناموزون قیمتها — بی‌ثباتی ارز های خارجی — دگرگونی در تراز ارزی کشورها — بیکاری و کساد بازار بورس — و سرسختی این مسائل در برابر چاره‌های متداول و موثر گذشته باعث شده است که یکنوع بدبینی و بی‌اعتمادی نسبت به علم اقتصاد و دانش و مهارت اقتصاددانان در دنیا بوجود آید بطوریکه شاید در دوران بعد از جنگ هرگز شهرت و اعتبار علم اقتصاد و اقتصاددانان تا به حد کنونی تنزل نکرده است .

اعتقاد کلی بیشتر مردم (بخصوص در کشورهای پیشرفته صنعتی و گرفتار) این است که :

۱ــ تئوریهای فعلی اقتصادی قادر به تشخیص و تشریح وتوضیح علل گرفتاریهای مبتلابه جهان امروزی نیست .

۲ــ بفرض که علل مشکلات اقتصادی فعلی قابل تشخیص و توضیح باشد حربه‌های کلاسیک و سنتی قادر به یافتن علاج آنها نمیباشد و تیرهای تازه و نوظهوری نیز در ترکش اقتصاددانان یافت نمیشود.

۳ ــ چنانچه برای معضلات اقتصادی کنونی جهان چاره‌های موثر و سریعی پیدا نشود نسل فعلی نمیتواند به‌آینده یکدنیای سالم، آرام و مرفه امیدوار باشد.

بنظر یکی از سیاستمداران غربی ، پیدایش بحرانی نظیر بحران اقتصادی سال ۱۹۳۳ که تصور آن تا سال گذشته از محالات بوده اکنون جنبه احتمال بخود گرفته است .

گرچه این عقاید سطحی و ترس‌آلوده خوشبختانه جنبه عمومیت ندارند و قاطبه اقتصاددانان جهان نه‌تنها وضع فعلی دنیا با وضع سال ۱۹۳۳ بسیار متفاوت می‌بینند بلکه معتقدند که دولت‌ها و سیاستگزاران اقتصادی جهان حربه‌های برنده‌تری برای مقابله با چنین بحرانهائی دردست دارند که درگذشته وجود نداشته است ، مع‌الوصف نگرانیهای حقیقت‌آمیخته وضع فعلی را نمیتوان بکلی از نظر دور داشت و یابدست فراموشی سپرد .

مشکلات ومسائلی که به‌این‌برداشت‌ها واقعیت داده‌اند مجموعه‌ای از یک سلسله ناملایمات اقتصادی جداگانه‌است که اکنون بصورت متشکل و پیچیده‌ای درآمده‌اند . ازینرو پیش از آنکه به ترکیب این عوامل بپردازیم لازمست جزء به جزء آنها را تجزیه کنیم .

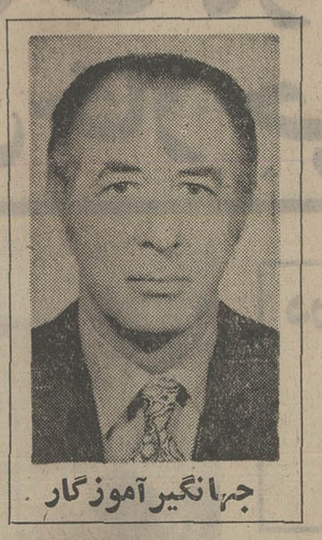

جهانگیر آموزگار

گرانی سطح قیمت‌ها :

میزان تورم (یا گرانی قیمتها) در جهان بعد از جنگ دوم هرگز به‌این‌اندازه شدید و هیجوقت به این‌حد گسترده نبوده است. شاخص هزینه زندگی در ۱۲ ماه گذشته در کلیه کشورهای پیشرفته نسبت به معدل سالهای ۷۱ـ۱۹۶۱ بطور چشمگیر و بی‌سابقه‌ای بالاتر رفته و غالبا از سه چهار برابر بیشتر بوده است .

افزایش سطح قیمتها در بعضی از کشورها در ۷۴ـ۱۹۷۳ بشرح زیر بود :

آلمان ۷٫۱ سویس ۸٫۷ ایالات‌متحده آمریکا ۱۰٫۲ بلژیک ۱۰٫۴ فرانسه ۱۳٫۲ انگلستان ۱۵٫۲ ایتالیا ۱۶٫۲ ژاپن ۲۴٫۹

از این گذشته برای‌اولین‌بار پس ازخاتمه جنگ بین‌المللی دوم، همه کشورهای‌صنعتی همزمان با یکدیگر دچار گرانی گشته‌اند درحالیکه درگذشته وقتی سطح قیمتها و میزان فعالیت در آمریکا بالا میرفته غالبا عکس آن در اروپا و ژاپن صادق بوده است .

میزان تورم درمیان کشورهای توسعه‌جو دریونان به ۳۶درصد ، و فیلیپین به ۴۰ درصد، در اندونزی ۴۷ درصد ، تایوان ۶۳ درصد و شیلی به بیش از ۷۰۰درصد رسیده است .

کمبود مواد غذائی و اولیه

همگام با بالارفتن‌سطح عمومی‌قیمتها، بهای تعداد زیادی از مواد خام در ظرف یکسال و نیم اخیر بمیزان کم‌سابقه‌ای بالا رفته وعرضه آنها در جهان کاهش یافته است. طبق برآوردی معدل بهای کالاهای صادراتی کشورهای توسعه‌جو از اول‌سال ۱۹۷۳ تاکنون ۷۰ درصد افزایش یافته است و بعکس موارد گذشته در دوران بعد از جنگ ، علل اصلی این گران‌فزائی کاملا اقتصادی بوده و به عوامل روانی و سیاسی و غیره (مثل تورم‌حاصل در دوران جنگ کره) ارتباطی نداشته است . یکی از این علل اقتصادی، پیدایش یکنواموزونی بنیادی در خصوصیات عرضه و تقاضابرای مواد غذائی و اولیه است .

کمبود عرضه موادخام‌نسبت‌به‌تقاضای جهانی در وهله‌اول دراثر چند بلیه‌آسمانی بی‌دربی بوجود آمد و کم‌کم در سایه واکنش‌های زنجیری برشدت آن افزوده گردید . عجیب‌ترین این‌بلایا بانقلیل فاجش و اسرارآمیز ماهی«آنچووی» از ۱۰میلیون تن به ۲میلیون تن در سواحل جنوبی اقیانوس‌کبیر در سالهای ۱۹۷۳ـ۱۹۷۲آغاز گردید .

خشکسالی کم سابقه در روسیه شوروی و آسیای جنوبی نیز باعث شده که ذخیره عظیم گندم و جو درآمریکا یکباره به‌حداقل برسد و فشارهای تورمی تازه‌ای روی محصولات کشاورزی آمریکا وارد آورد . کمبود سایر فرآورده‌های غذائی بواسطه بدی هوا و خشکسالی در سایر نقاط جهان نیز موجب گردید که تقاضا برای‌این موارد بطور بی‌سابقه‌ای بر عرضه آنها سبقت گیرد. و سیر صعودی فعالیتهای اقتصادی نیز در کلیه کشورهای پیشرفته بیکبارسطح تقاضا را برای مواد اولیه در همه دنیا بالا ببرد . اثرات این عوامل‌زنجیری گرچه تاحدی تخفیف یافته است هنوزادامه دارد.

نوسانات ناموزون در نرخ کالا ها و ارزها

اگر کمبود عرضه مواد خام وگران‌فزائی آنها از یک روند ثابت یا پیش‌بینی‌پذیری پیروی‌میکرد شاید ناگواریهای‌موجود تحمل‌پذیرتر می‌بود. لیکن بدبختانه‌نوسانات بازار مواد غذائی و اولیه در ماههای اخیر با نوسانات نسبتا شدید وخلل‌انگیزی همراه بوده است . بازار این نوع کالاها بجای پیروی از یک روند مشخص ، حساسیت بی‌سابقه‌ای در برابر گرانی سایر کالاها ـ تغییرات نرخ ارزها و شایعات روز از خود نشان داده است . نوسانات روزانه بهای کالاها، افزایش تعداد و گردش معاملات، ورونق و کسادی بی‌دربی بازار هانشانه بارزی از این حساسیت میباشد .

شناوری ارزها که بزعم بعضی از اقتصادیون مکتب کلاسیک بخودی خود کافی برای استقرار ثبات و سلامت نظام پولی بین‌المللی تلقی میشد به‌این‌هدف غائی توفیق نیافت ولی بمنقل و انتقالات سریع و مخرب نقود جهانروامیان آمریکا واروپا وژاپن تاحدی پایان بخشید . در عین حال بی‌ثباتی نرخ ارزها و نگرانی های‌تازه از زیانهای محتمل در تغییرات نرخ ارزتوام‌با کاهش اعتبار و نفوذ دلار دربازار های جهان باعث گردید که افراد و شرکت ها از نگاهداری ذخائر ارزی هرچه سریعتر بگریزند و بطرف خریدو ذخیره کالا ها روآور شوند . بدین ترتیب طلا و نقره و طلای سفید وسایر کالاهائی که افزایش بهای آنها بعلت کمی تولید پیش‌بینی‌میشد رفته رفته مورد توجه سفته بازان‌و محتکران قرار گرفت .

دگرگونی در تراز ارزی کشور ها

افزایش بهای مواد خام واولیه بخصوص نفت خام بدهکاری و بستانکاری کشور ها رادر صحنه پولی بین‌المللی بکلی تغییرداده ودرمیزان و توزیع و گردش ذخائر ارزی و نقدینگی جهانی اثرات وسیع و عمیقی پدید آورده است .

بموجب پیش‌بینی های بانک جهانی ، در سال جاری قریب ۷۰ میلیارد دلار بابت افزایش بهای نفت خام عاید کشور های نفت‌خیز خواهد شد . درآمد کشور های نفتی به قیمت های فعلی در سال ۱۹۷۵ قریب ۹۰ میلیارد و بعد از آن در حدود ۱۰۰ میلیارد دلار در سال خواهد بود .

در سایه افزایش بهای نفت ، اکثریت کشور های صنعتی غربی که در سال های بعد از جنگ معمولا بامازاد تراز ارزی روبرو بوده‌اند در سال های‌آینده دچار کسری ترازارزی خواهد بود و بعکس ، عده‌ای در کشورهای کسری‌دار گذشته (مخصوصا کشور های نفت‌خیز) مازادذخیره کننده و ذخائر ارزی چشمگیری بدست خواهد آورد . بموجب پیش‌بینی های‌فعلی تاسال ۱۹۸۰ ذخائری درحدود ۴۰۰میلیارد دلار یعنی ۷۰ درصد کل ذخائر نقدی و ارزی جهان در اختیار کشور های صادر کننده نفت قرار خواهد گرفت . این دگرگونی بنیادی و ناگهانی درتراز ارزی جهان و انتقال بی‌سابقه ذخائر ارزی از کشور های صنعتی و پرمصرف بسوی‌کشور های نفتی کوچک ـ کم‌جمعیت و کم مصرف بعقیده اقتصاد دانان غربی (که طبعا در برآوردها و برداشت های خود کاملا بی‌نظر نیستند) بالمال باعث پیدایش رکود اقتصادی در جهان و پاشیدگی نظام پولی بین‌المللی خواهد گردید مگر آنکه از هم اکنون تمهیداتی برای مواجهه باآن‌اندیشیده شود .

بیکاری ورکود اقتصادی

همانطورکه رونق و فعالیت اقتصادی سال های ۱۹۷۲و۱۹۷۳ کشور های صنعتی جهان ازلحاظ یکنواختی و هم‌آهنگی در دوران بعداز جنگ سابقه نداشته استرکود و کسادی سال ۱۹۷۴ نیز از نظر عمومیت و گستردگی میان کشور های پیشرفته غربی رویداد نوظهوری بچشم میرسد . اقتصاد آمریکا در ۶ ماه اول سال جاری یک رشد منفی بمیزان ۸در صد در تولید ملی حاصل کرده است. پیش‌بینی تولید ملی در سال ۱۹۷۴ در اروپای غربی وژاپن بطور کلی از یک کساد ملایم (کمیزان رشد سالیانه آن میان ۲ـ برای انگلستان و ۴٫۷ برای فرانسه است) حکایت میکند . (جدول پیوست).

سطح بیکاری در آمریکا در آخر امسال بمیزان ۶ درصد نیروی کار تخمین زده میشود. این رقم در بحبوحه جنگ ویتنام به ۳٫۲ درصد تقلیل یافته بود .

کسادی بورس های سهام

بهای سهام دربورس بزرگ نیویورک اکنون به پائین ترین سطح خود در ظرف چهار سال اخیر رسیده است . معدل بهای سهام در بورس لندن پائین ترین رقم در ۱۵ سال گذشته را نشان میدهد . بورس های سایر کشور های جهان از توکیو و هنگ کنگ تا سیلان و سانفرانسیسکو گرایشی نظیر بورس های نیویورک ولندن پیدا کرده‌اند . از آنجا که معمولا وضع بورس آئینه‌ای از پیش‌بینی وضع اقتصادی در آینده است رکود و کسادی بازاربورس های جهان اکنون قرینه‌ای برای بحران و رکود اقتصادی عالمگیر درآینده عنوان‌می‌شود.

۳ــ تورم و بیکاری : مادردردها

مسائلی که بدان اشاره شد گرچه شایددر قاطعیت دست‌کمی از یکدیگر ندارند ولی در اهمیت و فوریت بپای‌هم نمیرسند . بنظر بیشتر صاحبنظران اقتصادی اگرقرارمیشد که مشکل‌ترین دردچاره گریز فعلی اقتصاد

بقیه در صفحه ۱۱

بحران سال ۱۹۳۳ جنبه احتمالی بخود گرفته است

دنیا دچار تورم ــ کمبود موادخام‌وغذایی وناموزونی قیمت‌ها بیکاری وکسادی است

افزایش سطح قیمت هااز ۷٫۱ در صدتا ۷۰۰ درصد درکشور های مختلف‌دیده شده است

کسری : حقه‌های من

برنامه‌سینماها

تماشای‌فیلمهائی که باعلامت (×) مشخص شده برای اشخاص کمتر از ۱۸ سال‌ممنوع‌است

★ **اژدها واردمی‌شود ـ رنگی ـ جان‌ساکون**
امپایر (۶۲۳۹۴۲) ۱۵ر۱۱ـ۳۰ر۱ـ۳۰ر۳ـ۳۰ر۵ـ۷ر۳۰ـ۹

★ **اشگها و لبخند ها ــ رنگی ــ جولی‌اندروز**
تخت‌جمشید (۴۳۵۵۰) ۱۱ـ۳ـ۶ـ۹

★ **آپارتمان خصوصی ـ رنگی ـ لاندوبوزانکا**
برلیان (۳۹۳۵۳۵) ۹ـ۱۱ـ۱ـ۳ـ۵ـ۷ـ۹

★ **انقلابی‌قلابی ــ رنگی ــ وودی‌الن**
شهرقصه (۶۲۷۲۹۰) ۱۱ـ۲ـ۴ـ۶ـ۸ـ۱۰

★ **اولیس ـ رنگی ــ کرک‌داکلاس**
بردیس (۳۰۴۲۵۹) ۹ـ۱۱ـ۱ـ۳ـ۵ـ۷ـ۹

★ **بروبریم جنگل ــ رنگی ــ جیم‌براون**
سینه‌موند (۴۸۳۲۲) ۱۱ـ۳ـ۵ـ۷ـ۹

★ **پاپیون ــ رنگی ــ استیومك کوئین**
شهرتماشا(۹۲۸۶۸۶) ۱۵ر۱۱ـ۲ـ۴۵ـ۳۰ر۷ـ۱۰ر۱۵
ونک (۶۸۴۱۱۶) ۳۰ر۱۱ـ۱۵ر۲ـ۵ـ۴۵ر۷ـ۳۰ر۱۰
پارامونت (۴۸۳۲۱) ۳۰ر۱۰ـ۱۵ر۱ـ۴ـ۴۵ر۶ـ۳۰ر۹
ریولی (۷۵۷۷۷۷) ۱۱ـ۲ـ۴۵ر۴ـ۳۰ر۷ـ۱۰

★ **تابستان سرخ ــ رنگی ــ کارل‌مالدن**
گلدیس (۶۲۸۷۱۳) ۳۰ر۱ـ۳۰ر۲ـ۳۰ر۵ـ۷ر۳۰

★ **جاسوسی در رم ــ رنگی ــ دیوکمار**
همای (۳۱۱۶۶۹) ۳۰ر۱۰ـ۳۰ر۲ـ۳۰ر۴ـ۳۰ر۶ـ۸ر۳۰

★ **جنون ــ شبیخون اولزانا**
ستاره (۵۳۹۷۲۱) ۹ـ۱۱ـ۱ـ۳ـ۵ـ۷ـ۹

★ **جزیره گناهکاران ــ سینما سکوپ ــ رنگی**
دروازه‌طلائی(۳۵۲۱۶۰) ۳۰ر۱۱ـ۳۰ر۳ـ۳۰ر۵ـ۷ر۳۰ـ۹ر۳۰

★ **جدال در نیمروز ــ گنجهای مونته زوما**
البرز (۳۰۴۲۵۸) ۳۰ر۸ـ۳۰ر۱۱ـ۳۰ر۲ـ۳۰ر۵ـ۸ر۳۰

★ **چیچو فرانکو ــ دوگربه ملوس**
ایفل (۳۱۱۴۷۷) ۱۰ـ۱۲ـ۲ـ۴ـ۶ـ۸ـ۱۰

★ **حقه‌های من ــ رنگی ــ لاندوبوزانکا**
کسری (۸۲۶۹۳۹) ۳۰ر۱۰ـ۲ـ۴ـ۶ـ۸ـ۱۰

★ **دورفیق ــ رنگی ــ آنتونی کوئین**
آتلانتیک (۶۲۷۱۷۱) ۱۵ر۱۱ـ۲ـ۳۰ر۵ـ۳۰ر۷ـ۹ر۳۰

★ **دکتر و رقاصه ــ ایرج‌قادری ــ مرتضی‌عقیلی**
اروپا (۳۰۳۱۷۹) ۳۰ر۱۰ـ۲۰ر۲ـ۳۰ر۴ـ۲۰ر۶ـ۸ر۳۰
آسیا (۴۲۹۰۹) ۱۱ـ۱ـ۳ـ۵ـ۱۵ر۷ـ۹ر۳۰
شهوند (۳۵۴۰۴۰) ۳۰ر۱۰ـ۳۰ر۲ـ۳۰ر۴ـ۳۰ر۶ـ۸ر۳۰
لیدو (۹۵۱۲۸۲) ۹ـ۱۱ـ۱ـ۳ـ۵ـ۷ـ۹
نپتون (۷۶۰۱۳۶) ۹ـ۱۱ـ۱ـ۳ـ۵ـ۷ـ۹
ژاله (۳۰۴۱۲۰) ۹ـ۱۱ـ۱ـ۳ـ۵ـ۷ـ۹
توسکا (۵۳۹۵۴۴) ۱۰ـ۱۲ـ۲ـ۴ـ۶ـ۸
المپیا (۹۲۶۷۹۷) ۱۰ـ۱۲ـ۲ـ۴ـ۶ر۱۵ـ۸ر۳۰
چرخ‌فلک (۹۵۰۵۵۸) ۹ـ۱۱ـ۱ـ۳ـ۵ـ۷ـ۱۵ر۹
فیروزه (۷۵۷۶۶۹) ۱۰ـ۱۲ـ۲ـ۴ـ۶ـ۸
پاسارگاد (۳۴۲۷۸۲) ۱۰ـ۱۲ـ۲ـ۴ـ۶ر۱۵ـ۸ر۳۰
★ **دو مرد در شهر ــ رنگی ــ آلن‌دلون**
بولیدور(۴۲۶۳۱) ۳۰ر۱۱ـ۳۰ر۱ـ۳۰ر۳ـ۳۰ر۵ـ۷ر۳۰ـ۹ر۴۵

★ **دو سرباز ــ رنگی ــ راجندرااکومار**
حافظ (۳۹۱۰۷۴) ۳۰ر۱۰ـ۲۰ر۲ـ۳۰ر۴ـ۳۰ر۶ـ۸ر۳۰

★ **دختر همسایه ــ رنگی ــ باربارابوشه**
پارک (۳۱۹۶۳۷) ۹ـ۱۱ـ۱ـ۳ـ۵ـ۷ـ۹

★ **دوست پدرخوانده ــ رنگی ــ ریچاردهریسون**
آریا (۳۱۹۸۸۴) ۹ـ۱۱ـ۱ـ۳ـ۵ـ۷ـ۹

★ **ریکادختر قهرمان ــ سینماسکوپ ــ رنگی**
شهاب (۵۴۲۳۹۶) ۹ـ۱۱ـ۱ـ۳ـ۵ـ۷ـ۹

★ **زن پراشتها مردکم اشتها ــ رنگی**
تراس آتلانتیک ۸ـ۱۰

★ **زیر پوست شب ــ مرتضی عقیلی**
کابری (۹۲۸۴۰۱) ۱۱ـ۳ـ۵ـ۷ـ۱۵ر۹

★ **سفرهای طلائی سندباد ــ رنگی ــ جان‌فیلیپ‌لا**
دیاموند (۸۲۸۴۰۰) ۱۵ر۱۱ـ۳۰ر۳ـ۳۰ر۵ـ۷ر۳۰ـ۹ر۴۵

★ **(×) سگهای پوشالی ــ رنگی ــ داستین‌هافمن**
مازستیک (۶۶۸۴۶۱) ۱۱ـ۱ـ۳ـ۵ـ۱۵ر۷ـ۹ر۳۰

★ **سازش ــ بهروزوثوقی ــ آرمان‌ــ نوری‌کسرائی**
نیاگارا (۶۶۵۳۰۷) ۱۱ـ۱ـ۳ـ۵ـ۷ـ۱۵ر۹
میامی (۷۵۴۳۲۹) ۱۱ـ۱ـ۳ـ۵ـ۱۵ر۷ـ۹ر۳۰
رکس (۳۱۵۲۹۳) ۳۰ر۱۰ـ۳۰ر۲ـ۳۰ر۴ـ۳۰ر۶ـ۸ر۳۰
الوند (۳۵۶۵۳۸) ۱۰ـ۱۲ـ۲ـ۴ـ۶ـ۸
کیهان (۵۴۶۳۶۰) ۹ـ۱۱ـ۱ـ۳ـ۵ـ۷ـ۹
مارنیک (۹۶۳۶۱۶) ۳۰ر۱۰ـ۳۰ر۲ـ۳۰ر۴ـ۳۰ر۶ـ۸ر۳۰
شهرام (۸۴۴۵۴۹) ۱۰ـ۱۲ـ۲ـ۴ـ۶ـ۸
سیلوانا (۳۹۲۷۷۷) ۳۰ر۱۰ـ۳۰ر۲ـ۳۰ر۴ـ۳۰ر۶ـ۸ر۳۰
سیلورسیتی (۸۶۱۲۰۵) ۳۰ر۱۰ـ۳۰ر۲ـ۳۰ر۴ـ۳۰ر۶ـ۸ر۳۰
ارانوس (۲۷۹۷۱) ۱۰ـ۱۲ـ۲ـ۴ـ۶ـ۸
شرق (۵۳۴۰۲۴) ۳۰ر۱۰ـ۳۰ر۲ـ۳۰ر۴ـ۳۰ر۶ـ۸ر۳۰
اسکار (۹۲۰۸۸۸) ۱۰ـ۱۲ـ۲ـ۴ـ۶ـ۸

★ **سامورائی ــ بی ایمان**
بردیس (۳۰۴۲۵۹) ۹ـ۱۱ـ۱ـ۳ـ۵ـ۷ـ۹

★ **صلوة ظهر ــ ملك‌مطیعی ــ فرزانه تائیدی**
اونیورسال (۹۲۶۹۰۳) ۱۱ـ۱ـ۳ـ۵ـ۷ـ۹ر۳۰
پاسیفیک (۷۵۳۳۱۱) ۳۰ر۱۱ـ۳۰ر۳ـ۳۰ر۵ـ۷ر۳۰ـ۹ر۳۰
ایران (۳۱۶۳۵۴) ۹ـ۱۱ـ۱ـ۳ـ۵ـ۷ـ۹
ساینا (۳۵۲۴۴۲) ۹ـ۱۱ـ۱ـ۳ـ۵ـ۷ـ۹
تیسفون (۹۵۸۸۸۲) ۱۰ـ۱۲ـ۲ـ۴ـ۶ـ۸ر۳۰
رنگین‌کمان (۳۴۶۷۶۰) ۱۰ـ۱۲ـ۲ـ۴ـ۶ـ۸ر۳۰
موناکو (۷۹۵۵۹۶) ۹ـ۱۱ـ۱ـ۳ـ۵ـ۷ـ۹
پرسپولیس (۵۲۸۰۸۳) ۸ـ۱۰ـ۱۲ـ۲ـ۴ـ۶ـ۸
کارون (۹۵۵۱۶۵) ۱۰ـ۱۵ر۱۲ـ۱۵ر۲ـ۱۵ر۴ـ۱۵ر۶ـ۸ر۳۰
دریا (۳۴۱۷۴۶) ۹ـ۱۱ـ۱ـ۳ـ۵ـ۷ـ۹
آستارا (۸۷۴۰۲۲) ۳۰ر۱۰ـ۳۰ر۲ـ۳۰ر۴ـ۳۰ر۶ـ۸ر۳۰
تراس اونیورسال ۸ ــ ۱۰

★ **ضربه‌مرگ ــ رنگی ــ کلینت‌ایستوود**
شهرفرنگ (۶۲۷۶۲۸) ۱۵ر۱۱ـ۳ـ۱۵ر۵ـ۳۰ر۷ـ۹ر۴۵

★ **(×) عشق نفرت‌انگیز ــ رنگی ــ فالی‌گرینجر**
رادیوسیتی (۴۳۳۲۰) ۱۵ر۱۱ـ۳۰ر۳ـ۳۰ر۵ـ۷ر۳۰ـ۹ر۴۵

★ **فلفل نمکی و بیلی‌پشتکی ــ رنگی ــ رابرت‌ویدمارك**
موان‌روژ (۷۵۲۹۲۹) ۱۱ـ۳۰ر۳ـ۳۰ر۵ـ۳۰ر۷ـ۹ر۳۰

★ **قهرمانان هنگ‌کنگ ــ سینما سکوپ ــ رنگی**
سهیلا (۳۱۶۴۲۴) ۳۰ر۱۰ـ۳۰ر۲ـ۳۰ر۴ـ۳۰ر۶ـ۸ر۳۰
پلازا (۴۴۲۵۵) ۱۵ر۱۱ـ۳۰ر۳ـ۳۰ر۵ـ۳۰ر۷ـ۹ر۳۰
مراد (۷۵۳۳۸۲) ۹ـ۱۱ـ۱ـ۳ـ۵ـ۷ـ۹

★ **کلبه عموتم ــ رنگی ــ میلن دومونزو**
دیانا (۴۷۳۶۵) ۳۰ر۹ـ۴۵ر۱۱ـ۲ـ۳۰ر۴ـ۷ـ۹ر۳۰

★ **گریز از انتقام ــ رنگی ــ سینما سکوپ**
سانترال (۹۲۸۶۸۶) ۱۱ـ۱ـ۳ـ۵ـ۷ـ۱۵ر۹
متروپل (۳۱۹۴۱۰) ۹ـ۱۱ـ۱ـ۳ـ۵ـ۷ـ۹
رویال (۸۲۹۷۸۵) ۱۰ـ۱۲ـ۲ـ۴ـ۶ـ۸ـ۱۰

★ **مبارزه قدرت ها ــ رنگی ــ آنتونیوساباتو**
ادئون (۳۱۸۱۱۸) ۳۰ر۱۰ـ۳۰ر۲ـ۳۰ر۴ـ۳۰ر۶ـ۸ر۳۰

★ **نخاله‌ها درالمپیك ــ رنگی ــ گروه‌شارلو**
تراس امپایر ۸ ــ ۱۰

★ **نخاله‌ها در فروشگاه ــ رنگی ــ گروه‌شارلو**
بولوار (۶۶۰۲۹۲) ۱۱ـ۱ـ۳ـ۵ـ۷ر۱۵ـ۹ر۱۵

★ **نعمت‌نفتی ــ ۵ جانباز**
آسمان‌آبی (۳۴۱۶۶۸) ۹ـ۱۱ـ۱ـ۳ـ۵ـ۷ـ۹

★ **هیجان درمونیخ ــ رنگی**
گلدن‌سیتی (۶۶۳۲۶۹) ۱۵ر۱۱ـ۳۰ر۳ـ۳۰ر۵ـ۷ر۳۰ـ۹ر۴۵

سئانس انگلیسی
گلدیس ساعت ۹٫۳۰ فیلم (تابستان سرخ)

دانشگاه‌صنعتی آریامهر
برای اطلاع دانشجویان جدید

۱ــ تحویل کارتهای دانشجوئی در مقابل دریافت برگ رسید مدارك ورویت اصل شناسنامه صبح روز چهارشنبه ۲۷ر۶ر۱۳۵۳ در ساختمان مجتهدی انجام خواهد شد .

۲ــ از کلیه دانشجویان جدید یك امتحان‌زبان انگلیسی برای توزیع آنان در کلاس های مختلف زبان درراس ساعت ۳ بعداز ظهر همان روز (چهارشنبه ۲۷ر۶ر۱۳۵۳) ــ بعمل خواهد آمد . شرکت در این امتحان برای کلیه دانشجویان جدید اجباری است .

دانشگاه صنعتی آریامهر

سرقت هواپیما ... !

داغ‌ترین موضوع روز در تمام دنیا ، بصورت یك اثر پر انتریك ودلهره‌آور از ماجرائی که چون پتك براعصاب تماشاچی فرود می‌آید !

از فردا صبح فقط در

سینما گلدن‌سیتی

گیشه سینما گلدن‌سیتی همه‌روزه بلیط‌رزرو میکند

آدام روورک ، نویل براند
جن رابینسون ، لین بوردن
درفیلم رنگی

گروگان در آسمان

نیمه شعبان
روز نخستین میلاد مسعود دوازدهمین
پیشوای بزرگ شیعیان حضرت ولی عصر حجت بن الحسن
العسکری را بهمه مسلمانان وشیعیان سراسر جهان وهم میهنان ارجمند خود
شادباش گفته و با دلی پر امید آرزومندیم آن خورشید تابان بفرمان
پروردگار توانا هرچه زودتر طالع گردد و زندگی ما را روشن سازد
رضا کاشانی اخوان
کارخانجات کاشی و سرامیک
سعدی

کاشی سعدی

پیشرو صنعت سرامیک ایران

آگهی دعوت مجمع عمومی عادی شرکت تعاونی فرهنگیان تهران نوبت دوم

نظر باینکه اولین جلسه مجمع عمومی عادی بعلت‌عدم اکثریت تشکیل نگردید دومین و آخرین جلسه مجمع عمومی سالیانه شرکت تعاونی فرهنگیان تهران ساعت پنج بعد از ظهر روز پنجشنبه ۲۸ شهریور ماه ۵۳ در دبستان فردوسی خیابان تخت جمشید کمی بعد از خیابان کاخ تشکیل میگردد از کلیه سهامداران خواهشمند است در روز و ساعت مقرر بادردست داشتن دفترچه عضویت عکسدار در جلسه حضور بهمرسانند . چنانچه سهامداری نتواند در جلسه شرکت‌کند میتواند بسهامدار دیگر وکالت دهد . هیچیک از سهامداران نمی‌تواند با احتساب رای خود بیش‌از دورای داشته باشد دارندگان وکالت باید قبل از تشکیل مجمع بدفتر شرکت مراجعه و وکالتنامه خود را بمهر شرکت ممهور نماید ـ وکالتنامه فاقد مهر از درجه اعتبار ساقط است .

دستور جلسه

۱ـ استماع گزارش هیئت مدیره و بازرسان شرکت‌و تصویب ترازنامه و حساب سود و زیان سال ۱۳۵۲ تقسیم مازاد برگشتی .

۲ـ انتخاب یا تجدید انتخاب دو نفر بازرس .

ضمنا یادآور میشود سهامداران محترم روز های‌قبل از تشکیل مجمع عمومی میتوانند عصر ها در ساعاتیکه فروشگاه دایراست بمنظور کسب اطلاعات لازم بشرکت‌مراجعه نمایند .

هیئت مدیره شرکت تعاونی فرهنگیان تهران

آگهی تغییرات در شرکت‌تجارتی ممتاز (سهامی‌خاص) ثبت شده بشماره ۴۸۴۸

طبق صورتجلسه مورخ ۱۳۵۳٫۳٫۷ مجمع عمومی عادی شرکت تجارتی ممتاز (سهامی خاص) تغییرات زیر در شرکت نامبرده بعمل آمده است ۱ ـ ترازنامه سال های ۱۳۵۰ و ۱۳۵۱ بتصویب رسید ۲ ـ آقای حاج سید اسماعیل علوی طبائی بسمت بازرس اصلی وآقای مصطفی شیرخدائی بسمت بازرس علی‌البدل بموجب صورتجلسه ۱۴٫۳٫۵۱ برای مدت یکسال و بموجب صورتجلسه مورخ ۷٫۳٫۵۲ مجددا برای مدت یکسال دیگر تعیین و انتخاب شدند ۳ ـ روزنامه کثیرالانتشار اطلاعات جهت درج آگهیهای شرکت تعیین شد .

م الف ۱۱۲۲۷

مدیرکل ثبت شرکتها و مالکیت صنعتی . حمید جمشیدی

آ ـ ۹۱۲۵۹

آگهی
اولین‌جلسه مجمع عمومی موسس‌شرکت‌تعاونی‌مصرف کارگران شرکت سهامی ایران ابزار

در ساعت یک بعدازظهر روزپنج‌شنبه ۲۸ شهریور ماه ۱۳۵۳ در محل شرکت سهامی ایران ابزار (کیلومتر ۱۶ جاده آب‌علی) سالن غذاخوری تشکیل میگردد .از عموم صاحبان سهام‌و داوطلبان‌عضویت بدینوسیله دعوت میشود که در روز و ساعت مقرر در محل مذکور حضور بهمرسانند.

دستور جلسه :

۱ـ طرح وتصویب اساسنامه شرکت

۲ـ انتخاب اعضاء اصلی وعلی‌البدل هیئت مدیره

۳ـ انتخاب بازرسان .

۴ـ دادن ماموریت ثبت شرکت به‌هیئت‌مدیره‌پس‌از اعلام قبولی‌آنان

هیئت موسس

آ ـ ۹۱۲۷۰

آگهی تغییرات در شرکت سهامی خاص تولیدی غذا ثبت شده بشماره ۸۰۱۸

باستناد صورتجلسه مجمع عمومی عادی بطور فوق‌العاده مورخ ۲۰٫۵٫۱۳۵۳ تصمیمات زیر اتخاذ شد ۱ـ آقایان دکترحسین‌کاظم‌زاده ـ مهندس عبدالوهاب جالینوس ـ مسعود شریفی برای مدت دو سال بسمت اعضای اصلی هیئت مدیره شرکت انتخاب شدند ۲ـ آقای ابوالقاسم بازرگان بسمت بازرس اصلی و آقای اسمعیل حبیبی بسمت بازرس علی‌البدل برای مدت یکسال تعیین شدند ۳ـ روزنامه اطلاعات بعنوان روزنامه کثیرالانتشار شرکت در نظر گرفته شد ۴ـ طبق‌تصمیم هیئت مدیره آقای دکتر حسین کاظم‌زاده بسمت رئیس هیئت مدیره‌و آقای مهندس عبدالوهاب جالینوس بسمت نایب رئیس و آقای مهندس مهدی کیوان شکوهی بسمت مدیر عامل شرکت برگزیده گردیدند ۵ـ حق امضای کلیه چکها و سفته ها و اسناد مالی و تعهد آور وقرارداد ها با دونفر از سه نفر اعضای هیئت مدیره (آقایان دکتر حسین کاظم‌زاده ـ مهندس عبدالوهاب جالینوس و مسعود شریفی) خواهد بود .

م الف ۱۱۲۲۴

مدیر کل ثبت شرکت ها و مالکیت صنعتی ـ حمید جمشیدی

آ ـ ۹۱۲۶۲

آگهی ایجاد پارکینگ

شهرداری پایتخت باستناد قانون نوسازی در نظر دارد بمنظور ایجاد پارکینگ طرح خرید املاک واقع‌در قسمت غرب کاخ نیاوران و جنوب پارک نیاوران رابه مرحله اجراء بگذارد لذا مراتب باستناد ماده۱۷ قانون نوسازی‌و ماده ۵ آئین نامه طرز اعلام طرح‌های‌مصوب باطلاع مالکین مربوطه میرسد که با مراجعه به اداره‌کل املاک واقع در خیابان ایرانشهر شمالی ساختمان‌شماره ۴ نقشه و سیاهه ارزیابی را ملاحظه‌وچنانچه بارزیابی شهرداری اعتراض دارند ظرف مدت دو ماه از تاریخ‌نشر اولین آگهی اعتراض کتبی خود را منضم به فتوکپی‌سند مالکیت به اداره مذکور تسلیم و رسید دریافت دارند.

م الف ۱۱۲۰۱

شهردار پایتخت

تجدید آگهی مناقصه

شهرداری پایتخت در نظر داردمقدار یکصدوبیست تن (۱۲۰) رنگ ترافیک و ۱۲ تن تینر مربوطه، مورد مصرف ۶ ماهه قسمت ترافیک اداره کل عمران را از طریق مناقصه با شرایط زیر خریداری نماید

۱ـ پیشنهاد دهندگان بایستی فهرست مشخصات رنگ مورد نیاز را از دفتر اداره کل تدارکات‌شهرداری پایتخت اخذ و ذیل آنرا امضاءنموده ضمیمه پیشنهاد خود بنمایند .

۲ـ فروشندگان میبایستی معادل پنج درصد بهای پیشنهادی را ضمانت‌نامه بانکی و یا رسید وجه نقدی‌که به حساب سپرده شهرداری پایتخت بشماره ۱۵۱۱۳ در بانک مرکزی پرداخت شده باشد . ضمیمه پیشنهادخود بنمایند .

۳ـ برندگان اول و دوم و سوم مناقصه هرگاه حاضر به انعقاد قرارداد نشوند سپرده آنان به‌ترتیب ضبط خواهد شد .

۴ـ هرگونه عوارض و مالیات به عهده برنده مناقصه است .

۵ـ شهرداری در رد یا قبول یک یا کلیه‌پیشنهاد های رسیده مختار است .

۶ـ به پیشنهاد هائی که فاقد سپرده‌و یا ضمانت‌نامه بانکی باشد و یا اینکه دیرتر از موعد مقرر برسد ویا مقید و مشروط باشد ترتیب اثر داده نخواهد شد .

۷ـ شهرداری مجاز است تا حدود بیست و پنج درصد از اجناس موضوع مناقصه را کسر یا اضافه نماید .

۸ـ رنگ و تینر مورد مناقصه بایستی بتدریج در ظرف مدت شش ماهو برحسب ترتیب و برنامه‌ای که‌از طرف اداره کل تدارکات تنظیم خواهد شد به انبار هاشم آباد واقع در جاده خراسان تحویل و رسیدرسمی اخذگردد .

۹ـ پیشنهاد دهندگان بایستی پیشنهادات خود را تا آخر وقت‌اداری‌روزیکشنبه هفتم مهرماه ۵۳(۷٫۷٫۵۳) در پاکت لاک و مهر شده به دفتر اداره کل تدارکات تسلیم و رسید اخذ نمایند.

۱۰ـ پیشنهاد های رسیده ساعت ۱۰ ونیم صبح روز دوشنبه هشتم مهر ماه ۵۳ در اداره کل تدارکات شهرداری پایتخت واقع در خیابان ایرانشهر شمالی ساختمان مرکزی شهرداری ، طبقه اول باحضوراعضای کمیسیون مناقصه باز و قرائت خواهد شد . حضور پیشنهاد دهندگان در جلسه قرائت پیشنهادات مانعی نخواهد داشت . م الف ۱۱۳۲۲

شهردار پایتخت

آگهی تغییرات ایران چاپ (سهامی خاص) ثبت شده بشماره ۱۰۱۱۸

برابر صورتجلسه مورخ ۳۰٫۴٫۵۳ مجمع عمومی‌عادی تغییرات زیر در شرکت مذکور به عمل آمد :

۱ـ ترازنامه سال ۱۳۵۲ شرکت تصویب شد .

۲ـ روزنامه اطلاعات جهت درج آگهی های شرکت‌تعیین شد .

۳ـ آقای احمد صادقی بسمت بازرس اصلی و آقای ناصرالدین مطیعا اصفهانی بسمت بازرس علی‌البدل برای مدت یکسال انتخاب شدند .

۴ـ شرکار خانم قدسیه مسعودی (امیر ارجمند) و آقایان فرهاد مسعودی و بهرام مسعودی‌به سمت اعضاء هیئت مدیره برای مدت دوسال انتخاب شدند .

۵ـ باستناد صورتجلسه مورخ ۳۰٫۴٫۵۳ هیئت مدیره خانم قدسیه مسعودی (امیرارجمند) بسمت رئیس هیئت مدیره وآقای فرهاد مسعودی بسمت مدیر عامل وآقای بهرام مسعودی بسمت نایب رئیس هیئت مدیره برای مدت‌دو سال انتخاب‌شدند وحق امضاء کلیه اسناد و اوراق تعهدآور شرکت با رئیس هیئت مدیره یا مدیر عامل به تنهائی با مهر شرکت است .

م الف ۱۱۳۳۹

مدیرکل ثبت شرکتها و مالکیت صنعتی.حمید جمشیدی

آ ـ ۹۱۴۰۳

آگهی انتخاب بازرس ، تصویب ترازنامه ، تعیین روزنامه شرکت سهامی خاص دیسک ایران ثبت‌شده بشماره ۱۲۶۷۰

طبق صورتجلسه مورخ ۱۶٫۳٫۵۳ مجمع عمومی شرکت مذکور خانم فرنگیس نطاق بسمت بازرس اصلی وآقای کریم هامی زاده بسمت بازرس علی‌البدل برای مدت یکسال انتخاب شدند ترازنامه سال ۱۳۵۲ شرکت تصویب و روزنامه اطلاعات جهت درج آگهی های شرکت تعیین شد.

م الف ۱۱۲۲۵

اداره کل ثبت شرکت ها و مالکیت صنعتی

آ ـ ۹۱۲۶

آگهی تغییرات در شرکت سهامی خاص روکش چوبی ایران ثبت شده‌بشماره ۱۳۷۱۵

باستناد صورتجلسه مجمع عمومی مورخ ۲۴٫۴٫۱۳۵۳ تصمیمات زیر اتخاذ شد .

۱ـ ترازنامه سال ۱۳۵۲ شرکت به تصویب رسید .

۲ـ آقای محمد جعفر یزدی بسمت بازرس اصلی و آقای نصرت‌اله روشنیان بسمت بازرس علی‌البدل برای مدت یکسال انتخاب شدند .

۳ـ مجمع روزنامه اطلاعات را به عنوان روزنامه کثیر‌الانتشار شرکت تعیین نمود .

۴ـ طبق تصمیم مجمع عمومی فوق‌العاده مورخ ۲۴٫۴٫۵۳ مواد ۱۷ و ۶۶ اساسنامه بشرح مندرج در صورتجلسه اصلاح گردید

م الف ۱۳۴۵

مدیر کل ثبت شرکتها و مالکیت صنعتی. حمیدجمشیدی

آ ـ ۹۱۴۸۰

اطلاعیه سازمان امور دانشجویان کشور

بدین‌وسیله باطلاع میرساند: اولیاء دانش آموزان متولدین سالهای ۱۳۳۳ـ۱۳۳۴و ۱۳۳۵ که قبل از اخذ دیپلم متوسطه برای‌ادامه تحصیل‌به‌خارج از کشورعزیمت نموده‌اند وتبصره ۲ماده ۳۶ قانون وظیفه عمومی‌که ذیلا درج میشود درباره آنان رعایت نشده است بایستی با مراجعه به کمیسیون مربوط‌ازطریق‌سازمان امورداتشجویان کشورواقع درخیابان کریمخان‌زند ـ خیابان مدیری شماره ۲۶ اطاق۱۰۲ شرایط لازم رافراهم آورده‌و معافی‌تحصیلی دریافت دارند . این مهلت‌فقط تاآخرشهریورماه‌سال‌جاری خواهدبود بهیچوجه دیگر تمدید نخواهدشد .

ضمنا ازطریق وزارت امورخارجه به نمایندگی های شاهنشاهی درخارج ابلاغ گردیده است که ازاین به‌بعد مطلقا قبل‌از انجام شرایط‌یاد کور درتبصره ۲ ماده ۳۶قانون وظیفه عمومی‌به تفکیک‌گذرنامه های دانش‌آموزان از گذرنامه اولیاء آنان مبادرت ننمایند. ضمنا توجه اولیای دانش‌آموزان متولد ۱۳۳۶ وبه‌بالارانیز‌که اینک درخارج تحصیل می‌نمایند یاقصد مسافرت به‌خارج برای ادامه تحصیل دارند به‌قانون ذکرشده جلب میکند. اولیاءدانش آموزان مذکورنیز بایستی هرچه زودتربرای متولدین ۱۳۳۶(حداکثر تابایان اسفند ماه ۱۳۵۳) اقدامات لازم در مورد اخذ معافی ازطریق امور دانشجوئی‌وزارت علوم‌و آموزش عالی بنمایند.

تبصره ۲ماده ۳۶ قانون‌وظیفه عمومی:

کسانی که بخواهند فرزندان خودرا از دوره دوم دبیرستان ویاپس‌از خاتمه دوره راهنمائی تحصیلی‌وقبل از رسیدن‌به سن مشمولیت برای ادامه‌تحصیل به خارج ازکشور اعزام‌دارند باید قبلا برای تائید صلاحیت مالی‌و اخلاقی به کمیسیونی مرکب از نمایندگان نخست‌وزیری ووزارت علوم وآموزش‌عالی ووزارت کشورووزارت آموزش وپرورش واداره وظیفه‌عمومی که‌بلافاصله پس‌از تصویب این قانون تشکیل میشود مراجعه‌کنند ودرصورتی که اکثریت اعضاء حاضر کمیسیون مزبور صلاحیت آنهارا مورد تایید قرار دهند این‌قبیل دانش‌آموزان نیز میتوانند از معافیت تحصیلی برای ادامه تحصیل درخارج‌از کشور استفاده نمایند.

اولیاء دانش آموزان میتوانند در مورد تبصره ۲ ماده ۳۶ قانون‌وظیفه عمومی هرنوع اطلاعاتی بخواهند همه روزه باستثنای روزهای پنجشنبه‌وجمعه به سازمان امور دانشجویان کشوربه نشانی مذکور مراجعه نمایند.

م الف ۱۱۴۳۴

شرکت برق منطقه‌ای تهران

آگهی مناقصه شماره ۱۲۱٫۵۳

شرکت برق منطقه‌ای تهران در نظر دارد نسبت به تهیه‌ونصب پنج دستگاه ساختمان فلزی به شرح‌زیر:

۱ـ سه دستگاه ساختمان فلزی برای نصب درغرب جاده شهرری بعدازپل‌سیمان.

۲ـ دو دستگاه ساختمان فلزی برای نصب‌درانبار قزوین جنب پست ۶۳KV اقدام نماید .

داوطلبان شرکت‌در مناقصه میتوانند در مقابل پرداخت مبلغ پانصد «۵۰۰»ریال بصندوق این‌شرکت‌واقع در میدان ژاله واراءه رسید مربوطه باداره مناقصات اسناد مناقصه را دریافت‌وپیشنهاد خودرابراساس شرائط مالی وفنی مندرج دراسنادفوق‌تنظیم وتاساعت ۱۰روز۶٫۷٫۱۳۵۳ بدفتر امور تدارکات این‌شرکت در مقابل اخذ رسید تسلیم‌نمایند .پیشنهادات رسیده راس ساعت ۱۰همانروز (۶٫۷٫۱۳۵۳) بازوقرائت خواهدشد.حضورپیشنهاددهندگان درجلسه مناقصه آزاداست.

م الف ۱۱۳۱۸

شرکت برق منطقه‌ای تهران

آگهی تصویب ترازنامه تعیین روزنامه و انتخاب بازرس ایران یاسا تایرودابر (شرکت سهامی خاص) ثبت شده بشماره ۱۱۰۵۱

برابر صورتجلسه مورخ ۱۵٫۴٫۵۳ مجمع عمومی عادی سالیانه شرکت مذکور ترازنامه و حساب سود و زیان شرکت منتهی به‌آخر اسفند ماه ۱۳۵۲ تصویب و روزنامه اطلاعات جهت درج آگهی های شرکت تعیین شد آقای امیرحسین تیمورتاش بسمت بازرس اصلی وآقای رحیم سمنانیان بسمت بازرس علی‌البدل برای مدت یکسال انتخاب شدند.

م الف ۱۱۲۲۶

مدیر کل ثبت شرکت ها ومالکیت صنعتی ـ حمید جمشیدی

آ ـ ۹۱۲۶۰

ماشین سازی تبریز
شرکت سهامی خاص

آگهی قبول هنرجو برای دوره تربیت تکنیسین

مرکز آموزش ماشین‌سازی تبریز جهت تربیت‌تکنیسین (فوق دیپلم) تعدادی هنرجو با شرایط زیر میپذیرد .

الف ـ هدف از تشکیل دوره تربیت تکنیسین:

۱ـ تربیت و تامین کادر تکنیسین مورد نیاز صنایع منطقه قطب صنعتی آذربایجان .

۲ـ فراهم آوردن فرصت ادامه تحصیلات برای‌آن عده از کارگران که شائق ادامه تحصیلات و ارتقاء سطح معلومات تئوری و علمی فنی خود بوده وضمن خدمت موفق باخذ مدرک دیپلم کامل متوسطه وهنرستان‌شده‌اند.

توضیح :

هنرجویان فارغ‌التحصیل ازاین دوره دو ساله مدرک تحصیلی فوق دیپلم (کمتر از لیسانس) اخذمینمایند که ارزش تحصیلی آن ازطرف دانشگاه آذرآبادگان‌صادر خواهد گردید، گواهینامه فوق‌دیپلم تربیت تکنیسین‌مذکور جهت ورود بدانشکده تکنولوژی دانشگاه آذرآبادگان معتبر خواهد بود .

ب : شرایط لازم .

۱ـ داشتن گواهینامه ششم متوسطه رشته: طبیعی ـ ریاضی ویا هنرستان صنعتی در رشته‌های مکانیک ـ برق ـ فلزکاری ـ مدلسازی .

۲ـ داشتن گواهینامه اتمام‌دوره کارآموزی‌کارگری فنی از یکی‌از مراکز آموزش موسسات تابعه سازمان گسترش و نوسازی صنایع ایران از قبیل ماشین‌سازی تبریز ـ تراکتورسازی ایران و تبریز

۳ـ داشتن حداقل دوسال سابقه خدمت درکارهای تولیدی و فنی پس‌از اخذ مدرک کارگری .

تبصره :

افرادیکه دوره‌های دوساله تربیت کارگر فنی‌مراکز آموزش فوق‌الذکر را طی کرده‌اند از ادامه سابقه کار این بند معاف میباشند .

۴ـ داشتن دفترچه پایان خدمت نظام‌ویامعافیت‌دائم.

۵ـ توفیق درامتحان ورودی و مصاحبه حضوری.

مواد امتحانی :

شامل ریاضیات ـ رسم فنی ـ فیزیک و مکانیک ـ اطلاعات عمومی خواهد بود .

داوطلبان میتوانند جهت ثبت‌نام و اطلاع از موعد امتحان ورودی‌ازتاریخ ۱۲٫۶٫۱۳۵۳ لغایت ۱۷٫۶٫۱۳۵۳ با در دست داشتن مدارک مذکور و۳ قطعه ۳×۴ همه روزه باستثنای روزهای‌تعطیل درساعات اداری (ازساعت ۷صبح تا۳ بعدازظهر) بدفتر مرکز آموزش ماشین‌سازی تبریز واقع در قراملک مراجعه نمایند .

ماشین‌سازی تبریز (شرکت سهامی خاص)

جناب آقای امیرعباس هویدا نخست‌وزیر محبوب ایران

اینک که در اجرای اوامر مطاع رهبر بیداردل ایران شاهنشاه آریامهر سیاست‌دولت براصل مبارزه با گرانی‌و تورم و ایجاد رفاه هرچه بیشتر برای قاطبه ملت ایران درنظر گرفته‌شده‌است ، اینجانبان امضاء کنندگان زیرخبازان نان مشهدی اصفهان، بحضور آن جناب توسل جسته و استدعادارد امرومقررفرمائید تبعیض ناروای موجود که ازسوی عده‌ای‌از اعضای شرکت‌تعاونی خبازان‌اصفهان دائر بر عدم تحویل‌سهمیه آردبه خبازان نان مشهدی اصفهان بوجود آمده از میان رفته با توزیع قانونی سهمیه آرد به خبازان نان مشهدی اصفهان بخودی خودبا گرانی مبارزه‌و از تورم بی‌رویه و کمبود نان مصرفی‌اهالی اصفهان جلوگیری به عمل آید .

از طرف گروه خبازان نان‌مشهدی اصفهان ـ محمود شمس ـ حشمت‌الله کمالی ـ حسین جلالی ـ علیمحمد گریوانی ـ کاظمی ـ حسن میرنامی ـ عباس عجمی

آگهی تاسیس شرکت استات‌بیلت‌ایران (سهامی خاص)

نظربماده یکصدونودو هفت قانون تجارت‌و ماده شش آئین‌نامه همان قانون خلاصه اظهارنامه و اساسنامه شرکت امتات بلیت‌ایران «سهامی خاص» که‌در تاریخ ۳٫۶٫۱۳۵۳ تحت‌شماره۱۹۴۸۵ دراین اداره‌ثبت ودرتاریخ۴٫۶٫۱۳۵۳از لحاظ‌امضاء ذیل‌ثبت تکمیل گردیده برای‌اطلاع عموم‌درروزنامه رسمی‌کشوروروزنامه کثیرالانتشار اطلاعات آگهی میگردد .

۱ـ نام‌ونوع شرکت‌ـ شرکت امتات بلیت‌ایران «سهامی‌خاص» STOUT BLUT IRAN (PRIVATE JOINT-STOSK CO.)

۲ـ موضوع‌شرکت‌ـ عبارتست از ساختن‌هر نوع محصول وماده وانجام‌کلیه عملیات‌ساختمانی و مقاطعه‌کاری ازهر قبیل آپارتمان سازی وشهر سازی وایجاد هرنوع تاسیسات مسکونی ، خرید زمین‌و دیگر وسایل لازم‌جهت آپارتمان سازی ، فروش واجاره دادن هرنوع ساختمان،فروش واجاره دادن ماشین‌آلات وتجهیزات‌ساختمانی ،بهره‌برداری از سیستم امتات بلیت‌درایران‌ـواردات ماشین‌آلات وتجهیزاتی که‌برای انجام امورفوق ضرورت‌داشته باشد. اخذنمایندگی ازشرکت ها و موسسات و انجام‌کلیه اموری‌که بطورمستقیم یاغیر مستقیم با موضوعات فوق‌بستگی داشته‌باشد.

۳ـ مرکز اصلی شرکت‌ـ فعلا تهران، خیابان رشت،شماره ۹۸

۴ـ مدت‌شرکت ـ ازتاریخ۲۲٫۵٫۵۳ بمدت نامحدود.

۵ـ تابعیت شرکت‌ـ ایرانی‌است.

۶ـ سرمایه شرکت ـ مبلغ یك میلیون ریال منقسم به یکصد سهم‌بانام ده‌هزار ریالی .

۷ـ میزان سرمایه پرداختی‌و شماره فیش‌بانك مربوطه و مبلغی‌که تعهدشده‌است‌ـ کلیه سرمایه شرکت نقدا بحساب شماره ۴۳۲۹ بانك ایرانیان‌ـ شعبه مرکزی پرداخت گردیده است.

۸ـ موسسین شرکت‌ـ۱ـ امتات‌بلیت‌اینتر نشنال لیمیتد ۲ـ آقای رابرت‌ك. استات ۳ـ آقای ایگال میروویچ ۴ـ شرکت طاق بتنی‌با مسئولیت محدود ۵ـ آقای مهندس فرود معتمدی ۶ـ آقای مهندس منوچهر جریبیون .

۹ـ اولین مدیران‌شرکت‌ـ شرکت امتات بلیت اینترنشنال لیمیتد بانمایندگی آقای نامی مشیری وآقایان رابرت‌ك. امتات‌ایگال‌میروویچ ـ مهندس فرود معتمدی ومهندس منصور جریبیون باکلیه اختیارات مندرج در اساسنامه برای مدت دوسال بسمت اعضای هیئت‌مدیره شرکت انتخاب شدند که آقای رابرت‌ك. امتات رئیس هیئت‌مدیره ومدیرعامل وآقای ایگال میروویچ نایب‌رئیس‌هیئت مدیره میباشند.

۱۰ـ اختیارات مدیرعامل ـ مدیر عامل شرکت اداره‌و سرپرستی کلی‌امور شرکت‌رابعهده داشته و حدود اختیارات ایشان‌گاه بگاه ازطرف هیئت مدیره تعیین‌خواهدشد.

۱۱ـ روزنامه کثیرالانتشاری‌که برای دعوت ها تعیین شده‌است ـ روزنامه اطلاعات.

۱۲ـ دارندگان حق‌امضاء درشرکت‌ـ کلیه اسناد و مدارك‌تعهدآور شرکت از قبیل چکها، سفته‌ها ، بروات وقرار داد ها باید بامضای تنهای آقای رابرت‌ك. امتات و درغیاب ایشان بامضای تنهای آقای نامی مشیری برسد.

۱۳ـ اولین بازرسان اصلی وعلی‌البدل‌شرکت‌ـ آقای گلن ایزاك «بازرس‌اصلی » وآقای ایرج مختار «بازرس علی‌البدل ».

۱۴ـ انحلال شرکت ـ طبق‌ماده ۱۹۹ قانون جدیدتجارت.

م الف ۱۱۳۳۶

مدیر کل اداره ثبت شرکتهاومالکیت صنعتی

تعریض خیابان شاهپور ابتدا از اول میدان کورش کبیر تا اول امیرآباد بطول یکصدمتر

شهرداری کرمانشاه دراجرای‌مواد ۵و۶ آئین‌نامه اجرائی وتبصره ۲ماده۱۶ قانون نوسازی و عمران شهری اجرای طرح تعریض خیابان شاهپور را از اول خیابان‌کورش کبیر تا اول امیرآباد از ۲۱ متر به ۳۵ متر و باستناد ماده ۲۴ قانون‌نوسازی بمنظورهم‌آهنگی‌مستغلات طرفین خیابان مزبور علاوه بر مقداری که در اجرای طرح تعریض در دو طرف جزء تعریض خیابان می شود از هرطرف بعمق ۱۰ متر بیشتر خریداری میشودو مراتب را بدینوسیله باطلاع مالکان‌عرصه واعیان مسیر طرح میرساندمفادفهرست جامع و خصوصیات املاك واقع در مسیر وارزیابی آنها ضمن آگهی در لوحه مخصوصی در شهرداری نصب والصاق خواهد شد مبلغ کل غرامت که میباید پرداخت گردد ۸۷۹۳۱۲۰ ریال است و با مستاجران مسیر طرح طبق توافقی که باآنان گردیده عمل خواهد شد اشخاصی که بارزیابی‌ملك‌خودمعترضند می توانند از تاریخ نشر اولین آگهی در روزنامه های کثیر الانتشار و محلی ظرف مدت دو ماه اعتراض خود را با تعیین محل اقامت ونشانی کامل بدایره فنی شهرداری تسلیم نمایند طرح از تاریخ انتشار آگهی بعد از دو ماه‌شروع وبمدت تقریبی خاتمه کار ۴ ماه خواهد بود این آگهی در ۳ نوبت بفاصله یك هفته منتشر و نتیجه ارزیابی هر ملك وسیله پست سفارشی بمالك اعلام میگردد .

آ ـ ۹۱۲۹۷ شهردار کرمانشاه ـ اسعدیان

آگهی مناقصه

شهرداری فرخشهر باستناد موافقت‌نامه شماره ۷۱۲۶ـ۶ـ۵۳٫۶ مقام معظم استانداری چهارمحال‌و بختیاری ساختمان یك دهنه پل‌به طول چهل متر در خیابان چهل متری‌فرخشهر راطبق نقشه ومشخصات‌وواحدبهاء دفترمهندسی استان باشرایط زیربه مناقصه میگذارد.

۱ـ مبلغ کل کاریك‌میلیون ریال میباشد که درصورت لزوم ۲۵درصد کسر یا اضافه خواهدشد.

۲ـ مدت انجام کار ازتاریخ انعقادقرارداد و مبادله آن دوماه‌است.

۳ـ شرکت کنندگان باید ازپیمانکاران واجد صلاحیت فنی‌ومالی بوده‌و ازطریق دفتر مهندسی استان تائید شده باشند.

۴ـ شرکت کنندگان باید مبلغ یکهزار ریال بحساب‌جاری‌شماره ۶ـ۹۰۰۰۲ شهرداری نزدبانك ملی فرخ‌شهرواریز وبا ارائه فیش بانکی بدفتر مهندسی استان نقشه ومشخصات و اوراق فهرست بهارا خریداری و پیشنهادات خودرا تاساعت ۱۲روز دوشنبه ۱۸ شهریورماه جاری دردوپاکت لاك‌ومهر شده الف‌و ب بشرح زیربدفتر شهرداری تسلیم‌و رسیددریافت‌دارند. پاکت الف محتوی اسنادو اوراق مناقصه که ذیل آن‌جمله ملاحظه شدو مورد قبول است نوشته ومهروامضاء نموده‌و معادل پنجاه هزار ریال وجه‌نقد یاضمانتنامه بانکی ضمیمه آن باشد.

پاکت ب ـ محتوی برگ‌پیشنهاد که بایدبا تمام حروف وخوانا وبدون قلم خوردگی نوشته شده باشد.

۵ـ پیشنهادات واصله در ساعت ۵بعداز ظهر روز دوشنبه ۱۸٫۶٫۵۳ باحضور اعضاء کمیسیون که در شهرداری فرخشهر تشکیل‌می گردد بازوقرائت خواهدشد حضور پیشنهاد دهندگان درجلسه مناقصه آزاد میباشد.

۶ـ پیشنهاد دهندگان بایستی مراعات قانون منع‌مداخله کارمندانرا درمعاملات دولتی بنمایند.

۷ـ کلیه هزینه ها از قبیل چاپ آگهی‌و مالیات‌وعوارض وبیمه بعهده برنده مناقصه است.

۸ـ شهرداری در ردیاقبول یك‌یاکلیه پیشنهادات مختار و پیشنهاد دهندگان حق هیچگونه اعتراضی ندارند .

۹ـ به پیشنهادات مبهم یا مخدوش یا فاقد سپرده وپیشنهاداتی‌که بعداز موعد مقرر رسیده باشد ترتیب‌اثر داده نمیشود.

۱۰ـ درصورتی‌که برنده مناقصه پس‌از ابلاغ کتبی شهرداری ظرف یك‌هفته ازامضاء قرارداد وظرف ده روز ازتجهیز کارگاه‌خودداری کندسپرده‌اوبنفع شهرداری ضبط وقراردادبا نفر دوم منعقد وچنانچه نفرات دوم‌وسوم ازعقد قرارداد خودداری‌نمایند سپرده آنان‌نیز بسود شهرداری ضبط میگردد سپرده های نفرات‌دوم وسوم تا انعقاد قراردادبانفراول درشهرداری‌باقی میماند.

۱۱ـ برنده مناقصه مکلف‌است در موقع عقدقرارداد معادل ده‌درصد کل‌قرارداد وجه‌نقد یا ضمانتنامه بانکی بعنوان‌حسن انجام کارتا موقع تحویل قطعی که‌پس‌از تحویل موقت یك سال خواهد بودبه شهرداری بسپارد.

۱۲ـ پرداخت بهاء کارهای انجام شده‌به موجب تنظیم صورت وضعیت هائی خواهد بود که‌به تائید دفتر مهندسی استان رسیده باشد نظارت حسن‌انجام کار بعهده‌دفترمهندسی‌استان میباشد.

شهردار فرخ‌شهر ـ شیروانی

آگهی استخدام رسمی

وزارت آموزش‌وپرورش طبق مفاد قانون استخدام‌کشوری ۴۳ نفر از طریق امتحان و مسابقه‌بشرح زیر استخدام‌میکند

ردیف	عنوان طبقه شغل	محل‌جغرافیایی خدمت	تعدادمورد نیاز	شرایط احراز	گروه قطعی شغل
۱	ـ مربی بهداشت عمومی یك	تهران	۵	لیسانس‌درآموزش بهداشت	۷
		مشهد	۵	عمومی یا پرستاری همچنین	
		اصفهان	۸	معادل‌لیسانس‌درپرستاری‌ویا	
		ساری	۵	لیسانس‌طی‌یك‌دوره کارآموزی	
		شیراز	۴	یاآموزش در زمینه مربوط	
		اهواز	۶		
		تبریز	۶		
		زاهدان	۲		
		کرمان	۲		

داوطلبان واجد شرایط می‌توانند برك درخواست ذیل این آگهی را تکمیل و بادو قطعه ازآخرین عکس ۴×۳ خود و رسید بانکی مبنی بر پرداخت مبلغ ۴۰۰ ریال در یکی از شعب بانك ملی ایران به‌حساب شماره ۹۸۰ خزانه نزد بانك‌مرکزی‌ایران‌به‌عنوان حساب‌ثبت نام‌داوطلبان استخدام حداکثر تا ده روز بعد از انتشاراین‌آگهی با پست‌سفارشی به نشانی تهران ـ خیابان روزولت روبروی دانشسرایعالی دفترامور مدارس عالی وزارت آموزش‌وپرورش ارسال‌دارند به مدارکی که فاقد رسید بانکی باشد و یابعد از مهلت به پست تحویل داده شود ترتیب‌اثر داده نخواهد شد (وجه مذکور بهیچوجه مسترد نمی‌شود) تاریخ‌ومحل توزیع‌پروانه به جلسه امتحان و مسابقه کتبایاوسیله انتشار آگهی‌باطلاع داوطلبان خواهد رسید . تاریخ و محل امتحان و مسابقه در پروانه مذکور درج شده است

وزارت‌آموزش‌وپرورش

برك درخواست شغل از وزارت آموزش وپرورش

نام خانوادگی	نام	نام پدر
شماره شناسنامه	محل صدور	تاریخ تولد
مدرك و رشته تحصیلی	داوطلب شغل	محل جغرافیایی مورد تقاضا
نشانی کامل : شهر	خیابان	کوچه
شماره منزل	تلفن	امضاء داوطلب

گفت‌وگویی با ویگن در تهران:

من نه تاجرم ونه رقیب کسی

★ درمورد قرارداد های من سوء تفاهم شده است

★ ویگن مجبور است سه ماه دیگر برای معالجه چشمش به آمریکا برگردد

★ بینایی یکی از دو چشم ویگن، در گروی یك عمل جراحی است .

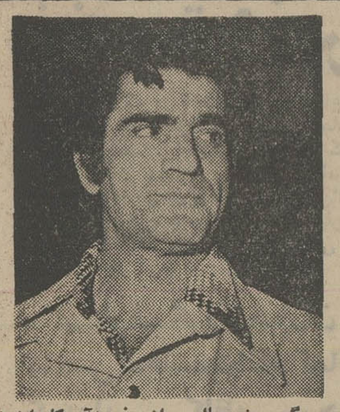

ویگن ، پنج سال پس از سفر به آمریکا ، اینچنین تکیده و شکسته به تهران بازگشت ... ویگن به خبرنگار هنری ما گفت : «میترسم که جنجال اجراء برنامه من در تهران ، برای مردم ایجاد سوء تفاهم کرده باشد.

«انسان با گرسنگی ، تشنگی ، نداری میتواند بسازد. اما با نامهربانی هرگز ! هیچ جای دنیا مردم مثل هموطنان ما مهربان نیستند.»

ویگن پرهیجان و احساساتی صحبت میکرد، پنج سال بود او را ندیده بودم . پیش از این دیدار ،فکر میکردم ویگن همان ـ آدم قدکشیده و مغرور پنج‌سال پیش است که‌محکم دست‌میداد ، محکم حرف میزد و محکم راه میرفت .

ویگن قرار بود ساعت ده و چهل دقیقه‌شنبه شب به‌تهران وارد شود اما دربین راه بعلت یکسره نبودن پرواز کی توقف داشت و ساعت ۱ر۶ بعداز نیمه شب به تهران رسید.

ویگن ، ویگن همیشگی نبود ، کمی‌تکیده و لاغر شده بود، آهسته ترو مهربانانه‌تر ، صحبت میکرد . چشمهایش را وقت صحبت کردن می‌بست . هنوز نم اشکی‌راکه از احساس درآغوش گرفتن دخترش جاری شده بود ، برگونه‌اش می‌دیدم .

اهل تجارت نیستم

از اختلافی که درمیان بود، پرسیدم . گفت : «آن‌کار تجارت است و رقابت، که‌من هرگز نه تاجر بوده‌ام‌نه‌رقیب‌تجارت کسی.همیشه خواسته‌ام همه رادوست داشته باشم و همه‌مرا دوست‌داشته باشند. دراین میان ، فقط ازاین میترسم که مردم تصورشان نسبت‌به‌من عوض شده باشد.

«کارنامه زندگی من روشن است . همه میدانند که‌من هرگز برای پول کار نکرده‌ام و پولدارهم نشده‌ام ـ درصورتی که میتوانستم باشم . آنروز ها به‌من سلطان جاز میگفتند.مشهور ترین‌خواننده برای هرشب ، حداکثر صد تومان دستمزد میگرفت ومن فقط برای یک برنامه هشتصد تومان دستمزد میگرفتم ، درآخر هم آه در بساط نداشتم.»

ویگن که برای ادای دین گذشته خود ، به تهران بازگشته ، همچنین گفت :

«مبالغی بدهکار بودم که باید دیر یازود می‌پرداختم ، بخصوص اینکه در زمان بیماری و عمل جراحی چشمم درآمریکا ، دوستانم خیلی به من کمک کردند، که باید محبتشان را جبران می‌کردم. برای همین، به تهران آمده‌ام تاکار کنم و دیونم را بپردازم . درتمام زندگیم ، حتی آنوقتها که پولی برای سوار شدن به اتوبوس نداشتم، حاضر نشده‌ام در زیربار همیشگی قرض به کسی بمانم.»

صحبت از عمل جراحی چشمهای ویگن به‌میان آمد، گفت : «چشم راستم را یکبار عمل کردم، آب مروارید آورده بود .برای بینائی بهتر ، یک‌عدسی در چشمم کار گذاشتند . بینائی چشم دیگرم هم که تقریبا ازدست رفته است وباید عملش کرد . هنوز به‌بازیافتن بینایی این چشمم ، امیدوارم .

بی‌اغراق بگویم ایرانیها در همه‌جا ، همان ایرانی های همیشه مهربانند .چشم مرا یک پزشک ایرانی در سنت‌آنتونیوی تکزاس عمل کرد . من این بینایی را مرهون محبت های همین پزشک معالجم دکتر ستوده‌ام.»

وسوسه‌بین ماندن ورفتن

ویگن از ماندگار شدن و کارکردن هم صحبت کرد. گفت : «باحسابی که پیش خودم داشته‌ام،

بقیه در صفحه ۸

گاز لوله کشی

سوخت تمیز و ارزان

تهویه مطبوع با آرکلا سرول

SERVEL

"A Great Name in Air Conditioning"

MADE IN U.S.A.

شرکت سهامی آردل جدید ترین سیستم تهویه مطبوع را از کارخانجات آرکلار- کاندیشنینگ آمریکا (Arkla Airconditioning Co.) بزرگترین سازنده‌دستگاههای تهویه مطبوع تقدیم میدارد .

دستگاههای تهویه مطبوع آرکلاسرول بطریق سیستم ابزورپشن (Absorption) با ارجحیت کامل برسیستم کمپرشن (Compression) تحولی بزرگ در صنعت تهویه بشمار می‌آید :

الف ـ در دستگاههای تهویه مطبوع آرکلاسرول با استفاده از سیستم جذب بطور کلی از کمپرسور صرف‌نظر شده است .

ب ـ آرکلاسرول از گازمایع یا گاز لوله‌کشی بعنوان مهمترین منبع انرژی استفاده میکند .

بدین ترتیب شما با استفاده از سیستم تهویه مطبوع آرکلاسرول از مزایای زیر برخوردارید :

- تقلیل هزینه سوخت بیش از ۵۵ درصد
- تقلیل هزینه سرویس و تعویض قطعات یدکی بیش از ۸۰ درصد

(زیرا آرکلاسرول با حذف کمپرسور دارای حداقل تعداد قطعات متحرك وفرسودنی‌است . درحالیکه سیستم کمپرشن با داشتن تعداد زیادی قطعات متحرك و فرسودنی احتیاج بتعویض قطعات یدکی و سرویس منظم دارد.)

- حذف سرمایه‌گذاری سنگین برای تهیه برق سه فاز

(آرکلاسرول با برق یك فازکار میکند.)

- عمر طولانی تر

آرکلاسرول با حذف قطعات متحرك از عمرطولانی‌تری برخورداراست)

- تقلیل هزینه تأسیسات

(۱ـ احتیاج بموتورخانه ندارد و در فضای آزاد نصب میشود.۲ـ حذف تأسیسات لازم برای نصب برق سه‌فاز ۳ـ حذف تانکر مخصوص گازوئیل وپمپ ولوله‌کشی مربوط به‌آن)

- بی‌صدا است

(بعلت نداشتن قطعات متحرك، ساختمان شما از سکوت وآرامش برخورداراست)

ارکلاسرول درظرفیتهای مختلف و مدلهای متفاوت عرضه میشود .

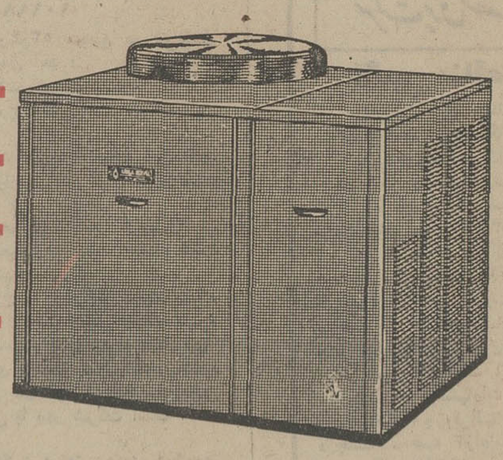

قابل نصب در ساختمانهائی که قبلا در آنها محلی برای تاسیسات در نظر گرفته نشده است

چیلر
سرمازائی از ۳ تا ۲۵ تن ظرفیت

چیلر هیتر
سرمازائی از ۳ تا ۲۵ تن ظرفیت
گرمایش از ۹۰ تا ۴۸۰ هزار بی‌تی‌یو در ساعت

بابیش از ۵۵ درصد صرفه جوئی در هزینه سوخت

محصولات بی رقیب وایلانت

Vaillant GEYSER

شرکت سهامی آردل محصولات بی‌رقیب آلمان را تقدیم میدارد .ساختمان داخلی تکامل یافته و آلیاژ منحصر بفرد فلز انتقال حرارت شوفاژها وآبگرمکنهای گازی وایلانت،حداکثر بازدهی را از سوخت مصرفی تأمین میکند .

خرگوش نشان ساخت آلمان

با استفاده از شوفاژ گازی وایلانت هم آبگرم خود را تأمین کنید و هم از یك حرارت مرکزی استفاده نمائید .

در ساختمانهای نوسازحداقل فضا رابرای شوفاژ سانترال وایلانت درنظربگیرید، (طول ۱۰۷ ـ عرض ۴۴ وعمق فقط ۳۳ سانت) ودرساختمانهای قدیمی آنرا جایگزین آبگرمکن نفتی خودکنید و از فضای صرفه‌جوئی‌شده استفاده نمائید.

هزینه‌لوله‌کشی وتأسیسات شوفاژ سانترال‌گازی وایلانت در ساختمانهای جدید بسیار باصرفه است و درساختمان‌های قدیمی باحداقل تغییر وتعمیرات‌لوله‌کشی ونصب رادیاتور رامیتوانیدانجام‌دهید. درظرفیتهای ۱۵-۲۰و۲۵ هزارکیلوکالری درساعت قابل نصب روی دیوار.

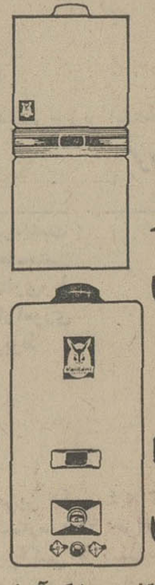

حرارت مرکزی باشوفاژ وایلانت

آبگرم فوری وفراوان با آبگرمکن وایلانت

درمدلهای متعدد وبرای مصارف مختلف آبگرمکنهای‌گازی وایلانت پرفروش‌ترین آبگرمکن‌گازی درجهان است مدل 400 MAG ۱۸ لیتری وایلانت برای حمام و دستشوئی و مدل کوچك 125 MAG ۵ لیتری برای دستشوئی مورد استفاده قرار میگیرد و همه جا قابل نصب است . با ظرفیتهای ۵-۱۰-۱۵و۱۸ لیتری در دقیقه

برای کسب اطلاعات بیشتر از مهندسین و متخصصین شرکت آردل لطفا کوپن زیر را بآدرس صندوق پستی ۴۴۳ تهران ارسال فرمائید.

TORKIAN

لطفا اطلاعات بیشتری درمورد زیر برای اینجانب ارسال دارید

- تهویه مطبوع ارکلاسرول
- شوفاژ گازی وایلانت
- آبگرمکن گازی وایلانت

نام.....

آدرس.....

تلفن.....

نماینده انحصاری

آردل ARDEL

لوازم منزل HOME APPLIANCES

تهیه کننده مطمئن ترین لوازم منزل

خیابان عباس‌آباد ـ خیابان دریای‌نور ـ خیابان ۱۱ ساختمان آردل

تلفن ۶۲۶۴۸۲ ۶۲۴۲۸۱ سرویس ۹۵۷۸۹۷

جدول های اطلاعات

جدول ویژه

شماره ۱۸۹

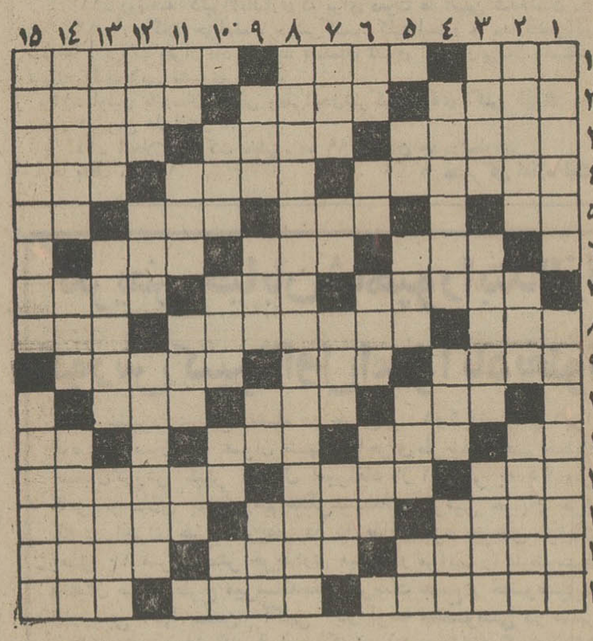

افقی :

۱ـ جماعت‌ها ـ شهری که عشق فتحش کرد ـ از امپراتوران معروف روم ۲ ـ میدان اسبدوانی ـ گاهی به سرو تشبیه شود ـ دریائیست ۳ ـ یادآوری ـ خیاط انگلیسی ـ مایعی که در نقاشی برای‌رقیق شدن رنگ به کار میرود٤ـ در دوستی شایسته نباشد ـ شراب و می ـ دلیر و پهلوان ٥ـ یکی از علامات جمع ـ گونه ـ از شهر های باستانی آسیا ـ گربه ٦ـ دو مصراع‌شعر ـ هزار ـ صبح زود۷ـ پارچه‌ابست ـ چین و چروك ـ زمانی راستی در آن بود ۸ـ چشم‌درد ـ عاشق گرفتارش شود ـ حرفتعجب زده ۹ـ سخندان ـ زندان مسعود سعد سلمان ـ قبل از بیماری پیش می‌آید ۱۰ ـ خورشید ـ رنگ مد روز ـ نازنی ۱۱ـ نفسی برسیگار ـ میل خاطر ـ از خدمت‌کنندگان به خلق ـ سرخ کمرنگ ۱۲ ـ حرف تحسین و تعجب ـ زمانی کلاه مخملی برآن‌خال می‌کوبید ـ جنگی که بین داریوش هخامنشی و یونانیان حادث شد ۱۳ـ حالت کبد الکلی ـ یکی از طوایف‌ایرانی ـ صفت یار افغانی ۱٤ـ گوهر بی‌همتا ـ مستمری ـ روا باشد ۱۵ـ از جنگهای معروف در صدر اسلام که مولا علی در آن شرکت داشت ـ بخشی از اوستا ـ کسیکه جز خرد کردن اعصاب کارش نیست .

عمودی :

۱ـ کشیدگی ـ کشیش‌حیله‌گر روسی که در زمان تزارفجایع بسیار کرد ۲ـ رخصت داده شده ـ یاری کننده ـ نشانده شده ۳ـ یکی از فرشتگان مقرب ـ عرب در آن زندگی میکرد ـ آتش که ببیند قابل خوردن میشود ٤ـ ماهی‌پرسر و صدادرسال فرنگی ـ دهانه ـ از نزدیکان ٥ـ در بدن همه جائی است ـ ماهوتی هم داشت ـ گاهی همنشین رفت شود ـ علامت جمع ٦ـ بردگی و بندگی ـ از واحد های‌پول ـ برجاده مخصوصی میرود ـ استخوان بازی قمار ۷ـ حرف و سخن ـ علامت تعجب ـ اندازه امتداد دو دست ـ جای ستارشناسی ۸ـ وزیردانشمند وبا تدبیر سلطان حسین بایقرا ۹ ـ با آن از دور عکس برمیدارند ـ نزد و جلو ـ مروارید ـ گاهی جان را هم میگیرد ۱۰ـ حیله و نیرنگ ـ ازانواع زردآلو ـ بر آن نعل هم می‌کوبند ـ دویده میزند ۱۱ـ عرق‌نیشکر ـ زر و سیم بی‌بها ـ درختی که از چوبش تسبیحی فراهم می‌آورند ـ رونق و رخشندگی ۱۲ـ هنر به زبان خارجی ـ بی‌تجربه ـ به ذوق و قریحه چیزی گفتن ۱۳ـ غربه است و چاق ـ حاجت و درخواست ـ یکی از انواع پارچه ۱٤ـ وسیله‌یی برای اندازه‌گیریهای دقیق ـ میوه‌ابست ـ انجام دادن ۱۵ـ یکی از سلسله های صوفیه ـ زن دانشمند آمریکائی که هم کر بود و هم کور .

حل جدول شماره ۱۸۸

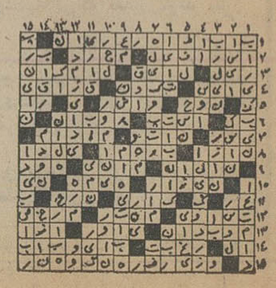

جدول عادی

شماره ۷۸۲۹

افقی :

۱ـ دختر به زبان تازی ـ از وظیفه خواران خزانه غیب ـ زمانی باعث رسوائی شده بود ۲ـ با آن اجسام سنگین را جابجا میکنند ـ از انواع کفش ـ سردار خونخواری که زمانی اروپا را به خاک و خون کشیده بود ۳ـ از اشکال هندسی ـ بی‌همتا ـ پایه ٤ـ انجیر مرغوب ـ تخته‌باز ـ گوسفند قربانی در مکه ٥ـ عزت جاهل مابانه ـ جوانمرد ـ خزنده‌ابست ـ درجه بلندی و کوتاهی صدا ٦ـ گاهی سر از پلو درآورد ـ پارچه معروف یمنی ـ قاعده و روش ۷ـ در ترازو بجوئید ـ از جنگ به کار آید ـ سازمان امور فضا درآمریکا ۸ـ شهری در جنوب ـ یکی از نشان های آدمیت است ـ نامش قتل موحشی را در خاطرمزندمیکند۹ـ پایدار نگاهداشتن ـ عروس هم می‌برد ـ بانوی اروپائی ۱۰ـ شهر دستمال ـ وقتی که نداشته باشند عرضه هم ندارند ـ واحد لباس ۱۱ ـ یکی از فلزات ـ واحد پول ایتالیا ـ از نویسندگان معروف فرانسوی ـ کتابی از ماتیسن ۱۲ـ از نیرنگباز چه عجب ـ نیست و نابود شده ـ چهره‌اش دیدنی ۱۳ـ محل گذرش دانسته‌اند ـ حماسه سرای معروف یونانی ـ گوشه تنهائی ۱٤ـ یکی از اصول مذهب ـ گل بهاری ـ بستانکار ۱۵ـ صفت معشوقه باشد ـ دوست واقعی هرگز نمی‌زند ـ اثری از شاتوبریان .

عمودی :

۱ـ پنکه از رونق انداختش ـ لقب ایرانی مولا علی (ع) ۲ـ پایان کار ـ مخلوط کردن ـ برای رفتن به آن باید نوبت هم گرفت ۳ـ نان خرد شده در آبگوشت ـ دردبی‌دوا ـ زمانی محبوب محمود بود ٤ـ با یکدیگر رفت و آمد داشتن ـ روز آغاز جهان ـ آسوده خاطر ٥ـ خسته همی زند ـ میوه‌ابست ـ هنوز ده نشده ـ از انواع خطکش ٦ ـ علامت مفعول بیواسطه ـ همه را شامل شود ـ پسندیده ـ تقویت رادیوئی ۷ـ پشت سرهم ـ مایه حیات ـ حیله‌گر به کار میبرد ـ آغاز ۸ـ منشی مخصوص شاه عباس صفوی که عالم‌آرای عباسی از اوست ۹ـ دوست و همدم ـ خونها ـ فراری معروف نازی ـ از انواع لباس ۱۰ـ اسم ـ ترس و دلهره ـ صدای حشره ـ جنس قوی ۱۱ـ ضمیر جمع ـ چندیست برپا نشده ـ حافظه و ذهن ـ بلی به زبان آلمانی ۱۲ـ نام قدیم چین ـ نخ‌تابیده شده ـ از زینت آلات خانمها ۱۳ـ خانم باغش میرود ـ آنچه گذشته و از دست‌رفته ـ بعضی سعی در رساندنش دارند ۱٤ـ هنگام‌زائیدن ـ از انواع‌ماهی ـ ستارمیی در آسمان ۱۵ـ قبل از اسلام با عظمت حکومت می‌کردند ـ فداکارترین‌عاشق .

حل جدول شماره ۷۸۲۸

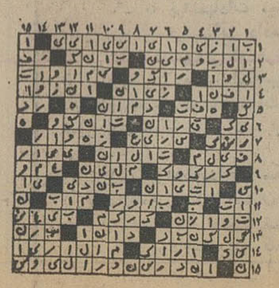

واردات و صادرات طلا آزاد شد

واردات و صادرات طلاو نقره خام از امروز آزاد اعلام شد .

بانک مرکزی رسما اعلام کرد: هیئت وزیران در جلسه شنبه ۹ شهریور ماه بنابپیشنهاد بانک مرکزی ایران و موافقت وزارت امور اقتصادی و دارائی تصویب کرد که ورود وصدور طلا و نقره خام طبق آئین‌نامه‌ای که به تصویب شورای پول و اعتبار خواهد رسید ، با موافقت‌بانک مرکزی ایران مجاز خواهد بود.

بمنظور ایجاد تسهیلات برای ورود و صدور و خرید و فروش شمش طلا و نقره بزودی آئین‌نامه‌ای بتصویب شورای پول واعتبار خواهد رسید و سپس اقدامات لازم از طریق یک یا دو بانک عمده کشور که برای انجام معاملات مربوطه پیشقدم شده‌اند ، بعمل خواهد آمد.

انتظار میرود که این تصمیم در توسعه صنایع طلا و نقره‌و معاملات زرگران و جواهر فروشان موثر بوده و نیز منجر به ایجاد صنایع صادراتی دراین زمینه بشود. بعلاوه خرید و نگهداری طلا و نقره از طرف افرادی که بهاین فلزات علاقمند می‌باشند ، جنبه ضد تورمی داشته ودرجهت سیاستهای‌تعدیل قیمت ها از طرف دولت میباشد.

بالاخره این تصمیم به توسعه بازار بین‌المللی پول و سرمایه‌در ایران نیز کمک خواهد نمود . در عین حال بانک مرکزی‌ایران در واردات و صادرات این فلز نظارت لازم را بعهده خواهد داشت.

خبرنگار ما می‌نویسد : ورود طلا از۱۲ آذرماه۱۳۴۰ بتصویب شورای پول و اعتبار غیر مجاز اعلام شد و از این تاریخ بانک ملی همه ساله طلای موردنیاز را وارد می‌کرد و مقداری از آنرا به ضرب سکه اختصاص میداد و بقیه را برای فروش به‌اعضای صنف طلا و جواهر ساز عرضه میکرد .

آخرین قیمت

آخرین قیمت طلا که مربوط به‌روز جمعه گذشته است در بورسهای جهانی هر اونس ۱۵۶ دلار (بورس لندن) بود . قیمت طلا در بانک ملی ایران امروز هر کیلو ۳۷۴ هزار ریال و در بازار آزاد هر مثقال ۱۶۸ تومان بود.

قیمت مسکوکات طلا امروز در بانک ملی و بازار آزاد طلا بشرح زیر بود : پهلوی در بانک ملی ۲۷۰ تومان ، بازار آزاد ۲۷۳ تومان ، نیم پهلوی در بانک ملی ۱۳۵ تومان و دربازار آزاد ۱۴۵ تومان ، ربع پهلوی‌در بانک ملی ۶۸ تومان و دربازار آزاد ۷۳ تومان . دونیم پهلوی در بانک ملی ۶۷۰ تومان و پنج پهلوی ۱۳۵۰ تومان .

استقبال بازار

آزادی واردات‌و صادرات‌طلا ونقره خام امروز در بازار آزاد بااستقبال روبرو شد ، ولی‌قیمت ها تغییری نکرد. اما گفته شد که ظرف یکی ، دو روز آینده قیمت حدود ۱۰ درصد کاهش خواهد یافت.

صمد رضوان رئیس اتحادیه طلا و جواهر گفت : اقدامات دولت در این زمینه موجب‌رونق کسب و کار نزدیک به ۲۴هزار نفر از افرادی که در سطوح مختلف ، این‌صنعت مشغول‌بکارند خواهد شد .

آقای اشتری گفت : آزادی ورود مواد اولیه این فرصت را پیش خواهد آورد که هزینه مربوط به تهیه طلا کاهش یابد ودرنتیجه‌علاوه برتقلیل طلاجات برای مصرف کننده‌داخلی موجب افزایش حجم صادرات خواهد شد . ضمنا از واردات طلاجات ساخته شده‌خارجی نیزجلوگیری خواهد کرد.

سهمیه آرد نانوایان افزایش یافت

سهمیه آرد دولتی نانوایان تهران افزایش یافت و اتاق اصناف اعلام کرد که بدنبال مذاکرات روز گذشته اتاق اصناف و وزارت بازرگانی رقم سهمیه آرد دکانهای نانوائی ازسیصد وشصت‌کیلو به‌سیصد و نود کیلو افزایش داده شد.

اتاق اصناف امروز اعلام کرد که نانوایان کم مشتری در صورت لزوم میتوانند ضمن مراجعه به شرکت تعاونی نانوایان برای فروش آردونان پخت شده‌بازار تازه‌ای بدست آورند .

اتاق همچنین‌یادآورشدکه نوع پخت نان در هریک از محلات باید بانظرو سلیقه مردم تعیین گردد و در صورت تمایل مردم نوع‌نان‌نوائی ها را میتوان با رعایت مقررات تغییر داد.

اتاق اصناف خاطر نشان ساخت که نانوایان تهران در صورت نداشتن بازار برای عرضه نان میتوانند تقاضای انتقال پروانه نمایند واین قبیل تقاضاها برای محلات داودیه ، تهران ویلا ، قلهک، گیشا ، نهم آبان پذیرفته میشود.

دکتر هانس‌فیلینگر رئیس مجلس ایالات‌آلمان فدرال و نخست‌وزیر ایالت بادن ورتمبرگ و همسرش دیشب برای یک دیدار شش روزه به تهران آمدند. در این سفر دکتر یفیتزر مدیرکل مجلس ایالات‌آلمان فدرال و یک هیئت مطبوعاتی‌دکتر فیلینگر را همراهی میکنند. عکس شخصیت آلمانی را هنگام پاسخ به پرسش‌های نمایندرادیو تلویزیون ملی ایران لحظاتی پس از ورود به تهران نشان میدهد. فریدون مهدوی وزیر بازرگانی نیز که به استقبال میهمانان آلمانی به مهرآباد رفته بود در سمت چپ عکس دیده میشود.

خبرهای تلفنی شهرستانها

سیل در آذربایجان

تبریز ـ ریزش تگرگ و باران شدید در «آواجیق» کلیساکندی و « سیه‌چشمه » آذربایجان ، سیل جاری‌کرد و به مزارع و خانه های روستائی خسارات نسبتا سنگینی وارد شد .

با طغیان رودخانه زنگبار ماکو ساختمان دبستان خیام و چند خانه بمحاصره سیل افتاد و پلهای‌رودخانه منهدم شد . در سیه‌چشمه حدود ۴۰مغازه و ۳۰خانه‌دستخوش سیل گردید و خیابان‌آسفالته «سیه‌چشمه» بکلی منهدم شد. کمک های لازم از طرف شیر و خورشید سرخ در اختیار سیلزدگان قرار گرفته است .

شهردار چالوس

چالوس ـ انجمن شهر چالوس ، آقای علی جعفر نژاد را به سمت شهردار جدید این شهر برگزید .

انتخاب آقای جعفرنژاد ، در پی استعفای آقای علی اجلالی‌شهردارقبلی چالوس، صورت گرفت .

کنکور شبانه دانشگاه

مشهد ـ دیروز کنکورشبانه دانشگاه فردوسی مشهد با شرکت سه هزار داوطلب برگزار شد .

از این عده ۴۸۰ نفر در نه رشته تحصیلی پذیرفته میشوند ، نتایج کنکوربیست و هشتم شهریور ماه جاری از طریق مرکز آزمون‌شناسی اعلام خواهد شد .

استعفای رئیس اتاق

بندر عباس ـ آقای مسلم قریشی رئیس اتاق اصناف بندر عباس از سمت خود، استعفا کرد

دیشب فرماندار بندر عباس ، برای تعیین رئیس جدید اتاق اصناف ،جلسه‌ای تشکیل داد ولی هنوزرئیس جدید اتاق اصناف تعیین و معرفی نشده است .

ایجاد دو مجمع آموزشی

بندر پهلوی ـ دو مجتمع بزرگ آموزشی ، امسال‌در بندر پهلوی برای دختران و پسران افتتاح میشود . این دو مجتمع گنجایش ۶ هزار دانش آموز را خواهد داشت و شامل کودکستان ، دبستان ،راهنمائی‌تحصیلی و دبیرستان های نظری و نظام قدیم خواهد بود .

ضمنا گروهی از دانش آموزان‌روستائی نیزمیتوانند در این مراکز به تحصیل بپردازند ووسیله رفت و آمد آنها از روستا به‌شهر بندر پهلوی و بالعکس تامین خواهد شد .

نمایشگاه قرآن

مشهد ـ نفیس ترین گنجینه قرآن جهان متعلق به آستان قدس رضوی از فردا که مصادف با میلادحجت‌بن‌حسن عسگری (ع) است در محل کتابخانه آستانقدس بمدت چهار روز بمعرض تماشای عموم گذاشته میشود .

علاوه برقرآن های نفیس خطی ، آیاتی از کلام‌الله‌مجید که به خط ائمه اطهاربرروی پوست آهو نوشته شده و همچنین نمونه خطوط اسلامی کوفی ، نسخ ، ثلث و «ریحانی» در معرض بازدید عموم‌قرارمیگیرد . از ویژگی های‌گنجینه نفیس قرآن‌آستان قدس ، قرآنی به‌خط‌مبارک حضرت رضا (ع) و نیز یک صفحه بزرگ از آیات‌کلام‌الله مجید است که برروی چوب بسیار نازک نوشته شده و در نوع خود نفیس ترین آیات نوشته شده بشمار می‌آید .

آتش‌سوزی در تبریز

تبریز ـ بعد از ظهر دیروز ، انبارچوب حاج محمدستاری واقع در میدان کاه‌تبریزآتش گرفت و ماموران آتش‌نشانی تبریزپس از دو ساعت‌تلاش، آتش را خاموش کردند .

هنوز علت آتش سوزی روشن نشده است .

در جلسه شورایعالی فدراسیون بازیهای آسیائی بریاست والاحضرت شاهپور غلامرضا پهلوی

۱۳ تن‌اعضاء کمیته اجرائی فدراسیون انتخاب شدند

روز گذشته شورای عالی فدراسیون بازیهای آسیائی به ریاست والاحضرت شاهپور غلامرضا پهلوی تشکیل جلسه داد . مهمترین کار این جلسه انتخابات اعضای فدراسیون بازیهای آسیائی بودکه طی یک رای‌گیری اعضاء جدید انتخاب گردیدند . قبلا تعداد اعضاء فدراسیون‌بازیهای‌آسیائی یازده تن بودندکه‌با تصویب شورای عالی فدراسیون به ۱۳ تن افزایش پیدا کرد .

نفرات انتخاب شده درجلسه دیروز شورایعالی بازیها از این‌قرارند :

رئیس فدراسیون بازیها : مالک میراژ خالد از پاکستان

نایب رئیس اول : علی‌اصغر پیروی‌از ایران

نایب رئیس دوم : حاجی دانو حمزه از مالزی .

نایب رئیس‌افتخاری: پرنس تاکدا از ژاپن

دبیر افتخاری و خزانه‌دار : ظفرعلی از پاکستان

اعضاء هیات رئیسه‌ازکشور های هند ـ نپال ـ چین ـ سنگاپور ـ ژاپن ـ سری‌لانکا ـ اندونزی ـ کویت و جمهوری دموکراتیک خلق کره.

مدت انتخاب این گروه از نمایندگان از آخرایندوره بازی های آسیائی تا پایان دوره آینده بازیها میباشد.

تصمیم مهم دیگری که‌شورای عالی بازیها در جلسه دیروز خود اتخاذ نمود ، دایر کردن یک دبیرخانه دائمی از سی و یکم دسامبر سال جاری است . لیکن برای تعیین محل این دبیرخانه قرار شد به وسیله‌پرسشنامه‌هائیکه‌از طریق پست برای نمایندگان ارسال میشود ،بعدازاینمورد رای‌گیری انجام گیرد .

در جلسه دیروز شورایعالی بازیها همچنین‌تصمیم‌گرفته شد هندبال بعنوان نوزدهمین رشته درزمره‌مواد بازیها قرارگیرد. لیکن تاکیدگردیدکه این رشته از جمله مواد اجباری بازیها برای کشور میزبان نیست .

درخواست سوریه نیز به عنوان بیست و نهمین کشور عضو فدراسیون‌موردقبول واقع شد و این کشور بعضویت فدراسیون بازیهای آسیائی پذیرفته گردید .

دکتر حسن رسولی دبیر کل کمیته تشکیلاتی هفتمین دوره بازیهای آسیائی‌که قبلا صحبت از نامزدی او برای عضویت در کمیته اجرائی فدراسیون‌بازیها بود ،درجلسه‌دیروز شورایعالی بازیها قبل از آغاز انتخابات از قبول نامزدی نایب رئیس اول فدراسیون‌بازیهای آسیائی بدلیل انجام تعهدات قبلی که برای زمان‌بعداز پایان بازیهای تهران پذیرفته است ، عذر خواست .

والاحضرت شاهپور غلامرضا پهلوی رئیس‌فدراسیون بازیهای آسیائی پس‌از اعلام کناره‌گیری دکتر رسولی از نامزدی خود ضمن تقدیراز فعالیتهای ۴ساله وی از اینکه‌او قادر به‌همکاری با فدراسیون بازیهای آسیائی نیست اظهار تاسف فرمودند.

دکتر رسولی بعد از اعلام کناره‌گیری از نیابت فدراسیون بازیها از نامزدی علی‌اصغر پیروی بعنوان نایب رئیس اول فدراسیون پشتیبانی کرد.

آرایش تیم ملی فوتبال اسرائیل مقابل مالزی

دیوید شوایتزر مربی تیم ملی فوتبال اسرائیل باتکیه برتجربه خوب و بین‌المللی خط دفاعی تیمش و هم چنین سرعت سرسام آور ۳ تن از بازیکنانش امید بسیار به راه یابی تیم اسرائیل به دیدار فینال مسابقات فوتبال هفتمین دوره بازیهای آسیائی دارد .

زوی روزن یکی از هفت بازمانده تیم ملی اسرائیل که در سال ۱۹۷۰ در جام جهانی مکزیکو حاضر بود ، در خط دفاعی تیم نقشی اساسی ایفا می کند . روزن روز سه‌شنبه در اولین دیدار تیمش مقابل تیم فوتبال مالزی پنجاهمین بازی ملی خود را انجام خواهد داد .

شوایتزر با وجودیکه در تمرین دیروز بعدازظهر تیمش در زمین تمرینی جنوب استادیوم آریامهر حاضر به دادن اطلاعات زیادی راجع به تیم اسرائیل نبود ، معهذا به این نکته اشاره نمود که تیم اسرائیل با تدارک کامل و کافی قدم به مسابقات فوتبال بازیهای آسیائی تهران گذارده است .

او بعنوان نتایج خوب دیدار های تدارکاتی تیمش در ماه های اخیر به مساوی ۱ـ۱ با تیم آلمانی هرتابرلین و پیروزی ۱ـ۲ مقابل تیم ملی فوتبال استرالیا در تل‌آویو کرد . نکته جالب دیگری که شوایتزر در حرف هایش بدان اشاره کرد این مساله بود که پس از مسابقات جام جهانی ۷۴ ، هر تیمی ضمن حضور در هر تورنمنتی برای کسب پیروزی باید بجز تجربه و قدرت ، شانس نیز داشته باشد .

شوایتزر در مورد موقعیت تیمش در گروه سوم مسابقات فوتبال اظهار داشت که ژاپن و مالزی هر دو حریفانی قدر و قدرتمند هستند . بااینحال او تاکید کرد که‌حتی در دیدار بافیلی‌پین نیز هیچ چیز را او و یارانش آسان نخواهند گرفت . بعقیده شوایتزر در فوتبال حتی یک اشتباه ، از دست دادن یک لحظه فرصت مقابل هر حریفی هر قدر ضعیف نیز میتواند سرنوشت ساز باشد .

شوایتزر برای مسابقه روز سه‌شنبه تیمش مقابل مالزی ، آرایش تیم اسرائیل را به این شرح اعلام کرد:

ویسوکر ـ بلو ، شواگر ، روزن ، نیمنی ـ موشه شوایتزر (پسر ۲۰ ساله خود او) ، شوم ، فایگن‌بوم ـ شوارتز ، موشه اونانا ، دامتی .

کروپ، برای ایران نفتکش می‌سازد

مجتمع صنعتی کروپ آلمان فدرال برای ایران کشتی های عظیم نفتکش خواهد ساخت و هم‌اکنون مذاکراتی‌در این زمینه جریان دارد . ساختن این تانکر ها به بعد از سال ۱۹۷۷ موکول می گردد ، زیرا تا آن هنگام کروپ ناگزیر است ، سفارشاتی را که قبلا از کشور های دیگر پذیرفته انجام دهد . این مطلب را برتولد بایتز مدیر واحد فولادسازی کروپ امروز طی‌مصاحبه‌ای اظهار داشت .

وی که برای شرکت در مراسم گشایش بازی های آسیائی به تهران آمده ، یادآور شد ،مردم آلمان و محافل اقتصادی آن کشور از مشارکت ایران در موسسه کروپ کاملا راضی و خوشحال هستند و تاکنون در آلمان هیچگونه واکنشی منفی در این زمینه نشان داده نشده است .

بایتز که در جریان دیدار از ایران با هویدا نخست وزیر و دیگر مقامات ایرانی ملاقات و گفتگو کرده ، مذاکرات تهران را دوستانه و رضایت‌بخش توصیف کرد ، اما از افشای جزئیات مسائل مورد گفتگو خودداری کرد .

اسلحه نمی‌سازیم

مدیر کروپ شایعات مربوط به احتمال‌ساختن اسلحه کروپ را تکذیب کرد و گفت : این موسسه در زمینه‌ساختن اسلحه فعالیتی نخواهد کرد .

وی در پاسخ سئوال خبرنگاری که نظرش را در مورد اظهارات ژیسکار دستن رئیس جمهوری فرانسه ، در مخالفت‌با مشارکت کشور های ثروتمند نفت‌خیز در موسسات صنعتی ممالک غربی پرسیده بود گفت، که وی‌کاری به فرانسه ندارد ولی‌آلمان ها فکر می کنند اینگونه مناسبات ایران با کشور های غربی باید توسعه پیدا کند و آلمان ازاین تحول استقبال میکند .

حکومت ایران وچین در نخستین روز

هوشنگ سبحانی (۱۴ ساله اهل کردستان ساکن مهرآباد جنوبی ایستگاه حسین کوچه مهندس صادقیان پلاک ۱۰۷ منزل رحمت‌اله سبحانی ۳ هفته است خبری از او نیست‌هر کس اطلاعی از نامبرده دارد خواهشمند است به آدرس بالا یا پاسگاه مهرآباد جنوبی خبر دهد .

بقیه از صفحه ۳

رقابت خواهد داشت . و مسلما باید نخستین روزرا ، درحکومت ایران و چین خلاصه کرد .زیرا نصیری ایرانی نیز بواتع رقیبی قابل بحث در راه کسب سومین مدال طلای پیاپی آسیا در پیش ندارد.

علاوه‌برقدرت‌های خروس‌وزن وسبک‌وزن‌کمچینی‌ها وزنه‌برداران قابل بحثی در اختیار دارند ،باید از قهرمان پروزن تیم چین نیز گفتگو کرد که بختی بیشتر از سایر آسیائی‌هاجهت دریافت‌مدال نقره این وزن دارد.

شانس ره‌نی ها

بهمان نسبت که ژاپن و چین در رده سبک‌ها ، ستارگانی‌برتری در خدمت دارند ، کره‌ئی‌ها در سنگین وزن حکومت میکنند ، هرچند درآن گروه نیز ایران‌و یک ژاپنی بنام اوهوچی سدراه کره جنوبی خواهند بود.

از اینها گذشته ژاپن علیرغم اینکه در مجموع یک تن کمتراز ایران در خدمت دارند ، دلیر قانون تازه بازیها در مسابقات وزنه‌برداری بسته‌اند و این‌شیوه تازه چیزی جز احتساب عنوانها روی مدالهای بدست آمده نیست.

در حالیکه پیش‌بینی میشود ایران در وزنهای مگس ،سبک ، سنگین و مافوق سنگین بمقام قهرمانی دسترسی پیدا کند ژاپنی ها نیز بلطف یکضرب زنهای عالی وچهره‌هائی استثنائی نظیر اوهوچی ـ اندو ، تاکی‌یوچی ، ماساهیرائی بمدالهای طلای‌دسته های میان سنگین ، خروس‌وزن، مگس‌وزن و پروزن بخصوص در حرکت یکضرت دلبسته است. ضمن اینکه حکومت مردانی‌چون اوهوچی وماساهیرائی در تک حرکات و مجموع انکارناپذیر است . بااین خصوصیات بایددر انتظار نبرد ۴روزه مردان‌ژاپن لادین آسیا بود. ضمن اینکه از بدو ظهر فردا مسابقات دسته‌های‌پر وزن وسبک‌وزن انجام میگردد ، روز نخست در دسته‌های مگس وزن وخروس وزن رقابت برای کسب مدالهای مرغوبتر میان ۴ قدرت شناخته شده آسیا ، ایران ـ ژاپن ـ کره جنوبی و چین خواهد بود. بااین خصوصیات برای شناسائی حریفان اصلی ایران کارنامه تیمهای ژاپن و چین را ورق میزنیم.

جمهوری خلق چین

خروس وزن : چین‌مان‌این ، ۳۲ ساله ، ۱۵۰ سانتی متر قدو ۵۸٫۰ کیلو وزن . بهترین‌رکورد ۲۵۷٫۰ کیلو.

خروس وزن : فانگ‌شبه‌کو: ۳۴ ساله ۱۵۹ سانتی‌متر قد۵۹ کیلو وزن بهترین رکورد ۲۴۲٫۰ کیلو.

پروزن : یه‌هائوپو : ، ۳۱ ساله ، ۱۶۰ سانتی متر قد ، ۶۱٫۰ کیلو وزن ، بهترین‌رکورد ۲۶۲٫۰ کیلو.

سبک وزن : یانگ سیوجنگ، ۲۶ ساله ، ۱۶۲ سانتی متر قد و ۶۸٫۰ کیلو وزن . بهترین‌رکورد ۲۹۷٫۰ .

میان وزن : میائو کوشنگ . ۲۵ ساله ، ۱۶۵ سانتی‌متر قدو ۷۸٫۰ کیلو وزن . بهترین‌رکورد ۲۹۷٫۰ کیلو.

نیم سنگین : یوان چیاچیا . ۳۴ساله ، ۱۶۹ سنتی متر قد و ۷۸ کیلو وزن . بهترین رکورد ۲۹۶ کیلو.

میان سنگین : تسین یوکای ، ۳۱ ساله ، ۱۷۲ سانتی‌متر قد، ۸۵٫۰کیلو وزن بهترین رکورد ۳۲۷٫۰ کیلو.

سنگین‌وزن:یانگ هوای‌چینگ. ۲۲ ساله ، ۱۸۰ سانتی‌متر قد، ۱۰۰ کیلو وزن ، بهترین رکورد ۳۰۲٫۰ کیلو.

ژاپن

مگس‌وزن:ماسانوموتاگی‌یوچی: ۲۱ ساله ، ۱۵۳ سانتی‌متر قد ، ۵۴ کیلو وزن . بهترین رکورد ۲۲۷٫۰ کیلو.

خروس وزن : کن‌کیچی‌اندو: ۲۴ ساله ، ۱۵۴ سانتی‌متر قد، ۶۰ کیلو وزن شرکت کننده در المپیک مونیخ وبرنده مدال‌نقره سال ۱۹۷۰ . بهترین رکورد۲۴۵ کیلو.

پروزن : کازوماساهیرائی : ۱۵۶ سانتی متر قد ،۶۰کیلووزن رکوردار حرکت یکضرب جهان. قهرمان سالهای ۱۹۷۳ و ۱۹۷۴ ژاپن بهترین رکورد ۲۸۵ کیلو.

سبک وزن : تاکاهیرو ناکاتا: ۲۵ ساله ، ۱۶۵ سانتی متر قد، ۶۷ کیلو وزن . اولین باریست در تیم ملی ظاهر میشود. بهترین رکورد ۲۸۵ کیلو.

میان وزن: انسومیتسو ایشی: ۲۵ ساله ، ۱۷۳ سانتی مترقد ، ۷۵ کیلو وزن وبهترین رکورد ۲۹۷٫۰ کیلو.

نیم سنگین : شوئوفوجی‌شیرو : ۲۵ ساله، ۱۷۴ سانتی متر قدو ۸۲ کیلو وزن . بهترین رکورد ۳۲۲٫۰ کیلو.

میان سنگین : ماساشی‌اوهوچی: ۳۰ ساله ، قهرمان آسیا و جهان ، شرکت کننده درالمپیاد های توکیو ـ مکزیک ـ مونیخ. ۱۶۵ سانتی‌متر قد و ۹۰ کیلو وزن دارد، بهترین رکورد ۳۳۰ کیلو.

سنگین‌وزن: یوجی‌ایواساکی: ۲۵ ساله ، ۱۶۷ سانتی‌متر قد، ۱۰۷ کیلو وزن . بهترین رکورد ۲۹۷٫۰ کیلو.

ایران بایک مدال نقره هفتم شد

بقیه از صفحه ۳

از جمع ۱۰ چهره طلائی مسابقات تهران تنها «لوان ـ تدیاشویلی» کشتی‌گیر پیروزسال های ۱۹۷۱ ـ ۱۹۷۲ ـ ۱۹۷۳ جهان پیروزی خود را تکرار کرد .از ۱۰ مدال طلای‌مسابقات علاوه بر ۶ عنوان قهرمانی شوروی ، ژاپن ـ بلغارستان، رومانی و مغولستان نیز هریک صاحب یک مدال طلا شدند .

رده‌بندی از این قرار است :

۴۸کیلو: ۱ـ حسن عیسی‌اوف بلغارستان ۲ـ رفیق کادژیف شوروی ۳ـ برتی از کانادا . ۴ـ حسین بیطرفان ایران .

۵۲ کیلو : ۱ـتاکادا از ژاپن ۲ـ آلن علیرضا از ترکیه ۳ـ رومان دیمتریوف شوروی .

۵۷ کیلو : ۱ـ ولادیمیریومین شوروی ۲ـ رمضان خدر ایران ۳ـ برون چادر از جمهوری دمکراتیک آلمان .

۶۲ کیلو: ۱ـاویدوف مغولستان ۲ـ ژکف ازبلغارستان ۳ـوهبی آکداف از ترکیه .

۶۸ کیلو: ۱ـ نصرالله نصرالله‌اوف‌شوروی ۲ـ شاتوروما از ژاپن ۳ـ ناتچه دورگه از مغولستان .

۷۴کیلو : ۱ـ آشور علیف از شوروی ۲ـ بوریس پارلوف از بلغارستان ۳ـزیلیرمن ازاسرائیل.

۸۲ کیلو :۱ـ ویکتورناواژیلو شوروی ۲ـ مهمت اوزون ترکیه ۳ـ واسیلی یورگا رومانی.

۹۰ کیلو :۱ـ لوان‌تیاشویلی شوروی ۲ـ اسماعیل ابیلف بلغارستان ۳ـ بلبل کوچلوترکیه.

۱۰۰ کیلو : ۱ـ ولادیمیر گلوتکین شوروی۲ـ بایان مونخ از مغولستان ۳ـبوتنر از آلمان شرقی .

۱۰۰ کیلو ببالا : ۱ـ شیمون ولادیسلاو رومانی ۲ـ سسلان آندیف شوروی۳ـبونف‌بلغارستان.

باین ترتیب شوروی با ۵۲ امتیاز به مقام قهرمانی رسید و تیم‌های بلغارستان با۳۰ و ترکیه ۲۵ امتیاز دوم و سوم شدند ، مغولستان ـ ژاپن ـ رومانی و ایران عنوان های بعدی را تصاحب کردند .

نیاز به پزشک متخصص پوست و داخلی

مرکز درمانی برای صبحها به پزشک متخصص داخلی و برای عصرها نیاز به متخصص پوست دارد داوطلبین درساعت ۱۷ الی ۲۰ با تلفن ۵۴۸۰۱۱ـ۱۷ تماس بگیرند .

آ ـ ۹۱۲۴۳

آقای اسمعیل ناظمی سردفتر ۷۵ شیراز‌بمنظور ادامه‌معالجات قلبی بامریکا عزیمت نمود .

آ ـ ۸۱۳۷

چرا «جوانان» پرتیراژترین نشریه‌ایرانی است

هر هفته دهها هزار نفر روز های دوشنبه «جوانان» را برای مطالعه‌انتخاب می‌کنند . کافی است شما هم این هفته یك شماره مجله جوانان برای مطالعه انتخاب کنید تا متوجه شوید چرا «جوانان» پرتیراژ ترین نشریه ایرانی است .

دوشنبه ها در شهر هیچکس پیر نیست چون همه «جوانان» میخوانند

جناب آقای ابطحی شهردار محترم منطقه چهار

از بذل توجهی که نسبت بامر اسفالت پیاده‌رو های انتهای‌خیابان خوش و سینا مبذول فرموده‌اید متشکریم.

از طرف ساکنین و کسبه محل فوق ـ صادقی آشتیانی

آگهی دعوت

بدینوسیله از سهامداران محترم شرکت سهامی خاص گروه فرهنگی دکتر هشترودی تهران دعوت میشود که در جلسه‌مجمع عمومی‌عادی منعقده در روز سه‌شنبه ۲۶ر۶ر۱۳۵۳ ساعت ۵ بعد از ظهر در محل شرکت حضور بهمرسانند .

دستور جلسه

۱ـ تنفیذ ترازنامه مربوط بسال ۱۳۵۲ که قبلا بامضای سهامداران رسیده است .

۲ـ انتخاب دو نفر بعنوان بازرس اصلی ویکنفر بعنوان بازرس علی‌البدل .

۳ـ تعیین روزنامه مربوط بدعوت مجامع عمومی .

۴ـ اتخاذ تصمیم راجع بخط مشی آینده گروه .

هئیت مدیره شرکت سهامی خاص گروه فرهنگی دکتر هشترودی تهران

بیروی از منویات رهبر عالیقدر شاهنشاه آریامهر

اعضاء اتحادیه صنف خباز شیراز آمادگی خود را برای خرید ماشین نان پزی و نصب آن اعلام میدارند وبرای رفاه و آسایش مردم از کیفیت و کمیت نان بیش‌از پیش کوشا بوده و خواهیم بود که رضایت‌اهالی محترم شیراز و اولیاء امور فراهم گردد.

بانتقدیم عالیترین احترامات‌هیئت مدیره اتحادیه خباز شیراز

آ ـ ۹۱۲۸۵

بدینوسیله از تیمسار زند کریمی ریاست محترم آگاهی کل و جناب سرهنگ گلدوز کلانتر آگاهی شمیران و جناب سروان اسدی افشار که با زحمات بسیارفرش مسروقه اینجانب محمود فاضلی را پیدا و مسترد نموده‌اند تشکر مینمایم .

چهارراه اتابیک ـ فرش فاضلی

اطلاعیه

بمناسبت انجام عملیات لکه‌گیری و روکش اسفالت در خیابان عباس‌آباد حد فاصل چهارراه قصر الی‌تقاطع پهلوی (در شش مرحله) ، مراتب زیر به آگاهی اهالی و رانندگان محترم پایتخت میرسد و انتظار دارد که در اجرای آن با مامورین راهنمائی همکاری فرمایند :

۱ـ خیابان عباس‌آباد حد فاصل چهارراه قصر الی تقاطع فرح از تاریخ ۱۲ر۶ر۵۳ بمدت ۱۰ روز از شرق بغرب یکطرفه میباشد .

۲ـ خیابان عباس‌آباد حد فاصل تقاطع فرح الی فرخ‌نیا از تاریخ ۲۲ر۶ر۵۳ بمدت ۱۰ روز از شرق بغرب یکطرفه میباشد .

۳ـ خیابان عباس‌آباد حد فاصل تقاطع فرخ‌نیا الی روزولت از تاریخ ۲ر۷ر۵۳ بمدت ۱۰ روز از شرق‌بغرب یکطرفه میباشد .

۴ـ خیابان عباس‌آباد حد فاصل تقاطع روزولت‌الی بخارست از تاریخ ۱۲ر۷ر۵۳ بمدت ۱۰ روز از شرق بغرب یکطرفه میباشد .

۵ـ خیابان عباس‌آباد حد فاصل تقاطع بخارست الی شهرفرنگ‌ازتاریخ۲ر۸ر۵۳ بمدت۱۵ روز ازشرق‌بغرب یکطرفه میباشد .

۶ـ خیابان عباس‌آباد حد فاصل تقاطع شهرفرنگ الی پهلوی از تاریخ ۱۷ر۸ر۵۳ بمدت ۱۰ روز از شرق بغرب یکطرفه میباشد .

شهربانی کشور

آگهی اصلاحی

بپرو آگهی مورخ یکشنبه ۱۰ شهریور ماه ۵۳ بدینوسیله مبلغ قابل پرداخت بحساب ۱۳۱۳ بانک بازرگانی شعبه ایرانشهر را از ۴۰۰۰۰ ریال به ۴۱۰۰۰ ریال اصلاح مینماید .

مدرسه عالی بیمه‌تهران

آگهی دعوت مجمع عمومی فوق‌العاده

بدینوسیله از کلیه صاحبان سهام شرکت کمپرسور ساز ی‌ایران (سهامی عام) دعوت میشود که جهت‌تشکیل مجمع عمومی فوق‌العاده در روز ۲۵ شهریور ماه‌جاری ساعت ۱۰ صبح در محل شرکت خیابان کاخ شماره۱۴۱ حضور بهمرسانند .

دستور جلسه :

۱ـ اخذ تصمیم در مورد افزایش سرمایه شرکت طبق پیشنهاد هیئت مدیره .

۲ـ سلب حق‌الویت صاحبان سهام فعلی نسبت به آن مقدار از سهام که طبق برنامه گسترش مالکیت‌صنعتی در اختیار کارکنان شرکت قرار خواهد گرفت .

هیئت مدیره

آگهی دعوت

از شرکاء شرکت زعفرانیه با مسئولیت محدود دعوت میشود که در مجمع عمومی فوق‌العاده‌شرکت که درتاریخ ۲۶ شهریور ماه ۱۳۵۳ ساعت ۸ ونیم صبح در محل کارمدیر عامل واقع در سرای مجدیه تهران خیابان بوذرجمهری تشکیل می گردد حضور بهمرسانند . دستور جلسه عبارتست از :

۱ـ ازدیاد سرمایه

۲ـ ورود شرکاء جدید

۳ـ تغییر و اصلاح بعضی از مواد اساسنامه

۴ـ ابقاء یا تغییر هیئت مدیره

۵ـ بحث در سایر مواد موارد و مشکلات شرکت .

رئیس هیئت‌مدیرشرکت زعفرانیه بامسئولت محدود ـ علی حسین شیخ زادگان

آ ـ ۸۱۰۳

امتعه برودری دوزی شده

آقای ک .تی‌یونگ از شرکت برودری کام‌کینگ و شرکت سن‌هام بازرگان هنگ‌کنگی متخصص‌در انواع برودری رومیزی و پرده‌های دیوار کوب (قالیچه‌نما ـ نقش‌دار) که‌اکنون درتهران بسر میبرد از تجار علاقه‌مند دعوت مینماید که ازامروز تا روز جمعه ۱۵ شهریور وروز های سه شنبه ۲۶ وچهارشنبه ۲۷شهریورنامبرده‌رادر پارک‌هتل سویت شماره ۵۲۲٫۳ ملاقات ودر باره واگذاری نمایندگی صحبت نمایند آدرس هنگ‌کنگ بشرح زیر است :

14, On Lan St., 1st floor,
GPO Box 14526, Hong Kong.

تبریکات

جناب آقایان دکتر عالیمرد ودکتر افخمی

استادان عالیمقام دانشگاه ملی ایران

بدین وسیله انتصاب شایسته آن جناب را بسمت معاونت سیاسی و پارلمانی و امور اجتماعی وزارت کشور صمیمانه تبریک عرض می‌نمائیم.

عبدالحسین رفیعی ، داراب کریمی حقیقی ، عبدالله نظری ادکانی، کمال سقاء، فرامرز کشاورز، شهریار خواجیان

جناب آقای فرج‌الله طلائی

تبریکات صمیمانه‌ام را بمناسبت حسن انتصابتان بریاست آموزش و پرورش محلات بپذیرید موفقیت روز افزون آن‌جناب را در اجرای نیات عالیقدر رهبر خردمند مملکت آرزومندیم.

خرم‌آباد لرستان ـ حسن توتونچی

جناب‌آقای دکتر آرام

انتصاب شایسته آن جناب را به مقام محترم معاونت وزارت رفاه و مدیریت عامل تامین خدمات درمانی تبریک عرض می‌نماییم.

مشهد ـ کریم خانی ـ طاهری ـ ربانی

انتصاب جناب آقای تقی‌افراخان ، خدمتگذار صدیق شاهنشاه آریامهر را بمعاونت اداری راه آهن ، به جناب آقای وزیر راه ـ جناب آقای دکتر موسویان معاون وزارت راه وترابری و سرپرست راه‌آهن و همچنین به کلیه‌کارکنان راه آهن صمیمانه تبریک میگوئیم .

ناصر مجد بیگدلی ـ امیر مجد بیگدلی ـ محمدرضا رئیس‌دانا ـ عباس سودمندیان ـ فریدون پرنیوش ـ میرسعید انوره‌وسوی

حمید ورمزیار
اسم پدر ـ حسین
تاریخ تولد ـ ۱۳۳۹
شغل ـ محصل ـ محصل‌کلاس دوم راهنمائی

مدت یک‌هفته است که‌از منزل خارج گشته و تاکنون مراجعت ننموده است هرکس اطلاعی از وی دارد به نشانی تهران ـ خیابان خاوران ـ چهارراه اتابک کوچه بهشت

تلفن سرویس حوادث ۳۱۱۲۱۲

اف.بی.آی:

★ اف . بی.آی تقاضای دستگیری عباس اصفهانی ادهم - متهم به قتل چریل میلر - را کرده بود

★ عباس اصفهانی : من از قتل «چریل میلر» بی‌خبرم .

این دانشجوی ایرانی قاتل یک دختر امریکائی است

اف -بی-آی در «واشنگتن» ، پرونده عباس اصفهانی ادهم دانشجوی ۲۱ ساله ایرانی متهم به‌قتل «چریل‌میلر» را به‌ایران می‌فرستد .

عباس متهم استکه اوائل‌ژوئن گذشته همکلاسی دختر خود «چریل‌میلر» را در آپارتمان مسکونیش مورد تجاوز قرارداده و سپس جانش را گرفته است.

جنازه کبودشده این‌دانشجوی دختر کالج میشیگان آمریکا ، چندی پیش دراتاق یک‌دانشجوی ایرانی بدست آمد . باپی‌گیری کارآگاهان روشن شد که اتاق در اجاره عباس اصفهانی ادهم دانشجوی ایرانی‌مقیم آمریکاست.

اما از خود عباس اثری در دست نبود. ازاین‌رو، کارآگاهان اف - بی- آی بیدرنگ ماجری را از طریق پلیس بین‌المللی (اینترپول) و سفارت ایران در واشنگتن ، تعقیب کردند و خواستار دستگیری عباس شدند.

سرانجام بیست وهفتم ژوئن سال جاری مسیحی (سوم تیرماه گذشته) کارآگاهان‌ایرانی ،عباس را در تهران بدام انداختند .

عباس بنابرگزارش‌اف -بی-آی، متهم به‌قتل «چریل‌میلر» شناخته شده است . پرونده این قتل ، برای تحقیق بیشتر در تهران ، در اختیار آقای خمیدخانی بازپرس مقیم آگاهی قرار گرفت.

عباس در بازجوئیهای اولیه منکر آشنائی با «چریل» شد اما تایید کرد که با دوست دختر «چریل» آشنا بوده و با اورفت وآمد داشته است.

اماتحقیقات‌بازپرس - براساس گزارشهای رسیده از کارآگاهان آمریکایی - به‌آنجا رسید که عباس دوستی خود را با «چریل» ناگزیر تایید کرد و گفت :

«عصر روز آشنایی ، باچریل به‌تریای کالج رفتیم وقهوه نوشیدیم . اوائل شب او را به آپارتمانم بردم و او شب راهم‌نزد من گذراند . فردای آنروز، بدنبال کار خود رفت و من نیز چند روز بعد، برای دیدار بستگانم ، به‌ایران آمدم . دیگراز موضوع تجاوز و قتل چریل اطلاعی ندارم.»

از سوی دیگر ، گزارش اف - بی-آی- عباس را قاتل میداند . کارآگاهان این سازمان چندتار مو، میان دستهای مشت شده چریل پیداکرده‌اند که‌معتقدند از آن عباس است . برای همین، صبح امروز چند تار موی سر عباس به‌اداره اف-بی-آی‌فرستاده شد تا دایره تحقیق این سازمان ، موهای سر او را باتار موهایی که از مشت چریل بدست آمده، تطبیق کنند.

ازآنجا که ایران و ایالات متحده قرارداد مبادله مجرمین ندارند، عباس در تهران‌محاکمه خواهد شد . بهمین خاطر ، اف - بی-آی پرونده عباس را پس از تکمیل اظهارات شهودو ادله جنایت ، برای بازپرس دادسرای تهران خواهد فرستاد.

درهرحال ، هرچند عباس‌اتهام قتل «چریل»میلر دانشجوی دختر کالج میشیگان را به گردن نگرفته است، اما تطبیق موها بایکدیگر متهم اصلی را معرفی خواهد کرد.

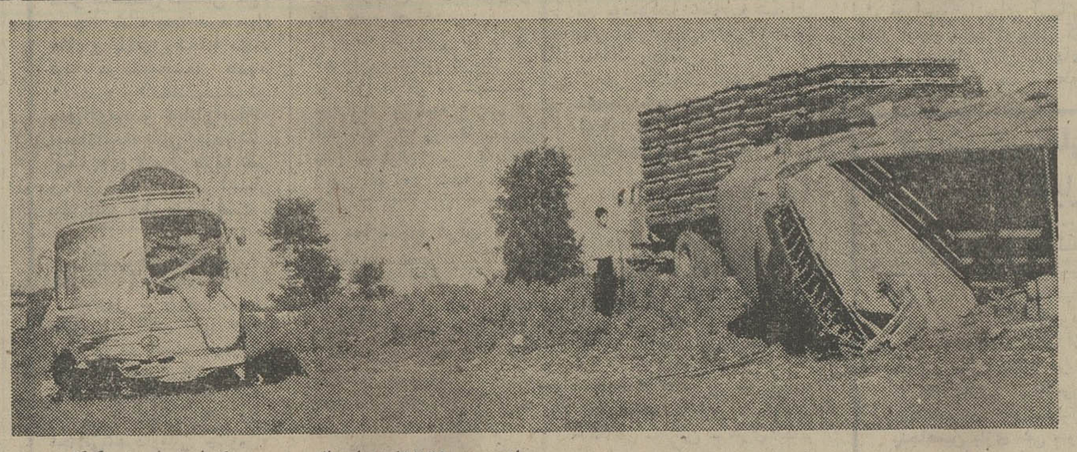

دراین جا ۳ نفر کشته‌شدند

این، صحنه‌یی از تصادف مرگباری است که بامداد دیروز ، در فاصله سه‌کیلومتری بندرگز روی داد و طی آن سه نفرکشته و گروهی مجروح شدند .

در اولین ساعات‌بامداد دیروز اتوبوس ۷۷۸۳۹ تهران الف ، که باعده‌یی مسافر از مشهدعازم تهران بود، در سه کیلومتری بندرگز ، در یک لحظه با کامیون شماره ۲۵۶۵۱و اتوبوس۷۷۱۳۶ - که از تهران عازم گرگان‌بودند- بشدت تصادف کرد.

کشته شدگان به‌پزشکی‌قانونی ومجروحین به بیمارستانهای بهشهر وگرگان انتقال داده‌شدند.

۸ ضربه‌چاقو: هدیه‌دوبرادر غیرتی به‌خواهر منحرف

دوبرادر غیرتی به روی‌خواهر منحرفشان تیغ کشیدند و اورا تا آستانه مرگ فرستادند.

نصرت زن جوان که با هشت ضربه چاقو مجروح شده، در در بیمارستان سینا بستری‌است. مدتی پیش غلامرضا هژده ساله و برادر ۲۳ ساله‌اش- پرویز- متوجه شدند که نصرت- خواهر بیوه‌شان- با مردی دوست‌شده است .

غلامرضا در ملایر کمک راننده است و پرویز نیز رانندگی اتوبوس را در اهواز به عهده دارد. دو برادر با یکدیگر قرار میگذارند که ناگهان به تهران آمده ومچ خواهرشان رابگیرند. نصرت خواهر دوبرادرغیرتی، چندی پیش از شوهرش طلاق گرفت و برای گذراندن‌زندگی خود و فرزند خردسالش در خیاطخانه‌ای به کار مشغول‌شد.

چند ماهی از طلاق نصرت نگذشته بود که باعزیزاله دوست شد. نصرت شبها بعداز تعطیل خیاطخانه با عزیزالله به‌گردش و تفریح میرفت تااینکه دوبرادر او از جریان باخبر شدند.

ساعت ۸ دیشب دو برادر در محل ملاقات دو عاشق راه را برآنها بستند از عزیزاله‌پرسیدند: «میخواهی خواهر ما را بگیری» اما عزیزالله گفت که زن و بچه دارد و قصدش ازدواج با خواهر آنها نیست .

دو برادر از اینهمه صراحت برآشفتند و با کارد وچاقو به جان عزیزالله و نصرت افتادند. نصرت باهشت ضربه وعزیزاله با دو ضربه چاقو به بیمارستان فرستاده شدند و ماموران کلانتری ۱۳ نیز دو برادر خشمگین را به دادسرای‌تهران فرستادند .

۱۱ دزداهوازی، تیم‌فوتبال‌داشتند!

یازده پسر ده تا بیست ودو ساله، که برای سرقت از خانه های مردم یک تیم فوتبال تشکیل داده بودند،در اهواز دستگیر شدند !

این عده روزها در محلات مختلف شهر و درمقابل خانه‌های مردم فوتبال بازی میکردند و درحال بازی، رفت وآمد مردم و خانه‌های آنان را زیرنظر می‌گرفتند وشب هنگام به این‌خانه‌ها دستبرد میزدند .

یازده متهم، که پس از دستگیری، تعدادی ضبط صوت، رادیو، گرام، فرش و مقداری جواهر و وسایل خانه ازآنها بدست آمد اینها هستند: رحیم طریزی، مجید ناصری، فریدون کیانی، جمعه باوی، حسین عویداوی ، کمال‌خلیل، محمد علی‌جانی، حسین‌بختیاری، سعیداستکی، الوان زیلایی و حسین هراوی که رهبری باند را به‌عهده داشت .

دستگیر شد

جلیل ذوالقرنین ، مردی که با پوشیدن لباس درجه‌داران پلیس‌راه ژاندارمری در جاده تبریز - مهاباد برای رانندگان وسائط نقلیه موتوری ایجاد مزاحمت میکرد و از آنها پول میگرفت ، دستگیر شد . جلیل که با یک بنز خاکستری رنگ ۱۹۰ به اصطلاح در جاده گشت می زد ، مدت زیادی نتوانست به کار خود ادامه‌دهد و خیلی زود به دام‌افتاد. او اینک در زندان است .

در حادثه رانندگی راه اصفهان - تهران

رئیس سازمان دفاع غیر نظامی فارس کشته‌شد

سرهنگ غروی ، رئیس سازمان دفاع غیر نظامی فارس، که جان خود را در حادثه رانندگی از دست داد .

سرهنگ غروی رئیس سازمان دفاع غیر نظامی فارس ومعاون ایمنی شهرداری شیراز ، در یک حادثه رانندگی در راه اصفهان - تهران کشته شد و همسرش خانم مهین دیلمی به سختی مجروح گردید .

گزارش خبرنگار ما در شیراز حاکی است : سرهنگ غروی همراه همسرش با اتومبیل‌آریا ۱۳۸۶۹ شیراز، ازشیراز راهی تهران بود که اتومبیل وی‌بین راه اصفهان - تهران ، دچار حادثه شد و به‌مرگ سرهنگ غروی انجامید .

۳ دختر کوچولو درگروی هروئین!

مرد معتادی ، که برای تامین هروئین مورد نیاز خود، سه دختر خردسالش را درمغازه‌ها گرو می‌گذاشت و می‌گریخت، تحت تعقیب قرار گرفت .

دیروز، یک‌آرد فروش مراغه‌یی بنام محمود دولتی ، در حالی که دست دختر هفت ساله‌یی‌را بدست داشت ، به کلانتری یک مراغه آمد و گفت: صبح امروز مرد میانسالی بنام حسن همراه این دختر بچه به مغازه من‌آمد و یکصد کیلو آرد خواست . وقتی آردها را در دو کیسه تحویلش دادم با قیافه حق به جانبی گفت که کیف پولش را در خانه جا گذاشته است و از من خواست این دختر هفت ساله را به عنوان گروگان نگهدارم تا او چند دقیقه بعداز خانه‌اش پول بیاورد .

شاکی ادامه داد: ولی تا این لحظه که بجای چند دقیقه،چند ساعت‌از رفتن «حسن» میگذرد، از او خبری نشده است و من ناچار به کلانتری آمده‌ام تاعلیه این کلاهبردار شکایت کنم . خبرنگار اطلاعات در مراغه گزارش میدهد :

آرد فروش و دختر بچه به دادسرای مراغه اعزام شدند و در تحقیقات بعدی معلوم شد: حسن چندی پیش همسر خود را در رضائیه طلاق داده وبه اتفاق سه دختر خردسالش حوریه، مرضیه و منیر به کرمانشاه رفته است، اما هر چند روز یکبار ، با یکی از دخترانش به یکی از شهرستانها میرود و دست به کلاهبرداری میزند .

این تحقیقات ، همچنین نشان داد که حسن به هروئین معتاد است و برای تامین پول‌هروئین موردنیازش،دختران خردسالش را نزد مغازه‌داران گرو میگذارد و با کالایی که از مغازه‌دار گرفته است به بهانه آوردن پول آن، پابه‌فرار می‌گذارد .

تحقیقات در این زمینه ادامه دارد و ماموران در صدد دستگیری حسن هستند.

سارق فراری به دام افتاد

عباد پایدار- سارق زبردست- بعد از مدتها فرار و گریز ، سرانجام دستگیر شد .

عباد چندی قبل نیز به اتهام سرقت بدام افتاده بود، اما درراه‌زندان ازچنگ ماموران آگاهی گریخت وناپدید شد.

سرانجام، ماموران شعبه ۶ اداره آگاهی‌سارق فراری را دیروز در مخفیگاهش به دام انداختند .

مشتهای پولادین فرود می‌آیند ! ...

دیوارها فرو میریزند ، قهرمانان بخاک میافتند ،کاراته بازان معجزه می‌آفرینند وحادثه ها پشت سرهم‌تماشاگر را در التهابی نفس‌گیر فرومیبرد...

از صبح چهارشنبه درگروه سینمائی

سانترال-متروپل - رویال

از صبح چهارشنبه فقط در

سینما حافظ

(نمایش دهنده محصولات ممتاز سینمای هند)

آشوک کمار. نوتان. ویندو مهرا

درفیلم رنگی

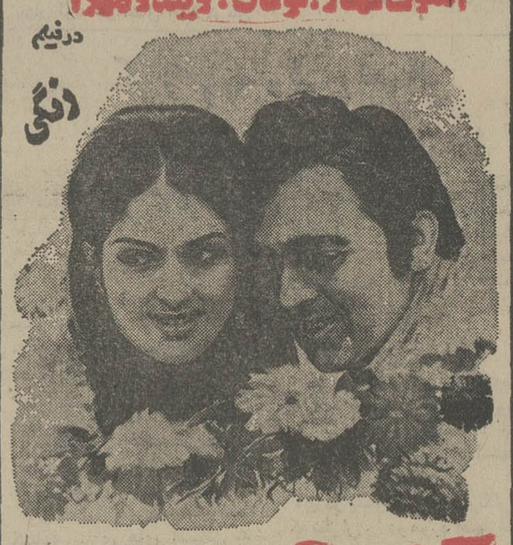

آنوراگ

کارگردان : شاکتی سامانتا

موزیک : اس.د.بورمن

جاه‌طلبی‌وبلندپروازی‌های او چنان بی‌رحمانه بود که‌همسر و مادر و فرزند ... و حتی معشوقه زیبایش را در این راه فدا کرد و بزرگترین فاجعه عشقی را بوجود آورد

برنامه آینده فقط در

سینما آتلانتیک

آلن دلون

سیدنی رم

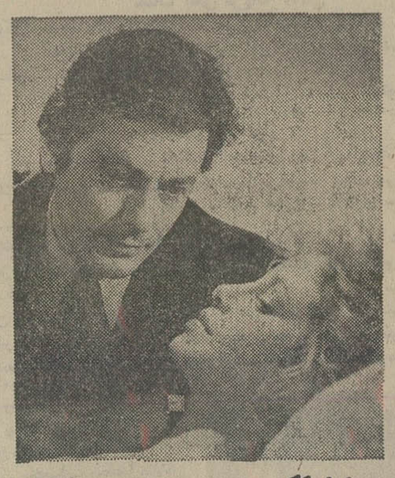

درفیلم رنگی محصول ۱۹۷۴

فاجعه عشق

گیشه سینما آتلانتیک برای رزرو بلیط آماده است

مصطفی جاویدان

خواننده خوش صدای ترانه های اصیل ایرانی

به‌همراهی استاد راغب

دربزم خانوادگی درویش

تلفن رزرو : ۹۳۹۹۸۲

میدان کندی نبش خیابان صالحی

۴۰۰۰ عدد کالای نوظهور در ایران باکلیه وسایل تولید -تبلیغات و امتیاز به ارزش‌نهصد هزار ریال فورا واگذار میشود .تلفن ۸۵۳۰۶۲

این یك تبلیغ نیست : یك حرف‌جدی‌است

از کسانیکه قدرت خندیدن زیاد ندارند خواهشمند است بدیدن این فیلم نیایند

از صبح چهارشنبه در گروه ممتاز سینمائی پایتخت

اروپا-آسیا-شهوند-لیدو

نپتون-ژاله-توسکا

چرخ فلک-المپیا-پاسارگاد

فیروزه

ماشین مشتی ممدلی

قهرمان دوباره وارد شد..!

ادامه هفته یازدهم نمایش فیلم « زیرپوست‌شب» با صدای استریوفونیك فقط در سینما کاپری

آغاز هفته چهارم نمایش در

سینما پولیدور

فیلمی با هنر نمائی بی نظیر وتحسین‌انگیز دوهنرمند نابغه سینما «الن‌دلون» و «ژان‌گابن » با موفقیتی خارق‌العاده و خاطره‌ای فراموش نشدنی

الن دلون ژان گابن درفیلم رنگی

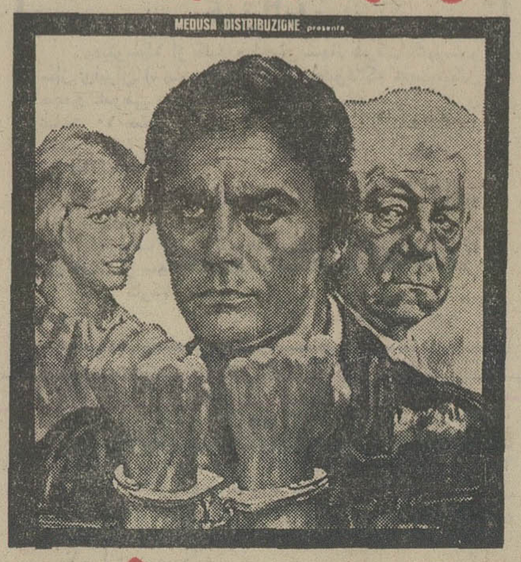

دومرد درشهر

گیشه سینما پولیدور همه روزه برای‌رزرو بلیط‌آماده‌است

لطیف ،با احساس ،عاشقانه رومئووژولیت و قصه عشق را فراموش کنید چون زیبا- ترین پدیده عشقی سینما برای دلهای حساس وقلبهای پاك و پر محبت آماده نمایش میشود

برنامه‌آینده‌فقط

سینما دیاموند

ماریا عشق من

باشرکت: تارین پاور (دختر تایرون پاور) فرناندو آلنده. خوزه سولرز

در انتظار اعلام روز نمایش این فیلم استثنائی باشید .

گیشه سینما از هم‌اکنون برای رزروبلیط آماده است

تهران خوراک

غذای جشنها و میهمانی های شما را تهیه و در منزل تحویل و پذیرائی مینماید

تلفن : ۳۰۱۳۱۶

از صبح چهارشنبه در قویترین گروه سینمائی پایتخت

اونیورسال-پاسیفیک - ایران

ساینا - تیسفون- رنگین کمان

موناکو- پرسپولیس- کارون

دریا-وآستارا (تجریش)

فردین . مرجان در:

جوانمرد

باشرکت: میری

پخش از: پانوراما

همزمان با تهران در شهرستانهای :

اصفهان « نقش جهان - همایون -مهر » شیراز«پارس -سعدی »* مشهد «متروپل - سانترال » * تبریز « آریا » * آبادان « ایران - خورشید - متروپل » * رشت«کوروش- آبشار »* اهواز «آریا »* کرمانشاه «آتلانتیك »* قم «دروازه طلائی»* گرگان «مهتاب » *قزوین «آریا»

مجالس ترحیم

با نهایت تاسف درگذشت همکار ارجمند خود آقای مهندس **هوشنگ خورسندیان** را باطلاع کلیه همکاران میرساند .
مجلس ختم آنمرحوم روز چهارشنبه سیزدهم شهریور ۱۳۵۳ ازساعت ٤تا٦ بعدازظهر در تالار ایرج واقع درخیابان استالین کوچه زرتشتیان برگزار خواهد شد .
هیئت مدیره سندیکای مهندسان مشاور معمار

بانهایت تاثر وتاسف درگذشت ناگهانی شادروان آقای **مهندس هوشنگ خورسندیان** را باطلاع میرساند .
مجلس پرسه آن شادروان درروز چهارشنبه ۱۳ر٦ر٥۳ از ساعت ٤ تا ساعت ٦ بعدازظهر در سالن ایرج ـ خیابان مارشال استالین برقرار میباشد . **کانون مهندسین زرتشتی**

باکمال تاسف وتاثر درگذشت شادروان **مهندس هوشنگ خورسندیان** را باطلاع دوستان و همکاران میرساند مجلس ترحیم روز چهارشنبه ۱۳ شهریور ۱۳۵۳ از ساعت ٤تا٦ بعد از ظهر در تالار ایرج برگزار خواهد شد .
انجمن مهندسین مشاور ایران

با نهایت تاسف وتاثر درگذشت ناگهانی **مهندس هوشنگ خورسندیان** را باطلاع میرساند مجلس ترحیم روز چهارشنبه ۱۳ شهریور ماه ۱۳۵۳ ازساعت ٤تا٦بعدازظهر در تالارایرج برگزار خواهد شد . **انجمن آرشینکت‌های ایران**

بدینوسیله درگذشت نابهنگام آقای **مهندس هوشنگ خورسندیان** را باطلاع میرساند .
مجلس ترحیم آن شادروان روز چهارشنبه ۱۳ شهریور ۵۳ از ساعت ٤تا٦ بعدازظهر در تالار ایرج واقع در خیابان استالین کوچه زرتشتیان برگزار خواهد شد .
شرکت ونداد و همکاران

با کمال تاسف و تاثر فوت ناگهانی **مهندس هوشنگ خورسندیان** را باطلاع دوستان و آشنایان میرساند مجلس ختم آن شادروان روز چهارشنبه ۱۳ر٦ر٥۳ از ساعت ٤تا٦ بعداز ظهر در تالار ایرج واقع در خیابان استالین کوچه زرتشتیان شماره ۸ برگزار میشود .
شرکت مهندسین مشاور ونداد سامکرمانی

با نهایت تاثر وتاسف درگذشت شادروان مهندس هوشنگ خورسندیان را باطلاع دوستان و همکاران میرساند . مجلس ختم آن مرحوم روز چهارشنبه سیزدهم شهریور ۵۳ ازساعت ٤تا٦ بعدازظهر در تالار ایرج واقع در خیابان استالین کوچه زرتشتیان برگزار میشود . **شرکت مهندسین مشاور ونداد**

دوستان **مهندس هوشنگ خورسندیان** بدینوسیله‌درگذشت نابهنگام آن مرحوم‌را باطلاع میرسانند .
مجلس‌ترحیم آن شادروان روز چهارشنبه ۱۳ شهریور ۱۳۵۳ازساعت ٤تا٦ بعدازظهر در تالار ایرج واقع درخیابان استالین کوچه زرتشتیان برگزار خواهد شد .
فریدون ظلی. منوچهر آزموده. محمود احمدی . باقر هیئت . آلک آبراهامیان . سیف‌الدین پورمحسن . محمود زواری. کیومرث باختر. علی رازی. ارسلان کیوانی. شاپور فرزاد. کیخسرو اهورائی. فریدون نقشینه . اکبر بمانی . خسرو ضرابی. هرمز درویش. فریدون صدیقی . هوشنگ مولوی. مرتضی حاجی فتحعلی. مسعود زارع. جعفرداودی. دان‌الیوت. مصطفی میرابو الفتحی .

با نهایت تاثر و تاسف درگذشت شادروان **بانو توران بنو عزیزی** را باطلاع اقوام و آشنایان میرسانیم .
مجلس ختم زنانه ومردانه آنمرحومه روز چهارشنبه سیزدهم شهریور ماه از ساعت ٥ الی ۷ بعدازظهر در مسجد الجواد (میدان ۲۵ شهریور) منعقد است .
مهندس حسین بنوعزیزی . صدیقه بنوعزیزی .دکتر امیر بنو عزیزی .
خانواده‌های : شهرودی . میرسیاسی . هاشمی‌پور . هاشمی‌نژاد . برار . نیک‌بخش. هاشمی‌فر. تزری. میرشفیعی. لشگریان. نیکپور. ملک‌مرزبان. بهرام. میرکریمی . مقدم .
مصیبت و اردم‌را بخانواده‌های عزادار تسلیت میگوئیم.

بانهایت تاثر وتاسف فوت مادر عزیزمان **بانو حاجیه منیره کاشانی** را باطلاع میرساند . مجلس ترحیم مردانه روز چهارشنبه ۱۳ شهریور در مسجد بزازها از ساعت ۹ الی ۱۱ و مجلس ترحیم زنانه روز سه‌شنبه ۱۲ شهریور از ساعت ٤ تا ٦ بعد از ظهر در منزل آن مرحومه واقع در شمیران خیابان پهلوی ـ محمودیه خیابان اردیبهشت پلاک ٥ر۱ منعقد خواهد بود .
اکبر ـ اصغر ـ رضا و حسن اسمعیل زاده جورابچی

بانهایت‌تاسف‌درگذشت **بانو منیره کاشانی** را باطلاع بستگان و دوستان میرساند . مجلس ترحیم مردانه آن مرحومه‌روز چهارشنبه ۱۳ شهریور در مسجد بزازها از ساعت ۹ الی ۱۱ و مجلس ترحیم زنانه روز سه‌شنبه ۱۲ شهریور از ساعت ٤ تا ٦ بعد از ظهر در منزل آن مرحومه واقع در شمیران خیابان پهلوی محمودیه خیابان اردیبهشت پلاک ٥ر۱ منعقد خواهد بود .
ابراهیم اسمعیل زاده جورابچی ـ محمود جلال ـ جواد ـ عباس و حسین اسمعیل زاده جورابچی .

بانهایت تاثر درگذشت **بانو حاجیه منیره کاشانی** را باطلاع کلیه دوستان و بستگان میرساند . مجلس ترحیم مردانه روز چهارشنبه ۱۳ شهریور در مسجد بزازها از ساعت ۹ الی ۱۱ و مجلس ترحیم زنانه روز سه‌شنبه ۱۲ شهریور از ساعت ٤ تا ٦ بعد از ظهر در منزل آن مرحومه واقع در شمیران خیابان پهلوی محمودیه خیابان اردیبهشت پلاک ٥ر۱ منعقد خواهد بود .
خانواده های اسمعیل زاده جورابچی ـ کاشانی ـ عمیدی ـ صمدیان ـ پیرقاسمی ـ امجد بهبهانی ـ شیروانی ـ هیرسا ـ مقبل زاده ـ پردمچی ـ فیروزبخش ـ وثوقیان ـ جانتار ـ نوروزشاد .

درگذشت مادر و خاله دوستان عزیزمان آقایان اکبر ـ اصغر ـ رضا ـ حسن و محمود جورابچی موجب نهایت تاسف و تاثر عموم دوستان گردید به همین مناسبت مجلس ترحیمی در مسجد بزازها بازار روز چهارشنبه ۱۳ شهریور در ساعت ۹ تا ۱۱ صبح منعقد میباشد .
حاج مهدی کتابی ـ حاج احمد طاهباز ـ حاج‌ناصر اتفاق‌ـ حاج محمدتقی انوری ـ حاج آقا رضا اتفاق ـ حاج حسین اعتمادی ـ سید محمود حریری ـ حاج سید حسن طباطبائی، حاج‌جعفرقرمگوزلو ـ حاج‌رحیم سمسارزاده ـ حاج‌حسین‌نایبی

بانهایت تاسف و تاثر درگذشت **بانو حاجیه منیره کاشانی** مادر و خاله گرانقدر همکاران عزیزمان آقایان‌اکبر ـ اصغر ـ رضا ـ حسن ـ و محمود جورابچی را باطلاع کلیه دوستان و اعضای اتحادیه صنف بنکداران پارچه میرساند . بدین مناسبت مجلس ترحیمی روز چهارشنبه ۱۳ شهریور از ساعت ۹ الی ۱۱ در مسجد بزازها منعقد میباشد شرکت دوستان و کلیه همکاران گرامی موجب تسلی بازماندگان خواهد بود .
حاج مهدی عظیمی پور ـ حاج ابراهیم زنجانی ـ حاج حمید اخوان ـ حاج حسن کلاهی ـ حاج‌حسن‌دستمالچیان‌ـ حاج محمدعلی خرازی ـ حاج رحیم ابوالحسن ـ حاج هاشم صمدزاده ـ حاج پرویز مجردی ـ حاج عباس تقی‌زاده ـ مصطفی صالحی ـ حاج مهدی دهقان‌ـ محمدتقی صالحین ـ حاج ناصر اولیاء شیرازی .
بعموم افراد خانواده های عزادار مصیبت وارده را تسلیت می‌دهیم .

سازمان داوطلبان جمعیت شیر وخورشید سرخ ایران
درگذشت **بانو عالیه رفیعی** عضو قدیمی و علاقمند این سازمان راکه سالیان اخیر عمر خودرا در خدمات انسانی و بنیکوکاری گذراند وتا آخرین روز از این کار باز نماند بدینوسیله باطلاع اعضای سازمان و نیکوکاران میرساند وبه بازماندگان آن شادروان صمیمانه تسلیت میگوید .
مجلس ترحیم زنانه از ساعت ۸تا۱ بعد از ظهر روز چهارشنبه سیزدهم شهریور ماه ۱۳۵۳ در خانقاه صفی‌علیشاه برگزار میشود .

خانواده‌های : رفیعی مقدم. مهرپویا. امیر علائی . میر فخرائی. مخبر فرهمند. باباشاهی . نیکنام . عاملی. رفیع . دهقان. صدری. ناظهپور. احیائی محسنی . رفیعی لنیانی . فلاح. ناصری. محمودی .
با نهایت تاسف وتاثر درگذشت بانوی خیر و نیکوکار **عالیه رفیعی** را باطلاع بستگان و آشنایان میرسانند .
هزینه مجلس ترحیم مردانه بنابروصیت آنمرحومه‌صرف امور خیر ومجلس ترحیم زنانه از ساعت ٦تا۸ بعدازظهر روز چهارشنبه ۱۳ شهریور ماه در خانقاه صفی علیشاه برگزار می‌گردد .
مصیبت‌واردم‌را بعموم‌بازماندگان آنمرحومه تسلیت میدهیم

یادبود

بمناسبت هفتمین شب درگذشت مرحومه مغفوره **بانو مینا منافزاده** مراسم یادبودی در شبستان شماره یک بهشت زهرا از ساعت ۳ الی ٦ بعد از ظهر روز سه‌شنبه دو ازدهم شهریور ماه جاری برگزار می‌گردد .
جواد منافزاده . آذر منافزاده (فرجی‌شادان). اکرام منافزاده .

بدینوسیله باطلاع دوستان و آشنایان میرساند روزسه‌شنبه نیمه شعبان که مصادف با سالگرد درگذشت بانو مرحومه **محبوبه هاشمی احمدی** است بعلت تالمات روحی مراسمی در تهران برگزار نخواهد شد . **خانواده های : هاشمی ـ مسگر**

مراسم سال درگذشت مرحومه **حاجیه اقدس‌الملوک‌کرامتی (فامیلی)** همسر برادر ارجمندم آقای مهندس حسن فامیلی و صبیه ارشد مرحوم حاج زین‌العابدین کرامتی در روز چهارشنبه ۱۳ شهریور ماه ۱۳۵۳ از ساعت ۲ الی ٥ بعد از ظهر در دارالسلام قم برگزار مراتب برای اطلاع‌بستگان، دوستان و همشهریهای سمنانی اعلام و برای سروران عزیزی که مایل باشند از صبح روز مذکور به قم عزیمت فرمایند . وسیله حرکت ساعت ۹ صبح همانروز در خیابان عباس‌آباد خیابان نیلوفر حاضر و آماده است . حضور بستگان و دوستان موجب تسلی خاطر بازماندگان آن مرحومه خواهد بود .
حاج محمدهادی فامیلی ـ خاندان کرامتی

سپاسگزاری

بدین وسیله از کلیه بستگان ، همکاران ، همشهریان، بالاخص از آقای فرجی که در مرگ فرزند و برادر عزیزمان ابراز همدردی فرموده و با حضور در مجلس ختم و شب هفت ویا ارسال نامه و تلگراف تسلیت در غم ما شرکت فرموده‌اند تشکر کرده و چنانچه بعلت تالمات روحی توفیق عرض تشکر حضوری نگردد پوزش طلبیده سعادت وسلامتی همگی را از خداوند متعال مسئلت مینمائیم .
خانواده بلورچی

بدینوسیله از جناب آقای حسن سلطانی آریا که در مصیبت وارده با من همدردی فرموده‌اند نهایت تشکرادارم.
مجید محسنی

بدینوسیله از مدیران‌وکارمندان شرکت تولیدی سیلیکاتولن که در این مصیبت‌بامن‌همدردی نموده‌اند نهایت سپاسگزاری را دارم .
پوران شهسواری

بدینوسیله از سروران ارجمند و علمای اعلام و کلیه صاحب‌منصبان اداری و همشهریان و دوستان و بستگان گرام که‌باحضور درمجالس ترحیم‌شادروان مرحومه معصومه (بدیع‌الزمان) سنگ همچنین با ارسال نامه و تلگرام‌موجبات تسلی خاطر بازماندگان را فراهم وابراز همدردی فرموده‌اند قدردانی و سپاسگزاری نموده و چنانچه بعلت تالمات روحی توفیق شرفیابی و عرض تشکر حضوری به تاخیر افتد پوزش می‌طلبیم .
خانواده‌های: سنگ. صعودی . مدنی . فهیمی .
آ ـ ۹۱٤٤٦

تسلیت

جناب آقای جواد جورابچی
بانهایت تاسف و تاثر مصیبت وارده را تسلیت گفته سلامتی و بقای عمر جنابعالی و بازماندگان را از خداوند متعال مسئلت داریم .
کارکنان شرکت سهامی خاص ایرانگاز

جناب آقای بهاری و سلیمان عزیز
فقدان درگذشت عزیز از دست رفتمان را تسلیت گفته و از خداوند متعال صبر و شکیبائی برای شما و خانواده محترمتان آرزومندم امیدوارم مرا نیز در غم خود شریک بدانید .
کاظم واعظی

خانواده‌های محترم ابراهیم زاده بندری . حبیبی . اوضاعی
ضمن عرض تسلیت خود را در غم شما شریک میدانیم.
مجید باقری ـ علی‌نقی بروجردی ـ محمود اسماعیلی‌ـ سعید دربندی ـ و سایر دانشجویان مدرسه عالی بازرگانی

خانواده داغدار ابراهیم زاده بندری
درگذشت محمد عزیزمان را تسلیت می‌گوئیم و ازخداوند برای آن خانواده محترم صبر آرزو می‌کنیم .
دوستان و دانشجویان اردوی عمرانی شماره ٤ همدان

جناب آقای مهدی نیمروزی
بانهایت تاثر وتاسف فوت پدر گرامیتان را از صمیم قلب بسرکار و افراد خاندان گرامی تسلیت عرض نموده و خود را در مصیبت وارده شریک میدانیم .
دکتر درویش‌وبانو ـ ثابت‌ـصور اسرافیل ـ کرامتی‌ـ خلفی

جناب آقایان اکبرآقا ـ اصغر آقا ـ آقا رضا و حسن‌آقا اسماعیل زاده جورابچی
مصیبت وارده بشما و خانواده محترمتان را تسلیت عرض می‌نمائیم .
حاج سید حسین اعتمادی ـ حاج مهدی دهقان ـ حاج جعفر قرمگزلو ـ سید حسن طباطبائی ـ حاج هادی دهقان ـ حاج حسین نایبی ـ مصطفی دهقان ـ محمدتقی شمشاد ـ جمشید بخششی ـ علی سفیدپر ـ حاج ناصر اولیاء شیرازی .

با کمال تاسف مصیبت وارده را بسرکار خانم عندلیب تسلیت میگویم .
شمسی لشکری

جناب آقای حسین طالبیان
مدیریت کل کارگزینی وزارت کشاورزی و منابع طبیعی
باکمال تاسف مصیبت وارده را تسلیت عرض نموده بقای عمر آنجناب و کلیه بازماندگان را از درگاه احدیت خواهانیم .
صدر ـ ترکمن ـ عاقل ـ زندگانی ـ بنی‌هاشمی ـ طی ـ صدری شیخ علیزاده ـ تاج‌بخش ـ نبی ـ عطری ـ نجیبی ـ طائی ـ مرادی ـ کشاورز ـ جهنژاد .

همکار گرامی جناب آقای هادی سیزواری
با یک دنیا تاثر و تاسف فوت عموی گرامیتان را به شما و خانواده محترم تسلیت می‌گوئیم .
کارکنان شرکت سهامی کارتن ایران

بانهایت تاثر و تالم درگذشت آقای یعقوب یادگار را به آن خانواده محترم تسلیت می‌گوئیم و بقای عمر وسلامتی آن خاندان محترم را از خداوند متعال خواستاریم .
از طرف مدیران و کارکنان شرکت لرد الکتریک

آقای هدایت‌اله ستوده
مصیبت وارده را تسلیت می‌گوئیم .
اسکوئی ـ شیروانی

کارکنان شرکت مهندسی اینترکنسولت ایران با کمال‌تاسف وتاثر درگذشت آقای هوشنگ خرسندیان را به فامیل محترم خرسندیان و دوستان آن‌مرحوم تسلیت میگویند .

جناب آقای مهندس فرهاد رهنما وبانو وخانواده‌محترم‌عرفان
کادر فنی واداری کارخانجات پلار بعرض تسلیت مصدع هستند .
اصفهان ـ روابط عمومی پلار ـ سرهنگ محمدحسین‌باباخانی

جناب آقای مهندس فرهاد رهنما و بانو
در مصیبت شما شریک هستیم .
اصفهان ـ حاج محمد اولیاء و بانو

جناب آقای حسن حقیقت‌فرد تهرانی
باندوه فراوان درگذشت مرحوم علی‌اکبر حقیقت‌فرد تهرانی برادر گرامیتان را صمیمانه به‌آنجناب تسلیت گفته و سلامتی و بقاء عمر بازماندگان آن مرحوم را از خداوندمتعال مسئلت دارم .
منصور ماجدی

جناب آقای مهندس فرهاد رهنما و بانو
در ماتم شما شریک هستیم .
اصفهان ـ حاج کاظم فیروزه و بانو

جناب مهندس فرهاد رهنما و بانو
بعرض تسلیت مصدع هستم .
اصفهان ـ محسن رئیس روحانی

جناب آقای مهندس‌فرهاد رهنما و بانو وخانواده‌محترم عرفان
در اندوه شما شریک هستیم .
اصفهان ـ سرهنگ محمدحسین باباخانی و بانو

جناب آقای پرویز نصیرپور
باکمال تاسف وتاثر مصیبت وارده را بجنابعالی وخانواده محترم تسلیت میگوئیم .
محمد جورابچیان ـ سعید خاکزاد

جناب آقای مهی‌الدین رضوی
با یکدنیا غم واندوه مصیبت جانگداز درگذشت دختر عموی مهربانم رابه‌شما تسلیت گفته خودرا درغم‌شما شریک می‌دانم .
بندر عباس ـ جمال‌الدین بزرگ‌زاده و بانو

فوت مهندس هوشنگ خرسندیان را به آن فامیل بویژه آقای خدارحم خرسندیان پدر داغدارش تسلیت گفته و صبر و شکیبائی از خداوند آرزو میکنم .
عباس رنجی

جناب آقای فرهاد هداوند
مصیبت وارده را به‌آن خانواده محترم و جنابعالی تسلیت عرض مینماید .
سیامک دهلوی

جناب آقای دکتر امتیاز
با اندوه بسیار مصیبت وارده را تسلیت عرض مینماید .
محمود اختری . کاظم خورسندی

جناب آقای جلیل کامران
با قلبی سرشار از اندوه مصیبت وارده را تسلیت‌عرض نموده و سلامتی خاندان کامران را آرزو دارم.
محمد رضا علیزاده

جناب آقای سعید رحیم‌زاده
با اندوه فراوان مصیبت وارده را تسلیت عرض مینمایم .
سید محمد علی آشتیانی‌پور

جناب آقای حسین داوری
با قلبی اندوهبار مصیبت وارده را تسلیت عرض مینمائیم .
سید محمود قندهاری. نادر قدیمی. داود سرندی. محمد رضا کاظمی. علیرضا باجگیران. محسن‌محمودی‌نیا. روح‌اله شبستری . احمد جوادی .

جناب آقای فضل‌اله و هابزاده
باتاثر و تاسف مصیبت وارده را تسلیت عرض نموده و برای بازماندگان سعادت آرزو مینمائیم .
محمدعلی کامران. محمدرضا اسکانی. مسعود رضائی. علیرضا شهرامی. سهیل داودی. فرهاد کورانی . محمدعلی باقری. محسن برادران. کریم هدایتی .

جناب آقای مهندس محمود قندی
مصیبت وارده را بجنابعالی تسلیت گفته و امیدواریم ما را در غم خود شریک بدانید .
محمد کاظم شریفی ـ اسداله کاظمی

هیئت قائمیه

عید سعید میلاد حضرت ولی عصر عجل الله تعالی فرجه را

بعموم شیعیان جهان صمیمانه تبریک میگوید

جشنهای میلاد

انجمن دینی مسجد جلیلی افتخار دارد که فرخنده میلاد مسعود حضرت بقیة الله

حجة بن الحسن صلیه الصلوة والسلام را بجمیع شیعیان شادباش گفته واز

جنابعالی انتظار دارد که در مجلس جشن باشکوهی که بهجت بزرگداشت میلاد

حضرتش در مسجد جلیلی برگذار میشود شرکت فرمائید .

انجمن دینی مسجد جلیلی

مراسم جشن در روزهای ۱٤ و ۱٥ شعبان برابربا ۱۱ و ۱۲ شهریور ازساعت ۷ونیم الی۱۰ بعدازظهر شروع میشود .
مسجدجلیلی‌جنب‌میدان‌فردوسی خیابان‌ایرانشهرتلفن۸۳۷۹٥٥

جشن بزرگ میلاد

عصر ۱٥ شعبان ازساعت ۲ ½ تا ۱۰

نشانی : میدان خراسان خیابان رستام ـ مسجد صدریه

هیئت قائمیه

هوالعلی الاعلی

قال رسول الله صلی الله علیه وآله وسلم افضل اعمال امتی انتظار الفرج

شیعیان منتظر ظهور حضرت خاتم الاوصیاء ومؤید الانبیاء صاحب العصر وحال ارواحنا له الفداء مولود آن مهدی موعود را عید مسعود دانسته تعظیم نیمه شعبان را بر خود فرض میدانند

لذا همه ساله عصر روز پانزدهم شعبان المکرم در مسجد آشتیانی نیز جشن باشکوهی برپا شده

وامسال نیز منعقد میباشد مستدعی است با تشریف فرمائی خود مجلس را مزین و مخلص را مفتخر فرمایند

منجی الموسوی الشهرستانی

هیئت انصار الحجة (عجل... تعالی‌فرجه)
میلاد مسعود سراسر مسرور اعلیحضرت ولی‌اله اعظم حضرت حجة ابن‌الحسن العسکری (ع) را بعموم شیعیان جهان‌بویژه‌موطنان‌عزیزتبریک عرض‌نمود‌ه‌بمیمن مناسبت‌فرداصبح مجلس جشن و سروری در حضرت عبدالعظیم (ع) خیابان مظفری مسجد خاتم‌النبیین منعقد میباشد از عموم مومنین و علمای اعلام وحجج‌اسلام و هیئات مذهبی دعوت میشود در مجلس مزبور شرکت فرموده خدمتگزاران این هیئت را قرین تشکر فرمایند .
هیئت انصارالحجة (ع)

میلاد مسعود یگانه منجی عالم بشریت اعلیحضرت‌اقدس حضرت حجت‌ابن الحسن عسگری (مهدی موعود)را به‌عموم شیعیان و هم‌میهنان و هیات محترم تبریک وتهنیت میگوئیم.
هیئت مهدیون تهران

بسمه‌تعالی
بقیة‌الله خیرلکم‌ان‌کنتم مومنین
میلاد مسعود مولی‌الزمان امام الانس والجان حضرت بقیة‌الله حجت‌بن الحسن ارواح العالمین لهافداء را به عموم شیعیان جهان بالاخص علماء اعلام تبریک عرض نموده و به همین مناسبت مجلس جشن روز ۱٤ و ۱٥ شعبان از ساعت ۷ر۳۰ الی ۱۰ بعدازظهر برپاست استدعا دارد به جهت اخلاص بمقام خاتم‌الائمه وتعظیم شعائر مذهبی دراین جشن شرکت فرموده این‌جانب را قرین امتنان فرمایند .
سید حسن شاهمرادی
نشانی تهران خیابان کورش‌کبیر سمراه دانشکده پلیس کوچه ضرغامی شماره ۳
آ ـ ۸۱٥۷

بمناسبت ولادت با سعادت غوث زمان قطب عالم امکان موعود اممهدی عالم ولی اعظم حضرت حجة بن الحسن عجل‌اله تعالی فرجه جشن صبح
مکتب‌الغدیر تهران
مجلس جشن فوق‌العاده از ساعت ۷ صبح تا ۱۲ روز پانزدهم شعبان المعظم به آدرس زیر برگزار مینماید .
خیابان ٤٥ متری سید خندان انتهای خیابان مجیدیه میدان ولیعهدخیابان رضامنزل حاجی آقارضااشتری سرویس مکتب‌الغدیر ساعت ٥ر٦ و ۸ صبح ۱٥ شعبان از مقابل مسجد ارک حرکت میکند .
جشن عصر **مکتب‌الغدیر تهران** از ساعت ٥ تا ۹ بعد از ظهر روز ۱٥ شعبان به‌آدرس زیر برگزار مینماید .
نارمک میدان هفت‌حوض رضوان غربی پلاک ۷٤ منزل آقای حاج عبدالکریم احکامی سرویس مکتب‌الغدیر ساعت ٥ر٤ و ٦ بعدازظهر ازمقابل مسجد ارک حرکت میکند .

میلاد با سعادت ولی‌عصر عجل‌الله تعالی فرجه
هیئت حسینی دریانی های مقیم مرکز خجسته میلاد با سعادت ولی عصر ارواحنا فداه را به عموم ملت ایران وارادتمندان مکتب ولایت تبریک و تهنیت عرض مینماید و به همین مناسبت بعداز ظهر سه‌شنبه ۱۲ر٦ر٥۳ برابر با ۱٥ شعبان‌المعظم از ساعت ۷ر٥ الی ۱۰ بعداز ظهر مجلس جشن و ذکر فضائل خاندان عصمت و طهارت علیهم‌السلام در مسجد جامع شهرآرا برگزار میشود . امید است هیئت محترم مذهبی و اهالی محل بخصوص جامعه روحانیت با تشریف‌فرمائی‌خود قرین افتخار فرمایند .
هیئت حسینی دریانی های مقیم مرکز
آ ـ ۹۱٤۳۷

یملا الارض قسطا و عدلا بعد ما ملئت ظلما و جورا
نیمه شعبان فرا میرسد خاطره مولود مسعود قائد عظیم‌الشانی که در آن روز پا به عرصه وجود نهاده و جد بزرگوارش درباره آن حضرت فرمود :
«دنیا را پراز عدل و داد خواهد کرد درحالی که ظلم و بیدادگری جهان رافراگرفته‌است .»
تجدیدوقلب‌هابیادلقائش می‌طپد.
بشکرانه این موهبت بزرگ و عرض ادب به پیشگاه مقدس آن حضرت موسسه اسلامی نارمک ضمن عرض‌تبریک به عالم بشریت خاصه مسلمانان‌جهان‌بویژه شیعیان وهموطنان، مجلس جشن‌و سروری از صبح روز عید تا ظهر در (مسجد جامع نارمک) منعقد نموده و از ساعت ده خطیب اسلامی جناب آقای فخرالدین حجازی سخنرانی خواهند فرمود و نهایت علاقه را دارد که شما هم برای شرکت در این شادی باین عبادتگاه قدم نهاده دستجمعی از پیشگاه آفریدگار جهان خواستار ظهورش شویم .
موسسه اسلامی نارمک ـ تلفن ۷۹۷۷۳

بسمه تعالی
بمناسبت میلاد مسعود امام عصر صاحب‌الزمان عجل‌اله تعالی‌فرجه الشریف طبق معمول سنواتی مجلس جشنی در شبهای پانزدهم وشانزدهم ماه شعبان در مسجد رضوان‌و اقع در خیابان کاوه جنب میدان ثریا بعداز نماز مغرب و عشاء از طرف هیئت حسینی خوانساری‌های مرکز برپاست مومنین با شرکت خود آنان را تشویق فرمایند .
محمد باقر الموسوی الخوانساری
آ ـ ۹۱٤٥٥

بواسطه تولد امام عصر عجل‌الله تعالی‌فرجه طبق‌معمول سنوات‌هرساله مجلس‌جشنی ازساعت٥تا۹ بعدازظهر در منزل اینجانب منعقد است از آقایان علماء و روحانیون و سلسله سادات شیرازی و دوستان وآشنایان خواهشمند است مجلس را بقدوم خود مزین فرمایند .
سید نجم‌الدین شیرازی
چهارراه گرگان ـ شاهرضای شرقی کاشی ۱۰۷٦

بمناسبت میلاد مسعود امام زمان حضرت حجت‌بن‌الحسن العسکری عجل‌الله تعالی‌فرجه مجلس جشن در حسینیه صفا واقع در خیابان شهباز کوچه‌روحی از ساعت ۷ الی۱۰ منعقد و از ساعت ۸تا۹واعظ محترم جناب آقای حبیبی‌درحالات امام زمان (عج) سخنرانی مینمایند .

طبق معمول سنواتی فردا از ساعت ۷ تا۱۲ظهر مجلس جشنی بمناسبت میلاد باسعادت حضرت ولی عصر عجل‌الله تعالی‌فرجه در منزل حضرت آیت‌الله نوری برپا خواهد بود و گویندگان مذهبی پیرامون شخصیت حضرت قائم سخنرانی خواهند کرد .

هیئت حسینی دلریش
بمناسبت میلاد باسعادت حضرت بقیة‌الله فی‌الارضین مهدی موعود امام زمان عجل‌الله تعالی فرجه، مجلس جشنی به آدرس زیر برگزار و واعظ محترم جناب آقای حاج سید حسین شجاعی و مداح خاندان عصمت و طهارت آقای‌حاج علامه مستفیض میفرمایند .
نشانی: ژاله ـ آب سردار ـ خیابان ایران کوچه‌مظاهری منزل آقای حاج جعفر حقرو .

یا قائم آل‌محمد
جهان در انتظار تواست
بمناسبت ولادت حضرت حجت‌ابن الحسن امام زمان عجل ..... تعالی فرجه روز سه‌شنبه ۱۲ر٦ر٥۳ مجلس جشن در مسجد محمدیه شمیران از ساعت ۷ تا ۱۰ بعدازظهر پس ازنماز جماعت برقرار ازعموم ارادتمندان به آنحضرت دعوت میشود جهت تعظیم شعائر مذهبی‌دراین جشن شرکت‌فرمایند.
ازطرف امناء مسجد محمدیه : سید جعفر احمدی
شمیران جاده پهلوی خیابان زعفرانیه کوچه آرام مسجد محمدیه .
آ ـ ۸۰۸۹

جشن پرشکوه میلاد مهدی «ع»
در حسینیه بنی‌فاطمه
مجلس جشن و سرور آمیخته با بحثهای ارزنده‌ای پیرامون «برنامه‌های زندگی‌ساز ولی‌عصر ارواحنا فداه» در شبهای سه‌شنبه و چهارشنبه و پنجشنبه در محل حسینیه برپاست ازهمه مشتاقان مقدمش براین جلسات باشکوه دعوت می‌شود ساعت شروع ۸ بعدازظهر
حسینیه بنی‌فاطمه سرچشمه اول امیرکبیر تلفن ۳۰۱٤٦٦

(هیئت مکتب النبی)
این عید سعید را به عموم شیعیان جهان تبریک میگوید و بدینجهت روز پانزدهم شعبان المعظم از ساعت ٦ الی ۱۰ صبح جشن باشکوهی برقرار است از عموم طبقات انتظار دارد بمنظور اظهار خلوص‌بمقام‌شامخ خاتم‌الائمه و الحجج(ع) وبرای تعظیم شعائر دینی دراین جشن فرخنده شرکت نموده واز بیانات دانشمند محترم جناب آقای حاج شیخ محمد تقی مجتهدزاده استفاده فرمائید .
وسیله از ساعت ٥ الی ٦ صبح در چهارراه گلوبندک آماده میباشد .
نشانی : خیابان شهباز ایستگاه ناصری کوچه مسعود منزل آقای حاج فرج جلالی .

یا حجة ابن‌الحسن العسگری
بمناسبت میلاد باسعادت یگانه منجی عالم بشریت قائم‌آل محمدص ضمن تبریک بساحت مقدسش باطلاع میرساندمجلس جشنی از ساعت ٤ تا ٦ر٥ بعدازظهر روز سه شنبه نیمه شعبان در صحن مطهر حضرت امامزاده یحیی واقع در خیابان ری دوراه مهندس بریاست شرکت دوستداران آن حضرت موجب کمال تشکر است .
هیئت امناء بقعه حضرت امامزاده یحیی

اهداء کتاب در جشن ولی عصر ع
صبح روز میلاد محفلی آراسته میگردد و خطبائی سخنرانی مینمایند وطلاب بلباس روحانیت مفتخر ونجوایانی که مقاله‌ای نگاشته کتابی اهداء و بدوستانی که آدرس آنها در خارج بدست آید تقویم ماه رمضان با کتاب ارسال شرکت دوستان موجب تعظیم شعائر است .
کتابخانه مدرسه چهل‌ستون مسجد جامع طهران

بمناسبت نیمه شعبان طبق معمول سنواتی که از طرف مرحوم یحیی فتحی برگزار میشد امسال نیز بدین‌مناسبت مجلس جشنی از ساعت ٦ بعد از ظهر دوشنبه ۱۱ شهریور در مسجد سجاد برگزار میشود .
خانواده یحیی فتحی
آ ـ ۸۱٦۳

جلسه تبلیغی بانوان
بمناسبت فرارسیدن نیمه شعبان برنامه مخصوصی در روز سه‌شنبه ۱۲ر٦ر٥۳ ازساعت ٤ر٥ الی ۷بعدازظهر بشرح زیر اجراء میشود .
۱ـ تلاوت آیاتی از قرآن
۲ـ فرازهائی از نهج‌البلاغه با ترجمه
۳ـ مناظره درباره اسرار میلاد حضرت ولی‌عصر(ع)
٤ـ سرود دسته‌جمعی مذهبی توسط دوشیزگان
٥ـ اشعار مذهبی
٦ـ سخنرانی
آدرس میدان کندی خیابان پرچم کانون توحید
آ ـ ۸۱۷۳

سال چهل و نهم ـ شماره ۱۴۴۹۹

اطلاعات

دوشنبه ـ یازدهم شهریور ماه ۱۳۵۳
چهاردهم شعبان ۱۳۹۴ ـ دوم سپتامبر ۱۹۷۴

ساعات شرعی — استخراج دکتر ریاضی کرمانی

اذان مغرب	ساعت ۶ و ۴۹ دقیقه
اذان صبح (فردا)	ساعت ۴ و ۱۲ دقیقه
طلوع آفتاب (فردا)	ساعت ۵ و ۳۷ دقیقه
ظهر شرعی (فردا)	ساعت ۱۲ و ۵ دقیقه

۵۰۰ هزار مسافر به‌مشهد وارد شدند

★ مسافرخانه ها ، برای کمتر ازده‌روز اتاق کرایه نمیدهند

با ورود بیش از ۵۰۰ هزار زائر به مشهد مسافرخانه‌ها ، رستوران ها و بخصوص چلو کبابیها در این شهرستان شدیدا تحت کنترل قرارگرفت. رقم زائرانی که ظرف دو روز گذشته بمناسبت میلاد مسعود حضرت قائم به مشهدرفته‌اند از چند صد هزار متجاوز گردیده و بهمین مناسبت مسافرخانه‌ها و چلوکبابیها به نرخ غذا افزوده و از کیفیتو کمیت آن کاسته‌اند !

دیشب دکترولیان نیابت‌تولیت عظمی استان قدس رضوی و استاندار خراسان از مسافر ـ خانه‌ها و چلوکبابیهای اطراف حرم مطهر حضرت رضا (ع) بازدید کرد .

در این بازدید بسیاری از زائران به‌استاندار اطلاع‌دادند که در حالی که آنان قصد اقامت یک یا دو روز را در مشهد دارندولی‌تمامی مسافر ـ خانه‌ها اتاق و تختخواب را برای کمتر از مدت ده روز واگذار نمیکنند و زائران مجبورند کرایه ده شب رایکجا بپردازند ، در حالی کمحداکثر بیش از دو روز توقفندارند.

در بازدید از رستوران ها و چلوکبابی ها نیز معلوم شد با توجه به افزایش عدمزائران غذا نا مرغوب و کم و به قیمت گزاف فروخته میشود

بدستور استاندار چلوکبابی های متخلف تعطیل شدند که‌در بین‌آنهاچلوکبابی رئیس صنف چلوکبابیها نیز وجود داشت

استاندار خراسان‌دریک‌تماس تلفنی به خبرنگارما گفت :برای جلوگیری از اجحاف‌مسافر ـ خانه‌ها از بامداد امروز کار ساختمان‌زائرسرای مشهدآغاز گردید ساختمان این زائرسرا که میتواند استراحت کامل زائران‌را فراهم آورد با سرعت انجام خواهد گرفت .

در کمیته حمایت از مصرف‌کننده گفته شد

رستورانها و چلوکبابی ها
هرچقدر بخواهند ازمشتری میگیرند

روغن نباتی ، قندفریمان و شهری ، تخم مرغ باندازه کافی دسترس مردم نیست

کمیته حمایت از مصرف کننده اعلام کرد . کارخانجات تولید کننده روغن نباتی. به میزان مصرف روغن در اختیار فروشندگان جزء نمی گذارندو این‌امر سبب شده که‌در روزهای اخیر مردم برای خرید روغن نباتی دچار درد سرشوند .

در جلسه هفتگی کمیته‌فرعی انتشارات کمیته ملی که به ریاست آقای طاهریان تشکیل گردید همچنین گفته شد : با توجه به نیازمردم مصرف کننده به استفاده از رستورانها وچلو کبابی ها ، هنوز نرخ معینی برای این‌گروه بتصویب‌مقامات مربوط نرسیده است‌و ضوابطی هم در این زمینه وجود ندارد، و بطور کلی قیمتها با نظر فروشنده آنهم با قیمت‌گران وبا تفاوت فاحش تعیین و از مصرف کننده وصول میشود.

کمبود روغن نباتی نیزمورد بحث کمیته قرار گرفت واعلام شد با اطلاعاتی که بدست‌آمده کارخانجات تولید کننده روغن نباتی به میزان مصرف روغن در اختیار فروشندگان‌جزء نمی گذارند و در یك بررسی‌اجمالی مشخص گردیده است ، که دخالت واسطه ها و دلالهابی‌اثر نبوده و بنام واحدهای توزیع کننده موجبات کمبود روغن نباتی را فراهم‌ساخته‌اند لذابایدقبل از ایجاد فاراحتی بیشتر مصرف کنندگان ، از این عمل جلوگیری شود .

کمیته ضمن اظهار رضایت از فراوانی شکر ، کمبود قند فریمان و قند شهری‌و تخم‌مرغ رادر هنگامی که به آستانه ماه مبارك رمضان نزدیك میشویم مورد بحث قراردادواز مسئولین امور خواست که در توزیع بیشتر قند و رفع کمبود تخم مرغ اقدام لازم معمول دارند.

سدهای جدید درشمال کشور ساخته خواهدشد

★ احداث سه‌سد برروی رودخانه های گرگانرود ، تجن مازندران و پل رودر دست مطالعه است .

در شمال کشور ، مطالعات برای احداث چند سد جدید آغاز شده است . این سد ها بر روی یکی از شاخه های گرگانرودو بر روی رودخانه «تجن» مازندران‌وبرروی«پل‌رود» احداث خواهد شد .

وزارت نیرو بااستفاده‌ازکلیه امکانات خود ، در تمام سطح کشور در جستجوی تهیه آب مهار شده بیشتر برای مردم ایران است تا برای شرب ، کشاورزی و برای‌صنایع کشور که بسرعت در حال رشد و توسعه است ، مورد استفاده قرار گیرد در مورد احداث‌سد بر روی یکی از شاخه‌های «گرگان رود» ، هم اکنون کارشناسان مطالعات خود را ادامه میدهند .

مقصود از این مطالعات انتخاب بهترین محل برای احداث سد است .

در مورد رود «تجن» مازندران محل مناسب احداث سد در «سلیمان تنگه» خواهد بود. مراحل اول و دوم مطالعات‌این سد پایان یافته و اکنون کارشناسان بررسیهای نهائی خود را آغاز کرده‌اند .

سد سومی که بر روی«پل‌رود» احداث میشود ، به احتمال‌قوی در «رودسر» ساخته خواهد شد .

با احداث سد های شمالی کشور، به توسعه کشاورزی کمك موثرخواهدشدوبخصوص تولید برنج‌وپنبه افزایش‌خواهد یافت .

ساختمان سد های شمالی کشور تا پایان برنامه پنجم‌آغاز خواهد شد .

آگهی مناقصه

شماره ۶ـ۴۷ـ۵۲ـ۱۴۰۱ مورخ ۵۳٫۶٫۳

آمادگاه کرمانشاه جهت مصرف یکانهای آماد شونده : اجناس مشروحه زیر را .

۱ـ سیب زمینی ۲ـ پیاز ۳ـ هویج فرنگی ۴ـ چغندر ۵ـ کلم بیج برگ :برابر شرایط موجود از طریق مناقصه خریداری مینماید. پیشنهاد دهندگان میتوانند با مراجعه به آمادگاه کرمانشاه و ملاحظه مشخصات اجناس و دریافت برگ شرایط و مشخصات معامله پیشنهاد خود را طبق مفاد مندرج در شرایط معامله تنظیم و تاساعت ۹صبح روز ۵۳٫۶٫۲۶ بدفتر شعبه پیمانهای آمادگاه تسلیم نمایند.

آ ـ ۹۱۲۹۸ مناقصه گذار آمادگاه کرمانشاه

آقای غلامحسین دهقانی :

۳۵هزارتومان بجای خود

ولی من برای بردن باغ و مرسدس‌بنز و هشتصد هزار تومان‌هرقدر بتوانم دسته چك میخرم .

«من هر هفته حدود ۷ الی ده بلیط میخرم ویکی از جوایزی که تاکنون از طریق این‌بلیطها نصیب من‌شده ، یک جایزه ده هزار تومانی است که هفته گذشته بدست آوردم و در قرعه کشی قهرمان شانس هم ۲۵هزار تومان دیگر برنده شدم . این ۳۵ هزار تومان پول خوبیست و درزندگی من که یک راننده هستم خیلی‌موثر است . اما باقتضای شغلم تاکنون چند بار از مقابل باغ زیبا، جایزه بلیطهای اعانه ملی مخصوص تابستان که در کیلو متر ۱۴ جاده کرج ـ چالوس است ، عبور کرده‌ام ، این باغ که کنارروددخانه کرج است ، باآن‌آب و هوای خوب و آنهمه درختان میوه ، واقعا دهان آدم را آب میاندازد، بخصوص که یک مرسدس بنز ۷۴ هم روی این باغ هست ، حالا هشتصد هزار تومان پول نقدش کهجای خود دارد . من که از نزدیک این باغ و مرسدس بنز رادیده‌ام آنقدر ازاین جایزه‌مخوشم آمده که‌حتی دیشب خواب دیدم برنده آن شده‌ام ، بهمین جهت خیال دارم برای این که شانس خودم را برای بدست آوردن این باغ و مرسدس بنز و ۸۰۰ هزار تومان زیادکم ، تا میتوانم دسته چك اعانه ملی مخصوص تابستان بخرم.»

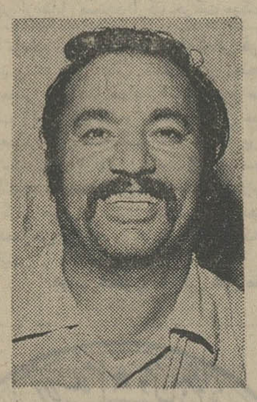

آقای غلامحسین دهقانی

این سخنان را آقای غلامحسین دهقانی ، راننده ، ساکن تهران، باآب و تاب تمام در بنگاه اعانه ملی اظهار میداشت .

اطلاعیه

مدلهای آخرین سیستم تلویزیون رنگی گروندیگ بادوسیستم پال و سیکم وارد شد.
تلویزیون رنگی گروندیگ مجهز به فینگرتاچ و دستگاه تنظیم از راه دور میباشد.
پخش رنگی مسابقات آسیائی را با تلویزیون رنگی گروندیگ تماشا کنید.
با تلویزیون رنگی گروندیگ برنامه های جاری را بصورت سیاه وسفید هم میتوانید ببینید.
لطفا برای خرید وکسب اطلاعات لازم با فروشگاههای معتبر یا تلفن ۸۳۳۰۱۱ تماس بگیرید.

GRUNDIG
تلویزیون رنگی گروندیگ

نحوه جدید رسیدگی به‌مالیات شرکتها تعیین شد

وزارت‌امور اقتصادی ودارائی امروز با صدور بخشنامه‌ای ، ضوابط رسیدگی به مالیات موسسات و شرکتها را بجوزه های مالیاتی ابلاغ کرد.

براساس این بخشنامه حوزه های مالیاتی مکلفند، برگ‌تشخیص مالیات‌سال ۵۲ موسسات وشرکت ها را قبل از پایان سال جاری صادر کنند و پس از قطعیت آن ۱۵ درصد مالیات مقطوع مقرردر اصلاحیه اخیر مالیاتهای مستقیم را نیز در برگ قطعی مالیات سال مذکور منظور واز مودیان‌دریافت دارند.

در این بخشنامه اضافه شده است ، پانزده‌درصد اضافه‌مالیات مقطوع سود سهام ، اندوخته و سایر درآمد تقسیم‌شده شرکتها و موسسات‌راشامل میشود دو ممیزین مالیاتی موظفند مالیات سال ۵۲ این دسته از مودیان را باتوجه به۱۵ درصد مالیات مقطوع محاسبه نمایند.

مطابق این بخشنامه موسسات وشرکتهائی که دفاتر مالیاتی را به‌موسسات حسابرسی میدهند باید ظرف سه ماه این دفاتر را بحوزه‌های مالیاتی تحویل دهند تا از صدور مالیات علی‌الراس جلوگیری شود.

طبقه بندی

بدنبال صدور این بخشنامه‌یک مقام مطلع در اداره مالیات‌شرکت ها گفت ، برای تسریع در رسیدگی به مالیات موسسات و شرکتها ، پرونده مالیاتی این دسته از مودیان طبقه‌بندی شده‌و مراحل رسیدگی به مالیات‌شرکتها وموسسات مرتبا توسط گروهی از مامورین اداره مالیات شرکتها کنترل میشود.

طبقه‌بندی پرونده‌مالیاتی شرکت ها که براساس اولویت حجم مالیات پرداختی موسسات‌صورت گرفته ، علاوه برجلوگیری از اتلاف وقت ، در رسیدگی‌پرونده ها سرعت بیشتری بوجودمیاورد برگ تشخیص ومالیات قطعی این دسته از مودیان سریعتر صادر میشود.

این مقام یادآور شد ، تقسیط مالیات شرکتها مطابق ضوابطی که تعیین شده تا یکصد هزار تومان در اختیار حوزه‌ها و ممیزین کل و بیش از آن با موافقت‌وزارت‌اقتصادی ودارائی است.

اطلاعات فردا منتشر نمیشود

سازمان شاهنشاهی خدمات اجتماعی ۱۳۴۶

آگهی استخدام

سازمان شاهنشاهی خدمات اجتماعی به افراد مشروحه زیر برای خدمت در خارج از مرکز نیازمند است :

تکنیسین ساختمان با شرایط زیر :
۱ـ داشتن گواهینامه از یکی از مدارس عالی فنی یا انستیتو های تکنولوژی
۲ـ داشتن سابقه کار حداقل سه سال
۳ـ برگ معافیت از نظام وظیفه

استاد بنای درجه یک باشرایط زیر :
۱ـ سابقه کار حداقل ده سال
۲ـ داشتن سواد خواندن و نوشتن در حدود ششم ابتدائی .

راننده پایه دوم همگانی با شرایط زیر :
۱ـ داشتن حداقل پنج سال سابقه کار
۲ـ برگ معافیت از نظام وظیفه

افراد داوطلب و واجد شرایط میتوانند همه روزه‌از تاریخ ۵۳٫۶٫۱۶ الی ۵۳٫۷٫۳ مستقیما به بخش ساختمانی درمانگاه‌های سازمان شاهنشاهی واقع در خیابان قوام‌السلطنه مراجعه نمایند.

سنگ باریت

شرکت‌ماگوبار ایران(سهامی خاص)

باتوجه به افزایش بهای مواد اولیه وترغیب معدنکاران آماده خرید سنگ باریت باقیمت های جدید می باشد .
جهت اطلاع بیشتر به قسمت تولید مراجعه فرمائید .
خیابان وزرا ـ خیابان بیست و هفتم شماره ۳ تلفن : ۶۸۴۰۲۶ ـ ۶۸۵۳۳۸ ـ ۶۸۶۱۴۱

بنگاه حمایت مادران و نوزادان ، آگهی قبول داوطلب آموزشگاه مامائی

بنگاه حمایت مادران و نوزادان بمنظور تربیت ماما برای خدمت در خارج از مرکز و برای دوره دهم آموزشگاه مامائی عده‌ای داوطلب با شرایط زیرمیپذیرد:
۱ـ داشتن گواهینامه فارغ‌التحصیلی از آموزشگاه های رسمی شبانه روزی بهیاری دو ساله .
۲ـ انجام لااقل دو سال خدمت بهیاری در یکی از بیمارستان های رسمی کشور .
۳ـ حداکثر سن ۳۰ سال .
۴ـ سپردن تعهد دو سال خدمت در خارج ازمرکز و در هرنقطه که بنگاه تعیین کند .
۵ـ در دست داشتن رضایت‌نامه کتبی از اولیای خود مبنی برموافقت با تحصیل در رشته مامائی و خدمت در خارج از مرکز .
۶ـ دوره آموزشگاه‌یکسال‌است وبه دانش‌آموزان در تمام دوره تحصیل و کارآموزی کمک هزینه ماهیانه نقدی نیز پرداخته خواهد شد .
۷ـ داوطلبان مجرد نسبت به سایرین حق تقدم دارند .
۸ـ علاقمندان میتوانند همه روزه به استثنای‌روز های تعطیل صبحها در ساعات اداری تا تاریخ بیست و پنجم شهریور ماه سال جاری با در دست داشتن شش قطعه عکس ۴×۶ و دو برگ رونوشت شناسنامه و اصل مدرک بهیاری به دفتر آموزشگاه واقع درخیابان امیرآباد خیابان جمشیدیه برای ثبت‌نام مراجعه نمایند .

بنگاه حمایت مادران و نوزادان

آ ـ ۹۰۹۹۹

بورسهای جمعیت زنان دانشگاهی ایران وابسته به فدراسیون بین‌المللی زنان دانشگاهی

برای سال تحصیلی ۷۶ـ ۱۹۷۵ از فدراسیون بین‌المللی تعداد ۱۶ بورس تحصیلی پژوهشی فوق لیسانس و بالاتر در اروپا ، کانادا ، استرالیا و آمریکا در اختیار جمعیت زنان دانشگاهی است اعضاء جمعیت و بانوان علاقمند که حداقل لیسانسیه باشند در روز دوشنبه ۲۵ شهریور ماه ۱۳۵۳ ساعت ۶ بعداز ظهر در دفتر جمعیت ، ساختمان کیا خیابان کورش کبیر شماره (۲) حضور بهمرسانند.

رئیس جمعیت: دکتر فرخ‌روپارسای

دانشگاه ملی ایران

استخدام سرآشپز و آشپز

دانشگاه ملی ایران برای اداره سلفسرویس دانشجویان‌دانشگاه۱ سرآشپز ـ ۳ آشپز و ۶ کمک‌آشپز با حقوق مکفی استخدام مینماید .
داوطلبان می توانند برای دریافت شرایط و اطلاعات بیشتر از تاریخ نشر این آگهی لغایت روز شنبه ۱۶ شهریور ۵۳ به اداره کل کارگزینی دانشگاه (واقع در اوین) مراجعه نمایند .

دانشگاه ملی ایران

لوله فولادی برق خارجی بقیمت تجارتی
تلفن ۹۳۰۰۷۳ ـ ۹۲۳۲۳۵

افتتاح مطب — دکتر احمد پوستی

متخصص جراحی پلاستیک و زیبائی
دارای بورد تخصصی از آمریکا
خیابان تخت طاووس ـ چهارراه روزولت ـ ساختمان پزشکان
پذیرائی عصرها باتعیین وقت قبلی ـ تلفن ۸۲۱۶۹۳ و ۸۳۶۱۸۴

نیاز به پزشك متخصص پوست و داخلی شرح در صفحه ۲۱

دنیای ورزش
شنبه منتشرمیشود

آگهی پذیرش کارآموز در مرکز تعلیمات حرفه‌ای تبریز

مرکز تعلیمات حرفه‌ای تبریز وابسته به وزارت‌کار و امور اجتماعی در رشته های مشروحه زیر کارآموز میپذیرد .

	حداقل مدرك تحصیلی
الف ـ گروه برق شامل	
۱ ـ الکترومکانیك	سوم متوسطه
۲ـ اتصال بندی و شبکه	سوم متوسطه
۳ ـ اندازه‌گیری و کنترل وفرمان	سوم متوسطه
۴ـ تاسیسات برق (تاسیسات صنعتی ـ سیم کشی ساختمان)	سوم متوسطه
ب ـ گروه مکانیك شامل :	
۱ـ نقشه کشی صنعتی	سوم متوسطه
۲ـ تاسیسات آب و گاز	سوم متوسطه
۳ـ صنایع فلزی	پایان دوره ابتدائی
۴ ـ فرزکار	پایان دوره ابتدائی
۵ ـ تراشکاری	پایان دوره ابتدائی
۶ـ فلزکاری	پایان دوره ابتدائی
۷ـ شیر و پمپ	پایان دوره ابتدائی
۸ـ جوشکار برق	پایان دوره ابتدائی
۹ـ جوشکاری گاز	پایان دوره ابتدائی
۱۰ ـ دیزل (الکترودیزل و تعمیرات)	پایان دوره ابتدائی

مدت آموزش در تمام رشته ها ۴ماه و کارآموزان در طول دوره آموزش شبانه‌روزی بوده وهزینه خواب‌وخوراك آنها بعهده مرکز خواهد بود کارآموزان پس از گذراندن دوره های فوق موفق‌به اخذ گواهینامه در رشته مربوطه‌خواهند شد .

شرایط و مدارك لازم:
۱ـ حداقل سن ۱۷ سال .
۲ـ برگ عدم سوءپیشینه
۳ـ اصل آخرین مدرك تحصیلی
۴ـ اصل شناسنامه
۵ ـ عکس ۴ × ۶ ـ ۶ قطعه
۶ـ فتوکپی برگ معافیت در صورت مشمول بودن
۷ـ گواهی صحت مزاج و عدم اعتیادبه مواد مخدر به تائید بهداری محل
۸ـ معرفی‌نامه کارفرما و یا ضمانت‌نامه شخصی

داوطلبان میتوانند برای ثبت نام‌حداکثر تا تاریخ ۵۳٫۶٫۳۰ (از ساعت ۸ صبح‌تا ۵ بعداز ظهر) با دردست داشتن کلیه مدارك به آدرس ـ تبریز ـ اول جاده ماشین سازی ـ روبروی نیروگاه‌توانیر مرکز تعلیمات حرفه‌ای تبریز مراجعه نمایند .

آموزش از تاریخ ۵۳٫۷٫۱ شروع‌خواهد شد .

مرکز تعلیمات حرفه‌ای تبریز

دانشگاه ملی ایران

آگهی انتخاب دانش آموز برای دبیرستان دانشگاه ملی ایران

دبیرستان دانشگاه ملی ایران درسال‌تحصیلی ۵۴ـ۵۳ برای کلاس نهم (سال اول نظری) تعدادی دانش‌آموز دختر و پسر بشرح زیر میپذیرد :
۱ـ انتخاب دانش‌آموزان برمبنای معدل دوره سه ساله راهنمائی خواهد بود .
۲ـ رسیدگی بکارنامه های داوطلبان‌در کمیسیون پذیرش دبیرستان انجام و نام قبول شدگان جهت ثبت نام بلافاصله اگهی خواهد شد .
۳ـ دبیرستان دانشگاه از پذیرفتن داوطلبانی که معدل دوره سه ساله راهنمائی آنها کمتر از پانزده باشد معذور است .

داوطلبان باید مدارک زیر را تا تاریخ ۲۳ شهریور ماه ۵۳ بوسیله پست سفارشی بدبیرخانه دانشگاه ملی ایران ارسال نمایند .
الف : برگ تقاضانامه‌ثبت‌نام بامضای‌ولی دانش‌آموز .
ب : دو قطعه عکس ۴×۳ .
ج : فتوکپی کارنامه های دوره سه‌ساله راهنمائی .
د : فتوکپی شناسنامه .
ه : رسید بانکی بمبلغ۵۰۰ ریال‌بحساب شماره ۱۰۰۲ بانک ملی ایران شعبه اوین .

مبلغ ثبت‌نام بابت هزینه رسیدگی‌بمدارک دانش‌آموزان است و درصورت قبول یا رد تقاضانامه مسترد نخواهد شد .

توجه مهم : شهریه یکساله دبیرستان بیست و پنجهزار ریال است که هنگام ثبت‌نام پذیرفته شدگان یکجا دریافت خواهد شد . ضمنا آئین‌نامه‌ای در جهت شرائط ادامه تحصیلات بعد از متوسطه و نحوه تعهد خدمت برای مملکت در دست تدوین است که پس از تصویب بمورد اجراء گذاشته خواهد شد پذیرفته شدگانی که تعهد را بپذیرند از تحصیلات مجانی استفاده خواهند نمود و شهریه آنها مسترد خواهد شد .

دانشگاه ملی ایران

اطلاعیه شماره ۶ کمیته فروش بلیط بازیهای آسیائی تهران

EVER ONWARD

بمنظور رفاه بیشتر علاقمندان بدیدار از کلیه رشته‌های هفتمین دوره بازیهای آسیا ئی تهران

از فردا بلیط بازیهای آسیائی تهران در تمام ساعات روز علاوه بر کلیه شعب بانك اعتبارات تعاونی توزیع در باجه های فروش بلیط مستقر در مجموعه ورزشی آریامهر ، استادیوم امجدیه ، باشگاه شاهنشاهی ، استادیوم پرسپولیس، استادیوم محمد رضا شاه و باجه های سیار بانك در میدان ۲۴ اسفند ، میدان‌راه آهن، میدان‌شهناز و پارك شهر بفروش میرسد