سال سی‌وسوم- شماره ۹۸۶۹ | پنجشنبه بیست‌وهشتم اسفندماه ۱۳۳۷ | تکشماره دوریال ونیم

اطلاعات

قاسم تصفیه را آغاز کرد

۲۸ صفحه

فرمانده لشکر دوم عراق که قرار بود بشورش شواف ملحق شود برکنار شد و برای لشکر اول نیز فرمانده جدیدی تعیین گردید

رادیو قاهره گفت کمونیسم دشمن ناسیونالیسم عرب است- رئیس دانشگاه الازهر مسلمانان را بمبارزه با کمونیسم دعوت کرد

دیپلماسی انگلستان درمورد پشتیبانی ازعبدالناصر یاقاسم برسر دوراهی قرارگرفته است- الاهرام مینویسد ۵ هزار ایرانی ازعراق بسوریه رفته‌اند- در متینگ عظیم اسکندریه بخروشچف اعتراض شد- هیئت اقتصادی عراق که موفق بدریافت وام ازشوروی گردید درمیان استقبال پرشوروی به‌بغداد بازگشت

عبدالکریم قاسم نخست وزیر عراق فرمانده جدیدی برای لشکر دوم که شامل تیپ پنجم نیز می باشد تعیین ومنصوب نمود فرماندهی لشکر دوم سابقا بعهده سرتیپ‌ستاد ناظم الطبق چلی بود که بلافاصله پس‌از شکست انقلابیون بفرماندهی سرهنگ شواف مراتب وفا داری خود را نسبت به عبدالکریم قاسم اعلام داشت .

فرمانده لشکر دوم

به طوریکه یونایتد پرس ازبغداد گزارش داده است سرتیپ ستاد داود سلیمان الاجلانی که از طرف عبدالکریم قاسم به فر ماندهی لشکر دوم منصوب گردیده هنگام عزیمت از بغداد در کرکوك گفت اتحاد بین ملت وارتش کافی برای سرکوبی توطئه چیانی مانند جمال عبدالناصر و عوامل وایادی او می باشد .

سرتیپ اجلانی قبلا فرمانده

بقیه درصفحه سوم

جریان روز

ترازنامه سال | رهبری امریکا

سرمقاله وتفسیر جهان درصفحه دوم

خبرگزاری ایتالیا گزارش میدهد:

نهضت ملی ترکمنستان شوروی قصد اعلام استقلال داشت

پس‌ازکشف موضوع جمعی ازسران جمهوری ترکمنستان دستگیر وعده زیادی برکنار شدند

درمیان بازداشت شدگان معاون نخست‌وزیر، دو وزیر کابینه ودبیر حزب کمونیست عشق‌آباد وجوددارند- تصفیه شدگان متهم بداشتن تمایلات میهن‌پرستی افراطی گردیدند

رم -یونایتدپرس - خبرگزاری ایتالیائی که‌معمولا اخبار موثق‌ودرست انتشار میدهد گزارش داد که‌دولت شوروی یك نهضت ملی را که‌ازقرار ادعا قصد داشته جمهوری مستقل ترکمنستان بوجود آورد سرکوبی‌نموده است .

این‌خبرگزاری که‌خبرهای صحیحی درباره جهان کمونیست منتشرمینماید اطلاع میدهد که‌تاکنون چهار نفر از مقامات عالیرتبه جمهوری مزبوربازداشت شده وچند نفر نیز ازکار برکنارشدند جمهوری ترکمن دارای منابع نفت و زغال سنك فراوانی می‌باشد ودرسرحد ایران قراردارد .اکثر ساکنین این جمهوری مسلمان می‌باشند .

کمونیست‌ها مدعی هستند که این یك‌نهضت میهن پرستانه‌افراطی ترکمن بوده‌است بازداشت شدگان عبارتند از معاون نخست وزیر جمهوری ترکمنستان واسیلیف وزیر کابینه و دوروخوف وزیر صنایع سنگین -عطا کورادوف دبیر اول ناحیه عشق آباد پایتخت ترکمنستان‌نیزبازداشت‌گردیده است .

خبرگزاری اسامی کسانی را که‌از

بقیه درصفحه ۲۵

هوای شهرستانها در ایام عید

هوای اغلب شهرستانها ابری ودر خوزستان توام باگردوخاك میباشد

امروز اداره هوا شناسی ، هوای تعطیلات فروردین را بشرح زیر پیش بینی کرده است . البته باید توجه داشت که این پیش بینی چون برای مدت طولانی تهیه شده ،ایده کلی ازوضع هوای نقاط مختلف کشوررا در اختیار عموم قرار میدهد.

آذربایجان

هوای ناحیه آذربایجان بطور کلی ازیکشنبه‌سردتروابری‌توام‌بابارندگی که در نقاط مرتفع احتمالا تبدیل‌به برف خواهد شد . در بقیه ایام‌تعطیل (تاروز دهم فروردین) رو به بهبودی رفته و کمی گرمتر خواهد شد .

دریای مازندران

هوای سواحل دریای مازندران بطور کلی ابری توام با بارندگی‌های محلی خصوصا در روز های اول سال پیش بینی می شود .

خراسان

هوای نواحی خراسان بطور کلی قسمتی ابری که‌در روز های اول‌در قسمت شمال خراسان ابری توام با رگبار های محلی بوده وکمی‌سردتر خواهد شد .

خوزستان

هوای خوزستان (شهرستان های آبادان - اهواز - خرمشهر) صاف توام با لکه های ابر که‌در روز های اول سال احتمالا توام با گرد وخاك توام با باد های شمالغربی خواهد بود دروضع درجه حرارت منطقه‌تغییر کلی بوجود نخواهد آمد .

کرمان

هوای نواحی کرمان و بلوچستان قسمتی ابری توام باباد شدید در سطح زمین درروز های اول سال بوده که‌به تدریج روبه بهبودی میرود.

فارس واصفهان

هوای نواحی فارس واصفهان‌در روز های اول سال قسمتی ابری که به تدریج کمی ابری خواهد شد

تهران

هوای‌شهر تهران ونواحی‌مرکزی در روز های اول سال قسمتی ابری توام باباد های نسبتا شدید ورگبار های بهاری در بعداز ظهر ها و اوایل شب در روی ارتفاعات شمالی خواهد بود ودرجه حرارت هواکمی سردتر خواهد بود واز روزهای‌سوم فروردین به بعد بهتر شده وکمی گرمتر می گردد .

عفو ۳۷ نفر محکومین دادگاههای نظامی

احکام محکومین مزبور روز سی‌ام اسفند ابلاغ میشود ومحکومین روز اول فروردین آزاد خواهند شد

امروز خبرنگار مابدنبال گزارش‌قبلی خوداطلاع‌داد که‌کمیسیون‌عفووبخشودگی نسبت به‌پرونده های محکومین‌نظامی کار خودرابپایان رسانیده ودرنتیجه ۳۷نفر ازمحکومین دادگاههای نظامی کشور بمناسبت فرا رسیدن عیدنوروز مورد عفو قرار خواهند گرفت .گزارش این‌امر ازطرف کمیسیون مذکور به تیمسار سرلشگر آزموده دادستان‌ارتش داده شد.

تیمسار آزموده بخبرنگارمااظهارداشت طبق گزارش کمیسیون‌عفوو بخشودگی ۳۷ نفراازمحکومین دادگاههای نظامی که‌بجرائم مختلف که‌در صلاحیت دادگاههای نظامی می‌باشد بطورنسبی محکومیت هائی پیداکرده‌اند مشمول عفو قرار گرفته وآزاد خواهند شد » خبرنگارما اضافه میکند که‌هنوز حکم بخشودگی ۳۷ نفر محکومین مذکور ابلاغ نشده‌وگویا روزشنبه سی‌ام اسفند احکام مزبور ابلاغ وروزیکشنبه اول فروردین ۳۷ نفر محکومین‌مذکور آزاد بشوند .

مراسم توزیع جوائز اسکار در هالیوود

برای شرکت دراین‌مراسم سیل ستارگان جهان به هالیوود سرازیر شد

داوید نیون

هالیوود -آسوشیتدپرس -بزرگترین شب هالیوود یعنی ۶آوریل هنگام برگزاری مراسم فستیوال وجالب‌ترین شب در تاریخ سی ویکساله توزیع جوائز اسکار میباشد .

اکنون سیل ستارگان‌از اطراف واکناف جهان بطرف هالیوود سرازیر شده اند تا در مراسم فستیوال که برای نشان دادن

بقیه درصفحه سوم

خانه ابدی زیبائی برای خیام میسازند

بنای یادبود آرامگاه خیام بسبك معماری دوره خود شاعرساخته میشود

انجمن آثار ملی بریاست تیمسار سپهبد آق‌اولی وبا حضور آقای مصطفوی تشکیل گردیدونقشه‌وطرح بنای مجلل یادبود آرامگاه خیام‌در نیشابور راتصویب کرد .

نقشه بنای‌یادبودآرامگاه‌خیام‌بامراجعه بآثار تاریخی ازجمله کتاب چهار مقاله عروضی‌توسط‌مهندس سیحون استاد دانشکده هنرهای زیبا تهیه شده واز تصویب شاهنشاه گذاشته است .

طرح این‌ساختمان بسبك یکی‌از گنبدهای دوره سلجوقی (دوره‌خیام) وبصورت‌مشبك‌مانند آلاچیق می‌باشد.

استخوان بندی این ساختمان با بتون مسلح وظریف‌ساخته میشودو تزئینات آن با کاشی کاریهای فیروزه‌ای رنك خواهدبود که‌بوسیله کاشی کاران‌خراسان انجام‌میگیرد.

قبر خیام فعلادرباغ‌باصفائی قرار دارد که در قسمت اعظم سال مملو از گل‌وشکوفه است آرامگاه درکنار امام زاده محروق قرارگرفته که گنبد تاریخی این امامزاده از آثار نفیس‌باستانی خراسان‌محسوب میگردد .درچند کیلومتری قبرخیام آرامگاه‌عطار قراردارد که‌برروی آن گنبد زیبائی ساخته شده. قبرکمال الملك درمجاورت آرامگاه عطارقرار دارد . جاده‌بین نیشابور تاآرامگاه خیام تعویض واسفالت میشود فعلا جاده مزبور خاکی وفوق‌العاده‌خراب است بین مقابر خیام وعطار بلوار فو ق‌العاده زیبائی ساخته میشود که اززیباترین بلوارهای ایران خواهد بود .

اطراف این‌بلوار را فواره‌های‌آب ودرختان زینتی فراخواهد گرفت . بلوار مزبور درآینده‌محل گردش‌و تفریح نیشابوریها خواهد بود .

ضمنا قرار است مهمانخانه آبرو مندی که‌ازهرحیث باهتل‌های‌خارجی برابری کند درمحل‌مناسبی درخارج از شهرونزدیك آرامگاه‌خیام یادر جای دیگری ساخته شود تاسیاحانی که‌برای دیدار آرامگاه خیام وارد نیشابور میشوند بتوانند از محل مناسبی استفاده کنند .

شهر داری وانجمن شهرنیشابور وهمچنین جمعی ازتجار وثروتمندان نیشابور مخصوصا بدر نماینده شهرستان‌نیشابور کمك‌های‌فراوانی‌را برای آبادی شهر خود و اجرای نقشه‌های انجمن آثار ملی بعهده گرفته اند .

قاتل «نورا» دستگیر شد

صبح امروز کسب اطلاع شد عصر دیروز مامورین شعبه اول اداره آگاهی اسمعیل گنجه‌ای‌زاده را که متهم بقتل خواهرزاده چهارده ساله خود بنام نورا میباشد دریکی ازمغازه های بخش بیست دستگیر کردند .

بطوریکه قبلا باطلاع خوانندگان محترم رسید روز یکشنبه دختر

بقیه درصفحه ۲۶

بمناسبت عید نوروز و آغاز سال‌جدید روز یکشنبه اول فروردین ماه ازساعت هفت تاساعت ده بعداز ظهر درمجلس شورای ملی از دوستان محترم پذیرائی میکنم .
رضا حکمت
آ-۴۶۰۴۶

رئیس ستاد ارتش ترکیه شرفیاب شد

ساعت۱۱صبح امروز تیمسارارتشبداردلهون رئیس ستادارتش‌ترکیه‌باتفاق تیمسار ارتشبد هدایت رئیس ستاد بزرك ارتشتاران در کاخ مرمر بحضور شاهنشاه شرفیاب شد .

این شرفیابی نیمساعت بطول انجامید .ارتشبد اردلهون وهمراهان امروز از تاسیسات تسلیحات ارتش بازدید کردند وناهار رانیز در باشگاه تسلیحات میهمان اداره تسلیحات ارتش بودند .

ارتشبد اردلهون وهمراهان ساعت ۳بعد از نیمه شب امشب تهران را باهواپیمای نظامی بقصد ترکیه ترك خواهند کرد .

رادیو مسکو از مکمیلان تمجید کرد

مفسر رادیومسکو اظهار امیدواری‌کردکه مکمیلان درسفر خود بامریکا موفق شده ومقدمات تشکیل کنفرانس سران فراهم شود

بنابگزارش رویتر ازاتاوامك‌میلان نخست وزیر انگلستان وارد شهرآتاوا که پوشیده از برف میباشد گردید و مذاکرات خودراباجان‌دیفن‌بیکرنخست وزیر کانادا آغاز نمود و گزارش مذاکرات مسکو و بن و پاریس را برهبران سیاسی کانادا داد .

مك‌میلان هنگام ورود به آتاواگفت سفرهای وی به‌پایتخت‌های مختلف جهان زمینه مساعدی برای تبادل‌آراء درباره اوضاع حاضر بین‌المللی و مذاکرات بین‌المللی که قرار است امسال صورت گیرد فراهم مینماید. مك‌میلان امروز عازم واشنگتن شد.

نقطه دورافتاده

آسوشیتدپرس ازکمپ دیوید خبر میدهد پرزیدنت آیزنهاور وهارولد مك‌میلان در مذاکرا ت‌خود در این نقطه کوهستانی دور از جنجال شهر

بقیه درصفحه چهارم

مك میلان نخست وزیر بریتانیا (سمت چپ) و لوید وزیر خارجه آنکشور برای اجرای ماموریت تاریخی خود در مورد رفع بحران روابط شرق وغرب بخصوص در مورد مسئله برلن ازفرودگاه لندن عازم آمریکا شده‌اند.

عیدی «جرز»

سال نورا «شرکت ساختمانی جرز» بهم‌میهنان عزیز تبریك گفته وعیدی خودرا عرضه میدارد:

بقیه درصفحه آخر

تلفن ۵۱۰۰۰ حوادث آب

کشیك شبانه روزی سازمان آب تهران در تمام ایام (تعطیل و غیر تعطیل) آماده خدمت است ازعموم اهالی محترم تهران تمنی دارد حوادث مربوط به آب را فورا به تلفن شماره ۵۱۰۰۰ اطلاع فرمایند سازمان آب تهران‌درهمهٔ ساعات شبانه روز درخدمت شما است.

سازمان آب‌تهران
۱-۳
آ-۴۵۸۱۰

۶۱ زندانی عادی آزاد میشوند

بطوریکه اطلاع دادیم کمیسیون عفو و بخشودگی زندانیان در سال جاری احکام بخشودگی ۹۲ نفر از زندانیان راکه یك درجه ویاربع میزان محکومیت استحقاق‌تخفیف داشته‌اند صادر کرده‌است .(اسامی این عده در صفحه ۱۴ چاپ شده است)

ازبین این عده ۶۱ نفر امروز آزاد شدند که ۱۴ نفر از آنان باتهام قتل عمد محکوم بوده‌اند و۱۰ نفر از این عده باقامت اجباری محکوم‌هستند و ۱۲ نفر تاسیزدهم فروردین بتدریج آزاد خواهند شد و۱۹ نفرباقیمانده نیز پس از پایان دوران محکومیت آزاد خواهند شد.

اطلاعیه برای استحضار ساکنین محترم‌تهران

برای اینکه اهالی محترم بافرصت کافی‌تری بتوانند مطالب خودرا باجناب آقای شهردار تهران در میان بگذارند - علاوه برساعاتی که در ایام هفته مراجعه میفرمایند روزهای چهارشنبه هر هفته از هفت‌صبح تا۲ بعداز ظهر و از ۴ تا ۸ عصر در دفتر خود برای ملاقات و رسیدگی بمطالب آنان آماده میباشند.

دفتر کل شهرداری
آ-۴۵۹۸۰

تبریکات

درصفحات ۴ و۲۱ وبقیه درشماره روز شنبه

امروز آقای دریانی مدیرعامل شرکت شهرآراگفت:

شهر کوچك شهر آراء مجهز بلوله کشی-اگو و برق مستقل میباشد

شرکت شهر آراء بیابانی راتبدیل بشهر زیبای مجهز ومدرنی نموده است

دراین شهرکوچك حمام- بازار- دبستان وکلیه وسائل‌موردنیاز عمومی‌بوجود می‌آید - قرعه‌کشی ۱۲۰۰ دستگاه خانه دراردیبهشت ماه شروع‌میشود

طبق نظر قبلی شرکت شهرآراء قرار بود که برای ۱۲۰۰ دستگاه خانه های ساخته شده شهرآراءدر اسفند ماه سال ۱۳۳۷ بین صاحبان سهام قرعه کشی بعمل آید اما مدتی است که ازقرعه کشی آن خبری نبود در حالیکه ساختمانهای چند طبقه وزیبائی در محل‌شهرآراء ساخته شده حاضر وآماده بودبهمین دلیل امروز خبرنگار ما با آقای دریانی در این مورد مصاحبه ای بعمل آورد که علت‌تاخیر قرعه کشی را روشن میسازد .

بقیه در صفحه نوزدهم

بانك اعتبارات ایران

روز جمعه ۲۹ اسفندماه تاساعت ۱۲ باز وروز شنبه ۳۰ اسفند تعطیل خواهدنمود .
۱-۲
آ-۴۴۹۶۸

ماهنامه

اطلاعات دانش، هنر وادبیات

شمارهٔ دوم

یکشنبه صبح منتشر میشود

اجاره‌های دریافت وپرداخت بانك عمران وتعاون روستائی روز جمعه ۲۹ر۱۲ر۳۷ ازساعت ۸ صبح الی ۱۲ ظهرمفتوح خواهد بود.
آ-۴۵۸۹۴

ALFA-LAVAL

آلفا لاوال

۱-۲ آ-۴۵۳۳۰ درصفحه پنجم

ترحیم وتسلیت

درصفحات ۲-۱۷-۲۵

جریان روز

ترازنامه سال

سال ۱۳۳۷ روبه پایان میرود و هفته آینده سال نو آغاز میگرددلذا بی‌مناسبت نیست که نظری‌بگذشته بیفکنیم کرده‌ها ونکرده های آنسال رابیاد بیاوریم .

در سال گذشته خوشبختانه کارهائی انجام گرفته در بعضی‌قسمت ها پیشرفت هائی بعمل آمده ازآن جمله در قسمت فرهنك اقداماتی‌انجام گرفته مدارس‌تازه‌ای بازشده‌و شاید مهمتر وبهتراز همه همان موسسه الکتروتکنیك بوده که روز گذشته به آن اشاره کردیم ولی در قسمت تغییر کلی برنامه وتامین حقوق حقه معلمین هنوز کاری صورت نگرفته است که خیال مردم راحت باشد در قسمت بهداشت نیز قدم هائی برداشته‌اند وقسمتی از آن مانند زایشگاه بانو سهرابی ودرمانگاه های خواجوی وپرورشگاه معنوی بهمت خود مردم بوده است که این هم مایه کمال‌امیدواری میباشد .

از نظر امنیت بحمدالله سراسر کشور در رفاه بوده است واز خدا می‌خواهیم که‌این‌نعمت بزرك‌رابردوام بدارد راجع باقتصادیات آنطور که مردم انتظار داشتند چندان توفیقی بدست نیامده است اگر چه شرکت های جدیدی تاسیس گشته سطح زندگی تاحدی بالا رفته ولی فزونی واردات وکمی صادرات کسر بودجه وگرانی کمر شکن مخصوصا در قسمت خوار بار که قوت مردم است اقدامات بسیاری در پیش‌داریم که باید در سال آینده انجام گیرد

موضوع بازنشسته شدن دسته‌جمعی کارمندان نیز از کار های مهم سال گذشته بود که تجدیدی در وضع دستگاه های دولتی داده‌شدتا بتدریج ازنیروی نسل جوان برای بهبود اوضاع اجتماعی استفاده شود

قوانینی در سال گذشته وضع و تصویب شده که اگر بطور صحیح اجرا شود فواید بسیاری دارد ازآن جمله قانون منع مداخله کارمندان دولت در امور معاملات دولتی است که میدان وسیعتری برای فعالیت‌آزاد مردم باز میکند واز تبعیض واعمال نفوذ وقدرت باندازه زیادی‌میکاهد دیگر قانون معروف «از کجاآورده‌ای» که آن هم بشرط اجرای صحیح می‌تواند از پاره‌ای مفاسد مانند رشوه واختلاس وامثال آن جلو گیری کند سیاست خارجی ایران در این سال بطور متین وروشن ثابت ومستقر گردیده ومسلم‌شده‌که ایران هیچگاه بهیچ جا قصد تجاوز وحمله نداشته باتمام ملل واقوام جهان بدون توجه باختلاف مسلك ومرام آنان وبشرط معامله متقابل ورعایت احترام به شئون ایران روابط دوستی داشته‌و خواهد داشت ودر عین حال مانندهر کشور مستقل آزاد دیگری آنچه را که لازم ومقتضی بداند بمنظور دفاع وحفظ کیان وهستی‌خود انجام میدهد واقداماتی هم که دراین زمینه مانند انعقاد پیمان دفاعی باآمریکا و غیره انجام‌گرفته موردتائید فرد فرد ملت ایران بوده است .

در قسمت عمران واصلاحات‌اساسی نقشه هائی طرح شده که اگر با سرعت بیشتری اجرا شود نتایج مطلوب آن در بهبود اوضاع بسیار موثر خواهد بود وانتظار مردم آن است که در سال نو تا آنجا که‌امکان دارد نقشه های عمرانی زودتر بمرحله عمل در آید .

برف وبارانی که در ماه های آخر امسال در نقاط مختلف بارید گرچه از نظر محصولات سودمند بوده اما از حیث راه‌ها وپل‌ها خرابیهای‌زیادی وارد آورده حتی بسیاری از قنوات را از کار انداخته است وزارت راه ووزارت کشاورزی باید متوجه‌ترمیم این خرابی‌ها بشوند .

در قسمت دادگستری نیزقوانین بالنسبه مفیدی مانند رهائی‌مشروط زندانیان وقانون مسئولیت مدنی و غیره وضع شده‌ولی این قوانین هم مانند سایر قوانین در صورتی اثر دارد که خوب‌اجرا شود .

واما موضوع مهمتر از همه موضوع اخلاق اجتماعی است‌که بدون آن‌هیچ نوع اصلاحی عملی نخواهد شد ،

ما نمیخواهیم در آغاز سال نو و شب عید خاطر خوانندگان محترم را از این بابت نگران سازیم ولی با کمال صراحت اعلام میداریم که پیشوایان قوم خطباء و صلحاء نویسندگان وگویندگان و مخصوصا مسئولین امور فرهنگی در سال آینده بایدبیش از پیش راجع به تزکیه اخلاق ومبارزه با رذایل و اعمال زشت با تمام قوا بکوشند تا بخواست خداوند مردم کشور ماکه در ایام گذشته سرمشق اخلاقی ملل جهان بوده‌اند امروز هم دارای همان مقام‌عالی بشوند .

البته نباید فراموش کرد که‌هدایت افکار مردم وتحکیم مبانی اخلاقی‌در صورتی مثمر ثمر است که توام با فعالیت شدید عمرانی واستفاده از نیروهای طبیعی وانسانی کشور و در نتیجه ایجاد رفاه وآسایش در زندگی مردم باشد .

رهبری امریکا

در هیچ دوره ای ازتاریخ انگلستان روابط آن دولت با امریکا بخوبی دوره نخست‌وزیری مك میلان‌نبوده است .

درسالهای جنك دوم جهانی‌چرچیل وروزولت احساسات دوستی‌پرشوری نسبت به یکدیگر نشان میدادند. ولی در پشت این ظاهر دوستانه آثار یك رقابت سخت بچشم‌می‌خورد .چرچیل ،که بقول خودش نخست‌وزیر نشده بود تاامپراتوری انگلستان را از کف بدهد ،با روزولت در کار یك نزاع‌همیشگی برسر سرنوشت دنیای پس ازجنك بود .

این نزاع در نخستین کابینه حزب کارگر بصورت تن در دادن کارگران به تقاضاهای امریکا، خصوصا در مورد مستعمرات‌سابق، درآمد ارنست بوین وزیر خارجه روابط خوبی با امریکائیها برقرار کرد .ولی این دوستی بیشترناشی از ترس بود .

ارتش سرخ که تا قلب اروپا نفوذ کرده بود مستقیما انگلستان را تهدید میکرد وکابینه کارگری‌نه بعنوان ابزار دوستی ،بلکه بخاطر دفاع از خود به فرماندهی هوائی استراتژیك امریکا اجازه تاسیس پایگاههائی در خاك انگلستان‌داد.

در کابینه دوم چرچیل وپس از او ایدن ،رقابت با امریکابه‌نهایت رسید .در این دوره بود که‌انگلیسها واقعا کوشیدند با روسها دربعضی نقاط جهان به توافق های دو جانبه برسند ودر برابر نفوذ روزافزون امریکا در امور جهانی دیواری بکشند .اوج این سیاست‌مسافرت مالنکف وپس از او خروشچف و بولگانین به لندن بود که دراوایل سال ۱۹۵۶ انجام گرفت .

انگلیسها کوشیدند از این‌فرصت استفاده کنند وآزادی عملی در خاورمیانه بدست آورند .ولی این سعی مفید نیفتاد وهنگامی که‌ایدن ناوهای هواپیما برخودرا رو به سواحل مصر فرستاد ،روسها از تهدید انگلستان با موشکهای خود دریغ نکردند .

واقعه سوئز در تاریخ انگلستان باقی خواهد ماند نه از آن جهت که آغاز پایان بود ـ آغاز پایان را سال ۱۹۴۰باید دانست ـ بلکه از این نظر که حقیقت را بطور قطع بر مردم انگلستان آشکار ساخت واقعه سوئز پس از استقلال هندو پاکستان وتخلیه پایگاه تل‌الکبیر، سرانجام این مردم لجوج ـ آهسته را که هرگز شهرتی به سرعت انتقال نداشته اند ،قانع ساخت که از تخت قدرت جهانی بطور قطع پائین آمده اند .

مك میلان که پس از ایدن‌برسر کار آمد ،مفهوم دوستی با امریکا را برمبنای این شناسائی جدید استوار ساخته است .او در پی رقابت با امریکا وسازش دوجانبه با شوروی نیست .حد اکثرجاه‌طلبی او را راهنمائی امریکا تشکیل میدهد .او میخواهد درسیاست امریکا بنحوی تاثیر کند که‌بنفع انگلستان ودنیای غربی تمام‌شود.

از اینجهت در میان امریکائیان هیچ سیاستمدار انگلیسی نیست که باندازه مك میلان مورد اعتماد باشد .

با اینهمه اکنون که دالس در بیمارستان واز فعالیت مستقیم‌سیاسی برکنار است بسیاری ازامریکائیان در مقامات موثر ،از اینکه نخست‌وزیر انگلیس نقش وزیر خارجه اتحادیه اتلانتیك را بر عهده گرفته است احساس ناراحتی میکنند .

پرزیدنت آیزنهاور در مصاحبه‌ها ونطق اخیر تلویزیون خود ،شاید برای از میان بردن هر نقطه ابهامی ،وضع دنیای غرب را در بحران برلین باروشنی وقاطعیت‌و در عین‌حال رعایت جوانب‌وملاحظات بیان داشت .مصاحبه او دردوزهائی که نخست‌وزیر انگلیس درشوروی بود اخطاری بهر دو طرف محسوب میشد که قدرت واقعی در دست کیست .

واکنون ،درآستانه‌شروع‌مذاکرات روسای حکومتهای‌امریکا وانگلیس مك‌میلان با آیزنهاوری رو برو است که شباهتی با گذشته‌ندارد واز هر فرصتی برای اثبات وتاکید نقش رهبری خود وکشور خود استفاده میکند .

سخن

شماره ۱۱ـ۱۲ منتشر شد

صدف

شمارهٔ ۱۲ منتشر شد

آ ـ ۴۵۹۶۶

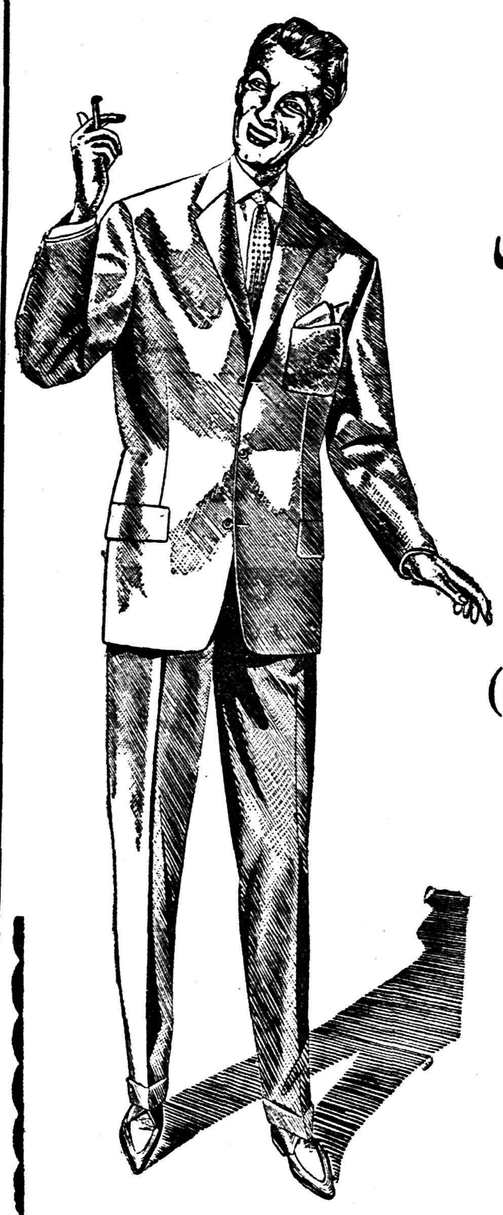

جنرال مد

نوروز باستانی را بعموم هموطنان عزیز تبریك عرض مینماید.

فردا وپس فردا

تمام روز یکسره از۹ صبح تا ۸٫۳۰ بعدازظهر

فروش آخرین قسمت کت وشلوارهای

مردانه خیلی‌ارزان

((بطور حراج))

از **۹۹۰** تا

۱۹۹۰ ریال

خواهد بود

جنرال مد از اول تاسوم فروردین ماه تعطیل وساعات‌کار از ٤شنبه چهارم فروردین ماه صبح ازساعت ۸٫۳۰ تانیم بعدازظهر بعدازظهر- از٤ الی ۸٫۳۰میباشد

جنرال مد

کوچه برلن

آ ـ ٤٥٨٣٨

پدران ومادران گرامی

برای عیدی‌کودکان ونوجوانان

۲۳۰ نوع‌کتاب جالب ومصور

در مؤسسه چاپ وانتشارات امیرکبیر ـ شاه آباد در دسترس شما میباشد

آ ـ ٤٥٩٤٨

تفسیرقرآن سرسیداحمدخان هندی

ترجمه فخرداعی

که مبتنی است براصول تحقیق وتدقیق، بهترین هدیه ماه رمضان است. طالبین بکتابخانه ابن‌سینا ـ میدان‌مخبرالدوله مراجعه فرمایند

آ ـ ٤٥٧٥٠ ۱ـ۲

مجله ترقی بجای دوشنبه،

صبح شنبه (پس‌فردا) منتشر خواهدشد. آ ـ ٤٥٩٦٤

جغرافیای تاریخی سرزمینهای‌خلافت‌شرقی

یاتوصیف دقیق وجامعی‌ازاوضاع جغرافیائی ایران وترکیه وبین‌النهرین وسوریه وآسیای مرکزی، طی هشت قرن از آغاز فرمانروائی مسلمانان تاهجوم‌تیمور باده‌نقشه‌جغرافیائی کامل

اثر: گی‌لسترنج

ترجمهٔ: محمودعرفان

منتشر گردید

پگاه ترجمه ونشر کتاب

دراین‌کتاب نفیس، لسترنج خاورشناس نامدار انگلیسی ، عصارهٔ نوشته‌های همهٔ جغرافی‌دانان ومورخانی راکه درهشت قرن دورهٔ فرمانروائی مسلمانان، اوضاع و تحولات‌سرزمین های خلافت شرقی را بچشم دیده، یااز منابع مورد اعتماد شنیده‌اند، درصفحات کتاب خود جمع آورده واین مجموعه بی‌نظیر را فراهم‌کرده‌است. آ ـ ٤٥٧٣٨

مراکز فروش: فروشگاههای امیرکبیر وسایرکتابفروشیها

درمان قطعی سوزاك تازه وکهنه

وضعف قوای تناسلی با وسایل جدید دراسرع اوقات بامخارج کم دکتر عباس جناب زاده دارای گواهینامه از دانشکده طب‌فرانسه خیابان منوچهری اول‌کوچه یخچال

انتقال مطب

مطب ومنزل آقای دکتر حسن هاشمیان به خیابان کاخ بالای چهار راه حشمت‌الدوله دست راست‌کوچه دوم انتقال یافت .

ساعات پذیرائی ٤تا ۷ بعداز ظهر

تلفن ٦٥٣٣٦ ۱ـ٤

مرزبان نامه

ازروی چاپ براون تصحیح وحواشی

علامه قزوینی وحاج سیدنصرالله تقوی

باکاغذ اعلا وجلد زرکوب بهاء ۱۵۰ ریال

ازانتشارات کتابفروشی بارانی خیابان شاه آباد

مؤسسه علمی بازار بین‌الحرمین ۱ـ۲ آ ـ ۳۲۹٤۷

دکترشفاجو

متخصص‌درامراض قلب وعروق‌وریه ازدانشگاههای سوئیس و فرانسه درتمام ایام عیدرابرای پذیرائی از بیماران محترم آماده است آدرس‌ـ خیابان نادری جنب کلوپ‌ارامنه.

آ ـ ۳۲۹٦۱

گلها وگیاهان شفابخش

ترجمه ونگارش :مهدی‌نراقی کتابی مفید وعام المنفعه که چندی پیش در روزنامه اطلاعات منتشر شد وهمه منتظر کتاب آن بودند در ۲۸۰ صفحه وسه بخش به بهاء ٦۰ریال منتشر گردید .

محل فروش موسسه چاپ و انتشارات امیر کبیر و کتابخانه های معتبر در تهران وشهرستانها

آ ـ ٤٥٢٢٤ ۱ـ۲

فردا

مغازه پیرایش از ساعت ۸ صبح الی شب باز است

تدریس متد وارسته

درانستیتو زبانهای بیگانه بتوسط استاد منوچهر وارسته

دوره‌های جدید کلاسهای انستیتوی زبانهای‌بیگانه (انگلیسی‌ـ فرانسه‌ـ آلمانی ـعربی ـایتالیائی) ازچهاردهم فروردین ۱۳۳۸ افتتاح خواهد شد. .کلاسهای مخصوص برای کودکان محصلین دبیرستانها وداوطلبان شرکت درمسابقات افتتاح میشود.

داوطلبان همه‌روزه ازساعت ٥به‌بعد بدفتر انستیتو مراجعه فرمایند.

نام‌نویسی فقط تاآخر اسفندماه ادامه خواهد داشت.

(دروازه دولت‌ـ اول‌خیابان خاقانی ـدرمحل آموزشگاه نمونه)

مدیر کلاسهاـ لسانی

آ ـ ۳۰٦۱۹ ٤ـ۱

رزهای خارجی‌ـ نهالهای‌میوه ـ زینتی‌ـ مرغوب‌ـ مطمئن به قیمت‌مناسب

بوستان

انتهای خیابان قزوین‌ـ جنب تعمیرگاه بنز تلفن ۲۳۲۰۰

بیماریهای آمیزشی ـ مجاری ادرار ـ سستی وناتوانی

میدان بهارستان خیابان صفی علیشاه دکتر یحیی صدری

آ ـ ۳۱۳٤۷ ۱ـ۱۲

دیوان کامل

انوری

به‌تصحیح ومقابله ومقدمه استاد (سعیدنفیسی) ازانتشارات

موسسه مطبوعاتی پیروز

محل فروش‌سهام کتابفروشیهای‌معتبر تهران وشهرستانها

آ ـ ٤٥٨٧٦ ۱ـ۲

دکتر فلک آسا

متخصص بیماریهای پوست وآمیزشی

سه راه سیروس تلفن ٥۱۱۷۲

بمناسبت فوت مرحوم **احمد علامه نوری** پدر سرکارسرهنك حسینعلی علامه نوری رئیس اداره کل دفتر وزارت کشور مجلس ترحیم ازساعت ۹الی ۱۱ صبح روز جمعه ۲۹اسفند در مسجد حاج‌حسن واقع در خیابان ارامنه منعقد است .

آ ـ ۳۳۱۱۷ **از طرف وزارت کشور**

خانواده های **علامه نوری ـصدیق اسفندیاری ـمعرفت ـ شریعتمان ـشریفی ـانصاری ـقاضی‌زاده ـشفابخش ـ نبی‌زاده ـاجاقیان ـفرخ‌پی ـسلطانی ـفرهنگی ـجناب‌زاده نوربخش ـسپه‌بان ـایزدی ـکریمی** باکمال تاثر وتأسف فوت مرحوم **احمد علامه‌نوری** (مدیر) پدرسرهنك علامه‌نوری را باطلاع عموم فامیل ،دوستان و آشنایان میرساند مجلس ترحیم مردانه روز جمعه ۲۹ اسفندماه ازساعت ۹ـ۱۱صبح در مسجد حاج حسن واقع در خیابان شاهپور (ارامنه) و مجلس ختم زنانه‌در همانروز وهمانساعت درمنزل آنمرحوم واقع در خیابان فرهنك کوچه مسجد سنگلجی برگذارمیگردد

آ ـ ۳۳۱۱۷

مصیبت وارده را باکمال تاسف تسلیت میگوئیم .

باکمال تاسف فوت مرحومه **بانو خورشید صدق**عیال مرحوم اسحق صدق و مادر عزیزمان را باطلاع اقوام و دوستان می رساند .مجلس ترحیم آنمرحومه تاروز دوشنبه ۲فروردین ماه درمنزل شخصی واقع در خیابان لاله‌زار نو کوی‌یاسمی منعقد می‌باشد .

سلیمان صدق ـیعقوب صدق ـخان بابا صدق ـنجات‌الله صدق ـشکرالله صدق .

باکمال تاسف فوت شادروان مرحومه **بانو خورشید صدق** عیال مرحوم اسحق صدق را باطلاع خویشاوندان ودوستان میرساند .مجلس ترحیم آنمرحومه تاروز دوشنبه ۲فروردین ماه درمنزل شخصی واقع در خیابان لاله‌زار نو کوی یاسمی منعقد می‌باشد .

این ضایعه اسف انگیز را بکلیه بازماندگان آن مرحومه تسلیت عرض وبقای عمر آنان را از خداوند متعال مسئلت داریم .**یوسف سوفر ـیوسف بن‌لوی ـسلیمان ارش‌ابن ـ ربیع شمعون برکهنائی ـموسی دردشتی ـمهندس یوسف مصری ـعدل‌الله باروخیان ـروح‌الله شناسا‌ـنصرت‌الله مهانیان ـصیون میکائیل .**

آ ـ ۳۳۰٤۱

بکلیه بازماندگان آنمرحومه تسلیت میگوئیم .

برادران فروتن و عابدی باطلاع دوستان و آشنایان محترم میرساند بمناسبت اولین سال درگذشت مادر ومادر بزرك عزیزمان روز یك‌شنبه از ساعت ۹صبح اول فروردین ۳۸ مجلس یادبودی درمنزل فروتن واقع در بخش ۱۱خیابان جنوبی‌اسکندری روبروی ایستگاه کاوسی کوچه‌ثابت‌قدم برگذار خواهد بود .**از طرف برادران فروتن وعابدی نورالله فروتن خلخالی .**

آ ـ ۳۲۸۷۱

خاندان باوند فوت مرحومه **بانو مریم (باوند سوادکوهی)** را به اطلاع عموم دوستان وآشنایان رسانیده و متذکرمی گردد هزینه مجلس ترحیم آنمرحومه بنابوصیت خودآن مرحومه بمصرف خیریه خواهد رسید . **ابراهیم باوند**

آ ـ ۳۳۰۱۱

بعموم بازماندگان آنمرحومه تسلیت‌میدهیم .

بقیه آگهیهای ترحیم وتسلیت درصفحات ۱۷ و۲۵

خانواده های **افجه‌ای ـسادات اخوی ـفیروز آبادی ـعلوی دیالمه ـهروی ـبافقی ـپدرام ـرافت** بدین وسیله فوت مرحومه مغفوره **فاطمه افجه‌ای (فخرالشریعه)** متعلقه مرحوم آیةالله حاج میرسید هادی افجه‌ای ووالده آقای سید جمال‌ـ الدین‌افجه‌ای را باطلاع اقوام ودوستان‌میرساند. مجلس ترحیم مردنه از ساعت هفت ونیم تا۹ ونیم بعدازظهر روز جمعه ۲۹٫۱۲٫۳۷ در مسجد لاریجانی واقع در پامنار وختم زنانه نیز در همانساعت درمنزل مرحوم آیت‌الله افجه‌ای منعقد می‌باشد .

آ ـ ۳۳۱٦۱

بخانواده های محترمی که در این حادثه عزادارند بویژه بازماندگان آنمرحومه مصیبت وارده‌را تسلیت میدهیم .

باکمال تاسف فوت نابهنگام مرحوم مغفور **محمودطبیب‌زاده غفاری** را باطلاع دوستان وآشنایان آنمرحوم میرساند مجلس ترحیم مردانه روز جمعه ۲۹ اسفند ماه از ساعت ۳تا۵بعد از ظهر درمسجد ارك ومجلس ختم زنانه همانروز در منزل آنمرحوم واقع در خیابان سلسبیل کوچه غفاری منعقدخواهد بود . **علی اصغر طبیب‌زاده غفاری ـهدایت‌الله رضوانی عبدالله رضوانی ـفضل‌الله غفاری ـعطاءالله رضوانی ـ نصرت‌الله طبیب‌زاده غفاری ـعزت‌الله طبیب‌زاده غفاری ایرج شریف ـحبیب‌الله فروغی‌پور ـحسن‌رضوانی‌ـحسین فروغی .**

آ ـ ۳۳۰٤۹

از آقایان دوستان و خویشاوندان محترمی که درمراسم تشییع و تدفین ومجالس ترحیم مادر عزیزم شرکت فرموده ووسیله تلفن ونامه وتلگراف اظهارتفقد وهمدردی فرموده‌اند بدین‌وسیله‌از بستر بیماری سپاسگذاری نموده سعادت وسلامت همگی رااز‌خداوند متعال مسئلت دارم وچون هنوز مریض وقادر بحرکت نمیباشم چنانچه درعرض تشکر حضوری‌تاخیری روی دهد امید عفودارم .

محمود ندیمی

خانواده‌های ندیمی‌ـ صادقی‌ـسرشار‌ـبهمن‌پور‌ـوکیلی‌ـکردبچه‌ـ کهنگی‌ـ قدسی ـصالحی‌ـ منصوری‌از آقایان دوستان و آشنایان محترمی که‌در مصیبت وارده شرکت فرموده ووسیله تلگراف ونامه اظهار تفقدوهمدردی فرموده‌اند بدین‌وسیله سپاسگذاری نموده سعادت‌وسلامت همگی‌راازدرگاه قادر متعال مسئلت‌دارند و چنانچه در عرض تشکر حضوری تاخیری روی دهد معذرت میطلبند .

آ ـ ٤٥٩٨٨

عراق

بقیه ازصفحه اول

دانشکده افسری عراق واز طرفداران جدی عبدالکریم قاسم می باشد .

هنوز معلوم نگردیده که آیا پست جدیدی به سرتیپ طبق چلی فرمانده سابق لشکر دوم داده خواهد شد یاخیر .

ضمنا بفرمان عبدالکریم قاسم سرتیپ‌ستاد عبدالعزیزعبداله‌العوجیلی فرمانده لشکر اول بعنوان سفیر عراق درایران تعیین گردیده است وبجای او سرتیپ حماد به سمت فرمانده لشکر اول عراق منصوب گردید .

بطوریکه روزنامه الزمان‌خبر می دهد عبدالکریم قاسم ظرف چند روز آینده نطق مهمی در باره‌اوضاع سیاسی کشور های عربی ایراد خواهد کرد .

سرهنك فاضل عباس المهداوی رئیس دادگاه نظامی عراق نیز قبلا گفته بود که عبدالکریم قاسم نطقی درباره حملات عبدالناصر ایرادخواهد کرد .

برکناری طبق چلی

رویتر از بغداد خبر می دهد سرتیپ ناظم طبق چلی فرمانده‌لشکر دوم شمال عراق که‌در جریان‌اغتشاش وانقلاب ارتش در موصل هردوپسته او را نسبت بخود وفادار میخواندند از کار برکنار گردید . تغییر سرتیپ طبق چلی جزئی از برنامه انتصابات ارتش عراق پس ازانقلاب موصل می باشد .

در جریان انقلاب رادیوی موصل مدعی شد که سرتیپ طبق چلی از آنها حمایت می کند ولی یکساعت بعد رادیو بغداد گفت سرتیپ طبق چلی تلگرافی به سرتیپ عبدالکریم قاسم فرستاده و وفاداری خودرانسبت به نخست وزیر اعلام داشته است .

بطوریکه روزنامه های بغداد می نویسند سرتیپ اصلانی فرمانده جدید لشکر دوم‌از دوستان بسیار نزدیك قاسم می باشد .

سخنگوی دولت عراق گزارشهای مبنی بر اخراج کلیه اتباع جمهوری متحده ای از عراق را تکذیب نمود مخبر رویتر که‌با دونفر از اتباع جمهوری متحده در بغداد ملاقات نمود اظهارداشتند که ازاین موضوع اطلاعی ندارند .

سفارت جمهوری متحده عربی در حال حاضر فعالیتی نمی کند وبا هیچیك از دیپلماتهای سفارت مصر نمی شود تماس گرفت . یك مقام وابسته به شرکت هواپیمائی مصری گفت عده‌ای از اتباع جمهوری‌متحده تقاضای حرکت فوری از عراق به قاهره نموده‌اند واظهار میدارند که‌به آنها گفته شده باید خاك عراق را ترك نمایند .

رضایت هیئت عراقی

رویتر نقل از خبر گزاری‌تاس از مسکو اطلاع می دهد که هیئت نمایندگی اقتصادی‌عراق که‌قراردادی برای اخذ ۵۵۰ میلیون روبل وام از شوروی در مسکو امضاء نمود هنگام عزیمت از پایتخت شوروی مراتب رضایت خودرا از قرارداد مزبور اعلام کردند .

هیئت نمایندگی عراق طی پیامی که برای خروشچف نخست وزیر شوروی فرستاده از مهمان نوازی شورویها اظهار سپاسگزاری نموده ورضایت فراوان خودرا از قرار داد اقتصادی‌و همکاری فنی اعلام‌داشته‌اند در پیام گفته شده که قرارداد مزبور به میزان زیادی باعث‌تحکیم دوستی و همکاری و همبستگی بین عراق و شوروی به نفع هردو ملت وصلح خاور میانه گردیده است.

به موجب قرارداد مزبور دولت شوروی کمك اقتصادی و فنی بر اساس تساوی و نفع متقابل و عدم مداخله در امور داخلی عراق می نماید .

ریاست هیئت نمایندگی عراق بادکتر کبه وزیر اقتصاد آن کشور بود .

استقبال ازهیئت دربغداد

آسوشیتدپرس ازبغداد خبرمیدهد که‌هیئت نمایندگی اقتصادی عراق که‌موفق بامضاء قرارداد کمك فنی‌و اقتصادی بامقامات شوروی بمبلغ ۵۵۰ میلیون روبل گردیده دربغداد مورد استقبال قرار گرفت .

یك‌روزنامه بغداد از خروشچف بمناسبت گرفتن جانب عراق درمبارزه باجمال عبدالناصر ودادن کمك‌اقتصادی بمنظور بی‌نیاز شدن عراق‌ازکشورهای غرب اظهار امتنان می‌نماید .

ازدحام مستقبلین ازهیئت نمایندگی عراق بحدی بود که‌سفیر شوروی نتوانست به‌اعضاء هیئت نزدیك شده ومراسم احترام لازم راانجام دهد جمعیت شعارهائی مبنی بردوستی عراق وشوروی باخود حمل میکردند. هیئت نمایندگی عراق از هواپیمای دیلیوشین شوروی پیاده شده وبدون اینکه متوجه سفیر شوروی‌شودسوار اتومبیل شده وراه بغدادرا پیش گرفت .

کبه بعداطی سخنرانی ازرادیوبغداد گفت «سلام برشما من‌اخبار خوبی برای‌شما دارم وآن موفقیت‌مذاکرات مابا شوروی است این‌قرار داداساس محکمی برای‌اساس اقتصادملی‌مابشمار رفته وانقلاب‌اجتماعی کشورمارا تحقق خواهد بخشید .

هاشم جواد وزیر خارجه به‌خبرنگار آسوشیتدپرس گفت وام شوروی و ورود هیئت فرهنگی‌چین کمونیست‌که روز سه شنبه وارد بغداد شدند و سایر روابطی که‌مابابلوك کمونیست برقرار کرده‌ایم جزئی ازکوشش عراق برای‌بسط روابط دوستانه باشرق و غرب وسیاست بیطرفی وازدیاددوستان این‌کشور می‌باشد .

جواد گفت دولت قاسم مایل است که‌روابط دوستانه ورشته‌های اقتصادی سابق راباغرب حفظ نماید ولی‌روز نامه‌های چپی پس‌ازغارت روزنامه‌های طرفدارناصر روش تندتری پیش گرفته‌اند الاهالی که‌تنها روزنامه‌اعتدالی است مینویسد وام شوروی عراق را ازاتکاء کامل به غرب دراجرای‌طرحهای عمرانی رهائی میبخشد .

روزنامه طرفدار کمونیست البلاد مینویسدوام شوروی باعث انهدام امپریالیستهائی خواهد شدکه نگران نجات عراق اززندان طویل‌المدت آنها می‌باشد .

روزنامه‌های عراق دیگر بجای‌تقبیح ناصر ومتهم کردن اوبه توطئه‌انقلاب موصل صفحات خودرا اختصاص به تعریف وتمجید ازشوروی داده‌اند تقریبا کلیه روزنامه‌هااز سخنان‌اخیر خروشچف مبنی برطرفداری ازعراق استقبال کرده‌اند .

لژ فراماسیون مصر

سرهنگ فاضل عباس المهدا وی رئیس دادگاه نظامی در یك جلسه محاکمه سران رژیم سابق گفت‌دلیل دیگر علیه ناصر عضویت افتخاری او در لژ فراماسیون مصر میباشد.

مهداوی گفت ماهمه بخاطر میآوریم که وقتی گروهی از جنایتکاران رژیم سابق را محاکمه میکردیم یکی از جهات اتهام آنهااین بود که عضو فراماسیون میباشند. لژهای فراماسیون خدمتگذاربریتانیا وانجمنهای ارتجاعی و صهیونی و امپریالیستی میباشند که بطورقطع خدمتگذار بشر آنطور که ادعامیکنند نمیباشد.

بازداشت محمدمهدی کبه

رویتر از دمشق خبر میدهدکه روزنامه‌های سوریه مینویسند که مقامات عراقی سید محمد مهدی‌الکبه عضو شورای حاکمیت عراق ورئیس حزب استقلال (ناسیونالیست) آن کشور را بازداشت کرده‌اند .

روزنامه‌های سوریه مینویسندکه این بازداشت جزئی از برنامه کلی کمونیستها برای پاك کردن کلیه ادارات دولتی از عناصر ملی و ملیون عرب میباشد .

روزنامه الایام چاپ دمشق مینویسد گروهی از کارگران‌جمهوری متحده عربی که از بغداد وارد دمشق شده‌اند میگویند مقامات‌عراق بدون ذکر دلیل و علت امر باخراج آنها از آن کشور نمودند .

ترکیه مطالعه میکند

خبرگزاری فرانسه از انکارا خبر میدهد منابع صلاحیتدار خاطرنشان ساختند که دولت ترکیه بادقت تحولات اوضاع عراق و همچنین‌نزاع بین جمال عبدالناصر و قاسم رادنبال خواهند کرد اما مصمم است که بی طرفی خودرا حفظ کند.

در ظرف دوروز فاتین‌زورلو وزیر امور خارجه ترکیه دوبار سفرای امریکاو بریتانیا را ملاقات کرده وتحولات اوضاع خاورمیانه رامورد بررسی قرار داده‌اند ازطرفی گفته میشود که فرمانده عالی نیروهای ترکیه تصمیماتی اتخاذکرده تاامنیت منطقه مرزی ترکیه وعراق تامین گردد.

قتل اعضاء دوفامیل

بموجب اخبار مختلفی که از شمال عراق رسیده است تمام‌اعضای دوفامیل خیلی مقتدر شمال عراق‌در لحظات شکست شواف توسط مردم بقتل رسیده‌اند همچنین از سرنوشت عبدالرحمن که از اعضاء یکی از دوفامیل مزبور بوده خبری دردست نیست وی درسال ۱۹۵۳ وزیر اقتصاد عراق بوده واز طرفداران جمال عبدالناصر میباشد.

درآنکارا گفته میشود فئودالهای بزرگی هنگام شورش موصل ازشواف حمایت کردند روز جمعه شیخ‌احمد عجیل رئیس قبیله شامارا باید نامبرد که‌اینك دربازداشتگاه میباشد درانکارا گفته میشود که احتمال میرود بزودی زدوخوردی شدید بین قبایل شمال عراق در گیرد که دریك طرف آن مقابل چادر نشین دشت موصل قرار گیرند ودر طرف دیگر کردها و قبائل کوهستان‌نشین مناطق موصل .

در اینمورد گفته میشود که هنگام شورش شواف قبائل شامارد ودهکده مسیحی نشین شمال عراق تل‌کف‌واقرارا خراب کرده وعده‌ای از افراد آنرادستگیر و زندانی کردند.

بدینجهت محافل مختلف آنکارا پیش‌بینی میکنند که‌دولت عبدالکریم قاسم در آینده نزدیك با مشکلات زیادی روبرو خواهد شد .

خبرگزاری خاورمیانه از دمشق‌خبر داد‌که شب گذشته یك افسر و ۷ سرباز عراقی به‌خاك سوریه پناهنده شدند .

طومار

خبرگزاری خاورمیانه همچنین اطلاع داد که بیش از ده هزار نفر از دانشجویان دانشکده های مختلف دمشق قطعنامه ای را به طول ۲ متر و نیم امضا کرده‌و برای‌جمال‌عبدالناصر فرستاده اند. خبرگزاری خاور میانه اضافه کردکه دانشجویان‌ازروش‌جمال عبدالناصر درمبارزه باکمونیسم و عبدالکریم قاسم پشتیبانی کرده‌اند .

رادیو قاهره ضمن حمله شدیدی به کمونیسم گفت کمونیسم دشمن شماره یك ناسیونالیسم عرب‌است»

مفسر رادیو قاهره گفت «امپریالیسم جدید کمونیسم خدمتی به اسرائیل میکند که هرگز امپریالیسم غرب نکرده است »

میانجیگیری لبنان

بعضی از روزنامه های لبنان خاطر نشان ساختند که دولت بیروت‌میتواند بین عراق و جمهوری متحد عربی میانجی گری کرده و نزاع بین آنها را بزطرف سازد .

اما رشید کرامی نخست وزیرلبنان طی کنفرانس مطبوعاتی هفتگی خود خاطر نشان نمود هیچگونه تصمیمی هنوز در این مورد اتخاذ نگردیده است .

رشید کرامی سپس درپاسخ باین سئوال که آیا بین جمال عبدالناصر و ژنرال فواد شهاب رئیس جمهور لبنان ملاقاتی صورت خواهد گرفت گفت .اصول چنین برخوردی موردقبول قرار گرفته است .

انتقاد از نظر خروشچف

مطبوعات سوریه در صفحات اول خود تفسیر خبرگزاری خاورمیانه را در انتقاد از نطق خروشچف درج کرده‌اند .

جراید سوریه در سر مقاله های خود خاطرنشان ساخته‌اند رئیس دولت شوروی ازاینکه کمونیست های عرب را پشتیبانی میکند اشتباه مینماید ما علیه قدرتهای غربی مبارزه کردیم برای آنکه به حق حاکمیت ما خدشه وارد ساخته بودند .

روزنامه النصر مینویسد ماقصد آنرا نداریم که باشوروی وارد نبرد شویم زیرا شوروی یکی از قدرت های دوست ما است که از او کمك دریافت میکنیم وروی صحنه جهانی ازماپشتیبانی مینماید .

اما نباید فراموش کرد که سیاست خارجی که ما دنبال میکنیم از بی طرفی مثبت منحرف نخواهدشد.

میتینك قاهره

رادیو قاهره خبر داد که دیشب کنفرانس عظیم اتحاد قومی ازطبقات مختلف کشور وطبقات کارگری ـ اصناف ـ پیشه‌وران ، دانشجویان در قاهره تشکیل گردید و آقای انور سادات دبیر کل اتحاد قومی نطق آتشینی پیرامون حوادث اسف‌انگیز عراق ایراد نمود و گفت ما سوگند وفاداری یاد نموده‌ایم‌که با استعمار مبارزه و پیکار نمائیم و پس از سخنرانی انور سادات کنفرانس‌باتفاق آراءقطعنامه ای صادر نمود و طی آن عملیات وحشیانه حکام دیکتاتور عراق و حزب خائن کمونیست رامورد اعتراض شدید قرار داد و همچنین اولیای امور عراق‌را از اعدام رشید عالی گیلانی قهرمان انقلاب ملی۱۹۴۱ میلادی و همچنین اعدام عبدالسلام عارف قهرمان کودتای نظامی‌چهاردهم ژوئیه برحذر داشت .

بقیه درصفحه چهارم

لم‌نیتزر بجانشینی تیلور منصوب شد

واشنگتن ـ خبرگزاری فرانسه ـ بموجب تصمیم پرزیدنت آیزنهاور ژنرال لم‌نیتزر بجای‌ژنرال‌ماکسول تیلور به‌ریاست نیروی زمینی‌امریکا منصوب گشت .

ژنرال لم‌نیتزر که‌ازاول ماه‌ژوئیه آینده جانشین ژنرال ماکسول‌تیلور خواهد شد دو یا چهار سال فرماندهی ارتش زمینی آمریکا را بعهده خواهد داشت .

.چنانچه دموکرات ها در انتخابات ۱۹۶۰ ریاست جمهوری‌آمریکاپیروز شوند احتمال دارد در سازمان‌ارتش زمینی آمریکا تغییرات کلی داده شود .

درسالهای اخیر دولت آمریکا از نفرات ارتش زمینی خود به تدریج کاسته است و بدین ترتیب دروضع سازمان ارتشی زمینی و فرماندهان آن باپیروزی دموکراتها حتمی‌است. بدین جهت ممکن است ژنرال لم‌نیتزر دوسال یابیشتر درسمت خود باقی بماند .

ژنرال لم‌نیتزر ۶۰سال قبل در هونسدال (پنسیلوانی) متولدشد . وی دارای دیپلم آکادامی نظامی آمریکا میباشد.

وی از فرماندهان ورزیده آمریکا بوده ودرجنك‌شمال افریقاهنگام‌جنك اخیر و همچنین جنك کره شرکت داشته است .

ماکلروی از کمك نظامی امریکا دفاع کرد

آیزنهاور یك میلیون وششصد هزار دلاربرای کمك نظامی پیشنهادکرده است

واشنگتن ـ خبرگزاری فرانسه ـ نیل ماکلروی رئیس ستاد ارتش امریکا در برابر کمیسیون امور خارجه مجلس نمایندگان از مبلغ ۱٫۶۰۰٫۰۰۰٫۰۰۰ دلار که توسط ایزنهاور در جهت‌برنامه کمك‌نظامی بخارج در نظر گرفته شده دفاع کرد .

نیل ماکلروی خاطرنشان ساخته است که‌اعتبار مزبور برای امنیت ملی امریکا ضرورت دارد وسبب تقویت نیروهای دنیای آزاد خواهد شد.

رئیس ستاد ارتش امریکا سپس خاطر نشان نمود که هدف برنامه دفاعی امریکا از دو قسمت تشکیل شده :

۱ـ حفظ بینه نظامی بطریقی که هیچ ملتی جرات شروع حمله را علیه امریکا نداشته‌باشد وبداند که در صورت چنین‌حمله‌ای باشکست قطعی روبرو میگردد.

۲ـ جلوگیری از تشنجات محلی نیل‌ماکلروی سپس اضافه کرد که امریکا به تنهائی قادر نخواهد بود تمام جبهه‌های متفرق خودرا در جهان حفظ کند .

جایزه اسکار

بقیه ازصفحه اول

عظمت صنعت فیلم در جهان‌صورت میگیرد شرکت نمایند .عده ای‌از خارجیان نامزد جوائز امسال‌اسکار میباشند .منجمله دیوید نیون که اسکاتلندی است بمناسبت بازی در فیلم «میزهای جدا» از جمله کسانی است که همه او را یکی ازبرندگان جوائز اسکار میدانند .

در میان ستارگان الیزابت تایلور انگلیسی ودبوراکر احتمال میرود که برنده شو تند .الیزابت تایلور در فیلم «گربه روی شیروانی داغ» کاندید ربودن این جائزه گردیده است .

ژاك تاتی که از شخصیت های معروف سینمائی فرانسه است نیز برای اولین بار به هولیوودمسافرت میکند تا در مراسم توزیع جوائز شرکت نماید .جائزه علمی‌اسکار را وی تقسیم میکند .

نمایندگان چهار فیلم انتخابی دیگر نیز به هولیوود می‌آیند تادر مراسم شرکت کنند .

فیلم های مزبور عبارتند از : «اسلحه ومرد»(آلمانی) ـ«لاونجنزا» (اسپانیائی) ـ« راه یکساله » (یوگسلاوی) و«دزدان ناشناس معمولی» (ایتالیائی) ضمنا مذهی ـ هیلر ستاره انگلیسی نیز که درول مدیر هتل در فیلم «میزهای جدا» بازی کرده کاندید بردن جائزه اسکار است .تئودوربیکل‌اطریشی نیز احتمال داردکه از جمله‌برندگان جائزه باشد .

الك‌گینس روی صحنه آمده و جوائز را به بهترین ستارگان تقدیم خواهد نمود .ستاره‌انگلیسی دیرك بوگارد نیز در این مراسم شرکت میکند .

سرلارنس آلیور ونیون بین۵نفر از رهبران اداره برنامه مراسم اسکار میباشند .بوب هوپ وجری لوئیس ،ومورسال نیز در توزیع جوائز شرکت میکنند .

این دومین باری است که نیون در این مراسم حاضر میشود .

قابل‌توجه مهمانخانه‌ها وبیمارستانها

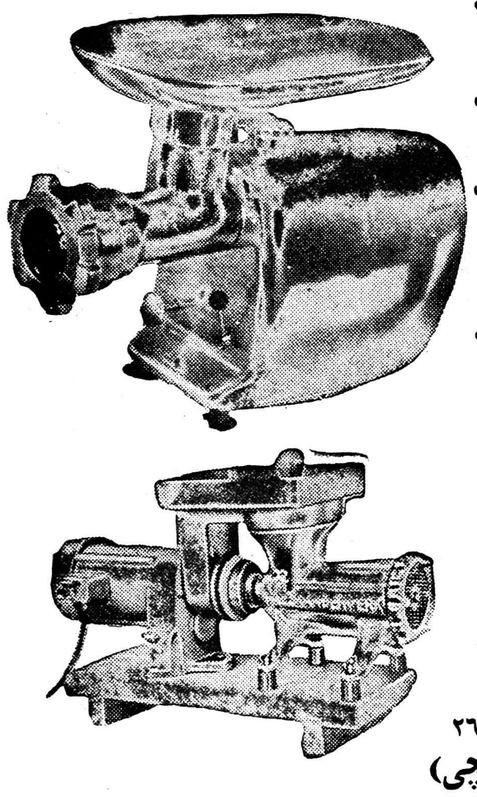

آخرین مدل چرخهای گوشت خورد کنی برقی ساخت بزرگترین کارخانجات آلمان که در هر ساعت ۱۸۰ کیلو گوشت خورد میکند وارد شد. نشانی سبزه میدان شرکت تضامنی تیموریان تلفن ۲۶۷۸۹ (چرخچی)

آ ـ ۴۳۲۹۴ ۱ـ۸

ساعت زنیط

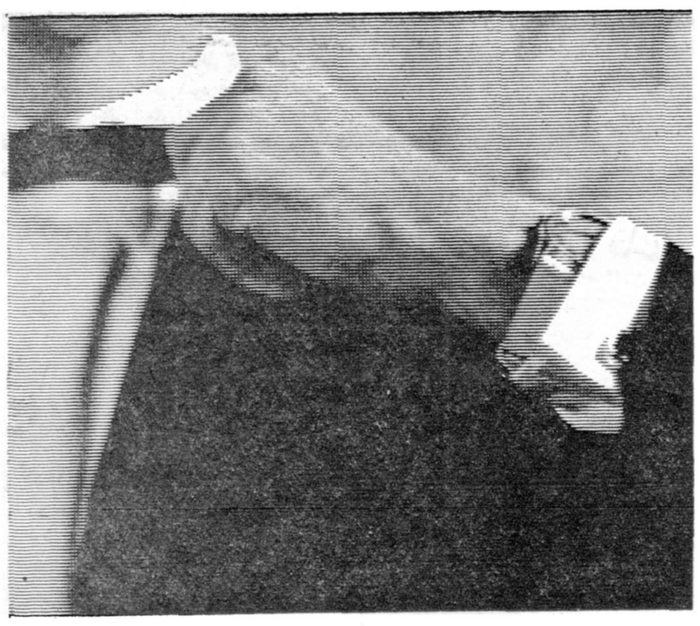

زنیط کاپیتان

زنیط کاپیتان یکی ازآخرین اختراعات کارخانه ساعتسازی زنیط است‌که برتری آن در صنعت ساعتسازی بدون تردید میباشد.

مدلهای بسیار عالی زنیط کاپیتان‌زائیده تجربیات ممتد کارخانه زنیط میباشد.

ZENITH

Captain

خیابان‌لاله‌زار ـ شرکت نسبی مهدی جواهری وبرادران

آ ـ ۴۵۴۳۶

ماجرای حقیقی جسی جمز

مردیکه سرگذشت هیجان‌انگیز او بصورت یك شاهکار پرحادثه روی پرده سینما می‌آید

باشرکت

ربرت واگنر ـ جفری هانتر ـ هوپ لانج

برنامه عید نوروز

سینما رادیو سیتی

آ ـ ۴۵۸۶۶

مهیج‌ترین مسابقه فوتبال سال

بین‌تیم مختلط ارتش وتیم شاهین‌قهرمان تهران درروزجمعه ۲۸ر۱۲ر۳۷ ساعت ٤ بعدازظهر درامجدیه

۱ـ۳

لندن با سابنا

BELGIAN World AIRLINES

خیابان فردوسی شماره ٥١٤ ـ تلفن ٦٨٩٩٧

آ ـ ٤٥٨٦٢

مکمیلان

بقیه ازصفحه اول

های بزرك خواهند کوشید که راهی برای حفظ صلح در جهان بیابند.

درهمین نقطه آرام بود که ۱٦سال پیش چرچیل به ملاقات روزولت آمد و طرح حمله نرماندی بفرماندهی آیزنهاور ریخته شد. و اکنون بار دیگر یك نخست وزیر و یك رئیس جمهور بایکدیگر دراین کاخ ییلاقی ملاقات میکنند تا راه حل‌بحران برلن را بنحو مسالمت آمیز یافته و طرق مواجهه با خطر جنك رابیندیشند .

کمپ دیوید شامل یك رشته اطاق ها وکلبه‌های چوبی است که در میان جنگل برفراز قله کوه کاتوکین قرار دارند . این نقطه از سطح‌دریا ۱۸۲۲ پا ارتفاع‌دارد .

تمجید از مکمیلان

رادیو مسکو دربرنامه دیشب خود ضمن تمجید از مك میلان نخست‌وزیر نتیجه بخش اوبه‌مسکوآیزنهاور را بریتانیا و مسافرت موفقیت آمیز و نیز بمناسبت اظهارات اخیری که‌نمود وطی آن پیشنهادات مثبتی داد مورد تعریف قرارداد .

رادیو مسکو دربرنامه زبان آلمانی خود گفت : وقتی تمام جهات را در نظر بگیریم امیدوار میشویم که ماموریت مك میلان موثر و مفید خواهد شد و منجربه تشکیل‌کنفرانس سران میگردد .

رادیو مسکو گفت : گرچه مك میلان در مسافرت خودبمسکو نتایجی‌بدست آورد ولی در پاریس و بن با سر سختی روبرو شد . اختلاف‌نظر در مورد موافقت مك میلان و خروشچف برای ایجاد منطقه خلع‌سلاح شده در اروپای مرکزی ایجاد شد.

بازگشت سوسیال دموکراتها

خبرگزاری فرانسه از بن خبر می دهد که کارلواشمید و فریتز ارلر رهبران حزب سوسیال دموکرات‌آلمان غربی که اخیرا از سفر مسکوبه‌بن بازگشته‌اند خاطر نشان نمودند ما از جانب هیچکس جز خود به‌مسکو مسافرت نکردیم .

نامبردگان سپس اضافه کردند کمك برای مذاکره عازم مسکو نشدند .

پیمان صلح

کارلواشمید تاکید نمود که مسئله اساسی برای خروشچف انعقادقرارداد صلح باآلمان تعیین کردن مرز آلمان است تا به ترتیب امنیت کشورهای مجاور آلمان از جمله لهستان تامین گردد کارل اشمید سپس افزود بنظر روسها مسئله انعقاد قرارداد صلح باآلمان بخشیده شده و چنانچه این مسئله حل و فصل نگردد حل هیچ مسئله دیگری امکان ندارد از طرفی چنانچه این موضوع بطریقی به نتیجه نرسد هیچ امری نمیتواند مانع از آن گردد که شوروی باآلمان شرقی قرارداد صلح امضاء نکند .

رهبران حزب سوسیال دموکرات آلمان سپس ضمن اشاره به انتخابات آزاد در آلمان گفتند آلمان غربی هر گونه تبلیغاتی را جهت کمونیست در آلمان غربی آزاد خواهد گذاشت و آلمان شرقی هم باید بهمین نحو عمل کند تا به‌ترتیب در سراسر آلمان انتخابات آزاد صورت گیرد.

طرح قرارداد آلمان

محافل سیاسی بن خاطر نشان ساختند دولت فدرال آلمان از طریق دیپلماسی از طرح قرار داد صلح آمریکا که واشنگتن قصد دارد در مذاکرات آینده درباره آلمان مطرح سازد مطلع نشده است .

گفته میشود که طرح آمریکا در کنفرانس وزرای امور خارجه غرب مورد بررسی قرار میگیرد .

قرار است کنفرانس وزرای امور خارجه دول غربی در ماه آوریل در واشنگتن تشکیل شود .

محافل مزبور خاطر نشان ساختند که دولت آمریکا در طرح خود در نظر گرفته است نیرو های دول غربی و شوروی تدریجا خاك این کشور را ترك کنند .

همچنین در نظر گرفتند تدریجا از نیرو های دول آلمان غربی و شرقی کم شود اما طرح عملی نخواهد شد مگر آنکه آلمان واحدی که آزادانه سرنوشت خودرا تعیین کند بواجود آید .

خروشچف کنفرانس مهمی تشکیل داد

گفته میشود وی دراین کنفرانس مسائل جدیدی رادرباره برلن طرح کرده‌است

کنفرانس مطبوعاتی خروشچف مصادف باآغاز گفتگوی مکمیلان وآیزنهاورمیباشد ـ خروشچف قبلا نیز کنفرانس مطبوعاتی برای بحث درباره آلمان تشکیل داده بود

بنا بگزارش یونایتدپرس ازمصر ازطرف خروشچف نخست‌وزیر شوروی کلیه خبرنگاران خارجی برای‌شرکت دریك کنفرانس مطبوعاتی دعوت گردیده‌اند .

کنفرانس امروز تشکیل گردید و خروشچف درباره سخنان ایزنهاور رئیس جمهوری‌امریکا درموردکنفرانس سران صحبت کرد.

این‌دومین کنفرانس مطبوعاتی است که‌خروشچف درتمام مدت‌زمامداری خود بعنوان نخست‌وزیر تشکیل‌داده است .

اولین کنفرانس روز ۲۷ نوامبربود که‌طی آن‌خروشچف ٦ماه مهلت برای مذاکره درباره مسئله برلن داد از خبرنگاران داخلی وخارجی دعوت شد که‌ساعت۳٫۵ بعدازظهرامروز درکاخ کرملین حاضر شوند .گفته میشودکه خروشچف درکنفرانس مطبوعاتی خود باردیگر درباره برلن و آلمان صحبت کرده ومخصوصا راجع به اظهارات رادیو تلویزیونی‌ایزنهاور که‌شب سه‌شنبه ایراد شد بحث‌خواهد کرد .

ایزنهاور ضمن سخنان خود گفت تحت شرائط معینی حاضربه‌شرکت‌در کنفرانس سران می‌باشد .

تاکنون مسکورسما عکس‌العملی‌نسبت به‌اظهارات ایزنهاور نشان نداده است .

گرچه مفسرین سیاسی روزنامه‌هاو رادیوهای شوروی درباره پیشرفت مذاکرات بین وزرای خارجه که‌مورد علاقه ایزنهاور قرار گرفته است‌بحث کرده‌اند .

خروشچف تاکنون باین عقیده باقی بوده‌است که‌فقط کنفرانس رهبران کشور هامیتواند نتیجه داشته ومثمر ثمر باشد واین عقیده خودرا به مك میلان طی‌مسافرت مشارالیه به مسکو نیز ابراز نمود .

کنفرانس مطبوعاتی امروز که‌مصادف باآغاز مذاکرات مك میلان وایزنهاور درواشنگتن است مانند اولین کنفرانس فوق‌العاده مهم می‌باشد .

رسما هیچگونه سخنی درباره‌موضوع مصاحبه مطبوعاتی خروشچف گفته نشده‌است‌درکنفرانس امروزخبرنگاران درسالن بزرك کاخ کرملین قبل از ساعت ۳٫۵(بوقت تهران) حاضر شدند .

ظاهرا خروشچف اعلامیه‌ای راقرائت خواهدکرد وبدنبال آن به‌سئوالات خبرنگاران پاسخ میدهد .

خروشچف در اولین کنفرانس مطبوعاتی خود بحران برلن را آغاز کرد .

عراق

بقیه ازصفحه سوم

فتوای شیخ محمود شلتوت

آسوشیتدپرس از قاهره خبر میدهد که شیخ محمود شلتوت رئیس دانشگاه اسلامی الازهرمصر طی مصاحبه ای با روزنامه‌الاهرام از کلیه مسلمانان عرب در تمام کشور ها درخواست نموده است باتمام قدرت خویش علیه کمونیسم مبارزه نمایند .شلتوت گفت کمونیسم وصیهیونیسم برای‌انهدام بشر ومذهب وآرمانهای‌بشر می‌کوشند .هرگاه کمونیستها در کشوری موفق شوند امنیت وصلح وثبات از آن کشور رخت برمی‌بندد .

بنابراین وظیفه هر عرب‌مسلمانی است که با تمام قوا بانثار جان و بذل مال سرزمین خوب ومقدس مارا از آلودگی کمونیسم و صیهیونیسم پاك نماید .

رئیس دانشگاه الازهر که‌قدیمی‌ترین دانشگاه اسلامی است‌پیش‌بینی کرد که بالاخره اسلام بر کمونیسم غالب خواهد شد و از عبدالکریم قاسم خواست که به خدا برگردد وبه عربیسم ایمان آورد وبجای دستان امپریالیسم سرخ به دستان سفید عربیسم‌معتقد باشد .

در عین حال روزنامه های قاهره نقل از پناهندگان عراقی مینویسند که کمونیستها در مقابل عمارت وزارت دفاع که مقر قاسم است قرآن مجید را پاره کرده‌اندتظاهر کنندگان فریاد میزدند «نه‌عربیسم ونه اسلام ودموکراسی وصلح» و تحت حمایت پلیس عراق درخیابان ها حرکت میکردند .

گزارشهای واصله حاکی است که تاکنون متجاوز از ۵۰۰۰ عراقی به سوریه پناهنده شده اند .

روزنامه ها مینویسند قاسم از وقتی که افسر شد عضو حزب کمونیست بود .

رادیو دمشق ادعا کرد «دمونستراسیونی از عناصرمخالف اسلام در بغداد برپا گردید که در طی آن کمونیستها تظاهراتی برضد دین کردند .»

رادیو دمشق اضافه کردکه براثر این عمل تظاهرات وسیعی در«حما» و«دیر» ـازـزور» برضد کمونیستها ومتفقین آنها وهمچنین دشمنان دین برپا شد که در طول آن تظاهرکنندگان قرآن را روی سرگرفته ودر کمال نظم وآرامش شعارهائی بر ضد دشمنان دین میدادند .

مسکو

مفسر سیاسی‌خبرگزاری‌خاورمیانه ضمن تفسیری درباره نطق اخیر خروشچف گفت «اینك مسکو بهیچوجه به بیطرفی در خاورمیانه که از آن حمایت میکرد تمایل ندارد .»

مفسر سیاسی‌خبرگزاری‌خاورمیانه سپس اضافه کرد که «اعراب بهیچوجه اجازه نخواهند داد امپریالیسم جدیدی جایگزین امپریالیسم غرب گردد».

دیپلماسی‌انگلستان برسر دوراهی

لندن ـخبرگزاری‌فرانسه ـمحافل سیاسی لندن خاطرنشان‌ساخته‌اند که دیپلماسی انگلستان‌درخاورمیانه در سر یك دوراهی قرار گرفته است ومردد است بین ناسیونالیسم ضد غربی جمال عبدالناصر و سیاست کمونیستی ژنرال قاسم کدام را انتخاب کند .

بنظر ناظرین امور سیاسی‌لندن در هردوحال یعنی‌چه‌جمال‌عبدالناصر پیروز شود وچه عبدالکریم قاسم احتمال دارد به منافع نفتی‌انگلستان در خاورمیانه لطمه وارد آید .

درنگاه اول‌اینطور استنباط‌میگردد که بریتانیا باید وجود یك رژیم کمونیستی رادرعراق برای‌خاورمیانه خیلی خطرناك بداند وبرای‌آن‌این خطر ازخطرناصریسم زیادتر باشد زیرا بدینترتیب روسهاطرح‌مولوتف را دردسترسی بخلیج فارس بمورد اجرا قرارخواهند داد وامنیت‌بسیاری از کشورهای‌این‌منطقه درخطرمیافتد

اما باید درنظرداشت که‌دستگاه های‌تبلیغاتی مصردائم‌تاکید میکنند که انگلستان مخفیانه کمونیستهای عراق‌را یاری‌میکند تامبادا ناصریسم عراقرادربر گیرد .

باوجود این عده‌ای ازناظرین امور برآنند که‌لندن هنوز معتقد است قاسم بالاخره موفق خواهدشد بین افراطیون توازنی برقرار سازد .

ازطرفی استقرار یك‌رژیم متمایل به‌شوروی دربغداد کمترخطرناك‌است تا توسعه‌امپراطوری ناصر تادروازه های کویت .

درشهرهای عمده مصر تظاهرات وسیعی ضدکمونیسم و علیه عراق صورت گرفت دراسکندریه وپورت سعید هزاران نفردانشجو و کارگر درکوچه وخیابان شعارهائی برضد عبدالکریم قاسم وعوامل کمونیسم وامپریالیسم سرخ دادند .

بازگشت ملامصطفی

رادیو بغدادخبرداد که‌شب گذشته ملامصطفی بارزانی همراه‌با حمزه عبدالله وجمعی‌از فرزندان کردستان به‌بغداد باز گشتند . ملا مصطفی چندی قبل بابرادر خویش احمد بارزانی بکردستان رفته ومدت سه هفته در منطقه‌ای که‌ایل بارزانی سکونت دارند توقف نمود .

ملامصطفی دراین‌سه‌هفته بوضع ایل‌خود سرکشی نمود

تظاهرات اسکندریه

یونایتدپرس ازاسکندریه خبر میدهد که اجتماع عظیمی مرکب از ۲۵۰٫۰۰۰نفر ازاهالی بندر اسکندریه درمیدان آزادی شهر اجتماع نموده وبیاد بود شهدای انقلاب موصل مراسمی برپا کرده و ضمنا حمایت خود را ازسیاست اخیر عبدالناصر مبنی‌برمبارزه باشوروی بخاطر توسعه موج کمونیسم درعراق اعلام داشتند :

میتینك مزبور که‌شامل دانشجویان دانشگاه و کارمندان‌دولت ورهبران مذهبی واعضاء هیئات مختلف بود از طرف حزب وحدت ملی که تنها حزب سیاسی جمهوری متحده عربی است ترتیب داده شد .

در قطعنامه‌ای که‌از طرف جمعیت صادر شده چنین گفته شده است :

ـاعتراض به‌خروشچف بخاطر طرفداری ودفاع او از کمونیستهای عرب .

ـاعتراض به‌خروشچف بمناسبت اظهارات او علیه عبدالناصروادعای‌وی مبنی‌براینکه ناصر قصد داشته عراق را به‌جمهوری متحده عربی ملحق نماید .

ـحمایت ازناصر وگفته‌اومبنی‌بر اینکه کمونیستها میکوشند بین اعراب نفاق اندازند .

تظاهرات لیبی

درشهر طرابلس ـ (پایتخت لیبی) گروهی ازدانشجویان درحالیکه شعارهای ضد کمونیست وله‌ناصر میدادند بطرف سفارت شوروی حرکت کردند. پلیس تظاهر ـ کنندگان را متفرق واز اطراف سفارت دور کردوبرمراقبت خوداز محوطه سفارت افزودند .

عبدالناصر وشهاب باهم‌ملاقات میکنند

دمشق ـ آسوشیتدپرس ـ منابع رسمی در دمشق اظهار کردند که سرهنك عبدالناصر وژنرال‌فواد شهاب روسای جمهوری‌متحده‌عربی‌ولبنان موافقت کرده‌اند که بزودی درمحلی‌که هنوز فاش نشده ملاقات‌و گفتگو کنند:

هنوز از تاریخ این ملاقات نیز خبری دردست نیست ولی‌احتمال میرود که بزودی عبدالناصر وشهاب از یکدیگر دیدن کنند.

مسئله فرماندهی ناو گان‌فرانسه‌درمدیترانه

پاریس خبر گزاری فرانسه ـژنرال دوگل رئیس جمهور فرانسه درمورد فرماندهی نیروهای دریائی فرانسه در مدیترانه درشورای وزیران فرانسه صحبت کرد .

دولت فرانسه اخیرا به‌سازمان پیمان‌اتلانتیك اطلاع داده است که‌فرانسه تصمیم دارد هنگام جنك نیروهای دریائی خودرا در مدیترانه در اختیارفرمانده پیمان اتلانتیك قرار ندهد .

بدین ترتیب دولت فرانسه مایل است نیروهای دریائی خودرادر مدیترانه از تحت فرماندهی پیمان اتلانتیك خارج سازد .

قبلا در ماه نوامبر گذشته دولت فرانسه فرمانده کل نیرو های پیمان اتلانتیك را از تصمیم خود مطلع ساخته بود ولی تاکنون از طرف فرماندهی کل نیرو های اتلانتیك بتصمیم دولت فرانسه پاسخ داده نشده بود بدینجهت دولت جمهوری فرانسه مصمم گردید روش خودرا دراین مورد رسمااعلام کند

درپاریس گفته میشود تصمیم دولت فرانسه را نباید حمل براین کردکه این کشور مایل است از عضویت پیمان اتلانتیك خارج نشود .بلکه فرانسه مایل است همکاری نظامی خود را باپیمان اتلانتیك به‌شکل جدیدی درآورد.

امسال هرکس پول پای خرید تقویم بدهد

مثل اینست‌که بجای راه رفتن باپاباسرودست راه بیفتد

شاه پسند ده‌ها هزار تقویم ضمیمه شماره مخصوص نوروز سپیدوسیاه‌تقدیم هموطنان عزیز مینماید

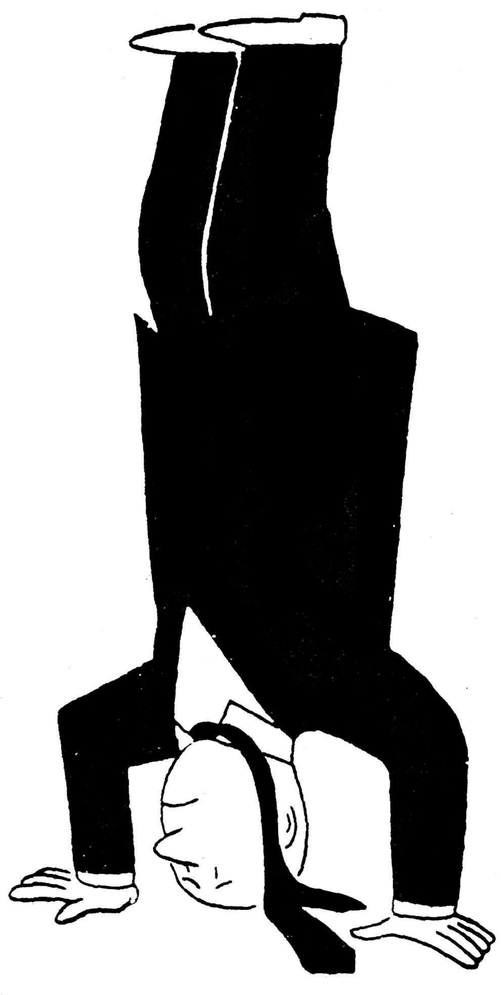

کارخانه روغن نباتی شاه پسند در صدد آن بودکه در آستانه سال‌نو هدیه مناسبی بهموطنان عزیز تقدیم نماید هدیه شاه پسند که تقویم‌بغلی زیبائی است وهرکس میتواند به راحتی آنرا همراه داشته باشد آماده توزیع بود منتهی برای آن که این هدیه بدست تمام علاقمندان برسد وبرایگان در دسترس‌هموطنان عزیز قرار گیرد درپی‌یافتن بهترین روش توزیع بودیم تا آن که‌مصمم شدیم در این مورد از همکاری مطبوعات استفاده کنیم سر انجام مجله سپیدو سیاه که‌از پرتیراژترین مجلات کشور است باکمال صمیمیت پیشنهاد همکاری مارا پذیرفت و قرارشد که هدایای شاه پسندضمیمه شماره مخصوص مجله سپیدوسیاه بطور رایگان تقدیم‌هموطنان ارجمند گردد بنا براین :

تقویم بغلی شاه پسند ضمیمه شماره مخصوص سپید و سیاه است .

صبح روز جمعه ۲۹ اسفندتقویم شاه پسند را ضمیمه شماره مخصوص سپیدو سیاه از روزنامه فروشها مطالبه نمائید .

کارخانه روغن نباتی شاه پسند

سازمان فاکویا

آ ـ ۳۳۳۳۳

بعلامت هواپیمائی آلیتالیا درخیابان شاهرضا توجه فرمائید

آلیتالیا مجموعهٔ از اطمینان ـ سرعت ـ راحتی است و مسافرت شما را در پنج قاره به بهترین وجهی تامین مینماید

ALITALIA

برای کسب اطلاعات بیشتر وتهیه بلیط باژانس مسافرتی خودتان ویا شرکت سهامی اینال اکسپرس مراجعه‌فرمائید .تلفن ٦٦٧٦٧ـ ٤٤٤٩٩

دکتر فرج الله بنیا

دندانپزشك

بدینوسیله باطلاع بیماران محترم خود میرساند که بعلت مراجعات زیاد وازاین به بعد تمام روز ـ صبح وعصر ـ آماده پذیرائی میباشد

درضمن باطلاع کلیه اهالی محترم تهران و شهرستانها میرساند کسانیکه تاکنون بعلت ترس و یاسایر عوارض از کشیدن دندانهای خود خودداری نموده اند می توانند بایك روش کاملاً نوین بدون احساس کوچکترین درد و ناراحتی اقدام بکشیدن دندانهای خود نمایند

اوقات پذیرائی : صبحها از ساعت ۹ تا ۲ بعدازظهر ، بعد از ظهرها از ٤ تا ۱۲ شب

نشانی : دروازه شمیران ـ ابتدای خیابان هدایت

ایام عید ـ جمعه ها وسایر تعطیلات مطب باز است

تبریکات عید

سرلشگر تیمور بختیار ازساعت ۱۹روز ۳شنبه سوم فروردین ماه در باشگاه نخست‌وزیری واقع در سه‌راه ضرابخانه آماده پذیرائی است.
۱ـ۲

سرلشگر علی کیاوبانو بمناسبت عید سعید ملی ونوروز باستانی‌روز دوشنبه دوم فروردین (از صبح تا ساعت ۹ بعد از ظهر) برای دیدار اقوام ودوستان در منزل آماده پذیرائی میباشند .

باتقدیم تبریك عیدنوروز باستانی نظربمسافرتی که‌پیش‌آمد ازشرفیابی حضور فامیل و دوستان معذورم محمدرادطاهری

چون‌ایام‌عیددرتهران نخواهم بود باکمال تاسف اززیارت‌اقوام‌ودوستان معظم‌وآشنایان محترم محروم‌تبریکات صمیمانه‌ام‌راحضورشان‌بدینوسیله تقدیم‌میکنم‌سلامت‌وسعادت‌همگی‌راازخداوندمتعال مسئلت‌دارم. **حسین‌خطیبی**

چون درایام عیدازدیدار سروران ودوستان عزیز محروم خواهیم بود عیدرا بهمهٔ آنان تبریك گفته ،سعادتشانرا خواهانیم .
عباس فرهودی حسابی«معزالسلطنه»وبانو

چون ایام عیدنوروز را خارج ازتهران میباشم لذا بدینوسیله‌تبریکات صمیمانه خودرا بحضور دوستان وبستگان عرض مینمایم .
سید عبداله بهبهانی آیت‌اله زاده‌سردفتر اسناد رسمی ۱٤۳ تهران

عید سعید نوروز را بمردم کتابدوست، نویسندگان و مترجمان دانشمند، نمایندگان محترم مطبوعات‌درشهرستانها، ناشران وکتابفروشان تهران، تبریك‌گفته توفیق وشادکامی آنان را از خداوند بزرك خواستارست.

بنگاه نشرانديشه

چون حضرت آیة‌الله‌العظمی آقای بهبهانی روحیفداه ایام عید را قم مشرف خواهندبود لذا حلول سال جدید رابدین‌وسیله خدمت عموم تبریك گفته وبااستمداد از ارواح طیبه‌ائمه معصومین صلوات‌الله علیهم‌اجمعین سلامت وسعادت عامه مسلمین را دراین ایام ولیالی شریفه مسئلت می‌نمایند . **الحاج‌سیدابراهیم ابطحی نژاد**

چون دراایام عید درتهران نخواهم بود بدینوسیله خدمت موالیان **عظام و دوستان گرام شادباش نوروز را معروض داشته و سلامت همگی را خواهانم .** **سید مغیث کلید دار زاده**

چون ایام سال نو در خارج از تهران می باشیم لذا بدینوسیله سال ۱۳۳۸ را به کلیه هموطنان تبریك گفته سعادت و موفقیت همگی را خواهانیم .
دکتر ایران اعلم ـدکتر مصطفی قاسمی
۱ـ۲ آ ـ ۳۲۱۷۱

برای استحضار ساکنین محترم تهران نو

طبق‌تصمیم متخذه‌درجلسه‌اخیر انجمن عمران وآبادی تهران نو برای برگذاری مراسم دیدوبازدید آقایان ساکنین محترم تهران نو درعید فرخنده نوروز ۱۳۳۸ روز دوشنبه ۲فروردین ازساعت هفت‌ونیم تانه‌ونیم بعدازظهر اختصاص داده شده‌است که‌درشهرداری تهران نوتشریف فرماشده وافتخار دیدار نصیب گردد .
رئیس انجمن‌عمران وآبادی تهران نو ـ شمس‌لاریجانی

تبریك ومعذرت

امسال نیز بعلت ادامه کسالت از شرفیابی و پذیرائی دوستان و سروران گرامی معذورم وباین‌وسیله سال نورا حضور همگی تبریك می‌گویم . **سیدجوادحکیمی لاریجانی**

دکتر مظفر بقائی کرمانی
ازساعت ۷تا۱۰ بعداز ظهر
شنبه ـیکشنبه ـ دوشنبه (یکم ـ دوم ـ سوم‌فروردین)
برای‌زیارت دوستان درمنزل خواهد بود
۱ـ۳ آ ـ ۳۲۸۱۹

چون ایام عید درمسافرت هستیم‌بدین‌وسیله تبریکات صمیمانه را حضور کلیه فامیل ودوستان عرض نموده سلامتی همگی را از درگاه یزدان پاك خواستاریم .
دکترجواد بیرجندی وبانو آ ـ ۳۳۰۲۹

عرض تبریك

درایام عید نوروز که بارض اقدس رضوی (ع) مشرف خواهم بود از فیض زیارت ودید وبازدید خویشاوندان ودوستان گرامی معذورم وبدینوسیله صمیمانه ترین شادباش خودرا تقدیم میدارم .
حسینقلی عدالت پور آ ـ ۳۳۰۳۳

باعرض تبریك سال جدید وایام عیدسعید بعموم‌همکاران عزیز فرهنگی و دوستان ارجمند متذکر میشود که طبق معمول سنواتی روز دوشنبه دوم فروردین ازساعت ۷ بعداز ظهر مراسم دید و بازدید در باشگاه فرهنگیان بعمل خواهدآمد .
رئیس جامعه لیسانسیه های دانشسرایعالی ـ رضا معرفت
آدرس خیابان قوام السلطنه روبروی سفارت مصر آ ـ ۳۳۰۳۱

تبریك عید شرکت سهامی ساختمانی شهرآراء

شرکت سهامی ساختمانی شهرآراء نوروز باستانی رابعموم‌صاحبان‌محترم‌سهام شرکت تبریك‌گفته ودرسال نو از درگاه خداوند متعال عزت وسعادت آنها وتوفیق‌خدمت‌گذاری برای‌کارکنان شرکت را مسئلت مینماید.
۱ـ۲ آ ـ ٤٦۰٤٤

ترومن عضو فراموش خانه‌است

سازمان ملل متحد ـ یونایتدپرس ـ دکتر فرانسیکو دلگادو نماینده فیلیپین در سازمان ملل متحد بنمایندگی‌از طرف کاریوس رئیس جمهوری فیلیپین بمناسبت جشنی که شعبه فراموشخانه درشهرکنساس در ایالت میسوری بافتخار هری ترومن رئیس جمهوری سابق ایالات متحده برپاداشت بوی تبریك گفت .

ترومن خودعضو فراموشخانه است‌وپیام تبریك‌کاریوس نیز در ضیافت فراموشخانه کنساس قرائت شد در این‌پیام اشاره شده که فیلیپین درزمان ریاست جمهوری ترومن استقلال یافته است .

انتقاد

حسینقلی ملك نصر

آبلیموی فرنگی !

دیشب باچند نفراز دوستان روزنامه نگار خود برای خرید بیکی از مغازه های اغذیه فروشی رفتم . ضمن اینکه همراهان مشغول خرید شدند من هم به‌تماشای اجناس‌موجودسرگرم شدم . الحمدالله جنس خوب و جور و فراوان بود . از پنیر هلندی و کره دانمارکی و آب گوجه فرنگی استرالیائی و آب پرتقال فلسطینی واسکاچ اسکاتلندی همه چیز وهمه جور بوفور در ویترین ها ویخچالها چیده شده‌بود چیزی که‌بیش‌ازهمه‌توجه مخلص را جلب کرد آب لیموی‌فرنگی بود که در قوطیهای پاکیزه روی‌هم چیده بودند فکر کردم کشوری که همه چیز دارد همه‌چیز راهم ازخارج وارد کرده‌است . والبته تأسفی از این موضوع نخوردم زیرا نگارنده معتقدم که‌در کشور همه نوع جنس برای مصرف هرطبقه باید وجودداشته باشد . شکر خداوند راکه کشور ما کشور آزادی و رفاه است و مردم باید وسایل رفاه خودرا ازخوراکی‌و پوشاکی ازهر نوع و هرطبقه براحتی بدست بیاورند . .

اینجا نظیر برخی از کشورهای‌دیگر نیست که همه محکوم بخوردن نان سیاه و سوپ ارزن و آش‌استخوان ماهی باشند . چیزی که مایه تاسف مخلص شد این بودکه چرا تهیه کنندگان اجناس در کشور ما نباید جنس خودرا بصورتی عرضه کنند که دیگر کسی هوس خرید اجناس مشابه خارجی را پیدانکند . مثلاچرا باید آب لیموی خوب و عالی ودست افشار شیراز و جهرم همیشه‌بصورت کلاسیك سابق عرضه شود و این فرصت را به خارجی بدهد که‌آب‌لیموی خودرا که مسلم کیفیت آن بخوبی آب‌لیموی خودمان نیست بصورت بهتری بخریدار عرضه نماید .اصولا در معامله و تجارت عرضه کالا بطرز مردم‌پسند وبابسته بندی خوب و قابل‌توجه اصل بسیار قابل توجهی میباشد و چه‌خوبست که سوداگران ماهم در زینت اجناس خود سعی‌وافی بنمایند واگر اینکار را بنمایندآنوقت مسلما کسی آب‌لیموی خوب‌شیراز و روغن زیتون عالی رودبار یاروغن «آراشید» سازمان برنامه خودمان را که قیمت آنهم ارزانتر است رها نخواهد کرد و بدنبال خرید آب‌لیموی فرنگی و روغن زیتون‌ایتالیائی‌نخواهد دوید. تاآنجا که‌نگارنده اطلاع دارم سازمان برنامه و کارخانه های‌وابسته به‌آن قسمتی از لوازم مورد احتیاج مردم را ازقبیل روغنهای نباتی و قند و غیره تهیه میکنند ولی‌عرضه‌این کالا ها بزیبائی و خوبی اجناس خارجی نیست واگر بود قطعا دیگر کسی احتیاج نداشت روغن سالاد سازمان برنامه را بخرد ودر عوض روغن هلندی یا ایتالیائی خریداری نماید .

نگارنده تا امروز ندیده‌ام که قند ایران بصورت حبه ودر بسته بندی تمیز بمردم داده شود و در عوض در روزنامه خواندم که وزارت گمرکات برای شب‌عید میخواهد قند بلژیکی در کیسه‌های نایلونی بمردم تقدیم نماید . چرا قند ایرانی را بصورت حبه ودرکیسه‌نایلونی‌بمشتری نمیدهند ؟چندروز قبل در یکی از شیرینی فروشیهای خیابان اسلامبول دیدم که آب نبات خیلی عالی ساخت ایران را بصورتی زیبا و قابل‌توجه در کیسه‌های نایلونی برای فروش عرضه نموده بود نمای قشنك این کیسه‌ها بنده را بهوس خریدانداخت. خریدم ودیدم بسیار خوب وعالی و بهتر از آبنبا ت‌خارجی است تاجر باید خودش اوضاع واحوال زمان را درك کند وجنس خوب خودرا تروتمیز و پاکیزه و زینت‌شده تقدیم مشتری نماید و مطمئن باشد که هیچ احمقی جنس خوب وارزان و تمیز را که مال‌کشور خودش هم باشد نخواهدرهاکرد و جنس خارجی را نخواهد خریدواگر خدای نکرده چنین احمقی‌ندرتا پیدا شد همان بهتر که در آتش حماقت خود بسوزد و تحمل درد آنرا بنماید بنظر نگارنده درهای کشور برای‌ورود هرنوع جنس خارجی باید باز باشد منتها سازمانهای دولتی و تجارتی هم باید خودرا باوضع زمان همگام نموده و همیشه بوضع راکد وساکت باقی نماند. وبافعالیت بیشتر کاری نماینده که آب لیموی فرنگی‌بماندو کپك بزند و خودبخود جای دیگری برای فروش خود پیدا کند نه کشور پربرکت وحاصلخیز مارا !

توجهی که مردم به سیگارهای‌دولتی پیدا کرده‌اند از روزی است که‌بسته بندی و عرضه آنها بصورت جدید ومشتری پسند درآمده است واقبالی که مردم به برخی از کالاهانموده‌اند از هنگامی است که طرز تهیهٔ آنها مردم پسندشده است و الاسیگار واین‌قبیل‌کالاها همیشه در این‌کشور بودو شاید مردم دنبال نوع خارجی آن‌بودند ولی امروزبیشتر خریداران نوع داخلی آنها را بهتر میخرند .

نوشته‌ها و نوشته‌گان

توضیح راجع بزمین زایشگاه

اداره محترم روزنامه اطلاعات

چون‌درسرمقاله دوشنبه ۲۵اسفند ماه آن روزنامه تحت‌عنوان دوکار نیك اشتباهی درمورد زایشگاه بانو فاطمه سهرابی رخ‌داده است خواهشمنداست دستور دهیدبرای برای رفع اشتباه واطلاع عموم‌این مختصر درآن جریده شریفه‌درج شود .

زمین مورد زیربنای زایشگاه بانو فاطمه سهرابی از جناب آقای‌حاجی سیدرضای فیروزآبادی خریداری نشده بلکه جزو ملك شخصی‌ایشان بوده که‌برای ایجاد زایشگاه‌مزبور مجاناواگذار نموده‌اند .

اختر شاهرخشاهی

کلاس فرمانداری وبخشداری

آقای معروفخانی طی نامه‌مبسوطی مینویسد : مطابق مندرجات‌جراید وزارت کشور میخواهد کلاس‌تربیت فرماندار وبخشدار در دانشکاه باز بکند معلوم نیست در آن کلاس چه میخواهند درس‌بدهندزیرا فرمانداران وبخشداران باتمام مسئولیتی که برای حفظ سیاست وامنیت‌حوزه ماموریت خودشان دارند متاسفانه فاقد اختیار قانونی هستند اصلا فرمانداری قانون ندارد که در کلاس درس بدهند تنها اختیارقانونی فرمانداران قانون تقسیمات کشور است که درسال ۱۳۱۶ بتصویب رسیده است و چند فقره بخشنامه وتصویبنامه که هیچیك از آنها ضامن اجرائی ندارند حتی یکنفر ژاندارم وپاسبان بنام جلوگیری‌از تبانی میتواند یکنفر را ۲۴ ساعت نگهداراد فرماندار ۲۴ دقیقه هم نمیتواند معترض کسی بشود فرضا در قانون تقسیمات کشور نوشته است فرماندار ریاست‌ونظارت‌بادارات کشوری دارد ولی اگر فلان رئیس اداره تذکر قانونی فرماندار راقبول نکرد مجازاتی برای او قائل نشده‌اند فورمول کار این است فرماندار به وزارت کشور مینویسد وزارت‌کشور بوزارتخانه مربوطه وزارتخانه‌مربوطه عین‌گزارش فرماندارورابرای‌همان‌رئیس اداره‌میفرستدآنهم‌همان جوابیکه‌اول مستقیما بفرماندار داده است‌ایندفعه بوسیله وزارتخانه خودش و وزارت کشور برای فرماندار میفرستد در نتیجه شکرآبی بین طرفین حاصل میشود دود آن بچشم مردم شهر میرود .

فرماندارانیکه تابحال مصدرکار بودند در نتیجه سالیان متوالی‌خدمت از دفتر نویسی بفرمانداری نظر دولت وسیاست محل را باحسن تدبیر انجام میدادند خود بنده در وزارت کشور بسیار شاهد و ناظر بودم اگر از کارمندان جدید ولو دارای لیسانس بمحلی میفرستادند مدت ماموریت آن کارمند از سه چهار ماه تجاوز نمیکرد .

بنابراین اگر میخواهند برای تربیت فرماندار و بخشدار کلاس باز کنند اول باید قوانین‌را اصلاح بکنند والاباوضع فعلی‌افتتاح کلاس بهیچوجه نتیجه نخواهدداشت.

خیابان اردکان به‌میبد

جمعی‌ازاهالی بلوك میبد مینویسند باوجود اینکه ماهیانه در حدود سی‌هزارریال بابت عوارض قندو شکر وماشین ودوچرخه بشهرداری اردکان می‌پردازیم و چندین دفعه اهالی میبد ازشهرداری اردکان‌تقاضا نمودند که‌خیابان اردکان به‌میبد که‌تاسه کیلومتری آن مربوط به اردکان وبسیار خراب و غیر قابل عبوراست تسطیح نمایند بجرم‌اینکه اهالی میبد این تقاضارا می‌نمایند انجمن اردکان ازاصلاح‌خیابان‌مزبور خودداری می‌نمایند تقاضاداریم‌اقلا تاآنجا که‌مربوط باردکان است انجمن‌نامبرده موافقت نمایدخیابان اردکان تسطیح گردد .

یك پیشنهاد سودمند

آقای‌بشیری موسس‌دبستان ملی مشکوةاز قم مینویسد حال که‌وزارت فرهنك علاقه مفرطی به‌پیشرفت فرهنك عمومی دارد بهترآن است ترتیبی اتخاذ نماید که بجای آموزگاران اعزامی بدبستانهای ملی نصف حقوق آنانرا بمسئولین دبستان بپردازد مشروط براینکه متصدیان مربوطه آموزگارانی‌انتخاب کنند که‌واجد شرایط باشد . بااین عمل هم بودجه کمتری‌مصرف شده وهم کار مثبت بیشتری انجام میشود .

سهمیه‌قندوشکر

آقایان مختار اسدی وقدرت‌الله چیپورنژاد ساکن خیابان بی‌سیم نجف‌آباد مینویسند برای دریافت سهمیه بهمن‌ماه خود درتاریخ ۳۷٫۱۲٫۱۳ به‌عامل شماره ۴۲۱۰ ساکن بی‌سیم مراجعه ولی مشارالیه از دادن سهمیه باینجانبان خودداری نموده ودرمقابل اعتراض مامتعذر است که سهمیه بهمن تمام‌شده در صورتیکه عده بسیاری نتوانسته‌اند سهمیه خودرا بگیرند ازاداره قندوشکر تقاضای رسیدگ داریم .

از اینجا و آنجا

پسر عجیب

در منطقه «کروف» در شمال روسیه، کودك هشت‌سالهٔ عجیبی بنام «کولیا- سیلین» زندگی میکند .

این کودك هشت ساله دارای‌قدرتی خارق‌العاده و وزن و قامت عجیبی میباشد طول قامت وی یکصد و چهل و چهار سانتیمتر و وزن وی هفتاد و شش کیلو گرم است .کار این‌کودك خارکنی و چوبفروشی میباشد .

معالجه !

خانم «فلورانس شلار» در اثر یك حادثه اتومبیل که برای وی در تکراس رخ داده بود ، گذشته ها را فراموش‌کرد ودیگر هیچ چیزی از گذشته بیاد نمی آورد . تا اینکه چند شب پیش دزدی وارد اطاق او شد و چند قطعه از جواهرات را برداشت .

همینکه دزد خواست از اطاق خارج شود، خانم فلورانس از خواب بیدار شد وبرای اینکه عده‌ای بکمك‌بطنبد فریاد کشید .

دزد هم باشیئی سنگینی به مغز او نواخت وفرار کرد.

خانم فلورانس در اثر این ضربه بیهوش شد ولی موقعیکه بهوش آمد تمام‌گذشته رابیاد آورد و در حقیقت ضربه دست دزد مرض خانم فلورانس راکه پزشکان از معالجه وی عاجز مانده بودند ، معالجه کرد.

شوهر گمشده

چند سال بود که شوهری همسر خود را در شیکاگو ترك کرده بود و این‌زن هیچگونه اطلاعی از شوهر خویش نداشت .

هفته گذشته زن مزبور به اداره پلیس رفت و تقاضا نمود که پس از هفت سال دوری باو کمك کنند و شوهرش راپیدا نمایند .

افسر نگهبان یکی از مامورین پلیس را مامور ساخت‌که در اطراف این قضیه تحقیق نماید .

موقعیکه این مامور با زن مزبور ، مواجه شد هردو از تعجب در جای خود خشك شدند ، زیرا آن مامور پلیس ، همان شوهر گمشده خانم بود .

لقاح مصنوعی

در یکی از محله‌های ژوهانسبرك پایتخت آفریقای جنوبی لقاح‌مصنوعی بی‌اندازه شیوع دارد و اکثریت‌زنان از آن استفاده میکنند .

دراین محله نود طفل وجود دارد که تقریبا همه از پدر ،برادرهستند.

جدول کلمات متقاطع شماره ۱۱۷۷

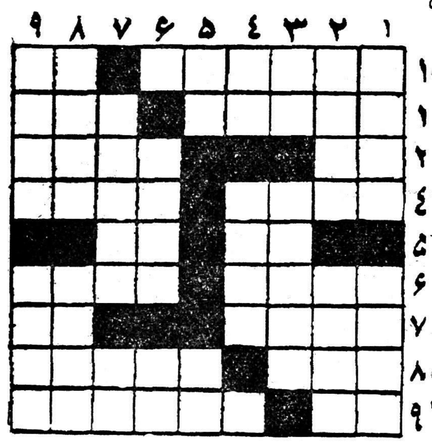

افقی: ۱ـ کاری که در موقع ملاقات دو ستان و آشنایان می کنیم منتهی نه باین‌نام، ورم۲ـ مثل اینکه دیگر امیدی به حیاتش نیست ـ پیشخوان می فروش- ۳ـ سال بی پایان ـ از سنگهای بسیار سخت ٤ـ یك نوع ماهی‌که شایدشماهم خورده باشید ـعنوان خرافاتی کابوس ٥ـ عددی است ـ ازاین راه نروید که به آخر نمی رسید ٦ـ بدلش را وارو می زنند ـ از درویش های بنام ۷ـ فروید آنرا هم‌ازمظاهر ضمیرپنهان‌دانسته‌است- گل چینی ۸ـ در کنار دشت‌و صحرا است ـ می گویند یك مثقال علم می خواهد و صد مثقال تجربه ۹ـ در خستگی می زنند ـ یك قسم نی مغز دار هندی .

عمودی : ۱ـ یکی ازهمان ها که نان را به پشت شیشه پنیر می مالد ـ سالها پیش با رایت بگو مگوئی داشتند ۲ـ عمر عزیز رابه گرفتن صرف صرف میکند- ازآهنگسازان بزرك آلمانی ۳ـ آدم‌بی پا ـ مال ملا که چون نو شده بود پلو خورده بود ٤ـ یکی از فنون- دور بین معروفی است ٥ـ گفته‌اند که همه چیز از آب چنین است ـ پیمودن ٦ـ فراوان ـ آدمهای ساده را چنان می گیرند ۷ـ گل نایاب یا کمیاب ـ واحد سطح ۸ـ سر پوش راز نوشته ـ بوقلمون ۹ـ سیاه جامه بی پیشرو دم دار ـ از شهر های امریکا .

حل جدول شمارهٔ ۱۱۷٦

افقی : ۱ـ مرك موش ـ حق ۲ـ لب ـ دستنبو ۳ـ عرا ٤ـ بابا ـ بزك ٥ـ سلاخ ـ انور ٦ـ بهت ـ نیلی ۷ـ نصب ـ ۸ـزنگاری ـ پا ۹ـعم ـ صفاهان .

عمودی : ۱ـ ملابس ـ جزع ۲ـرب ـ الب ـ نم ۳ـ شباهنك ٤ـ مد- اختصاص ٥ـ وسع ـ برف ٦ـ شتربان ـ یا ۷ـنازنین ۸ـ حب- کول ـ با ۹ـ قوز ـ ریحان .

ALFA-LAVAL

آلفا لاوال

بزرگترین کارخانه جهان برای ساخت کارخانجات شیر پاستوریزه

علاوه برکارخانه شیرپاستوریزه تهران و کارخانه لبنیات‌سازی آلفا درتهران ماشین‌آلات

کارخانه شیرپاستوریزه تبریز

کارخانه شیر پاستوریزه اصفهان

کارخانه شیر پاستوریزه رشت و بندرپهلوی

کارخانه شیر پاستوریزه دانشگاه تهران

توسط کارخانجات معروف آلفالاوال ساخته شده‌اند و بزودی نصب میگردند

نماینده انحصاری درایران ـ شرکت‌ایران وسوئد ـ خیابان سوم اسفند تلفن ۳٦۷٦۱

آ ـ ٤٥۳۳۰ ۱ـ۲

تجارتخانه قزل‌ایاغ

خیابان سعدی شمالی تلفن ۳۷۲۰۰

ورود عالیترین بذرهای سبزیجات- گل وپیاز- بذر چمن ـ کود شیمیائی سموم دفع آفات را به علاقمندان مژده میدهد .

آ ـ ٤٥۸٤۰

کتاب طباخی نشاط منتشر شد

طباخی نشاط که دارای ۸۰۰ رقم خوراکهای ایرانی وفرنگی میباشد وبرای عموم خانواده هالازم است. نشاط خود ومهمانان عزیزرابا‌راهنمائی این کتاب فراهم فرمائید.

مرکز فروش کتابخانه مظفری بها ۷۰ ریال

رشت- کتابفروشی مژده

آ ـ ٤٥٤٥٦ ۱ـ۲

معالجه با دستگاه آئروسل

موسسه اکسیژن ولانتازول تراپی امین مجهز به دستگاه‌های جدید ـ الاختراع آلمانی و داروی مربوطه در معالجه بیماریهای قلبی فشار خون عدم جریان خون برونشیت مزمن آسم‌برونشیال سینوزیت زکام مزمن آلرژیها در تمام مدت آماده پذیرائی است خیابان سعدی چهار راه سید علی اول منوچهری تلفن ۳٤۷۹۷ دکتر شافع.

آ ـ ۳۲۳۷۱ ۱ـ۳

بزودی‌فروشگاه سهیل درخیابان گرگان‌چهارراه‌عظیم‌پور افتتاح میشود

این دانشجوی ایرانی بازهم رتبه اول شد

آقای مهدی بالاخانی که دررشته پزشگی در آمریکا تحصیل میکند امسال هم در امتحانات دانشگاه رتبه اول را حائز شد و نیز طرز تحصیل و روش او بهترین نمونه تشخیص و از طرف دانشگاه‌باداره سر پرستی اعلام گردیده است .

کلوت مناظر ایران وآثار تاریخی ۳٦۰ رقم موجود است.

فتوپرسپولیس- لالهزارنوچهارراه کنت. آ ـ ۳۰۷۸۳ ٤ـ۱۰

ماشینهای خامه‌گیری «آلفا» سوئدی کاونشان معروف

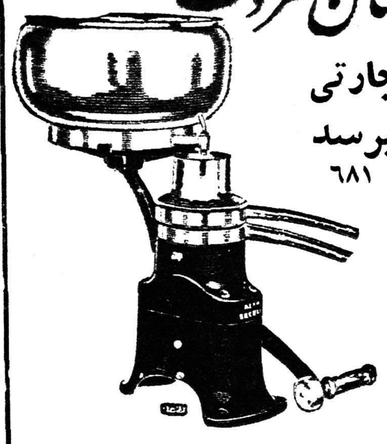

فقط درشرکت تجارتی بهروز بفروش میرسد

خیابان نادری کاشی ٦۸۱

تلفن ٤٤٥۳۱

آ ـ ۳۲٦٦۳ ۱ـ۲

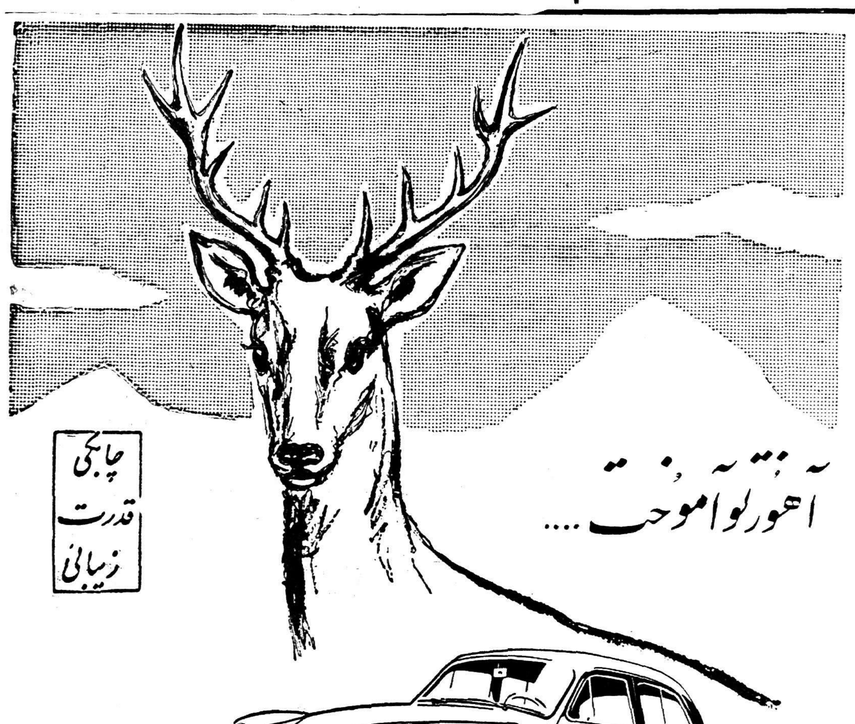

رنو روقیل

نماینده انحصاری درایران شرکت ایزدپناه خیابان سعدی تلفن ۳۳۱۱۰

آ ـ ٤٥۷۷۸ ۱ـ۲

امشب امشب

« حاجی جبار معروف عیدی میدهد »

برنامه عیدنوروز سینما سیلوانا (میدان ژاله)

فیلم معظم شب‌نشینی درجهنم

فروشگاه همراز

سماورهای نفتی همراز

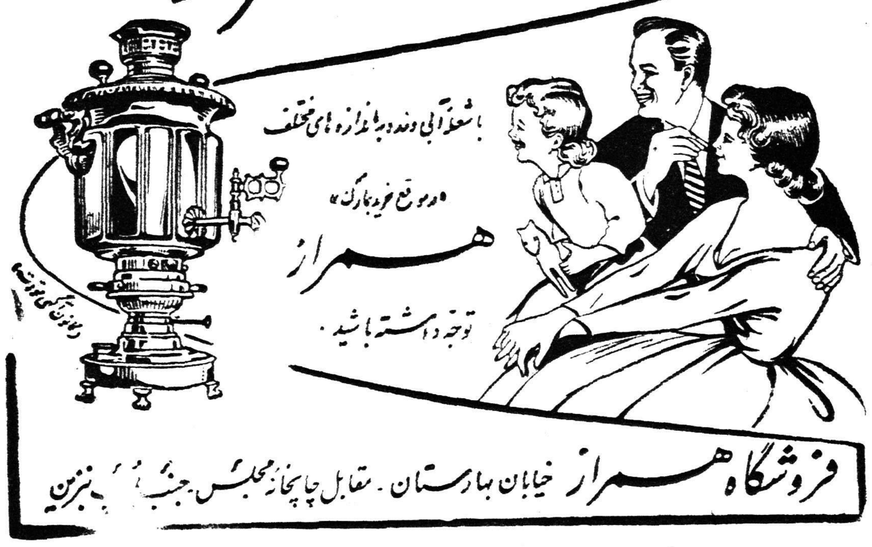

فروشگاه همراز خیابان بهارستان . مقابل چاپخانه مجلس جنب

عید سعیدملی را بمشتریان با وفای خود صمیمانه تبریك میگوید

آ ـ ٤٥۷۸٤ ۱ـ۲

عبدالناصر دربرابر شدیدترین مبارزه خود

کمونیستها دشمنان خطرناکتری را برای ناصریسم تشکیل میدهند وعبدالناصر نمی‌تواند دربرابر آنها به غرب متوسل شود .

THE TIMES

قاهره ـ وضعی که پس‌از حوادث هفته گذشته در خاور میانه حکمفرما است شخص را بیاد آغاز سال ۱۹۵۵ میاندازد . درآن هنگام پیمان بغداد بتوسط قرارداد نظامی ترکیه وعراق تشکیل شد و مصر و عراق واپس ازیك دوره هماهنگی ظاهری از یکدیگر جدا کرد . اکنون پیمان جدیدی جدائی تازه‌ای آورده‌است . درحالی که چهار سال پیش عراق‌در چشم مصریان برهبری نوری‌السعید به امپریالیسم غربی وابسته بود ، اکنون درپشت ظاهر رژیم ژنرال قاسم با امپریالیسم کمونیسم وابسته است .

٦ماه پیش

نظریه رسمی مصریان چنین است وتمام ابتکار ومهارت فنی که رهبری مصر دراختیار دارد برضد عراق‌بکار افتاده است باشدتی که گاهی ازدوره نوری‌السعید در میگذرد . زیرا در حالی که‌نوری هرگز به چیزی شمرده نمی‌شد و جز یك ملعبه امپریالیسم نبود ، ژنرال قاسم را فقط شش‌ماه پیش بعنوان یك ناسیونالیست عرب واقعی که‌عراق رابه راه عربی‌آورده ستایش میکردند . بنابراین انحراف بعدی او خیانت بدتری بنظرمی‌آید .

لازم نیست آنچه راکه درچند روز گذشته در مطبوعات مصر ظاهر شده است باور کنیم . بدون توجه به مندرجات مطبوعات نیز میتوان‌فهمید که پرزیدنت عبدالناصر تاچه حدو چرا در گیر مبارزه با ژنرال قاسم شده‌است . تعبیرات اغراق آمیزدر باره قدرت قیام موصل و تصفیه‌های کمونیستها ، مانند بیشتر گزارشها در دنیای عرب ، بیشتر انعکاسی از تمایلات نویسنده درموردوضع‌سیاسی است تا بیان واقعی حقایق .

ولی حقایق ، تا آنجا که‌دانسته‌شده است باندازه کافی هست که بتوان آنرا پایه قرارداد . بنظر میرسد که طغیان خود بخودی درعراق بطرفداری از ناسیونالیسم عربی نوع مصری آن روی داده‌است و سرکوبی آن تقریبا بطور مسلم نفوذ کمونیستها رادر بغداد افزایش داده و سرهنك عبدالناصر نه‌تنها برضد کمونیسم بعنوان یك‌ایدئولوژی ، بلکه‌کمونیستها بعنوان عمال یك دولت خارجی‌صریحا وارد عمل شده‌است .

دشمن آینده

ازاین وضع عقب‌نشینی ممکن‌نیست، همچنانکه مصریان از ابراز خصومت نسبت‌به رژیم‌نوری‌السعیدیاامپریالیسم غربی بازگشت نمی‌توانستند . برای خروشچف هم دشوار است که این بار مانند ۲۰ فوریه فقط به خنده باظهارات عبدالناصر و تکذیب قصد مداخله درامور داخلی اعراب اکتفا کند . در نظربسیاری از ناظرین‌قاهره اکنون خط فاصل بین ناسیونالیسم و کمونیسم کشیده شده‌است ، ناسیونالیسم بعنوان تظاهر نظرخاص وبیطرفانه اعراب در امور جهانی ، و کمونیسم بعنوان یك نیروی‌بیگانه که بخاطر منافعی کار میکند که نه بیطرفانه است و نه لزوما عرب.

برای عراق مفهوم این‌امر آنست که نه صلح و نه ثبات امکان پذیراست. این کشور که هیچ‌گاه ازلحاظموازنه نیروهای داخلی خود ، اعم ازقبیله‌ای و مذهبی ، ثابت نبوده ، اکنون‌میدان مبارزه ایدئولوژیك نیز شده‌است‌که درآن دول خارجی مداخله دارند .

برای سرهنك عبدالناصر این شاید مبارزه‌ای است بزرگتر از آنچه تاکنون باآن روبرو بوده . او در مجاهدات خود برای ازمیان بردن‌نفوذ سیاسی غرب درخاورمیانه باچیزی می‌جنگید که قبلا درحال عقب‌نشینی بود ـ از یك جهت پیروزی اوطبیعی بنظر میرسید ، زیرا او نماینده یك انقلاب سیاسی واجتماعی در جریان بود .

ولی در مبارزه با کمونیسم او با دشمنی سروکار دارد که‌بیشتر متعلق به آینده است تاگذشته . دشمنی که با دکترین اجتماعی‌روشن تری از خود او مجهز است ،که لااقل از لحاظ ظاهربرای مقابله با بعضی از مسائل مادی و شاید معنوی دنیای عرب جدید متناسب است وتشکیلات‌وپشتیبانانی برای بانجام رساندن مقاصد خوددارد. در این مرحله ،مبارزه ممکن است برسر خود معنی ناسیونالیسم‌آغاز شود، واین از لحاظ ریشه‌های‌اسلامی قومیت عربی جالب خواهد بود ،که به‌ماهیت ملحدانه وکفر آمیزکمونیسم و پیوستگی ادعائی آن باصهیونیسم حمله میکند .

بدین ترتیب برای عبدالناصرمبارزه جدید ممکن است ، علاوه بر جهاد برضد نفوذ خارجی ،متضمن تمرکز بیشتری در زمینه طرق استفاده از قدرت سیاسی برای نیل‌به قدرت سیاسی برای نیل به هدفهای‌سازنده ومثبت اجتماعی باشد .

برای روسها وضع جدید شاید معمائی بوجود آورد. .آنها بزحمت می توانند پشتیبانی‌اقتصادی خودرا از پرزیدنت عبدالناصر ـولااقل‌قسمت زیادی از آنرا ـفراخوانند زیرا از نتایج این‌امر در دنیای آسیائی ـ آفریقائی می‌ترسند و شاید هم نمی خواهند نفوذ موجود خودرا درخاور میانه غربی فدای پشتیبانی علنی از یك رژیم طرفدار کمونیسم در عراق سازند .

هدف فوری

از طرف دیگر اگر آنها بتوانند جا پای خودرا در عراق محکم کنند موقعیت ایدئالی برای تحت فشار گذاشتن ایران پیدا خواهندکرد که آسیب‌پذیر ترین نقطه درسیستم دفاعی غرب در جنوب مرزهای آنان است . بعضی ناظرین اظهار عقیده کرده‌اند که روسها ممکن است این جریان را بعنوان هدف فوری ترجیح بدهند، خصوصا که بادر دست‌داشتن عراق بازقادربه ایجاد ناراحتی در دنیای عرب خواهند بود .

منابع ایرانی در قاهره خاطر نشان میسازند که امضای قرارداد دفاعی باآمریکا ، چنانکه انتظار می رفت موجب حملات تبلیغاتی زیادی از ناحیه مسکو شد، ولی ار قاهره هیچ حمله‌ای صورت نگرفت و روزنامه ها به گزارش امر اکتفا کردند .

ولی اگر راست است که‌عبدالناصر مایل نیست در همه جا باروسها راه بیاید دلیل آن‌نیست که بجای آنها غرب را انتخاب خواهد کرد. او سرگرم کار خود ومنافع خوداست، واگر چه مانند دوستش مارشال‌تیتو، ممکن است امیدواربه کمك غرب‌باشد، اعم از آنکه روسهااز کمك باوخود داری کنند یانه ،از بیطرفی مثبت خود بخاطر جلب موافقت غربیهادست برنخواهد داشت ،اگر چنان کند مبارزات تاکنون خود را بیهوده‌ساخته است وشاید به کمونیستها شانس پیروزی را خواهد داد .

او در پنجمین‌سخنرانی ضدکمونیست خود در ۵ روز گفت :

«کمونیستها میخواهند یك دیکتاتوری سرخ که برروی خون وکفر والحاد ساخته شده بنا کنند » و افزود «انقلاب موصل نتیجه طبیعی بیرحمی های کمونیستها بود » این سخنرانی با خشم وتندی یك مرد عصبانی‌ایراد شد .

تایمز

مقالات وگزارشهای خارجی

کودتای آرام در سودان

The Economist

هفته گذشته سه ژنرال سودانی بدون سر و صدای زیاد و بی آنکه آسیبی به کسی رسد تعدا د کمی از نیرو های خود را به خرطوم راندند. نیمی از اعضای شورای نظامی را(که از کودتای آرام نوامبر گذشته با بعد هیئت حاکمه کشور است)برکنار کردند و خود را بجای آنها قرار دادند . در چهار مارس ، ژنرال عبود ،رئیس جمهور شورا را منحل ساخت ، یك روز بعد آنرا بدون‌پنج تن از اعضای جوانتر آن ولی با شرکت سه فرمانده نظامی دوباره تشکیل داد .

در پایان هفته ژنرال عبدالوهاب ، وزیر بسیار کار آمدکشور که‌دست سنگین نیرومندش ظاهرا یکی ازعلل برانگیختن عدم رضایت ها بود به آرامی از کابینه و شورا کنار زده شد در عین دورهبر مذهبی ، سید عبدالرحمن المهدی‌وسید علی‌المیرغنی متفقا صلای وحدت ملی در دادند . آنها در روش ارتش مداخله قابل ملاحظه‌ای دارند ، خصوصا اگر هردو از امر واحد دفاع کنند .

مطبوعات قاهره تغییر اخیر را ستایش کرده‌وآنرابه«شورناسیونالیسم عرب» ژنرالهای شورشی منتسب ساخته‌اند .

این سخنان بنظر میرسد تصویری از آرزوی نویسندگان باشد . ژنرال عبدالوهاب بعنوان پشتیبان حزب ضد مصری امه ، دوست پرزیدنت عبدالناصر نبود ، ولی این علت عدم محبوبیت او نیست . علائمی در دست نیست که افسران ناراضی اختلافی در سیاست داخلی یا خارجی با شورا داشته‌اند ـ بنظر میرسد که تصادم بیشتر جنبه شخصی داشته است . فرماندهان واحد هاکه از فرمانروائی افسران بالنسبه غیر ارشد در شورای نظامی ناراحت بودند ، تصمیم گرفتند رئیس جمهور را وادار به پذیرش‌خود در شورا سازند و کار را بدست خود گیرند .

ضعف ژنرال عبود در اینست که‌فاقد منابع مادی برای‌تحت‌انضباط آوردن ژنرالها و سرهنك های سر کش خود میباشد ، محتملا فقط بعضی از افسران او از نتایج «حرکت بطرف خرطوم» راضی هستند ، و ژنرال عبدالوهاب نیز ممکن است‌برکناری خود را با آرامش تلقی نکند . ودر حالی که تصادمات آینده باحتمال زیاد با احتیاط و آرامش همراه‌خواهد بود ، در حال حاضر هیچ بنظر نمی آید که شورای نظامی باندازه کافی نیرومند یا مایل باشد کشور را به حکومت کشوری باز گرداند .

اکونومیست

آگهی مزایده

اداره ساختمان بانك ملی ایران تخریب‌و تسطیح ساختمان‌سفره‌خانه و انبارهای مربوط به آن واقع در محوطه‌بانك‌ملی مرکزخیابان‌فردوسی که طبق نقشه مقدار سطح زیر بنای آن در حدود ۱٫۳۵۰ متر مربع می باشد از طریق مزایده کتبی‌بشرح زیر بشرکتها و بنگاههای‌صلاحیتدار واگذار مینماید.

۱ـ کلیه مصالح مربوط که از تخریب ساختمان بدست خواهدآمد متعلق‌به‌برنده مزایده بوده‌ومیبایستی بهزینه خوداز محوطه بانك‌خارج نماید.

۲ـ مدت تخریب و تسطیح وحمل مصالحی که از تخریب بدست‌آمده از بانك ۳۰ روز پس از ابلاغ کتبی بانك بوده و برنده مزایده موظف است مقررات بانك مربوط‌به‌خروج و ورود کارگران و کامیونها را رعایت نموده و فقط در ساعات روز به محوطه بانك داخل و خارج شوند.

۳ـ داوطلبان شرکت در مزایده میتوانند با مراجعه بدفتر اداره ساختمان واقع در خیابان سعدی اول کوچه ممتاز و بازدید محل پیشنهادات خود رادر پاکت سر بسته و لاك و مهر شده تا آخروقت اداری روز ۲۱ فروردین ۱۳۳۸ به دفتر اداره ساختمان تسلیم‌نمایند.

٤ـ برنده مزایده موظف است‌در موقع تخریب از لحاظ حفظ زیبائی محوطه بانك ابتداء قسمتهای داخلی عمارت سفره خانه را خراب نموده و پس از تسطیح آن مبادرت به تخریب دیوار و ستونهای خارجی نماید.

۵ـ پیشنهاد دهندگان بایستی مبلغ ۱۰۰٫۰۰۰ ریال بعنوان‌سپرده بحساب شماره ۱۰۰۰۸ نزد شعبه فردوسی پرداخت نموده و قبض‌رسید آنرا ضمیمه پیشنهاد خود نمایند و یا معادل همین مبلغ ضمانت‌نامه بانکی (البته ازبانك مورد قبول بانکملی ایران)که حداقل دارای دوماه اعتبار باشد تسلیم نمایند.

پیشنهاد های رسیده در ساعت ۱۰ صبح روز ۲۲٫۱٫۱۳۳۸ درمحل اداره ساختمان بازو قرائت خواهد شد و حضور پیشنهاد دهندگان در جلسه مزایده آزاد بودهو بانك در رد یاقبول‌یك یاکلیه پیشنهاد ها مختار است.

به پیشنهاد های فاقد سپرده ویا تضمین بانکی و همچنین مشروط ترتیب اثر داده نخواهد شد.

بانك ملی ایران

۱ـ۳ آ ـ۴۵۶۷۶

آگهی انحلال شرکت مرمرهای خراسان با مسئولیت محدود ثبت شده بشماره ٦۳۵۲ با سرمایه هشت میلیون ریال

باستناد صورت جلسه مورخه ۱۴٫۱۱٫۳۷ مجمع فوق‌العاده شرکاء شرکت مرمرهای خراسان با مسئولیت محدود شرکت مزبوربرچیده شده آقای حاجی حسین حجازی زنجانی ساکن خیابان سپهبد زاهدی مقابل ایستگاه شیرین بسمت مدیر تصفیه شرکت انتخاب گردیده‌اند رئیس اداره ثبت شرکتها و علائم تجارتی‌واختراعات ـمهدی نراقی

آ ـ۳۲۹۹۷

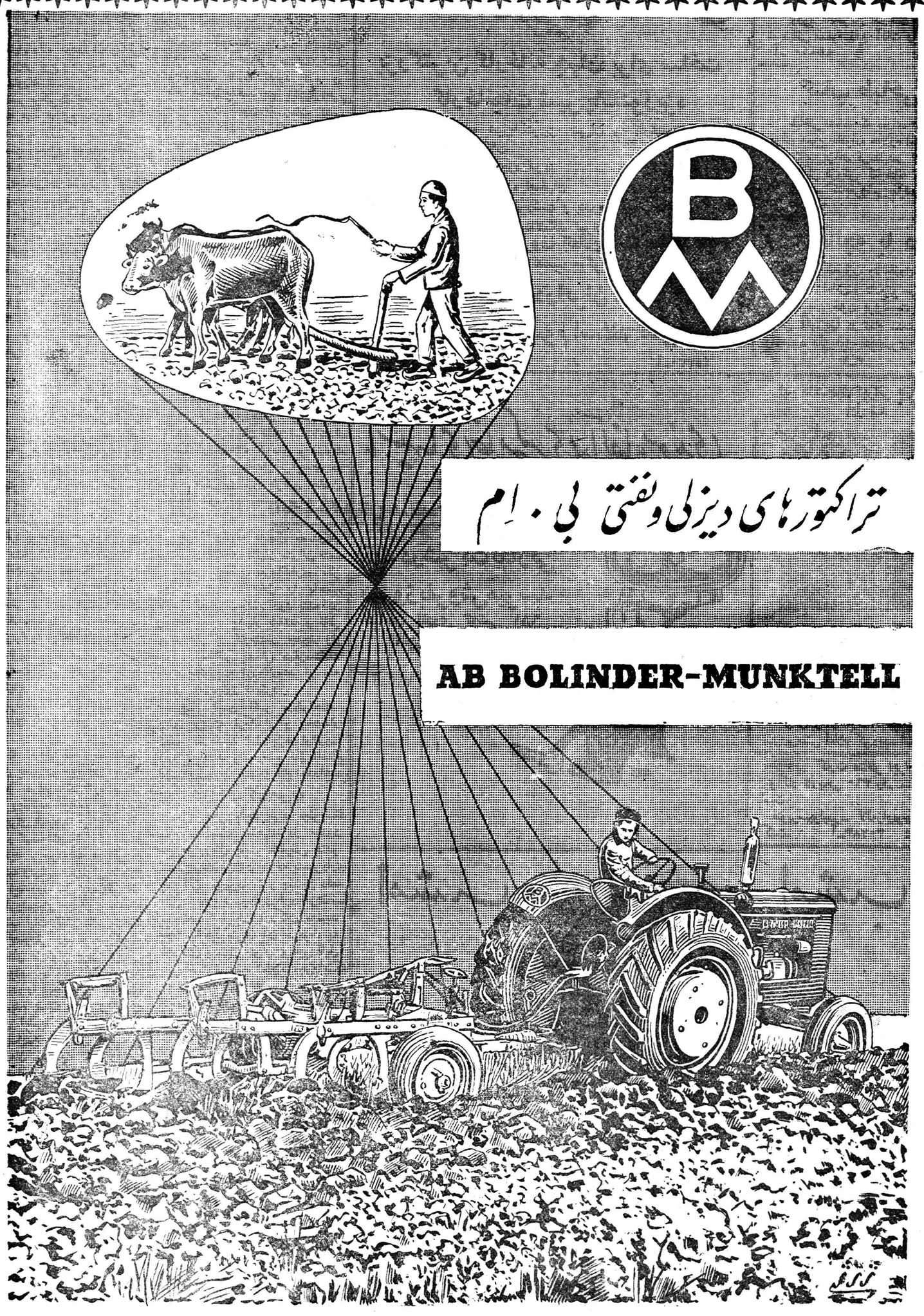

باقساط چهارساله با کمک بنگاه توسعه ماشینهای کشاورزی

خیابان لبناتان شماره ۱۰۰ تلفن ۳۶۲۹۵ تا ۳۶۲۹۹

Emerson TV

امرسون ۱۹۵۹

معرف پیشرفت صنعت تلویزیون آمریکا درجهان

- امرسون ۱۹۵۹ مخصوص برق تهران ساخته شده
- یک کران - ۵۰ سیکل - ۲۲۰ ولت
- با فشار تکمه تصویر فوراً نمایان می شود -
- مجهز بلامپ مخصوص تصویر که مطابق اصول بهداشت چشم تهیه شده -
- دارای بلندگوهای « های فیدلیتی »

Console Model 1468

نماینده انحصاری درایران :

شرکت سهامی پارس ماشین - سرای امید - تلفن : ۲۲۲۹۱

برنامه جشنهای ۲۵۰۰ساله کورش بزرك وبنیاد شاهنشاهی ایران

بقیه از شماره قبل

سازمانهای جشنهای شاهنشاهی

۱ـدبیرخانه دائمی ،تحت نظرجناب آقای وزیر دربار شاهنشاهی با تصدی دبیر مسئول جشن وسه‌نفر عضو بطور دائم در وزارت دربار شاهنشاهی مشغول کار خواهدبود وکلیه امور اداری جشن از لحاظ مکاتبات اداری ،تماس با موسسات مختلف کشوری ولشگری،مراجعات ارتباط باکمیته‌هاوکمیسیونهاونظارت بر هماهنگی کار ها وحسن اجرای برنامه ها ،تماس با مراکز تبلیغاتی و مطبوعاتی خارجی ،در آن‌تمرکز خواهد داشت .

۲ـاز کمیته عالی مشورتی که اعضای آن قبلا با تصویب بندگان اعلیحضرت همایون شاهنشاه‌تعیین شده اند در مواقع مقتضی برای اطلاع برجریان اجرای برنامه و اظهار نظر تقاضای تشکیل جلسه خواهد شد .

۳ـکمیته اجرائی مرکب از نمایندگان : هیئت دولت ،ارتش ، وزارت‌خارجه ،وزارت فرهنك ، وزارت کشور ،دانشگاه ،هنرهای زیبا ،اداره کل انتشارات و رادیو هفته ای یکبار برای گزارش کار های انجام شده واطلاع بر اقدامات سایر سازمانها دروزارت دربار شاهنشاهی تشکیل جلسه خواهند داد .

٤ـکمیسیونها وسوکمیسیونهای فنی ،اداری ،تبلیغاتی ،فرهنگی ، هنری ،وغیره برای امور مربوط بخود در وزارتخانه ها وسازمانهای مربوطه جلسات منظم خواهندداشت وارتش وتربیت بدنی و پیشاهنگی وشورایعالی عشایر نیز مستقلا در اجرای برنامه خود اقدام خواهند کرد .

برنامه‌سازمانهای جشن

۱ـگزارش کلی مربوط به‌جشن های شاهنشاهی ایران وبرنامه آن در داخله توسط رادیو وتلویزیون ومطبوعات وخبرگزاریها .ودر خارجه توسط نمایندگیهای‌سیاسی ومطبوعاتی ایران باطلاع عموم خواهد رسید .

۲ـرساله جامعی در باره کوروش وشاهنشاهی ایران .حاوی اطلاعات کلی که هر فرد ایرانی میباید از تاریخچه شاهنشاهی ایران وملیت وتمدن چند هزار ساله کشورخود داشته باشد واین اطلاعات زمینه شرکت او در جشنهای شاهنشاهی ایران قرار گیرد چاپ‌خواهد شد این جزوه که از طرف دبیرخانه‌جشن توسط هیئتی از دانشمندان تهیه میشود در پانصد هزار نسخه بزبان فارسی چاپ ودر تمام مدارس ادارات ،مطبوعات ، موسسات کارگری ،عشائر ،پادگانهای‌نظامی وغیره توزیع خواهد شد وبدین‌ترتیب عملا در تمام خانه های‌ایران راه خواهد یافت تاکلیه مردم کشور را از هر طبقه ودر هر وضع‌اجتماعی که باشند با موضوع این جشن بزرك ملی وشاهنشاهی آشنا کند ، همین جزوه با تغییرات لازمه‌بزبان های انگلیسی ـفرانسه ـآلمانی ـ ایتالیائی ـاسپانیائی ـعربی ـترکی ترجمه وتوسط نمایندگیهای‌ایران در کشور های خارجی در هر کشور بزبان اصلی آن در دسترس مطبوعات ومراکز خبری وکلیه علاقمندان قرار خواهد گرفت و سعی خواهد شد هرچه بیشتر مطالب آن منعکس شود .

۳ـتهیه دو فیلم کوتاه مستند (documentaire)

یکی از تخت جمشید وپازارگاد و شوش وسایر مراکز باستانی‌ایران در دوران کورش و شاهنشاهی هخامنشی .دیگری از فصول‌اساسی بیست وپنج قرن تاریخ ایران هریك از این فیلمها بصورتهای مختلف رنگی ،سیاه وسفید ،۱٦ میلیمتری و۳۵ میلیمتری بزبان فارسی‌تهیه وبزبان های انگلیسی ،فرانسه ، آلمانی ،ایتالیائی ،اسپانیائی ، عربی ،ترکی ،هندی نیز دوبله‌خواهد شد تا در ایران وکشورهای مختلف جهان نمایش داده شود .

٤ـتهیه فیلم کوتاهی اززندگی کورش بزرك توسط اداره کل هنرهای زیبای کشور واقدام در تهیه فیلم‌کاملی درهمین باره باکمك موسسات بزرك فیلمبرداری خارجی .درصورت امکان تهیه‌فیلم اخیرسازمان های ارتشی واداری ایران تاآنجا که‌لازم باشد دراین کار همکاری خواهند کردتافیلمی بارعایت امانت وصحت لازم در سناریو وگفتارها تهیه شود.

٥ـچاپ آلبومهای مختلف‌کارت پستالها واسلایدها بصورت‌های رنگی ،سیاه وسفید وباقطعها و شکلها ی‌مختلف ازآثار باستانی آثار هنری، آثار جدید صنعتی ایران وآثار ایرانی درموزه‌های جهان ـنشر مجموعه مصوری از پادشاهان بزرك ایران از کورش کبیر تااعلیحضرت محمد رضاشاه پهلوی‌ـ نشرکتاب مصور ورنگی تاریخ ایران .که‌در صورت امکان بانگلیسی نیز ترجمه شود. نشر راهنماهای موزه‌های ایران بزبانهای مختلف‌ـ چاپ بروشورهای کوچك درباره هنروموسیقی وادبیات ایران.

٦ـترجمه ونشرکتابهای .کورش نامه گزنفون وکتاب شاهنشاهی ایران .«المستت» وکتاب «تخت جمشید» توسط بنگاه ترجمه‌ونشر کتاب.

۷ـتدوین وچاپ کتابی در باره کوروش ازنظر مورخین قدیم و جدید وجنبه‌های مختلف شخصیت سیاسی ونظامی واجتماعی اوتوسط هیئتی ازاساتید دانشگاه. این کتاب توسط دانشگاه تهران‌چاپ ودرصورت امکان‌بزبانهای انگلیسی وفرانسه نیزترجمه خواهد شد.

۸ـتدوین وچاپ کتاب‌بزرگی ازمجموعه مقالات خاور شناسان کنونی جهان درباره شاهنشاهی ایران وتمدن چندهزار ساله‌ایران ومقام ایران درمدنیت فرهنك جهان دراین باره دانشگاه‌تهران وانجمن ملی یونسکو بامورخین‌و ایران شناسان معاصر جهان تماس لازم خواهند گرفت تاهر یك ازایشان درزمینه تخصصی خود مطالبی راکه‌شخصا درکنگره ایران شناسان درتهران بیان‌خواهد کرد تهیه وقبلا به‌تهران ارسال دارد.

مجموعه این مقالات بزبان‌اصلی همراه باترجمه فارسی آنها چاپ ومقارن با برگزاری جشنهای شاهنشاهی ایران‌منتشر خواهد شد .

ناتمام

کمدی دوبله‌فارسی لوکاستلو بودآبوت مولن‌روژ برلیان دستش‌ده

مولن‌روژ و برلیان

عید سعید نوروز را بشما تبریك میگویند

بمناسبت عید نوروز جدیدترین وآخرین فیلم بودآبوت لوکاستلوکه ضمنا عالیترین و کمدی‌ترین فیلم آنهاست بمعرض نمایش‌گذارده میشود .....

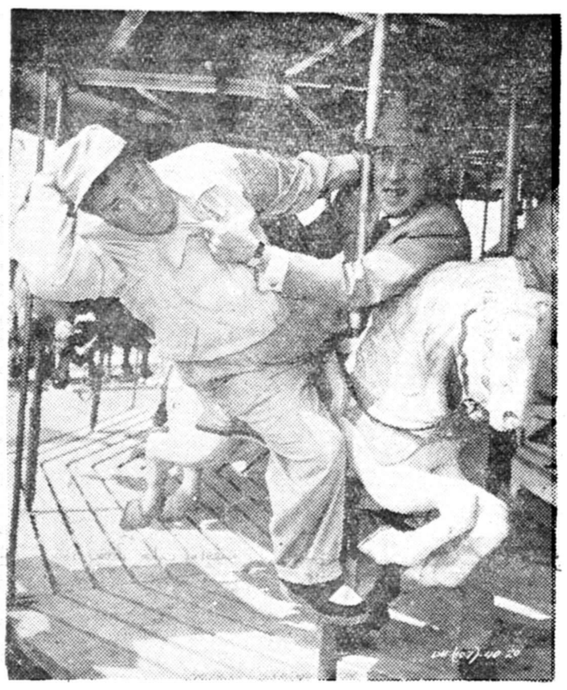

دستش ده

یك فیلم کمدی

که دوساعت تمام شما را میخنداند

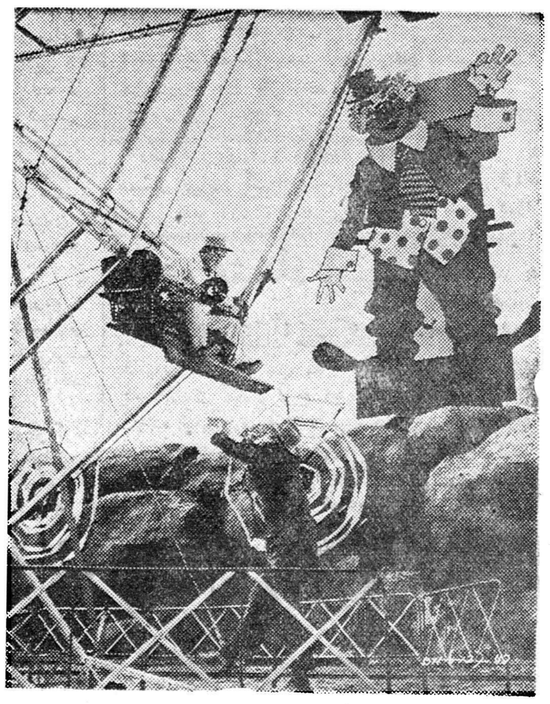

از شنبه صبح در

مولن‌روژ و برلیان و مولن‌روژ

لو کاستلو

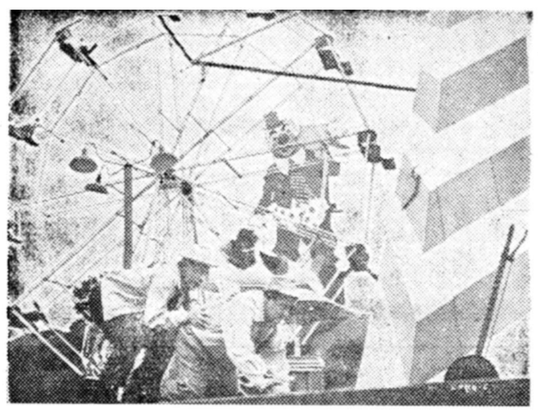

دستش ده

(هانری بامن برقص)

DANCE WITH ME HENRY

دوبله‌فارسی

(دراستودیو مولن روژ)

بود آبوت

دستش‌ده کمدی دوبله‌فارسی لوکاستلو بودآبوت مولن‌روژ برلیان دستش‌ده کمدی دوبله‌فارسی لوکاستلو بودآبوت مولن‌روژ برلیان دستش‌ده کمدی دوبله‌فارسی لوکاستلو بودآبوت مولن‌روژ برلیان

۴۹

راشل برایم تعریف میکردکه قبلا سی‌کمب او را ازامکان بازدید این همسایه یاآن همسایه مطلع‌مینمود وخلاصه‌ای از وضع خانوادگی و خصوصیات میهمان راباطلاع راشل میرساند . اغلب اوقات پیشگوئی او درباره بازدید مهیمانان صحیح از کار درمی‌آمد وما از خود میپرسیدیم آیا نوکرها مانند سیاه پوستان افریقا که بوسیله نواختن طبل اخبار را باطلاع همسایگان دور دست خود میرسانند ، قبلا بطریق مخصوصی ورود و خروج اربابهای خودرا بیکدیگر اطلاع نمیدهند ؟

مثلا سی‌کمب به‌دختر عمویم راشل میگفت که او اطمینا ن‌دارد که خانم «ترمین» دستور داده است پنجشنبه بعداز ظهر کالسکه‌اش آماده باشد تابدیدن اوبیاید، ودختر شوهردار خانم ترمین که خانم«گوك» میباشد باتفاق دختر کوچکش دوشیزه «ایزوبل» نیز همراه او خواهندآمد وحتی سی‌کمب اضافه مینمود که راشل هنگام صحبت با ایزوبل باید هیچگاه چیزی راسئوال ننماید زیرا دخترك بیچاره‌مبتلا بلکنت زبا ن‌میباشد و نمیتواند خوب حرف بزند.

یك بار دیگر سی‌کمب میگفت که احتمالا خانم «نپرین » روز پنجشنبه بمنزل ما خواهد آمد، زیرا هرهفته دراین روز او بدیدن نوه‌اش که در چهار فرسنگی منزل ما سکونت دارد میرود، و دختر عمویم راشل‌میبایست هنگام صحبت با او ازادای کلمه روباه اجتناب نماید زیراقبل از تولد پسر بزرگش روزی لیدی نپرین یك روباه دیده و بسیار از این حیوان ترسیده است وعلامت این ترس بصورت ماه گرفتگی روی شانه چپ این پسر اکنون وجود دارد .

پس‌از ملاقات با او دختر عمویم راشل گفت :

« درتمام مدتی که لیدی نپرین نزد من بود سعی میکردم مبادا از شکار حرفی بزنم واسم روباه رابزبان آورم ولی او دائما راجع به شکار دراروپا سئوالاتی میکرد ومن بالاخره مجبور شدم داستانی درباره شکار ببردر کوههای‌آلپ ازخودم‌بیافم‌وچاره‌ای جزاین دروغ نداشتم‌زیراتنهاشکار اروپا روباه میباشد و میترسیدم اگر اسم این حیوان را برزبان آورم پیرزن بیچاره از شدت ترس قالب تهی نماید .»

هر وقت پس از سرکشی بکار دهقانان ویا بازدید از اسبها بمنزل می‌آمدم ،راشل همواره مرا با تعریف اتفاقاتی که در منزل افتاده بود و چیزهای خنده‌دار ازاین قبیل استقبال مینمود وما باتفاق یکدیگر مدتها میخندیدیم .در حالیکه من چای عصر را صرف میکردم ،او در مقابل‌آئینه می‌نشست وموهای خودرا شانه میزد ویا مبلهای اطاق را جابجا مینمود. دید وبازدید های او در نظر من شباهت به یك بازی بچه گانه‌داشت، ولی‌فکر میکنم که او ازاین ملاقاتها لذت میبرد .

اشخاص ،با افکار مختلف وطرز زندگی متضاد برای او جالب بودند، واو بمن میگفت :

«شما متوجه نیستید ،فیلیپ ،این طرز زندگی برای من بسیارجالب ومتفاوت با زندگی‌ام در فلورانس میباشد .من‌همواره‌قبل‌ازاینکه‌بانگلستان بیایم ازخود میپرسیدم زندگی دراینجا چگونه خواهد بود .اکنون کم‌کم آنرادرك‌میکنم‌واز آن بی‌نهایت لذت میبرم.»

قطعه‌قندی ازداخل‌قندان برمیداشتم‌وآنرا میجویدم،سپس‌یك‌برش‌نان شیرینی‌برای‌خود میبریدم ،وباو میگفتم :

«من هیچ چیزرا پوچ‌تر ومزخرفتر از ردوبدل کردن جملات‌تشریفاتی خواه در فلورانس وخواه در کرنوال نمیدانم . این‌ملاقاتها فکرمیکنم‌باید بسیار یکنواخت باشد .

راشل میگفت :

ـ آه !چقدرشما نسبت بزندگی عادی‌بدبین میباشید .فکر شما محدود بکلم‌ها وشلغمهایتان‌است.»

من دریك صندلی راحتی مینشستم ومخصوصا پایم را با پوتین های گلی روی چهار پایه‌ای میگذاشتم‌وباگوشه چشم‌منتظر عکس‌العمل اومیشدم. او هیچگاه مرا از این کار منع نمینمود وحتی باوجود اینکه بسیار ناراحت میشدتوجهی باین عمل، من نمیکرد .

من میگفتم :

«ادامه بدهید ، برای‌من‌آخرین‌رسوائی‌که دراین ایالت‌اتفاق‌افتاده است را تعریف کنید .

او جواب میداد :

ـ چرا برای شما تعریف کنم؟شما که ادعا می‌کنید این حرف‌هابرایتان جالب نیست .

ـ این‌حرفهابخودی خود برای من چیز جالبی نمی‌باشد ولی‌من از صحبت شما لذت‌میبرم.»

آنگاه قبل از اینکه برای تعویض لباس جهت صرف شام باطاق خود برود ،تمام اتفاقات مختلفی که در ایالت روی داده‌بودبرای من‌تعریف‌مینمود: نامزدیها،ازدواجها ،مرگها ،تولدنوزادان وهزار ویك واقعه دیگر ،او در عرض بیست دقیقه صحبت بایك ناشناس‌آنقدر اطلاعات بدست‌می‌آوردکه‌من درطول‌یك‌عمر قادربکشف آن‌نبودم .

یکروز راشل گفت :

«همانطور که من فکر میکردم تمام مادران این ایالت از شما ناراضی میباشند،وشماتخم‌یاس‌را درآنها کاشته‌اید .

ـ چرا ؟

ـ زیرا شما بهیچیك از دختران آنها کوچکترین توجهی ندارید .

آنها بمن میگویند :«آقائی باین زیبائی وباین خوش هیکلی حیف‌است که مجرد بماند .

استدعا میکنیم‌خانم‌آشلی به‌پسرعمویتان اصرارکنید بیشترازمنزل‌خارج شود وبامردم تماس داشته باشد» .

ـ وشما چه جواب میدهید ؟

ـمن به‌آنها میگویم که شما تفریح ولذتی را که لازم دارید در این چهار دیواری می‌یابید .ولی راستی ،باید دیگر این حرف را به آنها نزنم، زیرا ممکن است بطرز بدی مورد تفسیر قرار گیرد .من میبایست به‌آنچه میگویم‌توجه بیشتری‌نمایم .

من جواب دادم :

ـ شما هر چه دلتان می‌خواهد می‌توانید به آنها بگوئید ، بشرطی که‌مرا مستقیماوارد این جریانات نکنید .من‌هیچ‌میل ندارم دختران این‌خانمها را ملاقات کنم .

راشل گفت :

ـ معمولا مردم روی ازدواج شما ولوئیز شرط بندی می‌کنند ،عده‌زیادی عقیده دارند که لوئیز بالاخره شما را تسخیر خواهد نمود .ولی بعضی‌دیگر ادعامیکنند که دخترسوم پاسکوئه نیز این شانس را دارد .

من با تعجب گفتم :

ـ پروردگارا !بلیندا‌پاسکوئه ؟من ترجیح میدهم کاتی‌سرل رختشوی اینجارا بزنی قبول کنم !

دختر عمو جان ،شما باید از من حمایت کنید .چرا شما به آنها نمیگوئید که من مانند یك خرس به تنهائی علاقه دارم وتمام‌وقت‌خودرابا خواندن‌کتاب‌وسرودن اشعاربزبان لاتین میگذرانم ؟آنها شایدباین ترتیب راجع‌بمن‌تغییر عقیده بدهند .

راشل گفت :

ـ هیچ چیز باعث تغییر عقیده آنها نخواهد شد .اگر به آنها گفته شود که یك جوان خوش قیافه مانند شما وقت خودرا بسرودن شعر می‌گذراند ،بیشتر راجع به احساساتی بودن شما حرف خواهند زد .واین حرف باعث تحریك‌اشتهای‌دختران ایالت خواهد شد .

جواب دادم :

ـ خوب، این اشتهاها بهتر است د رجای دیگری ارضاء گردد ،آنچه باعث تعجب من است این است که‌دراین مملکت ـ وشاید در سایر مملکتها نیز بهمین ترتیب ـ زنان وقت خودرا بمباحثه وشرط بندی درباره ازدواج می‌گذرانند .

او گفت :

ـ علت آن این است که موضوع دیگری که بتواند فکر آنها را بخود جلب نماید در اینجا وجود ندارد .

از بیکاری زنها نمیدانند چه کنند .باید بشما بگویم که من نیزمانند شما می‌باشم .بمن لیستی از مردان بیوه این ایالت پیشنهاد شده است . پیرزنها میگویند دو مرد بیوه در قسمت غربی کرنوال زندگی می‌کنندکه هریك از آنها برای ازدواج با من مرد ایده‌آل است .

سن آنها در حدود پنجاه سال است ویکی‌ازآنهافقط یك‌پسرودیگری دودختردم‌بخت دارد .

نیازمندیها و آگهی‌های کوچک

استخدام میشود

استخدام‌ماشین نویس‌مرد
طالبین مشخصات کامل خود را و حقوقیکه میخواهند بصندوق‌پستی ۱۰۳۶ تهران ارسال دارند.
۱ـ ۲ آ ـ ۴۵۸۳۲

به‌یکنفر پرستار زن (ایرانی یا خارجی) برای بچه‌نوزاد نیازمندیم به‌تلفن ۶۹۵۴۲
۱ـ۲ آ ـ ۳۲۸۲۱

آگهی استخدام
از واجدین شرایط که داوطلب استخدام میباشند خواهشمند است تقاضای خود رابا یك‌نسخه رونوشت شناسنامه و دو قطعه عکس و ذکر نشانی منزل وتعیین شرایط وامتیازاتی که دارا هستند بوسیله صندوق‌پست شماره (۱۴۰۲) ارسال دارند.
۱ـ تبعه دولت شاهنشاهی ایران
۲ـ متدین بدین اسلام
۳ـ حداکثر سن ۳۵ سال
۴ـ خدمت وظیفه انجام داده یا برك معافی در دست داشته باشند.
۵ـ داشتن صحت مزاج
۶ـ نداشتن پیشینه سوء کیفری و محکومیت جزائی و فساد اخلاق‌شخصی و خانوادگی.
۷ـ داشتن دانشنامه مهندسی در رشته الکترونیك و تخصص در تعمیر تله تایپ
۸ـ دارندگان شرایط بهتر ار جحیت دارند.
۱ـ۳ آ ـ ۳۲۵۹۹

استخدام میشود
شرکت کامپساکس (مهندس مشاور سازمان برنامه) برای امور اداری و تنظیم مکاتبات بیك نفر جوان یا دوشیزه که زبان‌فرانسه و فارسی را بخوبی بداند نیازمند است آشنائی بماشین نویسی‌ضروری نیست. اشخاصیکه بزبان انگلیسی هم آشنائی داشته باشند ترجیح‌داده میشوند.
داوطلبان میتوانند همه روزه از ساعت ۸ تا ۱۳ وعلاوه براین روز های شنبه وچهارشنبه ازساعت ۱۶ تا ۱۸ بشرکت کامپساکس‌شماره ۶۶ـ خیابان کوشك مراجعه کنند.
۱ـ۲ آ ـ ۴۵۳۵۴

مهندس مکانیك
جوان فوق‌العاده فعال برای ماشین آلات راهسازی خارج از تهران احتیاج داریم داوطلبان با دیپلم‌بدفتر شرکت مراجعه نمایند.
خیابان شاه ـ کوچه یغما ـ جنب کنسرسیوم شرکت سهامی آرمه
۱ـ۳ آ ـ ۳۲۵۳۱

به‌یك نفر که در مکاتبات‌وماشین نویسی لاتین تجربه کافی داشته باشد نیازمندیم به تلفن ۲۴۷۱۷ صبحها و ۴۶۴۴۲ بعد از ظهر ها مراجعه فرمائید.
۱ـ۲ آ ـ ۴۵۶۲۴

استخدام میشود
شرکت کامپساکس (مهندس مشاور سازمان برنامه) برای امور اداری وتنظیم مکاتبات بیك نفر جوان‌یا دوشیزه که زبان فرانسه وفارسی را بخوبی بداند نیازمنداست آشنائی بماشین نویسی ضروری نیست. اشخاصیکه بزبان انگلیسی هم آشنائی داشته باشند ترجیح داده میشود.
داوطلبان میتوانند همه روزه از ساعت ۸ تا۱۳ وعلاوه براین روز های شنبه وچهارشنبه ازساعت ۱۶ تا۱۸ بشرکت کامپساکس‌شماره ۶۶ـ خیابان کوشك مراجعه کنند.
۱ـ۲ آ ـ ۴۵۳۵۴

آگهی استخدام
ازواجدین شرایط که داو طلب استخدام میباشند خواهشمند است تقاضای خودرا با یك نسخه‌رونوشت شناسنامه ودوقطعه عکس و ذکر نشانی منزل‌وتعیین‌شرایط وامتیازاتی که دارا هستند بوسیله صندوق پست شماره (۱۴۰۲) ارسال‌دارند.
۱ـ تبعه دولت شاهنشاهی ایران
۲ـ متدین بدین اسلام
۳ـ حداکثرسن ۳۵ سال
۴ـ خدمت نظام وظیفه راانجام داده یابرك معافی دردست داشته‌باشد.
۵ـ داشتن صحت مزاج
۶ـ نداشتن پیشینه سوء کیفری ومحکومیت جزائی وفساد اخلاق شخصی وخانوادگی.
۷ـ داشتن دانشنامه مهندسی در رشته الکترونیك وتخصص درتعمیر تله تایپ.
۸ـ دارندگان شرایط بهتر ارجحیت دارند.
۱ـ۳ آ ـ ۳۲۵۹۹

آگهی استخدام
اداره کل مهندسی بهداشت‌احتیاج به یکنفر مهندس مکانیك با درجه فوق لیسانس برای اداره بهداشت محیط مرکز دارد. داوطلبان میتوانند برای کسب اطلاعات بیشتر تا تاریخ ۳۰ر۱۲ر۳۷ در ساعات اداری به اداره بهداشت محیط واقع در خیابان بهار شمالی مراجعه نمایند.
۱ـ۳ آ ـ ۴۵۰۹۰

مستغلات

هرمبلغ پول‌میخواهید
مستقیما باورقه مالکیت‌رجوع‌فرمائید لاله‌زار ۳۹۷۸۴ به‌بنگاه کوشان
آ ـ ۴۴۱۱۶ ۱ـ۲۰

سازمان بیمه های‌اجتماعی کارگران
شعبه تهران احتیاج‌به دوباب خانه هریك مشتمل برفضا ودر حدود ۲۰ اطاق وبرق وآب لوله کشی و تلفن یکی درقسمت شمال شرقی تهران حوالی میدان شهناز تا کارخانه برق ودیگری در قسمت مرکزی تهران دارد.
دارندگان می‌توانند منتهی تا آخراسفند ماه جاری‌بشعبه تهران سازمان واقع درخیابان شاه چهار راه اردیبهشت مراجعه فرمایند.
رئیس شعبه تهران ـ مهندس‌اهری
۳ـ۳ آ ـ ۴۴۲۳۴

هرمقدار زمین که طالب باشید درطرفین خیابان تخت طاوس و اطراف جاده سوم وباغ صبا وتپه های باغ صباوامانیه برای فروش دراختیار داریم فروشندگان این اراضی هم می‌توانند بما مراجعه فرمایند.
خیابان تخت طاوس جنوب‌تپه باغ صبا بنگاه حکمی تلفنهای۳۶۴۳۳ـ ۳۴۵۲۵
آ ـ ۳۰۱۷۷ ۱۰ـ۱۰

مزایده فروش زمین
شهرداری تهران یك قطعه زمین ازاراضی خندق واقع در کوچه منشعب ازخیابان شوش شرقی را بمشخصات زیر:
بمساحت ۳ر۱۴۴ متر مربع با حداقل متری ۴۵۰ ریال
ازطریق مزایده بوجه نقدباشرائط زیر بفروش میرساند:
۱ـ پیشنهاد دهندگان باید مبلغ ۳۲۵۰ ریال قبض سپرده صندوق شهرداری برای هرقطعه ضمیمه پیشنهاد خود بنماید به پیشنهادات فاقد سپرده ومشروط و مبهم و پیشنهاداتیکه بعداز مدت مقرر در آگهی برسد مطلقاترتیب اثرداده نخواهد شد.
۲ـ طالبین باید پیشنهاد های‌خود راتاساعت ده صبح روز دوشنبه۱۶ر۱ر۳۸ بصندوق کمیسیون مزایده های شهرداری تسلیم نمایند.
پیشنهاد های واصله درهمانروز ساعت یازده درکمیسیون مزبورباز وخوانده خواهد شد.
حضور پیشنهاد دهندگان یانماینده آنها درجلسه قرائت پیشنهاد ها آزاد است سپرده نفراول ودوم تا انجام معامله مسترد نخواهد شد.
۳ـ درصورتیکه برنده مزایده‌پس ازهفت روز ازتاریخ رویت ابلاغ شهرداری ازپرداخت تمام بهای زمین نقدا وانجام معامله استنکاف نمایدسپرده او بسود شهرداری‌ضبط خواهد شد.
۴ـ شهرداری دررد‌وقبول هریك یاتمام پیشنهاد هامختاراست.
۵ـ هزینه آگهی وتنظیم سنددر دفترخانه وهزینه های ثبتی‌وسایر عوارض متعلقه بشهرداری بعهده خریدار است.
طالبین برای کسب اطلاع‌ازوضعیت زمین وشرایط معامله میتوانند به اداره املاك شهرداری مراجعه نمایند.
هزینه آگهی تادویست هزار ریال صدی ۲ ونسبت بمازادصدی یك میباشد.
شهردار تهران
آ ـ ۴۵۷۴۰

گم شده

مفقود شده
یکبرك سفته مبلغ یکصدوده‌هزار ریال به‌حواله کردموسی‌صراف که‌بدون تاریخ وظهرنویسی است امانت نزد موسی نورانی بوده؛ مفقودشده وازدرجه اعتبار ساقط است.
شعبان ساسونی
آ ـ ۳۲۸۷۷

دسته چك حساب جاری شماره ۱۲۳۹ بانك پارس شعبه مرکزی که‌یك برك آن‌بدون تعیین مبلغ ونام گیرنده امضاء شده مفقود گردیده ومراتب بموقع خود به بانك مربوطه اطلاع‌داده شده.
بدینوسیله برای جلوگیری از هرگونه سوء استفاده توجه عموم راباین نکته معطوف میدارد که چك مذکور فاقد عنوان چك بمفهوم قانونی واز درجه اعتبار ساقط ودخل وتصرف درآن در حکم جعل والحاق اسناد محسوب ومرتکب مورد تعقیب واقع‌خواهد شد.
آ ـ ۳۳۰۰۷ ۱ـ۲

کیف دستی اینجانب جمشید اسفندیاری گم‌شده که‌محتوی اسنادی میباشد ازیابنده تقاضادارد بنشانی خیابان سپه مسافر خانه دلگشا آورده ومبلغ دویست‌تومان مژدگانی دریافت دارد.
آ ـ ۳۲۸۳۱

آگهی های متفرقه

روزنامه خدنك
صبح شنبه بمناسبت عیدنوروز بامطالب متنوع ستونهای هنری ادبی ـ ورزشی وداستانهای‌شیرین باه جایزه منتشر میشود
ازخواندن آن غفلت نفرمائید

کلاس مجانی نداریم
نظربداشتن کادر فنی قوی و برنامه کامل ومخارج زیادی که آموزشگاه فنی فرهنك برای کلاس های نقشه‌کشی ونقشه برداری متحمل میشود ازداشتن کلاس مجانی معذور است کلاسها بعداز ۱۵فروردین پی‌درپی تشکیل و داوطلبان بعداز اتمام دوره فورا استخدام میشوند.
دروازه دولت مقابل‌سعدی‌تلفن.
۶۹۴۹۵
۳ـ۲ ۴۵۳۰۲

تلمبه فوگل اطریش
درهمه اروپا مشهور است
نماینده انحصاری
شرکت سهامی تهران اروپ
۱ـ۲۰ آ ـ ۴۴۵۷۲

گلاب‌سعادت
ضمانت شده
خالص ـ طبیعی ـ خوراکی
عمده فروشی شرکت سهامی گل ـ ناصریه کوچه خدابنده لوها جزئی فروشی کلیه داروخانه هاو مغازه های خواربار فروشی.
آ ـ ۳۲۹۲۹

کلاس رادیو پاریس
(با ۱۲ سال سابقه تدریس)
با امتیاز رسمی وزارت فرهنك
رادیو و تلویزیون
را همه روزه حضوری و برای شهرستانها با مکاتبه تدریس می کند
خیابان اسلامبول پاساژ میزبان
آ ـ ۴۵۷۸۰ ۱ـ۲

برای معرفی و گرفتن سفارش نبشی فولادی مخصوص قفسه وغیره بادارات ـ کارخانه هاو فروشگاه ها جوان پرکار و قوی‌البنیه ۲۵ تا ۳۵ ساله برای تمام روز لازم است حقوق و پاداش داده‌خواهد شدباید زبان انگلیسی بداند و سابقه فروشندگی داشته باشد درخواست بصندوق پستی ۴۲۵ نوشته شود.
۱ـ۲ آ ـ ۴۵۸۳۶

نخم‌گل‌فروشی تقوی
عالی‌ترین و ارزان ترین تخم چمن رنك مخملی را که سالها زینت خانه و باغچه شمااست آماده نموده متوجه باشیدچمن‌های برك پهن سه ماهه خارجی راجای چمن دائمی باسم تقوی بشما نفروشند درموقع خرید بذر تابلو مغازه تقوی ومارك مهر پاکت‌هارا دقت‌فرمائید مقابل وزارت کشور روبروی مجسمه میدان ارك‌تخم‌گل فروشی تقوی
۱ـ۳ آ ـ ۳۲۵۰۵

آگهی مناقصه
شرکت سهامی کل معادن وذوب فلزات ایران جهت تامین نیازمندی های عملیات عمرانی سازمان‌برنامه مقدار ۳ هزار تن دینامیت و ۶ میلیون متر فتیله و ۴میلیون عدد چاشنی معمولی سیصد هزار عدد چاشنی برقی (یکصد و پنجاه هزار عدد فوری و یکصد و پنجاه هزار عدد تاخیری از نمره ۱تا۵)را از طریق مناقصه خریداری مینماید.
داوطلبین شرکت در مناقصه میتوانند با مراجعه بقسمت بازرگانی شرکت واقع در خیابان دانشکده و گرفتن برك شرائط و مشخصات و کسب اطلاعات بیشتر پیشنهادات خود را تا آخر وقت اداری روز دوشنبه‌سی‌ام فروردین ماه ۳۸ که آخرین روز قبول پیشنهادات میباشد باداره‌دفتر شرکت تحویل و رسید دریافت دارند. پیشنهادات رسیده ساعت ده صبح روز بعد بازو قرائت میگردد ـ حضور پیشنهاد دهندگان در جلسه مناقصه آزاداست.
شرکت‌سهامی‌کل معادن وذوب فلزات ایران
۱ـ۲ آ ـ ۴۵۴۸۰

آگهی مناقصه
شرکت فیربال (تهران خیابان تخت جمشید چهار راه روزولت) بنمایندگی از طرف وزارت جنك کار های‌متفرقه تکمیل دستگاه‌نظامی شاه آباد را بمناقصه خواهد گذارد.
علاقه مندانیکه قبل از ۱۲فروردین ۱۳۳۸ داوطلبی خود را اعلام نمایند و طبق اطلاعی که مستقیما طی نامه به‌آنان داده خواهد شد صلاحیتشان از طرف شرکت فیربال تشخیص داده شود میتوانند برك شرایط و مشخصات و نمونه پیشنهاد وقرارداد را دریافت وبا اطلاع و بصیرت کامل پیشنهاد خود را تنظیم ودر موعد مقرره مدارك مزبوره‌را تسلیم‌نمایند.
آ ـ ۳۲۹۸۳

واگذار میشود

مغازه قهوه فروشی اسپرسومجهز با وسائل‌مدرن بعلت مسافرت‌واگذار میشود.
آدرس : خیابان شاهرضا مقابل سینما رویال اسپرسو
۱ـ۳ آ ـ ۳۲۵۷۳

سه باب مغازه با ویترین لوکس خیابان نادری پاساژ نوین علیزاده.
۱ـ۳ آ ـ ۳۲۴۰۹

یك باب مغازه در خیابان لاله‌زار با قفسه و ویترین واگذار میشود طالبین به بنگاه کوشان تلفن ۳۹۷۸۴ مراجعه فرمایند.
۱ـ۳ آ ـ ۳۲۵۸۷

جویای کار

دکتر داروساز بعداز ظهرها آماده کاراست نشانی ـ داروئی فروغ تلفون ۵۱۶۴۶
۱ـ۳ آ ـ ۳۱۸۳۹

بفروش میرسد

کارخانه لیموناد سازی حاضر بکار وتلفن
بابرق سه فازوملك محل کارخانه ویا بدون محل بفروش میرسدطالبین به تلفون شماره ۳۰۵۵۵۸ مراجعه نمائید.
آ ـ ۳۲۹۳۳

آگهی مناقصه
شماره ۱۱۱۹۳
اداره حسابداری کل انتشارات ورادیو ۴قلم ساعتهای موردنیاز خود ولوازم مربوطه به‌آنرا جهت نصب دراستودیوهای رادیوهای ایران ازطریق مناقصه خریداری مینماید.
داوطلبان شرکت در مناقصه میتوانند همه‌روزه تاآخروقت‌اداری روز یکشنبه بیست‌ودوم فروردین ماه ۱۳۳۸ جهت دریافت‌مشخصات وشرایط آگهی مذکور بدایره دفتر این اداره واقع درمیدان‌ارك اداره کل انتشارات ورادیومراجعه فرمایند.
ذیحساب ورئیس اداره حسابداری کل انتشارات ورادیو ـ حاج‌ندیمی
۱ـ۲ آ ـ ۴۵۹۱۲

آگهی حراج
اداره ساختمان بانك ملی ایران مقداری لوازم و مصالح‌ساختمانی مستعمل و متفرقه رابشرح زیر :
۱ـ آهن آلات چهار سو و تسمه بنمرات مختلف در حدود ۱۲۰ تن
۲ـ لوله و لوازم چدنی‌درحدود۱۲ تن
۳ـ درو پنجره مستعمل در حدود یکهزار متر مربع
۴ـ پاکت سیمانی خالی ومستعمل در حدود ۵ تن
اجناس متفرقه مستعمل
از روز ۲۴ر۱ر۱۳۳۸ در محل‌انبار این اداره واقع در خیابان مولوی محل سابق ژاندارمری بمعرض‌حراج عمومی میگذارد.
حراج از ساعت ۱۰ صبح روز ۲۴ر۱ر۳۸ شروع و فروش جنس نقدی و فی‌المجلس بوده‌و هزینه حمل و مالیات حراج و هرگونه عوارض متعلقه دیگر بعهده خریدار است.
بانك ملی ایران
۱ـ۳ آ ـ ۴۵۹۲۴

آگهی مناقصه ۳۵
بنگاه برق‌تهران بنمایندگی شهرداری تهران هشت قلم لوازم کابل کشی پارك شهر را بشرح پائین بریال وتحویل در انبار اداره توزیع نیرو در خیابان شمالی پارك شهر ازطریق مناقصه خریداری مینماید.
۱ـ کابل فشار ضعیف روغنی ۳۵ + ۷۰ × ۳ ۲۲۵۰ متر
۲ـ « « ۱۰عدد
۳ـدوراه کابل « « ۱۰ «
۴ـ کابل فشار ضعیف پروتودور ۶ + ۱۰ × ۳ ۸۱۹۳متر
۵ـشالترصدآمپرسه‌فاز در داخل‌جعبه چدنی ۱۲عدد
۶ـ دستگاه فرمان روشنائی بارله فتوالکتریك وکنتاکتورسه‌فازصدآمپری کامل ۶ عدد
۷ـ جعبه انشعاب باانتهای کابل ۳۵ + ۵۰ × ۳با سه عدد فوزبیل۱۰۰ آمپری ۳۲عدد
۸ـ تابلوی فرمان جهت پروژکتور ها باهشت عدد کلید سه‌فازشصت آمپری سه‌فاز ۱عدد
پیشنهاد دهندگان کالا با مراجعه بدائره کارپردازی واخذ برگ‌شرائط ومشخصات وسپردن پنج در صدبهای پیشنهادی جهت هر قلم بعنوان‌سپرده پیشنهادات خودرا تا آخر وقت اداری روز دوشنبه ۳۰ فروردین ۱۳۳۸ بصندوق هیئت نظارت بنگاه‌بیندازند.
بنگاه برق تهران
آ ـ ۴۵۹۲۲ ۱ـ۲

فروش اتومبیل

تجدید مزایده کامیون
اداره کل قند و شکر تعداد ده دستگاه کامیون ماکیروس دویتس بظرفیت پنج تن مدل ۵۴ و چهار دستگاه جمس دوتن و نیم مدل۴۹ و دو دستگاه دوج دوتن و نیم مدل ۴۱ مستعمل که‌فعلا درمحوطه انبار کالای قندو شکر واقع در ایستگاه راه آهن متوقف میباشند از طریق مزایده بفروش میرسانند.
۱ـ داوطلبان میتوانند با مراجعه بمحل فوق‌الذکر و بازدید کامیونها پیشنهادات خود را تنظیم ودرپاکت لاك‌و مهر شده تا آخر وقت اداری روز یازدهم فروردین ۱۳۳۸ باداره دفتر گل قندو شکر واقع در ضلع شمالی کاخ‌وزارت دارائی طبقه‌سوم تسلیم و رسید دریافت دارند.
۲ـ پیشنهاد دهندگان باید در پیشنهادات خود بهای کامیونها رابا تعیین انواع آنها بتفکیك تعیین نمایند.
۳ـ پیشنهاد دهندگان بایستی معادل صدی پانزده بهای پیشنهادی را بعنوان سپرده وجه نقد بصندوق این اداره پرداخته و قبض رسید آنرا ضمیمه پیشنهاد خود نمایندو یا ضمانت نامه یکی از بانکهای مجاز باعتبار مدت سی روز ضمیمه پیشنهاد خود نمایند.
۴ـ پیشنهادات واصله در ساعت ده صبح روز دوازدهم فروردین ۳۸ در کمیسیون خرید و تدارکات کل قندو شکر باحضور اعضای کمیسیون بازو قرائت خواهد شد حضور پیشنهاد دهندگان‌در کمیسیون‌قرائت پیشنهادات آزاد بوده و عدم حضور آنها مانع از تشکیل کمیسیون و قرائت پیشنهادات رسیده نخواهد بود.
۵ـ پیشنهادات بدون سپرده و مبهم‌ومشروط و همچنین پیشنهاداتی که پس‌ازموعد مقرر در آگهی‌برسد بهیچوجه ترتیب اثر داده نخواهد شد.
۶ـ صدی پنج اسفالت وهرگونه عوارض دیگر باستثناء عوارض گمرکی بعهده برنده مزایده‌خواهد بود.
۷ـ طبق ماده ۳۲ آئین نامه معاملات دولتی بهای کامیونهانقد از برنده مزایده دریافت و نسبت به تحویل آنهااقدام خواهد شد.
۸ـ اداره در ردیا قبول یك یا کلیه پیشنهادات مختار خواهد بود.
مدیر کل قندوشکر ـ پاکدامن
۱ـ۲ آ ـ ۴۵۶۷۲

مزایدهٔ بیست دستگاه کامیون
اداره کل باربری وزارت گمرکات و انحصارات تعداد بیست‌دستگاه کامیون مستعمل مرسدس بنز ۷ تن مدل۶۶۰۰ راکه فعلا در گاراژ فرح آباد واقع در جاده شهر ری متوقف میباشد از طریق مزایده بفروش میرساند.
۱ـ داوطلبان میتوانند با مراجعه بمحل فوق‌الذکر و ملاحظه وبازدید کامیونها پیشنهادات خود را تنظیم و در پاکت مهمور شده تا آخروقت اداری روز ۲۴ فروردین ماه ۱۳۳۸ باداره دفتر کل باربری تحویل و رسید دریافت دارند.
۲ـ پیشنهاد دهندگان بایستی مبلغ یکصد هزار ریال بعنوان‌سپرده بحساب ۱۴۱۴ سپرده اداره کل باربری در بانکملی شعبه فردوسی پرداخت و فیش آنرا ضمیمه‌پیشنهاد خود نموده و یابهمان میزان تضمین بانکی که لااقل ۳ ماه اعتبار داشته باشد بنام اداره کل باربری از یکی از بانکهای مجاز اخذ و ضمیمه پیشنهاد خود نمایند.
۴ـ پیشنهادات واصله در ساعت۹ صبح روز ۲۲ فروردین ماه در اداره کل باربری‌باحضور اعضای کمیسیون مربوطه بازوقرائت خواهدشد.
حضور پیشنهاد دهندگان درجلسه مزایده بلامانع بوده و عدم حضور آنها نیز مانع از تشکیل جلسه و قرائت پیشنهادات رسیده نخواهد بود.
۵ـ به پیشنهادات بدون سپرده و همچنین پیشنهاداتی که‌مبلغ آن صریحا تعیین نشده ویا بصورت مبهم و مشروط تهیه شده ویا بعد از مدت مقرر درآگهی برسد بهیچ وجه ترتیب اثر داده‌نخواهد شد.
۶ـ صدی پنج اسفالت و هرگونه عوارض بعهده برنده مزایده بوده و فقط حقوق و عوارض گمرکی‌بعهده اداره خواهد بود.
۷ـ اداره کل باربری دررد یا قبول یك‌ویا کلیه پیشنهادات‌مختار است.
اداره کل‌باربری وزارت‌گمرکات وانحصارات
۱ـ۲ آ ـ ۴۵۹۰۲

آگهی فروش
یکدستگاه اتومبیل استین هیرفورد مدل آخر سال ۱۹۵۴ که ۶۹۰۰۰ میل کار کرده و مالیات آن پرداخت نشده وشوفوران را رانده دارای وضعیت عالی که لوازم یدکی آن با دقت کامل تهیه شده و شامل کویل ـ ایگناسیون ـ فنر و گاسکت و غیره میباشد بفروش میرسد. طالبین می توانند اتومبیل را در سفارت‌کبرای انگلیس در طهران ملاحظه نمایند.
پیشنهادات باید حداکثر تا دهم فروردین ۱۳۳۸ بوابسته نظامی سفارت کبرای انگلیس در طهران تسلیم گردد.
۱ـ۲ آ ـ ۴۵۰۵۴

است.
اداره کل باربری‌وزارت گمرکات
۱ـ۲ آ ـ ۴۵۹۰۰ وانحصارات

آموزشگاهها

آموزشگاه ربانی
آموزشگاه‌ماشین نویسی‌ربانی شاه آباد از هر حیث مورد اطمینان است تلفن ۳۷۱۳۵

ماشین نویسی‌کشور
خیام مقابل پارك شهر با اسلوب ده انگشتی

رانندگی
میدانید اسلوب صحیح رانندگی‌و میکانیکی را در کجا می آموزند فقط در هنرستان‌فنی پرستو گمرك شاهپور تلفن ۲۳۹۱۶

تعلیم رانندگی صحیح
هنرکده فنی رانندگی و مکانیکی را با آخرین متد علمی بشما می آموزد و تا گرفتن گواهی نامه رسمی بشما تعلیم می دهد.
هنرکده فنی روبروی چاپخانه مجلس تلفن ۳۸۰۴۶

دفترخانه های درجه یك تهران

دفترخانه ۱۲۴ جلال زرین خیابان سعدی روبروی ایران‌تورتلفن۳۲۱۶۵

دفترخانه اسنادرسمی ۱۳۹
رضاعاصم گرگان چهار راه معینیه تلفن ۳۵۸۳۴

دفترخانه اسناد رسمی درجه ۱ شماره ۷۹ بتصدی محمد امامی واقع درچهارراه سید علی‌کوچه حریری شماره تلفن ۳۲۹۴۹

دفتر ازدواج ۲۲و طلاق۲۴ شمال شهناز خیابان امین‌الدوله ایستگاه گلچین تلفن ۳۰۲۲۶۹ جعفری‌ابهری

مزایدهٔ هشتاد کامیون
اداره کل باربری وزارت گمرکات و انحصارات تعداد هشتاددستگاه کامیون مستعمل مان مدل ۸۳۰را که فعلا در گاراژ فرح آباد واقع درجاده شهر ری متوقف میباشداز طریق مزایده بفروش میرساند.
۱ـ داوطلبان میتوانند با مراجعه بمحل فوق‌الذکر و ملاحظه‌وبازدید کامیونها پیشنهادات خود راتنظیم ودرپاکت مهمورشده تا آخروقت اداری روز ۲۱فروردین ماه ۱۳۳۸ باداره دفتر کل باربری تحویل و رسید دریافت دارند.
۲ـ پیشنهاد دهندگان باید در پیشنهادات خود قیمت هر یك‌دستگاه را صریحا تعیین‌و اعلام نمایند.
۳ـ پیشنهاد دهندگان بایستی مبلغ پانصد هزار ریال بعنوان‌سپرده بحساب ۱۴۱۴ سپرده اداره کل باربری در بانك ملی شعبه‌فردوسی پرداخت و فیش آنرا ضمیمه‌پیشنهاد خود نموده و یا بهمان میزان‌تضمین بانکی که لااقل ۳ماه اعتبار داشته باشد بنام اداره کل باربری از یکی از بانکهای مجاز اخذ و ضمیمه پیشنهاد خود نمایند.
۴ـ پیشنهادات واصله در ساعت۹ صبح روز ۲۲ فروردین ماه در اداره کل باربری‌باحضور اعضای کمیسیون مربوطه بازوقرائت خواهدشد.
حضور پیشنهاد دهندگان درجلسه مزایده بلامانع بوده و عدم حضور آنها نیز مانع از تشکیل جلسه و قرائت پیشنهادات رسیده نخواهد بود.
۵ـ به پیشنهادات بدون سپرده و همچنین پیشنهاداتی که‌مبلغ آن صریحا تعیین نشده ویا بصورت مبهم و مشروط تهیه شده ویا بعد از مدت مقرر درآگهی برسد بهیچ وجه ترتیب اثر داده‌نخواهد شد.
۶ـ صدی پنج اسفالت و هرگونه عوارض بعهده برنده مزایده بوده و فقط حقوق و عوارض گمرکی‌بعهده اداره خواهد بود.
۷ـ اداره کل باربری دررد یا قبول یك‌ویا کلیه پیشنهادات‌مختار است.
اداره کل‌باربری وزارت‌گمرکات وانحصارات
۱ـ۲ آ ـ ۴۵۹۰۰

راهنمای پزشکی

دکترهای متخصص درگوش وحلق وبینی دکتر آزاد
متخصص گوش‌و گلوو بینی خیابان منوچهری کوچه ارباب‌جمشیدپذیرائی از ۴تا۵و۸بعد از ظهر تلفن ۳۹۵۸۸ و۳۹۵۸۴ صبحها با تعیین وقت قبلی

پزشکان متخصص در جراحی پلاستیك
دکتر نجوی
دانشیاردانشکده پزشکی
متخصص جراحی زیبائی و پلاستیك خیابان سعدی روبروی پمپ بنزین تلفن ۳۰۲۴۸۹

دکترهای متخصص دراه‌راض دهان ودندان
دکتر آرام صفریان
خیابان یوسف آباد روبروی‌ت.ث.ث کوچه سیمی تلفن ۴۴۵۰

دکتر ابوالحسن خلوتی
دندان پزشك سه راه شاه پذیرائی صبح و عصر تلفن ۴۰۴۴۴

دکترهای متخصص درامراض پوست
دکتر محققی
دانشیار دانشکده‌پزشکی
پذیرائی از۴تا۸ بعداز ظهر.
نشانی دروازه دولت روبروی پمپ بنزین تلفن ۳۳۰۰۹

دکتر حسن محقق یزدی
متخصص بیماریهای پوست و آمیزش از آمریکا خیابان پهلوی چهارراه امیراکرم ۴ـ۸

دکترهای متخصص در مجاری ادرار وتناسلی
دکتر شاپور صدری
خیابان سعدی بالای بیمارستان‌امیر اعلم روبروی هدایت‌تلفن ۳۲۳۹۲
پذیرائی ۴ـ۸بعداز ظهر.

دکتر محمد رضا مسدد
رزیدنت سابق‌بیمارستان های‌امریکا درمان قطعی بیماریهای مقاربتی
پذیرائی: ۴ تا۸ بعد ازظهر
اول سعدی ـ چهارراه‌دروازه‌دولت

دکتر دانشگر
امراض مقاربتی جلدی تناسلی و سستی امراض زنانه ونازائی خیابان سپه مقابل پستخانه تلفن ۳۰۲۴۱۶

دکتر ا ـ پولوسا
متخصص بیماریهای مقاربتی،مجاری ادرار و تناسلی پذیرائی صبح‌وعصر خیابان فردوسی‌شمالی مقابل خیابان کوشك کوچه صادق تلفن ۴۶۵۸۹

دکتر صادقی
درمان سوزاك تازه وکهنه‌وسستی وناتوانی جنسی مردان‌پذیرائی‌عصرها خیابان ری‌اول صدرالاشراف

دکتر معانی
امراض مقاربتی ـ مجاری ادرارامراض زنانه و سستی خیابان فردوسی مقابل بانك ملی ایران

احتیاجات زندگی

بذرافشان نظامی
بهترین تخم گل ـ تخم سبزی تخم چمن وکودشیمیائی رادارا میباشد
می‌توانید نشانی خیابان فردوسی چهارراه مکك تلفن ۲۴۰۰۰

سالن جدید دوزندگی‌سلوك
افتتاح سالن جدید دوزندگی سلوك راباطلاع عموم آقایان میرسانیم.
لاله زارمهران تلفن ۳۳۰۳۶

تعمیرات در منازل
تعمیرات‌رادیو ـ رادیوگرام ـ صبط‌صوت ویخچال تحت‌نظر مهندس تحصیل کرده اروپا در منزل تلفن ۳۰۳۱۲۴

اهالی محترم تهران شرکت آئینه سازی ایران
خیابان شاه ایستگاه لاله یغما گاراژ ایران فرد افتتاح شد هرگونه آئینه های توالت و شیشه های رو میزی بدیرفته میشود
تلفن ۴۲۶۵۷ آ ـ ۴۱۹۲۶

هما
بانوان باسلیقه
شیك ترین کیف عالی ترین مدل تحت‌نظر متخصصین کارآزموده و ارزانترین قیمت‌که‌در کیف سازی مقابل مجلس تهیه میشود ابتیاع فرمائید.

دکترهای متخصص درپیماری های قلب
دکتر تیمور کلالی
متخصص بیماریهای قلب‌ازدانشگاه پاریس خیابان شاه آباد عمارت ۱۰ طبقه پذیرائی بعداز ظهرها تلفن مطب ۳۴۱۲۲ منزل۴۰۵۹۶

دکتر های متخصص در امراض داخلی
دکتر عبدالله یغمائی ـ متخصص‌در بیماریهای داخلی کودکان پذیرائی ۴تا ۸ بعد از ظهر نشانی تجریش خیابان شهرداری تلفن مطب ۸۴۶۳۱ منزل ۸۴۳۱۰

دکتر مسعود امینی
معالج بیماریهای ـ داخلی ـ زنان و کودکان با بیست و دوسال سابقه طبابت ـ معالجه قطعی بیماریهای : روماتیسم ـ سیاتیك ـ چاقی مفرط درد اعصاب ـ فلج وسستی اعصاب بوسیله الکتروفیزیو تراپی با وسائل مدرن آلمانی اشعه ماوراء بنفش و مادون قرمز و ماساژ های طبی ـ شاهرضا ـ جنب سفارت هندوستان تلفن ۴۴۷۱۴

دکتر اخوان صادقی
بیماری های درونی ـ کودکان ـ پوست ـ مقاربتی سلسیل چهار راه وثوق تلفن ۶۵۰۱۹

دکتر های متخصص در امراض‌زنان
دکتر کیقباد کاوسی
متخصص بیماریهای زنان زایمان مخترع تکنیك پلاستیکی برای درمان نازائی از آمریکانشانی‌شاهرضا مقابل ایرانشهر پذیرائی عصرها

دکترهای متخصص دربیماری‌اعصاب
دکتر جعفر رحمانی
متخصص امراض اعصاب و روح از دانشگاه لندن خیابان پهلوی بالاتر از چهارراه امیراکرم تلفون ۴۵۱۱۴ پذیرائی صبح وعصر

متخصص بیماریهای جهاز هاضمه
دکتر رفیعی
از دانشگاه پاریس.
معده ـ کبد ـ روده ـ پذیرائی۳تا۸ بعداز ظهر خیابان جامی اول کوچه پاریس.

دکتر محمد دادخواه
علاج چاقی‌ولاغری ـ ضعف‌قواباربرق ترك‌تریاك ومرفین وهروئین درپنجروز اول‌لاله‌زار ازطرف میدان سپه تلفن ۳۸۱۷۰

پلی کلینیك
دکتر صدیقی دکتر مجاهدی
رزیدنت سابق بیمارستان های امریکا ـ بیماریهای داخلی ـ اطفال ـ مقاربتی ـ ترك الکل ـ تریاك و سایر مواد مخدره مجهز بدستگاه های رادیو سکپی ـ اثروسول تراپی (بخور پنی‌سیلین وغیره) دیاترمی پذیرائی همه روزه بعداز ظهرها و ایام تعطیل از۳ـ۹ بعداز ظهر.
آدرس خیابان شاه روبروی مسجد سجاد.

شماره جدید تلفنهای شعبه آگهی های روزنامه‌اطلاعات
بشرح زیر است :
۳۰۵۱۰۸
۳۰۲۶۳۳
۱ـ۱۰

صاحب امتیاز ومدیرمسئول: عباس مسعودی
جای اداره خیابان خیام چاپخانه اطلاعات
تلفن اطلاعات ۳۰۰۱۱

آرایش وزیبائی
سالن ارایش‌وزیبائی آلباتلفن۴۶۷۸۵ تحت‌نظرمادام هوانسیان و متخصص آرایش‌سر آلبا شاهرضاجنب‌لوان‌تور

ترجمه دکترعلی‌اصغر خبره‌زاده — -۱۱۲-

دکتر ژیواگو

قسمت چهاردهم

بازگشت به واریکینو

ناشناس‌مردی قوی‌وخوش اندام وخوش‌صورت بود. نیم تنه کوتاه پوست خزوشلوار خز بتن و پوتین های گرمی ازپوست بزبپاداشت.تفنك کوتاهی حمایل کرده‌بود ..

لحظه‌ای راکه‌ناشناس انتخاب کرده وپدیدار شده بود ، ناگهانی‌وغیر منتظره‌بود ،اما حضورخودش چندان ناگهانی نبود .چیزهائی راکه دکتردرخانه‌یا فته‌بود وعلائم‌دیگر ،مقدمات این ملاقات رافراهم‌کرده بود.کاملا آشکار بود که‌آذوقه هائی که‌درخانه بود، باین مردتعلق داشت . دکتر چنین حس میکرد که‌این مردرادرجائی دیده است . تازه وارد،هم‌چنین فهمیده بود که‌خانه خالی نیست .ازاینکه میدید خانه اشغال شده است ، چندان متعجب نبود .شاید باو اطلاع داده بودند و می‌دانست که کسی در خانه است شاید اوهم دکتررامی‌شناخت .

«یوری آندریه‌ویچ» یادوخاطره‌اش‌کاوش‌میکرد .«کیست؟کیست ؟ خدای بزرك ، کجا اورادیده‌ام ؟ آیاممکنست؟یك صبح‌گرم‌ماه‌مه بود،نمیدانم‌چه‌سالی بود. درایستگاه «رازویلیه » بود.واگون کمیسر بود که واقعه شومی‌را در خود نهفته داشت. عقایدوافکار صریح وروشن ،دلایل محکم وسخت ،اصول‌خشن و شدید ،وحق وحقیقت ،مطرح بود .

«استرل نیکوف »!

مدت زمان درازی تقریباچندین ساعت تمام . حرف میزدند ،گوئی تنها آنهابودند که‌می توانستند درروسیه بزبان روسی صحبت کنند، چون مردمان دیوانه ورنجیده و خشمگین ،حرف‌میزدند ،همه‌مردم دراینهنگام چنین بودند .تاریکی فرا میرسید .

این پرحرفی مضطربانه خوی وعادت «مراسترل نیکوف» نبود ، اماحس میشد که علاوه برآن او یك دلیل‌شخصی‌دارد که‌اینچنین بدون‌وقفه حرف‌میزند.

«استرل نیکوف »برای گریز از انزواوتنهائی ،خودش رابه‌این گفتگوئی که‌بادکتر میداشت تسلیم نکرده وتمام نیرویش رادراین مکالمه بکار نمیبرد. آیا ازپشیمانی ها یاخاطرات تلخی که‌او را دنبال می‌کردند ، وحشت داشت،آیا نارضایتی ازخویشتن که‌طاقتفرساونفرت انگیز است وانسان ازشرم وخجلت آن میخواهد بمرك پناه ببرد ،اوراازپای درآورده‌بود؟ یااینکه تصمیمی مخوف ومحتوم اتخاذ کرده‌بود که نمیخواست درانزوا آنرا انجام دهد و در حالیکه‌با دکتر صحبت وآمیزش می‌کرد وپرحرفی‌مینمود،اجرای آنرا بتاخیر میانداخت ؟

هرچه بود، حس میشد که «استرنیکوف» راز مهمی را که‌براو سنگینی میکرد ، پنهان میدارد وبقیه اسرار را با بی پروا ئی فاش میکند .

این بیماری قرن ودیوانگی انقلابی عصربود،مردم چیزی‌دیگر فکر میکردند وگفتار و رفتار دیگری داشتند هیچکس وجدان آرام وآسوده‌نداشت .همه‌دلایلی‌داشتند که‌خودرا مقصر وبدکار وشیادنهانی بدانند .باجزئی بهانه ودست آویزی ،تصور و تخیلشان علیه‌آنان بکار می‌افتاد واین هیجان وطغیان دیگر حدواندازه نداشت .افرادنه‌تنها بعلت ترس بلکه‌براثر یك عارضه خرابی وویرانی ،اتهاماتی رابخودنسبت‌میدادند ودر زیر سنگینی و فشار آن ، از پای درمی‌آمدند و یکبار که‌عنان اختیار خودرارها میکردند بامیل خود به‌ترس موهوم وماوراءالطبیعه وبه‌بیماری خود رامتهم کردن ، دچار میشدند .

چه بسیار اعلامیه‌های شفاهی یاکتبی رادر آخرین لحظه حیات « استرل نیکوف » ، خوانده یا شنیده بود که او را سرباز بزرك وگاهی قاضی ملی خطاب می کرد ! و اکنون او هم به بیماری خودرا متهم کردن دچار شده بود ، و به ادعانامه سراسر زندگی اش رسیدگی می کرد و آنرااصلاح مینمود و نتایجی ا ز آن حاصل می کرد ،زندگی‌اش را در یك روشنائی مهیب ، در آینه‌ای که از تب و هذیان تغییر شکل یافته بود ، می د ید .

«استرل نیکوف» درهم و برهم شرح میداد واز اقراری به اقراری دیگر می پرداخت .

ـ نزدیك «چیتا» بود . از این اشیاء عجیب وغریبی که کشو ها و گنجه های خانه را از آن پر کرده‌ام، تعجب کرده بودید ؟ خوب ، تمام اینها هنگام‌اشغال سیبری شرقی بوسیله ارتش سرخ ، از راه مصادره بدست آمده است . مسلم ، همه اینها را به تنهائی بدست نیاورده‌ام . اشخاص با وفا و فداکار همیشه گردم را گرفته و زندگیم را تباه کرده بودند .شمع ها ، کبریت ها ، قهوه ، چای ، کاغذ ، مرکب و چیز های دیگر از انبار های نظامی چك ها و انگلیس ها یا ژاپونیها بدست آمده است . ارزش شمش طلا را دارد ، نیست ؟«نیست» اصطلاح مخصوص‌زنم بود ، بیشك به آن پی برده‌اید . نمیدانم که باید بیدرنك آنرا بشما بگویم یا نه ،در هرصورت الان اقرار می کنم . آمده بودم زن و دخترم را ببینم . بسیار دیر فهمیدم که آنها اینجا بودند . واکنون آنها را از دست داده‌ام .هنگامی که شایعات و گزارشاتی بگوش من رسید و فهمیدم که شمابا او ارتباط داریدوبرای نخستین‌بارنام«دکترژیواگو»رابردند از خودم پرسیدم که از بین هزاران چهره‌ای که‌در این سالهای اخیر ،از برابر دیدگانم گذشته‌اند، چگونه توانستم ، چهرهٔ دکتر را که فقط روزی او را برای باز جوئی نزدم آورده بودند، بیادم آوردم .

ـوافسوس خوردید که چراتیر بارانش نکردند ؟

«استرل‌نیکوف » این نکته را درك نکرد . شاید هم نفهمید که کلامش را قطع کردند . متفکر و گیج، سخنانش را ادامه داد .

ـمسلم، حسودبوده‌ام و اکنون‌هستم . آیاممکنست غیر از این بود ؟چند ماه بیشتر نمی‌گذرد که خود را اینجا مخفی کرده ام ، یعنی از زمانی که دیگر نتوانستم‌در خاور دور آفتابی شوم . پس از یك اتهام دروغ ،میبایست مرا به یك دادگاه نظامی جلب می‌کردند . میتوان‌بسادگی پی برد که عاقبت‌اش چه بود . هیچ خطائی از من سرنزده است . هنگامی که اوضاع واحوال مساعد و مناسب شد، امیدوارم که روزی خودم را تبرئه کنم واز حسن شهرتم‌دفاع نمایم .تصمیم گرفتم بموقع بگریزم و نگذارم توقیفم کنندو تا رسیدن آن هنگام ،منتظر بمانم وچون جوکیان ،بکنجی بخزم وخانه بدوش باشم .شاید هم نتوانم بمقصودم برسم. جوان متقلبی که توانسه بود اعتمادم را بدست آورد، مرا فروخت .

«پیاده ،هنگام زمستان ،از سراسر سیبری ، بطرف مغرب حرکت کردم ، در شکاف زمین‌مخفی شدم ، گرسنگی کشیدم . در پشت تل برف‌به‌کمین نشستیم.شب‌هارادرترن‌هائی‌که‌درسراسر خط‌سیبری درزیر بر فمانده بود، گذرانیدم.

«دراین آوارگی به جوانك سروپا برهنه‌ای برخوردم که‌ادعا می‌کرد که‌دریك تیرباران دسته‌جمعی از چنگال پارتیزانها گریخته‌است . او خودرا از توده اجساد بکنار کشیده و کم کم زخمهایش التیام یافته بود و مانند من درغار ها وبیغوله‌ها سرگردان بود . بالاخره خودش چنین حکایت می‌کرد .

نوجوانی بودکه بهیچ درد نمیخورد وعقب‌افتاده و فاسد بود وبواسطه بی‌لیاقتی ازمدارس جدید بیرونش کرده بودند . »

همچنانکه «استرل‌نیکوف» بشرح جزئیات میپرداخت ، دکتر آن جوانك را بیاد می‌آورد و می‌شناخت .

ـ اسمش «ترنتی‌گالوزین » بود ؟

ـ بله .

ـ دراینصورت ، هرچه راکه درباره پارتیزانها واعدام دسته جمعی گفته ، درست است . هیچ چیز را ازخودش نساخته است .

ـ تنها خصلت دوست داشتنی که‌دراین جوان وجودداشت ، پرستیدن مادرش بود . پدرش را گرو گرفته و بزندان انداخته بودند . فهمیده بود که‌مادرش هم بزندان رفته ودر سرنوشت پدر او شریك شده است واین جوانك آماده بود که‌بهر کاری دست زند و مادرش را آزاد کند . « چکا» ناحیه‌ای که‌در آن بخطاهای خود اقرار کرده و عهدو پیمان خدمتگزاری بسته بود ، موافقت کرده بودند که خطاهای اورا ببخشند ، بشرطی که شخص مهمی را تسلیم آنان کند . اوجای مخفی مرا نشان داده بود . موفق شدم که‌به خیانت اوپی ببرم و بموقع بگریزم .

«یقیمت کوششهای باور نکردنی و پس‌از هزاران حادثه از سیبری گذشتم و تااینجا رسیدم واکنون بصورت گرك سفیدی درآمده‌ام ، باور نمی‌کنند که گستاخی را باینحد برسانم وتا اینجا بیایم . ازطرف دیگر بازهم مدتی دراطراف «چیتا» پی من گشتند، درصورتی که من‌گاهی دراین‌خانه و گاهی درپناهگاه های اطراف پنهان شده بودم . اما حالا دیگر تمام شد . به‌مکان مخفی‌ام پی‌برده‌اند . گوش کنید .

شب فرا میرسد . شب را دوست ندارم ، زیرا مدت زمانیست که خوابم نمیبرد . شما بایستی به‌این شکنجه وآزار آشنائی داشته‌باشید . آیا شما شمع های مرا ، بهترین شمع های پیه را، که نسوزانیده‌اید ؟ باز هم ، اندکی حرف بزنیم . باجلال و شکوه تمام ، دراین شب ، درنور شمع‌ها ، تامیتوانیم حرف‌بزنیم.

ـ به‌شمع ها دست نزده‌ام . فقط یك پاکت آنرا بازکرده‌ام . نفتی راکه در اینجا یافتم ، می‌سوزانیدم .

ـ نان دارید ؟

ـ نه .

ـ پس ، چگونه زندگی میکنید ؟ اوه، سئوال احمقانه‌ای بود. میدانم . باسیب‌زمینی .

ـ بله. تابخواهید سیب‌زمینی‌فراوانست.صاحبخانه‌ها باتجربه وپیش‌بین بوده‌اند. میدانستند که چگونه سیب زمینی ها را زیر خاك کنند . همه زیر خاك سالم مانده و نگندیده و یخ نزده‌است .

ناگهان «استرل‌نیکوف» درباره انقلاب شروع بکرد بحرفزدن .

«همهٔ اینها برای شما نیست .نمی توانیدبفهمید. شما طوری دیگر تربیت و پرورش یافته اید . یکدنیا حومه های شهر ، راه آهن و سربازخانه های‌کارگرا ن بود . پستی و دنائت ، اغتشاش ، فقر و بدبختی، انسانی که بصورت یك کارگر درآمده وباوتوهین شده و توسری خورده بود ، زنان دامن آلوده ، همه جا دیده می شد ، هرزگی و فسق و فجور ، اعمال بچه ننه‌ها ، دانشجویان قرتی و فرزندان بازرگان ، بطرزی گستاخ و مسخره آمیز ، بی کیفر می‌ماند. یك شوخی و یك بی اعتنائی اشك آنها را سرازیر می کرد و چون کسی که حق‌اش را پایمال کرده‌و باوتوهین نموده‌اند، شکوه وشکایت راسرمیدادند. این طفیلی ها که کوچکترین زحمتی نکشیده و هرگز دنبال چیزی نرفته و چیزی را بوجود نیاورده واز خود بیادگار در این دنیا نگذاشته بودند ، چه مقام و منزلت خدائی برای خود قائل بودند !

«ما،ما زندگی رادر میدان جنك بدست آوردیم، برای‌کسانی که دوستشان‌میداشتیم ،کوه هارازیرورو کردیم. و ، اگر فقط برایشان بدبختی بارمغان آوردیم ، هیچ قصد توهین و آزار آنها نداشتیم ، زیرا اگر آنان رنج میبرند ، ما بیش از آنها رنج می بریم .

«اما پیش‌ازاینکه ادامه دهم ، وظیفهٔ خودمیدانم که این مطلب را بشما بگویم . گوش کنید .اگر به زندگی علاقه دارید ، بدون فوت وقت ، باید از اینجا بروید . حلقهٔ محاصره در گرد من تنگتر می شود و بهر صورت که پایان یابد ، بخاطر همین مکالمهٔ ساده ، شما را همدست و شریك جرم من خواهند دانست . وآنگهی اینجا گرك زیاد است، دیروز برای اینکه خودم را محافظت کنم ، مجبور شدم به آنها تیراندازی کنم .

خودنویس جدید پلیکان پ ۱

Peak of Pen Perfection

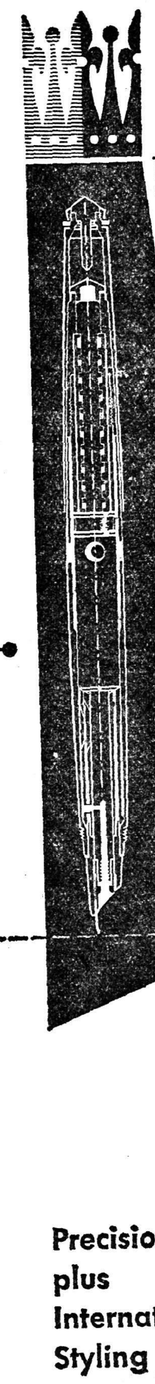

The new PELIKAN P 1 fountain pen brings you a new advance in pen design. Now the *thermic* Ink Feed Regulator* - unique new feature of the PELIKAN P 1 - adds the final touch of pen perfection to this well-tried system. Do you appreciate the reliability in service which comes only from technical perfection? Do you want a fountain pen of international class? Then you will choose a PELIKAN P 1. PELIKAN P 1 *Rolled Gold* (with rolled-gold cap) PELIKAN P 1 *Silvexa* (with Silvexa cap) Both models in the following colours: diamond black, ruby red, emerald green, agate grey. Use only PELIKAN Fountain Pen Ink.

*) The *thermic* Ink Feed Regulator has twice the surplus capacity of conventional fountain pens. It compensates for any variation in temperature and air pressure, and makes the PELIKAN P 1 absolutely safe and leak-proof in ordinary use and on air journeys.

Günther Wagner Pelikan-Werke Hannover Germany

New: Pelikan P1 پلیکان

Precision plus International Styling

همیشه اجناس پلیکان بخواهید

آمدی جانم بقربانت ...

فردا وقتی‌که شماره مخصوص اطلاعات هفتگی عروس ، عروسها پای بخانه‌ها گذاشت همه آفرین خواهند گفت ...

لاستیک باری گودریچ

راک لاگر تمام نایلون — راک سرویس سنتر تمام نایلون

شرکت سهامی شبدیز - خیابان سعدی - شماره ۱۶۶ - تلفن‌های ۳۶۸۰۵ / ۳۶۲۷۱

مژده به اهالی محترم

خیابان های نظام آباد گرگان- خواجه نظام الملك

گرمابه فردنیك که یکی ازبهترین گرمابه های پایتخت بشمار میرود ودارای ۱۹ دستگاه نمرات خصوصی ودودستگاه عمومی میباشد وباآب تصفیه شده ولوله کشی درایام ماه مبارك رمضان شبانه روزجهت رفاه وآسایش اهالی محترم دایراست وآماده پذیرائی میباشد .

خیابان گرگان- عظیم پور (فردنیك)

۱-۲ — آ-۳۲۷۹۵

آگهی مناقصه کود شیمیائی

قسمت کارپردازی سازمان برنامه شش نوع کود شیمیائی مصرفی سال ۳۸ کشور را که در حدود بیست و سه هزار تن می باشد از طریق مناقصه خریداری می نماید . طالبین شرکت در مناقصه می توانند با مراجعه بدفتر قسمت کارپردازی واقع در خیابان سعدی یك نسخه از شرایط و مشخصات مناقصه را به رایگان دریافت و پیشنهاد خود را حد اکثر تا روز سه شنبه سی و یکم فروردین ماه ۱۳۳۸ بدفتر قسمت کارپردازی درمقابل رسید کتبی تسلیم نمایند .

پیشنهادات واصله ساعت نه صبح روز بعد با حضور کمیسیون‌مربوطه باز و قرائت می شود و حضور پیشنهاددهندگان یا نمایندگان رسمی آنها در جلسه مناقصه آزاد است .

۱-۸ — آ-۴۰۸۸۴ — قسمت کارپردازی

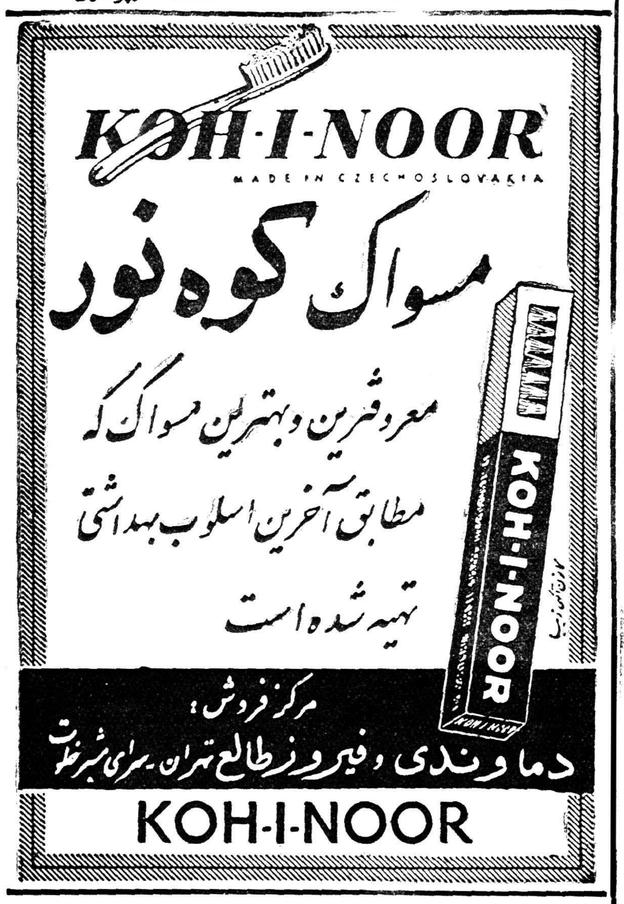

آگهی مناقصه

شرکت سهامی کارخانجات قند ایران ۱۱۰ قلم لوازم سنجش برق مورد نیاز واحد های تابعه خودرا ازطریق مناقصه خریداری مینماید .

شرایط ومشخصات مربوطه دراداره خرید شرکت واقع درخیابان شاهرضا مقابل خیابان فرصت موجود است. پیشنهادات تاآخر وقت اداری روز ۳۸٫۴٫۵ قبول ودرساعت ده صبح روز بعدکه موعد تشکیل جلسه مناقصه است باز ورسیدگی خواهد شد. شرکت درمناقصه بمنزله قبولی کلیه شرایط مناقصه است .

۱-۲ — آ-۴۵۶۹۶

آگهی مناقصه خرید هشت دستگاه لوله خم‌کن هیدرولیکی

شرکت سهامی کارخانجات قند ایران هشت دستگاه لوله خم کن هیدرولیکی ازطریق مناقصه خریداری مینماید .

شرایط مناقصه ومشخصات مربوطه دراداره خرید شرکت واقع در خیابان شاهرضا مقابل خیابان فرصت موجود وپیشنهادات تاآخر وقت اداری روز ۱۳۳۸٫۳٫۲۴ قبول وساعت ده صبح روزبعد باز و قرائت خواهد شد. شرکت درمناقصه بمنزله قبولی کلیه شرایط مناقصه خواهد بود .

۱-۲ — آ-۴۵۷۰۰

کومت بی.او.اسی

کاملترین هواپیمائی که بیش ازهرهواپیمای دیگر پرواز آزمایشی انجام داده

از ۱۱ فروردین ازتهران پرواز میکند

قبلاً جا تهیه فرمائید

برای کسب اطلاع وتهیه جا به شرکت حمل ونقل ایران وترکیه ۵۱۲ خیابان فردوسی تلفن ۴۵۸۱۱-۴۶۹۳۳-۴۷۲۹۳ ویا بسایر نمایندگیهای مسافربری مجاز بی.او.ا.سی. مراجعه فرمائید

شرکت هواپیمائی بریتانیا وماوراء بحار

مهدی بهره‌مند -۲-

نگاهی به بودجه ۱۳۳۸

بودجه سال ۱۳۳۸ دارای سه عامل تورمی‌است .
اول - افزایش مخارج بودجه بمیزان بیش از دویست میلیون‌تومان
دوم -کسربودجه بمیزان ۱۸۰ میلیون تومان که قسمتی از آن ناشی از افزایش مخارج است .
سوم -تقلیل درآمد دولت از محل نفت‌بمیزان دویست میلیون‌تومان.
علت اینکه این رقم را عامل تورمی دانسته‌ایم این است که مقامات کنسرسیوم به تلویح اظهار داشته‌اند که نمیتوانند میزان تولید نفت‌را باتوجه بوضع بازارجهانی بالابرند و طبعا درآمدنفت ایران‌بنابراحتسابی که درشرکت ملی نفت شده ۲۶٫۵ میلیون دلار تقلیل خواهد یافت و چون بودجه باتوجه باین درآمد تنظیم شده کسر بودجه به حدود چهار سد میلیون تومان افزایش خواهد یافت و احتمال زیاد میرود که برای جبران نیمی از این کسر بودجه ناچار باستقراض از بانك ملی شوند .
اصولا افزایش مخارج پرسنلی عموما موجب تورم ویا افزایش قیمت‌ها میشود ولی اگر این هزینه‌ها از محل اعتبار خارجی تامین شود حداقل این نتیجه را دارد که به میزان عرضه کالاهای وارداتی در بازار میافزاید وموجب جذب قسمتی از قوه خرید جدیدی‌میشودو حال آنکه استقراض از بانك ملی چون مطلقا کالائی در مقابل ندارد بسرعت بیشتری موجب تورم وافزایش قیمت‌ها خواهد شد .معذلك بودجه کل ۱۳۳۸ کمتر از بودجه سال جاری دارای عوامل تورمی است و باین جهت اگر در سال آینده مخارج غیر تولیدی دولت و هزینه های غیرانتفاعی -از منابع مختلف -افزایش پیدا نکند میتوان پیش‌بینی کرد که سطح قیمت‌ها در سال آینده کمتر از سال جاری ترقی پیدا کند .
همانطوریکه در شماره گذشته اشاره کردیم یکی از علل ترقی قیمت‌ها در سال جاری -که بیشتر ناشی از ترقی قیمت‌کالاهای تولیدی داخله و هزینه مسکن است - آن بود که بودجه سال جاری نسبت ببودجه سال ۱۳۳۶ در حدود هفتصد میلیون تومان‌اضافه هزینه داشت واین هزینه اضافی در رشته‌های تولیدی وانتفاعی مصرف نشد بلکه بمصرف افزایش حقوق کارمندان دولت اعم از لشگری و کشوری رسید چنانکه یك هزار میلیون ریال ازاضافه بودجه امسال بعنوان اضافه حقوق‌بکارمندان دولت پرداخته‌شد و ۲۲۰۰ میلیون ریال آن نیز بعنوان اضافه حقوق بکارمندان لشگری پرداخت گردید. واگر توجه کنیم که این نوع افزایش مخارج فقط موجب افزایش قوه خریدو بروز عدم تعادل نسبی بین موجودی کالاو قوه خرید مردم میشود علت ترقی قیمت‌ها را در سال جاری که اندکی بیش‌از ترقی قیمت‌ها در سال قبل است درك میکنیم .
اما خوشبختانه در بودجه سال ۱۳۳۸ عوامل تورمی نسبتا کمتر شده است زیرا از یکطرف از عواید سازمان برنامه کمتر از سال گذشته برای جبران کسربودجه کسر شده واز طرف دیگر هزینه‌های غیر انتفاعی بمیزان سال گذشته افزایش‌پیدا نکرده ودر واقع میزان افزایش آن نسبت بسال گذشته قابل توجه نیست .

سال گذشته همانطوریکه‌گفته‌شد رقم هزینه بودجه از ۲۲۰۰۰ میلیون ریال به ۲۹۰۰۰ میلیون ریال رسید (ارقام جزء چه د راین جاو چه در سایر قسمت‌های این مقاله حذف شده است) و چون درآمد مالیاتی دولت بهمین میزان افزایش پیدا نکرده بود دولت برای جبران کسر بودجه ناچار شد که از هزینه بکاهد و طبعا درآمد قابل توجه سازمان برنامه از محل نفت مورد نظر قرار گرفت و سه هزار میلیون ریال از سهم سازمان برنامه ازعواید نفت کسر گردید . همچنین مبلغ یکهزار میلیون ریال از اعتبارات بانك کشاورزی وارد بودجه عمومی شدو یك هزار میلیون ریال از اعتبارات اکتشاف نفت که در اختیار شرکت نفت ملی بود برای جبران کسری بودجه اختصاص یافت وارقام درآمد عمومی (از قبیل مالیات های مستقیم و غیر مستقیم) نیز در حدود ششصدمیلیون ریال بیش از سال ۱۳۳۶ پیش بینی شدو در نتیجه بودجه با ۱۴۰۰ میلیون ریال کسری تقدیم مجلس گردید .
یك نگاه‌باین ارقام نشان میدهد که در سال جاری از یکطرف از عواید سازمان های تولیدی وعمرانی از قبیل‌بانك کشاورزی - شرکت ملی نفت و سازمان برنامه کسر شده واز طرف دیگر معادل همان مبلغ‌و اندکی بیشتر برقدرت خرید مردم افزوده گردیده است . روشن است که باین ترتیب نمیتوان از افزایش قیمت‌ها جلوگیری کرد. ولی این وضع درسال آینده بمیزان سال جاری ادامه نخواهد داشت و یك علت این امر رابابد در بودجه کل ۱۳۳۸ که اینك در مجلس شورای ملی تحت بررسی است یافت .
بودجه ۱۳۳۸ گرچه نسبت ببودجه سال جاری هزینه بیشتری پیدا کرده ولی اولارقم هزینه آن درحدود ۲۱۸۰ میلیون ریال (صرف‌نظر از تقلیل درآمد نفت) افزایش یافته که کمتر ازیك سوم افزایش هزینه بودجه سال جاری نسبت ببودجه سال ۱۳۳۶ است و ثانیا قسمت مهمی ازاین مبلغ یعنی کمتراز یك چهارم آن اختصاص بفرهنك ودانشگاه داده شده‌که نمیتوان آنرا کاملا غیرانتفاعی دانست (زیرا مخارج فرهنك ودانشگاه درواقع یك نوع‌مخارج عمرانی است که پس‌از گذشت مدتی باتربیت افراد متخصص مانع ترقی دستمزدها و ترقی قیمت میشود) و قسمت دیگری ازارقام بودجه نیز بکارهای نسبتا انتفاعی اختصاص یافته‌است .
ذیلا نحوه تقسیم اضافه اعتبارات بودجه رابین سازمان های مختلف دولتی درسال جاری وسال آینده مقایسه میکنیم :

نحوه تقسیم اضافه اعتبارات درسال ۱۳۳۷

کل اضافه اعتبارات	۷۰۰۰	میلیون ریال
افزایش حقوق لشگری	۲۴۰۰	»»
افرایش حقوق کشوری	۱۰۰۰	»»
اضافه اعتبارات وزارت جنك	۲۱۸۲	»»
»» درهنك	۶۶۸	»»
»» کشاورزی	۵۲	»»

باین ترتیب می‌بینیم که‌درسال جاری درحدود نیمی از اضافه اعتبار بودجه بمصرف پرداخت اضافه حقوق ویاافزایش قوه خرید اسمی کارمندان دولت وافراد لشگری رسیده و فقط درحدود یك یازدهم اضافه اعتبارات بفرهنك داده‌شده‌است وحال آنکه درسال ۱۳۳۸ اعتبار پرداخت اضافات نسبت بسال جاری غیرقابل توجه‌است ودرعوض مخارج بعضی سازمان‌ها که‌وظائف آنها بیش‌از سایر سازمان ها - دردوره های کوتاه و بلند - در تنزل ویا تثبیت قیمتها موثراست افزایش یافته معذلك همانطوریکه‌در ابتدای این بحث گفتیم دربودجه سال جاری نیز عوامل تورمی وجود دارد واین عوامل رادر جدول زیر میبینیم :

تقسیم اضافه اعتبارات درسال ۱۳۳۸

کل‌مبلغ اضافه اعتبار	۲۱۸۳	میلیون‌ریال
اضافه اعتبار وزارت فرهنك	۳۹۸	»»
»» سرپرستی	۲۲	»»
»» دانشگاه‌تبریز	۵	»»
»» مشهد	۵	»»
»» شیراز	۵	»»
»» اصفهان	۵	»»
»» اهواز	۵	»»
»» اداره کل هنرهای‌زیبا	۳۳	»»
جمع اضافه اعتبار فرهنك	۴۷۸	میلیون‌ریال
اضافه اعتبار شهربانی	۳۵۰	»»
»»وزارت دارائی	۱۶۰	»»
»» سازمان امنیت	۱۳۰	»»
»» وزارت راه	۹۶	»»
»» کشاورزی	۹۲	»»
»» بهداری	۸۳	»»
»»خارجه	۷۲	»»
»» کشور	۷۲	»»
»» گمرکات	۵۶	»»
»» هواپیمائی کشوری	۵۶	»»
»» اداره گمرك	۴۰	»»
»» وزارت دادگستری	۲۸	»»
اضافه اعتبار اداره آمار		
»» اضافه اعتبار اداره آمار	۲۵	»»

سخنگوی اطاق بازرگانی امروز گفت :

انتخابات اتحادیه بازرگانان

درسه‌ماهه اول سال ۱۳۳۸ صورت خواهد گرفت

امروز سخنگوی اطاق بازرگانی اظهار داشت اخیرا بنام «اتحادیه بازرگانان » مطالبی در جرایدنوشته میشود در حالیکه این اتحادیه‌بموجب تصویب‌نامه دولت هنوز وجود ندارد وقرار است که در سه ماهه اول‌سال ۱۳۳۸ از طرف اطاق بازرگانی‌انتخابات آن زیر نظر فرمانداری تهران انجام گیرد. مطابق تصویب‌نامه دولت سی نفر برای عضویت هیئت مدیره این اتحادیه انتخاب میشوند . سخنگوی اطاق در مورد اتحادیه‌هائی که‌وابسته باطاق بازرگانی هستند گفت که ۲۵ اتحادیه میبایستی تحت نظر اطاق بازرگانی تهران باشند ولی اطاق تاکنون موفق شده که فقط ده اتحادیه تشکیل دهد. فعلا مشغول تهیه مقدمات تاسیس ۱۵اتحادیه‌دیگر می‌باشیم وامیدواریم درسال آینده موفق به تشکیل این اتحادیه ها شویم .

آینده نامعلوم نوغانکاری

اطاق بازرگانی بندرپهلوی اعلام خطر میکند

اطاق بازرگانی بندر پهلوی نسبت بآینده نوغانکاری در شمال اظهار نگرانی میکند ودر گزارش خود بدولت مینویسد در سال گذشته نسبت بنوغان و نوغانکاران‌هیچگونه مساعدتی بعمل نیامده و همین عدم توجه باعث شد که در سال جاری احتمالا عده زیادی از نوغانکاری دست بکشند و بخصوص باتشویقی که از توتونکاری بعمل می‌آید این‌عدم توجه بیشتر محسوس میگرددنوغان یکی از محصولات صادراتی قدیمی گیلان میباشد که مردم گیلان بحفظ کشت آن علاقمند هستند .اما برای پیشرفت وتوسعه آن‌لازم است‌دولت تشویق و کمك مالی بنماید .اطاق بازرگانی بندر پهلوی در گزارش خود برای آینده نوغان کاری در گیلان در صورت ادامه وضع بشکل کنونی مخاطراتی پیش‌بینی میکند و مسئولیت امر را متوجه دستگاه صلاحیتدار و مسئول دولتی میداند

جلوگیری از حرکت تپه‌های شنی

ریشه‌کن‌کردن بوته‌ها موجب حرکت تپه‌های شنی‌میشود

صبح امروز سخنگوی وزارت کشاورزی بخبرنگار ما گفت .
که‌حرکت تپه‌های شنی در استان های مرکزی وجنوبی کشور از مسائل مهمی است که از مدتها پیش بنگاه جنگلها به آن توجه داشته وبرای تثبیت و جلوگیری از حرکت ریگهای روان در این استانها مطالعاتی بعمل آورده‌است.
اخیرا در نتیجه بررسیهائیکه در حوزه کرمان بعمل آمده است مسلم گردید که علت اصلی‌تشکیل شن های روان ریشه کن نمودن بوته های بیابانی واز بین رفتن پوشش گیاهی است که مردم از آن برای سوخت استفاده نموده‌اند سخنگوی مزبور افزود .بدیهی است سوخت مورد احتیاج افراد کشور میباشد وبنگاه جنگها با توجه باین امر سالها پیش‌تدابیر لازم اتخاذ وبالاخره با همکاری و تشریك مساعی سازمان های‌دولتی وملی موفق شد که اقدامی معمول دارد که مردم از وسائل نفت‌سوز استفاده کنند واینك نیز بدنبال چاره اندیشی هائیکه در مورد تهیه وتدارك مواد سوختی و وسایل و ادوات نفت سوز وغیره بعمل می‌آورد پیش بینی هائی برای اجرای برنامه های لازم جهت تثبیت شن های متحرك در مناطق مرکزی بعمل آورده که امید میرود بابکار بستن آنها وهمچنین علاقمندی‌و همکاری که هموطنان عزیز دراین مورد معمول خواهند داشت این موضوع مهم حیاتی نیز حل گردد.

تشویق صادر کنندگان خرما

امروز اطلاع حاصل شد که از طرف وزارت بازرگانی تصمیم گرفته شد که برای تشویق‌تولیدکنندگان وصادر کنندگان خرما اقداماتی بعمل آید که‌موسسات اعتباری وبانك کشاورزی درمواقع‌ضروری کمکهای لازمه را بصادر کنندگان وتولید کنندگان خرما بنمایند .

گزارش سود بازرگانی به‌دولت داده میشود

امروز یك مقام مطلع در وزارت بازرگانی بخبرنگار ما گفت که کمیسیون رسیدگی بوضع سود بازرگانی تا آخر سال جاری‌بکار های خود خاتمه خواهد داد وپس از خاتمه کار گزارش مربوطه بهیئت دولت فرستاده خوهدشد.

نرخ محصولات کشاورزی

نرخ گندم -جو- برنج- پنبه وپشم درشهرستان های مختلف
گزارش بهای محصولات کشاورزی درتهران وشهرستان‌ها بشرح زیر میباشد .
گندم- تهران کیلوئی ۵٫۶ریال تبریز ۵٫۵ریال همدان ۵٫۴ ریال کرمانشاه ۵٫۶ریال بروجرد ۴٫۷ریال اهواز ۶٫۵ریال شیراز۵٫۱ریال زابل ۷ریال‌مشهد ۵ریال اصفهان ۵٫۶ ریال سنندج ۴٫۷ ریال‌رضائیه۴٫۷ ریال ساری ۵٫۲ریال .
جو- تهران کیلوئی ۴٫۱ریال تبریز ۳٫۶ریال همدان ۴٫۲ریال کرمانشاه ۳٫۳ریال بروجرد ۳٫۵ریال اهواز ۴ریال شیراز ۳٫۴ریال زابل۵٫۵ ریال مشهد ۳ریال اصفهان ۴٫۵ ریال سنندج ۴٫۵ ریال رضائیه۲٫۵ریال ساری ۵ریال.
برنج‌صدری-تهران کیلوئی۱۸٫۲۵ریال تبریز ۲۵ ریال همدان۲۳ ریال کرمانشاه ۱۹ریال بروجرد ۲۱ریال اهواز ۲۲ریال زابل ۲۵ریال مشهد ۲۰ریال اصفهان ۱۷٫۷ریال رضا ئیه ۲۶ریال ساری ۱۴ریال .
پنبه بومی- تهران کیلوئی ۲۹ریال همدان ۵۰ریال کرمانشاه ۳۴ریال بروجرد ۳۷ریال اهواز ۳۶ریال زابل ۳۳ریال اصفهان ۳۱ریال رضائیه ۳۳ریال .
پشم ناشور الوان- تهران کیلوئی ۳۹ریال تبریز ۵۳ریال همدان۶۰ ریال کرمانشاه ۴۷ریال بروجرد ۵۶ریال اهواز ۵۳ریال شیراز ۳۸ریال زابل ۶۰ریال مشهد ۴۰ریال اصفهان ۵۰ریال سنندج ۳۸ریال رضائیه ۴۳ریال ساری ۴۲ریال .
روغن- تهران کیلوئی ۱۲۷ریال تبریز ۱۲۰ریال همدان ۱۱۰ریال کرمانشاه ۱۲۰ریال بروجرد۱۲۵ریال‌اهواز۱۱۰ریال‌شیراز۱۲۷ریال زابل ۹۳ریال مشهد ۱۴۵ریال‌اصفهان۱۴۰ریال‌سنندج ۱۱۵ ریال‌رضائیه۱۰۵ ریال .
سیب‌زمینی -تهران‌کیلوئی ۴٫۷۵ریال‌تبریز ۴ریال کرمانشاه ۳٫۵ ریال بروجرد ۳٫۲۵ریال اهواز ۶ریال شیراز ۵٫۴ ریال زابل ۷ریال مشهد ۴٫۵ریال اصفهان ۴٫۶ریال رضائیه ۳٫۵ریال .
گوشت گوسفندبااستخوان- تهران کیلوئی ۴۸ریال تبریز ۴۵ریال همدان ۴۰ریال کرمانشاه ۴۰ریال‌بروجرد ۴۰ریال اهواز ۴۰ ریال‌شیراز ۳۶ریال زابل ۳۵ریال مشهد ۵۰ریال اصفهان ۵۵ریال رضائیه ۴۰ریال ساری ۵۰ریال .

شعبات بانك ایران و سویس

بانك ایران وسویس که‌قرار است دراوایل اردیبهشت ماه سال آینده افتتاح شود برای تاسیس شعباتی درتهران وشهرستانها مشغول اقدام می‌باشد .
آقای آبتین قائم‌مقام رئیس هیئت مدیره ومدیر عامل بانك ایران و سویس گفت :اولین شعبات بانك درخرمشهر وبازار افتتاح خواهدشد.
بانك‌ایران وسویس که ۴۹درصد سهام آن بوسیله بانك «اونیون دوبانك» سویس خریداری شده است سعی خواهد کرد که تحولاتی دروضع بانکی ایجاد نماید .
تصمیماتی اتخاذ شده‌است تاسود پول نیز که‌درحال حاضر درایران گاهی‌اوقات از ۲۴درصد نیز افزون میشود تنزل داده شود .البته سعی خواهد شدکه درتمام موارد کارهای بانك مبتنی بر اصول و قوانین‌ایران باشد .
این بانك به‌تجار وفروشندگان وخریداران جزء نیز کمکهائی خواهد کرد .

تشکیل شرکت باسرمایه پنج‌میلیون‌ریال

شرکتهائیکه امروز تاسیس شد عبارت است از شرکت زیدان هوس ایران بامسئولیت محدود که بمنظور انجام امور بازرگانی وارداتی و صادراتی مجاز تشکیل شده سرمایه این شرکت مبلغ پنج میلیون ریال بمدت نامحدوداست و مدیریت شرکت بعهده آقایان یوسف سرویس‌زیدان وموریس‌یوسف زیدان میباشد .
شرکت دیگر موسوم به شرکت سهامی مهندسی وبازرگانی است که برای انجام معاملات فنی وبازرگانی ومباشرت در امور تولیدی ومقاطعه کاری و حق‌العمل‌کاری وهر نوع معاملات مجاز تشکیل شده است . سرمایه این شرکت مبلغ سه میلیون ریال بمدت نامحدود است ومدیریت شرکت‌بعهدهٔ آقایان رضاکیهان و مهندس عبدالحمید شریعتمداروم‌هندس حسین کیهان میباشد . در مقابل‌یك شرکت موسوم به شرکت روش با مسئولیت محدود سرمایه خودرا از مبلغ پنج میلیون ریال به سه میلیون ریال تقلیل داد .

خسارات درپالایشگاه آبادان

بطوریکه کسب اطلاع شده‌است بر اثر آتش سوزی اخیر قسمتی از پالایشگاه آبادان ،خسارات‌جزئی وارد آمده وسرعت عمل مامورین مانع از توسعه آتش گردیده‌است.
در این آتش سوزی سه دستگاه اتومبیل وانت ودو موتور سیکلت بکلی‌سوخته‌وخسارت مختصری نیز به ساختمان یکی از ادارات‌شرکت واردآمد. کنسرسیوم‌نفت ومقامات مربوطه بشدت مشغول تحقیقات‌در اطراف علت بروز حریق‌میباشند.

آگهی مناقصه

حسابداری کل کارخانجات آرتش ۳۳ قلم فولاد مختلف مورد احتیاج کارخانجات مسلسل سازی را از طریق گشایش اعتبار بواحد دلار به سیستم متریك بدون هزینه بیمه تحویل بندر خرمشهر بابسته بندی دریائی متداوله بین‌المللی باشرایط ومشخصات زیر از طریق مناقصه خریداری مینماید .
۱-شرکت کنندگان در مناقصه می توانند بامراجعه قبلی باین اداره صورت مشخصات را از دایره‌تدار کات دریافت و سپس مبادرت بتسلیم پیشنهاد نمایند .
۲-سپرده مورد مناقصه مبلغ پنجاه هزار ریال است که باید یا نقدا بصندوق این اداره واقع در انتهای خیابان ژاله پرداخت و قبض رسید ویا تضمین بانکی ضمیمه پیشنهاد خود نمایند (چك بجای سپرده قبول نمیشود) در صورتیکه برنده مناقصه از پیشنهاد خود عدول نماید سپرده مزبور بنفع دولت ضبط خواهدشد.
۳-برنده مناقصه ملزم است برای حسن‌انجام کار معادل صدی ده‌مورد مناقصه را بنام تضمین بصندوق این اداره بسپارد و این مبلغ پس ازخاتمه تحویل‌جنس وواریز حساب قابل استرداد است .
۴- هزینه ثبت قرارداد و پرداخت مالیات وسایر عوارض مربوطه که طبق مقررات بمعامله تعلق بگیرد بعهده برنده مناقصه است .
۵- اداره مجاز خواهد بود تا صدی بیست وپنج از میزان جنس یاکار مورد معامله را کسرو یا اضافه نماید .
۶-پیشنهاد های مشروط ومبهم وپیشنهادهائیکه بعد از مدت مقرر برسد ویافاقد سپرده باشد مطلقا ترتیب اثر داده نخواهد شد .ضمنا مدت اعتبار پیشنهادات از تاریخ تسلیم نبایستی از ۴۵ روز کمتر باشد .
۷-پیشنهاددهندگان بایستی‌پیشنهاد خودرا در دوپاکت لاك ومهر شده پاکت الف شامل مشخصات فنی و قبض سپرده یاتضمین بانکی و پاکت ب ارزش کا لاو سایر شرایط تجاری بدفتر این اداره بنشانی فوق تحویل نمایند .
۸-حضور پیشنهاد دهندگان‌در جلسه مناقصه بادر دست داشتن معرفی‌نامه کتبی آزاد است .
۹- جنس مورد مناقصه‌باید حد اکثر در کوتاهترین مدت ممکنه در محل بندر خرمشهر تحویل‌شود.
۱۰- مدت قبول پیشنهادات تاآخر وقت اداری روز ۳۸٫۱٫۳ خواهد بود .
۱۱-پیشنهادات واصله در ساعت۱۰ صبح روز ۳۸٫۳٫۲ باز وقرائت‌خواهد شد .
۱۲- اداره دررد یاقبول هریك از پیشنهادات مختار است .
اداره حسابداری کل‌کارخانه‌های آرتش
آ- ۴۵۷۴۸

آگهی دعوت مجمع عمومی فوق‌العاده

مجمع عمومی فوق‌العاده صاحبان سهام شرکت سهامی مسافربری مقدس درساعت ۶بعداز ظهر روز شنبه ۱۴ فروردین ماه ۱۳۳۸ دردفتر شرکت تشکیل وازعموم سهامداران برای حضور در آن دعوت‌بعمل می‌آید.
دستور جلسه
۱-استماع گزارش هیئت مدیره وبازرسان
۲-اخذتصمیم نسبت بابقاء یاانحلال شرکت.
۳-درصورت تصمیم بانحلال انتخاب هیئت تصفیه
هیئت‌مدیره شرکت
آ-۳۲۷۳۹

بانك صادرات و معادن ایران

باستحضار کلیه مشتریان ومراجعین محترم میرساند که‌چون تحویل سال جدید مصادف باروزشنبه ۳۰ اسفند ماه ۱۳۳۷ میباشد برای‌رفاه حال مشتریان محترم‌کلیه شعب این‌بانك‌درمرکز وشهرستانها روز جمعه تاظهر (فقط برای دریافت‌و پرداخت) ودر تمام ایام تعطیل عید (باستثناء روز شنبه) باجه‌های دریافت در تمام شعب بانك مفتوح می باشد .
شعبه لاله‌زار نو درتمام تعطیلات ازساعت ۸ صبح تا ۱۲ واز ساعت ۴تا ۹ بعدازظهر برای انجام کلیه امور بانکی مفتوح است .
بانك‌صادرات و معادن‌ایران
آ-۳۲۴۰۷ ۱-۴

تنزل مجدد نرخ بهره

معاملات جریان بیشتری پیدا کرده وپول های ذخیره‌شده وارد بازار شده است

بازار تهران درهفته گذشته‌خوب بود. نرخ بهره که در دوهفته قبل ترقی محسوسی داشت در هفته جاری دوباره بمیزان اول برگشت و برای امضاء های درجه اول به ۱۶ تا۱۸ ۷۵ه ریال تخفیف پیدا میکند) اما در صد وبرای درجه دوم به۲۱درصد ودرجه سوم ۲۴ درصد رسید.
این گشایش پولی ناشی از خرید فوق‌العاده مردم و بجریان افتادن پولهای ذخیره شده میباشد .
بازار پشم عادی است و قیمت یکی دو قلم آن جزئی تنزل داشت.
مظنه پشم سفید شسته مشهدکیلوئی ۱۰۰تا ۱۲۰ ریال ناشور ۵۷ ریال (که یکریال نسبت بهفته ماقبل تنزل دارد) کرمانشاهی ۶۲ ریال اهوازی ۴۶ ریال (که این قلم هم یکریال نسبت‌بهفته قبل تنزل دارد)کردستانی بود .
۴۳ ریال ومازندرانی ۳۸ تا ۴۲ریال قیمت آلومینیوم هم در هفته گذشته در حدود ۵ ریال تنزل کرد ومظنه امروز آن ۶۲ تا ۶۵ ریال بود.
نیل بازار عادی و سستی دارد .
قیمت ارقام مختلف آن بشرح‌زیر است :
نیل‌آلمانی‌جعبه‌ای۱۱۶۰۰ریال خروس نشان۱۱۷۵۰ریال‌سویسی۱۲۸۰۰ریال
بازار شیشه کمی بهتر شد اما قیمت شیشه داخلی تغییری نداشت .
مظنه شیشه دو میلیمتری داخلی ۸۰ ریال بود . (درخرید عمده تا ۷۵ه ریال تخفیف پیدا میکند) اما قیمت شیشه خارجی ترقی کرد و به ۹۰ تا۹۵ ریال رسید که در حدود ۵ ریال ترقی داشت .

اجرای طرحهای عمرانی

خبرنگار ما از وزارت کشاورزی اطلاع میدهد که‌بمنظور تهیه‌وسایل وماشین آلات جهت انجام طرحهای عمرانی توسط اداره کل بررسی های مهندسی زراعی قرار داد خرید وسایل وماشین آلات لازم بمبلغ ۱۰۰۰۰ دلار با شرکتهای صلاحیتدار منعقد گردیده است.
همچنین برای چهار رشته‌زهکشی در قزلحصار وایجاد یك سیستم جدید آبیاری در مزرعه نمایشی کرج وایجاد مزارع نمایشی در میانداوب ورضائیه برای نشان‌دادن طرق صحیح استفاده از ماشین - آلات وحفاظت آب و خاك در صرفه جوئی در آب مصرفی و پیشرفت امور شرکتهای تعاونی ماشینهای کشاورزی اقدامات‌لازم بعمل آمده است .

دفع آفات نباتی وسیله‌حشرات مفید

اداره کل اطلاعات‌وزارت کشاورزی خبر میدهد که در یك ماهه‌بهمن ۳۷ در آزمایشگاه بررسی آفات نباتی خرم آباد شهسوار ۲۷۵۰عدد تویئوس کاردینالیستی که‌پارازیت یکی از آفات خطرناك مرکبات میباشد پرورش داده شده و در باغات مرکبات آلوده رهاگردیده است .

مناقصه ها و مزایده های دولتی

*راه آهن دولتی ایران خرید پنج هزار عدد لوله ترمز هوائی آلمانی وآمریکائی تا۱۸٫۲٫۳۸
*شهرداری تهران فروش قطعه زمینی‌درخیابان فرصت‌تا ۱۶٫۱٫۳۸
*راه آهن دولتی ایران خریدپنج دستگاه آزمایش خط‌تا۱۹٫۲٫۳۸

ریاست محترم شهربانی کل‌کشور شهردارمحترم تهران
شرکت سهامی فروشگاه فردوسی بمناسبت اقدام ضروری ومناسب نصب چراغهای راهنمای‌درب فروشگاه وتنظیم عبور وسائط نقلیه از کوچه بانك که‌عبورومرور مشتریان محترم این فروشگاه رابه‌بهترین وجهی تسهیل نموده است ازریاست محترم شهربانی کل کشوروجناب آقای شهردار وهمچنین جناب آقای مهندس مؤید پردازی که‌در نصب چراغها نهایت دقت ومراقبت رابعمل آورده‌اند صمیمانه تشکرمینماید.
شرکت سهامی فروشگاه فردوسی
آ-۴۵۹۳۶

برای اولین‌بار
مجله تهران اکونومیست :
اقتصادی - هفتگی
در۵۲صفحه شماره مخصوص پرمغز وپرمطلب منتشر شد تا بشما تبریك بگوید
آ-۴۵۶۶۰ ۱-۲

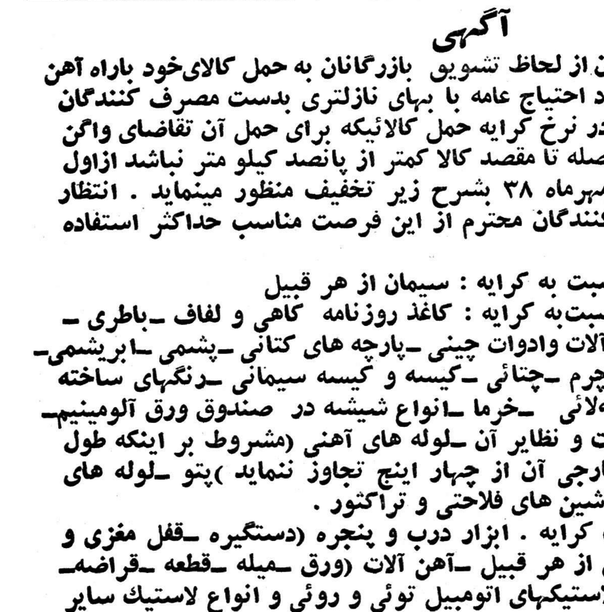

آگهی
راه آهن دولتی ایران از لحاظ تشویق بازرگانان به حمل کالای‌خود باراه آهن و برای اینکه اجناس مورد احتیاج عامه با بهای نازلتری بدست مصرف کنندگان گرامی برسد تخفیفهائی در نرخ کرایه حمل کالائیکه برای حمل آن تقاضای واگن دربست شده باشد و فاصله تا مقصد کالا کمتر از پانصد کیلو متر نباشد ازاول فروردین ماه ۳۸ لغایت مهرماه ۳۸ بشرح زیر تخفیف منظور مینماید . انتظار دارد آقایان تجارو وارد کنندگان محترم از این فرصت مناسب حداکثر استفاده را بنمایند .
۱- تخفیف ۱۵٪ نسبت به کرایه : سیمان از هر قبیل
۲- تخفیف ۲۵٪ نسبت‌به کرایه : کاغذ روزنامه کاهی و لفاف -باطری - کابل -سیم -لوازم برق-آلات وادوات چینی -پارچه های کتانی -پشمی -ابریشمی- نخی -و انواع قماش - چرم -چتائی -کیسه و کیسه سیمانی -رنگهای ساخته شده تروخشك -تخته سه‌لائی -خرما -انواع شیشه در صندوق ورق آلومینیم- چرخ خیاطی -چرخ گوشت و نظایر آن -لوله های آهنی (مشروط بر اینکه طول آن از ۱۲ متر و قطر خارجی آن از چهار اینچ تجاوز ننماید)پتو -لوله های برزنتی -طناب سیمی -ماشین های فلاحتی و تراکتور .
۳-تخفیف ۳۰٪ نسبت کرایه . ابزار درب و پنجره (دستگیره -قفل مغزی و این قبیل) اجناس خرازی از هر قبیل -آهن آلات (ورق -میله -قطعه -قراضه- نبشی) انواع روغنها -لاستیکهای اتومبیل توئی و روئی و انواع لاستیك سایر وسایط نقلیه -و لوله لاستیکی -کاشی ساخت‌خارجه -ورق مسی و برنج - شمش انواع فلزات (باستثنای طلا و نقره)
راه آهن دولتی ایران
آ-۴۵۷۶۶ ۱-۵

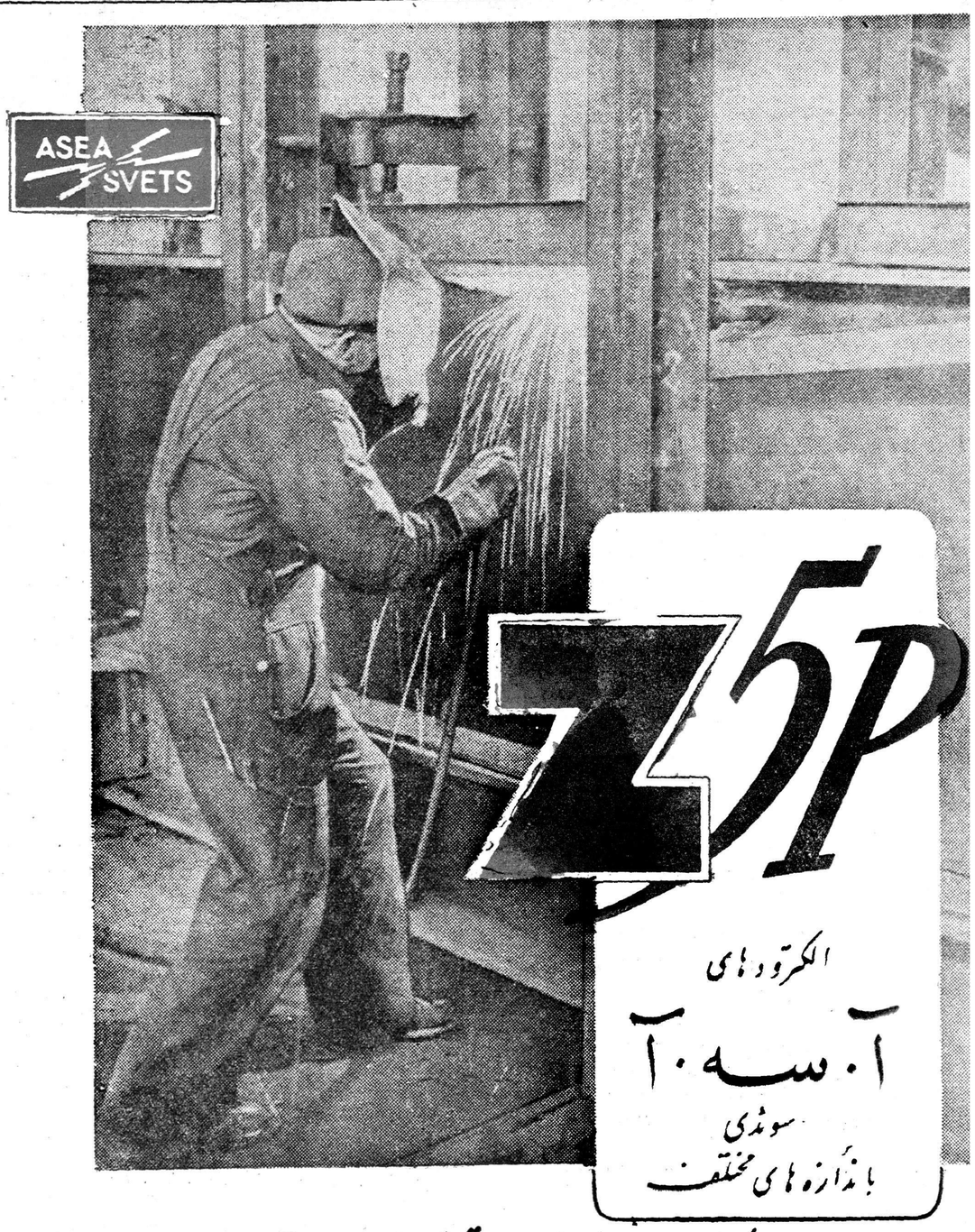

خیابان اکباتان شماره ۱۰۰ تلفن ۳۶۲۹۵ تا ۳۶۲۹۹

مرکز پخش انواع باطری رادیو
و باطری چراغ قوه دستی
شرکت سهامی کومینکور
خیابان سعدی ۳۸۰ تلفن ۳۲۶۲۱

کشاورزی نوین با تراکتور فیات

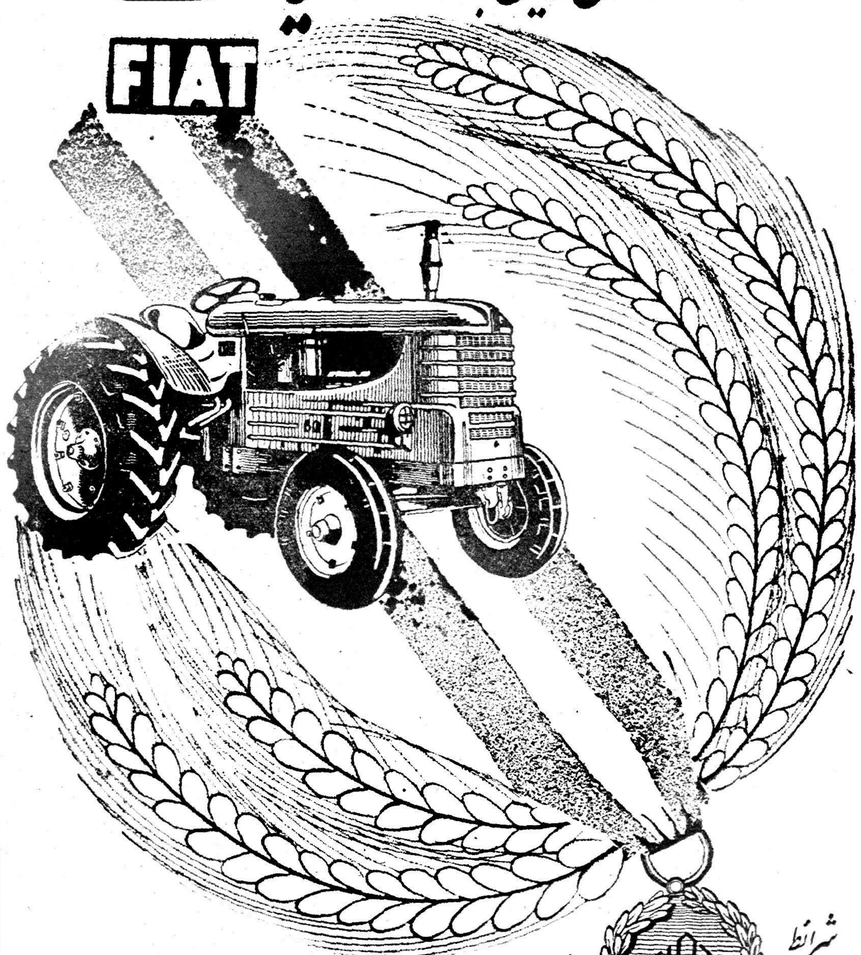

شرایط فروش

تراکتورهای چرخی و زنجیری فیات بقدرتهای ۷۰-۶۰-۴۵-۲۷-۱۸ مجهز به قفلی دیفرنسیال برای جلوگیری از لغزش و پاورتیک آف، برای بکار انداختن موتور برق آسیاب، کمباین وغیره: بهترین وسیله برای توسعه زمینهای کشاورزی شما میباشد

باقساط چهارساله

ساختمان فیات، خیابان سعدی، تلفن ۳۳۶۰۴-۳۸۶۳۷-۳۸۶۳۸

نماینده اصفهان ـ مغازه آهن آقای مکانیک

کمتر ساختمانی میتوان یافت که با پرده‌های
کرکره‌ای مارک لولر زینت نیافته باشد

لولر

مارک عالیترین پرده کرکره‌ای امریکائی

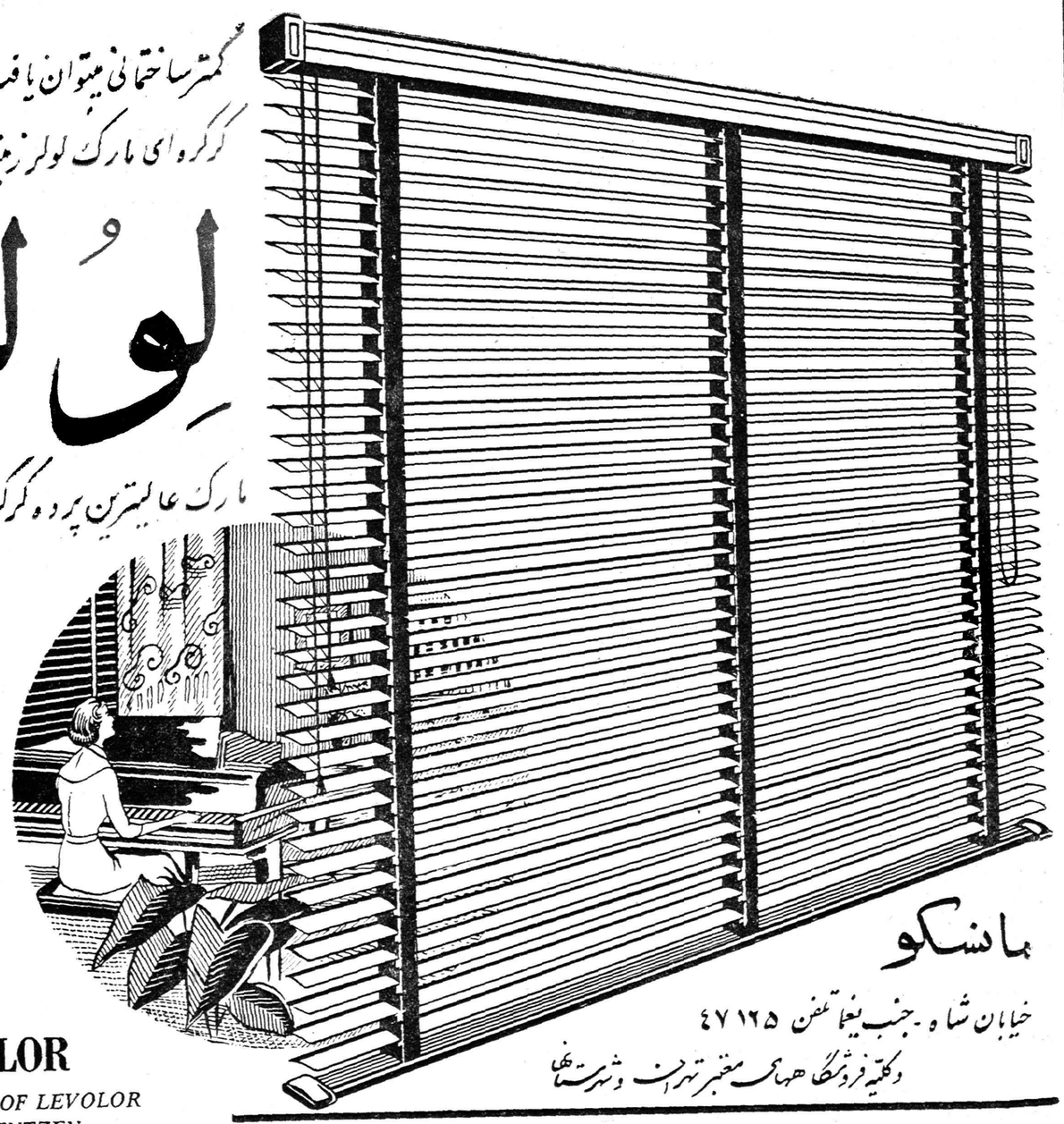

ماسکو

خیابان شاه ـ جنب بیمارستان تلفن ۴۷۱۲۵

وکلیه فروشگاههای معتبر تهران و شهرستانها

(تبلیغات زهره)

LEVOLOR

TRADE MARK OF LEVOLOR
LORENTZEN

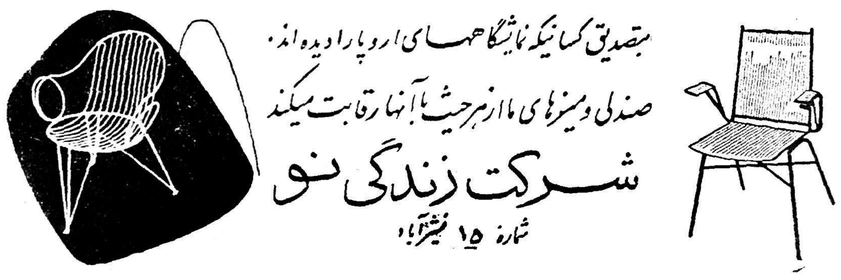

بتصدیق کسانیکه نمایشگاههای اروپا را دیده‌اند،
صندلی و میزهای ما از هر حیث با آنها رقابت میکند

شرکت زندگی نو

شماره ۱۵ فیشرآباد

تا ۱۵ فروردین درقیمت صندلیها تخفیف کلی داده خواهد شد

خبرنگاران ما از شهرستانها اطلاع میدهند

سال‌نو مبارك

یکسال دیگر گذشت و طی این یکسال ما توانستیم با کمك همکاران خود در شهرستانها خوانندگان عزیز را از وقایع و حوادث گوناگونی که در گوشه و کنار کشور اتفاق میافتاد مطلع سازیم .باینجهت موفقیتهائی را که در درج اخبار و حوادث شهرستانهای کشور طی این یکسال کسب کرده‌ایم مدیون خبرنگاران و نمایندگان خود در شهرستانها میدانیم و امیدواریم بتوانیم در سال جدید با کمك و فعالیت مداوم همکاران شهرستانی خود خوانندگان عزیز را از وقایع و حوادثی که در شهرستانها رخ‌میدهد در اسرع وقت مطلع سازیم .

با حلول سال جدید و فرا رسیدن نوروز باستانی عید نوروز را بکلیه خبرنگاران‌ونمایندگان و همکاران‌وخوانندگان عزیز شهرستانی خود تبریك میگوئیم .

هیئت تحریریه سازمان‌شهرستانها

انتخاب اعضای هیئت مدیره کمیسیون آبیاری

از آمل خبرنگار ما گزارش میدهد طی جلسه‌ای که در اداره آبیاری آمل تشکیل گردید آقایان گودرزی ، ملك‌زاده و فرهمند بسمت اعضای هیئت مدیره کمیسیون آبیاری انتخاب گردیدند .

رئیس ستاد ارتش ترکیه درجنوب

ارتشبد «اردلهون» و همراهان از تاسیسات نفتی و آثار تاریخی دیدن کردند

از آغا جاری خبرنگار ما گزارش میدهد بعداز ظهر دو روز قبل تیمسار ارتشبد «اردلهون » رئیس ستاد ارتش ترکیه و عده‌ای از همراهان باتفاق تیمساران سرلشگر کوششی وسرلشگر روحانی‌وجمعی از افسران ارتش‌ایران بمنظوربازدید ازتاسیسات نفتی آغاجاری باین منطقه وارد شدند افراد هیئت نظامی مزبور پس از بازدید چاههای نفت و تاسیسات بهره برداری و یکشب استراحت در اینمنطقه با هواپیما باهواز عزیمت نمودند. گزارش خبرنگار ما از اهواز حاکی استکه تیمسار ارتشبد اردلهون وهمراهان با هواپیما باهواز وارد گردیدند و در فرودگاه کوت عبداله از طرف معاون لشگر خوزستان و عده‌ای از روسای دوایر انتظامی مورد استقبال قرار گرفتند پس از انجام مراسم احترام نظامی وخیرمقدم ،رئیس‌ستاد ارتش ترکیه وهمراهان ازقسمتهای مختلف لشگر و پادگانها بازدید کردند و پس از صرف ناهار و استراحت بصوب شیراز حرکت کردند.

طبق گزارش خبرنگار ماازشیراز سه ساعت و نیم بعداز ظهر دوروز قبل ارتشبد اردلهون باتفاق‌همراهان با هواپیما بشیراز وارد شدند ومورد استقبال فرماندهان سپاه و لشگر قرار گرفتند و پس از اجرای‌مراسم احترامات نظامی ارتشبد اردلهون‌و همراهان بطرف تخت جمشیدحرکت کردند واز آثار تاریخی بازدیدبعمل آوردند درتخت جمشید پس ازمدت کوتاهی استراحت در هتل آپادانا بشیراز مراجعت نمودند و بافتخار ورود این هیئت نظامی ضیافتی از طرف سپاه در باشگاه افسران‌داده شد تیمسار اردلهون و همراهان صبح روز گذشته عازم اصفهان شدند.

راننده بی‌احتیاط

ازاصفهان خبرنگار ماگزارش میدهد اتوبوس خط ۷اصفهان برانندگی سهراب اسدی‌هنگامی که‌درخیابان صارمیه این‌شهرستان حرکت میکرد بادوچرخه‌سواری بنام عباسعلی ابراهیمی تصادف‌کرد وویرا بقتل رسانید راننده دستگیر شد وبادفن جنازه مقتول قضیه‌تحت تعقیب قرار گرفت .

سرانجام راننده بی‌احتیاط به‌یك سال زندان وپرداخت پنجهزارریال محکوم شد.

۸۰۰ هزار ریال عطیهٔ ملوکانه

بمصرف ایجاد پرورشگاه یتیمان میرسد

چند روز قبل طی مراسمی اولین کلنك ساختمان پرورشگاه یتیمان سنندج که‌ازطرف انجمن خیریه‌ثریا این شهرستان در زمین مجاور میدان اقبال‌ساخته میشود بزمین زده شددراین مراسم تیمسار مبین فرمانده لشگر، روسای ادارات دولتی و محترمین شهر حضور داشتند و آقای نورافشار استاندار کردستان اولین کلنك ساختمان مزبور رابنام شاهنشاه بزمین زد مبلغ ۸۰۰ هزار ریال اعتبار هزینهٔ ساختمان این پرورشگاه را شاهنشاه اعطا فرموده‌اند و مبلغ۱۶۰ هزار ریال اعتبار نیز طی یك‌شب نشینی که‌ازطرف بانوان اعضای انجمن خیریهٔ ثریا ترتیب داده شد تامین گردیدساختمان این پرورشگاه که دارای یك سالن غذا خوری ، ۱۲ اطاق جهت نگهداری ۵۰ کودك خواهد بود با صدی سی تخفیف بوسیله شرکت ساختمانی زاگروس ایجادمیشود.

قهرمانان والیبال

مسابقهٔ نهائی والیبال دورهٔ اول دبیرستانهای پسرانه مشهد طی مراسمی در ورزشگاه مهران انجام گردید دراین مسابقه تیم والیبال هنرستان صنعتی و تیم دبیرستان دانش بترتیب رتبه های اول و دوم را احراز نمودند. در پایان مسابقه جوایز افراددوتیم بوسیله رئیس ادارهٔ تربیت بدنی خراسان توزیع گردید.

کشف تریاك

از خرمشهر خبرنگار ما گزارش میدهد مامورین گارد گمرك خرمشهر بسرپرستی آقای ستوان صفا مقدار دو کیلو و۱۶۰ گرم تریاك‌از مغازه محمود اخلاص نژاد شیرازی کشف کردند محمود پس‌از کشف تریاکها باایجاد بلوا قصد فرارداشت ولی مامورین ویرا دستگیر کرده وبا تریاکهای مکشوفه تحویل مقامات مربوطه دادند .

اولین کنگرهٔ کانون شکار

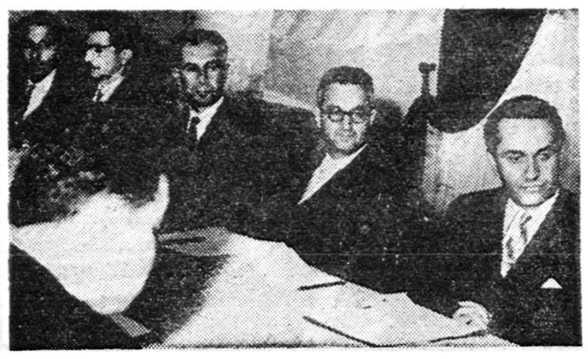

ازساری خبرنگار ماگزارش میدهداولین کنگرهٔ کانون شکار استان دوم‌با حضورآقای ذوالفقاری استاندار استان مازندران وباشرکت نمایندگان کانون شکار شهرستانهای استان درهتل بابلسر تشکیل گردید دراین کنگره باتوجه بنظریات پیشنهادی شرکت کنندگان‌انجام اقداماتی موردتصویب قرارگرفت وطی قطعنامه‌ای بمرکز ارسال‌گردید. قرارشد مقررات جدیدی برای شکاروضع شودو بمنظور تقویت بنیه مالی کانونهای شکار اقدامات لازم بعمل‌آید وضمنا کانونهای شکار ازاستقلال کامل‌بهره‌مند گردند. همچنین قرارشد موزهٔ شکار در هر شهرستان تاسیس شودو برای حفظ نسل انواع شکار کوشش‌لازم مبذول گردد. درعکس بالانمایندگان کانونهای شکار شهرستانهای استان مازندران دراولین جلسه کنگره‌دیده‌میشوند.

یکی‌از سران عشایر عراقی‌که بایران پناهنده شده گفت :

اغتشاشات عراق آرامش طوایف عراقی‌را برهم‌زده‌است

رژیم دولت‌کنونی عراق مغایر با دیانت‌اسلام میباشد

چند روز قبل آقای شیخ محمد طاهر سوله فرزندارشد آقای شیخ قادر سوله یکی از سران طوایف عراقی که با افراد خود بایران پناهنده شده بود از محل فعلی خود «ازگله» از توابع قصر شیرین جهت انجام کار های شخصی بقصر شیرین وارد شد طی مصاحبه ای که با شیخ محمد طاهر سوله راجع به پناهندگی طایفه سوله بایران بعمل آمد مشارالیه اظهار داشت چون از دیر باز تحت توجهات شاهنشاه آرامش و سکون در ایران حکمفرما بوده و با وجود اغتشاشات در عراق آرامش طایفه سوله بر هم خورده بود باین جهت بایران پناهنده شدیم‌آقای شیخ محمد طاهر دربارهٔ عملیات دولت عراق نسبت بافراد طوایف عراقی و نظر افراد طوایف نسبت بدولت اظهار داشت جای تاسف است که رژیم دولت کنونی عراق مغایر با دیانت اسلام است و قابل قبول‌افراد طوایف‌عراقی نمی باشد . در این مورد که آیا در ایران بشما خوش گذشته یا نه؟ آقای شیخ محمد طاهرسوله گفت از سکونت در خاك ایران خوشنودیم و آرزو می کنیم آرامش فعلی‌در ایران برای همیشه برقرار باشد .

درانتظار تاسیس شهرداری

روزگاری است که‌مامردم طالقان‌دربلاتکلیفی عجیبی دست وپا میزنیم وچنین بنظر میرسد که دراین بلاتکلیفی باید تامدتی نامحدود بسربریم.

بااینکه تاسیس شهرداری رادرهر منطقه ای کلید اصلاحات عمرانی میدانند معهذا طالقان از داشتن این کلید اصلاحات محروم است ونه تنها ازپنجاه درصد کمك سازمان برنامه برای انجام عملیات عمرانی دراین منطقه استفاده نمیشود بلکه عوارض صادرات وواردات نیزکه باید صرف عمران وآبادی طالقان شود بمصرف عمران سایر مناطق همجوار میرسد.

طبق آمارصحیح همه ساله چهارصدو هفتاد هزارریال عوارض قندو شکر طالقان است که بنفع شهرداری کرج ضبط میشود ولی در هنگام انتخابات، طالقان جزء حوزه قزوین محسوب میگردد .

بهرحال اهالی طالقان انتظار دارند هرچه زودتر برای تشکیل انجمن شهر وتاسیس شهرداری دراین منطقه اقدام لازم‌بعمل‌آید .

افتتاح جاده

از اصفهان خبرنگار ما گزارش میدهد چند روز قبل بمناسبت‌افتتاح جاده جدید «برخوار» اصفهان‌ازطرف آقای یزدان بخشدار حومه مراسمی بر گزار گردید در این مراسم تیمسار گرزن استاندار و کلیه روسای دوایر دولتی حضور داشتند پس از ایراد بیاناتی پیرامون نتایج این جاده تیمسار گرزن با قطع‌نوار سه رنگ بنام شاهنشاه جاده مزبور را افتتاح کرد.

بازدید کنسول

طبق گزارش خبرنگار مادربنادر و جزایر خلیج فارس آقای بنت کنسول انگلیس در خرمشهر با هواپیما به بندر بوشهر وارد شد و بلافاصله بصوب جزیرهٔ خارك عزیمت نمود تا پس از بازدید آن جزیره بخرمشهر بازگشت نماید ضمنا نماینده سفارت فرانسه جهت انجام کارهای مربوط به کنسولگری سابق انگلیس در بوشهر باینمنطقه وارد شد.

با صدور زیاده از حد گوسفند

مردم بندرعباس درمضیقهٔ گوشت قرار گرفته‌اند

طبق گزارش خبرنگار ماازبندر عباس اخیرا بعلت صدور زیاده‌از حدگوسفندان بندر عباس بخارج بهای‌گوشت دراین شهرستان افزایش یافته و علاوه‌برآن اهالی در مضیقهٔ کمیابی گوشت قرار گرفته‌اند متاسفانه طی این چندروز اخیر دریانیز طوفانی بوده‌و صیدانجام نگرفته است بهمین جهت ماهی بحد کافی هم دربازار پیدا نمیشود اهالی انتظار دارند برای جلوگیری از صدور گوسفندان بندرعباس بخارج اقدامات لازم بعمل‌آید دراینمورد مردم بندر عباس نامه‌ای نیز باطاق بازرگانی این‌شهرستان ارسال‌داشته‌اند.

انتخاب تیمهای قهرمان آموزشگاهها

قهرمانان گلپایگان و اراك مسابقه دادند

اخیرا عده‌ای‌از قهرمانان آموزشگاههای گلپایگان و محلات برای انجام مسابقه باورزشکاران آموزشگاههای‌اراك جهت انتخاب تیمهای قهرمان آموزشگاههای‌این منطقه درمیان استقبال عدهٔ زیادی از ورزشکاران اراك باین‌شهرستان وارد شدند در مسابقاتی که در رشته‌های ورزشی فوتبال ،بسکتبال ،والیبال، پینك پنك ، کشتی ،ژیمناستیك ودوومیدانی بین قهرمانان محلات ، گلپایگان واراك انجام گرفت‌قهرمانان این رشته‌های ورزشی تعیین گردیدند.مدت توقف‌قهرمانان گلپایگان و محلات دراراك سه‌روز بود ودر اینمدت ازطرف تربیت‌بدنی اراك مورد پذیرائی قرار گرفتند وپس ازسه‌روز بصوب گلپایگان ومحلات عزیمت کردند.

۶۰۰ خانه برای کارگران

قبلا اطلاع داده‌شدکه از طرف هیئت مدیرهٔ کارخانه پشمباف اصفهان مقدارسیصد هزار مترزمین اززمینهای « مرغ» واقع درحوالی اصفهان بین کارگران کارخانه مزبور تقسیم شدتادر آینده برای‌آنان ۶۰۰ خانه‌ازطرف کارخانه ایجادشود درعکس‌بالا هنگامیکه آقای جهانگیر میرهادی مدیر کارخانه پشمباف اسنادمالکیت زمینهای مزبور راامضاء میکندتا بکارگران بدهد دیده‌میشود.

کشتی تجارتی شوروی دربندر نوشهر

نوشهر ـ کشتی تجارتی شوروی بنام «سی میز» با محمولات قند وشکر به بندر نوشهر وارد شد وپس از تخلیه محمولات خود وبارگیری چوب گردو وافرا این بندر را ترك کرد .

کودکان فلج

از کاشان خبرنگار ما گزارش می دهد در قریه «کاموی» جوشقان از توابع‌کاشان‌بیماری فلج کودکان‌بشدت شیوع یافته وتاکنون تعداد زیادی از کودکان قریهٔ مزبور فلج‌شده‌اند متاسفانه در قریهٔ کاموی و قراء اطراف آن از پزشك ودارو اثری دیده نمیشود .

کمك به‌سه‌قلوهای جنگلی

قبلااطلاع‌داده شد بانو بی‌بی‌دخت همسر مشهدی نظر یکی از افراد بی بضاعت سیاهگل که در منطقه جنگل سیاهگل سکونت دارد سه‌قلو زائید گفته شد که چون این خانواده بی‌بضاعت میباشند احتیاج بمساعدت نیکو کاران دارند با انتشار این‌خبر آقای سید احمد کمره‌ای مبلغ دو هزار ریال بوسیله روزنامهٔ اطلاعات جهت کمك به خانواده سه‌قلوهای جنگلی اهداء نمود که برای آنان ارسال شد .

عشق و خون

«سکینه» جان برسر مخالفت با ازدواج دو دلداده‌گذاشت

«رحیم» با یکضربه چاقو مادر محبوبه‌اش را بقتل رسانید

چند شب قبل زنی بنام سکینه یکی‌از اهالی مرند بعلت اختلافات خانوادگی بدست رحیم برادر داماد خودبا چند ضربه چاقو بقتل‌رسید جریان مشروح این واقعه طبق‌گزارش خبرنگار ما در مرند از اینقرار است: سکینه بعد از مرك همسرش ، فقط بوجود دختر زیبایش اشرف خوش بودواو را از جان ودل می‌پرستید سکینه اشرف را در نوزده سالگی بعقد رشید نامی درآورد و رشید همسر خود را به تبریز برد ولی سکینه پس از دو سال چون قدرت تحمل دوری دخترش را نداشت‌طلاق او را از رشید گرفت و باخود بمرند آورد .

نقشه زنانه

بعد از این جریان‌ازبین خواستگارانی که برای اشرف پیدا میشد سکینه با کریم فرزند میرتقی یکی از اهالی مرند که باوی نسبتی داشت موافقت کرد زیرا کریم ۱۷ ساله بود و سکینه میتوانست او را تحت نفوذ خودقراردهد وبهمین جهت سکینه پیشنهاد ازدواجی را که ازطرف‌رحیم برادر بزرگتر کریم شده بود ردکرد در حالیکه رحیم واشرف‌علیرغم‌مخالفت های سکینه یکدیگر را دوست‌داشتند ونسبت بهم عشق میورزیدند .

بهرحال سکینه طبق نقشه‌هائیکه در سر داشت اشرف را وادار کرد که با کریم ازدواج نماید و حتی مراسم نامزدی آنها نیز انجام گرفت اما اشرف که رحیم برادر بزرگتر کریم را دوست میداشت از این ازدواج ناراضی بود ومرتبا بین او ورحیم نامه‌های پرسوز و گداز عاشقانه مبادله میشد .

میهمانی شوم

وضع بهمین منوال ادامه داشت تا اینکه چند شب قبل میرتقی پدر رحیم وکریم ،سکینه و اشرف عروسی آینده خودرا برای صرف شام دعوت نمود در این میهمانی سخن از هر دری بمیان آمد وبرای مراسم عقد وعروسی اشرف و کریم تصمیم گرفته شد وتاریخ قطعی آن نیزتعیین گردید اما در این میان رحیم که اشرف را بی‌اندازه دوست داشت برای نابودی سکینه که مانع ازدواج وی با اشرف شده بود نقشه می کشید . رحیم همان شب را برای‌قتل سکینه انتخاب‌نمود و بهمین جهت باچاقوی برنده‌ای مجهز شد .

ضیافت بپایان رسیدو سکینه و اشرف پس از خداحافظی از منزل میرتقی خارج شدند . رحیم که‌وقت را برای اجرای نقشه خود مناسب میدید همراه آنها از منزل خارج شدو هنوز چند قدمی از درخانه دور نشده بودند که رحیم ناسزاگویان بسوی سکینه حمله کرد و باوارد آوردن‌چند ضربه چاقو او را از پای در آورد و سکینه براثر خونریزی شدید آنا جان سپرد .

مراجعه بشهربانی

رحیم پس از کشتن سکینه‌بیدرنك بشهربانی مرند مراجعه کرد واظهار داشت که در مقابل خانه ما زنی بقتل رسیده است .بلافاصله آقایان سروان قوامی رئیس شهربانی ومحمود یزدانی رئیس آگاهی مرند باتفاق چند نفر ازمامورین شهربانی‌باراهنمائی رحیم در مجلس واقعه حاضر شدند وپس از تحقیق در بارهٔ قتل سکینه چون رحیم مورد سوء ظن قرار گرفته بود بازداشت گردید ودر شهربانی تحت بازجوئی قرار گرفت. رحیم ابتدا قتل سکینه را انکار می کرد ولی بعدا بعمل خود اعتراف‌نمود جنازه سکینه پس از انجام تشریفات قانونی مدفون گردید و اینك قضیه از طریق قانونی تحت تعقیب است.

چندخبرخلاصه‌ازشهرستانها

تاسیس کارخانه یخ سازی

بندرعباس بزودی در بندر عباس کارخانه یخ سازی بزرگی تاسیس میشود و هم‌اکنون مقدمات نصب موتور کارخانه مزبور فراهم شده است .

بهداری جراح ودندانپزشك ندارد

نائین بهداری نائین دکتر جراح و دندانپزشگ ندارد و اینموضوع باعث ناراحتی ساکنین این شهرستان شده است . جا دارد مسئولین وزارت بهداری برای تکمیل کادر پزشکی بهداری نائین اقدام نمایند .

مشگل تلفن کر مان

کرمان وضع همیشگی تلفن شهری کرمان بحدی نامطلوب است که با وزش ملایمترین باد ارتباط تلفن شهری قطع میشود. چند سال است وعده نصب دستگاه تلفن خودکار داده شد ولی تا کنون این وعده بمرحله عمل نرسیده است .

بازدید کلاسهای اکابر

یزد آقای خیابانی رئیس فرهنگ یزد هفته‌ای چند بار از کلاسهای اکابر این شهرستان بازدید میکند و نوآموزان کلاسها را مورد تشویق قرار میدهد .

بیست روز تاخیر ؟

جیرفت وضع پست جیرفت بسیار نامطلوب است و اغلب اوقات پست با بیست روز تاخیر بجیرفت میرسد . در اینمورد انتظار بذل توجه دارند .

شروع سیم کشی تلفن کاریر

ساوه سیم کشی تلفن کاریر ساوه ـ تهران که بر اثربارندگیهای اخیر متوقف شده بود چند روز قبل مجددا شروع شد .

بهبود وضع گوشت و نان

کرمانشاه براثر مساعی تیمسار سرلشگر مقبلی استاندار استان پنجم و آقای دولتشاهی شهردار کرمانشاه وضع‌گوشت و نان این شهرستان بطور محسوسی بهبود یافته است .

تقاضای نصب ساعت

رودسر ساختمان زیبای شهرداری رودسر احتیاج به نصب یکعدد ساعت مناسب دارد . جا دارد انجمن شهر رودسر در اینمورد اقدام نماید .

شیوع بیماری«نیوکاسل»

بندر بوشهر اخیرا بین ماکیان منطقه دشتی بندر بوشهر بیماری «نیوکاسل» شیوع یافته و روزانه تعداد زیادی از ماکیان بر اثر ابتلا باین بیماری تلف میشوند . مرغداران دشتی از مسئولین دامپزشکی تقاضای کمك دارند .

پرداخت مساعده برفتگران

فلاورجان بتصویب انجمن شهر فلاورجان بکارمندان و رفتگران شهرداری این منطقه معادل یکماه حقوق بعنوان مساعده پرداخت‌شد.

عزیمت رئیس غله و نان

بندربوشهر چند روز قبل آقای ابوالقاسم خواجه پور رئیس اداره غله و نان بندر بوشهر برای رسیدگی بامور غله بندر گناوه، عازم آن منطقه شد .

کمك شهرداری بدانش آموزان

فلاورجان ـبتصویب انجمن شهر فلاورجان از طرف شهرداری لباس عید دانش آموزان بی‌بضاعت مدارس این شهر خریداری شد .

دستگیری سارقین مسلح

جهرم ـچندروز قبل مامورین ژاندارمری جهرم سه نفر از سارقین مسلح این منطقه را دستگیر کردند . سارقین پس از تشکیل پرونده تحت تعقیب قرار گرفتند .

جریان آب قطع شد

نائین ـبراثر ریزش یکی ازچاههای قنات «ورزیجان» نائین جریان آب قنات مزبور قطع شده و در نتیجه اهالی این شهرستان از لحاظ تامین آب آشامیدنی در مضیقه قرار گرفته‌اند .

تصمیم واگذاری زمین

فلاورجان ـ در جلسه اخیر انجمن شهر فلاورجان تصمیم گرفته شد برای ساختمان محل ژاندارمری فلاورجان قطعه زمینی بژاندار مری این منطقه واگذار شود .

سرقت از منزل رئیس دارائی

میناب جنوبـ دو شب قبل منزل آقای آل‌آقا رئیس دارائی میناب جنوب مورد دستبرد قرار گرفت و مبلغ پنجهزار ریال وجه نقد ومقداری طلاآلات بسرقت رفت هنوز سارق دستگیر نشده است .

افتتاح درمانگاه بهمن

بندر بوشهر ـبراثر اقدامات آقای دکتر عطاریان کفیل بهداری بندر بوشهر درمانگاه‌بهمن که مدتی تعطیل بود مجددا افتتاح شد .

دریافت نشان پیام

شهر کرد ـآقای بشارتی رئیس پست و تلگراف شهر کرد بدریافت یکقطعه نشان درجه ۳ پیام از طرف وزیر پست و تلگراف نائل آمد و طی مراسمی بسینهٔ وی نصب گردید .

ایجاد دکه برای فروشندگان دوره گرد

کرمانشاه ـبدستور تیمسار مقبلی استاندار کرمانشاه قرار است شهرداری برای گوشت فروشان دوره گرد این شهرستان دکه هائی ایجاد نماید .

انتخاب اعضای هیئت وزنه برداری

اصفهانـ آقایان صیرفیان ، سروان خرقانی ، مقاره‌ای و سروان یرجیان بسمت اعضای هیئت وزنه برداری اصفهان انتخاب شدند و با تیمسار گرزن استاندار ملاقات کردند .

توزیع شیرینی بین بیماران

کرج ـآقایان خواجه نوری‌فرماندار و علیخانلو رئیس فرهنك کرج باتفاق آقای حضرتی رئیس تبلیغات فرهنك ودوشیزگان دانش آموز عضو شیرو خورشید برای عیادت بیماران بیمارستان شهناز و کمالی رفتند و بین بیماران بسته‌های شیرینی و کمپوت توزیع نمودند .

قابله ورزیده

درگز ـبانو علوی قابله تحصیل کرده باتفاق همسر خود آقای دکتر نوائی بدرگز منتقل شدو مشغول کار گردید .بانو علوی از قابله‌های مجرب میباشد واهالی از انتقال ایشان به درگز اظهار خوشوقتی مینمایند.

فرهنگیان بازنشسته

فردوس ـ آقایان‌نقوی پاکباز ـرحمانی ـمقدس زاده ـفریدی ـیگانه کارمندان اداره فرهنك شهرستان فردوس بازنشسته شدند .

ورود حوزه سیار نظام وظیفه

اسد آباد همدان ـ حوزه سیار نظام وظیفه بسرپرستی آقای ستوان یکم محمدروحانی به اسد آباد واردشد وجمع آوری مشمولین عادی شروع گردید .

تلقیح برضد بیماری حصبه

فردوس ـ چون اخیرا در فردوس بیماری حصبه شیوع یافته است بهمین جهت از طرف بهداری فردوس کلیه ساکنین این منطقه برضد بیماری حصبه تلقیح میشوند .

اولین گردش

بندر بوشهرـ در ایام تعطیلات زمستانی دانش آموزان که از روز بیستم آذرماه شروع میشود دانش آموزان دبیرستان شاهدخت پگردش دسته جمعی خواهند رفت .

افتتاح دبستان

بنا بگزارش‌خبر نگارما از اصفهان اخیرا یکباب دبستان دخترانه طی مراسمی در منطقه بر«خوار»اصفهان افتتاح گردید در مراسم افتتاح‌این دبستان بنا بدعوت آقای دولت آبادی رئیس انجمن ده آقای سلطانیان نمایند فرهنك و جمع کثیری از اهالی حضور داشتند و بیاناتی در باره تعلیم و تربیت نوباوگان ایراد نمودند.

بازدید کشتارگاه

خبرنگار ما ازبهبهان گزارش میدهد: چندروز قبل آقایان رئیس بهداری، رئیس دامپزشکی وسرپرست شهرداری بهبهان در محل کشتارگاه اینشهر حاضر شدند وازقسمتهای‌مختلف آن‌بازدید کردند.

دراین بازدید قرارشد که برای تامین‌آب، برق وچاه فاضل آب کشتارگاه اقداماتی بعمل آید .

صفحه اصفهان

بزودی منتشر خواهد شد

برای ماجای نهایت خوشوقتی است که در استانه‌سال جدید بخوانندگان‌عزیزاطلاعات‌دراصفهان و سایر شهرستان های استان دهم مژده بدهیم که‌بزودی روزنامه اطلاعات صفحه‌ای مخصوص اخبار استان اصفهان انتشار خواهد داد اختصاص یك‌صفحه از روزنامه باخبار ومطالب یك‌استان که‌در همان استان انتشار یابد رویه‌ایستکه هم‌اکنون بین اکثرروزنامه های معروف و بزرك دنیا معمول است زیرا باین‌وسیله ساکنین هراستان از مشروح اخبار حوادثی‌که درمحل سکونت آنان رخ میدهد مطلع میشوند ودرحال حاضر روزنامه اطلاعات صفحاتی مخصوص اخبار خوزستان و آذربایجان دارد که‌دراین دواستان انتشار میابد امیدواریم باانتشار صفحه مخصوص اخبار اصفهان بتوانیم درتامین نظر خوانندگان عزیز اطلاعات درآن استان توفیق‌کامل‌یابیم وانتظار داریم که‌اهالی و خوانندگان عزیز شهرستانهای استان اصفهان از راهنمائی وهدایت ما دراین باره دریغ نورزند وهرگونه پیشنهاد ونظری دراینمورد دارند با ما صمیمانه درمیان بگذارند .

اعطاء نشان همایونی

اصفهانـ یك قطعه نشان درجه ۵همایونی اعطائی شاهنشاه به آقای حاج عباس فروعی ابهری که مقدار نود هزار و چهارصدو شصت متر زمین برای ساختمان آسایشگاه مسلولین اصفهان اهداء کرده‌بود طی مراسمی بسینهٔ وی نصب گردید .

توزیع لباس بین دانش آموزان

بندر بوشهر ـاز طرف اطاق بازرگانی‌بندر بوشهر تعداد ۱۵۸ دست لباس بین دانش آموزان بی بضاعت آموزشگاهها توزیع شد .

ساختمان دهکده المپیک ورزشهای زمستانی

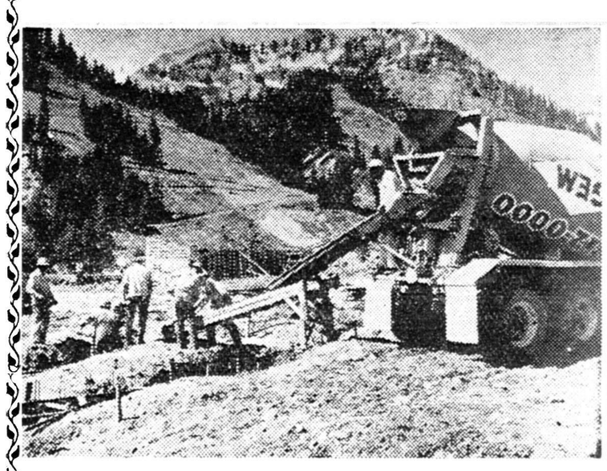

درهٔ اسکوا کالیفرنیا) ـعملیات ساختمانی با حرارت زیاد در این‌دره کوهستانی باصفا در کالیفرنیای‌شرقی جریان دارد تامحلی برای مسابقه دهندگان المپیك ورزشهای زمستانی سال ۱۹۶۰ فراهم شود .

کارگران تقریبا چهارخوابگاه‌به گنجایش ۱۲۰۰ مردو زن از ۳۰کشور مختلف را که در مسابقات شرکت خواهند داشت تکمیل کرده‌اند . مسابقات روی یخ و برف از ۱۸ تا ۲۸ فوریه سال ۱۹۶۰ در این منطقه آغاز خواهد شد .

بزرگترین طرح‌ساختمانی‌دهکده‌اولمپیك ایجاد یك استادیوم بزرك۱۱ هزار نفری ورزشهای روی یخ برروی قلعه (اسکوا) است .

سایر کارگران در کار پاك کردن بیشه‌ها و کندن بوته‌ها و کارگذاشتن سیم های تلفن و سیم های نقاله در زمین های مخصوص اسکی هستند .

عماراتی که هنوز در کار تکمیل‌است شامل یك مرکز پذیرائی و سالن ورزشی ، یك ناهار خوری وهمچنین عمارات اداری ، مطبوعاتی و امثال آن است .

ولی کارگران ساختمانی اولمپیك تنها کسانی نیستند که بکار اشتغال دارند . اداره راهسازی ایالت کالیفرنیا نیز بزودی کار تعریض راهها را آغاز خواهد کرد تا بتوان از عهده تعداد کثیر مسافرینی که برای تماشا می‌آیند برآید

کشفیات جدید درمورد مغناطیس زمین

«فضای خالی» وجود ندارد و فضا پراز ذرات واتمهای سرگردان است

زمانی بود که‌مغناطیس زمین را به وسیله چوبی که‌برسر آن قطعه‌نوار آهن ربانی نصب شده بود معین میکردند . اما امروز بیش از آن از این نیرو اطلاع داریم .

بااین وجود هنوز هم راجع به‌منشاء این نیروی مرموز و آثاری که روی عقربه قطب نما مینماید چیز زیادی نمیدانیم. بهمین‌سبب‌درسال‌بین‌المللی ژئو فیزیك گذشته به‌این قسمت‌توجه خاصی مبذول داشتند .

برای اینکه بدانید چقدر جهل‌درباره جاذبه وجود دارد مثلا توجه کنید هنوز هم کسی نمیتواند مغناطیس زمین را محاسبه کند تاچه رسد به اینکه مقدار آن را اندازه بگیرد !

اندازه‌گیری تفاوتها

در ایالات متحده امریکا انحراف عقربه مغناطیسی قطب‌نما میان ۲۲ درجه شمال غربی تا ۲۴ درجه‌شرقی است . عدم توجه اختلاف میان قطب شمال جغرافیائی و «شمال‌مغناطیسی» نامدارد بااشتباه درباره آن اشکالاتی درخواندن نقشه ایجاد میکند . یك ناخدا بدون محاسبه دقیق این امر مجبور است فقط به قطب نما متکی باشد که‌جهت کلی حرکت او رانشان میدهد .

آیا زمین خود یك آهن‌ربای بزرك است ؟ اگر اینطور باشد چطورمیتوان وجود عامل حرارتی‌عظیم درونی‌زمین راکه یك عامل ضد مغناطیسی است ندیده گرفت . بااین عامل لابد مرکز زمین غیر مغناطیسی است .در پوسته خارجی زمین نیز مقداربسیار ناچیزی مواد مغناطیسی بصورت سنگهای آهن ومعادن‌ترکیبات‌آن وجود دارد. دراینصورت‌این‌نیروی‌مغناطیسی بزرك که زمین دارد از چیست ؟ آیاسیاره ما بطورغیرمستقیم‌مغناطیسی است ـ یعنی بصورت یك دیناموی (مولد برق) بسیار بزرك کروی دراثر گردش سریع (نیم‌کیلومتردرثانیه) بدور خود میدان مغناطیسی ایجاد میکند ؟

درسال ژئو فیزیك گذشته درحل این موضوعات کوشش‌های ذیقیمتی بعمل آمد .

فهرست اکتشافات

در اواخر قرن گذشته وقتی‌راجع به مغناطیس زمین صحبت میکردند چنان بود که گوئی همه چیز را کشف کرده‌اند . مثلا نام یك کتاب راجع به‌این موضوع چنین بود : «حقایق اساسی مربوط به مغناطیس زمین». اما امروز دیگر میدانند که‌اصلاچیزی دراین باره مسلم نیست ونام کتاب جدیدی رابسادگی «مغناطیس زمین» میگذارند .

هیچیك از نتایج تحقیقات سال ژئوفیزیك درباره مسائل مغناطیس زمین منتشر نشده‌است ، اما سروان الیوت . بی . رابرتز عضو اداره ژئودزی امریکا و رئیس قسمت ژئوفیزیك و عضو کمیته ملی سال بین‌المللی ژئوفیزیك امریکافهرستی ازاین تحقیقات ونتایج آنها رادراختیار عموم گذاشته‌است که ذیلا ذکر میشود :

درسال ژئوفیزیك برچند ایستگاه «ژئوماگنتیك» (مطالعه در مغناطیس زمین) درسراسر دنیا که قبلا وجود داشت تعداد زیادی افزوده شد و تعداد این ایستگاهها به ۲۲۵ رسید. از جمله هفده ایستگاه در قطب‌جنوب دایر شد که صحنه تازه ای برای مطالعه در زمینه مغناطیس زمین‌بشمار میرود . با تعداد زیادی ایستگاه مطالعات دانشمندان توانستند بیش‌از پیش در اینباره اندازه گیری‌بعمل آرند و آثار پیچیده مغناطیس زمین را بهتر مطالعه کنند . ازجمله در ۱۱ فوریه ۱۹۵۸ توانستند وقتی‌که زمین ازیك منطقه پرغبار منظومه شمسی عبور میکردتغییرات‌مغناطیسی زمین رادر ارتفاعات عالیه جواندازه بگیرند واین اندازه‌گیری از لحاظ دقت در تاریخ بی‌نظیر بود .

معلوم‌شد نامنظمترین‌منطقه‌مغناطیسی زمین درقطب شمال است که درآنجا مولکولهای جو دراثر بمباران‌توسط ذرات نورانی خورشیدایونیزه میشوند و یك جریان قطع‌کننده مغناطیسی ایجاد مینمایند .

اطلاعات دقیق

این جریان قطع‌کننده مغناطیسی‌هر چه روبه زمین می‌آید شدیدتر میشود و درزمین شدت آن بیش ازحدتصور است .

«دراطراف استوا نیز یك جریان مغناطیسی برعکس جهت مغناطیسی عمومی زمین (شمالی ـ جنوبی) وجود دارد که‌در طبقات عالیه جو زمین‌یك منطقه ایونیزه با فروغ ماوراءبنفش ایجاد کرده است .»

اما مهمترین کشف دراین زمینه‌که توسط اقمار مصنوعی بعمل آمده‌است یك منطقه رادیو اکتیو دراطراف‌زمین است (خارجو) که‌در دو قطب به کمربند آن قطع میشود و تاهفتاد هزار کیلومتری زمین نیز ملاحظه‌شده است واز چند صد کیلومتری زمین شروع میشود . این منطقه کاملا از جریان مغناطیسی زمین متاثراست ودرهمان جهت شمالی‌جنوبی‌دورزمین را گرفته ودر دو قطب مغناطیسی‌که جهت مغناطیس معلوم نیست قطع شده‌اند .

ضمنا این‌کشف نشان داد که‌تصور ما راجع به«فضای خالی»چقدرنادرست بوده و فضا واقعا پراز ذرات ریزو غبار واتمهای سرگردان است .حال آیا حق نیست مادر عقاید خود که مسلم میپنداشتیم‌تجدید نظرنمائیم؟

فعلا فرض میکنند که ماده دارای جرم والکتریسیته میباشد واین‌ماده همه جای فضا وجود دارد و درفضا یك کشاکش مغناطیسی میان‌گردونه های فضا (ستارگان) وماده سرگردان در آن وجود دارد و نیروی ایندودسته برهم مؤثراست .

از جمله کشفیات عجیب دیگر پیدا شدن یك میدان مغناطیسی ناگهانی وبسیار نیرومند درجزایر هاوائی و بندر هونولولومرکز این‌جزایروجزیره موآ میباشدکه‌مقارن‌یك‌انفجارآزمایشی هیدرژنی در فاصله‌سه‌هزارکیلومتری آنها ظاهر شد (ژوئیه ۱۹۵۸) ولی هنوز معلوم نیست آیا انفجار بمب های هیدرژنی ایجاد میدان مغناطیس مینماید یا تاثیرات رادیو آکتیو دیگری دارد که باعث این امرشده‌اند.

کریسچن‌ساینس‌مونیتور

عقاب پروبال میگشاید

آغاز یك پایان

-۷-

متاسفانه مطالعه در وضع کشوری مثل آلمان که با چنین سرعت سر سام آوری ازمیان خرابه های یك جنك طاقت فرسا پیروزمند وموفق سر بلند کرده‌است کار ده‌پانزده روز نیست وآنچه که ما در شش مقاله گذشته شرح دادیم‌یکی از هزارها نکته‌ی دیدنی وشنیدنی بود که در مدت اقامت کوتاه خود در حرکت وشتابی که لازمه در نور دیدن برنامه دیار ما بود بچشم ما خورد «حتی از همین یك نکته هم هنوز ده‌ها ورق‌یاد داشت برجای مانده است که اگر تنظیم و منتشر شود شاید چیزهای‌تازه تری بنظر خوانندگان گرامی ما برساند .

اساس مطلب اینست که در جنك بین‌الملل دوم آنکه در آلمان شکست خورد ومتلاشی گردید دولت ویا بعبارت دیگر ایدئولوژی وسلطه قانونگذاری وحکومتی آن بودنه ملت آلمان .

ملت آلمان در جنك دوم جهانی شکست خورد وبنا بر این شکست‌آلمان شکست نظامی بود نه اقتصادی .

اگر ملت آلمان با مجموع فرهنك وتمدن وقدرت فعاله‌و خلاقه خود شکست خورده بود امروز دولتی بنام آلمان فدرال وجود نداشت .

خلاصه ،کلام آنکه یك دستگاه‌جنگی وقدرت نظامی شکست خورد ولی قدرت ذاتی ملت آلمان با تمام خصوصیات نژادی وتاریخی برجای مانده بود .ولی‌این قدرت ذاتی قریب به پانزده سال آنچنان نیروی اقتصادی شگرفی بوجود آورد که امروز در ردیف نیرومندترین قدرتهای اقتصادی جهان در آمده واز نظر مجموع قدرت کار تولید واستحصال ازدستگاه اقتصادی قبل از جنك خود نیز جلو افتاده است .

اگر میتوانستیم این مسئله را با رقم وعدد وآمار نشان بدهیم البته خوانندگان گرامی ما بهتر میتوانستند آنچیزی که ما در اول این مقالات (معجزه) خواندیم بشناسند .

اگر خوانندگان ما شهرهائی مثل‌برلن و هامبورك و نورنبورك و دوسلدورف وروزنبرك رادر هفت هشت سال قبل دیده بودند که‌چگونه شصت هفتاد درصد منازل و عمارات آنهادراثر بمباران و آتش‌توپخانه متفقین باخاك یکسان شده بود و امروزمیدیدند که‌ازاین همه خرابی هایك پاره آجر برجای‌نمانده است.

اگر خوانندگان ما کارخانه های عظیمی نظیر دماك و کروپ را دیده بودند که فردای جنك عمارات آنهاخراب و ماشینهای آنهابغنیمت برده شده بودو امروز همین عمارات و ماشینها را منتهی نوترو براق‌تر میدیدند که چگونه مشغول کاراست و چگونه‌طرفین قریب‌به ۲۴ هزار نفر کارگر رادرخود گنجانده‌است.

اگر خوانندگان ماپلهای خراب‌و راههای آهن ویران وتاسیسات کشتی‌رانی کوبیده شده رامیدیدند وامروز چگونه بجای آنهاپلهای نوورامهای آهن تازه و تاسیسات بندری عظیم با توسعه و کمال هرچه تمامتر خودنمائی میکند.

آنوقت ازاینکه ماتفاوت و اختلاف باورنکردنی دیروز و امروزآلمان را معجزه نامیده‌ایم تعجب نخواهند کرد.

مسئله اینکه چگونه این معجزه بوقوع پیوست وآلمان شکست خورده‌چه کرد داستان شورانگیزی است که فصول وبخشهای جداگانه‌ای دارد.

چگونه خانه‌های خراب‌و تاسیسات نابوده شده راساختند .کارخانه هاو قطارها ودودکشهاو کشتی هارا چگونه براه‌انداختند.

ازسیل فراریان و پناهندگان آلمان شرقی چگونه پذیرائی .کردند وبچه‌وسیله به‌آنها کمك نموده و آنهارا بکارگماشتند.

سطح تولید راچگونه بالا بردند ومارك شکست خورده را ازچه‌راه زنده کردند واز سرمایه های‌خصوصی چگونه حمایت ،کردند وراهرا برای فعالیت آنها گشودند این‌ها همه نکته‌هائی است‌که بقول‌وحشی بافقی :

« شرح این قصه جانسوز شنیدن دارد»

همینقدر بگویم ،که‌در شهر روزنبرك‌ازیکی از موسسات‌عظیم چاپ بازدید کردیم.صاحب آن در منطقه‌آلمان شرقی موسسه چاپ بزرگی داشت‌که یکجا موسسه وسرمایه خودرا بجا گذاشته و به‌آلمان غربی فرارکرده بودو بقول معروف دراینجا کارراازصفرشروع نموده‌بود.

درمدخل عمارت عظیم چاپخانه برروی دیوارسه طرح بنظر میرسید طرح اول نقشه موسسه درخاك آلمان شرقی بود واز عظمت دست کمی‌از موسسه فعلی‌نداشت.

نقشه دوم عبارت ازیك کلبه کوچك چوبی‌بود که‌پس‌از فرار ازآلمان شرقی کارراازآن ،کلبه شروع کردو نقشه‌سوم عمارت‌فعلی موسسه‌بود که ازشش هفت‌طبقه تشکیل شدودر حدود هفتصد نفردرآن کارمیکردند وبقول مدیرموسسه تازه‌اول کارشان است. این موسسه درحدودصد هزار آدرس ازموسسات معروف‌جهان رادراختیار داردکه ازآنها برای چاپ وتهیه کتابهای‌تبلیغاتی سفارش میگیرد.

ارتوربرك راهنمای ما که پیرمردی بذله گو وبا ذوق واز روزنامه نویسهای کهنه‌کار شهربود بالبخندی شیرین میگفت: اگر بدانید این شهر تور مبرك چقدر کهنه وقدیمی شده بود نمیدانید این خلبانهای متفقین چه خدمتی‌بما کردند که سر تا سر این‌شهر را کوبیدند برای اینکه ماتوانستیم یك نورمبرك جوان وخوشگل درست ،کنیم .وقتی بایستگاه راه آهن میرفتیم را همنای روشندل ما با دست بعمارت کهنه بی‌اندازه زیبا وخوش ترکیب ایستگاه اشاره کرد وگفت ای‌کاش این عمارت را هم با بمب ویران میکردند تامامجبور میشدیم که یك ایستگاه نو وتازه‌ای برای نورمبرك بسازیم !

شهر دوسلدورف شصت در صد از ساختمانهاوعمارت خودرا در اثر بمباران جنك دوم از دست داده وبصورت خرابه‌های در آمد ولی امروز بردامن اینشهر بزرك وزیبا که مرکز سرمایه گذاری وموسسات بزرك اقتصادی وصنعتی آلمان است هیچ لکه‌ای از آن روزهای تاریك وجود ندارد ونکته جالب اینست که‌درقسمتهای قدیمی دوسلدورف که‌ساختمانها وخانه‌ها بسبك معماری قدیم بود وخود منظره بسیار جالب وتماشائی داشت صاحبان اراضی بر طبق قانون مکلف شده‌اند که بجای خانه‌ها و ساختمانهای مخروبه ساختمانهائی بهمان اسلوب قدیمی بسازندوهیچکس حق ندارد که در این قسمت شهر ساختمانها را با سبك معماری جدید بنا نماید !. ولی در قسمتهای دیگر شهر سادگی وزیبائی وتنوع [illegible] وعظمت ساختمانهای جدید خود یکی از بزرگترین نمونه‌های حیات و زندگی وشور وشوق ملت آلمان است .

پر جمعیت ترین منطقه اروپا و جهان منطقه رین ـ وستفالی‌است که دوسلدورف مرکز آنست در این منطقه در هر کیلو متر مربع ۴۴۸ نفر سکونت دارند و مالیاتی ده در صد از مجموع مالیاتهای آلمان فدرال از منطقه وستفالی گرفته میشود و مالیاتی که دولت‌از مستغلات منطقه وستفالی وصول میکند در سال بالغ بر یك‌میلیارد مارك یا تقریبا دو میلیارد تومان میشود و نکته جالب این است که در سال صد هزار خانه در این منطقه ساخته میشود .

در این منطقه که گفتیم پر جمعیت ترین مناطق جهان واروپا است قیمت زمین در مرکز مهم صنعتی و تجارتی و شهر ها فقط صد مارك یعنی در حدود دویست تومان و در نقاط حومه سی تا چهل مارك یعنی شصت تا هشتاد تومان است .

یکی از مسائل بسیار مهم و اقتصاد آلمان نقشه دولت برای بهره برداری از مجموع ثروتی که پس از جنك بر جای مانده بود میباشد که بسیار جالب و در خور توجه است .

توضیح آنکه در حدود نصف سرمایه های خصوصی آلمان در اثر جنك نابود شد و دولت در صدد بر آمد برای احیای اقتصادیات کشور کمك بمردم از سرمایه های خصوصی باقی مانده متعلق بمردم بود بنفع هم استفاده نماید . باینترتیب طبق قانونی که نصف ثروت و سرمایه های منقول و غیر منقول مردم را بنفع دولت ضبط نمود ولی دولت طبق همین قانون ملزم شد که در مدت سی سال از ۱۹۴۹تا ۱۹۷۹ این سرمایه های ضبط شده را با ربح سه در صد بمردم برگرداند و اگر کسی نصف ثروت خود را یکجا میپرداخت این ربح به هشت در صد افزایش مییافت و باین ترتیب دولت موفق شد که از این راه در حدود هشتاد میلیارد مارك یعنی صدوشصت میلیارد تومان بدست آورد .

بنا براین وقتی راهنمای ما در موسسه دماك بما گفت‌که ۵۰ تا ۶۰در صد محصولات ما برای صادرات است زیرا برنامه های ساختمانی و صنعتی آلمان بعد از جنك آلمان تقریبا در شرف اختتام است واز این جهت از نظر احتیاجات داخلی جائی برای فروش محصولات ما وجود ندارد.

ما با توجه به آنچه قبلا از اقدامات دولت آلمان شنیده بودیم چندان تعجب نکردم و تعجب نکردیم چرا هر سال در حدود ۲۰۰ هزار نفر از آلمان شرقی به آلمان غربی فرار میکنند .

با این همه هنوز ملت آلمان باین پیشرفت و تکامل راضی نیست یکی از مقامات عالیرتبه دوسلدورف میگفت هنوز ما مشکلاتی داریم که باید در رفع آن کوشش کنیم‌هنوز ما ۵۰۰میلیاردمارك برای سرمایه گذاری کسر داریم هنوز ما احتیاج به ۵۰۰ هزار خانه داریم ...

در خاتمه این یادداشت های ناقص و کوتاه برمن واجب است که ازتمام مقامات دولتی ومحلی آلمان غربی که مارا در دیدن حقایق و واقعیات حیرت انگیز کمك ویاری صمیمانه نمودند تشکر فراوان بنمایم . مخصوصا بسیار بجاست که دراینجا از راهنما و رفیق فاضل وبا ذوق خود آقای دکتر ارژرژاشپرل یادی بکنم راهنمائی ها ومحبت های اشپرل از نورمبرك تا هامبورك یعنی طی ده روز گردش‌ومسافرت برای ما بسیار ذیقیمت و فراموش نشدنی بود .

پایان

علی اصغر حاج‌سید جوادی

لطفا یادداشت فرمائید

برنامه امروز

در حزب مردم

ساعت ٦ جلسه سخنرانی هفتگی

در باشگاه درجه‌داران امریکائی

مراسم آشنائی بانو روزولت با بانوان ایرانی

برنامه آینده

ایام عید نوروز

برنامه بازار روز

فردا

کوچه طبس « خیابان فردوسی»
خیابان قوام‌السلطنه شمالی
خیابان کاشف‌السلطنه «چهارراه سیدعلی»
سبزه میدان «پیاده‌رو شمالی»
کوچه نکیسا خیابان لاله‌زار
کوچه خندان خیابان لاله‌زار

پس فردا

خیابان پشت شهرداری
کوچه شاهرخ «خیابان نادری»
کوچه‌بدیعی خیابان سعدی‌شمالی
چهارراه گلوبندك
کوچه بوشهری خیابان لاله‌زار

انجمن ادبی نصر

در جلسه اخیر انجمن ادبی نصر که‌با حضور عدهٔ از شعرا درمحل انجمن تشکیل شده بود ابتدا چند تن‌از شعرا اشعار و چکامه‌های خود را خواندند خطبا راجع بروز تولد رضاشاه کبیر بیاناتی ایراد کردند وآقای حقیقت اشعاری‌بهمین‌مناسبت خواندند که مورد توجه حضارقرار گرفت .

رئیس بهداری استان پنجم

آقای دکتر احسان‌اله شفا رئیس بهداشت کرمانشاه باحفظ سمت بریاست بهداری استان پنجم (کرمانشاهان) منصوب گردید .

از چهارگوشه اجتماع

اخبار کارگری

سندیکا و شورای توافق

امروز سخنگوی وزارت کار بخبرنگار ما گفت که درسال جاری تعداد هشت سندیکاواتحادیه در تهران به ثبت رسید. و هیئت های حل اختلاف هر هفته مرتبا در روز های یکشنبه تشکیل جلسه داده و بپرونده‌های ارجاعی که در شوراهای توافق منجر بصدور رای قطعی نشده رسیدگی ورای مقتضی صادر نموده است وضمنا درسال جاری برای اولین بار شورای توافق شهرداری شهرری و کارگاه فنی عقاب و بلورسازی بنی‌هاشمی‌وبلور ساز ،ریالکو ، شهرداری‌یوسف‌آباد بامداد و شیر پاستوریزه تهران تشکیل و شروع بکار نموده است.

بازرسی کارگاهها

درسال جاری بازرسان اداره کار استان‌تهران ۵۰۴مرتبه‌بکارگاههای مختلف مراجعه وضمن بازرسی از آن کارگاهها بشکایت کارگران شاکی‌نیز در محل‌رسیدگی کرده‌اند براثر این اقدامات مبلغ ۲۹۴۴۹۷ ریال بابت مزایای قانونی بآن عده از کارگران که ذیحق بوده‌اند از کارفرمایان وصول و پرداخت شده است و ضمنا ۱۸۰۰ نفر کارگر بیکار شده توسط مامورین بکار عودت داده شده‌اند .

مدیر کل بنگاه برق

روز گذشته تیمسار آجودانی‌مدیر کل بنگاه برق هنگام کار دربشت میز دچار عارضه شدیدی گردید که بلافاصله بمنظور استراحت‌بمنزل منتقل وامروز خبرنگار ما کسب اطلاع کردکه مدیرکل برق پس‌از مختصر بهبودی در منزل بکارهای اداری رسیدگی مینماید .

شورای همکاری برزنها

منطقه ٦

جلسه هفتگی شورای معتمدین منطقه ٦ بریاست آقای علی‌اکبرجلالی وباحضور آقایان عقبائی‌ـ دکتر طباطبائی‌ـ مهندس حبیب‌اللهزاده ـنامورـ صادقی‌ـ اسمعیل‌زاده قلی‌ـرضائی وعده‌ای ازمعتمدین درخانه آقای تهرانی تشکیل گردید .ابتدا آقای مهندس حبیب‌اللهزاده درباره نیازمندیهای اهالی ولزوم تماس‌گرفتن‌بامقامات مسئول بیاناتی ایرادنمودو سخنگوی شورا درباره لزوم اقدام برای پیشرفت مسئله اسفالت ولوله‌کشی وجلب توجه آقای مهام شهردار تهران که‌کرارا تسریع ساختمان پل صالح‌نیا واسفالت خیابانها راازسازمان برنامه خواستار شده‌اند گزارش داد واظهار امیداوری نمود که عملیات اسفالت‌کاری درفروردین ماه ۳۸شروع شود .سپس‌شورا درپیرامون تعقیب امراسفالت جوادیه تصمیماتی گرفت وقرار شد عده‌ای ازاعضاء مامور اقدامات لازم وتسریع درامر اسفالت جوادیه بسازمان برنامه مراجعه نمایند .شهرجوادیه که‌درحال حاضردارای چند انجمن ویك شورای همکاری باشهرداری‌است‌باصمیمیت قابل تقدیری که بین انجمن ها وشهرداری موجود است هرروز یك قدم اصلاحی دربهبود وضع زندگی مردم برمیدارد نتیجه این قبیل هم‌آهنگی ها منجر باین شده‌است که‌مقدمات احداث باغ کودك و اسفالت خیابانها فراهم شود ودر جلسات گذشته کلیه انجمن‌های این منطقه متوجه امر بهداشت وآموزش‌های بهداشتی شده‌اند شورای معتمدین جوادیه بطور قطع درآینده نزدیکی دربهبود وضع زندگی‌مردم این قسمت از پایتخت نقش مؤثری بعهده خواهدداشت .

همچنین جلسه شورای همکاری بامنطقه ٦شهرداری تهران (جوادیه) باحضور آقایان فردانش‌ـقاموس‌ـ حکمت‌ـکریمی‌آشتیانی ـ یکتاـ محمدزاده‌ـانصاری‌ـ حسن‌پورـ بغدادی‌ـقانعی‌بریاست آقای بینا رئیس منطقه ٦تشکیل گردید ابتدا آقای بینادرباره اسفالت خیابانهای‌جوادیه گفت که‌براثراقدامات شهردار تهران بزودی اسفالت خیابانها از طرف سازمان برنامه شروع میشود .

دراین جلسه عده‌ای ازاعضاء از شهردار جوادیه تقاضا کردند که برای جلوگیری از ریختن آبهای آلوده و کثافات وزباله درجویهای آب وکنار خیابانها اقدام کند و تصمیم گرفته شد که‌این موضوع وهمچنین سایر مسائل از طریق انجمن‌های محلی باطلاع‌محلات مختلف جوادیه برسد وشهردار وعده‌دادکه‌ازاین پس هرگاه کسی آب‌آلوده بجوی بریزد ویااز پنجره اطاق چیزی‌بخارج و خیابان بیاندازد فورا از طرف منطقه جلب وبدادگاه اعزام شود .اعضاء شورای منطقه ٦ازاظهارات‌هفته گذشته شهردار حسن استقبال ،کرده ووعده‌های شهرداررا درمورد نهرفیروزآباد ودرختکاری واحداث باغ کودك درجوادیه موجب‌امیدواری ساکنین این محل دانستند انجمن‌های محلی جوادیه اعلام نموده‌اند که برای کمك به طرح های اصلاحی شهردار درجوادیه کاملا آماده‌میباشند وتمام افراد ساکن منطقه برای احداث باغ کودك کمك‌نقدی‌خواهند کرد وآن عده ازافراد که‌فاقد توانائی مالی میباشند برای احداث این قبیل تاسیسات مجانا کار خواهندکرد درخاتمه جلسه کلیه اعضاء تائید کردند که‌احداث باغ کودك درجوادیه که‌قسمت اعظم جمعیت آنرا کودکان تشکیل میدهند درتربیت‌واصلاح اخلاق کودکان نقش مؤثری خواهد داشت .

بخش ۲۰

شورای محلی بخش بیست ،وچهارراه عباسی درمحل شورا وبریاست آقای عباسی وباحضور آقایان مهرمنش واحمدی وشهرابی وعده‌دیگر ازاعضاء تشکیل شد. ابتدا آقای مهرمنش دراهمیت اقدامات شهرداری نسبت ببرچیدن «قلعه» صحبت کرد وبعد آقای ابوالقاسم احمدی گفت اهالی چهارراه‌عباسی ازهیچگونه کمك مادی ومعنوی برای کمك به نقشه شهردار کوتاهی نخواهند کرد وناطق افزود که‌انجمن حاضراست پس‌از تاسیس کارگاههای مختلف درقلعه زنان رادر آموزش حرفه‌های مزبور بوسیله استاد کارهای محل تعلیم دهد تابتوانند زندگی خود را ازیك طریق شرافتمندانه بگذرانند.

آنگاه آقای عباسی افزود که اقدامات لازم برای برچیدن بساط شهرنو معمول شده وشهردار تهران دربازدید هفته اخیر خود دستورات جامعی صادر کرده‌است .

چهارده روز درپاکستان

مهدی بهره‌مند

معاون وزیر فرهنك پاکستان گفت :

یکسوم‌محصلین‌پاکستانی،فارسی‌میخوانند

درکتابخانه های پاکستان‌کتاب ترکی‌هم یافت میشود ولی‌کتاب فارسی‌نایاب است‌ـ مقامات‌وزارت فرهنك پاکستان‌میگویند : اگر دولت ایران مراجعه نماید مسائل را میتوان حل کرد .

-۳۳-

محدودیت منحصر بایران نیست

فردای آنروز من برای مذاکره در باره این موضوع بوزارت فرهنك واداره کل مطبوعات پاکستان رفتم آقای سرهنك عبدالمجید مالك رئیس اداره کل مطبوعات وانتشارات که ضمنا کار های تبلیغاتی پاکستان را هم بعهده دارد گفت :

ـمحدودیت ورود کتاب منحصر بایران نیست مادچار مضیقه ارزی هستیم وناچاریم که بطرق مختلف جلوی ورود کالاهای خارجی را که کتاب هم از آن جمله است بگیریم ودر مصرف ارزصرفه جوئی .کنیم واین امر شامل کتاب فارسی هم شده است .

ولی من همان روز وروزهای قبل از آن در کتابفروشی های کراچی وکتابفروشی ها وکیوسك های کنار کوچه ها وخیابانها هزاران‌جلد کتاب انگلیسی واز آن جمله کتابهای جیبی که در تهران نیز فروش میرود وانواع مجلات انگلیسی وآمریکائی وهمچنین مجلات عربی را در معرض فروش دیده بودم ووقتی مشاهدات خودرا برای سرهنك مالك ذکر کردم وی در جواب گفت :

ـ همانطور که گفتم اشکالات ارزی ما زیاد است اما شاید راه حل این باشد که در ازای صدور ،کتابهاوی فارسی چاپ پاکستان ،کتابهای فارسی از ایران وارد شود .

مذاکره با معاون وزیر فرهنك

طبعا این گفته ها مرا قانع نکرد ولی مذاکراتی که با آقای خالق معاون وزارت فرهنك پاکستان بعمل آوردم امید وار کننده تر بود .

آقای خالق گفت : در این نکته تردیدی نیست که پاکستان‌دچار مضیقه ارزی است ولی اگر می‌بینید که کتابهای عربی و انگلیسی و حتی ترکی در کتابخانه های ما زیاد وجود دارد وکتاب فارسی نیست علتش این است که مسئولین کشور های مزبور بما مراجعه میکنند واشکالات را حل میکنند ،ومسلما شما هم اگر مراجعه کنید میتوان راه حلی پیدا کرد .

لحن مساعد او موجب شد که من شمه ای در باره کتابهای‌فارسی که در ایران چاپ میشود وپیشرفت فن چاپ وانتشار کتاب ومجلات در تهران وتاثیری که ورود کتاب فارسی بپاکستان در توسعه روابط دوستانه دو کشور خواهد داشت صحبت کنم ووقتی گفته های من‌خاتمه یافت آقای خالق فورا منشی خود را خواست وباو گفت که موضوع را در دستور مذاکرات شورای فرهنگی همان روز بگذارند وبعدازاو خواست که پرونده مربوطه را هم برای مطالعه او بیاورند و آنگاه بمن گفت :

ـخواهش میکنم بمقامات ایرانی بگوئید که در این باره با ما تماس بگیرند تا مسئله را حل کنیم و حقیقت این است که وقتی شما بمن گفتید که ورود کتاب و نشریات فارسی بپاکستان عملا ممنوع شده است خیلی تعجب کردم و متاثر شدم .زیرا اگر ارز پاکستان برای ورود ،کتاب فارسی مصرف نشود برای چه چیز مصرف شود که بهتر باشد وبتواند بتوسعه روابط پاکستان با ،کشوری ،که عزیزترین دوست پاکستان است کمك کند ؟

آنوقت آقای خالق گفت : ما در زمینه های فرهنگی اقدامات‌زیاد ،کرده ایم وپیشاهنگان شما این جا می‌آیند وپیشاهنگان ما بایران میروند وتیم های مختلف مبادله میشوند وحتما باید در مورد مبادله نشریات تصمیم جدی گرفته شود .

کتاب ترکی در پاکستان

آقای خالق بعد گفت : خوشوقتانه ما با شما یك قرار داد فرهنگی هم امضاء کرده ایم ولی این قرار داد با آنکه سه سال از تاریخ‌امضای آن میگذرد هنوز اجرا نشده است وچه خوب است که از طرف شما مذاکرات شروع شود تا این قرار داد را اجرا نمائیم . نظیر همین قرار داد را ما با ترکیه نیز امضاء کردیم ولی آنها چند ماه پیش مراجعه کردند و مقررات مربوط به توسعه روابط فرهنگی مورد بحث وتصویب قرار گرفت وحالا کتاب ترکی هم بپاکستان وارد میشود .

مذاکره با آقای خالق متدرجا برای من بصورت لذت بخشی درآمد مردی بود که بگفته خودش صد ها بیت شعر فارسی میدانست ولی میگفت«اگر آهسته وبدون لهجه صحبت کنید فارسی راخواهم فهمید» وعقیده داشت که مردم پاکستان بیشتر فارسی میدانند تا انگلیسی وبا همه کوششی که در طی دویست ساله اخیر برای توسعه زبان فارسی در پاکستان صورت گرفته است هنوز زبان فارسی در میان مردم‌طرفداران بیشتری دارد .

مطلب باور نکردنی

آقای خالق آنگاه مطلب جالب توجهی را توضیح داد که ابتدا برای من باور نکردنی بود وی گفت :

آیا میدانید که هم اکنون یك سوم دانش آموزان وگروه‌کثیری از دانشجویان پاکستانی مشغول خواندن زبان فارسی هستند ؟

من تعجب کردم واو که حیرت مرا از چهره ام خواند گفت:

ـدر مدارس پاکستان فعلا در حدود پنج میلیون نفر مشغول‌تعلیم هستند واز این پنج میلیون نفر بیش از یك میلیون ونیم نفر مشغول تعلیم زبان فارسی هستند .علت این است که فارسی همانطور که میدانید مادر زبان‌اردواست وهرکس که‌فارسی راندانندنمیتواند بزبان اردو مسلط شود زبان عربی نیز بهمین ترتیب در زبان اردو ریشه هائی دارد وباین جهت ما دانش آموزان را مخیر کرده ایم که از دوزبان عربی وفارسی یکی را انتخاب کنند وچون زبان فارسی اولا آسان تر از زبان عربی است وثانیا مردم پاکستان اصولا در خانواده های خودیك نوع آشنائی با زبان فارسی دارند وثالثا نیمی از لغات زبان اردو نیز فارسی است طبعا اکثریت شاگردان مدارس ،زبان فارسی را انتخاب میکنند وباین جهت اکنون صد ها هزار نفر دختر وپسر پاکستانی که سن ایشان از ۱۲ ببالاست مشغول خواندن زبان فارسی هستند .ولی البته زبان فارسی که ما در مدارس تدریس میکنیم فارسی گلستان است وطبعا اگرامکاناتی بوجود می‌آمد که‌میتوانستیم فارسی امروزرا بدانش آموزان بیاموزیم هم زبان فارسی امروز ترویج میشد و هم دانش آموزان از تحصیلات‌خود نتایج بیشتری میبردند .

معلمین مصری در پاکستان

آقای خالق سپس گفت :

ـاین مشکل را هم باید به کمك دولت ایران حل کرد .ماحاضریم نیمی از مخارج معلمین ایرانی را که از طرف دولت و وزارت فرهنك ایران بپاکستان فرستاده میشوند بپردازیم وتسهیلات دیگری نیز فراهم کنیم . نظیر همین رویه را مادر مورد معلمین مصری که بپاکستان اعزام شده اند اعمال میکنیم واینك گروه قابل توجهی معلمین مصری چه در مدارس متوسطه وچه در دانشگاههای ما مشغول تدریس‌هستند.

در یك کلاس فارسی

گفته های معاون وزارت فرهنك پاکستان موجب شد که من از اداره اطلاعات پاکستان تقاضا کنم که یك روز از یك کلاس‌زبان فارسی یکی از مدارس بازدید کنم این تقاضا مورد موافقت قرار گرفت وصبح یکی از روز ها بیکی از کالج های معروف شهر کراچی رفتم این مدرسه متوسطه «سندمسلم کالج»نام داشت.مانزد آقای گوهادی رئیس کالج رفتیم واز آن جابه یکی از کلاسهای فارسی راهنمائی

صدور پروانه ساختمان منوط به‌تامین پارکینك است

دیروز وزیر کشور طی‌نامه‌ای به شهرداری تهران وکلیه شهرداری های کشور دستور داد که‌ازاین ببعد صاحبان ساختمانهای بزرك‌میبایستی درکنار ساختمان محل پارکینك اتومبیل هارا مانند کشورهای مترقی تامین نمایند درغیراین صورت ازدادن پروانه ساختمان خودداری‌شود.

خروج

امروز آقای فریدون پیرزاده از طرف اداره هنر های زیبای کشور برای تهیه اخبار به صفحات اصفهان و شیراز عزیمت نمود .

فرهنگی - ورزشی

از اسپهانی

خطای ورزشی

در مسابقه والیبال مابین نهائی تیمهای دیهیم تاج و بوستان ورزش که روز جمعه گذشته در سالن‌ورزشی دانشگاه انجام گرفت در اواخر بازی سرپرست تیم تاج قضاوت داور را نادرست تشخیص داد و در نتیجه تیم دیهیم تاج از ادامه بازی‌امتناع ورزید .

کسانی که شاهد مسابقه مزبور بودند اعتراف میکنند که داور در قضاوت خود دچار تردید شد و باعث حادثه گردید . خود داورمی‌گوید من سیر توپرا ندیدم . داور کمك هم گفت توپ خارج است وبعد تغییر نظر داد و گفت توپ نیم‌متر داخل بود . من به نظر دوم کمك‌داور ترتیب اثر دادم و متاسفانه تیم تاج نحوه قضاوت مرا نپسندید و ازبازی کنار رفت .

بنظر ما با اینکه داور مسابقه در نحوه قضاوت قدرت نشان نداد مع‌الوصف لازم بود که قضاوت او محترم شمرده شود . زیرا یك داور هر اندازه هم خطاکار باشد هیچ مرجعی نمیتواند تصمیم او را تغییر دهد ولی تیم تاج میبایستی به بازی ادامه میداد و اگرهم‌میباخت در عوض درانظارعموم برنده‌محسوب میشد .

البته گاهی در نتیجه هیجان زیاد چنین حوادثی رخ میدهد لیکن باید مواظب بود که این موضوع بصورت عادت درنیاید .

اغلب مسئولین ورزش ماتصور میکنند مقررات ورزش فقط برای ورزشکاران وضع شده و دستگاه داوری ، مربیان و سرپرستان در مقابل مقررات مصونیت دارند. در صورتی که در امور ورزش خطاکاران در مرلباس و مقامی باشند قابل تنبیه و توبیخ هستند .

ما در این باره یك مقاله‌جداگانه خواهیم نوشت .

ژیمناستیك با تجربه‌ها

آخرین قسمت مسابقات‌ژیمناستیك تشویقی دسته با تجربه در سه قسمت بارفیکس - پارالل -حرکات زمینی در محل سالن پارك شهر با حضور آقای سرهنگ پیروز رئیس و سرهنگ پورانصاری معاون فدراسیون ژیمناستیك کشور و داوری آقایان مرتضی نیائی ،ویکتور یزدانی ، سکاکی ، پرنده ، لطیفی، رضاعی ، خرمی و عزیزآبادی‌انجام و نتیجه بشرح زیر اعلام‌گردید:

در قسمت حرکات زمینی‌فرامرز شفیعی ، اصغر گنجینه، عبدالله رسولی در قسمت پارالل فرامرز شفیعی اصغر گنجینه، مهدی آبادی در قسمت حرکات زمینی‌اصغرگنجینه کاظم باقرپور ، عبدالله‌رسولی‌بترتیب مقام های اول تا سوم را کسب کردند و در نتیجه در جمع امتیاز فرامرز شفیعی ، اصغرگنجینه، کاظم باقرپور مقامهای اول تا سوم راحائز شدند .

عزیمت پیش‌آهنگان بمشهد

صبح روز پنجشنبه آینده ۲۱ نفر از پیشاهنگان گروه پارس تهران باتفاق آقای احمد زرین خامه نایب رئیس‌کمیته گروه پارس و بسرپرستی آقایان محمدرضا زرین خامه مدیر گروه و شریعت پناهی بمنظور بازدید اماکن تاریخی و آثارباستانی بمشهد عزیمت خواهند کرد .

پیروزی بکسورهای جعفری

درمسابقات بوکس قهرمانی تهران دروزن دوم آلبرت نجاریان در وزن سوم صادق علی اکبر زاده در وزن چهارم یوحنا سلماسی در وزن هفتم امیر یاوری در وزن هشتم اکبر خوجینی در وزن نهم ستوان امیری در وزن دهم ارسلان جلیلی افشار مقامهای اول را کسب نمودند بوکسورهای فوق از بوکسورهای با تجربه باشگاه ورزشی جعفری میباشند .

۹۲نفر زندانی یکدرجه تخفیف گرفتند

بطوریکه قبلاباطلاع خوانندگان محترم رسید کمیسیون عفو و بخشودگی زندانیان بکار خودخاتمه داد واز مدت محکومیت نودودونفر که استحقاق تخفیف داشتند کاسته شد.

لیست این زندانیان بامضای وزیر دادگستری رسیده وجهت توشیح شاهنشاه بدفتر مخصوص ارسال شد.

اسامی این عده عبارت است از:

امیرهوشنك یاراحمدی ،شریف‌عثمان پور،سیدمحمود سیدفتحی، محمدرضاکمان‌گری، فتح‌اله ذوالقدر، سفرعلی نظری، محمدعلی یوسفی‌پور، حسین لشگری، مهدی‌قزوین کاوه، محمدرضا یوسفی، محمدرضاامامی، فرج‌اله‌فرشچی، حیات‌آلائی ،علی‌محمد خایانی،کاظم مروان بزری، اژدرصفائی، احمد فقیه، محمدحسین قائدی، رمضان محسنی، صدراله‌حسینی، منصور تهجد، حسین‌طباخ بانو جواهرفجری، بانوبی‌بی آغافجری، سیدداود فاموری، کریم شرفی، نوازپسندی،رشید هنرمندی ،سیدجمال‌عبداله زاده، بانو رحمانیان، حسین نوربخش، غلامحسین محمدی، رضافروتن، محمود ابریشمی، یحیی‌مهدوی، عبداله انصاری، عبدالفتاح فرج، محمد جلیل‌کریم، حسن انهاری، ولی‌اله نوری، محمد رزمجو، رضا خاتمی، سروان محمدتقی ایروانی‌مهابادی جلیل رحیمی، عبداله روحی، یداله جلیلیان، حسین هیئت، احمدی، حسن شوندی، قاسم یوسفی، محمدعلی برنجی، ناصر تیموری، محمود فدائی، ابراهیم حسین‌زاده، عباداله‌ایلقاری، رضا سوداگر، علی فشنك ساز، احمداحمدی، صادق سبحانی، نعمت‌اله خضرلو، قدرت‌اله عباس‌پورعربلو، حسن مطلبی، طالب جباری ،رضا قرطاسلو، نعمت‌اله کشاورزی ابوتراب جلی،سیدصمصام سجادیان،علی‌روشن،شیرمحمدحقی، حیدر زینالی،شکراله شهبازی ،پرویز فراهی ،فتحعلی‌جوادی، حسین‌جوادی، محبوب جوادی، استوار روح‌اله فتحعلی ،محمود انصافی، تقی رضاجعفری محمد ابراهیم‌رنجبریان، علی نجاتی، گروهبان سوم ابراهیم، غلامی هامون بغوسیان قلی‌تراکی، حسن نجفی، رجب جوادی، محمد تقی علمی، علی‌چشمه خاور، محمدحسین زبرجدی ،ماشاءاله شاه جهان خانی، حسین استکی، هلیل حمیداوی، حسین شاه‌شنائی.

J-LUG-BRIDGESTONE

ج-لاك

نایلن

بریجستون

شرکت سهامی بریجستون ایران

آ- ٤٥٨٤٤

آگهی مزایده فروش درخت جنگلهای املاکی

بنگاه جنگلها تعداد ۱۹۱ اصله درخت بحجم ۲۶۷۱٫۸۰ متر مکعب بدین شرح .

۱ ـ راش ۱۳۶ اصله بحجم ۲۰۸۵٫۳ متر مکعب که ۱۰۴۲٫۶۵ متر مکعب صنعتی و ۱۰۴۲٫۶۵ متر مکعب هیزم

۲ـ توسکا ۳۵ اصله بحجم۴۴۳٫۱ متر مکعب که ۲۶۵٫۸۶ متر مکعب صنعتی و ۱۷۷٫۲۴ متر مکعب هیزم .

۳ـ افرا ٦ اصله بحجم ۷۰٫۱ متر مکعب‌که ۳۵٫۰۵ متر مکعب صنعتی و ۳۵٫۰۵ متر مکعب هیزم .

٤ـ ممرز ١٤ اصله بحجم ۷۳٫۳ متر مکعب که ۳۶٫۶۵ متر مکعب صنعتی و ۳۶٫۶۵ متر مکعب هیزم

از جنگل توسکا کوتی حوزه شهسوارمتعلق به املاك و مستغلات پهلوی که نشانه گذاری شده وانواع آن عبارت از ـراش ـ توسکا ـ افرا ـ ممرز ـ وانك می باشد از طریق مزایده بفروش میرساند طالبین می توانند با مرا جعه به اداره حسابداری بنگاه در مرکز وسرجنگلداری در شهسوار قبلا برك مشخصات مربوطه رادریا فتو پیشنهاد خود را بضمیمه برك مشخصات و فیش بانکی بمبلغ ٥ درصد کل بهای پیشنهادی خود که باید بحساب سپرده بانکی در مرکز بحساب ۱۱۲٤ بانکملی فردوسی و در محل بحساب سرجنگلداری پرداخت شده باشد تا آخر وقت اداری روز ٤ شنبه ۱۱ فروردین‌ماه ۳۸ بدفتر بنگاه و در محل بدفتر سرجنگلداری تسلیم دارند . پاکتهای رسیده در ساعت ۱۰ صبح روز پنجشنبه ۱۲ فروردین ۳۸ در مرکز و سرجنگلداری باز و قرائت خواهد شد حضور پیشنهاددهندگان در جلسه آزاد است .

مدیر عامل بنگاه جنگلها ـسرتیپ‌علی‌خواجه‌نوری

آ-٤٥٩٢٠

دکترجمال‌الدین نوربخش

متخصص دربهداشت وبیماریهای کودکان

ازدانشگاه پاریس

معتادین به الکل، تریاك، مرفین، کوکائین وهروئین را باآخرین متد درمدت‌کوتاهی بدون هیچگونه عارضه درمان مینماید

نشانی خیابان شاهرضا چهارراه پهلوی

پذیرائی ٤ تا ۸ بعدازظهر تلفن مطب ٦٥٥٥٧

تلفن منزل ٤٤٧٨٩

(۱)

آگهی مناقصه

شرکت سهامی آبیاری آذربایجان خرید پنجهزار دستگاه کنتور آب سه متر مکعبی را از طریق مناقصه اعلام میدارد. داوطلبان شرکت می توانند برك شرایط و مشخصات‌مربوطه را از دفتر مرکزی شرکت واقع در محل بنگاه مستقل آبیاری ـخیابان فروردین ـمقابل دانشگاه تهران‌اطاق شمارهٔ ۳۱۸دریافت‌داشته وپیشنهادات خودرا منتهی تاساعت ۹ صبح روز چهار شنبه اول اردیبهشت ماه۱۳۳۸ تسلیم دارند .

شرکت‌سهامی آبیاری‌آذربایجان

آ-٤٥٧٤٦

تمدید آگهی

پیرو آگهی مزایده شماره ۱۲ر۳۳۳۲۰ر٤٥٤٤٠ راجع به فروش درختان جنگل خی‌بوس سوادکوه چون روز شنبه هفتم فروردین تعطیل عمومی میباشد لذاقبول پیشنهادات مزایده مزبور تاآخر روز ٤ شنبه ۱۱ فروردین ۳۸ وقرائت پیشنهادات درساعت ۱۱ روز پنجشنبه ۱۲فروردین ۳۸ خواهد بود .

ازطرف مدیر عامل بنگاه جنگلها ـ سرتیپ علی خواجه نوری

۱ـ۳ آ-٤٥٨١٨

تعطیلات مجلل در

هتل لرد

بیروت

هتل درجه یك لرد درساحل دریا واقع شده و کلیه اطاقهای آن مجهز بدستگاه تهویه هوا، حمام، تلفن، موزیك وتمام وسائل آسایش میباشد برای تهیه اطاق به آژانس مسافرتی خود مراجعه فرمائید.

توجه فرمائید:

۱۵درصد تخفیف مخصوص

آ- ٤٥٩٠٤

آگهی مناقصه

موضوع‌مناقصه ۱۹ قلم لوله های بیدرز

شرکت سهامی کارخانجات قند ایران نوزده (۱۹) قلم لوله های بیدرز رشوفردیك‌جوش کالوریزاتور وبدنه های تبخیر و دستگاه پخت مورد نیاز ،کارخانه های قند خود را از طریق مناقصه خریداری مینماید. شرایط ومشخصات مربوطه دراداره خرید شرکت واقع در خیابان شاهرضا مقابل خیابان فرصت‌موجود است پیشنهادات تا آخر وقت‌اداری روز ١٤ر٤ر۱۳۳۸ قبول و ساعت ده صبح روز بعدباز و قرائت‌خواهد شد .شرکت در مناقصه بمنزله قبولی کلیه شرایط مناقصه است.

۱ـ۲ آ-٤٥٣٥٢

از فردا صبح در سینما ایفل

عجیب‌ترین و پرحادثه‌ترین فیلم قهرمانی سال

با شرکت : رانموری-رایان‌وارسی

(شرکت سهامی مه‌نورفیلم)

آ- ٤٥٨٧٨

بیماریهای آمیزشی ـ مجاری ادرار ـ سستی وناتوانی

میدان بهارستان خیابان صفی علیشاه دکتر یحیی صدری

۱ـ۱۲ آ-۳۱۳٤۷

از فردا صبح

سینما مدرن حافظ

دلاور جنگل

سینماسکوپ - رنگی

اقتباس از اثر کلاسیک نویسنده معروف (جیمز فنیمور کوپر)

اصیلترین فیلمیکه درباره مبارزه پایان ناپذیر بین سرخ پوستان وسفید پوستان تهیه شده است .

باشتراك :

لکس بارکر - ریتاموره نو

فورست تاکر - کاتی اودانل

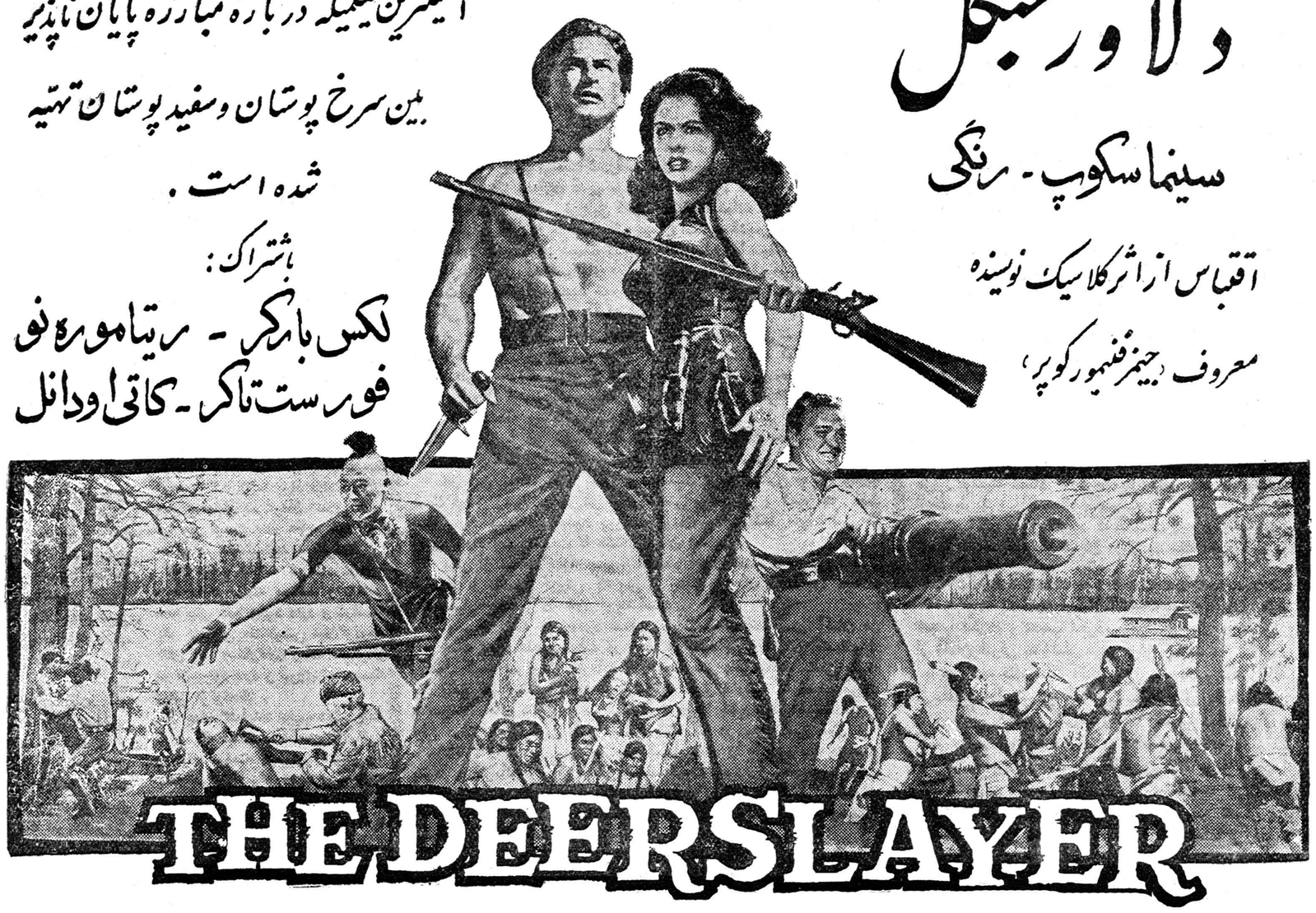

(شرکت‌سهامی مه‌نورفیلم)

آ- ٤٥٨٧٠

Olympic

AFFILIATE OF UNITRONICS CORPORATION

تلویزیون

المپیک

المپیک معروفترین و دقیقترین

تلویزیون آمریکا

مرکز پخش:
نادری پاساژ گیو - تلفن ۴۱۵۲۷

آگهی بارت

آخرین روزهای حراج

آخرین روزهای حراج

هدیه عید برای همه

حراج سالیانه ساعت مخصوص عید

(کالای سویس ـ خیابان اسلامبول)

باقیمتهای بی‌سابقه امسال از هرسال ارزان‌تر

ساعت ساگوما ۱۵ سنگ ۳۵۰ ریال

ازآخرین فرصت استفاده فرمائید

ساعتهای زیرین که درحراج مخصوص عیدبفروش میرسد ازبین معروفترین مارکها انتخاب شده دارای ضمانتنامه رسمی کارخانه میباشد .

نمونه‌ای از قیمت ساعت های حراج

ساعت موزر	تمام طلا زنانه ۱۴ و۱۸ عیار	۸۰۰ ریال
ساعت موزر	تمام طلا مردانه مستطیل ۱۴ و۱۸ عیار	۱۲۰۰ ریال
ساعت بورل فیس	۱۷ سنك و۲۱ سنك گرد ـ ظریف ضدآب ـ ضدضربه ـ فنرنشکن ـ شیشه‌نشکن	۱۲۰۰و۱۳۰۰ریال
ساعت بورل فیس	زنانه ـ دخترانه ـ پسرانه ۱۷و۲۱سنك گرد ـ ظریف ضدآب ـ ضدضربه ـ فنرنشکن ـ شیشه‌نشکن	۱۲۰۰ ریال
ساعت دلانو	زنانه ـ دخترانه ـ پسرانه ـ ۲۱سنك گرد ـ ظریف ـ ضد آب ـ ضد ضربه ـ فنرنشکن وشیشه نشکن	۱۰۰۰ ریال
ساعت سروین	واترپروف ـ ضدضربه ـ ۲۱ سنك ـ گرد ـ ظریف	۹۰۰ ریال
ساعت ماژینو	گرد ـ ظریف ـ ۲۱ سنك ـ ضدضربه ـ ضدآب	۱۰۰۰ ریال
ساعت لوزینا	۱۶سنك ـ گرد ـ ظریف ـ مردانه	۱۲۰۰ ریال
ساعت لوزینا	مردانه گرد ظریف ـ واترپروف ۱۶ سنك	۱۳۰۰ ریال
ساعت لونزا	زنانه‌گرد ـ ۲۱ سنك ـ ظریف	۱۲۰۰ ریال

ضمنا انواع واقسام ساعتهای درجه۱ مارکهای مشهور سویس‌لوزینا ـ رودانیا ـ دلانو ـ مطلا ـ زنانه ـ مردانه ـ پسرانه اتوماتیك ـ تقویمی آخرین مدل که متجاوز از یکصدفرم مختلف میباشد باتخفیف قابل ملاحظه مخصوص حراج عید دراختیار مشتریان محترم گذارده شده است .

(قشنگترین مدلهای ساعت طلا و مارکیز)

کالای سویس وارد کننده و فروشنده

مستقیم ساعتهای سویس

(جوائز قابل ملاحظه)

امسال ۱۵ عدد ساعت ازمارکهای ممتاز بعنوان جایزه ازطریق قرعه‌کشی بخریداران محترم حراج مخصوص عیدتقدیم میشود

«جوائز مخصوص شهرستانها»

جوائز مخصوصی نیز برای خریداران ساعت لوزینا درشهرستانها درنظر گرفته شده شرائط آن را از نمایندگان لوزینا درشهرستانها استفسار فرمائید

روزجمعه ۲۹ اسفند کالای سویس تمام‌روز بازاست

کالای سویس : خیابان اسلامبول

۱ـ۲ آ ـ ۳۲۵۳۷ «آگهی ازمؤسسه‌خروس»

از فردا صبح در **سینما تهران**

شکارگاه خونین

M-G-M presents in
COLOR and CINEMASCOPE

THE LAST HUNT

STARRING

ROBERT TAYLOR
STEWART GRANGER
LLOYD NOLAN
DEBRA PAGET
RUSS TAMBLYN

Screen Play by RICHARD BROOKS Based On the Novel by MILTON LOTT Photographed in EASTMAN COLOR
Directed by RICHARD BROOKS Produced by DORE SCHARY
An M.G.M. Picture

سینماسکوپ ـ رنگی

عالیترین شاهکار پرحادثه باشرکت سه‌هنرپیشه محبوب

رابرت تیلور ـ استوارت گرینجر ـ دبرا پاگت (شرکت سهامی مه‌نورفیلم)

LUFTHANSA

ارتباط مستقیم با نیویورك ـ شیکاگو ـ لندن ـ زوریخ و سایر شهرهای بزرك اروپا

روزهای جمعه حرکت ازتهران ۸صبح ورود به مونیخ ۳٫۱۵ بعدازظهر

برای تهیه جا به آژانس مسافرتی خود یا لوفت هانزا خیابان‌فردوسی تلفن ۳۷۷۴۰ـ ۶۶۳۴۴ـ ۴۸۲۲۴ مراجعه‌فرمائید

تراکتور کیس

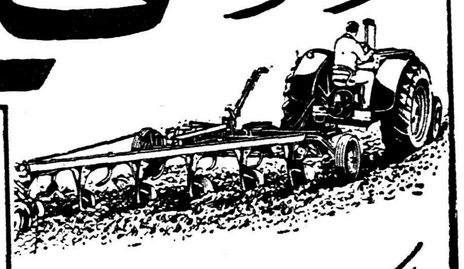

مدلهای دیزل ونفتی
بقدرتهای :
۵۳ و ۷۰ اسب

سرویس رایگان سالیانه
تعمیرگاههای مرکزی وسیار
لوازم یدکی همیشه موجود

با کمک سازمان برنامه
باقساط ۴ ساله

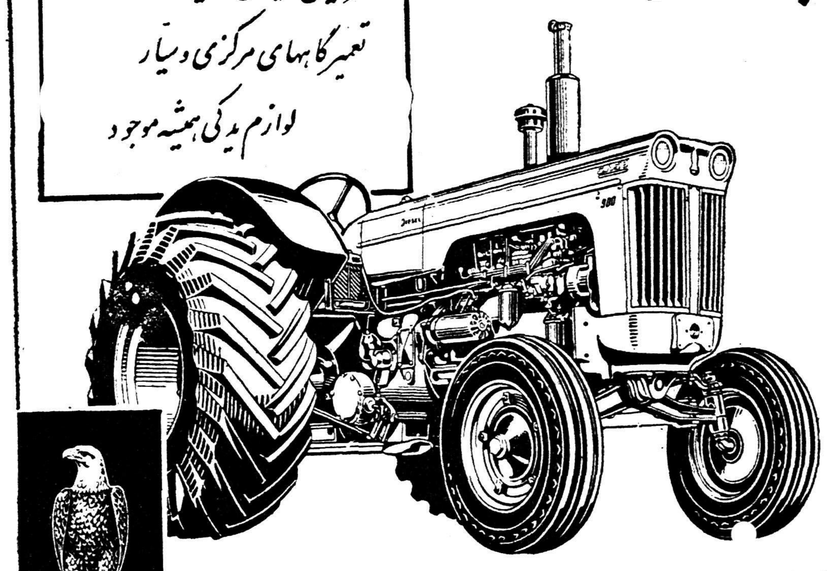

CASE

شرکت سهامی کانون : خیابان سعدی - ساختمان ایران ماشین - تلفن ۳۰۲۳۳۵

نمایندگی شهرستانها : گرگان - شیراز - اهواز - همدان - کرمانشاه - مشهد - بهشهر - تبریز

چرا کمپرسورهای گردنده

بروم وید

پول شما را صرفه جوئی میکند

کمپرسورهای گردنده مدل ۲۵۰ WR دوطبقه بابدم ۲۵۰ فوت مکعب هوا دردقیقه وفشار ۱۰۰ پوند براینچ مربع با موتور دیزل لیلاند .

نگهداری آنها آسان و کم‌خرج
مصرف سوختشان کمتر
کم‌وزن وجمع وجورند .

کارخانجات صنعتی بروم وید پس از اصلاحات وتتبعات فراوان کمپر سورهای گردنده ای ساخته است که کارآمد . باصرفه وقابل اطمینان است کمپرسورهای گردنده پس از آزمایشات سالهای متمادی در کاردراختیار شما قرار گرفته اند و شامل دستگاه هائی بظرفیت از ۱۲۰ فوت مکعب تا ۶۳۰ فوت مکعب هوا در دقیقه میباشد .

"BROOMWADE"
AIR COMPRESSORS & PNEUMATIC TOOLS

برای ملاحظه وخرید همه نوع کمپرسور وابزارهوای فشرده
بروم وید
به‌نماینده انحصاری آن درایران :
شرکت سهامی بازرگانی سوسن
خیابان شاهرضا - نزدیك میدان فردوسی - تلفن ۴۳۶۹۴
مراجعه فرمائید .
BROOM & WADE LTD., HIGH WYCOMBE, ENGLAND
دارای شعب و نمایندگی ها در تمام دنیا
0100 SAS

شکمت را سفره می کنم ...!

یك روزنامه فروش خوشمزه دیروز می‌گفت یکی‌از جاهلهای‌بزن‌بهادر ومعروف بمن سفارش داده است که حتما شماره مخصوص اطلاعات هفتگی روزجمعه صبح زود برایش برسانم وگفته است : اگه نیاری جون‌مولا شکمت‌را سره می‌کنم !

****

مجهزترین استودیوی فیلمبرداری درایران : پارس فیلم

باسابقه‌ترین شرکت سینمائی درایران : سینما ایران

برنامه ایام‌عید سعید نوروز باستانی را تقدیم میدارند

پسر دریا

داستانی از هزار ویکشب

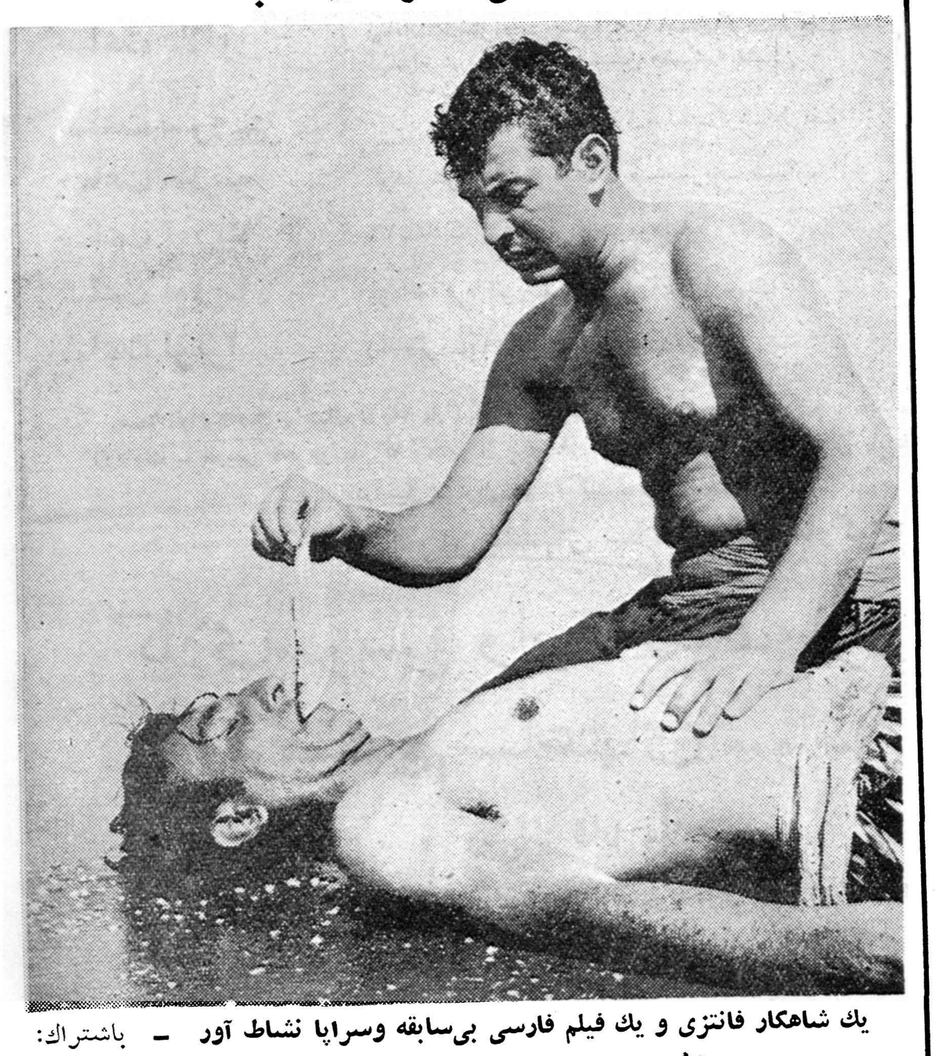

یك شاهکار فانتزی و یك فیلم فارسی بی‌سابقه وسراپا نشاط آور - باشتراك:

منصور والا - تقدسی - زندی - پروین

فیلمی‌که قطعا بخوشی این روزهای سرور وشادمانی شما خواهد افزود

از امروز

آ - ۴۵۸۶۰

****

برای استفاده بی دغدغه از تعطیلات عید نوروز سرویس مجهز فولکس واگن

همه جا وهمیشه درخدمت شما است

متجاوز از چهل تعمیرگاه درتهران ونقاط مختلف کشور بالوازم یدکی کافی و سرویس مجهز احتیاجات دارندگان فولکس واگن را تامین مینمایند

اسامی تعمیرگاههای تهران

تعمیرگاه شماره ۱	متعلق بشرکت خیابان کرج زیرکارخانه پپسی کولا تلفن	۴۷۰۴۱
" " ۲	خیابان قزوین	" ۲۸۰۸۳
" " ۳	اول خیابان شمیران	" ۳۸۴۱۱
" " ۴	تاکسی بار خیابان سپه میدان باغشاه	" ۴۰۸۶۸
" " ۵	آقای آرین پور نرسیده به تهران نو	" ۳۷۰۸۱
" " ۶	صانکار خیابان شاهرضا اول ولیا	" ۴۵۹۸۲
" " ۷	شرکت عباد خیابان سی، روبروی بیمارستان بازرگانان	" ۵۱۱۲۴
" " ۸	آقای خدایاردلی زاده خیابان ایرانمهر پشت کارخانه برق	" ۳۶۵۵۶
" " ۹	لاچین چهارراه پهلوی اول جاده شمیران	" ۴۴۹۰۶
" " ۱۰	سرباز جاده قدیم شمیران، شنبازستوم	" ۳۷۸۵۹
" " ۱۱	بهنام خیابان تخت جمشید نزدیک این کاخ	" ۴۳۱۸۱
" " ۱۲	منوچهری سرپل چوبی	" ۳۸۵۹۱
" " ۱۳	آقای آیرم اول خیابان جمت آباد	" ۶۸۸۱۱
" " ۱۴	تعمیرگاه کارون خیابان نادری	"

اسامی تعمیرگاههای شهرستانها

آبادان	تعمیرگاه بریم موشولو	اهواز	شرکت ثابت پاسال روبروی باغ ملی
اصفهان	اسمیل جنگیز خیابان آماده گاه	بابل	اتومازندران خیابان برق
تبریز	اصغر خسروی خیابان پهلوی	خرمشهر	شرکت ثابت پاسال
دزفول	هوشنگ فخرائی	رشت	محمدعلی آذربایانی خیابان پهلوی
ساری	سیدتقی جعفریان خیابان بابل	رفسنجان	شرکت عباد
قم	شرکت ایرانکار خیابان ایستگاه	شیراز	شرکت نبی حاج محمد ساکی وشرکاء
کرج	مرتضی کالی فروشگاه کندوان	قزوین	محمدتقی حاج فتحعلی مغازه حاج فتحعلی
گرگان	شرکت ثابت پاسال	گنبدکاوس	شرکت ثابت پاسال
کاشمر	حاج علی اکبر کاظمی	کرمانشاه	ابراهیم کوهساری بنگاه صداقت خیابان قصرشیرین
کرمان	شرکت عباد	مشهد	شرکت بارسهامی خیابان تهران
همدان	فروشگاه مسعود	یزد	برادران محیط پور
قم	آقای نمازی خواه خیابان ایستگاه		

وزرین خط لاله زار

امشب — امشب

هدیه عید نوروز سینمای همای

(نرگس آتشپاره)

عالیترین فیلم کمدی موزیکال

باشتراك (نرگس) ستاره محبوب

یك سوژه‌نو داستان زنی درلباس یك مرد

دوبله — دوبله

بفارسی — بفارسی

شروع سئانسها

ایام تعطیل

صبحها

۱۰٫۳۰

و

۱۲٫۳۰

بعدازظهرها

۲٫۳۰

۴٫۳۰

۶٫۳۰

و

۸٫۳۰

آگهیهای تسلیت

مصیبت وارده را بجناب آقای دکتر امیر تربتی وفامیل محترم تسلیت میگوید **میناملك‌الکتاب**

آ-۳۲۷۸۹

بدین وسیله فوت نابهنگام محمد اسمعیل پوستی را به **بازماندگان آنمرحوم مخصوصا پسر داغدارش جوادپوستی** تسلیت عرض نموده بقای عمر ایشان را از درگاه‌احدیت خواستارم **حسین محمدی**

آ-۳۲۷۶۹

افسران - درجه‌داران- افراد لشگر ۷ کرمانشاه در درگذشت جوان نام دکتر معزالدین آریانارا بفامیل‌محترم آریانا بویژه تیمسار سپهبد آریانا فرماندهی نیروی‌زمینی تسلیت عرض می‌نمایند .

فرمانده لشگر ۷ کرمانشاه - سرتیپ بایندر

آ-۴۵۶۵۸

باکمال تاثر فوت ابوی گرامی آقای محمدباقر پیروزی آموزگار محترممان رابایشان تسلیت عرض مینمائیم .

دانش آموزان کلاس ششم دبستان دولتی بهرام پسران

آ-۳۲۷۵۳

کارکنان دبستان رودابه مصیبت وارده را بهمکار عزیز خانم ملك غفاری تسلیت عرض می‌نمایند .

آ-۳۲۸۵۳

جناب آقای دکتر جهانشاه دهناد

باکمال تاسف مصیبت وارده‌را به آنجناب و خانواده محترم تسلیت عرض می‌نمائیم .

آ-۳۲۸۶۳ **ناهید مکانی -منصور روشنگر**

مصیبت وارده‌را بخانواده های‌محترم دهنادوزارع مخصوصا آقای مهندس دهناد رئیس قسمت برق کارخانه سیمان‌فارس وآقای هرمز زارع تسلیت عرض میکند .

آ-۳۲۸۸۵ **شرکت سهامی سیمان فارس**

مصیبت وارده‌را بخاندان محترم فروغی خصوصا بدوست عزیزمان جناب آقای مهندس عبدالله فروغی تسلیت میگوئیم

حسن شفیعی راد -اسمعیل نوحی -علی اصغر رفوگران یوسف هاشمی -محمد حسین بافقی -ملك محمد استاد- محمد سلامت -دکتر قاسم رفو گران وکیل دادگستری

آ-۳۲۸۹۵

بانهایت تاسف درگذشت نابهنگام مرحوم جواد فروغی را بخانواده های فروغی -اسدی -بغایری -وصال -قصبه بویژه برادران گرامی آن‌فقید سعید تسلیت عرض می‌نمایم

آ-۳۲۹۱۱ **سرتیپ کیانی‌فر**

مصیبت جانگداز نابهنگام را بجناب آقای مهندس محسن فروغی تسلیت میگوئیم و بقاء عمرایشان را از خداوند خواستاریم . آ-۳۲۹۰۵ **کبری یگانه -حسین یگانه**

کارمندان دبستان صادق مصیبت وارده را بخانم زهرا فصیحی همکار محترم خود تسلیت عرض نمایند .

آ-۳۲۸۰۳ **مدیردبستان‌صادق-روده‌چی**

باکمال تاسف فوت شادروان جناب آقای جواد فروغی را ببازماندگان آنمرحوم بخصوص جناب آقای‌مهندس محسن فروغی را تسلیت عرض می‌نماید .**مهندس سیاوش طواحن**

آ-۳۲۸۰۹

شیرارزان قیمت یك خبر جالب

مادران میتوانند شیرمورد احتیاج کلیه افراد خانواده خود رابا استارلاك جدیدتأمین نمایند . استارلاك خوش طعم وبدون چربی است وسرشار از مواد اساسی شیرهای‌خوب برای‌تامین کامل سلامتی است . بااستارلاك میتوان خودرا لاغر نگهداشت

استارلاك شیر بدون چربی فوراً در آب حل میشود .

آگهی گشایش دادگاه استان

دادگاه استان چهارم (آذربایجان غربی) ازتاریخ ۱٫۱۲٫۳۷ رسما افتتاح وشروع بکار نموده‌است

وزیردادگستری

۱-۳ آ-۴۵۶۷۰

ایلفورد

برای تهیه بهترین عکسها همیشه

فیلم

ایلفورد

مصرف کنید

ایلفورد

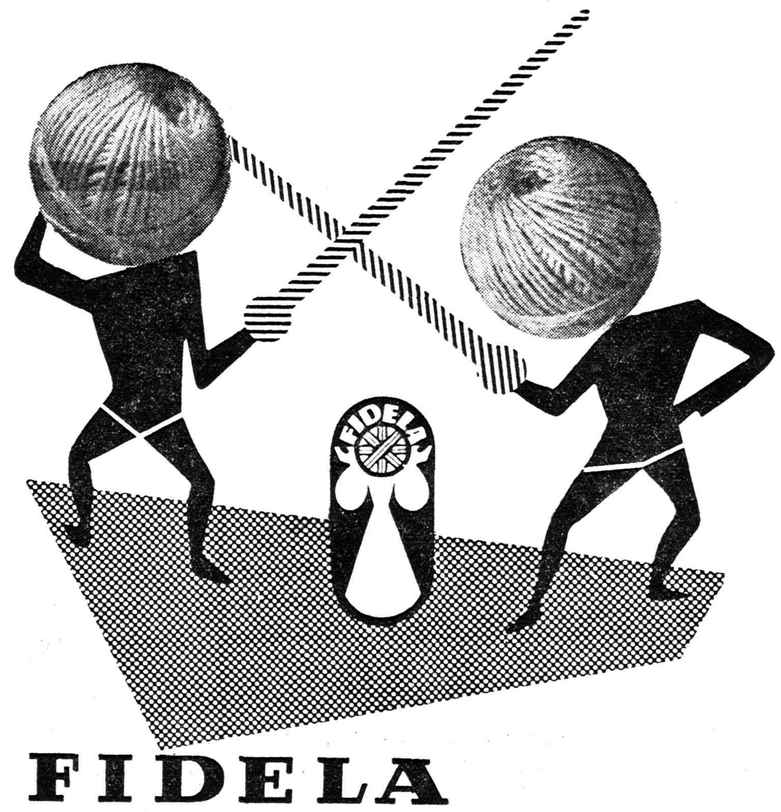

FIDELA

بهترین کاموا برای بافتنی های دستی

صد در صد پشم خالص

محل فروش درکلیه مغازه‌های معتبر

تهیه‌کننده :

CENTROTEX

PRAHA .. CZECHOSLOVAKIA

نماینده انحصاری : **تجارتخانه والود یا هونانیان** سرای امید تلفن ۲۲۶۸۴

آ-۴۲۲۰ آگهی زیبا

مردانی که احترام دیگران راجلب میکنند

رجال وشخصیت‌های برجسته تاثیر شدید آراستگی را در حصول موفقیت‌های عالیه دریافته‌اند بهمین دلیل عموما از تیغ ژیلت آبی استفاده میکنند شما هم مانند ایشان هر روز با ژیلت آبی اصلاح کنید:

۲۷۰ ریال

Blue Gillette Blades

آگهی مناقصه سی دستگاه ساختمان

بنگاه جنگلها ساختمان سی‌دستگاه بناء سه‌اطاقه رابرای استقرار جنگلداریهای طوالش و آستارا و شهسوارونوشهر به‌مناقصه میگذارد.

داوطلبان شرکت‌در مناقصه‌با مراجعه‌باداره جنگلداری و مهندسی‌جنگل واقع در خیابان فرصت جنب‌ساختمان دکترگیدفرو باپرداخت مبلغ دویست‌ریال‌و دریافت یکسری نقشه ودفترچه مشخصات (اسناد مناقصه) ساختمانهای مزبور پیشنهادات خودراتا آخروقت اداری روزسه شنبه ۲۴فروردین سی‌و هشت بدفتر بنگاه جنگلها تسلیم ورسید دریافت‌دارند.

پیشنهادات رسیده ساعت‌ده‌صبح روز چهارشنبه ۲۵فروردین ماه‌سی و هشت باحضور کمیسیون بازوقرائت خواهدشد .حضور پیشنهاد دهندگان درجلسه مناقصه آزاد است و به‌پیشنهادات خارج ازنوبت‌و مشروط ترتیب‌اثر داده‌نخواهد شد.

مدیرعامل بنگاه جنگلها-سرتیپ‌علی خواجه نوری

آ-۴۵۹۱۸

شهر، شهر فرنگه · خوب تماشا کن!

پس فردا عید است

وهمه از شما انتظار هدیه و عیدی دارند

بهترین عیدی را

موسسه امیر کبیر بشما معرفی میکند

دیوان حافظ

باجلد زرکوب و تابلو های رنگین و بی نظیر

غزلیات شمس تبریزی

با بهترین خط و زیبا ترین تابلو ها و چاپ رنگین

رباعیات حکیم عمر خیام

با تصویر های فراموش نشدنی و زیباترین چاپ و بهترین کاغذ

ترانه‌های باباطاهر عریان

باچاپ زیباو تابلوهای دلفریب و نفیس ترین چاپ

فالهای حافظ

دارای پنجاه کارت که هر یك دارای یك شاه غزل از حافظ و یك تابلوی رنگین میباشد و در جعبه های‌بسیار زیبا نثار صاحبدلان میگردد هر کارت از فالهای حافظ را میتوان برسم کارت تبریك بدوستان هدیه داد و مجموعه این کتابها بر گزیده ترین عیدی است که هیچکس بهتر و پسندیده تر از آنها بیاد ندارد .

برای مشاهده این شاهکار های صنعت چاپ در ایران و انتخاب آنها برای دوستان و عزیزان

به مؤسسه امیر کبیر شاه آباد مراجعه نمائید

برنامه نوروزی سینما حافظ

دلاور جنگل

سینماسکوپ ، باشرکت لکس‌بارکر

امسال ((نرمن ویزدم)) عیدی می دهد

اولین فستیوال سینمائی «استودیو سانترال»

در سینما سهیلا

از اول فروردین هر روز یکی از بهترین فیلمهای دوبله بفارسی

نرمن ویزدم

۱ـ یکشنبه اول فروردین : **شیشه پاك‌کن**

۲ـ دوشنبه دوم فروردین : **لله بچه‌ها**

۳ـ سه‌شنبه سوم فروردین : **مرد روز**

٤ـ چهارشنبه چهارم‌فروردین : **جنجال درفروشگاه**

۵ـ پنجشنبه پنجم فروردین : **علی بابا**

٦ـ جمعه ششم فروردین : **فیلم سینما سکوپ رنگی (فاتح)**

آ ـ ٤٥٨٥٦

فروشگاه توکل

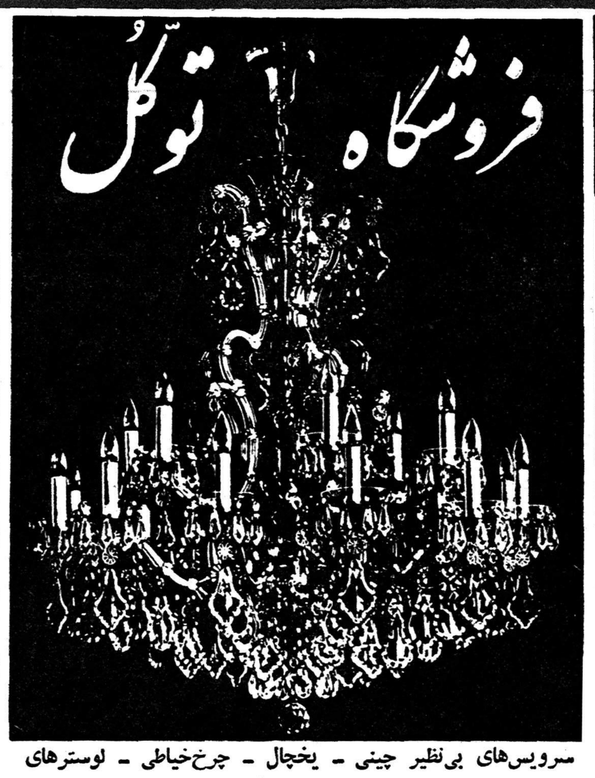

سرویس‌های بی‌نظیر چینی ـ یخچال ـ چرخ‌خیاطی ـ لوسترهای دلفریب‌وزیبا برای سالنهای بزرك ـ سینماها ـ تئاترها ـ هتلها ـ کریدورها

درفروشگاه بزرك توکل

باتخفیف های بیسابقه ـ ناصرخسرو روبروی کاخ دارائی تلفن ۵۰۰۹۵

برای منزل

آدم هالوئی از جلو قنادی گذشت و شیرینی های مربائی باوچشمك زد .

وارد قنادی شد و گفت شیرینی ها کیلوئی چند ؟

قناد گفت کیلوئی چهل ریال

ساده لوح گفت : سه کیلوبکش

قناد یکمن شیرینی کشید و جلو یارو گذاشتو او هم افتاد بجان شیرینی ها و در عرض یك ربع شر شیرینی ها را کند و بدون اینکه پول بپردازد راه‌افتاد که از در خارج شود .

قناد گفت : عمو پولش را بده!

ـ ندارم !

ـ پس چرا شیرینی ها را خوردی؟

ـ چون دوست داشتم .

قناد که دید یارو سربالا حرف میزند او را بکارخانه شیرینی‌پزی برد و بکمك شاگرد ها یك‌فصل کتك جانانه زد و با اردنك بیرونش کرد .

یارو گریه کنان رفت ودودقیقه دیگر برگشت و گفت اگر باین قیمت میدین یکمن هم بدین برای منزل !!

هرروز بیشتراز روز پیش

کار ارزانفروشی کتاب رونق میگیرد و دوستداران کتاب از

ارزانفروشی کتاب

کتابهای مورد نظر خود را با تخفیف از صدی ۲۰ تا صدی ۵۰ خریداری میکنند و اکنون که

عید فرا رسیده است

ومردم بفکر تهیه هدیه نوروزی برای عزیزان خود هستند

کتابخانه ابن‌سینا

در «مرکزارزانفروشی کتاب» بهترین عیدی را به‌ارزانترین بها آماده ساخته تا اهل ذوق بتوانند جوابگوی انتظار عزیزانشان باشند

فراموش نکنید

با هر بسته‌کتابی که از «مرکز ارزانفروشی کتاب» میبرید یك تصویر شمس تبریزی اثر استاد بزرك بهزاد و یك فهرست کتابهای «کتابخانه ابن سینا» ضمیمه است .

میدان مخبرالدوله ـ مرکز ارزانفروشی کتاب (کتابخانه ابن سینا)

هرکس به مؤسسه چاپ وانتشارات امیرکبیر ـ شاه‌آباد مراجعه‌کند

با مبلغی جزئی

صاحب یك کتابخانه شخصی میگردد ـ برای توضیح بیشتر به‌امیرکبیر مراجعه فرمائید

گاشتانکا

سك ولگرد

اثر :آنتوان چخوف نویسنده نامدار روس منتشر شد

ناشر :موسسه مطبوعاتی عطائی ناصر خسرو مقابل کاخ دارائی

یادگرفتن زبان انگلیسی مثل بلبل

فقط با متد مستقیم انگلیسی کاوسی برومند میسر است و بس

بهای جلد اول ۷۰ ریال ـ جلددوم ۱۲۰ ریال

مطبوعاتی عطائی ناصر خسرو و کلیه کتابفروشان‌تهران وشهرستانها

از تعطیلات عید

برای حل جدول بیسابقه ما استفاده فرمائید شاید از جوائزمابی نصیب نمائید

فرهنك لغات واصطلاحات

پنج جلد دایرکت‌متد با تلفظ

تالیف آقای حدادی با مقدمه آقای کاوسی برومند بانضمام نکات‌مفید و سودمند گرامری و سه زمان تمام افعال بی قاعده منتشر شد . بها پنجاه ریال .

ناشر : موسسه مطبوعاتی ناصر خسرو مقابل کاخ دارائی

نفیس‌ترین قرآن

با دو سرلوحه رنگی بسیار زیبا ، ترجمه و تفسیر سلیس وروان ، تجوید ، کشف‌المطالب کشف‌الایات دقیق و صحیح‌و بی نظیر . که‌تماما بخط نویسنده مشهور (طاهر خوشنویس) کتابت شده‌از چاپ‌خارج شد. برشما لازم است قبل‌از هدیه و قرائت هرقرآن این نسخه گرانبهارا زیارت کنید و برای‌اینکه با چاپهای دیگر اشتباه نشود اسم مترجم (آقای محمد کاظم‌معزی)را روی‌جلد و هر صفحه را ملاحظه کنید که اول هر صفحه اول آیه و آخر آیه باشد . این قرآن بچهار اندازه طبع شده تا هرکس مطابق سلیقه خود انتخا ب کند . هدیه: قطع بغلی‌با جلد زرکوب ٤۰ریال باجلدپلاستیك ۵۰ ریال . قطع صفحه با جلد زرکوب ۷۰ریال . قطع وزیری با جلد زرکوب ۱۲۰ ریال . قطع رحلی با جلد زرکوب میشنی ۲۵۰ ریال افتخار نشر برای کتابفروشی علمیه اسلامیه . خیابان ناصر خسرو ـ تهران

آ ـ ۳۲۹۹۱

هتل میترا

با یك رستوران مدرن که دارای بهترین غذا های مطبوع ایرانی‌و فرنگی می باشد (تحت نظرمتخصصین خارجی) بدون موزیك و با ارزان ترین قیمت افتتاح شد .

نشانی : خیابان تخت جمشید چهارراه بهار تلفن ۳۳۸۸۹

آ ـ ٤۵۸۳۰

ترسو

آدم ترسوئی بشکار رفته بود و در تاریکی شب‌بنظرش آمد که یك بز کوهی از جلو چشمش‌دوید فورا گلنگدن را کشید و یك تیر بطرف او انداخت و او را از پادر آورد .

در همان تاریکی شب او را با خوشحالی بدوش کشید و نفس زنان بخانه آورد و در طویله‌منزل انداخت و برختخواب رفت تا فردا صبح پوستش را بکند و گوشتش را مصرف کند .

صبح که از خواب برخاست و داخل طویله شد و ناگهان برخلاف انتظار چشمش به پلنگی بزرك افتاد و فهمید که بز کوهی خیالی او پلنگی بوده است .

در این وقت شکارچی شجاع زبانش از ترس بند آمد و باترس و لرز و فریاد گفت :

اوه پ‌پ‌پ پلن پلن پلنك پلنك پلنك .

یارو ده دقیقه بعد از ترس‌دارفانی را وداع گفته بود !!

ـ خدا رحمتش کند ـ واقعا چقدر شجاع بود !

از ماه دوم

آقائی که میخواست نواختن ویلن را فرا بگیردبه کلاسی مراجعه کرد و گفت :آقاشما ماهی چقدر میگیرید که بمن ویلن تعلیم بدهید .

مدیر کلاس‌گفت : برای‌ماه اول ۲۰۰ ریال از ماه دوم ماهی هشتاد ریال

یارو گفت : بسیار خوب پس بنده از ماه دوم خدمت میرسم !

اتفاقی‌که فردا برای خان‌عمو و شاباجی رخ خواهد داد

خان عمو :ضعیفه اول من باید بخوانم .

شاباجی : غلط کردی خلایق هر چه لایق ، صبح سحر رفتم یه شماره مخصوص اطلاعات هفتگی خریدم دیگه پیدا نمیشه ، اگر پاره بشه میکشمت اول من باید بخونم !!

خوش آواز

مردی بر حاکمی وارد شد و گفت : بنده میخواهم در حضور جنابعالی یك دهن آواز بخوانم ولی قبلا باید عرض کنم که خیلی بد میخوانم .

حاکم گفت : مرد حسابی مگر تو مریضی یا دیوانه ای ؟اگر بد میخوانی پس چرا میخواهی‌بخوانی؟

گفت قربان بقدری خوب بد میخوانم که بد خواندنم تماشائیست

حاکم گفت : پس بخوان‌به‌بینم.

مرد انکرالاصوات شروع‌بخواندن کرد ولی چه خواندنی ؟! آوازی داشت که روی الاغ را سفید می کرد .

حاکم دید الحق و الانصاف‌راست می گوید و کسی در بد خواندن مثل او نیست .

بعد از اینکه آواز او تمام شد حاکم گفت :

واقعا خیلی خوب‌بد خواندی حالا مرخصی ؟

آواز خوان گفت : قربان پس صله و جایزهٔ من چطور میشود؟

حاکم گفت : مگر بد خواندن هم جایزه دارد ؟

یارو گفت : البته چون من‌قهرمان بد آوازی هستم یکنفر قهرمان باید جایزه بگیرد و اگر کسی ادعا می کند که می تواند بدتر از من بخواند حاضرم باوجایزه بدهم .

حاکم گفت : حرف تورا قبول دارم و بلافاصله حکمی نوشت‌باین مضمون :

این آواز خوان حق دارد در هر مجلس عزا و عروسی بدون اجازه وارد شود . چنانچه صاحب خانه دلش خواست که این مرد در مجلس او آواز بخواند بایستی‌ده ریال حق‌الزحمه باو بپردازد واگر نخواست بخواند بایستی یکصد ریال باو پرداخت نماید .

این مرد حکم را گرفت جفتك زنان رفت میدانید بعد از این حکم چه شد ؟!

تمام مردم باو ده تومان‌میدادند که آواز نخواند ؟

ـ جانم باین بلبل های خوش‌صدا!

چهارمین مسابقه بیسابقه ـ باجایزه

این جدول سی ویك جایزه دارد که بدین شرح است .

۱ـ یك سماور نفتی ساخت مشهد که به حکم قرعه به نفر اول داده خواهد شد .

۲ـ دوهزار ریال کتاب از موسسه چاپ وانتشارات امیر کبیر که به حکم قرعه به ده نفر هریك ۲۰۰ ریال داده خواهد شد .

۳ـ ده جلد کتاب «دزد ناشی به کاهدان زد» اثر مهدی سهیلی که به ده نفر به حکم قرعه داده خواهد شد

٤ـ به‌ده‌نفر ده‌عدد لامپ‌سیلوانیاداده خواهد شد .

روی‌پاکت مرقوم فرمائید: روزنامه اطلاعات ـ مهدی سهیلی ـ مربوط به‌جدول شماره ٤

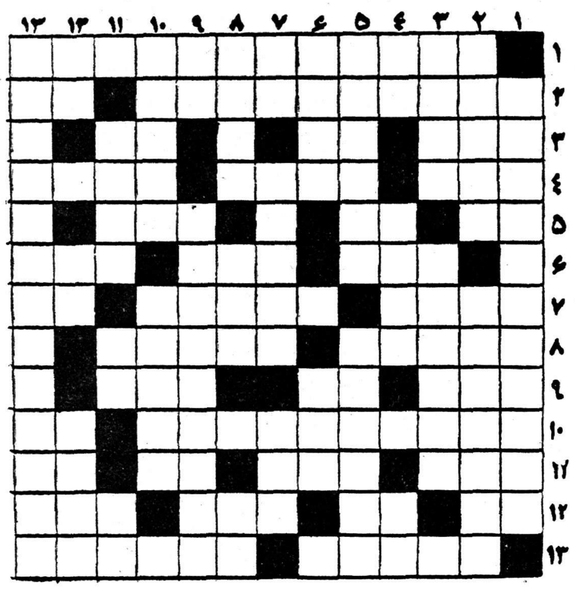

شرح جدول شماره ٤

۱ـ افقی

۱ـ فروشگاهی که برای عروس خانمها همه رقم جهیز وبرای‌صاحب دلان زیباترین «کادو» هارا دارد مشکل پسندان اجناس بی‌نظیرش را می‌پسندند وتلفنش ۳٤۷۰٦ میباشد.

۲ـ کار گردان مشهور فیلمهای فارسی که با کار گردانی فیلم رنگی واسکوپ طلسم شکسته بهترین کار گردان سال شناخته شد

ـ زیر ماشین می زنند.

۳ـ یکی از ابزار نجار ها ـ یك جوی آن از ششدانك ده بهتر است ـ قورباغه

٤ـ لخت‌و برهنه ـ دهاتی نیست‌ـ مواظب باشید نخورید .

۵ـ رساله‌ای که در پایان تحصیل می گذرانند ـ پوست کنده و بی پروا و صریح ـ عریض .

٦ـ بعربی پسررا گویند ـ ضد «اخص»ـ لقبی است که درانگلستان باشراف و متمولین میدهند .

۷ـ بعضی ها مادر را باین نام‌صدا می کنند ـ مردم مومن دارای آن هستند ـ اگر بخورید مست‌میشوید

۸ـ مناسب، مهیا ، آماده ،خوب ـ موذی وزیرك .

۹ـ معکوس متر ـ اگر مکرر شود صدای سگها در می آید ! ـ نام مرغی است که میگویند علامت خوشبختی است .

۱۰ـ سماوری که بهترین‌سماور های نفتی وساخت مشهد است با شعله های زرد و آبی و فروشگاهش اولین فروشگاه سماور های نفتی درایران است ودارای تلفن ۳۰۳۹۹٦ می باشد ـ مرد نیست .

۱۱ـ معکوس «نای» ـ وارث ها اغلب بر سر آن باهم دعوا دارند ـ دیو ـ پروردگار .

۱۲ـ گیاهی است معطر ـ وقتی دل کسی می سوزد می کشد ـ خانم ها به ناخن می زنند ـ ضد «نگو»

۱۳ـ جمع آن «تلامذه» است ـ ...بمن بوقت ورود .

عمودی

۱ـ ظریفترین ساعت زنانه ومردانه دنیا که کارخانه اش مبتکر ساعت های مارکیز استونمایندگی آنرا فروشگاه ارانوس خیابان اسلامبول تلفن ۳٤٤۷٦ دارد

۲ـ فاتح ومظفر ـ دلجوئی و تفقد

۳ـ اگر در آخرش «و» بود در آن راه میرفتند ـ پیشوایان مذهبی

٤ـ معکوس «مو» ـ بهار ـ بعربی مادر را گویند .

۵ـ ... شوند همه طوطیان هند ـ سه راهی نیست .

٦ـ بعضی از مردان در تابستان میپوشند ـ آشتی نیست.

۷ـ تکرار یکی از حروف الفبا ـ خشنودی ـ مانند.

۸ـ ضد«نیستی»ـ برادرشوهرمادر! بعربی پدر را گویند.

۹ـ تکرار یکی از حروف الفبا ـ **چیزی که برای هرخانواده لازم و ضروریست وبرای کوچك‌وبزرك وقت بیوقت‌لازم استوتلفن‌مؤسسه‌سازنده آن ۵۰۹۹۸ میباشد .**

۱۰ـ وظیفه درهم ریخته ـ کاندید

۱۱ـ هنر پیشه ای که‌بعضی‌جوانان موهای خودرا بشکل‌او درمی‌آورند علامت «مفعول‌بواسطه»ـ اول شخص جمع

۱۲ـ ردیف ،سطر ـ پایتخت‌ایتالیا ـ طلاساز.

۱۳ـ نام یك فیلم کمدی فارسی که باشرکت‌ویدا قهرمانی ـ مهوش ـ روشنیان در ویلا فیلم تهیه شده و برنامه نوروزی پنج سینمای درجه اول تهران است واولین فیلم افسانه ایست که‌آقای‌صبحی‌در آن افتخار شرکت کرده است تلفن ٦۵۰۲۳

امروز آقای دریانی مدیر عامل شرکت شهر آرا گفت:

بقیه از صفحه اول

از آقای دریانی مدیر عامل شرکت شهر آراء سئوال شد :

بنا بوعدهٔ که داده اید قرار بود واگذاری ساختمانها قبل از پایان سال جاری از طریق قرعه کشی‌بین سهام داران انجام شود علت تاخیر آنرا میتوانید دراختیار ما بگذارید تا علاقمندان روشن گردند.

مدیر عامل شرکت گفت البته خاطر هم میهنان عزیز مستحضر است از شروع عملیات ساختمانی تا کنون هشت ماه ونیم بیشتر نگذشته کار شرکت فقط ساختمان نبوده بلکه بایدیك‌بیابانی راباوسائل مدرن روز تبدیل‌بیك‌شهری بنماید الحمدالله با لطف و توجه پروردگار وپشتیبانیهای مداوم سهامداران‌عزیز این شرکت توانسته در این مدت قلیل یکهزارودویست دستگاه‌خانه های مستقل حیاطدار و عمارات ،با اسلوب صحیح وجدیدحاضر نماید تصدیق‌بفرمائید عملیات عمرانی که این شرکت‌شروع‌نموده‌تنهاساختمان نیست بلکه احتیاج به لوله کشی و تهیه آب وبرق وساختن اگو جهت عبور آب وپارك ودبستان وبازار و حمام و غیره دارد در حقیقت یك شهر کوچك ساختن‌باهشت ماه ونیم وقت تمام نخواهد شد باید عادلانه قضاوت نمودنه یك جانبه یکدستگاه ساختمان فردی در شهر با اینکه احتیاجی به تهیه آب و برق وخیابان ومدرسه و حمام وبازار و غیره‌ندارد بیش از یکسال طول خواهد کشید پیشرفت عملیات ساختمانی شهرآراء فقط در سایه لطف خداوند میباشد هیچ قدرت دیگری قادر نبوده که دراین مدت کوتاه بمرحله فعلی برساند از قادر متعال امیدوارم تا آخر اردیبهشت ماه کلیه کار های ساختمانی واحتیاجات شهری آن خاتمه یافته و تا آخر خرداد ماه‌هم نواقص لوله کشی‌آب مرتفع وآماده قرعه کشی شود میتوانم با خاطری آسوده عرض کنم در انجام‌ساختمان بناها نهایت دقت واستحکام بکار رفته وبهترین مصالح ساختمانی مصرف شده ودر نوع خود تا بحال سابقه نداشته و بی‌نظیر است.

سئوال شد برنامه دوم شرکت‌چه وقت بموقع اجرا گذارده میشود آقای دریانی گفت :

باید عرض کنم که شرکت با جدیت هر چه‌تمامتر مشغول ساختمان بوده و در حال حاضر مشغول‌تنظیم قرار داد ساختمان خانه های ٦ و٧ اطاقی که دارای ساختمان عالی و مدرن خواهد بود میباشد .

مدت تحویل آن پنج ماه است ساختمان این خانه‌ها مانند برنامه فقره اول طول نخواهد کشید زیرا کارهای شبکه برق واگوسازی و خیابان سازی‌وشهرسازی وساختمان مدرسه و بازار ضمن برنامه اول انجام میشود ودر برنامه دوم به محض خاتمه ساختمان قابل استفاده خواهد بود این ساختمانها کلا دو و سه طبقه ومستقل واز نظر بنا درجه یك خواهد بود.

هیئت مدیره‌بایداز کلیه مهندسین و کارکنان شرکت ومقاطعه کاران شهر آراء تشکر نمایند که شبانه روز با کمال علاقمندی و بدون کوچکترین نظرمادی‌بتمام هم‌میهنان عزیز ثابت کردند که ایرانی هم در موقع کارهای اجتماعی با کمال میل جانا ومالا آماده انجام وظیفه بوده وهستندازخداوند متعال‌مسئلت دارم که بهمه هم‌میهنان عزیز در امر اجتماعی توفیق عنایت فرماید اینجانب هم بتوانم بنوبه خود وظیفه باغبانی را بنحومطلوب انجام دهم .

از آقای دریانی سئوال شد آیا شرکت احتیاج‌مجددی بزمین‌خواهد داشت . ایشان پاسخ داد :ـ نه الحمد الله شرکت بیش از احتیاج صاحبان سهام زمین دارا میباشد. بنابر این زمین جدیدی لازم نیست

در خاتمه سئوال شد که برنامه ساختمانی شرکت شهرآراء چند سال طول خواهد کشید.

آقای دریانی اظهار داشت.

باید عرض کنم که این شرکت تجارتی است وبعد ازخاتمه تقاضای سهامداران کار ساختمانی خودرا ادامه خواهد داد مسئله توسعه‌مسکن از احتیاجات ضروری کشور و هم میهنان عزیز بوده ومیباشد ـ شخص اول مملکت ودولت معظم شب وروز درفکرتوسعه مسکن بوده و علاقمند است که شرکت های تامین مسکن را روز بروز تقویت نمایند تا احتیاجات مردم از حیث مسکن بر طرف گردد. در پایان انتظاری که از سهامداران شهرآراء و کلیه هم‌میهنان عزیز دارم اینست که هر گونه نظری در پیشرفت کار شرکت و رفع نواقص دارند کتبا یا حضورا شرکت را راهنمائی بفرمایند تا بهتر بنفع جامعه‌انجام شود وظیفه هر فرد ایرانی است که در این راه کمك وراهنمائی های لازم را بنماید.

برای اطلاع پزشکان محترم

TRANSPULMINE HOMBURG

ترانسپولمین «شربت-آمپول-پماد»

محصول لابراتوار داروسازی همبورك آلمان

وارد ودرکلیه داروخانه‌های کشور موجوداست

آ- ٤٥٨٩٨

لینولئوم

متنوع پشت کوبی برای کف اطاق

هنگام خرید به مارک مخصوص توجه کنید

DLW

LINOLEUM

نماینده انحصاری: شرکت سهامی پخش لینولئوم ایران - چهارراه کالج تلفن ۴۱۰۴۰

فرش عمو اوغلی

چه ازاین بهتر

که درموقع خانه تکانی خود را راحت نموده وفرشهای کهنه خودرا بافرشهای معروف عمو اوغلی بااستفاده ازتسهیلاتیکه بمناسبت عیدنوروز قائل شده معاوضه نمائید .

۱-٦٨٤٥٤

شرکت سهامی فاروانتهای شرقی تخت جمشید

تلفن ۳۵۹۰۹

کانون آگهی حرب

دکتروست

تهیه کننده معروفترین محصولات بهداشت دندان

دکتروست دو کشف جدید وممتاز خود را معرفی میکند

مسواک جزم فایتر

دکتروست نابود کننده کلیه میکروب ها

مسواک جدید دکتروست با اسلوب مخصوص شیمیائی تهیه شده که میکروبها نمیتوانند به دندانهای شما سرایت کنند

مسواک جدید دکتروست قسمت داخلی و خارجی و وسط دندانهای شما را بخوبی پاك میکند

خمیر دندان دکتروست

درمخفظه مخصوصی تهیه شده که با فشار یک انگشت مقدار معینی از خمیر تازه روی مسواک قرار میگیرد که با کف وطعم مخصوص خود بهداشت دهان و دندان را تضمین میکند .

نماینده در ایران: معبودی و پسران - حاجب الدوله ۱۱ تلفن ۴۵۹۶

از امروز — اورانوس فیلم هدیه میکند — از امروز

از امروز نخستین فیلم افسانه‌یی ایرانی که از داستانهای شیرین هزار و یکشب اقتباس شده است ـ فیلم‌کمدی فانتزی سرگرم‌کننده

یکی بود یکی نبود

برنامه روز سینماهای

دیانا - پارك - فری

فردوسی و زهره نو

وبزرگترین سینمای تبریز متروپل

ویدا قهرمانی - رحیم روشنیان

مهوش تقدسی - اردشیر:

آواز گرم و دلپذیر : ویگن

آقای صبحی :

داستانسرای مشهور ایران وعده‌یی از هنرمند ترین هنرپیشگان ایرانی در این فیلم شرکت ورزیده‌اند که نام هریك از آنها برای اهمیت فیلمی کافی است

شروع در دیانا : ۲٫۳۰ ـ ٤٫۳۰ ـ ٦٫۳۰ و ۸٫۳۰ بعدازظهر ـ پارك : ۱۰٫۳۰ ـ ۱۲٫۳۰صبح ۲٫۳۰ ٤٫۳۰ ـ ٦٫۳۰ و۸٫۳۰ بعداز ظهر ـ فردوسی : ۹ ـ ۱۱صبح ۲ـ٥ـ۷ و۹بعدازظهر ـ فری ۱۰ ـ ۱۲ ـ ۲ ـ ٤ ـ ٦ و ۸ بعدازظهر
زهره‌نو ـ ۱۰صبح ـ۱۲ ـ۲ـ٤ـ٦ و ۸بعدازظهر

آ- ٤٥٨٥٠

تبریکات عید

چون بواسطه کسالت قلبی ناچاراز مسافرت و استراحت می باشم از این جهت از عرض تبریك حضوری و تشرف خدمت دوستان محترم و فامیل گرامی خود محروم و با نهایت صمیمیت تبریکات خالصانه خود را د راین سال جدیدحضور همگی تقدیم و سلامتی و عزت همگی را از خداوند خواهانم.
آ_۴۵۷۷۰ ابوالحسن شریف‌العلماء خراسانی

چون ایام نوروز با سال فوت‌مرحوم‌پدرم مصادف است بواسطه تالمات روحی از رفیابی حضوردوستان و عرض‌تبریك معذورم سلامت وسعادت همه را از درگاه ایزد متعال مسئلت مینمایم .
آ_۴۵۸۲۴ حسن صیرفی

تودیع و تبریك
چون ایام عید در مسافرت خواهم بود لذا بدینوسیله خدمت دوستان محترم و فامیل عزیز تبریکات صمیمانه تقدیم سلامت و سعادت همگی را از خداوند خواهانم . متعالیه نائینی
آ_۴۵۷۷۴

عید سعیدرا بخویشان ودوستان تبریك‌عرض روزهای دوم وسوم فروردین ازساعت۸ بعداز ظهربرای پذیرائی سروران گرام آماده‌هستم وبواسطه ایام مبارك رمضان اگرموفق بشرفیابی نشوم قبلاپوزش‌میطلبم
آ_۳۲۸۴۷ علی قلی یاوری

عید ملی نوروزرا بعموم دوستان عزیزو سروران گرام تبریك عرض وبواسطه مسافرت ازپذیرائی معذوریم. خزری وبانو
آ_۳۲۸۴۵

پذیرائی ودیدار عید کانون بازنشستگان کشوری
جلسه معارفه عصرچهارشنبه ۴فروردین ۳۸در سالن کانون‌مخصوص دیدار عید نوروز ملی و باستانی ایران و پذیرائی هیئت مدیره ازآقایان بازنشستگان کشوری است. دبیرکانون
آ_۳۲۸۴۹

بمناسبت تصادف ایام‌عید باماه مبارك رمضان‌وبعلت کسالت و خستگی اعصاب از دید و بازدید دوستان و آشنایان معذور بوده واز فیض حضورشان متاسفانه‌محروم‌میباشم .
آ_۳۲۸۵۱ جعفرخسروشاهی

شرکت برق شوش
با کمال مسرت حلول‌سال نو رابعموم مشترکین محترم خودتبریك عرض نموده ازصمیم‌قلب سعادت‌و عزت‌و سلامت مشترکین وهم‌میهنان گرامی را از خداوند متعال مسئلت مینماید.
آ_۳۲۸۵۵

چون ایام عید رادرتهران نخواهم بودبدینوسیله تبریکات صمیمانه خدمت همکاران دوستان و خویشاوندان عزیز تقدیم میدارم.
آ_۳۲۸۵۹ دکتر نصرت‌اله عاملی

چون ایام عیدرا در تهران نخواهم بود بدین‌وسیله عیدسعید نوروز وفرا یدن سال‌نورابه همه‌دوستان و بستگانم شادباش می گویم‌امیدوارم سال ، ینده نیزبه همه‌هم‌میهنان عزیزنیکو وفرخنده باشد.
آ_۳۲۸۶۱ مسعود یاسائی

عیدسعید نوروزرا بعموم‌فامیل دوستان و همکاران عزیزتبریك عرض نموده سعادت و سلامت همگی را خواستارم. لندن ـدکتر خلیلی‌صبائی
آ_۳۲۸۶۵

اینجانب برای‌دیدو بازدید عیداز خویشاوندان و دوستان قدیم که نعمت ملاقاتشان درمجالس عمومی دست‌نداده باشد شبهای بعداز یکشنبه اول‌و سه شنبه سوم‌فروردین افتخارپذیرائی در منزل را خواهم‌داشت وچون کمی‌فرصت درماه رمضان ممکن است‌تاخیر یا محرومیت دردید وبازدیدها پیش بیاید طرفین عذر یکدیگر راقبول خواهیم کرد.
آ_۳۲۸۸۱ مهدی بازرگان

عرض تبریك
چون ایام عیدرا بواسطه مسافرت از تشرف و عرض تبریك حضوری خدمت دوستان عزیزم و فامیل‌خود محروم هستم بدین وسیله با نهایت ارادت تبریکات خود را در این سال نو تقدیم می دارم و عزت و سلامتی همگی رااز خداوند مهربان خواهانم .
آ_۴۵۷۷۲ شریف اقدس ـ بانو شریف‌العلماء خراسانی

چون دراثر مصیبت وارده عزادار میباشم لذا ازآقایان محترمی‌که نسبت باینجانب مهردارند چنانچه در ارسال تبریك‌عیدقصوری شود عذر خواسته و امید عفو دارم. دکترجواد نجمی نائینی
آ_۴۵۷۵۶

چون‌ایام عیددر مسافرت خواهم بود بدینوسیله نوروز باستانی را بهمکاران گرامی و دوستان عظام تبریك عرض نموده سعادت و تندرستی همگان را دراین سال‌نو آرزومندم. مهندس‌سام‌کرمانی
آ_۳۲۸۸۳

نوروزوسال ۱۳۳۸ را
به اقوام ـ دوستان عزیزـ آشنایان و علاقمندان و همکاران بنگاه وشرکت تعاونی شهاب شادباش عرض مینمایم دکتر علی‌یوسفی ـزابل
آ_۴۵۷۵۸

چون‌ایام عیددر مسافرت خواهم بودبدینوسیله عید سعید نوروزرا حضور بستگان عزیزو دوستان گرامی تبریك‌عرض نموده سلامتی‌و سعادت همه‌را خواستارم. مهندس گنجی
آ_۳۲۸۶۹

چون‌ایام عیددرتهران نیستم اززیارت سروران گرام محروم بوده بدینوسیله سعادت وکامرانی ایشانرا ازدرگاه خداوند متعال مسئلت مینمایم. سیدمهدی سیادت قاضی دادگستری
آ_۳۲۸۶۷

«با آغاز سال نووعیدسعید ملی‌تبریکات صمیمانه‌ام را حضوربستگان وهم‌وطنان ارجمند تقدیم سلامت‌و سعادت آنانرا درراه‌خدمت بمیهن عزیزاز خداوند خواهانم .» از مونیخ‌ـ علی‌اکبر شرفی

تشکر واعتذار
چون دراین ایام‌که مصادف بانوروز باستانی است مریض و در بیمارستان (وینه) بستری هستم تبریکات وادعیه خالصانه خودرابوسیله جریده شریفه اطلاعات خدمت دوستان محترم تقدیم میدارم ضمناتمنی دارم هرگاه درعرض جوا ب‌مرقومات آقایانی‌که بمناسبت عید بنده را مشمول الطاف خود قرارمیدهند تاخیرشود معذورم بدارند .
آ_۴۵۸۲۰ موسی نوری اسفندیاری

کارکنان تعمیرگاه شرکت مرینخ‌ـ دیزل الکتریك‌ـ بوش سال نو وعید سعید نوروزباستانی رابهموطنان گرامی‌بخصوص مشتریان محترم تبریك عرض نموده وموفقیت وسعادت آنانرا ازخداوند متعال‌خواستارند.
آ_۳۲۷۹۱

چون ایام تعطیل درشهر نخواهم بود ازدوستان وآشنایان پوزش می‌طلبم والبته العذرعندکرام الناس مقبول.
آ_۳۲۹۸۹ انجوی شیرازی

چون ایام تعطیلات نوروز رادر مسافرت خارج میباشیم علیهذا از دید وبازدید دوستان وسروران عظام معذوربوده وبدینوسیله عید سعید نوروز رابعموم هموطنان عزیزتبریك میگوئیم.
آ_۳۲۹۶۵ محمد کاظم فقیهی شیرازی وبانو

بقرار اطلاع بمناسبت تصادف عید سعید با ماه مبارك حضرت آیت‌اله آقای حاج سید مرتضی علم روز یکشنبه اول فروردین ماه ۳۸ از ساعت ۸ بعد از ظهر پذیرائی خواهند نمود.

چون ایام عید درتهران نخواهم بود. بدین وسیله آغاز سال نو را بدوستان تبریك میگویم .
آ_۳۲۹۶۷ مهندس حامی

طبق معمول دوشنبه روزدوم فروردین افتخارپذیرائی‌فامیل ودوستانرا دارم (بعلت ماه رمضان ازساعت ۱۸ الی ۲۴)
آ_۳۲۹۶۹ سرتیپ ناصر امیر انصاری

بعلت اینکه ایام عیدرا درمسافرت هستم بدینوسیله تبریکات‌صمیمانه خودرا بمناسبت آغاز سال جدید حضورکلیه سروران محترم و دوستان گرامی تقدیم سلامت وسعادت عموم رااز خداوند مسئلت دارم .
آ_۳۲۹۶۳ دکتر عطاء اله طبیب زاده

روز اول وسوم فروردین ازساعت ۲۰ تا۲۲ برای پذیرائی ازسروران که مایلند سرافرازم فرمایند منزل خواهم بود .
آ_ ۳۲۹۷۹ دکتر یداله سحابی

بعلت مسافرت بارض اقدس درایام عید ازعرض تبریك حضوری محروم بدینوسیله تبریك عیدراباقوام ودوستان وموالی‌گرام عرضه میدارم
آ_۳۲۹۵۷ دکتر اکبر امینیان

سروران گرامی دوستان عزیز و فامیل محترم
با قلبی مملو از ارادت تبریکات صمیمانه عید سعید را بحضور مبارك عرض و چون برای تغییر آب و هوا بدستور اطباء بمسافرت میرود چنانچه در عرض تبریك یا تقدیم عرض جواب قصوری رخ دهد استدعای عفو نموده و کامکاری عموم سروران را از خداوند خواهانم .
آ_۴۵۷۶۲ ارادتمند بزرك ابراهیمی

چون برای مدت سه هفته مسافرت خارج از کشور عازم می باشم بدینوسیله حضور محترم‌دوستان و آشنایان تودیع معروض می دارم
آ_۳۲۸۹۹ دکتر عبدالعلی ارسطا

مانند سال های گذشته عصر پنجم فروردین افتخار زیارت دوستان را خواهم داشت .
آ_۳۲۹۰۹ محمد رضا عنایتی

چون ایام سال نو در خارج از تهران می باشیم لذا بدینوسیله سال ۱۳۳۸ را به کلیه هموطنان تبریك گفته سعادت و موفقیت همگی را خواهانیم . دکتر ایران اعلم ـدکتر مصطفی قاسمی
آ_۳۲۱۷۱ ۱ـ۲

نوروز باستانی را بعموم سروران و دوستان ارجمند تبریك عرض نموده بمناسبت ماه مبارك رمضان از دید و بازدید معذورم .
آ_۳۲۹۱۳ فرهنك نخعی (ریمن سابق)

پذیرائی نوروز
چون جشن فرخنده باستانی فروردین مصادف باایام مبارك ماه رمضان گردیده برای حفظ احترام وباحکام وشعائر مقدس اسلام پذیرائی ایام‌نوروز رابشب گذارده وازساعت هفت‌ونیم بعداز ظهرروزهای یکشنبه الی‌دوشنبه فروردین‌ماه برای دیدار وزیارت دوستان عظام و سروران گرام آماده میباشم. اسداله‌رشیدیان
آ_۳۲۹۲۷

(تبریك ومعذرت)
چون بمنظور رفع تالمات روحی‌دراثر مصیبت وارده‌ایام عیدرادرخارج ازطهران خواهیم بوداز درك شرفیابی وعرض تبریك حضوری معذور سعادت وسلامت دوستان وخویشان رادرسال جدید خواستاریم.
آ_۳۲۸۰۷ سرهنك پگاهی وبانو

(تبریك ومعذرت)
چون بمناسبت درگذشت برادر عزیزمان عزادار بوده‌واز فیض حضور سروران خود معذوریم بدین وسیله عیدنوروز رابه کلیه‌سروران ودوستان وآشنایان محترم‌تبریك عرض نموده سلامتی همه‌را ازخداوند متعال خواستاریم. خانواده احیاء
آ_۳۲۸۳۳

چون درحال سوکواری هستیم درایام نوروز ازدیدوبازدید وایفاء مراسم نوروزی معفوومعذوریم ضمنا سعادت وکامکاری عموم‌بستگان ودوستان راآرزومندیم. بدرالملوك سرود ـسرتیپ‌سرود
آ_۳۲۵۹۳

(تبریك ومعذرت)
بدین وسیله نوروز باستانی رابه‌همه دوستان وهمکاران گرام شادباش گفته وازشرفیابی وعرض تبریك جداگانه وحضوری معذرت میخواهیم. دکتر داوری وبانو
آ_۳۲۴۷۹

حلول سال نورابعموم سروران ،دوستان وبستگان صمیمانه‌تبریك عرض میکنم وازاینکه بعلت مسافرت افتخار شرفیابی ندارم پوزش میطلبم. پرویز اغوشی
آ_۳۲۳۴۳

۵مارس ۱۹۵۹ازلندن
بدین وسیله سال‌نورا به‌خانواده ودوستان وهمکاران محترم‌شرکت ملی‌نفت ایران‌شادباش میگوید. منوچهرپیراسته‌ـلندن
آ_۳۲۱۳۹

بمناسبت داشتن ماموریت خارج ازکشور ازعرض تبریك‌حضوری معذور بوده سال‌نورا بفرماندهان عالیقدر وهمکاران گرامی وفامیل و دوستان ارجمند تبریك عرض‌نموده امیداست درسال آتی‌نیز درسایه توجهات شاهنشاه معظم شاهدپیشرفت وترقی کشور عزیزمان بوده باشیم. ازمونیخ‌ـسرهنك ستادـ ناصر اسکوئی
آ_۳۲۲۶۷

جمعیت پزشکان وزارت بهداری
بمناسبت عیدسعید نوروز ازکلیه بانوان وآقایان عضو جمعیت و سایر همکاران گرامی دعوت مینماید روز دوشنبه دوم فروردین‌ساعت ۸بعدازظهر برای انجام مراسم دیدوبازدید بمرکز جمعیت تشریف فرماشوند. دبیرجمعیت‌ـ دکترمشعوف
آ_۳۲۷۶۷

عیدنوروز راخدمت‌سروران معظم ودوستان عزیز وبستگان محترم تبریك عرض نموده ،سعادت وسلامتی عموم رااز یزدان پاك خواستارم‌و بعلت مسافرت ازعرض تبریك حضوری پوزش میطلبم.
آ_۴۵۴۹۲ قاسم پیرزاد

چون ایام عید نوروز درمسافرت هستم لذااز دیدوبازدید عید معذورم وبدین‌وسیله سال‌جدید راخدمت اقوام ودوستان عزیز تبریك گفته وسعادت وسلامت همگی رااز خداوند خواستارم.
احترام رکنی ـ(احترام‌السلطنه)
آ_۴۵۴۹۰

چون ایام عیدنوروز درمسافرت هستیم لذاازدید وبازدید معذور و بدین‌وسیله تبریکات صمیمانه خودرا حضور اقوام ودوستان محترم‌تقدیم وموفقیت همگی رااز خداوند خواستاریم.
دکتر محمود رکنی وبانومریم رکنی
آ_۴۵۴۸۸

چون قادرباجرای مراسم جشن شادمانی نوروز وشرفیابی حضور سروران معظم ودوستان محترم نیستم بدین‌وسیله تبریك عرض‌میکنم ازخداعزت وسعادت معزی‌الیهم راخواستارم.
آ_۳۲۸۲۹ حبیب‌اله محیط

دیدار دردوعید
ازساعت ۱۸روز سه‌شنبه سوم‌فروردین که‌خوشبختانه مصادف با شب عید تولد حضرت امام حسن ع‌نیز میباشد برای دیداراقوام محترم ودوستان ارجمند درمنزل میباشم. سرهنك‌ناصراشرفی
حشمت‌الدوله غربی مقابل کلانتری ۱۱کوچه اشرفی
آ_۳۲۹۸۵

چون سال جاری بمناسبت درگذشت مادر عزیزم عزادار می باشم لذا از شرفیابی و عرض‌تبریك حضور سرواران و دوستان گرامی معذورم موفقیت‌و سعادت همگی را از خداوند خواستارم .
آ_۳۲۵۵۹ حیدر صارمی

بمناسبت‌مسافرت لازمیکه برای اینجانب پیش آمده واز فیض حضورموالیان عظام ودوستان محروم هستم‌بدینوسیله تبریك‌حلول‌سال نوراتقدیم وسلامت وعزت همگی رااز‌خداوند متعال مسئلت دارم.
آ_۴۵۶۶۸ سیدمحسن ویژه

چون بمناسبت درگذشت عمویم عزادارم لذااز دیدوبازدید عید و تقدیم کارت‌تبریك بحضور دوستان ـآشنایان وهمشهریان عزیزم‌معذور وازخداوند متعال توفیق همگی رادرسال نومسئلت مینمایم.
آ_۳۲۹۴۹ سیروس‌ـ فریدمجتهدی

چون ایام عیدوتعطیلات رادر مسافرت میباشم بدینوسیله نوروز باستانی وسال‌نورا به‌بستگان ودوستان وآشنایان گرامی تبریك‌عرض نموده تندرستی وسعادت همگی رااز خداوند مسئلت دارم.
آ_۳۲۹۵۵ جهانبخش داوری

چون ایام نوروز رادرتهران نمی‌باشم بدینوسیله تبریکات‌صمیمانه خودرا خدمت عموم‌دوستان وسروران گرامی تقدیم داشته سلامت و سعادت همگی رادراین سال‌نواز خداوند متعال خواستارم.
آ_۳۲۹۳۹ سعیدی فیروزآبادی

چون ایام عید درمسافرت خواهم بودبدینوسیله تبریکات قلبی‌خود راحضور دوستان عظام تقدیم میدارم. احمد نویم
آ_۳۲۹۴۱

چون بواسطه تالمات روحی وکسالت ازشرفیابی خدمت دوستان واقوام درایام عید معذورم ومجبور به‌استراحت میباشم بدینوسیله با تقدیم معذرت سال خوش وسعادتمندی رااز خدای بزرك مسئلت‌دارم.
آ_۳۲۹۷۵ ابراهیم افخمی (امیراشراف)

چون در ایام عید نوروز در مسافرت می باشم و از زیارت دوستان محروم هستم ضمن عرض تبریك سعادت و موفقیت همه‌را درسال نو از خداوند خواهانم. دکتر محمد علی معدل
آ_۳۳۰۱۷

چون جهت معالجه خارج از وطن عزیز بوده واز ادای دیدو بازدید معذوریم لذا بدینوسیله خدمت کلیه بستگان و دوستان عید باستانی را تبریك عرض نموده سعادت و تندرستی همگانرا در سال نو ازدرگاه خداوند بزرك خواستاریم.
آ_ ۳۳۰۲۳ مهندس‌اسمعیل‌صفاری‌وبانو ـ مونیخ آلمان

ایام عید سعید نوروز در مسافرت هستیم و از شرفیابی خدمت‌سروران گرامی‌و دوستان عزیز معذور ـ بدین وسیله تبریکات صمیمانه خود را تقدیم میداریم . دکتر امیر هوشنك‌عسکری‌وبانو
آ_۳۳۰۲۱

چون ایام عیددر مسافرت خواهیم‌بود لذابدینوسیله سال نورا به حضور همقطاران ارجمند ـدوستان گرام‌ـ اقوام تبریك عرض مینمائیم.
آ_۳۲۹۲۳ سرهنك حسینعلی موثق‌وبانو

هزینهٔ مراسم جشن فرخنده نوروز را برای کمك به بانوئی که در سیاه‌گل لاریجان بنا به گزارش مخبر روزنامه اطلاعات سه قلو زائیده و نیازمند به کمك بود به مبلغ دو هزار ریال بوسیله روزنامه اطلاعات فرستادم ولی بازهم بر خلاف اکثر آقایان از روز شنبه اول و دوم و سوم‌فروردین ۳۸ در خانه شخصی امیریه خیابان انصاری یا شبستری کاشی ۱۱۹ آماده زیارت دوستان هستم و بمسافرت نمیروم و از سنت سال جدید فرار نمی کنم .
آ_۳۳۰۰۱ سید احمد کمرهٔ (بی‌بانووبانی)

نظر باینکه ایام نوروز در مسافرت خواهم بود از شرفیابی محضر قوم و خویشان عزیز و دوستان‌معظم و عرض تبریك‌حضوری‌معذورو بدین وسیله سلامت و توفیق عموم را از درگاه خداوند متعال خواستار است . غلامرضا عسجدی
آ_۳۳۰۰۹

چون ایام عید رادرمسافرت هستم باین وسیله تبریکات صمیمانه خود را بحضور دوستان‌و بستگان عزیز تقدیم میدارم .
آ_۳۲۹۹۹ سرتیپ حاتمیان

تعیین وقت جهت جلوگیری از تضییع وقت
چون عید نوروز مصادف با رمضان مبارك بوده بعموم دوستان و قوم و خویش موقیرا عرض‌مینماید. از روز عید الی لیله سوم فروردین از ساعت شش و نیم‌بعد از ظهر الی هشت و نیم برای پذیرائی حضرات و نور چشمان معزی‌الیهم حاضر و مفتخر خواهم بود .آدرس‌فعلی‌چهار راه مختاری شاهپور انتهای کوچه حسین حق‌شناس کاشی آبی ۳۲ سرهنك بازنشسته غلامرضاایرانی نژاد
آ_۳۳۰۰۳

طبق مرسوم همه ساله روز سه شنبه سوم فروردین ماه ۱۳۳۸مراسم دید و بازدید ایام عید نوروز کارکنان اداره کل گمرك از ساعت هفت تا نه بعد از ظهر در سالن اداره گمرك امانات پستی‌تهران برگزار خواهد شد .
آ_۴۵۹۳۸

چون در ایام عید نایب الزیاره دوستان در آستان مقدس رضوی می باشم از شرفیابی معذوروبدین وسیله حلول سال جدید را به موالی و سروران گرامی و دوستان‌عزیز تبریك عرض نموده سعادت وسلامتی همه را ازخداوند متعال خواستارم .
آ_۳۳۰۰۵ علی کجوری
جمعیت پزشکان وزارت بهداری

بمناسبت عید سعید نوروز از کلیه بانوان و آقایان عضو جمعیت و سایر همکاران گرامی دعوت می نماید روز دوشنبه دوم فروردین ساعت ۸ بعد از ظهر برای انجام مراسم دید و بازدید بمرکز جمعیت تشریف فرما شوند .
آ_۳۲۷۶۷ دبیر جمعیت ـ دکتر مشعوف

با عرض تبریك از شرفیابی و دیدار دوستان بعلت مسافرت به خوزستان متاسفانه محروم شدیم .
آ_۲۳۰۱۳ جاهد دخت ـ سرهنك‌یمینی

آگهی مزایده
از طرف اداره‌کل گمرك

اداره کل گمرك سی صندوق لوازم جوشکاری موجود درانبار اداره فروش کالاهای متروکه‌واقع درمحوطه اداره گمرك ایستگاه تهران راکه عبارت ازده‌عدد مخزن بزرك وده عدد مخزن کوچك ونود وشش عدد یك باندازه های مختلف وپنجاه عددآمپروهفتادویك عددعینك وبیست ونه جفت دستکش وپانزده عدد اچار میباشد ازطریق مزایده کتبی بشرح زیربفروش میرساند. طالبین میتوانند باداره فروش کالا های متروکه مراجعه وبااخذ برك شرایط مزایده کالا را ملاحظه و پیشنهاد خودرا تاآخروقت اداری روز پنجشنبه ۲۶ر۱ر۳۸ بماخذهر عدد ازهرنوع تنظیم ودرپاکت‌لاك‌و مهرشده باداره دفترکل گمرك تسلیم ورسید اخذنمایند پیشنهاد های رسیده درساعت ده صبح روز بعد باز وقرائت خواهد شد .

۱ـ پیشنهاد دهندگان‌باید مبلغی معادل ۵ درصد بهای پیشنهادی‌خود رابعنوان ودیعه به صندوق اداره کل گمرك پرداخته ورسیددریافت وضمیمه پیشنهاد خود بنمایند.

۲ـ به پیشنهاد های مشروط‌وفاقد قبض‌پرداخت ودیعه ترتیب‌اثرداده نخواهد شد .

۳ـ چنانچه حائز حداکثرپیشنهاد ازتاریخ اعلام نتیجه مزایده از پرداخت تتمه مبلغ پیشنهادی تا هفت روزخودداری نماید سپرده اوبسود صندوق اداره‌کل گمرك ضبط ومعامله منفسخ خواهدشد.

۴ـ تسلیم پیشنهاد بمنزله رویت کامل کالاواطلاع ازبهای واقعی واسقاط کافه خیارات خصوصاغبن وغبن فاحش‌ازطرف پیشنهاددهندگان میباشد.

۵ـ هزینه آگهی بعهده خریدار خواهد بود .

۶ـ اداره کل گمرك دررد وقبول یك یاکلیه پیشنهادات مختار است .

اداره کل گمرك
آ_۴۵۹۱۶

آ_ ۴۵۷۴۰

آخرین فرصت
برای تهیه احتیاجات عید
روز جمعه ۲۹ اسفند
فروشگاه فردوسی
ازساعت ۸٫۳۰ تا ۱۲٫۳۰ واز ۱۶ تا ۲۰
و روزشنبه
فقط صبح باز است

واجب آمد برآدمی شش حق !

... ویك حق هم خریدن شماره مخصوص اطلاعات هفتگی است که بزیبائی بهار و بدلربائی یك نوعروس میباشد

آگهی شرکت کشاورزی جنوب

باطلاع صاحبان سهام‌شرکت سهامی کشاورزی جنوب‌میرساند:هیئت مدیره در جلسه مورخه ۲۸ر۱۱ر۳۷ پرداخت ۳۲٪ سهام عادی‌تقبلی‌راتصویب نمودند.
مقتضی‌است ازتاریخ بالا ظرف مدت۳۰روز دیگر صاحبان سهام‌بدهی سهم‌خودرا بصندوق شرکت یابحساب جاری شماره ۳۴۳۴ بانکملی اهواز پرداخت نموده رسیدآنرا بدفتر شرکت تسلیم‌و رسیددریافت دارند بدیهی است شرکت درانقضاء مدت بالا بحساب صاحبان سهام رسیدگی وطبق مقررات اساسنامه رفتار مینماید.
شرکت‌سهامی کشاورزی جنوب‌ـاهواز
نشانی دفتر : خیابان ۲۴ متری‌اول خیابان کیومرث ۱ـ۲ آ‌ـ۴۵۷۳۴

وزارت کشور اداره کل امور شهرداریها
شهرداری خرمشهر

تجدید آگهی مناقصه

شهرداری خرمشهر ساختمان تکمیل ساختمان ۲دستگاه گرمابه عمومی راطبق مشخصات موجوده دردایره فنی شهرداری که بقرار تقریبی ۱۵۰۰۰۰۰ریال است باشرایط زیراز طریق مناقصه بمقاطعه واگذار مینماید.

۱ـ پیشنهاددهندگان بایستی دارای سوابق واطلاعات فنی بوده و یایك نفرنماینده که‌دارای مدارك ومعلومات فنی باشدبشهرداری‌معرفی نمایند.

۲ـ پیشنهاددهندگان بایستی قبلابدایره فنی شهرداری مراجعه دفترچه مشخصات وشرایط فنی وفهرست واحدبهاء ونمونه قرارداد را باپرداخت مبلغ سیصدریال دریافت ونمونه قراردادی راکه برای اینکار تنظیم خواهد شد ملاحظه وامضاء نمایند.

۳ـپیشنهاددهندگان بایستی مبلغ ۷۵۰۰۰ریال بعنوان سپرده به صندوق شهرداری ویابحساب ۱۵۲۱بانك ملی شعبه خرمشهر تودیع نموده وقبض سپرده یارسید بانکی راضمیمه پیشنهاد خودبنمایندضمنا ضمانت‌نامه بانکی که‌مدت آن کمتراز دوماه نباشد پذیرفته میشود.

٤ـپیشنهاددهندگان بایستی پیشنهادهای خودرا دردوپاکت لاك و مهرشده الف وب بشرح‌زیر تنظیم ودرمقابل اخذرسید بدفتر شهرداری تسلیم نمایند درپاکت الف بایستی برك صلاحیت فنی قبض سپرده یا ضمانت‌نامه بانکی دفترچه مشخصات شرایط همگانی نمونه قرار داد فهرست واحدبهاء که‌ذیل یکایك آنها گواهی وامضاء شده باشدضمیمه گردد. درپاکت ب‌برك تعهد ومیزان‌صدی چند اضافه یاتخفیف ازفهرست واحدبهاء بطور وضوح وروشن باحروف ورقم‌نوشته ذیل آنرا امضاء نمایند.

٥ـپیشنهاددهندگان بایستی پیشنهادات خودرا تاآخر وقت اداری روز سه‌شنبه ۲٤ر۱ر۳۸بدفتر شهرداری تسلیم ورسید دریافت‌دارند.

٦ـپیشنهادات واصله درساعت ٤بعدازظهر همان‌روز باحضور کمیسیون مربوطه بازوقرائت وحضور پیشنهاددهندگان درجلسه مناقصه آزاد میباشد.

۷ـپیشنهاداتیکه پاکت الف آن طبق شرایط فوق تکمیل نباشد پاکت ب‌آن‌باز نخواهد شد.

۸ـبه‌پیشنهادات مشروط ومخدوش ومبهم وفاقدسپرده وهمچنین پیشنهاداتیکه دیرتر ازموعد مقرر برسد ترتیب‌اثرداده نخواهدشد.

۹ـمدت انجام کار ازتاریخ مبادله قرارداد لغایت چهارماه تمام خواهدبود.

۱۰ـشهرداری ازلحاظ کمك به‌پیمانکار وتسریع درکار مبلغی معادل ۱۰٪ کل کار درمقابل اخذضمانت‌نامه بانکی بمدت دوماه‌بعنوان پیش‌پرداخت بمقاطعه کارپرداخت وبطور مساوی ازهرصورت وضعیت کسرمینماید.

۱۱ـ حداکثر مدت‌برای بررسی‌پیشنهادها وتشخیص حائز حداقل یکماه ازتاریخ قرائت پاکات است وبرنده مناقصه ملزم‌است بمحض اخطار شهرداری ضمانت‌نامه بانکی معادل ٥٪ کل کارپس‌از تخفیف به شهرداری بسپارد وبرای عقدقرارداد حاضرشود پس‌از تسلیم‌تضمین‌نامه حسن‌انجام کار وعقدقرارداد سپرده شرکت درمناقصه مسترد خواهدشد چنانچه برنده مناقصه ازعقدقرارداد خودداری نماید سپرده اوبنفع شهرداری ضبط ومعامله بانفر دوم انجام ودرصورتیکه نفردوم ازانجام معامله امتناع نماید سپرده اونیزبنفع شهرداری ضبط خواهدشد.

۱۲ـشهرداری میتواند طبق‌پیمان مبلغ کل‌راتامیزان ۲٥٪ کسر یااضافه نماید.

۱۳ـپرداخت هرگونه مالیات وعوارض وحق‌الدرج‌آگهی بعهده برنده مناقصه خواهدبود.

۱٤ـشهرداری دردرد وقبول یك‌یاکلیه پیشنهادات واصله مختار است.

شهردار خرمشهر ـ علی موقر
آ‌ـ۴۵۷۵۲

آگهی مزایده
از طرف اداره کل گمرك

اداره کل گمرك ۲۹۳ بسته فنر اتومبیل موجود در انبار اداره‌فروش کالای متروکه واقع در محوطه‌اداره گمرك ایستگاه تهران را که عبارت از ٥۳ عدد فنر کامل‌و ۹۸ بسته ده عدد فنر وده لائی و ۲٤۸ عددفنر دوسر صاف و ۲۳۰ عدد فنر یك‌سر صاف میباشد از طریق مزایده کتبی بشرح زیر بفروش میرساندطالبین میتوانند باداره فروش کالای‌متروکه مراجعه وبا اخذ برك شرایط‌مزایده کالا را ملاحظه و پیشنهاد خود راتا آخر وقت اداری روز ۲۹ر۱ر۱۳۳۸ بماخذ هر عدد از هرنوع تنظیم و در پاکت لاك و مهر شده باداره دفتر کل گمرك تسلیم و رسید دریافت نمایند پیشنهاد های رسیده درساعت ده صبح روز بعد بازو قرائت خواهد شد.

۱ـ پیشنهاد دهندگان باید مبلغی معادل ٥٪ بهای پیشنهادی خود را بعنوان ودیعه بصندوق کل‌گمرك پرداخته ورسید دریافت و ضمیمه پیشنهاد خود بنمایند.

۲ـ به پیشنهادهای مشروط وفاقد قبض پرداخت ودیعه ترتیب اثرداده نخواهد شد.

۳ـ چنانچه حائز حداکثرپیشنهاد از تاریخ اعلام نتیجه مزایده از پرداخت تتمه مبلغ پیشنهادی تا هفت روز خودداری نماید سپرده اوبسودصندوق‌اداره کل گمرك ضبط و معامله منفسخ خواهدشد.

٤ـ تسلیم پیشنهاد بمنزله رویت کامل کالا و اطلاع ازبهای واقعی و اسقاط کافه خیارات خصوصا غبن و غبن فاحش از طرف پیشنهاد دهندگان میباشد.

٥ـ هزینه آگهی بعهده خریدار خواهد بود.

٦ـ اداره کل گمرك درردویا قبول یك یا کلیه پیشنهادات مختاراست.

اداره کل گمرك

آگهی مزایده موقوفه

بانظارت اداره اوقاف تهران یکدانك مشاع ازدودانك مفروز از مزرعه حاجی‌آبادبی‌بی‌زبیده بانضمام یك‌هفتم‌ازقنات‌حاجی‌آباد که ۲٤ساعت است موقوفه مرحوم ارباب شکراله باحداقل اجاره بهای سالیانه مبلغ٤۰۰۰۰ ریال نقد مدت سه‌سال ازطریق مزایده اجاره‌داده میشود داوطلبان اجاره بایستی مبلغ٥۰۰۰ریال سهم برسم سپرده به صندوق اوقاف یاحساب شماره ٤۰۲۸ بانکملی بازار بسپارند وپیشنهاد خودرا باقبض سپرده درپاکت سربسته تاپایان وقت‌اداری روز چهارم اردیبهشت‌ماه ۱۳۳۸بدفتر کل‌اوقاف تسلیم ورسید دریافت دارند.
پیشنهادهای رسیده درروز پنجم اردیبهشت‌ماه ۳۸ساعت۱۰صبح در اداره اوقاف تهران خوانده میشود. برای کسب اطلاع ازشرایط‌مزایده به‌آگهی تفصیلی یابدفتر کل اوقاف مراجعه نمایند.
آ‌ـ۳۲۹۰۱ رئیس اداره اوقاف تهران معینیان

آگهی انجمن زرتشتیان تهران

نظربه‌پایان رسیدن بیست‌وششمین گردش انجمن زرتشتیان‌تهران ازعموم آقایان افراد زرتشتی تهران که کمتراز۱۸ سال ندارند خواهشمند است روز آدینه ۲۷فروردین‌ماه ۱۳۳۸از ساعت۸بامداد در مجمع همگانی که‌دردبیرستان انوشیروان دادگر تشکیل میشود تشریف‌آورده درانجام وظیفه اجتماعی شرکت فرمایند.

دستور جلسه
۱ـاستماع گزارش کارهای گردش ۲٦انجمن
۲ـتعیین هیئت نظارت انتخابات گردش ۲۷انجمن زرتشتیان‌تهران
آ‌ـ۳۲٦۸۷ انجمن زرتشتیان تهران

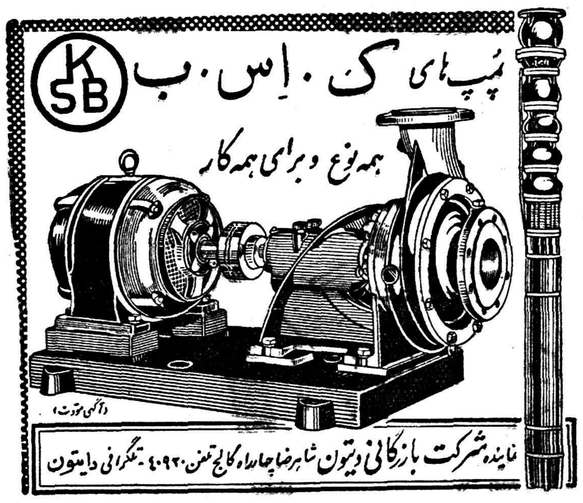

آگهی شرکت کشاورزی جنوب

برای تقسیم آب وزمین بین صاحبان سهام

به‌پیروی ازمنویات مبارك ملوکانه دراجراء نیات عالیه دولت‌هیئت مدیره شرکت سهامی کشاورزی جنوب ـاهواز بموجب پیشنهادمجمع عادی مورخه ۳۱ر۲ر۳۷ بمنظور تقسیم آب وزمین بین صاحبان سهام تسریع دربهره‌برداری کامل اراضی دعوت مجمع همگانی‌فوق‌العاده‌را صویب نموده لذابدینوسیله ازصاحبان سهام دعوت میشود که‌بارعایت مقررات اساسنامه ساعت هفت صبح‌روز یکشنبه پانزدهم فروردین ماه ۱۳۳۸برای تشکیل مجمع همگانی فوق‌العاده وتصویب تقسیم آب و زمین به‌صاحبان سهام درجلسه حضور بهمرسانند.
شرکت سهامی کشاورزی جنوب ـاهواز
۱ـ۲ نشانی دفتر:خیابان ۲٤متری اول خیابان کیومرث آ‌ـ٤٥۷۳٦

از امروز عالیترین وشیرین‌ترین برنامه مخصوص نوروز سال ۱۳۳۸ آغاز میگردد

در سینمای بزرگ سعدی — در سینمای مجلل رویال

تازه‌ترین کمدی سال ـ مشغول‌کننده‌ترین کمدی سال ـ بهترین کمدی سال ـ وبالاخره ... پر سروصداترین کمدی سال

لذت زندگی

(دوبله بزبان فارسی)

LA VIE EST BELLE

موزیك از: ژان‌وینر

دوبله در: استودیوشهاب

باشتراك :
جدیدترین و زیباترین
ستارگان سینمای فرانسه
روژه‌پیر ـ ژان‌مارك
تی‌بو ـ بئاتریس آرناك
کونت‌ریکارد
ورونیك‌زوبر
باصدای خواننده معروف عالم
ژیلبرت‌به‌کو

وستینگهاوس

شاهکارهای صنعتی خود را معرفی می‌کند

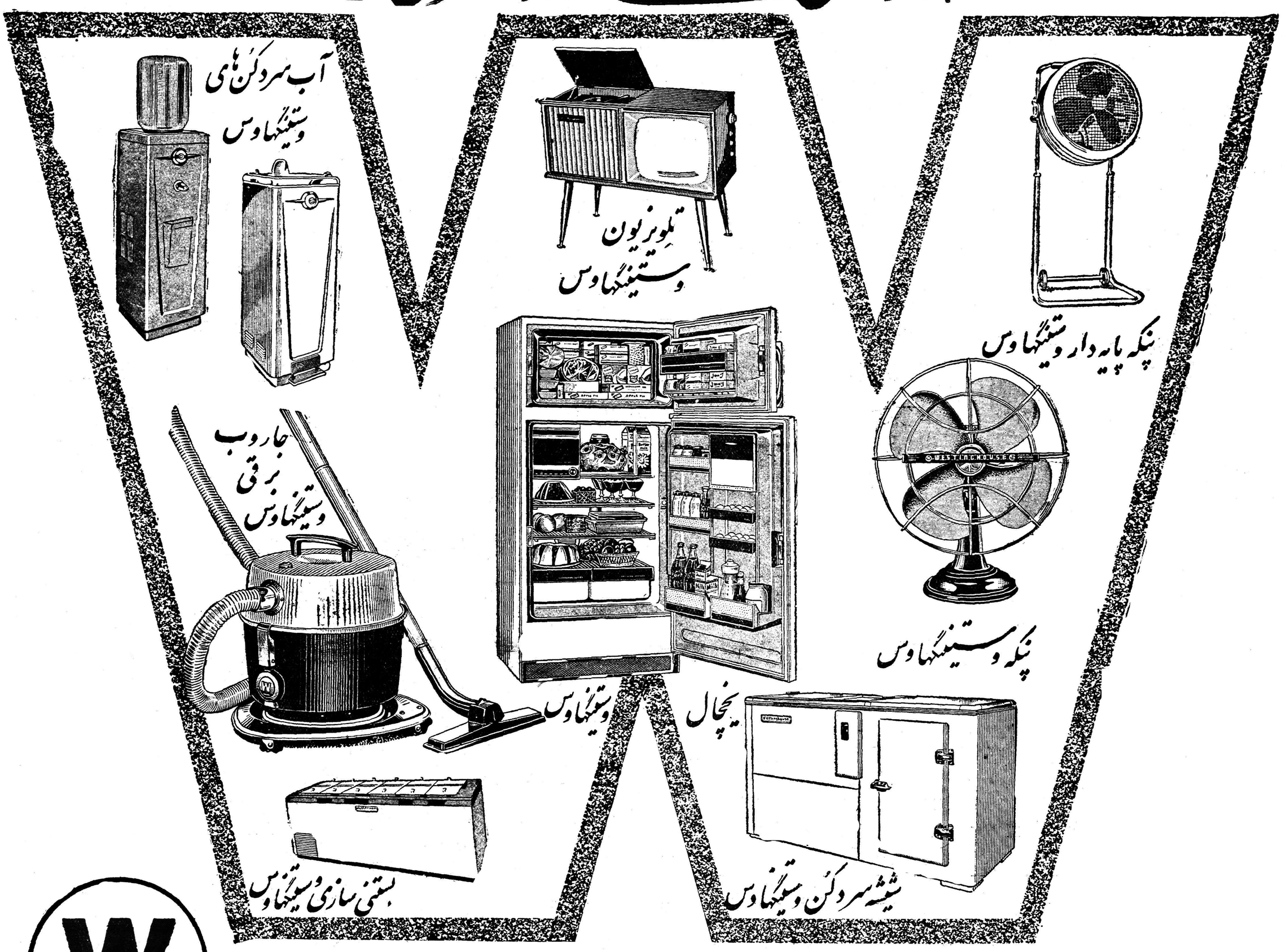

WESTINGHOUSE

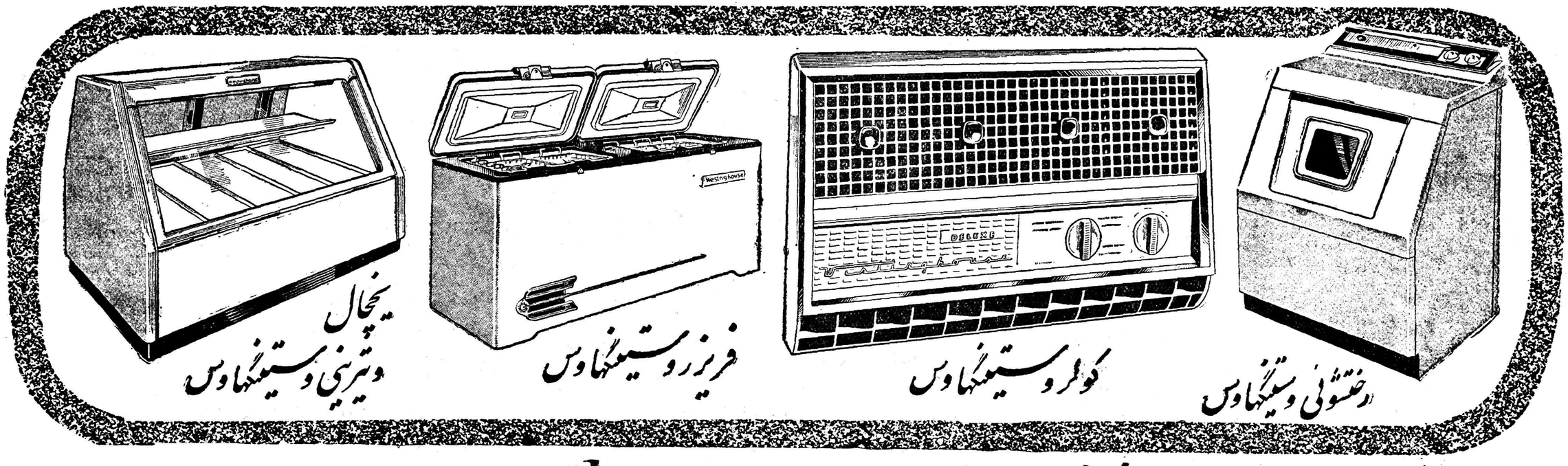

شرکت سهامی نونام خیابان شاه چهارراه شیخ هادی - تلفن ۶۵۶۷۲-۴۲۲۰۵

لندن ـ خبرنگار اطلاعات

صنایع و بنگاه رادیوی انگلستان

رادیوی انگلستان دراین‌هفته برنامه متنوع وجالبی درباره صنایع پخش نمود ـ این دوپرفسور عالیقدر انگلیسی درراه شناسانیدن ایران بانگلیسها زحمات فراوانی متحمل شدند

درلندن آئین (خیام پرستی) رواج یافته بود

چند روز اخیر هرجا در محافل ایرانیان مقیم لندن ویا انگلیسهای مطلع وعلاقمند بادبیات ایران‌قدم میگذاشتید می‌شنیدید که نقل مجالس بحث درباره خیام وشاعر انگلیسی برباعیات وی ادوارد فیتز جرالد بود .صرفنظر از مقالات ادبی وانتقادی که در عرض هفته در یکی دو مجله وزین ادبی بیاد یکصدمین سال انتشار رباعیات بزبان انگلیسی بچاپ رسید برنامه ای که‌بنگاه رادیوی‌انگلستان در جزو سرویس داخلی خودمنتشر ساخت کمك فراوانی باین شور و علاقه کرده بودند .برنامه مزبور تحت عنوان «رباعیات خیام وادوار فیتز جرالد» که در سرویس موسوم به «برنامه سوم»یا برنامه خواص مملکت پخش گردیدچنانکه قبلا بنظر قارئین محترم رسیداثر .کریستوفر سایکس بود که‌فرزند سرپرسی سایکس مشهور نویسنده تاریخ ایران میباشد .این قطعا یکی از جالب ترین‌ومحققانه ترین برنامه هائی بود (وضمنا طویل‌ترین) که تاکنون راجع بادبیات ایران برشنوندگان علاقمند انگلیسی ارائه گردیده است .ضمن آن نظری تحقیقی وانتقادی به‌رباعیات، ومقایسه اهمیت مقام خیام با سایر شعرای بزرك ایران من جمله‌مولوی وحافظ وجامی بعمل‌آمد و نظر

پاره ای از اساتید وخاورشناسان من جمله آقای پروفسور آربری که خود مترجم آخرین ترجمه رباعیات خیام است با نمونه هائی بزبان انگلیسی واصل‌فارسی آن در رادیو قرائت گردید .

بطور خلاصه این برنامه شرح میداد که چطور یکصد سال قبل از این چنین‌ماهی شعرای معروفی از انگلستان مثل سوین لورن و روزتی بدون اتلاف وقت متوجه گردیدند که این سلسله اشعار ماخوذ از ایران‌چه درهای‌گرانبهائی را بر خزینه نفائس ادبی بزبان انگلیسی علاوه میسازد . البته‌توجه ورغبت عامه مردم انگلیسی زبان بعد از این حتی درسال ۱۹۰۰ آمد وتا آنموقع ترجمه انگلیسی رباعیات خیام بقدری در دنیای انگلیسی زبانان و مخصوصا در امریکا شهرت یافته بود که‌حکیم عمر خیام تقریبا در عداد شعرای قوم انگلوساکسون در آمده بود ـ بحث هائی مرتبا برله و علیه‌فلسفه خیام براه افتاده بود ،کلوپ هاو مجالس بحثی بنام خیام تاسیس و دائر گردیده بود واغراق نیست که یك آئین «خیام پرستی» و فلسفه ایرانی بنیاد نهاده شده بود .

بنظر نگارنده این سطور جشن‌هائی که در عرض این ماه واواخر فروردین‌ماه در لندن گرفته شده ودر تهران نیز انجام خواهد گرفت برای‌نمایاندن عظمت‌مقام فیتزجرالد وهنرنمائی وی در گردانیدن‌رباعیات خیام بزبان انگلیسی کار شایسته وبجائی بوده است .اما لازم است که بموقع خود از دونفر مرد عالیقدر دیگری نیز که شاید بهمین اندازه بلکه بیشتردر راه‌شناسانیدن ایران‌وادبیات‌ایران‌بمردم‌انگلیسی‌زبان زحمت کشیدند تجلیل بعمل آید اولین ازایندو شخصیت بی نظیر مرحوم پروفسور ادوارد براوان است از عظمت مقام وایران دوستی وی همین بس که بارها با دولت‌متبوع خود بواسطه مخالفتی که باسیاست دولت آنروزی انگلیس‌در باره‌ایران داشت در افتاد وترجمه های‌فصیح ودقیق وی از شعرای ادوارگذشته ومعاصر ایران را کماهو حقه درنظر انگلیسی ها نمایانید .شخص‌دومی مرحوم پروفسور رینولدنیکلسن‌بود که اقلا ۲۰ سال از عمر خود را وقف مقابله نسخ متعدد مثنوی و ترجمه تمامی اثر عظیم وبی نظیر مولاناجلال‌الدین نمود و انصافا بواسطه زحمات آن شادروان بود که اکنون تمام‌مثنوی‌بزبان‌انگلیسی در دسترس علاقمندان و محققان میباشد .

آنچه مورد نیاز شماست

کشیك امشب پزشکان

آقایان دکتر کاظم نجم آبادی ـ خیابان شاهرضا چهار راه بیمارستان پهلوی اول خیابان اسکندری تلفن ۴۷۳۳۲ دکتر محمد حسن رازانی دو راه ی‌یوسف آباد ـ دکتر محمد رضا مسدد دروازه دولت تلفن ۳۲۹۳۲ ـ دکتر حکیم زاده گیلانی خیابان‌نواب چهار راه سالار مقابل داروخانه‌جمال ـ دکتر محسن باقری خیابان دوشان تپه خیابان شکوفه تلفن ۳۲۱۶۷ ـ دکتر هوشنك بیضائی قلهك خیابان دولت ایستگاه قنات تلفن ۸۱۹۱۰ .

فرداشب

آقایان دکتر کاظم نجم آبادی و دکتر محمد حسن رازانی و دکتر محمد رضا مسدد . (برابر آدرس بالا) ـ دکتر خلیل رسولی‌امیر آباد خیابان نصرت جنب کلانتری ۱۹ تلفن۴۵۳۲۵ دکتر حسن زمانی یوسف آباد مقابل بیمارستان شماره یك ـ دکتر حسین حمیدزاده قلهك خیابان دولت‌چهارراه رستم آباد .

کشیك امشب داروخانه‌ها

داروخانه زیبا : خیابان ویلا ، چهارراه پهلوی تلفن ۴۵۲۹۰
داروخانه میر : انتهای شمیران
داروخانه سیما : خیابان نواب‌چهارراه شکوفه
داروخانه ستار، : خیابان سی‌متری نظامی چهارراه حشمت‌الدوله .
داروخانه دکتر اشراقی : انتهای
داروخانه حشمت . خیابان شمیران
داروخانه شبانه روزی امریکائی مقابل درمانگاه دریفوس
داروخانه محمدیان :خیابان ری جنب کوچه آبشار
داروخانه شبانه روزی فرزاد خیابان قلهك نزدیك داودیه مقابل ثبت قلهك
داروخانه وآزمایشگاه دکترامینی (شبانه روزی) تلفن ۹۱۹۸۸ـنارمك ایستگاه دفتربازار مرکزی

تقویم اطلاعات

پنجشنبه نهم رمضان ۱۳۷۸
« بیست وهشتم اسفند ۱۳۳۷
« نوزدهم مارس ۱۹۵۹
توپ سحر ساعت ٤و۳۹دقیقه
طلوع آفتاب ساعت ٦ و۸دقیقه
توپ افطار ساعت ۱۸ و۲٦ دقیقه
جمعه دهم رمضان
توپ سحر ساعت ٤ و۳۸ دقیقه
طلوع آفتاب ساعت ٦ و۷ دقیقه
توپ افطار ساعت ۱۸ و۲۷دقیقه

برنامه رادیو دهلی

برنامه فردا صبح روی امواج‌کوتاه ۱۹و۱٦ متر برابر با۱۵ـ۱۷مگاسیکل در ثانیه ساعت ۱۵ ـ۷: تلاوت قران مجید و اخبار ـ برنامه شب روی امواج کوتاه ۱۹ و۲۵ متر برابر با ۱۵ و ۱۱ مگاسیکل در ثانیه ساعت ۲۷ـ۱۹ اخبار ـموسیقی ایرانی ـ ۱۵ـ۲۰ بررسی اوضاع‌جاری ۳۰ـ۲۰ برنامه خردسالان .

کشیك ایام عید بانگاههای سازمان بیمه‌های اجتماعی کارگران تهران

ازنظر رفاه حال کارگران وخانواده آنها درایام تعطیل عید کشیك فوق‌العاده درنمایندگی ودرمانگاه شوش این شعبه واقع‌در انتهای خانی‌آباد باوسائل لازم وآمبولانس درتمام ۲٤ساعت روزهای یکم تا ششم وروز هفتم دائر وآماده پذیرائی کارگران بیمار وخانواده آنان میباشد وبیماران درمواقع لزوم میتوانند ازتلفنهای ۲٦۷۰٤و۲۱٤٤۳ استفاده نمایند. ضمنا کشیك عادی سایر نمایندگیها ودرمانگاههای سه شعبه بقرار معمول شبها وایام تعطیل دائر خواهد بود.

آ ـ۳۲۹۷۱ ۱ـ۲ ـسازمان بیمه‌های اجتماعی کارگران ـشعبه تهران

سینماهای درجه ۱

سینما ایران

عروس شرق (دوبله بفارسی‌ـرنگی‌ـ سینما سکوپ)باشرکت :دانی‌روبن ژان‌بروتونیر ـشروع :۱۰صبح ـ۲ـ ٤ـ٦ و۸ بعداز ظهر ـتلفن ۳٦۳۵٤

سینما آسیا

عروس شرق (دوبله بفارسی‌ـرنگی‌ـ سینماسکوپ) باشرکت دانی روبن‌ـ ژان‌بروتونیر ـشروع :۱۰٫۳۰صبح‌ـ ۲٫۳۰ـ٤٫۳۰ـ٦٫۳۰ و۸٫۳۰ بعداز ظهر ـتلفن ٤۲۹۰۹

سینما ایفل

زن دریا (رنگی ـ سینما اسکوپ) باشرکت جون کولینز ـ شروع : ۲٫۳۰ ـ٤٫۳۰ ـ٦٫۳۰ و ۸٫۳۰ بعداز ظهر ـ تلفن ٤۰۰۱٦

سینما اسکار

فردا خیلی دیر است ـ باشرکت ویتوریودسیکا ـپیرآنجلی ـشروع : ۲٫۳۰ـ ٤٫۳۰ـ ٦٫۳۰ و۸٫۳۰ بعد از ظهر‌ـ تلفن ٤۵۷۹۷

سینما برلیان

قهرمانان باشرکت :جری‌لوئیز ـ دین‌مارتین ـ شروع : ۱۰ صبح ـ ۲ـ ٤ـ ٦و۸ بعدازظهر ـ تلفن۳۳۵۳۵

سینما پلازا:

قهرمانان (دوبله بفارسی ـ ویستاویژن‌ـرنگی)باشرکت جری لوئیز ـدین مارتین‌ـ شروع:۱۰٫۳۰ـ صبح ـ۳ـ۵ـ۷و۹ بعد از ظهر ـ تلفن ٤٤۲۵۵

سینما پارك

آتش‌تند ـبا شرکت :سوزان‌هیوارد تیرون‌پاور ـشروع : ۲٫۳۰ـ٤٫۳۰ ٦٫۳۰ و ۸٫۳۰ بعد از ظهر ـتلفن ۳۹٦۳۷

سینما تهران

خنجر زیرگلو(رنگی ـسینماسکوپ) باشرکت :ژان سروه ـ شروع : ۱۰٫۳۰ صبح ـ ۲٫۳۰ـ ٤٫۳۰ ـ ٦٫۳۰ و۸٫۳۰ بعد از ظهر ـ تلفن ۳۸۱٦۵

سینما تخت جمشید

لی‌لی ـ باشرکت لسلی کارون ـ مل‌فرر ـ زازاگابور ـ ژان‌پیرامون‌ـ شروع:۳ـ۵ـ۷ـو۹ بعد از ظهر ـ تلفن ٤۳۵۵۰ .

سینما حافظ

زیبای رم (دوبله بفارسی)باشرکت جینا لولوبریجیدا ـدانیل‌ژلن ـشروع ۱۰٫۳۰ صبح‌ـ ۲٫۳۰ ـ٤٫۳۰ـ٦٫۳۰ و۸٫۳۰ بعد از ظهر ـتلفن۳٤۰۷٤

سینمادنیا

فراریان صحرای گوبی (رنگی) با شرکت :ریچارد ویدمارك ـ شروع: ۱۰٫۳۰ صبح ـ ۲٫۳۰ ـ٤٫۳۰ ـ ٦٫۳۰ و ۸٫۳۰ بعد از ظهر ـ تلفن ۳۳۸۱۲

سینمادیانا

فراریان صحرای گوی (رنگی) با شرکت :ریچارد ویدمارك ـ شروع: ۱۰٫۳۰ صبح ـ ۲٫۳۰ ـ٤٫۳۰ ـ ٦٫۳۰ و ۸٫۳۰ بعد از ظهر ـ تلفن ٤۲۰۱۰

سینما رویال (برنامه فستیوال)

تپه وداع (رنگی ـ سینماسکوپ) باشرکت‌جنیفرجونس ـ ویلیام‌هولدن‌ـ شروع ۱۰٫۳۰ صبح ـ ۲٫۳۰ ـ ٤٫۳۰ ـ٦٫۳۰ و ۸٫۳۰ بعدازظهر‌ـ تلفن ٦۸۲۰٦

سینما رکس

سرگذشت ویل روجرز (رنگی) ـ باشرکت جین‌وایمن ـ شروع : ۱۰ صبح ـ ۲٫۳۰ ـ ٤٫۳۰ ـ ٦٫۳۰ و ۸٫۳۰ بعدازظهر ـ تلفن ۳٤۱٦۹

سینما رادیوسیتی

پیروزی تلخ (سینماسکوپ)باشتراك ریچارد برتن ـ روت‌رومن ـکورت‌ـ جرگنس ـشروع :۱۰٫۳۰ صبح ـ ۲٫۳۰ـ ٤٫۳۰ـ هفت وربع‌کم و نه بعد ازظهر‌ـ تلفن ٤۳۳۲۰

سینما سعدی

باغ مرك(رنگی)باشرکت‌ژرژمارشال‌ـ شارل‌وانل ـ شروع : ۱۰٫۳۰ صبح ۲٫۳۰ ـ ٤٫۳۰ ـ ٦٫۳۰ و ۸٫۳۰

سینمای سهیلا

ماجرای کاباره ـبا شرکت کی‌کندال‌ـ شروع: ۱۰٫۳۰ صبح‌ـ۲٫۳۰ـ٤٫۳۰ـ ٦٫۳۰و ۸٫۳۰ بعد از ظهر تلفن ۳٦٤۲٤

سینما کریستال

انسان وحشی ـبا شرکت گلن‌فورد گلوریا گراهام ـشروع :۱۰٫۳۰صبح ۲٫۳۰ـ ٤٫۳۰ ـ٦٫۳۰ و ۸٫۳۰ بعداز ظهر تلفن ۳۷٦۷۵

سینماکارون

دشمن‌زن (فیلم فارسی) با شرکت ناصر ملك‌مطیعی‌ـویدافهرمانی‌ـمصدق شروع :۱۰٫۳۰ صبح‌ـ۲٫۳۰ـ ٤٫۳۰ ٦٫۳۰و۸٫۳۰بعدازظهر تلفن۴۰۰٦۵

سینما متروپل

میعاد درسحرگاه (دوبله بفارسی)با شرکت فرانکو مارزی ـداریا میشل‌ـ شروع :۱۰٫۳۰ صبح ـ ۲٫۳۰ ـ ٤٫۳۰ـ ٦٫۳۰و۸٫۳۰بعدازظهر‌ـ تلفن ۳۹٤۱۰ .

سینما مولن‌روژ

کوچه برهنه ـ باشرکت:آنتونی کوئین ـفارلی‌گرینجر‌ـ آن بنگرافت‌ـ شروع:۱۰٫۳۰ صبح‌ـ۲٫۳۰ـ٤٫۳۰ ٦٫۳۰ و ۸٫۳۰ بعد از ظهر ـتلفن ۳۸۷٦۵

سینما نیاگارا

کوچه برهنه ـ باشرکت :آنتونی کوئین ـفارلی گرینجر ـ آن بنکرافت شروع : ۱۰ صبح ـ۳ـ۵ـ۷و۹ بعداز ظهر ـتلفن ٦۵۳۰۷

سینمای همای

دشمن زن (فیلم فارسی) شروع: ۲٫۳۰ـ٤٫۳۰ـ٦٫۳۰و۸٫۳۰ بعدازظهر تلفن ٤۲۱٦۹

سینماهای درجه ۲

سینما پردیس

در راه وظیفه ـبا شرکت بـرت لنکستر ـ ایون‌دوکارلو ـشروع : ۱۰٫۳۰ صبح ـ۲٫۳۰ـ٤٫۳۰ ـ٦٫۳۰ و ۸٫۳۰ بعد از ظهر

سینماتاج

هزار بار مردم (رنگی سینماسکوپ) باشتراك :جك پالانس ـشروع :۲ـ ٤ـ٦و ۸بعدازظهر

سینما سیلوانا

قاصد بهشت ـباشرکت ایرن ـ وحدت ـشروع :۲٫۳۰ ـ٤٫۳۰ ـ ٦٫۳۰و۸٫۳۰ بعدازظهر تلفن ۳۳۷۷۷

سینما فری

فراموشم مکن (دوبله بفارسی) با شرکت نادیا جمال ـ فریدالاطرش شروع: ٦٫۳۰ـ ۸٫۳۰ بعداز ظهر ظهر تلفن ۲۷۸۹۳

سینما فردوسی

مسافرت بکره‌مریخ‌باشتراك بودابودت‌ـ لوکاسترو ـ شروع: ده صبح‌ـ۲ـ٤ـ٦و ۸ بعد از ظهر تلفن ۳۵۷۸٤

سینما مشعل

هندو (رنگی) باشرکت جون وایـن شروع :۲٫۳۰ـ٤٫۳۰ـ٦٫۳۰ و۸٫۳۰ بعداز ظهر تلفن ۳۳۸۲٦.

سینما مراد

قاصد بهشت‌باشرکت ایرن ـوحدت‌ـ شروع : ۲٫۳۰ ـ٤٫۳۰ ـ٦٫۳۰ و ۸٫۳۰ بعد از ظهر ـتلفن ۳۷۳۸۹

تاترها

تئاتر تهران (سالن اول)

کمدی محلل: باشرکت : ودادیان‌ـ وحدت‌ـ مبصری‌ـاسدزاده بهمن یار .
شرووع هشت بعداز ظهر‌ـتلفن ۳۷۳۵۱

تئاتر تهران (سالن دوم)

عروس اعیان: باشرکت پرخیده‌ـ بهرامی‌ـ مصفا‌ـ مصدق‌ـ شروع : هشت بعد ازظهر
جامعه باربد .

کوچولوها‌ـ توسط تروپ‌جعفری با شرکت بانو شهلا ـشروع : ۸ بعد از ظهر تلفن ۳۲۲٦۵

آخرین تغییرات سینماها را درصفحه ۱۹ مطالعه فرمائید

سینما تخت جمشید و استودیو سانترال ضمن عرض مبارکباد عید

از روز اول فروردین بهترین وشیرین‌ترین اثر تهیه کننده نامی فرانسه رنه کلر را تقدیم می کند

رؤیای شیرین

دوبله
بفارسی استودیو سانترال
باشرکت

جینالولو بریجیدا — مارتین‌کارول — ژرار فیلیپ

آ ـ٤۵۸٦۸ ۱ـ۲

بهمه کسانیکه یکسال درانتظار دیدن او بودند اعلام‌میکند
امسال هم سرموقع رسیدم
واز بعداز ظهر امروز درسینماهای :

دنیا ـ آسیا ـ مشعل ـ اسکار

ودر شهرستانها : شنراز : سینما مترو ـ ابادان : سینماهای شهرزاد وشیرین
اهواز : سینما میهن ـ رشت ؛ سینما ایران

آ ـ ۴۵۸۷۶

قدردانی

بحکم وظیفه مااهالی دریان باطلاع هموطنان عزیز واولیای امور **سازمان شاهنشاهی** خدمات اجتماعی ووزارت بهداری میرسانیم دراثر **مراقبتهای** شبانه روزی جناب آقای دکتر هاشمی رئیس بیمارستان دریان **تحول عجیبی** دربهداشت مردم این سامان بمنصه ظهوررسیده که موجبات **رضایت اهالی** رافراهم ساخته است .

ازاینجهت بمنظور قدردانی ازاین طبیب عالی‌قدر وتشویق مامورین **وظیفه شناس اهالی** دریان انتظاردارند اولیای سازمان برنامه موجبات **دلگرمی این** مامور خدمتگذاررا فراهم سازند .

ضمنا اهالی دریان انتظار دارندموجبات دلگرمی آقای مهدی دریانی **بانی موسسات** خیریه دراین محل رافراهم نمایند .

ازطرف اهالی دریان• محمد صادق نجف زاده **این** ابراهیمی
آذر ـ ابراهیم خلیل ـ بحری دریانی ـ عیسی ابراهیمی آذر
آ ـ ۴۵۸۸۸

آگهی ازدیاد سرمایه وتمدید مدت شرکت تضامنی برادران اعتماد باسرمایه یك میلیون وپانصد هزارریال ثبت‌شده بشماره ۱۰۳۰

طبق نامه مورخه ۲۱ر۱۲ر۳۷ شرکت تضامنی برادران اعتماد به پیوست صورتجلسه مورخه ۲۰ر۱۲ر۳۷ سرمایه شرکت از مبلغ یك میلیون وپانصد هزارریال بمبلغ پنج میلیون ودویست هزارریال افزایش یافت واضافه سرمایه درتحویل مدیران شرکت میباشد ومدت شرکت ازتاریخ انقضاء بمدت نامحدود تغییریافت .

رئیس اداره ثبت شرکتها وعلائم تجارتی واختراعات. مهدی نراقی
آ ـ ۳۲۹۳۵

آگهی ازدیاد سرمایه شرکت ساختمانی مدائن با مسئولیت محدود ثبت شده بشماره ۶۴۶۱ باسرمایه یك میلیون ریال

باستناد صورتجلسه مورخه ۲۳ر۱۲ر۳۷ مجمع عمومی فوق العاد شرکاء شرکت ساختمانی مدائن بامسئولیت محدود سرمایه شرکت ا مبلغ یك میلیون ریال بمبلغ شش میلیون وپانصد هزارریال افزای ودر تحویل مدیران شرکت قرارگرفته است .

رئیس‌اداره ثبت شرکتهاوعلائم تجارتی واختراعات مهدی نراقی
آ ـ ۳۲۹۳۷

آگهی ازدیاد سرمایه وتغییر محل درشرکت سهامی سنك پکاباسرمایه هفت‌میلیون وپانصدهزارریال تمام پرداخت ثبت‌شده بشماره ۶۳۳۵

طبق مورخه ۲۴ر۱۲ر۳۷ شرکت سهامی سنك‌پکا پیوست‌صورت جلسه مجمع عمومی‌فوق‌العاده مورخه ۵ر۱۲ر۳۷ سرمایه شرکت ازمبلغ هفت‌میلیون وپانصدهزارریال بمبلغ پانزده‌میلیون‌ریال افزایش یافت و منقسم بیکصدوپنجاه سهم یکصدهزارریالی تمام پرداخت میباشد که سی‌سهم آن‌بانام وبقیه بی‌نام میباشد واضافه سرمایه مذکور ازطرف شرکاء نقدا پرداخت ودراختیار هیئت مدیره قرار گرفت ومحل‌شرکت به‌خیابان تخت‌جمشید چهارراه بهار پلاك ۶۸۱۲ انتقال یافت.

رئیس اداره ثبت شرکتها وعلائم تجارتی واختراعات ـ مهدی‌نراقی

جناب آقای مهام شهردار محبوب

اینك‌که برای رفاه حال وآسایش اصناف تهران بخصوص افراد این صنف دراداره بهداری شهرداری دست به اصلاحات دامنه داری فرمودید اززحمات آنجناب واولیای اداره بهداری‌که باحسن نیت انجام وظیفه مینمایند تشکر مینمائیم .

رئیس هیئت مدیره اتحادیه شیرینی فروش وکافه قنادی
فضل اله معینی
آ ـ ۳۲۹۷۳

ری خیابان استامبول

هیچ شیری جایگزین شیر مادر نیست حتی شیر و غذای کلی کز که مصرف معرفی قیمت زیاد جهانی دارد

یکدختر خوشگل و زیبا درکنار هفت سین ...

لابد شماهم درخانه خود هفت‌سین خواهید چید ؛ ولا خدمتتان عرض کنم هفت‌سین شما هرقدر جالب و زیباباشد بانبودن شماره مخصوص‌هفتگی رونقی‌نخواهد داشت ودرثانی روی جلدهفتگی زیباترین هفت‌سینی‌را داردکه یکدختر دهاتی بسیار زیبای‌گیلانی شمارا به زیبائی بهار ونشاط و شادابی درسال‌نو دعوت‌مینماید

انواع رقصهای مدرن را یاد بگیرید

کلاسیك ـ اسپانیولی ـ مامبو ـ بوکی‌بوکی ـ چاچا ـ کالیپسو. بوسیله لمین اروپائی درهنرستان بالت مادام ومسیوسینه کوئه
آدرس۱ ـ میدان فردوسی کوچه رفعت جاه مادام سینه کوئه
۲ ـ خیابان یوسف آباد ـ نرسیده به خیابان چرچیل شماره ۱۷و۱۸
مسیو سینه کوئه آ ـ ۳۲۷۹۷ ۱ ـ ۲

آگهی شهرداری خرمشهر

دراجرای دستور بخشنامه شماره ۷۲۸۴۷ر۳ ـ ۱۷ر۱۰ر۳۷ وزارت کشور وبند۱ازتصویبنامه ۱۰۲ ـ ۲۵ر۱۱ر۳۷ انجمن شهر که مقرر گردیده ازهرکیسه سیمان محصول کارخانه جات‌سیمان تهران در موقع ورود پنجریال عوارض بنفع‌شهرداری وصول گردد.

بدینوسیله باطلاع عموم آقایان واردکنندگان سیمان ونمایندگیهای مربوطه میرساند که درموقع ورود عوارض متعلقه رابمامور وصول شهرداری پرداخت وقبض رسمی دریافت دارند درغیراینصورت برابر مقررات اقدام بوصول خواهد شد.

آ ـ ۴۵۷۵۴ شهردار خرمشهر ـ علی‌موقر

هتل رستوران مایسن

سال نو را بمشتریان گرامی خود تبریك میگوید
فیشرآباد تلفن ۴۶۵۳۴ ـ ۴۲۹۰۱
آ ـ ۳۲۹۸۷

عکسهای رنگی براق از مناظر ایران

چاپ آمریکا

مراکز فروش دفاتر پست : مرکزی ـ دانشگاه ـ مهرآباد وفروشگاه فردوسی
نماینده فروش پیرایه روبروی کالج البرز
آ ـ ۴۵۸۰۰

فریدولین

نماینده انحصاری اتوتورمیکس خیابان برق نبش‌سعدی
تلفن ۳۰۴۹۱۵ و ۳۱۰۲۹
آ ـ ۴۵۸۲۸

درجلسه فوق‌العاده علنی امروز سنا

لایحه بودجه کل کشور بتصویب رسید

لایحه بودجه برای اخذ رای نهائی بمجلس شورایملی اعاده‌شد

مجلس سنا ساعت یازده وربع بامداد امروز بریاست آقای صدرالاشراف برای رسیدگی بلایحه بودجه سال ۱۳۳۸ کل کشور جلسه فوق‌العاده علنی داشت .

آقای دکتراقبال نخست‌وزیر وآقایان وزیران نیز درجلسه حضورداشتند.

تذکراتی چند

بعداز انجام امور مقدماتی ماده واحده وتبصره‌های لایحه قرائت گردید آقای دکتر صدیق گفت :بنده ازاین مقدمه لایحه بودجه بسیار خوشوقت وازاقدام دولت جناب آقای دکتر اقبال دراین مورد سپاسگزارم .اما دراین مقدمه چندمسئله فراموش شده‌است مثل کارهای وزارت‌خارجه‌ووزارت جنك وشرکت ملی نفت .این‌بودجه مربوط به‌همه دستگاههای کشوراست وباید ازهریك ذکری‌درآن بشود بنده چندی قبل (پیشنهادکرده بودم کارهائی که دراینجا انجام میشود طبع و برای دانشجویان مقیم خارجه فرستاده شود تاآنها درجریان امور مملکت خودشان باشند .

راجع به‌کار بودجه بنده بعنوان عضو هیئت مقننه بکار خودمان ایراد دارم . دولت قبل‌ازاسفند نتوانست بودجه‌را تقدیم کند .وبودجه رادیشب ساعت ۷ برای بنده آوردند واکنون هم‌مطرح است وایراد بزرگتربنده اینست که‌ما تفصیل بودجه رانمیدانیم واین‌فایده‌ای ندارد قوه مقننه وقتی میتواندوظیفه‌خود راطبق قانون اساسی انجام دهدکه‌از ریزبودجه مطلع باشد .

درموردوضع فرهنك و آموزگاران ناطق گفت :

عده معلمینی که برای هر مدرسه فرستاده‌اند بیشتر از عده مورد لزوم مدارس است و قسمتی از آنهابیکار هستند ، درصورتیکه لازم بود که این امور با مامشورت میشدتارسیدگی و دقت لازم بعمل می‌آمد .

در مورد این بودجه بنده چندتذکر دارم، اول اینکه در اثر ثبات و آرامش مملکت هرسال چهار صدو پانصد میلیون دلار پول باین مملکت وارد میشود و آقایان وزراء هم که خودشان وارد و مطلع هستنددستگاه ها را توسعه میدهند ، اما بعقیده من توسعه تنها کافی نیست بلکه باید به‌کیفیت امور بیشتر توجه‌بشود در مورد تلفن مثلا تعداد دستگاه ها نسبت به‌گذشته خیلی‌زیاد شده‌است اما کارشان رضایتبخش نیست .

من اگر بجای آقای وزیر پست و تلگراف بودم این آبونمان را در همان شهریور که تعداد تلفنها زیاد میشد اضافه میکردم تا مردم بدانند که‌کاری انجام میشود .

آقای دکتر صدیق سپس در مورد دانشگاه و کنکور دانشکده هاتذکراتی داد و گفت : باید سطح فرهنك ما ترقی داده شود. وباید فرهنك‌اندائی ما بدست خود مردم سپرده شود و آنوقت مردم خودشان برای تربیت کردن اطفال خودکمك های لازم را خواهند کرد.

ناطق سپس دراطراف کارمندان‌دولت و تبعیض بین آنها تذکراتی داد و گفت یك کارمند در پشت یك میز سیصدتومان میگیرد و بعد او رابر میدارند جای دیگر میگمارند و سه هزارتومان باو میدهند .

(دکتر اقبال- مثال بزنید ، بفرمائید رسیدگی شود). میترسم ، میترسم از اینجا که پائین آمدم هزار نفر بجان من بیافتند و بگویند چرا ما را مثال زدی (دکتر اقبال - تریبون مال شما است) خود آقای وزیر دارائی وارد هستند.

بهرصورت تبعیض باعث دلسردی جوانان میشود .

مطلب دیگر در مورد اماکن فساد است، این اماکن را امروز میبندند و بعداز سه روز دیگر باز میشود . قاچاقچیهای‌هروئین‌وتریاك‌راست،راست راه میروند وهیچکس مزاحم‌آنها نیست .(وزیرگمرکات -صحیح نیست) همینطور است که عرض وراست‌راست هم راه میروند (وزیرگمرکات- اسامی آنها را بدهید).

بله‌بنده اسامی آنهارا هم تقدیم خواهم کرد

آقای دکتر صدیق سپس در مورد تبصره‌های بودجه‌توضیحاتی ازدولت خواست .

بیانات نخست‌وزیر

آقای دکتر اقبال نخست‌وزیر گفت بنده قبلا از جناب آقای دکتر صدیق تشکر میکنم از اینکه‌دولت را درتقویم بودجه وتنظیم مقدمه آن مورد عنایت قرار دادند البته اگر این بودجه با سالهای پیش مقایسه شود معلوم‌می شود که خیلی بهتر است وانشاءالله سال‌بسال بهتر خواهد شد .

در مورد وزارت خارجه ووزارت جنك شاید از نظر مصالح خارجی واز نظر اقدامات تامینی صحیح نبود که ذکری درمقدمه بشود .البته دولت اقدامات۶ ماهه وزارتخانه ها را تهیه کرده و خدمت آقایان داده است .

ودر آنجا جزئیات امور ذکر شده است در مورد تهیه نشریه‌ای برای محصلین خارج از کشور هم اقداماتی شده‌است در نتیجه همین تذکرات محصلین ما روز بروز بیشتر واقف میشوند به‌اقداماتی که‌در کشور ما انجام میشود .موضوع سوم راجع به تاخیر تقدیم بودجه به مجلسین بود تقدیم بودجه همانطوریکه مسبوق هستید کار بسیار مشکلی است ، زیرا باید عایدات خودرابرآورد کنیم ووصولی خودرا بسنجیم و علت‌تاخیر هم‌همین امور بوده است مابودجه‌رادر اسفند ماه تقدیم کردیم در صورتی که‌از مهرماه شروع به‌بودجه نویسی شده بود .

درمورد بودجه‌های‌تفصیلی‌البته‌آقایان اطلاع دارند که در ماده اول‌وتبصره ها نوشته شده که‌مخارج بعداز این که بودجه های تفصیلی به‌تصویب کمیسیون بودجه مجلس شورایملی رسید خرج خواهد شد وگرنه ، بتصویب کمیسیون بودجه نرسدقابل خرج نخواهد بود ودر آنجا بتمام‌این ارقام رسیدگی خواهند کرد ،معهذا دولت نظرش این بود که بودجه های تفصیلی وزارتخانه‌ها را هم ضمیمه‌این لایحه بکند اما این بودجه ها شامل کتاب قطوری است که کاررا بتاخیر میانداخت .آقای نخست‌وزیر در مورد وضع ادارات گفت متاسفانه اخلاق اجتماعی مادرنتیجه جنك اخیر واشغال کشور جندان تعریفی ندارد ما عادت کرده‌ایم که هرروز بهمدیگر بهتان بزنیم وهیچوقت اشخاصی نیامده‌اند که یك امر بخصوصی‌را سند بدهند ورشادت امضای پای آنرا هم داشته باشند والا اینکه‌شنیدیم ودیدیم و غیره کاری را درست نمیکند .دولت ادعائی ندارد وهروقت که سند مثبتی در دستش بدهند آنرا مورد رسیدگی قرار میدهد .

اما تمام این مطالبی که طی شب نامه ها وامثال آن عنوان‌میشود اگر بخواهیم مورد رسیدگی قرار دهیم شاید همه وقت دولت گرفته شود .

کاغذ های بی امضاءزیادی برای شانتاژ میفرستند وباعث اخلال کار ها میشوند .

اما در هر حال بنده منکر این نیستم که در دستگاههای اداری ما عیبی وجود ندارد البته بتدریج‌هم رفع خواهد شد .

اگر خاطی وجود نداشت عدلیه هم نمیبایست باشد واز این عیوب در همه دنیا هست .

مردم جلو رفته اند ..

در مورد فرهنك کشور آقای نخست‌وزیر گفت :

همینکه کلاسها نصف‌روز است دلیل این است که مرد مایران جلورفته اند واحتیاج به فرهنك و مدرسه دارند ،ما بقراریکه آمار داریم درسال آینده دویست هزار محصل نوآموز به دبستان خواهند رفت .

درمورد آموزگاران هم‌ماآموزگار کم داریم ،واغلب این اشخاص هم تربیت شده خود آقا هستند زیرا از دانشسرا بیرون می‌آیند خود جنابعالی برگرفتاریهای وزارت - فرهنك واشکالات کار وارد هستید ومقدور نیست که در ظرف مدت کوتاهی تمام این اشکالات مرتفع شود .

ملت ایران البته در شرایط فعلی تقاضاهای زیادی در همه مواددارد اما باید دید که دست ما برای انجام همه آنها باز هست یانه .

یکی از مردم این کشور از یکی‌از نقاط دور برای بنده تلگراف کرده است که چرا ما تلویزیون نداریم. بنده خیال میکنم که وضع کشور نسبت به پنجسال پیش زمین تا آسمان فرق کرده است و شاید حالا اشخاصی که لباس کهنه بتن داشته باشند خیلی کم دیده میشوند ،عمله ایکه سابقا ۲۵ریال مزد میگرفت اکنون خیال میکنم از هفت تا هشت تومان کمترنمی- گیرد .

سطح زندگی مردم خیلی بالارفته است در اصفهان اگر ۲۵سال‌پیش ۲۵۰ دوچرخه بود امروز ۲۵ هزار دوچرخه هست ،این دوچرخه‌ها را کارگران سوار میشوند بنابر این وسع اینرا دارند که دوچرخه سوار شوند وسطح‌زندگیشان ترقی کرده است .

آقای نخست‌وزیر پس از اشاره‌به تقاضاهای مردم گفت:

بعد از اینکه در سال ۱۳۳۲ در تحت سرپرستی شاهنشاه به ناامنی‌ها وهرج ومرجهای کشور خاتمه داده‌شد ،مردم روز بروز وضعشان بهتر شد وبر تقاضاها اضافه گردید ومتاسفانه انجام تمام این درخواستها در مدت کمی مقدور نیست .

سابقا در نواحی شمال آقایان‌اطلاع دارند که مالاریا چکار میکرد ،بطوری که مردم میترسیدند که به‌آنجا ها مسافرت کنند ،خوشبختانه ما موفق شدیم مالاریا رادرظرف هفت سال اخیر ریشه کن کنیم و کشورنمونه‌ای برای سازمان بین‌المللی مبارزه با مالاریا باشیم .

مادر همه امور دیگر ترقیات زیادی کرده‌ایم .

شرکت ملی نفت لوله کشی نفت را از جنوب‌به تهران تمام کردوحالا دارد برشت ادامه میدهد واین‌یکی از شاهکارهای صنعت است وصرفه جوئی زیادی در حمل ونقل میشودو اگر کسانی تبلیغاتی مینمایند بدانید که این تبلیغات مغرضانه است (صحیح‌است) در مورد عمران‌دهات ، احتیاج به متخصص داریم و اگر عمران دهات پیشرفت سریع نکرده است علتش عدم اطلاع کافی ونداشتن متخصص است .

ناطق سپس در مورد بهداری و دارو تذکراتی داد وگفت :همه مردم میخواهند که دولت توفیق حاصل کند وهمه چیز را مجانی در اختیار آنها بگذارد و هر روز یك کیلو نان‌و نیم سیر گوشت درخانه تحویل‌آنها بدهد .

ما اصولا اینطور بار آمده‌ایم ولی باید مردم را متوجه کرد که مقدور نیست که همه کارها مجانی صورت بگیرد .

در مورد دارو همانطوریکه آقایان محترم مسبوق هستند اقدامات‌مهمی صورت گرفته ودارو حتی‌المقدور ارزان شده است .

درمورد عدم تبعیض ماسعی داریم‌که روز بروز ازاین‌کار بیشتر جلوگیری کنیم وحتی‌المقدور تبعیض را کمتر کنیم البته تبعیض هست ودر همه جای دنیا هم میشود .اماماسعی‌داریم آنرا کم‌کنیم .

جنابعالی مثلادردانشگاه بیك نفر لطف‌دارید وهمیشه ۲۵صدم بیشتر باو نمره میدهید که شاگرد اول بشود .

در مورد تنبیه خطا کاران مابی‌اندازه مقید هستیم که هر خطا کاری راتنبیه کنیم ،ومخصوصا شخص اول‌مملکت توجه کاملی باین امر دارند .

ازاشخاص مهمی بازجوئی میشود

جناب آقای‌وزیر دادگستری آماری دارند که‌طبق آنها ازاشخاص خیلی خیلی مهمی بازجوئی میشودواینها تحت تعقیب‌ماهستندومنتهی تاخاتمه‌بازپرسی نخواسته‌ایم تظاهر کرده باشیم .

درمورد مراکز قاچاق وفساد ،بنده میتوانم ادعاکنم که‌هیچ‌دولتی‌قبل‌ازاین دولت مبارزه بااین امور نکرده‌است، درمورد قاچاق ماآنقدر مبارزه‌کرده‌ایم که هیچوقت‌سابقه نداشته است مادر تمام مرزها مبارزه بسیار بسیار شدیدی باقاچاقچیان کرده‌ایم وهیچ کوتاهی نشده‌است ، درمورد مبارزه باهروئین هم مانخواستیم که این‌را شایع کنیم زیرا آشکار کردن این موضوع صحیح‌نیست ،بنده بلانتشار این‌اخبار موافق نیستم،این‌هروئین‌در حوالی ناشکند عبور کرد نیویورك تایمز میافزاید که اخبار مربوط به آزمایش مزبوررا انتشار نداده تا آنکه معلوم شده است شورویها از آثاری که‌ممکن است بر اثر انفجار در ماوراء جو پدید آید مطلع هستند .

تایمز میافزاید که این آزمایشها در سپتامبر گذشته کمی قبل از آنکه آمریکا بطور داوطلبانه‌یك سال آزمایشهای خود را قطع کند باشتاب انجام یافت .دانشمندان‌برای پی بردن به اطلاعات بیشتری‌اظهار میدارند که باید آزمایشهای‌تازه‌ای انجام یابد وهمه آنها اظهارمیدارند که این‌امر تا معلوم شدن قطعی نتیجه مذاکرات ژنو در باره‌قطع آزمایشهای اتمی چه نفیا وچه‌اثباتا امکان پذیر نیست .یك نکته‌تقریبا مسلم شده است که آزمایشهای مزبور تاثیر اخلال کننده‌ای درروی امواج رادیوئی ورادار داشته است. زیرا تا چند ساعت روی ارتباطات رادیوئی بخصوص وامواج ۲۰ مکاسیکل اثر داشته است .

آمریکا سه بمب اتمی مخفیانه در ماوراء جو منفجر کرد

این‌آزمایش‌که تاکنون سری مانده بود دارای اهمیت علمی ونظامی فراوانست - پس‌ازانجام این آزمایشها قشری از کمربند رادیو اکتیو اطراف زمین را فراگرفت

دنباله خبرهای خارجی

واشنگتن -آسوشیتدپرس-ایالات متحده درسپتامبر گذشته مخفیانه‌سه بمب اتمی در بالای جو زمین منفجر نمود .انفجار درناحیه جنوبی‌اقیانوس کبیر انجام یافت .این انفجار که در وهله اول دارای اهمیت‌علمی بوده‌برای یافتن اطلاعات بیشتری درباره یك قشر رادیو آکتیو .می- باشد که اطراف زمین را گرفته است .دونالد کوارل معاون وزارت دفاع وهربرت یورك‌رئیس اداره تحقیقات وزارت دفاع خبر انفجار - های مزبور را تائید کردند . این انفجار ها بطور موفقیت آمیز از فاصله ۳۰۰ میلی زمین انجام‌یافته است .بمب های اتمی بوسیله‌موشك هائی که از پنج تا ۶طبقه‌داشته‌اند از روی یك هواپیمای دریائی پرتاب شده است .پس از انفجار بمب‌های مزبور قشری از رادیو آکتیویته ایجاد میشود که بتمام نقاط دنیا حرکت میکند .فقط قشر مزبور به ناحیه قطب شمال و جنوب‌نرسیده است .طرز حرکت امواج رادیو آکتیویته مانند کمر بند رادیو آکتیویته «وان آلن» است که از هزار میلی زمین شروع تا ۱۲ هزار میلی آن ادامه دارد .

ریزش اتمی ندارد

هربرت یورك اظهار داشت که بعلت ارتفاع‌زیاد این انفجارات ریزش اتمی روی زمین نخواهد داشت .زیرا در چنان ارتفاعی‌ریزش های رادیو آکتیو در فضا پخش میشود هربرت یورك افزود که‌هدف اصلی این آزمایشها بدست‌آوردن اطلاعات بیشتری پیرامون این‌نکته است‌که میدان مقناطیسی زمین تصاویر الکترونیك را در خودنگاه میدارد .سخنگوی مطبوعاتی کاخ سفید شب گذشته از اظهار نظر پیرامون آزمایشهای مزبورخودداری کرد ولی اعلامیه وزارت دفاع‌حاکی است که ایالات متحده سه بمب اتمی کوچك در خارج ازجو زمین در سپتامبر گذشته منفجر ساخته است .هدف این آزمایشها دومسئله بوده یکی کسب اطلاعات‌بیشتری در باره حوزه مغناطیسی‌زمین و دیگری نتایج نظامی انفجارات در ارتفاعات زیاد که جزئیات آن‌انتشار نخواهد یافت پس‌ازانجام‌آزمایشهای مزبور کاشف چهارم پرتاب شدو از قشر رادیو آکتیویته‌ای که‌ایجاد شده بود اطلاعاتی بدست آورده که پس از بررسی کامل از طرق عادی انتشار خواهد یافت .

هربرت یورك در پاسخ سئوالاتی که از وی شد از اظهارنظرپیرامون ضخامت قشر رادیو آکتیویته و مدتی که باقی مانده است‌خودداری کرد .

در شمال وجنوب

دکتر وان آلن که مکتشف کمربندرادیواکتیویته برفراززمین است وکمربند نیز بنام وی‌نامیده میشود اظهار داشت که قشررادیو آکتیو بر فراز زمین وجود داردو فقط در دو نقطه قطب شمال وجنوب در آن خللی ایجاد میشود .از این دو نقطه اگر لازم باشد که در مسافرت بفضا از قشر رادیوآکتیو اجتناب شود میتوان‌در آینده‌استفاده کرد.

قدر مسلم اینستکه آزمایش مزبور دارای جنبه علمی ونظامی بوده است .گفته میشود که ایالات متحده این آزمایشها را برای‌ایجاد یك سپر احتمالی علیه موشکها انجام داده است .طبق این نظر بمب های مزبور در ارتفاعات بالا تولید «نیوترون» میکنند وازانفجار گلوله های اتمی موشکهاجلوگیری مینماید .

یکی‌از مقامات رسمی اظهارداشت که آزمایشهای مزبور برای‌ایجاد یك منطقه احتمالی‌است که‌موشك ها میتوانند در آن برواز کنند .

یکی دیگر از مقامات اظهارداشت که هدف انفجار های مزبور ،ایجاد یك انفجار در نزدیکی‌موشکی‌بوده است تا قدرت انفجاری آن از میان برود .در مورد موفقیت آزمایشها راجع باین قسمت توافقی وجود ندارد فقط این نکته معلوم شده است که باچنان وسائلی نمیتوان از موشك جلوگیری کرد.باضافه میزان رادیو آکتیویته ای که‌ازاین انفجار ها حاصل میشود ایجاد مشکلی میکند ودر این نکته‌ایجاد تردید میکند که برای دفاع باید از چنان تاکتیکهائی استفاده کرد یا نه .بعضی از کسانی که از این آزمایشها در هنگام اجرای آن اطلاع داشتند اظهار میدارند این نکته جالب توجه است که در دوران انجام انفجار ها ناگهان از برنامه موشکهای ضد موشك «نایك -زئوس» کاسته شد.بهرحال این نکته هنوز قطعی نیست .

نیمساعت پس از انفجار

رویتر نقل از روزنامه نیویورك تایمز گزارش میدهد که پس از نیم ساعت که از آزمایشها گذشته بود قشر رادیو آکتیویته اطراف زمین را فراگرفت وبرای دانستن اثرات آن دو ماه مصنوعی بفضا پرتاب شد .یکی از این ماههای مصنوعی که برای رصد در نظر گرفته شده بود وارد مدار خودنشد ولی ماه دیگر «کاشف چهارم» اطلاعات زیادی بزمین فرستاد.براثر این انفجار ها تندر های مصنوعی در شمال وجنوب اقیانوس اطلس روی داد واطلاعاتی که بدست‌آمده نشان میدهد انجام انفجار ها در ماوراء جو تاثیر فراوانی در روی امواج رادیوئی ورادار دارد و آنها را مختل میکند نیروی هوائی‌اثرات این اختلال را باندازه ای شدید دانستند که درخواست خود رابرای ایجاد یك کابل زیر دریائی دیگر بلندن تجدید کرده است .نیویورك تایمز مینویسد که احتمال دارد که دانشمندان شوروی از این‌آزمایشها اطلاع یافته باشند زیرا کاشف چهارم طی گزارشی بدور جهان‌از

امریکا به آلمان غربی موشك میدهد

واشنگتن- خبرگزاری فرانسه - ارتش آمریکا دیشب اعلام کرد که دومین قسمت موشکهای بالستیك «رداستون» ماه آینده برای تقویت نیروهای آتلانتیك شمالی به‌آلمان غربی‌فرستاده خواهدشد .

نخستین پارتی موشکهای مزبور درسال گذشته به اروپافرستاده شده بود. برد موشکهائی که به‌آلمان فرستاده خواهدشد ۳۲۰ کیلو متر می باشد .

سینیور بهترین ستاره فرانسه شناخته شد

لندن - خبرگزاری‌فرانسه - سیمون سینیوره ستاره مشهور سینمای فرانسه از طرف آکادمی فیلم بریتانیا بعنوان بهترین بازیکن زن در سال ۱۹۵۸ شناخته شد .

سیمون سینیوره بمناسبت بازی در فیلم «اطاق بالائی» موفق بدریافت جائزه آکادمی فیلم‌بریتانیا شد .

ستاره‌سینمای‌فرانسه اینك باتفاق شوهر خود ایومونتان (هنرپیشه‌مزد ترس) در اسرائیل است .

ایومونتان که از خوانندگان مشهور فرانسه میباشد جهت دادن‌رسیتال به اسرائیل مسافرت کرده فیلم (اطاق بالائی) هم بعنوان بهترین فیلم انگلیسی سال ۱۹۵۸ شناخته شد وهم بعنوان‌بهترین فیلم‌دنیا ضمنافیلم انگلیسی«جزیره‌کوچك» بعنوان بهترین فیلم «میکی‌موز» سال شناخته‌شد.

همچنین فیلم «فرمان‌قتل» بهترین جائزه درام رابدست آورد .ضمنا ترورهاوارد بعنوان بهترین هنرپیشه انگلیسی شناخته شد .

انگلستان بابازار مشترك موافق نیست

پاریس - خبرگزاری فرانسه - موریس کود ومورویل وزیر امور خارجه فرانسه درشورای وزیران فرانسه گفت متاسفانه هنوز در مورد بازار مشترك ومنطقه آزاد مبادله باانگلستان موافقتی حاصل نشده وانگلستان روی نظریات قبلی خود ایستادگی میکند.

وزیر امور خارجه فرانسه اضافه کرد بنظر وی بعید بنظر میرسد که مذاکرات درباره بازار مشترك ومنطقه آزاد مبادله یا بریتانیا به نتیجه منجر گردد .

برنامه مراسم شرفیابی سلام نوروز

برنامه شرفیابی سلام عید نوروز باستانی روز یکشنبه اول فرودینماه ۱۳۳۸ که درحضور شاهنشاه درکاخ گلستان برگزار خواهد شد بدینقرار است :

اشخاصی که بدریافت جوائز بهترین کتاب سال مفتخر میگردند ساعت نه صبح .

خدمتگذاران دربار شاهنشاهی ساعت نه‌وربع.

هیئت وزیران ساعت نه‌ونیم .

نمایندگان مجلس سنا ساعت نه‌وسه‌ربع.

نمایندگان مجلس شورایملی ساعت ده وربع .

نخست‌وزیران - وزیران. استانداران. سفرای کبار ووزرای مختار سابق ساعت ده وسه‌ربع . قضات استادان . روسای ادارات دولتی ساعت یازده نمایندگان سیاسی دول خارجه ساعت یازده‌وربع. بنگاههای ملی وبازرگانی ومدیران جراید ساعت یازده‌ونیم‌افسران ارشد ارتش‌شاهنشاهی‌ساعت یازده‌وسه‌ربع. نمایندگان اصناف.کارخانجات وانجمنهای‌محلی ساعت دوازده. آقایان علماو روحانیون ساعت چهار بعدازظهر در کاخ مرمر بحضور شاهنشاه شرفیاب خواهند شد .

کشف یك میلیون ریال‌کالا وتریاك وتفنك از قاچاق

سخنگوی وزارت گمرکات وانحصارات گفت :مامورین گارد مسلح گمرك در دهانه شط‌العرب به یك موتور بوت حامل کالای قاچاق مظنون‌شده وپس‌از تیراندازی آنرا متوقف وسرنشینان‌آنراتوقیف نمودندرموتورمزبور مقدار نه چمدان بزرك کالای‌مختلف قاچاق بدست آمد که‌ارزش تقریبی آن بالغ‌بریك‌میلیون‌ریال‌بود .کالای مکشوفه ضبط وقاچاقچیان امروز تسلیم عدالت شدند .

پنجاه هزار مکان شماره‌گذاری گردید

بطوری که از اداره کل آمار عمومی کسب اطلاع شد تاکنون مامورین آمار عمومی ۵۰هزار منزل ومغازه واماکن مختلف رادرشهر تهران شماره گذاری نموده اند .

درشمیران‌نیزقریب۲هزار خانه‌ودکان‌شماره گذاری‌شده‌است‌واحتمال‌میرود تا پنج‌ماه دیگر کار شماره گذاری اماکن شهر تهران پایان پذیرد.

نهضت ملی

بقیه ازصفحه اول

کار برکنار شده‌اند بدین شرح‌ذکر می‌نماید .

سوخان باباژف دبیر اول کمیته مرکزی حزب کمونیست ترکمن-بانو نورجمال دبیر سوم کمیته مرکزی و شیرمامدوف دبیر اول سازمان جوانان کومسومو ترکمن .

کارایف دبیر اول جدید حزب پس‌از شروع بکار بانو نور جمال وباباژف رامتهم به‌داشتن احساسات‌افراطی میهن پرستی نمود وگفت که‌اینها در توطئه ضد شوروی شرکت داشته‌اند کارایف گفت رهبران سابق حزب مرتکب‌بی‌اعتنائی‌شدیدبه‌اصول‌لنینیسم گردیده‌اند ومیکوشیده‌اندکه‌ترکمنهارادر پستهای حساس بگمارند این دو نفر یعنی بانونورجمال و باباژف سعی میکرده اند که‌نفوذکمونیست‌های‌شوروی راکه‌از مسکو اعزام میگردیدند ازبین ببرند .

خروج

آقای مهندس مجید خطیبی برای ادامه تحصیلات خود به آمریکاعزیمت کرد.

همه جای‌دنیاهست ولی معهذاذکرو انتشار اینها بعقیده بنده صحیح نیست زیرا اشخاص راکنجکاو میکند که بروند به بینندچه خبر است.

مابهر حال‌شدیدا دراین مواردمبارزه کرده‌ایم‌وآقای وزیربهداری هم‌آمار این امررابحضور شما تقدیم خواهند کرد.

آقای نخست وزیر سپس در اطراف تبصره‌های بودجه توضیحاتی ایراد کرد.

آقای آموزگار گفت من بخاطرقانون اساسی مطالبی در پیرامون بودجه ایراد مینمایم خوشبختانه این بودجه که درآخر سال تصویب میشود دارای دونوع تبصره است ومشهود میشود که علاقه‌ای به اجرای مقررات قانون اساسی وجود دارد.

ولی در مورد تبصره ۱۳ باید گفت که طبق قانون اساسی هرنوع اخذ وام باید بتصویب هر دو مجلس‌برسد ولی درنامه‌ایکه مجلس شورای ملی نوشته است این تبصره تبصره ملاحظاتی است درحالیکه تصویبی است .

ناطق سپس در مورد تبصره‌دیگری راجع باستخدام اظهار داشت که‌این مورد هم تصویبی است نه‌ملاحظاتی ناطق سپس چند توضیح اصلاحی عبارتی داد

آقای دکتر متین دفتری گفت :بنده نمیخواستم مطالبی بیان کنم ولی چون آقای دکتر اقبال در پاسخ بیانات آقای دکتر صدیق اظهاراتی نمودند لذا لازم دانستم که تذکراتی داده شود :

مجلس سنا طبق اصول ۴۶و۲۷ قانون اساسی حق اظهار نظرمشورتی در مورد اصل بودجه و ریز ارقام و تفصیل بودجه را دارد بنا براین ریزارقام بایدمورد مشورت‌مجلس‌سنا قرار گیرد.

سپس بورود در شور ماده رای گرفتند تصویب شد سپس بماده‌واحده و تبصره های آن باورقه رای گرفتند و با ۳۰ رای موافق و یك رای‌سفید تصویب شد .

آقای‌نخست‌وزیر ازآقایان‌سناتورها درمورد تصویب لایحه بودجه تشکر کرد .

آقای رئیس گفت امیدواریم دولت موفق باجرای بودجه بشود .لایحه بودجه برای اخذرای نهائی به‌مجلس شورای‌ملی اعاده گردید و جلسه درساعت یك بعدازظهر ختم‌شد.

انتصاب

آقای احمد فیضائی معاون اداره کارگزینی کل بنادر بسمت‌منشی دفتر مخصوص مدیریت کل و مسئول انتشارات و تبلیغات اداره کل بنادر و کشتیرانی منصوب شد .

دید و بازدید فرهنگیان

دیدو بازدید نوروزی فرهنگیان استان ساعت هفت ونیم بعدازظهرروز یکشنبه اول فروردین در تالار فرهنك استان مرکزی بعمل خواهد آمد .

باقلبی سرشار از اندوه وتالم فوت ناگهانی **جوان ناکام محمود قندهاریان** را باطلاع دوستان و آشنایان میرساند مجلس تذکر آن مرحوم در روز جمعه ۲۹ر۱۲ر۳۷ ازساعت سه‌الی ۵ بعداز ظهر درمنزل نبیئی واقع در خیابان شمیران خیابان شیراز برگذار خواهد شد .**خانواده های نبیئی - ملك‌الکلامی -قندهاریان -بهار .**

مصیبت وارده را به‌بازماندگان آنمرحوم تسلیت میگوئیم .

خانواده ملکشاهی

بدینوسیله درگذشت **آقای غلامعلی ملکشاهی** را باطلاع بستگان ودوستان میرساند هزینه مجلس ترحیم مردانه بنابروصیت آنمرحوم بیکی‌از مؤسسات خیریه اهداء وختم زنانه روز جمعه ۲۹ اسفند ماه ازساعت ۴الی ۶بعداز ظهر درمنزل شخصی واقع در خیابان علائی کوچه زهره کاشی ۱۴ منعقد خواهد بود .**نصرالله ملکشاهی -اسدالله ملکشاهی ستوان ۱ عزت‌الله ملکشاهی -عبدالله ملکشاهی .**

آگهیهای تسلیت

کارمندان بنگاه جنگلها مصیبت وارده را بخانواده محترم جناب آقای دکتر شیخ عضو هیئت مدیره بنگاه تسلیت‌می گویند **مدیر عامل بنگاه جنگلها -سرتیپ علی‌خواجه‌نوری**

مصیبت وارده‌را بدوست عزیزم آقای جواد پوستی وفامیل محترم پوستی تسلیت عرض می‌نمایم .**علی‌اکبرمافی**

باقلبی مملواز تاثر ازراه دور درگذشت بانو کبراسهرابیان عمه خودرا به پدر بزرگوارم تسلیت میگویم همچنین به‌آقایان حسین سهرابیان -عباس سهرابیان -فتح‌الله سهرابیان یدالله سهرابیان وعمه های عزیزم بانوان فاطمه سهرابی اقلیمه سهرابی -عالیه وثوق -کوکب سهرابی- ودیگر بازماندگان آنمرحومه .امیدوارم که خداوند صبر بلیغ به خانواده های محترم سهرابیان وسهرابی عطا فرماید .

آ-۳۳۰۲۵ **امریکا -امیر حسین‌سهرابی**

آموزگار محترم بانو فصیحی راد

بااندوه فراوان درگذشت دوشیزه ثریا شایوردمقدم را تسلیت عرض می‌نمائیم .

از طرف کارکنان دبستان ودانش آموزان سال پنجم

آ-۳۳۰۱۹ **مدیره دبستان آراسته نخجوانی**

بانهایت تاسف وتاثر مصیبت وارده‌را بفامیل محترم آقای ندیمی مخصوصا جناب آقای محمود ندیمی تسلیت عرض نموده وسلامتی و بقاء وجود شریف را از خداوند خواستاریم **حسین‌کیدفر -کاظم دادرس -مهدی سعادت -ابوالفتح کامیاب -قاسم حریری -محمود صدیقی .**

بانهایت تاثر وتاسف مصیبت وارده را بدوستم جناب‌آقای دکتر جهانشاه دهناد تسلیت میگویم .**دکتر کیگانی**

بعلت فوت همشیره که‌در اثر تالمات روحی ازدیدو بازدید عید معذور گردیده‌ام بدینوسیله از دوستان کرام وبستگان محترم پوزش میطلبم . **اهواز سید محمد رضا منصوری سرپرست نمایندگان و خبرنگاران اطلاعات در خوزستان**

مهندسین وکارمندان اداره‌ساختمان دانشگاه مراتب‌تسلیت خودرا بخانواده محترم فروغی خصوصا جناب آقایان مهندس محسن فروغی ومهندس عبدالله فروغی تقدیم میدارند .

آ-۳۲۹۸۱ **اداره ساختمان دانشگاه**

دوست عزیزم جناب آقای محمد خراط

بانهایت تاسف مصیبت وارده را بشما و خانواده محترم تسلیت عرض میکنم . **عبدالکریم جهانیان**

جناب آقای مهندس محسن فروغی

مهندسین وکارمندان اداره ساختمان بانکملی ایران بایك دنیا تاثر مصیبت وارده را بجنابعالی و فامیل جلیل تسلیت عرض نموده بقای آن خانواده محترم را از خداوند متعال مسئلت می‌نمایند .**ازطرف‌مهندسین‌اداره‌ساختمان‌بانك‌ملی**

آقای مهندس آشوت آودیان

کارمندان اداره ساختمان شرکت سهامی بیمه‌ایران از درگذشت والده محترمه شما نهایت متاثر و خودرا در این مصیبت شریك میدانند بدینوسیله بشما وبازماندگان آن مرحومه تسلیت میگویند .

از طرف کارمندان: مهندس حاجی دائی -صمد خارابی

فوت نابهنگام جوان‌ناکام خاله‌زاده عزیزمان محمودقندهاریان را درمشهد به پدر ومادر داغدیده‌اش تسلیت عرض می‌نمائیم **عباس کریم نیا -حسین فرخ‌زاد -احمد کریم‌نیا -راضیه مصدق -آذر کریم نیا -محمود مصدق -موسی کریم نیا**

بدینوسیله باطلاع میرساند باقلبی سرشار از اندوه و تالم در فوت جانگداز مرحوم سرگرد ابراهیم اشرفی‌همشیره زاده وپسرعمه خود شریك وسهیم می‌باشیم .

سید ابراهیم -عباس -مصطفی -محسن -اشرف -زینت عزت -بیگم تهرانی . آ-۳۳۱۰۵

افسران و کارمندان اداره دوم فوت شادروان **احمد علامه** نوری پدر بزرگوار سرکار سرهنك علامه نوری را تسلیت گفته بقای عمر بازماندگان وشادی روان آن فقید **سعید** را از خداوند متعال مسئلت دارند .

آ-۴۵۹۹۲ **رئیس‌اداره دوم -سرلشگر کیا**

جناب آقای مهندس فروغی

فوت نابهنگام برادر ارجمند آنجناب را تسلیت گفته بقاء عمر جنابعالی وبازماندگان آنمرحوم را از خداوند خواستاریم **مهندس عنایت بهبهانی -مهندس شاپور بهبهانی -مهندس هدایت بهبهانی .** آ-۴۵۹۸۴

سرکار سرهنك ۲ شاپور مقدم افسر دانشجوی دوره‌عالی بدینوسیله تاثرات قلبی خود وکلیه افسران کادر دانشگاه نظامی بمناسبت مصیبت وارده‌را بسرکار و خانواده محترم ابراز داشته بقاء و سلامتی آن خاندان را از درگاه خداوند بزرك مسئلت می نمایم .

فرمانده دانشگاه نظامی -سر لشگر ضرغامی

بازدید خانم روزولت ازکانون خیرخواه

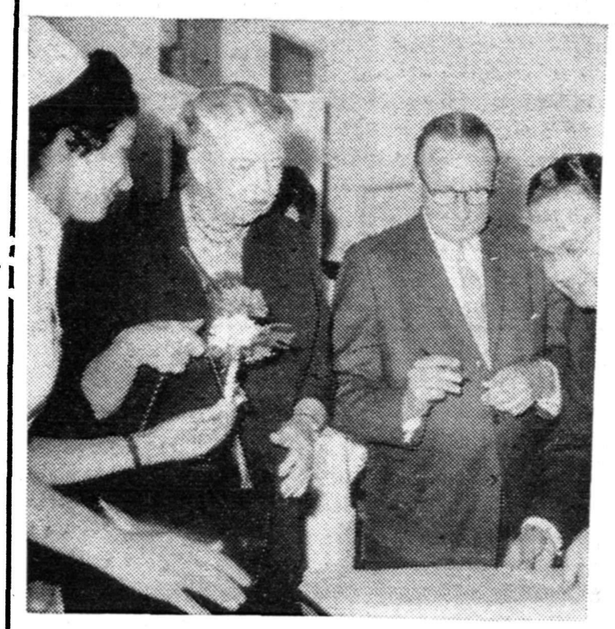

ساعت هشت و چهل دقیقه صبح‌امروز بانو روزولت همسر مرحوم روزولت رئیس جمهور فقید آمریکا باتفاق سفیر کبیر آمریکا به محله کلیمی هارفت و از آنجا بازدید کرد .

بانو روزولت از اغلب خانه‌های این محله ووضع بهداشت و زندگی ساکنین این ناحیه دیدن کرد.

بانو روزولت سپس در حدود ساعت نه وده‌دقیقه به‌بیمارستان و پرورشگاه کانون‌خیرخواه رفت .

دراطاق هیئت مدیره آقای فروزان رئیس هیئت مدیره کانون ضمن خیرمقدم به‌بانو روزولت‌تاریخچه مختصری ازتاسیس کانون خیر خواه‌را بیان داشت .

سپس بازدید از قسمتهای مختلف بیمارستان وپرورشگاه شروع‌شد.

خانم روزولت هنگام بازدید به‌رئیس هیئت مدیره کانون گفت : من خیلی خوشوقت هستم که شما درکارخود به‌اختلاف مذهب ونژاد توجهی نداشته برای درمان مردم کوشش میکنید.

یك‌کاروان بزرك فنی برشت میرود

این کاروان هنرستان صنعتی رشت را افتتاح می کند

آقای مهندس نفیسی معاون وزارت فرهنك برای تعطیلات نوروزی برای دایر کردن هنرستان صنعتی رشت به آن شهرستان عزیمت خواهد کرد .

همراه معاون وزارت فرهنك کاروان بزرگی مرکب از دواتوبوس ازکارمندان فنی واستادان و کارگران و سه کامیون بزرك حامل ماشین آلات و لوازم فنی و حرفه ای به رشت حمل خواهد شد و بلافاصله اقدام به نصب ماشین آلات خواهد گردید .

معاون فنی وزارت فرهنك در طول دو هفته درکار نصب وبراه افتادن ماشین ها نظارت می کند وسپس هنرستان صنعتی وحرفه‌ای بزرك رشت افتتاح خواهد شد .

ضیافت انجمن‌ایرانی برادری جهانی

ازساعت شش بعدازظهر پریروز. ضیافت انجمن ایرانی برادری جهانی بافتخار آقای«چارلزهندری» نماینده مخصوص سازمان مرکزی برادری جهان درتالار وزارت دربار شاهنشاهی وباحضور عده کثیری از صنوف و طبقات ونمایندگان مذاهب مختلف برپاشد .دراین ضیافت آقای «چارلزهندری» بیاناتی پیرامون هدف وبرنامه کارسازمان برادری جهانی درسراسر جهان ایراد نمود .

آقای«هندری» تاروز شنبه درتهران اقامت خواهندداشت وبرطبق‌برنامه تنظیمی درمجامع مختلف‌حاضر شده وکنفرانسهائی خواهد داد .

سور شارژ باید لغو شود

سخنگوی وزارت گمرکات امروز گفت روز گذشته در هفت اسکله‌خرمشهر در حدود ۱۹۵۰ کالا از کشتی ها تخلیه شد .این مقدار بغیراز کالاهائیست که‌برروی شط و وسیله کشتی ها در دوبه تخلیه میشود ودر حال حاضردر خرمشهر کشتی منتظر نوبت نیست

امروز یك مقام دولتی و سخنگوی اطاق بازرگانی درهمین زمینه اظهار داشتند وقتی‌در بنادر جنوب برای کشتی ها معطلی وجود ندارد بچه دلیل ده‌درصد کرایه‌را بعنوان جریمه معطلی از تجار دریافت میکنند تجار و صاحبان مال‌التجاره تقاضا دارند که دولت از اتحادیه کشتیرانی اروپابخواهد که‌ده درصد سورشارژ بندر خرمشهر نیز مانند بندر شاهپور لغو شود .فعلا کشتی‌ران های امریکائی سورشارژ را لغو کرده‌اند .

تبریکات

خانواده‌فروزان باطلاع میرسانند که نظر بفوت مرحوم داراب فروزانی ازدیدوبازدید عید محروم خواهند بود وبدین‌وسیله سعادت وکامیابی دوستان وآشنایان راازخداوند میطلبند .

چون‌ایام‌عید درمسافرت خواهم بود بدین‌وسیله تبریکات صمیمانه‌خود را حضور؛ مسروران گرامی ودوستان عزیز تقدیم وسلامتی عموم را از خداوند متعال خواهانم . **حسن اسمعیلی**

چون‌بعلت تصادف حلول سال نو باشهررمضان وشهادت شاه مردان ازانجام تشریفات عید نوروز معذوراست بدینوسیله تبریکات صمیمانه‌اش را تقدیم حضرت دوستان‌نموده سلامت وسعادت جمیع‌ایشانرا طالب‌است.
دکتر امیر جمشید یکانی

بمناسبت فرارسیدن عید نوروز باستانی

جناب آقای مهام شهردار تهران ازساعت هفت‌ونیم تانه‌ونیم بعدازظهر دوشنبه دوم فروردین‌ماه ۱۳۳۸ دردفتر کار خود آماده پذیرائی ازآقایان کارمندان شهرداری می‌باشند . **دفتر کل شهرداری**

آگهی مناقصه شماره ۲۶ر۳۷

وزارت راه ساختمان عمارت وزارت راه را بمناقصه میگذارد داوطلبان میتوانند ازاین تاریخ تاروز ۲۵ر۱ر۳۸ همه‌روزه باداره کل راه‌شوسه‌واقع درخیابان فردوسی مراجعه وتقاضای خودرا تسلیم دارند ودر ظرف مدت یکماه پس‌از احراز صلاحیت‌خود باپرداخت مبلغ ۲۰۰۰ریال اسناد مناقصه را دریافت دارند آخرین روز فروش اسناد ۹اردیبهشت تاآخر وقت‌اداری است وکمیسیون مناقصه در ۱۹ر۲ر۳۸ساعت یازده صبح تشکیل‌و نتیجه را تعیین خواهد نمود . **اداره کل راه**
آ-۲۶۰۲۸ ۱-۲

آگهی شیر پاستوریزه

باتغییر فصل وفرارسیدن گرما برای آنکه فرآورده‌های کارخانه‌شیر پاستوریزه تهران درتحت همان شرایطی که‌درکارخانه تهیه شده بدست مصرف کنندگان برسد از گذاردن بطری های شیروماست وبسته‌های کره در پشت‌پنجره وویترین مغازه‌هاجدا جلوگیری بعمل‌می‌آید .
ازاهالی محترم نیز تقاضا میشود نیازمندیهای خودرا فقطاز مغازه‌هائی که مجهزبه‌یخچال باشند تهیه کرده ومتوجه باشند که محصولات کارخانه بایستی‌تاهنگام مصرف دریخچال نگاهداری شوند .
وزارت بهداری- کارخانه شیر پاستوریزه تهران
آ-۴۶۰۲۶ ۱-۲

سفر دانش آموزان بشهرستانها

باآغاز سال جدید وتعطیلات نوروزی اغلب مدارس‌پایتخت‌وشهرستانها برنامه‌های ورزشی وتربیتی خاصی برای خود ترتیب داده‌اند که‌مهمترین آنها ازاینقرار است :

کاروان گروه فرهنگی هدف روزشنبه سی‌ام‌اسفند ماه‌ازتهران‌باصفهان وشیراز میروند .

عده‌ای ازدانش آموزان دبیرستان رضاشاه کبیر برای انجام مسابقات علمی بدعوت فدراسیون والیبال بآبادان میروند .

امروز ۲۴ نفرازدبیرستان‌طباطبائی‌و ۳۵ نفرازدبیرستان محمد قزوینی بجنوب عزیمت کردند ودودسته ازفرهنگیان پایتخت وجمعی‌ازپزشکان‌اداره‌کل بهداری آموزشگاهها نیز بآبادان میروند .

آقای صادقی مشاور اداره امورتربیتی‌فرهنك استان سمت‌سرپرستی کاروانهای تربیتی جنوب رابعهده دارد .

همچنین دبیرستانهای‌مشروحه زیر هریك‌به‌یکی ازشهرستانهای تابع استان تهران باین شرح عزیمت‌می‌نمایند :دانشسرای مقدماتی تهران باصفهان وشیراز دبیرستان‌های شرف بساوه ، دکتر هوشیار بقزوین ، کمالیه به محلات ،ساسان به‌شاهرود ، ذوقی بگلپایگان ، بابك‌به‌دامغان شاهپور علیرضا بزنجان طباطبائی باراك ،امیر کبیر بسمنان ضمنا بسیاری ازدبیرستانهای شهرستانها نیزبرنامه‌هائی‌تربیت داده وایام عید وارد تهران خواهند شد .

درطول تعطیلات عیددانش آموزان دربرنامه‌هاور مسابقات هنری و ورزش شرکت خواهند کرد.

ثبت‌نام داوطلبان امتحانات متفرقه ششم ابتدائی

اداره آموزش ابتدائی فرهنك استان تهران موعد ثبت نام داوطلبان امتحانات متفرقه ششم ابتدائی را درسال تحصیلی ۳۷-۳۸ از اول‌فروردین تاآخر اردیبهشت ماه اعلام کرد .

حق‌الثبت ووجه تمبر ۱۶۵ ریال میباشد و پاسبانان ونظامیان۱۵ریال وجه تمبر خواهند پرداخت .

محل ثبت‌نام درمراکز ادارات فرهنگی ناحیه‌ای باین‌شرح خواهدبود:

فرهنك ناحیه یك خیابان دانشگاه کوچه اشرفی - فرهنك ناحیه دو خیابان کاخ بین‌شاهرضا وشاه- فرهنك ناحیه سه سعدی کوچه ظلی - فرهنك ناحیه چهار بهارستان -فرهنك ناحیه پنج شهباز کوچه مقابل ورزشگاه- فرهنك ناحیه‌شش ری اول خیابان صفاری - فرهنك ناحیه هفت سیروس کوچه دکتر شمس - فرهنك‌ناحیه هشت امیریه اول فرهنك- فرهنك ناحیه نه‌مولوی روبروی ساعت مشیرالسلطنه - فرهنك ناحیه ده خیابان کاشان پشت باغشاه .

تقسیم وظائف‌کمیته اجرائیه مسابقات المپیك

اولین جلسه کمیته اجرائیه بازیهای المپیك ۱۹۶۰ رم بریاست آقای دکتر حسین بنائی دبیرکل سازمان پیش آهنگی ومدیر کل امور تربیتی وزارت فرهنك تشکیل شد و پس از بحث مفصل درباره وظایف کمیته مزبور هیئت مدیره کمیته اجرائیه بشرح زیر انتخاب گردید.

آقایان پادگرنی نایب رئیس کمیته ، سرهنك موحد رئیس فدراسیون تیراندازی کشور ، دبیرکمیته ، سرهنك بیات رئیس فدراسیون‌کوهنوردی خزانه‌دار کمیته ، مهندس نیرنوری رئیس فدراسیون شمشیربازی و پرویز عمواوغلی رئیس فدراسیون شنا وسرهنك معصومی اعضای کمیته .

سه تیم‌کشتی ترکیه بتهران می‌آید

امروز آقای رضی زاده رئیس باشگاه ورزشی پولاد بخبرنگارما اظهار داشت : بدعوت باشگاه ورزشی پولاد سه‌تیم از کشتی گیران ترکیه برای انجام چند مسابقه بتهران خواهند آمد.

این‌سه تیم تیمهای کشتی آزاد استانبول ، آنکارا، ودنیزلی میباشند.

اولین تیم درتاریخ اول اردیبهشت ماه بتهران‌وارد خواهدشد. تیمهای آنکارا ودنیزلی نیز بترتیب بعداز برگزاری اولین مسابقه به تهران می آیند .

مراکز تلقیح مصنوعی دراستان خوزستان

تیمسار سرلشکر ایزدپناه سرپرست کل‌دامپروری‌بخبرنگار ماگفت یك‌موسسه عظیم تلقیح مصنوعی برای ازدیاد گاومیش دراهواز تاسیس خواهد شد .مقدمات این‌کار هم‌اکنون تحت‌مطالعه دقیق ما میباشد.

درهفته گذشته بهمین منظور مسافرتی بجنوب نمودم وکلیه موسسات دامپروری خوزستان مورد بازرسی قرار گرفت .

آقای سرلشکر ایزدپناه درخاتمه افزود که۲۵ گاومیش‌خریداری شده ازدولت هندوستان هفته گذشته بایران وارد شد وگاومیشها درخزینه ۲۰فرسنگی اهواز درموسسه دامپروری نگهداری میشوند وگاومیشهائی که‌از هندوستان خریداری‌شده است بمراتب بیشتر از گاومیشهای ایران شیرمیدهند.

درخرمشهر نیزیك ایستگاه بزرك دامپروری تاسیس‌خواهد شد.و برای ازدیاد نژاد گاومیش های‌خریداری‌شده‌ازهندوستان تصمیماتی اتخاذ گردید.وبزودی استفاده ازگاومیشها برای تولید نسل آغاز خواهد شد.

سپید و سیاه

تهرانیها
بکوشید تااز مردم شهرستانها عقب نمانید
۸۰ درصد مجله‌سپیدوسیاه‌بتقاضای نمایندگان شهرستانها به‌آن نقاط ارسال شد
وفقط مقدارکمی برای تهران‌مانده‌که
اول‌وقت‌فردادر۱۵۶صفحه
بضمیمه یك تقویم جیبی ویك‌جزوه پلیسی منتشر میشود
بها ۲۰ ریال

دانشجویان- دانش آموزان- جوانان - دختران وپسران - ورزشکاران
شماره مخصوص نوروز مجله تربیت بدنی یکشنبه اول فروردین درنهایت زیبائی و بادنیائی خبرومطلب جالب و خواندنی در دسترس شما قرار خواهدگرفت
وقایع ورزشی ایران وجهان درسالی‌که گذشت همه چیزاز همه‌جا در۴۸ صفحه رنگی درمجله تربیت بدنی
سال نورا باشماره مخصوص مجله تربیت بدنی مجله شادی وتندرستی آغاز کنید تاپایان سال شاد وخرم‌باشید
بهاء ۵ ریال. ۱-۲ آ-۳۲۹۷۷

اختلاف بر سر تاریخ صدور فرمان مشروطیت

درآن موقع مشهدی رمضان همراه انقلابیون بقم مهاجرت‌کرده وکربلائی زین‌العابدین قند احتکار میکرد!

عصر دیروز بین دو پیر مردکهن سال برسر تاریخ صدور فرمان مشروطیت ایران ودرگذشت‌مظفرالدین شاه قاجار اختلاف بروز کرد واین دو نفر یکدیگر را بسختی مجروح کردند بطوریکه برای هر کدام از آنان ده روز درمان تعیین شد .

درانتظار پختن «زلوبیا»

ساعت پنج بعد از ظهر دیروز مشهدی رمضان علمدار ۷۰ساله برای خرید «زلوبیا» جهت افطار بیك‌قنادی واقع در خیابان ۲۰ متری جوادیه رفت چون «زلوبیا» حاضر نبود بنا بدرخواست صاحب مغازه روی‌صندلی بانتظار پختن زلوبیا نشست در این موقع کربلائی زین‌العابدین ده باشی ۸۰ ساله نیز بهمین منظور بدکان قنادی مراجعه کرد واو نیزروی‌صندلی دیگر نشست وچون این دو نفر باهم آشنا بودند پس از احوالپرسی‌شروع بصحبت از سالهای قدیم کرده وهر یك اظهار نظر هائی از گذشته میکردند .

مهاجرت بقم واحتکار قند

در این موقع ژاندارمی که در دکان ایستاده بودتاریخ درگذشت‌مظفرالدین شاه وفرمان مشروطیت را از آندو نفر سئوال کرد وهر یك از آندو تاریخی را گفتند ودر نتیجه بین‌آنها بر سر تاریخ صحیح صدور فرمان مشروطیت اختلافی درگرفت و کار بمشاجره کشید.

مشهدی رمضان تاریخ خودرا صحیح میدانست ومیگفت در آنموقع درتمام جریانات شرکت داشته وحتی باعلماء بقم مهاجرت کرده است ولی کربلائی زین‌العابدین میگفت :من‌ده سال از تو بزرگترم ودر آن‌موقع خواربار فروشی داشتم وخودم قند را احتکار کردم که عین الدوله سید قندی را بچوب بست .

چند دقیقه بعد کار از مشاجره گذشت وبین آندو نفر نزاعی‌درگرفت وهردوبسختی مجروح شدند .

مجروحین بوسیله آقای ستوان محمدیان‌پور افسربازرسی بخش ۲۲ به‌بهداری شهربانی منتقل و پرونده بدادسرا ارسال شد .

حوادث گوناگون

هنگامیکه سلمانی از شورش موصل صحبت میکرد بعوض ریش، سبیل مشتری را تراشید!

عصر دیروز مردی بنام ابراهیم سلیمانی فرزند موسی ۲۷ساله رنك‌کار بکلانتری ۲۲ مراجعه واظهار داشت برای اصلاح‌سروصورتم به‌آرایشگاه رفتم. سلمانی هنگام اصلاح ازشورش‌موصل ونطق جمال‌عبدالناصر حرف میزد وتوجهی بمن‌نمیکرد ناگهان مشاهده کردم که‌اوضمن اصلاح ریشم ،سبیلم‌رانیز تراشیده است .چون لب‌بالائی من‌اندکی پاره شده عیب‌آنرا باسبیلهای انبوه‌هم میپوشاندم وکسی‌متوجه این‌عیب‌نمیشد، ازطرف دیگرمیخواستم‌همین امروزبامادرم بخواستگاری دختری برویم واین امرسبب شد که‌تاچندماه دیگر این‌جریان عقب‌بیفتد، وباحتمال قوی موضوع بطور کلی منتفی شود بااین‌حساب ازعمل سلمانی خشمگین شدم وناگهان اززیردست او بلندشدم که‌تیغ‌قسمتی‌ازصورتم رانیز برید .ابراهیم باصدای بلند میگفت بیچاره شدم بایدبکار من رسیدگی شود.

بدستور آقای ستوان نعمتی افسرنگهبان سیدحسین سلمانی به‌کلانتری جلب وباپرونده به دادسرا اعزام شد.

حریق درکارخانه برق

خبرنگار ماازشمیران گزارش میدهد بعداز ظهر دیروز در پست ترانسفورماتور برق‌خصوصی «بدر» واقع در دزاشیب شمیران حریقی رویداد .

مامورین آتش نشانی شمیران‌پس از اطلاع‌ازجریان درمحل‌واقعه‌حاضر شدند و بکمك مامورین کلانتری تجریش حریق را خاموش کردند.

چرا شب عید جیب‌ها خالیست؟

عصر دیروز پاسبان شماره ۱۶۶۸ کلانتری ۲۲ پاس پل راه آهن مشاهده کرد که جوانی دست در جیب تماشاچیانی که روی پل رفت وآمد قطار ها را تماشا میکردند میبرد ولی چیزی عایدش‌نمیشود .

پاسبان که ناظر عملیات این جوان بود وقتی که‌وی دست در جیب نفر هشتم کرد وبسته‌ای را بیرون‌کشید نزدیك رفته جیب‌بررا دستگیر کرد .

جیب‌ها خالی بود

جوان مزبور در کلانتری خودرابلال احمدی ۲۲ ساله فرزند علی معروفی کردو گفت :

تا دوسال قبل جیب‌بر بودم وبارها بزندان محکوم شدم ولی دو سال است که دست از جیب‌بری کشیده‌و در یك بنگاه مسافربری دلال شدم بنگاه مزبورتا روزی که کار نبود مرا نگهداشت ولی نزدیك عید که کارش رونق گرفت واحتیاجی بدلال نبود مرا اخراج کرد ومن مجبورشدم توبه خودرا بشکنم ودوباره به جیب بری مشغول شوم ولی نمیدانم چرا با وجود اینکه شب عید است ومردم باید پول داشته باشند جیب همه خالی‌بود واز بخت بد دست در جیب هرکس کردم چیزی عایدم نشد و بطوریکه پاسبان‌شماشاهداست‌دست‌بجیب هفت نفر بردم ولی چیزی در جیب آنها نبود وقتی در جیب نفرهشتمی دست‌کردم گرفتار شدم .

پرونده امر پس از تنظیم بدستور آقای سروان مرتاضی کلانتر بخش ۲۲ به‌آگاهی ارسال شد .

پلنك‌ها تریاك خوردند ومردند!

صبح امروز خبرنگارما کسب اطلاع کرد که دوپلنك باغ وحش بطور ناگهانی درگذشتند .پس‌از اینکه ازجسداین دوحیوان درآزمایشگاه دانشگاه کالبدشکافی بعمل‌آمدمعلوم شد که‌مرك این دوپلنك درنتیجه مسمومیت ناشی ازتریاك میباشد مسئولین باغ‌وحش اعلام کرده‌اند که تماشاچیان به‌پلنك هاتریاك داده وموجب مرك‌آنها شده‌اند قیمت این دوپلنك بالغ برهشتصدهزارریال بوده‌است .

جنجالی که این زن نیمه لخت درخیابان برپاکرد

صبح دیروز اهالی نازی آباد مشاهده کردند زنی که فقط لباس زیر بتن دارد وگیسوانش اطراف گردنش را گرفته اند با پای‌برهنه در وسط جاده بسوی‌شهر درحرکت است .بینندگان که‌این امربرایشان غیر مترقبه بود ،اطراف زن عریان را گرفته واز منازل اطراف برای پوشاندن وی چادر و پتومی‌آوردند ولی این زن با قدرت خارق‌العاده‌ای از زیر چادر ها فرار میکرد وباهالی میگفت . من «پری» هستم ونباید لباس برتن کنم در اینموقع‌اهالی جاده آرامگاه ونازی آباد جار و جنجالی براه انداختند ومیگفتند. «دخترشاه پریان پیدا شده» .

دخالت مامورین کلانتری

بتدریج هر قدر زن عریان بشهر نزدیك ترمیشد برعده اجتماع کنندگان افزوده میشد بطوریکه عبور وسائط نقلیه قطع شد .این زن با تماشاچیان تا حوالی بخش ۱۵ پیش آمدند در اینموقع‌جریان بکلانتری پانزده اطلاع‌داده شد و بدستور آقای سروان سیاسی پور آقای ستوان نبی‌پور افسربازرس، باعده ای پاسبان بمحل اعزام‌شد تا این زن را بکلانتری بیاوردولی این زن هنوز در حوزه ژاندارمری بود ومامورین آنقدر صبر کردند تاوی باتفاق عده زیادی تماشاچی بحوزه فعالیت بخش ۱۵ رسید در اینموقع مامورین کلانتری جمعیت را متفرق ساخته وزن عریان را از میان آنان نجات دادند یکی از مامورین پالتو وفرنجش را در آورد وبر تن «دختر شاه پریون!» کرد وسپس با اتومبیل جیب او را بکلانتری آوردند .این زن درجواب مامورین خودرا لیلی ایران‌وزمانی «دختر شاه پریون» معرفی میکرد وبتوقیف خود اعتراض مینمود . پرونده امر در کلانتری تنظیم و همراه وی بدادسرا ارسال شد تا از طریق مقامات قضائی جهت‌معاینه باداره پزشکی قانونی فرستاده‌شود.

جوانی انتحارکرد

صبح امروز جنازه جوان ۱۸ ساله‌ای بنا م‌محمد اسدی فرزند حسین که در جاده علی‌آباد قم باشلیك یك گلوله بمغز خود انتحارکرده بود باداره پزشکی قانونی منتقل شد وبوسیله آقای دکتر مصطفوی پزشك‌قانونی مورد معاینه قرار گرفت .

متوفی طی نامه‌ای که از جیب وی بدست آمد قصد خودرا اطلاع داده بود .

دزدان فیلم «میهن‌پرست» رادزدیدند

سارقین خیال داشتند این فیلم را برای فروش بشهرستانها ببرند

چندروز پیش آقای سرگرد دزم بخش افسر اداره آجودانی ارتش وسردبیر مجله ارتش، بشهربانی شکایت برد که‌شب قبل اتومبیل خودرا درجلوی منزلش درکوچه سراج‌الملك درخیابان برق‌گذارده وصبح‌روز بعد مشاهده کرده که‌در اتومبیل باز شده‌وسه‌حلقه فیلم «میهن‌پرست» که‌بهای آن نهصدو پنجاه‌هزارریال بود بانضمام لامستیك یدکی اوبسرقت رفته است.

بلافاصله رسیدگی باین پرونده به‌شعبه شش اداره آگاهی محول گردید وبالاخره پس‌از ۴۸ساعت آقای آذری کارمند این شعبه‌یکی ازسارقین سابقه‌دار بنام حسین معروف به«حسین شیره‌ای»راباتهام این سرقت دستگیر کرد ودر بازجوئی وی اظهار داشت که‌با همکاری شخصی بنام هاشم‌نواب این سرقت راانجام داده وقصد داشتند که فیلم «میهن پرست» رابیکی ازشهرستانها برده وآنرا بفروش برسانند.

این سه‌حلقه فیلم که توسط‌سارق دربقچه‌ای پیچیده ودر لوله‌دودکش آشپزخانه منزل پنهان شده بود توسط مامورین کشف شد به صاحبش مسترد گردید واکنون «حسین شیره‌ای» وهاشم نواب

قاتل «نورا» دستگیر شد

اسمعیل گنجه‌ای‌زاده

بقیه ازصفحه اول

چهارده ساله ای بنام نورا گنجه‌ای زاده ساکن خیابان‌مقصود بیك تجریش گم‌شد وپس از اینکه جریان از طرف فرنگیس مادر این دختر بکلانتری تجریش اطلاع‌داده شد پس از دود روز جستجوبعداز ظهر روز سه شنبه جنازه این دختر در چاه آب منزل کشف گردید. وبدنبال آن اسمعیل گنجه‌ای‌زاده دائی این دختر که سوابق سوئی نیز داردفراری شد وچون وقوع‌قتل مسلم گردید مامورین در صدد دستگیری اسمعیل که متواری‌شده بود برآمدندوبالاخره عصر دیروز ویرا که دریك مغازه لحاف‌فروشی بخش بیست پنهان شده‌بود دستگیر کردند .

اعتراف کرد

بقراریکه خبرنگار ما کسب‌اطلاع کرده است :از عصر دیروزبازجوئی از اسمعیل در شعبه اول‌اداره‌آگاهی شروع شد واین بازجوئی تاصبح امروز ادامه داشت واسمعیل‌ضمن تحقیقاتی که بعمل آمد بقتل این دختر بیگناه اعتراف کرد .

بقراریکه مامورین تحقیق اظهار می دارند اسمعیل گنجه‌ای زاده در بازجوئی اظهار داشته است که چون خواهرش بانو فرنگیس‌منحرف شده بود در صدد قتل خواهرش بر آمد و از طرفی مرك خواهر موجب بی سر پرستی وانحراف نورا میشد در صدد برآمد که ابتدادختر خواهرش رااز بین ببرد وسپس‌اقدام بقتل خواهرش بنماید .

قساوت قاتل

متهم سپس در اعترافات خود اضافه کرده است : روز شنبه بعداز ظهر بمنزل خواهرم رفتم وچون کسی‌در خانه‌نبود بمدرسه نورامراجعه کرده‌اورا باخود بمنزل آوردم‌وهنگامی که نورا روپوش خودرا در آورده زیر کرسی مشغول نوشتن تکالیف خود شد دفعتا گلوی اورا گرفته فشار دادم وپس ازاینکه صورتش سیاه شد جنازه اش را برداشته‌برای ازبین بردن آثار جرم بارو پوش و کفشهایش در چاه آب انداختم .

تقاضای اعدام می شود

قاتل پس‌از اینکه چگونگی‌اطلاع یافتن خواهرش را از ماجرای‌مفقود شدن نورا ومتواری شدن خودرا تعریف کرد با پرونده بداد سرااعزام شد . بقراریکه خبرنگار ما تحقیق کرده‌تاساعت‌دوبعدازظهربازپرس مشغول‌تحقیق‌ازاسمعیل‌بوده‌است‌ومحققا برای وی‌از طرف دادستان باستناد ماده ۱۷۰ قانون مجازات عمومی تقاضاء مجازات اعدام‌خواهد شد.

حریق درقماش‌فروشی

ساعت دوصبح امروز حریقی در قماش فروشی منوچهر کنگاوری واقع‌درخیابان‌شاه رویداد که‌توسط مامورین اداره آتش‌نشانی خاموش گردید دراین حریق‌مقدار زیادی پارچه ازبین رفته است

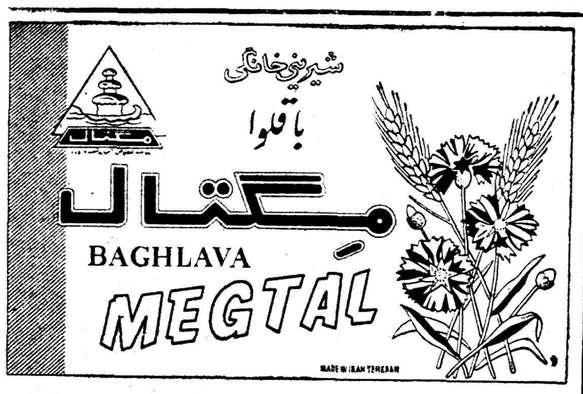

مرغ طلائی

بهترین شیرینی خانگی برای عید وارسال بممالك خارجه

باقلوای مگتال

از مرغهای پرواری حاضر برای طبخ- تخم مرغ روز- انواع بیسکویت وشکلات وکلیه مواد خوراکی خارجی مرغ طلائی استفاده فرمائید

تلفن ۶۶۲۳۳

نشانی: تخت جمشید بین ویلا وفیشرآباد -۱-

مسمومیت ازسمنو

دیشب یك اتومبیل کرایه یك خانواده چهارنفری به‌اسامی محمود تخلی زنجانی فرزند قربانشاه ۳۳ ساله وهمسرش عذرا ودخترش معصومه ومنیژه راکه به حالت مسمومیت دچار شده بودندبه‌بخش مسمومین آورده وبستری شدند.

آقای محمود نخلی که کارمند است گفته‌است دیروز خانمم «سمنو» درست کرد وهمه‌ماخوردیم وساعتی بعد دچار حالت سرگیجه وبیهوشی شدیم.

مسمومین ساکن خیابان ۲۹ اسفند هستند.

خانم روزولت درحضور شاهنشاه

بانو الئنورا روزولت همسر رئیس جمهوری فقید امریکا که هفته قبل برای دیدن دختر وداماد‌ش که استاد دانشکده پزشکی شیراز می باشد به تهران وارد شده و مستقیما از فرودگاه مهر آباد به شیراز پرواز کرده بود عصر دیروز با هواپیما از شیراز به تهران بازگشت .

امروز ظهر بانو روزولت ناهار رادر پیشگاه اعلیحضرت همایونی صرف نمود . در ظرف دوروز آینده بانو روزولت به امریکا باز خواهد گشت .

ضمنا بعداز ظهر امروز از طرف بانوان امریکائی مقیم تهران ضیافتی به چای به‌افتخار بانو روزولت در باشگاه درجه داران امریکائی ترتیب داده شده واز عده‌ای از بانوان ایرانی نیز دعوت شده است برای آشنائی با بانو روزولت دراین ضیافت شرکت کنند .

تبریك یهودیان جهان بمناسبت جشن شاهنشاهی ایران

دکتر اسرائیل گلدشتاین ریاست کمیته مجریه کنگره جهانی یهودیان روز دوشنبه ۲۵ اسفند ماه ۱۳۳۷ بحضور اعلیحضرت همایونی شاهنشاه ایران شرفیاب شد و ازطرف کنگره جهانی یهود که نمایندگی جامعه های یهودی جهان رادارد بمناسبت دوهزار وپانصدمین سال‌بنیاد شاهنشاهی ایران وسیله کوروش کبیر به‌پیشگاه همایونی تبریك عرض نمود ضمنا بحضور ملوکانه مقام محترم ومقدس کوروش را درتاریخ یهودیان یادآوری نمود کوروش کبیر درتاریخ یهود بعنوان یك پادشاه‌آزادی بخش شناخته شده‌که با اتباع یهودی کشور خویش با محبت و بردباری رفتار نموده و اعلامیه مشهور خودرا درباره اجازه مهاجرت آنهابکشور یهودا وبنای خانه خدا درباره اسیران بابل صادر نموده‌است .

دکتر گلدشتاین مراتب قدرشناسی وسپاسگزاری یهودیان جهان را از مراحم وعواطف آزادیخواهانه اعلیحضرت همایونی که ادامه همان سنت باستانی کوروش کبیر است بحضور ملوکانه عرضه‌داشت .

جلسه‌کوتاه امروز مجلس شورایملی

ساعت ده بامداد امروز ، جلسه علنی مجلس شورایملی به ریاست آقای دکتر عمید«نایب رئیس» تشکیل شد .

در آغازجلسه ، وصول موافقتنامه ایران و اندونزی اعلام شد و فوریت قرارداد بازرگانی ایران و انگلستان بتصویب رسید .

سپس اصلاحات لایحه فروش املاك ورثه قشقائی که از تصویب مجلس سنا گذشته بود تصویب شد .

همچنین لوایح تشکیل بانك تجارت خارجی واستخدام کارشناس برای وزارت جنك تصویب گردید.

چون در دستور چیزی نبودساعت ده ونیم جلسه ختم گردید .

ازراه چالوس مسافرت نکنید

سخنگوی وزارت راه امروز گفت چون به علت گرم شدن هوا و ریزش باران احتمال سقوط بهمن درراه چالوس می رود بهتر است تا حد امکان از رفت وآمد دراین راه خود داری شود .

مردم‌ازتهران فرار میکنند

هجوم مسافرین برای‌گذراندن تعطیلات نوروز درخارج از تهران

فعالیت راه‌آهن دولتی این روزها به‌منتها درجه خودرسیده است و وظایف ناحیه تهران وقسمت‌مسافرت راه‌آهن از کلیه دوایر سنگین‌تر است زیرا هرروز چهار قطار به مقصد خرمشهر ازایستگاه تهران حرکت میکند که‌یکی صبح وسه قطاردیگر بعدازظهر ازتهران به خرمشهر میرود وروزانه دوقطار بمقصد بندرشاه میرود دوقطار به مشهد ودوقطار به‌تبریز رهسپار میشود ودر سایر خطوط نیزبرنامه های جاری را اجرا میشود .رئیس ناحیه تهران امروز بخبرنگارما گفت راه‌آهن دولتی بمنظورایجاد تسهیلاتی‌درامر فروش بلیط از مدت پانزده‌روز قبل اقدام بفروش بلیط‌کرده وچون این ترتیب نیز درسایر نواحی راه‌آهن اجرا میشود بنابراین کلیه مسافرین پس‌ازورود بمقصد بااستفاده ازاین ترتیب‌میتوانند بلیط برای مراجعت خود بتهران تهیه کنند .

بنگاه‌های مسافربری

گرچه قسمت عمده مسافرت های ایام عید بوسیله راه‌آهن انجام میگیرد ولی عده‌قابل ملاحظه‌ای از مسافرین نیز ازوسایل شرکت های اتوبوسرانی ویااز وسایل‌شخصی استفاده می‌نمایند .

هم‌اکنون جاده های رشت وپهلوی وچالوس ومازندران وسایر جاده های‌معروف مملواز گروه اتومبیل های سواری است که بقصد تفریح وگردش ایام عید تهران را در پشت‌سر میگذارند واز طرفی‌بعلت مراجعه عده زیادی ازمسافرین به بنگاههای مسافربری بنگاه‌های مزبور سرویس های خودرابچندین برابر درروز افزایش داده‌اند کلیه بلیط‌های سرویس های‌هوائی و شرکت های هواپیمائی نیز ازچند روز قبل بکلی تمام شده ودیگرجائی برای مراجعین جدید ندارند واین هواپیماهااکثرا بنقاط شمالی‌ایران و جنوب مسافر میبرند .

پستو تلگراف

فعالیت وزارت پستو تلگراف و استفاده کنند .

تلفن نیز درایام عید چندین برابر شده است . خصوصا فعالیت‌تلگراف خانه تهران که‌از امشب به آخرین حد خود می رسد زیرا تعداد تلگرافات مخابره شده اداره تلگراف تهران به چهل هزار شماره وبیش از ۵۰۰ هزار کلمه بالغ می گردد بادر نظر گرفتن جمعیت تهران و با توجه باینکه هر نفر حد اقل چند کارت تبریك به نزدیکان ودوستان خود می فرستد ویااز شهرستانها برایش می رسد میزان مبادلات پستی به چند میلیون در ایام عید سر خواهد زد وبدین لحاظ مامورین اداره پست تهران حتی شبها هم در اداره انجام وظیفه خواهند کرد .

وزیر پستو تلگراف دیروزاعلام کرد که‌از پانزدهم فروردین ماه تعدادی دکه های مجهز به باجه‌های پستو تلگراف و تلفن عمومی در نقاط پر جمعیت شهر کار گذاشته خواهد شد که عموم مردم از آنها

ورود

آقای دکتر مهندس محمود ثقفی دبیر دانشگاه تهران بفرانسه‌عزیمت کرده بود ،پس از اخذ درجه دکترا در رشته مکانیك بتهران‌بازگشت

آقای دکتر محمد سام پس از تکمیل تحصیلات خود در رشته تعلیم وتربیت وعلوم اداری ازامریکا مراجعت کرد .

خروج

آقای خسرو شاهی عضو هیئت رئیسه اطاق بازرگانی برای بازدید از وضع بنادر به خوزستان حرکت کرد .

آقای عادل خلعتبری رئیس‌انجمن دانشوران ومدیر روزنامه آینده‌ایران به اصفهان و شیراز عزیمت نمود

سفیرایران هفته آینده بمسکومیرود

امروز اطلاع حاصل شدکه آقای عبدالحسین مسعود انصاری سفیر شاهنشاهی ایران در اتحاد جماهیر شوروی هفته آینده بمسکو عزیمت خواهدنمود .

آقای مسعود انصاری روز یکشنبه اول فروردین ماه حضور ملوکانه شرفیاب شده و ضمن عرض تبریك برای عزیمت بمسکو کسب اجازه خواهدنمود .

کفیل‌وزارت کشور

وزیر کشور امروز صبح قبل ازعزیمت به فیلیپین طی‌احکامی که صادر کرد آقای فرهودی رابسمت کفیل وزارت کشور تعیین نمود ونیزآقای خواجه نصیری رئیس کل آماره عمومی‌امور معاونت اداری وزارت کشور را تامراجعت آقای دکتر پیراسته ازاروپا انجام خواهدداد .

آقای مهندس آهی نیز به‌محض‌ورود بایران بسمت معاونت فنی شروع بکار خواهد کرد وسرپرستی بنگاه عمران واتحادیه شهرداری‌ها ،اداره کل امور شهرداریها را بعهده خواهدگرفت .

نوزاد عجیب‌الخلقه دررامسر

ازرامسر خبرنگار ما گزارش می دهد دو روز قبل بانو سید سکینه میر حسینی همسر پاسبان میر طالبیان که حامله بود برای وضع حمل دربیمارستان رامسر بستری گردید هنگام وضع حمل چون کودك از شکم مادر خارج نشد به این جهت آقای دکتر اصلانی رئیس وجراح بیمارستان مبادرت بانجام عمل جراحی نمود و باعمل جراحی نوزاد را از شکم مادر خارج نمود این نوزاد کودك عجیب الخلقه‌ای بود که‌سرش به تنهائی بزرگتر ازتمام بدنش بنظر میرسید و «بزرگی زیاده از حد سر نوزاد مانع از خروج کودك از شکم مادر شده بود نوزاد عجیب الخلقه مزبور پس‌از تولد بلافاصله جان سپرد فعلا حال بانو سید سکینه‌که هنگام تولد نوزاد وانجام عمل جراحی روبوخامت‌می رفت رضایت بخش می باشد .

واحدهای پادگان‌مرکز ضربه‌زدند

مسابقات بکس واحدهای پادگان مرکز زیر نظر فدراسیون در سه شب انجام شد ونتایج ازاینقرار است: وزن‌اول عزت‌الله‌جاوری از دانشکده افسری وزن دوم حسین غیاثی از دانشکده افسری‌وزن سوم نیك‌باتری از دانشکده افسری وزن چهارم منوچهر طلومی از دانشکده افسری وزن پنجم بهروز مهدیزاده از دانشکده افسری وزن ششم پرویز وزم‌پوش از دانشکده افسری وزن هفتم منوچهر سپهری از گارد شاهنشاهی وزن هشتم علی‌زلقی از دژبان وزن نهم محمدمقام‌از چترباز وزن دهم واهیك‌دامبلیان از دژبان .

انتشار مجله حقوقی دادگستری

اولین شماره‌مجله حقوقی‌دادگستری امروز منتشرشددراین شماره‌مباحث حقوقی باتوجه بمسائل فنی وعلمی‌در افقی وسیعتر از مطالعات روزانه دادگستری مورد بحث قرارگرفته است‌اولین مقاله‌مجله بقلم‌آقای‌دکتر هدایتی وزیر دادگستری است که انتشار آن نیز مدیون ابتکارایشان است .

ما موفقیت آقای‌دکترناصر وثوقی سردبیر وسایر نویسندگان آنمجله را خواستاریم .

مخصوص بانوان

کت ودامن وتوروا کار دامن

آخرین مدل روز

ازتوئید انگلیسی وفرانسوی در۹ رنك عالی

از

۲۳۵۰ تا ۲۸۵۰ ریال

کت ودامن ازکانگای‌مشکی- ساده ومنجوق‌دوزی واتومان از :

۲۱۰۰ تا ۲۷۵۰ ریال

پوشش

اول لاله‌زار

خوش پوش

لاله‌زار- اول رفاهی

ساعات‌کار: یکسره از۸٫۳۰ صبح تا ۸٫۳۰ بعدازظهر

فردا جمعه

یکسره از ۸٫۳۰ صبح تا۸٫۳۰ بعدازظهر

زن مصنوعی

یا دو ساعت تمام خنده

دوبله فارسی استودیو سانترال

برنامه امشب سینما های

نیاگارا . متروپل

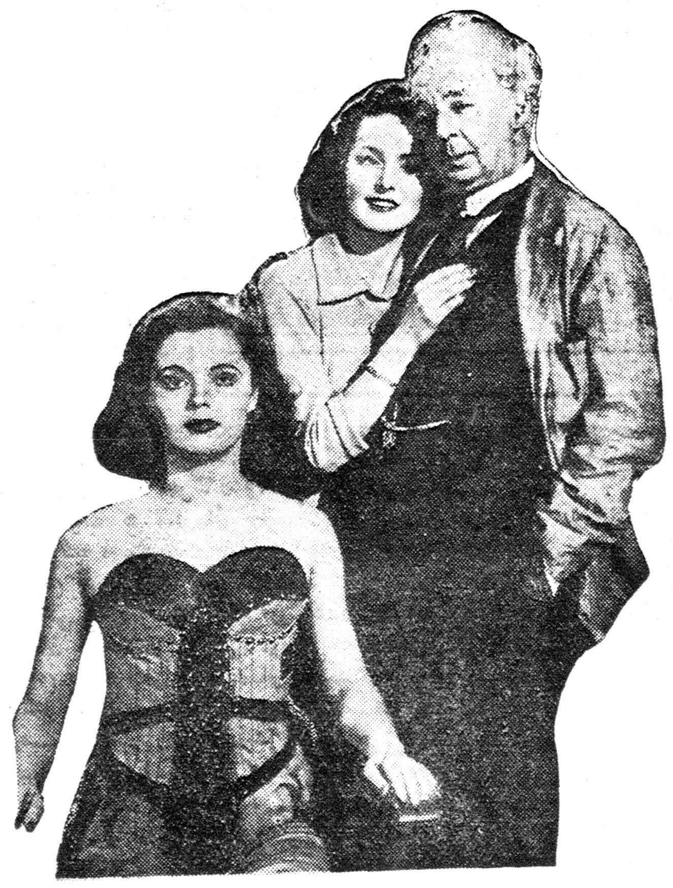

آ-۴۵۹۴۲

صاحبان مستغلات غیراجاری

فقط تاآخر سال جاری فرصت پرداخت مالیات رادارند والامشمول جریمه صددرصد خواهند بود (تا۲۰۰متر از مجموع مساحت زیربنا معاف‌است)نمایندگان مادربانك های ملی. بازرگانی .رهنی .بیمه. کشاورزی .پارس. صادرات ومعادن .وشعب تابعه آنها شمارا راهنمائی‌و یاقبول وجه بدهی شمارا تصفیه خواهند کرد .

مدیرکل درآمدهای وزارت دارائی - حسن زاهدی

آ-۴۵۱۰۶ -۱-

عکس فوق بنام آقای موسی ابراهیمیان دارای شناسنامه شماره ۹۶۸ بخش ۲ تهران فرزند آقای محمد ابراهیمیان کارمند بانك بازرگانی بازار از صبح ۲۴ اسفند ازهتل رویال خارج وتاکنون‌هیچگونه اطلاعی‌ازایشان‌دردست‌نیست‌ازکسانیکه مطلع هستند خواهشمند است‌بتلفن ۳۳۱۶۳ خبردهند موجب تشکر است

آ- ۳۳۰۷۹

تقاویم بغلی

ازانتشارات شرکت سهامی تحریرایران

بایك ربرتواربرای شماره های تلفن که بتقویم صحافی شده درتمام ایران بفروش میرسد .تقویم‌های شرکت سهامی ایران که بنام K.S.F.A میباشد برتمام تقاویم ایران‌حتی بانك ملی ایران رجحان وبرتری خود را ثابت کرده است . شرکت سهامی تحریرایران - تلفن ۳۶۲۴۴

آ-۴۵۹۴۴ ۱-۲

نتیجه قرعه‌کشی سری ۴۳۰ بلیطهای هفتگی بخت‌آزمائی ملی

شماره	۵	۵۰	ریالی
شماره	۱۱	۱۰۰	ریالی
شماره	۶۳۴	۱۰۰۰	ریالی
شماره	۵۱۷۲	۲۰۰۰۰	ریالی
شماره	۲۵۷۱۷	۳۰۰۰۰۰	ریالی
شماره	۲۵۷۱۸	۱۰۰۰۰	ریالی
شماره	۲۵۷۱۶	۱۰۰۰۰	ریالی

بنگاه بخت‌آزمائی ملی آ-۴۵۹۴۰

قابل توجه ودقت برای مؤدیانیکه مالیاتهای سنواتی خودرا تاآخر سال ۳۶ نپرداخته‌اند

این هفته تنها هفته‌ایست که وزارت دارائی‌میتواندبموجب قانون باآنها بمبلغ عادلانه توافق کند مهلت قانونی روز سی‌ام اسفند منقضی ودیگر تمدید نخواهد شد برای حفظ منافع خود وجلوگیری ازهرگونه جرائم وخسارات دیرکرد هرچه زودتر کتبا تقاضای توافق نمائید وآنچه‌را که بنظر خود بدهکار هستید پرداخته و قبض رسید راضمیمه درخواست توافق نمائید تابعدا مورد رسیدگی قرار گیرد وازجریمه سنگین قانونی معاف شود .

مدیرکل درآمدهای وزارت دارائی - حسن زاهدی

آ-۵۱۰۴ ۱-٤

برای اطلاع ادارات وموسسات محترم بازرگانی

تقویم رومیزی لوکس

زیباترازکلیه مدلهای‌موجود (خارجی وداخلی) روزشمار بایادداشت روزانه آماده تحویل‌است. برای اطلاع بیشتروتعیین تعدادموردلزوم باتلفن۳۰۴۷۵۶مکالمه‌فرمائید.

آ-۴۵۳۴۰ ۱-۲

قابل‌توجه صاحبان اراضی تهران

شمیران . کرج

تاپایان سال جاری نمایندگان مورد اعتماد مادر بانك های ملی .رهنی . کشاورزی. بیمه‌بازرگانی‌پارس.صادرات ومعادن وشعب تابعه آنها علاوه‌بر پیشکاری دارائی‌تهران آماده راهنمائی و تسهیل در امر مودیان و قبول اظهار نامه ووجه صدی یك مالیات براراضی میباشند ازاین فرصت فقط چندروزی باقی است استفاده فرمائید تااز جرائم سنگین قانونی وارزیابی مامورین دارائی معاف گردید .

مدیرکل درآمدهای وزارت دارائی - حسن زاهدی

آ-۴۵۱۰۲ -۱-

عیدرا درکجا بسر بزید

تا بشما بهتر خوش گذرد

چند صباح دوربودن از غوغای شهر وگذراندن ایام تعطیل درباغات سبز وخرم‌برای انسان ضروری است شماهم ایام عیدرا در زمین‌هائیکه باتراکتورهای قوی شرکت سهندشت جدول‌بندی ودرخت کاری شده بسر برید ودعایش را بجان مالك خوش شانس بنمائید.

شرکت سهندشت تلفن ۲۶۷۱۳

رام‌کننده زمین‌های سخت- تپه‌دار وعمیق

آ-۴۵۷۹۰ ۱-۲ آگهی‌مودت

وردا طمینان همه

آسپیرین «بایر»

BAYER

اطلاعات

خانم روزولت درحضورشاهنشاه

جلسه علنی مجلس شورای ملی

ساعت ۸ بعدازظهرامروز مجلس شورایملی برای تصویب لایحه بودجه کل‌کشور جلسه علنی فوق‌العاده خواهد داشت.

تحویل سال ۱۳۳۸
درتهران وشهرستانها
در روز شنبه ۳۰ اسفند

طبق استخراج آقای دکترعباس ریاضی استاد دانشگاه

	ساعت	دقیقه	ثانیه
تهران	۱۲	۱۵	۲۰
اردبیل	۱۲	۲	۴۶
اصفهان	۱۲	۱۶	۲۲
اهواز	۱۲	۴	۲۴
تبریز	۱۱	۵۴	۴۲
خوی	۱۱	۴۹	۲۸
خرم‌آباد	۱۲	۳	۴۰
رشت	۱۲	۷	۵۸
رضائیه	۱۱	۴۹	۳۶
زاهدان	۱۲	۵۲	۵۶
زنجان	۱۲	۳	۲۸
ساری	۱۲	۲۱	۵۶
ساوه	۱۲	۱۰	۳۶
سنندج	۱۱	۵۷	۳۴
شیراز	۱۲	۱۹	۴۴
قزوین	۱۲	۹	۳۶
قم	۱۲	۱۳	۸
کرمانشاه	۱۱	۵۷	۴۱
کرمان	۱۲	۳۷	۵۶
گرگان	۱۲	۲۷	۳۲
مشهد	۱۲	۴۸	۶
همدان	۱۲	۳	۰
یزد	۱۲	۲۷	۱۰

لابراتوار رنگی عکاسی عاج
Agfacolor PHOTO ADJ
مخبرالدوله ابتدای شاه‌آباد تهران
آ ـ ۱ ـ ۴ — آ ـ ۴۵۰۴۴

پیش‌بینی وضع هوا

پیش‌بینی هوای‌ایران‌تاظهر فردا طبق‌گزارش اداره کل‌هواشناسی بدین قرار است :

هوای سواحل دریای مازندران همراه بابارندگی .هوای ناحیه آذربایجان قسمتی ابری احتمالاهمراه بابارندگی درارتفاعات .هوای شهرستانهای جنوب شرقی قسمتی ابری دربعداز ظهر همراه بارگباروبادشدید درسطح زمین . هوای سایر نقاط کمی ابری خواهد بود .

هوای شهر تهران نیزدرروز قسمتی ابری بااحتمال رگباردرارتفاعات که‌در شب مقدار ابرها کمتر میشود .

گرمترین نقاطی که‌ایستگاه هواشناسی دارند درروز گذشته بندر بوشهر باحداکثر ۳۳درجه سانتیگراد بالای صفروسردترین نقاط شهر کرمانشاه‌با حداقل یك‌درجه سانتیگراد زیر صفر بوده‌است .

بازگشت سرلشکر تیمور بختیار

تیمسار سرلشکر تیمور بختیار معاون .نخست‌وزیر ورئیس سازمان امنیت و اطلاعات کشور ساعت ۸ صبح امروز باهواپیما بتهران وارد شدند درفرودگاه جمعی‌ازدوستان‌و روسای‌سازمان امنیت‌ازایشان‌استقبال کردند .

تیمسار بختیار بلافاصله پس از ورود بحضورشاهنشاه شرفیاب‌شدند وسپس دردفتر کارخود حضوریافتند ومشغول کار گردیدند .

ضیافت بافتخار پرفسور چارلز هندری

دیشب از طرف بهداشت روانی مجلس معارفه‌ای باآقای پرفسور «چارلز هندری» نماینده سازمان مرکزی برادری جهانی در باشگاه دانشگاه برپا گردید وعده‌ای از آقایان پزشکان در این ضیافت شرکت داشتند .

بعداز سخنرانی آقای هندری آقای دکتر چهرازی بیاناتی ایراد نمود و مدعوین بصرف شام دعوت شدند .

بدوستان گلی هدیه‌کنیدکه همیشه باقی بماند

انواع‌گلهای مصنوعی (ساخت فرانسه)که شهرت جهانی دارد واردشد

گلهای مصنوعی ساخت فرانسه بهترین وسیله برای تزئین سالنهای مجلل‌شماست عالیترین‌رز ـ میخك ـ لاله ـ زنبق ـ شقایق ـ برك نخل ونیلوفررا بابهای مناسب از مراکز زیرخریداری فرمائید.

مانون‌لاله‌زار ـ هما اول لاله‌زارنو ـ مغازه هنرشاه آباد جنب سینما حافظ ـ نادره خیابان شاه جنب سینماآسیا ـ فروشگاه لاکی خیابان شاه بین‌لاله ویغما پاساژ مستوفی‌زاده ـ عمده فروشی مغازه هنر شاه‌آباد جنب سینما حافظ

آ ـ ۲۷ ـ ۳۳ — ۱ ـ ۲

«جرز» امسال را «سال آبادانی» نام میگذارد

درآستانه«سال‌آبادانی» «جرز» کارخودرا بااجرای برنامه های وسیع ساختمانی آغاز میکند . بااجرای این برنامه هم‌میهنان عزیز در هروضع مادی که باشند میتوانند دارای خانه‌ای شوند . این خانه ها بوسیله مهندسین بزرك ایرانی . طبق آخرین اسلوب ساختمانی دنیای مترقی ساخته شده واز هرجهت‌بااصول بهداشت وآب وهوا ونیازمندیهای عمومی مطابقت دارد .

«جرز» ازشما پول نمیگیرد وبعد وعده های پوچ‌بدهد .

«جرز» ابتدا خانه را بشما تحویل وپس‌از تنظیم وانتقال سند اقساط خودرا دریافت‌میدارد .

مقداری ازخانه هاهم‌اکنون ساخته شده وآماده سکونت است. برای بازدید خانه های«جرز» به: انتهای خیابان خواجه نظام‌الملك ـ ایستگاه اکبریان ـ کارگاه شماره ۳«کوی‌جرز» مراجعه نمائید.

آ ـ ۳۲۹۵۹ — تلفن ـ ۳۷۵۵۳

آخرین خبر تا ۴ بعدازظهر

خارجه

امروز مکمیلان وارد واشنگتن میشود

واشنگتن ـ رویتر ـ هارولد مك میلان نخست‌وزیر بریتانیا در ساعت ده‌ونیم بوقت تهران از اتاوا پایتخت کانادا وارد واشنگتن خواهد شد تا پیرامون مسئله برلن وآلمان ومسافرت اخیر خود به مسکو با آیزنهاور گفتگو کند

آسوشیتد پرس از اتاوا گزارش میدهد که مك میلان طی مذاکرات خود با پرزیدنت آیزنهاور طرح خودرا برای کاهش از نیروهای نظامی‌شرق و غرب در اروپای مرکزی بوی تسلیم خواهد نمود .طبق‌این طرح که فرمول آنرا مك میلان تهیه کرده ،کشور های ذینفع بایددر منطقه‌ای که‌پیرامون آن موافقت میشود ،بعنوان اولین قدم برای کاهش از وخامت اوضاع‌بین‌المللی، نیروهای خودرا تقلیل دهند

شوروی بزودی انسانی را بفضا میفرستد

نیویورك ـ مجله نیوزویك درآخرین شماره خود مینویسد طبق اخباری که‌از پشت پرده‌آهنین میرسد شورویها درنظردارند بزودی انسانی را باموشك بفضا پرتاب کنند .پیش‌بینی میشودکه‌این اقدام همزمان با۲۷ ماه مه باشد .

ملاقات پرزیدنت آیزنهاور وملك حسین

واشنگتن ـ یونایتدپرس ـ گزارشهای رسیده حاکیست که‌ملك حسین هفته آینده باپرزیدنت آیزنهاورملاقات ومذاکره خواهد کرد.

مقامات آمریکائی شائقند که‌از نظریات ملك حسین درباره تغییرروابط بغداد وقاهره وارزیابی او از اوضاع واحوال‌عراق مطلع شوند.

ارسال اسلحه بعراق

برلن شرقی ـ نیوزویك در آخرین شماره خود مینویسد که پس از شکست شورش موصل در هفته گذشته فورا کشور های اروپائی شرقی مقداری اسلحه برای عراق فرستادند .

این گزارش را یك دیپلومات چکوسلواکی داده است

هیئت مدیره سازمان عمرانی وساختمانی‌کرج

فرارسیدن سال نورا بعموم هموطنان عزیز تبریك عرض نموده واز خداوند متعال سعادت وشادکامی همه راخواهانیم.

شاه‌آباد تلفن ۳۴۰۷۰ـ۳۸۰۰۶ — آ ـ ۴۵۹۵۰

دانشجویان سال دوم رشته ساختمان هنرسرایعالی فنی نهایت مفتخرند که بمناسبت فرارسیدن سال جدید تبریکات صمیمانه خودرا بحضور استادان معظم واولیای محترم هنرسرایعالی فنی تقدیم دارند.

آ ـ ۳۲۱۲۱

عالیترین
مانتو بهاره برای خانمهای
شیك پوش
وزیباترین لباس بچگانه
دوخت خارجه
همین امروز برای
فروشگاه فردوسی
رسید ازاین فرصت کمیاب استفاده فرمائید
روز جمعه فروشگاه ازساعت ۸٫۳۰ تا ۱۲٫۳۰
واز۱۶ تا ۲۰ وروز شنبه فقط صبح بازاست

فروشگاه فردوسی

آ ـ ۴۵۶۸۰ — ۱ ـ ۲

بانك اصناف ایران

احتراما بهاطلاع مشتریان عظام میرساند .بمناسبت نوروز باستانی روزهای جمعه وشنبه ۲۹و۳۰ اسفندماه شعبه مرکزی بانك و تمام‌شعب تعطیل خواهدبود .

ازروز یکشنبه اول فروردین‌ماه ۳۸ـشعبه مرکز تاپایان تعطیلات نوروز از ساعت ۹تا۱۲برای دریافت وهمچنین‌دریافت پول بحساب‌سایر شعبه‌های این بانك مفتوح خواهدبود ونیز شعبه بهارستان ازساعت ده صبح تاظهر وچهارتاشش بعدازظهر برای پرداخت ودریافت دائر خواهدبود . آ ـ ۴۵۴۹۸ — ۱ ـ ۲ بانك اصناف ایران

شهرستانها

طوفان شدید دراصفهان

گزارش تلفنی آخر وقت امروز خبرنگار ما از اصفهان حاکی استکه از ظهر امروز هوای اصفهان بشدت طوفانی شده وبراثر وزش بادشدید گردو غبار سرتاسر فضای شهر را احاطه کرده است شدت این طوفان بحدی استکه ،درختهای کهنسال ریشه‌کن گردیده وبیم آن میرود که قسمتی از شیروانیهای خانه ها از جا کنده شود این طوفان هنوز هم ادامه دارد .

تکذیب خبرمجعول در روزنامه عراقی

بقرار اطلاع روزنامه «اتحاد الشعب» چاپ بغداد اخیرا خبری منتشر نموده‌مبنی براینکه هنگام شروع قیام «شواف» چهارهواپیمای ایرانی در قریه «مهران» در نزدیکی مرز ایران وعراق فرود آمده ودر همان روزعده‌ای از سربازان مسلح ایرانی به یك قریه عراق در همان منطقه حمله کرده و تعدادی گوسفند بغارت بردند .

این خبر بقدری مضحك ومجعول است که نیازی بتکذیب آن دیده نمیشود ،معهذا نظر باینکه افکار عمومی مردم نباید نظایر این اراجیف گمراه شود ،بدینوسیله باطلاع میرساندکه خبرمزبور بطور کلی جعل بوده وانتشار آن‌بمنظور اخلال وتحریك افکار بوده‌است .

شعبه آگهی روزنامه اطلاعات
برای شماره مخصوص عید
فقط تایکساعت بظهر روزشنبه برای روزنامه اطلاعات آگهی میپذیرد

نیم میلیون درخت‌کاشته شده
آیا میدانید درکجا

فقط در **عظیمه**

شمارا برای دیدن وگردش ایام‌عید به عظیمیه واقع در ۲ کیلومتری جاده چالوس دعوت مینمائیم‌که از نزدیك‌عملیات عمرانی وآبادانی مارا مشاهده فرمائید.

سازمان عمرانی وساختمانی‌کرج شاه‌آباد پاساژعلمی
تلفن ۳۴۰۷۰ـ ۳۸۰۰۶
آ ـ ۴۵۹۵۲

بهترین توشه برای شماکه
عازم سفرمیباشید
کمپوت هلو ـ کمپوت گیلاس ـ کمپوت گلابی ـ مربای به ـ مربای هویج ـ سس‌سیب ـ آب‌گوجه فرنگی‌محصول کارخانجات کنسروسازی مشهد ـ اصفهان ـ آذرشهر که بارعایت کامل اصول بهداشتی‌و فنی تهیه شده می‌باشد .

محل‌فروش ـ شرکت سهامی کنسرو ومواد غذائی ـ خیابان‌آمل ـ کوچه دقت تلفن ۳۷۴۰۱ ومغازه عاملین فروش شرکت .

شرکت سهامی کنسروومواد غذائی
آ ـ ۴۵۳۳۲ — ۲ ـ ۵

روغن موتور شاهین نشان
صد درصد خالص محصول پنسیلوانیا
نماینده انحصاری
تلفن ۲۳۴۵۲ـ۲۷۷۰۹

آ ـ ۴۵۶۹۰ — ۱ ـ ۳

بانك ایران وانگلیس
(خیابان سعدی تلفن‌های ۸ر۳۰۵۵۰۴)

باکمال مسرت باطلاع‌مشتریان محترم میرساندکه برای انجام‌همه‌گونه

معاملات ریالی وارزی‌ازقبیل گشایش حسابجاری وارزی

افتتاح اعتبارات تجارتی

صدور چك‌های مسافرتی

ارسال حواله‌های تلگرافی وکتبی

ومعامله براتها وسفته‌های داخلی وخارجی آماده‌است

بانکهای معظم
چارتردبانك وایسترن‌بانك لیمیتد
شرکاء بانك ایران و انگلیس

بایکصد وچند شعبه درنقاط مختلف جهان ازجمله:

لندن ـ نیویورك ـ هامبورك ـ لیورپول ـ منچستر ـ خاورمیانه ودور

با این‌بانك‌همکاری‌نزدیك دارند

آ ـ ۴۵۲۶۴ — ۱ ـ ۲

روزنامه فردا فردامنتشرمیشود

زیماك

معروفترین ماشین تحریر فارسی ولاتین
شرکت ایرانشهر ـ خیابان فردوسی

هرمس فارسی ولاتین

یمین : لاله‌زار

صبح روز اول فروردین ماه ۱۳۳۸ از آسمان تهران (چای ایران) فرآورده سازمان چای وزارت گمرکات وانحصارات می‌بارد .

بدین ترتیب که سازمان چای ضمن پخش اوراق تبریك از آسمان جوائزی در نظر گرفته است که‌در میان این اوراق تعدادی نمره‌گذاری شده وکلیه‌آنهائی که‌بعدد (۵) ختم میشود برنده دوبسته‌چای زرین ممتاز ۵۰۰ گرمی است . و کلیه اوراقی که نمره های‌آخر آن به‌عدد(۵۵) ختم میشود برنده پنج بسته چای زرین ممتاز ۵۰۰گرمی و کلیه اوراقی‌که به عدد(۵۵۵) ختم میشود برنده جائزه بزرك (۵۰) بسته چای زرین‌ممتاز پانصد گرمی خواهد بود .

این شماره ها در گوشه اوراق‌گذاشته شده کسانی که شانس بدست آوردن اوراق مزبور را پیدا کردند خواهشمند است از روز هشتم فروردین ماه ظرف دو هفته به‌سازمان چای واقع در خیابان ارفع مراجعه و جوائز خود را دریافت دارند .تاضمن‌استفاده از شانس خود اطمینان حاصل کنند که کشور مادارای مطبوعترین ومرغوبترین چای میباشد که بابهترین چای خارجی برابری میکند .

۱ ـ ۳ — آ ـ ۴۵۷۱۰ — سازمان چای

بدینوسیله باطلاع کلیه آقایان پزشکان کشور میرساند که موضوع سخنرانیهای کنگره پزشکی‌سال ۱۳۳۸ که‌درروز یکشنبه یازدهم مهرماه ۳۸ در رامسر تشکیل میگردد بشرح زیر خواهد بود :

۱ـ سرطان سروگردن — تشخیص رودرس و شیوع آن درایران ودرمان
۲ـ سرطان جهاز تنفس — « « « «
۳ـ سرطان‌جهازهاضمه — « « « «
۴ـ سرطان جهازتناسلی وپستان — « « « «
۵ـ سرطان‌خون‌و عدد لنفاوی — « « « «
۶ـ سرطان پوست و استخوان — « « « «

از آقایان پزشکانی که مایلند درسخنرانی کنگره پزشکی‌سال ۱۳۳۸ شرکت فرمایند متمنی است دونسخه‌از متن‌سخنرانی خودرا تاآخرخرداد ماه ۱۳۳۸ بدبیرخانه کنگره پزشکی ایران خیابان پاستور کاخ بنیاد پهلوی‌ارسال دارندتا پس‌از بررسی و تصویب دربرنامه سخنرانیهامنظور گردد

آ ـ ۴۴۳۸۰ — ۱ ـ ۲ — دبیرخانه کنگره پزشکی ایران