برای شرکت در مراسم آغاز فعالیت حزب رستاخیز ملی ایران

۱۰۰ هزار نفر از شهرستانها به تهران می آیند

۲ میلیون و نیم کارگر پیوستگی خود را به حزب جدید اعلام کردند

تصمیمات دفتر سیاسی حزب ایران نوین ابلاغ شد

بیطرف‌ها به‌حزب تازه پیوستند

پیوستگی روحانیون ومروجین مذهبی و سپاهیان دین به حزب اعلام‌شد

در صفحات ٤ و ٣٧

۴۰ صفحه

اطلاعات

سه‌شنبه ۱۳ اسفندماه ۱۳۵۳ـ شماره ۱٤٦٥٠ تکشماره ۱۰ ریال

رهبران کشور های عضو اوپك در الجزایر گرد آمدند

شاهنشاه: اجازه نمیدهیم منافعمان پایمال شود

شاهنشاه آریامهر در فرودگاه الجزایر مورداستقبال‌گرم و صمیمانه پرزیدنت بومدین قرار گرفت و رهبران دو کشور دست یکدیگر را به‌گرمی فشردند.

★ کشور های تولید کننده‌نفت ضمن‌آنکه از منافع خود دفاع میکنند، برای‌مذاکره نیز آماده‌اند.

★صدام‌حسین‌درالجزایر بحضور شاهنشاه شرفیاب شد.

صفحه‌آخر ستون سوم

نظر علیاحضرت شهبانو درباره حزب جدید

علیاحضرت شهبانو بعدازظهر دیروز پس از عزیمت شاهنشاه آریامهر به‌الجزایر درمصاحبه‌ای با خبرنگاران، درباره صدور فرمان‌تاریخی‌شاهنشاه‌آریامهر درمورد ایجاد یک تشکیلات سیاسی و اجتماعی و احدبنام حزب رستاخیز ملی ایران فرمودند: خوشوقتم که این فرصت بتمام مردان و زنان این مملکت داده شد تا به توانند دراین رستاخیز ملی شرکت کنند وعده بیشتری دریک نهضت همگانی سهیم وشریک شوند ودرساختن این مملکت ودر پیشرفتهای آن بیش ازپیش مشارکت کنند.

علیاحضرت شهبانو که بعنوان یکی از افراد ملت ایران درباره رستاخیزملی ایران صحبت میفرمودند اضافه کردند باحزب جدیدی که بوجود آمد و او امری‌که شاهنشاه آریامهر صادر فرمودند امیدوارم وضعی پیش‌آید که‌دستگاههای‌مجری درتحقق آرمانهای مملکتی همیشه‌درجنب وجوش‌باشند وخون زنده وافکار جدیدی دراین امرعمومی ساری و جاری شود. علیاحضرت شهبانو درپاسخ این سئوال که چه‌وقت درجریان تصمیم شاهنشاه‌قرار گرفتندفرمودند من هم مانند همه مردم از طریق رادیووتلویزیون از این امرمطلع شدم.

★ امروز فرهنگیان باتشکیل یک اجتماع به‌حزب رستاخیز ملی‌ایران‌پیوستند

چگونگی ثبت نام درحزب رستاخیز ملی روشن شد

★ در مراکز احزاب، ادارات، سازمان‌های اجتماعی، مدارس، شرکتهای تعاونی‌دفاتری برای‌نام‌نویسی‌افتتاح میشود

از جانب آقای هویدا دبیر کل حزب رستاخیز ملی ایران‌تلگرامی خطاب به‌استانداران وفرمانداران کل مخابره شد.

متن تلگرام‌هویدا که‌دستورالعمل برای استانداران و فرمانداران درباره ترتیب ثبت‌نام در حزب رستاخیزملی‌است‌بدینقراراست:

بقیه در صفحه ۳۷

درسراسر کشور سیل تقاضا برای عضویت درحزب جدید سرازیرشد

برنامه حزب رستاخیز ملی ایران‌روزجمعه اعلام‌خواهدشد

صفحه ٤

برای تدارك مقدمات تاسیس حزب رستاخیزملی ایران

هویدا نمایندگانی بشهرستانهامیفرستد

★ یك کمیته با شرکت نمایندگان احزاب و گروههای مختلف مامورتنظیم اساسنامه و کنگره حزب جدید میشود.

پنج تصمیم دفتر سیاسی حزب ایران نوین

در صفحه ۳۷

اربعین حسینی

صفحه ٤

نخست‌وزیر:

بورس بازی مناقصه‌ومزایده

نبایدجانشین بورس‌بازی زمین شود

★ دلیل ندارد که ما دست راستی ودست چپی داشته باشیم. صفحه‌آخر ستون اول

۱۰ هزار خانه درجنوب شهر احداث میشود

خانه ها تا ۱۸ ماه دیگر آماده بهره‌برداری‌خواهد بود ودر اختیارگودنشین های جنوب قرار خواهد گرفت

در صفحه ۳٤

بخش خصوصی از نظام‌سیاسی پیشنهادی‌شاهنشاه‌آریامهر استقبال کرد

★ رئیس‌اتاق‌ایران دراجتماع بزرك نمایندگان بخش‌های مختلف گفت: تشکیلات سیاسی رستاخیز یعنی ایرانی بودن مطلق

همزمان با استقبال پرشور ملت ایران از تشکیلات‌سیاسی پیشنهادی شاهنشاه آریامهر، جلسه فوق‌العاده روسا و مسئولان بخش خصوصی، ساعت چهار بعداز ظهر دیروز در تالاراجتماعات اتاق‌بازرگانی و صنایع و معادن ایران‌تشکیل شد. در این‌جلسه هیئت‌رئیسه و هیئت نمایندگان اتاق‌بازرگانی و صنایع ومعادن ایران ـهیئت رئیسه و هیئت نمایندگان اتاق ایران ـ شعبه‌تهران، نمایندگان شعب شهرستان ها در اتاق ایران ـ روسای اتحادیه های بازرگانی‌وسندیکا های‌کارفرمائی وابسته به اتاق و گروهی از بازرگانان و صاحبان صنایع‌و مدیران معادن حضور داشتند.

بقیه در صفحه ۳۳

متن تلگراف

پیشگاه مبارك اعلیحضرت همایون شاهنشاه آریامهر

جان نثار افتخار دارد پاسخ ستایش‌گرانه و پیمان عمیق نمایندگان بازرگانان، مدیران صنایع و معادن، اتحادیه‌های بازرگانی، سندیکاهای کارفرمائی و کارمندان بخش خصوصی ایران را که‌هم‌اکنون در یک گردهم‌آئی همگانی به فرمان افتخارآفرین و سعادت بخش رهبر عالیقدر خود مبنی‌برلزوم شرکت در تشکیلات سیاسی رستاخیز اعلام داشته‌اند بعرض پیشگاه مبارک ملوکانه برساند.

نمایندگان حاضر در این جلسه از طرف عموم اعضاء و افراد بخش خصوصی ایران همبستگی صمیمانه خود را به منشور مجدآفرین رستاخیزی که ایران بزرگ را بیش ازپیش بسوی یک پارچگی و سعادت و افتخار رهنمون خواهد گردید اعلام میدارند و بعرض پیشگاه مبارک همایونی‌میرسانند که در اجرای برنامه‌های شکوفان رهبر توانای خود که هر روز برگ زرینی بر تاریخ پرشکوه دوران انقلاب میافزایندازجان و دل آماده هستند و پیروی از این فرمان بزرگ رابا تمام وجود می‌پذیرند و در پایدار نگاهداشتن آن با ایمان کامل پیمان می‌بندند و در همین نشست همگانی همه باهم‌فریاد میزنند زنده‌باد شاهنشاه آریامهر، پاینده بادایران‌نو، برقرار باد رهبریهای سازنده و منشورهای سعادت‌آفرین رهبر بزرگ ایران.

جان‌نثار ـ طاهر ضیائی

جناب آقای امیرعباس هویدا دبیرکل حزب‌رستاخیزملی

افتخار دارد عضویت خود و کلیه ورزشکاران و کارکنان و اعضای باشگاههای ورزشی پرسپولیس و آپادانا و نیز کلیه کارکنان سازمان های تابعه را در حزب رستاخیز ملی‌باستحضار عالی برساند ـ صمیمانه و بانهایت اشتیاق در انتظار آن است که مراکزنام‌نویسی اعلام شودتادرمحل‌حضور یافته درخواستهای عضویت را تکمیل و در اجرای منویات مقدس شاهنشاه‌آریامهر وظایف ملی خود را انجام دهیم.

باتقدیم احترام
علی‌عبده

جناب آقای امیرعباس هویدا دبیرکل حزب‌رستاخیزملی ایران

احتراما با استقبال از فرمایشات خردمندانه شاهنشاه آریامهر، دفتر نمایندگی شرکت سهامی و ساختمانی جرز در قم و شرکت سهامی و ساختمانی دیجم با کلیه کارکنان و کارگران و خانواده های خود که بهیچ یک از احزاب تاکنون وابسته نبودند، آمادگی خود را برای شرکت در این رستاخیز ملی اعلام میدارند.

قم ـ سرپرست دفتر نمایندگی شرکت سهامی و ساختمانی جرز و مدیرعامل‌شرکت سهامی و ساختمانی دیجم ـ فتح‌الله گائینی

پیشگاه مبارك شاهنشاه آریامهر

فرمان همایونی مبنی برتاسیس‌حزب رستاخیز ایران بمنظورهمبستگی قاطبه ملت ایران درپیش‌برد آرمانهای‌مقدس ملی و اعتلای نام ایران وایرانی موجب افتخار ومباهات هرایرانی‌میهن پرست است.

باسپاسی بی‌پایان از آن‌رهبر عالیقدر کارگران، کارمندان و اعضای هیئت‌مدیره شرکت های عضو گروه صنعتی برك ـ شرکت‌پشمبافی ایران برك ـ شرکت شهباف ـ شرکت‌پارس نیت ـ شرکت ایران پوبلین وشرکت‌خدمات برك

همبستگی خودرا به حزب رستاخیز ایران اعلام و از لحظه ندای شاهنشاه عظیم الشان خودرا عضوحزب رستاخیز ایران میدانند.

جناب آقای آموزگار وزیر محترم وزارت کشور

به پیروی از اوامر و منویات مقدس شاهنشاه آریامهر فدوی و کلیه کارکنان ادارات ثبت احوال استان آذربایجان غربی پیوستگی خود را به رستاخیز ملی ایران اعلام و جان بکف تا آخرین قطره خون خود آماده جانبازی و فداکاری هستیم.

نصرالله منطقی رئیس اداره کل ثبت احوال استان آذربایجان غربی

پیشگاه شاهنشاه آریامهر رهبر اندیشمندملت‌ایران

کارکنان بانک تعاون کشاورزی شعبه مراغه ضمن دعا به وجود مبارک که در ترقی و تعالی میهن و پیشبرد اهداف ملی هموارمتوجهات‌اساسی وعمیق‌مبذول میفرمایند بدینوسیله پیوستگی خودرا به‌صفوفرستاخیزملی بشرفعرض میرسانند.

جان‌نثار ـ یدالله رزاقی ـ مراغه

جناب امیر عباس هویدا دبیر کل حزب رستاخیز ایران

اکنون که بفرمان اعلیحضرت همایون شاهنشاه آریامهر حزب رستاخیز ایران برای یکپارچگی ملی موجودیت یافته‌است من نیز خود را وابسته به‌آن حزب دانسته و بی‌صبرانه منتظر نامنویسی وانجام خدمات ملی و میهنی میباشم.

بانو ارتشبد ازهاری

جناب آقای امیرعباس هویدا

کارکنان بانک تعاون کشاورزی شعبه مراغه ضمن عرض تبریک انتصاب آن‌جناب بدبیرکلی رستاخیز ملی ایران، بدینوسیله پیوستگی خود را به صفوف رستاخیز ملی اعلام و موفقیت آن‌جناب را در پیشبرد اهداف عالیه شاهنشاه آریامهر از خداوند خواستارم. مراغه ـ یدالله رزاقی

ماك دست دوم وارداتی
تلفن ۸۲۱۵۰۰ و ۸۲۳۱۰۹

شاهنشاها

کلیه‌کارکنان‌شرکت‌سهامی ارج سرافراز و مفتخرند که با اعتقادی راسخ خودرا به‌نهضت‌رستاخیزملی‌وابسته وملحق دانسته وبا اراده‌ای خلل ناپذیر اصول مقدس سه‌گانه‌ای را که اعلام فرموده‌اندفریضه‌وراهنمای زندگی خود بدانند

جان‌نثار ـ منوچهر گودرزی

اطلاعیه

بانك بین‌المللی ایران وژاپن

شعبه جدید این بانك درشهرستان کنبدکاووس بموجب اجازه‌نب ۹۰۲ مورخ ۳۱ر٤ر۱۳۵۳ بانك مرکزی ایران در خیابان پهلوی آن‌شهرستان بنام شعبه‌کنبدکاووس ازتاریخ چهاردهم اسفندماه ۱۳۵۳ افتتاح وشروع به‌کار خواهد نمود.

شعبه مذکور برای‌افتتاح حسابجاری، پس‌انداز، قبول‌سپرده‌ثابت، نقل‌وانتقالات وجوه در داخل و خارج‌کشور وانجام کلیه‌اموربانکی اعم از ریالی و ارزی آماده میباشد.

تلفن شعبه: ۲۷۵۸

باکمال احترام باطلاع متخصصین بیماری های زنان و مامائی میرساند سمینار بیماری های‌تروفوپلاستیک که قراربود ۱۷ اسفند ماه ۵۳ تشکیل گردد بعلل فنی ببعد موکول گردیده است.

دانشکده پزشکی رازی. بیمارستان جهانشاه‌صالح

جناب آقای حسن بدیع

از خبر درگذشت ناگهانی برادر گرامتان بسیارمتاثر شدیم‌وباندوهی فراوان مصیبت وارده را تسلیت‌میگوئیم.

هیئت مدیره، کارمندان و کارکنان شرکت سهامی یونایتد اکسپرس

جناب آقای عظیمی مدیر عامل شرکت ایران سب

بانهایت تاسف درگذشت پدر بزرگوارتان را تسلیت عرض نموده خود را در اندوه شما شریک میدانیم.

کارکنان شرکت سهامی ایران سب

آقای اصغر گیتی‌بین

در اندوه بزرگ شما خود را شریک میدانیم.

فضل‌الله محمودیان ـ محسن رجبیانی ـ احمد ناظر علی اکبر رادنوش

سپاسگزاری

از سروران گرامی، آشنایان، دوستان و ذوات ارجمندی که در مصیبت درگذشت برادر عزیزمان ما را مورد عنایت قرار داده ویا بوسیله نامه، تلفن و تلگرام و درج آگهی در مطبوعات با ما همدردی کرده‌اند سپاسگزاریم و مراتب حق‌شناسی و تشکر خود را نسبت بفرد بفرد آن سروران عزیز اعلام میداریم. چنانچه بعلت تالمات روحی و کسالت مادر عزیزمان در عرض تشکر و سپاس حضوری قصوری روی دهد پوزش می‌طلبیم.

خانواده های دانشور ـ سمندر ـ اوشار

آ ـ ۱۱۱٤۱۳

پاسخ دانشگاه فردوسی به ندای شاهنشاه آریامهر

دانشگاه فردوسی صمیمانه و باکمال سربلندی به ندای شاهنشاه آریامهر در مورد رستاخیز ملی ایران پاسخ میدهد و تشکیل دفتر رستاخیز ملی ایران را در دانشگاه فردوسی‌برای ثبت‌نام تمام دانشجویان، اعضای هیئت علمی و کارکنان میهن‌پرست دانشگاه اعلام میدارد.

با اعلام همبستگی طلوع رستاخیز ملی ایران راکه ضامن وحدت ملت ایران در اجرای نیات مقدس شاهنشاه آریامهر است صمیمانه تبریک میگوئیم. کارکنان گروه کارخانجات پیچاز

کنفرانس سران اوپک طرح ایران را تصویب میکند

رهبران کشورهای اوپک در الجزایر اجتماع کردند

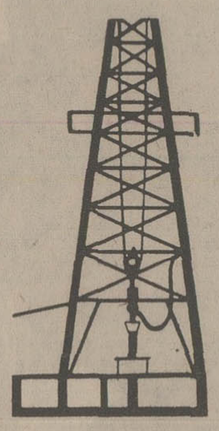

الجزایر - یونایتد پرس- خبرگزاری فرانسه - رهبران کشورهای‌عضو سازمان‌ممالک صادرکننده‌نفت - اوپک‌دیروز وارد الجزایر شدند تا در اولین کنفرانس سران این سازمان شرکت کنند.

از سیزده کشوری که در اوپک عضویت دارند سران۸ کشوربرای‌شرکت درکنفرانس به الجزیره رفته‌اند و سران سایر ممالک عضو اوپک نمایندگان‌خود را برای‌شرکت در کنفرانس روانه الجزایر کرده‌اند.

با اینحال برای برخی از همین‌نمایندگان از قبیل پرنس فهد ولیعهد عربستان سعودی نیزهنگام ورودشان به‌الجزایر همان مراسم باشکوهی که هنگام خوشامدگوئی به سران برپاشد رعایت گردید.

این کنفرانس که در نوع خود تاکنون سابقه ندارد هنگامی برگزار میشود که اتحادکشور های صادر کننده نفت‌بعلت‌شیوع تورم درجهان وکاهش تقاضای نفت دربازار های دنیا در معرض فشار روزافزونی قرار گرفته‌است.

رهبران ۱۳ کشور عضو اوپک قرار است اعلامیه‌ای صادر کنند و در آن سیاست های دراز مدت خود را در زمینه های قیمت گذاری نفت وعرضه آن و در باره بحران اقتصادی‌جهان‌روشن سازند.

این اعلامیه که هنوز از مفاد و جزئیاتش اطلاعی در دست‌نیست‌و تاکنون محرمانه مانده است پس از انتشار یافتن در حکم منشور کشور های‌صادر کننده نفت «اوپک» شناخته خواهد شد.

وزیران نفت - خارجه و دارائی اوپک برای تهیه و تنظیم‌اعلامیه‌ای که قرار است بنام سران اوپک صادر شود بیش از یک هفته صرف وقت کرده اند و قبل از تسلیم‌کردن پیش‌نویس‌اعلامیه به‌کنفرانس سران‌که‌عصرامروز (سه‌شنبه) گشایش‌خواهد یافت درکلمات و عبارات آن برای آخرین باردستکاری شده واصلاحاتی صورت گرفته است تا متن نهائی‌اعلامیه‌برای‌تمام اعضای اوپک از هر نظر قابل قبول باشد.

کشور های عضو اوپک و خصوصا الجزایر که کشور میزبان کنفرانس سران اوپک است خود را قهرمانان دفاع از منافع تمام کشور های تولید کننده همه انواع مواد خام میدانند و رسالت خود رابوجود آوردن شرایطی‌تلقی می‌کنندکه‌در آن در آمد های عادلانه‌ای‌به‌ازای فروش‌ثروت های طبیعی‌ممالک تولیدکننده مواد خام تضمین گردد وسهم بزرگتری‌ازثروت جهان نصیب این ممالک شود.

بطوریکه منابع مطلع گزارش داده‌اند انتظار میرود که اعلامیه سران اوپک‌حاوی پیشنهادهائی‌باشد دایربراینکه از ثروت نویافته کشور های عضو اوپک چگونه باید به بهترین وجه برای بهبود کار سیستم اقتصادی جهان و به سود تمام بشریت بهره‌برداری کرد.

منابع مطلع در الجزایر گفتند: سران‌کشور های‌صادر کننده نفت در کنفرانس عالی الجزایر احتمالا دوطرح را تصویب خواهند کرد. این منابع افزودند که ایجاد یک صندوق ویژه برای کمک به کشور های عضو اوپک و سیاست واحدی برای مبارزه باتورم در طرحی است که‌در کنفرانس سران اوپک به تصویب‌خواهد رسید.همچنین کنفرانس سران دو طرح زیر را تصویب خواهد کرد:

- ایجاد صندوق پولی‌برای اعطای کمکهای‌نقدی به‌اعضاء اوپک.
- ارتباط دادن قیمت نفت با نرخ بیست تاسی کالای مصرفی. این طرح از طرف ایران عنوان شده است.

در این کنفرانس سران عربستان سعودی، اندونزی، لیبی، عراق و نیجریه شرکت نکرده‌اند.

سخنگوی امریکا: ما در انتظار ارزان‌شدن‌قیمت نفت نیستیم

واشنگتن - یونایتدپرس - یک سخنگوی وزارت خارجه آمریکا دیروز اظهار داشت که‌هرچند عرضه نفت نسبت به تقاضای آن در مقیاس جهانی مازاد پیدا کرده است این احتمال وجود ندارد که کشور های تولید کننده نفت اقدام به ارزان کردن آن‌کنند.

«توماس اندرس» معاون امور اقتصادی وزارت‌خارجه آمریکا دیروز هنگامیکه در جلسه کمیته طرق ووسائل مجلس نمایندگان این کشور سخن میگفت اظهار داشت که پیدا شدن مازاد عرضه جهانی نفت بطور عمده ناشی از رکودا‌قتصادی در آمریکا و سایر کشور های صنعتی باختری - ملایم بودن هوای زمستان جاری است.

اندرس اضافه کرد که نمیتوان تصورکرد که کشور های خارجی تولید کننده نفت در برابر وضع جدیدی که در بازار جهانی نفت بوجود آمده است با ارزان کردن قیمت نفت خام واکنش نشان دهند. برعکس این احتمال بیشتر است که پایهای بهبود و عادی شدن فعالیت های اقتصادی در آمریکا بر میزان واردات نفتی ایالات متحده افزوده شود بدون آنکه آمریکائیان برای خرید نفت خارجی بیشتر منتظر پائین آمدن قیمت آن بمانند.

ویلیام سایمون وزیر خزانه‌داری آمریکا دیروز بنوبه خود در کنگره از برنامه و سیاست انرژی دولت جرالدفورد رئیس جمهوری آمریکا که هدفش پایان دادن به احتیاج و وابستگی آمریکا به نفت خارجی است دفاع کرد سایمون درسخنانش‌اعضای کنگره آمریکا را نکوهش کرد و گفت: آنها در حالیکه اعتراف می‌کنندکه وابستگی این کشور به نفت خارجی برایش خطرناک است - معهذا اصرار دارند که راه علاج کردن مشکلاتی که این خطر را ایجاد کرده است در حال حاضر جستجو نشود و اینکار به آینده‌ای نا معلوم موکول گردد.

سایمون گفت:درمیان برخی‌ازسیاستمداران آمریکائی و در دستگاه قانون گزاری کشور ما فلسفه خطرناکی شیوع یافته است که باید نام آن را فلسفه اهمال و تعلل و کار امروز را به فردا افکندن‌نامید.

پیروان‌این فلسفه انکار نمیکنند که آمریکا گرفتار مسائلی است‌که‌برایش‌خطرناک است اما هنگامیکه پای بذل مجاهدت‌برای مقابله این خطر به میان میاید همان‌کسانی که وجود خطر را اعتراف میکنند پاپس می‌کشند و به ماآندرزمیدهند که به جای امروز فردا در صدد مقابله کردن باخطر برآئیم.

اخبار کوتاه جهان

مقاومت در برابر مسلمانان شورشی فیلی‌پین

● مانیل- رویتر - فردیناند مارکوس رئیس جمهوری فیلیپین امروز در پایان ملاقات خود با فرماندهان نظامی این کشور دریکی از اردوگاههای نزدیک مانیل به خبرنگاران‌گفت: که به فرماندهان نیرو های نظامی کشورش در جنوب فیلیپین دستورداده است تا از مواضع خود علیه «حملات مسلمانان شورشی» دفاع کنند. رئیس جمهوری فیلیپین افزود: وضع موجود درجنوب‌جزیره میندانائو، سولو، وتائوتائو برای فراهم آوردن زمینه مناسب و روشن جهت مذاکره با «جبهه رهائی بخش ملی مسلمان، مورو» حفظ خواهدشد.

نقش ارتش در پرتغال

● پاریس - یونایتدپرس - ماریوسوارس وزیرامور خارجه پرتغال‌طی‌گفتگوئی با تلویزیون فرانسه‌گفت: نیرو های مسلح پرتغال‌در مرحله انتقالی کشور از یک قدرت استعماری به یکرژیم و دیکتاتوری به یکرژیم سوسیالیستی هنوز نقش مهمی را ایفا میکنند ولی نیرو های مسلح پرتغال نباید با حق رای همگانی باراده مردم مخالفت‌کنند. سوارس که در عین حال رهبر حزب سوسیالیست پرتغال است افزود بعلت تاریخ اخیر پرتغال، غیر قابل تصور است که دمکراسی واقعی در این کشور به آسانی برقرار شود. بنابراین نیرو های مسلح پرتغال دراین میان نقشی دارند.

انفجار دردفتر هواپیمائی الجزایر

● لیون - یونایتدپرس - دیروز دردفتر هواپیمائی الجزایر در لیون‌وتولوز در فرانسه بمب هائی منفجر شد که مرگ و تلفاتی نداشت‌ولی‌خسارت سنگینی به‌بار آورد. بمبی که دردفترهواپیمائی الجزایر در تولوز منفجر شد هفتمین‌انفجاریک‌ماهه اخیر در این بوده است فاصله بین دو انفجار در دفتر هواپیمائی الجزایر در تولوز ولیون۱۵دقیقه بود.

تعطیل پایگاههای نظامی امریکا در تایلند

● بانکوک - رویتر- وزیر خارجه تایلند اعلام کردکه دولت تایلند تاریخی را برای تعطیل چهار پایگاه باقیمانده آمریکا در تایلند تعیین کرده است. از وی سئوال شد تعطیل پایگاه های آمریکا چه مدت بطول میانجامد. وزیر خارجه تایلند گفت این مدت زیاد طولانی نخواهد بود.

وزیر دفاع شیلی کشته شد

● سانتیاگو - رویتر - یک مقام دولتی شیلی اعلام‌کرد که ژنرال «اوسکاربونیلا» وزیردفاع شیلی دیروزبراثر سقوط هلی‌کوپتری که با آن پروازمیکرد کشته‌شد. دراین حادثه۸ افسر دیگر نیز کشته شدند. ژنرال بونیلا پس ازسقوط رژیم آلنده در سال ۱۹۷۳ به وزارت کشور شیلی منصوب شد و ده ماه این مقام را برعهده داشت تا به وزارت دفاع رسید.

تلاش برای‌سرنگون‌کردن حکومت گاندی

● دهلی‌جدید- خبرگزاری فرانسه - حزب ناسیونالیست هندو «جان سانگ» اعلام داشت که تصمیم گرفته است ازراه های دموکراتیک دولت خانم گاندی را ساقط کند.

رهبر حزب «جان‌سانگ» ضمن‌نطقی در کنوانسیون ملی حزب گفت سالهای حکومت خانم گاندی دوران ضعف ارزش های دموکراتیک در هنداست.

روابط مصر و فلسطین رو به بهبود گذارد

قاهره - خبرگزاری فرانسه - اسماعیل فهمی وزیرامور خارجه مصر دیشب سعید کمال معاون قسمت سیاسی‌سازمان آزادی بخش فلسطین را در دفترکار خود پذیرفت و مدتی باوی در باره مناسبات مصر و فلسطین پس ازحوادث‌اخیر گفتگو و تبادل نظر کرد.

روزنامه الجمهوریه بدنبال این مذاکرات نوشت که یك هیئت نمایندگی فلسطین شامل «خالدفحود» رئیس‌شورای ملی فلسطین (پارلمان)فاروق قدومی رئیس قسمت سیاسی سازمان آزادی بخش فلسطین تا چند روز دیگر برای‌مذاکره با رهبران مصر وارد قاهره خواهد شد.

الجمهوریه اضافه کرده است این هیئت قرار بود روز سه‌شنبه وارد قاهره شود ولی براثر حوادث اخیر لبنان ورود هیئت چند روز به تاخیر افتاده است.

بنوشته‌این روزنامه سازمان آزادی بخش فلسطین‌پیام هائی بعنوان اسماعیل فهمی وزیر امور خارجه‌وکمال‌ابوالمجد وزیر اطلاعات مصر فرستاده است. رهبران فلسطین درپیامی که بعنوان وزیر امور خارجه مصر فرستاده‌اند پس ازتاکید اهمیت مذاکرات مصر وفلسطین از روش وزیر امور خارجه مصر در حوادث اخیر سپاسگزاری کرده‌اند. در این پیام همچنین سازمان آزادی‌بخش فلسطین اعتماد کامل خود را نسبت به مصر ابراز داشته است.

رهبران فلسطین همچنین‌تاکید کرده‌اند هدف‌اعلامیه‌ای که روز پنجشنبه گذشته از طرف سازمان آزادی بخش‌انتشار یافت مصر نبوده بلکه منظور فلسطینی ها محکوم کردن مانور های آمریکا بود.

در بیروت فاروق قدومی رئیس قسمت سیاسی سازمان آزادی بخش فلسطین اظهار داشت‌که سفیر مصردربیروت پیامی از جانب اسماعیل فهمی به وی تسلیم کرده و او را به قاهره دعوت کرده است. وی گفت قبلا با پرزیدنت بومدین وعده ملاقات گذاشته وامیدوار است در بازگشت‌از الجزایر به قاهره برود. محافل سیاسی بیروت اظهارعقیده کردند که روابط مصر و فلسطین طی بیست و چهارساعت اخیر رو به بهبود گذاشته و با دیدار فاروق قدومی ازقاهره مناسبات طرفین بحال عادی باز خواهد گشت.

یك‌وزیر لبنانی گفت فرمانده ارتش باید برکنار شود

شورش جنوب لبنان کابینه‌را بخطر انداخت

بیروت - خبرگزاری فرانسه - اوضاع در شهر صیدا همچنان آشفته و بحرانی است. دیشب یک کامیون نظامی لبنان که بسوی جنوب آن کشور در حرکت بود از طرف عناصر مسلح که در اطراف دژ صیدا موضع گرفته بودند به گلوله بسته شد و در نتیجه یک سرباز لبنانی کشته شد و سیزده نفر دیگر زخمی گردیدند. این کامیون حامل ۲۰سرباز لبنانی بود که پس از گذرانیدن ایام تعطیلات خود در بیروت به محل خدمت خود باز می‌گشتند.

یک مقام نظامی اظهار داشت عناصر مسلحی که کامیون ارتشی را به گلوله بسته بودند دستگیر شده و به مقامات انتظامی تحویل داده شده‌اند.

از سوی دیگر مالک سلام وزیر منابع هیدروالکتریک لبنان اظهار داشت که بدنبال آشفتگی اوضاع در صیدا تصمیم گرفته است درخواست کند که ژنرال اسکندر غانم ازفرماندهی ارتش لبنان برکنار شود.

وزیر هیدروالکتریک لبنان اظهار داشت که مشغول‌تهیه گزارشی درباره اوضاع صیدا و حوادثی است که منجربه کشته شدن عده زیادی از مردم بی‌گناه شده است. این‌گزارش براساس توضیحاتی که رشیدالصلح به اعضای کابینه داده تنظیم شده است.

وی افزود که من میخواهم درخواست کنم که دولت استعفای خود را به‌رئیس جمهوری بدهد. واگر کابینه حاضر باستعفاء نشود من شخصا از کار کناره‌گیری خواهم کرد.

محافل سیاسی بیروت اظهار داشتند که با استعفای مالکسلام دولت رشیدالصلح با مشکل بزرگی روبرو خواهد شد. گزارشهای رسیده از صیدا حاکی است که اوضاع در این شهر جنوبی لبنان بدنبال‌حوادث دیروزبشدت روبوخامت گذاشته است.

نبرد بین نظامیان وغیرنظامیان تابامداد امروز ادامه داشت از طرف ارتش لبنان یک افسر عالی‌رتبه و همراه‌نماینده سازمان آزادی‌بخش به صیدا اعزام شده است. سازمان آزادی‌بخش فلسطین اعلام داشته که حوادث صیدا یک‌مسئله کاملا لبنانی است و به‌فلسطینی‌ها اخطار کرده است که از مداخله در این حوادث خودداری کنند.

از دیشب ارتباط صیدا با مناطق دیگر لبنان عملا قطع شده است. دیوار بسیاری از ساختمانها و مغازه‌های شهر براثر برخورد گلوله سوراخ‌سوراخ شده و سطح خیابانها از خورده شیشه پوشیده شده است.

بموجب آماری در حوادث شش روز اخیر جمعاشانزده نفر کشته و پنجاه نفر دیگر زخمی گردیده‌اند ولی بعقیده ناظران بیطرف تعداد تلفات خیلی از این‌ها بیشتر است.ارتش لبنان در جریان این زد وخورد دوتانک ویک زره‌پوش،دو جیپ ودو کامیون خود را از دست داده است.

سخنگوی وزارت دفاع لبنان اظهار داشت که عناصر غیر نظامی در حمله به نیروهای دولتی ازتوپخانه، موشک های ضد تانک و یک توپ ۱۰۶ میلیمتری استفاده می‌کنند.

مقامات نظامی در بیروت اظهار عقیده می‌کنند که شورشیان غیر نظامی مقادیر زیادی مهمات وساز وبرگ جنگی در اختیار دارند. در اعلامیه وزارت دفاع لبنان گفته میشود که غیرنظامیان آمبولانس‌های ارتش را که میخواهند زخمی شدگان را به بیمارستان منتقل کنند با مسلسل‌های‌سنگین و موشکهای ضد تانک زیر آتش می‌گیرند.

پس‌از آنکه سوریه، لیبی و اتیوپی به آنهااجازه ورود ندادند

هرج‌ومرج طلبان آلمانی وارد یمن جنوبی شدند

دیروز ۵ آنارشیست آلمانی که از زندان آزاد شده بودند در حالیکه «هنریش‌البرتز» شهردار سابق برلن غربی را بعنوان گروگان همراه داشتند بایک هواپیمای لوفت‌هانزا از فرانکفورت وارد عدن شدند.

درعکس «هنریش البرتز» در حالیکه ازداخل هواپیما دست تکان میدهد دیده میشود. این عکس از روی صفحه تلویزیون گرفته شده است. عکس رادیوئی آسوشیتدپرس

بن- یونایتدپرس - هواپیمای بوئینگ ۷۰۷شرکت هواپیمائی لوفت هانزا حامل پنج هرج‌و مرج طلب آلمانی و «البرتز» شهردار سابق برلن غربی که بعداز ظهر دیروز فرانکفورت را بسوی‌دمشق ترک‌گفته بود پس از آنکه دولت سوریه به آن اجازه‌فرودآمدن نداد‌مدتی درهوا سرگردان‌بود سرانجام پس‌ازده‌ساعت پروازدر ساعت شش و چهل و یک دقیقه‌بعد از ظهر بوقت (محلی) در فرودگاه عدن بزمین نشست. قبلا دولت های لیبی واتیوپی نیزبه این هواپیما اجازه‌ورود نداده بودند.

سخنگوی دولت‌آلمان غربی اظهار داشت‌که پنج‌انارشیست آلمان اظهار تمایل کرده‌اند که در یمن جنوبی باقی بمانند. وی افزود که دولت آلمان‌می کوشد یمن‌جنوبی راوادارکند کهبه پنج دست چپی افراطی اجازه دهددر آن کشوراقامت کنند. یمن‌جنوبی اعلام کردکه پس از سوخت گیری هواپیما آن‌را واداربه‌ترک این کشور میکنند.

آلمان‌غربی‌ازماه‌سپتامبرگذشته باجمهوری یمن‌جنوبی روابط سیاسی برقرار کرده و هنوز در عدن سفارتخانه دائرنکرده است ازاین‌رو به یک دیپلمات عالیرتبه آلمانی ماموریت داده شده است برای مذاکره بامقام های‌یمن‌جنوبی به عدن برود. از سوی‌دیگر شرکت‌هواپیمائی لوفت‌هانزا اعلام داشت که مصمم است یک خلبان وکمک خلبان دیگر به عدن بفرستد.

آنها امروز از پایتخت اتیوپی بسوی عدن پرواز خواهند کرد. نیمساعت پس از فرود آمدن هواپیمای حامل هرج و مرج طلبان آلمانی‌و «هنریش آلبرتز» شهردار سابق برلن غربی در یمن جنوبی شرکت هواپیمائی لوفت هانزا هنوز نتوانسته بود با خلبان هواپیما تماس بگیرد.

اما «آلبرتز» پس از آنکه هواپیما درعدن بزمین نشست بوسیله رادیو با مقامات آلمان فدرال تماس گرفت‌واز ان ها خواست تمام کوشش خودرا بکار ببرند تایمن جنوبی به پنج تروریست پناهندگی سیاسی بدهد. رابیندگان «لورنتس» نامزد انتخابات شهرداری برلن غربی از طرف حزب دمکرات مسیحی اعلام کرده‌اند وقتی ۵ نفر دوست آنها در جای مطمئنی مستقر شدند اورا آزاد خواهندکرد.

کنفرانس وزیران‌مصر، سوریه،اردن ونماینده فلسطین تشکیل میشود

دمشق- خبرگزاری‌فرانسه- محمود ریاض دبیر کل اتحادیه عرب‌که‌عصر دیروز از بیروت وارد دمشق شد اظهار داشت که دولتهای سوریه، اردن، مصر و سازمان آزادی‌بخش‌فلسطین با تشکیل یک کنفرانس‌چهار جانبه وزیران در آخر ماه جاری در دمشق موافقت کرده‌اند.

دبیر کل اتحادیه عرب گفت که بارهبران سوریه مسئله تقویت‌همکاری اعراب را با توجه به حوادث اخیر منطقه مورد بررسی قرار خواهد داد.

دبیر کل اتحادیه‌عرب‌ضمن اشاره به بحران اخیر روابط فلسطین ومصرگفت روابط قاهره با سازمان آزادی‌بخش فلسطین بحال عادی‌درآمده‌است. محمود ریاض تاکید کرد که وجود سوء تفاهمات زودگذر را نمی‌توان به بروز اختلاف بین مصرو فلسطین‌تعبیرکرد.

کی سینجر بعنوان طراح سیاست‌خارجی، فوردرا شکست داد

شیکاگو - یونایتدپرس - در یک مراجعه آماری به آراء و عقاید مردم آمریکا که به‌ابتکارشورای‌روابط‌خارجی شیکاگو ترتیب داده شد دیگر کی‌سینجر وزیر خارجه آمریکا بعنوان مهمترین مردی که در شکل دادن به سیاست خارجی این کشور دخالت داردبابرتری واکثریتی بسیار عظیم وحیرت آورجرالدفوردرئیس جمهوری آمریکارا پشت سرگذاشت.

نتایج این آمارگیری که بوسیله موسسه تحقیقاتی لوئیس‌هاریس انجام‌گرفته‌است مبتنی بر تجلیل و جمع بندی آرائی است که از مراجعه به عقاید ۱۸۳۰ نفر از آمریکائیان بدست آمده است از این‌عده ۳۳۰نفرراکسانی تشکیل‌میدهند که از آنها بعنوان رهبران برجسته ملت آمریکا نام‌برده شده‌است. کی‌سینجر بتنهائی آراء ۹۷ درصد از ۳۳۰ نفر رهبران برجسته مردم آمریکا را بدست آورده و این عده تاکیدکرده‌اندکه‌هیچکس وحتی جرالدفورد که در مقام ریاست جمهوری‌برجسته‌ترین‌شخصیت ملی آمریکاست به اندازه کی‌سینجر در تعیین سیاست خارجی کشور دخالت ندارد.

دلیران تنگستانی

شرح دلاوریهای تنگستانی ها در جنك اول جهانی

تالیف رکن‌زاده آدمیت

منتشر شد(بها ۱۵۰ریال)

اقبال EQBAL

پاریس PARIS پاریس PARIS پاریس PARIS

در هر نقطه پاریس که بخواهید میتوانید آپارتمان خریداری کنید

ساحل رودخانه سن، کنار پارك لوگزامبورك، نزدیك برج ایفل، حاشیه جنگل بولونی و یا هر کجا که دلتان میخواهد

آپارتمان های ۸ طبقه تا ۴۰ طبقه از یك‌اطاق تا۶ اطاق.

پیشنهاد سازمان عظیم و معتبر کوری -پاریس

CORI

با آخرین اسلوب معماری ومجهز به‌تمام‌وسایل زندگی مدرن در صورتیکه نخواهید خودتان از آپارتمان خریداری شده استفاده کنید، میتوانید آنرا اجاره بدهید.

برای‌اطلاع بیشتر باشرکت پرومیران صندوق پستی۱۹۳ درتهران‌مکاتبه‌فرمائید ویاباتلفن۳۱۵۸۴۷ همروزه بغیراز ایام تعطیل ازساعت ۹تا ۱۲تماس بگیرید.

قابل‌توجه کارخانجات محترم آجرسازی

ماشین دی‌ازینك آوگر M.E.V ۱۲۴ بونجوانی بزرگترین دستگاه تولید آجر اکنون در تهران موجود می‌باشد وبزودی شروع بکار خواهد کرد.

آجر های تولیدی با ۱۲٪ تا ۱۷٪ رطوبت میباشد.

قدرت قسمت های آوگر ۳۵۰ الی ۴۰۰ اسب است.

قدرت دی‌ازینك میکسر ۱۵۰ الی ۲۰۰ اسب میباشد.

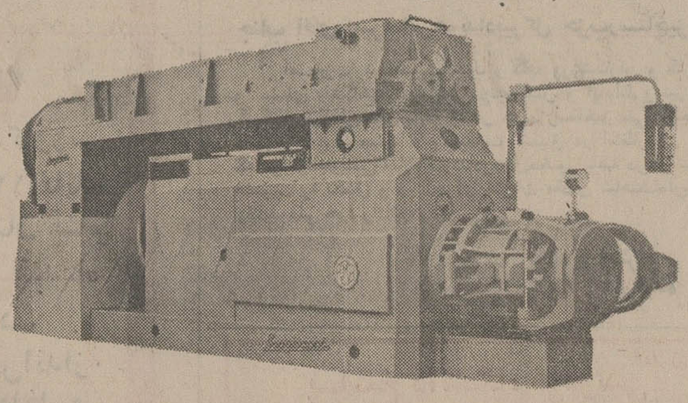

تولیدآجر دراندازه های ۵۵ × ۱۱۰ × ۲۲۰میلیمتر به تعداد ۱۸۰۰۰ الی ۲۰۰۰۰ در ساعت است و شامل آجر تیره، سوفال و غیره ۴۰ الی۴۵ تن‌در ساعت است‌میباشد. وزن دستگاه تولید کننده ۲۶٫۹ تن است.

بونجوانی، مشهورترین کمپانی ایتالیاشامل انواع دستگاههای تولید آجر در دنیا می‌باشد و در تمام دنیا

بونجوانی یعنی اعتماد

برای کسب مزبوع اطلاع به شرکت ایرتسکو واقع در خیابان تخت‌جمشید نبش بهار شماره۱۳۳ طبقه‌چهارم آپارتمان شماره۱۳یا تلفن۷۵۳۸۳۳ تماس حاصل فرمائید

مرکز آموزش زبان گروه‌فرهنگی خوارزمی

پری‌توفل وتوفل

برای علاقمندان تحصیل در آمریکا و کانادا و کسانیکه مایل هستند در مدت کوتاهی بزبان انگلیسی تسلط یابند.

ما مفتخریم ادعا کنیم که روش ما جدیدترین و کامل‌ترین متد تدریس کلاسهای توفل میباشد که با همکاری ورزیده‌ترین استادان و بکار گرفتن بهترین وسایل میتواند دانشجویان را در مدت کوتاهی‌برای امتحان توفل آماده سازد آنچه این کلاسها را ازسایر کلاسهای مشابه متمایز میسازد اینست که دراین کلاسها علاوه براینکه دانشجویان را در فراگیری‌زبان‌تعلیم میدهد بلکه آنها را با فرهنگ و آداب ورسوم آمریکائیها آشنا میسازد که خود نکته مهمی برای‌دانشجویان خارجی است.

کلاسهای توفل این گروه از دو دوره سه‌ماهه پری‌توفل وتوفل صبح و عصر تشکیل میشود.

ثبت‌نام همه روزه از ساعت ۸٫۳۰ صبح‌تا۸ شب

آدرس - خیابان آناتول فرانس - شماره ۲۵تلفن ۴۳۴۰۶- ۴۶۸۶۴

۱۱۱۲۷۵-آ

بعضی هدایا فقط برای یك لحظه هستند.

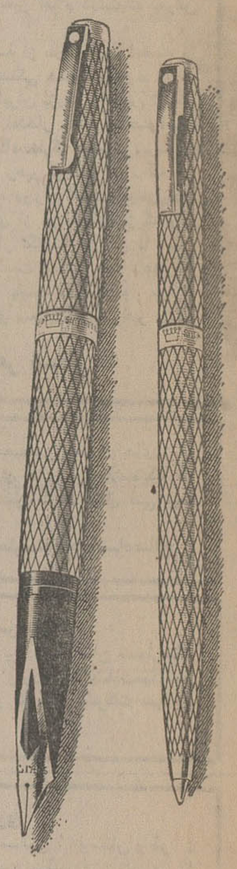

• • اما شیفرزهدیه ایست دائمی

مو وقتی‌هست که فقط هدایای استثنائی بکارمیایند و یزدرست موقعی است که باید یك سیلود مپریال، ویا «امپریال‌سودرین» سلطنتی‌شیفرزهدیه کرد.همیشه‌بهترین‌راهدیه‌کنید،شیفرز نفیس‌ترین هدیه برای دوستان

شیفر

کاغذدیواری خارجی‌مترمربع‌از ۲۵ ریال موکت نمدی خارجی ۲۳ تومان کالای دکور شاه‌عباس -چهارراه تخت‌طاوس تلفن۶۲۲۸۱۱

موزائیک ماشینی ناهید تلفن ۶۲۱۰۵۲ - ۶۲۱۰۵۳

حلقه محاصره خمرهای سرخ برپنوم‌تن تنگتر شد

کشتار قحطی مواد غذائی در پنوم‌پن آغاز شد

پنوم‌پن ـ جبرگزاری فرانسه ـ طی بیست‌و چهار ساعت اخیر نیروهای خمرسرخ‌پس از اشغال یک راه استراتژیکی مهم برشدت حملات‌خودبرای اشغال فرودگاه «پوچن‌تونگ» افزوده و نیروهای دولتی را بسختی زیرفشار قرار داده‌اند . بمباران پایتخت‌و حومه آن از طرف خمر های سرخ که شهر را از هر طرف محاصره کرده‌اند در تمام مدت دیروز ادامه داشت . گزارشهای رسیده حاکی است که در جریان این حملات نوزده نفر کشته و بیست‌و پنج نفر دیگر زخمی گردیده‌اند .

یک مقام نظامی‌در پنوم‌پن اظهار داشت که دو هزار سرباز دولتی با پشتیبانی نیروی هوائی و سه اسکادران زره‌پوش از منطقه «پرک‌پوچ»واقع در۱۵ کیلومتری جنوب غربی فرودگاه دفاع‌میکنند کمونیستها از دیروز در این منطقه نیروهای دولتی را بشدت تحت فشار قرار داده و میخواهند با اشغال فرودگاه پل هوائی بین سایگون‌و پایتخت را ازکارانداخته و رژیم جمهوری کامبوج‌رابزانو در بیاورند .

اگر خمر های سرخ بتوانند به « پرکپوچ» رخنه کنند دالانی بسوی فرودگاه باز کرده و راهی را که به پایتخت منتهی میشود قطع می‌کنند .

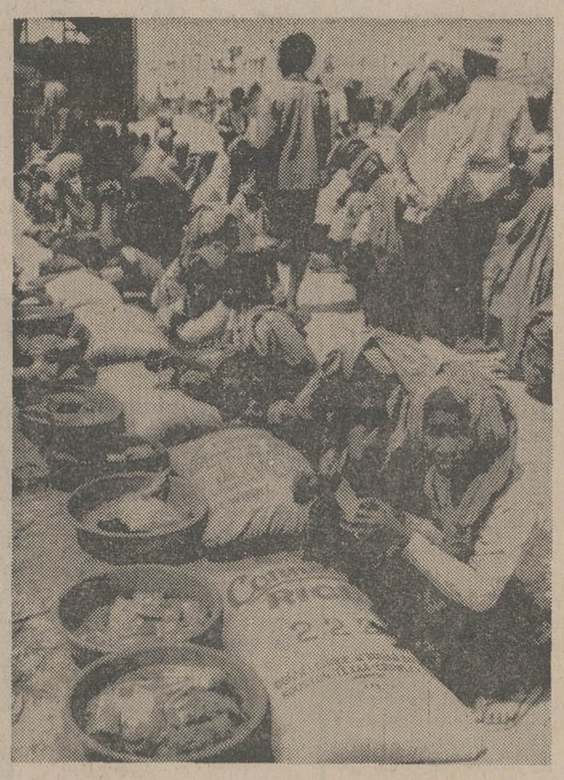

در عکس یکصحنه از چگونگی تقسیم برنج و سایر مواد غذائی میان مردم پنوم‌پن دیده میشود . باوجود ارسال مقدار زیادی برنج از طرف امریکا به پنوم‌پن این‌شهر دچار قحطی شده است.
عکس رادیوئی یونایتدپرس

قحطی و گرسنگی

با اینکه مرگ و میر های ناشی از قحطی و گرسنگی‌درمیان مردم گرسنه شهر محاصره شده پنوم‌پن هر روز افزایش می‌یابد ـ دولت کامبوج تمام برنج و سایر مواد غذائی را که از طریق یک پل هوائی از آمریکائیان دریافت‌میکند منحصرا به‌نظامیان اختصاص‌داده است .

یکی از صاحب منصبان عالیمقام دولت کامبوج‌دیروزاظهار داشت که رشل‌اون‌نول رئیس‌جمهوری کامبوج دستور داده است که دولت تمام برنج هائی را که از طریق پل هوائی بوسیله هواپیما های آمریکائی به پنوم‌پن حمل میشود مطلقابرای مصرف نظامیان و خانواده‌هایشان انبارکند .

مددکاران اجتماعی در پنوم‌پن اظهار میدارند که آوارگان این شهر از حق دریافت برنج و خواربار محرومند و در نتیجه هر روز عده بیشتری از آنان در نتیجه گرسنگی تلف میشوند .

قحطی برنج درپنوم‌پن باعث‌شده است که‌قیمت‌ان‌بطرز سرسام‌اوری افزایش یابد . قیمت یک کیسه برنج ۱۱۰ پوندی در بازار سیاه تنها ظرف یک هفته گذشته به دو برابر رسیده و اکنون ۳۰ دلار است .

حتی بدست‌آوردن برنج دربازار سیاه نیز تنها در صورتی ممکن است که مشتری «پارتی» داشته باشد و با شخص صاحب نفوذی آشنائی داشته باشد .

جت های تجارتی آمریکائی که بوسیله خلبانان‌غیرنظامی‌امریکائی هدایت میشوندهر روز در حدود ۶۰۰ تن برنج وارد پنوم‌پن‌میکنند و این مقدار برنج حتی از آنچه که برای سیر کردن تمام جمعیت دو میلیون نفری پایتخت کامبوج کافی باشد بیشتر است . مدیر یکی از اردوگاه های آوارگان دیروز گفت:تنها کودکان‌خردسال هستند که دراردوگاه‌های‌آوارگان مواد غذائی دریافت میکنند و در هرهفته شش روز و در هر روز یک کاسه سوپ سبزی به آنها داده میشود .

در حدود ۹۰ در صد از مغازه های فروشنده خواربار درچهار بازارگاه عمده پایتخت کامبوج بعلت کمبود عرضه برنج وسایر مواد غذائی و یا از ترس آنکه مغازه‌هایشان بوسیله مردم‌گرسنه غارت شود دکان های خود را بسته‌اند . کمبود بنزین نیزباعث شده است که از ترافیک وسائط نقلیه در خیابان های پنوم‌پن‌بطرز فاحشی کاسته شود .

شورشیان آب‌وبرق اری‌تره را قطع کردند

آدیس‌آبابا ـ خبرگزاری فرانسه ـ پس‌از یک‌آرامش نسبی جنگ بین چریکهای آزادی بخش‌اری‌تره ونیروهای دولتی اتیوپی از سر گرفته شده است .

گزارشهای تلفنی که به آدیس‌آبابا رسیده حاکی است که از دیروز پیکار شدیدی بین سربازان‌اتیوپی وچریکهای‌اری‌تره‌در«فورفو» درسرراه«اسمره»به«ماساوا» درهفتاد کیلومتری پایتخت اری‌تره درگرفته است.حمله چریکهای اری‌تره هنگامی آغاز شد که نیروهای صف مهندسی اتیوپی سرگرم تعمیرپلی‌بودند که توسط کماندو ها منفجر شده‌است.

درداخل اسمره کماندو های ویژه جبهه آزادی‌بخش باردیگر فعالیت خود رااز سرگرفته‌اند . براثر عملیات خرابکارانه چریکها برق پایتخت اری‌تره بار دیگراز دیروزقطع شده‌است .

ازسوی دیگر کماندوهای جبهه آزادی‌بخش‌باحمله‌براه مهم استراتژی ماساوامی خواهند تنها راه نیروهای دولتی رابدریاقطع کنند.

تاکنون چریکهای‌اری‌تره به چنین عملیات مهم برای قطع راه‌ارتباطی دریائی نیروهای دولتی دست نزده بودند .

دراسمره ازبیست و چهار ساعت قبل جریان‌آب‌نیزقطع شده‌است . خلبانان نیروی هوائی اتیوپی که برفرازراه مهم سوق‌الجیشی «کرن» پرواز کرده‌اند گزارش دادند که‌چریکها درچندین نقطه این شاهراه‌راکه در۵۸کیلومتری‌شمال غربی اسمره‌قرار دارد قطع کرده‌اند . یک کاروان بزرگ نظامی اتیوپی که از این راه‌بسوی پایتخت اری‌تره درحرکت بود ناچار شد خط سیر خود راتغییر داده و اکنون میکوشداز راه «وهام‌هارگ‌وگوندار» خود رابه اسمره برساند.

شورای امنیت امشب به مسئله قبرس رسیدگی میکند

ترکهای قبرس خواستار تعطیل سفارت قبرس در آنکارا شدند

سازمان ملل متحد ـ خبرگزاری فرانسه ـ شورای امنیت‌سازمان ملل متحد امشب برای ادامه بحث در باره مسئله قبرس‌بار دیگر تشکیل جلسه میدهد .در تمام مدت دیروز اعضای شورا برای تهیه طرح یک قطعنامه‌در باره از سرگرفته‌شدن مذاکرات دو جامعه ترک و یونانی قبرس باهم مشغول گفتگو و تبادل نظر بودند . اما ناظران سیاسی اظهار عقیده می‌کنند که انتظار نمی‌رود شورای امنیت بتواند برای‌حل مسئله قبرس کاری انجام دهد. ترکهای قبرس بتدریج‌ادارات‌و سازمانهای خود را در شمال جزیره مستقر میسازند.

روزنامه زمان ارگان ترکهای قبرسی که از طرف رئوف دنکتاش منتشر میشود، امروز ضمن مقاله‌ای از دولت ترکیه درخواست کرد که سفارت جمهوری قبرس را در آنکارا تعطیل کند. این روزنامه اضافه کرده است که یک هیئت نمایندگی از طرف دولت فدرال ترکهای قبرس درپایتخت ترکیه مستقر شده است این هیئت ممکن است جای سفارت قبرس را در ترکیه بگیرد.

از سوی دیگر دبیر کل حزب کمونیست قبرس‌امروز پیشنهاد کرد که یک سازمان چریکی در جزیره تشکیل شود، و کلیه افسران یونانی که در کودتای ۱۵ ژوئیه شرکت داشته‌اند از قبرس اخراج شوند.

دبیر کل حزب کمونیست قبرس که در یک اجتماع‌حزبی سخن می‌گفت همچنین ازدولت اسقف ماکاریوس درخواست کرد که سازمان های مخفی بویژه «ائوکاب» را که توسط ژنرال گریواس تشکیل شده است منحل کند. وی گفت سازمان «ائوکاب» دوازده‌هزار سلاح خود کار و سلاحهای سنگین در اختیار دارد.

بزرگترین معاملات اسلحه فروشی‌میان فرانسه و اعراب

پاریس ـ خبرگزاری فرانسه ـ مجله آویاسیون (هواپیمائی) چاپ پاریس در شماره‌اخیر خود که روز دوشنبه انتشار یافته است فاش کرد که لیبی در سال گذشته (۱۹۷۴) سفارش خرید ۳۸ فروند دیگر از هواپیما های جت جنگنده و بمب افکن میراژ را به کارخانجات سازنده فرانسوی آن داده است .

مجله فرانسوی بعد از اشاره به این نکته‌که این فقره از خرید میراژهابوسیله لیبی در جریان یک معامله عاری ازسرو صداصورت گرفته نوشته است که به این ترتیب تعداد میراژهائی که تاکنون لیبی از فرانسه خریداری کرده به ۱۴۸ فروند رسیده است . اولین معامله خرید میراژ بوسیله لیبی در ۱۹۷۰ انجام گرفت و بموجب آن قرار داد فروش ۱۱۰ فروند ازاین نوع هواپیمای شکاری و بمب‌افکن میان لیبی‌وفرانسه‌به امضاء رسید.تحویل آخرین‌فروندها از اولین فقره معامله میراژ میان لیبی و فرانسه در ماه‌مه سال‌گذشته صورت گرفت . منابع صلاحیتداری که مجله آویاسیون از آنها نقل قول کرده است گفته‌اند قرارداد خرید ۳۸ فروند میراژ دیگر بوسیله لیبی در پایان سال گذشته‌به امضاء رسیده‌است. کارخانجات فرانسوی سودآویاسیون و مارسل داسو که سازنده میراژهاست به این حساب تاکنون درحدود ۲۵۰ فروندازمحصولات میراژ خود را به کشور های عرب‌فروخته است که ۱۴۰ فروند از آنها به لیبی ـ ۳۸ فروند به ابوظبی و ۲۲ فروند تاکنون به مصر فروخته شده است . مصر قرار است ۴۴ فروند میراژ از نوع اف ۱ از فرانسه دریافت کند که ۲۲ فروند آنهابه موتور (۹ـکـ۵۰)یعنی موتور میراژهای جدیدی‌که به‌لیبی تحویل خواهد گردید ـ مجهز خواهد بود . معاملاتی که برای فروش هواپیما های میراژ صورت گرفته چنان مهم است که «مارسل‌داسو» سازنده میراژ این معاملات را بزرگترین قرارداد های اسلحه فروشی قرن نامیده است.

پادشاه عمان از یك اردوگاه نظامی در ظفار دیدن کرد

سلطان قابوس به‌اردن سفر میکند

مسقط ـ خبرگزاری‌فرانسه ـ یک اعلامیه نظامی که روز دوشنبه در مسقط انتشاریافته حاکی است که سلطان قابوس پادشاه عمان روز یکشنبه از یک اردوگاه نظامی در «ام‌القوارف» واقع در منطقه ظفار دیدن کرده است .

سلطان قابوس در این‌سرکشی از یک انبار اسلحه و مهمات ساخت شوروی‌که‌ازشورشیان عمان به غنیمت گرفته‌شده‌است دیدن کرد . مقدار اسلحه و مهماتی که در این انبار گرد آوری شده‌بود برای‌پرکردن یک کامیون سه تنی کفایت میکرد اعلامیه‌نظامی حاکی‌است که این اسلحه و مهمات را نیرو های ارتش‌عمان‌درجریان عملیات هفته های اخیر در منطقه‌ای که سابقا تحت تصرف چریکهای ظفار قرار داشته است بدست آورده‌اند .

سلطان قابوس پادشاه عمان هفته آینده برای‌انجام دادن یک‌دیدار‌رسمی‌به‌اردن‌سفرمیکند منابع اردن گزارش داده‌اندکه سلطان قابوس طی اقامت‌سه روزه‌اش در اردن‌باملک‌حسین پادشاه این کشور در بازه‌راه های تحکیم رشته های‌همکاری عمان و اردن مشورت خواهد کرد .

در حال‌حاضر دو تیپ از نیرو های ارتش اردن‌درجنگ بر ضد شورشیان منطقه ظفار شرکت دارند . علاوه‌بر این عده‌ای از خلبانان اردنی به عمان فرستاده شده‌اند تا طرز هدایت هواپیما های جنگنده بمب‌افکن « هاوکر ـ هنتر» را که اخیرا ۳۱ فروند از آنها از طرف ملک‌حسین بسلطان قابوس هدیه شده است تا در جنگ برضد چریکهای دست چپی ظفار مورد استفاده قرار گیرد به خلبانان محلی عمان بیاموزند .

تلویزیون بلر جام جهان نما

غلطك‌های ویبراتور
استاترت‌اندپیت
SP Stothert & Pitt
VIBRATING ROLLERS
نماینده انحصاری در ایران
شرکت نسبی جمشید یگانگی و شرکاء
دفتر مرکزی: ۴۹۹ خیابان سعدی تهران
نمایشگاه و تعمیرگاه : ۵۲۵ خیابان سی‌متری باغشاه

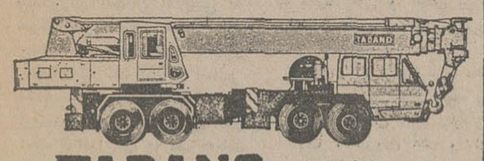

TADANO جرثقیل تادانو
جرثقیل از ۵۰۰ کیلو تا ۷۵ تن تلکوپی هیدرولیك باوینچ
نماینده انحصاری : شرکت ارکان ماشین ـ آیزنهاور مقابل دانشگاه آریامهر شماره ۶۲۸ تلفن ۹۵۰۰۸۸ـ۹۵۰۰۸۹ ـ ۹۵۸۵۵۵

GEFIC
ژفیک بین‌المللی
بخرید: در تهران آپارتمانهای پاریس ـ کان ـ نیس ـ مونت‌کارلو بهمان قیمت محل
مجانا کلیه مشخصات را دراختیارشمامیگذاریم
تخت طاوس شماره ۸۸ تلفن ۸۴۲۱۶۰ ـ ۸۴۵۳۱۹

مژده به علاقمندان گل وگیاه
موسسه کشاورزی عطاء دشت افتخار دارد با فرا رسیدن فصل گل و گیاه بهترین نهالهای زینتی ایرانی و خارجی را برای شهرسازی ، پارک و باغچه های مدرن سراسر کشور عرضه میدارد .
نشانی ـ کیلومتر ۱۴ رامسر ـ بطرف رشت عطاء دشت

هیئت مدیره و کارمندان و کارگران کارخانجات شرکت سهامی خاص ماشینول تولیدکنندهٔ فرآورده های روغنی استاندارد شده عقاب نشان

با اعتقاد کامل به نظام استوار شاهنشاهی
وقانون اساسی ونیز علاقه وایمان راسخ به انقلاب شاه وملت به رستاخیز
ایران که ضامن وحدت ملی خواهد بود می پیوندد

مدیرعامل شرکت سهامی خاص ماشینول : اسماعیل بورقمی

سیل تقاضای عضویت در حزب رستاخیز ملی ایران

اعلام پیوستگی و عضویت گروه ها و طبقات مختلف‌مردم به حزب رستاخیز ملی ایران که بابتکار شاهنشاه آریامهرها به صحنه سیاسی کشور گذاشته ، با شور و شوق فراوان در سراسر کشورادامه دارد با آنکه هنوز بیش از۴۸ ساعت از اعلام تشکیل این حزب نگذشته است ، استقبالی که از آن به عمل آمدبیسابقه است . شخصیت های سیاسی که در هیچیک از احزاب فعالیتی نداشتند ، گروه های کارگر و کشاورز ، طبقات فرهنگی ودانشگاهی که‌تاکنون به عضویت در احزاب اظهار علاقه‌ای نمیکردند ، قشر های وسیع کارگران و کارمندان‌و پیشه‌وران آنچنان اشتیاقی به شرکت در فعالیت های آینده رستاخیز ملی ایران نشان داده‌اند که حیرت‌انگیز استو نشان میدهد که‌چگونه‌شاهنشاه آریامهر بطور داهیانه‌ای نیاز اجتماع ایران را به یک فعالیت یک پارچه میهنی برآورده ساخته‌اند .

عضویت دو میلیون و نیم کارگر

۲و نیم میلیون‌نفر کارگران‌عضو سازمان کارگران ایران به حزب رستاخیز ایران‌پیوستند . هزاران نفر از مسئولان سندیکا های کارگری و نمایندگان کارگران و استادکاران و سرکارگران واحد های تولیدی و صنعتی تهران، کرج و شهر ری که عصر دیروز در استادیوم کارگران ـ واقع‌در جنوب تهران‌ـاجتماع کرده‌بودند پیوستگی‌خودرابه نهضت‌رستاخیز ملی ایران اعلام داشتند .

در این مراسم به ترتیب خانم شهیندخت ایمانی ، نماینده زنان کارگر ، فتح‌الله حاتمی بنمایندگی از طرف اعضای سازمان های کارگری ایران ، محمد یاری از طرف کارگران کارگاه های‌تولیدی و صنعتی کرج و عبدالوهاب کیا مسئول سازمان کارگران ایران و امیر قاسم معینی وزیر کار و امور اجتماعی پیرامون‌نهضت رستاخیز ایران سخن‌گفتند .مسئول‌سازمان کارگران در سخنان خود اعلام داشت ما در اینجا گرد آمده‌ایم تا از جانب دو میلیون و نیم کارگران عضو سازمان کارگران ایران اعلام داریم که به اصول رستاخیز ملی وفادارم.

امیر قاسم معینی وزیر کار در این مراسم گفت:کارگران‌زحمتکش این مملکت در هر زمانی که‌لازم بوده است خط مشی اصولی زندگی خود را با الهام از نیات شاهنشاه تعیین و اینک نیز با توسل به نظام شاهنشاهی‌وقانون اساسی و انقلاب ششم بهمن راه خویش را انتخاب میکنند .

در پایان مراسم نیایش‌و دعا انجام شد .

پیوستگی گروه بررسی مسائل ایران

گروه بررسی مسائل ایران در پرتو انقلاب شاه و ملت دیروز طی عریضه به پیشگاه همایونی پیوستگی خودرا به‌حزب‌رستاخیز ملی ایران اعلام کردند .

در این عریضه‌گفته شده است : انقلاب ششم بهمن ۱۳۴۱ ، که بفرمان شاهانه و به حکم تاریخ ایران ، انقلاب شاه و ملت نام گرفته است ، جستجوی یک راه حل اصیل ملی ، برای حل‌مسائل جامعه‌ایرانی‌براساس منافع‌اکثریت و ارتباط میان یک مرکز تصمیم سنتی و ملت بود . انقلاب شاه و ملت ، به مفهوم واقعی آن تجلی یک بلند پروازی ملی ویک کوشش ملی برای رسیدن به‌اوج ترقی و قدرت بود و هست .

انقلاب شاه و ملت ،رستاخیزی بود وهست‌برای‌توسعه اقتصادی در عین ترقی اجتماعی ،رستاخیز برای پشت سر گذاشتن حالت عقب افتادگی اقتصادی و جبران قرنها سکون اجتماعی و وصول به قدرت ملی و تمدن بزرگ و رفاه اجتماعی و عدالت‌درروابط میان انسانها .

اعضای گروه بررسی مسائل ایران در پرتو انقلاب شاه وملت، که از دو سال پیش بفرمان‌رهبر انقلاب ، نیروی فکر و اندیشه خود را در راه پیشرفت فکری انقلاب بسیج کرده‌اند ، اعلام تشکیل نهضت رستاخیز ملی‌ایران را موج دوم انقلاب شاه و ملت میدانند .

اعضای گروه که فارغ‌از بستگی های حزبی فقط و فقط‌به‌عشق میهن و شاه در این کوشش بزرگ متعهد بودند ، اکنون نیز از جان و دل آمادگی خود را برای اجرای‌اوامر شاهنشاه‌خود، مظهر وحدت ملی وتنها نقطه‌امید نسل های جامعه ایرانی ، اعلام میدارند .

تصمیم‌شاهنشاه‌آریامهر درتشکیل نهضت رستاخیز ملی ایران ، بر تجزیه و تحلیل نیاز های جامعه ایرانی و جستجوی‌راه حل‌اصیل و نوینی منطبق با مرحله کنونی تحول کشور استوار است .

اعضای گروه بررسی مسائل ایران در پرتو انقلاب شاه و ملت ایمان راسخ دارند که نهضت رستاخیز ملی ایران در زیرچتر حمایت نظام شاهنشاهی ، ضامن پیروزی موج دوم انقلاب ایران و نمایشگرتحرک دائمی‌این‌انقلاب خواهد بود .

بفرمان شاهنشاه آریامهر ، اندیشمندان ، دانشگاهیان ، نویسندگان ، هنرمندان و متخصصان کشور که براساس فلسفه انقلاب شاه و ملت درگروه بررسی مسائل ایران گرد هم آمده‌اند ، در موج نوین انقلاب که براساس تحکیم بیشتر مبانی وحدت ملی‌آغاز میشود ،همچنان سربازان فداکار رهبر ملت هستند و خواهند بود .

★ افتتاح دفتر ثبت‌نام

امروز در وزارت‌راه وترابری دفتری بمنظور ثبت نام وعضویت کارمندان و کارکنان این وزارت خانه در حزب رستاخیز ایران مفتوح شد.

جواد شهرستانی وزیر راه‌و ترابری ، معاونین ، مدیران کل، روسا ، مهندسین و کلیه‌کارکنان این وزارتخانه ضمن ثبت نام و عضویت در حزب رستاخیز ایران آمادگی خود را برای هرگونه فداکاری در راه شاهنشاه آریامهر ومیهن اعلام کردند.

نظیر این دفتر، در سازمان‌های تابعه و وابسته نظیر راه‌آهن دولتی ایران‌شرکت ترابری‌زمینی، شرکت سهامی کارخانجات ونک، سازمان بنادر و کشتیرانی و بهداری کل راهها مفتوح بود و کلیه کارکنان این سازمان‌ها ضمن ثبت‌نام پیوستگی خود رابه حزب رستاخیز ایران اعلام‌کردند.

★ در تعاونی اطلاعات

دیروز سهامداران شرکت تعاونی موسسه اطلاعات ضمن اجتماعی در محل شرکت آمادگی عضویت خود را در تشکیلات جدید سیاسی (حزب رستاخیز ایران) اعلام داشتند . قبل از تشکیل این اجلاس که در حضور آقای فرهاد مسعودی مدیر موسسه اطلاعات انجام گردید . در جلو در ورودی شرکت‌مراسم دعا و نیایش برای سلامتی شاهنشاه آریامهر بعمل آمد و گوسفندی قربانی شد.

وعاظ‌و مروجین مذهبی

کارمندان سازمان اوقاف،وعاظ، سخنگویان مذهبی، سپاهیان‌دین ومروجین مذهبی گروه‌ها ومجامع ومدارس و انجمنها و هیئت های دینی، متولیان و روسا و اعضای هیئت های امنای اماکن مذهبی سراسر کشور به حزب رستاخیز ملی ایران پیوستند. امروز دهها نفر نمایندگان طبقات مزبور در سازمان اوقاف گرد آمدند و طی تلگرامی به امضاء دکتر منوچهر آزمون‌معاون‌نخست‌وزیروسرپرست سازمان اوقاف همبستگی خود را به امیرعباس هویدا نخست‌وزیر و دبیرکل حزب اعلام داشتند.

★ شیروخورشید

جناب‌آقای امیر عباس‌هویدا نخست‌وزیر و دبیرکل حزب رستاخیز ایران ،

کارکنان و خدمتگزاران شیروخورشید سرخ ایران با ایمان قلبی به اصول هدفهای حزب رستاخیز ایران چنانکه اعلیحضرت همایون شاهنشاه آریامهر اعلام فرمودند باکمال افتخار پیوستگی خود را به این حزب مقدس ملی‌اعلام میدارند.

حسین خطیبی

***

جناب آقای هویدا

در راه خدمتگزاری به‌شاهنشاه معظم و میهن عزیز، آمادگی خودو کلیه اعضاء بنیادفرهنگی رضا پهلوی‌راجهت قبول‌عضویت در حزب رستاخیز ایران اعلام میدارم .

مدیر عامل بنیاد فرهنگی رضا پهلوی ـ دکترکنی

در بیمارستان مسعودی

بدنبال اعلام تشکیل یک حزب سیاسی واحددر ایران، پزشکان، پرستاران و کارکنان بیمارستان مسعودی الحاق خود را به رستاخیز ایران اعلام کردند و ضمن جلسه‌ای ابتکار شاهنشاه آریامهر را ستودند .

● کارمندان و کارکنان مرکز آمار ایران صبح امروز طی یک گردهمائی در تالار اجتماعات این مرکز،آمادگی‌خودرا برای‌پیوستن به حزب رستاخیز ملی ایران‌اعلام کردند.

★ دبیران تاریخ و جغرافیا

انجمن دبیران تاریخ وجغرافیا در جلسه فوق‌العاده عصر دیروز خود الحاق دبیران تاریخ و جغرافیا در سراسر کشور رابه حزب رستاخیز ملی ایران اعلام کرد.

در پایان این جلسه ، آقای جلال افشار رئیس انجمن گفت: صدها دبیر تاریخ ، جغرافیا و تعلیمات مدنی سراسر کشور که رسالت تدریس نظام شاهنشاهی، قانون اساسی و انقلاب‌شاه و ملت را به نوجوانان برعهده دارند با عشق وافریه این‌اصول، در نهایت افتخار در صف‌نخستین حزب رستاخیز ملی ایران نام خود را ثبت می‌کنند.

★ کارشناسان و متخصصان

برنامه‌ریزان ، کارشناسان اقتصادی ، اجتماعی و دیگر کارکنان سازمان برنامه‌و بودجه کشور امروز در یک اجتماع بزرگ که در ساختمان مرکزی این‌سازمان تشکیل شدپیوستگی خود را به صف نخستین حزب رستاخیز ملی‌ایران‌که راه‌گشای پیشرفت های بیشتر کشور خواهد بود اعلام داشتند .

★ پیوستگی کارمندان‌وزارت خارجه

با تصویب شاهنشاه آریامهر دیروز کلیه کارکنان وزارت خارجه به حزب رستاخیز ملی ایران پیوستند .

آقای عباسعلی خلعتبری‌وزیر امور خارجه دیروز بهنگام شرفیابی به پیشگاه ملوکانه طی عریضه‌ای مراتب را بعرض رساند .

اعلیحضرت همایون شاهنشاه استدعای وزیر خارجه‌را برای پیوستن کارمندان‌وزارت خارجه به حزب رستاخیز ملی ایران تصویب فرمودند .وزیر خارجه سپس ضمن‌تبریک به‌امیرعباس هویدا نخست وزیرکه‌به دبیرکلی حزب رستاخیز ملی ایران منصوب شده است ، اوامر ملوکانه را دایر به عضویت کارمندان وزارت امور خارجه در حزب‌رستاخیزایران باطلاع ایشان رسانید و تقاضا کرد برای ترتیب ثبت‌نام کارمندان آن وزارت در حزب، دستوراتی صادر کند .

کلیه کارگران و کارمندان وزارت نیرو و شرکت های وابسته ، امروز پیوند خود را به حزب رستاخیز ملی ایران اعلام کردند .

این آمادگی در اجتماعی که با حضور ایرج وحیدی وزیر نیرو و مقامات این وزارتخانه صبح امروز تشکیل شد اعلام گردید .

برق تهران

کارگران و کارکنان شرکت برق منطقه‌ای تهران نیز دریک اجتماع بزرگ ، بعداز ظهر دیروز ، آمادگی خود را برای پیوستن به حزب رستاخیز ملی ایران اعلام داشتند .

★ استانداران و کادر وزارت کشور

سخنگوی وزارت‌کشور اعلام داشت استانداران ،فرمانداران، بخشداران و اعضای انجمن های استان و شهرستان وشهر، در سراسر کشور و کارکنان و معاونان و مدیران کل وزارت کشور آمادگی خود را برای عضویت در حزب‌رستاخیز ملی ایران اعلام کرده‌اند .

★ پست وتلگراف ومخابرات

کریم معتمدی وزیر پست و تلگراف و تلفن امروزطی‌تلگرامی به آقای هویدا دبیرکل حزب رستاخیز ملی ایران وابستگی‌خود و کلیه کارکنان وزارت پست و تلگراف و تلفن‌و شرکت‌مخابرات ایران را به حزب رستاخیز ملی ایران اعلام کرد .

کارکنان وزارت صنایع‌ومعادن در اجتماعی که امروز تشکیل دادند آمادگی خود رابرای‌پیوستن به حزب رستاخیز ملی ایران اعلام کردند .

★ ورزشکاران تاج

● دیروزورزشکاران‌وکارکنان سازمان ورزشی و فرهنگی تاج اجتماع کردندو ضمن ابرازپرشور ترین احساسات شاهدوستی و میهن‌پرستی پیوستگی سازمان‌تاج را به حزب رستاخیز ملی ایران اعلام کردند و تلگرامی در این باره به پیشگاه شاهنشاه‌آریامهر مخابره کردند .

● کارمندان و کارگران شرکت سهامی‌شیلات‌جنوب‌ایران و شرکتهای وابسته و همچنین شرکتهای تعاونی صیادی‌وصیادان سواحل خلیج فارس و دریای‌عمان وابستگی خود را به حزب‌رستاخیز ملی اعلام کردند .

● انجمن‌شهر درجلسه‌دیشب اقدام شاهانه‌را مبنی براعلام‌اصول سیاسی جدید و تاسیس حزب رستاخیز ملی مورد بررسی و تائید قرارداد و سپس اعضای انجمن پیوستگی خود را به حزب جدید اعلام داشتند .

● کارکنان وزارت علوم و آموزش عالی با حضور کلیه معاونین و مدیران کل،پیوستگی خود را به حزب رستاخیز ایران اعلام داشتند .

● سخنگوی وزارت رفاه اجتماعی امروز اعلام داشت کلیه کارمندان‌ـ کارکنان ـ پزشکان‌ـ پرستاران، مددکاران، مهندسان‌و تکنسین های وزارت رفاه‌اجتماعی‌و سازمان های وابسته در سراسر کشور پیوستگی عمیق خود را به حزب رستاخیزایران اعلام‌داشتند.

★ اجتماع بازاریان

دیروز بازاریان‌تهران وشهردار پایتخت طی تلگرامهائی تهنیت و تبریک خودرابه پیشگاه شاهنشاه آریامهر، بمناسبت تشکیل‌نهضت رستاخیز ملی ایران معروض داشتند .

بازاریان تهران در تلگراف دیگری به آقای هویدانخست‌وزیر ودبیر کل‌حزب‌رستاخیزملی‌ایران، خاطرنشان ساختند : باین وسیله آمادگی فردفرد بازاریان‌تهران را بعنوان اولین گروه پیشگام‌برای پیوستن به حزب سیاسی جدید رستاخیز ملی اعلام و اجازه‌می‌خواهندتااجتماع بزرگی که‌بهمین مناسبت از سوی بازاریان تهران برپا خواهد شد، بازار تهران به عنوان اولین دسته از جامعه بزرگ ایرانی برای پیوستن باین‌اجتماع متحد و متشکل و یکپارچه ملی و میهنی اعلام گردد .

● دانشجویان و اعضای‌هیئت آموزشی و کارکنان اداری‌مدرسه عالی ریاضیات و مدیریت‌اقتصادی کرج وابستگی خود را به حزب رستاخیز ایران اعلام داشتند .

● موسسه پژوهشهای سیاسی و اقتصادی بین‌المللی طی تلگرامی به‌نخست‌وزیر وابستگی خود و اعضای موسسه را به حزب رستاخیز ملی اعلام کرد .

★ دراجتماع آموزگاران ، دبیران‌وکارکنان‌دبستان ودوره راهنمائی جلوه‌دانش خانم شایسته غنی زاده وابستگی عموم کارکنان این دبستان‌را بهرستاخیزایران اعلام‌داشت.

جناب‌آقای‌هویدادبیرکل‌حزب رستاخیزملی ایران به‌پیروی ازمنویات عالیه شاهنشاه آریامهر با اعتقاد راسخی که به نظام شاهنشاهی و قانون اساسی و انقلاب شاه وملت دارم . باکمال افتخار پیوستگی خود رابه حزب رستاخیز ملی ایران باطلاع عالی میرسانم . خواهشمندم نام‌اینجانب را در ردیف اعضاء این سازمان بزرگ سیاسی‌که‌به‌ابتکار اعلیحضرت همایون شاهنشاه آریامهر تاسیس یافته‌است ثبت‌فرمائید ارادتمند

دکتر محمد باهری ـ معاون کل دربار شاهنشاهی و استاد دانشگاه تهران

***

جناب آقای امیر عباس‌هویدا نخست‌وزیر و دبیرکل حزب رستاخیز ایران ،

با کمال افتخار از امروز عضویت خود را در حزب رستاخیز ایران اعلام نموده‌ورقه عضویت را هر جا که تعیین فرمائید امضاء خواهم نمود .

ابوالفتح آتابای معاون‌دربار شاهنشاهی

***

جناب‌آقای امیرعباس هویدا نخست‌وزیر و دبیرکل حزب رستاخیز ایران ،

با کمال افتخار از امروز عضویت خود را در حزب رستاخیز ایران باطلاع آنجناب میرسانم .

امیر متقی معاون دربار شاهنشاهی

***

جناب آقای امیر عباس‌هویدا نخست‌وزیر و دبیرکل حزب رستاخیز ایران ،

بانهایت افتخار بدین وسیله عضویت خودرادر حزب‌رستاخیز ایران باطلاع آن جناب‌می ـ رساند .

همایون بهادری معاون دربار شاهنشاهی

***

جناب آقای امیرعباس هویدا حزب رستاخیز ملی ایران.

نخست وزیرودبیرکل محترم

باکمال افتخار وسربلندی بدین‌وسیله تقاضای عضویت خودرا در حزب رستاخیز ملی ایران‌بحضور عالی‌تقدیم میدارد خواهشمندم مقرر فرمایند اوراق مخصوص عضویت‌رابه اینجانب‌تحویل نمایند تا نسبت به تکمیل و تقدیم آن اقدام نمایم.

کامبیز آتابای‌مدیر کل‌دربار شاهنشاهی

بیمه مرکزی

● صبح امروز در جلسه‌ای که در بیمه مرکزی ایران با حضور جواد منصور رئیس کل و اعضای هیئت عامل و کارکنان تشکیل شد از رئیس کل بیمه مرکزی خواسته‌شد-پیوستگی‌تمام کارکنان وکارمندان بیمه مرکزی‌رابه‌حزب رستاخیز ملی ایران‌به‌آقای‌هویدا نخست‌وزیر ودبیر کل حزب اعلام دارند .

★ پیوستگی فرهنگیان

وزیر آموزش وپرورش‌امروز در اجتماع مقامات فرهنگی و نمایندگان فرهنگیان ، پیوستن فرهنگیان کشور را به حزب رستاخیز ملی ایران که ۲۵۰ هزارنفرند اعلام کرد.

دکتر شریفی دراین اجتماع که درتالار آئینه تشکیل‌شده‌بود گفت : از لحظه اعلام‌فرمایشات شاهنشاه آریامهر ، فرهنگیان درنقاط مختلف کشور ضمن تشکیل اجتماعاتی‌آمادگی خود را از صمیم‌قلب برای پیوستن به‌حزب رستاخیز ملی ایران ابراز داشته وشب وروزباوی درتماس بوده وتاکید میکنندکه بی‌صبرانه درانتظار تعیین‌محل وتاریخ ثبت نام دراین حزب هستند واجتماع امروز ما به منظور اعلام آمادگی همه فرهنگیان دربیوستن به حزب رستاخیز ملی ایران است.آقای دکتر شریفی گفت باتوجه به این‌استقبال شورانگیزفرهنگیان تلگرامی درزمینه پیوستن به حزب رستاخیز ملی به‌پیشگاه همایونی تهیه شده است.متن این‌تلگرام پس‌از قرائت به‌تایید فرهنگیان رسیده ومخابره‌شد.

● منوچهر نیکپوررئیس هیئت مدیره ومدیرکل بانک باتفاق اعضاء هیئت مدیره وروسای ادارات کل ودفاتر بانک طی تلگرافی به پیشگاه شاهنشاه آریامهر وفاداری کارکنان را به نظام شاهنشاهی ، انقلاب شاه و ملت و قانون اساسی پیوستگی یکپارچه آنانرا به رستاخیز ملی ایران اعلام داشتند.

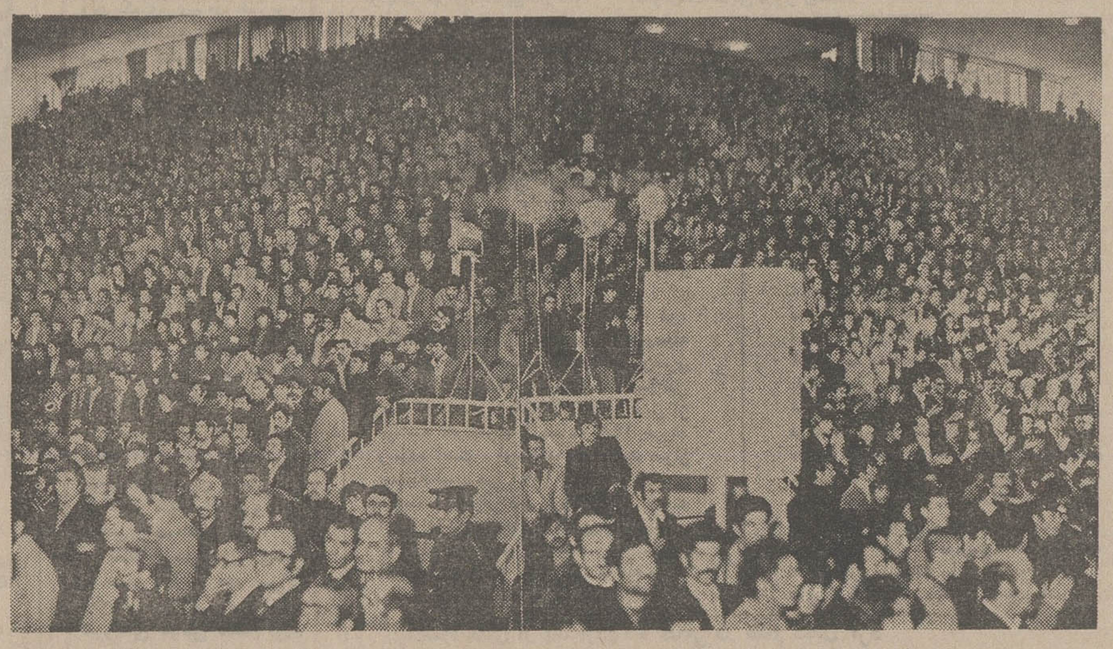

دیروز چند هزار نفر از کارگران در استادیوم کارگران حضور یافتند و پیوستگی خودرابه‌حزب رستاخیز ملی ایران اعلام کردند .

برنامه حزب رستاخیز ملی ایران روز جمعه آینده اعلام خواهد شد

حزب‌رستاخیزملی‌ایران‌ازروز شنبه کار خودرا آغاز خواهد کردو برنامه حزب جمعه اعلام خواهد شد .

هویدا که در پایان جلسه‌یک ساعت و نیمه امروز صبح خود با نمایندگان احزاب سابق سخن میگفت ضمن اعلام مطلب فوق اضافه کرد:

در تاریخ انجام انتخابات‌هیچ گونه تغییری داده نخواهد شد وبرای‌بموقع‌انجام‌شدن انتخابات در انجام امور مربوط به حزب تسریع میگردد.

هویدا که در اجتماع نمایندگان احزاب اقلیت سابق سخن می گفت اظهار داشت که احزاب تمام‌امکاناتی راکه‌دراختیار دارند در سراسر کشور برای تسریع در انجام‌کارهای مربوط به‌حزب در اختیار حزب رستاخیز ملی ایران قرار خواهند داد.

دبیر کل حزب رستاخیز ملی ایران همچنین‌گفت که‌کمیته‌برنامه ریزی حزب‌زیرنظر آقای کیانپور وزیراطلاعات‌وجهانگردی‌ماموریت دارد تابعد از ظهر جمعه برنامه های آینده حزب را تنظیم نماید ومرامنامه و تشکیلات حزب را مشخص کند.

هویدااز استانداران‌وفرمانداران خواست که دفاتر خودرا برای ثبت‌نام افراد هرچه زودتر آماده کنند تاافراد داوطلب بتوانند به ثبت نام بپردازند.

بعد از سخنان آقای هویدا، دکترهدایتی‌وزیر مشاوروزمعاون نخست وزیر دستورالعمل‌تلگرافی نخست وزیر به استانداران و فرمانداران کل را برای‌نمایندگان وسائل ارتباط جمعی تشریح‌کرد و مشارکت انجمنهای شهرستان و استان رادر تسریع امور مربوط به حزب رستاخیزملی‌ایران خاطر نشان گردید.

خبرهای کوتاه

هراز بازشد

وزارت راه‌و ترابری اعلام کرد، جاده هراز که بعلت‌ریزش کوه و کولاکبرف ومه غلیظ مسدود اعلام‌شده‌بود ازدیروز باز شدو عبور ومروروسائط نقلیه در این جاده برقرارشد.

وزارت راه و ترابری به رانندگانی که قصد عبور از جاده‌های هراز، چالوس، شمشک ، فیروزکوه و سایر مناطق کوهستانی را دارند توصیه میکند که بعلت‌یخبندان و لغزندگی سطح جاده‌ها حتما وسائط نقلیه خود را بزنجیر چرخ و سایر وسائل ایمنی مجهز سازند.

شرکت‌ایران درنمایشگاه

امروز شرکت سهامی نمایشگاههای بین‌المللی ایران اعلام کرد که دولت شاهنشاهی ایران درسال ۱۹۷۶ رسما در نمایشگاه بین‌المللی الجزایر شرکت میکند و برای اولین بار پیشرفتهای صنعتی و اقتصادی ایران در زمینه های مختلف در این نمایشگاه بمعرض نمایش گذارده میشود .

سمینار رماتیسم قلبی

دیروز در آخرین جلسه سمینار انجمن بهداشت ایران که به افتخار شرکت کنندگان در باشگاه دانشگاه تهران تشکیل شده بود ، دکترمفیدی رئیس انجمن بهداشت ایران از همکاریهای موثر وزارتخانه های بهداری رفاه اجتماعی ، اطلاعات و جهانگردی وشرکت ملی نفت ایران سپاسگزاری کرد .

این سمینار بمدت ۳ روز تشکیل بود و در مورد بیماری رماتیسم قلبی، روش جلوگیری از ابتلاء کودکان‌به این‌بیماری و اقتصاد بهداشتی بحث و تبادل نظر شد .

ملاقات‌ها

ساعت ۹و نیم بامدادامروز نخست‌وزیر سنگالو همراهان در کاخ سنا حضور یافت و با آقای مهندس جعفر شریف امامی رئیس سنا ملاقات و مذاکره نمود .

وی سپس در شرکت ملی نفت ایران حضور یافت و با آقای دکتر اقبال رئیس هیئت مدیره و مدیر عامل شرکت نفت مذاکراتی انجام داد .

★★★

دکتر فریدون مهدوی وزیر بازرگانی بدعوت انجمن مدیریت ایران ساعت یک بعد از ظهر فردا در باشگاه بانک سپه در باره سیاست تامین و توزیع کالاهای اساسی مورد نیاز کشور سخنرانی میکند .

شاهراه گرج دو روز صبح‌ها بسته است

وزارت راه و ترابری‌امروز اعلام کردشاهراه تهران‌ـ کرج محور شمالی (از تهران‌بسوی کرج) جهت خط‌کشی شبرنگ بمدت دو روز از ساعت ۷و نیم بامداد امروز تا ساعت ۶ بعد ازظهر مسدود میباشد.

هوای تهران روبه‌گرمی میرود

هوای تهران روبه گرمی میرود . تهران دیشب ۲ درجه زیر صفر رفت . پیش‌بینی هواشناسی میگویدموج‌هوای سرد روسیه که همزمان با بارندگی های اخیر ایران را تحت‌تاثیر قرار داده بودقدرت خود را از دست داده استو بتدریج از امروز درجه‌حرارت پایتخت روزی ۲ درجه‌افزایش خواهد یافت .

بهبودی آیت‌الله

قم ـ حضرت آیت‌الله گلپایگانی که ۱۸ روزپیش برای انجام عمل جراحی چشم ، در بیمارستان «روحانیون» قم بستری شده بودند ، صبح دیروز ، از بیمارستان مرخص شدند.

حضرت آیت‌اله گلپایگانی پس از بهبودی کامل به منزل بازگشتند و درمراسم عزاداری شب اربعین‌حسینی که درمنزل ایشان برپاشده بود ، شرکت کردند.

خرید ۶۳۰ تاکسی

اصفهان ـبرای حل‌مشکل ترافیک اصفهان ، پانصد تاکسی ، یکصد اتوتاکسی‌و سی تاکسی تلفنی جدید ،در خیابانهای این شهر به‌کارمی افتد . خرید تاکسی ها در جلسه فوق‌العاده انجمن‌شهر اصفهان تصویب شد ونحوه واگذاری آن به‌رانندگان ، اعلام گردید.

انجمن همچنین تصویب‌کرد، بهریک ازکارمندان‌شهرداری معادل یک ماه حقوق و ۲۵ درصد اضافه شغل و بهریک ازکارگران شهرداری ،معادل یک ماه حقوق ، عیدی‌داده شود . دربایان جلسه،نقشه ساختمان‌تصفیه خانه‌فاضلاب برای رسیدگی بکمیسیون بررسی وتحقیق فرستاده‌شد.

سخنرانی‌ها

آقای هویدا نخست‌وزیر ظهر فردا در جلسه ماهانه‌اتاق بین‌المللی جوانان ایران در آریاشرایتون برای اعضای‌اتاق سخنرانی میکند .

★★★

دکتر نورمن یانک‌دانشمند برجسته و کارشناس معروف محیط زیست آمریکا فردا ساعت ۱۳ در روتاری‌شمیران و ساعت ۱۷ در انجمن‌ایران و آمریکا پیرامون پاکسازی محیط‌زیست سخنرانی‌خواهد کرد .

★★★

دکتر احمد فردید استاد پیشین دانشگاه تهران ساعت ۵ بعد از ظهر فردا پیرامون (بحران انسان دوستی و زندقه عصر حاضر) در تالار فردوسی دانشکده ادبیات و علوم انسانی دانشگاه تهران سخنرانی میکند .

نرخ فروش ارزها

یک دلار آمریکا بازرگانی‌و غیر بازرگانی ۷۷ر۶۶ ریال . یک لیره انگلیسی بازرگانی و غیر بازرگانی ۹۵ر۱۶۲ ریال . یک مارک‌آلمان غربی بازرگانی و غیر بازرگانی ۴۵ر۲۹ ریال. یک‌فرانک سوئیس بازرگانی‌و غیربازرگانی ۹۵ر۲۷ریال .یک فرانک فرانسه بازرگانی و غیر بازرگانی ۱۵ر۱۶ ریال. یکصد فرانک بلژیک بازرگانی ۵۵ر۱۹۷ ریال . اسکناس ۷۰ر۱۹۵ ریال . یکصد لیر ایتالیا بازرگانی ۷۰ر۱۰ ریال . اسکناس ۶۵ر۱۰ ریال. یکصد ین ژاپن ۵۰ر۲۳ ریال . یک دلار کانادا ۶۷ریال . یکدلار استرالیا ۸۵ر۹۱ ریال . نرخ خرید سلف‌دلار امریکا(حاصل از صادرات) یکماهه ۲۰ر۶۶ ریال، دوماهه ۶۶ ریال ، سه ماهه ۸۰ر۶۵ ریال ، شش‌ماهه ۲۰ر۶۵ ریال.نرخ فروش‌سلف دلار امریکا (برای واردات) یکماهه ۴۵ر۶۶ریال،دو ماهه ۲۵ر۶۶ ریال،سه ماهه۰۵ر۶۶ ریال،شش ماهه ۴۵ر۶۵ریال.

پیش بینی هوا

هوای سواحل‌دریای مازندران ابری گاهی با بارندگی‌ـ هوای شهرهای شمالی خراسان با ریزش برف و باران ـ هوای استانهای سیستان، بلوچستان، کرمان . سواحل دریای عمان قسمتی ابری با وزش بادنسبتا شدید . هوای تهران و جزائر تنب و ابوموسی و سایر شهرهای ایران صاف تا کمی ابری در بعضی نقاط باوزش ملایم باد گرمترین روز را در ۲۴ ساعت گذشته ایرانشهر با حداکثر ۳۱ درجه بالای صفرو سردترین‌شبرا شهرکرد باحداقل۸درجه‌زیرصفرداشته‌اند حداکثر درجه حرارت تهران ۸ درجه بالای صفر و حداقل آن ۲ درجه زیر صفر بوده است.

کی‌سینجر گفت پس‌از مذاکرات اقتصادی ایران و امریکا

فصل جدیدی در روابط تولید کننده ومصرف کننده نفت گشوده میشود

هنری کی‌سینجر وزیر خارجه آمریکا دیروز پس از تشکر از کمکهای ایران بمنظور بهبود بخشیدن توازن مالی‌امریکا گفت اطمینان داردنتایج مذاکرات وی‌با هوشنگ انصاری‌وزیرامورواقتصادی ودارائی ایران که در چار چوب کمیسیون مشترک ایران‌وآمریکا برای همکاریهای اقتصادی‌و علمی وفنی انجام شده، فصل جدیدی را در روابط بین کشور های تولید کننده‌و مصرف کننده نفت‌خواهد گشود .کی‌سینجر در ضیافت ناهاری که دیروزبه‌افتخارانصاری ترتیب داده‌بودسخن میگفت‌افزود: توافقهای اقتصادی ایران‌و آمریکا نشاندهنده همبستگی اقتصادجهانی استواینکه چگونه‌تولیدکنندگان ومصرف کنندگان نفت میتوانند درراه‌منافع مشترک همکاری‌کنند. در همین ضیافت هوشنگ انصاری گفت فکر میکند نتایج مذاکرات وی در واشنگتن از چند جهت فوق‌العاده قابل توجه باشد .

مقامات مطلع واشنگتن دیروز گفتند ایران مایل است دریک کارخانه جدید غنی‌کردن اورانیوم در آمریکا سرمایه گذاری‌کرده و سهیم شود .

انتظار میرود انصاری موفق به امضای قرارداد هائی در واشنگتن گردد که طبق آن آمریکا نه‌تنها رآکتورهائی بایران‌خواهدفروخت، بلکه سوخت این رآکتور ها را نیز در اختیار ایران قرار خواهد داد . علاوه‌براین پروژه ،انصاری در باره شرکت فعالانه آمریکا در سایر برنامه های ایران چون راهسازی و تاسیس بیمارستان‌نیز گفتگوهائی انجام داده است .

فدراسیون فوتبال ازاقدام باشگاههای پرسپولیس و تاج اظهار تاسف کرد

صبح امروز فدراسیون فوتبال کشور در پاسخ نامه مشترک باشگاههای تاج و پرسپولیس «که در صفحه ورزشی اطلاعات چاپ شده» ضمن اظهارعلاقمندی برای گفتگو و مذاکره در جهت حل اختلاف اطلاعیه‌ای در چند ماده و بیش از ۱۵ تبصره‌منتشر کرد که به اختصار به‌این ترتیب میباشد :

۱ـ با توجه به زمان باقیمانده به آغاز مسابقات، دریافت چنین نامه‌ای در شرایط موجودموجب تعجب وتاسف میباشد .

۲ـ برگزاری مسابقات آن دو باشگاه بطور مجزا ودر ایام هفته بدلایل متعدد از جمله ۳ روز اختصاص داشتن استادیوم امجدیه به فدراسیون دوومیدانی، لزوم انجام مسابقات باشگاههای تهران و دیگر مسابقات پایتخت تقاضای مشابه سایر تیمها و همچنین گرفتاری شدید و دائمی مامورین انتظامی میسر نیست.

۳ـ در مورد کنترل بلیط فروشی ۲ تیم که بعهده آن دو باشگاه باشد، فدراسیون با کمال‌اشتیاق ازحضور نمایندگان و مسئولین کنترل آن ۲ باشگاه در مسابقات مربوط بخود و حتی سایر مسابقات‌براساس آئین‌نامه‌استقبال میکند .

با توجه به موارد فوق، برنامه مسابقات که باتوجه به آئین‌نامه و حضور نمایندگان باشگاهها تنظیم شده در تاریخ معین بدون هیچ تاخیری برگزار خواهد شد و شایسته است آن دو باشگاه طبق برنامه در مسابقات خود حضور یابند و بدیهی است که فدراسیون فوتبال همواره برای تشریک مساعی و تبادل‌نظر با آقایان مسئولان دو باشگاه در چهارچوب مقررات و امکانات آمادگی و علاقه کامل دارد .

سرویس ورزشی اطلاعات نیز با توجه به خواسته‌دو باشگاه تاج و پرسپولیس و هم چنین پاسخ فدراسیون فوتبال، معتقد است که مسائل موجود باانتشار متن نامه تاج و پرسپولیس و اطلاعیه فدراسیون فوتبال‌حل‌و برطرف نخواهد شد. اعتقاد ما براین است که با توجه به‌فرصت اندک تا شروع مسابقات، باشگاه های تاج و پرسپولیس طبق‌برنامه اعلام شده مسابقات هفته‌اول‌خود را برگزار نمایند و طی هفته‌آینده دریک‌نشست دوجانبه‌و حضوری برای‌حل مسائل موجودبکوشند. سرویس ورزشی اطلاعات‌حاضر به ترتیب این جلسه میباشد که با توافق دو باشگاه و فدراسیون فوتبال تاریخ‌دقیق آن‌بعدا اعلام شود .

اربعین حسینی

امروز ، بیستم ماه صفر، برابر با چهلمین‌روزشهادت سرور آزادگان و سومین امام شیعیان جهان حضرت حسین علیه‌السلام است .

همه ساله ، درین روز شیعیان جهان ، بار دیگر با یاد شهادت جانسوز، اما بیدار کننده سرور شهیدان، به ذکر مناقب آن حضرت‌و خاندان پاک نبوت و امامت دل می‌سپارند و از مکتب آزادی و آزادگی ، که آن مظهرسلاله‌فضیلت‌و پاکدامنی بنیان نهاد ، خوشه گیری و توشه اندوزی میکنند .

شهادت امام سوم شیعیان تنها به‌عنوان داغ جگر سوز، و فاجعه بی‌مانند بشریت ، لکه ننگ برپیشانی تاریخ خلافت امویان ننشانده، بلکه خط زرینی نیز بردامن افق روزگار نگاشته که تا پایان جهان ، سرلوحه سعادت و رستگاری بشر خواهد بود. شهادتی که بیش از نیرگی فاجعه ، روشنائی تعالیم عالی اسلامی را در برداشت.

در تاریخ اسلام ، برای یادآوری این تعالیم عالی اسلامی ، روز های گرامی در سینه زمان مانده است و روز بیستم صفریادروزاربعین حسینی‌نیز از آن جمله‌است. در چهلمین یادروز شهادت سرور آزادگان آرزو می‌کنیم تمامی شیعیان جهان ، بویژه هموطنان همکیش ، همواره در پرت

موج پیوستن به تنها حزب ایران، همچنان اوج میگیرد

ایران با آغوش باز، به سوی حزب «رستاخیز» میرود

حزب یگانه ایران، آهنگ حرکت به سوی دروازه های تمدن بزرگ را افزایش خواهد داد و در سیاست داخلی مملکت دگرگونی وسیعی ایجاد خواهد کرد

«امروز که ریاست کشور و ملت ایران راعهده‌دار شده‌ام، معتقدم که آبرومندی دولت و سلطنت درین است که ملت آسوده باشد و بخوشی زندگی کندودر سهم‌خود ـ آن‌اندازه که به‌من مربوط است، در ادای وظایفی که برای این مقصود باید بجاآورد، بقدر مقدور میکوشم.»

از اولین پیام نوروزی شاهنشاه فروردین ۱۳۲۱

«تنهاهدف‌زندگی من: ارتقاعروزافزون کشور و ملت ایران است وآرزویی بجز این ندارم که استقلال و حاکمیت این مملکت را بپای مترقی‌ترین و سعادتمندترین جوامع جهان برسانم و عظمت دیرینهٔ این سرزمین وافتخارات تاریخی آن را تجدید کنم، ودرین راه‌در آینده‌نیز مانند گذشته، حتی از بذل جان دریغ نخواهم داشت.»

«برای من این احساس مایه خوشوقتی‌ومباهات است‌که امروزه، من‌وملتم باپیوند قلبی‌ناگسستنی به‌یك دیگر پیوسته و دست در دست‌هم، درراهی که متضمن‌عظمت وترقی و سعادت ایران است، پیش‌میرویم.»

ازپیام شاهنشاه بمناسبت تاجگذاری اعلیحضرتین چهارم آبان‌ماه۱۳۴۴

«مادرین‌منطقه ازدنیا، بخواست خداوند وبا همت‌مردم ایران، چنان مملکتی‌خواهیم ساخت که ازهر جهت با پیشرفته‌ترین ممالك جهان برابری کند، مملکتی‌خواهیم ساخت که کشور آزادگان‌وسرزمین آزاد مردان وآزاد زنان باشد، ودرآن‌نبوغ ایرانی‌بتواند‌درمحیطی بارورو منزه ودورازفساد، قدرت و خلاقیت جاودانگی‌خویش راکه‌رازبقاء این‌مملکت‌وملت‌است، بهتروبیشتر ازهر وقت دیگرجلوه‌گرسازد.»

از پیام شاهنشاه به ملت ایران ـ هشتم بهمن ماه ۱۳۴۱

دیروز ایران شاهد صدها صحنه بدین شکل بود: صحنه‌هایی پرشور، همراه بامردمی پرشورترکه آمده بودند تابی‌چون وچرا، پشتیبانی خودرا از سیاست «یک حزبی» شدن ایران اعلام دارند. (عکس، صحنه‌یی ازاجتماع دیروز کارگران ایران را دراستادیوم‌کارگران واقع درجنوب تهران ـ نشان‌میدهد)

نیاز جامعه انقلابی

دکتر جواد سعید ـ قائم‌مقام دبیرکل حزب ایران نوین ونایب رئیس مجلس شورایملی:

« تشکیلات جدید سیاسی که بفرمان شاهنشاه آریامهر وبعنوان حزب رستاخیز ملی ایران ایجاد شد، درواقع نیاز واقعی جامعه انقلابی ایران بوده است که حالا برآورده شده است.

« هرچند احزاب سیاسی ایران درسالهای اخیر بابرخورداری‌از آثار ارزنده و سازنده‌انقلاب‌شاه‌و مردم، جنبش هائی داشتند، اما مردم پیشرفته ایرانی به جهش های سیاسی بیشتری احتیاج داشتند که پراکندگی خط مشی احزاب ایران، عملامانع‌برآوردن این نیازبود. در چنین شرایطی بود که همه از خود می پرسیدند چه ابتکار عملی میتواندجوابگوی چنین نیاز حیاتی جامعه باشد؟

« سرانجام شاهنشاه آریامهر راه اصولی و قاطع را بافرمان تشکیل حزب رستاخیز ملی‌ایران، فراروی ملت ایران قراردادند. بدیهی است جنبه‌ها و جنبش‌های سیاسی واجتماعی حزب جدید آنقدر عمیق و گسترده خواهد بود که شایستگی ایران متحول امروز را خواهد داشت و حمایت قاطع ملت ایران از این حزب ،مارا بدروازه تمدن بزرگ خواهد رساند.

منطق و تجربه

محمدفضائلی ـ دبیرکل حزب مردم، نماینده شاهی در مجلس شورای‌ملی:

« من معتقدم که تشخیص شاهنشاه آریامهر بر لزوم یک تشکیلات سیاسی واحد در مملکت که همه افراد کشوربتوانندفعالانه درآن مشارکت داشته باشند، از مسائلی است که پشتوانه آن، منطق سلیم و تجربه عمیق است.

« شاهنشاه احساس فرمودندکه روش گذشته نتوانسته‌است‌آنطور که باید، مساله تحزب وفعالیت های سیاسی را به عمق جامعه ببردتاهمه قشرهای جامعه بتوانند ازآن استفاده کنند. چنین وضعی نتیجه تشتت آراء و چندگانگی احزاب کشور بود. وحالا باراه جدیدی که شاهنشاه‌آریامهر فراروی ملت ایران قراردادند ـ این امکان رابه همه مردم ـ ازهر طبقه و صنف که باشند ـ میدهد که بدون واهمه از تبعیض‌ها و کشمکش‌های بی مورد که بین احزاب معمول است باهمه قوا در یک واحد سیاسی فعالیت کنند. ودر قالب آن واحد، به بحث و بررسی، پیرامون مسائل مملکتی بپردازند.

« برای دست‌یافتن به این‌آرمان، برهمه افراد این مملکت ـ چه‌آنها که سابقا عضو حزب بوده‌اند، وچه آنها که فعالیت حزبی نداشته‌اند ـ فرض است که این فکر واندیشه درست را ترویج کنند تاهمه مردم ایران بتوانند درقالب یک جبهه متحد ملی، باصمیمیت‌وبرادری فعالیت کنند.»

همه، در یك حزب

فضایلی افزود:

«ما هرگز با روحیه (مخالف دولت) وارد حزب رستاخیز ملی ایران نخواهیم شد و باروحیه فراکسیونیزم‌هم کار خود را در حزب‌جدیدشروع نخواهیم کرد که علت آنهم کاملا روشن است.

« ماودولت حزبی،سابقا هرکدام دردوحزب جداگانه قرارداشتیم و چنان روحیه‌ای، لازمه موجودیت ما بعنوان حزب اقلیت بوده اما حالا که همه ما واردیک حزب واحد میشویم، طبیعی است که دیگر چنان روحیه‌ای ضرورت نخواهد داشت.

بقیه در صفحه ۲۶

« برای ۳۱ میلیون ایرانی، و بطورکلی جامعه و تاریخ‌ایران، تا موقعی که خدا بخواهد، آنچه در قدرت من است عرضه خواهم داشت».

« بزرگترین پاداش من، پیشرفت شماست. سلامتی، تندرستی، نیکبختی، سعادت و زندگی بهتری را تحت معنویت اسلام برای همه خواستارم.»

ازبیانات شاهنشاه درکنگره بزرگداشت دهه‌اول انقلاب

« هدفهای ما را که البته میدانید که درین برنامه پنجساله‌پنجم، زندگی ملت ایران باید به کجا برسد. براثر کوششی که ما برای تضمین منافع ملت ایران ازثروتهای ملی خودش کردیم ـ و بخصوص درین‌جا در قسمت نفت برای ایران درآمدی فراهم شده است که امسال حتی مازادی داشتیم که ما توانستیم بمقدار معتنابهی‌به ممالک خارجی هم کمک بکنیم. ازین به بعد ممکن است که امکان کمک‌ایران به دیگران روز بروز کمتر شود ـ برای اینکه هم جمعیت ما اضافه میشود و هم امکان عرضه خدمات به مردم ایران زیادتر.

« بهر صورت تا آخر دوره این برنامه، تا سه سال دیگر، حداقل هدفهای ما این است که هیچ فردی درایران نباشد ـ ولو کمترین و کوچکترین کارها را انجام دهد ـ که از ماهی دوازده‌هزار ریال کمتر حقوق بگیرد..»

« تاریخ ایران همیشه شاهد پستی‌ها و بلندی‌ها بوده: بلندی، موقعی که شاهنشاهان بزرگی داشته، و پستی‌ها، موقعی که دوره انحطاط شروع می‌شده.

« ولی کار ما باید این باشد که ازین به بعد، این یک خط را با اعوجاجات خیلی کمی دنبال کند، و ملت ایران دیگر هیچوقت دچار انحطاط نشود، بهرصورت، و اگر پیشامدی بکند همیشه برای بهتر باشد ولی دیگر بدتر نشود.»

« ما باید صفوف ایرانیان را بخوبی روشن و تمیز از هم، جدا کنیم:

« کسانی که به قانون اساسی و نظام شاهنشاهی و انقلاب‌ششم بهمن عقیده دارند، و کسانی که ندارند.

« به آنهایی که دارند، من امروز این پیشنهاد را میکنم که‌برای اینکه رودربایستی در بین نباشد، یک کسی از قیافه یک نفرخوشش می‌آید، یک کسی خوشش نمی‌آید ـ برای اینکه هیچکدام ازین‌ها نباشد، ما امروز یک تشکیلات جدید سیاسی را پایه‌گذاری میکنیم و اسمش را هم بد نیست بگذاریم: رستاخیز ایران یا: رستاخیز ملی.»

ازفرمایشات شاهنشاه، درکنفرانس مطبوعاتی کاخ نیاوران روز یکشنبه یازدهم اسفند ماه ۵۳

این بیانات شاهانه که نشان دهنده سیر شگفتی‌آورایران به سوی پیشرفت و ترقی است، نمایشگر اراده شاهنشاه‌نسبت به اعتلاء تام ایران و ایرانی، و سعادت و رفاه کامل مردم این مرزوبوم مقدس و گرامی نیز هست.

بیانات شاهنشاه آریامهر، همچنین گوشه‌هایی ازتاریخ چند دهه اخیر ایران را بروشنی دربرابر ما قرار میدهد: اگر «پیشرفت» و «ترقی» ایران تا دیروزیک «امید» و «برنامه‌یی برای آینده» بود، امروز آرزویی است دست یافته. و آنچه برای امروز و فردا باقی میماند، کوشش و تلاش بیشتر در راه حفظ دستاوردهای انقلاب‌ و تکمیل پیشرفت وافزایش رفاه و آسایش جامعه است.

درین راه، بهره‌گیری از سیاست یک حزبی، فاصله ایران و ایرانیان را تا مرز خوشبختی کامل و پیوستن به قافله ممالک پیشرفته، به حداقل میرساند

حزب یگانه «رستاخیز ملی ایران»، بیگمان راه ما را به سوی «تمدن بزرگ» بسی کوتاه خواهد ساخت. این‌عقیده همه مردم ـ از متخصص و کارشناس امور حزبی، استاد دانشگاه و جامعه‌شناس تا مردم عادی کوچه و بازار است ـ که گزارشگران ما دیروز و امروز به گفت‌وگو با آنها پرداختند. حاصل تلاش وگفت وگوهای گزارشگران ما را درین‌جا میخوانید:

فقط ژست بگیرید،
پاکت اینستاماتیك کداك
کارخودش رابلد است.

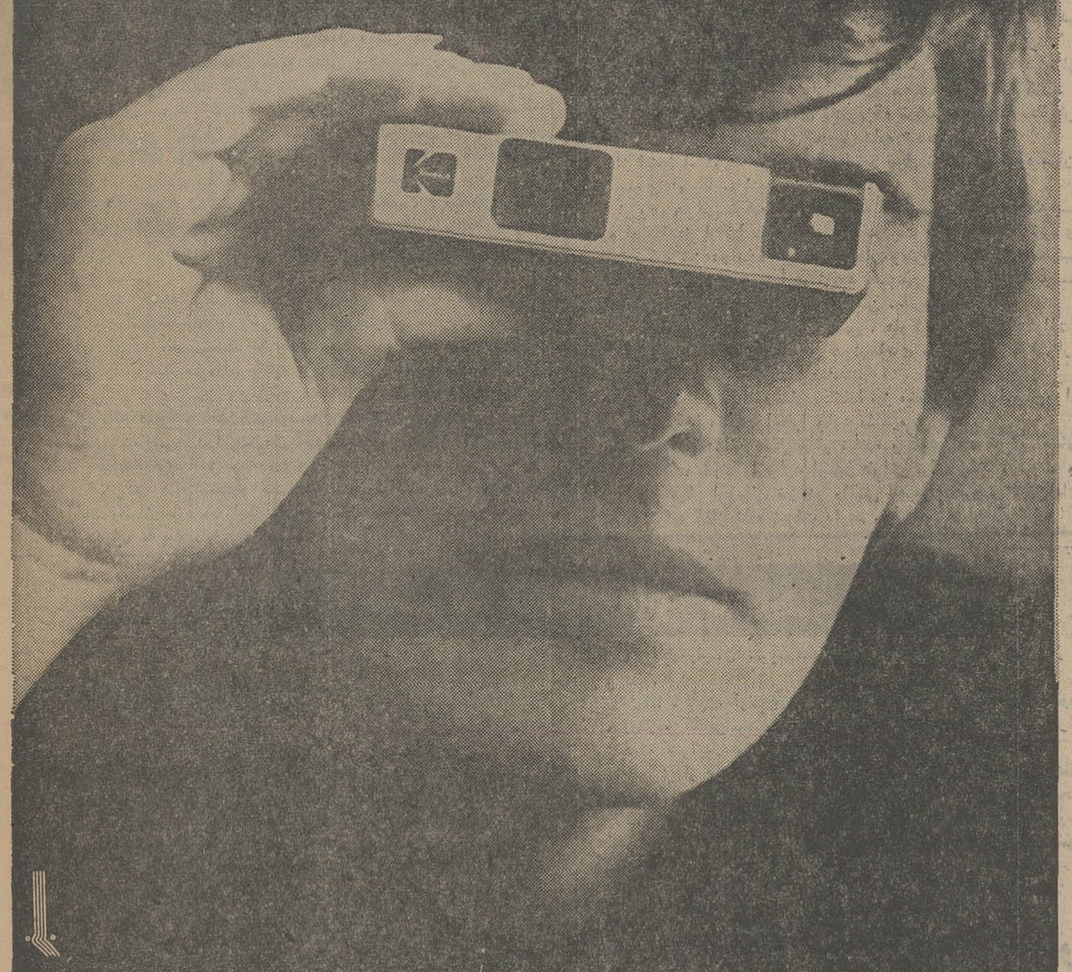

برای عکاسی با دوربین پاکت اینستاماتیك کداك، اطلاع ازفن عکاسی لازم نیست.

به فروشگاههای معتبرومراکزی که علامت Kodak CAMERAS FILM دارندمراجعه فرمائید

شرکت الکتروکامرابامسئولیت محدود ۲۱۰ خیابان شاه تلفنهای ۴-۴۲۰۹۳-۸-۶۶۲۹۵۶

خیال پردازی
یا
نابودی
رنه دومن.
ترجمه‌منیرجزنی (مهران)
مجموعه‌ای‌حاوی‌بررسی های آگاهانه‌ای‌ازرویداد های محتوم ناشی از تضادهاوفاصلهٔ وحشتناك بین‌مکنت ونفرکه‌انسانیت رابه سوی نابودی سوق می‌دهد.
مؤسسه انتشارات امیرکبیر

شستشوی کامل
در ۴۰ دقیقه

● درلباشولی تمام اتوماتیك جدید توشیبا حداکثر مدت شستشو یعنی (زمان بلند) فقط ۴۰ دقیقه است درحالیکه در لباشوئی‌های معمولی تا ۲٫۵ ساعت طول میکشد درحقیقت لباشولی جدید تمام اتوماتیك توشیبا زمان شستشو را به ½ وقت لازم تقلیل داده است

● لباشولی توشیبا با کنتورهای معمولی ۵ آمپر کار میکند در حالیکه اکثر لباشوئی های معمولی حداقل به ۱۵ آمپر احتیاج دارند پس لباشولی توشیبا در هرخانه و با هربرقی کار میکند:

● لباشویی توشیبا درهرساعت‌برای‌شستشو وخشك‌کردن‌کامل فقط ۳۶۰ وات‌مصرف برق دارد در حالیکه لباشویی های معمولی‌تا ۳۵۰۰ وات مصرف برق دارند بنابراین‌لباشولی تمام‌اتوماتیك جدید توشیبابرای هر شستشوی کامل ۱۸۰ وات (فقط ۲ ریال) برق مصرف می کند

● درب لباشولی تمام اتوماتیك جدیدتوشیبا برخلاف اکثرلباشولیهای معمولی بالا قرار گرفته وبدین ترتیب احتیاجی به‌نشستن روی‌زمین‌وحتی مختصرخم شدنی‌نیست وشمادرهروضعی که هستید وباهرلباسی که بتن‌دارید میتوانیدرختشولی کنید.

لباشوئی تمام اتوماتیك
جدید
توشیبا
Toshiba

اطلاعات
سال چهل ونهم
بنیانگذار : عباس مسعودی
صاحب امتیاز و مدیر : فرهاد مسعودی
سردبیر : احمد شهیدی
محل اداره : خیابان خیام . ساختمان اطلاعات. تهران
تلفن : ۳۱۱۰۷۱ تا ۳۱۱۰۷۹
تلکس : ۲۳۳۶ ـ تلگرافی : اطلاعات ـ تهران

اسرائیل در جستجوی یک حکومت دست نشانده فلسطینی

از نشریه روزالیوسف

با اینکه نغمه صلح و تسویه و کنفرانس ژنو برمحیط بحران خاورمیانه‌سایه‌افکنده‌است‌مع‌الوصف در روشهای اسرائیل نشانه هائی بچشم میخورد که نشان دهنده آمادگی جنگی است .اولین نشانه این است که رادیو ارتش‌اسرائیل با آغاز سال جدید مسیحی‌برنامه های خود را ۲۴ ساعته کرد در حالیکه قبلا این فرستنده درنیمه شب تعطیل میشد . علتش‌هم آن است که ارتش بتواند درهر لحظه‌ای افراد ذخیره را احضار کند .

یکی دیگر از نشانه‌ها آن است که کمیته های متعددی درسراسر کشور تشکیل گردیدتاکلیه افرادی راکه قادر به حمل سلاح هستند بپذیرد وهمچنین در مورد افزایش خدمت افراد مجرد به ۲۴ ماه واجرای طرح سربازگیری برای اقلیت های متعصب اقدام شده است واینک رفت و آمد زنان و مردان حامل سلاح در خیابانهای اسرائیل بصورت امری عادی درآمده است .

ضمنا کابینه رابین اخیرا کمیته تازه‌ای بنام کمیته امنیت وزارتی تشکیل داده که هدفش آمادگی برای نبرد میباشد .

یکی دیگر از نشانه های مزبور آن است که قانون ۱۹۶۷ راکه به اسرائیلیها اجازه مالکیت‌ارضی بایر را میدهد مجددا تفسیر فقهی کرده‌اند تابتوانند به تسلط خود برحوزه های نفتی ابورودیس که سالیانه صدمیلیون لیره اسرائیلی درآمددارد و همچنین‌اشغال‌مناطق توریستی در شرم‌الشیخ وجولان جنبه قانونی دهند . مقامات اسرائیلی احساس میکنندکه عوامل متعددی آنانرا وامیدارد تا در مورد جنگ فکر کنند . ازجمله:

نتایجی که تحقیقات کمیسیون ویژه رسیدگی به جنگ اکتبر ۷۳ بیارآورد . و جایگزینی برای تورم اقتصادی بجز جنگ وجود ندارد ، بویژه‌اینکه در بودجه ۷۴ ـ ۱۹۷۵ اسرائیل که بالغ بر ۳۴ هزار میلیون لیره اسرائیل است چاره‌ای جز اختصاص دادن ۵۰ درصد آن برای آمادگی‌جنگی و بخصوص صنایع جنگی نیست تابتوان یکربع میلیون نفر کارگر از اصل یک میلیون‌نفر را در این صنایع بکارگماشت .

این‌ها بخوبی نشان میدهد که رهبران اسرائیل درعین‌اینکه‌سخن از صلح بمیان می آورند ، برای جنگ‌هم طرحریزی میکنند .

دراین بررسی نظر سه تن از رهبران اسرائیل را از نظر میگذرانیم :

۱ـ اسحاق رابین

رابین نظریه خود را اخیرا طی مقاله‌ای تحت عنوان « مشکل امنیت ملی اسرائیل » منتشرکرد و گفت : « تجربه‌ام بمن میگوید هرگاه سازمان ملل متحد در مورد آتش‌بس بررسی کند . خوشوقت شوم . زیرا دلیل بروجود فعالیت اسرائیل است و باید بدانیم که تجاوز اعراب هیچگونه نتیجه‌ای نخواهد داد .

مشکل امنیت‌هم بنظر من‌آن‌است که چگونه میتوانی یهودی بمانی وآزادی خود را حفظ کنی و چگونه فرصت زندگی کردن را در قبال مکان وزمان واجتماع ضمن حفظ ارزشها وزیان‌وعقیده خود کسب‌نمائی .

از سال ۱۹۶۷ تاکنون مسئله بدین صورت درآمده است که چگونه دیگران را وادار به گفتگو باخودنمائی ؟ من معتقدم که کنفرانس صلح درخاورمیانه بصورت مسئله وقت درخواهدآمد مانند گفتگو های هندوچین واین امر بنفع ما خواهد بود وفرصت میدهد که میان‌آنان(یعنی اعراب) اختلافاتی بوجود آید . »

این بود، نظریه استراتژیکی رابین نسبت به امنیت اسرائیل : حال به بینیم چگونه آنرا بمرحله اجرا در می‌آورد .

درسیزدهم ژانویه گذشته وی طی گفتگوئی باتلویزیون آلمان غربی گفت :

اسرائیل آماده است از سینما صرفنظر کند ، بشرط اینکه مصر ازآنچه در مناطق دیگرروی میدهد چشم بپوشد واسرائیل‌بر شرم الشیخ نظارت نماید .

وی افزود : این امر باید قبل‌از ژنو بطور دوجانبه میان مصر و اسرائیل صورت گیردزیراموضوع عقب‌نشینی بسنگی به مصر و اسرائیل دارد درحالیکه هدف‌ژنو برقراری صلح درتمام‌منطقه‌است.

رابین در نطق دیگری که‌روزنهم فوریه جاری از تلویزیون اسرائیل ایرادکرد همین مسائل را تکرار نمود و تهدیدی به آن افزود و یادآور شدکه‌قدرت‌ارتش اسرائیل دردوره آینده به نسبت ۵۰درصد تانک و ۲۰ درصدهواپیما و ۸۵ درصد توپخانه به نسبت جنگ اکتبر افزوده خواهد شد.

۲ـ پرز

شمعون‌پرز درمقاله‌ای تحت عنوان « جنگ فرزندان » میگوید: دولتهای عربی دارای زندگی پارلمانی وسندیکائی و آزادی مطبوعات نیستند.. وجود چنین تشکیلاتی باعث میشود که دولتها اقدامات عاقلانه اتخاذ کنند وعدم وجودش منجر به نتایجی عکس اینها میگردد .

اتحاد شوروی با ارسال مداوم اسلحه برای دول عربی به‌میزان بحران بیافزاید .

هریک از دول عربی میخواهند بنام سایرین صحبت کنند .

اعراب همچنان پای‌بندروش همه چیز یاهیچ‌چیز میباشند .

اعراب هنوز قانع نشده‌اندکه گفتگوها باید در مورد وضع انسانها صورت گیرد نه وضع سرزمین .

پرز درنطق روز یکشنبه پنجم ژانویه گذشته در پارلمان گفت که سوریه خواهان جنگ است و موضوع جبهه جولان‌هم مسئله استفاده از وقت است و بهمین جهت اسرائیل باید سوریه را از هرگونه دخالتی درجنوب لبنان برحذر دارد.

همچنین اگر لازم شد باید ملک‌حسین را تشویق‌به‌برپاداشتن عملیات دیگری علیه فلسطینی‌ها کرد وبدنبال آن عملیات « گرم » آغاز گردد .

هدف پرزآن است که لبنان در وضعی شبیه وضع اردن در سپتامبر ۱۹۷۰ گرفتار و آنگاه اختلاف مذهبی میان سوریه‌ولبنان بوجود آورد و سپس عملیات معمولی درجنوب لبنان آغاز گردد ومنجر به دخالت سوریه شود و بدین ترتیب جنگ پنجم اعراب‌و اسرائیل بوقوع پیوندد ومسئولیت آن‌بنظرافکار عمومی بگردن‌اعراب میافتد .

۳ـ آلون

ایگال‌آلون.دست چپی منشعب از دست‌چپی‌ها و یکی از پایه گذاران ارتش اسرائیل‌معتقداست که اسرائیل اینک در معرض‌خطر داخلی و فشار خارجی قرارگرفته وبهمین جهت نمیتواند وارد گفتگو شود.

خطر داخلی بحران‌شدیدسیاسی زائیده شده از عدم ثبات کابینه است .

از انتخابات اخیر (۳۱ دسامبر ۱۹۷۳) سه کابینه دراسرائیل روی‌کار آمد که هیچیک ازآنها از اکثریت قابل توجه پارلمانی برخوردار نبود و بهمین جهت از این کابینه‌ها نتوانستند یک تصمیم مهم را اجرا کنند .

فشار خارجی هم‌از طرف ایالات متحده آمریکا بمنظور اجرای هرراه حلی صورت میگیرد . گذشته از این مسائل زیر راهم نباید از یادبرد :

انزوای بین‌المللی ـ بایکوت از طرف کشورهای آفریقائی‌واسلامی وعربی ـ نارضائی کشور های آسیائی ـ سردی ممالک اروپائی تهدید شوروری و خطر مداوم عربی .

بهمین جهت آلون‌طرح خود را ارائه میدهد ومعتقد است که جایگزینی است برای جنگ و برای صلح .

آلون پیشنهاد میکند که برای ایجاد شکاف میان اعراب بطور دوجانبه بااراده گفتگو شود ولی درعین حال اخطار میکند که اسرائیل ازسینا صرفنظر نخواهد کرد زیرا مصریان با اشتباه خود درجنگ شکست خوردند .

وبالاخره آلون بهترین راه حل مشکل فلسطین را بشرح زیرارائه میدهد :

برپاداشتن موجودیت فلسطین که تحت سلطه اسرائیل باشد.

هم‌آهنگی اقتصادی میان‌اسرائیل وموجودیت مزبور .

تشویق مهاجرت یهودیان برای تامین برتری جمعیت یهود .

بحرانهای داخلی، رژیم یونان را تهدید میکند

گزارش عبدالله قراگزلو نماینده اطلاعات در اروپا

با بروز بحرانهای حاد داخلی در یونان وبا اعلام تشکیل یک کشور فدرال در شمال جزیره قبرس از جانب دولت ترکیه ، موقعیت کارامانلیس نخست‌وزیر یونان سخت بخطر افتاده است . او که در یک شرایط خاص و استثنائی زمام امور یونان را بدست گرفت و با حمایت بیدریغ ملت در انتخابات اخیر کشورش بر کلیه رقبای‌سیاسی خود پیروز شد، چندی است که بواسطه درگیری با مشکلات سیاسی و اقتصادی و نظامی وبخاطر کاهش یافتن امکانات حل‌وفصل مسالمت‌آمیز مسئله قبرس و همچنین بواسطه‌اعتصابات‌و تظاهرات‌فلج کننده دهقانان و دیگر گروههای‌ناراضی دریونان، عرصه را بر خود تنگ می‌بیند و روزهای سخت و تاریکی راانتظارمیکشد. او باوجودبرخورداری از یک اکثریت عظیم در پارلمان یونان هم‌اکنون‌این امکان را به مخالفان خود داده است تا آنان با گردهم‌آئی در خارج از حیطه نفوذ پارلمان ، مبارزات سیاسی خود را علیه وی آغازکنند ، بهمین خاطر روزی نیست که در آتن و دیگر شهرهای یونان مردم شاهد و ناظر اعتصابات و تظاهرات وسیع و خونین گروههای معترض و مخالف رژیم کارامانلیس نباشند .

اخیرا دامنه تظاهرات دهقانان ناراضی که از نقاط مختلف یونان به پایتخت آمده بودند آنچنان بالا گرفت که پلیس آتن برای سرکوبی تظاهر کنندگان از نیروهای نظامی کمک گرفت و با ایجاد سنگرهای خیابانی و با تهدید و ارعاب دهقانان ، توانست از بروز فاجعه‌ای عظیم ، ممانعت بعمل آورد. رهبران‌اتحادیه‌های کشاورزی بر این عقیده‌اند که دولت منتخب آنان ، نسبت به خواسته‌های مشروعشان در زمینه‌های نرخ‌گذاری بر محصولات و تولیدات کشاورزی بی‌توجه بوده و نتوانسته است حافظ منافع کشاورزان باشد و طبقات کم‌درآمد یونان نیز بدین خاطر معترضند که قوانین مالیاتی سبب خواهد شد تا توانگران از پرداخت مالیات شانه خالی کنند و این بار سنگین بر دوشهای ناتوان طبقات ضعیف آنکشور گذارده شده است . عدم موفقیت کارامانلیس در اجرای یک سیاست متین و استوار اقتصادی جهت مبارزه با تورم و کنترل واردات و تثبیت قیمت‌ها و همچنین مسئول شناختن‌دولت وی بدین خاطر که نخواسته و یا نتوانسته‌است تا به مسئله قبرس جنبه بین‌المللی داده و برای حل بحران آن منطقه تصمیمات قاطعی اتخاذنماید موجی از عدم رضایت در سراسر خاک یونان برانگیخته و حربه‌های برنده‌ای بدست مخالفان کارامانلیس داده است. بدون‌شک اگر نخست‌وزیر یونان نتواند هرچه زودتر بر مشکلات فعلی کشورش فایق آید و بنحو شایسته‌ای بحران قبرس را حل‌وفصل نماید ادامه حکومت برای وی چندان آسان نخواهد بود و باید در انتظار عکس‌العملهای شدیدتری چه در داخل و چه در خارج از کشور علیه رژیم خود باشد .

نشان لژیون دونور برای یك سرآشپز

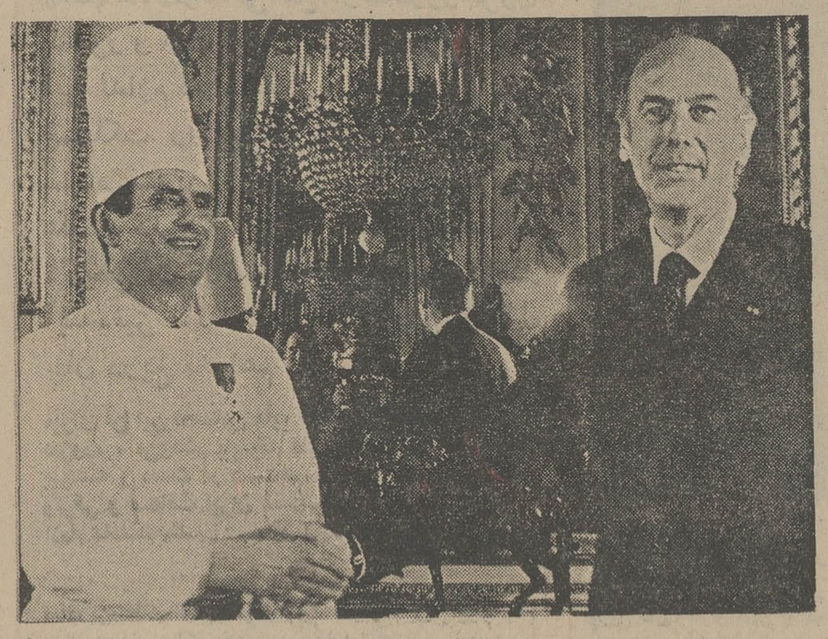

«پل‌بوکوز» سرآشپز معروف فرانسوی بعنوان بهترین آشپز فرانسه انتخاب شدوطی مراسمی درکاخ الیزه نشان «لژیون دونور» ازدست پرزیدنت ژیسکار دستن دریافت کرد.

خبرنگاران درمیان جنگجویان اری‌تره

بفاصله ۱۵ مایل از راه‌آهن‌شهرک«آگوردات» ، مرکز منطقه غربی اریتره ، دشت وسیعی ، بروی نخل‌های بلند ، و خاربوته‌های کوتاه وپراکنده ، آغوش می‌گشاید . ولی همین دشت است که چریکهای اریتره آن را «گلستان» می‌نامند .

در قلب این نیمه بهشت ، چاه‌های آرتزین ، متعلق به مالکان ایتالیایی ، زمین‌های پوشیده از فلفل سرخ ، موز ، و پنبه را آبیاری میکند .این‌جا سرزمینی نیست که علاقه خاصی را در چریک‌ها برانگیزد . زیرا در یک صبح روشن، خلبان یک هواپیمای سبک میتواند حتی ستون پراکنده‌یی از چریکها را با شتران بادپای آن‌ها تا شعاع ۲۰ مایلی زیر نظر بگیرد .

باوجود این ، همین دشت «گلستان»نخستین پایگاه آموزشی نهضت آزادی بخش اریتره است و بیشتر داوطلبانی که بدین نهضت می‌پیوندند ، از منطقه کوهستانی نزدیک اسمره ، بدین دشت می‌آیند . در این‌جا ، مرد جوانی که بلوجین و پیراهن آستین کوتاه بر تن داشت ، درحالی که سلاح خودکارش را بکمر انداخته بود و نشانه چوبی ساخت قبیله «هاون‌داوا» به موی سرش فرو برده بود ، به دیده ما آمد . او یکی از۴۰۰ داوطلب منطقه «هاماسن» بود که تعلیمات نظامی فرا گرفته بود .

او می‌گفت : زندگی ما ، نخست برای‌خیلی‌ها دشوار می‌نمود . اما کم‌کم بدان خو گرفتیم . او اضافه کرد: بسیاری از ما ، پس از آنکه بمب‌افکن های اف ـ ۸۶نیروی‌هوایی‌اتیوپی، روستاهای‌مان را بمباران کردند ، تصمیم گرفتیم به جنگجویان ملحق شویم . همچنین ۴۰۰ دختر- بیشترشان مسیحی ـ در اعداد داوطلبان الحاق به چریک‌ها وجود داشتند که تحت تعلیم قرار گرفتند ، و بزودی کمک پرستار خواهند شد .

در پایگاه آموزشی نهضت دو جنگاور زن‌را نیز به ما معرفی کردند هردو پیراهن و شلوار مردانه ، به رنگ سیاه و سبز بر تن داشتند ، اما هیچکدام ، سلاحی با خود نداشتند . یکی عضو برجسته‌یی از کمیته زنان نهضت بود و دیگری دختری ۲۰ ساله به نام «زینب موا» بود که از سیزده سالگی به نهضت پیوسته بود ، او ازیک خانواده روستایی مسلمان برخاسته بود که اعتقادات محافظه‌کارانه‌یی نسبت به زنان داشت . او پس از کشته شدن برادر بزرگش به عضویت نهضت درآمده بود . ده ماه به آموختن‌پرستاری پرداخته بود .

او می‌گفت : «من اعتقاد دارم که زنان باید جای خود را در جامعه ما باز کنند ، و بچه‌ها باید بطور جمعی پرورش داده شوند.»

او می‌گفت : «زندگی او درمیان مردان با هیچ مساله اجتماعی مواجه نشده است . زیرا زندگی در شرایط جنگ بقدری دشوار است که نمیتوان درباره سکس فکر کرد .

قسمت عمده‌یی از وظیفه او ، به رساندن‌پیام به شهرک «اگرودات» اختصاص داشت در این شهرک باآنکه دوهنگ پیاده نظام ازارتش اتیوپی مستقر هستند ، جنگجویان آزادانه آمد و رفت میکنند .

محمد نور ، فرمانده نهضت‌در منطقه«اگرودات» که به ما معرفی شد قیافه‌یی چنان آفتاب سوخته داشت‌که اورا حدود ۱۰ سال نشان می‌داد او گفت : آخرین عملیات جنگی در منطقه من روز سوم فوریه بود که قسمتی از فرارگاه واحدهای اتیوپی را که سعی میکردند از شهر خارج شوند منفجر کردیم و ۱۲ تن از آنها را کشتیم .

او می‌گفت : طی یکسال و شاید هم کمتر ما باید به مرحله ویتنام برسیم .

در اردوگاه جنگجویان ما با دو عضو جبهه خلق برای آزادی فلسطین که سفر یک ماهه‌یی به اریتره آزاد شده کرده بودند آشنا شدیم در همین اردوگاه یک هیات عربی هم حضور داشت که‌البته ما آنها را ندیدیم .

اما در قسمت‌های مختلفی از حومه با روزنامه‌نگاران فلسطینی که شصت‌تیرهای خودکارشان را بکمر بسته بودند آشنا شدیم آشکارا پیدا بود که جنگجویان اریتره از پیش کسوت‌های فلسطینی خود پیروی می‌کردند یکی از همین فلسطینی‌ها می‌گفت : «ما به آنها تعلیم میدهیم که ازسلاحشان بهتر از خودشان مراقبت کنند او جوان آتشین خوی بود که قسمتی از هر سال خودرابه‌آموختن علوم سیاسی در دانشگاه رم میگذراند .

در «اگرودات» وقتی از او پرسیدیم چرا نمی‌گذارید نهضت آزادی‌بخش اریتره فرآورده‌های مزارع فلفل سرخ را که براثر بسته شدن راههای منتهی به بندرها ، فاسد میشود بین خود توزیع کنند جواب داد : اگر یک روز اجازه زندگی آسوده‌یی را برای آنها بدهیم فرداست که آنها برای ادامه این آسایش خود به تصرف و غصب اموال دیگران می‌پردازند ما آینده دورتری در مد نظر داریم .

ابزرور

شکاف درجبهه مشترك افریقاواعراب

مسائلی که باعث اختلاف و دودستگی ۸ کشور عرب از اعضای سازمان‌وحدت آفریقا و ۳۵ کشور دیگر عضو این سازمان است‌کارجلسات اخیر کنفرانس وزیران سازمان وحدت آفریقا را که روز ۲۱ فوریه در آدیس‌آبابا‌پایان یافت تحت‌الشعاع قرارداد . کشور های آفریقای سیاه علی‌الاصول پذیرفتند که کنفرانسی از سران‌کشورهای عرب و آفریقائی تشکیل شود اما پیشنهاد دایر کردن یک مرکز همکاریهای اعراب و آفریقائیان درقاهره را ردکردند ، از این بابت که مقر سازمان وحدت آفریقا در ژنو برای مقاصد اتحادیه عرب مورد استفاده قرارگرفته است گله‌مند بودند و هراس و نگرانی خودرادر این مورد پنهان نداشتند که ژنرال امین رئیس جمهوری اوگاندا ، درنقش یکی از مدافعان دنیای عرب عرض‌اندام کند.

از همه مهمتر اعضای سیاه‌سازمان وحدت آفریقادرکنفرانس‌اخیرآدیس‌آبابا نشان دادند که‌از ناچیزبودن کمکهائی که ممالک ثروتمند و تولید کننده نفت‌در جهان عرب برای جبران‌گران شدن قیمت نفت ، و بعنوان پاداش حمایت آفریقائیان از حقوق مردم فلسطین به کشور های آفریقائی سیاه داده‌اند ناراضی هستند .

درکنفرانس آدیس‌آبابا گوشزد شد که اعراب وعده داده بودند که از طریق بانک توسعه آفریقائی در ابیجان ۲۰۰ میلیون دلار به کشورهای فقیر آفریقائی کمک خواهند کرد درحالیکه از این کمک موعود تنها ۲۵ میلیون دلار تا کنون پرداخت شده است . هنگامیکه در مقر اتحادیه عرب درقاهره اعلام‌شد که اعراب ۱۰۰ میلیون دلار دیگر به کشور های آفریقای سیاه کمک‌خواهند کرد تا پاداش حمایت آفریقائیان از اعلامیه همبستگی ملتهای عرب‌وآفریقائی (اعلامیه‌ای که در رباط انتشار یافت) داده شود ، وزیر خارجه سیرالئون از جای خود برخاست واخطار کرد که آفریقا در برابر اعراب کرنش نخواهد کرد و زانو نخواهد زد تاازسخاوتمندی آنان سپاسگزاری کند .

یکی دیگر از وقایع جدیدی که در سازمان وحدت آفریقا بوقوع پیوسته صدور بیانیه‌ای است که از تصویب این سازمان گذشته ودرآن بخاطر انتصاب «ناتانیل‌دیویس » به‌معاونت‌امورآفریقائی وزارت خارجه آمریکا ابراز نگرانی شده است . دلیل‌نگرانی آفریقائیان این است که «دیویس» در ۱۹۷۳ هنگامیکه دولت سالوادرآلنده رئیس جمهوری‌رژیم شیلی سرنگون شد و خودوی درکودتای شیلی بود .

دربیانیه‌ای که حاکی ازنگرانی آفریقائیان از انتصاب «ناتانیل‌دیویس » بمعاونت امور آفریقائی وزارت خارجه امریکاست اعلام شده است که سازمان وحدت آفریقا در برابر هر توطئه و نیرنگی که هدفش صادر کردن آشوب و نفاق و بی ثباتی به قاره آفریقا باشد مقاومت خواهد کرد وجلوی پیروزی این قبیل تجارب بلید و شوم را که قبلا بدست آمریکائیان آزمایش شده‌است ـ درقاره سیاه خواهد گرفت .

لحن ومندرجات این اعلامیه که بنام سازمان وحدت آفریقا صادر شد چنان تکان دهنده بود که هنری کیسینجروزیر خارجه آمریکا را آشکارا بخشم آورد واو ناچار شد جواب دهدکه‌طبق شئون متداول و پذیرفته شده در روابط بین‌المللی بسیار ناهنجار است که دولتهای خارجی در قبال یک انتصاب داخلی (مقصود انتصاب سفیر سابق آمریکا درشیلی بمعاونت امورآفریقائی وزارت خارجه آمریکا) باچنین بیان اهانت‌آمیزی اظهارنظر کنند.

درکنفرانس آدیس‌آبابا اختلاف نظر های مربوط به شیوه های واکنشهائی که آفریقا باید در برابر ابتکارات «جان‌فورستر » نخست‌وزیر آفریقای جنوبی برای عادی کردن روابط رژیم نژاد پرستش با آفریقای سیاه ابراز کند بسیار گسترده‌تر بود ، یکی ازخیره کننده‌ترین واکنشها را وزیر خارجه « لسوتو» ، یعنی کشوری ابراز کرد که بکلی در محاصره آفریقای جنوبی است و درنبرد علیه رژیم نژادپرست‌پرتوریا» بیش‌از تمام ممالک دیگر آفریقائی تنها وبی‌یاور است . وزیر خارجه « لستوتو» گفت که سازمان وحدت آفریقا باید به پیروی از مفاد اعلامیه‌ای که در ۱۹۷۳ صادر کرده است پافشاری کند که اگر رژیم « فورستر » خواستار گشودن باب مذاکرات با دولتهای آفریقائی است لازم است قبل از هرکار رهبران‌احزاب ناسیونالیست سیاه‌پوستان‌کشور خودش، آفریقای جنوبی را از زندانها آزادکند و قبلا با آنها مذاکره نماید . یکی از رهبران حزب‌غیرقانونی ناسیونالیستهای سیاه‌پوست آفریقای جنوبی درکنفرانس آدیس‌آبابا تاکید کردکه‌فورستر میکوشد تابکمک نیرنگهایش در سازمان وحدت آفریقا تفرقه‌اندازی کند . این اتهام را اکثریت قریب باتفاق نمایندگان کشور های‌آفریقائی که در کنفرانس شرکت داشتند باکفزدنهای شورانگیز تائید کردند قرار داشت درماه آوریل کنفرانس دیگری بوسیله وزیران خارجه کشور های عضو سازمان وحدت آفریقاتشکیل شود تا سیاستی هم‌آهنگ برای مقابله کردن بارژیم فورستردرپیش بگیرد.

اکونومیست

لوموند

رقابت اروپائیان

برای فروش اسلحه به ترکیه

بنوشته روزنامه نیویورک تایمز رهبران گروههای پارلمانی حزب جمهوریخواه و حزب دموکرات آمریکا تصمیم گرفته‌اند یک لایحه قانونی درباره از سر گرفته شدن کمکهای نظامی امریکا بترکیه به کنگره تسلیم کنند . بموجب این لایحه به پرزیدنت فورد اجازه‌داده خواهد شد تا وقتی که ترکیه مقررات آتش‌بس را در قبرس محترم می‌شمارد کمکهای نظامی امریکا را به ترکیه ادامه دهد،ترکیه‌تهدید کرده است که درصورت ادامه تحریم کمکهای آمریکا تاسیسات سرویس‌های اطلاعاتی و پایگاههای آمریکا را که در نزدیکی مرزهای شوروی قرار دارد تعطیل خواهد کرد .

دولت ترکیه نیز بنوبه خود درصدد برآمده است که همزمان با تقویت صنایع جنگی خود سلاحهای مورد نیاز فوری خود را از کشورهای دیگر خریداری کند .

بودجه دفاعی ترکیه در سال ۱۹۷۵ پنجاه وچهار درصدافزایش یافته و به ۲۰ میلیارد لیره رسیده است .

باین ترتیب بودجه دفاعی ترکیه یک پنجم بودجه کل ۱۰۷ میلیارد لیره‌ای کشور را که روز ۲۷ فوریه به تصویب مجمع ملی ترکیه‌رسید تشکیل میدهد .

از سوی دیگر الهامی سنجر وزیر دفاع ترکیه لایحه‌ای به مجلس آن کشور تسلیم کرده است که بدولت اجازه میدهد تا سال ۱۹۷۹ سی و هشت میلیارد لیره یعنی معادل ۲ میلیارد و پانصدمیلیون دلار اسلحه خریداری کند . مبلغی که قبلا برای این منظور در نظر گرفته شده بود از ۱۶ میلیارد لیره تجاوز نمیکرد .

از سوی دیگر صنایع جنگی ترکیه بزودی خواهد توانست‌نیمی از کمکهای امریکا را جبران کند . علاوه بر این دولت با کمک موسسات خصوصی درصدد ایجاد یک صنعت تولید موتور است .

بنوشته روزنامه جمهوریت یک برنامه پنجساله با یک سرمایه یکصد میلیارد لیره‌ای بدولت ترکیه امکان میدهد در سال ۱۹۸۰ کلیه نیازمندیهای تسلیحاتی خود را تامین کند .

ضمنا وزارت دفاع ترکیه در نظر دارد برای سال ۱۹۷۵ هفت میلیارد و سیصد میلیون لیره اضافه اعتبار درخواست کند . سه صندوق ویژه که برای تقویت نیروهای هوائی ، دریائی ، زمینی ترکیه حاضرند سرمایه‌های خود را که بالغ بر یک میلیارد و ششصد میلیون لیره است بیدرنگ در راه تهیه زیر بنای تسلیحاتی ترکیه در اختیار ارتش بگذارند .

تا وقتی که این برنامه‌ها بمرحله اجرا درنیامده ترکیه در نظر دارد تسلیحات مورد نیاز خود را از منابع مختلف غرب تامین کند .

از چهل و شش هواپیمای فانتوم که ترکیه به آمریکا سفارش داده بود تنها سیزده فروند آن تحویل داده شده است .

از اینجا است که در روزهای اخیر سیل نمایندگان سوداگران توپ بسوی آمریکا سرازیر شده است .

نیروی هوائی ترکیه اخیرا هیجده هواپیمای اف ۱۰۴ که با اجازه امریکا در ایتالیا ساخته میشود دریافت کرده است. نیروی دریائی ترکیه نیز درآینده نزدیک با هلی‌کوپترهای ایتالیائی مجهز خواهد شد . مقامات دریاداری ترکیه همچنین در نظر دارند چند زیر دریائی بکارگاههای کشتی‌سازی آلمان سفارش دهند .

کارخانه‌های هواپیماسازی انگلیس ، هاوکرو (بریتیش‌ایرکرافت) نیز آمادگی خود را برای فروش هواپیماهای «هاوک» و «جاگوار» به نیروی هوائی ترکیه اعلام کرده‌اند .

چندین کمپانی اسلحه سازی کانادا نیز مخفیانه برای فروش‌مواد جنگی به ترکیه با مقامات آنکارا وارد مذاکره شده‌اند .

فرانسه نیز دراین میان بیکار نمانده و میخواهد هواپیماهای میراژ «آلفاجت» خود را وارد ارتش هوائی ترکیه بکند . سوئد و چند کشور دیگر اروپائی نیز در رقابتی که برای فروش سلاحهای جنگی به ترکیه آغاز شده شرکت دارند .

هیجان درسراسرایران

به‌دنبال سخنان شاهنشاه واعلام تشکیل حزبی که مظهررستاخیز ایران‌خواهدبود، شوروهیجانی بی‌سابقه درسراسر مملکت موج‌میزند. توده‌های‌مردم، شخصیت‌های مملکتی،احزاب، سازمان های اداری ، موسسات خصوصی،همه‌وهمه برای اعلام«وفاداری به‌اصول سه‌گانه«نظام شاهنشاهی، قانون اساسی، انقلاب‌شاه‌ومردم» وپیوستن به رستاخیز ایران برهم سبقت‌میجویند. هنوز چهل وهشت ساعت بردعوت‌شاهنشاه سپری‌نشده‌است‌که میلیونها تن صف‌خودرا درپشت سردهبر مملکت مشخص کرده‌و عضویت حزب رستاخیز ملی راپذیرفته‌اند. این، ملت ایران‌است‌که یکبار دیگر باشاهنشاه خودتجدید عهدمیکندوبه توصیه معظم‌له، دریك تشکیلات واحد ملی متشکل میشود.

شاهنشاه میفرمایند: «مابایدصفوف ایرانیان‌را روشن واز هم مجزاکنیم، کسانی‌که به‌قانون اساسی‌ونظام شاهنشاهی‌و انقلاب ششم بهمن عقیده‌دارندوکسانی‌که‌ندارند ... ما امروز یك تشکیلات سیاسی جدید راپایه‌گذاری میکنیم واسمش را میگذاریم رستاخیز ایران یا رستاخیز ملی ...هرایرانی‌که صف‌خودش را مشخص‌کرده وبه قانون اساسی، نظام شاهنشاهی‌وانقلاب ششم بهمن عقیده دارد وارد این تشکیلات خواهد شد. درداخل این تشکیلات بزرك، اختلاف سلیقه براساس‌آن‌سه‌اصل‌کلی‌کاملا مجازاست. چیزی‌که دراحزاب سیاسی فعلی قانونی مملکت مورد توجه‌مابود ومیخواستیم اینها مواظب‌همدیگر باشند وبا انتقادات صحیح دستگاه‌های دولتی‌ومملکتی راهدایت‌کنند، آن‌را درداخل خودتشکیلات خواهیم‌داشت ولی‌همه درتحت‌یك پرچم ، درتحت یك‌فلسفه وبایك تشکیلات بسیار منظم‌باید منافع‌این مملکت را درحال‌وآینده حفظ‌بکنند».

تشکیل‌احزاب، عموما بردوهدف اساسی مبتنی‌است. اول تعقیب آرمانهایی که‌ازطرف حزب بعنوان عوامل تامین‌سعادت جامعه واعتلای کشور اعلام میشود. دوم منضبط ساختن‌روشهای دمکراسی وتجهیز کادر هایی که‌لیاقت جلب‌اعتماد مردم‌وبدست‌گرفتن مسئولیت هایی‌را درهیات مدیره اجتماع داشته‌باشند.

با اعلام واجرای اصول دوازده‌گانه انقلاب شاه‌و مردم ،درایران هیچ‌حزبی‌نمیتواند برنامه‌جداگانه‌یی ارائه‌کند. زیرا این اصول‌بعنوان برنامه مملکتی‌از طرف‌مردم ایران پذیرفته‌شده‌و حائز تمام مشخصات یك‌برنامه مترقی ومصلحانه وسازنده است. به‌همین سبب‌نیز ،احزاب قانونی موجود، هیچکدام به‌هدفی‌خارج‌ازمحدوده‌این‌اصول‌توجه نداشتند واگراختلافی‌بین‌آنها وجود داشت‌برسر انتخاب روش‌بود نه‌آیا فلان روش دراجرای فلان‌اصل انقلاب، روش‌صددرصد مطلوبی بوده است‌یا روشی بهتراز آن‌نیزممکن‌بود اتخاذ گردد؟

درسیستم چندحزبی به اقتباس ازدمکراسی غربی است وطی سالهای اخیر درایران ملاك‌عمل بود-باتوجه به‌شرایط خاص کنونی کشورما- انتظارمیرفت احزاب مختلف «همانطور که‌شاهنشاه فرموده‌اند» اقدامات‌یکدیگر را اصلاح وتصحیح کنند یااحتمالا با ارائه طرحهاو ابتکارات ،درتسهیل وظایف‌یکدیگر بکوشند. اماعامل رقابت هرکز مجالی برای تحقق‌این مقصود باقی نگذاشت وهرحزبی طبعا ترجیح میدادافکاروابتکارات‌خودرابرای خودش نگاهدارد. مالا رابطه احزاب با یکدیگر، ازانتقادکردن‌وانتقادشنیدن‌وتعقیب‌ورزیدن یادرمعرض‌تهیضات قرارگرفتن فراتر نمیرفت. حال‌آنکه میلیونهاایرانی درآنسوی دیوار های‌احزاب، به‌نظاره این مجادلات نشسته ونوعی بی‌تفاوتی پیش گرفته بودند.

انتقادکردن ازروشهای اجرائی وره‌نمودن‌وتعاطی افکاردرچهارچوب برنامه‌های اعلام‌شده مملکت، حقی است که‌دمکراسی ایران‌برای هرفرد ایرانی قائل‌میشودولی‌بی‌تفاوتی راهرگز موجه‌نمیداند.

مردمی که‌درمسیر تحولات‌شگفتی‌آور ایران‌امروز قرارگرفته‌اندو هرکدام‌بنحوی ازین‌تحولات، ازین تنعم، ازین امنیت، ازین‌رفاه ،ازین قوانین انقلابی‌بهره‌مند میشوند ، حق‌ندارند نسبت‌به سرنوشت اوضاع کشورشان بی‌تفاوت‌باشند. این‌بی‌تفاوتی‌رادرمحیط‌کوچك ومحدود یك خانه‌نیزنمیتوان تحمل‌کرد تاچه‌رسدبه‌جامعه که مطابق قوانین اساسی تمام دنیا، هیچ‌فرد بالغی درقبال آن- جامعه-عاری از مسئولیت‌نیست.

رستاخیز ایران، همه‌افراد بالغ این‌آب‌وخاك‌را برای ایفای وظایف وتکالیفشان نسبت‌به‌جامعه، دریك‌صف‌واحد متمرکز میسازد و همه‌را به‌نسبت‌مساوی درسرنوشت‌کشور خود سهیم‌و متعهد میکند.

استقبال هیجان‌آورگروه های مردم‌ازرستاخیز ایران نشان‌دهنده درك صحیح‌وآمادگی آنهابرای قبول‌چنین مسئولیتی است.

بحرانی باعواقب ناخوشایند

در روابط مصروفلسطین تاریخ‌باکمی تغییر بازهم تکرار شده است. موقعی که‌جمال عبدالناصر باطرح راجرز موافقت کردو دستورداد فعالیت فرستنده رادیوئی فلسطینیها درقاهره متوقف شود، سازمان رهائی‌بخش فلسطین مطالب زیادی‌رادرباره عبدالناصر مطرح ساخت. همین سازمان ظرف‌روزهای‌اخیرهم‌سخنان زیادی درردروشی که‌پرزیدنت انورالسادات تعقیب میکند مطرح کردوهمین سخنان واظهارات باعث برانگیختن عصبانیت‌وناراحتی انورالسادات شد.

بحران ازآنجا بوجودامدکه انورالسادات به‌بیانیه‌ای‌که کمیته اجرائی سازمان‌رهائی‌بخش فلسطین انتشار دادوبه‌راه حل مرحله‌ای حمله‌وخواهان اجرای قطعنامه های رباط والجزایر شد اعتراض‌کردو حضربه پذیرفتن نمایندگان این‌سازمان نشدوشرط کردکه چنانچه میخواهند گفتگوهائی درباره مسئله فلسطین وروابط فلسطین ومصر انجام‌دهند میبایستی‌تمام اعضای کمیته‌حضور داشته‌باشند.

همانگونه‌که کمیته‌اجرائی درنوشتن بیانیه‌خود به‌هدفهای خود تکیه‌داشت، پرزیدنت

تاج و پرسپولیس:

فقط با این شرائط در جام میمانیم

ازآنجاکه‌دوتیم فوتبال پرسپولیس تهران‌وتاج تهران‌یعنی قهرمان ونایب قهرمان دودوره‌اولو دوم‌جام تخت‌جمشیدبزرگ‌ترین پشتوانه فوتبال ایران‌بوده وباداشتن بیشترین تعداد تماشاگرهواخواه‌ازنظرمالی نیز منبع بیشترین سهم عایدی برای فدراسیون‌بشمار میروند وبالاترین تعداد بازیکن را بتیم ملی‌فوتبال ایران‌بصورتی‌عرضه‌میدارندکه‌چهره اصلی تیم‌ملی ایران ازیاران‌این دوباشگاه‌تشکیل میشود می‌توان بانظرمنطقی وقضاوت منصفانه رونق مسابقات‌جام تخت‌جمشید را وابسته به شرکت این دوتیم‌درمسابقات دانست، ازطرف‌دیگر نظام مالی تیمهای دیگرنیز در حدبالا بمسابقاتی که با این دوتیم انجام‌می دهند بستگی مستقیم داردو باین‌جهات‌است‌که فدراسیون‌باید تداوم‌فعالیت‌این دوباشگاه رابخاطرثبات اصولی کارخودوعامل پیشرفت‌برنامه هائی‌که برای‌گسترش‌ورزش‌فوتبال مدنظر دارند موردتوجه خاص‌قرار دهندوبااعمال تعصب‌نسبت‌باجرای دقیق آئین‌نامه مسابقات قهرمانی سراسری ایران ازدخالت سلیقه های‌فردی درکارکه موجب‌بروز اشکال‌کلی دروضع این دوتیم میشود قویا جلوگیری نمایند.

باً این‌مقدمه‌واشاره بماده۶۶آئین‌نامه مزبور که ازشرف تصویب همایونی نیز گذشته‌است‌نظرباین‌که ازطرف‌فدراسیون نسبت برعایت این‌ماده که‌بطور صریح ضامن حفظ حقوق باشگاه‌ها ازنظر برخورداری ازشهرت واعتبار وهواخواهانست ابراز علاقه نمیشود واین‌امردوام فعالیت این دوتیم را بشدت مورد تهدید قرارداده است ناچار بموجب‌این‌نامه بطور رسمی عدم استطاعت خودرابرای شرکت درسومین دوره مسابقات‌جام تخت‌جمشید اعلام‌داشته وجهت اجتناب ازاین اتفاق‌که زیان‌آن درمرحله نخست متوجه‌فدراسیون خواهدبود پیشنهاد می‌کنیم:

۱ـ مسابقات این‌دوتیم بدون تعصب باین‌که روزهای‌پنجشنبه یاجمعه باشد بطور مستقل برگزارشود.

۲ـ کنترل بلیط فروشی بعهده‌دوتیم برگزارکننده بانظارت ماموران فدراسیون باشد وفقط بتعداد بازیکنان ۱۶تیم‌شرکت کننده درمسابقات‌جام‌سراسری‌ایران‌و منظورداشتن‌دوسرپرست برای هرتیم کارت‌افتخاری رایگان صادر گرددو پس‌از هر مسابقه۲۰درصد سهمی‌سازمان‌تربیت‌بدنی ایران‌و فدراسیون فوتبال احتساب‌و ازجمع عایدی مسابقه برداشت شود.

باتوجه‌باین نامه‌وحسن‌قبول دوپیشنهاد معقول وموجه فوق امکان خواهند داد‌که‌دوتیم پرسپولیس وتاج‌تهران قادر بحضور در سومین دوره مسابقات جام تخت‌جمشید باشندودرغیر این صورت‌این دوتیم رامعذور خواهند داشت.

با احترام :

مدیرعامل‌سازمان ورزشی وفرهنگی‌تاج‌ـسرلشگر اسعدی

مدیرعامل سازمان‌ورزشی پرسپولیس ـ علی عبده

این‌عین‌نامه‌ایست‌که دیروز ازطرف سازمان های‌ورزشی پرسپولیس وتاج به‌فدراسیون فوتبال‌کشور نوشته شد و رونوشت آن‌بدست ما رسیده.

با اعتقاد به‌تقویت وبقاء تیمهائی‌که وابسته به‌سازمان های دولتی‌و صنایع‌کشور نیستند ،وبا توجه‌به حسن نیتی که فدراسیون فوتبال درراه تقویت وحیات این باشگاه‌ها نشان‌داده است، امیدداریم‌هرچه‌زودتر دراین‌راه توافق کامل صورت گیردکه درآستانه جام‌شاهدشکوه،همبستگی‌ویکپارچگی بیش از پیش فوتبال کشورباشیم زیرا غیبت دوتیم بزرگ نظیر تاج و پرسپولیس درجام‌تخت‌جمشید ،مسلما برفوتبال ایران بی تاثیر نخواهدبود.

تیم کشتی جوانان تهران انتخاب شد

پس‌از انجام ۲۹۳ مبارزه ، شب گذشته دیدار های انتخابی کشتی آزاد قهرمانی جوانان تهران با گزینش تیم تهران بپایان رسید که نفرات نخست اوزان دهگانه بنام تیم تهران در مسابقات قهرمانی ایران حاضر میشوند .

فدراسیون کشتی‌علیرغم‌اینکه قدرت‌انه عرب در ۸۲ کیلو بمقام قهرمانی رسید ، عباس شایسته‌دوست را در مسابقات قهرمانی ایران شرکت میدهد. این انتخاب بجهت تساوی دو کشتی‌گیر در هردورشته آزاد وفرنگی بود که بخاطر مقررات تازه پیروزی ازآن عرب شد. درحالیکه عرب برای کشتی فرنگی انتخاب شده است شایسته دوست نیز برای دیدار های کشتی آزاد برگزیده گردید .

نفرات اول تاسوم اوزان مختلف از این قرار است .

۴۸کیلو : ۱ـ نوروز امینی (پولاد) ۲ـ محمود اسماعیل‌پور (اقبال) ۳ـ مصطفی تیموری (کیان) .

۵۲کیلو : ۱ـ غلامعلی بیگی (هژبر) ـملامیرزائی (اقبال)۳ـ جهانبخش قطبی (کارگران) .

۵۷ کیلو : ۱ـقاسم‌روزبهانی (هژبر) ۲ـ مهدی رحیمی سرشت (کارگران) ۳ـمرتضی شاهرخ‌نیا (پولاد)

۶۲کیلو: ۱ـمحمدذوالفقاری (اقبال) ۲ـ محمدرضائی (کارگران) ۳ـ حمیدرضا شیخ‌الاسلامی (ایرانا) .

۶۸کیلو : ۱ـ جهانشاه کریمی (شفق)۲ـکمال‌زندگانی (ورزنده) ۳ـ علی مرادی (حمید) .

۷۴کیلو : ۱ـ احمد نوروزی (هژبر) ۲ـ شاهپور محمدی (کارگران) ۳ـ احمد جباری (تاج) .

۸۲ کیلو : ۱ـ قدرت‌اله عرب (رضابهلوی) ۲ـ عباس شایسته دوست (دخانیات) ۳ـ مسعود سعیدی (تاج).

۹۰کیلو : ۱ـ هاشم کلاهی (دخانیات) ۲ـ حسن‌ابراهیمی (تاج) ۳ـ علی‌اکبرمشکین‌نوری (امجدیه) .

۱۰۰کیلو : ۱ـ علیرضا سلیمانی (پولاد) ۲ـ نادر بادرانگ (سعدیان) ۳ـ امید حسن سلیمانی (شجاعت) .

۱۰۰ کیلو ببالا :۱ـ مرتضی انصاری (تاج) ۲ـ سید محمد هاشمی ثابت (کارگران) ۳ـ منصور صفائی (سالن‌شماره۹).

والیبال جام دنیای ورزش

دیشب هما به پرسپولیس باخت

امشب دیدار بزرگ هما ـ دخانیات در پیش است

دیشب پرسپولیس باخلق‌حادثه‌ای جالب تیم امیدوار و پر توان‌هما را بزانو درآوردو با پیروزئی‌بزرگ میدان را ترک گفت .

«هما» که بابخدمت گرفتن یدالله کارگرپیشه‌وناصرمنصوری چهره های ارزنده رضائیه از امید های بزرگ تصاحب « جام دنیای ورزش »بحساب میاید با اندیشه پیروزی برابر حریف‌قدم بمیدان گذارد ولی‌وقتی گیم اول را از دست‌داد دریافت حریف سرسختتر از آنست که تصور میکرد.

بهرحال نبرد هیجان آور و دلپذیر هما ـپرسپولیس ٤ گیم بطول انجامیدوسرانجام‌پرسپولیس با فتح۱ـ۳ از میدان خارج شد.

پرسپولیسیها چهارمین گیم بازی رادر شرایطی با پیروزی ۱۳ـ۱۵ به پایان بردند که در اواسطکار ۸ـ۱۳ از حریف عقب بودند ولی بی آنکه امتیازی از کف بدهند باکسب ۷ امتیاز«هما» را مغلوب ساختند.

پاس ـ شهباز

پیش‌از دیدار پرسپولیس ـهما نیز تیمهای پاس ـ شهباز جدالی طولانی برگزار کردند که پس‌از ۵گیم شهباز ۲ـ۳ صاحب‌پیروزی شد. نتایج ۵گیم‌بازی باین‌ترتیب بود.

*گیم اول: ۱۳ـ۱۵ پاس .

*گیم دوم : ۶ـ۱۵ شهباز.

*گیم سوم: ۱۶ـ۱۸ پاس .

* گیم چهارم: ۸ـ۱۵ شهباز.

* گیم پنجم :۱۴ـ۱۶ شهباز

پرسپولیس ـ هما

پرسپولیسیها گیم اول را۸ـ۱۵ بردندو پیروزی درگیم دوم ۷ـ۱۵ نصیب هماشد. در سومین گیم هما۱۰ـ۱۵ شکست را پذیرفت و در چهارمین گیم در حالی که هما بابرتری ۷ـ۱۲ و بعد ۸ـ۱۳ بسوی پیروزی میرفت پرسپولیس بازی را ۱۴ـ۱۵ برد!

سوت‌پایان بازی پرسپولیس‌ـ هما ساعت ۵ر۹ بعداز ظهر بصدا درآمد.

برنامه بازیهای امروز

هما و دخانیات امشب‌دیداری بزرگ برگزارمیکنندو تاج‌ـشهباز بازیگران دومین دیدار خواهند بود.

بازیکنان تیمهای شهباز و پرسپولیس در دیدار های اول و دوم دیشب صاحب پیروزی شدند اینها بودند:

شهباز

اصغر کاویانی ،محمدصدرانی، مسعود نوروزی ، علی طاهری ، محمد کمالی ، محمد طاهری،علی صبوحی، حسین افشاری ، جعفر متقیان ،پهلوان‌احسانی ،غلامرضا جباری. مربی: رضاجباری .

پرسپولیس:

مهدی رزاقی، خسرو نیاکیان، ناصر میرفخرائی ، رضاچیت‌گر، محمدرضا مددی ، اصغررزاقی، علی کوهستانی ،مربی: توانائی .

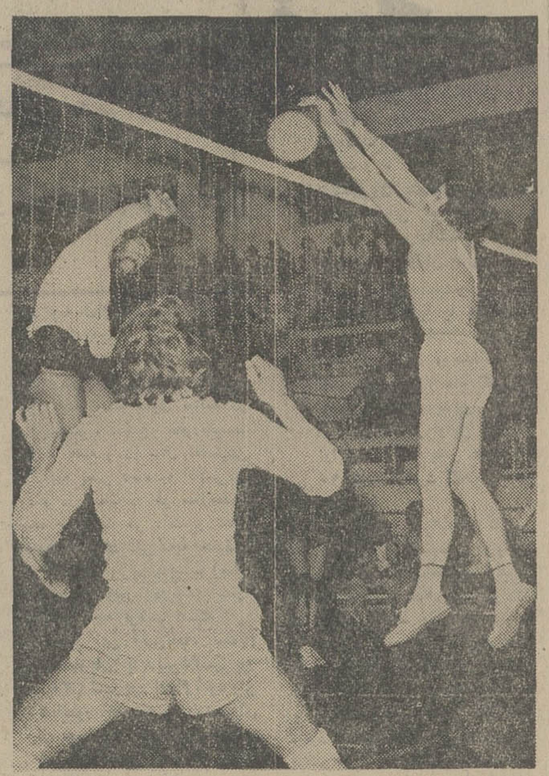

جدال طولانی‌هماـ پرسپولیس سرانجام باپیروزی پرسپولیس‌پایان گرفت، عکس صحنه‌ای از بازی دیشب رانشان میدهدکه کارگر پیشه «هما» درتلاش عبور دادن‌توپ از دفاع چیت‌گر «پرسپولیس»است.

خبرهای گوناگون ورزشی

دیدار ژیمناستهای خردسال تهران و گنبدکاوس

روز ۲۳ اسفند ماه یک دوره مسابقات ژیمناستیک‌تشویقی بین ژیمناست های پسر و دختر تهران و گنبدکاوس درسالن ژیمناستیک فرحناز پهلوی استادیوم امجدیه برگزار میگردد.

ژیمناست های خردسال گنبدکاوس روز ۲۲ اسفندوارد تهران میشوند و روز بعد با تهرانیها مسابقه خواهند داشت.

برنامه مصاحبه فدراسیون پینگ‌پنگ

روز گذشته یک برنامه میهمانی و مصاحبه از طرف فدراسیون پینگ‌پنگ ایران در هتل میامی ترتیب یافته بودکه در آن جمعی از خبرنگاران ورزشی شرکت داشتند .

در این مراسم سئوالاتی بوسیله خبرنگاران درمورد پینگ‌پنگ مطرح گردید که رئیس و دبیر فدراسیون به‌آنها پاسخ گفتند .

«انگلند» خداحافظی کرد

« مایک‌انگلند» بازیگر ملی پوش تیم فوتبال توتنهام انگلستان برای همیشه از حضور در میدان خداحافظی کرد.

«انگلند» که اهل « ولز» میباشد در شمار مهره های سرشناس تیم توتنهام بود و ۳۰۰ بار با پیراهن آن در بازی های باشگاهی شرکت کرد ضمن اینکه پیش از آن نیز ۱۶۶ بازی برای تیم بلاکبورن انجام داد .

«انگلند» در سال ۱۹۶۶ به توتنهام منتقل شد وهمواره تازمان کناره‌گیری در خدمت این تیم بود .

او همچنین ۴۳ بار با پیراهن تیم ملی ولز به میدان‌آمد.

تلویزیون
بلاپونکت
BLAUPUNKT

دانشگاه ملی ایران

آمادگی دانشجویان برای تدریس

دانشجویان دانشگاه ملی ایران جهت‌تدریس کلیه دروس دوره راهنمائی و متوسطه آمادگی دارند .

متقاضیان به اداره مددکاری اجتماعی و مشاوره راهنمائی دانشگاه ملی ایران (واقع در اوین) مراجعه فرمایند .

دانشگاه ملی ایران

آگهی مناقصه

دانشگاه تهران در نظردارد امور راهبری ، تعمیرات ، سرویس و نگهداری کلیه تاسیسات مکانیکی‌و الکتریکی دانشکده پزشکی داریوش‌کبیر راطبق مشخصات و برگ‌شرائط موجود در اداره تدارکات دانشگاه از طریق مناقصه‌وعقد قرارداد واگذار نماید.

داوطلبان شرکت میتوانندبه امور عمومی دانشگاه واقع در خیابان۲۱ آذر کوچه رهنما مراجعه و پس‌ازاخذ برگ‌شرایط و مشخصات مربوطه پیشنهادات خودرا در پاکت لاک‌ومهر شده تاآخر وقت اداری روز شنبه۲۴ اسفند ماه۵۳ به دفتردبیرخانه دانشگاه تسلیم ورسید دریافت دارند، پاکات رسیده‌در ساعت ده صبح روز ۲۵ اسفند ماه‌در جلسه مناقصه در اطاق ۵۰۷ سازمان مرکزی دانشگاه بازو قرائت خواهدشد حضورپیشنهاد دهندگان در جلسه مناقصه آزاد است.

م‌الف۲۴۲۷۷

امور عمومی‌دانشگاه‌تهران

آگهی تجدید مزایده شماره ۱۷

شرکت‌برق منطقه‌ای اصفهان تعدادی تجهیزات مولدبرق مستعمل تاسیسات نیروگاه هزارجریب خودرا ازطریق تجدید مزایده بفروش میرساند داوطلبین میتوانند همه‌روزه ازتاریخ سه شنبه ۵۳ر۱۲ر۱۳ لغایت شنبه ۵۳ر۱۲ر۲۴ بغیر از روز های تعطیل مدارک‌مزایده را ازدفتر تدارکات این‌شرکت واقع دراصفهان خیابان چهارباغ بالا ویادرتهران بلوار الیزابت خیابان میکده‌ساختمان برق‌های منطقه‌ای دفتر مرکزی اخذو پیشنهادات خودراباتوجه بمندرجات مدارک مزایده پس از مشاهده کالای مورد فروش در محل نیروگاه هزار جریب اصفهان حداکثر تاساعت ۹صبح روزیکشنبه بیستو پنجم اسفند ماه پنجاهو سه‌درمقابل دریافت رسید بدبیرخانه‌شرکت برق منطقه‌ای دراصفهان تحویل نمایند.

پیشنهادات رسیده‌راس ساعت‌ده‌صبح همانروز بازوقرائت خواهدشد.

ضمنا حضور پیشنهاد دهندگان‌در جلسه مزایده آزاد خواهدبود.

شرکت برق منطقه‌ای اصفهان

سپاسگزاری از یک جراح عالیقدر

بدینوسیله از جناب آقای دکتر اخلاقی جراح بیمارستان‌شیر وخورشید لنگرود که‌با استادی و مهارت آرنج و بازوی شکسته فرزندم را که به علت آسیب میرفت ناقص شود درمان نموده‌اند سپاسگزاری مینمایم و توفیق هرچه بیشتر ایشان را مسئلت دارم .

رحمت‌الله تیزکار

آـ۱۵۲۳۱۴

اطلاعیه

صندوق حمایت کارمندان

ازمهلت پرداخت‌حق بیمه‌کارمندان که‌بطور امانی نزد کارفرمایان موسسات مشمول قانون‌حمایت کارمندان باقی مانده فقط ۱۵ روزدیگر باقی‌است ودرصورتی‌که این وجوه تا آخر وقت روز۲۸ اسفندماه‌جاری پرداخت نگردد مشمول‌پرداخت نیم درهزار درروزجریمه قانونی شده وصندوق ناگزیر از طریق صدور اجرانسبت بوصول اصل‌وجریمه متعلقه اقدام خواهدنمود.

مجله دنیای ورزش
روزهای شنبه
منتشر میشود

اطلاعیه

شرکت مخابرات ایران

در اجرای طرح توسعهٔ شبکه‌تلفنی تهران‌وبهره‌برداری مراکز جدید، لازم است شماره تلفن های پنج رقمی منطقه بازار که با رقم ۲ شروع میشود به‌شماره های‌شش رقمی تغییر یابد باین منظور از تاریخ بیستم اسفند ماه ۱۳۵۳ رقم۵ به اول ،کلیهٔ شماره تلفنهائی که باعدد ۲ آغاز میشود افزوده خواهد شد .

قابل توجه داوطلبان
مدرسه عالی غزالی (قزوین)

کارتهای مسابقه ورودی مذکور در تاریخ ۵۳ر۱۲ر۱۵ در دانشگاه تهران واقع در خیابان شاهرضا بشرح زیرتوزیع خواهد شد .

داوطلبانی که نام خانوادگی آنان با حروف الفتاش شروع میشود . ۸تا ۱۲ صبح

ص تا ی شروع میشود ۱ تا ۶ بعد از ظهر

داوطلبان می باید شخصا با در دست‌داشتن شناسنامه برای دریافت کارت مزبور مراجعه فرمایند .م‌الف ۲۴۱۷۷

آگهی مناقصه شماره ۵۳ر۲۹۲۸

راه‌آهن دولتی ایران یکصد هزار متر کرباس ماشینی مورد نیاز را برطبق نمونه و شرایط مربوط از طریق‌مناقصه تحویل تهران انبار مرکزی الف خریداری مینماید.

داوطلبان شرکت در مناقصه میتوانند در ساعت اداری جهت دریافت اسناد مناقصه باداره کل کارپردازی مراجعه فرمایند شرکت کنندگان در مناقصه باید مبلغ یکصد هزار (۱۰۰۰۰۰) ریال بعنوان سپرده شرکت در مناقصه به حساب ۱۰۹۵ راه‌آهن نزد بانک مرکزی ایران پرداخت نموده و فیش آن یا معادل همان مبلغ ضمانت‌نامه بانکی صادر یکی ازبانک های مجاز ایران که لااقل یکماه اعتبار داشته باشد بضمیمه پیشنهاد خود تا ساعت ۹ صبح روز ۵۴ر۱ر۱۸ در صندوق پیشنهادها واقع در اداره کل کارپردازی بیاندازند. پیشنهاد های واصله ساعت ده روز مزبور باز و قرائت خواهد شد. حضور پیشنهاد دهندگان یا نمایندگان مجاز آنها در جلسه مناقصه آزاد است و راه‌آهن در رد و یا قبول هریک یاتمام پیشنهادها مادامیکه قرارداد مبادله نشده است جزا و کلا مختار میباشد به پیشنهاد فاقد سپرده و مشروط و مبهم و پیشنهادیکه بعد از موعد مقرر برسد ترتیب‌اثر داده نخواهد شد سپرده برنده اول و نفردوم مناقصه نگهداری و درصورت استنکاف از انجام معامله بدون تشریفات بنفع راه‌آهن ضبط خواهد شد. مالیات متعلقه و هرگونه عوارض دیگر بعهده برنده مناقصه میباشد. راه‌آهن میتواند تاصدی بیست وپنج از میزان معامله کسر یا اضافه نماید. اسناد مناقصه در مقابل فیش بانکی بمبلغ ۲۰۰ ریال که بحساب ۱۰۳۹ راه‌آهن نزد بانک مرکزی ایران پرداخت شده تسلیم خواهد شد.

م‌الف ۲۳۸۸۳

راه‌آهن دولتی ایران

اطلاعیه شهرداری پایتخت

بدینوسیله باطلاع متصدیان محترم‌اماکن عمومی وکسبه و پیشه‌وران از قبیل (هتل ، پانسیون ، کلوپ وباشگاه های غیرورزشی ، کاباره ، کافه رستوران ، کافه بیلیارد ، کافه قنادی ، کافه تریا ،/کافه بدون نوشابه الکلی ، چلوکبابی ، اغذیه فروشی ، سلف سرویس قهوه‌خانه ،بوفه سینما و تئاتر ، کلاس رقص ، بستنی فروشی ، آبمیوه‌گیری ، مسافرخانه ، مسافربری وباربری اعم از هوائی و دریائی و زمینی ، بارکش شهری ، دفاتر فروش بلیط) وبارنامه ، توقفگاه و تعمیرگاه و اتوسرویس و پارکینک ، آموزشگاه رانندگی و سایر کسبه و پیشه‌وران پایتخت میرساند . خواهشمند است متصدیان اماکن عمومی برای پرداخت عوارض شهرداری حداکثر تاآخر اسفند ماه سال جاری باداره کل‌درآمد شهرداری (واحد اماکن) واقع در خیابان ایرانشهر شمالی ساختمان شماره ۳ شهرداری پایتخت و کسبه و پیشه‌وران برابر رویه سال های‌گذشته‌بمناطق۱۲گانه شهرداری مراجعه فرمایند ، بدیهی است در صورت عدم پرداخت عوارض در مهلت فوق الاشعار برابر مقررات رفتار خواهد شد ...

شهردار پایتخت

شروع پس انداز آغاز بهار زندگیست

پس اندازکنندگان بانک عمران
با استفاده ازمزایای خاص آن
آسوده خاطر زندگی میکنند

جنگ ویتنام، ماجرای واترگیت و بحران دانشگاهها

اطلاعات برای همه

وقت دانشجویان تلف میشود

از : دکتر مسعود حیدری ـ استاد دانشگاه

در مقاله امشب، عوامل درونی وتحلیل‌علمی قرار میدهیم. عوامل مساله دانشگاه‌ها را موردتجزیه و عناصر داخلی نظام آموزش عالی رامی‌توان به چند گروه‌زیر تقسیم کرد:

۱ـ دوره تحصیلی و تقویم دانشگاهی نامناسب ان.
۲ـ هیئت آموزشی و کمبود های‌آن.
۳ـ دانشجو، طرز انتخاب، روش کارو روحیه آنها.
٤ـ هیئت‌مدیره دانشگاه ها و موسسات آموزش عالی و نواقص کار آنان.
هـ ـ برنامه های تحصیلی و واحد های آموزشی‌و درسی.
٦ـ منابع مالی وناهماهنگی در مصرف آن در موسسات مختلف آموزشی.

بحث امروز رابه نواقص‌تقویم دانشگاهی ایران که سبب اتلاف وقت تاسف‌انگیز دانشجو وعاطل ماندن سرمایه‌گذاری های‌هنگفت در آموزش عالی برای مدتی از سال و عدم استفاده از نیروی فکری و آموزشی استادان است اختصاص می‌دهیم.

تاحدود سال ۱۳٤۰ تقویم دانشگاهی ایران و نظام‌آموزشی موسسات آموزش عالی و در راس آنها دانشگاه تهران بر اساس نظام فرانسوی « سال تحصیلی » تنظیم میشد که پس ازنام‌نویسی دانشجویان‌در اواخر شهریور ، دروس دانشگاهی از آغاز مهرماه شروع میشدو بدون وقفه تا اواخراردی‌بهشت ماه‌ادامه می‌یافت ودانشجو بطور متوسط هفت ماه یعنی حدود ۳۰ هفته در سر کلاس حاضر میشد. ازحدود سال ۱۳٤۰ موسسات آموزش عالی به تدریج نظام فرانسوی سال تحصیلی راکنار گذاردند و نظام آمریکائی و دروس واحدی و «نیمسال تحصیلی » را انتخاب کردند. تردید نیست که اقتباس از نظام‌های آموزشی دیگران همانند تغییرات دیگر در نظام اجتماعی یا پدیده های فرهنگی ممکن است برای مدتی نارسائی هاونا هماهنگی های زیادی‌درمیان اجزاء وعناصر آن بوجود آورد. نظام آموزشی واحدی نیز باآنکه هنوز در بسیاری از موسسات آموزش عالی اساس و شالوده محکمی نیافته است ، تغییرات عمده‌ای باخود بهمراه داشته‌است. این تغییرات از چند جهت قابل مطالعه است که مهم‌ترین آنها نارسائی هاو دشواریهائی است که تحت تاثیر عوامل مختلف در موسساتی که‌نظام جدید در آنها استقرار یافته است پدید آمده است.

تقویم غلط دانشگاهی همراه با اعتصابات موسمی ، نمیگذارد دانشجویان ما ، از امکانات موجود استفاده کنند

مهم‌ترین نقصی که در پیاده کردن نظام واحدی و «نیمسالی » در اموزش عالی ایجاد شده‌است تقویم دانشگاهی ایران است . تاسال ۱۳۵۱ هریك‌از دانشگاه ها و موسسات آموزش عالی‌ـ تقویم دانشگاهی مخصوص خود را اعمال میکردند و سال‌تحصیلی را به دو نیمسال تحصیلی‌مرکب از ١٤ تا۱۸ هفته تقسیم کرده بودند وبعضی ازآنها دوره‌ای هم شامل حدود ٦تا۸ هفته تحت‌عنوان دوره تابستانی داشتند .

از تابستان ۱۳۵۱ وزارت علوم و آموزش عالی در پی ایجاد هماهنگی بین مقررات مختلف آموزشی در موسسات آموزش عالی ، آئین‌نامه‌ای تحت عنوان آئین‌نامه تقویم‌دانشگاهی تصویب کرد وبه تمام موسسات آموزش عالی برای اجرا ابلاغ نمود.

با کمال تاسف این آئین نامه بنحوی تنظیم گردیده و به‌ترتیبی اجرا میشود که بدون مبالغه در هر نیمسال ، دانشجو بطورمتوسط فقط ده هفته و در سال تحصیلی ۲۰ هفته یعنی ۵ماه به کلاس‌می رود و درحقیقت در هر سال‌حدود نصف سال‌وقت هر دانشجو تلف میشود . برای این‌که‌به حقیقت این گفته پی ببریم به‌ببینیم وضع تحصیل دانشجو دریك سال تحصیلی به‌چه ترتیب است.

طبق این آئین‌نامه، ثبت‌نام دانشجویان بایدبین۲۵شهریور تا۱۰ام شهریور انجام شود ولی همانطور که همه میدانندعده‌ای از موسسات آموزشی‌در پایان شهریور هنوز صورت قبول شدگان مسابقه های ورودی خود را اعلام نمی کنند و در مورد دانشجویان سال های دوم وسوم وبالاتر هم معمولا ثبت‌نام دانشجویان جز در چند موسسه آموزشی عالی تااواسط مهرماه طول می‌کشد. در این هنگام تازه فرصت تغییر واحد که‌بمدت دو هفته است آغازمی گردد و تا اواخر مهر ، غالب دانشجویان مشغول‌تعویض‌واحد های انتخابی خود میشوند و دروس اغلب دانشگاه ها و موسسات آموزش عالی‌دراوایل آبان شروع میشود و اگر چنانچه اعتصاب یا بحران‌های فصلی موجب اختلال دروس و کلاس‌ها نشود ، حداکثر در هفته اول دی ماه کلاس‌ها تعطیل میشود. بدین ترتیب دانشجو فقط از اوایل آبان تا اوایل دی ماه یعنی حدود ۹تا ۱۰ هفته فرصت کلاس رفتن دارد.

اگر بطور متوسط‌دافت « کلاس هر درسی را بسبب فراوانی تعطیلات ، به علت‌تصادف بااعیاد یا مراسم ملی ومذهبی‌وسوگواری های مذهبی فقط یك جلسه و مریضی و غیبت استادرا هم فقط یك‌جلسه بدانیم با این فرض خوش‌بینانه که هیچ‌نوع اعتصاب یا اختلالی سبب تعطیل کلاس‌ها نشود دانشجو فقط بین ۷ تا۸جلسه برای هر واحد درس موفق‌به‌درك محضر استاد میشود . از اوایل دیماه، کلاس‌ها برای آمادگی امتحانات تعطیل میشود یعنی‌در حقیقت نظام آموزش عالی باتمام امکانات آن تعطیل میشود و امتحانات باوجودی که باید طبق آئین‌نامه درمدت حداکثردوهفته پایان یابد ، غالب اوقات بیش‌از یك‌ماه‌طول‌میکشدو پایان‌امتحانات، معمولا مقارن با اواسط بهمن است. باقی مانده بهمن نیزصرف اعلام نتایج امتحانات و شنیدن اعتراضات دانشجویان به نمرات امتحانی و ثبت‌نام برای نیمسال دوم میشودو مجددا همین برنامه برای نیمسال دوم بشرحی که گذشت اجرا میشود بخصوص‌که در نیمسال دوم ، تعطیلات رسمی ۱۳ روزه عید قراردارد که‌باشروع زودتر وخاتمه دیرتر ،معمولا تعطیلات نوروزی بیش‌از ۲۰ روز طول می‌کشدو زمان نیمسال دوم اصولا کمتر از نیمسال اول‌است.

برای بهبود این وضع وکوتاه کردن سالهای تحصیل ، تقویم دانشگاهی ایران بنظر اینجانب باید تغییر کند و هر نیمسال تحصیلی از ۲٤ هفته تشکیل‌بشود که ازاین تعداد دو هفته آن برای ثبت‌نام وتغییر واحد و ۳۰هفته متوالی برای درس‌و ۲ هفته دیگر برای امتحانات اختصاص‌یابد ، بدین ترتیب از ۵۲ هفته سال ، ٤۸ هفته اختصاص‌به‌سال‌تحصیلی داده شودو ٤ هفته «مرداد»تعطیل کلی دانشگاه ها باشد. بتناسب این افزایش طول مدت نیمسال ، از کل تعداد واحد های درسی برای اخذدرجات‌دانشگاهی کاسته شودو به حدود ۱۰۰ واحد برای اخذ درجه لیسانس برسد بنحوی که‌دانشجوی ممتاز با اخذ ۳۰ واحد در هر نیمسال تحصیلی«۲٤ هفته‌ای» ظرف ۵نیمسال کامل بتواند باخذ درجه لیسانس نائل گردد .بدین ترتیب هم وقت دانشجویان برای مدت چند سال تلف نمی‌شودو هم‌نظام آموزش عالی برای مدت زیادی درسال راکدو عاطل‌وباطل نمی ماند وهم از استادان که نیروی عظیمی را تشکیل میدهند حداکثر استفاده بعمل می‌آید .ودوره های‌تابستانی که معمولا از بی‌ثمر ترین دوره های دانشگاهی است در نیمسال های رسمی تحصیلی ادغام می‌گردد .

ادامه دارد

حاشیه پرداز از: هادی خرسندی

ترافیك‌مورچه‌ها

یک حبه قند افتاده بود گوشه‌آشپزخانه ، امروز دیدم ترافیک مورچه‌ها به‌هم‌خورده. حبه قند را به جای میدان فردوسی ، درنظر بگیرید ، مورچه‌ها ، می رفتند بالا ، می آمدندپائین ، می پیچیدند توی‌شکم‌هم ، از روی کول‌هم می رفتند بالا و حبه قند را دور می‌زدند . نظم و ترتیبی که مورچه‌ها به آن معروف هستند ، به کلی ازبین رفته بود. خوشحال شدم‌که‌الحمدالله ما امروز به جائی رسیده‌ایم‌که مورچه‌هایمان‌هم آدم شده‌اند ، آن‌هم مثل آدمهای تهرانی .

خواستم بروم جلو ، یکی دوتایشان را جریمه کنم ، دیدم باجریمه کردن ، کار که از پیش نمی‌رود هیچ ، بدتر مورچه‌ها عصبانی می شوندکه چرا بیخودی از آنها پول می گیرم تا کسریودجه آشپزخانه را تامین کنم .

نگو توی این هیروویر ،یکی از مورچه‌هاهم از فرصت استفاده کرده واز شلوار عید من آمده‌بالا . من هم نفهمیده بودم . پشت فرمان پیکان که نشستم ، متوجه او شدم،یعنی مرا متوجه خودش کرد . گرفتمش گذاشتمش آنجلو ، پشت شیشه ماشین .

در میدان بولوار ، دیدم که آقا مورچه، به شدت دارد روی ترافیک‌تهران ، مطالعه می‌کند، فهمیدم می‌خواهد وقتی‌برگشت وضع ترافیک آشپزخانه را ، ازآن‌هم خراب‌تر کند . دیدم خوب نیست اخلاق مورچه ، فاسد شود . گرفتم گذاشتمش توی زیرسیگاری ماشین تااز بوی سیگار وطنی ، حالش‌جا بیاید .

به‌میدان فردوسی کمرسیدم احساس « خود مورچه بینی» کردم ، چپیدم قاطی بقیه مورچه‌های ایران‌ناسیونال.یکی دوساعت آرام‌آرام میدان فردوسی را دور زده‌وبرگشتم. وجدانم راحت شده بود . احساس کردم کارم را بنحو احسن انجام داده‌ام . خیال می‌کردم وظیفه اجتماعی من ، فقط همین گیرکردن توی رابندان بود.

وقتی به‌خانه برگشتم ، نه قند رانوی آشپزخانه دیدم ، نه مورچه‌هارا . معلوم شد که همت کرده‌اند ، قند را باهم برده‌اند . دیدم مورچه‌ها ، اگر ترافیکشان بهم خورده بود ، اقلا به هدفشان رسیده بودند، امابالاخره نفهمیدم چرا خودم بی هدف ، میدان فردوسی را دورزده‌بودم .

حالا آن مورچه فوق‌الذکر راهم اصغرآقاازتوی‌زیرسیگاری ماشین درآورده دارد درباره ترافیک با او مصاحبه می کند. انگار مورچه‌هم دارد حرف های درست و اصولی می زند. چونکه اصغرآقا برگشته به من می گوید :

ـ آقا ، چطور است‌ترافیک را از شهرداری بگیرند،بدهند دست این آقا مورچه ؟

ابراهیم صهبا

بمناسبت تشکیل حزب ملی «رستاخیز ایران»

حزب‌رستاخیز ایران

ما شتابان سوی « رستاخیز ایران » میرویم
باسری پرشور و با فکری درخشان میرویم
چون صلاح ما بود در اتحاد و اتفاق
این ره مقصود را با عزم شایان میرویم
بار دیگر مژده‌ای نو داد « شاهنشاه » ما
ما پی اجرای آن « فرخنده فرمان » میرویم
چون بود یکتا « خداو شاه و میهن » نزد ما
بر سوی « یکتا پرستی »ازدل و جان میرویم
« رهبر » والای ما چون رهنمای ما بود
شادمان این راه را با عشق و ایمان میرویم
از دل ما برنخیزد جز نوای همدلی
وین طریق مهر را باعهدو پیمان میرویم
« حزب ایران نوین » و «مردم» و«ایرانیان»
هرسه یکسانند اگر دنبال انسان میرویم
« آریامهر » است در این ره چو پشتیبان‌ما
در پناه شاه و با توفیق یزدان میرویم
نیست فرقی بین پیران و جوانان ، زین‌سبب
همره پیران و همدوش جوانان میرویم
مرد و زن را نیست برهم امتیاز و برتری
برتری با دانش است و ما سوی آن میرویم
ما « سپاه شاه » خود باشیم و از بهر دفاع
از حقوق کارگر وز مرد دهقان میرویم
« انقلاب بهمنی » کامل چو در « اسفند » شد
تابیار آید بهاران گل افشان میرویم
شد هویدا کوکب پیروزی حزب نوین
پرتوش چون هست‌ازآن خورشیدتابان‌میرویم
تاکه مستحکم شود بنیان «ایران بزرك »
سوی این مقصود ، با شوق فراوان میرویم
سرنوشت ما بدست « شاه روشن رای »ماست
زان شتابان سوی « رستاخیز ایران » میرویم

گریبان دانشجو را نگیرید

چهل سال پس از تاسیس اولین دانشگاه در ایران ، متاسفانه افق سیاست دانشگاهی ماهنوز مشخص نیست . درین چهل سال ، ما هنوز نفهمیده‌ایم که از دانشگاه چه میخواهیم ، وچه باید بخواهیم ؟

اگرزمانی ، «دانشگاه » بصورت کعبه آمال هزارها جوان ایرانی بود و چشم امید مملکت بسوی این کانون‌علمی دوخته شده بود ، دانشگاهها ومدارس عالی‌ماامروز بصورت کانونهای بی اعتباری برای صدور دیپلم بیسوادی درآمده‌اند .

چه کسی در این سیرنزولی ارزش ها در دانشگاههای ما مسئول است ؟

آنچه هست ادامه این نظام بنفع هیچکس نخواهد بود ، نه مسئولان دانشگاهها ، نه دولت و نه مردم . اما در این میان ، بهرحال جامعه ما بسختی صدمه می‌بیند .

جامعه‌ای که باسرعت‌بسوی فردای روشن پیش میتازد ، نمیتواند ـ و نباید ـ ناظربی طرف چنین بی اعتباری و نزولی باشد . وجود چند دانشجوی بی آرام واخلالگر ـ حتی کمتر از تعداد انگشتان دست ـ نمیتواند بهانه‌ای‌برای توجیه اوضاعی باشد که از مدتها پیش بردانشگاههای ما حکمفرما شده است . باید شهامت آنرا داشته‌باشیم که واقعیت‌ها را بپذیریم و آنگاه بدقت تجزیه و تحلیلشان کنیم. این « واقعیت » ، به ما می‌آموزد که‌درمساله‌دانشگاهها نباید تنها گریبان دانشجو را گرفت . دانشجو ، جوان‌است، تحرک دارد ، سرشار از جوش وخروش است . اگر مانتوانستیم ـ ویا نخواستیم ـ این تحرک وجوش‌وخروش را در مسیری درست هدایت‌کنیم، گناهی متوجه دانشجوی جوان نیست . چه ، ماهنوز پایه‌های سیاست دانشگاهی خود را مشخص نکرده‌ایم ، بااینحال از دانشجومیخواهیم‌که‌خودرابا سیاستی گنگ ونامعلوم‌هماهنگ کند . این گناه از مسئولین دانشگاههاست وبس .

سیاوش احمدی

روشنفکران روی صندلی راحت

تهیه: ابوذر صهبا

ـ۳۰ـ

و این آرزو بحقیقت می پیوندد :هنگامی که ماجرای ماه مه۱۹٦۸ بوقوع می‌پیوندد، پسرکه هفده سال‌دارد به صفوف تظاهر کنندگان پیوسته و پشت سنگر ها قرار میگیرد. مادرکه متوحش شده است ازهویر میخواهد تاپسر رابخانه‌برگرداند. امادیگر دیر شده وکار ازکارگذشته است. پسر به سخنان پدرگوش داده و درس ها را خوب یاد گرفته‌است .پسر میخواهد موفق شود اماشکست میخورد.وحالا پدر باید مداخله کند، وزیری راکه‌ازدوستان سابق است ببیند تاپسر را اززندان نجات دهد. پسر در یکی از تظاهرات وزدوخورد ها با پلیس در نزدیکی های میدان‌بورس .دستگیر و زندانی‌شده‌است .وقتی پسر هوبر به‌خانه برمیگردد رابطه بین دومردگسیخته وازهم پاره شده‌است . پسر هرگز پدر رابرای این عمل نخواهدبخشید . پدری که‌از یك گلیست کمك‌گرفت وپسر را قبل‌از دیگران از زندان بیرون آورد.

زندگی در جهنم

واین آغاز نوعی زندگی درجهنم‌است. پسرهوبرکه بزحمت در امتحانات سال‌آخر متوسطه قبول شده ازادامه تحصیل‌خودداری میکند وحالا هرشب دیرتر از شب قبل به خانه برمیگردد .وبه پدر خبر میرسد که پسر یکی از اعضاء مسئول حزبی شده است که آلن کری وین موسس آن است . پدر برای برقراری رابطه مجدد با پسر نابغه‌و زودرس مجبور است کتب آلتومر رابخواند اما هیچ‌فایده‌ای ندارد، و پسر ازیك جلسه مذاکره و مشاجره سخت خطاب‌به پدر میگوید:تو یك‌آدم پست و کثیفی هستی که هنوز به مکتب استالین تعلق‌داری، تویك سرمایه‌دارهاتی هستی که سرانجام به‌همه چیز خیانت کردی ... همسر هوبر باشنیدن این جملات بگریه میافتاد وهوبر خشمگین در اطاق رابهم میزند وباطاق کارخود پناه میبرد . او دیگر چیزی ندارد که به پسر بگوید او حتی بخود زحمت نمیدهد که واقع زندگی‌اش رابه پسر بفهماند وباو تفهیم کند که حقیقت‌زندگیش چه بوده است . هرچند که‌این کار برای اوآنقدر ها هم ساده نمیباشد. حوادث خیلی سریع‌بوقوع پیوستند . آنها خیلی زیادتر از حدتصور درهم آمیختند .

بعلاوه هوبر مسائل‌مهمی دیگری در پیش دارد . اوباید بمدت سه هفته به برزیل برود و قراردادی‌بایك کارخانه امضا کند زیرا این‌کارخانه قرار است در واقع شعبه‌ای از کارخانه هوبر در آن‌کشور باشد . هوبر میداند که باید بانمایندگان یك‌حکومت نظامی وارد مذاکره شود.ولی او چاره‌ای جز این ندارد اگر این قرارداد با او امضا نشود حتما بایك موسسه آمریکائی که رقیب اوست امضاء خواهد شد. هوبر بااین فکر خودرا تسلی میدهد که پسرك سرانجام روزی اورا درك خواهد کرد. آخر او در آثار آلتومر کلید معما وکلید طبیعت اشیاء راپیدا نکرده است.

فصل پنجم

آنجاکه‌روشنفکران نسبتا بی‌فرهنك هستند

جلسه بحثی است در یکی از قصر های قدیمی که بصورت‌یك مهمانخانه‌ییلاقی بسیار زیبا و لوکس‌درآمده است ،ازهمان هتل هائی که روشنفکران در آن رفت و آمد دارند . هوا از دود سیگار اشباع‌شده بود .

یکی از اساتید فلسفه که شهرت‌زیادی هم دارد پشت تریبون قرارگرفته سخنرانی میکند : سخنان او در اطرافمعانی‌مختلف و تعابیر « جهت تاریخ» دور میزند ،همان موضوع کذائی که در حکم اکسیر اعظم و کیمیای روشنفکران محسوب می‌شود.

نطق هیچ چیز کم نداشت واستاد از هر دری سخن میگفت : هگل هم گوشه چشمی نشان داد . ارباب برده‌اش را به چوب و شلاق گرفت و برده بیچاره که خشمگین شده بود تصمیم به قتل صاحبش گرفت برده که خطر مرگ را جلوی چشم می دید تصمیم میگیرد خطر را به جان پذیرا شود و با همین تصمیم در واقع بازور و قدرت توانست ضوابط حاکم بر روابط بین برده و صاحب را واژگون سازد .

۲۷۷۳ـش ـ۵ر۱۲ر۵۳

آگهی تغییرات در شرکت سهامی خاص تولیدی ریسندگی‌و بافندگی تاج اصفهان ثبت شده‌بشماره٦٦۵

برابرصورت‌جلسات مجمع‌عمومی‌عادی وفوق‌العاده وصورت جلسه‌هیئت مدیره مورخ۲۵ر٤ر۵۳ تغییرات زیردر شرکت‌نامبرده بعمل آمده است۱ـ ترازنامه وسودوزیان سالهای ۵۱و ۵۲ به‌تصویب رسید و آقایان ابراهیم میرهادی وعیسی شایق‌به‌ترتیب بسمت بازرسان اصلی وعلی‌البدل شرکت‌برای مدت‌یکسال انتخاب وروزنامه اطلاعات جهت آگهی های شرکت‌تعیین شده‌است ۲ـماده ۳۷ اساسنامه بشرح زیر اصلاح ویك‌تبصره بماده ٤۹اساسنامه اضافه گردید ـماده ۳۷اصلاحی «هیئت‌مدیره‌شرکت مرکب ازه‌نفر عضو اصلی‌ویکنفر عضو علی‌البدل است که‌ازبین صاحبان سهام‌برای مدت‌دوسال انتخاب خواهندشد» تبصره یك ماده ٤۹ ـ«مادام که‌آقای سید مهدی‌میراشرافی بسمت‌مدیر عامل‌شرکت که‌هم‌اکنون نیز میباشند انجام‌وظیفه میکنندواین سمت‌را دارا میباشند بایشان اختیارداده‌میشود که‌کلیه اوراق مالی اعم ازسفته وچك‌وبرات‌و اسنادرسمی وقرارداد بانکی وبطورکلی اسنادتعهدآور بامضاء ایشان ومهرشرکت معتبر می‌باشد ـ این‌اختیار منحصرا به ایشان داده میشودولاغیرواضافه مینماید چنانچه‌ایشان بعللی قانونی نتوانند سمت‌مدیریت‌عامل راادامه دهند ومدیرعامل دیگری که‌بجای ایشان تعیین‌میشود دارای چنین اختیاری نخواهدبودوماده ٤۹ اساسنامه کماکان‌بقوت‌خودباقی‌و طبق‌ماده مزبور بادو امضاء ومهرشرکت عمل خواهدشد ـضمنا چنانچه بعلت مسافرت ضروری آقای سید مهدی میراشرافی‌بخارج‌ازکشور حق‌دارند بدیگری وکالت دهند النهایه‌وکیل طبق‌ماده ٤۹ بایستی‌عمل نمایدوکلیه اسنادواوراق وچك‌وسفته با دو امضاء ومهرشرکت معتبراست ۳ـ آقایان سیدمهدی میراشرافی ، سید ابوالحسن میراشرافی‌ـجهانگیر میرهادی، موسی ترابی‌وخانم‌گیتی افروزفرازیان بسمت اعضاءاصلی هیئت‌مدیره برای‌مدت دوسال‌انتخاب گردیدند وهیئت‌مدیره آقای موسی‌ترابی رابسمت‌رئیس ـخانم‌گیتی افروزفرازیان نایب‌رئیس وآقای سیدمهدی میراشرافی رابسمت مدیر عامل شرکت تعیین نمودند وامضاءکلیه چك وسفته واوراق بهادار با حفظ ماده ٤۹ وتبصره اساسنامه با امضاء مدیرعامل ومهرشرکت معتبر است.

مسئول ثبت‌شرکتهای ثبت‌اصفهان،عبدالحسین‌فزوه

مراجعت محصلین ولایات وایالات توزیع مدالهای یاد بود

چهل سال قبل درهمین روز

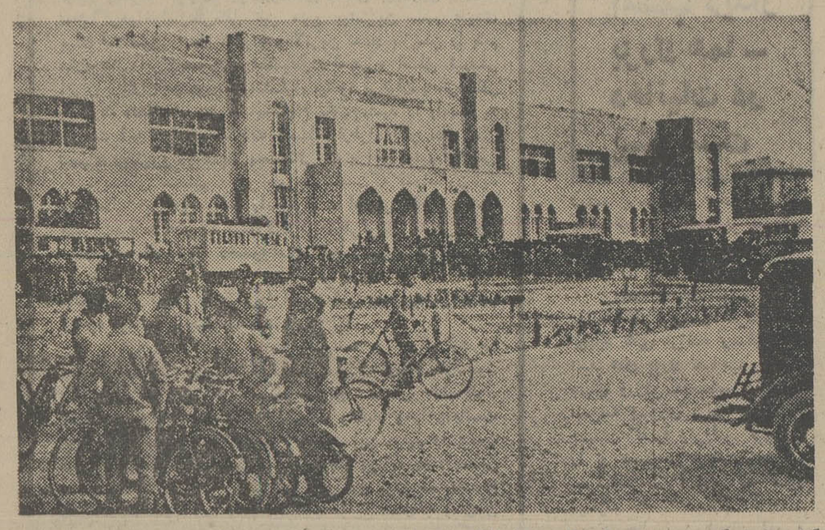

گراور فوق گروه محصلین را هنگام خداحافظی وسوارشدن در اتوبوس هائی که جلوی عمارت ایستاده‌اند نشان می دهد .

امروز آخرین روز توقف‌محصلین ایالات و ولایات بود که برای شرکت‌در دفیله‌وسان سوم اسفند به پایتخت وارد شده بودند . محصلین مزبور که عده آنهابالغ بر ۲۲۵ نفر بود با دبیران ورزش و سرپرستان‌خودبه اتفاق‌روسای معارف ایالات و ولایات که بمرکز آمده بودند قبل از ظهر امروزدر عمارت دانشسرای مقدماتی حاضر و آماده حرکت به ولایات خود شدند . سه‌ساعت‌قبل از ظهرآقای حکمت وزیر معارف برای مراسم تودیع با آنها ابتدا به دانشسرا آمده و بدوا مدال هائی را که‌از طرف وزارت معارف تهیه شده بود به یکایک‌محصلین فوتبالیست اعزامی‌ودبیران آنها اعطا نمودند روی مدال‌مزبوریک توپ‌کوچکی که طرفین آن‌دارای‌دوبال‌و روی بال راست کلمه دبیرستان های ایران و روی بال چپ کلمه‌اسفند ۱۳۱٤ نقش و از نقره ساخته‌شده است ، سپس کلیه ماشین هاحاضر وآقایان محصلین‌اعزامی باروسای معارف‌ودبیران ورزش‌و سرپرستان خود سوار شده وحرکت‌نمودند.

بانك های مجاز

تصمیمات ذیل‌از طرف‌کمیسیون اسعار پیشنهاد و به‌تصویب‌رسیده است :۱ـ بانك های مجاز بانك ملی و بانك شاهی خواهندبود ۲ـنرخ تمام اسعار خارجی روی ماخذ لیره به نرخ ۸۰ ریال‌خریدو ۸۰ ریال وپنجاه‌دینارفروش تعیین خواهد شد ۳ـ کلیه اشخاصی‌که احتیاج به اسعار دارند مطابق قانون باید درخواست های خود را برای صدور جواز به‌کمیسیون اسعار در وزارت مالیه ارسال دارند .

حادثه در راه رشت

تلفن مخبر اداره از قزوین ـبه مناسبت مسدود شدن راه رشت و بوران سرمای شدید چندین اتومبیل در نزدیکی شیرین سو توقف می نمایند . احمد نام‌شوفر برای جلوگیری از سرما یکی از حلبی های خالی بنزین را شن می ریزد و روی‌آنهم‌ذغال ریخته‌آتش می نماید وبه اتفاق شاگرد شوفر جلوماشین‌میبرند و درب ماشین را هم می‌بندند . در نتیجه سرایت آتش به شن های مرطوب بخار شدیدی تولید و هر دونفر آنها بیهوش میشوند . احمد شوفر که در جلوی آتش بوده درهمان حال بیهوشی پاها و نصفبدنش می سوزد ولی رل اتومبیل‌وقدری دور بودن شاگر شوفر از حلبی آتش مانع میشود که شاگرشوفر هم بسوزد . صبح رفقای او رسیده وفوراهردو رامعاینه‌شاگرد شوفر خوب شده ولی احمدفوت می نماید . جنازه را به قزوین آورده و پس از تشریفات‌قانونی دفن میکنند .

نیابت حکومت

آقای حسین جلیل پور حاکم سابق بندر لنگه از طرف وزارت داخله بسمت‌نیابت حکومت‌چهار محال اصفهان تعیین گردید .

نمایش اخلاقی دربهبهان

بهبهان ـ دیشب نمایش باشکوه اخلاقی در شهرداری داده شدو دو نفرازبازیکنندگان زن بودند. این اولین نمایشی بوده که در بهبهان باشتراك زن داده شدمو ضمنا در مضرات‌تریاکو مشروب وچادر صحبت کرده و ترقی‌ایران باعظمت امروز بهمگی تذکر داده شده و خیلی جالب توجه‌بود.

برداشتن چادر

ساوجبلاغ ـ در مجلس‌جشنی که بمناسبت رفع حجاب گرفته شده بود آقای قاضی شیخ محمد محسن حاکم محضر رسمی عدلیه‌منطق مبسوطی ایراد و از روی آیات قرآنی‌و احادیث‌معتبره نبوی ثابت ومدلل نمودند که‌رفع حجاب مخالفتی با شریعت غرا و دیانت مقدسه اسلام بهیچوجه نداردبلکه از لحاظ طلب علم و کسب فضائل‌وتربیت‌اولاد فرض‌ذمه هرزن مسلمه است .

«نقل از اطلاعات۱۳ اسفند۱۳۱٤»

آگهی مسابقه‌ورودی تربیت‌مربی کودك

اداره کل آموزش و پرورش تهران تعداد ۳۸۲ نفر بانو ودوشیزه دیپلمه در رشته های مختلف رااز طریق مسابقه انتخاب مینماید .

قبول شدگان در مسابقه پس از گذراندن‌دوره کارآموزی یکهزار ساعته بطور رسمی استخدام میشوند و با سپردن تعهد پنج سال خدمت در آموزش و پرورش از خدمات اجتماعی بانوان معاف خواهند شد.

به‌قبول شدگان در مدت تحصیل کمک هزینه تحصیلی پرداخت میشود . علاقمندان میتوانندبا دردست داشتن مدارك ذیل جهت ثبت نام در ساعات اداری باداره تربیت معلم‌آموزش وپرورش تهران خیابان تخت‌جمشید چهارراه کیوان‌مراجعه نمایند.

الف ـ مدارك ثبت‌نام :
۱ـ اصل یافتوکپی و یا گواهی قبولی کامل متوسطه
۲ـ اصل یا فتوکپی شناسنامه
۳ـ ٤قطعه عکس٤×۳
٤ـ فیش بانکی مبنی بر پرداخت۵۰۰ ریال حساب شماره ۹۰۰۰٦ بانك ملی شعبه وصال شیرازی

ب ـ شرایط داوطلبان
۱ـ سن داوطلبان نباید از ۱۸ سال کمترو از ۳۰ سال بیشتر باشد . (ملاك احتساب اول فروردین ماه سال ۵٤ میباشد).
۲ـ داوطلبان باید از سلامت کامل جسمانی‌وروانی برخوردار باشند.

ج ـ تاریخ ثبت نام از روز سیزده اسفندلغایت ۲۰ اسفند و تاریخ برگزاری مسابقه ساعت ۳ بعد ازظهر روز پنجشنبه ۲۲ اسفند ماه خواهد بود.

محل برگزاری مسابقه : خیابان یوسف آباد ـ میدان فرهنگ مجتمع آموزشی بوعلی .

م‌الف ۲٤۱۸۰ — مدیر کل آموزش و پرورش تهران نوائی

آگهی استخدام

مرکز پزشکی فیروزگر طبق مفاد قانون استخدام کشوری ۲۲ نفر را که‌سن آنها بیش از چهل سال نباشد از طریق امتحان و مسابقه بشرح زیر در تهران‌استخدام می کند .

ردیف	عنوان طبقه شغل	تعداد موردنیاز	شرایط احراز	گروه قطعی
۱	پیشخدمت یك	٤ نفر	دارابودن مدرك تحصیلات پایان دوره ابتدائی	یك
۲	پیشخدمت اطاق بیماران	۸ نفر	دارابودن مدرك تحصیلات پایان دوره ابتدائی	یك
۳	نظافتچی	۱۰ نفر	دارابودن مدرك تحصیلات پایان دوره ابتدائی	یك

داوطلبان واجد شرایط میتوانند برك درخواست‌ذیل این آگهی را تکمیل کنند و با دو قطعه از آخرین عکس ٤×۳ خود بهمراه فتوکپی معافی یا خاتمه خدمت و رسید بانکی مبنی بر پرداخت مبلغ ۱۵۰ ریال دریکی‌از شعب بانك ملی ایران به حساب شماره ۹۸۰ خزانه‌نزد بانك مرکزی ایران به عنوان (حساب حق ثبت نام داوطلبان استخدام) حداکثر تا ده روز بعداز انتشار این آگهی با پست سفارشی به نشانی تهران ـ خیابان زاهدـ کارگزینی مرکز پزشکی فیروزگر ارسال دارند به مدارکی که فاقد رسید بانکی باشد و یا بعداز این مهلت به پست تحویل داده شود ترتیب اثر داده‌نخواهد شد (وجه مذکور بهیچوجه مسترد نمیشود).

پروانه ورود بجلسه امتحان و مسابقه در تاریخ ۹ر۱ر۵٤ در محل کارگزینی مرکز پزشکی فیروزگر بین داوطلبان توزیع‌خواهد شد . تاریخ و محل امتحان و مسابقه در پروانه مذکور درج شده است .

مرکز پزشکی فیروزگر

برك‌درخواست شغل از مرکز پزشکی فیروزگر

نام خانوادگی — نام — نام پدر — شماره شناسنامه
محل صدور — تاریخ تولد — مدرك و رشته تحصیلی
وضع خدمت وظیفه — داوطلب شغل — (فقط یك شغل)
نشانی کامل ـ شهر — خیابان — کوچه — تلفن

م‌الف ۲٤۲۷۳

اطلاعیه‌سازمان حفظ نباتات

باغداران گرامی ، نظربا‌ینکه‌اکثر مشکلات دفع آفات و بیماریهای‌درختان میوه ناشی از عدم رعایت اصول‌باغبانی وبه‌زراعی دردومرحله کاشت وداشت باغات میوه می‌باشد دراین موقع که‌فصل فعالیت باغداری شروع میشود سازمان حفظ نباتات وزارت کشاورزی و منابع طبیعی بمنظور جلب همکاری شما در رفع این نقایص فنی که عملا اثر مستقیم درکم کردن تعداد سمپاشی وبهداشت محیط زیست خواهد داشت توصیه‌های زیررا ضروری میداند :

دقت در انتخاب محل باغ‌باتوجه بنکات فنی ، انتخاب صحیح نوع‌درخت باتوجه به‌نظام‌زراعی منطقه وسایرنکات فنی ، شخم صحیح وآماده کردن زمین، تنظیم موقع‌کاشت،رعایت‌فاصله‌درختان واعمال‌طرزکاشت‌صحیح،استفاده‌صحیح وبموقع از کود حیوانی وکود شیمیائی، دقت در تنظیم دفعات آبیاری ،هرس بموقع و فنی ، وجین کردن ودفع‌بموقع علفهای هرز ، سمپاشی بموقع باآفات‌و بیماریهای‌درختان میوه ، انتخاب‌صحیح نوع سم دقت درتهیه محلول سم وطرز سمپاشی،رعایت‌نکات‌مربوط‌بجلوگیری‌از مسمومیت و آلودگی محیط ، درخاتمه ضمن تذکر اینکه‌سمپاشی‌تنهاراه‌مبارزه باآفات و بیماری های‌گیاهی نیست کارشناسان سازمان حفظ‌نباتات‌درتمام مناطق کشور آماده توضیح وراهنمائی باغداران عزیز درموارد فوق می‌باشند، تاازاین طریق وباترویج و بکاربستن هرچه بیشتر روشهای علمی زراعی و اصلاح روشهای متداول مبارزه درجهت **اشاعه روش مبارزه تلفیقی علیه‌آفات** و بیماریهای گیاهی قدم‌هائی برداشته شود ، بدیهی است که‌کارشناسان‌حفظ نباتات در رسیدن بهدفهای این برنامه نوین احتیاج مبرم بهمکاری شما دارند.

م ـالف ٤٤۱۵۸

سازمان حفظ نباتات وزارت کشاورزی ومنابع طبیعی

نشریات مؤسسه اطلاعات آمادگی کامل خودرا برای پیوستن به حزب رستاخیز ایران اعلام میدارند

بمحض استماع و اعلام فرمایشات تاریخی شاهنشاه آریامهر در کنفرانس مطبوعاتی روز یکشنبه یازدهم اسفند ماه برای تشکیل همه‌قشر های جامعه مترقی ایران دریك حزب واحد ـحزب رستاخیز ملی ایران در فضای موسسه بزرك مطبوعاتی اطلاعات مانند بسیاری از موسسات بزرك مملکت موجی از اشتیاق و هیجان برای تحقق هدف بزرك رهبر عالیقدر ایران پدید آمد بحث های پرشور و داغ در واحد های بزرك انتشاراتی اطلاعات درگیر شد.جلسات هیئت ـ تحریریه‌نشریات‌متعدد اطلاعات‌باحضورسردبیران کارکنان تحریری و اداری بطور فوق‌العاده‌تشکیل گردید و در این جلسات نخبه نویسندگان‌و صاحبنظران موسسه اطلاعات پیرامون مطالبی‌که از جانب شاهنشاه آریامهر درکنفرانس‌مطبوعاتی مطرح گردید مورد تجزیه و تحلیل قرار دادند و سرانجام نشریات چندگانه موسسه اطلاعات که صاحب بیش‌از سه میلیون خواننده در سراسر ایران هستند با اشتیاق زایدالوصفی در تائید هدفهای عالی و مترقیانه شاهنشاه آریامهرآمادگی خودرا برای پیوستن به حزب رستاخیز ملی ایران اعلام نمودند . به اطلاعیه هائی که از جانب نشریات موسسه اطلاعات در این صفحه منتشر میشود توجه فرمائید .

کارکنان مجله دنیای ورزش دریک جلسه پرشور به رستاخیز ملی ایران پیوستند

دریک نشست شورانگیز که‌با حضور کلیه اعضای‌هیات تحریریه‌و کارکنان مجله دنیای ورزش،بدنبال انتشار مصاحبه مطبوعاتی شاهنشاه آریامهر در مورد دعوت از ملت ایران برای شرکت در یک رستاخیز بزرگ ملی تشکیل گردید ، شرکت کنندگان یکصدا آمادگی خودرا برای پیوستن باین نظام جدید سیاسی اعلام داشتند.

درهمین جلسه پرشور تصمیم گرفته شد بمنظورتوجیه وتفسیر این رویداد بزرگ تاریخی ودلایل ضرورت شرکت تمام گروه ها بویژه طبقه ورزشکار در رستاخیز ملی‌ایران رپرتاژ مفصل و جالبی تهیه گردد و درشماره آینده مجله چاپ شود تا همه خوانندگان ارجمند دنیای ورزش ازهدف هاو آرمانهای بلند رهبر ایران ولزوم شرکت فعال وسازنده خود در سازمان تازه سیاسی کشور آگاه شوند .

هیئت تحریریه‌وکارکنان مجله‌جوانان آمادگی خودرا برای پیوستن به‌رستاخیز ملی ایران اعلام‌داشتند

هیات تحریریه و کارکنان مجله‌جوانان ،دریك جلسه بحث‌و بررسی پرشور،که دزپی مصاحبه مطبوعاتی شاهنشاه آریامهر ودعوت ازملت‌ایران بمنظور شرکت فعال وسازنده‌در یك‌نهضت اصیل‌سیاسی تحت‌عنوان رستاخیز ملی‌ایران‌تشکیل شد، آمادگی کامل خودرابرای پیوستن به‌این سازمان تازه سیاسی، اعلام‌داشتند.

مجله‌جوانان، درباره انگیزه ها وعلل اعلام این‌تصمیم بزرك، آمال‌وآرمانهای بلندشاهنشاه برای حال‌و آینده‌مملکت، نقشی‌که بویژه نسل‌جوان ایران میتواند وباید دراین‌سازمان گسترده میهنی‌بعهده بگیرد،وبالاخره وظیفه اخلاقی‌و اجتماعی هرایرانی دراین لحظه‌حساس از تاریخ پرافتخار سرزمین‌مقدس ما، رپرتاژی‌تهیه کرده‌است که‌درشماره‌آینده مجله«۱۹ر۱۲ر۵۳» بنظر هم‌میهنان گرامی خواهدرسید.

به‌پیروی ازمنویات رهبرخردمندملت‌ایران

سازمان های‌آموزشی، ورزشی، اجتماعی‌و هنری، شورا های مرکزی‌و بهداشتی وکلیه‌اعضای‌انجمن‌دوشیزگان وبانوان، با اشتیاق فراوان ،وابستگی خودرابه حزب فراگیرنده ملت ایران ،حزب «رستاخیزملی‌ایران» اعلام میدارند و پیمان‌می بندند که‌تاآخرین‌قطره‌خون‌خود،درراه‌پاسداری نظام شاهنشاهی ایران، انقلاب۶بهمن وقانون اساسی، تکاپو وتلاش وکوشش کنند.

دراین زمینه ، وچگونگی پیوستن همه نویسندگان و کارکنان‌اطلاعات بانوان به‌حزب‌رستاخیز ملت‌ایران، رپورتاژ هائی تهیه شده است که‌درشماره آینده این‌مجله «سه‌شنبه ۲۰اسفند» مطالعه خواهید کرد.

زنان پیشگام،درراه پاسخگوئی به‌ندای شاهنشاه آریامهر

برای جامعه‌زنان ایران‌بسیار افتخارآمیز و غرورانگیز است که‌بعدازاعلام حزب «رستاخیز ملت ایران» از جانب شاهنشاه آریامهر که پاسدار انقلاب۶بهمن ،نظام‌شاهنشاهی و قانون اساسی ایران خواهدبود، اولین گروهی بودند که در تالارانجمن دوشیزگان وبانوان «وابسته به مجله‌اطلاعات بانوان » باآقای هویدا، دبیرکل‌این‌حزب، رویاروی شدند و به سردبیر اطلاعات بانوان ،ماموریت دادند که پیوستگی‌آنان رابه این حزب بزرك‌ملت ایران، اعلام‌دارد.

تهران جورنال وژورنال دوتهران درخدمت حزب رستاخیز ملی ایران

کارکنان ایرانی‌دو نشریه انگلیسی زبان و فرانسه‌زبان موسسه اطلاعات «تهران جورنال ـژورنال‌دوتهران»بدنبال‌استماع مطالب ارشاد کننده شاهنشاه آریامهردرکنفرانس مطبوعاتی یکشنبه یازدهم اسفندماه ، با اشتیاق تمام ودریك جلسه پرشور آمادگی خودرابرای الحاق به‌حزب‌رستاخیز ملی‌ایران اعلام‌نمودند ووظیفه خودمیدانند که‌برای شناسانیدن افکاربلند و مترقی شاهنشاه آریامهر بجهانیان بیش‌از پیش پیگیری و تلاش کنند.

کارکنان ایرانی مجله الاخاء درخدمت منویات رهبرعالیقدرایران به‌حزب رستاخیز ملی ایران می‌پیوندند

دریك جلسه پرشور وهیجان‌انگیز ازکارکنان ایرانی مجله الاخاء ـنشریه‌عربی زبان موسسه اطلاعات‌ـ سردبیرو همه اعضای مجله آمادگی‌خودرابرای الحاق به‌حزب رستاخیز ملی‌وانجام خدمت برای‌تحقق‌منویات رهبرعالیقدر ایران اعلام داشتند.

مجله الاخاء مبشرافکاروایده‌آلهای بلندپایه رهبرایران درتمام کشورهای عربی‌است ومطمئنادر توجیه وتفسیر مبانی حزب رستاخیزملی نهایت تلاش‌راخواهدکرد.

همبستگی نویسندگان وکارکنان مجله دختران‌وپسران به‌رستاخیز ملی ایران

اطلاعات دختران، پسران

بیقین فرمان شهریار ایران زمین رهبر اندیشمندایران بزرگ برای ایجاد حزب رستاخیز ایران نقطه عطفی طلائی درتاریخ مبارزات سیاسی این سرزمین خواهد بود.اعتقاد به نظام شاهنشاهی یران، اعتقاد بقانون اساسی ایران ، اعتقادبه‌اصول انقلاب شاه و مردم که اصول اساسی حزب واحد رستاخیز ملی میباشند، مواردی هستند که جامعه بزرگ ایرانی را بیکدیگر پیوند میدهد و در تحکیم ویگانگی ملی ایران بیش‌از هرعامل دیگری موثر خواهند بود .

صاحب امتیاز، سردبیر ـ هیات تحریریه ـ کارکنان و تمامی اعضاء مجله اطلاعات دختران و پسران ، ضمن سپاس و خوشحالی از تصمیم قاطع رهبر اندیشمند مملکت خود مبنی بر تشکیلات تازه سیاسی و اجتماعی درایران، شادمانه آمادگی خود را برای پیوستن به رستاخیز ملی اعلام میدارند .

مقاله گویا و کامل مجله اطلاعات دختران و پسران در موردین رویداد بزرگ سیاسی کشور عزیزمان در شماره مخصوص نوروزی که‌در ۲۴ اسفندماه انتشار خواهد یافت ازنظر خوانندگان ارجمند خواهد گذشت .

در یک جلسه پرشور هیئت تحریریه‌وکارکنان اطلاعات هفتگی پیوستن خودرا به‌رستاخیز ملی ایران اعلام‌داشتند

روز یکشنبه شاهنشاه آریامهر در یک کنفرانس مهم مطبوعاتی از ملت ایران برای شرکت فعال وسازنده در یک نهضت سیاسی تحت عنوان رستاخیز ملی ایران دعوت بعمل آوردند.

هیات‌تحریریه وکارکنان اطلاعات هفتگی، با سپاس‌فراوان ازرهبری‌های خردمندانه شاهنشاه آریامهر، وباایمان واعتقاد راسخ‌به‌نظام شاهنشاهی ،قانون اساسی‌وانقلاب ششم بهمن، دریك‌جلسه پرشور، پیوستگی خودرابه‌رستاخیز ایران اعلام داشتند.

مجله اطلاعات هفتگی چون تیراژ سنگینی دارد وروز یکشنبه چاپ آن بپایان رسیده بود ،هفته آینده درباره این رویداد بزرگ و تاریخی ایران ، گزارش جامع و کاملی خواهد داشت . شما در شماره (جمعه ۲۳ اسفند ماه ۵۳) اطلاعات هفتگی ، رپورتاژ کامل و بزرگ این رویداد عظیم را که نقطه عطفی درتاریخ کهنسال ایران است خواهید خواند .

در رستاخیز ملی ایران همه‌روشنفکران، کارگران، کشاورزان، پیشه‌وران‌و کارمندان سهیم هستند

ازامروز همه مردم دریك‌صف‌فشرده برای تحقق بخشیدن به هدف های انقلابی شاهنشاه کوشش میکنند . ما این وحدت بزرك ملی را به رهبر انقلاب ایران وهمه هموطنان گرامی صمیمانه تبریك عرض میکنیم .

اتحادیه‌واردکنندگان ماشین‌آلات

ادامه انقلاب شاه و ملت‌رادر کسوت رستاخیز بزرك‌ایران‌صمیمانه‌تبریك گفته آرزو میکنیم تشکیلات جدید وحدت کامل و همآهنگی همه طبقات مردم ایران رادر به‌ثمررساندن‌هدف های رهبر عالیقدر انقلاب ایران تضمین نماید .

رئیس اداره آموزش وپرورش ناحیه ۱۳ تهران ـ ربانی

اکنون که میلیونها نفر از مردم به رستاخیز ایران می‌پیوندند ملت با همآهنگی کامل درراه اجرای‌هدفهای عالیه شاهنشاه پیش میرود .

فرهنگیان‌شمیرانات

روز بزرك رستاخیز ایران را که‌آغاز همبستگی ووحدت‌کامل‌ایران‌است‌به پیشگاه شاهنشاه‌عالیقدروهموطنان گرامی صمیمانه تبریك‌عرض‌میکنم.

رئیس آموزش و پرورش شمیرانات

امیر شاهی

مجله دنیای ورزش

روزهای شنبه منتشر میشود

باحساس افتخار از جانب خود و کلیه کارکنان کالای صنعتی و شرکت سی . بی . کو ضمن تقدیم عالیترین مراتب

سپاس به پیشگاه آن رهبر اندیشمند به پیروی از منویات ملوکانه بر اساس اعتقاد راسخ به

نظام شاهنشاهی ایران

و احترام به قانون اساسی و درک صحیح و عمیق اصول انقلاب شاه و ملت ، پیوستن کلیه کارکنان این مؤسسه را

به تشکیلات سیاسی واحد جمعیت رستاخیز ایران که یکی دیگر از ابتکارات شاهنشاه در تحقق بخشیدن به آرمانهای

ملی و سرآغاز نوینی در تاریخ مجد و عظمت ایران عزیز است اعلام میدارد .

کالای صنعتی ـ ابوالقاسم نوروز

ایران متمدن و پیشرفته امروز در سایه
رستاخیز ملی ایران به پیروزیهای بزرگتر و درخشانتری
نایل خواهد شد. درود بر شاهنشاه آریامهر مبتکر بنیادهای
شکوهمند انقلاب ایران

رضا کاشانی اخوان
کارخانجات کاشی و سرامیک
سعدی

کاشی سعدی

پیشرو صنعت سرامیک ایران

با اعتقاد کامل به نظام استوار شاهنشاهی

و قانون اساسی و نیز علاقه و ایمان راسخ به انقلاب شاه و ملت به رستاخیز

ایران که ضامن وحدت ملی خواهد بود می پیوندیم.

مدیران و کارکنان شرکت ایرهینو

نماینده انحصاری کامیونهای هینو در ایران

Hino
SIGN OF QUALITY

ادامهٔ انقلاب شاه و ملّت را در کسوت رستاخیز بزرگ ایران

صمیمانه تبریک گفته، آرزو میکنیم تشکیلات جدید وحدت کامل و هماهنگی همهٔ طبقات مردم

ایران را در به ثمر رساندن هدف های رهبر عالیقدر انقلاب ایران تضمین نماید.

گروه صنعتی بلاّ

BELLA

پیشگاه شاهنشاه آریامهر

فرمان رستاخیز ملی دایر به همبستگی تمام طبقات اجتماعی ایران برای تحقق بخشیدن به آرمان‌های ملی غرورانگیز وافتخار آفرین است

هیئت مدیره و کارکنان شرکت هادکو آمادگی خود را برای پیوستن به این رستاخیز ملی و تاریخی اعلام میدارند.

شرکت هادکو «سهامی خاص»

پیشگاه شاهنشاه آریامهر

فرمان رستاخیز ملی که همبستگی تمام طبقات را جهت نیل به آرمانهای ملی ایران تحقق میبخشد مایه غرور وافتخار ملت ایران است

هیئت مدیره ـ کارگران و کارکنان

شرکت کارخانه‌های صنعتی آزمایش

آمادگی خود را برای پیوستن به این رستاخیز ملی و تاریخی اعلام میدارد

شاهنشاها:

هیئت مدیره و کارکنان بافت ماشین تشکیل حزب

رستاخیز ایران را صمیمانه تبریک عرض مینمایند

و الحاق خود را به این حزب که ضامن وحدت

ملّی ایران است اعلام میدارند.

هیئت مدیره و کارکنان بافت ماشین

بافت ماشین

کارکنان شرکت ماجدی

پیوستگی خود را به حزب

رستاخیز ایران که پایداری وحدت

ملّی ایران را تضمین میکند اعلام میدارند.

هیئت مدیره و کارکنان

شرکت ماجدی

گرد آمدن همهٔ هموطنان گرامی را در زیر پرچم رستاخیز ایران

صمیمانه تبریک گفته، امیدواریم با یکپارچگی و وحدت

کامل ملّت، آرزوهای بلند و آرمانهای مقدس شاهنشاه آریامهر

برای سعادت و پیروزی مردم ایران تحقق یابد.

هیئت مدیره و کارکنان

ایران مافلر

شاهنشاها:

با اعلام همبستگی

تشکیل حزب رستاخیز ایران را

که مظهر وحدت ملّی ایران است صمیمانه

تبریک عرض مینماید.

کارکنان و هیئت مدیره رنگ سازی دیروپ

شرکت سهامی دیروپ ایران
کارخانهٔ رنگ و جلا سازی
کیلومتر ۱۰ جاده مخصوص کرج
تهران ـ صندوق پستی ۱۴۰۰ـ۳۴۵۷
تلگرافی ـ ایرانشیمل تلفن ۹۳۶۰۶۵۰۷

کارکنان شرکت سهامی تولید و توزیع یخ مصنوعی تهران

ضمن سپاس به پیشگاه

شاهنشاه آریامهر

الحاق خود را به حزب رستاخیز ایران اعلام میدارند

ملت عزیز ایران

درودهای خالصانه ما را بمناسبت تشکیل حزب رستاخیز ایران

بپذیرید

حاتم نصیرپور

جناب آقای امیر عباس هویدا
نخست وزیر محبوب و دبیر کل
محترم رستاخیز ملی ایران

باکمال افتخار از جانب خود و هیئت رئیسه و نمایندگان اتاق بازرگانی و صنایع و معادن تهران و قاطبه بازرگانان و مدیران صنایع و معادن پایتخت ضمن تقدیم عالی ترین مراتب سپاس به پیشگاه رهبر اندیشمند شاهنشاه آریامهر و به پیروی از منویات ملوکانه بر اساس اعتقاد راسخ به نظام شاهنشاهی ایران و احترام به قانون اساسی و درک صحیح و عمیق اصول انقلاب شاه و ملت، پیوستن کلیه نمایندگان اعضاء و کارکنان اتاق بازرگانی و صنایع و معادن تهران را به تشکیلات سیاسی واحد جمعیت رستاخیز ایران که یکی دیگر از ابتکارات شاهنشاه در تحقق بخشیدن به آرمانهای ملی و سرآغاز نوینی در تاریخ مجد و عظمت ایران عزیز است اعلام میدارد.

عنایت بهبهانی

رئیس اتاق بازرگانی و صنایع و معادن تهران

پیشگاه مبارک اعلیحضرت همایون شاهنشاه آریامهر

با افتخار فراوان مراتب سپاس خود را بمناسبت اعلام تشکیل تشکلات نوین سیاسی

«رستاخیز ایران» تقدیم میدارد.

و به پیروی از منویات ملوکانه بر اساس ایمان راسخ بنظام شاهنشاهی ایران و احترام بقانون اساسی

و درک صحیح و عمیق اصول انقلاب شاه و ملت پیوستن به «رستاخیز ایران» را اعلام میدارد.

و ابتکار درخشان آن رهبر خردمند را در جهت تحقق بخشیدن بآرمانهای مقدس ملی تبریک و

تهنیت عرض مینماید.

گروه صنعتی بهشهر

در رستاخیز ایران همه روشنفکران، کارگران، کشاورزان، پیشه‌وران و کارمندان سهیم هستند از امروز همه مردم در یک صف فشرده برای تحقق بخشیدن به هدفهای انقلابی شاهنشاه کوشش میکنند. ما این وحدت بزرگ ملی را به رهبر انقلاب ایران و همه هموطنان گرامی صمیمانه تبریک عرض میکنیم.

شرکت بنادر

در رستاخیز ایران همه روشنفکران، کارگران، کشاورزان، پیشه‌وران و کارمندان سهیم هستند از امروز همه مردم در یک صف فشرده برای تحقق بخشیدن به هدفهای انقلابی شاهنشاه کوشش میکنند. ما این وحدت بزرگ ملی را به رهبر انقلاب ایران و همه هموطنان گرامی صمیمانه تبریک عرض میکنیم.

شرکت خسروان

پیشگاه مبارک همایون بندگان اعلیحضرت شاهنشاه آریامهر

بانهایت افتخار بشرفعرض مبارک میرساند امروز صبح در اجتماع پرشور جان نثاران ذات اقدس همایونی در شرکت بارو کشتیرانی جان نثار مأموریت یافت تا مراتب آمادگی کامل کلیه خدمتگزاران، کارکنان، مشاوران و اعضای هیئت مدیره شرکت در سراسر کشور را برای پیوستن به **رستاخیز ایران** به پیشگاه مبارک تقدیم بدارد، عظمت این روز بزرگ که بار دیگر ملت و مردم کشور عزیزمان بندای شاه خود پاسخ مثبت داده اند هرگز از خاطره تاریخ زایل شدنی نیست.

غلام و جان نثار محمدعلی جزایری مدیرعامل

پیشگاه بندگان شاهنشاه آریامهر پادشاه گرانمایه ایران زمین

باافتخار وسربلندی پیوستگی کامل خودرا به رستاخیز ملی ایران آاعلام آماده جانبازی در راه اهداف آن رهبر بزرگ هستم.

گرگان ـ حاج منوچهر شایگان

آ ـ ۱۵۲۳۴۸

پیشگاه معظم شاهنشاه آریامهر

هیئت‌مدیره کانون‌وجمعیت دامپروران ایران ازطرف خود و افراد وابسته‌ضمن تائید قانون اساسی‌ورژیم شاهنشاهی واصول انقلاب‌شاه‌و ملت پیوستگی خودرابه رستاخیز ایران اعلام وآمادگی خود راجهت انجام‌وظائف ملی‌اشعار میدارد.

رئیس و نایب رئیس کانون و جمعیت دامپروران ایران احسان‌اله ضرغام ـ صفرعلی اسدنژاد

آ ـ ۱۱۱۴۷۱

جناب آقای امیر عباس هویدارهبر عالیقدر رستاخیز ایران

هیئت‌مدیره کانون‌وجمعیت دامپروران ایران ازطرف خودو افراد وابسته ضمن‌تائید قانون‌اساسی ورژیم شاهنشاهی‌و اصول انقلاب شاه‌و ملت پیوستگی خودرا به رستاخیز ایران اعلام و آمادگی خودراجهت انجام وظائف ملی اشعار میدارد.

رئیس و نایب رئیس کانون و جمعیت دامپروران ایران ـ احسان‌اله ضرغام ـ صفرعلی اسد نژاد

آ ـ ۱۱۱۴۷۲

پیشگاه مبارک اعلیحضرت همایون محمدرضا شاه پهلوی شاهنشاه آریامهر

بانهایت افتخارومباهات

اعضای هیات‌علمی وپژوهشی وکارکنان مدرسه عالی‌بازرگانی، با الهام ازفرمایشات آن‌شاهنشاه معدلت‌گستر وبا اعتقاد کامل به ضرورت دوام‌و بقاء رژیم‌سلطنتی وشاهنشاهی درایران ،وبا ایمان کامل به‌اصول دوازده‌گانه منشور انقلاب شاه‌و ملت وقانون اساسی ایران‌ضمن تقدیم عرض‌سپاس به‌پیشگاه مبارک‌همایون ازاصابت نظروابتکار شاهانه‌ای که‌در مواقع حساس‌برای پیشرفت این کشور بمنصه بروزوظهور میرسانند، بمنظور استحکام بیشتر مبانی‌وحدت ملی‌وشرکت فعالانه درمسائل سیاسی‌و کارهای‌دستجمعی کشور با نهایت افتخاروعلاقمندی قبول‌عضویت خودرا درحزب رستاخیزایران بعرض مبارک میرسانندو تعهد میکنند که ازهیچگونه فعالیت در تحقق‌بخشیدن اصول ومرامنامه حزب مزبور مضایقه ننمایند.

جان‌نثار : محمد علی احمدی رئیس مدرسه عالی بازرگانی

آ ـ ۱۱۱۴۵۴

امروز که مردم ایران در صفوف رستاخیز ایران، وحدت ملی را مستحکمتر میکنند نقطه عطفی در تاریخ انقلاب سیاسی واجتماعی ایران است. این روز بزرگ را بهمه هم میهنان گرامی تبریک میگوئیم

فرهنگیان آموزش وپرورش ناحیه ۱۳ تهران

رستاخیز ایران نقطه عطف تحولات بزرگ اجتماعی وسیاسی کشور را به پیشگاه رهبر گرامی ملت تبریک میگوئیم.

رئیس آموزش و پرورش ناحیه ۳ تهران ـ آل‌آقا

ادامه انقلاب بزرگ شاه وملت را در تحت لوای رستاخیز ایران صمیمانه تبریک میگوئیم.

فرهنگیان آموزش و پرورش ناحیه ۳ تهران

اعضاء اتحادیه صنف خواربار فروشان تهران

باافتخار، همبستگی خود را به «رستاخیز» ایران اعلام میدارند

ودر برابر رژیم شاهنشاهی، قانون اساسی و انقلاب ششم بهمن سر تعظیم فرود میآورند

ارائهٔ اصول **رستاخیز ملّی ایران** راکه به اراده شاهنشاه آریامهر صورت گرفته بعموم ملّت ایران تبریک میگوئیم، تردیدنیست که اجرای این اصول موجب کوتاهی راه درجهت کسب موفقیت های ملّی میگردد

وانتخاب آقای امیرعباس هویدا بسمت دبیر کلّ حزب جدید نشانهٔ تشویق خدمتگزاران و پی ریزی پیشرفت های تازه وبیشتر در مملکت می باشد.

اتحادیه صنف بنکداران پارچه

طلوع رستاخیز ایران راکه ضامن وحدت ملت ایران و هماهنگی کامل مردم در اجرای نیات مقدس شاهنشاه آریامهر است صمیمانه تبریک میگوئیم

مدرسه عالی غزالی ـ دکتر امینی

جناب آقای هویدا ـ نخست وزیر و دبیر کل ارجمند حزب «رستاخیز ایران»

باشور وشوق فراوان، آمادگی خودرا برای پیوستن به حزب «رستاخیز ایران» اعلام میداریم

اتحادیه صنف پارچه فروش

جناب آقای هویدا ـ نخست وزیر و دبیر کل ارجمند حزب «رستاخیز ایران»

باشور وشوق فراوان، آمادگی خودرا برای پیوستن به حزب «رستاخیز ایران» اعلام میداریم

اتحادیه صنف بنکداران مواد غذائی پایتخت

کارگران ـ کارکنان مهندسین و مدیران

شرکت صنعتی جنرال

وابستگی خود را به نهضت رستاخیز ایران اعلام میدارند

جناب آقای امیرعباس هویدا

دبیر کل رستاخیز ایران

به پیروی از راهنمائیهای خردمندانه پدر تاجدار و رهبر اندیشمند ما
و برای پاسداری رژیم شاهنشاهی ـ قانون اساسی و نگهداشت ثمرات
انقلاب شاه و مردم ـ کارگران ـ کارکنان ـ مهندسین و مدیران شرکت
صنعتی جنرال وابستگی خود را به رستاخیز ایران اعلام میدارند و در راه تحقق همه
آرمانهای بشردوستانه و خیرخواهانه رهبر مملکت آماده جانفشانی بیشتر هستند

نمایندگان کمیته رستاخیز ایران

شرکت صنعتی جنرال

خاچیک آتایان ـ یونس کرمی ـ عسگر خداوردی ـ حاتمعلی بیات ـ حمزه بدلی ـ ایرج گلستانی ـ سیف اله شهمیری ـ
رجب کارگرزاده ـ محمد بابائی ـ محمود بابائی ـ سیف اله کارخانه ـ امیر امیریان ـ محمدعلی منصوری ـ
عباس شفیعی ـ محمد نیکولعل ـ حبیب شکاری ـ جواد بصیرت پور ـ محمد اردشیر رکنی ـ عبدالواحد
عطائی ـ حیدر قوانلو ـ سید جلیل هاشمی نیا ـ احمد نبوی ـ افیک آقاخانی

پیشگاه شاهنشاه آریامهر

رهبر عالیقدر و خردمند ملت ایران

فرمان رستاخیز ملی و همبستگی تمام طبقات ملت ایران بار دیگر نمایانگر عظمت و افتخارات عظیمی است که تحت رهبری شاهنشاه نصیب مردم ایران میشود

هیئت مدیره ـ کارگران و کارکنان

شرکت مولد سرما «گروه صنعتی بهار»

کارخانجات صنعتی زاگرس

آمادگی خود را برای پیوستن به این رستاخیز ملی و کوشش جهت تحقق یافتن آرمانهای آن اعلام میدارند

درود بی پایان به پیشگاه

شاهنشاه آریامهر

که با اعلام حزب رستاخیز ایران وحدت ملی ایرانیان را استوار ساختند.

اصغر حدادزاده

مدیر کارخانجات ایران ابزار

جناب آقای امیر عباس هویدا

دبیر کل سازمان رستاخیز ملی ایران

دراین موقع که فرمان همایونی برای تشکیل سازمان سیاسی واحد در کشور بنام رستاخیز ملی ایران شرف صدور یافته است عموم کارگران ـ کارکنان و اعضای هیئت مدیره شرکت سهامی کارخانجات مفید (رادیو تلویزیون بلر) با کمال اشتیاق و با اعتقاد راسخی که به افکار بلند رهبر خردمند کشور خود دارند برای پیوستن به این سازمان سیاسی کمیته‌ای تشکیل و به اتفاق آراء پیوستگی خود را بدینوسیله به سازمان مذکور اعلام میدارد.

کمیته رستاخیز ملی ایران ـ کارخانجات مفید رادیو تلویزیون بلر

با اعلام همبستگی به «رستاخیز ایران» دقایق شکوهمند تاریخ کهنسال ایران را به پیروی از منویات شاهنشاه آریامهر و به رهبری خردمندانه معظم له شکوه و عظمتی دیگر می بخشیم

هیأت مدیره و کارکنان شرکت کاو کار سهامی

با اعتقاد کامل به

نظام استوار شاهنشاهی

وقانون اساسی و نیز علاقه و ایمان راسخ به شاه و ملت به انقلاب

رستاخیز ایران

که ضامن وحدت ملی خواهد بود می پیوندیم

کارگران و کارمندان مرکز صافکاری و رنگ پیکان

جواد بهارمست

پیشگاه مبارک اعلیحضرت همایون شاهنشاه آریامهر

فرمان رستاخیز ملی که همبستگی تمام طبقات را جهت نیل به آرمانهای ملی ایران تحقق می بخشد غرور انگیز است

آمادگی خود را برای پیوستن به این رستاخیز ملی اعلام میدارد

هژبر یزدانی

کارکنان شرکت ریسندگی تبد

ضمن سپاس به پیشگاه

«شاهنشاه آریامهر»

الحاق خود را به حزب رستاخیز ایران اعلام میدارند

«هیئت مدیره و کارکنان شرکت ریسندگی تبد»

دستهادرهم پیوستگی وهمبستگی ملت ایران در «رستاخیز ایران» نشانه وطن پرستی ووفاداری به رژیم شاهنشاهی، قانون اساسی وانقلاب ششم بهمن است

کارکنان وکارمندان شرکت تولیدی و صنعتی ایران کاوه

بااعلام تشکیل یک واحد سیاسی درایران شور یکپارچگی وهمبستگی درسراسرایران برخاسته است درودفراوان به طراح ومبتکر «رستاخیز ایران»

هیأت مدیره وکارکنان شرکت نرسی

جناب آقای هویدا ـ دبیر کل نهضت رستاخیز ایران

ضمن اعلام همبستگی به تشکیلات واحد نوین سیاسی ایران، که یکی دیگر از ابتکارات رهبر عالیقدر ملت ایران ـ شاهنشاه آریامهر ـ میباشد، استدعا دارد مراتب جانبازی افراد صنف لوازم یدکی فروش را به پیشگاه همایونی معروض دارید.

اتحادیه صنف فروشندگان لوازم یدکی اتومبیل

با اعلام همبستگی متشکل شدن همهٔ مردم ایران را در صفوف رستاخیز بزرگ ایران

صمیمانه تبریک گفته توفیق هموطنان گرامی را در اجرای آرمانهای مقدّس

شاهنشاه آریامهر

آرزومندیم

اتحادیه صنف سندیکاهای رانندگان وکمک رانندگان کامیونهای سبک وسنگین ایران

تشکیلات نوین سیاسی ایران

در ابعاد گسترده «رستاخیز ایران»

بفرمان رهبر خردمند ملّت ایران

ضامن خوشبختی و سعادت فرد فرد ملّت ایران است

همبستگی خود را به این نهضت بزرگ ملی اعلام میداریم

هیئت مدیره و کارکنان آژانس مسافرتی موندیال

با اعتقاد کامل به **نظام استوار شاهنشاهی**

و قانون اساسی و نیز علاقه و ایمان راسخ به انقلاب شاه و ملّت

به رستاخیز ایران

که ضامن وحدت ملّی خواهد بود می پیوندیم.

هیئت مدیره و کارکنان **سازمان توریستی آپادانا**

به پیروی از منویات

«شاهنشاه آریامهر»

همبستگی خود را به نهضت بزرگ «رستاخیز ایران» اعلام میداریم و

با اعتقاد به اصول رژیم شاهنشاهی، قانون اساسی و انقلاب

«ششم بهمن»

آماده جانبازی و فداکاری هستیم

هیئت مدیره و کارکنان **سازمان توریستی اوریانت**

همبستگی و پیوستگی خود را به «رستاخیز ملّی ایران»

اعلام داشته

و سرآغاز فصل نوین در تاریخ مجد و عظمت ایران را به

شاهنشاه آریامهر

طراح و مبتکر رستاخیز ایران تهنیت میگوییم.

شرکت سیاحت ایران

هیئت مدیره و کارکنان **شرکت سیاحت ایران**

والاحضرت شاهدخت اشرف پهلوی ، بدنبال انتخاب به‌ریاست کمیته‌مشورتی کنفرانس بین‌المللی زن ، گفتند :

وضع زنان با سخن پراکنی حل نمیشود

★ تبعیض علیه زنان در بعضی نقاط جهان از گهواره شروع میشود
★ به زن باید در کانون خانواده حق مساوی داد .
★ آزادی زن جز با استقلال اقتصادی آغاز نخواهد شد .

نخستین جلسه کمیته‌مشورتی کنفرانس سال بین‌المللی‌زن صبح روز دوشنبه سوم‌مارس درمقر سازمان ملل متحد در نیویورك تشکیل گردید به پیشنهاد نماینده مکزیك و همچنین رئیس کمیسیون‌مقام زن سازمان ملل متحد والاحضرت شاهدخت اشرف پهلوی ریاست عالیه‌سازمان زنان ایران به‌اتفاق آراء بریاست کمیته مزبور انتخاب شدند این کمیته دستور کارکنفرانس سال بین‌المللی زن راکه قرار است دراوایل تابستان آینده در پایتخت مکزیك تشکیل شود تنظیم خواهدکرد و طرح یك برنامه کارجهانی را که در جهت پیشبرد هدف های سال زن توسط دبیرخانه سازمان‌ملل متحد تهیه شده‌است مورد مطالعه قرار خواهد داد .

هیات نمایندگی ایران پیشنهاداتی در زمینه برنامه مزبور تهیه کرده‌که‌دراجلاس جاری کمیته مشورتی مورد بررسی قرار خواهد گرفت.

والاحضرت درهمین جلسه نطقی ایراد کردند وگفتند :

عالیجنابان ، خانمها وآقایان

شما با انتخاب من بریاست این کمیته مشورتی نعتها نسبت بمن بنحوی ابراز اعتماد نموده‌اید که مرا عمیقا تحت تاثیر قرار میدهد و موجب تشکر صمیمانه من است، بلکه وظیفه‌ای بمن محول کرده‌اید که به‌اهمیت آن وقوف کامل دارم .

درواقع ، درنگارش وقایع مربوط به پیکار جهت برابری زن و مرد که درمنشور ملل متحد ، واسناد بین‌المللی متعدد اعلام شده است کمیته‌مامی‌تواند نقش‌قاطعی‌داشته باشد. در اعلامیه رفع‌تبعیض اززن ،چنین تبعیضی اساسا نادرست و علیه حیثیت انسانی شناخته شده‌است .

بدبختانه باوجود کوشش های فراوان سازمان های‌بین‌المللی، منطقه‌ای و ملی، این برابری در قسمت وسیعی از جهان‌فقط بصورت تئوری باقی مانده است .

حتی امروزه نیز غالبا تبعیض نسبت بزن از گهواره اغاز میشودودر سراسر زندگی اوادامه دارد. در کلیه شئون حقوقی وعمومی ، زن دارای نقشی پائین‌تر و حاشیه‌ای است .

ماهیت خانواده ، مدرسه و کارهرچه باشد، زن بدنیاآمدن برابر است با نوعی درماندگی .

این وضع نعتنها عمیقا نادرست و مغایر با حقوق اساسی بشر و حیثیت انسانی است، بلکه علاوه برآن‌بازتاب های زیانبار آن بهمان اندازه که به زنان لطمه میزند برای مردان و کودکان نیز مضر است و متضمن لطمه شدید به پیشرفت اجتماعی و اقتصادی بشر است .

کنفرانس سال زن

بمنظور آغاز اقدامات جدیدی در این زمینه و برانگیختن افکار عمومی جهانی و هدایت دولت ها به تمرکز توجهشان نسبت باین مساله است که مجمع عمومی ملل متحد ، سال ۱۹۷۵ را بعنوان‌سال‌بین‌المللی زن‌اعلام کرده است .مهمترین واقعه امسال **بدون شک کنفرانس سال بین‌المللی زن است که نخستین اجتماع جهانی است که به‌این موضوع، در سطح هیات های نمایندگی دولت ها، اختصاص دارد .**

همانطور که میدانید، وظیفه عمده این کنفرانس تهیه یک برنامه اجرائی جهانی بمنظور عملی ساختن هدف های اصلی سال بین‌المللی زن، یعنی«برابری ، توسعه و صلح» است، برنامه‌ای که جهت تهیه آن‌ما امروزدر این‌کمیته مشورتی گردهم آمده‌ایم. بنابراین موفقیت کنفرانس مکزیکو که‌به نوبه خود در موفقیت هراقدام آتی بنفع زنان موثر است به کیفیت کار های ما بستگی دارد .

باآنکه مسائل زنان‌در تمام جهان مشابهت هائی با یکدیگر دارند ولی وجوه آن‌غالبا برحسب مناطق‌مختلف، بسیار متفاوت‌است. این خصوصیت که در این کمیته نمایندگان مناطق مختلف جغرافیائی حضور دارندبایت مارا برآن دارد که این تفاوت وضعیت ها را از نظر دور نداریم و مساله را از تمام جهات مورد بررسی قرار دهیم.

استقلال زن

معهذا تعدادی از اصول و مبانی ،بین تمام زنان جهان مشترک است ، نخست آنکه مساله زنان مساله ایست اساسااانسانی و مربوط به عدالت و احترام به حیثیت موجود بشری بدلیل انسان بودن او . عدالت واحساس حیثیت حکم میکند که‌هر زن نسبت به خود بعنوان یک انسان ، نسبت به فرزندانش بعنوان یک مادر و نسبت به اجتماع بعنوان یک فرد دارای فرصت های برابر و حقوق و تکالیف برابر باشد .

مسلما موضوع «برابری» مساله تازه‌ای نیست و مخصوصا کمیسیون وضع‌زن‌کار قابل ملاحظه‌ای در زمینه حقوقی انجام داده است . بدبختانه مقاوله‌نامه های بین‌المللی مورد قبول از طرف تعداد زیادی از کشورها بتصویب نرسیده استوبعلاوه حتی درمواقعی که‌منون قانونی تبعیض‌آمیز نیست، رویه و عمل همیشه از آن پیروی نمیکند .

در زمان ما شاید یک تبعیض آشکار و قانونی آنقدر ها مانع عمده پیشرفت زن نباشد . مشکلات مهم، بخصوص ناشی از گرایش های سنتی و معمول درمورد نقش زن در اجتماع‌است . ازاین‌نظر یک فعالیت آموزشی و دگرگونی فکری نه تنها برای مردان، بلکه برای زنان نیز ضروریست . این فعالیت ، وظیفه دراز مدتی است که مستلزم کوشش های استوار و پیگیر است .

اعلام اصول مهم یا تنظیم اعلامیه های زیباکافی نیست و مشکل وضع زن را با سخن پراکنی نمیتوان حل کرد .

آزادی زن جز بااستقلال اقتصادی او آغاز نخواهد شد. قراردادن وسائل فکری وفنی به‌اختیار او جهت اینکه مستقیما و بدون وابستگی بمرد امرارمعاش کند مبانی اساسی ازادی زن را تشکیل می‌دهد . دراین معنی است که مشارکت زن‌درتوسعه، اهمیت کامل خودرا ظاهر میسازد . بین شرکت زن در توسعه بعنوان وسیله تامین پیشرفت زن ، و شرکت زن بعنوان یک عامل تولید یک تفاوت اساسی وجوددارد که اگر تنها از این زاویه به‌آن توجه شود منتهی به‌استثمار بیشتر او می‌گردد .

کار با مساوات کامل

حق‌کارکردن زن در مساوات کامل‌بامرد، شناسائی ارزش سهم او در اجتماع ،خواه در خانواده باشد یا درخارج ازآن ، مبنای هراقدامی در مورد زنان است و قسمت اعظم سایر حقوق و تکالیف آنان نیز ناشی ازآن میباشد . درواقع این حق کار کردن بخودی خود دسترسی به‌وسائل‌عملی‌اعمال حق مذکور ، فراگیری اموزشها و تعلیمات فنی و حرفه‌ای ، الغاء تقسیم کار به دو بخش «مردانه» و «زنانه» ، مزد مساوی برای کار در مدت و کیفیت مساوی ، امکانات شغلی برابر وورود به مشاغل مهم وواجد مسئولیت و غیره ، همه را دربر دارد .

بالاخره این‌حق متضمن آزادی زن از زنجیرهائی است که او را زمانی چنین طولانی در کانون خانواده محدود کرده است . بدیهی است که زنان‌مادام که‌نتوانند آزادانه راجع به تعداد فرزندانشان تصمیم بگیرند، نمیتوانند به شرکت کامل دراتخاذ تصمیمات و فعالیت های اقتصادی‌اجتماع امیدوار باشند . میزان بالای توالدوتناسل بعلت قیود والزاماتی که‌بوجود می‌آورد، غالبا بامادون بودن وضع زن همراه‌است و این امر بهمان اندازه که نتیجه عقب‌ماندگی‌است ، علت آن‌نیز محسوب می شود، ودرحقیقت دور باطلی است که‌زمان گسیختن آن‌فرا رسیده‌است .

دراین زمینه نیز مانند سایر زمینه‌ها

وابستگی اساسی بین وضع زن و سطح پیشرفت اقتصادی واجتماعی کشورها به وضوع مشهود است.

بنظر میرسد که جامعه جهانی ازاین وابستگی آگاهی دارد، زیرا استراتژی دومین دهه توسعه ،کنفرانس جمعیت ، کنفرانس تغذیه، وبرنامه های مختلف اقدامات ناحیه‌ای‌برای‌شرکت‌زنان درتوسعه، مخصوصا مبین آنست .

سیاست آموزشی

والاحضرت سپس اضافه کردند:
در شروع هر اقدامی ضرورت‌اساسی یك سیاست آموزشی احساس میشود .این آموزش مربوط به سطوح مختلف است :
نخست آموزش واطلاعات عامه مردم که درنظر آنان نقش زن غالبا ناشناخته است و باید روشن شود.
کودکان ازآغاز خردسالی میشنوند که گفته میشود زن از هوش محدود وقدرت کار کمتری برخوردار است ودر کانون خانوادگی چنین تصویری از زن در ذهن آنها القاء میشود.

واقعیت ها پوچی چنین پیش‌داوریهائی رانمایان میسازد، امارسوم وسنت هاطوری است که زنان خود درایجاد تصویری که نخستین قربانیان آن هستند غالبا شرکت دارند . دراین زمینه ، نقش وسائل ارتباطی وبرنامه های آموزشی‌اساسی است،همچنین پیکار باپیسوادی‌و تعلیمات فنی وحرفه‌ای زنان موثر و قاطع است.

آمارنشان میدهدکه بیشترین درصد بیسوادی مربوط به زنان است. حتی درزمانی که آموزش ابتدائی، اجباریست ، دختران جوان بطورکلی زودترترك تحصیل می کنند ودرصد شرکت آنان درتحصیلات متوسطه بسرعت کاهش می‌یابد ودر تحصیلات‌فنی‌و درسطح دانشگاهی به‌حدی بسیار پائین می رسد. این امرنیز ناشی از رسومی است که خواستار زود ازدواج کردن دختران‌و محدود کردن آنان به کارهای خانه‌است.

باین ترتیب است‌که زنی که میخواهد کارکند یا مجبور به تحصیل وسائل‌امرار معاش است همه جابا همان موانع که‌ناشی از نقص آگاهی وآموزش اوست برخوردمی کند. این مقاومت جوامع در برابرآموزش وپرورش زنان و شرکت‌آنان‌در فعالیت های اجتماعی وحرفه‌ای اصولا مبتنی بر مفاهیم نادرست و متعدد زیراست :

ازیك طرف مبتنی براین اندیشه است که تنها مادر مسئولیت طفل را بعهده دارد. اما ازآنجا که‌مادری اساسایك وظیفه اجتماعی است منطق ساده حکم می کند که وظایف خانوادگی وداخلی متساویا بین‌زن و مرد تقسیم شود.

ازطرف دیگر مبتنی براین اندیشه است که شرکت زنان در فعالیت اقتصادی کشورچندان ضروری نیست، درحالی که صرفنظر ازمفید بودن،حق کارکردن یك حق اساسی موجود بشری و منشاء شکوفائی‌و آزادی واستقلال است، وانگهی مسلم‌است که زنان مناطق روستائی علاوه برخانه‌داری و مسئولیت های مادری قسمت مهم‌وگاهی قسمت اعظم کارهای کشاورزی را انجام میدهند.

سیاست آموزشی

در شهر هانیز عده‌ای از زنان، برای تکمیل درآمد خانواده بیش‌از پیش مجبورند کار کنند، آنهم کارمضاعف، هم‌درخانه که درانجام وظایفشان شوهر سهم چندانی‌ندارد و هم درخارج ازخانه.

وبالاخره جنبه حاشیه‌ای نقش زن در توسعه اقتصادی کشور ها منتهی به‌هدر رفتن عظیم منابع‌انسانی میشود. در مورد کودکان نیزآشکاراست که‌کمبود آموزش زن خودبخود برروی آنها منعکس‌میشود.

یك ضرب‌المثل شرقی بحق میگوید: «اگر مردی راآموزش دهید یك فرد را آموزش داده‌اید، اگرزنی را آموزش دهید ملتی راآموزش داده‌اید.»

اما تنها آموزش و پرورش کافی نیست. باید آموزش و پرورش نیز آنطور که در حال حاضربه آن‌پی برده‌اند ازنظر ماهیت وروشها کاملا مورد تجدید نظر قرار گیرد.

دراین موقع والاحضرت ضمن اشاره به تبعیض گفتند:

اگر تبعیض نسبت بزنان تقریبا در تمام کشورها وجود دارد وباید از این لحاظ محکوم گردد ، مخصوصابه‌وجه‌غم‌انگیزی‌در کشور های فقیر ، یعنی نقاطی که نیاز های حیاتی از قبیل بهداشت غذا ، مسکن ، سوادآموزی و آموزش فنی پایه در تمام سطوح مواجه باکمبود است نیز مشاهده میشود . از طرف دیگر مسائل‌هم برحسب مناطق روستائی وشهری متفاوت است .

بمنظور تهیه یک برنامه اجرائی جهانی ، کمیته ما باید کلیه‌این مسائل را درنظر داشته باشد.

سی سال کوشش

والاحضرت درپایان سخنان خود نتیجه گرفتند :

عدم موفقیت گذشته نباید مارا مایوس کند. جزباخوش‌بینی نمیتوان بسازندگی‌پرداخت وسال ۱۹۷۵ پایه استواری برای پیشبرد عمل است. درواقع نه تنها بعلت کوشش های سی ساله اخیر زمینه به نحوی مهیا گردیده است ، بلکه علاوه برآن ، بنظر میرسد که حقیقتا چندیست که درسطح دولت‌ها به اهمیت موضوع پی برده شده . مطمئنا در قلمروی چنین پیچیده در مدت کوتاهی همه کارها انجام نمیشود . برنامه کاری که باید درباره آن بیندیشیم نمیتواند بهیچوجه محدود به یکسال باشد و باید دانست که لااقل ده سال کوشش استوار برای نیل به نتایج قابل ملاحظه ضرورت دارد .

دلیل دیگری که برخوش‌بینی ما وجود دارد اینست که چند ماه قبل از کنفرانس مکزیکو ، نزدیک به دوسوم از روسای کشورها و دولت‌های‌جهان، اعلامیه مربوط به سال بین‌المللی زن راکه من‌افتخارداشتم توجهشان را بدان معطوف دارم تصویب کرده‌اند ودرنتیجه از این طریق پشتیبانی خود را از هر اقدامی که جهت رفع‌هرگونه تبعیضی نسبت بزنان بعمل آید اعلام داشته‌اند .

سال بین‌المللی زن برای جامعه‌بین‌المللی فرصت منحصر بفردیست که برابری بین زن ومرد رانه تنها ازنظر حقوقی ، بلکه در زندگی روزانه به پیش ببرد و شرکت کامل زنان را در کوشش جهت توسعه چه در سطوح برنامه‌ریزی و چه درسطوح‌اجرائی تامین کند وبهره‌مندی کامل آنان را از حقوق بشر تضمین نماید .

مساله اعطای حقوق به زنان درمیان‌نیست، بلکه موضوع مورد بحث ، شناسائی‌واحترام گذاشتن بحقوق انتقال ناپذیری است که آنان ، بعنوان یک موجود بشری دارا میباشند

بعلاوه ، مادام که هماهنگی بین زنان و مردان در هرخانواده ، هر موسسه و هر کشور وجود نداشته باشد تضمین هماهنگی بین ملت‌ها میسر نخواهد بود . زنان باید نقش خود را در حفظ صلح ایفا کنند ، نقشی که عدم توجه به آن برای هیچکس سودی دربرندارد . در۱۸۴۶ یک نویسنده بزرگ ، گوگول مطلبی نوشته است که من نقل میکنم :

« تاثیر زن ، بویژه در زمان ماممکن‌است قابل ملاحظه باشد . در اجتماع امروز،اعم از اینکه توام بانظم یابی‌نظمی باشد از یک طرف نوعی خستگی بمعنی معمول آن مشهود است ،واز طرف دیگر نوعی سردی روحی و نوعی خستگی نیرو های اخلاقی احساس میشود که بیداری و انتباهی را ضروری میسازد . برای تحصیل این‌بیداری همکاری زن غیرقابل اجتناب است » و همانطور که اسکاروایلد میگفت :

« گذشته راهمیشه میتوان از خاطرزدود، اما از آینده گریزی نیست .»

زمان گسستن قطعی از گذشته‌ای توام با محرومیت‌ها واستثمار زنان بمنظور یک جهش واقعی بسوی آینده‌ای که درآن زن ومرد درتفاهم متقابل ، آزادی وشایستگی زندگی خواهند کرد فرارسیده است .

با اعتقاد کامل به

نظام استوار شاهنشاهی

وقانون اساسی ونیز علاقه وایمان راسخ به شاه وملت به انقلاب

رستاخیز ایران

که ضامن وحدت ملی خواهد بود می پیوندیم

اتحادیه صنف ابزارفروشان

دارندگان کارنامه قبولی دوره اول متوسطه

(کلاس سوم متوسطه)

وزارت بهداری تعدادی داوطلب دختر و پسر برای آموزشگاه بهیاری (غیر شبانه روزی)جدید التاسیس بوعلی درتهران می‌پذیرد .

شرایط داوطلبان :

۱ـداشتن سن از ۱۶تا۲۶سال
۲ـدارابودن کارنامه قبولی دوره اول دبیرستان
۳ـداشتن سلامت کامل

دانش‌آموزان باید تعهد بسپارند که پس از فراغ از تحصیل دوبرابر سنوات تحصیل درهرنقطه از کشورکه وزارت بهداری تعیین خواهد کردخدمت نمایند .

دانش‌آموزان در دوره‌تحصیل‌بهیاری کمك هزینه تحصیل دریافت خواهند کرد .

داوطلبان واجد شرائط میتوانند برك درخواست ذیل این آگهی را تکمیل وبادوقطعه عکس ۴×۳ و فتوکپی شناسنامه و رسید مبلغ ۳۰۰ ریال بحساب ۹۸۰ بانك مرکزی ایران تحت عنوان حق ثبت‌نام داوطلبان استخدام که به‌یکی ازشعب‌بانك‌ملی‌ایران‌پرداخت شده است حداکثر تا۱۸ هیجدهم‌اسفند ماه باپست سفارشی بنشانی اداره پرستاری اداره‌کل‌بهداری‌استان‌مرکزی ارسال دارند .

پروانه ورود به‌جلسه امتحانی ۲۴ اسفندماه در اداره پرستاری اداره کل بهداری استان مرکزی‌خیابان‌کورش کبیر بین داوطلبان توزیع‌خواهدشد .

تاریخ برگزاری ومحل امتحان در پروانه مذکور قید شده‌است .

نام‌خانوادگی **نام** **نام‌پدر**
شماره شناسنامه **مذهب** **محل صدور**
تاریخ تولد باذکرسال وماه وروز **رشته تحصیلی**
نشانی کامل **شهر** **خیابان** **کوچه**
شماره منزل **شماره‌تلفن**

م‌الف ۲۴۲۷۵ آـ۱۱۱۴۹۲

مردم: ما به «رستاخیز ملی ایران» می‌پیوندیم

شاهنشاه: جوابی که از مردم خواهیم شنید، نماینده افکار عمومی و بهترین ضامن پیشرفت ایران خواهد بود

دیروز ، ایران یکپارچه شور و هیجان بود : در سراسر ایران ، مردم ، با شادی و شعفی بی‌مانند ، از تشکیلات جدید سیاسی ایران ، که اصول و اساس آن درفرمایشات شاهنشاه‌آریامهر برشمرده و تعیین شده‌بود، سخن می‌گفتندوهمه، یکصدا برآن بودندکه‌این تشکیلات‌جدیدسیاسی، بانام «حزب رستاخیز ملی ایران» ، آهنگ‌ترقی خواهدکردکه تاپیش‌از وتعالی‌ایران‌راچنان سریعتر این ، دربا‌ورهانیز نمی‌گنجید ...

دیروز ، ایران یکپارچه شور و هیجان بود : مردم ایران ، از طبقات مختلف ، فکر درخشان‌یک حزبی شدن کشور را می ستودند واز آنچه شاهنشاه آریامهر به عنوان رئوس اصلی حزب یگانه ایران برشمرده‌اند ، به عنوان محکمترین و کوتاه‌ترین پلی که ایران امروز را به دروازه های تمدن بزرگ میرساند ، نام می‌بردند ...

دیروز ، ایران یکپارچه شور و هیجان بود : همه‌جا ، مردم ، از زن ومرد و جوان و سالخورده ، به ندای شاهنشاه‌عظیم‌الشان‌خود، در مورد یکپارچگی ملت ایران و گردآمدن تمامی افراد ملت در زیر پرچم « حزب رستاخیز ملی‌ایران» پاسخ مثبت میدادند.واین‌پاسخ‌ها، [illegible] بود که گویی ملت ایران‌به شیرین‌ترین‌آرزوی‌خود رسیده است . یک آرزوی دوردست چند قرنی ، خوابی زیبا و شیرینی و افسانه‌انگیز ، که ناگهان ، در یک بیداری تاریخی ، به دل‌انگیزترین شکلی تعبیر شده است .

ودیروز ـ که ایران‌یکپارچه شور و هیجان بود ـ گروه گزارشگران اطلاعات به میان مردم رفتند ، باافراد طبقات مختلف گفت‌وگو کردند .

آنچه ازاین گفت‌وگوها فراهم آمد ، یکبار دیگر شکوه‌شاه‌پرستی ملت ایران را بازگو میکرد . زیرا در میان افراد طبقات‌مختلف‌مردم، کم نبودند کسانی که حتی‌ازحزب و تشکیلات‌حزبی‌چیزی‌نمیدانستند، از تفاوت های تشکیلات سیاسی یک حزبی با سیستم سیاسی چند حزبی‌هم چیزی نمیدانستند ، اما با تمام جان‌ودل خود می گفتند :

ـما گرچه از تشکیلات‌حزبی چیزی نمیدانیم ،امابا‌تمام وجودمان‌به‌حزب رستاخیز ملی‌ایران می‌پیوندیم،زیرا ایمان داریم که آنچه شاهنشاه می‌فرمایند، تنها به‌خیر وصلاح‌ملت‌ومملکت است و بس ...

یک کارمند ـ حسن مینویی ـ با صدایی که از شوق می‌لرزید گفت : حالا دیگر اطمینان دارم که تنها حزب ایران ، بی آنکه از هیچ مشکلی بهراسد ، سریع‌ترین وقاطع‌ترین و مطمئن‌ترین گامها را به سوی رفاه و ترقی وتعالی هرچه بیشتر ملت ومملکت برمیدارد و در تامین رفاه مردم ، بین هیچکس ، کمترین تبعیضی قایل نمیشود . زیرا دیگر شیوه سیاسی چند حزبی از کشورمان رخت بربسته است ، دیگر چند حزب مختلف وجود ندارد که هم‌مسلک بازی در میان اعضای آنها باعث رکود کارها شود و دیگر تمام مردم ایران ، بایکدیگر هم‌مسلک هستند وزیر پرچم یک حزب واحد ، برای رسیدن به آرمان‌های مقدس‌شاهنشاه‌آریامهر که متضمن عالی‌ترین اصول تامین رفاه همگانی است، تلاش‌خواهند کرد و پیش خواهند رفت . من‌تا دیروز عضو حزب ایران نوین بودم ، ولی امروز به خود می بالم که افتخار عضویت داشتن در سازنده‌ترین حزب تاریخ سیاسی ایران ، نصیب‌من‌ودیگر هموطنانم شده است ...

بدور از هرنوع تبعیض

یک دانش‌آموز ـ هوشنگ‌اعلم ـ گفت : از اینکه راه باز شده‌است، تا همه مردم ایران‌بگونه‌یی سالم و بدور از هرنوع تبعیضی ، عضو یک حزب افتخار آفرین‌باشند ، چنان خوشحالم که از وصف آن عاجز مانده‌ام . حالا من با تمام وجودم منتظرم تا محل های مخصوص ثبت نام در این حزب تعیین شود و منهم با امضاءکردن دوران مخصوص عضویت در این حزب به یک تشکیلات سیاسی سالم و سازنده بپیوندم .

یک کاسب ـ علی مهربانی ، فروشنده دوره‌گرد ـ گفت : من وقتی تیترهای امروز روزنامه را دیدم دانستم که شاهنشاه آریامهر با قاطعیت فرموده‌اند از این‌پس برای مخالفان سعادت ملت ایران، در این مملکت جایی نیست واین افراد تنها دوراه در پیش‌دارند : زندان یا خروج همیشگی‌ازایران‌ـ شاید هیچکس نداند که بااطلاع از فرمایشات شاهنشاه آریامهر چقدر خوشحال شدم . زیرا حالا دیگر اطمینان دارم که ایران ، ازاین‌پس جای خائنان واجنبی ـ پرستان نیست و با کنار گذاشته شدن این افراد . چرخ های رفاه وترقی ملت ایران ، سریع‌تر و سانده‌تر خواهد گردید .

یک دوشیزه خانه‌دار ـ معصومه کرمانشاهی ـ گفت : با شنیدن فرمایشات‌شاهنشاه‌آریامهر ازرادیو وخواندن متن این فرمایشات در روزنامه‌ها ، به محسنات بی‌مانند یک حزبی شدن مملکت پی‌بردم و دانستم که همفکری و همگامی تمام افراد ملت ، تحت رهبریهای خردمندانه شاهنشاه آریامهر ، چه دروازه هایی‌بسوی دنیای‌نور و روشنایی ، بسوی‌رفاه وخوشبختی همگانی و بسوی دوران تمدن بزرگ می گشاید . حالا ، نه تنها من با افتخارتمام ، آماده‌ام تا دراولین فرصت عضو این حزب شوم ، بلکه اطمینان دارم همه ملت ایران ، از لذت افتخاری که بزودی نصیب‌شان میشود ، ازهم‌اکنون سرمست شده‌اند ...

رمز سعادت ملت

یک دانش‌آموز دیگر ـ محسن کنگاران ـ گفت : وقتی شنیدم متن فرمایشات شاهنشاه آریامهر، از تلویزیون پخش می شود ، همه‌کارهایم ، حتی انجام تکالیف مربوط به درس و مدرسه‌ام را کنار گذاشتم و مشتاقانه پای تلویزیون نشستم و در انتظار شنیدن فرمایشات شاهنشاه ، چشم به تلویزیون دوختم . وبعد، با شنیدن بیانات تاریخی و تاریخ‌ساز رهبر خردمند کشورم دانستم که رفاه و سعادت ملت ایران ، دریک حزبی شدن مملکت است . از این‌رو ، من‌هرروز وهرآن، باتمام‌جانم آماده‌ام تاهرچه را که معظمله می فرمایند ، با جان‌ودل بپذیرم زیرا ایمان دارم که رمز سعادت ملت ایران ، در همان است که شاهنشاه می فرمایند .

یک راننده تاکسی ـ حسن نوازی ـ گفت : من فقط میدانم که شاهنشاه آریامهر ، تمام‌هموغم شان این است که ملت ایران رابه‌پای خوشبخت‌ترین ملل عالم برسانند و حتی ملت‌ما را ، ازآن مال بیش‌پر وبالاتر ببرند .

پیش‌ازاین‌هم ، یکبار شاهنشاه آریامهر با پیشنهاد واصول انقلاب شاه و مردم‌و گذاشتن این اصول به آراء عمومی، اساس زندگی‌ایرانی‌را دگرگون فرمودند و به افراد طبقات مختلف مردم ، از کشاورز وکارگر وزن‌ایرانی ، مواهبی را ارزانی داشتند که پیش‌ازآن شاید فقط‌در خواب میشد رویای‌آن‌مواهب را دید. از این‌رو ، من‌هرروز وهرآن، باتمام‌جانم آماده‌ام تاهرچه را که معظمله می فرمایند ، با جان‌ودل بپذیرم زیرا ایمان دارم که رمز سعادت ملت ایران ، در همان است که شاهنشاه می فرمایند .

ویک دانش‌آموز دیگر ـ اصغر جعفری ـ گفت : من به عنوان یک محصل ، که هنوز اشتغال به تحصیل به او فرصت مطالعه در اصول سیستم های سیاسی را نداده است ، فقط این رامیدانم که یک حزبی بودن مملکت . بهتر از ند حزبی بودن آن است . زیرا دراین سیستم بهتر می‌توان فعالیت کرد و بهترمی‌توان معایب را برشمرد و انتقاد کرد و جواب صحیح واصولی شنید . درحالیکه درسیستم چند حزبی،این امکانات وجود ندارد ، زیرا احزاب مختلف ، نه تنها غالبا در برابر انتقادات دیگران را خنثی کنند.. اصولی ندارند ، بلکه بیشتر سعی‌شان براین است که بجای درست کردن نقاط ضعف ، فقط انتقادات دیگران را خنثی کنند...

دامنه شادمانی‌طبقات‌مختلف مردم ، از پایه‌گذاری تشکیلات جدید حزبی به همه‌جای‌ایران کشیده است . دیروز ، خبرنگاران‌ما ، بهرکجا قدم گذاشتند ، از مردم شنیدند که یکصدا می گفتند:«باجان‌ودل، پذیرای تشکیلات جدید حزبی هستیم » و شما خود نیز بهر کجا که قدم بگذارید ، همین راخواهید شنید .

یکبار دیگر ، آفتابی دیگر ، درافق زندگی ایران و ایرانی طلوع کرده‌است .

★ محمد علی حشمتی و بانو : ما برای شنیدن فرمایشات شاهنشاه آریامهر ، پای تلویزیون ثانیه‌شماری میکردیم . بعد هم متن این فرمایشات را که در روزنامه‌ها چاپ شد،چندبار خواندیم و حالا میدانیم که یکحزبی شدن ایران تاچه‌حد ضامن سعادت‌و رفاه ملت ایران است ..

گروهی از دانش آموزان‌مدارس: ما از حزب و اصول حزبی، هنوز چیز زیادی نمیدانیم فقط میدانیم که چون شاهنشاه آریامهر ،یکحزبی شدن ایران را صلاح دانسته‌اند ، حتما این امر به صلاح ملت و مملکت است .

خبرگزاریها : ایران به استقبال سیستم یك حزبی رفت

گرایش ایران به سوی سیستم یك حزبی ، و بنیانگذاری یك حزب یگانه تحت عنون «رستاخیز ملی ایران» ،نه تنها در ایران‌که در سراسر جهان انعکاس وسیع و مثبتی داشت .

درینجا فشرده‌یی ازین انعکاس جهانی را بنقل از بزرگترین ومعتبرترین خبرگزاریهای دنیا ، آورده‌ایم :

تهران (خبرگزاری‌ها) ـ همزمان با بیانات شاهنشاه ، پیرامون حرکت ایران به سوی سیستم یک حزبی و تاسیس یک حزب یگانه ، تحت عنوان «رستاخیز ملی ایران» ، امروز کلیه احزاب سیاسی ایران انحلال خود را اعلام داشتند .

خبرگزاریها درباره مصاحبه تاریخی شاهنشاه ، نوشتند:

شاهنشاه در یک کنفرانس مطبوعاتی ، یکشنبه گذشته ، فرمودند که این حزب جدید و یگانه ایران زیر نظر امیرعباس هویدا ـ نخست‌وزیر ـ آغاز بکار خواهد کرد .

در همین مصاحبه ، شاهنشاه ایران همچنین یادآوری فرمودند که کمونیستها (تودهیی‌ها) و دیگر مخالفان باید از ایران بیرون روند .

بدنبال این مصاحبه ، تظاهرات باشکوه و گستردهیی در سراسر کشور به نشانه پشتیبانی از سیستم جدید برپا شد .

خبرگزاریها افزوده‌اند :

از سوی دیگر امیر عباس هویدا ـ نخست وزیر ـ نیز تلگرامهای بیشماری از شخصیتها و مسئولین مملکتی‌دریافت داشت که همه آنها از پشتیبانی صاحبان مقام ، از سیستم‌یک حزبی و تقاضای آنان برای پیوستن به حزب «رستاخیز ملی ایران» حکایت میکرد .

در دنباله گزارشهای سازمانهای بزرگ خبری جهانی همچنین آمده است که اعلام تاسیس یک حزب یگانه با عنوان «رستاخیز ملی ایران» در آستانه انتخابات‌پارلمانی انجام‌گرفت. انتخابات پارلمانی ایران ، تابستان آینده آغاز خواهد شد .

« تا پیش از اعلام تاسیس حزب یگانه «رستاخیز ملی ایران» ، چهارحزب سیاسی‌ـ ایران نوین، مردم ، پان‌ایرانیست و ایرانیان ـ در ایران فعالیت داشتندکه همه آنها پیروسیاست و منویات شاهنشاه بودند .»

درینجا خبرگزاریها به پیشینه حزب کمونیست در ایران و چگونگی اعلام انحلال آن را که در سال ۱۹۴۹ (بهمن ۱۳۲۷) بدنبال سوء قصد خائنانه به جان شاهنشاه، رخ داد، اشاره کردند و درپایان ، اصول حزب یگانه «رستاخیز ملی ایران» را چنین برشمرده‌اند :

اعتقاد و ایمان به قانون اساسی ، نظام شاهنشاهی و انقلاب سفید (انقلاب شاه و مردم)

ایران با آغوش باز، به سوی حزب « رستاخیز » میرود

بقیه از صفحه ۵

از امروز درواقع همه مردم ایران‌اعضای یک حزب هستند و همه باید دست‌بدست‌هم بدهیم تا بتوانیم باگامهای بلند برای‌اجرای نیات رهبر بزرگمان ورسیدن به تمدن بزرگ ، کوشش کنیم.

« درواقع همه ما ازاین‌پس فقط یک راه خواهیم داشت و آن نیز ، راه واحدی است که شاهنشاه آریامهر به ما و به همه ملت ایران ارائه فرمودند و آن نیز عبارتست از رسیدن به هدفهای انقلاب ، تحت نظام جاودان و دیرپای شاهنشاهی وبراساس موازین قانونی‌اساسی .

فضائلی افزود :

« البته طبیعی است که بعداز گذشت مدتی ، سلیقه‌هاممکن‌است دگرگونیها و تفاوتهایی بیابد . در نتیجه ، آنها که با یکدیگرسلیقه های مشخصی دارند ، یکدیگررا پیدا کنند ، و جناح‌های مشخصی را تشکیل دهند .

«اما بهرحال همه آنها تحت یک پرچم و تابع اساسنامه ومرامنامه، یک حزب واحد و بزرگ‌ملی خود خواهند بود .»

صداقت مبارزاتی

محسن پزشکپور ـ رهبر حزب پان‌ایرانیست :

« سه اصلی را که شاهنشاه به آنها اشاره فرمودند ،بعنوان اصول یک مبارزه ورستاخیزوسیع اجتماعی ، اصولی استکه‌همواره مورد تاییدواعتقاد پان‌ایرانیست‌ها بوده است و بطورقطع‌همچنانکه پان‌ایرانیست‌ها طی سالهای متمادی گذشته باصداقت‌ووفاداری نسبت به این اصول مبارزات اجتماعی خود را ادامه داده‌اند‌ـ برای سالهای آینده نیز باهمان اعتقاد و صداقت،مبارزات‌اجتماعی خود را دنبال خواهند کرد و بدیهی است این سه اصل میتواند پایه های مستحکم و مشترکی برای یک رستاخیز وسیع‌اجتماعی باشد . »

ایدئولوژی حزب جدید

دکتر فضل‌الله‌صدر ـ دبیرکل حزب ایرانیان:

« تصمیم شاهنشاه ، بی شکیک تصمیم بسیار مهم وتاریخی بود. بااین فرمان ، انقلاب اجتماعی شاه و ملت استمرار خود را همچنان حفظ خواهد کرد زیرا ملتی که در حال انقلاب است ، بیش‌از هرچیز ، به وحدت و یگانگی و همبستگی ملی نیازدارد وچند گونگی و تعدد احزاب ، مالا باین هدف لطمه میزند ، یعنی چندگونگی احزاب نه تنها در مسیر وحدت ملی نیست ، بلکه خود موجبات تشتت و پراکندگی ملی را فراهم می‌آورد و بنظرمن، ایجاد یک حزب واحد ملی که به فرمان شاهنشاه انجام گرفت ، قبل‌از هرچیز ، بایدازاین دیدگاه بررسی شود.

« سه اصلی که شاهنشاه عنوان فرمودند یعنی نظام شاهنشاهی ، انقلاب ششم بهمن‌وقانون‌اساسی، درواقع ایدئولوژی حزب جدید خواهد بود وبیگمان ، وقتی ایدئولوژی حزبی این‌چنین وسعت داشته باشد، میتواند همه نیرو های ملت را جذب کند و بعد ، دریک بستر خاص فکری همه‌آنها را پرورش دهد و برای نیل به آرمانهای ملی و تاریخی بسیج کند .

دکترصدرباخوشحالی افزود :

« بدینسان ، ازین‌پس درسراسر ایران فقط یک سرود شنیده خواهد شد: سرود رستاخیز ملی ایران ، سرود یگانگی‌وسرافرازی ایران وایرانیان . ازهمین‌رو ، و برپایه همین یگانگی ، کلیه اعضاء حزب ایرانیان به حزب جدید خواهند پیوست. »

اوری خیرخواهانه

منوچهر سعید وزیری ـ نماینده مجلس و عضو حزب ایران‌نوین :

« بنظر من که سالهای متمادی فعالیت و تجربه سیاسی داشته‌ام، باتشکیل حزب جدید وانحلال احزاب موجود ، برخورد آراء و عقاید ، صمیمانه‌تر ، جدی‌تر و آگاهانه‌تر خواهد بود و این ، چیزی است که ملت ایران در شرایط کنونی خود ، بشدت‌به‌آن نیازمند است .

« البته سیستم یک حزبی‌ایران‌ـ همانطور که شاهنشاه آریامهر فرمودند ـ به شیوه سیستم یک حزبی کشورهای دیگرنخواهدبود که مثلا یک فرد با دارودسته‌اش برتمام تمایلات و آراء و عقاید مردم تفوق یابد و نظر خود را برهمه تحمیل کند ، بلکه سیستم یک حزبی ایران ، مبتنی براین اصل است که همه مردم ، ضمن اینکه تحت لوای یک حزب هستند ، درضمن میتوانند و حق‌دارند آراء وسلیقه های خود را در موارد مختلف ، منتهی درسطح حزب واحد خود، مطرح کنند .

« درایران ، کاراکثر نظام شاهنشاهی ، با کار اکثر نظامات دیگری که دردنیا متداول است ، تفاوت مهمی دارد و آن این‌است که (شاهنشاه) درایران ، نه‌تنها مقام ریاست کشور را دارند بلکه یک مرشد و یک داور نهائی و خیرخواه وبی‌طرف نیز هستند.

« درواقع ، اساس نظام شاهنشاهی ایران ، بر عدل و داوری نهاده شده است و این را از این جمله تاریخی که بر درفش شاهنشاهی‌نیز نقش بسته است، بخوبی می‌توان استنباط کرد :

« مراداد فرمود وخود ، داور است » .

سعید وزیری اضافه‌کرد: «اساسا نظام یک حزبی ایران باهیچ‌نظام مشابه دیگر در کشورهای جهان نباید مورد مقایسه قرار گیرد زیرا در ایران ، مردم ، ـ همه مردم ، ازکودک خردسال تا پیرمرد موسفید ، واز کارگر تا استاد دانشگاه ـ همه و همه به صمیمیت و نقش والای داوری خیرخواهانه شاهنشاه خوداعتقاد دارند .

« این اعتقاد عمومی درهمه سالهای رهبری‌شاهنشاه‌آریامهر به ثبوت رسیده است که نشانه مهم و تاریخی آن ، انقلاب بزرگ ششم‌بهمن۱۳۴۱ بود . حالاهم این اعتقاد را از همین امروز میتوان‌دریافت وباتمام وجود حس کرد . ـهنوز یکی دو روز از فرمان تاریخی شاهنشاه نگذشته‌است که همه مردم ، از چهارگوشه میهن بزرگ ما ، باجان و دل به ندای رهبر بزرگ‌خودپاسخ مثبت دادند. »

همه در کنار هم

دکتر محمد نصیری‌ـ رئیس دانشکده حقوق‌وعلوم‌سیاسی دانشگاه تهران :

«فرمان شاهنشاه آریامهر مبنی‌بر انحلال احزاب و ایجادیک‌حزب واحد ، در واقع راهنمای همه مردم ایران به سوی فعالیت‌های سالم سیاسی ، در جامعه‌ای است که هر روز با گامهای استوار و محکم بسوی پیشرفت و ترقی‌پیش میرود .

« بی‌شک من نیز بعنوان رئیس دانشکده حقوق ، و بمانند همه افراد این‌مملکت، با شنیدن‌سخنان روشنگر شاهنشاه آریامهر غرق‌در سرور و شادمانی شدم زیرا یکبار دیگر رهبر خردمندما بمانند سال های دراز گذشته ، ملت ایران را در مسیر تازه‌ای از تحولات اجتماعی و سیاسی رهنمون شدند .»

رئیس دانشکده حقوق دانشگاه تهران افزود :

« بعضی احزاب درگذشته ، با هر فرصتی بصورت آلت دست تحریکات بیگانگان درمی‌آمدند اما حالا با ایجاد یک حزب واحدو بزرگ سیاسی در سراسر کشور، دیگر برای بیگانه پرستان،بیوطنان و اخلالگران ، جائی در کشور نیست .

«حالا دیگر جامعه ما بصورت یک جامعه کاملا متحد و یکرنگو یک شکل درآمده است که همه مردم ، دوشادوش و در کنار یکدیگر در راه سازندگی کشور و پیشبرد انقلاب تاریخی‌شاه ومردم و رسیدن هرچه سریعتر به دروازه‌های تمدن بزرگ ، تلاش خواهند کرد.»

ایران وجهان‌سوم

دکتر حمید بهزادی استادرشته‌سیاسی دانشگاه تهران :

«معمولا در کشورهای جهان سوم ، تعداد احزاب سیاسی ، بعلت عدم آمادگی‌کامل ذهنی‌مردم، هرگز نتوانسته و نمیتواند گامی در راه پیشبرد هدفهای بزرگ‌ملی بردارد که هیچ ، در بسیاری از این کشورها مشاهده شده که همین تعدد و چند گونگی حزبی، حتی بطور خودآگاه یاناخودآگاه سدی برای هدفهای ملی بوده است .

متاسفانه در این کشورها، حزب اکثریت و احزاب اقلیت ، فاقد رشد مناسب و برنامه‌ریزی های کاملا دقیقی هستند و بنابراین نمیتوانندباپیشنهادات و انتقادات سازنده خود ، دولت و مردم را به سوی هدفهای ملی هدایت کنند .

« اصولا در کشورهای پیشرفته دنیا ، فکر تعدد احزاب بر این اساس بوجود آمد که آرای مختلف و متفاوت با یکدیگرتقاطع داشته و بتواند یک نظر صائب‌و برنامه صحیح برای‌کشور بوجود آورد اما در کشورهای جهان سوم ، بعلت اینکه این کشورها واقعا نباید حتی یک دقیقه از وقت خود را هدر دهند یا مثلا منابع و امکانات خود را صرف مبارزات لفظی و بی‌اساس داخلی کنند ، پیروی از یک حزب‌واحد، مقتدر و نیرومند و اتخاذ روش یک حزبی بهترین راه رسیدن به برنامه‌های سازنده ملی است .

«از این‌روست که فرمان‌تاریخی و مهم شاهنشاه آریامهر ،براستی یک نقطه عطف در تاریخ زندگی ملت‌ما بشمارمیرود زیراازامروز، همه نیروهای اجتماعی وسیاسی در قالب یک حزب واحد خودرا برای اجرای منویات بلندشاهنشاه خود آماده می‌کنند .»

دکتر بهزادی افزود :

« مملکت مانیازمند یکبرنامه‌ریزی درازمدت است بنابراین قبل از آنکه به مساله تعدد احزاب و درگیریهای بی‌نتیجه بپردازد ،باید بتواند با قاطعیت درمورد خودو آینده‌اش تصمیم بگیرد .

بنظر من سیستم یک حزبی ، بهترین راه برای پیشرفت کشور های جهان سوم است و علاوه بر آن به همه مردم امکان میدهد که بتوانند عملا و بطور فعال در مسیر تحولات جامعه‌خودقرار گیرند .

دراین مورد ، فی‌المثل‌جوانان کشور ، قبلا بعلت عدم اطمینانی که نسبت به احزاب‌وجود داشت تمایل چندانی به تحزب نشان نمیدادند اما من ایمان دارم که‌از حالا، باتوجه به فرمان تاریخی شاهنشاه آریامهر و تاکیدی که معظمله درمورد حزب جدیدکشور فرمودند ، همه جوانان و همه نیروهای دیگر کشور ، یک دل و یک زبان به حزب جدید خواهند پیوست‌وفعالانه درمسیر جریانات اجتماعی‌و سیاسی جامعه خود قرار خواهند گرفت .

کارگران ـ کارکنان ـ متخصصین ومدیران شرکت سهامی پرتو وابستگی خودرا به نهضت رستاخیز ملی ایران اعلام میدارند

جناب آقای امیرعباس هویدا دبیر کل رستاخیز ملی ایران

به پیروی از راهنمائیهای خردمندانه پدر تاجدارورهبراندیشمندملت‌ایران‌بانهایت سرافرازی‌برای‌پاسداری‌رژیم‌شاهنشاهی ـقانون‌اساسی ونگهداشت ثمرات‌انقلاب‌شاه و مردم کارگران ـ کارکنان ـ متخصصین‌ومدیران شرکت سهامی پرتو وابستگی خود را به رستاخیز ملی ایران‌اعلام‌میدارندوازبذل جانفشانی درراه‌آرمان‌های ملی و بشر دوستانه رهبر مملکت دریغ نمی‌ورزند .

کمیته‌رستاخیز ملی ایران‌ـ شرکت‌سهامی پرتو

نیازمندیهای اطلاعات تلفنی آگهی قبول میکند ۳۱۱۲۲۵-۳۱۱۲۲۴ ۳۱۱۲۳۰-۳۱۱۲۲۹

اثاثیه

فروش دست‌دوم اشیاء عتیقه

بعلت مسافرت بفروش می‌رسد : ساعت و شمعدان برنز ـ آینه‌و کنسول ـ مبل لوئی و میز ـ پیانو بول ـ ویترین ـ لوستر برنز و باکارا ـ شمعدان سور ـ فرشهای مختلف ـ ست ناهار خوری دوره رنسانس و اشیاء عتیقه دیگر تلفن ۸۳۹۸۶۸ از ساعت ۸٫۵ الی ۱۲ و عصرها ٤ الی ۷٫۵

مقداری البسه خارجی‌نوودست دوم واثاثیه منزل بعلت‌مسافرت بمدت یکهفته بفروش‌میرسدتلفن ۸۵۰۶۹۲
آ ـ ۲۵۱۵۵

حراج لباس خارجی
مقداری لباس زنانه نو ودست دوم بفروش‌میرسدمیدان‌تجریش کوی تاج‌بخش پلاک ۱۱٫۷۵
آ ـ ۲۵۱۳۵

تعدادی لباس فرنگی و دست دوم بفروش میرسدلطفاباشماره تلفن ۸۹۰۵۳۲ و یا ۷۷۹۶٤۲ تماس بگیرید .

قابل توجه
مقدار زیادی اجناس
عتیقه و قدیمی
بفروش میرسد
ساعت شمعدان های برنز و گلدان‌سور ، جارهای برنز و کریستال ، آئینه و کنسول ، ژاردنین واشیاء دیگر ازامروز بمدت یک هفته از ساعت ۱۰ صبح الی ۹ شبیوسف‌آبادبالا خیابان محمدرضاشاه بالاتر از سینما گلدیس خیابان۳۷خیابان حقیقت دست راست پلاک C ـ۱۲ تلفن ۶۸۱۳۲۷
آ ـ ۲۵۲۰۶ ۱ـ۵

البسه خارجی بفروش میرسد یوسف‌آباد ، مستوفی خیابان شیرین پلاک۱۰ هر روزازساعت ۵ به بعد

حراج لباس نو ودست‌دومزنانه خارجی و ایرانی از ۱۰تومان ببالا و پارچه های خارجی و مخمل‌بنازلترین قیمت خیابان شاه چهارراه پیروز نبش‌نشاط پلاک ۱۵۰

دوتخته فرش‌کرمان‌نو ۵ × ۳٫۵ متر هزارتومان تلفن ۶۸٤۹۷۹
آ ـ ۲۵۱۳۸ ۱ـ۳

فروش دست اول

لباس کودک ونوزاد وملحفه خارجی وایرانی جاده قدیم شمیران خیابان کاخ جوانان خیابان پرتو خیابان سپاهان شماره ۱۵ روزهای سه شنبه

لباسهای دست اول فرنگی بعلت مسافرت به قیمت بسیار مناسب بفروش میرسد. لطفا به آدرس خیابان‌پهلوی.خیابان فرشته . شماره ۵۰ از ساعت ۹٫۵ تا یک بعدازظهر واز٤الی ۶٫۵ بعدازظهر یا به تلفن ـ ۸۹۰۱۵۳ به استثناء جمعه مراجعه فرمایند .
آ ـ ۲٤۹۱۶ ۱ـ۳

خرید

بازرگانی فرش کیهان
۸۳۰۹۰٤ و۸۲۳۷۷۶
خریدار نقدی همه رقم فرش کهنه‌ونو جهت صادرات‌روزولت میدان ۲۵ شهریور .

جهان کالا ۹۲۵٤۵۸
خریدار یخچال‌تلویزیون و لوازم منزل شما

فروشگاه‌آستارا۹۲۶٤۰۲۱
خریدار یخچال برقی و نفتی‌تلویزیون‌فرش‌وغیره

فرش کارلو
تلفن ٤۲۶٤۱
خریدار فرش نو و کهنه

گالری‌فرش
شایان۶۶۱۰۶۹
بهترین خریدار هر نوع قالی و قالیچه کهنه ونو

فرش آریا
بهترین خریدار قالی و قالیچه نو و کهنه
تاج ۹۷۷۶۰۰
کیقبادی

فروشگاه آسیا۹۲۲۸۳۲
خریدارفرش‌یخچال‌برقی و نفتی تلویزیون وغیره

کلیه لوازم خانگی شما را خریداریم تلفن ۸۷۱۲۱۲

ایران فرش ۷۷٤۹۷۲
فرشهای کهنه وسایرلوازم منزل بهرمبلغ نقدا بیشتر ازسایرین خریداریم تلفن ۷۷۷۰۲۵

فرش کاشان
توکلی
کلیه فرشهای نو وکهنه شمارا بابالاترین قیمت خریداریم‌تلفن
۸۳۸۸۲۸

فرش زنجانی ۳٤۹٤۳۸

فروشگاه آریا ۹۲۹۳۹۳
خریدار فرش وسایرلوازم منزل

شستشوی‌مبل وفرش

دوراکلین‌سرویس‌امریکا
باتکنیک برترگرانتر مطمئن‌تر تلفن‌های ۸٤۸۳۹۵ و۸٤۸۳۹۶ و ۸٤۵۶۸۳

کلین سرویس
خشکشوئی مبل فرش موکت‌با دستگاه وپرده‌بانصب مجانی تلفن ۹۵۲۵٤۶

آناهیتاسرویس‌بزرگترین
خشکشوئی مبلمان فرش موکت پرده در محل ۷۹۵۳۰۷
آ ـ ۲٤۲۶۱ ۱

خشکشوئی مبلمان‌ادیب
یکدست ۵۰ تومان
خشکشوئی پرده پارچه‌وکرکره بانصب‌مجانی ۹۵۶۵۶۵

کارخانه قالیشوئی ادیب
۹۵۶۵۶۵
۹۵۸۹۵۰ و۹۵۲٤۵٤

کارخانه قالیشوئی‌اطلس
تلفن ۹۵۲۵٤۶ و ۹۷۵٤۳۰

کارخانه قالیشوئی
فردممتاز۶۶۳۸۰۳

آ ـ یی انگلیس سرویس
خشکشوئی
موکت ـ فرش ـ مبل ـ پرده
تایل ـ پارکت ـ وتشک اتومبیل
درمحل مطابق باجدیدترین
تکنیک رایج درانگلستان
تلفن ۸٤۳۸٤۵

خشکشوئی موکت
مبلمان وانواع فرشها و تشک اتومبیل درمحل‌تلفن ۶۶۳۰۵۳

کورش تلفن ۹۵۸۳۰۹
قالیشوئی رفوگری‌لکه‌گیری ۱ـ۱۵

رفوگری
فرش وطن
تلفن ۲۵۳۰۷

کارخانه قالیشوئی بیوک
تلفن ۲۹۹۱۵ و ۹۷۷۱۱۸

خانم عزیز با تلفن
۷۵٤۸۱۲ و ۷۵۸٤۹۶
تماس بگیرید متخصصین‌مجرب وکارازموده آمریکن سرتیفاید هوم سرویس کلینیک مبلمان فرش ، موکت ، پرده را با تکنیکی برتروباتجربه‌ای بیشتر بطریقه خشکشوئی درمحل‌تمیز و تحویل مینمایند .
آ ـ ۲٤۷۱۶ ۱ـ۲۰

خشکشوئی مبل عدالت
یکدست ۵۰ تومان‌سریع
تلفن ۹۵۸۳۰۹

قالیشوئی و رفو گری شمسائی تلفن ۳۱۲۸۱۹

آنتن‌تلویزیون

نصب آنتن
تمام کانال ضدزنگ حتی برای نقاط سایه‌دارباضمانتنامه‌رسمی ۷۵٤۵۸۹
آ ـ ۲٤۷۲۶

نصب آنتن
تمام کانال و آموزشی ارزانتراز همه‌جاموسسه ورتیکال‌تلفن ۹۵۱۲۲۱

نصب آنتن تمام کانال ضد زنك با ضمانتنامه تلفن ۷۶۳۵۰۰

تعمیرات

تلویزیون
تعمیرگاه تلویزیون الکترون با تائیدوزارت‌کار۷۶۳۶۸۲
تعمیرتلویزیونهای R.C.A-R.T.I شاوب‌لورنس. فیلیپس. سیپرا تلفونکن وسایرمارکها سرویس مجهز سیاردرشهر وشمیرانات

ایران الکترونیك
تعمیرگاه فیلیپس ، تلفنکن ، ارتی . ای،شاوب‌لورنس، بلر، گروندیک و سایر مارکها
آنتن ۱۰۰ تا ۱۸۰تومان
۷۷۶۹٤٤
۳٤۵۶۶۱

تعمیرگاه‌فیلیپس‌سرویس تلویزیون تلفن ۳۱۶۶۱۵

شاوب لورنس
رنگی وسیاه وسفید
تعمیرات فوری درمنازل
۹۳۹۰۹۳
۹۳۹۰۹٤
۹۳۹۰۹۵
۹۲٤۷۶٤
۹۲٤۳۰۲
نصب آنتن تمام کانال حتی نقاط سایه‌دار
کشیک ایام تعطیل
آر. تی. آی
گروندیک
لامپی وترانزیستوری
۹۲٤۷۶٤
۹۲٤۳۰۲

تلویزیون شما فوری در منزل تعمیر می شود ۸۷٤۷۷۰

تعمیرگاه مجاز شماره ۱۱
شاوب لورنس
سرویس سیار فوری برای کلیه نقاط تهران و شمیرانات
تلفنهای ۶۶۷۱۷۱ ۶۶۹۵۱٤ ٤۲۷۳۳
SCHAUB-LORENZ

سرویس تلویزیون
گارانتی تلفن ۶۲۸۳۷۱
سرویس‌سیار R.C.A-R.T.I سیپرا مدیاتور جنرال‌الکتریک و گراندیک بویژه شمیرانات

SCHAUB-LORENZ
شاوب‌لورنس
سرویس فوری۸۸۳۲۶۲

مرکز تعمیرات مجاز شماره ۸ تلویزیونهای
شاوب لورنس
گروندیک
تلفن ۳۱۱۹۹۱

شاوب لورنس
تعمیر فوری درمنازل
۹۲۰۹۲۲
۹۳۳۵٤۰
۹۳۸۹۶٤
کشیک ایام تعطیل
فیلیپس
۹۳۳۵٤۰

تعمیرگاه مجاز ۷۶
شاوب‌لورنس
بلر تلفن سرویس :
۸٤۲۵٤۲

آر-تی-آی
۹۷۹۷۱۱
آنتن تمام کانال ضد زنگ

تعمیر تلویزیون و نصب آنتن تمام کانال تلفن
۷۶٤۱۹۳

تعمیرگاه‌مجاز
آر.تی.آی شاوب‌لورنس
سرویس ۷۵۵٤۵۰ فوری

شوفاژ
تعمیرات نصب نگهداری شوفاژ با سرویس شبانه روزی فوری ۷۹۳۸۹۷

شرکت مهندسی وایس هاپت
باماهی ۲ هزار تومان شوفاژ و تاسیسات منزل شما را در اسرع وقت انجام میدهد تلفن ۸۵۵۸۳۷

شوفاژ
نصب و تعمیرات شوفاژ در اسرع وقت تلفنهای
۸٤۱۱۲۵
۸۵۲۵۶۸

شرکت ایران تاسو
سرویس طرح و نصب تاسیسات شوفاژ تهویه ۷۵۱۶۵۱ و ۷۵٤٤۵۰

شرکت رام شین
نصب ـ سرویس و نگهداری سالیانه شوفاژ تلفن۲ـ۹۳۹۷۳۱

الکترو بطروسیان
سرویس شوفاژ تهویه بخاری آبگرمکن ۷۶٤۱۳۹ و۷۶٤۳۷۸

سرویس ،تعمیر ونصب
شوفاژ
لوله‌کشی ـ ساختمان فوری ۷۶۰۹۹۳ ـ ۷۶۳۷۸۵

گروه مهندسی آق
۷۹۶۱۰۳ و ۶۲۱٤٤۸
طرح و اجراء تاسیسات حرارت مرکزی ، تهویه مطبوع ، برق ، نصب ، تعمیرات و نگهداری شبانه روزی

شما
با ما تماس بگیرید
سرویس
و تعمیرات
شوفاژ ـ تهویه مطبوع
۸۳۷۵۰۰

بخاری
سرویس آبگرمکن فوری ٤۷۷۹۹

آریان درخدمت شما
سرویس تعمیر سب تنک بخاری ، آبگرمکن ، پرپل کور ، ماشین لباسشوئی
۳۱۵٤۱۵

آبگرمکن
سرویس ونصب
آبگرمکن لباسشوئی‌گاز کولر ، یخچال باضمانت
تلفن ۷۵٤٤۹۳

کولر
تعمیرگاه مجاز ۱۳۱ ارج سرویس ونصب، تعمیرات‌کولر، ابگرمکن ، بخاری وکانال‌کشی خیابان‌عباس‌آباد نظامی‌تلفنهای ۸۵۲۵۶۸ ـ ۸٤۱۱۲۵

یخچال
تعمیرگاه سید حسین
تعمیر همه‌نوع‌لباسشوئی یخچال‌آبگرمکن۸۸۲٤۳۸

تعمیرات یخچال فوری ۷۹۳۸۹۷

شمیرانات
تعمیر همه‌نوع‌یخچال‌وسردخانه
۸۷۲۵۸۱

تعمیرگاه‌یخچال‌فریجیدر
اثاث یدکی موجود ۸٤۸۷۵۶

تعمیر یخچال‌فریژیدر۸۳۹۲۲۵

فروش‌اتومبیل

بی‌ام‌و ۲۰۰۲ مدل ۷۵
باشرایط مناسب به فروش میرسد
تلفن۸٤٤۹۷۲

یکدستگاه‌شورلت‌کامارو
ار.اس مدل ۶۹ خیلی تمیز بعلت مسافرت ـ بفروش میرسد تلفن ۳۱۹٤۲۵٫۲۸

یکدستگاه شورلت مالیبو ۷۵ سفارشی آمریکا فروشی تلفن ۸۲۷۲۱٤ ـ ۸۳۲٤۸۳
آ ـ ۲۵۰٤۷ ۱ـ۳

اکازیون
پیکان ۵۱ قیمت ۲۶۸۰۰ تومان تلفن ۳٤۳۷۵۷
آ ـ ۲۵۲۱۱

پیکان۴۹ زرشکی‌دروضع‌بسیار عالی بعلت‌مسافرت‌بدون‌واسطه فروشی تلفن ۶۳۹۷٤۱
آ ـ ۲۵۱۸۶

دوج دارت جی‌تی ۶۸
بسیار تمیز سفیدرنگ سقف چرمی بارادیو و کولر ۷ـ۵ بعدازظهر ۶۶۶۵۷٤
آ ـ ۲۵۱۸۰ ۱ـ۳

۱ـ اکازیون بعلت مسافرت پژو ۳۰٤ مدل ۷٤ خیلی تمیز بیواسطه بفروش میرسد تلفن ـ ۶۲۸۷۰۵
آ ـ ۲۵۰۶۰ ۱ـ۳

پیکان ٤۹ یشمی بعلت مسافرت بفروش میرسد تلفن ۸٤۶۵٤۹
آ ـ ۲۵۰۳٤ ۱ـ۲

جاگوار ۷۲ بارادیوپخش و گرمکن شیشه عقب لاستیک یخشکن فرمان هیدرولیک ـ ۸۷۷۰۶۲ ـ ۷۵۲۵۸۶
آ ـ ۲۵۰٤۳ ۱ـ۲

بنز ٤ـ ۲۳۰ رنگ قرمز سقف بازشو شیشه گرمکن عقب قفل اتوماتیک خیلی تمیز که فقط ۱۱ هزارکیلومتر درآلمان کار کرده گمرک شده بانمره موقت مقطوع ۱۳۵۰۰۰ تومان تلفن ۹۲۰۳٤۶
آ ـ ۱۷۸۷۷ ۱ـ۲

یکدستگاه بیوک‌اسپسیال مدل ۶۹ اتوماتیک باکولر بفروش میرسد تلفن ۷۷۲۲۳۸از ۸تا۸ بعدازظهر .
آ ـ ۲٤۹۷۷ ۱ـ۳

یك دستگاه رنجرور مدل ۷۳ ببالا نقدا خریداریم تلفن ۸۳۳۵۱۳ ـ ۶ تا ۸ بعداز ظهر .

ایل ٦٤ تمیز بارادیو قیمت مقطوع ۱۹۵۰۰ تومان تلفن ـ ۸۵۰٤۷۰
آ ـ ۲۵۱۲۷ ۱ـ۲

واکسال ویکتور مدل۶٤
واکسال ٤ سیلندر ٤ دربابیمه آز اول شخصی وضع خوب بیواسطه ۶۰۰۰تومان۷۵۳۸۳۰
آ ـ ۲۵۱٤۶

تویوتا ۶۱ تمیز بدون واسطه بفروش میرسد تلفن ۶۶٤٤۹۰

فروشگاههای اتومبیل

شورلت ایران
مدل ۵٤
آماده تحویل در
اتومبیل امیر
انتهای خیابان شاه میدان محمد رضا شاه
تلفن ۹۳۵۰۵۰
۹۳۵۰۵۱ ـ ۳

بنام خدا
اولین موسسه تحویل فوری پیکان ۵٤و۵۳ جوانان‌دولوکس کار ، وانت در ایران . درایام عید آماده تحویل هرنوع‌پیکان میباشد نمایشگاه برادران منصوری آریانا بین کارون و قصرالدشت
۹۵۰۹۰۵
۹۵۶۲۲۵

شورلت ایران
آماده تحویل در
نمایشگاه های اتومبیل
سهیل
نمایشگاه شماره یکسیمتری‌بین شاه و حشمت‌الدوله
۹۲۳۳۱۶ و ۹۲۰۰۶۱
نمایشگاه جدید شماره۲شاه‌بین جمشیدآباد و پیروز تلفن ۹۳۶۵۶٤ و۹۳۱۳۵۳

پیکان ۵٤
نو آماده نقد و اقساط شاهرضا٤راه گرگان‌پلاک۱۰۶۸

انواع پیکان ۵٤ نقد تحویل فوری تلفن ۷۹۳۰۵۶

نمایشگاه اتومبیل
مظفر هاتفی
آماده تحویل فوری همه مدل

پیکان
نقد و اقساط تلفن‌های ۵۳۰۷۶۰ ، ۲٤۰۷۸

برای‌اتومبیل شما

کارگاه فنی رستم
تعمیر کیلومترشمار و آمپرها میزان موتور ، بوش‌زدن کاربراتور ودلکو آیزنهاور اول خیابان بهبودی دست راست اتو مهربانپور جمعه‌ها تاظهر باز است تلفن ۹۷۹۹۸۶

روکش مخمل آماده
برای اتومبیل شمابانصب فوری نظام‌آباد جنب تعمیرگاه‌مسعود دوزندگی‌اتومبیل‌برادران‌میرزائی تلفن ۸۵۳۵۹۸
آ ـ ۲۵۲۰۰ ۱ـ۶

قابل توجه شرکتهای ساختمانی
برای خریدانواع چوبهای جنگلی به اندازه‌های مختلف به‌شرکت بلوط مراجعه نمائیدتلفنهای
۷۵۹۳۹۳ ـ ۷۶۲۸۸۳ ـ ۷۸۷۲۲

آگهی استخدام
شرکت تعاونی تاکسیرانی تهران بسه نفر دیپلمه ریاضی و یکنفر ماشین نویس . تمام وقت نیازمند است متقاضیان استخدام با مدارك خود بکارگزینی شرکت واقع در خیابان کندی‌مراجعه فرمایند .
قائم مقام مدیرعامل ـسرهنك سلامی

مهندسان مشاور دیتااکونومی
استخدام مینماید
متخصص علوم کامپیوتری ٤ نفر
ماشین نویس فارسی و لاتین ۲ نفر
متقاضیان با تلفن ۹۳۱۵۳۱ تماس حاصل‌نمایند

IDI
شرکت آی . دی . آی
افراد زیررا استخدام میکند
۱ـ یکنفر برنامه نویس با تجربه که آشنائی کامل بزبان R.P.G داشته باشد
واجدین شرایط باصندوق پستی ۱۲۷۱٫۱۲تهران امور مالی حداقل تا ۱۵ اسفند ماه سال جاری مکاتبه نمایند .
۲ـ یکنفر رئیس کارگزینی با داشتن‌حداقل۵سال سابقه کار مفید .
۳ـ یکنفر رئیس کارپردازی و تدارکات با داشتن حداقل ۵ سال سابقه کارمفید .
٤ـ دو نفر نامه‌رسان با تحصیلات سیکل اول متوسطه و داشتن گواهینامه موتورسیکلت .
داشتن معافیت دائم و نداشتن موانع استخدامی‌از ضروریات است .
واجدین شرایط روز های اداری بین ساعات ۱٤ الی ۱۶ بامور مالی شرکت واقع در کیلومتر ۱٤ جاده کرج روبروی کارخانه ری.او.واك .مراجعه نمایند .

تعدادی کامیون
از ۱۹۶۸ تا ۱۹۷٤ (ولو،ماك ،بنز ،داف و کاترپیلار) (D6C-D) برای فروش موجود است خیابان سوم اسفند ساختمان همایون پلاك ۷٤ شرکت سنگر کشت .

استخدام نماینده‌علمی
PHARMACEUTICALS ICI
بخش علمی و داروئی شرکت آی ـ سی ـ ای برای ویزیت منطقه تهران احتیاج بدو نفر نماینده واجد شرایط ذیل با حقوق و برخورداری از شرایط استثنائی محیط کار دارد :
۱ـ خوش‌برخورد ، خوش‌بیان و علاقمند بمطالعه و فراگیری هرچه بیشتر مطالب علمی.
۲ـ سن بین ۲۵ـ ۳۵ سال . دارای مدرك دکترای داروسازی یا لیسانس شیمی. در غیراینصورت داشتن سه سال سابقه ویزیت توام با موفقیت ضروری است.
۳ـ داشتن معافی یا دفترچه پایان خدمت نظام وظیفه.
٤ـ دارا بودن گواهینامه رانندگی .
۵ـ آشنائی بزبان انگلیسی (تسلط بزبان مزیت متقاضی خواهد بود.)
واجدین شرایط میتوانند برای تعیین وقت مصاحبه همه روزه باستثنای پنجشنبه ها از ساعت ۱۲٫۳۰ الی ۱٤٫۳۰ با تلفن ۶۲۲۱۲۳ تماس بگیرند.

آگهی‌استخدام
یك شرکت تولیدی که‌بانظارت فنی‌متخصصین فرانسوی در ایران اداره میشود افرادی را ب مشخصات ذیل استخدام میکند .
۱ـ مهندس برق با حداقل دو سال تجربه‌صنعتی
۲ـ مهندس مکانیك باحداقل دو سال تجربه صنعتی
۳ـ الکتر بیسین (متخصص برق والکترونیك) با حداقل تحصیلات دیپلم صنعتی و دو سال تجربه
٤ـ مکانیسین با حداقل‌تحصیلات دیپلم‌صنعتی و دو سال تجربه .
۵ـ سرپرست تولید با حداقل تحصیلات‌دیپلم متوسطه و دو سال تجربه
واجدین شرایط با شماره تلفن ۹۷۷۰۶۰همه روزه ازساعت ۹ تا ۴٫۵ بعداز ظهر تماس حاصل نمایند

مهندس برق
مهندسین مشاور بچند نفر مهندس برق با تجربه کافی جهت خدمت در تهران‌و شهرستانها احتیاج دارد . خواهشمند است مشخصات خودرا بصندوق پستی ۱۱۲۸ـ۱٤ ارسال‌فرمائید.

آگهی استخدام
یك کارخانه بزرك تولیدی و صنعتی افراد زیررا استخدام می نماید .
۱ـ مهندس برق باسه سال تجربه
۲ـ مهندس مکانیك با سه سال تجربه
۳ـ مهندس نساجی
٤ـ لیسانسیه فیزیك
واجدین شرایط می توانند همه روزه از ساعت۸ الی۴٫۳۰بعداز ظهر به خیابان پهلوی مقابل‌سینما آتلانتیك شماره ۳۸۳ طبقه سوم امور اداری مراجعه نمایند .
۱ـ۲

آگهی استخدام
شرکت سهامی کارخانجات کمك فنر ایندامین افراد ذیل را با دریافت حقوق و مزایای کافی‌و امکان آینده سازی روشن برای تهران استخدام می نماید .
۱ـ لیسانس بازرگانی یا اقتصاد باآشنائی کامل بزبان انگلیسی وبا داشتن ٤ سال سابقه کار ممتد ومفید در امور تدارکات ترخیص کالا و سفارشات خارجی .
۲ـ مهندس مکانیك یا رشته های مشابه‌که‌از عهده سرپرستی برآید با چهارسال سابقه‌وتجربه عملی موثر در صنایع فلز کاری و ماشین کاری و باآشنائی کامل بزبان انگلیسی یا آلمانی
واجدین شرایط می توانند جهت‌انجام مصاحبه به کارگزینی شرکت واقع درکیلومتر ۲۰ جاده مخصوص کرج مراجعه ویا با صندوق پستی ۸٫۶۱٤٤ مکاتبه نمایند کلیه اطلاعات واصله محرمانه تلقی می شود .
۱ـ۳

به ۳دستگاه یخسازی که هر دستگاه در ۲۰ ساعت ۳ الی٤تن‌یخ‌بدهد جهت‌خریداری‌نیازمندیم دارندگان جهت دادن پیشنهاد به آدرس زیر مراجعه نمایند خیابان وصال شیرازی کوچه‌آذین شماره ۱۹ تلفن ۳ تا ۶۶۵۸۸۱

شرکت سهامی کوش
(پخش محصولات کفش وین)
۱۰۰ نفر فروشنده مرد را جهت تهران و شهرستانها با شرایط زیر استخدام مینماید.
۱ـ معلومات سوم متوسطه
۲ـ حداقل سن ۲۰ وحداکثر ٤۰ سال
۳ـ داشتن ضامن معتبر
٤ـ داشتن برك خاتمه‌خدمت سربازی‌یامعافیت دائم غیرپزشکی
۵ـ حق‌تقدم‌باکسانی است‌که‌سابقه‌فروشندگی داشته باشند
واجدین شرایط میتوانند همه روزه صبحهااز ساعت ۸ الی ۱۲ وبعداز ظهرها ازساعت۳ الی ۵ بکارگزینی شرکت واقع در خیابان فردوسی (روبروی فروشگاه فردوسی سابق) پلاك ٤۱٤ کفش وین مراجعه نمایند
۱ـ۳

قابل توجه مهندسین‌مشاور وشرکتهای‌ساختمانی
ضدیخ بتون
جهت خرید انواع موادشیمیائی بتون‌وهمچنین ضد یخ‌بتون از معروفترین کارخانه اروپا را میتوانید از
شرکت ساختمانی وشیمیائی ایمرآمریك
با نازلترین قیمت تهیه فرمائید . لطفا برای خرید و کسب اطلاعات‌بیشتر باتلفنهای۶۶۵۷۹۷ و ٤۷۶۵۳ تماس بگیرند .

PROFIT MINIMUM 24% (12% bank guaranteed rent and 12% builder guaranteed appreciation). Buy cash/ installment fully furnished Rls. 600,000 Apts. and 1,320,000 villas in Canary Islands, Mallorca, Spain, French Riviera, Paris, London, Geneva, Canada, USA. Also land, hotels, farms, boutiques, etc. Call 822293 - 822991. Home 833466.

عمره نوروزی و زیارت شام
باکسب‌اجازه از سازمان اوقاف ایران
زائرین محترمی که در سنوات‌قبل باکاروان حج مسجاد همسفربوده‌اند وخاطرات فراموش نشدنی سفرخودرا از لحاظ حسن‌اجرای اعمال عبادت ودقت درپذیرائی های سنتی کرارا بازگو نموده‌اند اینك‌برای عمره نوروزی نیز بمنظور رفاه بیشتر و استفاده ازتسهیلات عالی‌درکشور های‌عربستان سعودی،لبنان مصر، سوریه روز سه‌شنبه ۵فروردین‌ماه سفر خودرا آغازمی نماید.
علاقمندان میتوانندبرای کسب‌اطلاعات بیشتر و ثبت‌نام حداکثر تاپایان روز۲۵ اسفند ماه‌جاری به‌تلفن‌های۰۳۷۹۸۶ـ ۰۳۱۱۳۵ تماس حاصل و یابدفتر کاروان خیابان بوذرجمهری نوروزخان
بازرگانی سجاد مراجعه فرمایند
حاج ابراهیم شیرازی

حج‌عمره
زیارت خانه خدا و زیارت قبر ائمه اطهار و دیدار از شهر های زیبای شام . بیروت و قاهره با گروه ۸۵ بمدیریت سیدحسن هاشمی اصل (شربیانی) تلفن دفتر ۵٤٤۹۹۹ و ۵٤۶۱۶۷ و منزل ۵٤۸۵۰٤

حج‌عمره‌نوروزی
باگروه ۲۳۶ تهران براهنمائی حاج حسین ابوترابیان ، باتضمین جلب رضایت همگی بعلت‌خدمت‌در سطح عالی توسط سازمانی مجهز تلفن ۵۳٤۶۰۰ و منزل ۲۳۹۷۲

موکت
تزئینات شبانه روزی پوش
کاغذ دیواری ، درب کشوئی ، پرده کرکره و کلیه لوازم تزئینات تلفنهای ۷۷۵۷۷۵ـ۷۷۵۷۷۱

معدن‌ذغال‌سنگ
با پروانه بهره برداری در نزدیکی تهران واگذار میشود تلفن ۷۵۹۷۵۸

نیازمندیهای اطلاعات تلفنی آگهی قبول میکند

۳۱۱۲۲۵-۳۱۱۲۲۴
۳۱۱۲۳۰-۳۱۱۲۲۹

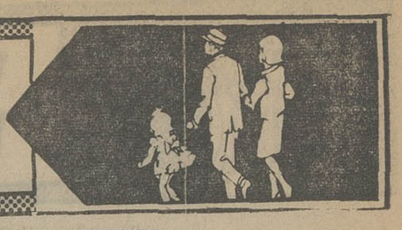

پژو

تعمیرگاه مجاز شماره ۹ پژو
نمایشگاه و فروشگاه ، تعمیرگاه و اتوسرویس خیابان نواب چهار راه سالار تلفنهای ۵۴۱۷۱۱ و ۵۴۱۴۸۱

کرایه

اتولوکس
اتومبیلهای تشریفاتی با راننده برای داخل و خارج از تهران میدان فردوسی تلفن ۸۲۱۲۷۰ و ۸۲۶۶۰۵

کالج بار
بارکش شهر و حومه
۶۶۱۱۱۱-۴۱۱۱۱

کرایه

اتومبیلهای لوکس کرایه با راننده و بدون راننده برای داخل و خارج تهران ۷۵۷۲۹۴ ـ ۷۵۷۵۳۵

اتو آسیا
اتومبیل کرایه باراننده و بدون راننده در ۲۴ ساعت درخدمت شماست تلفن ۷۵۴۹۸۰ و ۷۵۱۶۲۰

گیتی بار
بارکش شهر و شهرستان
تلفن ۹۵۶۴۰۵

ماشین آلات

مدیریت کارخانه ایران دریل
ضمن تبریک به مشتریان عزیز باطلاع میرساند که درتعطیلات عید آماده انجام هرگونه سفارشات میباشد .
سازنده تانکر ، تریلر ـ برج آب ، مخازن فلزی، اسکلت فلزی ، خرپا جاده تهران کرج تلفن ۹۷۰۰۸۰

موتور های مولد برق وتلمبه آب برای اجاره موجود است تلفن های ۷۷۲۳۸۱ و ۸۶۳۴۴۲ سلیمانی .
آ ـ ۲۴۱۴۸

گریدر آلیس چالمرز
۴۵ تازه تعمیر آماده بکار بفروش میرسد تلفن ۸۳۴۴۰۹
۱ـ۲ آ ـ ۲۰۲۲۳

آموزشگاهها

کلاس درس فقط با ۴۹ تومان بطور فشرده
دوره ماشین نویسی فارسی و لاتین . دفترداری دوبل. حسابداری منشیگری، بایگانی را درکمترین مدت با دریافت گواهینامه فرا گرفته آماده استخدام شوید . به کسانیکه امروز یا فردا ثبت نام نمایند ۲۵۰ ریال کتابهای مربوطه رشته های بالا مجانی داده میشود .
ضمنا بمحصلین ، دانشجویان و فرهنگیان ۵۰ درصد تخفیف داده و نصف مبلغ بالا (۲۴۵ ریال)گرفته میشودمیدان فردوسی بالای هواپیمائی ملی اموزشگاه ایران تلفن ۸۲۸۳۲۶

ماشین نویسی
بیژن همتا ندارد
میتوانید امتحان کنید میدان ژاله تلفن ۳۴۸۳۸۴
آ ـ ۲۲۸۷۱

ماشین‌نویسی ربانی
شما را بابهای کم در زمانی کوتاه برای استخدام آماده میکند شاه‌آباد مقابل‌سینماحافظ تلفن ۳۱۷۱۳۵

تعلیم رقص
رقص و موزیك ریتا
بین سه راه شاه و امیراکرم ۶۶۳۰۳۴

تدریس خصوصی

دروس راهنمائی ریاضیات فیزیك شیمی
۹۳۶۱۸۱

مکالمه انگلیسی برای مسافران اروپا
۶۲۱۷۰۵

مکالمه
متد جدید
تضمینی ۸۳۳۳۱۹
چهارم و پنجم ریاضی وطبیعی توسط دانشجوی آریامهر ـ ۶۲۷۷۵۸

تدریس‌خصوصی تضمینی دانشجویان با تجربه دانشگاه آریامهر تلفن ۳۵۶۷۱۱

تدریس راهنمائی ودبیرستانی توسط دانشجوی آریامهرتلفن ۹۴۰۱۲۲

تدریس خصوصی دروس دبیرستانی ودوره راهنمائی توسط دانشجوی مکانیك دانشگاه آریامهرتلفن ۵۴۷۱۸۷

فیزیک‌ریاضیات‌شیمی‌زبان‌توسط دانشجوی برق‌دانشکده‌فنی‌تلفن ۶۶۳۳۵۶ ساعت۴تا۸بعدازظهر
آ ـ ۲۵۱۰۵

دانشجوی دانشگاه صنعتی آریامهر تدریس خصوصی مکالمه انگلیسی ودروس دوره دوم دبیرستان تلفن ۶۲۸۷۶۸
آ ـ ۲۵۱۳۱

باهفته‌ای یك‌جلسه‌تدریس در کلیه دروس قبولی شما را تضمین میکنیم دانشجویان سال چهار پلی‌تکنیك با چهار سال سابقه تدریس خصوصی تلفن ۷۵۳۵۸۳

تدریس‌خصوصی مثلثات ،حساب‌استدلالی و انگلیسی را بهتر فرا گیرید .تلفن‌صبحها: ۹۳۳۹۱۳

برای مکالمه انگلیسی فرانسه آلمانی با ما تماس بگیرید
۶۶۷۷۱۵

انگلیسی وفرانسه
بطورجامع نزد استادممتازبرای خواستاران جدی و مشتاق فرصت ـ دوره‌های تدریس خصوصی برای‌هر منظورخاص شما در مدارج‌ابتدائی،متوسطه وعالی با اسلوب علمی ساده ، سریع وکارآمد ـ استفسار فرمائید صبحها تلفن ۶۸۱۹۵۶
۱ـ۴ آ ـ ۲۴۹۱۴

راهنمائی
دبستان‌دبیرستان تضمینی ۸۳۳۳۱۹

مکالمه خصوصی زبان های انگلیسی و عربی تلفن ۸۵۹۹۸۸
آ ـ ۲۴۸۲۶

تدریس خصوصی زبان
مخصوص بانوان
توسط بانوان ایرانی و خارجی کنتراتی تضمینی ۸۳۳۳۱۹

تدریس دروس‌دبستان‌راهنمائی متوسطه تلفن ۸۳۷۶۸۲

تدریس‌خصوصی
دروس : راهنمائی و دبیرستان توسط ـ دانشجویان دانشگاه صنعتی آریا مهر عصرها تلفن ۶۳۶۷۵۹

تدریس خصوصی ریاضیات
توسط دانشجوی آریامهر ـ ۸۲۳۵۹۹
۱ـ۳ آ ـ ۲۴۹۱۸

فرانسه توسط فرانسوی ـ ۸۳۳۳۱۹
۱ـ۲۰ آ ـ ۲۴۴۲۹

ریاضیات

فیزیك و شیمی
تضمینی ۸۳۳۳۱۹

انگلیسی توسط بانوی انگلیسی ۴۷۱۴۱

ریاضیات توسط لیسانسیه ـ ۸۳۳۳۱۹
۱ـ۱۰ آ ـ ۲۴۰۳۴

انگلیسی توسط خانم‌انگلیسی ۸۳۳۳۱۹
۱ـ۱۰ آ ـ ۲۴۰۳۳

ریاضیات فیزیک شیمی‌ودروس راهنمائی‌توسط‌دانشجویان‌فنی ۶۲۲۴۴۸
آ ـ ۲۵۰۹۷

پانسیون

پانسیون‌دختران‌دانشجو در نیویورك ۸۹۰۶۰۴

استخدام

آرایش ناتالی
بیك شانه کن و سرپیچ و مانیکوریست درجه‌یك نیازمندیم تلفن ۴۰۴۲۷

آگهی استخدام
به چند نفر دیپلمه برای کاردریك کارخانه‌تولیدی نیازمندیم .
متقاضیان‌به آدرس‌تهران خیابان تخت طاووس ـ روبروی امیر اتابك ساختمان مدرن تکنیك مراجعه نمایند تلفن ـ ۶ـ۸۵۳۲۲۵
شرکت مدرن تکنیك

کارگر لوله‌کش‌ساختمان نیازمندیم تلفن۸۲۲۲۸۶ شرکت رفاه

تکنیسین لابراتوار

چند نفر مردبرای‌ساخت لوازم آرایش با شرائط زیر استخدام میشوند.
۱ـ حداکثر سن ۳۰سال
۲ـ دارای معافی یا انجام خدمت نظام وظیفه
به کارخانه بلنداکس بالاتر ازسه‌راه‌ضرابخانه انتهای کوی لاجوردی مراجعه فرمائید.
۱ـ۲ آ ـ ۱۱۱۴۳۳

کارخانه کفش شادانپور به ۱۰۰ نفر کارگر زن‌و مرد احتیاج دارد داوطلبان‌باتلفن۹۶۰۳۵۹ تماس حاصل نمایند.

آگهی استخدام
شرکت هادکو به منظور تکمیل کادر سرویس خود تعدادی کارآموز تلویزیون باشرایط زیر استخدام مینماید .
۱ـ داشتن برگ پایان خدمت وظیفه یامعافی غیر پزشکی .
۲ـ داشتن گواهی سیکل اول دبیرستان .
۳ـ داشتن گواهی تندرستی .
۴ـ سپردن تضمین و تعهد خدمت برای حداقل سه سال.
افرادی که گواهینامه رانندگی و معلومات فنی در رشته الکترونیک داشته باشند حق تقدم دارند . بکارآموزان در دوره تحصیل حقوق کارآموزی پرداخت و بعدا باحقوق مکفی استخدام میشوند .
از واجدین شرایط‌خواهشمند است به اداره پرسنل‌این‌شرکت واقع در خیابان تهران‌نو ایستگاه دفتر مراجعه فرمایند.
۱ـ۳ آ ـ ۱۱۳۵۹

بچند نفر دوشیزه که مایل به کار در کارخانه باشند نیازمندیم تلفن ۹۳۴۷۱۳

بیکنفر دوشیزه یا بانو جهت صندوقداری ـ نیازمندیم بنشانی‌خیابان کورش کبیر سه راه ـ تخت جمشیدمقابل‌سینما ریولی نمایشگاه پیراهن یوسف مراجعه نمایند .

استخدام راننده
راننده که زبان انگلیسی بداند برای مدیرعامل یک شرکت امریکائی مورد نیاز است . متقاضیان جهت تعیین وقت مصاحبه بین ساعت ۸تا۹بعداز ظهر باتلفن شماره ۸۸۳۰۵۵ تماس بگیرند .
۱ـ۱۳ آ ـ ۲۵۱۹۷

به تعدادی کارگر نظافت ساختمان باحقوق‌مکفی‌نیازمندیم تلفن ۸۳۳۷۲۷

بچندنفر خانم و آقا،بازاریاب، خوش‌برخورد و خوش‌بیان نیازمندیم ، مراجعه ۳ تا ۸ بعدازظهر بتلفن ۶۶۲۳۹۸
آ ـ ۲۵۲۱۵

موسسه‌اطلاعات‌استخدام میکند
موسسه اطلاعات به تعدادی ماشین‌نویس بشرح زیرنیازمند است .
۱ـ ماشین‌نویس فارسی درجه یک با تحصیلات دیپلم‌وحداقل یک سال سابقه کار .
۲ـ ماشین‌نویس فارسی درجه دو باتحصیلات سوم متوسطه‌و آشنا به تایپ فارسی .
داوطلبان میتوانند از ساعت ۸تا۴ بعدازظهر بکارگزینی موسسه اطلاعات واقع‌درمیدان سپه اول خیابان خیام‌ساختمان روزنامه اطلاعات‌مراجعه‌نمایند
۱ـ۳ آ ـ ۲۴۲۱۶

شرکت صنعتی ساراول بافراد ذیل با حقوق و مزایای خوب نیازمند است
۱ـ کارگر آهنکار
۲ـ برق‌کار دارای گواهی‌نامه سوم‌متوسطه
۳ـ نقطه جوشکار
۴ـ کارگر ساده
شرایط استخدام
۱ـ داشتن سوادخواندن و نوشتن
۲ـ داشتن برك خاتمه خدمت‌زیرپرچم یامعافیت دائم
۳ـ حداکثر سن ۳۵سال واجدین شرایط‌میتوانند روزهای سه‌شنبه و چهارشنبه بین‌ساعت۴تا ۷ و روز پنجشنبه بین ساعت ۱۲ تا ۶بعدازظهر بدفتر مرکزی شرکت واقع در خیابان ویلا خیابان دامغان شماره ۶ مراجعه نمایند .

بیك دوشیزه سکرتر که بماشین نویسی فارسی وارد باشد نیازمندیم تلفن ۹۳۴۷۱۳

پرستار

پرستار باتجربه برای نگهداری‌بچه شبانه‌روزی با حقوق مکفی‌نیازمندیم لطفا با تلفن ۷۷۷۴۳۴و ۷۷۸۳۱۳ تماس‌بگیرید

بچند دوشیزه برای فروشندگی نیازمندیم چهارراه امیراکرم‌کرست فروشی تارمانس۴۶۴۸۲

بیك راننده آشنا بزبان عربی‌نیازمندیم۶۲۵۷۶۱

برای کارگاه تهران و شهرستان‌ها به‌اشخاص زیر احتیاج می‌باشد
۱ـ مهندس دیپلمه‌راه‌وساختمان با ۳ تا ۵ سال سابقه .
۲ـ تکنیسین ساختمانی‌باحداقل ۳ سال سابقه .
۳ـ مترور باحداقل۵ سال‌سابقه
۴ـ حسابدار وکمکحسابدار .
۵ـ ماشین‌نویس زن دیپلمه به ماشین‌نویسی فارسی‌ولاتین.
تلفن ۳۱۲۴۱۷ ـ ۳۱۲۴۸۵
۱ـ۳ آ ـ

استخدام با حقوق مکفی
۱ـتکنیسین‌دیپلمه‌جهت‌سرپرست کارگاه آبکاری.
۲ـ پرداخت کار وپولیش‌کار درجه یک و دو .
۳ـ انباردار باضامن معتبر . جاده جنوبی‌کرج‌تلفن۹۵۵۱۳۱
۱ـ۲ آ ـ ۲۵۱۶۰

فروشنده وویزیتور جوان‌تمام وقت مورد نیاز است تلفن ـ ۳۱۶۵۱۳
۱ـ۲ آ ـ ۲۵۸۷

بدوشیزه‌ای جهت صندوقداری باضمانت نامه نیازمندیم تلفن ۳۵۴۰۰۱
آ ـ ۲۵۱۷

آگهی استخدام
کارخانجات اتومبیل‌سازی مزدا
۱ـ تعدادی کارگر صافکار
۲ـ چند نفر کارگر مونتاژ کار
۳ـ عده‌ای کارگر نقطه جوشکار
۴ـ تعدادی سراجکار
۵ـ چند نفر برقکار تاسیسات ماشین‌آلات صنعتی .
۶ـ عده‌ای کارگرپرسکار
۷ـ تعدادی کارگر ساده
ویك نفرماشین نویس فارسی ورزیده (مرد)
داوطلبانیکه دارای برك پایان خدمت و سواد خواندن و نوشتن‌هستند به کارگزینی کارخانجات اتومبیل سازی مزداواقع در ۲۱ کیلو متری جاده قدیم کرج مراجعه‌نمایند.

یکنفر فوق‌لیسانس حسابداری را بعنوان شریک به همکاری دعوت میکنیم ، خواهشمنداست مشخصات خود را براهنمای ۱۳۸۲ روزنامه اطلاعات ارسال دارید .

آگهی استخدام
شرکت هادکوبه ۵ نفرسرویس کار تلویزیون برای اعزام به شهرستانهاباشرایط زیرنیازمند است :
۱ـ داشتن حداقل سه سال سابقه کار در رشته تعمیرات تلویزیون .
۲ـ داشتن برگ پایان خدمت وظیفه یا معافی غیر پزشکی .
۳ـ داشتن گواهینامه‌رانندگی.
ازواجدین شرایط خواهشمند است به اداره‌پرسنل‌این‌شرکت واقع درخیابان‌تهران‌نو ایستگاه دفتر مراجعه فرمایند .
۱ـ۳ آ ـ ۱۱۱۳۵۸

بدوشیزه یا پسر جوان تلفنچی در شمال تهران نیازمندیم ـ ۷۶۰۷۰۰ ـ ۷۶۵۷۰۰
آ ـ ۲۵۲۰۵

گروه صنعتی بهار
کارخانجات صنعتی «زاگرس»
عده‌ای جوشکار و برق‌کارآشنا به تابلوهای برق استخدام‌میکند داوطلبین در ساعات اداری به خیابان نادری پاساژ گیو دفتر کارخانجات زاگرس تلفن ـ ۳۱۱۳۴۱ مراجعه نمایند .
۱ـ۳ آ ـ ۱۱۱۴۶۵

استخدام منشی
دوشیزه یابانو جهت منشیگری تمام‌وقت نیازمندیم‌تلفن۸۳۴۴۰۹
۱ـ۲ آ ـ ۲۵۲۲۲

یکنفر دیپلمه جهت کار های انبارداری معمولی وکارهای‌فنی کوچک لازم است با تلفن ـ ۷۵۵۷۵۸ تماس گرفته شود .
آ ـ ۱۷۹۹۵

بچند نفر نصاب کاغذ دیواری نیازمندیم تلفن ۶۲۲۹۴۹
۱ـ۳

صندوقدار
دوشیزه یا بانوی‌خوش‌برخورد جهت صندوق‌داری یك نمایشگاه‌معظم مورد نیاز است ازساعت ۱٫۵ تا ۳ بعداز ظهر با تلفن ۸۷۲۲۵۱ تماس حاصل فرمائید .

استخدام‌تلفنچی
دو نفر خانم تلفنچی با حداقل تحصیلات سوم متوسطه جهت کار تمام وقت استخدام میشود شرکت ایران ژنراتور خیابان آریامهر سه راه کاج مراجعه فرمایند .
۱ـ۲ آ ـ ۲۵۱۳۳

یك کارگر زن که سن آن حدود ۳۵ تا ۴۰ سال باشد شبانه روزی با حقوق عالی که سابقه‌کار داشته باشد نیاز است تلفن ۶۸۵۸۳۷ ساعت۶تا ۸ بعداز ظهر

بیك نفر مهندس راه و ساختمان با دو سال تجربه کارگاهی برای تهران نیازمندیم .
داوطلبان روز سه شنبه ۱۳ اسفند ماه به‌شرکت سپیدار واقع در خیابان ویلا چهار راه ثریا پلاك ۷۶ مراجعه فرمائید.

شرکت نوید
جهت تکمیل
کادر کارگاه همدان به افراد زیر نیازمند است
۱ـ مترور ساختمان با سابقه ۵ سال ۱نفر
۲ـ فوق دیپلم راه و ساختمان‌برای متره۲نفر
۳ـ نقشه‌کش‌ساختمان با سابقه ۶ سال ۱ نفر
متقاضیان از ۵ تا ۷ بعدازظهر به آدرس خیابان ثریا شماره ۲۵ تلفن ۱۹ تا ۸۲۹۰۱۷ با آقای هویك مراجعه نمایند .

کارخانجات پلاسکوکار به افراد ذیل نیازمند است
۱ـ مهندس دررشته مکانیک‌ـ برق‌ـ ماشین‌آلات باحداقل سه سال سابقه کار درامورتولیدی
۲ـ کارمند بامدرک دیپلم .
۳ـ اپراتور تلفن‌باحداقل‌یکسال تجربه بامدرک حداقل سیکل
۴ـ سرپرست شب با مدرک دیپلم و متاهل .
۵ـ کارگر ساده باسواد .
شرایط استخدام
۱ـ دارابودن برگ‌پایان‌خدمت ویا معافی غیر پزشکی .
۲ـ حداکثر سن ۳۵ سال .
واجدین شرایط از حقوق و مزایای فوق‌العاده مناسب برخوردار خواهند شد.
داوطلبین برای کسب اطلاعات بیشتر همه روزه در ساعات اداری‌به کارگزینی شرکت‌واقع درجاده قدیم کرج جنب کانادادرای و یا تلفن های ـ ۹۵۰۰۲۳ـ۵ مراجعه نمایند .

استخدام فوری
دوشیزه یابانو جهت سکرتری‌و ماشین‌نویسی فارسی و لاتین‌با حداقل یکسال سابقه کار برای یک شرکت ساختمانی مورد نیاز است تلفن ۳۱۵۷۳۱ ـ ۷۵۴۷۰۶
۱ـ۳ آ ـ ۲۴۹۰۴

استخدام راننده
بیکنفرراننده آشنابزبان های انگلیسی یافرانسه احتیاج است با تلفنهای ۲ـ۸۳۳۶۰۱ تماس ـ حاصل گردد .

چندنفر دوشیزه یابانوی‌باسواد برای تمام روز استخدام‌میشود ۸۴۰۲۲۲
۱ـ۲ آ ـ ۲۵۰۲۰

تعداد ۳۰ نفر کارگر جوشکار و برشکار یا اسکلت ساز درجه ۲ یا ۳ جهت تهران و ـ شهرستان نیازمندیم ۹۵۸۳۲۷

تزئینات دنیای پرده
بیک نفر دوشیزه یابانوتلفنچی مورد نیاز است تلفن ۵۴۰۵۹۷
۱ـ۲ آ ـ ۲۴۹۸۲

بچند نفر ماشین نویس مرد یا زن با تجربه بعد از ظهر ها جهت کار در چاپخانه‌نیازمندیم‌طالبین صبحها از ساعت ۱۰ با تلفن ۵۳۰۹۴۷ تماس بگیرند .

حسابدار

بیك نفر حسابدار در حدود دیپلمه سن ۳۰الی ۴۰ سال با ضامن معتبر مورد احتیاج است‌تلفن ۳۰۲۰۴۱

به مهندس راه‌وساختمان و مترور ساختمان جهت کارگاه بوشهر احتیاج است با تلفن ۸۳۲۴۸۷ تماس گرفته شود.

پرستار بچه تمام وقت فورا نیازمندیم تلفن ۴۸۰۰۷

بتعدادی ویزیتور دوشیزه‌وبانو باحقوق و پورسانت نیازمندیم خیابان شاه ساختمان آلومینیوم طبقه پنجم شماره ۵۴۴
آ ـ ۲۵۱۱۸

یکنفر سرایدار باتجربه متاهل حداکثر یک بچه باضامن معتبر ۲۰ هزار ریال باسواد مورد نیاز است طالبین بین ساعت ۵الی۶بعدازظهر به خیابان پهلوی بالاتر ازچهارراه پهلوی شاهرضا شماره ۶۳ مراجعه نمایند .
آ ـ ۲۵۰۷۵

منشی

دوشیزه یابانو تمام وقت مورد نیاز است ۸۲۱۹۴۶
۱ـ۲ آ ـ ۲۵۰۹۵

بیکنفر دوشیزه یا بانو سکرترجهت‌ماشین‌نویسی فرانسه که وارد به‌زبان فرانسه باشد نیازمندیم تلفن ۶۶۱۵۱۵

آگهی استخدام
جوانی بین ۱۶ تا ۱۸سال‌برای امور پیشخدمتی باضامن معتبر مورد نیاز است .
متقاضیان‌به‌خیابان شاه‌ساختمان آلومینیوم طبقه دوم شرکت پاپینال مراجعه نمایند .
۱ـ۳ آ ـ ۱۱۱۰۱۷

شرکت بارومسدس استخدام مینماید
دو نفر متصدی سنك شکن جهت کارگاه گرگان و چند نفر راننده پایه یك و دوجهت‌خارج ازتهران .آدرس خیابان شاه‌عباس روبروی‌حفاظت محیط زیست شماره ۸ طبقه دوم مراجعه نمایند.

آگهی استخدام
شرکت کریرترموفریگ
سازنده دستگاه های‌تهویه‌مطبوع که با مشارکت کریر آمریکا اداره میشود افراد زیر راجهت‌کارخانه واقع‌درشهرصنعتی‌البرز(قزوین) استخدام مینماید
۱ـ مهندس میکانیك با حداقل ۴ سال‌سابقه کار در رشته کنترل تولید و آشنا بزبان انگلیسی جهت سرپرستی قسمت کنترل تولید .
۲ـ مهندس میکانیك با ۵ سال سابقه دررشته قسمت تولید .
۳ـ مهندس میکانیك با حداقل ۴ سال سابقه در رشته تاسیسات و آشنا بزبان انگلیسی .
۴ـ مهندس مکانیك جهت قسمت تولید .
۵ـ دیپلمه با ۵ سال سابقه انبار داری‌وآشنا بزبان انگلیسی جهت سرپرستی انبار .
۶ـ نقشه‌کش ارشد دیپلمه با حداقل ۴ سال سابقه و آشنا بزبان انگلیسی.
۷ـ میکانیك ارشد دیپلمه با حداقل ۱۰ سال سابقه کار در کارخانجات
۸ـ تکنیسین برق با حداقل ۵ سال سابقه‌کار.
۹ـ چند نفر (دیپلمه ریاضی یا دیپلمه فنی) با حداقل ۳ سال سابقه کاردرکارخانجات تولیدی و آشنا بزبان انگلیسی .
واجدین شرایط خواهشمند است به خیابان تخت جمشید نزدیك چهار راه بهار ساختمان بلر طبقه سوم تلفن ۸۹ـ۸۲۴۰۸۷ مراجعه فرمایند .

استخدام ماشین‌نویس
یك موسسه بزرك به یك ماشین نویس فارسی و لاتین جهت کار در ساعات ۴ الی ۸ بعداز ظهر با شرایط زیر نیازمند است .
۱ـ حداکثر سن ۳۰ سال
۲ـ حداقل تحصیلات دیپلم
۳ـ تسلط به ماشین نویسی فارسی و لاتین
۴ـ انجام یا معافیت از خدمت اجتماعی زنان
واجدین شرایط میتوانند تقاضای خودرا باذکر مشخصات کامل و آدرس دقیق حداکثر تاتاریخ ۵۳٫۱۲٫۱۵ به صندوق پستی شماره۱۲٫۱۱۲۴ تهران ارسال فرمایند .

شرکت سهامی آرین کار وابسته به گروه صنعتی بهشهر افراد زیر را استخدام مینماید
۱ـ منشی با آشنائی کامل به ماشین نویسی فارسی و لاتین با حداقل سه سال سابقه‌کار.
۲ـ ماشین نویس دوزبانه با حداقل دو سال سابقه کار .
داوطلبانیکه موانع قانونی استخدام نداشته باشند میتوانند جهت انجام مصاحبه همه روزه باستثنای ایام تعطیل از ساعت ۹ صبح الی ۱۲ به آدرس خیابان پهلوی روبروی سینما آتلانتیك شماره ۳۸۳ قسمت امور کارمندان مراجعه‌نمایند.

EXCELLENT OPPORTUNITY FOR GO AHEAD SALES MANAGER

ACTIVE and expanding private company engaged in the marketing of electrical and electronic equipment and systems, requires a first-class manager to generate and control new outlets with existing sales force.
Commercial experience with proven sales record absolutely essential with technical background an added advantage.
Fluent knowledge of the English language is necessary for this appointment.
Opportunity for the right man to grow with the company.
For appointment call Miss Aghadjanian at 628803, 626844.

یك‌نفر مترجم زبان انگلیسی(مرد)
وارد بامور تجارتی و مکاتبات مربوطه برای تمام وقت با حقوق مکفی مورد احتیاج است .
واجدین شرایط بشرکت الکترو تولیدی ژولیت واقع در خیابان شاه ، چهار راه شیخ هادی ، ساختمان آرام ، طبقه سوم مراجعه فرمایند .

آگهی استخدام
کارگر
شرکت تولیدی (ایران رول)
۱۵ نفر کارگر باسواد
بطور دائم و با حقوق مکفی استخدام میکند.
داوطبین میتوانند همه روزه باستثناء روز های پنجشنبه و ایام تعطیل از ساعت ۱تا۶ بعدازظهر به‌کارگزینی‌شرکت در محل کارخانه واقع در جاده قدیم کرج سرآسیاب مهرآباد نرسیده به کارخانه کانادادرای مراجعه نمایند.
شرکت ایران رول

آگهی استخدام
الیاف ، شرکت سهامی عام افرا دواجدشرایط زیر را با حقوق‌مکفی استخدام مینماید .
۱ـ تکنیسین برق با تجربه ۵ نفر
۲ـ دیپلمه فارغ‌التحصیل هنرستان در رشته برق ۵ نفر
۳ـ مکانیك عمومی با سابقه کار ۱ نفر
۴ـ دیپلمه طبیعی یا ریاضی ۵ نفر
۵ـ کارگر ساده با تحصیلات حدود ششم ابتدائی ۴۰ نفر
نحوه کار سه شیفت خواهد بود
حداکثر سن ۳۰ سال
برك خاتمه خدمت یا معافیت دائم
داوطلبان علاقمند میتوانند همه‌روزه‌به‌استثناء ایام تعطیل از ساعت ۷ الی ۱۴ همراه بااصل مدارك به کارگزینی این شرکت واقع در کیلومتر ۱۸ جاده قدیم کرج ،ابتدای جاده شهریار مقابل انبار موتوری ارتش مراجعه نمایند .
۱ـ۲

شرکت مرکوری برای خارج از تهران استخدام مینماید
۱ـمهندس ساختمان باحداقل سه سال تجربه کار
۲ـ تکنیسین ساختمان‌باتجربه
۳ـ تکنیسین تاسیساتی باتجربه.
۴ ـراننده جرثقیل
متقاضیان همه‌روزه ازساعت ۲تا۵ بعدازظهر خیابان‌پهلوی سه راه تخت‌طاووس شماره ۳۷۴ شرکت مرکوری مراجعه نمایند.

مرکز ملی آموزش بزرگسالان استخدام میکند
متقاضیان می توانند روز های شنبه تا چهارشنبه با تلفن های ۶۶۵۴۷۲ و ۶۶۳۶۷۴ و یا صندوق پستی شماره ۱۶۰۲٫۱۴ تماس بگیرند .
۱ـ ماشین نویس فارسی و لاتین حداقل دیپلمه و تجربه کار
۲ـ انبار دار با تجربه ، حداقل تحصیلات دیپلمه
۳ـ راننده پایه دو همگانی با تجربه آشنا بزبان انگلیسی حداقل تحصیلات سیکل‌اول‌ومتوسط
۴ـ نامه رسان حداقل تحصیلات سیکل اول متوسطه ، تصدیق موتور و تجربه کار
۵ـ خدمتگزار حداقل تحصیلات ششم ابتدائی
۶ـ تلفنچی آشنا به دستگاههای شبکه تلفن مرکزی ، حداقل دیپلمه وآشنا بزبان انگلیسی.

استخدام در بی‌بی‌سی
بخش فارسی بی‌بی‌سی رادیوی انگلستان به تعدادی کارمند با مشخصات زیر برای‌تهیه برنامه های فارسی خود نیازمند است .
زبان مادری داوطلبان باید فارسی باشد اما تسلط کامل برزبان انگلیسی‌کتبی و شفاهی شرط اول پذیرش است ،زیرا این اشخاص باید بتوانند مطالب گوناگون را باسرعت‌ودقت از انگلیسی به فارسی ترجمه نمایند . و نیز صدایشان برای گویندگی از رادیو مناسب‌باشد .
وظائف آنهائی که استخدام میشوند شامل ترجمه کردن‌اخبار تفسیر ها و گفتار های مختلف ، تهیه گزارش هائی برای رادیو و خواندن همه اینها از پشت میکروفن خواهد بود.
کسانیکه سابقه در کارهای رادیوئی و روزنامه نگاری‌داشته باشد دارای مزیت خواهند بود .
پذیرفته‌شدگان با حقوق اولیه ۳۹۷۸ لیره انگلیسی در سال به مدت سه سال استخدام میشوند .
از کسانی که مایل باشند اطلاعات کاملتری در مورد وظایف و شرایط کار و همچنین برگ تقاضانامه کسب کنند دعوت میشود که با نشانی زیر مکاتبه نمایند
The Personnel Officer, BBC Eastern Service, Bush House,
P.O. Box 76, Strand, LONDON WC2B 4PH.

B.K.D بکد
دربازکن برقی
۲۵۰ تومان
بوسیله تلفن سفارش دهید ، شرکت بکد الکتریک تلفن ۱۵ الی ۶۸۱۰۱۱
فروش درکلیه الکتریکی ها درتهران وشهرستانها

شرکت صنعتی صدف استخدام مینماید
۱ـ تعدادی مهندس تاسیسات که در رشته کارخانجات یخسازی و دستگاههای تهویه‌مطبوع حداقل دو سال سابقه کار داشته باشند .
۲ـ چند نفر تکنیسین که در کارخانجات یخ سازی تخصص داشته باشند (برای‌کار درجنوب)
۳ـ بچند نفر جوشکار لوله های گاز و مخزن با دو سال سابقه کار .
۴ـ دوشیزه یا بانو مسلط به ماشین نویسی فارسی و لاتین با حداقل سه سال سابقه کار با حقوق مکفی .
۵ـ مستخدم جوان که خدمت نظام وظیفه را تمام‌نموده‌و حداقل ۶ کلاس سواد ابتدائی داشته باشد
طالبین‌میتوانند باتلفنهای ۳۱۸۸۷۰و۳۱۹۳۶۰ تماس یابه آدرس سعدی جنوبی ساختمان سلامت طبقه سوم پلاك ۳۱۷ مراجعه نمایند.

آگهی استخدام
شرکت‌مخابرات ایران‌بمنظورتکمیل‌کادر پرسنلی خود عده‌ای رابشرح زیر استخدام میکند.
مهندس الکترونیك ومخابرات
مهندس الکترونیك ومخابرات باسابقه کار درامور کامپیوتر
مهندس مخابرات والکترونیك باسابقه کار عملی یا مطالعاتی در Data Transmission
مهندس سروکنترل
مهندس تاسیسات
مهندس ناظر
مهندس محاسب
لیسانسیه حسابداری باآشنائی‌کافی بزبان انگلیسی
تکنیسین تاسیسات
داوطلبانی که‌دارای برك‌پایان خدمت وظیفه عمومی یامعافیت دائم‌هستند میتوانند بادردست داشتن‌مدارك مربوطه‌تحصیلات وسوابق تجربی خودحداکثر تاده‌روز پس‌از انتشار این آگهی باداره استخدام شرکت‌طبقه ۱۱ ساختمان مرکزی ـ شرکت مخابرات‌ایران واقع‌درخیابان کوروش‌کبیر «جاده قدیم‌شمیران» نرسیده به سید خندان مراجعه نمایند.
مالف ۲۴۱۶۳

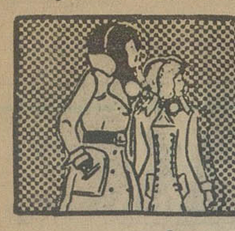

نیازمندیهای اطلاعات تلفنی آگهی قبول میکند

۳۱۱۲۲۵-۳۱۱۲۲۴
۳۱۱۲۳۰-۳۱۱۲۲۹

دوشیزه یابانوی ماشین‌نویس فارسی با حداقل دیپلم متوسطه باحقوق مکفی استخدام میشود با تلفنهای ۲۰۶۶۱ یا ۵۳۳۶۱۶ تماس حاصل فرمائید .

به سه نفر زن جهت کار ساده‌ای در یك گارگاه احتیاج داریم تلفن ـ ۹۲۰۸۴۷

بانو یا دوشیزه تلفنچی مجرب نیازمندیم کاخ شمالی سه راه زرتشت شماره ۱۲۲ تلفن ۶۲۸۷۴۹

دیپلمه‌ریاضی
بطور تمام وقت‌استخدام میشود تلفن ۸۳۷۰۰۴

سکرتر

بیك دوشیزه یا بانو سکرتر آشنا به مکالمه زبان انگلیسی و دانستن تایپ لاتین وفارسی‌تمام وقت نیازمندیم تلفن ۸۵۸۰۱۱ و ۸۵۸۰۱۲

یک خانم میانسال که ازعهده نگهداری بچه ۳ ساله‌ای برآید از ساعت ۹ صبح الی ۹ شب نیازمندیم به تلفن ۶۲۹۱۶۸ از ساعت ۵ر۱تا۳بعدازظهرمراجعه شود.
آ ـ ۲۵۰۰۱

جوانی دیپلمه ومجرب‌در فروسندگی ملك برای کار تمام وقت در کرج مورد احتیاج است .تلفن های ۴۷۲۸۴ و۴۸۵۶۹

برقکار وارد به امور ژنراتور و سیم کشی محوطه کارگاه
راننده پایه دوم‌همگانی.
راننده بیل مکانیکی
راننده لودر کاترپیلار
راننده غلطك
با سابقه کار استخدام میشود تلفن ۴۵۴۹۱

شرکت سهامی‌دیسك ایران
برای تکمیل کادر فروش و بازاریابی کالای خود بچندنفر فروشنده برای تهران و شهرستانها که دارای دیپلم و معافیت نظام‌وظیفه و ضمانت بوده وگواهی‌نامه‌رانندگی‌داشته باشد احتیاج دارد . داوطلبان میتوانند درساعات ۸ـ۱۲صبح و۴ـ۶ عصر بدفتر شرکت واقع درخیابان‌کورش کبیرـ باغ‌صبا جنب سینما پاسیفیک شماره ۶۶۱ ساختمان فایکا طبقه ۴ برای مصاحبه مراجعه نمایند.
آ ـ ۱۷۹۰۹

تعمیرکار باسابقه
ماشین‌های صندوق حساب
استخدام میشوند
واجدین شرایط بایک قطعه عکس و تقاضا به‌آدرس‌خیابان شاه نبش لاله نمایشگاه ماشین های استر مراجعه نمایند .
۱ـ۳ آ ـ ۱۱۱۱۷۴

یك نفر آقا که دارای دو میلیون ریال ضامن‌معتبر و معافی سربازی باشدو از نوشتن دفتر صندوق و قبضهای مربوطه‌اطلاع کامل داشته باشد مورد نیاز است پیشنهادات خود را با میزان حقوق درخواستی به‌خیابان‌ویلا خیابان دامغان شماره ۶ آقای نصیریان ارسال فرمائید .

نعدادی علاقمند از سیکل ببالا جهت کار اموزی نقشه‌کشی ساختمان پذیرفته میشوند ـ ۳۱۴۸۰۵
۱ـ۵ آ ـ ۲۴۶۰۳

به ۶ نفر کارگر برقکار جهت کار در شهرستان تبریز نیازمندیم
داوطلبان روز سه شنبه ۱۳ اسفند ماه ساعت ۶ بعداز ظهر به شرکت سپیدار واقع در خیابان ویلا چهار راه ثریا پلاك ۷۶ مراجعه فرمائید .

شریك

شریك
جهت توسعه کارخانه صنعتی و تولیدی به شریك‌نیازمندیم افرادی که اطلاعات فنی داشته باشند مقدمند برای توضیحات بیشتر به تلفن ۲۴۷۹۱ مراجعه نمایند .

جویای کار

شیمیست
بادوسال تجربه آزمایشگاهی بعدازظهرها آماده کار تلفن ـ ۹۵۹۰۹۱

دکتر داروساز در تهران‌جویای کار است تلفن ۶۲۰۳۳۷

مترجم
فارسی،انگلیسی
بانوئی مسلط بزبان‌های‌آلمانی و فرانسه باتجربه در ترجمه بانگلیسی و انجام هرگونه مکاتبه روی ماشین تحریر مایل است باحقوق ماهیانه ۹۰۰۰۰ ریال تمام وقت یا ۵۵۰۰۰ ریال نیمه وقت استخدام شود تلفن‌ـ ۷۵۲۹۷۹ ساعت ۸ـ۱۰ یا۲ـ۴ بعدازظهر .
۱ـ۲ آ ـ ۲۵۱۴۰

دانش‌آموزان رشته بازرگانی تدریس حسابداری تلفن ـ ۵۴۴۷۷۸
آ ـ ۱۷۹۴۳

انجام امور حسابداری
بعدازظهرها تلفن ۵۴۴۷۷۸
آ ـ ۱۷۹۴۳

املاك‌ومستغلات

فروش

خانه فروشی
ویلا و مستغلات بامساحتهای مختلف مهندسی‌ساز سرویس مجهز درخیابانهای عباس‌آباد جردن ونك داودیه موجود . شرکت تهیه مسکن آسیانکو تلفنهای ۶۲۲۰۶۵ و۶۲۰۱۰۷
آ ـ ۲۴۷۹۷

خانه‌ای فروشی
۴اطاق بازیرزمین و تلفن واقع در خیابان شکوفه فوری‌بفروش میرسد تلفن ۸۴۳۳۷۶
آ ـ ۲۵۱۲۹

مدرنترین ویلاومستغلات
از ۸۰۰ هزار تومان تا ۵ میلیون تومان موجود استتهیه مسکن کورش‌تلفنهای۸۴۷۹۸۲و ۸۵۳۷۳۶

خوش ۵ر۲ طبقه باتلفن وکولر و سرویس‌کامل‌مقطوع بیواسطه ۲۸۵ هزار تومان عصرها تلفن ۹۵۳۵۲۳
۱ـ۳ آ ـ ۲۵۱۲۵

مستقلات شخصی‌ساز دوطبقه ۱۵۰ متر زمین ۳۵۰ مترزیربنا طبقه پائین بانک صادرات‌طبقه بالادواپارتمان فروشی فرح‌آباد ژاله تلفن ۶۶۳۸۲۸
۱ـ۳ آ ـ ۲۵۱۲۰

واقع در سلطنت آباد
یک منزل دوطبقه‌مستقل۴۲۰متر یک منزل‌سه‌طبقه‌مستقل۵۰۰متر یک‌منزل دوطبقه‌مستقل‌شخصی ساز ۵۵۰ فوری بفروش میرسد تلفن ۸۴۲۳۱۹
۱ـ۲ آ ـ ۲۵۲۲۸

دروس

خانه دو طبقه ۴۴۰ متر مساحت دو نبش شمالی هر طبقه ۴ اطاق خواب‌و سالن با سرویس کامل بقیمت مقطوع یکمیلیون و ششصد و پنجاه‌هزار تومان بفروش میرسد دفتر مسعود ۷۷۰۲۴۱و ۷۷۵۸۲۵

خانه‌ویلائی۲ طبقه مهندسی‌ساز هرطبقه چهار اتاق . شوفاژ روشن، اب برق، فیش‌تلفن، تزئینات عالی و بسیار لوکس‌در بهترین نقاط شهراراء بفروش میرسد قیمت ۷۵۰۰۰۰۰ریال تلفن ۹۷۰۳۴۳

عمارت فروشی
۳۰۰ متر زمین بابنای سه‌طبقه برای یک فامیل دارای سالن‌و نهارخوری‌ونشیمن وآشپزخانه باحمام درطبقه وسط بالاچهار اطاق‌خواب باحمام وتوالت‌طبقه زیر یک زیرزمین صدمتری‌با آشپزخانه ویک‌اطاق‌حمام‌توالت نزدیک پمپ‌بنزین‌روزولت زیر تخت‌طاوس رجوع فرمائید . لالزار ۳۱۹۷۸۴ به‌بنگاه‌کوشان

خانه دوطبقه فروشی
۲۲۵ متر بابرده‌متر آب، برق، تلفن کولر ۴۵۰ هزارتومان‌تلفن ۷۵۹۸۲۵
۱ـ۷ آ ـ ۲۵۲۰۹

خیابان تخت طاوس
حدود چهارراه‌روزولت‌برخیابان ۱۰ متری خانه شخصی‌ساز شمالی زمین ۳۰۰ متر بنا ۵۰۰ متر دارای ۸ اطاق با سرویس کامل و زیرزمین فوری بفروش میرسد تلفن ۸۵۷۹۳۸
۱ـ۳ آ ـ ۲۵۰۰۹

اوکازیون ـ خانه‌فروشی
خانه‌فروشی به‌مساحت ۱۸۰متر واقع در چهارراه شاه مقابل پاساژ شانزلیزه دردرب یکی در خیابان شاه و دیگری در کوچه سیمرغ‌ـ هفت‌اطاق‌ـ آب برق تلفن بدون واسطه بفروش میرسد ـ تلفن ۴۵۷۶۲
۱ـ۳ آ ـ ۱۷۹۰۷

یك باب خانه بمساحت ۴۱۰ متر دارای ۴ اطاق و زیر زمین و سرویس کامل آب و برق و تلفن واقع در خیابان پهلوی توانیر بفروش میرسد تلفن ۳۹۲۴۶۶

خانه های فروشی شرق تهران ۳۵۰۳۶۲ فرجی

خانه‌ای در نارمك
۳اطاقه با آب برق و تلفن‌بعلت مسافرت ۱۸۵ هزارتومان‌فوری فروشی ۷۹۲۰۱۸ و ۸۲۲۱۴۹

خانه های فروشی در شرق تهران آژانس ۴۲۰ تلفن ۳۴۷۶۱۴نصراله زاهدی‌کرمانی
۱ـ۱۵ آ ـ ۲۵۰۲۹

در شمال خیابان دولت
خانه ویلائی نوساز ۶ اطاقه فروشی‌تلفن۴۴۰۲۳و۸۴۵۷۰۱
۱ـ۴ آ ـ ۲۴۹۶۷

خانه و آپارتمان های نوساز تهران پارس با وام بانکی تلفن۷۸۱۹۱۸

منزلی شخصی سازواقع در حیابان شاه عباس خیابان نورزاد ۳ طبقه شمالی دارای ده اطاق سالنهای بزرك بمساحت ۳۶۰ متر با شوفاژ و تلفن بفروش میرسدتلفن ۸۳۰۸۳۵ و ۸۳۳۷۷۵

خانه‌ای واقع در خیابان سپه باستیون شرقی پلاك ۱۵۱ بمساحت ۱۶۰ متر ۲۷۰مترزیر بنا باکاغذ دیواری‌بفروش‌میرسد تلفن ۸۴۳۷۳۰ رحیمی
۱ـ۲ آ ـ ۲۵۰۹۲

سید خندان فرمانیه نیاوران سلطنت‌آبادچند خانه و زمین فروشی دفتر حاتم تلفن۸۵۶۶۵۵

خانه های ویلائی و مستغلاتی‌و اپارتمان فروشی تهران‌پارس ۷۸۲۱۲۸
۱ـ۲۰ آ ـ ۲۳۸۸۰

ویلا فروشی
فروش خانه های ویلائی تهران‌پارس ۷۸۰۴۶۸

ویلادر جاده‌قدیم‌شمیران بالا تر از خیابان ظفر به مساحت ۸۰۰ متر۵اطاق خواب دو حمام شوفاژ پارکت استخر تصفیه قیمت دو میلیون‌وپانصد هزار تومان ۷۷۷۵۰۰ و ۷۷۲۲۲۲

ویلائی یکقطعه ۷۰۰متری
بالای میدان ونك بین‌پهلوی وجردن بیواسطه فروشی ـ ۶۲۵۶۷۳
آ ـ ۲۵۱۶۹

خانه های‌ویلائی‌درتهران پارس ۷۸۱۳۷۳

خانه های ویلائی در تهران پارس ۷۸۶۴۳

آپارتمان فروشی
سه دستگاه آپارتمان ۵ اطاقی با شوفاژ روشن تلفن ۹۷۹۴۰۰

آپارتمان های لوکس در خیابان گاندی
۲الی ۵ اطاقه باسیستم‌فن‌کوئل وتلفن مستقل،آسانسور،استخر انباری وتجهیزات کامل آماده فروش ۴۴۰۲۲
۱ـ۱۵ آ ـ ۲۵۰۷۸

آپارتمان
۴ اطاقه در کیشافروشی ۶۳۴۲۵۵

آپارتمانی‌لوکس‌باشوفاژسانترال (تهویه‌مطبوع) تلفن دو اطاق خواب ـ هال و پذیرائی در عباس‌آباد خیابان پالیزی‌بدون واسطه بفروش میرسد.عصرها از ساعت ۷ بعدازظهر ببعدتلفن ۸۶۴۷۹۸
آ ـ ۲۵۱۳۶

چهار دستگاه آپارتمان ۳ و۴ اطاقی واقع در آیزنهاور ۲۱ متری جی بفروش میرسد تلفن ۹۵۱۰۳۶
۱ـ۴ آ ـ ۲۵۱۴۸

فروش آپارتمان های مجهز در کیشا تلفن : ۶۳۰۹۴۲

با ۱۵۰ هزار تومان‌پیش قسط مالك آپارتمان ۳ اطاقی مجهز بشوفاژ
نزدیک کالج میشوید ۴۶۶۸۵
۱ـ۱۵ آ ـ ۲۴۹۹۱

اکیپ مهندسین‌آپارتمان های خود را باتاسیسات کامل وپارکینگ وتهویه مطبوع واقع‌دربهترین نقطه‌شمال‌میدان ونک بفروش میرسانند تلفن‌ـ ۸۹۰۹۱۰
۱ـ۱۵ آ ـ ۲۵۰۲۷

فرح شمالی
چند دستگاه آپارتمان ۴اطاقه مدرن باپارکینگ فروشی تلفن‌ـ ۸۵۳۷۳۶ و ۸۴۷۹۸۲
۱ـ۳ آ ـ ۲۵۰۵۷

آپارتمان فروشی
خیابان بیات چهار اطاقی با شوفاژ روشن تلفن ۹۲۷۳۴۷
۱ـ۱۵ آ ـ ۲۳۷۹

آپارتمان
۳ و ۴ و ۵ اطاقی‌با بهره‌بانکی نقد واقساط تلفن ۷۹۴۶۵۴
۱ـ۱۰ آ ـ ۲۱۱۷۷

آپارتمانهای شخصی بازیربنا های مختلف مجهزدرخیابانهای وزراء پهلوی‌جردن‌داودیه‌آماده شرکت تهیه مسکن آسیانکو تلفنهای ۶۲۲۰۶۵ و ۶۲۰۱۰۷
آ ـ ۲۴۶۸۰

آپارتمان های لوکس و مدرن در کیشا ۴ و ۵ اطاقی فروشی تلفن ۹۷۱۳۴۸

آپارتمان فروشی
نیاوران ۲ اطاق خوابه تلفن و پارکینگ مستقل تلفن ۶۲۳۰۶۴
۱ـ۱۵ آ ـ ۲۴۷۲۸

چنددستگاه‌آپارتمان۳و۴ اطاقه فروشی ۸۴۹۴۳۳

آپارتمان های فروشی ۱۸۰ هزار تومان ببالا ۳۴۱۷۸۰

آپارتمان فروشی
خیابان اریامهر کاج میدان‌گلها تلفن ۶۳۵۹۰۴
۱ـ۱۰ آ ـ ۲۴۷۳۴

آپارتمان ۳ اطاقه سید خندان فروشی ۷۸۱۹۱۸

آپارتمانهای فروشی از ۱۴۰ هزار تومان ببالا تلفن ۷۸۳۷۹۰

لطفا عجله نفرمائید هر نوع آپارتمان
اعم از مسکونی و تجارتی و حیاط مستقل با هر بودجه آن‌هم ۴۰ درصد تخفیف از قیمت‌های مشابه منجمله۴اطاقی باموکت و گاغذ دیواری ونمای سنگ و پله های سنگ و حمام باوان و آشپزخانه و قسمه دیواری‌وکف ۱۷۵ هزارتومان و۳اطاقی باهمان مزایا وشوفاژ روشن ۱۶۰ هزار تومان‌واطاق های بیشتر باقیمت های‌ارزان با امتیاز مرغوبیت و عدم کمیسیون فقط تا ۱۶ر۱۲ر۵۳ لطفا همه روزه از ساعت ۱۰ صبح الی۶بعدازظهر وروزهای تعطیل تمام وقت به آدرس : میدان شهرداری نارمک(هفت‌ـ حوض) جنب تالار پوشاک داخل کوچه دست چپ درب ششم‌مراجعه فرمائید حیدری‌فر
تلفن ۷۹۱۵۵۴
۱ـ۵ آ ـ ۲۴۰۸۰

آپارتمانهای
۲ الی ۶ اطاقه درشمال شهر بفروش میرسد دفترجمشیدتلفن ۹۲۸۰۸۲

آپارتمان خردمند شمالی بیواسطه۳۹۰ هزارتومان
دواطاق خوابه‌وسالن‌تلفن‌مستقل موکت و تهویه ۶۲۹۶۵۲
آ ـ ۲۵۱۶۴

اکازیون
آپارتمان ۳اطاقه‌باشوفاژ و پارکینك به قیمت ـ مناسب گیشا تلفن ۶۳۷۰۹۰

آپارتمان فروشی آماده تحویل بدون واسطه
دارای ۵ اطاق شوفاژ روشن لوله‌کشی گاز مهندسی‌ساز با پارکینگ خیابان شادمان‌نزدیک آیزنهاور گلنازدوم‌تلفن۹۷۰۵۷۰ و ۵۳۷۱۳۰
۱ـ۶ آ ـ ۲۴۴۱۶

آپارتمان فروشی‌شمال آیزنهاور و غرب کندی ۹۷۳۸۰۸

آپارتمان‌فروشی۴۹۷۴۰

لوکس‌ترین آپارتمانهای ۳تا۵اطاقه باوام بانکی شوفاژ پارکینگ درکیشا ۶۳۷۳۴۹ ـ ۶۳۷۳۳۷
۱ـ۲۰ آ ـ ۲۳۸۱۹

زمین فروشی
قطعه زمینی به مساحت ۸۱۷۰ متر مربع سه‌بر در کیلومتر ۶ جاده تهران ـ ساوه مناسب برای انبارداری یا تاسیسات صنعتی نقدا فوری بفروش میرسد تلفن ۹۵۹۱۹۱
آ ـ ۲۵۱۶۲

فروش زمینهای مشیریه و مسعودیه تلفن ۳۵۴۵۵۴

معماران و سازندگان ساختمان توجه فرمائید داخل‌محدوده شمال‌شهر هر مقدار زمین بخواهید نقد و مدت وقولنامه‌ای موجود است قلك دفتر نمونه ۸۶۶۱۸۱

قطعات ۹۰۰ و ۵۰۰متری
اقبالیه کرج
متری ۱۷ تومان
زمینهای‌پرسپولیس‌کرج
متری ۷تومان
قطعات ۱۰۰۰ متری مقابل مهرشهر با آب برق واسفالت شده نقد و اقساط موسسه ساختمانی زمین و مسکن‌مقابل درب شمالی کاخ دادگستری طبقه فوقانی بانک صادرات‌تلفن
۳۱۶۹۲۱

دوقطعه زمین انتهای زعفرانیه (اسدآباد) باجواز فروشی‌تلفن ۹۲۱۸۲۷
۱ـ۲ آ ـ ۲۴۹۴۰

۲۶۱ متر زمین در ونک داخل محدوده بعلت مسافرت بدون واسطه بفروش میرسد تلفن ـ ۶۲۷۶۱۸
۱ـ۰۲ آ ـ ۲۵۰۱۹

بالای میدان آرژانتین
زمین باجواز آپارتمان‌سازی بیواسطه فروشی ۶۲۵۶۷۳ و ۶۲۹۶۵۲
آ ـ ۲۵۱۶۵

۳ قطعه زمین‌با پروانه‌ساختمان هر قطعه ۴ طبقه ۲ دستگاهی فروشی۸صبح‌ببعدتلفن۸۵۶۱۵۹

یک قطعه زمین بمساحت ۱۴ هکتار برجاده‌ آسفالت ساوه کیلومتر دوازده ۵۴۴۹۸۲ ـ ۵۴۰۷۷۴

فروش سرقفلی
مغازه واگذاری
یکباب مغازه با جواز خرازی فروشی بفروش میرسد تلفن ۹۳۹۵۲۲
۱ـ۶ آ ـ ۲۵۰۳۶

اکازیون
فروش۶مغازه‌وهتل در لالهزارنو راهنمای خرید تلفن ۶۲۹۹۱۹

۶باب‌مغازه‌ویکدستگاه رستوران واقع در لاله‌زارنو روبروی بانک اعتبارات بفروش میرسد طالبین به‌تلفن ۶۲۹۹۱۹مراجعه نمایند .

یکباب مغازه ۳ نبش در میدان ۲۴ اسفند واگذار میشود تلفن ۴۹۵۹۷ و ۴۴۳۵۷
۱ـ۳ آ ـ ۲۵۰۵۳

مغازه شیشه بری توکلی برخیابان‌آریامهر بفروش میرسد تلفن ۶۲۷۲۹۳

کارخانه
کارخانه‌ای بمساحت ـ ۲۴۵۰ متر ۸۰۰ متر بنا با چاه نیمه‌عمیق برق‌صد آمپر و تلفن بفروش می رسد تلفن ۲۱۶۳۵

بوتیك
بوتیك با موقعیت عالی در شمال شهر بفروش میرسد تلفن ۸۳۴۸۹۴

تعمیرگاه
تعمیرگاه‌اتومبیل۳۷۰۰متر۳نبش باپروانه آب برق و تلفن در شمال‌شهر تخلیه فروشی تلفن‌ـ ۷۷۰۱۷۶
۱ـ۲ آ ـ ۲۵۰۲۴

اغذیه فروشی
اغذیه‌فروشی در عباس‌آباد چهارراه اندیشه بفروش‌میرسد تلفن ۸۵۳۷۲۱

درمانگاه
درمانگاهی‌جدیدالتاسیس با وضعیت عالی بفروش میرسد ساعت ۵ تا ۸ بعداز ظهر ۳۹۱۳۸۹

اکازیون
مرغداری بفروش‌میرسد. شامل سالنهای نوساز آب‌وبرق‌پروانه ساختمان از شهرداری تهران جهت توسعه تلفن ۸۶۱۱۴۶ و ۸۳۲۲۷۳
۱ـ۳ آ ـ ۲۵۰۷۰

کارگاه
فروش سرقفلی
کارگاه زیرزمینی‌باجوازتعمیرات الکتریکی واگذار میشود ۴۵ متری سیدخندان تلفن منزل ـ ۸۵۲۶۱۴ طبقه دوم .
۱ـ۲ آ ـ ۲۵۰۳۵

تریکو
تریکو رویا بادوازده‌سال سابقه کار واقع در لاله‌زارنو بین شاهرضا و مهنا پلاك ۶۳ واگذار میشود .
۱ـ۳

جواز آرایشگاه زنانه بفروش میرسد تلفن ۶۳۵۴۹۱

یك‌موسسه‌فروش گیسو با تمام وسایل و جواز و تلفن در شمال شهر بفروش‌میرسد ۸۳۴۵۰۷ و ۸۳۲۷۴۱

اکازیون
ملکی است بمتراژ ۴۵۰۰متر دارای پروانه های اتوسرویس و تعمیرگاه و سینما و باشگاه تفریحات و سالن بزرگ و ۲۲ باب مغازه واستخرشنای‌عمومی دربهترین نقطه خیابان‌تهران‌نو چهارطرف بخیابان ، اصلاحی دررفته متری ۱۸۰۰ تومان ، اصلاحی درنرفته متری ۱۴۰۰ تومان فوری بفروش میرسد
تلفن ۷۵۷۰۸۷

داروخانه
قابل توجه داروسازان
داروخانه‌ای با موقعیت خوب در سطح‌عالی‌وآتیه درخشان در تهران بفروش میرسد تلفن ۸۴۷۹۶۵

مطب
واگذاری مطب
تخت طاوس ساختمان پزشکان فقط متخصصین‌تلفن۸۲۸۹۹۴ عصرها.

اجاره‌داده‌میشود

آپارتمان اجاره
اجاره برای ایرانیان و خارجیان موجود است تهیه مسکن کورش تلفن ۸۵۳۷۳۶ و۸۴۷۹۸۲

اجاره ویلای دریاکنار ۵تا۸ تلفن ۷۹۷۹۳۳
۱ـ۲ آ ـ ۱۵۲۳۰۹

طبقه دوم دارای ۳ اطاق خواب با سرویس کامل تهران پارس اجاره ۷۸۳۲۳۱

خانه‌ای اجاره‌ای طبقه دوم مستقل چهاراتاق وهال تلفن و سرویس کامل خیابان تاج‌تلفن ۹۷۹۷۱۹

اجاره کارگاه
یک سالن بمساحت ۵۰۰ متر بامحوله و برق سه‌فاز و تلفن اجاره داده میشود ۸۲۳۱۶۱
۱ـ۳ آ ـ ۲۴۸۱۵

موردنیازبرای‌اجاره

مورد نیاز طبقه اول‌ویلاجهت اجاره‌بخارجیان ۸۴۹۶۲۵
۱ـ۶ آ ـ ۲۴۸۰۵

به دو ویلای ۲ تا ۵ اطاق‌خوابه باتجهیزات کامل‌وآپارتمان‌برای سکونت دوخانواده خارجی در شمال‌شهر نیازمندیم تلفن ـ ۸۵۱۳۸۴ ازساعت۵تا۸ بعد از ظهر .
۱ـ۵ آ ـ ۲۴۹۶۳

ساختمان نو و مجهزی‌با یك سالن و ده الی‌پانزده اطاق در خیابان پهلوی‌و یا خیابان قدیم شمیران بین داودیه و تجریش برای اجاره یك موسسه مورد نیاز است .
(تلفن۳۱۹۸۵۰بین‌ساعت ۸ الی ۱۳)

آپارتمان مبله‌و غیرمبله
برای خانواده های خارجی فوری موردنیازاست ۸۵۸۰۸۱و ۸۵۸۰۱۲ و ۸۵۸۰۱۳
۱ـ۱۵ آ ـ ۲۵۱۱۰

دربازکن برقی اف‌اف‌باکس
مبافنل‌برق **اف اف**
ساخت‌آلمان‌غربی
باگوشی‌نشکن ومغناطیسی‌متحرک‌بفرد
نمایندهٔ‌انحصاری‌ومرکزپخش ، شرکت‌کاردور میدان ۲۵شهریهد
بالتنهای : ۸۲۲۳۸۴-۸۲۳۶۹۸-۸۳۱۸۷۷
سفارش دهید تادراسرع وقت نصب وتحویل گردد .

شرکت تأسیساتی وتستون
بتعدادی تکنیسین برق و کارگر برقکار برای کار درآبادان وتبریز نیازمند است تلفن ۹۳۸۳۰۰

آگهی استخدام
انجمن‌توانبخشی جهت‌تکمیل کادر مورد نیاز خود در مرکز آموزش حرفه‌ای‌کورس به دونفر آموزگار سوادآموزی «خانم» که حداقل دارای دیپلم متوسطه یافوق دیپلم‌دانشسرای عالی باشند نیازمند است.
متقاضیان میتوانند جهت ثبت‌نام وکسب اطلاع ازتاریخ نشرآگهی بمدت یك‌هفته به‌کارگزینی انجمن توانبخشی واقع در شاهرضا بین‌کالج و ویلاـکوی سرشار شماره ۳۴مراجعه نمایند.
۴الف ۲۴۰۷۱

آگهی استخدام
۱۲نفر کارمند مرد بشرح‌زیر استخدام میشود :
حسابدار درجه یك ۴نفر
کارمند حسابداری با تجربه ۵ نفر
فاکتور نویس حسابداری ۲ نفر
بایگان با تجربه ۱ نفر
خواهشمند است همه‌روزه« غیر از تعطیلاتو پنجشنبه » از ساعت ۴ونیم تا۷ ونیم بعدازظهر به خیابان تخت جمشید ـ بین بهاروروزولت ساختمان بلرـطبقه پنجم مراجعه نمائید.

ماشین بستنی سازی ایطالیائی
کارپی چیانی
قیفی و توربینی از ۹تا۴۰کیلو در ساعت رسید
شرکت بهروز: خیابان‌تخت‌جمشیدشماره ۱۷۶ ـ ۱۷۸
تلفن۸۲۹۰۷۱ ـ ۴۴۵۳۱

ایران آحاد
به تمام مردم ایران عیدی میدهد
کنترات ویلا وآپارتمان میسازد
ضمناً خرید زمینهای داخل محدوده برای آپارتمان سازی
آدرس : خیابان شاه عباس جنب فروشگاه شرکت نفت ـ طبقه چهارم
تلفنهای مستقیم ۶۲۵۶۷۰۳ - ۶۲۹۶۵۲
۶۲۷۹۴۷ ۶۲۷۹۴۸ ۶۲۷۹۴۹ } داخلی ۳۷

آپارتمانهای لوکس فروشی
بهترین ومجهز ترین آپارتمان های‌آماده‌تحویل بر خیابان پهلوی و ناهید بین تخت طاووس و عباس آباد ۲و ۳ اطاق خوابه و سالن ،نهارخوری، هال و کلیه لوازمات لوکس ، تلفن ،تهویه‌مطبوع، لوله کشی گاز ، آسانسور بفروش میرسدطالبین لطفا به‌خیابان شاه ساختمان‌آلومینیوم شماره ۱۵ همکف تلفن ۶۶۶۴۹۲ مراجعه نمایند

استخدام‌میشوند جهت کارگاه
مباشر پل سازی راننده بلدوزر D8
نقشه‌کش‌باسابقه کار موردنیازاست تلفن۴۵۴۹۱

شرکت بازرگانی تیزرو
جهت‌تکمیل کادر پرسنلی خود درقسمت لوازم یدکی به افرادزیر نیازمنداست :
دوشیزه یاآقا باتحصیلات دیپلم‌کامل متوسطه دونفر
فروشنده‌لوازم یدکی موتوسیکلت باحداقل ۲ سال‌تجربه یکنفر.
کارگر ساده‌انباربامدرك‌ششم ابتدائی‌وسابقه کار۲نفر
از واجدین شرایط دعوت میشود با دردست داشتن‌مدارك فوق و معافیت نظام‌وظیفه یابرك‌خاتمه خدمت‌جهت مصاحبه‌بین ساعت ۹الی ۱۳ به‌دفتر شرکت واقع‌درخیابان سپهبد زاهدی جنب پمپ بنزین ساختمان کاوه‌طبقه هفتم‌مراجعه نمایند.
آ ـ ۱۵۲۳۰۸

تراك میکسر ساخت کارخانه سیفا

شرکت ایرانشاد
خیابان آیزنهاور شماره ۲۰۵
تلفن ۹۳۲۶۹۶-۹۳۲۶۹۷

آگهی استخدام
بیمارستان توانبخشی معتادان دریافت‌آباد وابسته به‌انجمن توانبخشی بمنظورتکمیل کادرمورد نیازخود تعدادی زن‌و مرد دارای مدرك سیکل جهت‌آموزش کمك‌بهیار نیازمنداست . متقاضیان میتوانند ازتاریخ‌نشرآگهی بمدت یك هفته به کارگزینی انجمن توانبخشی واقع در شاهرضا بین کالج‌وویلا کوی سرشار مراجعه نمایند.
۴الف ۲۴۰۷۰

آگهی استخدام مترجم
سازمان دامپروری کشور وابسته به وزارت کشاورزی ومنابع طبیعی به یکنفر مترجم ورزیده که‌از عهده ترجمه مطالب انگلیسی به فارسی و بالعکس برآید با عقد قرار داد خرید خدمت نیازمند است، داوطلبان میتوانند همه روزه در ساعت اداری مراجعه ودر آزمایش زبان شرکت نمایند.
۴الف ۲۳۱۵۹

شرکت بین‌المللی داروئی
برای ویزیت دارو های خود احتیاج بچندنفر نماینده تمام وقت با داشتن دیپلم طبیعی و برك خاتمه خدمت یا معافی نظام وظیفه دارد .ازساعت ۸ر۳۰ صبح الی ۳ر۳۰بعداز ظهر باتلفن۸۴۱۱۱۹ و ۸۴۲۱۲۷ تماس بگیرید .
۱ـ۲

استخدام
شرکت کاوکار سهامی خاص
۱ـ به‌چند نفر کارمند وارد بامور گمرکی و ترخیص کالا و آشنا بزبان انگلیسی .
۲ـ چند نفرماشین نویس فارسی و لاتین زن یامرد نیازمند و باحقوق مکفی استخدام مینماید.
داوطلبان میتوانند همه روزه از ساعت ۸ صبح الی۱۲ بادردست داشتن مدارک و برگ پایان خدمت یامعافی از خدمت سربازی به‌امور اداری شرکت واقع در خیابان قزوین جنب پمپ بنزین شماره ۱۲۲۱ مراجعه نمایند.

شرکت تونل ساختمان
سرپرست‌با تجربه برای‌ماشین‌آلات ساختمانی و راهسازی نیازمند است علاقمندان به خیابان خارك شماره ۴۸ تلفن های ۴۸۴۴۳ و۴۴۰۴۰و ۴۳۶۴۶ مراجعه فرمائید .

یك شرکت بزرك تجارتی
به چند نفر دوشیزه دیپلمه خوش بیان وخوش برخورد نیازمند است
داوطلبان همراه بایك‌قطعه‌عکس پرسنلی از ساعت ۹ الی ۱۳ر۳۰ و ۱۶ر۳۰ الی ۱۹ به‌خیابان تخت جمشید بین روزولت وبهار ساختمان بلر شرکت نمود مراجعه نمایند.

تعدادی دوشیزه مسلط بتایپ فارسی و انگلیسی مورد نیاز است .
ازداوطلبان درخواست میشود که با تلفنهای ۴۰۵۳۸ و۶۶۱۳۹۶ و۶۶۴۲۴۳ داخلی ۲۱۵ تماس بگیرند .

مهندس آرشیتکت ـ شهرساز و نقشه‌کش شهر سازی با حداقل ۳سال سابقه کار برای تهران مورد نیاز است .
از داوطلبان درخواست میشود که با تلفنهای ۴۳۸۱۸ و۶۶۴۶۴۶ تماس بگیرند .

استخدام‌ماشین نویس
موسسه اطلاعات تعدادی ماشین نویس‌فارسی درجه یك استخدام مینماید داوطلبان از ساعت ۸ الی ۴ بعداز ظهر به شعبه آگهی های روزنامه اطلاعات واقع در میدان سپه . اول خیابان خیام‌ـ ساختمان روزنامه اطلاعات مراجعه نمایند .

گروه صنعتی کی .بی.سی استخدام میکند
۱ـ منشی (زن) دیپلمه مسلط به تایپ فارسی
۲ـ دیپلمه ریاضی یا طبیعی (مرد) آشنا بامور اداری و حسابداری .
۳ـراننده پایه یکم‌باتحصیلات‌حدود ششم ابتدایی
۴ـ راننده پایه دوم همگانی با تحصیلات حدود ششم ابتدائی
۵ـکمك راننده با تحصیلات حدود ششم‌ابتدایی
نشانی خیابان نادری شماره ۲۴۷

آگهی‌استخدام
نیروی هوائی‌شاهنشاهی تعدادی دیپلمه «ریاضی‌و طبیعی» رابطور غیرنظامی‌جهت‌شغل حسابداری ازطریق آزمایش و مصاحبه استخدام مینماید. داوطلبان واجدشرایط میتوانند با دردست داشتن‌عین شناسنامه‌عکس‌دار، فتوکپی مدرك تحصیلی ،چهار قطعه عکس ۴×۴ وفتوکپی برك‌خاتمه خدمت یا معافیت دائم غیرپزشکی درتاریخهای ۱۳و ۱۴ر۱۲ر۵۳ بستادفرماندهی نیروی هوائی شاهنشاهی واقع‌در خیابان فرح‌آباد ژاله مراجعه نمایند.
۴الف ۲۳۹۱۸
نیروی هوائی شاهنشاهی

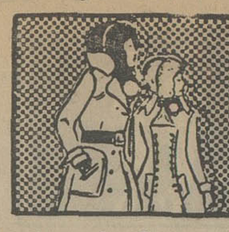

نیازمندیهای اطلاعات تلفنی آگهی قبول میکند

۳۱۱۲۲۵-۳۱۱۲۲۴
۳۱۱۲۳۰-۳۱۱۲۲۹

مورد نیاز به ساختمان بزرگ و یك و ۲ اطاق خوابه برای اجاره به خارجیان و ۸۵۸۰۱۲ و ۸۵۸۰۱۱ و ۸۵۸۰۱۳

آپارتمان شمال‌شهر جهت مهندسین مشاورمورد نیازاست ۸۵۷۳۲۳
۱ـ۵ آ ـ ۲۵۰۰۸

موردنیازبرای خرید

ویلائی یا مستغلاتی
دست دوم از ۶۰۰ هزارتومان تا ۵ میلیون تومان‌خریداریم تلفنهای ۸۴۷۹۸۲ و ۸۵۳۷۳۶
۱ـ۸ آ ـ ۲۴۶۲۶

بین ۱۰ تا ۱۰۰ هزارمتر زمین در منطقه صنعتی جاده کرج نیازمندیم ـ ۷۷۷۲۲۲۲و۷۷۷۵۰۰

زمین

زمینهای‌افسریه‌شاه‌آباد شرق مشیریه خریداریم ۳۵۹۴۰۸

اراضی تهران پارس خریداریم ۷۸۰۰۶۱

زمین تهران‌پارس خریداریم‌تلفن ۷۹۳۰۲۰

خریدار زمین تهران پارس ۷۸۱۴۳۴

خارج از محدوده
یک قطعه زمین ۲ تا۵ هزار متری خارج‌ازمحدوده‌خریداریم تلفن از ۸صبح تا ۶بعدازظهر ۷۷۱۵۶۷
آ ـ ۲۵۱۴۲

خریدار فوری
زمین های بزرگ داخل محدوده برای آپارتمان سازی‌فوری‌نقد۶۲۵۶۷۳۱

اراضی صنعتی جاده‌کرج‌تهران بریم‌ام.ار.اس‌ام‌اسی کارگاه کارخانه خریدار و فروشنده‌ایم ۹۲۷۲۸۰

زمینهای افسریه را خریدار و فروشنده‌ایم ۳۴۶۳۹۴ سیروس
۱ـ۱۴ آ ـ ۲۴۰۲۴

خریدار اراضی تهران پارس ۷۸۶۳۴

خرید اراضی تهران پارس ـ ۷۸۰۰۷۱

زمین افسریه‌خریداریم۳۴۱۳۵۹

خرید زمین تهران‌پارس۷۸۶۴۳

بنگاههای معاملات املاک

دفترمرکزی جلالی
خریدار اراضی سعادت‌اباد و عباس‌آباد ودره قشلاق و شمیرانات و مبارک‌اباد تلفن ـ ۶۲۶۴۱۱ ـ ۶۲۴۱۹۳

دفتر پارس
مرکز معاملات املاك و مستغلات در شهر و عباس آباد و شمیرانات تلفن ۸۴۱۵۵۸

مدیریت دفتر
املاك شاهی
ضمن تبریك نوروزی باطلاع مشتریان گرامی میرساند که این دفتر در ایام تعطیلات نوروزی‌باز بوده‌وآماده خریدوفروش هر نوع ساختمان در شمال شهر و تحویل آپارتمان های بسیار ـ مدرن در شمال شهرمی باشد تلفنهای
۹۳۸۴۴۹
۹۳۷۰۶۲

بورس املاك شمیران
دفترپیراتی ۸۷۲۵۷۵ـ۸۷۷۸۷۵

اگرفروشنده املاك‌باشید باتلفن ۳۱۹۷۸۴ یا با پست به مجمع مشاورین‌املاك دربنگاه کوشان دستور فرمائید

در هرنقطه امریکا
کالیفرنیا ـ نیویورک یاهرمکان دیگر امریکا بهترین مستغلات وزمین باشرایط عالی وآتیه درخشان بفروش میرسد از ۹صبح الی ۱۲ تلفنهای :
۳ـ۶۶۸۰۷۱ ـ داخلی ۱۱۲

خرید و فروش
هرنوع خانه و مستغلات در خیابان کوکاکولا تلفن۳۴۴۳۶۵ ساعتچی .

دفتر ساختمانی آریا
مرکز خریدوفروش‌ساختمانهای مسکونی و همچنین اجاره ساختمانهای بزرگ‌تلفن۴۲۶۸۲
آ ـ ۲۵۱۶۶

آژانس ۱۱۰
خرید و فروش ساختمان ، آپارتمان زمین نارمك تهران‌ـ پارس ۷۹۰۵۳۶

خرید و فروش و اجاره املاك شمیران ۸۷۱۱۵۳

خانه‌شمارا بخارجیان اجاره‌میدهیم

مؤسسه نیازمندیهای خارجیان
خانه بخارجیان اجاره میدهد
۸۳۰۰۸۱ - ۸۳۰۰۸۲
۸۲۱۸۱۱ - ۸۲۱۷۲۳
۳۶۱ تخت جمشید تقاطع نظارت آمریکا

سازمان نیازمندیهای خارجیان
خانه‌شمارا اجاره میدهد
۸۲۳۱۵۵
۸۲۳۹۲۹ ۸۲۸۱۰۶

سازمان خدمات تهیه مسکن
مرکزاجاره بخارجیان-۹۳۶۲۷۸

۲۴ ساعته
سازمان نیازمندیهای بین المللی
اجاره بخارجیان
۷۷۸۷۹۹
۷۷۹۱۱۸

مؤسسه امپایر ۷۷۷۵۰۰
خانه بخارجیان اجاره میدهد
۷۷۸۹۵۵-۷۷۲۲۲۲

شرکت سلحشور
باگروه مجهز خودی خلی سریع اجاره بخارجیان
۶۲۳۶۷۴ و ۶۲۷۴۵۵

مؤسسه امور خارجیان
مرکزاجاره تخت جمشید نبش جام ۳ و ۵
۷۵۱۷۸۱-۷۵۲۳۵۸

مؤسسه تخلفی ۷۷۷۷۴۶
خانه بخارجیان اجاره میدهد
۷۷۸۶۰۰-۷۷۸۵۸۹

سازمان مسکن پارس
مرکز ۸۵۳۸۵۳
۸۴۸۴۲۴
اجاره ۸۵۷۵۸۵
بخارجیان

شرکت امداد
اجاره بخارجیان فوری خریدو فروش املاک و مستغلات . سریع تحت نظر مدیریت فعال
تلفن ۹۲۱۹۳۱

آژانس بین‌الملل
به خارجیان هر نوع مستغلات شما را اجاره میدهد ۳ـ۲ـ۸۳۰۸۴۱

اجاره ویلا و آپارتمان به خارجیان دفاتر کار به ایرانیان فوری
۸۵۹۹۸۸

آژانس سی ـ اند ـ آر
اجاره‌بخارجیان۸۴۹۶۲۵

خانه های ویلائی و آپارتمانی شمارا درشمال شهر مبله و غیر مبله خصوصا طبقه اول فقط بخارجیان اجاره میدهیم ۷۷۶۶۲۵

۸۲۹۷۶۶ - ۸۳۵۱۲۰
سازمان کورش
اجاره منازل بخارجیان

نیاز فوری به چندین‌ویلا برای‌سکونت‌خانواده‌های خارجی ۸۵۸۰۱۱ و ۸۵۸۰۱۲ و۸۵۸۰۱۳

دفتر ساختمانی پیشتاز
در اجاره ساختمان شماره خارجیان پیشتاز است
تلفن: ۳۱۷۷۴۲

معاملات پول

پول موجود
پول
نیاز پولی شما رادرمقابل چك کارمندی تاسه‌برابر حقوق و در مقابل‌هرنوع اتومبیل و تلفن و مازاد سند ملك یا آپارتمان چنانچه در رهن یا گرو باشد بدون خرج محضر فوراپرداخت‌مینمائیم تلفن
۶۶۰۴۰۰
۶۶۹۷۰۰

پول
هر مقدار پول شرطی لازم دارید لطفا با تلفن
۸۳۳۷۷۵
۸۳۰۸۳۵
دفتر ۵۵۵ تماس بگیرید

پول
باسودبانکی
در مقابل سند
اتومبیل تلفن
بدون خرج‌محضر
ملك
وچك
کارمندی
از همه جاارزانتر
۷۵۶۴۲۴
۷۵۶۴۲۵
۷۵۷۵۳۵
۷۵۷۲۹۴
آدرس جاده قدیم‌شمیران‌مقابل سینما مولن‌روژ جنب شهناز۱ ساختمان ۳۱۲ طبقه‌اول‌پلاك۵ شرکت ویکتوریا

با چك کارمندی وضامن
۹۳۱۷۳۱

وام نیم‌ساعته
به سند اتومبیل و تلفن
۸۳۶۷۳۵

داد و ستد پول
در مقابل‌ملك‌باسودعادله روز در مقابل مازاد ملك تا۲۵ هزارتومان‌درمقابل اتومبیل‌وتلفن تا۲۵هزار تومان ۱۰ روزه تا ۳۶ ماهه دلخواه شما فورا وام داده میشود تلفن
۴۹۰۵۰
۴۵۰۵۷

وام به تلفن اتومبیل‌ملك
۹۳۱۷۲۱
۹۳۴۷۱۶

پول
بدون
کمیسیون
هزاری ۱۲ تومان
بسند اتومبیل یا تلفن‌و ملك از همه جا ارزانتر
۴۵۵۳۲
۴۸۲۳۹
آدرس خیابان کاخ بین شاه و شاهرضا پلاك۱۴۱شرکت‌جعفر

اسکناس
قبل از اینکه میخواهید از موسسه‌ای روی
چك کارمندی
تلفن ـ اتومبیل ـ ملك خودوام بگیرید باما تماس‌حاصل‌فرمائید
بنفع‌شماست
تلفن ۶۶۷۸۸۴
(۴۱۵۱۰ داخلی ۲۲)

پول فوری با
چك کارمندی
۷۵۴۴۹۲

پول شرطی در مقابل ساختمان موجود است تلفن۳۱۹۰۶۷و۳۱۶۸۸۵

وام شش ساله با بهره ۸٫۵٪ تلفن ۸۳۲۹۸۶ و ۸۳۰۸۵۲

خانه پول ـ فرح شمالی مرکز معاملات پول تهران ۸۴۸۳۸۸

پول فوری با سود بانکی در مقابل خانه‌مستغلات ۹۲۸۴۶۵

پول
فوری ۳ دقیقه
با سود بانکی
بدون کارمزد
به سند ساختمان ـ اتومبیل‌شخصی‌ـتاکسی کرایه ـ تلفن ـ چك ـ مازاد ساختمان‌بدون‌خرج محضر
۸۳۰۸۵۲
۸۳۲۹۸۶

آدرس : شاهرضا بین‌رامسرو فرصت جنب‌بانک‌عمران‌موسسه ایران شاد .

قلك وام میدهد
درمقابل مبیع ارزنده قلك فورا وام میدهد تلفن ۷۶۵۷۴۵

دادوستدپول‌از ۲ میلیون‌ریال‌بالا پاکپور
۶۶۰۲۰۰، ۶۶۶۲۶۳، ۶۶۴۶۱۸

پول ارزان و فوری
موجود است دفترسام۸۲۲۶۵۹

پول۵ر۱شاهی۶۲۴۸۷۳

پول‌شرطی‌موجوداست۸۳۹۵۰۰

مورد نیاز
پول شرطی درمقابل‌خانه مستغلات‌فوری‌نیازمندیم ۹۲۸۴۶۶

بپول راکد شما باانتقال مبیع هزاری ۵۰ تومان سود میدهیم ۷۵۶۴۲۵

بپول راکد شما هزاری ۵۰ تومان سود میدهیم.
۷۶۳۸۴۰

پول شرطی در مقابل ساختمان مورد نیازاست تلفن۳۱۹۰۶۷و۳۱۶۸۸۵

پول درمقابل خانه‌ارزنده نیازمندیم ۷۵۶۴۲۵

پول جهت خانه درشمال شهر نیازمندیم۸۲۸۳۴۹

پول شرطی نیازمندیم ۸۲۲۶۵۹

قبوض

قبوض‌شهرداری‌وقرضه‌های دولتی‌راخریداریم پاکپور
۶۶۰۲۰۰، ۶۶۶۲۶۳، ۶۶۴۶۱۸

خریدار قبوض‌شهرداری ۴۵۹۵۷

وام
بفرش و قبوض بانکی‌کارگشائی و تلفن ـ تلفن۴۴۹۸۱

معاملات تلفن

بنفع شماست قبل از خرید و فروش تلفن با ۸۵۳۰۳۱ تماس بگیرید.

خرید و فروش تلفن ۳۱۷۴۳۷ اسلامبول کمپانی ۱۷ و ۲

خریدوفروش‌هرنوع‌تلفن۸۹۴۰۵۰

خرید و فروش انواع تلفن با نصب ۶۶۷۸۵۰

فروش تلفن در هر مکان فوری تلفن ۷۷۰۰۵۸

فروش تلفن در هر مکان ۶۶۱۸۱۸

فروش
فروش هر نوع شماره تلفن با نصب فوری ۶۶۵۷۵۷

فروش تلفن ۵۳۳۰۳۰

فروش تلفن با نصب ۸۲۱۸۸۲

فروش و خرید تلفن ۳۰۱۴۰۴
۱ـ۱۰ آ ـ ۲۵۱۸۸

خرید
خرید هر نوع تلفن ۶۶۷۱۷۲

۷۹ خریداریم ۷۹۲۳۴۹

خرید تلفن در هر مکان فوری تلفن ۷۷۰۰۵۸

تلفن ۳ و ۷ و۶۲
خریداریم ۳۰۳۲۳۷

خرید و فروش تلفن ۶۶۵۸۰۸

خریدار تلفن شما ۸۲۱۸۸۲

خرید تلفن در هر مکان ۶۶۱۸۱۸

خریدار تلفن ۲۳۰۳۰

تزئینات‌ودکوراسیون

کاغذدیواری‌آلمانی
موکت‌مخملی‌ونمدی
پلاستر
(باشرایط دلخواه‌شما)
نمایشگاه‌مرکزی، چهارراه‌امیراکرم
۶۶۶۶۶۵، ۶۶۶۶۶۶
۶۶۸۸۳۲-۶۶۸۸۳۳
شعبه‌گیشا ۶۳۲۹۱۴ ۶۳۱۹۴۷
شعبه‌باغشاه ۶۶۰۷۷۲
شعبه‌بازار ۵۳۳۷۹۷
نمایشگاه‌تجریش ۸۷۴۳۰۲

با۳تومان
باروزی سه تومان منزل ومحل کار خود را بابهترین انواع کاغذ دیواری . پرده کرکره موکت و کفپوش تزئین فرمائید تزئینات مارال ۹۷۵۵۱۸

حراج موکت
موکت خارجی‌مترمربع۱۹۵ریال کاغذ دیواری از متری ۱۵ ریال بیالا شاه‌اول کاخ شمالی جنب بانک ملی شماره ۱۵۶ر۱

تزئینات افشین
تلفن ۶۶۷۶۴۴

نقد و اقساط
تزئینات الهام
پرده کرکره امریکائی با نصب متر مربعی ۴۹۰ ریال کاغذ دیواری و موکت.ایرانی و خارجی با ۲۰ درصد تخفیف پرده پارچه با دوخت. نصب مجانی . اف.اف درب کشوئی با تخفیف کلی تلفن ۹۵۶۹۸۰

یوتا
انواع کاغذ دیواری‌موکت کف پوش پرده کرکره‌و پارچه‌ای ایرانی وخارجی و نقاشی ساختمان .
تلفن ۸۳۲۳۵۷

تلفن ۷۵۸۵۵۰
پرده پارچه کاغذ دیواری پرده کرکره ـ فرش ماشینی ـ کف پوش

حراج کفپوش
کفپوش خشکوبایل‌تایل‌آزبست خارجی‌دررنگی‌مختلف۲۵×۲۵ و۲۰×۲۰ مترمربع ۲۰۵ریال (۳میل۲۵×۲۵) موجودمیباشد تلفن ۸۴۴۵۰۳ هنر هشتم .

موکت
متری ۲۰ تومان
۸۳۳۵۱۵ و ۸۳۹۵۰۱

پلژر
بمناسبت تصادف باسال روز تاسیس شرکت و فرارسیدن عید نوروزدر قیمتها باز هم تخفیف کلی داده است .
قبل‌از انتخاب هرنوع موکت از موکت سرای پلژر دیدن فرمائید .
هلندی ساده‌متری ۱۸۵ریال
بلژیکی‌ساده متری ۲۱۵ ریال
پرزدار آلمانی ۶۰۰ریال
پرزدار فومدار آلمانی ۷۰۰ریال
فومدار ساده‌آلمانی ۴۵۰ ریال
تمام مواد بلژیکی ۴۰۰ریال
تایل‌بلژیکی ۲۸۰ریال
کبریتی‌فومدار آلمانی ۶۵۰ریال
پرزبلندایتالیائی ۷۰۰ ریال
ظلورتکس فرانسه ۱۳۰۰ریال
کاغذدیواری با ۶۰درصد تخفیف
شرکت از ۸ر۵ صبح الی۹شب حتی روزهای تعطیل یکسرمباز است مقابل سینماریولی
موکت سرای پلژر
تلفنهای ۷۵۲۶۰۱ و ۷۶۵۶۹۴

موکت نمدی
هلندی متری ۱۸۵ ریال
۴۶۱۹۲ـ۴۶۱۹۱

با۳تومان
با روزی ۳ تومان منزلو محل‌کار خودرا تزئین نمائید
۹۲۲۴۰۷

مشاورین تزئینات کارو در خدمت شماست‌کاغذ دیواری ، کفپوش،موکت پرده کرکره ، سریع ، ارزان ، اقساط ، تلفن ۷۶۲۰۴۰ و ۷۵۹۶۶۹

ایست!
نقد و اقساط
پرده کرکره باه سال‌ضمانت و کاغذ دیواری باه۱۵ درصد تخفیف موکت و کفپوش و اف‌اف منزل تزئینات مهران‌تلفن ۹۲۷۷۶۱

نقدواقساط
آسفالت سیمانکاری و موکت و کاغذ دیواری ـ تعمیرات تلفن ۴۸۰۶۳

حراج ـ حراج
کاغذ دیواری متر مربع باناصب ۳۰الی۴۰ ریال پرده کرکرمتر مربع ۴۱۰ ریال تلفن۷۷۲۹۱۳ و ۷۷۷۲۰۵ شعبه اصفهان ـ ۲۹۸۲۳

تزئینات ساحل۸۴۳۱۹۶
کلیه بنائی رنگ‌آمیزی‌ساختمان

نقدواقساط
تعمیر ساختمان‌وتزئینات نقاشی ، اسفالت، کاغذدیواری موکت ۸۳۳۵۱۵ و ۸۳۹۵۰۱

نقاشی‌تزئینات‌ساختمان با تخفیف کلی۹۷۸۴۲۰

موکت فوری ۷۷۵۷۷۵
درکشوئی فوری ۷۷۵۷۷۵
کاغذدیواری فوری ۷۷۵۷۷۵
پردمکرکره فوری ۷۷۵۷۷۵

برای ساختمان شما

پاکتان
انجام کلیه امور نظافتی نقاشی و دکوراسیون ساختمان ۸۳۸۱۷۲ و ۷۵۴۷۵۳

۳تومان
باروزی ۳ تومان وبایک تلفن انواع کاغذ دیواری ـ موکتو کفپوش برای منزل و محل کار شما نصب میشود تلفن های ۶۶۸۸۳۲ و ۶۶۸۸۳۱ ـ ۶۶۰۷۷۲و۶۶۸۸۳۳ ۶۳۲۹۱۴ و ۶۳۱۹۴۷ و ۵۳۳۷۹۷ و ۸۷۴۳۰۲

شرکت نشت‌جو
تشخیص و تعمیرمحل‌فرسودگی لوله‌های آب تلفن ۸۷۷۹۹۲ و ۸۷۷۹۹۳

آسفالت‌وعایق
شمیران ـ قلهك ـتلفن
۸۶۱۳۲۷

رابیتز
فروش و نصب سقفهای کاذب صادیکوتلفنهای ۸۱ـ۷۶۱۲۸۰
آ ـ ۲۲۹۱۴

توجه
برای کارهای ساختمانی و تزئیناتی بیك شریك فعال نیازمندیم تلفن ۶۲۲۶۳۹ پالمر

چکه‌سقف
ایزولاسیون پشت‌بام بدون خرابی تعمیرات شیروانی ۷۵۰۶۳۴

تعمیرات ساختمان تلفن ۹۲۶۰۲۳

تهیه طرح کشاورزی در واحد های بزرك نظارت هم‌میشود تلفن۷۷۰۳۸۱

آسفالت و نقاشی ۶۲۵۷۳۲

ایزورف
ایزولاسیون بام باچهار سال تضمین ۴۰۷۳۶

لوله‌بازکنی
لوله بازکنی فوری یکساعته
تلفن ۷۶۵۲۴۴

لوله بازکنی ولوله‌کشی دروازه دولت ۸۲۷۴۰۸

لوله‌بازکنی ولوله‌کشی مقدم ۹۲۵۳۷۴

تخلیه چاه فاضلاب ایمنی توالت
۲۳۳۴۸۴
نورویرو

لوله بازکنی امید لوله کشی و تعمیر بنائی تلفن ۹۳۶۵۴۴

سازمان‌فنی۱۱۰
لوله بازکنی باتراکم‌هوا
۷۶۳۷۸۵-۷۶۰۹۹۳

لوله بازکنی فوری‌سعدی تلفن ۳۵۵۴۷۳

تخلیه چاه
تخلیه ولاروبی
باحمل فضولات و لوله بازکنی
تلفن ۵۳۸۷۱۵

تخلیه چاه ، لوله‌بازکنی دروازه‌دولت ۸۲۲۲۸۶

تخلیه‌چاه
ولوله بازکنی
تلفن : ۵۳۱۷۰۵

تخلیه‌چاه خجسته
۵۴۹۹۶۹

تخلیه‌چاه
ولوله بازکنی
تلفن : ۵۳۲۵۵۰

تخلیه چاه و لوله‌بازکنی فوری ۸۷۰۵۹۱

تخلیه‌چاه
ولوله بازکنی
تلفن : ۵۳۷۱۸۳

تخلیه‌چاه
۵۳۷۸۱۷ و ۵۳۸۳۲۷
۵۳۴۴۲۲

گاز

بوتان
گاز
BUTANE
بوتان
قبول‌سفارشات‌گازازلا‌صبح‌تا۹شب
باشماره‌های ۹۵۳۰۵۹-۰۹
صدورکارت‌اشتراك ۳۱۳۱۶۳
سرویس‌وتعمیرات ۳۱۳۱۶۱-۲
دفترمرکزی‌وفروش ۳۰۶۷۱۱-۱۵
شکایات‌گازرسانی ۹۶۳۰۶۰
بوتان

گمشده

پیرو آگهی مورخ ۷ر۱۲ر۵۳در روزنامه کیهان مجددابه اطلاع میرساند چک شماره ۹۹۹۶۸۴ از حساب جاری شماره ۱۷۲ بانك بازرگانی‌شعبه‌محمودآباد به سررسید ۱ر۱۲ر۵۳ بمبلغ ۲۵۰۰۰۰ ریال بسرقت رفته چک مزبور از درجه اعتبار ساقط وبلااثر خواهد بود .
نورالهی
آ ـ ۲۰۶۱

دوبرگ چک بشماره های ـ ۱۳۷۸۶۷۵ و ۱۳۷۸۶۷۴هریک به مبلغ ۵۰۰۰۰ ریال عهده حسابجاری ۱۶۹ بانك تهران شعبه جی‌دروجه‌آقای‌ایران‌منش همراه گواهینامه رانندگی ـ ۲۱۸۳ متعلق‌به‌آقای ایران‌منش و ۱۵۰۰۰ ریال وجه نقدمفقود گردیده از درجه اعتبار ساقط است . خوش‌شمالی تزئینات سروی .

تعدادی چک سفیدکه‌فقط یک برگ امضاء دارد از حساب ۱۵۸۲۵۷ بانك ملی‌شهنازمفقود ازدرجه اعتبار ساقط است .
آ ـ ۱۵۲۳۳۲

یکبرگ چک شماره ۲۱۷۲۴۹ جاری ۱۶ بانك صادرات شعبه وحید بنام حسین طهماسبی مبلغ ۵۰۰۰۰ ریال مفقود از درجه اعتبار ساقط میباشد .
آ ـ ۱۷۹۸۳

آگهیهای متفرقه

کارخانه مریخ‌گاز
تولیدکننده انواع اجاق‌گاز تلفن ۳۴۷۹۹۵

باغچه شمار را امسال ماتزئین میکنیم
کلیه امور گلکاری ودرختکاری زیرنظر مهندسین کشاورزی انجام میشود سفارشات ۴الی۷ بعدازظهر تلفن ۹۲۱۷۹۱
۱ـ۷ آ ـ ۱۷۷۸۹

ترجمه ارزان
اسناد رسمی‌وغیر رسمی‌اخذ پذیرش تحریرات‌فارسی لاتین‌ـ شاه‌آباد ـ ماشین‌نویسی ریانی تلفن ۳۱۷۱۳۵
آ ـ ۲۰۱۸۱

بازرگانی
گل
باطلاع عکاسان محترم تهران و شهرستانها می رساند که این شرکت در تعطیلات نوروزی باز بوده و آماده انجام سفارشات شما می‌باشد تلفنهای ۹۵۰۹۷۳ ـ ۹۵۵۲۶۶

کارتن‌سازی
کارتن سازی سیروس
سازنده انواع کارتن چهارراه سیروس مقابل گاراژ سهرابی تلفن ۳۵۶۵۴۰

کارتن سازی گل
درخدمت صنایع تلفن ۳۶۲۰۴۴

کارتن سازی آریا
سازنده انواع واقسام کارتن خیابان تهران‌نو اول ایران‌مهر جنب بانکملی ۳۴۸۹۴۵
آ ـ ۲۷۸۷

شرکت کارخانجات پارس الکتریك

برای کارتمام‌وقت بافراد زیر نیازمند است.
۱ـ فوق لیسانس یا لیسانس الکترونیك باحداقل سه سال تجربه در طراحی و صنایع الکترونیك‌یا مشابه ، آشنا بزبان انگلیسی .
۲ـ فوق لیسانس یالیسانس مکانیك باحداقل سه سال تجربه در طراحی وصنایع الکترونیك یا مشابه ، آشنا بزبان انگلیسی.
۳ـ لیسانس برق یا الکترونیك باسه‌سال سابقه کار و صنایع الکترونیك اشنا بزبان انگلیسی.
۴ـفوق دیپلم مکانیك با حداقل سه سال تجربه کار در صنایع الکترونیك آشنا بزبان انگلیسی .
۵ـ فوق دیپلم درودگری با سه سال تجربه کار درطراحی ،آشنا بزبان آلمانی یا انگلیسی ،
۶ـ فوق دیپلم یا دیپلم الکترونیك با سه سال سابقه کار در صنایع الکترونیك‌یا مشابه.
۷ـ قالب ساز سمبه ماتریس با ۴ سال سابقه کار آشنا به نقشه‌خوانی وتحصیلات حداقل‌سیکل
شرایط عمومی :
۱ـ حداکثر سن ۳۳ سال
۲ـ دارا بودن برك خاتمه خدمت یا معافیت دائم‌غیر پزشکی .
از کلیه افراد واجد شرایط دعوت‌میشودهمه‌روزه بین ساعتهای ۷ صبح تا۴ بعداز ظهر به دفتر کارگزینی شرکت‌کارخانجات پارس الکتریك‌واقع درخیابان آیزنهاور شماره ۵۶۳ مراجعه‌نمایند.

ARE YOU an executive secretary with fluent knowledge of English, able to take shorthand at 80 words per minute and Farsi typing? Looking for a job? If so, B.F. Goodrich Iran offers excellent salary and many fringe benefits, company transportation and five days a week work schedule.
Qualified applicants are requested to contact our Personnel Dept. at 973001-10, Ext. 57, Saturday through Thursday, 7 a.m. to 3 p.m.

قابل توجه شرکتهای ساختمانی ومقاطعه کاران

برای اینکه هیچگاه با مشکل سیمان‌روبرو نشوید،برای اینکه سیمان مصرفی شما به هرمقدار بموقع در سرکار شما آماده باشد ، برای اینکه در هزینه شرکت خود صرفه جوئی نمائید با ما مشورت کنید . شرکت ما با تجهیزات کامل‌آماده حمل سیمان شما به هرنقطه ایران است .
شرکت باربردار شماره ثبت ۲۰۵۲۷ تلفن۴۹۲۱۰

تخلیه‌چاه‌فاضلاب

تخلیه چاه فاضلاب و توالت و سپتیك تانك وفوسپتیك و ساختمان آنها و کانال کشی وحفر چاه با دستگاه موتوری ـ لوله‌بازکنی
شرکت ایران شوشتر تلفن :
۸۲۹۵۵۶-۸۳۰۷۲۲

تخلیه وحفرچاه ولوله بازکنی
باموتورو ماشینهای تانکر
شرکت پرسپولیس
تلفن ۸۳۴۹۲۰

قابل توجه شرکتها ، سازمانهای دولتی، سفارتخانه‌ها، بوتیك‌ها وسالن‌های مبل وزیبائی

چهار دستگاه آپارتمان کامل جهت امورات موسسات فوق واقع در خیابان پهلوی جنب‌هتل ویکتوریا مجهز به شوفاژ ،کولر ، تلفن و اطاق های عریض وسالن های بزرك یکجا یا جداگانه اجاره داده میشود طالبین به تلفن۳۱۵۶۸۹مراجعه فرمایند .

خریدساختمان

شرکت پشم شیشه ایران
(سهامی خاص)

ساختمانی را با این مشخصات خریداراست.
۱ـ دارای ۳۵ تا ۴۰ اطاق با تهویه مطبوع.
۲ـ حداقل ۷ شماره تلفن.
۳ـ دارای پارکینك اختصاصی .
۴ـ مناسب برای محل کار و درمحدوده شمال شهر
لطفا بین ساعات ۸ تا۱۲ و۱۳ تا ۱۷باتلفن‌های ۶۶۷۵۳۷ ـ۴۴۵۲۱ ـ۴۴۳۱۷ شرکت پشم‌شیشه ایران امور اداری تماس بگیرند .

انواع موکت ایرانی و خارجی کاغذ دیواری و کف‌پوش ـ پرده کرکره برای محل کار و منزل شما با سهل‌ترین‌شرایط و در اسرع وقت فقط با یك تلفن انجام میشود تلفن ۷۵۹۳۲۸ نایس دکور سلیمی

شاهنشاها

ضمن سپاس و تشکر بی پایان از تصمیم

آن رهبر عالیقدر و خردمند در جهت تحقق

آرمانهای ملت ایران سر بلند و مفتخریم

که آمادگی پیوستن خود را به نهضت

بزرگ رستاخیز ملی ایران اعلام بداریم

هیئت مدیره ـ کارکنان و کارگران : شرکت فنی و تجارتی مدرن تکنیك شرکت سهامی صنعتی مدرن تکنیك ـ شرکت سهامی مدرن اسلوب ـ شرکت سهامی لیلیان ـ شرکت سهامی آپارتمنت هتل

پیشگاه مبارك اعلیحضرت همایون شاهنشاه آریامهر

با اعجاب و تحسین قلبی فراوان ابتکار جدید رهبر خردمند را که متضمن وحدت قطعی ملی است تهنیت عرض مشتاقانه قبول عضویت خود و خانواده‌ام را در رستاخیز ایران معروض میدارد.

چاکر امجد مهرداد

آ ـ ۱۷۹۸۷

پیشگاه مبارك شاهنشاه آریامهر

با افتخار و مباهات بدین وسیله پیوستگی خود را به رستاخیز ملی ایران اعلام داشته جان بکف تا آخرین قطره خون آماده جانبازی در راه اجرای فرامین آن رهبر بزرك هستم.

مدیرعامل کشت و صنعت گرگان محمد قاسم مقصودلو

آ ـ ۱۵۲۳۴۶

پیشگاه مبارك شاهنشاه آریامهر

با افتخار و مباهات بدین وسیله آمادگی و پیوستگی کامل خود را برستاخیز ملی ایران اعلام داشته تا آخرین قطره خون آماده جانبازی در راه اهداف و فرامین مقدس آن رهبر بزرك هستم.

مدیر عامل شرکت تخته گرگان ـ محمد گلچین

آ ـ ۱۵۲۳۴۵

در رستاخیز ایران همه روشنفکران، کارگران، کشاورزان، پیشه‌وران و کارمندان سهیم هستند

از امروز همه مردم در یك صف فشرده برای تحقق بخشیدن به هدفهای انقلابی شاهنشاه کوشش می کنند. ما این وحدت بزرك ملی را به رهبر انقلاب ایران و همه هموطنان گرامی صمیمانه تبریك عرض میکنیم.

اتحادیه ـ جواهر ، طلا ، نقره ، ساعت صمد رضوان

کارکنان ـ کارگران ـ مهندسین و مدیران شرکت سهامی لینولئوم ایران وابستگی خود را به نهضت رستاخیز ملی ایران اعلام میدارند

جناب آقای امیر عباس هویدا دبیر کل رستاخیز ملی ایران

با الهام از راهنمائیهای خردمندانه پدر تاجدار و رهبر اندیشمند ملت ما و برای پاسداری رژیم شاهنشاهی ـ قانون اساسی و نگهداری از ثمرات عظیم انقلاب شاه و مردم کارگران ـ کارکنان ـ مهندسین و مدیران شرکت سهامی لینولئوم ایران وابستگی خود را به رستاخیز ملی ایران اعلام میدارند و در راه هدف های بشر دوستانه و خیرخواهانه رهبر مملکت آماده همه گونه جانفشانی هستند.

کمیته رستاخیز ملی ایران ـ شرکت سهامی لینولئوم ایران

در رستاخیز ایران همه روشنفکران، کارگران، کشاورزان، پیشه‌وران و کارمندان سهیم هستند از امروز همه مردم در یک صف فشرده برای تحقق بخشیدن به هدفهای انقلابی شاهنشاه کوشش میکنند. ما این وحدت بزرگ ملی را به رهبر انقلاب ایران و همه هموطنان گرامی صمیمانه تبریک عرض میکنیم.

شرکت مراوه

جناب آقای هویدا ـ دبیر کل نهضت رستاخیز ایران

ضمن اعلام همبستگی به تشکیلات واحد نوین سیاسی ایران، که یکی دیگر از ابتکارات رهبر عالیقدر ملت ایران ـ شاهنشاه آریامهر ـ میباشد، استدعا دارد مراتب جانبازی افراد ـ صنف نداف ـ را به پیشگاه همایونی معروض دارید

اتحادیه صنف ندافان «لحاف دوز و پنبه فروش»

در انتخابات آینده

بختِ پیروزی با «بهترین»هاست

با برپا شدن حزب یگانهٔ «رستاخیز ملی» :

(۱) انتخابات آینده چگونه انجام خواهد گرفت ؟

(۲) «هما» در انتخابات آینده بر سر چه کسانی خواهد نشست ، و بخت با کدام یك از کاندیداها یار خواهد بود؟

(۳) چرا سیستم دوحزبی رها شد و جای خود را به سیستم یك حزبی سپرد؟

(۴) اعضاء احزاب منحل شده ، در چهار چوب حزب یگانه «رستاخیز ملی ایران» چگونه به تلاش خود ادامه خواهند داد ؟

(۵) سیستم حزب یگانه ، در پیشرفت برنامه های مملکتی ، چه تاثیری خواهد داشت ؟

(۶) این سئوالها ، همراه با سئوالات دیگری که برای بسیاری از خوانندگان گرامی مطرح است ، درین تفسیر وتجزیه وتحلیل حزبی به روشنی پاسخ داده شده است

از : دکتر عزت‌الله همایونفر
رئیس سازمان ارشاد ملی

حزب « رستاخیزملی‌ایران»، ازین‌پس ، تنها حزب‌سیاسی ایران خواهد بود . این حزب یگانه که جای‌هرحزب ودسته سیاسی دیگری ـ ایران نوین، مردم وو... ـ را گرفت ماهمه ایرانیان را از کوچکترین‌واحد جامعه ـ روستا ـ تابزرگترین واحد جامعه ـ شهر ـ دربر میگیرد ، بیگمان در بنیاد سیاسی واجتماعی ایران ، دیگرگونی ژرفی را پدیدار خواهد ساخت .

دروازه‌های حزب «رستاخیز ملی ایران » بروی همگان باز خواهد بود ، وتردیدی نیست که همه مردم نیز به این یگانه حزب سیاسی‌مملکت ،باآغوش باز روی خواهند آورد ، زیرا درآن از نقاط ضعفی که‌همه دسته های سیاسی ایران گرفتار آنها بوده‌اند ، خبری نیست .

از حزب «رده‌ها»

سیستم دوحزبی که درسه دهه اخیر درایران آزمایش شد ـ سوای خدماتی در حد متوسط ـ از لحاظ پرورش سیاسی افکار جامعه ، چنگی به دلها نزده راز این‌نارسائی را دراین‌نکته‌میتوان جست‌وجو کرد که بیشتر اقلیت‌ها ، شتابزده ، تنهابدنبال برداشت های مادی برای خود بودند و احزاب اکثریت نیز با شکمهای فربه و با تکیه بر آنچه مملکت وزمان می ساخت ، خود را سرگرم میکردند و به پیشرفتها می نازیدند ، بدون آن‌که‌موقع وموضع آنها از جانب «اقلیت» های پراکنده و ضعیف ، پریشان و سرگردان درخطر جدی‌ترین بهره‌گیری از سیستم حزبی در ایران ، به هژده سال پیش‌مربوط‌میشود: درآن‌زمان ، اقلیتی بنام حزب «مردم » در مقابل اکثریتی‌بنام «ملیون » ، جنبش تحزب را براساس الگو های کاملا وارداتی از غرب ، پدیدآورد.

این دوحزب نوخاسته و رقیب، استان ها و شهرستان ها را میدان جولان و نمایش خود قراردادند ، تابلو های حزبی درنقاط کشور بطور پراکنده‌یکی پس‌از دیگری بالا رفت . اما در زیر این تابلوها ، چیزی‌نبود، نه‌اندیشه‌یی‌قوام‌یافته و نه‌برنامه‌یی این‌دو حزب حتی از نیاز های جامعه‌یی که برای دوران‌سازندگی بیتاب بود ، خبری نداشتند . بنابرین عجبی نبود اگر مردم به این‌دو حزب علاقه‌یی نداشتند اصلا نمیدانستند حزب چیست . واگر کسی دراندیشه پیوستن به حزبی می افتاد ، بیگمان جنبه های مادی آن را بیشاپیش‌سبک‌و سنگین کرده بود . روزی که تشکیلات حزب ملیون که نقش اکثریت را داشت ـ برچیده‌میشد، این انحلال ، برای محافل‌سیاسی تهران ، قابل پیش‌بینی بود . چه، حزب ملیون هیچ نقش جذابی برای مردم نداشت . حتی جناح روشنفکر حزب نیز ـ که درهوای یک فضای حزبی در جامعه تلاش میکردند ـ به جایی نمیرسید .

حزب اقلیت مردم نیز نتوانست حتی به کمک یک سازمان کوچک حزبی دیگر یعنی « پان‌ایرانیست » . از لحاظ آماده سازی مردم به اصل تحزب ، با استفاده از فرصت، و خالی بودن جای اکثریت) بهره گیرد .

«ایران نوین» میاید

دوازده سال پیش پس از یک سلسله فعل و انفعالات در سیاست داخلی مملکت ، و انجام انتخابات پارلمانی،حزب ایران نوین تشکیل شد . این حزب از امکانات کاملا آماده ـ یعنی جنبش انقلابی شاه و ملت ـ بهره گرفت و باسرعت، ابتدا روی پای خود ایستاد، و بلافاصله به کمک این تحولات جایی برای خوددست وپا کرد . اندیشه های یک قشر روشنفکرانه حزب ، به کمک توده‌هایی که از مزایای انقلاب ، حیات تازه‌ای بدست آورده بودند ، به این‌سازمان حزبی که از ابتدای تولدش در لباس «اکثریت» پا به جامعه گذارده بود ، تحرکی داد .

بدنبال همین تحرک ، بناگاه ، خواب شیرین و راحت رهبران حزب مردم نیز پایان گرفت ، و احساس پیش‌کسوتی از یکسو ، و احترام‌به حرمت‌حزب از سوی دیگر ، «مردمی»ها را به تلاش واداشت . این موج تازه تحزب، پان ایرانیست را نیز ـ که میرفت به بوته فراموشی سپرده شود ـ تکان داد وروآورد . درین‌حال، در مجلس بیست و دوم ، هرسه حزب کرسیهایی را از آن خود ساختند .

همین دوره از مجلس هنوز پایان نیافته بود که اختلافات مسلکی‌بین‌رهبران پان‌ایرانیست ـ آنهم در عرصه پارلمان ـ میان آنان شکافی ایجاد کرد که به تولد حزب «ایرانیان» انجامید .

بدینسان ، ایران دارای چهار حزب سیاسی شد . اما اگر نمای بیرونی این چهار حزب با هم‌فرق داشت ولی فضای داخلی آنها ، با یک«استاندارد» ساخته شده بود .

با اینحال، دوحزب‌پان‌ایرانیست و ایرانیان ـ که حتی تاثیرحزب مردم را هم از لحاظ کمی ، و هم ازلحاظ کیفی،درجامعه‌نداشتند ـ کمتر مورد بحث‌کارشناسان‌بودند، هرچند دستگاه رهبری‌هردوحزب، برای تامین خواستهای اعضاء خود ، نقشه‌هایی درسر داشتندو همزمان ، برای حفظ موجودیت خود تلاش میکردند اما فاصله آنها با تشکیلاتی که توان اداره دستگاه اجرائی مملکت را داشته باشد ، زیاد بود .

اکثریت ، اقلیت

دو حزب مردم و ایران نوین هم که گرچه «اقلیت» و«اکثریت» بودنداما در عرصه رقابت،هیچگاه در طول دوازده سال گذشته ، حتی شانه به شانه هم نسائیدند، زیرا فاصله چشمگیری ازیکدیگر داشتند .

از سوی دیگر ، تحولات دهه انقلاب نیز روزبه‌روز بین آنها فاصله بیشتری بجا میگذاشت ، درحالیکه هردو در یک جاده هموار و روشن و شناخته‌شده، حرکت میکردند. نه‌تنها ایدئولوژی آنها یکی بود بلکه ، ایمان‌راسخ و مشترکشان به حال و آینده خوش مملکت نیز جای هیچگونه اختلاف اساسی را بین رهبران و گردانندگان حزب مردم و ایران نوین بجا نگذاشته بود .

احترام و اعتقاد هر چهار حزب به «نظام شاهنشاهی » ، «قانون اساسی» و «انقلاب شاه و ملت» ، از احزاب ایران برادرانی ساخته بودکه میکوشیدند بنا باقتضای‌زمانه ، دربرابر مردم به مخالفت با یکدیگر تظاهر کنند . اما هیچکدام ازینها ، برای‌مردمی که پیشرفت ایران را به چشم میدیدند ، دلنشین نبود ، آنها را به سوی خود نمیکشید .

قلمروی جدید

اینک ، حزب رستاخیز ملی ایران با قلمروهای‌وسیعی که نقشه ایران را از چهارسو دربرمی‌گیرد ، بر پایه اندیشه های شاهنشاه ، در دامان ایرانی رو به پیشرفت ،شکفته شده است . این حزب ، دیگر برای یک دسته خاص یاتظاهر به مخالفت‌ها نیست . بلکه‌یک تشکیلات سیاسی اصولی‌بشمار میرود که با ظاهر و باطنی یکدست ، نقطه عطفی در تاریخ سیاسی ایران خواهد بود .

« حزب رستاخیز ملی ایران» که بی‌شک هدفهای عالی‌و پیشرفته‌ای را برای آن میتوان پیش‌بینی‌کرد، ابتدا «حزب برادر» را ـ که زیر چهار تابلو و چهار اسم مختلف، آشنای ناشناس یکدیگر بودند ، بار سیاست داخلی مملکت را به دوش می‌کشیدند،ازمیان‌برمیدارد. دوره «دو دوزه‌بازی» کردن‌ها را بسر می‌آورد و چهار برادرحزبی را ـ بدون آن که مجبور به تظاهر و نقش‌بازی کردن‌باشند ـ در یک صف قرار میدهد تا دست به دست هم دهند و از نیروها و استعدادهایی که با چهار حزب رستاخیز ملی ایران با چندمیلیون عضوی که خواهدیافت، قلمرویی بس گسترده خواهد داشت و باشد که از هم‌اکنون به تمدن بزرگ و نزدیکی آن ، اندیشه نکند .

«رستاخیز ملی ایران» درزندگی چند میلیون ایرانی برخوردار از حق رای ، «مکانی در آفتاب» خواهد بود و دیگر نیازی ندارد که برای حفظ موقع مادی و معنوی خود ـ همچو تشکیلات احزاب گذشته، به یک افق‌محدود فکر کند .

حالا زمان باروری اندیشه‌هاست، همه باید دست به دست هم‌دهند، چه «ایران نوینی»، چه «مردمی»، چه «پان‌ایرانیستی» و چه عضو هر حزب و دسته سیاسی‌دیگری ، بر آهنگ پیشروی ایران به سوی دروازه‌های تمدن بزرگ ، افزوده شود .

همزمان ، در چهارچوب حزب، از خطاها و یا سهل‌انگاری‌هایی که از این «سرعت»میکاهد ،بشدت انتقاد خواهندکرداما این‌باراانتقاد کننده نیز «خودی» و آشناست‌و بصرف آن که در حزب«اکثریت» عضو نیست و بنابرین باید به انتقاد او نباید کوچکترین‌اعتنایی کرد ، حتی باید چنین صداهایی‌را با فریاد خشم خاموش ساخت ، از «انتقاد سازنده» باز نخواهد ایستاد . هرکه این «انتقاد» را اصولی بیابد ، به یاری منتقد خواهد شتافت و او را یاری خواهد دادتا «مانع» پیشروی، و مایه کندی و سهل‌انگاری را در اجراء برنامه‌های گوناگون ، از میان برداشته شود .

بهترین بهترین‌ها

نه ، همه چیز عوض شده‌است. حالا دیگر لزومی ندارد که یک اتحادیه صنفی در کشاکش دو حزب سرگردان بماند ، یکدستش را این حزب بکشد ، دستدیگرش را آن حزب !

اینک ، هویدا ـ نخست‌وزیر ـ ماموریت یافته تا در کرسی دبیر کلی حزب «رستاخیز ملی ایران» جنبشی نو را در مملکت آغاز کند .

اینک ، ایران به یک تشکیلات حزبی نیاز دارد که‌شایسته‌آبروی جهانی این مملکت باشد ، و بتواند راه ما را به سوی‌مقصدی که داریم ، هموارتر سازد .

اما یکی از مهمترین‌وظایف‌حزب، در حال حاضر ، شرکت در انتخابات آینده ـ دوره بیست‌و چهارم مجلس شورای ملی و هفتمین دوره سنا ـ است .درین انتخابات باید اکثریت مردم ،برای انتخاب «بهترین»ها ، رای‌بدهند. «بهترین»هایی که قبلا از میان «بهترین»های پیشنهادی جناح‌های گوناگون تشکیل یافته در حزب «رستاخیز ملی» ایران» برگزیده شده‌اند .

بنابرین ، انتخابات آینده ،میدان مبارزه میان «بهترین»ها خواهد بود و نهایت کوشش‌بکار خواهد رفت تا «بهترین بهترین‌ها» به مجلس راه یابد . نماینده یک حزب یگانه نظیر «رستاخیز ملی ایران» که وظایف بسیار سنگینی بر دوش دارد ، حتما و الزاما باید «بهترین بهترین‌ها» باشد و جز این نتواند بود .

آرزوهای بربادرفته

پس ، آنهایی که به امید وکالت، وعده‌های دلچسبی در دستگاه‌های احزاب سیاسی قبلی شنیده‌اند ، از هم‌اکنون باید مطمئن باشند که بر آرزوهایشان ، خط قرمز کشیده شده‌است. این‌آرزوهارابر باد رفته باید دانست .

کاندایداهای ورود به مجلس‌در انتخابات آینده کسانی خواهند بود که نه‌تنها «بهترین بهترین‌ها» باشند که در راه رسیدن به‌مقام نمایندگی مردم، کوششی دامنه‌دار نیز آغاز کنند، ودر داخل حزب با رقبای خود به مبارزه‌یی‌جدی دست بزنند

بیگمان ، انتخاب این «بهترین بهترین‌ها» ، کار آسانی نخواهد بود ، همچنان که برای آنهایی‌که خود را منصف به چنین صفتی میدانند نیز ، اثبات آن به‌آسانی امکان نخواهد داشت .

از آن‌جایی که درمیان مردم ، حتی دو نفر را نمیتوان یافت‌که سلیقه‌هایشان کاملا یکجور باشد . بیگمان‌درچهارچوب‌حزب«رستاخیز ملی» نیز همین اختلاف سلیقه‌ها بروز خواهد کرد .

بروز اختلاف سلیقه در حزبی‌که یگانه حزب سیاسی مملکتی چون ایران است و وظایف سنگینی را نیز بر دوش دارد ، طبیعی‌است. همین اختلاف سلیقه‌ها، جناح‌های گوناگونی را در داخل حزب یگانه پدید خواهد آورد .

بنابرین، وقتی جناح‌های‌گوناگون ایجاد شد ، برخورد عقاید و آراء نیز ایجادمیشود، وبرخورد عقاید و آراء با جنبش وتحرک سیاسی و اجتماعی همراه خواهد بود :

و این درست همان چیزیست‌که جامعه ما به آن نیاز فراوان دارد .

دکتر اقبال به «رستاخیز ملی ایران» پیوست

دکتر اقبال : ایرانی واقعی ، کسی است که به اصول‌اعلام شده توسط شاهنشاه، معتقد ومؤمن باشد .

دکتر اقبال رئیس هیئت مدیره و مدیر عامل شرکت ملی نفت صبح دیروزضمن تلگرافی‌بحضور شاهنشاه آریامهر آمادگی و پیوستگی خود وکلیه اعضای شرکت ملی نفت ایران، وشرکت ملی گاز ، شرکت ملی‌پتروشیمی را به حزب رستاخیز ایران‌بعرض رساند .

دکتر اقبال در یك گفتگوی تلفنی به خبرنگار ما گفت هر کس‌که ایرانی واقعی است و به ایرانیت خود افتخار میکند قطعا به اصول اعلام‌شده توسط‌شاهنشاه آریامهر معتقد و مومن است . قانون اساسی، نظام شاهنشاهی‌و منشور انقلاب سه اصل اعتقادی همه‌ی ایرانیان است کسی که به این اصول اعتقاد نداشته باشد قطعا ایرانی نیست .

دکتر اقبال‌اضافه کردامیدواریم همه‌ی مردم با وحدت و یگانگی دست به دست هم بدهند و تحت ارشاد مدبرانه شاهنشاه آریامهر گامهای بلندی برای پیشرفت و ترقی مملکت و ملت بردارند .

کارگران ـ کارکنان ـ مهندسین و مدیران شرکت سهامی تولیدی وینیفلکس ایران وابستگی خودرا به نهضت رستاخیز ملی ایران اعلام میدارند

جناب آقای امیر عباس هویداد بیر کل رستاخیز ملی ایران

با الهام از راهنمائیهای خردمندانه پدر تاجدار و رهبر اندیشمند ملت ما و برای پاسداری رژیم شاهنشاهی ـ قانون‌اساسی و نگهداری از ثمرات عظیم انقلاب شاه ومردم کارگران ـ کارکنان ـ مهندسین و مدیران شرکت سهامی تولیدی وینیفلکس ایران‌وابستگی خودرا به‌رستاخیزملی‌ایران اعلام میدارند و در راه هدف های بشر دوستانه وخیرخواهانه رهبر مملکت آماده همه گونه جانفشانی هستند .

کمیته رستاخیز ملی ایران ـ
شرکت سهامی تولیدی وینیفلکس ایران

نوروز و نوروزگاری ایران

دکتر عزت‌اله همایونفر

مصاحبه تلویزیونی شاهنشاه یکی از شاهکار های ایران ـ سازی و ایرانی سازی رهبر خردمند ماست که بعنوان هدیه نوروز یا بهتر بگویم نوروزگاری‌به ملت‌ایران‌اهداء شد .

در وضع کنونی دنیا و باتوجه به رقابت‌های غیر منصفانه‌یی که بین ملل‌وجوددارد وبا حمله‌های ناخودآگاهی‌که تکنولوژی‌به‌اساس قومیت‌ها و ریشه ملیت‌ها کرده است و میکند طبیعی است که رهبر هوشمند یک ملت با شرف و با اعتقاد مثل ملت ایران را به‌این فکر می‌اندازد که با یک اقدام حساب شده و همه‌جانبه ، درمقام بیدارتر کردن ملتش برآید و یکپارچه‌تر کردن ذهن افراد ملت خود را مایه‌و اساس‌قوام وحدت ملی‌اش بشناسد .

و اکنون بنظر بنده شاهنشاه با آن دوراندیشی و برداشت خردمندانه‌یی که از مسائل‌سیاسی و اجتماعی دارند و با آن‌نبوغی که در پیدا کردن راه‌حل مشکلات به کرات نشان داده‌اند ، علاوه‌بر تلاش‌های همه جانبه‌یی که برای ترقی و تعالی و رفاه این ملت‌و این مملکت بعمل آمده است ، به کار ایرانی‌سازی بخاطر پاسداری از فردای ایران ، و ایرانی‌سازی بخاطر تحویل به نسل جوان و فرداساز ایران اعلام نظر تازه و بدیعی فرموده‌اند که موجد سازنده‌ترین سیستم سیاسی در مملکت کهنسال ما است . و بنظر من ،با این سیستم ایران‌و ایرانی، بدست ایرانی ، بهتر و بیشتر از گذشته ساخته خواهدشد آن‌طور ساخته خواهدشد که عقب‌افتادگی از زمان ـ که بزرگترین دلهره انسانهای این عصر است ـ به‌ملت ایران هجوم نکند .

ایران و ایرانی طوری ساخته خواهد شد که دست و دل هر ایرانی در آن دست‌اندر کار باشد یا بهتر بگویم هرکس‌به سهم خود در آن سهیم باشد . به بیان دیگر یک نوع شرکت سهامی تعاونی ایران سازی با سهام تمام افراد ایران بوجود خواهدآمد ،شرکت سهامی تعاونی ایران سازی با دست ایرانی ، با ارشاد ایرانی ، با فکر ایرانی و با دل و جان ایرانی .

و این‌ها از کارهای بی‌نظیر و بی‌شبیه است در تاریخ سازندگی ملت‌ها . و بر این اساس است که ۳۲ میلیون ایرانی برای‌ایران و به ایران فکر خواهند کرد ، چنان که شاهنشاه این نظر را مکرر در مکرر ، طی سال های انقلاب و در خلال فرمایشاتشان فرمودند ، اما این‌بار دیگر این‌کار جامه عمل به‌خود می‌پوشد ، یعنی من‌ها میروندو ماهامی‌آیند، و یک ملت ۳۲ میلیون نفری‌همه در خوشبختی‌ها در کارها و در مباحث و مسائل مملکتی شریک میشوند ـ از این کار نتایج‌جالبی بدست می‌آید :

۱ـ اگر مردم مثل دولت ودولت مثل‌مردم‌فکر کنند و اطلاعاتی راکه هرکدام درباره مسائل مملکتی‌دارند صادقانه و بی‌پرده درمیان‌بگذارند یک تفاهم آگاهانه و سالم بین مسئولان (دولتی‌ها) و مردم پیدا میشود .

این تفاهم خمیرمایه‌تقویت‌وحدت ملی ، مقاومت ملی و پایداری مردم درقبال هرنوع پیش‌آمد ـ خواه خوب ، خواه بد ـ خواهد بود .

۲ـ شریک کردن عقاید و نظرات مردم ، به قوانین و تصمیمات رنگ مردمی‌ترو ملی‌ترو مطلوب‌تر می‌بخشد و از شایعات مسموم‌و بدبینی‌های بی‌دلیل میکاهد .

۳ـ وحدت یکسلت‌جلوی‌تبلیغات خارجی را میگیرد و راه نفوذ نظرات خرابکاران‌راازهر دسته‌یی که باشند می‌بندد .

٤ـ رنگ توقعات مردم ازدولت و شکل تقاضاهای دولت ازمردم رنگ‌هاو شکل‌های سالم‌تر،طبیعی‌تر، معقول‌تر و متناسب‌تر خواهد بود .

٥ـ دولت از پشتیبانی بیشتر افکار عمومی برخوردارمیشود و به کارها روح‌سازندگی‌و امیدواری و ایمان زیادتری میدهد .

٦ـ بسیاری از رامحل‌های عملی و آسان و ارزان درباره کارهای مملکت نزد مردم که به ظاهر مسئولیت ندارند (یعنی‌مامور‌دولت نیستند) وجود دارد که اگر این افکار با روشی علمی صحیح جمع‌آوری و تدوین شود دولت را از باز فکرکردن خلاص‌میکند .

۷ـ احترام گذاردن به عواطف عمومی و تحریک احساسات‌مردم در جهت مشترک و راه مشترک آهنگ سازنده‌یی است که از آن صدای حب‌الوطن‌بگوش میرسد .

بخش خصوصی از نظام سیاسی پیشنهادی شاهنشاه آریامهر استقبال کرد

مهندس ابونصر عضد

پیش ازطرح هر موضوع وقبل از پرداختن به هر بحثی لازم می دانم، باتفاق شما حضران و همزبان باهمه‌افراد بخش‌خصوصی، خداوندبزرگ راسپاس بگویم‌که رهبری ما،ملت‌ماوکشور عزیزمان را، دراین زمان حساس‌ازتاریخ، بکف با کفایت.شاهنشاه آریامهر سپرده است که با رهبری نبوغ آسای خویش هرروز و هرساعت برگی‌زرین بر تاریخ غرورآفرین ایران میافزایند و جهشی تازه رابسوی ترقی و تعالی امکان‌پذیر میسازند.

از آغاز سلطنت پر برکت شاهنشاه آریامهر تاکنون ،همه ماه بار ها و بار ها ، شاهدرهنمود های سازنده گوناگونی بوده‌ایم که‌ازجانب شاهنشاه‌اندیشمندمان مطـرح گردید و ملت ایـران یکپارچه و یکدل و با ایمان و اعتقادی خلل ناپذیر ، بر آن رهنمود ها صحه گذاشت‌و به‌انجام واجرای آن پرداخت که در پیشاپیش همه آنها منشور های مقدس انقلاب ششم بهمن با درخشندگی ویژه‌ای متجلی‌است.

توصیه ها ، فرامین ، رهنمود ها و راهنمائیهای شاهنشاه آریامهر هرکدام درموقع‌و موضع خود نقش موثری در سازندگی ایران امروز داشته‌اند تا آنجاکه بی تردید ، اگر هریك از آنها در موقعیت زمانی خود تجلی نمی کرد، اساسی‌که امروز در کشور ما استوار است دفص میبود و بهمین خاطر است که ملت‌ایران در تمامی دقایق و ساعات در طلب و در انتظار راه تازه‌ای‌است که از جانب شاهنشاه آریامهر ، فراورویش قرار گیرد تا با جان و دل ،گام درآن راه گذارد و با همه‌ایمان‌و اعتقاد خویش ، آن‌راه راپیماید زیراکه‌میداند درانتهای هر راهی که رهبران ،راهنمای آنند ، سعادت، رفاه،نیکبختی و بزرگی قرار گرفته‌است .

اندیشه تابناك

اینك اندیشه تابناك رهبر بزرگمان ، راهی تازه فراروی‌مان قرار داده‌اند ، راهی که ضامن یکپارچگی هرچه بیشتر ملت ایرانست ، راهی که بیراهه‌تشتت وچندگانگی راقطع میکند و همه نیرو های ملی را دریك جهت وبه سوی یك‌هدف والابسیج مینماید. راهی که نظام سیاسی استوار ، آسیب ناپذیر و پر پشتوانه‌ای را پی میریزد .

آنچه شاهنشاه آریامهر در مصاحبه مهم اخیرخویش‌فرمودند، بی شك‌یکی از مهم‌ترین رهنمود های معظم‌له خواهدبود«تشکیلات سیاسی رستاخیز » یعنی اتحاد کامل ، یعنی‌کمال یکپارچگی‌ملی وبزبان دیگر یعنی «ایرانی بودن مطلق».

افراد بخش خصوصی مانند هر ایرانی دیگر تاکنون درگزینش عضویت‌احزاب‌آزادبوده‌اند، گروهی اصولاتحزب نپذیرفتند وگروهی در احزاب گوناگون فعالیت داشتند. اماچه آنها که هرگز قدم‌به آستانه هیچ حزب‌و گروه متشکل سیاسی نگذاشتند وچه آنها که به‌عضویت احزاب‌مختلف درآمده بودند، همه‌و همه در یك موضوع واحد اتفاق نظرو اتحاد رای داشتندوآن ایمان راستین به شاهنشاه آریامهرو اعتقاد بر حقانیت و سازندگی انقلاب‌بزرگ ایران یاثمره اندیشه های‌سازنده معظم‌له بود. در حقیقت برای همه این افراد ، واقعیت مطلق در یك نقطه واحد قرار داشت ،منتهی هرکدام از راه ویژه‌ای بسوی این واقعیت میرفتند . اینك با اعلام نظام تازه سیاسی از جانب شاهنشاه آریامهر ، مشکل‌تعدد راه ها نیز از پیش پای همه‌افراد ایرانی‌برداشته شده‌است.

سپاس

افراد بخش خصوصی ،باسپاس بیکران نسبت به چاره جوئی ها و راهگشائیهای شاهنشاه آریامهر، باقاطعیت وایمان کامل این‌ارشاد حکیمانه و مدبرانه رهبرعالیقدر خو دراپذیرا میشوندو من بعنوان رئیس اتاق بازرگانی و صنایع‌و معادن ایران‌مفتخرم که‌اعلام کنم که ازاین پس درپهنه وسیع‌بخش خصوصی ایران، هیچ فردی وجود نخواهد داشت که‌به آستانه‌احراز حق رای رسیده باشدو عضو راستین‌و مومن‌تشکیلات سیاسی رستاخیز ، اعلام شده بوسیله شاهنشاه آریامهر نباشد.

ضمنا میبینم که خوشبختانه نمایندگان گروه های مختلف بخش خصوصی هم دراین جلسه حضور دارند . اگر آقایان‌مطالب یا پیشنهاداتی دارند خواهش می کنم بیان بفرمایند .

سخنان رئیس اتاق تهران

دراین هنگام مهندس عنایت بهبهانی رئیس اتاق تهران پشت میکروفون رفت و ضمن سخنانی گفت:

دراین دقایق حساس که برگ زرینی بر تاریخ پرافتخار ایران افزوده میگردد ، فرصت‌رامغتنم شمرده از جانب خود و هیئت رئیسه و نمایندگان اتاق بازرگانی وصنایع و معادن تهران و کلیه بازرگانان و مدیران صنایع و معادن پایتخت ، عالیترین مراتب سپاس خود را به پیشگاه طراح سعادت و نیکبختی ایـران ، شاهنشاه آریـامهـر تقدیـم داشته با الهام از افکار بزرگ رهبرخردمند ایران و با ایمان راسخ به نظام شاهنشاهی ایران و احترام بقانون‌اساسی وپیروی ازاصول انقلاب سازنده شاه و ملت ، پیوستن کلیه اعضاء و نمایندگان‌وکارکنان اتاق بازرگانی وصنایع و معادن تهران را بـه تشکیلات سیاسی واحد رستاخیز ایران که یکی دیگر از ابتکارات شاهنشاه در تحقق بخشیدن بـه آرمان های ملی و سرآغاز فصل نوینی در تاریخ مجد و عظمت ایران عزیز است اعلام میدارد و همزبان باقاطبه ملت ایران‌ازدرگاه خداوند متعال مسئلت مینماید که دوران سلطنت پربرکت شاهنشاه دادگستر را پایدار بدارد تاملت کهنسال ایران از برکات تدابیر خلاقه و رهبری های داهیانـه معظم‌له ،از شکوه‌و افتخارات‌روز افزون برخوردار شود .

ضمنا باستحضار میرساند . بنابه تمایل قلبی‌فردفرد نمایندگان واعضاء وابسته باتاق تـهران تـلگرافی مبنی بر پیوستن باین نهضت ملی به پیشگاه شاهنشاه عظیم‌الشان وبحضور جناب‌آقای امیرعباس هویدا نخست وزیـر محبوب‌و دبیرکل رستاخیز ایران مخابره شده است .

انقلاب مقدس

در این موقع آقای مهندس ابونصر عضد نماینده‌اتحادیه‌های بازرگانی وسندیکاهای کارفرمائی وابسته به‌اتاق‌ایران ضمن‌سخنانی اظهار داشت :

وجود تشکیلاتی بانام اتحادیه وسندیکا درهر جامعه ، نشان دهنده دموکراسی حاکم بر آن جامعه است. در کشور عزیزمان ایران، درگذشته های دوربا‌چنین تشکیلاتی وجود نداشت و یا فقط اسم بی‌مسمائی بود اما از آغاز انقلاب مقدس شاه و ملت همچنانکه در تمام زمینه هانظامی منطقی و سالم حکفرما شد، در زمینه ایجاد اتحادیه هاو سندیکا هانیزاصل وحدت وحفظ حقوق افراد مجتمع دراین اجتماعات مورد توجه قرار گرفت‌واتحادیه ها و سندیکاهای بسیاری تشکیل گردید که از آنجمله اتحادیه‌های بازرگانی‌وسندیکا های کارفرمائی است که وابسته به اتاق بازرگانی وصنایع و معادن ایران میباشد. بنابراین ما اعضای اتحادیه ها و سندیکا های وابسته به اتاق ، این افتخار راداریم که جامعه کوچك ما، دست پرورده انقلاب مترقی ایرانست ،باچنین موقع‌و موضعی ، تردیدی نخواهد بود که اجرای راهنمائی ها و توصیه های مدبرانه شاهنشاه آریامهر طراح و رهبر اندیشمند انقلاب ششم بهمن برای همه ما، درحکم وظیفه‌ای لازم‌الاجرا است زیراما اعتقاد مطلق داریم که درتمامی ارشادهاو رهنمود های‌شاهنشاه آریامهر، سعادت و رفاه ملت و استحکام و بقای کشور عزیزمان ایران ، نهفته است.

اعلام وابستگی
درآغاز جلسه سناتور دکتر طاهر ضیائی رئیس اتاق بازرگانی وصنایع و معادن اظهار داشت:

رئیس اتاق ایران : تشکیلات سیاسی رستاخیز ، یعنی اتحاد کامل ، یعنی کمال یکپاریچگی ملی یعنی ایرانی بودن مطلق .

★رئیس اتاق تهران : عالی ترین مراتب سپاس خودرا به پیشگاه طراح سعادت و نیکبختی ایران تقدیم میدارد .

★ نماینده اتحادیه ها و سندیکا های کارفرمائی: چرا باید موفقیت هائی راکه مدیون بلند نظری، کفایت، روشن‌بینی و ملت دوستی شاهنشاه آریامهر است ،بحساب احزاب گذاشت ؟

★ نماینده اتاقهای شهرستانها : وابستگی کلیه افراد بخش خصوصی مقیم شهرستانها را بـه تشکیلات سیاسی پیشنهادی شاهنشاه آریامهر اعلام میکنم .

گوشه‌ای از اجتماع بزرگ بخش خصوصی که طی آن از نظام‌سیاسی پیشنهادی شاهنشاه آریامهر استقبال شد سناتور دکتر طاهر ضیائی در حال سخنرانی دیده میشود.

در مورد ، تشکیلات سیاسی رستاخیز ، که شاهنشاه آریامهر، بشارت پی‌ریزی آنرا عصردیروز، بملت ایران دادند، نیز همان اعتقاد و ایمان همیشگی برای‌هرفرد اعضای اتحادیه‌ها وسندیکا های وابسته به‌اتاق وجوددارد.

موفقیت شاهنشاه

موفقیتی راکه شهریارگرانقدر و دوراندیش ما در پیشبرد هدفهای عالی مملکتی بدست آوردند و موهبت عظیمی را که نصیب کارگر و کشاورز وکاسب وتاجر وصاحب صنعت و سایرآحاد و افراد این مملکت فرمودند ازنظر هیچکس پوشیده نبوده ونیست. باتوجه باین واقعیت که هرچه کرده‌ایم وهرچه بدست آورده‌ایم مدیون بلند نظری ودرایت و کفایت وروشن‌بینی وملت دوستی شاهنشاه آریامهر است پس چرا باید آنها را به‌حساب مـوفقیت احزاب گذاشت و درباره کم و یازیادی سهم آنها بحث ومبارزه و مجادله شود ؟

مگر سهیم کردن کارگران در سود کارخانجات که از اصول اولیه انقلاب بود توسط رهبر مملکت عنوان نگردید ؟

مگر برنامه گسترش مـالـکیت صنعتی و فروش سهام‌به‌کارگران وکارمندان از افکارعالی شاهنشاه سرچشمه نگرفت ؟

مگر آزادی زنان از تنگنای سنت های بجای مانده از قرون‌و اعصار و آزادی کشاورزان‌ازیوغ ظالمانه نظام ارباب ورعیتی از ابداعات شجاعانه رهبر عالیقدر ملت ایران نبود ؟ مگراستقرار حاکمیت ایران برمنابع نفتی و افزایش فوق‌العاده درآمد ایران از محل فروش نفت نتیجه رهبری نبوغ‌آسای شاهنشاه نبودوبالاخره مگر اینهمه آزادی و آبادای و سعادت و آسایش ، موهبتی‌نیست که فقط به فقط از جانب شهریار عادل به ملت ایران ارزانی شده است ؟

درزمانی که همه مردم‌ایران‌زمین یک پارچه و بصورت واحـد پشتیبان ومجری برنامه های‌عظیم وبی‌سابقه ومترقی شاهنشاه خود هستند .

درزمانیکه اجرای این برنامه های عظیم نیاز به نیروی فعالـه بیشتر و قدرت کار بیشتر دارد. درزمانیکه برای پیشبرد این همه برنامه های صنعتی و اقتصادی‌و بهداشتی و اجتماعی کمبود نیروی فعال احساس میشود و صحبت‌از ورود این نیرو از کشور هـای دیگر است آیا صحیح بود کـه وقت وانرژی‌ونیروی مابجای آنکه صرف اجرای چنین برنامه های لازم ومفید گردد صرف مبارزات غیر لازم سیاسی داخلی شود؟

یکپارچگی

عضدافزود : بنابراین می‌بینیم‌که ارشاد خردمندانه‌شاهنشاه‌آریامهر در مورد ایجاد یکپارچگی در اصل تحزب تاچه حددرجلوگیری ازکوشش های غیر مفید وپراکنده موثرمیباشد و من افتخار دارم‌که از جانب اتحادیه های بازرگانی وسندیکاهای کارفرمائی وابسته‌به اتاق بازرگانی و صنایع و معادن ایران اعلام کنم که همه اعضای این اتحادیه‌ها و سندیکاها بـه تشکیلات سیاسی پیشنهـادی شاهنشاه آریامهر پیوسته‌اند وبه این پیوستگی افتخار میکنند.

مهندس عنایت بهبهانی

تلگرافهای متعدد

پس‌ان اظهارات‌نمایندسندیکاها واتحادیه‌ها آقای ارسطو ایرانی نماینده نمـایندگـان شعب شهرستانهای اتاق‌دراتاق بازرگانی و صنایع و معادن ایران سخن گفت .

واظهار داشت : از عصر دیروز که فرمایشات حکیمانه شاهنشاه آریامهر در مورد نظام جدید سیاسی از طریق وسایل ارتباط جمعی در سراسر ایران‌منتشرشد وهمانطور که میدانید با اقبال و استقبال آمیخته با شوق وشور مواجه گردید ، ما .. بیست‌نفر نمایندگان‌شعب‌اتاق‌دراتاق‌بازرگانی‌و صنایع ومعادن ایران ، ازاتاقهای شهرهای خودمان ، تلفن‌ها و تلگرافهای متعددی داشتیم .خود بنده طی دیشب وامروز ، تا این ساعت چندین تلگراف و بیش از سی بار مکالمه تلفنی با شهرخودم داشتم که چه از جانب هیئت نمایندگان و هیئت رئیسه شعبه گرگان اتاق وچه مستقیما همکارانم آقایان بازرگانان ومدیران‌صنایع ومعادن از اینجانب خواسته‌بوده‌اند که بنمایندگی‌ازطرف‌افراد واعضای بخش خصوصی منطقه خودمان ، ایمان واعتقاد کامل ووابستگی مشتاقانه آنان را به تشکیلات سیاسی رستاخیز که شاهنشاه آریامهر ، بشارت تشکیل وتاسیس آنرا داده‌اند ، اعلام‌کنم . در جلسه‌ای که باسایر نمایندگان شعب اتاق ، پیش‌از حضور دراین مجمع داشتیم ، معلوم شد، آقایان نمایندگان سایر شعب‌هم درهمین حدود و شاید بیشتر تماس تلفنی باشهرهای خود داشته‌انـد و همچنین تلگرافهای‌متعددی‌دریافت کرده‌اند که تقاضای واحد همه آنها ، اعلام وابستگی و پیوستگی به نظام جدید سیاسی ورستاخیز مورد فرمان شاهنشاه بود.بنده در این لحظه در حقیقت نماینده نمایندگان شعب شهرستانهای‌اتاق هستم چون آقایان‌نمایندگان شعب شهرستانهای اتاق بهاینجانب ماموریت دادند که نظر واحد همگی را باطلاع حاضران‌برسانم ومفتخرم که با استفاده از ایـن فرصت مغتنم ، ضمن تایید کامل بیانات جناب آقای دکتر ضیائی رئیس محترم اتاق بازرگانی و صنایع و معادن ایران ، وابستگی کلیه افراد بخش خصوصی مقیم شهرستانها رابه‌تشکیلات‌پیشنهادی شاهنشاه آریامهر اعلام میکنم و از خداوند متعال آرزو مینمایم کـه همگی مارا در این راه نو کـه باعث سربلندی کشور و سعادت ملت ایران خواهد بود توفیق خدمتگزاری عنایت فرمایند .

مخابره تلگراف

درپایان آقای دکتر طاهرضیائی رئیس اتاق بازرگانی وصنایع و معادن ایران ، اظهار داشت :

پیشنهاد میکنم که این احساسات پاکوخالصانه واین اعلام‌وابستگی اعضای بخش خصوصی به نظام نوین سیاسی طی تلگرامی بـه پیشگاه مبارک شاهنشاه آریامهر معروض افتد .

پیشنهاد آقای دکتر ضیائی بـا شور و شعف فراوان حاضران مواجه شد و بلافاصله متن‌تلگراف معروضه ، تهیه و پس از قرائت وتصویب به پیشگاه همایونی مخابره گردید .

متن تلگراف در صفحه اول چاپ شده است .

ارسطو ایرانی

اطلاعیه مرکز آزمون شناسی

درباره پذیرفته‌شدگان مدرسه‌عالی بیمه‌تهران

پذیرفته شدگانی که اسامی آنان در این اطلاعیه درج گردیده می‌باید در روز۱۵ر۱۲ر۵۳ و در صورت نیاز افراد ذخیره منحصرا در روز ۱۶ر۱۲ر۵۳ برای ثبت‌نام به‌مدرسه عالی بیمه تهران واقع در تهران خیابان شاهرضا اول ایرانشهر مراجعه فرمایند .

پذیرفته شدگان مدرسه عالی بیمه تهران
رشته تعاون و تامین اجتماعی

۱ـ ارشادی منیژه	۱۳۰
۲ـ قطبی منوچهر	۲۷
۳ـ نوری طهران فریدون	۵۱۰
۴ـ ذبایحی مقدم رضا	۱۱۷۲
۵ـ حسن آبادی غلامرضا	۱۱۵
۶ـ باشتنی جواد	۶۰۶
۷ـ مختارزاده فاطمه	۴۳۲۴۳
۸ـ دیهیمی تورج	۲۸۹
۹ـ پازارگادی کریم مسعود	۲۸۳
۱۰ـ کاوسی رضا	۱۶
۱۱ـ محمد علی علی	۲۶۳
۱۲ـ اطاهریان حفظاله	۱۵
۱۳ـ مشیر فاطمی عباسقلی	۶۲۵۲۴
۱۴ـ مطمئن ناهید	۱۲۳۴
۱۵ـ داویداف عیسی	۲۸۴
۱۶ـ اردشیری رسول	۱۳۱۷
۱۷ـ پورمجیدیان مرضیه	۶۶۱
۱۸ـ شیخی عزیزی سیف‌اله	۳۸
۱۹ـ تراب‌پور شیرازی علیرضا	۱۲۶
۲۰ـ زیرک حسن کیاده علیرضا	۲۰
۲۱ـ غفارزادگان احد	۷۷۳۸۸
۲۲ـ میرهادی‌زاده مکرم السادات	۱۱۳۴
۲۳ـ آقاحسنی مهابادی مهران	۵۱
۲۴ـ طباطبایی ارانی رضا	۳۲۳
۲۵ـ ابومحبوب اصغر	۲۱۳
۲۶ـ شیخی نارانی مهرانگیز	۲۵۱۱
۲۷ـ سردشتی شاپور	۱۸۳
۲۸ـ مقدمی توراندخت	۱۱۷۵
۲۹ـ نیکمرام مهرداد	۸۸۹
۳۰ـ علیزاده نیک غلامرضا	۹۷۷۲۵
۳۱ـ پاکدل رجبعلی	۹
۳۲ـ هوشمند عالی اصغر	۲۵۷۳
۳۳ـ بهنام سالم	۱۱۸۱
۳۴ـ هاشمیه مهران	۴۹۵
۳۵ـ شیدا امیر پرویز	۳۴۸
۳۶ـ حسینی رنجبر علی‌آباد عباس	۹
۳۷ـ شیکان مهدی	۱۰۶
۳۸ـ رحمانیان مصطفی قلی	۵
۳۹ـ حاجی محمد محمد	۵۱۳
۴۰ـ قالیبافان احمد	۲۶۳۲
۴۱ـ میرهادی زاده فروغ‌السادات	۱۰۹۷
۴۲ـ رحیمی ناغانی امیدعلی	۱۱
۴۳ـ یوسف زاده علی اکبر	۱۲۸۷
۴۴ـ فتحی عبدالحسین	۷۲
۴۵ـ محقق علیرضا	۴۷۸
۴۶ـ رجوانی فرشته	۴۴۰۱۹
۴۷ـ حاجی نژاد غلامحسین	۶
۴۸ـ طاهری خدیجه بیگم	۶
۴۹ـ حسینعلی زاده تونی غلامحسین	۱۵۱۲
۵۰ـ مهدوی مقدم فریدون	۶۷
۵۱ـ حسینی ایرج	۱۲
۵۲ـ رضایی نوری منوچهر	۱۳۵
۵۳ـ دانشور محمد رضا	۱۳۱۳
۵۴ـ کفتاری محسن	۲۷
۵۵ـ احمدی کرده مهین ملیحه	۸۶
۵۶ـ امیری جواد	۱۴۲۷
۵۷ـ روحی ثانی لنگرودی هادی	۴۴۶
۵۸ـ آزادیخواه جهرمی اسکندر	۵۰
۵۹ـ مقنیان بتول	۱۱۰۱
۶۰ـ سمنانی زاده افخم	۲۰۰۲
۶۱ـ ندایی مهوش	۷۲۲
۶۲ـ هوشمند قربانی علی اکبر	۲۰۸۶
۶۳ـ کی‌مرام کیکاوس	۸۷
۶۴ـ بهروزی مهین	۱۱۰۱
۶۵ـ سالمکار لنگرودی عطاله	۱۰۸۷۷
۶۶ـ خودامی وشیته مجید	۱۷۲۴
۶۷ـ طاهری فریده	۱۵۶۶
۶۸ـ رحیم زاده مهشید	۴۷
۶۹ـ احمدی نمدان غلامحسین	۱۴۴۶
۷۰ـ آذری مرجی منوچهر	۱۴۴
۷۱ـ بهروز منوچهر	۳۸
۷۲ـ هورفر حسین	۳
۷۳ـ نخعی علیرضا	۳۳۷
۷۴ـ نوابی فرد جهرمی پرویز	۱
۷۵ـ قزوینیان مریم	۸۶۳
۷۶ـ اصلاحی منصور	۳۱۱
۷۷ـ رسولی محمد رضا	۶۷
۷۸ـ مقنیان ماشاءاله	۲۷۰
۷۹ـ سراج‌پور محمد رضا	۳۰۸
۸۰ـ کاوه اکرم	۴۵۵۱۳

ذخیره های مدرسه‌عالی بیمه تهران رشته‌تعاون وتامین اجتماعی

ردیف‌ـنام‌خانوادگی‌ونام	شماره شناسنامه
۱ـفتح‌الله‌زاده کفشی کیانوشی	۵۲۵
۲ـ فرزانگان بیدگلی شهناز	۶۲۹۵
۳ـ اوراهی زاده سیروس	۶۷۰
۴ـ یکتا احمد	۶
۵ـ فرقانی محمدرضا	۵۶۶
۶ـ طهماسبیان محمدحسین	۲۶۰
۷ـ خنجری طیبه	۳۰۰۹
۸ـ طاهری انارکی پروانه	۴۰
۹ـ اسدیان مهدی	۲۱۸۱
۱۰ـ بیکی ماشاله	۱
۱۱ـ توکلی قدرت‌لله	۲۰
۱۲ـمظاهری محمدعلی	۷۵
۱۳ـ طهماسبی کامران	۲۶۲
۱۴ـفرزین عبداله	۴۰
۱۵ـ ورامینی محمدرضا	۲۱۵
۱۶ـ قورچی‌زهرا	۱۲۱۸
۱۷ـ دکندارین ابراهیم	۴۹۱
۱۸ـ برزگر شعبان	۱۳۸۳
۱۹ـ نجفی نوروزعلی	۷۱۲
۲۰ـ کیومرزی مرتضی	۱۷۸۲
۲۱ـ خاکی فاطمه	۷۰۱
۲۲ـ ملامحمدطاهری عبدالرضا	۶۰۴
۲۳ـ کیوان‌پور صادق	۱۹۴
۲۴ـ خلیلی محمد	۷
۲۵ـ کازرانی پروانه	۲۵۹۲۹
۲۶ـ فیض محمدی علی‌اوسط	۱۰۷
۲۷ـ اسماعیل زاده پوران	۸۵۵
۲۸ـ قادری حسین	۱
۲۹ـ قربانی محمد حسین	۳۲
۳۰ـ قربانعلی تبریزی محمد	۱۲۹۲
۳۱ـ نورایی بیدخت علی	۶
۳۲ـ قنوعی شهپرا	۸
۳۳ـدانشمند فرد حسین	۴۷۴
۳۴ـ برومند بردسیری فاطمه	۱۳۴
۳۵ـ منتصر کوهساری مصطفی	۵۲۸
۳۶ـ صحت‌پور هاییده	۲۲۱
۳۷ـ افشاری نادری افسر	۹۹۱
۳۸ـ مرشد پروین	۳۷۳
۳۹ـ عبدشهزاده ایرج	۸۶
۴۰ـ مستوفی یاسمین	۱۱۸۷
۴۱ـ نصرتی مرسده	۲۱
۴۲ـ اعرابی قمی میترا	۵۷۶
۴۳ـ خرسندی نب احمد	۴۶۸
۴۴ـ شاهوردی علیرضا	۴۴۸۰
۴۵ـ یحیی‌زاده‌الیزیی غلامعلی	۱۱
۴۶ـ احمدی حداد بتول	۴۹۸
۴۷ـ فرخوی فرزانه	۳۴۹
۴۸ـمحمودیان بیدگلی زیبا	۶۳۴۶
۴۹ـ صحفی شهاب‌الدین	۱۵۰۵
۵۰ـ خلعتری سلطانی کاظم	۷
۵۱ـ قزوینیان محمدرضا	۳۵۸
۵۲ـ شجاعیان زنجانی احمد	۷۳۹
۵۳ـ ایمانی شکیبایی جمشید	۸۰
۵۴ـ دهکان اصل توفیق	۱۳۴
۵۵ـ بهارمند عباس	۴۰۲۹
۵۶ـ شریفی مرتضی	۳
۵۷ـ احسن پناه ابارهیم	۱۳۷
۵۸ـ بازرگانی کلثوم	۱
۵۹ـ بنجانی محمد	۱۹۵۹
۶۰ـ مقصودلو جهانگیر	۶۵۶
۶۱ـ موسوی سید محمدجعفر	۳۷۷۶
۶۲ـ نادری افشار پریوش	۱۵۸۹
۶۳ـ اسماعیلی زاده دوانی سیاوش	۳۲۵
۶۴ـ کمالی نوین‌هما	۸۵۶
۶۵ـ فخرزادگان سیدحسین	۵۵۵
۶۶ـ اکرم زین‌العابدین	۴۴۰
۶۷ـ عقیقی خامنه حسن	۲۰۰
۶۸ـ اسکویی ساسان	۹۰
۶۹ـ مشهدی‌سید محمود	۳۹۹۷۹
۷۰ـ حسین‌زاده مقدم محمد	۳۴۲۱
۷۱ـ نعمت علی	۱۳
۷۲ـ نیکبخت نظر	۷۹۰
۷۳ـ عاکف فضل‌اله	۱۶۱
۷۴ـ توکلی حسن	۱۴۱
۷۵ـ رویی‌میاب مصطفی	۲۳۴
۷۶ـ موسی دوست‌احمد	۱
۷۷ـ حق‌بین مهدی	۱۲
۷۸ـ چراغی ابراهیم	۴۶۲
۷۹ـ ایزدپناه مجمدآبادی ایرج	۳۵۹
۸۰ـ صبوریوحنایی فریدون	۴۰۹

پذیرفته شدگان مدرسه عالی بیمه تهران
رشته بیمه‌های بازرگانی

۱ـ دادار محمد	۱۰۱
۲ـ محمود زاده فخیمی حمید	۷۵۵۱۹
۳ـ طلایی شیخ فیض	۲۴
۴ـ مددی کورعباسلو سویز	۵۸۸۸
۵ـ عانی پناه عبدالرضا	۱۰۵
۶ـ ناظری راد محسن	۱۶۲
۷ـ عامری سیدمحمود	۱۷۲۸
۸ـ همام علی‌اصغر	۲۱۰
۹ـ مسیح‌پور کلیدبری‌ابوالقاسم	۱۳۲۰
۱۰ـ سرمدی راد محمد مهدی	۶۲
۱۱ـ شیرازی سید احمد	۱۹۱۶
۱۲ـ اشرافی کاخکی محمد	۱۱۴
۱۳ـ بانی‌لاشکی ارسطو	۹۶۵
۱۴ـ مهدوی علا	۵۵
۱۵ـ کاشانی محمود محمود	۳۰۰
۱۶ـ علاقمندان مطلق همایون	۱۰۶۷
۱۷ـ طاهری علی‌اکبر	۱۰۱
۱۸ـ علی‌پوریزدی سید محمد علی	۲۱۱
۱۹ـ مصطفوی ترقی سید مهدی	۴۸
۲۰ـ درویشان محمدعلی	۹۵۴
۲۱ـ محمدی محولاتی‌حسن	۱۱۵۸
۲۲ـ رجبزاده شهره	۶۰۶
۲۳ـ غفاری فرامرز	۹۴۱
۲۴ـ عباباقی یوسف	۱۶
۲۵ـ طبایی کچومثقالی سید محسن	۳
۲۶ـ مهران نیا جلال	۱۸۹۶
۲۷ـ رفیعی سیروس	۱۳۰۴
۲۸ـ احمدپور محله مجید	۹۸۵
۲۹ـ داودی علیرضا	۴۰۷۸
۳۰ـ بیوکی طیبه	۲۸۲۹
۳۱ـ گسگری میرسعید	۶۷۸
۳۲ـ منصوری علی‌اکبر	۲
۳۳ـ ناصر صراف محمد کریم	۵۸۴
۳۴ـ ریوفی ثانی محمدعلی	۲۱۸
۳۵ـ صولتی گورانلو سعید	۹
۳۶ـ معینیان عالی	۶۴
۳۷ـ باستانی جواد	۲۲۶۱
۳۸ـصالحی محمدعلی	۸۷
۳۹ـ ظهرابیان ژاکلین	۶۴۲۹۹
۴۰ـ بهروش عبدالحسین	۱۳۵

ذخیره های مدرسه عالی بیمه تهران
رشته بیمه‌های بازرگانی

۱ـ صیفخواه فریده	۲۳۷۱۷
۲ـ سمیعی پور ابوالقاسم	۲۵۱
۳ـ منادی‌زاده ایرج	۲۰۱۷
۴ـ حاتمی گلشتری محمد	۲
۵ـ مساح چولابی محمد	۶۳۴
۶ـ سلیمی موسوی سید اسماعیل	۱۳۲
۷ـ صادقیان‌راد محمدرضا	۴۱۶۵
۸ـ دونلو مرشید	۶۱۰
۹ـ یکانی‌زاده حوریه	۶۷۶
۱۰ـ نورایی فرزین	۲۲۲
۱۱ـ سمیع‌عادل رسول	۱۲۵۸
۱۲ـ اسانلوبختیاری علی‌اکبر	۶۶۴
۱۳ـ اختیاری بیدهندی جواد	۳۲۳۲
۱۴ـ صالحی مجید	۱۰۰۷
۱۵ـ گیویان سیمی	۸۰۱
۱۶ـ رضوانی محمدرضا	۶۵۰
۱۷ـ رامشنی پرویز	۷۷۹
۱۸ـ خورشیدی «مال‌احمدی» سهراب	۱۱
۱۹ـ ذوالفقاری مسعود	۱۳۱
۲۰ـ گرامی سید کاظم	۱۸۱۳
۲۱ـ شهپری‌فرداکبر	۵۳
۲۲ـ سلامی مسعود	۷۷۸
۲۳ـ ازویان واروژان	۶۰
۲۴ـ اعتمادی امیرکیوان	۲۹۸
۲۵ـ زندی محسن	۴۰۰
۲۶ـ کیانزاد ابراهیم	۸۵۶
۲۷ـ آشوری غلامرضا	۴
۲۸ـ شیرخانی محمدعلی	۲۲۷
۲۹ـ شاکریان محمدعلی	۶۴۲۴۹
۳۰ـ فتحی‌زاده حسین	۳۴۹
۳۱ـ لولوشمع‌ریز ابراهیم	۹۲۸
۳۲ـ نبویان بهرام	۱۳۳۶۹
۳۳ـ مروج شهلا	۱۲۲۳
۳۴ـ نادری سلطان حسین	۱۴
۳۵ـ کاوه سعید	۱۴۶
۳۶ـ مقدم فاطمه	۳۴۲
۳۷ـ شفیعی مریم	۴۳۰۹۱
۳۸ـ مستوفی‌زاده پرویز	۸۹
۳۹ـ صادقی درچه‌عابدی هاشم	۱۳
۴۰ـ کاشانی علیرضا	۱۹۷۸

م‌الف ۲۴۱۷۸

امشب: همدان

اگر به همدان میروید، انگورهای یخ‌زده این شهر را که ماهها زیر برف مانده است فراموش نکنید. آب این انگور، به شما نشاط و جوانی می‌بخشد

شهر باباطاهر، سرما و انگورهای یخ زده

شهرداری همدان، شهر را با گل های سنبل و سوسن زینت‌می دهد و باغهای الوان بمسافران نوروزی خوش‌آمد می گوید و اولین مسافر نوروزی همدان هدیه‌ای از شهردار این شهر خواهد گرفت.

در همدان کیوسک راهنمایی شهرداری در میدان پهلوی برای راهنمایی مسافران آماده است و بخش اطلاعات شهرداری نیز شبانه‌روز در خدمت مسافران نوروزی است. راهنمایان شهرداری و جهانگردی در تمام نقاط شهر و مراکز جلب مسافر، برای راهنمایی میهمانان نوروزی آماده‌اند.

مسافرخانه‌ها و هتل‌هادرصورت تخلف شدیدا تحت تعقیب قرار خواهند گرفت و ستاد امداد اتاق اصناف همدان آماده است تا سریعا بخواست های مسافران رسیدگی کند.

شاعر شوریده

«گنجنامه» در ۶ کیلومتری همدان با سنگ نبشته های داریوش و خشایارشا و فضای مصفای آن باباغ های وسیع‌برای مسافران نوروزی جایی بسیار دیدنی است.

آرامگاه ابوعلی سینا، دانشمند بزرگ ایرانی و کتابخانه نفیس‌و محوطه زیبای آرامگاه نیز برای بازدید عموم آماده است.

برج قربان، شاهکارهنرمعماری قرن هفتم هجری با دوازده‌پهلوو شکل جالب مخروطی آن سر به آسمان کشیده و دیدن آن انسان را در مقابل هنر معماری آن‌زمان به تحسین وامی دارد.

آرامگاه باباطاهر عریان شاعر شوریده که باسبکی بسیار زیبا و در محوطه‌ای وسیع ومیدانی بی نظیر بازسازی شده، همانند آرامگاه حافظ درشیراز، مورد توجه دوستداران بزرگان ادب ایران است. **اگربه‌همدان‌میروید، تفال‌از دیوان باباطاهر برمزارآن شاعر شوریده سرگرمی جالب ولذت‌بخشی برای شما است.**

درلالجین ـ ۱۲ کیلومتری‌همدان دربخش بهار ـ هنرمندان سفال‌کار بادست های خود ازگل های پخته، ظروفی بدیع وزیبا بوجود می آورند که قسمتی ازآن به خارج از کشور صادر میشود که درسفر به همدان، میتوانید سوغاتی های جالبی‌ازسفالکاریهای این‌شهر بهمراه آورید.

همدان از مراکز مهم صنعت قالی‌بافی ایران و مهدقالی های گرانقیمت و نفیس است. در این شهرنزدیک ۶۰ کارگاه بزرگ قالی‌بافی دارد در سفر همدان میتوانید این قلیها را به قیمت‌های مناسبی از کارگاههای قالیبافی بخرید.

برای مسافران نوروزی، جالب ودیدنی است اگر به سرا های فرش که میلیاردها تومان قالی نفیس درآنجا انبار شده است. سربزنند واز آن دیدن کنند.

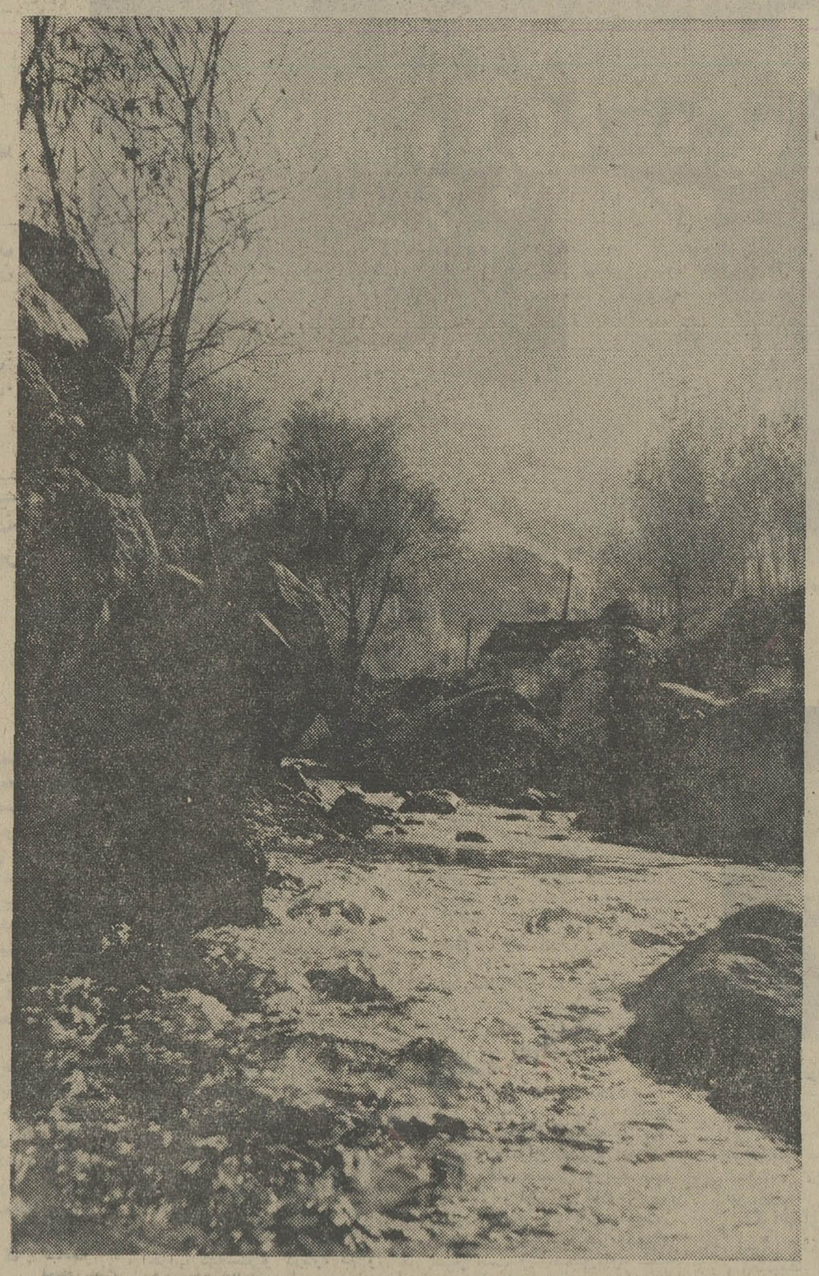

نمای زیبائی از منطقه ییلاقی «عباس‌آباد» در همدان

انگور در زیر برف

راستی اگر انگور ماهها، زیر برف بماند چه میشود؟ همدانی‌ها برای این‌سئوال، جوابی حاضر دارند. آنها در پاسخ باین سئوال، از «شیرشیره» باشما سخن می گویند. شیرشیره، انگوری است که ماهها زیر برف‌مانده و یخ‌زده‌باشد. خوردن آب‌آن به قول همدانی‌ها واقعا اعجاز می‌کند، یعنی هم خوشمزه است، هم به سلامت وجوانی آدمی می افزاید وهمیهترین میوه نوبرانه به حساب می‌آید!

گل و سرما:

یادتان باشد اگر به همدان می روید سراغی‌هم از «کوسه‌گین» بگیرید که باسازهای محلی خود درکوچه و بازار به راه می‌افتند و بساط شادی وسرور براه می اندازند. اینها درواقع مثل‌حاجی فیروز های معروف، در اواخر زمستان، رسیدن عید را نوید میدهند.

شهرداری همدان برای آنکه همدانی‌ها، نوروز را همراه بابوی گلها آغاز کنند،یک‌گلخانه ۱۵۰۰ متری ایجاد کرده است. علاوه برآن در خرانگل ۳ هکتاری شهرداری همدان انواع گلهارا میتوان یافت.

وجود این گل‌ها درایام نوروز ـ بخصوص باتوجه باینکه همدان، منطقه بسیار سردی است ـ باعث میشود که مسافران نوروزی، سرمای همدان را زیاد حس‌نکنند وروزهای خوشی را در این شهر باستانی و قدیمی‌ترین پایتخت کشور خود بگذرانند.

ییلاقهای برفی

ییلاقهای اطراف همدان نیزمحل مناسبی برای استراحت وتفریح شما است. این ییلاقات با رودخانه‌ها، کوهها و تپه‌های پر برف، آنقدر زیبا و پرجاذبه‌است که هرسال گروه کثیری از مردم شهرهای مختلف ایران رابسوی خود جلب میکند

دراین میان این ییلاقات زیبا دهکده «عباس‌آباد» از زیباترین نقاط ایران بشمار میرود. اگر دراین ییلاقها، آشنا یا فامیلی دارید، حتما دعوت اورا بپذیرید زیرا همدانی‌ها، مردمی بسیار خونگرم، صمیمی و میهمان‌نواز هستند و سفر به این نقاط، برای شما خاطره انگیزه خواهد بود.

اطلاعیه وزارت پست و تلگراف و تلفن

وزارت پست و تلگراف و تلفن بمنظور تسریع بیشتر در توزیع وارسال نامه‌ها و تبریکات عید نوروز که معمولا حجم مبادلات پستی چندین برابر افزایش مییابد رعایت نکات زیر را ازهم میهنان گرامی تقاضا مینماید.

۱ـ لطفا از ارسال پاکاتی که ابعاد آنها از ۱۴×۹ سانتیمتر کمتر باشد خودداری نمایند.

۲ـ تمبر پستی را در گوشه سمت راست بالا روی‌پاکت الصاق نمایند.

۳ـنام و نشانی گیرنده روی پاکت ونام و نشانی فرستنده پشت‌پاکت باخط خوانا و قید شماره منطقه پستی نوشته شود.

۴ـ پاکت های تبریک را تاقبل از روز ۲۵ر۱۲ر۵۳به پست تحویل نمایند.

م‌الف ۲۴۱۵۳

آگهی استخدام دانش آموز

گارد جاویدان شاهنشاهی عده‌ای را باشرایط و امتیازات زیر با سمت دانش‌آموز استخدام مینماید.

شرایط

۱ـ تابعیت دولت شاهنشاهی ایران.

۲ـ داشتن حداقل سن ۱۷ سال و حداکثر ۲۴ سال و کسانیکه خدمت سربازی را انجام داده باشند ۲۵ سال.

۳ـ دارا بودن مدرک سوم متوسطه و حداقل قد ۱۶۵ سانتیمتر.

امتیازات

دانش‌آموزان در طی دوره یکساله آموزشگاه ازحقوق و مزایای معادل ۶۵۰۰ ریال علاوه بر خوراک و پوشاک دریافت و پس از طی دوره یکساله بدرجه گروهباندومی مفتخر و از حقوق و مزایای معادل ۱۲۸۳۰ ریال ودرصورت طی دوره‌های (چتربازی. تکاور ـ تخصص ویژه) ازحداکثر ۲۱۳۳۰ ریال بهره‌مند میگردند.

واجدین شرایط همه روزه بجز ایام تعطیل به‌آجودانی گارد جاویدان شاهنشاهی واقع در تهران پادگان لویزان مراجعه نمایند.

م‌الف ۲۳۴۴۲

گارد جاویدان شاهنشاهی

اطلاعیه صندوق حمایت کارمندان در مورد بیمه درمانی

طبق مصوبه شورایعالی تامین اجتماعی کارفرمایان موسساتی که کارمندان آنها مشمول قانون حمایت کارمندان می باشند میتوانند برای استفاده از مزایای درمانی‌به‌سازمان خدمات درمانی مراجعه و کارمندان‌خودرا نزد سازمان‌مزبور براساس بیمه کارمندان دولت بیمه نمایند. مراتب جهت‌اطلاع کارفرمایان ذینفع که اکثر به صندوق مراجعه و از این‌نقصان ابراز نگرانی میکردند بدینوسیله اعلام میشود.

آـ۱۱۱۵۲۲

۸ر۱۲ر۱۳۵۳ـ ۱۵۷۸۲

آگهی

شهرداری شاهرود در اجرای ماده ۱۶قانون نوسازی‌و عمران شهری عملیات تهیه‌نقشه‌تفصیلی و ارزیابی املاک در مسیر شارع تعریض کوچه مسجد اخیانیها منشعب‌از خیابان‌تهران به خیابان ۱۶ متری شبدری را باطلاع مالکین واقع در مسیر میرساند.

شهردار شاهرود نوری

تشکر وقدردانی

از جنابان آقایان دکتریحیی شهسواری ریاست محترم بیمارستان شیرو خورشید سرخ شهرستان بیجار ودکتر عزت‌الله ریاضی ریاست محترم‌بهداری وکلیه‌پرستاران وکارکنان بیمارستان که‌در مدت‌بستری بودن در معالجه‌ومداوای پانجانب نهایت جدیت ومحبت را مبذول فرموده‌اند صمیمانه سپاسگزاری مینمایم، توفیق روزافزون‌نامبردگان را درخدمت به‌همنوعان ازخداوند متعال خواستارم.

اشرف مهدوی

آـ۱۵۲۳۲۲

من‌لم‌یشکرالمخلوق لم‌یشکر الخالق

وظیفه خودمیدانم که‌ازآقای دکترخرادجراح بیمارستان شیرو خورشید سرخ‌اردکان وکلیه‌کارکنان وکارمندان کادر درمانی‌و همچنین جناب آقای محمدپارسا مدیرعامل محترم‌جمعیت شیروخورشیدسرخ اردکان که برای عمل‌جراحی پدرم که۹۶ سال دارد نهایت جدیت‌و کوشش را مبذول داشته‌اند تشکرو سپاسگزاری نمایم وبمردم شهرستان اردکان که همچو موسسه آبرومندی دراختیار دارندتبریك بگویم.

اردکان ـهدایت‌فرهادی

آـ۱۵۲۳۱۳

۱۶اسفند

سینمای خانوادگی انجمن بهترین برنامه سال را تقدیم میکند

تجلیل از: بزرگ مرد آواز ایران

منوچهر

کنسرت هنرمند محبوب نسل جوان

فرشته

نمایش فیلم فراموش نشدنی و با ارزش

درشگه‌چی

با شرکت: نصرت کریمی‌و شهلا

میهمان هفته هنرمند ارزنده شما **نصرت کریمی**

کنسرت خواننده محبوب جوانان

مجید

★★★

همراه با کمدین های‌استثنائی

برادران رسولی

عملیات سحر و افسون توسط:

گالا گالا

همراه باجوائز ارزنده رادیو فیلیپس و شامپو پروتئین‌دیوا

بلیط این شو باشکوه را همه‌روزه‌همچنین صبح جمعه‌از گیشه انجمن تهیه فرمائید آدرس ـ خیابان بهار نبش خیابان نامجو تالار انجمن دوشیزگان و بانوان

تلفن های رزرو ۸۲۴۸۳۱ و۸۲۳۷۳۷

اگر چنانچه علاقمند به ساختن ویلا در کنار دریا و یا هرمنطقه شمال‌میباشید بامامشورت نمائید. بنفع‌شماست

شرکت ساختمانی ولیسکان
با مسئولیت محدود
آمل روبروی‌ژاندارمری هاشمی
تلفن ۳۱۷۷ و ۳۱۷۳

نقی نوری متولد نور ساکن تهران ۳۰ ساله مدت ۵ ماه است

از وی خبری نیست لطفاکسانی که از نامبرده اطلاعی دارند به آدرس خیابان نازی‌آباد بازار دوم خیابان صفا شماره ۲۰ رضوی مراجعه نمایند یا به کلانتری ۱۷ اطلاع دهند.

آـ۱۱۱۵۱۵

آگی افزایش سرمایه در شرکت سهامی عام بانک پارس ثبت شده به شماره ۳۹۵۰

طبق صورت جلسه مورخ ۳۰ر۱۱ر۵۳ هیئت مدیره شرکت سهامی عام بانک پارس مستند بصورت جلسه مورخ ۳۰ر۱۱ر۵۲ مجمع‌عمومی فوق‌العاده و موافقت شماره ۱۰۵رش ـ ۹ر۱۱ر۵۳ بانک مرکزی ایران سرمایه شرکت از مبلغ پانصد میلیون ریال به مبلغ هفتصد و پنجاه میلیون ریال افزایش یافت و مبلغ افزایش سرمایه بموجب گواهی مورخ ۲۳ر۱۱ر۵۳ بانک مرکزی ایران تودیع شده است و ماده ۷ اساسنامه بشرح زیر اصلاح گردید.

ماده ۷ـ سرمایه بانک هفتصد و پنجاه میلیون ریال است که به هفتاد و پنجهزار سهم با نام ده هزار ریالی تقسیم گردید و تمام‌آن نقدا پرداخت شده است ذیل ثبت از لحاظ امضاء در تاریخ تکمیل‌شد.

مدیر کل ثبت شرکت ها ومالکیت صنعتی

آـ۱۱۱۴۳۲

از امشب درگروه سینماهای

سهیلا ـ پلازا ـ مراد
ناهید ـ داریوش

ضربه باران

سینماسکوپ ـ رنگی ـ محصول ۱۹۷۴

باشرکت: قهرمانان قوی پنجه کاراته

تجدید آگهی مزایده

شرکت تعاونی تهیه و پخش گوشت گاو و گوساله و گاومیش تهران کلیه پوست های گاو وگوساله و گاومیش محصول کشتار روزانه (دهکارد) را برای مدت ششماه از تاریخ یکم فروردین ماه ۱۳۵۴ لغایت شهریور ماه ۱۳۵۴با شرایط بفروش میرساند.

۱ـ پیشنهاد دهندگان بایستی در موقع‌تسلیم پیشنهاد مبلغ یک میلیون ریال به حساب ۸۰۰ شرکت در بانک اعتبارات تعاونی‌توزیع شعبه کشتارگاه پرداخت و رسید آنرا پیوست پیشنهاد خود بدفتر شرکت واقع‌دردروازه شمیران‌خیابان هدایت تسلیم و چنانچه پس از اصابت مزایده از انعقاد قرارداد امتناع نمودند مبلغ مزبور بسود شرکت ضبط خواهد شد.

۲ـ پیشنهادات باید صریح و واضح بوده و شرکت به پیشنهادات مشروط و فاقد سپرده بانکی و یا خارج ازموعد مقرر رسیده باشدترتیب اثر نخواهد داد.

۳ـ داوطلبان شرکت در مزایده بایستی در ساعات اداری (صبح و عصر) برگ شرایط مزایده را از دفتر شرکت دریافت و پس از امضاء به ضمیمه پیشنهاد خود تسلیم نمایند.

۴ـ پیشنهاد دهندگان بایستی پیشنهاد خود را از تاریخ انتشار این آگهی تا آخر وقت اداری روز شنبه ۱۷ر۱۲ر۵۳ لاک و مهر شده بدفتر شرکت تسلیم نمایند.

۵ـ پیشنهادات واصله ساعت ۱۰ صبح روز یکشنبه ۱۸ر۱۲ر۵۳ در محل شرکت باز وقرائت خواهد شد حضور پیشنهاد دهندگان در جلسه مزایده آزاد خواهد بود و شرکت دررد و قبول یک یا کلیه پیشنهادات مختار است.

رئیس هیئت مدیره شرکت تعاونی‌تهیه و پخش گوشت گاو و گوساله‌وگاومیش تهران مرتضی طوسی

آـ۱۱۱۱۹۷

خانه‌های ۷۰۰ هزارتومانی بابلیط‌های جدید بخت آزمائی

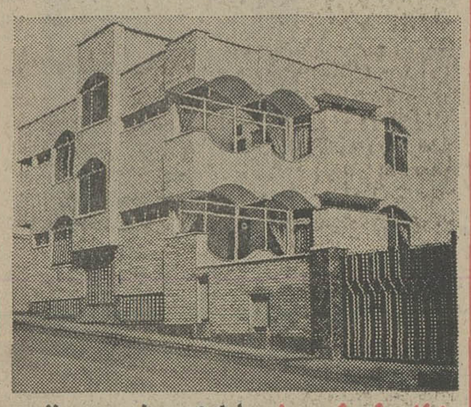

خانه شماره ۱ پارک وی، جنب پمپ بنزین کوی پروانه شماره ۲۹

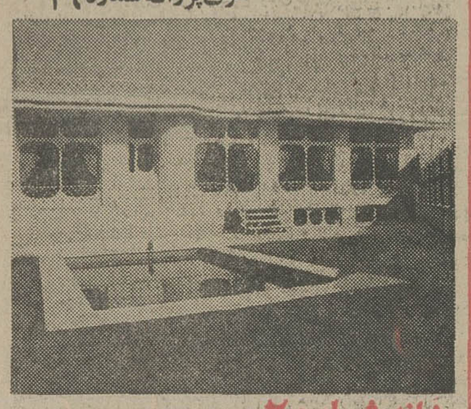

خانه شماره ۲ قیطریه، کوی بدیع‌زاده

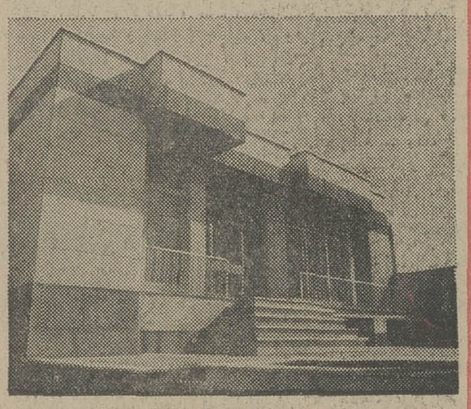

خانه شماره ۳ زعفرانیه، خیابان آصف کوی مهر بخش

خانه شماره ۴ تاج، خیابان شاد مهر، کوی هوشنگ، شماره ۴۴

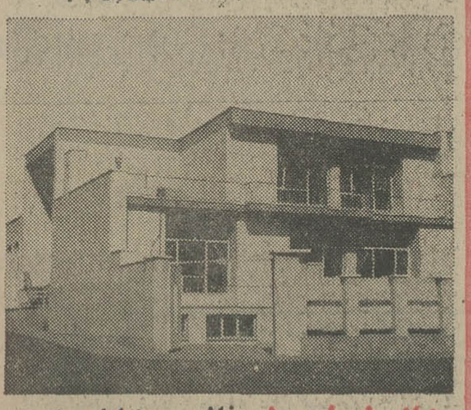

خانه شماره ۵ دزاشیب، خیابان حکمت شماره ۲

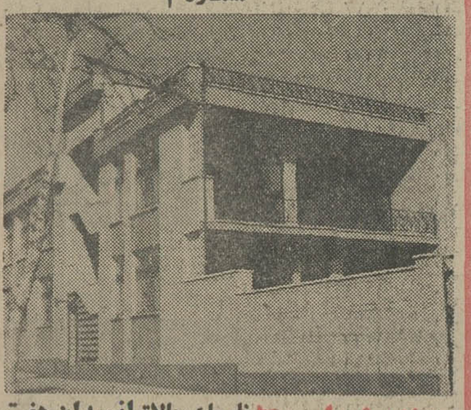

خانه شماره ۶ نارمك، بالاترازمیدان هفت حوض، شماره ۴۶۳

خانه‌های ۷۰۰هزارتومانی، جوایز بلیطهای جدید بخت‌آزمائی است که طی یك مدت محدود، هرهفته یك خانه ۷۰۰ هزارتومانی باضافه ۵ جایزه ۱۰۰هزارتومانی به برندگان تعلق میگیرد.

امروز در این ستون، ۶ خانه از خانه‌های ۷۰۰هزارتومانی بنظر شما میرسد ودرروزهای آینده معرفی خانه‌های جدید ادامه خواهد یافت

برنامه‌ای برای تأمین مسکن کارمندان دولت

از : سیاوش سیروس

قسط خانه‌ها، باید معادل ۲۵ درصد حقوق کارمندان باشد

لایحه اخیر دولت ، پیرامون خرید و فروش اراضی شهری ، قبل از تصویب تاثیرات فراوانی بر روی معاملات زمین گذاشته‌و در یکی دو ماهه اخیر ، حجم اینگونه معاملات‌را به صفررسانده است .

این نکته روشن است که نظر دولت از اجرای اینگونه‌مقررات، فراهم آوردن امکانات تازه‌ایست تا سرمایه‌ها از زمین بازی به آپارتمانسازی منتقل‌ـرددوبسیاری از مستاجرین ، صاحب خانه گردند .

حال اگر موفقیت لایحه زمین‌را صددرصد فرض کنیم ، طبیعی است که‌سرمایه‌های بسیاری‌بسمت خانه و آپارتمانسازی هدایت خواهد شد و بخصوص مساله آپارتمانسازی رونق بیشتری خواهد گرفت ، درحالیکه‌نمیتوان امید زیادی به خانه‌دار شدن مستاجرین فعلی داشت‌زیرااکثریت کسانی که در حال حاضر مستاجر باقی مانده‌اند ، کسانی هستند که از دریافتی ثابت ماهانه استفاده میکنند و کارمندان مستاجر ، در زمره این افراد بوده و اکثریت آنان را تشکیل میدهند .

البته ، توجه دولت در اجرای برنامه‌های رفاهی ، سبب‌شده‌است که نزدیک به ۳۵درصد به حقوق ماهانه کارمندان اضافه شود .

در این زمینه ، آمار نشان‌میدهد با اجرای مقررات مرحله‌دوم‌قانون استخدام در مورد کارمندان ، متوسط دریافتی هر کارمند از مبلغ ۱۲۰۰ تومان در ماه به ۱۶۰۰ تومان بالغ شده است که با توجه به فوس صعودی قیمتها و افزایش هزینه زندگی ،براساس گزارشات بانک مرکزی ایران ، اضافه دریافتی فوق میبایستی صرف پرداخت افزایش قیمت‌ها گردد و در نهایت امر ، گشایشی در معاش کارمند مستاجر فراهم نیامده است . بخصوص که رقم افزایش اجاره خانه بنا برآماری ۷۳ درصد بوده است .

برای آنکه روشنتر گفته شود ، حداقل نیاز به مسکن یکخانواده کارمند را در نظر میگیریم . این خانواده فرضی ، عبارت از زن و شوهر و دو فرزند خواهد بود که احتیاج به دو اتاق خواب و یک سالن پذیرائی خواهندداشت.

قیمت چنین ساختمانی با مشخصات عادی در مناطق مختلف شهر متفاوت است که میانگین‌آن رقمی در حدود ۳۰۰ هزار تومان برآورد شده است . گرچه یافتن چنین خانه‌ای کاری مشکل است ولی اگر فرض کنیم که اینگونه ساختمانها با این قیمت ، بقدار فراوان ساخته و تحویل شود ، بازهم کارمند مستاجر ، قدرت خرید آنرا حتی بصورت اقساط طویل‌المدت نخواهد داشت .

کارشناسان ،عمر چنین‌ساختمانی را حدود ده سال تخمین میزنندو با توجه به میزان سرمایه‌گذاری، اگر بخواهیم اصل سرمایه را بازگردانیم ـ بدون احتساب‌بهره‌ـ اجاره چنین ساختمانی در ماه ۲۵۰۰ تومان خواهد بود که از رقم متوسط دریافتی کارمند با احتساب مجموع دریافتی درماه حدود ۹۰۰ تومان کسری نشان میدهد و در این محاسبه ، ازتمام هزینه‌های روزانه و خورد و خوراک کارمند نیز چشم‌پوشی کرده‌ایم .

کارشناسان مسائل رفاهی معتقدند که پرداخت هزینه مسکن برای‌هر خانواده‌بایستی رقمی در حدود ۲۵ درصد مجموع دریافتی کارمند باشد و ذل به چنین هدفی ایجاب میکند که یا حداقل حقوق کارمند به ده هزار تومان در ماه بالغ شود و یا اجاره‌یک ساختمان معمولی با ضوابطی که قبلا گفته شد ماهانه ۴۰۰ تومان تعیین شود

دولت با گشایش مالی که در سال اخیر داشته ، تاحد زیادی به درآمد خانواده کارمندان کمک کرده است که علاوه بر افزایش ۳۵ درصد حقوق و مزایا ، پرداخت شهریه دانش آموزان و دانشجویان را نیز راسا بعهده گرفته و در حال حاضر همه افراد مملکت ـ که خانواده کارمندان نیز جزو آنان‌است‌ـ از تحصیل رایگان استفاده می کنند که حقا کمک بزرگی محسوب میشود . بنابراین در حال حاضرمساله‌مسکن بعنوان تنها مشکل ، بر دوش کارمند مستاجر سنگینی میکند و راه گریزی هم ندارد .

دولت در حال حاضر بیش از ۲۰۰ هزار نفر کارمند مشمول قانون استخدام کشوری دارد که براساس آمار ، قریب ۷۰هزار نفر آنان دارای خانه شخصی هستند و ۱۵ هزار نفر از خانه های سازمانی و ۲۰ هزار نفر از خانه‌های رهنی یاواگذاری‌استفاده میکنند بقیه آنها که بیش از ۸۰ هزار نفرند مستاجر میباشند .

آنچه بایستی مورد توجه قرار گیرد خانه‌دار شدن این ۸۰هزار نفر است بنابراین بنظر میرسدکه اگر دولت مشکل مسکن ۸۰ هزار کارمند مستاجر را حل کندنه‌تنها گامی بلند در جهت رفاه و تامین مسکن کارکنان خود برداشته ، بلکه ۸۰ هزار واحدمسکونی‌فعلی را نیز آماده اجاره دادن به‌مردم عادی خواهد کرد که مسلما در مهار کردن افزایش کرایه خانه تاثیر قطعی خواهد داشت .

فکر تهیه مسکن برای کارکنان دولت ، تاریخچه چند ساله دارد بطوریکه در حال حاضر کمتر سازمان یا وزارتخانه‌ایست که مبادرت به تشکیل شرکت تعاونی مسکن، نکرده باشد ولی در عمل سالهاست که این شرکت ها نتوانسته‌اند باری از مشکلات اعضای خود بردارند و بجز تهیه زمین در دو یا سه شرکت، بقیه شرکتها در اول خط شروع‌قرار دارند .

مشکل اساسی این شرکتها تنها نداشتن سرمایه کافی نیست ، بلکه بعلت خارج از محدوده بودن اراضی این‌شرکتهای‌ـ نظیرشرکت های تعاونی مسکن فرهنگیان ، سازمان امور اداری واستخدامی کشور و وزارت امور خارجه ـ کار این شرکتها عملا راکد مانده است ، حال آنکه اگر تسهیلات و امکانات فعلی در زمان تشکیل‌این شرکت‌ها وجود داشت ، تاکنون قسمت اعظم مشکلات‌کمبود مسکن جبران شده بود .

طرح‌های تازه دولت در زمینه خانه‌سازی با روایات‌گوناگون‌نقل میشود که همگی آنها حاکی از یافتن رامحلهای جدید با توجه به امکانات موجود مملکت است .

در چنین حالتی پرداخت وام به کارمند دولت ، براساس آنچه‌که گفته شد حداقل حدود ۳۰۰هزار تومان پیش‌بینی میشود که اگر با ضوابط دریافت ۲۵ درصد از جمع حقوق و مزایای دریافتی محاسبه شود، بازگشت این پول بصندوق‌دولت ماهانه ۴۰۰ تومان است که تا استهلاک ، ۶۲ سال طول خواهد کشید و چنانکه چنین راهی مقبول نباشد راه‌چاره منحصرا با سرمایه گذاری‌مستقیم دولت و تامین خانه سازمانی‌برای کارمندان باقی میماند که درچنین صورتی ، ارجح است که ۲۵ درصد از حقوق کارمندان‌مستاجر کسر و درمقابل خانه سازمانی دراختیار کارمند قرار داده شود. زیرا در حال حاضردولت‌اراضی وسیع دراختیاردارد و درصورت نیاز ، میتوان با اصلاحات‌دیگری در لایحه زمین ، اراضی داخل شهرها را به قیمت عادله‌خریداری و جهت‌ساختمانهای‌سازمانی‌دولتی اختصاص داد و بخش خصوصی را نیز در کار ساخت و احداث بنا شریک و سهیم کرد .

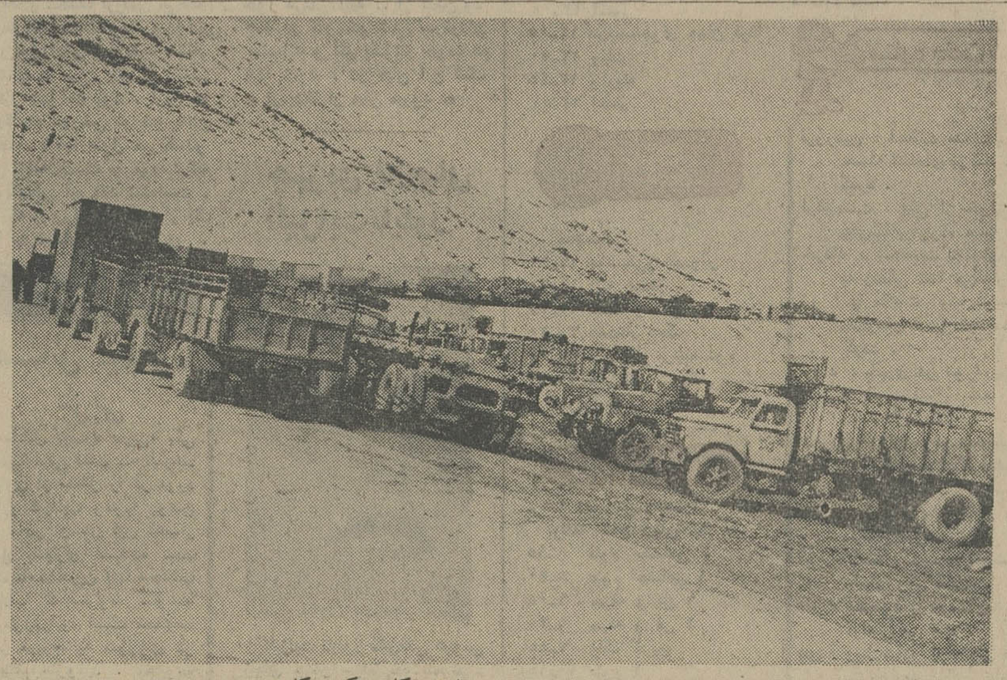

تاچشم کار میکند، کامیون‌و تریلر برای تخلیه کالا صف بسته‌اند.

تراکم کالا در مرز بازرگان

تبریز ـمرز بازرگان با تراکم بیش از حد کالا روبرو شده است. هم اکنون طول کامیونها و تریلر های مملو از محصولات مختلف درآنسوی مرز بازرگان از ده کیلومتری تجاوز میکند. در طرف مرز ایران نیز توقف کامیونها و تریلر ها ، خطی را بطول سه کیلو متر تشکیل میدهد.

درحال‌حاضر روزانه‌یکصد دستگاه کامیون و تریلرحامل کالا و نزدیك به هفتادد‌ستگاه اتومبیل سواری ازمرزبازرگان وارد ایران میشود که از نظر گمرکی، به گمرك های‌تبریزو تهران «پاساوان » میشود ، به این معنی که امور مربوط به ترخیص آنها به گمرك این شهر ها محول میشود و یا این که این کار در خود مرز بازرگان صورت میگیرد.

آرد، گندم، سیب زمینی ، پیاز، فرآورده های شیر ،میوه وسیمان جزو بیشترین کالاهی وارده به‌ایران است که‌بوسیله شرکت معاملات خارجی وبخش خصوصی‌ازکشورهای‌روپی‌و امریکایی خریداری میشود.

مقامات گمرك مرز بازرگان اظهار میدارند که در ماه‌های آخرسال ۵۳ مقدار ۱۴۰۰ تن میوه ، ۳۵ هزار تن‌گندم ، ۶۰ هزار تن سیمان‌و ۱۸ هزار تن آرد از طریق این مرز به‌ایران واردو ترخیص شده است.

طی سال۵۳ ، ایرانی ها ۱۶ هزار دستگاه اتومبیل از طریق مرز بازرگان وارد مملکت کرده‌اند که در میان آنها انواع مختلف اتومبیل های اروپائی و امریکائی وجود داشته است .

خبرنگار اطلاعات در تبریز مینویسد :

باتوجه به تراکم ورود کالا و افزایش سطح کار گمرك‌مرز بازرگان ، طرح توسعه گمرك این مرز ازچندی پیش‌به‌مرحله اجرا گذاشته شده است . در طرح جدید، محل ترخیص کامیون‌و اتومبیل مجزا شده و باتوجه به ایجاد انبار های‌بزرك نگهداری محمولات وتاسیسات مجهز دیگر ، این‌محل بصورت شهرك مدرنی درخواهدآمد.

۲۱٫۳ میلیارد دلار بخشودگی مالیاتی در آمریکا

در ماه اول سال ۱۹۷۵ در عدم موازنه مبادلات بازرگانی خارجی آمریکا کاهشی بمیزان ۱۷۷٫۱ میلیون دلار مشهود است و این‌کاهش در بورس نیویورک اثری مطلوب نهاده‌است ، با اینحال میزان وارداتمواد نفتی در ماه‌ژانویه به ۳٫۳ میلیارد دلار رسیدکه نسبت به ماه‌دسامبر ۱۹۷۴ نهصد میلیون افزایش داشته است ولی در مجموع ، در ماه دسامبر ، عدم موازنه مبادلات خارجی به رقم ۳۸۷٫۶ میلیون دلار رسید که این رقم در ماه اول سال جاری به ۲۱۰٫۵ میلیون دلار تقلیل یافته است .

در ماه ژانویه گذشته ، صادرات امریکا افزایشی به میزان ۶٫۲ درصد و واردات این کشور افزایشی در حد ۴درصد نشان می دهد، با این وصف در تمام بخشهای اقتصادی امریکا بدبینی مشهود است و شاخص عمومی فعالیت های اقتصادی کاهشی به میزان ۱٫۳ درصدنشان می دهد که در مجموع این کاهش از آغاز تابستان سال ۱۹۷۴ تا اول سال ۱۹۷۵ به ۱۲٫۶ درصد رسیده است .

در سال های ۱۹۵۷ تا ۱۹۵۸ که امریکا بایک دوران رکود اقتصادی روبرو شده بود هرگز این کاهش در مجموع از ۶ درصد تجاوز نکرده بود .

ادامه بحران ، بویژه از گزارش های‌منابع اقتصادی بهتر استنباط میگردد .براساس این گزارش ها ، واحد های صنعتی و تولیدی،میزان سرمایه گذاریهای خود را در سه ماهه آخرسال گذشته به نصف تقلیل داده و برای سال جاری میزان این سرمایه‌گذاریها را تا حدود ۶ درصد بیشتر از سال گذشته پیش‌بینی میکنند که این میزان ، کمتر از نرخ افزایش سطح قیمت ها و هزینه زندگی در سال جاری است .

برای مقابله با این خطر ، مجلس نمایندگان امریکا یک طرح قانونی جدید برای تقلیل مالیات های به تصویب رسانده است . در این طرح ، میزان تقلیل مالیات ها بیش از مبالغ پیش بینی شده از طرف حکومت‌جرالدفورد رئیس‌جمهوری آمریکا است .

جمع این بخشودگی های مالیاتی به مبلغی در حدود ۲۱٫۳ میلیارددلارمیرسد که از این‌مبلغ ۱۶٫۲میلیارد دلار به سود افراد ملت‌و ۵٫۱ میلیارد دلار به سود موسسات اقتصادی اعم ازصنعتی و تجارتی است ، در حالیکه جرالد فوردرلایحه پیشنهادی خود تقاضای بخشودگی تنها ۱۶ میلیارد دلار ـ دوازده میلیارد به سود افراد و چهار میلیارد به سوی موسسات و شرکت‌های اقتصادی ـ را کرده بود. با این حال هنوزمسلم نیست که این بخشودگی های مالیاتی نیز بتواند علاج‌قطعی برای بحران اقتصادی امریکا باشد.

اقتصاد جهان

بانکهای فرانسه، باردیگر نرخ بهره‌راپائین آوردند

بدنبال پائین‌آمدن نرخ‌تنزیل بروات دربانك مرکزی فرانسه، سایربانکهای‌این‌کشور نیز نرخ‌بهره را از۱۳ درصد به ۱۱ درصد تقلیل دادندوبه سطح نرخ‌بهره درسال ۱۹۷۳ رسانیدند .

بایدگفت که‌ازسال ۱۹۷۳ باین‌طرف، تقلیل نرخ‌تنزیل بروات ازطرف‌بانکهای مرکزی‌در اروپا اثر مستقیم بر نرخ‌بهره پول‌و اعتبارات بانکی‌ندارد ولی برعکس بر نرخ اجاره بهای معاملات پول دربازار های پول‌وبورس‌ها اثر میگذارد زیرا بازار های‌پول زیر کنترل ومراقبت بانکهای مرکزی قرارگرفته است.

بهره‌پول که‌در بازار های‌فرانسه تاحداکثر ۱۴٫۵ درصد رسیده بودبدنبال تصمیم اخیر بانك مرکزی فرانسه دایر به تقلیل نرخ‌تنزیل باسرعت روبه‌کاهش نهادو به‌حدود ۱۰درصد رسیدکه براساس گزارش‌های رسیده ازبورس پاریس ،در روزهای اخیر حتی میان ۹٫۵ و۱۰درصد درنوسان بوده‌است.

براساس همین گزارش ها، نرخ‌بهره اعتبار درحساب جاری از ۱۳٫۹۵ درصدبه ۱۳٫۲۵ درصد ونرخ تنزیل بروات تجارتی از ۱۲٫۷۰ درصدبه ۱۲٫۲۰ درصد دربازار های پول تقلیل یافته‌است ونرخ وامهای عادی نیزمیان ۱۲تا ۱۲٫۵ درصد درنوسان است. درزیر نرخ تنزیل بروات‌درکشورهای مهم‌غربی وصنعتی ازنظر علاقمندان میگذرد.

فرانسه ۱۱ درصد
یونان ۱۱ درصد
انگلستان ۱۰٫۵ درصد
دانمارك ۹ درصد
ژاپن ۹ درصد
بلژیك ۸٫۲۵ درصد
کانادا ۸٫۲۵ درصد
افریقای جنوبی ۸ درصد
ایتالیا ۸ درصد
اسپانیا ۷ درصد
هلند ۷ درصد
سوئد ۷ درصد
ایالات متحده امریکا ۶٫۷۵ درصد
اتریش ۶٫۵ درصد
آلمان فدرال ۵٫۵ درصد
سوئیس ۵٫۵ درصد

آگهی استخدام رسمی

موسسه خاکشناسی وحاصلخیزی خاك وزارت کشاورزی و منابع طبیعی سه نفر رابرطبق مفاد قانون استخدام کشوری از طریق امتحان ومسابقه بشرح ذیل استخدام می‌نماید .

ردیف	عنوان شغل	شرایط احراز	محل جغرافیائی خدمت	تعداد موردنیاز	گروه قطعی
۱	راننده وسائل نقلیه نقلیه تندرویك	دارابودن مدرك تحصیلات‌پایان‌دوره ابتدائی و داشتن‌گواهینامه‌رانندگی پایه دوهمگانی	تهران ، کرج هر کدام یك‌نفر	۲	۲
۲	مکانیسین‌تاسیسات‌یك	دارابودن مدرك تحصیلی پایان تحصیلات ابتدائی وگذراندن دوره آموزشی مکانیسین تاسیسات یا دوسال تجربه دررشته شغلی خدمتکار فنی	تهران	۱	۲

داوطلبان واجد شرائط می‌توانند برك‌درخواست ذیل این آگهی را تکمیل و همراه بادوقطعه عکس از آخرین عکس ۳×۲ وفیش بانکی بمبلغ ۱۵۰ ریال بحساب ۹۸۰ بانك مرکزی نزد یکی از شعب بانك ملی ایران واریز وحداکثر تاده روز بعد از انتشار این آگهی باپست سفارشی به‌نشانی امیرآباد شمالی اول جاده فرحزاد موسسه خاکشناسی و حاصلخیزی خاك ارسال دارند ، بمدارکی که بعد از این تاریخ به‌پست تحویل داده شود ویافاقد رسید بانکی‌باشد ترتیب اثرداده نخواهد شد (وجه مذکور بهیچوجه مسترد نمیشود ورود بجلسه‌امتحان و مسابقه در تاریخ درمحل فوق بین داوطلبان‌توزیع‌خواهد شد در پروانه مذکور محل وتاریخ امتحان قید شده است .

وزارت کشاورزی ومنابع طبیعی

برك درخواست شغل از موسسه‌خاکشناسی و حاصلخیزی خاك وزارت کشاورزی و منابع طبیعی

نام‌ونام‌خانوادگی — نام پدر — شماره شناسنامه
محل صدور — تاریخ تولد — مدرك ورشته تحصیلی
وضع‌خدمت وظیفه — داوطلب شغل (فقط یك شغل)
محل جغرافیائی خدمت (فقط یك محل)
آدرس کامل داوطلب — خیابان — کوچه
شماره منزل — شماره تلفن — امضاء

م‌الف ۲۴۶۱ آ‌ـ۱۱۱۵۰۵

آگهی استخدام رسمی

دانشگاه تهران طبق مفاد قانون استخدام کشوری ۶ نفر را ازطریق امتحان و مسابقه بشرح زیر درتهران استخدام میکند .

ردیف	عنوان شغل	تعداد مورد نیاز	شرایط احراز	گروه‌قطعی
۱	بهیار یك	۶	(دارا بودن مدرك پایان تحصیلات سیکل اول متوسطه و طی دوره آموزشی دو ساله بهیاری) در موسسات آموزشی رسمی	۴

داوطلبان واجد شرایط میتوانند برك درخواست‌ذیل این آگهی را تکمیل و با دو قطعه عکس ۴×۶ خود و رسید بانکی مبنی بر پرداخت مبلغ ۳۵۰ ریال در یکی از شعب بانك ملی ایران به حساب ۹۸۰نزدبانك‌مرکزی بعنوان حساب حق ثبت نام داوطلبان استخدام حداکثر تا ۱۰ روز بعد از انتشار این آگهی با پست سفارشی به نشانی اداره کل کارگزینی غیر آموزشی گروه‌پزشکی دانشگاه تهران ارسال دارند. به مدارکی که فاقد رسید بانکی باشد و یا بعد از این مهلت به پست تحویل‌داده شود ترتیب اثر داده نخواهد شد. (وجه‌مذکوربهیچوجه مسترد نمیشود).

پروانه ورود به جلسه امتحان و مسابقه در تاریخ ۵۴٫۱٫۱۸ در محل‌اداره‌کارگزینی‌غیر آموزشی دانشکده پزشکی بین داوطلبان توزیع خواهد شد. تاریخ ومحل امتحان و مسابقه در پروانه مذکور درج شده‌است.

دانشگاه‌تهران

برك درخواست شغل از دانشگاه تهران

نام خانوادگی — نام — نام پدر — شماره شناسنامه
محل صدور — تاریخ تولد — مدرك و رشته تحصیلی
وضع خدمت وظیفه — شغل مورد تقاضا
نشانی کامل شهر — خیابان — کوچه — شماره
محل امضاء داوطلب

م‌الف ۲۴۲۷۶

آگهی تشکیل مجمع عمومی شرکت سهامی خاص فیروز

مجمع عمومی عادی شرکت سهامی خاص فیروز بطور فوق‌العاده در ساعت ۵ بعداز ظهر روزشنبه ۲۴ اسفند ماه ۱۳۵۳ در محل شرکت طهران ـ خیابان تخت‌جمشید پلاك ۲۱۹ تشکیل میگردد.

دستور جلسه بقرار زیر است .
تجدید انتخاب اعضاء هیئت مدیره .
از صاحبان سهام متمنی است‌بارعایت‌مقررات اساسنامه در روز و ساعت مقرر در جلسه‌مجمع حضور بهم رسانند .

هیئت مدیره شرکت سهامی خاص‌فیروز

گمرك ایران باطلاع وارد کنندگان میرساند

چون‌اخیرا مشاهده شده‌است که محصولاتی با مارك های مشهور جهانی که در کشور اصلی ساخته نشده بی‌ـ آنکه محل ساخت برروی‌مصنوع ذکر گردد وارد میشودو باتوجه بمقررات گمرکی مشکلاتی رابرای ترخیص ایجادمیکند لذا گمرك ایران بدین وسیله بوارد کنندگان اینگونه کالا ها متذکر میگردد که در موقع سفارش کالا دستور دهند نام کشور سازنده کالا بطور وضوح‌برروی مصنوع ذکر گردد وگرنه ازترخیص آن برابر مقررات خودداری خواهد شد .

م‌الف ۲۴۱۶۸

گمرك ایران

شهرداری خوانسار

آگهی نوبت سوم

شهرداری‌خوانسار دراجرای تبصره ۲ماده۱۶ قانون نوسازی وعمران شهری اجرای طرح‌های احداث پارك‌شهر درقسمت‌غربی‌خیابان پهلوی‌پائین‌تر از شهرداری‌وتوسعه پارك سرچشمه راکه درجلسه مورخه ۵۳٫۳٫۲۹ و ۵۳٫۸٫۳۰ انجمن‌شهر تصویب وطی‌شماره۴۴۲۹۴ـ۱۶ـ۵۳٫۱۰و۴۰۸۲۶ـ۱۶ـ۵۳٫۱۰ به‌تائید مقام معظم استانداری اصفهان رسیده‌است باطلاع عموم میرساند:

۱ـ مبلغ کل غرامت املاك اماکن واقع در مسیر طرح های فوق ۲۵۸۴۷۷۰ ریال است.
۲ـ تاریخ شروع‌و اجرای طرح ۲ماه پس‌از انتشار نوبت‌اول آگهی‌ومدت قبول به‌اعتراضات از تاریخ فوق بمدت دوماه ومحل‌قبول اعتراضات‌دفتر شهرداری خوانسار می‌باشد.
۳ـ فهرست ولیست ارزیابی ونقشه های‌مربوط برای ملاحظه عموم درکریدور شهرداری الصاق گردیده.
۴ـمقارن باصدور این‌آگهی نتیجه ارزیابی املاك و مستغلات‌واقع درمسیر برای فردفرد مالکین یاقائم مقام قانونی‌آنها بوسیله پست سفارشی ارسال خواهدشد.
۵ـ معترضین بایدذیل اعتراض نشانی کامل خودرا قیدواز دفترشهرداری رسید دریافت‌دارند .
۶ـ مفاد این‌آگهی درسه نوبت بفاصل‌هر هفته یك‌بار درروزنامه اطلاعات درج‌ودرمعابرمختلف شهرو امارت شهرداری منتشر میگردد.
۷ـ هرگونه اعتراض از طرف ملکین ومتولیان اماکن موقوف ویا قائم‌مقام آنان مانع ازاجرای طرح‌نخواهد بودو شهرداری درموعد مقررنسبت به شروع‌عملیات پارك‌سازی اقدام خواهدکرد.

آ‌ـ۱۵۲۳۱۲ مجتبی اکرمی‌شهردارخوانسار

کوشش برای ایجاد یك محیط زیست بهتر

آلودگی محیط ، سروصدا وشلوغی در شهرها ، گسترش فشردگی مردم و توسعه‌روز افزون همین شهرهای آلوده سبب شده است که برنامه ریزان محیط زیست از مدتی چندبفکر ایجاد شهرك هائی باشند که در آنها محیط سالم‌تر ،سروصدا کمتر و فشردگی‌انسانهاقلیل تر باشد .

تحقیقاتی که توسط موسسات علمی بعمل آمده است ، نشان میدهد که اکثر امراض عصبی زائیده مدنیت شهری است و رابطه مستقیمی بین این گونه بیماریها و آلودگی محیط وجود دارد . طبق آزمایشات علمی که بوسیله محققین انجام شده‌است،سردردروزمره افراد ،عصبانیت های غیر قابل کنترل ودرنتیجه وجود اختلافات فراوان درمحل کار وخانواده ، هیجان زدگیها ودهها نوع اختلالات دیگرعصبی مولود محیط زیست می‌باشد .

دیگر طبیعت آرامش بخش ، تسکین‌دهنده و شادی آفرین درشهر ها وجود ندارد ، بلکه برعکس التهاب ، شتاب وناراحتی جزئی از زندگی شهری‌است .

اولین کشوری که بفکر چاره جوئی و فرار ازین مشکلات افتاده است . ایالات متحده آمریکا می‌باشد .گروهی از دانشمندان و درراس آنان نورمن یانك برنامه ریز معروف و برجسته محیط زیست از چند سال پیش‌با تنون‌بااستفاده از آخرین تحقیقات محیط‌زیستی مشغول تکمیل مطالعات خود درمورد شهرك های‌جدیدی‌میباشند که در آنها محیط زیست بهتری فراهم شود.

آقای نورمن یانك علاوه برتجربیات عملی که طی سالها کار وکوشش دربزرگترین شرکت های آمریکائی اندوخته ، چندین سال در معتبر ترین دانشگاههای امریکا نظیرکلمبیاـالینویزنیز مشغول تدریس بوده‌است آقای دکتر یانك که رئیس شرکت توسعه و پیشرفت‌شهرك‌های‌یکی از شرکت‌های وابسته‌به شرکت معظم‌آی‌تی‌تی می‌باشد ،در کشورهای آمریکا ، فرانسه و چندین کشور آمریکای لاتین شهرکتهای مدرنی بامحیط سالمتر و بهترزیست ساخته است .

امروزه اکثر دولتهای جهان متوجه شده‌اند که پیشرفت صنعتی شدن بقیمت نابودی محیط زیست تمام شده و آلودگی آبها ، خاکها وفضا حتی زندگی آینده انسانها را تهدید می‌نماید. ازینرو مجدانه کوشش میشود تاازآلودگی‌بیشتر محیط جلوگیری بعمل آیدوشهر های آینده بطرزی ساخته شوند که نه محیط آلوده گردد ونه انسانها مجبور شوند در چنین محیطی بسربرند .

عارف ـ پس از ماهها ـ پیله‌تنهایی‌را شکافته تا تلاشهای تازه‌یی راآغاز کند

ترانه‌های جدید خواننده‌ها، بوی «نا» می‌دهد!

★ تا شورا های گوناگون . یك ترانه یا آهنك را تصویب کنند ، سازندگان‌کاست ونوار ،آن‌را کهنه کرده‌اند !

ماههاست که از عارف خبر تازه‌یی نشنیده‌ایم عارف ، درین‌مدت ،پیله‌یی از تنهایی به گردخود تنیده بود.

اما حالا چنین بر می آید که عارف پیله تنهایی‌را دریده است و تصمیم دارد تلاشهای تازه‌یی را بیاغازداگرچه‌لحن‌اوبوی‌نومیدی ونوعی‌دلشکستگی میدهد. بهرحال ،باعارف درآستانه تلاشهای ـ تازه‌اش ، گفت‌وگویی کرده‌ایم که در آنـهااز ازدواج، زندگی ودنیای شعر و ترانه ،سخن‌بمیان آمده است.

عارف میگوید : «اصولا زندگی با هنرمندان کاری بس مشکل‌است و اگر کسی همسری هنرمند را تحمل کند ،کارمهمی‌کرده‌است .»

«درباره خودم میگویم : من که هیچ نوع آسایشی ندارم. شب ها تا صبح کار میکنم و روز ها هم خسته و فرسوده در لانه فرومی روم . درین حال ، برای چه‌کسی میتوانم قابل تحمل‌باشم‌ولو اینکه پول خوبی هم دربیاورم ؟ پول‌که خوشبختی نمی آورد ، می ـ آورد ؟»

عارف با این توضیح، می‌کوشد تا پرده از راز سه بار ازدواج خود نیز بردارد. و پاسخی قانع کننده، درین باره بدهد :

«.. و اینکه می پرسید چرا باز ازدواج کرده‌ام . همین ها که گفتم ، بهترین دلیل ازدواج های پی درپی من است . اما حالا وضع زندگی من باگذشته فرق می کند ،و در کنارآخرین همسر صبور و بردبارم همراه با خوشبختی زندگی میکنم .»

عارف سه دختر ـ سهیلا ، صبرینه و نازلی و یک پسر ـسهیل‌ـ دارد .

میگوید :« از اول همخودم میخواستم که تعداد دختر هایم بیشتر از تعداد پسرانم باشد. می بینید که حالا به آرزویم رسیده‌ام .»

عارف در یک خانواده مذهبی متولد شده ، و بهمین دلیل ، آدمیزاده‌یی سخت متعصب‌وومن به اصول مذهبی است .نذرونیاز هم زیاد می کند . می ـ گوید : « من هرچه از خدا خواسته‌ام ، به من داده است . برای همین اگر هرچه را همدارم در راه خدا بدهم ، باز کار بزرگی نکرده‌ام .»

عارف سیزده سال است که می خواند . اولین ترانه او « هفت آسمون» نام داشت که هنوز هم شنیدنی و خاطره انگیز است .

اما عارف حالا از ترانه‌و ترانه سازی و خواندن دلی پرخون دارد : « ماهم مثل کاسب کارها، باید خرج کنیم تا دخل برداریم. همه ما خوانندگان بدنبال شعرو آهنگ‌خوب‌میگردیم ولی هیچوقت این ترانه ها به مفهوم مطاق رضایتبخش نبوده‌اند بخصوص‌که وقتی‌یک ترانه‌ازهفت خوان‌شورا ها و کمیسیون ها می گذرد ، طراوت و تازگی اولیه‌اش را از دست می دهد !»

« من در چند ماه گذشته ، بیش از چند هزار تومان پول جیمزبرولین ، هنرپیشه‌محبوب سریال پزشک محله ـ که در تلویزیون ملی نیز آنرادیده‌ایم‌ـ نمونه‌ی یک آمریکائی خانواده دوست است .

بجزبگومگوهای‌گاهگاهی‌که هرازچند شایعه‌ی جدائی اورا اززنش برسر زبانها انداخته است اختلافی با همسرش‌ندارد

میگوید : من وجین همدیگر را واقعا دوست داریم ، ۱۲ روز پس از آشنائی با هم ازدواج کردیم واکنون هفت سالی است باهم میگذرانیم .

دعواهایمان را درسال های‌اول ازدواج به‌پایان برده‌ایم ودعوا های امروزی تکرار بیمزه‌آنست ـالبته زیادی تکرار میشود.ـ میخ‌های صندوق ازدواج ما «جاش» ٦ ساله و «جس» ۲ ساله هستند برولین که قرارداد ٦ساله‌ای باکارگردان‌فیلم پزشک محله دارد پایان این‌قرارداد را انتظار میکشدچون بنظرخودش این سریال سد بزرگی در راه موفقیت اوست . برولین دردو فیلم دنیای غرب ـ چترنجات بازی کرده است .

پزشك محله وجنك خانوادگی

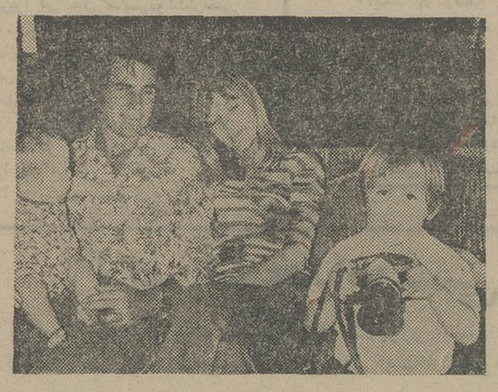

آهنگو ترانه به شاعروآهنگ ساز داده‌ام و هزار ها تومان خرج کرده‌ام تا این آهنگ هاو ترانه ها ضبط شده ، اما حاصل این همه خرج ، هیچ بـوده است . چون چیزی در دست ندارم .!

« ما آوازخوان ها ،بس‌اندازمان را می دهیم ، آهنگ می خریم تا سرمایه کارمان باشد اما همین سرمابه هم راکد می ماند زیـرا چندین بار شعر و آهنگ را در شوراهای مختلف بررسی می‌کنند و معلوم‌است‌که‌بالاخره‌با وسواسی که در شوراهاوجود دارد ، شعر یا آهنگ به مزاج یکی از ایشان سازگار نخواهد بود . ازین ها که بگذریم ،بررسی در شوراهای مختلف ، ماهها طول می کشدو وقتی ترانه بدست ما می‌رسد که بوی کهنگی آن بلند شده‌است . چرا که پیش از اینکه ما از یک ترانه بهره‌برداری کرده باشیم ، سودجویان آن را بدون اجازه ما ضبط کرده و بصورت کاست ونوار به بازار فرستاده‌اند! مسئله دیگر اینکه : موسیقی ما رابخاطر شعر فارسی به چهارمیخ‌سخکیری ها و مقررات گوناگون کشیده‌اند. بهمین دلیل نه شعر درست می‌ـ شود ،و نه آهنگ تازه بدست‌مردم می رسد ، چون موسیقی‌مصرفی روزدرحدادبیات سنگین‌وکلاسیک ما نیست و اشعار و ترانه های روز نیز با موسیقی سنتی واصیل جور درنمی آیند .. از همین‌رو، همه در کار خودشان سرگردان مانده‌اند و اگر یک اثر خوب هم پیدا شود ، در میان این شک و تردیدها از میان میرود .»

چهره‌ی نازیبای الیزابت تایلور

الیزابت تایلور که‌زمانی عروس زیبای جهان سینما خوانده می‌ـ شد در آخرین فیلم‌خود در کنـ «هنری‌فوندا» سخت نازیبا جلوه می‌کند .

لاری پیوس کارگردان فیلم‌سالگرد خاکستری ازدواج» چهره‌ی‌الیزابت تایلور را با کبودی های جای ضربه و پارگیهای جراحات‌وبخیه های جراحی بروی پرده آورده است .

تایلور که به بداخلاقی هنگام بازی در فیلم هایش ،« شهرت‌دارد این بار در طول فیلمبرداری ، شکیبائی بسیار ازخود نشان داده است .وقتی‌که روزنامه‌نگاران‌علت را جویا شدند پاسخ داد :

« من در طول زندگی بیست‌بار روی تخت جراحی قرار گرفته‌ام برای عمل پشت و گلو و ران‌و بازو .

اما این شایعه را که من در این فیلم از فرصت استفاده کرده‌ام تا عمل پلاستیک روی چهره‌ام انجام گیردتکذیب میکنم‌تاحال‌روی‌صورت من عملی برای زیبائی انجام نگرفته تنها یکباردرسال٦١« کارد پزشک» روی گردنم ،تیغ برد .

★ در مورداسم فیلم‌توضیح‌می دهیم که فرنگیان برای هر دوره از ازدواج ، صفتی می آورند ، هرچه تعداد سال های ازدواج و وفاداری و پیوند افزونتر باشد ، عنوان بهتری می یابد سالگرد مس آهن ، نقره ، طلا . الماس . که سالگرد الماس را ظاهرا پس از پنجاه سال جشن میگیرند معلوم‌که سالگرد خاکستری ازدواج با چه جنجال‌وافتضاحی‌باید توام باشد.

کتاب

مسائل نیمکره غربی

«مسائل نیمکره غربی» یکی ازکتاب هائی است که میتواند بسیاری از مسائل را در مورد جزایر کارائیب وکوبا روشن کند . در نوشتن این کتاب‌از منابع بسیاری استفاده شده است که مهمترین آنها سه‌کتاب «انقلاب کاسترو» نوشته «تئودوردراپر» استاد تحقیقات امور مربوط به شوروی در دانشگاه هاروارد ، مجموعه نامه های سرخشاده مردم کوبا به دولت امریکا تحت عنوان «امریکایی گوش‌کن» گردآوری شده توسط پروفسور «رایت‌ـ میلز» از دانشگاه کلمبیا وکتابی بنام «کوبا تراژدی امریکـ» نوشته «رابرت شیر»و «موریس زیت‌لین» میباشد در این کتاب علل روکردن جزایر کارائیب به بلوک شرق و موضع سیاست های محلی درمیانه دو قدرت بزرگ بررسی شده است .

این کتاب‌به تقریب‌از اولین منابع مستند درباره‌ی مسائل کوبا بشمار میرود که با یک نگرش همه جانبه تصویرکاملی از اوضاع آن سامان بدست داده است. منبع اول ازدیدگاه تحلیل سیاسی به مسئله می ـ پردازد در حالیکه منبع دوم‌و سوم بیشتر از نظرگاه عمومی به‌این موضوع پرداخته‌اند .

جدول عادی — شماره ۸۹۸۰

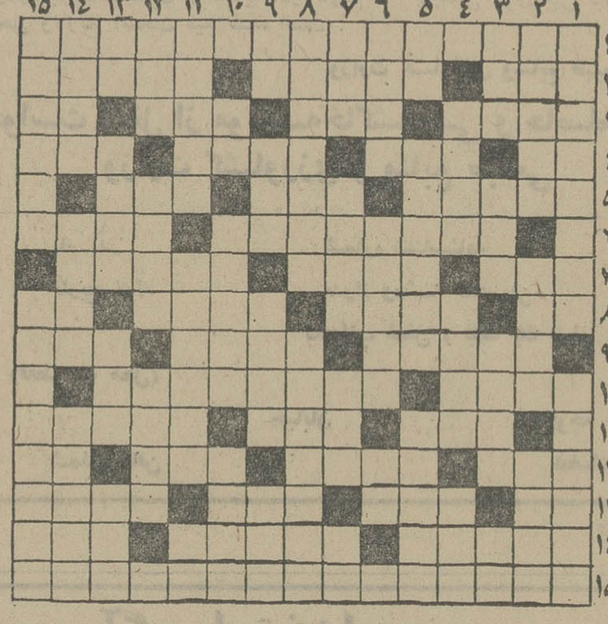

افقی :

۱ـ از مردان برجسته عالم دانش که بـا اختراعـات زیـادش خدمات ارزندیی بـه بشر کرد ۲ـ ضمیر اشاره ـ درختی کـه محصولش زیاد نباشد ـ زمانی همه انها بـه روم‌ختم می شد !۳ـ جای حیوانات درنده‌و چـرنده ـ آغـاز ـ جانگیر معروف ـغذای باب دندان پیران ٤ـ جلوی اب را گرفته ـ از انواع تسبیـح ـ خداوند یکتا در دین موسی نبی ـ ایالتی‌از کانادا که ادعای‌خود مختـاری داشت ٥ـ یکی از یاران حضرت عیسی ـ صندلـی شکیل ـ مال بچه بود ولولو برد ! ٦ـاجاره که بدهنداز عقل‌خبری نیست ـ شاعر تلخ و مرد افکنش را مـی خواست۷ـ خبرگزاری روسهاـ زمین باب طبع زمین‌خواربود‌ـ به بیماری معروف خانمـان برانداز مبتلا شده ۸ـ رودی در اروپا ـ برای آب هم‌نصب می‌کنند !ـ بازدارنده ـخودمان ۹ـ نام فامیل ستاره معـروف سینمای فرانسه ـ کلی بهتـر می‌زند ـ بسوندیست ۱۰ـ از انواع‌بای افزار‌ـ جای‌استراحت است ۱۱ـاز کشور های‌عربی‌ـ گلی در باغچه ـ یکی از صفات حضرت حق ـ خانه ـویسکی بی‌سودا ـ عمری از اوگذشته ـ همیشه‌کاردست‌دانا می‌دهد! ٦ـ گالوپ‌کارش‌گرفتن آنست ـ خطی به گرد زمین ـ روش۷ـ یک پای ثابت سالاد زمستانی است ـ صاحب اختیار ـ پشت سرهم ـ فاصله را میرساند ۸ـ از ورزشهای جمعی ـ از بـم بی‌آفتش را می آورند ۹ـاگر ـ قهرمان‌تروا‌ـکتابی ازفروید‌ـ بادکنک‌بدن ۱۰ـ مادرورزش‌هاـ برای سالنها نصب می‌کنند تـا خفقان نیاورد ـ در دوربین به کار آید ۱۱ـ مشتی پول قدیمی ـ اندیشه‌بی‌نیکوندارد‌ـ خداوند ۱۲ـ چه خوش است که درکنار باشد ـ ملک تفکیک نشده ـ بزرگتر ۱۳ـ عددیست ـ رنگی برای اسبی ـ قیمت ـ پنیـر تازه ١٤ـ بخشنده ـ اشاره با گوشه چشم ـ آنچه‌از کسی بجا میماند ١٥ـ بی‌صبروحوصله ـ سپریست در برابر سوزن .

حل جدول شماره ۸۹۷۹

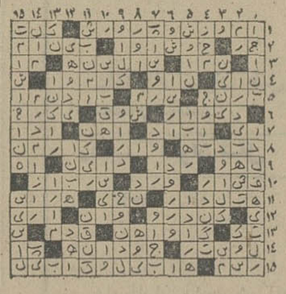

لباسی است ـ دریای معروفی در ماه ۱۲ـ موسی نبی در آن به مناجات میرفت ـ نژادی از سفید پوستان ـ با آن چیزی‌را نشان میدهند ـ گوشت ترکـی ۱۳ـ ضمیر جمـع ـ از جشن های‌معروف ایرانیان قدیم‌ـ گستاخ ـ در مصبرودخانه تشکیـل میشود ١٤ـ تهمت زدن ـهمسر برتن بود ـ نویسنده کتـاب بیست هزارفرسنگ‌زیر دریا١٥ـ یکی‌از اسامی وزارت دادگستری در قدیم .

عمودی :

۱ـ نمره می‌اندازد و مسافر را دلخور می‌کند ـ به شیادچه کس دارد ؟ ۲ـ پنجره‌در لفظ انگلیسی ـ پای منقل جاخوش می‌کند ـ وفا کننده به عهد ۳ـ حاجی به آنجا هم رفته ـ جای بدکاران است‌ـعاشق همخودش را چنین می‌داند ـ داخل ٤ـ

جدول ویژه — شماره ۳۴۰

افقی :

۱ـ باعث اکثر دعواها !۲ـ سرزمین عربی ـ هندوانه نامرغوب هم مثل برخی از ابناء زمانه اینطور درمی‌آید ـ از شهر های ایتالیا که عرصه پیروزی ناپلئون بود ۳ـ برای کلاه گـذاشتن آمادگی کامل دارد ـ شهرت‌ـ زلال نیست‌ـ خون‌و نفس ٤ـ پایه‌ـ گل‌سرخ ـیکی دیگر از چیز هائی که وعده‌اش را بیش ازخودش میدهند ـ ناحیه‌زانو به‌بالا ٥ـ بالاخره هر چیزی‌دارد ـ از وسایل سفر به عالم‌هپروت ـ باسگ میانه‌ای‌ندارد ٦ـ برای اهل مطالعه خوشتر از آن جائی نباشد ـ تابان ۷ـ موئی برگردنی ـ شهری در ایتالیا ـ نوعی آهنگ دلچسب و عاشقانه در موسیقی غربی ۸ـ عصه ـ از کاشفان قطب جنوب ـ مریا هم میزند ـ لنگه ۹ـاز اقسام گلابی ـ حضرت‌والد ـ واحد رستورانی ۱۰ـ از شهرهای قدیم‌و معتبر یونان ـ مخلوق موریس لبلان نویسنده فرانسوی ۱۱ـ لک وپیس ـ بلوت وطنی‌ـ از کتابهای مذهبی ۱۲ـ دم درکشیدهـ ایرای معروفی اثربلینی ـ نمپس نمیدهد ـ آدم بی‌پا ۱۳ـ حرف تعجب‌ـ موزیک پرتحرک و پرسروصدا ـ پایه ـ می‌گفتند بخاک اندر اندازد ! ١٤ـ ملای نصارا ـ به بازار داغ هم میگویند ـ شایسته ١٥ـ از روسای جمهور معاصر .

عمودی :

۱ـ ارشد دیپلمه ـ از البسه گشاد و بلند بیگانه ۲ـ دلیری‌و دلاوری ـ در کشور های مترقی برای آن اهمیت بسیار قائل هستند ـ حکم‌و فرمان ۳ـ عدد مجهول‌ـ از داشهای معروف ادبی ـاز صنایع مستظرفه‌ـ از برجستگی های خاکی ٤ـ ورقه‌اش شناسنامه شد ـ بالاتر ـ مال خوبان را باید کشید ٥ـ از متر کمتر است ـ از اقسام ماشین چاپ ـ بچه‌اش یک شاهی شد ٦ـ طناز و عشومگر ـ از مجلات معروف مد زنانه ـ درخت انگور ۷ـ مقابل ـ دانا ـ در دل کافر هم خوب است ـ ضمیر انگلیسی ۸ـ طایفه‌ای از موجوداتند و علی‌القاعده باید خوبان هم باشند‌ـ از پارازیتهای وجود انسانی ۹ـ کوچکترین‌عددسه رقمی ـ ظرف بزرگ برای شست‌وشو ـ اشک شب در کام گل ـ بلدرچین ۱۰ـ هوا زیر آب ـ از پهلوانان افسانـه‌ای ـ از کشـور هـای افریقائی ۱۱ـ گویا روبه قبلـه موثرتر است ـ از توابع سنندج ـ جنس درشت ۱۲ـ ازپولهای فرنگی ـ شوخ‌ازتن میگیرد ـ از سرهم می‌کنند ۱۳ـ عددیست‌ـ رودی در اروپا ـ گیره زلف ـ جزیره‌ای در مدیترانـه ١٤ـ شـب دراز ـ سـراغ پدرش گرفتند از مادر نشان داد ـ محفظه مرده ١٥ـ مـرد خدا نصف دیگرش به درویش داده است‌ـ از انواع واحد نظامی.

حل جدول شماره ۳۳۹

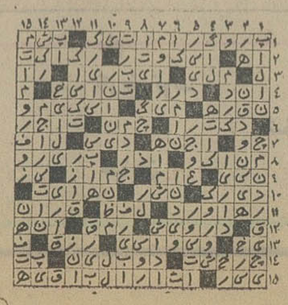

تلویزیون

برنامه اول — کانال ۷

سه‌شنبه

۱۷ـ۰۰ اخبار
۱۷ـ۰۵ روستائیان
۱۷ـ۳۰ برنامه آموزشی
۱۸ـ۰۰ نقالی
۱۸ـ۱۵ کارتون
۱۸ـ٤٥ جادوی علم
۱۹ـ۱۵ یکی‌بود یکی‌نبود
۱۹ـ۳۰ مسابقه عقل و هوش
۲۰ـ۰۰ اخبار ـ اخبار ورزشی
۲۰ـ٤٥ تلخ و شیرین
۲۱ـ٤۰ آقای مطالعه
۲۱ـ٤٥ ادب امروز
۲۲ـ۱۵ دان‌اگوست
۲۳ـ۰۵ نیروی هوائی

نیمروز چهارشنبه

۱۲ـ۰۰ اخبار
۱۲ـ۰۵ درجستجوی جهان فردا
۱۲ـ۵۰ ویلت
۱۳ـ٤٥ واریته
۱٤ـ۰۰ اخبار

برنامه دوم — کانال ۹

سه‌شنبه

۱۹ـ۰۰ موسیقی‌و تصویر
۱۹ـ۳۰ اتاق اخبار
۱۹ـ۳٥ جنگ و صلح
۲۰ـ۲۰ هفت‌تار جنگ
۲۱ـ۰۰ اخبار از برنامه دوم
۲۱ـ۳۰ فیلم هفته :چه‌کسی‌فاستر اسرارآمیز را کشت
۲۳ـ۰۰ موسیقی نیمه شب

تلویزیون آموزشی

برنامه اموزشی (شبکه)

برنامه صبح چهارشنبه

۸ـ۱۵ علوم اجتماعی ۲
۸ـ٤۰ علوم اجتماعی ۱
۹ـ۰۵ حرفه و فن ۱
۹ـ۳۰ حرفه و فن ۲
۹ـ٥٥ زنگ تفریح
۱۰ـ۱۵ علوم ۱
۱۰ـ٤۰ علوم ۲
۱۱ـ۰۵ انگلیسی ۱
۱۱ـ۳۰ انگلیسی ۲

برنامه بعدازظهر

۱٤ـ۳۰ ریاضی ۲
۱٤ـ٥٥ ریاضی ۱
۱٥ـ۲۰ جغرافیا ۲
۱٥ـ٤٥ جغرافیا ۱

توضیح :
عددهای ۱ مربوط به دوره اول راهنمائی
عددهای ۲ مربوط به دوره دوم راهنمائی

تلویزیون امریکا

سه‌شنبه

۱٦ـ۰۵ خیابان سسام
۱۷ـ۰۰ شوی گراندپا و مک‌داف
۱۷ـ۳۰ چف فرانسوی
۱۸ـ۰۰ اخبار
۱۸ـ۳۰ یادداشت برنامه‌ها
۱۸ـ۳٥ فیلم سینمائی
۲۰ـ۱۵ شوبیل کازبی
۲۱ـ۰۰ دایره وحشت
۲۲ـ۰۰ مشروح اخبار
۲۲ـ۱۵ شوی امشب
۲۳ـ۱۵ فیلم

ستاره بخت شما

فروردین : لحظات سخت و خسته کننده‌ای بر شما می گذرد .
اردیبهشت : یکی از خواسته های‌شمابرآورده میشود.
خرداد : شخصیت جدیدی‌قدم به زندگی شما می‌گذارد.
تیر : با ملاقات یک دوست خاطره‌ای قدیمی تجدیدمی گردد .
مرداد : خبری در مورد یکی از افراد فامیل شما را خوشحال میکند .
شهریور : از طرف شخصیت مورد نظر پیشنهاد جالبی بشما میشود .
مهر : پول قابل ملاحظه‌ای به دستتان میرسد
آبان : لحظات خوب‌و خوشی را در پیش دارید.
آذر : مشورت با دوستان‌بشما آرامش می دهد .
دی : روز شادو پرفعالیتی در پیش دارید .
بهمن : اسرار زندگی خصوصی تان را به کسی نگوئید.
اسفند : نقشه های‌تازه‌ای‌برای زندگیتان طرح میکنید.

دیدنیهای جهان باتورهای نوروزی جام‌جم باهمکاری شرکت‌های‌هواپیمائی بین‌المللی(عضویاتا)

مسیر تور	مدت	قیمت‌به‌تومان	تاریخ‌حرکت
لندن	۱۵ روز	٤۳۹۰	۲۸ اسفند
نیویورك	۲۲ روز	٦۸٥۰	۲۳ اسفند
واشنگتن‌ـ نیویورك لندن	۲۲ روز	۷٦٥۰	۲٦ اسفند
ژنو . پاریس . لندن .	۱٥ روز	٤۹٥۰	۲۲و۲۹ اسفند
رم . پاریس . لندن	۱٥روز	٤۹٥۰	۲۲ اسفند
بیروت لندن رم ناپل کاپری سورنتو	۲۳روز	٦۹٥۰	۲۱ اسفند
پاریس لندن	۱۷ روز	٤٦٥۰	۲٦ اسفند

مسیر تورهای جام جم برحسب‌علاقه مسافرین محترم تنظیم‌گردیده برای انتخاب تور دلخواه خود از ۹ بعدازظهربه‌ایرانشهرشمالی‌شماره٤و۲۸٤ طبقه جام جم(آژانس‌سرویس) مراجعه‌فرمائید‌تلفن۸۲٤۹٥٦-۸۳٤۹۳۱

تالار رودکی
باله‌اشتوتگارت
طراحی رقص ها — جان کرانکو ـگلن‌تقلی
برنامه‌ی ۱
سکارلاتی ـ رام کردن زن
اشتولتز سرکش
برنامه‌ی ۲
استراوینسکی ورق بازی
دبوسی مه
فرانسیس پولنك ولو نتاریز

بهای بلیت (۸ و۸¾ بعداز ظهر) ۱۰۰۰ ـ۷۰۰ ـ ٤۰۰ـ ۲۰۰ ریال
(ماتینه ٥½ بعداز ظهر)٥۰۰ـ ۳۰۰ ـ۲۰۰ ـ۱۰۰ ریال (برای دانشجویان نیم بها)
شنبه ۱٦ فروردین ، ۸ بعداز ظهر ـبرنامه‌ی۱
یکشنبه ۱۷ فروردین ، ٥½ و ۸¼ بعد از ظهر ـ برنامه‌ی۱
دوشنبه ۱۸ فروردین ، ۸ بعد از ظهر ـ برنامه‌ی۲
سه‌شنبه۱۹فروردین ،٥½و۸¾ بعدظهربرنامه‌ی۲
(بلیت‌ها ازسه‌شنبه ۲۰ اسفند به‌فروش‌خواهد رسید). م‌الف۲٤۱۷٦

کاشی سعدی — کاشی سندی — پیشرو صنعت سرامیک ایران

حکایات و خانوادهٔ سرباز
نیما یوشیج
مجموعه‌ای تازه‌ازشعر های‌منتشرنشده‌ٔ‌راهگشای شعرنو‌ـکسی که ادبیات ایران امروز با نامش الفتی همیشگی دارد و زمان به سزاواریش حکم داده‌است.
مؤسسه انتشارات امیرکبیر

آگهی

اصل پروانه مسئولیت فنی اینجانب یوسف پاینده بنام داروخانه پاینده واقع درکرج مفقود گردیده که‌مراتب بمقامات وزارت بهداری اطلاع داده شده واز درجه اعتبار ساقط است واگر چنانچه پروانه مذکور در محل دیگری مورد سوء استفاده قرار گیرد شخصا در قبال مقامات قضائی مسئول‌وجوابگوی آن‌خواهم بود.

یوسف‌پاینده
آ ـ۱۵۲۳۳۰

برنامه‌امشب‌سینماکسری: هفت‌دلاور

برنامه‌سینماها

تماشای فیلمهائی که با علامت (×) مشخص شده برای اشخاص کمتر از ۱۸ سال ممنوع است.

★ آوای وحش ـ رنگی‌ـ چارلتون هستون
پولیدور(٤۲٦۳۱)۳۰ر۱۱ـ۳۰ر۱ـ۳۰ر۳ـ۳۰ر٥ـ ۳۰ر۷ـ٤٥ر۹
★ آب ـ سعیدراد ـ جمشیدمشایخی ـ سپیده
اروپا (۳۰۳۱۷۹) ۳۰ر۱۰ـ ۳۰ر۲ـ ۳۰ر٤ـ ۳۰ر٦ـ ۳۰ر۸
آسیا (٤۲۹۰۹) ۱۱ـ ۱ـ ۳ـ ٥ـ ۷ـ ۳۰ر۹
مولن‌روژ (۷٥۲۹۲۹) ۹ـ ۱۱ـ ۱ـ ۳ـ ٥ـ ۷ـ ۹
شهوند (۳٥٤۰٤۰) ۳۰ر۱۰ـ ۳۰ر۲ـ ۳۰ر٤ـ ۳۰ر٦ـ ۳۰ر۸
لیدو (۹٥۱۲۸۲) ۹ـ ۱۱ـ ۱ـ ۳ـ ٥ـ ۷ـ ۹
نیتون (۷٦۰۱۳٦) ۹ ۱۱ـ ۱ـ ۳ـ ٥ـ ۷ـ ۱٥ر۹
ژاله (۳۰٤۱۲۰) ۳۰ر۱۰ـ ۳۰ر۲ـ ۳۰ر٤ـ ۳۰ر٦ـ ۳۰ر۸
المپیا (۹۲٦۷۹۷) ۳۰ر۱۰ـ ۱ـ ۳ـ ٥ـ ۷ـ ۹
چرخ‌فلک (۹٥۰٥٥۸) ۱۰ـ ۱۲ـ ۲ـ ٤ـ ٦ـ ۸
توسکا (٥۳۹٥٤٤) ۳۰ر۱۰ـ ۳۰ر۲ـ ۳۰ر٤ـ ۳۰ر٦ـ ۳۰ر۸
پاسارگاد (۳٤۲۷۸۲) ۹ـ ۱۱ـ ۱ـ ۳ـ ٥ـ ۷ـ ۹
شرق (٥۳٤۰۲٤) ۳۰ر۱۰ـ ۳۰ر۲ـ ۳۰ر٤ـ ۳۰ر٦ـ ۳۰ر۸
★ اسلحه بزرگ ـ رنگی ـ آن‌دلون
برلیان (۳۹۲٥۳٥) ۹ـ۱۱ـ۱ـ۳ـ٥ـ۷ـ۹
★ (×) بیوه پراشتیاق ـ رنگی ـ کالوجوفره
ونک (٦۸٤۱۱٦) ۱۱ـ ۲ـ ٤ـ ٦ـ ۸ـ ۱۰
★ بخاطر برادرم ـ ممتاز ـ فیروزخان
همای (۳۱۱٦٦۹) ۳۰ر۱۰ـ ۳۰ر۲ـ ۳۰ر٤ـ ۳۰ر٦ـ ۳۰ر۸
★ باهوس شروع شد ـ رنگی
امپایر (٦۲۳۹٤۲)۱٥ر۱۱ـ۳۰ر۱ـ۳۰ر۳ـ۳۰ر٥ـ ۳۰ر۷ـ٤٥ر۹
★ بیگانه‌بی‌نام ـ دودلقک
البرز (۳۰٤۲٥۸) ۳۰ر۸ـ ۳۰ر۱۱ـ ۳۰ر۲ـ ۳۰ر٥ـ ۳۰ر۸
★ ٥دختر ناقلا ـ رنگی ـ تری‌توردی
شهر تماشا (۹۲۸٦۸٦) ۱٥ر۱۱ـ۳۰ر۲ـ ۳۰ر٥ـ ۳۰ر۷ـ۳۰ر۹
★ تنها خطر ـ رنگی ـ بوترینولدز
شهرهرنگ (٦۲۷٦۲۸) ۱٥ر۱۱ـ ۳ـ ۱٥ر٥ـ ۳۰ر۷ـ ٤٥ر۹
★ تنگسیر ـ رنگی ـ سینماسکوپ ـ بهروز وثوقی
نیاگارا (٦٦٥۳۰۷) ۱۱ـ ۱ـ ۳ـ ٥ـ ۷ـ ۳۰ر۹
رکس (۳۱٥۲۹۳) ۳۰ر۱۰ـ ۳۰ر۲ـ ۳۰ر٤ـ ۳۰ر٦ـ ۳۰ر۸
میامی (۷٥٤۳۲۹) ۱۱ـ ۱ـ ۳ـ ٥ـ ۷ـ ۹
الوند (۳٥٦٥۳۸) ۱۰ـ ۱۲ـ ۲ـ ٤ـ ٦ـ ۸
کیهان (٥٤٦۳٦۰) ۹ـ۱۱ـ ۱ـ ۳ـ ٥ـ ۷ـ ۹
مارلیک (۹٦۳٦۱٦) ۳۰ر۱۰ـ ۳۰ر۲ـ ۳۰ر٤ـ ۳۰ر٦ـ ۳۰ر۸
اسکار (۹۲۰۸۸۸) ۱۰ـ ۱۲ـ ۲ـ ٤ ٦ـ ۸
ارانوس (۲۷۹۷۱) ۳۰ر۱۰ـ ۳۰ر۲ـ ۳۰ر٤ـ ۳۰ر٦ـ ۳۰ر۸
شهرام (۸٤٤٥٤۹) ۹ـ ۱۱ـ ۱ـ ۳ـ ٥ـ ۷ـ ۹
سیلوانا (۳٦۳۷۳۷) ۳۰ر۱۰ـ ۳۰ر۲ـ ۳۰ر٤ـ ۳۰ر٦ـ ۳۰ر۸
سیلورسیتی (۸٦۱۲۰٥) ۰ر۱۰ـ۳۰ر۲ـ۳۰ر٤ـ ۳۰ر٦ـ ۳۰ر۸
★ تشنه ها ـ لیلا فروهر ـ فرخ ساجدی
انیورسال (۹۲٦۹٥۳) ۱۱ـ۱ـ۳ـ٥ـ۱٥ر۷ـ۳۰ر۹
پاسیفیک (۷٥۳۳۱۱) ۱٥ر۱۱ـ ۱٥ر۳ـ ۱٥ر٥ـ ۱٥ر۷ـ ۱٥ر۹
ایران (۳۱٦۳٥٤) ۳۰ر۱۰ـ ۳۰ر۲ـ ۳۰ر٤ـ ۳۰ر٦ـ ۳۰ر۸
ساینا (۳٥۲٤٤۲) ۱۰ـ ۱۲ـ ۲ـ ٤ـ ٦ـ ۸
تیسفون (۹٥۸۸۸۲) ۳۰ر۱۰ـ۳۰ر۲ـ۳۰ر٤ـ ۳۰ر٦ـ۳۰ر۸
رنگین‌کمان (۷٥٦۷٦۰) ۹ـ ۱۱ـ ۱ـ ۳ـ ٥ـ ۷ـ ۹
موناکو (۷۹٥٥۹٦) ۹ـ۱۱ـ ۱ـ ۳ـ ٥ـ ۷ـ ۹
پرسپولیس (٥۳۸۰۸۱) ۱۰ـ۱۲ـ۲ـ٤ـ٦ـ۸
کارون (۹٥٥۱٦٥) ۳۰ر۱۰ـ ۳۰ر۲ـ ۳۰ر٤ـ ۳۰ر٦ـ ۳۰ر۸
دریا (۳٤۱۷٤٦) ۹ـ ۱۱ـ ۱ـ ۳ـ ٥ـ ۷ـ ۹
آستارا (۸۷٤۰۲۲) ۳۰ر۱۰ـ ۳۰ر۲ ـ ۳۰ر٤ـ ۳۰ر٦ـ ۳۰ر۸
★ جوشیلا ـ رنگی ـ همامالینی
حافظ (۳۹۱۰۷٤) ۳۰ر۱۰ـ ۳۰ر۲ـ ۳۰ر٤ـ ۳۰ر٦ـ ۳۰ر۸
★ جدال در آفریقا ـ مرد فولادین
ستاره (٥۳۸۷۲۱) ۹ـ ۱۱ـ ۱ـ ۳ـ ٥ـ ۷ـ ۹
★ چهاردزد احمق ـ رنگی ـ تری توماس
ریولی (۷٥۷۷۷۷) ۱٥ر۱۱ـ ۳۰ر۳ـ ۳۰ر٥ـ ۳۰ر۷ـ ۳۰ر۹
★ دیوارهای خشم ـ رنگی‌ـ کالوین لاکهارت
پارامونت (٤۸۳۲۱) ۱٥ر۱۱ـ ۳۰ر۳ـ ۳۰ر٥ـ ۳۰ر۷ـ ۳۰ر۹
★ دوست بدرخوانده ـ سینماسکوپ ـ رنگی
آریا (۳۱۹۸۸٤) ۹ـ ۱۱ـ ۱ـ ۳ـ ٥ـ ۷ـ۹
★ راز شب ـ رنگی ـ الیزابت‌تیلور
رادیوسیتی (٤۳۳۲۰) ۱٥ر۱۱ـ۳۰ر۳ـ۳۰ر٥ـ ۳۰ر۷ـ۳۰ر۹
★ ریشوی دست گنده ـ رنگی ـ فردهریس
تاج (۳۱۳۸٦٤) ۱۰ـ ۱۲ـ ۲ـ ٤ـ ٦ـ ۸ـ ۱۰
ری (۲۲٥۷۸) ۹ـ ۱۱ـ ۱ـ ۳ـ ٥ـ ۷ـ ۹
★ زار دوز ـ رنگی ـ شون‌کانری
شهرقصه (٦۲۷۲۹۰) ۱۱ ـ ۲ـ ٤ـ ٦ـ ۸ـ ۱۰
★ زن خشن ، مرد بی‌آرام ـ رنگی ـ جرج هیلتون
گلدن‌سیتی (٦٦۳۲٦۹) ۱٥ر۱۱ـ ۳۰ر۳ـ ۳۰ر٥ـ ۳۰ر۷ـ۳۰ر۹
★ سربیکو ـ رنگی ـ ال‌پاچینو
دیاموند (۸۲۸٤۰۰) ۱٥ر۱۱ـ۳۰ر۲ـ٥ـ۳۰ر۷ـ٤٥ر۹
★ سفرهای گالیور ـ رنگی ـ کروین مانیوز
سینه‌موند (٤۸۳۲۲) ۱۱ـ ۳ـ ٥ـ ۷ـ ۹
★ سمادهی ـ رنگی ـ درمندرا ـ آشاپارک
ایفل (۳۱۱٤۷۷) ۱۰ـ ۱۲ـ ۲ـ ٤ـ ٦ـ ۸ـ۱۰
★ سالومه ـ پنجه‌های مرگبار
آسمان آبی (۳٤۱٦٦۸) ۹ـ۱۱ـ۱ـ ۳ـ ٥ـ ۷ـ ۹
★ شازده احتجاب ـ فخری خوروش ـ مشایخی
کاپری (۹۲۸٤۰۱) ۱۱ـ ۳ـ ٥ـ ۷ـ ۱٥ر۹
★ شب زفاف شیاطین ـ رنگی ـ سینماسکوپ
بلوار (٦٦۰۲۹۲) ۱۱ـ ۱ـ ۳ـ ٥ـ ۱٥ر۷ـ ۱٥ر۹
★ شش سگ گانگستر ـ سینماسکوپ ـ رنگی
دروازه طلائی (۳٥۲۱٦۰) ۹ـ ۱۱ـ ۱ـ ۳ـ ٥ـ ۷ـ۹
★ ضربه باران ـسینماسکوپ ـ رنگی
سهیلا (۳۱٦٤۲٤) ۳۰ر۱۰ـ ۳۰ر۲ـ ۳۰ر٤ـ ۳۰ر٦ـ ۳۰ر۸
پلازا (٤٤۲٥٥) ۱٥ر۱۱ـ ۱٥ر۳ـ ۱٥ر

برای تدارک مقدمات تاسیس حزب رستاخیز ملی ایران

هویدا نمایندگانی بشهرستانها میفرستد

امروز آقای هویدا نخست‌وزیر و دبیر کل حزب رستاخیز ایران در یک گفتگو با خبرنگار ما اظهار داشت حداکثر تا یک هفته دیگر نمایندگانی از جانب خود تعیین و به استانها وشهرستانها اعزام خواهد کرد . این‌نمایندگان وظیفه دارند مقدمات تاسیس‌حزب و تدارک سازمانی آن را فراهم سازند .

نمایندگان مذکور که ممکن است محلی هم باشند،اشخاصی هستند مطلع‌و آگاه‌نسبت به‌امور سازمانی ووظیفه اصلی آنها سازمان دادن به استقبال ودرخواست عمومی عضویت درحزب است .

آقای هویدا تاکیدکرد تقاضاهای فردی و گروهی‌مردم و سازمانها را بعنوان عضویت ، استقبال و فعلا جمع‌آوری میکند ازاحزاب که همه‌ی سازمان و تشکیلات خود را در اختیار این نهضت گذارده‌اند . برای جمع آوری و ضبط و ثبت این تقاضا ها استفاده خواهدکرد . اماعضویت اصلی بعد از آنکه اساسنامه به تصویب رسید براساس مفادآن پذیرفته خواهد شد و ازآنجائی که تقاضا در حجم میلیون ها نفر است تمام این سوابق به کامپیوتر داده میشود و یکنوع ضبط‌و بایگانی‌کامپیوتری بوجود خواهد آمد .

کمیته تدارک

هویدا در مورد اجلاسیه امروز دبیران کل گفت از دبیران کل احزاب خواسته است که همه امکانات سازمانی و تشکیلاتی و کادری خود را در اختیار حزب جدید بگذارند تا بتوان بسرعت برای استقبال عمومی میلیونها ایرانی ، از تشکیلات و سازمان های محلی استفاده کرد . حزب ایران نوین دیشب طی اعلامیه‌ای تمام مقدورات خود را در اختیار حزب جدید گذارد .

دبیر کل حزب‌رستاخیز ملی‌ایران اضافه کرد در حال حاضر تمام تشکیلات احزاب و همچنین مدارس و شهرداری ها و دانشگاه ها و سازمان های‌دولتی و حتی در سطح روستا نیزبرای این امر تجهیز شده است .هویدا گفت این یک قسمت از کارحزب جدید است که موقتا انجام‌میگیرد قسمت دیگر مربوط به مسائل حزبی است ، که در این زمینه هم کمیته‌ای را انتخاب ومامور تنظیم اساسنامه و تهیه مقدمات تشکیل اجتماع عظیم یا کنگره اردیبهشت ماه خواهد کرد .

مرامنامه حزب‌را شاهنشاه‌معلوم فرمودند و همان سه اصل : نظام شاهنشاهی،قانون اساسی،اصول انقلاب میباشد .

در کمیته علاوه بر شخصیت‌های مطلع فعلی ، نمایندگان‌کارگران، کشاورزان ، فرهنگیان،استادان ، دانشجویان ، بازنشستگان ،زنان، جوانان ، صاحبان صنایع و بازرگانان ، اصناف و گروه های مختلف و فعال دیگر نیزعضویت خواهند داشت .

۵ تصمیم دیروز

● **دفتر سیاسی حزب ایران نوین دیروز یک جلسه سه ساعته داشت .**

در اجلاس دفتر سیاسی که بریاست هویدا تشکیل یافته بود ، این تصمیمات اتخاذ شد :

۱ـ دفتر سیاسی از استقبال پرشور کلیه اعضای حزب از پیوسته و وابسته درباره قبول عضویت حزب رستاخیزملی ایران خوشوقت بوده و اعلام میدارد که هرعضو حزب‌ایران نوین در هرنقطه کشور یک سرباز حزب رستاخیز ملی ایرانست .

۲ـ کمیته‌ها و واحدها و سازمانهای حزبی در سراسر کشور تمام وسائل و امکانات و ابنیه و تشکیلات وکارکنان خودرا دراختیارحزب رستاخیز ملی ایران بگذارند .

۳ـ کلیه اعضای حزب برای تقاضای عضویت‌درحزب رستاخیز ملی ایران در مراکزی که تعیین و اعلام خواهد شد، مراجعه و ثبت‌نام مینمایند .

۵ـ روزنامه ندای ایران‌نوین وسایر روزنامه‌ها و نشریات حزبی ، در اختیارحزب‌رستاخیز ملی ایران قرار گرفت .

★ حذف کلمه ارگان

● امروز روزنامه ندای ایران نوین نیز بدنبال‌روزنامه مردم ، عنوان «ارگان» حزبی را از صفحه روزنامه خود حذف کرد .

روزنامه مردم دیروز چنین اقدامی را انجام داده بود .

بازگشت مبلغین

● هیات هائی که ظرف هفته های‌گذشته از سوی احزاب برای انجام تبلیغات انتخاباتی حزب به استانها و شهرستانها اعزام شده بودند ، بلافاصله پس از اعلام تاسیس حزب رستاخیز ملی ایران برنامه‌های تبلیغاتی خود را رها کرده و به تهران باز گشتند .

★ پیوستن بیطرف‌ها

روسای دو مجلس و وزیرانی که تاکنون عضویت هیچ یک از احزاب را نداشته‌اند ، عضویت خودرادرحزب‌رستاخیز ملی ایران اعلام داشتندوزیران غیرحزبی اینها بودند .

آقای اسداله علم«وزیر دربار»، جمشید آموزگار وزیر کشور، مهرداد پهلبد وزیر فرهنگ و هنر ، هوشنگ انصاری وزیر امور اقتصادی و دارائی ، دکتر منوچهر اقبال‌رئیس‌هیئت مدیره و مدیر عامل شرکت‌ملی نفت‌ایران، صفی اصفیاء نائب نخست‌وزیر در امور اقتصادی و وزیر مشاور ، فرخ‌نجم‌آبادی وزیر صنایع‌و معادن ، فریدون مهدوی وزیر بازرگانی و انوشیروان‌پویان‌وزیربهداری.

اجتماع ۱۲۰ هزار نفری

گزارش خبرنگار ما حاکی است که حزب رستاخیز ملی ایران در اردیبهشت ماه دریک اجتماع عظیم که بیش ازیکصد وبیست هزار نفر خواهد بود ،و در استادیوم آریامهر تشکیل میشود رسمیت خود را اعلام میدارد . نظیر این اجتماع‌فقط یك بار سابقه داشت و آن در روز ۹ مرداد (روز نفت) سال ۱۳۵۲ بود . در آنروز مردم تهران وشهرستانها برای ابراز سپاس به پیشگاه شاهنشاه آریامهر در استادیوم یکصد هزارنفری‌آریامهر اجتماع کرده بودند .

اجتماع فوق که صورت‌خاصی دارد در حقیقت همان کنگره حزب خواهد بود ، در این اجتماع نمایندگان همه طبقات و همه مناطق از سراسر کشور شرکت میکنند. برای تدارک تشکیل این اجتماع عظیم ،و اسکان نمایندگان آن‌درتهران کمیته‌ای مامور خواهد شد تا همه‌ی احتیاجات‌چنین گرد هم آئی بزرگ را تدارک ببینند .

★ پیوستگی سناتور ها و کارکنان سنا

در جلسه علنی دیروز سنا که بدنبال یک جلسه خصوصی سه‌ربع ساعته تشکیل گردید، ابتدا آقای دکتر سید محمد سجادی (نایب رئیس) که عهده‌دار جلسه بود، طی سخنانی پیوستگی تمام سناتورها و کارکنان مجلس سنا را به حزب رستاخیز ایران اعلام داشت.

سناتور دکتر سید محمد سجادی پس از مقدمه‌ای کوتاه اظهار داشت :در جلسه خصوصی راجع به ابتکاری که شاهنشاه مفخم ما دیروز در مورد احزاب فرموده‌اند ،مذاکره شد و مجلس سنا باتفاق آراء کلیه سناتورها تصمیم گرفت‌که موافقت بااین امر را به پیشگاه مبارک شاهنشاه آریامهر معروض دارند تا همه ملت ایران مستحضر باشند که مجلس سنا اعم از سناتورها و کارمندان بنابه‌تقاضای خودشان‌ازاین فکر، استقبال کاملا شایسته‌ای کردند .

گروه ٤ هزار نفری خانواده «اطلاعات» در شهرستانها به «رستاخیزایران» پیوست

یک گروه چهار هزار نفری از افراد خانواده «اطلاعات» در شهرستانها، به حزب ملی «رستاخیزایران» پیوست و «اطلاعات» عملا در صف مقدم مردم بیداردلی قرار گرفت که به‌ندای ترقیخواهانه شاهنشاه عالیقدر خود برای پیوستن‌باین نهضت بزرگ ملی پاسخ مثبت داده‌اند.

دیروز، همزمان بااعلام آمادگی نویسندگان ، کارمندان‌و کارگران موسسه اطلاعات و شرکت ایرانچاپ برای پیوستن به حزب «رستاخیز ایران» که خبر آن در شماره گذشته روزنامه اطلاعات درج شد، در ادارات سرپرستی و دفاتر نمایندگیهای اطلاعات در سراسر کشور جلسات پرشوری‌تشکیل شد ... در این‌جلسات کلیه سرپرستان ، نمایندگان،خبرنگاران، اعضای هیات‌های مشورتی روزنامه اطلاعات و دیگر کارکنان دفاتر نمایندگیها که عده‌شان به چهار هزار ودویست تن میرسد، با ابراز احساسات پرشور نسبت بشاهنشاه آریامهر وبا اعتقاد راسخ به اصولی که معظم‌له برای مشارکت همه‌مردم در نهضت «رستاخیز ایران» تشریح فرمودند، آمادگی خودرا در این زمینه اعلام داشتند .

تشکیل این جلسات‌در بعضی شهرستانهااز جمله‌اصفهان، شیراز، تبریز، رشت، بوشهر، همدان ، کرمانشاه، آبادان، خرمشهر، سنندج و همچنین بحث‌در جلسات هیاتهای‌مشورتی روزنامه اطلاعات در زمینه محاسن یک حزبی شدن ایران‌و شور وشعفی که فرمان شاهانه در عموم طبقات مردم بوجود آورده است تا نیمه شب گذشته ادامه داشت.

چگونگی ثبت نام در حزب

بقیه از صفحه اول

چون بلافاصله پس از مصاحبه تاریخی شاهنشاه آریامهر واعلام تشکیل حزب رستاخیز ملی ایران تلگرامهای زیادی ازطبقات‌مختلف مردم از سراسر کشور به تهران مخابره گردیده و همه طبقات با غرور و افتخار آمادگی خود را برای عضویت در حزب رستاخیز ملی ایران‌اعلام‌نموده‌اند ووصول این تلگرام‌ها همچنان ادامه دارد بمنظورتسهیل‌ثبت تقاضای‌عضویت در حزب رستاخیز ملی ایران خواهشمند است ترتیبی اتخاذ فرمایند که دفاتری با مشخصات زیر :

شماره‌ترتیب‌ـنام‌ونام‌خانوادگی‌ـ نام‌پدر ـ تاریخ تولد ـ شماره شناسنامه ـ شغل ـ محل کار ـ محل اقامت ـ امضاء در محل مراکز احزاب و شعب آنها در شهرها و روستاها‌ـ سازمان های کارگری و کشاورزی ـ اطاق‌های اصناف ـ اطاق صنایع و معادن‌ـ سازمان زنان ـ کارخانه‌ها ـ بانکها ـ کانون وکلا ـ کانون بازنشستگان ـشهرداریها ـانجمن های شهر و شهرستان واستان‌ـ انجمن های محلی ـدانشگاهها ـ مدارس ـ شرکت های تعاونی روستائی ـ شرکت های سهامی زراعی ـ خانه های فرهنگ روستائی ـ خانه های انصاف و انجمن های ده بهر تعداد و در هر یک از محل های فوق‌که‌کافی تشخیص دهند برای ثبت‌نام داوطلبان عضویت‌حزب رستاخیز ملی ایران دائر نمایند و مراقبت کامل معمول فرمایند که همگونه تسهیلات برای ثبت‌نام داوطلبان فراهم آورند . در مورد کارمندان دولت و سازمان ها وموسسات دولتی و وابسته به دولت نیز دفتر هائی با مشخصات فوق‌برای ثبت‌نام کارمندان‌و اعضای‌خانواده آنان در محل ادارات دائرنمایند تا کارمندان دولت و اعضای خانواده آنان که متقاضی ثبت‌نام در حزب میباشند با تسهیلات‌کافی نسبت به ثبت‌نام خود اقدام‌نمایند بدیهی است برای هریک ازدفاتر دائر شده مسئولی تعیین‌خواهید کرد که تا اعزام نماینده دبیر کل زیر نظر جنابعالی توسط انجمن های دمکراتیک نسبت به ثبت نام متقاضیان و ضبط وربط دفاتر ثبت نام اقدام نمایند .

دبیر کل‌حزب‌رستاخیز ملی‌ایران
امیر عباس هویدا

شاهنشاها

هیئت مدیره اتحادیه تهیه‌کنندگان فتوکپی، اعضاء اتحادیه ، کارکنان فتوکپی، پلی‌کپی، اوزالید، تحریرات .

ضمن سپاس فراوان از رهبریهای خردمندانه عالیقدرشاهنشاه آریامهر وبااعتقاد راسخ باصول رستاخیز ملی از صمیم قلب باصول و آرمانهای مورد نظر رهبر دانشمند و عالیقدر مومن بوده ودر اجرای اوامری که درباره یکپارچگی و یگانگی ملت ایران صادر فرموده‌اند باایمان کامل آماده جان‌نثاری میباشند .

حسین دیبادین‌ـ رئیس اتحادیه تهیه‌کنندگان فتوکپی

تبریکات

تیمسار سراشکر سعید مهدیون

ارتقاء درجه جنابعالی را صمیمانه تبریک گفته ، توفیق بیشترشما را در اجرای منویات شاهنشاه آریامهرازخدای بزرگ مسئلت دارد .

محمد بنی‌احمد

جناب آقای مهندس نیکجو

انتصاب شایسته جنابعالی را بمدیریت کل حفاظت منابع‌آب تبریک عرض نمائیم .

علی صابری ـ علی اکبر صابری ـ قدرت‌اله فرزاد

جناب آقای ایرج قویدل

انتصاب جنابعالی را بسمت‌بخشداری شهریار تبریک عرض‌مینمایم.

حیدرقلی افشار

فقدان سهم

تعدادپنج سهم ده‌هزار ریالی بانک صادرات ایران که تحت شماره مخصوص ۳۵۸۴۸ وشماره ترتیب از۲۱۸۷۵۷ تا۲۱۸۷۶۱ در دفتر سهام بانک به ثبت رسیده است و باینجانب تعلق دارد مفقود شده سهام مزبور از درجه اعتبار ساقط وبدون ارزش می‌باشد .

احمد ایکانی

اسداله علم وزیر دربار شاهنشاهی

تحزب بمعنای خدمتگزاری در انقلاب ایران است

★ تردید ندارم تمام مردم عضو حزب جدید خواهند شد

آقای علم وزیر دربار شاهنشاهی دیروز در یک گفتگو، پیرامون پیوستن خود به حزب رستاخیز ملی ایران سخن گفت.

آقای علم اظهار داشت : با اوامر و فرمایشات اعلیحضرت همایونی بنظر من تکلیف فردفرد ملت ایران روشن شد یعنی‌تحزب بمعنای دو دستگی‌و یاچنددستگی بکلی از بین رفت.

تحزب بمعنای‌خدمتگزاری وسعی در پیشبرد انقلاب ایران است باین صورت‌فکر می‌کنم من‌بعنوان خدمتگزار شاهنشاه و کسی که افتخار وزارت دربار شاهنشاهی رادارد وظیفه داشتم اولین‌کسی باشم‌که باین نوع تحزب‌بپیوندم مضافا اینکه فکر می کنم اصولا در راه اعتلاء و عظمت ایران راه منحصر بفرد همین است و فکر میکنم اصولا فرصت فعالیت دموکراتیک در چنین تشکیلاتی برای مردم ایران بیشتر است من هرچه فکر میکردم که واقعا چه نوع ممکن‌است‌در یک کشور مثل ایران‌که یک انقلاب عمیق و همه جانبه‌ای را پیش گرفته و موفق هم‌شده چگونه ممکن است اختلاف سلیقه پیداکرد.

آقای علم افزود بنظر من‌همه مردم ایران عضویک‌حزب هستند ولی اختلاف سلیقه هارامیتوانند درداخل این چارچوب فرضا از لحاظ اموراداری‌ـ اموارتعلیماتی‌ـ امور اجتماعی‌ـ امور بیمارستان ها ویا از این قبیل کار ها را به بحث بگذارند تااینکه در دو صف مختلف‌ودرروی‌هم بایستند وفکر میکنم‌که‌این امریه شاهنشاه واقعا یک نقطه‌عطف بسیار بسیار بزرگی دراجتماع ایران‌و سیاست اجتماعی آینده ایران خواهد بود.

آقای علم‌در پاسخ این سئوال که تشکیلات جدید در چه قالبی باید عرضه‌شود تامردم آنطورکه خواست شاهنشاه است باین تشکیلات‌جذب‌شوند،گفت‌من‌دراین که تمام مردم ایران خود بخود باین تشکیلات خواهند پیوست کوچکترین تردیدی‌ندارم‌از دیشب تاامروز اشخاص مختلفی حتی کارمندان بازنشسته تا بازرگانان کهنسال که دوستان سابق و رفقای‌امروزمن‌هستندبمن‌تلفن‌کردند پرسیدند کماچگونه و چه‌موقع میتوانیم باین حزب که بفرمان شاهنشاه‌تشکیل‌شده است‌بپیوندیم بنابراین فکر میکنم که دربپیوستن مردم کوچکترین تردیدی وجود ندارد. بخصوص‌که‌فعالیت‌در این حزب مطلقا رودررو ایستادن با یک تشکیلات مخالف نیست و مضافا اینکه‌هم حق اختلاف‌سلیقه ها محفوظ است و هم اعضای آن فرصت‌تظاهربیشتری خواهند داشت بنابراین فکر میکنم‌تشکیلات این حزب‌ساده‌تراز تشکیلات‌دیگر خواهد بود.

تجربیات هویدا

آقای علم افزود شخص آقای هویدا نخست وزیر و دبیر کل حزب رستاخیز ملی ایران‌تجربه عمیقی‌در کار های مملکتی دارند و من یقین دارم که موفق‌خواهند شداین‌خدمت بزرگ را به شاهنشاه انجام دهند واین تشکیلات را اداره کنند .

۱۰ هزار خانه در جنوب شهر احداث میشود

ده هزار خانه در ۲ میلیون متر از اراضی جنوب شهر از اول فروردین‌ماه‌ساخته میشود. این‌خانه ها ازنوع ارزان قیمت پیش ساخته و برای اسکان گودنشینهای جنوب شهر و تک واحدی است.خانه های مذکور ظرف ۱۸ ماه ساخته و تحویل ساکنین فعلی گودنشینها خواهد شد . محل احداث خانه در فاصله ۲ کیلومتری گودها ، در محوطه ای بمساحت ۲ کیلومتر در کیلومتر قرار دارد . پس از احداث این واحد های مسکونی و واگذاری به گود‌نشینان ، تمام گود های جنوب شهر در همین مدت تبدیل به فضای‌سبز و درختکاری میشود. قطعات پیش ساخته خانه ها از خارج خریداری شده است و بلافاصله پس از حمل به ایران در محوطه پیش‌بینی شده نصب میگردد .قطعات پیش ساخته‌این خانه‌هاطوری خواهدبودکه بعدا قابل تبدیل به‌بلوکهای آپارتمانی است .

دراین‌منطقه برای ۷۰ هزار دانش آموز تعدادی مدارس ساخته میشود،اعتبار ساختمان این مدارس از طرف وزارت بازرگانی تامین و در اختیار وزارت‌آموزش و پرورش قرار میگیرد . ساختمان مدرسه تا تابستان آینده ساخته و آماده بهره‌برداری خواهد شد . زیر بنای‌خانه ها ۵۰ متر مربع‌است و بصورت جدا از یکدیگر و محصور ساخته میشود . خانه ها ۲ تا ٤اتاقه خواهند بود .

این منطقه بعد از ایجاد به صورت مستقل و احتمالا یک منطقه جدید شهرداری اداره میشود،ووسائل نقلیه آن دارای رنگ مشخصی خواهد بود . فضای‌سبز و درختکاری جنوب شهر تمام گودهای فعلی را دربر خواهدگرفت.اجرای تمام طرح اعم از خانه سازی ، تبدیل‌گود ها به فضای سبز از اول سال آینده به مدت ۱۸ ماه طول خواهد کشید .

اجرای این طرح بوسیله شورای‌بهسازی جنوب پایتخت عملی خواهد شد .

آقای‌هویدا نخست وزیر ریاست این‌شورا را بعهده دارد و دکتر فریدون مهدوی وزیر بازرگانی قائم مقام نخست وزیر در این شورا می‌باشد .

خبرنگارما امروز در تماسی که‌بادکتر مهدوی وزیربازرگانی وقائم مقام نخست وزیر در این شورا گرفت ،وی ضمن تائید مطلب فوق گفت : این یکی از برنامه های رفاه اجتماعی است که‌به‌امر شاهنشاه آریامهربطور ضربتی و در مدتی‌کوتاه پیاده میشود .

مهدوی افزود : طرح در اجلاس دیشب شورا مطرح شد و اجرای آن از اول فروردین ماه شروع میشود .

دکتر حریری مدیر عامل و مجری طرح سازمان بهسازی و عمران‌جنوب پایتخت گفت : ده هزار واحد مسکونی مذکور پس از ایجاد دراختیار گود ـ نشینان‌قرارخواهد گرفت ومحل فعلی گودها بصورت مجتمع فضای سبز و موسسات رفاهی درخواهد آمد . وی افزود : هنوز نحوه واگذاری خانه ها روشن نشده است .

حکم حبس ابد جبارزاده

بقیه از صفحه حوادث

بعد در حالیکه اسلحه‌ی دردست داشت بیرون آمد و ناگهان از فاصله بسیار نزدیک به طرف مهدی محضری و لاجوردی تیراندازی کرد. در این حادثه مهدی کشته شدو محمدلاجوردی مجروح گردید.

جبارزاده ، پس از این‌حادثه بازداشت شد و با صدور قرار لازم روانه زندان گردید . در همین هنگام بود که شایع شدوی برسر عشق مهدیه دست به این جنایت‌زده است. پرونده‌جبارزاده پس از تکمیل درمرحله بازپرسی، به شعبه دوم دادگاه عالی‌جنائی فرستاده شد و محاکمه جنجالی وی از روز شنبه هفدهم آذرماه سال گذشته در این شعبه آغاز شد.

مطابق کیفرخواست دادسرای تهران برای وی تقاضای صدور حکم مجازات اعدام شده بود .

روزنامه‌ها که وقوع این‌جنایت را در بعدازظهر دوشنبه بیست‌و ششم تیرماه سال ۵۱ منتشرکرده بودند ، در باره مرگ مهدی محضری نوشتند : وی از دو سال پیش از وقوع این حادثه، دلباختیکی‌از پرستاران‌بیمارستان فارابی ـمهدیه جهرمی‌ـ بود و با او تلفنی در تماس بود، تا اینکه سرانجام تصمیم به ازدواج با مهدیه گرفت وچون دارای همسر بود، او را به صیغه شرعی خود درآورد.

برسر همین ازدواج بین مهدی وایوب اختلاف افتاد، تا آنکه در ساعت یازده شب ۲۶ تیرماه جبارزاده با شلیک دوگلوله‌مهدی ومحمد را درداخل اتومبیل‌فورد ماستانگ شماره ۷۸۳۳۳ تهران‌ب، مجروح ساخت که بعدا مهدی در بیمارستان درگذشت.

روز بعد از وقوع حادثه‌محمد لاجوردی ، تاجر ٤٦ ساله که‌در بیمارستان بستری بود باخبرنگار ما گفتگو کرد و او نیز ایوب جبارزاده را ضارب خود ومهدی معرفی نمود.

در طول محاکمه جبارزاده ، نادر علوی وکیل مدافع مدعیان خصوصی ـ خانواده مهدی محضری‌ـ ضمن‌تقدیم دادخواست ضرر و زیان خود گفت :

«ایوب از قبل نقشه این‌جنایت را کشیده بود تا جائیکه حتی گذرنامه گرفته بود و قصدداشت پس از به قتل رساندن مهدی از ایران خارج شود.»

اما جبارزاده انگیزه جنایت‌را طور دیگری عنوان میکرد و می‌گفت:

«ساعت ۱۱ شب بود که مهدی ومحمد بمقابل خانه‌ام آمدند ،من خواب بودم . همسرم صغری و دخترم زیبا در را بروی او گشودند . اما بعد متوجه‌شدند ایندو نفر تصمیم دارند زنم را بزور بسمت اتومبیل خود بکشانند . من با فریادهای زنم‌از خواب بیدار شدم وبه خیابان دویدم و وقتی با این منظره روبرو شدم ، دیگر نمیدانم چه شد ...

قضات شعبه دوم دادگاه‌عالی جنائی سرانجام در پایان‌دادرسی، جبارزاده رابه حبس ابد محکوم کردندو این‌پرونده‌با فرجام‌خواهی وی به شعبه دوم دیوان عالی کشور رفت ، تا اینکه قضات شعبه دیوان‌عالی کشور ، رای دادگاه عالی جنائی را به علل قضائی نقض کردند. به‌این‌ترتیب این پرونده به دادسرای استان فرستاده میشود تا محاکمه‌مجدد جبارزاده در یکی دیگر از شعب دادگاه عالی جنائی ـ غیر ازشعبه دوم‌ـ آغاز شود.

کارکنان بانک تعاون کشاورزی ایران همبستگی خود را به رستاخیز ملی در جلسه پرشوری اعلام‌داشتند

صبح امروز جلسه‌ای با حضور کلیه کارکنان بانک تعاون کشاورزی ایران تشکیل شد و پس از نطق آقای حسن امامی رئیس کل بانک کلیه حاضران در جلسه مراتب همبستگی و وفاداری خودرا به « حزب رستاخیز ملی‌ایران» اعلام داشتند .

در این جلسه شورانگیز یکی از کارمندان نطقی ایراد کرد ومراتب‌سپاسگزاری‌و حقشناسی خود را از رهبرعالیقدرمملکت بیان داشت‌وسلامت وسعادت خاندان جلیل سلطنت‌راازخدای بزرگ مسئلت نمود . سپس کارمند دیگری قطعه شعری که درباره انقلاب شاه و مردم سروده بود قرائت کرد که مورد استقبال قاطبه حضار واقع شد .

در پایان جلسه تلگرافی‌بشرح زیر مبنی برهمبستگی کارکنان بانک به کاخ نیاوران‌به‌پیشگاه ملوکانه مخابره شد :

کاخ نیاوران
پیشگاه مبارک اعلیحضرت همایون شاهنشاه آریامهر

کارکنان بانک تعاون کشاورزی ایران در اجتماع امروز خود به جان‌نثار ماموریت دادند که مراتب سپاس عمیق آنان را از راهنمائی تحسین‌انگیز شاهنشاه مفخم به پیشگاه مبارک تقدیم و پیوستگی فرد فرد آنان را به رستاخیز ملی ایران به شرفعرض مبارک ملوکانه برساند . رستاخیزی که متضمن خیر و صلاح و پیشرفت کلیه افراد ملت ایران است.

کارکنان بانک تعاون کشاورزی ایران که اولین سربازان مجری انقلاب شاه و ملت بوده‌اند بخوبی می‌دانند که‌اعتقاد عمیق به نظام شاهنشاهی و قانون اساسی و اصول انقلاب شاه و ملت تضمین کننده استقلال و حاکمیت ملی و رفاه ملت ایران است .

اعلام رستاخیز ملی ایران که موجب همبستگی هرچه بیشتر کلیه قشر های ملت ایران تحت رهبریهای داهیانه آن شاهنشاه بزرگ و ضامن رسیدن به هدفهای عالیه رهبر مفخم در راه نیل به تمدن بزرگ است مورد استقبال‌پرشور کلیه کارکنان بانک تعاون کشاورزی ایران بوده و یقین‌است که با کوشش شبانه روزی عملا سپاس بی‌پایان خویش را به خاک‌پای مبارک ملوکانه تقدیم خواهند داشت .

جان‌نثار ـ حسن امامی

جناب آقای امیرعباس هویدا
نخست‌وزیر محبوب و دبیرکل حزب رستاخیز ایران

با نهایت افتخار کارکنان سازمان و شرکت سهامی فروشگاه صنایع دستی ایران مراتب اعتقاد عمیق خود را به اصول مقدس رستاخیز ملی اعلام میدارند .

رئیس سازمان صنایع دستی ایران
خداداد رفیع

جناب آقای پروفسور محمدحسین حاجبی
رئیس محترم باشگاه لاینز همایون تهران

افتخاری که آن جناب در خدمات انسانی و اجتماعی خود کسب فرموده و به دریافت نشان شهر مفتخر شده‌اید برای شیرمردان و دوستان جنابعالی موجب کمال افتخار بوده و صمیمانه بشما تبریک عرض می نمایند .

باشگاه لاینز همایون تهران

جناب آقای امیرعباس هویدا دبیرکل حزب رستاخیز ملی‌ایران

به پیروی از منویات مقدس شاهنشاه آریامهر اعضاء شورای داوری حوزه یک پایتخت وابستگی خود را به‌حزب رستاخیز ملی‌اعلام میدارند .

حاج میرزاحسن فرزانه، حاج علی‌اصغر عرب ، حاج امیرهوشنگ خسروانی ،حاج‌محمدابراهیم ناطقیان ،ایرج‌سعیدی

جناب آقای امیرعباس هویدا
نخست‌وزیر محبوب و دبیرکل حزب رستاخیز ایران

قاطبه اهالی و اصناف خیابان نیاوران و صاحبقرانیه شمیران وابستگی خود رابه حزب رستاخیزملی اعلام میدارند.

از طرف اصناف خیابان نیاوران و صاحبقرانیه ـ محمدابراهیم و احمد ناطقیان

جناب آقای امیرعباس هویدا
نخست‌وزیر محبوب ودبیرکل حزب رستاخیز ملی

کارکنان فروشگاه تعاونی سازمان ثبت احوال کشور و اداره خدمات و کارپردازی با نهایت افتخار وابستگی خود را به حزب رستاخیز ملی ایران اعلام و سربازانی‌ازجان گذشته در راه اجرای منویات رهبر خردمند ملت ایران ـ(شاهنشاه آریامهر) می‌باشند. هوشنگ شکوهیده ـرحیم نوروزی

پیشگاه مبارک اعلیحضرت همایون شاهنشاه آریامهر

فرمان رستاخیز ملی مورخه ۱۱ر۱۲ر۵۳ را باکمال اشتیاق پذیرفته وآمادگی خود را به پیوستن حزب رستاخیز ملی ایران اعلام میداریم .

از طرف اعضای سندیکای کارگران انبار نفت ری و خطوط لوله شرکت ملی نفت ایران دبیر سندیکا علیشاه حاتمی ـ محمد تقی یاحقی .

آگهی استخدام

بیمارستان بانک ملی ایران برای تکمیل سازمان‌خود به متخصصین زیر احتیاج دارد :

۱ـ پزشك متخصص امراض داخلی
۲ـ پزشك عمومی
۳ـ تکنیسین آزمایشگاه
٤ـ تکنیسین فیزیوتراپی

از متخصصین نامبرده خواهشمند است مدارک‌خود را تا پایان اسفند ماه سال جاری به دفتر بیمارستان بانک ملی ایران تهران ـ خیابان فردوسی ارسال دارند .

بیمارستان بانک ملی ایران

خانم وآقای «مونته‌گی‌یو»مدیران سازمان‌خرید و فروش املاك «جان‌تیلر : اس. ا» که از سال۱۸٦٤ میلادی (۱۱۱ سال پیش) پایه‌گذاری شد و در شهر «کان» ، همچنین شهرهای «نیس» ، «سن‌ژان‌کاپ‌فرا» ، «مونته‌کارلو» و «سن‌تروپه» آغاز به کار کرد از روز دوم تا هشتم ماه مارس (یازده اسفند الی ۱۷ اسفند) در هتل اینتر ـ کنتیننانتال تهران بسرخواهند برد و با آغوش‌باز و باکمال‌میل آماده‌خواهند بودتا هرگونه‌اطلاعاتی را پیرامون معاملات املاك‌و مستغلات در«ریویرا» برایگان در اختیار کلیه کسانی که به این مساله علاقمندند ، بگذارند .

تاریخ گیلان
و نقش گیلان در نهضت مشروطیت ایران
نگارش عطاءاله تدین
منتشر شد ناشر شاه‌آباد کتابفروشی فروغی

آگهی مناقصه

شرکت دخانیات ایران مقدار نهصد و پنجاه و هشت تن کاغذ کرافت و چهارصد و شصت و پنج تن کاغذ شبه کرافت مورد نیاز خود را از طریق مناقصه براساس سی‌انداف یکی از بنادر ویا مرز جلفای ایران خریداری مینماید داوطلبان شرکت در مناقصه میتوانند در تمام ساعات اداری مشخصات و نمونه جنس و شرایط و طرح پیمان مربوطه را از اداره خرید خارجی این‌شرکت واقع در خیابان ایرانشهر شمالی دریافت و پیشنهاد های صریح و قطعی خود را همراه با یک میلیون ریال (۱۰۰۰۰۰۰) وجه نقد یا ضمانتنامه بانکی بعنوان سپرده شرکت در مناقصه حداکثر تا ساعت ۹ صبح روز ۲٤ر۲ر۱۳۵٤ مطابق با چهاردهم مه ۱۹۷۵ باداره دفتر شرکت دخانیات ایران تسلیم نمایند جلسه مناقصه در ساعت ده صبح همان روز در ادارمخریدخارجی تشکیل میشود . حضور پیشنهاد دهندگان یا نمایندگان آنان در جلسه مناقصه آزاد و شرکت در مناقصه بمنزله پذیرش کلیه شرایط مناقصه میباشد سپرده نفردوم‌تاقطعیت انجام معامله با نفر اول آزاد نخواهد شد .

م الف ۲٤۱۵۷ شرکت دخانیات ایران

پیشگاه مبارک اعلیحضرت همایون شاهنشاه آریامهر

شاهنشاها

جامعه اصناف که از معتقدان راستین اصالت نظام شاهنشاهی و حرمت قانون اساسی‌و اهمیت انقلاب ششم بهمن بوده و میباشند بکبار دیگر در مقابل دوراندیشی داهیانه رهبر عظیم‌الشان مملکت سر تعظیم فرود می‌آورند، و فرمایشات تاریخی آن اعلیحضرت درکنفرانس بزرگ ومهم مطبوعاتی و رادیو تلویزیونی کاخ نیاوران را همانند نقطه عطف جدیدی در تاریخ سیاسی و اجتماعی میهن عزیزمان دانسته واز آن الهام می‌گیرند .

شاهنشاها

جامعه اصناف اعتقاد دارند موفقیت‌های بی‌مانندی که ملت ایران براثر اجرای اصول انقلاب شاه و ملت بدست آورده و در اولین دهه بعد از انقلاب ، در مقایسه باسایر ملتهای پیشرو ، باندازه قرنها جلو رفته است در درجه اول مرهون رهبریهای خردمندانه شاهنشاه آریامهر و درمرحله ثانی نتیجه اعتقاد همه‌جانبه کلیه طبقات و صنوف مختلف مردم به‌آرمانهای ملی و حفظ استقلال و تمامیت ارضی‌وسیاسی و اقتصادی وطن ونتیجه تمایلات آنان در مسیر اعتلاء مملکت بوده است .

شاهنشاها

ایجاد حزب واحد جدید، ملت ایران را در برابر رستاخیز دیگری‌از همبستگی ووحدت قرار میدهد تا با جمع نیروهای ملی و آموزش سیاسی آنها و با تکیه برتوانائی و استعداد و قدرت خلاقیت فطری فردفردایرانیان پیشرفتهای بیشتر وبزرگتری نصیب جامعه سرفراز وسربلند ایرانی گردد .

شاهنشاها

اعتقاد به نظم شاهنشاهی واعتقاد به قانون اساسی و اعتقاد به انقلاب شاه وملت هر سه مواردی است که جامعه اصناف از دیرباز به‌آن ایمان داشته ودارند ودر موارد مختلف مراتب اعتقاد خودرا بمنصه ظهور رسانیده‌اند وقدر مسلم این است که در لحظات حساس وتاریخی کنونی نیز وظائف ملی و میهنی خودرا انجام خواهند داد و با پیوند باسایر طبقات و گروه های جامعه ایرانی در پی‌ریزی و شکوفائی حزب رستاخیز ملی شرکت خواهند کرد .

چاکر جان نثار نورالدین حکمتی
رئیس اتاق اصناف پایتخت

پیشگاه مبارك اعلیحضرت‌همایون شاهنشاه آریامهر

غلام جان‌نثار از پیشگاه مبارك شهریاری اجازه میخواهدآمادگی خود و حدود هزار نفر کارگران و کارکنان شرکت سهامی تولیدی کارخانه قند و تصفیه شکر اهواز را در اجرای فرمان مطاع آن شاهنشاه بزرك برای‌پیوستن به حزب رستاخیز ایران که نمایانگر یك‌پارچگی ملت ایران بوده و عظمت کشور را بیش‌ازپیش به جهانیان ثابت مینماید بشرفعرض ملوکانه معروض داشته وخاطر خطیر آن رهبر بزرك و محبوب را از فداکاری و جانبازی خود و تمام کارکنان شرکت در انجام وظیفه نسبت به آن پیشوای عالیقدر و میهن عزیز مطمئن سازد .

غلام جان‌نثار

تلفن سرویس حوادث ۳۱۱۲۱۲

درشعبه دوم دیوان عالی کشور

حکم حبس ابد جبارزاده نقض شد!

★ مهدیه جهرمی ، زنی که‌گفته می‌شود قتل، بخاطر عشق او رخ داده است.

★ ایوب جبارزاده ، جواهرفروش معروف‌تهرانی، که متهم بود بخاطر رقابت‌های عشقی مهدی محضری را به‌ضرب گلوله کشته است ،یکبار دیگر دردادگاه‌عالی جنایی‌محاکمه خواهدشد..

قضات دیوان عالی کشور ، حکم حبس‌ابد ایوب جبارزاده را که رقیب عشقی خود را باگلوله کشت نقض کردند واین پرونده جنجالی را برای محاکمه‌مجدد ، به دادگاه جنائی فرستادند .

ایوب جبارزاده جواهر فروش معروف تهرانی که در تابستان سال ۵۱ بازداشت شد ، متهم است به قتل مهدی محضری ، شروع به قتل محمد لاجوردی و تخریب اتومبیل مهدی محضری .

ماجری از عشق جبارزاده ، پیرمرد جواهرفروش به دختر زیبائی بنام مهدیه جهرمی آغاز شد. گرچه جبارزاده عاشق «مهدیه» بود،امااین دخترجوان، بامرد جوانی بنام مهدی‌محضری ازدواج کرد .از آنجا که مهدی محضری‌دارای‌همسر وفرزندبود، ازدواج وی با مهدیه فقط به صورت شرعی انجام گرفت و همین ازدواج شرعی، باعث شد تا ایوب جبارزاده ، که خود را در عشق مهدیه شکست خورده میدید تصمیمبه انتقامجویی‌گرفت.

ایوب جبارزاده با این تصمیم نقشه قتل مهدی را کشید و شب حادثه ـ بیست‌وششم تیرماه۵۱ ـ

★ مهدی محضری ، شوهر شرعی مهدیه ، مقتول حادثه

مهدی محضری هنگامی که ازخانه همسر شرعی‌اش ـ مهدیه‌ـ بیرون می‌آمد، متوجه شد، لاستیک‌های اتومبیلش را پاره کرده‌اند. مهدی که متوجه‌شده‌بود ایوب‌جبارزاده دست به تخریب اتومبیل او زده است ، علیه وی به کلانتری شکایت کرد ولی ایوب، بعدابه خانه مهدی تلفن کرد و به او گفت: من خسارت لاستیک‌های اتومبیل تو را میدهم به خانه‌من بیا تا لاستیک‌های تو را تحویلت دهم.»

بااین تلفن ، مهدی محضری به‌اتفاق‌دوستش‌ـ محمدلاجوردی‌ـ مجددا به‌کلانتری رفت و همراه مامور کلانتری به منزل ایوب مراجعه کرد، ولی متوجه شد که لاستیکی درکار نیست وایوب

★ ایوب‌جبارزاده جواهرفروش معروف تهران که حکم حبس ابد او نقض شده است ...

به‌او دروغ گفته است. ازاین‌رو، مهدی از مامور کلانتری خواست که ایوب را به‌کلانتری جلب‌کند. ایوب به عنوان پوشیدن لباس‌به داخل خانه‌اش رفت و چنددقیقه

بقیه در صفحه ۳۷

رنگ موی معروف ۱۵ زن تهرانی رادر خطر کوری قرارداد!

★ براساس شکایت عده‌یی از خانم‌های تهرانی، این رنگ‌مو به صورت خانم‌ها آسیب رسانده و موجب ریزش موی سر آنها نیز شده است!

★ در صورتی که زیان‌بخشی این رنگ‌مو ثابت شود ، کارخانه سازنده آن تعطیل خواهد شد

یک «رنگ‌موی» معروف رایج در بازار ، چشمان پانزده زن را تا مرز نابینائی پیش برد !

رنگ موی مزبور علاوه براین موجب ریزش موی سر بسیاری‌از خانم‌های مصرف کننده شده و به‌صورت عده‌یی‌نیز آسیب رسانده است.

شکایت ازسازنده این رنگ‌مو از چندی قبل توسط عده‌یی از خانم‌های تهرانی با مراجعه به آقای ناظم‌پور، معاون دادستان تهران شروع شد و رفته‌رفته تعداد این شکایت ها بیشتر شد.

این عده در متن شکایت خود اعلام کرده بودند که پس از استفاده از یک‌رنگ‌موی معروف، موهای سرشان شروع به ریزش کرده است . بعضی ازاین خانمها نیز مدعی بودند که چشمهایشان ساعتها هیچ چیز را نمیدیده‌است وبه صورتشان نیز آسیب رسیده است.

بدنبال این شکایت ، معاون دادسرای تهران، از درمانگاهی که تاکنون پانزده نفر از این خانمها پس از دچار شدن به «نابینائی موقت» درآن بستری شده‌اند ، سئوالاتی کرد. این درمانگاه ادعای خانمهای شاکی! تایید کرد و اعلام داشت که‌این پانزده نفر ساعتها چشمهایشان جائی را نمی‌دیده است.

بدنبال این تحقیق ، معاون دادسرای تهران، مقداری ازرنگ موی مورد بحث را به‌آزمایشگاه فرستاد تا موادی که در ساخت آن بکار رفته است مشخص‌شود.

بنابه‌گزارش خبرنگار ما در صورتی که تشخیص آزمایشگاه دال‌بر زیان‌بخشی این رنگ مو باشد، کارخانه سازنده رنگ موی مزبور تعطیل خواهدشد.

پسر ۱۴ ساله ، دختر ۱۲ ساله را ۴ روز درخانه خود مخفی کرد

★ بیت‌الله، نوجوان ۱۴ ساله‌یی که میخواست نقش عشاق را بازی کند ...

نوجوان ۱۴ ساله‌یی که دختر ۱۲ ساله‌یی را اغفال کرده بود، پدر و مادرش راواداشت‌تا دختر را در خانه مخفی کنند ، اما پس از ۴ روز والدین دختر به مخفی‌گاه او پی بردند و پلیس‌را خبر کردند.

خبرنگار اطلاعات در تبریز می‌نویسد :

بیت‌الله اسکندرزاده نوجوان ۱۴ ساله، پس از مدتی آشنایی با «سرانداز» دختر همسایه‌شان، یک شب در غیبت والدینش که به میهمانی رفته بودند ، سرانداز را به خانه برد و او را اغفال کرد.

شب ، هنگامی که پدر و مادر بیت‌الله به‌خانه بازگشتند ، اوو «سرانداز» را باهم دیدند .بیت‌اله موضوع را به‌والدینش گفت واز آنها خواست تاسرانداز رامخفی کنند اما چهار روز بعد پدر و مادر دختر به جریان پی‌بردند و پلیس را خبر کردند.

عاشق و معشوق جوان در کلانتری ۳ تبریز گفتند :

ـ ماهمدیگر را دوست داریم ومی‌خواهیم تا آخر عمر بایکدیگر زندگی کنیم.

در این مورد پرونده‌یی تنظیم شد و به‌دادسرا ارجاع‌گردید تا دیگر این دو «شبه‌عاشق»بدنبال هوس‌های بچگانه‌شان بفکربازی کردن نقش عشاق نیفتند!

دختراهوازی ، گوش جوان مزاحم رابامیل بافتنی سوراخ کرد!

★ مهناز ، دختری‌که‌گوش‌مزاحم‌هر روزه خود را با میل بافتنی سوراخ کرد .

دختر اهوازی یک میل بافتنی‌را به گوش جوانی‌که‌دایما مزاحمش میشد فرو برد !

این دختر که «مهناز نظری»نام دارد گفت : هرچه به این جوان گفتم مزاحم من نشو و به من متلک‌نگو به خرجش نرفت ،مرا مسخره کرد ، خود را به کری زد و گفت «چون گوش های من بسته‌است ، حرفهای ترا نمی ـ شنوم» من هم یک میل بافتنی را توی گوشش فرو کردم تاگوش بسته‌اش باز شود و حرفهایم را بشنود !

خبرنگار اطلاعات‌دراهواز گزارش میدهد : مهناز پس از این«گوش گشائی» ! و «شنواسازی»توسط ماموران‌کلانتری۳این شهردستگیر شد تا پس از تکمیل پرونده روانه دادسرا شود .

مهناز در گفتگویی به خبرنگار ما گفت :

ـ منصور از مدتی پیش مرتب مزاحم من میشد و به من متلک میگفت . اودر یک تعمیرگاه‌نزدیک منزل ما کار میکند ولی هر روز، همین که مرا میدید دست از کار میکشید و دنبالم‌می‌افتاد . چند بار از او خواستم دست از این کار بردارد ولی او هر بار با تمسخر خود را به کری زد و گفت که حرفهای مرا نمیشنود . من هم تصمیم گرفتم راه گوشش را باز کنم و بهمین جهت آن بلارا برسرش آوردم ، حالا هم بهمه دخترها توصیه‌میکنم برای درامان ماندن از شرمزاحمت های‌اینگونه افراد ، هروقت از خانه بیرون می‌آیند حتما یک میل بافتنی‌همراه خود داشته باشند !

منصور پس از حادثه در حالی که خون از گوشش بیرون میزد و از درد فریاد میکشید توسط رهگذران به‌بیمارستان جندیشاپور اهواز انتقال یافت و تحت‌درمان قرار گرفت .

پدر ودختر، دست در دست هم جان دادند

ابراهیم نقبی ۵۰ ساله و دختر پنج ساله‌اش ـسیارهـ بین راه تبریز ـ تهران ، زیر اتومبیلی رفتند و در حالی که دست در دست هم داشتند ، بطرز فجیعی جان دادند وخون آنان ، جاده را رنگ مرگ زد .

خبرنگار اطلاعات در تبریز مینویسد : ابراهیم همراه دخترش ،با اتوبوس از تبریز به تهران میرفت تا برای زیارت حرم مطهر حضرت رضا «ع» راهی مشهد شود .

آنها دیشب برای صرف شام ، در قهوه‌خانه «کوه‌سالار» بین راه تبریز ـ تهران از اتوبوس پیاده شدند . ابراهیم دست دختر خردسالش را گرفت تا او را درون قهوه‌خانه ببرد ، اما ، همینکه درجاده گام نهادند ، اتومبیلی که با سرعت زیاد از آن محل میگذشت ، پدر و دخترا زیر گرفت و هردو را کشت .

راننده اتومبیل ، پس از زیر گرفتن ابراهیم و دخترش، بسرعت از محل‌حادثه گریخت،ماموران انتظامی برای‌دستگیری راننده فراری تلاش میکنند ، اما هنوز نشانی از او بدست نیامده است .

۱۳۲ کیلو حشیش درمیان درمیان نان‌های کلوچه بود !

علی‌انتظاری قاچاقچی حشیش

قاچاقچی معروف مواد مخدر که ۱۳۲ کیلوگرم حشیش رادرون نانهای کلوچه جا داده‌بود، توسط ماموران دستگیر شد .

علی انتظاری ـ قاچاقچی‌سابقه دار ـ حشیش های کلوچه شده را درون چند کارتن در منزلش انبار کرده بود .

چندی پیش به ماموران‌مبارزه با مواد مخدر گزارش رسید که مقدار زیادی حشیش‌ازمرز«تایباد» وارد ایران شده است . ماموران با شروع فعالیت خود برای کشف حشیش مورد بحث ، به‌سراغ‌افراد مظنون رفتندولی‌به‌نتیجه‌نرسیدند.

ماموران در تحقیقات خود متوجه غیبت ناگهانی علی انتظاری یکی از افراد پیشینه‌دار در زمینه‌قاچاق مواد مخدر شدند .

ماموران خانه این شخص را تحت نظر گرفته ، تا اینکه چند شب قبل او را که با عجله قصد ورود به خانه‌اش را داشت به دام انداختند .

ماموران سپس خانه‌علی‌انتظاری را مورد بازرسی قرار دادند و از چند کارتن نان کلوچه‌یی که‌در خانه انبار شده بود مقدار ۱۳۲٫۵ کیلو گرم حشیش بدست‌آوردند.

جسد جوان ۲۰ ساله را در تاکستان پنهان‌کرده بودند!

جسد جوان ۲۰ ساله‌یی دریکی از باغهای انگور«اصیل‌آباد» شهریار پیدا شد.

گزارش خبرنگار ما در رباط کریم شهریار حاکیست : صاحب یک تاکستان هنگام هرس درختهای انگور ،لابلای خاک و خاشاک باغ خود باجسد این جوان مواجه شدو بیدرنگ ماموران ژاندارمری را در جریان ماجری‌قرار داد.

ظاهر این جسد که هنوز هویت صاحب آن آشکارنشده حاکی از آن بود که وی در محل دیگری خفه شده و سپس پیکر بیجانش به «اصیل‌آباد» انتقال یافته است .

جسد از محل مسجد روستا به پزشکی قانونی تهران فرستاده شد. باتوجه به‌اینکه جوان مجهول‌الهویه اهل «اصیل‌آباد» نبوده ، تحقیقات وسیعی ازطرف ماموران برای شناختن قاتل یا قاتلین وی آغاز شده است.

آغاز هفته دوم نمایش در سینما

شهر تماشا

سینمای نمونه ایران

۵ دختر سکسی ـ ۵ دختر زیبا ـ ۵ دختر شیطان ـ ۵ دختر ناقلا در کمدی ترین فیلم عشقی سال چنان جنجال و غوغائی بپا می کنند که باید دید ولذت‌برد

برای رزرو بلیط همه‌روزه به گیشه سینما شهرتماشا مراجعه فرمائید

زمین واقع در ۷ کیلومتری میدان شهیاد بالوله‌کشی آب و برق منطقه باقساط طولانی برای طبقات کم درآمد .

آپارتمان واقع در پارک و مجتمع آسمانسور شوفاژ موکت باشرائط آسان

دفتر جهان

نمایندگی انحصاری فروش : دفتر جهان ـ سه راه تهران ویلا ـ تلفن ۹۷۳۲۶۴

کلاس حسابداری ودفترداری دوبل

دوره جدید کلاس حسابداری ودفترداری دوبل زیر نظر استاد محترم جناب آقای محمد حمیدی مولف کتاب های حسابداری و دفترداری از انتشارات دانشگاه تهران ۱۵ اسفند ماه تشکیل میشود. دراین کلاس فن حسابداری و دفترداری را فرا خواهید گرفت . قبلا نام نویسی کنید .

کاخ دانش ـ خیابان فرانسه ، کوچه مرجان

از صبح ۵شنبه فقط در سینما

شهر فرنگ

اولین سینمای ممتاز و ۴ ستاره ایران

★ ★ ★ ★

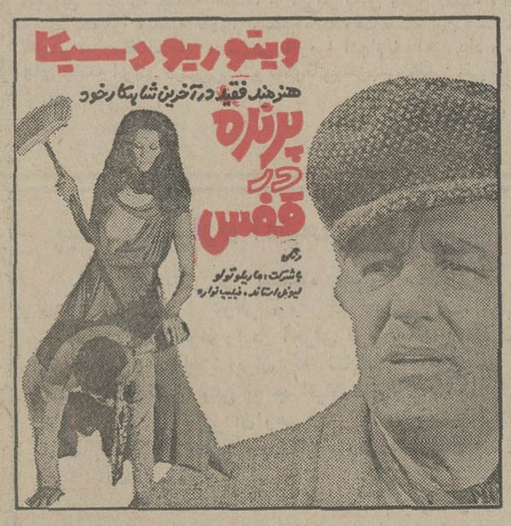

سئانسها ۱۵ر۱۱ صبح ۳ـ۱۵ر۵ـ۳۰ر۷ـ۴۵ر۹ بعدازظهر گیشه سینما شهرفرنگ همه‌روزه بلیط رزرو می‌کند

سال نو بام نو

اینزوپریم

چتر غیرقابل نفوذ بام خانه شما

بام خانه خودرا با اینزوپریم نوکنید.

شرکت تک کو تلفن ۸۷۰۲۸۸

از نمایشگاه چاپ کارت دیدن کنید

زیبا ترین کارت های تبریک نوروز ۱۳۵۴ برای سناتور ها و نمایندگان محترم مجلس ـمدیران کل ـ روسای ادارات و هنرمندان محبوب کشور چاپ کارت ـ ویلای شمالی ـ نرسیده به کریم‌خان زند مقابل صنایع دستی ـ جنائی ـ تلفن ۸۳۰۴۰۰

از فردا صبح در قویترین گروه سینمائی پایتخت

اونیورسال ـ پاسیفیک ـ ایران

ساینا ـ تیسفون ـ رنگین کمان

موناکو ـ پرسپولیس ـ کارون

دریا ـ وآستارا (تجریش)

از فردا صبح در بهترین گروه سینمائی پایتخت

نیاگارا ـ میامی ـ رکس

الوند ـ کیهان ـ مارلیک

اسکار ـ ارانوس ـ شهرام

و...سیلوانا ـ و...سیلورسیتی (قلهک)

برنده جایزه در فستیوال بین‌المللی فیلم دهلی نو

بهروز وثوقی مرد برتر سینمای ایران در فیلم رنگی و سینمااسکوپ

تنگسیر

اولین فیلم ایرانی که برای نمایش در کشور های‌آمریکا شوروی ـفرانسه ـ هنک‌کنک ـ یونان و آلمان انتخاب شده است .

از فرداصبح

فقط در سینما

بولوار

آغاز هفته دوم نمایش در گروه ممتاز سینماهای

اروپا ـ آسیا ـ مولن روژ ـ شهوند ـ لیدو ـ نپتون

ژاله ـ توسکا ـ المپیا ـ پاسارگاد ـ چرخ فلک ـ شرق

مجالس ترحیم

باکمال تاسف درگذشت ناگهانی بانو پروانه تصدیقی همسر جناب آقای داود هوشمند لنگرودی را باطلاع عموم دوستان و آشنایان میرساند . مجلس ترحیم آن مرحومه روز چهارشنبه چهاردهم اسفند ماه از ساعت ۱۴ تا ۱۶ در خانقاه صفی علیشاه منعقد است .

دکتر ابوالهدی لنگرودی نماینده مجلس شورایملی

آ ـ ۱۱۱۶۴۶

بانهایت تاسف درگذشت نابهنگام پروانه تصدیقی همسر جناب آقای داود هوشمند همکار عزیزمان را باطلاع‌دوستان و آشنایان میرساند. مجلس ختم‌زنانه ومردانه روز چهارشنبه ۱۴ر۱۲ر۵۳ ازساعت ۲ الی۴ بعدازظهر درخانقاه صفی علیشاه برگزار میشود .

سازمان بنیاد

آ ـ ۱۱۱۳۸۳

باقلبی‌آکنده ازاندوه فوت‌نابهنگام همسرعزیزم پروانه‌تصدیقی را باطلاع اقوام وآشنایان میرساند. مجلس ختم زنانه ومردانه روز چهارشنبه ۱۴ر۱۲ر۵۳ ازساعت ۲تا۴ بعدازظهر درخانقاه صفی علیشاه برگزار میشود .

داود هوشمند

آ ـ ۱۱۱۳۷۸

باانده فراوان فوت نابهنگام دختر وخواهر عزیزمان پروانه تصدیقی راباطلاع اقوام و آشنایان میرساند .
مجلس ختم زنانه ومردانه روز چهارشنبه ۱۴ر۱۲ر۵۳ از ساعت ۲تا۴ بعدازظهر درخانقاه صفی‌علیشاه برگزار میگردد.
حسین تصدیقی، جواد، رحیم، کریم، مجید وحمید تصدیقی

آ ـ ۱۱۱۳۸۱

بانهایت اندوه وتاسف درگذشت جانگداز پروانه‌تصدیقی همسر آقای داود هوشمند لنگرودی را به آگاهی بستگان و آشنایان میرساند مجلس یادبود آن شادروان (زنانه ومردانه) روز چهارشنبه چهاردهم اسفند ازساعت ۲تا۴ بعدازظهر در خانقاه صفی علیشاه برپا خواهد بود .
خانوادههای افتخار، کرمی، پورمعمار، ترک‌پور، تصدیقی، زمردیان، سیاح، شاهرخی، شیروانی، فیروزنژاد، گوراغلی، مازوچی، هوشمند لنگرودی، ابریشمکار، احمدی، اخوان‌اقدم لنگرودی، اسدی لنگرودی ، اعرابی، امجدی، امینی، انشائی، انصاری، باقی‌زاده، بدیعی، بشیری، بوستان، پاینده، ترابی، تفضلی، تهرانی، جاهد، حجاربور، حاج حجت، حجتی‌اصیل، روغنچی، زاهدی، سالک، شریعت‌زاده لنگرودی، شهدی‌پور، شهدی لنگرودی، طوسی، طیوری، عابدی، قاسمی، قزوینی نژاد، مافی، مدنی‌نژاد، مرادی، مسیحا، معقولی، میرانشاهی، نباتچی، نوری، نیک‌بخش، هوشمند لنگرودی .
ضمناً مراسم شب هفت روز پنجشنبه پانزدهم اسفند از ساعت ۳ الی۵ بعدازظهر در سالن شماره ۱ بهشت‌زهرا برگزار می‌شود .

آ ـ ۱۱۱۴۷۵

بانهایت تاسف وتالم درگذشت شادروان محمدعلی حبیبی را باطلاع بستگان، دوستان و آشنایان میرساند مجلس‌ترحیم آن مرحوم روز چهارشنبه ۱۴ر۱۲ر۱۳۵۳ از ساعت ۳ الی ۵ بعدازظهر در مسجد سجاد واقع در خیابان شاه چهارراه گیتی برگزار میشود .
خانوادههای : حبیبی، احمدی، مبشری، لطفی، تاج‌بخش، اشرفی (فرمان) ، جوبنه‌ای، صدیقی ، بصیری ، حاجیان ، بهرامی، نفرشی، صدیق مقدم، تجلی کریمی .

آ ـ ۱۷۹۶۳

روزنامه اطلاعات ـ بخانوادههای عزادار تسلیت میدهیم

بانهایت تاسف درگذشت دائی عزیزم مرحوم عبدالعزیز بدیع را به اطلاع دوستان و آشنایان میرساند . مجلس ختم آن مرحوم روز چهارشنبه ۱۴ر۱۲ر۵۳ از ساعت ۱۲ الی ۱۴ در مسجدالجواد برگزار خواهد شد .

پرویز نصیرپور

آ ـ ۱۱۱۵۸۳

بانهایت تاسف و تالم فقدان همسر ، پدر و برادر گرامان شادروان عبدالعزیز بدیع را باطلاع‌بستگان و آشنایان میرساند. مجلس ترحیم مردانه و زنانه آن مرحوم از ساعت ۱۲ الی ۲ بعد از ظهر روز چهارشنبه ۱۴ اسفند ماه ۵۳ در مسجد الجواد واقع در میدان ۲۵ شهریور منعقد میباشد.
فاطمه سالمی ، مجید بدیع ، سلوه بدیع ، فتحیه بدیع ، فاروق بدیع ، فاضل بدیع ، فریده بدیع ، فائزه بدیع ، فریبرز بدیع ، فرامرز بدیع ، و فخرالملوک بدیع ، زرین تاج بدیع ، بدریه بدیع ، محمد بدیع ، رباب بدیع و حسن بدیع.

آ ـ ۱۷۹۷۵ ۲ـ۲

بانهایت تالم و تاسف فوت جانگداز شادروان عبدالعزیز بدیع کارمند عالیرتبه شرکت ملی نفت ، را باطلاع بستگان و آشنایان میرساند . مجلس ختم آنمرحوم از ساعت ۱۲ الی ۲ بعد ازظهر روز چهارشنبه ۱۴ اسفند ۱۳۵۳ در مسجد الجواد منعقد است .
خانواده های : بدیع . سالمی . نصیر پور . ناخدا زاده. محمدیان . سالاری . آتشکدی . ظریفی . نادرشاهی . کمالی . مهاجر . رفعت فراهانی . فتاحی . سلامت . فتحی . علوی . بهبهانی . عبدیزاده . جاهد . نجفی . بحرانی . مولائی تهرانی. جلیلی . خرم . علیزاده . فدوی . رئوفی . منعم . باستانی . لطفی ، کازرونیان، ارگانی.

آ ـ ۱۷۹۷۵ ۲ـ۲

بانهایت تاسف درگذشت شادروان سرکار سرگرد مهدی آل‌بویه راباستحضار اقوام وآشنایان میرساند مجلس ختم زنانه ومردانه آن مرحوم روز جمعه ۱۶ر۱۲ر۵۳ از ساعت ۹ الی ۱۱ در مسجد جامع سیاهکل برگزار میگردد.
خانوادههای : آل‌بویه ، قدمی . طیاری ، محمودی دیالمه، یگانه ، قنادنشری، حاجی زاده ، عبداله‌زاده ، بنت ، ملک زاده، عضدی دیلمی ، محمودیان ، درخشان دیلمی ، صبوری، دیلمی، دیلمیان، زمانی . مهدوی،امام ،خوش طینت ، مجتهدی . تقوی، برنوی دیلمی، امینی، استواری، عبداله‌پور ، هاشمی ، علیزاده، زمانپور دیلمی ، فرخ‌پور دیلمی ، پیشقدم ، لشگرنیا، صفاری ، شجاعی فرد.

بانهایت تاسف فقدان اسفناک مادر گرامی آقایان‌عباس حاتمی، مهندس صفرعلی حاتمی، رجب حاتمی، دکترغلامعلی حاتمی، دکتر علی حاتمی وسایر فرزندان برومند آن مرحومه را باطلاع میرساند. مجلس ترحیم فقیده سعیده روز ۵شنبه ۱۵ اسفند ماه از ساعت ۴ تا۶ بعدازظهر در مسجد الجواد برگزار میشود .
خانوادههای اربابیان، میرجلالی، رفیق، مقدس، نعمتیان، دکتر خواجوی، سرهنگ سلطانی، سرتیپ مجتبائی ، سرهنگ نبوی، قهرمانی، سرگرد نیکزاد، نخعی، ظرفچی، کلاردشتی، کامیاب‌راد، سروان کشاورز، آزاده، کریمی، مطلوب، مودب، کمال، پورخلیل، مشیری .

آ ـ ۱۷۹۴۵

با اندوه فراوان فوت جانگداز بانوی با فضیلت مادر عزیزمان رعنای حاتمی را باطلاع بستگان و دوستان میرسانیم مجلس ختم آنمرحومه از ساعت ۴تا۶ بعدازظهر روز ۵شنبه ۱۵ اسفند ماه ۵۳ درمسجد الجواد برگزار میشود .
عباس حاتمی، مهندس صفرعلی حاتمی، رجب حاتمی ، دکتر غلامعلی حاتمی، دکتر علی حاتمی، بانوان فاطمه، کبری و عذرا و صدیقه حاتمی .

آ ـ ۱۸۰۰۳

روزنامه اطلاعات ـ بعموم خانوادههای عزادار بویژه فرزندان آنمرحومه تسلیت میدهیم

بانهایت تاسف وتاثر فوت نابهنگام جوان ناکام اسماعیل گلشن امیرحسینی را به‌اطلاع میرساند. مجلس ترحیم آن شادروان عصر روز سه‌شنبه ۱۳ر۱۲ر۵۳ ازساعت ۲ ونیم الی پنج بعدازظهر و صبح وعصر روز چهارشنبه به ترتیب از ساعت ۸ونیم تا ۱۱صبح و۲ ونیم الی ۵ بعداز ظهر درمسجد میدان ملی شهرستان ساوه برگزار میگردد .
خانوادههای گلشن امیرحسینی، امیر حسینی، شکروی، منوچهری،نورخلج،نصیری کاشانی، فروتن، صمدی، اسلامی، اسدچی، خلج هدایتی، مرتاش، خلج معصومی، خلج مهری، نظرداد، غفاری، جوادی، شریعت، نوری، روستائی ، یگانه پرست، خلج بابائی، زمانی، نجات، طبیبی، درویش، شوقی ، رضائی،رستگار هوشمند، صادق، نیکوکار، رحیمی، صدرائی، میرزائی، تولتی، ازدرنژادی، شریف مقدسی .

آ ـ ۱۵۲۴۲۲

روزنامه اطلاعات ـ بعموم خانوادههای عزادار تسلیت‌میدهیم

نام مرحومه سید سکینه هژبر (هوشمند) در شماره‌دیروز اشتباها بجای (هژبر) مجرب درج شده و بدینوسیله تصحیح میشود.

با کمال تاسف فوت مرحوم مغفور کربلائی‌علی‌اقا جباری خلف مرحوم حاج عبدالرحیم‌آقا تبریزی را به اطلاع عموم دوستان و آشنایان میرساند .
مجلس ترحیم آن مرحوم از ساعت ۹ تا ۱۱ صبح روز چهارشنبه ۱۴ اسفند ماه در مسجد حاج حسن واقع در شاهپور خیابان ارامنه برگزار خواهد شد .
خانواده های : جباری ، دارآفرین ، اورنقی ، حسینیون، سیدزاده ، کمپانی ، اپیکچی ، طوس‌منش ، براری ، سردرودیان ، رابط ، نقوی خامنه ، حقایقی ، هاتف ، مدقالچی ، اخوت ، رحیمی ، شرق ، آروین ، حسنعلی‌زاده ، ابراهیمی ، صادقی ، واعظ‌پور .

آ ـ ۱۱۱۵۹۷

روزنامه اطلاعات ـ به عموم خانواده های عزادار مصیبت وارده را تسلیت میدهیم .

بانهایت تاثر و تاسف درگذشت بانو معصومه مهاجر خواهر جناب آقای سیگاری مدیر عامل شرکت هریش ایران را باطلاع میرساند مجلس یادبود زنانه و مردانه آن فقیده سعیده مغفوره در روز پنجشنبه پانزدهم اسفند از ساعت ۱۴ الی ۱۶ درمسجد الجواد برگزار خواهد شد.

سندیکای حمل و نقل بین‌المللی ایران

آ ـ ۱۱۱۴۸۹

بانهایت تاثر و تاسف درگذشت بانو معصومه مهاجر خواهر جناب آقای سیگاری مدیر عامل شرکت هریش ایران را باطلاع میرساند مجلس یادبود زنانه و مردانه آن فقیده سعیده مغفوره در روز پنجشنبه پانزدهم اسفند از ساعت ۱۴ الی ۱۶ در مسجد الجواد برگزار خواهد شد.

شرکت هریش ایران

بانهایت تاثر و تاسف فوت مرحومه مغفوره بانو معصومه مهاجر را باطلاع میرساند مجلس ختم زنانه ومردانه ساعت ۲ تا۴ بعدازظهر روز پنجشنبه پانزده اسفنددرمسجدالجواد برگزار خواهد شد .
خانوادههای : مهاجر، سیگاری، گنجه‌ای، آل‌هاشمی ، کریمی، کیهانی‌سانی، قائم‌مقامی، کوچک شوشتری، حسینیون، موسوی، سیگاریانی،سیدین، تبدیلی، مهاجری، نمازیان، لطفی، دانشور، رایتی، فاطمی‌زاده ، عابدینی ، تبرک ، دولتخواه، علائی، فربود .

آ ـ ۱۱۱۱۴۳۰

باانده فراوان درگذشت مادر عزیزمان بانو معصومه مهاجر (سیگاری) را باطلاع میرساند مجلس ترحیم زنانه و مردانه پنجشنبه پانزدهم اسفند از ساعت ۲ الی ۴ بعدازظهر درمسجد الجواد منعقد خواهد شد .
مرضیه، غلامعلی، مهدی، مهین ، محبوبه ، مجید ، ملکه منصوره مهاجر .

آ ـ ۱۱۱۴۳۱

روزنامه اطلاعات ـ بخانوادههای عزادار بویژه بازماندگان آنمرحومه مصیبت وارده را تسلیت میدهیم

باکمال تاسف و تاثر درگذشت ناگهانی علی فلاح فرزند آقای مهدی فلاح را به‌اطلاع آشنایان میرساند مجلس ترحیم مردانه از ساعت ۳ بعدازظهر روز چهارشنبه ۱۴ اسفند در زیارت حبیب‌ابن موسی‌الرضا در کاشان برگزار خواهد شد.
خانوادههای : فلاح، مدرس، زهره‌ای، سلیمانی، حجازی، فرد، تمدنی، صدوی، ضرابی، مدرسی .

آ ـ ۱۸۰۰۹

روزنامه اطلاعات ـ بخانوادههای عزادار تسلیت میدهیم

با نهایت تاسف وتاثر درگذشت همسر و مادر عزیزمان بانو حشمت مهتدی را باطلاع خویشاوندان و آشنایان می رسانیم، مجلس تذکر آن مرحومه روز پنجشنبه ۱۵ر۱۲ر۵۳ ازساعت ۳ بعدازظهر به‌آدرس زیر منعقد میباشد .
خیابان پهلوی ـ بالاتر از پارک ساعی ایستگاه کنترل کوچه‌گل‌ساختمان اول‌طبقه‌چهارم شماره ۲۰ منزل‌دکترمهتدی.
رضا مهتدی، دکتر فرامرز مهتدی، فرزانه مهتدی، باقر مهتدی، مهندس عباس پروینی و خانواده‌های وابسته .

آ ـ ۱۵۲۴۱۴

خانواده های : قدرت‌الله فرهادی ، میرآقا عدل‌پارسی، طاهری، لطافت ، پیشوا ، طبیب‌جم ، حق‌نژاد ، مداح ،فیضی، به‌نژاد ، فرح تهرانی ، رضائی ، ضرابی ، احمدی ، مرادی ، اکبریان و کرمانشاهی .
با نهایت تاثر و تاسف درگذشت مرحومه بانو سکینه علی‌اکبر مادر گرامی آقایان قدرت‌الله فرهادی ومیرآقا عدل پارسی و بانو زینب‌السادات سید محمدی را باطلاع فامیل و دوستان میرسانند .
مجلس ترحیم زنانه و مردانه‌روز چهارشنبه ۱۴ر۱۲ر۵۳ از ساعت ۳ تا ۵ بعداز ظهر در مسجد توتونچی واقع در خیابان غفاری منعقد است .

آ ـ ۱۱۱۵۹۳

روزنامه اطلاعات ـ به خانواده های عزادار مصیبت وارده را تسلیت میدهیم

با نهایت تاسف درگذشت مرحومه بانو فاطمه مردان مادر آقای مردان عضو این اتحادیه را به اطلاع‌کلیه همکاران میرساند .
مجلس ترحیم آن مرحومه از ساعت ۳ تا ۵ بعداز ظهر روز چهارشنبه ۱۴ر۱۲ر۵۳ در مسجد حوض واقع درخیابان سیروس برقرار است .

اتحادیه صنف نمایشگاه و فروشندگان اتومبیل

آ ـ ۱۱۱۵۹۱

مجالس وعظ و سوگواری

مجلس سوگواری خامس آل‌عبا بمدت ده شب از روز سه شنبه ۱۳ر۱۲ر۵۳ از ساعت ۶ تا ۹ بعد ازظهر در بنده منزل برقرار است انتظاردارددوستان مخصوصا همشهریهای بهبهانی عزیز برای استفاضه شرکت فرمایند.

سید محمد کاظم سعادت بهبهانی

چهارراه قصر ـ خیابان اندیشه ـ اندیشه ۸ شماره ۶ تلفن ۸۵۶۲۱۲

بمناسبت رحلت رسول اکرم (ص) و سبط والامقام و امام هشتم علیهم‌السلام طبق معمول سنواتی مجلس ذکرمصیبت از روز اربعین الی آخر ماه صفر ازساعت ۸ صبح الی ۱۱ در حسینیه حضرت آقای استرآبادی (خیابان پامنار) منعقداست.

السلام علیک یااباعبداله (ع)

در این ایام که عزای اسلامی در جهان تشیع برپاست‌همان طور که از زمان پدر بزرگوارم آیةاله آقای حاج میرزا محمود مسجدجامعی قدس‌سره معمول بوده مجلس سوگواری صبح‌ها از ساعت ۸ تا۱۱ بر قرار امید است مومنین باشرکت خود تنظیم شعائر مذهبی فرمایند.
خیابان ایران کوچه مظاهر کوچه فقیه‌الملک پلاک ۲۱

مسجد جامعی

یادبود

قابل توجه دوستان و آشنایان مرحوم ابراهیم فرزام

بدینوسیله به‌اطلاع میرساند بمناسبت چهلمین روز درگذشت عزیز از دست رفته‌مان مجلس یادبودی از ساعت ۲ الی ۴ بعداز ظهر روز پنجشنبه ۱۵ر۱۲ر۵۳ برمزار آن مرحوم منعقد است سروران ارجمند درصورت تمایل میتوانند. به‌خاطرشادی روح آن مرحوم و تسلی خاطر بازماندگان قدم رنجه فرموده وشرکت فرمایند وسیله حرکت از منزل شخصی آن مرحوم ـ سلطنت‌آباد خیابان کاج شماره ۸۱ مهیا میباشد.

خانواده فرزام

آ ـ ۱۱۱۶۲۶

بمناسبت دومین سالروز شهادت پاکمرد جاویدان تیمسار عبدالحسین مصطفوی کاشانی روز پنجشنبه ۱۵ اسفند ماه‌از ساعت ۳ بعد از ظهر در آرامگاه شماره ۲۶۶ بهشت زهرا بدیدار خویشان و دوستان خواهند نشست .
خانواده های : مصطفوی کاشانی ـ نراقی ـ نیکوخواه

آ ـ ۱۱۱۵۶۵

چهل روز بر درد گذشت. چون روز چهارشنبه ۱۴ اسفند ماه ۵۳ که مصادف باچهلمین روز درگذشت فرزندان عزیزمان بهروز و فریبرز رحمانی میباشد به‌اطلاع کلیه دوستان‌و آشنایان میرساند، مراسم یادبودی که قرار به انجام آن در این روز می باشد برگزار نخواهد و هزینه مراسم مذکور صرف امور خیریه میگردد.

لیدا و مجید رحمانی

بانهایت تاثر و تاسف درگذشت همسر و پدر عزیزمان شادروان کریم بهرامی بزرگ خاندان بهرامی را باطلاع میرساند . مجلس ترحیم زنانه و مردانه روز چهارشنبه ۱۴ اسفند از ساعت ۴ الی ۶ بعدازظهردرخانقاه صفی‌علیشاه برگزار میشود .
لطیفه سنائی ـ طیبه بهرامی (گلزاری) ـ فخریه بهرامی (زنددل) ـ رفیعه بهرامی (همتی) ـ دکتر اکرم بهرامی (دماوندی) ـ دکتر عزیزالله بهرامی ـ نوشین بهرامی (میرفخرائی) ـ نصرالله بهرامی و خانواده های: بهرامی ـ سنائی ـ زنددل ـ میرفخرائی ـ گلزاری ـ همتی ـ دماوندی ـ اسکندری ـ حشمت ـ خرمی ـ صدیقی ـ داودی ـ خطیب شهیدی ـ عیوض زاده ـ گلباز زاده ـ آتشیان ـ نوروی ـ آزادعلی دادفر ـ بیرداوری ـ شاهورانی ـ جمیاری ـ عبدلی ـ کمالی ـ زمانی .
ضمنا مجلس ترحیم آن مرحوم در تبریز بعد از ظهر روز جمعه ۱۶ اسفند ماه در مسجد شاه مردان واقع در خیابان شاه برگزار خواهد شد .

آ ـ ۱۸۰۱۳

روزنامه اطلاعات ـ بخانواده های عزادار بویژه بازماندگان آن مرحوم مصیبت وارده را تسلیت می‌دهیم .

باکمال تاسف فوت ناگهانی شادروان بانو کلثوم علی‌نیا والده مکرمه بانوان سهیلا، سهراب، بدیعه علی‌نیا را باطلاع دوستان و آشنایان میرساند. مجلس ترحیم مردانه و زنانه آنمرحومه روز چهارشنبه چهاردهم اسفند از ساعت ۴ تا ۶ بعدازظهر در مسجد مجد برگزار خواهد شد .
خانواده‌های: علی‌نیا، نصیرزاده، تونول‌آی. سمیعی‌راد، گروسی، فهیمی، جامی، فصیحی، دولت‌آبادی ، چایچیان ، برق، اوصیاء ، مروی، فروتن، سرهنگ قربان‌زاده ، احمد شاهی ، جمشیدخانی، احمدی .

آ ـ ۱۷۹۹۱

روزنامه اطلاعات ـ بعموم بازماندگان آن مرحومه تسلیت می‌دهم

سپاسگزاری

از کلیه بستگان ـ دوستان ـ همکاران و تجار محترمیکه در مصیبت وارده فوت بانو ملوک دانش‌پناه، مادر و خواهر عزیزمان چه حضورا وچه از طریق تلگراف،تلفن و جراید باما اظهار همدردی فرموده‌اند نهایت سپاسگزاریم.

میرکلان ـ دانش پناه

بدین وسیله از کلیه سروران گرامی و دوستان وآشنایان و همکاران ارجمند که در مراسم تدفین و مجلس ترحیم‌برادر مرحومم حاج محمد جواد شرکت و یا وسیله تلگرام ، نامه و درج در جراید ابراز همدردی‌فرموده‌اند صمیمانه سپاسگزاری مینماید . چنانچه بعلت تالمات روحی‌درعرض سپاس‌حضوری تصوری رخ دهد انتظار بخشش داریم .

محمد هادی ، ذوبوسفین

آ ـ ۱۱۱۵۹۶

از همه دوستان و اقوام عزیزی که در سوک درگذشت مرحوم یوسف جعفرزاده حضورا یا بوسیله تلگراف و نامه و آگهی در جراید اظهار همدردی فرموده و فامیل‌را رهین‌الطاف خود قرار داده‌اند، کمال تشکر و سپاسگزاری را داشته و اگربعلت تالمات روحی در عرض تشکر حضوری تاخیری‌روی دهد تقاضای عفو و بخشش داریم .

خانواده جعفرزاده و خانوادههای وابسته

آ ـ ۱۷۹۹۳

از تیمساران معظم و نمایندگان محترم مجلس شورایملی و افسران نیروهای مسلح شاهنشاهی و فرهنگیان و فامیل و دوستان و آشنایان و تجار محترم که در مراسم تشییع جنازه و مجالس ترحیم و شب هفت مادر عزیزمان شرکت ویا باارسال‌تلگراف ویا درج آگهی‌درجراید ابراز همدردی فرموده‌اند صمیمانه سپاسگزاریم چنانچه بعلت تالمات روحی امکان شرفیابی‌جهت عرض‌تشکرحضوری نباشد بدینوسیله پوزش می‌طلبیم .
نگار مومنی ـ توران مومنی ـ علی مومنی ـ سرلشگر اصغر مومنی ـ یحیی مومنی ـ فتح‌الله مومنی .

آ ـ ۱۸۰۱۵

تسلیت

سرکار خانم فرح فرهادی

باکمال تاسف و تاثر مصیبت وارده را از صمیم قلب تسلیت گفته از خداوند متعال صبر و سلامت بازماندگان را آرزومند است .

اسحق سامانی و بانو

آ ـ ۱۱۱۵۶۷

جناب آقای سرابچی

بانهایت تاسف مصیبت وارده را بجنابعالی صمیمانه تسلیت عرض مینمائیم .

شرکتهای صنعتی و لامپ پارس توشیبا

آ ـ ۱۱۱۵۶۸

جناب آقای علی‌مومنی ـ تیمسار سرلشگر مومنی ـ جناب آقای یحیی مومنی و سایر خاندان محترم مومنی

درگذشت والده گرامیتان را تسلیت عرض نموده بقاء بازماندگان را آرزومندیم .

اسدآبادهمدان ـ محمد خرسند ـ حاج‌بابا پرویز ـ منکوقاآن

آ ـ ۱۵۲۴۱۵

جناب آقای ایرج آزرم

بانهایت اندوه و تاثر مصیبت وارده را بجنابعالی و خانواده گرامی تسلیت گفته و از خداوند متعال صبرجمیل برای بازماندگان مسئلت مینمائیم .

شرکت توسعه میهمانخانه های ایران

آ ـ ۱۱۱۶۲۳

سرکار خانم مرضیه سیف‌اللهی

کارمندان و آموزگاران دبستان دولتی مهرگان مصیبت وارده را تسلیت عرض مینمایند .

از طرف کارمندان دبستان مهرگان ـ طیبه مدرسی تهرانی

آ ـ ۱۵۲۴۳۸

همکار ارجمند جناب آقای بهرام عشقی ملایری

همکاران شما در دبیرستان میرداماد از فوت ناگهانی پدر بزرگوارتان بینهایت متاسف میباشندو ازصمیم قلب بشما و فامیل محترم تسلیت عرض مینمایند.

آ ـ ۱۸۰۳۷

جناب آقای دکتر شاکرین

دوستان و همکاران شما بانهایت تاسف فوت پدرگرامیتان را تسلیت میگویند.
دکتر رازانی . دکتر صائبی . دکتر موسوی زادگان . دکتر رحیمی زاده . دکتر بهنیا . دکتر وهابزاده . دکتر معدلی . دکتر فیروزکوهی . دکتر زند وکیلی . دکتر صدوقی . دکتر فرازی . دکتر فلاح زاده . دکتر رجال. علی‌اکبر حقیقی (شهاب)

آ ـ ۱۸۰۰۵

آقای اصغر گیتی بین

بانهایت تاسف وتاثر مصیبت وارده را بجنابعالی ازصمیم قلب تسلیت گفته صبر و شکیبائی شما را آرزومندیم.
محمد رضا خسروی ـ احمد جهانبخش ـ اسدالله ربیعی ـ حسین بکائی ـ احمد موسوی ـ منصور شاهمیری ـ هوشنگ انارکی ـ ابوالقاسم سیدآقائی ـ پرویزی .

جناب آقای مهندس مجید مهاجر

مصیبت وارده را تسلیت عرض نموده و برایتان صبر آرزو مینمائیم.
علی‌فردسیری ـ علیرضا هوسبی ـ بهمن کارگر ـ جعفر مفیدی ـ باقر آرزو ـ رحیم سلطانی ـ جمشید مختاری ـ حسن مصباحی ـ کاظم پرویززاده .

جناب آقای مهندس ارژنگ ذکائی

بانهایت تاسف و تاثر مصیبت وارده را بجنابعالی تسلیت عرض نموده برای کلیه بازماندگان صبر و شکیبائی آرزومندیم.
اصغر ابراهیمی ـ محمدکرمزاده ـ احمدمباشران ـ محمود خرمی ـ ناصر انوری ـ عباس میثمی ـ سعید منصوری ـ رحیم صادقی ـ حسین مینوی.

جناب آقای داوود حبیبی

مصیبت واردمرا بشما وخانواده محترمتان تسلیت گفته و بقای عمر شما را خواهانیم .

همکارانت

آ ـ ۱۸۰۱۱

آقای جواد شهلای گرامی

مصیبت وارده را تسلیت گفته و امیدوارم مراهم دراین غم شریک بدانید .

محمود چایچی

آ ـ ۱۸۰۲۵

جناب آقای دکتر راوری

بانهایت تاسف مصیبت وارده را تسلیت عرض نموده صبر و شکیبائی شما را آرزومندیم.
اکبر طباطبائی ـ محمود نوروزی ـ حسین ایمان‌زاده ـ فرزام نصرت‌آبادی ـ محمد جزایری ـ اشرف موسوی ـ احمد رضائی ـ احمد خرم‌آبادی ـ محمد حسین انوری.

آ ـ ۱۱۱۵۹۴

جناب سرهنگ محسن دهدشتی وخانم مهرانگیز دهدشتی

مصیبت وارده را تسلیت عرض کرده خود را در غم شما شریک میدانیم .

مهندس محمود حیدری و بانو

آ ـ ۱۷۹۸۹

کارکنان شرکت نفت ایران وژاپن بانهایت تاسف درگذشت مادر گرامی آقای غلامعلی مهاجر را تسلیت گفته بقای عمر و سلامت ایشان و خاندان محترم را ازخداوند مسئلت مینمایند.

آ ـ ۱۱۱۵۱۹

سرکار سرهنگ دهدشتی

بانهایت تاسف مصیبت وارده را تسلیت عرض نموده وموفقیت جنابعالی را آرزومندیم.
شرکتهای سیمان تهران ـ سیمان شمال ـ گچ تهران و پریفاب

آ ـ ۱۱۱۵۰۸

جناب سرهنگ کریم ساعی

فوت مادر گرامیتان را تسلیت عرض مینمایم

حیدر قلی افشار

آ ـ ۱۱۱۴۷۴

عبدالمجید بدیع

بانهایت تاثر و تاسف درگذشت پدر ارجمندتان را از صمیم قلب تسلیت میگوئیم .

شرکت نساجی چوخا

آ ـ ۱۱۱۵۵۸

جناب آقای مهندس غلامعلی مهاجر

در نهایت تاسف وتالم مصیبت وارده را بجنابعالی تسلیت عرض نموده صبر و شکیبائی برای بازماندگان آرزو مینمائیم.
محمد حسین ولیخانی ـ یوسف محمودی ـ احمد کرباسی ـ ربیع‌اله صدری ـ حسن قریشی ـ بهرام حسین‌پور ـ محمدعلی وارسته ـ نادرعلی حسینخانی ـ عبدالرسولی.

آ ـ ۱۱۱۵۹۴

سرکار خانم پروین وهاب زاده

بانهایت تاسف و تاثر درگذشت مرحومه مغفوره بانو طوبی حقوقی مادر گرامیتان را از طرف خود و کارکنان شرکت صمیمانه به‌سرکار وخاندان محترم تسلیت عرض نموده سلامتی و شکیبائی شما و خاندان محترم را آرزو می‌نمایم .

مدیر عامل شرکت کبار ـ محمد یامطهری

آ ـ ۱۱۱۳۷۱

جناب آقای مهندس مجید بدیع

با اندوه فراوان درگذشت ابوی گرامتان را تسلیت عرض نموده و بقاء عمر شما و خانواده محترمتان را از درگاه احدیت خواستاریم .

هیئت مدیره و کارکنان گروه صنعتی رنا

آ ـ ۱۱۱۵۸۴

جناب آقای محمد رفیعی

مصیبت وارده را تسلیت عرض مینمائیم بقاء و سلامت جنابعالی وبازماندگان را از خداوند مسئلت داریم.
ناصر تهذیبی ـ مهدی سبحانیان ـ باقر شهنازی ـ عطا مهرپرور ـ محمد حسین اسفندیاری ـ کاظم رجائی ـ خسرو عطرآبادی ـ سیروس ناصری ـ پرویز عمادی.

آ ـ ۱۱۱۵۹۴

جناب آقا یمهندس فرهادی

باکمال تاسف وتاثر مصیبت وارده را بشما و کلیه‌بازماندگان از صمیم قلب تسلیت عرض مینمائیم.
رسول مروتی ـ محمد حسین رسولی ـ اسماعیل شجاعی ـ شمس‌الدین پرویزخانی ـ محسن بهبودی ـ ناصر جهانبانی ـ بهروز حبیبی ـ عباس رضائی.

آ ـ ۱۱۱۵۹۴

خانوادههای محترم پوراسد

باندوه وتاسف بسیار مصیبت وارده را به‌آن خاندان‌گرامی تسلیت گفته از خدای بزرگ صبر و شکیبائی بازماندگان راآرزو مینمائیم.
زارع رسولی ـ احمدباقری ـ لطف‌اله اسفندیاری ـ امان‌اله کریمی ـ محمد طباطبائی ـ علی اکبر خسروی ـ محمد رضالرزاده ـ عبدالرسول مجتبائی ـ اسماعیلی .

جناب آقای صمد کشفی

بانهایت تاسف وتاثر مصیبت وارده را بجنابعالی تسلیت گفته صبر وشکیبائی برای کلیه خانواده محترم آرزومندیم.
ناصر سعادت ـ سید جواد اخوان ـ محمود آذری ـ احمد انوری ـ عباس ابراهیمزاده ـ رضا اربابی ـ مصطفی‌رستم‌آبادی ـ خسرو عمادی ـ مرتضی رحیمی.

جناب آقای حسن گرجی

بانهایت تاسف‌مصیبت واردمرا بجنابعالی تسلیت عرض‌نموده از ایزد متعال صبر و شکیبائی شما را آرزو مینمائیم.
ایرج خسروی ـ رضاحاجیان ـ مرتضی لرستانی ـ نعمت‌اله سهیلی ـ حسین سیدنژادی ـ احمد شریفی ـ رضا آذرنیا ـ رضا منوچهری ـ شیرزادگان .

خانوادههای محترم امیری

بدینوسیله مصیبت وارده را بکلیه خانواده تسلیت عرض نموده از خداوند برای فردفرد آن خاندان صبر و شکیبائی‌آرزو داریم.
ابراهیم بهجتی ـ عماد بهرامی ـ ناصر قوامیان ـ حسین نجف‌آبادی ـ ماشاءاله خسروخانی ـ نوروزخانی ـ ناصررضوانی ـ حسین فروزندپی ـ محمد جوادی.

آقای هوشنگ فهیم

باندوه وتاسف بسیار مصیبت وارده را بجنابعالی ازصمیم قلب تسلیت گفته برای بازماندگان صبر و شکیبائی آرزودارم.
رحمت‌اله بهادری ـ ملک‌حسین ـ مرتضی خرازی ـ رضا نیکبخت ـ ناصرتاجی ـ رضوان‌لو ـ وحیدی ـ حیدر رمضانی ـ کریم اسفندیاری ـ هوشنگ خسروی.

جناب آقای داود هوشمند

باکمال تاسف مصیبت وارده را بشما وخانواده گرامیتان تسلیت میگوئیم.
باقر مهوستی ـ محمود عالمیان ـ اکبر اسکوئی ـ جواد عاملی ـ نصراله میرزائی ـ سیف‌اله شهیدی ـ رستم باقریان ـ رسول محبی ـ اسماعیل اربابزاده.

جناب آقای داود هوشمند

بدینوسیله مصیبت وارده را بشما و خانواده محترم‌صمیمانه تسلیت عرض سلامتی و سعادت بازماندگان را از خداوندمسئلت مینمائیم.
عبداله احمدی ـ صفرعلی قریشی ـ علی ماشاءالهی ـ حسین امیدوار ـ جعفر اسفندیاری ـ حسن دهقانی ـ محمد صادقی ـ کریم عباسی ـ ایرج مسعودی.

جناب آقای دکتر مهدی عظیمی

بانهایت تاسف وتاثر مصیبت واردمرابجنابعالی‌و سایر بازماندگان محترم تسلیت عرض مینمائیم.
عباس ابراهیمی ـ ناصر کتیرائی ـ حسین سراج ـ محمد انورخانی ـ اسداله ریحانی ـ محمد بهبهانی ـ کاظم خیامی ـ عباس بروجینی ـ رحیم بهشتی.

آ ـ ۱۱۱۵۹۴

از امروز

شهرداری مسئولیت امور ترافیک رابعهده گرفت

قانون واگذاری امور راهنمائی ورانندگی بشهرداری از مراحل قانونگذاری گذشت و جهت‌اجرا به شهرداری ابلاغ شد.براساس این قانون از امروز شهرداری تهران مسئولیت امور ترافیکو راهنمائی را در تهران بعهده گرفت .

دیشب آقای نیکپی شهردار تهران مسئولیت جدیدشهرداری را در برابر انجمن شهر احراز کرد و اظهار امیدواری نمود که شهرداری بتواند درمسئولیت بزرگی کهبموجب قانون‌برعهده گرفته موفق گردد. بدنبال اعلام این مطلب در انجمن ، نمایندگان به تصویب یک اعتبار دومیلیون ریالی رای دادند و اعلام شدکه شهرداری تا زمان واریز جرائم راهنمائی ورانندگی به صندوق شهرداری از این اعتبار برای اداره امور جا

سال چهل و نهم ـ شماره ۱۴۶۵۰

اطلاعات ۱۳۰۴

سه شنبه ـ سیزدهم اسفندماه ۱۳۵۳
بیستم صفر ۱۳۹۵ ـ چهارم مارس ۱۹۷۵

ساعات شرعی

استخراج دکتر ریاضی کرمانی

اذان مغرب . . . . . ساعت ۶ و ۱۸ دقیقه
اذان صبح (فردا) . . . . . ساعت ۵
طلوع آفتاب (فردا) ... ساعت ۶ و ۲۹ دقیقه
ظهر شرعی (فردا) . . ساعت ۱۲ و ۱۶ دقیقه
اذان مغرب (فردا). . . ساعت ۶ و ۱۹ دقیقه

شاهنشاه: اجازه نمیدهیم منافعمان پایمال شود

● شاهنشاه آریامهر عصردیروز در میان استقبال رسمی حضرت بومدین رئیس‌جمهوری الجزایر و برای شرکت در کنفرانس‌سران اوپک وارد الجزیره پایتخت الجزایر شدند .

شاهنشاه به هنگام ورود به الجزیره در اجتماع خبرنگاران اعلام کردند که کشورهای تولید کننده نفت ضمن آنکه از منافع خودشان دفاع می کنند برای مذاکره نیز آماده‌اند .

خبرگزاریها : شاهنشاه‌ایران هنگام‌ورود به‌الجزایرفرمودند: ماا‌جازه نخواهیم داد که‌منافعمان پامال شود . با اینحال مایل نیستیم که دنیا نابود شود برعکس ما میخواهیم که همگی دست‌در دست یکدیگریک‌همکاری‌بین‌المللی بوجود آید تا دنیای بهتر و عادلانه‌تری بوجود آید .

شاهنشاه از سفر به کشور الجزایر اظهار خرسندی کردند و فرمودند این تصادف را که اولین سفر من به الجزایرکشور برادر و دوست مصادف بااولین کنفرانس عالی سران اوپک‌شده است به‌فال نیک میگیریم .

بنظر من سیاست کشور من و الجزایر از نقطه نظر نفت جنبه کاملا بنیادی و اساسی داشته و مشابه یکدیگر است .

ما در این مدت بطور یقین فرصت خواهیم داشت بایکدیگر مذاکره و مشاوره کنیم و اطمینان دارم همبستگی که تاکنون از خود نشان داده‌ایم اگر دنبال شود و باید همدنبال شودبکشور های ما امکان خواهد داد که‌از منافع خود دفاع و حراست‌کنیم. منافعی که تاکنون به آن لطمه وارد شده ولی تصور میکنم که تشکیل این کنفرانس خودگویای یک هشیاری و بیداری است‌که همه ما را یعنی همه آنهائی را که صاحب ثروتهای طبیعی‌هستند و سعی دارند از آن دفاع کنند شامل میشود .

علیرغم تمام اینها تصور میکنم که ماهمگی به شرایط بین‌المللی وقوف کامل داریم و در عین‌حال که از منافع خود دفاع میکنیم آماده گفتگو بطور برابرمیباشیم.

ما بهیچوجه اجازه نمیدهیم که روی پاهای ما راه بروند و حقوق ما پایمال شود ولی‌ضمنا خواهان ویران کردن جهان نیز نیستیم بلکه میخواهیم دنیائی بر پایه عدل و انصاف بوجود آید.

اینها، بطور خلاصه، نظریات اصلی کشور ایران است و من یقین دارم که بسوی اتحاد و اتفاق به پیش برویم و در این راه و در زمینه حفظ وحراست از مصالح عالیه ملی خود و همکاری بین‌المللی برای ایجاد دنیای بهتر آمیخته از عدل و انصاف گام برمیداریم .

شاهنشاه پس از این گفتگو در حالی که‌حضرت رئیس‌جمهوری الجزایر معظمله را همراهی می کردند به اقامتگاه اختصاصی تشریف‌فرما شدند .

در سفر شاهنشاه آریامهر به الجزایر تیمسار ارتشبد شفقت جانشین رئیس ستاد بزرگ ارتشتاران ، آقای هرمز قریب رئیس کل تشریفات شاهنشاهی، تیمسار سپهبد ایادی ودکتررضا فلاح قائم‌مقام مدیر عامل ورئیس هیئت مدیره شرکت ملی نفت ایران در التزام شاهنشاه بودند. درفرودگاه البیدا سفراونمایندگان سیاسی مقیم الجزایر در مراسم استقبال حضور داشتند وآقای آموزگار وزیر کشور و رئیس هیئت نمایندگی ایران درشورای وزیران اوپک، آقای صدری‌سفیر شاهنشاه آریامهر در الجزایرو آقای یگانه رئیس بانک مرکزی ایران و مقامات عالیرتبه از شاهنشاه استقبال کردند .

بیانات شاهنشاه خطاب به خبرنگاران در فرودگاه البیدا در الجزیره با تفسیرهایی از جانب کارشناسان نفتی به سراسرجهان مخابره شد.

بورس بازی مناقصه‌ومزایده

نباید جانشین بورس بازی زمین شود

نخست‌وزیر :

از دیروز رسیدگی به لایحه تجدید نظر شده برنامه پنجم عمرانی کشوردرکمیسیون برنامه مجلس شورای ملی‌آغاز گردید.

* در این جلسه که بریاست دکتر فرهاد قهرمان تشکیل گردید . نخست وزیر ، رئیس شورای ملی نیز حضورداشتند.

* دکتر مصطفی الموتی اظهار داشت : برای من و مجلس شورای ملی‌افتخار بزرگی‌است که در یک روز تاریخی بررسی نسخه تجدید نظر شده برنامه پنجم عمرانی را آغاز می کند ، در محیطی‌که‌همه افراد مملکت دوشادوش هم در یک حزب‌ملی در اجرای منویات رهبر انقلاب ایران کوشا هستند مسلما این وحدت در آینده موجبات جهش بیشتر مملکت را فراهم خواهد کرد .

الموتی سپس توضیحاتی‌درباره برنامه پنجم داد .

طرح مطالب انتقادی

آنگاه نخست وزیر طی‌سخنانی گفت :

در یک روز تاریخی که‌سایه وحدت و اتفاق در سراسر این مملکت در اجرای اندیشه های بزرگ شاهنشاه آریامهر دیده میشود برنامه تجدید نظر شده پنجم کشور را مورد بحث و بررسی قرار میدهیم . امروز همه افراد مملکت در یک سطح و در یک جهت در اجرای برنامه‌های مملکت‌کوشا هستند. همانطور که درگذشته سعی کردم وظایفی را که بعهده‌دارم در نهایت صداقت و صمیمیت انجام دهم،کوشش خواهم کرد که این وظیفه را در آینده نیز بنحو احسن انجام دهم . البته باید توجه داشت که ایجاد این وحدت ملی نباید موجب شود که از طرح‌مطالب انتقادی کاسته شود بلکه بعکس بایدهم نمایندگان و هم افراد مملکت با انتقاد سازنده‌دولت‌را دراجرای نیات بلند شاهنشاه یاری‌نمایند.

امروز باید در کمیسیون‌های مجلس با یک‌روحیه قوی تر و با درک‌بین های دقیق تر مسائل را مورد بررسی‌و موشکافی‌قرار دهیم چنانچه کرارا گفته‌ام در این مدت‌که‌افتخار خدمتگزاری دارم هر لایحه‌ای که از طرف دولت به مجلس تقدیم‌شد لایحه بهتری به دولت ارائه گردید و بازهم انتظار دارم که نمایندگان با انتقادسازنده‌و عمیق‌تری‌دولت را در این راه یاری و همکاری نمایند .

برنامه پنجم عمرانی تجدیدنظر شده برنامه‌ای سنگین با ارقام بزرگ است که‌امیدوارم دونکته اساسی در اجرای‌آن‌مورد توجه قرار گیرد ، اولا انضباط مالی زیرا هرچه درآمد ما بیشتر می شود بایدانضباط‌مالی‌هم زیادتر شود و بهیچوجه رخوتی در اجرای مقررات‌مالی پدید نیاید.

موضوع دوم که باید مورد توجه قرار گیرداعتباراتی است که برای‌شهرستان‌ها واستان‌ها تخصیص می‌یابد این اعتبارات باید در چهارچوب مالی دقیقی باشد که اگر هم در زمان‌کوتاه در یک شهرستان یا استان به مصرف نرسد برای همان‌استان یا شهرستان نگاهداری شود و در همان‌جا مورد استفاده‌قرار گیرد . اگر در کمیسیون‌برنامه پیشنهاد هائی در این مورد بشود موجب تشکر و امتنان دولت خواهد بود .

استدعای دولت این است‌که ضوابط بعنوان وسائل پیشرفت کار تلقی شود نه آن که دست وپا گیر پیشرفت شود . آن چه بنفع مملکت است باید مورد قبول و عمل قرار گیرد .

بورس‌بازی

نخست‌وزیر افزود : بدیهی است که بایدروحیه جدیدی در کار ها بوجود آید و اگربورس بازی زمین را از بین بردیم ، نباید بورس‌بازی‌مناقصه‌ومزایده و مانند جانشین آن گردد . موافقیم که مردم درآمد بیشتر داشته‌باشند ولی این درآمدباید با عرق جبین‌وزحمت و کوشش بدست آیدنه‌بصورت بادآورده.

در چار چوب ارقام عظیم برنامه‌پنجم سعی می‌کنیم رعایت اولویت ها را بکنیم هرچند که همه چیز امروز در ایران حائز اولویت‌گردیده است ضمناکارها را سوق دهیم به‌آن‌جا که‌قابلیت جذب دارد ولی مسلما اعتبار شهرستانهابایدبنفع‌خودشهرستان نگهداری شود همان طور که گفتم : اگر مرا مسئول ومامور این وظیفه فرموده‌اند برای هماهنگی است ، البته برروی همه‌افکار و نظرات مفید تکیه خواهد شد ، چون در ۱۷۸۹ عده‌ای در فرانسه دست راست رئیس نشستند و عده‌ای دست چپ ، دلیل ندارد که ما دست راستی‌ودست‌چپی داشته باشیم بالاتر از هر حزب مملکت است ومملکت باید بتواند از همه‌نیرو هااستفاده کند ، تشکیلات‌جدید حزب‌تشکیلات‌بسیار مهمی است و انشاء الله از همکاری همه ملت ایران برخوردار خواهد بود . این‌حزب از همکاری همه جوانان،دانشجویان، کارگران، روستائیان‌ودیگر طبقات و گروه ها استفاده خواهد کرد .

ثمره همکاری

● دکترمجیدی‌وزیر مشاور و سرپرست سازمان برنامه و بودجه‌بدنبال‌سخنان نخست‌وزیر و چندتن از اعضای کمیسیون بودجه‌طی‌سخنانی اظهارداشت: خوشبختانه شروع بحث‌درباره برنامه پنجم تجدید نظر شده با اولین بامداد اعلام رستاخیزملی ایران تقارن پیدا کرده است و همه ما این امر را بفال نیک می‌گیریم‌ودر حقیقت نیزارتباطی قوی‌بین تحول عظیم اقتصادی و اجتماعی و فرهنگی ایران با این تحول بزرگ سیاسی وجود دارد .

دکتر مجیدی اشاره کرد که این‌برنامه‌ثمره همکاری مسئولان مختلف‌مملکتی با سازمان برنامه وبودجه‌و متکی براصول انقلاب شاه و ملت و برخوردار از راهنمائی های عالیه شاهنشاه آریامهر و ارشاد جناب آقای نخست‌وزیر بوده و تجلی بخش افکارهمه‌کسانی‌است‌که‌مسئولیت اداره امور مملکت را داشته و دارند و البته با کمال میل نظرات‌انتقادی‌واصلاحی‌راپذیرا خواهیم بود ، در دو سالی که ازاجرای قانون برنامه وبودجه میگذرد خوشبختانه هم‌آهنگی و همفکری‌کاملی بادستگاه اجرائی بوجودآمده و سعی شده است که از امکانات حداکثر استفاده بشود .

رشد فوق‌العاده سریع اقتصادی ایران که در سال گذشته۳۴درصد و درسال‌جاری بیش‌از۴۰ در صد بوده و هست ایجاب می‌کند که در مقررات و نظام های سنتی تغییراتی‌داده شود وناچار تا زمانی که تعادل جدیدی بوجود آید باید تحمل دوره انتقالی را نمود ،بهمین مناسبت‌است که دولت وبرنامه‌ریزان کوشا بودند که طی این مرحله‌انتقالی موجب اختلال در زندگی‌عامه مردم نشود و کمک هائی که در بودجه و برنامه برای گروه های کم در آمد پیش‌بینی و اعطاء شده است بهمین منظور است .

دکتر مجیدی سپس در مورد اهمیت‌نظام‌غیر متمرکز وبهره‌مند ساختن‌شهرستانها و استانها از ثمرات برنامه تاکید کرد و گفت مسلما ما نظرات نواحی‌واستان های مختلف را در تنظیم برنامه ششم‌که‌امیدوارم کاملا بصورت غیرمتمرکزعمل‌کند منظورخواهیم داشت .

شرفیابی صدام‌حسین

الجزیره ـ خبرگزاری پارس ـ آقای صدام حسین معاون رئیس جمهوری عراق دیشب درالجزیره به پیشگاه شاهنشاه آریامهر شرفیاب شد .

صدام حسین که برای شرکت‌در کنفرانس سران کشورهای‌صادر کننده نفت وارد الجزیره شده بود، هنگامیکه‌شاهنشاه آریامهر در تالار تشریفات فرودگاه‌حضور داشتند، بحضور شاهنشاه‌رسید. دراین ملاقات کوتاه، هواری بومدین رئیس جمهوری الجزایر نیز حضور داشتند .

کارکنان کشتی رانی جنوب خط ایران وابسته به کشتی رانی ملی آریا پیوند خودرا با رستاخیز ملی ایران‌اعلام میکنند ودراجرای نیات رهبر اندیشمند و طراح بزرگ انقلاب ایران آماده فداکاری و جانبازی هستند .

انواع روغن موتور پارس پارس آریا
پارس کیان ، پارس باستان ، پارس پازارگاد

SN_230 ۲۳۰ ـ اِس . اِن

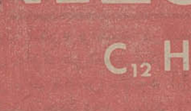

دارد

شرکت نفت پارس تهران ـ خیابان تخت جمشید ـ خیابان بندر پهلوی
شماره ۲۷ تلفن ۸ ـ ۶۶۰۱۹۴ تلگرافی : پارس اویل

جناب آقای هویدا دبیر کل محترم حزب رستاخیز ملی ایران

به‌پیروی از افکار خردمندانه رهبر عالیقدر کشور باکمال اشتیاق پیوستگی کلیه موسسات سینمائی و عضویت‌تمامی صاحبان سینماهای ایران را در تشکیلات حزب رستاخیزملی ایران اعلام میدارد

هیئت مدیره سندیکای سینماها

نورالدین آشتیانی ـ جمال‌مجتهدی ـ باغدان یگانیان ـ حسین کیائی ـ علی مزین‌فر ـ مهندس‌عطاءاله روحانی ـ پرویز فتوره‌چی ـ خلیل‌جلیل زاده ـ احمد کبیر ـ غلامرضا اسمعیلی ـ ناصر مجد بیگدلی

اگرتماشای تلویزیون چشمان شمارا خسته میکند....

مشترک تلویزیون جریر باشید

دانشگاه ملی ایران

قابل توجه فارغ‌التحصیلان دانشکده معماری و شهرسازی

بمنظور ایجاد همبستگی و رابطه بیشتربین (فارغ‌التحصیلان) و (دانشکده‌معماری‌وشهرسازی) بدینوسیله از کلیه فارغ‌التحصیلان این دانشکده دعوت میشود که ساعت ۳ بعدازظهر روزچهار شنبه ۱۴ اسفند ۵۳ در تالارابوریحان‌این‌دانشگاه حضور بهمرسانند .

دانشگاه ملی ایران

تاسیسات متل و کازینو ساحلی شکوفه‌نو بفروش‌میرسد

مدیریت شکوفه‌نو اعلام‌میدارد که‌بمنظور اجرای تدارکات و برنامه های مفصل خود در تهران که محتاج صرف وقت و تلاش بیشتر و مفصلتری است تاسیسات متل و کازینو ساحلی شکوفه‌نو واقع در ۵ کیلو متری چالوس به رامسر را باتمام تشکیلات‌ووسائل بفروش میرساند. علاقمندان باشکوفه نو تهران تماس حاصل نمایند .

تلفن های ۵۴۴۰۴۴ ـ ۵۴۳۰۳۳ ۱ـ۳

اطلاعیه نظام پزشکی

نام نویسی وتجدید ثبت نام در نظام پزشکی ـ مرکز

برطبق مقررات ، پزشکان و دندانپزشکانی که از خارج وارد کشور شده و یا از دانشکده های داخلی فارغ‌التحصیل گردیده‌اند ، باید در مدت ۳ ماه از تاریخ اخذ پروانه‌پزشکی در نظام پزشکی مرکز ثبت‌نام کنند و نیز کلیه پزشکان‌و دندان پزشکان بایدهمه‌سال‌تجدیدثبت نام‌نمایند.

چون معدودی از همکاران درمهلت مقرر در نظام‌پزشکی ثبت‌نام و یاتجدید ثبت‌نام‌نکرده‌اند ، تقاضا میشود در مدت ۱۰ روز با مراجعه به نظام پزشکی مرکز یا مکاتبه ، در این باره اقدام نمایند .

براساس ماده ۲۶ آئین‌نامه انتظامی که بموجب قانون نظام پزشکی به تصویب کمیسیون های دادگستری وبهداری مجلسین رسیده ، پزشکان و دندانپزشکان تازمانی که به ترتیب مقرر ثبت‌نام ننموده‌اند،اجازه اشتغال‌بحرفه های پزشکی نخواهند داشت .

سازمان مرکزی نظام پزشکی ایران

هدیه برای همه

«دفترچه هدیه پس انداز» بانک تهران

* هدیه‌ای برای تولد و نوزادان
* هدیه‌ای برای تشویق فرزندان
* هدیه‌ای برای جشنها و شادیها
* هدیه‌ای برای یادآوری دوستیها
* هدیه‌ای برای ازدواج
* هدیه‌ای برای عیدو سپاس

بانک تهران با هدف برآورد یک نیاز اجتماعی و بمنظور حل مشکل خانواده ها درمورد تهیه هدیه‌ای مناسب که درعین حال ارزش های مادی و معنوی را توأماً داشته باشد اقدام به انتشار وعرضه دفترچه‌هدیه پس‌انداز کرده‌است ، دفترچه هدیه پس‌انداز بانک تهران دربسته‌بندیهای زیبا بصورت یک حساب پس‌انداز وبا همان شرایط بنام شخص موردنظر افتتاح وبه بازکنندگان حساب تقدیم میگردد .

بانک مدرن شما ، بانک تهران

BANQUE DE TEHERAN

بانک تهران امین مردم ایران