منابع فلسطینی اخطار کردند هنگام شرکت هیات فلسطینی در سازمان ملل

یهودیان امریکا در صدد قتل عرفات هستند

شاهنشاه از سفر جنوب مراجعت فرمودند

شاهنشاه آریامهر بعد از ظهر دیروز از سفر یك هفته‌ای خویش به جنوب کشور بتهران مراجعت فرمودند . عکس ، شاهنشاه را هنگام بازگشت درفرودگاه مهرآباد نشان میدهد : عباس خلعتبری وزیرامور خارجه نیز افتخار حضور دارد.

درصفحه ٤ ستون هفتم

تهرانیها هر ماه ٥ هزار تلفن جدید میخواهند

۷۰ هزار متقاضی تهرانی بی‌تلفون مانده‌اند!

★ تا پایان برنامه عمرانی ششم تعداد تلفن های کشور به مرز ۷ میلیون شماره خواهد رسید .

درصفحه ٤ ستون هشتم

وزارت علوم در ۹ رشته بورس میدهد

★ این بورسها برای تحصیل دوره های فوق لیسانس و دکترا در خارج کشور است .

★ هزینه کامل این بورسیه ها را وزارت علوم بر عهده میگیرد

درصفحه ٤ ستون سوم

اطلاعات

یکشنبه ۲۹ آبان ماه ۱۳۵۳ ـ شماره ۱٤٥٥٥ تکشماره ۱۰ ریال

★ عرفات روز چهارشنبه در سازمان ملل نطقی بزبان عربی ایراد میکند وبدلایل امنیتی فقط یك روز در آمریکا میماند

★ فلسطینی ها پیشنهاد کردند مقر سازمان ملل از نیویورك به ژنو انتقال یابد.

★ در مورد محل اقامت عرفات در نیویورك میان امریکا و فلسطینی ها اختلاف افتاده است

عرفات : امریکا باید استقلال فلسطین را به رسمیت بشناسد

وزارت بازرگانی ۳۰۰ هزار تن مواد غذائی خرید

این مواد برای تغذیه رایگان دانش آموزان بمصرف خواهد رسید

مواد غذائی با کامیون‌های سردخانه دار به شهرستانها فرستاده میشود

صفحه ۱۳ ستون

سلیمان فرنجیه رئیس جمهوری لبنان از طرف ۱٤۰ میلیون عرب از حقانیت فلسطینی‌ها در سازمان ملل دفاع خواهد کرد. عرفات نیز که اعضای هیات همراه او از لحاظ دریافت ویزا از سفارت امریکا برای عزیمت به نیویورک با اشکالاتی مواجه شده‌اند از طرف فلسطینی‌ها در سازمان ملل نطق میکند . درعکس سلیمان فرنجیه و عرفات در ملاقات دیروز آنها در بیروت دیده می‌شوند .

عکس رادیوئی آسوشیتدپرس

درصفحه ۲

شاهنشاه آریامهر ، پیش از ظهردیروز ، قبل‌ازبازگشت به‌تهران ، از تیپ ٥٥ هوابرد شیراز بازدید فرمودند .

در جریان این بازدید فرماندهان قسمت های مختلف تیپ‌مزبور به پیشگاه شاهنشاه شرفیاب شدند .

کنفرانس نفتی ابوظبی بتوافق نرسید

عربستان طرح کاهش قیمت نفت را تعدیل کرد

نماینده ایران در کنفرانس ابوظبی شرکت کرد

نماینده امریکا درسازمان ملل متحد گفت :

فکر تسلط برروح مبارزه جوئی کشورهای نفتی ساده لوحانه است

در صفحات ٤ و آخر

ایران

به‌افزایش مواد غذائی جهان کمک میکند

کمکهای ایران ، بصورت وام در اختیار تولیدکنندگان کود شیمیائی درحوزه اقیانوس هند قرار میگیرد

آقای هوشنگ انصاری وزیر امور اقتصادی ودارائی ایران امروز درباره وضع تولید مواد غذائی در جهان و لزوم اقدامات مونری از جانب همه کشورهائی که امکان کمک به رفع این مشکل دارند اظهار داشت :

حسب‌الامر ملوکانه دولت شاهنشاهی ایران آماده است برای کمک موثر به افزایش تولید مواد غذائی در حوزه اقیانوس هند با هر کشوری که طرحهای جدی و مفیدی برای تولید کود شیمیائی داشته باشد همکاری کامل بنماید .

این همکاری از طریق مشارکت ایران در طرحهای مذکور و با اهدای وام برای اجرای آنها صورت خواهد گرفت .

سرمای سخت جان صدها هزار آواره کرد عراقی را بخطر انداخت

هر شب دهها نفر از کودکان و سالخوردگان کرد از سرما تلف می‌شوند

با افزایش سرما تعداد کشته‌ها در روز به صدها نفر میرسد

درصفحه ۲ ستون اول

در آستانه زمستان

ارتش عراق برای حمله بزرگی علیه کردها آماده میشود

★ رهبران کرد اعلام کردند حمله عمومی ارتش عراق را دفع میکنند

درصفحه ٤ ستون سوم

امکانات وسیع همکاریهای اقتصادی ایران وسوئد، فردا مورد بررسی قرار میگیرد

هیات ٤۷ نفری اقتصادی سوئد به تهران آمد

پرنس برتیل عموی پادشاه سوئد در راس هیات اقتصادی این کشور دیشب به تهران آمد ودرمهرآباد هوشنگ انصاری وزیرامور اقتصادی ودارائی از ایشان استقبال کرد.

درصفحه آخر ستون سوم

دنیای ورزش روزهای شنبه منتشر میشود

رادیو لندن به نقل از دکتر جمشید آموزگار گفت:

هدف تولیدکنندگان مواد غذائی بالا بردن قیمت‌هاست

★ بازیاده روی درمصرف غذا: کشورهای پیشرفته، به کشور های در حال توسعه ظلم می کنند

صفحه ۱۳

جك‌اندرسون روزنامه‌نویس معروف امریکائی نوشته است

فورد

آماده مداخله نظامی در کشورهای نفتخیز عربی است

★ اندرسون : فورد معتقد است که‌برای جلوگیری ازنابودی اقتصاد غرب ، آخرین راه‌حل مداخله نظامی است .

★ کی‌سینجر با فکر مداخله نظامی موافق نیست .

★ جوزف آلسوپ مفسر معروف امریکائی نیز نوشت امریکا ظرف ۱۲ ماه‌آینده احتمالا دست به مداخله نظامی در کشور های نفتخیز خلیج فارس میزند .

درصفحه ۲ ستون اول

مشمولان عادی در آذرماه اعزام میشوند

★ این مشمولان برای دریافت دفترچه آماده بخدمت ده روز مهلت دارند

صفحه ٤ ستون ششم

کمیته حمایت‌ازمصرف‌کننده پیشنهاد کرد:

در سیاست بازرگانی تجدید نظر شود

پوشاك زمستانی گران است

در صفحه ٤

زائران حج

در ٤ بیمارستان و ۲ درمانگاه مداوا می‌شوند

★ ٥۰۰ پزشك ، پرستار و بهیار و ۱٥۰ پیشاهنك برای معالجه وراهنمائی زائران حج ، همراه کاروان های حج خواهند بود

در صفحه ٤ ستون پنجم

برای هموار کردن راه تشکیل حکومت فلسطین در ساحل غربی رود اردن

دو مجلس اردن رأی به‌انحلال خود دادند

★ قانون اساسی اردن تغییر کرد تا فلسطینی‌ها از دولت و پارلمان این کشور کنار بروند .

★ کابینه اردن بزودی استعفا میدهد

درصفحه ۲ ستون ششم

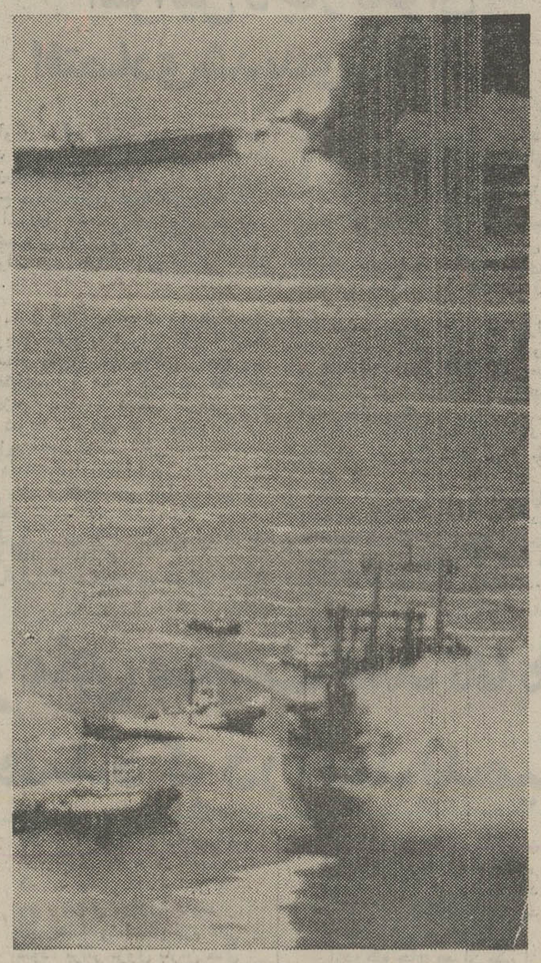

در جریان برخورد یک کشتی نفتکش ژاپنی با یک کشتی باری لیبریائی هردوی آنها آتش‌گرفتند، طبق‌گزارش های رسیده دهها نفر از سرنشینان دو کشتی کشته ویا ناپدید شده‌اند در عکس (قسمت عقب) نفتکش ژاپنی و در قسمت جلو کشتی باری لیبریائی در حال سوختن دیده می‌شوند .

عکس رادیوئی آسوشیتدپرس

جناب آقای تیمسار سپهبد باتمانقلیچ

بانهایت تاثر وتالم فوت همسر گرامیتان را تسلیت عرض نموده بقاء و سلامتی آنجناب و بازماندگان آن فقید سعید را از خداوند متعال خواستاریم .

عبدالرحیم عطارزاده ـ حسین عطارزاده

جناب آقای علی اصغر امینیان

صمیمانه‌ترین تالمات روحی ما را به مناسبت درگذشت عموی بزرگوارتان شادروان زین‌العابدین امینیان پذیرا شوید، خودرا در اندوه یکران شما سهیم دانسته برای مرد فرد عزیزانی که دراین مصیبت سوگوارند صبرجاوید آرزو داریم .

رئیس هیئت مدیره، مدیر عامل و کارکنان کارخانجات پروفیل نیمه‌سبک ایران

با تاسف فراوان درگذشت شادروان مهین‌بانو باتمانقلیچ (میرفندرسکی) همسر تیمسار محترم سپهبد نادرباتمانقلیچ را به معزی‌الیه و جناب آقای بهمن باتمانقلیچ وسایرافراد خاندان آن مرحومه تسلیت عرض مینمائیم .

کارکنان شرکت ساختمانی باتیمان

جناب آقای علی‌اصغر امینیان

تالمات صمیمانه خودرا بمناسبت درگذشت شادروان زین‌العابدین امینیان عموی گرامیتان ابلاغ داشته برای کلیه بازماندگان و عزیزانیکه به نحوی در این غم عظیم اندوهبارند از درگاه احدیت شکیب خواستاریم .

شرکت تجارتی و بازرگانی ایرهینو با مسئولیت محدود

آ ـ ۹۹۷۷٥

یك دستگاه ساختمان لوکس ۸ طبقه واقع در اول جاده قدیم شمیران نبش کوچه پیرجمالی

شامل ۲۲ آپارتمان در ٥ طبقه‌تیپ و ۲ نمایشگاه ۲ طبقه در همکف زیرزمین بزرگ مجهز به تهویه مطبوع و فن‌کویل ـ آسانسور ۸ نفره ـ ۱۱ تلفن ردیف یکجاآماده‌فروش یا اجاره‌میباشد. تلفنهای ساختمان ۷٥۰۰۸۱ و ۷٥۹٥۷۷ درساعتهای ۱۰ تا ۱۲ و ٤ تا ٦ بعدازظهر.

با توجه به تصویب

برنامه‌های لیسانس مهندسی مدرسه عالی ساختمان

تشکیل کلاسهای آمادگی مسابقات ورودی بهمن ٥۳ را برای دوره های فوق دیپلم باطلاع میرساند

در صفحه ۱۲

جك‌اندرسون روزنامه نویس امریکائی نوشت

فورد آماده مداخله نظامی در کشورهای نفتخیز عربی است

واشنگتن ـ خبرگزاری فرانسه ـ روزنامه های آمریکائی باردیگر این نغمه‌را ساز کرده‌اند که آمریکا برای مجبور کردن کشورهای‌تولید کننده نفت خاورمیانه به ارزان کردن قیمت نفت ممکن است‌علیه‌آنهامداخله‌نظامی‌کنند.

جك‌آندرسون روزنامه‌نگار معروف آمریکائی که مقالاتش در ۶۰۰ نشریه این کشور چاپ‌میشود طی‌مقاله‌ای‌نوشته است :فضای موجود محیط سیاسی آمریکا اکنون بیش‌از هرزمان‌دیگر برای پشتیبانی‌از مداخله نظامی‌آمریکادرکشور های‌تولیدکننده‌نفت خاورمیانه مساعد است و هدف از این مداخله نجات دنیای باختری از ویرانی اقتصادی تلقی شده است .

دو روز قبل جوزف‌آلسوپ یکی دیگر از روزنامه‌نگاران سرشناس آمریکایی طی سلسله مقالاتی درباره سرنوشت آینده جهان در روزنامه واشنگتن‌پست‌وصدها نشریه دیگر نوشت که آمریکا ممکن است برای ارزان‌کردن قیمت نفت به مداخله نظامی متوسل شود و اینکار راظرف یک سال آینده انجام دهد .

«ران‌نیسن» سخنگوی کاخ سفید ریاست جمهوری‌آمریکا دیروز در جواب پرسش های خبرنگاران درباره صحت و سقم پیش‌بینی جك‌آندرسون اظهار داشت که هیچ چیزی که حاکی از امکان مداخله نظامی آمریکا در خاورمیانه برای پائین آوردن قیمت نفت باشد نشنیده است .

سخنگوی کاخ سفید اضافه کرد که این شایعات ازطرف کسانی پراکنده می شود که بهیچوجه احساس مسئولیت ندارند .

آلسوپ در مقاله خود پیشگوئی کرده است که ظرف ۱۲ ماه آینده آمریکا کاملا ممکن است‌که در منطقه‌خلیج فارس دست به‌اقدامات‌نظامی بزند تا جلوی یک‌تحریم نفتی دیگر را بگیرد .

آلسوپ و آندرسون هردو از روزنامه نگاران وابسته به محافل دست راستی آمریکا هستند و با محافل نظامی واشنگتن تماس های نزدیک دارند .

آندرسون از قول یک مقام مهم که در گرفتن تصمیمات کشوری در آمریکا دخالت دارد اما هویت وی مکتوم مانده نوشته است که هنری کی‌سینجر وزیر خارجه‌آمریکا با فکر مداخله نظامی برای ارزان کردن نفت‌موافق نیست و اطمینان دارد که از راه کوشش‌های دیپلماتیک میتوان قیمت نفت را پائین آورد .

آندرسون اضافه کرده است که با اینحال روش و نظر جرالدفورد رئیس جمهور آمریکا باعقیده کی‌سینجرفرق دارد و فورد طرفدار روش سخت‌تری است . آندرسون در مقاله خود می گوید : منابع ما اظهار میدارند که رئیس جمهور کنونی آمریکا مایل و آماده است که از قدرت نظامی این کشور بعنوان آخرین راه چاره استفاده کند تا اجازه ندهد که در کشور های صنعتی باختری اختلال و تباهی اقتصادی واجتماعی ببارآید.

آندرسون‌پیش‌بینی کرده‌است که لیبی احتمالا اولین هدف مداخله نظامی آمریکا برای ارزان کردن نفت خواهدبود چون دولت آمریکا معتقد است که سایرکشور های‌عرب بعلت ناراحتی هائی که از سرهنگ قذافی دارند لزوما دربرابر حمله‌ای که آمریکا بوسیله قوه قهریه علیه رژیم قذافی بعمل آورد مقاومت و اعتراض نخواهند کرد .

آلسوپ نیزدر اظهار نظرهای خود وضع موجود خاورمیانه را با وضع اروپا در آستانه جنگ دوم‌جهانی مقایسه‌کرده است .

خطرجنك درخاورمیانه

ریاض ـ خبرگزاری فرانسه ـ یک نشریه هفتگی عربستان سعودی اخطار کرد که اگر کیسینجر نتواند بزودی اسرائیل را وادار به‌تخلیه سرزمینهای اشغال شده اعراب نماید جنگ شدیدی در منطقه عربی خاورمیانه روی خواهد داد.

این مجله نوشته است : هنوز ابرهای تیره جنگ‌بر آسمان منطقه عربی خاورمیانه سایه افکنده است و این‌ابرها هنگامی از آسمان این منطقه دور خواهند شد که کیسینجر نظرات خود را در مورد برقراری صلح بمرحله اجرادرآورد

اخبار کوتاه جهان

لغومحاصره‌اقتصادی کوبا

● کیتو ـ خبرگزاری‌فرانسه ـ کشورهای امریکای لاتین‌در کنفرانس خود که در کیتو تشکیل شد تصمیم گرفتندکه به محاصره اقتصادی کوبا پایان دهند .

کوبا مدت دهسال است که بوسیله کشورهای امریکای لاتین‌موردمحاصره اقتصادی قرار گرفته است .

تصمیم مربوط به لغو محاصره اقتصادی کوبا با اکثریت آراء اتخاذ شده است .

استعفای کابینه بولیوی

● لاپاز ـ آسوشیتدپرس ـ کابینه بلیوی دیروز اندکی پس از درخواست نیروهای مسلح این کشوربرای‌تشکیل یک دولت جدید جهت «نوسازی ملی» و تعویق انتخابات عمومی استعفا کرد .

این استعفا پس ازیک‌جلسه فوق‌العاده کابینه صورت گرفت .

سه روز پیش در بلیوی کودتائی علیه دولت صورت گرفت ولی با شکست روبرو شدوشورشیان درسانتاگروز در نزدیکی لاپاز با شکست فاحشی روبرو شدند .

پرتغال دوست امریکا باقی میماند

● لیسبون ـ خبرگزاری فرانسه ـ وزیرخارجه‌پرتغال اعلام داشت که این کشور همچنان دوست امریکا و متحد سازمان اتلانتیک شمالی «ناتو» باقی خواهد ماند . اما استقلال خودرا نیز حفظ میکند .

وی گفت : امریکا ازپایگاه های خود در جزیره آزور استفاده خواهد کرد زیرا این کار با سیاست دولت پرتغال مغایر نیست .

پرتغال همچنین مایل است روابط خود را با اعراب عادی کند زیرا علاقمنداست که بحران خاورمیانه عربی از راههای مسالمت‌آمیز برطرف شود و ملت‌فلسطین بحقوق خود دست یابد .

وزیر خارجه پرتغال اخیرا در تونس با کیسینجرملاقات کرده است و این موضوع را به وی متذکر شده است.

تجاوز به کانی‌فرانسیس

● وستبوری (نیویورک) ـ یونایتدپرس ـ کانی‌فرانسیس زن آوازه‌خوان ۳۵ ساله آمریکایی که در سال های دهه ۱۹۵۰ صفحات آوازهایش با تیراژ های چندین میلیونی در سراسر جهان به فروش میرفت دیروز اظهار داشت که در هتل محل اقامتش در «وستبوری» واقع در ایالت نیویورک بوسیله مردی که سر زده وارد اطاقش شد مورد تجاوز جنسی قرار گرفته‌است . خانم‌فرانسیس مدعی است که مرد متجاوز برای آنکه فریاد های او بگوش نرسد هنگامی که‌عمل تجاوز را انجام میدادبالشی در دهان او گذاشت و پس از تجاوز نیز کت خز و جواهرات وی را به‌سرقت برد .

سفر پادگورنی به افریقا

● دارالسلام ـ رویتر ـ یک سخنگوی دولت تانزانیا امروز اعلام کردکه پرزیدنت نیکلای پادگورنی صدرهیات رئیسه شورای عالی اتحاد شوروی ، ماه‌آینده ،سفری رسمی به تانزانیا خواهد کرد .

یک مقام سفارت شوروی‌در دارالسلام ، امروز گفت : هنوز معلوم نیست که آیا پرزیدنت پادگورنی فقط از تانزانیا دیدن خواهد کردیا ضمنا به دیگر کشور های افریقایی هم خواهد رفت.

کابینه فعلی برکنار وانتخابات تازه انجام میشود

دومجلس اردن رأی به‌انحلال خود دادند

عمان ـ یونایتدپرس ـ هر دو مجلس پارلمان اردن‌دیروز در یک جلسه فوق‌العاده تجدیدنظردرقانون اساسی این کشور رابه منظور فراهم آوردن زمینه قانونی جهت توجیه‌واگذاری اراضی اشغال شده غرب رود اردن به سازمان آزادی بخش فلسطین تصویب کردند کاری که در پارلمان اردن انجام گرفته است در حقیقت به معنای اجابت تقاضای‌ملک حسین پادشاه این کشور در دگرگون ساختن شکل جغرافیایی و مرز های اردن است .

براساس اصلاحاتی که از تصویب پارلمان اردن گذشته است ملک حسین اختیارات لازم را تحصیل خواهد کرد تاهر دومجلس کشورش را منحل کند و حداکثر ظرف یکسال آینده انتخابات عمومی دیگری برپادارد . دراین یکسال ملک‌حسین بدون پارلمان کشور را اداره خواهد کرد مقامات اردنی پیش‌بینی کرده‌اند که ملک حسین به احتمال زیاد بیدرنگ هر دو مجلس اردن را منحل خواهد کرد و سپس انتخابات جدیدی برگزار خواهد نمود تانمایندگان آینده مجلس اردن، بدون آنکه نمایندگان اراضی ساحل غربی رود اردن را در برگیرند ، برگزیده شوند. در حال حاضر نیمی از اعضای پارلمان اردن را نمایندگان اعراب ساحل غربی رود اردن تشکیل میدهند کاری‌که‌پارلمان اردن انجام داده است درحقیقت به‌معنای عملی کردن تعهدی است که ملک حسین در کنفرانس اخیر سران کشور های عرب در رباط قبول کرده است .وی دراین کنفرانس پذیرفت‌که‌سازمان آزادی بخش‌فلسطین برهبری یاسرعرفات تنها نماینده قانونی تمام فلسطینی های غرب رود اردن و نوارغزه شناخته شود . از طرف دیگر انتظار میرود که ملک حسین در اوایل هفته آینده (اواسط هفته جاری) استعفای دولت زیدرفاعی نخست‌وزیر اردن را بپذیرد تاراه را برای روی کارآمدن کابینه جدیدی که در آن تعداد وزیران اهل ساحل غربی رود اردن به‌حداقل کاهش یابد هموار کند. بااینحال ناظران سیاسی عقیده دارند که زیدرفاعی ، مردی‌که‌دردانشگاه هاروردآمریکا تحصیل کرده واز دوستان نزدیک ملک حسین است، گرچه اصلا از اهالی ساحل غربی رود اردن بشمار میروددرکابینه آینده نیز پست نخست‌وزیری داشته باشد.

ملک حسین اعلام کرده‌است که ۹۰۰ هزار عرب‌فلسطینی که‌در شرق رود اردن یعنی در سواحل قلمرو کنونی‌پادشاهی وی زندگی می کنند باید بزودی تصمیم بگیرند که بین باقی ماندن بعنوان کارمندان کشور اردن و یا پیدا کردن هویت ملی فلسطین، یکی را انتخاب کنند.

پادشاه اردن پس از قبول تعهداتی که در کنفرانس رباط بعهده گرفت اعلام کرد که دیگر خود را از قبول هرمسئولیتی برای مذاکره کردن بااسرائیل در باره سرنوشت آینده‌فلسطینی های غرب رود اردن بری‌الذمه میداند ودر نظر ندارد از این پس دراندیشه انجام چنین مذاکراتی باشد. سران کشور های عرب در رباط وعده دادند که از تلاشهای سازمان آزادی‌بخش فلسطین برهبری یاسرعرفات برای بوجود آوردن یک کشور مستقل فلسطینی در غرب رود اردن پس از تخلیه شدن آن از طرف اسرائیلی ها حمایت خواهند کرد.

ساحل غربی رود اردن که در جنگ ۱۹۶۷ خاورمیانه به اشغال اسرائیل درآمد درجنگ ۱۹۴۹ اعراب و اسرائیل‌بوسیله جد ملک‌حسین که در آن وقت پادشاه اردن هاشمی بود تصرف شد.

عملیات فلسطینی ها برضداسرائیل شدت یافت

اخطار وزیرپلیس‌اسرائیل به ساکنان فلسطینی ساحل غربی

تل‌آویو ـ یونایتدپرس ـ دیروز در قلب بزرگترین شهر ساحلی غربی اشغال شده رود اردن یکی از فدائیان فلسطین یک غیرنظامی اسرائیلی را بضرب گلوله ازپای درآورد.

سخنگوی ارتش اسرائیل اظهار داشت‌که هویت ضارب نامعلوم است . در شش هفته اخیر این اولین‌باری است که‌چنین‌ماجرایی در اراضی تحت اشغال اسرائیل روی‌داده است . این قتل در شهر نابلس صورت گرفت . اخیرا عملیات کماندوهای فلسطینی در مناطق اشغالی و بخصوص در ساحل غربی رود اردن شدت یافته است .

«شلوموهیلل» وزیر پلیس اسرائیل به مردمان اراضی اشغال شده غرب روداردن اخطار کرد که دولت اسرائیل دربرابر هر نوع فعالیتهائی که هدفش به‌هم زدن نظم و نقض قانون در این ناحیه می‌باشد، شدت عمل نشان خواهد داد . هیلل که سابقا مدتی وزیر مسئول امور اشغال شده غرب رود اردن بوده است اضافه کرد که از طرف دولت اسرائیل تدابیری بکار بسته خواهدشد تاهواخواهان سازمان‌آزادی‌بخش فلسطین و سایر گروه‌های چریکی فلسطین نتوانند زندگی عادی را در غرب رود اردن فلج کنند .

دیشب در مرز لبنان بین نیرو های اسرائیل وچریکهای عرب زد و خورد شدیدی روی دادو طرفین مدتی با مسلسل برویکدیگر آتش گشودند.

عرفات: امریکا باید استقلال فلسطین را برسمیت بشناسد

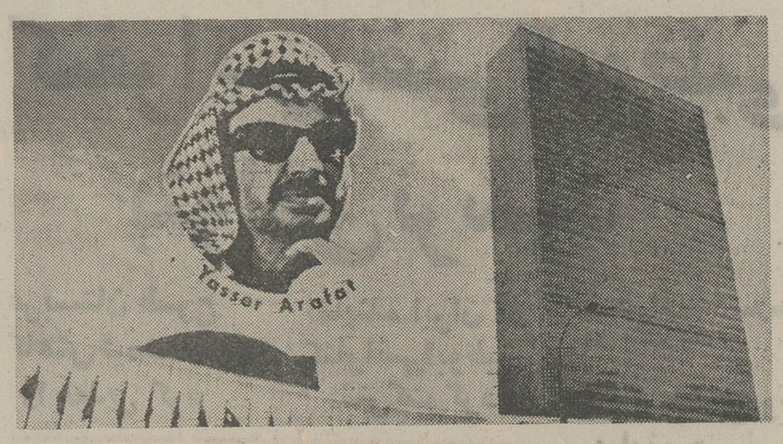

مسئله محلی که یاسر عرفات رهبر فلسطینی‌ها هنگام ورود به نیویورک باید در آن اقامت کند موجب اختلافات جدیدی‌بین فلاسطینی ها و آمریکائیها شده است .دیروز گزارشی منتشر شد که بعدا مورد تکذیب قرار گرفت . بموجب این گزارش عرفات و همراهان او ممکن است در یک چادر در سازمان ملل اقامت کنند . دولت امریکا نگران است که یهودیان آمریکایی به جان عرفات سوء قصد کنند ، در عکس ساختمان سازمان ملل ، در قسمت جلو پرچم های کشور های عضووهمچنین عکس یاسرعرفات دیده میشود .

عکس رادیوئی یونایتد پرس

نیویورک ـ رویتر ـ یاسر عرفات‌رهبر سازمان ازادی‌بخش فلسطین‌در یک‌مصاحبه خواستار شناسایی حق ملت فلسطین از طرف آمریکابرای بوجود آوردن یک کشور مستقل شد و اعلام کرد که این شناسایی یکی ازشرایط برقراری صلح در خاورمیانه است .

عرفات این مصاحبه رابا خبرنگار نیویورک تایمز در بیروت انجام داده و گفته است که اعمال حق‌حاکمیت ملت فلسطین براراضی‌اشغال شده غرب رود اردن و نوار غزه هسته مرکزی کشور فلسطین آزاد مستقل اینده‌ای را بوجود خواهد آورد که اراضی کنونی اسرائیل رانیز دربرخواهد گرفت و درآن مسلمانان ومسیحیان‌ویهودیان از حقوق برابر برخوردار خواهند بود.

عرفات که انتظار میرود بزودی برای ایراد سخنرانی به سازمان ملل برود اظهار داشت که شناسایی حقوق حاکمیت‌ملی فلسطین ازطرف آمریکابه‌حل مسائل‌خاورمیانه کمک موثری خواهد کرد.

عرفات در این مصاحبه حاضر نشد تعهد کند که دولت و کشور آینده‌فلسطین وی موجودیت اسرائیل را برسمیت خواهد شناخت و اعلام خواهد کرد که با اسرائیل سرجنگ و دشمنی ندارد .

در جواب این سئوال که آیا ممکن است مرز های‌آرام و صلح‌آمیزی میان کشور فلسطین آینده وی‌و اسرائیل بوجود آید ، عرفات متقابلا پرسید چرا تمام این حرفها را از فلسطینی‌ها سئوال‌می‌کنید و چرا دایما انتظار دارید که ما به اسرائیل امتیاز بدهیم .

عرفات تقاضا کرد که آمریکاکارارسال مداوم‌اسلحه برای اسرائیل و حمایت از صهیونیسم جهانی را متوقف کند و از تجاوزات اسرائیل که حمایت از آن برای‌آمریکا گران تمام میشود دست‌بردارد .

عرفات اضافه کرد که تا وقتی آمریکاو اسرائیل‌اصرار داشته باشند که‌درخاورمیانه واقعیتی بنام فلسطین وجود ندارد این منطقه روی صلح بخود نخواهد دید .

عرفات‌تاکید کرد که‌هرنوع عملیات تروریستی برضد غیر نظامیان را محکوم میکنداما در صورتیکه این عملیات‌جنبه و هدفهای نظامی داشته‌باشد جزئی از وظایف و مبارزه ملت فلسطین برای رسیدن به حقوق خویش است .

جان‌عرفات درسازمان ملل‌در خطر است

بیروت ـ آسوشیتد پرس ـ خبرگزاری مصری خاورمیانه امروز گزارش‌داد یاسر عرفات رئیس کمیته اجرائی سازمان آزادیبخش‌فلسطین تصمیم‌گرفته است بعلت اختلاف نظر با ایالات متحده آمریکا بر سر تدابیر امنیتی در نیویورک‌بیش از یکروز اقامت در این شهر نداشته باشد .

منابع فلسطینی اعلام کرده‌اندکه جان عرفات در امریکا در خطر است و یهودیان ممکن است‌او را بقتل برسانند

خبرگزاری خاورمیانه‌افزوده است که یاسر عرفات بلافاصله پس از ایراد نطقی به زبان عربی در مجمع عمومی ملل متحد که باحتمال قوی روز چهارشنبه خواهد بود به‌کوبا پرواز خواهد کرد و بدین جهت دعوت ضیافت نهار هفته نامه آمریکائی نیوزویک را رد کرده است . خبرگزاری خاور میانه همچنین گزارش داد : سازمان آزادیبخش فلسطین‌از کشور های عربی خواسته‌است تا برای تغییر محل تشکیل جلسات مجمع عمومی ملل‌متحد از نیویورک به ژنو درصورتی که ایالات متحده آمریکا به ایجاد مزاحمت‌در موردحضور فلسطینی ها ادامه دهد مبارزه سیاسی وسیعی براه اندازند.

امروز در دمشق‌کسب‌اطلاع شد که کمیته اجرائی و کمیته مرکزی سازمان آزادیبخش فلسطین تصمیم گرفته‌اند نطق یاسر عرفات رهبر این سازمان در مجمع عمومی ملل متحد بسیار مختصر باشد . طبق اطلاعات بدست آمده این دو کمیته که دیروز و امروز در دمشق تشکیل جلسه داده‌بودند مقرر داشتند که یاسر عرفات مدت کوتاهی در نیویورک بماند و در نطق خود موضع اعراب فلسطینی را تشریح کند و سپس بدعوت فیدل کاسترو نخست‌وزیر کوبا رهسپاردیدار از این کشور شود . طبق اظهار منابع آگاه فلسطینی‌ها در نخستین‌نطق‌خود درسازمان ملل متحد خواهند خواست‌تا نمایندگان کشورهای جهان‌آنها را بعنوان آوارگان تلقی نکنند و از این به‌بعد فلسطینی ها را بعنوان مردمی که حق بازستاندن سرزمین آباء و اجدادی خود را دارند بشمار آورند .

از طرف دیگر منابع‌فلسطینی تائید کردند که اعلام تشکیل حکومت فلسطینی در تبعید به تعویق خواهد افتاد . ناظران سیاسی معتقدند که بدین ـ وسیله اختلاف نظر میان‌کماندو های فلسطینی در باره مفید بودن و یا مفید نبودن یک چنین حکومتی وبر سر ترکیب اعضاء این حکومت پایان می‌یابد . عناصری که در نهضت مقاومت فلسطین هوادارتشکیل دولت فلسطین در تبعید هستند چنین استدلال‌میکنند که وجود حکومت موقت‌فلسطین موضع سازمان آزادیبخش را مستحکم خواهد کرد و اعتبار این سازمان را در انظارجهانیان بالا خواهد برد از طرف دیگر عده‌ای معتقدند تا زمانی که فلسطینی‌ها لااقل قسمتی ازسرزمین فلسطین را تصاحب نکرده‌اند تشکیل حکومت هیچگونه نتیجه‌ای نخواهد داشت .

رئیس اداره اطلاعات‌سازمان آزادیبخش فلسطین اعلام کرد که احتمال دارد دولت موقت فلسطین‌پس از پایان مباحثات مجمع عمومی سازمان ملل‌متحد درباره مسئله فلسطین تشکیل شود .

وی طی مصاحبه‌ای در مسکو که‌بمناسبت پایان‌دیدارش از شوروی ترتیب یافته بود گفت که ممکن است یاسرعرفات رئیس سازمان آزادیبخش فلسطین بار دیگر و بزودی‌از شوروی دیدن کند .

پراودا پیام چین را سانسور کرد

مسکو ـ خبرگزاری آلمان‌ـ روزنامه پراودا ارگان حزب کمونیست شوروی‌قسمت هائی از پیام تبریک رهبران‌جمهوری خلق چین را بمناسبت پنجاه‌و هفتمین سالروز انقلاب اکتبر درج کرده اما آن قسمت از پیام را که در آن پیشنهاد انعقاد پیمان عدم تجاوز بین دو کشور شده بود حذف‌کرده است . در عین حال پیام های تبریک سایر رهبران کشور های جهان شامل جرالد فورد رئیس‌جمهوری‌آمریکا ومارشال تیتو رئیس جمهوری‌یوگسلاوی و سایرین بطور کامل دراین روزنامه نقل شده است . در سال های قبل پیامهای‌رهبران چین بمناسبت انقلاب اکتبر بطور کامل درج میشد و هیچ قسمت از آن سانسور نمیشد. ناظران سیاسی‌در مسکو اظهار عقیده کرده‌اند که سانسورپیام رهبران چین ممکن است بدو دلیل باشد . اول اینکه‌پیشنهاد چین مردود است ، دوم اینکه رهبران شوروی هنوز درباره نحوه اجرای پیشنهاد چین تصمیم قطعی نگرفته‌اند .

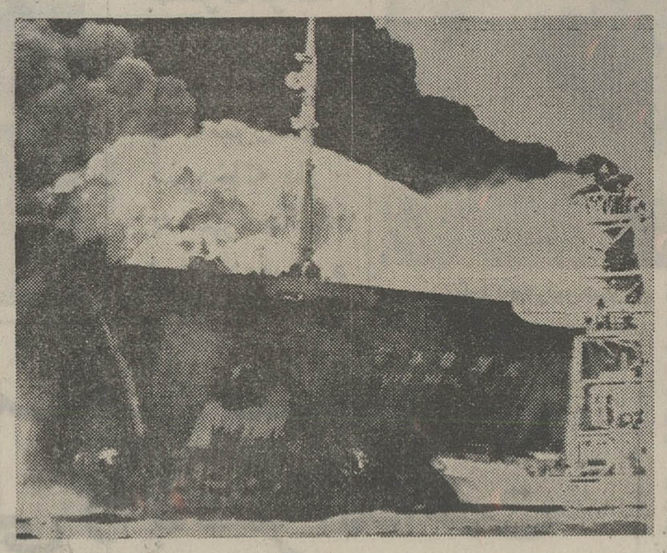

مقامات‌نیروی‌دریایی‌ژاپن گفتنداحتمالا تمام ۲۹ ملوانی که در عرشه کشتی‌باری بوده‌اند ، در میان شعله های آتش گرفتار شده و کشته‌شده‌اند .

ماموران نجات ، ساعت ها کوشیدند تا آتش را مهار کنند ، اما یک انفجار و نیز حرارت شدید مانع از مهارکردن آتش شد .

در عکس کشتی نفتکش ژاپنی در میان شعله های آتش دیده میشود .

عکس رادیوئی یونایتد پرس

در برخورد دو کشتی احتمالا ۲۹ نفر کشته شده‌اند

یک کشتی نفتکش ژاپنی پر از نفت و گاز مایع دیروز در خلیج توکیو با یک کشتی‌باری‌لیبریایی برخورد کرد و آتش گرفت .

کی‌سینجر برای نجات صلح خاورمیانه به‌دیپلماسی سری‌متوسل میشود

مادرید ـ یونایتد پرس ـ هنری‌کی‌سینجر وزیر خارجه آمریکا دیروز پس از توقف کوتاهی‌در اسپانیا به‌واشنگتن بازگشت و بیدرنگ سرگرم تهیه گزارشی شد که قرار است در باره نتایج سفر۱۸ روزه و ۴۳ هزار کیلومتری اخیرش‌در اختیار جرالدفورد رئیس جمهوی آمریکابگذارد. انتظار میرود که این‌گزارش امروز در کمپ دیوید به فورد تسلیم شود . مقامات رسمی آمریکا پیش بینی کرده‌اند که نتایج سفر های اخیر کی‌سینجر ممکن است موجب شود که آمریکا به مذاکرات محرمانه‌ای برای برقرار کردن صلح درخاور میانه روی آورده و برای محدود کردن مسابقه آمریکا و شوروی در زمینه‌تسلیحات استراتژیکی قدم های‌تازه‌ای برداشته شود .

کی‌سینجر قبل از بازگشت به واشنگتن یکساعت باوزیر خارجه اسپانیا در مادرید ملاقات کرد . بطوریکه منابع آمریکایی گزارش داده‌اند مذاکراتی که کی‌سینجر در مسکو انجام داده احتمالا مهمترین قسمت ماموریت دیپلماتیک اخیر و ۱۸ روزه وی‌بوده‌است

درموردخاورمیانه‌دیپلمات های‌آمریکائی اظهار میدارند که هر چند تصمیمات اخیر کنفرانس سران کشور های عرب در رباط مخصوصا در مورد مسئله فلسطین خطر وقوع جنگ جدیدی میان اعراب و اسرائیل را افزایش داده است معهذا وزیرخارجه آمریکاهنوز هم عقیده دارد و امیدوار است که یافتن راهی برای نجات صلح این منطقه غیر ممکن نباشد . دیپلماتهای آمریکایی پیش بینی‌کرده‌اند که‌باحتمال زیاد ایالات‌متحده بزودی به روش دیپلماسی سری‌وپشت پرده برای‌نجات دادن صلح خاورمیانه روی خواهد آورد .

قیمت پول اسرائیل کاهش یافت

اسرائیل دچار بحران اقتصادی شدیدی شده‌است

تل‌آویو ـ آسوشیتدپرس ـ اسحق رابین نخست وزیر اسرائیل دیشب طی نطقی در یک مزرعه اشتراکی گفت‌که‌بدر صدد اجرای یک‌طرح دردناک برای کمک‌به‌بهبود اقتصاد بیمار اسرائیل هست. رابین وارد جزئیات طرح‌نشد ولی اظهار داشت که هموطنان‌او باید برای تغییر طرز زندگی خویش آماده باشند.

از سوی دیگر جراید امروز تل آویو می نویسند که مردم اسرائیل باید ازهزینه های سطح عالی زندگی خویش بکاهند وبا این حقیقت‌روبرو شوند که برخی ازشاخه های پژمرده درخت زندگی اسرائیل باید بریده شوند . دراین میان وزیر دارائی اسرائیل‌نیز گفت که کشورش باید درانتظار تثبیت دستمزدها ، قیمتها و اصلاحات مالیاتی باشد و کمیته مالی پارلمان اسرائیل نیز اخطار کرده است که احتمالا ورود اتومبیل و برخی کالا های تجملی موقتا ممنوع اعلام خواهد شد.

خبرگزاری آسوشیتدپرس که این خبررا گزارش کرده ، مینویسد اقتصاد اسرائیل به سبب تعهدات‌عظیم‌دفاعی و افزایش میزان تورم که اینک ۳۴ درصد بمیزان ۳ برابر تورم در آمریکا رسیده، بشدت آسیب دیده است. این خبرگزاری‌در پایان اضافه میکند که کسری موازنه بازرگانی کنونی اسرائیل به یک میلیارد و هشتصد میلیون دلار رسیده و ذخائر ارزی این کشور بسرعت رو به کاهش است.

از طرف دیگر دولت اسرائیل برای‌مقابله بابحران وخیم اقتصادی این کشور که‌پس از جنگ اکتبر سال گذشته خاورمیانه آغاز شد ارزش پوند این کشور را چهل و سه درصد کاهش داد.

دولت اسرائیل‌دیشب اعلام کرد که شش پوند اسرائیلی برابربایک‌دلار امریکا ارزش دارد.

قبلا نرخ برابری پوند اسرائیل ۴٫۲۰ پوند در مقابل یک دلار امریکا بود.

تصمیم به کاهش ارزش برابری پوند اسرائیل پس از شش ساعت بحث در جلسه دیشب کابینه این کشور اتخاذ شد.

اسپانیا چند تن ازتوطئه گران را درپاریس‌آزاد کرد

مغرب عوامل توطئه‌قتل ملک‌حسین را آزاد میکند

بیروت ـ رویتر ـ روزنامه الصفیر چاپ بیروت گزارش داد که ملک حسن دوم‌پادشاه مراکش با آزادی فلسطینی ـ هایی که در ماه پیش به اتهام توطئه برای قتل ملک حسین پادشاه اردن بازداشت شده بودند ، موافقت کرده است .

در اواخر ماه پیش ، در جریان‌برگزاری کنفرانس‌سران عرب‌مقامات‌مراکشی۱۵فلسطینی رابه اتهام توطئه برای قتل پادشاه اردن بازداشت کردند.

از طرف دیگر رادیو اسرائیل دیشب فاش کرد که ماموران امنیتی اسپانیا ماه گذشته عده‌ای از چریکهای عرب را که اتومبیل آنهاحامل مقداری اسلحه و مواد منفجره بود ودرنظر داشتند ملک‌حسین پادشاه اردن را بهنگام‌شرکت در کنفرانس رباط‌به‌قتل‌رسانند اسیر کرده‌اند.

طبق این گزارش نقشه‌قتل ملک‌حسین قرار بودبا حمایت دولت لیبی عملی شود .

رادیو ملی بیت‌المقدس به نقل از منابع جاسوسی‌باختری در گزارش‌خود گفت که‌مقامات اسپانیایی بعد از اطلاعاتی که از ماموران امنیتی کشورمغرب (مراکش) دریافت کردند اقدام به دستگیری چریکهای عرب نمودند ولی بجای آنکه آنان را تحویل مقامات کشورمغرب دهند ، در پاریس آزادشان کردند .

ماموران امنیتی مراکش‌نیز قبلا گروهی از چریکهای عرب را که در مظان اتهام مشارکت در توطئه قتل ملک حسین قرار داشتند در خود رباط دستگیر کرده بودند .

سرمای سخت صدها هزار پناهنده کردرا تهدید میکند

حاج عمران ـ (شمال عراق)ـ رویترـ صدها هزار نفر از آوراگان‌کرد عراقی درحالی‌به آستانه زمستان رسیده‌اند که اغلب‌آنان سقفی در بالای سر خود ندارند ویا درزیر چادر هازندگی میکنند و درگیرودار جنگی که در شمال عراق بین کردهای‌خواستارخودمختاری و ارتش عراق درگیر شده است نه به خواربار و دارو و کمکهای پزشکی دسترسی دارند و نه در برابر خطرهای جنگ ازحمایتی برخوردارند.

زمستان در منطقه کوهستانی کردستان عراق اکنون مدتی است که عملا آغاز شده و تاکنون نخستین قربانیان‌خود را نیز گرفته است . قربانیان بطور عمده عبارت‌از کودکان و یاافراد سالخورده‌ای‌هستند که دچار سرماخوردگی و یا عوارض سخت‌تر سرما می شوند. اکثراین آوارگان‌برای گرم کردن خود در شبهایی که آب یخ می‌بندد و جز یک پتو بالاپوش دیگری ندارند و چادرهایشان هرگز گرم نمی شود. براثر نزول باران های سنگین اطراف چادر های محل‌سکونت آوارگان‌گل‌آلود است و این وضع زندگی را به آنان بسیار دشوارتر کرده است .

از هنگامیکه سرما آغاز شده است تاکنون هر بامداد تا برآمدن روز، در اردوگاه آوارگان کرد در ناحیه حاج عمران که نزدیک مرز ایران و عراق قرار دارد خانواده های‌کردمردگان‌خودرا بخاک میسپارند . تعداد مردگان در هر شب بطور متوسط دراین اردوگاه در حدود ۲۰ نفر است. ولی پزشکان پیش‌بینی کرده‌اند که وقتی زمستان چهره واقعی خود را نشان دهد تعداد قربانیان سرما در اردوگاه حاج عمران که باید هر بامدادبه‌خاک سپردمشوند به صدها نفر خواهد رسید.

اردوگاه حاج عمران یکی از اردوگاههای متعددی است که که در نواحی تحت کنترل پیش‌مرگان کرد تحت رهبری مصطفی بارزانی رهبر ۷۱ ساله خودمختاری طلبان کرد بوجود آمده است .

کردها اظهار میدارند که‌در اردوگاه های دیگر وضع آوارگان کرد از آنچه که در حاج عمران وجود دارد به مراتب بدتر است . «محسن دیزانی» که سابقا یکی از وزیران دولت عراق بوده و اکنون پست وزارت کشور یعنی اداره امور داخلی رادر اراضی‌تحت‌کنترل پیش‌مرگان کرد در شمال عراق برعهده دارد اعلام کرد که ما به‌غذا ـ پوشاک، چادر و دارو و کمک‌های‌پزشکی احتیاج‌فوری داریم و این یک احتیاج مرگ وزندگی است .

دیزانی اضافه کرد که : ما از انجام دادن هرکاری که برای کمک به آوارگان کرد از دستمان ساخته است‌فروگذار نمی‌کنیم ولی نمی توانیم از عهده تمام کارهایی که لازم است برآئیم. ما از سازمان های خیریه سراسر جهان تقاضای کمک کرده‌ایم ولی تاکنون تنها ایران و هلند و سوئد این تقاضا را اجابت کرده‌اند واین‌مقدار کمک‌برای ما کافی نیست . ایران تنها کشوری است که کمک قابل ملاحظه‌ای به آوارگان کرد کرده و ۱۵۰هزار نفر ازآنان را دراردوگاههای نزدیک‌مرز عراق اسکان داده است.

C&L

Are you commercially orientated but technically interested?

If so, we can offer you excellent prospects as

SERVICE MANAGER

for our client who is the rapidly expanding Iran Branch of a large international corporation manufacturing consumer products.

The job requires a dynamic Iranian reporting to the expatriate General Manager, to take responsibility for the expansion of the repair and service function in Tehran and the provinces. This department is expected to be a profit center whilst maintaining a high standard of service.

Candidates should be commercially orientated and possess a technical bias. A young electrical engineer with commercial background would also be suitable. Fluency in English essential.

The salary offered is around Rls. 70.000 p.m. with excellent benefits. Overseas training is also envisaged.

Applicants should contact Miss Adjemian of MCS at 835071 between 8 a.m. and 4 p.m.

موزائیک ماشینی ناهید
تلفن ۶۲۱۰۵۲ - ۶۲۱۰۵۳

ساب و صیقل آئینه‌ای
کلیه کفهای سنگی و موزائیکی
باروشی ایتالیائی
تلفن ۵۲-۸۳۳۴۵۰

برنامه سخنرانی در آمفی تئاتر دانشکده هنرهای زیبا دانشگاه تهران

پروفسور John Whitney استاد دپارتمان‌هنر دانشگاه کالیفرنیا (لوس‌آنجلس).
«درباره هنروکمپیوتر»بانمایش فیلم، چهارشنبه ۲۲آبانماه ساعت ۱۷½.

پروفسور Richard L. Meier پروفسور طراحی محیط در دانشگاه برکلی.
«تئوری کمونیکاسیون برای توسعه شهری».
سه‌شنبه ۲۸آبانماه ساعت ۱۷½.

پروفسور Samuel M. Green استاد تاریخ هنر در دانشگاه وسلیان.
تیترسخنرانی بعداآگهی خواهدشد.
دوشنبه دهم دیماه ساعت ۱۷½. م‌الف ۱۶۲۱۷

«جام تخت جمشید» حاضر شد

درحالیکه تنها چهار هفته دیگر تا پایان دومین مسابقات فوتبال «جام تخت جمشید» باقیمانده است سرانجام «جام» حاضر شد و روز گذشته از طرفسازنده آن به فدراسیون فوتبال تحویل گردید.

پس از قهرمانی پرسپولیس در اولین دوره بازیهای جام‌تخت‌جمشید هنوز جام تهیه نشده بود که پوسپولیس سخت به این مسئله معترض بود و تقاضای تحویل جام را داشت، تااینکه بالاخره در فاصله چهار هفته به پایان بازیهای دوره دوم جام حاضر شد و پرسپولیس نیزبازیها را بدون در اختیار گرفتن جام سپری کرد که حالا معلوم نیست پرسپولیس در این فاصله کوتاه در اختیار میگیرد یا خیر؟.

«جام تخت جمشید» ۷۵۰۰۰۰ ریال ارزش دارد و بلندی آن بیش از ۱٫۵ متر میرسد که طرح آن‌بصورت خرابه های تخت جمشید و فوق‌العاده جالب میباشد ودیگر اینکه در پائین آن نام «پرسپولیس» بعنوان‌اولین قهرمان این‌بازیها حکشده‌است‌که‌بترتیب‌نام تیمهای قهرمان‌دیگرنیز ذکر میگردد، این جام را هر باشگاه که قهرمان بازیها شود تا دور آینده بازیها در اختیار میگیرد و سپس به قهرمان بعدی واگذار میکند.

ایران برای شرکت در مسابقات فوتبال جوانان آسیا دعوت شد

★ اسرائیل، کره جنوبی و تایلند در بازیها حضور نخواهند داشت!

روزگذشته دعوتنامه فدراسیون فوتبال کویت برای‌شرکت تیملی جوانان ایران‌در هفدهمین‌دوره مسابقات جوانان قهرمانی آسیا کەسال آینده در کویت برگزار خواهد گردید، به فدراسیون فوتبال ایران رسید.

در این دعوتنامه ذکر شده است، ایران میتواند ۱۸بازیکن، سه «سرپرست و مربی» و یک داور‌برابرای حضور درمسابقات به کویت بفرستد که همچنین‌قید گردیده سن بازیکنان بایستی تا تاریخ‌اول‌ژانویه ۱۹۷۵(چهارشنبه ۱۱ دیماه ۱۳۵۳ از بیست سال تجاوز نکرده باشد و دیگراینکه فدراسیون فوتبال ایران‌بایستی جواب خود را حداکثر تا ۱۵ ژانویه (چهارشنبه ۲۵ دیماه) به فدراسیون فوتبال کویت اطلاع دهد.

دور گذشته بازیهای جوانان در بانکوک برگزار گردید و شانس میزبانی بازیهای دوره بعد به کویت داده شد که این دومین باری است که مسابقات جوانان در کشوری واقع در غرب‌آسیا انجام میگیرد و اولین میزبان غربی ایران بود.

ازنکات در خور توجه در مورد بازیهای ایندوره اینکه کویتی‌ها سه کشور «اسرائیل، کره جنوبی و تایلند» را که تیم هایشان همیشه درشمار مدعیان بوده‌اندبه‌مسابقات‌دعوت‌نکرده‌اند، درمورد اسرائیل مسائل‌سیاسی باعث این امر میباشد و کویت درباره دلیل عدم دعوت تایلند اظهار داشته است: بدلیل اینکه تایلند برای دیدارهای برگزاری در خاک خود هیچگاه‌ازکشور های عربی دعوت بعمل نیاورده، برای شرکت در این مسابقات‌از آن دعوت نشده است.

کشورهای دعوت شده ازجانب کویت عبارتند از: ایران، چین، یمن، امارت متحده عربی، قطر، بحرین، افغانستان، برمه،برونی، دوبی، سری‌لانکا، سنگاپور، نپال، فیلیپین، پاکستان،مالزی، لبنان، کره شمالی، اردن، ژاپن، عراق، اندونزی،هند، هنگکنگ.

سال پیش که بازیها دربانکوک پایتخت تایلند انجام شد،ایران و هند با مساوی ۲-۲ درفینال مشترکا صاحب عنوان قهرمانی شدند.

ضمنا از ۱۵ اسفند ماه سال جاری‌دومین‌دور‌مسابقات‌فوتبال بین‌المللی جوانان «جام ولیعهد» در اهواز آغاز میگردد که چند تیم اروپائی نیز در آن شرکت خواهند کرد وطول این بازیها انتخاب نهائی تیم ملی جوانان ایران برای شرکت در مسابقات قهرمانی آسیا صورت خواهد گرفت.

فوتبال باشگاههای انگلستان

مسابقات فوتبال باشگاههای انگلستان یک روز جالب وپر حادثه را پشتسر گذارد که شکست لیورپول وایپسویچ‌از جمله رویدادهای آن بودند، این عکس صحنه‌ای ازدیداری در کادر مسابقات باشگاههای انگلستان بین لسترسیتی و چلسی را نشان میدهد که این مسابقه با مساوی صفر ـ صفر خاتمه پذیرفت. استیویسرل (سوت چپ) و مالکولم‌ونرو (راست) توپی را از دسترس تومی‌لانگلی (روی زمین) بازیکن چلسی دور میکنند.

نتایج بازیها

برنلی ۲ـ بیرمنگام ۲
کارلایل صفر ـ وستهام ۱
چلسی صفر ـ لسترسیتی صفر.
کاونتری ۱ـ لیدز ۳
دربی ۵ ـ کوئینز پارک رنجرز ۲
لیورپول ۱ـ آرسنال ۳
لوتون صفر ـ شفیلد یونایتد ۱
منچسترسیتی ۱ـ استوکسیتی صفر.
میدلزبرو صفر ـ نیوکاسل صفر.
توتنهام ۱ـ اورتون ۱
وولوز ۲ـ ایپسویچ ۱

ابومسلم فاتح مسابقات کشتی ورزشخانه‌ها

مسابقات کشتی‌آزادورزشخانه‌ها شب گذشته‌خاتمه پذیرفت‌و این نتایج کلی بدست آمد:

۴۸ کیلو: ۱ـ نوروز امینی ۲ـ محمود خیراندیش ۳ـ رسول علیپور.

۵۲ کیلو: ۱ـ غلامعلی بیگی ۲ـ مرتضی امیدوار ۳ـ حسن ساوه‌ای.

۵۷ کیلو: ۱ـ قاسم روزبهانی ۲ـ محمد علی حسن زاده ۳ـ محمد رضا افتخاری.

۶۲ کیلو: ۱ـ محمد رضائی ۲ـ علی رضا محمدی ۳ـ علی شریفی.

۶۸ کیلو: ۱ـ محمود بالائی ۲ـ حسین معاونیان ۳ـ رضا محمدی.

۷۴ کیلو: ۱ـ داود نقوی‌پور ۲ـ محمد حسن عشیری ۳ـ احمد حبیبی

۸۲ کیلو: ۱ـ یدالله طائی ۲ـ مرتضی تیمی ۳ـ ارسلان پیروز.

۹۰ کیلو: ۱ـ وهاب گل‌میرزائی ۲ـ مختار حیدری ۳ـ رضا عابدی.

۱۰۰ کیلو: ۱ـ اکبر سپهری ۲ـ کیخسرو امینی ۳ـ علی قورچیان.

۱۰۰+کیلو: ۱ـ عبدالله شکرزاده ۲ـ رضا رستگاربابن ترتیب‌ابومسلم با ۳۵ امتیازبمقام قهرمانی‌رسید و تیم های‌پولاد بهرام با ۳۳ و ۲۹ امتیاز دوم و سوم شدند.

مسابقات قهرمانی فوتبال گروه اول باشگاههای تهران

پیروزی نفت

بعدازظهر دیروز در دنباله مسابقات قهرمانی فوتبال باشگاه های تهران، ۲ مسابقه در استادیوم امجدیه برگزار گردید، که تیمهای دژبان و بانک سپه پس از ۹۰ دقیقه تلاش بدون‌گل مساوی بکار خود پایان دادند و نفت تهران نیز با نتیجه ۱ـ۳ براقبال غلبه کرد.

دژبان ـ بانک سپه

از ابتدای بازی ابتکار حملات در دست بازیکنان دژبان بود ولی‌گوئی دروازه بانک سپه را دیواری نامرئی پوشانده چراکه بشکلی غیر منتظره چندین باردر مقابل‌یورشهای‌دستجمعی‌مهاجمان دژبان‌که تا سانتیمترهای دروازه پیش تاختندبودنداز خطر سقوط مصون ماند.

بانک سپه نیز چندین بار روی ضد حمله شانس گل داشت و دروازه دژبان را تهدید کرد که مسعود دهداری مدافع این تیم در چندمورد بموقع‌تاجی دروازه شد.

نفت ـ اقبال

نفت در آغاز آنچنان سریع وبی‌امان بازی را آغاز کرد که تا اقبال بخود آمد ۲ توپ را در کیسه داشت، نخستین گل در دقیقه ٤ روی شلیک علی‌مودت از پشت محوطه جریمه بثمر رسید.

دو دقیقه بعد همین بازیکن از روی نقطه پنالتی دومین توپرا پانور دروازه اقبال آشنا نبود، پنالتی روی نفوذ پارسا مدافع تیم نفت و خطای مدافع میانی اقبال برای نفتی‌ها بدست آمده بود.

اقبال در نیمه اول یکبار دیگر نیز دروازه‌اشرا بروی‌مهاجمان نفت گشود و به قبول سومین‌گل تن داد، در دقیقه ٤۲ روی یک حمله دستجمعی مجد تیموری مهاجم برثمر نفت با شلیکی زیبا و قوی‌وار در شلوغی مقابل دروازه توپ‌وتور رابهم دوخت.

در وقت دوم اقبال دست بیک تعویض زد و شجاعی بهترین بازیکن خود را که در کنارزمین داشت، بمیدان آورد و تحرکی تازه به خط حمله بخشید، در این نیمه اقبال باتلاشی بیشتر ضمن حفظ دروازه خودی‌موفق بەدرهم ریختن دروازه حریفشد، گل اقبال در دقیقه ۷۰ با شلیک خوب مصطفی‌مسلمی مدافع‌میانی این تیم بثمر رسید.

تلویزیون **بر** جام جهان نما

بالابر باکنی عمودی زنجیری ـ تسمه‌ای با ارتفاع و ظرفیتهای مختلف

واگونت معادن
با چرخهای فولادی و ظرفیتهای مختلف
ساخت شرکت **وزنه**
خیابان آیزنهاور ٦٤٦ تلفن ٤ـ۹۵۰۰۸۱

اولین حریف محمدعلی

«محمدعلی» مشت زن‌افسانه‌ای رینگ که با شکست «جورج‌ـ فورمن» یکبار دیگر عنوان قهرمانی بکس‌دسته سنگین‌وزن جهان را تصاحب کرد، در بازگشت به کشورش، در «کنتاکی» مورد استقبال‌گرمی قرار گرفت و حدود ۱۰۰۰۰ تن برای دیدن او اجتماع‌کرده بودند.

«علی» در برابر چنین‌جمعی اظهار داشت: من حاضرم‌با جورج فورمن وجو فریزیردر یک شب مبارزه کنم و برابر آنها از مقام قهرمانی‌ام دفاع نمایم! . «محمدعلی» در مورد مبارزه آینده‌اش گفت: باحتمال قوی‌او اولین حریف من بعد از پیروزی‌برفورمن، «کلارک» خواهد بود.او بکسوری‌است که یارتمرینی من برای مسابقه با فورمن بود و بکسورخوبی هم است و حاضرم با دریافت حداقل ۳٫۵ میلیون دلار(۲٤۵ میلیون‌ریال) باو مبارزه‌داشته باشم!

برای تجهیز بایگانی به
میکروفیلم و میکروفیش
و مدهای مختلف آن به نمایندگی **کداک** ایران‌مراجعه فرمائید
شرکت الکتر و گامر ۲۱۰۱ خیابان شاه‌تلفن ۸ـ۶۶۲۹۵۶ و ۴ـ۴۲۰۹۳

پنگوُن ساخت فرانسه
بیل هیدرولیکی با مزایای فراوان و بازدهی دوبرابر

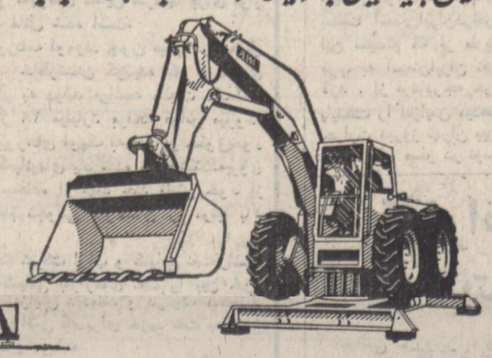

جرثقیل ساختمانی **مانوبت**
شرکت پارت موتور ـ سعدی جنوبی ۵۸۸ تلفن ۹-۳۰۳۲۰۷
۵۱۴/۲۳

دامپ تراک فودن
FODEN Dump truck

۱۰ دستگاه ۳۰ تنی آمادهٔ تحویل
شرکت سهامی تولیما
آیزنهاور. مقابل وزارت‌کار تلفن های:
۹۵۷۴۰۹ - ۹۵۶۸۶۰ - ۹۵۹۲۴۴ - ۹۵۴۴۶۰

BRIDGESTONE IRAN CO. LTD., REQUIRES OFFICE STAFF

The Iran Japan Tyre Manufacturing Joint Venture Company requires the following Office Staff for Tehran Main Office.

1- Administration Manager

a— Graduated from university with, at least, 5 years experience IN THE POSITION.
b— Good knowledge of English.
c— Maximum age 40.

2- Financial Manager

a— Graduated from university with, at least, 10 years CONTINUAL experience in the field.
b— Good knowledge of English.
c— Maximum age 40.

3- Accountant (for Shiraz)

a— Graduated from university with, at least, 4 years CONTINUAL experience in the field as well as in Cost Accounting.
b— Good knowledge of English.
c— Maximum age 30.

4- Sales Supervisor

a— Over Diploma and/or university graduates with, at least, 5 years experience in the field.
b— Good knowledge of English.
c— Maximum age 40.

Please send your application letters in English, enclosing your resumes of personal experience and background together with 2 copies of recent photographs, upto 27th Aban 1353 to P.O. Box No. 11-1565, Tehran. Each applicant will be informed of the interview date.

تبریکات

تیمسار سرتیپ عطاءالله شهیدی
ارتقاء درجه‌آن جناب را صمیمانه تبریک عرض مینمایم.
کاشفی خوانساری

تیمسار سپهبد محققی
ارتقاء درجه آنجناب راتبریک گفته موفقیت‌بیشتری را برای آن‌تیمسار درراه خدمت بشاهنشاه آریامهر و میهن عزیز خواستاریم.
احمد نوروزی خرمدشتی کاشان ـ حسین نوروزی، ماشاءالله نوروزی، نصرالله نوروزی، سیف‌الله نوروزی، مرتضی نوروزی، مصطفی نوروزی، ابراهیم نوروزی، عزیز نوروزی، محمد نوروزی، حسینعلی نوروزی، عباسعلی لکلباسی، اکبرنوروزی

تیمسار سرتیپ عباس باطنی
ارتقاء درجه‌آن تیمسار را صمیمانه تبریک میگوئیم.
اهواز ـ نولنشاهی ـ رجائی ـ توکلی ـ یوسفزاده ـ شهریاری ـ عوض‌زاده ـ زرگر ـ قلعی ـ ریاحی.

جناب سرهنگ دیوسالار
انتصاب شایسته آن جناب را به ریاست شهربانی شاهی تبریک عرض نموده، آرزوی موفقیت شمارا داریم.
لنگرود ـ صالح‌فرید ـ هوشنگ فرید

جناب سرهنگ دیوسالار
انتصاب بجاو شایسته‌آن جناب رابه‌ریاست شهربانی‌شاهی تبریک عرض مینمائیم. **لنگرود ـ دکتر فاطمی وبانو**

تیمسار سرتیپ محمد ایمانی
بانهایت مسرت ارتقاء درجه تیمسار عزیز را تبریک عرض نموده موفقیت‌بیشتر آن جناب رادرراه خدمت به شاهنشاه آریامهر و میهن عزیز از خدای بزرگ خواستاریم.
خرم‌آباد لرستان ـ دکتر درفولیان و بانو

تیمسار سپهبد احمدعلی محققی
ارتقاء درجه آن جناب را صمیمانه تبریک میگوئیم.
خرمشهر ـ حاج سیدعلی سعیدی مدنی ـ سید حسین سعیدی مدنی ـ سید ذبیح‌الله فاطمی مقدم.

تیمسار سرتیپ سید محمود فاطمی
بانهایت مسرت ارتقاء درجه جنابعالی را تبریک عرض نموده موفقیت بیشتر شما را درراه خدمت به شاهنشاه آریامهر و میهن عزیز از خداوند خواستارم. **محمود نجاریان**

تیمسار سرتیپ محمد ایمانی
ارتقاء جنابعالی را به درجه سرتیپی تبریک عرض نموده، موفقیت تیمسار معظم را درراه خدمت به شاهنشاه محبوب و میهن عزیز از خداوند متعال خواستاریم.
کرمانشاه ـ حاج علی‌اصغر نوری ـ فیض‌الله نوری ـ علی باهنگام ـ غلامرضا صادقی ـ باقر صادقی ـ اکبر حسین‌پور.

تیمسار معظم سرتیپ اصغر شیرزاد
بانهایت خوشوقتی ارتقاء درجه آن‌افسر شریف و شاهدوست ومیهن پرست را صمیمانه تبریک عرض مینماید.
یزد ـ علی خجسته ـ عباس خجسته ـ خلیل خجسته ـ اصغر خجسته ـ احمد خجسته ـ علی خجسته ـ محمدرضا خجسته.

آگهی

موضوع: تغییر نرخ حق بیمه رانندگان و کمك رانندگان و کارکنان موسسات مسافربری زمینی

بمنظور برخورداری رانندگان وکمك‌رانندگان وکارکنان موسسات مسافربری زمینی‌وخانواده آنها ازخدمات درمانی به پیشنهاد هیئت‌مدیره‌وتصویب‌شورایعالی سازمان‌بیمه‌های‌اجتماعی ازتاریخ‌اول‌آذرماه ۱۳۵۳ نرخ‌حق‌بیمه نامبردگان از ۱۲٫۵٪ به ۱۸ درصد تبدیل‌شده است. ازکارفرمایان موسسات‌مزبور انتظار داردازتاریخ فوق‌لیست وحق‌بیمه کارکنان‌و رانندگان‌و کمك رانندگان رابراساس نرخ۱۸درصد تنظیم‌وبشعب سازمان درتهران وشهرستان ها ارسال دارندو درصورت نیاز به‌کسب اطلاعات‌بیشتر باشعب مذکورتماس‌حاصل‌نمایند.ضمنانظربراین که دفترچه بیمه‌های اجتماعی رانندگان وکمك‌رانندگان و مهمانداران توسط پلیس‌راه موردبازدید قرار خواهدگرفت لذا بکلیه رانندگان وکمك‌رانندگان وکارکنان موسسات نامبرده توصیه میشودجهت دریافت دفترچه با دردست داشتن مدارك زیربه شعب سازمان بیمه‌های اجتماعی مراجعه نمایند:

۱ـ اصل شناسنامه بیمه‌شده وخانواده بلافصل‌او.
۲ـفتوکپی گواهینامه رانندگی درموزد رانندگان.
۳ـ۳ قطعه‌عکس ٤×۳ بیمه‌شده‌وخانواده بلافصل او با ذکر نام‌و مشخصات افراد مزبور درپشت عکس.

ضمنا علاوه میگردد که تاریخ‌فوق ناظربه‌کارکنان آن دسته ازموسسات مسافربری که‌قبلا حق بیمه آنان بماخذ۱۸٪ پرداخت میشده‌است نبوده‌و بیمه اینقبیل افراد کماکان‌بانرخ ۱۸درصدادامه خواهدیافت.

م‌الف ۱۶۱۹۷
سازمان بیمه های اجتماعی

از صبح چهارشنبه فقط در سینما آتلانتیک

این‌فیلم در ایران فقط یکبار در سینما آتلانتیک نمایش داده می شود و تماشای آن برای اشخاص کمتراز ۱۸ سال ممنوع است
گیشه سینما آتلانتیک همه روزه برای رزرو بلیط آماده‌است

از فردا صبح فقط در سینما رادیوسیتی

یك اثر بیسابقه سکسی و جنائی که صحنه های‌هیجان آورش یك لحظه شما را آرام نمی‌گذارد

برای رزرو بلیط همه روزه به گیشه سینما رادیوسیتی مراجعه فرمائید

اخبار، رویدادها، شایعات و گفتگوها در

بازار سیاست

دیدار رئیس جمهوری بلغارستان

بدنبال معرفی سفیر جدید ایران در بلغارستان ، درمحافل آگاه سخن از دیدار آینده رئیس جمهور بلغارستان از ایران میرود . در این محافل گفته میشود رئیس کشور بلغارستان پزودی و شاید در اواخر ماه جاری ، دعوتی را که قبلا از وی برای دیدار از ایران بعمل آمده جامه‌عمل می پوشاند و به تهران خواهد آمد. ازاشارات منابع آگاه چنین برمی‌آید که یک هیئت عالیرتبه از مقامات بلغار در دیدار آینده رئیس جمهور بلغارستان که احتمالا چهار یا پنج روز بطول خواهد انجامید وی را همراهی خواهند کرد .

مناسبات ایران و بلغارستان در سال های اخیر شاهد تحولات تازه‌ای در جهت گسترش بیشتر بوده است و دیدار مقامات عالیرتبه دوکشور ، توسعه همکاری‌های اقتصادی دوکشور را یاری داده است .

نظر جدید عربستان پیرامون قیمت نفت

عربستان سعودی پس از ناکام شدن در پائین آوردن قیمت نفت از محل درآمد کشورهای صاحب نفت گویا طرح دیگری تهیه‌کرد که قیمت‌اعلام شده نفت را اندکی کاهش میدهد ولی از درآمد کشور های نفت خیز چیزی کم نمی‌شود، اگر گزارش‌های رسیده در باره طرح جدید عربستان سعودی با هدف ذکر شده فوق تطبیق داشته باشد باید گفت عربستان سعودی سود سرشار کمپانیهای نفتی رابدو قسمت تسلیم کرد، یک قسمت رابابت جبران ضرر و کسر درآمد کشورهای نفت خیز بااین کشورها اختصاص داد، قسمت دیگر را بعنوان مکاهش قیمت نفته به مصرف کننده پرداخت کرد. تفاوت این فرمول بافرمول ایران اینست که ایران لزومی نمی‌بیند ازدرآمد کشورهای صاحب نفت یک پار رقمی کسر، ومجددا از محل‌مشکوک دیگر همان رقم اضافه شود. فرمول ایران وضع موجود را ثابت وقابل قبول میداند ، و رقم تبدیل شده سود کمپانیها را هم تعیین و یکجا به مصرف کننده می‌پردازد. بهرحال گزارشهای رسیده نشان میدهد عربستان سعودی نظرات خود را بصورت پیچیده و بغرنجی بانظرات ایران نزدیک کرده است مطلعین این پدیده را امیدوارکننده میدانند و پیش‌بینی میکنند درآینده نزدیک راه‌حلی برای‌بران تفاهم نهایی بین‌این دو نظر پیدا خواهد شد . مگر آنکه در پشت فرمول بظاهر پردرآمد عربستان سعودی ضررهائی منظور شده باشد .

اسرار کمپانیهای نفتی فرانسه

انتشار ادعانامه شدیداللحن پارلمان فرانسه علیه شرکتهای‌نفتی، باردیگر فعالیت‌های پنهانی شرکتهای بین‌المللی نفت و منافع کلانی راکه این شرکتها از طریق نهانی و درو غرنی بدست‌میاورند، درمرکز دید وانتقاد محافل و مطبوعات بین‌المللی قرار داده است .

کمیسیون تحقیقات مجلس ملی فرانسه اخیرا یک گزارش۸۰۰ صفحه‌ای انتشار داده که در آن برخی از نکات پنهانی ، سیاست مالیاتی کمپانیهای نفتی فرانسه و شیوه‌ای که‌این شرکتها برای فرار از پرداخت مالیات بکار برده‌اند فاش شده است.

دراین گزارش که بقول روزنامه لوموند چون بمب در محافل سیاسی فرانسه منفجر شده ، خاطرنشان گردیده که کمپانیهای فرانسوی سالی یک میلیارد دلار به دولت فرانسه مالیات داده‌اند، در حالیکه سود سالانه آنها از ۱۸ میلیارد فرانک فراتر میرود. گزارش میگوید «از هنگامیکه کشورهای اوپک بدفاع از حقوق‌خود در مورد نفت اقدام کرده‌اند ، کمپانیهای یاد شده می‌کوشندکه‌میزوی حقایق سرپوش بگذارند و با استفاده از نهاد چند ملیتی خود از حساب و کتاب میگریزند وارقام نجومی سودشان را مرتبا پالا میبرند.»

در این گزارش گفته شده که شرکت اراپ و کمپانی نفت‌فرانسه مالیات نپرداخته‌اند . این دو کمپانی بازارهای نفت را بین خود تقسیم کرده و قیمت‌های نفت را افزایش داده‌اند و در یک سطح‌پالا نگهداشته‌اند واز اعلام قیمت‌های واقعی که برای خرید نفت بکشور های تولید کننده پرداخته‌اند امتناع می‌کنند.

از نکات مورد اشاره گزارش چنین برمیاید که رقم کار کرد سالیانه برخی از شرکتهای نفتی بیش از نصف بودجه کشور بزرگی نظیر فرانسه است و یا با تولید ناخالص کشوری چون اتریش برابر است.

بدیهی است که براثر چنین درآمدهای هنگفتی که به کیسه شرکتهای نفتی ریخته میشود ، برخی از این موسسات قدرتی نظیر قدرت دولت پیدا کرده‌اند.

تولید اتومبیل کاهش یافت

یک گزارش از کشور های اروپائی نشان میدهد که طی ماه های اخیر تقریبا ۲۰ درصد از صاحبان اتومبیل در آلمان و فرانسه و ایتالیا اقدام بفروش وسائط نقلیه شخصی خود کرده‌اند و این آمار را محدودیت تولید صنایع اتومبیل سازی ایتالیا تائید می کند .

اکثر کارشناسان صنعتی ریشه های این بحران را دروهله نخست ناشی از افزایش قیمت بنزین می دانند و معتقدند باتغییر بهای مواد سوختی در ماه های اخیر گروه زیادی از دارندگان اتومبیل در کشور های اروپائی چون قدرت پرداخت آنرا ندارند رفت‌وآمد با وسائل عمومی را به تحمل قیمت زیاد بنزین ترجیح میدهند .

میهمانانی که این هفته می‌آیند

در محافل اقتصادی گفته می شود که در هفته جاری دو هیئت بازرگانی انگلیسی و مالزی به گروه میهمانان اقتصادی تهران خواهند پیوست . هیئت انگلیسی که ۲۰ نفر از مقامات بخش خصوصی بریتانیا در آن عضویت دارند ، قرار است‌ظرف یکی دو روز آینده برای یک دیدار یک هفته‌ای وارد تهران‌شود، این هیئت طی مذاکراتی که در تهران بعمل خواهد آورد ، امکانات توسعه همکاری های اقتصادی دو کشور را موردبررسی قرار میدهد .

هیئت مالزی نیز که ریاست آنرا نصرالدین محمد مدیرکل تجارت بین‌المللی وزارت‌بازرگانی آن‌کشور برعهده‌دارد چهارشنبه آینده دیدار پنج روزه خود را از ایران آغاز خواهد کرد . در این هیئت ۲۶ تن از مقامات بازرگانی و اقتصادی مالزی عضویت دارند .

وزارت علوم در رشته های فوق لیسانس و دکترا

بورس تحصیلی میدهد

★ هزینه تحصیل و زندگی بورسیه ها که در خارج تحصیل‌خواهند کرد، تماما پرداخت میشود

وزارت علوم و آموزش عالی اعلام کرد بمنظور آماده سازی نیروی انسانی متخصص،بویژه تامین هیات علمی دانشگاهها و موسسات آموزش عالی کشور، تعدادی بورس تحصیلی برای دوره های فوق لیسانسو دکترا در رشته های ریاضی ،فیزیک، شیمی ، مهندسی ، علوم پایه پزشکی ، علوم تربیتی ، علوم اداری ، بازرگانی‌و حسابداری از طریق امتحان و مصاحبه‌در اختیار داوطلبان واجد شرایط قرار خواهد داد.

در اطلاعیه‌ای که‌بهمین‌مناسبت انتشار یافته ، خاطر نشان‌شده است که داوطلبان استفاده از این بورسها ، بشرط داشتن معدل با میانگین ۳ در دوره لیسانس و یا معدل با میانگین ۳٫۵ در دوره فوق لیسانس و تسلط کافی به زبان انگلیسی ، و نیز داشتن برگ انجام‌خدمت وظیفه‌عمومی یا خدمات‌اجتماعی زنان و یا برگ معافی ازخدمت میتوانند‌در امتحانات‌این‌بورسها که روز۱۵ آذرماه جاری‌برگزار خواهدشد، شرکت جویند .

براساس شرایط اختصاصی مندرج در این اطلاعیه ، پذیرفته شدگان باید تعهد و تضمین برای انجام خدمت بسپارند و در صورتیکه کارمند دولت باشند باید موافقتنامه وزارتخانه یا سازمان محل خدمت خود را ارائه دهند .

از داوطلبان ادامه تحصیل در رشته‌های علوم اداری‌وبازرگانی و حسابداری مورد نظر وزارت علوم‌و آموزش عالی امتحان اختصاصی دیگری نیز بعمل خواهد آمد .

کمکهای مالی این بورس‌برای هر یک‌از پذیرفته شدگان‌عبارت از تهیه بلیط رفت و برگشت ، تامین شهریه دانشگاهی «هزینه خرید کتاب » ، مخارج تهیه و چاپ رساله دوره دکترا و هزینه زندگی خواهد بود.

برای ثبت نام در امتحانات این بورسها ، فتوکپی مدرک لیسانس یا فوق لیسانس در رشته مربوطه ، فتوکپی ریز نمرات ، گواهی تعیین‌میانگین کل نمرات،فتوکپی برگ‌اول شناسنامه و برگ‌انجام خدمت وظیفه یا معافیت دائم و ٤ قطعه عکس مورد نیاز است و داوطلبان‌باید این مدارک را حداکثر تا پایان وقت اداری روزپنجشنبه ۳۰ آبانماه جاری منحصرا‌ازطریق پست سفارشی به‌مرکز بورسهای سازمان امور دانشجویان‌کشور ارسال‌دارند.

حرارت هوای تهران افزایش می‌یابد

ورود یک سیستم هوای تازه به ایران موجب افزایش درجه حرارت هوا در تهران میشود . گزارش هواشناسی حاکیست‌یک سیستم هوای‌نسبتاگرم مدیترانه‌ای بسمت آسمان‌ایران‌درحرکت است این سیستم که از طریق جنوب غرب به آسمان‌ایران نفوذخواهد کرد ، از فردادرجه حرارت‌هوای پایتخت را افزایش میدهد . درجه حرارت دیروز تهران بین ۵ تا۱۵ درجه بالای صفر در نوسان بود.

سفرای جدید ایران درمسکو وصوفیه به پیشگاه شاهنشاه معرفی شدند

امیرارسلان مفخم صنیعی

احمد اردلان

و صوفیه‌به پیشگاه شاهنشاه معرفی شدند

شاهنشاه آریامهر دیروزهنگام بازگشت به تهران در فرودگاه مهرآباد عباس خلعتبری وزیر خارجه را بحضور پذیرفتند . وزیر امور خارجه‌دراین شرفیابی احمد اردلان را بسمت سفیر جدید ایران در مسکو و امیر ارسلان مفخم صنیعی را بعنوان سفیر جدید ایران در صوفیه به پیشگاه ملوکانه معرفی کرد.

احمد اردلان سفیر جدیدشاهنشاه آریامهر در مسکو در سال ۱۳۰۰ متولدشد وازسال ۱۳۲۸ بخدمت وزارت امورخارجه درآمد. وی لیسانس علوم سیاسی از دانشگاه لوزان سوئیس است و آخرین سمتش سفارت شاهنشاهی در بلغارستان بوده است.

امیرارسلان مفخم صنیعی سفیر شاهنشاه آریامهر در صوفیه نیز بسال ۱۳۰۳متولد و بسال ۱۳۲۹ وارد خدمت‌وزارت امور خارجه شده است. وی ماموریت های سیاسی و کنسولی متعددی انجام داده و آخرین سمتش سرپرستی اداره دوم سیاسی وزارت امور خارجه بوده است.

سفیر جدید ایران در مسکو امشب رهسپارمحل ماموریت‌خود میشود . سفیر جدید ایران در بلغارستان نیز فردا عازم صوفیه خواهد شد.

شاهنشاه آریامهر به تهران مراجعت فرمودند

سفر یک هفته‌ای شاهنشاه آریامهر بجنوب کشور دیروز پایان یافت و معظم‌له مقارن‌ساعت چهار بعدازظهر از شیراز بتهران مراجعت فرمودند.

شاهنشاه آریامهر در مدت اقامت در جنوب کشور از مانور بزرگ نیروی دریائی شاهنشاهی ایران در آبهای خلیج فارس و دریای عمان و نیز از برنامه‌های عمرانی استان فارس دیدن فرمودند .

در فرودگاه مهرآباد هرمز قریب‌رئیس‌کل‌تشریفات‌شاهنشاهی، نصرت‌اله معینیان رئیس دفتر مخصوص شاهنشاهی ، معاونان وزارت دربارشاهنشاهی ،فرمانده گارد شاهنشاهی و چندتن از مقامات مملکتی از موکب‌همایونی استقبال کردند. اسدالله علم وزیر دربار شاهنشاهی نیز در التزام همایونی بتهران بازگشت .

مشمولان عادی در آذرماه بخدمت اعزام می‌شوند

★ این مشمولان برای‌دریافت دفترچه آماده به خدمت‌ده روز مهلت دارند

سازمان وظیفه عمومی اعلام کرد مشمولان عادی ساکن‌تهران که متولد شهرستان های‌جنوبی کشورهستند و تاریخ تولد آنها بین سال های ۱۳۲۳ تا پایان سال ۱۳۳٤ است ده روز مهلت دارند تا خود را معرفی کنند .

چنانچه این مشمولان تا اول آذر ماه سال جاری خود را به حوزه جنوبی سازمان وظیفه عمومی‌تهران معرفی نکنند غایب محسوب شده و برابر ماده ٦۰ قانون وظیفه عمومی به زندان تادیبی تا ۲ سال محکوم‌خواهند شد .

وظیفه عمومی یادآور شد : کلیه مشمولان عادی کمتر از دیپلم متولد سال ۱۳۲۳ تا پایان سال۱۳۳٤که‌در تهران سکونت دارند و شناسنامه آنها صادره از یکی از شهرستان های جنوبی کشور است باید برای ثبت‌نام و دریافت دفترچه آماده به خدمت فقط به حوزه جنوبی سازمان وظیفه واقع‌دربولوار الیزابت،مقابل‌پارک فرح‌مراجعه کنند .

این مشمولان در نیمه اول آذرماه‌سال جاری بخدمت‌اعزام خواهند شد و دوره آموزش نظامی را در مراکز آموزشی نظامی‌شهرستان ها طی‌خواهند کرد .

وظیفه عمومی همچنین یادآور شد که تعداد مورد نیاز مشمولان‌عادی با امتحان«نست» انتخاب میشوند و در صورتی که عده آنها بیش از نیاز نیرو های مسلح شاهنشاهی باشد ، عده مازاد از انجام خدمت زیر برچم معافخواهند شد .

لازم به یادآوری است که مراسم انتخاب مشمولان عادی درتهران و با حضور نمایندگان وظیفه‌عمومی ، انجمن‌شهرستان و دادستان تهران صورت می‌گیرد و مشمولان مازاد ظرف ۵ روز برگ معافیت خود را درتهران دریافت خواهند کرد .

خبرنگار ما اضافه میکند که دولت تا کنون کمبود شکرمورد نیاز داخلی را از خارج خریداری کرده و تعداد قابل توجهی شکر اضافی نیز در انبارها موجوددارد.

در مراسم قبلی انتخاب سربازان عادی ، به مشمولانی که متاهل بودند ارفاق بیشتری شد .

سال آینده ۶۰۰ هزار تن قند و شکر تولید خواهدشد

★ تولید قند و شکر سال آینده‌باز هم‌افزایش‌خواهد یافت

بهره‌برداری‌از اکثر کارخانه‌های قند کشور آغاز شده و انتظار میرود تولید قند و شکر کشور امسال به حدود ۶۰۰ هزار تن برسد. کارشناسان پیش‌بینی میکنند که‌تولید قندوشکرداخلی در سال آینده‌افزایش قابل‌توجهی خواهد یافت و فاصله تولید با میزان مصرف کم خواهد شد .

در حال حاضر مصرف قند و شکر کشور متجاوز از ۹۰۰ هزار تن میباشد که با رشدی حدود ۶ تا۸ درصد رویافزایش است . کارشناسان معتقدند که‌افزایش قیمت خرید قند و شکر ازتولید کنندگان و همچنین بالا بردن قیمت چغندر قند، موثرترین‌عامل در افزایش تولید داخلی قند و شکر خواهد بود و این فزونی ، در شرایطی که قیمت های جهانی بسرعت در جهت افزایش است ، به نفع اقتصاد کشور خواهدبود.

در حال حاضر قیمت شکر در بورس های جهان به رقم بیسابقه تنی ۱۵۰۰ دلار رسیده است .

افزایش قیمت خریدقند وشکر بوسیله دولت ، بدون آنکه قیمت فروش بمصرف کننده تغییریابد، برخی از کارخانه ها را به‌توسعه و برخی از سرمایه‌گزاران رابه احداث واحد های جدید تولیدقند و شکر تشویق کرده است .

خبرنگار ما اضافه میکند که دولت تا کنون کمبود شکرمورد نیاز داخلی را از خارج خریداری کرده و تعداد قابل توجهی شکر اضافی نیز در انبارها موجوددارد.

برای سرشماری بزرگ سال ۱۳۵۵ ۲۰ هزار نفر بسیج‌شدند

★ مرکزآمار ایران، کارشناس آمار و نقشه بردار‌استخدام می کند

در سرشماری عمومی نفوس کشور که در آبان ماه سال ۱۳۵۵ انجام‌خواهد شد ،بیست هزار نفر با مرکز آمار ایران همکاری خواهند کرد . تهیه مقدمات برای‌انجام‌این سرشماری بزرگ ، در مرکز آمار ایران، کارشناس آمار و نقشه برداراستخدام می کند .

برای گسترش مناطق آماری کشور ، مرکز آمار ایران در سال آینده ، دست به‌استخدام گروه های جدیدی (درحد کارشناس آمارگیر و نقشه‌بردار) خواهد زد .

همچنین درنظر است که‌مناطق آماری کشور را برای تسریع‌در کار ها به کامپیوتر مجهز کنند که این عمل نیز خودبخود استخدام کارمندان جدید دیگری را دربی خواهد داشت .

قبل‌از انجام سرشماری‌عمومی، در آبان ماه سال آینده نیزیک سرشماری آزمایشی‌برای‌برطرف کردن مشکلات‌عملی‌کار در یکی از استان های کشور انجام خواهد شد .

برای سرشماری عمومی نفوس کشور ـ که بیست روز بطول خواهد انجامید ـ مرکز آمار ایران حدود بیست هزار استخدام موقت بعمل خواهد آورد .

برای تامین‌تعدادفوق ،علاوه‌بر استفاده از سپاهیان انقلاب ،از کارمندان دولت‌نیز بعنوان‌مامور استفاده خواهد شد . به‌این دسته از کارمندان ، درحین ماموریت برای سرشماری ، فوق‌العاده مخصوصی (بعنوان فوق‌العاده سرشماری) پرداخت خواهد شد .

اعتبار تامین شده برای‌انجام سرشماری عمومی کشور پانصد میلیون ریال است و آنچه در سرشماری کل کشور مشخص خواهد شد ، عبارت خواهدبود از : تعداد کل افراد کشور با تفکیک تعداد مردان و زنان ، و سن افراد ؛ میزان تحصیلات آنها ، وضع مسکن ، مذهب ، اطلاعات مربوط به ازدواج ، وضع اقامت و رابطه افراد خانواده .

کنفرانس نفتی ابوظبی بتوافق نرسید

ابوظبی ـ رویتر ـ وزراء و کارشناسان نفت ٦ کشورخلیج فارس‌امروز مذاکرات خودرا از سر گرفتند درحالیکه نشانه‌هائی در دست است که حاکی از احتمال‌توافق آنها در بارهقیمت های جدید نفت است . وزرای نفت عربستان سعودی ، کویت و امارات متحده عربی ومقامات نفتی ایران ، عراق و قطر در ساعت ۱۰٫۱۵ بامداد امروز بوقت تهران با ۲ ساعت تاخیر مذاکرات خود را ازسرگرفتند. درفاصله جلسه دیروز نابامداد امروزنمایندگان ایران ، عراق، و قطر مشغول مذاکره ومشورت با دولت های خود بودند تا در مورد طرح عربستان‌سعودی تصمیم بگیرند . نتیجه این مشورتها هنگام تشکیل جلسه امروز روشن نبود اما انتظار میرود که این کشورها بطور کامل با طرح عربستان سعودی موافقت کنند ، یا بین طرح‌های عربستان و ایران تلفیقی‌حاصل شود و طرح مشترک مورد توافق قرار گیرید .

بعداز ظهر امروز یک مقام گفت اکنون در مورد قیمت واحد عالیرتبه دولت امارات متحده‌عربی نفت‌توافق کامل حاصل‌شده‌است.

آخرین خبر

ابوظبی ـ رویتر ـ ساعت ۲ بعد از ظهر امروز درخاتمه‌کنفرانس دو روزه ٦ کشور عمده تولید کننده نفت در ابوظبی رویتر گزارش داد شش کشور عمده تولید کننده نفت در حوزه‌خلیج فارس نتوانستند درمورد اتخاذ جبهه واحدی برای قیمت‌گذاری آینده نفت توافق حاصل کنند.

سه کشور از شش کشور شرکت کننده، عربستان، امارات متحده عربی و قطراعلام کردند طرح‌هائی جهت کاستن ازمنافع نفتی کمپانیهای بزرگ نفتی ، پیاده خواهند کرد. معنی‌طرح مورد نظر که عربستان پیشنهاد کننده آنست ، این خواهدبود که در آینده یک افزایش جزیی درارزش نفت برای مصرف‌کننده بوجود خواهد آمد .

ایران، عراق و کویت گفته‌اند تصمیمات خودرا پیرامون‌قیمت نفت در کنفرانس آینده اوپک‌در ژنو دنبال خواهند کرد .

مجالس عزاداری امام صادق «ع»

امروز ، ۲۵ شوال،ایران در سوک رحلت حضرت امام جعفرصادق (ع) ، بنیانگزار مذهب جعفری عزادار بود و بهمین مناسبت در تهران و شهرستانها ، بویژه شهر های مذهبی مشهد،قم،ری وشیراز، شیعیان‌ایران با برافراشتن‌بیرق های سیاه و تشکیل جلسات مذهبی به سوگواری پرداختند.

مراسم این سوگواری ، که از بعد از ظهر دیروز آغاز شده بود تا شامگاه امشب ادامه خواهد داشت .

★ مجلس وعظ وسوگواری

گزارش خبرنگار مذهبی ما حاکی‌است: امروزدربیشتر مساجدوتکایای تهران، مجالس وعظ و سوگواری برپا بود که هزاران نفر از مردم‌پایتخت در آن شرکت داشتند.

مجالس وعظ و سوگواری که امشب در مساجد وتکایای تهران ادامه خواهد داشت ، از این قرار است :

● مسجد المصطفی ، در حسن‌آباد ، ساعت ۸ تا ۱۰

● مسجد علوی ، خیابان سیروس کوی علوی ، ساعت ٦ تا ۸٫۵

● هیئت حسینی دلریش خیابان ژاله جنب مکتب‌الرضا، ساعت ۸ تا ۱۰

● مسجد سبحان، خیابان تهران‌نو بیست متری حسینی، ساعت ۸ تا ۱۰

● مسجد نوروز زاده ، خیابان خراسان ، ساعت ۸ تا ۱۰

● مسجدامام‌رضا ، خیابان آرامگاه ، ساعت ۸ تا ۱۰

● مسجد صادقیه ، خیابان شوش ، ساعت ۸ تا ۱۰

● مسجد رسول اکرم ، خیابان نواب چهارراه اناری، ساعت ۸ تا ۱۰

● مسجد انصاری ، میدان محمدیه بازارچه نو ، ساعت ۸ تا ۱۰

★ در مشهد

خبرنگار ما از مشهد مینویسد: ازبعد ازظهر دیروز سینماهای این شهر تعطیل شد و پخش موسیقی از رادیو وتلویزیون قطع گردید و برسردرادارات و مغازه‌ها بیرق سیاه نصب شد .

شیفتگان حضرت رضا (ع) از گوشه و کنار کشور به مشهد هجوم آوردند و از این‌رو دیروز و امروزهتل‌ها، مسافرخانه‌ها و صحن مطهر حضرت رضا (ع) مملو از زایران بود .

در مساجد و تکایای مشهد، وعاظ معروف به ذکر مصیبت درباره حضرت امام‌جعفرصادق (ع) پرداختند و دیشب حرم حضرت رضا (ع) تا صبح به روی مسافران باز بود .

★ در قم

شهر قم نیز بمناسبت رحلت امام جعفرصادق (ع) چهره دیگری یافته بود . مجالس وعظ و سوگواری در مسجد موزه آستانه‌مقدس‌وحسینیه‌ها، لبریزازجمعیت بود . درمنزل آیات‌الله‌العظام نجفی مرعشی، گلپایگانی و شریعتمداری‌مجالس مخصوص برپا شد .

۴ بیمارستان و ۲ درمانگاه زائران حج را مداوا میکنند

★ ۵۰۰ پزشک ، پرستار و بهیار ،و ۱۵۰ پیشاهنگ برای معالجه و راهنمایی زائران حج ،همراه‌کاروان های حج خواهند بود

۵۰۰ پزشک ، پرستار و بهیار برای معالجه زائران امسال در اختیار سازمان اوقاف قرار گرفتند . چهار بیمارستان ثابت‌و سیار در خدمت زائران خانه‌خدا خواهد بود بیش‌از ۱۵۰پیشاهنگ در ایام حج زائران راراهنمائی‌و یاری میکنند .

ترکیب تشکیلات بهداری و بهداشتی زائران ، امسال از طرف سازمان اوقاف اعلام‌شد :براساس برنامه این تشکیلات دو بیمارستان مجهز به بخش های داخلی ، جراحی،چشم پزشکی،رادیولوژی، زنان ، آزمایشگاه ، در مکه و مدینه و دو بیمارستان صحرائی در عرفات و منی و یکدرمانگاه در جده و یک درمانگاه در مدینه برای درمان و معالجه زائران فعالیت خواهند داشت .

بنابر ضوابط سازمان اوقاف، پزشکان کاروان ها باید به امر طبابت مشغول بوده ، از سازمان نظام پزشکی معرفی نامه داشته باشند . درسال های گذشته‌برخی از کاروان‌هابجای‌طبیب ازپزشکان آزمایشگاهی و دارو سازان نیز بعنوان پزشک کاروان استفاده میکردند که از امسال این امر ممنوع شد .

۱۵۰ پیشاهنگ

شب گذشته مراسم اختتام دوره آموزش به پیشاهنگانی که امسال برای کمک و راهنمائی به زائران به حج میروند در منظریه انجام شد . در این دوره به پیشاهنگان امور مربوط به مناسک حج و جغرافیای محلی ، آموزش های لازم داده شد .

اولین پرواز

روز چهارم آذرماه با اولین پروازی که بین تهران و جده صورت می گیرد ، اعضای ستاد عملیات حج و خدمکاروان های مدینه ، قبلا به کشور سعودی خواهند رفت و بدین ترتیب پل هوائی تهران جده ایجاد میشود. اولین پرواز زائران‌خانه خداروز نهم آذر ماه صورت‌خواهد گرفت.

دانشگاه آذرآبادگان دوره دکترای زبان وادبیات فارسی دایر می‌کند

دانشگاه آذرآبادگان دوره دکترای زبان و ادبیات فارسی تاسیس می‌کند.

دوره دکترای زبان و ادبیات فارسی دانشگاه آذرآبادگان‌برای نیم سال‌دوم سال جاری‌دانشجو خواهد پذیرفت.

شورای دانشگاه آذرآبادگان همچنین تصویبکرده است کهاز سال تحصیلی آینده این‌دانشگاه در مراغه ، دانشکده دامپروری و دانشکده دامپزشکی تاسیس کند.

دانشگاه آذرآبادگان با توافق باوزارت آموزش وپرورش‌مرکز تربیت دبیر برای دبیران علوم تاسیس خواهد کرد ، سالانه ٤۰۰ نفر دانشجو از طرفوزارت آموزش و پرورش با کنکور انتخاب می‌کند ، به‌این پذیرفته شدگان تعلیمات لازم دادهخواهد شد تا برای کاردبیری در وزارت آموزش وپرورش آماده شوند.

طبق گزارش خبرنگار ما ، کنکور رشته دکترای زبان فارسی دانشگاه آذرآبادگان شامل‌مقاله‌نویسی و مصاحبه است.

نصب بخاریهای جدید

شورای آموزش وپرورش تهران ، اعتبار خرید بخاری برای مدارس پایتخت را تامین کرد و از مدیر کل آموزش‌و پرورش تهران خواست‌تا به مدیران مدارس دستور دهد که هروقت لازم دیدند، بخاریها را روشن کنند .

بخاریهایی که اعتبار خرید آنها تامین شده است، جای بخاریهای کهنه را خواهد گرفت و یا در مدارس جدیدی که دستگاه شوفاژ ندارندنصب خواهد شد .

ملکه زیبائی باید باشعور باشد

لندن ـ آسوشیتدپرس ـ خانم جولیا مورلی زنی که مبتکر برپا کردن‌مسابقات انتخاب‌ملکه های زیبائی جهان است دیروز گفت که دیگر از روش کهنه و متداولی که مبنای برگزیدن ملکه های زیبایی قرار میگیرد خسته شده و آرزو دارد که اینکار در آینده با اندکی نوچویی همراه باشد . خانم مورلی گفت : دختران وزنان زیبارو معمولا مانند بره های رام به روی صحنه ظاهر می شوند و معیاری که تاکنون برای پیروزی آنها در مسابقات انتخاب ملکه زیبائی معتبر و مورد استفاده بوده اطوار لوس باضافه‌بلوندی رنگ زلفان آنها بوده است .

خانم مورلی اعلام کرد که در سال آینده‌به هنگام برپاکردن مسابقه برای‌انتخاب ملکه‌زیبایی به‌ارزش های‌اجتماعی و سواد و شعور دختران شرکت‌کننده نیز توجه خواهد شد . خانم مورلی همسر مردی بنام‌اریک مورلی است که صاحب تعداد زیادی کاباره و کلوب های متعدد است و از مدتها قبل یکی از کار های بزرگش برپا کردن انتخابات ملکه زیبائی بوده است .

ارتش عراق در تدارک یک حمله وسیع به کردها است

انکارا ـ رویتر ـ یک‌واحد نیرومند شش هزارنفری ارتش عراق خود را آماده‌کرده است تا حمله وسیع و همه‌جانبه‌ای را علیه کرد های این کشور آغاز کند .

فرماندهان اکرادعراق دریک اعلامیه نظامی اخطار کردند که کرد ها برهبری ژنرال بارزانی در حال حاضر خود را آماده کرده‌اند تا هر حمله‌ای را که از طرف ارتش عراق صورت گیرد درهم بکوبند .در این اعلامیه اضافه شده است که کرد ها هر لحظه انتظار دارند که نیرو های عراق حمله خود را آغاز کنند و جنگ‌را به مناطق کوهستانی بکشانند.

ادریس بارزانی‌پسر سی‌ساله ژنرال بارزانی گفت : عراقی‌می خواهد با این حمله مواضع سوق‌الجیشی کرد ها را تصرف کند و با بمباران‌مدافعان کرد بکاهد.

وی گفت : اکنون در شمال عراق اوضاع از هر زمان‌دیگر بحرانی‌تر است .

خبرهای کوتاه

کنگره سرطان

در حضور سرکار علیه بانو فریده دیبا قائم مقام ریاست عالیه و ریاست هیات مدیره جمعیت ملی مبارزه با سرطان ساعت ۸٫۵ صبح فردا کنگره سرطان در تالار مرکزی بیمارستان امیر اعلم گشایش خواهد یافت .

این کنگره به وسیله اقای دکتر اقبال رئیس نظام پزشکی ایران افتتاح خواهد شد . جلسات کنگره تا روز ۲۱آبان ادامه خواهد داشت .

بررسی نیازهای استخدامی

مراحل نهائی بررسی برای تعیین‌نیازهای جدید استخدامی وزارتخانه ها و سازمانهای‌دولتی بمنظور تامین اعتبار لازم در بودجه کل کشوردرشرف‌پایان است .

میزان استخدام کلیه‌دستگاه های دولتی در سال آینده‌بر اساس اعتبار پیش‌بینی شده در بودجه کل کشور انجام خواهد شد و این دستگاهها فقط در حدود اعتبارات تصویب شده مجاز به استخدام جدیدخواهند بود .

طرح زمستانی پلیس راه

برای جلوگیری ازتصادفات رانندگی جاده‌ها در فصل سرما ، پلیس راه‌ازاندارمری طرح زمستانی‌ویژه‌ای تهیه‌کرده که برزودی در جاده های کوهستانی کشوربه‌اجرا گذاشته میشود .

پلیس راه به رانندگان وسائط نقلیه هشدار داد که در زمستان هنگام عبور از جاده‌ها کلیه وسائل لازم از قبیل غذا و لباس گرم همراه بردارند و اتومبیل خود را به کلیه تجهیزات از قبیل زنجیر چرخ مجهز سازند .

بررسی مشکلات کوچصفهان

سمینار طرح مشکلات روستا های منطقه کوچصفهان با شرکت دبیران واحدهای روستائی «ایران‌نوین» در منطقه کوچصفهان تشکیل‌شد.

هدف این سمینار اتخاذ تدابیر لازم برای جذب‌هرچه بیشتر کشورزان منطقه ، به واحدهای روستائی است .

این سمینار به وسیله دکتر یوسف صمدزاده نمایندەمرشت گشایش یافت و طی جلسات متعدد ، ضمن بحث پیرامون مسائل روستائی و تجزیه و تحلیل مشارکت روستائیان در امور منطقه‌ای تصمیماتی‌گرفته شد.

دکتر صمدزاده در پایان‌کار سمینار گزارش‌هائی برای‌تسلیم به مقامات مسئول امور روستائیان ، بتهران آورده است.

نمایشگاه عکس

بمناسبت افتتاح کاخ‌جوانان مهر ـ در میدان‌فلاح‌نمایشگاه عکس پیشرفتهای کاخهای جوانان کشور از امروزبه‌مدت یک هفته در محل این کاخ دائر است .

نرخ امروز ارزها

یك دلار آمریکا بازرگانی و غیر بازرگانی ۶۷٫۷۵ ریال. یك لیره انگلیسی بازرگانی ۱۵۸٫۷۵ ریال غیربازرگانی ۱۵۸٫۸۵ ریال . یك مارك آلمان غربی بازرگانی ۲۴٫۱۵ ریال ، غیر بازرگانی ۲۴٫۲۰ ریال . یك فرانك سوئیس بازرگانی ۲۶٫۱۵ ریال غیر بازرگانی ۲۶٫۷۰ ریال . یك فرانك فرانسه بازرگانی۱۴٫۵۵ ریال ، غیر بازرگانی ۱۴٫۶۰ ریال . یکصد فرانك بلژیك بازرگانی ۱۷۹٫۴۵ ریال ،غیر بازرگانی ۱۷۸ ریال . یکصد لیر ایتالیا بازرگانی ۱۰٫۲۵ ریال ، غیر بازرگانی ۱۰٫۱۰ ریال. یکصدین ژاپن‌بازرگانی ۲۲٫۸۵ ریال . یك دلارکانادا بازرگانی ۶۸٫۹۰ ریال . یك دلار استرالیا بازرگانی ۸۹٫۷۵ ریال .

وزرای «گانو» به‌تهران آمدند

بدعوت وزیر کشاورزی و منابع طبیعی شب گذشته الحاج اینوودوس وزیر کشاورزی و منابع طبیعی و الحاج‌نیا مینو عثمان وزیر تعاونیها و جنگل و توسعه و عمران ایالات «گانو» نیجریه بتهران وارد شدند .

وزرای نیجریه‌ای به اتفاق هیاتی از کارشناسان خود مدت دو هفته در ایران‌اقامت خواهند داشت .

این هیات در مدت اقامت از تثبیت شنهای روان و طرح «مالچ نفتی»در استان‌های خوزستان و خراسان دیدن خواهند کرد .

طبق برنامه تنظیمی علاوه بر این دیدار ، انها ازمجتمع های صنعتی گوشت فارس ، نیشکر هفت تپه ـ موسسه رازی حصارک کرج ، دام‌پروری حیدرآباد کرج ، سد امیرکبیر ، طرح عمران‌ورامین و گرمسار ، مرکز آموزش سپاهیان ترویج و آبادانی‌نیز بازدید بعمل خواهند آورد.

وزرای کشاورزی آفریقائی ضمن توقف در تهران ملاقات و گفتگوهائی نیز با آقای منصور روحانی وزیر کشاورزی و منابع طبیعی و معاون این وزارتخانه و سرپرست جنگلها و مراتع کشور خواهندداشت.

پاسخگوئی به اشکالات دبیران

هیاتی مرکب از کارشناسان و مولفان کتابهای درسی‌مامور رفع اشکالات احتمالی دبیران و مدرسان کتابهای عمومی‌تجربی و ریاضی سال اول متوسطه نظری و جامع شد .

این هیات‌در انستیتومدیریت آموزش جنسات خود راتشکیل میدهد و به مشکلات شفاهی و کتبی دبیران‌از سراسرکشور پاسخ میگوید .

بحث‌درباره ایرج میرزا

همزمان با برگزاری‌هفتمین جشن فرهنگ وهنر ،بمناسبت یکصدمین سال‌ولادت‌ایرج‌میرزا شاعر نامدار معاصر ، انجمن های ادبی پایتخت با همکاری شورای عالی فرهنگ و هنر، مجالسی برای بحث در آثار و زندگانی و ویژگیهای این ش

آیا دکترها حق دارند بیماران لاعلاجی را که رنج میبرند بکشند؟

آقای دکتر، خواهش میکنم مرا بکش

نام مناسبی برای کشتن بیمارانی که مرگ می‌طلبند ، نیست . قتل با ترحم بیشتر برازنده فجایعی است که نازیها مرتکب شدند.»

جراح بازنشسته انگلیسی که خبرنگاران‌را همچون برق‌گرفتگان برجای خود میخکوب کرده بود، افزود :

«گاه، بیمارانم از من می ـ خواستند تا به دیدارشان بروم و در کنارشان قهوه و بیسکویت صرف کنم. در چنین ملاقات‌هایی بود که آنها در نهایت درد و بیچارگی، تقاضای خود را مطرح میکردند : آقای دکتر ، خواهش میکنم مرا بکش، راحتم کن ...

اعترافات تکان دهنده دکتر «جرج .بی .مایر» جراح بازنشسته انگلیسی ، جهان پزشکی را بشدت منقلب ساخت .

بدنبال اعترافات شگفتی آوراین استاد جراحی موجی از مخالفت و موافقت با عقیده‌او، همزمان بپاخاسته است . مخالفت و موافقت باینکه:

آیا یك‌پزشك‌حق دارد بیماری را که دچار مرضی لاعلاج ورنج‌آور است ،و مرگ رابه‌اینطور زیستن ترجیح میدهد ، بکشد و خلاص کند؟

دکتر «جرج بی ـ مایر» در اعترافات خود میگوید :

«کشتن بیماری که خواهان مرگ است و روز بروز رنج بیشتری میبرد ـ بدون‌آنکه امیدی به درمانش باشد ـ مغایر اصول اخلاقی نیست .

«من بسیاری ازبیماران خودرا براساس همین اعتقاد ، خلاص کرده‌ام .

«البته همه آنها سالخورده نبودند ولی بدون استثناء از بیماریهایی رنج میبردند که نه علاجی برای آنها شناخته شده و نه‌تحمل دردشان آسان است.»

دکتر مایر که مدتیست حرفه جراحی را ترک گفته و فقط در دانشگاه تدریس میکند ، با تاکید می‌افزاید :

«این بیماران بدون استثناء خواستار مرگ بودند و با اصرار از من میخواستند که خلاصشان کنم زیرا علاقه‌یی به ادامه زندگی ندارند.»

اعترافات یك‌جراح

دکتر «مایر» که در آستانه‌انتشار خاطراتش تحت عنوان اعترافات یک جراح ، خبرنگاران روزنامه‌های بزرگ دنیا را به خانه خود در اسکاتلند فرا خوانده بود، توضیح داد :

«آنچه من انجام دادم ، قتل یا ترحم نبود. قتل باترحم بهیچ‌وجه آقای دکتر ، من مرگ را به این زندگی پر از درد ترجیح میدهم ، شما میتوانید طوری مرا خلاص کنید که بدون رنج، بمیرم . شما میتوانید مرا کمک کنید تابراحتی بمیرم .... من نمیتوانستم چنین خواهشی را نپذیرم. خوب می‌ـ دانستم که بیمارانم چه‌قدر زجر میبرند و روزبروز بیشتر تحت فشار قرار میگیرند بدون آن که امیدی به بهبودشان باشد»

دکتر «مایر» در کنار همسر ۵۵ساله‌اش که عملیات شوهرش را تائید می‌کند : اگر روزی به‌بیماری غیرقابل‌علاجی دچارشوم، ازشوهرم خواهم خواست که مرا بکشد و راحت سازد .»

میکنم تا بیایی و آمپول مرگ را بزنی و خلاصم کنی .

«من موبه‌مو دستورات او را عمل کردم . سمفونی هیجان‌انگیز بتهوون به اوج خود رسیده بود. آن زن، دست مرا در دست‌داشت و بشدت می‌فشرد . در نقطه‌اوج موزیک، با نگاه گفت که آماده است .»

«آمپول محتوی مقدار مناسبی داروی مخدر را به‌آرامی تزریق کردم .سمفونی ادامه داشت و دارو بتدریج اثرمیگذاشت. میزان دارو آنقدر بود که آرام آرام و بدون درد ، بکشد .

«آخرین‌کلمات آن زن‌را مرگز از یاد نخواهم برد . همین حالا هم انگار کلماتش را می‌شنوم . درست مثل آن روز که به آرامی زمزمه کرد :

«متشکرم ، خیلی خیلی متشکرم ....»

مرگ با سمفونی

دکتر «مایر» در کتاب‌خاطرات‌اش ـ اعتراف یکجراح ـ ، یکی از تکان‌دهنده‌ترین ماجراهای جهان پزشکی را چنین شرح داده‌است:

«بیمار من یک زن جوان‌بود. زن جوان ، آن روز که مرا دید، گوشه‌روپوشم‌را محکم گرفت و درحالی که به پهنای صورت اشک‌میریخت، التماس‌کنان گفت: آقای دکتر، لطفی در حق من‌بکن.

«نمیتوانستم جواب رد بدهم . قرار شد پس‌فردا نقطه پایان رنجهای بی‌پایان او را بگذارم.

«زن جوان، در فرصتی که داشت با افراد خانواده، دوستان وعزیزانش بدرودگفت. آرایشگری را خبرکرد وموهایش را آراست. زیباترین لباسش را پوشید وآنگاه صفحه سمفونی شماره ۹ بتهوون را روی گرامافون گذاشت : دکتر هروقت آماده بودم، بمو اشاره میکنم تا بیایی و آمپول مرگ را بزنی و خلاصم کنی .

«من موبه‌مو دستورات او را عمل کردم . سمفونی هیجان‌انگیز بتهوون به اوج خود رسیده بود. آن زن، دست مرا در دست‌داشت و بشدت می‌فشرد . در نقطه‌اوج موزیک، با نگاه گفت که آماده است .»

«آمپول محتوی مقدار مناسبی داروی مخدر را به‌آرامی تزریق کردم .سمفونی ادامه داشت و دارو بتدریج اثرمیگذاشت. میزان دارو آنقدر بود که آرام آرام و بدون درد ، بکشد .

«آخرین‌کلمات آن زن‌را مرگز از یاد نخواهم برد . همین حالا هم انگار کلماتش را می‌شنوم . درست مثل آن روز که به آرامی زمزمه کرد :

«متشکرم ، خیلی خیلی متشکرم ....»

پلیس و دکتر مایر

همزمان با افشاء آچه دکتر «مایر» در کتاب اعترافات خود شرح داده است ، کارآگاهان اسکاتلندیارد دست‌بکار شدند.

کارآگاهان ازدکتر «مایر» که اینک شصت سال دارد خواستند که چند نسخه از کتاب در دست انتشارش‌را به‌آنها بدهدتاتحقیقات خودرا برای تنظیم پرونده‌هایی درین زمینه آغاز کنند .

بنابر قوانین بریتانیا ، کشتن کسی که خواستار مرگ است ، جرم محسوب میشودولی مسئولین قضایی بریتانیا اعلام داشتند که احتمالا تحت‌تعقیب قراردادن‌دکتر «مایر» بسیار اندك است زیرا اعترافات یک نفر برای تعقیب قانونی او کافی نیست.

دکتر «مایر» که چهارده سال تمام در لندن، نیوکاسل ، شمال انگلستان و اسکاتلند به طبابت و جراحی اشتغال داشته است ، اکنون بدرستی نمیتواند شماره بیمارانی را که آنها را بخواست خودشان کشته است ، بیادآورد ولی میگوید: «تعداد آنها اندك نیست.»

اولین تقاضای مرگ

تقاضای مرگ از زمانی برای دکتر «مایر» رسید که به عنوان سرجراح دربیمارستان «وارنفورد» در «لیمینگتون» واریکشر در سال ۱۹۳۹ آغاز بکار کرد . دکتر «مایر» دربارمچونگی صدورجواز دفن برای بیماران لاعلاج،میگوید:

«جوازهای‌دفن، بدون‌کوچکترین سئوال یا تحقیقاتی صادر میشد و در پزشکی قانونی نیز کوچکترین اشکالی پدید نمی‌آمد.»

دکتر «مایر» می‌افزاید : «گاه، همچنان که گرم تعریف یک لطیفه خیلی خنده‌دار بودم ، آمپول را به بیمار تزریق میکردم . داروی مخدری که درین راه بکارمیبردم، مقدار زیادی اوی‌پان (داروی کشف‌حقیقت)بود. درعرض‌حداکثر یکدقیقه، بیمار به خواب فرو میرفت و چند ساعت بعد برای همیشه چشم از جهان فرو می‌بست .»

دکتر«مایر» ، درحالیکه‌ترودی ـ همسر هلندی‌الاصل ۵۵ساله‌اش را در کنار داشت ـ سه اصلی‌را که همیشه پیش از پایان‌بخشیدن به زندگی کسی رعایت میکرده است ، برای خبرنگاران شرح داد :

«۱ـ بیمار بایددچار مرضی غیرقابل‌علاج ومرگ‌آور باشد، واین مرض را دو پزشکتائید کرده باشند.

«۲ـ وضع بیمار باد شده چنان باشد که بسختی بتواند رنج بیماری خود را تحمل‌کند و هرنوع معالجه وحتی‌داروی مخدری نیز نتواندبه اوتسکین بخشد .

«۳ـ خود چنین بیماری (با مشخصات بالا) تقاضای مرگ کند.»

من حاضر به مرگم

همسر ۵۵ ساله دکتر «مایر» درحالیکه بشدت دست او را می‌ـ فشرد، به خبرنگاران گفت: «اگر من روزی به‌یک بیماری لاعلاج دچار شوم ، صمیمانه از شوهرم خواهم خواست که مرا خلاص کند .»

بهرحال، سازمان پزشکی بریتانیا با کشتن چنین بیمارانی که خواستار مرگ هستند، بشدت مخالف است. ولی یکی ازاعضاء همین سازمان اعتراف کرد که خیلی از دکترها چنین کاری را آزموده‌اند .

ایرانی‌ها چه‌میگویند؟

● **دکترشاهکار** (جرم‌شناس): کشتن نفس ، جرم است ، اعم از این که مجرم پزشك باشد یا یك دیوانه ویا یك فرد معمولی . بهرصورت ، جامعه اوراقاتل میداند ، و دیگرفرقی نخواهد داشت که این جنایت بنا به تقاضای مقتول صورت گرفته باشد یانه ، نیز فرقی نخواهد داشت‌اگر بااین‌جنایت، بیماری از درد و رنج غیر قابل تحمل ،رهاشود . بنابر این قانون، این نوع قتل راهم جرم می شناسدو قاتل‌باید به‌جزایش برسد .

● دکتر حسن اسماعیل‌بیگی (پزشك متخصص‌بیماریهای‌قند): من با این کار صد در صد و به چند دلیل مخالفم ، ازجمله: دنیای پزشکی هنوز به کلیه اسرار طبیعت انسان پی نبرده است و نمی‌توان با صد درصد قاطعیت گفت که فلان بیمار بر اثر فلان‌بیماری بزودی‌می‌میرد. از طرف دیگر ، رابطه بیماررا با خویشانش نباید از یادبرد . مثلا ممکن است ، این‌بیماری که جان می‌سپارد، پدرپولدار و پیری داشته باشد و پسری‌فقیر. اگر پدر پولدار و پیربمیرد ، ثروت اوقاعدتا به‌پسرش خواهد رسید و از پسرش به نوه‌اش . اما اگرپسر زودترازپدر بمیرد، فرزند او (یعنی‌نوه‌پدرپیر) قانونا ازارث محروم‌خواهدشدومیراث پدرپیر ،مثلابه دو پسر یا فرزندان دیگرش خواهدرسید. بهرحال ،من با این عمل‌صد در صدد مخالفم ، بخصوص که ممکن است در عرض یك یا دو هفته ، داروی یك بیماری لاعلاج کشف شود .

● **حسن صدر**(حقوقدان وجامعه شناس ونویسنده اطلاعات): جان‌آدمیزاد محترم است .بنابر این، هرکس انسانی رابهردلیل بکشد ، گناهکاراست. ازطرف دیگر این امکان وجود داردکه با توجه به پیشرفت سریع علم و تجربه،درمانی‌برای یك‌بیماری لاعلاج کشف‌شود .دیگراینکه وظیفه‌پزشک یاجراح، اصولاحفظ جان بیمار است نه کشتن او با هربهانه‌یی که فکرش را بتوان کرد .

در شریعت مقدس‌اسلام نیز خودکشی یا کشتن غیر ـ حتی بخواهش خود آن شخص ـ حرام است و در حکم خونریزی.

قوانین جاری ممالک متمدن‌نیز مانند قوانین ایران ، چنین‌عملی را جرم میداند .

چنین واقعه‌یی چند سال پیش در پاریس نیز رخ داد و دختری، مادر بیمار و لاعلاج خود را که بشدت رنج میبرد ، با گشودن شیر گاز کشت . مسلما انگیزه دختر ، ترحم به مادر بیمارش بوده ولی محاکم فرانسه دخترا مجرم شناختند والبته درمحکومیت او تخفیف قائل شدند.

● دکتر ناصر یزدی (پزشک کودکان) : این‌کار جنایت است، چون امکا ن‌دارد در همان لحظه جنایت ، داروی بیمار ، کشف شود . تا زمانی که پروفسور «بارنارد»ی نبود، خیلی ازبیماران قلبی میمردند ولی حالا بسیاری‌از آنها را با شیوه‌های پروفسور بارنارد نجات‌می‌بخشند و از رنج میرهانند . رویهمرفته، اینکار در شان یک طبیب نیست .

● دکترهمایون‌مهران (پزشک داخلی و قلب) : هیچ پزشکی صلاحیت ندارد که رای به مرگ یک بیمار بدهد . پزشک باید به بیمار تسلی و امیدواری بدهد و در حفظ او بکوشد.

● دکترحسن‌هاشمی(جراح): هیچ قانونی در تمام دنیا ، چنین اجازه‌یی به یک پزشک نمی‌دهد . البته بیمارانی هستند که ازپزشک خود تقاضای مرگ می‌کنند ولی پزشکی که سوگند خورده وباید بیمارش را حفظ کند ، چگونه می‌تواند چنین تقاضایی‌را بپذیرد؟

● دکتر عبدالخالق محبت‌آیین (پزشک) : این عمل در هرقانونی جرم است و مجرم باید بسزای عمل خود برسد. خیلی‌از مریضها به‌دکتر خود التماس میکنند که آنها را چنان بکشد که رنج نبرند و خلاص شوند ولی پزشک نباید زیربار برود. اگر بیمار از قانون خبر نداشته‌باشد، دکترکه‌دارد... و قانون نیز این عمل را جرم می‌شناسد.

اینجادروازه بازگشت به‌زندگی است

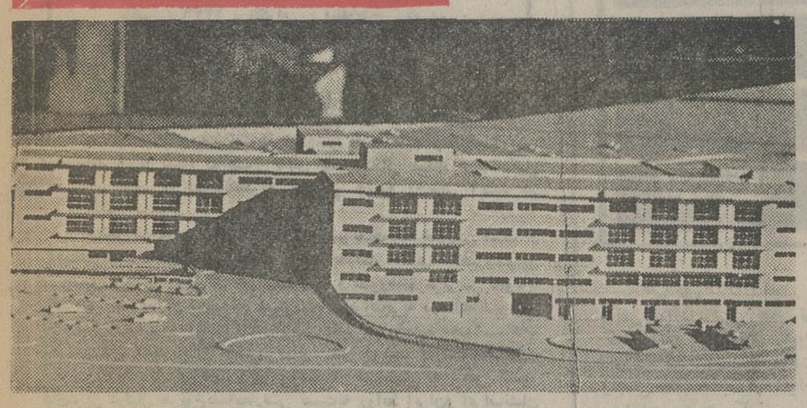

نمائی ازمرکز وسیع‌ومجهز مرکز تحقیقاتی‌ودرمانی قلب و عروق ملکه پهلوی .

هفته آینده، گروهی از نخبه ترین جراحان‌و متخصصین بیماریهای قلب امریکاو اروپا درتهران اجتماع خواهندکردتا درباره امکانات توان‌بخشی بیماران، پس‌ازمداوای آنها، چاره اندیشی کنند. اجتماع این‌جراحان ومتخصصان که‌بابتکار مرکز تحقیقات ودرمانی قلب‌وعروق بنیاد ملکه پهلوی تشکیل‌خواهدشد، فرصت تازه‌ای است‌برای آنها که بیماری قلبی روال‌عادی زندگیشان رابرهم‌زده است.

دراین کنفرانس، پزشکان ایرانی همراه با همکاران امریکائی‌واروپائی خود می‌کوشندراه‌هایی هرچه موثرتر وعملی‌تر برای بازپس دادن توان‌از دست رفته بیماران قلبی، بیابند.

مرکز تحقیقات‌ودرمانی قلب بنیاد ملکه پهلوی ـ مبتکر تشکیل این کنفرانس ـ موسسه‌یی جوان،اما وسیع‌و مجهزاست که میتواند همه‌ساله جان‌هزاران بیمار قلبی رانجات دهد.

آمار دوره فعالیت کوتاه این مرکز که از آغاز سال‌جدید مورد بهره‌برداری‌قرار گرفته،موید این واقعیت است:

دراین دوره کوتاه، ۱۳۲۳ بیمار قلبی در بیمارستان ۴۰۰تختخوابی آن بستری شده‌اندوتحت درمان قرار گرفته‌اند، بیش‌از هزارو ۱۶۳ بیمار دیگر در درمانگاه های مختلف بیمارستان معاینه و مداوا شده‌اندو از یکهزارو ۴۳۲ نفر نیزمعاینه کامل‌چك‌آپ شده‌اند.

اتاق‌های عمل بیمارستان مرکز تحقیقاتی‌و درمانی‌قلب و عروق‌بنیادملکه‌پهلوی، ازلحاظ‌تجهیزات و امکانات، با مجهزترین اتاق‌های عمل مشابه در پیشرفته‌ترین ممالک،برابری می‌کند.

تیم‌های جراحی،بوجسته بیمارستان در این اتاق ها تاکنون ۴۷۱عمل‌میم قلب‌و منجمله شانزده مورد عمل قلب بازانجام داده‌اند.این اعمال غالبا نتیجه بخش‌بوده‌وانسان هایی‌راکه‌به مرزمرگ‌رسیده بودند،به زندگی بازگردانده است.

این تیم ها، چهار عمل‌جراحی بروی‌بیماران مبتلابه «انفارکتوس »انجام داده‌اندکه هرچهارعمل نیزنتیجه مثبت داده‌است.

تیمهای این بیمارستان حتی میتوانند روی نوزادان ۴۸ساعته که‌به‌نارسائیهای قلبی‌مادرزادی مبتلا هستند، عمل جراحی انجام دهند.

متخصصین بزرگ‌قلب دنیابااین نتیجه‌رسیده‌اند: اطفالی‌که‌به نارسائیهای مادرزادی قلب مبتلاهستند، اگر هرچه‌زودتر تحت‌عمل جراحی قرار گیرند،در آینده ازسلامت‌بیشتورشد جسمی‌کامل‌تربرخوردار خواهندشدواز همین‌رو،تیم‌های جراحی بیمارستان یادشده، می‌کوشندتا این‌گونه نوزادان رابا انجام اعمال جراحی بموقع،به مسیر یك‌زندگی عادی بکشانند.

مرکز تحقیقاتی ودرمانی قلب‌وعروق بنیاد ملکه پهلوی، به‌تحقیقات برای شناسائی علل‌بروز بیماری‌های‌قلب وعروق‌نیز، اهمیت ویژه میدهد . همزمان‌تحقیقات گوناگونی نیز در زمینه‌های مختلف وبوسیله تیم‌های‌متخصص آغازشده است:مهمترین این تحقیقات کوشش برای‌پی بردن به‌رابطه نوع تغذیه بابیماری انفارکتوس‌است.وقتی این‌تحقیقات به نتیجه برسدومردم‌ازآن‌آگاه‌شوند، طبعاخودداری مردم از مصرف غذاهایی‌که‌در بروزانفارکتوس موثراست ، آمار مرگ‌های ناشی از انفارکتوس را ـ که متاسفانه اکنون مداوارو به رشداست ـ کاهش خواهد داد.

برنامه آینده فقط سینماهمای

نمایش دهنده آثار استثنائی سینمای هند

یك اثر بی‌نظیروفراموش نشدنی باداستانی‌جذاب و رقص و آواز های دلپذیر

از فردا صبح فقط در

سینماحافظ

نمایش دهنده آثار ممتاز سینمای هند

دانشگاه تهران

کنفرانسهای طبی در دانشکده پزشکی پهلوی

بدینوسیله باطلاع همکاران گرامی و دانشجویان پزشکی میرساند که از ساعت ۱۰ تا ۱۱ صبح کنفرانسهای‌زیر در بخش طبی ۶ دانشکده پزشکی‌پهلوی برگزار میگردد . ورود برای همکاران ارجمند و دانشجویان علاقمندآزاداست.

تاریخ	موضوع	سخنران
سه‌شنبه ۲۱ آبان	مکانیسم اثر آسپرین ودارو های‌آنتی‌آنفلاماتواردرپیدایش زخم وخونریزی معده واثنی‌ـ عشر و درمان آن	آقای دکتر بیژن جهانگیر و آقای دکتر سعید همتی
یکشنبه ۲۶ آبان	رماتیسم حاد ـ پیشگیری و درمان	آقای دکتر مرتضی عمیدی
سه شنبه ۲۸ آبان	شناختهای تازه درموردفشار خون اصلی ودرمان‌آن	آقای دکتر فریدون علوی
یکشنبه ۳ آذرماه	آرتیمی های قلب و درمان‌آن	آقای پرفسور رشیدمعصومی
سه شنبه ۵ آذر	شناخت های تازه در هیپر ـ تیروئیدی و درمان آن	آقای دکتر وهاب‌فطوره‌چی

م‌الف ۱۶۱۹۸

آگهی مزایده

شهرداری اصفهان باستناد تصویبنامه شماره ۲۸۴ ـ ۲ر۶ر۵۳ انجمن شهر و بارعایت مقررات آئین نامه مالی شهرداریها تعداد ۱۳ دستگاه از خودروهای فرسوده را طبق مشخصات و شرایط زیر بطور یکجا و یا هر دستگاه جداگانه با تعیین حداقل قیمت از طریق مزایده بفروش میرساند.

۱ـ یکدستگاه اتومبیل سواری بیوکسری ۳ـ۱ شماره شهربانی ۱۳۶۶۶ مدل ۱۹۶۵ بارزش ـ ۱۰۰ر۰۰۰ ریال.

۲ـ یکدستگاه اتومبیل پیکان کارسری ۲۳ـ۱ شماره شهربانی ۱۳۶۲۵ مدل ۱۳۴۸ بارزش ـ ۱۱۰ر۰۰۰ ریال.

۳ـ یکدستگاه اتومبیل پیکان کار سری ۲۴ـ۱ شماره شهربانی ۱۳۶۴۴ مدل ۱۳۴۸ بارزش ـ ۱۰۲۰۰۰ ریال.

۴ـ یکدستگاه اتومبیل پیکان کارسری۲۵ـ۱ شماره شهربانی ۱۳۶۲۶ مدل ۱۳۴۸ بارزش ـ ۱۱۸ر۰۰۰ ریال.

۵ـ یکدستگاه اتومبیل پیکان کار سری۲۶ـ۱ شماره شهربانی ۱۳۶۲۴ مدل ۱۳۴۸ بارزش ـ ۱۱۵ر۰۰۰ ریال.

۶ـ یکدستگاه اتومبیل پیکان‌کار سری ۲۷ـ۱ شماره شهربانی ۱۳۶۲۴ مدل ۱۳۴۸ بارزش ـ ۷۵ر۰۰۰ ریال.

۷ـ یکدستگاه کامیون شورلت نردبانی سری ۹ـ۵ شماره شهربانی ندارد مدل ۱۹۴۸ بارزش ۶۵ر۰۰۰ ریال.

۸ـ یکدستگاه فورد کمپرسی سری ۱۸ـ ۵ شماره شهربانی ۸۴۹۴ دولتی مدل ۱۹۵۶ـ بارزش ۱۴۰ر۰۰۰ ریال.

۹ـ یکدستگاه جیپ آمبولانس سری ۲ـ۱۳ شماره شهربانی ۲۵۹۸ دولتی مدل ۱۹۶۶ بارزش ـ ۸۰ر۰۰۰ ریال.

۱۰ـ یکدستگاه فورد حمل‌گوشت سری۱ـ۱۴ شماره شهربانی ندارد مدل ۱۹۵۵ بارزش ـ ۹۰ر۰۰۰ ریال.

۱۱ـ یکدستگاه فورد جمل گوشت سری ۲ـ۱۴ شماره شهربانی ۲۶۳۲ تهران مدل ۱۹۵۵ بارزش ۱۱۰ر۰۰۰ ریال.

۱۲ـ یکدستگاه فورد وانت سری ۴ـ۱۴ شماره شهربانی ندارد مدل ۱۹۵۶ بارزش ـ ۶۰ر۰۰۰ ریال.

۱۳ـ دو دستگاه دامپر ساخت هندوستان شماره شهربانی ندارد جمعا ۴۵ر۰۰۰ ریال .

الف ـ داوطلبان باید معادل ۵٪ مبلغ‌مورد نظر خود را بعنوان سپرده نقدا بحساب شماره ۶ـ۹۹۰۰۲ شهرداری در بانک ملی باجه‌شهرداری واریز نموده و فیش بانک را پیوست پیشنهاد خود در پاکت سربسته و لاک و مهر شده قرار داده و تاساعت ۱۰ صبح روز یکشنبه سوم‌آذرماه پنجاه و سه به دفتر شهرداری تسلیم دارند.

ب ـ به تقاضاهائیکه فاقد قبض سپرده و یا مشروط و مبهم بوده و بعداز موعد مقرربرسد ترتیب اثر داده نخواهد شد و شهرداری دررد یاقبول یک یاکلیه پیشنهادات مختار است .

ج ـ سپرده نفرات اول و دوم و سوم تاتعیین برنده مزایده وتنظیم قرارداد فروش‌مسترد نخواهد شد و در صورتیکه برنده‌نفر اول ودوم وسوم مزایده به ترتیب ظرف مدت یکهفته از انجام معامله امتناع نمایند سپرده هریک بنفع شهرداری ضبط میگردد.

د ـ پیشنهادات رسیده در ساعت ۱۱ صبح همانروز در کمیسیون مزایده هیئت عالی معاملات شهرداری باز و قرائت میشود . حضور پیشنهاد دهندگان در جلسه مزایده آزاد بوده و پیشنهاد حضوری مورد تاثیر پذیرفته نخواهد شد.

هـ ـ پرداخت هرگونه عوارض و مالیات و هزینه چاپ آگهی و غیره بعهده برنده مزایده میباشد و شهرداری از این بابت تعهدی ندارد.

و ـ داوطلبان میتوانند بمنظور کسب‌اطلاعات کافی و ملاحظه اتومبیلهای مورد مزایده همه روزه در ساعات اداری باداره موتوری شهرداری واقع در محل‌کشتارگاه سابق (طوقچی) مراجعه نمایند.

شهردار اصفهان محمدمانی

قابل توجه‌جویندگان کار

از جویندگان کار برای مشاغل زیر دعوت میشود جهت مصاحبه و راهنمائی شغلی تا تاریخ ۳۰ر۸ر۵۳ به مرکز کاریابی و اشتغال نیروی واقع در خیابان شاه روبروی بانك رهنی ودرشهرستانها به‌نزدیکترین‌مرکز کاریابی واشتغال محل سکونت خود مراجعه نمایند ، کارگران ماهر و نیمه ماهر که دارای گواهینامه مهارت حرفه‌ای از مراکز آموزش حرفه‌ای ذیصلاح باشند حق‌تقدم خواهند داشت .

ردیف	نام شغل	جنس	سن	تحصیلات	سابقه کار	تعداد
۱ـ	مهندس مکانیك برای برنامه ریزی	مرد	ـ	لیسانس	۲سال	۱ نفر
۲ـ	مهندس مکانیك	مرد	ـ	لیسانس یا فوق لیسانس	مطرح نیست	۱۴ نفر
۳ـ	مهندس برق	مرد	ـ	لیسانس ببالا	یکسال	۳نفر
۴ـ	مهندس ساختمان	مرد	ـ	لیسانس ببالا	۲سال	۵ نفر
۵ـ	نقشه‌کش فنی	زن	ـ	دیپلم ببالا	۵ سال	۲ نفر
۶ـ	حسابدار صنعتی	زن	ـ	لیسانس یا فوق لیسانس	یکسال	۲ نفر
۷ـ	حسابدار صنعتی	زن	ـ	از دیپلم ببالا	یکسال	۱ نفر
۸ـ	ریسنده	زن	ـ	دیپلم یا فوق دیپلم	یکسال	۲ نفر
۹ـ	منشی	دوشیزه یابانو	ـ	دیپلم ببالا	یکسال	۴ نفر
۱۰ـ	ماشین نویس فارسی ولاتین	دوشیزه یابانو	ـ	دیپلم ببالا	یکسال	۱ نفر
۱۱ـ	انباردار	مرد	ـ	سیکل تا دیپلم	دو سال	۴ نفر
۱۲ـ	کارمند	مرد وزن	ـ	دیپلم طبیعی یا ریاضی	مطرح نیست	۳۰ نفر
۱۳ـ	نگهبان	مرد	ـ	ششم ابتدائی ببالا	مطرح نیست	۱۰ نفر
۱۴ـ	تکنیسین راه‌وساختمان	مرد	ـ	دیپلم راه و ساختمان	دو سال	۱۸ نفر
۱۵ـ	بافنده	مرد	ـ	ششم ابتدائی	دو سال	۱۰ نفر
۱۶ـ	متصدی ماشین‌بافندگی	مرد	ـ	دیپلم یا فوق دیپلم	مطرح نیست	۶ نفر
۱۷ـ	تکنیسین رنگرزی	مرد	ـ	فوق دیپلم	مطرح نیست	۱ نفر
۱۸ـ	کفاش رویه‌ساز	مرد	ـ	دوم پیکار ببالا	سه سال	۵۰ نفر
۱۹ـ	قالبساز	مرد	ـ	خواندن و نوشتن	۵ سال	۳ نفر
۲۰ـ	تکنیسین متالوژی	مرد	ـ	دیپلم یا فوق دیپلم	مطرح نیست	۲نفر
۲۱ـ	تراشکار	مرد	ـ	ششم ابتدائی	۳سال	۳ نفر
۲۲ـ	مکانیك تعمیرکار	مرد	ـ	دیپلم یا فوق دیپلم‌مکانیك	یکسال	۲ نفر
۲۳ـ	مکانیك تعمیرکار	مرد	ـ	ششم ابتدائی	۳ سال	۱۱ نفر
۲۴ـ	برقکار	مرد	ـ	دیپلم هنرستان	یکسال ببالا	۶ نفر
۲۵ـ	کارگر ساده	زن	ـ	دوم پیکار ببالا	مطرح نیست	۲۵۰ نفر
۲۶ـ	کارگر ساده	مرد	ـ	دوم پیکار ببالا	مطرح نیست	۷۰۰ نفر
۲۷ـ	کارگر ساده	مرد		سوم متوسطه	مطرح نیست	۱۰۰ نفر

م‌الف ۱۶۱۵۶

اداره‌کل‌اشتغال ـ وزارت کار و امور اجتماعی

جمعیت شیر و خورشید سرخ برای خدمت در بیمارستان فیروزآبادی به تعدادی پزشك عمومی که تعهد خدمت در جمعیت شیرو خورشید سرخ شهرستانها را نداشته باشند نیازدارد.

داوطلبان‌برای مذاکره درخصوص‌نوع‌استخدام و کسب اطلاعات بیشتر به سازمان خدمات‌درمانی جمعیت واقع دربهجت‌آبادچهار راه‌رودسر مراجعه فرمایند .

گزارشهای امروز از مسائل سیاسی جهان

اطلاعات
سال چهل و نهم
بنیانگذار : عباس مسعودی
صاحب‌امتیاز ومدیر : فرهاد مسعودی
سردبیر : احمد شهیدی
محل اداره : خیابان خیام . ساختمان اطلاعات . تهران
تلفن : ۳۱۱۰۷۱ تا ۳۱۱۰۷۹
تلکس : ۲۳۳۶ ـ تلگرافی : اطلاعات ـ تهران

توافق درافق روشن

مذاکرات هیات اقتصادی ایران‌درسوریه با اعلام توافقهای‌جدیدی در زمینه همکاریهای دوکشور پایان پذیرفت‌واز جمله، قرارتشکیل کمیسیون مشترکی گذارده‌شدکه نخستین جلسه آن‌سال آینده در تهران تشکیل‌میشود.

تفاهمی که مابین‌تهران‌و دمشق‌به چشم میخورد، جلوه‌یی است از روابط‌عمومی ایران‌واعراب.روابطی که ما به‌اعتبار علائق مذهبی‌وسوابق تاریخی‌و فرهنگی برای‌آن ارزش قائلیم وکشورهای عربی‌نیز عموما‌با علاقه‌وجدیت درحفظ‌وتوسعه‌آن میکوشند. زیرابتجربه دریافته‌اند‌دوستی ایران ارزشمندتراز آنست‌که‌آنرا‌سهل بگیرندیا اجازه دهند‌اشتباهات ودریافت‌های غلط ،بدان خللی‌برساند. «دو دوست قدرشناسند وقت صحبت‌را ـ که‌مدتی ببریدند وباز پیوستند» حساسیتی‌که اکثر کشور های‌عربی درقبال هرنوع‌نغمه‌معارضی نسبت‌به روابط ایران‌و اعراب‌نشان میدهندوجلوگیری‌از طرح‌وعنوان هرنوع مبحث‌تحریک آمیزی‌علیه‌ایران رادر کنفرانس های مختلف‌کشورهای عربی میتوان مثال‌بارزآن شمرد، مبین‌اهمیتی‌است‌که اعراب‌برای دوستی باایران قائلند. دلیل آنهم خیلی‌روشن‌است. کشورهای عرب‌و عرب‌زبان ،از شمال غربی افریقا گرفته‌تاجنوب‌شرقی خلیج‌فارس ـ بجز معدودی دولتها‌که براثر افراط‌در کجروی وکژاندیشی به‌حالت انزوا درآمده‌اند‌ـ هرگونه تصور مبتنی بر توهم واشتباه رانسبت‌به سیاست ایران از ذهن خود دورکرده‌اند. آنهاهمگی‌ایران‌راکشوری‌باسیاست‌روشن‌ونقطه‌نظرهای منطقی و اصولی یافته‌اندکه‌نه فقط‌دوست‌اعراب، بلکه دوست‌موثرو حامی واقعی‌آرمانها وتوقعات حقه‌آنهاست. کشوری‌است‌که اعراب میتوانند درصلح‌وجنگ‌به دوستی‌آن اتکاء کنند. کشوری‌است‌که قدرت نظامی‌وسیاسی‌واقتصادی آن درهرحال به‌نفع‌اعراب است‌و اگر موردی برای تاسف‌ونگرانی‌دنیای عرب‌وجود داشته باشدضعف‌ایران است، نه‌قدرت‌آن.

این درک‌منطقی‌را ایران‌نیز باحسن‌نیت بیشترو اهتمام متقابل‌به منظور توسعه روابط خودباکشور های‌عربی پاسخ میدهد، چنان‌که هر روزبر فهرست موارد‌تفاهم‌وهمکاری ایران‌با اعراب‌افزوده میشودوآخرین موردش ،توافقهای اعلام‌شده درجریان گفت‌وگوهای هیات‌اقتصادی‌ایران با مقامات‌سوریه‌است.

بین‌ایران‌وسوریه، قبلا یادداشت تفاهمی مبادله‌شده‌که علاوه‌بر موافقتنامه بازرگانی‌و جهانگردی، متضمن‌آمادگی ایران برای کمك مالی‌به سوریه است. هیاتی‌که‌تحت ریاست آقای‌انصاری وزیر اقتصاد ودارائی ایران‌به سوریه‌رفته‌بود، ضمن ملاقات بارئیس‌جمهوری‌ونخست وزیر وسایر مقامات سوریه‌پیرامون شرایط وجنبه‌های اجرائی این تعهدمذاکراتی بعمل‌آوردکه بقرار مسموع‌به‌توافق منجرشده‌و «مراتب خرسندی دکتر عمادی‌نخست‌وزیر سوریه» ازین توافق دراعلامیه‌رسمی مذاکرات منعکس‌است.

بعلاوه، طبق درخواست دولت‌سوریه، برای شروع مطالعات‌اقتصادی وفنی طرح تولید کودشیمیائی درسوریه ـ که یکی از موارد اساسی همکاریهای ایران وسوریه‌بشمار می‌آید ـ بزودی گروهی ازکارشناسان ایرانی‌عازم سوریه‌خواهندشد.

تحول درروابط چین وشوروی ؟

تاراحتی‌هایی‌که اخیرا برسر مشی‌روابط آمریکا و شوروی‌پدید آمده ممکن‌است‌به‌عقیده کارشناسان صلاحیتدار امور چین درلندن محرك رهبران‌پکن‌درعنوان‌کردن پیشنهاد بهبودبخشیدن مناسباتشان‌با مسکو بوده‌باشد.

دولت‌چین که‌این‌روزها نگران مسائل داخلی ناشی ازبیماری چوئن‌لای نخست‌وزیر وسالخوردگی مائوتسه‌تونك رهبر حزب کمونیست این کشوراست‌ـ اکنون‌احتمالا درصددبرآمده است تابرای کاستن از مخاطرات پی‌جویی‌کردن یك سیاست کاملا خصمانه برضد شوروی کوشش کند.

گزارش‌هایی که‌دیپلماتهای باختری برای دولتهای متبوعشان فرستاده‌اند حاکی‌است که‌برنامه دیدار آینده لئونیدبرژنف دبیرکل حزب کمونیست‌شوروی باجرالدفورد رئیس‌جمهورامریکا موجب نگرانی رهبران‌پکن شده‌وحتی‌آنان رابه‌خشم‌آورده‌است.

ولاوی‌وستوك واقع‌در خاوردور شوروی‌که حوالی‌آن بعنوان محل ملاقات رهبران امریکاوشوروی درنظر گرفته‌شده است درنظر چینی‌ها هنوز هم منطقه‌ای‌است که‌درگذشته به‌آنان تعلق داشته ودرچین هنوز بنام قدیمی‌وچینی خود نامیده میشود.

کارشناسان امورچین که‌از اواخر دهه ۱۹۵۰ تاکنون مناقشات چین‌وشوروی رادنبال وتحلیل کرده‌اند اعتراف می‌کنندکه پیشنهاداخیر رهبران پکن دایربرآشتی کردن‌باشوروی موجب حیرت آنان شده و برایشان غیرمنتظره‌بوده‌است.

غیر منتظره بوده‌است باین‌دلیل که‌تاکنون در جریان حملات تبلیغاتی مسکووپکن هرگز سابقه‌نداشته است‌که تغییری دررفتار چینی‌ها پدیدآمده باشد.

اما معمایی‌که باعث‌شگفتی کارشناسان امورچین گردیده ناشی از درماندگی‌آنان دردرك‌مفهوم‌واقعی پیشنهادی‌است‌که چینی هادرپیام تهنیت‌آمیزشان‌بمناسبت سالگرد انقلاب اکتبرخطاب‌به رهبران شوروی عنوان کرده‌اند. پیچیدگی این معمابه اندازه‌ای است که کارشناسان چین‌شناس بدبینی‌وتردید خودرا درقبال دورنمای آینده روابط‌چین‌و شوروی حفظ کرده‌اند.

یکی ازکارشناسان‌درلندن اظهارنظر کرده‌است که پیشنهادچینی ها دایر براین‌که یك‌پیمان عدم تعرض‌دوجانبه‌میان دوکشورامضاء شود بیش‌از آنکه‌نشان‌دهنده یك‌تحول واقعی در مناسبات دوغول دنیای کمونیست‌باشد نوعی‌مانور است‌که تمهیدات ناظربه هدفهای کوتاه مدت انگیزه‌آن‌بوده‌است. هنری‌کیسینجر وزیر خارجه آمریکا که‌قرار است بزودی ازچین‌دیدن کند احتمالا خواهدتوانست‌از نزدیك دریابد که آیاطلوع یك‌عصر جدیدوواقعا تحول‌آمیز درروابط چین وشوروی نزدیك است‌یاخیرهرگاه وزیرخارجه‌امریکا دریابدکه‌آغاز چنین دورانی در مناسبات پکن‌و مسکو واقعا قابل انتظاراست‌دراین صورت بایدانتظار داشت‌که وقایع‌بسیار پراهمیتی دردنیا روی دهندوتغییر روابط چین‌و شوروی نتایجی بسیارعظیم ودامنه‌دار بدنبال آورد.

زمین گلف و گرسنگی مردم

THE GUARDIAN

نقشی که امریکا باید در کمك به‌رفع بحران غذائی جهان ایفا کند بسیار سترك است. امریکائیان درهرسال تنهابرای سبزکردن چمن زمین‌های گلف‌وتنیس خودهمان‌قدر کودشیمیائی مصرف می‌کنندکه‌در تمام کشورپهناورهند ـ برای بارورکردن مزارع گندم‌وشالیزار هاو تمام اراضی‌زیرکشت انواع محصولات کشاورزی دیگر درعرض یك‌سال صرف‌میشود از۱۹۶۵تاکنون مقدارغله‌ومواد غذایی اضافه‌که نصیب‌هر فردامریکایی شده ـ بااین‌که تنهادر حدود۸ سال ازآن تاریخ‌میگذرد بیش‌از تمام مقدار غله‌ومواد غذایی است‌که درعرض سال‌به‌یك نفر هندی تعلق میگیرد. تازه‌وضع‌بسیاری ازکشورهای آفریقایی‌از وضع هندیان نیز دردناك‌تراست آمریکا بزرگترین تولید کننده غله‌جهان نیز هست‌وبنابر این‌بیش‌ازهرکشور دیگر دنیابرای‌کمك به‌مبارزه با گرسنگی مسئولیت دارد.

خطر جنك جدید

FINANCIAL TIMES

امکان وقوع یك جنك جدید میان اعراب و اسرائیل هنگامی بطور جدی افزایش یافته‌است‌که اتحادیه کشورهای باختری بمراتب کمتراز یکسال پیش‌برای مقابله‌کردن باعواقب چنین جنگی آمادگی دارد. صرف‌نظر ازاین‌که اعراب یا اسرائیل کدامیك دربرپاکردن جنك‌جدید پیشقدم شوند تقریبا بدون‌تردید حربه تحریم‌نفتی بار دیگر و برای مدتی‌طولانی‌مورد استفاده اعراب‌قرار خواهدگرفت.

چنین‌جنگی ضمنا باحتمال‌زیاد اختلاف اروپای غربی‌و آمریکا را برسراین مسئله‌که اسرائیل‌تاچه اندازه سزاوار کمك دنیای‌باختری است درمقایسه باسال‌قبل ژرف‌ترخواهدکرد ازجنك اکتبر گذشته باینطرف اروپای غربی‌بیشتربه‌طرفداری ازاعراب گرایش یافته است چون‌اکنون بیش‌از یکسال قبل از کابوس تحریم نفتی هراس دارد.

ما امریکائیها گناهکاریم نه صاحبان نفت

ادعانامه سناتور فولبرایت علیه جامعه امریکا

دیلی استار

مانمی توانیم کشور های تولید کننده نفت را بخاطر راه‌ورسم زندگی تبذیرآمیز و آزمندانه وتجمل طلبانه بسیار افراطی خودمان ملامت کنیم . ما امریکائیان نه‌تنها به شیوه‌ای زندگی می کنیم که خرج آن سنگین تر از مقدوراتمان‌است بلکه محیط زیست کره زمین را نیز با مصرف کردن‌اسراف آمیز مواد خامی که پرکردن جای خالی آنها در طبیعت غیر ممکن است و همچنین با مصرف کردن منابع قابل تجدید شدن از قبیل درختان جنگل ها و ماهیان دریاها با سرعتی بیش از آنچه که‌فرایند های طبیعی قادر به ترمیم و دوباره‌سازی منابع یاد شده هستند دستخوش آلودگی و تباهی میسازیم ما رودخانه‌ها و اقیانوسها را سریع‌تر ازآنچه که خودشان بتوانند خود را با عملکرد قوانین طبیعت تمیز و تطهیر کنند میالائیم .

حتی در صورتی که‌ماتوانائی آن را داشته باشیم تا ازعهده مخارج و مسئولیت های شیوه زندگی آکنده از اسرافکاری‌و پرتجمل خود برآئیم (اتومبیل های بزرگترو پر مصرفترسوار شویم کباب تازه بخوریم و حتی به خوردسگها و گربه هایمان بدهیم‌و محیط‌اطرافمان را از خانه‌ها و کوچه ها گرفته تاعمارت پنتاگون (وزارت‌دفاع امریکا) و حتی کره ماه با انبوه بطریها و قوطی های خالی بپوشانیم) باز هم‌برایمان بسیار پراهمیت خواهد بود که از مصرف بکاهیم در بکاربردن منابع صرفه‌جویی کنیم و به زندگی ساده‌تری بازگردیم صرفنظر از اسراف و تباهی مادی سطح بسیار رفیع زندگی که ما برای خود برگزیده‌ایم از نظر روانی نیز تباه کننده است مانند بچه های ننری که بیش از اندازه اسباب بازی در اختیار دارندما دایمادرجستجوی بازیچه های تازه‌ای هستیم و بوسیله صنعت عظیم وهیولای تبلیغات‌تجارتی‌امریکائی‌تشویق میشویم که چنین باشیم‌درحالی که درست مانند بچه های لوس و فاسد شده از فرط‌رفاه وراحتی هر اسباب تازه‌ای‌تنها برای یك یا دو لحظه ما را سرگرم میکند و سپس آن را بدور میاندازیم تا درپی اسباب بازی تازه‌تری برویم .

زندگی کردن آکنده‌ازرفاه فراوانی نعمات مادی با خوب زندگی کردن فرق دارد.خوب زندگی کردن مستلزم برخورداری از درجات معین هماهنگی با طبیعت احساس آرامش و فراغت از دغدغه زمان ولذت بردن از چیز های ساده است تماشای منظره یك کوه یا دریا گذراندن یك روز زیبا و پر طراوت آفتابی مصاحبت اعضای خانواده و دوستان و امثال اینها عناصری است که همه می توانند در ساختن زندگی‌خوب‌سهیم‌باشند من اخیرا دیداری از جمهوری خلق چین کردم و در زندگی مردمان آن بسیاری از مناظر را مشاهده کردیم که کشاورز امریکائی حتی‌تصورآباد کردن آن‌رانمی‌تواند به ذهن خود راه دهد در کشور چین هیچ چیز تلف نمی شود چون‌چیزی‌برای تلف کردن وجود ندارد من ابتدا هنگامی که از شهرها و روستاها ی‌چین دیدن می کردم تصورم این بود که‌مردم‌امریکا باید پنجاه تا صد بار مرفه‌تر از مردم چین باشد اما اکنون یقین دارم که این تصور کاملا مبالغه آمیز و نابخردانه است.

این روز ها در واشنگتن در همه‌جا می‌شنویم که‌جرالدفورد رئیس‌جمهورامریکادرمبارزه‌اش برضد تورم به این اکتفا کرده است که امریکائیان را دعوت کند تا فقط داوطلبانه از میزان مصرف سوخت و سایر کالا های مصرفی بکاهند و از این راه دولت و کشور را در غلبه کردن بر تورم یاری دهند . جرالدفورد ترجیح‌داد که‌ازفکر جیره‌بندی کردن بنزین‌وسایر فرآورده های نفتی چشم پوشی کند رئیس جمهوری امریکادر حقیقت خواست تا تنها حداقل باری راکه ممکن بود تحملش برای امریکائیان قابل قبول باشد بروش هموطنانش هموار کند اما همانطور که خودش اعتراف کرد همین اندازه محدودیت نیز برای‌مذاق‌اعضای کنگره خوشایند نبود . اکنون آشکارا بنظر می رسد که‌هنوز درامریکا هیچکس‌بفکر نیفتاده است تا برای از میان برداشتن تورم به تدابیر جدی خواه داوطلبانه و خواه اجباری ولازم الاجرا روی آورد .

خطر بزرك

جرالدفورد وقتی در کنگره اعلام خطر کرد که تورم کشور ما خانه های‌ما و آزادیهایمان را تهدید به نابودی می کند بدون‌شك قصد گزافه‌گویی نداشت معهذا نمایندگان کنگره تنها برای‌اعلام خطر فورد کف زدند درست همانطور که برای یک سخنرانی بلیغ در یکی از روز های‌سالگرد انقلاب امریکا کف میزنند صرفا بخاطر آنکه چند دقیقه دیگر تمام کلمات سخنران را فراموش کنند هنگامیکه چرچیل درگیرو دار جنگ جهانی دوم درمجلس عوام ازمردم بریتانیاخواست که باخون و اشک و رنج و عرق‌تن خود بارسنگین مصائب جنگ را تحمل کنند همپارلمان وهم مردم تردید داشتند که این دعوت جدی باشد اما تهاجم برق‌آسا و بیرحمانه آلمان نازی این توهم پوچ را از ذهن‌بریتانیائی ها خارج کرد دردسر های امروز ما امریکائیان قبل‌ازهرچیز زاییده رفتار اشتباه آمیزی است که خودمان در طول سالیان دراز مرتکب شده‌ایم منابع ثروت خود را بهدر داده‌ایم و رهبرانمان به جای مطرح کردن صادقانه مصائبی که‌در پیش داشته‌ایم و داریم ترجیح دادندکه این‌مصائب راهرقدر ممکن است کوچکتر و ناچیزتر جلوه دهند. در نتیجه پیروی‌ازاین رفتار درماروحیه‌ای بوجود آمدکه اجازه نداد تا ابعاد خطر را بصورتی که‌واقعا درمعرض آن قرار گرفته بودیم ارزیابی‌کنیم. اکنون‌بذل‌مجاهداتی روشنفکرانه با جاذبه‌ای بی ـ سابقه مورد نیاز است تا به‌ملت امریکا الهام بخشد واورا برای تحمل فداکاری آماده کند ماباید خود را آماده کنیم تادرراه و رسم زندگی خویش بسیار جدی تروریشه‌دارتر از آنچه که در سال های جنگ دوم جهانی آزمودیم تجدیدنظر کنیم.

ما میتوانیم و ناگزیریم که‌با اقدامات‌و روش های داوطلبانه روی آوریم جرالد فورد ازمردم امریکا خواسته است که در صرف پول و سوخت صرفه‌جوئی کنندواز اسراف بپرهیزند ماهمچنین قادریم و مجبوریم‌تا به‌تدابیر اجباری به شیوه‌ای سختگیرانه‌تر از آنچه که‌رئیس جمهور پیشنهاد کرده استروی آوریم ماقبل ازهرکار باید در مصرف سوخت و مخصوصا بنزین وانواع دیگرفرآورده‌های نفتی صرفه جوئی کنیم و از کارخانجات‌اتومبیل سازی‌امریکا بطور جدی بخواهیم تا ظرف آینده‌ای نزدیک اتومبیل هائی بسازند که مصرف بنزین آن در ۲۰ میل و یا بیشتر از آن از یک گالن (چهارلیتر) تجاوزنکند من یقین دارم که رهبران با توانایی ملت امریکا را درمتحد شدن با یکدیگر و تعدیل کردن راه ورسم زندگی خویش‌درزمان دشواری دست کم گرفته‌اند .

در زمستان‌سال گذشته‌هنگامی که کمبود نفت در امریکابه تحمل‌ناپذیرترین نقطه‌خودرسیده بود دیدیم که امریکائیان داوطلبانه و با احساس‌خرسندی درونی از سرعت حرکت‌اتومبیل های خود کاستند مصرف انرژی را محدود کردند و از این که در مصائب یکدیگرسهیم‌شده‌اند عمیقا شادمان بودند.

مابرای‌مدتی کوتاه احساس کردیم که دیگر تبدیل به یك ملت‌ویك جامعه واحد ویك پارچه شده‌ایم یکپارچگی و اتحادی‌که تاقبل از تجارب‌ویتنام و واترگیت طعم گوارای آن را نچشیده بودیم امابه محض‌آنکه کشور های عرب دست‌از تحریم فروش نفت به امریکابرداشتندو صف‌های اتومبیل های در برابر پمپهای بنزین ناپدید گردیدبار دیگر همان راه‌و رسم آکنده از اسراف و تجمل پرستی سابق را درپیش گرفتیم. درحالی‌که‌بحران در همان وقت نه تنها کاهش نمی یافت بلکه روز بروز قوت‌وجاذبه عظیم‌تری کسب میکرد، اکنون رهبران مایکبار دیگرملت‌امریکا را دعوت به تحمل فداکاری کرده‌اند اما در عنوان کردن‌این دعوت چنان پروا و ملاحظه‌کاری بخرج میدهند که امریکائیان‌به طور ساده دچار تردیدشده‌اند که آیا تقاضای رهبرانشان جدی است یا توقعی از قماش‌توقعات «همت‌عالی »است رهبران سیاسی ما از ترس آنکه مردم و رای دهندگان در انتخابات آینده انتقام تدابیر مجدودکننده‌مصرف را به شکل سیاسی آن بر سر سیاستمداران حاکم کنونی درآورند در واقع ترجیح‌داده‌اند که عملا دست بر روی دست بگذارندو در تقاضا کردن قیمت خوشبختی و رستگاری مردم از خود مردم‌به « اقل‌لایقنع» راضی شوند ازاین لحاظ میتوان به سادگی گفت‌که رهبران کنونی ما باغول های یك نسل پیش‌از قبیل چرچیل‌و روزولت که حداکثر قیمت و امتیاز را از مردم خواستند وآن‌را به‌شیوه‌ای بسیار مصمم و تهورآمیزدریافت کردند زمین تاآسمان فرق دارند.

خاورمیانه

اکنون موضوع صحبت را به اوضاع خاورمیانه میکشانم . به عقیده من وضع موجود این‌منطقه را دو واقعیت اصلی شکل‌داده است :

نخست خاصیت فرار بودن‌و غیر قابل کنترل بودن مناقشات اعراب و اسرائیل و عظمت‌احتمال یك‌جنك دیگرو بزرگتر میان ارتش های عرب و اسرائیل‌است واین جنك درصورتی که مسئله اصلی یعنی‌سرنوشت اراضی‌تحت اشغال اسرائیل بزودی حل‌نشود درگیر خواهدشد.

واقعیت دوم که مابدلایل‌محلی وسیاسی از پذیرفتن آن اکراه داریم رابطه نزدیکی است که میان کشمکش اعراب‌واسرائیل از یکطرف وقیمت نفت از طرف دیگر وجود دارد.

خطر وقوع پنجمین جنك‌میان اعراب و اسرائیل بسیار شدید استو هرگاه آتش چنین‌جنگی روشن شود در مقایسه با جنك های سابق‌بمراتب بیرحمانه‌تر و ویران کننده‌تر خواهد بود کارشناسان مسائل استراتژی‌نظامی اتفاق رای دارند که موازنه‌قدرت های جنگی در خاورمیانه بیش‌از پیش به سود اعراب در تحول است این دگرگونی موازنه‌تنها بدلیل ارسال سیل اسلحه و تجهیزات جنگی از جانب‌شوروی برای اعراب نیست بلکه‌تاحدود زیادی نیز بدین علت است که ارتشهای مصروسوریه از نظر تخصص‌و آموزش‌وکسب‌صلاحیت فنی به پیشرفت های قابل ملاحظه‌ای رسیده‌اند مصرواحتمالا سوریه اکنون موشك های‌زمین به زمین ساخت شوروی از نوع «اسکود» در اختیار دارندکه در صورت وقوع جنك اجازه خواهد داد تا ارتشهای این دو کشور عرب‌نه‌تنها شهر های پرجمعیت اسرائیل بلکه انبار هاوتاسیسات نفتی آسیب‌پذیر آن را درهم بکوبند . اسرائیل بنوبه خودطبق اظهارنظر کارشناسان نظامی‌بمب های اتمی بدست آورده استو اگر سخنان جوزف آلیسوپ روزنامه نگار معروت امریکائی که رابط عالیش بااسرائیل‌زبانزد خاص وعام است باور کردنی باشد اسرائیلی ها آماده‌اند تا درصورتی که شهر هایشان آماج حملات موشکی اعراب قرارگیرد از بمبهای اتمی استفاده کنند. آلیسوپ عقیده داردکه اسرائیل این تهدید یعنی برپاکردن یك جنك اتمی در خاورمیانه راگرچه در پرده و بصورت استتار شده، عملاعلیه اعراب عنوان کرده و بنابراین زنك خطر امکان درگیری یك جنك اتمی در خاورمیانه مدتی است که واقعا به صدا درآمده‌است .

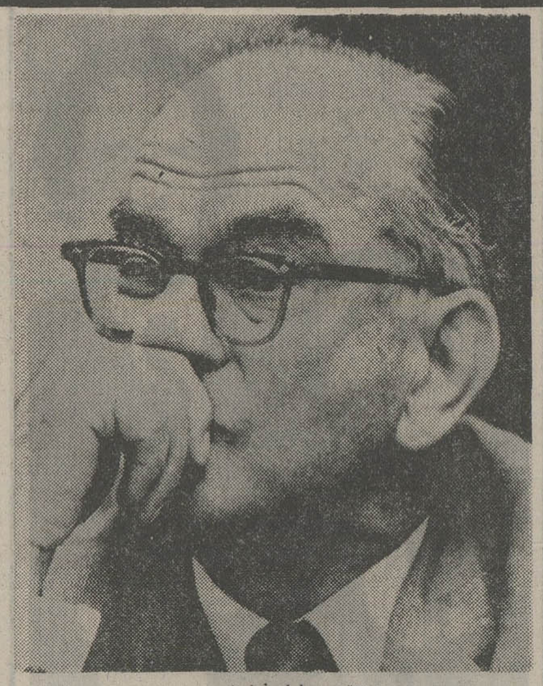

سناتور ویلیام فولبرایت

مسابقه امریکاوشوروی برای شناسائی فلسطین

میشال ابوجوده
سردبیر النهار

شاید روزی برسد (که البته پیش‌بینی تاریخ آن مشکل است) که میان ایالات متحده امریکا و اتحاد شوروی برای شناسائی فلسطین مسابقه‌ای درگیر شود کاملا شبیه مسابقه آنان جهت شناسائی اسرائیل در سال ۱۹۴۸ اگر این امر برای شوروی مسئله‌ای پایان یافته‌بحساب‌می‌آید درمورد امریکا باید با احتیاط تلقی گردد ولی روشهای مثبت اخیر امریکا درباره سازمان رهائی بخش فلسطین و منافع ملت فلسطین انسان راوامیدارد که این احتیاط را کنار بگذارد. کافی است دانسته شود که اسرائیل ازاین روش امریکا سخت ناراحت میباشد از جمله چند ساعت قبل از ورود دکتر هنری کیسینجر به اسرائیل رادیو اسرائیل اعلام داشت که مسئولان اسرائیلی سعی خواهند نموددرباره‌سیاست خاور میانه‌ای ایالات متحده امریکا توضیحاتی از دکتر هنری کی‌سینجرکسب کنند بویژه ازاو خواهند خواست که بصراحت اعلام نماید پس‌از تحولی که‌در ماجرای فلسطین رخ‌داد آیا در سیاست امریکا در قبال اسرائیل هم تغییری رخ‌داده است ؟

این امر درست‌همان چیزی بود که ایگال آلون وزیر خارجه اسرائیل بمحض ورود وزیر خارجه‌امریکا اسرائیل انجام داد و دکتر کیسینجر طبق روش خودبا عبارتی مبهم باو اطمینان داد که درسیاست امریکا تحولی رخ نداده است در عین‌حال منابع وزارت خارجه امریکا اطلاعاتی‌می‌دادند دائر براینکه اسرائیل میبایستی برای رودرروئی با مسئله سازمان رهائی بخش فلسطین خود را آماده سازد و باسرائیل توصیه کردند که از پیروی کردن ازروش هائی‌که نمودی جز مخالفت‌ندارد بپرهیزد.

بدین ترتیب و برای اولین بارمعلوم می‌شود که روابط امریکا واسرائیل روی یک موج حرکت نمی‌کند. در حقیقت ابراز اظهاراتی در حمایت از سازمان رهائی بخش فلسطین از طرف کاخ سفید و بدنبال آن‌انجام تظاهرات‌صهیونیستی‌در نیویورک علیه سازمان رهائی بخش فلسطین‌دو نمود از نمودهای تحول سیاست امریکا نسبت باعراب است. این تحول را صهیونیستهای امریکا و حتی اسرائیلی ها بیش‌از دیگران وحتی بیش از خود اعراب درک میکنند. بااینوصف بهتر است منتظر تحولات‌دیگری درروش امریکا بود. زیرا وارد کردن‌فشار اسرائیل و صهیونیستها برکاخ سفید و دکتر هنری‌کیسینجر تاحد زیادی شدت خواهد یافت تا جائیکه موفقیت هائی منفی از قبیل تاخیر شناسائی رسمی سازمان رهائی‌بخش اسرائیل را برسمیت نشناسد مذاکره‌ای باآن سازمان انجام نخواهد شد.

این نظر را «اهارون یاریو »وزیر اطلاعات اسرائیل در شامگاه ورود وزیر خارجه امریکا به اسرائیل اعلام داشت .

البته هدف و منظور روش مزبور این نیست که فقط دکتر هنری‌کیسینجر را در بلاتکلیفی قرار دهند بلکه یاسرعرفات و رئیس سازمان رهائی بخش را نیز که‌خود را آماده میسازد روش فلسطین را دراین باره در مجمع عمومی سازمان ملل متحد تشریح کند در بلاتکلیفی قرار دهند علاوه برآن هدف اسرائیل آن‌است که‌اختلافاتی در صفوف سازمان های فلسطینی‌که‌سازمان رهائی بخش توانسته بود اخیرا برآن غلبه کند ایجاد نمایدبهمین جهت اگر دراثر فشار صهیونیستها واسرائیل در روش امریکارکودی بوجود آید احتمالا فشار تازه‌ای از طرف اعراب علیه امریکا صورت خواهد گرفت.

ولی اگر امریکا اطمینانهائی در این‌باره به‌اعراب بدهد مشکل است تصور کرد که تحولی درروش مثبت امریکا بوجود آید وبطور آسان میتوان گفت که رفتار علنی اسرائیل در قبال کیسینجر چیزی نیست جز رفتار کسی که اطمینان به تسلط خود بر اوضاع ندارد .

ولی این وضع روانی یعنی عدم اطمینان معمولا اسرائیل را وامیدارد که برای‌انجام معجزه تلاش کند. حالا چه‌از طریق وارد کردن فشار بر دکتر هنری‌کیسینجر مرد معجزه ها و یا برکسیکه معتقد است پس‌از شکست حزبش یعنی هنری فورد عاجز مانده است .

ملاقات کیسینجر با سوارس

هنری کی‌سینجر در جریان‌سفرش به تونس با «ماریو ـ سوارس» وزیر خارجه پرتغال‌که در تونس بسر میبردملاقات و مذاکره کرد .
درعکس کی‌سینجر (نفرسمت‌راست)هنگام‌ملاقات با«سوارس»
عکس رادیوئی یونایتدپرس

هادی خرسندی

تماشاچی های خوبی هستیم !

خبری خواندم که نمی دانم یک خبر هنری میتواند باشد، یا یک خبر ورزشی . شاید هیچکدام . شاید هم هردو .بهر حال خبر مهمی‌است،بخصوص که در هفته بزرگداشت پوریای ولی منتشر شده . خبراینست که پسر هفده ساله خانم هایده می خواهد قهرمان کشتی بشود . حالا اگر میخواست «کشتی‌گیر» بشود ، یک چیزی. اینکه یکضرب میخواهد قهرمان کشتی بشود دیگر خیلی‌مهمتر است . حالا یک عده میگویند این کیوان خان ، گول هیکل مادرش را خورده است .

یک جوانی هم آمده بود پیش من که موفقیت های‌زیادی در فن کشتی بدست آورده بود . از من خواهش کرد عکسش را توی روزنامه چاپ کنیم . پرسیدم : تو پسر خانم هایده هستی ؟ گفت : نه.گفتم: پس برو که عکست را هیچ جا چاپ نمی کنند ولو پوریای ولی باشی . اما اگر فرزندخانم هایده باشی ، کشتی‌گیر هم نباشی عکست را به عنوان قهرمان کشتی چاپ می کنند . گفت : حالا یک کاری برای من بکنید . پرسیدم : آیا خانم مهستی ، خاله تو می شود ؟ گفت : نه . گفتم : پس دیگربه کلی مرخصی. تو که نه مادرت هایده است ،نه خاله‌ات‌مهستی است ، پسر خاله خانم‌گوگوش هستی ، اصلا چه حق داری به روزنامه بیائی !؟ اصلا چه حق داری از سه راه اطلاعات رد بشوی ؟

این حرف ها را زدم وجوانک رفت .خوب هم شد که‌رفت ، وگرنه‌میلیون‌ها جوان‌بااستعداد توی این مملکت هستند که هیچگونه نسبت وخویشاوندی با خانم هایده و خانم مهستی و امثال‌اینها ندارند ،مطبوعات که نمی توانند درباره همه‌آنها، قلمفرسائی کنند . اصلا کسی‌که با خانم هایده قوم و خویش نیست ، چه حق دارد کشتی بگیرد ؟

تازمانی که دور، دورهنرمندان است و مردم هم اخبار مربوط به آن‌ها را سردست میبرند ، البته که بایدتمام ورزشکاران‌ما، فامیل آنها باشند . بروبرگرد هم ندارد .وقتی تیم ملی‌فوتبال ما، در یک مسابقه بزرگ‌جهانی شرکت می کند ، چقدر بهتر است که آقای‌بهمنش، اینطوری رپرتاژ کند :

حالا ، توپ .. توی پای خواهر زاده خانم هایده است. پاس میده‌به‌دخترخاله گوگوش دخترخاله گوگوش میده به پسر خاله بهروز وثوقی .حالا ..آهان ..ناپدری آغاسی توپ روازپای‌شوهرخاله‌گیتی‌درمیاره حالا..،تماشاچی‌ها، هورا می‌کشند . تشویق میکنند. فریاد می زنند .

حسن ما مردم اینست که همیشه تماشاچی های خوبی هستیم

حلقه اول

نوشته: الکساندر سولژنیت‌سین
ترجمه: ناصر خطیر

ـ ۴۸ ـ

مارا به‌مرگ محکوم کن...

فصل ۲۰

نه تنها کسی جرات نداشت که او را در حضورش به جای الکساندرنیکلا ـ یوویچ نامیدن « ساشا» صدا کند بلکه‌مردم حتی در فکر خود نیز بزحمت میتوانستند جرات اینکار را به خود بدهند .

«پوسکره» بیشف صداکرده » معنایش «او صداکرده» بود. «پوسکره بیشف‌دستور داده» معنایش این بود که «او» دستور داده‌است. الکساندرنیکلایوویچ پوسکربیشف ازبیش‌از۱۵سال‌قبل تصدی‌پست‌ریاست دفتر دبیرخانه‌شخصی استالین‌را برعهده داشت. دوران‌این‌تصدی‌بسیارطولانی‌بود وتمام‌کسانی که وی را از خیلی نزدیک نمی شناختند ممکن بود بحق درشگفت شوند که‌چطور سر او بعد از سپری شدن این مدت طولانی هنوز به شانه‌اش قرار دارد وبریده نشده است . اما رازی که در او وجود داشت بسیار ساده بوداوکه‌در اصل شغل‌مهمتری داشت و اهل‌پانزا‌بوددر اعماق‌وجودش چیزی جزیک پیشخدمت و امربر نبود و همین صفت بود که بوی اجازه داد تا برای مدتی چنان طولانی در پست خود باقی بماند حتی بعد از آنکه به درجه سرتیپی ارتش رسیدو به عضویت کمیته مرکزی و ریاست « بخش ویژه»ای درآمد که کارش زاغ زدن مخفیانه چوب اعضای کمیته مرکزی بود هنوز هم خود را در برابر «ارباب» بسیار حقیر و ناچیز می‌دانست . همیشه لبخندی حاکی از غرور بر چهره داشت صفات و رفتار استالین هرگز نه تردیدی در ضمیر پوسکره‌بیشف بوجود آورده بود و نه مخالفتی در وی برانگیخته بود .اسم او که نان پخته شده از خمیر ورنیامده را معنی میداد اسم با مسمایی بود: دیدن اوکافی بود تا انسان را متوجه کند که برای پختن وپرداختن وی نیازی به صفات و شخصیتی که یک انسان را میسازد وجود نداشته است .

معهذا هنگامیکه « پوسکرت‌بیشف» با زیردستان سروکار داشت چهره‌دهاتی البهانه‌اش با دریافت اهمیتی ناگهانی باد میکرد با کسانی که در درجات پائین‌تر از وی قرار داشتند وقتی تلفی مکالمه میکرد باصدائی سخن میگفت که بزحمت قابل شنیدن بود بطوری که مخاطب مجبور می شد گوش خود را به گوشی تلفن‌بچسباند تا صدای وی را بشنود ، گاهگاه از او درباره وضع و کارهای ارباب سئوال میکردند ولی هرگز کسی پیدا نمی شد تا با اهمالگری و بی خیال از وی بپرسد که : امروز آنجا چه خبر است ؟(حتی دختر شخص ارباب وسیله‌ای در اختیار نداشت تا بکمک آن بداند که اوضاع‌از چه قرار است . هربار که دختر استالین تلفن میزد فقط جوابش میدادند که جنب و جوشهائی در کار است «ویا» خبری نیست البته دادن هریک از این جوابها به دختر استالین بستگی به این داشت که صدای پای ارباب را می شنیدندیانه).

امروز «پوسکره‌بیشف» به آبا کوموف گفته بود :

«یوزف و «یسایونوویچ» دارد کار میکند شاید شما را بحضور بپذیرد . تقاضاکرده است که شما منتظر باشید» .

«پوسکره‌بیشف» پوشه حاوی مدارک آباکوموف را گرفته و سپس اوراوارد سالن پذیرایی کرده بودوبعدازآن برگشته بود .

ترس و سوءظن

«آباکوموف» تصمیم نگرفت تا قبل‌از هرچیز سئوالی را که به دانستن جوابش احتیاج داشت عنوان کند . او باید سئوال میکرد که امروزخلق وخوی‌ارباب از چه قرار است ؟ در حالیکه قلبش‌بشدت می‌طپید و بارها نزدیک بود نفسش قطع شود به تنهایی در اطاق انتظار باقی ماند .

این مرد تنومند ومصمم هربار که‌می‌آمد تا بوسیله استالین بحضور پذیرفته شود ناچار بود مدت های طولانی با طوفان ترس و وحشت دست وپنجه نرم کند کما اینکه در گرماگرم دوران بازداشت هاهر یک از افراد مردم شوروی نیز به محض آنکه صدای پایی را در پلکان ها می‌شنیدند قلب هایشان از چنین وحشتی مالامال‌می شد ترس چیزی بود که در«آباکوموف» قبل از هرچیز احساس سرمایی کشنده‌و یخ زننده در گوش هایش بوجود میاورد وبدنبال آن‌احساس‌سوختگی میکردیطوری که مضافا دچار این وحشت میشد که نبادا مشاهده گوشهای‌دایما آماس‌کرده‌اش باعث برانگیختن سوء ظن ارباب شود استالین آدمی بود که در برابر خردترین جزئیات دچار سوء ظن میشد. به عنوان مثال دوست نداشت که کسی درحضور او در یکی‌از جیب های قسمت داخلی لباسش کندوکاو کند .

بهمین دلیل بود که آباکوموف سه خودنویس راکه‌همراه داشت تابوسیله آنها از دستورات یادداشت بردارد و برای این کار آماده باشد از جیب داخل کتش‌خارج کردو آنها رادرجیب روی سینه‌اش قرار داد.

اداره امور روزمره اداره امنیت دولتی در دست «بریا»قرار داشت و«اباکوموف » نیز غالب دستورالعمل هایش را ازشخص بریا دریافت میکردولی هرماه یکباررئیس مطلق‌العنان اراده میکردتا درباره رفتارو شخصیت فردی که‌کار مراقبت از سیستم تحت رهبریش‌را به‌او واگذار کرده بود شخصا وارسی کند .

این‌بحضور پذیرفته شدن های‌ماهانه که هربار یکساعت طول‌میکشیدقیمت کمرشکنی بودکه آباکوموف ناگزیر بود تا بخاطر برخورداری ازقدرت ونفوذی که‌خودش اعمال میکرد پرداخت‌کند. اوزندگی‌نمیکرد وجز درفواصل میان یك‌پذیرفته شدن تا پذیرفته شدن‌دیگر خود راهرگزسعادتمند و خوشحال نمی‌یافت . هنگامی که دیدار با استالین نزدیك میشد گوئی قلبش را چنك میزدند گوشهایش ازفرط ترس یخ میزد پوشه حاوی مدارکش راقبل از وارد شدن تسلیم میکردبدون آنکه مطمئن‌باشد که‌آیا باردیگرآن‌پوشه راپس‌خواهدگرفت یاخیر. سرش راکه به‌کله‌گاونر شباهت داشت در برابر دفترکار ارباب خم میکرد بدون آنکه بداند که آیا یکساعت دیگر این سرشانسی برای‌بلندشدن‌دوباره خواهد داشت یاخیر.

موزهٔ مقدس
از اینجا بوی پیامبر اسلام می‌آید

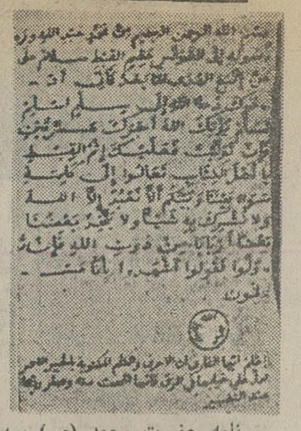

نامه حضرت محمد (ص) به والی مصر که گفته می‌شود به احتمال قریب به‌یقین ، به خط حضرت علی (ع) است .

اینجا موزه مقدس است : بوی خوش و جان‌پرور پیامبر اسلام، زیر رواق موزه ، جان و دل‌آدمی را بگرمی می‌نوازد و صفایی دیگر میدهد . ـ یاد دلاویز حضرت علی (ع) شهسوار اسلام ، در اینجا ادمی را بیخویشتن می‌کند. هرچه شکوه ملکوتی است،هرچه صفای الهی‌وصیقل‌روحانی است، در اینجاست .

اینجا موزه معروف قصر «توپ قاپو » (توپکاپی ـ بمعنای دروازه توپ ـ) در استانبول ـ ترکیه است ، که در آن گنجینه‌ی گرانبها از آثار دوره اسلامی و اشیائی متعلق به خاندان نبوت‌و امامت نگهداری می شود .

برای این گنجینه مقدس ، هنوز هیچکس نتوانسته است قیمتی تعیین کند که بتوان آن را با معیار واحد پول کشورها پرداخت : حتی وقتی پادشاه عربستان سعودی حاضر شددر مقابل انتقال این گنجینه به موزه مکه سالهای سال ، نفت مورد نیاز ترکیه را بارزانترین بها و با مساعدترین شرایط به ترکیه صادر کند، ترکیه این پیشنهادرا نپذیرفت.

خرقه پیامبر

دراین موزه ، در خرقه حضرت رسول اکرم (ص) بیش از دیگر اشیاء نگاه مشتاقان را بسوی خود می کشد : نخست خرقه‌یی که‌به « خرقه سعادت » معروف‌است وهنگامی که « زهیر ابن‌کعب» شاعر معروف عرب‌ازبت‌پرستی به اسلام‌گروید و قصیده‌یی در طلب بخشش از حضرت محمد(ص) سرود ، حضرت آن را به قصیده‌سرای نام‌آور بخشید . این خرقه که از پارچه اعلای سفید یمنی (بردیمانی) دوخته شده یک متر و بیست سانتیمتر بلندی دارد و طرز دوخت بی همتای آن هنوزهم اصالت خود را حفظ کرده است .

سی‌سال پس از رحلت حضرت محمد (ص) ، یکی از خلفای وقت حاضر شد این هدیه‌متبرک را به هزار سکه طلا از « کعب» خریداری کند ، لیکن کعب حاضر به فروش آن نشد.پس‌ازدرگذشت «کعب » این خرقه به «بیت‌المال» بخشیده شد و بدینگونه تازمان‌ما باقی ماند .

خرقه دیگر که به « خرقه شریف » معروف شده است نیز هم‌اکنون در میان دیگراشیاء این گنجینه قرار دارد وگفته می شود حضرت ، آن راتا آخرین روزهای زندگی مبارک خود ، برتن می کردند .

اولین پرچم اسلامی وجنگی حضرت محمد (ص) نیز اینجاست . این پرچم که در آغاز بنام « عقاب » معروف بود و بعدها آن را « لوای سعادت »نامیدند ، اکنون‌درون صندوقچه‌یی طلایی نگهداری میشود .

این پرچم ،از پارچه‌یی لطیف وسیاهرنگ تهیه شده است ودر همان زمان ، عبارت « لااله‌الاالله و محمدا رسول الله»ابریشم‌دوزی شده است و در حال‌حاضر،برای آنکه هرچه بهتر نگهداری‌شود و تاروپود ان سالمتر بماند ، آن‌را برروی پارچه ابریشمین‌سبز رنگی نصب کرده‌اند . این ، همان اولین پرچمی است که به فرمان پیامبر اسلام آن‌رادرجنگ «احد » ، پیشاپیش سپاه ، برافراشته بودند و سپاهیان‌اسلام وحدت و یکپارچگی خود را در جنگ ، در اهتزاز آن میدیدند . این پرچم،در دیگر جنگها وجهاد های اسلام نیز همچنان پیشاپیش سپاه حمل میشد و به سپاهیان اسلام ، تشکل و یکپارچگی‌وقوت قلب بیشتر می بخشید

اینجا دوجلد قرآن کریم نیز نگهداری میشود که تمامی آیات آن روی پوست آهو ،به خط کوفی نوشته شده است. یکی از این دو قرآن به خط مبارک حضرت علی (ع) و دیگری به خط عثمان‌بن‌عفان است .

دو شمشیر نفیس‌متعلق‌به‌حضرت محمد (ص)در این موزه نگهداری میشود که برروی هردو با خط کوفی حک شده است : « محمد بن‌عبدالله بن عبدالمطلب » . یکی از این دو ، شمشیری است با قبضه‌یی از استخوان و غلافی باروکش چرمی که حضرت محمد(ص) آن راازدوران‌جوانی، باخود در مسافرت‌ها حمل می کردند و دیگری شمشیری است که حضرت ، در جنگ « احد » باآن ، برجنگ دشمنان اسلام رفته بودند .

در مجموعه شمشیر های این موزه ، شمشیر متعاق به حضرت علی (ع) نیزقراردارد که روی تیغه آن نام « علی‌بن ابیطالب » حک شده است وبی تردید این‌همان شمشیر دوقبه ومعروف « ذوالفقار است که در جنگ بارومیان ، پس از پیروزی اسلام، از سردار سپاه روم به حضرت علی(ع) رسیده است .

هدیه سیدالشهداء

شمشیر حضرت زین‌العابدین (ع) که حضرت امام حسین (ع) سیدالشهداء آن را به ایشان هدیه‌کرده بودندوشمشیر حضرت امام حسن (ع) که‌نام آن حضرت نیز برروی آن حک شده است در این موزه نگهداری میشود .وشمشیردیگر، شمیشری است متعلق به‌حضرت داودنبی که مربوط به بیش از سه‌هزارسال‌پیش است و روی تیغه آن نام حضرت داود به خط عبری منقوش است .

ازدیگر آثار مقدس این موزه تاره‌موی محاسن‌حضرت پیامبر است . تارهای موی محاسن آن‌حضرت همیشه‌در نزد حضرت علی (ع) و عده‌یی از اصحاب حضرت نگهداری میشد ، و اکنون‌از همه آنها تنها یک تاره‌مو باقی مانده است که در صندوقچه‌یی زرین نگهداری میشود .

نامه معروف حضرت محمد (ص)به‌والی مقتدر مصر ، «میکاوئوس»رومی‌الاصل،دراین گنجینه جای مخصوصی دارد. این نامه به خط حضرت علی (ع) نوشته شده و در آن‌پیامبر اسلام «میکاوئوس» را به‌دین اسلام دعوت کرده است . این نامه روی پوست آهو نوشته شده ومهر اصلی پیامبراسلام برآن دیده میشود .

یکی ازدندان های حضرت محمد (ص) که درجنگ (احد» شکسته بود ، یک لنگه نعلین آن حضرت وشش لوحه که نقش پای حضرت رابرآن حک کرده‌اند نیز دراین موزه است.

همچنین تیروکمان حضرت پیامبر ، که از ان در جهادها استفاده می‌کرده‌اند در این‌موزه قرار دارد . این کمان یکمتر وبیست سانتیمتر بلندی دارد و از چوبی محکم ، باظرافت تمام ساخته شده است .

یکلنگه دربسیار قدیمی‌کعبه هم ـ که گفته می‌شود اززمان حضرت ابراهیم باقی مانده دراین موزه است . این دریک مترونیم ارتفاع دارد و بانقش های فلزی آراسته وپرداخته شده‌است .نیزدو کلید قدیمی خانه ،خدا، که‌آنهاراطلاکاری کرده‌اند ویک ناودان خانه خدا ـ به طول دومترونیم‌که ازچوب محکم‌ساخته شده‌وروی آن طلاکشیده شده است ،

و همچنین قاب نقره‌یی دور «حجرالاسود» ،مربوط بزمان حضرت ابراهیم ، درمیان این گنجینه است .

سجاده حضرت فاطمه (ع)

سجاده نماز حضرت فاطمه علیهاالسلام نیز در این موزه است : سجاده‌یی‌ازپرنیانی که درحاشیه آن ، ایاتی از قرآن کریم به خط حضرت علی(ع) نوشته شده است .

دراین موزه عصای معروف حضرت موسی نیز نگهداری‌می شود . این عصا از چوب‌محکم وگره‌دارتراشیده شده است و گفته میشود این همان عصایی است که حضرت موسی گاهی آن را به صورت اژدها درمی آورد .

تماشای این موزه‌هرگز چشم ودل مشتاقان راسیرنمی کند، ولذت مطبوعی که ازتماشای آثار این موزه سراسر وجود آدمی را دربرمی‌گیرد پایان ندارد : بوی‌خوش وجان پرور پیامبر اسلام مشام جان‌آدمی رادر اینجا به‌گرمی می‌نوازد...

★ شمشیرهای‌حضرت محمد(ص) ...یکی از این دوشمشیر متعلق به دوره جوانی حضرت است و دیگری شمشیری است که حضرت باآن در جنگ «احد» شرکت فرمودند ...

شمشیر های حضرت داود نبی، که برتیغه فولادین‌هردو درسه‌هزار سال قبل ، نام حضرت داود حک شده‌است .

برنامه نمایش فیلم

اولین فیلم از آرشیو فیلم‌های آموزشی دانشکده هنرهای زیبا
«لوکوربوزیه»
مدت فیلم: یکساعت ونیم بزبان فارسی
سه‌شنبه ۲۱ آبانماه ساعت۵
در آمفی‌تئاتر دانشکده هنرهای زیبا
مالف ۱۲۲۱۷

یزدیها ٤ سال است کسی را نکشته‌اند!

بقیه از صفحه ۱۲

جرم روستائیان

گزارش و تحقیقات خبرنگار ما در تبریزبه نکته‌جالبتری‌اشاره میکند: اکثر مجرمین‌آذربایجان و بیشترین پرونده هائی که در دادگستری تبریز مطرح میشود، مربوط به روستائیان است وتعداد کمتری از پرونده‌هابه‌شهرنشینان مربوط میشود!

همین گزارش حاکیست : از میان ۲۴۰۰ فقره پرونده‌ای که طی‌یکماه گذشته در دادگستری تبریز مطرح شده ۲۳۰ فقره‌آن مربوط به قتل‌عمد وغیر عمد و یکصد فقره مربوط به اغفال و فرار دختران وبقیه مربوط به صدور چك بلامحل و حوادث رانندگی ونزاع‌و سایر جرائم بوده‌است .

جمع‌پرونده های مربوط به اغفال‌و فرار دختران‌تمام‌دادگستری های ایران طی یك ماه گذشته از تعداد پرونده هائی‌که در این مورد در دادگستری تبریز در سی‌روز گذشته مطرح شده‌است باز هم کمتر است .)

علل جرم در تبریز

در مقابل این آمار و ارقام ، آقای اخوان یکی از وکلای دادگستری تبریز میگوید:

«تنها علت بالا رفتن میزان جرائم در تبریز کثرت جمعیت این شهرستان استو علل‌دیگری وجود ندارد. »

در حالی‌که آقای حکمت‌رئیس دادگاه‌جنائی کرمان‌عقیده‌دیگری دارد و میگوید:

«اگر بخواهیم به‌نسبت‌مساقت وابعاد جغرافیائی هر منطقه ، میزان جرائم آنرا مورد بررسی قرار دهیم باید بگوییم که دادگستری کرمن باوجود آنکه بعد از خراسان وسیعترین‌استان کشور بشمار میرود طی شش‌ماه گذشته فقط به چهار پرونده قتل عمد رسیدگی کرده استدرحالی که فقط در فروردین ماه امسال، دادگستری خراسان این تعداد پرونده مربوط به قتل عمدراداشته است.»

جرم در خراسان

آقای دکتر بزرگی دادیار دادگستری خراسان ضمن تائید این موضوع به خبرنگار ما در مشهدگفت :« بطور کلی میزان جرائم جنائی در خراسان طی‌سال گذشته بیش‌از سایر جرائم‌بوده است و به‌ترتیب اهمیت عبارت بوده‌از:

۱ـ قتل غیر عمد در درجه‌اول قرار دارد . وافزایش این جرم به علت سنگینی ترافیك شهر مشهد، آشنا نبودن رانندگان به معرات راهنمائی ورانندگی و سرعت وسائط نقلیه در جاده ها است .

۲ـ میزان جرایم مربوط به نگهداری و فروش مواد مخدر در درجه بعد قرار دارد که بعد از پرونده های قتل غیرعمد، بیشترین پرونده ها رابخود اختصاص داده است

برنامه‌اول

یکشنبه
۱۷ـ۳۰ اخبار
۱۷ـ۳۵ گفتار مذهبی
۱۷ـ۴۰ روستائیان
۱۸ـ۰۵ جادوی علم
۱۸ـ۳۰ چهره ایران
۱۹ـ۰۰ اخبار ورزشی
۱۹ـ۱۵ خانواده دیویس
۱۹ـ۴۵ یکی بود یکی‌نبود
۲۰ـ۰۰ اخبار
۲۰ـ۳۰ آیرون‌ساید
۲۱ـ۳۰ درباره زبان پارسی
۲۲ـ۰۰ موسیقی ایرانی
۲۲ـ۳۰ نشانه‌های خوب گذشته
نیمروز دوشنبه
۱۲ـ۰۰ اخبار
۱۲ـ۰۵ مینیاتورهای آسیائی
۱۲ـ۳۰ داستان فورسایتها
۱۳ـ۳۰ موسیقی محلی
۱۴ـ۰۰ اخبار

برنامه‌دوم

یکشنبه
۱۹ـ۳۰ موسیقی و تصویر
۲۰ـ۲۰ اتاق اخبار
۲۰ـ۰۵ شجاعان
۲۱ـ۰۰ اخبار از برنامه دوم
۲۱ـ۳۰ مرزهای دانش
۲۲ـ۰۰ تسخیرناپذیران :
این‌هفته: قطار زیر زمینی
۲۲ـ۵۰ موسیقی کلاسیک

تلویزیون آموزشی

برنامه صبح دوشنبه
۸ـ۱۵علوم ۱
۸ـ۴۰ علوم ۲
۹ـ۰۵ تاریخ ۲
۹ـ۳۰ تاریخ ۱
۹ـ۵۵ زنگ تفریح
۱۰ـ۱۵ انگلیسی ۱
۱۰ـ۴۰ انگلیسی ۲
۱۱ـ۰۵ علوم اجتماعی۲
۱۱ـ۳۰ علوم اجتماعی ۱
برنامه بعد از ظهر
۱۴ـ۳۰ حرفه و فن ۲
۱۴ـ۵۵ حرفه و فن ۱
۱۵ـ۲۰ ادبیات فارسی ۲
۱۵ـ۴۵ ادبیات فارسی ۱
توضیح :
عددهای ۱ مربوط بدوره‌اول راهنمائی
عددهای ۲ مربوط بدوره‌دوم راهنمائی

تلویزیون امریکا

یکشنبه
۲۰ـ۰۰ سانی‌وشر
۲۱ـ۰۰ داستان پلیسی
۲۲ـ۰۰ مشروح اخبار
۲۲ـ۱۵ شو امشب
۲۳ـ۱۵ روزوشب

ستاره بخت شما

فروردین ـ در تدارک پذیرائی یک مهمان باشید .
اردیبهشت ـ موفقیت تازه شما برای دوستانتان مفیداست.
خرداد ـ ملاقات‌جالب‌وخاطره انگیزی درپیش است .
تیر ـ روزی پرماجرا و درعین حال خوبی‌رامنتظر باشید.
مرداد ـ ـ وظیفه‌شناسی به موفقیت شما کمک می کنید.
شهریور ـ وقت شما به انجام کارهای غیر ضروری می‌گذرد .
مهر ـ یک خبر باعث‌تغییراتی در برنامه شما میشود .
آبان ـ اطرافیان شما احساس رضایت‌وشادمانی می‌کنند .
آذر ـ حرفهای تحریک‌آمیزی می شنوید .
دی ـ دوستی و محبت گذشته تجدید میشود .
بهمن ـ شانس دریافت پولی را دارید .
اسفند ـ بحث و گفتگوی فراوان در اطراف شمادیده میشود .

آدم کاغذی مجددا پخش میشود
ماشین‌دستباف برادروچینی‌مسعود
سریال آدم کاغذی برنامه اهدائی
فرداشب ساعت ۲۰٫۳۰ از شبکه سرتاسری تلویزیون ملی ایران پخش میشود

کاشی سعدی
پیشرو صنعت سرامیک ایران

آگهی ثبت نام
مؤسسه ملی حسابداری پژند
برای کلاسهای زیرکه از تاریخ ۵۳/۸/۲۸ تشکیل میگردد ثبت نام مینماید
کلاسهای آموزش دورهٔ های کامل حسابداری بازرگانی،صنعتی و حسابرسی
کلاسهای آموزش دوره های کامل کارآموزی حسابداری بازرگانی،صنعتی و حسابرسی
کلاسهای آموزش حسابداری بزبان انگلیسی و اصطلاحات حسابداری بزبان انگلیسی
کلاسهای آموزش سرپرستی حسابداری
کلاسهای آموزش ماشین های حساب (دستی ، مکانیکی ، الکترونیکی)
کلاسهای آموزش کاردکس وحسابداری انبار
کلاسهای آموزش بودجه بخش خصوصی
مؤسسه ملی حسابداری پژند، به فارغ التحصیلان ممتاز اول تا دهم خود بورس مجانی تحصیل حسابداری در انگلستان بمدت سه الی شش ماه میدهد.
تا زمانی از متقاضیان ثبت نام بعمل میآید که کلاسها پر نشده باشد پس از تکمیل شاگردان کلاسها از نام نویسی خودداری میشود.
مؤسسه ملی حسابداری پژند تنها مؤسسه آموزش حسابداری ایست که حسابداری را عملا آموزش میدهد
ثبت نام همه روزه صبح و بعدازظهر در محل مرکز آموزش مؤسسه ملی حسابداری پژند
مرکز آموزش تهران ـ خیابان پهلوی ـ خیابان بزرگمهر نبش صبا .

میگوی خلیج فارس ودریای عمان
یک غذای پروتئینی بی نظیر در بسته‌های مخصوص در دسترس عموم مشتریان
در فروشگاه‌های شیلات جنوب

انترناش
انواع بیل‌های هیدرولیکی
چرخ زنجیری ولاستیکی (یامبو)
نماینده انحصاری
شرکت ماشین آلات عمرانی تهران خیابان ایرانشهرشمالی نبش سپند شماره ۱۱ تلفن ۸۲۱۰۱۵ـ۱۸

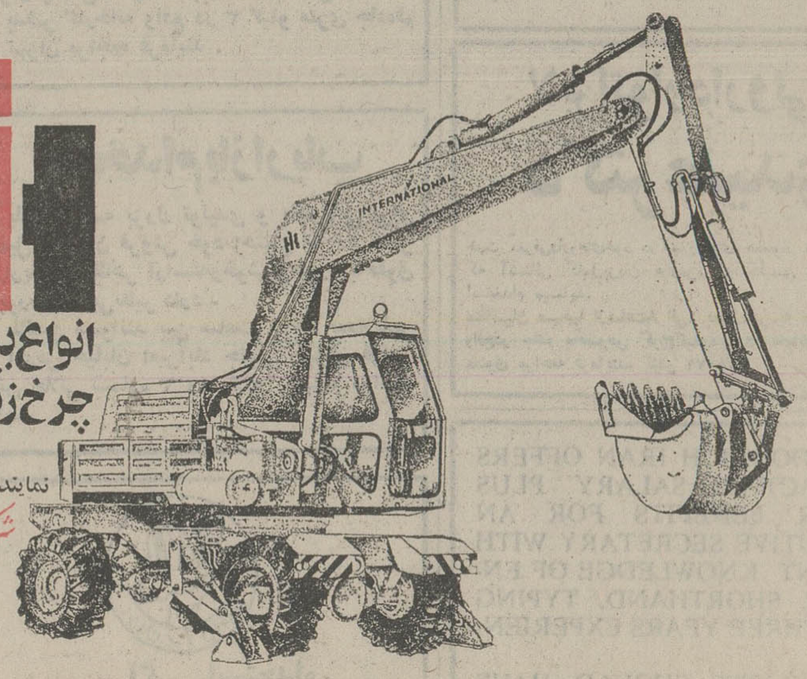

نیازمندیهای اطلاعات تلفنی آگهی قبول میکند

۳۱۱۲۲۴-۳۱۱۲۲۵
۳۱۱۲۲۹-۳۱۱۲۳۰

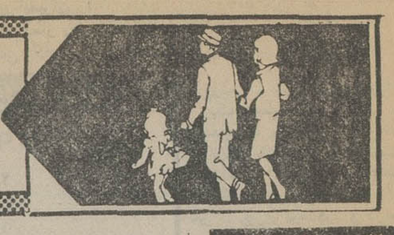

اثاثیه

فروش دست‌دوم

فرش کاشان ۴۰ رج
۴٫۵۰×۵٫۹ کرم گل افشان مارکدار برای سالنهای‌بزرگ فروشی تلفن ۷۶۳۹۹۰
۱ـ۲ آ ـ ۱۶۷۵۸

تعداد پالتو پوست و لباسهای خارجی زنانه دست اول‌ودست دوم بفروش میرسد . نشانی خیابان پهلوی بلوارنادر جنب کازیا پلاک ٦٤ طبقه دوم
۱ـ۲ آ ـ ۱۶۷۵۳

مبلمان منزل و یخچال وسایل برقی و مقداری البسه بعلت مسافرت بفروش میرسد تلفن ـ ٦٨٥٥٢٩
آ ـ ۱۶۷۶۶

سرویس اطاق خواب مبلمان سالن و میز نهارخوری بعلت مسافرت بفروش میرسد تلفن ـ ٦٢٩٦٢٤
آ ـ ۱۶۷۶۰

حراج لباسهای زنانه زمستانی و گهواره بچه خیابان پالیزی شماره ۱۸ طبقه پنجم تلفن ـ ۸۵۶۳۱۹
۱ـ۲ آ ـ ۱۶۸۱۳

وسایل خانواده‌آمریکائی بفروش میرسد تلفن ۸۸۵۸۸۶ طبقه اول .
آ ـ ۱۶۷۲۹

خرید

بازرگانی فرش کیهان ۸۳۰۹۰۴ و ۸۲۳۷۷۶
خریدار نقدی‌همه رقم فرش کهنه‌ونوجهت صادرات‌روزولت میدان ۲۵ شهریور .

نمایشگاه‌فرش شایان تلفن ٦٦١٠٦٩ بهترین خریدار فرش وقالیچه های کهنه و نو با قیمت عادلانه جهت صادرات

فروشگاه‌آستارا ۹۲٦٤۰۲ بهترین خریدار یخچال برقی و نفتی .تلویزیون و غیره ...

فروشگاه آسیا۹۲۲۸۳۲ خریدارفرش یخچال‌برقی و نفتی تلویزیون وغیره

جهان کالا ۹۲۵٤۵۸ خریداریخچال‌تلویزیون و لوازم منزل شما .

کاخ فرش کارلو
٤٢٦٤١
عادلانه ترین خریدار فرشهای نو وکهنه‌شما جهت صادرات در اسرع وقت

فروشگاه آریا۹۲۹۳۹۳ خریدارفرش و سایرلوازم‌منزل

ایران فرش ۷۷٤۹۷۲
فرشهای‌کهنه و سایرلوازم‌منزل بهرمبلغ نقدا بیشتر ازسایرین خریداریم تلفن ۷۷۷۰۲۵

فرش کرمانشاهی ۸٤٦٥٢٤ خریدار و فروشنده‌انواع‌فرش
۱ـ۱۳ آ ـ ۱۵۷٦۷

فروشگاه‌بختیاری‌تلفن ۷۵۹۳۲۹ بهترین خریدار کلیه‌لوازم منزل
آ ـ ۱٤۳۹۹

فرش زنجانی ۳٤۹٤۳۸

کرایه

تایپ ناصر
کرایه انواع ماشین تحریرتلفن ۸۲٦۲۰۵ دروازه‌دولت مقابل سعدی .

شستشوی مبل وفرش

کلین سرویس
خشکشوئی مبل فرش موکت‌با دستگاه وپرده بانصب مجانی تلفن ۹۵۲۵٤٦

دوراکلین‌سرویس‌امریکا
باتکنیک برترگرانتر مطمئن‌تر تلفن‌های ۸٤۸۳۹۵و۸٤۸۳۹٦و ۸٤۵٦۸۳

سرویس‌آلمان بزرگترین
خشکشوئی مبلمان فرش‌موکت پرده
در محل ۷۹۵۳۰۷

کارخانه قالیشوئی ادیب
تلفن های ۹۵٦۵٦۵ ۹۵۸۹۵۰ و ۹۵۲٤۵٤

خشکشوئی مبلمان‌ادیب
یکدست ۵۰ تومان
خشکشوئی پرده‌پارچه وکرکره بانصب مجانی۹۵٦۵٦۵

کارخانه‌قالیشوئی‌اطلس
تلفن ۹۵۲۵٤٦ و ۹۷۵٤۳۰

آنتن تلویزیون

آنتن دو طبقه تمام کانال ضد زنك تلفنهای
۷۵۱۸۲۸ ـ ۷۵٤۳۸۱

تعمیرات

تلویزیون

تعمیرگاه تلویزیون الکترون با تائیدوزارت‌کار۷٦۳٦۸۲
تعمیرتلویزیونهای R.C.A-R.T.I شاوب‌لورنس . فیلیپس.سییرا تلفونکن و سایر مارکهاسرویس مجهز سیار درشهروشمیرانات

ایران‌الکترونیك
تعمیرگاه انواع‌تلویزیون های‌لامپی‌وترانزیستوری
۷۷٦۹٤٤

تعمیرگاه مجاز شماره ۱۱
شاوب لورنس
سرویس سیار فوری برای کلیه نقاط تهران و شمیرانات
تلفنهای ٦٦۷۱۷۱ ٦٦۹۵۱٤ ٤۲۷۳۳
SCHAUB-LORENZ

SCHAUB-LORENZ
شاوب لورنس
سرویس فوری۸۸۳۲٦۲

JOINT TECHNICAL SERVICES ORGANISATION

موسسه فنی
سرویس مشترك
تعمیر شاوب‌لورنس R.T.I فیلیپس ـ بلر ـ غیره و
سیستم رنگی
نصب آنتن‌های تمام‌کانال وضد زنك جی‌ـبی‌ـسی
با ۱۰۰ تومان
۳٤۵٦٦۱
۹٦۳۵۸۷

سرویس تلویزیون
گارانتی تلفن ٦۲۸۳۷۱
سرویس‌سیار R.C.A-R.T.I سییرا مدیاتور جنرال الکتریک وگراندیک بویژه شمیرانات

سرویس رادیو تلویزیون ضیاء ۷۵۵۹٦۹

بخاری
ایران سرویس
سرویس بخاری‌آبگرمکن وکولر با تضمین سه ماهه ۲۵۰ریال
تلفن ۳٤۳۰۱۱
آ ـ ۱٦۲۳۵

سرویس و رنك بخاری آبگرمکن ، شوفاژ فوری
۳۱۸٤۱٤

سرویس آبگرمکن‌بخاری
۷٦۵۲٤٤

سرویس آبگرمکن فوری
٤۷۷۹۹

شوفاژ
سرویس‌ونصب‌ونگهداری شوفاژ شبانه روزی
تلفن ۷۹۳۸۹۷

عامل نصب و سرویس کولر ـ آبگرمکن نفت سوز وگازسوز ـ اجاق گاز ـ یخچال ـ ماشین لباسشوئی ـ کانال‌کشی ساختمان
تلفن ۸۳۱۸۰۷

سرویس شوفاژ
۸۳٦۸۳٦
۸۳٦۸۳۷
۸۲۱۰٦۱

شوفاژ
شرکت مهندسی
جو
جهت برقراری حرارت مرکزی‌شماآماده‌سرویس وگارانتی سالانه‌میباشد
تلفن ۸۳۷۵۰۰

شرکت ایران تاسو
سرویس طرح و نصب تاسیسات شوفاژ تهویه
۷۵۱٦۵۱ و ۷۵٤٤۵۰

تکنیکال شوفاژ
تعمیرگاه وگارانتی‌تهویه‌مطبوع، تهویه سیستم آبی، کوره هوای گرم شوفاژ
تلفن ۷۹۳۸۱۱
آ ـ ۱٦٤۸۳

گروه مهندسی آتی
نصب و نگهداری‌شوفاژ تهویه ـ برق ٦۲۱٤٤۸
۷۹٦۱۰۳ شبانه روزی

کارگاه فنی خالقی
آماده جهت برقراری شوفاژ نصب و کلیه تعمیرات بایکبار سرویس ٦ ماه مجانا گارانتی میشود ۸٦۵۳۱۲

الکترو ساواج
سرویس شوفاژ ، یخچال ، لباسشوئی ، آبگرمکن تلفن ـ ۹۲۷۵۹۷
۱ـ۱۰ آ ـ ۱٦۸۰۳

شرکت رام‌شین
نصب ـ سرویس و نگهداری شوفاژ تلفن ۹۳۹۷۳۲ـ۳۱

نصب شوفاژ ـ تهویه و تاسیسات آبرسانی‌وبرق ساختمان اکتیویته تلفن ٦٦۵۰۷۵

نصب‌وسرویس‌نگهداری شبانه روزی شوفاژ ۷۹٦۱۰۳

تعمیر شوفاژ وازگن ۸٤٦۷۹۳

کولر

تعمیرگاه مجاز ۱۳۱ارج
سرویس نصب رنگ‌آمیزی آبگرمکن بخاری و روکش برزنتی کولر و کانال‌کشی ساختمان عباس‌آباد نظامی ۸۵۲۵٦۸ و ۸٤۱۱۲۵

روکش‌برزنتی جهت هر نوع کولر تلفن۷٦۵۲٦٤

یخچال

تعمیرات‌یخچال‌سردخانه نصب‌و نگهداری شوفاژ
تلفن ۷۹۳۸۹۷

تعمیرگاه سیدحسین
تعمیرهمه‌نوع‌لباسشوئی یخچال‌آبگرمکن۸۸۲٤۳۸

سرویس یخچال وشوفاژ
۸۲۷۱۰۸
آ ـ ۱٦٦۵٤

تعمیرگاه‌یخچال‌فریجیدر
اثاث یدکی موجود ۸٤۸۷۵٦

تعمیر یخچال‌فریژیدر۸۳۹۲۲۵

فروش اتومبیل

بی.ام.و ۲۰۰۲
مدل ۱۹۷٤
شرایط مناسب‌بفروش میرسد
تلفن ۸٤٤۹۷۲

پژو ۷۲
رنك شیری تمیز ومرتب گمرك نشده بفروش می رسد ٤ تا ۷ بعد ازظهر
تلفن ۹۲۸٤۷۰

پژو ۵۰٤ ترانزیت مدل ۷۵ رنگ سفید مقطوع بدون‌واسطه ۲۷ هزارتومان تلفن ٦۲۰۸۸۸
۱ـ۳ آ ـ ۱٦٦۹۳

پژو ۵۰٤مدل۷٤رنگ‌سبزمتالیک با بدهی به کمپانی فوری‌بدون واسطه بفروش میرسد تلفن ـ ۸۹۳۳۲۸
آ ـ ۱٦٦۹٤

ابل مدل ۷۳ رنك قرمز با بخاری و رادیواستریو۱۲۰۰۰ کیلومتر کارکرده بدون واسطه فروشی تلفن ۸۲۹۹۲۹
آ ـ ۱٦۳۲۳

بنز ۲۲۰ مدل ٦۸ دنده گیربکس
در سطح عالی بفروش‌میرسد تلفن ۲۹۳۳۲ اقای شریف
آ ـ ۱٦۳۵۳

بنز ۲۵۰سفید ٦سیلندر با رادیو پخش صوت ٤۸ هزار تومان عصر هاتلفن ۹۷۹٤۱۲
۱ـ۲

بنز ۲۲۰ مدل ۷۰ گرم کارکرد ۷۰۰۰۰ کیلومترفرمان‌هیدرولیک بسیار تمیز تلفن ۸٤۲۹٦۸
آ ـ ۱٦٦۵۱

بنز ۲۲۰ مدل ۷۱ بسیارتمیز فروشی تلفن ۷۹۲۲۹۵
آ ـ ۱٦٦۰٦

بنز ۲۳۰ اس مدل٦٦اتوماتیک ۳٤ هزار تومان ۳۵۱٦۹۰
آ ـ ۱٦٦۷۹

بنز ۲۰۰ مدل ۷۲ شیری رنگ بارادیو و پخش قیمت۸٦هزار تومان تلفن ۳۹۳۱۵٤
آ ـ ۱٦٦۹۷

یکدستگاه اتومبیل بنز ۲۲۰مدل ۷۲ فوق‌العاده تمیز رنگ بژ بفروش میرسد تلفن ۸۳۲۳۷٤
۱ـ۲ آ ـ ۱٦۷۰۳

مرسدس‌بنز ۳۰۰ SEL ۷۱ باکولر رنك طلائی شماره سیاسی گمرك نشده تلفن ٤۷٦۹۰

دوج
دوج پولارا مدل ٦۵ هشت سیلندر دست دوم وبقیمت ۲۸ هزار تومان فروشی تلفن ـ ۸٤۷۸۰۸ از۳ الی۹بعدازظهر.
۱ـ۳ آ ـ ۱٦۸۲۹

بیوک ریویرا مدل ۱۹۷۰بدون واسطه بفروش میرسد . تلفن ۸۲۸۵٤۲
آ ـ ۱٦٦٦۸

اتومبیل 520 B.M.W
مدل ۷٤ رنگ‌قناری یازده‌هزار کیلومتر کارکرده شماره‌ترانزیت گمرک ان پرداخت شده‌بدون واسطه ۹۷ هزار تومان‌بفروش میرسد .
تلفن ٦۲۱۱۵۹

جگوار ۱۹۷۱ ۲و٤سفید شیشه رنگی تلفن ۸۲۰۷۲۱

خرید
پیکان نو دست دوم نقدبدون واسطه‌خریداریم‌تلفن ۵۳٦۱٦۱ و ۵۳۸۲۹۸

فروشگاههای اتومبیل

فروشگاه‌برادران گلپایگانی
مرکز فروش اتوبوس و مینی‌بوس تلفن ۲۷۹۰۰ و۵۳٦۳۰۱

پیکان
پیکان نو اماده نقد و اقساط شاهرضا چهارراه گرگان‌پلاک ۱۰٦۸

پیکان‌نو آماده نقد و اقساط یا تعویض با اتومبیل شما شاهرضا اول نظام‌اباد شمالی پلاک ۵۸

کرایه

اتولوکس
اتومبیلهای تشریفاتی با راننده برای داخل و خارج از تهران میدان فردوسی تلفن ۸۲۱۲۷۰ و ۸۲٦٦۰۵

کالج بار
بارکش شهر وحومه
٦٦۱۱۱۱-٤۱۱۱۱

مینی بوس و اتوبوس دربست‌کرایه برای‌داخل و خارج تهران با قیمت مناسب اتو رزم تلفن ۵ تا۵۹۳۰۰۳

ماشین آلات

موتوردیزل M.A.N. ۲۱امپر ۱٤۹ کیلووات نو با تمام تجهیزات بفروش میرسد تلفن ۵۳۵٦۰۳ آقای شفیعی .
۱ـ٦ آ ـ ۱٦۷۳۸

بیل هیدرولیکی پوکلین
کمپرسور ـ غلطک چرخ لاستیکی برای اجاره موجود است
شرکت ساریکا تلفن: ۹۵۷٤۰۹ـ۹۵۱۸٤٦

پرس هیدرولیک نجاری ایرانی بفروش میرسد شرکت حرارت وصنعت تلفن ۷۹۰۱٤۵
۱ـ۲ آ ـ ۱٦۸۰۰

استخدام

آگهی استخدام

شرکت بازرگانی‌عاصمی به چند نفر ماشین‌نویس طبق شرایط ذیل نیازمند است :
۱ـ دارای دیپلم‌متوسطه
۲ـ دارای برك خاتمه خدمت یا معافی دائم
۳ـ حداقل سن ۲۳سال و حداکثر ۳۵ سال
متقاضیان میتوانند بین ساعت ۲ تا ٤ بعدازظهر به آدرس خیابان سپهبد زاهدی چهار رادیکو ساختمان عاصمی تلفن های ۷ـ۸۳۹۸۸٦مراجعه نمایند .

شرکت الکتریك استرج باطری ایران (سهامی خاص)
بافراد زیر نیازمند است
۱ـ معاون تعمیرگاه آشنابزبان انگلیسی یا آلمانی‌دارای‌تجربه کافی جهت تعمیر ماشین‌آلات صنعتی سن بین ۲۸ تا ٤۰سال دارابودن برگ خاتمه خدمت‌یا معافی غیر پزشکی .
۲ـ برقکار ژنراتور دیزل
۳ـ سرپرست باتجربه (دیپلمه فنی) .
٤ـ تعدادی کارگرساده‌دوشیزه و مرد .
شرایط : سوادخواندن‌ونوشتن سن ۱۸ الی ۳۵ سال . برگ خاتمه خدمت یا معافی غیر پزشکی .
متقاضیان میتوانند همه روزه ازساعت ۸ صبح‌الی۲بعدازظهر بکارگزینی شرکت واقع در کیلومتر ۱٤جاده‌مخصوص‌کرج مراجعه نمایند .
۱ـ۲ آ ـ ۱٦۷۱۰

بیکنفر حسابداروسکرترماشین نویس و مستخدم و کارمند با گواهی رانندگی نیازمندیم : کوروش کبیر ایستگاه تعمیرگاه ساختمان کوروش ٤۲٤ طبقه اول۷۵٤۹۲۸
۱ـ۲ آ ـ ۱٦۸۲٤

بیکنفر مستخدم متاهل‌باضامن معتبر احتیاج است علاوه بر حقوق منزل‌هم داده میشودتلفن ٦۳۰۹۸٤
آ ـ ۱٦۸۳۲

بچند نفر کارگرساده مرد وزن جهت کار پلاستیک نیازمندیم نارمک ایستگاه داروخانه‌مقابل دفترخانه ۱٦۱ پلاک ۲۰۷تلفن ۷۹۰۹۹٦

خانم فوق دیپلم‌یا لیسانس‌بازرگانی ـ آمار یا اقتصاد آشنا به زبان انگلیسی تمام وقت مورد نیاز است .
تلفن ۸۳۷۰۰٤

بدو نفر دوشیزه
یکی باتحصیلات سیکل تادیپلم برای کمک و جوابگوئی تلفن و دیگری بامدرک شش‌ابتدائی برای نظافت دفتر نیازمندیم‌سن حداقل ۱۹ تلفن ۸۲۰۹۸٦
آ ـ ۱٦٦۹۸

شرکت‌ایران‌دوکا
بتعدادی کارگر پیراهن دوز احتیاج دارد تلفن ۷٦۳۹۲٤

ماشین سازی رضاپور
بتعدادی کارگرتراشکاروصفحه تراشکار باتجربه برای شیفت روز و شب‌نیازمندیم‌جاده‌ساوه کیلومتر ٦ دفتر املاک‌بختیاری تلفن ۹۵۹۱۹۱
آ ـ ۱٦۷٦۱

آموزشگاه رانندگی‌سراج
بچندنفر راننده پایه‌دوم‌همگانی نیازمند است عباس‌اباد تلفن ـ ۸٤٤۷۸۸
آ ـ ۱٦۷۹۲

استخدام راننده
تعدادی راننده پایه یکم جهت سرویس اتوبوسهای شهری استخدام میشود تلفن ۲٦٤۸۲ جوزانی
آ ـ ۱٦۷۷۳

کمك‌حسابدار
به تعدادی دوشیزه یابانو نیازمندیم تلفن ۱۷تا۸۳۳٦۱۵
۱ـ۲ آ ـ ۱٦۷۷۹

زن و شوهری بدون بچه‌یامادر پسری که مرد درخارج‌ازخانه کار کند مورد نیازاست‌واطاقی در اختیار آنها گذاشته میشود بتلفنهای ۹۲۸۱۳۹ و۹۲۸۰۵٦ تماس گرفته شود .
آ ـ ۱٦۷۸۸

Required immediately a bilingual lady typist good knowledge of English to work for an international airline. Please apply to P.O. Box 3140 with a latest

آگهی استخدام

یکنفر راننده پایه یکم همگانی که دارای‌تجربه و سوابق کافی در این شغل باشد مورد نیاز است خواهشمند است به نشانی‌خیابان‌تهران‌نو ایستگاه دفتر شرکت هادکو اداره پرسنل مراجعه فرمایند .

سکرتر

بیک نفر دوشیزه‌یا بانوی‌جوان آشنا بزبان انگلیسی و تایپ فارسی برای بعد از ظهرها احتیاج است برای تعین وقت مصاحبه صبحها از ۸ تا ۱۲ با تلفن ٦٦۱۵۵۳ و یا٦٦۰۰۵۹ تماس بگیرید

آگهی استخدام

نمایشگاه مبل خواب به چند نفر خانم جهت فروشندگی نیازمنداست
۱ـ داشتن سواد فارسی (مدرك‌تحصیلی موردنظر نیست)
۲ـ سن ۲۰ الی ۳۵سال بلوار الیزابت تلفن های ٦٦۲۱۰۱ـ ٤۳۲۵۹
۱ـ۲ آ ـ ۱٦۸۱۷

برای اداره دفتر یک شرکت ساختمانی به یک نفر عاقله‌مرد یا خانم سن بین ۳۰ تا ٤۰ سال با ضامن‌که ماشین‌نویسی، نامه‌نگاری ، بایگانی بداند تمام وقت نیازمندیم . لطفابه‌راهنمای شماره ۱۳۱ روزنامه اطلاعات مکاتبه فرمایند .

مینو

استخدام
گروه صنعتی مینو برای تکمیل کادر پرسنلی تعمیرگاه اتومبیل افراد زیر را استخدام‌میکند:
۱ـ نقاش درجه یك اتومبیل
۲ـ صافکار درجه دو اتومبیل
شرایط :
۱ـ حداقل تحصیلات ششم ابتدائی
۲ـ حداکثر سن ۳۵ سال و سلامت جسمانی
۳ـ داشتن برك‌خاتمه خدمت یا معافی دائم‌غیر پزشکی
داوطلبان میتوانندهمه روزه ازساعت ۸صبح‌الی ۱۲ بگروه صنعتی مینو کیلومتر ۱٤ جاده شمالی کرج مراجعه نمایند .

شرکت‌تجارتی‌دیزل‌نیرو
احتیاج بچند نفر مکانیسین درجه یک ماشین‌آلات‌راه‌سازی خصوصا وارد به موتورهای دیزل دارد متقاضیان‌با در دست داشتن سوابق کاربه تعمیرگاه شرکت واقع‌درکیلومتر ۱۰ جاده مخصوص کرج مراجعه نمایند .
آ ـ ۱٦٦۷٤

بچندنفر کارگر ساده مرد وزن جهت کار پلاستیک نیازمندیم نارمک ایستگاه داروخانه مقابل دفترخانه ۱٦۱ پلاک ۲۰۷ تلفن ۷۹۰۹۹٦
آ ـ ۱٦۷۱۷

درمانگاه شهرری به پزشک با پروانه دائم جهت صبح وشب نیاز دارد . تلفن‌های ۵۹۲۳۰۸ ـ ۵۹۲٦۰۸ عصرها
آ ـ ۹۹۳۷٤

آموزشگاه رانندگی بهار بیکنفر سکرتر نیازمند است تلفن ۹۲۰۲۹٦

بیکنفر دوشیزه ماشین‌نویس فارسی و یکنفر نظافت‌چی نیازمندیم تلفن ۷۵۲۹۷۲
آ ـ ۱٦۷۲۵

شرکت صنعتی بارقه
افراد زیر را باحقوق ومزایای مکفی استخدام میکند :
۱ـ استادکار فلزکاری .
۲ـ استادکار مونتاژ تابلوی‌برق
آدرس خیابان سپهبد رزم‌ارا ایستگاه چرمسازی مقابل انبار بانک ملی تلفن ۵۹۱۲۹۱
آ ـ ۱٦۷۰۸

پلاستر

به تعدادی بازار یاب‌مرد که‌سن‌آنها در حدودسی سال‌باشدجهت‌بازاریابی محصولات تزئینی ساختمان برای‌تمام‌وقت نیازمند است دارندگان وسیله نقلیه‌شخصی مقدم میباشند .بین‌سه‌راه‌شاه و چهار راه امیر اکرم شماره ۱۲۰
ساختمان‌پلاستر

چندنفر دیپلمه
۲۵تا۳۵ساله‌که‌دارای‌گواهینامه رانندگی و مدارک نظام وظیفه بوده و خبره در امر فروش‌یا کارادارى باشند برای‌بازاریابی وبازرسی استخدام میشوند . داوطلبان تقاضانامه خود رابا مشخصات‌شناسنامه و یک‌قطعه عکس و سابقه مشاغل قبلی بطور مشروح و آدرس کامل منزل یا شماره تلفن بصندوق پستی ۱۹۱۸ تسلیم دارند .
۱ـ۳ آ ـ ۹۹٦۰۵

هنرپیشه زن و مرد
آموزشگاه هنری پاترا با امتیاز رسمی از وزارت فرهنگ‌وهنر عده‌ای خانم و آقا جهت تعلیم هنرپیشگی . فن بیان . گریم و شرکت درفیلم سینمائی و سریال تلویزیونی میپذیردضمنا چندنفر نوازنده مورد نیاز است . داوطلبان همه روزه از ساعت ۱۰ صبح الی ۱۱٫۵ و از ٤٫۵ الی ۷٫۵ بعدازظهر مراجعه نمایند . احمد کاشانی کارگردان تئاتر . نشانی . دروازه دولت روبروی‌پمپ‌بنزین کوچه حمیدالدوله‌تلفن۳۱٤۵۳۹
آ ـ ۱٦۷۳٦

شرکت تزئینات موند
بتعدادی ویزیتور با حقوق ثابت و پورسانت نیازمندیم تلفنهای ۸۵۲۷۹۳ ـ ۸٤٦۱٤٦
آ ـ ۱٦۷۱۳

بیک خدمتکار زن شبانه روزی جهت انجام کارهای منزل نیازمندیم تلفن ٦۸٤۹۷۹

دوشیزه یا بانوی‌بسته بندبرای‌دارو نیازمندیم تلفن ۹۲۰۸۱۸

مدیر داخلی
۸۳۳۳۱۹ بین ۹ الی ۱۲
۱ـ۳ آ ـ ۱٦۷۲۱

آگهی استخدام

بیکنفر دوشیزه یا بانوی دیپلمه اشنا به ماشین نویسی فارسی و لاتین با سابقه کار برای تمام وقت مورد احتیاج است خیابان بهار جنوبی پلاک ۵۹ تلفن ۷۵٦۷۱۰
آ ـ ۱٦٦۱۹

استخدام دوشیزه یا بانو ماشین نویس
شرکت نساجی چوخا
بیك نفر دوشیزه یا بانو با معلومات‌دیپلم‌جهت ماشین نویسی فارسی و لاتین فوری نیازمندیم لطفا با تلفن ٤۵٦٦۹ تماس بگیرید .

مطب دکترمحمدحسین منصور
متخصص جراحی
از چهارراه پهلوی شاهرضا به بلوارالیزابت ساختمان پزشکان‌انتقال یافت تلفن ٦۲٤۵۵۱

شرکت ایرانی تولید اتومبیل های سیتروئن (سهامی خاص) استخدام مینماید
۱ـ حسابدار با تجربه
۲ـ دفتردار باتجربه
واجدین شرایط میتوانند همه روزه از ساعت ۸صبح الی ۱۲ بکارگزینی اداره مرکزی واقع‌در خیابان آیزنهاور جنب‌بی‌اف‌گودریچ‌مراجعه‌نمایند

استخدام‌مهندس کشاورزی
یك شرکت معتبر بین‌المللی بیکنفر مهندس کشاورزی که واجد شرایط زیر باشد نیاز دارد.
۱ـ سن حداکثر ۲۸ سال
۲ـ فارغ‌التحصیل از دانشکده های داخل کشور .
۳ـ دارای معافیت دائم غیر پزشکی یا برك خاتمه خدمت نظام .
٤ـ آشنائی بزبان انگلیسی .
۵ـ عدم موانع استخدامی
متقاضیان شرح مختصری از مشخصات فردی‌و فعالیتهای قبلی خود را باذکرشماره تلفن بصندوق پستی ۳۲۳۷تهران ارسال دارند .

فروش انواع اتوبوس
مینی بوس،سواری،وانت
محصول ایران ناسیونال
نقد واقساط
اتورزم۵ تا۵۹۳۰۰۳

آگهی استخدام
مهندس ـ نقشه‌کش ـ تکنیسین
بچند نفر مهندس معمار ـ مهندس راه و ساختمان ـ نقشه‌کش و تکنیسین ساختمانی نیازمندیم داوطلبان میتوانند مشخصات کامل‌خود را به صندوق پستی ۳۳۹٤ ارسال و یا با تلفن ٦٦٦۱٤۲
مؤسسه مهندس مشاور دکتر علی ادیبی ساختمان آلومینیوم ـ طبقه نهم تماس حاصل نمائید

IRAN NATIONAL INDUSTRIAL MANUFACTURING COMPANY requires secretaries for immediate employment/Candidates must have a good command of English and be able to type both Farsi and English. Please apply in person to the Company's Administration Department at Km. 18 Karaj Road on week days between 8-12 a.m. and 1-3 p.m.

کارخانه‌های صنعتی آزمایش
استخدام می نماید
۱ـ هم رنك‌کار با ۷ سال سابقه کار
۲ـ کنترل مرغوبیت محصول با تحصیلات دیپلم فنی با یکسال سابقه کار
۳ـ تعمیرکار تلویزیون با تحصیلات سیکل با سه سال سابقه کار
٤ـ نقشه‌کش قالب با داشتن دیپلم فنی باحداقل دو سال سابقه کار
داوطلبین به کارگزینی کارخانه ها واقع در کیلومتر ۱۲ جاده آبعلی سه راه آزمایش مراجعه نمایند .

آگهی استخدام
ساختمانهای کشوری برای تکمیل کادرکارخانه کرکره چوبی میشلر خود احتیاج‌بافراد ذیل‌الذکر دارد .
یکنفر استادکار اره‌چاق‌کن که اطلاعات جوش کردن اره‌گرد و الماسی هم داشته باشد .
یکنفر کمك اره چاق‌کن
چهار نفر کمك آهنگر
یکنفر کمك مکانیك
طالبین با دردست‌داشتن برك معافی ویا خاتمه خدمت نظام‌وظیفه بدفتر شرکت واقع در خیابان شاهرضا مقابل لاله‌زارنو کوچه فتوحی مراجعه نمایند .
۱ـ۲

شرکت سهامی کارتن کار
برای کادرفنی کارخانه‌واقع در شهرستان‌قم‌افراد زیر را با حقوق مکفی استخدام مینماید.
۱ـ تکنیسین برق فوق دیپلم یکنفر
۲ـ تکنیسین برق دیپلمه یکنفر
داوطلبانیکه‌دارای حداقل دو سال سابقه کاردر کارخانجات بزرك صنعتی راداشته‌باشند به‌دفتر مرکزی‌شرکت‌در خیابان شاهرضا روبروی هتل تهران پالاس‌شماره۷۷طبقه ششم تلفن٦٦۸۲۸٦ یا بدفتر کارخانه واقع در ۳ کیلو متری جاده‌قم به تهران مراجعه فرمایند .

استخدام بازاریاب
یك موسسه بزرك تولیدی و بازاریابی برای تکمیل سازمان فروش خود احتیاج به ۵۰ نفر بازاریاب با ظاهر آراسته‌وخوش‌برخورد باحقوق و پورسانت بی‌نظیر دارد .
طالبین میتوانند بین ساعت ۹ تا۵ بعدازظهر به آدرس خیابان امیرآباد جنوبی خیابان قوام نبش جلالی شماره ۳ و۵ طبقه چهارم مراجعه نمایند

آگهی استخدام
سازمان بیمه های اجتماعی برای خدمت در تهران به تعدادی پزشک عمومی نیاز دارد . داوطلبان میتوانند بمنظور آگاهی از شرایط استخدام به اداره‌کل‌کارگزینی سازمان در خیابان آیزنهاور مراجعه نمایند . م‌الف ۱٦۱۹۵
سازمان بیمه های اجتماعی

انستیتومی ماکس
جهت گسترش یك امر آموزشی و علمی احتیاج به همکاری عده‌ای خانم و آقای تحصیل کرده بویژه دانشجویان رشته زبان و ادبیات دارد.
داوطلبان همه روزه بجز (پنجشنبه) بین‌ساعت ۲ الی٤ بعداز ظهر بدفتر انستیتو واقع درخیابان شاه ساختمان آلومینیوم طبقه چهارم مراجعه نمایند .
۱ـ۲

لابراتوارداروئی
دکترعبیدی
جهت معرفی‌داروهای‌خود درکشور های همجوار نماینده علمی که آشنائی کامل‌بزبان های‌عربی وانگلیسی داشته باشند استخدام مینماید.
متقاضیان صبحها ازساعت۸ الی۱ بعدازظهر به محل لابراتوار واقع‌در جاده مخصوص کرج‌کیلومتر ۱٤ خیابان ٤۰ متری معنوی مراجعه فرمایند. تلفن ۹۷۸۰۷۱

B.F. GOODRICH IRAN OFFERS ATTRACTIVE SALARY PLUS OTHER BENEFITS FOR AN EXECUTIVE SECRETARY WITH FLUENT KNOWLEDGE OF ENGLISH, SHORTHAND, TYPING AND THREE YEARS EXPERIENCE.
CANDIDATES SHOULD HAVE IRANIAN NATIONALITY WITH FLUENT FARSI SPEAKING.
FOR APPOINTMENT PLEASE CALL 973001.

نیازمندیهای اطلاعات تلفنی آگهی قبول میکند ۳۱۱۲۲۵-۳۱۱۲۲۴ ۳۱۱۲۲۹-۳۱۱۲۳۰

استخدام کارگر زن‌ومرد
تلفن ۹۵۴۷۸۴

تعدادی فوق دیپلم راه‌و ساختمان جهت کار در نزدیکی همدان استخدام میشود متقاضیان با راهنمای شماره ۱۳۰۲ روزنامه اطلاعات مکاتبه نمائید. ۱ـ۳

دفترخانه اسناد رسمی ۳ شهرری

احتیاج‌بدونفر کارمند باسابقه جهت کار دردفترخانه دارد تلفنهای ۵۹۵۰۹ـ۹۴۰۲تماس حاصل شود. ۱ـ۲ آ ـ ۹۹۵۰۹

فروشنده مرد

خوش برخورد بامعافیت‌نظام‌ـ وظیفه نیازمنداست ۴۱۱۲۲ ۱ـ۲ آ ـ ۱۶۷۵۴

بیک زن و شوهر یامادر و دختر که آشپزی و خانه‌داری بداند نیازمندیم از ساعت ۴ تا ۷بعدازظهر به تلفن ۸۹۲۴۵۱ مراجعه نمایند. ۱ـ۲ آ ـ ۱۶۷۱۶

تعدادی فوق دیپلم راه‌و ساختمان جهت کار در نزدیکی همدان استخدام میشود متقاضیان با راهنمای شماره ۱۳۰۲ روزنامه اطلاعات مکاتبه نمائید. ۱ـ۳

دفترخانه اسناد رسمی ۳ شهرری

احتیاج‌بدونفر کارمند باسابقه جهت کار دردفترخانه دارد تلفنهای ۵۹۵۰۹ـ۹۴۰۲تماس حاصل شود. ۱ـ۲ آ ـ ۹۹۵۰۹

فروشنده مرد

خوش برخورد بامعافیت‌نظام‌ـ وظیفه نیازمنداست ۴۱۱۲۲ ۱ـ۲ آ ـ ۱۶۷۵۴

بیک زن و شوهر یامادر و دختر که آشپزی و خانه‌داری بداند نیازمندیم از ساعت ۴ تا ۷بعدازظهر به تلفن ۸۹۲۴۵۱ مراجعه نمایند. ۱ـ۲ آ ـ ۱۶۷۱۶

تعدادی فوق دیپلم با بانوی دست‌کار تریکو نیازمندیم
تلفن ۶۳۰۸۲۰

بیك نفر حسابدار و چند نفر تحصیلدار نیازمندیم تلفن ۵۳۱۲۹۱

بیك دوشیزه یا بانو با تحصیلات حدود دیپلم بطور تمام‌وقت نیازمندیم تلفن ۸۴۰۸۳۰

بچند نفر فروشنده‌جوان برای تمام وقت نیازمندیم خیابان‌پهلوی‌جنب‌سینما آتلانتیك اول کوچه خورشید تریکو بل تلفن ۶۲۶۰۷۷ ۱ـ۲

استخدام سکرتر

بیك نفر دوشیزه یابانو که‌به ماشین نویسی ـ فارسی هم‌اشنائی‌داشته باشدنیازمندیم۸۳۴۱۴۹

بچندنفر ویزیتورورزیده نیازمندیم. شرکت ـ مهندسی‌فنکوئل‌ـخیابان ویلا چهار راه ثریا پلاك ۷۰ طبقه سوم تلفن ۸۳۶۳۹۱ـ۲ ۱ـ۵

بیك نفر راننده پایه دو شخصی مجرد جهت ماشین وانت اهنکشی نیازمندیم تلفن ۷۹۴۲۳۱

چند نفر سرویسکار

شوفاژ تهویه که حداقل دو سال سابقه‌کارداشته باشند مورد نیاز است متقاضیان به تلفن‌ـ ۴۸۱۹۳ـ۴۸۱۹۰مراجعه فرمایند.

استخدام بازاریاب

چندنفر جوان دیپلمه شیك پوش و خوش‌بیان علاقمند به کار های مطبوعاتی تمام وقت‌با حقوق و مزایای قابل توجه استخدام‌میشوند. داوطلبین‌مشخصات‌کامل خود را به‌راهنمای‌شماره ۱۲۸۸ روزنامه اطلاعات ارسال دارند.

بیك دوشیزه یا بانوی جوان با تحصیلات حداقل ششم ابتدائی جهت تلفن نیازمندیم تلفن : ۷۶۴۱۹۳ آ ـ ۱۶۵۱۴

دوشیزه یا بانوئی که‌به کار سرپیچی وارد باشد استخدام می‌شود تلفن ۸۲۹۹۴۵ آ ـ ۱۶۵۱۸

راننده دو شخصی متاهل نیازمندیم تلفن۹۲۱۵۹۰

راننده پایه دو شخصی‌با ضامن معتبر جهت پخش مرغ برکت مورد نیاز است تلفن ۵۳۱۲۹۱

استخدام

سکرتر که انگلیسی خوب‌بداند برای انجام کار های دفتر و تهیه نامه‌های‌بازرگانی‌بانگلیسی محل کار درتهران وتکنیسین ازمایشگاه فوق دیپلم محل کار شهر صنعتی البرز قزوین مورد نیاز است به شرکت سهامی گلوکوزیان خیابان سپند شماره ۴۸ تلفن ۸۲۸۳۰۱ و ۸۲۴۴۶۸ مراجعه نمایند. ۱ـ۲ آ ـ ۱۶۸۱۱

شرکت سهامی خاص دیزل الکتریك جهت مدیریت‌تعمیرگاه‌استخدام مینماید :مهندس‌مکانیك وارد.

به کار های برقی و دیزلی و آشنا به زبان انگلیسی‌یاآلمانی تلفن ۳۰۸۱۱ آ ـ ۱۶۷۲۲

یك نفر بانو یا دوشیزه بایگان و ماشین نویس استخدام میشود. بین سه راه شاه وچهارراه امیراکرم شماره ۱۲۰

ساختمان پلاستر

استخدام فوری

مهندس ـ سکرتر

بمهندس راه وساختمان با سابقه دو سال و نیم تاه‌سال‌کارو به سکرتر دیپلمه منشیگری ـ نیازمندیم تلفن۸۴۹۷۱۹

بچند نفر کارگر ساده‌و یك نفر تحصیلدار آشنا بامور دفتری نیازمندیم تلفن ۳۵۰۵۸۰

مهندسین مشاور

به یک نفر دوشیزه سکرتر مسلط به تایپ فارسی ولاتین نیازمند است همه روزه از ساعت ۱۰ تا ۱۳ خیابان شاه چهارراه ۲۰ متری دوم جنب هسکوارنا تلفن ۴۳۴۷۳ آ ـ ۹۹۲۵۰

کارخانه بافندگی زران

تعدادی کارگر جهت رفوگری پارچه استخدام مینماید

داوطلبین بین ساعت ۷ تا ۱۲ ظهر و ۴ الی ۸ بعدازظهربه کیلومتر ۲۰ جاده مخصوص کرج ایستگاه چیت‌گر مراجعه نمایند

تعدادی دوشیزه و یابانو جهت ارائه محصولی با حقوق ثابت و پورسانت نیازمندیم تلفن۵۳۹۷۴۶

کارخانه‌ای درخیابان‌برق آلستوم به عده‌ای‌کارگر مرد نیازمند است تلفن ۹۷۶۷۶۴ ۱ـ۷

بانوی دفتردار موردنیاز است ، امیریه پائین‌تراز چهار راه معزالسلطان خانه هنر ۱ـ۴

بچند نفراستادکاروورق‌ـ کار و آهنگر نیازمندیم تلفن های ۷۸۱۶۹۱ ـ ۷۸۹۲۰ کارخانه تهویه.

انستیتو خانه زیبائی بیکنفر سکرتر مسلط‌به زبان انگلیسی نیازمند است ۹ الی ۶ بعدازظهر

یکنفر فارغ‌التحصیل دانشکده هنر های زیبا و یا دارای تجربه در کار های انتشارات وتبلیغات تمام وقت نیازمندیم متمنی است با تلفن ۴۰۴۱۳ تماس حاصل فرمایند.

بتعدادی کارگر جوشکار نیازمندیم تلفن : ۳۱۷۴۱۰ و ۳۰۰۰۳

فقط با ۴۹ تومان بطور فشرده

دوره ماشین نویسی فارسی و لاتین ، دفترداری دوبل ، حسابداری ، منشیگری، بایگانی را در کمترین مدت با دریافت گواهینامه فراگرفته آماده استخدام شوید . به کسانیکه امروز یا فردا ثبت‌نام نمایند ۲۵۰ ریال کتابهای مربوطه رشته‌های بالا مجانی داده میشود . میدان فردوسی بالای هواپیمائی ملی آموزشگاه ایران تلفن ۸۲۸۳۲۶ آ ـ ۱۶۳۰۴

۱۷ نفر دیپلمه

پس از دیدن یکدوره یکماهه کارآموزی حسابداری ، دفترداری دوبل مشغول بکار خواهند شد تلفن ۳۱۴۰۴۰

شریک

قابل توجه صاحبان‌پارکینك ـ تعمیرگاه و پمپ بنزین

ماشین‌آلات کارواش تمام اتوماتیك بادستگاه خشك‌کن الکترونیک . از مامحل‌وازشما مشارکت تا ساعت ۹ صبح به تلفنهای ۹۲۶۲۲۲ و ۸۷۷۲۳۶ مراجعه فرمائید. ۱ـ۲ آ ـ ۱۶۸۱۴

جویای کار

راننده دوشخصی با سواد وباسابقه در روز ۸ ساعت جویای کار است‌تلفن۳۱۱۰۷۱ راهنمای ۱۳۰۵روزنامه‌اطلاعات آ ـ ۱۱۶۲۱

آموزشگاهها

ماشین‌نویسی ربانی

شما را بابهای‌کم درزمانی‌کوتاه برای‌استخدام آماده‌میکندشاه‌ـ آبادمقابل‌سینماحافظ ۳۱۷۱۳۵

ماشین نویس

یژن همنامدارد

میتوانید امتحان‌کنیدمیدان‌ژاله تلفن ۳۴۸۳۸۴ ۱ـ۴

فقط با ۴۰۰ ریال

دوره ماشین‌نویسی،حسابداری دفترداری دوبل . منشیگری و بایگانی را در اموزشگاه‌بوریا بیاموزید تلفن ۴۰۷۶۶

رانندگی جاوید

قبولی شما را تضمین مینماید کلاس ائین‌نامه مجانی است تلفن ۹۵۰۸۵۳

آموزشگاه خیاطی روشن‌و بکمك خود آموز

باکمترین بودجه‌ومدت وشرایط سهل تلفن ۶۲۹۳۱۷ آ ـ ۱۶۳۹۹

تدریس خصوصی

باهفته‌ای‌یك‌جلسه‌تدریس در کلیه دروس قبولی شما را تضمین میکنیم دانشجویان سال چهار پلی‌تکنیك با چهار سال سابقه تدریس خصوصی تلفن ۷۵۳۵۸۳

۸۴۹۶۳۵

انگلیسی کنتراتی تضمینی

۶۲۲۴۵۷

انگلیسی فرانسه

مقدماتی تا عالی

ریاضیات فیزیک وشیمی‌تدریس میشود تلفن ۹۲۲۳۶۱ آ ـ ۱۶۷۲۰

تدریس خصوصی ریاضیات فیزیک مکانیک وترسیمی‌رقومی توسط لیسانسیه ریاضی تلفن ۹۲۷۶۶۵ آ ـ ۱۶۷۵۰

تدریس‌ریاضیات‌وفیزیك توسط دبیر دبیرستانها ۷۷۱۱۸۰

ریاضیات فیزیك شیمی متوسطه راهنمائی‌نظری تلفن ۷۵۸۰۳۹

مکالمه‌خصوصی‌زبانهای انگلیسی عربی فرانسه بطریقه مکاتبه‌ای‌وضبط نوار یا حضوری تلفن ۷۵۲۱۹۱ یا صندوق پستی ۱۶۰۸ـ۱۴ مکاتبه فرمائید. ۱ـ۱۰

شیمی و فیزیك ششم توسط دبیردبیرستانها۷۶۲۶۷۳ ۱ـ۴ آ ـ ۱۶۷۲۲

استادان خارجی

آماده تدریس در منزل و محل کار

۹۳۶۱۸۱

تدریس دروس دبیرستانی و راهنمائی باتضمین‌قبولی توسط دانشجویان مهندسی مکانیک دانشگاه آریامهر تلفنهای ـ ۲۴۳۹۰ صبحها و بعدازظهر ـ ۹۶۱۲۱۰ ۱ـ۲ آ ـ ۱۶۸۰۴

آخرین نهم تضمینی تلفن ۸۲۱۳۶۱

ریاضیات فیزیك‌وشیمی دبیرستان‌تلفن۸۲۱۳۶۱

پنجم ابتدائی۸۲۱۳۶۱

ریاضیات‌راهنمائی ۸۲۱۳۶۱

مشاوره‌وتدریس دروس‌دبستان راهنمائی ـ متوسطه تلفن ـ ۸۳۷۶۸۲

استاد خارجی

۸۳۳۳۱۹

انگلیسی توسط لیسانسیه انگلیسی ۷۹۶۲۱۸ آ ـ ۱۶۵۰۹

انگلیسی فرانسه‌آلمانی ۸۳۳۳۱۹

انگلیسی

کنتراتی تضمینی تلفن ۸۳۳۳۱۹

انگلیسی توسط بانوی انگلیسی ۴۷۱۴۱

پانسیون

پانسیون‌مهدکودك‌فرزین

کودکان شماراز یکسال ببالا نگهداری مینمایدتلفن۷۷۰۷۲۴ـ ۷۷۸۶۲۰ ۱ـ۲ آ ـ ۱۶۸۰۸

املاك‌ومستغلات

فروش

خانه‌ای فروشی

خانه مستغلاتی

سیمنتری نیروی هوائی هردو طبقه مجهز به پرده کرکره ، آبگرمکن ، کولر وموکت و دارای گاراژ و فیش چك ساله تلفن بربیست‌متری‌بعلت‌مسافرت بقیمت ۳۹۰ هزار تومان مقطوع فوری بفروش میرسد ، لطفابا تلفن های ۷۶۵۲۰۱ الی ۲و ۷۶۳۸۱۵ روزهای غیر تعطیل تماس بگیرید. ۱ـ۲ آ ـ ۹۹۶۲۰

خانه‌های ویلائی و مستغلاتی و اپار تمانی لوکس از ۶۰۰ هزار تا ۵ میلیون‌تومان‌درشمال شهر فروشی تهیه‌مسکن‌کورش ۸۴۷۹۸۲ و ۸۵۳۷۳۶ ۱ـ۳ـ۱۶۳۴۴

اوکازیون شخصی ساز واقع در سلطنت‌آباد

یک منزل مستغلاتی سه طبقه شخصی‌ساز مدرن ۸۰۰ متر زیربنا ۵۰۰ متر زمین با سرویس کامل و سه شمارمتلفن با استخر و کولر و شوفاژبعلت مسافرت به‌خارج فوری بفروش میرسد و یا با زمین و خانه معاوضه میشود از ساعت ۹ الی ۱۱ با تلفن ۸۴۲۳۱۹ تماس حاصل فرمائید. ۱ـ۲ آ ـ ۱۶۶۷۳

توجه توجه

موسسات دولتی و خصوصی

یکدستگاه ساختمان‌شخصی‌ساز ۱۰ ساله بمساحت ۱۳۰۰ متر شمال شهر دارای ۲۰طاق با سرویس کامل بفروش میرسد تلفن ۹۲۵۰۶۷ آ ـ ۱۶۶۰۲

خانه‌ای ۲۷۶ متر سیدخندان دوطبقه شمالی با برق ابتلفن کولرپرده‌مگرکره‌فروشی۷۷۰۵۳۷ ۱ـ۳ آ ـ ۱۶۷۷۲

خانه فروشی‌درخیابان‌انصاری، امیریه سه نبش ۳۵۴ متر دوطبقه مجزا ۱۰ اطاق و دو هال باتمام وسایل بدون‌واسطه تلفن ۳۱۵۷۷۸ آ ـ ۱۶۷۷۴

خانه فروشی در خیابان‌گرگان دوطبقه با مغازه دونبش وتلفن مقطوع بدون واسطه ۲۰۰هزار تومان تلفن ۳۱۵۷۷۸ آ ـ ۱۶۷۷۵

در بهترین نقطه خیابان تاج خانه‌ای ۲ طبقه ۳ اطاق باهال بزرگ و سرویس کامل مستقل با ۱۵۰ متر مساحت و ۲۶۰متر زیربنا باکولر ، آب و برق و تلفن وبدهی بانکی وروکار سنگ پارزش ۴۵۰۰۰۰ تومان تلفن ۹۷۲۲۴۴ آ ـ ۱۶۷۸۵

منزل‌فروشی‌بهترین‌نقطه‌سلسبیل ۳۰۰۰ متر ۷ اطاق دوطبقه با سرویس و حمام‌گرم وفیش‌تلفن ۲۹۰ هزار تومان بدون واسطه ۹۵۹۹۶۹ ۱ـ۲ آ ـ ۱۶۷۹۴

خانه فروشی

شمالی ـ ویلائی‌نوشخصی‌ساز ۲۳۴ متر ۵ اطاق زیرزمین‌هال حمام حیاط خلوت کولر ـ تلفن آب برق اف‌اف سرویس ابگرم درب ماشین‌رو درشهیاز شمالی ایستگاه خاقانی‌خیابان سراج ۸ متری کریم‌خانی پلاك ۴۶ تلفن ۵۳۴۲۹۸ آ ـ ۱۶۷۹۶

قیطریه ، قلهك

خانه های یکطبقه و دو طبقه از ۸۰۰ هزارتومان ببالا دفتر جعفری ـ ۸۶۲۸۶۲

تخت‌طاوس امیر اتابك

یک منزل شمالی دو طبقه‌ونیم دارای ۸ اطاق با یک زیرزمین بزرگ با ۳۰۰ متر زمین بادو آشپزخانه و دو حمام فوری بفروش میرسد تلفن ۸۴۲۳۱۹ آ ـ ۱۶۶۷۲

خانه های نوساز تهران پارس ۴ تا ۱۲ اتاقه با وام بانکی ۷۸۱۹۱۸

خانه‌ای بر خیابان شیرازشرقی فروشی تلفن ۶۳۵۹۹۳ آ ـ ۱۶۷۳۰

اوکازیون فروشی

یکدستگاه خانه دوطبقه‌جنوبی روکار سنگ هرطبقه۴ اطاق و هال‌مستقل باسرویس کامل و گل‌خانه تلفن ۹۳۰۲۲۶ ۱ـ۵ آ ـ ۱۶۶۹۱

خانه فروشی منزلی ویلائی در جاده قدیم شمیران حوالی‌ظفر ۵۰۰متر باسرویس‌کامل و تلفن بقیمت ۸۵۰ هزار تومان تلفن ۸۵۰۴۵۰ ـ ۸۴۹۶۶۳ ۱ـ۵

خانه‌ای‌در حدودهزار مترمربع با ساختمان قدیمی که شرقا بطول ۴۸ متر محدود به خیابان سلطنت‌آباد میباشد بدون واسطه بفروش میرسد. از ساعت ۴ تا ۶ بعد ازظهر با شماره ۷۷۱۰۹۵ تماس بگیرید. ۱ـ۲ آ ـ ۱۶۳۲۹

خانه‌های اجاره و فروشی موجود ۹۳۲۷۴۷ آ ـ ۱۵۴۳۹

در خیابان زرتشت

ساختمان ۳ طبقه‌بمساحت ۱۵۰ متر با سرویس مجهز شوفاژ روشن و با پارکینگ بفروش میرسد تلفن ۸۵۲۱۷۶

خانه های ۳ تا ۱۲اطاقه نوساز در تهران پارس فروشی ۷۸۱۳۷۳

آپارتمان فروشی

چند دستگاه آپارتمان

لوکس مهندسی‌ساز با دواطاق خواب و سالن پذیرائی وناهار خوری و شوفاژ روشن با سرویس کامل مقطوع ۱۶۵ هزار تومان در حوالی چهارراه پنج متری سید خندان بفروش میرسد تلفن ۷۹۴۶۶۹ آقای سرپری آ ـ ۱۶۳۸۹

آپارتمان فروشی

سه اطاقه و ۴ اطاقه با وسیله کامل درنارمک تلفن ۷۹۴۶۵۴ ۱ـ۳ آ ـ ۱۶۷۹۷

مدرنترین آپارتمانهای

۲ و ۳ و ۴ و ۵ اطاقه برای فروش موجود است تهیه‌مسکن کورش ۸۴۷۹۸۲ و ۸۵۳۷۳۶ آ ـ ۱۶۳۴۳

خانه فروشی منزلی ویلائی در جاده قدیم شمیران حوالی‌ظفر ۵۰۰متر باسرویس‌کامل و تلفن بقیمت ۸۵۰ هزار تومان تلفن ۸۵۰۴۵۰ ـ ۸۴۹۶۶۳ ۱ـ۵

آپارتمان فروشی

خیابان گاندی ۶۳۳۶۰۱ و ۶۳۳۴۲۶ و ۶۳۰۲۷۴

سه‌دستگاه آپارتمان

۵ اطاقی با شوفاژ به فروش میرسد تلفن ۹۷۹۴۰۰

آپارتمان های فروشی‌در شمال شهر ۸۴۵۰۰۴

آپارتمان های فروشی نقدواقساط بابهره‌بانکی چهار راه شاه سیمتری ۴۵۴۲۶

آپارتمان فروشی۴۹۷۴۰

ویلای فروشی

ویلائی درالهیه

بمساحت ۹۷۵ متروزیر بنا حدود ۸۰۰ متر ۵ اطاق خواب و سرویس مستخدم‌جداگانه باشوفاژ استخر بفروش میرسد تلفن۷۷۵۸۲۵و۷۷۰۲۴۱ ۱ـ۸ آ ـ ۱۶۴۰۹

ویلای فروشی

متری ۲۵۰ تومان

باتلفن و برق‌وآب استخربزرگ با اشجار دهساله زینتی‌ومیوه با سالن نهارخوری سه اطاق خواب و حمام و لوازم و گلخانه‌مفصل و یک سالن ۱۵۰ متری‌برای‌کارخانه صنایع کوچک‌درجاده‌مخصوص کرج رجوع فرمائید ۳۱۹۷۸۴ به : بنگاه کوشان. ۱ـ۲ آ ـ ۹۹۵۰

یک ویلای ۸۰۰ متری مجهزبه سیستم فنکویل دارای ۴ اطاق خواب بزرگ و تمام وسایل‌در بهترین نقطه جردن‌نزدیک‌الهیه بفروش میرسد تلفن ۶۸۰۱۳۶ آ ـ ۱۶۷۹۰

اکازیون

ویلای ۸۰۰ متری باتمام وسایل و لوازم منزل‌در غرب تهران فروشی ۴۳۳۵۴

ویلا های کوی ارم کرج نقد و اقساط ۳۱۶۹۲۱

باغ فروشی

یک قطعه باغ بمساحت ۱۲۵۰ متر مربع‌درکلشهرکرج‌بپواسطه بفروش میرسد تلفن ۳۱۲۰۷۲ ۱ـ۲ آ ـ ۱۶۷۲۶

زمین فروشی

اطلاعیه

زعفرانیه کرج

قابل توجه مالکین‌اراضی

زعفرانیه کرج

نظر به اینکه عملیات لوله کشی و اسفالت شهرك زعفرانیه باتمام رسیده است بدینوسیله به اطلاع مالکین محترم میرساند که جهت نصب انشعاب بدفتر زعفرانیه مراجعه فرمائید تلفن ۷۷۹۰۸۰ ـ ۷۷۵۵۰۲

قابل‌توجه

داوطلبان خرید قطعات فاز دوم زعفرانیه کرج

نظربه اینکه فاز دوم زعفرانیه که در ابتدای شهرك قرار گرفته‌است آماده فروش میباشد به اطلاع خریداران‌میرساند که جهت انتخاب قطعه‌و تنظیم‌سندبدفترزعفرانیه مراجعه فرمایند. تلفن۷۷۹۰۸۰ـ۷۷۵۵۰۲

۱۲ کیلو متری میدان شهباد زمین باقساط

۲۵ماهه

متری ۶۰ تومان

۹۷۳۲۶۴

نیاوران‌خیابان‌جمشیدیه زمین جنوبی ۷۰۰ متر بفروش‌میرسد ۶۳۱۵۲۴

اقبالیه کرج

متری ۱۷۰ ریال‌تلفن۸۳۶۹۲۰ آ ـ ۱۵۷۱۲

اکازیون بی نظیر حدود ۱۱۰ قطعه ۱۲۰ متری

نزدیک محدوده با داشتن اتوبوس‌واحدو برق شهرداری بانضمام اب لوله‌کشی‌خصوصی بپواسطه مقطوع متری ۶۰۰ ریال تلفن ۸۳۶۹۲۰ آ ـ ۱۵۴۳۳

زمین در زنجان

زمینی بمساحت ۹۰۰۰متردارای آب و برق، همجواریاباغ امینی فروشی یا باخانه و زمین در تهران معاوضه میشود تلفن ـ ۹۲۳۱۶۶

دوقطعه‌زمین اطراف فرودگاه جدید واقع در قریه بازارك بقیمت نازل بفروش میرسد فروشگاه مقدم مقابل مسجد لولاگر تلفن ۹۶۰۸۴۹ ۱ـ۲ آ ـ ۱۶۷۶۲

لطفا مقایسه فرمائید

آپارتمانهای

۳و۴و۵ اطاقی نوساز مدرن باشوفاژ روشن وگاراژ وحیاط و تراس و بالکن و بعضی بدون‌شوفاژبه‌قیمت‌های: ۱۶۰ و ۱۹۰ و ۲۰۰ و ۲۳۰ و ۲۳۵ و ۲۴۰ و ۲۴۵ و ۲۵۰ هزارتومان در مجسمه‌فردوسی شاهرضا و بهترین نقاط تهران پارس و میدان فرح در آخر ۴۵ متری سید خندان وخیابان های‌ولیعهد و سرسبز وفرجام ومینوباسه‌امنیازارزانی‌مرغوبیت و عدم کمیسیون بفروش میرسد

تلفن ۷۹۱۵۵۴

۱ـ۶ آ ـ ۱۶۷۲۴

آریاشهر کرج

واقع در جنوب غربی مهر شهر که‌بزرگترین شهر ییلاقی می‌باشد زمین به قطعات ۸۰۰ الی ۱۸۰۰ متری دارای آب‌ـبرق ـ وفیش تلفن

متری ۴۰ تومان نقد واقساط

بفروش میرسد

علاقه‌مندان تا پایان سی‌ام‌آبان ماه جاری‌فرصت‌دارند کم‌زمین مورد علاقه خود را باایین‌قیمت اعلام شده تهیه فرمایند.

مجری کلیه سرویسهای شهری و خانه سازی و آپارتمان سازی شرکت ایران متره میباشد.

نماینده انحصاری‌فروش زمینهای آریاشهر کرج سازمان املاك تماشا میدان کرج تلفن۳۳۸۸ـ تهران خیابان پهلوی روبروی سینما مهتاب پلاك ۳۴۳ دفتر فروش زمینهای آریاشهر کرج

تلفن ۶۶۹۵۵۱

زمین فروشی ۸۰۰ متر خیابان شاه (مستغلاتی) ۳۱۹۷۸۴ بنگاه کوشان ۱ـ۲ آ ـ ۹۸۷۸۰

زمینی بمساحت ۶۹۰متر درقیطریه‌با خانه‌شخصی ساز یا آپارتمان لوکس بپواسطه معاوضه میشود تلفن ۸۴۰۴۹۸ ـ از ۷صبح الی۲بعدازظهر آ ـ ۱۶۵۱۲

منطقه شمیرانات

۱۰۰۰الی ۵۰۰۰ هزار متری مشجر در محمودیه فرمانیه‌ـ الهیه‌باموقعیت عالی‌وساختمان شخصی‌ساز

تلفن۴۰۰۰۰ و۶۶۰۰۰۰ ۱ـ۵ آ ـ ۱۶۱۲۷

بنفع شماست

قطعات ۹۰۰ و ۵۰۰متری اقبالیه کرج متری ۱۷ تومان زمین های‌شهر پرسپولیس کرج متری ۶۰ ریال بیالا قطعات ۱۰۰۰ متری سلطان‌آباد کرج مقابل مهر شهر نقد و اقساط

۳۱۶۹۲۱

موسسه ساختمانی‌زمین‌ومسکن مقابل‌درب‌شمالی‌کاخ‌دادگستری طبقه فوقانی بانك صادرات.

ه‌هزار متر زمین مشجر با آب قنات برق تلفن ساختمان‌کلنگی انتهای اسفالت‌گلاب‌دره‌فروشی تلفن ۶۲۳۴۱۲ ۱ـ۲ آ ـ ۱۶۷۰۲

B.K.D

در بازکن برقی

۲۵۰ تومان بکد

بوسیله تلفن سفارش دهید ، شرکت بکد الکتریک تلفن ۱۵ الی ۶۸۱۰۱۱

فروش درکلیه الکتریکی ها درتهران وشهرستانها

PROFIT MINIMUM 25% (12% bank guaranteed rent annually — 3 years in advance contract).
— buy reasonably-priced, well-constructed, modern apartments, houses, villas, hotel suites in Spain's sunny Costa Del Sol and French Riviera overlooking Mediterranean. Price from 5,000 dollars cash or 20% deposit. Rest up to 20 years. All facilities. Tel. 822293-822991. Home 833466.

آگهی مزایده فروش کود مرغی

مدیریت امور دامداری وکشاورزی سازمان انکا مقدار دوهزار تن کود مرغی مقدار یکهزار تن در مرغداری باقره (اوین) و یکهزار تن‌در مرغداری علی‌آباد واقع درجلیل‌آباد ورامین را از طریق مزایده بفروش میرساند داوطلبین می‌توانند پیشنهادات خود را حداکثر تا روز شنبه ۵۳٫۹٫۲ آخروقت اداری دریاکت سربسته بدایره‌خرید وفروش‌مدیریت دامداری سازمان انکا طبقه ۴ اطاق ۵۰۳ تسلیم و رسیداخذ نمایند و برای کسب اطلاعات بیشتر واخذ برگ شرایط قبلا بدایره مزبور مراجعه نمایند.

دامداری و کشاورزی سازمان انکا

آگهی خرید خدمت ماشین‌نویس

ژاندارمری کشور به تعدادی ماشین نویس فارسی‌درجه یک که حداقل دارای مدرک تحصیلی قبولی سوم متوسطه و گواهینامه ماشین نویسی باشند بطور موقت و خرید خدمت احتیاج دارد . داوطلبان می‌توانند برای اطلاع بیشتر و ثبت‌نام بادردست داشتن ۲ قطعه عکس ۴×۶ و فتوکپی مدرک تحصیلی و فتوکپی گواهینامه ماشین نویسی تاتاریخ ۵۳٫۸٫۲۵ بستاد ژاندارمری (دایره غیرنظامیان) واقع در میدان ۲۴ اسفند مراجعه نمایند. ف

ژاندارمری کشور

کارخانجات تولیدی فیلور (فیلکو ـ هوور) افراد زیر را با حقوق‌مکفی استخدام میکند . ۱ـ زمانسنج مرد باسابقه‌کار۲ـ قالب‌ساز با۴ سال سابقه‌کار ۳ـ مکانیك‌ماشین‌آلات صنعتی باسابقه کار در موسسات تولیدی ۴ـ برقکار باسابقه‌کار در موسسات صنعتی و تولیدی ۵ـ سیکل فنی ۶ـ راننده پایه دوم همگانی ۷ـ راننده پایه دوم شخصی با سابقه کار خیابان‌فرح‌آباد ژاله‌ایستگاه کوکاکولا.

IRAN NATIONAL Industrial Manufacturing Company requires a foundry plant manager. The qualified candidate should have B.S. in metallurgy with 5-10 years experience. He must also be experienced in making automotive casting and be familiar with a mechanized foundry.

Candidates should apply in person to the Administration Department of the company at Km. 18, Karaj Road on weekdays between 8 a.m. and 12 noon, and 1-3 p.m.

شرکت سهامی کارتن‌کار

برای تکمیل کادر سفارشات خارجی خوداحتیاج بیك نفر لیسانس امور بازرگانی که بتواندبخوبی ازعهده مکاتبات انگلیسی برآید و دارای‌حداقل دو سال سابقه کار در امر واردات باشد با حقوق مکفی استخدام مینماید.
داوطلبین بدفتر مرکزی شرکت خیابان‌شاهرضا روبروی هتل‌پالاس شماره ۷۷ طبقه ششم‌تلفن ۶۶۸۲۸۶ مراجعه فرمایند.

شرکت ایران شهرستان

بمنظور تکمیل پرسنل خود تعدادی جوان فعال و حائز شرایط زیر را بطور تمام وقت باحقوق مکفی استخدام‌مینماید.
۱ـ گواهی عدم سوءپیشینه
۲ـ دارا بودن دیپلم
۳ـ سپردن تضمین برای حسن انجام‌خدمت
۴ـ دارا بودن کارت پایان خدمت وظیفه‌یامعافیت غیر پزشکی.
۵ـ دارندگان وسیله نقلیه حق تقدم دارند.
واجدین شرایط مینوانند برای کسب اطلاعات بیشترو استخدام همه روزه باستثنای پنجشنبه و تعطیل صبح‌وعصر به محل‌شرکت واقع در خیابان شاه چهار راه شیخ‌هادی ساختمان شماره ۲۹طبقه چهارم‌قسمت‌اموراداری مراجعه‌نمایند.

شرکت ایرانی تولید اتومبیلهای سیتروئن (سهامی خاص) استخدام مینماید.

۱ـ تعدادی لیسانس حسابدار صنعتی «زن‌یامرد»
۲ـتعدادی دیپلمه ریاضی‌وياطبیعی آشنابه‌امور حسابداری و دفترداری.
۳ـکارمند دفتری وکارتکس بایکسال سابقه کار «زن‌یامرد»
۴ـ زمان سنج باتجربه.
۵ـ دیپلمه فنی نقشه‌کش با حداقل دوسال سابقه‌کار.
۶ـ دیپلمه مکانیك‌آشنابه‌زبان فرانسه
۷ـکارگر صافکار
۸ـ پیستوله‌کار
۹ـپوست آبزن
۱۰ـکارگر پرسکار
۱۱ـنگهبان
۱۲ـ تودوز اتومبیل

شرایط استخدام

دارابودن برك‌خاتمه خدمت ویابرك معافیت غیر پزشکی تحصیلات برای کارگران ششم ابتدائی.
واجدین شرایط: میتوانند همه‌روزه ازساعت۷ صبح الی ۱۲ بکارگزینی کارخانه واقع‌در جاده مخصوص کرج کیلومتر ۲۲ مراجعه نمایند.

BORBOR

Consulting Architects, Engineers, City planners

موردنیاز

* آرشیتکت
* مهندس تاسیسات
* مهندس ناظر برای کرمانشاهان، تهران ومشهد
* تکنیسین ناظر برای کرمانشاهان
* حسابدار لیسانسیه
* نقشه‌کش معماری
* نقشه‌کش تاسیسات
* نقشه‌کش استراکچر
* سکرتر فارسی وانگلیسی

حقوق ومزایای عالی
ساعات کار : ۸ الی ۱ و ۲ الی ۵
باستثنای پنجشنبه‌ها وجمعه‌ها
تلفن : ۸۶۵۰۵۳ محل دروس

آموزش گیتار با متد تارپین‌یان در دوازده پوزیسیون و آکوردهای متحرك حافظ چهارراه کالج کلاس موسیقی آهنگ. بهترین‌مرکز آموزش گیتاردرخاورمیانه۶۶۳۳۵۸

آگهی استخدام

دانشگاه تهران جهت انجام امور تعمیراتی وتاسیساتی عده‌ای افراد متخصص را بشرح زیر بصورت پیمانی استخدام مینماید :
۱ـ مهندس تاسیسات ۲ نفر دارا بودن مدرك مهندسی در زمینه مربوط
۲ـ مهندس برق ۱ نفر دارا بودن مدرك مهندسی در زمینه مربوط .
۳ـ مهندس آرشیتکت ۲ نفر دارا بودن مدرك مهندسی در زمینه مربوط
۴ـ تکنیسین تعمیرات تلفن ۲ نفر دارا بودن دیپلم فنی در زمینه مربوط
۵ـ مکانیسین تاسیسات ۳ نفر دارا بودن سوم‌متوسطه و تجربه لازم در زمینه مربوط
افراد واجد شرایط که حداقل یکسال تجربه در زمینه مربوط داشته باشند میتوانند تا تاریخ ۵۳٫۸٫۲۰ تقاضای‌خود را با ذکر مشخصات کامل به امور ساختمانها و تاسیسات دانشگاه ارسال نمایند. م‌الف ۱۶۲۱۶

دانشگاه‌تهران

یك شرکت تولیدی افراد زیررا

با حقوق مکفی فورا استخدام مینماید.
۱ـ کارمنددیپلم‌بادوسال سابقه‌کار درکارخانجات تولیدی (برای نظارت‌تولید)
۲ـ انباردار با تحصیلات سیکل با دو سال‌سابقه انبارداری
۳ـ نگهبان روز با تحصیلات ششم ابتدائی با معرف و ضامن معتبر.
۴ـ کارگر چرخکار با یك سال سابقه‌کارباگواهی ششم ابتدائی

داوطلبان روزدو

نیازمندیهای اطلاعات تلفنی آگهی قبول میکند ۳۱۱۲۲۵-۳۱۱۲۲۴ ۳۱۱۲۳۰-۳۱۱۲۲۹

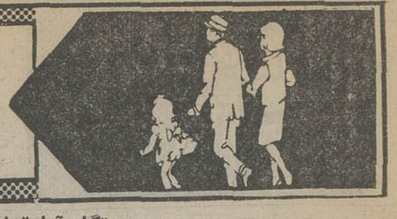

مژده مژده

بهترین منطقه‌باغ‌فیض‌وشهران جنب ساختمانها قطعات ۳۰۰ متری و کلیه اراضی شمال‌غرب تهران به نازلترین قیمت‌بفروش میرسد فلکه دوم اریاشهردفتر ثلاث‌تلفن ۹۷۰۸۱۸ و۹۷۶۸۶۶
آ ـ ۱۵۷۸۵

فروش سرقفلی

مغازه واگذاری

بدون سرقفلی

مالکیت دوباب مغازه دو دهنه نوساز بمساحت های ۱۳۰ و ۱۶۰ متر مربع با کلیه وسایل مدرن در کوی ماه امیراکرم فروشی ۴۰۵۷۸

مغازه فروشی

خیابان کریمخان زند روبروی مدیری تلفن ۸۲۳۵۶۷
آ ـ ۱۶۷۴۸

پنج دهنه مغازه خشک ـ شوئی با ماشین آلات مجهزو کار کرد خوب در بهترین نقطه عباس‌آباد واگذار میشود تلفن : ۸۵۰۴۵۰ ـ ۸۴۹۶۶۳

دوباب مغازه خشکشوئی بازیر زمین‌وکلیه وسایل و تلفن در جمشیداباد شمالی بفروش میرسد از۸ صبح تا۴بعدازظهر تلفن ۷۷۴۸۴۳
۱ـ۲ آ ـ ۱۶۸۱۷۸

پروانه اغذیه فروشی

با کلیه لوازم انواگذارمیشود تلفن ۷۷۵۶۶۱
آ ـ ۱۶۵۰۵

گالری سرو ناز با جواز سمساری بفروش می رسد آدرس چهار راه عزیز خان روبروی‌جامی تلفن ۹۴۳۷۵۹

کارخانه‌ای بمساحت

هزار و پانصد متر بادو هزار متر زیربنا آب و تلفن و برق سه‌فاز صد آمپر صنعتی واقع در خیابان قزوین بفروش می‌رسدباتلفن ۸۲۶۳۹۶ تماس حاصل فرمائید .

سالن ۲۵۰ متری در شمال‌شهر جزئی فاصله ازهمکفبرخیابان واگذار میشود ۶۳۱۹۶۸ و ۴۵۷۳۴
۱ـ۶ آ ـ ۱۶۷۰۵

محل سابق کافه قنادی یاس واقع در میدان بهارستان بفروش میرسد تلفن ۳۰۲۰۱۷ـ ۳۹۳۸۸۴

اجاره‌داده‌میشود

آپارتمان اجاره

در شمال شهر و شمیرانات آپارتمان و ویلا برای اجاره موجود است تلفن ۸۹۰۷۸۱

دو دستگاه آپارتمان

در فرح جنوبی ۳ اطاق با شوفاژ و تلفن برای محل‌کار اجاره داده میشود ۸۴۲۸۸۴
آ ـ ۱۶۴۸۶

خانه‌ای سه‌طبقه دارای ۲۱اطاق‌هرطبقه‌سرویس کامل با شوفاژ تلفن مستقل ، آب و برق و پارکینگ در خیابان جم بدون واسطه به شرکت های خصوصی اجاره‌داده میشود ۸ الی ۱۱ صبح ۶ الی ۹ بعدازظهر تلفن ۸۲۳۱۰۶

آپارتمانهای ۳ الی ۵ اطاق خوابه و خانه های دربست‌در شمال شهر وزراء جردن ، پهلوی اماده اجاره تلفنهای ـ ۶۲۰۱۰۷ و ۶۲۲۰۶۵
شرکت تهیه مسکن‌آسیانکو
آ ـ ۱۶۷۷۸

منزلی دربست‌ماهی۳۰۰۰تومان خیابان‌شمیران‌چالهرز۷۷۶۴۳۵
۱ـ۳ آ ـ ۱۶۶۹۶

منزلی ویلائی بمساحت ۵۰۰ متر در خیابان‌ظفر کوی کازرون دو طبقه دارای ۷ اطاق اجاره‌داده میشود ۵۴۰۵۶۰ ـ ۷۷۵۳۶۱

ویلای اجاره

خیابان بخارست منزل ویلائی با ۵ اطاق خواب شوفاژ کولر تلفن‌استخر جهت سکونت یا محل کار اجاره داده میشود ۶۲۱۵۳۸ ۱ـ۳

آپارتمان پنج اطاقه‌طبقه دوم با شوفاژ روشن و کولرو تلفن‌نوسازلوکس رهن‌وتصرف داده‌میشود از ساعت ۸ الی۱۲صبح ۸۲۰۹۱۷ ۱ـ۳

موردنیاز برای اجاره

انبار مسقف در حدود ـ ۱۰۰۰ تا ۱۵۰۰ متر با دفتر و تلفن و آب فوری اجاره میشود تلفن ۸۳۴۸۹۳

موردنیاز برای خرید

اراضی دره قشلاق ونك ، ولنجك‌خریداریم دفتر براتی تلفن های ۸۷۲۵۷۵ و ۸۷۷۸۷۵
۱ـ۳ آ ـ ۱۶۶۸۱

یك شرکت ساختمانی احتیاج به یك انبار به مساحت‌حدود۲۰۰۰ متر مربع‌درمنطقه‌صنعتی‌شهر تهران بفاصله‌حداکثر۱۴ کیلو متر از تهران را دارد مقتضی‌است باتلفن ۴۸۹۷۰ آقای محسن‌پور تماس حاصل نمائید .

زمین ساختمانی مرغوب در شمال شهر خریداریم صبحها ۹تا ۱۲ تلفن ۶۶۷۵۳۳
۱ـ۲ آ ـ ۱۶۷۱۲

خانه‌های دست دوم ویلائی و مستغلاتی از ۶۰۰ هزار تا پنج میلیون تومان خریداریم تهیه مسکن کورش ۸۴۷۹۸۲و ۸۵۳۷۳۶

خانه و ویلائی شخصی‌ساز مرغوب در شمال‌شهرخریداریم صبحها ۹تا۱۲ تلفن ۶۶۷۵۳۳
آ ـ ۱۶۷۷۶

زمین

زمینهای‌افسریه‌شاه‌آباد شرق مشیریه خریداریم ۳۵۹۴۰۸

تهران پارس

خرید زمین و خانه ۷۸۱۹۵۷ فرامرزپور

اراضی تهران پارس خریداریم ۷۸۰۰۶۱

اراضی تهران پارس خریداریم تلفن۷۸۸۴۹

خریدار اراضی‌ساحلی وجنگلی شمال تلفن ۴۵۱۶۸ و۶۶۲۴۵۹

خریدار زمین تهران پارس ـ ۷۹۱۳۶۶

زمین تهران‌پارس‌خریداریم‌تلفن ۷۹۳۰۲۰

خریدار زمین تهران‌پارس تلفن ۷۸۱۹۲۶

خریدار زمین تهران پارس ۷۸۱۴۳۴

خرید زمین و خانه شرق‌تهران ۳۴۴۳۶۵

زمین‌های شمس‌آباد و مبارک آباد راخریداریم‌تلفن ۷۷۷۶۵۵

خریداراضی تهران‌پارس ـ ۷۸۰۰۷۱
۱ـ۱۲ آ ـ ۱۶۸۲۳

زمین افسریه‌خریداریم۳۴۱۳۵۹

بنگاههای معاملات املاک

دفتر مرکزی جلالی

خرید اراضی سعادت‌آباد و عباس‌آباد و درهقشلاق و شمیرانات و مبارک‌آبادتلفن ـ ۶۲۶۴۱۱ ـ ۶۲۴۱۹۳

بازار بزرك‌زمین

برای خرید زمین با مادر تماس باشید تا شمارادر جریان مجتمعی ازاراضی و باغات خود در کرج، تهران و حومه قراردهیم. تلفن ۴۸۶۷۱ ۱ـ۱۵

دفتر تهران بزرك

خرید و فروش زمین های صنعتی و غیره تلفن ۳۱۲۸۹۸

مجمع مشاورین املاك

انجام معاملات در همه‌جا لالهزار ۳۱۹۷۸۴ بنگاه کوشان
۱ـ۲ آ ـ ۹۹۵۵۶

بورس املاك شمیران

دفتر براتی۸۷۳۵۷۵ـ۸۷۷۸۷۵

خانه‌های فروشی واجاره‌طالبیم ۹۳۳۷۴۷

نیازمندیهای اجاره

سازمان نیازمندیهای خارجیان
خانه‌شما را اجاره میدهد ۸۲۳۱۵۵ ۸۲۳۹۳۹ ۸۳۸۱۰۶

اجاره‌خانه بخارجیان

مؤسسه نیازمندیهای خارجیان
خانه بخارجیان اجاره میدهد
۸۳۰۰۸۲ - ۸۳۰۰۸۱
۸۲۱۷۲۳ - ۸۲۱۸۱۱
۳۶۱ تخت جمشید مقابل سفارت آمریکا

مؤسسه امپایر ۷۷۷۵۰۰
خانه بخارجیان اجاره میدهد
۷۷۲۲۲۲ - ۷۷۸۹۵۵

مؤسسه امور خارجیان
مرکز اجاره تخت جمشید جنب بهار ۵۰۳
۷۵۲۳۵۸ - ۷۵۱۷۸۲

مرکز اجاره بخارجیان
خانه شما را در کمترین درست با بهترین شرایط بخارجیان اجاره میدهیم
تلفن ۷۷۶۶۲۵

مؤسسه ظفر ۷۷۷۷۴۶
خانه بخارجیان اجاره میدهد
۷۷۸۵۸۹ - ۷۷۸۶۰۰

سازمان مسکن پارس
مرکز ۸۵۳۸۵۳
۸۴۸۴۲۴
اجاره ۸۵۷۵۸۵
بخارجیان

۸۲۹۷۶۶ - ۸۳۵۱۲۰
سازمان کورش
اجاره منازل بخارجیان

۲۴ ساعته
سازمان نیازمندیهای بین المللی
اجاره بخارجیان
۷۷۸۷۹۹
۷۷۹۱۱۸

اجاره‌بخارجیان خرید و فروش ۸۴۹۶۲۵کیهانی

شرکت سلحشور
باگروه مجهز خودخیلی خیلی سریع اجاره بخارجیان
۶۲۷۴۵۵ و ۶۲۳۶۷۴

آژانس بین‌المللی

بخارجیان هر نوع مستغلات شما را مبله و غیر مبله‌اجاره میدهد ۸۳۰۸۴۲ ـ ۸۳۰۸۴۳

ASIAN CO
شرکت آسیانکو
تلفن: ۶۲۲۰۶۵ـ۶۲۰۱۰۷
مرکز اجاره
خانه شما را بخارجیان وایرانی اجاره میدهد

معاملات پول

پول موجود

پول فوری با بهره‌ارزان در مقابل خانه‌ومستغلات ۸۳۹۵۰۰

پول

در مقابل چك کارمندی ملك ـ تلفن ـ اتومبیل

۴۳۵۲۸

پول

از ۵۰ هزار تومان‌ببالا فوراروی‌خانه ومستغلات ۸۳۰۸۳۵

وام

قبل از اینکه میخواهید از موسسه‌ای روی چك کارمندی

تلفن ـ اتومبیل ـ ملك خود وام بگیرید با ما تماس حاصل فرمائید

بنفع شماست

تلفن ۶۶۷۸۸۴
۴۱۵۱۰ داخلی ۲۲

دویست هزار تومان

پول شرطی موجود ۷۶۵۷۴۵

وام با چك کارمندی

۷۵۴۴۹۲

پول فوری با سودبانکی

به اتومبیل ، تلفن ،ملك وچك کارمندی

۷۶۳۸۴۰

وام بهر طریق

۹۳۱۷۳۱

پول فوری با سودبانکی در مقابل خانه مستغلات ۹۲۸۴۶۵

داد و ستد پول از یك میلیون ریال ببالاپاکپور ۶۶۴۶۱۸ و ۶۶۶۲۶۳

پول‌شرطی باسود بانکی در مقابل خانه تلفن: ۹۲۳۵۰۴

قلك وام میدهد

درمقابل مبیع ارزنده قلکفورا وام میدهد تلفن ۷۶۵۷۴۵

پول فوری با بهره بانکی روی سند ملکی،اتومبیل و چك‌کارمندی۷۵۶۰۲۳

پول ارزان و فوری

موجود است‌دفتر سام۸۲۲۶۵۹

خانه پول ـ فرح شمالی مرکز معاملات پول تهران ۸۴۸۳۸۸

وام به اتومبیل و چك ۴۴۲۲۰

پول۵ر۱شاهی ۶۲۴۸۷۳

مورد نیاز

پول شرطی خود راجهت خانه و مستغلات بجائی اطلاع دهید که مرکز معاملات پول شرطی تهران است ۸۲۸۳۴۹

بپول راکد شما درمقابل سفته و چك‌معتبرهزاری ۸۰ تومان بهره‌باتضمین میدهیم تلفن ۹۳۱۷۳۱ ۹۳۱۷۲۱ و ۹۳۱۸۲۱

پول شرطی درمقابل‌خانه مستغلات فوری‌نیازمندیم ۹۲۸۴۶۶

بپول راکدشما باانتقال مبیع هزاری ۵۰ تومان سود میدهیم ۷۵۶۴۲۵

پول در مقابل خانه نیازمندیم تلفن ۷۶۳۸۴۰

پول درمقابل‌خانه ارزنده نیازمندیم ۷۵۶۴۲۵

پول شرطی نیازمندیم ۸۳۹۵۰۰

پول شرطی نیازمندیم ۸۲۲۶۵۹

قبوض

وام در مقابل

فرش و جواهر ومازادارزیابی قبوض فرش زمین و مستغل و جواهر بانک کارگشائی تلفن ـ ۴۵۱۶۸ و ۶۶۲۴۵۹ و۴۳۴۹۹

قبوض‌شهرداری‌بیواسطه خریدار.پاکپور۶۶۴۶۱۸ و۶۶۶۲۶۳ و۶۶۰۲۰۰

خریدارقبوض شهرداری ۴۵۹۵۷

معاملات تلفن

تلفن در هرمنطقه‌خریدار با نصب فروشنده‌ایم . ۸۵۳۰۱۳

بورس تلفن

خرید و فروش تلفن۵۳۳۳۳۳و ۲۴۰۹۰

خرید و فروش هر نوع شماره تلفن با نصب ۸۲۰۸۴۱

خرید و فروش تلفن ۳۱۷۴۳۷ اسلامبول کمپانی ۱۷و ۲

خرید وفروش انواع‌تلفن با نصب ۶۶۷۸۵۰

فروش تلفن در هر مکان فوری تلفن ۷۷۰۰۵۸

تلفن با نصب فروشنده‌ایم ۹۶۰۱۰۲

فروش تلفن ۵۳۳۰۳۰

فروش

فروش هرنوع شماره تلفن با نصب فوری ۶۶۵۷۵۷

خرید

خرید هرنوع تلفن ۶۶۵۷۵۷

تلفن ۳و۷و۶۲ خریداریم ۳۰۳۲۳۷

خرید و فروش تلفن ۶۶۵۸۰۸

تلفن ۴ و ۶ و ۸۹ خریداریم ۸۹۴۰۵۰

تلفن ۲ و ۵ فوری‌خریداریم ۵۳۵۷۴۴

خرید تلفن در هر مکان فوری تلفن ۷۷۰۰۵۸

تلفن خریداریم تلفن ۹۶۰۱۰۲
آ ـ ۱۵۹۲۷

خریدار تلفن ۲۳۰۳۰

خریدارتلفن‌شمیرانات۸۷۰۴۱۰
۱ـ۱۰ آ ـ ۱۶۸۱۹

تزئینات‌ودکوراسیون

دلخواه

فقط با یک تلفن دراسرع وقت متخصصین ماازنزدیکترین‌شعبه شرکت پلاستر در اختیار شما میباشند و شما میتوانید با شرایط دلخواه منزل و محل کار خود را با بهترین انواع کاغذ دیواری ، موکت،کفپوش

پلاستر

تزئین نمائید . دفتر بین شاه و امیراکرم ساختمان پلاستر

تلفن ۶۶۶۶۶۵
۶۶۷۶۱۶ و ۶۶۷۶۱۵
۴۴۰۴۱ و ۶۶۷۶۱۷

شعبه بازار بازار بین‌الحرمین بازار تحریر پاساژ زردوز تلفن ۵۳۳۷۹۷

شعبه گیشا ـ سی‌متری‌اول‌گیشا ۶۳۱۹۴۷ و ۶۳۲۹۱۴

شعبه باغشاه سی متری سپه میدان باغشاه

تلفن ۶۶۰۷۷۲

نمایشگاه‌تجریش‌ـمیدان‌تجریش ۸۷۴۳۰۲

با۳تومان

با روزی سه تومان منزل‌ومحل کار خود را با بهترین انواع کاغذ دیواری . پرده‌کرکره . موکت و کفپوش تزئین‌فرمائید تزئینات مارال ۹۷۵۵۱۸
آ ـ ۱۵۷۶۴

نقدواقساط

پرده کرکره با ۵ سال ضمانت و کاغذ دیواری با ۲۰ درصد تخفیف موکت وکفپوش‌واف‌اف منزل تزئینات مهران تلفن ـ ۹۳۷۷۶۱
آ ـ ۱۵۹۷۷

موکت

متری ۲۴ تومان

پرده کرکره

کاغذ دیواری باتخفیف بیشتر ،تعمیرات‌پذیرفته میشود تزئینات هومن

۹۷۰۸۸۸

نقد و اقساط

تزئینات الهام

پرده کرکره امریکائی‌با نصب متر مربعی ۴۷۰ ریال کاغذ دیواری و موکت ایرانی و خارجی با ۲۰ درصد تخفیف پرده پارچه با دوخت. نصب مجانی ، اف اف درب کشوئی با تخفیف کلی تلفن ۹۵۶۹۸۰

تزئینات‌ساحل۸۴۳۱۹۶
کلیه بنائی رنگ‌آمیزی‌ساختمان

دیوارکوب پلاستیکی ۷۷۵۷۷۵

موکت فوری تلفن ۷۷۵۷۷۵

کفپوش همه‌نوع‌فوری ۷۷۵۷۷۵
آ ـ ۱۵۷۶۳

کاغذ دیواری فوری ۷۷۵۷۷۱

برای ساختمان شما

پاکتان

انجام کلیه امور نظافتی نقاشی و دکوراسیون ساختمان ۸۳۸۱۷۲ و ۷۵۴۷۵۳

۳تومان

با روزی ۳ تومان وبایک‌تلفن انواع کاغذ دیواری ـموکت و کفپوش برای منزل‌و محل کار شما نصب میشود تلفن های ۸۷۴۳۰۲ و ۶۶۰۷۷۲
۶۳۲۹۱۴ و ۶۳۱۹۴۷
۶۶۷۶۱۶ و ۶۶۷۶۱۵
۵۳۳۷۹۷ و ۶۶۷۶۱۷

شرکت نشتگیر

تعیین و تعویض محل آسیب‌ـ دیدگی لوله های آب۸۲۷۴۰۸

کاپیتال‌موکت

موکت ایده‌ال ۷۶۰۷۶۳

آکوستیک ایرانیت

فروش و نصب سقفهای کاذب صادکو تلفن‌های ۸۱ـ۷۶۱۲۸۰

شرکت نشت‌جو

تشخیص وتعمیرمحل‌فرسودگی لوله های آب تلفن۸۷۷۹۹۲و ۸۷۷۹۹۳
۱ـ۱۳ آ ـ ۱۵۸۲۰

اسفالت وعایق

شمیران قلهك ـ تلفن

۸۶۱۳۲۷

اسفالت گرم وسرد

کلیه کارهای اسفالتکاری ، انبارها ، خیابانها وبامها در اسرع وقت بانازلترین قیمت تلفن‌های ۵۴۲۲۲۴ـ ۵۴۳۷۹۷

شرکت ساختمان آسیا

سازنده آپارتمان ویلا بیمارستان در تهران و شهرستانها تلفن ۸۴۷۲۸۸

اسفالت و تعمیرات پیشروتلفن ۶۶۰۴۷۹

آسفالت و نقاشی ۶۲۵۷۳۲

لوله‌بازکنی

لوله‌بازکنی‌ولوله‌کشی مقدم ۹۲۵۳۷۴

لوله‌بازکنی روزولت شبانه‌روزی ۴۷۱۴۳

لوله بازکنی ولوله‌کشی دروازه دولت ۸۲۷۴۰۸

لوله بازکنی فوری

۸۵۲۵۶۸ ـ ۸۴۱۱۲۵

تخلیه‌چاه

تخلیه چاه فاضلاب وتوالت وحفرچاه بادستگاه موتوری شرکت شوشتر: تلفن ۸۲۹۵۵۶-۸۳۰۷۲۲

لوله‌بازکنی فوری ۴۴۲۴۶

لوله بازکنی شاهی فوری ـ ۷۵۰۹۱۶

لوله بازکنی یکساعته ۷۶۵۲۴۴

تخلیه چاه

تخلیه‌چاه

و لوله باز کنی پات با تخفیف مخصوص تلفن ۴۷۶۳۴

تخلیه‌چاه

۵۳۷۸۱۷ و۵۳۸۳۲۷

تخلیه و کندن چاه‌نو لوله‌بازکنی

تلفن ۵۳۸۷۱۵

تخلیه‌چاه

ولوله بازکنی

تلفن: ۵۳۷۱۸۳

تخلیه چاه فوری

تلفن ۹۲۳۳۵۹

لوله بازکنی امید لوله کشی و تعمیر بنائی‌تلفن ۹۳۶۵۴۴

تخلیه چاه و لوله‌بازکنی فوری ۸۷۰۵۹۱

گاز

بوتان گاز

BUTANE بوتان

قبول سفارشات گاز از ۷صبح تا۹شب

باشماره‌های	۹۵۳۰۵۱-۵۹
صدورکارت‌اشتراك	۳۱۳۱۶۳
سرویس‌وتعمیرات	۳۱۳۱۶۱-۲
دفترمرکزی‌وفروش	۳۰۴۷۱۱-۱۵
شکایات‌گازرسانی	۹۶۲۰۶۰

بوتان

گمشده

دسته چک اینجانب سیف‌اله رضائی مویدازشماره ۱۵۷۷۰۳ تا ۱۵۷۷۲۵ بانک اعتبارات تعاونی و تهیه توزیع شعبه کشتارگاه در تاریخ ۱۶ر۸ر۵۳ مفقود گردیده واز درجه اعتبار ساقط است .
آ ـ ۱۱۶۲۳

سگ انگلیسی (توله ماهرخ) برنگ سفیدوقهوه‌ای درحوالی حسینیه ارشاد ـ جاده قدیم شمیران ناپدید شده است . از یابنده خواهشمند است به تلفن ۷۷۰۵۹۵ اطلاع‌ومژدگانی دریافت دارد .
آ ـ ۱۱۶۵۹

دوبرگ چک شماره ۷۵۳۲۶۵ بمبلغ ده‌هزار ریال‌بدون تاریخ و۷۵۳۲۶۴ بسررسید۲۱ر۹ر۵۳ بمبلغ ده‌هزار ریال هردو در وجه حامل ازحساب۴۳۴بانک پارس شعبه آذری مفقود شده واز درجه اعتبار ساقط است.
بهروز مختاری

گذرنامه‌این‌جانب ماه‌گل نظری فرزند فضل‌احمد بشماره ـ ۲۱۹۰۳ ـ ۲۷۰۱۰۷۴ صادره از کابل از چندی قبل مفقود شده یابنده لطفابتلفن۶۲۶۷۳۹ تماس حاصل کند .

متفرقه

اسناد صعب‌الوصول شما را خریداریم بعد از ظهرها تلفن ـ ۶۶۰۴۷۹
آ ـ ۱۵۶۸۸

مکاتبات و ترجمه و ماشین نویسی فارسی‌و انگلیسی در منزل انجام میشودصبح ها به‌تلفن ۸۴۴۲۱۰ مراجعه‌فرمائید
۱ـ۳ آ ـ ۱۶۷۹۱

شرکت تهران فارما

دو نفر را که از عهده انبارداری وآمارنویسی برآیند با شرائط ذیل جهت مرکز پخش خوددر اصفهان استخدام میکند

انباردار یکنفر ـ دیپلم ششم متوسطه ـبرك خاتمه خدمت یا معافی دائم و تضمین ملکی.

کمك انباردار یکنفر با تحصیلات دبیرستانی ـ برك خاتمه خدمت‌یا معافی دائم واتومبیل‌شخصی

واجدین شرایط میتوانند همه روزه به مرکز پخش شرکت واقع در اصفهان خیابان شاه‌عباس ایستگاه محمدآباد تلفن ۲۸۵۱۴ مراجعه نمایند .

نیروی دریائی شاهنشاهی

جهت تکمیل کادر تکنیسین مخابرات‌و الکترونیک تعدادی غیر نظامی (بصورت کارمند) از بین فارغ‌التحصیلان دیپلم ریاضی‌و طبیعی و هنرستان (برق ـ الکترونیک) که دارای معدل کتبی ۱۲ یا بالاتر باشند باداشتن برگ خاتمه خدمت و یا معافیت غیر پزشکی‌و یا بدون معافیت با سپردن تعهد خدمت در ارتش شاهنشاهی از طریق آزمایش استخدام مینماید ، استخدام شدگان پس از طی دوره های آموزشی زیر :

الف ـ دوره آموزش زبان انگلیسی‌به مدت ۶ ماه
ب ـ دوره آموزش عمومی الکترونیک۱۸ ماه
پ ـ دوره تخصصی الکترونیک در آمریکا (بشرط موفقیت کامل در دوره های فوق)

میبایستی در مرکز یا پایگاه های نیروی‌دریائی شاهنشاهی انجام وظیفه نمایند .

شرایط استخدام :

۱ـ تابعیت ایران
۲ـ متدین به یکی از ادیان اسلام ـ مسیحی ـ کلیمی ـ زردتشی)
۳ـ حداکثر سن ۲۵ سال
۴ـ داشتن صلاحیت پزشکی (بنا به‌تشخیص بهداری نیروی دریائی شاهنشاهی)

داوطلبین استخدام میتوانند فرم زیرراتکمیل و مدارک خواسته شده را توسط پست سفارشی حداکثر تاپایان آبان ماه به‌آدرس (معاونت پرسنل نیروی دریائی شاهنشاهی واقع در تهران خیابان سپهبدزاهدی جنب مسجدالرحمن ارسال نمائید).

تاریخ برگزاری آزمایش ضمن آگهی‌درجراید از طریق دعوت نیز متعاقبا به اطلاع داوطلبین خواهد رسید .

نام : نام خانوادگی:

مایل به استخدام در نیروی دریائی شاهنشاهی بوده و به پیوست مدارک زیررا ارسال میدارم .

۱ـ فتوکپی گواهینامه پایان تحصیلات‌متوسطه .
۲ـ فتوکپی شناسنامه یا رونوشت .
۳ـ سه قطعه عکس ۴×۶
۴ـ آدرس کامل با کروکی و شماره‌تلفن‌در صورت امکان .

م‌الف ۱۵۴۸۴ آ ـ ۹۸۱۰۳

شیرینی دانمارکی به‌چند نفر فروشنده احتیاج دارد

صبح ساعت ۹ به خانم پناهی‌زادی در شیرینی دانمارکی خیابان سلطنت آباد و ساعت۱۰ تا ۱۲صبحهابه خانم پناهی‌زادی درشیرینی دانمارکی خیابان‌ویلا مراجعه فرمائید. تلفن : ۸۳۶۳۸۳

آگهی استخدام

سازمان جنگلها و مراتع کشور دو نفر ماشین نویس فارسی و لاتین راکه دارای دیپلم کامل متوسطه باشند ازطریق امتحان و مصاحبه‌برای خدمت در طرح مالچهای نفتی (تهران) استخدام مینماید واجدین شرائط میتوانندبادردست‌داشتن

۱ـ فتوکپی دیپلم.
۲ـ فتوکپی شناسنامه
۳ـ گواهی انجام خدمت زیر پرچم یا برك‌معافیت
۴ـ گواهی نامه تخصصی ماشین نویسی‌فارسی و لاتین

در ساعت ۱۰ روز چهارشنبه ۲۲ر۸ر۵۳ در قسمت کارگزینی‌این‌سازمان‌واقع‌دربلوار الیزابت دوم نبش خیابان سهیل طبقه دوم جهت انجام امتحان و مصاحبه مراجعه نمایند .

م‌الف ۱۶۱۹۳ ۱ـ۲

سازمان جنگلها و مراتع کشور

آگهی استخدام وابسته‌علمی داروئی

قابل توجه جوانان فعال‌وعلاقمند به ترقی،یك شرکت معتبر داروئی نیازمند به چند وابسته علمی فول‌تایم جهت استانهای کرمانشاهان ـ اصفهان ـآذربایجان ـ خراسان ـ مازندران‌می باشد . شرایط استخدام حداقل دیپلم متوسطه و داشتن برك دوره پایان خدمت .

چنانچه مایل هستید با ما همکاری نمائیدفورا باصندوق پستی۳۲۱ر۱۲تهران‌مکاتبه‌نموده‌آدرس کامل و شماره تلفن و یك قطعه عکس خودرا ارسال نمائید .

سابقه قبلی چندان مورد نظر نیست چون بخش آموزشی این شرکت شما را طی دوره‌ای آماده میسازد . ۱ـ۲

آگهی استخدام

سازمان بیمه های اجتماعی برای خدمت در شهرستان شاهرود بیك‌نفر پزشك عمومی نیاز دارد.

داوطلبان میتوانند بمنظور آگاهی از شرائط استخدام‌به اداره کل کارگزینی سازمان درخیابان آیزنهاور مراجعه‌نمایند.

م‌الف ۱۶۱۲۹

سازمان بیمه‌های اجتماعی

آ ـ ۹۹۴۳۲

آگهی استخدام پزشك

سازمان بیمه های اجتماعی برای خدمت در درمانگاه اندیمشک خود به دو نفر پزشک عمومی نیاز دارد .

داوطلبان میتوانند بمنظور آگاهی از شرایط استخدام به بیمه های اجتماعی منطقه خوزستان در اهواز ویا اداره کل کارگزینی سازمان در خیابان آیزنهاور مراجعه نمایند.

م‌الف ۱۶۱۹۶

سازمان بیمه های اجتماعی

IMPERIAL GOVERNMENT OF IRAN

Ministry of Roads & Transportation

Ports and Shipping Organization

PORTS and Shipping Organization invites the interested parties to participate in Tender No. 53/35 for the construction, transportation and delivery of four fire-fighting boats at Bandar Shahpour.

Companies interested in supplying these items may collect documents at the premises of Iran-Kampsax, Ave. Abbasabad, Kh. Pakistan, 2nd Street, No. 66.

Relevant bids must be delivered at 10 a.m. on the day of Jan. 11, 74 (Dey 21,1353) at the premises of Ports and Shipping Organization, Ave. Shareza 262. Tenders will be opened in public at 11 A.M. of the same day.

The Ports and Shipping Organization reserves the right to reject any or all of the offers received.

۱۵۰۰ تومان دادم که بگویند شناسنامه‌ام درست است

من مردی ۷۹ ساله هستم که پس از سالها خدمت دوران بازنشستگی رامیگذرانم و از دنیاو مافیها هم آرزوئی جززیارت خانه خدا ندارم.
وقتی آگهی‌سازمان اوقاف را در مورد شرایط سفربه‌حج در روزنامه ها دیدم ، مدارك لازم را تهیه کردم و برای آزمایش های پزشکی راه بیمارستان معین شده را پیش گرفتم . در بیمارستان ،ابتدا از قلب‌و فشار خونم آزمایش کردند . بعد، برای تجزیه ادرار و اوره خون ،به سه آزمایشگاه ،واز آنجا به‌قسمت رادیوگرافی رفتم که‌خوشبختانه نتیجه همه این‌آزمایش های طولانی و خسته کننده،مثبت بود.منتظرتاییدیه پزشك بودم که ناگهان ورقه‌یی به دستم دادند مبنی بر این که«... به علت کبر سن‌وضعف عمومی مزاج نمیتواند به حج برود و مردود است !».
حالا من تاآخرعمر نمیتوانم به تنها آرزوی خودم- زیارت خانه خدا -نائل شوم ولی از مقامات بیمارستان یك سئوال دارم: آیا ناتوانی و ضعف‌مزاج درنتیجه آزمایش های پزشکی باید معلوم شود یا هر نوع کبرسن و کهولتی خود بخود ضعف‌وناتوانی مزاج‌به حساب میاید؟وتازه اگر قرار بود من، بعلت کبرسن ازرفتن به حج محروم شوم، دیگر چراآنهمه آزمایش عجیب‌و غریب از من بعمل‌آمدو ۱۵۰۰ تومان ازمن ودیعه‌گرفتند ،در حالیکه کبر سن مراخیلی راحت‌وفقط‌بانگاه کردن به شناسنامه‌ام می ـ توانستند تشخیص‌دهند .۱۵۰۰ تومان از من گرفتند که‌بگویند شناسنامه‌ام درست است ومن پیرم ؟!
یادآوری میکنم که من،با وجودی‌که در آستانه هشتاد سالگی هستم ولی چون هیچ اعتیادی ندارم و روزی شش کیلومتر پیاده روی میکنم‌حتی از بسیاری جوانان امروزی سالمترم . اسماعیل عظیما

برنامه تلویزیون مرا خجالت‌داد

پریشب نمایشنامه‌یی از تلویزیون پخش شد که در دیالوك (گفت‌وگو)ی هنرپیشگان آن از الفاظ بسیار زشت و رکیکی استفاده شده بود .
مطابق معمول ، همراه خانواده‌ام ، پای تلویزیون به تماشا نشسته بودم. وقتی یکی ازآن‌کلمات ناپسند از زبان یکی از بازیگران تئاتر بیرون‌آمد، کودك خردسالم قدری‌تامل کردو بعد با کنجکاوی از من پرسید :
ـ‌زنکه (.....) یعنی چه ؟!
البته من بازرنگی‌خاصی مسئله را عوض کردم وگفتم: پسرجان‌حتما‌اشتباه شنیدی، بازیگرگفت زنکه‌چن‌زده‌نه‌زنکه(...)
با این‌مقدمه ، میخواهم ازتهیه کنندگان برنامه های تلویزیونی بپرسم‌چرا دربکاربردن این‌کلمات ناپسند ازطریق یك وسیله‌مهم ارتباط‌جمعی که‌همه خانواده ها درهمه‌ساعات روزوشب‌از آن استفاده میکنند، اصرار دارند؟
آیا بکار بردن این‌کلمات ناپسند دریك تئاتر‌تلویزیونی، در حالیکه افراد وابسته به پائین ترین وبیسوادترین طبقات جامعه‌هم از بزبان‌آوردن آن‌شرم دارندنوعی هنر مدرن است که تلویزیون ازآن پیروی میکند؟
خود من ازاین‌که چنین‌کلمه‌یی را درکنارزن وفرزندم شنیدم، عرق‌شرم برپیشانیم نشست .وفکرمیکنم بسیاری‌از خانواده های ایرانی‌نیز که پریشب آن تئاتر کذائی رادیدند چنین وضعی داشتند.
تلویزیون یك‌وسیله تفریح‌وسرگرمی وآموزش مسائل علمی و اخلاقی‌ومیهنی است، نه‌وسیله آموزش الفاظ رکیك و ناپسند. چراتلویزیون نصف‌شب، آسایش خانوادگی مردم‌را برهم میزندو آنها راناراحت وخجالت زده‌و معذب می‌سازد؟
همدان ـ شریعت اهری

رانندگان متخلف را نقره داغ کنید

ابتکار اخیر پلیس راه در مورد اعزام ماموران مخفی‌به جاده‌ها ، البته جالب است و تاحدودی میتواند تخلفات‌جاده هارا کاهش دهد اما نمیتواند راه حل قاطعی برای جلوگیری از خود کامکی‌رانندگان‌وسائل نقلیه عمومی باشد .
اولا این بازرسی‌ها بدلایل مختلف نمی تواند دائمی باشد و پس از مدتی‌بدست‌فراموشی سپرده خواهد شد ، و ثانیا هیچ ماموری نمیتواند در کامیونها و نفتکش‌ها سوار شود و بعنوان بازرس مخفی، کار آنها را کنترل کند .
وهمینطور ، نمیتوان هرروز کلیه وسائل نقلیه عمومی راازاین طریق مورد بازرسی قرارداد .
دراین زمینه ، پیشنهاد میکنم همان سیستم قبلی در مورد کنترل سرعت اتومبیل‌ها رعایت شود ، یعنی بجای آنکه‌پلیس درون اتوبوس بنشیند ، همان کارتهای سنجش سرعت را بعنوان نماینده مطمئن خود بر صفحه کیلومتر شمار اتوبوسها و کامیونها و حتی وسائل نقلیه شخصی نصب کند .منتهی برای جلوگیری‌از تقلب و دستکاری در این کارتها ، آنها را در پوشش های نایاونی یا پوشش مطمئن دیگری قرار دهد و پلمب‌کندتا دست رانندگان از تقلب کوتاه شود . آنوقت هرکه در این کارتهای پلمب‌شده خدشه‌یی وارد کرد ، بعنوان متقلب در اسناد واوراق دولتی ، تحت تعقیب قرار گیرد و بشدت‌تنبیه شود .
همچنین ، جریمه سرعت زیاد باید افزایش یابد . اگر هربار که این کارت«پلمب‌شده» رقمی بیش از حد مجاز نشان داد و راننده متخلف هزار تومان جریمه شد، دیگر هیچ راننده‌یی حتی در خلوت‌ترین جاده‌ها جرات گذشت از مرز سرعت معین شده را نخواهد داشت واگر راننده‌ای ، جنون سرعت‌هم داشته باشد ، از تصور جریمه های‌هزارتومانی، بخود خواهدلرزید و دیگرپارا بیرحمانه بر پدال گاز نخواهد فشرد .
بنابراین ، راه جلوگیری از سرعت های زیاد در جاده ها ، استفاده از یک وسیله مطمئن تشخیص سرعت و نقره‌داغ کردن رانندگان متخلف است، نه چیز دیگر .
سرتیپ سیاوش‌دیهیم

چهل سال قبل درچنین روز

موزه و مریضخانه قم پس‌فرداتوسط آقای‌رئیس‌الوزراء افتتاح میشود

ازعکسهای‌تشریف فرمائی‌اعلیحضرت همایونی به گرگان و بندرشاه ـ شاگردان مدارس از موکب ملوکانه استقبال کردند

نظر باینکه‌موزه‌آستانه حضرتی قم و مریضخانه جدید آنها از هر حیث تکمیل گردیده است بقرار اطلاع حاصله آقای رئیس‌الوزراء و بعضی از آقایان وزراء وعده‌ای از محترمین دعوت شده‌اند که در جشن افتتاح موزه و مریضخانه حضور داشته باشند بقرار اطلاع روز چهارشنبه قبل از ظهرمراسم افتتاح‌موزه بعمل‌می آیدوبعدازظهر همانروز مریضخانه آقای‌حاج‌سید محمد فاطمی‌نیز افتتاح‌خواهدشد.

لباس خدام

طبق راپورت واصله از قهپرای خدام آستانه‌لباس مخصوص در نظر گرفته شد . و طبق دستور لباس خدام عبارت بود از لباده یقه‌دار تمام تکمه و شلوار مشکی و از این ببعد کلیه خدام آستانه بایستی بطرز جدید مبلس ومتحد‌الشکل باشند .

ورزش روی یخ

شرحی بقلم «پروین‌معاضد»درج شده است و ضمن آن مینویسد :
امروز ورزش بین زنان دارد تعمیم میابد زیرا به این اصل برخورده‌اند که برای داشتن فرزندان سالم ، مادران سالم لازم است . اینک که زمستان دارد نزدیک میشودمیل داشتن‌ورزشهای زمستانی که در دنیا مقام بزرگی را داراست درایران هم معمول گردد . قشنگترین این ورزشها بازی روی یخ است و اگر اشخاصی به این فکر بیفتند و کلوپی برای این‌قسم ورزش تهیه کنند گمان میکنم بیمورد نباشد. مخارج آنهم آنقدرها زیاد نیست. کافی است آنها محلی برای‌این‌کار تهیه کنند . سرماهم کمک کرده‌یخ آنرا خواهدساخت.البته‌چندجفت‌از کفشهای مخصوص آنهم لازم‌است فقط قدری‌انرژی میخواهد قول میدهم موسس آن از منافع خوبی بهرمند شود. نوع دیگر بازی‌های زمستانی لیزخوردن روی برف «اسکی» است‌که‌کوههای شمیران بسیارمناسب‌است و این ورزشها برای ایران که موقعیت به این قشنگی دارد وروزهای زمستان‌هم آسمان صاف خیلی دیده میشود جزء واجبات است .

ترکیدن‌کومو خارج‌شدن آب گرم

طبق‌راپورت واصله از بوشهر در اثر زلزله شدیدی که چند روز مرتبا واقع میشد در اهرم که بمساحت ۸ فرسنگی بوشهر واقع است زلزله خیلی سختی واقع شد . بطوریکه کوهی که‌درحوالی آن واقع و معروف بکوه‌پرمی» است دراثر زمین لرزه ترکیده وتخته‌سنگهای بزرگ‌ازکوه‌سرازیر و پرتاب شده است و در اثر صدای مهیب‌آن‌اهالی‌دچاروحشت گردیده و چند روز نیز از قله‌کوه مزبور دود و بخارمتصاعد میشد. بقراری که اظهارمیشودکوه مزبور دارای‌موادمعدنی‌ازقبیل‌گوگرد‌میباشد علاوه براینکه از این کوه آبی خارج میشود که خیلی گرم و از شدت گرمی وحرارت نمیتوان‌به‌آن نزدیک شد و بوی گوگرد هم میدهد . آب مزبور پس ازطی مسافتی ملول شده و از طرف اهالی محل عمیقی ترتیب داده‌اند که آب در آنجا محفوظ میگردد و غالبا آشخاص مریض برای‌رفع مرض به آن محل رفته و شستشو مینمایند و بطوریکه بتجربه رسیده است آب آن برای اغلب امراض موثر و نافع میباشد .

اعضای اطاق تجارت

درنتیجه انتخابات اطاق‌تجارت شیراز آقایان ذیل بعضویت اطاق تجارت‌انتخاب‌گردیده‌اند:حاج‌محمد حسن‌بهبهانی،شیخ‌محمدکریم‌مختار، عبدالنبی هدایتی‌شمیم، محمدجواد اردوبادی ، محمدعلی فاطمی ، محمدرضافاطمی،محمدحسن‌بهبهانی، محمدعلی بهبهانی ، عبدالحسین دهقان ، جلال آرین ، سیدمحمد طبی ، علی‌ستایش بوشهری .

منقل ازاطلاعات ۱۹ آبان۱۳۱۴»

حماسه سرایی در ایران

دکتر ذبیح‌الله صفا

چاپ سوم

تحقیقی درکیفیت تکوین و تدوین روایات ملی ونظم‌آنها به لهجات اوستائی، پهلوی، دری و بنیاد داستانهای ملی، تاریخی و دینی.

مؤسسه انتشارات امیرکبیر

موتور پمپ دیزل مارگو

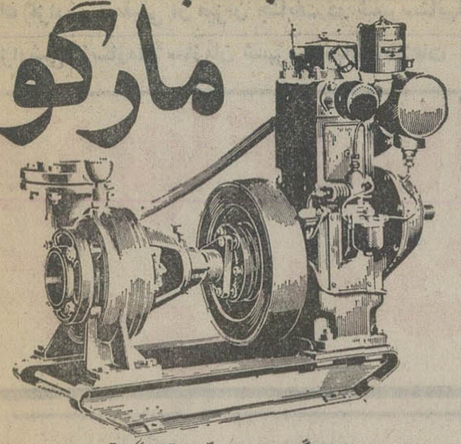

موتورپمپ دیزل «مارگو» موتور و مولد برق مارگو ـ توی، ساده، ادزان
موتورپمپ دیزلی «مارگو» باصرفه‌ترین ومحکم‌ترین پمپ برای آبیاری است. موتورپمپ دیزلی مارگو بصورت ثابت وسیّار در اندازه وقدرتهای مختلف وبالوازم یدك فراوان واردزان، درتمام نقاط ایران در دسترس شماست.
باداشتن موتورپمپ «مارگو» هرگز نگران کم آبی نخواهید بود. ۱۰ انواع مختلف موتورپمپ های دیزلی «مارگو» سوپاپ سرخود وگل کش ساخت کارخانجات معظم کرلوسکار اویل انجینز لیمیتد ـ پونا ـ ایندیا، برای استفاده مقاطعه کاران نیز موجود است.
Kirloskar
نماینده انحصاری:
شرکت ایران مارگو محدود
خیابان آیزنهاور ـ شماره ۲۲۲
بین چهارراه اسکندری وکندی
ساختمان مارگو تلفن ۹۲۱۰۸۴ـ۹۲۱۰۸۳
ایران مارگو
(issued in conjunction with the Engineering Export Promotion Council, Calcutta INDIA)

آگهی قبول داوطلب

برای دهمین دوره مدرسی ریاضیات

بدین‌وسیله به اطلاع داوطلبان تحصیل در دوره‌ی مدرسی ریاضیات میرساند که دهمین دوره‌ی مدرسی از اول مهرماه ۱۳۵۴ افتتاح‌خواهد شد، وامتحانات ورودی در ۷ـ۱۵ اردیبهشت ماه سال ۱۳۵۴ به عمل خواهد آمد.
دارندگان درجه‌ی لیسانس در ریاضیات که داوطلب تحصیل در دوره‌ی مذکور هستند می توانند برای کسب اطلاع با موسسه‌ی ریاضیات به نشانی ذیل مکاتبه کنند.
دانشگاه تربیت معلم ـ موسسه ریاضیات
خیابان تخت‌جمشید ـ شماره‌ی ۵۹۹ـ تهران
م‌الف ۱۶۱۸۸ آ ـ ۹۹۷۲۰

اطلاعیه شرکت مخابرات ایران در مورد تغییر شماره تلفن پلیس تهران

بدینوسیله به آگاهی اهالی ارجمند پایتخت میرساند : به منظور یکنواخت کردن شماره‌های خدمات تلفنی در سراسر کشور ، شماره پلیس در تهران از تاریخ ۵۳ر۸ر۲۰ به شماره ۱۱۰ تغییر خواهد یافت .
م‌الف ۱۶۱۳۳

آگهی پرداخت سود سهام شرکت سهامی عام شهد

از صاحبان محترم سهام خواهشمند است از تاریخ بیست و پنجم آبان ماه جاری برای دریافت سود سال مالی ۵۲ با اوراق سهام خود بشرکت مراجعه فرمایند .
شرکت سهامی عام شهد

سه‌شنبه این هفته در انجمن رامش

خواننده محبوب نسل جوان همزمان باسالگرد تولدش تازه ترین آواز هایش را می خواند .
هنرمندان جوان «بهرام کودرزی» و «هومن» نیز برنامه های جالبی اجرامی کنند
خوانندگان اطلاعات بانوان باارائه همین شماره مجله‌و اعضای انجمن با دردست‌داشتن کارت عضویت خودبرای‌دریافت کارت رایگان‌وشرکت دراین‌برنامه میتوانند هرروز صبح‌و عصر بدبیرخانه انجمن دوشیزگان وبانوان(بهارشمالی،نبش نامجو تلفن ۸۲۴۸۳۱) مراجعه نمایند.

آگهی دعوت

بدینوسیله از کلیه صاحبان سهام کارخانجات پشمبافی افشار شرکت سهامی خاص دعوت مینماید در جلسه مجمع عمومی فوق ـ العاده شرکت که در روز یکشنبه ۵۳ر۹ر۱۷ ساعت ۶ بعد از ظهر در محل شرکت‌واقع در خیابان شاه ساختمان رویال طبقه چهارم‌تشکیل میشود با رعایت مفاد اساسنامه در جلسه مذکور حضوربهمرسانند.
دستور جلسه
۱ـ افزایش سرمایه
آ ـ ۹۹۷۲۴

قدردانی از طبیب حاذق جناب آقای دکتر کیافر

خانواده‌های رشتی‌مکان، رمضانپور، از زحمات طبیب حاذق جناب آقای‌دکتر‌الله‌وردی کیافرکه باعمل جراحی ماهرانه‌خود خانم فاطمه رشتی‌مکان را ازمرگ‌حتمی نجات بخشیده‌اند بدین‌وسیله‌قدردانی نموده آرزوی موفقیت بیشتراین طبیب انساندوست را درراه خدمت به‌خلق از ایزد منان خواهانند .
آ ـ ۹۹۷۰۰

آگهی حصر وراثت

خانم‌حبیبه‌صادقی بشناسنامه ۱۴۷ بشرح دادخواست کلاسه۵۲ر۱۰۳۱ این شعبه توضیح‌داده شادروان محمدعلی یوسفی بشناسنامه ۹۹ در تاریخ ۵۱ر۹ر۲۷ درگذشته ورثه‌ی عبارتند از درخواست کننده‌همسر دائمی‌و وجیهه یوسفی بشناسنامه ۴۲۴۶و عزیزه یوسفی بشناسنامه ۸۸۱ دختران‌والیویردی یوسفی بشناسنامه ۵۱۸ پس.
لذامراتب سه‌نوبت ماهی یکمرتبه درروزنامه رسمی‌ومحلی‌آگهی می شودتاچنانچه کسی‌اعتراضی دارد یاوصیت‌نامه‌ای از درگذشته نزد اشخاصی باشدظرف سه‌ماه ازنشر اولین آگهی بدادگاه تقدیم دارد والاگواهی صادر خواهدشدو هروصیت‌نامه‌ای جزرسمی وسری که‌بعد از این موعد ابراز شود ازدرجه اعتبارساقط است.
م‌الف ۱۱۸۳۷
دادرس شعبه‌اول دادگاه‌بخش تهران ـ قهرمانی
آ ـ ۹۹۴۷۶

آگهی مناقصه شماره ۲۴ مورخه ۵۳ر۸ر۸

مدیریت مهندسی و تاسیسات نیروی‌دریائی شاهنشاهی اقلام مشروحه زیر را طبق شرایط موجود ازطریق مناقصه خریداری مینماید .
۱ـ دمپربین ۱۰۰۰ الی ۱۵۰۰ کیلوئی
۲ـ ماشین خط‌کشی
۳ـ جرثقیل ۱۲تن چرخدار
پیشنهاددهندگان میتوانند از تاریخ۴شنبه ۵۳ر۸ر۲۲ با در دست داشتن معرفینامه به مدیریت مهندسی و تاسیسات نیروی دریائی شاهنشاهی (دایره پیمان و قرارداد) واقع در خیابان تخت‌طاووس ، خیابان کوه‌نور مراجعه مشخصات واسناد مناقصه‌را دریافت‌وپیشنهادات خود را برطبق مفاد مندرج در شرایط معامله تنظیم وتاساعت ۱۰صبح روز سه‌شنبه۵۳ر۹ر۱۲ بدفتر مدیریت مهندسی و تاسیسات تحویل و رسید دریافت دارند .
مدیریت مهندسی و تاسیسات نیروی دریائی شاهنشاهی
م‌الف ۱۶۱۲۶

فقط هواپیمائی بریتانیا میتواند اینهمه امکانات رابرای پرواز به لندن در اختیار شما بگذارد.

پروازهای روزانه ازتهران باهواپیمای جمبوجت ۷۴۷

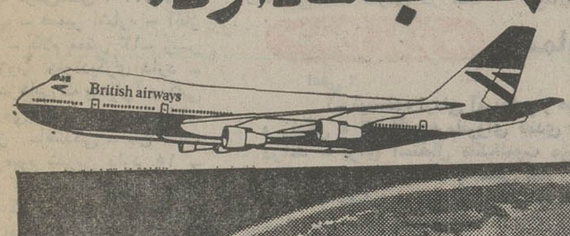

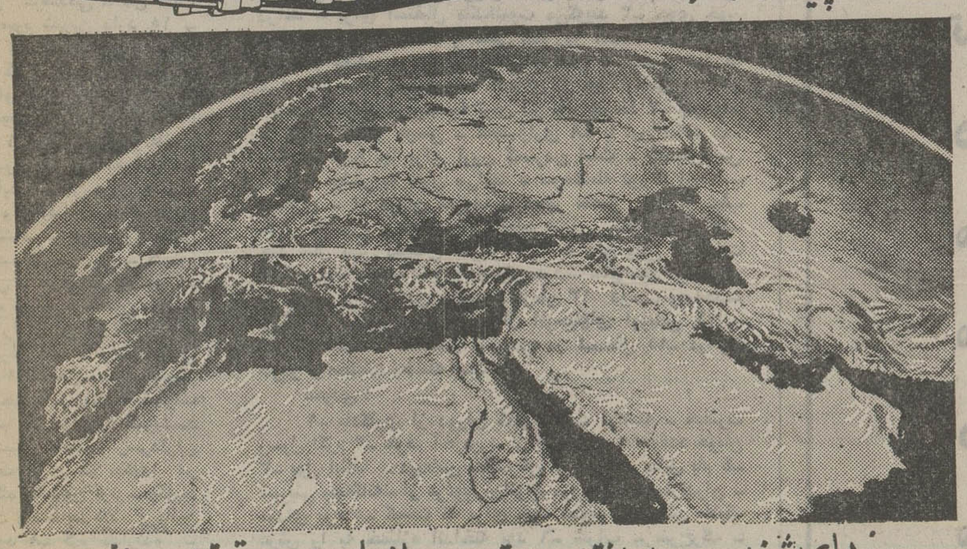

روزهای شنبه وجمعه هرهفته سریعترین پروازهای بدون توقف به لندن
ودرسایر روزهای هفته بایك توقف دربیروت، رُم، فرانکفورت یا زوریخ به میل وانتخاب شما...
برای کسب اطلاعات بیشتربا آژانس مسافرتی خودویا هواپیمائی بریتانیا تماس بگیرید.

British airways

ما ازشما بیشتر مواظبت میکنیم

تهران : خیابان شاهرضا شماره ۳۲۳ ـ تلفن ۹ ـ ۶۰۱۶۲۵ ـ آبادان، میدان شاپور آرکاد ـ تلفن ۳۱۵۴ ـ ۲۴۷۱

یك گزارش تحقیقی از میزان جنایات در شهرستانها
گزارشی ازسازمان سازمان شهرستانهای اطلاعات

یزدیها ۴ سال است کسی را نکشته‌اند!

برای پر کردن‌زندان‌یزد، از شهرستانهای دیگر زندانی می آورند!

بدنبال گزارش بزرگ اطلاعات در باره جنایت و انگیزه های آن‌در دنیا،ودرحالیکه صفحات حوادث روزنامه ها هر روز خبر از جنایت تازه‌ای در گوشه و کنار کشور میدهد ، یزد همچنان بی حادثه ترین شهر ایران است و جالب آنکه طی چهار سال اخیر ،حتی‌یك‌پرونده‌قتل عمددردادگستری یزد مطرح نشده است.درمقابل،دادگستری تبریز با ۲۴۰۰ شکایت و پرونده قضائی در هر ماه ، بعد از تهران ،پر حادثه ترین منطقه ایران‌بشمار میرود .

خبرنگاران اطلاعات درچند شهرستان با مطالعه وبررسی هزاران پرونده مربوط به‌جرائم مختلف جنحه و جنائی به آمار جالب و شگفتی‌آوری در این مورد دست یافته‌اند.

خبرنگار ما در یزد که سه روز متوالی به‌بررسی پرونده‌های دادگستری این استان پرداخته است، طبق یك محاسبه جالب باین نتیجه رسیده که طی‌یکماه گذشته باتوجه به سیصد هزار نفر جمعیت یزد ، به نسبت هر بیست‌هزارنفرفقط یك‌کیفرخواست صادرشده‌است.بطور دقیق‌تر اگر بخواهیم این آمار وارقام را بررسی‌کنیم باید بگوئیم هرماه ـ بطور متوسط ـ فقط برای ۱۵۰ پرونده در دادگستری یزدکیفر ـ خواست صادرمیشودو بقیه‌پرونده ها غیر قابل تعقیب اعلام‌میشود.

مجرمین‌غیر بومی

نکته جالب دیگری‌که مورد بررسی خبرنگار ما در یزد قرار گرفته اینست که نوددرصد از مجرمین یزد، اهل این منطقه نیستندو غیربومی هستند!

برای مثال می توان از تعداد زندانیان زندان شهربانی یزد یادکرد که تعداد آنها حدود ۸۰ نفر است همه این زندانیان ، اهل شهرستان های‌مشهد،شیراز و اصفهانند که‌بعلت خالی بودن زندان شهربانی یزد ،باین‌زندان انتقال یافته‌اند .

و اگر بخواهیم در مقام‌مقایسه با تبریز که پر حادثه ترین شهرستان ایران است برآئیم، باید خاطر نشان سازیم که هر ماه بطور متوسط ۵۰۰ نفرتحویل زندان شهربانی تبریزمیشودو فقط در یك ماه گذشته ۴۵۰ کیفرخواست توسط دادگستری تبریز صادر شده است که این میزان باتوجه به تعداد کیفر ـ خواست های صادره در یزد رقم تکان دهنده‌یی‌است .

چك بی‌محل

بطور کلی ،صدورچك بی‌محل ـ که منجر به شکایت وصدور حکم جلب‌میشود ـ بیشترین تعداد پرونده های‌دادگستری های‌ایران راتشکیل میدهدو موضوع‌شکایت بیشتر پرونده های یزد را نیز صدور چك بی محل تشکیل می دهد.

درحالی که ترك انفاق و حوادث ناشی از رانندگی ، مهمترین جرائم یزدیهاست . بررسی خبرنگار ما نشان میدهد که اصولا وقتی بازار « یزد»دچار رکود میشود تعداد پرونده‌های مربوط به صدور چك بی محل نیزفزونی می‌گیرد. همین‌بررسی نشان‌میدهدکه وجود تعداد زیادی موتوسیکلت و دوچرخه در یزد علت اصلی حوادث رانندگی و در نتیجه طرح پرونده در مراجع قضائی است.

بقیه در صفحه ۷

باهمت یکمرد نیکوکار یزدی ،درمانگاه ، کودکستان و مدرسه راهنمائی در نعیم آباد یزد بنا میگردد

اقدامات مجدانه آقای خیراندیش مورد تحسین استاندار یزد و مردم قرار گرفت

آقای حاج حسین خیراندیش‌هنگام سخنرانی

چندروز پیش طی مراسم پرشکوهی بنام شاهنشاه آریامهر کلنك ساختمان یکباب کودکستان ومدرسه راهنمائی تحصیلی در محل نعیم آباد یزد با همت آقای حاج حسین خیراندیش بزمین‌زده شد.

دراین مراسم شکوهمند آقای دکتر موتمنی استاندار و آقای مهدویان مدیر کل آموزش و پرورش وآقای دکتر غفاری مدیر کل بهداری استان یزد، سایر مدیران کل،روسا و جمع کثیری از اهالی ودانش آموزان حضور داشتند.

بدوا آقای مهدویان طی‌بیانات خود اقدامات خیرخواهانه آقای خیراندیش‌را مورد ستایش‌وتقدیر قرار دادو اظهر داشت با آنکه اینمرد نیکوکار وباعاطفه‌دربندر ـ عباس سکونت‌داردهرگزازدگاهش را فراموش نکرده ۸ سال قبل یکباب دبستان دخترانه بنا نهاد و نسبت باتمام یکباب ساختمان دبستان پسرانه در نعیم آباد یزد که‌جمعا هردو حدود یك میلیون ریال هزینه‌داشت اقدام و مورد استفاده دانش آموزان قرارگرفت

آقای خیراندیش در سفر اخیر خود احساس کرد محل نعیم‌آباد که‌بیش از ۱۰هزارنفر جمعیت‌دارد نیاز به کودکستان و مدرسه راهنمائی وحتی درمانگاه دارد،وبا مراجعه باینجانب تسهیلات لازم فراهم و خوشوقتیم که با همت‌و جوانمردی این رادمرد نیکوکار (آقای حاج حسین خیراندیش) نیت‌و هدف مقدسش جامه عمل پوشیدو دراین مراسم پرشکوه از ایشان تجلیل‌و تقدیر میگردد.

آقای مهدویان سپس اشاره‌به کار های خیریه و خداپسندانه آقای خیراندیش نمود و گفت‌طبق اطلاع این اقدامات رابعمل آورده است:

۱ـپرداخت ۳میلیون ریال‌جهت کمك‌به تامین مسکن زاغه نشین های بندر عباس .

۲ـپرداخت یك میلیون ریال بمنظور کمك به سیل زدگان بنگلادش وقحطی‌زدگان افریقا.

۳ـپرداخت ۵ میلیون ریال جهت ساختمان مسجد کمربندی دربندرعباس .

۴ـواینك حدود ۵۰ میلیون ریال هزینه ساختمان کودکستان ومدرسه راهنمائی‌و درمانگاه و تجهیزات لازم را خواهندپرداخت

افکاربلند وخصال‌پسندیده‌انسانی ایشان موردستایش‌بوده‌وامیدوارم بنحو مقتضی موجبات تجلیل‌و تشویق وتقدیر آقای خیراندیش رافراهم سازیم.

بیانات خیراندیش

سپس آقای حاج حسین‌خیر ـ اندیش درمیان ابراز احساسات مردم پشت میکروفون قرار گرفت و از حضور استاندار ومدیران‌کل وهمه حضار تشکرکردو بابیانی ساده‌وبی آلایش و بالهجه‌شیرین و دلنشین یزدی گفت: ... شاهنشاه آریامهرمشعلدار ورهبر عالیقدر ما در امر توسعه‌و تعمیم آموزش وپرورش و درمان عمومی هستندو اگر من امروز باتاسی از نیات مقدس پدر تاجدار با بذل‌مال خود خدمت ناچیزی انجام میدهم بسیار خجلم. از اینسبه امنیت وآسایش وافتخارات‌بزرگی که ملت ایران در پرتو عنایات ونوجهات خاص رهبر اندیشمند برخوردارا‌ست، کیست که ازعهده شکرش بدر آید...

آقای خیراندیش گفت افتخار میکنم که درگرمای‌سوزان بندر ـ عباس کار میکنم و قسمتی از دسترنج خودرا اختصاص‌به‌توسعه تعلیم‌وتربیت ویا تامین سلامت جمعی از مردم زادگاهم نعیم‌آباد یزد میدهم .من معتقدم ثروت انسان به حوادث یاوارث تعلق‌می گیرد،چه بهتر که انسان قبل از وداع زندگی، آنرا در جهات مختلف در راه تامین‌رفاه همنوعان خود که متضمن رضایت خدا و شاهنشاه بزرك‌است‌صرف نماید.

آقای خیراندیش در خاتمه از مسئولین ،امر تقاضا نمودکه در امر ایجاد راه واسفالت آن در نعیم‌آباد که‌ضرورت دارد اقدام نمایندوآقای استاندار وعده‌مساعد داد، بعد آمادگی خودرا علاوه بر ساختمان کودکستان ومدرسه راهنمائی، برای‌ساختمان درمانگاه مجهز درنعیم‌آباد یزد اعلام‌و با بیان زنده‌و جاوید شاهنشاه آریامهر ، پاینده ایران به‌گفتار خودپایان داد.

بیانات استاندار یزد:

آقای دکتر موتمنی استاندار یزدطی بیانات پرشور خود از وسرفراز گردیده‌وخواهند گردید امیدوارم همه متمکنین از اینمرد خود ساخته برومند یزدی تاسی نموده‌و باتوجه به نیاز مردم‌وشهر در انجام امورخیراجتماعی،فرهنگی و درمانی ... پیشقدم و همکاری نمایند .

بیانات استاندار یزد با ابراز احساسات شدید شاهدوستی حضار پایان پذیرفت و آنگاه پذیرائی گرم بعمل آمد وسپس اولین کلنك ساختمان کودکستان مجهز نعیم‌آباد وسیله آقای مهدویان در زمینی بمساحت ۸ هزار متر مربع و اولین کلنك ساختمان مدرسه‌راهنمائی‌تحصیلی وسیله آقای دکتر موتمنی بنام شاهنشاه آریامهر بزمین زده‌شد، و اظهار امیدواری نمود که‌بزودی کلنك ساختمان درمانگاه‌نعیم‌آباد هم بزمین زده‌خواهدشد.استاندار یزد اززحمات خانم‌یحیی‌زاده‌مدیر دبستان دخترانه خیر اندیش و معلمین تشکر کردوبار دیگر اقدامات‌خیرخواهانه‌آقای‌خیراندیش را تحسین وتقدیر نمود.

آقای خیراندیش برای‌ساختمان تجهیزات ۲موسسه فرهنگی و درمانی در نعیم‌آباد تا معادل‌پنجاه میلیون ریال پرداخت خواهدنمود وآقای حاج محمدحسین تجدد «گونبان» یکی از بازرگانان‌جوان یزدی برکارهانظارت خواهدنمود.

آقای دکترموتمنی استاندار یزدهنگام زدن اولین کلنك ساختمان مدرسه راهنمائی افسر فضیلت «خیراندیش»

باحضور عده‌ای از مدعوین، آقای موتمنی استاندار یزد به توضیحات آقای خیراندیش در مورد زمین و تاسیسات آموزشی توجه‌دارد.

اطلاعیه

عطف بتصویب دوره‌های مهندسی عملی (دوره لیسانس) این مدرسه عالی در جلسه ۹۸ شورای گسترش آموزش عالی وزارت علوم و آموزش عالی در تاریخ ۲۱ر۷ر۵۳ بدینوسیله تشکیل کلاسهای آمادگی مسابقات ورودی دوره اول (فوق دیپلم) ساختمان سازی این مدرسه عالی را باطلاع متقاضیان این برنامه میرساند جهت کسب اطلاع بیشتر و ثبت نام در این کلاسها و همچنین کلاسهای آمادگی مسابقه ورودی دوره دکوراسیون و معماری داخلی ساختمان علاقمندان میتوانند تا تاریخ ۲۲ر۸ر۵۳ بدفتر مرکزی مدرسه عالی ساختمان واقع در چهارراه پهلوی شاهرضا کوچه نکوئی مراجعه نمایند

پزشك عمومی

بیك‌نفر پزشك جهت اشتغال در کارخانجات شرکت فخر ایران ۸۴ کیلو متری تهران ـ قزوین نیازمندیم. تلفن ۴۷۰۵۸

جدول های اطلاعات

جدول عادی شماره ۷۸۸۵

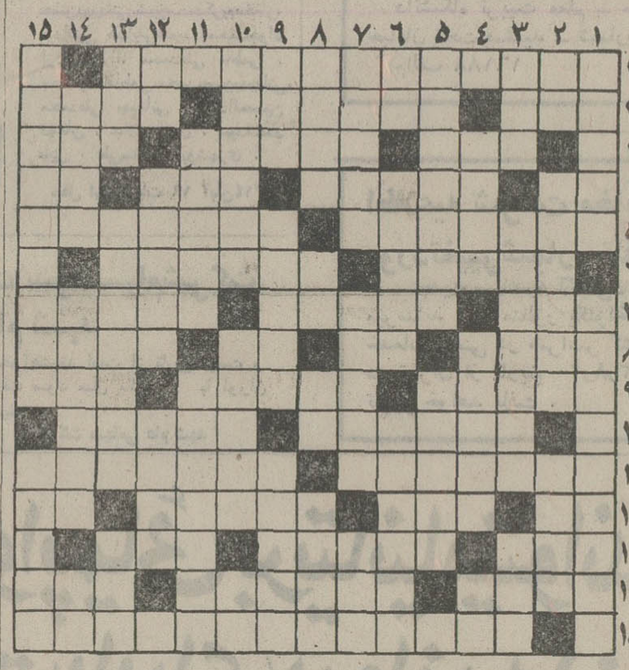

افقی :

۱ـ برهنه بود و بی‌آشیان ، شعر میگفت و از چرخ گردون گله‌ها داشت ۲ـ آزاد است ـ طولانی‌که‌شودزندکی رازیر و رو می‌کند ـ شهری در ایران ۳ـ قبل از طلوع آفتاب ـ برق‌صنعتی ـ انگشت حیرت بدندان دارد ۴ ـ درخت زبان گنجشك ـ یکی از تقسیمات کشوری ـ از برجهای دوازده گانه ـ طاقچه بالا ۵ـ فصل مرخصی ـ گرداگرد ۶ـ مال عصبانی زودتر غلیان میکند ـ نمکنشناس ۷ـ زمانی برای رقصش سر و دست می‌شکستند‌به درگاه خدا می‌کنند‌خداوند ۸ ـ صحرای خاورمیانه ـ بینی روسی ـ عددیست ـ سازمانی که به امور فضا می‌رسد ۹ـ سرکوبیده ـ غذای مریض ـ نحیف و لاغر ۱۰ـ اکسیدی که در طبیعت بصورت لعل و زمرد یافت میشود ـ بافته شده‌ها ۱۱ ـ نظاره کردن‌ـ قفل ! ۱۲ـ جای شراب ـ ضمیر اشاره ـ آغاز شده ـ کلام معتبر ۱۳ـ زیر مینی‌ژوپ جلوه‌دیگری دارد ـ از سازهایی که بومیان‌آمریکایی بکار می‌برند ـ سود پول ۱۴ـ ناچیز ـ افتادگی ـ تلخ است ولی میوه شیرین دارد ۱۵ ـ شاعر و دانشمند معروف قرن هفتم که « هشت بهشت » از آثار او است .

عمودی :

۱ـ بیابان بی‌آب و علف ـ در نیویورك سر به آبرها می‌ساید ۲ـ از دل حسرت کشیده برآید ـ باید هم نازش را کشید ـ فرض و خیال ۳ـ صدائی در اپرا ـ کجاوه مریض ـ حرفی در دستور ۴ـ رشگ برنده ـ بندگان مقرب ـ قانع را از آن چه گله ؟ ۵ ـ مازندران قدیم ـ رایحه‌میومی است ! ۶ـ حرف ندا ـ سرباز بی‌درجه ـ در هندسه خطوط از هم گریزان را گویند ۷ـ شبیه و مانند ـ ازسرداران معروف ایران که چندی در دستگاه عباسیان بود ـ میگویند بدست واسطه‌ها بالا و پائین می‌شود ۸ـ گرو گذارنده ـ از کلمات‌نفی‌ـ شراب‌خارجی‌ـ زردشتی در لفظ عرب ۹ـ خوی و عادت ـ زمانی در کنارآب‌انبار می‌ساختند ـ نامه‌بر جت‌انداز! ۱۰ـ سبزیهای خوشبو ـ بمبش در معالجه سرطان‌بکار میرود ـ تازه ۱۱ـ از کاری که به این شکل انجام میشود انتظار نتیجه نباید داشت ـ هرجسمی که پس از ترکیب با آب تولید اسید کند ۱۲ـ مایه حیات ـ جریمه ـ از درختانی که ثمرش در طب مورد استفاده دارد ۱۳ـ با نشان آید ـ گیاهی است ـ خدا نکند بد باشد ۱۴ـ مرد هرگزنزده ـ دم به دم میبافند ـ رایحه ۱۵ـ کتابی از الکساندر دوما ـ به دین‌عیسی گرویده .

جدول ویژه شماره ۲۴۵

افقی :

۱ـ نویسنده ارمنی آمریکایی و صاحب کتاب « پیك مرگ و زندگی » ۲ـ لقب فرمانروای هندی ـ از اقسام کاغذ تازه درآمد ـ برای استقبال ملك‌الموت می‌گویند ۳ـ جوی خون بدن تو ! ـ بخیه زده ـ به معنی تمام روز آمده است ۴ـ مایه حیات ـ عصاره ـ درد ـ کوشش بی‌پایان ۵ـ بعضی همه جا می‌نه‌بسند ـ از خصوصیات آدمهای از خود راضی و بدقلق ۶ـ ندا درمیداد ـ برجسته ترین اثر یک هنرمند ۷ـ پس‌آوند خائیدن ـ برادر موسی ـ غمخواری ۸ـ با این املاء هم نامناسب ترین جا برای ارزن گستردن است ـ خسیس پس ندهد ـ بیشتر به تنبان می‌افتد ـ سرسلسله نویردازان ۹ ـ دادگری ـ از دیوان معروف ـ ضمیر متصل ۱۰ـ از ثعلب حرفی گم دارد ـ دعوتها ۱۱ـ تولید عشق و محبت همی کند ـ چند سال پیش دلهای نظربازان را به قیلی ویلی انداخت ۱۲ـ درخت شراب ـ یازده و یک حرف ـ متابولیسم ان‌مربوط به سوخت و ساز بدن میشود ـ فرمان ۱۳ دوست وصاحب ـ بزرگترین سنفونی بتهوون ـ از اتومبیلهای اروپائی ۱۴ ـ نقش نگرفته ـ مغناطیس ـ رودی در شمال ۱۵ـ در واقع هردو از مخلفات معاشقه است .

عمودی :

۱ـ یادگاری از دوران کمال عظمت فرانسه ـ حضرت رسول اکرم ۲ـ حرف آخرین ـ از اقسام دو ـ عددوعده خویان ۳ـ پول ایتالیا ـ دیده‌اش خاك گور پر کناد ـ مقابل بام ۴ـ شیرینی بچه‌گانه ـ از مرغوبترین‌انواع مرواریددریای‌مازندران ـ صدای بره ۵ـ کیست که برای خود نجوید ـ دودش ملایک عرش را به خمیازه انداخته بود ۶ـ شراب ـ سرخرگ ـ قافله ۷ـ مرکبی لازم دارد ـ تیراندازی ـ از آن سر فهراست ۸ـ از محال لواسان ـ از برنامه های تلویزیونی ـ رنج و زحمت ـ از توابع مهاباد ۹ـ عقیده و نظریه ـ دومین اثر نویسنده پاییون ـ نویسنده و سیاستمدار معاصر فرانسوی که ازیاران‌دوگل‌بود ۱۰ـ در راه اصفهان‌میان میمه و مورچه‌خورت است ـ از شهر های اسپانیا ـ صدای درشت ۱۱ـ رسیدن همان و مردن همان ـ مکمل پیازداغ ۱۲ـ تکرار یک حرف ـ ایوانش به شاعر عبرت آموخت ـ خانه غیرمعمار سازی در اصطلاح بنگاهی ۱۳ ـ پائیز می‌نشانند و بهار به گل می‌نشیند ـ موزه معروفی در لنینگراد ـ برق منزل شما اگر سه تا ندارد یکی دارد ۱۴ـ از معروفترین کارخانه های مشروب سازی ـ حرفه‌یی نیست ـ اگر روی سن نباشد در دست راننده است ۱۵ ـ به هنگامش از سنگ ناله برخاست‌ـ بود ـ چین چین بردامن و پاچین .

حل جدول شماره ۲۴۴

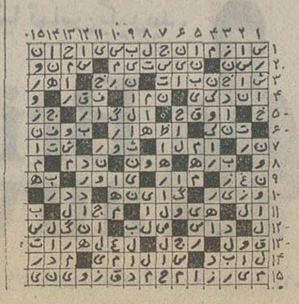

حل جدول شماره ۷۸۸۴

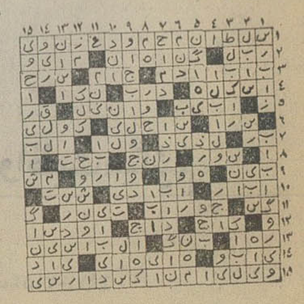

امشب در کسری : روسینای پیشخدمت

برنامه‌سینماها

تماشای فیلمهائی که با علامت (×) مشخص شده برای اشخاص کمتر از ۱۸سال‌ممنوع است

★(×) آپارتمان خصوصی ـ رنگی ـ لاندوبوزانکا
ماژستیك (۶۶۸۴۶۱) ۱۱ـ۱ـ۳ـ۵ـ۷ـ۱۵ر۹

★ این دست کجه ـ بیك ایمانوردی ـ شورانگیز
نیاگارا (۶۶۵۳۰۷) ۱۱ـ۱ـ۳ـ۵ـ۷ـ۹ر۱۵
رکس (۳۱۵۲۹۳) ۳۰ر۱۰ـ۳۰ـ۲ر۳۰ـ۴ر۳۰ـ۶ر۳۰ـ۸
میامی (۷۵۴۳۲۹) ۱۱ـ۱ـ۳ـ۵ـ۷ـ۱۵ر۹
الوند (۳۵۶۵۳۸) ۱۰ـ۱۲ـ۲ـ۴ـ۶ـ۸
کیهان (۵۴۶۳۶۰) ۹ـ۱۱ـ۱ـ۳ـ۵ـ۷ـ۹
مارلیك (۹۶۳۶۱۶) ۱۱ـ۱ـ۳ـ۵ـ۷ـ۱۵ر۹
اسکار (۹۲۰۸۸۸) ۱۰ـ۱۲ـ۲ـ۴ـ۶ـ۸
ارانوس (۲۷۹۷۱) ۱۰ـ۱۲ـ۲ـ۴ـ۶ـ۸
شهرام (۸۴۴۵۴۹) ۱۱ـ۱ـ۳ـ۵ـ۷ـ۹
سیلوانا (۳۹۳۷۷۷) ۴۵ر۱۰ـ۱ـ۳ـ۵ـ۷ـ۹
سیلورسیتی (۸۶۱۲۰۵) ۳۰ر۱۰ـ۳۰ـ۲ر۳۰ـ۴ر۳۰ـ۶ر۳۰ـ۸
ادئون (۳۱۸۱۱۸) ۳۰ر۱۰ـ۳۰ـ۲ر۳۰ـ۴ر۳۰ـ۶ر۳۰ـ۸

★ بیا در آغوشم ـ رنگی ـ ششی‌کاپور
همای (۳۱۱۶۶۹) ۳۰ر۱۰ـ۲۰ر۲ـ۳۰ر۴ـ۳۰ر۶ـ۳۰ر۸

★ ببر مالا ـ عاصی
آسمان‌آبی (۳۴۱۶۶۸) ۹ـ۱۱ـ۱ـ۳ـ۵ـ۷ـ۹

★ پیروزی یك قهرمان ـ مرگ‌آفرین
ستاره (۵۳۹۷۲۱) ۹ـ۱۱ـ۱ـ۳ـ۵ـ۷ـ۹

★ تعطیلات آقای هالو ـ رنگی ـ آنی‌ژیراردو
گلدن‌سیتی (۶۶۳۲۶۹) ۱۵ر۱۱ـ۳۰ر۳ـ۳۰ر۵ـ۳۰ر۷ـ۹ر۴۵

★ تهمت ـ منوچهر وثوق ـ هاله ـ بهمن مفید
آسیا (۴۲۹۰۹) ۱۱ـ۱ـ۳ـ۵ـ۱۵ر۷ـ۳۰ر۹
اروپا (۳۰۳۱۷۸) ۳۰ر۱۰ـ۳۰ـ۲ر۳۰ـ۴ر۳۰ـ۶ر۳۰ـ۸
شهوند (۳۰۴۰۴۰) ۳۰ر۱۰ـ۳۰ـ۲ر۳۰ـ۴ر۳۰ـ۶ر۳۰ـ۸
لیدو (۹۵۱۲۸۲) ۹ـ۱۱ـ۱ـ۳ـ۵ـ۷ـ۹
نپتون (۷۶۰۱۳۶) ۹ـ۱۱ـ۱ـ۳ـ۵ـ۱۵ر۷ـ۳۰ر۹
ژاله (۳۰۴۱۲۰) ۳۰ر۱۰ـ۳۰ـ۲ر۳۰ـ۴ر۳۰ـ۶ر۳۰ـ۸
المپیا (۹۲۶۷۹۷) ۴۵ر۱۰ـ۱ـ۳ـ۵ـ۷ـ۹
چرخ‌فلك (۹۵۰۵۵۸) ۱۰ـ۱۲ـ۲ـ۴ـ۶ـ۱۵ر۸
توسکا (۵۳۹۵۴۴) ۳۰ر۱۰ـ۳۰ـ۲ر۳۰ـ۴ر۳۰ـ۶ر۳۰ـ۸
پاسارگاد (۳۴۲۷۸۲) ۱۱ـ۹ـ۱ـ۱ـ۳ـ۵ـ۷ـ۹
شرق (۵۳۴۰۲۴) ۳۰ر۱۰ـ۳۰ـ۲ر۳۰ـ۴ر۳۰ـ۶ر۳۰ـ۸

★ ترینیتی ـ زن و شمشیر
پردیس (۳۰۴۲۵۹) ۹ـ۱۱ـ۱ـ۳ـ۵ـ۷ـ۹

★ تعقیب در شهر ـ رنگی ـ فرانکونرو
دروازه‌طلائی (۳۵۲۱۶۰) ۹ـ۱۱ـ۱ـ۳ـ۵ـ۷ـ۹

★ دختر همسایه ـ رنگی ـ بارابارابوشه
ایفل (۳۱۱۴۷۷) ۱۰ـ ۱۲ـ ۲ـ ۴ـ ۶ـ ۸ـ ۱۰

★ ده فرمان ـ رنگی ـ چارلتون هستون
تخت‌جمشید (۴۳۵۵۰) ۳۰ر۱۰ـ۲ـ۳۰ر۵ـ۹

★ (×) دوستان ـ رنگی ـ شون‌بری
پارك (۳۱۹۶۳۷) ۹ـ ۱۱ـ ۱ـ ۳ـ ۵ـ ۷ـ ۹

★ دختر له‌شده ـ سینماسکوپ ـ رنگی
آریا (۳۱۹۸۸۴) ۹ـ۱۱ـ۱ـ۳ـ۵ـ۷ـ۹

★ روسینای پیشخدمت ـ رنگی ـ اوائولین
کسری (۸۲۶۹۳۹) ۳۰ر۱۰ـ۲ـ۴ـ۶ـ۸ـ۱۰

★ رابطه لطیف ـ رنگی ـ میافارو ـ توپول
شهرقصه (۶۲۷۲۹۰) ۱۱ـ ۴ـ۶ـ۸ـ۱۰

★ زنهای ضد مرد ـ رنگی ـ سینماسکوپ
امپایر (۶۲۳۹۴۲) ۱۵ر۱۱ـ۳۰ر۱ـ۳۰ر۳ـ۳۰ر۵ـ۳۰ر۷ـ۹ر۴۵

★ زنجیر ـ رنگی ـ جایابهادری
حافظ (۳۹۱۰۷۴) ۳۰ر۱۰ـ۳۰ـ۲ر۳۰ـ۴ر۳۰ـ۶ر۳۰ـ۸

★ سه تفنگدار ـ رنگی ـ راکل‌ولش ـ اولیورید
دیاموند (۸۲۴۸۰۰) ۱۵ر۱۱ـ۴۵ر۱ـ۳۰ر۳ـ۳۰ر۵ـ۳۰ر۷ـ۹ر۴۵

★ سربلند ـ رنگی ـ جودون‌بیکر
شهرفرنگ (۶۲۷۶۲۸) ۱۱ـ۱ـ۳ـ۱۵ر۵ـ۳۰ر۷ـ۹ر۴۵

★ سرحد قدرت ـ رنگی ـ جیم‌براون
مولن‌روژ (۷۵۲۹۲۹) ۱۱ـ ۳۰ر۳ـ۳۰ر۵ـ۳۰ر۷ـ۹ر۳۰

★ سودوم‌وگوموررا ـ رنگی ـ اسکوپ
ری (۲۲۵۷۸) ۹ـ۱۱ـ۱ـ۳ـ۵ـ۷ـ۹

★ سه‌مرد درراه‌سخت ـ رنگی ـ جیم‌براون
شهرتماشا (۹۲۸۶۸۶) ۱۵ر۱۱ـ۳۰ر۳ـ۳۰ر۵ـ۳۰ر۷ـ۹ر۴۵
ریولی (۷۵۷۷۷۷) ۱۱ـ۳۰ر۳ـ۲۰ر۵ـ۳۰ر۷ـ۹ر۳۰

★ کلئوپاتراجونز ـ رنگی ـ شلی‌وینترز
پولیدور (۴۶۲۳۱) ۳۰ر۱۱ـ۲۰ر۱ـ۳۰ر۳ـ۳۰ر۵ـ۳۰ر۷ـ۹ر۴۵

★ (×) کاملیا ۲۰۰۰ رنگی ـ دانیل‌گوبر
ب.ب (۸۲۹۶۴۱) ۱۰ـ۱۲ـ۲ـ۴ـ۶ـ۸ـ۱۰

★ کلید معما ـ رنگی ـ باری‌نیومن
برلیان (۳۹۳۰۳۵) ۹ـ۱۱ـ۱ـ۳ـ۵ـ۷ـ۹

★(×) گناه ورهائی ـ رنگی ـ دیاناکیائر
بولوار (۶۶۰۲۹۲) ۱۱ـ۱ـ۳ـ۵ـ۷ـ۱۵ر۹
تاج (۳۱۳۸۶۴) ۱۰ـ۱۲ـ۲ـ۴ـ۶ـ۸ـ۱۰

★ گروگان ـ رنگی ـ گریگوری‌پك ـ آنتونی‌کوئین
گلدیس (۶۲۸۷۱۳) ۳۰ر۱ـ۲۰ر۳ـ۲۰ر۵ـ۳۰ر۷

★ گروگان بزرك ـ رنگی ـ لاری‌دانیل
دیانا (۴۷۳۶۵) ۳۰ر۱۰ـ۴۵ر۱۲ـ۳ـ۵ـ۷ـ۹

★ مبارزه جویان ـ رنگی ـ مایکل‌گریك
رویال (۸۲۹۷۸۵) ۱۰ـ۱۲ـ۲ـ۴ـ۶ـ۸ـ۱۰
سانترال (۹۲۸۶۸۶) ۱۱ـ۱ـ۳ـ۵ـ۷ـ۱۵ر۹
متروپل (۳۱۹۴۱۰) ۹ـ۱۱ـ۱ـ۳ـ۵ـ۷ـ۹

★ مبارزه بخاطر پدر ـ رنگی ـ سینماسکوپ
سهیلا (۳۱۶۴۲۴) ۴۵ر۱۰ـ۴۵ر۲ـ۴۵ر۴ـ۴۵ر۶ـ۸
مراد (۷۵۳۳۸۲) ۳۰ر۱۱ـ۳۰ر۱ـ۳۰ر۳ـ۳۰ر۵ـ۳۰ر۷ـ۹ر۳۰
پلازا (۴۴۲۵۵) ۱۵ر۱۱ـ۱۵ر۳ـ۱۵ر۵ـ۱۵ر۷ـ۹ر۱۵
ناهید (۳۴۹۵۰۹) ۱۰ـ۱۲ـ۲ـ۴ـ۶ـ۸
داریوش (۲۶۲۶۵) ۴۵ر۱۰ـ۴۵ر۲ـ۴۵ر۴ـ۴۵ر۶ـ۸ر۴۵

★ مردان شهر وحشی ـ رنگی ـ هنری‌سیلوا
پارامونت (۴۸۳۲۱) ۱۵ر۱۱ـ۳۰ر۳ـ۳۰ر۵ـ۳۰ر۷ـ۹ر۳۰

★ مرغ همسایه ـ شورانگیز طباطبائی ـ میری
اونیورسال (۹۲۶۹۵۳) ۱۱ـ۱ـ۳ـ۵ـ۱۵ر۷ـ۹ر۳۰
پاسیفیك (۷۵۳۳۱۱) ۱۵ر۱۱ـ۳۰ر۳ـ۳۰ر۵ـ۳۰ر۷ـ۹ر۳۰
ایران (۳۱۶۲۴۵) ۹ـ۱۱ـ۱ـ۳ـ۵ـ۷ـ۹
ساینا (۲۵۲۴۴۲) ۹ـ۱۱ـ۱ـ۳ـ۵ـ۷ـ۹
تیسفون (۹۵۸۸۸۲) ۳۰ر۱۰ـ۳۰ـ۲ر۳۰ـ۴ر۳۰ـ۶ر۳۰ـ۸
رنگین‌کمان (۷۵۶۷۶۰) ۹ـ۱۱ـ۱ـ۳ـ۵ـ۷ـ۹
موناکو (۷۹۵۰۹۶) ۹ـ۱۱ـ۱ـ۳ـ۵ـ۷ـ۹
دریا (۳۴۱۷۴۶) ۳۰ر۱۰ـ۳۰ـ۲ر۳۰ـ۴ر۳۰ـ۶ر۳۰ـ۸
پرسپولیس (۵۳۸۰۸۳) ۱۰ـ۱۲ـ۲ـ۴ـ۶ـ۸
کارون (۹۵۰۱۶۵) ۳۰ر۱۰ـ۳۰ـ۲ر۳۰ـ۴ر۳۰ـ۶ر۳۰ـ۸
استارا (۸۷۴۰۲۲) ۳۰ر۱۰ـ۳۰ـ۲ر۳۰ـ۴ر۳۰ـ۶ر۳۰ـ۸

★(×) ونیز، زیبای من ـ رنگی ـ اوتاویاپیکولو
ونک (۶۸۴۱۱۶) ۳۰ر۱۱ـ۲ـ۴ـ۶ـ۸ـ۱۰

★(×) وجود داغ ـ رنگی ـ روساناپودستا
آتلانتیک (۶۲۷۱۷۱) ۱۵ر۱۱ـ۳۰ر۳ـ۳۰ر۵ـ۳۰ر۷ـ۹ر۳۰

★ هیاهو ـ بهروز به‌نژاد ـ سپیده
کاپری (۹۲۸۴۰۱) ۱۱ـ۳ـ۵ـ۱۵ر۷ـ۹ر۳۰

★ ۷زن ،۷ ماجراجو ـ چیچو می بخشه ،من‌نه
البرز (۳۰۴۲۵۸) ۳۰ر۸ـ ۳۰ر۱۱ـ ۳۰ر۲ـ ۳۰ر۵ـ ۸ر۳۰

★ ۱۰۰۱ خنده ـ لورل هاردی
سینموند (۴۸۳۲۲) ۱۱ـ۳ـ۵ـ۷ـ۹

سانس انگلیسی
گلدیس ساعت ۹ر۳۰ (گروگان)

وزارت بازرگانی موادلازم برای اجرای برنامه تغذیه دانش آموزان رایکجاخرید

★ توزیع مواد غذائی در سراسر کشور یکسان خواهد شد .

★ مواد غذائی باکامیون‌های سردخانه‌دار بشهرستانها فرستاده میشود .

دیشب یك کمیسیون عالی با شرکت وزرای بازرگانی ،آموزش و پرورش و کشاورزی ، مسئله تامین و توزیع مواد مورد نیاز برای اجرای تغذیه رایگان دانش آموزان را مورد بررسی نهائی قرارداد .

در این جلسه وزیر بازرگانی که وزارتخانه او مامور تامین مواد غذائی است اطلاع داد که مواد غذائی مورد نیاز خریداری وتامین شده و حتی قسمتی از آن آماده توزیع است. بقیه این مواد بتدریج وارد کشور میشود و توسط وزارت بازرگانی بتدریج در سراسر کشور توزیع خواهد شد .

وزارت بازرگانی برای توزیع این مواد تا مراکز استانها و تحویل آن به مقامات محلی ۲۰۰ کامیون مجهز به سردخانه خریداری کرده است. تعدادی از این کامیون ها تحویل شده است .

مواد غذائی دانش آموزان با نظارت استاندار ، مدیرکل و یا رئیس آموزش و پرورش منطقه و هیأتی از مقامات محلی توزیع میشود . قسمتی از مواد مورد مصرف هر منطقه قبلا برای ذخیره سازی در استانها تحویل داده خواهد شد ، تا سرما و برف و یخبندان موجب تعطیل و اختلال در کار توزیع نشود .

از اول آذرماه بتدریج که تامین و تدارك و توزیع مواد تغذیه رایگان بوسیله وزارت بازرگانی صورت خواهد گرفت ، هر روز به دانش آموزان یك نوع میوه از قبیل موز، سیب و یا پرتقال و یا یك نوع مواد غذائی ازقبیل بیسکویت، پسته، خرما ، کشمش و سایر انواع خشکبار داده میشود و به این ترتیب تغذیه رایگان استاندارد میشود .

در تهران وزارت بازرگانی با استفاده از دو کارخانه تولید نان ماشینی که یکی از آنها در سیلوی تهران با ظرفیت روزانه ۸ تن مشغول بکار است و یك کارخانه نان ماشینی با ظرفیت روزانه ۱۲ تن که از سازمان اتکا در اختیار گرفته مجموعا بیست تن نان شیرینی برای تغذیه دانش آموزان تولید و توزیع می کند .

هدف تولید کنندگان مواد غذائی جهان گرانتر فروختن است :

ارسال مواد غذائی عمداً محدود شده است

★ کشور های پیشرفته به کمبود مواد غذائی اهمیت نمیدهند .

در کنفرانس خواربار و کشاورزی جهانی، گفت و گو های تازه‌ئی پیرامون این مساله شروع شده که آیا کشورهای پیشرفته صنعتی بهتر میتوانند تولید مواد غذائی را افزایش دهند یا کشور های تولید کننده نفت که اخیرا از محل قیمت نفت درآمد قابل توجهی نصیبشان شده است

رادیو لندن در تفسیر دیشب خود پیرامون این موضوع به نطق آقای دکتر جمشید آموزگار وزیر کشور و رئیس هیات نمایندگی ایران در کنفرانس خواربار و کشاورزی جهانی اشاره کرد و گفت :

اصل مطلب را، دکتر آموزگار، در یک جمله خلاصه کرده است. وی تولید نفت را مستقیما با تولید مواد غذائی مقایسه کرد و گفت:

«همه از افزایش قیمت نفت به میزان چهار برابر درسال گذشته شکایت دارند ، درحالی که از اقدامات کشورهای عمده تولید کننده مواد غذائی کمتر صحبت به میان میاید.»

دکتر آموزگار اضافه کرد که کشورهای عمده تولید کننده مواد غذائی ، ارسال مواد غذائی را بعد محدود ساخته‌اند تا بتوانند قیمتها را بالا نگهدارند و این روشی است که از دهها سال قبل در کشورهای پیشرفته معمول بوده است .

بعبارت دیگر ، کشورهای تولید کننده مواد غذائی ، سالهاست از روشی استفاده میکنند که کشورهای تولید کننده نفت بتوانند از همین روش، در سال گذشته، اکثون از هر طرف بشدت مورد حمله قرار گرفته‌اند .

دکتر آموزگار، سپس چنین نتیجه گرفت که علت عمده بحران کنونی ،اهمیت ندادن کشورهای پیشرفته به مساله کمبود مواد غذائی در جهان است، نه افزایش قیمت نفت.»

رادیو لندن افزود که بسیاری از اقتصاددانان تائید میکنند که نقائص سیستم کشاورزی کشورهای پیشرفته ، کمبود مواد غذائی را میتواند تشدید کند ، در حالیکه مردم بسیاری از کشورهای جهان سوم ، با گرسنگی دست بگریبانند . از سوی دیگر زیاده روی کشورهای پیشرفته، در مصرف غذا، نیز غیر عادلانه است .

رادیو لندن ، آنگاه از قول مفسر بی‌بی‌سی به بحث پیرامون نظریات مختلف اقتصاددانان جهانی پرداخت و بدنبال اشاره به نطق وزیر خارجه آمریکا در کنفرانس خواربار و کشاورزی از قول آقای کی‌سینجر افزود که کشورهای تولید کننده نفت از لحاظ اخلاقی وظیفه دارند لطمه‌یی را که از طریق افزایش قیمت نفت براقتصاد کشورهای در حال رشد وارد شده است ، جبران کنند.

توسط یکی از استادان دانشگاه اصفهان ، برای اولین بار:

برای شاهنامه موزیك متن ساخته شد

برای نخستین بار در ایران، برای شاهنامه توسط یکی از استادان دانشگاه اصفهان موزیک متن ساخته شد .

دکتر ساسان سپنتا ، استاد دانشکده ادبیات و علوم انسانی دانشگاه اصفهان ، سرانجام پس از صرف ماه ها وقت و مطالعه جزء به جزء شاهنامه ، موفق به ساختن موزیک متنی برای این کتاب حماسی شد که نت آن براساس قسمت های مختلف شاهنشامه نوشته شده است .

بموجب گزارش خبرنگار ما در اصفهان: دیروز این موزیک متن ـ همراه با نمایش چند اسلاید از صفحات شاهنامه و خواندن اشعاری از این اثر بزرگ حماسی ـ در تالار اقبال دانشکده ادبیات و علوم انسانی دانشگاه اصفهان اجرا شد که مورد توجه استادان و دانشجویان قرار گرفت .

★ اجرا با دو ارکستر

دکتر ساسان سپنتا سازنده موزیک متن برای شاهنامه در مورد کار تازه و جالب خود گفت :

ـ در نوشتن موزیک متن کتاب حماسی ایران آقایان فریدون شهباز و منفردزاده در قسمت های بزمی و رزمی وآقای نیازی در ساختن آهنگ با من همکاری داشته‌اند .

یکی از آهنگ ها را ارکستر بزرگ رادیو و تلویزیون ملی ایران و دیگری را ارکستر نیازی اجرا کرده است . در اجرای این اثر از ساز های ملی وساز های ارکستر سمفونیک استفاده می شود واسلاید های آن نیز جملگی از شاهنامه «بایسنقری» که یکی از بهترین نسخ شاهنامه است و در کتابخانه سلطنتی نگهداری میشود ، تهیه شده است .

ایجاد ایستگاه هوا شناسی

تبریز ـ مجهزترین ایستگاه هواشناسی کشور ، در مراغه ایجاد میشود . ایستگاه هوا‌شناسی مراغه ، در بالای یکی از تپه‌های اطراف این شهر ساخته میشود . کار نصب دستگاه‌های مربوطه ، ازفردا آغاز میگردد .

مهندس احدپور کارشناس اعزامی سازمان هواشناسی کشور ، به خبرنگار اطلاعات در تبریز گفت : کلیه دستگاه های ایستگاه هواشناسی مراغه بطور اتوماتیک کار خواهد کرد.

ماشین کارخانه های نان سازی

شیراز ـ یازده کارخانه تولید نان ماشینی و یک کارخانه آردسازی با هزینه‌ای معادل سه میلیون و چهارصد و بیست هزار ریال در شیراز ایجاد میشود .

در این شهر همچنین ده کارخانه تهیه نان سنگک توسط مهندسین ایرانی ساخته میشود. ظرفیت تولید هریک ازکارخانه های مذکور ۲۸۰۰ کیلو نان در روز است .

خبرهای تلفنی شهرستانها

پرده‌برداری ازپیکره رضا شاه کبیر

بعد از ظهر دیروز طی مراسم باشکوهی از پیکره اعلیحضرت رضاشاه کبیر در شهسوار بوسیله والاحضرت شاهپور غلامرضا پهلوی پرده‌برداری شد. در این مراسم آقای درخشش استاندار مازندران، نماینده مردم شهسوار در مجلس شورای ملی، چندتن ازمقامات وشخصیت‌های محلی شهسوار و گروه کثیری از طبقات مختلف مردم شرکت داشتند . باورود والاحضرت بمیدان فرماندار شهسوار خوش آمد گفت و سپس فرمانده ناحیه ژاندارمری شمال گزارش نظامی داد . پس از آن والاحضرت از پیکره اعلیحضرت رضا شاه کبیر پرده برداشتند و در زمینه ایجاد این پیکره پرسشهائی کردند و همچنین برای پیشرفت و توسعه شهر شهسوار به شهردار این شهر دستوراتی دادند هزینه بنای ستون این پیکره معادل ۸۵۲ هزار و ۸۰۰ ریال از محل اعتبارات شهرداری شهسوار پرداخت شده است .

تعطیل آموزشگاههای تعلیم رانندگی

اراک ـ اتاق اصناف اراک امروز از ادامه کار کلیه آموزشگاههای تعلیم رانندگی در این شهر ، جلوگیری کرد.

هیچ‌یک از آموزشگاههای تعلیم رانندگی اراک دارای پروانه کسب نیستند و بهمین جهت اتاق اصناف از کارآنها جلوگیری میکند .

واگن از خط خارج شد

دورود ـ دیشب یك واگن قطار باری که از اندیمشك به دورود برنج حمل میکرد ،بعلت نامعلومی بین ایستگاههای سپید دشت و «کم‌سنگر» ازخط خارج شد و به پنجاه متر از ریل راه آهن نیز آسیب رسید. بعلت این حادثه قطار های سریع‌السیر مسافربری خرمشهر ـ تهران با ده ساعت تاخیر و قطار های عادی وسریع‌السیر مسافربری تهران ـ خرمشهر به ترتیب با ده ساعت و ۵ ساعت تاخیر از دورود حرکت کردند محل حادثه شبانه وسیله مامورین راه آهن ترمیم شد.

استعفاء شهردار

کرمانشاه ـ مهندس اسعدیان شهردار کرمانشاه ، با پایان گرفتن دوره خدمت دوساله‌اش در شهرداری ، از سمت خود استعفا کرد .

مهندس اسعدیان ، دیشب درجلسه فوق‌العاده انجمن شهر کرمانشاه ، استعفای خود را تسلیم انجمن کرد .

تدریس علم نجوم

تبریز ـ نخستین سمینار ستاره‌شناسی که پس از هفت قرن ، در دانشگاه آذرآبادگان تشکیل شده بود ، دیشب با صدور قطعنامه‌ای ، به کار چهار روزه خود ، پایان داد.

طبق مفاد قطعنامه‌مسمیتار، یک ایستگاه تحقیقاتی مجهز به دوربین نجومی وکتابخانه مدرنی در محل رصدخانه‌مراغه بوجود می‌اید .

در قطعنامه سمینار آمده است ، کتب نجومی تهیه و ترجمه شود و درس نجوم در دانشگاههای کشور و مدارس عالی و دوره تربیت دبیر و تربیت معلم گنجانده شود .

سیم برق در خیابان ، زنی را کشت

اتوبوس در خیابان آریاشهر باتیر چراغ برق تصادف کرد ، سیم برق روی‌زمین افتاد وباعث مرگ یک زن شد.

شب جمعه گذشته ، اتوبوسی که در خیابان آریاشهر درحرکت بود، از خیابان منحرف شد و باتیر چراغ برق بشدت تصادف کرد. وی پس از آن که تیر را انداخت ، با اتوبوس خود از محل حادثه گریخت و اتوبوس را در گاراژی در همان‌نزدیکی پارک کرد. چند دقیقه بعد مردجوانی که به همراه همسر و مادرزنش از آن محل عبور می‌کرد متوجه جرقه‌هایی در پیاده‌رو شد . راننده جوان به همراه مادرزنش ـعذرا انوشه ـ باکنجکاوی از اتومبیل پیاده شد تا علت جرقه ها راکشف کند که ناگهان پای عذرا روی سیم برق ماند وبرق او را جابجا کشت.

جریان بی‌درنگ به ماموران کلانتری ۱۸ تهران اطلاع داده شد و چند ساعت بعد ماموران انتظامی راننده اتوبوس را در گاراژ دستگیر کردند.

هم‌اکنون آقای سلامت معاون دادسرای تهران برای رسیدگی به این پرونده سرگرم تحقیق است.

دانش‌آموز ۶ ساله در تصادف کشته شد

اتومبیل باسرعت پیش آمد، دو برادر دانش آموز را زیر گرفت، یکی را کشت و دیگری اکنون در بیمارستان بستری است.

خبرنگار ما در شمیران می نویسد: ساعت ۵ بعد از ظهر دیروز اتومبیل پیکان ۹۲۴۶۴ تهران‌ـس به رانندگی نصرت‌اله مسمطیان در خیابان ۱۳ چنار «اوین» بارضا شش‌ساله ومجید سیزده ساله دانش آموزان دبستان گلستان بشدت‌تصادف کرد.

در این تصادف‌هردو برادر بشدت‌مجروح شدند.ماموران ژاندارمری اوین دو برادر مجروح‌را بی درنگ‌به‌بیمارستان رضا پهلوی تجریش انتقال دادند اما رضا شش ساله دیگر بزندگی‌بازنگشت و دربیمارستان جان سپرد.

صدیقه باتهام قتل سه کودك

بقیه ازصفحه حوادث

صدیقه همه جا بدنبالش بودند ، تا آنکه در ساعت ۶ بعد ازظهر روز چهارشنبه سوم مرداد ماه سال گذشته ، صدیقه را درمیدان شوش دیدند در حالی که کودک سه سال و نیمه‌یی را در یک پتوی چهارخانه پیچیده و در بغل گرفته بود .

مردم قبلا با این زن آشنا بودند ، زیرا او وحشتو دلهره‌یی عجیب در تهران ـ بخصوص نواحی جنوب شهر ـ ایجادکرده بود بعضیها حتی عکس صدیقه را که در مطبوعات چاپ شده بود، در جیب داشتند تابمحض مشاهده وی‌دستگیرش کنند . بهمین جهت آن روز نیز بلافاصله به صدیقه ظنین شدند و عده‌یی حتی او را به «نام» صدا کردند .

صدیقه که دریچه‌زدی های‌قبلی بهیچوجه با چنین مشکلی روبرو نشده بود ، ناگهان طفل معصوم سه‌سال و نیمه را به گوشه‌یی پرت کرد و پابه فرار گذاشت . هجوم جمعیت نگذاشت شلوغی میدان شوش صدیقه را ازچشمها پنهان کند ، چه جمعیت زیادی فریاد زنان بسویش در حرکت‌بود. سرانجام یک مامور کلانتری به همراهی افسرکلانتری ۱۶ توانست صدیقه را دستگیر کند .

رامین کودک بسیار زیبائی که وسیله ماموران از چنگال این زن نجات یافته بود ، قادر به معرفی خود نبود تا اینکه ساعت نزدیک هفت بعد از ظهر ، تلفن کلانتری ۱۶ بصدا درآمد و مردی که‌خود راصاحب‌مسافرخانه «تهران‌زنجان» واقع در میدان راه‌آهن معرفی میکرد ، از ماموران سراغ کودکی را که بلوز قرمز رنگ به تن‌دارد گرفت و ماموران به او گفتند که بچه‌یی بااین‌مشخصات در کلانتری بسر میبرد . بفاصله چند دقیقه مادر جوان این کودک که‌خود را فاطمه کالی معرفی میکرد به‌در کلانتری آمد و جگرگوشه خود را تحویل گرفت .

بدنبال دستگیری صدیقه پرونده این جنایت‌به‌بازپرسی فرستاده شد و پزشکان قانونی بعد از معاینه او نظر دادند که صدیقه اختلال حواس بارزی ندارد، بهمین جهت وی را روانه زندان کردند و پرونده‌اش را برای تعیین تکلیف نهائی به‌دادگاه‌فرستادند.

هیئت دادرسان شعبه یکم دادگاه عالی جنائی مرکز ـ بریاست‌آقای هوشنگ گنجوی ـ محاکمه سری صدیقه را از روز سه‌شنبه آغاز میکند . محاکمه باین جهت سری اعلام شده است که گفته میشود صدیقه علاوه بر سه قتل مرتکب ازاله بکارت یک دختر نیز شده است .

راننده در شعله‌های آتش، زغال شد !

در تصادف شدید یک اتوبوس با اتومبیل جیپ ، اتومبیل آتش گرفت و راننده آن درمیان‌شعله های آتش مبدل به زغال شد .

خبرنگار اطلاعات در«دیواندره» می‌نویسد : اتوبوس لوان‌تور ۴۵۴۳۵ کرمانشاه به رانندگی یحیی شیخی عازم سنندج بودکه در نزدیکی «دیواندره» با اتومبیل جیپ ۱۵۶۹۴ کسه‌سرنشین‌داشت تصادف کرد .

شدت تصادف بحدی بود که اتومبیل جیپ بفاصله ۲۰ متری پرتاب شد ، و چون از آن برق پریده بود آتش گرفت. سرنشینان اتومبیل توانستند بموقع خود را نجات دهند ولی راننده آن‌موفق به نجات خود نشد و درمیان شعله‌های‌آتش سوخت. فعلاهویت وی معلوم نیست .

دانشگاه تهران
دانشکده پزشکی پهلوی
سمپوزیوم خودکشی
سمپوزیوم خودکشی‌ازروز سه‌شنبه ۲۱ آبانماه ۱۳۵۳ بمدت سه روز درسالن کنفرانس بیمارستان روزبه برگزار میگردد .
بدین‌وسیله از همکاران ارجمند و دانشجویان علاقمند دعوت میشود که‌در سمپوزیوم مذکور شرکت نمایند.
م‌الف ۱۶۱۹۹

شهرداری پایتخت
تجدید آگهی مناقصه
شهرداری پایتخت در نظر دارد تعداد ده هزار بشکه پلاستیکی طبق نمونه موجود در اداره کل تدارکات‌شهرداری باشرایط مشروحه زیر خریداری نماید :
۱ـ شرکت کنندگان در مناقصه باید قبل از ارسال‌پیشنهاد به اداره کل تدارکات واقع در ساختمان مرکزی شهرداری خیابان ایرانشهر شمالی مراجعه و پس از ملاحظه و امضاء نمونه بشکه پیشنهاد خود را با قید این جمله (نمونه‌بشکه پلاستیکی ملاحظه و امضاء شده است و این پیشنهاد برای همان نمونه میباشد . با این تفاوت‌که در دو طرف بدنه‌بشکه ها آرم شهرداری پایتخت ونوشته شهرداری پایتخت درذیل آرم با رنگ متمایز چاپ خواهد شد) در پاکت لاک و مهر شده ارسال دارند .
۲ـ پیشنهاد دهندگان باید پیشنهاد خود را تا آخروقت اداری روز سیزدهم آذرماه سال ۱۳۵۳ بدفتر اداره کل‌تدارکات واقع در خیابان ایرانشهر شمالی اشکوب اول ساختمان مرکزی شهرداری تسلیم و رسید دریافت دارند .
۳ـ فروشندگان میبایستی معادل ۵درصد بهای‌پیشنهادی را ضمانت‌نامه بانکی و یا رسید وجه نقدی که به حساب سپرده شهرداری پایتخت بشماره ۱۵۱۱۳ در بانک مرکزی پرداخت شده باشد ضمیمه پیشنهاد خود بنمایند .
۴ـ برندگان اول و دوم و سوم مناقصه هرگاه‌حاضر به انجام معامله نشوند سپرده آنان بترتیب به نفع شهرداری برداشت خواهد شد .
۵ـ هرگونه عوارض و مالیات به عهده برنده مناقصه است .
۶ـ شهرداری در رد یا قبول یک یا کلیه پیشنهاد های رسیده مختار است .
۷ـ به پیشنهادهائی که فاقد سپرده و یا ضمانت نامه بانکی باشد و یا اینکه دیرتر از موعد مقرر برسد و یا مقیدو مشروط باشد ترتیب اثر داده نخواهد شد .
۸ـ شهرداری مجاز است تا حدود بیست و پنج‌درصد از اجناس موضوع مناقصه را کسر یا اضافه نماید .
۹ـ هنگام تنظیم قرار داد ده درصد مبلغ کل قراردادبه منظور تضمین حسن انجام کار از پیمانکار ضمانتنامه بانکی دریافت خواهد شد .
۱۰ـ پیشنهاد های رسیده ساعت ۱۰ صبح روزپنجشنبه چهاردهم آذرماه سال ۱۳۵۳ در اداره کل تدارکات باحضور اعضای‌کمیسیون مناقصه بازو قرائت خواهد شد . حضور پیشنهاد دهندگان در جلسه قرائت پیشنهادات مانعی نخواهد داشت .
م‌الف ۱۶۲۱۸ شهردار پایتخت

در اجرای اوامر ملوکانه مبنی بر تامین رفاه و نیازمندی های مردم کشور روزانه ۱۵۰۰ تا ۲۰۰۰ تن آرد و گندم ازمرزهای آذربایجان وارد تبریز میشود

وزارت بازرگانی و سازمان غله و شکر و چای کشور دست به این اقدام بزرك زد با ورود سیل آسای گندم و آرد دیگر مساله‌ای بنام گرانی و کمبود غله درکشور وجود نخواهد داشت .

کامیونهای حامل گندم و آرد آماده تخلیه در انبار سیلوی تبریز

دراجرای اوامر شاهنشاه آریامهر مبنی برتامین نیازهای مردم کشور روزانه ۱۰ هزارتن گندم از بنادر مختلف ایران و حتی بنادر کشور های همسایه مانند ترکیه وپاکستان بوسیله صدها دستگاه کامیون وواگن وارد مملکت میشود که حدود ۱۵۰۰ تا ۲۰۰۰ تن آن ازطریق مرز های جلفا بازرگان ، رازی جهت تامین مصرف آذربایجان شرقی وغربی و کردستان به تبریز میرسد و با تلاش شبانه روزی‌مسئولان غله استان‌تخلیه و در انبارها نگهداری‌میگردد. اقدامات و تلاش های وزارت بازرگانی وسازمان غله وشکر وچای کشور بخاطر آنست که مردم ایران دیگر مساله‌ای بنام گرانی ویاکمبود گندم رادر مملکت احساس نکنند وآرد وگندم راحتی بعداز تامین‌مصرف‌نانوایان بطورآزاد هرتنی به‌نرخ یکهزار تومان در اختیارمتقاضیان وبخش‌خصوصی ازقبیل سازندگان ماکارونی ـ بیسکویت وقناد قرار دهد .

آقای گودرزی رئیس کل اداره غله آذربایجان درتائید مطلب بالااظهار داشت :

طبق برنامه دردست اقدام‌در این استان حدود ۲۵۰ هزار تن گندم ویکصد هزار تن آرد از مرزهای اذربایجان وارد تبریز خواهد شد و ما امسال ۳۰ هزار تن گندم ازکشت و صنعت مغان وشرکت های زراعی خریداری کرده‌ایم که مورد مصرف قرار گرفته است همچنین دولت تعداد ۳۰۰ واگن از کشور رومانی خریداری کرده و همین واگنها نیز پر از گندم ازطریق مرزهای آذربایجان بمردیف وارد وتخلیه میشود.

پارت پلاست
portplast
اعجاز صنعت پتروشیمی
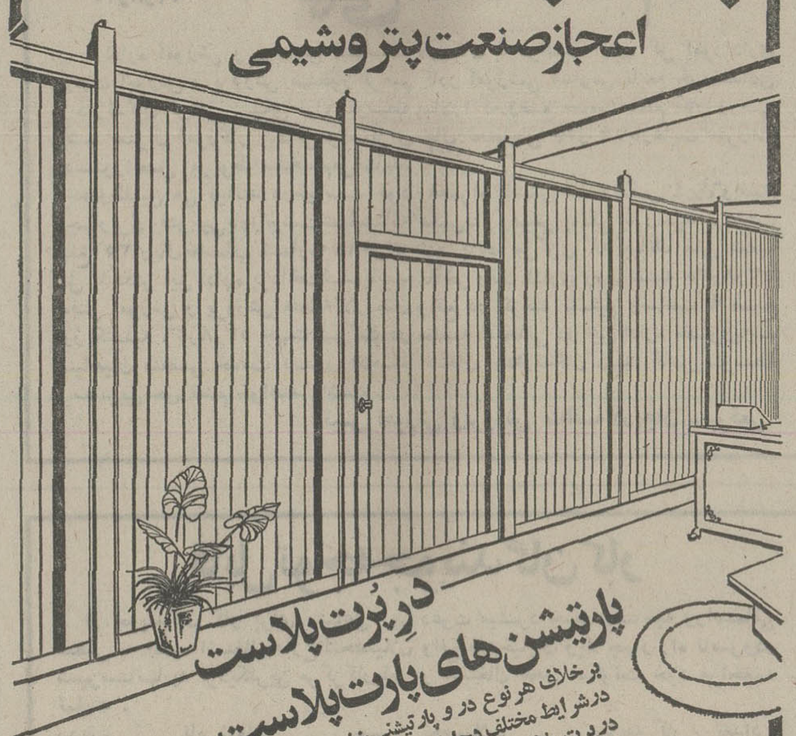
پارتیشن های پارت پلاست
درپرت پلاست
برخلاف هرنوع در و پارتیشنی خاصیت رطوبت پذیری نداشته و درشرایط مختلف دچار ترك خوردگی وانحنا و تغییر شکل نمیگردد
درپرت پلاست پارتیشن های پارت پلاست بدون احتیاج به کارگر متخصص و در کمترین مدت قابل نصب میباشد. درپرت پلاست و پارتیشن های پارت پلاست را هرکس میتواند براحتی از نقطه‌ای به نقطه دیگر تغییر مکان داده ومجدداً نصب نماید.
شرکت سهامی تولیدی صنعتی دودمان خیابان روزولت بالاتر ازسینما دیاموند
تلفن ۸۲۱۳۳۱ ـ ۸۲۵۸۶۴

«برنامه اعزام دانشجو بخارج با بورس وزارت علوم و آموزش عالی»

وزارت علوم وآموزش عالی برای آماده سازی نیروی انسانی بخصوص تامین هیات علمی دانشگاهها و موسسات آموزش عالی کشور درنظر دارد تعدادی از دارندگان درجه لیسانس و یا فوق لیسانس دررشته های ریاضی، فیزیك شیمی ، رشته های مهندسی ، علوم پایه پزشکی (فیزیولوژی، بیوشیمی ،فارماکولوژی، میکروبیولوژی)، علوم تربیتی ، علوم اداری ، وبازرگانی و حسابداری را از طریق امتحان و مصاحبه انتخاب و بمنظور اخذ درجه فوق لیسانس یا دکتری جهت ادامه تحصیل به دانشگاه های معتبر کشور امریکا (هاروارد ، دانشگاه کالیفرنیای جنوبی ، جرج واشنگتن وغیره) اعزام نماید.

اعزام دانشجو موکول به اخذ پذیرش ازدانشگاهی است که وزارت علوم و آموزش عالی تعیین‌خواهد کرد.

شرایط عمومی ثبت نام:

۱ـ داشتن درجه لیسانس با حداقل میانگین ۳ یا معادل آن ویا داشتن درجه‌فوق لیسانس باحداقل میانگین ۳٫۵ ویا معادل آن ویا داشتن درجه دکتری پزشکی با حداقل میانگین ۳٫۵ ویا معادل آن.

۲ـ داشتن درجه دانشگاهی مربوط یا دکتری پزشکی برای تحصیل در رشته های علوم پایه پزشکی.

۳ـ داشتن تسلط کافی بزبان انگلیسی

۴ـ متولدین سال ۱۳۲۴ و بعد از آن می توانند ثبت نام نمایند .

۵ـ داشتن برگ انجام خدمت یا معافی از خدمات اجتماعی زنان برای خانمها و داشتن برگ پایان خدمت یا معافی دائم از خدمت وظیفه عمومی برای آقایان.

شرایط اختصاصی :

۱ـ پذیرفته شدگان باید تعهد و تضمین برای انجام خدمت بسپارند .

۲ـ داوطلبان کارمند دولت باید موافقت‌وزارتخانه یا سازمان محل خدمت‌خود را ارائه نمایند .

۳ـ از داوطلبان ادامه تحصیل در رشته علوم اداری وبازرگانی و حسابداری علاوه بر امتحان مورد نظر وزارت علوم وآموزش عالی و مصاحبه امتحان اختصاصی ATGSB هم‌بعمل‌خواهد آمد

کمك های مالی بورس :

استفاده کنندگان از بورس تحصیلی برای دوره‌فوق لیسانس و دکترا از امکانات زیر استفاده خواهند کرد:

۱ـ بلیط هواپیمای‌رفت وبرگشت .
۲ـ شهریه دانشگاهی .
۳ـ هزینه کتاب .
۴ـ مخارج تهیه و چاپ رساله دوره دکترای.
۵ـ هزینه زندگی .

مدارك لازم برای نام نویسی :

۱ـ فتوکپی مدرك لیسانس یا فوق لیسانس در رشته‌مربوط
۲ـ فتوکپی ریز نمرات تحصیلی .
۳ـ گواهی تعیین میانگین کل یا معادل‌آن از طرف دانشگاه یا موسسه آموزش عالی مربوط.
۴ـ فتوکپی برگ اول شناسنامه ودر صورت لزوم فتوکپی‌صفحه توضیحات
۵ـ فتوکپی برگ انجام خدمت وظیفه عمومی یا برگ معافیت دائم.
۶ـ چهار قطعه عکس که مشخصات داوطلب در پشت آنها نوشته شده باشد.

داوطلبان واجد شرایط فوق میتوانند مدارك لازم‌را تهیه و همراه با برگ درخواست زیر به نشانی (تهران ـ خیابان ویلای شمالی وزارت علوم‌وآموزش عالی ـ ساختمان شماره ۲ـ سازمان امور دانشجویان کشور ـ مرکز بورسها)حداکثر تا آخر وقت روز پنجشنبه ۳۰ آبانماه ۱۳۵۳ منحصرا از طریق پست سفارشی‌ارسال نمایند .

به مدارکی که بعداز تاریخ مذکور به پست تحویل داده شود ترتیب اثر داده نخواهد شد.

تاریخ برگزاری امتحان و توزیع کارت ورودی:

امتحان در تاریخ ۱۵ آذرماه ۱۳۵۳ بعمل خواهدآمد. کارتهای ورودی در روز ۱۴ آذر ماه توزیع خواهدشد. محل توزیع کارت ورودی و ساعت و محل‌اجرای‌امتحان از طریق جرائد باطلاع خواهد رسید.

برگ درخواست بورس تحصیلی در دانشگاه های آمریکا

اینجانب نام ..... نام خانوادگی ..... فرزند ..... متولد سال .....

دارای شناسنامه شماره ..... صادره از ..... دارای درجه لیسانس در رشته .....

فوق لیسانس در رشته ..... از دانشگاه / موسسه آموزش عالی .....

مایل به استفاده از بورس وزارت علوم وآموزش عالی برای ادامه تحصیل در دانشگاه های آمریکا می باشم وبه ضمیمه این درخواست مدارك زیر را ارسال می دارم .

۱ـ فتوکپی مدرك لیسانس یافوق لیسانس
۲ـ فتوکپی ریز نمرات تحصیلی
۳ـ گواهی تعیین میانگین یا معادل آن
۴ـ فتوکپی برگ اول شناسنامه
۵ـ فتوکپی برگ انجام خدمت وظیفه یا معافی‌دائم
۶ـ چهار قطعه عکس

نشانی : شهرستان ..... خیابان ..... کوچه .....

شماره منزل ..... تلفن : ..... تاریخ تنظیم ..... امضاء .....

آغاز یك محاکمه جنجالی دیگر دردادگاه عالی جنائی تهران

صدیقه

باتهام قتل سه کودک واغفال یک دختر بچه محاکمه میشود

دادگستری ایران باردیگر از صبح روز سه‌شنبه شاهد یکی از عجیب ترین و جنجالی ترین محاکمات جنائی سال خواهد بود. متهم اصلی این پرونده عجیب زنی است میان‌سال ،که سه کودکرا کشته‌ویک‌دختربچه را نیز اغفال کرده است .

صدیقه طباطبائی در خرداد ماه ۵۲ ، دلهره و وحشت‌عجیبی در تهران ایجاد کرد .صدیقه زن بچه دزدی بود که‌قربانیان خود راازمیان‌اطفال پنج ،شش ساله انتخاب می کرد و پس‌از آنکه چند روزی را با آنها می گذراند ،سرانجام سربه‌نیستشان میکرد .

صدیقه پس‌از ارتکاب دو جنایت که نام قربانیانش هنوز روشن نیست ـ ولی ماجرای آن در پرونده محفوظ است ـ برای انتخاب سومین قربانی به سراغ محمدرضاباقری ـ کودک پنج ساله‌ـ رفت و او را درآب انبار انداخت و پس‌از کشتنش از خانه فرار کرد .

★ صدیقه بهنگام دستگیری مانند گذشته خود را به «خل بازی» زد و این نیز یکی از «شکلک»هایی است که در کلانتری درآورده است .

★ زنی با ناراحتی‌روانی

پس‌از این جنایت بود که بازپرس دادسرای تهران برای پیدا کردن قاتل یا قاتلین کودک پنج ساله تحقیقات وسیعی را شروع کرد و در این تحقیقات معلوم شد کسی که محمدرضا را در آب انبار انداخته ، زن میان‌سالی است که صدیقه طباطبائی نام دارد و در خانه حسن‌باقری‌ـ پدر مقتول‌ـ زندگی می کرده است. تحقیقات‌همچنین نشان داد که صدیقه زنی بوده که ناراحتی روانی‌داشته‌و بیست روز قبل‌از وقوع این جنایت از کانون‌کارآموزی‌فرار کرده‌است.

تحقیقات بعدی‌نکات تازه‌تر و عجیب‌تری از زندگی صدیقه را برملا کرد و روشن ساخت که وی به ترتیب دردی ماه سال۵۰ و خرداد سال۵۱ از بیمارستان روانی رازی فرار کرده وپس‌از دوبار دستگیری باردیگر روانه بیمارستان روانی شده و بار آخر که به کانون کارآموزی تحویل داده شده ،پس‌از چند روز به آخرین فرار و آنگاه‌قتل محمدرضا ، دست زده است .

چگونه دستگیر شد ؟

بدنبال قتل محمد رضا ماموران پلیس با دردست داشتن‌مشخصات

بقیه در صفحه ۱۳

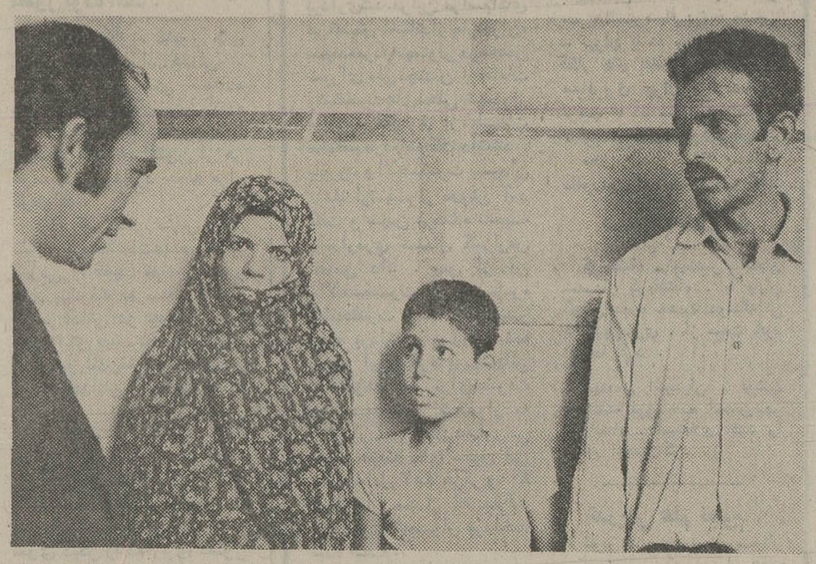

اینها پدر ، مادر و برادرداغدیده محمد رضا باقری هستند که قبل از دستگیری صدیقه از چگونگی مرگ فرزند خود سخن میگویند .

دختر ۱۸ ساله‌درراه‌تبریز ناپدیدشد

پروین ، دختر ۱۸ ساله‌یی که بقصد استخدام در تبریز ، از میانه عازم تبریز شده بود در میان راه ناپدید شد.

خواهر پروین که در یکی از بیمارستان های تبریز، «پرستار» است گفت: پروین قرار بود ، یکهفته پیش نزد من بیاید، اما هنوز از او خبری نیست.

ماموران آگاهی شهربانی تبریز برای یافتن این دختر که از یکهفته پیش ناپدید شده، کوشش وسیعی را آغازکرده‌اند. وی دوره اول متوسطه را تمام کرده بود .

طبق گزارش خبرنگار مادر تبریز: ابوالحسن ادیبی ،پدر پروین، از کلانتری بخش ۵ تبریز استمداد کرده و گفته است که دخترش همه مدارک خودراجمع‌آوری کرده بود تابه تبریز برود و باهمکاری خواهرش،در موسسه‌یی امتحان‌استخدامی دهد .

قهوه‌چی بین راه ، زنان و دختران مسافررا اغفال میکرد

یک قهوه‌چی به اتهام تجاوز به زنان و دختران جوان مسافر، تحت تعقیب قرار گرفت.

این مرد که «ناصر خنیاگر»نام دارد ودر نزدیکی سعادت آباد شیراز ، قهوه‌خانه‌یی را اداره‌می کند، اکنون متواری است و ماموران‌برای دستگیری وی‌تلاش میکنند.

خبرنگار اطلاعات در شیرازمی نویسد:بازپرس دادسرای شیراز، این مرد رابه‌اتهام تجاوز به‌دختر جوانی بنام پروانه تحت تعقیب قرار داده است.

پروانه در دادسرا گفت من‌با اتوبوس‌ازشیراز به‌تهران میرفتم. راننده، اتوبوس را بین راه نزدیکی سعادت آباد متوقف کرد و مسافران از اتوبوس پیاده شدند.

من هم‌ازاتوبوس پیاده شدم و زمانی که بدنبال دستشویی می گشتم، از ناصر (قهوه‌چی) کمک گرفتم. و او مرا به نقطه خلوتی برد ودر اتاقکی به من تجاوز کرد.

با صدای داد و فریاد من ، عده‌یی به یاری‌ام‌آمدند ولی ناصر بااستفاده از شلوغی جمعیت از محل گریخت.

گفته میشود ، ناصر زنان و دخترانی راکه به تنهایی مسافرت میکردند، فریب میداد و آنها را مورد تجاوز قرار میداد.

راننده خواب آلود، لای آهن پاره‌ها «له» شد

راننده کامیون اولی، که‌حادثه ومرگ را در دویست متری‌خود حس کرده بود ، کامیون رادر کنار جاده متوقف کرد و باتفاق شاگرد خود از اتاقک آن‌بیرون پرید ...

کامیون دومی که حامل مرگ بود واز فاصله دویست متری پیش میتاخت باسرعت هرچه تمامتر با کامیون اولی متوقف در کنار جاده برخورد کرد ... راننده آن بوضع دلخراشی لابلای آهن‌پاره‌ها در خواب و بیداری کشته شد !

این حادثه بیسابقه در جاده اهواز ـ اندیمشک رخ داد .

خبرنگار ما در اهواز ازقول راننده کامیون ۲۳۲۹۴ـ اهوازـ حاج خلف برناکـ مینویسد:

ـ باتفاق‌شاگردم‌خلف عیسی‌زاده از تهران عازم اهواز بودم . نزدیکی اهواز رسیده بودیم که شاگردم با انگشت به چیزی‌اشاره کرد. کامیونی در حالیکه‌بسرعت نزدیک میشد مثل گهواره وسط جاده به چپ و راست میخزید .

احساس کردم راننده آن پشت فرمان خوابیده استو بدون‌آنکه کنترلی درکار باشد ، کامیون ضمن منحرف شدن به چپ و راست جاده به راه خود ادامه میدهد . سعی کردم با بوقهای ممتد راننده کامیون ۱۶۹۶۶ ـ اصفهان را از خواب بیدار کنم اما بیفایده بود.

حادثه شوم هرلحظه نزدیکتر میشد . من فورا کامیون را در حاشیه جاده متوقف کردم و همراه شاگردم از اتاقک‌بیرون پریدم . چند ثانیه بعد از بیرون پریدن ما، کامیون ۱۶۹۶۶ با صدای مهیبی‌باکامیون مابرخورد کرد و راننده آن فریدون‌باجوئی بطرز دلخراشی بین آهن پاره‌ها کشته شد.

خبرنگار ما در اهواز می‌نویسد: کاردان فنی علت‌حادثه راانحراف به چپ کامیون ۱۶۹۶۶ اعلام‌کرد و راننده و کمک راننده کامیون شماره ۲۳۲۹۴ آزاد شدند.

مسمومیت پسر ، باعث‌مرگ پدرشد!

پدر ۶۷ ساله ، هنگام شستشوی معده پسرش که باخوردن «لبوی‌فاسد»مسموم‌شده‌بود، از فرط ناراحتی در بیمارستان نقش زمین شد و دیگر برنخاست !

این حادثه در بیمارستان «شاهرضا»ی مشهد رخ داد عبداله دری که پسر ۱۶ ساله‌اش علی را به‌بیمارستان برده بود، تا او را از مسمومیت شدید نجات دهد، خود بخاطر بیماری قلبی سخت و چند ساله، نتوانست شاهد ناراحتی وجدال او با مرگ و زندگی باشد و ناگهان‌بزمین افتاد و برای همیشه ، چشم فروبست .

طبق گزارش خبرنگار ما در مشهد : کوشش پزشکان نیم ساعت تمام برای نجات پیرمرد ادامه داشت ، اما اوبراثر سکته قلبی درگذشت .

بعکس عبداله ، پسر او از مرگ رهائی یافت وبه‌خانه بازگشت . این واقعه در بخش دو مشهد بوقوع پیوست.

مرگ مشکوک پسر بچه ۷ ساله در اتوبان تهران ـ کرج

چه کسی جسد پسر بچه را جاگذاشته است؟

طی یک حادثه مشکوک که شب گذشته‌در اتوبان‌تهران‌ـ کرج به‌وقوع پیوست ، پسر بچه ۷ ساله‌یی براثر سقوط از اتومبیل کشته شد.

این حادثه ساعت ده‌وسی دقیقه بعدازظهر دیروز در کیلومتر ۵ جاده تهران ـ کرج رخ‌داد. ماموران گشت‌پاسگاه ژاندارمری مهرآباد شمالی که در این ساعت در مسیراتوبان حرکت میکردند، باشنیدن صدای ناله و ضجه کودکی متوجه اتومبیل ۹۷۷۱۱ تهران ج که در حاشیه اتوبان واژگون گشته بود ، شدند .

ماموران بدنبال صدا، پسر بچه ۷ ساله‌یی را باجراحات زیاد در کنار اتومبیل ـ روی زمین‌ـ یافتند . مجروح بیدرنگ به بیمارستان آریاشهر منتقل شد ، ولی در بیمارستان بعلت شدت جراحات درگذشت .

هویت مقتول در حال حاضر روشن نیست ، وازراننده ودیگر سرنشینان احتمالی اتومبیل تا صبح امروز خبری بدست نیامده است .

آنطور که از شواهد امر برمی‌آید، حادثه بدنبال‌سرعت زیاد مقارن ساعت ۱۰ بعدازظهر دیروز بوقوع پیوسته‌است.

هم‌اکنون ماموران پاسگاه مهرآباد شمالی سرگرم‌تحقیقات در باره این حادثه هستند.

سرنشینان پیکان سفید رنگ

مردغریبه‌راکشتندو۳۵هزار تومان‌پول اورا بردند!

مردی باسیصد و پنجاه هزار ریال پولی که در جیب داشت‌در فلکه پارک آریامهر مشهد سوار پیکان سفید رنگی‌شد تا به قوچان برود اما سر نشینان پیکان او را نزدیک «چناران»از اتومبیل پیاده کردند و پس از آنکه موجودی جیبش را برداشتند ، مرد بیچاره را آنقدر کتک زدند تامرد.

خبرنگار اطلاعات در مشهدمی نویسد:

محمد زواریان در فلکه پارک آریامهر مشهدبرای‌رفتن به‌قوچان مدتی به انتظار ایستاد تا اینکه یک پیکان سفید ، جلوی پای‌او ایستاد و سرنشینان پیکان پس‌از اینکه مقصد محمد را پرسیدنداو را سوار کردند و به راه افتادند.

در نزدیکی چناران سه‌سرنشین اتومبیل را نگهداشتند ومحمد زواریان را به کناره جاده‌کشیدند.

سه مرد ناشناس به طمع پول های محمد ابتدا با چاقو بدنش رامجروح کردندو سپس‌لباسهایش را از تن درآورده اورا آنقدر کتک زدندتابیهوش به‌کناری‌افتاد.

سه سرنشین پیکان سفید آنگاه سی‌و پنج هزار تومان موجودی جیب محمد زواریان را برداشته پس از آنکه محمد را کاملابرهنه کردند سوار براتومبیل از محل حادثه گریختند.

چند ساعت بعد یک اتوبوس مسافری که از آنجا عبور میکرد بدن نیمه‌جان‌محمد رابه بیمارستان شاهرضای مشهد انتقال داد اما محمد به سبب شدت جراحات در بیمارستان درگذشت.

اکنون ماموران انتظامی مشهد برای دستگیری‌سه‌سرنشین‌اتومبیل پیکان تلاش می کنند.

جیب‌بر ۸ ساله دستگیر شد

کودک ۸ ساله‌یی به اتهام جیب‌بری در شیراز دستگیر شد.

این کودک پس‌از دستگیری خودرا « محمد رضا نی‌چی » معرفی کرد و گفت که از پنجسالگی دست به جیب‌بری میزده‌استو تاکنون سیزده فقره سرقت دارد.

خبرنگار اطلاعات در شیراز می‌نویسد: محمد رضا درحالی بدام افتاد که مشغول شمارش دوهزار و پانصد تومان‌ـ پول های آخرین سرقتش ـ بود!

افراد یک خانواده ناشنوا در دادسرا بجان هم افتادند

* فرامرز ، جوان ناشنوایی‌که زندانی شد

* حبیبه ، همسر دوم فرامرز

جوان ناشنوائی با داشتن همسر و دو فرزند ، شناسنامه برادر ناشنوایش را دزدید و با استفاده ازآن ،دختر ناشنوائی رابعقدخوددرآورد ولی‌سرانجام همسر اولش که او نیز ناشنوا است از جریان مطلع شد واز شوهر هوسبازش شکایت کرد.

خبرنگار اطلاعات در تبریزمی نویسد: این‌جوان که‌فرامرز نام دارد، دیروز براساس شکایت همسر اولش‌که «دورنا» نام‌دارد بازداشت شد . عاقد دومین ازدواج فرامرز نیز به بازپرسی احضار گردید تا درباره این واقعه تحقیقات بیشتری صورت گیرد .

همسر دوم فرامرز حبیبه نام دارد و ۲۱ ساله است و چون وی و شوهر و هوویش هرسه از قدرت شنوائی بی‌بهره‌اند هنگام روبرو شدن‌با یکدیگر در دادسرا ، باهم با ایما و اشاره به مشاجره پرداختند و این مشاجره که با عصبانیت شدید طرفین توام بود ، صحنه جالبی در اتاق بازپرس‌دادسرا بوجود آورده بود .

فرامرز زندانی شد و پرونده این‌خانواده‌ناشنوا تحت‌رسیدگی قرار گرفت .

اگر شما بودیددختری‌مثل «لوسی» را بخانه خودپناه میدادید که :

★ شما را ناراحت کند ؟
★ شوهرتان را وسوسه‌کند؟
★ پسرتان را دیوانه کند؟

ازصبح ٤ شنبه فقط درسینما

گلدن‌سیتی

هوسهای زودرس

BABY LOVE

زنگی ، باشرکت: آن‌لین ، کیت بارون لیندا هیدن

محصول کمپانی آوکو ایمبسی

تماشای این فیلم برای اشخاص کمتر از ۱۸سال ممنوع است

مجله دنیای ورزش

روزهای شنبه

منتشر میشود

شرکت برق منطقه‌ای تهران

آگهی تجدید مناقصه عمومی شماره ۱۱۸ر۵۳

شرکت برق‌منطقه‌ای تهران درنظردارد ۵۰۰عددسر کابل چدنی هوائی ۲۰کیلوولتی موردنیاز خودرا براساس تحویل انبارکل این شرکت واقع‌در کیلومتر هفده جاده قدیم کرج خریداری نماید.

علاقمندان بشرکت درمناقصه میتوانند درمقابل پرداخت مبلغ دویست «۲۰۰» ریال بصندوق این‌شرکت واقع‌درمیدان ژاله وارائه رسید مربوطه باداره مناقصات اسناد مناقصه را دریافت وپیشنهاد خودرا براساس شرائط مالی وفنی مندرج‌در اسناد فوق تنظیم‌وتاساعت ۱۰روز ۹ر۹ر۱۳۵۳ باداره خدمات امور تدارکات این‌شرکت درمقابل اخذرسید تسلیم نمایند.

پیشنهادات‌رسیده راس‌ساعت ۱۰همان‌روز (۹ر۹ر۱۳۵۳) بازوقرائت‌خواهدشد. حضور پیشنهاد دهندگان درجلسه‌مناقصه آزاداست.

توضیح‌اینکه:

علاقمندان‌بشرکت در مناقصه‌میتوانند ازتاریخ نشراین آگهی بمدت ده‌روز جهت دریافت اسنادمناقصه باداره‌مناقصات مراجعه‌نمایند.

م‌الف ۱۶۱۸۹ شرکت برق منطقه‌ای‌تهران

آگهی استخدام

یك مرکز علمی دولتی‌ـ در سطح دانشگاهی‌ـ بمنظور تکمیل کادر علمی و اداری خود افراد زیر را که دارای شرایط عمومی استخدام باشند از طریق مصاحبه‌پس از یکدوره آزمایش ششماهه با حقوق مکفی استخدام مینماید .

ردیف عنوان شغل	مدرك تحصیلی	سایر شرایط	تعداد
۱ـ مترجم زبان انگلیسی	فوق لیسانس زبان انگلیسی با ۵ سال سابقه کار مترجمی	آشنائی کامل باصطلاحات علوم اجتماعی	۲ نفر
۲ـ مترجم زبان فرانسه	فوق لیسانس زبان فرانسه با ۵ سال سابقه کار مترجمی	آشنائی کامل باصطلاحات علوم اجتماعی	۲ نفر
۳ـ مترجم زبان آلمانی	فوق لیسانس زبان آلمانی با ۵ سال سابقه کار مترجمی	آشنائی کامل باصطلاحات علوم اجتماعی	۱ نفر
٤ـ مترجم زبان روسی	فوق لیسانس زبان روسی با ۵ سال سابقه کار مترجمی	آشنائی کامل باصطلاحات علوم اجتماعی	۱ نفر
۵ـ متخصص علوم سیاسی	فوق لیسانس یا دکتردرعلوم سیاسی با ۷ سال سابقه‌کار تحقیق علوم اجتماعی	آشنائی کامل بزبان انگلیسی یا فرانسه یا آلمانی	٦ نفر
٦ـ کارشناس اقتصاد عمومی	فوق لیسانس یا دکتر در اقتصاد با ۷ سال‌سابقه‌کار تحقیق علوم اجتماعی	آشنائی کامل بزبان انگلیسی یا فرانسه یا آلمانی	۳ نفر
۷ـ محقق و کارشناس و تکنیسین علوم انسانی	فوق لیسانس با دکتر درعلوم اجتماعی یا۷ سال سابقه‌کار	آشنائی کامل بزبان انگلیسی یا فرانسه یا آلمانی	٦ نفر
۸ـ جامعه شناس طراز اول	فوق لیسانس یا دکتر در جامعه شناسی یا ۷سال‌سابقه	آشنائی کامل بزبان انگلیسی یا فرانسه یا آلمانی	۳ نفر
۹ـ سکرتر	دیپلم	آشنائی کامل بزبان‌انگلیسی یا فرانسه ، شورت هند و ماشین نویسی فارسی ولاتین	۱ نفر
۱۰ـ ماشین نویس	دیپلم	داشتن گواهینامه ماشین نویسی فارسی و لاتین با ۳ سال سابقه کار	۱ نفر
۱۱ـ متخصص کتابداری	لیسانس کتابداری	آشنائی کامل بزبان‌انگلیسی یا فرانسه	۱ نفر
۱۲ـ حسابدار	لیسانس حسابداری	آشنائی کامل بزبان انگلیسی یافرانسه با ۳سال‌سابقه‌کار	۱ نفر

داوطلبان واجد شرایط فوق میتوانند از تاریخ۲۰تا ۳۰ آبانماه همه روزه صبحها در ساعت ۵ر۸ تا ۱۲و بعداز ظهر ها از ساعت ۱٤ تا ۱٦ برای کسب اطلاعات بیشتر و آگاهی از تاریخ مصاحبه با تلفن شماره ـ ٦۸۱۷٦۳ تماس حاصل نمایند م‌الف ۱٦۲۱۵

آگهی استخدام

٤۱٦۹
۱۵ر۸ر۵۳

اداره آموزش و پرورش منطقه لاریجان با موافقت اداره کل اموراداری وزارت آموزش و پرورش بمنظور ترمیم کادر آموزشی مدارس تابعه خودتعدادی از دارندگان گواهی سیکل اول متوسطه ببالارا که وضع خدمت نظام آنان روشن باشد بعنوان آموزکار پیمانی‌موقت‌برای سال تحصیلی ۵۳و ۵٤ بارعایت مقررات ودستورالعمل مربوط‌استخدام‌می نماید.

داوطلبین می توانند درخواست خود راهمراه باشش قطعه عکس ٤×٦واصل وچهاربرك فتوکپی‌یارونوشت‌شناسنامه عکس‌دار وفیش بانکی یا رسید پرداخت مبلغ۳۵۰ ریال‌بحساب شماره۹۸۰خزانه نزد بانك مرکزی که ببانك ملی شعبه آمل یا دفتر این اداره پرداخت‌شده‌باشد تاآخر وقت اداری روز شنبه ۲۵ر۸ر۵۳ بدفتر آموزش و پرورش منطقه لاریجان واقع در گزنك تسلیم وساعت ۹ صبح روزیکشنبه ۲٦ر۸ر۵۳ جهت شرکت در جلسه امتحانی در این اداره حضوریابند سپاهیان منقضی خدمت بدون انجام امتحان ودارندگان دیپلم کامل متوسطه برسایرین حق تقدم خواهند داشت .

رئیس آموزش وپرورش منطقه لاریجان ـ مبرقعی

قابل توجه جویندگان کار

از جویندگان کار برای مشاغل زیر دعوت میشود جهت مصاحبه وراهنمائی شغلی به اداره اشتغال فارغ‌التحصیلان واقع در خیابان ویلا چهار راه ناصرودر شهرستانها به نزدیکترین مرکز کاریابی و اشتغال محل سکونت خود مراجعه نمایند .

ردیف نام شغل	جنس تحصیلات	سابقه کار	تعداد
۱ـ مهندس راه‌و ساختمان	مرد لیسانس	۱۰ سال	۲نفر
۲ـ مهندس راه و ساختمان	مرد لیسانس	۵سال بپائین	۵نفر
۳ـ نقشه بردار ورزیده باسابقه			
٤ـ مهندس مکانیك	مرد لیسانس ماشین‌آلات	راه‌سازی	۱نفر
۵ـ مترور (محاسب فنی)	مرد ورزیده و با سابقه		٤۰ـ۳نفر

م‌الف ۱٦۱۳٦

ازصبح چهارشنبه درگروه ممتازسینمائی

اروپا ـ آسیا ـ شهوند ـ لیدو
نپتون ـ ژاله ـ پاسارگاد ـ المپیا
چرخ‌فلک ـ توسکا ـ شرق

فردین مرجان در سلام برعشق
اثری از: عزیزالله بهادری
فیلمبردار: خانی
محصول ممتاز: فیلمکوفیلم
باشرکت: آرزو بهرام وطن‌پرست و مرتضی عقیلی

همزمان با تهران در شهرستان های * اصفهان «نقش‌جهان‌ـ همایون ـ مایاك ـ مهر» * تبریز «متروپل ـ کریستال» * اهواز «آپادانا» * مشهد « فردوسی ـ هما » * کرمانشاه «آتلانتیك» * شیراز «پارس ـ سعدی » * رشت « سپیدرود » * قم «دروازه طلائی » * آبادان «ایران ـ خورشید ـ متروپل » * بندرپهلوی «گل سرخ» * قزوین «خیام» * ساری «مولن‌روژ» * گنبدکاوس «ایران» * یزد « سهیل » * خرم‌آباد «آریا» * زنجان « لی‌لی» * گرگان « مهتاب »

استخدام ماشین‌نویس دوزبانه

کارخانه سیمان تهران‌واقع‌در غنی‌آباد شهرری بیك‌نفر ماشین‌نویس مردیازن دوزبانه «فارسی‌ولاتین» باتحصیلات حدود دیپلم متوسطه نیازمنداست.

متقاضیان میتوانند همه‌روزه «باستثنای پنجشنبه ها وایام تعطیل»از ساعت ۷صبح‌تاسه‌بعدازظهر به‌وسیله تلفن شماره ۵۹۲۰۲۲ باکارگزینی کارخانه تماس‌حاصل نمایند.

سازمان بیمه های اجتماعی

آگهی مناقصه

سازمان بیمه های‌اجتماعی بمنظور تامین وسیله رفت‌و برگشت کارکنان واحدهای خوددرتهران نیازبه کرایه تعدادی اتوبوس‌بظرفیت ٤۰نفر دارد، داوطلبان شرکت دراین مناقصه میتوانند برای کسب‌اطلاعات بیشتر ودریافت نمونه قراردادو شرایط شرکت‌درمناقصه‌همه‌روزه درساعت‌اداری‌لغایت۲۹آبانماه ۱۳۵۳ باداره خدمات‌عمومی کاخ سازمان‌بیمه های اجتماعی واقع درخیابان آیزنهاور مراجعه فرمایند.

م‌الف ۱٦۱۹۹ سازمان بیمه های اجتماعی

مجالس ترحیم

کل من علیهافان

با تاثر و اندوه فراوان فوت مرحومه مغفوره **حاجیه حسنیه کنی** نوه مرحوم خلد آشیان حضرت آیت‌الله العظمی حاج ملاعلی کنی اعلی‌الله مقامه الشریف و عیال مرحوم مغفور الحاج نصراله تهرانی طاب‌ثراه را باطلاع کلیه آقایان علماء و آیات عظام میرساند. مجلس ترحیم آن مرحومه از ساعت ٤ تا ٦ بعدازظهر روز دوشنبه بیستم آبانماه جاری درمسجد الجواد واقع در میدان ۲۵ شهریور منعقد میباشد.

الاحقر الشیخ عبدالرحیم الکنی

آ ـ ۱۱۶۳۳

خانواده‌های : تهرانی . کنی. ابهری. پنبه‌چی . حاج حریری. فخارپور. رجبی‌پور. یعقوبی. شادمان. تقوی‌شیرازی. خلعتبری. طاهباز. زمانزاده .

بانهایت تاثر و تاسف درگذشت مرحومه مغفوره **حاجیه حسنیه کنی** را باطلاع کلیه اقوام وآشنایان میرساند .

مجلس ترحیم زنانه ومردانه آن فقیده سعیده از ساعت ٤ تا ٦ بعدازظهر روز دوشنبه بیستم آبان‌ماه جاری در مسجد الجواد منعقد میباشد .

علی تهرانی. محمد تقی کنی. حسین ابهری . محمود پنبه‌چی. مهین حاج حریری. محسن فخارپور. احمد یعقوبی. دکترشادمان. جعفر طاهباز. احمد زمانزاده. سرتیپ‌ضیاءالدین خلعتبری . اکبر رجبی‌پور .

هوالباقی

با نهایت تاسف درگذشت شادروان **بانو عذرا شیخ‌الاسلامی** واده فرزندان عزیزم اسعد و عزیزه شیخ‌الاسلامی و خاله برادران ارجمندم آقایان هادی و مهدی شیخ‌الاسلامی را باطلاع اقوام و دوستان و همشهریان محترم میرساند مجلس ختم مردانه و زنانه فقیده سعیده روز دوشنبه بیست آبان ماه از ساعت سه تا پنج بعد از ظهر درخانقاه صفی علیشاه برگزار میشود .

شیخ‌الاسلام کردستان

آ ـ ۱۱۵۴۹

با کمال تاسف و تاثر درگذشت شادروان **بانو عذرا شیخ‌الاسلامی** (شهبازی) راباطلاع دوستان و آشنایان میرساند مجلس ختم زنانه و مردانه آن مرحومه از ساعت ۳ تا ۵ بعد از ظهر روز دوشنبه ۲۰ آبانماه در خانقاه صفی علیشاه برگزار میشود .

خانواده‌های : شهبازی. شیخ‌الاسلامی . عموئی. ستوده. ناصر مستوفی. احمدزاده. فتاحی. ظهیراعظمی. سیدالشهدائی. متوسل. شیخ‌الاسلامزاده. عارفی. بدیع‌الزمانی. صدیق‌وزیری. عرفانی. رحیم‌زاده. بابان. کامیاب. کشاورزی . فخرالعلمائی. حجازی. جعفرپور .

آ ـ ۱۱۶۶۷

بانهایت تاسف و تاثر درگذشت **بانو مروارید نعمانی** همسر آقای سلیمان نعمانی را باطلاع میرساند .

مجلس ترحیم آن مرحومه از ساعت ۳ تا ۵ بعداز ظهر روز دوشنبه ۲۰ آبان ۵۳ در کنیسای حئیم واقع درخیابان قوام السلطنه کوچه سیمی برگزار میشود .

نعمانی. تیزابی. شماش. ابرار. بروخیم. سینائی . پلوار . شمسی. چادرچی. گنجیان. رفائیلی. ترشیش‌الیاسی. شیرازی. قیوم. امونا. گلیان. نعیم .

آ ـ ۱۱۶۲۹

خانواده‌های امینی. جهانگیری. یاسائی . خسروانی . بهادری. میرجهانگیری. تقوی. سرهنگ افشار. تویسرکانی . طلوعی. کیان‌فر. نصیری. مقدم. کلاهچی. ایمانی. نوری. نمازی.

درگذشت **بانو** معصومه جهانگیری (سهام‌الملک) فرزند مرحوم میرپنج سهام نظام و گرامی مادر آقای جمشید امینی رئیس بانک ملی شعبه رضائیه را به‌اطلاع اقوام و دوستان میرساند. مجالس ختم در روز ۱۹ آبان ماه جاری در رضائیه برگزار میشود .

آ ـ ۹۹۷۵۴

مصیبت واردمرا بخانواده‌های عزادار تسلیت میدهیم

بازگشت همه بسوی خداست

بانهایت تاسف غروب زندگی مرحوم **حاج ابراهیم اقبال** راکه از بنیانگذاران و پیشقدمان صنعت مرغداری کشور بود اعلام میدارد. مجلس ترحیم آنمرحوم از ساعت ٤ تا ٦ بعد از ظهر سه‌شنبه ۲۱ر۸ر۵۳ درمسجد مجدبرگزار میشود. شرکت همکاران ودوستان باعث شادی روح آن فقید سعید و تسلی خاطر بازماندگان خواهد بود .

سندیکا و شرکت تعاونی مرغداران تهران

با تاثر و تاسف درگذشت مرحوم **حاجی ابراهیم اقبال** که یکی از پیش‌کسوتان صنعت مرغداری بود باطلاع دوستان و همکاران میرساند. مجلس ختم آنمرحوم از ساعت ٤ تا ٦ بعداز ظهر سه‌شنبه ۲۱ر۸ر۵۳ در مسجد مجد منعقد میباشد.

سندیکای تولید کنندگان جوجه یکروزه

آ ـ ۱۱۶۶۹

بازگشت همه بسوی خداست

بانهایت تاسف وتالم غروب زندگی مرحوم **حاج ابراهیم اقبال** راکه از بنیانگزاران و پیشقدمان صنعت مرغداری‌کشور بودند اعلام میدارد. مجلس ترحیم آنمرحوم از ساعت ٤ تا ٦ بعدازظهر سه‌شنبه ۲۱ر۸ر۵۳ در مسجد مجد برگزار میگردد شرکت همکاران و دوستان باعث شادی روح آن فقید سعید و تسلی بازماندگان خواهد بود .

مرغداران متحد

آ ـ ۱۱۶۶۹

بانهایت تاسف وتالم درگذشت مرحوم **حاجی ابراهیم اقبال** که یکی از پیش‌کسوتهای صنعت مرغداری بود باطلاع دوستان و همکاران عزیز میرساند مجلس ختم آن مرحوم از ساعت ٤ تا شش بعد از ظهر ۲۱ر۸ر۵۳ در مسجد مجد منعقد میباشد .

خوراک دام پارس

آ ـ ۱۱۶۶۹

بانهایت تاسف درگذشت مرحوم خلدآشیان آقای **حاجی ابراهیم اقبال** مدیر عامل شرکت تولیدی اقبال را باستحضار میرساند. مجلس ختم آن مرحوم از ساعت٤ الی ٦ بعد ازظهر روز سه‌شنبه ۲۱ر۸ر۵۳ درمسجد مجد منعقد میباشد.

از طرف کارکنان شرکت تولیدی اقبال

آ ـ ۱۱۶۶۹

بانهایت تاثر و تاسف فوت ناگهانی آقای **حاجی ابراهیم اقبال** بزرگ خاندان اقبال را باطلاع دوستان و آشنایان میرساند .

مجلس ترحیم زنانه و مردانه آن فقید سعید از ساعت ٤ الی ٦ بعدازظهر سه‌شنبه ۲۱ر۸ر۵۳ در مسجد مجدمنعقدمیباشد.

خانواده‌های : اقبال. یثربی. پالیزبان. امینی نژاد. عالی. اولاد احمدی. عبداله‌زاده. فهیمی. پلاسی. سلماسی. رشتی. بیانی. معصومی‌پور. سید گوگانی. علوی. مستوفی صدری . حاتمی. ادبی. معاونی. صوفی. سجادچی. شبیری. حکیمی. امینی. حسین‌زاده. مجرب. مخبر شاهین. اکبری .

آ ـ ۱۱۶۶۹

مصیبت واردمرا بعموم خانواده‌های عزادار تسلیت میدهیم

بانهایت تاسف و تاثر فوت مرحوم مغفور **حاج عباس ضمیری** را باطلاع اقوام ودوستان میرساند .

مجلس ترحیم آن شادروان روز دوشنبه ۲۰ آبان ماه جاری ازساعت ۲ونیم تا ٤ونیم بعدازظهر در مسجد ارک‌منعقد میباشد. ضمنا ختم زنانه همانروز و همان ساعت در منزل شخصی دروازه شمیران ـ خیابان کیوان ـ کوچه ۸ متری پلاک ۲۷ منعقد خواهد بود .

خانواده‌های : ضمیری. خاتمی. نوری. حفیظی. علی‌زاده. مطلوبی. دهقان‌زاده . فردوسی. عربزاده. فهیمی . خرازی. آزاد .

آ ـ ۱۱۶۷۵

مصیبت واردمرا بعموم خانواده‌های عزادار تسلیت میدهیم

تسلیت

جناب آقای محمد مهدی اسماعیلی

فوت مادر عزیزتان را صمیمانه تسلیت گفته بقای عمر شما و خانواده محترم را آرزو می‌نماید .

کارکنان شرکت ریفون

آ ـ ۱۱۶۶۵

آقای محمدمهدی اسماعیلی

درگذشت جانگداز مادر ارجمندت کلیه دوستان را سوگوار نمود ، باشد که تسلیم از بار اندوهت بکاهد .

کریم میرداودی

جناب آقای احمد اسکندری

بانهایت تاسف درگذشت مادر گرامیتان را تسلیت‌عرض نموده و از خداوند متعال برای آن‌جناب و خانواده محترم صبر و شکیبائی آرزو مینمائیم .

بهشهر ـ برادران ابراهیم‌زاده اهر

آ ـ ۹۹۷۶۸

جناب آقای علی اصغر امینیان

از استماع درگذشت عموی گرامیتان اندوهی شگرف حادث گردید صادقانه و گرم برایتان شکیبائی آرزو کرده خودرا در اندوه فراوان سرکار سهیم میدانم .

هوشنگ فتحی

آ ـ ۹۹۷۷۸

جناب آقای علی‌اصغر امینیان

سخت اندوهگینم که گل عطرآگینی را دست غدار سرنوشت پژمرد و شمیم جاویدش را درفردوس برین پراکند مرا در مصیبت از دست دادن عموی روان‌شادت شریک بدان .

محسن حسینی

آ ـ ۹۹۷۷۷

جناب آقای منوچهر نیکپور مدیر کل معظم بانک سپه

با اندوه فراوان از درگذشت فرزند دلبندتان متاثریم ضمن عرض‌تسلیت سلامتی شما وفامیل‌محترمتان را ازخداوند متعال خواستاریم .

ازطرف کارکنان بانک سپه داران ـ منوچهر نامجو

آ ـ ۹۸۹۴۰

جناب آقای منوچهر نیکپور

ریاست محترم هیئت مدیره و مدیرکل بانک سپه

با نهایت تاسف وتاثر مصیبت وارده را بجنابعالی و خانواده محترم صمیمانه تسلیت عرض مینماید .

سقز ـ از طرف کارکنان بانک سپه ـ محمداسدی‌راد

آ ـ ۹۸۹۴۷

جناب آقای منوچهر نیکپور

ریاست محترم هیئت مدیره و مدیر کل محترم بانک سپه

بانهایت تاثر و تاسف درگذشت ناگهانی فرزند گرامی آن جناب را از جانب خود و کارکنان شعبه تابیاد تسلیت‌عرض نموده،سلامت سرکار و اعضاء خانواده محترم را از خداوند بزرگ مسئلت دارد .

از طرف کارکنان شعبه تابیاد ـ حسین‌نجفی‌خواه

آ ـ ۹۹۶۴۳

جناب آقای دکتر داریوش نخجوان

درگذشت نابهنگام دکتر خسرو نخجوان را بجنابعالی و خانواده محترم تسلیت‌گفته سلامت وبقاء عمر بازماندگان را از خداوند متعال خواستاریم .

مسجد سلیمان ـ دکتر قزلباشان ـ دکتر مجابی ـ دکتر گیورگیس ـ دکتر فیروزبخش ـ دکتر هادوی ـ دکتر طباطبائی

آ ـ ۹۹۶۶۷

ریاست معظم هیئت مدیره و مدیر کل بانک سپه

با قلبی آکنده از اندوه و تاثر حادثه دردناک ونابهنگام درگذشت فرزند دلبندتان را از طرف خود و کارکنان شعبه میانه تسلیت عرض و خودمان را دراین مصیبت‌شریک میدانیم.

میانه ـ حسن سقافامیان

آ ـ ۹۸۹۴۸

جناب آقای ابوالحسنی

ریاست محترم آموزش و پرورش ناحیه ۱۶ تهران

باکمال تاسف از سوی خود و همکاران مصیبت وارده را تسلیت عرض مینماید .

رئیس دبیرستان آموزش گارد شماره ۲ ـ حشمت‌مهاجری

آ ـ ۹۹۶۴۸

باندوه فراوان درگذشت انسان وارسته و بانوی‌نیکوکار شادروان مهین بانو باتمانقلیچ به حضور جناب آقای احمد میرفندرسکی و تیمسار معظم سپهبد نادر باتمانقلیچ و سایر بازماندگان ارجمند تسلیت گفته وخودرا در این مصیبت‌بزرگ سهیم و شریک میدانم .

شیراز ـ مینا میرفندرسکی

آ ـ ۹۹۶۸۱

بانو فریده فروتن

با اندوه فراوان درگذشت پدر گرامیتان را صمیمانه تسلیت عرض نموده از خداوند متعال شادی روح‌آنشادروان وبقاء عمر وسعادت بازماندگان را آرزو مینمائیم .

هیئت مدیره و کارکنان زیمنس شرکت سهامی خاص

آ ـ ۹۹۶۶۹

تیمسار سرلشگر فرهنگ خلعتبری

باکمال تاسف درگذشت مادر گرامیتان را تسلیت عرض نموده، سلامت آن خاندان ارجمند را آرزو مینمائیم .

سروان منوچهر مسدود. سروان هوشنگ ذوالقدر .

آ ـ ۹۹۶۸۲

گروه فرهنگی هدف

درگذشت برادر گرامی همکار ارجمند خود آقای احمد دیانی را به ایشان وفرزندان عزیزشان صمیمانه تسلیت عرض می‌کنند .

آ ـ ۹۹۶۹۹

جناب آقای هوشنگ پورنگ

باتاسف و تاثر فراوان درگذشت نابهنگام پدر همسر گرامی آن دوست عزیز را تسلیت عرض نموده ، سلامتی و نیکبختی برای خانواده‌های پورنگ و ایرانپور آرزو مینمائیم.

اهواز ـ حسین حاجی‌خانی و بانو

بانهایت تاسف درگذشت شادروان‌تیمسار سپهبد فرج‌اله آقاولی آن رادمرد بزرگ را به‌خاندان محترم آقاولی و بستگان تسلیت عرض نموده واز خداوند متعال شادی‌روح فقید را مسئلت دارد .

بانک سپه شعبه خرم‌آباد ـ سرانی‌اصل

آ ـ ۹۹۵۵۸

دوست گرامی جناب آقای هوشنگ پورنگ

با تاثر واندوه بسیار درگذشت شادروان‌خسرو ایرانپور پدر همسر محترمتان را به‌شما و سرکار خانم و خانواده محترم ایرانپور صمیمانه تسلیت میگوئیم.

بندر بوشهر ـ عبدالعلی بحرینی و بانو

آ ـ ۹۹۵۳۳

سرکار خانم محیی دبیر ارجمند

سازمان زنان استان اصفهان باکمال تاسف مصیبت‌وارده را تسلیت عرض نموده بقاءعودوام عمر سرکار وخاندان‌محترم را خواستار است .

دبیر و مدیر وکارکنان سازمان زنان همایونشهر

آ ـ ۹۹۵۳۴

ریاست محترم شورای عالی بانک

بانهایت تاثر درگذشت شادروان سپهبد آقاولی عضو شورای عالی بانک را تسلیت عرض مینماید.

رئیس و کارکنان بانک سپه آمل

جناب آقای هوشنگ پورنگ و بانو

مصیبت وارده را باتاسف و تاثر فراوان تسلیت عرض نموده، برای آن خانواده سلامتی و بهروزی ازخداوندمتعال آرزو می‌نمائیم .

اهواز ـ عبدالغفور امام و بانو

تسلیت

سرور معظم جناب آقای محمد اسکندری

با کمال تاسف و تاثر فوت مادر ارجمندتان را صمیمانه تسلیت عرض مینمایم .

بهشهر ـ نصرالله ملکپور

پورنگ عزیز

درگذشت شادروان خسرو ایرانپور پدر گرامی‌همسرتان مارا متاثر ومغموم ساخت. بقاء عمر جنابعالی و بانو وسایر بازماندگان را ازخدای بزرگ مسئلت میداریم .

بندرعباس ـ حسین حقایق و بانو

جناب آقای مرتضی همایونی

اعضای انجمن دوستان مدرسه عالی ایران و آلمان سابق‌باکمال تاثر وتاسف مصیبت وارده را بجنابعالی و آقایان سرهنگ علی اکبر همایونی و تیمسار سرلشگر فضل‌الله همایونی و آقای ناصر همایونی اخوان محترم جنابعالی تسلیت عرض نموده صبر و شکیبائی برای کلیه افراد آن خاندان محترم آرزودارند .

از طرف انجمن ـ ابوالقاسم کحالی‌زاده

آ ـ ۱۱۶۱۹

جنابان آقایان برادران نعمان

باکمال تاسف درگذشت آقای شمعون نعمان پدر بزرگوارتان را تسلیت عرض نموده بقای عمر آن جنابان و خانواده محترمتان را از خداوند مسئلت دارد .

شرکت نسبی م . دلال نژاد و پسران

آ ـ ۹۹۶۵۰

کارکنان شرکت سهامی آتشگاه

بانهایت تاثر و تالم درگذشت نابهنگام دکتر علی اصغر محیی را به خاندان محترم محیی و برومند عموما و جناب آقای قدرت‌الله برومند خصوصا تسلیت عرض کرده ، از خداوند متعال صبر و شکیبائی برای بازماندگان آرزومندیم .

شرکت سهامی آتشگاه ـ احمد وحیدی

آ ـ ۹۹۶۴۲

آقای دکتر نعمت‌الله برومند و بانو

مصیبت وارده را به آن خانواده محترم تسلیت گفته و خود را در غم و درد شما شریک میدانیم .

دکتر کرامتی و بانو

آ ـ ۹۹۶۴۱

همکار گرامی آقای علی بنائی

ما را در غم خود شریک بدانید

گروه دکور تلویزیون ملی ایران

آ ـ ۹۹۶۶۶

جناب آقای محمد حسین وکیلی مدیر عامل محترم بانک ایران و خاورمیانه

هیات مدیره وکارکنان این بانک با نهایت تاسف مصیبت وارده را تسلیت عرض نموده بقای عمر آنجناب و سایر بازماندگان را ازدرگاه ایزد متعال خواستارند .

آ ـ ۹۹۶۷۷

جناب آقای محمد حسین وکیلی مدیر عامل محترم بانک ایران و خاورمیانه

بانهایت تاسف مصیبت وارده را تسلیت عرض نموده بقای عمر آن‌سرور گرامی وخانواده‌محترم‌را ازخداوند بزرگ مسئلت مینمایم .

عباس ابوسعیدی

آ ـ ۹۹۶۷۸

تیمسار معظم سرلشگر همایونی

مصیبت وارده را باندوه فراوان بجنابعالی و خانواده محترم همایونی تسلیت عرض مینماید .

ماری ـ نواب صفوی

آ ـ ۹۹۶۸۷

همکار عزیز خانم فروتن

مصیبت وارده را بشما و خانواده محترم تسلیت عرض نموده ودر غم شما شریک هستیم .

امیریان. مهرآوران. فرسار. بولادی. مولوی. باوندی . ترک. خسروانی. مجلسی .

آ ـ ۹۹۶۷۰

جناب آقای هرمز فلکشاهی

مصیبت وارده را از صمیم قلب تسلیت عرض نموده سلامتی و بقای عمر آنجناب وخانواده محترم را از خداوند متعال مسئلت دارم .

محمد اسماعیل پرویزنژادی

جناب آقای عبدالغفار برومند

مصیبت وارده را از صمیم قلب تسلیت عرض نموده سلامتی و بقای عمر آنجناب و خانواده محترم را از خداوند متعال مسئلت دارم .

عبدالمجید شریف‌آبادی

جناب آقای دکتر محمد محیی

با نهایت تاسف مصیبت وارده را تسلیت گفته بقاء عمر و سعادت شما وخانواده را آرزومندیم .

نصرت‌اله اسکوئی. محمد جواد وکیلی. احمد یونسی.

جناب آقای دکتر جعفر عمرانی

با نهایت تاسف وتالم مصیبت وارده را تسلیت گفته بقای عمر برای شما و خانواده آرزومندیم .

باقر کاشانی. هرمز بخشی سلطان. نورالدین باقریان. نصرت‌اله کاظمی. ناصر محمدایمانی. مرتضوی .

جناب آقای منوچهر نیکپور

مصیبت واردمرا بجنابعالی از صمیم قلب تسلیت گفته برای آن خانواده محترم صبر وشکیبائی آرزومندیم .

اسداله پیامی. باقر خرمی. محمد جواد بیرنامی. محمد کاظم‌پور. وحید شریفی. خسرو محمدیان. اسداله اپیکچی . اسماعیل نورالدینی .

آقای مسعود ستودمنیا

با اندوه فراوان مصیبت وارده را بشما وخانواده‌گرام تسلیت میگوئیم .

بهمن مفیدی. اسدآبادی. محمد رضا ریحانی . صادق شمشیری. محمد جواد اورنگی. نصراله برزگر .

جناب آقای دکتر امیر دیوانی

با نهایت تاسف مصیبت وارده را بجنابعالی و خانواده محترم تسلیت عرض می‌نماید .

اسد و نصیر استرآبادی

جناب آقای قدرت‌اله برومند

با اندوه فراوان مصیبت وارده را صمیمانه بجنابعالی و خانواده محترم تسلیت عرض مینمائیم .

صمد اله‌وردی. محمد رضا حیدری. رحیم ایمانوردی . نصراله حمیدیان. شکراله عضدی. محمد ناصر بهرامی. ناصر هرمزی. محمد ایمانی. بهمن محمدیان .

جناب آقای شمس‌الدین انتظاری

با اندوه فراوان واقعه اسفناک را بجنابعالی تسلیت گفته خودرا در غم شما سهیم میدانیم .

اسماعیل دهناوی. رضوان قریبی. ناصر گرجی. صمد سهیلی. محمد جواد اسماعیل‌پور. شریفی. ذکائی. خورسندی.

جناب آقای مهندس محمد فروتن

مصیبت وارده را تسلیت گفته خودرا در غم شماشریک می‌دانیم .

خسرو ناوائی . افشار بهمن‌پور . حسین زیبائیان . نصرت‌اله کریمی نژاد . مصطفی ایلدشتی . سمیع بصیریان . تورج کیخسروی .

استاد معظم و دانشمند گرانمایه

جناب آقای دکتر محسن هشترودی

هیئت علمی و کارکنان دانشکده علوم دانشگاه‌جندیشاهپور با دلهای آکنده از اندوه مراتب تاسف و تاثر عمیق خود را از مصیبت وارده بجنابعالی و همسر گرامیتان ابراز میدارند و خودرا در غم اندوهتان شریک میدانند .

از طرف هیئت علمی و کارکنان ، ساسان رئیسی

سرپرست دانشکده علوم

آ ـ ۹۹۷۲۷

جناب آقای مهندس هوشنگ نبوی

با کمال تاسف مصیبت وارده را بجنابعالی وفامیل‌محترم تسلیت عرض نموده برای بازماندگان صبر و شکیبائی آرزو می‌نمائیم .

صادق کیقبادی. مرتضی پرویزخانی. زیبانیان . محمد رسول بیرونی. علیرضا کاوسی. محمد شریفی .

جناب آقای دکتر مهندس شالچیان

مصیبت وارده را بشما و آن خانواده محترم تسلیت می‌گوئیم .

نصیر باقریان. خسرو اعتمادی. محمد جواد اردستانی. سیروس جمالی. طهمورث نصرتی. مرتضی وکیلی .

جناب آقای دکتر محمود آق‌اولی

با اندوه فراوان مصیبت وارده را به آن‌جناب وفامیل محترمتان تسلیت عرض نموده واز درگاه خداوند متعال صبر و شکیبائی مسئلت داریم .

اسداله ناظریان. کاظم غفاری. محمد نصرالهی . باقر طاهری. صمد سلطانی. ارسطو ناصری .

جناب آقای مصطفی محب‌علی

باکمال تاسف و تاثر مصیبت جانگداز وارده را بجنابعالی صمیمانه تسلیت عرض نموده‌دراین سوگ‌باشما همدردمیباشیم.

سیروس قهرمانی. بهمن اسفندیاری . یحیی زمردی . ناصر قلی سیاوش. کریم میریان . رضوانلو . خجسته‌پی . ثابت‌قدم .

جناب آقای مهندس محمد فروتن

بانهایت تاسف مصیبت وارده را بجنابعالی و خانواده محترم از صمیم قلب تسلیت عرض مینمائیم .

نورالدین ذبیحیان. خسرو عنایتی. محمد رضا رخوتی . بهرام حسین‌زاده. نصرالدین منتظمی. کاظم عطائی . باقر مشیری. رضا پوروالی. اکبر قاضی‌پور .

جناب آقای منوچهر نیکپور ریاست محترم هیئت مدیره و مدیر کل بانک سپه

باندوه فراوان فقدان جانگداز فرزند عزیزتان را تسلیت عرض نموده، بقاء عمر آن جناب و خاندان محترم را ازقادر متعال مسئلت دارم .

از طرف کارکنان شعبه صحنه ـ یحیی توسلی

آ ـ ۹۹۷۵۱

سپاسگزاری

از سروران ارجمند معزز که در مصیبت فوت **فرانک** با حضور خود در مجلس یادبود یا با ارسال تلگراف ونامه از ما دلجوئی کرده وهمدردی نموده‌اند یا عرض سپاس و تشکر فراوان منت پذیریم. اگر دل تیره از زنگار غم در خور مجلس مصفای سروران بودباعرض معذرت حضوری‌شرفپذیر میشدیم. عدم‌امکان شرفیابی حضوری را برما ببخشایند .

رامین و فریبا ورباب ومحسن هشترودی وبستگان

بدینوسیله از سروران ارجمند، دوستان و آشنایان که در مراسم تشییع وتدفین ، مجلس ترحیم و شب هفت پدر عزیزمان عالم‌ربانی مرحوم مغفور **حاج مهدی دیانت‌نژاد** (جلال الواعظین) شرکت کرده و یا بوسیله تلفن و تلگراف و جراید خود را در اندوه ما شریک دانسته بی‌نهایت سپاسگزاریم و چنانچه در عرض تشکر حضوری تاخیری روی دهد امیدعفو داریم .

سروان محمد حسین دیانت‌نژاد. دکتر حسن دیانت‌نژاد. مهندس علی دیانت‌نژاد . مهندس محسن دیانت‌نژاد و خانواده‌های دیانت‌نژاد. بهرامی‌فر. عتیقه‌چی . حکیمی. سروی. اسلامی .

جناب آقای سولاک آوادیسیان و بانو

مصیبت وارده را تسلیت گفته بقای عمر آن خاندان را از خداوند متعال خواستاریم .

کارمندان و کارکنان شرکت تولید و تصفیه روغن

آ ـ ۹۹۷۰۲

جناب آقای منوچهر نیکپور مدیر کل بانک سپه

با اندوه فراوان مصیبت جانگداز فرزند عزیزتان‌راتسلیت عرض نموده سلامتی شما و خانواده محترم را از پروردگار بزرگ خواستارم .

از طرف کارکنان بانک سپه شعبه گالیکش ـ سیدحسین‌مهدوی

باتاسف فراوان درگذشت شادروان مهین‌بانو باتمانقلیچ را به همسر تیمسار سپهبد نادر باتمانقلیچ و سایر افراد خاندان آن مرحومه تسلیت عرض می‌نمائیم .

شرکت بتون باتیمان

رئیس پارلمان اروپا در مصاحبه‌ای گفت :

تجدیدنظر درمناسبات ایران وبازار مشترک ضروری است

«برگ‌هاور» رئیس پارلمان اروپا دیروز در پایان دیدارخود از ایران طی مصاحبه‌ای در فرودگاه مهرآباد یادآور شدکه با توجه به نقش حیاتی ایران در ارتباط میان شرق و غرب، تجدید نظر در مناسبات ایران و بازار مشترک ضروری‌است.

وی در این مصاحبه پیش‌بینی کرد که روابط ایرانو جامعه اقتصادی اروپا گسترش یابد.

رئیس‌پارلمان اروپابه‌خبرنگاران گفت « سفر به ایران برای‌من فراموش‌نشدنی است .بیشرفت هائی که در ایران صورت می‌گیرد و همچنین صنعتی شدن سریع ایران من و همراهانم‌را به تحسین واداشته است .»

وی افزود « مهمترین قسمت سفر من ، شرفیابی بهپیشگاه شاهنشاه ایران بود . در این سفر من اعتقاد پیدا کردم که زمان آن فرا رسیده که بازار مشترک‌اروپا در روابط‌محدود بازرگانی خود با ایران تجدید نظر کند و توجه داشته باشد که ایران فقط صادر کننده‌کالا های سنتی مانند فرش و کار های دستی نیست .»

ساکنان خیابانهای سعدی و هدایت دست‌ورو نشسته خانه‌هارا ترک‌گفتند

★ **قطع ناگهانی لوله‌انشعاب، مردم این منطقه راغافلگیر کرد**

ساکنان دو خیابان سعدی ، هدایت ـ و کوچه هاو خیابانهای فرعی آنها ـ امروز نتوانستند استحمام کنند و دست‌وروناشسته وناشتا ازخانه‌ها بیرون آمدند .

مردم ساکن این منطقه ، کاملا غافلگیر شده بودند زیرا بامداد امروز ـ بدون کوچکترین اخطار و اطلاع قبلی ـ از لوله ها ،بجای آب، باد تحویل گرفتند .

در باره علت قطع بیمقدمه‌آب این منطقه ، یکی از مسئولان شبکه آبرسانی به خبرنگار ما چنین توضیح داد:«تجدیدآسفالت قسمتی ازپیاده‌روی خیابان‌سعدی، به قطع انشعاب لوله‌آب انجامید.

« بدنبال آن که مردم به‌شبکه قطع کردند .» همین مسئول خبر دادند،ماموران ویژه برای رفع این نقیصه به محل‌شتافتند و ناگزیر ، آب لوله اصلی را افزود که عملیات تعمیر ، تاظهر امروز ادامه داشت و آب ، دو باره در لوله ها بجریان افتاد.»

٤ مدرسه جدید تهران«نام»دارشدند

کمیسیون آموزشی شورای آموزش‌و پرورش تهران در جلسه عصر دیروز خود، چهار مدرسه جدیدالتاسیس پایتخت‌را نامگذاری کرد و نام یک مدرسه را بمعلت تشابه اسمی آن بایک مدرسه دیگر تغییر داد . اعضاء کمیسیون این نامها را برای‌پنج مدرسه یاد شده برگزیده‌اند :

دبیرستان ناحیه‌ه به نام یعقوب لیث (سر سلسله صفاریان که با تلاشهای خود باعث تجدید استقلال ایران و احیاء زبان فارسی شد)و سه‌مدرسه راهنمائی تحصیلی واقع در ناحیه۱۶ به نامهای «دکتر مهدی بطحائی» (بپاس خدمات طولانی فرهنگی و تلاش در تنظیم قانون منطقه‌ای شدن آموزش و پرورش ، و پی‌گیری اجرای این قانون)،مرد آویز زیاری (یکی از قهرمانان ملی ایران بعداز اسلام ، کمبرای احیاء سنن عهد ساسانیان و تشکیل حکومتی برپایه آن سنن، درایران‌تلاش‌بسیارکرد)و عصرآریا.

سازمان گوشت ، خریدار گوسفند وگاو غیر پرواری نیست

سازمان گوشت‌کشور اعلام کرد که داوطلب خرید گاو وگوسفند غیر پرواری نیست . دامدارانی‌که میش و بره و گوساله دارند ، میتوانند بانگهداری و پروارکردن آنها استفاده بیشتری ببرند و سازمان گوشت فقط خرید دام ـ پروار شده را بعهده میگیرد .

خبرنگار ما گزارش میدهد که‌در چند هفته اخیرهجوم فروشندگان دام اعم از گاو و گوسفند به سازمان گوشت کشور افزایش یافته است .

دامداران اقصی نقاط کشور با توجه به قیمت مناسبی که برای خرید دام از طرف دولت تعیین شده ، روزانه گله های بزرگ گوسفند را برای فروش به‌تهران و سایر ایستگاه های خرید دام سازمان گوشت حمل میکنند و برای فروش عرضه میدارند .

تعداد دامی که هم‌اکنون در ایستگاه های نزدیک و کشتارگاه تهران موجود است، به حدودسه هزار راس گاو و نزدیک بسی هزار راس گوسفند بالغ میشود .

قیمت‌خریدگوسفند زنده براساس تعرفه جدید سازمان گوشت‌کشور هر کیلو ۱۲۳ تا ۱۲۵ریال تعیین شده ، در حالی که تعاونی ارتش قیمت کمتری برای خرید گوسفند به دامداران پیشنهاد میکند ولذا دامداران ترجیح میدهند که دام خود را تحویل سازمان گوشت کشور دهند .

آگهی دعوت مجمع عمومی فوق‌العاده

مجمع عمومی فوق‌العاده شرکت سهامی خاص تولید و توزیع و سردخانه شهریار در تاریخ روز پنجشنبه سی‌ام آبان ماه ۱۳۵۳ در ساعت ۳٫۵ بعدازظهر در محل دفتر شرکت واقع در کارخانه یخسازی شهریار علیشاه عوض تشکیل خواهد یافت .

از صاحبان محترم سهام یا نمایندگان تام‌الاختیار ایشان تقاضا داردرروز وساعت مقرر در جلسه‌حضوریابند.

دستور جلسه :

۱ـ تصمیم درمورد افزایش یا کاهش سرمایه‌شرکت

۲ـ انتخاب اعضاء هیئت مدیره و بازرسان اصلی و علی‌البدل شرکت

۳ـ تعیین خط‌مشی آینده شرکت .

هیئت مدیره شرکت سهامی خاص تولید و توزیع و سردخانه شهریار

آ ـ ۹۹۷۹۳

شماره ۱۲ تاریخ ۱۶ر۸ر۵۳

آگهی دعوت مجمع عمومی سندیکا

پیرو آگهی‌های قبلی جلسه روز ۱۵ر۸ر۵۳ مجمع عمومی سالانه سندیکای کارخانجات چایسازی شمال بعلت عدم حضور اکثریت برای ٤ بعدازظهر روز پنجشنبه ۳۰ر۸ر۵۳ تجدید شد . از آقایان مدیران محترم کارخانجات چایسازی شمال خواهشمند است در وقت مقرر در محل سندیکا حضور بهمرسانند .

غلامعلی صفاری رئیس هیئت مدیره سندیکا

تجدید آگهی مزایده

شرکت تعاونی تهیه و پخش گوشت گاو و گوساله تهران کلیه‌رودههای گاو و گوساله محصول کشتاروزانه خودرا (دمکارد) از تاریخ یکم آذرماه ۵۳ لغایت سی‌ام‌آبان ماه ۵٤ باشرایط زیر بفروش میرساند .

۱ـ پیشنهاد دهندگان بایستی در موقع تسلیم پیشنهاد مبلغ یکصد هزار ریال بحساب شماره ۸۰۰ شرکت دربانک اعتبارات تعاونی توزیع شعبه کشتارگاه پرداخت ورسید آنرا پیوست پیشنهاد خود بدفتر شرکت واقع در(دروازه شمیران خیابان هدایت) تسلیم و چنانچه پس از اصابت مزایده از انعقاد قرارداد امتنا ع‌نمودند مبلغ سپرده‌مبسود شرکت ضبط خواهد شد .

۲ـ پیشنهاد دهندگان بایستی با مراجعه بدفترشرکت و اخذ برگ شرایط مزایده پیشنهاد خودرااز تاریخ‌انتشار این آگهی تاساعت ۹ صبح روز شنبه ۲۵ر۸ر۵۳ لاکومهر شده بدفتر شرکت تسلیم نمایند .

۳ـ پیشنهادات رسیده در ساعت ۹ صبح روز شنبه ۲۵ر۸ر۵۳ در محل شرکت باز وقرائت خواهدشد حضور پیشنهاد دهندگان در جلسه مزایده آزاد خواهد بود و شرکت در رد ویا قبول یک یا کلیه پیشنهادات مختاراست.

مدیر عامل شرکت تعاونی تهیه و پخش گوشت گاو و گوساله وگاو میش‌تهران وحومه ـ قاسم نظری

قاسم نظری

چک شماره ۷۶۶۴۱۴ مورخه ۱۸ر۸ر۵۳ از حساب ۹۲٤٤ در راه بانک سپه مفقود شده از درجه‌اعتبار ساقط است ازیابنده تمنا میشود با تلفون شماره ٤٤۱۱۰ تماس بگیرد چک را تسلیم ومژدگانی دریافت دارد.

قاسم سعیدی محمدی (صاحب عکس فوق) فرزند محمداسماعیل مح

سال چهل و نهم – شماره ۱۴۵۵۵

اطلاعات

یکشنبه – نوزدهم آبان ماه ۱۳۵۳
بیست و پنجم شوال ۱۳۹۴ – دهم نوامبر ۱۹۷۴

امکانات وسیع همکاریهای اقتصادی ایران و سوئد فردا بررسی خواهد شد

★ هیات ۴۷ نفری اقتصادی سوئد به تهران آمد

نخستین دور مذاکرات رسمی اقتصادی ایران و سوئد فردا در وزارت امور اقتصادی و دارائی آغاز خواهد شد. به همین منظور صبح فردا یک اجلاس مشترک متشکل از نمایندگان ایران و اعضای هیات سوئدی در دفتر کار وزیر امور اقتصادی و دارائی تشکیل میشود.

در این جلسه، هوشنگ انصاری وزیر امور اقتصادی و دارائی هیات نمایندگی سوئد رادرجریان اوضاع اقتصادی ایران، برنامه‌های رفاه اجتماعی کشور و همچنین وضع ایران در آخر دهه آینده قرارمیدهد و موقعیت ایران را از جهات مختلف برای هیات نمایندگی سوئد روشن میکند.

انصاری در تشریح برنامه های اقتصادی کشور به تولید ناخالص ملی ایران در پایان دهه آینده که از پیشرفته‌ترین کشور های کنونی اروپائی فراتر خواهد بود، اشاره خواهد کرد و امکانات همکاریهای اقتصادی بین دو کشور و سرمایه‌گذاری مشترک را روشن خواهد ساخت.

انتقال تکنولوژی و تامین احتیاجات طرفین از جمله موارد مهمی خواهد بود که انصاری در اجلاس فردا به آن اشاره میکند. متقابلا پرنس برتیل عموی پادشاه سوئد و رئیس هیات ۴۷ نفری سوئد، مقامات ایرانی را در جریان امکانات همکاریهائی که سوئد میتواند در بخش های مختلف با ایران داشته باشد، قرار خواهد داد. سپس پیرامون مسائلی که انصاری و پرنس برتیل در اجلاس مطرح میکنند، تبادل نظر و بررسی بعمل خواهد آمد.

از بعدازظهر فردا اعضای سوئدی در گروههای مختلف بطور جداگانه با مقامات دولتی و بخش خصوصی ایران ملاقات خواهند داشت و هرکدام در رشته هائی که فعالیت و تخصص دارند، امکانات اجرای طرح های همکاریهای اقتصادی و سرمایه‌گذاری های مشترک را بررسی میکنند.

در اجلاس فردا علاوه بر انصاری، مجیدی وزیر مشاور و رئیس سازمان برنامه و بودجه، مهندس روحانی وزیر کشاورزی و منابع طبیعی، مهدوی وزیر بازرگانی و فرخ نجم‌آبادی وزیر صنایع و معادن و چندتن از روسای بانکهای تخصصی و گروهی از کارشناسان اقتصادی و صنعتی ایران شرکت خواهند داشت.

پرنس برتیل دیشب برای انجام این مذاکرات در راس هیات ۴۷ نفری سوئدی بایک هواپیمای اختصاصی وارد تهران شد و درفرودگاه مورد استقبال انصاری و چند تن ازمقامات وزارت امور اقتصادی و دارائی قرار گرفت. هیات سوئدی امروز برنامه خاصی نداشت و به استراحت پرداخت. هیات سوئدی قبلا تمایل خود را برای همکاریهای اقتصادی و سرمایه‌گذاری های مشترک دربخش‌های مختلف کشاورزی، صنعتی و معدنی و همچنین ساختمانی و حتی برقی کردن راه‌آهن، ایجاد بیمارستان و صدور تکنولوژی اعلام داشته است.

نمایشگاه «گوشه‌هایی از زندگی والاحضرت ولیعهد» گشایش یافت

سرکار علیه خانم فریده دیبا عصر دیروز نمایشگاه گوشه‌هائی از زندگی والاحضرت همایون ولایتعهد را در محل دبیرستان و مدرسه راهنمائی تحصیلی چهارم آبان افتتاح کردند.

رئیس دبیرستان و مدرسه راهنمائی چهارم آبان ضمن گزارشی گفت: این نمایشگاه که برای اولین بار در سطح کشور تشکیل شده حاوی ۷۰ قطعه عکس و ۱۲ پوستر است که مبین خاطرات سالهای گذشته نوردیده ملت ایران والاحضرت همایون ولایتعهد می‌باشد. خوشبختانه این نمایشگاه هنگامی گشایش میيابد که اجرای فرامین همایونی مبنی بر تامین آموزش و تغذیه و بهداشت رایگان در سراسر کشور به مرحله اجرا گذارده شده است.

سرکار علیه خانم دیبا در این مراسم جوایز دانش آموزان ممتاز، هنرمند و ورزشکار را به آنان اعطاء کردند. و سپس با قطع نوار سه رنگ نمایشگاه گوشه‌هائی از زندگی والاحضرت همایون ولایتعهد را افتتاح کردند و پس از آن بازدید از قسمت های مختلف نمایشگاه پرداختند.

در این نمایشگاه عکسهای متعددی از والاحضرت همایون ولایتعهد از بدو تولد تاکنون به معرض نمایش گذاشته شده است از جمله عکسهای زیبای این نمایشگاه عکسهائی است که نقش والاحضرت همایون ولایتعهد را در برگزاری جشن تاجگذاری و جشن های دو هزارو پانصدمین سال بنیانگذاری شاهنشاهی ایران نشان میدهد. در قسمت دیگری از نمایشگاه مطبوعاتی که حاوی عکس های والاحضرت همایون ولایتعهد در طی زندگی معظم‌له میباشد به نمایش گذاشته شده است.

علیاحضرت شهبانو پنجشنبه شب در مراسم اختتام نهمین فستیوال بین‌المللی فیلم های کودکان و نوجوانان خانم ثبینة‌الطویل نماینده مجلس و خانم ثریا الحکیم وکیل دادگستری اداره قانونی الجمهوریه کشور جمهوری عربی مصر را که بدعوت وزارت اطلاعات و جهانگردی به ایران آمده‌اند بحضور پذیرفتند.

علیاحضرت شهبانو در این شرفیابی به سئوالات بانوان مصری در زمینه پیشرفت‌های ایران در دوران انقلاب شاه و ملت و برنامه پیکاریا بیسوادی و حقوق زنان پاسخ فرمودند و همچنین ضمن پیامی برای بانوان مصر، امکان همکاری های بانوان دو کشور را خاطر نشان ساختند.

کمیته ملی حمایت از مصرف کننده پیشنهاد کرد:

برای تأمین مواد مورد نیاز مردم باید در سیاست بازرگانی تجدید نظر شود

★ از گرانی پوشاک زمستانی انتقاد شد.

کمیته ملی حمایت از مصرف‌کننده از گرانی قیمت انواع پوشاک زمستانی انتقاد کرد و از اتاق اصناف خواست روزهای تعطیل در هر منطقه، از هر صنف یک واحد به عنوان کشیک باز باشد. کمیته همچنین پیشنهاد کرد برای تامین کالاهای مورد نیاز مردم در سیاست بازرگانی کشور تجدید نظر شود.

در جلسه کمیته فرعی بازرسی و همکاری کمیته ملی که به ریاست دکتر مهرانگیز حجازی استاد دانشگاه تهران و رئیس کمیته بازرسی تشکیل شد، ابتدا گرانی موز و ماهی غیرمنجمد شمال، و کاسته شدن از کمیت و کیفیت کبریت ساخت یکی از کارخانه های داخلی و گرانی آن مورد بحث قرار گرفت و ضمن انتقاد از این شیوه که بنظر کمیته نوعی گران فروشی است، گفته شد اکثر شیرینی‌فروش‌ها گران‌فروشی میکنند.

کمیته از دبیرخانه خواست رئیس اتحادیه تولیدکنندگان پوشاک برای ادای توضیحات درباره گرانی قیمت انواع پوشاک زمستانی در جلسه آینده کمیته شرکت کند.

ضمنا کمیته از اتاق اصناف خواست برای انجام خدمات عمومی و تامین احتیاجات مصرف کنندگان در روزهای تعطیل، در هرمنطقه از هر صنف یک واحد به عنوان کشیک باز باشد، تا مردم در روزهای تعطیل بتوانند احتیاجات خود را به راحتی فراهم سازند.

در جلسه کمیته فرعی بررسی قیمت‌ها نیز گفته شد برای تامین مواد غذائی کشور، سیاست کشاورزی باید مبتنی بر اصل تشویق برای توسعه تولید محصولات کشاورزی باشد.

این کمیته که بریاست دکتر محمد علی مولوی تشکیل شد ضمن ابراز خشنودی از افزایش توزیع برنج، از کاهش قیمت بین‌المللی پنبه ابراز نگرانی کرد و یادآور شد اگرچه دولت با افزایش قیمت تخم پنبه اقدامی بموقع انجام داده، معهذا باید برای تنزل قیمت نیز چاره‌اندیشی کند و از راه خرید به قیمت مناسب، و ذخیره آن به کشاورزان کمک کند.

ضمنا در بخش کشاورزی سرمایه گذاری در تحقیقات برای بهبود بذرها، شناسائی خاک وسایر زمینه‌های کشاورزی ضروری است و باید قسمتی از اعتبارات برنامه پنجم برای تحقیقات در راه افزایش محصولات کشاورزی صرف شود.

کمیته اعلام کرد، تجدید نظر در سیاست بازرگانی ضروری است. باید تسهیلات تازه‌ای برای واردات کالاهای مورد نیاز مردم و کارخانجات داخلی فراهم شود تا مواد اولیه ضروری صنایع قبل از بروز کمبود جهانی آن‌ها تامین گردد. در پایان اعلام شد که کمیته برای تامین مسکن ارزان جهت کارمندان و کشاورزان و کارگران طرحی تهیه کرده که قرار است تسلیم مقامات مسئول شود.

برای خرید سهام کارخانه ها حساب پس‌انداز مخصوص افتتاح میشود

★ بانک اعتبارات صنعتی پیشنهاد افتتاح این حساب را داده است

باوجود آنکه طرح بانک اعتبارات صنعتی برای افتتاح حساب پس‌انداز، بمنظور خرید سهام کارخانه‌ها وواحد های اقتصادی در بانک مرکزی ایران و شورای پول و اعتبار مورد توجه قرار گرفته، اما چون در حال حاضر سهام کافی در بورس وجود ندارد، تصویب اجرای آن به ماههای آینده موکول شده است.

بانک اعتبارات صنعتی سال قبل طرحی تهیه کرد که بموجب آن در این بانک برای علاقمندان حساب پس‌انداز مخصوص باز میشود.

صاحبان این حساب می‌توانند همه‌ماهه مبلغی پس‌انداز کنند و پس از مدتی معین، از وامی که بانک به آنها می‌پردازد نیز برای خرید سهام کارخانه ها استفاده کنند.

صاحبان حساب پس‌انداز در بانک اعتبارات صنعتی، از محل موجودی ووام دریافتی، باید حتما سهام کارخانه ها و موسسات اقتصادی را خریداری کنند.

بانک اعتبارات صنعتی لیست سهامی را که اعتبار آنها صد درصد مورد تائید است برای اطلاع صاحبان حساب پس‌انداز خود اعلام خواهد کرد.

سود

کارشناسان اظهار عقیده میکنند که با اجرای این طرح جاذبه جدیدی برای جلب مردم به خرید سهام و بکار انداختن سرمایه آنها در امور اقتصادی و تولیدی بوجود می‌اید و هر کس میتواند با هر مقدار درآمد، ضمن شرکت در یک امر اساسی و مفید بحال اقتصاد کشور، از مزایا و سود حاصله آن استفاده کند.

طرح بانک اعتبارات صنعتی مورد استقبال بانک مرکزی و شورای پول و اعتبار قرار گرفته ولی گفته شد چون در حال حاضر سهام کافی در بورس وجود ندارد، و افزایش تقاضا موجب ترقی قیمت سهام بصورت غیر صحیح خواهد شد. بهتر است تصویب و اجرای طرح به آینده موکول شود.

کارشناسان اظهار عقیده میکنند که عرضه سهام تعدادی از واحدهای صنعتی در ماههای اخیر و همچنین سهام کارخانه های دیگری که بزودی به‌بورس عرضه خواهد شد، باحتمال قوی امکان خواهد داد طرح بانک اعتبارات صنعتی به تصویب برسد و اجرای آن در نیمه اول سال آینده آغاز شود.

عربستان طرح کاهش قیمت نفت خودرا تعدیل کرد

نماینده ایران در کنفرانس ابوظبی شرکت کرد

مسعود مدیر رئیس کل امور شرکت های وابسته و روابط با گروه های بین‌المللی بدستور آقای دکتر اقبال باهواپیمای مخصوص شرکت ملی نفت برای شرکت در اجلاسیه نفتی خلیج فارس به ابوظبی عزیمت کرد. ظاهرا اخبار خارجی و استنباط اینکه نماینده ایران در اجلاسیه فوق شرکت نمیکند ناشی از عدم شرکت آقای جمشید آموزگار و دکتر رضا فلاح و دکتر پرویز مینا بود که هر سه نفر در خارج از کشور بسر میبردند. دستور فوق عصر روز جمعه صادر شد و از آنجا که هواپیمای ایرانی برای آن روز به ابوظبی پرواز نداشت، بدستور رئیس هیئت مدیره و مدیر عامل شرکت ملی نفت نماینده اعزامی با یک هواپیمای اختصاصی شرکت به ابوظبی پرواز کرد.

درمورد هدف کنفرانس اخبار مختلف رسیده است. اخبار اولیه حاکی بود که مانع سعیدالعتیبه وزیر نفت امارات متحده عربی از ۶ کشور نفتی خلیج فارس دعوت به عمل آورد تا در مورد کاهش قیمت نفت بر مبنای تز عربستان مذاکره کنند و تصمیم مشترکی اتخاذ نمایند. اما اخبار بعدی مسئله را وسیعتر عنوان کرد و هدف کنفرانس را بررسی همه‌ی راه‌حل‌ها معرفی نمود در اینصورت باید گفت کنفرانس ابوظبی «کاهش قیمت نفت» را براساس پیشنهاد ایران و تز جدید عربستان سعودی، همچنین «تعیین قیمت واحد» بجای «قیمت اعلان شده» و احتمالا بحث پیرامون افزایش قیمت نفت بعلت رشد سریع نرخ تورم مورد مذاکره قرار میدهد.

★ طرح عربستان

برای کاهش قیمت نفت دو طرح با یک هدف مشترک ولی با دو برداشت مغایر در اوپک وجود داشت.

طرح اول که سابقه طولانی‌تر دارد، طرح عربستان سعودی است. زکی یمانی وزیر نفت عربستان از یکسال قبل برای به کرسی نشاندن این طرح تلاش میکند. عربستان سعودی هم صدا با امریکا و کشور های صنعتی خواهان «کاهش قیمت» از محل درآمد کشور های تولیدکننده است. قیمتی که هم‌اکنون یک مصرف‌کننده برای نفت میپردازد باید به سه سهم اصلی تقسیم کرد، سهم کشور های نفت‌خیز که مبلغ آن برای هر بشکه نفت خلیج فارس ۹٫۸۴ دلار است. این سهم کمتر از یک سوم قیمت پرداختی مصرف کننده میباشد.

دولت عربستان سعودی معتقد است کاهش قیمت نفت باید از این مبلغ کسرشود در حقیقت اگر نظر عربستان قبول شود «کاهش قیمت» از جیب تولید کننده و از خزانه ملل صاحب‌نفت پرداخت میگردد بهمین علت تاکنون هیچیک از کشور های صاحب نفت با طرح عربستان موافقت نکردند. اخبار رسیده حاکی است که زکی یمانی در این طرح تعدیلی بعمل آورد بطوریکه از درآمد کشور مصرف کننده چیزی کسر نشود. هنوز دقیقا روشن نیست که طرح چگونه است.

★ طرح ایران

سهم دوم مربوط به مخارج تصفیه و حمل و نقل و دلالی و دست بدست فروختن نفت و بالاخره سود کمپانی های کوچک و بزرگ در معاملات پائین دستی و بالا دستی است. این رقم هم کمی بیش از یک سوم بهائی است که مصرف کننده میپردازد و از نظر مبلغ رقم آن بیشتر از سهم کشورهای تولید کننده است.

پیشنهاد ایران حاکی است که «کاهش قیمت نفت» باید از همین سهم یعنی از سودسرشار و گاهی غارتگرانه کمپانی های نفتی کسر و تامین گردد. مثلا کمپانیهای نفتی برای هر بشکه نفت خام از خلیج فارس گاهی ۱٫۸۰ دلار سود دارند در حالی که ایران معتقد است حداکثر سودی که باید برای کمپانیها تعیین و محدود و معلوم ساخت برای هر بشکه ۵۰ سنت است. بنابراین مبلغ اضافه بر ۵۰ سنت باید ازکمپانیهای نفتی کسر و به نام «کاهش قیمت نفت» مصرف کننده بازگردانده شود.

در طرح ایران به درآمد کشور های نفتی هیچگونه لطمه‌ای وارد نمیشود. مبلغ دریافتی فعلی بنام «حداقل درآمد» ثابت و باقی میماند. آنچه مصرف کننده در قالب «کاهش قیمت» نفت دریافت میکند قسمتی از سهم و درآمد پنهانی کمپانی های نفتی است.

★ مالیات مصرف کننده

سهم دیگری که در «قیمت نفت» وجود دارد مالیات و عوارض کشورهای بزرگ مصرف کننده نفت است. این کشورها با وجودیکه از گرانی قیمت‌نفت جنجال و سر و صداهای بسیار راه انداختند حاضر نیستند از مالیات و عوارضی که روزی به «نفت مفت» بسته بودند چشم پوشی کنند. نفت در حال حاضر خون صنعت و عنصر حیاتی رفاه و پیشرفت این کشورها محسوب میشود. معهذا دولت های بزرگ مصرف‌کننده و ثروتمند از این خون هم مالیات و باج میگیرند. جالب اینست که رقم میزان مالیات و عوارض از نفت در بعضی از کشورها بیش از یک سوم یعنی بیشتر از سهم کشور صاحب نفت و سهم هزینه و تولید و حمل ونقل و دلالی و سودهای سرشار کمپانیهای نفتی است. متاسفانه در تمام جنگ اعصاب علیه گرانی نفت، موضوع فوق یعنی سهم، مالیات و عوارض کشورهای مصرف‌کننده مسکوت مانده است.

گزارشهای واصله حاکی است که عربستان سعودی طرح جدیدی به کنفرانس ارائه داد و در طرح قبلی خودتجدیدنظر بعمل آورد، ظاهرا طرح جدید عربستان سعودی به طرح ایران نزدیک شده است اما دقیقا معلوم نیست اختلاف طرح جدید با طرح قدیم آن دولت و همچنین تفاوت آن با طرح ایران در چیست؟ بهمین جهت باید منتظر اعلام نتایج کنفرانس شد.

درآمد کشورهای نفتی ۲۰ درصد افزایش میيابد

مانع سعید العتیبه وزیر نفت ابوظبی اعلام کرد که تمام تصمیمات کنفرانس کشور های تولید کنند نفت منطقه خلیج فارس مستقیما به سازمان کشور های صادر کننده نفت – اوپک – تسلیم خواهدشد. وی اضافه کرد که مسئله قیمت نفت مهمترین موضوعی بود که روز شنبه مورد بحث کنفرانس قرار گرفت و تاکید کرد که دولت های ممالک تولید کننده نفت درمنطقه خلیج فارس که ۳۰ درصد از نفت دنیا را تولید میکنند بخوبی آگاهند که حصول افزایش تازه‌ای در قیمت نفت چه مخاطراتی برای کشور های صنعتی خواهد داشت.

پائین بودن نسبی سطح هیئتی که از طرف ایران به کنفرانس ابوظبی فرستاده شده این پرسش را بوجود آورده است که آیا کنفرانس مذکور خواهد توانست شکافی را که میان نظرات ایران و عربستان سعودی در مورد قیمت‌گذاری نفت وجود دارد پر کند یا خیر؟ دو کشور اخیرالذکر غول های نفتی منطقه خلیج فارس هستند. گزارشهایی که در مطبوعات انعکاس یافته حاکی است که عربستان سعودی – دولتی که علنا از لزوم کاهش دادن قیمت نفت خام طرفداری میکند – طرحی پیشنهاد خواهد کرد که با طرح پیشنهادی ایران دایر بر لغو سیستم قیمت های اعلام شده تفاوت داشت ولی با اینحال اجازه خواهد داد که قیمت نفت خام اندکی افزایش یابد. روزنامه تایمز مالی گزارشی از تهران دریافت کرده که بموجب آن قرار است عربستان سعودی طرحی پیشنهاد کند تا بر اساس آن قیمت نفت و درآمد کشور های تولید کننده آن ۲۰ در صد افزایش یابد.

طبق گزارش طرح یادشده اولین بار از طرف عربستان سعودی در کنفرانس اخیر سران کشور های عرب در رباط عنوان شد. در این طرح گفته شده است که بشکه‌ای ۴۰ سنت از قیمت هر بشکه نفت سبک عربستان سعودی (نفت سبک به نفتی میگویند که درجه غلظت و احتوای گوگرد آن پائین باشد) ۴۰ سنت کاسته شود ولی در عوض بهره مالکانه‌ای که از شرکت های نفتی پاختری دریافت میگردد بین ۶۷ تا ۷۶ ۲۰ در صد و مالیاتی که از شرکتها دریافت میشود از ۶۵ر۷۶ درصد به ۸۰ در صد افزایش یابد.

نماینده امریکا در سازمان ملل متحد گفت:

تسلط بر روح مبارزه‌جوئی کشورهای نفتی ساده‌لوحی است

هوستون – رویتر – جان اسکالی نماینده آمریکا در سازمان ملل دیروز طی نطقی که در شهر هوستون در تگزاس ایراد کرد اظهار داشت که اگر ثروتهای نفتی با منطق عملی مورد بهره برداری قرار نگیرد و از فشاری که متوجه کشور های مصرف کننده نفت شده است کاسته نشود اقتصاد های بسیاری از ممالک از هم خواهد پاشید. اسکالی کشور هایی را که بقول خودش «مازاد نفتی دارند» گل های سرسبد نو ظهوری از لحاظ برخورداری از ثروت در ابعاد جهانی توصیف کرد، و گفت: ممالک صنعتی و مصرف کننده نفت که احتیاج و وابستگی انکار ناپذیری به واردات نفتی دارند ممکن است مجبور به اتخاذ تدابیری شوند که بیش ازپیش به روح همکاری در بازرگانی جهانی و روابط بین‌المللی باوجود تمام ضرورتی که دارد لطمه وارد کند.

اسکالی که در دانشگاه هوستون سخنرانی میکرد، اضافه نمود: لازم است هر چه زودتر کار استفاده از نفت برمبنای بهره‌برداری های سازنده و سودمند برای تمام کشور ها و تمام ملتهای جهان قرارگیرد چون در غیر این صورت فاجعه‌ای ببار خواهد آمد که به شکل ورشکستگی اقتصادی ممالک صنعتی و مصرف کننده نفت تجلی خواهد کرد و آشکار است که سایر ممالک، یعنی کشور های فقیر تر و عقب مانده‌تر از این پس باچه فاجعه بزرگتری روبرو خواهند شد.

نماینده آمریکا در سازمان ملل اظهار نظر کرد که کامیابی کشور های صاحب نفت در چهار برابر کردن قیمت آن به سایر کشور های جهان سوم که مواد خام دارند الهام وقوت داده است تا بزیان کشور های صنعتی و مصرف کننده مواد خام در صدد تحصیل درآمدهای گزاف تری برآیند. اسکالی گفت که توقعات این کشور ها و قیمتی که برای مواد خام خود میخواهند غالبا مبالغه آمیز و غیر واقع بینانه است. با اینحال ساده‌لوحی است اگر تصور شود که دنیا خواهد توانست به آسانی بروح مبارزه جویی جدیدی که در این کشور ها بوجود آمده است غلبه کند.

زکی یمانی: قیمت نفت باید اندکی کاهش یابد

ابوظبی – خبرگزاریها – اولین روز کنفرانس کشورهای تولید کننده نفت منطقه خلیج فارس که در ابوظبی تشکیل شده است دیشب بدون آنکه نتایجی ببار آورد پایان یافت. با اینحال مانع‌العطیبه وزیر نفت امارات متحده عرب اعلام کرد که تمام نمایندگان شرکت کننده در کنفرانس از کاری که در اولین روز آن انجام شده راضی هستند. وی اظهارامیدواری کرد که کنفرانس نفتی ابوظبی باتفاق آرا تصمیماتی بگیرد که به سود اوپک و تمام جامعه بشری باشد.

در جلسه دیروز پیشنهادی از طرف عربستان سعودی که بموجب آن اندکی از قیمت نفت برای کشورهای مصرف کننده کاسته خواهد شد مورد بحث قرارگرفت.

شیخ احمد زکی یمانی وزیر نفت کشور سعودی هنگام ورود به ابوظبی اظهارداشت که هدف از پیشنهاد کشور وی این است که از قیمت اعلام شده نفت اندکی کاسته شود ولی درعین‌حال مالیاتی که از شرکت های نفتی باختری دریافت میشود افزایش یابد. یمانی گفت که به این ترتیب درعواید نفتی کشورهای تولید کننده تفاوتی پدید نخواهد آمد درحالیکه به نفع مصرف کنندگان از درآمد شرکت‌های نفتی کاسته خواهد شد. تنها عربستان سعودی وکویت و امارات متحده عرب در سطح وزیران در این کنفرانس شرکت کرده‌اند.

از طرف ایران مسعود مدیر – مدیر کل شرکت‌های وابسته به شرکت ملی نفت ایران به کنفرانس ابوظبی فرستاده شده است. عراق و قطر نیز نمایندگانی در پائین‌تر از سطح وزیران به کنفرانس فرستاده‌اند. گزارش رویتر حاکی است که در جلسه دیروز روی طرح پیشنهادی جدید عربستان سعودی درمورد قیمت نفت توافق اصولی حاصل شده ولی قابل تردید است که دراین مورد اتفاق نظر میان کشورهای شرکت کننده بوجود آید و بنابراین مذاکره درباره پیشنهاد کشور سعودی امروز هم ادامه خواهد یافت.

بعضی از منابع کنفرانس گزارش داده‌اند که در مدت تنفسی که روز گذشته داده‌شد نمایندگان ایران و عراق با دولت‌های متبوع خود مشورت کردند ولی پیش از دادن جواب نهایی به پیشنهاد دولت سعودی احتیاج به وقت و مشورت‌های بیشتری دارند.

تشکیل هیئت امناء دانشگاه پهلوی

دیروز یکصد و چهل و دومین جلسه شورای دانشگاه پهلوی باحضور آقای علم وزیر دربار شاهنشاهی و رئیس هیئت‌امناء دانشگاه مذکور تشکیل شد. آقای دکتر فرهنگ مهر رئیس دانشگاه گزارش عمل کرد و فعالیتهای آموزشی و پژوهشی و همچنین برنامه‌های آینده‌دانشگاه پهلوی را به‌اطلاع رساند در پایان آقای علم نشانهای اعطائی شاهنشاه آریامهر را طی مراسمی به چندتن از افراد کادر آموزشی داد.

صاحبان صنایع و بازرگانان کشور

الاتحاد

تنها مجله عربی زبان ایران از گروه نشریات موسسه اطلاعات با داشتن نمایندگی در ۱۲ کشور عربی، روزهای شنبه منتشر میشود

کمبود کامیون حمل مواد اولیه کارخانه‌ها را مختل کرده است

★ اگر وضع موجود ادامه یابد امان دارد تولید تعدادی از کارخانه ها تقلیل یابد

تعدادی از واحد های تولیدی کشور با کمبود مواد اولیه و قطعات یدکی مواجه شده‌اند و لذا امکان دارد که سطح تولید برخی از آنها تقلیل یابد.

کاهش مواد اولیه و قطعات یدکی کارخانه‌ها از آنجا ناشی میشود که کامیون کافی برای حمل وجود ندارد و ظرفیت باربری کامیون های کشور که تعداد آنها هشتاد هزار دستگاه است نکافوی احتیاجات حمل و نقل داخلی را نمیکند.

★ در انتظار ورود

مدیر یکی از واحد های صنعتی در همین مورد به خبرنگار اطلاعات گفت: گمرکات جنوب و شمال کشور، مملو از کالاهای بازرگانان و صاحبان صنایع است. پول این کالاها به خارج پرداخت‌شده و عوارض و حقوق گمرکی آنها نیز تادیه گردیده است و مصرف کنندگان بی صبرانه منتظر ورود این کالاها هستند.

اداره بنادر و کشتیرانی مرتبا اخطار میکند و حق انبارداری را بطور تصاعدی بالا میبرد متاسفانه هزاران تن کالا در گمرکات کشور همچنین به علت کمبود کامیون انباشته شده است.

مدیر یکی دیگر از واحد های صنعتی پیشنهاد کرد که برای رسیدگی دقیق و سریع به این مشکلات، یک کمیسیون فوق‌العاده در وزارت راه و ترابری تشکیل شود و در آن نمایندگان کامیون‌داران، نمایندگان واحد های صنعتی و سایر بخش ها شرکت کنند.

این کمیسیون میتواند درشرایط موجود بهره برداری از کامیونها تجدید نظر کند و با ارائه راه های مدیریت صحیح حجم‌بارگیری را تا حدود ۲۰ تا ۵۰ در صد افزایش دهد.

★ تجهیز انبارها

وی افزود: برای این منظور باید انبارهای دولتی و خصوصی چنان مجهز شوند تا کامیونها در حداقل مدت‌ممکن بارگیری و تخلیه کنند.

از طرفی رانندگان نیز بایدضمن اجرای کامل مقررات، باگارازها در این موقعیت حساس همکاری کنند.

اختیارات چند گاراژ انحصاری که در حال حاضر در شهر هائی مانند خرمشهر وجود دارد نیز باید محدود شود و تعداد آنها افزایش یابد و اجازه داده‌شود که هر کامیون به هر نقطه که‌لازم است برای بارگیری و تخلیه‌کالا مراجعه کند.

دنیای ورزش

شنبه‌ها منتشر میشود

یک آرزو

آقای ناصر افشاری

«من خیاط هستم. وهفته قبل که درروزنامه هاخواندم، یک خیاط از کرمانشاه برنده یکی از جوایز ۱۰ هزارتومانی وهمچنین برنده ۲۵ هزار تومان جایزه قهرمان شانس بلیطهای اعانه‌ملی است، باخودم گفتم: «آیاممکن است روزی‌برسدکه‌من هم چنین جوایزی رابدست بیاورم؟» باچنین آرزوئی‌بود که مانند هرهفته، ۵۰ بلیط‌خریدم ضمن انجام کار دوزندگی، گاه‌گاه با یاد این آرزو خودرا دلخوش‌میساختم. خوشبختانه این آرزوی من‌خیلی زودتحقق یافت ویکی از بلیطهایم یکی از چهل‌ویک‌هزارتومانی‌را نصیب من ساخت‌ودرقرعه‌کشی قهرمان شانس هم ۲۵ هزار تومان‌دیگر برنده شدم.»

آقای ناصر افشاری ساکن تهران، خیاط پس از آن که چکهای جوایز خود را دربنگاه اعانه‌ملی دریافت داشت. با خوشحالی تمام این سخنان را اظهار کرد.