سال سی‌وچهارم- شماره ۱۰۰۳۸ | یکشنبه بیست‌وپنجم ماه ۱۳۳۸ | تکشماره دوریال‌ونیم

اطلاعات

جریان روز

ساختمان شورایملی ناصر کارائیب

سرمقاله وتفسیرجهان را درصفحه‌دوم مطالعه فرمائید

آیزنهاور بار دیگر برای مذاکره باروپا میآید

تادوهفته دیگر کنفرانس سران‌غربی درپاریس تشکیل میشود- موعدکنفرانس سران‌غرب وشرق درحدود ۱۵ آذر معین شده است

- **سلوین لوید برای جلب موافقت دوگل‌جهت‌تشکیل کنفرانس سران بپاریس میرود**
- فرانسه نمیخواهدقبل‌ازاطمینان به‌پیروزی‌کنفرانس باتشکیل آن موافقت‌کند
- **لندن وواشنگتن عقیده دارندکه باید زودتر باخروشچف مذاکره‌کرد**
- فعالیت شدیدی ازطرف‌آمریکا، شوروی‌وانگلستان برای جلب موافقت آدنائر آغازشده‌است.
- **آدنائرگفت: پیام جدید خروشچف بمن‌مرحله‌جدیدی را درمذاکرات بین‌المللی میگشاید.**

جنگهای جنگی ایران یك شهر رازیر ورو کردند

شاهنشاه باهلیکوپتر بمیدان مانورتشریف‌فرماشدند وحمله هواپیماهارا ازنزدیك مشاهده فرمودند

تاج طلائی ونیزه داران سیاه باعملیات هیجان‌انگیز خود صحنه‌های‌جالبی درآسمان بوجود آوردند

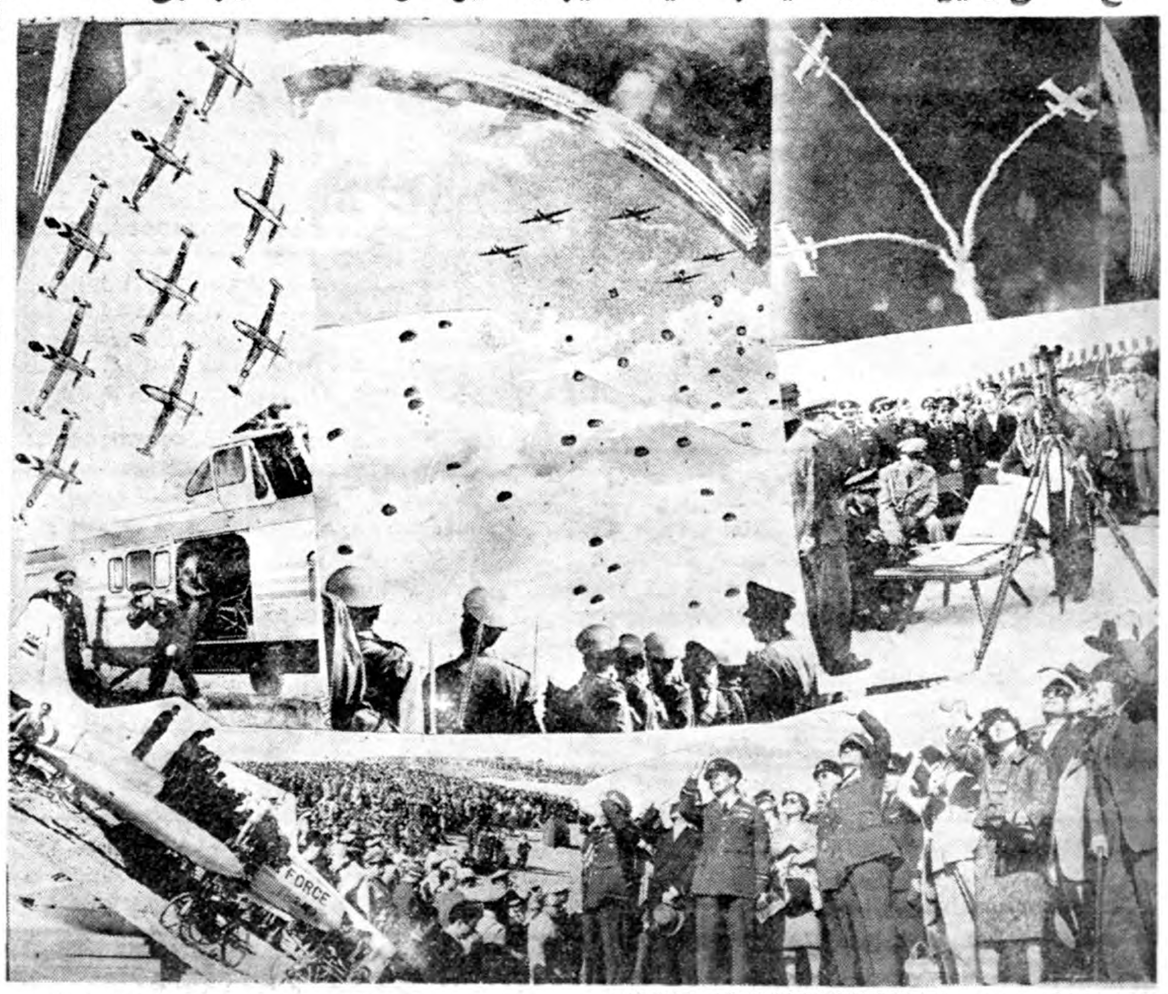

مراسم جشن نیروی هوائی باعظمت بیسابقه‌ای برگزارگردید- پنجاه هزار نفر ازمردم تهران شاهد عملیات جنگی هواپیماها بودند- خلبانان ایرانی‌مهارت خودرا درهدایت سریعترین هواپیماهای‌امروزی‌وحمله بهدفهای زمینی نشان دادند- جمعی از مردم‌صبحانه خودرا درمحل مانور صرف‌کردند.

از ساعت پنج بامداد امروز . خیابانهائیکه به میدان ۲۴ اسفند منتهی میشد وضع خاصی بخودگرفته بود . دسته دسته زن و مرد بزرك و کوچك برای تماشای جشن باشکوه نیروی هوائی بطرف اتوبوسهامیرفتند باوجودیکه نیروی هوائی بمردم‌توصیه کرده بود از آوردن اطفال خود داری کنند معهذا تعداد بچه های قدو نیم قد دست کمی از بزرگها نداشت . شکوه و جلال جشن ۳۵ مهرامسال در تاریخ نیروی هوائی ما بیسابقه بود و قریب پنجاه هزار نفر از مردم تهران امروز از برنامه های این‌جشن دیدن کردند .

بقیه درصفحه سیزدهم

برنامه بازدید رسمی شاهنشاه از اردن

درقصر سلطنتی عمان مقدمات پذیرائی ازشاهنشاه فراهم گردیده‌است

امروز از سفارت اردن کسب‌اطلاع شد که اعلیحضرت همایونی که بنابگزارش خبرگزاریهای خارجی از تاریخ ۱۵ آبان از اردن بازدید خواهند فرمود ، پنج روز دراین کشور اقامت رسمی خواهند نمود .

هنگام ورود هواپیمای حامل شاهنشاه یك گروه شکاری جت نیروی هوائی از آن درمرز اردن استقبال وتا فرودگاه عمان آنرا اسکورت خواهد کرد .

در فرودگاه عمان مراسم استقبال رسمی از شاهنشاه بعمل خواهدآمد و ملك‌حسین واعضای کابینه و نمایندگان سیاسی مقیم عمان و مقامات عالیرتبه نظامی و غیرنظامی اردن در فرودگاه حضور خواهند داشت . هنگام پیاده شدن اعلیحضرت همایونی از هواپیما بیست و یك

بقیه درصفحه پانزدهم

پایان هفته پناهندگان

درشب‌نشینی کاخ گلستان

دیشب شب نشینی کاخ گلستان بنفع پناهندگان در حضورواالاحضرتین شاهدخت اشرف‌پهلوی و شاهپور غلامرضا پهلوی برگزار گردید.

محوطه باغ کاخ گلستان‌چراغانی شده بود و عده‌ای از عشایر کردو ترکمن بالباس‌های محلی در این شب‌نشینی شرکت کرده و در اطراف خیابانهای کاخ صف کشیده بودندکه بعدا برنامه رقص‌های محلی را اجرا کردند .

والاحضرتین دریکی از سالن های کاخ مدتی در میان‌جمعیت توقف‌کرده و به آواز خانم مرضیه گوش دادند.

بعداز صرف شام والاحضرت شاهدخت اشرف‌پهلوی به‌محوطه‌باغ کاخ‌آمده وبرنامه رقص‌های محلی عشایرایران وچند تصنیف بوسیله خانم دلکش در حضور ایشان اجرا گردید .

بخت آزمائی . .

در شب نشینی دیشب هدایائی که از طرف موسسات واشخاص نیکوکار بنفع پناهندگان جهانی داده شده

بقیه درصفحه پانزدهم

والاحضرتین شاهدخت اشرف وشاهپورغلامرضاپهلوی‌درشب‌نشینی دیشب

لایحه تبدیل عنوان کارمندان کجاست؟

مجلس‌سنا درانتظارنظردولت‌است تالایحه را درجلسه علنی مطرح نماید

دیروز عده‌ای از کارمندان غیر رسمی بنگاه های تابعه سازمان‌برنامه و سایر موسسات دولتی به اداره روزنامه‌مراجعه کرده‌راجع بسرنوشت لایحه تبدیل عنوان کارمندان غیر رسمی سئوال نمودند .

خبرنگار ما از آقای صدرالاشراف در این خصوص سئوال کرد ورئیس مجلس سنا جواب داد :

قبلا هم متذکر شده‌ام با وجودیکه تشریفات پارلمانی لایحه تبدیل‌عنوان کارمندان دولت در کمیسیونهای سنا تمام شده است لایحه هنوز در دست دولت است و دولت‌آنرا برای‌مطالعه برده است .

تابعد نظرخودش راباطلاع مجلس سنا برساند و مجلس سنا درانتظار نظر دولت است تالایحه‌را در جلسه علنی مطرح نماید .

پرسیده شد: باوجودیکه این‌لایحه در کمیسیونهای سنا تصویب شده است آیا مانعی دارد که سنا آنرا در جلسه علنی مطرح بکند بدون اینکه منتظر اظهار نظر دولت‌باشد؟

آقای صدرالاشراف گفت : البته طرح‌لایحه اینك در جلسه علنی بلامانع است اما لایحه درکمیسیونها بصورتی تصویب شده است که قسمتی از کارمندان پیمانی راشامل نمیشود و بنفع این دسته ازکارمندان دولت نیست و چون دولت لایحه را برای رسیدگی مجدد برده‌است‌سنا منتظر اعلام نتیجه مطالعات دولت است .

افتتاح خانه فرهنگی ایران درپاریس

دکتراقبال امروز دومین دکترای افتخاری را ازدانشگاه «بردو» دریافت میدارد

خبر رسیده از پاریس حاکی‌است که آقای دکتر اقبال نخست وزیر خانه فرهنگی ایران رادر پاریس ا فتتاح کرد .

در این مراسم آقای انتظام‌سفیر کبیر ایران در پاریس - آقای تفضلی سر پرست محصلین ایرانی وعده ای ازرجال و فرهنگیان فرانسه حضور داشتند .

خانه فرهنگی ایران در پاریس فعالیت خودرا در تمام اروپاتوسعه خواهد داد .

مسئولیت مبادلات فرهنگی‌وهمچنین سرپرستی محصلین ایرانی را در اروپا بعهده خواهد داشت .

آقای دکتر اقبال دیشب در ضیافت رئیس دانشکده پزشکی پاریس شرکت کرد وبامداد امروز عازم شهر «بردو» شدتا درمراسم اعطای دکترای افتخاری دانشگاه «بردو» حضور یابد .

آقای دکتر اقبال تا روز جمعه میهمان رسمی دولت فرانسه می باشد و احتمال میرود که روز جمعه یاشنبه آینده‌بتهران مراجعت نماید .

جلسه علنی مجلس شورای ملی تشکیل نشد

جلسه علنی امروز مجلس شورای ملی بمناسبت شرکت‌آقایان نمایندگان درجشن روز نیروی هوائی تشکیل نگردید. جلسه آینده روز سه‌شنبه تشکیل میشود.

یك هیئت اقتصادی اززاپن بتهران می‌آید

خبرنگار ما امروز اطلاع حاصل نمود که دولت ژاپن برای ادامه مذاکره د راطراف قرارداد تجاری ایران و ژاپن تایکماه دیگر هیئتی بایران می فرستد این تصمیم دولت ژاپن پس از تصویب‌نامه اخیر هیئت وزیران در مورد واردات ژاپن بایران گرفته شده است این هیئت امتیازات بیشتری در مذاکره‌آینده خواهند داشت امروز یك‌مقام مطلع در کار تجارت ژاپن در مورد ورود هیئت مزبور اظهار داشت که احتمالا هیئت در باره کمك مالی و سرمایه گذاری ژاپنی‌ها نیزحامل پیشنهاداتی باشد. ورود هیئت بن بست مذاکره فعلی را از بین خواهد برد . در صورت موفقیت قرار داد تجاری و مبادله کالا بین دودولت در تهران بامضاء خواهدرسید .

موشك سه شاگرددبیرستانی موفق شد

ایلینوس -آمریکا -آسوشیتدپرس - سه‌شاگرددبیرستانی که‌از پیروزی موشکهای دانشمندان الهام گرفته بودند، یك موشك ۸۰پائی‌را باموفقیت پرتاب کردند.

این موشك تاارتفاع یك‌میلی بالارفت وسپس بزمین بازگشت. سرعت موشك ۴۰۰میل درساعت بوده است. اندازه این موشك باندازه یك قامت انسان بود.

اعلامیه حزب مردم

اولین کنگره حزب مردم از ساعت ۸صبح روز دوشنبه بیست و ششم مهرماه در محل سینما پلازا(خیابان شاهرضا) مرکب از یکصدو شصت نماینده شوراهای استان‌ها و شهرستانها وپایتخت‌تشکیل میشود وتاظهر روز پنجشنبه بیستو نهم مهر ماه صبح و عصر جلسات ادامه خواهد داشت .

در این کنگره روش حزب مردم درگذشته مورد بحثو انتقاد قرار می گیرد و خط مشی آینده حزب تعیین میشود و سپس اعضای شورای مرکزی حزب مردم برای مدت دوسال انتخاب خواهند شد .

از همه نمایندگان مطبوعات و خبرگزاریهای داخلی و خارجی وهمچنین اشخاصی که مایل باشند در جلسات این کنگره حضور یابند خواهش میشود بدفتر کمیسیون تشکیلات‌واقع درکلوپ مرکزی حزب (خیابان‌صبای شمالی) مراجعه و کارت ورودی دریافت فرمایند .

آ-۲۵۸۳۴ دبیر کل حزب مردم :اسداله علم

آگهی تاسیس بانك اقتصادی ایران

باسرمایه صد میلیون ریال

بمنظور انجام عملیات بانك داری درحدود مقررات قانون بانکداری شرکتی بنام شرکت سهامی بانك اقتصادی ایران که‌سرمایه آن مبلغ یکصدمیلیون ریال تعیین گردیده وبه‌ده هزارسهم ده‌هزارریالی (که تعداد ششهزار سهم آن بانام وبقیه بی‌نام است)تقسیم وپنجاه درصد بهاء اسمی آن نقدا پرداخت شده وباتودیع دربانك ملی‌ایران دراختیار مدیران شرکت میباشد بقیه تعهدی است ازتاریخ بیستم مهرماه ۱۳۳۸ بمدت نامحدود درتهران خیابان سوم اسفند شماره ۲۳۳ تشکیل گردیده ودرتاریخ بیست‌وپنجم مهرماه ۳۸ دردفتر ثبت‌شرکتهای داخلی بشماره ۶۹۲۵ بثبت‌رسیده آقای سید حسین دهارئیس وآقای سید جلال‌الدین کسروی نایب‌رئیس هیئت مدیره وآقای مهندس منوچهر ایرانی عضو اصلی هیئت‌مدیره ومدیرعامل وآقای مهدی‌ایرانی عضوعلی‌البدل شرکت میباشند وحق امضاء کلیه اوراق‌واسناد مربوطه واسنادیکه ایجاد تعهد بنمایدبدونفر آقایان مهندس منوچهر ایرانی وسیدجلال‌الدین کسروی متفقا میباشد وآقایان تیمسار سرلشکر ابراهیم ضرابی وعلی توانا برای مدت‌یکسال بسمت بازرسان شرکت انتخاب شده‌اند .

رئیس اداره ثبت شرکتها وعلائم‌تجارتی واختراعات

مهدی نراقی

آ-۲۰۰۶۹

دوزن کوهنورد برفراز هیمالیا جان سپردند

«کلودکوگان» ویك همسفر دیگر او درپایان ماجرای قهرمانی وتاثرآور خود میان برفها خشك شدند

کاتماندو -رویتر -وزارت‌خارجه نپال اعلام کرد که «کلودکوگان» و همسفراو «استراتن» دوتن ازراهنمایان آنها براثرسوز برف در نزدیکی قله «اورست» درگذشته‌اند

«کلودکوگان» در راس یك‌هیئت ۱۲نفری اززنان کشورهای مختلف عازم صعود ازکوه هیمالیا ورسیدن بقله اورست بودند .

«کوگان» فرانسوی و۴۰ساله‌بود وهمسفراو مادموازل «استراتن»۲۶ سال داشت وی‌از اهالی بلژیك و زن‌بسیار خوش قیافه ای‌بود .مرك این دونفر درارتفاعات ۲۳هزارپائی کوه هیمالیا صورت گرفت .دسته «کوگان» از زنان کوهنورد ۵ کشور اروپائی تشکیل شده‌بود و چیزی نمانده بود که‌بقله اورست برسدولی وزش سوزباد شدیدی پناهگاه آنها رامورد حمله قرارداد.

بقیه در صفحه ٤

مجسمه مفرغی متعلق بزمان «مادها»

ازخانهٔ یکی ازاهالی‌کرمانشاه کشف شد- کسیکه مجسمه درنزداوکشف شده ادعادارد‌که بهای مجسمه بیش از یك میلیون ریال است

خبرنگار ما از کرمانشاه گزارش میدهد روز گذشته یك مجسمه بز کوهی که یکنفر در پشت آن ایستاده و یك آتشدان در روی سرش‌قرار دارد ومتعلق بزمان«مادها» تشخیص داده شده از منزل آقای احمد شکیبائی‌واقع‌در بخش‌کرمانشاه کشف گردید .

جریان باطلاع مقامات مربوطه‌رسید ومجسمه مزبور ضبط‌شددر تحقیقاتی که‌بعمل آمد صاحبخانه مدعی بود که‌این مجسمه را از محل‌سرطرهان واقع در حوالی کوهدشت خرم‌آباد از شخصی بنام یداله محمدی بمبلغ ۷۰ هزار تومان خریداری کرده‌ام

آقای شکیبا ادعا داشت که این مجسمه را بمبلغ یکصد هزارتومان میخواستند از من خریداری کنند و من حاضر بفروش آن نشدم درهنگام تنظیم‌صورتمجلس مشارالیه‌میخواست مبلغ ده هزار تومان رشوه بدهد تا ماموربن این موضوع را ندیده بگیرند .

مجسمه مزبور مفرغی بودو براثر مرور زمان قشر کبود رنگی روی‌آن را فرا گرفته است .

خبر نگار ما اضافه میکند که ممکن ست این مجسمه نیز جزء آثار عتیقه‌ای باشد که چندی قبل درحوالی خرم آباد کشف شد و معلوم‌گردید که مقدار این آثار عتیقه زیادبوده و تعدادی از آنها بسرقت‌رفته است.

مسابقه سلطنتی بهترین کتب‌سال

بدینوسیله باطلاع مولفین و مصنفین و مترجمانیکه کتب آنها در سال ۱۳۳۷ طبع و انتشاریافته است می رساند که مدت قبول کتب برای شرکت در مسابقه سلطنتی بهترین کتب سال تا آخر آبان ماه ۱۳۳۸ میباشد داوطلبان شرکت در این مسابقه می توانند تامهلت مذکور سه نسخه از کتاب خودرا باداره اطلاعات خدمات اجتماعی بنیاد پهلوی تسلیم و رسید دریافت نمایند . **مدیر عامل بهبهانیان**

۱-۳ آ-۲۵۰۸۸

مرغ دنیا- مردد نیا

درصفحه‌آخرملاحظه فرمائید

آ-۲۵۷۲۸

در این شماره

آژیرهای هراس انگیز (ستون انتقاد) صفحه ۵
زندگی در مصر امروز صفحه۶
جائیکه آیزنهاور رسما دخالت میکند صفحه۶
اختلافات اساسی امریکا وشوروی صفحه۶
ازدواج دوباره : مشکل یك آموزگار صفحه ۷
فایقه‌های خردسال جهان صفحه۷
راه بازیافتن بازار فرش‌ایران در خارج‌چیست صفحه۹
مطالعه جهت اصلاح تنزل نرخ بهره صفحه ۹
اگو سازی و لوله‌کشی اصفهان صفحه۱۰
مرز بریم و آبادان باز شد صفحه ۱۰
شورویها چگونه باایران تصفیه حساب کردند صفحه ۱۱
نواقص انجمنهای محل صفحه ۱۰

روز مسخرگی ودنیای مسخره

شفیلد - خبراگزاری فرانسه - قرار بود دیشب جین‌مانسفیلد ستاره امریکائی را بربایند ولی‌براثر مراقبت پلیس ویکنفر ناشناس نقشه آنها برهم‌خورد .

کسانیکه قصد ربودن جین مانسفیلد را داشتند درحقیقت عده‌ای از دانشجویان‌دانشگاه شفلید بودند که‌قصدداشتند بمناسبت «روز مسخرگی » ستاره آشوبگر هولیوود را بدزدند .قبل‌ازآنکه‌دانشجویان نقشه خودرا اجرا کنندیکنفر ناشناس جریان را به جین مانسفیلد و پلیس اطلاع داد و وقتی دانشجویان جهت‌ربودن جین‌مانسفیلد وی‌را تحت‌نظر گرفتندناگهان مشاهده کردند که‌عده‌زیادی‌پلیس‌بدور جین- مانسفیلد حلقه زده اند .

دستمال سفره هودسن
باصرفه - زیبا
تلفن نماینده انحصاری ۳۶۵۰۴ ۲۰۷۴۳
۱-۶ آ-۲۳۲۱۴

فقط بخاری ارج
ارزانتر- کم مصرف‌تر- زیباتر- مطمئن‌تر ازهر بخاری دیگراست

تریکوبل
حقیقتی است که همه خواهند گفت امسال اجناس تریکو
تریکوبل
زیبا، بادوام وقیمت عادلانه
نادری. تلفن ۴۸۰۱۰
آ-۲۵۷۱۲

عرض ۹۰ سانت- رنگ ثابت
جهان چیت - کودری
تلفن ۳۱۹۳۴

پتو پیرایش
مناسب باهر بودجه

جریان روز

ساختمان شورایملی

سرمقاله دیروز ما در باره عمارت جدید سنا بود، بمورد خواهد بودکه امروز هم در خصوص ساختمان جدید مجلس شورایملی صحبت کنیم دیشب یکی از رجال محترم‌در مجلسی میگفت مقاله دیروز شماراه انتقاد بر عمارتی که مجلس شورایملی می خواهد بسازد بست وباین ترتیب نمایندگان مجلس شورایملی هم بدون پروای از خرج بنای تازه خود را مجلل ترو باعظمت‌تر خواهندساخت واضافه کرد چه‌لزوم دارد چنین ساختمانهای بزرگی بوجود آید در حالی که نیازمندیهای زیادی درسایر شئون زندگی مردم بچشم میخورد . بایشان پاسخ دادم راست است که نقشه ساختمان مجللی در دست اقدام وعمل قرار گرفته ولی راه انتقاد نه فقط بسته نشده بلکه اگر نظری باشد حالا میتوان موضوع را مورد بحث قرار دادو چنانچه اشخاص‌نظریات مفیدی دارند امروز باید بگویند نه وقتی کار بکلی خاتمه یافت ،عمارت بالارفت ، تجمل و لوکس در آن بکار برده شد آنوقت صحبت از این شود که آیا این ساختمان اصولا مورد حاجت بوده‌است یانه ؟

آقایان نمایندگان مجلس معتقدند عمارت فعلی مجلس شورایملی برای آینده کافی ووافی باحتیاجات‌نیست، تالار جلسه علنی کوچك است‌بخصوص که عده نمایندگان در آینده افزایش خواهد یافت همچنین در مواقع‌رسمی این تالار بهیچوجه کفاف مدعوین و شرکت کنندگان در مراسم رسمی را نمیدهد . روی این نظریات واحتیاجات نمایندگان شورایملی مصمم گردیدند عمارت بزرگتر و مجلل تری درقسمت شمالی زمین بهارستان که سال‌های پیش مقداری‌زمین بهمین‌منظورخریداری شد بسازند و تالار کنونی جلسه‌علنی را بلحاظ تاریخی برای همیشه‌بصورت موزه نگاهداری نمایند .

بعقیده‌ما اگر انتقاد بموقع خودصورت میگرفت و نتیجه داشت و گوش شنوا بود باید آن روزی که‌سناتور ها مصمم شدند خرج خودرا ازمجلس شورایملی جدا کنند و عمارت تازه‌ای خریداری نمایند و از عمارت‌مجلس شورایملی بروند میشد. درآن موقع باید به آقایان سناتورها و نمایندگان شورایملی گفته میشد که آقایان پارلمان را از هم جدا نسازید، هرنو مجلس میتوانند در یك محل‌بایکدیگر همکاری کنند ، از نظر صرفه جوئی در خرج و از نظر سرعت عمل وجود هردو مجلس در یك محل کاررا بهتر پیش‌خواهد برد و اگر جاو محل‌کنونی شورایملی کفاف احتیاجات را نمی دهد البته نقشه ساختمان جدیدی‌برای مجلس شورایملی که امروز طرح شده طرح و اجرا شود و تالارکنونی جلسه مجلس شورایملی که درآینده بصورت موزه در می‌آید با ساختمان های تابعه آن که لابد خراب خواهد شد برای مجلس سنا تخصیص می یافت در اینصورت هم هردو مجلس در بهارستان جای داشتند و ازیکدیگر جدا نبودند و هم بجای دو ساختمان یك‌ساختمان بزرك مجلل میشد و سنا در محل فعلی شورایملی مستقر میگردید .

متاسفانه آن روز این بحث هابمیان نیامدو اگر هم بین سناتورهاگفتگو هائی میشد تعصب شدیدی که در آن روز وجود داشت نمیگذاشت این فکر ونقشه صحیح عملی گردد و آن‌تعصب این بودکه مجلس دوره هفدهم برخلاف اصول مشروطیت و قانون اساسی روزی طرحی تصویب کردتو عمر دورهٔ سنارا خاتمه یافته دانست وبمأمورین خود دستور داد جل‌وپلاس سناتورها را از مجلس بیرون بریزند یعنی فردای آن روز که سناتورها خواستند برای تشکیل جلسه وارد مجلس شوند رفتار ناشایسته‌ای روا داشتند آنها را راه ندادند و حتی نسبت بچند تن‌از رجال شریف ما که اصرار درآمدن بمجلس نمودند اهانت کردند. همانروز سناتورها در منزل آقای نظام مافی اجتماع کردند وبراین‌عمل ورویه خلاف‌قانون‌مجلسیان اعتراض نمودند و اعلامیه‌ای برمدلول قانون اساسی منتشر کردند و مجلس سنا را یابرجا معرفی کردند اما تاوقتی اوضاع آرام نگرفت برجاو مکان بودند و بیم آن داشتند دولت‌وقت نگذارد در خارج جلسه تشکیل دهند این رویه ادامه داشت تا تشنجات برطرف شد و اوضاع بحال عادی برگشت و سناتورها جلسات خودرا باز در مجلس شورایملی تشکیل دادند اما تحت تاثیر آن پیش آمدناگوار مصمم شدند خرج خودرا از مجلسیان بکلی جدا سازند این بود که بخرید عمارت مرحوم شاهپور علیرضا پهلوی واستقرار درآن عمارت مبادرت کردند وبجای ساختن یك تالار جلسه‌واتصال آن به عمارت خریداری ساختمان‌بزرك ومجلل امروزی بوجود آمد .

در برابر چنین عمارت باشکوه سنا، نمایندگان مجلس شورایملی صرف‌نظر از احتیاجات و نیازمندیهائی که دارند خودرا علاقمندو ذی‌حق در ساختمان مجلل تری میدانند حالا اگر نظریات بهتری وجود دارد که ممکن است عملی و موثر باشد چه خوب است قبلا گفته شود .

ناصر کارائیب

انقلاب ناصری تنها درخاورمیانه‌و دنیای عرب انعکاس نیافته است. در آنسوی دریاها و اقیانوسهای دور ، انقلاب دیگری صریحا اعلام میدارد که از مصر و عبدالناصرالهام گرفته‌است ومرد جوانی از اینکه «ناصر کارائیب» نامیده‌شوداحساس رضایت میکند .

فیدل کاسترو چنانکه خود گفته است بامسائلی روبرو بوده که از بسیاری جهات باتجربه‌عبدالناصر در مصر شباهت داشته است، او هم ناگزیر بوده درراه تامین‌استقلال ملی ،تغییر روابط اجتماعی و بالا بردن سطح زندگی مردم کوبامبارزه کند . او نیز همان مشکلاتی را درخارج از کشور خود داشته که موجد اصلی آن بلند پروازیهایش بوده‌است .

گر عبدالناصر انقلاب خودراباوسائل مسالمت آمیز انجام داد، فیدل کاسترو بعلت نحوه مبارزه‌ای که اورا به‌قدرت رساندیکی‌ازشدیدترین قصابیهای تاریخ انقلابات جهان را عملی ساخت . انقلاب کوبا به‌نسبت جمعیت آن‌کشور از جمله خونین‌ترین انقلابات بشمارمیرود، وخود این خونریزی شدید نقطه ضعفی بوجود آورده‌است ،چه از نظر وجهه خارجی کاسترو ،وچه از نظر ثبات داخلی کشور .

باآنکه تکیه انقلاب مصر بیشتر برطبقه متوسط‌و تکیه انقلاب‌کوبا بردهقانان بوده‌است، هردوانقلاب کاملا خصیصه‌ملی دارد و رهبران آنها از پشتیبانی وسیع وهمه‌جانبه مردم خود برخوردارند . کاسترونیز مانند عبدالناصر پیش از هرچیزبه تغییر وضع توده دهقانان توجه‌کرده و به‌نخستین و مهمترین مسئله حمله برده‌است - یعنی اصلاحات ارضی . و باوجود آنکه دراین‌راه علاوه‌برمقاومت‌های داخلی بامخالفت های خارجی روبرو است، بهمان اندازه عبدالناصر موفقیت خواهد یافت .

ولی رهبر کوبائی هم مانند پیشقدم مصری خود این اصلاحات داخلی را کافی نمی‌داند .او آگاهست‌که تنها بااصلاحات ارضی نمی‌توان سریعا سطح زندگی دهقانان را بالا برد. واگر انقلاب ثمرات‌فوری نداشته باشد پشتیبانی عمومی‌سستی خواهد گرفت .این محاسبه ساده باضافه کنیه جوئی و سختی که‌در طبیعت او هست ویرا به‌ماجراهای خارجی کشانده و بادول همسایه خود، خصوصا جمهوری دومینیکن وارد منازعاتی‌شده‌است که دوماه پیش نزدیك بود به‌جنك بیانجامد. و اکنون هم باوجود مداخله‌سازمان دول امریکائی چنین امکانی‌برطرف نشده‌است .

در نتیجه برای فیدل کاسترو نیز مسئله تهیه اسلحه بلافاصله‌مطرح گردیده‌است .او میکوشد ارتش و خصوصا نیروی هوائی کوبارا بحدی تقویت کند که دربرابر همسایگان خود از قبیل دومینکن و گواتمالا و پاناما عاجز نماند .از اینرو بدولت انگلستان توسل جسته است که همیشه و بهرترتیبی حاضراست اسلحه بفروشد و قبلانیز به‌حکومت باتیستا و برضد خود کاسترو‌تانك ومهمات فروخته بود .

این اقدام باتوجه به‌مصالح‌امریکائیها وزوریای کارائیب و توجه وزارت خارجه امریکا به حفظ آرامش‌این ناحیه سبب اعتراض آن کشور شده‌است و کوبا نیز در برابر مخالفت امریکا همان تهدیدقدیمی را تکرار میکند که در صورت ناامیدی از ناحیه غرب به‌منابع‌دیگر (یعنی شوروی و بلوك شرقی) متوسل خواهد شد. این تهدید کاملا عملی است. زیرا روسها نیز مشتاق چنین معاملاتی هستند .

اکنون امریکا دردریای کارائیب باهمان اشکالی روبرو است که چهار سال پیش درخاورمیانه‌باآن مواجه شد. ملتی میخواهد دربرابر دشمنان خود مسلح شود و اگراز غرب اسلحه نگیرد پای شوروی‌را بمیان خواهد کشید .وهم‌اسلحه خواهد گرفت وهم‌خدمتی بزرك به حریف امریکا خواهد کرد .

چهار سال پیش امریکائیها این مشکل را باشدت عملی حل‌کردند که هنوز برای جبران آن درتلاش هستند .این بار نیز بخوبی امکان تکرار وقایع گذشته هست، بشرط آنکه گذشته را نادیده انگارند .

کت و شلوار

اسپرت

ساده

راه‌راه

از بهترین پارچه‌ها بادوخت عالی قبل از تهیه لباس و پوشاك زمستانی حتما از مغازه پیرایش دیدن کنید

پیرایش

لاله‌زار

خانواده های **نظیری -فلاحی -آیرم -آیرملو -زادافشار- حاج عبدالوهابی -رحمدل -اپکچی -خسرو گرجی - بخشی آذر -قائم مقامی -جهان بیگلو -پسیان -غفوری**

با نهایت تاسف در گذشت شادروان **سرهنك احمد نظیری منفردی** افسر بازنشسته ژاندار مری کل کشوررا باستحضار دوستان و آشنایان میرساند مجلس یاد بود مردانه آنمرحوم از ساعت ۱۰ تا ۱۲ روز پنجشنبه ۲۹ مهر ماه در مسجد مجد و ختم زنانه از ساعت ٤ تا ٦بعداز ظهر روز سه شنبه ۲۷ مهر ماه در منزل‌شخصی آنمرحوم در خیابان آمل رو بروی کلانتری ۱۳ بر گذار خواهدشد

۱-۲ آ-۲۰۰۲۹

مصیبت وارده را ببازماندگان آنمرحوم تسلیت میدهیم

باطلاع عموم آقایان دوستان و علاقمندان بشرکت در مراسم شب هفت مرحوم خلد آشیان **حاج محمد حسین صادقی** معمار میرساند .

که در روز دو شنبه ۲۶ر۷ر۳۸ در آرامگاه ابدی آن مرحوم واقع در قم (خاك فرج) مراسم مزبور بر گذار میشود

آ-۱۹۹۹۷ **خاندان صادقی**

بدینوسیله فوت متعلقه حضرت آیت‌اله آقای آقاشیخ علیرضا ساوجی و والده آقایان حاج شیخ محمد وابوالحسن آیت‌اله مددی و محمد مهدی دانشور و ابوالقاسم ایزد را باطلاع عموم میرساند مجلس ترحیم آن مرحومه بعداآگهی خواهد شد .

آ-۲۰۰۰۷

بعموم‌بازماندگان‌آنمرحومه مصیبت وارده راتسلیت میدهیم

تشکر و اعتذار

از ذوات محترم بویژه تیمسار سپهبد محوی فرماندهی سپاه مرکز و تیمسار سرلشگر فولادوند فرمانده دانشکده افسری و عموم تیمساران و افسران ودرجه داران ارتش شاهنشاهی و آقایان اقوام وهمقطاران‌گرام و آشنایان که درمراسم تشییع‌جنازه ومجلس‌سوگواری‌و هفته فقیدشهید سرگرد حبیبی شرکت فرموده و تلگرافا و یابوسیله آگهی درجراید اظهار لطف ودلجوئی فرموده‌اند سپاسگذاریم‌چنانچه درعرض جواب‌و تشکر حضوری بعلت تالمات روحی قصوری رخ‌دهد پوزش‌طلبیده سعادت وسلامتی عموم را ازخداوند متعال خواهانم .

فخر-افشار

تشکر و اعتذار

از ذوات محترم و سروران گرامی که در تشییع جنازه ومجلس‌ختم و شب هفته شادروان مرحوم آقای محمد علی روشن کرمانشاهی برادر بزرگوارم شرکت فرمودند بدین‌وسیله تشکر نموده و بواسطه عزیمت بنائین از شرفیابی پوزش میخواهم .

نائین - از طرف خانواده روشن -رضاروشن

خانواده‌های **دولت‌آبادی - طبائی - شاه خلیلی** از سروران معظم خویشان .دوستان و آشنایان عزیز وارجمندی که باتشریف فرمائی خود درمراسم تشییع جنازه ومجلس ختم و هفته شادروان**باتو محترم‌دولت آبادی** همچنین بوسیله تلگرافات مودت آمیزخود ابراز همدردی و بذل لطف فرموده صمیمانه تشکر وسپاسگذاری نموده چنانچه‌بعلت‌تالمات‌روحی در عرض تشکر یاشرفیابی حضوری تاخیری حاصل گردد پوزش‌می‌طلبند

سرهنك دولت آبادی

از ذوات محترمی که‌باحضور خود درمراسم تشییع ومجالس ترحیم مادرمان درشیراز اظهار همدردی فرموده وهمچنین دوستانی‌که‌وسیله تلگراف یانامه ازتهران وشهرستانها مارا تسلی داده‌اندسپاسگذاریم . ازخداوند مسئلت داریم چنین داغ‌جانگدازی بردل آنها گذارده نشود.

مهندس حیدرعلی ارفع-دکتر ماه لقاارفع- ماهسیما ارفع-حسینعلی ارفع- ماه‌جبین ارفع- منوچهر ارفع- شهناز ارفع

آ-۲۰۰۱۱

تشکر

ازکلیه خویشان ودوستان وبخصوص هیئت عزاداران حسینی‌پاچنار ومیدان‌شاهپور ومعبر که‌باشرکت خود درتشییع ومجالس ترحیم‌وهفته شادروان **علیرضا تاجیك** اظهار همدردی فرموده‌اند صمیمانه تشکرنموده بقای عمر وسلامتی فردافرد آنانرا ازایزد متعال خواستاریم.

آ-۲۵۷۵۸ **خانواده‌های تاجیك -رفتاری**

ازسروران مکرم ودوستان معظم وخویشاوندان وهمشهریان عزیز که‌بابرگزاری مجالس ترحیم وآقایانی که‌از ولایات بوسیله تلگراف یانامه از ضایعه اسفناك درگذشت برادر بزرگوارم ابراز همدردی و ملاطفت فرموده‌اند بدین‌وسیله تشکرات بی‌پایان خودرا تقدیم‌وچنانچه بعلت تالما ت‌روحی درعرض تشکر حضوری تاخیری حاصل شد امید عفودارم.

آ-۲۵۷۳۶ **آمل- اسمعیل آهی**

دکتر علی امینی

نشانی جدید :خیابان ایرانشهر شمالی کوی بدری ٥

آ-۱۹۹۳۷ ۱-٥

کلاسهای انگلیسی خیام

شامل دایرکت اول تاچهارم جدیدا دائر شده ثبت نام عصرهاسه راه طرشت - آموزشگاه خیام تلفن ٤٧٤٦٥

کمال‌الدین و تمام‌النعمه

کتابی‌است که شیخ‌صدوق‌علی‌بن‌بابویه مدفون بشهری در اوائل قرن سوم باشاره حضرت امام زمان علیه‌السلام درعالم رویا دراخبارغیبت آن حضرت وردشهادت مخالفین مامور بتدوین آن شده و اکنون متن عربی آن بامقدمه مفصل و ترجمه وشرح فارسی بقلم حضرت آیة‌اله کمرهٔ دردوجلد ٤٥٠ صفحه چاپ و جلد اول آن حاضر شده ارزش دوره‌باکاغذ اعلا و جلد زرکوب ۲٤۰ریال و باکاغذ معمولی ۱۸۰ریال **ناشرکتابفروشی اسلامیه خیابان بوذرجمهری تلفن ۲۱۹٦٦**

بیمارستان شهناز

اکسیژن‌تراپی - رانماسیون - معالجه مسمومیت‌ها **ترك تریاك وکلیه مواد مخدره والکل**

درمدت کوتاه بدون ناراحتی شبانه روز دائر است

خیابان شمیران مقابل سینمای مولن‌روژ شهناز-تلفن۳٤۸۳٥

آ- ۱۹۳۸۱ ۱-٦

کودکستان شهپر تجریش

ازاول آبان‌ماه دوباره شروع بکار میکند.

کودکستان شهپر باسابقه درخشان خوددر امورتربیتی وبهداشتی نیازی به‌تبلیغ‌ندارد.

دفتر کودکستان همه روزه‌ثبت‌نام میکند.

اول خیابان دزاشیب باغ‌شهپر تلفن ۸٤۷۱۳

۱-۲ آ-۱۹۹٦۹

با نهایت تاسف در گذشت **سرگرد محمد علی دلالت** یکی از افسران قدیمی و صدیق اداره پلیس راه آهن را باستحضار خویشاوندان و همقطاران آن مرحوم میرساند مجلس ختم مردانه فقید سعید از ساعت ۹ الی ۱۱ روز دو شنبه ۲٦ مهر ماه در مسجد حاجی حسن واقع درخیابان بوعلی ارامنه سابق منعقد است .

آ-۲۰۰۵۷ **راه‌آهن دولتی ایران**

خانواده های **دلالت -سلیمی -جعفری** -با نهایت‌تاسف فوت سرکار سرکرد **محمد علی دلالت** افسر اداره پلیس راه آهن را باطلاع دوستان و بستگان و آشنایان آن‌مرحوم میرساند مجلس ختم روز دو شنبه ۲٦ر۷ر۳۸ از ساعت ۹ الی ۱۱ در مسجد حاج حسن واقع در خیابان ارامنه منعقد است .

آ-۲۰۰٥۹

با کمال تاسف مصیبت وارده تسلیت میدهیم .

خانواده های مسعود بانهایت تاسف درگذشت مرحوم **آقای عباسقلی‌خان** فرزند مرحوم صارم الدوله و بانو عظمی را باطلاع بستگان و دوستان میرساند مجلس ختم آن فقید سعید روز دوشنبه ۲٦ مهرماه از ساعت ۱۰ الی ۱۲ صبح‌در مسجد مجد برگذار خواهد شد

سلطان محمود مسعود (یمین‌السلطنه) - سرتیپ ناصر قلی‌مسعود -سرهنك۲حسینقلی‌مسعودی- عبداله‌خواجوی- سروان واقفی - سروان خلبان سیروس جهانسوز - ستوان یکم یزدان‌نویسی

۱-۲ آ-۱۹۸٦۳

انالله وانااليه راجعون

بانهایت تاسف‌درگذشت‌شادروان**ابوالحسن مشروطه یزدی** پدر اینجانبان احمد مشروطه وابوالقاسم مشروطه راباطلاع دوستان و آشنایان میرساند مجلس یادبود آن مرحوم از ساعت ۳ تاه بعداز ظهر روز دوشنبه ۲٦ر۷ر۳۸ در مسجد مجد برگزار خواهد شد .

سرتیپ نجات‌اله ضرغامی - احمد غضنفر - صالحی زاده - احمد گرامیان - احمد مشروطه - ابوالقاسم مشروطه - علیمحمد مشروطه - نیك‌پور - جواهرچیان - راسترو

۲- آ-۱۹۸۹۳

ضایعه بزرك اسلامی

نظر برحلت حضرت حجت‌الاسلام والمسلمین **آقای حاج میرزا حسن یزدی** که یکی از علماء ومدرسین عالیمقام حوزه علمیه نجف اشرف بوده‌اند مجلس فاتحه‌ای در چهل ستون مسجد جامع صبح روز سه شنبه ۱۷ ربیع‌الاول ساعت هشت ونیم الی ۱۱ منعقد است انشاالله عمومومومنین خاصه علمای اعلام با شرکت در مجلس مزبور تجلیل از مقام شامخ علماء و ترویج شعائر مذهبی میفرمایند .

الاحقر محمدالموسوی‌البهبانی عفی عنه -الاحقر عبداله‌بن مسیح‌الطهرانی مهدی حائری

فقدان عالم بزرك

رحلت حضرت آیت‌اله آقای **حاج میرزا حسن یزدی** که از علمای درجه اول نجف اشرف بوده‌اند بعموم سلسله جلیله علماء تسلیت عرض مجلس فاتحه‌ای در چهل‌ستون مسجد جامع روز سه شنبه ۲۷ مهر ماه از ساعت ۸ تا ۱۱ منعقد است از عموم علمای اعلام دامت برکاتهم و طبقات مختلف مخصوصا آقایان یزدیها دعوت میشود که باشرکت خود از مقام مقدس روحانیت تجلیل نموده و موجبات خشنودی صاحب شرع را فراهم سازند .

جمعیت یزدیهای مقیم مرکز

۱-۲ آ-۲۰۰٦٥

بجامعه روحانیت و خانواده محترم آنمرحوم مصیبت وارده را تسلیت میدهیم .

بمناسبت تصادف روز دو شنبه ۲٦ مهر ماه جاری با چهلمین روز در گذشت مرحوم **سید ابوالقاسم اصالت** مجلس یاد بودی از ساعت ٤و نیم الی شش‌و نیم بعد از ظهر در تجریش جاده نیاوران منزل شخصی آنمرحوم بر پاست از عموم بستگان و دوستان تقاضا میشود با حضور خود روح آنمرحوم را شاد فرمایند .

آ-۲۰۰۰۹ **خانواده های اصالت - پور داد**

جناب آقای دکتر ابراهیم سمیعی

اکنون که بر اثر تصادف جانکاه و خونریزی مغزی پس از دوبار عمل جراحی با توجه خداوند متعال و مساعی جنابعالی تجدید حیات نموده ام از صمیم قلب از آن جراح عالیقدر سپاسگزاری نموده دوام موفقیت جنابعالی را از قادر متعال خواستارم .

آ-۲۰۰۳۹ **سید حسن بهبهانی**

آقای سید محمد ارکانی

ادامه غیبت شما باعث تضییع‌مال مردم میشود. متمنی است بصاحب تلفن ٤٦۲۷٥ مراجعه تا ترتیب‌کار بطور دلخواه داده شودکه بتوانید بکار ادامه دهید قول هم گرفته‌ام

آ-۱۹۹۸۹ **آموزگار**

دکتر کریم شراه

از مسافرت مراجعت و کمافی‌السابق صبح و شب آماده پذیرائی است انتهای خیابان خیام - پائین سید نصرالدین

جناب آقای دکتراقبال نخست‌وزیر واستاد محترم دانشکده‌پزشکی

ازبذل توجهی که نسبت بانجام درخواست اینجانب نموده واز اظهار لطفی که‌فرموده‌اید نهایت امتنان رادارم.

دکتر محبت آئین رئیس درمانگاه دانشکده پزشکی

آ-۲۰۰۱۳

قابل توجه آقایان پزشکان

آئروسل، دستگاه اکسیژن تراپی

وارد شد

صنایع پزشکی- ناصرخسرو سرای روشن تلفن ۵۲۷٤۳

آ-۲٥٦۰۸ (تبلیغات وگا)

خانواده های **گلشنی -مقاره‌ای -ناظم‌التجار -امیری - خرازی -وارثی -ناظم زاده مقاره‌ای -حاج سید جوادی- پور احمدی -حاج اسماعیل هرندی -جوادی -قیصری - والاگهر -فیاض بخش -**

فوت **بانو مریم ناظم التجار** مادر آقایان عبداله گلشنی و سرهنك اسدالله گلشنی و بانو صدیقه ناظم‌التجار را باطلاع خویشان ودوستان میرساند مجلس ختم آنمرحومه روز دو شنبه ۲٦ مهر ماه از ساعت ۸ الی ۱۱ صبح در مسجد ارك و ختم زنانه در همان روز در منزل شخصی آنمرحومه بر قرار میباشد . آ-۱۹۹۹۱

بعموم‌بازماندگان آنمرحومه مصیبت وارده راتسلیت میدهیم

بدینوسیله فوت **ایمان آرمان** را باطلاع دوستان و آشنایان میرساند مجلس ترحیم مردانه روز دو شنبه ۲٦ر۷ر۳۸ از ساعت ۳ الی ٥ بعد از ظهر خیابان خرمشهر مسجد حاجی شعبانعلی بر قرار خواهد شد .

آ-۲۰۰۷۱ **حاجی صبوری**

آگهی‌های تسلیت

جناب آقای مهندس آقا زاده خامنهٔ

فوت اخوی بزرگوارتان را تسلیت عرض مینمایم

حاج اسد یحیی پور خامنهٔ -محمد یحیی پور خامنهٔ

با کمال تاثر و تاسف فوت مرحوم‌حجت‌الاسلام والمسلمین آقای آقا شیخ عبدالباقی کثیری را به فامیل محترم کثیری- هاشمی -واحدی -سلحشور خصوصا برادر عزیزمان‌جناب آقای هاشم کثیری تسلیت عرض نموده بقاء و سلامتی آن خانواده های محترم را از خداوند متعال مسئلت دارد .

هیئت متوسلین حضرت مجتبی (ع) قطعه ۱۱ نارمك

با نهایت تاسف مصیبت وارده را بفامیل‌محترم جعفری تاجری و همچنین برادر گرامم آقای سید علی سلیلی وبانو محترمه تسلیت عرض‌مینمایم . **خرم‌آباد-سیداسدالله‌سلیلی**

با نهایت تاثر و تاسف فوت نابهنگام مرحوم حاج محمد حسین صادقی «معمار» رابه فامیل محترم صادقی و مطیعی بخصوص بانو عفت صادقی مادر مرحوم و بانو فاطمه صادقی همشیره وبانو ملیحه مطیعی همسرآنمرحوم تسلیت عرض می نمائیم

از طرف خانواده های‌اکبری (محمدعلی‌اکبری)

با نهایت تاسف وتاثرمصیبت وارده را بخانواده محترم شاملو صارم پور خصوصا جناب آقای ابوالقاسم خان وامیر ارسلان خان شاملو صمیمانه تسلیت عرض می نمائیم . **سرگرد مظاهری و بانو**

مصیبت وارده را به مناسبت در گذشت شادروان‌عمه عزیزم به بازماندگان آنمرحوم تسلیت عرض مینمائیم .

اعظم روده چی (حجت) دکتر حجت

کارمندان سر جنگلداری ساری مصیبت وارده بخانواده محترم نوربخش و صیادی بخصوص آقای مهندس‌نوربخش تسلیت عرض نموده بقاء و سعادت خاندان آن همکارمحترم را از خداوند متعال مسئلت دارند

از طرف‌کلیه کارمندان سرجنگلداری ساری -احسان

فوت جانگداز حاج حسین صادقی را به فامیل محترم صادقی خصوصا جناب آقای حاج حسینعلی صادقی تسلیت عرض نموده و سلامت وسعادت بازماندگان آنمرحوم رااز خداوند متعال خواستارم . **محمود نیك‌مرد**

در گذشت شادروان علیه همسر حجت‌الاسلام آقای شیخ علیرضا دائی محترم را بایشان و خاندان جلیل واهالی محترم ساوه تسلیت عرض میکنم .

آ-۲۰۰۰٥ **از طرف فامیل اکرامی سرگرداکرامی**

فوت شادروان بانو فاطمه توسلی را بخاندان محترم توسلی -زرکش تسلیت گفته بقای عمر بازماندگان آنمرحومه را از خداوند متعال مسئلت مینمائیم

آ-۲۰۰٤٥ **دکتر علیمیرزائی -علی اکبر ملکی**

ارفع عزیز ضایعه اسف انگیزی که قلب مهربانت را جریحه دار و روح حساست را متالم کرده دوستان یکدلت را نیز سخت اندوهگین کرده است اکنون که تو بهترین گنجینه هستی خود را از دست داده‌ای چشمان پر از اشك و چهره های غمگین ما بتو میگویند که در عرصه زندگی تنها نیستی .

دوستانت صمیمانه بتو تسلیت عرض کرده بقای عمر و شکیبائیت را از خداوند خواستارند .

آ-۱۹۹۸۱ **دانشجویان سال چهارم پزشکی**

جراید قاهره مینویسند:

قتل‌عام وسیعی در انتظار مردم عراق است

کمونیستها تقاضا کرده‌اند یك جبهه واحد ازاحزاب سیاسی تشکیل شود ونیروهای چریك آنها کنترل خیابانها را در دست بگیرند ـ محاکمات غیابی ناسیونالیستها آغازمیشود

قاهره ـ آسوشیتد پرس ـ روزنامه الجمهوریه چاپ قاهره مینویسد : کمیته مرکزی حزب کمونیست‌عراق به عبدالکریم قاسم‌خاطرنشان ساخته است در صورتیکه تمام نظریات این حزب اجرا نشود حزب‌کمونیست مسئولیت حوادثی را که ممکنست برای عراق و شخص نخست وزیر پیش آمد کند بعهده نخواهدگرفت.

ظاهرا تقاضاهای کمونیستها عبارت است از تجدید حیات جبهه مقاومت ملی که پس از قتل عام کرکوك توسط ژنرال قاسم تعطیل شد.حزب کمونیست عراق میخواهد بوسیله این تشکیلات کنترل خیابانهای عراق را بعهده بگیرد . تقاضای دیگر کمونیست ها تشکیل یك جبهه واحد از تمام احزاب عراق میباشد . بوسیله این سیستم حزب کمونیست که مرتب‌ترین تشکیلات حزبی عراق‌است کنترل حیات سیاسی کشور را در دست خواهد گرفت .

تصفیه فوری

بعلاوه حزب کمونیست طرفدار تصفیه فوری تمام‌عناصر مشکوك بداشتن تمایلات مخالف قاسم وحزب کمونیست از دستگاههای کشور می باشد .

بنا بگزارش یونایتد پرس روزنامه های قاهره مینویسند در حالیکه مردم عراق در شرایط ترور ووحشت‌بسر میبرند کمونیستهای عراقی میخواهند تسلط خود را بر سراسر عراق برقرار سازند .

مصطفی امین سردبیر الاخبار ضمن گزارشی از بیروت مینویسد قتل عام وسیعی در انتظار اهالی عراق است. او در این مقاله مدعی شده بدنبال سوء قصد بقاسم هرشب هزاران نفر در عراق توقیف میشوند .

محاکمات غیابی

لندن ـ رویتر ـ یك رادیو عربی دیروز اعلام کرد که ۱۱ نفر عراقی بزودی در دادگاه نظامی بغداد بطور غیابی مورد محاکمه قرار خواهند گرفت . در میان آنها سفیر کبیر سابق عراق در قاهره وعده‌ای افسر از درجه ستوان تا سرهنگی و سه نفر غیر نظامی دیده میشوند .

این عده طبق قانون مجازات اقدام کنندگان علیه امنیت کشور محاکمه خواهند شد .

یك کمیته تحقیق منشعب از دیوان خلق بدستور سرلشکر احمد صالح العبدی فرماندار نظامی عراق مقدمات وپرونده‌امر را فراهم مینماید .سرهنك «جبارلبلاکی» رئیس کمیته تحقیق دادگاه خلق بخبرنگار رادیو بغداد گفت که نتیجه تحقیقات بسرلشکر عبدالکریم قاسم نخست وزیر عراق تقدیم میشود و مشارالیه‌تصمیم‌مقتضی اتخاذ مینماید .

روز ۵ اکتبر رادیو بغداد اعلامیه‌ای را قرائت کردکه بموجب آن ۱۱ نفر متهم باید ظرف ده روز خودشان را بکمیته تحقیق معرفی میکردند عین همین اعلامیه را جرائد همانروزعراق منتشر کردند رادیو بغداد اضافه کرد که این یازده نفر در صورت عدم حضور مورد محاکمه غیابی واقع خواهند شد .

این عده عمومی ناسیونالیست هائی هستند که مجال فعالیت در داخل عراق نداشتند و لذا بخارج پناه‌بردند ازجمله آنها «احمد عجیل الیاور» رئیس قبیله معروف بزرك«شمر» در شمال عراق«فائق السامرائی» و«محمود دره» روزنامه‌نگار ناسیونالیست و یکی از سیاستمداران سابق عراق میباشند.

ضاربین قاسم دستگیر شده‌اند

تونس ـ خبرگزاری فرانسه ـ یك‌هیئت نمایندگی عراقی بریاست توفیق حسین جهت بسط مناسبات بازرگانی بین تونس و عراق وارد تونس شدند . توفیق حسین هنگام ورود به تونس درمورد سوءقصد به‌جان قاسم گفت عده‌زیادی از کسانیکه دراین توطئه شرکت داشته‌اند بازداشت شده و بقیه دریکی دو روز آینده بچنك پلیس خواهند افتاد .

تمرکز ارتش جمهوری متحده درمرز اسرائیل

مارشال عامرضمن نطقی درمرزهای اسرائیل‌گفت: مادر نبردهای آینده پیروزمیشویم

قاهره ـ رویتر ـ روزنامه«اخبارالیوم» در شماره امروز خود مینویسد دولت جمهوری متحده عربی‌بعنوان اقدام احتیاطی نیروهای خودرا در مرز اسرائیل متمرکز کرده‌است .

این روزنامه پس‌از حمله به‌ژنرال «صالح‌العبدی» فرماندار نظامی‌عراق که گفته بود نیروهای جمهوری متحده درمرزهای عراق متمرکز شده‌اند مینویسد حقیقت آنست که نیروی مادرمرز اسرائیل تجمع نموده‌اند و بنظر ما عراقیها حق ندارند اقدامات احتیاطی را علیه اسرائیل اقدامی علیه خودمحسوب دارند .

نبردهای آینده

دیروز مارشال عبدالحکیم عامر فرمانده کل نیروهای جمهوری متحده عربی ضمن نطقی خطاب بواحدهای خویش که از رادیو قاهره پخش شد گفت ماهمچنانکه تاکنون پیروز بوده‌ایم باید درنبرد هائی که‌درآینده در پیش خواهیم داشت نیز پیروز شویم .

وی گفت جمهوری متحده عربی نماینده یك قدرت نظامی ایده‌ئولوژیك واخلاقی‌است و هیچکس هرقدر که نیرومند باشد حتی اسرائیل نمیتواند دربرابر این قدرت ایستادگی کند .

مارشال عامر نطق خودرا درمرز های جنوبی ایالت سوریه ایراد کرده‌است .عامر گفت : نیرو های مسلح جمهوری متحده محافظ هدفهای و نیات‌عبدالناصر می‌باشند . برادران من این هدف ها باید دربرابر هرگونه تجاوز و توطئه خارجی حفظ گردد .

آزمایش سفینه فضائی

کالیفرنیا ـ آسوشیتد پرس ـ سفینه فضائی ایکس۱۵ دومین‌پرواز موفقیت‌آمیزخودرادیروزانجام‌دادوبدین ترتیب مو تور های خود را آزمایش نمود که در آینده بتواند تا لبه‌فضا پرواز کند۱۶۰ کیلومتری‌زمین) .

این فضا پیما که پنجاه پا طول دارد از هوا پیما های ب ـ ۵۲حامل خود جدا گردید و پس از پیمودن یکصد میل بر زمین نشست . پرواز مزبور مدت ده دقیقه طول کشید .

در سفر دیروز ایکس ـ ۱۵ با سرعت دو هزار میل در ساعت و تا ارتفاع ۳۳ کیلو متر بالارفت ومجددا بزمین نشست .

برقراری روابط سیاسی لندن وقاهره

قاهره ـ رویتر ـ روزنامه الاهرام ضمن انتشار گزارش از خبرنگار خود درلندن مینویسد محافل‌انگلیس انتظار دارند که ظرف دو هفته‌آینده روابط عادی دیپلماسی بین لندن وقاهره بر قرار گردد .

ناظرین سیاسی برای این‌گزارش اهمیت خاصی قائل‌شده و عقیده دارند انتشار خبر روزنامه الاهرام طریقه عادی در جمهوری متحده‌عربی برای موافق کردن نظریات عمومی نسبت به یك مسئله سیاسی میباشد.

دولت جمهوری متحده‌در سال۱۹۵۶ که‌حادثه کانال سوئز پیش آمدروابط خودرا با انگلیس ، فرانسه واسترالیا قطع کرد .

بی اعتنائی لندن

گزارشی مبنی بر احتمال تجدید رابطه سیاسی انگلستان وجمهوری متحده در محافل سیاسی لندن با بی اعتنائی تلقی میشود .

یك مقام انگلیسی گفت مسئله تجدید رابطه با دولت جمهوری‌متحده عربی از مدتها قبل مورد مطالعه میباشد اما از تاریخی که با آن کشور قرار دادمالی امضاء کرده‌ایم دولت جمهوری متحده هیچگونه‌تمایلی نسبت باین امر نشان نداده است.

ژیگولوی مزاحم محکوم باعدام‌شد

صوفیه ـخبرگزاری فرانسه ـ محاکمه چند نفراز ژیگولوهای بلغارستان که‌برای‌مردم مزاحمت‌فراهم کرده‌و حتی درملاءعام برای یك‌زن وشوهر جوان ناراحتی ایجاد کرده بودند به‌پایان رسید. دادگاه یکی ازژیگولوها را بمرك محکوم کرده ویکی دیگر از رفقای وی‌رابه‌بیست سال زندان محکوم ساخت. دونفر دیگرازژیگولوها که سن قانونی نداشتند به‌ده‌سال زندان محکوم گردیدند.

توقیف روزنامه نگاران جمهوری عربی

پراك ـخبرگزاری فرانسه ـ سازمان بین‌المللی روزنامه‌نگاران اعلام‌نمود که‌اخبار زیادی درمورد توقیف عده‌ای ازروزنامه نگاران جمهوری متحده‌عربی‌دریافت داشته است .

سازمان بین‌المللی روزنامه‌نگاران اضافه نمود :این روزنامه‌نگاران که درشرایط بدی‌بسر میبرند همکاران جرایدی ازجمله «المسا»ـ«الرساله» ـ «الجریده »ـ «روزالیوسف» ـ «صباح‌الخیر » و«الشعب» بوده‌اند .

عده‌ای ازاین روزنامه‌نگاران‌در دادگاه نظامی اسکندریه محاکمه شده بودند .

سازمان بین‌المللی روزنامه‌نگاران نامه‌ای برای جمال عبدالناصرارسال داشته که‌در آن‌از روش مقامات جمهوری‌متحدعربی درباره‌این‌عده که گویا تمایلات ترقیخواهانه داشته‌اند انتقاد شده است .

تصویری ازسگهای فضاپیمای روسی که برای مسافرت بماه آماده میشوند. این عکس دریك روزنامه روسی چاپ شده است. سك دست راست درلباس مخصوص «زیگانکا» نام دارد. اسوشیتدپرس

عبدالناصر به کوبا دعوت‌شد

قاهره ـآسوشیتد پرس ـ روزنامه هفتگی اخبارالیوم دیروز خبر دادکه فیدل کاسترو نخست وزیر کوبا از پرزیدنت ناصر دعوت کرده است که به هاوانا مسافرت کند .

دعوت‌مزبور توسط احمد زین‌نخستین روزنامه‌نگار عربی که به کوبا رفته صورت گرفته است .

کاسترو گفته است که انقلاب او از کودتای ۱۹۵۲ ناصر الهام گرفته است و کوبا امروزه مواجه باهمان فشارهای سیاسی و اقتصادی میباشد که مصر بلافاصله پس از روی کار آمدن ناصر گرفتار آنها بود .

کاسترو به احمدزین روزنامه‌نگار عرب گفت که «مراهم مانند ناصر متهم بکمونیست بودن کرده‌اند ولی زمان ثابت کرده که ناصرکمونیست نیست » .

کاسترو همچنین گفت : مانیز در مورد خرید اسلحه از خارج دچار اشکال شده‌ایم . (کوبا اخیرا از انگلستان تقاضای خرید هواپیماهای جت کرده است ولی آمریکائیها با این امر مخالفند و سفیر کوبا در آمریکا اعلام کرد اگر کوبا از غرب مایوس شود برای تهیه اسلحه به منابع دیگر رجوع خواهدکرد.)

خلاصهٔ اخبار

بغداد رادیو بغداد اطلاع دادکه زد وخورد شدیدی در سوریه‌بین واحدهای سوری و مصری روی داده است .

***

مسکو ـارنست همینگوی‌نویسنده معروف امریکائی درنامه ای که برای روز نامه «لیتراتورنایاگازتا» چاپ مسکو فرستاده اظهار داشته است که به مجرد اتمام کارهای ضروری که در پیش دارد بمسکو سفر خواهد کرد .

***

رادیو بغداد ـسرلشگر عبدلکریم قاسم نخست وزیر عراق دیروز مدتی در بیمارستان دار السلام بگردش پرداخت واز حال سایر بیماران جویا شد وسپس ازپنجره بیمارستان در برابر مردم ظاهر گردید .

***

چیتاکنگ ـ بیگم عبد العلی‌خان سردبیر روزنامه انگلیسی ایسترن که چهار شنبه هفته گذشته‌باتهام درج مطالب نادرست توقیف شده بوددر یك دادگاه نظامی مخصوص تبرئه گردید

***

ناها ـ براثر طوفان سهمگینی‌که درجزیره اکیناوا روی داد ۲۸تن کشته و ۳۳ نفر بشدت مجروح شدند .در پایتخت جزیره بیش‌از یکهزار خانه ویران گردیده است.

***

لندن ـ پرنس علیخان مبلغ‌یك صد هزار لیره استرلینك در مسابقات اسب دوانی فصل برد این رقم در میزان برد مسابقات اسب دوانی بی سابقه است .

سه نفر در اردن محکوم باعدام شدند

معاون سابق فرمانده قوای اردن وبرادرش جزء این عده قرار دارند

عمان ـآسوشیتد پرس ـدادگاه امنیت دولتی دیروز دکتر«رفعت‌عوده» چشم پزشك و سر لشگر صادق‌شار معاون سابق فرمانده کل قوای مسلح اردن و برادرش سرهنك صالح شار را محکوم باعدام نمود .

آنها متهم بودند که در مارس‌گذشته میخواسته‌اند علیه دولت اردن‌کودتا کنند و حکومت را در دست‌بگیرند.

یازده نفر افسر دیگر بموجب‌همین اتهام مورد محاکمه قرار گرفتند و بحبس ابد محکوم شدند .چهار افسر دیگر تبرئه شدند .

فرار بموقع

چهار نفر از محکومین منحمله سرهنك صالح شار غیابا موردمحاکمه واقع شدند چون بموقع ازکشورخارج گردیده‌اند .

سرتیپ ادیب قاسم بحبس ابد با اعمال شاقه محکوم شد و سروان حسن مصطفی ـسروان سلیم‌ابوحنات ـ سرهنك دوم خالد تراونه و سروان ابراهیم ابوزعرور (غیابی محکوم شده) هر یك بپانزده سال حبس با اعمال شاقه محکوم گردیدند .

ستوان حسن جداله و سرگردموسی جنکتا هر یك بده سال حبس‌بااعمال شاقه و سرگرد کامل کاکیش و سرگرد عبدالرزاق ادریس و سروان اسامه قاسم (غیابی)وستوان‌عبدالمجید قاسم (غیابی) هر یك بهفت سال حبس با اعمال شاقه محکوم‌شده‌اند احکام اعدام باید به تصویب ملك حسین برسد و محکومین همه از پادشاه تقاضای عفو کرده‌اند

تظاهرات هیتلری در وین

سه هزار جوان اطریشی بالباس مخصوص جوانان هیتلری درخیابانهای وین بزدوخورد بامخالفین پرداختند

وین ـآسوشیتدپرس ـسه هزار نفراز جوانان افراطی دست راست که‌لباسهای قهوه‌ای جوانان‌هیتلری رابه‌تن داشتند باچندصدنفر از جوانان ضدفاشیست درخیابانهای وین به‌نبرد وزدوخورد پرداختند. وضع چنان وخیم شده‌بود که کوماندوها وگارد ضربه برای کمك به‌پلیس به‌خیابانها ریختند وطرفین منازعه رااز همدیگر جدا نمودند بیست‌تن از جوانان که علامت‌صلیب شکسته بخود زده بودند توقیف شدند وعده‌ای ازمتظاهرین زخمی شدند.

زدوخورد موقعی صورت گرفت که‌تظاهرکنندگان ضد فاشیست میخواستند ازرژه دست راستی‌های افراطی منجمله فدراسیون‌غیرقانونی جوانان وطن‌پرست جلوگیری‌بعمل آورند رژه‌مزبور بمناسبت‌دویستمین سال تولد فردریك شیللر شاعر بزرك آلمان ترتیب شده بود.

حزب کارگر دچار دو دستگی شده است

جناح دست راست حزب برخلاف بوان خواهان دورانداختن اصول سوسیالیستی‌است

لندن ـآسوشیتدپرس ـ جیمز گریفیتس که روزگاری کارگر معدن درویلز بود دیروز اعلام‌کرد که‌از سمت معاون رهبر کل‌حزب کارگر انگلستان کناره‌گیری خواهد کرد.

این تصمیم براثر مجادله داخلی درباره خط‌مشی آینده حزب‌گرفته شد. گریفیتس طی نامه‌ای به هیوگیت‌اسکل نوشت که‌وی‌خود رابرای رهبری‌شماره ۲حزب کارگر نامزد نمیکند وی میگوید حزب کارگر اکنون باید درخط مشی خود تجدید نظرکند وتشکیلات خودرا تجدید سازمان بدهدواکنون موقع آن رسیده که باعضای‌جوان حزب مجال فعالیت داده شود.

گریفیتس که‌ازسال ۱۹۵۵معاون رهبر حزب بود درکابینه بعد از جنك درکابینه کارگری عضویت داشت.

انورین بوان‌رهبر آتشین جناح چپ‌وسخنگوی امور خارجی حزب برای جانشینی گریفیتس شانس زیادی دارد.

جناح راست حزب کارگر از گیت‌اسکل تقاضادارند که‌دکترین سوسیالیستی ملی‌کردن صنایع‌و جنك طبقاتی رابدور بیندازد ویك حزب متعلق به‌تمام مردم گردد ولی طرفداران بوان میخواهند که حزب سوسیالیسم بی‌پرده پیروی کند وایمان خودرا به‌ملی‌کردن صنایع ملی مجددا اعلام نماید.

کمیته اجرائیه ملی حزب‌کارگر درروز ۲۸اکتبر برای تعیین‌جانشین گریفیتس تشکیل جلسه میدهد

STROBEL

چرخ خیاطی استروبل

قابل توجه دوزندگی ! ـ کارگاههای بزرگ پوشاك ـ وزنجیره دوزی

استروبل مخصوص، لائی دوزی ـ پی دوزی ـ گردوله و پاکدوزی

(ضخیم دوزی) کت وشلوار وانواع پالتو (زنانه ـ مردانه)

باسرویس مجهز برنینا

استروبل ۸۰ درصد ازوقت شمارا صرفه‌جوئی میکند وکارتمیز تحمیل میشود

نقد واقساط

«چرخ صنعتی»

(تبلیغاتی ۴۴)

برای تهیه بنمایندهٔ انحصاری استروبل

نمایشگاه برنینا ـ خیابان شاه ـ بین چهارراه شاه وبهرامی ـ تلفن ۴۲۴۳۴ مراجعه فرمائید.

از اول آذر۳۸ ـ کادر تعلیماتی مؤسسه برنینا هفته‌ای یکروزکلاس خیاطی‌مجانی تحت‌نظر متخصص دیپلمه‌سوئیس دائر مینماید . بانوان و دوشیزگان محترم میتوانند از اول آبانماه۳۸ برای‌نام‌نویسی مراجعه‌فرمایند ـ برنینا ـ خیابان‌شاه

۱ـ۲ آ ـ ۲۴۷۷۲

برای حفر چاه عمیق

به شرکت تکنو ماشین

ابتدای خیابان سعدی پلاك ۵۹۷ تلفن ۳۵۹۸۰ مراجعه‌فرمائید

واگذاری خانه‌های شهرآرا

درشماره روز گذشته اطلاعات شرایط مربوط بواگذاری خانه های شرکت سهامی ساختمانی شهرآرا ومشخصات خانه‌هائی‌که در قرعه گذارده میشود باذکربهاء نقدواقساط باستحضار خوانندگان گرامی رسید لازم‌است تذکرداده‌شود درستون (جمع‌بهاءخانه) مربوط به‌بخش ۲۰درصد قیمت‌جمع بهابجای ۶۸۲۰۰۰ ریال اشتباها ۸۰۶۰۰۰ ریال ذکرشده وهمچنین درهمان ستون ردیف ۶قیمت ۸۰۶۰۰۰اشتباها ۶۸۲۰۰۰ ریال ذکر شده است .

«استاد آرسن لوپن»

مخوف‌ترین کتاب پلیسی ـ جنائی ـ اسرارآمیز دنیا منتشر . از روزنامه‌فروشها و کتابفروشیها خریداری نمائید .

محل انتشار مطبوعاتی سعادت . امیریه . منیریه

آ ـ ۱۴۳

سپاسگزاری ازیك‌جراح‌عالیقدر

ازجناب آقای دکتراکبر زندوکیلی پزشك مجرب که در جراحی گواترخانم اینجانب نهایت کاردانی بخرج داده وبا دقیق‌ترین عمل جراحی خانمم سلامت کامل خود راباز یافته است نهایت‌سپاسگزارواز خداوند متعال توفیق خدمت بیشتر معظم‌له‌را درراه خدمت بهموطنان عزیز خواستارم. بازرس وزارت‌کشور ـغلامعلی اخوان زنجانی

محصول کارخانجات معظم NEC نیپون الکتریک ژاپن

بارنگهای مختلف

TELEPHONE تلفن

نمایندهٔ انحصاری درایران شرکت فاتش اول خیابان ویلا تلفن ۲۱۰۶۸

آگهی انتخابات

پیرو آگهی قبلی

خواهشمند است آقایان‌لیسانسیه های علوم معقول ومنقول برای انتخاب ریاست جامعه‌روز سه‌شنبه ۲۷ساعت ۵بعداز ظهر درمحل‌جامعه خیابان ری‌ـدردار کوچه‌خوشنویسان حضور بهرسانند محمد ملك

آ ـ ۱۹۹۵۷

تغییر منزل

باطلاع‌دوستان و آشنایان‌میرساند منزل این جانب سید جواد ذبیحی به‌چهارراه سرچشمه اول کوچه قوام حضور انتقال یافته وموقتا از تلفنهای ۳۰۵۳۱۵ـ ۳۰۱۸۹استفاده می‌شود .

آ ـ ۱۹۷۸۹ ۱ـ۳

ازفردا صبح

سینما آسیا

سینما سعدی

جالبترین فیلم کمدی انتقادی سال

حکیم و دعانویس

سینماسکوپ ـ دوبله بفارسی درایتالیا

باشرکت معروفترین هنرپیشگان ایتالیا

ویتوریودسیکا

مارچلوماسترویانی

ماریز امرلینی ـ لورلادولوکا

وباشرکت‌افتخاری...!

البرتوسوردی

شروع سئانسها درهردو سینما: ۱۰٫۳۰ صبح ـ ۲٫۳۰ ـ ۴٫۳۰ ـ ۶٫۳۰ ـ ۸٫۳۰ بعدازظهر

آ ـ ۲۵۷۴۶

آیزنهاور بار دیگر باروپا می آید

کنفرانس سران شرق وغرب پس ازمذاکرات مقدماتی رهبران غربی در۷ دسامبر تشکیل خواهدشد

واشنگتن ـ خبرگزاری فرانسه ـ محافل مطلع واشنگتن خاطر نشان ساختند که دو اواخر ماه اکتبر کنفرانس سران دول غربی در پاریس یا لندن تشکیل خواهد شد .

در این کنفرانس پرزیدنت ایزنهاور و ژنرال دوگل و آدنائر و هارولد مك میلان شرکت کرده و تاریخ دقیق کنفرانس سران را پس از تعیین باطلاع خروشچف خواهند رسانید .

محافل مزبور تاکید کردند که ایزنهاور پیامی برای سران سه دولت بزرك غربی جهت تشکیل چنین کنفرانسی ارسال داشته است .

تا ۷ دسامبر

انتظار میرود کنفرانس سران شرق و غرب در حوالی ۷ دسامبر در ژنو تشکیل شود .

بنظر میرسد که اکنون فقط ژنرال دوگل از تشکیل چنین کنفرانسی اکراه دارد و سلوین لوید وزیر خارجه انگلستان به پاریس میرود تا با مقامات فرانسوی به مشاوره پردازد .

هنوز هیچگونه تفسیری در مورد اخبار مبنی بر اینکه پرزیدنت ایزنهاور به ژنرال دوگل ومك‌میلان و آدنائر پیامی جهت تشکیل کنفرانس سران دول بزرك غرب فرستاده بعمل نیامده است .

ناظرین امور تاکید نمودند که فرانسه مایل نیست قبل از آنکه امید کامل به تشکیل کنفرانس سران شرق و غرب بوجود آید چنین کنفرانسی تشکیل شود زیرا شکست آن سبب وخامت بیشتر اوضاع جهان خواهد شد .

عجله انگلستان

ولی بر عکس دولت بریتانیا عقیده دارد باید از محیط مناسبی که پس از مذاکرات «کمپ داوید» بوجود آمده استفاده کرد و هر چه زودتر با خروشچف کنفرانس مشترکی تشکیل داد .

محافل سیاسی واشنگتن معتقدند که ایزنهاور نیز با مك‌میلان هم عقیده بوده و مایل است کنفرانس شرق و غرب زودتر تشکیل شود ولی عجله واشنگتن کمتر از لندن است .

عده‌ای از ناظرین امور سیاسی اظهار نظر میکنند که طی مذاکرات ایزنهاور و خروشچف در کمپ داوید رهبران دو کشور با تشکیل کنفرانس سران

در تاریخ بسیار نزدیکی موافقت کرده‌اند و بدینجهت رئیس جمهور امریکا اینك تلاش میکند تا موافقت پاریس را در این زمینه بدست آورد

واگر ایزنهاور پیشنهاد کرده است که کنفرانس از سران جهار دولت غربی تشکیل شود بیشتر از جهت آنست که نظریات پاریس و بن ولندن و واشنگتن را بهم نزدیك سازد .ولی ایزنهاور هنوز پاسخی از همکاران غربی خود دریافت نکرده است .

برسرجنازه فیلین بجان هم افتادند

وانکوور- یونایتدپرس - دیشب میان میس آدلاند ۱۷ ساله که آخرین معشوقه ارول‌فیلین ۵۰ساله بود با زن او «پاتریك‌وی‌مور» مناقشه شدیدی در گرفت . آدلاند اصرار داشت که‌بایدجنازه‌ارول‌فیلین درخانه‌اوواقع درناحیه‌دریای کارائیب در جامائیکا دفن شود و گفت تا آخرین نفس برای انجام نظر خود خواهد کوشید لکن سرانجام جنازه ارول‌فیلین که در یك تابوت ۲۵ دلاری ارزان قرار داشت با ترن بسوی لوس آنجلس حرکت داده شد تا در گورستان این شهر بخاك سپرده شود . گزارشهای رسیده از لوس آنجلس حاکی است که میل آدلاند با هواپیما وارد این شهر شدودچار ضعف وغش شد و عده ای از آشنایان او را با خود بردند .

توقیف یك دیپلمات آمریکائی درمسکو

واشنگتن- آسوشیتدپرس- دولت امریکا دیروز مامورین شوروی را متهم کرد که افسر وابسته امنیت سفارتخانه ایالات متحده را درمسکو توقیف کرده وسعی داشتند اورا وادار بجاسوسی علیه دولت متبوع خود نمایند.

سخنگوی وزارتخارجه امریکاگفت روسها سعی کرده اند با خشونت وتحبیب و پیشنهاد مبلغ زیادی پول‌افسر مذکوررا وادار بجاسوسی نمایند .

اعتراض دولت امریکا بعد از ظهر جمعه گذشته توسط سفارت این کشور درمسکو تسلیم وزارت امور خارجه شوروی شد .

دولت شوروی به وابسته‌مذکور که راسل ـ لانگی نام دارد اخطار کرده است که بمناسبت شرکت در فعالیت های جاسوسی مسکو را ترك گوید .

ازمسکو میرود

دولت امریکا اتهام شوروی را رد کرد ولی خاطر نشان ساخت‌که لانگلی و خانواده او بزودی مسکو راترك خواهند گفت .

موافق قوانین دیپلماسی دستور اخراج دیپلماتهای خارجی مقیم یك کشور که از طرف دولت‌میزبان داده میشود باید بموقع اجرا گذارده شود .

درباد داشت اعتراضیه سفارت امریکا گفته شده که در ساعت ٦ صبح جمعه گذشته ٥نفر مامورین شوروی که به لباس غیر نظامی ملبس بوده اند «لانگلی» را ربوده وبه ساختمانی برده اند و مدت یکساعت و چهل و پنجدقیقه او را بازداشت کرده اند در آنجا «لانگلی» متهم بجاسوسی علیه شوروی شده است .

در یاد داشت گفته شده وقتی که «لانگلی» پیشنهاد مبنی برقبول جاسوسی بنفع آنهارارد کرده‌شروع به تهدید وی کرده اند وبوی گفته اند بعلت این عملیات‌جاسوسی مصونیت سیاسی وی سلب شده وباید زندانی شود .

یاد داشت سفارت امریکا حاکی از آنستکه «لانگلی» مورد ضرب و شتم قرار گرفته است .ضمنا او را تهدید کرده اند که پسر و فرزندان اورا تحت فشار قرار خواهند داد و چون از تهدیدات خود نتیجه نگرفته اند و عده‌مبلغ هنگفتی پول داده اند

آغاز مرحله‌جدیدمذاکرات‌شرق وغرب

خروشچف بنامه آدنائر پاسخ داد- فعالیت دیپلماتیك شدیدی بین پایتخت‌های بزرك جریان دارد

بن-آسوشیتدپرس- نیکیتاخروشچف نخست‌وزیر شوروی بنامه ادنائر صدراعظم آلمان غربی که‌در اوت گذشته فرستاده بود پاسخ داد . جواب نامه ادنائر در بن توسط آندره سیمرنوف سفیر کبیر شوروی بوی تحویل گردید .

نامه ادنائر خود در پاسخ نامه‌ای از خروشچف بود که طی آن اعلام شده بود شوروی بهتر و نیرومندتر از آمریکا مسلح ومجهز شده‌است .

یك سخنگوی دولت آلمان غربی دیروز بخبرنگاران گفت که هنوز معلوم نیست که متن نامه خروشچف منتشر میگردد یانه .

همین کافی‌است

ادنائر در نامه خود بخروشچف یادآور شده بودکه مسئله مسلح و مجهزتر بودن موضوعی است که‌در درجه دوم اهمیت قراردارد.برای‌من همین اندازه کافی است که بدانم در جنك عالمگیر آینده فاتحی در بین نخواهد بود .

ادنائر قسمت اعظم نامه خودرا اختصاص براین ادعا داده بود که دولت آلمان غربی از شکستی که در جنك جهانی دوم خورده ناراحت میباشد و کوشش میکند تا مرزهای خودرا در جهت مشرق توسعه بدهد .

لحن نامه ادنائر بخروشچف آرام بود زیرا وی گفته بود که سوسیالیسم یا آن نوع از سوسیالیسم که کمونیسم نامیده میشود بدش نمی‌آید .

آدنائرنوشته بود که وی باکشوری بخاطر اینکه سوسیالیست است مخالفت ندارد و ممکن است برای برخی از کشور هارژیم سوسیالیستی خوب باشد و موجب ترقی و پیشرفت آن گردد .

مع‌الوصف ادنائر گفته است که من عقیده ندارم که سوسیالیسم کسب موفقیت نماید زیرا افراد بشر فرشته یا معصوم نیستند که بتوانند بدون توجه بتمایلات شخصی خود رفتار نمایند .

جنبه خصوصی

خروشچف نامه ادنائر را بخوبی تلقی کرد و فردای آنروز در یکی از دهات کوچك شوروی بیکی ازنزدیکان خود گفت ما خیلی علاقمندیم که بدانیم دولت آلمان غربی واقعا خواهان تخفیف و تشنج بین‌المللی هست یانه .

ادنائر در نامه خود تاکید نموده بود که خلع سلاح عمومی و کنترل شده کلید کلیه مشکلات بین‌المللی است .

دکتر آدنائر در یك کنفرانس مطبوعاتی اظهار داشت که نامه‌های اخیر خروشچف وایزنهاور کاملاجنبه خصوصی داشته وباین جهت نمی‌تواند درباره مطالب این نامه‌ها مطلبی بگوید .

ادنائر افزود که مبادله این نامه را باید بمنزله آغاز مرحله جدیدی در مذاکرات بین شرق و غرب تلقی کرد و میتوان پیش بینی کرد که این مذاکرات بسیار طولانی خواهد بود و طرفین باید حوصله و شکیبائی از خود نشان بدهند .

صدراعظم آلمان گفت ملاقات اخیر سفرای فرانسه وانگلستان باوی با آغاز مذاکرات مقدماتی بین دولت های باختری بستگی داشت

کلیه‌های خودرا تعویض کنید

پاریس - خبرگزاری فرانسه - مجله پزشکی فرانسه مینویسد پزشکان فرانسوی در پیوند کلیه موفقیت های زیادی کسب کرده‌اند و بااستفاده از تشعشعات بمب کوبالت ودو عمل جراحی کوچك توانسته اند کلیه بیماری رابرداشته و بجای آن کلیه جدیدی پیوند بزنند و بیمار پس‌از پانزده روز سالم از بیمارستان خارج شد .

قانون از کجا آورده‌ای درشوروی

پاریس -خبرگزاری فرانسه - روزنامه ایزوستیا درآخرین شماره خود مینویسد باید به دخل‌وخرج کارگران رسیدگی کرد زیرا چطور ممکن‌است کارگری بادستمزد ٦۰۰ روبل درماه منزل ۱۰۰هزار روبلی ساخته ویك‌اتومبیل لوکس خریداری کند .

روزنامه ایزوستیا ضمن اشاره باین موضوع ویادآوری چند مورد درلیتوانی میافزاید این افراد بدون تردید از پول‌صندوق دولتی سوء استفاده میکنند .

روزنامه ایزوستیا سپس‌ازسندیکاهای کارگران خواسته است که بین اعضای خود پرسشنامه توزیع کرده وسئوال کنند که‌پول‌هنگفتی راکه دراختیاردارند از کجا آورده‌اند.

نخستین هیئت کوهنوردی زنان‌که بقصد تسخیر هیمالیا کمربست از۱۲ نفر تشکیل شده بود. ازاین عده امروز دونفر درگذشته‌اند. این عکس پیش‌از حرکت ازه تن اززنان کوهنورد برداشته شده‌که ازچپ براست عبارتند از: «لولو بولاز» «دکترکولت برت» «کلودکوگان» (درگذشته) «جن فرانکو» و«کلودین وان دراستراتن» (درگذشته)

زنان کوهنورد

بقیه ازصفحه‌اول

خانم «کوگان» بالاترین رکورد کوهنوردی زنان جهان رابدست آورده بود واولین باربود که در راس هیئتی که همه آنهازن‌بودند عازم قله‌اورست گردیده بود. روز دوم اکتبر یکبار دیگر این‌دسته درمعرض خطر شدید بهمن‌قرار گرفتند ویکی از راهنمایان محلی آنها کشته شد ونفر دیگر را توانستند نجات بدهند.

مرتفع‌ترین زن جهان

ازدسته «کوگان» دونفر که‌براثر کوه‌پیمائی بیمار شده‌بودند دراوائل این ماه به‌چادری که‌برای مراقبت پزشکی برپاشده بود منتقل‌شدند ولی بقیه این عده توانسته‌بودند با موفقیت تانزدیکی قله صعود کنند حرفه اصلی«کوگان» خیاطی‌است وشوهر خودرا چندسال قبل دریك حادثه کوهنوردی از دست داده است.

درسال۱۹۵٤ وی توانسته بودبه اتفاق یك کوهنورد سویسی‌معروف (رایموند لابرت) بارتفاع۲۵ر٤۹٦پا ازکوه هیمالیا صعود کند. کوگان را مرتفع‌ترین زن جهان لقب‌داده بودند.

دسته کوگان روز ۱۲ اوت عازم «نامچه‌بازار» نزدیکترین نقطه به «چوادیو» شدندودرتاریخ ٥سپتامبر توانستند به‌اولین هدف خود با موفقیت برسند.

زنها هم میتوانند

درنیمه دسامبر آنها چادرپایگاه خویش رادر ارتفاع ۱۹هزار پائی کوه هیمالیا برافراشتند وبه‌صعود خود ادامه دادند تاثابت کنند که زنها نیز میتوانند درکوه‌پیمائی به پای مردان برسند.

تاباین زمان‌فقط‌یکبار کوهنوردان اتریشی درسال ۱۹٥٤ ویکبار کوهنوردان هندی درسال ۱۹٥۸ توانسته بودند به«چوادیو» برسند بادهای شدید اشکالات زیادی درحرکت آنها ایجاد میکرد. در برابر آنها درارتفاع ۲۳هزارپائی دیواری ازیخ به‌بلندی ۲هزارپا قرار داشت ولی زنهاتوانسته‌بودند برتمام این مشکلات غلبه‌کنند. گزارش‌های رسیده حاکی‌ازآنست که‌بقیه زنهای کوهنورد نیز اکنون باشرایط جوی بسیار بدی‌روبرو هستند.

شیرمصنوعی برای تغذیه گوساله

مسکو - یونایتد پرس - تاس خبر گزاری رسمی شوروی دیروز خبر داد که شوروی شیر مصنوعی برای تغذیه گوساله‌ها اختراع کرده است .

تاس میگوید که مقداری روغن نباتی و حیوانی ارزان ویتامین ها وآنتی بیوتیك را بشیری که سر شیرش را گرفته‌اند اضافه میکنندو سپس آنرا عمل می‌آورند .

مخلوطی که بدست می‌آید تبدیل به گردی میشود که محلول در آب میباشد و بدین ترتیب شیرمصنوعی که از لحاظ ارزش غذائی مانندشیر طبیعی است ولی از حیث قیمت نصف آن میباشد بدست می‌آید .

گوساله هائیکه ده روزپس ازتولید بااین شیر تغذیه شده‌اندبطور سریع تری رشد کرده‌اند .

قبل‌ازخریدهرگونه مبل‌وصندلی وتختخواب‌سری بفروشگاههای کارخانه‌های صنعتی آزمایش بزنید

۱ـ نمایشگاه و فروشگاه درتهران‌نومحل کارخانه تلفن۹۱۷٥۱ـ۹۱٦۸۱
۲ـ نمایشگاه وفروشگاه نادری پاساژ ایفل تلفن ٦٦٤۲٦
۳ـنمایشگاه وفروشگاه میدان‌ژاله جنب کلانتری تلفن۳۷٤٤۱ـ۳٤۲۸٦
آ ـ ۲٥٦۰٦ (تبلیغات‌وگا)

بخاری واپمیر

محصول سردترین منطقه آلمان درزیبائی ـ حرارت وکمی مصرف وسوخت نظیرندارد .
انواع مدلهای چدنی و فولادی مجهز بدستگاه خودکار وتنظیم حرارت واردشد

برای تهیه : به شرکت تهویه گرم وسرد . خیابان فردوسی جنوبی تلفن ۳۰۲۲۳۱ مراجعه فرمایید

از فردا صبح رادیو سیتی

بانك ایران و خاور میانه

با نهایت مسرت افتتاح شعبه بازار

خودرا درآتیه بسیار نزدیکی در

خیابان خیام چهارراه گلوبندك

باستحضار میرساند

بانك انگلیس درخاورمیانه وابسته باین بانك مدت ٦٤سال از سال ۱۲٦۸ تا سال ۱۳۳۲ تحت عنوان بانك شاهنشاهی ایران و بانك انگلیس در ایران و خاورمیانه درخدمت قاطبه بازرگانان این کشور در ایران فعالیت می‌کرده است

انتقاد

از ناصر نجمی

آژیرهای هراس‌انگیز!

دراین یکی دو هفته اخیر چند نفر از خوانندگان عزیز روزنامه اطلاعات و مخصوصا آنهائی که بستون انتقاد مهرو توجه مخصوصی دارند چند بار از نگارنده ، خواسته بودند که‌در باره صدا های سامعه خراش و اضطراب انگیزی که بنام «آژیر» بی دلیل و جهت از حلقوم بعضی از وسائل نقلیه و آمبولانس ها خارج می شود مطلبی بنویسم و متصدیان امور را متوجه این عوامل وحشت و دلهره مردم بنمایم .

یکی از این‌آقایان میگفت که‌بعضی از آمبولانس ها را به چشم خود دیده‌ام که‌بی آنکه ماموریت ویا وظیفه‌دشوار وسنگینی از قبیل حمل بیمار خطرناک ویا مصدوم و مجروحی را بعهده داشته باشند فقط به خاطر یك تفریح ویابی مزه‌گی آژیر های کذائی خود را بصدا در می آورند ووقتی مردم وحشت زده و مضطرب را متوجه خود کردند وراه برایشان کاملا خالی‌شد آنوقت در حالی که از این هنرنمائی بزرگو درخشان! کاملا خوشحال و راضی بنظر می رسیدند تبسمی برلب آورده به راه خود ادامه داده‌اند !

اتفاقا نگارنده این سطور هم که مثل‌بسیاری‌ازاین آقایان که‌اعصابشان از اینگونه صدا های ناهنجار بی‌موقع وبی جهت بشدت ناراحت و متشنج می شود ، مواجه با این صحنه های زننده و زشت و بسیار مبتذل شده وبرای مدتی به دلهره وهیجان روحی بی‌دلیلی دچار گردیده‌ام وحتی‌تذکراتی هم بمسئولین اداراتی که این آمبولانس ها مربوط به آنهاست داده‌ام ولی بدبختانه هنوز آثاری بر آنها مترتب نشده است .

اولا باید دراینجا قضیه را مورد بحث قرار داد و بعضی نکات را متوجه مسئولین امر ساخت ، باشد که هر گفته را بالاخره اثری باشد .

معمولا آمبولانسهائی که بااینگونه آژیر های قوی مجهز می باشند فقط برای حمل بیمارانی اختصاص دارد‌که یا با خطر مرگ دست بگریبانند ویا اینکه می خواهند مصدومینی را که براثر سانحه شدید وضعشان وخیم شده به بیمارستان برسانند .

ولی بدبختانه در کشور ما همیشه از اینگونه وسایل جدید ومدرن که فقط بمنظور تامین رفاه و تضمین زندگی و آسایش مردم بوجود آمده استفاده های دیگری مثلا در مسیر ناراحتی وایجاد تشویش واضطراب و تحریك اعصاب افراد می شود گوئی آنقدر آسایش و راحتی مردم در نظر جمعی ناچیز است که نه تنها به‌آن لحظه‌ئی هم نمی اندیشند بلکه آنرا قربانی تفریح و تنوع زندگی خود می کنند ، بمصداق این شعر که :

طاعت ازدست نیاید گنهی بایدکرد!؟

باید توجه داشت که اگر درنظر بیاوریم امروزه بیشتر سازمانها و دستگاه های اداری ماامم از بیمارستان ها و سازمانهای کارگری وخصوصی و یا آسایشگاه ها وزایشگاه های خیریه که هر کدام بالاخره یك یا چند آمبولانس در اختیار دادند و همه روز هم بر تعدادشان اضافه می شود هرگاه مثلا یکی از رانندگانشان بخواهد برای این که زودتر بکار خصوصی خود برسد ویا تفریح و هنرنمائی ! کند با کمال بی پروائی و بی ملاحظگی آژیر خودرا بصدا در آورد آنوقت معلوم نیست که مردم بیچاره تکلیفشان چیست .

وبا توجه باین نکته که صدا های ناهنجار بی موقع علاوه براین که بر روی اعصاب و روح اثر بسیاربسیار ناگواری می گذارد در ایجاد خیلی از بیماریهای روانی که بدبختانه‌مطابق آمار در کشور ما کم نیست تاثیر عجیبی دارد. وچه بجا خواهد بود‌که قبل از این که جمعی براثر این صداها دچار ناراحتی وتشنجات آنی شوند ودر نتیجه با همین آمبولانسها باآن خصوصیات کذائیشان به طرف بیمارستانها و آسایشگاه ها روانه گردند متصدیان این گونه سازمان ها ، رانندگان را مانع از آن شوند که در غیر موقع ضروری و لازم‌آژیر های خودرا برای کارهای خصوصی وبمنظور تفریح ! بصدا در آورند و البته این کار که برای مردم اهمیت زیادی در نوع خود دارد باید بانظارت ومراقبت لازم انجام شده رانندگان متخلف شدیدا تحت تعقیب قرارگیرند

از ما خوانندگان

◆ گناهم چه بود ؟

آقای توفیق حیدریان میگوید چند سال درتصفیه خانه قند ورامین‌کار میکردم اخیرا مرا اخراج کرده اند وگناهی هم نداشته ام خودم و خانواده ام سرگردان مانده‌ایم یا کارم رابمن بدهند یامزایای چند ساله رامرحمت کنند .

◆ چند حلقه چاه

اهالی نارمك میگویند دراین‌ناحیه بهای یك تانکه آب پانزده تومان‌است استطاعت پرداخت این قیمت‌راندارایم مدتی است‌آب بهاهم ازماگرفته اند وازآب خبری‌نیست یاآب‌رابما برسانند یاچند چاه عمیق دراینجاحفر کنند.

◆ زکوة تخم مرغ

آقای عبداله رئیسی خربوزه فروش چهارراه گلوبندك میگوید دادگاه بخش پنج هشتاد تومان مرا بعنوان خلاف جریمه کرده است درصورتیکه درآمد روزانه من خیلی کمتر ازاینهاست میشود وبقول مشهور زکوة تخم‌مرغ یك پنبه دانه است من چقدر جان بکنم تاهشتاد تومان جریمه راتامین بکنم

◆ این حسن چاك‌ها

عده‌ای از طرفداران اخلاق عمومی می نویسند بعضی از آقایان دراین روز ها با یخه‌های باز وسینه های پشمالو و گاه هم باشلوار کوتاه از خانه بیرون می آیند خوب است تذکر داده شود که لااقل بمناسبت سردی هوا بعداز این باوضع مرتب در خیابان گردش کنند .

◆ دبیر کم دارند

جمعی از اهالی نیشابور نوشته‌اند که دبیر ریاضی و انگلیسی دراین شهر کم است از وزارت فرهنك به خواهید هرچه زودتر تعداد کافی دبیر بفرستد .

◆ زندان اسکندر

جمعی از کارگران و سکنه یزد می نویسند که خواجه حافظ چند صد سال پیش یزد را زندان سکندر خوانده است وبدبختانه هنوز هم در یزد وسیله گردش و تفریح مادی فراهم نیست تقاضا داریم یاد آوری به فرمائید برای‌مردم یزدهم گردشگاه و وسایل تفریح مثل سایر شهر های ایران فراهم سازند .

◆ ۳۲ سال ازدستم‌رفت

آقای علی اکبر عطاری کارمند باز نشسته شهرداری مشهد می گوید چهل و چهار سال خدمت کردم اداره کل باز نشستگی فقط دوازده سال آنرا قبول دارد و برای بقیه مجوز قانونی می خواهد .

از اولیای امور بخواهید که نه تنها نسبت بمن بلکه نسبت بعموم کارمندان ارفاقی بفرمایند و محظور مجوز قانونی را سرو صورتی بدهند.

◆ ازبیابانهای نارمك ؟

نامه پرامضائی از کسبه کوی نارمك رسیده وطی آن اظهار شده که مادر بیابان نارمك دکان وبازار راه انداخته ایم وآنجا را آباد کردیم ولی شهرداری نارمك ودادگاه آن به شدت مارا جریمه و نقره داغ میکند اگر وضع اینطور باشد ما بساطمان را ازاین بیابان جمع می کنیم ومیرویم

◆ بنام انسانیت

آقای کریم پیر زاده و جمعی‌دیگر بنام انسانیت تقاضا واصرار دارند که وزارت فرهنك دستور بر قراری و تمدید کلاسهای متفرقه دبیرستان (سوم ـ پنجم ـ ششم) راصادرنماید.

ماهم بنام انسانیت تقاضای آنان را باطلاع وزارت فرهنك میرسانیم.

◆ توجه براننده تراکتور

آقای محمد جیران زاده از طرف خود وعده‌ای از رانندگان تراکتور شرحی نوشته و تقاضا کرده است که وزارت کار یاهر اداره مربوطه دیگر بوضع رانندگان تراکتور هم توجه کنند چون در حال حاضر به راننده تراکتور ها که در دهات دور دست کار می کنند بیش از ماهی سیصد تومان نمیدهند .

از اینجا و آنجا

پدر روحانی

ملکه الیزابت دوم ملکه انگلستان «پرزیدنت آیزنهاور» رئیس ایالات متحده آمریکا را بسمت پدر روحانی فرزند آینده خود انتخاب کرد .

ملکه الیزابت برای دو فرزند قبلی خود«ونیستون چرچیل» نخست وزیر اسبق انگلستان را بسمت پدر روحانی برگزیده بود .

تعلیم رانندگی روی‌سینما

بزودی خواهید توانست که بارفتن به سینما، رانندگی اتومبیل را یاد بگیرید . هم‌اکنون در سینماهای پاریس فیلمهائی از طرز رانندگی . تعلیم آن و خطرات آن نمایش داده میشود .آزمایشهای اولیه نشان داد‌که این طرز تعلیم از تعلیم عملی رانندگی مفیدتر میباشد .

وضع دام

دامهای هندوستان از بدی وضع تغذیه ناراحت بوده و رنج میبرند . محصول دام در هندوستان بیش از محصول علف است در نتیجه بدی تغذیه و غلط بودن روش دامداری محصول شیر گاو در هند بالغ بر چهار صد پوند است در صورتیکه محصول یك گاو در بلژیك۴۷۹۶ پوند شیر میباشد دولت هندوستان کوشش میکند که محصول را بیشتر نماید و روش بهتری در دامداری بدامداران نشان دهد . بهمین جهت یکصدو پنجاه مرکز لقاح مصنوعی در هند تاسیس نموده و برنامه‌ای‌جهت تاسیس سیصد و نود مرکز دیگر تاپایان سال ۱۹۶۱ طرح کرده‌است.

خطر ازدواج دانشجویان

شورای دانشگاه «مینوتسا»درآمریکا موضوع ازدواج دانشجویان پسر و دختر را باهمدیگر رسیدگی کرد و اعلام نمود که این موضوع خطر بزرگی را تشکیل میدهدو سطح تحصیلات عالیه جوانان رایائین می آورد ، زیرا دختر دانشجو ناچاراست که دوره‌بارداری وزایمان را درمنزل بگذراند و از حضور در دانشگاه خودداری نماید . دانشجوی پسر هم ناچار است برای تامین آسایش‌خانواده خود تلاش‌کند و از حضور در دانشگاه غیبت کند .با اینکه مثلا دانشجوی پسر برای حاضر کردن دروس خود از خانه دور میشود ودر نتیجه‌اختلالاتی در میان خانواده‌ها ایجاد میگردد.

شورای‌دانشگاه‌مزبور برای‌جلوگیری از این خطر پیشنهاد نموده‌است‌که قسمت شبانه در دانشگاه تشکیل گردد تا دانشجویان شوهردار شب را در آنجا بمطالعه بگذرانند و از شوهران دانشجوی خود دورباشند .

کیف دزدی

مامورین پلیس قاهره چند روزپیش یك‌باند از کودکان را که در دردی کیف خانمها تخصص داشتند دستگیر کردند .

افراد این باند طریقه عجیب ودرعین حال جالبی برای دزدی کیف خانمها بکار میبردند .

خانه ضد اتمی

یك مهندس آمریکائی چهل خانه ضد تشعشعات اتمی ساخت و یکی از این خانه‌ها را اخیرا در نیویورك بمعرض تماشا گذاشت . این خانه ها دارای پنگاهگاهی است که از سرایت تشعشعات اتمی جلوگیری میکند پناهگاه مزبور دارای چهارده یا طول و ۱۲ باعرض است . این پناهگاه در زیر گاراژ خانه بنا گردیده و دیوارهای آن‌که ازسمنت مسلح ساخته شده دوازده اینچ‌ضخامت دارد و حاوی دستگاههای تهویه و یك انبار آب بظرفیت چهل لیتر ومستراحهای شیمیائی است هزینه ساختمان این پناهگاه بالغ بر دویست ونود و دودلار شده و مهندس سازنده آن اظها رداشت که در صورت‌اضافه شدن بساختمانها ، هزینه آن کمتر میشود .

همینگوی بشوروی‌نمیرود

روزنامه «ادبیات» شوروی از«اریست همینگوی»نویسنده معروف آمریکائی دعوت کرده‌است که در مسافرت آیزنهاور به شوروی که متقابلا در برابر مسافرت خروشچف بآمریکا صورت‌گرفت و یکنفر از ادبای‌شوروی همراه او بود به شوروی برود .

چندروز پیش یکی از خبرنگاران از «همینگوی» که هم‌اکنون دوسال است در اسپانیا اقامت دارد سئوال کرد که آیا به شوروی سفر خواهد کرد یانه ؟ همینگوی پاسخ داد:

«برای‌چه به شوروی یروم درصورتی که د راسپانیا از ورزش گاوبازی لذت میبرم . «همینگوی با این‌جواب دعوت سفیر شوروی را ردکرد ولی اضافه نمود چنانچه از «اوردانز گاو باز معروف هم برای شوروی دعوت شود ،باتفاق اوبه شوروی میرود .

مالیات

در گزارشی که از طرف وزارت بازرگانی ایالا ت‌متحده آمریکاانتشار یافته خاطر نشان شده‌است که ملت آمریکا ظرف سال گذشته مجموعا مبلغ نودو هشت میلیارد دلار مالیات پرداخته است طبق این آمار هرفرد آمریکائی چه مردو چه زن و چه کودك بطور متوسط ۵۶۸ دلاربدونت مالیات داده‌است .

با اینوصف قروض دولت ایالات متحده آمریکا و حکومتهای محلی روزبروز افزایش یافته تابه ۳۳۴ میلیارد دلار یعنی ۱۹۳۰ برای هر فرد آمریکائی رسیده‌است .

جدول

کلمات متقاطع

شماره ۱۳۴۵

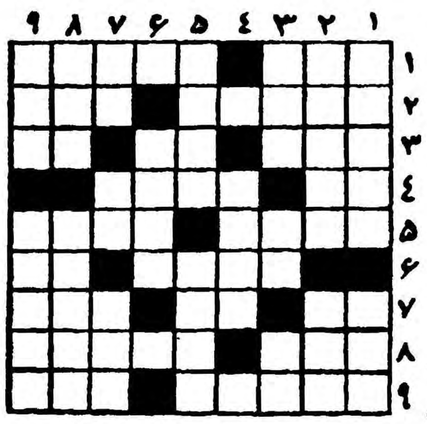

افقی :۱ـبرای سفید درآمدن چلو بکار می برند صیف که پیك اجل نگذاشت سنفنی هشتم را تمام کند

۲ـصدای ناخوش آیند ـ مانند ۳ـ شیر است ولی نه در آب انبار ـ شاگرد تنبل‌درسر امتحان می کشد ـ از حیوانات ٤ـسخر رانی‌ناتمام ـافسوس کهاز آن‌عمردوروزی بیش‌نیست٥ـسبزی زرد ـ هیچکس روغنش را بامیل نمی خورد ٦ـمجلس ختم ـ موجود افسانه‌ای ۷ـاگر اندك نباشد به غربال است ـحرف آخر ـ خانه ۸ـمی گویند در ایران خویش را خیلی کم داریم ـباتسبیح‌یك جا بند می‌کنند ۹ـمست وشنگول ـ از اقسام آینه .

عمودی : ۱ـچون نیك نگریسته و همه رابند یافته است ـجزیره‌ای در اروپا ۲ـ معلم اول ـخزنده گزنده ۳ـپرنده ویرانه نشین ـعصب از آن سر ـاندوه ٤ـمندوقچه ٥ـتصنیفی که چند سال پیش شهرتی‌یافت سابقا در جیب می نشست ولی حالا بیشتر بدست است ٦ـحق‌و حساب گرفتن ۷ـبسیارنیست کافی‌است ـمرطوب ـازآن زیبایان سیمین است ۸ـ دکتری که چند سال پیش حب می ساخت ـسرپوش زیر چادر۹ـ کلاغ پر معروفترش را دارد ـلابد کلاه بسر دارد .

حل جدول شماره ۱۳۴٤

افقی : ۱ـشب هجران ۲ـپنا ـمزقان ۳ـلکن ـطبع ٤ـاموی‌ـنهر ٥ـزه ـلبی ـیك ٦ـلغز ـچاقو ۷ـبقر ـمهر ۸ـوایلد ـزنا ۹ـقندوشکر

عمودی : ۱ـشیراز ـبور ۲ـبن ـمه لقا۳ـهالو ـغریق ٤ـگیلز‌ـلن ٥ـزمن ـمدد ٦ـاز ـنیچه۷ـنقطه ـارزش ۸ـابریق‌ـنك ۹ـمنع ـکورار

باجاره‌واگذار میشود

یك فروشگاه مدرن

دربهترین نقطه تهران باجاره واگذار میشود

ساختمانی که مجهز به‌کلیه وسایل مدرن وبی‌نظیرمیباشد درلاله‌زارنبش‌کوچه برلن باجاره واگذار میشود. ساختمان‌مذکور دارای طبقات وسالنهای مختلف میباشد وچون درنظر است در درجه‌اول ببانکها و نمایشگاهها و فروشگاههای بزرك واگذار گردد . بدینوسیله باطلاع پیشنهاددهندگان قبلی‌وغیره‌میرساند که از سی‌ام مهرماه سال جاری الی‌سی‌ام آبانماه بدفتر ساختمان مذکور یاتلفن ۳٦۱٦۱ مراجعه فرمایند که تزئینات آن طبق نظر خواستاران تکمیل گردد .

بدیهی است درصورتیکه یکجا اجاره داده شود به مستاجر کل اختیارات لازمه داده خواهدشد تابتواند بطور دلخواه وبنحو احسن استفاده وبهره‌برداری کند

آ ـ ۲۵٦٤۸

هتل قو اهواز

بهترین خوراکها را باعالیترین مواد غذائی برای‌واردین محترم تهیه مینماید

آ ـ ۲۵۵۲٤ تبلیغات‌جنوب‌ـاهواز

FENDT

دیزل فنت

تراکتور ایده‌آل

قدرت

کشاورزان

استحکام

سرعت عمل

صرفه‌جوئی

باقساط ۴ ساله (باسعادت سازمان برنامه)

شرکت تکنوماشین (ح عاصمی وبرادر) خیابان سعدی تلفن ۳۵۹۸۰

آ ـ ۲۵۵۰٦

یك اختراع بی نظیر بهداشتی

مسواکهای دریای نور ساخت آلمان باداروی مخصوص

که درموهای آن بکار برده شده .

برای حفظ سلامتی دندانها وجلوگیری

ازخونریزی لثه‌ها وبروز پیوره و عفونت دهان موثر است

محل فروش : کلیه خرازی فروشیهای معتبر بازار

آگهی رسمی تشکیل شرکت تعاونی روستائی شیخ‌جعفر

بمنظور اعطای اعتبارات نقدی بشرکاء شرکتی بشرح زیر درقریه شیخ‌جعفر تاسیس ومراتب در دفاتر ثبت‌شرکتهای داخلی اداره ثبت استان کردستان ذیل‌شماره ۱۰ر۲۷ به‌ثبت رسیده است .

۱ـ نام‌شرکت ـ شرکت تعاونی‌روستائی شیخ‌جعفر ـ ۲نوع‌شرکت تعاونی روستائی ـ ۳مرکز اصلی قریه شیخ‌جعفر واقع دربخش قروه کردستان ـ ٤موضوع شرکت اعطای اعتبارات نقدی بشرکاء ـ ٥مدت تشکیل شرکت ازتاریخ ۲۷ر٦ر۳۸ برای مدت نامحدود ـ ٦ اسامی شرکاء طبق صورت پیوست اساسنامه وتعداد یکصدوهشتاد ویك‌نفر میباشند ـ ۷سرمایه شرکت مبلغ سی‌ونه‌هزار وسیصد وپنجاه ریال نقدی است که به‌هفتصد وهشتاد وهفت سهم پنجاه ریالی تقسیم وطبق اظهارکتبی هیئت‌مدیره تماما پرداخت شده‌است .

۸ـ هیئت‌مدیره سه‌نفر عبارتنداز آقایان علی‌پاشا رستمی وابوالقاسم دهقانی وام‌معیل رستمی اعضاء اصلی‌که ریاست هیئت‌مدیره باآقای علی‌پاشا رستم است وآقایان آقاعلی محمدی واسمعیل دهقانی‌اعضاء علی‌البدل هیئت‌مدیره میباشندکه‌کلیه آنها برای‌مدت دوسال انتخاب شده‌اند و آقای بهرام‌رستمی بسمت مدیرعامل تعیین شده است واز طرف هیئت‌مدیره اختیار نام برای اداره امور شرکت بایشان داده شده است و حق امضای اسناد وچکها و اوراق با آقایان بهرام رستمی (مدیرعامل) و علی‌پاشا رستمی (رئیس‌هیئت‌مدیره) است و درغیاب‌رئیس هیئت‌مدیره بایکی‌از دونفر دیگر اعضاء اصلی خواهد بود و آقایان عبداله‌رستمی ورسول‌رستمی بسمت‌بازرس‌شرکت‌برای‌مدت‌یکسال‌انتخاب گردیده‌اند .

۹ـ سایر شرایط (مواد مختلفه) طبق مفاد اساسنامه وبا مراعات قانون و نظامات خواهد بود .

آ ـ ۲۵٤۱۲ رئیس‌اداره ثبت استان‌کردستان ـ واعظزاده

زیبائی ساختمان وقتی تامین میشود

که بارنك خوب رنك آمیزی شود

رنگهای سنتتیك

شرکت رنگسازی ایران

عالیترین رنك که برای این منظور تهیه شده

رنگهای سنتتیك به الوان مختلف

براق ـ بادوام وباپوشش زیاد

در رنگفروشیهای تهران وشهرستانها برای فروش آماده میباشد

ـ۱ـ

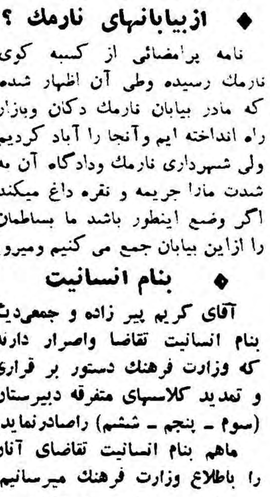

شرکت اطلس ـ تهران

آگهی مجمع‌عمومی فوق‌العاده

ازکلیه دارندگان سهام‌شرکت سهامی معدنی عسلسر دعوت‌میشود که درتاریخ روز دوشنبه دهم‌آبان ماه ۱۳۳۸ ساعت چهار بعدازظهر برای شرکت درجلسه مجمع عمومی فوق‌العاده درمحل شرکت حاضر شوند

دستور جلسه ـ بقاء یا انحلال شرکت است

هیئت‌مدیره‌شرکت‌سهامی‌معدنی‌عسلسر!

آوامس خوطمی نشان

بهترین آوامس آمریکائی

آب گرم کن کلمن

۲۰ و ۳۰ و ٤۵ گالنی

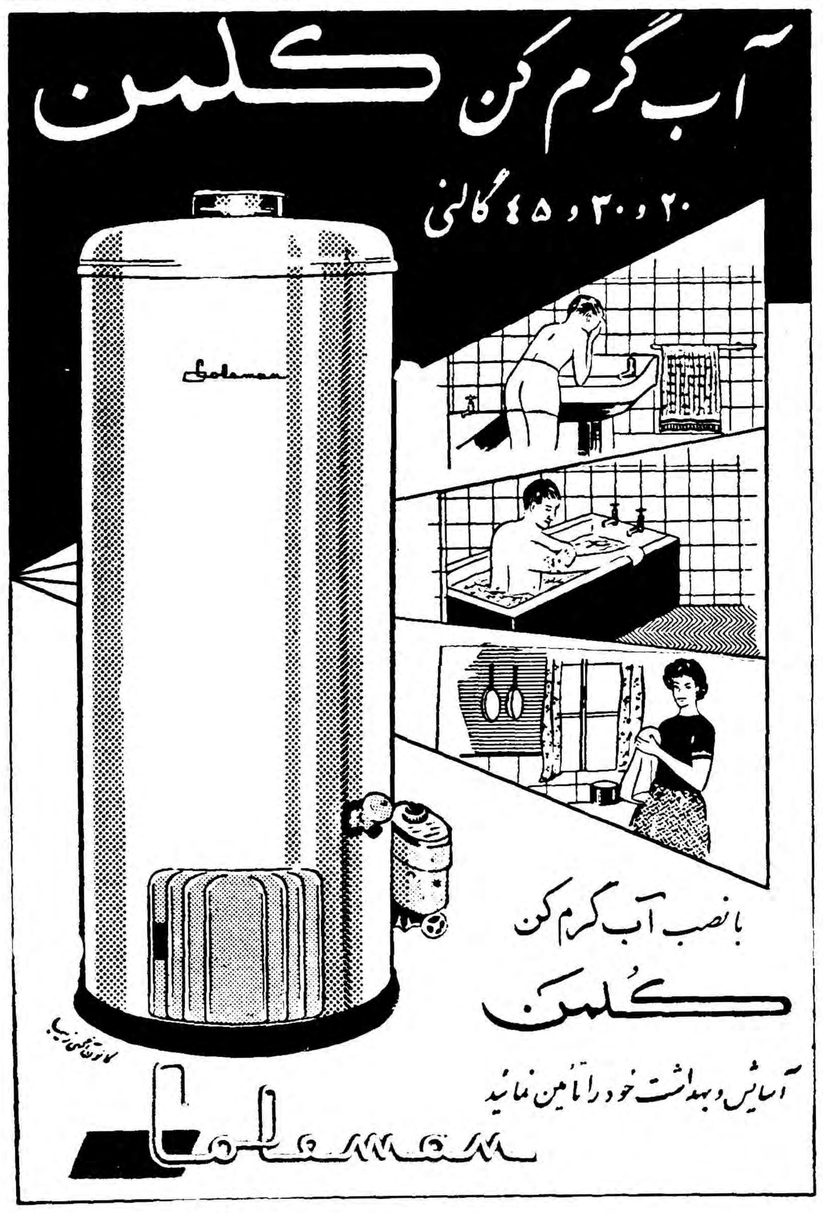

با نصب آب گرم کن کلمن

آسایش وبهداشت خود را تامین نمائید

آ ـ ۲۵٤۷۰

زندگی درمصر امروز

قیافه شهرها تغییر چندانی نکرده ومردم هنوز فرصت دار ند براحتی در قهوه‌خانه‌ها تخته نرد بازی‌کنند

تخلیه خارجیها و برقراری یك‌رژیم جدید بزحمت توانسته قیافه پایتخت های ایالتی مصر را که هنوز درآن مظاهری از دوران استعمار دیده‌میشود تغییر دهد .

فرماندار ایالتی که «مدیر» نامیده میشود حق دارد درباره مسائل ایالتی و امور مربوط بشهرداری اظهارنظر نهائی کند .

بااینکه این اختیار مربوط بمواردی است که تکلیف آن صریحا از طرف قاهره تعیین نشده معذالك بایدگفت که «مدیر» درمسائل اجتماعی حوزه ماموریت خویش دارای وزن واعتباری میباشد .

مقامات عالیرتبه رسمی پلیس ، بهداری وسایر سرویسهای خدمات اجتماعی که‌از طرف قاهره انتخاب میشوند با اتباع ثروتمند شهر و ایالت در اداره مسائل عملی مشارکت میکنند و اشخاصی که دارای اهمیت بیشتری هستند بطور منظم در کلوب ورزشی شهر اجتماعاتی دارند.

در بین ایالات جنوب «دلتا » «مینیه» ازهمه غنی‌تراست. برای آنکه زمین آنرا خاکهای سیاه رنك دره نیل تشکیل میدهد و برخلا ف دیگر ایالات جنوبی سیستم آبیاری کامل تر و باثبات‌تری دارد . شهر «مینیه» مرکز این ایالت که جمعیت آن بالغ بر۷۰ هزارنفراست درکرانه رودنیل‌بین‌کانال «ابراهمیه» قرار گرفته در مغرب آن راه‌آهن ودر شرق آن رود نیل جریان دارد . این شهر دارای خیابانهای عریض و نقشه بندی یك شهر مستعمراتی است شهر بسیار تمیز است و خانه‌های آن که بارنگهای روشن نقاشی شده دارای بالکونهای متعدد میباشد واغلب ساختمان های مهم دولتی درمقابل رودخانه بناشده است .

تنها تغییر

اخیرا جاده‌ای در کنار رود نیل که با چمن‌های زیباتزئین شد و گردشگاه کسانی‌است که نمیخواهند در محل‌های عمومی ظاهر شوند در حدود نیم میل امتداد یافته‌است . غیراز این هیچ گونه تغیر قابل ملاحظه‌ای در ظاهر شهر «مینیه» بچشم نمیخورد و در حقیقت باید گفت عبدالناصر دست بهیچگونه تغییر اساسی در زندگی اجتماعی مردم این شهر نزده‌است . «مینیه» درسرزمینی قرار گرفته‌که صنعتی شدن کشور باآن ارتباطی پیدا نکرده است . فشارهائی که بصاحبان زمینهای قابل استفاده وارد میشود نیز توانسته‌است در مالکیت این زمینها طی سالهای اخیر تغییر زیادی ایجاد کند . قبل از قانون اصلاحات ارضی درسال ۱۹۵۲ معدودی از اهالی بخصوص از خانواده‌های «سلطان » و «شراوی»صاحب زمینهای غیر قابل تقسیمی بودند و بوسیله نفوذی که از طریق شرکت درانتخابات محلی بدست آورده بودند نمیتوانستند دخالت قابل ملاحظه‌ای در مسائل مربوط به شهر وایالت «مینیه» بعمل آورند . محدودیت مالکیت زمینهای مزروعی به ۲۰۰ هکتار با آنکه هنوز برای فئودالهای مذکور عایدی قابل توجهی را تامین میکرد کنترل سیاسی را از دست آنها خارج کرد ، منازل آنها در «مینیه» که بندرت در آن پیدامیشدنداکنون بسته‌شده است . صاحبان اراضی که وسعت مزارع آنهابه‌آن حد نبودوفامیل‌های متوسط همچنان در تشکیلات حکومتی پست های حساس را اشغال کرده‌اند و تمایل آنها موافق جهت سیاسی زمان کنونی میباشد ،

تنهاتشکیلات‌سیاسی

«اتحاد ملی» تنها تشکیلات سیاسی کشور است که حیات سیاسی آینده را دردست دارد و طبق قولهای‌رسمی که داده شده ازطریق این تشکیلات که خواستهای‌مردم را نزد دولت مرکزی منعکس خواهد کرد .

کمیته‌هاوکمیسیونهائی‌بوجودخواهد آمد

سال گذشته انتخابات برای تشکیل کمیته های ناحیه‌ای بعمل آمد براساس این کمیته ها شوراهای ملی وایالتی بوجود خواهند آمد اما تاکنون هیچ کمیته‌ای تشکیل نشده‌است . در «مینیه» شوراهای شهری و ایالتی کماکان بعنوان شوراهای مشورتی با فرماندار همکاری میکنند .

مطرح کردن مسائل با دولت‌مرکزی مستقیما از طریق وزراء و رئیس جمهور بعمل میاید و بیشتربصورت تلگرافها و شکایاتی است که مستقیما به عبدالناصرشده ودر اغلب موارد دستور بازرسی و تحقیق داده میشود

استقلال نسبی

در «مینیه» سنتی ازیك استقلال نسبی وجود دارد . در طول انقلاب ضد کمونیستی در سال ۱۹۱۹ وقتی خونریزی در سراسر کشور گسترش داشت تحت رهبری یك پزشك مورد علاقه مردم «دکتر محمد عبدالرزاق» اهالی این شهر حکومتی از خودتعیین کرده وسرویسهای اجتماعی رابرای اداره امور دائر نمودند و بطور تعاونی در تجارت پنبه . بانکها و تعلیم و تربیه جان خارجیها را از طریق محافظتی که از آنها بعمل آوردند نجات دادند.

جوامع خارجی بجز یونانیها دیگر وجود ندارد . انگلیسیهائی که در تجارت پنبه ، بانکها و تعلیم و تربیت شرکت داشتند از زمان جنك دوم جهانی شروع به تخلیه مصر کردند.

درسال ۱۹۵۲ معلمین انگلیسی‌مدارس دولتی اخراج شدند وهنگام حمله به کانال سوئز آخرین تبعه انگلیسی‌که نماینده کنسول این دولت بود واز سالها قبل در «مینیه » اقامت داشت ازاین شهر خارج شد .اقلیت بزرك ایتالیائی که در زمان جنك خواب‌تسلط بر مصر را میدید بیك خانواده تقلیل پیدا کرده‌است . فقط از اقلیت یونانی هنوز عده کثیری وجود دارند که اغلب آنها در تجارت پنبه و فروش خواربار ذینفع هستند . تنها خارجی تازه وارد یك معلم آلمانی است که در امور آموزشگاه فنی وزارت فرهنك استخدام شده‌است .

چند نفر پزشکیار خارجی نیز در نوانخانه ها بفعالیت مشغولند. مدارس کاتولیك ها که سابقا خارجی بشمار میرفتند اکنون مصری شده و توسط معلمین مصری طبق برنامه وزارت فرهنك این کشور اداره میشود .

امادر تمام زمینه های دیگر زندگی سابق کماکان ادامه دارد و هنوز مردم فرصت کافی دارند که در قهوه‌خانه‌ها و باشگاهها به بازی تخته‌نرد بپردازند

نیویورك هرالدتریبون

مقالات وگزارشهای خارجی

NEW YORK Herald Tribune

نیویورك ـ گیتی‌نشات خبرنگاراطلاعات

جائیکه آیزنهاور رسما دخالت میکند!

نیم میلیون نفر کارگران کارخانجات فولاد امریکا اعتصاب کرده‌اند واکنون ۸۷ درصد صنایع فولادسازی امریکا ازکار افتاده‌است ـ تقاضای رئیس جمهورامریکا از دادستان‌کل

خبرنگاران اطلاعات در خارجه گزارش میدهند

نیویورك ـ ۱۲ اکتوبر ـ اعتصاب دسته جمعی‌نیم میلیون نفرکارگران کارخانجات فولاد امریکا بتدریج به‌یك بحران ملی‌تبدیل شده‌است. وپس از سه ماه که از عمر این اعتصاب میگذرد هنوز هم راه حلی برای‌پایان آن‌بنظر نمیرسد دراثر این اعتصاب ۸۷ در صد صنایع فولاد سازی امریکا از کار باز مانده اند . کارخانجاتی که‌در اثر اعتصاب تعطیل شده اند ٤٠ درصد مواد خام را برای سایر صنایع تهیه میکنند ،تولیدات‌آنها از لوازم اولیه سایر کارخانجات بشمار میرود .

۲۰۰هزار نفر

این اعتصاب هنوز زندگی فرد عادی را تحت تاثیر قرار نداده ولی دویست هزار کار گران کار خانجات دیگری که با فولاد سروکار نزدیك دارنددرعرض‌سیزده هفته گذشته ازکار بیکار شده‌اند.

اهمیت روز افزون این اعتصاب وعدم موفقیت پی درپی نمایندگان کارگران اتحادیه فولاد و روسای کار خانجات ،بالاخره در هفته گذشته‌آقای ایزنهاور ،رئیس‌جمهور امریکا را برانداشت که برای یافتن راه حلی رسما مداخله نماید .

موارد اختلاف

موارد اختلاف عمده کار گران فولاد و روسای کار خانجات عبارتند از : اضافه دستمزد و حدود اختیارات کار گران درامور کارخانه .

نمایندگان اتحادیه کار گران‌فولاد درخواست کرده اند که برمزد فعلی هرکارگر که ساعتی ۳ دلار و۱۰ سنت میباشد ساعتی ۱۵سنت اضافه شود ، ومدعی هستند که منافع کار خانجات بحدی زیاد است که به بالابردن نرخ فولاد لزومی نخواهد داشت .

نمایندگان کار گران هم چنین در خواست نموده اند که حق مداخله کار گران در طرز اداره کارخانجات افزایش یابد .طبقات کار گر در امریکا خودرا بخطر روز افزون اتوماسیون ـ یعنی ماشین آلاتی که باکمك بسیار کم ویا بدون احتیاج به کمك انسان اداره میشود . مواجه می‌یابند . بهمین دلیل سعی دارند بوسیله بدست آوردن اختیارات بیشتردر طرز اداره کا رخانجات ازجایگزین شدن ماشین آلات اتوماتیك بجای انسان خودرا محفوظ بدارند .

دلایل

اما کارخانه داران مدعی هستند که افزایش مزد کار گران مستلزم ترقی نرخ فولاد میباشد ،ودر نتیجه سبب ایجاد تورم مالی در امریکا میگردد . بعلاوه صاحبان کار خانه ها معتقدند که بعضی از اختیارات فعلی کار گران سبب کندی تولید میباشد . . .

میانجیگری

بعلت این‌اختلافات فاحش‌مذاکرات طرفین بزودی به بن بست رسید. در اثر میانجیگری غیر مستقیم وتشویق مقامات دولتی، مذاکرات چندین بار مجددا آغاز گردید ولی نتیجه ای حاصل نشد .از طرفی هم تعطیل کار خانجات‌فولاد که‌شریان اساسی صنعت و اقتصاد امریکا بشمار میرودنگرانی مقامات دولتی و محافل اقتصادی راروز بروز افزایش میداد . بهمین جهت در هفته گذشته آقای ایزنهاور رئیس جمهور امریکا ، فرمانی‌برای بکار بردن قانون تافت ـ هارتلی صادر نمود .

بموجب قانون تافت ـ هارتلی، رئیس جمهور هیئتی را مامور مطالعه وضعیت میکند . اگرنتایج مطالعه این هیئت وضعیت را بحرانی تشخیص دهد ،رئیس‌جمهور از دادستان کل کشور تقاضا می کند که فرمانی مبنی بر پایان اعتصاب برای مدت ۸۰ روزصادر نماید . پس از پایان این مدت ، اگر طرفین هنوز موافقت حاصل نکرده باشند کار گران میتوانند دوباره باعتصاب بپردازند .

این قانون که در سال ۱۹٤۷از کنگره امریکا گذشت ، تابحال در موارد متعددی مفید واقع شده ، اما محافل مطلع معتقدندکه چندان تاثیری در جریان اعتصاب فعلی نخواهد داشت .روسای کارخانجات فرمان آقای ایزنهاور را با سردی تلقی کردند ، وروسای اتحادیه کار گران فولاد از وی تقاضا نمودند که فرمان را ملغی سازد.

پیروزی بیشتر

قانون لندروم ـ گریفین که اختیارات و فعالیت اتحادیه های کار گری رادر امریکا کمتر ساخت واخیرا بتصویب کنگره رسید ، عزیمت اتحادیه کار گران فولادرا برای پیروزی در اعتصاب فعلی قویتر ساخته است

قانون مزبور ـ که‌بنام دونماینده‌ای که آنرا پیشنهاد کردند خوانده میشود در اثر کشف نادرستی و دسته بندیهای بعضی سران‌اتحادیه های کارگری پیشنهاد شد ، و با مخالفت تمام اتحادیه های کارگری امریکا مواجه گردید .

اتحادیه کار گران فولاد که‌مقام رهبری نهضت کار گری امریکارا عهده دار میباشد ، خودرا موظف میداند که بجبران آن شکست‌در مورد فعلی پیروزی حاصل کند.

چون حدود قانون تافت ـ هارتلی هم از حدود مداخله مستقیم‌تجاوز نمی کند ، محافل مطلع پیش بینی می کنند که اعتصاب کار گران فولاد پس از هشتاد روز مجددا شروع شود .

اختلافات اساسی آمریکا وشوروی

The New York Times.

تفاوت سیاست آمریکا وشوروی، بخصوص پس از جنك دوم جهانی‌بطور وضوح در همه جا هویدا شد .

اختلافات نظر آنها درهمه جا بچشم میخورد ، این دولت ها نتوانسته‌اند در امر خلع سلاح عمومی ، وحدت آلمان و مسئله برلین توافق کنند علت عدم توافق آنها را بطور خلاصه در زیر شرح میدهیم .

۱ـ مسئله خلع‌سلاح

هم شوروی و هم کشور های متحده آمریکا نقشه‌هاوطرح‌های جداگانه‌ای ارائه داشته‌اند. و تمام طرح‌ها دربوته اجمال مانده و بموانع و مشکلات بر خورده است .

زیرا در مورد خلع‌سلاح کشورهای متحده آمریکا معتقد بود که باید نظارت دقیقی بر خلع سلاح‌انجام گیرد و طرفین اطمینان حاصل کنند که از هر حیث میتوانند کنترل را بپذیرندولی دولت شوروی با این‌امر مخالف است .

۲ـ امتحان آلمان

مسئله برلن یکی از مشکلاتی‌است که روسها آنرا پدید آورده‌اند . زیرا طبق قرار دادی که در«یالتا»وپوتسدام بسته شده وحتی شوروی ها آنرا قبول کرده‌اند ، نظارت چهار دولت بربرلین شناخته شده بودوحتی سران شوروی قبول کرده بودند که‌انتخابات آزاد سر تاسری بعمل آید ولی شورویها بعدا قسمت شرقی برلین را از دیگر قسمت ها جدا کردند وهر نوع مذاکره را برای انتخابات‌آزاد و سرتاسری آلمان نپذیرفتند . در واقع آلمان‌شرقی‌هم‌مانند چك‌اسلواکی ومجارستان جزء کشورهای‌تابعه‌شوروی گردید .

اما چراروسها حاضر نیستندانتخابات سرتاسری در آلمان انجام گیرد همانطور که وزیر خارجه آمریکا ذکر کرده‌است . اگر این امر به آزادی انجام گیرد ،باید روس ها آلمان شرقی را تخلیه کنند . زیرا با انتخابات سر تاسری آلمان‌بسلطه روسها بر آلمان شرقی خاتمه داده خواهد شد .

۳ـ اعتبار توافق

روسها از زمان لنین اعتبار توافق خودرا از بین برده‌اند . رفتار آنها با کشور های دیگر و بی اهمیت‌شمردن قرار دادهاوعهودبین المللی یکی‌دیگر از مشکلات است .

زیرا لنین قرار داد ها را موقتی خواند .

جانشین او آنها را ورق پاره قلمداد کرد و کشور های کوچکی مانند لتونی و استونی و لیتوانی که قرارداد دوستی با شوروی منعقد کرده بودند یکماه پس از دیگری اشغال شدند . لهستان و فنلاند طعم قرار داد های شوروی را چشیدند . ازطرف دیگر استفاده از حق‌وتو شوروی‌در سازمان ملل متحد یکی از اسناد مهم بر علیه شوروی است . زیرا شوروی‌ها با استفاده ۸۸ «وتو» بسیاری از مشکلات را پدید آوردند و مانع حل بحرانهای بین المللی شدند .

کمونیسم بین‌المللی

گرچه شوروی وجود یك توطئه بین المللی کمونیستی را برای‌تسلط برجهان تکذیب کرد، اماشواهدی در دست است که باسخنان او تضاد پیدا میکند . زیرا وجود نیرو های ارتش سرخ در آلمان و مجارستان و دیگر کشور های اقمار ، واقدامات جاسوسی آنها در خارج از کشور های کمونیست‌برای برانداختن‌حکومت های قانونی کشور های دیگربهترین شاهد این مدعا است که کمونیست‌ها برای تسخیر جهان چه نقشه هائی را اجرا میکنند .

شوروی ها در تبلیغات خود سعی میکنند که امریکا را متهم بتجاوز کنند از وجود پایگاههای آمریکا سخن بمیان می‌آورند .

درحالیکه وجود این پایگاههاو ایجاد پیمانهای دفاعی«ناتو»و غیره بواسطه تجاوز علنی کمونیست هاست که کشور های آزادجهان‌برای جلوگیری ازتجاوز کمونیست ها ایجادکرده‌اند.

(نیویورك تایمز)

کلیم شیر کامل
کلیم... برشد اطفال کمک میکند
کلیم شیر کاملی است که بدن اطفال وجوانان را سالم وقوی میکند فقط کلیم بنوشد
حاوی ویتامین د
کلیم... شیر کامل
© 1962 Borden Co. Inter. Copr. Res.

محصول سوئزرگ آلمان
کامیلوکرم
چهره زیبا وشاداب را از پوست سالم بخواهید
یا مصرف کامیلوکرم بهداشت ولطافت پوست مردوتامین است
آ ـ ۲۵٦۸۰

یخچال برقی لئونارد
مردم متمدن بهمان اندازه که در تابستان از یخچال استفاده مینمایند در زمستان نیز یخچال مورد احتیاجشان میباشد یخچال لئونارد ساخت کارخانهٔ آمریکن موتورز بوده واز بهترین یخچالهای دنیا بشمار میرود یخچال لئونارد به اندازه های ۱۲ و ۱۱ و ۱۰ و ۹ و ۷ و ۵ فوتی موجود است
نمایندهٔ انحصاری شرکت سهامی شبدیز خیابان سعدی شمارهٔ ۳۴۸
تلفنهای ۳۶۸۰۵ و ۳۶۲۷۱ یا نمایندگان آن
آ ـ ۲۵۵۰۰

نمایشگاه بهترین وزیباترین فرشهای معروف
کارخانجات فرشبافی ارجمند کرمانی
شمارا برای تماشا و دادن سفارش هرنوع و اندازه از عالیترین فرشهای بی نظیر خود دعوت مینماید
نشانی : شرکت پالار ، خیابان لاله‌زار ـ مقابل مغازه روسی
آ ـ ۲۵٦٤۰

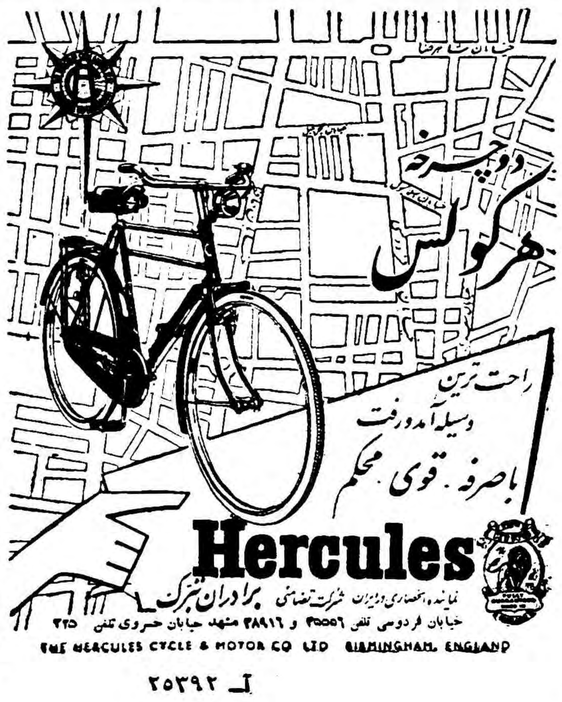

آ ـ ۲۵۳۹۲

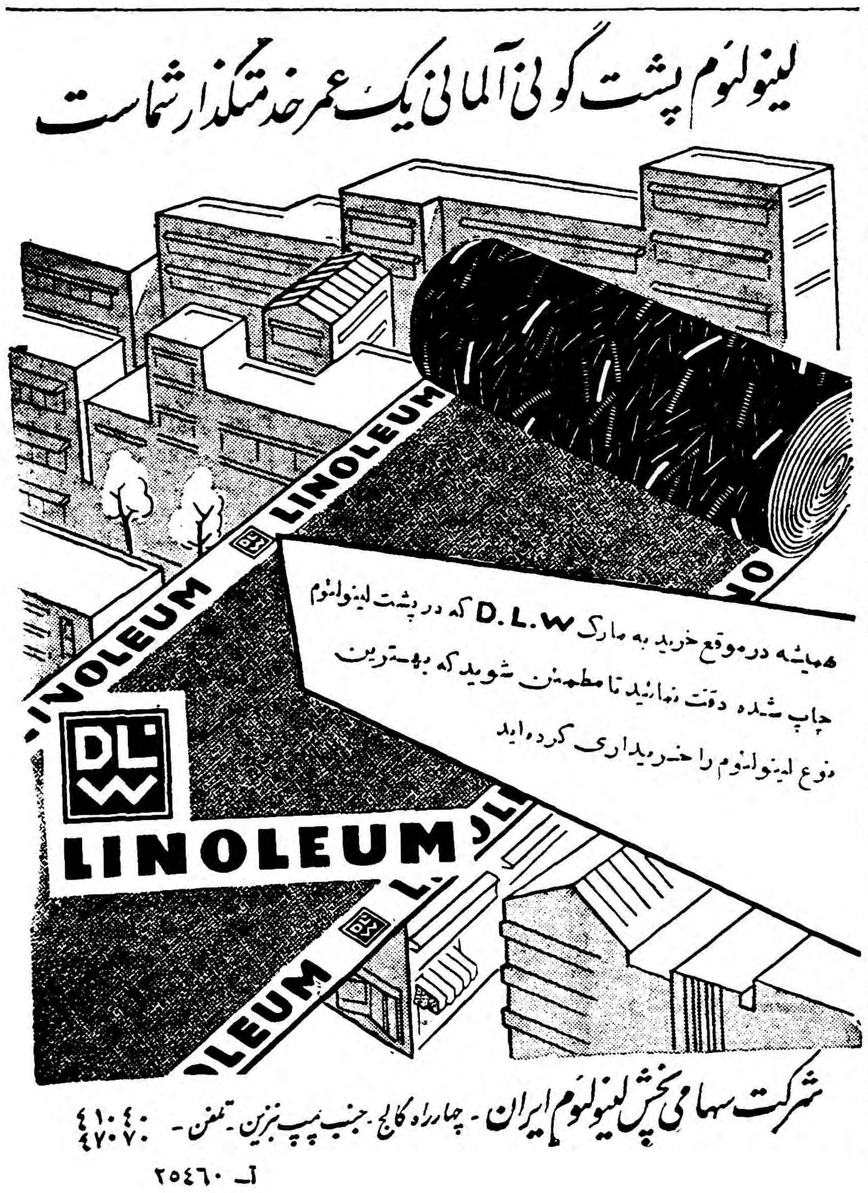

لینولئوم پشت گونی آلمانی یک عمر خدمتگذار شماست
همیشه درموقع خرید به مارک D.L.W که در پشت لینولئوم چاپ شده دقت نمائید تا مطمئن شوید که بهترین نوع لینولئوم را خریداری کرده اید
شرکت سهامی پخش لینولئوم ایران ـ چهارراه کالج ـ جنب پمپ بنزین ـ تلفن ـ ٤۱۰٤۰ ٤۷۰۷۰
آ ـ ۲۵٤٦۰

عبور از پنج قاره

فرهنگ خانواده

ازدواج دوباره ؟

مشکل یك آموزگار

مشاور مسائل خانوادگی به‌مشکلات و سئوالات شما پاسخ میگوید

آقای «م.ن» آموزگار دبستان های تهران مینویسد :

دوازده سال است که آموزگار پیمانی هستم و نه اضافه‌حقوقی داشته‌ام ونه ترفیع رتبه‌ای واکنون با ۳۰۰ تومان در ماه باید عائله‌ای را اداره کنم .

۱۹ سال است ازدواج کرده‌ام وسه بچه بی‌مادر دارم که‌مدرسه میروند .پسرم سال ششم ریاضی ودخترانم یکی سال چهارم ودیگری سال اول دبستان است .

درست ۱۰ماه پیش ،نیمه شبی مادرشان بیدار شد و اظهار ناراحتی کرد ولی بدون اینکه بتوانم دوا وحکیمی بر بالینش بیاورم ، مرك اورا از میان ماربود .

ده ماه است که خودم تمام زندگی خانه را اداره میکنم .بچه‌ها باید مدرسه بروند ،خودم هم باید بروم . معلوم است که زندگی ما چگونه میگذرد .

عائله من باید با ماهی ۳۰۰ تومان زندگی کند .وضع خانه خراب است .نه غذای مرتب داریم ونه لباسها شسته میشود ،از نظر نظافت نیز در زحمت هستیم .

من هم مادر و هم پدر بچه‌ها شده‌ام .دیگر کارد باستخوانم میرسد .میسوزم و میسازم و با هزینه کنونی نمیدانم چه باید بکنم .وزارت فرهنك باوجود آنکه مدتهاست قول میدهد وروزنامه اطلاعات که بهترین طرفدار فرهنگیان است مکرر دراین‌باره نوشته، هنوز اقدامی برای حل گرفتاری من و۴۵ هزار نفر آموزگار پیمانی دیگر نشده‌است .

بپرسید آیا معلمی که میخواهد سالی ۷۰-۶۰ کودك راتربیت کند باید از حداقل وسائل زنده ماندن برخوردار باشد یانه ؟

چه راه حلی برای زندگی من پیشنهاد میکنید ؟ خانواده‌پریشانم را چگونه باید اداره کنم .آیا دوباره ازدواج کنم که کسی برای تنظیم بامور خانه بکمك بیاید ؟

***

• آقای «م.ن» نامه شما یکی از تاسف‌آمیزترین صحنه‌هائیست که من باآن روبرو میشوم واز هم‌اکنون اقرار میکنم که نباید چندان به راه حلهای خصوصی اطمینان داشته باشید . زیرا مشکل شما ،یك مشکل عمومی است .مشکلی است که هزاران نفر در سراسر کشور بدان دچارند :سطح حقوق ثابت است و قیمت ها پیوسته بالا میرود .

دراین زمینه جز آنکه باردیگر از وزارت فرهنك درخواست کنیم بوعده وفاکند وزودتر راهی برای حل گرفتاری آموزگاران پیمانی پیدا کند ،چه می‌توان کرد .

اما مشکل دوم شما جنبه خصوصی دارد . میپرسید آیاباید دوباره ازدواج کنم یانه ؟

من بطور قطع جواب میدهم نه . زیرا ازدواج جدید بادرآمد کنونی وحتی چندین برابر آن ،شما را دچار مشکلاتی خواهد کرد که کاملا در مبارزه مغلوب میشوید .

زن جدید ،فرزندان تازه خواهد آورد و مخارج تازه‌و گرفتاری های تازه خواهید داشت‌وحتی دیگر موفق‌به اداره زندگی سه‌فرزندی که دارید نخواهید بود. باضافه تنظیم روابط فرزندان شما با زن تازه‌ای که اختیار میکنید ،کاریست بی‌نهایت دشوار .شاید دیگر هیچ زنی را نتوان یافت که جانشین مادر اطفال شما شود .لابد میپرسید پس چه راه حلی پیشنهاد میکنید ؟

راه حل‌ما اینستکه اولا درمیان افراد کنونی خانواده ،بفراخور قدرت و استعداد هر کدام از نظر ترتیب امور داخلی خانه، تقسیم کاری بعمل آورید .

پسرشما که درسال ششم ریاضی است از این نظر بیشتر میتواند کمك کند . ثانیا شما بدون تردید خویشانی دارید .آیا نمیشود ،گاهگاه و حتی اگر بطور اتفاقی هم باشد از آنها انتظار کمکی داشت .

درخانه

سالاد میگو

از میگو علاوه بر غذاهای متنوع یك نوع سالاد نیز تهیه میشود که بسیار خوشمزه و مقوی است .

ابتدا میگوهارا در آب داغ خیس کنید و پس از یکساعت پوست‌وزوائد ن را پاك کرده ولای یك پارچه میز بریزید که آب آن خشك‌شود. مقداری لوبیای سفید درشت را بحته وپس از دور ریختن آب‌آن به‌میگوها اضافه کنید و یك پیاز را پوست کنده داخل سالاد خرد کنیدسپس روغن زیتون و سرکه بآن اضافه کنید .

لکه‌گیری جوهر

ابتداء محل لکه را باشیر داغ بشوئید و سپس آب یك لیموی ترش را گرفته‌روی آن بمالید و پس از آن‌پارچه تمیزی را بآبیکه مقدار کمی امونیاك در آن ریخته‌ایدآغشته کرده روی لکه بکشید تااثر جوهر کاملا از میان برود .

نوابغ خرد سال جهان

دیروز امروز

این‌کودکان، درشطرنج، ریاضیات، نقاشی، ساختمان موشکها، دانستن زبان‌خارجه وموسیقی برتمام اساتید خود برتری دارند

امروز درامریکا دکتر لوئی ترمان ودکترسیدنی پرسی مدارسی برای تربیت کودکانی که خیلی زودتر از همسالان خود مطلبی‌فرا میگیرند دایر کرده‌اند.

درانگلستان نیز ازاین‌نوع‌مدارس وجود دارد وزیرنظر ژ.او. مایر اداره میشود. دراین مدرسه محصلین در ۱۸ سالگی به‌ده‌زبان صحبت میکند واز علوم جهانی بطور عمیقی اطلاع دارد.

این اعجوبه ها وقتی بزرك شدند دارای استعداد و نبوغ غیر قابل انکار در تمام رشته ها خواهند بود .

در مغولستان خارجی کودکی یازده ساله ای درباره موشك ها و ساختمان آنها تحقیقات می کند

کشور های مختلف سعی دارند با پرورش هرچه بیشتر این اعجوبه ها قدرت علمی خود را افزایش دهند ..

دوفار کودك یازده ساله که ارکستر ملی فرانسه را رهبری کرد

تعداد افراد نابغه در فرانسه‌نیز زیاد است ودربین آنها شاعر و موزیسین وریاضی‌دان وجوددارد. مثلادوفار کودك ۱۱ساله که ارکستر ملی فرانسه‌را در ژوئن ۱۹۵۷ در تئاتر شانزه لیزه رهبری کرد وکولستان‌فرا .که‌در موزیك شهرتش عالمگیر است .

بطورکلی باید گفت که در کودکان اعجوبه استعداد موزیك وریاضی بیشتراز همه رشدمیکند درآسیا نیز ازاین کودکان وجود دارندنمونه‌یکی‌ازاین مغزهاسیرینی را مانوجا کودك‌هندی است این کودك در۱۴سالگی یك کتاب‌مهندسی بزبان انگلیسی خریداری کرده‌ودر حالیکه انگلیسی را نیز نمیدانست پس‌از اندك‌مدتی آنرا باتمام‌رسانید. بطوریکه‌دکتر میلانی معتقد است علاقه به‌ریاضیات درکودکان نابغه باین دلیل است‌که کودك‌ریاضیات رابمثابه یك‌درس نمیداند بلکه‌از آنرا بعنوان تفریح مطالعه میکند درادبیات نیزاین‌اعجوبه‌ها نبوغ‌خود رانشان میدهند.مثلاجون استوارت میل درسه سالگی زبان‌یونانی را آموخت .مکولی‌در۷سالگی‌یك‌تاریخ عمومی‌نوشت‌وپاسکال در۱۰سالگی اولین اثر مشهور خود را بچاپ رسانید .

یك کودك ۵ساله بنام ارنست‌کیم از اهالی تاشکند توانست در بیست و پنج‌حرکت بزرگترین قهرمان شطرنج جهان را شکست دهد و تاکنون هیچکس نتوانسته است باین اعجوبه خردسال غالب گردد.

در چین کمونیست از این نوابغ واعجوبه ها زیادند مثلا کودکی ۵ساله بنام تونك‌شیائو -ین دارای استعداد عجیب نقاشی بوده و در یکسال بیش از ۸۰۰تابلو کشیده است .

دانشمندان عقیده دارند که

روسیلینی بدادگاه نوشت‌که ازدواج وی و انگرید برگمن غیر قانونی بوده

سینما شما

سرانجام کشمکش شدیدی که بین اینگرید برگمن ستاره معروف‌سوئدی وروبرتوروسیلینی کارگردان معروف ایتالیائی‌دردادگاه رم جریان داشت پایان یافت واز طرف دادگاه به انگریدبرگمن اعلام شد که حق دارد سرپرستی اطفال خود را بعهده بگیرد .

ولی روسیلینی به رای دادگاه اعتراض کرده و ادعا نموده‌است ازدواج وی با اینگریدبرگمن غیر قانونی بوده لذا ستاره سوئدی از حق‌مادری نسبت به‌فرزندانش‌محروم است .

***

دولت فرانسه جوانان کمتر از ۱۸ سال را از تماشای بسیاری از فیلمها محروم کرد.

دولت فرانسه اعلام کرد که تعیین سن ۱۶سالگی برای دیدن بسیاری از فیلمها مناسب نیست و پس از این دختر ها و پسران فرانسوی تا رسیدن به سن ۱۸سالگی حق نخواهند داشت تعداد زیادی از فیلمهای محصول این کشور یا کشور های خارجی را تماشاکنند

اتحادیه صاحبان‌صنایع‌فیلمبرداری فرانسه اعلام کرده که این‌تصمیم دولت سالی چهار میلیون دلار به آنهاضرر میزند .

لوازم سنجش برق

دستگاه آزمایش کابل - آزمایش شبکه ادوات و تابلو (آمپرمتر - ولتمتر - فرکانس‌متر)

کلیدچاقوئی رکابی -کلید فرمان ادوات وغیره موجود است

شرکت ایراندین خیابان سعدی

تلفن ۳۱۸۴۹

آ- ۲۵۵۱۸ آگهی‌پارت

باهواپیما واردشد

پارتی جدید شکلات معروف

Tobler توبلر

نماینده انحصاری شرکت موند اکسپرس

نماینده پخش درتهران وشهرستانها

شرکت سهامی پرورش

۶۸۲ خیابان سعدی تلفن ۳۲۱۴۰

لامیدال

LAMIDALL

تخته روی‌کار جنس مرغوب بارنگهای متنوع موجود به شرکت سهامی آباد خیابان قوام‌السلطنه شماره ۲۹۵ تلفن ۴۴۱۱۰ مراجعه فرمائید آ- ۲۵۴۵۶

BOAC

با بی.او.ا.سی مستقیماً به

توکیو

ازراه

بمبئی و هونگ کونگ

به نمایندگان مجاز بی. او. آ. سی مراجعه فرمائید

خطوط هوائی بریتانیا وماوراء بحار

زیباتر از همه کیست؟
گردونه

کارخانه لباس دوزی میلیون

اولین ومجهز ترین کارخانه لباس‌در ایران که‌محصولات‌متنوع آن بخصوص پیراهن و پیراهن اتو ماژیك (که احتیاج‌به اطوندارد) بلوز ، پیژامه ،ربدوشامبر و کت شلوار های آن در سراسر ایران شهرت دارد برای بدست آوردن آمار دقیقی از اندازه های بدن وتناسب‌اندام هم میهنان خود که (میتواند درتهیه محصولات کارخانه کمك مؤثری باشد)

از همه دعوت میکند :

اندازه های بدن خودرا بوسیله پرسشنامه های مخصوصی که‌از طرف این کارخانه روز اول آبان منتشر خواهد شدبرای‌ما بفرستند

کارخانه میلیون بمنظور تشویق هم میهنان عزیز خود بشرکت در این کار مفید اجتماعی بچهارنفر از صاحبان زیباترین اندام های (دختر ،پسر ،زن ومرد) چهار جایزه بزرك تقدیم می کند بچاق ترین ،لاغر ترین ،بلند ترین و کوتاه ترین شرکت کننده نیز چهار جایزه تقدیم می شود وعلاوه بر آن ترتیبی داده شده که‌بهمه شرکت کنندگان در این رفراندم عمومی یك یا چند جایزه تعلق خواهد گرفت .

برای کسب‌اطلاعات بیشتربمراکز زیر مراجعه فرمائید .

تهران :

کارخانه لباس دوزی میلیون

تهران نو . تلفن ۹۱۸۳۱

مغازه سوسن ،لاله‌زار نو -مغازه پیراهن ،لاله‌زار نو -جنرال مد ، کوچه برلن -مغازه قدس ،کوچه برلن -فروشگاه نیل ،چهارراه نیل- پلازا ، چهار راه پهلوی - عمده فروشی ، نصیر زاده ، بازار سرای منصوری - گردونه ،تلفن۳۰۴۸۵۱

شهرستانها

آبادان ،فروشگاه ستاره آبی -اصفهان، نبوی نژاد -اهواز ،مرتضوی‌نوری و حسن محمدیان -بابل ،مغازه عصر جدید ،و گلچوبیان - بندر گز ، حسین صلبی -تبریز ،بهمن کبیری -رضائیه ، دادپور رشت ، فروشگاه رویال -شیراز ، گیلدا ، خیابان زند -کرمانشاه ، مغازه پروانه -گنبد کاوس ، مقامی -مراغه ، طاهر ممقانی -همدان، بهرام نژاد - ازسایر شهرستانها نماینده فروش قبول میشود .

آ-۲۵۴۰۶

سوگند

اثر: لابارون اورسی

ترجمه: ا. پ

-۱۷-

ولی صدای پائی اورا بخود آورد .بایك حرکت تند بلند شد و باعجله چشمها را خشك کرد . اگر می‌توانست فرار می‌کرد ولی دیرشده‌بود .

دلاتور از دفتر کار خود بیرون آمده واورا در حالیکه بزانو افتاده و اشك میریخت دیده بود .اکنون بسوی او میدوید .ظرافت طبع‌او اجازه نمیداد وانمود کند که اشکهایش را دیده است .

وقتی دید که ژولیت خودرا در مانتو پیچیدو با عجله بطرف در رفت با لحن مودبی پرسید :

- بیرون میروید ؟

ژولیت بدون اینکه سربرگرداند جواب داد :

- بله،بله .یك کار فوری دارم .

- من نمی‌توانم این کار را برای شما انجام بدهم ؟

- نه ،غیر ممکن است .

دلاتور بادو دلی آشکاری افزود :

- اگر ممکن باشد کارتان را کمی بتاخیر بیندازید میخواستم‌خواهش کنم چنددقیقه بدفتر من بیائید ...

ژولیت که سعی می کرد لحن کلامش آرام و عادی باشد جواب داد :

- کارم فوری است ، همشهری دلاتور ، شاید در مراجعت ....

- فکر نمی کنم من تا مراجعت شما درخانه باشم . تا چند دقیقه دیگر باید حرکت کنم و می خواستم با شما خدا حافظی کنم ، مادموازل.

سپس کنار رفت تا دختر جوان بتواند بمیل خود از خانه خارج شود یا به طرف دفتراو برگردد . در لحن دلاتور هیچگونه ملامتی نسبت باین مهمان عزیز که می خواست خانه اش را بدون خدا حافظی ترك گوید احساس‌نمیشد.

ژولیت بااشاره خفیفی رضایت خودرا اعلام کردو بطرف دفتر او براه افتاد .

اطاق تاریك بود زیرا برای جلو گیری از حرارت آفتاب کرکره هارابسته بودند ، ژولیت ابتدا دراطاق هیچ‌چیز را تشخیص نداد . فقط صدای در راشنید که پشت سر دلاتور بسته بود .

دلاتور باهیجان گفت :

- از لطف شما متشکرم که به تقاضای من جواب مساعد دادید . شاید خود خواهی من بنظرتان زننده باشد ولی باید تاچند دقیقه دیگر براه بیفتم نتوانستم خود را راضی کنم که بدون شنیدن صدای شما بروم .

کم‌کم چشمهای ژولیت به تاریکی عادت می کرد . دلاتور راکه با حالت ادب واحترام نزدیکش ایستاده بود خوب تشخیص می داد . وضع مرتب میز تحریر او نشان می‌داد که مثل تمام اشخاص کاری وفعال به نظم و ترتیب علاقه دارد . یك جامه‌دان بسته روی زمین دیده می شد وروی آن یك کیف‌پوست خوك که با قفلی فولادی بسته می شد قرار داشت .

چشمهای ژولیت باین کیف خیره ماند . حدس می زد واطمینان داشت که اوراق خطرناکی دلاتور درآن جادارد . همان اوراق واسنادی که شب گذشته از آنها با دوستش «سر پرسی بلاکنی» صحبت می کرد اووجود آنهارا درنامه بی امضاء باطلاع «کمیته نجات ملی» رسانده بود .

پل دلاتور منتظر بود که‌او حرف بزند ولی ژولیت نمی توانست دهن بازکند گوئی دستی آهنین گلویش را می فشرد و کلماتی راکه می خواست ادا کند در دهنش خفه میکرد .

دلاتور با ملایمت گفت :

- بمن سفر بخیر نمی گوئید ؟ برایم آرزوی موفقیت نمیکنید ؟

موفقیت ! کلمه مسخره‌ای بود ! موفقیت در برابر دادگاه بیرحمی که‌پس‌از یك محاکمه ظاهری اورا بمرك محکوم خواهد کرد ! این‌سرنوشتی بودکه بدون هیچگونه تردید انتظارش را می کشید واوبی خبر ازهمه جا سعی می کرد دستی را که عمدا اورا پای گیوتین فرستاده است بفشارد .

سر انجام موفق شد با صدای بیحالی زیر لب بگوید :

- برای مدت درازی می روید ؟

- مادموازل ، در دوره‌ای که ما زندگی می کنیم هر وداعی ممکن است آخرین وداع باشد . ولی من فعلا برای مدت یکماه به زندان «کونسیرژری» می روم تا مراقبت از زندانی بخت برگشته‌ای راکه آنجا محبوس است بعهده بگیرم .

-به حال او دلسوزی می کنید ؟

- چطور می‌توانم دلسوزی نکنم ؟

-ولی خود شما عضو این مجلس کنوانسیون بیرحم هستید که خودرا برای محاکمه واعدام او آماده می کند !

- من عضو کنوانسیون هستم ولی ملکه را محکوم نخواهم کرد ودر هیچ جنایت دیگری شرکت نخواهم کرد . من پست حاکم «کونسیرژری» را شخصا تقاضا کرده ام‌تابه ملکه ماری آنتوانت خدمت کنم واگر بتوانم نجاتش‌بدهم

ناگهان شعاعی ذهن ژولیت را روشن کرد . پس توطئه مرموزی که او شب گذشته تصادفا از وجود آن مطلع شده بود این بود . پل دلاتور سعی می کرد ملکه را نجات دهد ! به خاطر این هدف عالی بود که بدون توجه به نصایح دوستش می خواست جان خودرا به خطر بیندازد . چه شجاعت بزرگی ! ژولیت احساس کردکه شعفی درد آلود به قلبش راه یافت غریزه زنانه اش اشتباه نکرده بود . این مرد طبعی بلند و سخی داشت . ولی ناگهان عمل زشتی که صبح همان روز مرتکب شده بود بیاد آورد . بخاطر وفای بعهد و سوگند خودیك قهرمان شجاع را قربانی کرده وبه هدف عالی او خیانت کرده بود .... احساس ندامتی که‌از موقع بیدار شدن آزارش می داد چنان شدت یافت که نزدیك بود برزمین بیفتد . ناچار شدبه یك مبل تکیه کند . صدای گرم دلاتور راگوئی در رویا می شنید :

- متاسفانه کار بسیار سختی است ولی امیدوارم بتوانم با موفقیت آنرا انجام بدهم . در نتیجه نمیدانم چه موقع و زیر کدام آسمان دوباره سعادت دیدار شما را خواهم یافت .

ژولیت با صدای آهسته گفت :

- پس ، همشهری دلاتور ، وداع امشب ما برای مدتی طولانی است .

دلاتور با حرارت گفت :

- مدتی که دور از شما برمن بگذرد بنظرم یك قرن خواهد رسیدولی...

نگاه خودرا به‌چهره دختر جوان دوخت . ازحال اودراین لحظه هیچ نمی فهمید : اثر آشفتگی و وحشت غریبی در چهره‌اش نمایان بود وبادختر زیبا ودلفریبی که مدتی خانه آنها را روشن کرده بود تفاوت بسیار داشت.

با صدای آهسته افزود :

- ولی نمیتوانم امیدوار باشم که‌شما هم بهمان دلیل جدائی مارا طولانی احساس کنید .

رنك ژولیت بیش از پیش سفید شد و روبرگرداند . مثل حیوانی وحشی که در دام افتاده باشد نگاهش تمام اطاق راگشت

با عجله گفت :

- همشهری دلاتور، شما واهل این‌خانه در این مدت نسبت بماکمال محبت و مهربانی راکرده‌اید ولی من و«ژرترود» نمی توانیم بیش از این از مهمان نوازی شما سوءاستفاده کنیم . مادرانگلستان‌دوستانی داریم ، در صورتیکه در پاریس بدبختانه بیش از همه چیز دشمن داریم .

دلاتور باآرامش جواب داد :

- میدانم . وکمال خودخواهی است اگربشما اصرار کنم که بیشتر بمانید . از طرفی میترسم از امروز دیگرخانهٔ من محل امنی نباشد ، ولی اجازه بدهید همانطور که برای مسافرت مادرم وآنماری‌اقدام کرده ام وسائل سفر شمارا تهیه کنم .

دوست من «سرپرسی‌بلاکنی» در کرانهٔ نرماندی یك کشتی کوچك آماده حرکت دارد. خود او یایکی از دوستانش میتواند شمارابه‌کشتی برساند . من همان اندازه که‌بخودم مطمئنم ازاو اطمینان دارم . کار پاسپورت شما تمام است وبرای سفر در جاده های فرانسه اسم من کافی‌است که ،

نیازمندیها و آگهی‌های کوچک

استخدام میشود

چند نفر دوشیزه که‌دارای سواد فارسی باشند مورد نیاز است‌داوطلبان بتلفن شماره ۴۳۹۷۸مراجعه نمایند.
۱ـ۲ آ ـ ۲۵۴۸۲

یکنفر باغبان
که به امور باغبانی از چمن و گل کاری و غیره کاملا بصیر باشد با حقوق مکفی برای باغ تجریش‌شرکت تصفیه و استخراج نفت(کنسرسیوم) استخدام میشود طالبین صبحها تا ساعت ۸ و عصر ها از چهار تا ۵ به چهار راه کالج خیابان شاهرضا کاشی ۸۵ و یا در همین موقع به تلفن ۴۲۳۴۱ مراجعه نماید .
۴ـ۱ آ ـ ۱۹۴۳۵

آگهی استخدام پیشخدمت برای هتل
چند نفر پیشخدمت با سابقه که بزبان انگلیسی آشنا بوده وسابقه کار در هلتها داشته باشنداستخدام میشوند . داوطلبان با تلفن شماره ۴۹۴۵۱ مذاکره نمایند
آ ـ ۱۹۶۹۱ ۱ـ۴

آگهی استخدام
شرکت سهامی‌زیمنس ایران به چندنفر کارگر فنی سیم کش احتیاج دارد داوطلبان میتوانند همه‌روزه در ساعات اداری بدفتر فنی شرکت واقع درخیابان سعدی ساختمان نمازی مراجعه نمایند .
۲ـ۱ آ ـ ۲۵۴۴۲

مدیر کارخانه
برای کافه تریاواقع در خیابان شاهرضا یکنفر مدیر داخلی باتجربه که‌بامور کافه‌رستوران آشنا باشد وحتی‌المقدور یك زبان‌خارجی بداند لازم‌است
آ ـ ۱۹۸۰۷ ۱ـ۲

WANTED
International Airline Wants English Shorthand — Typist with knowledge of persian Write full particulars and salary required to P.O.B. 193
آ ـ ۲۵۴۷۸

استخدام میشود
یکنفر مترجم انگلیسی که از عهده کارهای ماشین نویسی ودفتر داری هم برآید برای صبح‌وعصراستخدام میشود.
داوطلبان بتلفن ۴۹۸۳۸ مراجعه فرمایند .
آ ـ ۱۹۸۷۳ ۱ـ۳

استخدام راننده
راننده درجه ۲ همگانی موردنیاز است به تلفن ۴۵۵۰۲مراجعه شود.
آ ـ ۱۹۸۷۳ ۱ـ۳

نمایشگاه کالای هند واقع‌درخیابان پهلوی‌ـ چهارراه امیراکرم یکنفر ماشین نویس مجرب انگلیسی‌احتیاج دارد. داوطلبان میتوانند درخواست خودرا باذکرحقوق وسابقه درماشین نویسی‌به نشانی فوق ارسال دارند.
آ ـ ۲۵۵۲۸

جمعیت شیروخورشید سرخمسجد سلیمان برای خدمت دردرمانگاه،امدادی شیر خورشید شهر ستان مسجد سلیمان بیکنفر پزشك‌که دارای‌دیپلم دکترا ازیکی ازدانشگاههای ایران یاخارجه باشد باشرایط زیراستخدام مینماید .
۱ـ حقوق ماهانه ۱۵۰۰۰ ریال.
۲ـ منزل مسکونی مجهزبه کولرو یخچال برقی مجانا واگذار مینماید.
۳ـ حق داشتن مطب شخصی‌درشهر
واجدین شرایط درتهران بشیر و خورشید سرخ ایران ویا به حناب آقای دکتر صرفه رئیس‌کل بهداری شرکت ملی نفت‌ایران ودر خوزستان مستقیما به شیر وخورشید سرخ مسجد سلیمان مراجعه نمایند .

شیروخورشید سرخ مسجدسلیمان
آ ـ ۲۵۷۰۸

دبیرانگلیسی لازم‌است
بیك نفر بانو یاآقا جهت تدریس انگلیسی نیازمندیم آموزشگاه خیام‌ـ سه راه طرشت .
آ ـ ۱۹۵۵۳

سه نفر دوشیزه یابانو برای بلیط فروشی دریکی ازسینماهای درجه‌یك پایتخت مورد احتیاج است.داوطلبان بشماره تلفن ۳۲۴۱۳مراجعه‌نمایند.
آ ـ ۲۵۶۶۴

استخدام
یك جوان دیپلمه با سابقه در کارهای ویزیتوری در شهرستانها برای تبلیغات لابراتوار دارو سازی خارجی .
ویك پسر بچه برای کارهای‌داخلی معازه استخدام میشود.
خیابان ناصر خسروـ سرای‌روشن‌ـ شماره ۳۵
۳ـ۱ آ ـ ۲۵۶۶۶

تریکو برلن وفرانس‌تریکو
به‌ده نفر خیاط زن یامرد و سه‌فروشنده دوشیزه یابانو نیازمند است داوطلبین به فرانس تریکو لالزار پاساژابهری مراجعه فرمایند .
۲ـ۱ آ ـ ۱۹۹۱۳

استعلامات

برای اجاره مدرن و ویلا وآپارتمان های لوکس خود بخارجیان در شهر و شمیران بمغازه فرش تهران فردوسی کاشی ۱۹۲ مراجعه نمائید تلفن ۳۰۲۵۹۷ .
آ ـ ۱۹۲۹۷ ۱ـ۱۰

به تعدادی منازل در بست
در شهرو ویلا های لوکس در شمیرانات برای اتباع خارجی مورد نیاز است بتلفن های ۴۹۷۱۳ ـ۴۶۵۹۱ مراجعه فرمائید .
آ ـ ۱۹۷۶۱ ۱ـ۴

یکباب خانه مدرن تازه ساز
واقع در انتهای خیابان تکش‌دارای تلفن ـ گاراژ ـحمام آب گرم‌وسرد تراس ـ گلخانه آب انبار و چهار اطاق مدرن برای اجاره حاضر است طالبین با تلفن۹۱۱۰۷۷ آقای‌فهرمانلو از ۲ بعداز ظهر مذاکره فرمائید.
آ ـ ۱۹۶۸۱ ۱ـ۳

یك آپارتمان مدرن درطبقه سوم، سه اطاق ویك هال حمام بادیوترم وتراس بزرك باآب وبرق درخیابان شمیران دربدوم عشرت آبادکاشی ۱ + ۱۲ ماهی ۷۰۰۰ ریال باجاره داده میشود صبحها به آدرس بالا مراجعه فرمائید .

مستاجرین محترم مستغلات
در حدود ۱۰۰۰ منزل و آپارتمان خالی موجود داریم واز شما کمیسیون دریافت نمی کنیم بما مراجعه فرمائید.
لاله‌زار نزدیك کوچه مهران‌سازمان تهیه مسکن ۹۴۰ تلفن ۳۹۹۵۳ و ۳۹۲۹۳ آ ـ ۲۵۵۷۰

آموزشگاههای فنی

نقشه‌برداری
دوره جدید کلاس نقشه برداری‌با کاملترین وسائل اول آبانماه تشکیل میشود .
دراین کلاس شرکت کنید وپس از پایان کار آموزی باحقوق مکفی استخدام شوید .

کاخ دانش
نادری ـ نرسیده بچهارراه اسلامبول

کلاسهای انگلیسی مجانی
(مقدماتی ـ عالی)
درمحل انستیتو شیمی تشکیل شده تامحل خالی است برای ثبت نام و اطلاعات بیشتری مراجعه فرمائید .
نشانی: میدان سپه‌ـ اول خیابان فردوسی

خانم پرستار

که بزبان انگلیسی آشنائی کامل داشته باشد برای بعداز ظهرهامورد نیاز است متمنی‌است واجدین‌شرایط همه روزه ازساعت ۴ الی ۷ بعداز ظهر بتلفن ۳۶۰۵۷ مراجعه نمایند .
۳ـ۱ آ ـ ۲۴۸۵۸

آگهی استخدام

بانك عمران و تعاون روستائی دیپلمه های ریاضی و علمی را برای خدمت در مرکز و شهرستان ها در رشته حسابداری به خدمت میپذیرد .
داوطلبان از تاریخ ۲۵ لغایت آخر مهر ماه جاری از ساعت ۹ تا ۱۱ صبح می توانند بکارگزینی بانك مراجعه نمایند .

بانك عمران و تعاون روستائی
۲ـ۱ آ ـ ۲۵۵۸۲

طراح

برای کار های بازرگانی مورد احتیاج است متمنی است سوابق کارو حقوق مورد تقاضا را بکارخانجات کارتن سازی ایران شماره ۴۲ خیابان شاه مرقوم فرمایند تلفن ۶۶۳۱۸و۴۹۴۷۱

شرکت کار آمد برای کارخانه آهنگری خود به چند نفر کارگر نیازمند است داوطلبان به دفترشرکت خیابان سی متری ، روبروی دبیرستان نظام تلفن ۴۲۰۸۴ مراجعه نمایند
۳ـ۱ آ ـ ۲۵۵۴۸

متخصص جوشکاری بابرق‌واکسیژن
برای تدریس‌لازم است بتلفن۳۰۵۱۲۸ هنرستان صنعتی ارت مراجعه‌فرمائید.
۲ـ۱ آ ـ ۱۹۸۶۹

بیکنفر آرایشگر زنانه
که بتواند سالن آرایشگاهی راداره کند نیازمندیم تلفن ۳۹۸۵۴ ـ ۹تا۱۲ ۴تا۷

استخدام میشود
یکنفر دکتر طب یادارو‌ساز که آشنائی کامل بزبان انگلیسی‌داشته باشد جهت تبلیغات دارونی بسرای مسافرت بشهرستانهااستخدام‌میشود.
واجدین شرایط بین ساعت ۱۱ تا ۱۲ بشرکت فارابی نمایندگی دارو های شرینك آلمان اول خیابان‌امیر کبیرـ ساختمان صیرفی مراجعه نمایند تلفن ۳۰۳۱۵۱ـ۳۰۴۷۷۴
۳ـ۱ آ ـ ۱۹۹۱۷

بفروش میرسد

فروش زمین مرغوب
یك قطعه‌ز مین‌خو ش قواره به مساحت ۴۲۷ مترمربع (۲۸٫۵ × ۱۵) واقع دربهترین محل داودیه نزدیك خیابان بیست متری وفلکه پائین فروخته میشود طالبین از۱تا۶ بعداز ظهر باتلفن ۳۶۴۰۲مذاکره فرمایند.
آ ـ ۱۹۸۷۷

خانه فروشی
بقیمت سیصدهزار تومان

رهن تصرف
بقیمت یکصدوسی‌هزار تومان
در شمال شهر بمساحت ششصدمتر باساختمان دو طبقه تازه ساز دارای شش اطاق وسایر لوازم و سه زیر زمین برای دیدن ومذاکره وگرفتن تخفیف رجوع فرمایند لاله‌زار نزدیك میدان سپه ۳۹۷۸۴ به :
بنگاه کوشان
۱ـ۶ آ ـ ۲۵۵۲۶

یکدستگاه پیانو رویال‌آلمانی
مارك FRANZ LEHA که کمی در خارجه کار کرده است به قیمت یك سوم نو به فروش می رسد .
تلفنهای ۴۶۱۳۰ ـ ۲۱۴۹۷
۳ ـ ۱ آ ـ ۱۹۹۴۳

فروش اتومبیل

یکدستگاه ماشین سواری
مرسدس بنز ۲۱۹ مدل ۵۶ لوکس خیلی تمیز برنك سبز پسته‌اکلیلی‌با رادیوی سه موج دست اول به بهای نازل بفروش میرسد طالبین به تلفن ۵۲۸۳۲ رجوع فرمایند .
۲ ـ ۱ آ ـ ۱۹۷۶۵

اتوبوس فروشی
سه دستگاه اتوبوس فورد آلمانی مدل ۵۶که فقط روزی سه ساعت برای دبستان کار کرده بفروش میرسد به تلفن ۴۹۱۸۶ مراجعه شود.
۲ـ۱ آ ـ ۲۵۷۱۸

آگهی حراج اتومبیل
نظارت بر شرکتها تعداد شش دستگاه اتومبیل فرسوده بشرح زیر
۱ـ شورلت سواری مدل ۵۴ دو دستگاه
۲ـ شورلت استیشن مدل ۵۴ یك دستگاه
۳ـ وانت شورلت مدل ۵۴ یك دستگاه
۴ـ جیپ ویلیز مدل ۵۵ یك دستگاه
۵ ـ کرایسلر مدل ۵۳ یك دستگاه
در محوطه نظارت بر شرکتها واقع در خیابان حافظ کوچه امیری در تاریخ ۳۸٫۸٫۵ از طریق حراج‌عمومی بفروش میرسد کلیه هزینه های‌متعلقه اعم از مالیات و حق حراج و غیره بعهده خریدار خواهد بود و بهای اتومبیل فی‌المجلس پرداخت وخریدار اتومبیل خود را از محوطه خارج می نماید . طالبین میتوانند برای بازدید اتومبیلها در محل بالا و جهت کسب اطلاعات بیشتری بکار پردازی نظارت بر شرکتها مراجعه نمایند .
مدیر امور نظارت بر شرکتها
معاروفی

رونوشت آگهی‌حصروراثت

بانو مطهره بابائی زنجانی دارای شناسنامه شماره ۲۲۸۱۴ فرزند میرزا عبدالرحیم از این دادگاه درخواست گواهی حصر وراثت نموده و چنین توضیح داده که محمد حسین بابائی زنجانی در تاریخ ۱۳۳۰ در زنجان اقامتگاه دائمی خود بدرود زندگی گفته ورثه آنمرحوم منحصر است به آقایان جلیل و خلیل و غفار و جواد و جلال پسران ـ وبانو مطهره متقاضیه عیال دائمی . اینك با انجام تشریفات مقدماتی درخواست مزبوررا سه نوبت پی در پی ماهی یکمرتبه در روزنامه رسمی کشور واطلاعات آگهی می نماید تا هر کس اعتراض دارد و یا وصیتنامه ای از متوفی نزد او باشد از تاریخ نشر نخستین آگهی ظرف سه ماه بدادگاه تقدیم دارد . لا گواهی صادر وهر وصیت نامه حز سری و رسمی که بعداز این موعد ابراز شود از درجه اعتبار ساقط و بلااثر خواهد بود . رئیس دادگاه بخش زنجان محمد حسن فتوره چیلر
نوبت اول ۳۸٫۷٫۲۵
نوبت دوم ۳۸٫۸٫۲۵
نوبت سوم ۳۸٫۹٫۲۵
۳ـ۱ آ ـ ۲۵۷۱۶

نوزاد

[illegible] خوشنواز تهرانی پسری عنایت فرمود .
قدم نورسیده را بهر دو خانواده محترم بویژه بدوست عزیزم رضا شیرازی‌نیا صمیمانه تبریك میگویم
رضا عرب

آگهی های کوچك

سالن آرایش کارل
تحت نظر متخصصین دیپلمه اروپا
رنك مو طبق آخرین مند
بزودی افتتاح میشود
نشانی :خیابان نادری کوچه‌گوهرشاد
(۱) آ ـ ۲۴۹۲۶

خرید و فروش برق ـ تلفن
تقاضای برق تلفن خریداریم خیابان ژاله ایستگاه بهنام‌بازرگانی صداقت تلفن ۳۰۳۷۹۹ .
۳ـ۱ آ ـ ۱۹۷۳۱

اتو ـ اتوکلاو
بن‌ماری ـ ساخت ایران باتضمین ده‌ساله ـ سهیدا خیابان بانك کشاورزی
۲ـ۱ آ ـ ۱۹۷۹۵

پیشنهاد ساختمان هتل
شرکت های داخلی‌وخارجی که میخواهند یکدستگاه هتل درحدود سه هزارمتر شش طبقه «جمعا» زیربناء و مجهز به آخرین وسائل راحتی بسازند در مقابل تضمین وجه آنرا باقساط دریافت دارند خواهشمند ست پیشنهادات خودرا به آدرس زیر ارسال فرمایند خیابان سپه چهار راه پهلوی گالای‌اروپاتلفن ۴۰۷۶۴
۳ـ۱ آ ـ ۱۹۵۵۱

برای خاك‌برداری
وجاده سازی
وسیله‌تراکتورهای بولدوزرکاتر پیلار بعداز ظهرهابه تلفن ۴۶۹۵۵ مراجعه فرمایند .
۳ـ۱ آ ـ ۱۹۵۶۱

یك پیانو خریداری می شود
فروشندگان بکانون جهانگردی‌ایران خیابان ورزش شماره ۳۷ تلفنهای ۴۸۳۴۲و ۴۸۳۴۳ مراجعه فرمایند.
۳ـ۱ آ ـ ۲۵۲۱۰

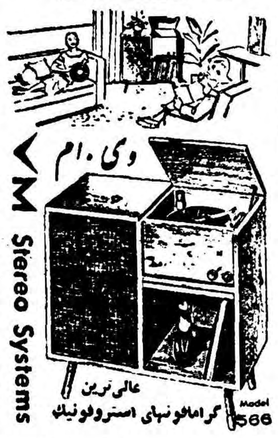

برای مشاهده مدلهای مختلف و شنیدن صدای استروفونیك به شرکت‌الکترون ـ شاه‌آباد‌ـخیابان باغ سپهسالار مراجعه فرمائید .

آگهی‌مودت
ـ۱ـ آ ـ ۲۴۹۵۲

آگهی مزایده ۵ دستگاه‌واحد های اسقاط سوختگیری
۱ـشرکت ملی نفت ایران تعداد دودستگاه واحدهای اسقاط نوع‌فورد سن‌ساسکس ودودستگاه موتورکاپ اسقاط موجود درفرودگاه آبادان و یکدستگاه فورد سن ساسکس اسقاط موجود درفرودگاه اصفهان رااز طریق مزایده بفروش میرساند .
۲ـعلاقه مندان میتوانند عین اجناس مورد مزایده رادر آبادان بامراجعه بتدارکات پخش (بریم‌شماره۱۶۱) و دراصفهان بشعبه این‌شرکت رویت نموده وبرك پیشنهاد خرید حاوی شرایط ومشخصات رااز‌شعب مذکور دریافت و پیشنهادهای خودرا تاآخر وقت اداری روز پنجشنبه ۱۳ آبانماه ۱۳۳۸دریاکت لاك ومهر شده‌با تعیین مشخصات کامل بهمان شعب تسلیم نمایند .
۳ـبه‌پیشنهادات فاقدرسید سپرده نقدی و پیشنهادات مبهم ومشروط و همچنین پیشنهادهائیکه بعداز مدت مقرر درآگهی برسد مطلقا ترتیب‌اثر داده‌نخواهد شد .
۴ـپیشنهادات رسیده درساعت ۹ صبح روزیکشنبه ۱۶ آبانماه درشعب مزبور بازوقرائت خواهدشد و حضور پیشنهاددهندگان درجلسه آزاداست.
۵ـشرکت دررد‌یاقبول هریك یاتمام پیشنهاد ها مختار است .
۶ـقبول کلیه شرایط ومشخصات برك پیشنهاد خرید اجباری است .
شرکت ملی نفت ایران
۲ـ۱ آ ـ ۲۵۴۲۴

واگذار میشود

یك سهمیه ۸ در بجریش . یك شماره ۳ واگذار میشود . و یك شماره۲خریداری میشود. تلفن۲۲۲۲۰

صاحب امتیاز و مدیر مسئول: عباس مسعودی
جای عاده خیابان خیام چاپخانه اطلاعات

احتیاجات زندگی

سمعك ـ سمعك
سمعك
سمعك ردی دسته عینك برای‌بانوان وآقایان سمعك ردی گل سر و سمعك جیبی
سمعك به‌هراندازه هرمدل
لوازم سمعك راهمیشه وهمه وقت فقط میتوانید ازشرکت عینك‌سازی تهران خیابان فادری خریداری‌فرمائید (مترو)
۲۶ـ۱ آ ـ ۲۵۵۲۰

داروهای مفید ومؤثر برای بیماریهای زنانه
۱ـ شیاف بلاکو
۲ـ اوول سلنوژفول
۳ـ اوول‌کول ژنول
۴ـ گراوید وکرم
نمایند . شورین تهران
(۱) آ ـ ۲۱۷۰۲

گمشده

تصدیق موقت انجام‌دانشده سرسکی تهران بنام دکتر مهدی جندقی‌مفقود شده ازیابنده تقاضا میشود درچهار راه امیراکرم بشرکت مهکان تحویل مژدگانی دریافت فرمایند .
۳ـ۱ آ ـ ۱۹۱۸۷

یك چمدان قرمز رنك محتوی‌لباس ومقداری اسناد متعلق به آقای‌رضاقلی خسروی درتاکسی جامانده راننده
یا جوینده فقط اسناد را بادادەراه‌آهن قسمت آمار ومطالعات فنی نزد آقای اسپهبدی برده ومبلغ یکهزار ریال مژدگانی دریافت نماید .
۳ـ۱ آ ـ ۱۹۵۷۷

کیف‌بغلی‌اینجانب مرتضی‌نیلفروش
محتوی یك قطعه چك امضاء شده ایران غرب بشماره ۱۸۲۱۹ بدون ذکر تاریخ ومبلغ درتاریخ۲۲ر۷ر۳۸ مفقود گردیده ازیابنده خواهشمند است بنشانی بوذرجمهری مقابل سرای شمس آهن فروشی‌علی‌اکبر علیخانی داده ومژدگانی دریافت‌دارد ضمنا چك مزبور ازدرجه اعتبارساقط است .
آ ـ ۱۹۸۷۵

چون شناسنامه فرزندم
اقدس قاضی بشماره ۶۲۷ صادره از تهران مفقود شده است از درجه اعتبار ساقط است .
دکتر حسن قاضی
آ ـ ۱۹۹۶۵

باطلاع عموم میرساند
چك شماره ۶۴۰۰۱۵ سری الف که از حساب جاری ۱۸۱۸۸ شعبه بانك اصناف نازی آباد بمبلغ چهل هزار ریال حامل تاریخ سر رسید آن ۳۰ر۷ر۳۸ بامضاء و مهر ارباب جواد رستم‌پور بوده است چك‌مزبور مفقود گردیده جریان بلافاصله به بانك اطلاع داده شده چك مزبور از درجه اعتبار ساقط است .
عباس مخملباف
آ ـ ۱۹۹۲۵

آگهی مزایده

برای نوبت دوم تصفیه خانه قند ورامین در حدود دو هزار تن بوکه ذغال سنك و خاکستر استحصالی کوره های بخار کارخانه رادرهم‌برای مدت یکسال بهره برداری از طریق مزایده بفروش می رساند خریداران می توانند با گرفتن مشخصات از دفتر تصفیه خانه مبلغ پنجهزار ریال به عنوان سپرده به حساب ۱۲۰۳ کارخانه در بانك اعتبارات و یا به صندوق کار خانه پرداخت ورسیدآن را به پیوست پیشنهاد خود تا ساعت ۹ صبح روز یکشنبه ۳۸٫۸٫۳ بدفتر کارخانه تسلیم نمایند .
پیشنهادات واصله در ساعت ۱۰ صبح همانروز در دفتر کارخانه باز و قرائت می شود حضور پیشنهاد دهندگان در جلسه مزایده آزاد و کارخانه در رد وقبول یك یا کلیه پیشنهادات مختار خواهد بود .
رئیس تصفیه خانه قند ورامین
دکتر مهندس محمود وفا آ ـ ۲۵۶۱۳

راهنمای پزشکی اطلاعات

دکترهای متخصص درامراض پوست
دکتر محققی
دانشیار دانشکده پزشکی
پذیرائی از ۴ تا ۸ بعدازظهر
نشانی دروازه دولت روبروی پست‌بانك تلفن ۳۳۰۰۹

دکترهای متخصص‌درمجاری ادرار و تناسلی
دکتر محمد رضا مسند
رزیدنت سابق بیمارستانهای امریکا درمان قطعی‌بیماریهای مقاربتی‌دروازه دولت روبروی‌فیات

دکتر ا ـ پولوسا
متخصص‌بیماریهای‌مقاربتی‌مجاری ادرار تناسلی خیابان‌فردوسی‌شمالی کوچه صادق‌تلفن۴۶۵۸۹پذیرائی‌صبح‌و عصر

دکترهای متخصص
در بیماریهای قلب
دکتر مرتضی شریفی
متخصص بیماریهای قلب از دانشگاه پاریس با بیست سال سابقه طبابت وجدیدترین دستگاه های ازمایش و تشخیص بیماری های قلب نشانی ـ خیابان استخر حسن آباد ـ اول کوی خواجو پذیرائی مصرها ـ صبح بانعیین وقت قبلی تلفن ۴۹۷۴۸

دکترهای متخصص در بیماریهای جهاز هاضمه
دکتر رفیعی
از دانشگاه پاریس ـمعده ـکبد زوده ـپذیرائی ۴تا ۸ بعد از ظهر خیابان حاج اول کوچه پاریس

دکتر عباس نیك نژاد
از دانشگاه‌پاریس ـمعده ـروده کبد ـلوزالمعده ـپذیرائی ۴ـ۸عصر دروازه شمیران خیابان گرام

پلی‌کلینیك
دکترصدیقی ـ دکتر مجاهدی
رزیدنت سابق بیمارستانهای سریکا بیمارستانهای داخلی ـ اطفال ـ مقاربتی ترك تریاك وسایر مواد مخدره ترك الکل
مجهز به دستگاههای رادیوسکوپ اثروسل ترابی (بخور ینی‌میسلین غیره) دیاترمی
پذیرائی بعدازظهر هاوایام تعطیل وشبها تاصبح
خیابان شاه روبروی مسجد سجاد شماره تلفن ۴۹۵۷۶

آخرین هتد درمان
سوزاك حاد ومزمن
وضعف قوای تناسلی دکتر جندب زاده دارای گواهینامه از دانشکده طب فرانسه خیابان منوچهری ،قبل کوچه‌دبیرستان ژاندارك تلفن۳۴۰۵۳

معتادین گریاك شیره هروین
دکتر پزشك زاد معتادین را با تقویت بنیه ورفع مسمومیت معالجه می نماید خیابان ری کوچه آشنار کوچه مقابل اره خانه ابن سینا تلفن ۵۱۵۴۱ ۱ـ۱۵ آ ـ ۱۸۷۳۵

کشیك امشب پزشکان
یکشنبه بیست وپنجم مهر ۱۳۳۸
« پانزدهم ربیع‌الثانی۱۳۷۹
اذان صبح : ساعت ۴و۷ دقیقه
« شانزدهم اکتبر ۱۹۵۹

تلفنهای اطلاعات

تلفنخانه	۳۰۰۱۱ تا ۳۰۰۱۹
شعبه آگهیها	۳۰۲۶۳۳ ـ ۳۰۰۱۰۸
سازمان شهرستانها	۳۰۵۰۱۷
سرویس حوادث	۳۰۳۵۶۹
کانون طوطی	۳۰۴۵۹۲
اطلاعات هفتگی	۳۰۴۸۷۸
اطلاعات بانوان	۳۰۳۳۱۳

تقویم اطلاعات

طلوع آفتاب :ساعت ۶ و ۱۱دقیقه
غروب آفتاب :ساعت ۱۷و۳۰ دقیقه
آقایان دکتر عطاءاله نیری خیابان اردیبهشت مجسمه شاهرضا کوی‌نوروز دکتر سید جلال یزدانی خیابان‌شهباز ایستگاه رسومات تلفن ۳۳۴۹۸

قابل توجه دانشجویان عازم انگلستان وسایر کشورهای اروپا
«سازمان فرهنگی ایران واروپا» که تحت نظر مجرب ترین کارشناسان فرهنگی اداره می شود حاضر است با کمال میل برای دانشجویان عازم انگلستان و سایر کشور های اروپائی در دانشگاه ها و مدارس مختلف (روزانه ـ شبانه روزی ـ زبان‌وغیره) جا ذخیره ودر اسرع وقت پذیرش تهیه وارسال نماید با نشانی زیر (بفارسی یا انگلیسی) مکاتبه‌فرمائید اطلاعات بیشتر بلافاصله در دسترس شما قرار خواهد گرفت .
IRAN EUROPE EDUCATIONAL ORGANIZATION, 48st JOHN'S ROAD, OXFORD, ENGLAND.

امشب بکدام سینما میروید

سینماهای درجه یك

سینما آسیا
۱۸ سالگان (سینما سکوپ ـ رنگی ـ دوبله بفارسی)باشرکت ماریزآلازیو ـویرنالیزی ـ شروع ۱۰ر۳۰ صبح ۳ـ ۵ـ ۷ـ ۹ بعد از ظهر تلفن ۴۲۹۰۹

سینما ایران (سالن)
اینم یه جورشه باشرکت:تابش شهین ـ شروع: ۱۰ر۳۰ صبح‌ـ ۱۲ر۳۰ ـ ۲ر۳۰ ـ ۴ر۳۰ ـ ۶ر۳۰ ـ ۸ر۳۰ بعد از ظهر ـ تلفن۴۲۵۳۵

سینما پلازا
ستارگان و مانکنها (ویستاویژن ـ رنگی‌ـ دوبله بفارسی) باشرکت : جری لوئیس ـدین مارتین .شروع ۱۰ر۳۰ صبح‌ـ۲ر۴ـ۴ر۳۰ـ۶ر۴۰ـ۸ر۳۰ بعد از ظهر تلفن : ۴۴۲۵۵

سینما پارك
مردیکه رنج میبرد باشرکت جعفری ایرن ـ شروع ۱۰ر۳۰ صبح ۲ر۳۰ـ ۴ر۳۰ ـ ۶ر۳۰ ـ ۸ر۴۰ بعداز ظهر ـ تلفن ۳۹۶۳۷

تهران (تراس‌ـسالن)
پرورش (دوبله بفارسی) باشرکت: راج کاپور ـ مالاسینها ـ شروع ۱۰ر۳۰ صبح‌ـ۲ر۴ـ۴ر۶ـ۶ر۸ـ بعد از ظهر تراس: ۷ـ۹ بعد از ظهرتلفن: ۳۸۱۶۵

سینما تخت جمشید
تومال منی «رنگی» با شرکت : ماریولانزا شروع : ۱۰ صبح ۳ـ۵ـ ۷ـ۹ بعد از ظهر تلفن : ۴۳۵۵۰

دیانا (تراس ـ سالن)
اینم یه جورشه با شرکت:شهین‌ـ نابش ـ شروع :۱۰ر۳۰ صبح ـ ۲ر۳۰ ـ ۴ر۳۰ ـ ۶ر۳۰ ـ ۸ر۳۰ بعد از ظهر ـ تراس ۷ـ۹ بعد از ظهر تلفن : ۴۲۰۱۰

سینما رویال
حنایتکاران لندن ـباشرکت :جك هاوکینز ـدیان‌فوستر ـ شروع : ۱۰ر۳۰ صبح ـ۳ـ۵ـ۷ـ۹ بعداز ظهر تلفن ۶۸۲۰۶

سینما رکس
عشقهای کارمن (رنگی ـدوبله بفارسی) باشرکت : رینا هیورث ـ گلن فورد شروع ۱۰ صبح ـ۲ر۳۰ـ ۴ر۳۰ـ ۶ر۳۰ ـ ۸ر۳۰ بعداز ظهر ـ تلفن ۳۴۱۶۹

سینما رادیوسیتی
مرادران کارامازوف (رنگی ـدوبله بفارسی) باشرکت جول براینر ماریا شل شروع ۱۰ر۳۰ صبح ۱ر۳۰ـ ۴ـ ۶ر۳۰ ـ۹ ربع بعد از ظهر تلفن ۴۳۳۲۰

سینما سعدی
مردیکه‌زیاد میدانست(ویستاویژن‌ـ رنگی ـدوبله بفارسی) باشرکت جیمز استوارت ـ دوریس دی شروع : ۱۰ر۳۰ صبح ۲ر۳۰ ـ ۴ر۳۰ ـ ۶ر۳۰ ـ ۸ر۳۰ بعد از ظهر ـتلفن ۳۶۴۶۸

سینما سپیلا (سالن)
جنایتکاران لندن. باشرکت‌جك‌هاوکینز دیان فوستر . شروع ۱۰ صبح ـ ۲ر۳۰ـ ۴ر۳۰ ـ۶ر۳۰ ـ۸ر۳۰ بعداز ظهر تلفن : ۳۶۴۲۴

سینما سپیلا (تراس)
برف های کلیمانجارو . رنگی « باشرکت : گریگوری پك ـآواگاردنر‌ـ سوزان هیوارد . شروع ۶ر۳۰ ـ ۸ر۳۰ بعداز ظهر .

آخرین تغییرات برنامه سینماها، تئاترهارا درصفحه ماقبل آخر ملاحظه فرمائید

سینما کریستال (تراس)
قانون (دوبله بفارسی) ـ با شرکت : جینالولو بریجیدا ـ مارچلو ماستروویانی ـ شروع : ۷ ـ ۹ بعد از ظهر

سینما کریستال (سالن)
وسوسه هفت ساله (سینماسکوپ رنگی ـ دوبله بفارسی) با شرکت: مارلین مونرو ـ تام پوول شروع: ۱۰ر۳۰ صبح ـ ۲ر۳۰ ـ ۴ر۳۰ ـ ۶ر۳۰ـ ۸ر۳۰ بعد از ظهر ـتلفن: ۳۷۶۷۵

سینما کارون
در جستجوی داماد باشرکت:تفکری نابش ـشروع ۲ر۵ ـ۴ر۵ ـ۶ر۵ ـ ۸ر۵ بعد از ظهر ـتلفن ۴۰۰۶۵

سینما متروپل
خلبان جت (رنگی) با شرکت : جان‌وین‌ـجانت‌لی‌ـشروع:۱۰ر۴۰صبح‌ـ ۲ر۳۰ـ۴ر۳۰ـ۶ر۳۰ـ۸ر۳۰ بعد از ظهر ـ تلفن ۳۹۴۱۰

سینما مولن روژ
وسوسه هفت ساله (سینماسکوپ رنگی ـ دوبله بفارسی) با شرکت: مرلین مونرو ـ تام پوول ـ شروع: ۱۰ر۳۰ صبح ـ ۲ر۳۰ ـ ۴ر۳۰ ـ ۶ر۳۰ ـ ۸ر۳۰ بعد از ظهر تلفن: ۳۸۷۶۵

سینما نیاگارا
عشقهای کارمن(رنگی ـدوبله‌بفارسی با شرکت : ریتاهیورث ـ گلن‌فورد شروع : ۳۰ ر ۱۰ صبح ـ ۲ر۵ ـ ۴ر۵ ـ ۶ر۵ ـ ۸ر۵ بعد از ظهرتلفن: ۶۵۳۰۷ .

سینما همای
خشم خدایان (دوبله بفارسی) با شرکت:دلیپ‌کومار ـنیمی‌ـ شروع ۱۰ر۳۰صبح‌ـ۲وسه‌ربع‌ـ۴و سه ربع‌ـ ۶و سه ربع و ۸وسه ربع بعد از ظهر تلفن ۴۲۱۶۹

سینماهای درجه دو

سینما پردیس
هزار بار مردم (رنگی)با شرکت : جك پالانس ـشلی‌ونیترز ـشروع : ۱۰ر۳۰صبح ۲ر۳۰ ـ۴ر۳۰ ـ۶ر۳۰ ـ ۸ر۳۰بعد از ظهر ـ

سینما مراد
سینما تاج
ماجرای نیمروز ـباشرکت:گاری‌کوپر گریس کلی ، شروع۱۰ر۳۰ صبح ۲ر۳۰ ـ۴ر۳۰ ـ۶ر۳۰ ـ ۸ر۳۰ بعد از ظهر ـ تلفن ۳۳۰۶۴

سینما سیلوانا
سینما سیلوانا
در جستجوی‌داماد باشرکت :تفکری‌ـ تابش شروع :۱۰ر۳۰ صبح ـ۲ر۳۰ـ ۴ر۳۰ ـ۶ر۳۰ ـ۸ر۳۰ بعداز ظهر ـ تلفن :۳۳۷۷۷

سینما فری
ماجرای چارلی ـ باشرکت :چارلز چاپلین شروع ۴ر۳۰ـ۶ر۳۰ـ۸ر۳۰ بعد از ظهر تلفن : ۲۷۸۹۳ .

سینما فردوسی
شانس و عشق و تصادف باشرکت : دلکش سوحدت شروع: ۱۰صبح ـ۱۲ ۲ر۵ـ۴ر۵ ـ۶ر۵ـ۸ر۵ بعداز ظهرتلفن ۳۵۷۸۴

سینما مشعل
مشعل و کمان (رنگی) باشرکت : برت‌لنکستر ـویرجینیامایو ـشروع: ۱۰ر۳۰ صبح ۲ر۳۰ ـ۴ر۳۰ ـ۶ر۳۰ـ ۸ر۳۰ بعداز ظهر تلفن :۳۲۸۲۶

سینما مراد
در جستجوی داماد با شرکت : تفکری ـتابش ـشروع ۲ـ۴ـ۶ـ۸ بعد از ظهر ـتلفن ۳۷۳۸۹

تئاترها

تئاتر آناهیتا
روزهای شنبه ، یکشنبه،چهارشنبه پنج شنبه ، جمعه (خانه عروسك) و روزهای دوشنبه و سه شنبه اتللو شروع سانس ۸ بعد از ظهر ـ تلفن ۸۲۰۱۳۸

تاتر تهران (سالن زمستانی)
کاباره مکزیکو با شرکت :موربن‌ـ مصدق ـ مهمنیار ـ شروع : ۸ر۳۰ بعد از ظهر ـ تلفن ۳۷۳۵۱ .

جامعه باربد
والدین وحشتناك : باشرکت : جعفری ـ شهل

اطلاعات اقتصادی

راه بازیافتن بازار فرش ایران درخارج چیست

درشماره گذشته چهار عامل مهم راکه بازار های فرش ایران رادرخارج تهدید میکند نام بردیم این عوامل عبارتند از توسعه روز افزون استفاده ازرنگهای مصنوعی خارجی ومسامحه دراستفاده ازرنگهای گیاهی بادوام- دوم تغییرات دائمی درذوق و سلیقه خارجیان وعدم توجه کافی صادرکنندگان وبافندگان باین امر سوم تقلید خارجیان ازفرشهای ایرانی ورقابت آنها ازنظر قیمت چهارم حقوق گمرکی سنگین‌که کشورهای خارجی برروی فرش ایران میگذارند .

این مسائل هیچکدام لاینحل نیست وحل آنها بمراتب آسانتر ازحل مشکلاتی است‌که سایر صادرات ماباآن روبروشده است . علت سهولت آن هم اینستکه حداقل مادراین صنعت یك سابقه طولانی داریم وفرش ایران درسراسر جهان شناخته شده است .

درمورد مسئله رنك فرشها وثبات‌آن باید اقداماتی بعمل‌آورد که فرشهائیکه درآن رنگهای غیر ثابت بکار رفته است ودوام چندانی ندارد بخارج فرستاده نشود. خوشبختانه باافتتاح اداره استاندارد هااین عمل دشوار نخواهد بود مشروط بر اینکه آزمایشگاه این‌اداره بادرنظرگرفتن صابونها ومواد شیمیائی که خارجیان برای شستن فرش بکار میبرند وجاروهای الکتریکی و وسائل دیگرکه جهت تمیز کردن فرش ازآن استفاده میکنندآزمایش های لازم‌رانموده وپس ازاطمینان ازدوام جنس وثبات رنك اجازه صدور فرش راصادر نمایند .

درخصوص طراحی ورنك آمیزی باید بافندگان ایرانی رادر جریان تغییراتی‌که درذوق وسلیقه خارجیان حاصل میشود گذاشت. صادر کنندگان ایران تااندازه‌ای مراعات این امررا نموده‌اند ولی چون وسائل کافی برای کسب اطلاعات وسیعی دراین مورد دراختیار ندارند لازم است که وابسته های بازرگانی مادرخارج مطالعات‌کافی دراین رشته بعمل آورند. دراروپا وامریکا مجلات بسیاری درمورد تزیین منزل وطرح مبل وفرش وغیره منتشر میشودکه راهنمای خوبی برای این امر است ولی تنها مطالعه این مجلات کافی نیست و وابسته های تجارتی ماباید به جمع‌آوری مجله وکاغذ نویسی برای کسب اطلاع اکتفا نکنند بلکه بامهندسان وطراحان وخریداران‌فرش تبادل نظر نمایند وببینند که خریداران چه رنگها وچه طرحهائی را میطلبند وخلاصه کلام آنکه این وابستگان باید وظائفی راکه لازمه عنوان شغلی آنهاست انجام دهند. علاوه براین درمورد حقوق گمرکی سنگین که برخی ازکشور های خارجی برروی فرش ایران وضع میکنند بازوظیفه این وابستگان است‌که باپشتیبانی وزارت بازرگانی‌رفع این مشکل رابکنند.

درباره تقلید ازفرشهای ایرانی وطرحهای آن بایدگفت که متاسفانه دراین مملکت قوانینی وجودندارد تاکسی‌که طرح‌ونقشه‌ای رابا زحمت تهیه میکند دیگری نتواند آنراازوی تقلید ویا اقتباس نماید واین موضوع درسایر کارهای ماصدق میکند کتابهای مادر خارج بدون اجازه مولف ترجمه میشود ونقش کاشی کاریها و نقاشیها وفرشهای ماتقلید میگردد. البته مانیز دراین مورد بیگناه نیستیم کتابهای خارجی رابدون اخذ اجازه ترجمه وچاپ‌میکنیم وازفرم وجزئیات فنی‌محصولات صنعتی دیگران بدون کسب اجازه ازصاحب طرح یااختراع تقلید مینمائیم . دراینصورت تاموقعی‌که قانونی دراین مورد وضع وبمورد اجرادرنیاید وتازمانیکه ما خودمان عمل خلافی انجام میدهیم تعقیب مجرمین خارجی دشوار خواهد بود لذالازم است‌که دراینمورد قانونی تهیه شودکه هم شامل تخلفات داخلی وهم خارجی گردد. البته اگرکسی فرش خارجی را بجای فرش ایرانی فروخت باز وظیفه وابسته های تجارتی ماست که فروشنده راتحت تعقیب قراردهند .

حل این مسائل مشکل نیست ولی اقدام عاجل و هوشیاری دائم میخواهد. اگر مانتوانیم درصنعت فرش‌که ازصنایع بسیار قدیمی ماست موقعیت خودرا حفظ کنیم چگونه انتظارداریم درصنایع جدیدبپای خارجیان برسیم ؟

دکتر مصطفی علم

آگهی دعوت

مجمع عمومی سالیانه شرکت تعاونی گنجینه دوستان ساعت چهار بعداز ظهر روز جمعه هفتم آبانماه جاری‌در محل گروه فرهنگی آذر خیابان شاه‌آباد تشکیل و دستور جلسه عبارت خواهد بود از:

۱- استماع گزارش هیئت‌مدیره و هیئت بازرسی ۲- تصویب ترازنامه وعملیات سال ۳۷-۳- تصویب بودجه و خط‌مشی سال ۳۸ ٤- انتخاب یکنفر عضو اصلی وسه‌نفر اعضاء علی‌البدل هیئت مدیره ٥- انتخاب سه‌نفر بازرسان شرکت. بدینوسیله از شرکاء محترم باستثناء کسانی که مشمول تبصره ۲ماده ۱۹ اساسنامه هستند دعوت میشود که در موعد ومحل معینه حضور بهمرسانند.

آ-۱۹۹٤۹ هیئت‌مدیره شرکت

آگهی مناقصه حمل کودشیمیائی

شرکت سهامی کارخانجات قندایران حمل ۵۰۰۰تن کود شیمیائی مورد نیاز کارخانجات تابعه را از خرمشهر بکارخانجات بمناقصه واگذار می نماید .

شرایط مناقصه وصورت ریز سهمیه کارخانجات در قسمت‌بازرگانی شرکت اداره باربری واقع‌در خیابان شاهرضا روبروی خیابان فرصت موجود است پیشنهاد دهندگان باید پیشنهاد خودرا با سپرده های‌لازمه منتهی تاآخر وقت اداری روز ۱۰ر۸ر۳۸ بدفترشرکت واقع‌در خیابان شاهرضا نزدیك میدان فردوسی تسلیم نمایند پیشنهادات واصله در ساعت ۱۰ صبح روز ۱۱ر۸ر۱۳۳۸ باز ورسیدگی خواهد شد .

شرکت در مناقصه بمنزله قبولی کلیه شرایط مناقصه است .

۱-۲ آ-۲۵٤۲۸

دراطراف توصیه بانکملی ببانکهای خصوصی

از این پس بانکها باید کوشش‌کنند که برای احتیاجات ارزی‌خودمتکی به‌بانکملی نباشند

بانك ملی به بانك های خصوصی توصیه کرده‌است حتی‌المقدور ارز مورد نیاز خودرا از محل ارز حاصل از صادرات تامین نمایند .

این موضوع در بانك ها ومحافل بازرگانی کشور مورد بحث و گفتگو است .

امروز یکی از تجار صادراتی اظهار داشت که توصیه‌بانك‌ملی به‌نفع صادر کنندگان می باشد زیرا بانکهای خصوصی مجبورند برای دریافت ارز صادراتی بیشتر فعالیت خودرا مصروف جلب نظر تجار صادراتی نماید تا ارز های خودرا در بانك آنها متمرکز نماید دراین صورت بانکها مجبور می شوند تسهیلات بیشتری ، برای کار های بانکی صادر کنندگان فراهم ساخته وامتیازات و کمك مادی بیشتری برای تجارت آنها قائل شوند واحتمالا وام هائی برای فروش جنس صادراتی او بدهند .

خبر نگار ما عقیده مدیر یکی از بانکهای خصوصی را در مورد دستور بانکملی سوال کرد مدیر بانك‌نامبرده اظهار داشت که این امر بانکهای خصوصی را با مشکلاتی مواجه می کند زیرا ازاین پس باید سعی کنند ارزمورد لزوم بازرگانان وارد کننده را از دست دوم تهیه کنند و چون واردات کشور بیش از صادرات است ارز صادراتی ممکن است ترقی کند برای‌خریدارزبصادر کنندگان‌مراجعه‌می کنند ممکن است آنها ارز خودرا به بهای بیشتری عرضه کنند واین‌تفاوت قیمت بضرر وارد کننده است .

قرارداد بازرگانی ایران و پاکستان

تسهیلات زیادی برای اتباع طرفین جهت تجارت و اقامت و مالکیت فراهم مینماید

خبرنگار ما اطلاع میدهد که در قرار داد بازرگانی و بحر پیمائی‌و مودت واقامت و ترانزیت ایران‌و پاکستان که بزودی امضاء خواهد شد تسهیلات زیادی‌برای اتباع طرفین در کشور های طرف قرار داد پیش بینی شده است .

از جمله این حقوق حق مالکیت افراد کشور مقابل است که‌تقریبا مساوی با حقوق مالکیت برای‌اتباع داخلی است .

مسئله دیگر موضوع ترانزیت است که‌طبق آن ایران می تواند از بسیار ی‌از خطوط زمینی‌وهوائی پاکستان برای‌حمل‌بار بکشورهای دیگر بخصوص هند استفاده کند مسئله قابل توجه دیگر در عهدنامه مزبور تسهیلات بازرگانی است‌که موجب توسعه روابط تجارتی‌بین دو کشور خواهد شد .

بررسی هائی که صورت گرفته است نشان می دهد که‌پاکستان بازار مناسبی برای برخی از کالا های صادراتی ایران است .

براثر بارندگی‌های اخیر

نصف محصول پنبه مازندران آسیب دیده است

بااینکه کشت پنبه امسال درحدود ده درصد افزایش‌یافته است ولی پیش‌بینی میشود مقدار محصول باندازه سال گذشته باشد

بارندگی های اخیر وضع پنبه را در مازندران بخطرانداخته است طبق اطلاع تاکنون قریب ۵۰در صد از محصول پنبه مازندران آسیب دیده واگر از بین نرفته باشد از نوع نامرغوب خواهد بود وضع کشت در گنبد و گرگان که بزرگترین ناحیه پنبه خیز ایران است بهتر ورضایت بخشتر است پنبه های درجه یك واعلای ایران‌در ورامین بدست می آید که سال قبل‌دچار آسیب‌وکم آبی شد ولی امسال وضع‌آن بهتراست میزان افزایش کشت پنبه درحدود ده در صد است ولی پیش بینی‌می شود که بعلت‌از بین رفتن مقداری از آن در نتیجه آفت و بارندگی محصول در حدود سال قبل باشد .

دعاوی تجار ازیکدیگر

درمحاکم تجاری مخصوص‌دعاوی بفوریت‌رسیدگی‌خواهدشد

بطوریکه قبلا باطلاع خوانندگان رسید تشکیل محاکم تجاری مورد موافقت وزیر بازرگانی و وزارت دادگستری قرار گرفته ودر طرح جدید قانون تجارت که قرار است به‌زودی تسلیم مجلس شود فصلی برای‌محاکم تجاری در نظر گرفته خواهد شد .

وزیر بازرگانی عقیده دارد که محاکم فعلی دادگستری به علت گرفتاری زیاد نمی توانند با سرعت که شرط اساسی پیشرفت کار های تجاری است بدعاوی تجار رسیدگی کنند و گذشته از این ها به کیفیت امور تجاری کاملا وارد نیستند .

دعاوی تجاری احتیاج به محاکمی دارد که در امور اقتصادی وارد باشد و برای تشکیل آن در نظر است از مقررات جدیدی که در فرانسه و سویس و سایر نقاط جهان وجود دارد با توجه به مقتضیات و احتیاجات ایران استفاده شود .

۷۲۶وام کشاورزی

۳۰میلیون ریال دربیست شهرستان پرداخت شده‌است

وامهای کشاورزی زیر در شهریور ماه در ۲۰ شعبه بانك کشاورزی پرداخت شده است .

آباده ۷ وام بمبلغ ۲۰۰ر۰۰۰ ریال
اراك ۸۰ وام بمبلغ ۲ر۵۳٤ر۰۰۰ ریال
اردبیل ۸۱ وام بمبلغ ۱ر۶۸۲ر۵۰۰ ریال
اصفهان ٤۳وام بمبلغ ۳ر۵۳۲ر۰۰۰ ریال
الیگودرز۲۷ وام‌بمبلغ ۸۹۶ر۰۰۰ ریال
آمل ۵ وام بمبلغ ۳۰۰ر۰۰۰ ریال
اهواز ۸وام بمبلغ ۱ر٤۱٤ر۰۰۰ ریال
بابل ۳وام بمبلغ ۳۸۵ر۰۰۰ ریال
بجنورد ۱۸ وام بمبلغ ۸۶٤ر۰۰۰ریال
بروجرد ۲۰ وام‌بمبلغ ۹۱٤ر۰۰۰ ریال
بندر پهلوی۲۶ وام بمبلغ ۱ر۱۶۲ر۰۰۰ ریال بیرجند ۱٤٤ وام بمبلغ ۱ر۷۸٤ر۵۰۰ ریال تبریز ٤۷ وام بمبلغ ۳ر۱٤۵ر۰۰۰ ریال خاش ۵۰ وام بمبلغ ۱ر۰۹۳ر۰۰۰ ریال خرم‌آباد ۱٤ وام بمبلغ ۸۰۵ر۶۰۰ ریال
خوی٤۰وام بمبلغ ۱ر۹۵۷ر۰۰۰ریال
دزفول۳۳ وام بمبلغ ۳۶۳ر۰۰۰ ریال
دماوند ۳۵ وام بمبلغ ۱۶ر٤۸۰ر۰۰۰ ریال .
رشت۲٤وام بمبلغ ۱ر۳۹۳ر۵۹۳ریال
رضائیه ۲۱ وام بمبلغ ۸۰۵ر۵۰۰ریال
جمع کل ۷۲۶وام بمبلغ ۳۰ر۱٤۵ر۶۹۳ ریال .

شرکتها

شرکتهای جدیدالتاسیس عبارتند از :

- شرکت فولادکاری نوین بمنظور نصب کارخانه های صنعتی با سرمایه دو میلیون ریال بمدیریت آقای فئودرالخوتف
- شرکت سهامی کارخانه سنك وآجر باختر بمنظور تولید مصالح ساختمانی با سرمایه دومیلیون ریال بمدیریت محمد مهدی‌فیض
- شرکت سهامی تولیدی آب حیات بمنظورتاسیس کارخانه نوشابه های غیرالکلی باسرمایه یکصد هزارریال بمدیریت آقایان خلیل و جلیل و علی واکبر اخوان و نجات‌اله یونسی.

سپاس از یك پزشك‌عالیقدر

دوشیزه‌مینا صفاوردی فرزند اینجانب بعلت وجود غده بزرگی که درشکم داشت زیرنظر آقای دکتر قریب بستری شد و توسط آقای دکتر محمد قاسمی طبیب مهربان و متخصص بیمارستان پهلوی بایك‌عمل جراحی ماهرانه از مرك‌نجات یافت لذا برخود لازم میدانم‌که ازجناب ایشان وریاست محترم بخش کودکان وهمچنین‌تمام کارکنان بخش مزبور صمیمانه تشکر نموده و سعادت همگان را از خداوند متعال خواستارم

آ- ۱۹۹۷۱ حسین صفاوردی

بازگشت

آقای دکتر اسمعیل شفیعی رئیس سابق بیمارستان پورسینای رشت که بنابدعوت دولت آلمان بمنظور بازدید موسسات بهداشتی ومطالعات علمی و طبی مدتی قبل به‌آلمان و سایر کشور های اروپا عزیمت نموده بود به‌تهران مراجعت وقریبا کمافی‌السابق‌در رشت مرضای محترم را میپذیرند .

۱-۳ آ-۱۹۹٤۱

قابل توجه بهداری کل آموزشگاههای وزارت‌فرهنك

از جدیت و مراقبت شبانه‌روزی آقای دکترفاضلی رئیس وپزشك بهداری آموزشگاه‌های فرهنك نائین که در درمان و معالجه اینجانب کمال سعی و کوشش را نموده و مرا از مرك حتمی نجات دادند صمیمانه سپاسگزارم .

ناظم و آموزگار دبستان محمدرضا شاه‌پهلوی قدرت‌اله عطائی‌نائینی

آ- ۲۵۷۰٤

مطالعه جهت اصلاح تنزل نرخ بهره

جلوگیری از ترقی نرخ بهره نباید ساختگی باشد

وزیر بازرگانی تصمیم دارد ضمن تبادل نظر ومذاکره با بازرگانان درجه اول بازار وضع بازرگانی داخلی را نیز سرو صورتی داده و برای جلو گیری از ترقی نرخ بهره و تنزل آن اقدامات موثر به عمل‌آورد. طبق اظهار مقامات مطلع‌وزیر بازرگانی عقیده دارد که اصلاح تجارت خارجی کشور بدون اصلاح وضع تجارت داخلی امکان پذیر نیست لذا مشاوره در اطراف این امر رابا بازرگانان عمده کشور لازم دانسته است .

ولی یکی از مهمترین مسائلی که فعلا در بازرگانی داخلی وجود دارد نرخ بهره است که وزیر بازرگانی پیش از هر امری برای جلو گیری از ترقی آن شروع بمطالعه کرده‌است

امروز خبرنگار ما در اطراف این که چگونه می توان با این ترقی مقابله کرد با آقای مجیدیان قائم‌مقام مدیر کل بانك ملی تماس گرفت ونظر او را دراین مورد سئوال کرد .

آقای مجیدیان اظهار داشت که باید برای جلو گیری از ترقی نرخ بهره عملیاتی انجام داد که این امر جنبه تصنعی نداشته باشد زیرا دراین صورت اثرات آن هم فورا زائل‌خواهد شد .

آقای مجیدیان اظهار داشتند که دراین مورد مطالعاتی در جریان است تا پس‌از اخذ نتیجه اقداماتی به عمل آید که نرخ بهره ساختگی نباشد .

خلاصه چند خبر

★ اطاق بازرگانی بندر بوشهر مینویسد که‌چند سال قبل وزارت راه طی نامه رسمی بمااطلاع دادکه ساختمان راه بوشهروشیراز ازطریق فیروز آباددربرنامه پنج ساله راه سازی آن وزارتخانه منظور شده و بزودی عملیات ساختمانی‌آن شروع خواهد شد اکنون پس از چند سال دوباره بما مینویسدکه ساختمان این راه بمناسبت ندا شتن اعتبار ساخته نخواهد شد .

اطاق بازرگانی بندربوشهر معتقد است‌که ساختمان این راه برای‌فارس اهمیت‌اقتصادی حیاتی دارد راه کنونی هر سال تلفات وخسارات زیادی برای مردم فارس ببارمی‌آورد واگر خسارات مالی دوسه سال اخیرراکه ازاین راه‌به اقتصادیات کشور وارد شده حساب کنیم مساوی بامخارج ساختمان آن میباشد.

★ امروز بازار میوه با رونق بود دوروز است که پرتقال ولیمو وارد بازارشده مظنه عمده فروشی میوه در بازار بشرح‌زیرمیباشد:

سیب قرمز کیلوئی ۱۵ تا ۳۵ ریال شمیرانی ٤۰ تا۵۰ ریال هلو۱۲ تا۵۰ ریال انجیر ۱۵تا۱۸ ریال لیمو ترش ۲۰تا۲۵ ریال پرتقال دانه‌ای٤تا۵ ریال لیمو ۸تا ۱۰ ریال آلو زرد کیلوئی ۲۰تا ۳۰ ریال موز دانه‌ای ۷تا۸ ریال هندوانه کیلوئی ۵تا۶ ریال انگور صاحبی ۲۵تا۳۰ ریال سفید ۲۰تا ۲۵ ریال عسگری ۸تا ۱۰ ریال خربزه ایوانکی٤ تا۷ ریال مشهدی ۸تا۹ریال زردآلو ۵تا ۷ر۵۰ ریال به ۱۲تا۱۸ ریال .

بازار و ترقی بعضی ازقیمتها

★ شیشه ترقی‌کرد .
★ آهن تنزل نمود .
★ انواع گونی ترقی‌کرد.
★ قماش ترقی کرد .

وضع بعضی از کالاهای‌صادراتی و وارداتی در بازار تهران‌درظرف هفته گذشته بشرح زیر بود معاملات آهن جریان داشت ولی قیمت آهن تخته صنعتی جور کیلوئی یك ریال و نبشی ۷۵٪ریال تنزل نمود .

بازار شیشه آلات‌نسبت به‌هفته پیش بهتر بود شیشه۲میلمتری داخله متری ۵ ریال ترقی قیمت داشت . وضع پشم نیز بهتر از هفته قبل ودر حدود ۲۰۰ تن برای صادرات معامله شداماقیمت آن هیچگونه تغییری نداشت و همچنین کتیرا بازاررضایت‌بخشی داشت ودر حدود۲۰تن‌کتیراخرمنی برای خارج معامله شد .بمناسبت رونق کالاهای صادراتی‌بازارچطائی‌و گونی پاکستانی و هندوستانی و نخ قند بهتر شد قیمت گونی پاکستانی عددی ۲ر۷۵ ریال هندوستانی ۱ر۵۰ ریال چطائی یاردی ۳۵٪ ریال ترقی نمود بازار قماش نیز با رونق جریان دارد قماش نخی مجارستانی ژاپنی که در رکود وخارج از بورس قماش بود جریان بهتری پیدا کرده و قیمت آن نیز کمی ترقی نمود است .

پیشنهاد بموقع عمل‌گذاشتن اختراع شماره ۲۵٤۵راجع‌به: «بهبود درتولید یوریا و تصفیه نفت بوسیله یوریا»

صاحب اختراع نامبرده بهره‌برداری اختراع خود را در ایران پیشنهاد مینماید برای اطلاع بیشتر به‌نشانی ذیل مراجعه فرمائید.

B P Trading Limited, Finsbury Circus, Britannic House, London E.C.2., England.

آ-۱۹۹۱۹

آگهی مناقصه خرید هشت قلم‌فنتیل‌وفلانش

شرکت سهامی کارخانجات قند ایران هشت قلم فنتیل و فلانش مورد نیاز کارخانه قند مرو دشت را از طریق مناقصه خریداری می‌نماید شرایط ومشخصات مربوطه در قسمت بازرگانی شرکت واقع در خیابان شاهرضا مقابل خیابان فرصت موجود و پیشنهادات واصله تا روز ۲۸ر۷ر۳۸ پذیرفته میشود ودر ساعت ده صبح روز بعد رسیدگی خواهد شد .

شرکت در مناقصه بمنزله قبولی کلیه شرایط مناقصه است .

۱-۲ آ-۲٤۳۵۶

آگهی تشکیل مجمع عمومی فوق‌العاده

مجمع عمومی فوق‌العاده شرکت سهامی مین روز شنبه پانزدهم آبان ۱۳۳۸ ساعت شش بعداز ظهر درخیابان پهلوی شماره ۱۸۶- جنب سه‌راه‌شاه تشکیل میگردد. ازسهامداران محترم تقاضامیشود در روزو ساعت‌مزبور درجلسه حضور بهمرسانند. دستور جلسه شورواخذ تصمیم دربارهٔ ابقایا انحلال شرکت‌و انتخاب هیئت مدیره یامدیران تصفیه میباشد.

هیئت‌مدیره شرکت مین

عالی ترین روغن نباتی

۵-۱۰ آ-۲۳۵۳۸

آگهی تاسیس شرکت‌سهامی صادراتی سماء

بمنظور انجام امور بازرگانی خرید و فروش محصولات داخلی و دانه های روغنی و محصولات نباتی و صادرات آن بکشور های خارجی و حق‌العملکاری در مورد خرید و فروش کالای صادراتی شرکتی بنام شرکت سهامی صادراتی سماء که سرمایه آن مبلغ پنج میلیون ریال تعیین گردیده و بیکصد سهم پنجاه هزار ریالی بانام تقسیم و تمام بهاء اسمی آن نقدا پرداخت شده وطبق اظهار در تحویل واختیار مدیر عامل شرکت می باشد از تاریخ اول مهرماه یکهزار و سیصد وسی و هشت بمدت نامحدود در تهران خیابان بوذرجمهری سرای فر دانش شماره ۳۲-۳۳-۳٤ تشکیل گردیده ودر تاریخ بیستم مهر ماه ۳۸ در دفتر ثبت شرکت های داخلی بشماره ۶۹۱۰ به ثبت رسیده آقای نصرت‌الله وهاب زاده رئیس هیئت مدیره و مدیر عامل و آقای چنگیز رشدی عضو هیئت مدیره شرکت می باشد و حق امضاء بامدیر عامل به‌تنهائی و با مهر شرکت خواهد بود و آقای قدرت وهاب زاده برای مدت یکسال بسمت بازرس شرکت تعیین شده است .

رئیس اداره ثبت شرکت ها وعلائم تجارتی واختراعات.مهدی‌نراقی

برنامه امتحانات ورودی دوره‌های دکتری زبان وادبیات فارسی و فلسفه و علوم تربیتی و تاریخ و جغرافیا درمهرماه ۱۳۳۸

امتحانات ورودی دوره‌های دکتری دانشکده ادبیات بشرح زیر باطلاع داوطلبان میرسد :

۱- دوره دکتری زبان و ادبیات فارسی
سه‌شنبه ۲۷ر۷ر۳۸
صبح از ۸ تا۱۰ — از۱۰ تا۱۲
الف - عربی — ب- فارسی
عصر از ٤ تا۶
ج- زبان خارجه

۲- دوره‌دکتری تاریخ — چهارشنبه۲۸ر۷ر۳۸
از ساعت ۸ تا ۱۰ اصبح
الف - ترجمه و تفسیر کتبی (بزبان فارسی) یکی از متون تاریخی بزبان عربی
ازساعت ۱۰ تا۱۲
ب- ترجمه و تفسیر کتبی (بزبان فارسی) یکی از متون تاریخی (بزبانهای فرانسه - انگلیسی - آلمانی)
ازساعت ٤ تا ۶ عصر
ج- نوشتن یك مقاله بفارسی راجع بیکی از مسائل تاریخی

۳- دوره دکتری جغرافیا — شنبه اول آبانماه ۱۳۳۸
ازساعت ۸ تا ۱۰ صبح
الف - ترجمه و تفسیر (بزبان فارسی) یکی از متون جغرافیائی بزبان عربی
ازساعت ۱۰ تا ۱۲
ب- ترجمه و تفسیر (بزبان فارسی) یکی از متون جغرافیائی (بزبانهای فرانسه - انگلیسی- آلمانی) .
ازساعت ٤ تا۶ عصر
ج- نوشتن یك مقاله راجع بیکی از مسائل جغرافیائی

٤- دوره دکتری فلسفه وعلوم تربیتی — یکشنبه‌دوم آبانماه۱۳۳۸
صبح ازساعت ۱۰ تا۱۲
الف - نوشتن یك مقاله بفارسی راجع بیك‌موضوع فلسفی
عصر ازساعت ٤ تا ۶
ب- ترجمه و تفسیر کتبی (بزبان فارسی) یکی از متون معروف (بزبانهای فرانسه - انگلیسی - آلمانی)
دوشنبه سوم آبانماه ۳۸
ازساعت ۱۰ تا۱۲
ج- ترجمه و تفسیر کتبی (بزبان فارسی) یکی ازمتون معروف فلسفه اسلامی بزبان عربی .

ضمنا باطلاع میرساند که امتحانات شفاهی پس از امتحانات کتبی طبق برنامه ازموادی که قبلا اعلان شده بعمل خواهد آمد .

داوطلبان باید کارت امتحانات ورودی رایك روزقبل از دفتر دانشکده دریافت نمایند .

بکسانیکه کارت ورودی امتحانات را در دست نداشته باشند حق شرکت در امتحانات ورودی داده نخواهد شد .

رئیس اداره دفتر دانشکده ادبیات -دکتر حقوقی

۱-۲ آ-۲۵٤۸۸

شرکت سهامی خشکه و فولاد تهران

خیابان خیام- شمال پارك شهر
تلفن ۳۰٤۵۷۱- ۳۰٤۵۷۲- ۳۰٤۵۷۳
آ- ۲۵۶۵۸

با ایجاد کارگاههای موتور لنج‌سازی

بازرگانان‌ایرانی ازخرید موتور لنجهای‌خارجی بی‌نیازمیشوند

ساختمان کارگاههای موتور لنج سازی که‌اخیرا ازطرف عده‌ای ازبازرگانان خرمشهر و آبادان درمحل «کوت شیخ» خرمشهر ایجاد میشدچند روزقبل بپایان رسید و دستگاههای موتور لنج سازی‌زیرنظر مهندسین وکارگران ایرانی شروع بکارکرد.

هم‌اکنون در کارگاههای مزبور ساختمان چندین موتور لنج‌بزرك و کوچك شروع شده وبزودی اولین دسته ازموتور لنجهای ساخت مهندسین‌و کارگران ایرانی درشط العرب به‌آب‌انداخته میشود.

بقرار اطلاع عده‌ای از بازرگانان آبادانی وکویتی درنظردارند که چندین کارگاه موتور لنج سازی درساحل شط العرب ایجاد نمایند وپیش بینی میشود که‌کارگاههای آبادان وخرمشهر قاد رخواهند بود درآینده سالیانه یکصدفروند موتورلنج بزرك و کوچك بسازند وبازرگانان ایرانی تحویل دهند. بااین ترتیب میتوان گفت‌که بعدازاین بازرگانان ایرانی ازخرید موتور لنجهای کشور های دیگربی‌نیاز خواهند شد.

مصاحبه با حاکم کویت

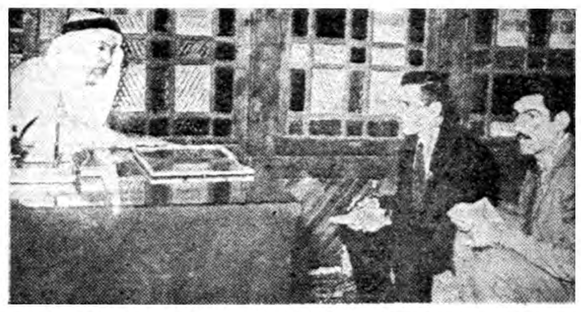

جریان ملاقات و مصاحبه آقای رهبر خبرنگار اعزامی اطلاعات به کویت با حضرت شیخ عبدالله سالم الصباح حاکم آن شیخ نشین قبلا بامتحضار خوانندگان عزیز رسید . در عکس بالا آقای رهبر خبرنگار اطلاعات باتفاق آقای خلیل قاهری راهنمای خبرنگار ما وکارمندفرهنك کویت هنگام مصاحبه با حضرت شیخ عبدالله سالم الصباح دیده میشوند

بازدید بهداری

خبرنگار ما از پهلویدژ مینویسد چند روز قبل آقای دکتر بهرمان مدیر کل معاونت عمومی وزارت بهداری باتفاق آقای دکترمقصودلو رئیس بهداری‌مازندران واردپهلویدژ شدند . آقایان مزبور پس‌از بازدید بهداری و یادداشت نیازمندیهای بهداشتی پهلویدژ ،این منطقه را ترك گفتند.

تاخیر میشود

خبرنگار ما از فسا مینویسد با اینکه‌دستگاه تلفن کاریرشهرستان فسا نصب شده و برای بهره‌برداری آماده میباشد ولی متاسفانه معلوم نیست بچه علتی‌در افتتاح و بهره برداری از آن تاخیر گردیده‌است اهالی فسا از مسئولین امور تقاضا دارند که برای بهره برداری از تلفن کاریر این شهرستان اقدام شود.

سه‌قلوهای مازندرانی

والدین تنگدست سه قلوها نگرانند

چندروز قبل زنی بنام آمنه همسر سیدحسین ابراهیمی یکی‌از اهالی قریه‌«پس‌کلا» از توابع ساری سه‌قلوزائید و فعلاهرسه نوزاد کاملا سالم می‌باشند .

سیدحسن پدر سه‌قلوها که‌از لحاظ مالی فوق العاده‌ضعیف‌است ازاینکه‌سه‌نفردیگربه‌عائله ۵نفری اواضافه شده‌است چندان راضی بنظر نمی‌رسد واز نداشتن وسیله نگهداری سه‌قلوها اظهار نگرانی میکند خبرنگارما در گزارش خود افزوده‌است که اینك پدرومادر تنگدست

مرز بریم و آبادان باز شد !

رانندگان تاکسی آزادی عبور ومرور دربریم را جشن گرفتند

خبرنگار ماازآبادان مینویسد مدتهابود که تاکسیهای آبادان بجز تعداد معدودی که وابسته بموسسات تاکسیرانی « شاهین» و « گلستان» بودند حق ورود بمحوطهٔ «بریم» رانداشتند واین موضوع موجب‌ناراحتی اکثر رانندگان تاکسی در این شهرستان شده بود ولی خوشبختانه طی مذاکراتی که‌اخیرا بین تیمسار سرتیپ فرمند رئیس شهربانی وآقای روحانی شهردار آبادان بامسئولین شرکت نفت انجام‌گرفت موافقت شدکه کلیه تاکسیهای آبادان درمحوطهٔ بریم عبور ومرورنمایند وبااین تصمیم مقررات مرزی که‌از مدتهابیش بین شهر آبادان ومحله‌بریم برقرار بودلغو گردیدوعبور ازمرز بریم آزاداعلام شد.

خبرنگار مادر گزارش خوداضافه میکند رانندگان تاکسی آبادان که‌از این‌موضوع فوق‌العاده خوشحال شده‌اند چندروز قبل بمناسبت آزادی عبورومرور درمحله بریم جشن مفصلی برگزار نمودند وبرای نصف روزمسافرین بریم رابطور رایگان سوار کردند.

کودکانی که شناسنامه ندارند

برای کودکان قبل‌از از تولد تقاضای شناسنامه میشود !؟

خبرنگار ما از لاریجان مینویسد شاید کسی باورنکندکه هم اکنون درقراء مختلف لاریجان کودکان یکساله ویا چند ساله ای پیدامیشوند که شناسنامه ندارند وعلت این امر نبودن‌اداره‌آمار درلاریجان‌است. از سالهای پیش رسم براین بوده‌که از طرف اداره آمارکل درفصل‌تابستان یکنفر مامور برای صدور شناسنامه وانجام سایر کارهای مربوطه به حوزه لاریجان بیاید وباآغاز فصل پائیز به آمل‌مراجعت‌کند ودراین مدت کوتاه نیز مامور اعزامی اداره آمار آمل نمیتواندکارقابل توجهی‌انجام دهد. چندروز قبل یکی از آموزگاران‌حوزه لاریجان که شنونده بود ماموری که امسال به لاریجان اعزام شده قصد مراجعت به‌آمل رادارد بوی مراجعه کرد واظهار داشت: همسرمن حامله است وتادوماه دیگر خواهد زائید ولی چون شمابعداز عزیمت به آمل تااوائل تابستان آینده باین منطقه بازگشت نخواهید کردبهمین جهت میخواستم تقاضا کنم‌که دوماه زودتر برای کودك ماشناسنامه صادر کنید زیرا درغیر اینصورت مدد معاش وحق اولادی‌که بابدنیا آمدن این کودك بمن تعلق میگیرد وبرای من مبلغ قابل توجهی است برای مدت یکسال ازبین خواهد رفت .

مامور آمار بعذر اینکه صدور شناسنامه قبل ازتولد اطفال برخلاف قانون میباشد ازصدور شناسنامه برای طفل آموزگار مزبور خودداری نمود والبته حق هم داشت ولی‌مگر آموزگار مزبور دراینمورد حق‌ندارد؟ خبرنگار مادر گزارش خود اضافه میکند منطقه پرجمعیت لاریجان‌لااقل بیك تشکیلات کوچك آمار احتیاج دارد وخوب است مسئولین امور برای رفع ناراحتی ساکنین این منطقه‌اقدام نمایند .

آخرین قسط

خبرنگار ما از فومنات مینویسدبر اثر مساعی آقای‌سید حسین‌مقیمی رئیس انحصارات فومنات اخیرا آخرین قسط مساعدهٔ توتونکاران این شهرستان پرداخت شده است.

توتونکاران این منطقه از حسن انجام وظیفهٔ آقای مقیمی اظهار خشنودی می‌کنند.

اگوسازی و لوله‌کشی آب اصفهان

همزمان با یکدیگر شروع میشود

طبق اظهار تیمسار سرتیپ فرزانگان استاندار استان دهم اخیرا قرارداد لوله‌کشی آب واگوسازی شهرستان اصفهان بین سازمان برنامه و یك شرکت مقاطعه کاری فرانسوی باامضاء رسیده است و هم‌اکنون مهندسین شرکت مزبور باصفهان وارد شده‌اند و مشغول تهیه مقدمات کار میباشند .

بموجب این قرار داد کار لوله‌کشی آب همزمان‌باآگوسازی شهر شروع میشود زیرا این عمل در پیشرفت کار تاثیر زیادی دارد .

ضمنا حفر چاه های آزمایشی آب نیز در اصفهان با موفقیت کامل مواجه شده‌است .

مامور وصول حواله

خبرنگار ما از فومنات مینویسدچند روز قبل آقای سیروس زبده معاون شهرداری فومنات برای‌خرید وسایل آتش نشانی بطهران‌عزیمت کرد. ضمنا آقای زبده ماموریت دارد، حواله صدو پنجاه هزار ریالی سازمان تندرستی و تربیت بدنی ایران را که برای تکمیل‌ساختمان سالن ورزشی فومنات اختصاص‌داده شده است وصول نماید.

انحلال انجمن شهر

باحفر یك حلقه چاه عمیق

آب آشامیدنی کارگران تامین میشود

چند روز قبل عملیات حفریك حلقه‌چاه عمیق آب در کوی کارگران کارخانهٔ سیمان شهری شروع شد. این چاه براثر اقدامات آقایمشایخی نمایندهٔ مجلس شورایملی و دستور آقای اتابکی وزیر کشور برای تامین آب آشامیدنی‌کارگران کوی‌سیمان حفر میشود.

چاه مزبور زیر نظر شهرداری شهری حفر میگردد و باانجام این امرمضیقه آب آشامیدنی کارگران کوی کارخانه سیمان بکلی مرتفع خواهد شد.

از شهسوار خبرنگار ما مینویسد بدنبال استعفای دو نفر از اعضای انجمن شهر شهسوار دو روز قبل آقای رجبعلی ملکی نایب رئیس انجمن شهر نیز استعفا کرد .با استعفای سه نفر از اعضای انجمن شهر اینك انجمن شهر شهسوار رسمیت ندارد و خود بخود منحل شده تلقی میگردد.

درنتیجه راهنمائی کارشناسان تهیه‌کشمش

باغداران قوچان کشمش مرغوب تهیه می‌کنند

نمونه‌ای از کشمش قوچان که با راهنمائی کارشناسان مربوطه تهیه شده است

خبرنگار ماازقوچان مینویسد کشاورزان وباغداران اطراف قوچان علاوه برکشت گندم وجو هریك بتناسب وضع خود دارای باغهای کوچك وبزرك انگور نیز میباشند و بهمین جهت محصول کشمش رقم بزرگی ازصادرات قوچان را تشکیل میدهد .

گرچه باغداران قوچان در تهیه کشمش مهارت زیادی دارند ولی چون دراین منطقه کشمش‌چه مانند زمانهای گذشته بوسیله محلول «شقاره» که مایع یکنوع‌گیاه محلی میباشد تهیه میکنند باینجهت اغلب محصول قابل توجهی‌عاید باغداران نمیشود زیرا کشمشی‌که با محلول «شقاره» تهیه میگردد دارای رنك سیاه وتیره‌ای میباشد و از لحاظ بهداشتی نیز مورد اعتماد نیست و علاوه برآن‌درخارج‌نیزخریداری ندارد. خوشبختانه اخیرا این موضوع مورد توجه مسئولین‌وزارت کشاورزی قرار گرفته وبااعزام‌متخصصین‌وکارشناسان تهیه کشمش، کشاورزان و باغداران نقاط انگور خیز باطرق نوین تهیه کشمش آشنا میشوند. درحال حاضر چند روز است که عده ای از کار ـ شناسان تهیه کشمش وزارت‌کشاورزی بقوچان وارد شده اند و براهنمائی باغداران این منطقه مشغول میباشند. ماده‌ای‌که ازطرف کارشناسان مزبور برای تهیه کشمش بکار میرود سودمحرق است‌که بااین ترتیب کشمش مرغوبی بدست می‌آید .

برای مبارزه با محتکرین

۱۵هزار کیسه برنج انبار شده است

براثر اقدامات تیمسار سرتیپ نویسی معاون وزارت گمرکات وانحصارات اخیرا تعداد پانزده هزار کیسه برنج «چمپا» در محل کارخانه برنج «کسمائی» فومنات انبار شده است تادر صورت لزوم در اختیار برنجکاران‌اینمنطقه گذاشته‌شود بقرار اطلاع وزارت گمرکات و انحصارات با این اقدام تصمیم گرفته است که‌از پیش فروش برنج بوسیله کشاورزان جلوگیری نماید زیرا پیش فروشی برنج باعث میشود که محتکرین برنج کشاورزان را با بهای نازلی خریداری کرده و سپس همان برنج‌را با سود چند برابر به خود کشاورزان بفروشند . کشاورزان فومنات‌از این تصمیم مفید وزارت گمرکات وانحصارات اظهار خشنودی می نمایند .

جریمه نقدی

چند روز قبل پنجنفر از کسبه مشهد به جرم گرانفروشی از طرف آقای حیدریان رئیس دادگاه کیفر گران فروشان شهرداری به پرداخت مبلغی جریمه نقدی محکوم شدند . این اقدام مفید آقای حیدریان موجب خشنودی اهالی گردیده است .

تصادف دو اتومبیل

نو، . چند شب قبل کامیون شماره ۶۱۰۵ برانندگی غلامحسین‌یمنی در جادهٔ بین صومعه سرا و رشت با اتومبیل شماره ۱۶۸۲ برانندگی خسرو تصادف کرد ودر این‌تصادف سرنشینان هر دو اتومبیل بسختی مجروح شدند.

جذامیهائی که درجویبار زندگی می‌کنند

خبرنگار ماازجویبار شاهی مینویسد درجویبار شاهی چندتن بیمار جذامی زندگی می کنند کموجود آنهاسلامتی وبهداشت کلیه ساکنین این‌منطقه رادرمعرض خطرقرار داده‌است ومتاسفانه بهداری جویبار برای نگهداری ومعالجهٔ بیماران جذامی وسیله‌ای ندارد باینجهت اهالی ازمسئولین وزارت بهداری تقاضا دارندکه برای نگهداری ومعالجه جذامیهای این‌منطقه چاره‌ای بیاندیشند درعکس بالا دومرد ودونفرزن جذامی که‌در جویبار زندگی می‌کنند دیده میشوند.

چند خبر خلاصه از شهرستانها

سقز ـ چندروزقبل آقای مهندس رحیم زاده عضو هیئت عالی فروش خالصجات کشور برای تهیه مقدمات تقسیم زمینهای خالصه اطراف سقز وارد این شهر شد .

بابل ـ مدتیست که شعبه دو دادسرای بابل بازپرس ندارد واین امر موجب رکود کارهای قضائی این شهرستان شده‌است . اهالی بابل تقاضای اعزام یك نفر بازپرس دارند .

اصفهان ـ اخیرا از طرف اداره کل کشاورزی استان اصفهان تعداد یکهزار وهفتصد جوجه بین مرغداران مناطق مختلف استان توزیع شده‌است .

بروجن ـ نمایندگی بانك ملی ایران در شهرستان بروجن بشعبه تبدیل گردیده‌است اهالی ازاین اقدام مفید اظهار خوشنودی می‌کنند .

مشهد ـ چند روز قبل آقای‌اقبال استاندار کرمان باهواپیما وارد مشهد شد و پس‌از تشرف به‌آستان قدس رضوی عازم تهران گردید .

طالقان ـ اخیرا تعداد زیادی کتاب از طرف فرهنگدوستان طالقان به کتابخانه این‌منطقه اهداء شده‌است .

داران ـ هنوز برای بهره‌برداری از چاه‌عمیق‌آب شهرستان داران اقدام نشده است .

بندربوشهر ـ چند روز قبل آقای خرمائی بخشدار بندر دیلم برای انجام پاره‌ای‌امور واردبندربوشهر شد .

یزد ـ آقای خدابخش وزیری دبیر زبان انگلیسی دبیرستان های یزد که برای مدت یکسال مطالعه در ادبیات و زبان به لندن عزیمت کرده بود چندروزقبل‌به‌یزد مراجعت نمود .

شهرکرد ـ براثر مساعی آقای سرگرد پرچمی رئیس شهربانی شهر کرددروضع شهربانی این شهرستان پیشرفت های قابل توجهی حاصل شده است .

یزد ـ آقای‌مهندس غفاری فرماندار یزدبرای آقای علومی رئیس‌دارائی تفت ازمرکز تقاضای تشویق کرده است .

نهاوند ـ اخیرا بین دامهای نهاوند و حومه بیماری «کیلك» شیوع یافته واین موضوع موجب نگرانی دامداران شده است .

یزد ـ چندروزقبل آقای‌حسین‌آسائی مدیر دبستان محمدرضا شاه‌پهلوی یزددرسن‌پنجاه سالگی‌براثرسکته‌قلبی بدرود حیات‌گفت .

خمین ـ بمناسبت ورود آقای‌عباس‌حشمتی نماینده مجلس‌شورایملی‌مراسمی درسالن شهرداری خمین برگزار شد .

بندربوشهر ـ بدستور آقای دکتر حسین‌طبیب شهرداربندر بوشهرچند تن از کسبه این شهرستان بجرم گرانفروشی تحویل دادگاه شدند .

مشهد ـ بدستور مسئولین وزارت فرهنك در سال تحصیلی جاری علاوه بر زبان انگلیسی زبان فرانسه نیز در دبیرستان های مشهد تدریس می‌شود .

یزد ـ اداره راهنمائی ورانندگی شهربانی یزد کاردان فنی ندارد . اهالی از مسئولین امور تقاضا دارند یك نفر کاردان فنی‌باین شهر اعزام شود .

داران ـ خانم‌هلن آوانسیان بسمت مروج خانه‌داری فریدن‌داران انتخاب گردیده است .

یزد ـ اهالی‌یزد برای‌تامین‌سوخت‌زمستانی‌خود بذغال احتیاج دارند .جادارد مسئولین امور در این باره چاره‌ای‌بیاندیشند .

نهاوند ـ وضع راهنمائی ورانندگی شهرستان نهاوند نامنظم‌است .خوب است مسئولین‌امور دراین‌مورد اقدامات موثری انجام دهند .

شهرکرد ـ آقای کیومرث‌ریاحی‌حسابدارشعبه حسابداری اداره‌پست‌وتلگراف شهر کرد بمناسبت ابراز فعالیت در انجام وظیفه مورد تقدیر کتبی قرار گرفته است .

شهر کرد ـ چند روز قبل آموزشگاه جدیدی که در جنوب شهرستان شهر کرد ایجاد شده است طی مراسمی بوسیله آقای رضیان‌رئیس فرهنك افتتاح شد .

فلاورجان ـ دادگاه سیار نظام وظیفه‌بریاست آقای سروان دوراندیش پس از جمع آوری مشمولین بلامانع فلاورجان بکارخودخاتمه‌داد .

رامسر ـ مامورین شهربانی‌رامسر رضاصادقی یکی از اهالی این منطقه را که حامل مقداری تریاك قاچاق‌بود بازداشت کردند .

شهرضا ـ بمناسبت باز نشسته شدن آقای غلامحسین اشرفی یکی از کارمندان ادارات دولتی شهرضا مراسمی در عمارت فرمانداری برگزار شد .

شهسوار ـ بزودی بهمت‌عده‌ای‌از نیکوکاران قصبهٔ «نشتارود» ازتوابع شهسوار درمانگاه مجهزی دراین منطقه تاسیس میشود .

جهرم ـ بمناسبت انتقال آقای بیات رئیس دبیرستان خواجه نصیرجهرم مراسم تودیعی برگزار شد و از خدمات ۱۲ ساله وی اظهار قدردانی بعمل آمد .

مشهد ـ درسال تحصیلی جدید در دانشکده علوم معقول و منقول‌مشهد رشته‌وعظ‌وتبلیغ‌اسلامی دائرمیشود .

موتوایمپورت

MOTOIMPORT
Foreign Trade Enterprise
Warszawa, Przemysłowa 26
Poland
P.O. Box 365
MOTORIM Warszawa آدرس تلگرافی

نیسا بهترین استیشن ایده‌آل ـ قوی ـ باصرفه ـ بادوام

برای خرید و کسب اطلاعات بیشتر به نماینده انحصاری درایران :

فروشگاه وارشاوا

خیابان شاهرضا ـ دروازه دولت ـ تلفن ۶۹۴۴۶ مراجعه فرمائید

آ ـ ۲۵۴۶۶

ژنراتور سه فاز

ساخت کارخانه الین‌اتریش

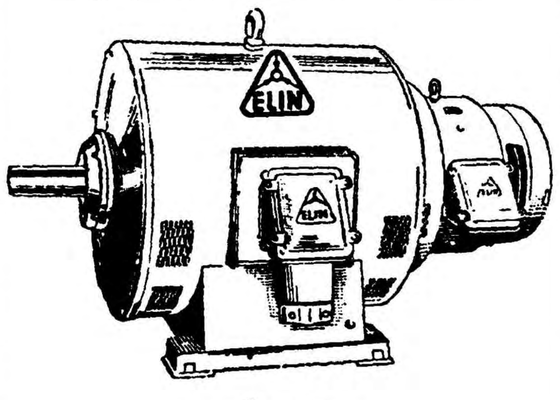

موجود است

شرکت ایراندین خیابان سعدی

تلفن ۳۱۸۴۹

آگهی پارت

از چهارگوشهٔ رادیو

انجمنهای محل

کوچه شیخ‌علی محصور شد

جلسه انجمن محلی خیابانهای سراب . بهار ـ شیروخورشید . عسگری . باحضور آقایان مولائی . فلاحت‌زاده .ابراهیمی . توحید . مجیدیان و سایر اعضا بریاست آقای اخلاقی تشکیل شد .آقای‌مجیدیان گفت :آلودگی کوچه «شیخ‌علی» بوسیله انجمن باطلاع برزن ۲۰رسید رئیس برزن درمحل حاضر شد ودستور محصور کردن دیوارزا داد . آقایان لطفی و معینی از روابط مطبوعات و انجمن‌های محلی صحبت کردند. اعضای انجمن ازمراقبت‌ودقتی که کلانتری‌بیست درتامین رفاه و آسایش ساکنین محل نموده است قدردانی کردند .گفته شد رئیس کلانتری اقداماتی کرده‌است که دوشیزگان مدارس باکمال آسایش از خیابانها رفت‌وآمدمینمایند وآن دسته از اوباش که همیشه دراین محل مزاحم دختران بودند متفرق شده‌اند. رئیس انجمن در خاتمه گفت که براثر کوشش مامورین مدتهااست که دراین حدود سرقتی هم بوقوع نپیوسته‌است .

رختشویخانه درخیابان گرگان

شورای همکاری بابرزن ۱۳ بریاست آقای سرتیپ قریب وباحضور آقایان زرین خامه . حاج تقوی .حاجی‌سلامی .حاج‌مظاهری .ابوالقاسم سرمد. جلال‌احمد خانلو . چنگیزی تشکیل گردید .

رئیس شورا از اقداماتی که نسبت بجلوگیری ازفعالیت‌اماکن‌فساد بعمل آمده‌است یادکرد و گفت :

این قبیل اقدامات موجب امیدواری است دراین جلسه شورا از ساختمان یك رختشویخانه درخیابان گرگان بحث کرد رئیس شورا گفت زمین مورد لزوم این محل از طرف اهالی تهیه شده واز شهرداری تقاضا کرد که نسبت باحداث ساختمان مخصوص اقدام نماید .

وزارت فرهنك موافقت کرد ....

جلسه رسمی شورای کوی وحیدیه درمنزل آقای هدایتی باحضور آقایان مهندس‌فرقانی ـ فدائی ـ کلانتری‌ـ اربابی ـ بهره ـ رسولی‌ـ ایمانی ـ علی‌اکبرزادمامیر حسینی‌ـ وارطان‌ـ فرجی‌ـ واقناك وعده‌از ساکنین تشکیل شد. ابتدا آقای هدایتی نتیجه اقدامات شورا را باطلاع اعضاء رسانید .

آقای هدایتی گفت برحسب اقدامات شورا و بمنظور ایجادتسهیلاتی برای دانش آموزان مقامات فرهنك موافقت کردند که درظرف هفته جاری دومحل جدید را برای تاسیس دبستان اجاره نمایند .

دراین جلسه شورا از تاسیس کارخانه اتومبیل سازی درایران‌اظهار خوشوقتی کرد و اعضاء اظهار امیدواری کردند که محصولات این کارخانه باقیمت ارزانتری دردسترس مصرف کنندگان قرار گیرد . عده‌ای از اعضاء پیشنهاد نمودند که دولت از سیاست احداث کارخانه بوسیله سرمایه‌های ملی حمایت نماید و ترتیبی داده شود تاسرمایه‌داران وتجارمیهن پرست‌اقدام باحداث کارخانه ذوب‌آهن نموده و موجب شوند که قدرت صنعتی کشور مابیش‌از حد بالارود .

شورای‌وحدیه‌از شهرداری فارمك تقاضا کرد تازباله های کوچه‌هاو خیابانها را بوسیله ماشین حمل نماید و همچنین از شرکت واحد تقاضا شد که‌درایستگاه «زرکش» یك باجه بلیط فروشی تاسیس نماید .

مردم امیدوار شده‌اند

نهمین جلسه دوره نهم انجمن محلی شرق تهران نیروی هوائی در منزل آقای قادری تشکیل گردید .دراین جلسه که آقایان طائفی ـ عظیمی ـ بهشتی‌پور ـ هویدا ـ غنچه ـ ثابتی‌ـ شهرابی ـ حضورداشتند از خدمات ،شهردار تهران قدردانی شد رئیس انجمن گفت :حفر چاه عمیق و بهره‌برداری از آن در عمران و آبادی شرق تهران موثر بوده وافزود که‌اقدامات سودمند موجب امیدواری مردم این حدود گردیده است .

بکارگران سماور نفتی‌داده‌شد

آقایان کیومرث زارع کارگر کارخانه «اسو» شیراز وسیدنجف مصلی کارگر کارخانه ریسندگی «اعتمادیه» بوشهر بعلت داشتن هوش واستعدادوافر از طرف‌وزارت کار هریك بدریافت یك سماور نفتی موفق‌شدند.

ممیزی اصفهان

سخنگوی وزارت دارائی اطلاع میدهد.

مقدمات ممیزی جدید اصفهان فراهم گردیده از روزدوشنبه این هفته قراراست افراد هیئت‌اعزامی از مرکز پس از امتحان انتخاب وبرای‌ممیزی باصفهان اعزام شوند تاباهمکاری سایر دستگاههای دولتی اقدام به‌ممیزی جدیدنمایند.

بیماران روانی بازندگی وداع میکنند

هفتاددرصد بیماران روانی را میتوان باجتماع برگرداند

-۲-

سلب اعتماد ازخود

عده بیمارانی که پس از یکبار مرخصی دوباره مرضشان عود کرده و به مریضخانه باز میگردند فقط ۲۵در صد است و اغلب اینهب کسانی هستند که موفق به یافتن شغل و محیط مناسب برای ادامه زندگی خود نگشته‌اند . برای اهل خانواده و هم محله‌ایها مشکل است که مریض بهبود یافته روانی را فرد طبیعی و عادی تلقی کرده ویرا مورد اعتماد خویش قرار دهند و کاری باو رجوع نمایند . مرضای روانی بیش از هر چیز اعتمادشان نسبت بخود سلب میشود بنا بر این وقتی مرض آنان بهبود یافت و از مریضخانه مرخص شدند اگر در محیط خارج با نگاه های وحشتزده یا بی اعتنائی اطرافیان وناکامیهای شدید مواجه گردند جای تعجب نیست که مرض آنان دوباره عود کند ولی تجربه نشان داده که با محیط مساعد و کمك خانواده اغلب مرضای روانی پس ازمعالجه اشخاص لایقترو مثبت تر و درکار خود بدرجات بهتر از زمان قبل از دخول بمریضخانه شده و در حل مسائل شخصی ماهرتر گشته‌اند.

معالجه مرض دراوان بروز

حال به ببینیم اگراصل علاج‌پذیر بودن امراض روانی عمومیت یابد نتیجه آن در وضع بیمارستان های روانی چه خواهد بود . بازمریضخانه « کنزاس » را در نظر میگیریم . عده مراجعه کنندگان بمریضخانه در هر سال سه برابر شده معنای این شماره‌آن نیست که‌عده مرضای روانی زیاد شده بلکه نشان میدهد که چون مردم باصل بالا پی‌برده‌اند حاضرند در همان اوائل مرض قبل از آنکه مزمن شود برای معالجه به پزشك رجوع نمایند با وجود افزایش عده مراجعه کنندگان‌آمار هفت سال اخیر مریضخانه مذکور نشان میدهد که عده مرضی۱۴٫۷ درصد تنزل کرده در صورتیکه در سایر مریضخانه های امریکا عده مرضی ۱۵ در صد اضافه گشته است . از همین مقایسه میتوان پی برد که معالجه مرض در اوان بروز تا چه حد از توسعه آن جلوگیری کرده موجب تسریع در بهبود می گردد.

علت افزایش بیماران

معهذلك با وجود آنکه اهمیت وجود کافی روان پزشك و روانشناس و پرستار در علاج بیماریهای روانی باین وضوح ثابت شده‌است هنوز بعضی مریضخانه ها بجای افزودن عده کارکنان بیمارستان فقط به بنای مریضخانه های تازه اکتفا میکنند و بودجه کافی‌برای تربیت واستخدام عده بیشتری روان‌پزشك- روان شناس ـ پرستار ـ متخصص امور اجتماعی و کارکنان تربیت‌شده دیگر برای مریضخانه نمیگذارند در نتیجه بجای آنکه بتوانند با سرعت مرضا را معالجه و مرخص کنند روز بروز عده بیماران افزوده گشته کمی عده کارکنان‌مریضخانه محسوس تر و فرصت بهبود یافتن مرضی کمتر می شود . اصولا متخصصین این فن کمیابند واین نقص بزرك همه جا دیده می شود مثلا حتی در امریکا فقط ۹۰۰۰ روان پزشك وجود دارد درحالیکه‌رقم مورد احتیاج دوبرابر این یعنی ۱۸٫۰۰۰ نفر می باشد و بدتر آنکه در سال‌فقط۴۰۰تا۵۰۰ روان‌پزشك تازه رشته تخصصی خود را تمام می کنند.

اینست که بر قرار نمودن مراکز تعلیم و تربیت برای کارکنان مریضخانه های روانی مورد توجه دولت های مترقی قرار گرفته است مخصوصا در بسیاری موارد دانشکده های پزشکی را با دادن بودجه‌اضافی مخصوص باینکار ترغیب میکنند که با یکی از بیمارستان های‌روانی همکاری نموده دانشجویان خود را برای کار آموزی و تعلیم به آن تنهائی محض میگذرانند .

فقدان روانپزشك

متاسفانه در مملکت ما عده‌روان پزشکان انگشت شمار و جز یکی دو نفر هیچکس تحصلات خود را در رشته های تخصصی لازم برای مریضخانه های روانی از قبیل‌روان شناسی درمانی ، پرستاری پزشکی و کار ورزی امور اجتماعی و غیره انجام‌نداده است. بنابراین فرصت بهبود مرضای روانی ما بسیار کم است زیرا اولا معالجهٔ آنان کم و ناقص میباشد . مطابق آمار دوسال قبل (عده بیماران تیمارستان) و مریضخانه (پزشکان) که‌ازموسسات شهرداریند ۱۵۱۹ نفر بوده که‌فقط ۳ روان پزشك داشته‌اند یعنی‌برای هر پانصد مریض یك روان پزشك ایفای وظیفه مینموده چگونه میتوان توقع داشت که یك نفر بدون‌داشتن دستیاران تحصیل کرده و مناسب باحتیاجات چنین عده‌ای رسیدگی کند ؟

روزی هفت ریال‌و نیم

ثانیا وضع زندگی بیماران در مریضخانه های روانی ما واقعا رقت بار است طبق گزارش دکاروالنتین استاد روان پزشکی دانشکده طب شیراز جمع کل مخارج روزانه‌یك مریض در بعضی مریضخانه های روزی ۷٫۵ ریال است و این مبلغ شامل‌غذالباس‌وسائل گرم کردن زمستان ـ حقوق پرستاران ـ ودارو و غیره نیز میباشد.

البته واضح است که با چنین مبلغی ممکن نیست وسائل زندگی راحتی برای مرضی فراهم نمود.

ثانیا در مریضخانه های روانی ما ابدا از روشهای جدید روان‌پزشکی وروان پزشکی اجتماعی‌وروانشناسی درمانی اغلب بدلیل عد موجود وسائل وپزشکان متخصص استفاده نمی شود از این رو بیماران در تمام مدت مرض خود فرصت تماس با عالم خارج‌یا استفاده از مصاحبت‌اشخاص طبیعی را پیدا نمیکنند بلکه سالیان دراز عمر خود را در بیکاری و تنهائی محض میگذرانند .

ایجادکار برای مجنونین

درصورتیکه در بیمارستان های روانی ممالك مترقی با تمام‌قواسعی میکنند بیماران را مشغول نگاهدارند و آنها را بانجام کار های مفید و مثبت که بعدا نیز در خارج از مریضخانه بدرد آنها بخورد وادی دارند .مثلا قسمت عمده کار های روز مره مریضخانه را از قبیل‌باغبانی سبزیکاری ، آشپزی ،نظافت ، نقاشی و غیره بنا بر استعداد ووضع روحی و مزاجی بیماران البته تحت مراقبت دائم بعهده آنان واگذار می کنند.

این عمل نه فقط برای روحیه بیماران خوبست بلکه به بودجه مریضخانه کمك موثری میباشد.

وسائل کار های دیگر که مورد ذوق و علاقه بیماران باشد مثلا پارچه بافی ، ساخت ظروف سفالی و غیره را برای بیماران فراهم نموده واز گوشه گیری و بیکاری وایجاد روح نومیدی‌ویاس‌در آنان‌جلوگیری میکنند ،روحیه بیماران را با تمام وسائل ممکنه قوی نگاه میدارند و در مریض خانه این فکر را که مرضی بزودی بهبودی یافته‌مرخص خواهند شد اشاعه میدهند.

یکی از برنامه های مهم تربیتی که بعهده انجمن های ملی واگذار شده آنست که معنای مرض‌روانی را برای مردم تشریح کرده نگذارند عقیده آنان راجع به بیماری های روانی در مسیر غلط سابق ادامه‌پیدا کند.

خوشبختانه چندیست عده‌ای از متفکرین دوراندیش بعواقب بسی مبالاتی د رامور روانی و خطرات آن پی برده‌اند . وزارت بهداری از متخصصین سازمان بهداشت جهانی کمك گرفته طرحهائی بمنظوراصلاح وضع موسسات روانی و اشاعه بهداشت روانی برای عموم افراد کشور تهیه نموده است همچنین بنگاه های ملی بهداشت روانی و سلامت فکر با کمك روان پزشکان و اشخاص خیر تاسیس شده‌اند.

امیداست این گونه موسسات ملی و طرح های دولتی از حمایت عموم افراد کشور برخوردار گردند تا قدمهای مثبت و اساسی در راه‌بهبود و پیشرفت‌امور بیماران روانی کشور برداشته شده به وضع فعلی‌خاتمه داده شود.

بخاری گلمن

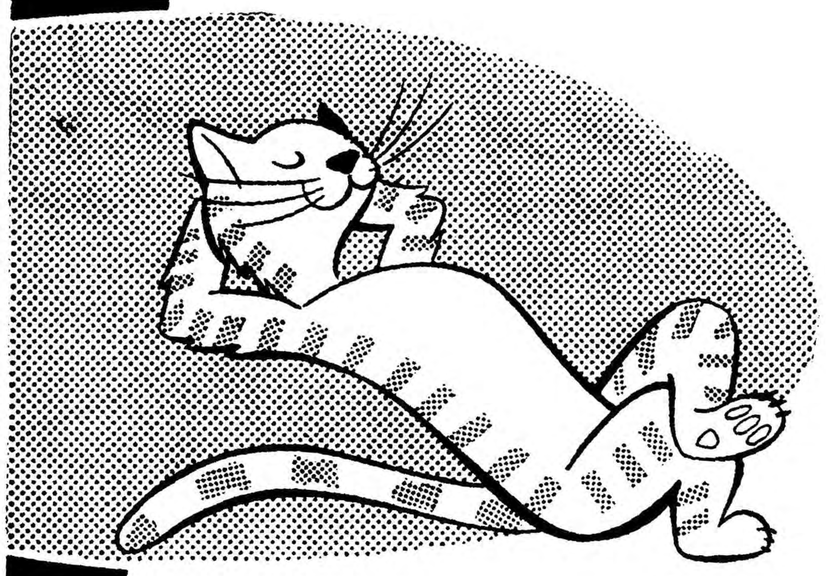

مثلی است که:

«گربه تا گرمش نباشد، خوابش نمیبرد!»

در زمستانهای سخت این معجزه را میتوان فقط از

بخاری گلمن انتظار داشت!

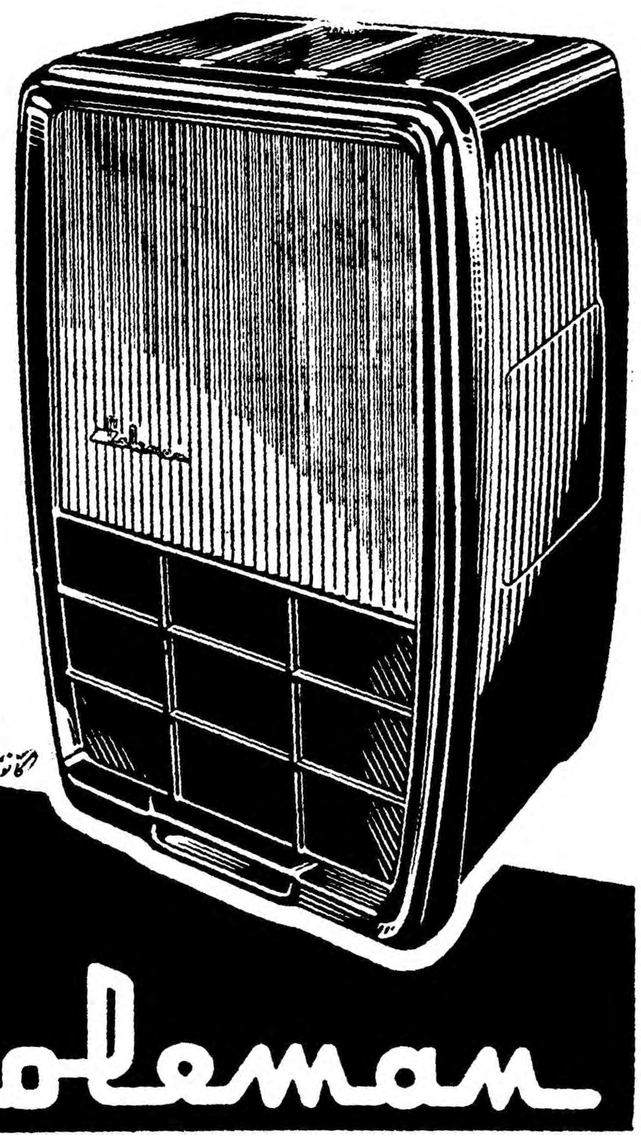

Coleman

انتظارات ملت ایران

شوروی‌ها چگونه باایران تصفیه‌حساب کردند

درشماره پیش گفتیم‌که بنابتقاضای دولت شوروی وبرای رفع‌نیازمندی های ارتش سرخ مقیم ایران دولت ایران مقداری اسکناس چاپ کرد که باعث تورم پول شد وزیان هنگفتی ازاین اقدام عاید مردم‌ایران گردید. وقرار براین شدکه پس از پایان جنك دولت شوروی وام های ایران راباپردازد حال ببینیم این تصفیه حساب چطور انجام گرفت همانقسم که درمقاله سابق گفتیم پشتوانه این اسکناسها طلا ودلار های ایران بودکه درمسکو بطور امانت سپرده شده بود دولت شوروی که بایستی پس ازپایان جنك آن امانتی هارا بایران مسترد دارد با کمال تاسف بقول وتعهد خود وفا نکردو هرچه دولت ایران (که‌احتیاج مبرم بطلا هاودلار های خودداشت) امانتی هارا مطالبه کرد دولت‌شوروی جواب سربالا میداد ودولت ایران‌با همان رویه مسالمت آمیزی که‌نسبت به همسایه نیرومند شمالی درپیش گرفته بود مرتبا مطالبه دوستانه امانت هارا ادامه میداد واین جریان‌نه سال تمام طول کشید یعنی نه‌سال بعداز موعد مقرری‌که امانت ها باید مسترد شود طلاها ودلارهارا بایران پس دادند ودرطی آن نه سال‌برای تصفیه حساب خود بایران صورت سازی هابمیان کشیدند ازآن جمله اینکه برای‌آمدورفت‌آقای‌کافتارادزه‌جهت تحصیل امتیاز نفت میلیونها خرج شده باید دولت ایران‌آن مخارج را بپردازد! یافی المثل دولت شوروی بابت تهیه مقدمه استخراج نفت‌مطابق مقاوله نامه قوام‌ـ سادچیکف مبالغ هنگفتی خرج‌کرده وآنهم بعهده دولت ایران میباشد !

دولت ایران هم بانهایت ادب‌جواب میدادکه این قبیل مخارج در هیچ عرف وقانونی بعهده ایران نیست و طبعا ایران نمیتواند این نوع‌حساب سازیهارا بپذیرد ودر هرحال نتیجه این حساب تراشیها همان بودکه نه سال تمام طلاها ودلارهای ایران بدون علت وجهت دربانکهای مسکو ماند .

گودیر

بزرگترین کارخانه لاستیك سازی در دنیا

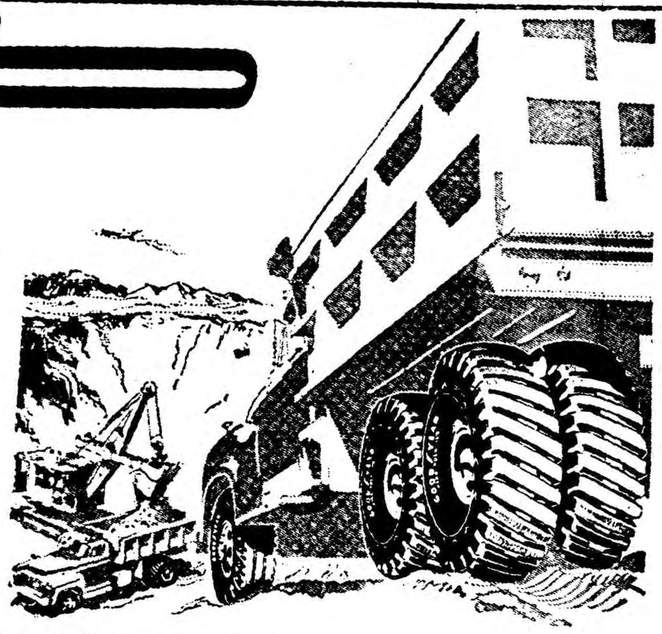

لاستیك هاردراك لك تمام‌بایلس

GOODYEAR

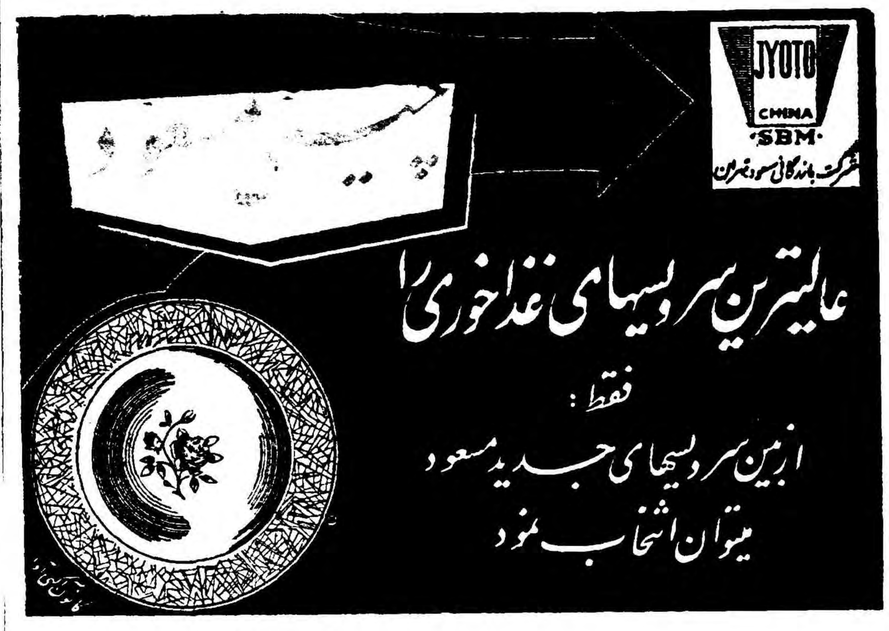

آ- ۲۵۴۱۴

آگهی تشکیل مجمع عمومی

چون درجلسه مجمع عمومی عادی سالیانه این شرکت در۲۹ر۳ر۳۸ تعداد سهام آقایان حضار بحد نصاب نرسید لذابرطبق ماده ۱۶اساسنامه برای باردوم مجمع همگانی عادی سالیانه درشرکت سهامی یاب‌خرمشهر درروز شنبه پانزدهم آبانماه سال‌جاری دردفتر شرکت تشکیل‌میگردد.
از آقایان سهامداران دعوت میشود که شخصا یانماینده تام‌الاختیار ایشان بارعایت ماده ۱۷اساسنامه درجلسه شرکت فرمایند.

دستور جلسه :

۱ـ شنیدن گزارش هیات مدیره وبازرسان
۲ـرسیدگی وتصویب ترازنامه ۱۳۳۷.
۳ـ انتخاب هیات مدیره وبازرسان.

شرکت سهامی یاب خرمشهر
۱ـ۳ آ-۲۴۵۶۰

polyrey

مژده به مبل سازان
روکشهای پلاستیکی- پلی‌ری- رنگهای مبلی وآکاژو ساخت فرانسه وارد شده باتخفیف‌کلی میتوانیداز نماینده‌انحصاری: شرکت سهامی میشن- تهران- سبزه میدان- تلفن۲۷۸۳۳- ۲۴۴۳۸ خریداری فرمائید.

۱ـ۴ آ-۲۴۶۱۲ تبلیغاتی آ.آ.

۱ـ۱۰ آ-۲۴۰۹۶

آ- ۲۵۴۹۲

ساکنین محترم نازی‌آباد

بدینوسیله باطلاع عموم میرساند انتخابات انجمن محلی نازی‌آباد روز جمعه ۳۰ر۷ر۳۸ ازساعت ۸صبح‌الی ۱بعداز ظهر در محل دبستان الهی انجام‌و کلیه ساکنین محترم می‌توانند ازاین حق‌قانونی استفاده نموده درانتخابات شرکت فرمایند.

رئیس هیئت نظارت سید علی محمد تقیی ملایری
آ-۱۹۸۶۵

SAYED MOHAMMAD. A

Contacted Sharikat arranged your affair present yourself to me don't worry or telephone to Shirazi.

Amouzkar

آ-۱۹۹۷۵

Elektrim

"Warszawa, Czackiego 15/17, POLAND
ELEKTRIM WARSZAWA تلگرافی:

انواع مختلف موتورها با برق متناوب
و مستقیم بظرفیت تا ۴۰۰۰ کیلووات وطرحهای
گوناگون ازقبیل سلیب دینگ -
اسکیریل کیج Squirrel-Cage
جرثقیلی ونسوز وغیره. برای کسب هرگونه اطلاعات بیشتر به
وابسته بازرگانی سفارت لهستان
تهران- خیابان بهمار- کوچه سمنان - مراجعه فرمائید

آ- ۲۵۴۶۲

یک هدیه گویا

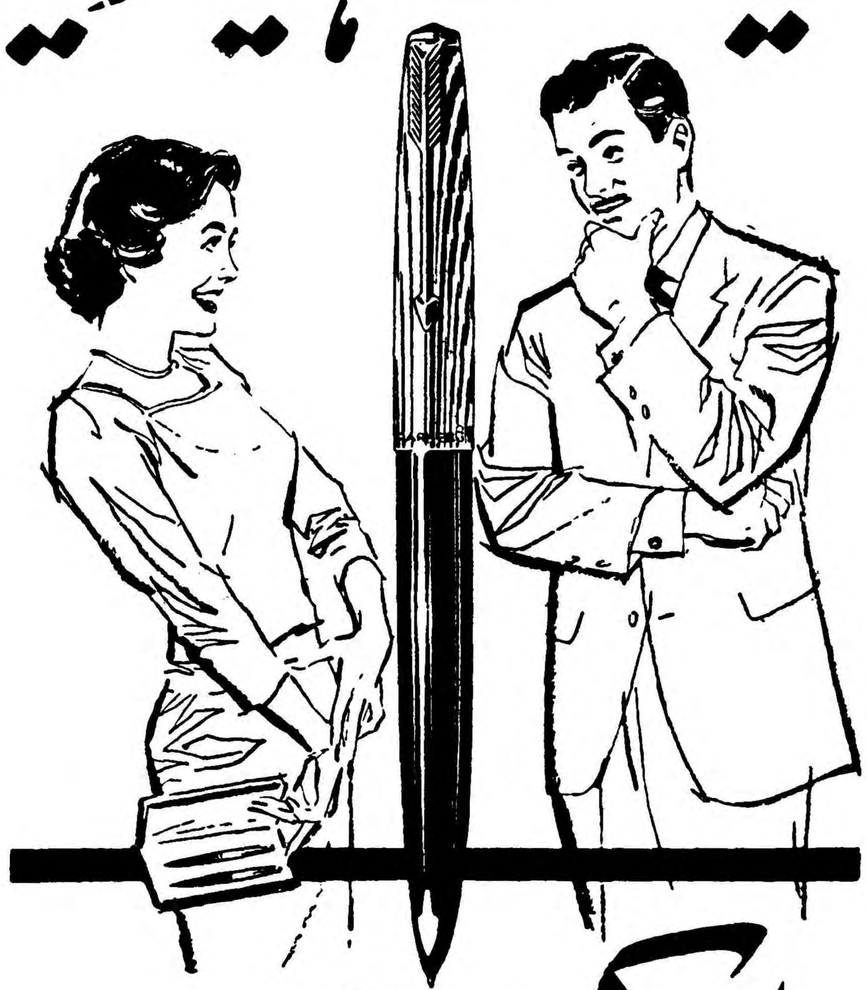

پارکر ۶۱
با خاصیت لوله های مؤمین
Parker 61

بادیدن قلم‌پارکر ۶۱ مسئله انتخاب یک‌هدیه مناسب‌وعالی حل میشود. پارکر ۶۱ هدیه‌ایست که باکمال اطمینان و اعتماد میتوانداز طرف‌شما هدیه‌شده‌وباکمال خوشوقتی‌مورد‌قبول قرارگیرد
پارکر۶۱ همین احترامی است‌که شما برای دریافت کننده‌آن قائل هستید.
قبل‌از فرارسیدن زمان‌هدیه ازقلمهای معجزه‌آسای پارکر ۶۱ دیدن کنید. نوع‌جدیدی‌که خود بخود پرمیشود عملا ضدضربه بوده‌وبهیچوجه چکه نمیکند بنابراین شماخواهید دانست چرا قلم پارکر به‌سایر هدایا ترجیح‌دارد.
ازپارکر ۶۱ دیدن کنید. هشت‌مدل برای انتخاب شما موجوداست. هرقلم بایک‌مدادخودنویس‌همرنگ همراه‌است

سایر مدلهای پارکر .....

برای‌خود وهدیه بدوستان پارکر ۶۱ راانتخاب‌کنید.

پارکر ۶۱ قلم‌مرسوم - یک‌هدیه واقعابی‌نظیر

پارکر ۵۱- که ازنظر شکل وکارمعروفیت جهانی دارد.

پارکر سویر ۴۱- باقیمت مناسب.

محصولات شرکت قلم‌پارکر

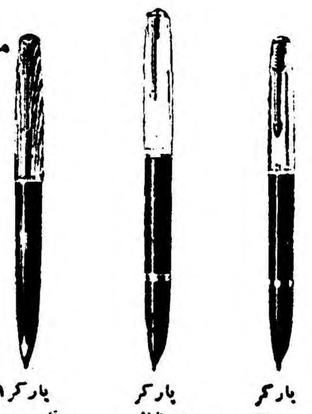

آ- ۲۵۳۹۰

بقیه ازصفحه‌اول

صبحانه و نان و پنیر !

انبوه اتوبوسها سواریها وجیپها و کامانکار هائیکه تماشاچیان را بطرف محل‌مانور میبردندخوداز مناظر جالب جشن امروز بود .

اغلب تماشاچیان صبحانه خودرا همراه آورده‌بودندووقتی درجایگاههای مخصوص خود مستقر شدند سفره ناشتائی پهن شد .

هلیکوپتر شاهنشاه

در مراسم جشن نیروی هوائی امروز هیئت دولت ، نمایندگان مجلسین ،امراء ارتش،سفرای ایتالیا و ترکیه و پاکستان و نمایندگان سیاسی و نظامی سفارتخانه ها و ارباب جرایدحضور داشتند .

در خلال مدتیکه مردم و مدعوین در انتظار موکب ملوکانه بودند از بلند گو شعار هائی توام با موزیك پیرامون فدا کاری و مهارت خلبانان ما پخش میشد .

مقارن ساعت هشت و نیم شاهنشاه درحالیکه به انیفورم نیروی هوائی ملبس بودندبا هلیکوپتراز فرودگاه مهرآباد به محل مانور تشریف‌فرما شدند و پس از آنکه احترامات نظامی بعمل آمد به پوش مخصوص تشریف بردند .

شاهنشاه در فرودگاه مهرآباد خلبانان جت ایران و ایتالیا را که بوسیله تیمسار سرلشگر خاتمی بحضور معظم له معرفی شده بودند مورد تفقد قرار دادند پس ازتشریف فرمائی شاهنشاه‌سه هواپیمابرچم‌ایران را در آسمان رسم کردند و بعد تیمسار سرتیپ‌اعزازی‌معاون‌فرماندهی نیروی هوائی گزارش زیر رابعرض رسانید :

گزارش معاون نیروی هوائی

علیحضرتا : از برگذاری دوازدهمین جشن روز هوائی در پیشگاه مبارك شاهانه افسران ـدرجه‌داران وافراد نیروی هوائی نهایت مفتخرند واز این افتخار که نصیب ماشده مراتب سپاسگذاری خودرا ازصمیم قلب به‌پیشگاه مبارك شاهنشاه‌عرضه میدارند .

موقعی که طوفان سهمگین جنك جهانی‌دوم بکشور عزیز ماراه‌یافت نیروی هوائی جوان ایران که‌بدست توانای رضاشاه کبیر بنیان‌گزاری ودرحال رشد ونموبود بیش ازسایر سازمانها آسیب دید و پس‌از جنك که ترمیم خسارات و آسیب ها مجددابافداکاری‌وتدبیرات‌خردمندانه شاهنشاه معظم یکی بعداز دیگری التیام یافته وهم‌اکنون روبتکامل و ترقی میرود .

شاهنشاه ۱۲ سال قبل باقبول گواهینامه خلبانی افتخار ومباهات بزرگی نصیب نیروی هوائی‌فرمودند بشکرانه همین افتخار بزرك امروز روز نیروی هوائی انتخاب وکارکنان جان برکف نهاده درراه عظمت‌تاج و تخت و استقلال میهن راه ترقی رامی‌پیمایند .

نیروی هوائی بدلگرمی عواطف . توجهات خاص ومستقیم شاهنشاه معظم و پشتیبانی قاطبه ملت‌ایران شب وروز فعالیت و کوشش‌میکنند که بتوانند هرساله بهتر از سال های قبل نمونه و نتیجه کارپیشرفت این رسته‌را در پیشگاه همایونی و افراد ملت عرضه بدارند .

باتوجه باینکه شاهنشاه‌معظم‌بابصیرت کامل و تجربیات فنی و پروازی این رسته فعالیتهای روز مزه این نیرو را رهبری می‌فرمایند بشرح جزئیات برنامه جسارت نمیورزد و اینك استدعا دارد اجازه فرمایند برنامه نمایش هوائی آغاز گردد .

تاج طلائی آمد

عقربه‌های ساعت هشت‌وچهل دقیقه رانشان میداد که درآسمان مغرب میدان ۹فروند جت باغرش سهمگین خود ظاهر شدند وبااین ترتیب برنامه جشن باعملیات آکروباسی تیم آکروجت ایران بنام تاج طلائی شروع شد. تیم اکروجت ایران راآقایان‌سرگرد جهانبانی (لیدر گروه)ـ تیمسار سرلشگر خاتمی ـستوان یکم باقری ـسروان ربیعی ـ سروان مینوسپهر ـستوان یکم پایور ـ سروان ماکوئی‌ـ ستوان یکم‌یوسفی وستوان یکم ایمانیان تشکیل میدادند.

عملیات تیم آکروجت ایران که ازروی‌خطرناکترین وجالبترین‌عملیات آکرو جتهای جهان کپیه شده‌بود درنهایت هنرمندی، مهارت وظرافت انجام گرفت وهربار که مهارت خلبانان آکروجت صحنه‌های‌جالبی درآسمان بوجود می‌آورد فریاد تحسین وشادی مردم میدان رامی لرزانید.

جالبترین صحنه وقتی بود که‌تیم آکروجت ایران باصورت بندی «غاز» درآسمان جنوب میدان‌ظاهر شده ومانور «لیدرردل» رابامهارت تمام از فاصله نسبتا کوتاهی‌انجام داد وقتی جتها- باسرعت از اوج آسمان بطرف میدان وجمعیت‌فرود می‌آمدند اغلب تماشاچیان زیرلب «یاعلی» میگفتند .افسران هوائی ترکیه وپاکستان وایتالیا ازمشاهده عملیات تیم آکروجت ایران‌مراتب مهارت وورزیدگی خلبانان مارا تحسین کردند.

دعای مادر!

دراینوقت چند فروند هواپیمای «۴۷ـث» به‌پرواز درآمد دریك چشم‌برهم‌زدن دهها‌چترباز ازهواپیما خارج شدند ودر میان هورا وکف زدنهای شورانگیز مردم دروسط میدان برزمین نشستند .خانم‌نسبتا مسنی که بعدا معلوم شد مادر آقای سروان ملك محمدی افسر چترباز است مرتبا دعا میکرد که چتربازان صحیح وسالم برزمین بنشینند ..

چراغ‌خطر چهارراه!

وقتی نوبت نمایش عبورهواپیماهای دوموتوره «۴۷ـث» رسید وسه‌فروند هواپیمای مزبور بایك موتور در آسمان ظاهر شده بودند .عده‌ای ازمشاهده چراغ قرمزی که روی موتور خاموش هواپیما خودنمائی میکرد میگفتند چراغ‌خطر چهارراه هوائی روشن شده است!

هواپیماهای مزبوربا ازکارانداختن یك موتور نشان دادندکه‌هواپیماهای دوموتوره بایك موتور نیز قادر به‌انجام وظیفه هستند.

نیزمداران سیاه

شروع نمایش تیم‌آکروجت‌ایتالیا موسوم به«نیزه‌داران سیاه» بابرنامه بسیار جالبی همراه بود

تیم آکروجت ایتالیا که‌اززبدمه‌ترین تیمهای آکروجت دنیا می‌باشند تاکنون در کشورهای ـ آلمان ،فرانسه ،انگلستان،امریکا وسایر ممالك جهان برنامه‌هائی اجراکرده وامروز پنجاه وسومین برنامه بین‌المللی خودرا درتهران انجام داد.

اعضای این تیم تاروز چهارشنبه در تهران اقامت دارند .

بعداز اجرای این برنامه یك‌فروند هواپیمای بمباران نیروی هوائی انگلیس چند پرواز نمایشی انجام داد . ضمنا قرار بود دوفروند از هواپیماهای انگلیسی درمانورشرکت کنند ولی یکی از آنها بعلل فنی نتوانست دراین برنامه شرکت‌نماید.

شهری که نابود شد

آخرین و جالبترین برنامه جشن بزرك نیروی هوائی نمایش قدرت آتش هواپیماهای جت نیروی‌هوائی ایران بود که جنگنده ها یك‌شهر مصنوعی ،یك فرودگاه ، و چند انبار مهمات و قریب دویست نفر از ساکنین آن را بابمب وراکت‌و بمب آتش زا ومسلسل زیر ورو کردند .

دراین جریان مهارت وورزیدگی آقایان سرهنك شاهرخی وسرگرد جهانبانی بطور بارزی بچشم‌میخورد. وقتی شهر مصنوعی و ساکنین مقوائی و فرودگاه وهواپیماهای چوبی آن برگبار مسلسل وآتش بمب ناپالم(آتش‌زا) بسته شده بود و توده‌های عظیم دود و شعله‌های آتش سربه‌آسمان میکشید کسانیکه برای اولین‌باردرزندگی خود چنین صحنه‌ای را از نزدیك‌تماشامیکردند غرق‌بهت و حیرت شده بودند .

مقارن ساعت دونیم‌برنامه جشن به‌پایان رسید وشاهنشاه باهمان هلیکوپتریکه از مهرآباد به‌محل مانور تشریف فرماشده بودندمحل مخصوص را ترك فرمودند .

نمایشگاه هوائی

امروز درجاده کرج ، بالاترازسه راهی مهرآباد ، نمایشگاهی از انواع هواپیماهای نیروی هوائی و همچنین بمبها وراکتها بمعرض نمایش عمومی گذارده شده بود و جمعیتی که‌از تماشای مانورمراجعت میکردند ازاین نمایشگاه نیزدیدن می‌نمودند .

اظهار رضایت

درپایان مراسم امروز ، شاهنشاه از برگزاری جشن باشکوه نیروی هوائی وهمچنین مهارت و کاردانی خلبانان جت ایران اظهار رضایت و خرسندی فرمودند .

مصاحبه باارتشبد آریبورن

ظهر امروز ارتشبد تکین آریبورن فرمانده نیروی هوائی ترکیه طی یك مصاحبه اختصاصی‌به‌خبرنگارما اظهارداشت :«من از تماشای‌مانور امروز نیروی هوائی ایران لذت بردم .خلبانان ایرانی بسیارورزیده هستند و بابهترین خلبانان جهان برابری می‌نمایند. هم‌آهنگی و تکنیك خلبانان ایرانی نیز بسیار عالی است. مادر ترکیه شنیده بودیم که‌شاهنشاه ایران‌نبوغ‌خارق‌العاده‌ای دارند وامروز بچشم دیدیم که رهبر ارزشمندی برای نیروهای سه‌گانه میباشند .ماترکها ازوجود ایشان برراس ارتش ایران احساس افتخار می‌نمائیم ومیدانیم که‌معظم‌له ایران را بطرف ترقی سوق‌میدهند. ماازترقی نیروی هوائی ایران بی‌اندازه‌خوشوقتیم وامروز توجه کردیم که ایران درك کرده‌است. که:«آینده برفراز ابرهااست .»

شهردار خرمشهر

آقای حسین شهریاری بازرس وزارت کشور از طرف وزارت کشور بسمت شهردار خرمشهر منصوب شد .

درحاشیه مانورامروز

بمبهائی‌که پرتاب شد

شما که مانور امروز نیروی هوائی را از نزدیك دیده ویا چگونگی جزئیات آنرا خوانده و شنیده‌اید بد نیست بدانید که :

*** در مانور امروز مجموعا قریب بیست ودو هزارکیلو گرم انواع بمب و موادمنفجره بکار برده شد که عبارت بودند از .**

*** بمبهای سیصد کیلوئی که مخصوص ویران کردن شهر ها و هدفهای بزرگ‌است قدرت تخریبی این بمبهازیاد میباشد**

*** راکتهائی که از نظر وزن کوچکتر از بمب ها بوده و مخصوص پرتاب بهدفهائی میباشد که احتیاج به نشانه گیری دقیق تری دارد . وزن این راکتها یکصد و پنجاه کیلو گرم است .**

*** ناپالم یا بمب آتش زا که در مانور امروز شهر مصنوعی و فرودگاه و مردم آنرا تبدیل بخاکستر کرد در جنگهای هوائی مخصوص نابودی افراد دشمن میباشد و معمولا در حوزه وسیع تری عمل میکند .**

*** جتهائیکه امروز در آسمان تهران هنر نمائی میکردند با سرعت ساعتی هزار کیلو متر در ساعت پرواز میکردند و هنگام انجام عملیات اکروباسی گاهی بقدری بهم نزدیك میشدند که فاصله آنها از یکدیگر کمتر از یك متر بود . . . .**

*** از میان نه خلبان جت که امروز تیم اکروجت‌تاج‌طلائی‌را تشکیل میدادند ساعت پرواز تیمسار سرلشگر خاتمی بیش از همه بوده و بالغ بر ۴۰۰۰ ساعت میباشد ، کمترین ساعت پرواز خلبانان‌اکروجت مربوط به آقای ستوان یکم پایور بود که ۱۴۰۰ ساعت بوده است .**

والاحضرت عبدالرضاپهلوی دردرم

مادرید ـ خبرگزاری فرانسه ـ والاحضرت شاهپور عبدالرضا پهلوی برادر شاهنشاه ایران ، پس‌از ده‌روز توقف در اسپانیا باهواپیما مادرید را بقصد رم ترك نمودند .

والاحضرت درطول اقامت خود در اسپانیا بارئیس دولت این کشور ملاقات کردند و دیدار ایشان از اسپانیا جنبه خصوصی داشته‌است .

***

امروز کسب اطلاع شد که‌والاحضرت شاهپور عبدالرضا پهلوی روز دوشنبه سوم آبان به‌تهران مراجعت خواهند نمود تادر مراسم جشن چهارم آبان شرکت نمایند .

رئیس‌جمهور اسرائیل ازطریق تهران عازم برمه شد

اورشلیم ـ خبرگزاری فرانسه ـ بنزوی رئیس جمهوری اسرائیل و همسرش بامداد امروز ازراه تهران برای دیدار رسمی از کشور برمه عازم رانگون شد .

کشتی‌گیران ژاپن بمشهد رفتند

ساعت ده‌صبح روز گذشته تیم‌کشتی ژاپن که اخیرا برای شرکت درمسابقات جهانی ۱۹۵۹ تهران بایران آمده‌بود بایك‌فروند هواپیما بمشهد رفت.

فدراسیون کشتی کشور مسابقه جالبی بین قهرمانان ژاپنی وتیم کشتی مشهد ترتیب‌داده است که‌فرداشب انجام خواهد شد.

تیم کشتی ژاپن بعداز انجام مسابقه به‌تهران خواهد آمد وسپس عازم ژاپن خواهد شد.

نصب مجسمه شاهنشاه — مبارزه دوتیم تاج

بطوریکه خبرنگار ما از مطنز گزارش میدهد ساختمان پایه‌ای جهت نصب مجسمه شاهنشاه در میدان پهلوی نطنز شروع گردیده استکه هم‌اکنون نزدیك بپایان میباشد با اقدامات آقای افتخار فرماندارشهرستان نطنز قرار است مجسمه‌شاهنشاه در میدان پهلوی این شهرستان نصب شودو از هم‌اکنون مقدمات کاربوسیله شهرداری نطنز فراهم میشود .

مسابقه انتقامی تنیس

همانطور که خوانندگان عزیز اطلاع دارند چندی قبل مسابقه پرفسیونلی تنیس بین‌آقایان هانری نعمانی کوچ تنیس در ایران و قهرمان سوم‌انفرادی ۱۹۵۸ فرانسه با جواد درفشی جوان مربی‌تنیس ایران انجام گردید که به پیروزی آقای جواد درفشی جوان خاتمه یافت .

امروز اطلاع حاصل شد که از طرف باشگاه بانك ملی ایران‌مسابقه دیگری بین دو قهرمان ترتیب‌داده شده است که ساعت سه بعد از ظهر روز سه شنبه ۲۷ مهرماه‌در زمین تنیس باشگاه بانك انجام خواهدشد به قهرمان اول‌این‌مسابقه انتقامی مبلغ پانزده هزار ریال بعنوان جایزه داده میشود .

کلوبهای ورزشی مدارس

امروز آقای رهبری رئیس‌اداره‌تربیت بدنی فرهنك استان تهران بخبرنگار ما اظهار داشت همانطور که درکنگره فرهنگی امسال تصمیم گرفته شد مدارس میتوانند کلوپ های ورزشی تشکیل دهند . البته برای تشکیل‌این کلوپ نیز قرار شد فقط مدارسی‌که حداقل سه رشته ورزشی داشته باشند اقدام بتاسیس این کلوپ نمایند .

تاکنون چهار اجازه نامه رسمی‌بنام دبیرستانهای خاقانی ـهدف یك ـ البرز ـوادیب از طرف فرهنك استان صادر شده است .

طبق دعوت قبلی آقای مددنوعی سرپرست تیمهای فوتبال جنوب شهر تاج مسابقه جالبی بین تیمهای دیپیم یك تاج و دیپیم تاج در زمین راه آهن و بداوری آقای جعفرزاده انجام گردید ودر نتیجه تیم دیپیم یك‌تاج ٤ بریك پیروز شد .

دراین مسابقه آقای علی دانائی‌فرد سرپرست فوتبال‌باشگاه‌تاج‌بنمایندگی ازطرف رئیس باشگاه شرکت نموده بود .

خروشچف گفت:

دردهات شوروی شوهر فراوان شده

دخترها دیگر مجبور نیستند بدنبال شوهر دست ازمزرعه‌کشیده وعازم شهرهاشوند

لندن ـ آسوشیتدپرس ـ نیکیتا خروشچف‌نخست‌وزیرشوروی گفت که دختران مزارع دسته جمعی دیگر برای پیدا کردن‌شوهر مجبور نیستند که دهات را بقصد شهر ترك کنند . زیراعشق‌وزندگی در دهات بمراتب بهتر از روزگار پیشین شده است .

رادیو مسکو اطلاع می دهد که خروشچف روز جمعه در جشنی که در کاخ کرملین انجام شد برای زنان کارگر و زنان کشاورز در مزارع دسته جمعی که از اهالی منطقه «ریازان» واقع درجنوب‌مسکو می باشد سخنرانی کرد .

آواز جوانان

ـخروشچف گفت که در مزارع هم جوانان و دختران دوش‌بدوش هم کار می کنند و زحمت می کشند همه جا آواز جوانان‌بگوش میرسد . زندگی بهتر وسعادت‌بارتر شده است .

هفت هشت سال پیش در مزارع دسته جمعی جوانان کمیاب بودند. دختران دسترس بجوانی که با او ازدواج‌کنند نداشتند ولی امروز همانطور که میدانید وضع‌عوض‌شده است و پسران و دختران ناچار نیستند که ده زادگاه خود را ترك گویند .

خروشچف رو بزنان دهقان کرد و گفت «دلم میخواست همه شما را با خودم بامریکا میبردم وبه‌آنها نشان میدادم که زنان کشاورز منطقه ریازان چه جور هستند . موقعی که من بشما نگاه می‌کنم احساس افتخار می کنم . درکشور ما زنان بعلت کار مفیدی که‌انجام می دهند معروف می شوند نه آنطوری که در کشور های‌سرمایه داری مرسوم است'بعلت‌شوهرانشان در کشور ما زن سازنده فعال اجتماع‌جدید محسوب می گردد.»

آقای «ایکس» در فرانسه تهدید میکند

درفرانسه یك سازمان مخفی برای مبارزه باطرفداران حل مسئله الجزایر بنام «آقای ایکس» تشکیل شده است

پاریس ـ یونایتد پرس ـسازمان «ضد تروریستی» (که هدف آن مبارزه باعملیات ملیون الجزایر است) دیروز عده ای از رجال کشور را که طرفدار کنار آمدن با شورشیان میباشند تهدید کرد وبدین ترتیب فرانسه را درمقابل موج مبارزه داخلی جدید قرار داد

ژنرال دوگل دیروز مدت ۹۰ دقیقه با میشل دبره نخست وزیر مذاکرات خصوصی بعمل آورد . گفته میشود که موضوع اصلی مذاکرات آنها تهدیدات سازمان مزبور بوده است .

پلیس برای اشخاص که مورد تهدید واقع شده اند مستحفظ شخصی گمارده نگهبانان .عمارت دولتی را دو برابر کرده است.

«اندره نشویك» باز پرس مامور رسیدگی بقضیه سوء قصد بجان وزیر سابق «فرانسوا میتراند» دیروز به «آقای ایکس» اخطار کرد(آقا ی‌ایکس) شخص یااشخاص ناشناخته ای هستند که مرتکب سوء قصد بفرانسوا میتراند گردیدند ویکی از همکاران مندس فرانس راهم تهدیدبمرگ کرده‌اند.

ایستگاه علمی‌شوروی‌بزمین‌نزدیك‌میشود

مسکو ـ خبرگزاری فرانسه ـ ایستگاه فضائی شوروی در ساعت۸و۲۰ دقیقه بعداز ظهر امروز به نزدیکی زمین میرسد از هم‌اکنون عده زیادی‌از رصد خانه‌های شوروی تلسکوپ های خودرا در جهت شمال غربی که قراراست لونیك سوم از آنجا ظاهرشود رصد کرده وباکمال بی‌صبری در انتظار فرا رسیدن ساعت نزدیك شدن ایستگاه فضائی هستند .

ایستگاه‌فضائی‌شوروی که‌روز ۱۴اکتبر جاری بفضا پرتاب شد پس از بیمودن یك میلیون کیلومتر و گردش بدورماه بزمین نزدیك میشود و سرعت آن اکنون‌معادل سه کیلومترونودو یك دهم در ثانیه است .

رصد خانه «آلماآتا» که‌تاکنون عکس‌های متعددی از موشکها و اسپوتنیك های شوروی گرفته است خودرا برای گرفتن عکس های تازه‌ای از ایستگاه فضائی آماده میکند ولی پیامهای رادیوئی لونیك سوم منحصرا از طرف مرکزمخصوص رادیوئی شوروی گرفته خواهد شد .

امروز در یکساعت معین فرستنده‌های رادیوئی ایستگاه فضائی‌شروع بکار کرده و اطلاعاتی راکه از قسمت نامرئی ماه کسب کرده‌است‌بزمین مخابره خواهد نمود. نباید انتظار داشت اطلاعات لونیك دربازه ماه از همین فردا منتشر شود زیرا منظر دانشمندان شوروی کشف علائم رادیوئی‌ایستگاه فضائی چندین‌روز طول خواهدکشید .

دروروشو گوشت کمیاب است

ورشو ـ خبرگزاری فرانسه ـ ورشو با کمیابی گوشت روبروشده است .

برای رفع این مضیقه کمیته مرکزی حزب کمونیست ورشو به ریاست گومولکا جلسه ای تشکیل داد . گومولکا دبیر کل حزب کمونیست لهستان یادآوری نموده است که مسئله کمیابی گوشت بیشتر بر اثر هجوم مردم دهات به شهر و همچنین ازدیاد موالید می باشد زیرا سالیانه ۵۰۰ هزار نفر در لهستان بدنیا می آیند .

«درهم» واحد جدید پول مراکش

رباط ـ آسوشیتدپرس ـمعاون نخست‌وزیر ووزیراقتصاد مراکش دیروز اعلام‌کرد که مراکش‌دیروز ارزش پول‌خودرا بمیزان ۲۰٫۴۴ درصد تقلیل دادوواحد پول جدیدی را اعلام‌کرد .

ارزش مبادله پول مراکش سابقا ۴۲۰ فرانك مراکشی برای هردلار بود ولی‌فعلادرمقابل هردلارآمریکائی ۵۰۶فرانك مراکشی میتوان‌دریافت داشت و درمقابل هر ۱۰۰۰فرانك فرانسوی ۱۰۲۵ فرانك مراکشی داده میشود .

واحد جدید پولی مراکش«درهم» است‌که برابر صدفرانك ارزش‌دارد ومعادل ۱٫۷۵۶۰۹ میلی‌گرم‌طلای خالص است .بااین اصلاح پولی مراکشی‌ها استقلال مالی خود را کامل کرده‌اند .

دیانا ـ ایران

از صبح سه‌شنبه در سینماهای

مهیج‌ترین فیلم از بزرگترین مسابقات اتوموبیل‌را نی جهان

جنون سرعت

Starring TONY CURTIS · PIPER LAURIE · DON TAYLOR

(رنگی دوبله بفارسی) باشرکت: مشهورترین زوج سینمائی هالیوود

تونی کرتیس ـ پایپر لوری

آ ـ ۲۵۶۶۸

کاپ طلائی فوتبال

والاحضرت شاهپور غلامرضا یك‌کاپ مطلا بمسابقه گذاشتند

ما اظهار داشت باشگاههای شرکت کننده دراین مسابقه میتوانند تیم خودرا از کلیه بازیکنان کشور تقویت نمایند هیچگونه مقرراتی جلوی شرکت بازیکنان را نخواهد گرفت زیرا در نظر است بهترین بازیکنان ایران بعضویت تیم ملی فوتبال ایران انتخاب شوند .یك کاپ بسیار زیبا و نفیس «مطلا» نیز از طرف والاحضرت شاهپور غلامرضا پهلوی بمسابقه گزارده شده است که برنده این مسابقه دوره ای‌برنده دائمی«کاپ طلائی» خواهد بود . قرعه کشی مسابقات روزپنجم آبان دردفتر فدراسیون فوتبال انجام خواهد شد ضمنا دنباله مسابقات دوره ای دسته «آ» باشگاههای تهران بین باشگاه های تاج - شاهین - دارائی بعد ازمراجعت از هندوستان انجام خواهد شد .

آقای مکری در باره مقررات این مسابقه اضافه کرد که تیمها در نیمه اول مسابقه حق تعویض دونفر بازیکن واز اول تاآخرمسابقه حق تعویض یك گلر در صورت مجروح شدن را دارند .

همانطوریکه قبلا اطلاع داده شد تیم ملی فوتبال‌ایران جهت شرکت در مسابقات فوتبال آسیائی روز ۱۳ آذر بهندوستان عزیمت خواهد کرد . فدراسیون فوتبال کشور بمنظور انتخاب افراد تیم ملی فوتبال یکدوره مسابقه بین ٤تیم از قویترین تیمهای فوتبال کشور ترتیب داده است . این چهار تیم عبارتند از تیمهای تاج - شاهین، دارائی - کیان که در ردیف اول تاچهارم دسته «آ» قرار دارند . مسابقات این چهار تیم از روز هفتم‌آبان بطوردوره ای دراستادیوم امجدیه آغاز خواهد شد.

آقای سرهنگ مکری رئیس فدراسیون فوتبال کشور بخبرنگار

در باشگاه مهرگان

کنگره تقویت و توسعه زبان فارسی

ساعت پنج بعد از ظهر دیروز عده ای از دانشمندان واستادان ادب فارسی بنا بدعوت آقای درخشش برای تهیه‌مقدمات کنگره تقویت وتوسعه زبان فارسی در باشگاه مهرگان حضور یافتند در این‌جلسه‌آقایان سیدحسن تقی‌زاده بدیع الزمان فروزانفر دکتر رضا زاده شفق، استاد جلال همائی، استاد ابراهیم پور داود ،استاد سعید نفیسی ،سناتور دکترصدیق، استاد محمد فرزان ،سناتور موید ثابتی ،سناتور عباس مسعودی ، دکتر محمد معین ، دکتر یحیی مهدوی ،حبیب یغمائی ،علی پاشا صالح ،دکتر عبد الحسین زرین کوب‌و محمد امین ریاحی شرکت داشتند .بعد از مذاکراتی که بعمل آمد ه‌نفر اقایان سناتور دکترعیسی صدیق، سناتور محمد حجازی ، استاد سعید نفیسی، دکتر عبدالحسین زرین کوب و دکتر محمود صناعی بعنوان کمیسیون تدارك کنگره برياست آقای دکتر صدیق ماموریت یافتندکه مقدمات تشکیل کنگره را فراهم نمایند کمیته تدارکات جلسات خودرا ازهمین هفته مرتبا در باشگاه مهرگان تشکیل خواهد داد و استادان شرکت کننده دراین جلسات بطور مداوم با کمیسیون تدارك درتماس خواهند بود .

رئیس فدراسیون وزنه‌برداری کشور گفت:

باتمرینات بیشتر درالمپیك ۱۹۶۰ شکست خودراجبران میکنیم

تیم ورزه‌برداری ایران درضیافت سفارت ایران در ورشو

ساعت ٦ بعد از ظهر دیروز سرکار سرهنگ امجدی رئیس فدراسیون‌وزنه برداری ایران مصاحبه مطبوعاتی تشکیل داد و مطالبی در باره وزنه برداری ایران و شرکت تیم ملی‌ایران در مسابقات قهرمان جهانی ورشو بیان کرد .

آقای سرهنگ امجدی پس ازتشکر از ارباب قلم گفت : آقایان طلاع دارند چند ماه پیش که ما فدراسیون را تحویل گرفته بودیم نه وزنه بردار فعالی داشتیم ونه محلی برای‌تمرین در ضمن بین مسئولین و مربیان دو دستگی شدیدی نیز وجود داشت فدراسیون در مرحله اول به کدورت های داخلی خاتمه داد و بعد به باشگاهها از لحاظ وسائل ومربی کمك کرد . از طرف دیگر سالنهای تمرین تربیت بدنی آماده شدبدون توجه به شهرت از افراد ارزنده جهت شرکت در مسابقات قهرمانی ورشو دعوتی بعمل آمد . در عرض دو ماه دوبار اردو تشکیل گردید و در نتیجه بهترین‌افراد موجود انتخاب و بورشو اعزام گردیدند . در مسابقات ورشو تیم ما مقام سوم خود را از دست داد و در ردیف چهارم جهان قرار گرفت تیم لهستان کشور میهماندار که در گذشته قهرمان چهارم دنیا بود تیم امریکا را پس زد و دوم شد .با وجود تمرینات کم افراد ما بطور کلی نشان داده‌اند که دارای ارزش هستند و اگر در آینده نسبت به آنها توجه بیشتری شود میتوانند شکست خود را در بازیهای المپیك ۱۹۶۰ رم جبران نمایند .

در چند وزن قهرمانان ما با نفرات قبلی مساوی کردند ولی از لحاظ زیادی وزن ناگزیر شدند درمقام های پائین تری قرار گیرند . سرز درنتیجه هیجان درونی رکورد خود را نیاورد و پژمان هم در نتیجه سر پیچی از دستورات مربی در ابتدای مسابقات از جرگه خارج شد.

آقای رشیدی وزیر مختار ایران در ورشو نسبت به‌تیم ما منتهای‌صمیمیت را ابراز نموده

فدراسیون اکنون مشغول تهیه برنامه های جالب است که بتواند هم رشته وزنه برداری را درکشور تعلیم دهد و هم برای شرکت المپیك ۱۹۶۰ تیم نیرومندی آماده کند . ما به باشگاهها و شهرستان ها وسائل کافی خواهیم داد و در ضمن برای‌ردیف بندی بتمرین وزنه برداران سه تیم جداگانه‌انتخاب خواهیم کرد . برای بهره برداری از فعالیت مثبت وقت لازم است و ما هم امیدواریم که بتدریج وزنه برداری ایران را بمقام شامخ خود برسانیم .

قهرمانان اخلاق

دومین مسابقه کاپ‌اخلاق ورزشکاران باشگاه سپه باحضور جمعی ازافراد خانواده ورزشکاران در محل باشگاه انجام گردید ، دراین مراسم آقای سرهنك رحیمی دبیر فدراسیون وزنه برداری کشور نیز حضور داشت . قبل از شروع مسابقه آقای ابوالقاسم طربی مدیر باشگاه علت برگذاری مسابقات کاپ اخلاق را باطلاع‌رسید و سپس مسابقه باشرکت ۲۰ نفر که دریکماه اخیر از میان ورزشکاران انتخاب شده بودند آغاز شدو درنتیجه از میان این عده آقایان ، یونس پرونده ، علی شاه‌محمدی ، حسن حاج صادقی ، یوسف تقی‌خانی ، موسی رابط ، رضا بهنام ، سیروس شفیعی ، کیومرث بهرامی ، فرهاد میرسپاهی ،علی‌اصغر ترکمنی ، برنده کاپ اخلاق شدند .

در خاتمه مراسم توزیع جوائز به وسیله آقای سرهنك رحیمی بعمل آمد . ودر پایان جشن بمناسبت‌جدیت و فداکاری های آقای طربی مدیر باشگاه از طرف ورزشکاران مجسمه افتخاری که قبلا تهیه‌شده بودبوسیله آقای سرهنك رحیمی به مشارالیه داده شد .

از سروران ارجمند ودوستان گرامی که بذل‌مرحمت فرموده و بمناسبت ارتقاء درجه‌خواه تلگرافا و یاکتبا نسبت باینجانب ابراز لطف فرموده‌اند بی‌نهایت‌سپاسگزار و تندرستی و کامرانی همگی راازدرگاه یزدان پاك مسئلت می‌نماید .

دریابان عمیدازشیروانی

آ_۱۹۹۵۱

شروع بازپرسی ازمتهمین قاچاق هروئین

امروز خبر نگار ما کسب اطلاع کرد که بالادجاع پرونده متهمین ساختن هروئین و قاچاق تریاك بشعبه ٦باز پرسی ، آقای غفاری دستور احضار هفت نفراز متهمین راکه بموجب قرار های صادره از دادستانی ارتش باز داشت شده‌اند برای تکمیل تحقیقات صادر کرد .

این عده عبارتند از دکتر کمال‌الدین مصطفوی ، مهدی قاسمی تهرانی فرزند قاسم ، رحیم لاله‌زاریان فرزند ابراهیم ،محمد علی خالقی فرزند منصور، حسین کمالی فرزند شکراله ،داود خالقی فرزند احمد ،روح‌اله رفیع سلمان فرزند فرج اله

تشدید قرار

ضمنا قرار یکی دیگر ازمتهمین بنام میر محمد علی شاهنگیان که درباره وی قرار کفالت صادر شده بود بامطالعه بپرونده وبا توجه باینکه از منزل وی یك‌کیلو تریاك کشف شده تشدید وبه قرار باز داشت تبدیل گردید

ازفردا شروع میشود

خبر نگار ما کسب اطلاع کرده که از فردا رسیدگی بپرونده‌اولین دسته متهمین شروع خواهد شد وچون ۸۱ نفر دراین پرونده‌متهم بوده وباز داشت میباشند و رسیدگی باتهام آنها دریکجا میسر نیست باز پرس بتدریج ازمتهمین باز پرسی و تحقیق خواهد کرد.

همانطور که قبلا اطلاع دادیم چندی قبل یك باند که بساختن هروئین و قاچاق تریاك اشتغال داشت توسط مامورین ضداطلاعات اداره دوم ستاد بزرگ ارتشتاران ومامورین وزارت بهداری کشف و ۸۱ نفر دستگیر شدند واز منازل این عده بالغ بر صدکیلو تریاك و٦کیلو هروئین و چند لابراتوار مخصوص ساختن هروئین بدست آمد .

در۲٤ ساعت‌گذشته

۱٦ نفر دراثر حوادث مجروح شدند

دربیست‌و چهارساعت گذشته ۱۳ نفرباسامی : عباس‌شاه مولوی فرزند عین‌الله ، سیون‌معیر ، فرامرز نادری فرزند صفرعلی ، هوشنك افخمی فرزند محمدعلی ، عباس کاظمینی فرزند عرب ، بایرام نوازش فرزند عبداله ، احمد مسکوکی فرزند جبرائیل ، نبی‌اله گل‌محمد فرزند گلابعلی ، محمد فرزند غلام ورضا و شجاع و جعفر اکبر فرزند علی واردشیر نوروزعلی دراثر حوادث رانندگی و دونفر باسامی صفدر پزشکی فرزند جعفر و مصطفی اسمعیلی دراثر سوختگی و حسین رضائی بعلت نزاع مجروح شده‌اند

از لج صاحبخانه!

امروز مردی بنام سید حسین ساکن خیابان سراب به کلانتری بیست مراجعه و شکایت جدیدی از اختلافات مالك و مستاجر تسلیم افسر نگهبان کرد . سید حسین‌می گفت از چندی پیش تصمیم گرفتم که مستاجرم مهدی را از خانه اخراج کنم تا اینکه دیروز تصمیم خود را بو گفتم و خواهش کردم اطاقها را تخلیه کند ولی مهدی بجای جواب داخل آشپز خانه شد و کلنگی را که در آنجا بود برداشته شروع بخراب کردن پی های خانه من کرد و من نا چاربرای شکایت باینجا آمدم .

مهدی بوسیله مامورین به کلانتری جلب شد و باپرونده جهت‌رسیدگی بدادسرا اعزام گردید .

حوادث و وقایع

حوادث روز

*ساعت هشت صبح امروز منزل آقای حسین عطائی واقع‌درخیابان کاشمر دستخوش حریق شدچند لحظه بعد جریان باداره آتش‌نشانی شهرداری اطلاع‌داده شد ومامورین اداره آتش نشانی بمحل حریق رفته وبایك‌رشته عملیات حریق‌را خاموش کردند.

*دیشب جوانی بنام محمد فرزندتقی که عصر دیروز در نتیجه تصادف بااتومبیل در میدان اعدام مجروح شده بود دربیمارستان امدادی شیرو خورشید درگذشت .

راننده اتومبیل متواری شده‌است.

*امروز جنازه دختر بچه ٥ساله‌ای بنام احترام کاکائی فرزند رجب ساکن بخش ۷داداره پزشکی قانونی معاینه شد. این دختر بچه در حوض افتاده بود .

*دیروز اتومبیل سواری شماره ۲۳۷٤ حوالی قلهك باپسر۱۱ساله که هویت وی معلوم نیست‌تصادف کرد ومجروح قبل از رسیدن به‌بیمارستان درگذشت .

*دوروز بود که دختر ۷ساله‌ای بنام فروغ آذرآبادگان از خانه خود در خیابان طوس خارج شده و بمنزل مراجعت نکرده بود عصر دیروز پدرومادرفروغ بمنزل‌دائی‌او رفته و بالاخره پس از جستجوی فراوان جنازه دختر خردسال راکه درآب انبار منزل افتاده بود پیدا کردند .

دردادگاه عالی جنائی

جنایت برای یك‌قالب صابون

مستخدم تیمارستان همکارش را بخاطر یك قالب صابون ازپای در آورد

علی محمد مرادی

امروز دومین جلسه شعبه سوم دادگاه عالی جنائی بریاست آقای واصف برای رسیدگی به‌اتهام جوانی بنام علیمحمد مرادی فرزند پیری که‌یکسال قبل باتهام قتل مردی بنام عباس زینعلی تحت‌تعقیب دادسرای تهران قرار گرفته بود تشکیل شد.

بموجب کیفرخواست دادستان در بیست‌وپنجم شهریورماه سال گذشته علیمحمد مرادی پرستار تیمارستان واقع درخیابان سینا براثراختلافات قبلی باچند ضربه چاقویکی از کارگران تیمارستان بنام عباس زینعلی را برسریك قالب صابون ازپای درآورده بود.

دیروز اولین جلسه دادگاه‌برای رسیدگی باین پرونده تشکیل شد ودراین دادگاه عده‌ای از بستگان متهم حضور داشتند ابتدا کیفر خواست توسط منشی دادگاه‌قرائت گردید وسپس وکیل مدافع‌متهم ونماینده دادستان مفصلادرباره‌دفاع از متهم وکیفر خواست صحبت کردند ودرجلسه امروز آخرین‌دفاع متهم بعمل آمد وآخروقت امروز هیئت قضات وارد شور شدند.

آخروقت امروز هیئت قضات پس ازچندساعت مشاوره علیمحمد رااز لحاظ گذشت شاکی خصوصی ونداشتن سابقه کیفری و جوانی وپشیمانی به پنج سال حبس با اعمال شاقه محکوم کرد .

پرونده‌ای‌که قاتل‌ومقتول وشهود آن زندانی بودند

امروز شعبه اول دادگاه عالی جنائی بریاست آقای غلامحسین ممتحنی برای رسیدگی باتهام‌یك زندانی محکوم بنام اسرافیل کاظم شایان فرزند عبد العلی ۲۲ساله شاگرد خیاط که چندی قبل‌باتهام ایراد ضرب منتهی بفوت نسبت بابوالقاسم آقاجانی (که وی نیز محکوم بحبس ابد وبا متهم پدریك اطاق زندانی بود) تحت تعقیب داد سرای تهران قرار گرفته بود جلسه داشت .

نزاع درزندان

بموجب کیفر خواست دادستان ابوالقاسم از مدتها قبل بنا باتهام‌دردادگاه جنائی محاکمه شده‌و محکوم‌بحبس‌ابد گردیده ودریکی‌از سلولهای زندان قصر محکومیت خودرا میگذرانید تا اینکه چند ماه قبل اسرافیل کاظم شایان هم بنا باتهامی دستگیر و تحویل زندان قصر گردید و اسرافیل‌را نیز بسلول ابوالقاسم بردند این دو نفر از روز اول با همدیگر اختلاف سلیقه پیدا کرده و رفته رفته این اختلافات تشدید گردید تا اینکه در اثر این اختلافات در داخل زندان بین ابوالقاسم و اسرافیل کاظم شایان نزاعی در گرفت که اسرافیل با ضرباتی‌که بشکم ابوالقاسم وارد کرد اورا نقش زمین نمود در اثر سر و صدای این دونفر مامورین زندان قصر بسراغ آنها امده وابوالقاسم راکه ازشدت درد بخود می پیچید به بهداری شهربانی منتقل کردند ولی ابوالقاسم بعد ازعمل جراحی در بهداری درگذشت و طبیب قانونی علت مرگ را ضربه وردر شکم‌تعیین کرده‌ودرنتیجه پرونده‌ای تشکیل و عده ای اززندانیان نیز علیه اسرافیل شهادت دادند امروز پرونده جهت رسیدگی بشعبه اول دادگاه عالی جنائی احاله گردید تارسیدگی باتهام زندانی محکوم شروع شود .

پس از آوردن متهم بدادگاه چون وقت گذشته‌جلسه‌محاکمه تجدیدشد

قراربازداشت ۹ نفر باتهام قتل صادرشد

امروز آقای فرشاد بازپرس شعبه دوم قرار بازداشت ۹ نفر را باتهام قتل ایمان آرمان صادر کرد .

همانطور که دیروز اطلاع دادیم ایمان ضمن نزاعی در کافه مایاکدر خیابان سلسبیل بقتل رسیده بود .

نامزد فراری بازداشت شد

*امروز قرار بازداشت جوانی بنام اسمعیل ازطرف آقای فتحی بازپرس شعبه ۳۵صادر شد .این جوان بنابشکایت نامزدش عزت تحت تعقیب بود.

عزت مدعی‌بود که‌اسمعیل پس‌از نامزدکردن وی ،مدتی‌اورا سرگرم کرده باربودن طلاوجواهراتش باصفهان فرار کرده است تاآینکه وی روز گذشته موفق‌شده نامزد فراری رادریکی ازگاراژها پیدا کند .

بازپرس پس‌از خاتمه تحقیقات قرار بازداشت اسمعیل را باتهام اغفال صادر کرد.

۲۸۰ هزار ریال جریمه باضافه زندان

*امروز مامورین کلانتری شش بدنبال گزارشات قبلی با کسب اجازه مقامات قضائی کاروانسرائی راندر خیابان رزم‌آراء مورد بازپرسی قرار دادند وسرانجام مقدار ٥٦۰ گرم تریاك از یکی ازاطاقها کشف کردند ومردی بنام احمدرا دستگیر نمودند. احمد باتریاکهای مکشوفه باداره مبارزه باموادمخدره تحویل داه شد. جریمه کالای قاچاق ۲۸۰هزارریال میباشد و متهم دردادگاه جنائی محاکمه خواهدشد ودرقانون جدیدبرای وی ازسه‌ماه تادسال زندان پیش‌بینی شده است.

آوازه‌خوان نیمه شب دردادگاه

امروز جوان ۲٤ ساله ای بنام حجت‌الله باتهام خواندن آواز در نیمه شب در خیابان و بیدار کردن مردم در یك دادگاه‌بخش محاکمه و محکوم بپرداخت جریمه شد .

حجت‌الله دیشب بوسیله پاسبان کلانتری ۲۰ پاس خیابان شیرو خورشید دستگیر شده بود علت اینکه پاسبان او را جلب کرده بود این بود که نامبرده باصدای بلند در یکی از خیابان های فرعی آواز میخواند و این موضوع‌باعث‌شده بود عده ای از اهالی خیابان از خواب بیدارشدوبپاسبان پست‌محل‌شکایت کنند.

خلاصه چند خبر

سقوط ازساختمان بچاه

*عصر دیروز بنائی بنام استادرضا پارکی که درساختمانی واقع در امانیه کار میکرد براثر سقوط از طبقه فوقانی ساختمان بداخل‌چاه بسختی مجروح شد ودربیمارستان سینا بستری گردید .

*امروز کارگر ۲۰ساله ای بنام صفر هاشمی فرزند محمود که در نتیجه سقوط از چوب بست بسختی مجروح‌شده بود در بیمارستان‌سینا درگذشت .

*امروز مردی بنام رمضان راننده موتوسیکلتی که در ایستگاه سید خندان جاده شمیران مجروح و در بیمارستان سینا بستری بود فوت شد .

از اسپهانی:

ایران ومسابقات کشتی جهانی

هیئت داوران

درمسابقات کشتی قهرمانی جهانی تهران وضع هیئت‌داوران نسبت به مسابقات‌جهانی گذشته تقریبا خالی‌از نقص بود. درواقع درتاریخ مسابقات‌کشتی جهانی والمپیك اولین‌باربود که‌داوران حق‌کش نتوانستند عرض‌اندام نموده ودر نتایج مسابقات اعمال نفوذ کنند.

ازطرف دیگر درطول مسابقات پاکدامنی ونظربلندی داوران ایرانی برای کلیه داوران خارجی سرمشق‌بود در حقیقت‌مسابقات تهران به حق‌کشی درداوری که‌درگذشته مشهورشده بودخاتمه داده بود.

تبلیغات

کمیته تبلیغات مسابقات تهران آمادگی نداشت در«آفیش» مسابقات بعضی پرچمها مانند سرود بلغارستان قدیمی بود. نشریه فدراسیون کشتی ایران ناقص واغلاط زیاد داشت ،حتی درعلامت‌های فلزی مسابقات نیز غلط فارسی دیده میشد. در فرودگاه مهرآباد ترکیب فرانسه «خوش آمدید» دواشتباه‌داشت که‌مسئولین بعدا آنرا اصلاح کردند.

وظائف شهرداری

بازیهای المپیك وجهانی همیشه به‌شهرها تعلق‌دارد ولزومی هم‌ندارد که این مسابقات حتما درپایتخت‌ها برگزار گردد .و مثلا بازیهای المپیك ۱۹۵٦ درشهر ملبورن تشکیل گردید که‌پایتخت کشور استرالیا نبود. درمسابقات جهانی میزبانان واقعی شهردارها میباشند ودر مراسم افتتاح‌آنها به میهمانان «خوش‌آمد» میگویند .درمسابقات وزنه‌برداری ۱۹۵۷ تهران‌نیز شهردار تهران این وظیفه را بعهده داشت. درمسابقات کشتی تهران شهردار تهران فعال نبود. شهرداری فقط شب‌آخر یك مهمانی داد. درصورتیکه اگر مسئولین مسابقات طبق مرسوم باشهردار همکاری میکردند ممکن بود شهرداری دربرگزاری مسابقات کومکهای موثری انجام دهد.

بطور کلی مسابقات کشتی تهران هم دارای محاسن هم‌دارای معایبی بود. بیشتراشتباهات ناشی ازآن بود که‌مادر برگزاری چنین مسابقات تجربه کافی نداشتیم .اصولا باید درنظر گرفت که‌دربرگزاری مسابقات مهم همیشه نقائص کم‌وبیش دیده‌میشود وظائف مسئولین امر این است که معایب کارخودرا در نظر گیرند واز تکرار آن‌ها اجتناب نمایند. ماامیدواریم که‌مسئولین مانیز دربرنامه‌های آینده کمتر دچار اشتباه گردند.

ناتمام

برنامه آینده سینماهای رکس - رویال

یك فیلم مهیج پرحادثه- دارای صحنه‌های خارق‌العاده

عشقی وقهرمانی

پیشتازان مرگ

دوبله بفارسی

باشتراك

استانلی بیکر

پگی کامینز

هربرت لوم

ویلیام هارتنل

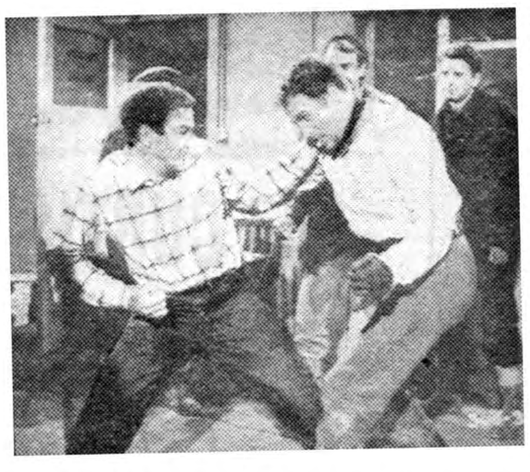

آ_۲۵۵٤۰

دانشکده علوم معقول ومنقول مشهد

تاآخروقت روز یکشنبه ۱۸مهرماه نام‌دارندگان گواهینامه ششم ادبی را که داوطلب ورود بدانشکده باشند ثبت‌می‌نماید . امتحانات‌ورودی بترتیب زیر برگزار خواهدشد .

۱ـامتحان ورودی عمومی(زبان فارسی وخارجه)دوشنبه ۱۹مهرماه

۲ـامتحان اختصاصی روزچهارشنبه ۲۱مهرماه

داوطلبانی که در امتحان عمومی ورودی دانشکده ادبیات مشهد پذیرفته شده‌اند فقط درامتحان اختصاصی شرکت خواهند کرد .

ضمنا اوقات درس بعداز ظهرها خواهد بود.

معاون‌دانشکده‌علوم معقول‌ومنقول‌مشهد- دکتر مجتهدزاده

تهران مشهد

مسافرین محترم محلات ،خمین ،گلپایگان ،خوانسار همه‌روزه صبح بابهترین اتوکارهای میله شرکت تهران مشهد

تاپایان سال جاری

رادیوایران درتمام مدت شبانه روزبرنامه خواهد داشت

یك برنامه سه ساله جهت شناساندن ایران بجهانیان تنظیم شده ـ فرستنده صد کیلوواتی خوزستان برای ممالك خاورمیانه وخلیج فارس هرروز شش ساعت برنامه بزبان عربی پخش خواهدکرد

بموجب طرحی که برای‌ششماهه دوم امسال درنظر گرفته شده کلیه برنامه‌های خبری وگزارش‌هـای رادیوئی اداره کل انتشارات‌ورادیو توسعه خواهد یافت.

تاپایان سال جاری تعطیل از برنامه‌های رادیو ایران برداشته شده واین برنامه درتمام بیستو چهارساعت اجرا خواهد گردید.

صدکیلوواتی‌ها

بزودی فرستنده صدکیلوواتی خوزستان گشایش خواهد یافت ، این رادیو هرروز ۹ساعت برنامه خواهد داشت که ٦ساعت آن‌برنامه عربی برای ممالك خاورمیانه وخلیج فارس خواهد بود .

همچنین درآینده نزدیك‌رادیوهای کرمانشاه وزاهدان بافرستنده‌های صدکیلوواتی مجهز خواهندشد.

تبلیغات خارجی

از آغاز سال آینده امور تبلیغات خارجی کشور باهمکاری وزارت امور خارجه‌بعهده‌اداره کل‌انتشارات ورادیو واگذار میشود ویك‌برنامه سه‌ساله جهت شناساندن ایران به‌جهانیان تنظیم گردیده است.

بموجب این برنامه از آغازسال آینده درپانزده پایتخت مهم‌جهان دفترمطبوعاتی وخبرگزاری‌پارس دایر خواهدشد واعتبار لازم برای اینکار همه‌ساله دربودجه کـل پیش‌بینی خواهدشد.

دراین هفته اولین شماره مجله پیام ایران ،برای جوانان ایرانی خارج ازکشور بزبان فارسی‌منتشر میشود.

اجرای طرح بزرك انتشاراتی کشور بمدت بیست‌وهشت روزجزو برنامه ششماهه دوم امسال‌است‌که مقدمات آن فراهم گردیده‌است.

در شب نشینی کاخ

بقیه ازصفحه‌اول

بود به لاتار گذاشته شد و یکساعت بعداز نصف شب مراسم قرعه کشی بعمل آمد .

در حاشیه جشن

در شب‌نشینی دیشب چند نفر از آقایان وزیران نیز شرکت داشتند و اولین وزیری که بکاخ گلستان‌وارد شد تیمسار سرلشگر ضرغام وزیر گمرکات و انحصارات بود .

یکی از شرکت کنندگان شب‌نشینی دیشب آقای حسنعلی منصور معاون اقتصادی نخست وزیر بودکه تازه‌داماد شده‌است و باتفاق خانم خود در این شب‌نشینی شرکت کرده بود .

آقای عبداله انتظام مدیر عامل‌شرکت ملی نفت ایران پس از ورود به‌محوطه کاخ متوجه عده‌ای از خارجیها شدو با آنها به صحبت پرداخت و صحبت آنان در باره تاریخچه کاخ گلستان‌و هنرهای زیبای ایران بود و آقای انتظام بانشان دادن قسمت های مختلف کاخ گلستان توضیحاتی بدوستان خارجی خود میداد .

لباس‌های محلی

درشب نشینی دیشب بعلاوه‌بر اینکه عده‌ای از هموطنان کردو ترکمن با لباسهای محلی شرکت داشتند ، عده‌ای از آقایان وبانوان خارجی نیز با لباس ملی خود در این جشن حاضر شده بودند که اعضای سفارت خانه های خارجی بابانوانشان از آنجمله بودند .

اکثر شرکت کنندگان شب نشینی یشب بطرف تالار موزه کاخ میرفتندتا تخت طاوس را تماشاکنند ولی فقط از پشت شیشه میتوانستند تماشا کنند زیرا در تالار قفل بود .

عزیمت قائم مقام

آقای «جیمز رید» قائم مقام‌کمیسر عالی پناهندگان که برای شرکت در مراسم هفته پناهندگان بتهران آمده بود فردا تهران را ترك میگوید .

پایان هفته پناهندگان

با بر گزاری شب نشینی کاخ گلستان هفته پناهندگان بپایان رسید .

امروز یك مقام مطلع بخبرنگار ما اظهار داشت که در شب نشینی دیشب بیش از یکهزار و پانصدنفر شرکت کرده‌اند و تمام عواید این شب‌نشینی‌و واریته‌ایکه در تالار فرهنك بر پا شد و اعاناتی که‌جمع‌آوری گردیده است همچنین اعاناتی که از نقاط مختلف کشور در مراسم هفته پناهندگان جمع آوری شده برای کمك بپناهندگان جهان به سازمان ملل فرستاده خواهد شد و هنوزرقم قطعی این در آمد مشخص نشده است .

درکمیسیون‌کشور مجلس شورا

روز گذشته کمیسیون کشور مجلس شورای ملی بریاست‌آقای موسوی وبا حضور آقایان دکتر مهران وزیر فرهنك وفرهودی معاون وزارت کشور تشکیل شد. دراین جلسه سه‌لایحه به شرح زیر مطرح گردید وبه تصویب رسید.

لایحه مربوط به‌ساختمان دبستان های کشور.

شور دوم لایحه مربوط باصلاح ماده ۲۲وتبصره ماده ده‌قانون‌ورود واقامت اتباع خارجه در ایران .و شور دوم لایحه رسیده از مجلس سنا درمورد تشدید مجازات بزه عبور از مرز.

ضیافت بافتخار فرماندهان هوائی «سنتو»

عکس بالا دراین ضیافت برداشته شده‌است

از ساعت شش بعداز ظهر دیروز بمناسبت ورود فرمانده نیروی هوائی پاکستان مارشال اصغرخان و فرمانده نیروی هوائی ترکیه ژنرال‌آدیبورن و فرمانده بمب افکنهای انگلیس مارشال هوائی سرکنت کروس مجلس ضیافتی به‌دعوت وابسته های نظامی کشورهای سنتو درخانه شماره ٦ کوچه یخچال قلهك برپا بود که درآن رئیس مجلس سنا، عده‌ای از رجال و نمایندگان مجلسین و سفرا ووابسته های نظامی مقیم تهران و فرماندهان ارتش ایران وارباب جراید بابانوان خود شرکت‌داشتند .

باراهنمائی وکمك شهربانی وهمت جوانان این ناحیه

مرکزتعلیم وتربیت جانشین مرکز فساد میشود

اخیرا جمعیت جوانان جنوب‌غرب تهران باراهنمائی وکمك‌شهربانی کل‌کشور موفق‌شده‌اند ،سالن سینمای باشکوهی به‌نام‌سینما اخبار بمنظور بالابردن سطح‌فرهنك آن‌ناحیه دراول خیابان قنات(دروازه‌قزوین) ایجاد نمایند. این سینما گنجایش ششصدنفر رادارد واز ساعت ۸صبح وتاپاسی ازشب گذشته فیلمهای اخلاقی ،تربیتی وخانه‌داری نشان خواهد داد وبهای بلیط ورودی دووسه وپنج ریال است.

این سینما ازروز سه‌شنبه ۲۷مهرماه ساعت چهاربعداز ظهرباحضور آقای وزیر کشور وتیمسار رئیس شهربانی کل کشور ونمایندگان مجلسین افتتاح خواهد شد.

نکته جالب اینست که‌این محل سابق مرکز فساد بوده واینك با راهنمائی شهربانی کل‌کشور بصورت یك مرکز تعلیم وتربیت‌درآمده است.

نرخ خرید توتون‌چپق اززارعین پنجاه درصد افزایش یافت

امروز وزیر گمرکات و انحصارات بخبرنگار ماگفت .

د راجرای منویات شاهنشاه بمنظور تقویت بنیه مالی کشاورزان توتونکار و تشویق آنان بکشت وبرداشت صحیح توتون مرغوب بنرخ‌خرید درجات‌مختلف‌توتونچپق در مناطق توتون خیز بالاخص نقاط کردستان از یازده تا پنجاه در صد افزوده شده‌است و درسال جاری توتونچپق کشاورزان بنرخ جدید خریداری میشود .

فرمانداران وشهرداران جدید

این انتصابات دروزات کشور بعمل آمده‌است:

آقای حجت بسمت فرماندار مشهد ومعاون استانداری خراسان

آقای فرهت بسمت فرماندار دماوند .

آقای محمد سلیمانی بسمت شهردار نوشهر .

آقای محمد یمین نیز از جانب انجمن شهر بندر پهلوی بسمت‌شهردار بندر پهلوی انتخاب شد .

ملوانان نروژی اعتراف بقتل‌کردند

در تعقیب گزارش قبلی راجع به بازداشت سه نفر سرنشینان کشتی نفتکش نروژی در آبادان‌خبرنگارما از آبادان اطلاع داد که سه‌نفر مزبور بنام لایفانسترم ، (شل‌هاگن) و (آن‌یونس) که باتهام قتل‌مهدی همت فروشنده دوره‌گرد آبادانی بازداشت گردیده بودندطی‌بازپرسی های لازم بقتل جوان فروشنده اعتراف کردند .

لایفانسترم ، شل هاگن و آن یونس دربازپرسی اظهار داشتند که مادر یکی از کابین های کشتی نشسته و مشغول صحبت بودیم که دیدیم جوانی وارد کابین ما شد و چندین بطری ودکا برای فروش بما عرضه کرد . ما پس‌از خرید یك بطری ودکا بصرف مشروب پرداختیم ودرحال مستی تصمیم گرفتیم فروشنده را که بتماشای ما ایستاده بود به‌آب شطالعرب بیاندازیم هنوز جنازه مهدی همت فروشنده جوانیکه بوسیله سه نفر مزبور در آبهای شطالعرب غرق گردیده بدست نیامده است ازصبح امروز یك ناو نیروی دریائی ، یك کشتی شرکت نفت و سه موتور لنج در آبهای شطالعرب مشغول جستجو برای پیدا کردن جنازه جوان مزبور شدند .

معاون شهربانی ازسازمانهای پلیس امریکا دیدن‌میکند

دیروز تیمسار سرتیپ درخشان معاون شهربانی کل‌کشور وتیمسار سرتیپ‌بهرام افخمی باهواپیما عازم آمریکا شدند .

این‌هیئت ازطرف دولت آمریکا بمنظور مطالعه درسازمانهای‌پلیسی کشور های متحده دعوت‌شده ومدت ده‌هفته درآمریکا اقامت خواهند داشت .

مته‌ها درکف خلیج مشغول حفر است

سخنگوی شرکت نفت‌ایران امروز بخبرنگارما گفت :کارهای حفاری دوچاه نفت درآبهای خلیج‌فارس بسرعت پیشرفت میکند ،یکی ازاین چاهها بوسیله شرکت نفت‌ایران‌وایتالیا ودیگری ازطرف‌شرکت نفت ایران وامریکا حفر میگردد .

کار حفرنخستین چاه‌نفت درخلیج‌فارس روزهشتم شهریورماه از طرف کارشناسان شرکت نفت‌ایران وایتالیا آغاز شد واکنون بعمق نهصد وهفتاد ودومتر رسیده است .

حفر دومین چاه روز نوزدهم مهرماه بوسیله کارشناسان شرکت نفت ایران وآمریکا آغاز گردیدو کارهای حفاری این‌دوچاه اکنون با موفقیت ادامه دارد .

کلاس برای آموزگارانی‌که رسمی میشوند

در تعقیب تصویب لایحه رسمی شدن آموزگاران پیمانی وزارت فرهنك در نظر دارد کلاسهای کار آموزی تشکیل دهد تا احتکام رسمی شدن آموزگاران پیمانی پس از شرکت آنها در این کلاس ها صادر گردد .

یك مقام وزارت فرهنك امروز اظهار کرد که اداره کل تربیت‌معلم مشغول تهیه و تدوین آئین نامه ای برای شرکت آموزگاران در این کلاسها می باشد .

بقرار اطلاع آموزگارانی که دارای دیپلم کامل متوسطه باشند از شرکت‌دراین کلاسهامعاف خواهند شد . در این میان نگرانی عده‌ای از آموزگاران پیمانی اینست که باکثرت عدهٔ آموزگاران وسایل کافی برای تشکیل کلاس برای همه فراهم نشود و باین ترتیب تاریخ رسمی شدن آنها به تعویق افتد .

لوله‌کشی مناطق جدید تهران

امروز سخنگوی سازمان آب تهران بخبرنگار ما گفت لوله کشی بین حدنهائی و حد کنونی تهران چندی است که شروع شده‌و برنامه اول منطقه خیابان شمیران است که لوله کشی اصلی آن حداکثر تاسه ماه دیگر خاتمه خواهد یافت و پس از اتمام لوله کشی اصلی انشعاب خانه‌های این منطقه شروع میشود . برنامه دوم در قسمت غرب تهران در حدود خیابان امیر آباد و پانصد تختخوابی و نواب میباشدکه تاچند هفته آینده شروع خواهد شد برنامه سوم در منطقه بلوار میباشد که لوله کشی اصلی آن اواخر سال جاری شروع میشود. چهارمین قسمت در قسمت شرق و جنوب شرقی است که از سال آینده شروع خواهد شد .

آگهی

بااینکه شعبه سعدی بانکملی ایران مجاهدت دارد که صورت حسابها ونامه‌های مشتریان شعبه‌وکلیه باجه‌های شهری راباسرع‌وقت دراختیار آنان بگذارد ولی بعلت تغییر آدرس مشتریان محترم‌درپایان شهریور این امر بطور دلخواه مقدور نگردید.

از کلیه مشتریان این شعبه وباجه‌های شهری تقاضا میشود توجه فرموده آدرس فعلی خودشان راباذکر شماره سرشماری جدید تعیین وبرای این شعبه بفرستند وهنگام تغییر آدرس نیز مراتب را اطلاع دهند که تاخیری درارسال صورت‌حساب ومکاتبات رخ‌ندهد.

بانکملی ایران شعبه سعدی

آ_۲۵۷۲۸ ۱_۳

تشکیل کلاس برای تهیه‌کنندگان برنامه‌ها

رادیو ایران برای تشکیل کادرفنی تهیه‌کننده برنامه‌های رادیوئی کلاسی تشکیل میدهد ،

فقط ده‌نفر خواهند توانست پس‌از شرکت درآزمایش مقدماتی دراین‌کلاس شرکت‌کنند کسانی‌که دارای شرایط زیرباشند میتوانند بامراجعه باداره کارگزینی‌کل انتشارات ورادیو برگهای مربوط را دریافت و پس‌از تکمیل بدفترکارگزینی انتشارات و رادیو مسترد دارند داوطلبان شرکت دراین‌کلاس باید :

۱ـ حداقل دارای دیپلم کامل دبیرستان باشند .

۲ـ قبل‌از شرکت درکلاس ضمانت‌نامه‌ای بسپارند که لااقل سه‌سال هرروز شش ساعت طبق کشیك تعیین شده در رادیو ایران ودرهرنقطه‌ایکه تعیین شود انجام‌وظیفه نمایند .

۳ـ حداکثر سن ۳۰ سال

٤ـ آشنائی بیکی‌از زبانهای انگلیسی یافرانسه

٥ـ نداشتن هیچگونه پیشینه بد

٦ـ شغل دیگری‌که مانع شرکت درکلاس وانجام وظیفه آنان گردد نداشته باشند .

دوره‌کلاس کارآموزی تهیه‌کنندگان برنامه پنج‌ماه خواهد بود ودراین مدت طبق آئین‌نامه کارکنان فنی دستمزد ناظر اجرای‌برنامه را دریافت خواهند داشت و پس‌از پایان کلاس وقبول‌شدن درآزمایش مربوط از دستمزد پیش‌بینی شده درآئین‌نامه فنی کارکنان رادیو استفاده خواهند کرد .

مدت نام‌نویسی نیز تا روز ۲۹مهرماه ۱۳۳۸ خواهد بود .

آ_ ۲۵٤۸٤ ۱_۲

سوروا طمینان همه
BAYER
آسپیرین «بایر»

برنامه بازدید رسمی

بقیه ازصفحه‌اول

گلوله توپ شلیك خواهدشد و اعلیحضرت ملك‌حسین به شاهنشاه خیرمقدم خواهند گفت ، سپس اعلیحضرت همایونی ملتزمین رکاب را به ملك‌حسین معرفی خواهند فرمود .

آنگاه اعلیحضرتین از مقابل گارد احترام عبور خواهند فرمود و سپس مستقبلین توسط اعلیحضرت‌ملك‌حسین بحضور شاهنشاه معرفی خواهند شد.

درطی اقامت اعلیحضرت همایونی در اردن معظم‌له ازشهر ها و آثار تاریخی این کشور وامکنه مقدسه‌و شهر بیت‌المقدس بازدید بعمل خواهند آورد وارتش اردن رژه باشکوهی در مقابل اعلیحضرت همایونی ترتیب خواهد داد .

در مدت اقامت یك میهمانی مجلل از طرف اعلیحضرت ملك حسین به افتخار شاهنشاه ایران ترتیب داده خواهد شد و شاهنشاه نیز میهمانی بافتخار ملك حسین خواهند داد .

محل اقامت شاهنشاه قصر سلطنتی عمان است واز هم‌اکنون مقدمات پذیرائی شاهنشاه در پایتخت اردن از هر حیث آماده شده‌است .

ورود

حجت الاسلام آقای سید علی کاظمی برای معالجه از مشهدبتهران وارد شدند

خروج

آقای دکتر محبت آئین برای طی دوره تخصصی در آسیب‌شناسی در دانشگاه لندن بانگلستان عزیمت نمود .

تبریکات

تیمسار سرتیپ کسرائی ریاست کاخهای‌سعدآباد

بدینوسیله ارتقاء جنابعالی رابدرجه سرتیپی که مقام شامخی درارتش می‌باشد به‌جنابعالی تبریك گفته وموفقیت دائمی آن افسر شایسته رااز خداوند مسئلت می‌نمایم.

اصغرسیاهپوش

تیمسار افضلی ریاست شهربانی اصفهان

ارتقاء آنجناب رابدرجه سرتیپی صمیمانه تبریك میگویم

آ_۲۵٦۷۰ **حسام‌الدین ـزنجانی**

جناب سروان مهدی‌پدر ارتقاء آنجناب رابدرجه سروانی ازصمیم قلب تبریك گفته موفقیت بیشتر جنابعالی راخواهانیم.

آ_۱۹۹٦۱ **احمد یوسفی‌ـ علی یوسفی**

تیمسار سرتیپ محمد حسن لشکری

ترفیع درجه آن تیمسار محبوب راصمیمانه تبریك معروض داشته موفقیت عالی راازخداوند متعال خواهانیم.

ازدانشکده ومرکز آموزش پیاده درامریکا ـسرهنك دوم ـ علی‌محمد سوادکوهی

جناب آقای سرهنك نادر بهزادی

معاون محترم اداره آگاهی

ارتقاء درجه جنابعالی رابمقام سرهنگی صمیمانه تبریك عرض‌نموده ازخداوند متعال آرزومندم که همیشه درخدمت به‌شاهنشاه محبوب و معظم ودرراه عظمت ایران عزیز موید ومنصور باشید.

مدیر کافه رستوران آراسته ـ ابراهیم آراسته

صاحبان ساختمان

توجه فرمائید برای ساختمان مدرن خود بهترین موزائیك یامار مریت ویا پلاك انتخاب مینمائید البته پس‌از نقاشی ماهیت خودرا از دست میدهد واما‌اگر میلانیان را بخواهید شمارااز فرش‌بی‌نیاز میکند چون مثل‌مرمر تمیز تحویل میدهد به‌شماره های‌زیر اطلاع دهید .

۳٤۹۸٤_ ٦۹۷۹۳ _یا٦۹۰٥۸ ۱_۲

بمناسبت آغاز چهارمین‌سال افتتاح وآغازدومین سال افتتاح

مولن روژ برلیان

«مولن روژ»

مارتا هایر
آنیتا اکبرگ
فرناندل
باب هوپ
تعطیلات پاریس

تکنی راما ـ رنگی ـ دوبله بفارسی دراستودیو مولن روژ

سرگذشت ادی دوچین باشرکت تیرون پاور ـ کیم نواك از روز چهار شنبه صبح در سینما تخت جمشید

آ_۲۵۷٤۲

اطلاعات

عکس جالبی ازمانور امروز نیروی هوائی

شاهنشاه عملیات بمباران شهر مصنوعی رامشاهده میفرمایند ـ والاحضرت شاهدخت فاطمه پهلوی در عکس دیده میشوند .

پیش‌بینی وضع هوا

هوای نواحی شمال متغیر است

پیش‌بینی هوای ایران تاظهر فردا طبق گزارش اداره پیش‌بینی کل هواشناسی بدینقرار است :

هوای شهر تهران کمی ابری گاهی قسمتی ابری پیش‌بینی میشود .

هوای سواحل بحر خزر ابری در بعضی ساعات توام بابارندگی ، ناحیه آذربایجان قسمتی ابری ، نواحی خوزستان گاهی قسمتی ابری وغبار آلود وهوای سایر نقاط صاف‌گاهی همراه با مقداری ابر پیش‌بینی میشود .

حداکثر درجه حرارت هوای شهر تهران در روز گذشته ۲۵ وحداقل آن ۱۳٫۵ درجه سانتیگراد بالای صفر بوده‌است .

مدیر کل انتشارات ورادیوشرفیاب شد

ظهر دیروز آقای معینیان مدیر کل انتشارات و رادیو بحضور شاهنشاه شرفیاب شد و گزارش کارهای گذشته و برنامه ششماهه دوم امسال شامل تبلیغات خارجی کشور ، برنامه چهار هفته‌ای تبلیغاتی دولت توسعه سازمانهای انتشاراتی و تقویت فرستنده‌های شهرستانها را بعرض رسانید که مورد تصویب ملوکانه واقع گردید .

ضیافت وزیرخارجه دومینیکن بافتخار سپهبد بختیار

سیوداد ـ خبرگزاری آسوشیتدپرس ـ هیئت‌ایرانی که بریاست تیمسار سپهبد بختیار در پایتخت جمهوری دومینیکن بسر میبرد، از تاسیسات کشاورزی واقتصادی این کشور بازدید نموده وبه تماشای بانك مرکزی ووزارت کشاورزی وکارخانه بزرك شکر «ریوهانیا»رفت. رئیس بانك توضیحاتی پیرامون سیستم پولی این کشور داده ووزیر خارجه دومنیکان «هررانیر» طی ضیافتی از هیئت پذیرائی کرد.

گزارش سفیر ایران در مسکو بتهران رسید

امروز گفته میشد که بعداز ظهر دیروز گزارش تلگرافی آقای‌مسعود انصاری سفیر کبیر ایران در مسکو پیرامون ملاقات اخیر خود بانخست وزیر شوروی بتهران رسید و بنظر مقامات مربوطه رسانده شد .

امروز کسب اطلاع شدکه ملاقات پریروز سفیر کبیر ایران باخروشچف در حدود یکساعت بطول انجامیدو در این ملاقات پیرامون بهبود روابط دو کشور مذاکراتی صورت گرفته است .

مقامات وزارت‌خارجه از اظهار نظر پیرامون مذاکرات اخیر مسعود انصاری بانخست وزیر شوروی خودداری میکنند و منتظردریافت گزارش کتبی سفیر کبیر ایران میباشند که جریان مذاکرات خودرا بطورکامل گزارش خواهد داد .

گزارش کتبی سفیر کبیر ایران در مسکو احتمال دارد ظرف یکی دو روز آینده بتهران برسد .

نسخه پیچ‌ها را امتحان میکنند

وزارت بهداری بمنظور تامین سلامت و بهداشت هم میهنان و برای جلو گیری از اشتباه در امر نسخه پیچی اقدام به آزمایش اشخاصی نمود که مدتها در داروخانه مشغول کار بودند ،از روز گذشته جلسات امتحانی اینعده در بهداری تهران تشکیل گردیده و روزانه از پنجاه نفر آزمایش لازم در مورد شناسائی دارو و دیگر مواد بعمل می آید تا افرادیکه بعنوان کمك دارو ساز در داروخانه ها مشغولند بی اطلاع نبوده با سهل انگاری خود با جان افراد بازی ننمایند .

توضیح وزیردادگستری درباره دادگاههای تجاری

چون در چند روز اخیر در روز نامه ها اخباری راجع به تشکیل داد گاههای اختصاصی تجاری درج گردیده خواهشمند است مراتب زیررادر اولین‌شماره آن روزنامه درج فرمائید :

وزارت داد گستری با تجربیاتی که از دادگههای تجرت قدیم دارد مطلقا با تشکیل مجدد دادگاههای اختصاصی تجارت موافقت ندارد واین قبیل اخبار عری ازحقیقت میباشد درکمیسیون اصلاح قانون تجارت هم بحثی‌از این موضوع بمیان نیامده است در آتیه مثل گذشته دعاوی تجاری مثل‌دعاوی غیر تجاری‌در دادگاههای عمومی رسیدگی خواهد شد و هیچ جهتی برای تشکیل دادگاههای اختصاصی تجاری وجود ندارد .

وزیر دادگستری

اهداء پلاك بمرکز توپخانه ارتش ایران

روز گذشته مراسمی در دفتر کار ژنرال«لیندکوئیست» رئیس مستشاران نظامی آمریکا در ایران برپا بود. در مراسم مزبور ژنرال لیندکوئیست بنمایندگی از طرف ارتش آمریکا پلاك مخصوصی بمناسبت پیشرفت‌قابل ملاحظه‌ای که درکار مرکز توپخانه ارتش ایران مشاهده گردیده به تیمسار سپهبد آریانا رئیس ستاد نیروهای زمینی ارتش ایران اهداء کرد .

در مراسم مزبور سرهنك دوم«جوزف» مستشار مرکز توپخانه ارتش وسرهنك «ویلیام‌کوهن» سرپرست هیئت مستشاران نظامی آمریکا در نیروهای زمینی ایران از طرف ارتش آمریکا و تیمسار سرتیپ حسین علوی فرمانده مرکز توپخانه ارتش و تیمسار سرتیپ تائیدی از طرف ارتش شاهنشاهی ایران حضور داشتند .

آگهی دانشکده ادبیات

فهرست اسامی قبولشدگان امتحان ورودی دوره تکمیلی‌موسسه مطالعات وتحقیقات اجتماعی روزسه شنبه ۲۰ر۷ر۳۸ ساعت ۵ر۴بعد از ظهر درمحل‌دانشکده ادبیات‌ـساختمان شماره ۱واقع‌در خیابان‌شاهرضا محوطه‌دانشگاه اعلان میشود .

قبولشدگان باید ازروز چهارشنبه ۲۱ر۷ر۳۸تاآخروقت روزیکشنبه ۲۵ر۷ر۳۸ باارائه مدارك لازم بدائره نام‌نویسی اداره دفتر دانشکده مراجعه ونسبت بثبت‌نام خوداقدام نمایند .

مدارك لازم تعیین‌ودردانشکده آگهی شده است .

رئیس اداره دفتردانشکده ادبیات ـدکتر حقوقی

۱ـ۲ آ ـ۲۵۱۷۲

آگهی مناقصه خرید هشت قلم‌فنتیل‌وفلانش

شرکت سهامی کارخانجات قند ایران هشت قلم فنتیل و فلانش مورد نیاز کارخانه قند مرو دشت را از طریق مناقصه خریداری می‌نماید شرایط ومشخصات مربوطه در قسمت بازرگانی شرکت واقع در خیابان شاهرضا مقابل خیابان فرصت موجود و پیشنهادات واصله تا روز ۲۸ر۷ر۳۸ پذیرفته میشود ودر ساعت ده صبح روز بعد رسیدگی خواهد شد .

شرکت در مناقصه بمنزله قبولی کلیه شرایط مناقصه است .

۱ـ۲ آ ـ۲۴۳۵۶

تغییر برنامه حرکت کلیه‌قطارهای راه‌آهن

ازروز شنبه اول‌آبان‌ماه ۱۳۳۸ برنامه حرکت کلیه قطارهای مسافری راه‌آهن بنابه‌تغییر فصل بابرنامه جدید زمستانی بشرح زیر انجام خواهد گرفت.

الف: حرکت قطارها از تهران

۱ـ قطار مسافری سریع‌السیر تهران‌ـ خرمشهر حرکت ازتهران همه‌روزه ساعت چهارده‌و ده‌دقیقه (۱۰ر۱۴) ورود بخرمشهر ساعت ده‌وچهل‌دقیقه (۴۰ر۱۰) روزبعد.

۲ـ قطار مسافری عادی تهران‌ـخرمشهر حرکت از تهران همه‌روزه ساعت هشت‌وسی (۳۰ر۸) دقیقه ورود به‌خرمشهر ساعت هفت‌وبیست‌دقیقه (۲۰ر۷) روزبعد.

۳ـ قطار مسافری سریع‌السیرتهران ـتبریز حرکت ازتهران همه‌روزه ساعت سیزده‌وسی وپنج‌دقیقه (۳۵ر۱۳) ورود به‌تبریز ساعت هشت(۸) روزبعد.

۴ـ قطار مسافری عادی تهران‌ـتبریز حرکت ازتهران همه‌روزه ساعت هجده‌وچهل دقیقه (۴۰ر۱۸) ورود به‌تبریز ساعت پانزده‌وسی‌وپنج‌دقیقه (۳۵ر۱۵)روز بعد.

۵ـقطار مسافری سریع‌السیر تهران ـمشهد حرکت‌از تهران همه‌روزه ساعت پانزده‌وچهل دقیقه(۴۰ر۱۵) ورود بمشهد ساعت‌ده‌وچهل‌دقیقه (۴۰ر۱۰)روزبعد.

۶ـ قطار مسافری عادی تهران ـمشهد حرکت ازتهران همه‌روزه ساعت ده‌وده‌دقیقه (۱۰ر۱۰) ورود بمشهد ساعت هفت‌وچهل (۴۰ر۷) روزبعد.

۷ـقطار مسافری تهران ـبندر شاه حرکت ازتهران همه‌روزه ساعت (۸) ورود به‌بندر شاه ساعت نوزده‌وسی‌وپنج(۳۵ر۱۹) همانروز.

۸ـقطار مختلط تهران‌ـ کاشان حرکت از تهران درروزهای یك‌شنبه‌ـ سه‌شنبه‌ـ پنج‌شنبه‌ساعت ۲۰ر۱۱ورود بکاشان ۴۵ر۱۸همانروز .

ورود قطارها بتهران

۱ـقطار مسافری سریع‌السیر خرمشهر‌ـ تهران حرکت ازخرمشهر همه روزه ساعت ۳۰ر۱۴ (چهارده‌وسی) ورود بتهران ساعت ۰۵ر۱۱روز بعد

۲ـقطار عادی خرمشهر‌ـ تهران حرکت ازخرمشهر همه روزه ساعت ۳۰ر۱۹ ورود بتهران‌ساعت نوزده روز بعد(۱۹)

۳ـ قطارسریع‌السیر تبریز تهران حرکت از تبریز همه‌روزه ساعت هجده وسی‌وپنج(۳۵ر۱۸) ورود بتهران ساعت ۵۰ر۱۲روزبعد

۴ـقطار عادی‌تبریز‌ـ تهران حرکت از تبریز همه‌روزه ساعت ۴۰ر۱۱ورود بتهران ساعت هشت و بیست‌دقیقه (۲۰ر۸)روز بعد.

۵ـقطارسریع‌السیرمشهد‌ـ تهران حرکت ازمشهد همه روزه ساعت ۴۰ر۱۵ورود بتهران ساعت ۴۵ر۱۰(ده‌وچهل‌وپنج) روز بعد

۶ـقطارعادی‌مشهد‌ـ تهران حرکت ازمشهد همه‌روزه ساعت نوزده‌وسی(۳۰ر۱۹)ورودبتهران‌ساعت ۵۰ر۱۶(شانزده‌و پنجاه)روز بعد .

۷ـقطارمسافری بندرشاه ـ تهران حرکت از بندرشاه همه روزه ساعت ۳۵ر۷ ورود بتهران‌نوزده و بیست وپنج(۲۵ر۱۹) همانروز .

۸ـقطار مختلط کاشان‌ـ تهران حرکت ازکاشان درروزهای دوشنبه ـچهارشنبه ـ جمعه‌ساعت هشت(۰۰ر۸)ورود بتهران ساعت شانزده(۰۰ر۱۶) همانروز .

توضیح‌اینکه :

۱ـمسافرین اروپا باقطارهای سریع‌السیر خط تبریز درروزهای دوشنبه از تهران بجلفا و در روزهای سه شنبه از جلفا بتهران قبول و حمل خواهندشد .

۲ـسابقا قطارهای کاشان درروزهای دوشنبه و چهارشنبه و جمعه از تهران اعزام میگردیدولی دربرنامه جدید درروزهای یکشنبه و سه‌شنبه و پنج‌شنبه تعیین واعزام خواهندشد .

راه‌آهن دولتی ایران آ ـ۲۵۱۷۰ ۱ـ۳

تلویزیون امپریال

مضمون !

آقای حسین عبدالنپور ساوجبلاغی یکی‌از برندگان سیصد هزارریالی جوائزسری ۴۵۸ هستند وماهرچه فکر کردیم برای ایشان هم‌مانند دیگران مضمونی کوك کنیم‌عقلمان بجائی قدنداد !! .

«بنگاه بخت‌آزمائی ملی»

کیلاس چیست

آ ـ۲۵۷۴۴ (تبلیغات وگا)

موکونا

MOCCONA

مطبوع ترین پودر قهوه نوری

آخرین خبرتا ۴ بعد ازظهر

اسرائیل‌ازتمرکز نیروی‌مصر بی‌اطلاع‌است

اورشلیم ـخبرگزاری فرانسه ـطبق گزارشهائیکه از نقاط مرزی اسرائیل به اورشلیم رسیده تاکنون هیچگونه نشانه‌ای از تمرکز نیرو های جمهوری متحده عربی در مرز های اسرائیل مشاهده نشده است معذلك مقامات اسرائیل با کمال دقت مراقب اوضاع هستند .

۸ نفر دربوداپست اعدام شدند

بوداپست‌ـ رویتر‌ـ برای اولین‌بار یك سخنگوی دولت مجارستان در پاسخ به خبرنگاران غربی تائید کردکه‌اخیرا عده‌ای‌از کسانی که در شورش ۱۹۵۶ شرکت داشتند ، اعدام شدند . عده ای در حدود ۷یا ۸ نفر که یك حقوقدان ۶۳ ساله نیز جزء آنها بوده اعدام گردیدند .

شوروی بخلع سلاح نیازمنداست

دنور‌ـیونایتدپرس ـ سناتور هربرت همفری اظهار داشت که شوروی میخواهد بطور جدی درباره قرارداد خلع سلاح مذاکره کنند و ایالات‌متحده باید آماده شود تا مسائل ناشی از خلع سلاح را حل کند . همفری افزود علت تمایل شوروی اینست که روسها میخواهند قسمتی از صنایع جنگی‌را متوجه تولید غیر نظامی کنند تا اقتصاد خود را توسعه دهند . باضافه‌ممکن است خروشچف باین‌نتیجه رسیده باشد که قرارداد خلع‌سلاح به اقتصاد آمریکا بیش از شوروی زیان‌وارد‌خواهد ساخت . شوروی ها می خواهند مبارزه خودرا در زمینه اقتصادی‌و سیاسی با غرب ادامه دهند و نقشه هفت ساله شوروی طرح شدیدترین رقابت اقتصادی است .

موشکهای شوروی دراقیانوس‌کبیر

لوئیزنیا‌ـ رویتر ـیکی از اعضاء کمیته فضای مجلس نمایندگان آمریکا اظهار داشت که شورویها ازپایگاههای خود درنزدیك مسکو، موشکهای قاره‌پیمای ۸هزارمیلی رابسوی اقیانوس کبیر درغرب‌هاوائی پرتاب میکنند.

وی افزود که‌این نکته براثرشهادت‌هائی که‌به کمیته داده شده معلوم شده است .لکن مك‌الروی اظهار داشت که‌اطلاعی از پرتاب موشکهای شوروی به‌اقیانوس کبیر ندارد.

اولین‌انسان ازشوروی بفضا میرود

مسکو خبرگزاری فرانسه ـسدوف دانشمند شوروی و رئیس کمیسیون قضائی آن کشور اعلام نمود اولین انسانی که در آینده نزدیك رهسپار فضا شود از شوروی خواهد بود و این شخص یك خلبان است نه دانشمند

چین به آرامش احتیاج دارد

لندن ـآسوشیتدپرس ـچن‌یی وزیر خارجه چین کمونیست اظهار داشت که چین میخواهد پیوسته‌از وخامت اوضاع جهان کاسته شود. وی افزود که کشورما بیش‌از پیش به‌همزیستی مسالمت‌آمیزباکشورهای آسیای جنوب شرقی که‌مرز مشترك‌باما‌دارد ،نیازمند است.

چن‌یی افزود که چین میخواهد اوضاع‌جهان آرام باشد تابه‌ساختمان داخلی خود بپردازد

اسامی عده‌ای ازمتنفذین درلیست سیاه نظام وظیفه ثبت شد

بطوری که امروز کسب اطلاع شده است از روزی که تیمسار دریادار رسائی رئیس اداره نظام وظیفه در مصاحبه خود اعلام داشت چنانچه متنفذین بمنظور اعمال نفوذتوصیه هائی نمایند اسامی آنان در لیست سیاه منتشرمی شود تعداد توصیه ها بنحو محسوسی تقلیل یافته است ولی باوجود این طی یکی دو روز گذشته چند نفر از متنفذین که بعناوین مختلف در مورد کار مشمولین توصیه هائی کرده بودند بدون اینکه به تقاضای آنان ترتیب اثر داده شود اسامی آنان در لیست سیاه ثبت گردید . هنوز اسامی این عده از طرف مقامات مسئول فاش نشده است ولی گفته می شود چنانچه تعداد این قبیل افراد زیاد شود اداره نظام وظیفه برای جلوگیری از اعمال نفوذ سایرین ناگزیر به انتشار اسامی آنان خواهد بود .

آخر وقت امروز تیمسار سرتیپ یاوری معاون اداره نظام وظیفه بخبرنگار ما اظهار داشت که تعداد مشمولینی که ثبت نام کردند قریب پنجهزار و نهصد نفر بوده است . ثبت نام مشمولین دیپلمه و لیسانسیه همچنان ادامه دارد .

یك اثر بزرك سینمائی ازیك کارگردان بزرك

فدریکوفلینی کارگردان معروف ایتالیاکه اثر بزرك سینمای ایتالیا **لااسترادا** (جاده) را بوجود آورده اخیرا شروع بساختن فیلمی باشرکت «جونیتاماسینا» زن هنرمند خود نموده است . داستان فیلم اخیروی مانند کلیه آثار گذشته او برپایه‌نئورآلیست قرار دارد. معروفترین اثرسینمائی این کارگردان بزرك که بدریافت چندین جایزه ازفستیوال های بزرك جهان سینما نائل آمده فیلم بزرك «**لااسترادا**» میباشدکه «جولیتاماسینا»و«آنتونی کوئین» رلهای‌نخست‌آنرا در نهایت هنرمندی ایفا نموده‌اند . این فیلم در ایتالیا بزبان فارسی دوبله شده و برنامه آینده سینما نیاگارا می‌باشد.

آگهی قبول داوطلب برای تحصیل در برنامه فوق لیسانس موسسه علوم اداری و بازرگانی دانشکده حقوق

موسسه علوم اداری و بازرگانی دانشکده حقوق در سال تحصیلی ۳۸ـ۳۹ برای تحصیل در رشته‌های علوم اداری و بازرگانی برنامه فوق لیسانس تعدادی داوطلب بایکی از شرایط زیر از طریق مسابقه می پذیرد :

۱ـ داشتن دانشنامه لیسانس از دانشکده حقوق تهران با معدل بیش از ۱۲ یا دانشنامه معادل آن از یکی از دانشکده های معتبر خارجی.

۲ـ داشتن دانشنامه لیسانس از سایر دانشکده های ایران و خارجه با معدل ۱۴ به‌بالا

داوطلبان می‌توانند با در دست داشتن عین دانشنامه لیسانس ۴قطعه عکس ۶ × ۴ دوبرك رونوشت شناسنامه و قبض رسید مبلغ یکهزار ریال حق مسابقه از حسابداری موسسه از تاریخ ۲۵ لغایت ۸ ۲مهر ماه در ساعات اداری برای ثبت نام و اطلاع از سایر شرایط و مقررات برنامه تحصیلی باداره امور دانشجویان و برنامه ها مراجعه نمایند.

امتحان مسابقه ورودی درساعت ۵ر۳ بعداز ظهر روز ۵ شنبه ۲۹ مهر ماه بعمل خواهدآمد. مسابقه شامل امتحان زبان و اختبار راجع به اطلاعات عمومی اداری و سیاسی یا بازرگانی و اقتصادی خواهد بود .

موسسه علوم اداری و بازرگانی دانشکده حقوق

۱ـ۲ آ ـ۲۵۴۳۶

آگهی بانك سپه

چون تعداد داوطلبان ورود بانستیتوی علوم‌بانکی بیش‌از حداحتیاج است بدینوسیله باطلاع‌داوطلبانی که معدل‌امتحانات نهائی آنها زیادتر از ۱۳است میرساند که‌ساعت ۴بعدازظهر روزهای دوشنبه ۲۶وسه‌شنبه ۲۷و چهارشنبه ۲۸مهرماه جاری‌برای شرکت درکنکور ورودی دربانك سپه حاضر شوند .

حق‌شرکت در کنکور نخواهند داشت . بانك سپه

صیادی دردریا غرق شد

آخر وقت امروز خبرنگار ما از بندر شاه اطلاع داد دو نفر ازصیادان جوان بندر شاه بنام ایل بای و عبدی که برای تهیه آب آشامیدنی بافایق به کمکشان رفته بودند یکساعت بعد از ظهر امروز در دریا دچار طوفان شدند . در نتیجه طوفان قایق آنان در هم شکست و دو صیاد جوان طعمهٔ امواج گردیدند . عبدی پس‌ازتلاش زیاد خودرابساحل رسانید ولی ایل‌بای در میان امواج غرق شد .

خلاصه اخبار کشور

★ روز گذشته آخرین اکیپ‌مامورین آمارگیری نفوس واجتماعی‌باستان های جنوبی ایران عزیمت کردند .

★ ـصبح امروز آقای دکترمحمد سلیم مدیرعامل شرکت ملی‌نفت جمهوری متحده عرب بدعوت شرکت ملی‌نفت ایران بتهران واردشد. آقای دکتر محمدسلیم مدت‌پانزده روزدرایران اقامت می‌کند واز تاسیسات وموسسات نفتی ایران دیدن خواهد کرد .

★ امروز از بانك رهنی ایران کسب‌اطلاع شد که‌ازمحل ۴۵۰هزار ریالی که‌دراختیار فرزندان مرحوم سروان عطیفه قرارداده شده بانظر کارشناسان بانك‌رهنی یك‌خانه مناسب خریداری شده‌ومورد استفاده همسر وفرزندان آن مرحوم قرارگرفته است .

★ . بعداز ظهردیروز گروه هنری «دانس‌جوبیلی» مرکب از۲۱هنرمند خواننده ونوازنده با هواپیما وارد تهران شدند . این‌گروه هنری که برطبق برنامه انجمن فرهنگی روابط ایران وآمریکا بمناسبت میلاد مسعود اعلیحضرت همایونی بتهران آمده‌است باهمکاری اداره هنرهای زیبای کشور وانجمن تندرستی جوانان وتربیت بدنی ایران ازتاریخ۲۶ مهرالی ۴آبانماه برنامه‌هائی مشتمل بررقصهای محلی‌وملی امریکا از بدو پیدایش آنها تاکنون ورقصهای محلی‌وملی ایران توسط هنرمندان هنرستان بالت‌ملی در تهران اجرا خواهند کرد .

همچنین دسته موزیك نیروی هوائی آمریکا درمراسم باشکوه میلاد مسعود اعلیحضرت همایونی که‌طبق معمول همه‌ساله توسط ورزشکاران و جوانان در ورزشگاه امجدیه برگزار خواهد شد شرکت کرده وهنر نمائی خواهند کرد .

★ امروز کنفرانس روسای کل کشاورزی استانها خاتمه یافت .در این کنفرانس برنامه سال‌قبل مورد مطالعه قرار گرفت وبرنامه سال آینده تهیه شد .

★ بودجه برنامه‌ای سال ۱۳۳۹ کل کشور تهیه شده‌است تاپایان آبان‌ماه براساس توازن دخل وخرج آماده میگردد ودرآغاز دیماه امسال تقدیم مجلس شورای ملی می‌گردد .

★ درشب‌نشینی دیشب کاخ‌گلستان که‌بنفع پناهندگان برپاشده بود واخبار آن جداگانه درج گردیده موضوعیکه جلب‌توجه میکرد عدم شرکت اعضای سفارت شوروی وسفارتخانه‌های اروپای شرقی‌بود.

چای دنیا
محصول کلکته
مرغ دنیانشان
مرد دنیانشان

ارقام ممتاز چای شرکت سهامی دنیا

آ ـ۲۵۸۱۴

هتل کاباره‌میامی

درعظیم‌ترین ومدرن‌ترین سالنها

هتل میامی مفتخراست بانمایشات عالی و برنامه‌های جدیدکه با شرکت هنرمندترین هنرپیشگان چندین مملکت مختلفه جهان بمدت دوساعت برای هرنوع سلیقه ترتیب داده است خودرا ازلحاظ اتراکسیون در ردیف (لیدو ـ مولن‌روژ) پاریس بداند.

شروع برنامه ازساعت ۱۱ بعدازظهر

میز راقبلا رزروفرمائیدتلفن ۸۲۰۲۰۰ـ۸۲۲۴۳۲

هتل میامی برای جوانان وخانواده‌هائی که‌وقت‌ندارند درساعت بالا ازاتراکسیون جالب استفاده فرمایند فقط روزهای جمعه ته‌دانسانی ازساعت ۴ تا ۷ بعدازظهرترتیب داده‌که بابرنامه‌های جالب آنان را سرگرم کند.

آ ـ۲۵۵۸۰

شرکت ملی نفت ایران برای خدمت درتهران یا شهرستان ها باشخاص مشروحه در زیر احتیاج دارد :

۱ـ مهندس ساختمان ۲ـ مهندس سویل ۳ـمهندس مکانیك ۴ـ مهندس برق ۵ـ مهندس برآورد ۶ـ مهندس نقشه کش ۷ـ مهندس تعمیرات ماشین .

۸ـ انبار دار فنی دیپلمه باحداقل دوسال سابقه کار .

۹ـ ماشین نویس فارسی و لاتین دیپلمه (زن) که بتواند لااقل ۳۱ کلمه بدون غلط ماشین نماید .

۱۰ـ تند نویس (Short Hand Typist)

۱۱ـ حفار (Tool pusher)

داوطلبان می توانند همه روزه از ساعت ۸ صبح الی ۱۲ بادر دست داشتن مدارك تحصیلی و سابقه کار وبرك معافی از خدمت نظام وظیفه یابرك خاتمه خدمت باداره استخدام شرکت ملی نفت ایران واقع در خیابان پهلوی نزدیك بلوار مراجعه فرمایند . ۱ـ۲ آ ـ۲۵۴۲۲

در رستوران فرد سرپل تجریش

ارکستر جدید ایتالیائی «تونی کالو»

هرشب شروع موزیك ۸بعد از ظهر جمعه ها چلوکباب با موزیك

تلفن ۸۴۸۰۰ آ ـ۱۹۷۹۱ ۱ـ۲

آگهی مزایده فروش مقدار چهل تن کنجاله کنجد اکستراکسیون

شرکت سهامی مواد غذائی وشیمیائی ایران مقدار چهل تن کنجاله کنجد اکستراکسیون محصول سال جاری کارخانه روغن کشی‌ورامین را ازطریق مزایده کتبی بفروش میرساند .داوطلبان می‌توانند همه‌روزه درموقع سرویس اداری برای دریافت شرایط مزایده و کسب اطلاع شرکت واقع‌درخیابان آمل‌ـ کوچه دقت مراجعه و پیشنهادات خودرا تاآخروقت اداری روز دوشنبه ۲۴آبان ماه ۳۸به‌اداره دفتر شرکت تسلیم دارند .

مدیرعامل شرکت سهامی مواد غذائی وشیمیائی‌ایران‌ـ مهندس‌اسمعیل‌سمیعی

آ ـ۲۵۱۱۲ ۱ـ۲