اطلاعات

چاپ دوم

شنبه ۷ اردیبهشت ماه ۱۳۵۳ـ شماره ۱۴۳۸۹ تکشماره ۵ ریال

کودتاچیان، فرماندهان مستعمرات پرتغال را برکنار کردند

رهبران پرتغال توقیف شدند

ژنرال «آنتونیو اسپی‌نولا» رهبر کودتای پرتغال
عکس رادیوئی اطلاعات

- زندانیان سیاسی آزاد شدند و سانسور مطبوعات لغو شد.
- فرماندهان نظامی پرتغال در مستعمرات آفریقائی برکنار شدند.

در صفحه ۲

هوا گرم میشود

کاهش درجه حرارت موقتی است صفحه۱۳

پاسخ صحیح ۱۲۰ سئوال امتحان دوره راهنمائی

★ سئوالات سخت، غلط و خارج ازمطالب کتابهای درسی بود

در صفحه ۵

وزیر علوم و آموزش عالی:

۵۰۸۶۸ دیپلمه

امسال در دانشگاهها ومؤسسات آموزش‌عالی پذیرفته میشوند

ثبت‌نام برای کنکور سراسری از امروزآغاز شد.

هیئت اجرائی کنکور بدوطلبان توصیه‌میکنند که‌ثبت‌نام را به روزهای آخر اردیبهشت موکول نکنند

در صفحه ۱۵

درپیشگاه شاهنشاه وشهبانو

بیمارستان بنیاد ملکه پهلوی افتتاح شد

★ در این بیمارستان تحقیقات در باره قلب وعروق‌انجام میشود

صفحه ٤ ستون خبرهای کوتاه

۲۰ هزار نفر استخدام میشوند

- این عده که از میان دارندگان مدرك سیکل‌یا دیپلم استخدام‌میشوند، پوشش درمانی روستا ها را تامین می‌کنند

در صفحه ٤ ستون چهارم

برتون، الیزابت تایلوررا طلاق‌داد

ریچارد برتون عاشق سوفیالورن شده است

- وکیل ریچارد برتون و الیزابت تایلور اختلافات زن و شوهر قابل حل شدن نبود.
- ریچاردبرتون‌دایما مشروب مینوشد و برای دختران جواهرات میخرد.

صفحه۲ ستون دوم

استقبال مردم از سربازان کودتا

سقوط رژیم «کاتانو» در پرتغال با استقبال گرم مردم این کشور روبرو شد. هزاران نفر از مردم از هنگام سقوط رژیم سابق در خیابان‌ها دست به تظاهرات زده و اغلب سربازان و افسران وحتی تانک های کودتاچیان را درآغوش میکشند. عکس گروهی از جوانان لیسبون را که اطراف یک تانکرا گرفته‌و برای سربازان سرنشین‌آن ابراز احساسات‌میکنندديده‌میشوند.
(عکس رادیوئی اطلاعات)

دبیر کل اقلیت:

بهانه های دولت برای کمی وگرانی محکوم است

دبیر کل اکثریت: آنها که با هدف سودجوئی به‌حزب پیوسته‌اند، طرد میشوند.

صفحه۱۳ ستون‌اول

بازگشت از حرمون

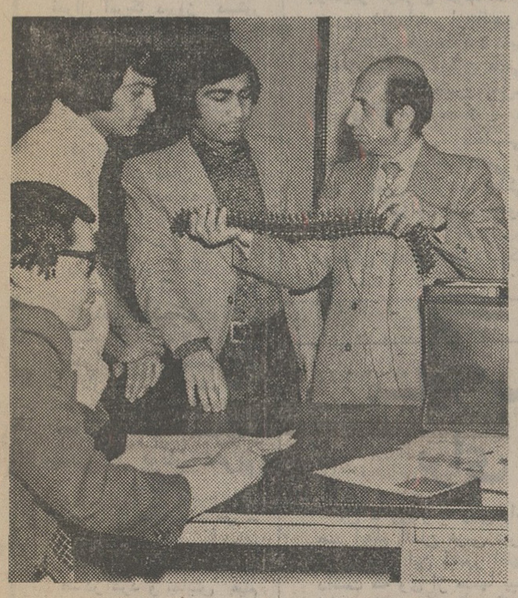

هدیه یك دلاور سوری به‌فرستاده اطلاعات

منصور تاراجی در «جبل‌الشیخ» ـ حرمون ـ شاهد سقوط یک فانتوم‌اسرائیلی بود. بدنبال‌سقوط فانتوم، یک سرباز سوری یک قطار فشنگ (٤٤ فشنگ) از فشنگ ها و مهماتی را که از لاشه فانتوم بدست آمده بعنوان هدیه و یادبود سفر اولین ایرانی به جبهه های جنگ، به تاراجی داد.

تاراجی برای همکاران خود در باره طرز کار این فشنگها (انفجار و تولید حریق در بدن هدف)توضیح میدهد.

ترمیم کابینه هویدا

- وزراء جدید عصرامروز به حضورملوکانه معرفی‌میشوند
- شاهنشاه بیاناتی خطاب به هیئت دولت ایراد میفرمایند

عصر امروز آقای هویدا در کاخ نیاوران به‌حضور شاهنشاه‌آریامهر شرفیاب میشود و وزراء جدید را به حضور ملوکانه معرفی خواهد کرد.

در این شرفیابی‌کلیه اعضای‌هیئت دولت‌نیز همراه‌نخست وزیرخواهند بود و شاهنشاه آریامهر بیاناتی خطاب به هیئت‌دولت ایرادخواهند فرمود.

تا ساعت دو بعد از ظهر امروز ترمیم‌کابینه آقای‌هویدابطور رسمی اعلام نشده و اسامی وزراء جدید تا معرفی به حضور همایونی‌فاش نشده بود.

اطلاعیه اتاق اصناف

درشگه‌چی‌ها، سورچی‌ها ومهترها

توجه فرمایند

★ برای احراز حقوق قانونی خود در مدت تعیین شده به اتاق اصناف مراجعه‌فرمائید
★ پلاك درشگه‌ها خریداری‌و به‌کار آنها در تهران پایان داده میشود بقیه در صفحه ۱۳

نیروی هوائی شاهنشاهی بامزایای قابل توجه بیشتری استخدام مینماید

در صفحه ۳

نیروی دریائی شاهنشاهی

قابل توجه

دارندگان مدرك تحصیلی سیکل جهت اعزام به‌امریکا و اروپا

به صفحه ۳ مراجعه کنند

ارحام‌صدر ـ شهناز تهرانی ـ و...
هنرمند شایسته بهمن مفید
در فیلم فوق‌العاده سینمای ایران

جوجه فکلی

یك فیلم شادشاد
برنامه‌آینده‌قویترین گروه‌سینمائی

دوست ارجمند جناب آقای علی رضائی
درگذشت نابهنگام خواهرگرامی جنابعالی را صمیمانه تسلیت داده و خویش را در سوگ وارده شریک میدانیم
ژاکلین و عنایت بهبهانی

آ ـ ٦٣٠

از سروران گرام و دوستان و بستگان ارجمند که در مراسم تشییع و ترحیم و هفت شادروان تقی پیرایش شرکت فرموده و یا کتبا ابراز همدردی‌نموده‌اند صمیمانه سپاسگزاریم.
خانواده‌های: پیرایش ـ پناهی ـ شجیعی وخانواده های وابسته.

بانهایت تاسف وتالم درگذشت شادروان سرهنگ بازنشسته حسینقلی پرنگ را باطلاع دوستان و آشنایان میرساند. مراسم شب هفت آن شادروان بعدازظهر روز چهارشنبه ۱۱ اردیبهشت ماه برسر مزار خانوادگی‌پرنگ در اصفهان برگزار خواهد شد.
خانواده‌های: پرنگ و وابسته

آگهی به‌صاحبان کالا درکشتی سی شومارو

چون طبق اطلاع واصله ازشرکت دریانوردی با مسئولیت محدود کشتی سی‌شومارو در سفر یازدهم از بنادر ژاپن وکره جنوبی بمقصد خلیج فارس و خرمشهر در تاریخ بیست ونهم فروردین ماه ۱۳۵۳ (۱۸ آوریل ۱۹۷٤) در دریای شرقی چین براثر تصادف باکشتی هنگ‌چونگ متعلق به کشور لیبریا غرق شده است، ازصاحبان کالاکه در کشتی مزبور محمولاتی‌دارند و نزد شرکتهای بیمه در ایران بیمه بوده خواهشمند است مشخصات کالاهای خودرا باذکر شماره بیمه‌نامه بشرکت‌های بیمه‌کننده اطلاع دهند.

سندیکای بیمه‌گران ایران

آ ـ ٦٣١٦

اطلاعیه

کارخانجات آبجوسازی

آبجوگران نشده‌وبقیمت پیشین فروخته‌میشود

بهای جعبه وشیشه یك‌ودیعه است وپولهای دریافتی بابت آنها مسترد میگردد

دراجرای سیاست عمومی دولت واتاق اصناف دایر بر تثبیت نرخها، به اطلاع میرساند: قیمت عمده فروشی، انواع فراورده های کارخانجات آبجوسازی بهیچوجه افزایش نیافته است. در مورد فروش انواع آبجو که در بطری عرضه می شود، صرفا فروشندگان مبادرت به دریافت ودیعه خواهند کرد و پس از تحویل بطریهای خالی و یا جعبه های پلاستیک و چوبی ودایع دریافتی بطور کامل مسترد خواهد شد.

کارخانجات آبجوسازی
۱ـ شمس ۲ـ اسکول ۳ـآرگو٤ـ مجیدیه ٥ـ استار

آ ـ ٦٣٧٤

اطلاعیه‌وزارت‌علوم‌وآموزش‌عالی

درمورد کمك مالی به پژوهشگران اجرای طرح های پژوهشی

شرح در صفحه ۷

تازه‌ترین پدیده‌های تکنولوژی مدرن

در نخستین نمایشگاه بین‌المللی پات‌اکسپو در ایران

فرصتی کوتاه واستثنائی
برای بازدید از جدید ترین
اختراعات واکتشافات علمی
وصنعتی ۳۳ کشور جهان

۱۶-۱۲ خردادماه ـ هتل آریاشرایتون

برای خرید بلیط به‌تلفنهای ٤ـ۹۳۹٦۰۳ مراجعه شود

منصور تاراجی ـ فرستاده ویژه روزنامه اطلاعات ـ نیمشب گذشته از جبهه های خونین «جبل‌الشیخ» ـ کوه حرمون ـ و «جولان» بازگشت. کیف تاراجی پر از عکس های تکان دهنده استثنائی‌ازپیکار دلاورانه سربازان سوری بود.

یادداشتهای‌اوسرشار از خبر هایی‌که شجاعت سربازان‌سوری را در جبهه های یاد شده‌می‌نماید.

تاراجی که از خبرنگاران باتجربه جنگیست، از شماره های آینده گزارش های خود را در باره آنچه در جولان‌و جبل‌الشیخ (حرمون) دیده‌است، برای شما بازگو خواهد کرد. این اولین باریست که شما چگونگی پیکار در این جبهه ها را از زبان یک نویسنده و گزارشگر ایرانی میخوانید.

فرستاده ویژه روزنامه اطلاعات برای شما بازگو خواهد کردکه چگونه دوش بدوش برادران سوری، در جبهه های پوشیده از برف پیش رفته، از دهکده هایی گذشته که آتش توپها، آنها را درهم کوبیده.

گزارشهای تاراجی را ازشماره آینده دنبال فرمایید و به آنهایی که به نبرد در جولان و جبل‌الشیخ‌می‌اندیشند، خواندن آن را توصیه کنید.

شرکت ملی ذوب آهن ایران

آگهی استخدام
شرکت ملی ذوب آهن
شرح در صفحه ۱۲

دنیای ورزش امروز منتشر شد

سربازان شورشی نخست‌وزیر و کلیه وزیران سابق را بازداشت کردند

امپراطوراتیوپی ممکن است دست به کودتا بزند

آدیس آبابا ـ رویتر ـ یکان های لشگر چهارم ارتش اتیوپی در آدیس‌آبابا و کوماندوهای پلیس این کشور دیروزشورش هائی برپاکردند که به‌عقیده منابع نظامی‌ممکن است پیش درآمدیک‌شبه‌کودتا به‌فرماندهی شخص هایلاسلاسی امپراطور اتیوپی باشد.

اوضاع آدیس‌آبابا دیروز بدنبال وقوع دوشورشی که ظاهرا جدا از یکدیگر بودند فوق‌العاده مبهم و آشفته بنظر میرسید. شورشیان لشکرچهارم نخست‌وزیر و وزیران دولت سابق را بازداشت کردند و کوماندوهای شورشی پلیس عده‌ای ازافسران ارشدشهربانی راکه گفته میشد از طرفداران ژنرال«یلماشی‌بیش» رئیس‌سابق و برکنارشده شهربانی کل اتیوپی هستند اسیر نمودند.

افسران جزء لشگر چهارم‌در آدیس‌آبابا دیروز به دولت اولتیماتوم دادند که تا نیمه‌شب جمعه شب تمام وزیران دولت سابق رابازداشت کنند . این افسران به همراهی گروهی از نفرات گارد سلطنتی اتیوپی دیروز وارد خیابانها شدندوبه پاسداری پرداختند.

اولتیماتومی که‌به‌آن اشاره رفت نادیده گرفته شد و واحد های دیگر ارتش غروب دیروز وارد خیابانها شدند و تمام وزیران سابق در این وقت‌هنوز در خانه‌هایشان تحت نظر بودند.

اما ساعتی بعد تمام وزیران دولت سابق که در آدیس‌آبابا بودند بوسیله نیروهای ارتش دستگیروبه‌طرف مقصدنامعلومی حرکت داده شدند . در همان حال کوماندوهای پلیس نیز به شهربانی‌آدیس‌آبابا حمله کردند وعده‌ای از افسران ارشد را بازداشت نمودند.

گزارشهائی که از شهودعینی بدست آمده حاکی است که‌مردم به کوماندوهای پلیس کمک میکردند تا از فرار بعضی از افسران‌ارشد شهربانی‌جلوگیری کنند.

در آخرین ساعات دیروزبعد از آنکه ژنرال «ولدسلاسی» فرمانده نیروی زمینی اتیوپی اطمینان داد که تا فردا تمام وزیران دولت سابق بازداشت خواهند شد سربازان به‌پادگان های خود بازگشتند.

ماکونن نخست وزیراتیوپی دیشب باوزیران خود درکاخ امپراطوری آدیس‌آبابا جلسه‌ای تشکیل داد تا در باره اوضاع آشفته کشور بحث کند.

رهبرکودتا قول دمکراسی و صلح بملت داد

دیکتاتوری ۵۰ ساله پرتغال متلاشی شد

لیسبون ـ رویتر ـ آسوشیتدپرس ـ خبرگزاری‌فرانسه ـ با سقوط آخرین‌دژهای‌مقاومت پلیس کودتاچیان‌براوضاع سراسر کشور پرتغال مسلط شدند و ظرف چند ساعت پایه های رژیم دیکتاتوری که از پنجاه سال قبل توسط سالازار در این کشور مستقر شده بود فرو ریخت و رهبر کودتا قول داد در داخل دمکراسی و در خارج از کشور صلح برقرار خواهد کرد .

نیرو های مسلح پرتغال عصر دیروز مرکز پلیس‌امنیت سیاسی را در شهر لیسبون اشغال کرده و این سازمان را که یکی از ارکان رژیم دیکتاتوری بود منحل کردند .

دریاسالار توماز رئیس جمهوری ، دکتر مارسلوکاتانو نخست وزیر پیشین و گروهی از وزیران سابق از جمله وزیر کشور و وزیر ارتش باهواپیما به جزیره «مادر» تبعید شدند و سایر وزیران و اعضای کابینه «کاتانو» همچنان در یکی از پادگانهای نظامی تحت نظر قرار گرفته‌اند .

ژنرال «اسپی‌نولا» رهبر کودتای‌نظامی پرتغال دیشب در نخستین کنفرانس مطبوعاتی خود در پست جدید برنامه کار خود را برای خبرنگاران مطبوعات تشریح کرد .

دولت «سلامت ملی» برهبری «اسپی‌نولا» تا تشکیل یک دولت انتقالی و یک مجلس موسسان ظرف دوازده ماه آینده برسر کار خواهد بود و پس از آن برای تشکیل یک‌مجمع قانونگذاری بموجب‌قانون‌اساسی جدید انتخابات عمومی در سراسر پاتغال انجام خواهد شد .

از جمله اقداماتی که ژنرال «اسپی‌نولا» به آن دست زد آزادی فوری کلیه زندانیان سیاسی و لغو مقررات سانسور جراید است . درباره مستعمرات پرتغال رهبر کودتای نظامی تصریح کرد که ملت پرتغال باید درباره سیاست آفریقائی کشور تصمیم بگیرد . ژنرال «اسپی‌نولا» در همین جلسه مطبوعاتی اعلام داشت که دریاسالارتوماز رئیس‌جمهوری و دکتر کاتانو نخست وزیر از مقام خود خلع شده و به جزیره «مادر» تبعید شده‌اند .

ژنرال «اسپی‌نولا» ضمنا از کلیه نیرو های مسلح‌که بوی در واژگون کردن رژیم دیکتاتوری کمک کردند سپاسگزاری نمود . وی ضمن پیامی که خطاب به نیرو های مسلح پرتغال فرستاده نوشته است من از نظامیان شجاع سه ارتش زمینی ، هوائی و دریائی بخاطر میهن پرستی قابل ستایش و بخاطر انضباط قابل تحسین که از خود نشان داده‌اند سپاسگزاری می‌کنم .

ژنرال «اسپی‌نولا» ضمنا فاش کرد که کلیه نظامیانی که در شورش ۱۶ مارس گذشته دستگیر و زندانی شده بودند آزاد گردیده‌اند بفرمان «اسپی‌نولا» کلیه فرمانداران و استانداران مستعمرات از کار برکنار شده‌اند .

همچنین سازمان امنیت و لژیون پرتغال و سازمان سیاسی جوانان پرتغال منحل شده‌اند .

رهبر کودتای نظامی پرتغال اضافه کرد که دولت موقت پایه های یک سیاست اقتصادی جدیدرابوجودخواهد آورد و در زمینه سیاست خارجی دولت موقت اصول استقلال و مساوات بین کشورها و عدم مداخله در امور کشور های دیگر را در نظر خواهد گرفت .

«اسپی‌نولا» تاکید کرد که تعیین سیاست دولت موقت درباره مستعمرات در صلاحیت ملت پرتغال است و در این باره دولت موقت از اصول زیر الهام خواهد گرفت .

۱ـ حل مسئله جنگ در «سرزمین های ماوراء بحار» جنبه سیاسی دارد نه نظامی .

۲ـ فراهم ساختن شرایط لازم برای آغاز گفتگوهای صریح و روشن در سطح ملی .

۳ـ اجرای سیاستی در سرزمین های ماوراء بحار که بصلح و آشتی منجر شود .

ژنرال اسپی‌نولا همچنین اشاره کرد که نیرو های نظامی تجدید سازمان شده و از وجود عناصر ناصالح تصفیه خواهد شد .

علاوه براین دولت موقت تا سه هفته از میان اعضای خود کسی را که باید وظایف رئیس جمهوری را انجام دهد انتخاب خواهد کرد . سایر اعضای دولت نظامی وظایف ریاست ستاد ارتش های زمینی ، دریائی و هوائی را بعهده خواهند گرفت . همه این عده جزو شورای کشوری خواهند بود .

رئیس جمهوری منتخب پس از بدست گرفتن رشته امور دولت موقت غیرنظامی را تعیین خواهدکرد . اعضای این کابینه از میان شخصیت های برجسته سیاسی که نماینده افکار عمومی باشند انتخاب خواهند شد .

در برنامه «اسپی‌نولا» همچنین تصریح شده است که پس از انتخاب مجلس موسسان و رئیس جمهوری جدید دولت نظامی منحل خواهند شد و نیرو های مسلح تنها وظیفه اصلی خود را که دفاع خارجی کشور است بعهده خواهند گرفت .

تظاهرات

دیروز برای نخستین بار پس از چهل و هشت سال روزنامه های بدون سانسور انتشار یافتند و بعد از ظهر تظاهراتی علیه روزنامه «اپوکا» که ارگان نخست وزیر سابق بود روی داد .

تظاهرکنندگان پس از آنکه اتومبیل های متعلق باین روزنامه را آتش زدند مرکز کمیسیون سانسور را مورد حمله قرار داده و کلیه اثاثه آن را غارت کردند .

روی هم دیروز و امروز اوضاع در لیسبون کاملا آرام بود و مردم بدون ترس و وحشت آزادانه با یکدیگر درباره مسائل سیاسی و اوضاع کشور بحث می‌کردند .

برعکس در «پرتو» که یکی از شهر های بزرگ پرتغال است اعلام کودتا تظاهرات پرشوری را بدنبال داشت تظاهر کنندگان در دسته های منظم از خیابانهای شهر گذشته و در برابر کنسولگری آفریقای جنوبی گرد آمدند.

کمونیستها درخیابانهای لیسبون به تظاهرات پرداختند

مستعمرات پرتغال خواستار استقلال فوری شدند

لیسبون ـ آسوشیتدپرس ـ خبرگزاری فرانسه ـ تغییر ناگهانی رژیم دیکتاتوری پرتغال در سراسر جهان انعکاس عظیمی پیدا کرده است .

نخستین اثر سقوط رژیم «کاتانو» در پرتغال ظاهر شدن پرچمهای سرخ‌بود که بعد از ظهر دیروز در خیابان های شهر لیسبون پاهتزاز در آمد . برای نخستین‌بار بعد از ۴۵ سال کمونیستها در خیابان های‌لیسبون‌دست به تظاهرات زدند . یکدسته صد نفری از جوانان در حالی که پرچمهای سرخ بدست داشتند فریادمیزدند: «سوسیالیسم» ، «سوسیالیسم» «کمیسیون دموکراتیک»که‌از سازمان‌های مخالف رژیم «کاتانو» بود ضمن صدور اعلامیه‌ای تغییر رژیم را به فرماندهان نظامی ارتش شادباش گفت .

شهر لیسبون دیروز در سرور و شادمانی فرو رفته و کاملا تغییر قیافه پیدا کرده بود معذلک در گوشه و کنار هنوز وجود تانک ها حکایت از غیر عادی بودن اوضاع میکرد .

در شهر «پورتو» از صبح زود عده زیادی در میدان بزرگ آزادی اجتماع کرده و فریاد های شادی برمی‌آوردند. جمعیت از سربازان پرتغال با کف زدن های شورانگیز استقبال کرده‌کنسولگری و موسسات افریقای جنوبی را سنگباران میکردند ولی با مداخله نیروهای انتظامی از هرگونه شورش و بی نظمی جلوگیری شد .

درموزامبیک دیشت جمعیت انبوهی در میدان شهر های بزرگ اجتماع کرده و درباره حوادثی که در پرتغال روی داده با یکدیگر بحث میکردند . معذلک اوضاع در این منطقه کاملا آرام است . معذلک اکثریت مردم موزامبیک اظهار عقیده میکنند که دولت جدید پرتغال مستعمرات افریقائی خود را رهانخواهد کرد .

دریوهانسبورگ ناظران سیاسی اظهار عقیده میکنند که افریقای جنوبی هرگونه راه حلی را که مانع از تباهی اوضاع در موزامبیک باشد خواهد پذیرفت .

در کامپالا ، ایدی امین رئیس‌جمهوری اوگاندا ضمن تلگرامی که بعنوان ژنرال اسپی نولا فرستاده از وی درخواست کرده است که بیدرنگ به کلیه مستعمرات افریقائی پرتغال استقلال دهد .

از طرف دیگر حزب استقلال گینه بیسائو ضمن پیامی خطاب به سربازان پرتغال تاکید کرد که هیچگونه پیشنهاد ووعده‌ای‌راکه متضمن شناسائی پیروزی گینه بیسائو و استقلال جمهوری حاکم‌آن نباشد نخواهد پذیرفت .

حزب استقلال گینه بیسائو اظهار امیدواری کرده است که روابط دوستی بین ملت «پرتغال آزاد»و ملت گینه‌بیسائو برقرار شود .

بطور کلی نخستین عکس‌العمل رهبران نهضتهای استقلال طلبی درگینه بیسائو، موزامبیک وآنگولا در برابر کودتا این بود که خواستار استقلال فوری شدند . رهبران این نهضت ضمنا اخطار کردند که اگر رژیم جدید پرتغال بخواهد در زمینه دادن استقلال به آنها طفره برود جنگ با شدت بیشتری ادامه خواهد یافت .

در سازمان ملل و در محافل پیمان آتلانتیک شمالی کودتای پرتغال با خوشحالی روبرو شد . باید توجه‌داشت که پرتغال از اعضای ناتو است امانقریبا نیمی بیشتر ارتش خود راوقف جنگ در افریقا کرده و نمیتوانست کمکی به قدرت نظامی ناتو بدهد .

فرماندهان نظامی در پرتغال و مستعمرات آن برکنار شدند

لیسبون ـ آسوشیتدپرس ـ خبرگزاری آفریقای جنوبی دیروز گزارش‌دادکه‌فرماندار کل پرتغالی موزامبیک بنام ژنرال دوس سانتوس ازمقام خودبرکنار شده و یکی از وزیران پرتغال که‌داوید فریرا نام دارد کفالتا مامور اداره امور موزامبیک شده است . علاوه براین فرمانداران آنگولا وگینه وچندین فرمانده محلی در مستعمرات پرتغال از کار برکنار شده و افراد جدیدی بجای آنها گمارده شده‌اند .

روسیه بایك بمب فضائی بمباران شده

واشنگتن ـ آسوشیتد پرس ـ یک دانشمند فیزیکدان وریاضی‌دان کانادائی نظریه جدیدی عنوان کرد که بموجب‌آن روسیه در سال ۱۹۰۸ بوسیله یک بمب فضایی (جوگمون) بمباران شده است . «جوگمون» که از ذرات ضد ماه تشکیل میشود سریع تر از سرعت نور که ۳۰۰ هزار کیلومتر در ثانیه‌است حرکت میکند و منشاء آن یکی از کهکشان هائی‌است که در فاصله بسیار دوری از صورت فلکی معروف راه شیری قرار دارد . دانشمندکانادائی که دکتر «بسینها» نام دارد در انجمن فیزیکدانان آمریکائی در واشنگتن اظهار داشت که موشک آسمانی وطبیعی جوگمون طبق‌محاسباتی که وی انجام داده است دارای ابعاد کوچک است اما ضربه شگرف آن می توانند با تاثیر یک بمب اتمی قابل‌مقایسه باشد .

در ۳۰ ژوئن۱۹۰۸ هنگامی که قسمتی از جنگل های سیبری به شعاع ۶۰ میل ناگهان نابودشدصدای انفجار وحشتناکی که با این سانحه آسمانی همراه بود تا شعاع ۴۰۰ میل در اطراف بگوش‌رسید.

در صورتی که علم بتواند شواهدی برای تائید فرضیه دکتر سینها پیدا کند اعتبار نظریه نسبیت اینشتین در معرض تزلزل قرار خواهد گرفت چون یکی از اصول بزرگ نظریه نسبیت این اصل است که ۳۰۰ هزار کیلو متر سرعت نور در ثانیه حدنهائی‌تمام‌سرعت هایی است که ممکن است در دنیا وجود داشته باشد .

صدام حسین به ژنرال بارزانی اخطار کرد

بغداد ـ رویتر ـ صدام حسین‌معاون‌ریاست جمهوری عراق دیروز به ملامصطفی بارزانی اخطار کرد که تادیر نشده و کار از کار نگذشته است پرچم سفیدتسلیم بدست بگیرد و حاضر شود مانند یکی از مردم عادی عراق در این کشور زندگی‌کند . صدام حسین گفت : که اگربارزانی به این اخطار توجه نکند تنها یک راه برای عراق باقی خواهد ماند و آن درهم شکستن ونابود کردن وی‌و پیروانش‌درشمال عراق‌خواهد بود .

معاون ریاست جمهوری عراق که در یکی از جلسات مرکب از احزاب بعث و کمونیست سخنرانی می کرد اظهار داشت که ترتیبات‌مورد پیشنهاد دولت عراق برای واگذاری خودمختاری به‌کرد ها تدریجا عملی می شود . صدام‌حسین اضافه کردعراق دیگرحاضرنیست‌با بارزانی‌که ماهیت خود را بعنوان یکی از ایادی امپریالیسم نشان داده است وارد مذاکره شود و او را نماینده کرد ها بشناسد .

صدام حسین روی این نکته انگشت گذاشت که خود ـ مختاری کردستان باید تنها در چارچوب وحدت وتمامیت عراق عملی شود .

عبیدالله بارزانی پسر ژنرال بارزانی که یکی از وزیران کابینه عراق است نیز دیروز اطرافیان پدر خود را متهم کرد که از نقشه های‌مشکوک و امپریالیستی پیروی می ـ کنند و هدف از این نقشه‌ها جلوگیری از تحقق یافتن پیشرفت و خودمختاری مردم کرد است .

تظاهر کنندگان با پلیس قاهره به زدوخورد پرداختند

قاهره ـ خبرگزاری فرانسه ـ دیروز هنگام ادای نماز جماعت در یکی از مساجد قاهره براثر غیبت شیخ محمود الغزالی که روز های جمعه در این مسجد وعظ می کرد تظاهراتی روی داد .

شایع است که شیخ غزالی در حادثه حمله به آکادمی نظامی قاهره دست داشته و از طرف مقامات انتظامی بازداشت شده است . پس از ادای نمازجماعت عده‌ای در خارج مسجد اجتماع کرده ودرصدد برآمدند علیه بازداشت شیخ غزالی در خیابان های پایتخت دست به تظاهرات بزنند .

ولی نیرو های پلیس بلافاصله برای پراکنده ساختن تظاهرکنندگان مداخله کردند و بعدازظهر آرامش درشهر برقرار شد . در جریان زد و خورد بین تظاهرکنندگان‌و ماموران پلیس کسی کشته و یا زخمی نشد .

یک مقام در قاهره اظهار داشت که شیخ غزالی برخلاف آنچه که گفته میشود بازداشت نشده وهمچنان در مقام معاونت وزارت اوقاف باقی است معذلک به شیخ غزالی که از طرفداران جمعیت اخوان‌المسلمین میباشد اخطار شده است تا روشن شدن نتیجه تحقیقات از ایراد خطابه و موعظه در مساجد قاهره محروم خواهد شد .

برتون ، الیزابت تایلور را طلاق میدهد

ریچارد برتون و الیزابت تایلور سرانجام تصمیم به طلاق گرفتند .

نیویورک ـ آسوشیتد پرس ـ سخنگوئی که از طرف ریچارد برتون و همسرش الیزابت تایلور سخن میگفت اعلام کرد که این زن و شوهر ستاره و هنرپیشه از وکیل خود تقاضا کرده‌اند که بیدرنگ برای‌فراهم‌کردن وسایل‌متارکه آنها اقدام کند .

سخنگوی برتون و الیزابت که از مدتها قبل مبلغ فیلم های آنان بوده است به خبرنگاران گفت که زن و شوهرازوکیل خودخواسته‌اند از طریق یکی از دادگاه های سوئیس دست بکار شود تا حکم طلاق آنها را دریافت کند دلیلی که الیزابت وشوهر اسکاتلندی وی ریچارد برتون برای عنوان کردن تقاضای طلاق ارائه داده‌اند آشتی ناپذیر بودن اختلافات آنها در زندگی زناشوئی است .

الیزابت و برتون ده سال‌قبل بایکدیگر ازدواج کرده‌اند .

در روز های اخیر ازهالیوود گزارش‌هائی دریافت شد دایر براینکه ریچارد برتون مدتی است که دایما مشروب‌می‌ـ خوردوغالبا سیاه مست است و برای دختران محلی سخاوتمندانه جواهرات می ـ خرد . همین گزارشها حاکی است که الیزابت تایلوربطور ناگهانی خانه‌ای را که‌درآن‌با شوهرش زندگی میکرد ترک گفته است .

ریچارد برتون چند روز پیش در پایان بازی در یک فیلم در حالیکه به ذات‌الریه مبتلا شده بود در یکی از بیمارستان های لس آنجلس بستری شد . با اینکه الیزابت تایلور نیز برای دیدن پسر خود به لس‌آنجلس رفت اما حاضر نشد برای عیادت‌شوهر بیمارش به بیمارستان برود .

این زن و شوهر چندی قبل نیز از هم جدا شدنداما بعدا دوباره بهم پیوستند و کوشیدند تا اختلافات خود را حل کنند اخیرا ریچاردبرتون در مصاحبه‌ای به ستایش‌از زیبائی سوفیالورن پرداخت و او را زیباترین زن جهان خواند و در باره اندامهای بدن‌او داد سخن داد الیزابت تایلور در برابر این اقدام سکوت کرد اما گفته میشود که از همان هنگام تصمیم به جدائی‌کامل از شوهرش‌گرفت در این حال شایعاتی نیز در باره عشق ریچارد برتون و سوفیالورن برسر زبانها افتاده است که احتمالا علت جدائی‌ریچاردبرتون والیزابت تایلور بوده است .

مشاوراصلی برانت باتهام جاسوسی برای آلمان‌شرقی دستگیر شد

بن ـ رویتر ـ ویلی‌برانت صدراعظم آلمان غربی دیروز در پارلمان این کشور اظهار داشت که وی از مدتها پیش اطلاع یافته‌بودکه «گونترگیوم» یکی از سه مشاور سیاسی‌وی فرد مشکوکی است که ممکن است به‌فعالیت های‌جاسوسی برای آلمان شرقی اشتغال داشته باشد . اما به‌توصیه مقامات امنیتی کشور برای اینکه شبکه جاسوسی‌مخدوم «گیوم» بدرستی درهم شکسته شود او را در استخدام‌دولت نگهداشته بود . ویلی‌برانت درجواب انتقادات‌تندی‌که از طرف نمایندگان جناح اقلیت پارلمان علیه وی و ماجرای «گونتر گیوم» عنوان شداظهار داشت که این قضیه وی را عمیقا تکان داده است .

صدراعظم آلمان غربی اضافه کرد که ماجرای گیوم نشان دهنده دشمنی آلمان شرقی با شخصوی بعنوان‌صدراعظم سوسیال دمکرات آلمان غربی است برانت تاکیدکردکه گیوم به اسرار و مدارک محرمانه مملکتی‌دسترسی نداشته‌است.

ویلی‌برانت اضافه کرد که وی بازهم‌به توصیه مقامات امنیتی گونترگیوم را در ژوئیه گذشته همراه خود برای گذراندن مرخصی به نروژبرد تا از کشور دور باشد .

گیوم روز چهارشنبه گذشته به اتهام جاسوسی به نفع آلمان شرقی بازداشت شده است .

فروخمار سخنگوی دولت اظهار داشت که گیوم به بعضی از مکاتبات محرمانه برانت بارهبران سوسیالیست کشور های خارجی دسترسی داشته و ممکن است از این رهگذر پاره‌ای اطلاعات محرمانه و مهم بدست آورده باشد .

«گرهاردیاهن»وزیردادگستری آلمان غربی دیروز گفت که گیوم در ۱۹۵۶ در استتاریک پناهنده سیاسی‌که ازکمونیسم فرار کرده است‌به آلمان‌غربی آمد ولی ماموریت واقعی وی بدست آوردن اطلاعات محرمانه و شرکت در فعالیت های جاسوسی بوده است .

«کریستل‌گیوم» همسر «گونتر گیوم» نیز در جریان‌بازرسی که چهارشنبه گذشته در آپارتمان آنها صورت گرفت بازداشت شد . علاوه براین چهار نفر از عناصر مشکوک دیگر نیز بعداز توقیف شدن گیوم در آلمان غربی دستگیر شده‌اند .

سادات : به جهنم که شورویها بما بدخلقی میکنند

پاریس ـ خبرگزاری‌فرانسه ـ پرزیدنت انورالسادات در یک مصاحبه اختصاصی با مجله «پاری‌ماچ» درباره تحولاتی که در سیاست مصر نسبت به شوروی‌و آمریکا بوجود آمده توضیحاتی داد.

رئیس جمهوری مصر در آغاز سخنان خود به‌همکاری نزدیک خود باپرزیدنت ناصر اشاره کرده وگفته است‌اصولی که‌وی پیروی میکند از انقلاب ۱۹۵۲ به‌بعد تغییری نیافته است ولی ازآن پس آزمایش‌های زیادی در زمینه مسائل مختلف انجام شده واکنون لازم است که برخی از اشتباهات گذشته جبران شود.

پرزیدنت سادات اضافه کرد که بنظر من آزادی مطبوعات بهترین راه رسیدن به‌این هدف میباشد.

درباره روابط مصر و شوروی سادات گفت حقیقت‌این است که نمیفهمم برای چه شوروی‌ها حقایق ساده راکه من برزبان آورده‌ام بمنزله انتقاد از سیاست مسکو تلقی میکنند هدف من این بود که نشان دهم دوابر قدرت باهم سازش کرده بودند اوضاع و احوالی بوجود بیاورند که مصر نتواند جنگ را علیه اسرائیل از سرگیرد.

اگر من تنها از شوروی سخن میگویم بخاطر آن است که اتحاد جماهیر شوروی همچنان‌دوست‌ما است وروابط ما بامسکو نزدیکتر ازمناسبات ما باواشنگتن است و حالااگر شوروی‌ها نسبت به‌ما بدخلقی نشان میدهند بدرک ، به‌جهنم.

در باره روابط‌با کشورهای عربی سادات گفت هیچ چیزی مارا از سوریه جدا نمیکندولی باید گفت که مادو کشورجداگانه با دو دولت مشخص هستیم.

سادات در مورد لیبی و تصمیمی که مصر نسبت به «ادریس‌السنوسی» پادشاه‌سابق آن کشور در مورد اعطای تابعیت مصری به‌وی گرفته‌گفت ماجز آنکه دین حق‌شناسی‌خود رانسبت به‌پادشاه سابق لیبی‌ادا کرده باشیم کار دیگری انجام نداده‌ایم . پس از شکست مادر سال ۱۹۶۷ پادشاه لیبی نسبت به مصر روش سخاوتمندانه‌ای پیش گرفت و طبیعی است که ما امروز می‌بایستی به او کمک کنیم. در باره روابط بااسرائیل سادات گفته است که مسئله بازگشت اسرائیل به مرزهای ۱۹۶۷ مسئله‌ای نیست‌که درباره آن بحث شود ولی من حاضرم درباره برخی مسائل از جمله مسئله منطقه خلع سلاح شده با اسرائیل مذاکره کنم درهر حال مصر نیزحق داردخواستار مرزهای امن برای خودش‌باشد.

به‌عقیده سادات ممکن است نسل آینده مصر با اسرائیل روابط عادی داشته‌باشد. ولی آنهائی که هنوز از نابودی اسرائیل میترسند اشتباه‌میکنند طی جنگ اکتبر گذشته سه‌شهر بزرگ اسرائیل در تیر رس موشکهای دورزن‌ما قرارداشت ولی من اجازه ندادم این‌سلاح ها برای نابود کردن شهرهای اسرائیلی مورد استفاده قرار گیرد.

درمواضع اسرائیلی‌ها در غرب کانال سوئز ما بسوی‌هر یک از چهارصد تانک‌اسرائیلی که در آنجا مستقر شده بودند یک موشک آماده به شلیک داشتیم و من میتوانستم واگر دستور میدادم ممکن بود ظرف چند ثانیه نیمی از آنها منهدم شود در اینجا نیز من ازصدور دستور حمله‌موشکی خودداری کردم.

تغییرات در کابینه سادات

● قاهره ـ رویتر ـ پرزیدنت سادات کابینه جدید مصر را مرکب از سی و پنج وزیر تشکیل‌داده. ده‌نفراز وزیران سابق در هیئت دولت جدید شرکت ندارند و ۹ عضو جدید وارد کابینه شده است .

در کابینه جدید عبدالعزیز حجازی بسمت معاون نخست وزیر برگزیده شده است و عبدالقادر حاتم که از سال ۱۹۷۱ معاونت نخست وزیری را بعهده داشت‌در هیئت دولت‌جدید عضویت ندارد .

مارشال احمد اسمعیل در پست وزارت جنگ و اسماعیل فهمی در مقام وزارت امور خارجه ابقاء شده‌اند .

پست‌نخست‌وزیری‌همچنان به عهده سادات است .

اخبار کوتاه جهان

کندی نامزد ریاست جمهوری نیست

● نیویورک ـ رویتر ـ سناتور ادوارد کندی دیروز پس‌از بازگشت از سفر یک هفته خود به شوروی و اروپای شرقی ـ در آمریکا اعلام کرد که مطلقا در نظر ندارد در ۱۹۷۶ نامزد حزب دمکرات‌برای احراز مقام ریاست جمهوری امریکا شود. سناتورکندی دلایل‌و ملاحظات‌خانوادگی را بعنوان محظوراتی که باعث انصراف وی از پذیرفتن نامزدی ریاست جمهوری میشود ذکرکرد.

تحقیق در باره سقوط هواپیما های پان‌امریکن

● واشنگتن ـ آسوشیتدپرس ـ رئیس اداره هواپیمایی فدرال آمریکا دیروز دستور داد که بلافاصله درباره شیوه کار هواپیمایی پان آمریکن و کیفیت آموزش خلبانان آن تحقیقاتی‌آغاز شود .

در یکسال گذشته چهار هواپیمای پان آمریکن سقوط کرده که در دو فقره از آنها بترتیب ۹۵ نفر و ۷۸ نفر جان خود را از دست داده‌اند .

مقامات پان‌آمریکن اعلام کردندکه‌از تحقیقات کار ـ شناسان اداره هواپیمایی فدرال‌آمریکا استقبال وبا آنان همکاری خواهند کرد .

نمایش فیلم حضرت عیسی در یونان تحریم شد

● آتن ـ آسوشیتدپرس ـ شورای‌اسقفهای کلیسای ارتدکس یونان فتوائی صادر کرد و نمایش فیلم «مافوق ستاره‌ای بنام عیسی مسیح» را تحریم نمود . در بیانیه‌ای که‌از طرف شورای ۱۲ نفری کلیسای یونان انتشار یافته است گفته شده که در این فیلم به عیسی ابن‌مریم اهانت شده و ۱۲ نفر ازحواریون‌وی‌همچون گروههیپی های‌جاودانی معرفی گردیده‌اند .

نمایش این فیلم از یکشنبه گذشته در یکی از سینما های آتن آغاز شده و تاکنون بحث ها و انتقاد های تندی را برانگیخته است .

برژنف سادات را به شوروی دعوت کرد

● قاهره ـ رویتر ـ مجله اخبارالیوم کسب اطلاع کرده که لئونید برژنف‌دبیر کل‌حزب‌کمونیست‌شوروی پرزیدنت سادات را برای یک دیدار رسمی از اتحاد جماهیر شوروی به مسکو دعوت کرده است .

شوروی‌به‌سوریه موشك سام ۹ میدهد

● بیروت ـ یونایتدپرس ـ روزنامه‌لبنانی‌السفیردیروز گزارش داد که شوروی موافقت‌کرده‌است‌به‌سوریه موشکهای ضد هوایی سام ۹ که دارای کلاهکهای متعدد است تحویل دهد . السفیر نوشته است که این وعده در سفر اخیر حافظ اسد رئیس جمهور سوریه به شوروی ازطرف رهبران مسکو داده شده و شوروی قول‌داده است که تمام سلاحهای لازم رادراختیار سوریه‌خواهد گذاشت تا بتواند جنگ جاری خود را برضد اسرائیل ادامه دهد .

بازداشت اعراب مسلح در لندن

● لندن ـ رویتر ـ دو مرد عرب‌که درفرودگاه هیثرو (لندن) در ساکهایشان‌بمب و اسلحه پیدا شده است طبق گزارش منابع رسمی انگلستان اجازه خواهند یافت که سفر خود را به طرف یمن ادامه دهند .

این دو نفر که اصلایمنی هستند روزگذشته هنگامی که از بوستون (آمریکا) وارد لندن شده بودند در فرودگاه هیثرو بازداشت شدند .

علاقمندان زبان انگلیسی

انگلیسی را در انگلستان بین مردم انگلیسی زبان در مدت کوتاه فراگیرید .

INTERSCHOOL INFORMATION SERVICE

نماینده رسمی مدارس زیر در ایران

ANGLO-CONTINENTAL SCHOOL OF ENGLISH
INTERLINK SCHOOL OF ENGLISH
ACADEMIA SCHOOL OF ENGLISH
ACSE INTERNATIONAL SCHOOL FOR JUNIORS

اطلاعات‌کامل راجع به کلاسهای مختلف سمعی‌وبصری برای محصلین مقدماتی تا سطح عالی و پانسیون نزد خانواده های انگلیسی در شهر های لندن ، بورنموس و پول و کلاس های تابستانه برای جوانان و نوجوانان در شهر های بورنموس ، ویمبورن و بلندفورد در اختیار شما می گذارد . جهت‌اطلاعات بیشتر و رزرو و محل با نماینده رسمی ایران تهران صندوق‌پستی ۱۲ـ۱۵۵۷ یا غیر از ایام‌تعطیل فقط بین ساعت ٤ الی ۷ بعدازظهر با تلفن ۶۳۵۳۱۵ تماس حاصل فرمائید .

BAYER
require
COMMERCIAL ASSISTANT
for their Pesticide Department.
Interested parties, speaking fluently German or English, with experience in Sales Activities, Sales Promotion and Advertising in the cosmetic and soap industry may apply: Tel. 782361-64 Extn. 205

موزائیک ماشینی ناهید
تلفن ۶۲۱۰۵۲ ـ ۶۲۱۰۵۳

دنیای ورزش بامطالب متنوع امروز منتشر شد

عصر انقلاب دموکراتیک
تاریخ سیاسی اروپا و امریکا در قرن هیجدهم شامل تحقیقات تاریخی و اجتماعی انقلابهای دموکراتیک
اثر : پرفسور پالمر استاد دانشگاه پرینستون
ترجمه : دکتر حسین فرهودی
در دو جلد و ۱۲۰۰ صفحه منتشر شد

منتظر خبر بسیار مهمی از
مولن موکت
باشید

فوتبال جام تخت‌جمشید (دوره دوم)

ملوان، پرفروغ در بندر

تاج با شکست ۱ـ۲ هما ، یک گام دیگر از تعقیب‌کنندگان خود فاصله گرفت . پرسپولیس قهرمان فصل اول جام تخت جمشید و نزدیکترین تعقیب کننده تاج در هفتمین روزبازیهادر بندر یک‌امتیاز دیگر از کف داد ! در حالی که پایتخت‌نشینها تا دقیقه ۸۰ دیدار باملوان ۰ـ۱ نیز از حریف عقب بودند .

اما جز این دگرگونی در صدر، آب و برق تیم قعرنشین جدول نیز یکی از شگفتی‌آفرینان این هفته بود.چون‌تیم اهوازی که در ٦ روز گذشته در حسرت پیروزی مانده بود ، درنهایت حیرت تماشاگران تهرانی توانست‌دیروز درامجدیه‌تیم بانک ملی را ۰ـ۲ مغلوب نماید . جالب اینکه نظیر آب و برق ، تیم عقاب هم دراین هفته توانست طعم شیرین اولین پیروزی فصل را بچشد گرچه این برد باز هم باگلی که پرویز قلیچ خانی کاپیتن تیم ملی برای یاران خود زد حاصل شد. عقاب که همچنان درگیر و دار اختلافات داخلی خود میسوزد در دیدار اینهفته باز هم یاران قدیمی رادر خدمت نداشت، مضافا باینکه ساطری و مرادی ۲ یار حاضر در دیدار هفته ششم مقابل تاج نیز بجمع مخالفین پیوسته و تیم خود را تنها گذاشته‌اند.

بهمین دلیل عقاب در دیدار با آب‌و برق‌ازوجود داریوش‌مصطفوی و محمد رضا قلیچ خانی سود برده بودکه نام هیچیک‌ازاین دودرلیست این فصل عقاب وجود ندارد !

دیدار حساس

حساسترین دیدار هفته هفتم را ملوان درخانه‌خودمقابل تیم قهرمان فصل‌پیش برگزارکردند. پرسپولیس که هفته پیش درتهران در سدبانک ملی به‌مساوی ۲ـ۲تن‌در داده بود مقابل ملوانان نیز از پیروزی دور ماند . تازه بااین تفاوت که تادقیقه ۸۰نیز با دلهره‌نخستین شکست‌این فصل هم بسر میبرد . گل برتری بخش ملوانان‌راعزیزاسپندار گوش چپ ملوان‌دردقیقه ۱۵ بثمر رسانید و با همین گل ملوان تا فاصله ۱۰ دقیقه‌ای شکست‌قهرمان فصل‌گذشته پیش رفت . لیکن دردقیقه ۸۰ حاج رحیمی پرسپولیس رااز شکست رهانید و به‌مساوی ۱ـ۱ رسانید . ملوان پس‌ازدیدار بزرگ هفته‌هفتم با پرسپولیس ، جمعه آینده پاس‌را میزبان خواهد بود.

تنها دیدار دیگر این روز که بیرون ازتهران‌انجام‌شد دراصفهان بود که سپاهان‌ضمن همه‌شایستگی دردقیقه ٦٤ مقابل میهمان خودپاس تن به تنها گل شکست زا داد !

اصغر شرفی‌کاپیتن‌و بهترین‌گلزن پاسیها تا این روز بثمر رسانیده این گل پاس بود . بااین پیروزی پاسیها تااین روز بثمر رسانده همردیف پرسپولیس‌درجای دوم‌قرار گرفتند .

دیدار بزرگ‌هفته‌هفتم درپایتخت میان تاج وهما در روز پنجشنبه انجام شد که هما باهمه امیدواریش برای کسب امتیاز از تیم پیشاهنگ با بدشانسی ابتداء ۲ یار ثابت‌خود را بخاطر ۲ مصدومیت غیر منتظره ازدست داد و بعد با ۲ گل حریف، شکست تازه‌ای را پذیرفت.

علی جباری‌وغلامحسین مظلومی زنندگان گلهای‌تاج‌بودند . در حالی که بعد از این ۲ گل ، هما تنها یکی ازگلهارا توانست‌جبران‌کند. مهدی غزال کاپیتن‌هماروی ضربه‌ای‌آزاد و بایک شیلک استثنائی رشیدی دروازه‌بان تاج‌رابرای این‌گل‌تسلیم کرد .

جاوید جهانگیری مرد میانه‌میدان ملوان در دیداربزرگ پرسپولیس‌ـملوان‌مهره پرفروغ شمالیها بود. عکس‌اورا هنگام شلیک یک‌توپ‌درکنارجعفر کاشانی‌کاپیتن‌پرسپولیس نشان میدهد .

نتایج هفتمین روز

عقاب ـ ذوب‌آهن ۱ـ۰
تاج ـ هما ۲ـ۱
ملوان ـ پرسپولیس ۱ـ۱
سپاهان ـ پاس ۰ـ۱
بانک ملی ـ آب‌و برق ۰ـ۲

ردبندی : ۱ـ تاج ۱۳ امتیاز
۲ـ پرسپولیس، پاس ۱۰ امتیاز
٤ـ ملوان ۹ امتیاز ٥ـ صنعت نفت (٦ بازی) ۷ امتیاز ٦ـ بانک ملی هما ٦ امتیاز۸ـ راه‌آهن (٦ بازی)، عقاب ٥ امتیاز ۱۰ ـ آب و برق ـ سپاهان ٤ امتیاز ۱۲ـ ذوب آهن ۳ امتیاز.

گلزنها : اصغر شرفی (پاس) عزیز اسپندار (ملوان) و اسماعیل حاج‌رحیمی‌پور (پرسپولیس) ٤. گل علی جباری(تاج)، پرویز قلیچ‌خانی (عقاب) ، غفور جهانی (ملوان) نظام آزادی (صنعت نفت) و حسن ابراهیمی (بانک ملی) ۳ گل.

مسابقات روز هشتم

پنجشنبه ۱۲ اردیبهشت:
تهران : پرسپولیس ـ آب وبرق (٤ بعد از ظهر)
تهران : بانک ملی ـ صنعت‌نفت (٦ بعد ازظهر)

جمعه ۱۳ اردیبهشت

تهران : تاج‌ـ سپاهان(٤ بعد از ظهر)
تهران : عقاب ـراه‌آهن (٦ بعد از ظهر .
اصفهان : ذوب‌آهن‌ـ هما (٤بعد از ظهر)
بندر پهلوی : ملوان ـ پاس (٤ بعدازظهر)

مربی خارجی برای تنیس

یک مربی اهل چکسلواکی بنام «جاروسلاودروبنی» برای بعهده گرفتن پست مربیگری تیم ملی تنیس به تهران‌آمده است .

این مربی یکماه در تهران خواهد ماند و سپس برای حضور در تورنمنت تنیس ویمبلدون به لندن خواهد رفت .

مسابقات هوکی دانشگاهها

فدراسیون هوکی ایران یک سری مسابقات بین دانشگاهها و مدارس عالی تهران بمرحله انجام درآورده است که بازیهای آن از ٥شنبه گذشته آغاز گردید .

در این مسابقات جمعا ۸ تیم شرکت دارند وتاکنون سه دیدار برگزار شده که نتایج آنها باین‌شرح است:

- دانشگاه ملی ۱ـ موسسه علوم بانکی صفر .
- علم وصنعت ۲ـ دانشگاه آریامهر صفر .
- مدرسه عالی ورزش ۲ـ دانشگاه تهران صفر .

فوتبال قهرمانی جام آسیا (بانکوک)

ایران وکره جنوبی:

باز هم حریفان نیمه نهائی

بعداز چهار پیروزی که آخرین آنها غلبه ۰ـ۳ بر هنگ‌کنگ بود تیم ملی فوتبال جوانان ایران امروز برای برگزاری اولین جدال بزرگ خود در استادیوم ملی شهر بانکوک پایتخت تایلند مقابل تیم ملی جوانان کره جنوبی قرار میگیرد .

کره‌ایها بدنبال تصاحب مکان‌قهرمانی گروه سوم در پایان دیدار های مقدماتی ، دربازی دور یک‌چهارم نهائی بابرتری ۱ـ۲ برابر ژاپن نایب قهرمان بازیهای سال گذشته به پیروزی دست یافت وباغلبه ۰ـ۳ ایران درمسابقه با هنگ‌کنگ ، ایران و کره جنوبی حریف مرحله نیمه نهائی یکدیگر شدند .

سال گذشته‌نیزکه پانزدهمین دوره بازیهای فوتبال جوانان آسیا در تهران انجام گرفت ایران‌و کره جنوبی در مرحله نیمه نهائی مقابل یکدیگر قرارگرفتند که عاقبت کار پس از ۸۰ دقیقه بازی پیروزی ۰ـ۱ برای ایران بود و حالا یکبار دیگرایران دررامرسیدن به دیدار سرنوشت به‌غلبه‌بر کره جنوبی نیاز دارد .

مسابقه دیگر نیمه نهائی‌را تایلند و هند برگزار میکنند ، تایلندی ها ـ با آن نیروی فوق‌العاده‌به پشتیبانی‌تماشاگر روز پنجشنبه مالزی را ۰ـ۲ مغلوب کردند واز سوی دیگر هند بلطف ضربات پنالتی از سد سنگاپور گذشت .

۸۰ دقیقه وقت قانونی و همچنین وقت اضافی با مساوی ۱ـ۱پشت سرگذارده شد و درزدن ضربات پنالتی هند سه بار دروازه حریف را گشود و سنگاپور ۲ بار که باین ترتیب هند ۳ـ٤ پیروز میدان را ترک گفت .

تیم ایران در بازی باکره جنوبی بدون «حافظ طاحونی» بمیدان خواهد رفت .

طاحونی پیش از شروع بازی ایران ـ هنگ‌کنگ بعلت پیچیدگی‌مچ‌پا دچار ناراحتی شد و پایش گچ گرفته شد .

علی گیوه‌ای دروازه‌بان تیم ایران در دیدار با کرمخواهد بود .

گزینش تیم‌ملی کشتی فرنگی

برای شناخت کشتی‌گیران برتر فرنگی ایران جهت‌مقابله با تیمهای فرنگی شوروی ـ بلغارستان که‌در دهه دوم این ماه میهمان‌کشتی فرنگی‌ایران هستند، بعداز ظهر روز های پنجشنبه و جمعه گذشته‌سالن تمرین امجدیه شاهد پیکاراین مبارزین بود .

شوروی که نخستین میهمان بشمار میرود دو دیدار با تیم های ملی و منتخب انجام‌می دهد که فدراسیون کشتی با حضور کمیته کشتی فرنگی چهره‌های برگزیده را باین شرح با در نظر گرفتن کیفیت کشتی‌گیران انتخاب کرد .

تیم ملی

رحیم علی آبادی ـ مهدی هوریار ـ فیروزعلی‌زاده‌ـاکبر یداللهی‌ـ محمد دلیریان ـ هاشم قنبری‌ـ خسرو نظافت دوست‌ـ محمد رمضان‌زاده ـ بهرام‌مشتاقی و غلامرضاخلج.

تیم مختلط : خلیل‌رشیدمحمد زاده ـ حسین نقیب زاده ـ حسین تورانیان ـ محمد زرافشان ـ حسین معرب ـ رضا تخوادی‌ـ شاهپور خلیقی‌ـ جلال کریمی ـ غلام رضا خلج وجمشید نوشاد.

این دو تیم طی روز های ۱۳ و ۱۵ اردیبهشت ماه در استادیوم کارگران تهران رویاروی میهمانان روسی قرار خواهند گرفت.

مبارزات تکمیلی و انتخابی کشتی فرنگی که در وزنهای ٤۸ـ ٥۲ـ ٥۷ـ٦۲ـ ۷٤ـ۸۲ کیلو انجام‌گرفت شاهدرویداد های تازه‌ای در این ورزش بود .

بزرگترین حادثه مسابقات را فیروز علی‌زاده قهرمان سابق جهان در ٥۷ کیلو خلق‌کرد.

او که حتی شرکتش از سوی اعضای کمیته فنی با مخالفت روبرو شده بود، با پیروزی های تحسین‌برانگیز ضمن تساوی با حسین تورانیان برای‌تیم ملی‌انتخاب شد .

علیزاده‌که طول مبارزات‌قبلی دوبار درسد تورانیان باضربه فنی مغلوب شده بود ، در برابر ملی‌پوش این وزن چهره‌ای دوگانه داشت .

چراکه ترس از شکست‌های قبلی علیزاده را سخت محتاط نموده بود ولی نمایش تحسین‌برانگیز او برابر تورانیان که طول ٦ دقیقه قهرمان سابق تیم ملی را برتر از حریف نشان داد ، حاکی از درخشش علیزاده بود.

در سه دقیقه‌نخست علیزاده با جسارت صاحب ٤ امتیاز شد و در پایان سه دقیقه‌دوم امتیازها ٥ـ۱۱ بود ولی در سه دقیقه سوم تورانیان‌حاکم برصحنه بود . این برتری تا فاصله ۲۰ ثانیه به پایان بسود تورانیان ادامه داشت که‌موجب شد علیزاده باخاک کردن و اجرای بارانداز از شکست رهائی یابد .

در ادامه مبارزات علیزاده بترتیب ۲ـ٥ از حمید رستم پور ـ ۷ـ۱٦ از عشق‌پرست‌و ۲ـ۹ ازقاطع عضو تیم‌اعزامی به بلغارستان برد .

بهمین شکل تورانیان نیز با ضربه فنی از سد توتونچی‌ـ رستم‌پور (۳ـ۱٤) و عشق پرست گذشت .

حسین کوهکن که در اهو از مقابل جعفرزاده مغلوب شده بود این‌بار ٤ـ۸ حریف را شکست داد .

علاوه‌براین حادثه مبارزات هیجان‌انگیز در۸۲ کیلو شکل گرفت که طی آن شاپور خلیقی کشتی‌گیرجوان ضمن توقف برابر مرتضی‌علی‌نقیان در صدر قرار گرفت .

در این وزن هاشم کلاهی قهرمان جوانان تهران دو شکست برابر کاهیرده وصیاد تحمل کرد که این دوناکامی موجب حذف او شد .

رضا یوسف‌آبادی کشتی‌گیر جوان کرمانی نیز سرنوشتی بهتر از کلاهی نداشت، چرا که بعد از شکست ۲ـ٥برابر کلاهی از خلیقی ضربه فنی شد .

کاهیرده که‌در اهو از در۱۰۰ کیلو مبارزه کرده بوداین‌بار در ۸۲ کیلو بعد از مساوی برابر علی نقیان بخاطربیماری از ادامه مسابقات منصرف شد .

در وزن ٥۲ کیلو نقیب‌زاده با پیروزی برمدعیان درصدر قرار گرفت. ضمن اینکه‌خلیل رشید محمدزاده نیز در ٤۸ کیلو ضمن توقف مقابل سراجیان بلطف نمایش بهتر در صدر این وزن‌جای‌گرفت. حادثه باضربه شدن‌سراجیان برابر طهماسبی شکل گرفت.

در ۷٤ کیلو تخوادی ازسد عربی پیروزمندانه عبور کرد ولی غفوری چهره امیدوار این وزن بخاطر شکستگی استخوان کف‌دست نتوانست ضمن‌همه آمادگی‌دروزن‌کشی حاضر شود .

تلویزیون بلر جام جهان نما

S.S.P.
پارچه‌های شرکت سهامی پشمبافی ایران چیتگر
خیابان شاه چهارراه یوسف آباد

قابل توجه‌شرکتهای تأسیساتی
رادیاتور های فولادی ۲۰۰×۵۰۰
آماده تحویل است
(سان‌هیت‌ایران)
تلفن‌های: ۸۳۹۳۸۹ـ ۸۳۵٦۷۳

دانشگاه تهران
سخنرانی درآمفی‌تئاتر بیمارستان جهانشاه‌صالح
روز یکشنبه ۸ اردیبهشت ماه ۱۳۵۳ ساعت ۱۱صبح آقای دکتر ناصررضائی دانشیار دانشگاه جان هاپکینز آمریکا درباره آندومتر یوزیس (پاتولوژی ـ تشخیص‌ـ درمان های جدید) در آمفی تئاتر بیمارستان جهانشاه صالح سخنرانی خواهند نمود . از علاقمندان جهت شرکت در این جلسه دعوت میشود.
مرکز پزشکی‌رازی
م‌الف ۱٤٤٤

GM IRAN
شرکت جنرال موتورز ایران
(شرکت سهامی خاص)
GENERAL MOTORS IRAN LTD.

شرکت جنرال موتورز ایران استخدام میکند
مهندس مکانیك مسلط بزبان انگلیسی
مترجم انگلیسی آشنا به اصطلاحات‌فنی (مترجم فنی)
مترجم آلمانی و انگلیسی توأما
مهندس ایمنی و آتش نشانی مسلط‌به زبان انگلیسی
هم‌آهنك کننده آموزش مسلط بزبان انگلیسی
کارمند آنالیست مشخصات مسلط به‌زبان انگلیسی
سکرتری با شورت هند «زن»
ماشین نویس فارسی و لاتین زن‌ومرد (انگلیسی در حدتکلم)
سرپرست انبار و سفارشات اجناس و تحویل و توزیع مسلط بزبان انگلیسی
انباردار با سابقه مسلط بزبان انگلیسی
کارمند سفارشات مسلط بزبان انگلیسی و سابقه کار درامورسفارشات و اعتبارات بانکی و ترخیص گمرکی .
متصدی خرید های داخلی مسلط به زبان انگلیسی و سابقه کاردر خرید و فروش مواد اولیه مربوط‌به اتومبیل .
واجدین شرایط میتوانند با در دست‌داشتن ورقه خاتمه خدمت ویا معافی از نظام وظیفه‌همه‌روزه‌غیراز پنجشنبه و جمعه‌بکارگزینی‌شرکت جنرال موتورز ایران واقع در ۱٤ کیلومتری جاده کرج مراجعه فرمایند .
آ ـ ٥۸۷۲

آگهی استخدام درنیروی هوائی شاهنشاهی
نیروی هوائی شاهنشاهی بمنظور تکمیل کادر همافری خود تعدادی داوطلب برای تحصیل در آموزشگاه همافری باشرایط و امتیازات زیر استخدام می‌نماید.
الف ـ شرایط
۱ـ تابعیت دولت شاهنشاهی ایران .
۲ـ متدین بیکی از ادیان (اسلام ، مسیحی،کلیمی وزرتشتی).
۳ـ داشتن حداقل سن ۱۷ سال و حداکثر سن ۲٤ سال تمام (برای کسانیکه خدمت زیر پرچم راانجام داده‌اند ۲٥ سال تمام.)
٤ـ داشتن گواهینامه دوره کامل دبیرستان در رشته‌های ریاضی یا طبیعی .
٥ـ موفقیت در آزمایشات ورودی .
٦ـ داشتن صحت مزاج و تناسب اندام برابرگواهی بهداری نیروی هوائی .
۷ـ داشتن حداقل قد ۱٦۰ سانتیمتر تمام.
۸ـ نداشتن پیشینه بد .
۹ـ نداشتن همسر ، اولاد و کسان تحت‌تکفل.
۱۰ـ سپردن تعهد خدمت در نیروی هوائی شاهنشاهی بمدت ۱۱سال از تاریخ استخدام .
بـ حداقل مدت تحصیل در آموزشگاه همافری دو سال در داخل و یا خارج از کشور می‌باشد.
ب ـ حقوق ومزایا :
۱ـ هنرجویان در طول مدت تحصیل شبانه‌روزی‌بوده و علاوه بر تامین هزینه زیست و پوشاک آنان در سال یکم ماهانه مبلغ ٤۱٦٦ ریال و در سال دوم‌ماهانه مبلغ ٥٤۱۰ ریال کمک هزینه تحصیلی دریافت می‌دارند و چنانچه برای ادامه تحصیل بخارج ازکشوراعزام شوند علاوه بر حقوق ومزایای مقرره ازفوق‌العاده تحصیلی که معادل ٥ برابر کمک‌هزینه تحصیلی‌در سال‌دوم میباشد استفاده خواهند نمود.
۲ـ هنرجویان پس از احراز موفقیت درآزمایشات‌مربوطه بدرجه همافر سومی مفتخر و برابرمقررات قانون استخدام نیروهای مسلح شاهنشاهی از ترفیعات‌بعدی بهره‌مند می‌گردند .
۳ـ اولین حقوق و مزایای همافر سوم مبلغ۲۰۷۷۰ ریال خواهد بود.
٤ـ مجموع حقوق‌و مزایای‌همافر سوم درصورت‌خدمت در خارج از مرکز حداکثر مبلغ ۳۲۲۹۰ ریال خواهد بود.
٥ـ بفارغ‌التحصیلان سالیانه تا میزان دو برابر حقوق ماهانه بعنوان پاداش در آخر هر سال‌پرداخت می‌گردد.
٦ـ همافران از مزایای بسیاری نظیر : پس‌انداز،تامین آتیه بانک سپه (که برای دوران خدمت ۳۰ساله، باتوجه به مبلغ پس‌انداز و مبلغ معادل آن کمک‌اعوض‌از بودجه وزارت جنگ اضافه می‌شود وبهره مربوطه جمعا بمبلغ دومیلیون و هفتصد وشصتونه هزارو چهارصدو سی‌وچهار ریال بالغ میگردد وام مسکن بانک سپه ، درمان رایگان خود و خانواده تحت‌تکفل‌وخرید از فروشگاه‌های ارتش با تخفیف قابل ملاحظه وغیره ، بهره‌مند می‌شوند.
ضمنا استفاده از خانه سازمانی باتوجه به برنامه افزایش سالانه خانه‌سازی برای پرسنل هر سازمان عمومیت داده خواهد شد.
ت ـ داوطلبین میتوانند برای کسب اطلاعات‌بیشتر و ثبت‌نام با در دست داشتن عین مدرک‌تحصیلی وفتوکپی آن ، عین شناسنامه (بفرم جدید عکس‌دار)،دوبرگ فتوکپی شناسنامه و ۲۲ قطعه عکس ۳ × ٤از تاریخ نشر این آگهی تا تامین احتیاج همه روزه‌باستثنای‌تعطیلات رسمی از ساعت ۰۷۰۰ الی ۱٤۰۰ بفرماندهی آموزش‌های هوائی واقع در تهران ، خیابان دماوند(جاده تهران‌نو) ایستگاه فرودگاه ، خیابان حجت مراجعه نمایند.
آ ـ ۳۰٦٤
۲۲٤٤۷ـ م الف

شرکت صنایع حرارتی
فروشنده لوازم تهویه مطبوع
چیلر ساراول
فن کویل ساراول
دستگاه تهویه مطبوع ساراول
برج خنک کن مارلی
برای تحویل فوری موجود است
دفتر مرکزی : بلوار الیزابت دوم تلفن ٤۲۱٥٥
شعبه : فروشگاه تاسو تلفن ۸۳٦۳۲٦

سینمارادیوسیتی
از صبح سه‌شنبه نمایش میدهد
قاتلی مرموز با قتل های پیاپی ترس و دلهره‌ای خفقان‌انگیز در شهر ایجادکرده‌است اوکیست وانگیزه جنایاتش چیست ؟...

نیروی دریائی شاهنشاهی
آگهی استخدام نیروی دریائی شاهنشاهی
نیروی دریائی شاهنشاهی برای تکمیل کادر درجه‌داری خودتعدادی داوطلب‌واجدشرایط راجهت طی دوره آموزشگاه های تخصصی «یکانهای شناور ، تکاوران دریائی، غواص ، یکانهای ساحلی» درسال ۱۳٥۳ استخدام وپس از آموزش مقدماتی نظامی، تخصصی‌وزبان خارجی درایران برای ادامه تحصیلی بیکی از کشور های امریکا و یا اروپائی اعزام مینماید.
شرایط
۱ـ تابعیت دولت شاهنشاهی ایران
۲ـ دارابودن حداقل گواهینامه سوم‌متوسطه یاکارنامه سوم دبیرستان های حرفه‌ای‌دررشته های برق‌و مکانیك.
۳ـ متدین بیکی از ادیان اسلام،مسیحی ، کلیمی، زرتشتی.
٤ـ حداقل سن۱٥ سال تمام و حداکثر ۲٤ سال تمام.
٥ـ داشتن صلاحیت پزشکی«بنابه‌تشخیص بهداری نیروی دریائی شاهنشاهی »
٦ـ داوطلبین در صورت حائز بودن‌شرایط بالابا در دست داشتن یکبرك فتوکپی مدرك تحصیلی ،اصل شناسنامه و چهار قطعه عکس ٤ × ۳ و سه برك فتوکپی شناسنامه‌میتوانند جهت ثبت‌نام از تاریخ نشر این آگهی‌تا تامین احتیاج به معاونت پرسنلی نیروی دریائی شاهنشاهی واقع درتهران فیشرآباد خیابان سپهبدزاهدی بالاتر از بیمارستان آپادانامراجعه نمایند.
۷ـ در شهرستان های زاهدان ، مشهد ، یزد، کاشان، اصفهان، شیراز ، کرمان بدفتر نمایندگی نیروی دریائی شاهنشاهی مراجعه نمایند.
۸ـ درپایگاه های نیروی‌دریائی‌شاهنشاهی بدایره پرسنل پایگاه های بندر پهلوی ، خرمشهر ،خارك،بوشهر، بندرعباس ، سیرجان مراجعه نمایند.
۹ـ سایر شهرستان ها به آدرس زیر مکاتبه نمایند.
تهران خیابان سپهبد زاهدی بالاتر از بیمارستان آپادانا معاونت پرسنلی نیروی‌دریائی شاهنشاهی شعبه استخدام دانش آموزان.
نیروی دریائی شاهنشاهی
م‌الف ۱٤۳٤

تجدید آگهی مناقصه شماره یك
مورخه (۱٤ر۱۲ر٥۲ از ۱ر۳ر٥۳ الی ۳۱ر۲ر٥٤)
پایگاه دریائی کورش بزرگ (خارک) تعداد ۱٤ قلم گوشت و فاسد شدنی احتیاجی خود را بشرح زیر از طریق مناقصه خریداری مینماید .

ردیف	شرح جنس	عنوان جنس یک‌کیلو
۱	گوشت گوسفند ½ میش دنبه‌دار ½ شیشک دنبه‌دار	٤۱۷٦۰
۲	سبزی‌تازه	۱۹٤٤۰
۳	پیاز خشک سر	۱٥۸٤۰
٤	سیب زمینی فشندی	۸۸۰۰
٥	گوجه فرنگی	۳۰۰۰
٦	ماهی هامور	۱٥۰۰۰
۷	کره پاستوریزه	۱۸۰۰
۸	پنیر تبریز	٥٤۰۰
۹	خرما	۱۰۸۰۰
۱۰	نمک سائیده	۱٥٤۰۰
۱۱	هویج فرنگی	۷۲۰۰
۱۲	هندوانه	۷۲۰۰
۱۳	پرتقال شهسوار	۲٤۰۰
۱٤	سیب درختی	۲٤۰۰

پیشنهاد دهندگان می‌توانند با مراجعه به‌آمادهمگانی پایگاه و ملاحظه مشخصات اجناس و دریافت برگ شرایط و مشخصات معامله و یا ازطریق مکاتبه پیشنهاد خود را طبق مفاد مندرج در شرایط معامله تنظیم وتا آخر وقت اداری روز(۲۳ر۲ر٥۳) به دفتر آماد همگانی تسلیم نمایند ، پیشنهاد دهندگان چنانچه قادر بتامین تمامی اقلام نباشند در تفکیک آنها به ردیفهای (۱ ـ ٦) و (۲ ـ ۳ ـ ٤ ـ ٥ ـ ۱۱ ـ ۱۲ ـ ۱۳ ـ ۱٤) و (۷ ـ ۸ ـ ۹ ـ ۱۰)مختار خواهند بود .
آ ـ ٥۹۹٤

از صبح چهارشنبه فقط در
شهر تماشا
(سینمای نمونه ایران)
میدان ۲٤ اسفند
جنب سینما سانترال

ماریا اشنایدر
ستاره فیلم جنجالی
آخرین تانگو درپاریس
درشاهکار جدید خود
والدین عزیز
رنگی

باشرکت
کاترین اسپاک
فلورینداابولکان

«ماریا اشنایدر » همبازی جسور مارلون براندو درفیلم «آخرین تانگو درپاریس»برای اولین بار در ایران با این‌اثر خوب و متفاوت‌به تماشاگران معرفی میشود

اخبار، رویدادها، شایعات و گفتگوها در

بازار سیاست

تهران و تحول کودتای پرتغال

تحول کودتای نظامی در پرتغال از پنجشنبه گذشته توجه عمیق محافل سیاسی ودیپلماتیک تهران را بخود جلب کرد. منابع سیاسی، تهران ، تحت این عنوان که کودتای لیسبون یک تحول داخلی‌است، حاضر نشدند درباره‌آن به‌اظهار نظر بپردازند . اما در محافل سیاسی، ودیپلماتیک کودتای‌نظامی‌لیسبون‌هیچ تعجبی‌برنیانگیخت. دیپلمات های غربی مقیم تهران معتقدند زمینه این کودتا از مدت‌ها قبل فراهم شده بودوژنرال آنتونیواسپینولابا انتشارکتاب «پرتغال وآینده»که طی آن به‌فریادهای خاموش ملت پرتغال در پایان دادن به درگیری نظامی پرتغال در سرزمین‌های مستعمره پرتغال در افریقا طنین‌داد، مطمئن بود که پایه‌های حکومت لیسبون را تکان میدهد. در تهران ناظران سیاسی پس از شنیدن واقعه کودتای لیسبون گفتند ، حداقل چیزی که از این تحول میتوان نتیجه گرفت، این حقیقت است که، عصرحفظ امپراطوری واستعمار ملت‌های دیگر مدت‌ها است که‌بسرآمده ورژیم پرتغال به عبث میکوشید تسلط وحفظ مستعمرات خویش‌را ادامه دهد . منابع‌دیپلماتیک میگویند ، سیاست رژیم جدید درلیسبون در قبال‌مسئله مستعمرات تقریبااز‌آنچه‌ژنرال‌اسپینولا درکتاب خود آورده روشن است. از او انتظار میرود که در کوتاه‌ترین مدت در صدد یک چاره‌جوئی‌سیاسی برای مشکل سرزمین‌های مستعمره‌برآید. تحولات اوضاع در لیسبون در سفارت پرتغال در تهران از روی اخبار مطبوعات وگزارش‌های خبرگزاریها دنبال میشود. تماس‌سفارت پرتغال بالیسبون از پنجشنبه بدنبال کودتای نظامی قطع گردیده و اعضای سفارت پرتغال در انتظار کسب دستور رسمی ازرژیم جدیداند. سفیر پرتغال که دوماه قبل برای معالجه بلیسبون سفر کرده بودهنوز به‌محل ماموریت«تهران» بازنگشته است. در عین‌حال استقرار رژیم جدید، بنابراظهارمقامات مطلع،نیازی به‌شناسائی نداردـویاحداقل رژیم جدید تقاضای آنرا هنوز عنوان نکرده است . ظرف روزهای آینده ، انتظار میرود، کاردار سفارت‌پرتغال بادریافت‌دستورالعمل رسمی از رژیم جدید لیسبون تحول تغییر دولت را به‌اطلاع مقامات تهران برساند.

مذاکرات گاندی بادقت دنبال میشود

مذاکراتی راکه خانم گاندی از روز دوشنبه در تهران آغازمیکند، محافل دیپلماتیک خارجی مقیم تهران وهمچنین پایتخت‌های منطقه و جهان بادقت دنبال خواهند کرد. نزدیکی مجدد تهران ـ دهلی‌آنهم به‌این سرعت ، در محاسبات استراتژیک بسیاری از قدرت‌های بزرگ وپایتخت‌های منطقه به‌حساب نیامده بود و اینک میتوان احساس کرد که باتغییر ۱۸۰ درجه‌ای که در این مناسبات بوجود آمده ، بسیاری بایستی در محاسبات قبلی تجدید نظر کنند. طبیعی است که تجدید عهد تهران ـ دهلی برای بسیاری خوش‌آیند نیست واز همین‌رو اخلال در این تحول از جانب عوامل معینی تردید ناپذیر است . معذالک تجربه یکی دو سال دوری‌وبی تفاوت نسبت بیکدیگر که بیشتر زائیده سوء تفاهم بود تهران و دهلی رابیش ازپیش هوشیار ساخته که در مناسبات روبه توسعه کنونی،ادامه‌این اخلال‌گری‌ها را از نظر دور ندارند . برخلاف تصور و شایعاتی که در زمینه حساسیت پاکستان به‌نزدیکی مجدد ایران و هند ابراز میشود،دولت اسلام آباد به‌واقعیت وهدف نهائی گسترش مناسبات ایران و هند کاملا آگاه است واتفاقی نیست که بی.بی.سی لندن در آستانه سفر خانم گاندی به‌تهران ، ذوالفقار علی‌بوتو نخست‌وزیر پاکستان رادر همین زمینه مورد سئوال قرار داده است . بوتو در پاسخ به‌نماینده بی.بی.سی باتاکید گفت ، مناسبات نزدیکتر ایران و هند برای‌روابط تهران ـ اسلام‌آباد زیان‌آور نخواهد بود. بوتو همچنین اظهار اطمینان کرد که منافع‌اساسی پاکستان وایران هنوزهم منطبق است و چنانچه جنگی‌درگیر شود روش ایران در دفاع از حاکمیت و موجودیت پاکستان تغییری نخواهد کرد.

برخورد هویدا بانماینده فرانسه

برخورد تندفریدون هویدا نماینده دائم ایران در سازمان ملل متحد و رئیس کمیته ویژه سازمان ملل برای مطالعه یک برنامه عملیاتی اقتصادی در سطح جهانی ، با لوئیس گیرینگو نماینده فرانسه در سازمان ملل مشاجراتی را میان آن دو باعث شد . بنابرگزارش خبرگزاریها ، این مشاجرات در جریان دیدار نمایندگان ممالک صنعتی با نمایندگان ممالک در حال توسعه که در پشت در های بسته صورت گرفت اتفاق افتاده است . برخی از منابع آگاه سازمان ملل که در جریان رویداد های مربوط به این ملاقات بودند ، گفته‌اند این مشاجرات هنگامی آغاز شد که هویدا پیشنهادات فرانسه در زمینه تاسیس یک موسسه تحقیقاتی اقتصادی را بسیار دیر عنوان شده و غیر قابل بررسی تلقی کرد و این مسئله نماینده فرانسه را به پاسخگوئی واداشت و بالاخره کار به مشاجره کشید .

در جریان این رویداد نماینده آلمان غربی پیشنهاد کرد که کمیته ویژه مجمع عمومی فردا دوباره تشکیل شود ، ولی هویدا که رئیس کمیته است دراین زمینه اقدامی بعمل نیاورد .

● مجله «لوکزاپن» در شماره‌آوریل ۱۹۷۴ خود به‌بحث درباره مناسبات اقتصادی ایران و ژاپن پرداخته و می‌گوید :«باآنکه ایران دربرآوردن نیازهای نفتی ژاپن اولویت قائل شد، معذالک توکیو در همکاری اقتصادی با ایران‌کوتاهی کردوباتعلل فرصتهای مغتنم‌را از دست داد» .

لوک ژاپن از پشتیبانی شاهنشاه از ژاپن در حساس‌ترین‌لحظات بحران اخیر نفت بعنوان «مبین و آئینه تمام نمای سیاست‌روشن‌و قاطع و ثمربخش ایران نسبت به‌ژاپن» یاد کرده‌است.

● قطعه زمین ۷ هزار متری نبش‌حافظ و غزالی‌روبروی تالار رودکی سرانجام از آن بانک اعتبارات صنعتی شد و این بانک مترصد است در اولین فرصت با رفع ممنوعیت ساختمانی دستگاهها و سازمانهای دولتی ، ساختمان قرارگاه دائمی خود را در این زمین آغاز کند . این زمین یادگار تخریب چند خانه و گاراژی است که تخریب آنها را طرحی برای ایجاد میدان در این منطقه سبب شد و با منتفی شدن قسمتی از طرح میدان ، بانک اعتبارات صنعتی زودتر از دیگران و مشتریان متعدد ، آنرا خریداری کرد ، طرح ایجاد میدان مقابل تالار رودکی تا حد خیابان حافظ بتدریج اجرا خواهد شد و قسمت شمال تالار رودکی را یک میدان بزرگ و سرسبز وزیباتشکیل خواهدداد .

تلکس بیژن رفیعی سردبیر دنیای ورزش از پکن :

تیم‌های ملی ایران‌وچین‌امروزدیدارمیکنند

بعد از ظهر امروز ، تیم های ملی والیبال دختران و پسران ایران و جمهوری خلق‌چین در تالار سرپوشیده ۱۸ هزار نفری پکن پایتخت چین مسابقه خواهند داد . این نخستین دیدار تیم های ایران در چین خواهد بود .

دیروز صبح قهرمانان‌ایران نخستین تمرین خود را درپکن برگزار کردند و شب گذشته در میهمانی باشکوه انجمن ورزشی چین شرکت جستند . در این‌میهمانی «لی‌چینگ‌چوان» رئیس سازمان تربیت بدنی و انجمن‌ورزش‌چین‌ورودوالیبالیست های ایرانی رابه خاک چین صمیمانه خوش آمد گفت .

قذافی ازشورشیان ظفار حمایت‌کرد

بیروت ـ خبرگزاری فرانسه ـ قذافی رهبر لیبی امروز در مصاحبه باروزنامه‌الدستور گفت لیبی کمک های خود را به‌مصر قطع می کند .

وی گفت : قاهره پیش‌بینی‌کرده بودکه جنگ‌یکسال‌طول‌خواهد کشید و از ما درخواست چهار میلیون‌بشکه نفت‌خام‌کرد ولی جنگ پس‌از ۱۷روزپایان‌یافت معذلک ما تا وقتی که جنگ کاملا پایان نیافته بود بارسال نفت به مصر ادامه دادیم .

قذافی سپس حقانیت وحقوق انقلابیون ظفار را برای آزاد کردن سرزمین خود از یوغ استعمار تائید کرد ما با درنظر گرفتن حقوق طرفین با سلطان قابوس وجبهه آزادی‌بخش‌ظفار تماس گرفته‌ایم .

نظامیهای لیبی که در محل‌از ظفاربازدید می‌کرده‌اند مشاهده کرده‌اند که مردم این سرزمین تصمیم راسخ گرفته‌اند به هدف های‌خود جامه عمل‌بپوشانند.

قذافی گفت به شورشیان ظفار اجازه داده در لیبی دفتری افتتاح کنند .

اتومبیلهای تهران معاینه فنی میشوند

شهرداری تهران مقدمات ساختمان سه مرکز فنی را برای صدور ورقه صلاحیت فنی اتومبیلهای پایتخت‌آماده می‌کند .

این سه‌مرکز در سرخه‌حصار ـ جنوب جاده کرج ـ کوی جوانمرد قصاب با اختصاص پانزده میلیون از بودجه کل شهرداری ساخته خواهدشد.

چون افزایش تعداد اتومبیل های تهران و معاینه فنی‌آنها درشرائط عادی‌امکان‌نداشت چنین‌اقدامی‌ضروری‌تشخیص داده شد و در آینده کلیه اتومبیلها مورد بازبینی فنی قرار خواهند گرفت‌وپس از آزمایش ورقه صلاحیت فنی برانندگان داده میشود .

در آستانه سفر بانو گاندی به ایران ، سفیر هنداعلام‌کرد:

هند، به‌اتحادیه پیشنهادی ایران خواهد پیوست

ازسرویس‌سیاسی‌اطلاعات

درآستانه سفررسمی‌خانم‌ایندیرا گاندی نخست‌وزیرهندبه ایران، رامسانه سفیر هند در تهران اعلام کرد که دولت دهلی نو از پیشنهاد اخیر شاهنشاه در زمینه همکاریهای‌اقتصادی میان کشور های‌شبه‌قاره‌هند استقبال میکند و به این اتحادیه خواهد پیوست .

شاهنشاه اخیرا تشکیل یک اتحادیه اقتصادی از ملل‌حوزه اقیانوس هند را در مصاحبه‌ای با یک روزنامه‌نگار هندی عنوان فرمودند و بدین ترتیب دهلی‌نو نخستین پایتخت آسیائی است که به حمایت از آن بیرون می‌آید . شاهنشاه نیز هنگام عنوان این پیشنهاد از هند بعنوان نخستین کشوری‌که‌مطلوب است به این اتحادیه به‌پیوندد یاد کردند .

سفیر هنددرهمین‌حال پشتیبانی مشروط دولت دهلی را ازطرح مسکو در زمینه‌ایجاد یک‌سیستم امنیت دسته جمعی آسیا عنوان کرد و گفت ، هند خواستار آن نوع امنیت دستجمعی است که بر اساس احترام‌به حق‌حاکمیت تمام کشور های آسیا و عدم دخالت در امور داخلی یکدیگر استوار باشد . تهران نیز بنوبه خود از طرح مسکو پشتیبانی کرده ـ مشروط‌برآنکه‌این طرح کلیه کشور های آسیائی را در بر گیرد .

با اظهارات سفیر هند، میتوان استنباط کرد که جوانب مربوط به پیشنهاد شاهنشاه در تشکیل و ایجاد یک اتحادیه اقتصادی قوی و با هدف همکاری های سازنده میان ملل اقیانوس هند در راس مذاکرات‌رهبران ایران و هند قرار داشته باشد .

آغاز مذاکرات

خانم گاندی پیش از ظهرفردا برای یک دیدار پنج روزه‌رسمی بدعوت هویدا به تهران می‌آید وازبامدادروز دوشنبه مذاکرات تهران را آغاز میکند . خانم گاندی روز دوشنبه دو دور مذاکرات جداگانه در تهران در پیش دارد .

نخستین آن بمدت دو ساعت در کاخ نخست‌وزیری صورت میپذیرد و دور دوم با حضور نخست‌وزیران ووزیران خارجه دو کشور در پیشگاه شاهنشاه انجام میشود . نخست وزیران و وزیران‌خارجه‌دو کشور ناهار دوشنبه را در پیشگاه همایونی صرف خواهند کرد .

منابع تهران و دهلی‌نو هنوز از دستور مذاکرات خانم گاندی در گفتگو های این هفته تهران بطور رسمی مطلبی عنوان نکرده‌اند ، اما واضح است که مذاکرات رهبران ایران و هند مسائل متعدد و نا محدودی را مربوط به تحولات بین‌المللی‌و منطقه‌ئی ،بحران‌های اقتصادی مالی جهان ،دور نمای استقرار یک صلح پایدار در شبه قاره، تحولات اوضاع در اقیانوس هند و مسائل مربوط به‌همکاری های صنعتی واقتصادی ایران‌و هندرا در بر خواهد گرفت .

مذاکرات خانم‌گاندی این‌حالت انتظار را در دهلی نو بوجود آورده است که منجر به توافق های تازه‌ای در گسترش هرچه بیشتر زمینه های همکاری میان ایران و هند بشود .

دولت حزب کنگره خانم گاندی که دو سال‌قبل با اکثریت‌قاطعی مامور ادامه حکومت در دهلی‌نو شد ، در مقابل مشکلات عظیم اقتصادی هندبشدت به دستیابی به توافق های تازه‌ای که از بارسنگین مشکلات اقتصادی‌هند بکاهد ، نیازمند است .

قرارداد مهم

قرارداد اخیری که میان‌ایران وهند به‌امضاء رسید،به صورت شگفت‌انگیزی در مناسبات سیاسی تهران ـ دهلی‌موثر افتاد وفروش پنج میلیون تن نفت خام براساس یک معامله‌دولتی به‌قیمت‌های‌جاری به‌ارزش ۴۰۰ میلیون‌دلار مهمترین موضوع این قرارداد بود . ایران موافقت کرد که دهلی مبلغ کمی از بهای نفت خریداری از ایران‌را نقد وبقیه را پس از پنجسال و بابهره ۲٫۵ درصد بپردازد.

سفیر هند در این باره میگوید، ارزش معامله تنها درمساعد بودن شرایط آن نیست وآنچه بیشتر اهمیت دارد بموقع بودن‌آن و پیش‌قدمی ایران در رفع مشکلات هند در زمینه نفت وپرداختها است. علاوه براین‌ایران به‌افزایش ظرفیت پالایشگاه مدرس ازدو و نیم میلیون تن بسه‌و نیم میلیون‌تن در سال موافقت کرده است .

بولتن سفارت هند در شماره اخیر خود در زمینه این قرارداد ووامی که ایران به‌مبلغ ۳۰۰ میلیون دلار برای توسعه معادن سنگ آهن هند در اختیاردولت دهلی گذاشته نوشته است :

«وام خارجی معمولا، مانند شمشیر برروی گردن وام گیرنده قراردارد . اما هند از این بابت بیمی ندارد زیرا مطمئن است که درآمد آن از صادرات به‌ایران‌به میزان قابل توجهی افزایش‌خواهد یافت و خواهد توانست تعهدات پرداخت قیمت نفت وارداتی و اعتباراتی راکه برای توسعه‌معادن سنگ آهن و تولید پلت واکسید آلومینیوم‌دریافت‌میدارد بپردازد.»

«در حقیقت هند روزنه‌ای‌امید‌بخش برای فعالیت چند جانبه صنعتی خود لازم دارد و ایران میعادگاهی برای صاحبان صنایع‌و تجار جهان است . از کجا که پروژه‌های مشترک ایران و هند که امکان افزایش آنها درزمینه های مختلف زیاد است بعنوان روزنه‌ای امیدبخش برای هند نباشد.»

بازار مشترک آسیائی

سفیر هند در سخنان خود در آستانه سفر خانم گاندی به‌ایران و در اشاره به‌پیشنهاد شاهنشاه در ایجاد یک بازار مشترک ازکشور‌های حوزه اقیانوس هند گفت ، شاهنشاه‌همواره نظریات‌سازنده‌ای ابراز میفرمایند وهند باعلاقمندی به‌پیشنهادهای معظم‌له امیدوار است، دیگر کشورهای شبه‌قاره به‌این همکاری‌اقتصادی به‌پیوندند، زیرا از طریق این‌گونه همکاریها میتوان به‌ثبات و امنیت وبرقراری صلح در اقیانوس هند کمک کرد.

سفیر هند بااین مطلب بحث رابه‌تحولات اوضاع در اقیانوس هند ورقابت قدرت‌های بزرگ در این شاهراه تجارتی کشانید و گفت مسئولیت تامین امنیت این اقیانوس‌برعهده‌کشورهای‌اقیانوس هند استو آنچه مسئله است از حضور بیگانگان سرچشمه میگیرد.

ساته گفت حضور نظامی‌ایران وهند در اقیانوس هند فقط برای حفظ و حراست سواحل وکرانه های خود آنها است و تاکیدکرد که ایران و هند در مسئله امنیت اقیانوس هند نظریات یکسانی دارند.

«هردو کشور طرح بیطرف ماندن اقیانوس هند را بسازمان ملل پیشنهاد کردند و در کمیته ویژه سازمان ملل نمایندگان ایران وهند عضویت دارند.»

با پیام شاهنشاه آریامهر

کنگره بین‌المللی «سیبویه» افتتاح شد

صبح امروز کنگره بین‌المللی «سیبویه» دانشمند نامدار ادبی ایران با پیام شاهنشاه آریامهر افتتاح شد .

شاهنشاه در پیام خود ضمن اظهار خوشوقتی از تشکیل کنگره اظهار داشتند :

تجلیل از خاطره سیبویه، در واقع یادآور خدمات مستمر ایرانیان به‌توسعه وتکامل‌فرهنگ عظیم اسلامی است که فرهنگ ایرانی از آغاز یکی از اجزاء استوار آن بوده است،همچنانکه میراث فرهنگ اسلامی خوداز استوارترین‌اجزاء میراث‌فرهنگی بشریت است .

آرزو کنیم که این میراث غنی و گرانبهای انسانی، با کوشش های‌خدمتگزاران‌صمیمی‌وشایسته دانش و فرهنگ بشری، از هر ملت و هرنژاد و هر جنس و هرآئین، روز بروز غنی‌تر و ارزنده‌تر گرددو در تحقق رسالت معنوی هر فرهنگ اصیل‌وواقعی بیش از پیش در خدمت به‌تفاهم و دوستی ملتهای جهان و در راه تقویت مبادی عالیه انسانیت بکار رود که در حقیقت روح‌و مفهوم تعالیم ارزنده اسلامی است .

★ **سخنان فرهنگ**

آقای دکتر فرهنگ مهر رئیس دانشگاه بعد از قرائت پیام شاهنشاه مطالبی در بزرگداشت این دانشمند ایراد کرد و گفت سیبویه که بزرگترین عالم نحو و صاحب اولین کتاب بزرگ و جامع درعلم‌نحو عربی است ، مظهر یکی از شیفتگان دانش و خرد انسانی ویکی از شناخته ترین چهره‌های علمی ایران از ۱۲۰۰ سال پیش است. کنگره بمدت ۵روز (تا۱۲ اردیبهشت) ادامه خواهد داشت .

گمرک و بیمه معتقدند :

تعیین خسارت آتش‌سوزی جلفا باین زودی امکان پذیر نیست

حریق روز پنجشنبه قسمتی ازگمرکخانه جلفا را منهدم کرد وخساراتی بار آورد . در عکس شعله های سرکش آتش‌همراه با دود سیاه اهمیت‌حریق را نشان میدهد و کارگران نیز هراسان به محل آتش‌سوزی‌می‌نگرند . عکس از : مهدی کرمی خبرنگار عکاس‌اطلاعات در تبریز

امروز اطلاع حاصل شد دو هیئت یکی برای تعیین مواد سوخته شده در آتش سوزی گمرك جلفا و دیگری برای تعیین علت آتش‌سوزی درمحل گمرك مشغول کار شده‌اند‌در هیئت اولی نمایندگان بیمه مرکزی ، بیمه ایران ، گمرك شرکت دارند.این هیئت‌محوطه آتش سوزی شده را با اجناس باقی مانده تحویل بیمه ایران میدهند تا معلوم سازند که‌چه مواد و به چه ارزش سوخته واز بین رفته است . گمرك صاحبان این کالاها را به‌بیمه معرفی میکنند تا با ارائه اسناد، خسارت خودرا دریافت دارند .

در هیئت دوم نمایندگان دفاع غیر نظامی ، گارد گمرك ، شهربانی آذربایجان شرقی ، شرکت ملی نفت ونمایندگانی از مقامات‌انتظامی عضویت‌دارند این هیئت روشن خواهد کرد علت آتش سوزی چه می‌باشد. گزارش های‌واصله‌حاکی است که گویا علت آتش سوزی مربوط به یك بسته فسفربوده اما هیئت هنوز رسما این‌مطلب را تائید یا تکذیب نکرده‌است. درمورد میزآن خسارت‌نماینده گمرك‌وبیمه ایران‌هر دومعتقدند که به این زودی رقم حقیقی یا نزدیك به آن روشن‌نخواهد شد . برای تعیین رقم حقیقی مدتی طول‌میکشد و این کار مدتی است شروع شده است.

اشعه «لیزر» به خدمت کشاورزی ایران درآمد

۴۰۰ هزار گوسفند در دشت مغان پرواز شده‌است

اشعه «لیزر» به‌خدمت‌کشاورزی ایران درآمد و مهندس «استود بیکر» که با استفاده از خواص این اشعه دستگاهی ساخته که در تعیین شیب لازم دراراضی کشاورزی بمنظوربردن‌حداکثر استفاده از آب ، انقلابی پدید آورده خود در مجتمع کشت و صنعت دشت مغان مشغول کار شد . استفاده از این دستگاه موجب خواهد شد در دشت مغان حتی یك قطره آب بیهوده به مصرف نرسد .

بمناسبت شروع فعالیت کشاورزی و دامداری در قسمتی از دشت وسیع ۵۰ هزارهکتاری مغان و استفاده از کانالهای آبرسانی‌سدمیل مغان،مهندس منصور روحانی وزیر کشاورزی و دکتر کلالی دبیرکل حزب ایران نوین و جمعی از مقامات حزبی و مسئولین کشت و صنعت وزارت کشاورزی ومنابع طبیعی ، قسمتهای مختلف«طرح مغان » را مورد بازدید قرار دادند منصور روحانی که تا پنجشنبه گذشته همراه یك گروه حزبی در آذربایجان‌بسر میبرد در آخرین روز سفر خود از برنامه‌های پروار‌بندی، کشت گندم و جو و کانالهای‌آبرسانی دشت مغان بازدید کرد وشب گذشته به تهران بازگشت .

«طرح مغان » که اکنون در مرحله آغاز شدن است در حال حاضر ۴۰۰ هزارگوسفند پرواری و تعدادی بره یکهفته تا دو ماهه دارداما براساس برنامه ریزی های انجام شده این تعداد تادو میلیون‌گوسفند افزایش می یابد و در این‌دشت سالانه ۵۴۰ هزار راس‌گوسفند نیز برای کشتار آماده می‌شود علاوه بردامداری، درناحیه مغان ، برنامه های وسیعی در زمینه کشاورزی و کشت محصولات غله و علوفه‌ای برای استفاده دربرنامه های‌دامداری، و همچنین کشت پنبه و چغندر قند در۳۹هزار هکتار از اراضی اجرامی شود در قسمت دیگر طرح، احداث باغات میوه تازه و تاسیس کارخانه های‌کمپوت سازی در منطقه‌ای بوسعت ۶ هزار هکتار پیش‌بینی‌شده‌است.

۲۰ هزار نفر در وزارت بهداری استخدام میشوند

پس از تصویب طرحی که از سوی وزارت بهداری تهیه شده است بیست‌هزار نفر از جوانان کشور برای دیدن دوره های «بهداشتیاری» و «بهیار مامائی» استخدام خواهندشد . این‌طرح بزودی در هیئت وزیران‌تصویب میشود و از همین امسال‌بمرحله اجراگذاشته خواهد شد ، همزمان با استخدام و آموزش این گروه ،تعداد مراکزدرمانی بخش های کشوراز ۱۲۰۰واحد به ۳۰۰۰واحد افزایش می‌یابد.

بر اساس طرح مزبور وزارت بهداری دوشیزگان و پسرانی‌را که تحصیلات دوره‌اول متوسطه یا دوره کامل‌متوسطه راگذرانده باشند استخدام خواهد کرد . این افراد پس از طی یکدوره آموزشی به روستا های کشور اعزام میشوند

بموجب این طرح برای ایجاد پوشش درمانی روستا های کشور حدود۲۰ هزاربهداشتیار و بهیار ماما ظرف ۴ سال‌آینده تربیت خواهند شد .

وظایف بهیار ماما ها عبارت خواهد بود از مراقبت از زنان باردار و مادران ـ مراقبت از کودکان از شیرخوارگی تا سن رفتن به مدرسه و مراقبت از کودکان در مدارس .

وظایف دیگر این افراد عبارت است از آموزش مسائل کنترل جمعیت به روستانشینان ـ کمک های اولیه‌در بیماریهای عادی‌ـ اجرای دستورات‌پزشک ـ تنظیم ونگاهداری پرونده‌های‌بهداشتی روستائیان ـ صدور کارت و شناسنامه بهداشتی برای افراد روستا .

وظایف بهداشتیار نیز عبارت است از : کنترل بیماری های واگیر ـ بیماریابی ـ جمع‌آوری اطلاعات و آمار بهداشتی و بیماریها ـ انجام واکسیناسیون مختلف ـ بهسازی جمعیت ـ بهداشت محیط‌کار و پیشگیری از بیماریهای ناشی از حرفه ـ بهداشت خانواده و کمک های اولیه در تصادفات .

نقشه‌جامع برای زمینها و منازل سراسر کشور تهیه میشود

سازمان بزرگی برای تهیه نقشه جامع‌زمین‌ها و خانه های سرتاسر کشور تحت نظارت سازمان ثبت اسناد و املاک کشوربوجود خواهد آمد . این سازمان‌که‌تحت عنوان «کاداستر» فعالیت‌خود را بطور محدود آغاز کرده‌است ، وظیفه‌خواهد داشت همگام با برنامه های ۲۵ ساله شهر سازی این نقشه جامع‌راکه برای کلیه دستگاه های مملکتی ازجمله‌شهرداری‌و وزارت‌دارائی مفید خواهد بود ، تهیه نماید .

این مطلب امروز درسمینار مدیران وروسای‌مناطق ۱۲ گانه ثبت‌اسناد و املاک توسط آقای رئیسیان معاون دادگستری اعلام شد .

برای‌این‌منظور ازچندی پیش یک کارشناس هلندی ، همراه بایک‌اکیپ از مهندسین سازمان ثبت ، طرح آزمایشی کاداستر قزوین‌را شروع کرده است . با اجرای‌این طرح ، شناسنامه‌ای ضمیمه اسناد مالکیت ، خواهد شد که کلیه مشخصات منازل و املاک را دربر خواهد داشت . علاوه برآن برای هر منطقه نقشه جامع بزرگی بوجود خواهد آمد که کلیه مناطق مسکونی واملاک در آن مشخص خواهد شد . با اجرای این طرح بعنوان مثال مامورین‌وزارت دارائی ، دیگر برای کارشناسی املاک‌و تعیین‌مالیات آن‌احتیاج به‌مراجعه‌مستقیم نخواهند داشت و از محل کار خود و از روی این نقشه مالیات ملک رامعلوم خواهند کرد .

خبرنگار ما از سمیناری که مرکب‌از مدیران روسای مناطق دوازده گانه ثبت برای حل مشکلات‌ثبتی‌سراسر کشور، در کتابخانه سازمان ثبت اسناد و املاک کشور ، گشایش یافته می‌نویسد : «اجرای این طرح کمک‌خواهدکردکه اکثراختلافات ملکی نیز در مدت زمان کوتاهی حل شود .»

سخنان وزیر

دراین سمینار که با نطق آقای رئیسیان معاون وزارت دادگستری و سرپرست ثبت گشایش‌یافت‌آقای صادق‌احمدی وزیر دادگستری‌گفت : سازمان ثبت اسناد و املاک کشور که وظائف و مسئولیت های خودرا درگذشته بخوبی انجام داده ، نتوانسته‌بودموجبات رضایت‌مردم رافراهم‌کند ولی اینک امیدوارم که‌باتوجه به‌رفع نواقص قوانین و مقررات و آئین نامه ها و اصلاحات عمیقی که در کار سازمان ثبت بعمل آمده ، سازمان مذکوربتواندمردم‌را بیش‌از پیش راضی کند .

آقای صادق احمدی افزود : وضع‌فعلی‌ثبت بی‌تردید باگذشته قابل مقایسه نیست .

پیش‌ازسخنان وزیر دادگستری آقای‌قاسم رئیسیان معاون وزارت دادگستری و سرپرست سازمان ثبت‌اسنادو املاک کشوراقدامات اخیر ثبت را در جهت تسریع کار مردم و جلب رضایت آنها بر شمرد و آنگاه سمینار روسای مناطق دوازده گانه و مدیران مرکزی سازمان ثبت اسناد و املاک کشور که برای رسیدگی به مشکلات‌ثبتی‌و نحوه اجرای قانون ثبت و همچنین بررسی مسائل مالی و اداری و اتخاذ تصمیمات یکنواخت در سراسر کشور تشکیل شده ، کار خود را آغاز کرد .

دکتر «صالح‌سریه» رهبر توطئه ضد سادات که با قذافی ارتباط داشتند و می‌خواستند سادات را بزور اسلحه و ادار به‌تسلیم کنند.

بزرگترین سرقت هنری جهان

اخبار خارجی

بلسینگتون ـ ایرلند ـ آسوشیتد پرس ـ گروهی از مردان مسلح درحالیکه فریاد میزدند خوک های سرمایه‌دار به بزرگترین سرقت تاریخ در ایرلند دست‌زدند سارقین چندین شاهکار بزرگ هنری‌و ازجمله آثاری از«گوگن»، «روبنس» و «ورمیر» نقاشان بزرگ تاریخ را بسرقت بردند. این شاهکارها که ۱۴۰ میلیون تومان ارزش دارند از خانه «سرالفرد بیت» ثروتمند مشهور بسرقت رفته‌است، کارشناسان هنری و اداره پلیس ایرلندگفتند این‌بزرگترین سرقت هنری جهان است ، رهبری سارقین مسلح که ۹ نفربودند بعهده یک دختر که لهجه فرانسوی داشت بود . سارقین پس از حمله به خانه «سرالفردبیت» اورا که ۶۱ساله است باتفاق همسر و مستخدمین او از پای درآوردند وسپس دست وپای آنها را بستند وبعد باخونسردی ۹ عدد از شاهکار های هنری را از قاب‌هایشان بیرون آوردند وباخود بردند . پلیس تمام نیروی خود رابرای پیدا کردن سارقین بسیج کرده و تمام مرزها و فرودگاهها تحت‌نظر قرار گرفته است .

خبرهای کوتاه

بیمارستان بنیاد ملکه پهلوی افتتاح شد

قبل از ظهر امروز باتشریف فرمایی شاهنشاه آریامهر و علیاحضرت شهبانو به بیمارستان بنیاد ملکه پهلوی این مرکز تحقیقاتی ودرمانی قلب و عروق گشایش یافت.

اعلیحضرتین‌درساعت یازده به بیمارستان تشریف فرما شدند و مورد استقبال آقای هویدا نخست وزیروآقایان علم وزیر دربار شاهنشاهی ودکتر اقبال‌رئیس‌هیئت امناء بنیاد ملکه‌پهلوی قرارگرفتندو پس از ابراز مرحمت‌نسبت به اعضای هیئت امناء ،دکتر اقبال گزارشی بعرض‌رساند وسپس‌شاهنشاه آریامهر از لوحه یادبود پرده برداری کردند و آنگاه از بخشهای مختلف بیمارستان بازدید فرمودند .

وزیرجهانگردی‌پاکستان در ایران

«راجاتریدوروی» وزیر جهانگردی پاکستان بامداد امروز در راس هیاتی وارد تهران شد و در فرودگاه مهرآبادمورداستقبال سیروس فرزانه معاون نخست وزیر و سرپرست جلب سیاحان و همچنین سفیر پاکستان در ایران قرار گرفت .

عباس‌آباد یکطرفه شد

بمناسبت شروع عملیات ساختمان و احداث پل‌جاده سوم در خیابان عباس‌آباد ، حدفاصل پمپ بنزین الی تقاطع دریای نور، از امروز بمدت ۸ ماه از شرق به‌غرب یکطرفه شد و چون گروه کثیری از رانندگان با وضع جدیدآشنائی‌نداشتند،ترافیک تعدادی از خیابانهای شمال شهر بخصوص‌درساعات‌اولیه روز مختل شد .

راهنمائی و رانندگی از رانندگانی که از تقاطع‌دریای نور ـ عباس‌آباد قصد عزیمت بسمت شرق را دارند ، درخواست کرد که‌از خیابان های دریای‌نور،یازدهم، نهم، هشتم، هفتم، شاه عباس ، تخت‌طاووس، روزولت،کوه نورو میرعماد استفاده‌نمایند.

هنرمندان به ترکیه میروند

به دعوت دولت ترکیه یك گروه ۳۰ نفری از هنرمندان سازمان ملی فولکلور ایران، فردا برای شرکت درفستیوال رقصها و ترانه های محلی ازمیر به‌ترکیه‌خواهند رفت. این گروه رقص های محلی مناطق مختلف ایران را در از میر اجرا خواهند کرد . سرپرست و مدیر هنری گروه پروین سرلك است .

تجلیل از جمالزاده

بعدازظهر فردا جلسه هفتگی انجمن‌قلم‌به‌تجلیل‌ازسیدمحمد علی‌جمالزاده‌اختصاص دارد. در این جلسه ابراهیم‌صهبا در باره شخصیت اجتماعی او سخن می گوید و حسین شاه زیدی به نقد و بررسی آثار جمالزاده می پردازد

بیماری‌عضو انجمن‌شهر

آقای فرهنگ فرهی نماینده انجمن شهرتهران و نویسنده اطلاعات بانوان، بعلت بروز یک عارضه ناگهانی در بیمارستان مدائن بستری شد و تحت عمل جراحی قرار گرفت .

اجتماع نمایندگان دستگاههای‌ارتباط‌جمعی

روز گذشته۵۰۰ نفر از نمایندگان دستگاه های‌ارتباط جمعی و خانواده آنها درباغ منظریه اجتماع کردند .

دراین مراسم پنجهزارنفر پیشاهنگ تهران‌نیزبرای قدر دانی‌از خدمات مربیان خود در منظریه گردآمده بودند .

تیمسار سپهبد رضا زاهدی معاون ژنرال آجودان شاهنشاه آریامهر و رئیس هیئت مدیره‌منظریه خوش‌آمد گفت .

مراسم یادبود

فردا ساعت ۷ بعدازظهر در تالارابن‌سینای‌دانشگاه تهران مراسمی برای بزرگداشت مرحوم دکتر عباس خدابنده رئیس سابق دانشکده دارو سازی دانشگاه تهران ازطرف دانشگاهیان برپا خواهدبود.

درگذشت دادستان‌اسبق کل کشور

باکمال تاسف اطلاع یافتیم که روز گذشته حشمت‌الله قضائی قاضی عالیرتبه‌دادگستری چشم از جهان پوشید. وی سال‌ها رئیس استیناف تهران و رئیس شعبه دیوان عالی کشور بودو مدتی نیزدر سمت دادستانی‌کل کشورانجام‌وظیفه کرد.شادروان حشمت‌اله قضائی‌درسال ۱۳۳۱ به استانداری خراسان برگزیده شد .

وی که در سال ۱۲۶۷ متولد شده است‌ازسالها قبل‌بازنشسته بود و اوقات خود را به تالیف و مطالعه‌میگذرانید.مصیبت‌وارده را به قضات کشور و بازماندگان آن مرحوم صمیمانه تسلیت می گوئیم .

شرکت‌درمراسم تشییع

صبح امروز آقای هرمز قریب رئیس کل تشریفات شاهنشاهی بمنظور شرکت در مراسم تشییع‌جنازه رئیس جمهوری فقیداطریش رهسپار وین شد .

در فرودگاه مهرآباد سفیر اطریش در دربار شاهنشاهی وی را بدرقه کرد .

ثبت‌نام مشمولان

ثبت‌نام مشمولان لیسانسیه و بالاتر که آموزش نظامی‌حین تحصیل را طی نکرده‌اند ، امروز انجام شد و این مشم

پاسخ صحیح ۱۲۰ سئوال امتحان «مهم» دیروز

بچه‌ها با «شیر یا خط» امتحان دادند!

سئولات سخت، غلطوحتی خارج‌از مطالب کتب‌درسی انتخاب شده بود

بچه‌ها امتحان را جدی نگرفتند

بیش از ظهردیروزیکصد و هشتاد هزار دانش آموز کلاس سوم راهنمائی تحصیلی سراسر کشور در یک امتحان دوساعته به ۱۲۰ سئوال پاسخ گفتند.

سئوالات، چهار جوابی وشبیه سئوالات‌کنکورسراسری‌دانشگاهها بود کودکانی که در این امتحان شرکت کردند ۱۲ ساله بودند. امتحان ساعت ۹ بامداد آغازشد ولی کودکان نیم‌ساعت قبل‌ازشروع به «ضربدرزدن روی پاسخنامه»در جلسه امتحان درجای خود نشسته بودند.

برای این امتحان‌حوزه‌مجداگانه‌ای تشکیل نشده بود. بلکه‌شاگردان هر مدرسه درمدرسه‌ای‌که تحصیل میکنند، امتحان دادند. بزرگترین حوزه در دبیرستان البرز بود و مقامات آموزش و پرورش ازجمله دکتر نخعی معاون وزیر در منطقه مرکز و پدرام رازی مدیر کل‌اداره امتحانات از بامداد در این‌حوزه اجتماع کرده بودند.

وزیر آموزش‌وپرورش نیز که در مازندران بود از حوزه چابکسر بازدید کرد.

دفترچه سئوالات که شامل ۲۰ صفحه بود قبل از ساعت ۹ میان دانش آموزان توزیع شد ولی قبلا به‌آنها توصیه شده بود که‌فقط صفحه اول آنرا که پاسخ دادن‌به سئوالات را روشن کرده بود، بخوانند.

کودکان را غالبا والدینشان به مدارس رساندند و بعدخودهمانجا ماندند تا امتحان خاتمه یابد.

برای پاسخ‌دادن به هرسئوال‌یک دقیقه وقت ـ جمعا ۲ ساعت ـ داده شده بود ولی برخلاف‌تصور، بیشتر بچه‌ها قبل‌از ساعت ۱۱ پاسخنامه ها را تحویل دادند.

یکی از کودکان که ساعت ۱۰ بامداد پاسخنامه را تحویل داد گفت: هرکدام را که میدانستم «ضربدر» زدم و هرکدام را که نمی‌دانستم «شیروخط» کردم و «ضربدر» زدم!

به کودکان در راهنمای دفترچه سئوالات توصیه شده بود که از دادن جواب نادرست خودداری کنند چون معادل یکسوم نمره منفی دارد. ولی بیشتر کودکان میگفتند که برای همه سئوالات در پاسخنامه ضربدر زده‌اند اما موقعی که مورد پرسش قرار می‌گرفتند معلوم‌میشد که پاسخ‌درست بعضی سئوالات را نمی‌دانسته‌اند.

دفترچه سئوالات که روی آن عبارت «مجموعه‌آزمون های‌سنجش استعداد های‌تحصیلی‌دانش‌آموزان سال سوم راهنمائی تحصیلی» چاپ شده است در خاتمه آن از دانش‌آموزان گرفته نمیشد و هر شاگردی که بادفترچه از جلسه خارج میشد «ولی» او دفترچه را با ولع خاصی میگرفت و سئوالات را می‌خواند و از کودک سئوال میکرد. ولی از کیفیت سئوالات چنین برمی‌آمد که این امتحان برای سنجش معلومات‌عمومی‌کودک و سرعت انتقال او بوده است. تاسنجش استعداد های‌تحصیلی!!

برخلاف هرامتحان دیگر، بچه ها نگران نبودند و برای قبول شدن نذر نمی‌کردند از چندتن آنان جریان را سئوال کردیم. گفتند: این امتحان در رد و یا قبول شدنمان موثر نیست که‌بترسیم.

«ولی» یکی از اطفال‌که‌در اتومبیل خود مقابل یک مدرسه معروف به‌انتظار خاتمه‌یافتن امتحان‌نشسته بود میگفت:

این امتحان را بچه‌ها جدی نگرفته‌اند زیرا نتیجه‌اش جزاینکه ملاکی برای وزارت آموزش و پرورش باشد چیز دیگری نیست چون نه برای قبول شدن در کلاس سوم موثر است و نه‌نقش اساسی درهدایت‌کودک‌به‌دبیرستان دارد.

ولی‌حرف من در مورد اصل‌دوره راهنمائی تحصیلی است‌که‌بدون آزمایش در یک منطقه محدودآنرا در سراسر کشور پیاده کردند و کمبودمعلم‌را بااستخدام‌دانشجویان شبانه دانشسرای‌راهنمائی‌تحصیلی بطور پیمانی جبران کردند و به دبستان کوچک غیر دولتی اجازه دادند، کلاس ضمیمه راهنمائی بازکند، بدون اینکه تجهیزات و شرایط لازم را داشته باشد. هرچه بود گذشته، باید برای‌رفع نقائص اقدام شود یعنی بیایند و تجدید نظری در مدارس‌راهنمائی تحصیلی کنند و از نو، هرمدرسه راهنمائی تحصیلی را مطابق ضوابط درآورند و از سال‌آینده مراقبت کنند تا برنامه‌ها و اصول دوره راهنمائی تحصیلی دقیقااجرا شود یعنی‌مدارس‌راهنمائی‌تحصیلی را نوسازی کنند و بعد هم ملاک دقیقی برای هدایت دانش‌آموزان بدبیرستان درنظر بگیرند و اجرا کنند تااینکه بگویند اگر والدین نظر شورای دبیران، مشاور و نتیجه استعداد او را قبول‌نداشت جمع نمرات ۳ سال ملاک باشد و امتحانات ۳ سال نیز داخلی است و سئوالات یکنواخت نیست.

این «ولی» گفت علاوه براین، باید در کتابهای دوره راهنمائی تجدیدنظر کامل شودوعده‌مشاوران مدارس به حدکافی برسد. او اضافه کرد مقامات‌آموزش‌وپرورش بارها گفتند که دبیرستان جامع فقط بوسیله دولت دایر خواهد شد ولی شنیده شده است که میخواهند مطالعه کنندو اجازه‌نامه تاسیس دبیرستان جامع به بخش خصوصی بدهند خوب است‌قبل از این کارمطالعه‌کنندو ببینندبخش خصوصی در اداره‌کردن چنین مدارسی موفق بوده است یا خیر؟ و اصولا مدارس صنعتی دولتی موفق بوده است یاغیر دولتی؟ آنوقت امتیاز دایرکردن مدرسه متوسطه جامع که دروس فنی‌هم دارد بدهند و کاری نکنند که دبیرستانهای نظام آینده‌هم دچار مشکلاتی نظیر مدارس راهنمائی تحصیلی شود.

عکسی از نخستین‌امتحان‌استعداد یابی دانش‌آموزان دوره راهنمائی تحصیلی، این عکس از جلسه امتحانی دبیرستان البرز برداشته‌شده است.

ترس پدر ومادرها

درجنوب شهر جندتن از اولیاء اطفال گفتند که گمان میکردند همانطورکه چند سال قبل گفته شده بودامتحان‌سال سوم‌راهنمائی بصورت نهائی باسئوالات یکنواخت انجام‌شودوحالاکه میگویند بطور داخلی صورت می گیرد از آن بیم دارندکه بچه‌ها باآن شدتی که تصور می‌رود درس نخوانند و سطح نمرات در مدارس دولتی وغیر دولتی فرق داشته‌باشد وچون جمع نمرات برای ورودبه‌دبیرستان ضابطه اصلی است نمرات دانش‌آموزان مدارس دولتی کمتر باشد.

پدر ومادرها (البته آنهائی که تحصیلاتی دارند) پس ازخروج کودکان از جلسات امتحان‌دفترچه سئوالات را می گرفتند و پس از مطالعه درباره آنها اظهارنظر می کردند، اظهارنظرها بیشتر درباره سئوالات عمومی بود و به اصل سئوالات ایراد داشتند. مثلاسئوال «۱۰۴» از این قرار است: در کدام یک از ارکان سازمان ملل متحد ۵ دولت بزرگ‌جهان‌عضویت دائمی دارند؟

الف ـ مجمع عمومی‌ب‌ـدبیرخانه ج‌ـ شورای امنیت د ـ دیوان دادگستری بین‌المللی آنها می گفتند اگر کودکی بجای سئوال امنیت مجمع عمومی راهم جواب صحیح تشخیص دهد غلط نیست

سئوالات بی ربط

سئوالی که بیشتر به آن ایراد گرفته می شد سئوال ۳۸ واز این قرار است.

ـ درکدام یک ازکشور های‌زیر رئیس جمهوری ضمن انجام‌وظایف خود عهده‌دار سمت نخست‌وزیری نیز می باشد؟ الف جمهوری‌فدال آلمان غربی ب ـ جمهوری فدرال کشور های متحدامریکاج جمهوری فدرال استرالیا د ـ جمهوری‌فدرال اتحاد جماهیر شوروی.

ایراد به این سئوال متعدد واز این قرار بود: وقتی می گوئیم جمهوری فدرال آلمان بکاربردن کلمه غربی بیمورد است چون‌آلمان دیگر، جمهوری دمکراتیک آلمان است و بکاربردن اسمهای نادرست باعث گمراهی دانش‌آموزان می شود یعنی نمی‌دانندروزنامه‌مصحیح می گوید یا آموزش و پرورش. استرالیا جمهوری نیست که بگوئیم جمهوری فدرال استرالیا، این کشور فرماندارکل دارد، شوروی نیز اتحاد جماهیر است و وقتی کلمات اتحاد جماهیر را می‌آوریم بکاربردن جمهوری برای مجموعه آن نادرست است. شوروی رئیس جمهوری ندارد، بلکه صدر هیئت‌رئیسه شورایعالی، رئیس کشور محسوب میشود واگر مراد ازپاسخ‌صحیح‌این سئوال آمریکا است. باز سئوال درست طرح نشده است زیراطبق‌قانون اساسی، برای آمریکا نخست‌وزیر درنظر گرفته نشده که رئیس جمهوری وظائف‌او راانجام دهد. به اصل سئوال ۱۱نیزایرادگرفته‌میشودواین سئوال از این قرار است: کدام یک از کالا های زیرجز کالاهای غیرمادی است:

الف ـ کتاب ب ـ پزشگی ج ـ تلویزیون د ـ اتومبیل اولیاء اطفال هدف از مادی بودن یانبودن را نفهمیدند چون از تلویزیون همان استفاده‌ای می شود که از کتاب وحتی اتومبیل.

یاسئوال ۲۵ (در مورد انتها که ابتدا نیز می‌توان گفت) ودر مورد سئوال ۷۶ می گفتند امواج رادیوئی (الکترومغناطیسی) است نه الکتریکی ویا مغناطیسی به تنهائی.

سئوال ۸۵ از این قراراست: کدام یک‌ازموادزیر جنبه‌اقتصادی ندارد؟ الف ـ گندم ـ ب ـ هوا ج‌ـ تهیه‌نان ـ د ـ کاریزشگ. اولیا اطفال به تعبیر خود می گفتند هرچهارجواب جنبه‌اقتصادی دارد. اگر بگوئیم کاریزشگ اقتصادی نیست.باید آدم‌متخصص را که بوسیله پزشک‌از مرگ نجات میابد و می تواند به فعالیت‌ادامه دهد عنصر اقتصاد ندانیم واهمیت اقتصادی‌هوا که اظهرمن‌الشمس است شاید هدف بازرگانی بوده است؟

گذشته از همه ایرادات فوق‌الذکر تعدادی از سئوالات نیز خارج از چهارچوب کتب درسی راهنمائی انتخاب شده بود و بچه‌ها را گیج می کرد. وبهرحال مجموعه‌عوامل نشان می دهد نتایجی که ازاین آزمون به دست‌خواهدآمد. زیاد خوشایند نیست نکته جالب دیگر اینکه از کودکان سئوال شده بود که شغل مورد علاقه خود رابیان دارند. بچه‌ها می گفتند غالبا نوشته‌اند دکتریامهندس!

پاسخ صحیح سئوال‌ها

امتحان دیروز ۱۲۰ سئوال تست چهار جوابی داشت. به این ترتیب که جلوی هر سئوالی‌٤ جواب نوشته بود که هریک از جواب ها با حروف «الف»،«ب»، «ج» و «د» مشخص شده بود. دانش آموز می باید پس از خواندن سئوال جواب ها رامیخواند و هریک از آن ها را صحیح تشخیص می‌داد رویش علامت ضربدرمیزد.

در زیر جواب های صحیح این ۱۲۰ سئوال را مطالعه می کنید. باتوجه به اینکه دانش آموزان دفترچه سئوال ها را با خود از جلسه امتحان بیرون آورده‌اند، می‌توانند پاسخ ها را با آن تطبیق کنند و بفهمند به چند سئوال جواب صحیح داده‌اند.

ما سئوالات را به همان ترتیب دفترچه پشت سرهم چاپ کرده‌ایم و جواب را هم بلافاصله کنار شماره گذاشته‌ایم. مثلا سئوال اول چنین است: سوهان را وقتی نرم می گوئیم که: از یک سمت آن آج خورده باشد ب‌ـ از دوسمت آج خورده باشد ج‌ـ فاصله آج‌ها از هم زیاد باشد د‌ـ آج ها ریز و نزدیک بهم باشند.

پاسخ صحیح این سئوال توضیح قسمت چهارم «د» است و بهمین جهت جاوی سئوال شماره یک فقط یک حرف «د» گذاشته شده است.

۱	د	٤۱	الف	۸۱	الف
۲	ب	٤۲	د	۸۲	د
۳	الف	٤۳	ب	۸۳	ج
٤	ج	٤٤	د	۸٤	ب
٥	ب	٤٥	د	۸٥	ج
٦	الف	٤٦	د	۸٦	د
۷	ب	٤۷	ج	۸۷	الف
۸	د	٤۸	الف	۸۸	ج
۹	ب	٤۹	ب	۸۹	ب
۱۰	ج	٥۰	د	۹۰	الف
۱۱	الف	٥۱	الف	۹۱	ج
۱۲	ج	٥۲	د	۹۲	الف
۱۳	الف	٥۳	الف	۹۳	ج
۱٤	ج	٥٤	ب	۹٤	ب
۱٥	ب	٥٥	ج	۹٥	الف
۱٦	ج	٥٦	د	۹٦	ج
۱۷	د	٥۷	د	۹۷	الف
۱۸	ج	٥۸	د	۹۸	الف
۱۹	ب	٥۹	الف	۹۹	ب
۲۰	الف	٦۰	الف	۱۰۰	ب
۲۱	ب	٦۱	الف	۱۰۱	ب
۲۲	ج	٦۲	ج	۱۰۲	ب
۲۳	د	٦۳	د	۱۰۳	الف
۲٤	د	٦٤	الف	۱۰٤	ج
۲٥	ج	٦٥	ب	۱۰٥	ب
۲٦	الف	٦٦	ب	۱۰٦	ج
۲۷	ب	٦۷	ج	۱۰۷	ج
۲۸	ب	٦۸	ج	۱۰۸	الف
۲۹	ج	٦۹	ب	۱۰۹	الف
۳۰	ج	۷۰	ج	۱۱۰	د
۳۱	ب	۷۱	الف	۱۱۱	الف
۳۲	ب	۷۲	الف	۱۱۲	د
۳۳	الف	۷۳	ج	۱۱۳	ب
۳٤	ب	۷٤	الف	۱۱٤	الف
۳٥	ب	۷٥	ب	۱۱٥	الف
۳٦	الف	۷٦	ج	۱۱٦	ج
۳۷	ب	۷۷	ج	۱۱۷	ج
۳۸	ج	۷۸	الف	۱۱۸	ج
۳۹	د	۷۹	د	۱۱۹	ج
٤۰	ج	۸۰	د	۱۲۰	ج

آگهی استخدام

اداره آجودانی ستاد بزرگ ارتشتاران‌برای‌تامین کادر ثابت گروهبانی در رشته های مختلف با شرایط و امتیازات زیر داوطلب میپذیرد.

۱ـ تابعیت دولت شاهنشاهی ایران.
۲ـ متدین بیکی از ادیان (اسلام‌ـکلیمی‌ـ مسیحی ـ زرتشتی).
۳ـ داشتن گواهینامه قبولی ششم ابتدائی و سوم متوسطه (دارندگان مدارک تحصیلی بالاتر در صورت تساوی سایر شرایط حق تقدم خواهند داشت).
٤ـ داشتن صحت مزاج و تناسب اندام بر طبق گواهی بهداری نیروی زمینی شاهنشاهی،
٥ـ سن بین ۱۷ تا ۲۸ سال تمام.
٦ـ نداشتن پیشینه کیفری.
۷ـ نداشتن همسر و اولاد و کسان تحت تکفل
۸ـ مدت دوره یکسال و داوطلبان در طول مدت تحصیل در آموزشگاه شبانه روزی بوده و هزینه خوراک و پوشاک و زیست آنها بعهده ارتش شاهنشاهی میباشد و ماهیانه مبلغ ۱۵۰۰ تا ۲۰۰۰ ریال بعنوان کمک هزینه تحصیلی به آنان پرداخت میگردد.
۹ـ دانش آموزان در صورت موفقیت پس‌از طی دوره بدرجه گروهبان سومی و گروهبان دومی مفتخر و ماهیانه‌درحدود ده هزار(۱۰۰۰۰) ریال حقوق و مزایا دریافت خواهند نمود.
۱۰ـ داوطلبان میتوانند برای کسب اطلاعات بیشتر و ثبت نام با در دست داشتن گواهینامه تحصیلی و یا فتوکپی آن و شناسنامه عکسدار و ۲ قطعه عکس ٤×۳ از تاریخ نشر آگهی باداره آجودانی ستاد بزرگ ارتشتاران واقع در جاده قدیم شمیران چهار راه قصر مراجعه نمایند.

م‌الف۱۲۳۸ آـ۵۸۲٤

آژانس جهانگردی مهاجری وشرکاء

احتیاج به‌تعدادی راهنمای جهانگردی برای سرپرستی تورهای مسافرتی بخارج از کشور دارد کسانیکه دارای شرایط زیر هستند تقاضاهای خود را به‌آدرس صندوق پستی شماره ۹٦۹ تهران پست نمایند.

تحصیلات عالی‌ـ تسلط کامل بزبان انگلیسی (کسانیکه بزبانهای زنده دیگر دنیا نیز آشنا باشند حق تقدم دارند)ـ بخارج از کشور مسافرت کرده باشند. حداقل سن۲۵ سال ـ آمادگی مسافرت بخارج ازکشور ـ داشتن برگ پایان خدمت نظام وظیفه.

آگهی مناقصه شماره۲۰ر۵۳

اداره اردنانس شهربانی کشور آموزش عملی رانندگی به دویست نفر دانشجویان دانشگاه پلیس تا مرحله اخذ و ارائه گواهینامه پایه دوم شخصی رانندگی را طبق شرایط جداگانه بمناقصه میگذارد داوطلبان شرکت در مناقصه میتوانند برای دریافت برگ شرایط بدایره تهیه و خرید این اداره واقع در خیابان ویلا جنوبی پلاک ٥٤ مراجعه نمایند. تاریخ وصول پیشنهادات تا آخر وقت اداری روز ۲۹ر۲ر۵۳ بوده وساعت۹ صبح روز ۳۰ر۲ر۵۳ پیشنهادات در دفتر تیمسارمعاونت‌لجستیکی واقع در کاخ شهربانی کشور باز و رسیدگی خواهد گردید به پیشنهادات مبهم مشروط و فاقد سپرده و همچنین به پیشنهاداتی که بعد از موعد مقرر در این آگهی ارائه شود ترتیب اثر داده نمیشود.

حضور پیشنهاد دهندگان یا نمایندگان آنها در کمیسیون مناقصه آزاد است.

م الف ۱٤٤٦

رئیس اداره اردنانس ـ سرهنگ شیرزاد

شرکت ملی ذوب آهن ایران

آگهی مناقصه شماره ۲۰ر۵۳

ذوب‌آهن آریامهر ۳٤ قلم انواع چسب و لاک وغیره رااز طریق مناقصه عمومی خریداری مینماید. داوطلبین‌شرکت در مناقصه میتوانند برای دریافت برگ شرایط و مشخصات بدفتر تدارکات ذوب آهن آریامهر واقع در٤٥ کیلومتری‌جاده اصفهان ـ شهر کرد مراجعه‌و پیشنهاد خودرابراساس مفاد مندرج در برگ شرایط‌و صورت‌ریز مشخصات و سایرمدارک مناقصه تنظیم و بانضمام رسید سپرده بانکی بحساب جاری شماره ۹۰۵۰۳ بانک ملی ایران شعبه اصفهان یا ضمانت‌نامه بانکی بمبلغ ۱۵۰۰۰۰ ریال همراه برگ شرائط و مشخصات باقید قبولی امضاء نموده و در دو پاکت لاک ومهر شده باذکر شماره آگهی مناقصه تاساعت ۹ صبح‌روز شنبه ۲۱ر۲ر۵۳ بدبیرخانه ذوب‌آهن آریامهر تسلیم نماید.پیشنهادات واصله در ساعت ۱۰ همانروز در قسمت تدارکات ذوب‌آهن آریامهر باز و قرائت خواهد شد. کالای‌مورد مناقصه بایدطبق وضعیت تحویل مندرج در صورت ریز مشخصات بانبارهای ذوب‌آهن آریامهر تحویل گردد.

حضورپیشنهاد دهندگان یانمایندگان‌آنها در جلسه‌مناقصه آزاد و سایر شرایط در برگ‌شرایط مندرج میباشد. پیشنهاد دهندگان میتوانند برای تمام یا قسمتی از اقلام‌مورد مناقصه پیشنهاد دهند. در اینصورت مبلغ سپرده در مناقصه معادل۵٪ مبلغ پیشنهادی خواهد بود.

سرپرست کل عملیات ذوب‌آهن آریامهر

اگر ازتحصیلات عالی برخوردارید وخودرا خوش تیپ واجتماعی می بینید

اگر سن شما از ۲۵ سال بیشتر است وضمانت کافی وبرگ معافی دارید

اگر طالب درآمدی بیش ازهشت هزار تومان درماه هستید

ضمن ارسال یک قطعه عکس خود برای ما بنویسید که درچه کارهائی تخصص دارید تابرای همکاری باما انتخاب شوید

صندوق پستی ۱۳-۱٤۱۵

نیروی دریائی شاهنشاهی

آگهی استخدام

نیروی دریائی شاهنشاهی تخصصهای‌مشروحه زیررا جهت خدمت در شهرستانهای تهران بندرپهلوی ـ بندر خرمشهر ـ بندرعباس ـ بندر بوشهر و خارک ـ سیرجان و منجیل از طریق آزمایش و مصاحبه بطور رسمی یا پیمانی باحقوق‌مکفی استخدام مینماید

پزشک متخصص کودکان ـ داخلی ـ پوست ـ جراحی عمومی ـ چشم ـ گوش وحلق وبینی ـ اعصاب وروان زنان و زایمان

پزشک عمومی ـ دندانپزشک ـ نرس‌ماما ـ پرستار ـ لیسانس تغذیه ـ تکنیسین دندانپزشکی ـ بهیار مددکار اجتماعی

مهندس برق ـ مهندس تاسیسات ـ مهندس‌مکانیک ـ نقشه‌بردار ـ نقشه‌کش ـ تکنیسین فلزکاری ـ تکنیسین برق ـ تکنیسین ذوب‌فلز

لیسانس در رشته های علوم اداری ـ حقوق قضائی ـ اقتصاد ـ حسابرسی و حسابداری زبان انگلیسی (مترجم) ـ آمار ـ روابط عمومی‌ـ ادبیات ـ منشیگری و کتابداری

دیپلم آشنا بامور حسابداری ـ اموردفتری ـ ثبات و بایگان ـ رسام ـ خطاط ـ ماشین نویس فارسی ولاتین عکاس وفیلمبردار مجرب.

راننده پایه یک ودو همگانی ـ آشپز باتحصیلات خاتمه دوره ابتدائی

شرایط استخدام:
۱ ـ تابعیت دولت شاهنشاهی ایران
۲ ـ متدین‌بیکی‌ازادیان (مسلمان ـ مسیحی ـکلیمی ـ زرتشتی)
۳ ـ انجام خدمت زیرپرچم یا دارابودن‌معافیت دائم (غیرپزشکی)
٤ ـ موفقیت در آزمایشات ورودیو مصاحبه

داوطلبین واجد شرایط بالا میتوانند فرم‌زیر را تکمیل و حداکثر تا تاریخ ۲۰ر۲ر۵۳ به معاونت پرسنلی نیروی دریائی شاهنشاهی واقع‌در چهارراه قصر ارسال دارند

درخواست استخدام در نیروی دریائی شاهنشاهی

بدینوسیله من ... دارای شناسنامه شماره ... صادره از ...
متولد ... بامدرک تحصیلی ... از ...
ومدرک تخصصی ... باداشتن ماه ... سال
سابقه خدمت در تخصص مورد تقاضای باستخدام درنیروی‌دریائی‌شاهنشاهی(شهرستان) بوده و بپیوست یکبرگ فتوکپی آخرین مدرک‌تحصیلی یکبرگ‌فتوکپی مدرک تخصصی یکبرگ فتوکپی برگ پایان خدمت یا معافیت دائم(غیرپزشکی) دوبرگ‌رونوشت یا فتوکپی‌شناسنامه و دوقطعه عکس ٤×٦ خود را ارسال میدارد.
آدرس باکروکی دقیق
تلفن: امضاء
م الف ۳۸۳

۲۲ر۹٤۹ ۳۱ر۱ر۵۳

آگهی حراج اداره فروش گمرک ایران

اداره فروش کالای متروکه و ضبطی گمرک ایران ساعت ۱۰ صبح روز چهارشنبه ۱۸ر۲ر۵۳ کالای متفرقه و اتومبیلهای مشروحه زیر:

۱	مخلوط کننده برای مصارف راهسازی	یکدستگاه	وزن با ظرف ۲۲۰۰۰ کیلو موضوع قبض انبار شماره ٤۱۷۰٦۹	درانبار شماره ۲ گمرک تهران
۲	سیمان سفید و معمولی	ـ	وزن باظرف ۱۱۸٥۰ کیلو موضوع قبض انبار شماره ۷۲٤۲۹۹	درانبار شماره ۲ گمرک تهران
۳	نخ نایلن	۱۰٥ کارتن	وزن باظرف ۳۹۹۰ کیلو موضوع قبض انبار شماره ۳۸٤۹۸۲	در انبار شماره ۱۱ گمرک تهران
٤	نخ نایلن	۱۰۸ کارتن	وزن با ظرف ۳٦٦۰ کیلو موضوع قبض انبار شماره ۳۸٤۸٥۲	در انبار شماره ۱۱ گمرک تهران
٥	نخ نایلن	۱۳۷ کارتن	وزن با ظرف ۳۹۹۲ کیلو موضوع قبض انبار شماره ٦٥۹٥٦٤	درانبار شماره ٦ گمرک تهران
٦	نخ نایلن	۸۹ کارتن	وزن با ظرف ۲٤٥۱ کیلو موضوع قبض انبار شماره ٥۷۳۷٦٥	درانبار شماره ٦ گمرک تهران
۷	چسب کائوچو	۱٥۰ حلب	وزن با ظرف ۱٦۰۹ کیلو موضوع قبض انبار شماره ۱٤٥۹۱۹	درانبار شماره ۲ اداره فروش
۸	ماده روان‌کننده (لوبریکانت)	۱٥ بشکه	وزن با ظرف ۳٤٦۲ کیلو موضوع قبض انبار شماره ۱٤٥٥۱۰	درانبار شماره ۲ اداره فروش
۹	سرقلم خودنویس	۱۲۰۸ قراص	وزن با ظرف ۷۷٫٥ کیلو موضوع قبض انبار شماره ۱٤٤٤٤۰	درانبار شماره ٤ اداره فروش
۱۰	پیه حیوانی (جهت مصرف صابون‌سازی)	٤۰ کارتن	وزن با ظرف ۱۰۲۰ کیلو موضوع قبض انبار شماره ۱۰۷۸٦۷۸	درانبار شماره ٤ اداره فروش
۱۱	اره سنگبری	۱ عدد	وزن با ظرف ۸٤ کیلو موضوع قبض انبار شماره ۳۰٤۸۸٦	درانبار شماره ۱ اداره‌فروش
۱۲	رزین مصنوعی	٥۰ صندوق	وزن با ظرف ۱۰۷۸ کیلو موضوع قبض انبار شماره ٤٤۰۰۸۹	درانبار شماره ۳ اداره فروش
۱۳	الیاف مصنوعی	۳ عدل	وزن با ظرف ۷٤٥ کیلو موضوع قبض انبار شماره ۳۰٤۹٥٥	درانبار شماره ۱ اداره فروش
۱٤	لامپ مارک اسرام در اندازه‌های بزرگ و کوچک	۱۹۳٤ عدد	وزن با ظرف ۸۰ کیلو موضوع قبض انبار شماره ٦٤٦۰۰٥	درانبار شماره ۱ اداره فروش
۱٥	الکترود جوشکاری	۱۳ نگله	وزن با ظرف ٦۱٥ کیلو موضوع قبض انبار شماره ٦٤٦۰۰۷	درانبار شماره ۱ اداره فروش
۱٦	لوازم اتومبیل و ماشین‌آلات	۹ قطعه	وزن با ظرف ۳٦۳٤ کیلو موضوع قبض انبار شماره ۳۰٤۹۷۲	درانبار شماره ۱ اداره فروش
۱۷	نیم موتور	سه دستگاه	وزن با ظرف ۳۲۱۷ کیلو موضوع قبض انبار شماره ۱٤٥۹۳۱	درانبار شماره ۲ اداره فروش
۱۸	لوازم ماشین‌آلات و کامیون	٦ صندوق	وزن با ظرف ٤۳۰۰ کیلو موضوع قبض انبار شماره ۹۳۰۰۲۱	درانبار شماره ۹ گمرک تهران
۱۹	لوازم عکاسی	۱٦ صندوق	وزن با ظرف ۳٤۲٥ کیلو موضوع قبض انبار شماره ۷۰۳٥٤٦	درانبار شماره ۱۱ گمرک تهران
۲۰	بیل خاکبرداری	۲ نگله	وزن با ظرف ۳۷۲۰ کیلو موضوع قبض انبار شماره ۳۰۳۷٥٥	درانبار شماره ۱ اداره فروش
۲۱	اتومبیل سواری بنز ۳۰۰	مدل ۱۹۷۰	موضوع قبض انبار شماره ۸۲۳٥٥ انبار۲ گمرکتهران واقع درمحوطه گمرک تهران	
۲۲	اتومبیل سواری بنز	مدل ۱۹٦۷	موضوع قبض انبار شماره ۰٦۱۸۰۹ انبار۳ اداره‌فروش واقع درمحوطه اداره فروش	
۲۳	اتومبیل پژو ٤۰٤	مدل ۱۹٦٦	موضوع قبض انبار شماره ٦۹٥٥۸٤ انبار۲ گمرکتهران واقع درمحوطه گمرک تهران	
۲٤	اتومبیل ۲۰٤ استیشن	مدل ۱۹٦۸	موضوع قبض انبار شماره ٦۹٥۰٦۸ انبار۲ گمرکتهران واقع درمحوطه گمرک تهران	
۲٥	اتومبیل ٤۰٤	مدل ۱۹٦٤	موضوع قبض انبار شماره ٦۹۳۸۹۰ انبار۲ گمرکتهران واقع درمحوطه گمرک تهران	
۲٦	اتومبیل فولکس‌واگن ۱۲۰۰	مدل ۱۹٦٦	موضوع قبض انبار شماره ۸۳۲۱۳ انبار۲ گمرکتهران واقع درمحوطه گمرک تهران	
۲۷	اتومبیل اوپل رکورد دودر	مدل ۱۹٦٤	موضوع قبض انبار شماره ٦۹۳۱٥۳ انبار۲ گمرکتهران واقع درمحوطه گمرک تهران	
۲۸	اتومبیل سیتروئن مهاری فاپیرگلاس	مدل ۱۹۷۲	موضوع قبض انبار شماره ٦۹۲۳۹۸ انبار۲ گمرکتهران واقع درمحوطه گمرک تهران	
۲۹	اتومبیل اوپل کاراوان المپیا ۱۷۰۰	مدل ۱۹٦۲	موضوع قبض انبار شماره ٦۹۳۰۱۷ انبار۲ گمرکتهران واقع درمحوطه گمرک تهران	
۳۰	اتومبیل فولکس‌واگن استیشن	مدل ۱۹٦٦	موضوع قبض انبار شماره ٦۹۳٦٦۹ انبار۲ گمرکتهران واقع درمحوطه گمرک تهران	

را ازطریق حراج همگانی بفروش میرساند، طالبین میتوانند همه روزه باستثنای ایام تعطیل باین اداره واقع در جاده آرامگاه چهارراه چیتسازی مراجعه و پس از رویت کامل کالا و آگاهی از کمیت و کیفیت‌آنها درحراج شرکت نموده اقدام بخریدفرمایند.

م الف ۱۳٤۹

اداره فروش کالای متروکه وضبطی گمرک ایران

اطلاعات ۱۳۰۴

سال چهل و هشتم ـ شماره ۱۴۳۸۹
صاحب امتیاز : عباس مسعودی
زیر نظر : فرهاد مسعودی
محل‌اداره : خیابان خیام . ساختمان اطلاعات . تهران
تلفن : ۳۱۱۰۷۱ تا ۳۱۱۰۷۹
تلکس : ۲۳۳۶ ـ تلگرافی : اطلاعات ـ تهران

یادگار بزرگ

امروز ، موسسه عظیم درمانی و تحقیقاتی بیماری های قلب‌که از طرف بنیاد ملکه پهلوی تاسیس شده است در حضورشاهنشاه و شهبانو گشایش یافت .

این سازمان حاصل تلاشی بزرگ و انسانی است که از چند سال پیش ، متعاقب تصمیم علیاحضرت‌ملکه پهلوی دایر به‌تاسیس یک مرکز پزشکی با کاملترین وسایل درمانی‌وتحقیقاتی آغاز شد. بیماریهای قلب ، آفت بزرگ عصر ماست ، هرچه تمدن صنعتی گسترش می‌یابد و در عین‌حال ، بشر به تنعم و رفاه بیشتری‌دست پیدا میکند به همان نسبت نیز تعداد قربانیان بیماری های قلبی فزونی میگیرد . بنحوی که علی‌رغم وسعت دامنه بهداشت و غلبه علم و تکنولوژی بر بسیاری از امراض خطرناک وصعب‌العلاج ، بیماریهای قلبی به تنهائی همچون داس مرگ در جهان متمدن قربانی میگیرد .

در حقیقت اینک دو بیماری مرگزا ، زندگی شیرین انسان عصر فضا را تهدید میکند : سرطان و ضایعات قلبی ! با این تفاوت که علل و عوامل بیماریهای قلبی بعکس سرطان آنقدرها ناشناخته نمانده و بهمین جهت‌هم دنیای علم در کار درمان بیماری های قلبی به پیشرفتهای عظیمی دست یافته است . تا جائی که امروزه عمل‌متهورانه و شگفتی‌آور تعویض قلب را تیم های جراحی به سادگی انجام میدهند و اگر پارهیی اشکالات تکنیکی از میان برخیزد آدمی خواهد توانست با قلب عاریه به زندگی خود ادامه دهد .

با این تفصیل ، عجب‌نیست اگر بیمارستان های سراسر جهان امروز با تعداد بیشتری بیماران قلبی مواجه میشوند . حال آنکه تجهیزات و امکانات‌بیمارستان های عادی ، معمولا بسیار محدود است،چون تجهیز یک بخش‌کامل بیماری های‌قلب مستلزم‌استفاده از وسایل و لوازم تکنیکی پیچیده و بسیار گرانقیمت است که کار کردن با آنها نیز به‌تجربه و تخصص نیاز دارد وبه‌عبارت اخری یک مرکز مجهز بیماری های قلب می‌باید هم پزشکا ن و جراحان متخصص در اختیار داشته باشد و هم وسایل‌و تجهیزات . از همین‌روست که‌هرسال تعداد زیادی بیمار قلبی از کشور ما با تحمل هزینه های گزاف و استقبال از خطراتی که حرکت و تلاش وهیجان‌و بویژه پرواز هواپیما برای‌بیمار قلبی‌در بردارد، برای معالجه رهسپار کشور های خارج میشوند و نیز بسیاری‌از پزشکان و جراحان ایرانی که در زمینه بیماریهای قلب به‌درجه تخصص رسیده‌اند پس از بازگشت به وطن ، وقتی تجهیزات و وسایل لازم در دسترس‌خود نمی‌بینند افسرده و نومید میشوند، یا اینکه بهمین علت اصولا زحمت مراجعت به خودشان نمیدهند.

بیمارستانی که با اهتمام مادر نیکوکار شاهنشاه ، علیاحضرت ملکه پهلوی ، تاسیس‌یافته است و امروز در حضوراعلیحضرتین افتتاح شد این نقیصه‌را جبران میکند و بتحقیق یادگار پرارزشی است از همت بلند و نیت عالی علیاحضرت . پزشکان‌وجراحان برجسته‌یی که طی سال های اخیر از نقاط مختلف جهان به ایران آمده و تاسیسات و تجهیزات مرکز درمانی و پژوهشی وابسته‌به‌بنیاد ملکه پهلوی‌رادرخیابان پهلوی‌مشاهده کرده‌اند ، اتفاق نظر داشته‌اند که این مرکز اگر در تمامی جهان منحصر به فرد نباشد ، بی‌تردید یکی از بزرگترین و مجهزترین مراکز تحقیقاتی و درمانی بیماریهای قلب در سراسر دنیاست . و نه‌تنها ایرانیان را از مراجعه‌به‌بیمارستانها و مراکز مطالعاتی‌وتحقیقاتی بیماریهای قلب در خارج بی‌نیاز میسازد محل مراجعه بیماران قلبی از نقاط مختلف دنیا خواهد بود.

بحران کاذب برنج

بازار برنج ، این ماده غذائی ضروری و حیاتی مردم مدتی است براثر فعل وانفعال چندنفر یاعده‌ای بیشتر ، دچار بحران کاذب وترقی مصنوعی قیمت شده است . بحران باین دلیل کاذب است، که در طول سال گذشته هیچ آمار و علائمی‌نشان نمی داد برنج در فروردین ماه کمیاب ونایاب خواهد شد .معمولا کسانی که دستی در بازار برنج دارند اگر وضع جوی را خراب ببینند ویقین حاصل کنند که باران کافی وآب لازم برای محصول‌بعدی وجود ندارد بلافاصله محصول را انبار می کنند و عرضه را کاهش میدهند

اما اوضاع احوال جوی امسال نه‌تنها چنین علائمی رانشان نداد ، بلکه برعکس ، برای همه این‌اطمینان‌رابوجود آورد که زراعت برنج ، امسال بسیار خوب خواهد بود . حالااگر در تابستان باران کم ببارد و از این لحاظ صدمه‌ای‌بزراعت وارد شود ، مسئله‌ایست که در حال حاضر کسی از آن خبر ندارد . بنابر این هیچ دلیل اقتصادی که توجیه کننده بحران موجود باشد وجود ندارد . بهمین جهت مطلعین بحران فعلی را بحرانی کاذب تلقی می کنند و معتقدند باید بشدت بمقابله آن رفت . در شرایط کنونی بنظر می رسد عده‌ای انگشت‌شمار که ازبازار آشفته قند و شکر و گوشت سوء استفاده کردند ، گمان برده‌اند به آسانی می توانند قیمت برنج را نیز پس از ایجاد بحران مصنوعی ترقی دهند .

ظاهرا سرچشمه این بحران در مرکز تولید آنست ، چون در اخبار چند روز قبل آمده بود . اخیرا از تهران مقداری برنج به رشت صادر شده است ، خبر پریروز هم نشان میدهد که‌مسئولین امر در رشت با اعلام قیمت برنج و تقلیل آن بمقابله با این بحران شتافته‌اند .

بنظر مطلعین این اقدام کافی نیست بلکه برای به‌زانو در آوردن آن عده معدود که صاحب تجربه و سابقه هستند ، باید مثل خود آنها دست باقدام مشابه زد . وقتی برنج را انبار می کنند و عرضه آن راکاهش میدهند و بعد بی‌سرو صدا قیمت را بالامی برند و برای ردگم کردن انبار های پرازبرنج شرکت های تعاونی نشان می دهند ، دولت هم باید بشرکت‌های تعاونی توصیه و تاکید کند که برنجهای انبارشده خودرا بمقادیرزیاد به بازار مصرف عرضه کنند تا کمبود مصنوعی شکسته شود وبرای آنکه شرکت های تعاونی پشتوانه کافی داشته باشند و بتوانند مبارزه و مقابله خود را بطور مستمر و مطمئن‌ادامه‌دهند از هم‌اکنون بهمه این شرکت ها اجازه وارد کردن برنج به‌مقدار کافی بدهند

کودتای پرتغال

این از خصوصیات درخشان عصر ما است که تمایلات استقلال طلبانه ملتها ، زمانی که بصورت جنگهای رودرو (نظیر جنگ رمضان اعراب با اسرائیل) و یانبرد های پراکنده (نظیر آنچه در آنگولا، موزامبیک و گینه بیسائو علیه پرتغال جریان دارد) تبلور می یابد ، نه‌تنها اوضاع صحنه های نبرد را دگرگون میسازد بلکه دولت‌ها ورژیم هارا در قلب سرزمین استعماری سرنگون می کند .

آنچه در پرتغال روی داد نتیجه اجتناب ناپذیر جنگ های استقلال طلبانه آفریقائیان است که در سرزمین های خود به پیروزی های چشمگیری دست یافته‌اند و اکنون مردم پرتغال را نیز یاری داده‌اند تا جامعه‌خود را تکان بدهند .

ژنرال اسپینولا که اکنون رهبری فرمانروایان جدیدپرتغال را بعهده‌گرفته تنها کسی در دستگاه عالی رهبری این کشور بود که کم‌وبیش آمادگی داشت واقع بینانه بامسائل سرزمین آفریقائی تحت استعمار پرتغال روبرو شود . بزعم مابقی رهبران پرتغال ، گینه بیسائو ، موزامبیک و آنگولا ایالاتی ازپرتغال هستند که در فاصله‌ای دورتر و در آفریقا واقع شده‌اند . آنها حتی هنگامی که ۸۰ درصد خاك گینه بیسائو زیر کنترل‌حکومت استقلال طلبان آفریقائی قرار گرفت ، آنها را مشتی ماجراجو وراهزن می نامیدند و آنقدر پیش رفتند که وقتی اعضای هیئتی از سازمان ملل پس از دیدار از گینه بیسائو به دبیر کل ملل متحد گزارش دادند در قسمت اعظم این سرزمین اثری ازتسلط پرتغال مشاهده نکرده‌اند ، مدعی شد نمایندگان ملل متحدبجای گینه بیسائو از جمهوری گینه که در همسایگی آنست دیدن کرده‌اند و بدیهی است که در آنجا اثری از حکومت و تسلط پرتغال نیست !

بی‌توجهی لجوجانه پرتغال به واقعیات زمانه نتوانست جهانیان را بفریبد . اصولا چگونه امکان داشت مردم پرتغال متحدین این کشور در ناتو و دیگران بپذیرند که در حدود ۱۵۰ هزار سرباز ارتش پرتغال با همه تجهیزات خود برای سرکوبی مشتی «راهزن» مورد استفاده قرار گیرد ؟

دست‌کم آن‌صدها هزار سرباز و افسر پرتغالی که ظرف سال های اخیر در جنك با استقلال طلبان درگیر بودند می‌دانستند اوضاع‌از چه قرار است . همین افسران وسربازان بودند که روز پنجشنبه ناگزیر شدند با توسل به تانك صدای حقایق‌را بگوش رهبران سابق فروکنند و اکنون بررهبران‌جدید است که هرچه زودتر به مردم مستعمرات خود استقلال بدهند

کودتای پرتغال به‌آزادی افریقا کمک میکند

امیلکارکابرال ، رهبر استقلال‌طلبان « گینه‌بیسائو » که چندی قبل بدست‌جاسوسان پرتغال بقتل رسید .

تاثیر کودتای‌روز پنجشنبه پرتغال در زمینه سیاست خارجی احتمالا در سرزمین جنگ زده گینه‌پرتغال و چنانچه اخیرا شهرت یافته‌است گینه بیسائو- بیش از هر جای دیگر احساس خواهد شد.

نیروهای ارتش پرتغال و چریک های آفریقایی‌دهبوسیه کمونیستها حمایت میشوند اکنون بیش از یازده سال است که در اراضی‌داغ ومردابی گینه بیسائو بایکدیگر جنك و گریز دارند واین سرزمین بطوریکه روی نقشه جغرافیا دیده میشود بین کشور های سنگال و جمهوری گینه سابق فرانسه قرار گرفته است .

ژنرال «آنتونیو اسپینولا» یکی از برجسته ترین چهره های قیام نظامی پرتغال سابقامدتها فرماندار وفرمانده نظامی گینه بیسائو ـ یعنی منطقه‌ای بوده است که رهبران لیسبون همواره آن را یکی از ایالات ماوراء دریا های پرتغال به‌حساب می‌آوردند.

ژنرال اسپینولا ده مدت پنجسال با استقلال طلبان آفریقایی دستو پنجه نرم کردو سال گذشته به عنوان یک قهرمان ملی به کشورش بازگشت اخیرا کتابی منتشرساخت ودر آن نوشت که برای پرتغال بدست آوردن پیروزی نظامی در جنگهای گینه‌آنگولا وموزامبیک غیرممکن است .

گینه پرتغال که در سال های سلطه استعمار برفقر و فاقه مردم آن بیش‌از پیش افزوده شده و تاحدود زیادی دستخوش تباهی‌و ویرانی گردیده است در حدود ۸۰۰ هزار نفر جمعیت دارد . ودر میان مستعمرات آفریقایی پرتغال‌از همه کوچکتر است . مهمتر اینکه‌در گینه بیسائو تقریبا از کوچ نشین های سفید پوست پرتغالی ـ به استثنای معدودی‌از صاحبان‌صنایع وبازرگانان ـ اثری نیست ـ در حالیکه عده زیادی از کوچ نشینان ثروتمند پرتغالی در آنگولا و موزامبیک زندگی می‌کنند .

بدلایلی که اشاره کردیم ـبسیاری از ناظران آفریقایی عقیده دارند که برای پرتغال حل مسئله گینه بیسائو بسیار آسان تر ازپیداکردن راه حل برای ازمیان برداشتن مشکلات سیاست استعماری لیسبون ازسایر مستملکات‌آفریقایی آن است .

پرتغال تاکنون سلطه خود را بر گینه‌بیسائوبوسیله‌یک‌ارتش۲۶هزار نفری و بکمک یک نیروی دیگر ۱۶ هزارنفری‌که‌از آفریقائیان‌بومی ووفادار به حکومت لیسبون تشکیل میشود حفظ کرده است .

بزرگترین انگیزه‌پرتغال‌درسماجتی که‌تاکنون برای از دست ندادن گینه بیسائو نشان داده ترس از چشم انداز متزلزل شدن سیادت لیسبون برسایرمستعمرات آفریقایی وامکان جرئی شدن چریکهای استقلال طلب‌درآنگولا وموزامبیک است .

طی ماه‌های اخیر مخصوصا در ارتش پرتغال افسران طرفدار ژنرال اسپینولا دراین فکربوده‌اند که وسایلی فراهم آورند تا به مستعمرات آفریقایی این کشور خودمختاری و حتی استقلال‌داده شود مشروط براینکه پیوند هایشان باپرتغال درچارچوب نوعی نظام فدراسیونی حفظ گردد .

استقلال طلبان گینه پرتغال به وسیله حزب استقلال گینه‌وجزایر «کاپ‌ورده» که اختصارا «پای ـ جی‌سی» نامیده میشود رهبری‌می‌شوند این حزب بوسیله «آمیلکار‌ـ کابرال» فقید که چند سال قبل بدست جاسوسان پرتغالی به قتل رسید تاسیس شده واکنون‌رهبری آن برعهده«آریستیدیس‌پریدا» دبیر کل‌حزب منکورقراردارد .ولوئیس کابرال» که برادر خوانده«آمیلکار‌ـ کابرال» فقید است به ریاست جمهوری حکومت مستقل گینه ـ بیسائو که چندی پیش استقلال کامل خود را از سلطه استعماری لیسبون اعلام کرد گماشته شده است .

جنگجویان استقلال طلب گینه بیسائو طبق اطلاعاتی که بدست آمده است برخی از مدرن ترین سلاحهای ساخت شوروی و از جمله موشکهای زمین بهوای سام ۷ رادر اختیار دارند . چنانکه خودشان ادعا می‌کنند بیش از ۸۰ درصد از اراضی گینه بیسائو در تصرف آنان است .

گزارش هایی که از طرف منابع رسمی پرتغال تائید شده حاکی است که ژنرال اسپینولا رهبر کودتای روز پنجشنبه پرتغال در ۱۹۷۲ ملخفیانه با دکتر «کابرال» رهبر استقلال طلبان گینه بیسائو ملاقات کردو کوشید تا از طریق مذاکره باوی طرحی تهیه کند که گینه بیسائو بطور جداگانه خود‌ـ مختاری بدست آورد و بادولت لیسبون کنار بیاید . منابعی که این گزارش را داده‌اند اضافه‌می‌ـ کنند که ژنرال اسپینولا درآن وقت نتوانست موافقت دولت لیسبون را باطرح مورد نظر خود جلب کند .

باکودتایی که‌اکنون برهبری‌ژنرال اسپینولا به‌عمرحکومت دیکتاتوری درپرتغال پایان داده است احتمالا میتوان منتظر بود که لیسبون از این پس لااقل فعالانه تر بر امر یافتن راه حلی جهت پایان دادن به گرفتاری های مزمن خود در آفریقا تلاش کند .

خبرگزاری‌ها

آسوشیتدپرس

رهبر کودتا ونفرت‌از جنگ استعماری

در پرفروش‌ترین کتابی که طی هفته های اخیر در پرتغال انتشار یافته از سکس و عکسهای لختی و یا داستانهای جنجالی و محیرالعقول اثری نیست . این کتاب که « پرتغال و جهان » نام دارد تالیفی ۲۴۴ صفحه‌ای است که درآن گفته شده است « برای پرتغال بدست آوردن پیروزی نظامی در میدانهای جنگ مستعمرات آفریقائی آن غیرممکن است » ۵۰ هزار نسخه چاپ اول این کتاب که بوسیله ژنرال « اسپی‌نولا » رهبر کودتای روز پنجشنبه اخیر پرتغال نوشته شده است ظرف دو هفته به فروش رفت و دومین چاپ آن نیز که در ۵۰هزار نسخه بود ظرف همین مدت نایاب شد.

ژنرال اسپی‌نولا که ۶۴ سال دارد در کتاب خود درحقیقت احساسات افسران جوان نیزو های مسلح پرتغال را که ازجنگ استعماری کشورشان درگینه بیسائو ـ موزامبیک وآنگولا نفرت دارند منعکس کرده است . خود اوهم از این جنگ نفرت دارد.

وی سه سال قبل نیز به هموطنان اخطار کرده بود که جنگ پرتغال درآفریقا یک کارزار نظامی نیست بلکه پیکاری است که درآن قبل از هرچیز پای سیاست ومسلک در میان است. ژنرال اسپینولا در همان‌وقت تاکید کرده بود که برای پرتغال‌بدست‌آوردن پیروزی در میدانهای یک نبرد چریکی و بقول خودش خرابکارانه غیر ممکن است و دولت لیسبن باید علاوه بر استفاده ازتدابیر نظامی برای آبادانی مستعمرات آفریقائی خود بکوشد و در این سرزمین‌ها جاده و مدرسه و بیمارستان بسازد .

اسپی‌نولا سال گذشته وقتی که‌درپایان یک دوران نسبتا طولانی ودرخشان خدمت در مستعمرات آفریقائی به کشورش بازگشت بعنوان یک قهرمان ملی مورد استقبال قرار گرفت .

کاتانو نخست‌وزیر رژیمی که اکنون بدست ژنرال‌اسپینولا سرنگون شده است به‌پاس خدماتی که وی بعنوان فرماندار و فرمانده نظامی درموزامبیک و گینه بیسائووآنگولا انجام داده بود اورا به معاونت ریاست ستاد ارتش منصوب کرد . اما بعداز آنکه کتاب اسپینولا انتشار یافت خشم‌محافل‌محافظه‌کار لیسبون برانگیخته شد واسپینولا ازمعاونت ستاد ارتش برکنار گردید . واکنشهای اعتراض آمیزی که عزل ژنرال اسپینولادر میان افسران جوان ارتش پرتغال بدنبال داشت راه را برای پیروزی کودتای‌نظامی اخیر وی هموارکرد .

ژنرال اسپینولا مردی است که بخاطر انضباط وعادتهای تغییرناپذیرش شهرت دارد . معروف است که وی از ۳۰ سال‌پیش تاکنون تنها دریک سلمانی درلیسبون اصلاح کرده ودر ۲۶ سال از این مدت کسیکه در دکان سلمانی ناخن های ویرا سوهان‌زده هنوزهم تغییر نکرده است .

پدر ژنرال اسپینولا بازرس دارائی پرتغال بود ودر زمان زمامداری استبدادی سالازار دیکتاتور معروف پرتغال خدمت میکرد .

خود ژنرال آنتونیو اسپینولا نیز درسالهای ۱۹۳۷ و ۱۹۳۸ هنگامیکه هنوز درجه‌ستوانی داشت در سپاه اعزامی داوطلبان پرتغالی درکنار فرانکو برضد آزادیخواهان اسپانیا درجنگ داخلی این کشور شرکت کرد . اسپینولا در ۱۹۳۲ ازدواج کرده‌است .

جنگجویانی که ارتش پرتغال را به‌ستوه‌آورده‌اند

استقلال‌طلبان آفریقائی در موزامبیک ، آنگولاوگینه بیسائوارتش مستعمراتی پرتغال رابه ستوه آورده‌اند . علت اصلی شورش نظامی‌پرتغال‌نیزمبارزات‌همین استقلال‌طلبان است .
درعکس گروهی‌ازجنگجویان آفریقائی که باقوای پرتغال می جنگند حین تمرین های نظامی دریکی ازنقاط‌موزامبیک دیده میشوند .

ایران وهند، یکدیگر را باز یافته‌اند

از: محمدپورداد

خانم ایندیراگاندی نخست‌وزیر هند فردا در راس یک هیئت عالیرتبه سیاسی و اقتصادی هند برای یک دیدار پنج روزه رسمی به ایران می‌آید .

از سال ۱۳۳۸ که جواهر لعل‌نهرو ، نخست‌وزیر فقید و اسبق هند از ایران بطور رسمی دیدن کرد ، خانم گاندی دومین نخست‌وزیر هند است که از هنگام استقلال هند به ایران سفر میکند . اتفاقا نهرو فقید در آن سفر تاریخی‌به ایران، ایندیرا، دخترش راهم بهمراه‌آوردوبنابراین خانم گاندی در دیداری که در این هفته از ایران دارد غریبه نیست.

دیدار نخست‌وزیر هند از ایران زودتر از اینها وبدنبال سفر پنج سال قبل شاهنشاه و شهبانو به هند قرار بود صورت گیرد . اما سالهای اخیر اتمسفر مناسبات ایران و هند شرایط مناسبی را برای انجام این سفربوجودنیاورده بود .

اینک خانم گاندی در شرایطی از ایران دیدن میکند که‌مناسبات ایران و هند را میتوان « خوب » عنوان داد .اما تجربه گذشته به تهران ودهلی‌نو ، آموخته است که نبایستی تنها به « خوب‌بودن » مناسبات قناعت کنند و درورای « خوب» به مراحل متعدد دیگری نیز میتوان دست یافت . این حقیقت اینکه‌به ثبوت رسیده که نه ایران و نه هند، هیچکدام استطاعت دشمنی با یکدیگر را ندارند . نه‌شرایط حاکم‌براوضاع بین‌المللی و بخصوص آسیا و منطقه‌ای که دو کشور درآن‌زندگی میکنند ونه پیوند های فرهنگی و تاریخی دوملت ایران و هند اجازه این‌چنین دشمنی را میدهد . این حقیقت که ایران و هند در منطقه منافع‌متضادی ندارند و برعکس همکاریهای آنان عامل‌تعیین‌کننده‌ای در حفظ ثبات وامنیت آسیا است، اصل خالبی بود که تهران‌ودهلی‌نو براساس آن مناسبات نوین خود را از سال گذشته شروع کردند .

مناسبات سه‌جانبه

توسعه مناسبات درآن واحد با هندوپاکستان برای‌تهران‌حساسیت فراوانی دارد . مطلب این‌است که هم هندوهم پاکستان دریابند که برقراری روابط مستحکم‌وصمیمانه تهران باهریک از دوبرعلیه دیگری نخواهد بود . برعکس بهره‌مندی تهران از مناسبات نزدیک هم با هندوهم‌باپاکستان که‌هریک جای خاصی بخود در مناسبات‌خارجی ایران را دارند ، بسود همه‌خواهد بود .

ظواهر امر نشان میدهد که هم هندوهم‌پاکستان این‌حقیقت را دریافته‌اند ومهمتر آن که دهلی‌نو بادرک آن،، این شرایط را بوجود آورد که‌سوء تفاهمات‌میان دوکشور که بعد از آخرین جنگ هندوپاکستان در روابط تهران ـ دهلی‌نو ظهورکرد ، قبل از آنکه جلوه دیگری بخود گیرد از میان برود. اینرا باید مرهون گفتگوهای باز وبی‌پرده‌ای که سال گذشته میان دو پایتخت صورت گرفت دانست . از این آشکارتر نبودکه تهران‌به‌حمایت مستقیم ازموجودیت وتمامیت پاکستان بیرون آمد ودر مقابل نگرانی دهلی‌نو این‌اطمینان را داد ،که جز در شرایط‌حمله هند به پاکستان ، اسلحه ایران بصورت مستقیم یاغیر مستقیم بر علیه هند بکار گرفته نخواهد شد. ابراز این قول واطمینان که‌هند وحدت پاکستان را محترم واز آن دفاع خواهد کرد اساس محکمی در رفع سوء تفاهمات در روابط ایران و هند بود .

معذالک نبایستی این چنین‌نتیجه گرفت که مسئله پاکستان تنها عامل بروز هرگونه اختلاف‌نظر سیاسی میان تهران ودهلی‌نو بوده‌است . اگرچه وجود آن بطور غیر مستقیم بروز دیگر مسائل در مناسبات دو کشور را یاری کرد . اما دراین میان‌تحول‌محو تقریبی‌سوء تفاهمات در زمینه های سیاسی ، بنوبه‌خود مناسبات و همکاریهای اقتصادی و صنعتی ایران وهند را که مدتی بحال وقفه درآمده بود به تحرک مجدد واداشت .

این بطور اتفاق بابحران انرژی وافزایش بهای نفت مصادف بود. تهران زودتر از آنچه دهلی‌نو تصور میکرد بیاری‌اقتصادعلیل‌هند، که افزایش بهای نفت آنراعلیل‌تر کرده بود شتافت . با افزایش‌قیمت نفت وافزایش روزافزون انرژی مورد مصرف هند ، همانند کشور درحال توسعه ، هزینه نفتی هند از رقمی معادل ۴۲۵ میلیون دلار در سال گذشته و به رقم تقریبی یک میلیارد و ششصد میلیون دلار در سال‌جاری خواهدرسید.قرارداد اخیری که میان ایران و هند در زمینه نفت و همکاریهای اقتصادی و صنعتی به امضاء رسید گوآنکه بارسنگینی را که بردوش اقتصاد هند وجود دارد خنثی نمیکند معذالک تسکین آنرا تاحدود فراوانی یاری خواهد داد .

آینده اقیانوس هند

توافق اخیر ایران و هند زمینه بس‌مناسب ودورنمای درخشانتری در برابرآینده مناسبات‌ایران وهند قرارداده است. ازچنین امکاناتی، ایران و هند به یک نسبت به نفع منافع ملت های خود میتوانند بهره‌برند .

در ترسیم دورنمای همکاریهای اقتصادی و صنعتی ایران و هند باتوجه‌به‌شرایط سیاسی‌واقتصادی بین‌المللی میتوان دریافت که این همکاریها علیرغم احیاناوجود هنوز بعضی از موارد اختلاف سیاسی معین همچنان توسعه یابد .

برداشتهای عمومی‌ازآنچه احیانا هنوز مورد اختلاف ایران و هند درزمینه سیاسی است چیزی جز اشاره به اوضاع جاری و آینده‌در اقیانوس هند نیست . اما دراین زمینه نیز میتوان احساس کرد که ایران و هند درحقیقت سیاست مشابه‌ای دنبال می‌کنند .

هند هدف و کسب پشتیبانی بین‌المللی از ایده‌بیطرف‌ساختن و «منطقه‌صلح » عنوان‌گرفتن‌اقیانوس هند را مدتهاست که درچارچوب سیاست خاصی درصدر مناسبات خارجی خویش قرارداده است .

تهران بهمان نسبت‌از این‌سیاست پشتیبانی کرده است . بگذریم از اینکه ایران از جمله کشور هائی بوده است که‌در تهیه پیش نویس قطعنامه‌ای که‌مجمع‌عمومی سازمان ملل دوسال قبل در همین زمینه تصویب کردمشارکت مستقیم‌داشت.

در اینکه اقیانوس هند ، مهمترین شاهراه تجارتی جهان ،میبایستی فارغ از حضور و رقابت های قدرت‌های بزرگ و بیگانه بماند و مسئولیت تامین ثبات وامنیت آنرا کشور های ساحلی میبایستی بر عهده گیرند، تهران و دهلی نو مشترکا بدان معتقدند . اما آنچه باقی میماند میزان واقع بینی‌نسبت به تحقق این آرزو است. تحولات اوضاع در اقیانوس هند در دو سال اخیر نشان داد که علیرغم تصویب قطعنامه بیطرف ساختن اقیانوس هند و علیرغم اعتراضات کشور های حوزه اقیانوس هند، این آب راه حیاتی اینک بمیدان وسیع رقابت امریکا و شوروی مبدل گشته است .

آرزوی دور

ورود ناوگان دریائی امریکا همزمان با جنگ اکتبر خاورمیانه باقیانوس هند و بدنبال آن واگذاری جزیره مرجانی دیاگو‌ـ گارسیا برای تاسیس پایگاه اتمی حضور دریائی امریکا،وجستجوی مشابه شوروی در تقویت حضور نظامی و پایگاه هائی در جنوب شبه جزیره عربستان و آب های مجاور، مجموعه این تحولات به هدف بیطرف ساختن اقیانوس هند جلوه‌ای از آرزوئی که هرروز از حقیقت دوری بیشتری می‌گیرد ، داده است .

واگذاری جزیره دیاگو گارسیا در حالیکه در نخستین وهله بیش از پیش اعتراض هند و کشور های دیگری را نسبت به تصمیم امریکا در تقویت حضور نظامی‌اش در اقیانوس هند سبب شد ، در عین حال بسیاری را در برابراین واقعیت و سئوال قرارداد ، که ادامه این اعتراضات تا چه حد هدف خارج کردن قدرت‌های‌بزرگ وبیگانه را از اقیانوس هند به تحقق نهائی نزدیک میکند .

البته هرگونه کوششی در این زمینه ودرمخالفت‌یکسان باحضور دریائی هرقدرت بزرگ و بیگانه دریک مدت زمانی طولانی محققا بدون نتیجه نخواهد بود ، اما اینکه اقیانوس هند از وجوداین قدرت ها بدین وسیله وبدون‌کسب تفاهم امریکا و شوروی‌و آمادگی همه ملل حوزه اقیانوس هند به همکاری بایکدیگر در اندک مدتی پاک خواهد شد ، آرزوئی بیش نیست .

در توسعه حضور قدرت های بزرگ و بیگانه بهمان اندازه که هند نگرانی نشان میدهد ، تهران نیز نگران است . در مذاکرات تهران ، واکنش دهلی نو به پیشنهادی که شاهنشاه در زمینه ایجاد یک بازار مشترک از ملل حوزه اقیانوس هند اخیرا عنوان کرده‌اند روشن خواهد شد . و این نیز روشن‌تر میشود که دهلی به حضور ایران در اقیانوس هند به چه دیده نظر دوخته است .

النهار

نبردجولان یک‌مبارزه سیاسی است

اعراب در تمام نبرد های خویش علیه اسرائیل از ششم اکتبر ببعد هدفهای نظامی‌خود را تحت نفوذ هدفهای سیاسی قرار دادند . زیرا هدف اصلی آنها از جنگ اکتبر این نبود که از طریق توسل بزور تمام سرزمینهای از دست‌رفته‌خویش را در سال ۱۹۶۷ باز ستانند چونکه این امر بالاتر از قدرت آنان بود بلکه هدفشان این بود که وضع سیاسی پیش آورند که بتوانند از طریق‌گفتگوآنچه راکه‌از دست‌داده‌اند بازستانند.

ضمنا هدف دیگری‌هم از برپاداشتن جنگ اکتبرداشتندو آن هدف این بود که از طریق نشان دادن خلاء اصل امنیت دراسرائیل این‌دولت رافروریزد در موردماجرای «کریات‌شمونه» هم همین واقعیت صدق میکند، زیرا هدفهای سیاسی آن‌بیش از هدفهای‌نظامی‌بود .افراطیون عرب و کسانیکه آن ماجرارا بمرحله اجرا گذاشتندمعتقدند که آنها میتوانند ظرف سالیان دراز از طریق ایجاد وحشت‌در دل مردم اسرائیل وسائل‌نابودی حکومت‌اسرائیل را فراهم‌سازند و چون صهیونیسم براین اصل استوار است که بهشت امنی برای ملت سرگردان یهودفراهم سازد ، این اعراب معتقدند که میتوانند با این‌ادعای‌صهیونیسم باین ترتیب که ثابت کنندامنیت در اسرائیل کمتر از هرنقطه جهان است مبارزه نمایند .

نبردهای فعلی «جولان»هم بیش از هرچیز جنبه سیاسی دارد ، همانگونه که عملیات متعدد شکستن آتش‌بس‌از طرف مصر قبل از عقد قرارداد جدا‌ـ سازی نیروها جنبه سیاسی داشت . البته این واقعیت آن نبرد ها را برای کسانیکه‌درگیر آن هستند خوشایند نمیسازد اگر سوریه‌ایها معتقدند که از طریق از دست‌دادن افراد و اسلحه خود میتوانندباپس‌گرفتن چندصدمتر از اراضی جولان ، تمام سرزمینهای فلسطین را آزاد کنند ، این احتمال بدون شک ضعیف و ناامید کننده خواهد بود .

ولی هنری کیسینجر وزیر خارجه ایالات متحده امریکا شخصا ناامید نیست زیرادرعین حالیکه رهبران سوریه‌درعملیات نظامی حرارت بخرج میدهند ، بازهم از کیسینجر میخواهند به خاورمیانه باز گردد تا در موردجداسازی نیروهاگفتگوکند پرواضح است که آنان‌هدفشان بهبود بخشیدن وضع خود میباشد ، البته از طریق اثبات این واقعیت که اگرجداسازی نیروها عملی نشود ، اسرائیل بازهم ضرر خواهد دید.

آنها میخواهند که اسرائیل بعنوان قسمتی از قراردادجدا سازی نیروها عقب نشینی به پشت خط آتش‌بس ۱۹۶۷ را بپذیرد تابتوانندپایتخت‌منطقه‌ای خود «قنیطره» را بازستانند.

کیسینجر یادآور شده که امیدوار است چنین امتیازی را از اسرائیل برای سوریه بگیرد. اگر کیسینجر چنین موفقیتی بدست آورد ، خواهد توانست سوریه‌ایها را قانع سازد که‌از یک تعهد ضمنی از جانب اسرائیل در موردخروج‌احتمالی از ارتفاع جولان بعنوان کلی صرفنظر نمایند .

درماه‌گذشته‌پرزیدنت‌حافظ‌الاسد رئیس جمهور سوریه مناسب‌دید که به اسرائیلیها یادآور شود فلسطین نه فقط قسمتی ازاصل سرزمین اعراب است بلکه قسمتی از جنوب‌سوریه میباشد و بهمین جهت سوریه نمیتواند از این حق خود که فلسطین باید قسمتی آزاد از سرزمین اعراب و کشور عربی سوریه باقی بماند ، صرفنظر نماید.

بهمین جهت مشکل بتوان میان چنین خواسته‌ای‌ازیکطرف و مسئله شناسائی اسرائیل و حتی طرح تشکیل دولت واحد (یهود ـ فلسطین) در خاک فلسطین هماهنگی بوجود آورد در هرحال حوادث سوریه‌آینده مبهمی رادر پیش چشم ما قرار داده که گذشت روزها ابهامش را روشن میکند .

همیشه جائی برای جاسوس وجود دارد ۴

نوشته : «باب وودوارد» و کارل برنشتاین

خبری که روز ۲۰ ژوئن در واشنگتن پست انتشار یافت تحت این عنوان به چاپ‌رسید: «یکی از مشاوران کاخ سفیدبا چهره‌ای که دارای سابقه خبر چینی است ارتباط دارد .» بامداد آن روز در کاخ سفید فلوریدا درکی ببسکاین ، «رنالد زیگلر» سخنگوی مطبوعاتی مقام ریاست جمهوری‌به‌اختصار به پرسش های خبرنگاران در باره ماجرای واترگیت جواب داد و مخصوصا گوشزد کرد که «بعضی عوامل معلوم‌الحال ممکن است سعی داشته باشند دامنه این قضیه را تا حدودی وسیع‌تر از مرز های آن گسترش دهند.»

زیگلر از قضیه واترگیت بعنوان یک ماجرای خبرچینی و طراری درجه سوم یادکرد و افزود که این‌ماجرا ارزش‌ندارد که در باره‌اش بیش از این از طرف کاخ سفید اظهار نظر شود .

در این حال «برنشتاین» نیز شروع به تحقیق کردتااطلاعاتی راکه میتوانست در بارمهارلز کولسون بدست آورد برای رسیدن به این هدف بایکی از صاحب منصبان سابق دولت نیکسون که فکر می کرد بتواند اطلاعات سودمندی‌در بارمشرح حال کولسون در اختیارش بگذارد تماس گرفت . این صاحب منصب سابق به جای آنکه شرح حالی‌برای برنشتاین تعریف کند گفت :

«هر کسی که ممکن‌است‌مسئول ارتکاب دسیسه‌طرارانه‌واترگیت بوده باشد کسی است که از سیاست چیزی سرش نمیشود ولی به خیال خودش ازسیاست سر درمی‌آورد ، بنظر من‌بهمین دلیل است که اسم کولسون در این ماجرا بمیان آمده است. اگر هرکس دیگری‌بود که‌چیزی از سیاست میفهمید بدون شک درصدد بر نمی آمد که برای بدست‌آوردن اطلاعاتی که‌واقعا ارزش سیاسی داشته باشندبه

دانشجو و دانشگاه

دیپلمه‌های هنرستانهای صنعتی :

انتخاب و پذیرش‌ها محدود شده است

تنی چند از دیپلمه های یکی‌از هنرستان های‌صنعتی‌که امسال برای نخستین بار اجازه‌شرکت در کنکور سراسری‌به آنان‌داده شده ، ضمن تماس باسرویس دانشگاهی روزنامه اطلاعات ، محدودیتی‌را که برگزارکنندگان کنکور امسال برای‌شرکت آنان قائل شده‌اند ، به عنوان‌مشکلی که شانس راه یافتن آنان‌برشته مورد نظرشان را کاهش می‌دهد یادآور شدند .

این داوطلبان‌میگفتند: دیپلمه های رشته برق هنرستان های مختلف ، تاسال قبل ازشرکت در کنکورسراسری محروم‌بودند تنها شانس‌آنهاشرکت درکنکور اختصاصی‌دانشکده علم‌وصنعت که همه ساله مختص این‌قبیل دیپلمه ها برگزار میشد ـ بودتا بتوانند به تحصیلات عالیه‌ادامه دهند . امسال برای اولین‌بار وزارت علوم با لطفی که درحق این دیپلمه ها قائل شده به آنان اجازه داده‌است‌تا درکنار دارندگان سایر دیپلمه ها در کنکور سراسری شرکت کنند، اما عملا با محدود کردن‌تعداد انتخاب‌این‌داوطلبان امکان‌قبول آنرا به حداقل رسانده است .

یکی از دیپلمه های‌هنرستانی در رشته برق‌اضافه کرد: آنطور که در دفترچه راهنمائی‌کنکور امسال قید شده ، دیپلمه های رشته برق تنها میتوانند‌دورشته (از رشته های دانشکده علم‌و صنعت) را به عنوان رشته های مورد نظر خود انتخاب‌و در کنکور شرکت کنند ، حال آنکه میدانیم سایر دیپلمه های شرکت‌کننده‌در کنکورحق‌انتخاب پنج‌رشته را دارند ، آنهم از میان تعداد بیشتری رشته های دانشگاهی که امکان انتخاب آزادانه‌ای به آنها می دهد . به این ترتیب نه تنها امسال برای دیپلمه های رشته برق برخلاف سال های قبل‌کنکور اختصاصی که مختص دیپلمه های هنرستانی باشد وجود ندارد بلکه امکان قبولی آنان‌در کنکور سراسری نیز با محدود شدن تعداد رشته های‌انتخابی آنان از سایر دیپلمه ها و بخصوص دیپلم های ریاضی کمتر است .

داوطلبان گفتند خوب است برای‌آنکه شرکت‌کنندگان‌کنکور امسال از هر لحاظ در شرایط مساوی راهی جلسه کنکور شوند ، به دیپلم های رشته‌برق هنرستان‌هانیزمثل‌سایرین بجای دو رشته اجازه انتخاب پنج رشته دانشگاهی داده شود .

کاشی سعدی
پیشرو صنعت سرامیک ایران

نورت‌وسترن گازبورداندکلیتن انیلین کمپانی لیمیتد مالک اختراع شماره ۳۸۳۷ مربوط به .
اصلاحات مربوطبه استخراج سولفوردوهیدروژن

میل دارد با صاحبان صنایع در ایران برای بهره برداری از اختراع خودوارد مذاکره شود. برای اطلاع بیشتر به دفتر حقوقی دکتر آقایان و همکاران خیابان سوم‌اسفند ۱۴۹ مراجعه فرمائید.

گزارش و رویدادهای هنری

جوایز بزرگ بین‌المللی برای نقاشان ایرانی

مسعود عربشاهی و ناصر اویسی که در مسابقه جایزه بزرگ بین‌المللی برای نقاشان درموناکو شرکت کرده بودند جوایز مهم این مسابقه را نصیب خود کرده‌اند .

ازایران عربشاهی ، اویسی ، دریابیگی، بهمن محصص ، پیل‌آرام و سعیدی ،در این مسابقه شرکت جسته بودند که جایزه مخصوص پرنس‌راینر سلطان موناکو به اثری از عربشاهی تعلق یافت و ناصراویسی دیپلم مخصوص مسابقه را بخوداختصاص داد . عربشاهی فارغ‌التحصیل دانشکده هنر های زیبای تهران است و تاکنون جایزه فرهنگ و هنرهای زیبا را دربی‌ینال و جایزه هنرمندان معاصر ایران را درآمریکا ربوده است.

آثار اویسی دربی‌ینال ونیز، سان‌پائولو، پاریس، ترکیه و بسیاری از شهرهای اروپا مورد تحسین قرار گرفته است و جایزه اول نقاشان تهران ومدرن نمایشگاه بین‌المللی‌در ایتالیا به آثار این نقاش داده شده است.

عربشاهی علاوه برکاربروی سفال وفلز ، به‌مجسمه سازی نیز توجه دارد ومجسمه‌ای اثر او در پارک فرح آباد تهران نصب شده است ، این مجسمه برنزی که سه تن وزن دارد پرندگان آزادی را در فضا نشان میدهد .

مجسمه‌ای‌که‌بخاطراحیاءگودهای‌جنوب تهران توسط عربشاهی تهیه و اجراشده است

در محافل هنری شهر

وارطانیان در سولیوان

ساعت ۵بعداز ظهر امروز نمایشگاه آثار کلاسیك طراحی آپرنك هاکوپ وارطانیان نقاش معاصر در گالری سولیوان‌افتتاح میشود بازدید از نمایشگاه ۵تا۸ بعدازظهر .

این مجموعه تا ۳۰ اردی‌بهشت برای مشاهده عموم در گالری به نمایش گذاشته شده است .

خیابان فخررازی ، مقابل دانشگاه تهران شماره ۱۳۶

در گالری تهران

از امروز ساعت ۵بعداز ظهر تهران گالری مجموعه‌ای از آثار نقاشی عالم مختاری رابه نمایش در می آورد .

آدرس تهران گالری عباس‌آباد ، چهارراه قصر شماره ۳۳۲ است و نمایشگاه از ۵ تا۸ مفتوح است .

در انجمن ایران و آمریکا

نمایشگاه مجسمه های سنگی هادی مکاره‌چیان درگالری شماره یك انجمن فرهنگی ایران و آمریکا (خیابان وزراء)برقرار است ودیدار از آن‌بعداز ظهر میسر است .

فرشهای عرب زاده

انستیتو گوته از امروز فرش های رسام عرب‌زاده را در سالن نمایشگاه خود عرضه می کند .

انستیتوگوته در خیابان تلویزیون خیابان هفتم قراردارد و صبح وبعد از ظهر دیدار از نمایشگاه میسر است .

اورین سان‌شاین در تئاترشهر

ارکستر مجلسی رادیو تلویزیون روز های هشتم و نهم اردی‌بهشت کنسرتی برهبری «اورین سان‌شاین» را در تئاتر شهر اجرا می‌کند در این کنسرت آثاری از آهنگسازان‌خارجی واثرتازه‌ای از هرمز فرهت آهنگساز ایرانی اجرا می‌شود .

در تالار رودکی

برنامه ارکستر سنفونیك تهران روز های ۱۰،۱۱،۱۲ اردی‌بهشت اختصاص به اجرای آثاری از شوپن ،سزارفرانك‌و ویلیام شومن دارد .

این اجرا را فرشاد سنجری رهبری می کند و میهمان برنامه پیتر آرنسکی نوازنده مشهور پیانو است .

تریوی کنتارسکی

باهتمام انجمن فیلارمونیك تهران روز های یکشنبه ۸ اردی‌بهشت و چهارشنبه ۱۱ اردی‌بهشت کنسرتی توسط تریوی آلفونس کنتارسکی در تالار دانشکده هنر های زیبا واقع در محوطه دانشگاه تهران اجرا خواهد شد .

کتاب روز

شاه عباس ، در جنك‌وعشق

جنگ و عشق تاریخ‌عصر شاه‌عباس‌کبیر ، در دومجلد بزرگ نوشته‌ی سرلشگر ابوتراب سردادور در ۹۶۹ صفحه .

درباره‌ی شاه‌عباس و تاریخ روزگار او علمی‌ترین وفاضلانه‌ترین کتابی که بزبان فارسی دردست‌داریم همانا کتاب مفصل استاد نصراله فلسفی است اما کتاب «جنگ و عشق» حال وهوای دیگری دارد در اینجاشاه‌عباس بصورت یک نماینده‌ی خداوند تجلی میکند کسی است که اگر نمی‌بود امروز کشور ی‌بنام ایران وجود نداشت سردار حماسه‌آفرینی است که توانسته است از یکی از فقیرترین وضعیفترین‌ممالک جهان کشوری بسازد که « یکی از نیرومندترین با عظمت‌ترین ، ثروتمندترین ، امن‌ترین ، مرفه‌ترین وحتی زیباترین ممالک جهان بحساب آید » .

مولف معتقد است که‌در عهدشاه‌عباس اوضاع ایران « ازصفر به ماگزیمم‌رسیده

مولف باهمیت وعظمت‌اثر محققانه‌ی « فلسفی » در باره‌ی زندگانی شاه‌عباس اذعان دارد اما معتقد است که باکتاب خود مسائل مربوط به تاکتیک های جنگی ، امور مربوط به نظامیگری را چنانکه باید روشن کرده است .

مولف « جنگ و عشق » بادقت ستایش‌انگیزی‌کروکی های روشنی ، از تاکتیک های جنگی ارتشهای آن روزگار بدست داده است شرح جنگها در این کتاب همه‌جابصورت داستان و رپورتاژ بیان شده است . کتاب درعین حالیکه یک تاریخ مستند است داستان شیرین وجذابی نیزمیباشد. مولف حوادث زندگی شاه‌عباس اول را سال‌بسال تعقیب کرده واثرات‌اجتماعی و سیاسی و نظامی وجود اورا بترتیب سالهای‌سلطنت نشان داده است .

برنامه‌اول

شنبه

۱۷ـ۳۰ اخبار
۱۷ـ۳۵ روستائیان
۱۸ـ۰۰ ماجراهای بجه‌گرگ
۱۸ـ۳۰ اخبار و اخبارورزشی
۱۹ـ۰۰ ورزش نوجوانان
۱۹ـ۳۰ خانواده دیویس
۲۰ـ۰۰ اخبار
۲۰ـ۴۰ دانش
۲۱ـ۱۰ روزهای زندگی
۲۲ـ۱۰ مسابقه من کیستم
۲۲ـ۳۰ موسیقی ایرانی
۲۳ـ۰۰ بیست و چهار ساعت

نیمروز یکشنبه

۱۲ـ۰۰ اخبار
۱۲ـ۰۵ کارگر
۱۲ـ۳۰دنیای براکن
۱۳ـ۳۰ ارکستر پاپ
۱۴ـ۰۰ اخبار

برنامه‌دوم

شنبه

۱۹ـ۰۰ موسیقی و تصویر
۱۹ـ۳۰ اتاق اخبار
۱۹ـ۳۵ قصه عشق
۲۰ـ۳۰ ایران‌زمین
۲۱ـ۰۰ اخبار
۲۱ـ۳۰ قرن بیستم
۲۲ـ۰۰ فیلم هفته: بولت

تلویزیون آموزشی

شنبه کانال ۱۱

۱۶ـ۰۰ ترانه‌ها و چشم‌اندازها
۱۶ـ۳۰ زبان انگلیسی
۱۶ـ۴۵ ریاضی‌اول دورمراهنمائی

کانال ۹ و ۱۱

۱۷ـ۰۰ علوم پنجم دبستان
۱۷ـ۱۵ زنگ تفریح
۱۷ـ۲۵ ریاضی سوم
۱۷ـ۴۵ شیمی‌سوم
۱۸ـ۰۵ جبر ششم
۱۸ـ۳۰ گیاهی ششم طبیعی
۱۸ـ۵۰ فیزیک سوم
۱۹ـ۱۰ طبیعی سوم

کانال ۱۱

۱۹ـ۳۰ فیلم داستانی

یکشنبه کانال ۷ و ۱۱

۸ـ۳۰ تعلیمات اجتماعی
۹ـ۲۰ ریاضی
۱۰ـ۲۰ جغرافیا
۱۱ـ۲۰ تلفظ انگلیسی
۱۵ـ۰۰ علوم
۱۵ـ۴۵ تعلیمات اجتماعی

تلویزیون امریکا

شنبه

۱۶ـ۰۰ خیابان سسامی
۱۷ـ۰۰ خانه‌ییلاقی داستی
۱۷ـ۳۰ سرزمینهای سبز
۱۸ـ۰۰ اخبار
۱۸ـ۳۰ حوادث غرق شدگی در دریا
۱۹ـ۰۰ دنیای یک زن
۱۹ـ۳۰ شو جانی
۲۰ـ۲۵ پلنگ اسیر
۲۱ـ۳۰ فیلم
۲۲ـ۰۰ مشروح اخبار
۲۲ـ۱۵ فیلم سینمائی

ستاره بخت شما

فروردین ـ به خانواده و نزدیکان بیشتر محبت کنید .

اردیبهشت ـ طرح مسئله‌ای نو شما را با حقایقی دیگر آشنا می کند .

خرداد ـ دوستی و محبت از دست‌رفته خود را بدست می‌آورید .

تیر ـ یکی از دوستان مشکل شما را رفع میکند.

مرداد ـ تاخیر در انجام کاری بضرر شما تمام می‌شود.

شهریور ـ خرید و فروش با غریبه‌ها بنفع شماست .

مهر ـ بهتر است کمی هم احساس مسئولیت داشته باشید.

آبان ـ در مورد تغییرات و تحولات جدید نگران نباشید .

آذر ـ بهتر است بجای‌اقدامات مجولانه کمی صبرداشته باشید .

دی ـ تصمیمات خود را با عجله و نیندیشیده‌تغییر ندهید .

بهمن ـ بی جهت نگران وبد اخلاق می شوید .

اسفند ـ مسیری را که انتخاب کرده‌اید ادامه دهید.

دستگاه تصفیه‌استخر
۴۰۰۰۰ ریال
۶۶۱۹۷۶ ـ ۴۷۹۵۸
داخلی ۱۴

رویدادها

کسالت انجوی شیرازی

ابوالقاسم انجوی شیرازی ، محقق فرهنك عامه که بهنگام شرکت دریك برنامه تلویزیونی گرفتار شوك شده وبه ضعف شدید دچار شده بود ، باهتمام پزشکان ، از خطر جست .اکنون انجوی ، تحت مراقبت پزشکی در منزل بستری است وحالش روبه‌بهبود است .

ویس ورامین گرجی

پروفسور باخایاروپرفسور میخائیل پروا ایرانشناسان گرجی پس از ۱۵ سال مطالعات خود را درباره ویس‌ورامین به پایان بردند . این اثر فخرالدین اسعد گرگانی در قرن یازدهم میلادی نوشته شده و ۱۰۰ سال بعد ترجمه گرجی آن تحریر شده است .

موسسه انتشاراتی «فائوکابر» اساس متن فارسی‌ودستنوشته گرجی ، متن منظومه رابه‌گرجی انتشار داده‌اند . اکنون‌ایران شناسان گرجستان در کار تنظیم فرهنك کامل اثر فارسی ویس ورامین کوشش می‌کنند .

اطلاعیه وزارت علوم و آموزش عالی درمورد کمك مالی به پژوهشگران اجرای طرح‌های پژوهشی

شورای توسعه و تشویق پژوهشهای علمی کشور (وابسته به وزارت علوم و آموزش عالی) به اطلاع‌کلیه محققان ، دانشمندان ، افراد هیئت علمی دانشگاه‌ها و موسسات آموزش عالی و مراکز تحقیقاتی کشور می‌رساند :

آخرین مهلت برای ارائه طرح های پژوهشی به شورا جهت تامین اعتبار روز شنبه اول تیر ماه ۱۳۵۳ می‌باشد .

علاقمندان می‌توانند فرم های درخواست اعتبار طرح پژوهشی را از مسئولان تحقیقاتی دانشگاه‌ها ، موسسات آموزش عالی و یا از دبیرخانه شورا ،خیابان ویلا ، ساختمان شماره ۲ وزارت علوم و آموزش عالی دریافت نمایند .

م‌الف۱۷۵۸

بورس معاملات زمینهای کرج ، قزوین ، تاکستان
آژانس خوش بین
تلفن ۵۱۹۸ و۲۱۱۶

شماره ۱۱۱۸
تاریخ ۲۵ر۱ر۵۳

شهرداری یزد

آگهی

شهرداری یزدبراساس‌بررسی های مختلف بمنظور حفظ شهر از خطرات سیل برای احداث کانال انحرافی مسیل در دنباله مسیل فعلی ازمجاور آب انبار غفور (در خیابان فرح) بطرف شمال شرق شهر. طرحی تهیه‌نموده که طی‌شماره ۱۲۰۰۹ ـ ۳ر۱۱ر۵۲ بموافقت استانداری یزد و در جلسه مورخ ۱۳ر۱۲ر۵۲ و۱۹ر۱ر۵۳ مورد تصویب انجمن شهر نیز قرار گرفت . مبادرت باحداث آن مینماید .

۱ـ مشخصات طرح و نقشه مسیر کانال انحرافی در دایره ساختمان شهرداری موجود و در تابلو آگهی های‌شهرداری نیز الصاق گردیده است .

۲ـ تاریخ‌شروع‌طرح۲۴ر۱۰ر۵۲ و مدت تقریبی اجرای آن حدود ٤ ماه میباشد .

۳ـ برای ارزیابی اماکن‌واقع در مسیر کمیسیون فنی از تاریخ‌صدور آگهی در روزهای فرد هر هفته‌باستثنای روزهای تعطیل در شهرداری تشکیل مالکین یاقائم مقام‌قانونی آنان میتوانند برای تعیین قیمت‌ملک خود در کمیسیون حضور بهمرسانند . عدم حضور مالک یا نماینده او مانع رسیدگی کمیسیون و یا اجرای طرح نبوده و نظر کمیسیون قطعی است .

٤ـ مالکینی که املاک آنها در مسیر طرح قرار میگیرد مکلفند تا خاتمه اجرای طرح ملک خودرابموجب صورتمجلس با حضور نماینده شهرداری و دفتر مهندسی استان یزدتحویل دهند . در غیر اینصورت شهرداری با حضور نماینده دادستان ضمن‌تنظیم‌صورتمجلس اقدام به خلع ید و تصرف‌ملک برابر قانون پیشگیری‌ومبارزه با خطرات سیل خواهد نمود.

م‌الف ۱۷٦۱

شهردار یزد ـ موید علائی

شمارا بهمکاری دعوت میکنیم

درتلاش ما برای فعالیتهای سازنده اجتماعی سهیم شوید کار در سازمانی جوان و پیشرو در شبکه‌ای در حال گسترش در پهنه گسترده میهن ماکه اکنون یکی از بزرگترین شبکه‌های رادیو تلویزیون آسیاست . با برخورداری ازبازنشستگی، بیمه ، بهداشت ، مسکن ، پس‌انداز وسایر امکانات رفاهی و دوره‌های آموزشی درحین‌خدمت در داخل‌وخارج‌از کشور آینده بهتری را برای‌علاقمندان تامین‌خواهد کرد. سازمان‌رادیو تلویزیون ملی ایران برای واحد های مختلف در تهران و شهرستانها افراد زیر را از طریق امتحان ومصاحبه با حقوق مکفی برای همکاری دعوت مینماید :

شرایط استخدام :

۱ـفوق‌دیپلم‌مدارس‌حرفه‌ای در رشته‌های الکترونیك ، برق ، مخابرات و مکانیك باسابقه کار عملی مؤثر در رشته خود .

۲ـ دیپلم مدارس حرفه‌ای‌در رشته برق با سابقه کار عملی مؤثر در کابل کشی و تعمیرات .

۳ـ دیپلم مدارس حرفه‌ای‌دررشته مکانیك باسابقه کار عملی در ابزار دقیق .

٤ـسیکل فنی مدارس حرفه‌ای باسابقه کار عملی مؤثر در رشته برق .

از داوطلبان درخواست میشود برای ثبت‌نام و کسب اطلاعات بیشتر با در دست داشتن فتوکپی آخرین مدرك تحصیلی ، فتوکپی برك خاتمه خدمت‌یا معافی ، دو قطعه عکس ٤×۳ و فیش بانکی به مبلغ ۳۰۰ ریال بحساب‌شماره ۷۱۰ بانك مرکزی (یا شعب بانك ملی ایران) حداکثر تا پایان وقت اداری‌روز پانزدهم اردیبهشت ماه ۱۳۵۳ به امور اداری سازمان رادیو تلویزیون ملی‌ایران واقع درخیابان تخت طاووس ،نبش روزولت مراجعه فرمایند .

آینده بهتر را در سازمانی باآینده بهترجستجو کنید .

ما این‌ها رابیخودی اینجا جمع نکرده‌ایم...

کارخانجات رنگسازی رنگین

گروه زیادی متخصص ورزیده در امور رنگهای صنعتی را در اختیار دارد .

اما ما این کادروسیع و ورزیده را بیهوده دررنگین جمع نکرده‌ایم تا دیگران‌بگویند:

« رنگین ورزیده‌ترین متخصصین را در اختیار دارد »

بلکه هدف نهائی ما از تعلیم این گروه اینست.که اگر در امر رنگهای صنعتی برای شما اشکالی پیش آید ، آنها را به کمك شما بشتابند .

همانطوریکه در حال حاضر این گروه در اکثر کارخانجات تولیدی بخدمت مشغول هستند واشکالات کارخانجات تولیدی را در امررنگهای صنعتی رفع میکنند .

باهمکاری‌کمپانی‌پیترشون‌هلند Pieter Schoen HOLLAND

RANGEEN

کارخانه رنگسازی رنگین تهران ـ کیلومتر ۱۳ جاده کرج تلفن : ۶۶۷۰۹۱
امورفنی وآزمایشگاهها تلفن : ۵-۹۷۷۰۲۴ اداره مرکزی ـ شاهرضا چهارراه کالج
شماره ۱۹۲ تلفنهای : ۲-۴۹۲۶۱-۴۴۹۵۸-۶۶۹۴۱۵-۶۶۶۰۳۴-۶۶۵۶۶۸

نیازمندیهای اطلاعات تلفنی آگهی قبول میکند

۳۱۱۲۲۵-۳۱۱۲۲۴
۳۱۱۲۳۰-۳۱۱۲۲۹

اثاثیه

فروش دست اول

ملت غیور شاهدوست ایران
تمثالهای خاندان جلیل سلطنت را از نمایشگاه شاهدوست تهیه فرمائید یوسف‌آباد نبش بیستون وفیروزه نزدیک میدان فرح‌تلفن ۶۳۸۵۱۷ کیخسرو خدادادی
۱ـ۲ آـ ۲۰۱۰

فروش دست دوم

حراج لباس دست دوم فرنگی ۸۵۰۸۶۹ و ۸۵۵۴۳۴

کالسکه مخصوص بچه
فرنگی‌نو بفروش میرسدقیمت مقطوع دوهزار تومان تلفن ۶۲۱۶۹۳

لباسهای خارجی و ایرانی نو و دست دوم سایز ۳۴ تا ۴۲ جوانان ، زنانه بفروش میرسد ۶۶۱۶۸۹
آـ ۱۹۳۲

قالی ۴×۳ دست‌دوم‌ضبط صوت مکا ۲۰۰ گراندیک پلویزکوچک توشیبا . کولر آبی اطاقی نو ۵۴۶۰۸۱
آـ ۱۹۳۳

یک ماشین موکت‌بافی به علت مسافرت بفروش میرسد تلفن ۷۹۵۳۰۷
آـ ۱۹۳۴

خرید

بازرگانی فرش کیهان ۸۲۳۷۷۶و۸۳۰۹۰۴
خریدار نقدی همه رقم فرش کهنه و نو جهت صادرات روزولت میدان ۲۵ شهریور .

نمایشگاه فرش شایان
تلفن ۶۶۱۰۶۹

بهترین خریدارفرش‌و قالیچه های کهنه و نوبا قیمت عادلانه جهت صادرات

فروشگاه‌آستارا۹۲۶۴۰۲۱
خریدار یخچال‌تلویزیون فرش و کلیه لوازم‌منزل

ایران فرش ۷۷۴۹۷۲
فرشهای کهنه و سایر لوازم منزل بهر مبلغ نقدا بیشتر از سایرین خریداریم‌تلفن ۷۷۷۰۲۵

فرش ایران بافت
فرشهای نو و کهنه شمارابقیمت عادلانه خریدار است تلفن ـ ۲۷۳۷۴
۱ـ۶ آـ ۱۹۶۰

فروشگاه آسیا۹۲۲۸۳۲
خریدارفرش‌یخچال‌برقی و نفتی تلویزیون وغیره

فرش میرزائی
خریدار فرش‌کهنه‌ونو ۷۵۲۶۹۰

فروشگاه صمد۹۲۹۹۸۴
فرش‌اشیاءقدیمی‌ولوازم

فروشگاه آریا ۹۲۹۳۹۳
خریدار فرش و سایر لوازم‌منزل

شستشوی مبل وفرش

کلین‌سرویس‌خشکشوئی
مبل فرش و موکت با دستگاه منحصر بفرد وخشکشوئی پرده با نصب مجانی ۹۵۲۵۴۶

دوراکلین سرویس‌امریکا
با تکنیک برتر گرانتر مطمئن‌تر تلفنهای ۸۴۸۳۵۹ و ۸۴۸۳۹۶و ۸۴۵۶۸۳

لیدرهوم سرویس
خشکشوئی مبلمان،موکت، فرش در منزل یا محل کار شما تلفن ۸۵۱۵۴۹

کارخانه‌قالیشوئی‌اطلس
تلفن ۹۵۲۵۴۶ و ۹۷۵۴۳۰

قالیشوئی‌عدالت۸۳۳۷۱۷

کلین ماستر سرویس
خشکشوئی مبلمان فرش موکت در محل تلفن ۸۳۳۷۲۷
آـ ۱۲۹۱

آنتن‌تلویزیون

نصب آنتن

تمام کانال ضد زنگ ۱۰۰ تومان ۷۵۴۵۸۹

موسسه فنی ورتیکال مرکز پخش و نصب‌همه نوع‌آنتن تلفن ۹۵۱۲۲۱

تعمیرات

تلویزیون

تعمیرگاه تلویزیون الکترون ـ تائیدوزارت‌کار۷۶۳۶۸۲
تعمیرتلویزیونهای R.C.A-R.T.I
شاوبلورنس . فیلیپس . سیرا تلفونکن و سایر مارکهاسرویس مجهز سیار در شهروشمیرانات

شاوب لورنس آرتی‌آی سرویس فوری۸۸۳۲۶۲

شاوب لورنس
SCHAUB-LORENZ
تلفن ۳۴۲۴۶۳

تلویزیون فوری در منزل تعمیر میشود ۹۶۰۵۴۶

کولر

تعمیرگاه مجاز ارج
کانال‌کشی ساختمان تعمیرات و رنگ‌آمیزی کولر، آبگرمکن با قطعات یدکی عباس‌آباد نظامی
۸۴۱۱۲۵ـ ۸۵۲۵۶۸

موسسه فنی کاج
سرویس کولر آبگرمکن شوفاژ فوری ۸۴۹۷۵۷

سرویس کولر
بامایع ضدزنگ ۳۰تومان‌پوشال مدل ۴۰۰۰ ومدل ۶۰۰۰
۴۵ تومان
نصب کولر ۱۲٪
تلفن ۳۴۴۶۸۰
۱ـ۳ آـ ۱۹۵۷

جنرال‌سرویس
نصب و سرویس کولر
تلفن ۳۴۳۹۵۷

کولر آبگرمکن کانال کشی‌ساختمان۷۶۵۲۶۴

راهنمای سرویس
ارنیکا
درسراسرکشور
۹۶۲۰۴۵
ازساعت ۷½ صبح تا ۷½ بعدازظهر

تعمیرات آبگرمکن ـ یخچال و نصب کولر تلفن ۹۳۱۳۶۵

پارس تکنیک
نصب و سرویس و تعمیرات کولر
تلفن دفتر ۳۱۲۷۲۴ تلفن کارگاه ۹۶۱۹۸۰

کولر ـ آبگرمکن ـ کانال کشی فوری ۹۵۷۲۷۶ و ۳۱۸۴۱۴

آبگرمکن

سرویس آبگرمکن و نصب فوری ۷۶۰۹۹۳

شوفاژ

شرکت آبید
تاسیسات تعمیرات
نصب و سرویس هر گونه کولر ، یخچال ، اجاق‌گاز ، ماشین‌لباس شوئی .
تلفن ۸۳۵۷۲۴

سردساز
تاسیسات و نگهداری
حرارت مرکزی
تهویه مطبوع.سردخانه
۸۴۲۴۱۲
تعمیر شوفاژ ۷۹۳۸۹۷

یخچال
تعمیرگاه سید حسین
تعمیر همه‌نوع‌لباسشوئی یخچال‌آبگرمکن۸۸۲۴۳۸

تعمیرات یخچال
۷۹۳۸۹۷

تعمیرگاه یخچال‌فریجیده
اثاث یدکی موجودتلفن۸۴۸۷۵۶

تعمیر یخچال فرژید و غیره ـ ۸۳۹۲۲۵

تعمیر یخچال و کولر
تلفن ۹۷۸۸۲۳

فروش اتومبیل

پیکان دولوکس
رنگ‌پشمی بعلت‌مسافرت نقدا بفروش میرسدتلفن ۹۳۹۹۸۶

بی .ام .و ۲۰۰۲ ۱۹۷۴
در رنگهای مختلف موجود با شرایط مناسب به‌فروش‌میرسد ۸۴۴۹۷۲

ب‌ام‌و ۵۲۰ مدل ۷۴
سفارشی رنگ کاهوئی متالیک صفر کیلومتر شیشه رنگی‌نشکن فرمان ۳ تیکه به فروش‌میرسد ۷۷۵۸۵۹
آـ ۱۸۴۶

بنز
مدل ۶۷
بنز ۲۵۰ ـ اس مدل ۶۷ بدون واسطه بفروش میرسد تلفن ـ ۸۳۵۲۲۴
آـ ۱۹۵۵

مدل ۷۲
بنز ۲۸۰ اس مدل ۷۲رنگ‌سفید شیشه رنگی هیدرولیک کولر و رادیو استریودندمپائین‌بیواسطه نقد۱۴۶هزارتومان‌تلفن۳۱۶۴۷۷
آـ ۱۹۹۶

مدل ۶۴
بنز ۱۹۰ مدل ۶۴ سرمه‌ای‌رنگ بفروش میرسد. تلفن۵۴۸۱۵۰
۱ـ۲ آـ ۱۹۵۹

پونتیاک
مدل ۶۸
پونتیاک استراتوچیف مدل ۶۸ باکولر و رادیو رنگ‌سبز زیتونی نقدا ۳۷هزارتومان‌تلفن۳۱۶۴۷۷
آـ ۱۹۹۷

شورلت ایمپالا ۷۳ سورمه‌ای‌در گمرک بفروش میرسد ۶۳۸۴۹۱ صبح تا ۱۰ و از ۸ الی ۱۰شب
۱ـ۲ آـ ۱۹۷۲

یکدستگاه فولکس ۶۸ سفارش آمریکا تمیز با تریلی بارکش و پیکان جوانان ۵۱ بدون‌واسطه فروشی تلفن : ۹۲۳۴۷۱
آـ ۱۸۷۸

آریا ۴۹ نقره‌ای
با شیشه‌رنگی کولر و رادیو با ۴ حلقه لاستیک میخی اضافی قیمت مقطوع ۲۵۰۰۰ تومان بیواسطه بفروش میرسد از ساعت ۵ تا ۷ بعد از ظهرتلفن ۸۲۳۷۳۲
آـ ۱۹۰۰

فروش اتومبیل
یکدستگاه بیوک مدل ۱۹۷۰ معاف از گمرک‌به‌فروش‌میرسانند داوطلبین میتواند به سفارت عربستان واقع در خیابان آبان شمالی با تلفن ۶۲۵۰۵۵مراجعه نماید .

یك دستگاه الدزموبیل ۹۸ مدل ۷۳ با شماره موقت تبریز با تمام مشخصات بفروش می رسد تلفن ۸۴۴۸۹۱

پیکان مدل ۴۸ موتور تازه‌تعمیر نقدا فروشی تلفن ۶۳۳۲۱۷ و ۶۸۰۳۳۰
آـ ۱۹۴۶

فروشگاههای اتومبیل

پیکان نو اماده نقد واقساط شاهرضا چهارراه گرگان پلاک ۱۰۶۸

برای اتومبیل شما

کارگاه اطاق سازی
ایران باستان
سازنده اطاق‌اتوبوس مینی‌بوس و پیکان نشانی: خیابان‌خاوران جنب درمانگاه ۲۸ مرداد تلفن ۳۵۲۸۶۴
آـ ۱۶۹۵

کرایه

اتو لوکس
اتومبیلهای تشریفاتی با راننده برای داخل و خارج از تهران میدان فردوسی تلفن ۸۲۱۲۷۰ و ۸۲۶۶۰۵

کالج بار
بارکش شهر و حومه
۶۶۱۱۱۱
۴۱۱۱۱

مورد نیاز
تعدادی مینی‌بوس و فولکس استیشن اجاره‌میشود. تلفنهای: ۴۸۰۰۷ ـ ۶۸۰۰۰۷ ـ ۶۸۰۰۰۸

موردنیاز
کمپرسور جهت اجاره موردنیاز است تلفن ۶۶۳۱۴۰

ماشین آلات

یکدستگاه لیفتر مارك اشکودا به ظرفیت۳۲۰۰ کیلوگرم بفروش میرسد طالبین به تلفن۶۲۴۰۲۸ مراجعه نمایند .

غلطک ویبرو ۶۰ تن‌به‌بالااجاره میشود . تلفن ۴۵۴۹۱
آـ ۱۸۹۰

استخدام

شرکت تاسیساتی
نیازمندبازاریاب است تلفن ۴۵۸۵۲

دفترخانه ۳۳۰ ماشین نویس برای بعد از ظهرهانیازمنداست ۸۵۰۲۶۹
آـ ۱۸۱۹

بدو نفر فروشنده نیازمندیم علاقمندان می توانند از ساعت ۱۷الی ۱۹ بفروشگاه مسعودنیا اول خیابان‌نادری‌مراجعه یا باتلفن ۳۱۱۴۳۴تماس بگیرند .

یکنفر کارگرتمام وقت
برای آژانس معاملات املاک در سلطنت‌آبادکه‌سواد خواندن و نوشتن داشته باشد باحقوق مکفی استخدام میشود تلفن ـ ۷۷۲۰۰۳
۱ـ۲ آـ ۱۷۸۹

آگهی استخدام
شرکت هادکو بیکنفر دوشیزه یا بانوی‌ماشین نویس که حداقل ۳ سال سابقه در کار ماشین نویسی‌داشته‌ومعلوماتش معادل دیپلم‌باشدنیازمند است .ازواجدین‌شرایط خواهشمند است‌به‌اداره پرسنل این شرکت‌واقع در خیابان تهران نو ایستگاه دفتر مراجعه نمایند .

بیکنفر راننده‌جرثقیل۲۰ تنی‌هیدرولیکی‌تلسکوپی جهت کارگاه دزفول نیازمندیم لطفا به‌خیابان وصال شیرازی کوچه آزین شماره ۱۹ دفتر شرکت تبا مراجعه فرمائید .
۱ـ۳ آـ۱۷۸۳

چند نفر دختر خانم خوش برخورد واجتماعی برای فروش کارتهای دعوت یك نمایشگاه بین‌المللی استخدام می شوند خیابان امیرآباد جنوبی انتهای قوام‌نبش جلالی شماره ۵ شرکت امیکو

استخدام سرپرست زن برای یك کارخانه‌تولیدی تلفن ۹۵۹۱۵۹

تعدادی لوله‌کش سرد و گرم ، چدن‌کار،جوشکار کاربیت،خم‌کاروجوشکار استخدام میشود ۸۳۳۱۰۲

استخدام سکرتر
به تعدادی دوشیزه یا بانوجهت کار های‌دفتری نیازمندیم تلفن۶۳۴۲۵۷ بعد از ظهرها
۱ـ۴ آـ۱۸۲۳

یکنفر حسابدار
برای تمام وقت مورد نیاز است لالزار پلاک ۳۸۴

یك شرکت تجارتی
بیکنفر سکرتر آشنا بزبان انگلیسی با تسلط کامل در تایپ‌انگلیسی و فارسی‌وهمچنین یکنفر برای پیشخدمتی ونامه‌رسانی احتیا ج‌دارد. داوطلبین میتوانند بین ساعت ۸ الی ۱۲ صبح با تلفن ۳۱۵۷۶۳ تماس حاصل نمایند .
۱ـ۳ آـ ۱۷۷۴

نمایندگی کل هواپیمائی آلیتالیا درایران‌استخدام میکند
حداقل تحصیلات دیپلمه متوسطه آشنائی کامل بزبان انگلیسی وماشین نویسی حداکثر سن‌سی سال
آدرس :خیابان‌شاهرضا کاشی ۲۵۱ ساختمان آلیتالیا تلفن ۳ر۴۹۱۷۱
۱ـ۳ آـ۱۳۴۱

دفتر فنی‌اردشیر
به‌چندنفرکارگرجوشکار ورق استیل و آرگون احتیاج‌دارد لطفا به‌خیابان قدیم شمیران سه راه تخت‌جمشید روبروی خیابان خواجه نصیر ـ طوسی مراجعه شود .
۱ـ۴ آـ۱۹۶۱

SECRETARY- GIRL FRIDAY REQUESTED BY BRITISH ENGINEERING COMPANY FROM 4 MAY FARSI MOTHER TONGUE AND GOOD ENGLISH ESSENTIAL.
TEL: 77 31 80
(2 p.m. - 6 p.m.).

دوشیزه حسابدار آشنا به ماشین نویسی‌فارسی نیازمندیم تلفن۶۶۲۶۰۲

آشپز فرنگی و ایرانی‌پز با سابقه مورد نیازاست تلفن ۷۷۱۴۷۷
۱ـ۳ آـ۱۹۷۹

بیك منشی سکرتر نیازمندیم تلفن ۴۲۴۴۵ مراجعه شود
۱ـ۵ آـ۱۷۲۸

بچند نفرکارگرسرویس کار و نصب کننده کولر نیازمندیم تلفن۳۴۳۹۵۷
۱ـ۳ آـ۱۶۵۸

استخدام‌کارگر مردبرای شب تلفن ۹۵۹۱۵۹
۱ـ۶ آـ۱۷۹۸

آگهی استخدام
کارخانجات‌اتومبیل‌سازی
مزدا
تعدادی کارگر که دارای سواد خواندن و نوشتن و برگ‌خاتمه خدمت باشند جهت کارهای زیر استخدام مینماید
۱ـ تعدادی برق‌کار
۲ـ تعدادی کارگر جوشکار
۳ـ چند نفر برشکار ریگلر کسانیکه واجد شرایط باشند به آدرس کیلومتر ۲۱ جاده‌قدیم کرج ـ کارگزینی کارخانجات اتومبیل سازی مزدا مراجعه نمایند .

دوشیزه یا بانو
سکرتر مورد نیازاست
تلفن ۷۵۴۴۹۲

شرکت بزرگ ساختمانی‌احتیاج به یکنفر نقشه‌بردار درجه یک باسابقه حداقل ۵ سال‌کارجهت کارهای راهسازی وتونل‌سازی دارد . داوطلبان‌میتوانندصبحها از ساعت ۸ الی ۱۲ وعصرهااز ساعت ۵ الی۷به‌آدرس: خیابان خواجه‌نصیر طوسی شماره۳۳۶ طبقه چهارم مراجعه فرمایند .
آـ ۱۹۸۳

به یك نفر برشکارطراح و چند نفر کارگر سری دوز زنانه و چند نفر دست‌دوز با حقوق‌مکفی نیازمندیم لطفا به‌خیابان اسلامبول بازار کمپانی طبقه‌دوم پوشاك‌وتولیدی چین ماچین پلاك ۱۵۵ تلفن ۳۹۱۸۶۱ مراجعه شود .
۱ـ۴ آـ۱۷۵۹

بیکنفر فرزکار با سابقه جهت قالبسازی‌درتهران پارس نیازمندیم تلفن : ۲۷۹۳۸

ایران سیلندر

شرکت سهامی خاص ایران سیلندر به اشخاص زیر نیاز دارد :
۱ ـ یکنفر کمک‌انباردار با حداقل دیپلم فنی و دو سال سابقه کار در موسسات‌صنعتی
۲ ـ یکنفر دیپلم فلزکاری که آشنائی به نقشه کشی صنعتی داشته باشد .
۳ ـ یکنفر کارمند کاردکس باحداقل دیپلم متوسطه
۴ ـ چند نفر کارگر ساده‌با حداقل تحصیل سوم متوسطه
۵ ـ چند نفر کارگر برشکار باسواد
متقاضیان باید دارای‌معافی و یا برگ خاتمه خدمت‌باشند. واجدین شرایط استخدامی میتوانند همه روزه از ساعت۸ تا ۲بعدازظهر بکارگزینی‌شرکت واقع در شهر ری ـ خیابان نفت ـ جنب کارخانه اسو ـ تلفن۵۹۹۹۷ـ ۵۹۱۳۶۳مراجعه نمایند

بچندنفر کارگرسرویس کار و نصب کننده کولر نیازمندیم تلفن۳۴۳۹۵۷
۱ـ ۲ آـ۱۹۶۳

یک کارخانه تولیدی‌لوازم‌خانگی بافراد زیر باحقوق مکفی‌نیازمند است .
۱ـ مهندس مکانیک‌جهت‌مدیریت فنی کارخانه باسابقه کار دراین رشته و آشنا بزبان خارجی .
۲ـ مدیرتولید باسابقه کار و آشنا بزبان خارجی .
۳ـ نقشه‌کش ـ ۴ـ تلفنچی و ماشین‌نویس ـ۵ـ کارمندتدارکات
۶ـ تکنیسین وکارگر باسابقه‌کار دراین رشته .
متقاضیان باذکرمعلومات‌وسوابق کار و یک قطعه عکس باصندوق پستی ۸ر۶۱۲۹ مکاتبه نمایند تقاضانامه‌ها بطور محرمانه در نزد این شرکت‌باقی‌خواهدماند.
آـ ۱۹۸۱ ۱ـ۳

چند نفر دوشیزه‌یابانوی با سواد با تضمین‌کافی برای تمام وقت جهت صندوقداری‌وفروشندگی و حسابدار وارد حداقل دارای ۲ یا ۳ سال‌سابقه کار در فروشگاه های شرکت‌تعاونی‌فروشندگان میوه تهران مورداحتیاج است تلفن ۷۶۲۱۵۷

مستخدم زن شبانه‌روزی‌باحقوق مکفی نیازمندیم تلفن ۸۲۰۵۹۸
آـ ۱۹۸۷

در بازکن برقی کالدر آلمانی
CALDER
باگوشی نشکن رنگی وزنگ پیانوئی
بوسیله تلفن سفارش و بیدرنگ در مدت ۴ ساعت نصب و تحویل میشود.
نماینده انحصاری و مرکزفروش ونصب تلفن ۶۸۱۰۱۱

استخدام سکرتر برای سفارتخانه زائیر در تهران

سفارت زائیر یك خانم سکرتر که ماشین نویسی و تندنویسی بداند و زبانهای فرانسه و فارسی را خوب صحبت کرده و بنویسدوهمچنین یك راننده که زبان فرانسه بداند استخدام مینماید داوطلبان میتوانند با آقای کامیم بایا با تلفن ۶۲۶۸۲۲ بین ساعات ۹ر۳۰ تا ۱۴ برای تعیین وقت ملاقات تماس بگیرند در موقع مراجعه لطفا مدارك تحصیلی و اوراق لازمه را نیز همراه داشته باشند .
محل ادارات سفارت واقع در خیابان وزراء خیابان شماره ۳ شماره ۲۷

کارخانه های صنعتی

آزمایش

جهت تکمیل کادر مهندسی خود احتیاج به چند نفر مهندس با مشخصات ذیل دارد .
۱ـ آشنائی کامل‌به‌سیستمهای سرمازائی وگرمازائی و وسائل الکتریکی.
۲ـ حداقل ده سال سابقه روی تعمیرات وسایل خانگی یا اداره سرویس های تعمیراتی وسایل برقی و مکانیکی .
۳ـ آشنائی کامل‌به‌روشهای مدیریت مدرن در اداره کارگاه‌های بزرگ .
۴ـ آشنائی به یکی از زبانهای انگلیسی یا آلمانی.
۵ـ سن از ۴۰ سال کمتر نباشد .
لطفا تقاضای خود را به ضمیمه رونوشت مدارك تحصیلی و یك قطعه عکس کتبا به آدرس کارخانه های صنعتی آزمایش جاده آبعلی کیلومتر ۱۲ قسمت پرسنل دفتر سازمان عملیات ارسال فرمائید تا ترتیب مصاحبه حضوری داده شود . در ضمن کلیه مکاتبات و مذاکرات کاملا محرمانه و محفوظ خواهد بود .

استخدام دکتر داروساز

شرکت سهامی تهران شیمی به یك نفر دکتر داروساز دوشیزه‌یابانو جهت‌همکاری‌درآزمایشگاه کنترل دارو و میکروبیولوژی با شرایط زیر نیازمند است .
۱ـ معافیت از خدمت نظام‌وظیفه
۲ـ آشنائی کامل بیکی از زبانهای انگلیسی و آلمانی
ضمنا کسانیکه تجربه کاری داشته باشند حق تقدم خواهند داشت واجدین شرایط میتوانندروز های شنبه تا چهارشنبه از ساعت ۸الی ۱۱ بکارگزینی شرکت واقع در خیابان تخت‌جمشید غربی چهار راه سهیل شماره۱۲۸ مراجعه‌نمایند.

تهران کلینیک

تعدادی بهیار پارتایم جهت شیفت شب باحقوق مکفی استخدام‌مینماید خیابان‌شاه‌عباس تلفن۴ـ۶۲۲۹۳۱

مهندسین مشاور رمپ

تعدادی مهندس با سابقه بیش از ۲ر۵ سال در امور راه سازی و تکنیسین با سابقه‌استخدام مینماید عباس‌آباد شرقی شماره ۲۳۳طبقه‌سوم

تعدادی بازاریاب با مشخصات ذیل نیازمندیم
الف ـ سن ۳۰ ببالا
ب ـ علاقمند به بازاریابی
طالبین جهت تعیین وقت با تلفن ۸۲۰۲۷۷ تماس بگیرند

استخدام

یك شرکت بزرك تولیدی برای سرپرستی‌انبار های خود در تهران ، یك نفر را با شرایط زیر استخدام مینماید:
۱ـ داشتن برك خاتمه خدمت سربازی .
۲ـ نداشتن سوءپیشینه .
۳ـ دارا بودن دیپلم کامل ریاضی یا طبیعی .
۴ـ داشتن حداقل ۵ سال سابقه کار درامور انبارداری .
۵ـ آشنائی بزبان انگلیسی .
داوطلبان واجد شرایط میتوانند با ذکر کلیه مشخصات شخصی خود ، باصندوق پستی۱۱۳۲ مکاتبه نمایند .
۱ـ۳

شرکت سهامی وصنعتی وارکو استخدام میکند

۱ـ منشی ماشین‌نویس فارسی
۲ ـ کمك حسابدار با سابقه دو سال کار
۳ـ جوشکار استنلس‌استیل
۴ـ سرکارگر کمدساز
۵ـ کارگر کمدساز وساده
از واجدین شرایط خواهشمند است بکارخانه این شرکت واقع در کیلومتر ۱۶ جاده مخصوص کرج مقابل پمپ بنزین و یا تلفن ۹۵۵۷۱۷ بین ساعات ۸ تا ۱۱ صبح مراجعه و یاتماس بگیرند.

فروشگاه بزرك ایران چهارراه‌شاه
بتعدادی خانم جهت صندوقداری نیازمند است معلومات و داشتن ضامن معتبر
لطفا در ساعات اداری باداره امور کارمندان مراجعه نمایند .

شیمی‌مدیکال‌ایران

ویزیتور استخدام میکند
شرایطحداقل دیپلم‌وداشتن‌اتومبیل وبرك خاتمه خدمت با حقوق مکفی
آدرس : آریاشهرمیدان‌دوم‌خیابان مرودشت‌شماره۱۵۳جهت‌مصاحبه ۵ر۷ الی ۹ صبح

یك بانوی تحصیلکرده میانسال که‌دارای‌تجربه کافی در پرستاری اطفال باشد برای پرستاری بچه ۵ر۳ ساله بطور شبانه روزی با حقوق‌مکفی و شرایط خوب استخدام می گردد داوطلبین با شماره تلفن ۸۳۶۶۵۰ در ساعات اداری تماس بگیرند .
۱ـ۲

جنرال

اطلاعیه جنرال

بدینوسیله سرویس مرکزی شرکت صنعتی جنرال آمادگی خود را جهت سرویس وتعویض پوشال کولر های جنرال اعلام میدارد .
لطفا با تلفن های زیر تماس بگیرید :
۹۶۳۹۷۲ـ۴ـ ۹۵۸۲۵۲ـ ۹۵۷۷۹۴ـ ۹۵۹۱۶۴ـ

آگهی استخدام فوری

تعدادی جوان تحصیل کرده حداقل دیپلمه و آشنائی بیکی از زبانهای انگلیسی ، فرانسه ویا آلمانی که دارای اتومبیل شخصی باشند بطور تمام‌وقت جهت بازار یابی دستگاه های علمی ، آزمایشگاهی، طبی ،دندانپزشکی ، رادیولوژی و فتوگرامتری با حقوق و پورسانتاژ کافی استخدام میشود .
لطفا مشخصات کامل آدرس :و تعیین میزان حقوق درخواستی خود را بایك قطعه عکس به صندوق پستی ۲۰۴ تهران ارسال داریدکسانیکه سابقه کار داشته و زبان‌خارجی بهتر بدانند حق تقدم دارند .

قابل توجه جویندگان کار

از جویندگان مشاغل زیر در رشته های :
۱ـ جوشکار درجه یک ۲۰ نفر
۲ ـ تعمیر کار رادیو تلویزیون ۱۰ نفر
۳ ـ برسکار ۶ نفر
۴ ـ مکانیک ماشین آلات ۶ نفر
دعوت می شود برای راهنمائی شغلی به میدان شهناز خیابان مهران شماره ۱۸۶ مراجعه نمایند .
م الف ۱۵۲۸

اداره کل اشتغال
وزارت کار و امور اجتماعی

برادران گلپایگانی
نمایندگی تجارتی فروش محصولات بنز ایران ناسیونال
وانت ۵۰۸ ـ انواع مینی بوس بنز ۳۰۹
آمبولانس ۳۰۹ ـ انواع اتوبوس بنز ۲۰۲
تلفن های نمایشگاه ۵۳۶۳۰۱ ـ ۲۷۹۰۰

برای اولین بار در ایران

خودتراش کوکی ریویرا آپولو ۱۴ جانشین خودتراشهای برقی وباطری دارسونای یکنفره عینکهای ترافیك ضد تصادف و مایوی شنای‌ضد غرق شدن برای دیدن نمونه و سفارش با تلفن ۴۵۶۷۲ تماس بگیرید .

قانون مالیاتهای مستقیم

با اصلاحیه هاتاتاریخ ۱۴ اسفند
۱۳۵۲
گرد آورنده : روح‌اللهوهمن
مرکز پخش انتشارات زرین تهران شاه‌آباد تلفن ۳۰۵۲۴۶ و کلیه کتابفروشیهای معتبر و فروشگاه وزارت دارائی

یکنفر ماشین‌نویس مرد که بزبان‌انگلیسی‌آشنائی داشته و ضمنا دارای معافیت نظام وظیفه باشد استخدام میشود .
از ساعت ۷صبح تا ۲ر۵ با تلفن ۶۸۰۵۸۳ و ۶۸۰۵۸۴ تماس حاصل فرمائید .

آگهی استخدام

یك شرکت دولتی جهت انجام مکاتبات بازرگانی خارجی خودآقا یا خانمی را که بزبان انگلیسی تسلط کامل داشته باشد طبق مقررات استخدامی شرکتهای دولتی از طریق مسابقه استخدام مینماید . داوطلبان باید واجد شرایط زیر باشند :
۱ـ تابعیت دولت شاهنشاهی ایران .
۲ـ داشتن مدرك تحصیلی حداقل دیپلم
۳ـ تسلط کامل بزبان انگلیسی از لحاظ مکاتبات مربوط بامور تجارتی .
۴ـ نداشتن بیش‌از ۳۵ سال تمام.
۵ـ انجام خدمت وظیفه عمومی و یا داشتن برك معافیت دائم .
۶ـ داشتن حداقل پنج‌سال سابقه کار در امور نامه‌نگاری بازرگانی به زبان انگلیسی .
از داوطلبان تقاضا میشود درخواست‌خویش را توام باذکر خلاصه‌ای از مشخصات فردی‌میزان تحصیلات و سوابق‌کار بزبان انگلیسی تهیه‌نموده و همراه بایك قطعه آخرین عکس خودبه قطع ۴×۶ حداکثر تاآخر وقت اداری روز ۱۹ر۲ر۱۳۵۳ با پست سفارشی به آدرس صندوق پستی شماره ۱۵۸۸ تهران ارسال دارند .

نیازمندیهای اطلاعات تلفنی آگهی قبول میکند

۳۱۱۲۲۵-۳۱۱۲۲۴
۳۱۱۲۳۰-۳۱۱۲۲۹

۳ دوشیزه یابانو برای سرشوئی و پیچیدن مو موردنیاز است ۹ تا ۱۳ تلفن ۸۲۹۱۷۸
آ ـ ۱۹۸۶

هتل تهران پالما به تعدادی کارگر مرد و زن با سواد نیازمنداست صبحها از ساعت ۸ الی ۱۲ به دفتر هتل واقع در خیابان شاهرضا بین چهار راه پهلوی و کالج شماره ۸۶ مراجعه فرمایند .

آقای مسنی با یك پسر ۱۰ ساله بیك کدبانوی شبانه روزی ویك کارگر زن روز کارنیازمنداست طالبین با تلفن ۸۷۲۵۲۰ تماس بگیرند .

یک شرکت مهم ساختمانی به افراد زیر احتیاج دارد
۱ـ انباردار دو نفر
۲ـ کارمند یک نفر
لطفا با تلفن ۶۶۳۱۴۰ تماس گرفته شود .
آ ـ ۱۸۹۴

راننده آشنا به یکی از زبان های فرانسه و یا انگلیسی مورد احتیاج است . اشخاصی که در یکی از سفارتخانه‌ها سابقه‌کار داشته‌اند حق تقدم خواهند داشت. باستثنای روزهای یکشنبه و جمعه از ساعت ۹ صبح الی یک بعد از ظهر با تلفن ۸۷۴۴۰۴ تماس بگیرید .
آ ـ ۵۸۴۸

کارگر جهت بسته‌بندی نیازمندیم تلفن ۳۴۳۰۵۹
آ ـ ۱۵۰۳

یك شرکت تولیدی
بیک نفر حسابدار یا دانشجوی سال آخر دانشکده حسابداری تمام وقت نیازمندیم همه روزه باستثنای روزهای تعطیل با تلفن ۸۳۸۴۸۴ و ۸۲۴۵۶۶ تماس حاصل شود
آ ـ ۱۸۹۸

مهندس معمار و نقشه کش
با سابقه حداقل پنجسال تمام وقت مورد نیاز است اتباع خارجی آشنا بزبانهای فارسی یا انگلیسی پذیرفته میشوند تلفن ۸۲۹۴۳۳ ـ ۸۳۴۷۲۰
آ ـ ۱۸۹۹

شرکت ایران‌متال
استخدام میکند
ماشین نویس انگلیسی دانستن شورت‌هندارج خواهد بود تلفن ۷ـ۸۲۲۰۳۵ شرکت ایران‌متال ـ آقای یانی

به چند باب انبار با اجاره‌مناسب که‌درحدود دو هزار متر مربع، باشد در اطراف تهران ، مورد نیاز است از ساعت ۸ تا ۱۴ به تلفن ۳۹۳۶۷۸ مراجعه فرمائید .
۱ـ۲ آ ـ ۱۵۹۵

تعمیرگاه شرکت سهامی خاص ثابت‌پاسال
به چند نفر مکانیک که دررشته تعمیرات‌اتومبیلهای فولکس‌واگن سابقه کار و تجربه کافی‌داشته باشند استخدام مینماید .
علاقمندان میتوانند هر روز بدفتر تعمیرگاه واقع در خیابان جیحون(جنب پپسی‌کولا)مراجعه نمایند .
آ ـ ۱۹۳۶

منشی ماشین نویس
دوشیزه یا بانوی با تجربه‌برای دفتر مطالعاتی و تحقیقاتی برای ۵ روز کار در هفته تمام وقت استخدام میشود تا ۸ بعدازظهر تلفن ۸۳۹۵۳۲
آ ـ ۱۹۴۷

چند نفر کارگر خیاط زیرپوش دوز مورد احتیاج‌است سه‌راه شاه پاساژ آزاد شماره ۱۷ تولیدی بتی
آ ـ ۱۹۱۱

شرکت بزرگ تولیدی بیک مدیر امور اداری که حداقل ۵ سال تجربه در کار امور اداری شرکت های تولیدی مخصوصا امور مربوط به کارگزینی کارگران و کارمندان داشته باشد نیازمند است .
داوطلبان با صندوق پستی ۲۴۴۴ تهران تماس حاصل نمایند .

مترور ساختمانی ورزیده خوش خط برای دو هفته‌کاردرتهران و دو هفته‌در اهواز در مامورد نیاز شرکت بزرگ ساختمانی است مشخصات خود را به آدرس بلوار الیزابت کاخ‌شمالی کوچه ۱۲ شماره ۱۷ ارسال فرمائید .
آ ـ ۱۸۵۵

شرکت سهامی کارخانجات ایندامین استخدام می نماید
خانمی باسابقه درامورپراتوری تلفن واجدین شرایط‌بین‌ساعت ۷ صبح تا۲ بعدازظهر بدفتر کارگزینی شرکت واقع درجاده مخصوص کرج کیلومتر ۲۰ مراجعه نمایند تلفن۹۷۰۰۹۱
۱ـ۲ آ ـ ۶۰۱۶

آموزشگاه های‌حرفه‌ای‌و کارگاههای صنعتی
استاد فنی باتجربه بازنشسته حاضر است کارآموزان فنی را عملا تعلیم سوهانکاری ـ ابزار سازی ـ طبق نقشه آماده بکار قالبسازی نماید وتدارکات‌ابزار آلات کارگاه را انجام دهد تلفن ۷۹۳۳۴۸
۱ـ۳ ـ ۱۵۷۹

یک نفر مستخدم مرد موردنیاز است کلاسهای انگلیسی‌شباهنگ میدان کندی .
آ ـ ۲۰۱۲

تعدادی نقشه‌کش موردنیازاست ۵تا۸ بعدازظهر تلفن ۷۹۳۸۷۳
آ ـ ۲۰۱۱

نرس ماما ـ بهیار ماما ـ پزشکیار مورد نیاز است تلفن ۹۵۵۲۵۵
آ ـ ۲۰۰۸

بچندنفرکارگرتراشکارومونتاژکار دستگاههای صنعتی نیازمندیم تلفن ۷۸۲۰۳۹
آ ـ ۲۰۰۷

بدونفر دوشیزه یابانوی‌خوش ـ برخورد برای‌بازاریابی‌نیازمندیم باراهنمای ۱۱۸۸ اطلاعات‌مکاتبه فرمائید .
آ ـ ۱۶۰۷

استخدام میشوند
مهندس کشاورزی‌آشنا بزبان‌انگلیسی ـ دیپلمه کشاورزی برای‌ویزیتوری دیپلمه فعال برای امور حسابداری
فقط جوانانی که دارای برگ خاتمه خدمت یا معافیت وضامن معتبر باشند برای تمام روزالی ۵ استخدام میشوند ، صندوق پستی ۱۴ر۱۵۶۱ تهران‌تلفن ـ ۴۰۱۱۷
آ ـ ۱۹۵۳

یکنفر مترجم زبان انگلیسی که به مکالمات تجارتی آشنا باشد برای بعدازظهرها سه روز در هفته مورد احتیاج است تلفن ـ ۹۷۲۸۷۶
۱ـ۲ آ ـ ۱۹۷۰

یك شرکت بزرك ساختمانی
بچندنفر حسابدار وانباردار با تجربه که حداقل‌سه‌سال سابقه کار داشته‌باشندبرای‌کارگاههای خارج از تهران احتیاج دارداز داوطلبان خواهشمند است با تلفنهای ۴۴۸۸۵ ـ ۶۶۱۰۸۴ از ساعت ۷ـ۵ بعدازظهر تماس بگیرید .
آ ـ ۱۹۷۷

بچندنفر کارگر تراشکار با حداقل ۵ سال‌سابقه‌کارنیازمندیم تلفن ۲۴۳۴۱
آ ـ ۲۰۰۹

بیکنفر بانو یا آقا برای شانه‌که سابقه کار داشته باشدنیازمندیم
۳۱۲۳۶۲
آ ـ ۱۹۶۶

راننده پایه یک و دو همگانی برای کار در استان سیستان استخدام میشود تلفن ۴۵۴۹۱
۱ـ۵ آ ـ ۱۷۸۶

به یکنفر دختربچه جهت‌کاردر منزل نیازمندیم تلفن ۷۹۵۱۴۴
۱ـ۲ آ ـ ۱۷۸۷

درمانگاه شب و روز واقع در میدان قزوین بیک زن جوان و یک مرد جهت مستخدمی‌ازصبح تاشب نیازمند است تلفن ـ ۲۳۵۶۴
۱ـ۲ آ ـ ۱۷۸۵

بتعدادی کارگر پرداختکار و جوشکار کاربیت نیازمندیم‌تلفن ۷۹۶۲۲۳ مراجعه شوداز۸صبح الی ۵ بعدازظهر .
آ ـ ۱۷۷۳

تعدادی دیپلمه فنی در برق نیازمنداست تلفن ۶۶۶۱۱۸
آ ـ ۱۵۲۷

شرکت تولیدی
به چند نفر برای‌کنترل‌مرغوبیت با حداقل ۲ سال تجربه در بازرسی برسکاری‌نیازمند است. خواهشمند است متقاضیان به کارخانه علاء الدین کیلومتر۱۴ جاده مخصوص کرج مراجعه نمایند .
آ ـ ۵۳۶۶

تعدادی ویزیتور حدودتحصیلات دیپلم نیازمندیم تلفن ۷۵۵۲۹۷

دختر خانمی آشنا به ماشین نویسی برای کار تمام وقت‌مورد نیاز است رادیولاژی دکتر فرشیدپور خیابان پهلوی جنب پاستور شماره ۳۷۱
آ ـ ۱۸۰۳

بیک مستخدمه زن شبانه روزی نیازمندیم تلفن ۷۷۷۵۲۶
۱ـ۲ آ ـ ۱۷۶۸

آشپزمرد متاهل و پرستارزن شبانه روزی که به کارهای‌خانه کمک کنند باضامن معتبر لازم است تلفنهای ۸۶۲۱۱۷ ـ ۸۲۴۷۰۷
۱ـ۲ آ ـ ۱۷۶۷

بتعدادی حسابدار با تجربه جوان و دو نفر دوشیزه یا بانو جهت منشیگری‌وماشین‌نویسی نیازمند است ۸۲۰۲۷۷

راننده‌تراکتور رمانی جهت‌حومه ورامین احتیاج است تلفن ۸۲۹۱۸۳

بچرخکار دست‌دوز و زیگزال سری‌دوزی نیازمندیم ۳۰۵۲۳۷
آ ـ ۱۹۶۲

استخدام شوید
فقط با ۳۰ تومان‌شهریه
دوره ماشین‌نویسی فارسی و لاتین ، دفترداری دوبل ، حسابداری ، منشیگری،بایگانی را یکماهه با دریافت گواهینامه فراگرفته آماده استخدام شوید میدان فردوسی بالای هواپیمائی ملی آموزشگاه ایران تلفن ۸۲۸۳۲۶

کار با حقوق مکفی
رادیو تلویزیون، تلویزیون‌رنگی، نقشه‌کشی برق و فشارقوی را بیاموزید و با معرفی مجانی ما کار کنید : کار و آموزش تلفن ۶۶۳۷۶۰ ـ ۴۹۴۹۴

شریک

به یک نفر شریک با سرمایه ۱۰۰ر۰۰۰ تومان برای یککار صنعتی و تولیدی احتیاج است تلفن ۵۳۶۵۶۱

جویای کار

آرشیتکت باتجربه
برای تهیه نقشه های ساختمانی وتزئینات و کنترات ساختمان شما آماده کار است تلفن ـ ۸۵۶۱۴۵ از ساعت ۱۳الی۱۵
۱ـ۲ آ ـ ۱۷۶۶

مترجم آلمانی
جهت شرکت‌های‌وابسته به‌آلمان که بزبانهای فارسی وانگلیسی و فرانسه آشنائی دارد، جویای کار راست . تلفن ـ ۹۳۵۸۱۵
آ ـ ۱۵۲۰

تدریس خصوصی

تدریس کلیه دروس دبیرستانی توسط دانشجوی‌فنی۸۴۳۸۱۷

تدریس خصوصی‌توسط دانشجوی ممتاز فنی ۹۵۷۶۴۰
۱ـ۲ آ ـ ۱۹۸۵

فیزیك شیمی ریاضیات در ۸ جلسه قبولی‌شما را در ثلث سوم تضمین می نمائیم دانشجویان سال چهارم پلی تکنیك با چهار سال سابقه تدریس خصوصی دبیرستان‌تلفن۷۹۵۱۱۴

ریاضیات فیزیک شیمی ششم توسط ناصری دبیر ریاضی ـ ۷۷۶۳۰۹
۱ـ۲ آ ـ ۱۷۹۱

پنجم ابتدائی و هشتم و سوم متوسطه فشرده در گروه فرهنگی زمانی ۳۱۷۶۲۰

تدریس دروس‌دبیرستانی و راهنمائی توسط مهندسین فارغ‌التحصیل با سابقه تدریس تلفن ۳۴۵۷۸۸

تدریس و مکالمه انگلیسی خصوصی در منزل و محل کار شما ۸۷۴۰۹۹
آ ـ ۱۸۳۵

تدریس زبان آلمانی
محصل ایرانی که مدت ۸ سال در کشور آلمانی زبان تحصیل میکرده حاضر است در منزل خود درمقابل ساعتی ۱۰ تومان زبان آلمانی تدریس و مکالمه کند تلفن ۶۳۹۳۲۱ رضوی
آ ـ ۱۷۱۲

ریاضیات فیزیك شیمی
و دوره راهنمائی تضمینی تلفن ۶۶۳۰۳۴
آ ـ ۱۰۴۵

مکالمه و گرامر فرانسه وانگلیسی تلفن۷۹۶۰۵۸

انگلیسی کنتراتی تضمینی ۹۳۶۱۸۱

مکالمه انگلیسی
MR.SNOW ۳۱۷۷۹۳

انگلیسی توسط بانوی انگلیسی ۴۷۱۴۱

پانسیون

پانسیون کودک زهره‌و منیژه نوزاد تا ۶ ساله‌تلفن ۷۶۴۶۳۴
آ ۱۵۷۹

املاك‌ومستغلات

فروش
خانه فروشی
در بهترین منطقه عباس‌آباد ساختمانی نوساز ۴ طبقه‌دارای ۲۲ اطاق مسکونی و بازرگانی با یک قطعه زمین به مساحت ۳۱۵متر با کلیه لوازم اجاره یا بفروش میرسد تلفن ۸۵۱۸۵۷

موردنظر معمارها
خانه قدیمی بمساحت ۱۵۰۰ متر مربع ۳ بر نصرت و بیات و کوچه هشت متری قابل تفکیك به ۶ قطعه بفروش می رسدتلفن های ۹۲۹۷۲۳ و ۶۲۶۷۵۰ و ۴۲۰۰۴

خانه‌ای بمساحت ۲۲۵ مترمربع عرض ۷٫۵ برخیابان ۱۵ متری واقع درسی‌متری وثوق خیابان ملکی ـ خیابان محمدرضامقابل پلاک ۴۶ دو طبقه نوسازبفروش میرسد طالبین بین ساعت ۳تا۵ مراجعه فرمایند .
آ ـ ۶۰۸۴

جردن شمال ظفر
یک منزل مستغلاتی شخصی‌ساز دو طبقه هر طبقه دارای ۵ اطاق و زیرزمین با سرویس کامل ۸۵۰ هزار تومان فوری به فروش میرسد تلفن ۸۴۲۳۱۹
آ ـ ۱۹۱۵

حدود روزولت
سه دستگاه آپارتمان هردستگاه دارای ۳ اطاق با تلفن و کولر بدون شوفاژ هر دستگاه ۱۴۰ هزار تومان به فروش میرسد تلفن ۸۴۲۳۱۹
آ ـ ۱۹۱۳

خانه‌نوساز تهران‌پارس
۴ تا ۱۲ اطاقه با وام بانکی تلفن ۷۸۱۹۱۸ املاک زهره

خانه های ویلائی و مستغلاتی در دروس ـ سلطنت‌آباد،صاحبقرانیه بفروش میرسد تلفن ۸۶۶۱۴۳

فروش‌همه نوع خانه های‌ویلائی و مستغلاتی در شمال‌شهر ـ ۸۴۵۵۴۴
۱ـ۲۴ آ ـ ۱۷۹۹

خانه‌ای‌لوکس‌در امیرآبادجنوبی به مبلغ ۳۰۰ هزار تومان به فروش میرسد . تلفن۷۷۱۸۲۳
آ ـ ۱۷۴۷

خانه‌و آپارتمانهای
مدرن بهر قیمت موجود است تلفن ۶۳۴۲۵۵
۱ـ۱۰ آ ـ ۱۵۹۴

خانه شمالی نوساز با شوفاژ روشن ۷ اطاق باستثنای ۲ اطاق جای مستخدم ۲ حمام بافیش تلفن واقع در فرح‌شمالی بفروش‌میرسد۶۳۱۵۲۴
۱ـ۵ آ ـ ۱۵۸۸

خانه های مستغلاتی وویلائی‌از ۶۰۰ هزار تومان ببالا فروشی ۸۴۷۹۸۲ ـ ۸۵۳۷۳۶
آ ـ ۱۹۷۶

خانه اکازیون
خانه‌ای ۲ طبقه مدرن ، هر طبقه ۴ اطاق ، هال، آشپزخانه ، حمام ، و حیاط مستقل با تلفن‌در زمینی به مساحت ۲۵۰ متر مربع واقع در میدان کندی اوایل خیابان‌گلبار (روبروی پارك وی) نبش کوچه بن‌بست خودرو پلاك ۷۱ به مبلغ ۴۷۰ هزار تومان‌بفروش میرسد . لطفا با تلفن ۹۲۳۳۵۶ تماس حاصل فرمائید .

خیابان شاه چهارراه‌یوسف‌آباد مستغلاتی ۴ طبقه ۸ دستگاه ۳ اطاقی با حدود ۷ تومان درآمد ماهیانه ۷۰۰ هزار تومان تلفن ۶۶۳۰۷۴

خانه های فروشی بدون واسطه‌دوطبقه‌دوآپارتمان ۷ اطاق و یك سالن آرایشگاه زنانه با جواز ۲۸۶ متر زمین و ۳۱۰ متر زیربنا با ۲ کولر و برده کرکره در تهران پارس
۴۰۰ هزار تومان تلفن ۷۸۲۰۰۶

خانه نوساز واقع در شهباز کوچه کمالی پلاک ۷۰ دارای۸ اطاق ۲ طبقه با تجهیزات کامل و تلفن مقطوع ۳۵۰ هزارتومان فروشی ۶ تا ۹ بعد از ظهر تلفن ۳۵۱۶۷۴
آ ـ ۱۸۷۰

میدان ۲۵ شهریور
یکدستگاه خانه مستغلاتی با سرویس کامل بفروش میرسد دفتر دادوستد ۸۲۱۸۹۹ ـ ۸۲۰۹۳۱
آ ـ ۱۹۹۹

یکباب خانه به مساحت ۳۱۵ متر با ۲۴۰ متر زیربنا دارای ۵ اطاق و هال بزرگ درنیروی هوائی سیمتری وثوق بفروش میرسد تلفن ۳۵۵۰۷۴
آ ـ ۱۹۳۹

آپارتمان فروشی
شرکت تهیه مسکن‌آسیانکو مینکر آسانترین راه تهیه‌مسکن درایران فروش آپارتمان‌از۲۰۰ الی یکمیلیون‌تومان‌تلفن۶۲۲۰۶۵
آ ـ ۱۹۶۸

مجتمع پزشکی
فروش آپارتمانهای ۳ اطاقی در جبهه بلوار الیزابت مخصوص مطب‌پزشکان تلفنهای ۷۱ ـ ۷۰ ـ ۶۸۱۵۶۹

پهلوی ـامیراکرم ـ آذر آپارتمانهای فروشی ۴۰۵۷۸

چند دستگاه آپارتمان ۳اطاقی
درجمشیدآباد شمالی بقیمت ۱۷۵ هزار تومان بفروش می‌رسد دفتر جمشید تلفن ۹۲۸۰۸۲

سید خندان ـ عباس‌آباد آپارتمان ۲ الی۴ اطاقه باشوفاژ کولر ۱۵۰ تا ۲۵۰ هزارتومان ۸۴۱۷۴۷ .
آ ـ ۱۶۶۰

چند دستگاه آپارتمان شخصی ساز در بهترین نقطه شاه‌عباس به مساحت ۱۹۵متر با سرویس کامل بهتر از آپارتمان های مشابه ۶۲۲۰۶۵ شرکت تهیه مسکن آسیانکو
آ ـ ۱۶۰۳

بر۴۵ متری‌سیدخندان۶ دستگاه آپارتمان مدرن هرکدام دارای ۴ اطاق‌با وسائل کامل و پارکینك مجزانقد واقساط‌بفروش میرسد تلفن ۷۷۳۶۲۹ دفتر تهرانی
۱ـ۱۰ آ ـ ۱۴۲۹

آپارتمان های فروشی
صبا شمالی‌تخت‌جمشید ۴۳۷۸۰

شاه پهلوی یکدستگاه آپارتمان طبقه ۲ بابدهی فروشی ۳۱۱۷۱۱

آپارتمان های فروشی نقد اقساط با بهره‌بانکی چهار راه شاه سیمتری ۴۵۴۲۶

آپارتمانهای فروشی
در بهترین منطقه بلوار الیزابت چهار اطاقه با شوفاژ ، کولر ، آسانسور ، تلفن و پارکینگ‌تلفن ۶۳۱۴۸۶
آ ـ ۱۸۰۲

آپارتمانهای لوکس
آپارتمانهای ۴ اطاقه با هال و تهویه مطبوع با وسایل مدرن درخیابان‌پهلوی زیرتخت‌طاووس بفروش میرسد تلفن ۶۶۸۰۸۰
آ ـ ۱۸۸۰

ویلا فروشی
قلهك ویلای هزار متری بفروش‌میرسد۸۹۴۴۱۹

ویلا های کوی ارم کرج نقد و اقساط ۳۱۶۹۲۱

باغ فروشی
اکازیون واقعی‌وبی‌نظیر ۱۵۰۰ متر باغچه‌محصور میدان شهیاد داخل محدوده با آب، برق ، تلفن فورا بی واسطه‌نقد ۴۰۰ هزار تومان می فروشیم تلفن ۸۳۶۴۳۵

اکازیون
باغچه ـ شمال بریلوار بین نوشهر و چالوس ۱۸۰۰ متر هر مربع ۱۸۰۰ ریال باسند عرضه وعیان تلفن ۴۰۸۴۵
۱ـ۳ آ ـ ۵۳۸۸

زمین فروشی
زمین
باآینده روشن
ودست اول بخرید
زمین به قطعات ۸۰۰ متر ببالا در بهترین منطقه
حومه‌کرج
با سندمالکیت‌بدون خرج‌محضر و کمیسیون متری
۶۰ ریال ببالا
۳۱۱۸۳۶ و۳۱۲۷۳۹
شاهرضا جنب لاله‌زارساختمان ۶۰۹ طبقه ششم ـ موسسه فراز

قطعات ۱۰۰۰ و ۶۰۰ متری اقبالیه کرج متری ۱۵ تومان
زمینهای‌شهرپرسپولیس کرج متری
۵۰ الی ۷۰ ریال
قطعات تفکیك‌شده۱۲۰۰ متری غرب شهر ییلاقی کوروش با آب متری
۱۲۰ ریال
قطعات ۱۳۰۰ متری سلطان‌آبادجنب‌مهرشهر کرج
۳۱۶۹۲۱
موسسه ساختمانی زمین‌ومسکن

زمین ارزان
شهریارنزدیك‌صفادشت ۴۰۰ هکتار بفروش می رسد تلفن ۲۱۰۹۵

اراضی مشجر میودار با آب‌و سند مالکیت در بهترین منطقه کرج به قطعات کوچک وبزرگ به قیمت مناسب آماده فروش تلفن ۸۵۰۴۵۰ ـ ۸۴۹۶۶۳
آ ـ ۱۴۴۹

شهرك زیبای گلدشت کرج
با اسلوب شهر سازی در صفاترین آب و هوا زمینهای مشجر به قطعات ۱۵۰۰ متر با آب جنب‌دانشسرایعالی باشرایط سهل ۸۴۳۲۷۸
آ ـ ۲۳۵

دوقطعه زمین اصفهان یکهزار متر بفروش میرسدتلفن۶۳۳۵۲۹
آ ـ ۱۵۴۹

ایده‌آل است درخشانیه
در منطقه ییلاقی وخوش آب‌و هوای کرج‌باخیابان های‌اسفالته ودرختکاری شده و فضای سبز برای رهائی از فضای‌دودآلود و ترافیك تهران و آتیه شما .
ایده‌آل است
اراضی زیبای درخشانیه بقطعات ۱۵۰۰ متری با آب لوله کشی و قیمت مناسب نقد واقساط.در دست رس شماست‌تلفن
۹۷۴۴۳۰

زمین های باقرآباد جاده ورامین
تفکیك‌شده‌باسندمالکیت بقطعات ۲۵۰ متری شمالی متری ۳۵تومان جنوبی متری ۲۳ تومان با اجازه ساختمانی
تلفن ۵۳۵۵۶۶

بازارك شهریار
جادمساوه جنب فرودگاه جدید مقداری قطعات کوچک تفکیك شده زمین باسند مالکیت‌موجود تلفن ۶۲۵۲۶۴منوچهری
آ ـ ۱۹۷۳

زمین ۶۰۰ متر
درسلطنت‌آباد گلستان اول بفروش میرسد دفتر دادوستد ـ ۸۲۱۸۹۹ ـ ۸۲۰۹۳۱
آ ـ ۲۰۰۰

قطعات زمین۱۰۰۰متری
در جوادیه ارباب شرق تهران به قیمت مناسب به‌فروش‌میرسد تلفن ۸۷۰۴۶۵

بازارك شهریار
جنب فرودگاه‌جدیدزمین بقطعات ۳۶۰ متری ببالا باسند مالکیت ۸۰ الی ۱۲۰ریال تلفن۹۲۹۰۵۹

زمین‌خوب
ارزان در بهترین‌نقطه شمالغرب حسن‌آباد شمال‌وجنوب خیابان کوی کن ۳۲۰ متری ۹۵۷۷۳۸ احمدی

باغدشت
محصور و مشجر باآب و برق ومدرسه نقد واقساط ۲۵ماهه تلفن ۹۷۸۴۶۴ جهاندیده
آ ـ ۱۸۱۳

فروش سرقفلی
مغازه واگذاری
دو قطعه زمین مرغوب درتهران پارس بدون واسطه متری ۸۵۰ تومان به فروش میرسد . تلفن ۳۱۵۵۸۱
آ ـ ۱۸۷۵

سرقفلی ندهید
چهاریاب مغازه را در بهترین جبهه بلوار الیزابت‌نزدیک‌میدان ولیعهد باسند مالکیت خریداری و مادام‌العمر از پرداخت مال‌الاجاره آسوده‌شوید‌تلفنهای ۷۱ ـ ۷۰ ـ ۶۸۱۵۶۹
آ ـ ۱۵۴۱

دوباب مغازه باجوازتریکوبقیمت مناسب واگذار میشود خیابان قدیم شمیران دانشکده ، پلیس شماره ۲۳۰ و ۲۳۲
۱ـ۲ آ ـ ۱۷۶۹

مغازه لوکس خرازی
با موقعیت و محل مناسب واقع در اول خیابان کاخ بعلت مسافرت واگذار میشود . تلفن ۴۱۸۳۸
آ ـ ۵۵۴۰

یکباب مغازه درودگری با جواز کسب واگذارمیشود خیابان ری اول ادیب‌الممالک پلاک ۲۴تلفن ۳۵۷۳۶۰
آ ـ ۱۸۱۴

یکباب مغازه باجواز نمایشگاه اتومبیل درخیابان ری واگذار میشود تلفن ۳۵۲۵۵۴
۱ـ۲ آ ـ ۱۹۶۴

مغازه‌ای‌درخیابان‌مجیدیه حوالی۴۵متری‌سیدخندان با جواز فروش کفش ماشینی با موقعیت عالی واگذار میشود تلفن ۹۷۹۴۹۵
۱ـ۲ آ ـ ۱۹۴۰

انتکار جدید
بجای پرداخت سرقفلی باهمان پول‌محل‌کسب‌راخریداری‌فرمائید امیراکرم داخل کوی‌ماه وآذر ـ تلفن ۴۰۵۷۸

یکباب مغازه مدرن
با جواز خواربار فروشی در خیابان سلطنت‌آباد واگذار میشود بتلفن ۷۷۱۹۰۹ مراجعه شود .
آ ـ ۱۶۹۳

مغازه ۳ دهنه ساندویچ‌فروشی واقع در آیزنهاور با جواز واگذار میشود تلفن ۹۷۸۷۳۵
آ ـ ۱۵۳۳

مغازه‌ای در حوالی سه‌راه بوذرجمهری شاهپور با جواز کسب کفاشی واگذار میشود . تلفن ۳۵۵۲۲۸
آ ـ ۱۸۷۷

اطلاعیه‌جنرال
پخش لوازم یدکی مصنوعات جنرال انحصارا در قسمت مرکزی سرویس (جاده قدیم کرج کیلومتر ۵) نمایشگاه جنرال ، شاهرضا ، چهارراه کالج ـنمایشگاه جنرال ، میدان کاخ ، اول خیابان کیوان ، تلفن ۴۲۰۰۹

آگهی استخدام
مرکز پزشکی داریوش کبیر دانشگاه تهران بتعدادی‌تکنولوژیست‌وتکنیسین‌علوم‌آزمایشگاهی نیاز دارد.
خواهشمند است جهت اطلاع از شرایط‌استخدام باین مرکز واقع در خیابان امیرآباد شمالی‌خیابان فرخ‌زاد بین ساعات ۱۴ـ۸ مراجعه نمایند .
مرکز پزشکی داریوش کبیر
م‌الف ۱۵۱۸ ۱ـ۳

کمالیه
واقع در کیلومتر ۱۲ مقابل پمپ بنزین کمال‌آباد جلوجاده ۴۵ متری کرج ـ قزوین بقطعات ۶۰۰ متری تقسیم شده بقیمت مناسب نصف نقد بقیه به اقساط ۱۰ ماهه بفروش میرسد ، کمالیه دارای لوله‌کشی آب ـ آسفالت و بلوك‌بندی ودرختکاری خیابانهای اصلی و فرعی است .
مرکز فروش: خیابان کندی طبقه فوقانی کفش بلا موسسه عمران غرب تلفنهای:۹۲۰۸۸۵ـ ۹۳۳۲۳۱

قابل توجه جویندگان کار
از جویندگان کار واجد شرایط زیر دعوت می شود که بمنظور راهنمائی شغلی به مرکز کاریابی و اشتغال شماره ۲ تهران واقع در میدان شهناز خیابان مهران پلاک ۱۸۶ مراجعه نمایند .
۱ ـ داشتن گواهینامه ماشین نویسی فارسی ولاتین.
۲ ـ آشنائی بزبان انگلیسی .
۳ ـ داشتن حداقل ۲ سال سابقه کار ماشین نویسی.
م الف ۱۵۲۹
اداره کل اشتغال
وزارت کار و امور اجتماعی

آگهی استخدام
جمعیت شیر و خورشید سرخ آذرشهر یکنفرمتخصص جراحی عمومی بطور فولتایم با اشل جدید استخدام می‌نماید .
داوطلبین واجد شرایط میتوانند در تهران و تبریز بدفاتر جمعیت شیر و خورشید سرخ ایران و درآذرشهر بدفتر این جمعیت مراجعه نمایند .
مدیر عامل جمعیت آذرشهر ـ آهنگری

ایزولاسیون بام وپی
با ۱۵ سال تضمین
ترمیم ونوسازی آسفالتهای فرسوده بامادهروف کوتینگ (آسفالتکس)
شرکت تک‌کو ۸۷۰۲۸۸

شرکت ساختمانی بزرك برای کارگاه خود در بندر شاهپور با پرداخت حقوق کافی نیازبتعدادی راننده با شرائط زیر دارد:
۱ـ داشتن گواهی‌نامه رانندگی درجه‌یك
۲ـ داشتن لااقل سه سال تجربه رانندگی‌روی وسائط نقلیه سنگین .
۳ـ برخوردار بودن از سلامتی کامل.
۴ـ داشتن سوابق حسن اخلاق و رفتار
داوطلبان برای مصاحبه با تلفن ۹۵۵۲۸۲تماس بگیرند

شرکت سهامی بی.اف.گودریچ ایران
استخدام مینماید
۱ـ مهندس شیمی ، دانستن کامل زبان انگلیسی.
۲ـ شیمیست ، آشنائی به زبان انگلیسی .
۳ـ سرپرست تعمیرات ، دیپلم فنی .
شرایط استخدام برای مشاغل فوق حداقل سه‌سال تجربه و حداکثر سن ۳۰ میباشد.
فرم های تقاضای کار را میتوانید از دایرمکارگزینی شرکت بی. اف. گودریچ ایران واقع در خیابان آیزنهاور دریافت نمائید . تلفن ۹۷۳۰۰۱ .

آگهی استخدام
انجمن توانبخشی به تخصصهای مشروحه زیر :
۱ـ مهندس مکانیك ۲ نفر
۲ـ مهندس الکترونیك ۲ نفر
۳ـحسابدار ۱نفر دیپلم با حداقل ۳سال سابقه کار در امور حسابداری
۴ـ صاحب‌جمع‌اموال ۱ نفر دیپلم باحداقل۳ سال سابقه کار درامورمربوطه
جهت خدمت در مرکز وواحد های تابعه نیازمند است ، متقاضیان واجد شرائط میتوانند به کارگزینی انجمن واقع در خیابان شاهرضا بین کالج وویلا خیابان سرشار شماره ۳۴ مراجعه نمایند . م‌الف۱۷۷۲ ۱ـ۳

شرکت بین‌المللی داروئی
عده‌ای جوان دیپلمه طبیعی یا ریاضی که‌گواهینامه رانندگی داشته باشند با حقوق و مزایای مکفی استخدام میکند .
لطفا تقاضای خود را باذکر شماره تلفن جهت تماس فوری به صندوق پستی ۷۲۵ تهران‌ارسال دارید .
۱ـ۲

یك شرکت بین‌المللی که اخیرا در ایران شروع بکار نموده احتیاج بافراد ذیل دارد :

۱ ـ یک نفر بازاریاب که در کار فروش تجهیزات ساختمانی دارای تجربه باشد .

۲ ـ یک نفر کارمند حسابداری که از عهده ثبت و تنظیم دفاتر قانونی و تهیه لیست حقوق کارگران و کارمندان برآید .

۳ ـ یک نفر منشی که بعلاوه از آشنائی به تایپ نامه های فارسی و انگلیسی دارای تجربه کافی در امر بایگانی باشد .

ضمنا دانستن زبان انگلیسی در سطح بالا برای بازار یاب و منشی‌الزامی میباشد و کارمند حسابداری باید به زبان انگلیسی آشنا باشد .

لطفا با تلفن ۶ـ۸۲۹۰۲۱ فرعی ۵۱ از ساعت ۹ الی۱۲ تماس حاصل فرمایند .

FOR SALE: Sheet metal vent hoods, damper enclosures, plenum assys, fuel and water storage tanks.
Material can be inspected at Page Communication Engineers., Inc. 3 Saveh Road next to Kohan Factory, 1 Klm. from the Saveh Bridge on April 23, 24, 25, 74. Interested Bidders can contact Mr. J. Coyne or Mr. R. Rodriguez at 851081 to 90, Ext 59, between the hours of 08:00 to 17:00. Bidders are required to deposit 10,000 rials with submission of bid; refunds will be given to the unsuccessful bidders.

آگهی استخدام
جهت تهیه و خرید لوازم مورد لزوم کارخانه نساجی در تهران به شخص مجرب و آزموده که بزبان انگلیسی نیز آشنائی کافی داشته باشد مورد نیاز میباشد متقاضیان با صندوق پستی ۵۴۴ تهران مکاتبه نمایند .

قابل توجه جویندگان کار
از داوطلبان مشاغل زیر دعوت‌می شود جهت مصاحبه و بکار گماری‌تا تاریخ ۱ر۳ر۱۳۵۳ بمرکز کاریابی و اشتغال شهرستان کرج واقع در خیابان رضاشاه کبیرجنب‌دبیرستان‌فردوسی مراجعه نمایند .

عنوان مشاغل	تحصیلات	سابقه کار	تعداد
۱ ـ کارمند زن	دیپلم متوسطه و آشنا بزبان انگلیسی		۴ نفر
۲ـ کارمند مرد	دیپلم متوسطه و آشنا بزبان انگلیسی		۱۰ نفر
۳ـ سرپرست تولید	دیپلم فنی و تسلط بزبان انگلیسی	۲ سال	۱ نفر
۴ـ کارگر ساده زن و مرد	ششم ابتدائی		۲۰ نفر
۵ ـ کارگر ساده زن و مرد سن	خواندن و نوشتن و ۳۰ سال		۴۵۰ نفر
۶ـ پرسکار	خواندن و نوشتن و آشنا به پرس برقی	۳ سال	۱۰ نفر
۷ ـ استادکار خمکاری آشنابه قیچی کاری‌وورقکاری	و خواندن و نوشتن	۱۰ سال	۱ نفر
۸ـ دیخته‌گر برنج درجه‌یک	خواندن و ن

نیازمندیهای اطلاعات تلفنی آگهی قبول میکند ۳۱۱۲۲۵-۳۱۱۲۲۴ ۳۱۱۲۳۰-۳۱۱۲۲۹

سالن فروشی
۱۴۰ متر مربع با برق تلفن تهویه مطبوع واقع در شمال پارکسامی تلفن ۳۱۵۰۱۵
آ ـ ۱۸۰۴

جاده قدیم کرج بالاتر از شیر پاستوریزه کارخانه‌ای بمساحت ۲۰۰۰ متر مربع با پروانه فلز کاری از وزارت‌اقتصاد و ۱۰۰۰ متر زیربنا به فروش میرسدتلفن ۹۶۳۹۴۵ ساعت ۳ الی ۷ بعد از ظهر

فروش سرقفلی
نمایشگاه اتومبیل‌با پروانه‌کسب جمشیدآبادشمالی واگذارمیشود تلفن ۹۲۱۷۲۴
آ ـ ۵۰۱۴

کارگاهی در حدود ۲۲۰ متر با ۱۳۰ متر زیربنا ۱۵ آمپر برق سه‌فاز وفیش‌تلفن‌واقع‌در سه‌راه فرح‌آباد خزانه خیابان‌فرح‌آباد روبروی‌پارک بزرگ‌کوچه‌ولیعهد بفروش میرسد باتلفن ۳۱۱۰۷۱ داخلی ۳۱۷ محمدقشمی‌مراجعه فرمائید .
آ ـ ۱۹۴۱

اجاره‌داده‌میشود
آپارتمان اجاره
آپارتمان ۱ تا ۱۷۸
اطاقه مبله و غیر مبله برای سکونت و دفترکار با سرویس کامل خیابان وزراء نرسیده به خیابان یازدهم ساختمان ۱۳۸ طبقه سوم سازمان دریچه‌تلفن ۶۲۲۹۵۴ و ۶۲۴۶۱۳

منزلی دارای دودستگاه آپارتمان هر طبقه۵اطاق در قلهك خیابان دولت اجاره‌ای تلفن ۹۳۷۴۰۴

خانه و آپارتمان اجاره در بهترین نقاط شهر ۶۶۵۸۰۸

آپارتمان چهار اطاقه با سرویس و هال واقع در خیابان آیزنهاور مقابل دانشگاه آریامهر اجاره داده‌میشودتلفن۹۵۹۵۳۲
۱ـ۲ آ ـ۱۹۴۳

یکباب آپارتمان ۴ اطاقه با سرویس کامل واقع در خیابان شاه‌ساختمان توکل شماره ۱۶۷ به اجاره واگذار میشود تلفن ۳۱۶۶۶۷

نیم طبقه آپارتمان‌با تلفن‌وشوفاژ در شاه‌عباس کوچه بهادری به اجاره واگذار میشود. طالبین‌از ۴ بعد از ظهر به بعد به تلفن ۶۶۷۷۵۳ مراجعه فرمایند .
آ ـ ۱۸۳۲

ساختمان اجاره
یك دستگاه ساختمان اداری واقع در خیابان خردمند جنوبی نبش هاشمی دارای ۹دستگاه تلفن و شوفاژ وکولر و ۶۸ اطاق و پارکینك و آسانسور با برق ۳۰۰ـ آمپر اجاره داده می شود طالبین به تلفن۳۱۷۱۲۲ مراجعه نمایند .

آپارتمان مجردی مبله
یک اطاق‌خواب با سرویس مشترک وسایل لوکس درخیابان پهلوی نزدیک عباس‌آباد و ۶۳۶۹۵۷ و ۸۶۲۵۹۴
۱ـ۱۰ آ ـ ۱۱۹۳

اجاره
شمال میدان شهید آریاشهر بر جاده اصلی‌باغ فیض باغ‌واعظی مغازه و چند سالن با آب‌برق .
آ ـ ۱۳۴۵

۲ اطاق مبله خیابان‌شاه اجاره داده میشود تلفن۳۴۱۴۴۵

دو اطاق مبلمان با هال و دو شماره تلفن برای‌دفتر کاراجاره داده میشود تلفن : ۳۰۱۳۲۴
آ ـ ۱۸۸۷

موردنیاز برای خرید
زمین
زمین با جواز ونقشه فوری
خریداریم‌تلفن ۶۲۵۶۷۳

زمین اهواز وخرمشهر
را به بهترین قیمت خریداریم ساختمان آلومینیوم اطاق۶۱۰تلفن ۶۶۸۴۷۸

اراضی تهران‌پارس شرکت نفت‌سازمان‌چای راه‌آهن خریداریم .
۷۸۰۰۶۱

اراضی کرج جاده کرج جاده قزوین و کردان خریداریم تلفن۹۲۲۳۲۷

زمین های تهران‌پارس خریدار و فروشنده‌ایم ۷۸۱۰۷۹
آ ـ ۱۳۹۴

اراضی ملارد سرحدآباد کرج‌و حومه خریداریم ۹۲۰۸۲۹

زمینهای افسریه‌شاه‌آباد شرق مشیریه‌خریداریم ۳۵۹۴۰۸

زمین افسریه خریداریم۳۴۱۳۵۹
آ ـ ۲۲۹۷۴

زمین تهران‌پارس خریداریم‌تلفن ۷۹۳۰۲۰

خریدار اراضی‌ساحلی‌و جنگلی شمال تلفن ۴۵۱۶۸ و۶۶۲۴۵۹

خریدار زمین تهران‌پارس تلفن ۷۸۱۹۲۶

خرید مهرشهر سرحدآبادملارد کردان جنت‌آباد کوهک‌ام‌ام‌سی سازمان برنامه مونترال۶۶۶۲۰۳
آ ـ ۱۲۹۲

بنگاههای معاملات املاک
خریدار و فروشنده
اراضی ملارد سرحدآباد وکرج تلفن ۹۳۷۰۶۲

کناردریا
زمین و ویلا در کنار دریا و سمت جنگل از نوشهر تارامسر ولنگرود بهرمساحت و هرقیمتی که‌خریدار باشید موجود داریم دفترداد‌وستد ۸۲۰۹۳۱ ـ ۸۲۱۸۹۹

دفترشهباز
مرکز خرید و فروش‌اراضی‌کرج آدرس : کرج اول جاده‌مجالوس تلفن ۲۷۸۴ ابراهیمی
۱ـ۱۰ آ ـ ۳۶۳

خرید و فروش خانه و زمین در سیدخندان ـ سلطنت‌آباد ـفرمانیه نیاوران دفتر حاتم
تلفن ۷۷۷۱۵۵

دفتر مرکزی جلالی
خرید اراضی سعادت آباد و مکانیر و فرحزاد و یوسف‌آباد و عباس‌آباد و درمقشلاق و شمیرانات و مبارک آباد تلفن ۶۲۴۱۹۳ ـ ۶۲۴۴۱۱

اراضی‌مهرشهروگلشهر و زمینهای بزرك کرج تا قزوین را خریدار و فروشنده‌ایم‌تلفن۴۲۶۸۲

مرکز بورس زمین‌های تاکستان‌قزوین۷۶۰۱۷۷
۱ـ۱۲ آ ـ۱۶۰۷

گلدشت
خریدار زمین کرج و حومه ۴۰۵۷۲

بورس املاك شمیران دفتربراتی ۸۷۳۵۷۵ ـ۸۷۷۸۷۵

نیازمندیهای اجاره
سازمان نیازمندیهای خارجیان خانه‌بخارجیان اجاره میدهد ۸۲۳۱۵۵ ۸۲۳۹۳۹ ۸۳۸۱۰۶

اجاره‌خانه‌بخارجیان
مؤسسه نیازمندیهای‌خارجیان خانه بخارجیان اجاره میدهد ۸۳۰۰۸۱ - ۸۳۰۰۸۲ ۸۲۱۸۱۱ - ۸۲۱۷۲۳ ۳۶۱ تخت جمشید مقابل سفارت آمریکا

مؤسسه امپایر ۷۷۷۵۰۰ خانه بخارجیان اجاره میدهد ۷۷۸۹۵۵-۷۷۲۲۲۲

سازمان‌مسکن‌پارس اجاره منازل بخارجیان ۸۴۸۴۲۴-۸۵۳۸۵۳

مؤسسه امورخارجیان مرکزاجاره تخت‌جمشید جنب بهار ۵۰۴ ۷۵۱۷۸۲-۷۵۲۳۵۸

مؤسسه کونیک ۸۵۵۶۰۵ خانه‌شما را بخارجیان اجاره میدهد

ASIAN CO شرکت آسیانکو تلفن: ۶۲۲۰۶۵ مرکز اجاره خانه‌شما را بخارجیان اجاره میدهد

شهرطلائی
اجاره منازل بخارجیان ۷۵۶۹۲۲ ـ۷۶۲۲۵۷

شرکت کیان
مرکز اجاره بخارجی و ایرانی ـ خرید و فروش اراضی و املاك شهر و شمیران تلفن ۳۱۱۷۱۱
۱ـ۵ آ ـ۱۸۱۷

موسسه نیازمندیهای هیلتون اجاره به خارجیان ۸۳۴۶۳۷
آ ـ ۱۵۱۲

آژانس بین‌الملل
مستغلات شما را در شهر و شمیرانات مبله و غیر مبله بخارجیان اجاره میدهم ۸۳۰۸۴۱ـ۸۳۰۸۴۲ـ۸۳۰۸۴۳

۸۲۹۷۶۶ - ۸۳۵۱۲۰ سازمان کورش اجاره منازل بخارجیان

۲۴ ساعته اجاره منزل شمال شهر وشمیران‌به خارجیان ۶۳۶۹۵۷فرخ
۱ـ۱۴ آ ـ۱۴۴۶

معاملات پول
پول موجود
موسسه ۵۵۵ که‌انحصارا فقط به کار های شرطی در تهران فعالیت میکند همیشه آماده‌پرداخت‌وام فوری با ارزانترین‌بهره جهت خانه ومستغلات شما میباشد ۸۳۰۸۳۵
۱ـ۲۱ آ ـ۱۴۵۹

پول
در مقابل چك کارمندی ملك ـ اتومبیل
۴۳۵۲۸

پول
نیم ساعته
هزاری ۱۵ تومان
در مقابل هرنوع‌اتومبیل شخصی‌ـ تاکسی‌ـکرایه تلفن بدون خرج محضر ساختمان با سود بانکی
۸۳۲۹۸۶
آدرس شاهرضا بین رامسر و فرصت پـلاك ۴۴۴ موسسه ایرانشاد

وام
در مقابل چك کارمندی اتومبیل ـتلفن‌ساختمان با سود ۸٫۵ درصد ۶ ساله تلفن ۸۳۲۹۸۶

دویست‌وپنجاه هزار تومان
پول شرطی موجود
۷۶۵۷۴۵

قلك وام میدهد
درمقابل مبیع ارزنده قلك فورا وام میدهد تلفن ۷۶۵۷۴۵
آ ـ ۱۳۸۵

پول فوری با سودبانکی در مقابل خانه مستغلات ۹۲۸۴۶۵

وام در مقابل تلفن و اتومبیل ۳۰۳۲۳۳۶

پول‌شرطی با سودبانکی در مقابل خانه تـلفن : ۹۲۳۵۰۴

وام بـه اتومبیل و چك ۴۴۲۲۰

پول ارزان و فوری موجود است دفترسام۸۲۲۶۵۹

خانه پول ـ فرح شمالی مرکز معاملات پول تهران ۸۴۸۳۸۸

پول‌ه‌ر۱ شاهی۶۲۴۸۷۳

مورد نیاز
پیول راکد شما: درمقابل ملك هـزاری ۲۰ تومان اتومبیل هزاری ۴۰تومان چك‌وسفته‌معتبر هزاری ۸۰ تومان بـا تـضمین میدهیم
۴۳۵۲۸

پول شرطی نیازمندیم ۸۲۸۳۴۹

بپول راکدشما با انتقال مبیع هزاری ۵۰ تومان سود میدهیم ۷۵۶۴۲۵

پول‌شرطی در مقابل‌خانه مستغلات فورانیازمندیم ۹۳۸۴۶۶

پول شرطی نیازمندیم ۸۳۷۶۸۴
آ ـ ۷۴۴

قبوض
وام و خرید قبوض‌باانك کارگشائی تلفن ۴۵۱۶۸ ۶۶۲۴۵۹ ـ ۴۳۴۹۹

معاملات تلفن
تلفن در هرمنطقه‌خریدار بانصب فروشنده‌ایم ۸۵۳۰۳۱

خرید و فروش تلفن ۴۱۰۵۰

خرید و فروش تلفن ۳۱۷۴۳۷ اسلامبول‌کهبانی۲٫۱۷

تلفن ۳و۷
خریداریم ۳۰۳۲۳۷

تلفن خریداریم تلفن ۷۵۹۷۱۵

تلفن ۴ و ۶ و ۸۹ خریداریم ۸۹۴۰۵۰
آ ـ ۱۳۱۵

تلفن ۶ و۷ و۸ در هـر مکان‌خریداریم ۸۵۳۰۳۲

تلفن خریداریم با نصب فروشنده‌ایم ۸۸۲۱۲۱

واگذار میشود
چهار شماره تلفن ۸۳ و ۸۲ در محل فعلی واقع در خیابان ایرانشهر نبش ثریا واگـذار میشود طالبین برای دریـافت اطلاعات بیشتر با تلفن شماره ۸۳۵۳۷۶ تماس حاصل نمایند.
آ ـ ۵۶۷۰

تزئینات‌ودکوراسیون
دلخواه
فقط با یک تلفن دراسرع وقت متخصصین ما از نزدیکترین شعبه موسسه پلاستر دراختیار شما میباشند و شما میتوانید با شرایط دلخواه منزل ومحل‌کار خود را با بهترین انواع کاغذ دیواری انگلیسی ـ امریکائی ـ آلمانی . موکت نمدی هلندی ، موکت فومدار انگلیسی . موکت پرزدار ، کفپوش دیـوارکوب پلاستیکی و اسلایتکس
پلاستر
تزئین نمائید . شعبه مرکـزی پهلوی بالاتر ازچهارراه‌امیراکرم ساختمان شرکاء
تلفن ۶۶۶۶۶۵
۴۸۷۵۱ و ۴۴۰۴۱

شعبه بازار ـ بازار بین‌الحرمین بازار تحریر پـاساژ زردوز تلفن ۵۳۳۷۹۷

شعبه آریاشهرفلکه اول‌آریاشهر تلفن ۹۷۶۱۱۲

شعبه باغشاه ـ سی‌متری سپه میدان باغشاه تلفن ۶۶۰۷۷۲

شرکت غرب
باتزئینات کامل
کاغذ ـموکت ـکف‌پوش پرده‌کرکره،پرده‌پارچه‌ای
۹۲۰۹۶۴

تزئینات‌ساحل۸۴۳۱۹۶
کلیه رنگ‌آمیزی ساختمان
آ ـ ۱۶۰۰

کاغذ دیواری قابل شستشو با نصب متر مربع ۴۰ ریال تلفن ۷۷۲۹۱۳ ـ ۷۷۷۲۰۵

دیوارکوب پلاستیکی ۷۷۵۷۷۵

کاغذ دیواری‌باقساط ۷۷۵۷۷۱

کفپوش همه نوع به اقساط ۷۷۵۷۷۵

موکت به اقساط تلفن ۷۷۵۷۷۵

برای ساختمان شما
اسفالت با تضمین ۸۲۳۸۱۵ـ ۸۲۱۱۴۷

پاکتان
انجام کلیه امور نظافت ساختمانی تلفن۸۳۸۱۷۲ و ۷۵۴۷۵۳

۳تومان
باروزی ۳ تومان و بایک تلفن کاغذدیواری ـ موکت ـ کفپوش وسایرمحصولات‌تزئینی‌ساختمان برای منزل ومحل‌کارشماتلفنهای ۶۶۰۷۷۲و۹۷۶۱۱۲ ۴۸۷۵۱ و۵۳۳۷۹۷

تعمیرات
ساختمان بـا تضمین موسسه اعجاز تلفـن ۳۵۳۲۹۶

اسفالت تضمینی۴۹۱۰۸ قیرگونی‌بام ـ رامسازی‌محوطه سازی ـ جدول بندی

اسفالت و تعمیرات ساختمانی پیشرو تلفن ۶۶۰۴۷۹

تلفن ۷۹۵۹۷۵
سفارشات نقاشی ساختمان‌را باقساط بدون بهره میپذیرد

آسفالت باتضمین نقاشی ۳۰۳۸۶۰

پاکسازان
نظافت کلیه قسمتهای ساختمان تلفن۸۳۶۴۷۱

چکه‌سقف
نصب مشمع قیراندود باروکش آسفالت برای پشتبام شرکت ویسداکو
تلفن ۷۵۰۶۳۴
آ ـ ۱۶۰۹

لوله بازکنی ،لوله‌کشی تخلیه چاه تلفن
۷۵۹۷۲۱

تخلیه چاه
تخلیه‌چاه
ولوله بازکنی
تلفن: ۵۳۷۱۸۳

تخلیه‌چاه
ولوله بازکنی
تلفن : ۵۳۲۵۵۰

تخلیه‌چاه
ولوله بازکنی
تلفن : ۵۳۱۷۰۵

تخلیه چاه و توالت
ولوله بازکنی
تلفن : ۵۳۷۸۸۵

تخلیه‌چاه
فاضلاب و توالت تلفن
۹۲۳۳۵۹

تخلیه‌چاه
ولوله‌باز کنی
تلفن ۶۶۷۸۳۰

لوله بازکنی
لوله بازکنی فوری بـا تراکم هوا ۷۶۰۹۹۳

رفع گرفتگی هرنوع لوله ساختمانی با دستگاه تراکم هوا ـ تلفن ۷۸۷۲۷

لوله‌بازکنی‌ولوله‌کشی مقدم ۹۲۵۳۷۴

لوله بازکنی ولوله‌کشی دروازه دولت ۸۲۷۴۰۸

لوله بازکنی فاضل آب قدیمی ـ تلفن ۵۴۴۱۱۶

باز کردن فاضلاب ولوله کشی ساختمان تلفن ۹۳۱۳۶۵

گاز
ایران گاز BUTANE ۸ بوتان
قبول سفارشات گاز از ۷ صبح تا ۷ شب
باشماره‌های ۶۵۳۰۵۱-۵۹
صدوکارت‌اشتراك ۳۱۳۱۱۳
سرویس‌وتعمیرات ۳۱۳۱۱۱-۲
دفترمرکزی‌وفروش ۳۰۴۷۱۱-۱۹
شکایات‌گازرسانی ۶۶۲۰۶۰
ایران

پرسی گاز
گازوسرویس
ازساعت ۷ صبح الی ۱۰ شب
۶-۹۶۳۰۲۱
۶-۹۵۰۰۰۱
سرویس‌وتعمیرات اجاق
۹۶۳۰۳۰

گمشده
کیف زنانه‌ای محتوی شناسنامه گواهینامه رانندگی کلید وغیره چهارشنبه ۳ بعدازظهردرخیابان تهران چهارراه هیراد گم شده از یابنده تقاضا دارد با تلفن ۶۳۸۰۴۸ تماس گرفته‌ومزدگانی بگیرد .
آ ـ ۱۵۸۳

چکهای ۰۶۹۹۰۰ و ۰۶۹۹۹۸ و ۰۶۹۸۹۶ و ۰۶۹۸۹۴ هریک بمبلغ ۱۰٫۰۰۰ ریال بنام محمد علی معماری بانکملی شعبه آیزنهاور از حساب‌شماره۴۲۵۸ مفقود شده چکها ازدرجه‌اعتبار ساقط است .
آ ـ ۱۵۸۷

آگهیهای متفرقه
دفترخانه ۱۳۰
اسناد رسمی تهران به سردفتری جـوادسیمی به‌خیابان سپهبد راهدی بالاتر از تخت جمشید ـ روبروی بیمارستان‌دکتر هشترودی انتقال یافت تلفـن : ۸۳۸۳۷۲ ـ

کرکره‌چوبی میشلر Mischler سرما ، گرما و نور از کرکره چوبی میشلر عبور نمیکند
پارکت BW
نمایشگاه : شاهرضا کوچه فتوحی
۸۲۹۳۹۰-۸۲۴۳۰۷
۸۲۴۸۷۰-۸۲۹۵۹۶

اسناد صعب‌الوصول شما را خریداریم بعد ازظهرها تلفـن ۶۶۰۴۷۹
آ ـ ۱۴۱

مقوا سازی ایران تولید کننده انواع واقسام‌مقوا نشانی : بازار مسجد جامع پلاك ۱۹ تلفن ۲۸۴۰۷

ساوه ـ کشیک شب پـزشکان در مطب دکتر علی اصغرعظیمی خیابان تجدی
آ ـ ۵۷۵۸

آگهی استخدام
تعدادی دوشیزه با تحصیلات حدود سوم متوسطه برای کار بسته بندی دارو استخدام می شوند .
لطفا به‌کارخانه فایزر کیلومتر۱۵ جاده‌شمالی کرج مراجعه فرمائید .
۱ـ۲

قابل توجه جویندگان کار
از فارغ‌التحصیلان رشته مهندسی شمسی و مهندسی نساجی دعوت میشود جهت‌راهنمائی شغلی به‌اداره‌کل اشتغال واقع در خیابان ویلا. چهارراه ناصر طبقه چهارم مراجعه نمایند .
م الف ۱۷۴۷
اداره کل اشتغال وزارت کار و امور اجتماعی

فقط
محصولات عایق کاری (ایزولاسیون) پشت بام تولیدات کارخانجات تکزاس TRC آمریکااست کـه دارای تضمین مطمئن‌و از نظـر حفـاظـتی و عایق کاری مورد تائیدمهندسان و کارشناسان امور ساختمانی میباشد .
شرکت‌ایرزاس تلفن۸۴۸۵۰۰
صندوق پستی ۳۰۵۲ تهران

فروش سیمان خارجی با تضمین بانکی
هر مقدار سیمان خارجی‌مورد احتیاج‌شرکت های‌ساختمانی موسسات باشرائط زیر بفروش میرسد .
۱ـتحویل سیمان با برگ سبزگمرکی‌برای پروانه ساختمان .
۲ـ تحویل سیمان در هر یک از بنادر ایران که خریدار بخواهد .
۳ـ تحویل سیمان در هریک ازشهرستان های ایران که خریدار بخواهد.
۴ـ وجه سیمان خریداری ۵۰ درصد قبلابه‌یکی از بانکهای معتبر داده‌میشود .
۵ـ چنانچه سیمان تحویل خریـدار نشود وجه را عینا بانک مسترد میدارد.
۶ـ سفارش پارتی‌های بزرگ هـم پذیرفته‌میشودباپنج‌درصدتضمین‌کمپانی‌خارج
۷ـ لطفا به تلفن شماره۳۰۳۲۷۱مراجعه فرمائید .

برای اطلاع تمام کارخانجات
آجرسازی‌ایران
مفتخریم‌باطلاع برسانیم که برای تهیه ماشینهای خشك‌کن SABO-MODEL تمام امکانات در ایران موجود است که زیر نظر متخصصین فنی‌و تکنیسین های مجرب تهیه میشود و هرگونـه پیشنهادی مورد قبول قرار می گیرد . همچنین نقشه هاواندازه های‌مختلف پایه‌گذاری‌ماشینهای خشك‌کن موجود است .
برای اطلاع بیشتر و تقاضای هرگونه‌پیشنهاد لطفا باتلفن ۷۵۳۸۳۳ ویا به آدرس تخت‌جمشید چهار راه بهار شماره ۱۳۳ طبقه چهارم‌آپارتمان ۱۳ شرکت ایرتیسکو با ما تماس بگیرید .

آگهی استخدام
یک شرکت وابسته بدولت چند نفر مهندس بـرق واجد شرایط زیر را ازطریق‌مصاحبه‌وآزمایش استخدام مینماید :
۱ـ تابعیت دولت ایران .
۲ـ داشتن برگ معافیت دائم غیر پزشکی‌از خدمت وظیفه یا دفترچه پایان خدمت .
۳ـ نداشتن سوء پیشینه کیفری .
۴ـ دانستن زبان انگلیسی .
۵ـ حداکثر سن سی سال .
متقاضیان واجد شرایط میتوانند ، فرم زیر را تکمیل نموده بانضمام دو قطعه عکس ۴×۶ حداکثر تـا تاریخ ۱۵٫۲٫۱۳۵۳ با پست سفارشی‌به صندوق پستی ۳۴۳۷ ارسال دارند .
از داوطلبان جهت شرکت در آزمایش کتبا دعوت بعمل خواهد آمد .
به تقاضا هائی که پس از تاریخ فوق به‌پست تحول گردد ترتیب اثر داده نخواهد شد .

نام ـ نام خانوادگی
تاریخ تولد ـ شماره شناسنامه
وضع خدمت وظیفه
آخرین مدرك تحصیلی
محل تحصیل
نشانی محل سکونت
تلفن :

تخلیه چاه فاضلاب توالت وحفرچاه شرکت شوشتر ۸۲۰۷۲۲-۸۲۹۵۵۶

قابل توجه داوطلبان استخدام در وزارت تعاون و امور روستاها
وزارت تعاون و امور روستا ها از کلیه‌داوطلبانی که جهت استخدام در اداره کل تعاون و امور روستا های استان سیستان و بلوچستان ثبت‌نام نموده‌اند دعوت مینماید برای اخذ کارت ورود به جلسه امتحان درساعت ۹صبح روز شنبه ۲۱ اردیبهشت ماه جاری در اداره کل تعاون وامور روستا های استان مزبور واقع در شهرستان زاهدان حضور بهمرسانند.
م‌الف ۱۷۶۳
۱ـ۴

بانك اعتبارات ایران
BANQUE ETEBARATE IRAN
آگهی استخدام بانك اعتبارات‌ایران
جهت شعبه شهرستان کرمان
بانك اعتبارات ایران برای شعبه کرمان تعدادی کارمند محلی که واجدشرایط زیرباشند استخدام می نماید :
۱ـ تابعیت ایران
۲ـ حداکثر سن ۲۵ سال
۳ـ برك معافی یا برك پایان خدمت
۴ـ میزان تحصیلات دیپلم
۵ـ آشنا به یکی از زبانهای فرانسه‌یاانگلیسی
واجدین شرایط تقاضای خود را باذکر کلیه مشخصات وآدرس کامل همراه بایك قطعه عکس تاتاریخ هیجدهم اردیبهشت‌ماه ۱۳۵۳ به‌صندوق پستی شماره ۱۶۳۹ تهران اداره کـارگزینی ارسال دارند .

تخلیه چاه فاضلاب و توالت
بوسیله موتورهای بهم‌زن و لجن‌کش مخصوص کارخانجات و منازل و لوله بازکنی
تلفن ۹۳۴۵۷۴

اطلاعیه‌جنرال
برای اینکه کولر جنرال شما بطرز صحیح وبا اسلوب فنی نصب شود ، لطفا با قسمت نصب دایره سرویس جنرال ، تلفن های ۴ـ۹۶۳۹۷۲ ـ۹۵۸۲۵۲ ـ ۹۵۹۱۶۴ ـ۹۶۲۰۶۱ تماس بگیرید .

حسابدار
برای استخدام در شرکتی تولیدی و بین‌المللی در تهران ، تسلط بزبان انگلیسی ، تجربه دو سال ، حداقل تحصیلات دیپلم ،حداکثر سن ۳۵ سال تلفن:۶ـ۹۵۴۰۵۴

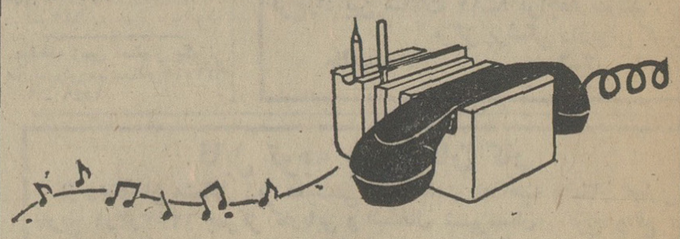

MUSICAL TELE STAND
تری‌من با مسئولیت محدود

ازهمه‌تلفن‌هاموزیک‌پخش‌میشود
اخیرا دستگاه جالبی وارد بازار ایران‌شده‌بشکل‌جای کاغذ ـپاکت و قلم برای روی میز های تحریـر که با گذاردن گوشی تلفن‌روی‌آنها ـ آهنگهای متنوع موسیقی بگوش می رسد .
این دستگاه در رنگهاو آهنگهای مختلف و زیبا ساخته شده در همه جا : منازل ـ موسسات ـشرکتها ـ بانکها ـ ادارات و خلاصه هر جاکه تلفن هست قابل استفاده می‌باشد.
بهای این دستگاه بسیار ارزان است و ما تهیه آنرا بهمه تلفن‌داران توصیه‌میکنیم . برای کسب اطلاع بیشتر با ما تماس بگیرید .
مرکزپخش: شرکت تری‌من بـا مسئولیت محدود تهران ـخیابان شاهرضا جنب سینما دیانا کوی اسکو پلاك ۱۶ طبقه سوم شماره ۶
تلفن : ۴۲۸۸۵

نوشته : علی جواهرکلام

ماهی ار رفته ، عکس او برجاست !

در روزنامه اطلاعات خواندم که در نمایشگاه شیلات بجای ماهی عکسهای ماهی و بجای خاویار قوطی های خالی رارديف کرده بودند .

میگویند مردصرفه‌جوئی ، قالب پنیر را توی شیشه می‌گذاشت و موقع خوراك اهل‌خانه را پشت شیشه می نشانید که پنیر را ازپشت شیشه ببینند و فانشان را به شیشه بمالند ونان را با پنیر خالی نوش‌جان کنند. اتفاقا روزی مرد صرفه‌جوبخانه نیامد شیشه پنیر هم توی اتاق دربسته جا مانده بود اهل‌خانه هرچه منتظر شدند ارباب نیامد. ناچار نان خودرابه قفل دراتاق مالیدند و بهوای پنیری که توی شیشه در اطاق‌دربسته پنهان بود مشغول سماق مکیدن‌شدند که ناگاه صاحبخانه وارد شد وبنای داد وفریاد را گذاشت که شما یك‌روز هم نمی توانید از قانق چشم بپوشید ؟ بالاخره‌این ول‌خرجی ها سبب می شود که همه شما را بنوی کوچه بیندازم چند روزی ویلان بمانیدنان‌خالی هم پیدا نکنید و از این کشاده بازی ها دست‌بردارید . بقول شاعر

ماهی ار رفته عکس اوبرجاست
گردش روزگار برعکس است

ولی مشکل در این است که اصلا تاسیس این‌نمایشگاه توخالی چه لزومی داشت ؟ ما مردم سال های سال است که ماهی خوردن را از یاد بردیم . حتی چندی پیش در مجلس شورای ملی یکی از نمایندگان محترم با آه وناله فرمود که‌من نتوانستم شب یلدا ماهی‌پلو بخورم وبایشان جواب داده‌ند که شب یلدا هندوانه می خورندنه ماهی ، نماینده محترم هم از این جواب حسابی قانع شد و صحبت ماهی در پرونده راکدجا گرفت ، پس وقتی که نماینده محترم در حسرت ماهی آنطور مرثیه بخواند البته من‌بی سروپا وامثال ما نباید اسم ماهی را بزبان بیاوریم . ما راچه‌بماهی ، آنهم در این سال وزمانه که آب دریای خزر روزی سه وجب ونیم پائین میرود ؟ اما معمای حل نشدنی این است که چرا هرروز بایك هیاهوی تازه مردم را بهوس می‌اندازند . یك روز می گویند صیادانی از پشت کوه‌قاف برای‌صیدماهی‌استخدام شده‌اند که باوسایل فنی جدید وارد میدان می شوند ومیلیونها بلکه میلیارد ها ماهی صید می کنندویا این‌که برای‌جلوگیری از فرار ومرك ومیر ماهی کارشناسان (ماهی شناس)همین روز ها دست بکار می شوند و بقدری ماهی بخورد شما می‌دهند که «ماهی‌زده» شوید مانند کسانی که‌جن‌زده شده‌باشند و از امم ماهی وجن هزار فرسخ فرار کنند . من که به عقل ناقص خودم هیچ موجبی برای این نمایشگاه الکی پیدا نکردم‌مگر این که بخواهند بمردم یادآور شوند که سازمانی هم باین‌نام ونشان وجود دارد و مبادا تصور شودکه خدای نخواسته آن سازمان از میان رفته باشد . این داستان راهم‌به‌عرض‌برسانم ورفع‌زحمت کنم .

مشهور است که مرد لری به تهران آمد وبدلبران طنازشهری دل بست وزن تهرانی گرفت . از عجایب روزگار این که این شوهر مهربان خوراك وپوشاکی برای همسر مهربان خودفراهم نمیساخت و بیشتر اوقات درسفر بود . فقط ماهی یکبار به‌تهران می آمد و بجای سوغاتی و ارمغان زن بینوارا تا می‌توانست وزورش می رسید کتك میزد . سرانجام همسایه ها دورآقالره را گرفتند که تو نان و آب و خرج وخوراك وپوشاك به عیالت نمیدهی ، این کتك زدن چه معنی‌دارد ؟ شوهر حاضرجواب گفت من‌که خوراك وپوشاك و خرجی‌نمیدهم اگر کتك هم‌نزنم زن من فکرمی کند که لره مرده پس این کتك خیلی‌اهمیت دارد،چون نمایشگر زنده بودن من است و هیچگاه زن تهرانی شوهر وفادار خودرا فراموش نمی کند .

به مزاحمت نگفتم این گفتار هزل بگذار وجداز او بردار

اینهمه تاخیر چرا ؟

قراربود کار ساختمان گذرگاه زیرزمینی میدان شهناز چند ماهه پایان یابد ، اما اکنون که حدود یکسال از شروع حفاری این میدان بزرگ که در مسیر راه ارتباطی صدهاهزار نفر از ساکنین شرق تهران با دیگر نقاط پایتخت واقع است ، همان وضعی را دارد که یک هفته بعد از شروع حفاری داشت .

هفته پیش در انجمن شهر پایتخت ازاین تاخیر به شدت‌انتقادشد ویکی‌از نمایندگان گفت گویا مقاطعه‌کار در محاسبات خود اشتباه کرده‌است.

ظاهرا این بهانه‌پذیرفتنی است،وگرنه دلیل ندارد دراین فصل که هوا برای فعالیت‌های ساختمانی کاملا مساعد است فقط چند کارگر روی طرحی به این عظمت و فوریت کارکنند .

بهرحال دلیل تعویق طولانی احداث این گذرگاه هرچه میخواهد باشد ، مهم این‌است که‌آیا شهرداری جریمه تاخیر راازمقاطعه‌کار اخذ می‌کند یانه ؟

با سیب زمینی بی‌رگ مشگل گوشت راحل کنید!

نوشته : ناصر نجمی

تب گوشت یخ زده‌وضرورت خوردن و ترجیح این گوشت به گوشت روز تروتازه دارد یواش یواش فروکش میکند و جماعتی هم یا بحکم ناچاری واضطرار دارندسخنان‌شاعرانه مسئولان گوشت را قبول مینمایند که گوشت یخ زده‌بهتر ووالاتر از گوشت تازه است

بهرحال آنچه در گیرودار و ماجرای گوشت جدید و قدیم همچنان پا برجاست ، کراهت واجتناب و دلزدگی جمع‌زیادی از ساکنان محترم پایتخت است که هیچگاه زیر بار خوردن‌این چنین‌گوشتهائی نمیروند . حالا که کار باینجا و باین مرحله رسیده بنده فکری بنظرم رسید ودرذهنم دنبال چیزی می‌گشتم که جایگزین گوشت و مضافات و مشتقات آن گردد . بعدباین نتیجه رسیدم که باید بطرف سیب‌زمینی رفت‌که‌داردمحصول تازه‌اش ببازار می آید ... این محصول غذائی خیلی مرغوب

که توانسته نقش مهمی را در غذای انسانها بعهده گیرد یک سابقه تاریخی بسیار درخشان دارد . بهمین دلیل است که بجای گوشت پیشنهاد جایگزین شدن آنرا میکنم .

داستان برمیگردد به جنگ اول جهانی ، در این جنگ عالمسوز که آلمانها مثل جنگ دوم با اکثر کشورهای اروپائی وامریکا سرشاخ شده بودند در ماههای آخر جنگ وقتی فشار و محاصره اقتصادی کشورهای متخاصم آنها را ازهرگونه‌مواد غذائی و حتی مواد سوختی محروم کرده‌بود ، این‌ملت‌مبتکر فکر جدید و شیوه تازه‌ای بکار برد و محصول‌پیش پا افتاده‌ای را که سیب‌زمینی باشد بجای مواد غذائی و سوختی مورد توجه قرارداد . آلمانها بدستور مقامات مسئول وقت تمام‌اراضی وکشتزارهای خود رااختصاص به‌کشت سیب‌زمینی دادند،مردم آلمان این محصول رابجای‌نان و گوشت و سایر مواد غذائی میخوردند ، آنهم با کمال میل و رغبت و از روی کمال‌اشتها. بعد پارا از این مرحله همفراتر نهادند و از سیب‌زمینی نفت و الکل و مواد لازم دیگر ساختند و باین وسیله ماشین جنگی را همچنان بکار واداشتند .

مردم آلمان طوری بجای‌هرماده دیگر غذائی از سیب زمینی استفاده میکردند و با آن‌بجنگ ادامه می دادندکه اسباب‌حیرت زعمای متفقین خاصه انگلیسیها گردیدبطوریکه (سرادواردگری) وزیرخارجه این کشور در حال شگفت زدگی در نطقی فریاد برآورد ، این مردم آلمان‌نیست که باما جنگ میکند بلکه این سیب زمینی است که داردباما می‌جنگد . ملاحظه گردید که این سیب‌زمینی با همه بی‌رگی آنقدر ویتامین و مواد مغذی داردکه هم بجای‌هر موادغذائی بکار رود و هم اینکه قدرت مقاومتو اراده‌آدمیان راچندین برابر زیاد گرداند . بنده‌خیال میکنم با این تذکر و تشویق و ترغیب خلایق بخوردن سیب ـ زمینی ، اصولا موضوعی بنام موضوع گوشت خود بخود منتفی‌میشود و مسئله‌سیب‌زمینی که سرشار از مواد غذائی‌است یکباره جای آنرا می‌گیرد .

یکحسن دیگرجایگزین‌کردن سیب زمینی در این است که چون رگ ندارد ، آدمرا از بعضی جوش‌وخروشهاوهیجانات عصبی برای‌بدست‌آوردن‌گوشت تازه که منشاء آن رگ و عصب است ، آسوده میکند !

بازدیدپروفسور بن‌واله از بیمارستان شهرام

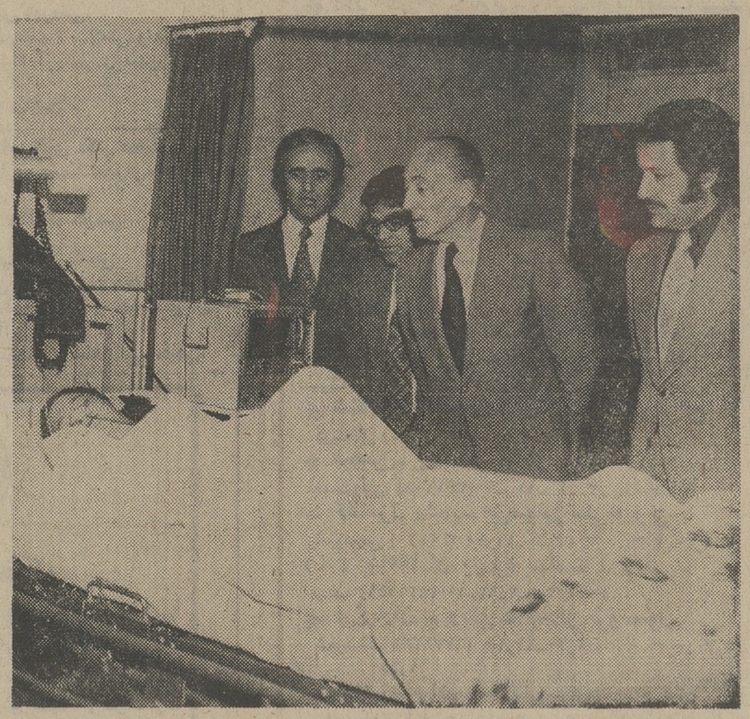

پروفسور بن‌واله با یکی از بیماران قلبی در بخش بیماران قلبی صحبت می کند .

بیمارستان‌شهرام بعنوان بیمارستان نمونه ایران مورد بازدید پروفسور بن‌واله که از اساتید دانشکده پاریس است قرار گرفت .

آقای پروفسور بن‌واله (BONVALLET) که بنا بدعوت دانشگاه مشهد به ایران دعوت شده‌بودپس‌ازکنفرانسی در دانشگاه تهران ـ بیمارستان شهرام را مورد بازدید قرار دادمو ضمن دیدار از قسمت های مختلف ، اطاقهای عمل، بخش کلیه‌مصنوعی بخش بیماران قلبی تجهیزات‌مدرن‌وتشکیلات وسیع‌بیمارستان رامورد تحسین قرار داده و پیشرفتهای ایران را در زمینه های مختلف با شگفتی ستودند .

پروفسور بن‌واله‌دردفتر آقای دکتر عبدالعزیز میر عمادی رئیس بیمارستان شهرام با ایشان و پروفسورنواب مذاکره مینماید .

نوشته: حسین رامتین

امسال در هر بقالی یک کامپیوتر نصب خواهدشد

رساله‌ای بقلم وزیر اسبق، مهندس خلیل طالقانی بدستم افتاد که نویسنده در آن با همشهریان طالقانی خود در باره ،راه وروش زندگی‌شهری، سخنان جالب گفته بود .

وقتی آن رساله را با دقت خواندم بفکرم رسید که به آقای طالقانی که خوشبختانه اکنون هوس وزارت و مقام ندارد و بطوریکه ازجزوه ایشان‌استنباط می‌شود بمشکلات زندگی‌شهری صنعتی کاملا آشنائی دارند ، پیشنهاد کنم که محض رضای‌خدا فکری هم بحال همشهری های تهرانی خود کنند .

آخر مگرنه اینکه ایشان این درجه‌ومقام علمی و صنعتی رااز برکت همین تهران شلوغ و پرجنجال یافته‌اند ؟ پس چه بهتر که‌با تشکیل گروهی که انشاءالله جنبه سیاسی وحزبی پیدا نکند و قصد تشکیل حکومت و غیره هم نداشته باشد، بکوشند راه‌و روش زندگی صنعتی رابمردم بیاموزند.

این حقیقت را نمیتوان منکر شدکه مامردم ،ناگهان براثر یک رهبری انقلابی ویک تکان شدیداز خواب‌عمیق چند قرنی جسته‌ایم و ناگهان دروسط دنیای پرهیجان و خشن صنعت پرتاب شده‌ایم مانند یک خواب زده خمار، بدون آنکه آماده پذیرفتن عواقب وعوارض جهان صنعتی باشیم باسرعت می‌دویم ولی غافلیم کهبا (پیژاما) و یا لخت وعور وخواب‌آلوده باین درو آن در نزنیم . وطرز رانندگی، طرز رامرفتن‌ما، طرز برخورد ها و معاملات وحتی هوسها ونقشه های ماهم دردنیائی رویائی طرح ریزی شده ولی‌بهنگام عمل چنان درهم وبرهم و خواب آلوده هستیم که‌راه را ازچاه تشخیص نمیدهیم.

زندگی صنعتی تربیت صنعتی هم لازم دارد، ومابايد اعتراف کنیمکه صنعت وعلم را بایک جهش انقلابی و باسرعت سرسام آوری به‌میان مردمی آورده‌ایم که هنوز با حقایق ودقایق آن بخوبی آشنا نیستند . از طرز راه رفتن و رانندگی وسایر آداب ظاهری بگذریم که اصولا در بکار بردن ماشینهای محصول صنعت هم هنوز ناشی هستیم .

مثلا چندروز پیش مسئول یکی از دستگاه ها می‌گفت:«ای آقا ،این ماشین های کمپیوترهم درست نمی‌گویند وارقام و آماری که میدهند بیشتر ناصحیح است...»

دوستی دانشجو در جواب این آقا گفت: «آقا ،کمپیوترهاآنچه راشما به‌آنها میدهید بررسی می‌کنند و جواب میدهند، اگر طرح سئوال شما غلط و اغراق آمیز باشد جواب هم با آن سئوال تناسب خواهد داشت ...»

حالا بروید در سراسر ادارات دولتی وغیر دولتی تابه‌بینید چند صد کمپیوتر گذارده‌اند بدون آنکه رادوروش بکار بردن آن را بخوبی آموخته باشند .از طرفی باید منتظر بود که در سال ۱۳۵۳ بعلت معافیت گمرکی کمپیوتر ها در دکان هر بقالی یک کمپیوتر نصب شود . و خدا برکت دهد به کمپانی های فروشنده ...!!

چهل سال قبل درهمین روز

جریان مسابقات اسب‌دوانی درمیدان‌جلالیه

اسب ایلندز متعلق به‌آقای سلطان علی‌اشرف خان مظهری‌که‌دردوره سوم مسابقات اسب دوانی حائز رتبه اول شد با سوار خود بنام خواجو .

سه ساعت بعد از ظهر دیروز مراسم اسب دوانی در میدان جلالیه شروع شد . توسعه‌ای‌که امسال در کار اسب دوانی مشهود میباشداینست‌که علاوه از ساختمان محل مخصوصی برای مدعوین و تماشاچیان‌ایام مسابقه را نیز از دو روز به چهار روز ترقی داده ودرچهار جمعه که درماه‌اردی‌بهشت‌واقع میباشد مسابقه اسب دوانی‌بعمل می‌آید .

پروگرام مسابقه

هیئت موسسه اسب دوانی‌در مراسم دیروز مرکب از هیئت قضاة ، هیئت نظار ، مامورین اعلام حرکت ،مامورین تعیین اوزان ،مامورین انتظامات و مامورین شرط بندی ، طبیب، بیطار ، نعلبند و مامورین تعیین دو بودند .

هیئت قضاة : آقایان سپهبد امیراحمدی ، امیرلشگرجهانبانی، امیرلشگریزدان پناه ، امیرلشگر ضرغامی و آقای قرمگزلو «معزالملک» بودند .

هیئت نظار : آقایان‌مصطفی قلی خان هدایت «فهیم‌الدوله» سرتیپ‌هادی‌خان شقاقی،سرتیپ افخمی ، آقای امیرخسروی .

مامورین اعلام حرکت: آقایان سرتیپ روح‌الله میرزا، سیف‌الله خان شهاب ، دکتر سنمپ .

مامورین تعیین اوزان:آقایان سرهنگ اسفندیاری ، افخمی (امیراشرف)سرهنگ میرجلالی، نایب اول امینی .

مامورین انتظامات : آقایان سرهنگ هوشمند ، سرهنگ محمدحسین میرزا جهانبانی ، سیف‌الله میرزا جهانبانی، امیر سرداری ، فروهر«دوام‌الدوله» میرزا حسن خان فرزانه ، غلامحسین‌میرزامسعود،عزت‌الله خان بیات،سردار اکرم‌قرمگزلو، یاور گودرزی ، آقای علوی مقدم ، آقای مظهری ، آقای سلطان میکده .

مامورین شرط بندی : محسن خان قرمگزلو ،آقارضابوشهری، ابوالحسن خان ابتهاج، سلطان احتسابیان ، آقای شاهمیر.

طبیب : سرهنگ دکترسریری، سرهنگ صارم‌الدین خان ذوالفقاری، سلطان‌دکترحسینعلی خان اسفندیاری .

بیطار : سرهنگ‌دکتراسدالله خان‌فتحی ، یاور دکتر مهدیقلی خان علوی مقدم .

نعلبند : مسیوفورینه ، آقای حضرتی .

مامورین‌تعیین دو : سرهنگ منصور میرزا جهانبانی ، یاور گودرزی ، غلامحسین خان قرمگزلو.

اسبهای برنده

مسابقه تقسیم به چهار دوره شده بود که در دوره اول (میدان یکهزارمتری)پانزده اسب شرکت کرده بودند و درنتیجه اسب جهان‌پیما متعلق به آقای سرهنگ نورالله میرزاجهانبانی جایزه اول «۱۵۰۰ ریال» واسب شبرنگ متعلق به سرتیپ هادی خان شقاقی جایزه دوم «۸۰۰ ریال» و اسب حاجی لک لک متعلق به آقای سرهنگ منصور میرزا جهانبانی جایزه سوم را ربود . دردورەدوم اسب‌کوکو متعلق به آقای سرتیپ افخمی جایزه اول ، اسب بردار متعلق به آقای سلطان منوچهر خان امیر پاشائی جایزه دوم واسب رخش متعلق‌به‌سرتیپ هادی‌خان شقاقی جایزه سوم را ربود . در دوره سوم‌اسب‌ایلندز متعلق به سلطان علی‌اشرف خان مظهری جایزه اول ، اسب‌مویز متعلق به سلطان عزیزاله میرزا جهانبانی جایزه دوم و اسب لولو متعلق به آقای سرتیپ افخمی جایزه سوم را ربود . در دوره چهارم اسب مومو متعلق به آقای سرتیپ افخمی جایزه اول ، اسب امید متعلق به آقای سرتیپ شقاقی جایزه دوم و اسب انشاءالله متعلق به آقای نایب محمود خان‌امینی جایزه سوم را ربود .

مبلغ کل جوائز مسابقه اسب دوانی پارسال (غیر از جایزه بلیطهای شرط بندی) چهل و شش هزار وهشتصد ریال بوده و امسال هفتاد و پنجهزار ریال میباشد .

« نقل از اطلاعات هفتم اردی‌بهشت ۱۳۱۴ »

آگهی مناقصه شماره ۲۱

نیروی هوائی شاهنشاهی حمل بارسال ۵۳ در داخل کشور را برابر برگ شرائط و مشخصات موجود بمناقصه می‌گذارد .

پیشنهاد دهندگان میتوانند با مراجعه بستاد نیروی هوائی (خیابان فرح‌آباد) و دریافت برگ شرائط و مشخصات . پیشنهادات خود را برطبق مفاد مندرج در برگ شرائط تنظیم نموده و تا ساعت ۱۲٫۰۰ روز سه‌شنبه ۵۳٫۲٫۱۷ به دفتر آجودانی ستاد فرماندهی نیروی هوائی شاهنشاهی تسلیم‌نمایند.

م‌الف ٤٠٦٤

نیروی هوائی شاهنشاهی

آ ـ ٦٠٥٢

فقط هواپیمائی بریتانیا میتواند

چنین مزایائی رابرای یك سفرلذت بخش به لندن وآمریکای شمالی بشما پیشنهاد کند

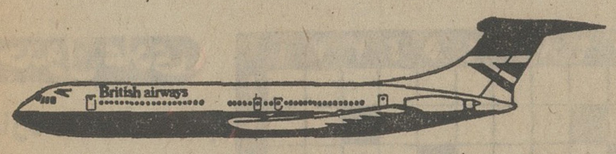

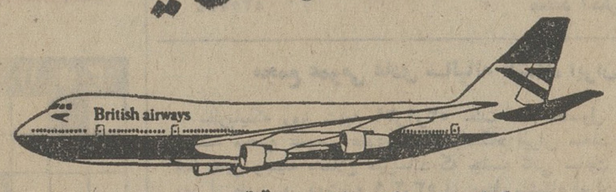

یکشنبه هرهفته پرواز بدون توقف به لندن با سریعترین جت مسافری بوئینگ ۷٤۷

ساعت ۱۰ صبح هرروز پرواز به لندن ازطریق بیروت درآسایش و.سی ۱۰

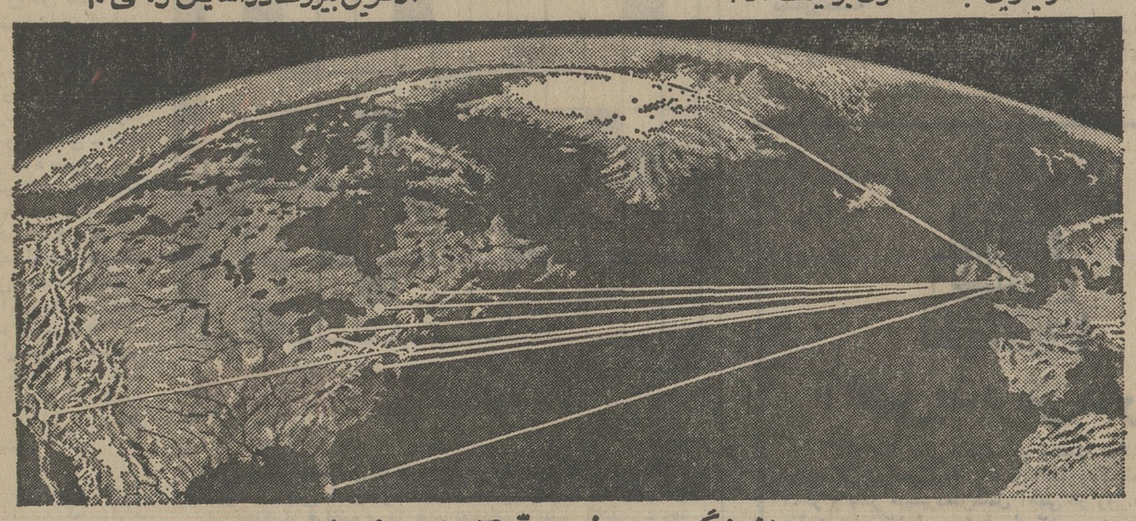

۱۰۰ پرواز هفتگی به ۱۲ شهر مهم آمریکای شمالی

اگرضمن پرواز به آمریکا تصمیم بگیرید درلندن توقف کنید، ما بسیار خوشحال خواهیم شد که کارت تخفیف مخصوص* (کانت دان) دراختیار شما قرار بدهیم تا بتوانید با تخفیف خرید کنید. ولی چرا توقف خود را درلندن طولانی‌تر نکنید تا بتوانید از جاهای دیدنی آن بازدید کنید؟ با استفاده ازیکی از تعطیلات «اسپید برد» میتوانید دریکی ازهتلهای خوب اقامت کنید، ازتورهای دیدنی لذت ببرید، ازتئاترها وجاهای دیدنی بازدید نمائید وبابت همه این امتیازات قیمتی بسیارناچیز زیاد نگردنی بپردازید.

برای کسب اطلاعات بیشتر با آژانس مسافری خود تماس بگیرید.

* باقیمت خیلی جزئی

شانس دیدار ازلندن باتوقف کوتاه مدت واستفاده ازتعطیلات ارزان قیمت «اسپید برد»

هواپیمائی بریتانیا

British airways

یعنی اتحادی ای‌ای BOAC وبی‌ای‌ای BEA پیشروترین خطوط هواپیمائی اروپا

تهران : خیابان شاهرضا شماره ۳۲۳ - تلفن ۳۱۲۳۲۵۰۹ آبادان ، مان شاین آرکاد- تلفن ۳۱۵۴-۲۴۷۱

کودکی در انشایش مینویسد:

کاشکی مدرسه‌مان در پارک شهر بود

کودکان شهرزده، والدین خودرا با طبیعت آشتی میدهند

اگرکه « گزنفون »مورخ،تاریخچه باغهای ایران را به ۴٫۵ قرن‌قبل از میلاد میرساند، واز باغهـــای « سیروس » و «لیدیا» و «سارد » سخن گفته است و یامورخانـــی دیگر از هشت بهشت اصفهان با الگویی قبل از ظهور اسلام نوشته‌اند، دریغا که امروز نه‌فقط به دلیل کم‌آبی ، کم‌به‌علت‌بیحوصله شدن ، مشکلات و شرایط زندگی از هرچه زیبایی طبیعی و گلوگیاه بدور مانده‌ایم .

کودکان برای گریختن از قفس آپارتمانها وجولان در فضای باز به پارکها رو می آورند ووالدینشان را به باغهای شهر و طبیعت دوروبر میکشانند . کودکان ، پدر ومادرشانرا باطبیعت آشتی داده‌اند .

اکنون تهران بزرگ باحدود ٤ میلیون نفر جمعیت و گستره‌ای پیوسته درحال توسعه ، فقط ۳٦ پارک عمومی دارد ،که فقط سه، چهارپارک مساحتی بیش از ۲۵۰ هزار متر مربع‌دارند واغلب‌باغهایی هستند با مساحتی حدود ٤۵۰۰و ۱۵۰۰ متر . اما آیا فقط کمی گل وباغ مارا از طبیعت بیگانـــه کرده‌است ؟ مامردم شهرها را که در تفت اسفالت ودود وماشین‌عمر میگذرانیم غمنام و تامین زندگی بچه‌های متعدد ضرورت هزینه‌ها، سالهای دراز از هرچه زیبایی و تفریح و تعلیم به دورنگهداشته است : روزگار درازی بود کـــه بیشترین تفریح حتی بـــرای خانواده های متوسط برداشتن غذا ورفتن به باغ طوطی و یـــا قبرستانها ، ودر خاک لولیدن‌بود. اکنون باوجود همه کمبودها ، این ۳٦ پارک و فضاهای سبزدیگر البته کافی نیست اما غنیمت است، میتواند دستکم بچه‌ها را بمخود بخواند وساعتها سرگرمشان کند وبه آنها بیاموزد .

٤۸کودک ۱۰ ـ ۱۱ ساله یکی‌از مدارس دولتی که در کلاس چهارم دبستان درس میخوانند درانشایی، برای معلم خود نوشته‌اند : عاشق پارک و گل هستند ،دلشان می خواهد اوقات بسیاری را درباغها بگذرانند و ایکاش کلاس درسشان درگوشه‌ای از پارک‌شهر قـــرار داشت...

بچه‌ها امروز از والدین خود به طبیعت نزدیکترند . اگر ازصد مرد وزن میانسال نام ۱۰ گل را بپرسید مطمئن باشید که جزدوسه نام از گلهای مشهور ومعمولی نمی شناسند . نه میانسالان بدون‌تردید جوانهاهم از طبیعت آسان ودر دسترس ، دورند ، دخمه هـــای تاریک ودربسته پراز دودسیگار و حشیش وهوایی که بوی الکل در آن موج میزند باغ‌و صحرا را فقط نامی دور و خیال‌انگیز مینمایاند .

چرا از بردن بچه‌ها به پارکهـــا دریغ کنیم ؟ چرا هدف داشتن ، باروری وزندگی را در عمل‌طبیعت به آنها نیاموزیم ؟ آیا نمیشود جواب پرسشهای کودکانه و پراز کنجکاوی بچه‌ها را در گلها و دانه‌ها و سبزه‌ها بیابیم و بصورت عینی نشانشان دهیم ؟ ...

اگر فقط یک یکشنبه دراروپـــا باشید پارکهای متعدد را لبریز از صدای بچه‌ها و سرشار از لذت آنها می بینید . والدین خود نیز با بچه‌ها هستند ، بچه‌ها وبزرگها به عشق تعطیلی که درجایی مصفا و آسوده بـــی خیـــال‌بایکدیگر توپ‌بازی کنند ،قدم بزنند وتفریح کنند تمام هفته سخت کارمی‌کنند.

شاید این سخن دور از حقیقت نباشد که بچه‌ها مادرها و پدرها را باطبیعت آشتی داده‌اند.محرک بسیاری از بزرگترها به کوه‌پیمایی وتفریح‌گاههای روز جمعه، بچه‌ها هستند . این پرس وجوگران که سئوالها و کنجکاویهای‌بسیاردارند وپرسشهای پایان ناپذیرشان اگر در سینه خفه نشود و به زبان‌آید معمولا جوابی برای آنهانمی‌یابند. بگذاریم بچه‌هایمان در طبیعت و همراه باآنان به رشد وهدف‌واقعی زندگی پی‌ببرند وجوابهایشان را بدست آورند . این کمترین و آسانترین راه آموزش ، تفریح شناسایی و نزدیکی با طبیعت را از کودکان دریغ نکنیم .

آگهی دعوت جهت واگذاری زمین

در اجرای ماده ۱٦ قانون برق ایران دو قطعه زمین به مشخصات زیر جهت احداث ساختمان پست ترانسفورماتور از طرف شرکت برق منطقه‌ای تهران انتخاب گردیده وبلحاظ‌آنکه هویت و نشانی مالکین آنها معلوم نیست ، لذا بدینوسیله مراتب اعلام واز مالکین زمین های مشروحه در ذیل دعوت به عمل می آید که ظرف مدت یک هفته‌ازتاریخ نشر این آگهی جهت‌مذاکره در مورد واگذاری دو قطعه زمین مورد نیاز با در دست داشتن سند مالکیت به قسمت اراضی این شرکت در ساختمان اداره مرکزی واقع در میدان ژاله مراجعه نمائید .

۱ـ خیابان اوین درکه غرب خیابان گلستانه حدود پانزده متر نرسیده به خیابان بیمارستان به ابعاد ۸ × ٦ متر

۲ـ سلطنت آباد شمال خیابان یاسمن حدود بیست متر بعد از چهار راه پویا بابعاد۸ × ٦ متر.

م‌الف ۱۷۷۵

شرکت برق منطقه‌ای تهران
آ ـ ٦۱۳٤

جدول های اطلاعات

جدول عادی

شماره ۷۷۱۹

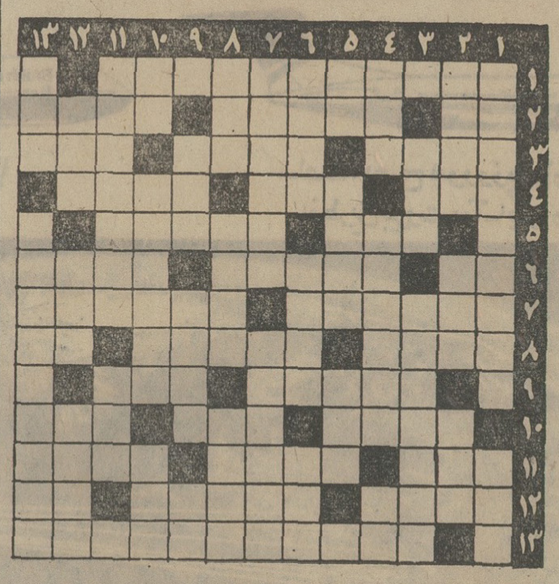

افقی :

۱ـ زینت باغچه قهوه خانه ۲ـ چهره ـ روکش لحاف و تشک ـ کمیاب ۳ـ البته اینطور بهترمیرسد ـ نامه‌اش‌را احزاب دارند ـ ته‌نشین شراب ٤ـ چه بسیار ـ راه و روش ـازشعرای طوس ۵ـ درس‌خوانده‌ـ سرمه ٦ـ کلام روشن و قاطع ـ آنچه انجامش نهی شده باشد ـ بینی ۷ـ مرتع‌ـ دوستدار است نـه حرفه‌ای ۸ـ صاحب منصب ـ معکوس ـ درشت و برجستـه ۹ـ اگر مال هوا باشد مـوجب سرماخوردگی‌است ـ زراعت به امان خدا ۱۰ـ شراب ـگردش و سیاحت ـ از پارچه‌ها ۱۱ـ یکی از اصول‌ـبهره و قسمت‌ـ ظرف بزرگ ماست ۱۲ـ سابقا در را با آن می‌بستند ـ اجیرـ صورت ۱۳ـ از ادارات کـــل شهرداری پایتخت .

عمودی :

۱ـ یقه دریده ـ خوردن۲ـ زیبا و برازنده ـ ربح پول ـ پیاز ۳ـ حرف عصای و ارونه‌ـ از غذا های گوشتی فرنگی ٤ـ ولی ـ شهری در شمال ـ از ادوات موسیقی ۵ـ تکرار یک حرف ـ پناهگاه ـ گـــرو ٦ـ حاشیه ـ خواهشهای نفس ـ از قهرمانان‌سریال‌سرکاراستوار ۷ـ عفریت مونث ـ موجب و سبب ۸ـ قیمت ـ آبستن بیشتـــر دارد ـ چهـــار پـــرش شانس می‌آورد ۹ـ رنگ بدون برق ـ دوستی ـ تکراریک حرف ۱۰ـ ضمیر ترکی ـ از اقسام آجر که حالا طبعا عزیزالوجود شده است ـ وحشت ۱۱ـ بهترین وسیله برای از خاطر نبردن ـ حالا از آلمان وارد میشود۱۲ـ از اقسام کبک ـ آغاز ـ آشکار ۱۳ـ پارچه‌ای که سابقا از یمن می‌آوردند ـ در مرز غرب‌ایران است .

حل جدول شماره ۷۷۱۸

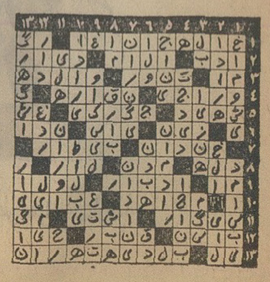

جدول ویژه شماره ۷۹

افقی :

۱ـ شاعر فرانسوی که از سمبولیسم راهی به مکتب‌سوررآلیسم گشود ۲ـ یکی به از دو تا میرسد ـ بی‌بهرگی ـ از اقسام حج ۳ـ آهنگساز فرانسوی در قرن نوزدهم ـ لباس کاغذی ـ روز سرآغاز ٤ـ فیزیکدان آلمانی در قرن نوزدهم که درباره نیروی برق اکتشافاتی دارد ـ راه راست ـ کی به زاری باز آری ۵ ـ علت‌ها ـ تهیدستی ٦ـ فتنه‌ها از او برخاسته است ـ شهری در فرانسه ـ از کارخانه های سازنده اسکوتر ۷ـ اساسی ندارد ـ حقوق مرتب ۸ـ سردار افغانی ـ مستشار ـ عددی‌است ۹ـ سر بجای پا نهاده است ـ طایفه ۱۰ـ نگار شاعر نرفتـه بود ـ از اسباب نجات ـ به خواست خدا مسبب خیر است۱۱ـ خرمهره‌ـ اشتباهی‌ـ مامورتخلیه‌چاه‌فاضلاب۱۲ـ نیمنفس‌ـ سابقا جزء لباس سربازی بود ـ نوزاد بیشتر میزند ۱۳ـ از بزرگترین سینماگران عصر حاضر .

عمودی :

۱ـ با سنبل طیب دوستی قدیم و ندیم دارد ـ پرتوان‌زد ۲ـ مزخرف ـ با زبان هم میزنند ـ مال لوطی خاک است ۳ـ معمولا به آن بیشتر ور میرود تا اندرون ـ آهنگساز معروف روسی در قرن بیستم ٤ـ ناپیدا ـ یکدیگر را راندن و دورکردن‌ـ معمولا تا سن معینی می‌کشند ۵ـ واحد سطح ـ چون طوطی کم از زغن باشد سایه شرف نیاندازد ـ پارچه نازک ٦ـ روغن زخم ـ از سیاستمداران بزرگ آسیا که چند سال پیش مرد‌ـ چه بسیار ۷ـ حداکثر عده اتم های هیدرژن که قابل ترکیب با یک اتم از جسم بسیط باشد ـ از مظاهر ریزی۸ـ سنگ بیشتر به پای او می‌آید ـ به امید خدا ـ پشتش دست وپا چلفتی بار می‌آیند ۹ـ آنسو ـ از عشاق کئوپاترا ـ قیف سربریده ۱۰ ـ الفبای ساز‌ـآنها که طالب‌فیض باشند می‌آموزند ـ می‌گوینـد خوش اقبال درمی‌آید ۱۱ ـ از بیماریهای دردناک که قلبی آن خطرناکتر است ـ مکمل‌طعن ۱۲ـ ازآثار معروف آندره‌ژید‌ـ از صاحبان روی زیبا ـ مـــال دوست به صد خون دل بدست افتاده بود ۱۳ـ سوسک ـ از بزرگترین و لطیف طبع تریـــن آهنگسازان روس در قـــرن ماضی .

حل جدول ویژه شماره ۷۸

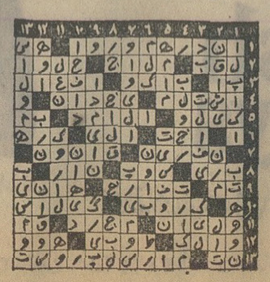

بانک رهنی ایران

از طریق صندوق پس انداز مسکن

وام برای خرید آپارتمان میپردازد .

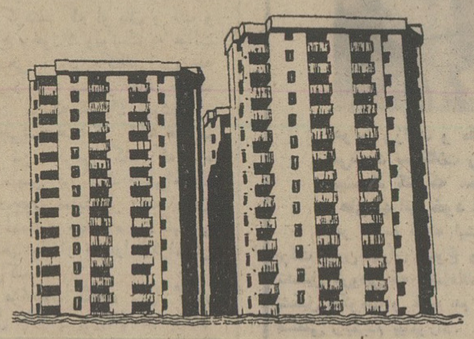

راه حل مشکل مسکن در آپارتمان نشینی است .

پس از ششماه معادل پس انداز و برای یک آپارتمان

۶۰۰,۰۰۰ ریال با بهره و کارمزد ۸٪ در سال .

در مدت ششماه به پس انداز شما ۶٫۵٪ بهره پرداخت میشود .

تلفن: ۳۱۱۵۸۵

آگهی حراج شماره ۱

تاریخ ۵٫۳٫۵۳

دانشکده فرماندهی و ستاد جهت فروش ۱ قلم اجناس مشروحه زیر را :

۱ـ تنه درخت کاج قطع شده در حدود ۵۰ تن

از طریق حراج بفروش میرساند .

پیشنهاد دهندگان میتوانندبا مراجعه‌به دانشکده فرماندهی و ستاد و ملاحظه نمونه مشخصات ساعت ۹ صبح روز۵٫۳٫۵۳ به منظور شرکت در کمیسیون حراج در سه‌راه‌طرشت خیابان دانشگاه جنگ دانشکده فرماندهی و ستاد مراجعه نمایند .

م‌الف ۱۷۵٦ دانشکده فرماندهی و ستاد

طبق اعلام شمـــاره ۲٤۰۳۲ ک‌آ ـ ۲۵٫۱۲٫۵۲ سرپرست کل عملیات ذوب آهن آریامهر حسابی بشماره ۵٤۲۰ بانـک بازرگانی شعبه بازار همدان در تاریخ۱۱٫۱٫۵۳ بنام شرکت سهامی عام‌آهن آلات کلی‌لوازم ساختمانی غرب (آریامهر) باز و موسس آن اینجانـــب محمد احقـری‌کارمند متقاضی بازنشستگی وزارت تعاون و امور روستاها وابسته بکانون بازنشستگان کشوری بوده و دفتر کل‌این شرکت در همدان خیابان اکباتان سرای گمرک که با معرفی دو شخصیت بارز آقایان اسماعیل زجاجی و رضا مسرور بازرگانان محترم که کارت‌بازرگانی دارند هرگونه‌برداشت با امضاء سه نفر تواما خواهد بود باستحضار عموم‌علاقمندان بشرکت عام میرساند که با یکصد و بیست میلیون تومان تعهـد شروع بکار که چهل میلیون تومان آن بایستی نقداً و هشتاد میلیون بقیه پس از تکمیل متقاضیان و پرداخت وجه بحساب بالا بنام موسسین محسوب گردد . با ارائه رسید بانکی به آقـــای مسرور و ثبت در دفاتر مربوطه پس از یکماه پرداخت کنندگان سهام ده هزار ریالی به نسبت هر سهم پرداختی میتوانند اوراق سهام خود را دریافت دارند .

نشانی : همدان خیابان اکباتان تلفن ۲۳۹۷

تهران ـ شرکت اسپانو تلفن تلفن ۲٤۲۱۰

نمایندگی اسدآباد ۳۱ ـ کنگاور ۱٦٦ ـ صحنه ـ امامـــی کرمانشاه ـ محمد زارعی تلفن ۵۰٤۳ ـ قم ـمدیر داخلی مکتب اسلام جناب آقای پیشوائی ـ نازی آباد حاج سید تقی قریشی ۵۳۵۷٤٤

محمد احقری

تبریکات

جناب سرهنگ دکتر صدرالدین نصر

ارتقاء درجه جنابعالی را تبریک عرض میکنم .

تبریز ـ صدیقه هدایت‌مند

جناب سرهنگ ولی قهرمانی

ارتقاء درجه جنابعالی را تبریک عرض نموده موفقیت‌شما را در راه خدمت به شاهنشاه آریامهر و میهن عزیز ازخداوند متعال آرزو دارم .

شیراز ـ رضا اصغری

جناب سرهنگ احمد اسکندری

ارتقاء درجه جنابعالی را تبریک گفته و موفقیت شما را آرزومندیم .

سید ضیاء . صادق . نظام‌الدین .علاءالدین میرحبیب‌اللهی

جناب سرهنگ ولی قهرمانی

ارتقاء درجه آن جناب را تبریک گفته ، سلامتی و موفقیت جنابعالی را در راه خدمت به شاهنشاه آریامهر و میهن عزیز از خداوند متعال آرزومندم .

گرگان ـحجت‌الله سلامت

دوست و همکار محترم جناب آقای دکتر صمیمی

ارتقاء جنابعالی را به مقام دانشیاری دانشگاه‌تهران‌صمیمانه تبریک عرض مینماید .

دکتر عطاءاله طوسی

جناب آقای ناظمی

مدیر کل امور امانی شهرداری پایتخت

ارتقاء آن جناب را از صمیم قلب تبریک و تهنیت عرض نموده و موفقیت بیشتری برای شما آرزو میکنیم .

شاهسونی . حسینی اکرمی . رفسنجانی. شاهرخی.رحیمی.

آگهی استخدام

شرکت ملی ذوب‌آهن ایران کادر مندرج در ذیل را جهت خدمت در واحد ساختمانی ذوب آهن آریامهر و واحد طراحی شهرسازی‌شرکت وواحد ساختمانی‌آریاشهر استخدام مینماید :

۱ـ مهندس راه و ساختمان با سابقه‌کار در نظارت و اجراء محاسبات ساختمانی

۲ـ مهندس مکانیک با سابقه کار در تاسیسات تکنولوژی .

۳ـ مهندس تاسیسات با سابقه کار در لوله‌کشی‌گاز و آب و فاضلاب ، حرارت رسانی .

٤ـ مهندس الکترونیک

۵ـ مهندس برق با سابقه کار در شبکه های‌شهری

٦ـ مهندس معمار .

۷ـ مهندس نقشه بردار با سابقه طراز بندی .

۸ـ مهندس شیمی‌با سابقه کار در تاسیسات‌شیمیائی

۹ـ پزشک متخصص امراض داخلی .

۱۰ـ پزشک متخصص قلب و عروق .

۱۱ـ پزشک متخصص جهاز هاضمه

۱۲ـ پزشک متخصص زنان .

۱۳ـ پزشک متخصص گوش و حلق و بینی .

۱٤ـ پزشک متخصص جراحی عمومی .

۱۵ـ پزشک متخصص جراحی ارتوپدی .

۱٦ـ پزشک متخصص اطفال .

۱۷ـ پزشک متخصص امراض روانی .

۱۸ـ پزشک متخصص علوم آزمایشگاهی

۱۹ـ پزشک متخصص رادیولوژی .

۲۰ـ پزشک متخصص چشم .

۲۱ـ پزشک عمومی .

۲۲ـ مددکار اجتماعی .

۲۳ـ ماما .

۲٤ـ بهیار .

۲۵ـ نرس .

۲٦ـ لیسانس و فوق لیسانس نقشه‌برداری با سابقه کار در ژئودزی ساختمانی .

متقاضیان میتوانند همه روزه با در دست داشتن مدارک لازم به اداره کاریابی شرکت ملی‌ذوب‌آهن ایران واقع در میدان کاخ خیابان انتهاج مراجعه نمایند .

مجمع عمومی عادی سالیانه باشگاه ایران

نظربانیکه روز شنبه ۲۱٫۱٫۵۳ بعلت عدم حصول اکثریت جلسه مجمع عمومی عادی‌سالیانه باشگاه ایران منعقد نگردید لذا بدین وسیله باطلاع میرساند که جلسه ثانی ساعت چهـار بعد از ظهر روز دوشنبه ۹٫۲٫۵۳ در محل باشگاه ایران واقـع در خیابان کاخ جنوبی تشکیل‌خواهدشد از اعضاء محترم‌باشگاه تمنی میشود که در روز و ساعت مقرردرجلسه‌حضور بهمرسانند.

دستورجلسه:

۱ـ استماع گزارش‌عمل کرد سال ۱۳۵۲ و تصویب ترازنامه.

۲ـ برگزیدن هیئت مدیره و هیئت نظارت برای سال ۱۳۵۳

باشگاه ایران

دانشگاه پهلوی
آموزشگاه فنی الکترونیک

آگهی پذیرش هنرجو

آموزشگاه فنی الکترونیک وابسته بدانشگاه پهلوی جهت طی دوره دوساله تکنسین الکترونیک تعدادی دیپلم دختر و پسر میپذیردمتن‌کامل آگهی در روز های‌سه‌شنبه ۱۰و۵ شنبه ۱۲ اردیبهشت ماه ۵۳ در همین روزنامـــه اعلام خواهد شد .

دانشگاه پهلوی
بنیاد پهلوی

آگهی استخدام

دانشگاه پهلوی دو نفر لیسانسیه و ۱ نفر دیپلمه‌با شرائط و ترتیب ذیل استخدام مینماید :

۱ـ واجد بودن شرائط عمومی استخدام

۲ـ داشتن مدرک تحصیلی لیسانس برای لیسانسیه هاو دیپلم کامل برای دیپلمه ها .

۳ـ انجام دادن خدمت وظیفه یا داشتن معافیت‌دائم

٤ـ حداکثر سن ۳۵ سال

۵ـ آشنائی کامل به زبان انگلیسی در حد عالی

٦ـ آخرین مهلت ثبت‌نام ۲۱٫۲٫۵۳

۷ـ تاریخ مسابقه ۹ صبح ۲۲٫۲٫۵۳

۸ـ محل ثبت نام و انجام مسابقه‌ـ اداره تشکیلات و ارزیابی مشاغل دانشگاه روبروی دانشکده پزشکی دانشگاه پهلوی

دنیای ورزش منتشر شد

کسری تخت‌جمشید : پدرخوانده

برنامه سینماها

تماشای فیلمهائیکه با علامت(×) مشخص شده برای اشخاص کمتر از ۱۸ سال ممنوع‌است

★ آقا رضای گل ـبیك ایمانوردی ـمیری
اونیورسال (۹۲٦۹۵۳) ۱۱ـ۱ـ۳ـ۵ـ۷ـ۹٫۳۰
پاسیفیک (۷۵۳۳۱۱) ۱۱٫۳۰ـ۳٫۳۰ـ۵٫۳۰ـ۷٫۳۰ـ۹٫۳۰
ایران (۳۱٦۳۵٤) ۹ـ۱۱ـ۱ـ۳ـ۵ـ۷ـ۹
سایتا (۳۵۲٤٤۲) ۹ـ۱۱ـ۱ـ۳ـ۵ـ۷ـ۹
تیسفون (۹۵۸۸۸۲) ۱۰ـ۱۲ـ۲ـ٤ـ٦ـ۸٫۳۰
رنگین‌کمان (۳٤٦۷٦۰) ۱۰ـ۱۲ـ۲ـ٤ـ٦٫۱۵ـ۸٫۳۰
موناکو (۷۹۵۵۹٦) ۹ـ۱۱ـ۱ـ۳ـ۵ـ۷ـ۹
پرسپولیس (۵۳۸۰۸۳) ۸ـ۱۰ـ۱۲ـ۲ـ٤ـ٦ـ۸
کارون (۹۵۵۱٦۵) ۱۰ـ ۱۲ـ ۱۵٫۲ـ ۳۰ ٤٫ـ ٦٫۳۰ـ ۸٫۳۰
دریا (۳٤۱۷٤٦) ۹ـ۱۱ـ۱۱ـ۳ـ۵ـ۷ـ۹
آستارا (۸۷٤۰۲۲) ۳۰ر۱۰ـ۲٫۳۰ـ٤٫۳۰ـ٦٫۳۰ـ۸٫۳۰

★ ال‌سید ـ رنگی ـچارلتون هستون
داریوش (۲٦۲٦۵) ۹ـ۱۲ـ۳ـ٦ـ۹

★ اسیر عشق ممنوع‌ـ رنگی
آریا (۳۱۹۸۸٤) ۹ـ ۱۱ـ ۱ـ ۳ـ ۵ـ ۷ـ ۹

★ بسوزان عشق ، بسوزان ـ رنگی ـ سوزان
ونک (٦۸٤۱۱٦) ۱۵٫۱۱ـ۳٫۳۰ـ۵٫۳۰ـ۷٫٤۵ـ۱۰

★ بازندگان ـ رنگی ـ ویلیام اسمیت
ریولی (۷۵۷۷۷۷) ۱۱ـ۳٫۳۰ـ۵٫۳۰ـ۷٫۳۰ـ۹٫۳۰

★ بخاطر یك مشت دلار ـ رنگی‌ـکلینت‌ایستوود
پردیس (۳۰٤۲۵۹) ۹ـ۱۱ـ۱ـ۳ـ۵ـ۷ـ۹

(×) پدرخوانده ـرنگی ـ مارلون‌براندو
کسری (۸۲٦۹۳۹) ۱۰ـ۱ـ٤ـ۷ـ۱۰
تخت جمشید (٤۳۵۵۰) ۱۱ـ ۲٫۳۰ـ ٦ـ ۹٫۳۰

★ پسران ترینیتی ـعصیان بلوغ
ستاره (۵۳۹۷۲۱) ۹ـ ۱۰٫۳۰ـ ۱۲ـ ۱٫۳۰ـ ۳ـ٤٫۳۰ـ٦ـ ۷٫۱۵ـ۹

★ ترکمن ـ ناصر ملك‌مطیعی ـایرج قادری
کاپری (۹۲۸٤۰۱) ۱۱ـ۳ـ۵ـ۷٫۱۵ـ۹٫۳۰
اروپا (۳۰۳۱۷۹) ۱۰ـ۱۲ـ۲ـ٤ـ٦٫۱۵ـ۸٫۳۰
نیاگارا (٦٦۵۳۰۷) ۱۱ـ۱ـ۳ـ۵ـ۷٫۱۵ـ۹٫۳۰
رکس (۳۱۵۲۹۳) ۱۰ـ۱۲ـ۲ـ٤ـ٦٫۱۵ـ ۸٫۳۰
میامی (۷۵٤۳۲۹) ۳۰ر۱۰ـ۱۲٫۳۰ـ۲٫٤۵ـ۵ـ۷٫۱۵ـ۹٫۳۰
الوند (۳۵٦۵۳۸) ۳۰ر۱۱٫٤۵ـ۱ـ٤ـ٦٫۱۵ـ۸٫۳۰
کیهان (۵٤٦۳٦۰) ۱۵ر۱۱ـ۱٫۱۵ـ۳٫۱۵ـ۵٫۱۵ـ۷٫۱۵ـ۹٫۱۵
ماریلیک (۹٦۳٦۱٦) ۳۰ر۱۰ـ۲٫۳۰ـ٤٫۳۰ـ٦٫۳۰ـ۸٫۳۰
اسکار (۹۲۰۸۸۸) ۱۰ـ۱۲ـ۲ـ٤ـ٦ـ۸
شهرام (۸٤٤۵٤۹) ۳۰ر۱۱٫٤۵ـ۱٫٤ـ٦٫۱۵ـ ۸٫۳
ارانوس (۲۷۹۷۱) ۹ـ۱۱٫۱۵ـ۱٫۳۰ـ۳٫٤۵ـ۱ـ۸٫۱۵
شرق (۵۳٤۰۲٤) ۱۰ـ۱۲٫۱۵ـ۲٫۳۰ـ٤٫٤۵ـ۷ـ۹٫۱۵
سیلوانا (۳۹۳۷۷۷) ۱۰ـ۱۲٫۱۵ـ۲٫۳۰ـ٤٫٤۵ـ۷ـ۹٫۱۵
سیلورسیتی (۸٦۱۲۰۵) ۳۰ر۱۰ـ۲٫۳۰ـ٤٫۳۰ـ٦٫۳۰ـ۸٫۳۰

★ خروس ـ سعید راد ـسپیده
فری (۵٤۳۳٦) ۳۰ر۱۲ـ ۲٫۳۰ـ ٤٫۳۰ـ ٦٫۳۰ـ ۸٫۳۰

★ جنگنو ـرنگی ـدرمندرا ـ هماماليني
همای(۳۱۱٦٦۹) ۳۰ر۱۰ـ۱۲٫۳۰ـ۲٫۳۰ـ٤٫۳۰ـ٦٫۳۰ـ۸٫۳۰

★ جدال در آفتاب ـرنگی ـ اسکوپ
خرم (۹۵۷۱۷٦) ۳۰ر۱۰ـ۲٫۳۰ـ٤٫۳۰ـ٦٫۳۰ـ۸٫۳۰

★ حقه های من‌ـ رنگی‌ـ لاندوبوزانکا
مولن‌روژ (۷۵۲۹۲۹) ۱۱ـ۳٫۳۰ـ۵٫۳۰ـ۷٫۳۰ـ۹٫۳۰

★ خیابان ۱۱۰ـ رنگی ـآنتونی‌کوئین
گلدیس (٦۲۸۷۱۳) ۳۰ر۱ـ۳٫۳۰ـ۵٫۳۰ـ۷٫۳۰

★ دوباره سعی کن سام‌ـ رنگی ـوودی‌آلن
شهرفصه (٦۲۷۲۹۰) ۱۱ـ۲ـ٤ـ٦ـ۸ـ۱۰

★ دنیای دیوانه ، دیوانه ،دیوانه ،دیوانه ـرنگی
گلدن‌سیتی (٦٦۳۲٦۹) ۱۱ـ ۳٫۳۰ـ ۶٫۳۰ـ ۹٫۳۰

★ ده فرمان ـ رنگی ـ چارلتون هستون
ماژستیک (٦٦۸٤٦۱) ۳۰ر۱۰ـ۲ـ۳۰ـ۵٫۳۰ـ۹

دنیای‌مسخره یك میلیونر آخرین روزهای رد
البرز (۳۰٤۲۵۸) ۳۰ر۸ـ۱۲ـ۳۰ر۳ـ۷ـ۸٫۳۰

★ (×) ریش آبی ـرنگی ـریچاردبرتن
آتلانتیک (٦۲۷۱۷۱) ۱۱ـ۳ـ۱۵ر۵ـ۷٫۳۰ـ۹٫٤۵

★ (×) رولور ـ رنگی ـ الیوررید
امپایر (٦۲۳۹٤۲) ۱۵ر۱۱ـ۱٫۳۰ـ۳٫۳۰ـ۵٫۳۰ـ۷٫۳۰ـ۹٫٤۵

★ روز های‌خوب‌زندگی‌ـرنگی‌ـبار‌براستراسیسند
دیاموند (۸۲۸٤۰۰) ۱۵ر۱۱ـ۳ـ۱۵ر۵ـ۷٫۳۰ـ۹٫٤۵

★ زنهای استثنائی ـ رنگی ـنانسی‌کوان
بولوار (٦٦۰۲۹۲) ۱۱ـ۱ـ۳ـ۵ـ۷٫۱۵ـ۹٫۱۵

(×) زیر دامن منو نگاه نکن ـرنگی
برلیان (۳۹۳۵۳۵) ۹ـ۱۱ـ۱ـ۳ـ۵ـ۷ـ۹

★ سه برادر علیه اژدها ـ اسکوپ ـرنگی
سهیلا (۳۱٦٤۲٤) ۳۰ر۱۰ـ۲٫۳۰ـ٤٫۳۰ـ٦٫۳۰ـ۸٫۳۰
پلازا (٤٤۲۵۵) ۱۵ر۱۱ـ۳٫۳۰ـ۵٫۳۰ـ۷٫۳۰ـ۹٫۳۰
تاج (۳۱۳۸٦٤) ۱۰ـ۱۲ـ۲ـ٤ـ٦ـ۸ـ۱۰
مهتاب (٤۷۷۷۷) ۱۱ـ۱ـ۳ـ۵ـ۷ـ۹
مراد (۷۵۳۳۸۲) ۹ـ۱۱ـ۱ـ۳ـ۵ـ۷ـ۹

★ سرتو بدزد رفیق‌ـ رنگی روداستایگر
شهرتماشا (۹۲۸٦۸٦) ۱۱ـ۱٫٤۵ـ۳٫۳۰ـ٤٫۱۵ـ۷٫۱۵ـ۱۰

★ شبهای بوکاچو ـرنگی ـسیلواکوشینا
پارک (۳۱۹٦۳۷) ۹ـ۱۱ـ۳ـ۵ـ۷ـ۹

★ شکارچیان انسان ـ رنگی‌ـ کندیس‌برگن
کریستال (۳۱۷٦۷۵) ۹ـ۱۱ـ۱ـ۳ـ۵ـ۷ـ۹

★ قیصر ـ یك شهر و دو مرد
آسمان‌آبی (۳٤۱٦٦۸) ۹ـ ۱۱ـ ۱ـ ۳ـ ۵ـ ۷ـ ۹

★ کلك‌زن رفیق‌ـ پل‌نیومن ـلی‌ماروین
رادیوسیتی (٤۳۳۲۰) ۱۵ر۱۱ـ۳٫۳۰ـ۵٫۳۰ـ ۷ـ ۳۰ـ ۹٫۳۰

(×) گناهکاران جزیره بهشت ـ رنگی ـ
ب.ب (۸۲۹٦٤۱) ۱۰ـ۱۲ـ۲ـ٤ـ٦ـ۸ـ۱۰

★ مرگباران ـ رنگی ـ چارلز برونسون
شهرفرنگ (٦۲۷٦۲۸) ۱۵ر۱۱ـ۳۰ر۱ـ۳٫۳۰ـ۵٫۳۰ـ۷٫۳۰ـ۹٫٤۵

★ مردی بنام اسب ـرنگی ـ ریچاردهریس
پولیدور(٤٦۳۱) ۱۵ر۱۱ـ۳۰ر۱ـ۳٫۳۰ـ۵٫۳۰ـ۷٫۳۰ـ۹٫٤۵

★ ماجرای‌ترن ـ رنگی ـ راجش‌کانا
حافظ (۳۹۱۰۷٤) ۳۰ر۱۰ـ۲٫۳۰ـ٤٫۳۰ـ٦٫۳۰ـ۸٫۳۰

★ ماجراهای علاءالدین ـرنگی ـدوناله‌داوکانر
سینه‌موند (٤۸۳۲۱) ۱۱ـ۳ـ۵ـ۷ـ۹

★ ماجرا های‌شمشیرزن‌یکدست‌ـاسکوپ‌ـرنگی
سانترال (۹۲۸٦۸٦) ۱۱ـ۳ـ۵ـ۷ـ۹٫۱۵
متروپل (۳۱۹٤۱۰) ۹ـ۱۱ـ۱ـ۳ـ۵ـ۷ـ۹
رویال (۸۲۹۷۸۵) ۱۰ـ۱۲ـ۲ـ٤ـ٦ـ۸ـ۱۰

★ هیچ‌دودی بدون‌آتش نیست‌ـ آنی‌ژیراردو
پارامونت (٤۸۳۲۱) ۱۵ر۱۱ـ۳۰ر۳ـ۵٫۳۰ـ۷٫۳۰ـ۹٫۳۰

★ هرجائی ـمزجان‌ـمنوچهروثوق‌ـمرتضی‌عقیلی
آسیا (٤۲۹۰۹) ۱۱ـ ۱ـ ۳ـ ۵ـ ۷٫۱۵ـ ۹٫۳۰
شهوند (۳۵٤۰٤۰) ۳۰ر۸ـ۱۱ـ۳۰ر۱ـ٤ـ٦٫۳۰ـ۹
دیانا (٤۷۳٦۵) ۳۰ر۱۱ـ۳۰ر۱ـ۳٫۳۰ـ۵٫۳۰ـ۷٫۳۰ـ۹٫۳۰
لیدو (۹۵۱۲۸۲) ۹ـ ۱۱ـ ۱ـ ۳ـ ۵ـ ۷ـ ۹
نپتون (۷٦۰۱۳٦) ۹ـ ۱۱ـ ۱ـ ۳ـ ۵ـ ۷ـ ۹
ژاله (۳۰٤۱۲۰) ۹ـ ۱۱ـ ۱ـ ۳ـ ۵ـ ۷ـ ۹
ادئون (۳۱۸۱۱۸) ۹ـ ۱۱ـ ۱ـ ۳ـ ۵ـ ۷ـ ۹
توسکا (۵۳۹۵٤٤) ۱۰ـ ۱۲ـ ۲ـ ٤ـ ٦ـ ۸
ارانوس (۲۷۹۷۱) ۹ـ ۱۱ـ ۱ـ ۳ـ ۵ـ ۷ـ ۹
چرخ‌فلک (۹۰۵۵۵۸) ۱۰ـ ۱۲ـ ۲ـ ٤ـ ٦٫۱۵ـ ۸٫۳۰
پاسارگاد (۷۹۲۷۸۲) ۱۰ـ۱۲ـ۲ـ٤ـ٦٫۱۵ـ۸٫۳۰
المپیا (۹۲٦۷۹۷) ٤۵ر۱۰ـ۱ـ۳ـ۵ـ۷ـ۹
فیروزه (۷۵۵٦٦۹) ۱۰ـ۱۲ـ۲ـ٤ـ٦ـ۸
ایفل (۳۱۱٤۷۷) ۳۰ر۹ـ۳۰ر۱۱ـ۳۰ر۱ـ۳٫۳۰ـ۵٫۳۰ـ۷٫۳۰ـ۹٫۳۰
نادر (۳۱٤٤۹۵) ۳۰ر۱۰ـ۳۰ر۲ـ۳۰ر٤ـ۳۰ر٦ـ۸٫۳۰

★ وحشی صحرا ـ سینماسکوپ ـرنگی
ری (۲۲۵۷۸) ۳۰ر۱۰ـ۳۰ر۲ـ۳۰ر٤ـ۳۰ر

اکثریت واقلیت به تلاش بی‌سابقه‌مبارزات انتخاباتی فرو رفتند

دبیر کل اقلیت :

بهانه‌های دولت، برای کمی و گرانی محکوم است

● سنگ‌اندازی کوته فکران حزب مردم را از تلاش باز نمیدارد .

دبیر کل اکثریت :

سلیقه‌شخصی وسوءاستفاده دراکثریت محکوم است

● آنها که با هدف سودجوئی به حزب پیوسته‌اند باید طرد شوند .

ناصر عامری

رهبران احزاب اکثریت و اقلیت در تعطیلات آخر هفته یکی در آذربایجان و دیگری‌در استان‌ساحلی در جنوب‌مبارزاتی را آغاز کردند که مقدمه‌مبارزات آنان در آمادگی به‌انتخاب‌سال ۵۴ است .

در حالیکه منوچهر کلالی‌دبیر کل‌ایران‌نوین در جلسه‌اختتامیه شورای‌استان آذربایجان شرقی حزب ایران نوین از موفقیت های حزب حاکم در ده ساله گذشته و برنامه های گسترده آن برای آینده سخن گفت ، ناصرعامری دبیر کل حزب مردم در سخنانی در جنوب کشور ، به شدت حملات خود به حزب حاکم و دولت حزبی افزود و این دولت را متهم باهمال و درماندگی نمود و گفت در در مبارزه‌ای که با یکه‌تازی حزب‌حاکم آغاز کرده یک‌لحظه از تلاش باز نخواهد ایستاد.

دولت در مانده

عامری در سخنان خود در میناب یادآور شد : «جای‌تاسف است‌دولتی‌که‌مدت‌ده‌سال‌ازاکثریت قاطع در پارلمان برخوردارابوده و همه‌گونه عوامل لازم را برای اجرای برنامه های عمرانی و تولیدی‌ورفاه اجتماعی دراختیار داشته این چنین در مانده است که‌حتی‌برای‌تامین‌مایحتاج‌روزانه مردم باید تصمیم های خلق – الساعه و شتاب زده بگیرد ، تصمیماتی که نه تنها مشکلات را حل نمیکند بلکه هر روز مشکل تازه‌ای می آفریند .»

عامری اضافه کرد : «دولتی که دو برنامه عمرانی راپشت‌سر گذارده‌واینک با سومین برنامه عمرانی دوران حکومت خود در کشاکش است ، هنوز وقتی مردم پایتخت و شهرستانها از کمی و گرانی گوشت و قند و شکر وسیمان و تخم مرغ وحتی دستمال کاغذی ناله میکنند ، به بهانه هائی متوسل میشود که غیرقابل‌قبول و محکوم است .»

دبیر کل حزب مردم یادآور شد که دوران رکود در حزب مخالف‌دیگر هرگز تجدیدنخواهد شد .

★ مبارزه می‌کنیم

وی با اشاره به مبارزات حزبی ، خاطرنشان ساخت‌حزب مردم در مبارزه‌ای که برای جلوگیری از یکه تازی حزب حاکم و عمال آن آغاز کرده، لحظه‌ای از تلاش باز نخواهد ایستاد و سنگ‌اندازی کوته فکرانی که بخاطر حفظ جاه و مقام چند روزه ناجوانمردانه به مبارزات سیاسی و حزبی جنبه‌شخصی وفردی میدهند ما را از هدفهای اصولی خویش منحرف نخواهد کرد .»

این کوته بینان نمی خواهند قبول کنند که شاهنشاه ما دور-اندیشی و بصیرت ایجاد یک سیستم دو حزبی واقعی را در مملکت تشخیص داده‌اند . این اساس باید پایدار بماند و هر کس به آن خیانت کند دیرو یازودسزای خویش را خواهد دید .»

دبیر کل حزب مخالف که بامداد جمعه از سفر خود به نواحی جنوبی بلوچستان به بندر عباس آمده در اجتماع مردم‌این شهر نیز سخنانی‌ایراد و طی آن گفت که «در سیاست های عمرانی دولت هماهنگی وجود ندارد و عدم توازن برنامه های اقتصادی دولت مشکلات بی‌شماری برای مردم بوجود آورده است .»

عامری‌درسخنانی که‌پنجشنبه برای مردم چابهار ایراد کرد وی اهمال دولت را در اجرای طرحهای عمرانی در چابهار مورد سرزنش قرار داد وگفت دولت‌دیگرنباید به بهانه‌نداشتن بودجه اعتبار دست روی دست گذارد ، بلکه باید با دلسوزی از امکانات مالی فراوانی که در اختیار دستگاه های دولتی است‌برای افزایش تولید وبهبود و رفاه زندگی مردم استفاده کند .

دبیرکل‌حزب مردم امروز از سفر سه روزه خود بنواحی جنوب بتهران باز میگردد .

★ اکثریت چه میگوید

دبیر کل اکثریت نیز طی‌سخنانی که درجلسه‌اختتامیه شورای‌استان حزب آذربایجان‌شرقی ایراد کرد، با اشاره به مسئله‌انتخابات گفت : «ما مصالح مملکت را فدای‌کرسی نمایندگی نخواهیم کرد .»و افزود «ما این‌کاررابرای دیگران‌میگذاریم تا بسراغ قدرتمندانی که پول و وسیله و اتومبیل دارند و میتوانند مجالس شبانه درست‌کنند وعده‌ای را مامور چپ و راست کنند بروند.»

کلالی با اشاره به تلاشهای احزاب مخالف گفت « موفقیتهائی که نصیب حزب‌اکثریت شده‌موجب گردیده که «معاندین» ویا کسانیکه بطور طبیعی و واقعی با طرزتفکر و کارهائی موافق نیستند ، بفکر تشکیلات سیاسی بیافتند. ما هم درصورتیکه آنهادر کارشان‌صمیمی باشند برای تلاش آنها احترام قائلیم ».

منوچهر کلالی

کلالی اضافه کرد : «البته با همه هیاهوئی که میکنند و هرچندیکبار بجان هم می‌افتند و تشکیلات را بهم میزنند و باصطلاح نوسازی میکنند ، باز ناچارند این برنامه‌را تکرار کنند.»

کلالی با عنوان این نکته که برنامه آینده حزب اکثریت درسال جاری و سال‌های آینده تلاش و کوشش بیشتر است یادآورشد «گروهی که بدنبال استفاده‌جوئی‌به حزب ایران نوین آمده‌اند بایدکنار گذاشته شوند ، زیرا در صفوف ما برای آنها جائی نیست وحزب ما باین افراد احتیاج ندارد».

★ سلیقه شخصی ممنوع

دبیر کل حزب ایران‌نوین یادآور شد : «همه ما باید با این طرز فکر که هرکسی شغلی به دست آورد ، بخواهد همه چیز رامطابق میل و سلیقه خودش انجام دهد و بخواست‌ها ، و نظریات ونیازهای مردم هم بی‌اعتنا باشد ، مبارزه کنیم».

کلالی اضافه‌کرد : «مقامات‌دولتی و مشاغل اجتماعی‌موروثی ودائمی نیست بلکه مسئولیتی است برای خدمت به مردم و نه زورگوئی و فخرفروشی به آنها » . دبیر کل ایران نوین گفت :

«مسلما هرکسی نتواند و یا نخواهد خودش را با این وضع تطبیق دهد یا محترمانه خودکنار خواهد رفت و یا حزب او را کنار میگذارد.»

اتومبیلهای «قراضه» تهران جمع آوری میشود

اتومبیل هائی که مدت طولانی در کنار خیابان ها توقف کنند بمگورستان جدید اتومبیل منتقل خواهندشدوماموران شهرداری موظفند اتومبیل های فرسوده را جمع آوری کنند .

این اقدام به پیشنهاد آقای فیروزی شهردار منطقه دو و موافقت شهرداری‌تهران صورت می گیرد . آقای فیروزی امروز به خبرنگار ما گفت که بعضی خیابان های تهران را به گورستان اتومبیل های قراضه تبدیل کرده‌اند و هرکسی از اتومبیل خود اعراض می کند آنرادر گوشه خیابان رهاکرده و دنبال کار خود می رود .

شهردار امروز دستور داد پیشنهاد ابتکاری شهردار منطقه دو در سراسر تهران بمرحله اجرا درآید . شهرداری اعلام داشت که جنت آباد در جاده کن و منطقه چهار شرکت واحد در تهران‌بعنوان‌گورستان‌اتومبیل های قراضه تعیین شده و این قبیل اتومبیل ها از خیابان‌های تهران جمع‌آوری و به این دو منطقه برده خواهد شد .

فداکاری یك پاسبان

رودسر – در مسابقات دوچرخه‌سواری‌رودسر– رشت، پاسبانی بنام سید علی اصغر واحدی، هنگامیکه میخواست کودکی را از خطر برخورد با دوچرخه‌سواران نجات دهد، خود با دوچرخه‌سوارانی که با سرعت میگذشتند برخورد کردو بعد از انتقال به بیمارستان درگذشت .

پیام‌شاهنشاه به کمیته بررسی مشکلات غذاو جمعیت

افزایش جمعیت و کمبود غذا بشریت را تهدید میکند

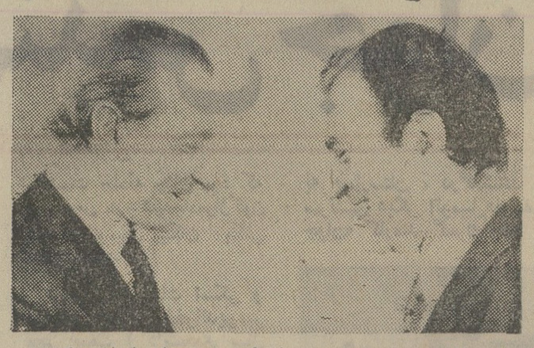

اردشیر زاهدی سفیر ایران در واشنگتن درجریان اجلاسیه‌کمیته سازمان‌ملل برای بررسی مشکلات غذا وجمعیت ، با کورت‌والدهایم دبیر کل سازمان ملل گفتگو میکند. « عکس رادیوئی اطلاعات »

کورت‌والدهایم دبیر کل سازمان ملل و اجلاسیه کمیته مخصوص مشکلات غذاوجمعیت سازمان ملل پنجشنبه گذشته از نیات شاهنشاه آریامهر که طی پیامی برای این کمیسیون فرستاده‌اند تجلیل کردند .

پیام همایونی را اردشیر زاهدی سفیرایران‌در ایالات متحده در اجلاسیه این کمیته قرائت کرد.

در پیام شاهنشاه لزوم‌توجه فوری به حل این دو مشکل مورد تاکید فراوان قرارگرفته است و معظم‌له اظهارامیدواری فرموده‌اند ، اعلامیه‌ای که در این زمینه تهیه و قرار است تسلیم دبیر کل سازمان ملل متحد شود ، لزوم توجه فوری به مشکلات ناشی از افزایش جمعیت و کمبود مواد غذائی را در میان ملل جهان سبب شود .

در پیام شاهنشاه آمده است که دولت های جهان میبایستی برای موضوع کنترل جمعیت و سیاست های مربوط به حفظ محیط زیست اولویت قائل‌شوند و روش هائی را در افزایش تولیدات و مواد اولیه غذائی در پیش گیرند وبخصوص‌همکاری میان کشور های توسعه‌یافته و در حال توسعه‌بمنظور فراهم ساختن کمك به برنامه کنترل جمعیت و برنامه تولید غذا تشویق شود و ذخیره های کافی غذائی بمنظور مقابله باقحطی بوجود آید .

در پیام‌شاهنشاه همچنین اظهارامیدواری‌شده که کنفرانس جمعیت و کنفرانس غذا که به همت سازمان ملل درتابستان‌و پائیز آینده برگزار میگردد ، یکی بعد از دیگری به‌توسعه کوشش های سازنده‌ای‌دریافتن راه‌حل های عاقلانه ، در زمینه این دو مسئله حساس که در سرنوشت آینده بشرنقش‌مهمی خواهد داشت منجر گردد .

خبرهای تلفنی شهرستانها

زلزله شیراز رالرزاند

شیراز – بعد از ظهر پریروز زمین‌لرزه‌نسبتا شدیدی‌شیراز را تکان داد .

پایگاه زلزله شناسی‌شیراز وابسته به موسسه ژئوفیزیک دانشگاه تهران ، ساعت‌وقوع زلزله را ۲ و ۱۵ دقیقه و ۱۶ ثانیه در حوالی شهر شیراز ضبط کرده است .

مسابقه اسبدوانی

بندرشاه – بعد از ظهر دیروز دومین دوره‌مسابقات‌اسبدوانی بهاره باشگاه سوارکاران «بندرشاه» وابسته به کانون سوارکاران ایران با حضور بیست هزار تماشاگر در هفت کورس برگزار شد .

در این مسابقات دویست سوارکار شرکت داشتند و به نفرات اول تا سوم ، به‌ترتیب ۱۵۰۰ ، ۱۰۰۰ و ۸۰۰تومان جایزه داده شد .

گزارش خبرنگار ما ازبندر شاهپور حاکیست:دوره های سوم و چهارم، مسابقات‌بهاره اسبدوانی روز های ۱۳ و بیستم اردیبهشت ماه در بندر شاهپور انجام خواهد شد .

زدوخورد درزمین‌فوتبال

مسجد سلیمان – قضاوت داور مسابقه فوتبال ، باعث بروز اختلاف و زد و خورد بین تماشاگران گردید و تماشاچیان در وسط زمین بازی ، بجان هم افتادند ! ولی در این زد و خورد به کسی آسیب نرسید .

این مسابقه را تیم های فوتبال تاج‌وپرسپولیس مسجد سلیمان که در بازیهای‌فوتبال جام «اروند رود» به فینال راه یافته بودند ، برگزار می کردند .

۳ نفر کشته شدند

نجف‌آباد – در برخورد وانت بار شماره ۱۲۷۱۸ اصفهان با اتومبیل شماره ۱۴۵۸۲ اصفهان در ۵ کیلو متری نجف‌آباد ،سه نفرکشته شدند و ۳ نفر مجروح گردیدند .

یکی از کشته شدگان اسمعیل‌آبزند (راننده‌اتومبیل) بود و هویت دو قربانی‌دیگر، هنوز اعلام نشده است .

مجروحین حسن آبزند (کودک۷ساله راننده‌اتومبیل) مهدی کرباسی و فرزندش فتح‌اله کرباسی بودند .

کشته شدگان و مجروحین سرنشینان اتومبیل بودند.

ماهی هرعددیك‌ریال!

اروندکنار – کوچ میلیونها ماهی «صبور» بساحل‌اروندرود، باعث وفور ماهی در شهرهای خوزستان شده است. صیادان روزانه با هر تور هزاران ماهی «صبور» صید و روانه‌بازار میکنندو بعلت‌فراوانی بیش‌ازحد این نوع ماهی ، قیمت هر عدد آن که قبلا حدود ۴۰ ریال‌بود به یک ریال در «اروندکنار» تقلیل پیدا کرده است !

حرکت کوه

زنجان – بارندگیهای اخیر در حوزه «انگورا» بخش ۶ «مامشان» زنجان باعث شده کوه به نحو محسوسی در قراء «حلب علیا» و «سنلی» به حرکت درآید و بمنازل اهالی خسارات قابل توجهی وارد سازد .

هم‌اکنون اکثر ساکنین این قراء ازترس خطرات‌احتمالی شبها خانه خود را ترك می‌کنند و در صحرا بسر می‌برند .

هواگرم میشود

در اردبیل ، کلیبر برف بارید و در خوزستان درجه حرارت به ۴۲ رسید !

هوا شناسی اعلام کردبه‌علت ورود یك جبهه هوای سرد از دریای سیاه‌وقفقازاز‌اختلاف‌درجه حرارت در تمام نقاط کشور حدود۷ درجه کاهش‌یافته‌است. ورود این جبهه هوادرجه‌حرارت را در نواحی شمالی کشور و آذربایجان ده درجه و درمناطق مرکزی و تهران بین ۷ تا ۸ درجه‌ودر مناطق جنوب وجنوب غرب کشور تا ۱۰ درجه کاهش یافته است .

این جبهه هوا در حال‌حاضر سراسر ایران را در برگرفته و تا ۳ یا ۴ روز دیگر پس از عبور از آسمان ایران مجددا هوا روبه‌گرمی خواهدگذاشت.

برف در اردبیل

این روز ها هوای اردبیل چهار فصل شده ، بعضی‌وقتها، همراه با بادو باران است و گاهی همراه با ریزش‌دانه های درشت برف و تگرك ! اکثر اوقات نیز هوا آفتابی است .

پریروز در اردبیل بمدت ۲ ساعت برف بارید .

* گزارش رسیده ازکلیبر حاکی است : دیروز در پی ریزش یکساعت باران ، چهار ساعت برف بارید .

* در حالیکه سرما درقسمتی از آذربایجان زندگی را بر ساکنان این منطقه‌مشکل کرده است ، گرما مردم خوزستان را کلافه کرده و گرمای ۴۰ درجه و شرجی شدید ، نفس کشیدن رابرای ساکنان‌اهواز، مشکل ساخته است .

اداره هواشناسی خوزستان ، گرمای آبادان را دیروز ۴۲ درجه سانتیگراد گزارش داد.

قرارداد ۳۰۰ میلیون مارکی ایران‌وآلمان

بقیه از صفحه آخر

گشایش خواهد یافت و ازصبح دوشنبه کار خود را آغاز می کند . در جلسات صبح دوشنبه دکتر مجیدی وزیر مشاور و رئیس سازمان برنامه‌و بودجه، خردجو مدیر عامل بانک توسعه صنعتی و معدنی ایران و باقر مستوفی مدیر عامل پتروشیمی ایران صحبت خواهند کرد و بعدازظهر شرکت کنندگان در کنفرانس در ۸ کمیته مختلف بطور جداگانه به بررسی طرح هائی که قراراست روی آنها سرمایه گذاری مشترک شود، خواهند پرداخت .

جلسه نهائی کنفرانس بعدازظهر روز سه‌شنبه تشکیل خواهد شد و براساس توافقهائی که ظرف دو روز جلسات کنفرانس حاصل می شود ، اعلامیه مشترکی انتشار خواهد یافت.

★ فروش گاز ایران به‌آلمان

همراه هیئت آلمانی یک گروه از کارشناسان وسرمایه‌گذاران گاز وجود دارند که این هیئت صبح امروز با مصدقی‌مدیرعامل شرکت ملی گاز مذاکرات خود را آغاز کردند .

روز سه‌شنبه یک هیئت شوروی نیز بتهران خواهد آمد تاباتفاق هیئت آلمانی مذاکرات مشترکی را با شرکت ملی گاز انجام دهند . در حال حاضر دوطرح در دستور کار ایران و آلمان است اگر با شوروی توافق مناسبی انجام گیرد لوله دوم‌گاز در کنار شاه لوله گاز احداث خواهد شد و گاز مورد احتیاج آلمان از این لوله به آستارا حمل و تحویل شوروی میشود. شوروی این گازرا در منطقه جنوبی کشور خود مصرف ودر مقابل بهمین مقدار یا کمتر از آن گاز منطقه مغرب خود رادر مرز آلمان به حساب ایران به آلمانیها میدهد .

اگر این طرح که مذاکرات مشترک و سه جانبه آن درروز سه‌شنبه شروع میشودبه نتیجه نرسد مسلما طرح دوم که لوله گازایران از ترکیه‌خواهدگذشت مطرح خواهد شد . بهمین علت هم آلمانیها قبل از ورود به تهران با مقامات ترکیه مذاکره کردند تا خطوط کلی کار روشن باشد .

جام مردم جوان

کمیته ورزش سازمان جوانان حزب مردم از کلیه‌جوانان علاقمند دعوت مینماید که در چهار دوره مسابقه های پینگ‌پنگ و شطرنج دختران و پسران دوره دوم دبیرستان که از تاریخ ۱۲ اردیبهشت ماه انجام میگردد شرکت نمایند . برای ثبت نام و کسب اطلاعات بیشتر حداکثر تا تاریخ ۱۱ اردیبهشت ماه بدفتر سازمان جوانان واقع در ساختمان مرکزی حزب مردم خیابان پهلوی جنب آریامهر شماره ۳۰۴ طبقه دوم همه روزه از ساعت ۹ صبح الی ۱۲ و ۴ الی ۸ بعد از ظهر مراجعه نمایند تا ترتیب شرکت در مسابقه داده شود .

کمیته ورزش سازمان جوانان حزب مردم

دانشگاه ملی ایران

پذیرش بیمار

بخش ترمیمی و جراحی پلاستیک بیمارستان‌فرحناز پهلوی وابسته به دانشکده پزشکی دانشگاه ملی ایران از اول اردیبهشت ماه ۵۳ بیمارمی‌پذیرد.

دانشگاه ملی ایران

انتشارات گروه فرهنگی مهرکیش تقدیم میکند

دانش آموزان ششم طبیعی وریاضی میتوانند

جزوات فیزیولوژی گیاهی –فیزیولوژی جانوری – تکامل وزمین شناسی – فیزیك ومکانیك –ترسیمی‌و رقومی را که با همکاری آقایان چلاجور– بزرگمهری – موسوی تنظیم‌گردیده‌است از محل های زیر تهیه نمایند .

۱– دبیرستان مهرکیش سه‌راه امین حضور تلفن ۳۵۲۷۵۷
۲– دبیرستان ایران فردا خیابان بهار تلفن ۷۵۶۰۱۰
۳– گروه فرهنگی مهرکیش‌خیابان پهلوی روبروی کاخ مرمر تلفن ۴۶۷۹۷
۴– کتابفروشی فخررازی شاه‌آباد تلفن ۳۱۰۵۵۲

آگهی به‌مالکان اراضی داخل در محدوده مورد تصرف قانونی سازمان آب منطقه‌ای تهران

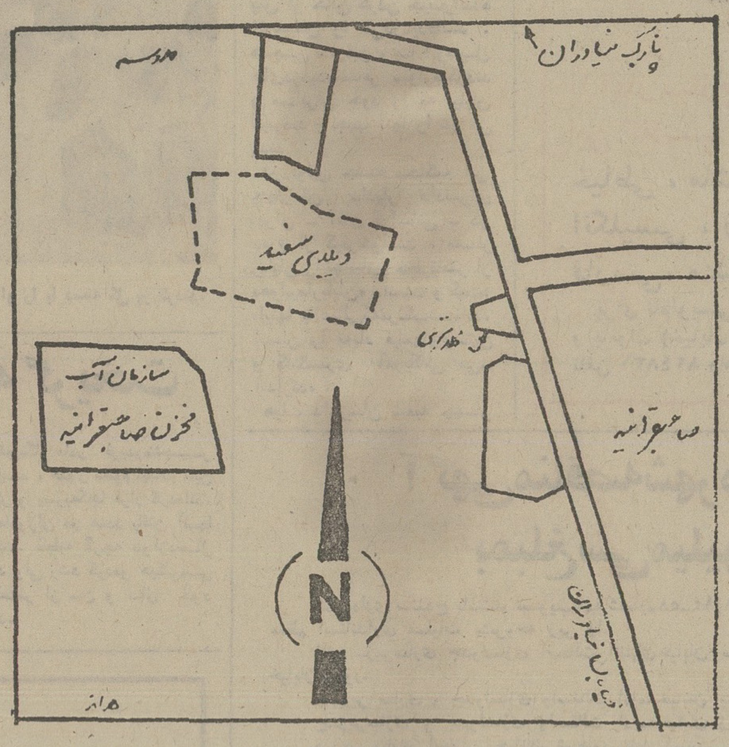

بدینوسیله به اطلاع کلیه مالکانی که اراضی آنان واقع در جنوب صاحبقرانیه بر اساس قانون انجام لوله‌کشی آب و فاضلاب شهر تهران و سایر مقررات مربوط برای احداث مخزن آب صاحبقرانیه به تصرف قانونی این سازمان درآمده و درنقشه شماره ۴۵۳۵ منعکس گردیده میرساند که برای انجام تشریفات اداری و حقوقی و انجام ارزیابی با در دست داشتن فتوکپی سند خود بدفتر حقوقی این سازمان واقع در ساختمان مرکزی اطاق شماره ۳۲۷ مراجعه فرمایند .

م‌الف ۱۷۷۰ سازمان آب منطقه‌ای تهران (شرکت سهامی)

کلاسهای کنکور مخصوص کارمندان فقط صبحها

گروه فرهنگی فضیلت برای پنج گروه زیر همه روزه از ۸ صبح تا ۹ شب ثبت نام مینماید .

۱– گروه پزشکی‌وعلوم طبیعی ۲–گروه مهندسی و علوم ریاضی ۳–گروه‌ادبیات و علوم انسانی ۴– گروه اقتصاد وعلوم اجتماعی ۵– گروه زبان های خارجی

کلیه وجوه دریافتی به مردودین درکنکور مسترد خواهد شد

فضیلت

۱– خیابان امیریه نبش منیریه آموزشگاه فضیلت تلفن۴۲۶۴۵
۲– خیابان‌پهلوی مقابل کاخ‌مرمر دبیرستان سهند تلفن۴۳۰۵۹
۳– خیابان آیزنهاور بین نواب و سلسبیل دبیرستان فیروز تلفن ۹۲۸۹۲۱

عروسی ۱۴۹ ریال

فیلمبرداری رنگی – تشریفات بی‌نظیر استقبال – دیسکوته استریوفونیك – سالن‌های مجلل – همگی مجانی – تلفن ۶۶۳۶۳۵

آگهی اتاق اصناف پایتخت قابل‌توجه مالکین ورانندگان درشکه

بدینوسیله باطلاع کلیه مالکین ورانندگان درشکه (سورچی‌ها) و مهترها میرساند: آقایانی که دراین صنف سابقه‌ای دارند از تاریخ ۱۰ر۲ر۵۳ لغایت ۱ر۳ر۵۳ فتوکپی کلیه مدارک خود را بانضمام دو قطعه عکس ویک برگ فتوکپی شناسنامه به اتاق اصناف پایتخت واقع در چهارراه روزولت ثریا تسلیم و رسید دریافت دارند. بدیهی است پس ازپایان مدت مزبور به‌تقاضاهای واصله ترتیب اثر داده نمی‌شود .

اتاق اصناف پایتخت

آ–۶۱۸۲

In Switzerland and in England your children can go to school and rest up from it, both at the same time.

Switzerland and England are both famous for their private schools. In the long scholastic tradition of both countries language teaching in boarding schools and holiday courses has always been a special feature. Most of the Swiss schools are located in holiday and recreation areas of Switzerland, famous for their beauty, and the fact that it's a trilingual country makes them a natural for language courses. And England, as everyone knows, is the best place to learn English.

The great virtue of all these schools and courses is that they don't simply cram their pupils with general education, language, and the rest in conformity with a rigid program but cater to sensitive child nature. In other words, the curriculum is varied with cultural and sporting events, so there's a chance to relax and develop the heart as well as the head. (As Shakespeare said, There are more things in heaven and earth than are dreamt of in our philosophy).

Swissair can provide you with a list of schools and holiday courses in beautiful Switzerland and cultured England. For if the school is a good one, it doesn't matter if the way to it is a little longer.

After all, there are worse school buses than Swissair bound for Switzerland and England.

Dear Swissair,
Please rush me your brochure on schools and particularly holiday courses and camps in Switzerland and England.
I'd like my children to have the best education I can give them. Many thanks.
NAME .....
Street .....
.....
Town .....

SWISSAIR Villa Avenue 100, Tehran

Book with your Travel Agent or contact SWISS AIR Tel: 835081

SWISSAIR

تلفن سرویس حوادث ۳۱۱۲۱۲

مرگ در جاده مراغه ـ تبریز کمین کرده بود

هنگامی که پزشک جوان جان میداد همسرش اولین فرزند او را بدنیا می‌آورد

پزشک و مهندس جوان کشته شدند

پریشب در سرپیچ تند «میکاییل آباد» خسروشاه ـ بین راه تبریز و مراغه، در یك حادثه رانندگی، یك پزشك (دانشجوی سال آخر دانشکده پزشکی) و یك مهندس جوان (سال آخر دانشکده کشاورزی) جان خود را از دست دادند.

حادثه در برخورد اتومبیل پیکان ۵۹۶۱۲ تهران ـ س با مینی‌بوس ۱۵۶۸۷ تبریز، روی داد.

پیکان برانندگی دکتر رضا نجات اسکی (دانشجوی سال آخر دانشکده پزشکی دانشگاه تبریز) از مراغه به تبریز می‌رفت و مینی بوس برانندگی قادر شعبان با شانزده مسافر از تبریز، عازم بخش اسکو بود.

شدت حادثه چنان بود که مینی‌بوس در حاشیه جاده واژگون شد و اتومبیل پیکان بکلی درهم شکست.

دکتر رضا نجات اسکی و دوستش ـ مهندس فخرالدین میرمحی صفت (دانشجوی سال چهارم دانشکده کشاورزی دانشگاه تبریز) پس از انتقال به بیمارستان، درگذشتند. سرنشین دیگر اتومبیل «یوسف جوان» کارمند گمرك جلفا، بسختی آسیب دید و در بیمارستان بستری شد خبرنگار اطلاعات در تبریز می نویسد:

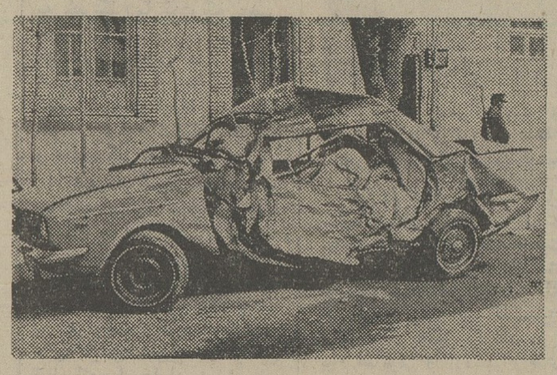

آنچه از اتومبیل پزشك جوان باقی ماند: مشتی پاره آهن!

در این حادثه سه سرنشین مینی‌بوس هم، جراحاتی برداشتند یکی از مجروحین طاهره قوچی زاده سپاهی دانش روستای «بایرام» اسکو است.

دکتر رضا نجات اسکی، در یکی از بیمارستانهای مراغه کار میکرد. وی دو سال پیش ازدواج کرده بود و در حالی چشم از دنیا فروبست که همسرش ـ اولین فرزند او را در یکی از بیمارستانهای تهران، به دنیا می آورد!

فخرالدین میرمحی صفت نیز با یکی از دانش آموزان دبیرستان دخترانه «ایراندخت» تبریز نامزد شده بود و قرار بود در آینده نزدیك با هم ازدواج کنند.

مرگ این دو دانشجوی جوان، با اندوه فراوان استادان و دانشجویان دانشگاه تبریز، روبرو شد، تحقیق پیرامون علل این حادثه، ادامه دارد.

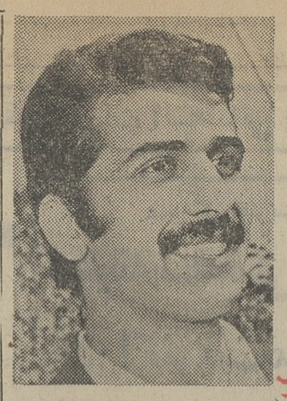

خون مهندس «فخرالدین میرمحی صفت» در کنار دوست پزشکش، جاده مراغه ـ تبریز را گلگون ساخت.

دکتر رضا نجات اسکی از مراغه به تبریز می رفت که اتومبیلش با یك مینی‌بوس تصادف کرد. پزشك جوان در دم جان سپرد.

یک ایرانی در بیروت مارک تقلبی خرج میکرد

یك ایرانی بجرم خرج کردن مارك تقلبی در بیروت بدام افتاد. او هنگامیکه بقید ضمانت آزاد شد به ایران گریخت اما در تهران نیز به دام افتاد.

چند روز قبل پلیس بیروت «پیترز» نامی را که پاسپورت ایرانی داشت و میخواست یك صد مارکی تقلبی را خرج کند دستگیر کرد در بازرسی بدنی از او تعداد چند مارك تقلبی دیگر نیز بدست آمد. «پیترز» به پلیس بیروت گفت که مدیر یکی از کازینوهای ایران است واین پولها را نیز از آنجا گرفته! با اینحال، پلیس بیروت «پیترز» را بازداشت کرد ولی او با سپردن ضمانت از زندان آزاد شد.

با وجود اینکه او اجازه نداشت از بیروت بیرون برود، هفته گذشته از مرز لبنان خارج شد. پلیس بین‌المللی بیروت نیز جریان را بمامورین انتظامی ایران اطلاع داد. «پیترز» را هنگامیکه وارد ایران شد، مامورین پلیس بدام انداخته وروانه اداره آگاهی کردند.

در تحقیقاتی که بعمل آمد، معلوم شد که «پیترز» حق ورود به ایران را نیز نداشته است. در این باره نیز پرونده‌یی تشکیل شد و هم اکنون دادیاران تحقیق اداره آگاهی، سرگرم بررسی این پرونده‌اند.

یک تصادف، ۵ نفر کشته، ۳۰ نفر مجروح!

دربرخورد یک اتومبیل و انتبا اتوبوس درجاده دلیجان ـ اصفهان ۵ نفر کشته شدند و چند نفر بسختی آسیب دیدند.

گزارش خبرنگار ما از دلیجان حاکیست:

اتومبیل و انت ۲۳۷۴۵ برانندگی حسن قسامی و سرنشینی اصغر قسامی که از اصفهان به تهران می‌رفت، در نزدیکی دلیجان با اتوبوس ۵۴۴۵۵ اراک که راهی اصفهان بود بشدت تصادف کرد.

درنتیجه این تصادف دو نفر سرنشینان اتومبیل که برادر بودند و سه نفر از مسافرین اتوبوس (حسین علایی، اسدالله کرامی وکمک راننده که هنوز هویتش روشن نیست) کشته شدند.

عده زیادی از مسافرین اتوبوس نیز (حدود ۳۰ نفر) که بسختی آسیب دیده بودند، به بیمارستان های قم و اصفهان انتقال یافتند وبستری شدند.

کارشناسان سرگرم بررسی علل وچگونگی حادثه هستند.

مادر بادسته جاروب پسرش را کشت

ابراهیم عباسپور، شاگرد ساعی و درسخوانی بود. بااینحال، در زیر ضربات دسته جاروب مادرش جان سپرد.

مادر، حرفهای ضد و نقیض میزند. گاه میگوید که فرزندش را با دسته جاروب کشته و گاه میگوید که او از پله‌ها افتاده.

پدر میگوید: به بیمارستان که رسیدم، خبر مرگ پسرم را به من دادند.

گل‌بانو بی‌بی فرزند ۹ ساله خود را با ضربات دسته جاروب کشت! فرزند این زن ـ ابراهیم ـ دانش‌آموز ساعی و درسخوان سال دوم دبستان دهقان سیاهکل بود.

هنوز انگیزه قتل، معلوم نشده است، «گل‌بانو» که اکنون تحت نظر مامورین بسر می‌برد، به خبرنگار ما در رشت گفت:

«از ابراهیم خواستم بجای بازیگوشی درس بخواند اما بحرفم گوش نکرد و من ناراحت و عصبانی با دسته جاروبی که در دست داشتم او را کتک زدم.»

اظهارات «گل‌بانو» ضد و نقیض است.

چه، در پاسخ به سئوال ماموران، گاه میگوید، ابراهیم براثر ضربات دسته جاروب جان سپرد. و گاه میگوید که او از پله ها افتاده و جانسپرده است!

تحقیقات بازپرس سیاهکل در این مورد ادامه دارد.

پدر ابراهیم نیز به خبرنگار ما در رشت گفت: «من روی وانت بارم کار میکردم، که خبر آوردند «ابراهیم» را به بیمارستان برده‌اند، وقتی به آنجا رفتم، خبر مرگش را به من دادند. از زنم پرسیدم، ابراهیم چه شده گفت از پله‌ها افتاده است.

جسد «ابراهیم» دیروز درمیان تاثر مردم سیاهکل، بخاك سپرده شد و دوستان کوچولویش، در مدرسه سیاهکل، روی میزاو در کلاس دستگلی نهادند.

اولیاء مدرسه سیاهکل جملگی «ابراهیم» را شاگردی درسخوان و هوشیار خواندند واز مرگ او ابراز تاسف کردند.

بچه‌های همکلاسی «ابراهیم» جای خالی او را با دسته گل پر کردند.

مردی که همسرش را باگلوله کشت برای سومین بار محاکمه میشود

اصغر نجفی به بهانه عروسی رفتن، درگوشه‌یی پنهان شد و کمین کرد. چندی بعد، همسرش را گرم معاشقه باجوان ناشناسی دید و ...

محاکمه مردی که متهم است همسرش را باشلیك گلوله‌ای بقتل رسانده برای سومین بار در رشت آغاز شد.

اصغر نجفی (۵۳ ساله) متهم است در اسفند ماه ۴۴ همسر جوانش را در روستای «گوار» از توابع رودسر بقتل رسانده است.

اصغر که به همسرش مظنون شده بود، درشب حادثه به بهانه رفتن به جشن عروسی از منزل خارج شد و بی‌سروصدا در گوشه‌ای از خانه پنهان شد.

آنگاه هنگامیکه زنش ـ باجی ـ را مشغول معاشقه باجوانی دید با شلیك گلوله‌ای به زندگی او پایان داد.

نخستین بار که اصغر محاکمه شد دادگاه جنایی گیلان او را از مجازات معاف کرد اما این حکم مورد تائید دیوان‌عالی کشور قرار نگرفت. خبرنگار ما در رشت گزارش میدهد: در دومین محاکمه، دادگاه او را به هفت سال حبس محکوم کرد اما این حکم نیز مانند حکم قبلی مورد قبول دیوان‌عالی کشور واقع نشد.

پرونده برای بار سوم به دادگاه جنایی گیلان ارجاع شد تا درباره آن حکم دیگری صادر شود.

محاکمه سوم اصغر به جرم کشتن همسرش، ادامه دارد.

مسافر دزدان چاقوکش تهرانی محکوم شدند

دادگاه «چهار مسافر دزد» و «رباینده رانندگان اتومبیل شخصی» را محکوم کرد.

این چهار تن (علی مساله‌گو، تقی تاجیک، هاشم تاجیک رستمی و اکبر محمدی) به ترتیب به چهار سال و نیم، چهار سال و نیم، چهار سال و بالاخره شش سال و نیم حبس محکوم شدند.

آنها متهم بودند که در آبان ماه گذشته به‌عنوان مسافرسوار بر اتومبیل های شخصی، میشده‌اند، سپس راننده را با تهدید چاقو به‌بیابان های اطراف تهران میبرده‌اند، در بیابان پس از خالی کردن جیب راننده اتومبیلش را می‌دزدیده‌اند.

همچنین سارقین، با اتومبیل های دزدیده مسافر سوار میکردند و مسافران خود را به بیابان میبردند و جیب آنها را نیز می زدند.

در اولین جلسه محاکمه این چهار تن، دادیار دادسرای تهران ـ آقای لواسانی ـ در دفاع از کیفرخواست، مسافر ربایان را جانیانی خطرناکتر از «هواپیماربایان» دانست و گفت: «اینها با اعمالی که مرتکب شده‌اند، انسان را به‌یاد فیلمهای وسترن و گانگستری آمریکائی می‌اندازند».

هیات دادرسان شعبه چهار دادگاه عالی جنائی، پنجشنبه گذشته در دومین روز محاکمه «مسافر دزدان»، پس از آخرین دفاع متهمین، وارد شور شد. هیات دادرسان ـ بریاست آقای حسین سعیدی ـ پس ازیکساعت شور، متهمین را از چهار تا شش سال و نیم حبس محکوم کرد.

دختر ۱۲ ساله با پسر ۲۲ ساله گریخت

«نادر سوری» ۲۲ ساله، و «فاطمه صالحی» دوازده ساله، بدنبال علاقه شدیدی که بین آنها بوجود آمده بود، روستاهای خود را ترک کردند و گریختند.

فرار ایندو، اهالی فریدونشهر و دو روستای «کرچان» و «ابول» را در بهت و حیرت فرو برده است.

«نادر» ساکن روستای «کرچان» بود و «فاطمه» ساکن روستای «ابول»، آنها بدنبال رفت وآمد هائی که بروستاهای دیگر داشتند، بهم دلبستند و چون، پدر و مادرشان با ازدواج آنان مخالفت داشتند، باهم گریختند.

خبرنگار مادر فریدونشهر مینویسد، هنوز معلوم نیست، این دختر و پسر بکجا فرار کرده‌اند، و ماموران در صدد یافتن آنها هستند. فاطمه گرچه دوازده سال دارد ولی رشد کرده و هیکلی بسی درشت‌تر از سن و سال خود دارد.

بزودی منتشر میشود

کلاس رادیو تلویزیون

دوره جدید کلاس رادیو تلویزیون با استفاده از مدرن‌ترین وسائل الکترونیک در کاخ دانش تشکیل میشود. بهر یک از شاگردان یکدستگاه رادیوی ۵ لامپ دوموج مجانا برای مونتاژ داده میشود. قبلا نام‌نویسی کنید.

کلاس منشیگری

دوره جدید کلاس منشیگری کاخ دانش از ۱۵ اردیبهشت تشکیل میشود. نامه‌نگاری. حسابداری. بایگانی. ماشین نویسی فارسی و لاتین و قوانین اجتماعی قسمتی از دروس این کلاس است. قبلا نام‌نویسی فرمایند.

کلاس حسابداری و دفترداری دوبل

دوره جدید کلاس حسابداری دوبل زیر نظر جناب آقای محمد اعتمادیه تشکیل میشود. در این کلاس فن دفترداری و حسابداری را فرا خواهید گرفت. قبلا نام نویسی فرمائید.

کاخ دانش. خیابان فرانسه ـ کوچه مرجان
آ ـ ۶۰۹۰

پلاستر
کاغذ دیواری
موکت ـ کفپوش
تلفن مرکز پخش و نصب:
۶۶۶۶۶۵
۴۴۰۴۱

انجمن دوشیزگان و بانوان

با آغاز سال جدید، برای دوره جدید این کلاسها نامنویسی میشود:
خیاطی، ماشین نویسی، آشپزی، انگلیسی، زبان، آرایش و زیبائی، فارسی، منشیگری و کاراته ...
برای نام‌نویسی به دبیرخانه انجمن دوشیزگان و بانوان (خیابان بهار شمالی ـ نبش نامجو ـ تلفن ۸۲۴۸۳۱ و ۸۲۳۷۳۷) مراجعه فرمائید.

آگهی مناقصه نوبت دوم

شهرداری زاهدان باستناد بند ۳ از تصویبنامه چهل و نهمین جلسه انجمن محترم شهر و تائیدیه شماره ۴۲۴۵۲ـ۹ر۱۲ر۵۲ مقام استانداری سیستان و بلوچستان عملیات زیر سازی و جدول گذاری و اسفالت خیابان ها و معابر شهر زاهدان را طبق نقشه و مشخصات موجود با شرائط زیر به مناقصه می گذارد.

۱ ـ مبلغ کل کار حدود بیست میلیون ریال است.
۲ ـ مدت انجام کار پس از عقد قرارداد ۶ ماه میباشد.
۳ ـ پیمانکارانی که مایل بشرکت در مناقصه باشند میتوانند از تاریخ شنبه ۱۴ر۲ر۵۳ الی آخر وقت اداری روز سه‌شنبه ۱۷ر۲ر۵۳ بدفتر مهندسی استان سیستان و بلوچستان مراجعه و در مقابل پرداخت یک هزار ریال اسناد و مدارک مناقصه را دریافت دارند.
۴ ـ پیمانکاران بایستی پیشنهادات خود را در دو پاکت لاک و مهر شده الف و ب که پاکت الف محتوی ـ نقشه ها و مشخصات مناقصه و یک برگ تضمین نامه بانکی به مبلغ یک میلیون ریال و پاکت ب محتوی برگ پیشنهاد باشد از روز شنبه ۲۱ر۲ر۵۳ الی آخر وقت اداری دوشنبه ۲۳ر۲ر۵۳ در مقابل اخذ رسید بدفتر شهرداری تسلیم نمایند.
۵ـ پیشنهادات رسیده در ساعت ۱۰ صبح روز سه‌شنبه ۲۴ر۲ر۵۳ در شهرداری زاهدان باز و قرائت خواهد شد حضور پیشنهاد دهندگان در کمیسیون آزاد است.
۶ـ سپرده نفرات دوم و سوم تا عقد قرارداد با نفر اول آزاد نخواهد شد و هرگاه برنده مناقصه ظرف مهلت داده شده جهت عقد قرارداد حاضر نشود سپرده او بنفع شهرداری ضبط و قرارداد با نفر بعدی بسته خواهد شد.
۷ ـ شهرداری در رد یا قبول یک یا کلیه پیشنهادات مختار است.
۸ ـ به پیشنهادات مخدوش و مشروط و فاقد سپرده و پیشنهاداتی که بعد از موعد مقرر برسد ترتیب اثر داده نخواهد شد.
۹ـ هزینه درج آگهی و پرداخت مالیات و هرگونه عوارض به عهده برنده مناقصه است.
۱۰ـ شهرداری مختار است ۲۵ درصد به مبلغ قرارداد اضافه و یا از آن کسر نماید.
۱۱ ـ سایر شرائط مناقصه در مدارک مربوطه مندرج است.

آ ـ ۵۷۳۶ — شهردار زاهدان ـ علوی

آگهی استخدام

سازمان آب و برق منطقه‌ای شمال برای خدمت در نیروگاه سد شهبانو فرح ۴ نفر تکنیسین با حقوق مکفی استخدام می‌نماید:

۱ ـ داشتن مدرک تحصیلی فوق دیپلم در رشته برق یا مکانیک.
۲ـ انجام خدمت وظیفه عمومی یا داشتن برگ معافیت دائم.
۳ ـ عدم اشتغال در موسسات دولتی و یا وابسته بدولت.
۴ ـ سپردن تعهد پنج سال خدمت.
۵ ـ برخورداری از سلامت جسمانی کامل برابر گواهی اداره بهداری سازمان.

داوطلبان واجد شرائط میتوانند برگ درخواست زیر این آگهی را تکمیل همراه با فتوکپی مدرک تحصیلی و فتوکپی برگ پایان خدمت یا معافیت حداکثر تا تاریخ ۲۰ر۲ر۵۳ به نشانی: رشت سازمان آب و برق منطقه‌ای شمال، قسمت کارکنان با پست ارسال و در تاریخ ۱ر۳ر۵۳ برای آزمایش و مصاحبه به نشانی: تهران، بلوار الیزابت، خیابان میکده ساختمان امیرکبیر مراجعه نمایند. به تقاضا هائی که بعد از تاریخ ۲۰ر۲ر۵۳ به پست تحویل گردد ترتیب اثر داده نخواهد شد.

سازمان آب وبرق منطقه‌ای شمال

برگ درخواست کار از سازمان آب وبرق منطقه‌ای شمال

نام — نام خانوادگی — شماره شناسنامه — محل صدور
تاریخ تولد — محل تولد — مدرک تحصیلی
وضعیت خدمت وظیفه — سابقه کار
نشانی کامل — محل امضاء

آگهی مناقصه شهرداری سنندج بمبلغ سی میلیون ریال

شهرداری سنندج باستناد تصویب‌نامه شماره ۵۸ـ۱۴ر۱ر۵۳ ـ انجمن محترم شهر و تایید مقام معظم استانداری عملیات مشروحه زیر را.

الف ـ زیرسازی جدولسازی اسفالت انتهای خیابان سیروس و روکش سرتاسری اسفالت خیابان مزبور.
ب ـ زیر سازی و جدولسازی واسفالت ادامه خیابان بلوار خسروآباد.
ج ـ زیرسازی و جدولسازی واسفالت ادامه خیابان ژاندارمری تا کشتارگاه.
د ـ زیر سازی اسفالت خیابان شاهپور تاپل کمانگر و لکه گیری وروسازی همین خیابان از پل کمانگر تا انتهای خیابان شاهپور.
ه ـ روسازی اسفالت خیابان های پهلوی، فرح، ولیعهد، چهارباغ.
و ـ پیاده‌روسازی خیابان های ششم بهمن، بیمارستان، فرح و میادین شاه و اقبال.

باهزینه‌ای بمبلغ ۳۰٬۰۰۰٬۰۰۰ ریال طبق نقشه و مشخصات و فهرست بهای دفتر مهندسی استان و باشرایط زیر بمناقصه واگذار مینماید.

۱ـ شرکت های ساختمانی که صلاحیت فنی و مالی آنان ازطرف دفتر مهندسی استان کردستان تایید شده و مایل بشرکت در مناقصه باشند می توانند بامراجعه بدفتر مهندسی استان کردستان و پرداخت مبلغ ششهزار ریال بحساب شماره ۷۸۱ بانك ملی سنندج نقشه و مشخصات واوراق فهرست بهاء شرکت در مناقصه را اخذ و پیشنهادات خود را تاساعت یك بعداز ظهر روز شنبه مورخ ۱۴ر۲ر۵۳ در دوپاکت لاك و مهرشده بشرح زیر بدفتر شهرداری تحویل و رسید دریافت دارند.

پاکت الف ـ شامل اسناد و اوراق مناقصه که در زیر آنها جمله ملاحظه شد و مورد قبول است نوشته وبامضاء ومهر پیشنهاد دهنده رسیده و فیش بانکی بمبلغ ۱٬۵۰۰٬۰۰۰ ریال بحساب سپرده ۱۲۴۲ شهرداری نزدبانك ملی سنندج منظور و یا ارائه ضمانت‌نامه بانکی بمیزان مبلغ فوق‌الذکر بمدت سه ماه.

پاکت ب ـ شامل برك پیشنهاد که باتمام حروف وبدون قلم‌خوردگی نوشته شده باشد.

۲ـ پیشنهادات رسیده ساعت نه صبح روز یکشنبه مورخ ۱۵ر۲ر۵۳ باحضور اعضای کمیسیون بازو قرائت خواهد شد. حضور پیشنهاد دهندگان ویانمایندگان قانونی آنها درجلسه مناقصه آزادبوده وبه پیشنهادات مبهم و مشروط و فاقد سپرده که بعداز موعد مقرر رسیده باشد ترتیب اثر داده نخواهد شدو چنانچه برنده مناقصه از پیشنهاد خود عدول نماید سپرده او بنفع صندوق شهرداری ضبط وبا نفر بعدی قرارداد منعقد خواهدشد. تاعقد قرارداد سپرده نفرات دوم و سوم مسترد نخواهدشد وهمچنین درصورتیکه پاکت الف ناقص تشخیص داده شود از قرائت پاکت ب خودداری خواهدشد.

۳ـ شهرداری مختار است ۲۵ درصد کار را کسرو یااضافه نماید.
۴ـ مدت انجام کار از تاریخ عقد قرارداد حداکثر بمدت هفت ماه خواهدبود.
۵ـ پیشنهاد دهندگان بایستی مشمول منع مداخله کارمندان در معاملات دولتی باشند.
۶ـ هزینه چاپ آگهی‌ها و مالیات و غیره بعهده برنده مناقصه است.
۷ـ بهاء کارهای انجام شده بموجب صورت وضعیت تنظیمی پس از گواهی و تایید دفتر مهندسی از بودجه سال جاری پرداخت میشود.
۸ ـ شهرداری در رد یا قبول یك و یا کلیه پیشنهادات واصله مختاراست.
۹ـ قرارداد طبق طرح قرارداد تنظیم ومبادله خواهدشد سایر ضوابط در طرح قرارداد مندرج و قابل اجراء است.

کریم نجات پور ـ شهردار سنندج

شرکت ملی گاز ایران

قابل توجه مصرف کنندگان گاز مایع

اطلاع از روش صحیح استفاده از گازمایع ما را از حوادث و خطرات ناشی از انفجار و آتش سوزی محفوظ میدارد. لذا توصیه می گردد دستورات ایمنی زیر را با دقت مراعات فرمائید:

۱ـ سیلندر محتوی گاز مایع را فقط از شرکتی که تامین کننده گاز شما است تحویل گیرید و ازدریافت سیلندر ازفروشگاه ها و افراد غیر مجاز خودداری فرمائید.
۲ـ برای حفظ سلامت خانواده واموال خود توجه کنید که تعویض سیلندر پر باسیلندر خالی همیشه توسط کارکنان شرکتی که گاز شما را تامین مینماید انجام گیرد.

برای حصول اطمینان از عدم نشت گاز کارکنان توزیع شرکتهای توزیع کننده مکلفند که اتصالات مربوطه را با کف صابون همیشه آزمایش نمایند.

بکار بردن کبریت برای این منظور مطلقا ممنوع میباشد.

۳ـ سیلندر های گاز مایع باظرفیت ۱۳ کیلوگرم به بالا بایستی حتما در خارج از ساختمان نصب گردد. برای ایمنی بیشتر از شرکت توزیع کننده گاز مایع خود بخواهید که سیلندر های باظرفیت کمتر را نیز درصورت امکان در خارج از ساختمان و درهوای آزاد نصب و از آنجا بوسیله لوله به وسائل گازسوز متصل نمایند.

۴ـ هنگام استفاده از وسایل گاز سوز مرتبا آنرا تحت نظر داشته باشید تابموقع از خاموش شدن ناگهانی مشعل ها بعلت جریان باد یاسر رفتن غذا روی اجاق گاز آگاه شوید.

۵ـ پس از اطلاع ازخاموش شدن ناگهانی وسائل گازسوز فوراشیرهای گاز را ببندید.

هرگونه شکایت از نقص گاز رسانی شرکت های توزیع کننده گازمایع را به اداره مرکزی شرکت ملی گاز ایران درتهران «امورفروش گاز مایع» تلفن‌های ۸۲۸۱۵۱ تا ۸۲۸۱۵۵ و در شهرستان هائی که منطقه گاز تاسیس شده «اهواز تلفن ۲۶۹۲۱ ـ اصفهان ۲۱۰۰۶ ـ شیراز ۱۶۱۸۱ مشهد ۲۹۸۲۵» بمناطق مذکور ارجاع فرمائید.

م الف ۱۷۵۳ — آ ـ ۵۹۶۰

مجالس ترحیم

بدین وسیله درگذشت پدر همسرانمان مرحوم **حشمت‌الله قضائی** را باستحضار میرسانیم .
مجلس ترحیم از ساعت ۳ تا ۵ بعداز ظهر روز دوشنبه نهم اردیبهشت در مسجد الجواد برپا خواهد گردید .
دکتر علی نهاوندی ـ مهندس شمس‌الدین نهاوندی ـ همایون سیدان.

با نهایت تاسف فوت شادروان **حشمت‌الله قضائی** دادستان کل اسبق کشور را باطلاع میرساند .
مجلس ترحیم مردانه و زنانه از ساعت ۳ تا ۵ بعداز ظهر روز دوشنبه نهم اردیبهشت ماه جاری در مسجد الجواد واقع در میدان ۲۵ شهریور برگزار خواهد شد .
خانواده های : قضائی ، غفوریان ، نهاوندی ،سیدان، رجبی ، فاطمی ، مهران ، رحمانی‌فرد ، کهبد ، رضائی‌راد ، شعبانی ، موسوی‌زاده ، ذوقی .

با اندوه فراوان درگذشت پدر و برادر گرامی خود شادروان **حشمت‌الله قضائی** را باستحضار عموم بستگان و خویشاوندان و دوستان میرسانیم .
مجلس ترحیم مردانه و زنانه از ساعت ۳ تا ۵ بعداز ظهر روز دوشنبه نهم اردیبهشت ماه در مسجد الجوادمنعقد خواهد بود .
اقدس قضائی (نهاوندی) ، پرویندخت قضائی (نهاوندی)، ناهیدقضائی (سیدان) ، روح‌الله قضائی .

مجلس ترحیم مردانه و زنانه مرحوم **حشمت‌الله قضائی** عموی همسرم از ساعت ۳ تا ۵ بعداز ظهر روز دوشنبه نهم اردیبهشت در مسجد الجواد واقع در میدان ۲۵ شهریور برگزار خواهد بود .
حسین رجبی
آ ـ ۱۶۶۹ ۱ـ۲
مصیبت وارده را بعموم بازماندگان فقید سعید تسلیت میگوئیم .

بااندوه فراوان درگذشت شادروان مرحومه **بانو منیر** فرزند آقای حاج‌محمد رمضانی وهمسر آقای‌امان‌اله‌افتخاری را به‌اطلاع بستگان وسروران گرامی میرساند. بدین‌مناسبت مجلس ختم زنانه ومردانه ازساعت ۲تا۴ بعدازظهر روزیکشنبه هشتم اردیبهشت درخانقاه صفی‌علیشاه برگزار میشود.
خانواده‌های افتخاری. رمضانی. نامور. تاخور. وفایی. بهرامبیگی.حقیقت.غانم.انوری. نوری.شعبانخانی.بهاصدری. صادقی. رجبیان. شیرازی. کریمی. امیرخانی . میرآفتاب . رسولی. پناهی. شعار. حقیری. آشتیانی . باقری. موسوی نیکو. فرخ‌کام .
ضمنا مراسم شب هفت آن مرحومه نیز از ساعت ۲تا۴ بعدازظهر چهارشنبه یازدهم اردیبهشت در سالن شماره یک بهشت‌زهرا منعقد خواهد بود .
آ ـ ۶۱۸۶
بعموم‌بازماندگان آنمرحومه مصیبت‌و اردمرا تسلیت میدهیم

سناتور ها و نمایندگان مجلس‌شورای ملی‌ازاستان‌گیلان
باکمال تاسف فوت شادروان **علی مهرعلی** را اعلام میدارند .
مجلس ختم آن مرحوم از ساعت ۶ تا ۸ بعدازظهر روز یکشنبه ۵۳٫۲٫۸ درخانقاه صفی‌علیشاه برگزار خواهد شد .
سناتور محمدعلی صفاری . سناتور حسن‌اکبر . نیره ابتهاج سمیعی . هلاکورامبد . نادر ادیب‌شمیعی . علیقلی سمیعی . مهدی احمد . دکتر یوسف صمدزاده . دکترصوفی . مهندس اسدی. محمد توسلی . منصور انشاء . اسمعیل‌اکبر. فیاض‌فاضلی . دکتر ابوالهدی .
آ ـ ۶۱۶۲

بانهایت تاسف درگذشت نابهنگام **آقای علی‌مهرعلی** برادر دوست ارجمندمان جناب آقای احمدمهرعلی را باطلاع می‌رساند . مجلس ختم آن مرحوم ازساعت ۶ تا ۸ بعدازظهر روز یکشنبه‌هشتم اردیبهشت ماه جاری درخانقاه صفی‌علیشاه منعقد خواهد بود .
دکتر محمدبدیهی . حسن کریمی‌پور
آ ـ ۶۱۶۲

باکمال تاسف فوت شادروان **علی مهرعلی** اعلام میشود .
مجلس ختم آن مرحوم از ساعت ۶ تا ۸ بعدازظهر روزیکشنبه ۵۳٫۲٫۸ درخانقاه صفی‌علیشاه برگزار خواهد شد .
خانواده‌های : مهرعلی . منشی‌زادهسمیعی . سمیعی . دریابان‌ازشیروانی . نیک‌نژاد (سیگاری) . زیبائی.چهاردهی . سنجرانیان. سیگارودی. عسگری‌رامکوهی. زیاری . نجفی‌نژاد. اقبال . معین‌زاده . احمدی . نحویلداران .
آ ـ ۶۱۶۲
بعموم افراد خانواده های عزادار بویژه فرزندان آن مرحوم مصیبت وارده را تسلیت میگوئیم .

هیئت‌مدیره وکارکنان شرکتهای وابسته به گروه صنعتی ملی
باکمال تاثر فوت مرحومه **بانو فاطمه بهجت اعظم ندیمی (مفتاح)** مادر گرامی سرکار خانم منیژه مفتاح مدیرعامل‌شرکت نگهدار را به‌استحضار میرساند .
مجلس ترحیم در روز یکشنبه ۱۳۵۳٫۲٫۸ ساعت ۴ الی ۶ بعدازظهر در خانقاه صفی‌علیشاه منعقد خواهد شد .
آ ـ ۶۱۹۴

بااندوه فراوان درگذشت **بانو فاطمه بهجت اعظم ندیمی** مادر خانم جناب آقای دکتر فیروز طالب بیگی رئیس محترم انجمن خانه و مدرسه مهران را باستحضار میرسانند مجلس ختم آن شادروان روز یکشنبه ۸ اردیبهشت ماه از ساعت ۴ الی ۶ بعد از ظهر در خانقاه صفی علیشاه منعقد می‌باشد.
کارکنان مدارس مهران
آ ـ ۶۱۵۱

بانهایت تاسف وتالم درگذشت **بانو فاطمه بهجت اعظم ندیمی (مفتاح)** را باطلاع بستگان ودوستان میرساند .
مجلس ترحیم زنانه ومردانه آن‌مرحومه روز یکشنبه ۸ اردیبهشت ماه از ساعت ۴ الی ۶ بعدازظهر در خانقاه صفی علیشاه برگزار خواهد شد .
احتشام الملوک ندیمی. حسن مفتاح. منیژه مفتاح (طالب بیگی). بهروز مفتاح. پریچهر مفتاح (پاک‌نیا). و خانواده‌های مفتاح. ندیمی.کاردار. طالب‌بیگی. پاک‌نیا.کهنموئی. مظاهری. برومند. نوری. امیر سلیمانی. وجدانی. یزدانی . آراسته . دکتر صدیقی. مومن‌زاده. آریانژاد. آشتیانی. آسایش. بلور فروشان. جاوید. اسدی. کامیاب. علی‌آبادی. تبریزی .
آ ـ ۶۰۲۲

باکمال تاسف درگذشت **بانو حاجیه نیمتاج نوین** متعلقه آقای حاج میرزا عبدالرحیم نائینی اخوی مرحوم آیت‌الله العظمی نائینی قدس‌سره را باطلاع میرساند .
مجلس ختم آن‌مرحومه روز یکشنبه ۵۳٫۲٫۸ از ساعت ۴تا۶ بعدازظهر درمسجد مجد برقرار است .
حاج عبدالرحیم نائینی. مهدی آیت‌اله‌زاده نائینی. محمد آیت‌اله‌زاده نائینی .
خانواده‌های : حاج محمدتقی جواهری. احمدپور . ابراهیمی. نیکوسیما. قاضی نوری. دکتر عندلیب. دکترراسخ و فامیل‌های وابسته .
آ ـ ۱۶۰۵
بعموم بازماندگان آنمرحومه مصیبت‌و اردمرا تسلیت‌میدهیم

باکمال تاسف وتاثر فوت مرحومه **بانو ستاره مرندی** راباطلاع میرساند، مجلس‌ترحیم مردانه وزنانه آنمرحومه‌روز یکشنبه هشتم اردیبهشت ۴تا۶ بعدازظهر در مسجد حاج‌حسن واقع در میدان شاهپور خیابان بوعلی منعقد است .
خانواده‌های حاج جعفر کلچی. ابوالقاسم شیرازیان . جواد بشرزاد. حاج‌آقا وارث. حاج اصغر سروری . حاج فریدون شعاع‌منش. مهندس قندهاریان. مهندس هوشیار. سید باقر لاجوردی. رضا شیرازیان .
آ ـ ۶۱۹۲
بعموم‌بازماندگان آنمرحومه مصیبت‌واردمرا تسلیت‌میدهیم

بانهایت تاسف درگذشت شادروان **رحیم حکیم داود** را به‌اطلاع بستگان‌و آشنایان میرساند. مجلس ختم زنانه‌و مردانه ازساعت ۵تا۷بعدازظهر روز یکشنبه ۵۳٫۲٫۸ درمنزل آنمرحوم واقع درتجریش جنب پمپ بنزین کوچه قلمستان بن‌بست‌بهمن شماره ۲۴ برگزار میگردد. ضمنا مراسم شب هفت روزپنجشنبه ۱۲ اردیبهشت از ساعت ۴ تا ۶ در سالن شماره ۳ بهشت‌زهرا برقرار است .
خانواده‌های حکیم‌داود. خالوها. حیدری. خازن‌پور . بنی‌هاشمی. تنباکوچی. امینیان. تهرانی .
آ ـ ۶۲۳۶
بعموم بازماندگان مصیبت و اردمرا تسلیت میدهیم

با نهایت تاسف و تاثر درگذشت **بانو خاتون سلحشور** را به اطلاع دوستان ، آشنایان و همشهریان میرساند .
مجلس ترحیم زنانه و مردانه آن مرحومه از ساعت ۵ الی ۷ بعدازظهر روز دوشنبه نهم اردیبهشت ماه در مسجدالجواد برگزار خواهد شد .
محمد باقر ـ علی اکبر ـ لیلی ـ عباسعلی ـ حسنعلی ـ غلامعلی سلحشور ـ و خانواده های سلحشور ـ تنگستانی ـ بختیاری ـ معظمی ـ خان‌احمدی ـ حسن زاده بوشهری ـ طاهریان ـ حیدری ـ بهرامی‌فرید ـ محمدی ـ اسماعیلی ـ دانشمند ـ ناصری ـ رستمپور ـ رایانی ـ سیادت ـ ایرانی ـ شریفزاده ـ متبحری
آ ـ ۱۶۶۷
بعموم بازماندگان آنمرحومه مصیبت وارده را تسلیت می گوئیم .

بانهایت تاسف درگذشت شادروان **سید اسماعیل(ناصر) آل‌احمد** معاون اسبق بانک ملی بازار را باطلاع دوستان و خویشان میرساند . مجلس ترحیم زنانه و مردانه آن‌مرحوم روز یکشنبه هشتم اردیبهشت ۱۳۵۳ از ساعت ۲ الی ۴ بعد از ظهر در مسجد مجد منعقد است .
خانواده‌های : آل احمد . ناظمزاده . سادات شیرازی. میرسپاسی . نعمتی . عتیقه‌چی . کاظمیه . سادات . شاه محمدی . غفرانی . ابوالحسنی . اسکندری .
آ ـ ۱۶۱۳
مصیبت وارده را بعموم بازماندگان آن مرحوم تسلیت میدهیم .

بااندوه بسیار درگذشت همسر و پدر عزیزمان شادروان سرهنگ بازنشسته **حسینقلی پرنگ** را به اطلاع دوستان و آشنایان می‌رساند .
جنازه آن‌فقید سعید در آرامگاه خانوادگی در اصفهان بخاک سپرده شده ومراسم شب هفت آن شادروان ساعت ۳ بعدازظهر چهارشنبه درآرامگاه خانوادگی برگزار خواهد شد.
زرین‌تاج پرنگ. ارجمند بانوپرنگ. پریوش پرنگ. ایرج‌پرنگ.
آ ـ ۶۲۲۰
بعموم‌بازماندگان آنمرحوم مصیبت‌و اردمرا تسلیت‌میدهیم

بانهایت تاسف درگذشت شادروان **جعفر میراحمدیان** (ظفرقندی) را باطلاع دوستان و همشهریان میرساند .
مجلس ترحیم آن‌شادروان روز یکشنبه ۵۳٫۲٫۸ ساعت ۳ تا ۵ بعد از ظهر در مسجد لرزاده واقع در خیابان‌لرزاده و ختم زنانه همانروز در منزل حاجی رضا سمیعی خیابان خراسان کوچه بهبودی منعقد میباشد .
خانواده های : میراحمدیان . عامری . سمیعی . ذاکری . امینی‌نائینی . رجائی . شمسائی . طباطبائی . قاسمی . عبدلی . سلمانزاده . رائی . صابری . شیخ‌علیان . هدایتی . مهدوی . فتاحی .
بعموم‌بازماندگان آن مرحوم مصیبت وارده را تسلیت میدهیم .

با اندوه فراوان درگذشت مرحوم **رضا قاضی‌مرادی** (قاضی دادگستری) را به اطلاع دوستان و آشنایان می رسانیم .
مجلس ترحیم آن مرحوم مردانه و زنانه در خانقاه صفی‌علیشاه از ساعت ۲ الی ۴ بعداز ظهر روز دوشنبه ۵۲٫۲٫۹ برگزار میشود .
خانواده های : قاضی مرادی ، اشراق ،امام‌جمعه ، اشتری ، رستمی ،محمدبیگی ، خداوردیان ، حریری ، نورالله ، صلاحی ، پیروزان ، رضائی ، سیف‌اللهی ،ایلخانی، کمال‌خانی ، مرتضائی ، سلطانمرادی .
بعموم بازماندگان آن مرحوم مصیبت وارده را تسلیت میدهیم .

درمسجد چهارپادشاهان لاهیجان
بانهایت تاسف و تاثر درگذشت شادروان علویه ربابه **مستوفی محصصی** را باطلاع دوستان و آشنایان میرساند .
مجلس ترحیم آن مرحومه از ساعت ۷ ونیم الی ۱۱ صبح روز یکشنبه۵۳٫۲٫۸ درمسجد چهارپادشاهان لاهیجان منعقداست.
ناصر مستوفی محصصی . مهندس نادرمستوفی محصصی. دهدشتی بوشهری . سرهنگ مطلق‌زاده . سرهنگ‌نصیری. معصومی‌اشکوری.منصورصادقی.هاشمی.سرهنگ‌نخجوان‌پور. محصصی . سوگردآزاد . دکتر مشفقی . دکتر جمشیدی . خانواده‌های بصیری . فلاح‌چای . آصفی . صمدی . حاجی دواچی . وزیری . شعاع . حاجی‌حائری . کیاء موسوی . خواجه‌اختران . بهرام لاکانی و سایر خانواده‌های وابسته .
بعموم‌بازماندگان آنمرحومه مصیبت وارده را تسلیت میدهیم.

با تاثر و اندوه فراوان درگذشت مادر عزیزمان **بانو صغری بهزادپور (نوابی مقدم حقیقی)** را باطلاع اقوام و دوستان میرساند .
بنابه وصیت آن مرحومه مراسم بطور خصوصی و فامیلی انجام و هزینه های آن در آستانه حضرت‌عبدالعظیم علیه‌السلام بمصرف امور خیریه میرسد .
مجلس ترحیم زنانه در روز یکشنبه ۵۳٫۲٫۸ ازساعت ۴ بعداز ظهر در منزل شخصی خیابان کاخ ـ خیابان‌ناهید ـ شماره ۳۴ برگزار میشود .
بزرگ بهزادپور ، مهری بهزادی ، قاسم حکیمی ، نصرالله حکیمی ، عفت کورس ، محمدنوابی مقدم ، پروین ثقفی ، محمدطاهر بهزادی ، مهدی‌بهزادی ، سید محمدعلی پلاسید .
بعموم بازماندگان آن مرحومه مصیبت وارده را تسلیت میدهیم .

یادبود

عصر دوشنبه نهم اردی‌بهشت ماه جاری سالگرد فوت **بیژن مبصر** فرزند از دست‌رفته‌مان است .
خانواده‌های : مبصر . توکلی
سلطنت‌آباد ـ خیابان الهه شماره ۱٫۱۵

سپاسگزاری

از کلیه سروران معظمی که در مراسم تشییع و ترحیم و شب هفت شادروان **بانو افسرالملوک رکنی** (فریدونفر) شرکت فرموده یا بوسیله نامه ، تلگرام و جراید ابراز همدردی نموده و تسلی خاطر بازماندگان را فراهم فرموده‌اندصمیمانه تشکر نموده چنانچه بعلت تالمات روحی در عرض تشکر حضوری توفیق دست ندهد پوزش طلبیده سلامت و سعادت همگان را از درگاه یزدان پاک خواهانیم .
خانواده های : رکنی ، فریدونفر ، جلالی قاجار ، میری ، فرهاد معتمد .

از کلیه حضرات حجج اسلام و آیات عظام وروحانیون و نمایندگان محترم مجلسین و افسران لشگری و کشوری و اهالی محترم کلیه قراء شمیرانات بالاخص . اهالی‌محترم رستم‌آباد پائین که در تشییع و مجالس ترحیم و هفته حضرت حجة‌الاسلام والمسلمین شادروان **حاج شیخ محمدتقی رستم‌آبادی امامی** قدم‌رنجه فرموده‌اند و بازماندگان را قدما و قلما و تلگرافاموردعنایت قرار داده‌اند صمیمانه سپاسگزاری نموده و چنانچه بواسطه تالمات روحی عرض تشکر حضوری میسر نگردید معذورمان بدارند .
خاندان رستم‌آبادی امامی ، شریعتمداری ، جزایری ، شعاع ، صمصامی ، سادات ، اخوی .
آ ـ ۱۶۲۵

از جناب آقای دکتر سینا استاندار ، جناب آقای مهدویان مدیرکل آموزش و پرورش استان یزد ، فرهنگیان ، کارمندان ادارات ، اصناف ، دوستان ، آشنایان و همه کسانی که در مراسم تشییع و مجالس ترحیم پدر عزیزمان مرحوم **علی‌اکبر افسر یغمائی** در یزد ، اردکان ، تهران ، شهرری ، خوربیابانک ، مهرجان و تایباد شرکت کرده‌اند و یا بوسیله تلگراف ، تلفن و نامه ابراز همدردی نموده ، ما و سایر بازماندگان را تسلی داده‌اند بی‌نهایت سپاسگزاریم اگر بعلت تالمات روحی موفق به عرض تشکر حضوری نشده‌ایم معذرت میخواهیم و توفیق همگان را از خداوند متعال مسئلت داریم .
محمد منوچهر یغمائی ، حسین ایرج یغمائی ، مرتضی ارجمند یغمائی .
آ ـ ۶۲۵۸

باکمال تاسف درگذشت مرحوم **مهدی حبیبی** را باطلاع میرساند مجلس ترحیم مردانه ۳ تا ۵عصر یکشنبه ۸اردیبهشت در مسجد سادات هندی چهار راه گمرک شاهپور و ختم زنانه همانروز وساعت در منزل آنمرحوم منعقد است . مراسم شب ۷ چهارشنبه ۱۱ اردیبهشت ۴ تا ۶ عصر سالن شماره ۳ بهشت زهرا برگزار میشود .
خانواده های : حبیبی . فرخ‌بخشیان . شفیعی .آریانفرد. نیکخو . اولیائی . باقری . صادقی . دربندی . امینی . زارع . احمدی .
آ ـ ۱۶۳۳
بخانواده حبیبی و سایر خانواده های عزادار مصیبت وارده را تسلیت میدهیم .

بانهایت تاسف درگذشت مرحوم مغفور **حاجی‌میرزاحسن موسی‌نفرشی فخار** را باطلاع خویشان و آشنایان میرساند .
مجلس ختم آن فقید سعید روز یکشنبه ۵۳٫۲٫۸ از ساعت ۳ الی ۵ونیم بعدازظهر درمسجد قندی واقع درخیابانی خانی آباد برگزار خواهد شد و نیز مجلس ترحیم زنانه در همان روز و ساعت در خیابان خانی‌آباد کوچه سقاخانه پلاک ۲۵ برگزار خواهد گردید .
خانواده‌های : موسی‌نفرشی. میرموسی‌نفرشی ، حقیقی. عسگری . جعفری . میرشفیعی . رضائی . پیاب . حداد . زعفرانی . زین‌العابدینی . مرادخانی . وسایر بستگان‌وابسته.
آ ـ ۶۲۵۲
مصیبت‌وارده را بعموم بازماندگان آنمرحوم تسلیت میدهیم .

تسلیت

جناب آقای دکتر علی‌محمد بنکدارپور
قائم‌مقام محترم اتاق بازرگانی و صنایع معادن
از درگذشت پدر همسر گرامی آن‌جناب بی‌نهایت متاثر بدین وسیله مصیبت وارده را از صمیم قلب حضور آن‌جناب و سرکار خانم معظمه تسلیت گفته بقاء عمر عالی و خانواده محترم را از درگاه قادر متعال مسئلت مینمائیم .
دکتر اعظم زنگنه ـ آرام ـ بقائی ـ طلوعی ـ دکتر عسگری ـ غفرائی ـ دکتر ناصری ـ دکتر نصر ـ نبوی‌زاده.
آ ـ ۱۶۷۷

جناب آقای دکتر بنکدارپور
مصیبت وارده را صمیمانه به‌آنجناب تسلیت می‌گویم .
گلنار نراقی
آ ـ ۶۰۷۰

جناب آقایان افشاریان و کرباسی
مصیبت واردمرا تسلیت‌گفته وخودرا در این غم‌بزرگ شریک وسهیم می‌دانیم .
اکبر کاشانی. شفیعی. بهرامزاده. کاظمی. واعظی‌نژاد. حسینی. مشائی. بقائی .
آ ـ ۶۱۸۴

جناب آقای علی اصغر معصومی
مصیبت وارده را به‌آنجناب و خانواده محترم تسلیت عرض مینماید .
شرکت ساختمانی ارکان (سهامی خاص)
آ ـ ۱۵۹۹

جناب آقای احمد مهرعلی
مصیبت وارده را بخانواده‌های محترم مهرعلی‌و سمیعی تسلیت می‌گوید .
بازرگانی فریدون اقبال
آ ـ ۶۱۶۰

جناب‌آقای نورالدین زرین‌کلک
ضایعه‌ی ناگهانی و مصیبت وارده را تسلیت میگوید و خود را دراین غم بزرگ شریک و سهیم میداند .
کانون پرورش فکری کودکان و نوجوانان
آ ـ ۶۳۰۴

بانهایت تاسف فوت مرحوم مغفور حاج‌میرزاعبدالحسین دهدشتی را بعموم بازماندگان و فامیل محترم آنمرحوم و آقای دکتر بنکدارپور تسلیت میگوئیم .
محمدصادق فاتح . مهندس محمود فاتح
آ ـ ۶۳۱۸

جناب آقای دکتر محمد علی بنکدارپور
دبیرکل اتاق صنایع ایران
بانهایت تاثر و تاسف‌فوت جناب آقای حاجی عبدالحسین دهدشتی پدر همسر عزیزتان را تسلیت عرض نموده بقای عمر و سلامتی آن جناب و خانواده محترمتان را از درگاه ایزد متعال مسئلت مینماید .
حسین سلیم شهشهانی

جناب آقای مهندس داود غیبی
همکاران شما باتاثر فراوان مصیبت و اراده را بجنابعالی و خانواده محترم صمیمانه تسلیت عرض نموده ودرغم واندوه شما خود را شریک میدانند .
کارشناسان طرح کشت و صنعت وداميروری مغان
آ ـ ۶۲۳۸

جناب آقای عباسی‌راد شهردار محبوب اردکان
بانهایت تاثر و تالم درگذشت همسر گرامتان را تسلیت عرض نموده ، بقاء عمر و سلامت بازماندگان را از خداوند متعال خواستاریم .
از طرف صنف قصابان اردکان ـ رضا شفیع‌زاده ـ اکبر جهان‌خواه .
آ ـ ۶۲۴۰

جناب آقای علی عباسی‌راد شهردار محبوب اردکان
باکمال تاسف وتاثر مصیبت جانگداز واراده را به آنجناب و فامیل آن سرور عزیز تسلیت گفته، ما را در غم خود شریک بدانید .
از طرف صنف نانوایان اردکان ـ رضا زارچی
آ ـ ۶۲۴۲

خواهر عزیزم پروین آقاخانی
با از دست رفتن عزیز ما حاج رشید آقاخانی غمی‌جانکاه روح مارا چون شما سخت آزرده کرده .
کرمان ـ خانواده منفرد
آ ـ ۶۲۲۸

جناب آقای دکتر گردیز . خانم دکتر راضیه گردیز
باکمال تاسف مصیبت واردمرا از صمیم قلب بشما وخانواده محترمتان تسلیت عرض مینمائیم .
کرج انجمن محلی جهان‌شهر
آ ـ ۶۲۲۴

جناب آقای دکتر علیمحمد بنکدار پور عضو محترم هیئت مدیره
کارکنان صندوق حمایت کارمندان موسسات بازرگانی و صنعتی مصیبت وارده را به جنابعالی و خانواده محترمتان صمیمانه تسلیت میگویند .
آ ـ ۱۶۳۵

جناب آقای حاجی آقا رضا امیرانی
بانهایت تاسف و تاثر درگذشت پدر عزیز و ارجمندتان مرحوم حسین امیرانی را بجنابعالی و خانواده های وابسته تسلیت عرض مینماید .
هیئت ابوالفضل کاشانیان مقیم مرکز
آ ـ ۱۶۲۷

باقلبی آکنده از تالم درگذشت آقای حسین مراغه‌چی را به جناب آقای نیک‌پور مدیریت کل بانک سپه و خانواده محترم مراغه‌چی از طرف کارکنان بانک سپه ایذه تسلیت عرض مینماید .
محمود طالبی کاشانی

خانواده‌های محترم زکی‌خانی
مصیبت وارده را از صمیم قلب و آن خاندان تسلیت‌عرض می‌نمائیم .
کرج انجمن محلی جهان‌شهر
آ ـ ۶۲۲۲

همکار ارجمند جناب آقای دکتر نقشینه
با کمال تاسف مصیبت وارده را تسلیت عرض نموده و سلامتی خانواده محترمتان را خواستاریم .
دکتر اسماعیل اعتماد ،دکتربابا مخیر
آ ـ ۱۶۶۳

جناب آقای دکتر بنکدارپور
مصیبت وارده را به آن جناب و سرکار خانم صمیمانه تسلیت عرض نموده سلامتی آن خاندان محترم را ازدرگاه خداوند متعال مسئلت دارد .
مرتضی سلطانیه و بانو
آ ـ ۱۶۵۷

جنابان آقایان نجفی و شفیعی
مصیبت وارده را تسلیت عرض می نمایم .
منیره نویدی
آ ـ ۶۳۲۲

جناب آقایان مهندس شمس‌الدین نهاوندی وهمایون‌سیدان
با کمال تاسف مصیبت وارده را تسلیت عرض نموده خود را در غم شما سهیم میدانیم .
مهندس محمدرضا عادلی ، مهندس یعقوب اخوت
آ ـ ۵۳۱۰۱

با کمال تاسف و تاثر فوت سرکار **خانم عزت هاشمی** را به خانواده محترمشان تسلیت میگوئیم .
خانم صوفی ، برنجی ، بنی‌طاهری ، بهزادی ، غنی‌زاده، آزاد نژاد ، نیاورانی ، دهقان ، خاقانی ، علیزاده ، وزیری، زمانی ، قدسی ، فتاحی ، اربابی ، یوسفی ، رحیمی ،معینی.
آ ـ ۱۶۷۹

جناب آقای عباسی شهردار محترم اردکان
با نهایت تاثر درگذشت همسر گرامیتان را تسلیت می گوئیم .
دکتر فرزان ـ سرهنگ فکور ـ مهندس توکلی اردکانی
آ ـ ۱۶۷۳

با اندوه فراوان درگذشت جنت‌مکان حاج حسن رنگچی را به بازماندگان بویژه فرزندان آن مرحوم جنابان : محمد ، علی ، احمد ، قاسم و عباس رنگچی تسلیت عرض نموده سعادت روزافزون همگی را از درگاه یزدان‌آرزومندیم.
الحاج مرتضی قندچی و بانو ، سرهنگ دکتر نوفر ، الحاج حسن قندچی ، دکتر امیر قندچی دکتر ویداتوافقی.
آ ـ ۱۶۶۵

درگذشت جانکاه همکار گرامی از دست رفته دبیر شایسته آموزش و پرورش مرحوم عباس خاوری را بعموم خانواده‌های داغدیده‌مخصوصا خاندان‌محترم میرهاشمی‌تسلیت عرض می‌نمائیم .
کارکنان و دانش‌آموزان دبیرستان گلرنگ ناحیه ۱۳ تهران
آ ـ ۱۶۰۹

جناب‌آقای مهندس علی متین‌پور
مصیبت وارده را تسلیت میگوئیم .
شرکت گیلاردسیستان
آ ـ ۶۱۹۶

جناب‌آقایان حاجی‌محمد و اکبر مراغه‌چی
بانهایت‌تاسف درگذشت‌فقید سعید حاجی‌حسین‌مراغه‌چی بزرگ خاندان مراغه‌چی را تسلیت عرض و سعادت وسلامتی شما را از خداوند خواهانم .
حسن ناجیان
آ ـ ۱۶۱۵

۵۰۸۶۸ دیپلمه

امسال در دانشگاهها و موسسات آموزش عالی پذیرفته میشوند

صبح امروز ثبت‌نام داوطلبان کنکور سراسری دانشگاه‌ها و مدارس عالی کشور در سراسر ایران آغازگردیدو بهمین‌مناسبت دکتر منوچهر شاهقلی وزیرعلوم وآموزش عالی در معیت آقایان دکتر جدیانی ، دکتر کاردان ، مهندس آرام ، دکتر رضویه ، دکتر کرمانی اعضای هیئت‌اجرائی کنکور مصاحبه‌ای ترتیب داد و اعلام کرد که برای سال‌تحصیلی آینده ۵۰۸۶۸ دانشجو وارد آموزش عالی در سطح فوق‌دیپلم و لیسانس میشوند و این تعداد دانشجوئی است که دانشگاهها و مدارس عالی دولتی ، خصوصی ووابسته بمبخش دولتی ،ارتش تکنوئیها خواهند پذیرفت و با توجه بتعداد داوطلب ورود به سیستم آموزش عالی از هر دو نفر داوطلب یک نفروارد آموزش عالی میشوند و این‌آمار با مقایسه باآمار کشورهای پیشرفته بسیار جالب است.

وزیر علوم و آموزش عالی از زحمات شبانه‌روزی آقای فریدون سمیعی رئیس مرکز آزمون‌شناسی که باوجود بیماری ساکن مرکز شده و برای بهتر برگزار شدن کنکور زحمت میکشد قدردانی‌کرد وافزود باتوجه به مفادقطعنامه ششمین کنفرانس انقلاب آموزشی رامسر در سال ۱۳۵۲ ، وزارت علوم و آموزش عالی بادعوت از متخصصان وجمع‌آوری نظرات وپیشنهادات‌دانشگاه‌ها وموسسات آموزش عالی و مطالعات وبررسی های همه‌جانبه ، دربرگزاری مسابقه ورودی سراسری‌تغییراتی داده است تا داوطلبان مستعد به رشته‌های مورد علاقه خودهدایت شوند.

شناخت فرهنگی ملی

همچنین برای اینکه داوطلبان مستعد مناطق کشور بتوانند در دانشگاه یا موسسه آموزش عالی منطقه خود ادامه تحصیل دهند چهل درصدظرفیت پذیرش‌دانشگاه های اصفهان ، تبریز ، جندی شاپور،مشهدو دانشکده‌کشاورزی ودامپروری رضائیه به داوطلبان محلی اختصاص داده شده است.

از سوی دیگر نظر به‌اهمیتی که شناخت فرهنگ ملی و مسائل ایران در انتخاب دانشجو دارد در کنکور سراسری سال جاری علاوه بر پرسشهائی که در زمینه هوش و استعداد و مواد درسی مربوط بعمل می‌آید سئوالات مربوط بشناخت فرهنگ ملی‌و مسائل ایران‌منظورگردیده‌است .

وزیر علوم افزود : بمنظوربالا بردن ارزش سئوالهای مسابقه ورودی سال ۱۳۵۳ ، تحقیقات عینی ودقیقی بابکار بردن‌ماشین های محاسباتی و استفاده ازنتایج آزمونهای مورد استفاده درمسابقه ورودی بعمل آمده است که این نتایج در اختیار کمیته‌های طراح سئوال قرار گرفته است .

بررسی نتایج این تحقیقات که شامل ارزش کلیه آزمون‌ها و سئوال‌وجوابها است بدون شک موجب افزایش کیفیت وارزش سئوالهای مسابقه ورودی سال جاری خواهد گردید.

جلوگیری از محرومیت در کنکور

سپس آقای دکتر کاردان رئیس دانشکده علوم تربیتی و هیئت اجرائی کنکور گفت از داوطلبان میخواهیم که از همین امروزثبت نام کنند تا روزهای آخر اگر اشتباهی کردند ازشرکت درکنکور محروم نگردند .

وی افزود اضافه شدن انواع دیپلمها که بامر شاهنشاه آریامهر صورت گرفت کمک موثری بودکه بسایر دیپلمه‌ها شد و بدینترتیب کسانیکه تاکنون نمیتوانستند در دانشگاهها و مدارس عالی بادامه تحصیل بپردازند از این پس در صورت‌موفقیت در کنکور میتوانند بتحصیل خود ادامه دهند.

وزیر علوم و آموزش عالی‌در این مصاحبه اضافه کرد که‌دو ازده هزار دانشجوئی که از صندوق رفاه دانشجویان‌در نخست‌وزیری استفاده میکردند بیست درصد بدریافتی آنها اضافه شد.

وضع نانوایان بدون‌سهمیه بررسی شد

امروز ۸۰۰ نفر ازنانوایان‌بدون سهمیه دولتی تهران‌بمنظور طرح خواستها وتوضیح درباره‌کسب‌و کارخود به وزارت کشور رفتندو بامسئولان‌به‌بحث‌وگفتگو پرداختند.

این گروه‌ازنانوایان که سهمیه گندم و آرد دریافت نمیدارند و نیازخودرا ازطریق‌خریدخوددربازار آزاد تهیه میکنند اظهار داشتند امکان‌فعالیت و ادامه کسب برای آنها دشوار و حتی غیر ممکن است .

نماینده‌نانوایان بدون‌سهمیه در وزارت کشوربه‌خبرنگار اطلاعات گفت درشهر تهران ۲۴۰۰ نفر نانوائی‌از سهمیه‌استفاده میکنند وهرروزدولت ۳۶۰۰ کیسه آردبه قیمت‌تنی۳۴۸۰ریال دراختیارآنان میگذارد که پس از تبدیل آرد به نان‌آنرابه نرخ رسمی میفروشند این حواله ها را درصورت عدم احتیاج میتوانند به مبلغ ۱۲۰۰ تومان واگذار کنند که سودی‌است نامرئی‌برای‌این عده ازنانوایان .

نماینده نانوایان بدون سهمیه گفت همانطورکه‌نانوای سهمیه‌دار از واگذاری حواله سهمیه سود می‌بردبرابرآن نانوای بدون‌سهمیه زیان می‌بیند .

ارتش سوریه قله حرمون را آزادکرد

روزنامه النهار گزارش داد نیرو های‌سوریه‌بعداز اشغال«قصرشبیب» قله جبل‌الشیخ (کوه حرمون)را در کنترل خود گرفتند . سوریها بلافاصله توپخانه ضد هوائی و موشکهای خود را در آنجامستقر کردند .

با رسیدن سربازان سوریه به «قصرشبیب» که قله حرمون است تمام تپه‌ها و ارتفاعات استراتژیک اطراف آن که مشرف بر مراکز نظامی اسرائیل است بدست آنها افتاده است . پس از اشغال قله جبل‌الشیخ هواپیماهای اسرائیل‌به پرواز درآمدند تاسوریها رابمباران کنند ولی توپخانه سوریه دو هواپیمای اسرائیل‌را سرنگون‌کرد. و بلافاصله هواپیماهای سوریه حمله شدیدی علیه مراکزاسرائیلی و زرهپوش‌های‌آنهاکه سعی‌داشتند از جاده جدیدی که ساخته‌اند به قله جبل‌الشیخ بروند وارد عمل شدند .

بابل اول شد

بابلسر ـ دیروز مسابقات مشت زنی و وزنه‌برداری آموزشگاه های مازندران ، پایان یافت و در هر دورشته، تیم بابل‌به‌مقام قهرمانی‌رسید.

دنباله هشتمین دوره بازی های آموزشگاهی‌مازندران‌در سایر رشته‌های ورزشی‌ادامه دارد ، این بازیها،دراردوگاه نخست وزیری‌بابلسر ،برگزار میشود

شماره ۵۵۸
تاریخ ۵۳٫۲٫۴

اطلاعیه‌اطاق اصناف رشت

سال چهل و هشتم ـ شماره ۱۴۳۸۹

اطلاعات

شنبه ـ هفتم اردیبهشت ماه ۱۳۵۳
چهارم ربیع‌الثانی ۱۳۹۴ ـ بیست و هفتم آوریل ۱۹۷۴

ساعات شرعی

استخراج دکتر ریاضی کرمانی

اذان مغرب . . . . . ساعت ۷ و ٤ دقیقه
اذان صبح (فردا) . . . ساعت ۳ و ۳٦ دقیقه
طلوع آفتاب (فردا) . . . ساعت ۵ و ۱٤ دقیقه
ظهر شرعی (فردا) . . . ساعت ۱۲ و ۳ دقیقه

مذاکرات ایران و سرمایه‌گذاران آلمانی ازفرداآغازمیشود

قرارداد ۳۰۰ میلیون مارکی ایران و آلمان

ازایران گاز به‌آلمان صادر خواهد شد

★ تولید موتور «بنز» در ایران به سالی چهل هزار دستگاه میرسد

احمد مرادی

بموازات ورود اولین گروه سرمایه گذاران آلمانی بتهران گفته شد روز چهارشنبه اولین قرارداد سرمایه گذاری مشترک بمبلغ ۳۰۰ میلیون مارک در تهران امضاء خواهد شد .

دکتر زول رئیس اتحادیه‌صنایع آلمان غربی ، دیشب در راس اولین گروه ٦۰ نفری سرمایه‌گذاران آلمانی وارد تهران‌شد، بقیه اعضاء کنفرانس سرمایه‌گذاری‌آلمان تا ساعت ۱۲امشب وارد تهران خواهند شد .

گزارش خبرنگار ما حاکی است که اولین طرح مشترک ایران و آلمان که مذاکرات مقدماتی آن ، در قالب کنفرانس سرمایه گذاری ایران و آلمان قبلا صورت‌گرفته است باسرمایه گذاری حدود ۳۰۰میلیون مارک صبح روز چهارشنبه آینده در تهران بین مقامات ایران ناسیونال و مقامات مرسدس‌بنز امضاء خواهد شد .

این سرمایه گذاری برای‌توسعه کارخانه موتور سازی بنز تبریز که در حال حاضر سالانه ۱۵ هزار موتور بنز تولید می کند ، صورت خواهد گرفت و ظرفیت سالانه آنرا تا دو سال دیگر به ساخت ٤۰ هزار موتور بنز خواهد رساند . قسمتی از این ۳۰۰ میلیون مارک نیز برای تولید دیفرانسیل‌در تبریزسرمایه گذاری می شود .

دیشب همراه با اولین گروه سرمایه‌گذاران آلمانی چند تن از مقامات شرکت گاز آلمان نیز به تهران آمدند . امروز گفته شد : مقامات شرکت گاز آلمان اخیرا در ترکیه با مقامات این کشور برای‌عبور لوله‌گاز ازترکیه مذاکراتی داشتند که نتایج آن در تهران مورد بررسی قرار خواهد گرفت و در حقیقت یک مذاکره سه جانبه در باره گاز خواهند داشت .

★ افتتاح کنفرانس

هانس فریدریش وزیر اقتصاد آلمان نیز امشب باتفاق چندتن ازمقامات دولتی آلمان وارد تهران می شود تا از جانب‌دولت آلمان در کنفرانس سرمایه ـ گذاری آلمان در ایران شرکت داشته باشد .

کنفرانس سرمایه گذاری‌آلمان بانطق آقای هویدا نخست‌وزیر در یک ضیافت شام فرداشب

بقیه در صفحه ۱۳

کنگره تهران :

نقطه عطف در خدمات تبلیغ

بیست وچهارمین کنگره‌جهانی تبلیغات ، برای نخستین باردر تاریخ برگزاری این کنگره تهمعنوی و انسانی « تبلیغ در خدمت حقوق بشر » را پایه و اساس مباحث خود قرارداده است ، زیرا اعتقاد دارد که تبلیغ ، به عنوان یک نیروی موثر و کارآمد ، می‌تواند به پیشبرد آرمان های حقوق‌بشر و تحقق نقطه‌نظر های مصلحان بزرگ بشریت ، یاری دهد .

کنگره تهران با انتخاب این تم، امیدوار است نقطه عطفی بوجود آورد ومقدماتی را فراهم بیند که نیروی کارساز تبلیغ را هرچه موثرتر در خدمت پیکار با بیسوادی،ترویج روح‌برادری مبارزه باتبعیض نژادی،گسترش فرهنگ و رشد شخصیت‌فکری، افزایش سطح رفاه همگانی و تعمیم بهداشت و آموزش ،قرار دهد .

بیست و چهارمین کنگره جهانی تبلیغات ،امکانات کنونی نیروی تبلیغ را برای خدمت به پیشبرد آرمان های حقوق بشر ، مورد بررسی قرار می‌دهد و به افزایش این‌امکانات برای آینده می‌اندیشد .

اصول مباحث کنگره ،پیرامون این تم انسانی دور می‌زند .

« ارتباط . امر دو جانبه »، یکی از این مباحث است که پروفسور « لایف هلبک‌هنسن» در کنگره در باره آن سخن خواهد گفت . در ذیل ، با این شخصیت برجسته فرهنگی و اقتصادی آشنا میشویم .

پروفسور « لایف هلبك هنسن» ، استاد دانشگاه وپژوهشگر نروژی،ساعت ۱۵ر۱۱جمعه ، سوم‌خرداد درباره «ارتباط ، یك امر دوجانبه» در کنگره‌جهانی تبلیغات سخن‌خواهد گفت

۲٦ روز دیگر

بیست و چهارمین کنگره جهانی تبلیغات در تهران گشایش مییابد

24th I.A.A. WORLD CONGRESS TEHRAN MAY 1974 HUMAN RIGHTS

تهران ـ دوم تا چهارم خردادماه ۱۳۵۳
تبلیغ درخدمت حقوق بشر

بیوگرافی سخنران:

پروفسور «لایف‌هلبک‌هنسن» سابقه‌طولانی و ممتازدراقتصاد، و تجربه عملی بسیار ، دررشته های وابسته به اقتصاد دارد.

او از سال۱۹۵۷ استاداقتصاد بازاریابی و توزیع در دانشکده معتبر اقتصاد و «مدیریت بازرگانی » نروژ است .

پروفسور« هنسن» پیش از آنکه استاد دانشگاه شود ، مشاور تبلیغاتی و مدیر یک موسسه خصوصی « بازاریابی و پژوهش افکار عمومی » بود و اکنون سمت های برجسته‌ی در فدراسیون‌های‌اتحادیه های فروش و تبلیغات در نروژ و اسکاندیناوی دارد .

پروفسور « هنسن » قسمت اعظم وقت خود راصرف‌خدمات اجتماعی می‌کند و اکنون عضو ورییس چند کمیته خدمات عمومی در نروژاست و تالیفات بسیار درباب اقتصاد و زندگی بشر امروز دارد .

شهبانو دستور دادند مشکلات دانشجویان فوراً رفع شود

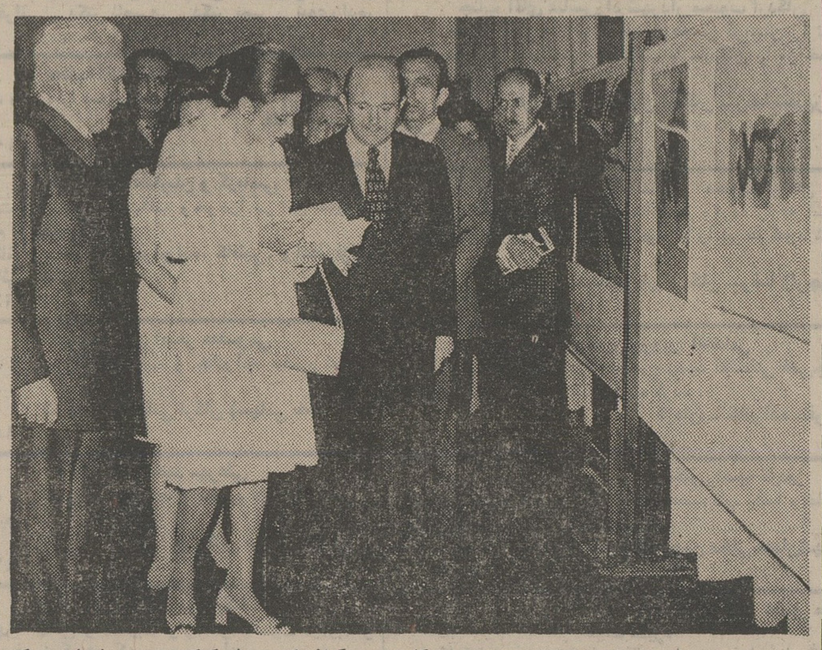

علیاحضرت‌شهبانواز آثارعرضه شده در نمایشگاه هنر گرافیک «بنیاد کمک» دیدن میفرمایند .دکتر هوشنگ نهاوندی رئیس دانشگاه تهران‌ونیز رئیس بنیادکمک افتخار حضور دارند .

بعداز ظهر روز پنجشنبه علیاحضرت‌فرح پهلوی شهبانوی ایران از نمایشگاه نقاشی «بنیادکمک» در کتابخانه مرکزی دانشگاه تهران بازدید کردند .

در جریان همین بازدید شهبانو نمایندگان انجمن‌های دانشجوئی دانشگاه تهران ار بحضور پذیرفتند. و برای رفع مشکلات دانشجویان دستوراتی دادند.

دراین مراسم آقایان هویدا نخست وزیر ، دکتر شاهقلی وزیرعلوم‌و آموزش عالی،حمید رهنما وزیر اطلاعات ، دکتر منوچهراقبال‌رئیس هیئت مدیره و مدیر عامل شرکت ملی نفت ایران ، سفیر کبیر فرانسه در دربار شاهنشاهی ، امیر رستم بختیارقائم‌مقام رئیس کل‌تشریفات شاهنشاهی و جمعی ازشخصیت های مملکتی‌و دانشگاهی‌حضور داشتند .

هنگام تشریف فرمائی علیاحضرت شهبانو ، دکتر نهاوندی رئیس دانشگاه تهران خوش‌آمد گفت و علیاحضرت مستقبلین را مورد تفقد قرار دادند. تیمسار بدره‌ای فرمانده گاردجاویدان‌درالتزام علیاحضرت شهبانو بود .

علیاحضرت بمدت یکساعت از نمایشگاه بازدید کردند و سپس با نمایندگان دانشجویان‌دانشگاه تهران گفتگو کردند . نمایندگان دانشجویان مشکلات وگرفتاری های‌دانشجویان رامطرح کردند و برای ادامه تحصیلات خود در خارج از کشور کمک خواستند . علیاحضرت به‌دکتر نهاوندی‌رئیس ودکترامیرارجمند معاون دانشجوئی دانشگاه‌تهران دستوراتی صادر فرمودند و خواستند که مشکلات ادامه تحصیل جوانان مرتفع شود و کمک لازم نیز به آنها بشود.

دکتر جهانگیر آموزگار اخطار کرد :

توطئه علیه قیمت نفت

موجب قطع صدور آن خواهد شد

● اوپک : سودکمپانیها در هربشکه ٤ دلار است

● کمپانیهای‌نفتی : سودما از یک دلار تجاوزنمیکند

دکتر جهانگیر آموزگار در کنفرانس بررسی اوضاع جهانی انرژی که در نیویورک تشکیل‌شد اخطار کرد :

کشورهای تولید کننده درمقابل کوششهای کشورهای مصرف‌کننده بمنظور پائین نگاهداشتن قیمتهای نفتی ، که اعراب پیشنهاد میکنند مقاومت خواهند کرد .

وی دراین کنفرانس که اکثر شرکت کنندگان‌آنرا مدیران‌اجرائی شرکتهای نفت آمریکائی تشکیل میدادند گفت چنانچه فشار سیاسی مانورهای مختلف برای مقابله‌و یا توطئه در سطح‌بالا توسط‌کشور های عمده مصرف کننده نفت بخواهد باعث پائین آوردن قیمت نفت گردد ، امکان تحصیل نفت بخام بهرمقدار که باشد از میان خواهد رفت و سطح میزان صادرات نفت بمیزان ناچیز خواهد رسید .

وی اضافه کرد : باتوجه به میزان تورم در کشورهای عمده صنعتی که طبق بعضی برآوردها بده‌درصددرسال‌میرسد نفت‌کشور های تولید کننده در زیر زمین‌بهتر از پول در بانک خواهد بود مگر آنکه قیمت نفت با افزایش‌روز افزون تورم متناسب و جبران گردد .

وی گفت میزانی که کشورهای وارد کننده تمایل داشته باشند باین درخواستها پاسخ مثبت دهند مقدار نفتی را تعیین خواهدکرد که کشورهای صادر کننده نفت آماده افزایش آن هستند.

★ دفاع کمپانی‌ها

لندن ـ رویتر ـ فرانک مک فادزین مدیر عامل گروه نفتی غول‌آسای انگلیس و هلندی «رویال داچ‌شل» در جواب اظهارات اخیر دکتر عبدالرحمن خنه دبیر کل سازمان کشورهای صادر کننده نفت (اپک) اظهار داشت که شرکتهای نفتی باختری سودهای کلان‌بدست‌نمی‌آورند و از زیر بار پرداخت مالیات شانه خالی نمی‌کنند.

دبیر کل اپک اخیرا شرکتهای بزرگ نفتی جهان را متهم کردکه از فروش هربشکه نفت ٤ دلار سود برداشت می‌کنند و لازم‌است این سود گزاف وغیر عادلانه به ۵۰ سنت در بشکه کاهش یابد .

مک‌فادزین اظهار داشت که سود هیچیک از شرکتهای بزرگ نفتی از هربشکه نفت تقریباازیک‌دلار تجاوز نمی‌کند.

مک فادزین بااینحال به کشور های مصرف کننده نفت اخطارکرد که‌حتی در صورتیکه کشورهای اپک قیمت نفت صادراتی خودرا در سطح‌های جاری تثبیت کنند باز هم قیمت عرضه نفت در کشور های مصرف کننده‌اپکه تاکنون‌برای پائین‌نگهداشتن قیمت‌فرآورده‌های نفتی تلاش کرده‌اند افزایش‌خواهد یافت واز عرضه نفت در این کشورها کاسته خواهد شد .چون شرکتهای نفت بطور طبیعی نفت قابل عرضه محدودی را که در اختیار دارند بطور عمده به‌کشور هایی عرضه خواهند کرد که به شرکتها اجازه داده‌اند تا مخارج ناشی از افزایش هزینه‌هایشان‌را جبران کنند.

مک فادزین اضافه کرد که گرایش جهانی وروز افزونی‌که‌در جهت ملی کردن نفت مشاهده میشود یکی دیگراز عوامل گران شدن قیمت نفت است .

جلسه اوپك

از طرف دیگر دروین اعلام‌شد که کارشناسان اقتصادی اپک از هفته آینده مطالعاتی را آغاز خواهند کرد تا راهی برای‌مبارزه باسود جویی‌های کلان شرکت های نفتی پیدا کنند.

گزارش مطالعات کارشناسان اپک بعدا تسلیم کمیسیون‌اقتصادی آن خواهد شد و آنگاه بصورت یک گزارش نهایی در اختیار وزیران نفت و دارائی اپک که قرار است روز دهم‌ژوئن درکیتو پایتخت‌اکوادر اجتماع کنند قرار خواهد گرفت .

درواشنگتن نیز جان ساویل رئیس اداره انرژی فدرال آمریکا اعلام کرد که دولت متبوع وی دست اندرکار انجام تحقیقاتی در باره سود عملیات شرکتهای بزرگ نفتی است . بیلانهایی که اخیرا انتشار یافته است نشان میدهدکه شرکتهای بزرگ نفتی در سه‌ماهه اول سال جاری نیز سودهای سرشاری بدست آورده‌اند.

ساویل اظهار داشت که سود شرکتهای بزرگ نفتی از بشکه‌ای ۷۹سنت در آغاز ۱۹۷۳ به‌بشکه‌ای ۳ر۷۳ دلار در آغاز سال جاری جهش کرده‌است.

مذاکرات رئیس کمپانی «هانی‌ول» بامقامات شرکت ایزایران شروع شد

جیمز بینگر هنگام ورود به تهران مورد استقبال مقامات شرکت ایز ایران قرار گرفت . عکس آقای احسان معنوی نفر اول سمت چپ مدیرعامل‌ایزایران‌را هنگام استقبال از وی نشان می‌دهد .

★ ایز ایران ، در ارائه خدمات تحقیقاتی‌وآموزشی و همچنین عرضه و نصب ماشین های کامپیوتر در ایران فعالیت وسیعی داشته است .

«جیمز بینگر» رئیس هیئت مدیره کمپانیهای «هانی‌ول»دنیا، صبح امروز در شرکت «ایز ایران» با رئیس هیئت مدیره و مدیر عامل وچندتن از مقامات این شرکت‌ملاقات‌کردودر مذاکراتی که بامقامات «ایز ایران» داشت امکانات توسعه امور مکانیزه کردن فعالیت های واحد های صنعتی، کشاورزی، بازرگانی ، اداری و سایر بخش های اقتصادی در ایران را مورد بررسی قرار داد. «بینگر» شب جمعه برای یک‌اقامت سه روزه به دعوت شرکت «ایز ایران» به تهران وارد شد ودر فرودگاه مهرآباد مورد استقبال مقامات این شرکت قرار گرفت .

فعالیتهای چشمگیر

وی دیروز برای بازدیداز آثار باستانی تخت جمشید به شیراز رفت ودیشب به تهران‌مراجعت کرد .

شرکت ایز ایران ازبدو تاسیس تاکنون نه‌تنها در عرضه و نصب‌ماشینهای کامپیوتردرایران فعالیت‌های‌همه‌جانبه وچشمگیری داشته بلکه در ارائه خدمات تحقیقاتی و آموزشی‌وهمچنین تامین سرویس های مورد نیاز بعداز نصب کامپیوتر نیزپیشگام بوده و قدمهای مثبت وموثری در این زمینه برداشته است.

«بینگر» ظهر فردا به دعوت اتاق بازرگانی ایران و آمریکا در هتل آریا شرایتون‌سخنرانی میکند .

آگهی

بطوری که قبلا باستحضر عامه رسانیده است ، کلیه فرآورده های‌دخانیاتی‌اعم ازداخلی‌وسیگارتهای‌وارداتی خارجی باتخفیف ٤درصد در اختیار عاملین فروش در تهران‌و شهرستانها قرار داده می شود و عاملین بهیچ عنوان حق تجاوز از نرخهای معین ندارند .

از عموم مصرف کنندگان تقاضا دارد در صورت مشاهده تخلف مراتب را باین شرکت اطلاع دهند تا عامل‌گران فروش مورد تعقیب قرار گیرد .

شرکت دخانیات ایران

دوست عزیز جناب آقای دکتر علیمحمد بنکدارپور دبیر کل اتاق بازرگانی و صنایع ومعادن ایران

ضایعه تاسف انگیز را صمیمانه تسلیت میگویم و برای آن خانواده محترم آرزوی سلامت و سعادت دارم.

ابونصر عضد ـ نایب رئیس اتاق بازرگانی و صنایع و معادن ایران

هنرستان ملی باله ایران برای سال تحصیلی ٥٤ ـ ٥۳

هنرجو میپذیرد

دانش آموزان کلاس های چهارم و پنجم ابتدائی در صورت دارا بودن استعداد و تناسب اندام میتوانندر هنرستان ثبت نام نمایند .

در این هنرستان علاوه بر تعلیم باله ، رقص و موسیقی برنامه دروس نظری مدارس آموزش وپرورش نیز تدریس میگردد .

هنرجویان این هنرستان پس از طی دوره های ابتدائی و راهنمائی و متوسطه موفق به اخذ دیپلم کامل متوسطه میگردند که ارزش آن برابر بادیپلم کامل‌دبیرستان های آموزش و پرورش میباشد .

داوطلبان میتوانند برای آگاهی بیشتر همه روزه‌از ساعت ۸ونیم تا ۱۲ و از ساعت ۱٦ونیم تا ۱۹ به دفتر هنرستان واقع‌درخیابان جنوبی امجدیه (ورزنده)مراجعه نمایند. تلفن ـ ۸۳۰٦٦٦

شماره ۲٦۸۸
تاریخ ۱ر۲ر۵۳

آگهی استخدام

طبق موافقتنامه شماره ٤۱ر۱٦۸۹۹۹ر۳٦۸۸ـ ۲۸ر۱ر۵۳اداره کل امور استخدامی شهرداریها و موافقت انجمن محترم شهر . شهرداری اراک دو نفر تکنسین نقشه‌بردار بین ۲۰ تا ۳۰ساله که به کار های راه‌وساختمان‌وارد باشند برابر آئیننامه‌استخدامی موقت پیمانی با ماهیانه ۱۵۰۰۰ ریال حقوق و مزایای برای‌مدت یکسال (در صورت لزوم تمدید خواهد شد) استخدام موقت مینماید واجدین شرایط می‌توانند درخواست خود را همراه مدارک ذیل .

۱ـ فتوکپی مدرک تحصیلی (دیپلم کامل فنی در رشته‌مربوطه)
۲ـ دو برگ رونوشت مصدق شناسنامه
۳ـ گواهی عدم سوء پیشینه یکبرگ
٤ـ عکس ٤ × ٦سه قطعه
۵ـ فتوکپی دفترچه پایان خدمت سپاهی یکبرگ (گواهی معافیت دائم باستثناء معافیت پزشکی هم پذیرفته میشود) تاآخر وقت اداری روز ۱۵ر۲ر۵۳ بدفتر شهرداری تسلیم داریدچنانچه درخواست کنندگان واجد شرایط زیاد باشند با قید قرعه از بین آنها دونفر انتخاب وقرارداد منعقدخواهد شدکسانیکه سابقه کار داشته باشند با ارائه مدرک حق تقدم دارند .

شهردار اراک ـ شهابی
آ ـ ۵۷۷۸

طرح آپارتمان سازی رامسر

بنیاد پهلوی بر اساس نقشه های تهیه شده بمنظور اجرای طرح آپارتمان سازی در منطقه شمال پیشقدم شده وچندین بلوك آپارتمان در بهترین منطقه مسکونی رامسر با رعایت اصول فنی و شرایط اقلیمی بصورت‌واحد های یك الی چهار اطاق خواب باضافه سالن‌ناهارخوری باکلیه تجهیزات‌و سرویس های‌لازم وتهویه مطبوع احداث می‌نماید.

طرحها و نقشه ها و دفترچه مشخصات آپارتمان ها در دفتر قسمت املاك و باغات بنیاد پهلوی واقع در خیابان پهلوی جنب میدان ولیعهد شماره (۱۷۸) برای ملاحظه علاقمندان موجود است .

متقاضیان خرید آپارتمان ها می توانند از تاریخ انتشار این آگهی در ساعات اداری به دفتر قسمت املاك و باغات بنیاد پهلوی مراجعه نموده پس از اطلاع از شرایط واگذاری آپارتمان مورد نظر خود را انتخاب نمایند .

شماره و تاریخ درخواست هائی که تقاضا کنندگان تسلیم مینمایند ملاك رعایت حق تقدم در انتخاب آپارتمان ها خواهد بود .

آگهی استخدام

بیمارستان سعدی وابسته بدانشگاه پهلوی شیراز تعدادی پرستار و بهیار احتیاج دارد که باحقوق‌ومزایای مکفی استخدام مینماید داوطلبین همه روزه میتوانند به بخش پرستاری بیمارستان سعدی مراجعه و اطلاعات لازم را کسب نمایند .

بیمارستان سعدی

استخدام

بانک بازرگانی ایران ده نفر کارمند آشنا به امور ارزی و یکنفر مترجم که در زبان انگلیسی تسلط کامل داشته باشد استخدام می نماید.

داوطلبان میتوانند در ساعات اداری حداکثر تا پانزدهم اردیبهشت ماه‌جاری باداره کارگزینی بانک‌مراجعه نمایند.

آگهی به‌پیشه‌وران پایتخت

نظربااینکه طبق قانون اوزان و مقیاسها مصوب ۱۸ دیماه ۱۳۱۱ و آئین‌نامه اجرائی آن در هر سال باید کلیه اوزان و مقیاسها و وسائل سنجش‌پیشه‌وران سراسرکشورتجدید آزمایش و در صورت صحت انگ گذاری و یا پلمپ گردد . لذا دراجرای فصل پنجم آئین نامه مزبور بدینوسیله باطلاع کلیه پیشه‌وران پایتخت میرساند که ازتاریخ ۲٤ر۱ر۱۳۵۳ آزمایش وعلامتگذاری اوزان و مقیاسها و وسائل سنجش برای سال ۱۳۵۳ درمناطق مختلف شهرستان تهران آغاز میگردد .

محل آزمایشگاه ثابت و همچنین محل توقف آزمایشگاه های سیار و مدتی که برای‌آزمایش اوزان و مقیاسها و وسائل‌سنجش هر پیشه‌ور اختصاص داده شده طی اخطاریه‌هائیکه وسیله مامورین اوزان و مقیاسها به پیشه‌وران ابلاغ خواهد شد تعیین میگردد تا پیشه‌وران بتوانند در محل‌ومهلت مندرج‌در اخطاریه‌ها جهت آزمایش سنواتی اوزان ومقیاسها و وسائل سنجش‌مراجعه نمایند .

بدیهی است پس از سپری شدن مهلت مقرر در اخطاریه‌ها پیشه‌ورانی‌که ازانجام تکالیف قانونی خودداری نموده‌اند اوزان و مقیاسها و وسائل سنجش آنها غیر قانونی محسوب شده و بازرسان اوزان و مقیاسها که دارای کارت مخصوص بازرسی میباشند موظفند نسبت به جمع آوری و ضبط اوزان ومقیاسها و وسائل سنجش غیر قانونی و قلب و تقلبی و معرفی متخلف به دادگاه صالحه طبق مواد ۳۲و ۳۳و ۳٤ آئین‌نامه اجرائی قانون مزبور اقدام نمایند .

موسسه استاندارد و تحقیقات صنعتی‌ایران وظیفه‌خود میداند از پیشه‌وران محترم تهران که با مامورین اوزان و مقیاسها در اجرای قانون و انجام وظائف قانونی همکاری و تشریک‌مساعی مینمایند قبلا تشکر نماید .

م‌الف ۱۷٦۵
موسسه استاندارد و تحقیقات صنعتی ایران
آ ـ ٦۱۳۸

بانک ایران وانگلیس

ساعات کار کلیه شعب بانک در تهران (باستثناء ایام تعطیل) از دوشنبه ۱٦ اردیبهشت ماه جاری تا آخر شهریور ماه ۱۳۵۳ بقرار زیر خواهد بود.

ایام هفته ۷ وربع صبح تا۱۲
پنجشنبه ها ۷ وربع صبح تا ۱۱ونیم

کلیه شعب صبح‌ها و بعد از ظهرها از ساعت ۵ تا ۷ برای انجام امور بانکی و ارزی مراجعین محترم‌آماده خواهد بود باستثنای :

شعبه بازار که برای دریافت و پرداخت و قبول‌چک های انتقالی و شعبه مرکزی که صرفا برای دریافت باز خواهد بود.

قابل توجه قبولشدگان امتحانات ومسابقات ادواری سال ۱۳۵۰ سازمان

امور اداری واستخدامی کشور

یک شرکت وابسته بدولت بمنظورتکمیل کادر فنی خود بیست نفر از قبولشدگان امتحانات ادواری سال مذکور را که واجد شرائط زیر باشند پس از گذراندن یک دوره کار آموزی کوتاه‌مدت برای کار در شیفت استخدام می نماید :

۱ ـ در دست داشتن برگ معافیت دائم‌غیر پزشکی و یا دفترچه پایان خدمت وظیفه .
۲ ـ دارا بودن دیپلم کامل متوسطه رشته ریاضی .
۳ ـ نداشتن سوء پیشینه کیفری .
٤ـ حداکثر سن سی سال .

داوطلبان واجد شرائط میتوانند فرم زیررا تکمیل و همراه با یک نسخه فتوکپی گواهی نامه قبولی خود ودوقطعه عکس ٤×٦ با پست‌سفارشی حداکثر تا تاریخ ۱۵ر۲ر۱۳۵۳ به صندوق پستی شماره ۳٤۳۷ ارسال دارند .

به درخواست هائی که بعد از این مهلت به پست تحویل شود ترتیب اثر داده نخواهدشد

نام — نام خانوادگی — تاریخ و محل تولد
شماره شناسنامه — وضع خدمت وظیفه
نشانی کامل محل سکونت
تلفن

م الف ۱۷٤۹ — آ ـ ۵۹٦۸

PLP پی ال پی

شرکت تجارتی پی . ال . پی. با مسئولیت محدود

بمنظور تکمیل کادر پرسنلی خدمات ماشینی خود جهت کار در قسمت کامپیوتر(سیستم۳۷۰) به افرادی با مشخصات وشرایط ذیل نیازمند است .

۱ـ حداقل سه سال تجربه در برنامه نویسی بزبان PL/I
۲ـ آشنائی بزبان RPG II وسیستم DOS
۳ـ تجربه در طرح و پیاده کردن سیستمهای مختلف
٤ـ آشنائی بزبان انگلیسی
۵ـ افرادی که با سیستمهای T.P و برنامه نویسی CICS وزبان ASSEMBLER آشنائی داشته باشند حق‌تقدم خواهند داشت

واجدین شرایط فوق میتوانندباذکرمشخصات و سوابق کاری و نشانی کامل با صندوق پستی ۱۳۰۷ر۱٤ مکاتبه نموده یا شخصا به‌محل‌شرکت واقع در کیلومتر ۱۸ جاده مخصوص کرج‌مراجعه نمایند