استانبول را آب گرفت و دهکده المپیک ویران شد

براثر طوفان وباران سیل آسائی که از دیشب در ترکیه و ژاپن آغاز شد:

- ارتباط دریائی استانبول قطع شد و چند کشتی به ساحل پرتاب گردیدند
- دو کشتی بزرگ بر اثر شدت طوفان بگل نشسته و آب تمام خیابانها و ساختمانها را فراگرفته است

در صفحه ۴

اطلاعات

شنبه چهارم مهرماه ۱۳۴۳ . . . . . سال سی و نهم
. . . . . شماره ۱۱۴۹۷ . . . . . تکشماره ۴ ریال

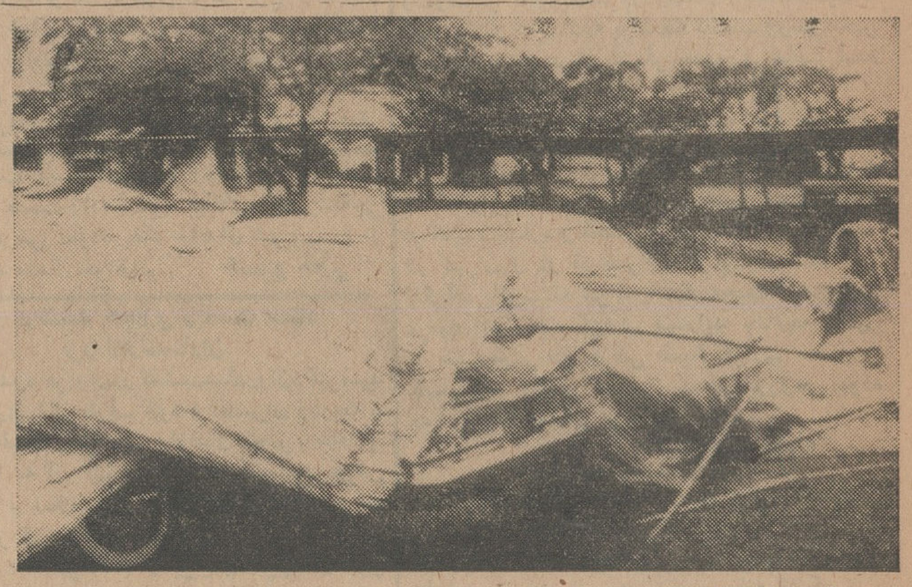

این عکس که از دهکده المپیک برداشته شده اتومبیل‌هائی را که در زیر تکه پاره‌های ناشی ازوقوع طوفان مدفون شده نشان میدهد. (عکس رادیوئی اطلاعات)

طرح بیمه کشاورزان

بوسیله هیئتی از کارشناسان داخلی و کارشناسان بین‌المللی کار تهیه میشود

هیئتی مامور تهیه لایحه‌سپاه ترویج و آبادانی شد

طرح بیمه کشاورزان که شاهنشاه در سخنان خود در جشن روز دهقان به‌آن اشاره فرمودند بوسیله هیئتی‌از کارشناسان داخلی و خارجی تهیه میشود.

خبرنگاران ما اطلاع میدهند که این طرح بانظر وزارت کشاورزی، وزارت کار، سازمان بیمه‌های اجتماعی وسازمان مرکزی تعاون روستائی تهیه واجرا خواهد شد.

● سخنان شاهنشاه

شاهنشاه ضمن فرمایشات‌خوددرجشن روز دهقان فرمودند: باید ترتیبی‌بدهیم

بقیه در صفحه ۱۳ ستون سوم

شاهنشاه وعلیاحضرت شهبانو در جشن شروع سال تحصیلی جدید بین دانشجویان ممتازدانشگاه قرارگرفتند وبیادگار این دیدار، عکس گرفتند.
در سمت راست عکس آقای دکتر جهانشاه صالح رئیس دانشگاه تهران دیده میشوند.

اعلامیه دربار شاهنشاهی

وزارت دربار شاهنشاهی اعلام می‌دارد که بین والاحضرت شاهدخت شهناز پهلوی و جناب آقای اردشیر زاهدی مراسم رسمی طلاق بعمل‌آمده است.

وزیر دربارشاهنشاهی حسین‌قدس‌نخعی

سایگون

درانتظار یك کودتای تازه!

در صفحه ۳

اسوالد

میخواست هواپیمائی را برداشته‌به‌کوبا فرار کند

در صفحه ۴

باندی که اسکناسهای ده دیناری عراق را جعل میکرد در تهران کشف شد

اعضای این باند درحدود ۳ میلیون تومان‌اسکناس ده‌دیناری‌جعل کرده‌بودند

شرح در صفحه حوادث

در دو تصادف درجاده های گرگان و اهواز ۱۱ نفر کشته شدند

پنج نفر اعضای یك خانواده در تصادف جاده گرگان جابجا کشته شدند

شرح در صفحه‌حوادث

تلگراف خبرنگار اطلاعات

بسبب اهمیت حادثه طوفان‌استانبول آقای هاتفی خبرنگار اطلاعات بامداد امروز این تلگراف را از آن شهر مخابره کرده است:

بر اثرطوفان کم‌سابقه دراستانبول اکثر خیابانها وطبقه زیرین‌ساختمانها را آب گرفته و هوا سرد است.

طوفان دریا سنك وشن ساحل راتا چهارده متربه خیابانهای ساحل پرتاب کرده است‌چند کشتی کوچك بساحل خورده‌و کشتی بزرك «دمیرترکی» بگل نشسته است. رفت‌وآمد کشتی‌ها از قسمت‌آسیائی استانبول به‌قسمت‌اروپائی منتقل شده است. رفت‌وآمد فقط‌دریك نقطه بزحمت انجام میشود، خسارت مالی زیاد ودر بسیاری از نقاط رفت‌و آمد تعطیل است.

مقامات وزارت‌فرهنك‌اعلام‌داشتند: در اجرای نظریات‌شاهنشاه

برنامه مدارس

درتمام جهات تغییر کلی میکند

در آینده کسانی وارد مدارس متوسطه خواهند شد که استعداد داشته باشند

- **وزارت فرهنك برنامه‌های وسیعی برای‌توسعه‌مدارس حرفه‌ای‌درنظر گرفته‌است**
- نحوه وروش امتحانات مدارس‌متوسطه‌تغییرمیکند

امروز خبرنگار فرهنگی ما کسب اطلاع کرد که بدنبال بیانات‌شاهنشاه در جشن روز دهقان پیرامون لزوم تغییرات‌دروضع فرهنك کشور، اقدامات وسیع ودامنه‌داری دروزارت فرهنك برای طرح برنامه های جدید آغاز شده است.

شاهنشاه در جشن روز دهقان فرمودند: فرهنك مملکت باید زیرورو شود و سیستمهای جدید تعلیم و تربیت مورد استفاده قرار گیرد.

شاهنشاه از تعداد فوق‌العاده مردودین کنکور دانشگاههای کشور ابرازتاسف‌کرده و آنرا نتیجه‌سیستم کهنه فرهنگی شمردند.

بقیه در صفحه ۱۳ ستون چهارم

درجلسه‌آغازسال‌تحصیلی‌دانشگاه‌که در حضورشاهنشاه‌وشهبانو برگزار شد، رئیس دانشگاه تهران گفت:

دانشگاه تغییرات بزرگی کرده است

- نحوه ثبت نام ـ انتخاب دروس ـ تدریس ـ روابط استاد و دانشجو بکلی دگرگون شده است
- در کتابخانه‌جدیددانشگاه یك میلیون کتاب نگاهداری خواهد شد
- شاهنشاه و شهبانو یك ساعت بین استادان و دانشجویان بسر بردند و اپرای فتح بابل که‌بوسیله دانشجویان اجرا میشد تحسین نمودند

جشن آغاز سال تحصیلی دانشگاه تهران در محیطی پرشور وسرشار از صمیمیت بعدازظهر پنجشنبه در حضور شاهنشاه و شهبانو برگزار شد و شاهنشاه ضمن تائید تحولات بزرگی که از نظر آموزشی و علمی و اداری از یکسال پیش در ارکان دانشگاه تهران صورت گرفته است دستور فرمودند دانشگاه تهران باهمین رویه اقدامات خودرابرای‌آماده کردن‌جوانان کشور در تمام رشته‌ها دنبال نماید.

● نخستین کلنك

شاهنشاه نخست در محوطه شمالی دبیرخانه نخستین کلنك ساختمان مرکز دانشجویان را بزمین زدند ودر ساعت چهار وپنجاه دقیقه بمحوطه‌مقابل تالار فردوسی دانشکده ادبیات قدم نهادند. در برابرتالار فردوسی، دسته موزیك گارد شاهنشاهی، احترام‌نظامی بعمل آورد در جلوی محوطه تالار

بقیه در صفحه ۱۵ ستون اول

٤ میلیون ریال

بورس تحصیلی به دانشجویان داده میشود

امروز آقای دکتر صالح رئیس دانشگاه بخبرنگار ما گفت:

برای اهدای بورس بدانشجویان‌با استعداد ولی‌کم بضاعت احتیاج به چهار میلیون ریال بودجه داریم که این مبلغ قرار است توسط دولت در اختیار دانشگاه گذاشته شود تا بدانشجویان دانشگاه تهران بورس تحصیلی داده شود.

شرایط اهدای بورس و نحوه‌استفاده از آن بعدا اعلام خواهد شد.

از امروز برانندگان متخلف

پلیس بجای جریمه

تذکر میدهد

● در اوراق تذکاریه، پلیس از راننده درخواست‌میکند که اخلاقا دیگر مرتکب خلاف نشود.

طبق تصمیم جدید پلیس راهنمائی ازامروز به‌رانندگانیکه برای باراول بدون تعمد مرتکب خلاف رانندگی میشوند برك تذکاریه بجای‌برك‌خلافی وجریمه داده میشود.

● برنامه تازه

خبرنگار ما امروز کسب‌اطلاع کرد که‌بمنظور ارشاد رانندگان‌وجلوگیری از افزایش تخلف از طرف اداره‌پلیس راهنمائی برنامه جدیدی بمورد اجرا

بقیه در صفحه ۱۳ ستون پنجم

اطلاعیه هواپیمائی ملی ایران

بکلیه متقاضیان شغل کمك‌خلبانی که مدارك تحصیلی خودرا قبلا به‌هواپیمائی ملی ایران تسلیم نموده‌اند اطلاع داده میشود که از تاریخ ۶تا۱۲ مهر ماه ۱۳۴۳ از ساعت ۵ تا ۷ بعدازظهر به‌کارگزینی هواپیمائی ملی ایران واقع در خیابان ویلا شماره ٤٤ مراجعه نمایند. ۱ـ ۲ آ ـ ۲۳۱۸٤

مجلل‌ترین شب نشینی باشرکت خواننده‌محبوب

(بانو مرضیه) و ارکستر هتل ونك

پنجشنبه‌دوم‌مهرماه

بنفع کانون بهبود وپرورش معلولین

اولین و تنها سازمانیکه بدست معلولین وبرای حمایت از معلولین تاسیس شده است.

محل فروش بلیط ـ هتل ونك ـ آیبتا ـ هتل‌مرمر

پیشه‌وران محترم تهران وحومه

کلیه پیشه‌وران محترم حتی آنهائی که کرایه محل پیشه آنان‌از دو هزار ریال در ماه بیشتر است و یاسابقه قطعی شده مالیاتی بیش از ده‌هزار ریال دارند فقط تابیست ودوم مهرماه ٤۳ مهلت دارندکه بدهی مالیاتی خودرا مقطوعا پرداخت واز مزایای قانون تسهیل‌وصول مالیات ها بهره‌مند شوند در غیر اینصورت مشمول جریمه و زیان دیرکرد خواهند شد.

ـ۱ـ آ ـ ۲۱۷۲٤ مدیر کل وصول تهران و حومه

ما ادعا میکنیم:

تیغ پرما بهترین تیغ جهان‌است وشماهم پس از۲۰ بار استفاده از یك **تیغ پرما** باماهم عقیده خواهید شد.
تیغ پرما راپس از مصرف‌خشك نکنید.

نماینده انحصاری‌ـشرکت‌پیرامید پاساژ سعدی تلفن ۳۲٦۷٤ ۱ـ ۲ آ ـ ۱۲٦۱۱

ازخبرنگار اداره درشیراز

مراسم افتتاح سومین دوره دانشگاه پهلوی

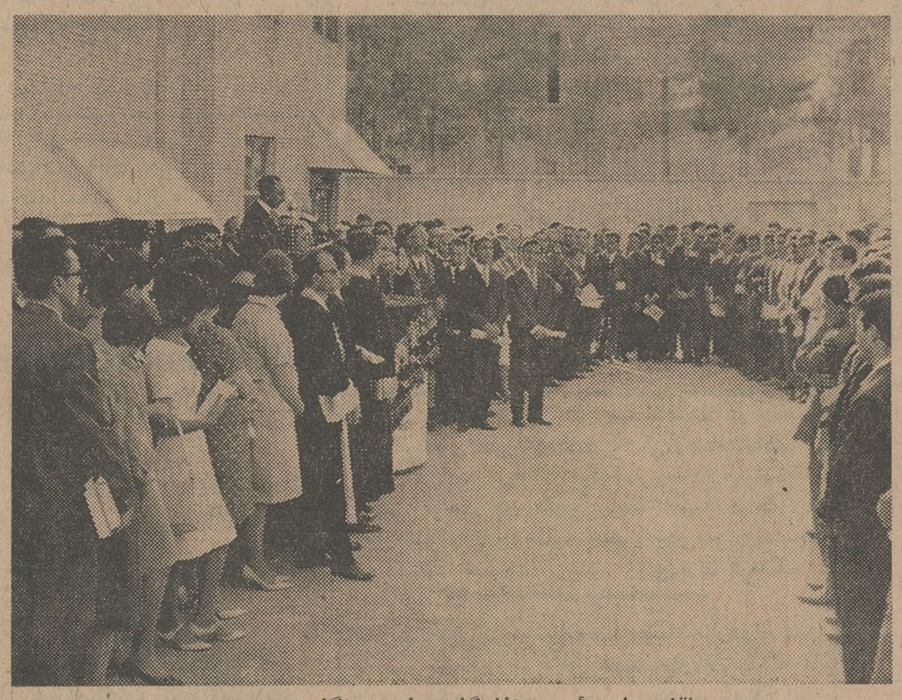

آقای علم رئیس دانشگاه پهلوی هنگام ایراد نطق

ساعت هفت‌ونیم بامداد روز اول مهر ماه طی مراسم باشکوهی با حضور آقای پیرنیا استاندار فارس ورئیس اداره کل دبیر خانه و کلیه روسای دانشکده هاو اساتید دانشگاه و دانشجویان درمحوطه دانشکده‌پزشکی دانشگاه پهلوی شیراز باشکوه وجلال خاص و کم نظیری بر گزارشد پس از نواختن سلام شاهنشاهی آقای اسداله علم ریاست دانشگاه پهلوی بنام نامی شاهنشاه مراسم راگشوده وبیاناتی باین شرح ایرادنمودند:

نطق آقای علم

بیاری پروردگار توانا

بنام شاهنشاه بزرك

امروز سومین دوره دانشگاه گشوده میشود.

صبح اول‌مهر افق بانورامیدگشوده شده‌است واین بامداد فرخنده را برما عرضه میدارد. جانداران به تکاپو در آمده‌اند و حیات از هرگوشه‌ای در جنبش است. این روزکه برهمه شما پیروزباد آغاز کاردانش پژوهشی‌شما است.

اینك شما استادان و دانشجویان دراینجا صف‌آراسته‌اید وچه‌آراستگی از این زیباتر تواند بود!

ای فرزندان برومند این آبوخاك اگر باهرشائبه‌ای دراین جای مقدس پای نهاده‌اید هشدار باشیدکه:

شستشوئی کن و آنگه به خرابات‌خرام
تا نگردد ز تو این دیر خراب آلوده

اینجا همه‌فروغ ایزدی است،ظلمت را راهی‌نیست. اینجا همه حقیقت‌است باطل را بار نیست. قلبهای شما باید آکنده از عشق به وطن وشاهنشاه و صفا و پاکی و زیبائی باشد.

اگر با اندوه، دلهره و نگرانی‌در این مقام‌گام نهاده‌اید‌گوش فرادهید:

آنراکه در زندگی هدفی، مفهومی وایمانی نیست پس برای‌چه زنده‌است؟

اگر باجهانهائی محدود و کوچك که دستخوش غرائز است به اینجا آمده‌اید باید آنرا رها سازید. باید بدانید که آماده میشوید تا جهان بیکران دانش و اندیشه برشماگشوده شود چون‌ما اینجا از خود میگذریم وبه‌جز خود میپردازیم مرزهای رفعت و بزرگی را برخویشتن میکشائیم و چون از محدودگسسته و به نامحدود می‌پیوندیم ازاین‌بی انتهائی نیزبزرگی خواهیم یافت.

اگر باروحی که اسیر اوهام و

بقیه درصفحه آخر ستون پنجم

المپیك ٦٤ در توکیو با آلیتالیا

آگهی اولین آموزشگاه معماری ایران

بدینوسیله باطلاع شرکت کنندگان درکنکوراولین آموزشگاه تعلیم‌معماری‌میرساندکه درروز سه‌شنبه ۷ مهرماه ساعت ۵ر۷ صبح امتحان ورودی برای انتخاب وطبقه بندی متقاضیان تعلیم‌آموزشگاه معماری درمحل جدیدآموزشگاه خیابان‌شاهرضانزدیك‌پیچ‌شمیران روبروی موسسه تالار شهرزاد پلاك ۸۸۳ انجام میپذیرد.
شرکت‌کنندگان‌باید باوسیله‌تحریر (فقط دومدادسیاه ویك‌مداد تراش ومداد پاك‌کن) درجلسه حاضر شوند.

اولین آموزشگاه تعلیم معماری آزاد درایران

اولین برنامه

تآتر کسری

شاهرضا سه‌راه بهار محل سابق کیت‌کات

معجزه در آلاباما

شماره تلفن ۷۵٦۹۳۹ شروع ۵ر۸ بعد از ظهر

تبریکات به‌امیران وافسران

تبریکات به‌امیران وافسران‌در صفحات ٦و٤و۱۲ منتشر گردیده و بقیه آگهی های تبریك در شماره فردا چاپ خواهد شد.

اطلاعیه رستوران ساندیز

افتتاح مجدد (رستوران ساندیز) برای فراهم کردن وسائل راحتی‌بیشترمشتریان گرام چندروزی بتعویق‌افتاد

قابل توجه

معلمان کشور

درصفحه پانزدهم

کلبه (دربند)

باارکستر جدید ایتالیائی

DINO SARTI

همه شب شام ورقص تا بامداد

هتل دربند تلفن شماره ۸۳٤۲۲ـ۸۵۹٦۲

اولین قرعه‌کشی جوایزعالی وارزنده

برف

شرکت سهامی پاك‌کن باطلاع مصرف کنندگان محترم پودر لباسشوئی برف‌میرساند:

اولین قرعه‌کشی جوایز عالی وارزنده برف روزشنبه ٤مهردرساعت ۳۰ـ۲۰ دقیقه طی مراسم خاصی‌ازتلویزیون ایران پخش خواهدشد. دیدن این برنامه جالب بکلیه علاقمندان و مصرف کنندگان پودر لباسشوئی برف توصیه میشود.

بیسکویت گرجی

بیسکویت نیس «نارگیلی» بانارگیل تازه جدید وبی سابقه

جریان روز

انقلاب در انقلاب

نکته‌قابل ملاحظه‌ای که‌شاهنشاه درمراسم روز دهقان بدان‌اشاره‌فرمودند اقدام‌برای بیمه وبازنشستگی رکشاورزان است .

مادرمقاله گذشته نوشتیم نهضت اصلاح ارضی ، سرفصل اصلاحات اجتماعی است‌که شاهنشاه رهبری آنراتقبل فرموده‌اند وظرف مدت کوتاهی ازین اقدامات نتایج سودمند گرفته شده‌است .

اگربگوئیم هدفهای اصلاح ارضی درایران ،سهل‌تر از هرنقطه‌جهان بمرحله‌تحقق‌رسیده‌سخنی بگزافه‌نیست. شمااگر تاریخ انقلابات روستائی رانگاه کنید می‌بینید درهرگوشه‌ای ازجهان‌که مسئله انتقال زمین‌از مالکان بزرك بکشاورزان صورت‌عمل بخودگرفته ، اگراین‌تحول بدنبال قتال وجدال دامنه‌داری نبوده‌باشد ، تازه پس‌از آنکه دهقان صاحب‌زمین‌شده گرفتاریها و مشکلات وی آغاز گشته‌است بدینمعنی‌که مثلا چون دهقان سرمایه کافی‌برای‌کشت وکار نداشته ، سرمایه‌دارانی مثل«گاو بندها » پیدا شده‌اندکه با قرض‌دادن پول ، زمین‌دهقان را بگرو برداشته‌اند وپس‌ازچندی ، چون دهقان‌نتوانسته وامی‌راکه گرفته تادیه نماید زمینش بتصرف طلبکار درآمده وبالاخره مدتی برخلع یداز مالکان بزرك‌نگذشته که‌تازه نوبت‌جدال دهقانهای بی‌زمین باکسانیکه زمین های‌تقسیم شده‌را صاحب شده‌اند فرارسیده است .

خوشبختانه بکیفیتی‌که درکشور مانهضت اصلاح ارضی انجام‌گرفت ، علاوه‌برآنکه تصاحب زمین برای انتقال بدهقان ازطرف دولت شکل «مصادره» نداشت و بهمین مناسبت طبقه‌مالك سابق بطورکلی درگیر ودار حوادث مضمحل نشد ، باتشکیل شرکتهای تعاونی که دهقانان رابر زندگانی جدید خودیاری میکنند راه‌نفوذ طبقات انگل و مزاحم مثل رباخواران بروستاها بسته شد ، همچنین بوسیله کمکهای موثری‌که کشاورزان از بانکهاو سازمانهای معتبر دولتی دریافت داشتند .

پس نه‌تنها مرحله انتقال زمین‌بدهقان بساده‌ترین وذرعین‌حال عادلانه‌ترین کیفیت‌انجام شد بلکه عوارض وابتلائات بعدی نیز کشاورزان رامبتلانکرد .

این مزیت انقلاب سفیداست به‌انقلاب سرخ،که درانقلاب سفید طبقاتی‌که‌باید جابجا شوند وتحولاتی که‌بایدروی دهدتا اساس اجتماع برمبنای عادلانه‌تری مطابق اقتضای زمان قراربگیرد ، [illegible]مش و حفظ‌منافع همه طبقات انجام میشود درحالیکه انقلاب سرخ ، خشك وتر رابا هم میسوزاندو هنگامیکه انقلاب‌سرخ اضطرارا راه خودرابازکردوجریان یافت مثل‌سیل هم کلبه‌دهقانی رامیغلطاندو هم‌خانه اربابی را .

بهرتقدیر اکنون‌که انقلاب سفید ایران درزمینه مسائل دهقانی به پیشرفتهای شگرف نائل شده‌و مسئله روابط غیرعادلانه درروستاها فیصله یافته ، رهبر این انقلاب تدابیر دیگری‌جهت ترفیه‌حال طبقه نوخاسته دهقانان اتخاذوپیشنهاد میکنندکه بااجرای این اصول ، انقلابی درانقلاب بوقوع خواهدپیوست‌زیرا زندگی جدید طبقه‌جدیدی که‌ازمیان‌انقلاب ارضی درایران پاخاسته است مواجه‌با انقلابی دیگر خواهدشد تمام تحولاتی‌که ظرف مدتهای دراز درزندگانی عمومی طبقات قدیمی‌مثل کارگران وکارمندان اندك‌اندك بوقوع پیوسته ، طی مدتی قلیل درزندگی طبقه اخیرنیز تجلی خواهدکرد .

اندیشه بیمه‌کردن کشاورزان و تعیین حقوق و مزایای بازنشستگی برای‌آنان بکلی نکته‌ایست تازه و بکرکه‌در انقلاب اجتماعی ایران خواهددرخشید و بدین ترتیب اولاکشاورز وخانواده‌کشاورز خواهد توانست از کلیه‌مزایای بیمه‌های اجتماعی‌که درحال حاضرکارگران ازآن بهره‌مند میشوند برخوردار گردد و ثانیا دهقان ناگزیر نخواهدبودپس‌از یکعمربیل‌زدن ودرویدن وکشتن زمین، همینکه طاقت استقامت ودر گرما وسرما و بیل بدست‌گرفتن و خرمن‌کوبیدن و شخم‌زدن و بذرافشاندن راازدست دادناگزیر درگوشه‌ای بیفتدو چون آنچه در تمام مدت عمر درآورده قوت لایموتی بیش نبوده و همانقدر بوده‌است‌که روزی رابا‌آن گذران‌کند درپایان عمرمحتاج‌و مسکین وازفرط استیصال دائما چشم‌براه مرك باشد !

امیدواریم‌فکر مترقی ودرخشان شاه ، بااهتمام دولت، ازطریق تصویب قوانین بیمه‌و بازنشستگی دهقانان و تقویت شرکتهای تعاونی روستائی و بالاخره اقدام‌بتسریع «تشکیل سپاه ترویج‌و عمران »که‌همه این امور رازیر نظر خواهد داشت هرچه زودتر بمرحله عمل و تحقق نزدیك شود .

مجالس ترحیم و یاد بود

مراسم یادبود چهلمین شب‌درگذشت‌جانگداز فرزندم شادروان **سرهنك ناصر علی‌پهلداد** روز دوشنبه ششم مهر ماه ساعت چهار تا شش‌بعداز ظهر در حضرت‌عبدالعظیم باغ طوطی‌مقبره‌مرحوم امیر اکرم برگزار خواهد شد .

اسفندیار پهلوان ۱ـ۲ آـ۱۲۶۶۷

با اندوه و تاسف فراوان فوت جانکدار همسر ومادر و خواهر عزیزمان **بانو نیمتاج دولتشاهی (معزی)** را به اطلاع خویشاوندان ودوستان‌محترم می رساند بنا بوصیت آنمرحومه هزینه ختم مردانه به مصرف‌امور خیریه خواهد رسید و ختم زنانه از ساعت ۱۷ الی ۱۹ روز یکشنبه پنجم مهر ماه در منزل کاظم‌امامی واقع در خیابان تخت جمشید مقابل سفارت امریکا شماره ۳۹۷ منعقد خواهد بود .

یحیی دولتشاهی .مهندس نصرالدین ناصری منصوره‌امامی . سرهنك جلال‌الدین معزی . فخرالتاج‌احمدی .عاتمتاج‌ابراهیمی‌ـ. کاظم‌امامی. سپهبد خاتمی ۱ـ۲ آـ۱۲۵۰۵

یادبود سالگرد فوت شیرین عزیز

دوستان ودوستداران **شیرین امینی** با فرا رسیدن‌روز ۵مهرماه‌جاری ۳۶۵ روزاز مرك‌عزیز از دست رفته ما شیرین امینی م ی‌گذرد خاطره مرك نابهنگام آن نازنین هیچگاه از یاد پدر و مادر داغدیده ازبین نرفته وهرلحظه در سیمای دوستان و آشنایان عزیزش نقش اورا جستجو می کنیم لیك افسوس و هزار افسوس هرچه بیشتر میجوئیم کمتر میبابیم و هرروز بیشتر از روز پیش در فراق او می سوزیم .

برگذاری مجلس‌یادبودیکمین‌سال درگذشت آن نازنین ازساعت ٤ الی ٦ بعد از ظهر روز یکشنبه پنجم مهر ماه جاری درمقابل مزارش‌واقع در امامزاده عبدالله برپا بوده و انتظار داریم فامیل‌ودوستان عزیزمان با شرکت در این‌مجلس مارا یاری فرموده روح پاك و مهربان‌از دست‌رفته وقلوب داغدار پدر ومادرش را شاد فرمایند .

منصوره وغلامعلی‌امینی

بمناسبت سال‌روز فوت مرحوم **محمد کربلائی حسینی** پدرم مجلس یادبودی ازساعت ۷تا ۹ بعدازظهر روز دوشنبه ٦ مهرماه جاری در منزل آنمرحوم واقع‌درخیابان پهلوی‌خیابان ناهیدنو کاشی ٤۳ برقرار خواهد بو د.

حاج‌حسین . کربلائی حسینی آـ۱۲۶۳۱

بمناسبت سال فوت مرحوم**حسین‌شهیدی** مراسمی در مدفن آنمرحوم واقع در شهرستان قزوین قرب بقعه‌حضرت شاهزاده حسین(ع) در روزیکشنبه ۵مهربین ساعت٤ تا ٦ بعدازظهر برقرار میباشد . آـ۱۲۴۹۹

دامغان عمو وپسرعموهای عزیزم آقایان اسدالله و ایرج ورضا رضائیان

باکمال تاسف وتاثر درگذشت عموی عزیز آقای محمد علی رضائیان رابشما و کلیه فامیل تسلیت گفته بقاء ودوام یك‌یك فامیل رااز خداوند مسئلت مینمایم

مینودشت‌ـ عبدالله محمودیان آـ۲۳۰۸٤

مراسم هفته بانو عظمت علی آبادی همسر **آقای پرفسور هادی علی آبادی** فردا یکشنبه‌پنجم مهر در حضرت عبدالعظیم باغ علیجان حیاط مقبره بحرالعلوم برگزار می شود اقوام وآشنایان ودوستان که مایلند تا سه بعد از ظهر وسیله حرکت در منزل ایشان مهیا است .

خاندان علی آبادی آـ۱۲۶۷۷

بانهایت تاثر و تاسف فوت ناگهانی بانو معصومه‌قاسم‌شاهی را به‌اطلاع‌دوستان وآشنایان می رساند . مجلس ختم مردانه روز یکشنبه ۵ر۷ر٤۳ ازساعت ۱٦الی ۱۸ در مسجد توتونچی واقع در خیابان غفاری وختم زنانه همانروز در منزل شخصی واقع در انتهای خیابان کبریت سازی کوچه سلیمانی کاشی شماره ۲۳ منعقد است .

علی علی اکبری . محمد علی اکبری . حسین علی اکبری . حسن علی اکبری . قاسمشاهی . خراسانی . پاداش . نقیبی . ناصروفا . هاشمی نوری آـ۱۲۶۸۷

بعموم بازماندگان آنمرحومه مصیبت وارده را تسلیت میدهیم .

بسمه تعالی

نظر بفوت‌جنت مکان **مرحوم حاج غلامحسین نیك‌زاد** پدر آقایان‌علی محمد نیك‌زاد و مصطفی نیك زاد که از مردان نیك و بازرگانان‌خیراندیش بودند مجلس ختمی‌روزدوشنبه٦ر۷ر٤۳ ازساعت سه‌ونیم تا پنج‌ونیم بعداز ظهردر مسجد ارك منعقد است امید است آقایان مومنین شرکت فرموده و روح آن مرحوم را شاد نمایند

سیدمحمد باقر شهیدی

بانهایت تاسف فوت شادروان **مرحوم حاجی غلامحسین نیکزاد را** به اطلاع فامیل و دوستان می رساند مجلس ختم مردانه آن مرحوم روز دوشنبه ٦ر۷ر٤۳ از ساعت ۵ر۳ الی ۵ر۵ بعداز ظهر در مسجد ارك و مجلس ختم زنانه بعد از ظهر روز یکشنبه ۵ر۷ر٤۳ در منزل آن مرحوم واقع در خیابان امیریه کوچه قلمستان منعقد می باشد .

خانواده های نیکزاد . رسولی زاده .درةالتاج اسماعیلی . فروتن. گیاهی.گلابچی.شیرین‌سخن ایرج‌پناه . مطهری .بصیرالعلومی . زرین کلك. زارع مقدم . بهگام . حسنی . صالحی اعلاء . زرندی . کفائی . مهندس‌ابراهیم‌فتحی. محمدزاده مینوئی . مسیح‌نیا . علوی . دادگر . مدیرزاده . جعفری آـ۲۳۱۹۰

مصیبت وارده‌را به خانواده محترم آنمرحوم بالاخص آقایان‌علیمحمد و مصطفی نیك‌زادتسلیت می گوئیم .

بدینوسیله درگذشت **مرحوم‌حسین‌افشارجعفری** کارمند بازنشسته این وزارتخانه‌راباطلاع عموم میرساند . مجلس ختم آنمرحوم روز سه شنبه هفتم مهرماه جاری از ساعت ۹ تا۱۱ صبح در مسجد مجد منعقد خواهد بود

وزارت امور خارجه

باکمال تاسف در گذشت مرحوم **حسین‌افشار جعفری** بازنشسته وزارت امورخارجه را باطلاع خویشاوندان ، دوستان ،آشنایان و اهالی‌محترم رضائیه مقیم مرکز میرساند مجلس ترحیم آن مرحوم روز سه شنبه هفتم مهرماه‌جاری ازساعت ۹تا ۱۱صبح در مسجد مجد منعقد خواهد بود . جلسه‌تذکر زنانه نیز همان روز از ساعت۵ تا۷ بعداز ظهر در منزل‌مسکونی آنمرحوم‌دائرمیشود

بانوپریرخ‌افشار ـ مهندس جعفر افشار ـ دکتر مهندس فرخ افشار ـسپهبد سعید اعزازی ابوالفتح نیکجو ـبیوك فتحی‌ـ مشکاتی ـ محمد معزی ـ نادر افشار ـ مهندس بابا جهانگیری‌ـ دکتر خسرو فتحی ـ مهندس پرویز شیرزاد‌ـ فریدون افشار‌ـ علاءالدین جهانگیری‌ـ ابراهیم صفرخانی ـمحمدعلی سلیمانلو ـ تیمور سهامی احمد سمیعی ـ علی اکبر معتمدگرجی ـ فرج قوانلو ـ دکتر حمیدمعزی ۱ـ۲ ۲۲۱۵۲ـ۱

بخانواده های محترمی که در این ضایقه عزا دارند بویژه بازماندگان آنمرحوم مصیبت وارده را تسلیت میدهیم ،

وزارت فرهنك بانهایت تاسف درگذشت ناگهانی **آقای حمیدداوران**را که یکی‌ازصاحبمنصبان صدیق وزارت فرهنك بوده‌اند باطلاع میرساند. مجلس ترحیم آن فقید سعید ازساعت ٤ تا٦ بعدازظهر روز دوشنبه ششم مهرماه درمسجد مجد منعقد میشود . **وزارت فرهنك**

بانهایت‌تاسف بدینوسیله‌ضایعه‌جانگدازدرگذشت ناگهانی شادروان **آقای حمید داوران** را که از خادمین واقعی فرهنك کشور بوده‌اند باطلاع‌کلیه خویشاوندان و دوستان آنمرحوم میرساندمجلس ترحیم آن فقید سعید روز دوشنبه ششم مهرماه از ساعت ٤تا ٦ بعدازظهر در مسجد مجد و مجلس ترحیم زنانه مقارن همان تاریخ در منزل آنمرحوم (خیابان بهار ـ خیابان‌نامجو‌ـ کوی کیوان) برپا میگردد .

شمسی غروی(داوران)ـدکترحبیب‌داوران‌ـ اعظم غروی‌ـ محمد باقرغروی‌ـ سرتیپ‌حسین دیبا‌ـ دکتر محمدعلی فقیه‌ـ عبدالحسین فاضل‌ـ علی مهردوست‌ـ مرتضی هاشمی ـ ابوالحسن سلیلی‌ـ حسن دیبا ـ مهندس ناصر سجادی ـ جواد الستی‌ـ خلیل الستی‌ـ خبیر الستی‌ـ حسن ولائی ـ حاج ستار ترکیان ـ حاج ابوالقاسم ترکیان ـ احمدجواد ـ علی جواد ـ دکتر ناصر شریفی ـ حمیدجواد ـ احمد جعفری‌ـ سیدصالح صالحی‌ـ دکتر ابوالقاسم رسولی‌ـ مجتبی‌محسنی سجادی ـ مهندس محمدعلی وثوق‌ـ غلامرضا فقیهی‌ـ محمد ابراهیم صابونچی‌ـ ابراهیم‌نراقی.

درگذشت رئیس سابق فرهنك‌گیلان وبلوچستان که‌ازخدمتگزاران فرهنك‌بود موجب تاسف است بعموم فرهنگیان بویژه بازماندگان آنمرحوم مصیبت وارده را تسلیت میدهیم

بانهایت‌تاسف درگذشت‌شادروان **فرنگیس سرائی**رادرکرمان‌باطلاع‌اقوام‌وآشنایان ودوستان می رساند مجلس‌پرسه آن شادروان‌عصریکشنبه ۵ر۷ر٤۳ ازساعت ٤تا ٦ درسالن ایرج واقع در خیابان استالین کوچه زرتشتیان برگذارمیشود.

هرمزد سرائی . شیدا فرهمند . هرمزد و اسفندیار و مروارید کلانیان . اسفندیارفرهمند. خسرو بختیاری

تسلیت

فوت ناگهانی مرحوم‌آقامحمد علی‌رضائیان رادر دامغان مخصوصا به‌آقایان حاج‌اسدالله رضائیان خانواده محمودیان ـ ایرج رضائیان و رضا رضائیان تسلیت عرض نموده‌سلامت و بقای خانواده آن مرحوم را از خداوند متعال خواستاریم .

محمدرادفر ـ امیر محمدوالی‌ـ مهدی‌رادفر

بانهایت تاسف‌مصیبت‌وارده رابخانواده‌های پنبه چی‌و طبیب زاده‌خصوصا آقای‌مهدی پنبه‌چی تسلیت عرض نموده بقاء خاندان شریف را از خداوند متعال خواهانم . **خسرو خطیر**

تیمسار ارتشبد حجازی ریاست ستاد بزرگ‌ارتشتاران

با اندوه فراوان‌درگذشت‌شادروان‌دکترسید علی حجازی‌را‌از طرف خود و افسران ودرجه ـ داران و افرادارتش یکم بخاندان محترم حجازی مخصوصا به آن تیمسار ارجمند تسلیت عرض بقای عمر و سلامتی کلیه بازماندگان را ازدرگاه خداوند بزرك مسئلت دارم .

فرمانده ارتش یکم.سپهبدازهاری

جناب آقای دکتر افلاطون انوشیروانی

بانهایت تاثرو تاسف در گذشت نابهنگام برادر عزیزتان را تسلیت عرض نموده خود را در غم شما شریك میدانیم .

مهندس کارگر ـدکتر تقوی ـمهندس موحدی‌ـ نفریه ـلولوئی

سپاسگزاری

از کلیه ذوات محترم و سروران مکرم و صاحبمنصبان عالیرتبه وزارت پست و تلگراف‌و تلفن و همکاران معظم و همشهری های عزیز که در مراسم تشییع جنازه و هفته و مجالس ترحیم برادر ناکامم‌شادروان**علیرضاامیر سلیمانی**رئیس پیشین پست‌و تلگراف شهرستان شاهی چه در تهران و چه در شهرستانهای شاهی ـ بابل ـ بابلسر ـ بهشهر قبول زحمت فرموده با شرکت خود موجبات تسلی‌بازماندگانرافراهم و یاوسیله نامه و تلگراف و جراید ابراز همدردی فرمودند از طرف پدر و مادر داغدیده و خانواده مصیبت زده‌وسایر فامیل‌محترم‌ودوستان‌ارجمندصمیمانه سپاسگزاریم چنانچه بواسطه تالمات روحی‌تاخیر یا قصوری در عرض تشکر حضوری حاصل‌شده پوزش می طلبیم .

سرگرد پیاده امیریوسف امیر سلیمانی

از عموم اقایان وبانوان محترم که‌درمصیبت جانگدازفوت‌همسرگرامم **بانو مهین اعظم خزانه** درتشییع جنازه و مجلس ترحیم‌یا هفته‌آنموحومه در تهران و در قم شرکت فرموده و تلفونا یا تلگرافا یابوسیله جرائد اظهار محبت و همدردی فرموده‌اند سپاسگزاری مینماید چنانچه تاخیر یا محرومیتی در عرض سپاسگزاری حضوری بعمل آید بعلت کسالت جسمی وروحی بوده بدینوسیله پوزش می‌طلبد

محمدعلی خزانه

از دوستان و بستگان محترم و همچنین همکاران ارجمندم درشرکت زیمنس ایران که حضورا یا کتبا در مصیبت وارده فوت‌مادرعزیزم اظهار همدردی فرموده‌اند صمیمانه تشکر می‌نمایم .

مهندس‌رضاخزانه

با اظهار تاسف فوت مرحومه خانم آقای‌یحیی دولتشاهی را بایشان و خانواده هائیکه عزادار شده اند تسلیت عرض می نمائیم .

کارمندان دبیرستان البرز آـ۱۲۶۷۷

پرونده‌سوءاستفاده‌درسازمان عمران‌قزوین به‌بازرسی کل کشور تسلیم شد

سخنگوی وزارت کشاورزی صبح امروز اعلام داشت : اخیرا گزارش هائی‌به‌بازرسی کل وزارت کشاورزی رسید که درآن بسوء استفاده‌هائی درسازمان مستقل عمران قزوین‌اشاره شده بود . براساس این گزارشها بازرسانی به‌سازمان مزبور مراجعه کردندوضمن بررسی های خود فعلا اولین پرونده راجهت تکمیل وتسلیم بدیوان کیفر آماده نموده وببازرسی کل کشور ارسال داشتند .

تاکنون یك تن ازمقامات این سازمان از کار برکنار شده وپس‌از رسیدگی کافی به پرونده‌در صورت تائید سوء استفاده ها،سوءاستفاده کنندگان ازکار برکنار خواهند شد.

اطلاعیه موسسه استاندارد ایران وابسته بوزارت اقتصاد

طبق‌موافقت‌شورای‌سازمان‌مرکزی‌خشکبارایران‌وگزارش‌انستیتوبررسیهای آفات وبیماریهای گیاهی وزارت کشاورزی وتصویب شورایعالی‌موسسه استاندارد ایران برای جلوگیری از آلودگی خشکبار به‌آفات‌نباتی از تاریخ اول مهرماه ۱۳٤۳ فعلا ضد عفونی محموله‌اقلام‌خشکبار(برگه زردآلو ـبرگه‌هلو ـمغزگردو ـخرما ـکشمش بیدانه‌ناشور ـسبزه) صادراتی اجباری اعلام وبدون ارائه مدارك ضدعفونی‌پروانه خروج از طرف موسسه استاندارد صادر نخواهد شد شرکتهای عمل کننده‌ضد عفونی باید بارعایت‌کامل تصویبنامه ۳۱٦٤ ـ ۲۷ر۳ر٤۲ هئت‌وزیران اقدا م‌به‌ضد عفونی کرده چنانچه پس از ضد عفونی نمودن خشکبار در آزمایشهای بعدی که‌از طرف موسسه استاندارد یا انستیتو بررسی آفات وبیماریهای گیاهی بعمل می‌آید معلوم گردد که کالای مورد ضد عفونی هنوز آلوده به‌آفت‌است شرکتهای عمل کننده موظف هستند مجددا اقدام بضد عفونی نمایند . در غیر اینصورت‌از خروج کالای موردبحث جلوگیری خواهدشد . الف ٤۲٦۳

موسسه استاندارد ایران

قابل توجه‌دبیران محترم کلاسهای تربیت‌معلم دوره یکساله‌و آموزگاران گرامی

دورهٔ کامل کتابهای تربیت معلم شامل روشهای تدریس در رشته های مختلف که برای استفادهٔ دوره های تربیت‌معلم (دورهٔ یکساله ، دورهٔ تکمیلی سپاه دانش) تالیف‌و انتشار یافته است . کتابهایی است که برای بالا بردن سطح دانش طبقهٔ معلم در نوع‌خود بی نظیر است . توجه بانوان و آقایان دبیران مراکز تربیت معلم و همچنین آموزگاران شاغل را به استفاده از این نشریات جلب می نماید . این دوره شامل کتاب های زیرین است :

۱ ـ **روش تدریس‌فارسی در دبستان** . تالیف : لیلی ایمن ثمینهٔ باغچه‌بان .

۲ـ **روش آماده‌کردن‌کودکانی که با لهجهٔ محلی سخن می گویند** . تالیف : نصرالله دیهیمی .

۳ـ **طرز تهیهٔ وسایل‌کمك آموزشی**. تالیف :دکترکامبیز محمودی ـمهدی‌غروی .

٤ـ **روش تدریس قرآن در دبستان**.تالیف : سیدرضابرقعی

۵ـ**روش تدریس حسابو هندسه** . تالیف :جهانگیر شمس‌آوری ـ دکتر غلامحسین شکوهی .

٦ ـ**بهداشت عمومی و بهداشت مدارس** . تالیف : دکتر سیاوش آگاه .

۷ـ **روش تدریس تعلیمات اجتماعی در دبستان** : تالیف: اسمعیل والی‌زاده .

۸ـ **روانشناسی رشد و پرورش کودك** . تالیف : مسعود رضوی .

۹ـ **ادارهٔ امور دبستان** . تالیف : زهرا دیده‌بان

۱۰ـ **روش تدریس علوم در دبستان** . تالیف : اسماعیل والی زاده .

۱۱ـ **اصول سادهٔ کشاورزی وروش به کاربردن آنها** . تالیف :مهندس‌یحیی‌فیوضات(مخصوص‌دبستانهای‌روستائی)

۱۲ـ **اصول شناسائی ماشینهای کشاورزی و روش به کاربردن آنها** . تالیف : مهندس کاظم دانشیار (مخصوص دبستانهای روستائی)

در تهیهٔ این کتابها آخرین تحقیقات تربیتی دربارهٔ روش های تدریس مواد مختلف در دبستان مورد استفاده قرار گرفته است .

ایران ـ مك‌گروهیل

سازمان انتشارات و خدمات فرهنگی

تهران ـ خیابان تخت‌جمشید ـچهارراه روزولت ـ شماره ۲۸۲ تلفن ۷۵٦۸٦۳

دیدار

جمعه دهم‌مهرماه

امضاء : خوانندگان کتاب جیبی دختران وپسران

مراجعت از اروپا

آقای دکتر معانی از مسافرت اروپا مراجعت وکمافی‌السابق از بیماران محترم پذیرائی‌مینمایند .

نشانی‌ـ خیابان فردوسی‌ـروبروی صندوق پس‌انداز بانکملی

آـ۲۲۷۱٤ ۱ـ۱۰

کلاسهای خیاطی بانو روشنك‌ادیبی

بعلت مسافرت بامریکا مدتی‌تعطیل بود مجددا دایر گردیده و روز های شنبه ،دوشنبه صبحها ثبت نام می نماید.

خیابان ایرانشهر ـ خیابان هاشمی شماره ۳۰

آـ۲۳۰۵۸

تاسیس ۱۳۲۲

ایران طیور

سازنده مطمئن‌ترین ماشینهای جوجه‌کشی ولوازم مرغداری

کاتالوك مجانا ارسال میشود

تهران ـ شاهرضا ـ میدان فردوسی

تلفن ۶۱۳۹۸۹ و ۶۶۱۰۹

۱۰ مهرماه

جشن برای خوانندگان کتاب جیبی دختران وپسران

شماره ۳۳

دبستان وکودکستان آزموده

بمدیریت

احترام طاهری تفرشی

همه روزه صبح وعصر نام نویسی میکند. باغ ضیا اول خیابان ملك تلفن ۷۲۸۱۹ وسیله ایاب‌وذهاب فراهم است.

دکتر احمد سید امامی

دیپلمه برلن ـ متخصص بیماریهای پوست وآمیزشی از اروپا مراجعت کرده بعد از ظهرها پذیرائی مینماید.

خیابان شاهرضا ـ جنب خیابان رامسر تلفن ٦۹٦۰۸

آـ۱۱۷٤۵ ۱ـ۱۰

دکتر یحیی شهردار متخصص جهاز هضم

از بیماران محترم متمنی است که برای مراجعه به مطب ۲٤ ساعت قبل طرف صبح توسط تلفن ۳۷۰۳۵ وقت بگیرند.

شاه‌آباد ـ خیابان باغ سپهسالار‌ـشماره ۱۵٤

یك ابتکار تازه :

کلاس ماشین نویسی بیگانه

در انجمن دوشیزگان و بانوان

علاوه‌براین ،درانجمن این کلاس‌ها دایر است :

کمك‌های اولیه ـ خیاطی(خصوصی و عمومی) ـ انگلیسی (فوری ـ عادی ـ لویر کمبریج) آشپزی ـ گل آرائی ـگل‌سازی‌ـ نویسندگی و روزنامه‌نگاری ـ منشیگری ـ کاردستی‌ـشمع‌سازی‌ـ رانندگی

برای کسب اطلاعات بیشتر و نامنویسی وشرکت درکلاس‌به دبیرخانه انجمن (خیابان فرصت شاهرضا شماره ۷۳ـتلفن ٤۰۲۱۱) و ٦۹۷۱۵) مراجعه فرمائید . (۱)

شماره بیست‌و دوم مجله هنر و مردم

با مطالب جالبی درباره هنرایران منتشر شد ببهای ٦ریال ازروزنامه‌فروشهاخریداری‌فرمائید .

آگهی بانك ملی ایران

برای تسهیل امور بازرگانی از تاریخ دوم آبان‌ماه ۱۳٤۳ نمایندگی بستك این بانك از شعبه بندرعباس منتزع وزیر نظر شعبه‌لار قرار خواهد گرفت . الف ٤۳۳٤

۱ـ۲ ۲۳۰۹۲ـ۱ بانك ملی ایران

سایگون در انتظار یك کودتای تازه است!

سایگون ـ ۲۵ سپتامبر

یك هنك از چتربازان ویتنامی شب‌گذشته درمحل کارژنرال‌خان نخست‌وزیر ویتنام جنوبی اردو زدند و شایعاتی درگرفت که شورش‌تازه‌و قصد قتل وی درمیان است ،علاوه بر این‌در نقاط مهم سایگون نیز قوای نظامی مستقر شده‌اند.

چتربازان صبح از دفتر نخست‌وزیر بیرون رفتند واکنون بحث‌در جریان است‌که علت این احتیاط ژنرال خان چه‌بوده‌است . خان شخصا ازشهر خارج نشده ، در حالیکه قبلا وقتی که شایعه کودتا بود شب رادر سایگون‌نمی‌ماند.

● **مذاکره در ستاد**

صبح امروزخان بافرماندهان عالیرتبه ارتش در ستادمذاکره کرد امابس‌از آن بدفتر خودبرگشت.

طبق شایعات کودتا از طرف افسرانی ممکنست انجام گیرد که از قول‌خان‌دایر براعاده قدرت‌دولتی بدست غیر نظامیان ناراضی هستند یا میترسند اگر خان باتقاضای بودائیها مبنی برتصفیه ارتش‌ودولت موافقت کند ، شغل خودرا ازدست بدهند .

● **مذاکره با شورشیان**

از طرف نیروهای دولتی ویتنام امروز نیز جستجو برای‌یافتن‌خلبان آمریکائی که هواپیمایش بدست چریکهای کمونیست ساقط شده ادامه داشت .

مذاکرات با قبایل شورشی«راد» نیز ادامه دارد . یك سخنگوی امریکائی گفت سرهنك « فروند» آمریکائی باشش افسر دیگر در ستاد قبایل شورشی‌هستند وترتیب حل مسالمت‌آمیز کشمکش آنان‌را بادولت میدهند .

سخنگوی دولت گفت ژنرال‌خان تقاضاهای قانونی قبایل کوه‌نشین «راد» رادر نظر میگیرد . اما نکته‌این جاست‌آن سران قبایل که در شورش شرکت داشته‌اند ، آنهائی نیستند که با ژنرال خان بنمایندگی قبایل مذاکره میکنند. دوژنرال ویتنامی نیز برای کمك به‌آمریکائی‌ها در مذاکره باسران قبایل عازم مناطق آنها شدند .

● **۶ نفر گروگان**

شورشیان قبایل کوه‌نشین«راد» شش نفر امریکائی را در اردوهای خود بعنوان گروگان‌نگاه‌داشته‌اند درمیان این عده سرهنك فروند مستشار ارتش دوم ویتنام نیز وجود دارد .

منابع امریکائی در سایگون‌می گویند ۵نفر افسر و سربازامریکا که مسئول تربیت و تجهیز قبایل کوه‌نشین بودند نیز توسط قبایل شورشی در اردو بازداشت‌شده‌اند قبایل شورشی اجازه ورود و خروج به‌اردوی خودرا به هیچکس‌نمیدهند از جمله ۴۰ نفر از افراد نیروی مخصوص ویتنام، نیز در اردوی شورشی توقیف هستند و فرمانده آنها سرهنك دوم «چو» را دیده‌اند که در میدان اردو به‌تیرپرچم‌بسته شده است .

● **خارج نشد**

مقامات‌امریکائی میگویند وضع سرهنك «فروند» چیزی‌بین گروگان ورئیس‌هیئت‌نمایندگی برای‌مذاکره باقبایل شورشی است ! وی روز دوشنبه به‌اردوی شورشیان رفت‌اما از آن پس نتوانسته یا نخواسته‌از آن خارج شود .

عده زیادی از فرماندهان شورش دراردو هستند اما رهبر کل آنها که «بهام» نام دارد ظاهرادر کامبوج است . ژنرال خان اعلام کرد که به «بهام» اجازه عبور آزادانه از خاك ویتنام را میدهد تابرای مذاکرات به ستاد قبایل شورشی برود.

● **تقاضای خودمختاری**

قبایل بدوی کوه‌نشین و مردم ساکن زمینهای جنوبی ویتنام که متمدن‌ترند از قدیم‌الایام دشمن خونی یکدیگر بوده‌اند امریکائی ها از سه‌سال پیش ۹۰۰۰ نفر از افراد این قبایل را برای جنك با چریك‌ها تربیت میکردند واکنون که آنها مسلح‌و مجهزشده‌اندتقاضای خودمختاری دارند .

ناظران سیاسی میگویند با توجه به دشمنی دیرین این قبایل بامردم جنوب اگر تیر اندازی بین طرفین آغاز شود این کار بسرعت بجنك خونینی بین آنها تبدیل خواهدشد.

جمع افراد قبایل کوه نشین بالغ بر یك‌میلیون نفر است .

● **شورای مشورت ملی**

در حالیکه ۳۲ روز بانقضاء مدت اولتیماتوم دو ماهه بودائیان برای احیاءدمکراسی‌در ویت‌نام مانده‌دولت تصمیم گرفت شورای مشورت ملی را تشکیل دهد .

این شورا ۱۷ عضو دارد ووظیفه آن انتقال قدرت دولتی از دست نظامیان بدست غیر نظامیان وآماده کردن زمینه برای ایجاد دمکراسی میباشد .

دستور بازگشت

اقدام فرماندهان نظامی در تقسیم مجدد جاهای مهم سوق الجیشی در داخل سایگون و اطراف آن این فکر را پیش آورده که کودتائی دیگر در شرف وقوع میباشد .

علاوه بر۱۵۰۰ چتر بازکه‌دیشب ر ادر مقر ژنرال خان بسر بردند به‌تفنگداران دریائی که در نواحی باطلاقی مشغول مبارزه با چریکها بودند دستور داده شده بحومه سایگون برگردند .

اهمیت تدارکات احتیاطی دولت ازاینجا معلوم میشود که‌در قاموس دولت‌ویت‌نام فراخواندن گروههائی که‌مشغول‌تصفیه‌چریکهای کمونیست هستند گناهی بزرك شمرده میشود و دولت ناچار برای حفاظت خود مرتکب‌این گناه شده است .

(یونایتد پرس ـ آسوشیتدپرس)

تحولات مهم جهان در ۲۴ ساعت گذشته

حفظ صلح

سخنرانی پرزیدنت جانسون رئیس جمهوری دولت ایالت متحده امریکا در مکزیك و تاکید وی برمسئله بهبودروابط باشرق ولزوم ادامه سیاست همزیستی مسالمت آمیز و سخنان‌سناتور بری‌گلدواتر کاندیدای حزب جمهوریخواه‌برای ریاست جمهوری‌امریکا که درآن لزوم‌حفظ صلح رااکیدا متذکرشده است‌نشان میدهد که هردو کاندیدای ریاست جمهوری خواه نسبت بافکار عمومی‌مردم درکشور خویش وسراسرجهان توجه دارندو بخصوص مقایسه‌لحن اظهارات گلدواتر سخنرانیهای قبلی روشن‌میکند که‌چه‌تحول مهمی در نظریات وی‌نسبت به‌ابتدای آغاز مبارزات انتخاباتی بدیدار گردیده‌است .

ترکهای قبرس شاهراه «کرنیا» رابسازمان ملل تحویل میدهند

سازمان ملل متحد ـ۲۵ سپتامبر ـ خبرگزاری فرانسه ـ اوتانت دبیر کل سازمان ملل متحد در جلسه دیشب شورای امنیت که پیرامون مسئله قبرس تشکیل شده بودافشا کردکه بین ترکیه و قبرس‌درمورد نحوه تغییر نیروهای ترکیه در این کشور توافقی صورت گرفته است.

اوتانت ضمنا کارلوس آلفرد و برنادوس(ازبرزیل)رابعنوان‌نماینده شخصی خود د ر قبرس‌معرفی‌نمود. دبیر کل سازمان ملل متحدگفت: بموجب توافقی که بین ترکیه و قبرس بعمل آمده جاده « کرنیا» که اینك تحت کنترل نیرو های ترکیه وترکهای قبرس است تحت کنترل نیروهای سازمان ملل‌متحد درمی‌آید .

شورای امنیت سازمان ملل‌متحد قطعنامه ۵ کشور راد ر مورد تمدید توقف نیروهای سازمان ملل متحد در قبرس باتفاق آراء تصویب کرد.

● **مذاکره تلفنی**

اسقف ماکاریوس‌رئیس‌جمهوری قبرس امروز گفت ما از نحوه مذاکرات شوروی و قبرس خرسند هستیم و من امروز مجددا با وزیر امور خارجه قبرس مذاکره تلفنی کردم اوقراراست نیویورك رابسوی مسکو امروز ترك کند .

در چهارراه جهان

انفجار بمب پاکتی

قاهره ـدونفر ازنامه رسانهای پست قاهره براثر انفجار بمبی که‌برای یکی از کارشناسان آلمانی فرستاده شده بود بشدت زخمی شده‌اند .

یك بسته دیگر حامل مواد منفجره که برای یکی ازکار- شناسان آلمانی فرستاده شده بودقبل ازآنکه‌منفجر شودتوسط کارشناس‌آلمانی بمقامات‌مصری تحویل گردید.

نخست‌وزیرجدیددانمارك

کپنهاك ـفردریك پادشاه دانمارك امروزاز اتوکراك‌نخست وزیر ورهبر حزب سوسیال ـ دموکرات آن کشور که حزب وی در انتخابات‌اخیر پیروز شده است درخواست کرد که‌کابینه جدیدی تشکیل دهد.

کابینه تازه لبنان

بیروت ـشارل حلو رئیس جمهوری جدید لبنان امروز حسین‌العوینی نخست‌وزیرپیشین این کشوررامجددا مامور تشکیل کابینه لبنان کرد.

عوینی پس از آغاز دوران ریاست جمهوری شارل حلو از مقام خود استعفاء کرده بود.

انحلال پارلمان‌انگلیس

لندن ـ الیزابت دوم ملکه انگلستان امروز رسما پارلمان آن‌کشور را منحل کرد. بیست روز دیگر انتخابات عمومی برای برگزیدن‌نمایندگان‌جدیدمجلس انگلستان آغاز خواهد شد.

ازدواج جین‌مانسفیلد

نیویورك- روزنامه نیویورك پست گزارش داد که جین ـ مانسفیلدستاره معروف‌آمریکائی با «ماتمی‌سیمبر» نامزد شده و امیدوار است بزودی باوی‌ازدواج کند.

تظاهرات علیه شستری در هند

دهلی‌نو- ۲۵ سپتامبر -آسوشیتد پرس ـ تظاهر کنندگان طرفدار حزب سوسیالیست دست چپ امروز در خیابانهای‌دهلی رژه رفتند وخواستار استعفای شستری شدند ، چون او نتوانسته است جلوی افزایش‌قیمت ها را بگیرد .

حزب‌سوسیالیست یك‌روز «مقاومت در برابر قیمت ها» اعلام کرده‌است وتظاهرات باین مناسبت بود .هنگام شروع عده تظاهر کنندگان زیادبود اما بارانهای سیل آسا سبب‌شد که از عده آنها کاسته شود ، بطوریکه سرانجام در حدود صد نفر به میدان پارلمان رسیدند و برضد شستری شعار دادند .

شورای مصرف کنندگان

نمایندگان سوسیالیست درپارلمان پیشنهاد کردند یك شورای مصرف کنندگان‌برای تهیه غذای ارزان‌قیمت برای میلیونها هندی تشکیل شود.

دربنگال‌غربی و «اوتارپرادش»هزاران نفر از تظاهرکنندگان از جمله بهاری لعل‌نماینده‌مجلس‌علیای هندبازداشت شده‌اند.فقط در «اوتارپرادش»۳۸۰۰ سوسیالیست‌و۵۰۰ کمونیست‌طرفدار پکن طی یك هفته تظاهرات بازداشت شده‌اند ، اما با وجود این توقیف های‌دسته‌جمعی زدوخوردی درنگرفته جز در بمبئی که ۵۰ نفر پلیس دراثر سنك اندازی تظاهرکنندگان اسیب دیدند .

برای‌شرکت‌درجشن‌پانزدهمین‌سالگرد‌تاسیس‌چین‌کمونیست

شوروی به‌چین هیئت نمایندگی میفرستد

مسکو ـ ۲۶ سپتامبر ـ رویتر ـ امروز اعلام شد که شوروی تصمیم گرفته‌هیئتی برای شرکت درپانزدهین سالگرد جشن تاسیس رژیم چین ـ کمونیست به پکن بفرستد .

ناس خبرداد که چین از شوروی دعوت کرده یك هیئت حزبی دولتی یافقط‌دولتی یا از سازمانهای‌اجتماعی برای شرکت در جشن اول اکتبر به پکن بفرستد و اگر هم نمیخواهداصلا نفرستد .

در هیئت نمایندگی شوروی دونفر از مقامات عالیرتبه جمهوری هـای آسیای میانه که هم مرز چین‌است یعنی «کولاتف» ازقرقیزستان و خانم «زادیبوا» از تاجیکستان نیز عضویت خواهندداشت .«سیاتسف» که رئیس اداره روابط با احزاب خارجی‌است نیز عضو هیئت است .

منجر به فاجعه میشود

والترالبریخت نخست وزیر آلمان شرقی طی نطقی بمناسبت صدمین سال بنیاد گذاری بین‌الملل اول کمونیستی گفت :

ستایش و تمجید از جنك بوسیله کمونیستهای چین ممکن است منجر به‌فاجعه‌ای‌برای‌نهضت کارگری ومردم سراسرجهان‌شود .وی گفت اختلافات موجود بین کشور های سوسیالیست باید. از طریق همکاری متقابل حل شود و سیاست ستیزه جوئی که از طرف چین تعقیب میشود محکوم به شکست‌است اولبریخت افزود ادعای ارضی‌چین‌واصرارآن در تجدیدنظردر مرزهای چین و هند و چین وشوروی بهانه برای تجدید نظر در مرز های آلمان‌شرقی‌وغربی بدست‌انتقامجویان آلمان غربی میدهد .

۵۰ سال است که چرخهای خیاطی کوهلر ساخت آلمان در ایران سابقه دارد

KÖHLER

چرخهای دستی کهلر بمقدار جزئی وارد شد

فروش درکلیه فروشگاههای چرخ خیاطی درتهران وشهرستانها

موتورسیکلت

چوپا

MZ

es125

8,5 PS

موتورسیکلت چوپا شاهکار صنایع آلمان

قوی ـ بادوام ـ کم مصرف

نماینده انحصاری درایران

شرکت سهامی بازرگانی تبرک

تهران خیابان فردوسی ـ تلفن: ۳۸۹۱۶-۳۵۵۵۶ ـ مشهد ـ خیابان خسروی ـ تلفن ۶۶۷۷ و ۲۳۲۷

از صبح سه‌شنبه در سینماهای

دنیا ـ نادر ـ مراد ـ رامسر

فلور ـ جهان ـ کارون

بیر ربنگ

ویکتوریا

بیک ایمانوردی

صارمی ـ آراسته

اکبر هاشمی ـ مین مسعودی

با شرکت افتخاری

علی آزاد ـ فاضلی ـ زندی

سپهرنیا ـ قائم مقامی

واهیک ـ کامی ـ شاهین

چهره به چهره: یوری

تهیه کننده و کارگردان

رضا بیک ایمانوردی

یك اثر دینامیك و هیجان آور از

«بیك ایمانوردی»

صرفه جوئی کنید !

اکنون از نرخ مخصوص و ارزان سی روزه لوفت هانزا برای مسافرت دوسره به اروپا استفاده فرمائید *

برای کسب اطلاعات بیشتری به آژانس مسافرتی خود ویا به لوفت هانزا

تهران ـ خیابان فردوسی تلفنهای ۹ ـ ۳۰۵۱۶۵

آبادان وخرمشهر ـ شرکت سهامی لوانت اکسپرس ترانسپورت

تلفنهای ۲۱۵۱ و ۲۸۱۲ مراجعه فرمائید .

برای یک مسافرت عالی با

لوفت هانزا

پرواز کنید

* تاریخ شروع استفاده از این نرخ نهم مهرماه ۱۳۴۳

CAFE SOLEIL

جانسون طرفدار نزدیکی با شرق است

الپاسو (تگزاس) - ۲۵ سپتامبر

پرزیدنت جانسون طی نطقی امروز گفت : امریکا طالب توسعه مناسبات خود با اروپای غربی است ، و برای حل مسائل جهانی مذاکره رابرزور ترجیح میدهد.

پرزیدنت جانسون اعلام نمود که یکی ازهدفهای او کاهش تشنج بین شرق و غرب است. رئیس جمهوری امریکا گفت بنظر وی دورنمای صلح خوب است وافزود مانیرو واتحاد لازم را برای آنکه نسبت به دوستان خود سخاوتمندبوده واز دشمنانمان باکی نداشته باشیم در اختیاردارید. ملتی که از نیروی خود مطمئن باشد ترسی ندارد که دوریك میز بانمایندگان هر کشوری که باشد به‌نشیند و مسائل مورداختلاف را مطرح کند تنها ناتوانها وترسوها از نتایج مذاکره هراس دارند، وامریکا هرگز کشوری از این قماش نبوده است. جانسون گفت برای حفظ صلح حاضر است بهر نقطه‌ای ازجهان برود وباهرکس لازم باشد مذاکره کند.

● تضاد کامل

بیانات پرزیدنت جانسون تضاد کاملی را که بین روش او و رقیب جمهوری خواهش وجود دارد نشان داد . پرزیدنت جانسون قویا سیاست سناتور گلدواتر را که پیروی کردن از سیاست لبه پرتگاه در مناسبات شرق و غرب است محکوم کرد .

جانسون که برای حل مسائل مرزی به تگزاس آمده است تابا رئیس جمهوری مکزیك ملاقات کند گفت : رفع اختلافات مکزیك و امریکا نشان داد که بخوبی می‌توان مسائل ما به‌الاختلاف را از طریق مذاکرات مسالمت آمیز حل و فصل نمود .

پرزیدنت جانسون بعباری از اصول اساسی سیاست خارجی امریکا و علاقه این کشور را به حفظ صلح و نزدیکی با شرق اعلام داشت .

● کشور تازه

رئیس جمهوری امریکا گفت در اروپای شرقی هر روز کشور تازه ای در صدد بر می‌آید که مناسبات تازه‌ای با غرب بر قرار کند و در برابر مسکو کاملا مستقل باشد . ما این جنبش را تحکیم و تقویت می کنیم ، اما نه با زوروتهدید بلکه بابرپاداشتن پایه‌های یك سیاست منافع مشترك و تفاهم متقابل .

شوروی بیش از پیش در مشکلات اقتصادی و همچنین بحث و جدل با رفقای سابق غرق شده است ولی نیرو وقدرت برای قانع کردن آنها باینکه از طریق جنك نمی توانند هیچ چیز بدست بیاورند کافی نیست .

پرزیدنت جانسون به توافق هائی که تاکنون بین شرق و غرب صورت گرفته اشاره کرده و گفت مذاکرات ما ثمربخش بوده است . جانسون قرارداد محدود منع آزمایش های اتمی مسکو را برای نمونه ذکر کرد .

وی گفت یك صلح استوار تنها از طریق تلاش و جستجوی توام باشکیبائی بدست می آید .

● طالب صلح

سناتوربری گلدواتر نامزد حزب جمهوریخواه امریکا برای مقام ریاست جمهوری این کشور طی نطقی که در برابر فدراسیون ملی زنان جمهوریخواه ایراد نمود گفت : ما طالب صلح هستیم و خوب میدانیم چگونه از آن مانند مردمك چشم حراست کنیم .

سناتور بری گلدواتر افزود ما به مراتب بهتراز دولت کنونی که سیاستش توام با بحران و کج دار مریزی است می توانیم صلح را حفظ کنیم . ما هرگز قصد نداشته و نداریم که بی محابا و بدون احتیاط قدرت نظامی را که در اختیار داریم بکار بریم .

● آمریکای قوی

سناتور بری گلدواتر افزود این قدرت نظامی کمونیستها است که مرا نگران کرده وبرای همین امر است که طالب یك امریکای قوی هستم .

نامزد حزب جمهوریخواه سپس به شدت سیاست دولت پرزیدنت جانسون را در مورد شبه جزیره هندوچین مورد انتقاد قرارداده و گفت امروز لائوس بصورت یك راه رساندن آذوقه و تجهیزات به کمونیست های ویتنام شده است .

سناتور بری گلدواتر افزود : دولت پرزیدنت جانسون بود که حکومت ویتنام را واژگون ساخت و پرزیدنت نگودین‌دیم را از بین برد .

پرزیدنت نگودین‌دیم متفق و وفادار امریکا بود و از بین رفتن او به فرو ریختن پایه های موفقیت ما در جنوب شرقی آسیا کمك کرد .

سناتور بری گلدواتر سپس گفت رهبران اروپا اعتماد بما را از دست داده اند و هر روز این بی اعتمادی زیادتر می شود . گلدواتر گفت تظاهرکنندگان از ویران کردن کنسولگری های امریکا در پاناما ، غنا و زنگبار ابائی ندارند .

پخش اعلامیه علیه «سلال» در یمن

عدن- ۲٦ سپتامبر - رویتر -رادیو عدن گفت درشهر «تعز» اعلامیه‌هائی پخش گردیده ودرآن ازمردم تقاضا شده ازشرکت در جشن دومین سال تاسیس جمهوری خودداری کنندودر خانه های خود بمانند وبتظاهرات‌دولتی نپیوندند .

طبق تقاضای مندرج دراعلامیه مردم بایداین کار رابعلامت سوگواری برای خونریزی درسال پیش و اعتراض بر ضد ستمگری زیدیها وبردگی شافعی‌ها (فرق مذهبی موجود دریمن) انجام دهند .

طبق اظهار رادیو عدن مقامات شهر ازفرماندهی نیروهای مصری درخواست کرده‌اند برای روزهای جشن سربازان بیشتری بشهر تعز اعزام دارند .

«جبهه ملی آزادی شمال یمن » که ازطرف مخالفان جمهوری در عدن تشکیل شده نیز ادعا کرداعلامیه‌هائی برضد رژیم سلال دریمن پخش کرده است .

● نطق میکند

رادیو صنعا خبرداد که در جشن سالگرد تاسیس جمهوری ژنرال سلال دریك میتینك عمومی در میدان انقلاب صنعا نطق خواهد کرد وسپس رژه وتظاهرات باشرکت دانشجویان دانشکده افسری-اعضای «نیروهای متحده‌عربی» (ازجمله نیروهای مصری) و جوانان وقبایل یمن انجام خواهد گرفت .

اعلامیه کشور های مرز اسرائیل

دمشق - ۲٤ سپتامبر - آسوشیتد پرس - کشور های عربی هم مرز اسرائیل اجرای عملی طرح خود را، برای انحراف مسیر نهر های فرعی رود اردن آغاز کردند . دستورشروع کار به مقاطعه کاران داده شده‌است و کنفرانس این دول که با شرکت حسونه دبیر کل اتحادیه عرب‌تشکیل شده بود ادامه دارد . در اعلامیه کنفرانس ضمن دادن اطلاعات مزبور به مردم ، از قول عبدالخالق حسونه گفته شده است همه گونه تدارکات نظامی برای مقابله باوقایع احتمالی، از طرف دول عرب بعمل آمده‌است.

(اسرائیل تهدید کرده که درصورت شروع اجرای این طرح ، دست به اقدام نظامی خواهد زد .)

دراعلامیه گفته میشود طبق‌تصمیم سران عرب ساختن سد «مخیبه» در اردن و سایر کشور هائی که رود اردن از آنها سرچشمه میگیرد آغاز شده و اما در اعلامیه نامی ازمقاطعه کاران این طرح ۲۰۰ میلیون دلاری برده نشده و به جزئیات اجرای‌طرح درکشورهای‌سوریه و لبنان اشاره‌ای نکردیده است .

عبدالخالق حسونه و معاونش‌دکتر سید نوفال حاضر نشدند هیچگونه توضیحی به متن اعلامیه کنفرانس اضافه کنند .

جهان در سال قبل

مسابقه تاسیس دیکتاتورها بهم خورد

لندن - پرگرام تجدید نظر در قانون اساسی و تمجیدو تحسینی که مسیودومرك از اصول پارلمانی انگلیس بعمل‌آورده است در افکار عامه انگلستان اثرات بسیار خوبی بخشیده‌است.

روزنامه ستاره مینویسد مسابقه برای تاسیس دیکتاتورها بهم خورد و فرانسه یك وسیله بهتری راپیدا کرده است‌رئیس الوزرای فرانسه معتقد است که علاج ضعف دموکراسی در فرمول «کمتر دموکراسی بکنیم» نمی‌باشد بلکه در توسعه‌اصول دموکراسی است.

نقل از اطلاعات چهارم مهرماه ۱۳۱۳

اسوالد

میخواست هواپیمائی برداشته به کوبا برود

نیویورك -۲٤ سپتامبر - یونایتد پرس - امروز فاش‌شد که «مارینا اسوالد» گفته است شوهرش «هاروی اسوالد» قاتل کندی چهار ماه پیش از قتل کندی میخواست هواپیمائی را برباید و خود را باآن بکوبا برساند ، ولی‌چون این نقشه خیلی خطرناك بوده از مارینا درخواست کمك کرده ، اما مارینا باو خندیده و نقشه او رابمسخره گرفته است ! مارینا گفته است‌من‌حتی ازنگهداشتن اسلحه تاسرحد مرك میترسم واصلا این مضحك است که زنی آبستن‌همراه یك بچه اسلحه در دست خودنگهدارد. مارینا این داستان راطی یك‌مصاحبه تلویزیونی گفت که ضبط شده و روز یکشنبه از تلویزیون‌پخش میشود

نقشه اسوالد هنوز آنقدر دقیق‌نبوده که نوع هواپیما تجارتی یا خصوصی و محل ربودن آنرا معین کند .

طبق روایت «مارینا» بعد از بهم خوردن این نقشه بودکه اسوالدتصمیم گرفته به‌مکزیك‌واز آنجا بکوبا برود

طوفان وحشتناك درترکیه و ژاپن

استانبول -۲۵ سپتامبر -رویتر- دیروز طوفانی در استانبول درگرفت که‌درختهای کهن سال را از ریشه کند و وسایل ارتباطی تلفن‌وتلگراف راقطع کرد و خسارات زیادی وارداورد کشتیهائی که در لنگرگاه استانبول بودندهراسان‌خودرابجای امن‌رساندند ویك کشتی ۵۲۰۰ تنی بنام «۲۷مه» درسواحل بسفر به‌گل نشست در اثر طوفان کلیه رفت و آمد ها بین استانبول وبسفر وحومه مرمره قطع شد هنوز خبری از تلفات‌نرسیده‌است

● طوفان در ژاپن

بیستمین طوفانی که طی سال‌جاری درجنوب اقیانوس آرام‌روی‌داده‌جزایر جنوبی ژاپن از جمله «کیو- سیو»را دربرگرفت .

سرعت این طوفان ۷۰ متر درثانیه است .

این شدیدترین طوفان پائیزی‌است که جزیره‌های جنوبی اقیانوس آرام رامورد حمله قرار داده‌است .

طوفان درسر راه خود هرچه،بوده ویران کرده است، درختان راازریشه کندو تیرهای تلگرافها را واژگون نموده و بدنبال طوفان باران های‌سیل آسا صدها خانه راویران نموده‌است اینك بسیاری از دهکده ها درخطر نابودی قرار گرفته‌اند .

آمار قربانیان وخسارات دیروز طوفان چنین بوده‌است :

کشته پنجاه ویکنفر

مجروح ۱٤ نفر

مفقودالاثر ۲ نفر

٤۵۰ خانه نیز بکلی ویران‌شده است .

باران شدید ناشی‌از طوفان‌همچنین بدهکده المپیك نیزخساران‌زیادی‌وارد ساخت .

آگهی مناقصه

سازمان مرکزی شرکت های صنعتی ومعدنی وابسته بوزارت اقتصاد یکدستگاه سکوی متحرك و یکدستگاه ترانسفورماتور را بمناقصه میگذارد داوطلبان میتوانند اسناد مناقصه را لغایت وقت اداری روز ۱۰ر۷ر٤۳ از دفتر امور فنی سازمان واقع در کاخ‌وزارت اقتصاددریافت دارند. پیشنهادات رسیده روز ۲۵ر۷ر٤۳باز و قرائت خواهد شد

الف-۱٦۹ ٤ **ازطرف‌سازمان مرکزی شرکت‌های صنعتی و معدنی**

۱-۲ آ-۲۲۱۸۰

تبریکات بامیران وافسران

پیشگاه مبارك اعلیحضرت همایون شاهنشاه

عنایات شاهانه وارتقاء تیمسار سرتیپ خسروانی فرماندهی‌ناحیه ۱ ژاندارمری مرکز بدرجه‌سرلشکری موجب کمال‌خشنودی‌قاطبه خدمتگزاران به‌شاهنشاه گردیده و عموما از صمیم قلب آرزوی موفقیت بیشتر این افسرپاکدامن را داریم .

حسن اشجاری - مالك خیابان توکلی‌هاشم‌آباد

پیشگاه مبارك اعلیحضرت همایون شاهنشاه

عنایات شاهانه وارتقاء تیمسار سرتیپ خسروانی فرماندهی‌ناحیه ۱ ژاندارمری مرکز بدرجه سرلشکری موجب کمال خشنودی‌قاطبه خدمتگزاران به‌شاهنشاه گردیده و عموما از صمیم قلب آرزوی سلامتی‌این افسر پاکدامن را داریم .

آ-۱۲٦۵۵ **غلامعلی عسکری**

تیمسار سرلشکر خسروانی فرمانده ناحیه ۱ ژاندارمری مرکز

ارتقاء به‌درجه سرلشکری را از صمیم قلب به‌آن‌تیمسار معظم تبریك گفته از خداوند متعال موفقیتهای بیشتری را برای آن تیمسار آرزو میکنیم .

معتمد محل پلاك٤٤۱۸سیدملك‌خاتون -باقرنمازی

سرکار سرهنك شیرانی ریاست محترم اداره امور انتظامی و مناطق‌شرکت‌واحد

بایکدنیا مسرت ارتقاء درجه جنابعالی را تبریك عرض نموده وموفقیت روزافزون‌سرکار را آرزومندیم .

ازطرف کارکنان منطقه سه‌شرکت واحد اتوبوسرانی -

آ-۱۲۹٤۷ **محمدحسین جهانشاهی -ستوان یکم‌صفوی**

سرکار سرگرد حسن خطیبی افسنجانی

ارتقاء اخیر را که بحق شایسته آنید بجنابعالی تبریك عرض نموده امیدواریم درراه خدمت‌بمیهن‌وشاهنشاه معظم موفق باشید.

آ-۱۲٦٤۳ **عباس فرخی**

تیمسار سرتیپ دکتر داروگر ریاست بهداری ارتش‌یکم

ترفیع تیمسار را تبریك عرض نموده امیدوارم بمقامات عالیتری نائل شوید .

آ-۱۲٦٤۱ **محمدیکانی**

سرکار سرهنك شیرانی - سرکار سرگردگل‌تپه

ارتقاء درجه سرکاران را صمیمانه تبریك عرض میکنم .

آ-۲۳۱۱۲ **چنگیز کمانگیر**

سرکار سروان ابوالقاسم نموی «لاله»

ترفیع سرکار رابدرجه سرگردی تبریك میگوئیم .

ازطرف کارگران خط ۱۵ شمیران - کمانگیر

سرکار سروان ابوالقاسم نموی«لاله»

ارتقاء درجه آن دوست گرام را صمیمانه تبریك میگوییم .

آ-۱۲٦۵۷ **خیراله مهدوی - کارمند وزارت‌دادگستری**

سرکارسروان خجسته‌پور

ارتقاء جنابعالی را بدرجه سروانی تبریك عرض مینمایم .

آ-۲۳۱۱۰ **حاج‌علی‌اصغر گودرزی**

سرکار سرگرد رحیم‌ری‌بد

ارتقاء شایسته جنابعالی را صمیمانه تهنیت میگوئیم .

آ-۱۲٦٦۱ **مینوکده**

تیمسار سرلشکر خسروانی

ارتقاء درجه آنجناب راتبریك عرض مینمایم .

سروان منوچهرسهیلی معاون کلانتری ۵

سرکار سرگرد باهر

ارتقاء جنابعالی را بدرجه سرگردی تبریك عرض نموده موفقیت شمارا از خداوند متعال خواستاریم .

محمدعلی فراهانی -محمدتقی رفیعی - حسین فراهانی - محمد فراهانی - ستوان‌خسرو فراهانی .

سرکار سرهنك شیرزادی - سرکار سرهنك شیرانی - سرکار سرگرد گل‌تپه - سرکار سرگرد رزمی

ترفیع درجه شمارا تبریك عرض نموده و موفقیت بیشتر شما را آرزومندیم .

محمد جلالی - شمس‌المعالی فرشچیان - اکبر شریفیان

تیمسار سرلشکر ناصر اسکوئی

مفتخرا ارتقاء بدرجه سرلشکری رابه‌آن تیمسار معظم تبریك عرض مینماید .

آ-۱۲٦٦۵ **سروان دکتر جواد ضیائی**

تیمسار سرلشکر جواد قره‌باغی

باکمال مسرت ارتقاء جنابعالی رابدرجه سرلشکری تبریك عرض مینماید . **سرهنك بازنشسته دانشفر**

تیمسار سرلشکر جوادقره‌باغی

ترفیع جنابعالی را تبریك عرض مینماید .

آ-۱۲٦٦۹ **جعفر اندیسی**

تیمسار سرلشکر ناصر اسکوئی

ارتقاء مقام جنابعالی را صمیمانه تبریك عرض می‌نمائیم

آ-۱۲٦۷۹ **قمر- فاتح**

سرور گرام تیمسار ناصر اسکوئی

بدینوسیله ارتقاء تیمسار رابدرجه‌سرلشکری تبریك عرض‌نموده ترقی روزافزون جنابعالی را از درگاه خدای یکتا خواهانیم .

آ-۱۲٦۷۱ **محمود مظفری - مسعود مظفری**

سرکار سرگرد ابوالحسن قائممقامی

ارتقاء درجه‌راصمیمانه تبریك‌عرض می‌نماید .

سروان نباتی

سرکار سرگرد غلامحسین مجیدی

ارتقاء درجه‌راصمیمانه تبریك‌عرض می‌نماید .

سروان نباتی

سرکار سروان داریوش نصیری

ارتقاء درجه‌راصمیمانه تبریك‌عرض می‌نماید .

آ-۲۳۱٤۲ **سروان نباتی**

تیمسار معظم سرلشکر ماهوتیان

ارتقاء درجه‌آن تیمسار را بدرجه سرلشکری از صمیم قلب تبریك عرض نموده واز خداوند خواستارم که آنجناب را در خدمتگزاری بشاهنشاه معظم و میهن عزیز مویدو منصور بدارد.

آ-۱۲۷۱۵ **شکور حسینخانلو**

سرکار سرهنك فرزانه ریاست کلانتری ۱شمیران

ارتقاء درجه آن‌دوست گرامی را تبریك عرض مینمایم .

آ-۱۲۷۱۳ **حاج‌محمدامیرمعتضدی**

سرکار سرگرد طیبی

ترفیع درجه جنابعالی را تبریك عرض مینمایم .

آ-۱۲۷۱۳ **حاج‌محمدامیرمعتضدی**

سرکار سرگرد محمود فاضلی

ارتقاء جنابعالی را بدرجه سرگردی از صمیم قلب تبریك عرض مینماید . **منوچهر منوچهری یگانه**

سرور گرام جناب آقای دکتر هوشنك قویدل

ارتقاء جنابعالی را بدرجه سرهنك‌دومی تبریك عرض نموده وموفقیتهای روزافزون شمارا از خداوند بزرك خواستاریم .

آ-۱۲٦۸۳ **نبی‌اله‌پاك‌طینت و بانو**

سرکار سرهنك ستاد مهدی نجات‌فرماندهی محبوب

از طرف عموم افسران و درجه‌داران وافراد گردان ۱۰۱خرم‌آباد ارتقاء آن‌جناب رابدرجه سرهنگی تبریك عرض و توفیق‌جنابعالی را درراه خدمت به‌شاهنشاه محبوب و میهن عزیز از خدای متعال مسئلت مینماید .

خرم‌آباد لرستان - سروان عبداله‌وزیری

سرکار سرگرد ترابی

ارتقاء جنابعالی را بدرجه سرگردی از صمیم قلب تبریك عرض مینماید . **منوچهر منوچهری‌یگانه**

سرکار سرهنك ستاد مهدی نجات فرماندهی محبوب

از طرف عموم افسران و درجه‌داران وافراد گردان ۱۰۲خرم‌آباد ارتقاء آن‌جناب رابدرجه سرهنگی تبریك عرض وتوفیق جنابعالی را درراه خدمت بشاهنشاه محبوب و میهن عزیز از خدای متعال مسئلت مینماید . **خرم‌آباد لرستان - سرگردمحمد گلی‌آوری**

سرکار سرهنك قیاسی‌نژاد

ارتقاء آن‌جناب را بدرجه سرهنگی تبریك عرض نموده توفیق سرکار عالی‌رادرراه خدمت‌گذاری بشاهنشاه محبوب و میهن از خداوند متعال خواستارم .

آ-۲۳۱۳۰ **خرم‌آباد لرستان - سروان عبداله وزیری**

تیمسار معظم محبوب عبدالعلی ماهوتیان

ارتقاء تیمسار معظم را صمیمانه تبریك عرض میکنم .

آ-۱۲٦۹۳ **رضانونژاد**

سرکار سرهنك علائی

ارتقاء جنابعالی را بدرجه سرهنگی از صمیم قلب تبریك عرض مینماید . **منوچهر منوچهری یگانه**

عمه‌زاده گرامی تیمسار معظم سرلشکر علی کریملو

ارتقاء درجه‌جنابعالی را از صمیم قلب تبریك عرض می‌نمایم .

آ-۱۲٦۹۹ **ازشهرداری شمیران - فریدون کریملو**

سرکار سرگرد قائم‌مقامی ریاست محترم کلانتری ۱٦

شورایعالی جوادیه ارتقاء سرکار عالی را تبریك عرض نموده موفقیت آن‌جناب راتحت‌رهبری خردمندانه شاهنشاه محبوب از خدای متعال مسئلت دارد . آ-۱۲۷۰۳

سرکار سرگرد نراقی ریاست محترم کلانتری ۱۷

شورایعالی جوادیه باعرض تبریك ارتقاء درجه سرکار عالی موفقیت آن جناب را در پرتو عنایات شاهنشاه محبوب ازخداوند متعال مسئلت دارد . آ-۱۲۷۰۳

سروران گرام سرکاران سرگردمحمد صالح‌اولیائی،سرگردبازیار سرگرد مرتضی شیروانی

مدیران و کارکنان شرکت ساختمانی صالح ارتقاء درجه آنجنابان راصمیمانه تبریك عرض مینماید . **شرکت ساختمانی صالح**

دوست ارجمند سرکار سروان حمیدسوار

ارتقاء جنابعالی را تبریك عرض می کنم .

آ-۱۲۷۰۹ **فریدون شکوهی**

تیمسار سرلشکر سمیعیان

باعرض تبریك ارتقاء ، آرزومندم صداقت و فداکاریهای‌تیمسار محترم درظل توجهات پدرتاجدارمان ارواحنا فداه موجب ترقیات بیشتری گردد. **صدرزاده**

بقیه در صفحه ۱۲

درباره توطئه کودتا

دولت عراق اعلامیه میدهد

رئیس‌ستاد ارتش‌شوروی به بغداد دعوت شد

بغداد - ۲۵ سپتامبر - رویتر - ژنرال عبدالرحمن عارف کفیل ستاد ارتش عراق طی مصاحبه‌ای باخبرنگار روزنامه «الثورة العربیه » گفت یك نهضت ضد دولتی سرکوب شده‌است بزودی اعلامیه‌ای در این باب منتشر خواهد شد .

افراد این نهضت برهبری عده معدودی که برضد مصالح کشور کار میکرده‌اند میخواسته‌اند آرامش‌ونظم عمومی را برهم بزنند .

عارف افزود دولت اطلاعات کاملی درباره عملیات این عده بدست آورد وفعالیتهای آنان راخنثی کردو بعداز ضربه مهلکی که‌به آنها وارد آمد اکنون نظم و آرامش در سراسر کشور عراق برقرار است .

● دعوت به بغداد

امروز اعلام شد که از مارشال «بریزوف» رئیس ستاد ارتش شوروی دعوت شده است که دراوائل سال آینده مسیحی از بغداد دیدن کند.

ژنرال عبدالرحمن عارف رئیس ستاد ارتش عراق طی اقامت درمسکو این دعوت را ازرئیس ستاد ارتش شوروی بعمل آورده است .

منابع موثق خاطرنشان میسازند که بااحتمال قوی مارشال «بریزوف» درمراسم چهل و چهارمین سال ایجاد ارتش عراق که ٦ ژانویه ۱۹٦۵صورت میگیرد شرکت خواهد کرد .

● سفر ایوبخان

سجاد حیدر سفیر کبیر پاکستان در بغداد اعلام‌کرد که پرزیدنت ایوب‌خان باحتمال قوی تاقبل‌از پایان سال جاری ازبغداد دیدن میکند.

وی افزود تاریخ دقیق‌مسافرت‌رئیس جمهوری پاکستان به‌عراق درچندروز آینده روشن میشود .

انواع مختلف خودکارهای بیک در فروشگاههای معتبر موجود است.

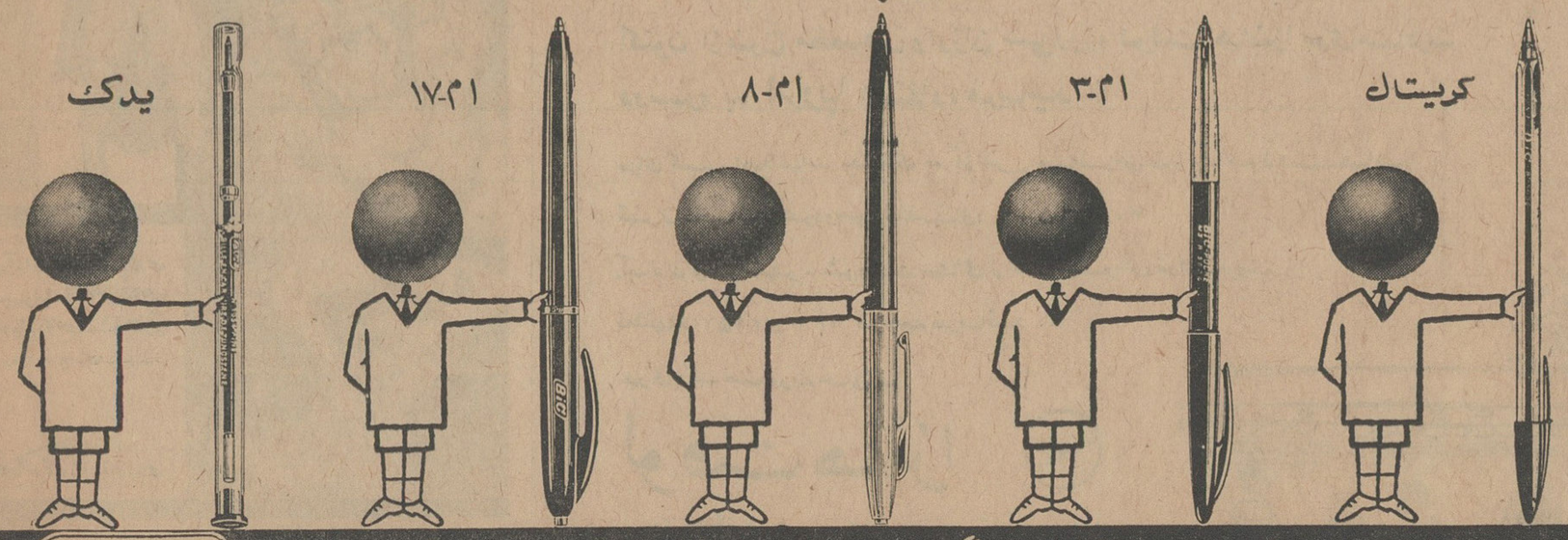

BiC خودکارهای بیک با نوک سخت کربور تنگستن روانتر و بیشتر می نویسد

گودیر

سازنده عالیترین لاستیک برای اتوبوس و کامیون

GOODYEAR

از: نیوزویک (چاپ امریکا)

ویلسون و هیوم صف آرائی میکنند

امریکا مایل است حزب محافظه‌کار در انتخابات انگلستان پیروز شود

هفته گذشته درآدلفی هتل لیورپول مردی‌پیپ برلب باتفاق دوستانش در کنار دو رادیوی ترانزیستوری درانتظار انتشار اعلامیه دولت دقیقه شماری می کرد. سرانجام در ساعت‌چهار بعداز ظهر، خبری که‌او درانتظارش بود بگوش رسید.

نخست وزیر از علیاحضرت ملکه تقاضا کرده است که انحلال پارلمان را اعلام کنند. علیاحضرت مرحمتا این‌تقاضا راپذیرفته‌اند. انحلال پارلمان جمعه ۲۵ سپتامبر اعلام میشود و انتخابات تازه روز پنجشنبه ۱۵اکتبر انجام خواهد شد.

هارولدویلسون رهبر حزب کارگر در حالیکه رادیو ها را از کار می‌انداخت نگاهی‌بچهره‌دوستانش انداخت و لبخند زد. **باین ترتیب ششمین مبارزه انتخاباتی دوران بعد ازجنك انگلستان آغاز شده بود.** برای‌اولین بار بعد از سقوط حکومت کارگری لرداتلی» بسال ۱۹۵۱، **حزب‌کارگر امید زیادی دارد که بار دیگر زمام امور را در دست بگیرد.** «ویلسون» بعد از شنیدن اعلامیه دولت دیگر فرصت را از دست نداد. بلافاصله در میتینك زنان حزبی درحومه لندن حضور یافت و در آنجا حزب‌محافظه کار را بشدت مورد حمله قرار داد.

«ویلسون»درمیان ابر ازاحساسات زنان گفت:

«آنها گمان می کنند که تبلیغات پرزرق و برقشان جامعه زنان را با آنان همراه میسازد.»

رهبر حزب کارگر آنگاه فریاد زد: **«سخنان رهبران حزب محافظه‌کار گمراه کننده ومادی است ... وتوهین بجامعه روشنفکری بشمار میرود.»**

فردای آن روز «سرآلك دوگلاس هیوم» نخست وزیر و رقیب ویلسون برنامه محافظه کار را که پاسخی ببرنامه حزب کارگر بود اعلام کردو گفت که‌اساس‌برنامه **«نو ومدرن‌کردن انگلستان است.»**

مبارزه برسر شخصیت ها و حتی فلسفه هانیست آنچه اکنون درمقابل رای دهنده انگلیسی قرار دارد این است که انگلستان چگونه میتواند. منابع و نیرو های داخلی خود را بطور موثری بسیج کند و دردنیای معاصر نقش تازه‌ای بعهده بگیرد. هر یك از دو حزب بزرك انگلستان ادعا می کنند که داروی ناراحتی‌های مملکت نزد آنها است و تنها آنها هستندکه‌میتوانند به مسائل مطروحه پاسخ های کافی و وافی بدهند.

با اینحال در استراتژی احزاب محافظه کار و کارگر اختلافی است که نشان اختلاف نظر دستگاههای رهبری دو حزب است. حزب‌محافظه کار سابقا حزب تحت تسلط یك‌رهبر منفردبوده است **اکنون بعد ازچهارده سال دیگر در آگهی های تبلیغاتی‌خود کمتر از چهره رهبرش «دوگلاس - هیوم» استفاده می کند.**

حزب این بار اغلب در روی پلاکاد های تبلیغاتی خود تصویر خانواده های خوشبخت و مرفه را منعکس‌می سازد و درزیر آن چنین اعلام می کند: **«این سطح زندگی شما است. بارای دادن به حزب محافظه‌کار آن را حفظ کنید.»**

و حزب کارگر که تاکنون حزب بی‌چهره بوده است تصاویر عظیمی‌از هارولدویلسون تهیه کرده و درانظار رای دهندگان گذارده است. علت این امر آن است که محافظه‌کاران احساس می کنند در چهره «سرآلك دوگلاس هیوم» چیزی بیشتر ازرفاه فعلی جامعه برای جلب و جذب مردم‌وجود ندارد. درحالیکه کارگران احساس می کنند برنده ترین کارت آنها هارولد ویلسون است.

این «کمپلکس رهبر» باعث شده که‌محافظه‌کاران‌حزب کارگررا«گروهی که زیر تسلط یك فرد است» بنامند **اما حزب محافظه کار شخص ویلسون را رقیب سیاسی سرسختی میدانند یك علت این امر آن است که تعداد روزافزونی از مردم انگلستان تفاهم با او را آسان می یابند.** ویلسون فرزند یك شیمیست وابسته به‌طبقه متوسط است.

اماو ببرکت تحصیلات اکسفورد خود بیکی‌از انگلیسی‌های نو و بی طبقه تبدیل شد.

«دوگلاس هیوم» او را«عنکبوت سوسیالیستی که در مرکز تارش نشسته‌است» می نامد.

«کوئینتین هاك» وزیرعلوم کابینه محافظه کار او را مردی کوچك با ایده‌های نابخته اقتصادی دکترشاخت و بیحسی سیاسی یك انزوا طلب امریکائی نظیر باری گلدواتر می داند.

امایکی دیگر از وزرای محافظه کار بدوستانش اخطار می‌کند که دارند ویلسون را دست کم میگیرند وی میگوید آنها فراموش می کنند که ویلسون نه تنها سیاستمدارقابلی است بلکه مدیری است که‌در کار حکومت نیز شایستگی درخشان‌نشان داده است.

جالب آنکه باوجود سابقه‌طولانی دوگلاس هیوم در کار حکومت وی را«آماتور» و ویلسون را حرفه‌ای میدانند. مدلهای زیاد هیوم را یك‌لرد معمولی میدانستند که شرکتش در سیاست تنهاناشی از وابستگی های خانوادگی و نسبت اشرافی اوبوده است.

اما هنگامیکه ماك میلان او رابه عنوان وزیر امور خارجه خودبرگزید دنیا دانست بایکی از جدی ترین و سرسخت‌ترین سیاستمداران‌انگلیسی سرو کار دارد.

ولی هنگامیکه ماك میلان او را بعنوان جانشین خود بر گزید حتی کنتس هیوم مادر دوگلاس هیوم نیز بحیرت افتاد و به خبرنگاران گفت:

من هرگز فکر نمی کردم که پسرم «الك»روزی نخست‌وزیرانگلستان شود. من گمان میکردم که آقای باتلر باین سمت بر گزیده میشود. او شایسته این‌سمت است. اینطور نیست؟

اما دوگلاس هیوم و هارولدویلسون علیرغم نقاط اختلاف فراوان، در بسیاری موارد بهم شباهت دارند.

هر دوی آنها بعداز مبارزات‌طولانی در حزب بمقامهای فعلی خودرسیده‌اند ویلسون زمانی چپ روی حزب کارگر بود و برای آنکه جناح‌راست رااز بیم برهاند اطمینان داده است که سیاست «هیوگیت اسکل» رهبرفقید حزب را دنبال کند و در همان حال مجبور شده‌است که جناح‌رادیکال حزب را نیز راضی کند.

این شیوه حفظ موازنه هارولد ویلسون بشکلی موثر بوده‌است که «دنیس هیلی» وزیر دفاع کابینه احتمالی کارگر میگوید از سال۱۹۵٤ بعد مابرای اولین‌بار است که می توانیم بگوئیم بعنوان یك حزب کاملا متحد بسوی انتخابات عمومی پیش میرویم.

در مقابل دوگلاس هیوم که ازیك سال قبل رهبری حزب محافظه کاررا بدست‌گرفته میکوشد هر چه بیشتر آراء مردم رابدست اورد. او یك سرهنك بازنشسته از افتخارات پرچم انگلستان و با عناصر مترقی از مدرنیزه کردن مملکت‌و صنعت‌سخن میگوید و باکمك «مریل» دختر گیتار نوازش میکوشد آراء نسل بیتل ها را جلب کند. دوگلاس هیوم‌یکبار گفته‌است که«بیتل»ها بهترین‌صادرات نامرئی او هستند.

البته هنوز هم در حزب محافظه‌کار درباره رهبری هیوم تردید هائی وجود دارد اماکسی شك ندارد که اوحزب را از ناامیدی دوران افتضاح‌پروفیومو وزیر جنك کابینه محافظه کار که‌با کریستین کیلر زن بدنام لندن‌سرو سری داشت نجات داده‌است.

علاوه براین هیوم و ویلسون هردواز بر قراری ارتباط نزدیك بادسته‌های داخلی حزب خود خودداری می کنند **ویلسون آنقدردور از دوستانش‌هست که تنها در مشروب خوردن آنها در مجلس عوام شرکت می‌کند.دوگلاس هیوم نیز بیشتر مایل است درخانه‌اش بماند و به مطالعه بپردازد تا آنکه‌در باشگاه حضور یابد.**

وبااین حال هیوم و ویلسون‌هیچکدام قصد ندارند در مبارزات‌انتخاباتی نه اقدامات خشن دست بزنند.

حزب کارگر سوای اعلام این‌مطلب که صنایع‌پولاد وحمل و نقل را ملی می کند، از ملی کردن صنایع‌دیگر صرفنظر کرده‌است.

دوگلاس هیوم ترجیح میدهد دردو زمینه سیاست خارجی و دفاع مبارزه را شروع کندو بهمین سبب هفته گذشته اعلام کرد که‌حزب محافظه کار قصد دارد همچنان کنترل سلاح های اتمی انگلستان رادر دست های خود حفظ کند و نظریه حزب کارگر رادر این مورد، مورد حمله قرار داد. حزب کارگر معتقد است که باید کنترل سلاحهای اتمی انگلیس در اختیار کنسرسیومی از ملت های‌ناتو قرار گیرد.

بهر حال اکنون مبارزات انتخاباتی انگلستان باشدت آغاز شده‌است. **در واشنگتن کسی در صدد نیست که تمایل خودرا به چگونگی‌انتخابات مکتوم دارد. واشنگتن مایل است با محافظه کاران کار کند.**

یکی‌از سیاست سازان آمریکائی هفته گذشته‌میگفت:

«وقتی بادوگلاس هیوم هستیداحتیاجی ندارید مواظب خود باشید. اماهنگامی که‌با ویلسون هستید باید سراپا گوش، چشم باشید.»

اما بهر حال امریکا ممکن است ناچار باشدصرفنظر از آنکه‌چه کسی در انگلستان برنده میشود روابط خود را با آن کشور از نو تعدیل کند.

ویلسون نشان داده است که انگلستان را بسوی استقلال بیشترو شاید بوضع تقریباشبیه‌کشور دوگل رهبری کند. ویکی از همکاران دوگلاس هیوم او را نخست وزیری نامیده که در دوران بعد از جنك کمتر از هر نخست وزیر دیگر انگلیسی هوادار امریکا بوده‌است. اما روابط امریکا و انگلستان محکم تر ازآن است که‌بکلی قطع شود.

از: دیلی‌اکسپرس

پمپ اطریشی فوگل
عالیترین پمپ عالم
تهروپ-میدان‌فردوسی

آیا اعمال ضد انسانی دوران استالین تجدید میشود؟

در دوران استالین دنیا عادت‌کرده بودکه بدنبال کشف هرتوطئه راست یا دروغ علیه دیکتاتوری مارشال استالین داستانهائی درباره اعدامهای دسته جمعی بخوانند.

ربودن و کشتن افراد دردداخل‌و خارج خاك شوروی بیك مسئله عادی‌تبدیل شده بود و قضیه تروتسکی نمونه‌ای از اعمال حکومت شوروی در خارج از کشور بود.

در سال های اخیرودر تحت‌رهبری خروشچف و آب شدن نسبی یخهای جنك سرد، جهان انتظار خشونت کمتر و نرمش و تمدن بیشتری‌دارد.

اتحاد شوروی در سال های اخیر تلاش کرده است که روابط سیاسی وتجارتی خود را با دیگر ملت های جهان افزایش دهد و در اینکار نیز موفق شده است.

باتوجه باین مقدمه، انسان های متمدن در سراسر جهان از شنیدن این خبر که «هورست‌اشپویرکمن»را در حالی که‌درمراسم مذهبی در کلیسا شرکت کرده بود باگاز خردل مسموم کرده‌اند، یکه‌خوردند. فرض میکنیم که کشف میکروفن های‌مخفی‌درسفارت آلمان در مسکو کار او بوده است، کاریکه خوش‌آیند پلیس‌مخفی‌شوروی نبوده است. با اینحال تمام انسان های متمدن این حمله وحشیانه را محکوم میکنند.

راههای دیگری وجود دارد که از ورود اشخاص «نامطلوب» بجائی جلوگیری میکند. کاری باینکه‌قوانین پذیرفته شده جهانی حقوق دیپلمات های خارجی را تضمین میکنند نداریم اما اینگونه حملات چه درشرق و چه درغرب علیه یك انسان، باخشم انسان های متمدن سراسر جهان روبرو میشود. ما تردید داریم که خروشچف چنین اقدامی را تصویب و تائید کرده باشد.

پس‌چه کسی مسئول آن است؟ در هنگامی که‌خروشچف آماده میشود به‌آلمان سفر کند چه کسی طرح این حمله راریخت و اجرای آن رااجازه داد؟ آیا این تلاشی است برای آنکه شکست مسافرت خروشچف را حتمی سازد؟

اگر این اقدام‌ازطرف پلیس مخفی استالین‌صورت‌گرفته‌پس‌آقای‌خروشچف وظیفه دارد که آنها را باخط مشی همزیستی مسالمت آمیز خودهماهنك سازد.

ما بعنوان اتباع این جهان آن کسانی راکه دستوراین حمله‌وحشیانه را دادند وآن‌را اجرا کردند محکوم میکنیم. اگر این اقدام ازطرف‌سیاست داخلی واز آن جهت صورت گرفته که خروشچف را بامزاحمت روبرو سازدو اگر تنها دسته‌گلی است که پلیس مخفی به آب داده در هرحال آن‌را محکوم میکنیم - ما این حمله را چه توسط یك ایرانی، آلمانی، امریکائی و یایك‌فرد شوروی صورت گیرد تقبیح مینمائیم.

برنامه آینده مولن روژها

تبریکات

هیئت‌مدیره و کارکنان شرکت سهامی بهره‌برداری و صنایع چوب گیلان

ارتقاء درجه و موفقیت درگذرانیدن دوره دکترای حقوق را صمیمانه به‌سرکارسرهنك دکترولیان مدیریت کل بازرسی و نظارت وزارت کشاورزی تبریك میگویند.

آ-۱۲۶۰۳ سرهنك ستاد محمد ثقفی

جناب آقای وزیر محترم دارائی - جناب‌آقای دکترفرهنك‌مهر

انتصاب آقای صحبت‌الله معینی را که یکی از صاحبمنصبان صدیق و پاکدامن وزارت دارائی می‌باشد بسمت رئیس حسابداری کل غله که معرف و مبین کامل تحولات اقتصادی است تبریك عرض نموده وامیدوار است بامراتب شایستگی و لیاقت و صداقتی که دروجود ایشان می‌باشد منشاء خدمات موثر ومهمتری گردد.

از طرف کارمندان فارغ‌التحصیل آموزشگاه عالی وزارت‌دارائی مقیم استان گیلان - پرویز راشدی

آ-۱۲۶۱۷

آگهی دعوت

از کلیه سهامداران شرکت سهامی‌رنج‌نوش آذر دعوت میشود که در روز شنبه ۱۱مهر ماه ۱۳۴۳ ساعت ده صبح در محل شرکت واقع در تبریز برای تشکیل مجمع عمومی فوق‌العاده حضور بهمرسانند دستور جلسه - ۱- ازدیاد سرمایه

۲-تغییر مواد اساسنامه

۳-انتخاب هیئت مدیره و بازرس

هیئت مدیره شرکت سهامی رنج نوش آذر

گرانتز کماندیت گزاشافت

مقیم آلتنا وستفالن در آلمان صاحب اختراع راجع به دستگاه‌گرم کردن باسوخت مایع که‌درایران تحت شماره ۳۱۷۶ به ثبت رسیده‌است اجازه بهره برداری از اختراع مزبور رابه اشخاص ذینفع‌عرضه‌میدارد جهت کسب اطلاع بیشتر بدفتر وکالت ر. آقابابیان خیابان نادری کوچه نوبهار مراجعه شود. آ-۲۳۰۴۰

آگهی مناقصه شماره ۱۶ر۴۳

سازمان بنادر وکشتیرانی دستگاههای مخابراتی مورد احتیاج خودرا ازطریق مناقصه باشرایط زیر خریداری مینماید:

۱) داوطلبان شرکت درمناقصه باید قبلا دفترچه مشخصات فنی و شرایط عمومی را درمقابل پرداخت ۵۰۰ ریال بصندوق ازکاریردازی سازمان دریافت وباتوجه بشرایط ومشخصات فنی دستگاهها نسبت به تسلیم پیشنهاد خود اقدام نمایند.

۲) شرکت کنندگان درمناقصه باید پیشنهاد خودرا حداکثر تاساعت (۹) صبح روزیکشنبه ۱۵ آذرماه ۴۳ بدفتر سازمان واقع درخیابان‌نادری کاشی ۳۳۳ تسلیم ورسید دریافت دارند.

۳) پیشنهادهای‌رسیده درساعت (۱۰)صبح همانروز درحضور کمیسیون باز وقرائت خواهد شد.

٤) حضور پیشنهاددهندگان درجلسه کمیسیون آزاد است.

۵) هزینه درج‌آگهی ومالیات وهرگونه عوارض بعهده برنده مناقصه خواهد بود.

٦) سازمان در رد ویا قبول یك‌یاکلیه پیشنهادها مختار است. الف

۴۱۷۷ آ-۲۲۱۷٦ ۱-۲ سازمان بنادر وکشتیرانی

"گی گز"

شیر خشك گی گز وغذای گی گز-خوراك شاهان‌وشاهزادگان‌است

Pyrogar پیروگار

تسکین‌دهنده‌دردو برطرف کننده تب

بهترین و خوشمزه‌ترین تونی مالت صبحانه

TONIMALT مقوی ومغذی‌ترین عصرانه

برموان (اوانس) Bromevan "Evans"

(ELIXIR bromovalerian)

برموان مسکن مؤثر و خواب‌آور بی‌ضرری است که معروفیت ومصرف‌بسیار دارد

دندوان قرص DINDEVAN

(PHENINDIONE - EVANS)

هر قرص دندوان دارای ۵۰ میلی‌گرم‌فنا ندیون اوانس است. قرص دندوان یك داروی ضد انعقاد است‌که در ترمبوز هاو امبولی های ریوی-ترمبوزهای مرکزونر و غیره با موفقیت تجویز میشود.

یکدنیا لذت به‌قیمت هیچ!

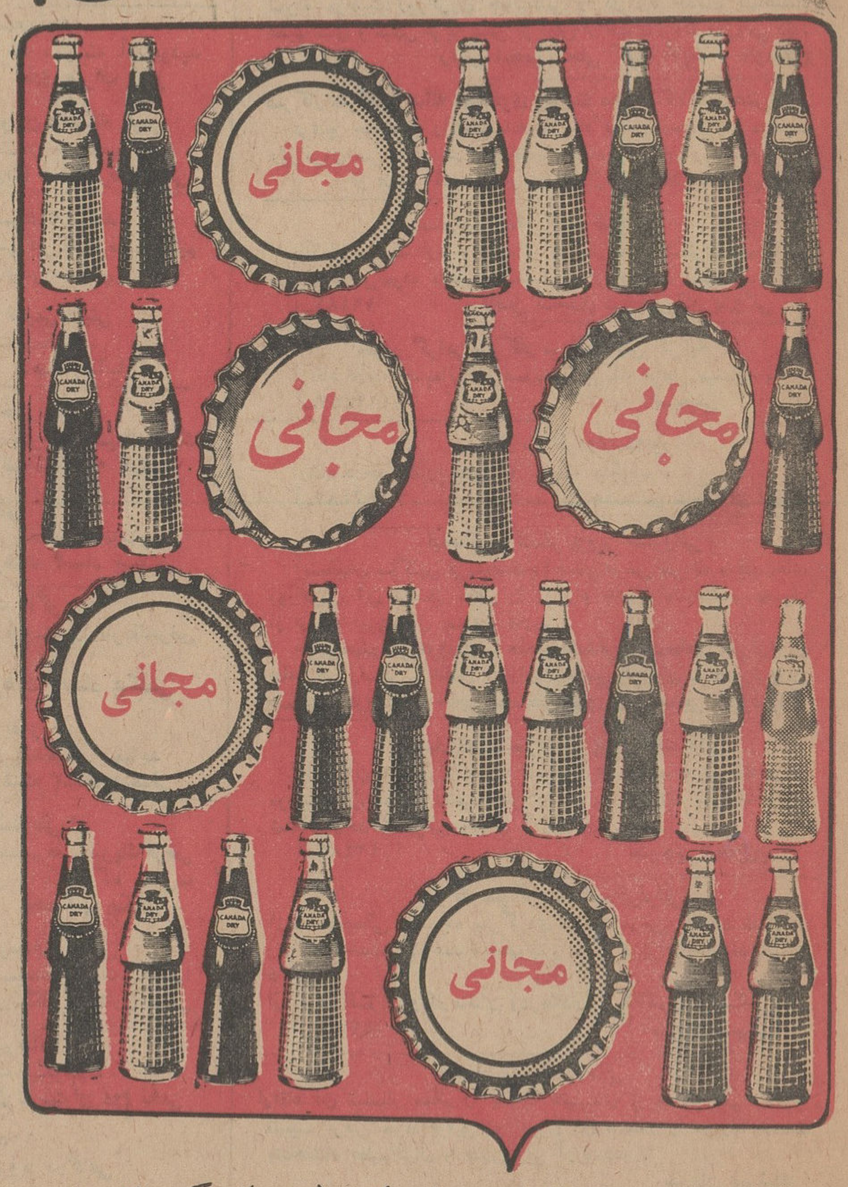

زیر چوب پنبه تشتك بعضی از بطریهای کوچك

کانادولا - آناناس توت فرنگی

کلمه مجانی نوشته شده دارنده تشتك‌میتواند آنرا بجای بهای کانادادرای به‌مغازه‌دار بدهد.

اشتهار

دکتر ابوالقاسم بختیار

راهها را نبندید!

آقای محترم

از آنجائیکه بنده بستگی زیادی به دانش و دانش آموزان دارم نمیتوانم از هیچگونه تنقیدی که عقیده دارم بزیان این گروه است چشم بپوشم و در مقابل آن سکوت اختیار کنم.

درستون انتقاد آن روزنامه شریفه آقای دکتر مستعان که طبق ادعای خودشان که شش سال است که در امریکا بوده یا هست‌شرحی نگاشته است واز بنده هم نامی برده که در اینجا بپاسخ آن مبادرت میورزم و چه خوب بود آقای دکتر مستعان تشریف داشتند و امروز بابنده در یکی از بخش های فرهنگی آنچه را من دیدم ملاحظه میفرمودند راستی‌از عهده قلم فرسائی وطاقت وزبان‌گویا بیرون‌است‌که این استعداد وخواست فوق العاده در ایرانیان برای بدست آوردن دانش و بینش تا چه اندازه است ... کثرت جمعیت در همین یك نگاه به مراتب بیشتر از انبوه مردمی بود که در میدان‌تایمز نیویورك یعنی یکی از محلات مشهور وپرجمعیت این شهر دیده میشود. همه با قیافه های بردبار اما گردن افراشته در اندیشه پیمودن راه‌دانش و هنربودند.

این‌دسته و دسته های مانند اینها در ایران بسیار است که در امریکا بخوبی میتوانند بکار های کوچك پرداخته و دختران و پسران هریك بجای خود بآسانی تحصیل دانش و بینش نمایند در امریکا دانشکده ها روزانه از هر دانش آموزی سئوالات کرده و در پرونده آنها وارد میکنند ونمره میدهند و ممکن نیست هیچ شاگردی بتواند از زیر یوغ کارفرار کند. هنگام امتحانات عمومی نیز کسی نمیتواند باندانستن نمره خوب بگیرد چون در طول سال همه روزه کار کرده و نمره گرفته است.

بنده چهل و شش سال پیش که امریکارفتم کارمانند همین حالا در دسترس جویندگان بود. چون درپنج شش ماه پیش نیز امریکا رفتم ومدتی که آنجا بودم هیچ تفاوتی ندیدم کار شش ساعت و هشت ساعت نیازمندی ندارد.

برای مثال یکی از کارهای کوچك که بسیار فراوان است پائیدن بچه هاست هنگام شب در آغاز شب بسیاری پدران و مادران هستند که میخواهند بروند به نمایش و یامهمانی ومیخواهند کسی باشد که دوسه‌ساعت بچه‌های آنها رادر خانه بپاید که با هم جنك نکنند یا بوقت بخوابند ساعتی یك دولار و یك دولارونیم‌پول میدهند، باینترتیب ظرف‌چندساعت یك دخترپنج‌دلاربدست‌می‌آورد و دروسش رانیز همانجا که سرمیز نشسته می خواندو اغلب نیز سرمیز با آن خانواده غذای‌خوب میخورد.

چرا نروند و چرانکنند؟ دوپسر ویك‌دختر بنده دارای مدرك «ام.آ» شده‌اند یکی از دانشگاه ویرجینیاودو تااز دانشگاه کالیفرنی‌درلوس آنجلس یکی از پسران بنده بنام مرد آهنین ایران شهرت پیدا کرد و درفوتبال امریکا به‌اوچنین‌لقبی‌دادندودرسر تاسر امریکا جیمی بختیار شهرت دارد.

بنده معتقدم که اگر آدم‌خودش علاقه داشته‌باشد میتواند بازحمت و کوشش بهر پایه علمی و دانش‌برسد ونه‌باداشتن پول فراوان اینرا نیز باید آقای دکتر مستعان بدانند که هر کس اراده کرد که‌به امریکا برود وآن سرزمین‌پرمهرو باوفاو پر برکت را به بیند یك آتشی در درونش به نور و گداز است که هیچ نیروئی نمیتواند آنرا فروبنشاند جز دست به‌گردن شدن باخواست درونی خود یعنی علم و دانش ونیروی خداوندی.

هیچکاری پیدا کردنش آسان‌نیست در آمریکا کار پست نیست، همه آنهائیکه از امریکا باز گشته‌اند دارای همت عالی هستند و بوطن خود برمیگردند تنهابااندیشه های خوب وبرجسته‌وپاك،درانتخاب‌دانشجو بایدسعی کرد اما نباید سخت گیری‌کرد،هر کس باارادهٔ خودش کسب کمال‌می تواند بکند.

دلیل صادق این عرایض‌را در آقای دکتر جهانشاه صالح که در امریکا کارکرده و هنر آموخته است بیابید. هنر نزد ایرانیان است و بس. امروز دکتر جهانشاه صالح یکی از اشخاص برجسته و دانشمنداین کشور است. «تیغی که‌به‌صیقل‌زده شد زنك‌ندارد.»

باید بدانشجویان راهنمائی کرد نه آنکه آنهارا دلسرد کرد ودر آغاز کار خود ترسانید. و گفت چون‌پول ندارید نخواهید توانست به مقصود خود برسید. پس کشاورزان که‌پول ندارند چگونه بمقاصد خود خواهند رسید. همه می‌توانند آنچه بخواهند باکندوکاو کردن زمین‌ها بهره‌برداری کرده وکامیاب شوند.من شصت‌واندی سال است که در کوشش و آموختن هستم و هنوز خسته نشده‌ام.

درست است که من کنار نشین‌شده‌ام یا بنامی بازنشسته اما با صراحت لهجه میگویم اگر شما همه‌بیمارستان های ایران را بمن واگذار کنید آنها را اداره خواهم کرد و از هر شعبه درطب و آدم شناسی کاملا آگاهم.

«بیا تا نبرد دلیران کنیم» اگر هر بخششی را بمن واگذار کنید دست دوم و سوم نخواهم بود بلکه آنرا دست اول انجام خواهم داد.

آنهائی که امریکا میروند دلیر و توانا هستند و برای دلار و دختران امریکائی یادختران برای مردان امریکائی نمیروند، بلکه برای‌آموزش وهنر آموختن است. بنده هم‌دختران امریکائی را دیدم وازمیان آنها زن گرفتم‌و فرزندان‌عالیقدر دارم اماعاقبت در بازگشت به ایران‌پای‌بند یك‌دلبند ایرانی شدم و ده فرزندم هم ازاودارم وآنها رامانند خودبکار خواهم‌گماشت وراهنمائی خواهم کرد که به امریکا رفته کسب کمال کنند وبازگردندبه ایران و مانند پدرشان‌جان فدای‌خاك پاك ایران کنند!!

جوانان برازنده ایران از بنده و آقای دکتر مستعان برتری دارند، نباید جلوشان را بست بلکه باید به آنها گفت که اگر میروید بدانید وطن شما ایران است!! آقای دکتر مستعان دردمن‌ومارا باخودت‌ودیگران هم‌رهمکن- تونمك‌بردست وما برزخم ریش.

با احترامات - دکتر ابوالقاسم بختیار

گفتگوی تلفنی

با تلفن ۳۰۰۱۰

اهالی محترم تهران ازساعت ٦ تا ۷٫۳۰ بعد از ظهر هر روز میتوانند گرفتاریهاودرد دلهای خودرا با ما در میان بگذارند.

● وحیدیه هیچ چیز ندارد!

پریروزها در حدود سه‌هزار نفر از اهالی وحیدیه دورهم جمع‌شدند تا مشکلاتشان را حل کنند. چون مسئولین‌امورشهردراجتماع آنهانبودند حل مشکلاتشان میسر نشد ناچار فقط به طرح آن اکتفا کردند درنتیجه اعلام‌شدکه ساکنین‌وحیدیه با اینکه حتی‌یکشاهی بابت‌عوارض ومالیات بصندوق شهرداری‌بدهکار نیستند، ازداشتن اسفالت، جدول بنائی، لوله‌کشی آب و خیلی‌چیز های دیگر محرومند. اکثر خیابان ها و کوچه‌های وحیدیه نام‌گذاری نشده وروشنائی‌محلات تامین‌نیست این تنها درد دل سه هزار نفر حاضرین این اجتماع نبود بلکه فریاد ده‌هاهزار نفر ساکنین‌محروم وحیدیه بود که باین وسیله‌بگوش اولیای امر رسیده و حالا این عده منتظر پاسخ هستند.

طاهرزاده

● مردم فراموش شده!

درخبر روزپنجشنبه ۴۳٫۷٫۲ آن روزنامه سازمان آب مژده مسرت بخشی به اهالی یوسف آباد - شمیرانات - نازی‌آباد - جوادیه - نارمك - تهران‌نو و قسمتی‌از عباس آباد داده بود ودراین میان فقط مردم چند صد هزارنفری غرب‌تهران فراموش‌شده‌بودکه سالهاست‌بعلت عدم دسترسی به آب لوله‌کشی مداوما بیماری‌های مختلف وهزاران گرفتاری‌دیگر گریبان‌گیر آنهاست!

اردشیر

● مردهای ولگرد را جمع‌آوری کنید

ساعت ۹ شب چهارشنبه برای پیداکردن یك مطب دکترکه‌بیمار مارا آنجا برده‌بودند سوار تاکسی شماره ۸۰۷۳۵ شد م‌از همان‌بیست متری اول شاهرضا فولکس واگن شماره ۵۰۰۴۵ تاکسی مارا تعقیب کرد تعقیب این‌راننده آنقدر مرا عذاب‌داد‌که بی‌آنکه نتیجه‌ای‌بگیرم مجددا بخانه‌بازگشتم وبازهم‌متوجه شدم که‌این راننده ولگرد قصددارد وارد کوچه‌ما‌بشود، البته خداپدر راننده تاکسی را که‌شاهد وناظر جریان بودبیامرزد که جلوی این ولگرد را گرفت، میخواستم‌بمقامات پلیس توصیه کنم همانطورکه‌زن های ولگرد راجمع‌آوری میکنند اینگونه راننده‌های ولگرد را هم جمع آوری نمایند.

دوشیزه -ن

● هنوز تامین نشده

آیا اولیای امور فرهنك‌بمشکلات مردم توجهی ندارند؟ بنده هرچه داشتم فروختم تا بتوانم شهریه بچه‌هایم رادرست‌کنم‌تازه هنوز هم موفق به‌تامین این مبلغ نشده‌ام امروز دیگر روزی نیست که‌بشود نگذاشت بچه‌ها درس بخوانند مگر اینکه استطاعت نداشته باشند هیچکس هم بداد آنها نرسد.

بشیر

چاه چهار راه گلی

اداره روزنامه اطلاعات‌در موردخبر مندرج روزنامه‌اطلاعات شماره ۱۱۴۷۰- ۴۳٫٦٫۳ موضوع خرابی موتور آب منطقه غرب‌آریانا مراتب ازشهرداری تهران توضیح خواسته شد پاسخ واصله بشماره ۲۲۵۵ر۱۳-۱۶۱۳۸- ۴۳٫٦٫۲۱ چاکی است که موتورچاه عمیق چهار راه گلی بعلت‌نوسانات خارج از حد ناگهانی برق سوخته‌بود که بلافاصله نسبت به‌تعمیر آن‌اقدام وپس‌از یك‌هفته که حداقل مدت‌تعمیر وسیم پیچی یك الکترو موتوربقدرت ۱۰۰اسب میباشد اصلاح‌و مجددا بهره‌برداری از چاه شروع شده‌است.

معاون وزارت‌کشور - دکترنیامی

● بیائید و ببینید

ظاهرا قدرتی برای‌اجرای مقررات سد معبر و جلوگیری از کسانیکه در معابر زباله‌میریزند وجودندارد این امر درکوچه رستگار درمیدان شهناز بخوبی دیده میشود بیائیدو ببینید!

عابر

کارگردان میترسید

پس‌از بازی من چمبرلن تئاترش‌را ببندد

(۱۰)

زندگی من

نوشته: چارلی چاپلین

ترجمه: غلامحسین صالحیار

پدرم بامردی بنام آقای «جکسون» آشنا بود که رهبری یك‌گروه، از هنرپیشگان را بعهده داشت، گروه وی به هشت نوجوان «لانکاشایر» معروف بود. پدرم میگفت باپیوستن باین گروه من‌خواهم‌توانست فرصت مناسبی برای آغاز «کاریر» خویش بعنوان یك هنرپیشه بدست بیاورم ودر عین‌حال از لحاظ مالی نیز بمادرم کمك کنم. آقای «جکسون» مخارج خوراك و منزل مرا تامین میکرد و هفته‌ای دو شیلینك ونیم نیز بمادرم میداد. مادرم ابتدا درباره‌پذیرفتن این‌پیشنهاد مردد بود، تا آنکه با آقای «جکسون» و خانواده او آشنا شد و سپس‌موافقت کرد.

آقای «جکسون» مردی تقریبا ۵۵ ساله بودکه سابقا در «لانکاشایر» به شغل معلمی مشغول بود و سه پسر و یك دختر داشت که جملگی در گروه «هشت نوجوان لانکاشایر» شرکت داشتند. او یك کاتولیك متعصب‌بود و پس از آنکه نخستین همسرش درگذشت درباره ازدواج مجدد خویش با فرزندانش مصلحت‌اندیشی کرد. همسر دومش اندکی از خودش‌مسن‌تر بود واو با غرور و مباهات برای ما تعریف میکردکه چگونه باوی ازدواج کرده‌است.

قضیه از این قرار بوده‌که آقای «جکسون» در یکی‌از روزنامه‌ها برای ازدواج آگهی میدهد و بیش‌از سیصد نامه‌درپاسخ این‌آگهی برایش‌میرسد. پس‌از آنکه خدارا شکر میکند که‌این راهنمائی چنین نتایج درخشانی‌داشته فقط یکی‌از نامه‌ها رامیگشاید وصاحب این نامه خانم «جکسون» می شود. خانم او هم سابقا معلم بوده واز آنجا که دعای آقای جکسون مستجاب‌شده بود خانم «جکسون» هم کاتولیك‌ازآب درمی‌آید.

خانم «جکسون» از صباحت منظر مطلقا بهره‌ای نداشت و درهیچ‌قاموسی درسراسر جهان ممکن نبود برای او اندکی جاذبه جنسی قائل شدتاآنجا که من بخاطر می‌آورم او قیافه‌ای کریه واستخوانی باصورتی رنك پریده‌داشت که برآن چین‌های متعددی نقش‌بسته بود. شاید سبب این امر آن بودکه او برای آقای «جکسون» خیلی دیر، و در واپسین سالهای حیات فرزندی بدنیا آورده بود. معذلك او همسری وفادار و وظیفه‌شناس بشمار میرفت و باآنکه شخصا طفل خویش را شیر میداد، برای اداره امور گروه نیز به سختی تلاش میکرد. تماشاگران، گروه «هشت نوجوان لانکاشایر» را دوست داشتند و انظور که آقای «جکسون» میگفت ما نظیردیگرچه های‌تاتر نبودیم. افتخارآقای«جکسون» این بودکه اعضای تروپ او با رنك و روغن صورت خودرا نمی‌آرایند واگر سرخ‌گونه بودیم‌این‌سرخی طبیعی‌بود. چنانچه بعضی از ما رنك پریده بنظر میرسیدند قبل‌از آنکه بروی صحنه بروند آقای «جکسون» دستور میداد صورتشان را نشسکان بگیرند، وآنقدر بفشارند تاگلگون شود.

اما درلندن پس‌از آنکه یك شب در نوپاسه «موزیك‌هال»، نمایش می دادیم گاهی اتفاق میافتاد که این‌شور و نشاط طبیعی از دست میرفت، و روی صحنه اندکی خسته وکم حوصله بنظر می‌آمدیم تا آنکه چشممان به آقای جکسون میافتاد که بما نشیخند میزد وبصورت خودش اشاره میکرد. این‌کار او تاثیر تهییج‌کننده ای برما داشت و ناگهان قیافه‌های ما برروی صحنه شکفته میشد.

وقتی‌ما درشهرستانها نمایش‌میدادیم درهر شهر یك هفته بمدرسه میرفتیم ولی این‌کار در توسعه معلومات من اثر ناچیزی داشت.

سیندرلا

درایام کریسمس در«هیپودرم»،لندن نمایش موش وگربه (سیندرلا) را بصورت‌پانتومیم «بااستفاده ازحرکات وبدون تکلم» بازی میکردیم. درآن زمان این سبك تازه رایج شده و ترکیبی از «وودویل» (تاترسبك) و «سیرك» بشمار میرفت که دکوراسیون آن بسیار مجلل و هیجان انگیز بود. کف صحنه درآب فرومیرفت و بالت های باشکوهی بمعرض تماشا گذارده میشد. دسته دسته دخترهای زیبا با لباسهای پرزرق و برق داخل صحنه و سپس کاملا زیرآب میرفتند وناپدید میگردیدند. بمحض آنکه آخرین دسته دخترها زیرآب از چشم پنهان میشدند، «مارسلین» هنرپیشه کمدی بزرك فرانسه که بالباس شب زنده و کثیفی ملبس‌بود وکلاه‌پارا بسرداشت وارد میشد، ودرحالیکه یك‌قلاب‌ماهی‌گیری‌بدست گرفته‌بود روی‌چهارپایه‌ای مینشست وجعبه بزرگی از جواهر را جلوی خود گذارده، درآن را میگشود آنگاه سینه بندی از الماس برسر قلاب ماهیگیری خود وصل میکرد و آنرا به‌آب میانداخت. پس‌ازچندلحظه دوباره دست درجعبه میکرد و قطعات کوچکتری از جواهرات را، از جمله چند گردن‌بند، به‌آب میریخت و اینکار را آنقدر تکرار میکرد تاجعبه از جواهربکلی خالی میشد.

ناگهان مانند این‌که او را گاز گرفته‌اند ازجای خود میجهیدوحرکات مضحك او باوج خود میرسید. او با قلاب‌کشتی میگرفت وآنقدر بالا وپائین میرفت تاسرانجام از میان آب توله سك پشم‌آلود تربیت شده‌ای‌را بیرون میکشید. آنوقت آن توله‌سك‌حرکات «مارسلین» را تقلید میکرد، اگر می‌نشست سك هم روبرویش مینشست واگر معلق میایستاد، سك هم بهمان

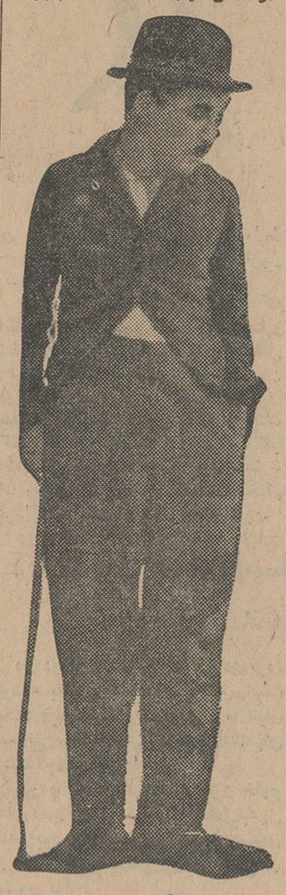

طریق رفتار میکرد.

کمدی «مارسلین» بسیار مضحك‌و زیبا بود و هروقت نمایش میداد لندن به‌هیجان درمی‌آمد. درصحنه‌آشپزخانه یك‌رل کوچك بمن‌داده بودند که‌در برابر «مارسلین» بازی کنم. من‌نقش گربه‌ای را بعهده داشتم که‌بایستی شغول‌شیرخوردن باشد، ودر همان حال «مارسلین» که از دست سگی فرار میکرد به پشت من میافتاد «مارسلین» همیشه شکایت داشت من پشتم را باندازه کافی خم نمیکنم‌تا او کاملا سقوط کند.

بوکشیدم

ماسك گربه‌ای راکه من بچهره میگذاشتم حالتی تعجبزده داشت. روزی طی نمایشی که صبح ها برای بچه‌ها میدادند، من خودم را به‌نزدیك سك رساندم ومانحت اورابو کشیدم ووقتی تماشاگران خندیدندبرگشتم‌و باتعجب به‌آنها نگریستم و شروع به گربه رقصانی و چشمك‌زدن کردم. پس از چند بار بوکشیدن و چشمك زدن، مدیر صحنه متوجه شد اما کاری از دستش ساخته نبود زیرا نمی توانست روی صحنه بیاید. ناگزیر از همان کنار دکورها درحالیکه از شدت خشم نزدیك بود دیوانه شود باطرز تهدید- آمیزی دست‌های خودرا تکان میداد. اما من به او توجه نکردم و کار خودرا ادامه دادم. پس‌از آنکه یکبار دیگر سك را بوکردم شروع به بوکشیدن «پیش پرده» (محلی‌که صحنه را از دسته ارکستر جلوی آن جدا میکنند) نمودم و سپس یك پای خودرا بلند کردم. غریو شادی تماشاگران برخاست، وشاید سبب‌آن بود که حرکت اخیر من‌به‌گربه شباهت‌نداشت وبیشتر از سك سرمیزد! بالاخره به چنك مدیر صحنه افتادم ودرحالیکه در میان فریادهای تحسین‌آمیز تماشاچیان بجست‌وخیز درآمده بودم، اوباکلمات مقطعی نفس‌زنان گفت:

«اینکار را دیگر نکن! تو باعث میشوی‌که لرد چمبرلن این تاتر را ببندد!»

«سیندرلا» با موفقیت بزرگی‌روبرو شد و گرچه «مارسلین» درنوشتن داستان و طرح نمایش دخالتی نداشت ولی ستاره اصلی آن بشمار میرفت.

درسال ۱۹۱۸ یا حوالی آن سیرك سه حلقه «برادران رینگلینك» به «لس‌آنجلس» آمد «ومارسلین» هم با آنها بود. من انتظار داشتم‌که نقش مهمی درنمایش باو داده شود، اما با نهایت حیرت دریافتم او نیز دررديف همان دلقك‌های بیشماری است که در سیرك نقش‌های کوچکی‌بازی میکنند.

یك هنرمند بزرك درمیان حرکات پست و ناشایست سیرك سه حلقه برادران «رینگلینك» فناشده بود، شبی باطاق رخت‌کن او رفتم و خودرا معرفی کردم وبخاطرش‌آوردم که در «هیپودرم» لندن، با او نقش گربه بازی کرده‌ام. اما عکس‌العمل او در برابر این یادآوری بسیار سرد بود. حتی زیر آرایش دلقك، که‌بر چهره داشت، تلخی ورخوت مالیخولیائی او بخوبی مشهود بود.

تبریکات بامیران وافسران

تیمسار معظم سرلشکر خسروانی فرماندهی محبوب ژاندارمری ناحیه ۱ مرکز

دراین موقع که بفرمان مبارك اعلیحضرت همایون شاهنشاهی بدرجه سرلشکری ارتقاء یافته‌اید شورای همکاری باشهرداری ناحیه ۸ که ناظر فعالیت‌های خستگی‌ناپذیر سرباز فداکار و همکاران محترمشان بوده از صمیم قلب تبریکات صمیمانه‌خودرا معروض داشته وامیدوار است که در سایه عنایت شاهنشاه مفخم توفیق بیشتری در خدمات عمومی وانتظامی نصیب تیمسار معظم بشود.

شورای همکاری باشهرداری ناحیه ۸

سرکار سرهنك ثابت‌پور

ارتقاء جنابعالی را بدرجه سرهنگی ازطرف خود و کلیه کارمندان وافراد گروهان مرکزی تبریك گفته موفقیت بیشتر شما را از خداوند مسئلت دارم.

فرمانده گروهان مرکزی کرمان ستوان یکم‌ظاهری

سرکاران سروان علی فصیح‌وسروان نادر سیاهی وسروان محمد مشیری

ارتقاء درجه آن دوستان گرام را صمیمانه تبریك می گوئیم.

آ-۱۲۵۱۳ یداله آشتیانی - فرج‌اله‌جام لی

تیمسار سرتیپ امیرحسین حامدی

ترفیع آن فرماندهی ارجمند را تبریك و موفقیت های بیشتری را از درگاه خداوند مسئلت مینمایم.

فرمانده گروهان ژاندارمری مرند - ستوان‌تورچی

تیمسار سرلشکر خسروانی رئیس سازمان ورزشی تاج کشور

ارتقاء تیمسار معظم رابدرجه سرلشکری تبریك عرض نموده موفقیت‌های بیشتری را در راه خدمت بشاهنشاه محبوب و میهن عزیز برای آن تیمسار آرزومندیم.

سرپرست سازمان کوهنوردی واسکی باشگاه تاج تهران

آ-۱۲۵۱۱ خلیل عباسی - ناصر رستمی

تیمسار سرلشکر علی کریملو

ارتقاء درجه جنابعالی را تبریك گفته موفقیت روزافزون شمارا درخدمت بشاهنشاه و کشور خواهانم.

آ-۲۲۹۴۲ سلطانعلی سلطانی

تیمسار معظم سپهبدماژین

ارتقاء آن تیمسارگرامی رابدرجه سپهبدی صمیمانه تبریك عرض نموده توفیق شمارا درراه خدمت بشاهنشاه عظیم‌الشان و میهن‌عزیز از خداوند متعال خواستاریم.

آ-۱۲۴۹۵ مهدی امینی وبانو

سرکار سرگرد محمدی

درجه سرگردی را بجنابعالی تبریك عرض مینماید.

محمدعلائی‌فرد

سرکار سرگرد تیمور بیگلربیکی

ترفیع جنابعالی رابدرجه سرگردی تبریك عرض مینماید

محمدعلائی‌فرد

سرکار سرگرد مهدی امین‌عسگری ریاست محترم دارائی نیروی دریائی شاهنشاهی

ارتقاء جنابعالی رابدرجه سرگردی تبریك عرض مینماید

محمدعلائی‌فرد

سرکار سرهنك امیرمنصور مجتبائی

ارتقاء جنابعالی رابدرجه سرهنگی صمیمانه تبریك عرض‌نموده سلامت و موفقیت سرکار رادر خدمت بشاهنشاه محبوب و میهن عزیز مسئلت دارم.

لطف‌اله‌مجد

تیمسار سرلشکر پرویز خسروانی

ارتقاء آن تیمسار معظم رابدرجه سرلشکری تبریك عرض‌نموده موفقیت روزافزون آنجناب را صمیمانه آرزومندم.

آ-۱۲۵۲۳ علی‌دانائی‌فرد

تیمسار سرتیپ ابوالحسن سعادتمند

ارتقاء جنابعالی را بدرجه سرتیپی که حقا شایسته آن بودید صمیمانه تبریك میگوئیم.

هادی صراف وبانو

سرکار سروان ایرج مظفری آجودان دانشگاه پلیس

ترفیع درجه سر دارا تبریك‌وموفقیت شمارا خواهانیم.

احمد رئیسی - حسین ویدا - عبدالرضا عطائی

سرکاران سرهنك بیگلری وسرهنك شاهنده

ارتقاء درجه دوستان گرامی را از صمیم قلب تبریك عرض‌مینمائیم

آ-۱۲۵۰۹ احمد رئیسی - حسین‌ویدا

تیمسار معظم سرتیپ عبدالعلی نجیمی نائینی

ارتقاء درجه جنابعالی را صمیمانه تبریك میگویم.

آ-۱۲۵۵۵ ناصر رضائیان

تیمسار سرلشکر پرویز خسروانی

باکمال مسرت ارتقاء درجه آن تیمسار محترم را صمیمانه‌تبریك عرض مینمایم.

دکتر شکرالله کهنیم

تیمسار سپهبد روحانی

باکمال مسرت ارتقاء درجه تیمسار راتبریك عرض مینماید

آ-۱۲۵۵۷ سرهنك ۲ستاد بیکدلی

تیمسار سرلشکر بیات ماکو

بدینوسیله ارتقاء درجه تیمسار فرماندهی ارجمند را تبریك‌عرض مینماید.

آ-۱۲۵۵۷ سرهنك ۲ستاد بیکدلی

تیمسار سرلشکر کریملو

ارتقاء درجه تیمسار را باکمال مسرت تبریك عرض مینماید

آ-۱۲۵۵۷ سرهنك ۲ستاد بیکدلی

تیمسار معظم سرلشکر خوشنویس‌راد

ارتقاء جنابعالی رابدرجه سرلشکری از صمیم قلب تبریك عرض نموده سعادت و سلامت آن تیمسار متقی را از درگاه حضرت احدیت مسئلت دارم.

محمدعلی پیکانی

فرماندهی محترم آموزشگاه پرستاری ارتش

ارتقاء رتبه جنابعالی را بدرجه سرهنگی صمیمانه تبریك‌میگوئیم.

آ-۲۳۰۰۸ دبیران آموزشگاه پرستاری ارتش

سرکار ستوان یکم رحیم حامد

ارتقاء درجه جنابعالی را صمیمانه تبریك میگوئیم.

ستوان دوم حاجی صادق - ستوان دوم نخعی

آ-۱۲۵۴۵

برادرعزیزم سرکار سرگرد پرویز درگاهی

ارتقاءدرجه‌ات موجب مسرت‌است تبریکات‌صمیمانه مارابپذیرید

آ-۱۲۵۴۳ سروان خسرودرگاهی‌وبانو

تیمسار سرلشکر خسروانی فرماندهی معظم ناحیه یك ژاندارمری مرکز

افسران ودرجه‌داران گروهان ژاندارمری ورامین ارتقاء آن فرماندهی محبوب رابدرجه سرلشکری صمیمانه تبریك عرض‌نموده ترقیات روزافزون تیمسار معظم را آرزومندند.

آ-۱۲۵۴۱ ستوان یکم شریف

تیمسار سرلشکر نصرت‌اله‌سلاحی‌عرب

ارتقاء بدرجه سرلشکری جنابعالی موجب مسرت و موفقیت‌تیمسار معظم را صمیمانه تبریك عرض مینماید.

آ-۱۲۴۶۵ ایوب تمجیدی

سرکار ستوان دوم یونسعلی نیك‌نیا - سرکار ستوان دوم علی‌اصغر کمالی خامنه‌ای

ارتقاء درجه آنجنابان را تبریك عرض میکنم.

آ-۲۲۹۹۲ ستوان یکم - زین‌العابدین کمالی خامنه‌ای

همکار عزیز سرکار سرگرد رحیم ستوده، معاون اجرائیات شهرداری تهران

اینجانب از طرف کارکنان شهرداری ناحیه ۵ارتقاء درجه‌جنابعالی راتبریك میگوید.

آ-۱۲۵۴۹ رئیس شهرداری ناحیه ۵ شاهمیری

همکار عزیز سرکار سروان‌ایرج پارسا

اینجانب از طرف کارکنان شهرداری ناحیه ۵ارتقاء درجه‌جنابعالی راتبریك میگوید.

آ-۱۲۵۴۹ رئیس شهرداری ناحیه ۵ شاهمیری

سرکار سرگرد عبدالرحیم ستوده

ارتقاء درجه جنابعالی را صمیمانه تبریك عرض مینمائیم

سروان احمد فروان - سروان جمشید اسدی

سرکارسروان حسین‌وزیری

ارتقاء درجه جنابعالی را صمیمانه تبریك عرض مینمائیم

سروان احمد فروان - سروان جمشید اسدی

سرکار سرهنك دکتر عبدالعظیم ولیان، مدیرکل بازرسی وزارت کشاورزی

ترفیع آن دوست ارجمند راکه از افسران لایق وتحصیل‌کرده میباشید، صمیمانه تبریك میگویم وادامه خدمت بشاه و وطن رابرایتان آرزودارم.

آ-۲۲۹۹۴ ملك‌حسین‌سپهر

تیمسار سرلشکر خسروانی فرمانده محترم ناحیه یك ژاندارمری و ریاست معظم سازمانهای ورزشی تاج کشور

اکنون که دراثر موهبت ذات اقدس ملوکانه و لیاقت وکفایتی که دربست‌های مختلفه بمنصه ظهور رسانیده وبدرجه سرلشکری ارتقاء یافته‌اید تبریکات قلبی و صمیمانه‌خودرا تقدیم داشته، پیروزیهای بیشتری را در راه‌خدمت بشاهنشاه عظیم‌الشان و ملت نجیب‌ایران برای جنابعالی مسئلت دارم.

رئیس تاسیسات ورزشی دانشگاه تهران- محمداسفندیاری

تیمسار سرتیپ کمپانی

باکمال افتخار ارتقاء حضرتعالی را بدرجه سرتیپی تبریك‌عرض مینمایم.

ستوان ۴ یزدان‌پناه

تیمسار سرتیپ کمپانی

ارتقاء درجه حضرتعالی را تبریك عرض نموده موفقیت شمارادر راه حدمت بشاهنشاه عظیم‌الشان و میهن از خداوند خواستارم.

آ-۱۲۴۷۳ دانشگاه پلیس - سروان‌سازگار

تیمسار سرلشکر نصیری گرجی

ارتقاء درجه آن تیمسار معظم را تبریك عرض می کنیم وسعادتتان راآرزومندیم.

شاپور سرحدی - محمد شئنی - دکتر سیروس سرحدی

تیمسار معظم‌دکتر شفقت

ارتقاء بدرجه سپهبدی راتبریك عرض می‌نماید.

آ-۱۲۴۵۹ سرگرد جلال‌الدین گلشهر

تیمسار سرلشکر پرویز خسروانی

دراین موقع که بفرمان مطاع مبارك اعلیحضرت همایون شاهنشاه بزرك ارتشتاران بدرجهٔ سرلشکری مفتخر گردیده‌اید با نهایت خوشوقتی ارتقاء درجه تیمسار محبوب را از صمیم قلب تبریك‌عرض نموده موفقیت روزافزون جناب‌عالی را در راه خدمت بشاهنشاه عظیم‌الشان و میهن عزیز بیش از پیش از خدای بزرك آرزومی کنم.

رئیس انجمن محلی کوی اتابك - داودفلاح

سرکار سرگرد یداله مصطفوی ریاست محترم کلانتری‌بخش‌بازار

ترفیع جنابعالی را صمیمانه تبریك عرض نموده و موفقیت روزافزون سرکار را در امر خدمت بشاه و مردم آرزومندم.

از طرف کسبه بازار بزرك‌بزازها-آقافخرسادات‌تهرانی

تیمسار سرلشکر احمد ضرابی

باکمال مسرت ارتقاء جنابعالی را بدرجه‌سرلشکری صمیمانه تبریك عرض‌نموده موفقیت تیمسار را از خداوند مسئلت‌مینمائیم.

آ-۱۲۴۸۱ فاضل سعیدی - حاجی‌خان پازوکی

سرور گرامی سرکار سرگرد تقی گل‌تپه

ارتقاء درجه جنابعالی را صمیمانه تبریك عرض مینمایم.

آ-۱۲۴۵۷ م-معینی

سرکار سرگردوارسته‌پور

ارتقاء درجه شمارا صمیمانه تبریك میگوئیم.

آ-۱۳۴۸۷ سروان حقشناس - سروان اخوان

تیمسار سرلشکر پرویز خسروانی

اینجانبان ساکنین قریه‌وصفنارد ضمن عرض تبریك موفقیت‌های روزافزون آن تیمسار معظم را در راه خدمت بشاهنشاه محبوب از درگاه ایزدمتعال مسئلت داریم.

حاجی‌حیدرعلی فروزان - حاجی‌محمدفروزان-حاجی علی‌فروزان
حاجی‌تقی رضائی - عباس فروزان - حسین فروزان - حسن‌فروزان
حسینعلی فروزان - حاجی عباسعلی فروزان - حاجی اکبرفروزان

تیمسار معظم سرلشکر پرویز خسروانی

ارتقاء آن تیمسار رابدرجه سرلشکری صمیمانه تبریك عرض موفقیت آن سرباز رشید وطن را در راه اجرای منویات مبارك شاهانه وخدمت بوطن ومردم آرزودارم.

آ-۱۲۴۸۳ منوچهر شجاع‌پور

سرکار سرگرد رضاصفائی‌نراقی

ارتقاء جنابعالی رابدرجه سرگردی تبریك عرض موفقیت شمارادر راه انجام خدمت بشاهنشاه محبوب و میهن عزیز از خداوندمسئلت داریم.

از طرف افسران وکارمندان ودرجه‌داران کلانتری وپاسگاه ۱۷

آ-۱۲۴۹۷ سروان سهیلی

تیمسار سپهبد روحانی

ارتقاء آن تیمسار معظم را بدرجه سپهبدی از صمیم قلب‌تبریك‌و تهنیت عرض نموده توفیق روزافزون ان تیمسار را در راه خدمت بشاهنشاه عظیم‌الشان و میهن‌عزیز آرزومندم.

سروان میرشاهی

آقای‌سروان‌دکترمحمدزاده

ارتقاء جنابعالی را بدرجه سرگردی تبریك میگویم.

سیدفضل‌الله جزایری

آقای سروان دکتر مدبر

ارتقاء جنابعالی رابدرجه سرگردی تبریك میگویم.

سیدفضل‌الله جزایری

بقیه در صفحه ٤

رئیس صنف آجیل‌فروش در دومین کنگره بزرگ اصناف گفت:

شورایعالی اصناف کار دولت را آسان کرده

هرروزصدهامشکل‌اصناف‌دراینجا حل‌وفصل میشود وناراضی‌ها ازاینجاراضی‌بیرون میروند

هفتمین جمعه تعطیل اصناف تهران و شمیرانات نیز مانند شش هفته گذشته با اتحاد و همبستگی اصناف تهران برگزار شد، آن دسته از اصناف که بایستی ازصبح تعطیل کنند مانند هفته‌های گذشته یکپارچه تعطیل کردندو قسمتی‌دیگر که بایستی ازظهر تعطیل باشند ، ساعت ۱۲ درمغازه ها رایائین کشیدند وسراغ خانه وزندگی‌خودرفتند.

ادامه اجرای‌طرح تعطیل‌نشان میدهد که‌اصناف تهران ،تعطیل رابااحساس ضرورت اجتماعی و مذهبی آن خواسته بودند و این خواسته خود را همچنان دنبال خواهند کرد .

دنباله مباحثات کنگره‌دوم

دومین سخنران کنگره بزرگ‌دوم‌اصناف آقای حاج میرزاتقی آجیلی رئیس اتحادیه صنف آجیل‌فروش و یکی معمرین ومعتمدین معروف اصناف‌بود رئیس صنف آجیل فروش مشکلات کسب وکار صنف آجیل فروش و قناد را بیان کرد ودرخواست نمود تاکمیته دائمی تعطیل اصناف باین مسائل‌توجه نماید وی درباره نقش وماهیت شورای عالی اصناف وسایر مسائل نیزصحبت کرد .

آقای آجیلی طی سخنان‌خود گفت: آنچه‌باید گفته شود آقای قبادیان گفتند بنده مطالبی راکه بنظرم‌میرسد عرض میکنم درحدود ده‌سال است که این شورا تشکیل شده ودراین‌مدت همیشه محل رفع‌ورجوع مشکلات مردم واصناف بوده و حالاهم هست ماصناف مخارج‌شورا راتامین کرده‌ایم واینجا درواقع مانند یك وزارت خانه‌است و شاید هم‌از آن مهمتر . بهرحال این شورا کمك بزرگی بدولت کرده همه روزه صدها نفراز مردم باینجامی‌آیند مشکلات خودرا میگویند . درهمین جا حل‌وفصل میشود وازاینجاراضی بیرون میروند. این مطلب مختصری ازماهیت وخدمات شورا بجامعه اصناف ودولت وسازمان های مملکتی است .

شرکت‌های تعاونی

من میخواهم در اینجا بااجازه‌آقای قبادیان مسئله بسیار مهمی رامطرح کنم‌وآن‌اینست که درچندسال گذشته براثر افزایش قدرت خرید وافزایش مصرف قیمت‌ها نیز تاحدی ترقی‌کرد همه‌میدانند که‌این امریك قاعده‌کلی است ولی عده‌ای بجای اینکه مردم‌را باعلت ترقی قیمت ها آشنا سازند اصناف را گرانفروش معرفی کردندو این منصفانه نبود. متاسفانه دولت‌هاو شهرداران وقت‌نیز زیر باراین حرفها رفتند، وبالاخره سوپرمارکت ها و شرکت های تعاونی بوجود آمد ولی این شرکت‌ها نه‌خود توانستند نقش تعاون راایفاء نمایند ونه فرصت‌دادند که‌اصناف همان روش دیرین خودرا مبنی‌بر تامین احتیاجات مردم به‌قیمت عادله ادامه دهند . شرکت‌های تعاونی ضرر کرده وورشکست شدندو درعین حال اصناف راهم فلج‌کردند وزندگی آنهارا مختل ساختند .

تعطیل جمعه

من راجع به‌تعطیل جمعه هم حرف دارم تعطیل‌جمعه برنامه‌ای بود که براساس رفاه وآسایش وبهداشت اصناف تدوین شده ، شورای اصناف واتحادیه‌ها با این فکر موافقت کردند وانجام شد .

اصناف رابچند دسته تقسیم کردند صاحبان صنایع که تعطیل‌میکردند پیشه‌وران غیر- صنفی هم قرار شد تعطیل‌کنندو حتی آجیل فروش وقناد هم قرار شد مدت سه‌ماه تابستان را که بازارشان راکداست‌و مردم‌بیشتر میوه میخورند تعطیل کنند و دراول فصل پائیز شورا برای آنها برنامه دیگری تنظیم کند وجمعه‌ها کار کنند وبازباشند.

مطلب تعطیل جمعه راروزنامه های دیگرهم نوشتند وازروزنامه اطلاعات کمك خواستیم تااین موضوع‌را باطلاع مردم برساند ازشهرداری هم کمك خواستیم حالااگر مطالبی درگوشه و کنار گفته‌میشود مربوط باصناف‌نیست واگر اصناف حرفی داشته باشندمی- آیند درشورا میگویند جای‌خوشوقتی است که اینك کمیته دائمی اصناف برای نظارت باجرای امر تعطیل در شورا تشکیل شدو ازاین پس تمام مشکلات ومسائل مربوط به‌تعطیل در این کمیته مطرح خواهدشد . شك نیست که‌خدمات کمیته موقت مورد تائید اصناف‌است و مازحمات افرادی را که‌در مدت چندماه گذشته برای بثمر رسیدن اینکار مفید اجتماعی متحمل شده‌اند تقدیر میکنیم .

کمیته دائمی مانند کمیته موقت کاملا متوجه است که‌اجرای طرح متضمن رفاه وآسایش اصناف است ولی اظهارات افراد صنوف قناد،آجیل فروش هم منطقی است و باید برای جلوگیری ازضرر افراد این دوصنف فکری کرد انشاءاله از طرف کمیته تصمیم لازم اتخاذ خواهد شد .

اطلاعات اجتماعی

عکس روز:

بابازشدن‌مدارس کسب‌وکار«نزال‌زالك» فروش‌هم‌رونق گرفته

استقبال اصناف شهرستانها

ازطرح تعطیل جمعه هفته بهفته بیشتر میشود

طرح تعطیل جمعه همچنان‌در سراسر شهرستانهای کشور مورد استقبال و توجه اصناف‌و پیشه‌وران است و هر هفته در چند شهر اصناف دور هم‌جمع میشوند و تصمیم به‌تعطیل‌تمام روز و یانیم روز جمعه‌میگیرند امروز دراین مورد گزارشهای جدیدی از خبرنگاران‌اطلاعات در یزد وسنگر رشت دریافت شد.

در یزد

خبرنگار مادر یزددر یك گزارش تلگرافی اطلاع‌داد که‌اصناف‌وپیشه‌وران معتبر یزد طی اعلامیه‌هائیکه منتشر ساختند آمادگی خودرا برای‌تعطیل اعلام داشتند و طرح تعطیل رااز جمعه گذشته اجرا کردند .

از جلسه اصنافی که اعلامیه‌داده‌اند خرازی فروشها ، بلور فروشها،بزاز ها ، کفاشها و آرایشگاهها هستند. سایر اصناف‌یزد نیز جلساتی‌تشکیل میدهند و برای تعطیل روز جمعه‌خود تصمیمات لازم را اتخاذ میکنند.

درسنگر

خبرنگارمادر سنگر گزارش‌داد که بموجب تقاضای مورخه ۱۴ شهریور ماه آقایان سقط فروشهای بازار سنگر و دعوت شماره ۳۸۱ تاریخ ۲۴شهریور شهرداری این‌شهر،سقط فروشان سنگر ساعت ده صبح روز چهارشنبه ۲۵ شهریور درسالن شهرداری اجتماع کردند، دراین‌جلسه پیرامون‌مسئله تعطیل جمعه که‌خواسته اصناف این شهربود تبادل نظر شد واظهار گردید چون سقط فروشها احتیاجات مردم قراء اطراف راکه به سنگر می آیند تامین می کنند، به خاطر رفاه حال آنها بهتر است که برای سقط فروشان در ایام جمعه‌در خارج‌و داخل بازار سنگر دوکشیك معین شود .

باین ترتیب توافق شد که‌سقط فروشهای سنگر تعطیل کنند و بعد برای‌تعیین کشیك هفته اول قرعه‌کشی شدو آقایان حسین ستیاء در خارج بازار و غلامعلی جهان بین در داخل بازار سنگر بقید قرعه بعنوان‌کشیك روز جمعه تعیین شدند .

در پایان جلسه مقرر گردید که کشیك های هفته بعد سقط فروشان بوسیله شهرداری معین و اعلام شود

جدول کلمات متقاطع شماره ۲۷۹۸

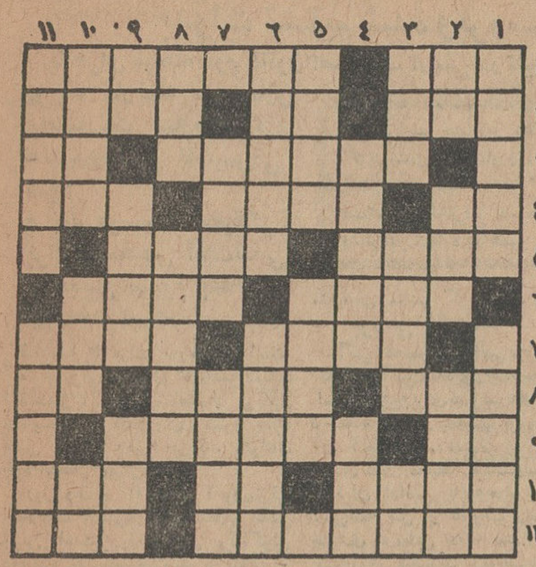

افقی :۱- ارزش ومقدار - برای هشدار و تنبیه میزنند ۲- اهل مکه است - ضمیری است - پرحرف ۳- قپان فرنگی - مرطوب ٤- مادرعرب- از صنایع شعری و لفظی -شایستا باشد ۵- سرگردان ابدی - از اسباب بنائی ٦ - راه - قبل از الف ۷- از آن عمر دوسه روزی بیش نیست - از میوه‌های‌بهشتی۸- روکار و ظاهربنا - از خوراکی‌های تخم‌مرغی - رودی در اروپا ۹- فی‌الواقع همان بالا آوردن است- دسته گلی که بجای آنکه در گلدان باشد درخاك نشانده‌اند۱۰- نان نازك - حرف آخرین - اسم قدیم یکی از خیابان‌های تهران ۱۱- شاعر علاقمندان آن را به میخانه حواله داده است - ضمیری است .

عمودی : ۱- ماه رمضان ماه آن است - بهم ریخته وآشفته ۲-روراست -برسینه آب می‌نشیند - این ایام بهترین موسم‌آنست ۳- بابریدن آن نیز بعضی نان میخورند- پیشوای مذهبی درقلب آسیا - رشته‌اش ارهمه معروفتر و مرغوبتر است ٤- این هم از مرغوبترین انواع گیوه باشد - گردش ۵- اسب - ماهی چوابروی‌یار ٦- حرف آرزو و حسرت -ادامه دادن ۷ - از لوازم آرایش عهد شلیته -زبان عربی ۸- خوش اقبال ترین کچل‌معاصر- اگر از زبان همسایه باشد غالبا دردناکتر از نقصان مایه میشود۹- واحد سطح- دزد - عددی است ۱۰- به‌چنین آدمی هرگز نمیتوان اعتماد کرد- سك بیشتر اینطور می‌شود -رمق۱۱-دوری ومفارقت- درسفره‌اش هرغذائی‌هست .

حل جدول شماره ۲۷۹۷

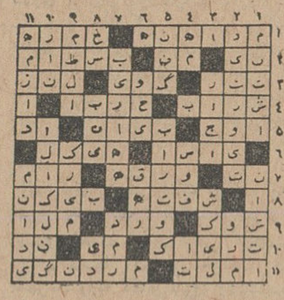

ساعات کار بانك بیمه ایران

ساعات کار شعبه مرکزی و شعبه بازار بانك بیمه ایران ازاول مهرماه ۱۳۴۳ برای پرداخت و دریافت بشرح زیرخواهد بود :

ایام هفته باستثنای روزهای پنجشنبه از ساعت‌هشت‌وربع صبح الی‌یك بعداز ظهر روزهای پنجشنبه از ساعت هشت‌ویکربع‌صبح‌الی ۱۲(ظهر)

باجه عصر

همه روز باستثنای روزهای پنجشنبه از ساعت ٤الی ۷ بعداز ظهر آماده دریافت و پرداخت میباشد .

ضمنا باطلاع میرساند که‌باجه تهران پارس واقع در محل پمپ بنزین تهران پارس از تاریخ اول مهرماه شروع‌بکار نموده و ساعت کار آن بشرح زیر است :

صبح از ساعت هشت الی دوازده

عصر از ساعت ۲ تا شش و نیم بعداز ظهر

آ-۲۳۰۱٤ بانك بیمه ایران

کنتیننتال کاربن کمپانی

مقیم نیویورك- نیویورك‌در آمریکا صاحب اختراع راجع به«ماشین بارگیری و باربری و تخلیه بسته‌ها »که در ایران تحت شماره۳۵۵۷ به ثبت رسیده‌است اجازه بهره‌برداری از اختراع مزبور راباشخاص ذینفع عرضه میدارد. برای‌کسب اطلاع بیشتر بدفتر وکالت ر.آقابابیان خیابان نادری کوچه نوبهار مراجعه شود . آ-۲۳۰۳۸

چاس پفایزر اندکمپانی

اینك مقیم بروکلین ٦- نیویورك در آمریکا صاحب اختراع‌راجع به ترکیبات شیمیائی و طریقه مربوطه که درایران تحت شماره۳٤۹۱ به ثبت رسیده‌است اجازه بهره برداری ازاختراع مزبور را باشخاص ذینفع عرضه میدارد . برای کسب اطلاع‌بیشتربدفتروکالت‌ر.آقابابیان خیابان نادری کوچه نوبهار مراجعه شود . آ-۲۳۰۳٤

جی.ام. هوبر کورپریشن

مقیم نیویورك نیویورك در آمریکا صاحب اختراع راجع‌به«ماشین» راجع‌به «طریقه و دستگاه تهیه دوده کاربن» که‌درایران تحت شماره ۳٦٤٦ به ثبت رسیده‌است اجازه بهره برداری ازاختراع مزبور را به اشخاص ذینفع عرضه میدارد . جهت کسب اطلاع بیشتر بدفتر وکالت ر. آقابابیان -خیابان نادری کوچه نوبهار مراجعه شود. آ-۲۳۰۳٦

کلاس منشیگری

انجمن‌دوشیزگان‌وبانوان

در مدت چهار ماه شما را با ماشین نویسی ، دفترداری، آداب معاشرت و مردم‌داری ، بایگانی ، حسابداری و اصول نامه‌نگاری اداری ،آشنا میکند .

علاوه برابن ، درانجمن این کلاسها دایر است :
ماشین‌نویسی (یك‌ماهه -سه‌ماهه) - کمك های اولیه - خیاطی (خصوصی -عمومی) - انگلیسی (فوری -عادی - لویر کمبریج)- آشپزی - گل‌آرائی - گلسازی - نویسندگی وروزنامه‌نگاری - کاردستی - شمع‌سازی - رانندگی .

برای کسب اطلاعات بیشتر و نامنویسی وشرکت‌درکلاس به دبیرخانه انجمن (خیابان فرصت شاه‌رضا-شماره -۷۳- تلفن۶۹۷۱۵ و ٤۰۲۱۱)مراجعه فرمایند . (۱)

پیام های مجانی در اطلاعات‌هوائی

اطلاعات هوائی نشریه دانشجویان و ایرانیان مقیم کشورهای خارج از این پس‌پیام های اولیای دانشجویان و وابستگان‌ایرانیان مقیم کشور های خارج را برایگان چاپ مینماید

علاقمندان میتوانند با دفتر اطلاعات هوائی اطاق شماره۳٦ تماس‌حاصل فرمایند .

آگهی مزایده شماره ۲۲

شرکت سهامی اکتشاف وتولید نفت ایران اجناس مازاد براحتیاج مشروحه زیرراکه در ۱۱ گروه متمایزطبقه- بندی شده وهریك گروه بطور تفکیك بمعرض فروش گذارده شده ازطریق مزایده کتبی بفروش میرساند:

گروه ۱- اسباب ولوازم یدکی ماشین کمپرسورتلمبه وجوشکاری گروه ۲- اسباب ولوازم یدکی یخچال برقی‌و دستگاه تهویه- گروه ۳- لوله وملحقات- گروه ٤-لاستیك توئی وروئی‌ماشین گروه ۵- لوازم یدکی موتورهای مختلف گروه ٦- لوازم آلات الکتریکی- گروه ۷- اسباب ولوازم یدکی ماشینهای ساختمانی- گروه ۸- مصالح مختلف ساختمانی- گروه ۹- لوازم وادوات‌ماشین حفاری -گروه ۱۰- اجناس متفرقه- گروه ۱۱- چادر.

علاقمندان می‌توانند برای کسب اطلاعات بیشتر و دریافت دفترچه شرایط شرکت‌درمزایده‌باداره سرویسهای پیمانکاری این شرکت درمسجد سلیمان ویا باداره‌سرویس های پیمانکاری شرکتهای عامل نفت‌درتهران مراجعه نمایند

پیشنهادات باید منتی تاآخر وقت اداری روز ۳ شنبه دوازدهم آبانماه ۱۳٤۳ بدفتر رئیس کل شرکت در مناطق نفتخیز مسجد سلیمان ویا باداره سرویسهای پیمانکاری شرکتهای عامل نفت درتهران واصل گردد.

۱-۲ آ-۲۲۹۹۰

نمایندگان‌درشهرستانها- کرمانشاه فروشگاه پارسیان- آبادان‌شرکت سهامی جنوب آقای‌سعیدفرید پشت‌شهرداری - بابل فروشگاه فرشید آقای حسن‌حکیمی -ساری میدان ساعت فروشگاه‌اتورابط -گرگان‌فروشگاه‌برلیان آقای غلامرضا گلدسته رشت بازرگانی مهر آقای ناصر سمیعی -شاهی آقای علی‌نقی رنجبر

آئین نامه عمران اراضی بایر وموات

بدولت تسلیم شده وبررسی آن ازنیمه مهرماه آغازمیشود

بااجرای مرحله دوم قانون اصلاحات ارضی درکلیه دهات کشور شرکتهای تعاونی روستائی بوجودخواهدآمد

● یك کارخانه سم سازی بامشارکت سازمان مرکزی تعاون روستائی تاسیس می شود

● یك موسسه تحقیقاتی برای تشخیص آفات نباتی و تعیین سموم بفعالیت پرداخته است

در مراسم جشن روز دهقان که روز چهارشنبه در پیشگاه شاهنشاه برگزار شدوزیر کشاورزی گزارشی بعرض رسانید که مختصری از آن درشماره قبل درج گردید. گزارش تیمسار سپهبد ریاحی وزیر کشاورزی بعلت اهمیتی که ازنظر توجیه مسائل مربوط بکشاورزی وکشاورزان کشور دارد ازاین شماره در همین صفحه چاپ خواهدشد.

شاهنشاه ها برای سومین بار است که جشن روز دهقان درپیشگاه مبارك اعلیحضرت همایون شاهنشاه برگذار ونمایندگان کشاورزان کشور بدرك فیض زیارت رهبر خردمند وتوانای خود مفتخر میگردند.

روز دهقان که یادگار قانون مترقی اصلاحات ارضی وزائیده انقلاب شش بهمن است روز نیایش وثناگوئی دهقانان بدرگاه خداوند باریتعالی و شکر گزاری وحق شناسی به پیشگاه شاهنشاه بزرك ایران است که به آنان آزادی عطافرمودو ازعدالت اجتماعی و فرهنك وبهداشت که لازمه زندگی انسان‌های امروزی است بهره مند فرموده اند.

روز دهقان باواقعیت کامل روزنوی است روزی است که زنجیرهای سنگین وزنك زده ارباب ورعیتی پاره شده و رسوم کهنه ارتجاعی بدست فراموشی سپرده میشود واصول نوین انقلاب بر تمام شئون ملی ایرانیان حکم فرما میگردد.

مبارزه بافساد

وزارت کشاورزی که مسئول انجام واجرای مستقیم دوماده ازمواد شش‌گانه انقلاب است اهمیت وظایفش را تشخیص داده وباتمام نیرو میکوشد که دراین مسابقه ملی باکسب الهام از منویات مبارك شاهنشاه پیروزوسرافراز باشد وبرای آمادگی شرکت در این مسابقه اصلاح روش اداری - ایجادتحرك و ایمان درسازمانها ومبارزه شدید با فساد راسرلوحه برنامه خودقرارداده است.

اکنون اجازه میخواهم باختصار کامل گزارش فعالیت سازمانهای تابع این وزارتخانه را بشرفعرض مبارك برسانند.

۱- اصلاحات ارضی در یکسال گذشته نتیجه فعالیت مامورین اصلاحات ارضی در تکمیل مرحله یکم وآغاز مرحله دوم با موفقیت کامل توام بوده واین موفقیت علاوه بر کاروکوشش بی گیرو صادقانه مامورین نتیجه همکاری صمیمانه مالکان وکشاورزان واستنباط واقعی آنان ازمفهوم منشورانقلاب شاه و مردم است که شخصا داوطلب اجرای قانون بوده بانجام وظیفه مامورین کمك میکنند.

بفرمان مطاع مبارك ملوکانه و باستناد آئین نامه مصوب مجلسین مرحله دوم قانون اصلاحات ارضی از ۱۵ شهریور ماه در کردستان وبتدریج تادوم آبانماه سال جاری درسراسر کشور اعلام می‌گردد باتوضیح وتشریحی که در باره آئین نامه مترقی اصلاحات ارضی برای مردم شده وباشوق وعلاقه ایکه از طرف مالکین وکشاورزان ابراز میگردد پیش بینی میشود این امر مهم درمدتی درحدود دو سال خاتمه پذیرد وبرای حفظ روابط زارع ومالك تاانجام قطعی مفادقانون و آئین نامه پیش بینی های لازم شده واطلاعیه مشروحی منتشر گردیده است.

بررسی آئین نامه

آئین نامه عمران اراضی بایر وموات که مکمل آئین نامه قانون اصلاحات ارضی است تدوین وبرای تصویب به هیئت دولت فرستاده شده وازنیمه شهریورماه بررسی آن آغاز گردید امیدمیرود با افکار بلندی که در محیط هیئت دولت نسبت به عمران اراضی بایر وجود دارد این آئین نامه پس از تصویب راه فعالیت جدیدی درمقابل علاقه مندان بحرفه کشاورزی بگشاید وموجب بالا رفتن سطح تولیدات گردد.

۲- شرکتهای تعاونی - بموازات پیشرفت قانون اصلاحات ارضی توسعه وتکمیل شرکتهای تعاونی روستائی که حمایت کشاورزان رابراساس خودیاری برعهده دارند بجلورفته وگامهای مثبت وموثری دراین راه برداشته شده. سازمان مرکزی تعاونی روستائی که بیش از یکسال ازعمراو نمیگذرد موفق گردیده درمراکز آموزشی که بدین منظور تاسیس گردیده برتعداد کادر کاردان و ورزیده جهت سرپرستی شرکت ها بیافزاید وباتقویت اعتبارات شرکتهای تعاونی وتقسیم بذر و کود شیمیائی ووسائل دفع آفات بین کشاورزان عملابه افزایش تولیدات کشاورزی کمك کند.

این سازمان روزبروز برتعدادشرکت های وابسته به آن افزوده میگردد و بااجرای مرحله دوم قانون موظف است در کلیه دهات کشورشرکت تعاونی تاسیس نماید. افزایش سرمایه این سازمان تادومیلیاردریال مورداستدعای جان نثاراست وپیشنهادلازم بدولت تقدیم گردید.

۳- بانك اعتبارات کشاورزی وعمران روستائی که تاقبل ازتصویب واجرای قانون اصلاحات ارضی وظایف محدودی رابرای اشخاص معینی انجام میداد در مدت دوسال ونیم که از تصویب قانون مقدس اصلاحات ارضی میگذرد خدمات برجسته‌ای نسبت به کشاورزان وازدیادتولیدات کشاورزی بادادن اعتبارات نقدی-جنسی- کمك به حفرچاه‌ها و تنقیه قنوات وتهیه وسائل مکانیکی کشاورزی نموده وبعلت عدم رشد کامل سازمانهای تعاونی قسمت مهمی ازوظائف آنان را انجام داده ولی بتدریج که شرکتهای تعاونی توسعه مییابد وتجربیات عملی دراین راه بدست می‌آید بانك مزبور فعالیت خودرا بطرف حمایت وتقویت از طرح های عمرانی کشاورزی ودامداری و آبیاری که سالم بودن آنها موردتائید کارشناسان وزارت کشاورزی باشد توجیه خواهدنمود وقسمتی ازسرمایه خودرا برای عمران اراضی وسیع بایر کشور اختصاص خواهد داد.

آئین نامه جدیدی که مورد تائید هیئت عالی برنامه قرار گرفته این امکان رابوجود آورده که با شرایط سهل وآسانی اعتبارات در اختیارشرکت ها ومجریان طرح‌ها وکشاورزان قرار گیرد وشاید ضرورت داشته باشد که بازهم تسهیلات بیشتری ازنظر مدت و بهره وام درآینده بتصویب برسد تا موجب تشویق سرمایه گذاری وفعالیت در راه کشاورزی گردد.

۴- دفع آفات نباتی که یکی از عوامل مهم حفظ دسترنج کشاورزان است تجدید سازمان داده وکادروسائل خودرا برای کمك عملی بکشاورزان آماده نموده است یك کارخانه سم سازی برای بی نیازشدن از واردکردن سموم با مشارکت سازمان مرکزی تعاون روستائی درشرف تاسیس است که بهره برداری ازآن فریبا آغاز و در سال زراعی آینده سموم تهیه شده در این کارخانه باشرایط سهل وقیمت مناسب به کشاورزان عرضه خواهد شد.

انستیتوی بررسی آفات نباتی که امروز بقدوم مبارك شاهنشاه سرافراز است وبادست توانای رهبر بزرك ملت ایران رسما گشایش خواهد یافت باسرعت روبه تکامل میرود ومهندسین وکار شناسان این موسسه تحقیقاتی در کنار سازمان دفع آفات برای تشخیص آفات نباتی وتعیین سموم ضد آفات مجاهدت میکنند و روزی خواهدرسید که این موسسه نیزمانند موسسه رازی شهرت جهانی کسب نموده ودر راه خدمت به بشریت افتخاراتی بدست آورد.

کمکهای فنی واعتباری دولت فدرال آلمان درراه توسعه این موسسه قابل ذکر وتقدیر است.

اقتصادی اطلاعات

قیمت چای تنزل کرد

باآغاز برداشت محصول چای امسال کشور، قیمت چای داخلی کمی ارزان شد. تنزل قیمت در حدود ۵ تا ۱۰ درصد میباشد.

هم اکنون محصول چای لاهیجان و سایر نقاط گیلان بدست آمده وبهره‌برداری ازآن آغاز شده است.

هم اکنون انواع چای داخلی هرکیلو ۷۰ تا ۱۶۰ ریال و انواع چای خارجی حدود کیلوئی ۳۵۰ ریال در تهران و شهرستان ها بفروش میرسد.

پیش بینی میشود با بدست آمدن تدریجی محصول قیمت ها بیش از میزان فعلی کاهش یابد. ولی بهرحال کاهش بهای چای بواسطه رکود معاملات نیست. بلکه بواسطه افزایش زمینه است.

ازغرفه ایران درنمایشگاه «زاگرب»

بیش از ۴۱۰ هزار نفر بازدید کردند

رئیس جمهوری یوگسلاوی مارشال «تیتو» وبانو ونخست وزیر آن کشور با راهنمائی آقای اقبال سفیر کبیر ایران در یوگسلاوی از غرفه ایران درنمایشگاه بین‌المللی «زاگرب» دیدن میکنند.

ازغرفه ایران در نمایشگاه بین‌المللی «زاگرب» در یوگسلاوی رویهم متجاوز از ۴۱۰ هزار نفر دیدن کرده‌اند.

نمایشگاه بین‌المللی زاگرب باعضویت ۵۴ کشور جهان منجمله ایران روز ۵ سپتامبر (۱۴ شهریورماه) توسط مارشال تیتو رئیس جمهوری یوگسلاوی افتتاح شد و روز ۲۹ شهریور ماه خاتمه یافت.

دراین نمایشگاه انواع فرش های ایران، خشکبار، پشم، پوست وپنبه، انواع کتیرا، سنك‌های معدنی، نمونه های کالاهای هنری و تزئینی، نظیر خاتم کاری زری دوزی و مخمل دوزی، مینیاتور، تابلو ها وتصاویر آثار باستانی ایران ونمونه هائی از سایر هنرها وصنایع ایران بمعرض نمایش گذارده شد.

ایران برای اولین باربودکه دراین نمایشگاه شرکت میکرد.

خریدار

اوراق اصلاحات ارضی سهام بانکها اسناد خزانه خیابان سعدی پاساژ سعدی موسسه ایران باب تلفن ۳۳۱۴۶ آ-۲۳۱۰۶

آگهی ازشرکت سهامی تلفن ایران

بدینوسیله باطلاع مشترکین محترم تلفن میرساند قسمتی از کابل های تلفن نواحی نامبرده زیر:

شمالا به خیابان امانیه
جنوبا به خیابان فرحناز
غربا به پیاده‌رو جاده پهلوی
شرقا به تپه‌های امانیه

بعلت ضرورت فنی برگردان میشود وناگزیر شماره تلفن مشترکین مسیر نواحی فوق باشماره‌های جدیدی که در اختیار قسمت اطلاعات (۰۸) گذارده شده از روز پنجشنبه دوم مهرماه تعویض خواهد شد.

شرکت سهامی تلفن ایران

آگهی مناقصه خرید کنتورولوازم برق

شرکت سهامی کارخانجات ایران (قسمت صنایع قند) هفت قلم کنتور وکلیدفیوزرا از طریق مناقصه خریداری مینماید.

شرایط ومشخصات مناقصه در اداره بازرگانی قسمت واقع درخیابان استخر موجود بوده و پیشنهادات واصله تاساعت نه صبح روز ۲۷ر۷ر۴۳ پذیرفته میشودودرساعت ده صبح همان روزرسیدگی خواهدشد الف ۴۲۵۱

۱-۲ ۲۲۵۴-۱

آگهی مناقصه خرید آهن ورق

سازمان آب تهران آهن ورق سیاه مصرف یکساله کارخانه شیمیائی خودرا بامشخصات زیر ازطریق مناقصه خریداری مینماید.

۱- آهن ورق بطول ۱۴۰ سانتیمتر وبعرض ۷۰ سانتیمتر وبضخامت ۵٪ تا ۶٪ میلیمتر ششهزار ورق.

۲- آهن ورق بطول ۲۰۰ سانتیمتر وبعرض ۱۰۰ سانتیمتر وبضخامت درصورتیکه آهن ورق درتهران موجود باشد بهای آنرا تحویل ۵٪ تا ۶٪ میلیمتر یکهزار وپانصد ورق.

کارخانه شیمیائی سازمان واقع درشرق میدان جلالیه ودرصورتیکه درتهران موجود نباشد بهای آنرا سی‌انداف خرمشهر ویا تحویل کارخانه شیمیائی سازمان پیشنهاد نمایند.

بهای پیشنهادی درصورتیکه برحسب کیلوگرم آهن باشدوزن هر ورق آهن نیز دقیقا ذکر شود.

مدت تحویل: منتهی دوماه بعداز ابلاغ قبول پیشنهاد به پیشنهاد دهنده دربندر خرمشهر ویاسه ماه بعداز آن در درتهران است.

پیشنهاد دهندگان باید مبلغ پنجاه هزارریال سپرده بصندوق سازمان پرداخت ورسید آنرا به پیوست پیشنهاد ارسال دارند.

پیشنهادها باید منتهی تاساعت ۱۲ روز چهارشنبه پانزدهم مهرماه ۴۳ بدفتر سازمان واقع دربلوار الیزابت دوم انتهای خیابان میکده تسلیم گردد.

پیشنهادهای رسیده درساعت ۱۴ همان روزباز وقرائت خواهدشد. حضور پیشنهاد دهندگان درجلسه آزاد است. سازمان دررد یا قبول هریك ازپیشنهادها مختار است. الف ۴۲۷۹

۱-۲ آ-۲۲۶۱۶

سازمان آب تهران

شرکت شعله خاور

با تشکیلات فنی، سرویس مجهز وتسهیلات بیشتر

تاسیسات حرارت مرکزی

وتهویه مطبوع

رازیرنظر مهندسین کارآزموده تهیه ونصب مینماید

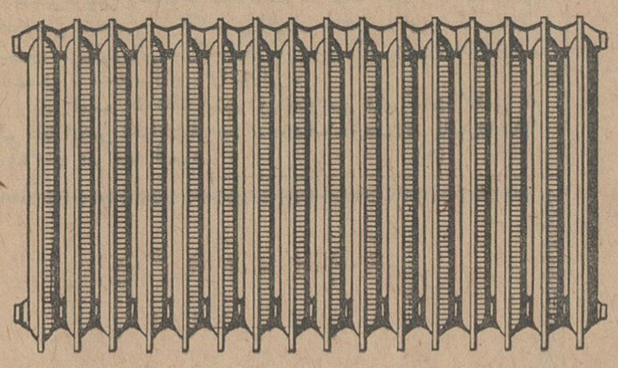

تخت جمشید - چهارراه بهار - تلفن: ۳ - ۷۵۶۱۴۱

کانون آگهی زیبا

نیازمندیها

استخدام

کار و دانش

درکلاسهای رادیو و تلویزیون و ترانزیستوری این انجمن شرکت نموده وبا معرفی ما استخدام شوید. بین امیر اکرم وشاهرضا تلفن ۴۹۴۹۴ آ-۲۲۸۴-۱ ۱-۱۵

یك نفر شریك برای کار

پردرآمد وآبرومندی باسرمایه شش تا هشتهزار تومان نیازمندیم خیابان نادری کوچه شاهرخ پاساژ سعید طبقه سوم شماره ۵۱ ۱-۳ ۲۲۴۹۸-۱

تحصیلدار

شرکت تولیدی به ده نفرتحصیلدار که واجد شرائط زیر باشند احتیاج دارد ودر صورت حائز بودن شرائط حقوق ماهیانه آنها باضافه پورسانتاژ حداقل هشتهزار ریال خواهد بود.

۱- تحصیلات حداقل ۶ ابتدائی.
۲- حداکثر سن ۳۰ سال.
۳- حداقل سابقه تحصیلداری بادر دست داشتن رضایتنامه.
۴- دارابودن گواهینامه رانندگی موتورسیکلت.
۵- بتوانند حداقل یکصدو پنجاه هزارریال تضمین ملکی در تهران بسپارند.
۶- خدمت نظام وظیفه را انجام داده و یابرك معافی دائم دردست داشته باشند.

حائزین شرایط بادردست داشتن کلیه مدارك بالا تا ۱۰ مهرماه ۱۳۴۳ در خیابان بوذرجمهری - سرای حافظ بکارگزینی مراجعه نمایند.

لطفا افرادیکه حائز هریك ازشرایط بالا نبوده ویا مدارك لازم را دردست نداشته باشند مراجعه نفرمایند.

۱-۳ آ-۲۲۴۳۶

یکی از شرکتهای ساختمانی

برای اجرای کارهای راهسازی وکانال سازی خود در خارج از تهران بدو نفر مهندس مجرب و کارآزموده که حد اقل هفت سال سابقه کار داشته و در اداره و استفاده از ماشین الات نیز اطلاع کافی داشته باشند احتیاج دارد طالبین تمام روز به تلفن ۶۲۵۷۵۴ مراجعه فرمایند.

۱-۲ آ-۱۲۲۶۷

آگهی انتخاب استادیار

دانشکده پزشکی مشهد برای رشته مامائی یك تن استادیار از طریق مسابقه و بر طبق آئین نامه انتخاب میکند داوطلبان واجد شرایط می توانند از تاریخ اول مهر ماه ۴۳ تا مدت دو ماه در تهران باداره کل تعلیمات عالیه و در مشهد به دبیر خانه دانشکده پزشکی مراجعه وثبت نام نمایند.

۱- سن داوطلبان شرکت در مسابقه استادیاری باید از ۳۹ سال تجاوز ننماید.

۲- داوطلبان شرکت در مسابقه استادیاری باید حد اقل سه سال دوره دستیاری رشته مربوطه رادردانشگاه ها یا موسسات علمی ایران یا خارج که مورد قبول دانشگاه باشد طی کرده باشند.

۳- داوطلبان باید دارای دفترچه خاتمه خدمت نظام وظیفه یا برك معافیت دائم باشند.

۴- داوطلبانیکه در امتحان مسابقه پذیرفته شوند باید تعهد نمایند هر موقع لزوم خدمت تمام وقت آنان از طرف دانشگاه اعلام شد بطور تمام وقت انجام وظیفه نمایند دراین صورت از فوق العاده تمام وقت استفاده خواهند نمود.

۴۲۸۴ م.ا.ف

رئیس دانشکده پزشکی مشهد
دکتر شهیدی

۱-۲ آ-۲۲۷۸۸

مهندسین مشاور اتکو

برای نظارت ساختمان قطعات راه درآذربایجان احتیاج بسه نفرمهندس راهسازی باتجربه دارد از داوطلبان تقاضا میشود بدفتر مهندسین مشاور خیابان آبان شماره ۸۴ مراجعه نمایند.

اتکو

۱-۲ آ-۱۲۵۴۷

طراح- نقشه‌کش

چند نفر نقشه‌کش باتجربه دارای سوابق ممتد درامور طراحی ماشین آلات وقالب سازی باشرایط مناسب استخدام میگردد.

به آدرس شوش شرقی کارخانه ارج مراجعه فرمائید.

۱-۲ آ-۲۲۹۷۲

ماشین نویس

باتجربه کافی در ماشین نویسی فارسی ولاتین وآشنا بزبان انگلیسی ونامه نگاری بازرگانی باشرایط مناسب برای تمام وقت استخدام میشود.

به آدرس شوش شرقی کارخانه ارج مراجعه نمائید.

۱-۲ آ-۲۲۹۷۰

دارو ساز

یکی از داروخانه‌های تربت حیدریه احتیاج بهمکاری یك دکتر داروساز ویا داروساز مجازدارد بتلفن ۳۰۳۰۴۵ وصندوق پستی ۲۶۳۰ مراجعه فرمایند.

آ-۱۲۶۴۹

جویای کار

شخصی با ۱۸ سال سابقه

درشرکت های خارجی و وارد به کار های موتور دیزل و بنزینی با معلومات متوسطه و انگلیسی جویای کاراست به تلفن ۳۰۳۰۷۷ مراجعه فرمائید

آ-۱۲۶۳۹

جوانی باسواد و فعال

با داشتن سابقه درشرکت های راه ساختمان و دفتر چه پایان خدمت جویای کار است لطفا به شماره ۳۱۲ راهنمای روزنامه اطلاعات مراجعه فرمائید.

خریدو فروش و معاوضه تلفن وفیش تلفن نقدو اقساط ۴۴۲۲۰ و ۶۰۰۲۵

آ-۲۴۵۶ ۱-۲۶

گم شده

چك شماره ۲۴۶۹۶۱ گ

مورخ ۶ر۷ر۴۳ بانك بازرگانی ایران شعبه ناصر خسرو و بمبلغ بیست هزار ریال از حساب جاری شماره ۸۰۶۷ که بنام اینجانبه صادر شده از منزل اینجانب با اثاثیه دیگر سرقت شده لذا از درجه اعتبار ساقط است.

بانو جهان اصغر طرقی

آ-۱۲۵۶۷

یکنفر حسابدار باتجربه برای نصف روز مورد نیاز است تلفن ۷۵۷۴۷۲

آ-۲۴۶۰

تقشه‌کش - طراح ساختمانی

شرکت پکتیو بدونفر نقشه کش مجرب ویکنفر طراح ساختمانی فارغ التحصیل از آموزش فرهنك نیازمنداست فورا بدفتر آموزش فرهنك مراجعه شود بچند نفر دوشیزه وبانوی خوش عکس برای تهیه فیلم و عکس تبلیغاتی احتیاج داریم خیابان بهار مقابل بنیاد پهلوی شماره ۱۱۱ استودیو مفتاح

آ-۲۴۷۰ ۱-۳

استخدام بایگان باسابقه

یکنفر بانو یا آقائیکه دارای سابقه و تجربه و معلومات کافی در امور بایگانی باشند برای تمام روز مورد احتیاج است

آدرس - دروازه دولت - ساختمان فیات

آ-۲۲۹۷۴

شریك

برای کاری با منافع کم و بدون ضرر تلفن ۳۳۱۴۶

آ-۲۴۶۵ ۱-۳

ماشین نویس

باتجربه کافی در ماشین نویسی فارسی و لاتین وآشنائی کامل بامور بازرگانی برای تمام وقت استخدام میشود.

به آدرس شوش شرقی کارخانه ارج مراجعه فرمائید.

۱-۲ آ-۲۱۶۳۲

آگهی استخدام

شرکت سهامی نفت پارس برای روزی حداقل هشت ساعت کار درپالایشگاه خود واقع در کیلو متر ۲۷ راه کرج به سه نفر مهندس فارغ التحصیل از دانشکده فنی دانشگاه تهران و یا دانشگاههای خارجه در رشته شیمی استخدام مینماید. انهائیکه علاوه بر درجه تحصیلی دانشگاهی دارای معلومات و تجربیات عملی دراین فن باشند بر دیگران رجحان دارند.

داوطلبان واجد شرایط میتوانند بادر دست داشتن مدارك استخدامی ازقبیل دیپلم و مدرك معافیت ازخدمت نظام وسابقه کار همه روزه ازساعت ۴ بعد از ظهر به بعد به دایره کارگزینی شرکت واقع در میدان محمد رضاشاه ساختمان ۷۷۸ مراجعه نمایند.

کارگزینی شرکت سهامی نفت پارس

۱-۲ آ-۲۵۱۵

بانوئی جهت دوختن لباس

بچه استخدام میشود تلفن ۴۴۷۷۵

۱-۲ آ-۱۲۴۶۹

دانشکده پزشکی تهران

یك تن استادیار برای بیماریهای پوست و آمیزشی ویك تن استادیار برای آزمایشگاه آسیب شناسی ودو تن استادیار برای بخش بیماریهای عفونی طبق مقررات از طریق مسابقه انتخاب مینماید.

داوطلبان میتوانند ازتاریخ ۵ر۷ر۴۳ تادو ماه بامدارك خود بدبیر خانه دانشکده پزشکی مراجعه و ثبت نام نمایند. داوطلبان مقیم خارج از کشور باید درخواست ومدارك خودرا که بگواهی نماینده رسمی ایران در کشور محل اقامت رسیده باشددر مدت مقرر بوسیله پست سفارشی ارسال دارند. الف ۴۳۳۳

رئیس دانشکده پزشکی. دکتر صالح

۱-۲ آ-۲۳۰۹۴۱

خانم ماشین نویس فارسی ولاتین

باآشنائی کامل بزبان انگلیسی مورد نیاز است داوطلبان ششم مهرازده صبح تا ۱۲ وازه الی ۷ بشرکت سهامی ماشین های صنعتی و آبیاری خیابان سعدی شمالی - ساختمان بانك ایران وهلند مراجعه نمایند.

۱-۲ آ-۱۲۶۴۵

فروش اتومبیل

فروشگاه اتومبیل شرق
معاملات همه‌نوع اتومبیل خیابان شاهرضا شرقی‌ایستگاه آسیا ۷۵۸۰۰۰
آ- ۲۳۵۶ ۳۰۱

د.کا.و
اتو سوپر خریدار همه نوع اتومبیل د.کا.و از مدل ۵۶ الی ۶۴ امیریه . منیریه . تلفنهای ۴۸۰۰۷و۶۷۵۶۹
آ-۲۲۲۵ ۱-۳۰

کالج بار اثاثیه منزل شما را بسته‌بندی، و بیمه مینماید تلفن ۶۱۱۱۱۱

اولین بازار اتومبیل درایران
دربازار اتومبیل ۹۴۰ خرید و فروش یا معاوضه اتومبیل بقیمت روز و عادلانه‌انجام میشود . سر چشمه توقفگاه کاروان تلفن ۳۱۳۲۷
آ-۲۴۶۶ ۱-۲۶

بنز ۵۸ بنزینی تازه وارد
بفروش میرسد تلفن ۳۳۰۰۱
فرشید ریحانی

یکدستگاه اتومبیل‌سواری
سیستم مرسدس بنز ۲۲۰- اس-ای مدل۶۱ بسیار تمیز که حقوق گمرکی آن پرداخت نشده فروخته میشودتلفن ۴۴۴۸۲

شرکت فروشگاه اتومبیل ساعتچی
فولکس واگنهای مدل ۵۸و ۵۹ شمارا با قیمت مناسب خریدار است تلفن ۳۸۰۳۵ و ۹۳۴۲ ۳
آ-۲۴۶۱ ۱-۶

اتوکار
اتومبیلهای آخرین سیستم برای‌جشن های عروسی پیک نیک آماده‌است‌تلفن های ۶۸۴۵۷و ۶۵۹۷۵
آ-۲۴۷۴ ۱-۳

استیشن و شورلت
چند دستگاه استیشن شورلت مدل ۵۹ خیلی مرتب‌و آماده مخصوص مسافر بری‌کودکستان‌ها نقدواقساط بفروش میرسد طالبین مقابل پمپ بنزین تهران‌نو انبار قماشچی‌مراجعه فرمایند .
آ-۲۴۰۵ ۱-۳

یکدستگاه شورلت سواری
مدل ۶۰ ایمپالا بفروش میرسد بتلفن ۶۸۰۴۴ مراجعه نمائید .
آ-۱۱۹۶۱ ۱-۳

آگهی فروش بمزایده
اتومبیل هامبر سوپر اسنایپ مدل ۱۹۵۶ و اتوبوس بدفورد دارای ۲۱صندلی
اتومبیل ها رامیتوان در گاراژ سفارت کبرای انگلیس ،خیابان فردوسی از ساعت ۹صبح تایك بعد از ظهر همه روزه باستثناء روزهای یکشنبه بازدید نمود.
پرداخت کلیه مالیاتهای مربوطه بعهده خریدار است .
پیشنهادات باید در پاکتهای‌ممهور بعنوان کنسول علیا حضرت ملکه انگلستان در سفارت کبرای انگلیس ارسال گردد .
آخرین روز دریافت پیشنهادات‌شنبه ۱۸مهر ده اکتبر خواهد بود .
آ-۱۲۳۳۱ ۱-۲

آموزشگاههای رانندگی

آموزشگاه رانندگی شهاب
خیابان امیر آباد شعبه مقابل سینما امپایر تلفن ۶۱۱۲۲۱
آ-۲۴۵۵ ۱-۲۵

تعمیرات

تلفن ۳۹۱۳۰
مهندسین : تلویزیون ، یخچال‌و تهویه شمارا در منزلتان تعمیرخواهند نمود

سرویس تلویزیون گارانتی
تعمیرانواع مارکهای تلویزیون‌در منازل باسرویس مجهز سیار تحت نظر متخصص آزموده تلفن ۶۲۲۴۷۲
آ-۲۴۰۴ ۱-۳۰

تعمیرگاه تلویزیون‌تلفونکن
خیابان منیریه تلفن ۵۸۱۳۱۱
ا-۲۲۲۱ ۱-۲۶

شهیر ومارکاریان۶۱۲۹۲۰
تعمیر انواع تلویزیون پاساژرستم آبادیان
آ-۲۲۴۶ ۱-۲۶

تعمیرگاه‌یخچالسازی‌آرشاک
متخصص فنی سابق یخچال های نورژ تلفن ۷۵۰۴۸

سرویس تلویزیون عمادی
تعمیر هرنوع تلویزیون تلفن۴۸۵۳۳

تعمیرگاه‌فنی‌کلمن ۳۴۳۵۸
تعمیر یخچال و نصب قفل‌و یخچال
آ-۲۳۲۸ ۱-۲۶

سرویس سیار:
تلویزیون، کولر، یخچال امرسون تلفن ۴۳۵۱۸

مستغلات

نارمك -بازرگانی امینی ۷۹۰۰۹۰
معاملات زمین‌و خانه‌نقدو اقساط‌و پرل

زمینهای عباس‌آباد را نقدا خریداریم
خیابان پهلوی بالای پمپ بنزین بازرگانی جلالی تلفنهای ۶۲۶۴۱۱ - ۶۲۴۱۹۳ مراجعه فرمائید

برای فروش یا خرید املاك در شهر و شمیران
رجوع ۳۹۷۸۴ به : بنگاه کوشان
ا-۲۰۹۴۶ ۱-۱۰

شما که میخواهید ساختمان
یا زمین خریداری کنید با ما مشورت کنید چون ما حاضریم خانه و زمین را باقساط بشما بفروشیم هر چند پول شما کم باشد و ساختمان شما را با مقاطع نموده‌تحت نظر مهندس و معمار مجرب تکمیل و تحویل می نماید تلفن ، ۵۳۲۱۲ مهندس رحیمی
آ-۲۳۴۴ ۱-۱۵

خریدزمینهای نیروی‌هوائی۳۱۸۰۲
آ-۲۴۳۴ ۱-۲۶

تلفن: ۶۰۰۰۰ ویژه تهیه منازل مدرن در شهر و شمیرانات بخصوص اجاره بخارجیان

بفروش میرسد

دفتر صبا استدعا دارد
چنانچه علاقمند بزندگی راحت هستید درشمال غربی چهل متری کندی ازخانه‌های ویلائی یك طبقه ودوطبقه با آب و برق ۲۰۰ الی ۲۸۰ متر۶۰تا ۷۰هزار تومان‌نصف‌نقد وبقیه‌باقساط ۲ر۵ سال دیدن فرمائید تلفن۶۴۰۸۹
آ-۲۴۲۴ ۱-۵

یکباب داروخانه
در بهترین نقطه شمال تهران بعلت مسافرت بفروش میرسد تلفن ۶۵۵۳۴
آ-۲۴۴۳ ۱-۲

ویلای فروشی در دروس
۱۴۰۰ متر باشجار کهن بنای دو طبقه لوکس هشت اطاق استخر چاه آب اطاق خدمه رجوع فرمائیدلاله‌زار ۳۹۷۸۴ به : بنگاه کوشان
آ-۲۲۸۶۸ ۱-۲

خانه فروشی جمشید آباد شمالی شخصی‌ساز شمالی عصرها تلفن ۶۵۲۴۰
آ-۲۴۴۵ ۱-۷

ویلای مدرن فروشی
واقع درمحدودیه مشجر هشت‌اطاق باسرویس کامل تلفن ۶۰۰۰۰
آ-۲۴۵۰ ۱-۳

موسسه رجبی‌پور
مشاور املاك درتجریش توجه‌اعضای محترم
شرکت ملی نفت
رابرای ملاحظه چندین خانه مدرن نوساز در تجریش که آماده فروش است جلب مینماید تلفن ۸۳۷۰۵

بفروش میرسد
خانه یك طبقه دارای دو اطاق‌خواب دویست متر زیر بنا در جاده شمیران کوی صفا مقابل داودیه بامدرنترین مبلمان بسبك تمام اروپائی شامل دستگاههای الکتریکی و گازی‌قالی های درجه یك کاشی بار سرویس های مجهز انتخاب شده نو و کلیه مایحتاج‌یك زندگی مدرن قیمت با تمام اثاثه دویست هزار تومان
تلفن اداره ۶۶۳۷۴ منزل۴۱۹۸۱
ناظریان

خانه کوچك برخیابان شاه نزدیك چهل‌متری نواب برای سکونت -مطب-دفتر
۹۵متر با شش اطاق تلفن ۶۵هزار تومان ۳۹۷۸۴ بنگاه کوشان
آ-۲۲۸۷۰ ۱-۲

جبهه خیابان پاستور
یکباب خانه مساحت ۳۲۰ متر مدرن ۲۹۶ متززیربنای دوطبقه با حیاط دارای ۷اطاق‌دوحمام وان‌دیوترم آب -برق - تلفن فروخته میشود به تلفن های ۸۴۷۳۱ و۴۵۱۴۲ مراجعه شود
آ-۱۱۹۲۹ ۱-۳

فروشگاه معطریان
تلفن ۳۳۶۹۲
آنتن تمام کانال امریکائی تاکو ضد رنك با لوازم‌و نصب و ضمانت نامه ۹۵ و ۱۱۰ تومان‌لاله‌زار پاساژ ایران
آ-۲۴۶۴ ۱-۱۵

تعمیرگاه تلویزیون تلفونکن
همه روزه از ساعت ۸ صبح الی ۸ شب آماده تعمیرات تلویزیونهای تلفونکن میباشد
خیابان منیریه . تلفن ۵۸۱۳۱۱

اجاره داده میشود

از تخت جمشید ببالا
خانه و آپارتمان اجاره موجود ۶۲۴۴۶۰
آ-۲۳۷۶ ۱-۱۰

موسسه نیازمندیهای خارجیان
خانه شمارا به خارجیان اجاره میدهد تلفن ۶۱۱۷۲۳

یکباب خانه‌نوساز باتمام‌لوازم وتلفن در باغ صبا اواسط خیابان آقاولی خیابان گوهر دست راست درب‌دوم برای اجاره حاضر جهت مشاهده‌جنب آن خانه کاشی ۱۰۰ به جعفر وبتلفن های ۸۴۷۰۶ و۷۰۵۲۰ مراجعه شود.
آ-۲۴۱۳ ۱-۵

اجاره
عمارت پنج طبقه شوفاژ سانترال،تلفن برای اداره ، پارکینك چهار راه یوسف آباد نادری تلفن ۴۲۹۵۹
۱-۳

واگذار می‌شود

یك مغازه واقع در نارمك
مقابل دبستان دخترانه بدون‌سرقفلی و باسر قفلی واگذار میشود تلفن ۳۰۳۶۴۳

قبوض اصلاحات ارضی

فرخی بورس قبوض
اصلاحات ارضی تلفن ۴۵۱۴۲
آ-۲۰۸۷ ۱-۲۶

قبوض اصلاحات ارضی
موجود است تلفن ۴۲۴۹۱
آ-۲۳۳۸ ۱-۲۶

ساختمان

ساختمان باقساط پنجاه الی یکصد ماه ساخته میشود ۶۹۰۲۵

تهیه نقشه ساختمانهای
مناسب ،راحت ، زیبا ومحاسبات فنی‌و دکوراسیون تلفن ۶۲۱۱۱۰
آ-۲۴۴۲ ۱-۱۰

تاسیسات ساختمانی‌تال
باقساط امور ساختمانی اسکلت‌فلزی بتون مسلح نقاشی و دکوراسیون را قبول مینماید تلفن ۶۸۴۱۴
آ-۲۴۶۲ ۱-۱۵

ساختمان باقساط پنجاه الی یکصد ماه ساخته میشود ۶۹۰۲۵
آ-۲۴۶۷ ۱-۲۶

رنگ آمیزی عباس جانفدا تلفن ۷۸۱۱۲۷

معاملات پول

تا ۵۰ میلیون ریال بیواسطه
برای مستغلات وخرید قبوض‌اصلاحات ارضی موجودباکپور ۲۲۷۲۹و۶۶۸۴۵

پول شرطی موجود تلفن ۶۹۵۴۴
آ-۲۴۵۷ ۱-۲۶

پول تومانی دوشاهی۷۳۲۴۲
آ-۲۴۶۸ ۱-۲۴

معاملات تلفن

تلفن نقدو اقساط فروشنده‌ایم۵۵۴۹۶
ا-۲۲۶۴ ۱-۲۶

خرید شماره تلفن نقدا ۵۶۳۲۹
فروش شماره تلفن باقساط ۵۳۸۴۰
وام درمقابل شماره تلفن ۵۳۸۴۰

تلفن‌وفیش تلفن‌خریداریم ۵۵۴۹۶
ا-۲۲۶۵ ۱-۲۶

فروش تلفن نقدو اقساط ۳۰۳۳۳۳
ا-۲۰۶۵ ۱-۲۶

شماره تلفن‌وفیش خریداریم۳۰۳۳۳۳
آ-۲۰۶۶ ۲ ۱-۶

تلفن نقد واقساط فروشی۴۵۰۰۸
آ-۲۳۲۵ ۱-۲۶

تلفن و فیش خریداریم ۴۵۰۰۸
آ-۲۳۲۶ ۱-۲۶

بورس تلفن البرز ۳۹۳۲۰
خریدارشماره۳-۴-۶و۶۲ - ۳۹۳۲۰
آ-۲۳۸۰ ۱-۳۰

تلفن شمارا نقدا میخریم و ماهی ۲۰۰ تومان‌بخودتان میفروشیم ۵۱۹۶۱
آ-۲۴۱۴ ۱-۴

خریدو فروش تلفن ۲۶۶۸۸
آ-۲۴۲۲ ۱-۳۰

تلفن وفیش خریداریم
تلفن‌نقدو اقساط تلفن ۵۰۰۰۰

نیازمندیهای روزنامه اطلاعات تلفن: ۳۱۵۳۳

آموزشگاههای فنی و فرهنگی

انگلیسی وماشین‌نویسی‌نژاد
خیابان سوم اسفند عزیزخان
آ-۶
ا-۲۲۵۹

کلاس‌مکالمه‌انگلیسی تلفن۷۳۴۷۶
آ-۲۳۳۶ ۱-۱۵

پانسیون کودکان پروین
پانسیون شبانه روزی پروین ثبت نام مینماید شاه بیست متری دوم چهارراه مزاوار تلفن ۴۴۲۴۴
آ-۲۳۳۵ ۱-۱۰

تدریس خصوصی تلفن۴۹۳۵۴
آ-۱۲۰۹۱ ۱-۵

دبیرستان پسرانه راه نو

گروه فرهنگی راه نو
زیر نظر
ابوالقاسم قربانی- حسن میرهن- معزالدین مهدوی -بابا صفری - صفوی راد- مزینی- خلیلی فر و عده‌ای دیگر از دبیران باسابقه‌برای تمام کلاسهای دبیرستان (طبیعی - ریاضی - ادبی) ثبت نام مینماید . نشانی -خیابان شمیران جنب‌مولن‌روژ خیابان بوشهر - تلفن ۷۵۶۲۶۹
آ- ۲۳۴۳ ۱-۱۶

تزئینات تریکو منجق‌دوزی ۵۴۲۱۰
آ-۲۴۳۹ ۱-۲۰

موسسه‌زبان تهران
TEHRAN LANGUAGE CENTER
همه روزه بعد از ظهر ها برای کلاسهای جدید که از اول مهر ماه آغاز میگردد نامنویسی مینماید .
در سه‌دوره مقدماتی‌متوسطه وعالی وهمچنین کلاس‌های مخصوص مکالمه این موسسه معلمین انگلیسی و امریکائی تدریس مینمایند .
شاهرضا بین ویلا و کالج پلاك ۲۲۵ تلفن ۴۵۹۳۱
آ-۲۴۰۶ ۱-۶

در کانون فنی بهروز نو
کلاس جدید آموزش تعمیرات یخچال رادیو و تلویزیون ده مهر ماه‌تشکیل میشود مخبر الدوله اول خیابان‌شاه‌آباد ساختمان ده طبقه تلفن ۳۵۹۹۳
آ-۲۴۴۶ ۱-۲

سالن مد و آرایش

آموزشگاه آرایش هنگامه باامتیاز رسمی وزارتفرهنگ
دیپلمه پاریس ورم کلیه‌متدآرایش سروصورت‌راعلمی‌وعملی‌با ۳۰۰تومان درمدت کوتاهی‌تااخذ گواهینامه‌رسمی تضمین مینمایند -خیابان شاه جنب ایران‌کالا خیابان دقیقی ۱۵۵
آ-۲۳۷۷ ۱-۱۵

سفارش کلاه گیس
وگیس های تکه‌ای پذیرفته میشود سالن آرایش فیونلا
خیابان کاخ نرسیده بمیدان‌کاخ تلفن ۶۴۶۸۱
آ-۲۱۴۹ ۱-۳۰

آموزشگاه آرایش ماهدخت
برای‌دوره‌جدیدهنرجو میپذیرد نارمك اول جویبار تلفن ۷۹۹۹۴

آموزشگاه آرایش زیبائی‌موج باامتیاز رسمی وزارتفرهنگ
دوره کامل‌ارایش‌را درمدت کوتاهی با ۲۵۰تومان تعلیم میدهد شاهرضا مقابل دانشگاه خیابان فخررازی‌شماره ۵۳

تلفنهای اطلاعات

تلفنخانه	۳۰۰۱۱ تا۳۰۰۱۹
سردبیر روزنامه	۳۰۴۷۹۱
سرویس حوادث	۳۰۳۵۶۹
سرویس اقتصادی	۳۰۴۵۹۱
سازمان شهرستانها	۳۱۵۳۲
قسمت آبونمان	۳۰۰۱۰
شعبه آگهیها	۳۰۲۶۳۳
نیازمندیها	۳۱۵۳۳
حسابداری روزنامه	۳۱۰۷۹
تهران ژورنال	۳۰۴۷۹۲
آگهیهای تهران‌ژورنال	۳۴۹۴۲
چاپخانه اطلاعات	۳۰۳۹۶۵
کانون‌طوطی	۳۰۴۵۹۳
اطلاعات هفتگی	۳۰۴۸۷۸
اطلاعات کودکان	۳۰۳۳۱۳
اطلاعات بانوان	۴۰۲۱۱
مجله الاخاء	۳۲۰۸۹

فروش اثاثیه

دوعدد سشوار تمیز مارك مرغوب بفروش میرسد تلفن ۳۰۲۹۴۲
آ-۲۳۳۰ ۱-۱۵

خرید اثاثیه

نمایشگاه‌وفروشگاه ایران‌کالا خیابان شاه‌نرسیده‌بچهارراه گلشن‌تلفن ۴۵۶۸۹و۴۵۶۸۶
کلیه لوازمات منزل شما رابهرانداره ومبلغی که باشدبقیمت‌عادلانه درمنزل خریدار است در ضمن قالی و قالیچه های کهنه و مستعمل شما را برای صادرات به‌امریکاواروپا بقیمت‌بسیار خوب خریداری میگردد .

نمایشگاه و فروشگاه خالقی
یخچال تلویزیون ضبط صوت .رادیو گرام‌اجاق‌گازفرشهای کهنه ونوشما را در منزل بقیمت عادلانه خریداری مینماید این فروشگاه باداشتن‌وسیله ومتخصص آزموده دراسرع وقت در محل شما حاضر میشود خیابان‌امیر- کبیر سه‌راه امین حضور فروشگاه خالقی تلفن : ۳۰۳۲۸۰ و۳۰۳۰۹۰
آ-۲۴۱۶ ۱-۱۸

فروشگاه گلشن‌تلفن ۶۸۷۱۴
منصف ترین خریدار کالای‌دست دوم در هر موقع آماده است که‌بایك اطلاع تلفنی در خدمت شما حاضر شده و هر نوع قالی و قالیچه،یخچال ضبط صوت ،ماشین رختشوئی، مبل چراغ گاز و کلیه لوازم منزل شما را نقدا خریداری نماید .
آ-۲۴۵۹ ۱-۲۶

فروشگاه فروردین ۶۱۱۶۵۵
قالی ،یخچال ، تلویزیون، رادیو گرام وسایر اثاثیه منزل شمارا خریدار است خیابان شاه مقابل سینماچارلی نرسیده به چهار راه سی‌متری شماره ۳۵۱

فروشگاه حاجیان
یخچال ، قالی ، تلویزیون ،رادیو گرام وسایر لوازم منزل شما را عادلانه خریداریم سه‌راه امین حضور ۳۸۸۳۸
آ-۲۴۵۸ ۱-۲۶

گیتی بار باروا اسباب کشی شهر و حومه تلفن ۴۹۴۰۵

فروشگاه فردوست ۷۵۷۶۸۵
باحسن شهرت‌ده‌ساله منصف‌ترین خریدار کالای دست دوم زیر نظر کارشناس مطلع لوازم منزل شما را بیش ازسایرین خریداری مینماید . خیابان شهناز
آ-۲۲۸۹ ۱-۳۰

تهران کالا فروشنده کالا
تهران‌کالا بهترین خریدار کالا فرش . یخچال . تلویزیون تلفن ۷۵۷۲۱۶

فروشگاه نیك تلفن۷۵۷۵۴۶
هرنوع لوازم دست دوم منزل شما را نقدا در محل خریداریم .
آ- ۲۳۰۴ ۱-۳۰

فروشگاه‌سلیمی(خالقی‌سابق)
مجهز ترین و باسابقه ترین موسسه خرید لوازم‌منزل‌هر نوع قالی، یخچال تلویزیون ،رادیو گرام اجاق‌گازشما رانقدا در محل بقیمت‌عادلانه‌خریداری مینمائیم سه‌راه امین حضور تلفن ۳۲۸۷۶
آ-۲۳۳۳ ۱-۲۶

فرش پیروز
خریدار فرش نو و کهنه‌وهر نوع اثاثیه منزل بقیمت عادلانه۶۸۱۳۸
آ-۲۲۶۶ ۱-۲۶

فروشگاه سمساری صمد
خریدار همه رقم فرش‌کهنه وسایر لوازم منزل واشیاء قدیمی - اجناس کلی را درموقع فروش بما اطلاع‌دهید تلفن ۴۹۹۸۵
ا-۲۰۶۴ ۱-۳۰

فروشگاه‌سلطانی تلفن۳۸۵۷۷
یخچال . تلویزیون . ضبط‌صوت قالی وقالیچه شمارا خریدار است
آ-۲۲۱۸ ۱-۲۶

فروشگاه ماه تلفن ۳۳۶۷۵
کلیه اجناس‌شمارا بانضمام فرش نوو کهنه بیشتر از دیگران‌خریداریم
آ-۲۲۵۴ ۱-۳۰

فروشگاه محمدحسان
تنها فروشگاهی است که میتواند کلیه اثاثیه منزل شمارا بقیمت‌عادلانه خریداری کند تلفن ۸۱۵۵۸خیابان مولوی نرسیده بمیدان .گمرك‌مقابل ایستگاه کرج
آ-۲۴۶۹ ۱-۲۶

درشمیرانات‌سمساری‌جعفری
خریدار هر نوع فرش و اشیاء دست دوم تلفن ۸۳۱۲۱

فروشگاه کالای زندگی
بهترین خریدار قالی‌و قالیچه، یخچال تلویزیون رادیو گرام و لوازم منزل ۵۴۷۸۳
آ-۲۴۷۲ ۱-۲۶

فروشگاه جهان دوست سر چشمه
بهترین خریدار لوازم خانگی از قبیل فرش یخچال ، تلویزیون تلفن ۳۱۱۲۶
آ-۲۴۶۳ ۱-۳۰

راهنمای پزشکی اطلاعات

دکتر معانی
امراض مقاربتی - مجاری - ادرار معالجه قطعی سوزاك تازه‌و کهنه -ورم پروستات وسستی وناتوانی‌ضیق مجرا خیابان فردوسی مقابل بانك‌ملی‌مرکز

درمان کامل سوزاك تازه -کهنه
بیماری های آمیزشی، سستی و ناتوانی مردان خیابان صفی علیشاه- دکتر یحیی صدری

دکتر دانشگر
امراض مقاربتی ،جلدی و سوزاك تازه و کهنه ورم پروستات ضیق مجرا سستی و بواسیر امراض زنانه وفازاتی خیابان سپه مقابل سنخانه ۳۰۲۴۱۶

درمان کامل سوزاك وامراض مقاربتی خیابان شاهپور جنب سینما جهان نرسیده‌بسه‌راه بوذرجمهری دکترجلال سهزاد .

دکتر رضا نوریان
جراحی وامراض مجاری بول‌خیابان پهلوی روبروی بزرگمهر تلفن۷۰۷۹۵

ترك تریاك و هروئین
بامتد جدید دکتر اسلامدوست حشمت الدوله چهار راه‌گلشن تلفن ۶۱۳۰۶۷

درمان قطعی‌سوزاك تازه وکهنه‌وتقویت قوای تناسلی
دکتر عباس جنابزاده دارای گواهی نامه از دانشکده طب فرانسه - خیابان منوچهری مقابل کوچه ژاندارك اول کوچه مهر پذیرائی صبح وعصرها

علاج خون ریزیهای مغزی و فلج های عارضه
دکتر حسن‌بهره‌مند خیابان‌شاه‌آباد مقابل سینما حافظ تلفن های۳۶۶۳۸ و۸۶۳۲۸

پلی کلینیك‌رازی
زیر نظر پزشکان متخصص از ۸ صبح تا۸شب‌آماده پذیرائی ازبیماران محترم خیابان‌شاه‌روبروی مسجدسجاد ۴۹۵۲۶

ترك تریاك دکتررحمانی
متخصص امراض اعصاب و روح‌از دانشگاه لندن خیابان پهلوی بالاتر از چهارراه امیراکرم تلفن ۴۵۱۱۴

درمان کامل سوزاك
ناتوانی جنسی و تقویت قوای تناسلی دکتر احتیاطی -گواهی نامه‌ازامریکا قصردشت‌چهارراه هاشمی ۶۸۸۲۹

دکتر عباس نیك‌نژاد
متخصص از دانشگاه پاریس‌بیماری های معده ، روده ،کبد ، لوزالمعده ، درمان بواسیر بدون عمل ، فیسول فیستور ، متد مؤثر دروازه شمیران خیابان‌گرامی پذیرائی ۳تا۷بعدازظهر

دکترملك‌زاده -خیابان پهلوی
روبروی سفارت عراق کوچه نصر بعد از ظهر ها ۱ الی ۵ تلفن۶۲۵۸۱۱

دکترتراب همایون
جراح ومتخصص چشم پذیرائی‌عصر هاسه‌راه شاه تلفن ۶۸۷۶۸

دکترفرهودی چهارراه‌پل‌چوبی‌شاهرضا بعدازظهر وشب ۷۵۶۲۸۳

دندانپزشکان

دکتر قدیریان
میدان فردوسی تلفن ۳۷۰۴۲

مطب دکتر جهانگیر بیگلربیگی دندانپزشك افتتاح شد
آدرس‌خیابان ارفع شماره ۲۰ تلفن ۶۷۵۱۳ پذیرائی : بعد از ظهر ها ٤ تا ۸ بعد از ظهر با تعیین وقت قبلی

دکتر فرهنك . دندانپزشك
با ۲۰سال سابقه مطب معالج‌پیوره خونریزیهای لثه و رفع‌بوی‌بد دهان پذیرائی ۳ر۵ الی ۸ بعدازظهر میدان ۲۴اسفند تلفن ۴۳۹۹۸

گچ گیر آب
برای جلوگیری از گرفتن لوله‌های ساختمان دارای گچ موجود درآب و دیگر مضرات آب سنگین یکدستگاه حتمی گیر برای هر خانه لازم است
تلفن : ۴۸۱۶۷-۴۷۱۶۸

پیانو
مارك ورلتیزر امریکائی مبلی بسیار زیبا و خوش آهنك بدون واسطه ۷۵۰۰تومان‌تلفن۶۱۳۰۵۱صبحهای زود قبل از هشت

فرش کرمان ۹۰
۳ر۵در ۵ نقش شاه عباسی زمینه قرمز بدون واسطه ۷۰۰۰ تومان‌تلفن ۶۱۳۰۵۱ صبحهای زود قبل ازهشت

کاپ پوست
بسیار شیك و خوش دوخت ۲۰۰۰ تومان تلفن ۶۱۳۰۵۱ صبحهازودقبل از هشت .
آ-۱۲۴۵۳ ۱-۳

برنامه سینماها....

● **معما - رنگی - کاری گرانت - ادری‌هپبورن**
رادیوسیتی (۴۳۳۲۰) ۱۱-۱ر۱۵-۳ر۱۵-۵ر۱۵-۷ر۱۵-۹ر۱۵
ادئون(۳۸۱۱۸) ۱۰ر۴۵-۳-۵-۷-۹

● **از جهنم تاابدیت - سینماسکوپ - جفری‌هانتر**
فردوسی (۳۵۷۸۴) ۹-۱۱-۱-۳-۵-۷-۹ ژاله (۳۰۴۱۲۰)۱۰-۱۲-۲-۴-۶-۸ر۳۰ المپیا (۶۵۷۹۸) ۱۰ر۳۰-۲ر۳۰-۴ر۳۰-۶ر۳۰-۸ر۳۰

● **تاراس بولبا - رنگی - یول‌برینر - تونی‌کورتیس**
پرسپولیس (۸۳ ۵۸۱) ۱۰-۱۲-۲-۴-۶-۸

● **۵ میل به‌نصف‌شب - سوفیالورن - آنتونی‌پرکینز**
مولن‌روژ (۷۲۹۲۹) مهتاب (۴۷۷۷۷) ۱۱-۳ر۳۰-۵ر۳۰-۷ر۳۰ - ۹ر۳۰ کریستال (۳۷۶۷۵) ۱۰ر۳۰-۲ر۳۰-۴ر۳۰-۶ر۳۰-۸ر۳۰ دیانا (۴۷۳۶۵) ۱۰ر۳۰-۳-۵-۷-۹ ایفل (۳۷۲۷۷) ۱۰-۱۲-۲-۴-۶-۸-۱۰ اسکار (۴۵۷۹۷) ۱۰ر۳۰-۲ر۳۰-۴ر۳۰-۶ر۳۰-۸ر۳۰

● **۹ ساعت به راما- سینماسکوپ- رنگی- دوبله‌بفارسی**
تخت جمشید (۴۳۵۵۰) ۱۱-۳-۵-۷-۹ر۱۵

● **دختر ولگرد- شهین- امین امینی**
ایران (۳۶۳۵۴) ۱۰ر۳۰-۲ر۳۰-۴ر۳۰-۶ر۳۰-۸ر۳۰
تهران (۳۸۱۶۵) ۱۰-۱۲-۲-۴-۶-۸ سیلوانا (۳۳۷۷۷)۳-۵-۷-۹

● **زندگی دوزخی - فارسی - آزاده -صارمی**
نادر (۳۹۰۹۵)۹-۱۱-۱-۳-۵-۷-۹دنیا (۳۳۸۱۲) فلور (۲۸۰۹۶)-۱۰ر۳۰-۲ر۳۰ - ۴ر۳۰-۶ر۳۰-۸ر۳۰ رامسر (۵۲۰۶۰) جهان (۶۰۳۰۵) ۱-۳-۵-۷-۹ مراد (۷۳۳۸۲) ۱۰-۱۲-۲-۴-۶-۸

● **کن‌کن - رنگی - فرانك سیناترا - شرلی‌مك‌لین**
نیاگارا (۶۵۳۰۷) امپایر (۶۲۳۹۴۲) ۱۱-۲-۴ر۳۰-۷ر۳۰-۹ر۳۰ تراس ۶-۸ر۳۰ ب.ب (۶۹۶۴۱) حافظ (۳۴۰۷۴) ۱۰ر۳۰-۱ر۳۰-۴ر۳۰-۶ر۳۰-۹

● **پل‌رودخانه‌کوائی - سینماسکوپ - رنگی -ویلیام‌هولدن**
سانترال(۶۹۲۸۱) ۱۱- ۳ر۳۰ - ۶ر۳۰ -۹ر۳۰

● **دوزخیان - سینماسکوپ- رنگی‌ریچاردتاد**
مشعل (۳۳۸۲۶) ۱۰-۲-۴-۶-۸

● **فرار ازسرنوشت - سینماسکوپ- رنگی- نانسی‌کوان**
چارلی (۶۸۴۶۱) ۱۰ر۳۰-۳-۵-۷-۹

● **۵ گروهبان - جان‌وین - جوان‌درو**
اونیورسال (۶۶۹۵۳)۱۱ر۱۵-۳ر۱۵-۵ر۱۵-۷ر۱۵- ۹ر۱۵ سهیلا (۳۶۴۲۴) میامی (۷۴۳۲۹) ۱۰ر۳۰-۲ر۳۰-۴ر۳۰-۶ر۳۰-۸ر۳۰درایوین (۷۸۱۵۴۳) ۷-۹

● **سنگام - رنگی- راج‌کاپور- ویجنتی‌مالا**
پلازا (۴۴۲۵۵) آسیا (۴۲۹۰۹) ۱۱-۳-۶ر۱۵-۹ر۳۰ سعدی (۳۶۴۶۸) ۱۰ر۴۵-۲ر۴۵-۶-۹ر۱۵ رکس(۳۴۱۶۹)۹-۱۲-۳-۶-۹ همای(۳۰۲۱۶۹) ۱۰ر۳۰-۲ر۳۰-۵ر۳۰-۸ر۳۰ آستارا (۸۴۰۲۲) ۱۰ر۳۰-۲- ۵ر۳۰ - ۸ر۳۰ رویال (۴۹۷۸۵) ۱۰ر۳۰-۲ر۳۰-۵ر۴۵-۹

● **دیوار چین - رنگی - دوبله‌بفارسی**
برلیان (۳۳۵۳۵) ۱۰-۱۲-۲-۴-۶-۸ زهره (۳۰۴۸۰۸) ۱۰ر۳۰-۱۲ر۳۰-۲ر۳۰-۴ر۳۰-۶ر۳۰-۸ر۳۰

● **شهرجادو- هندی- دوبله‌بفارسی**
پارك - (۳۹۶۳۷) - ۱۰ر۳۰- ۲ر۳۰-۴ر۳۰-۶ر۳۰-۸ر۳۰

● **تیر های سوزان - رنگی - آنتونی‌دکستر -جودی‌لارنس**
متروپل (۳۹۴۱۰)۱۰ر۳۰-۲ر۳۰ -۴ر۳۰-۶ر۳۰ -۸ر۳۰

● **ارثیه باد - اسپنسر تریسی - جین‌کلی**
تراس‌دیانا۶ر۳۰-۸ر۳۰تراس کریستال ۷ر۳۰

● **عروس‌فرنگی- وحدت پوری بنائی - سپهرنیا**
فری (۲۷۸۹۳) ۳۱-۵-۷-۹

● **پرفسور کم حافظه - پسر اسپارتاکوس**
البرز (۳۰۴۲۵۸) شروع ۸ر۳۰ صبح یکسره

● **ساحل انتظار جعفری- فردین- تهمینه**
باغ گلستان (۵۳۲۷۶) ۷ر۳۰ بعدازظهر

● **زنهای‌سابین - سینماسکوپ -رنگی**
مونت‌کارلو (۷۹۷۴۱)۱۰ر۳۰-۲ر۳۰-۴ر۳۰-۶ر۳۰-۸ر۳۰

● **شبهای شرق - سینماسکوپ - رنگی**
آریا (۳۹۸۸۴)۱۰-۱۲ر۳۰ -۲ر۳۰ -۴ر۳۰- تراس ۶ر۳۰-۸ر۳۰

● **قصاب‌باشی - نورمن‌ویزدم**
ماندانا (۷۹۹۸۲) ۱۰-۲-۴-۶-۸

کشیک امشب پزشکان

دکتر علی‌اصغر ابرد مسامر
متخصص بیماریهای داخلی
خیابان صبا عیوبی پلاك ۱۹ تلفن ۶۶۰۹۱
دکتر عابدی‌پور
خیابان ژاله ایستگاه سردارو بهنام
دکتر بیژن ریاحی
خیابان نواب چهارراه اناری جنب بانك رهنی تلفن ۵۲۱۳۷
دکتر عباس ریاحی
خیابان نواب چهارراه شکوفه مقابل داروخانه سیما تلفن ۴۹۸۲۵
دکتر علی‌نقی رستگار تهرانی
خیابان شاه‌آباد اول کوچه‌ظهیرالاسلام تلفن ۳۰۳۱۳۱
دکتر ایرج ناصری سینا
بی‌سیم نجف‌آباد هشت متری‌خاکی پزشکان جنوب و غرب تهران
دکتر نعمت‌الله مقبلی
نیاوران کوچه سرچه حصار
دکتر علومی آزمایشگاه
سی‌متری نزدیك مجسمه شاهرضا مقابل خیابان ناهید .
دکتر احمد مافی
متخصص جراحی بیماریهای زنان
خیابان شمیران ایستگاه سید خندان تلفن ۷۵۵۷۶
دکتر مصطفی فیاض - متخصص‌جراحی
شهرآرا بلوك ۱۱
دکتر مسعود لاهیجانی
خیابان امیرآباد کوچه مهر تلفن ۶۲۴۳۶
دکتر علی نصیری
خیابان ری ایستگاه آبشار تلفن ۵۴۳۶۵
دکتر عیسی احسانی
خیابان رودکی چهارراه هاشمی تلفن ۶۸۷۸۰
دکتر امیر نجم‌آبادی
متخصص بیماریهای کودکان
خیابان ایرانشهر - جلال بایار
دکترافضل‌الله رشتی- متخصص‌جراحی
سرپل تجریش اول خیابان مقصودبیك
دکتر وحید معانی حصاری
شاه خیابان سلسبیل شمالی یا رودکی شمالی پلاك ۹۳۰

آگهیهای متفرقه

بنگاه شین آب
آب تصفیه شده که درخیابان‌شهباز چهارراه صفا بود بخیابان نیروی‌هوائی صددستگاه کاشی ۷۰۱ انتقال یافت نرسیده‌بکارخانه کوکاکولاصددستگاه تلفن ۳۷۴۴۴
آ-۲۲۴۲ ۱-۳۰

شرکت صنعتی پشم فلزی

آگهی ازطرف شرکت صنعتی پشم فلزی ایران بطوریکه مشاهده شده عده‌ای شیاد محصولات پشم فلزی‌این شرکت را از بسته‌های کارخانه خارج و وزن آنرا کم نموده و براده هائی‌از آهن و غیره داخل آن نموده و بدست مصرف کنندگان‌میرسانند خواهشمند است در مواقع خرید دقت فرمائید‌که این نوع اجناس بشما تحویل ندهند چنانچه مشاهده‌شد بلافاصله‌باشماره تلفن ۵۲۶۸۹ بما اطلاع دهید .
آ-۲۲۲۵۸ ۱-۳۰

یك ابتکار جدید
با اطلاع بتلفن ۶۱۳۵۶۷ مبل‌های کثیف سرجای خود شسته میشود .

ماشینهای چوب‌بری بزرك
خارجی‌ارزان بفروش میرسد ۳۶۸۷۰
آ-۲۳۶۴ ۱-۱۰

دکتر شاهپور سیاهپوش
امیریه ایستگاه البرز جنب مسجد فخریه تلفن ۶۹۲۴۳
دکتر محمدعلی نواب
خیابان بوذرجمهری نو بلازارچه نایب‌السلطنه کوچه گرمابه قبله
دکتر حسین احمدی
میدان لریا کوچه پلیس شماره۱۷
دکتر خلیل رسولی متخصص جراحی
خیابان امیرآباد خیابان نصرت‌کاشی ۹۵ تلفن ۴۳۳۲۵

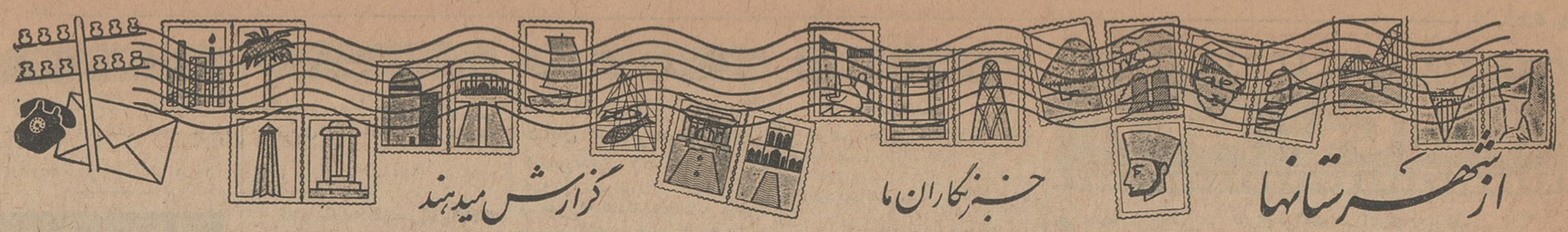

نمایندگان اطلاعات در خدمت مردم

مردم شهرستانها بوسیله نمایندگان اطلاعات خواسته‌های خود را شرح میدهند

اولیای محصلین گنبد کاوس چه میخواهند؟

عده‌ای از اولیای دانش آموزان گنبد کاوس بامراجعه بدفتر نمایندگی اطلاعات گفتند : چندی قبل باموافقت رئیس کل فرهنگ استان مازندران ، محل دانشسرای عشایری گنبد کاوس بدبیرستان سعدی اختصاص داده شدو اعضای انجمن همکاری‌خانه ومدرسه‌بافعالیت وصرف مخارج‌زیادی سالنهای‌آنرا بکلاس درس تبدیل کردند ودانش آموزان در آن مشغول تحصیل شدند.اما درتعطیلات تابستانی امسال اداره فرهنگ باین محل که بصورت دبیرستان مجهزی درآمده بود منتقل گردید ودبیرستان سعدی بساختمان نامناسبی‌انتقال یافت . چون ساختمان جدید دبیرستان سعدی بهیچوجه مناسب نیست ،تقاضا داریم ترتیبی داده شود که اداره فرهنگ بساختمان تازه‌ای انتقال یابد ومحل خودرا که اصولا برای دبیرستان ساخته شده بدبیرستان سعدی واگذار کند که دانش آموزان کماکان در این محل بتحصیل بپردازند.

تقاضای رانندگان سیاهکل- لاهیجان

جمعی از رانندگان اتومبیلهای کرایه خط سیاهکل -لاهیجان بدفتر نمایندگی اطلاعات آمدند و گفتند : سالها است جاده سیاهکل - لاهیجان که طول آن از ده‌کیلومتر متجاوز نیست بصورت نامطلوبی درآمده و بعلت ناهمواری ودست‌اندازهای زیاد آن باتومبیلهای ما صدمه زیادی واردشده‌است.

این عدم میگفتند : سابقا اداره راه هر چند مدت یکبار این جاده‌راش ریزی وتعمیر میکرد ولی مدتی است که توجهی بوضع این جادهٔ ۱۰ کیلومتری نمیشود .تقاضا داریم این جاده هرچه زودتر تعمیر و تسطیح شود که بیش از این باتومبیلهای ما صدمه نرسد.

کلاس پیشاهنگی هوائی آذربایجان‌شرقی افتتاح شد

خبرنگار ما در تبریز گزارش میدهد : چند روزقبل کلاس پیشاهنگی هوائی بوسیله آقای مرتضوی مدیر کل فرهنگ استان آذربایجان شرقی در سالن هنرستان صنعتی تبریز گشایش یافت‌وبرنامهٔ درس‌آن‌آغاز گردید عکس بالا آقای‌مرتضوی راهنگام سخنرانی در مراسم گشایش کلاس پیشاهنگی هوائی نشان میدهد.

این مرد ۱۲۰ من نمک خورده !

پیرمرد کهنسالی ازاهالی شیراز که‌عکس اورادر بالا ملاحظه میکنید، از فرط‌بیکاری‌چندماه نشسته و مقدار نمکی‌را که یك انسان سالم و معمولی در ظرف یکسال مصرف میکند حساب کرده و باین نتیجه رسیده است که انسان در ظرف سال سه کیلو نمك میخورد !!

این پیرمرد که مدعی است ۱۲۰ سال دارد و عده زیادی از مردم شیراز اورا می شناسند بخبرنگار ما گفت: من تابحال ۱۲۰ من نمك خورده‌ام و چون میدانم که ۲۱ سال دیگر زنده‌ام ۲۱ من دیگر نمك‌خواهم خورد !!

علی اکبر از دوران جوانی خود خاطرات شیرینی دارد میگوید: وقتی بیست ساله بودم هیچیك از جوانان محل در سوار کاری و تیر اندازی‌بپای من نمی رسید وانقدر نیرومند بودم که‌هسته‌هلورادر میان پنجه‌ام مثل آرد نرم میکردم، اما حالا...

کشته شد

طبق گزارش خبرنگار ما در خمین پریروز در قریه ورچه واقع در ۱۵ کیلومتری خمین اتومبیل شماره ـ ۱۴۹۸۳۱ برانندگی اندرانیك باجوان ۲۵ساله‌ای‌بنام مجید محمودی‌تصادف کرد .

دراین‌تصادف‌مجید بطرز دلخراشی کشته شد و راننده دستگیر گردید. ضمنا با حضور معاون ژاندارمری و پزشك قانونی در محل ، جواز دفن بنام مجید محمودی صادر شد .

برنامه تلویزیون ایران

فرستندهٔ آبادان

یکشنبه: ۵ر۷ر۴۳

ساعت ۶ بعد از ظهر ـ موسیقی‌با تصویر
ساعت ۶ر۳۰ ـ سلام شاهنشاهی و علام برنامه
ساعت ۶ر۳۲ ـ فیلمهای کارتن
ساعت ۷ ـ تدریس زبان انگلیسی
ساعت ۷ر۱۵ ـ هنردستها
ساعت ۷ر۳۰ ـ برنامه‌گناه باکیست
ساعت ۸ ـ فیلم مردسوم
ساعت ۸ر۳۰ ـ اخبار
ساعت ۸ر۴۵ ـ سازسلو
ساعت ۹ ـ فیلم سینمائی
ساعت ۱۱ ـ پایان برنامه

جشن دهقان درشهرستانها

گزارشهای رسیده از خبرنگاران ما در شهرستانها حاکی است که بمناسبت «روز دهقان» جشنهای شورانگیزی در سراسر شهرستانها برگزار شد و دهقانان آزاده ای که باعنایات عالیه شاهنشاه زندگی نوینی را آغاز کرده اند ، این روز را باشادی و سرور زائدالوصفی بپایان رساندند .

همچنین در بیشتر نقاط ، ضمن برگزاری مراسم پرشوری از طرف دهقانان مراسم دعا بذات شاهانه انجام گرفت و هنوز نیز بمناسبت این جشن بزرك ملی روستائیان در شور و شعف فراوانی بسرمیبرند .

مردم گرمسار ومشکل لوله‌کشی آب

زمینهای اطراف منبع آب گرمسار بلااستفاده مانده‌است

خبرنگارمادر گرمسار طی گزارشی مینویسد : نقص شبکه لوله‌کشی آب گرمسار مشکل بزرگی برای مردم‌این شهر ایجاد کرده است ، زیرا بعضی از خیابانها و کوچه های گرمسار لوله‌کشی نشده و ساکنان این‌خیابان ها و کوچه ها مجبورند همه روزه چند بار مسافت زیادی را طی کنند و بمحل هائیکه شیرفشاری آب‌نصب شده بروند و آب مورد نیاز خودرا تهیه کنند . تکمیل شبکه لوله‌کشی شهرگرمسار فوق العاده ضرورت‌دارد و مردم بی صبرانه منتظرند تااینکار انجام شود و آب مصرفی آنان بـه سهولت تامین گردد . موضوع دیگری که از نظر مردم اهمیت زیادی‌دارد اینستکه در حدود سه هزار مترمربع اطراف منبع و موتور آب گرمسار مجانا از طرف صاحب آن بشهرداری واگذار شده است تادرآن‌یك‌حلقه‌چاه آب دیگر حفر شود و دستگاه تصفیه آب نصب گردد ولی معلوم نیست که چرابرای‌انجام اینکار لازم و ضروری اقدامی نمیشود .

اهالی گرمسار میگویند : اگر فعلا حفر چاه و نصب دستگاه تصفیه‌آب در این محل برای شهرداری مقدور نیست ، لااقل شهرداری زمینهای مزبور را خیابان بندی و درختکاری کند که هم زیبائی این قسمت ازشهر تامین‌گردد و هم مردم بتوانند اوقات فراغت‌خود را بگردش و تفرج در این محل بپردازند .

زندانیان قم

زیلو بافی میکنند

خبرنگار ما درقم گزارش میدهد : چندروز قبل برای بهبود وضع‌زندانیان شهربانی قم ، جلسه‌ای با حضورآقای سرهنك پرتو رئیس شهربانی و آقای سلیلی دادستان و عده‌ای از معاریف و نیکوکاران این شهر تشکیل‌شد.

دراین جلسه برای‌ایجاد یك کارگاه زیلوبافی درزندان شهربانی مذاکراتی بعمل آمد و حاضران درجلسه تعهد کردند معادل ۷۰هزار ریال کمك‌نقدی وجنسی برای ایجاد این کارگاه‌بنمایند باایجاد این کارگاه ، زندانیان به زیلوبافی مشغول خواهند شد واز محل درآمد کارآنها بخانواده‌هایشان کمك نقدی میشود .

دواتوبوس واژگون شد

مجروحین به بیمارستان نکوئی قم منتقل شدند

بطوریکه خبرنگار ما در قم گزارش میدهد ، چند روزقبل اتومبیل شورلت شماره ۱۷۰۷۹ برانندگی زین‌العابدین عظیمی که باعده‌ای مسافر از آشتیان عازم تهران بود ، در نزدیکی قم یکی از چرخهای آن جدا شد و بهمین جهت واژگون گردید . در نتیجه یکی از مسافرین بنام مصطفی عزیزی بشدت مجروح و دربیمارستان نکوئی قم بستری شد . یکساعت بعد یك حادثه دیگر اتومبیل در ۲۳ کیلومتری جاده قم ـ اصفهان رویداد . باینترتیب که اتوبوس شماره ۱۷۶۱۸۷ در پیچ طایقان واژگون گردید . در این حادثه یکی از مسافرین مزبور بنام کوچك مسجیان مجروح شد و در بیمارستان نکوئی قم تحت معالجه قرار گرفت .

انتصابات درشهرستانها

اراك : آقای مهندس اردلان ـ رئیس اداره راه
آقای نعمت‌الهی ـرئیس اصلاحات ارضی وکشاورزی وعمران
آقای سروان اردلان ـ فرمانده گروهان ژاندارمری
آقای رحمانی نژاد ـ رئیس ثبت‌اسناد
آقای محمدعلی مسعودی ـ رئیس دفتر دارائی اراك

اتومبیلی در جاده پهلوی شمیران

دوچرخه سوار را زیر گرفت وبادرخت تصادف کرد!

خبرنگارما در شمیران گزارش میدهد: پریروزاتومبیل سواری شماره ۳۵۳۳ برانندگی آقای سودآور هنگام عبوردر جاده پهلوی شمیران بطرف چپ منحرف‌شد و پس از تصادف با دوچرخه سواری بنام محمد بیکی از درختهای قطور کنار جاده برخورد کرد . دراین حادثه آقای سودآور و همچنین دوچرخه‌سوار مجروح شدند که برای معالجه به بیمارستان سینا انتقال یافتند.عکس بالا اتومبیل سواری را که بادرخت برخورد کرده و قسمت جلوی آن صدمه زیادی دیده‌است نشان میدهد .

بابدست آمدن علائم وجود منابع نفت‌درایذه وجانکی

عملیات اکتشافی نفت درایذه و«جانکی» شروع شد

هرنقطه‌ای از قریه «چیدن» کنده شود، نفت‌سیاه جاری‌میگردد

قبلا باستحضار خوانندگان عـزیز رسید . در قریه «چیدن» جانکی چشمه‌ای وجود دارد که از آن نفت سیاه میجوشد و حدس زده میشود در زیر زمین این منطقه منبع عظیم نفت وجود داشته باشد .

اکنون خبرنگار ما در جانکی‌بدنبال گزارشهای قبلی در این زمینه می‌نویسد : طی چند روز گذشته چند چشمه نفت دیگر در این منطقه ـ کوهستانی پیدا شده و عجیب اینکه اگر هر نقطه‌ای از این محل‌مقداری کنده و خاکبرداری شود نفت سیاه جاری میگردد و گوئی دهکده چیدن برروی دریائی از نفت قرار گرفته است .

خبرنگار ما اضافه میکند : علاوه‌بر قریه چیدن که آثار و علائم وجود منابع نفت در آن مشهود است ،در قراء اطراف نیز آثاری از وجودمنابع نفت بدست آمده و همین امر موجب شده است ، شرکت زمین شناسی آمریکا و انگلیس و هلند که شرکت «ژئوفزیکال» نام دارد بیك سلسله عملیات اکتشافی در مناطق ایذه‌و جانکی دست بزند .

هم اکنون مهندسین و کارشناسان این شرکت بسرپرستی آقایان «رای» و «جیم» مشغول حفر چند حلقه چاه اکتشافی در بعضی نقاط جانکی می باشند و بقرار اطلاع در تمام قراء مرغا ، موردغفار ، هلایجان و رمجراز توابع‌شهرستان ایذه و قراء گله‌واری شاهرازن ، بارانگرد ، کمردراز وتل مهمیدازبخش‌باغملك عملیات‌اکتشافی بعمل میآید .

بنابظهار آقای علی چراغی‌مسئول فنی دستگاههای حفاری ، فعلادرچند نقطه چاه اکتشافی حفر میشود تا چنانچه وجود منبع نفت معلوم و محرز گردد ، چاههای اصلی نفت حفر شود .

دستگاه حفاری چاه اکتشافی کـه‌دریکی ازقراء جانکی مشغول حفرچاه میباشد .

از۹ بازرس فرهنك شمیرانات

در کادر آموزشی استفاده میشود

خبرنگار مادرشمیران اطلاع‌میدهد: بدستور آقای اقوامی رئیس فرهنك ـ شمیرانات بازرسان فرهنك شمیران‌از ۲۰ نفربه ۱۱نفر تقلیل یافتند واز ۹ نفر اضافی در کادر آموزشی استفاده خواهد شد.

یازده نفر بازرسان تعیین شده هفته‌ای ۸ساعت نیزدر مدارس‌تدریس میکنند. ضمنا این‌انتصابات درفرهنك شمیرانات صورت گرفته است :خانم فرزام بسمت رئیس دبیرستان ابوعلی سینا ـخانم مهرائین بسمت رئیس دبیرستان شهناز- آقای‌حجازی‌بسمت رئیس بخش فرهنگی لواسانات ـآقای پارسا بسمت رئیس بخش فرهنگی کن آقای رضا جبلی بسمت مدیر دبستان شاهپور تجریش آقای عسکریان‌بسمت مدیر دبستان شمس لاهیجانی ـآقای زمانفر بسمت مدیر دبستان جدید التاسیس دکتر شهابی ـ خانم عصار بسمت مدیر دبستان جدیدالتاسیس اردلان‌وآقای قائمی‌بسمت رئیس‌بازرسی فرهنك شمیرانات . این عده‌هم‌اکنون مشغول کار شده‌اند.

(دوبه) ماهیگیری آتش گرفت

٤ نفر ازسرنشینان آن مفقودالاثر شده‌اند

خبرنگار ما در آبادان گزارش میدهد بقرار اطلاع واصله نیمه‌شب پریشب یك «دوبه» ماهیگیری پاکستانی بعلت نامعلومی در آبهای کویت طعمه حریق شد . گفته میشود (دوبه) مزبور ۲۱نفر سرنشین داشته که ازاین عده چهارنفر در جریان آتش‌سوزی مفقود الاثر گردیده‌اند .

قاتل ۱۹ ساله

بحبس ابد محکوم شد

خبرنگار ما در کرمانشاه گزارش میدهد پریروز قاتل ۱۹ ساله‌ای بنام حسن همت‌پور در دادگاه جنائی‌استان کرمانشاهان محاکمه شد ودر نتیجه بایکدرجه تخفیف بحبس ابد محکوم گردید.

زیر قطار رفت

بنابگزارش خبرنگار ما درزاهدان پریروز شخصی بنام محمد فرزند ـ دادخدا هنگام عبور از روی ریل خط آهن زاهدان ، پاکستان زیر خطرفت و یك پایش قطع‌شد مجروح در بیمارستان بستری گردید .

نانوایان اراك

هر روز ٦ تن گندم دریافت میکنند

خبرنگار ما در اراك اطلاع میدهد : چند روز قبل بدستور آقای‌سپهرنیا فرماندار اراك ، شورای شهرستان تشکیل جلسه داد وپس از مذاکراتی با موافقت آقای نبوی‌رئیس غله اراك قرار شد روزانه‌مقدار ٦تن از گندمهائیکه وارد اراك شده در اختیار خبازان گذاشته شود.

هم‌اکنون خبازان هر روز ٦ تن گندم از اداره‌غله دریافت میکنند ولی فعالیت‌میشود که روزانه ۱۰تن‌گندم به‌نانوایان داده شود . ضمنا آقای نبوی رئیس غله‌اراك بمناسبت فعالیتی که در تخلیه گندم از واگنهای قطار بعمل آورده بوداز‌طرف ناحیه راه آهن مورد تقدیر قرار گرفت.

پیروزی خانهٔ جوانان

بدعوت کمیتهٔ ورزشی خانهٔ جوانان اصفهان ، یك مسابقه مهیج‌بسکتبال بین تیم خانه جوانان وتیم باشگاه تربیت این شهرستان باحضور عده کثیری تماشاچی انجام شد که صحنه‌ای از آن در عکس بالادیده میشود.

در این مسابقه تیم‌خانه جوانان۳۷ به۳۵تیم باشگاه تربیت‌را شکست‌داد.

باشلیك چند تیر هوائی

فروشنده هروئین دستگیر شد

طبق گزارش خبرنگارما درخوی ، چندروز پیش شخصی بنام حسن مصیبت زاده ساکن قریه «چورس» خوی هنگام فروش هروئین بوسیله آقایان ستوان دوم خیامیان وحبیب رحیمیان مامورین مبارزه باموادمخدره دستگیر گردید.

مامورین از چندی پیش به‌حسن مصیبت‌زاده ظنین شده بودند ودرپی فرصتی‌میگشتند تااورا هنگام فروش هروئین دستگیر کنند . تااینکه چند روز پیش یکی از مامورین نقشه‌ای‌طرح کرد وبالباس مبدل برای‌خرید هروئین بوی مراجعه نمود ولی موقعیکه منصور قصد فروش هروئین را داشت . چند مامور دیگر که در گوشه و کنارمخفی شده بودند سر رسیدند وحسن راهنگام فرار باشلیك چندتیر هوائی دستگیر کردند . در بازرسی بدنی که‌از وی بعمل آمد ۳۴ گرم هروئین کشف‌شدو تحویل مقامات مربوط گردید.

گفته میشود «حسن» همدستانی هم دارد و مامورین برای دستگیری همدستان وی فعالیت میکنند.

تصادف باعابر

طبق‌گزارش خبرنگار ما درشمیران پریروز اتومبیل فولکس واگنی بـه رانندگی خانم مینو بهشتی هنگام‌عبور در داودیه شمیران باعابری بنام علی محمد تصادف کرد و در این حادثـه علی محمد بسختی مجروح شد و یك پایش‌شکست‌مجروح‌فعلادر بیمارستان رضا پهلوی تجریش بستری است .

قربانی حادثه

خبرنگارما درتفرش گزارش‌میدهد، چندروزقبل کامیونی که حامل مقدار زیادی‌جو بود وباچهارنفر سرنشین از جادهٔ قم ـ تفرش عبور میکرد ، براثر سرعت زیاد واژگون شد .

دراین حادثه یکی‌از سرنشینان کامیون کشته وسه‌نفر دیگر بشدت آسیب دیدند که دربیمارستان بستری شدند . ضمنا راننده‌کامیون متواری گردیدکه مامورین برای دستگیری‌او فعالیت میکنند .

زیر کامیون رفت

چندروز پیش کودك ۱۱ساله‌ای بنام حسن آب‌رسان ، زیر کامیونی برانندگی علی‌اصغر کرمی رفت وبسختی مجروح شد .

راننده کامیون بوسیله مامورین شهربانی دستگیر و بدادگاه بخش گرمسار اعزام گردید و مجروح تحت معالجه قرار گرفت.

توضیح مسئولین امر درباره تقاضاهای مردم

نیشابور: به مرکز تلفن نیشابور در روزنامه اطلاعات درج شده بود توضیح میدهند : برای خرید یك قطعه زمین جهت احداث مرکز تلفن نیشابور اقدامات لازم معمول و تشریفات قانونی آن انجام گرفته است . بنابر این در آینده نزدیکی نظراهالی نیشابور تامین خواهدشد.

از شرکت سهامی تلفن ایران در باره مطلبی که راجع

۱۹۸۰، سال اتومبیل بدون چرخ بدون بنزین و بدون صدا است

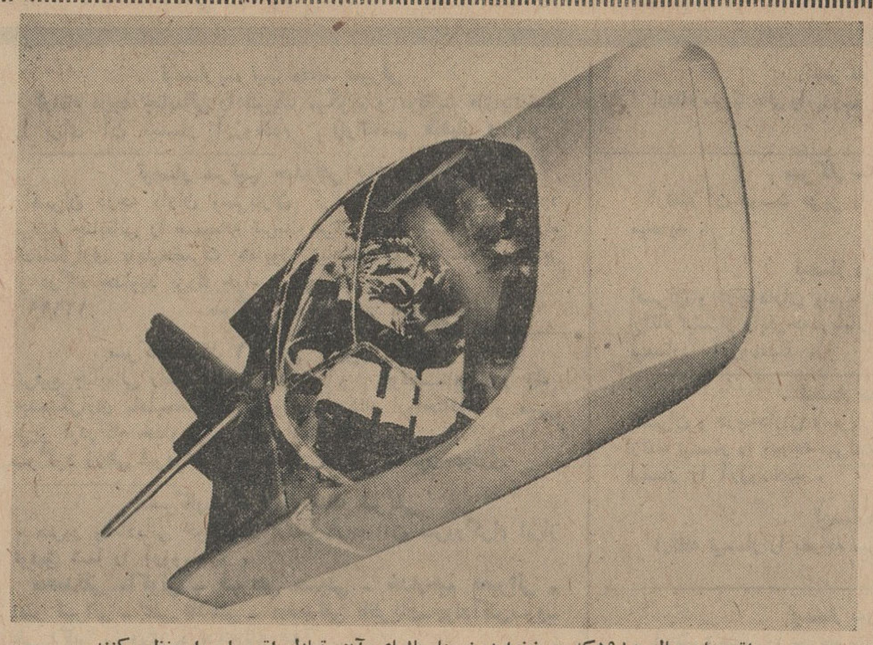

اتومبیل سال ۱۹۸۰ که چرخ ندارد وضمنا بالهای آن تعادل اتومبیل را حفظ میکنند.

تاچند سال دیگر اتومبیلها بچه صورتی درمی‌آیند؟ بیقین میتوان گفت که موتورها کاملا بیصدا میشوند و وقسمتهائی ازاتومبیل پلاستیکی خواهد شد. بخصوص استفاده از این ماده‌در ساختن شیشه‌های اتومبیل نتایج‌خوبی خواهد داشت ومنجمله از انکسارنور جلوگیری خواهد کرد واشعه مضر

عبور از پنج قاره

خورشید رانیز جذب خواهد نمود.وتا دهسال دیگر باحتمال‌زیادا‌ین تغییرات در ساختمان اتومبیلهاداده خواهدشد:

ـدرها بطریقی ساخته میشوند که در حین باز وبسته شدن صدائی‌ایجاد نکنند.

ـیخچال ، دستگاه تنظیم نور ، چراغ اختصاصی برای هرسرنشین و دستگاه تنظیم حرارت اختصاصی در تمام اتومبیلها نصب خواهد گردید.

ـیك صفحه رادار که در جلوی راننده نصب شده پشت سر واطراف اتومبیل را بطور وضوح نشان میدهد.

ـدر موقع وزیدن بادهای تندبالهائی از گلگیرهای عقب بیرون می‌آیند تا تعادل اتومبیل بهم نخورد.

ـمهندسین در نظر دارند «نسل چرخ‌رابراندازند» واتومبیلهاراوریك کیسه پراز هوا قرار دهند و بدین ترتیب‌درآینده اتومبیلهای‌بدون چرخ درحین حرکت روی این کیسه هوائی خواهند لغزید وبعید نیست که این تکنیك پیشرفت کند ودر آنصورت اتومبیلها بتوانند از روی موانع پرواز نمایند.

ـاتومبیلها برای سوخت بجای بنزین از «باتریهای شیمیائی» نیرو خواهند گرفت و شاید بعدا موتورهای اتمی روی‌همه‌اتومبیلهاسوارشوند.

ـعده‌ای ازدانشمندان طرح‌اتومبیل بی‌راننده را تهیه کرده‌اند . یعنی اتومبیلی که مثل سفینه‌های فضائی ازفاصله‌دوربوسیله‌یك مغزالکترونیك هدایت میشود . در این صورت یك دستگاه رادار کارراننده راخواهد کرد.

مهندسین مدعی‌هستندکه اتومبیلی بااین مشخصات‌حیرت‌انگیز تاقبل‌از سال ۱۹۸۰ ببازار خواهد آمد.

آنها میگویند تنها مانع در راه انجام این نقشه‌ها مشکلات اقتصادی وگرانی قیمت‌هاست ولی اگر خطرات ناشی از وضع فعلی اتومبیلها را در نظر بگیریم ارزش انجام این نقشه‌ها بهر قیمتی که‌تمام شود معلوم‌میگردد.

کوتاه..... فوری

● **واشنگتن : ارشیو خودکار**

* آمریکائیها قصد دارند آرشیو کتابخانه های خود را بصورت خودکار درآورند مرکز این «آرشیو خودکار» درواشنگتن میباشد و بوسیله مغز های الکترونیك فورا صورت کتابها را برحسب اصول علم کتابداری در تمام کتابخانه های آمریکا طبقه بندی میکند

● **مسکو : شوروی لوازم یدکی ندارد**

* مقامات اداره جلب سیاحان شوروی مرتبا بسیاحان‌خارجی که با اتومبیل باین کشور میآیند توصیه میکنند که وسایل یدکی ماشینهایشان را همراه داشته باشند . چون تعمیر گاههای این کشور وسایل یدکی اتومبیلهای خارجی را ندارند . احتمال میرود که در اوایل مهر دو هزار اتومبیل از جاده های سیبری عبور کنند تابرای شرکت در المپیك بتوکیو بروند .

● **کپنهاك : حشرات ناشناس**

*درکشتیهای باربری که ازامریکا مواد غذائی بدانمارك میآورند بین سالهای ۱۹۵۶ تا ۱۹۶۳ در حدود چهل نوع حشره کشف شده است که‌نه‌نوع آن برای حیوانشناسان اروپائی بکلی ناشناس بوده است . این حشرات در طول راه مقدار زیادی از مواد غذائی را فاسد میکنند . احتمال میرود که این حشرات موذی بمزارع اروپا هم راه یافته باشند .

مطبوعات جهان

کلسترول ضدجذام

مطالعاتی که‌اخیرا توسط دانشمندان امریکابعمل آمده‌برخلاف نظریه‌عده‌ای از پزشکان وکارشناسان‌نشان‌میدهد که چربی خون (کولسترول) یاماده‌ای که‌موجب‌تصلب‌شرائین‌میشود ودرنتیجه امراض قلبی تولید میکند ممکن‌است درمقابل‌بیماریهای‌مختلفی‌ازبدن‌دفاع کند

مطالعات این‌دانشمندان نشان‌میدهد که «کولسترول» میکرب ـسلـ جذام وبیماریهای ویروسی‌وبیماریهای‌دندان را میکشد واز بین میبرد .

دامنه این پژوهشها هم اکنون از طرف دکتر «نورمن دورنباس »استاد شیمی دانشگاه مریلند دنبال میشود.

کنفرانس قد بلندها

رئیس باشگاه قد بلندهای آلمان معتقد است اعضای باشگاه او باید مالیات کمتری بدولت بپردازند

در آلمان غربی از سال ۱۹۴۸ تا بحال بیش‌از ۶۰۰۰۰ زوج از طریق آگهی‌در جراید (که‌دیگر امرعادی میباشد و غیرمعمولی بنظر نمیاید) شریك‌زندگی و سعادت زنا شوئی خود را یافته اند ولی «هلنس‌برلاین» ۲۹ ساله که ۲٫۱۳ متر قدش بود در بین جوابهائی که از آگهی خود دریافت داشته بود زن قد بلندی را که میخواست‌نتوانست بیابد. از قرار معلوم خانم هائی که مایل‌به ازدواج بودند مطالب این آگهی را «مرد جوان قد بلندی در جستجوی زن بلند تراز حد معمول میباشد » کلمه‌به کلمه مورد توجه قرار نداده بودند اکثر آنان زنانی بودند در حدود ۱۶۰ سانتیمتر یا قدری بیشتر که بهیچوجه مورد نظر «هلنس» نبودند . یکی از دوستان وی او را به کلوب افرادبلند قد راهنمائی کرد . بالاخره دردهمین کنفرانس سالیانه بلند قدان که‌اخیرا در شهر فرانکفورت تشکیل شد هانس توانست زن مورد علاقه‌اش‌رابه‌همکاران کلوب خود معرفی نماید . «گرداکه دختری موبور میباشد با۱٫۸۶ مترقدبا زحمت میتواند مو های همسر خود را نوازش کند داماد خوشبخت میگفت البته زن بایستی بتواند سرخود رابالا کند و شوهرش رابه بیند » . گرداو هانس تنها زن و شوهری نیستند که همسر خود را در کلوب افراد بلندقد یافته‌اند . خصوصا در بین ۲۰۰ جوان عضو انجمن که در تمام نقاط جمهوری آلمان فدرال شعبه دارد تعداد ازدواج‌ها بیشتر میباشند . موسس کلوب افراد بلندقد که مزدی مسن ازجنوب آلمان وبلیط فروش تراموای میباشد (باقد ۲٫۱۳ متر) معتقداست که«مشکلات‌مشترك باعث همبستگی میشوند». شریك‌زندگی خوداو ۱٫۷۵ مترقدش می‌باشد حائز شرایط عضویت در کلوب نیست (زیرا حداقل قد خانم ها۱٫۸۰ متر وآقایان ۱٫۹۰ بایستی باشد) و فقط بعنوان مهمان و مستمع آزاد حق شرکت در جلسات کلوب را دارد . ولی کلوب مزبور بهیچوجه محدود بنهائی برای ازدواج اعضاء خود ایجاد نمیکند .این کلوب بیشتر بطوریکه رئیس آن در فرانکفورت برای مطبوعات توضیح‌داد سعی دارد برای اعضاء خود حقوق‌خاص آنها را دریافت دارد . رئیس کلوب که سابقا بعلت بلندی قد خود در یك‌سیرك کارمیکرده چندین بار دربن‌به وزارت دارائی آلمان فدرال مراجعه نموده تا تخفیفی در مالیات بلند قدان داده‌شود ولی البته هنوز کوشش او به نتیجه نرسیده است.وی میگوید«مابرای‌بلند قدی‌خودمان مخارج‌بی‌شماری رابایستی متحمل شویم .هیچ‌تخت‌خواب ـصندلی ویامحل‌نشستن‌اتومبیل‌باندازه‌مانیست» علاوه برآن کت و شلوارولباس‌حاضر و آماده وکفش ها همه باندازه های‌قد متوسط تهیه شده اند . خیاط هابرای لباسهای بزرگتر از حد معمول قریب ۵۰ در صد مزد بیشتر مطالبه‌می کنند. باوجود این وزیر دارائی حق را بجانب او ندانست . رئیس کلوب موفقیت بیشتری در نزد کار خانجات مبل‌سازی و تختخواب سازی بدست آورد زیرا آنان حاضر شدند برای اعضای کلوب وسائل لازمه را بدون دریافت اجرت اضافی تهیه نمایند .

سرعت ۲۱ کیلو متر در ساعت هم ممکن است مغز انسان را متلاشی کند

در نتیجه تحقیقات‌دامنه‌دار معلوم گشته که ازصدنفر مصدوم۸۱ نفر درقسمت‌سرو ۴۲ نفر درقسمت‌پامجروح‌شده‌اند۲ـ۴۵ در صداز ۶۶۹ مورد تصادف ، افراد از نقاط مختلف بدن مجروح گشته‌اندودر این تصادفات فقط سرعت علت اصلی نبوده است .

استخوانهای جمجمه سراگر زیر وزنه‌ای هشتصد الی ۱۰۰۰ کیلوگرم قراربگیردمیشکندوچنین‌حادثه‌ای‌ممکن است‌درسرعتی‌مساوی۲۱ کیلومتردرساعت نیز روی بدهد . استخوانهای دست‌فقط در مقابل ۵۰ کیلو گرم مقاومت دارند واگر رانندگان پس‌از تصادفی بازهم زنده میمانند باین دلیل است که‌این تصادم شدید قسمتهای مختلف بدن‌را یکباره مورد اصابت قرار نمیدهد بطوریکه شدت آن تقسیم واز درجات آن بتدریج کاسته میشود .

اخیرابه اتومبیل سازان‌توصیه شده ماشینها رامحکمتر بسازند خصوصا قسمت داخلی آنها را طوری‌تهیه کنند که‌درموقع تصادفات کمتر باعث‌مجروح شدن مسافرین و رانندگان اتومبیلها بشود .

آگهی حراج

وزارت راه تعداد پانصد وسیزده حلقه لاستیك باندازه‌های مختلف بانضمام مقداری اشیاء فرسوده اتومبیل که تمامی آنها درانبار اشیاء فرسوده واقع در ۱۸ کیلومتری جاده کرج موجود میباشد روزچهارشنبه ۱۵ مهرماه ۴۳ ساعت ۹ صبح از طریق مزایده بمعرض فروش میگذارد طالبین میتوانند برای کسب اطلاع‌بیشتر بشعبه‌انبار اداره کل‌حسابداری واقع در میدان فردوسی مراجعه وباکسب اجازه کتبی بانبار مربوطه مراجعه و لاستیکها را از نزدیك مشاهده نمایند بهای لاستیکها نقدا دریافت و کلیه هزینه‌های متعلقه بحراج بعهده خریداران خواهد بود بدیهی است خریداران مکلف خواهند بود بمحض خرید لاستیکها را فورا از محوطه انبار خارج نمایند . الف ۴۲۷۸

مدیر کل‌مالی وذیحساب وزارت راه ـشفقی

آگهی مناقصه

اداره کل تدارکات وزارت کشاورزی مقدار دویست وچهل تن کود ـ (فضولات‌کشتارگاه) مورد احتیاج مزارع آموزشی پادگانهای جی ـ مهرآباد ـ بی‌سیم ـسلطنت‌آباد ر ابمناقصه خریداری می‌نماید.

داوطلبان شرکت در مناقصه می‌توانند بادریافت برك شرایط از دفتر این اداره واقع در بلوار کرج ومطالعه آن پیشنهاد خودرا تا ساعت ۱۰روز دوشنبه ۱۳۴۳٫۷٫۲۰ اداره کل دفتروزارت کشاورزی واقع در بلوار کرج تسلیم‌ورسید دریافت دارند. پیشنهاد واصله درساعت ۱۱ همان روز در کمیسیون مناقصه بازوقرائت میشود.

حضور پیشنهاد دهندگان یانماینده آنها که کتبا معرفی شده باشند در جلسه مناقصه آزاد وکمیسیون در ردوقبول یك یاکلیه‌پیشنهادات مختاراست . الف ۴۲۶۰ رئیس اداره کل تدارکات

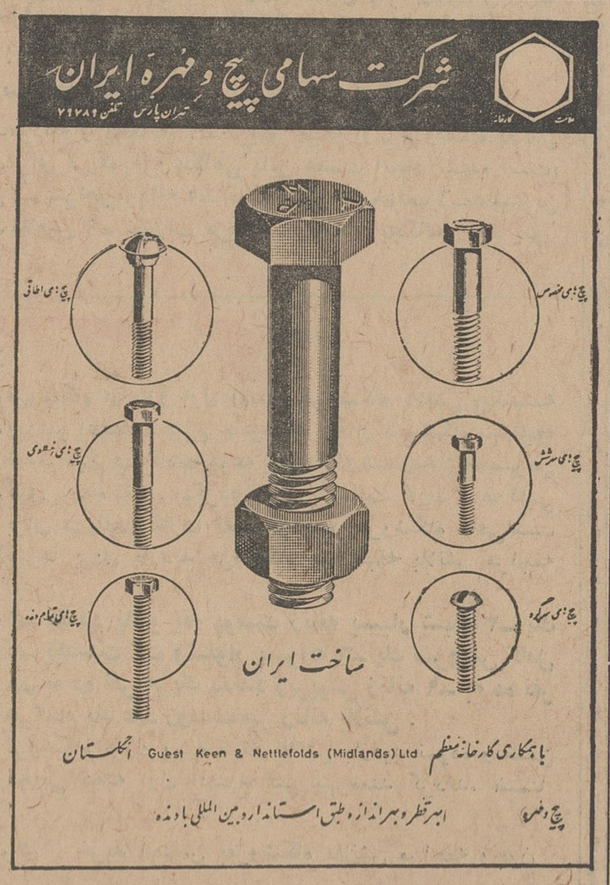

محل کارخانه ـ تهران پارس تلفن ۷۸۷۸۹

مراکز فروش در تهران

فروشگاه‌شماره۱ چهارراه کالج‌روبروی پمپ بنزین تلفن۴۰۴۱۳

فروشگاه‌شماره۲ خیابان‌فردوسی نبش کوچه‌طبس تلفن۳۹۶۰۷

نمایندگی شهرستانها

اصفهان ـخیابان شاهپور آقای حسین‌ابوطالبی تلفن۵۲۰۹

تبریز ـ میدان‌چهارم اردیبهشت فروشگاه امید تلفن۴۵۹۷

رضائیه ـ خیابان پهلوی مغازه امید تلفن۲۹۷۸

گرگان ـ خیابان پهلوی‌مغازه‌آقای‌حسین‌دست‌آویز تلفن۶۳۲

وکا

شیطان سبز

نوشته : احمد احرار

ـ۱۶ـ

آنچه تاکنون خوانده‌اید ..

تیمور ، پسر امیرترغای حاکم شهر سبز دختری را بنام «نگار» از چنك دومرد مغول نجات‌داد و سپس برای کمك‌به‌مردم فقیرشهر از دوستان‌خود دسته‌ای بنام‌گرگهای خاکستری‌تشکیل داد که غنائمی از اغنیا میگرفتند و بفقرا میدادند ، درین خلال حاجی بارلاس عموی‌تیمور حاکم قبیله شد و برای پیداکردن گرگهای خاکستری هزارسکه طلا جایزه مقرر داشت .

تیمور به «نگار» سوءظن پیدا کرده‌بود و به جهانشاه‌یکی‌از گرگهای خاکستری ماموریت داد شبانه پشت چادرنگار کشیك بکشد . نگار تصمیم داشت شبانه ازچادر خارج شود و بشهربرود تااسرار دل خودرا به‌تیمور بگوید ، اما جهانشاه تصور میکرد پدرنگار میخواهد برای آگاه‌کردن حاجی‌بارلاس‌از اسرار تیمور شبانه بشهر برود و تصمیم‌گرفت هرکس راکه خواست‌ازصحرا بشهر برود هدف تیر قراردهد ...

هنگامیکه جهانشاه تیر خودرا بسوی «نگار» رها ساخت تیمور درخانه خود بکابوسی دچارگشت و نیمه شب بخانقاه‌رفت.

تیمور به آستانه اطاقی قدم نهاد که در فضای نیمه روشن آن چهره هائی چند دیده میشد . او هنوز سلام نگفته بود که‌احساس کرد مردی بسراپایش مینگرد و چون بسوی آنمرد نگریست یکه خورد. چون او کسی جز پدرش امیرترغای نبود . ترغای میخواست از در بیرون برود که سینه بسینه تیمور قرار گرفته بود . نگاه پدر و پسر در هم آمیخت . ترغای سرد ،آرام و بی اعتنا بود . مثل همیشه !

تیمور تصمیم داشت حرف بزند ، اما دهانش ازهم باز نمیشد. پس‌از لحظه‌ای امیرترغای او را از رنجی که با آن دست بگریبان بود نجات داد و باکلماتی سنگین ، مثل سرب ، آهسته گفت:

ـ عاقبت آمدی ؟!

تیمور گفت :

ـ آمده ام زین الدین را ببینم .. مولانا زین الدین !

امیرترغای ، بطرزی که پیدا بود عمدا چنین سوالی را پیش کشیده و بهمین دلیل روی کلمات آن تکیه میکرد پرسید :

ـ وقت دیگر نمیشد ؟!

تیمور شتابزده جواب داد :

ـ نه ! ... من احتیاج دارم او را ببینم .

ترغای ، در حالیکه کفشهایش را میپوشید و میخواست از در خارج شود سری تکان داد و با خود زمزمه کرد :

ـ احتیاج ! ... وای که چقدر ازاین کلمه متنفرم !

امیر ترغای لب فرو بست و رفت. تیمور یقین داشت مرد پیر از آنجا یکسر بخانه میرود و سپس هنگامیکه بانك «الله اکبر»دمیدن سپیده را اعلام داشت دوباره بخانقاه باز میگردد .

فضای اطاق از رایحه گیج کننده و سکر آوری انباشته بود. رایحه‌ای که در آن بوی عود و عبیر و شمعهای نیم سوخته آشکارتر بود.غباری بلطافت مه و بهمان غلظت هر چه رادرون اطاق‌بود از گلدانهای منقوش ، پرده های قلمکار ، عود سوزها ، مجمر وشمعدان و آدمهائی که حتی برای دیدن و شناختن تازه وارد سرشان رابلند نکردند، بطرزی اثیری و خیال انگیز در آغوش داشت .تیمور بااین محیط آشنابود . سالها، در آن زمان که کودك خردسالی بودتقریبا همه شب در همین اطاق‌و پای همان درگاه دو زانومی نشست وساعتها خموش بود. او ذکر درویشان رابااشتیاقی کودکانه تماشا میکرد و گاهی از سر شوق خودش نیز مثل آنها سر تکان میداد و آرزو داشت‌ولو برای یکمرتبه آنقدر مجذوب شود که دهانش کف کند و بیهوش وسط اطاق‌بیفتد . همانطور که‌بسیاری ازدرویشها چنان حالتی بهم میرساندند و آنگاه دیگران با گلاب و روایح‌و معجونهای دیگر آنها رابحال عادی باز می گرداندند.

حتی مراسم دعاکه هم اکنون درویشان بدان سرگرم بودند،تیمور خردسال را خسته نمیکرد ، بهنگام دعا، هر کس سر بجیب فرو میبرد و بزبان خوداز پروردگارو اولیای دین مدد میخواست . ساعتی این مراسم طول میکشید و دراین مدت کسی رابادیگران کاری نبود . نه سخنی در میان میرفت و نه بحثی میشد ونه گفتگوئی آن‌حالت سکون و سکوت راکه تیمور به آن عادت داشت و هر روز ساعتی چند بدان میپرداخت ازین محفل ذکرو فکر و دعاو توسل آموخته‌بود .

آن ایام نیز،همان‌مردی‌که آنشب در صدر محفل بر تخته پوست نشسته و خرقه‌ای بدوش افکنده بود بر خانقاه ریاست داشت . با همان نگاه تندکه مثل برق گیرنده و جذاب بود . بوی مولانازین‌الدین میگفتند و او همان کسی‌بود که ابتدای شب ، تیمور رااز کابوس هولناك رهائی بخشیده‌بود .

تیمور ، بااصول اعتقاداتی‌که تا اعماق وجودش ریشه دوانده بود نمیتوانست آنچه را ابتدای شب بروی‌گذشته بود بصورت یك رویای بی‌ارزش و معمولی نادیده انگارد . درخلال مدتی‌که درویشها سرشان بزیر بود و درخود فرورفته بودند دهها بارکابوس هولناك از سرنو در خاطره تیمور زنده‌شد وهردفعه‌که او زیرچشم بقیافه زین‌الدین نگریست، باین عقیده بیشتر یقین کردکه درمیان آن‌کابوس ، مردیکه بادستهای استخوانی خود ، دست اوراگرفت واز سیاه‌چال هولناك و سوزان بیرون کشید کسی جز زین‌الدین نبوده است .

سرانجام مرد خرقه‌بدوش خانقاه سربرداشت وگفت : « خیرپیش، برادران » !

مراسم ذکر پایان یافته بود . مردها یکایك خانقاه را ترك‌گفتند وبخانه‌های خود رفتند . لحظاتی بعد ، دوتن بیشتر درآن اطاق نیمه‌روشن باقی نمانده بودند : تیمور ومرد خرقه‌پوش !

تیمور برای آنکه سرحرف را بازکند زحمتی متحمل نشد ، زیرا پیش‌از آنکه وی بسخن لب بگشاید زین‌الدین باصدای طنین‌دار خویش گفت :

ـ بخت‌ما بلندشده است‌که امشب دوبارشمارا می‌بینم، تیموربیك!

آگهی مزایده

سفارت کبرای کشورهای متحده امریکا اثاث‌خانه و ماشین آلات متفرقه‌و دو دستگاه اتومبیل سواری از طریق مزایده بوسیله‌پیشنهاد های مهر و لاك شده برای فروش عرضه میدارد .

اقلام فوق رامیتوان در روزهای دوشنبه و سه شنبه ۶ـ۷ مهر ۱۳۴۳از ساعت هشت صبح‌تاساعت ۴بعداز ظهر در گاراژ سفارت رویت نمود پیشنهاد های واصله روز چهار شنبه ۸مهر ماه ساعت ۹ صبح‌باز خواهند شد . ۱ـ۲ آ ـ۱۲۶۱۳

رادیو اتومبیل تمام ترانزیستوری

برای هر نوع اتومبیل فقط ۴۷۵ تومان

از محصولات شرکت کارخانجات رادیو شهاب

تیمهای پینك پنك ایران در مسابقات جهانی یوگسلاوی شرکت میکنند

۱۲ پسر و ۸ دختر از ایران باین مسابقات میروند

امروز از فدراسیون تنیس و تنیس رومیزی کشور اطلاع داده شد که مسابقات پینك پنك جهانی مردان و زنان دنیا در شهر «لوبلیانا» یوگسلاوی برگزار میشود.

کمیته برگزاری مسابقات از هم اکنون مشغول تهیه مقدمات مسابقات جهانی که در فروردین ماه انجام می گردد هستند، از ایران دو تیم آقایان و بانوان در این مسابقات شرکت خواهند کرد و از هم اکنون قهرمانان تیم ملی و کشور برای کسب آمادگی مشغول تمرین هستند.

تیمهای ایران مرکب از ۱۲ نفر پسر و ۸ نفر دختر خواهد بود. آقای غفور آلبانا یب رئیس و دبیر فدراسیون تنیس و تنیس رومیزی کشور بخبرنگار ورزشی ما گفت: در مسابقات آینده آقایان امیر حسین احتشام‌زاده و هوشنك بزرك زاده قهرمانان ارزنده ایران نیز شرکت خواهند داشت.

موفقیت یك مربی

آقای غلامرضا هوشمند فارغ‌التحصیل رشته عالی تربیت بدنی و دبیر ورزش دانشگاه که از طرف دانشگاه برای مطالعات و تحقیقات امور ورزشی به کشورهای اروپا مسافرت کرده بود در اولین کلاس داوری بین المللی ژیمناستیك در کشور سوئیس شرکت نمود و با موفقیت در آزمایشهای مختلف در بین ۶۰ نفر شرکت کننده موفقیت جالبی کسب نمود.

اطلاعات برای جوانان

مسابقه کلوچه خوری چتر بازان!

جان راندال یکی از شرکت کنندگان در مسابقه «خوردن کلوچه هنگام پرش باچتر» است. موضوع مسابقه این است که چه کسی بیشتر از دیگران در فاصله پرش و بازکردن چتر کلوچه می‌خورد.
در این عکس «جان» راندال، قبل از باز شدن چترمشغول خوردن کلوچه شده است.

سرپرستی ایران در آلمان مینویسد:

فقط معدل خوب

شرط پذیرش در مدارس آلمان است

نامه‌ای از طرف سرپرستی دانشجویان ایرانی در آلمان برای معاون وزارت فرهنگ فرستاده شده است که در این نامه سرپرستی دانشجویان نوشته است: پذیرش دانشجویان دانشگاه های خارجی در دانشگاههای آلمان مخصوصا برای رشته‌های پزشکی، دندانپزشکی، داروسازی، فیزیك و شیمی در مدارس مهندسی روز بروز مشکلتر میگردد.

در این نامه اضافه شده است که دانشگاههای آلمان از دانشجویان ایرانی فقط آن عده را که در امتحانات دوره کامل دبیرستان حداقل معدل ۱۴ را بدست آورده و نمراتشان در دروس اختصاصی مربوط برشته تحصیلی موردنظر نیز خوب باشد ممکن است بپذیرند.

شرط تحصیل در مدارس مهندسی نیز داشتن کارنامه کلاس چهارم دبیرستان است و برای قبول در این مدارس نیز بالابودن نمره ریاضی داوطلبان میباشد.

ورزش جهان

در مسابقه های بسکتبال کشور های بالکان تیم رومانی با ۹۶ امتیاز دربرابر ۶۷ امتیاز تیم یونان راشکست داد و تیم یوگسلاوی با ۹۱ امتیاز در برابر ۶۲ امتیاز برتیم ترکیه پیروز شد.

رئیس دبیرستان انوشیروان

آقای نصرت‌الله مقومی تهرانی از طرف وزارت فرهنگ بسمت رئیس دبیرستان انوشیروان منصوب و مشغول کار شد. آقای مقومی تهرانی از فرهنگیان مطلع و باسابقه فرهنگ می باشد.

فروشگاه سه طبقه

بلانش

فردا افتتاح میگردد

کلیه احتیاجات خانواده‌های محترم در فروشگاه بزرك وسه طبقه بلانش فراهم گردیده وبیش از ۵۵۶ قلم اجناس مورد نیاز خانواده های گرامی از پوشاك تامبل و تریکو وسایر اجناس در ده قسمت مهیا شده است. کمتر خانواده‌ای در تهران وحتی شهرستانها میتوان یافت که بافرآورده‌های شرکت بازرگانی نامجو ومحصولات بلانش در این چند سال آشنائی نداشته باشد واینك یك باردیگر مدیران شرکت نامجو باافتتاح یك فروشگاه مدرن وبزرك که بتواند احتیاجات خانواده‌های محترم را چه‌ازلحاظ عرضه کردن کالاهای مرغوب ودست اول وچه از حیث قیمت تامین نموده و ازاین راه گامی درراه بهبود اقتصاد خانواده‌ها بردارد.

قسمتهای دهگانه فروشگاه سه طبقه بلانش بشرح زیراست:

۱- پوشاك (شامل تمام وسائل پوشاك زنانه -مردانه و بچگانه) ۲- تریکو (طبقه اول فروشگاه بلانش به انواع تریکو اختصاص داده شده وتاکنون در ایران برای تریکو فروشگاهی باین عظمت ایجاد نشده است) ۳- زیر پوش - کرست و انواع شکم بندهای خارجی ۴- پیراهن‌مردانه ۵- حوله درانواع مختلف ۶- عالیترین مبل وسرویس اطاق خواب ۷- لوازم آرایش ۸- ظروف ملامین ۹- جوراب مردانه- زنانه و بچگانه ۱۰- پتو

جوائز مجانی

بمنظور تشویق مراجعین گرامی و بمناسبت افتتاح فروشگاه از روز اول افتتاح فروشگاه بلانش (یکشنبه پنجم مهر) بمدت یکهفته بهریك از بانوان - دوشیزگان وسایر اعضاء محترم خانواده‌ها که از فروشگاه سه‌طبقه بلانش دیدن مینمایند یك کارت قرعه‌کشی جایزه مجانی تقدیم میگردد. کارت قرعه‌کشی دارای شماره‌های مخصوص میباشد که از روی شماره‌ها بطریق قرعه جایزه به‌شماره های برنده تقدیم میگردد. برای دریافت کارت قرعه‌کشی پولی نمیپردازید. بهر نفر یك کارت بیشتر داده نمیشود. برای دریافت کارت فقط مراجعه بفروشگاه کافی‌است وحتی بانوان ودوشیزگان وسایر اعضاء خانواده‌ها که صرفا برای بازدید فروشگاه سه طبقه بلانش مراجعه مینمایند میتوانند از کارتهای قرعه‌کشی استفاده‌نمایند.

۱- جائزه اول یکدست مبل ۷ پارچه محصول شرکت ۲- یکعدد پالتو یقه پوست زنانه بسیار شیك ۳- یك دست کت وشلوار عالی مردانه ۴- یك عدد پالتودخترانه ۵- یکدست کت وشلوار پسرانه ۶- یك سرویس کامل از ظروف ملامین ۷- به ده نفر هرکدام یك بلوز تریکو ۸- به ده نفر هریك یکعدد زیرپوش زنانه ۹- به ده نفر هریك یکعدد پیراهن مردانه بلانش ۱۰- به پنجاه نفر هرکدام یك عدد روبدشامبر زنانه بلانش.

بنابراین خانواده‌های محترم میتوانند از فردا از فروشگاه بزرك وسه طبقه بلانش بازدید نموده و ضمن مشاهده عالیترین اجناس این فروشگاه مدرن از جوایز مجانی هفته اول افتتاح نیز بهره‌مند گردند. ضمنا فرهنگیان محترم محترم میتوانند برای خرید اجناس بفروشگاه بلانش مراجعه وچون صندوق مخصوص نیز در محل فروشگاه فراهم شده در محل شرکت مدارك خرید را تنظیم واجناس را باقساط پنجماهه خریداری فرمایند.

فروشگاه سه طبقه بلانش

مقابل فروشگاه فردوسی

«زهره»

تبریکات به امیران وافسران

تیمسار سرتیپ محمد صیرفی
ارتقاء درجه جنابعالی را تبریك میگویم و موفقیت های بیشتری را برای آن تیمسار آرزومندم ابوالقاسم طاهباز و بانو

تیمسار سرتیپ حیدرقلی بیات
افسران درجه داران وسربازان گردان تانك لشکر ۱ گارد ترفیع جنابعالی را صمیمانه تبریك عرض و موفقیت تانرا در راه خدمتگزاری باعلیحضرت همایون شاهنشاه‌ارواحنافداه‌و میهن‌عزیز از درگاه خداوند بزرك خواستارند.
۱۲۶۲۹ سرگرد زرهی‌فیروز اسبق

سرکارستوان ۱ زرهی کامبیز آتابای
ترفیع جنابعالی راصمیمانه‌تبریك گفته و موفقیت‌تانرا در راه خدمتگزاری باعلیحضرت همایون شاهنشاه ارواحنافداه و میهن عزیز ازدرگاه خداوند بزرك خواستاریم
سرگرد زرهی فیروزاسبق - ستوان۲زرهی منصور حجازی

سرکارسرگرد هوشنك شریفی
سرور وشادمانی خودرا از ارتقاء درجه آن سرورگرام ابراز توفیق شما را آرزومندیم.
محمدتقی ماکوئی - قنبرعلی حسینی - خدارحیم بحیرائی - امیر تهرانی - علی فلاحتی - محمدتقی ناظریان-جوادآتش‌سرو- علی اکبر سروری - عزت‌الله بتوئی

تیمسار دریادار اصغرزاده
ارتقاء درجه تیمسار را از صمیم قلب تبریك عرض نموده و آرزومند ترقیات بیشتری برای جنابعالی هستیم.
غلامرضا بصیری -سوسن بصیری

تیمسار سپهبد مالك فرماندهی معظم ژاندارمری کل کشور
ارتقاء تیمسار سرتیپ خسروانی را بدرجه سرلشگری بحضور عالی تبریك عرض نموده و امیدوا ریم سازمان ژاندارمری تحت توجهات آن تیمسار معظم و افسرانی خدمتگذار چون تیمسار سرلشکر خسروانی بتوانند بیش از پیش در راه تامین آسایش عمومی گام بردارند حاج‌غلامعلی نادری ساکن خیابان دیهیم

تیمسار معظم سرلشگر احمد شیرین سخن
ارتقاء درجه آن تیمسار را صمیمانه تبریك عرض نموده‌آرزومندم در تحت توجهات اعلیحضرت همایون شاهنشاه درخدمت بمیهن موفق و منصور باشید.
آ-۱۲۶۱۹ سرهنك ستاد محمودوزیری

تیمسار معظم سرتیپ محمدتقی سهامی
ارتقاء درجه آن تیمسار را تبریك عرض نموده موفقیت‌بیشتری برای آنجناب آرزومندم.
آ-۱۲۱۹ سرهنك ستاد محمود وزیری

سرورگرام سرکار سرهنك جزایری
ارتقاء ترفیع سرکار را بدرجه سرهنگی که شایستگی آنرا دارید تبریك و تهنیت عرض موفقیت بیش از پیش شمارا آرزومندم
معاون کلانتری ۹ سروان مسیحا

تیمسار سرتیپ چنگیز وشمگیر
ارتقاء درجه جنابعالی را از صمیم قلب تبریك عرض نموده امیدوارم روزبروز بمدارج عالیتر نائل شوید.
اکبر نامدار

سرکار سرهنك منوچهر قرگزلو
ارتقاء شایسته شما رابدرجه سرهنگی صمیمانه تبریك‌میگوئیم
خانواده نامدار

برادر گرام سرکار سرهنك حسن نامدار
ارتقاء شایسته شما را از صمیم قلب تبریك میگویم
آ-۴۳۰۵۰ اکبر نامدار

تیمسار معظم سرلشکر خوشنویس‌راد
بانهایت خوشوقتی ارتقاء درجه تیمسار را تبریك عرض کرده، ترقیات روز افزون تیمسار معظم را آرزومیکنیم.
سرگردیموت‌پود- حسن اردکانیان

تیمسار محترم پرویز خسروانی
باکمال مسرت ارتقاء درجه آن تیمسار معظم را بدرجه سرلشکری صمیمانه تبریك عرض نموده و موفقیت عالی را از درگاه خداوند قادر متعال خواهانم.
عضو شهرداری ناحیه‌هفت احمدشکرریز

تیمسار سرلشکرخسروانی
ارتقاء درجه‌سرلشکری آن سرباز شاه ووطن باعث افتخار و خرسندی کلیه ورزشکاران بوده وورزشکاران جنوب شهر بدین وسیله تبریك عرض می‌نمایند
از طرف ورزشکاران جنوب شهر - رسول مددنوعی -مجید رضائی آ-۱۲۵۸۵

سرکارسرگرد عبدالله مقیمی‌فر
در نهایت خوشوقتی ارتقاء درجه حضرتعالی را تبریك عرض می‌نمائیم
حسین پیکرنگار - حسن سعادت

سرکارسرهنك دوم دکترکاران
ارتقاء جنابعالی را بمقام سرهنك دومی تبریك عرض نموده موفقیت حضرتعالی را خواهانم
دکتر مارونی

سرکارسروان حبیب‌الله رحیمی
ارتقاء درجه سرکار را صمیمانه تبریك میگویم
آ-۱۲۵۹۷ سوریك (جوان)

کلاس رادیو تلویزیون

دوره جدید کلاس رادیوتلویزیون از ۱۹ مهرماه بااستفاده از مدرن ترین لابراتوار الکترونیك تشکیل میشود. قبلا دراین کلاس نامنویسی کنید و پس از پایان دوره بلافاصله استخدام شوید.

کلاس تعمیر لوازم برقی

دوره جدید کلاس تعمیر لوازم برقی از ۱۸ مهرماه زیر نظر مهندسین فاضل و بااستفاده از لابراتوار مجهز تشکیل میشود. قبلا نامنویسی کنید.

کلاس نقشه‌کشی

کلاس جدید نقشه‌کشی از ۱۱ مهر ماه بااستفاده از مدرن ترین میزها و وسائل نقشه‌کشی تشکیل میشود. صورت کسانیکه بمعرفی ما استخدام شده‌اند در دفتر کاخ دانش موجود است.

کاخ دانش

خیابان نادری - پاساژ معتمد - خیابان فرانسه -کوچه مرجان
آ-۲۳۰۱۰

تاسیسات ساختمانی تال

باسهل ترین شرایط زمین‌های شمارا میسازد. خیابان تخت جمشید ویلای شمالی دست راست خیابان خبیر شماره ۴۳

سرکار سرهنك نجات
ارتقاء سرکارعالی را بدرجه سرهنگی تبریك میگویم.
سیدفضل‌الله جزایری

سرکار ستوان یکم کامبیز اتابای
ارتقاء آن دوست عزیز را بدرجه ستوان یکمی تبریك عرض مینماید.
ستوان یکم دولتشاهی

تیمسار دریابان شیبانی
افسران و درجه‌داران وسربازان دائره تربیت‌بدنی وتفریحات‌سالم ارتقاء تیمسار رابدرجه‌دریابانی تبریك عرض نموده ترقیات بیشتر تیمسار را آرزومندند.
سرهنك ستاد حمید جهانبانی

تیمسار سرلشکر سهراب‌پور
افسران و درجه‌داران وسربازان دائره تربیت‌بدنی وتفریحات‌سالم ارتقاء تیمسار را بدرجه سرلشکری تبریك عرض‌نموده‌ترقیات‌بیشتر تیمسار را آرزومندند.
سرهنك ستاد حمید جهانبانی

تیمسارسرتیپ وشمگیر
ارتقاء تیمسار را بدرجه سرتیپی تبریك عرض مینماید.
سرهنك ستاد حمید جهانبانی

تیمسار سرتیپ حیدرقلی بیات
ارتقاء تیمسار را بدرجه سرتیپی تبریك عرض مینماید.
سرهنك‌ستادحمیدجهانبانی

سرکار سرهنك‌دوم خسروداد
ارتقاء جنابعالی را بدرجه سرهنك دومی تبریك عرض مینماید.
آ-۱۲۵۳۱ سرهنك ستاد حمید جهانبانی

افسران - کارمندان - درجه‌داران وافزارمندان کارخانجات‌مهمات سازی ارتش ارتقاء درجه تیمساردریاسالار رافت ریاست محبوب اداه تسلیحات ارتش را صمیمانه تبریك گفته و موفقیت تیمسار معظم را در خدمت به‌میهن عزیز و شاهنشاه عظیم‌الشان ازخداوند بزرك خواستارند.
سرپرست کارخانهای مهماتسازی - سرهنك نعمتی

افسران - درجه‌داران - کارمندان و افزارمندان کارخانجات مهماتسازی ارتش ارتقاء درجه‌تیمسارسرلشکری‌مهندس‌علوی‌مقدم معاونت اداره تسلیحات ارتش را صمیمانه تبریك گفته و توفیق معظم‌له را خواستارند.
سرپرست کارخانهای مهماتسازی -سرهنك‌نعمتی

تیمسار معظم سرلشکر جعفرقلی پرنك
ارتقاءدرجه جنابعالی را بمقام سرلشکری صمیمانه تبریك‌میگوئیم
آ-۱۲۵۳۹ هدایت‌اله‌فقهی‌وبانو

تیمسار سرلشکر احمدی
ارتقاء آن برادر گرامی را بدرجه سرلشکری صمیمانه‌تبریك‌گفته موفقیت جنابعالی را در خدمت بمیهن از خداوند بزرك‌خواستاریم.
دکتر ملکه طالقانی (کریمی) - عباس کریمی

تیمسار سرلشکر احمد ضرابی
ارتقاء جنابعالی را بدرجه سرلشکری تبریك عرض‌نموده‌موفقیت شمارا در راه خدمت بشاهنشاه عظیم‌الشان و میهن عزیز آرزومندم
آ-۱۲۵۳۳ علی ضرابیان

تیمسار معظم سرتیپ دیبا
ترفیع جنابعالی را صمیمانه تبریك عرض نموده موفقیت هرچه بیشتر تیمسار را از درگاه احدیت مسئلت مینمایم.
آ-۱۲۵۷۱ مهندس نقیه

تیمسار سرتیپ‌محمودآهی
ارتقاء جنابعالی را بدرجه سرتیپی صمیمانه تبریك گفته توفیق خدمتگذاری شمارا در راه خدمت بشاهنشاه معظم و میهن عزیز از خداوند متعال مسئلت دارم.
آ-۱۲۵۶۵ مهدی فیروزبخت

سرور ارجمندم تیمسار سرلشکر بیات ماکو
ارتقاء جنابعالی را بمقام سرلشکری صمیمانه تبریك‌عرض‌نموده موفقیت بیشترتان راآرزومندم.
آ-۲۳۰۱۸ مهندس احمد تهرانچی‌زاده

تیمسار سپهبداعزازی
ترفیع آن تیمسار معظم را صمیمانه تبریك عرض سلامت‌وتوفیق خدمت گزاری تیمسار رابه‌شاهنشاه وطن از پیشگاه خداوندمسئلت دارم.
اسداله صادقیان

تیمسار معظم سرتیپ حیدرقلی بیات
ارتقاء درجه جنابعالی را از صمیم قلب تبریك عرض میکنیم.
حاج‌اسدبصیر - حاج وحدانی - منصور بصیر

تیمسار معظم سرتیپ حیدرقلی‌بیات
ارتقاء درجه جنابعالی را تبریك عرض میکنیم.
سیاوش بصیر-عبدالحسین‌بلور - پرویزسلیم‌نژاد- محمود وحدانی

تیمسار سرلشکر خسروانی
اکنون که‌بنابارادهٔ ذات‌شاهانه بدرجه‌سرلشکری مفتخر گردیده‌اید فدراسیون بوکس کشور بدینوسیه تبریك عرض‌نموده و توفیق و موفقیت جنابعالی را درراه خدمت بشاهنشاه محبوب و میهن عزیز ازخداوند یکتا مسئلت مینماید.
رئیس فدراسیون بوکس‌کشور- علی عبده

سرکار سرگرد خلیل فزونی
اکنون که‌بنابارادهٔ ذات شاهانه بدرجه سرگردی‌مفتخر گردیده‌اید فدراسیون بوکس کشور بدینوسیله‌تبریك عرض نموده و توفیق جنابعالی را درراه خدمت بشاهنشاه محبوب و میهن عزیز ازخداوند یکتا مسئلت مینماید.
رئیس فدراسیون بوکس کشور - علی‌عبده

سرور گرام تیمسار سپهبد روحانی
ارتقاء درجه تیمسار رابدرجه سپهبدی صمیمانه تبریك گفته و موفقیتهای روزافزون حضرت عالی را از خداوند متعال آرزومندم
آ-۱۲۵۷۹ محمود راجی

سرکار سرهنك مهندس علی‌دانشور
میمنت ترفیع جنابعالی را تبریك گفته شایستگی شمارا دلیل آرزومندی خویش برای موفقیتهای روزافزون شما میدانیم.
آ-۱۲۵۸۱ منوچهرآسا - محمدبلوری

سرکارسروان محمود احیائی. مدیریت محبوب و محترم بازداشتگاه موقت
باکمال مسرت ارتقاء آنجناب‌را بدرجه سروانی صمیمانه‌تبریك عرض نموده موفقیت وسعادت بیشتری را برای حضرتعالی از خداوند متعال خواستاریم
اصغر بهرامی - محمد بهرامی - حسن بهرامی

سرکارسروان امین‌الله خوئی
ارتقاء جنابعالی را بدرجه‌سروانی تبریك عرض نموده موفقیت بیشتری برای شما آرزومندم
سلطنت‌آباد - گروهبان مرتضی حقیقی
آ-۱۲۶۰۱

مدیر موسسه اطلاعات هنگام بازدید مدیران مطبوعات شهرستانها از اطلاعات گفت :

مطبوعات تهران وشهرستانها

بایستی بایکدیگر همکاری نزدیك داشته باشند

مدیران مطبوعات شهرستان هادر موسسه اطلاعات‌از قسمت‌های مختلف فنی‌و تحریری دیدن کردند و آقای سناتور مسعودی ضمن بازدیدقسمت هاودادن توضیحات لازم ولزوم‌همکاری نزدیکتر مطبوعات تهران‌و شهرستانها را تائید کرد .

● سمینار مدیران مطبوعات شهرستانها پایان یافت

عصر روز پنجشنبه بیش از هفتاد نفر از آقایان مدیران مطبوعات شهرستانهای سراسر کشورازموسسه اطلاعات دیدن کردند .

آقایان مدیران جراید شهرستان ها که برای شرکت در «سمینار» مدیران مطبوعات شهرستانها بدعوت وزارت اطلاعات بتهران آمده‌اند از طرف سناتور عباس مسعودی مدیر اطلاعات مورد استقبال قرار گرفتند . سمینار مدیران مطبوعات شهرستانها شب جمعه خاتمه یافت‌وآقایان‌مدیران روزنامه ها در همان شب در ضیافتی که عده‌ای از آقایان وزیران نیز در آن شرکت داشتند حضور یافتند و از امروزبتدریج‌بشهرستانها بازگشتند

● در مؤسسه اطلاعات

آقایان مدیران‌روزنامه های‌شهرستان ها ساعت ۵ بعداز ظهر روز پنجشنبه ابتدا در سالن روابط عمومی موسسه اطلاعات حضور یافتند و سپس ببازدید از قسمتهای تحریری ، فنی و اداری موسسه پرداختند .

و درهرقسمت‌سناتورمسعودی‌توضیحات لازم را در اختیار آقایان قرار میداد . مدیر اطلاعات سپس طی سخنانی به‌آقایان مدیران روزنامه‌ها خوش آمدگفت و اظهار داشت : خوشوقتم که بدوستان‌و همکاران عزیز خودکه امروز از موسسه اطلاعات دیدن می فرمایند خیر مقدم بگویم .

خوشبختانه تشکیل سمینارمدیران مطبوعات شهرستانها در تهران که بکوشش وزارت اطلاعات صورت‌گرفت این امکان رابما دادکه با همه‌دوستان مطبوعاتی در شهرستانها از نزدیك آشنا بشویم و رشته های دوستی و همکاری را محکمتر کنیم .

مطبوعات شهرستانها سازنده‌افکار عمومی در سراسر کشور هستند و آقایان نمایندگان‌روشنفکران وافکار عمومی شهرستانهاهستندکه بتهران تشریف آورده‌اند ، ما بایستی‌پیوسته باهم تماس نزدیك داشته باشیم واز همکاری و همفکری بیشتر همدیگر استفاده‌کنیم .

آقای سناتورمسعودی مدیراطلاعات درپایان بازدید از ملاقات همکاران خود اظهار خوشوقتی کردو افزود: موسسه اطلاعات همیشه در خدمت همکاران عزیز مطبوعاتی است که امروزباحضور خوددر موسسه‌اطلاعات یك روز پر سعادت و فراموش نشدنی در تاریخ این موسسه فرهنگی ثبت کردند .

● وظایف سنگین

شب جمعه بمناسبت پایان‌جلسات این سمینار یك میهمانی با حضور مدیران مطبوعات تهران و شهرستانها و چند تن از آقایان وزیران ترتیب یافته بود .

در این جلسه وزیر اطلاعات‌مطالبی پیرامون وظایف سنگین مطبوعات‌در تحولات کنونی مملکت بیان داشت و گفت : هر کس قلم بدست میگیرد ودرجرگه‌مطبوعات وارد میشودمسلما غیر از قصد تامین زندگی و معاش عشق بوطن و عشق به بهبود زندگی مردم و ارشاد اجتماع را در راه ترقی و پیشرفت دارد و انگیزه نخستین او خدمت بملت است والا شغلی غیر از مطبوعات نظیرکسب و یا استخدام دولتی را برای خود انتخاب میکرد بنابر این مسئولیت نویسندگان و مدیران مطبوعات یك مسئولیت وجدانی و ملی است

سپس‌آقای معینیان بتشریح‌انقلاب ششم بهمن پرداخت و نقش‌مطبوعات رادرروشن کردن افکار مردم بتحولات کشور بادآور گردید .

● مقام مطبوعات‌شهرستانها

پس از آن آقای امیرقلی امینی مدیرروزنامه اصفهان طی نطقی اظهار داشت : من سی و هفت سال است روزنامه‌نگار هستم و این اولین بار است‌که میبینم برای مطبوعات‌استان ها جاه و مقام تازه ای در نظرگرفته شده و بارزش معنوی آنها توجه گردیده است و این نتیجه تحول و انقلابی است که بدست شاهنشاه‌در کنیه شئون مملکت روی داده و مطبوعات‌استانها بدون‌هیچگونه‌انتظار و صرفا باتکاء روح شاهدوستی ووطن پرستی‌آنرا باتمام قوا تقویت کرده‌اند

آقایان میدانند در گذشته آنچه که‌درحساب‌نمیآمد مطبوعات‌شهرستان ها بود . ماباید کمال سپاسگزاری را از شاهنشاه محبوب خود داشته باشیم که شخصیتی مانند آقای منصور را مصدر کار کرده‌اند و ایشان نیز بنوبه خود جوانانی را بکارگمارده‌اند که باعث افتخارمملکت هستند و نمونه بارز آن شخص وزیر اطلاعات است .

دراثر تشویقی که شما از مدیران مطبوعات‌بعمل‌آورده‌اید روحیه‌تازه‌ای درمابوجود آمده و از این تاریخ به بعد فداکاری و حساسیت نسبت به‌مسائل ملی بیشتر و شدیدترخواهد شد .

ما میکوشیم که نیات شاهنشاه محبوب خود را که جز خیر و صلاح ملت چیز دیگری نیست باتمام قدرت مادی و معنوی که داریم بموقع اجرا بگذاریم .

پس ازایشان آقای دکترجهانشاهی وزیر فرهنك نیز در باره همکاری مطبوعات با دستگاه فرهنك سخنانی ایراد کرد .

قهرمان سنگین وزن وزنه‌برداری ایران رکورد شکست

آقای منوچهر برومند قهرمان‌سنگین وزن وزنه‌برداری ایران موفق شده۲۵ کیلو رکورد پرس ایران را که‌متعلق بخودش بودبشکند و رکوردی برابر ۱۶۵ کیلوگرم رابجای گذارد و در مجموع ۴۹۰ کیلو رکوردبجای گذاشت این رکوردگیری روز پنجشنبه زیر نظر فدراسیون وزنه برداری کشور در محل اردو (باشگاه پهلوی) انجام گردیدو برومند در مجموع ۴۹۰ کیلو گرم بشرح ۱۶۵ کیلو در پرس۱۴۵ کیلو در یکضرب و ۱۸۰ کیلو در دوضرب بدست آورد .

فارغ‌التحصیلان دانشسرایعالی

۵ سال اول خدمت خودرا بایددرشهرستانها بگذرانند

قانون مربوط بفارغ‌التحصیلان دانشسرایعالی امروز ازطرف وزارت فرهنك بادارات فرهنك استان هاو شهرستانها ابلاغ‌شد .

طبق این قانون وزارت فرهنك تمام فارغ‌التحصیلان دانشسرایعالی را در نخستین ۵سال خدمت‌دبیری آنها بشهرستانها خواهد فرستاد. بدین‌ترتیب‌هیچیك‌ازفارغ‌التحصیلان دانشسرایعالی نمیتوانند پنج سال خدمت دبیری خودرا در تهران و حومه پایتخت و مرکز شهرستانی که در آن فارغ‌التحصیل شده‌اند بگذرانند .

حق‌اعزام اینگونه افراد ازتهران به‌شمیران ، کرج ، شهرری ، گرمسار ،ورامین واطراف آنهانیز ممنوع شده‌است .

پلیس بجای جریمه

بقیه از صفحه‌اول

گذاشته شده‌است مطابق این‌برنامه افسران انتظامی پلیس بجای جریمه رانندگان متخلف ،برای بار اول به آنان برك تذکاریه میدهند، دراوراق تذکاریه ،مورد خلاف به‌راننده‌ای که تشخیص داده شود تعمدا مرتکب‌خلاف نشده است تذکر داده میشود و از راننده تقاضا میشود که دیگرمرتکب خلاف نشود ،اوراق مزبور دردونسخه تنظیم میگردد ،نسخه اول به راننده ونسخه دوم برای کنترل تکرار خلاف به‌بایگانی پلیس راهنمائی فرستاده میشود .

سخنگوی پلیس تهران در باره تصمیم جدید پلیس گفت :بمنظور جلب همکاری بیشتر رانندگان و ارشاد آنان درجهت رعایت مقررات این برنامه بمورد اجرا گذاشته شده است وازرانندگان وسائط نقلیه که برای آنان بر ك‌تذکاریه صادرمیشود انتظار میرود اخلاقا خود را درمقابل تذکر پلیس مسئول بشناسند واز تکرار خلافی که قصد آنرانداشته‌اند خودداری نمایند ،این تصورکه‌پلیس ازمحل اخذجرائم وسائل فنی‌واضافه کار ماموران و غیره را تامین‌میکند ناصحیح است چون برای تامین‌وسائل فنی و کارهای راهنمائی ورانندگی بودجه کافی دراختیار هست ،مبالغی که بعنوان جریمه اخذ شده است زیر نظر وزارت دارائی استو حساب جداداد .

بهرحال اگر جریمه‌ای ازراننده بابت تخلف اخذ میشده بادرآینده درصورت تکرار تخلف اخذ میشود برای تنبیه راننده نبوده و نیست‌بلکه نظر جلوگیری از تکرار تخلف است

ارشاد رانندگان‌و متوجه ساختن آنان برعایت مقررات برنامه‌ای‌بوده که تاکنون ازطریق روزنامه ها ، مجلات و رادیو و تلویزیون به نحو احسن اجراشده است وامروزراننده، خلاف رابخوبی تشخیص میدهد . بنابراین امید است باتذکراتی که ماموران پلیس چه‌وسیله برك‌تذکاریه وچه بطور شفاهی به رانندگان‌میدهند موثر واقع شود وچنانچه‌در کشورهای پیشرفته عمل میشود نتیجه مطلوب بدهد .

طرح بیمه کشاورزان

بقیه از صفحه‌اول

که کشاورزان هم مانند کارگران ، تامین آتیه داشته باشند و از مزایای بیمه‌های اجتماعی ، برخوردار گردند، البته برای انجام این‌امر باید بامطالعه ودقت کافی اقدامات وسیع از طرف دولت معمول گردد . نهایت آمال‌ما است که کشاورزان مملکت حتی‌پس از آنکه بسن کهولت رسیدند تامین اجتماعی داشته باشند واز مزایای بازنشستگی استفاده کنند شرکتهای تعاونی باید باکمال قدرت واز طریق کمك بکشاورزان این مسائل مهم را انجام دهند .

یك مقام‌مسئول دروزارت کشاورزی امروز اظهار داشت :

«فرمایشات شاهنشاه که بمنظور تامین زندگی ۷۵درصد ازمردم کشور ماست بسیار مهم وبا ارزش‌است و امیدواریم بافراهم‌ساختن مقدمات امرو درباز گشت تیمسار سپهبدریاحی وزیر کشاورزی مطالعات لازم را در این خصوص آغاز نمائیم. البته همانطور که شاهنشاه اشاره فرمودند این کار احتیاج به بررسی‌های دقیق و کامل داردوباید اعتبارات کافی ازمنابع‌مربوط تامین گردد.

● تهیه طرح بیمه

آقای دکتر خواجه‌نوری مدیرعامل سازمان بیمه‌های اجتماعی درباره‌بیمه کشاورزان امروز گفت :

هیئتی مرکب‌از کارشناسان‌خارجی سازمان بین‌المللی کار وکارشناسان داخلی مامور شده است که طرح‌بیمهٔ کشاورزان را تهیه کنند .

مدیر عامل سازمان بیمه های‌اجتماعی افزود: ازطرف سازمان ، مطالعات مقدماتی انجام شده است و نتیجه‌این مطالعات در دسترس هیئت مامورتهیهٔ طرح گذاشتهٔ میشود .

● دستگاه اجرائی

خبرنگار ما میافزاید هنوز درمورد دستگاهی که بایدطرح بیمهٔ‌کشاورزان را بمورداجراگذارد تصمیم قطعی‌اتخاذ نشده است، در صورتی که سازمان بیمه‌های اجتماعی مامور اجرای طرح گردد فعالیت این سازمان باید بسه برابر فعالیت فعلی آن افزایش یابد. مدیر عامل سازمان بیمه های اجتماعی گفت: درکشورهائی‌که بیمهٔ‌کشاورزان عمل‌میشود اغلب دستگاه عمل کننده بیمه کشاورزان بادستگاه بیمهٔ‌کارگران جدا است .

در جلسه روز پنجشنبه هیئت دولت که چهارساعت بطول انجامید موضوع تهیه لایحه قانونی تشکیل سپاه‌ترویج وآبادانی که تشکیل آن بوسیله شاهنشاه اعلام گردید مورد بررسی قرار گرفت وگفتگوهای مفصلی در باره آن بعمل آمد.

● تشکیل کمیته

امروز یك مقام رسمی در وزارت آبادانی‌و مسکن‌بخبرنگار اطلاعات‌گفت کمیته‌ای مرکب از نمایندگان وزارت خانه های آبادانی‌و مسکن - اقتصاد و کشاورزی و نمایندگان سازمانهای دیگر دولتی بزودی تشکیل میشود تا آئین نامه مربوط بایجاد سپاه ترویج و آبادانی راتهیه و تنظیم نماید .

این کمیته کلیه جهات مربوط به ایجاد این سپاه رامورد بررسی‌قرار خواهد داد تادر عمل هیچگونه اشکالی پیش نیاید .

این مقام افزودچون شاهنشاه نظر دارند هرچه زودتر سپاه آبادانی و ترویج تشکیل شود لذا کمیته‌مزبور سعی خواهدکرد هرچه زودتر ترتیب تشکیل سپاه رابدهد .

در حال حاضر وزارتخانه ها و سازمان هائی که باسپاه آبادانی و ترویج همکاری خواهند کرد سرگرم تعیین اعضاء کمیته و نحوه تنظیم آئین‌نامه سپاه میباشند .

برنامه‌مدارس

بقیه از صفحه اول

● طرحهای تازه

مقامات وزارت فرهنك بخبرنگار ما گفتند : همانطور که اعلیحضرت در بیانات خود فرمودند باید سیستم های کهنه که بدرد دنیای امروز نمی خورد بکلی کنار گذاشته شود و سیستمهای جدید تعلیم و تربیت در مدارس کشور جایگزین روش های کهنه گردد .

یکی از اقدامات اساسی وزارت فرهنك در آینده توجه به تعلیمات مدارس متوسطه خواهد بود . هدف فرهنك اینست که در آینده کسانی وارد دوره تعلیمات متوسطه شوند که بتوانند تا دوره تعلیمات عالیه پیش بروند و باید معیار های تازه‌ای برای تشخیص استعداد داوطلبان - تحصیلات‌متوسطه بدست آید . آنکس که استعداد دارد بتحصیلات متوسطه علمی‌بپردازد و اگر کسی این‌استعداد را نداشت بمدارس حرفه‌ای معرفی میشود چون در حال حاضر کشورما به گروه های زیادی از متخصصین حرفه‌ای احتیاج دارد .

● توسعه مدارس حرفه‌ای

در اجرای بیانات و دستورات - شاهنشاه‌فرهنك به توسعه مدارس حرفه‌ای خواهد پرداخت . مدارس حرفه‌ای که سابقا مورد توجه نبود اکنون دارای عده زیادی داوطلب است‌در صورتیکه برمبنای برنامه‌های جدید فقط افراد با استعداد برای تحصیلات‌متوسطه قبول شوند ،تعداد داوطلبان مدارس حرفه‌ای روز بروز زیاد تر خواهد شد و فرهنك از هم اکنون برنامه های وسیعی برای تاسیس مدارس حرفه‌ای در تهران و شهرستانها در نظر گرفته و برای آن عده از داوطلبانی که فعلا دارای‌دیپلم متوسطه هستند و نمیتوانند ازکنکور بگذرند و وارد دانشگاه شوند نیز دانشسرایعالی صنعتی کلاسهائی خود را توسعه میدهد .

● شورای مخصوص

علاوه بر توسعه مدارس حرفه‌ای وانتخاب‌افراد مستعد برای‌تحصیلات متوسطه وزارت فرهنك در نظر دارد در برنامه های متوسطه تغییرات کلی بدهد و برای اجرای این منظور شورای مخصوصی تشکیل میشود که سیستمهای مختلف و گوناگون‌تعلیم و تربیت را در جهان و کشور های مترقی مطالعه نموده و آن سیستمی که در شان و شایسته فرهنك غنی ایران است و با توجه بشرایط و مقتضیات فعلی انتخاب و اعلام‌نماید.

● تغییر دربرنامه‌امتحانات

در برنامه امتحانات نیز تغییرات اساسی داده خواهد شد در طول سال از دانش آموزان چندین بار امتحان میشود ،وآئین‌نامه های تازه‌ای برای امتحان مدارس در نظر گرفته میشود که افراد استعداد خود را نشان بدهند و در تمام جهات نظر شاهنشاه که متوجه انقلابی در فرهنك کشور است‌بمرحله اجرا در خواهد آمد.

باندی که...

بقیهٔ از صفحهٔ ۱۴

داخلی چاپخانه مرتضی غلامعلی‌بوده است .

دستگیر شدگان هرکدام در بازجوئی خود را بی‌گناه قلمدادکرده ومیگفتند مادخالتی در جعل دینار نداشته‌ایم واین اوراق را شخصی دیگر بچاپخانه سفارش داده است! یکی دیگر از متهمین دستگیر شده مدعی است که فقط از یك هفته‌قبل شروع بکار کرده‌و دستگیری آنان غیر منتظره بوده است این متهم‌می گفت هیچ فکر نمیکردم ما با این سرعت دستگیر شویم !

یکی‌از مامورین پلیس که‌سوابقی ازعملیات فریدون فاریابی داردمیگفت در کار تهیه کلیشه و گراور فریدون عامل اصلی بوده‌است .

صبح امروز پرونده‌کشف‌و دستگیری اعضای این‌باندهمراه متهمین‌دستگیر شده ، دینارهای جعلی‌و کلیشه‌های مکشوفه باداره آگاهی فرستاده شد تاضمن تکمیل تحقیقات اقدامات‌قضائی درباره آنان معمول گردد .

یازده‌نفر کشته

بقیهٔ از صفحهٔ ۱۴

قرار گرفت .

مرحوم غلامحسین قاسمپور اهل گرگان بود و در بندرشاه داروخانه داشت .

۶نفر کشته شدند .

حادثه دوم دراهواز اتفاق افتادودر نتیجه تصادف دو اتومبیل وانت ۶نفر کشته شده‌اند.

خبرنگار ما دراهواز گزارش‌میدهد پریروز اتومبیل وانت شماره۳۰۹۹۵۴ برانندگی جبار که از اهواز عازم‌قریه حمیدیه بود دربین راه با اتومبیل‌وانت شماره ۲۱۰۹۵ حامل میوه تصادف کرد. دراین حادثه ۶نفر ازسرنشینان هردو اتومبیل که‌هنوز هویتشان‌معلوم نشده است کشته شدند و چند نفر دیگر نیز مجروح گردیدند .

از طرف مامورین ژاندارمری و همچنین دادسرای اهواز برای‌انتقال مجروحین به‌بیمارستان جندی‌شاپور اهواز و دفن جنازه‌های مقتولین اقدام گردیده و رانندگان هردو اتومبیل بازداشت شده‌اند .

درگذشت بازرس اداره امتحانات

امروز اطلاع حاصل شد که یکی ازبازرسان امتحانات بنام آقای‌حمید داوران که برای برگزاری امتحانات باصفهان رفته بود درحین انجام‌وظیفه فوت نمود .

این ضایعه باعث تاثر فرهنگیان شده است .

تقویم اطلاعات

شنبه-چهارم مهرماه ۱۳۴۳-نوزدهم جمادی‌الاول ۱۳۸۴- بیست و ششم سپتامبر ۱۹۶۴

اذان صبح ساعت ۴و۲۳ دقیقه

طلوع آفتاب ساعت ۵و۵۴ دقیقه

غروب آفتاب ساعت ۵و۴۸ دقیقه

تلویزیون ایران

برنامه امشب

۶٫۰۴ - کودکان

۶٫۳۰ - ماوجوانان

۶٫۴۵ - کهلر

۷٫۰۰ - ارکستر بیکلری

۷٫۳۰ - آنیوکلی

۸٫۰۰ - هنرهای زیبا

۸٫۳۰ - قرعه کشی برف

۹٫۰۰ پیشه من چیست ؟

۹٫۳۰ - اخبار

۱۰٫۰۰ - پری میسون

وزیر کار و خدمات اجتماعی اعلام کرد :

باشگاه کارگران

در پارك «مختارالسلطنه» در جنوب تهران ساخته میشود

صبح دیروز اولین برنامه سینمائی مخصوص کارگران و اعضای‌خانواده آنها در حضور وزیر کاروامور‌اجتماعی در سینما سانترال اجرا گردید .

از اول مهرماه هر سال برنامه سینمائی در روزهای جمعه هر هفته برای کارگران و خانواده آنها اجرا میشود .

● تفریحات سالم کارگران

در آغاز برنامه آقای خسروانی‌وزیر کارو امور اجتماعی ضمن نطقی در برابر کارگران اظهار داشت :

من از اینکه بار دیگر خود را در میان‌دوستان عزیز کارگر وزحمت‌کشان مملکت که در واقع عامل موثر ثروت هستند میبینم بی‌اندازه‌خوشحالم

فراهم ساختن برنامه ها و وسایل آسایش‌وتفریحات‌سالم برای‌کارگران و خانواده آنها همانگونه که‌شاهنشاه همواره تاکید میفرمایند مورد توجه خاص وزارت کارو امور اجتماعی‌است.

● اختلاف طبقاتی نیست

آقای وزیرکارواموراجتماعی‌سپس گفت دستور داده شده است که‌پلاژ محمودآباد وسعت‌بیشتری بیابد و از تابستان آینده‌عده‌بیشتری ازکارگران وخانواده آنها از مزایای این پلاژ استفاده کنند .

آقای وزیرکار سپس خطاب‌بکارگران افزود : دوستان کارگر- همانطورکه شاهنشاه فرموده‌اند دیگر امتیاز طبقاتی در مملکت ما وجود ندارد .

کارگر ووزیر، کشاورز وروشنفکر همه درکنار هم‌و درحزب ایران نوین بخاطر یك زندگی بهتر و ایرانی سرافراز وبا اتحاد و اتفاق گام‌برمی‌داریم من امیدوارم همانطور که‌آرزوی شاهنشاه بزرگوارماست همه بتوانیم درراه نوسازی ایران عزیز کوشش وفعالیت کنیم .

حقوق کارمندان و کارگران راه‌آهن تبریز از طریق بانك کارایران پرداخت میشود

بناباظهار سخنگوی وزارت‌کار دربازدید اخیری که آقای نیکپور رئیس هیئت مدیره و مدیر عامل بانك رفاه کارگران از شعبه‌تبریز بعمل آورد رضایت کارگران از خدماتی که وسیله بانك صورت گرفته است مورد توجه ایشان‌قرار گرفت چنانکه در مدت کوتاهی شعبه تبریزبه۲۸۱۳ نفرازکارگران وام‌کارگری پرداخته که از این تعداد ۴۵۴ وام برای تامین مسکن کارگران وبقیه وامهائی برای‌رفع احتیاجات ضروری کارگران بوده است . باتوجه به‌گسترش فعالیت های شعبه بانك در تبریز محل مناسبی که رفع نیاز شعبه رابنماید تهیه شده و بامذاکراتیکه‌بامقامات راه‌آهن دولتی ایران بعمل آمد مقرر گردید که حقوق کارمندان‌و کارگران ناحیه تبریز از طریق بانك رفاه کارگران شعبه تبریز پرداخت شود . ضمنادرهفته‌گذشته چهار شرکت تعاونی اعتبار درتبریز تشکیل گردید .

ورود

آقای دکتر پرتواعظم دانشیاردانشکده پزشکی که‌برای شرکت در کنگره امراض قلب از طرف دانشگاه به‌پراك عزیمت کرده بودبتهران‌بازگشت .

اکنون

فاسیت

جدید مدل - ت ۲

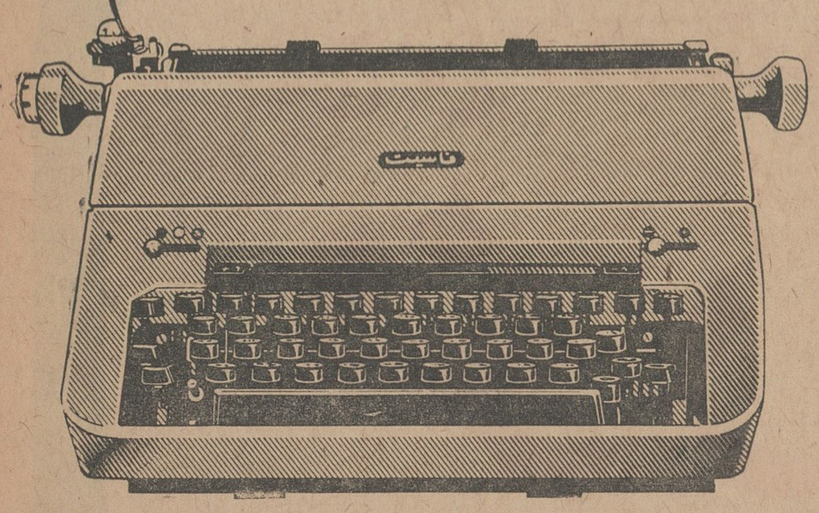

ماشین تحریری باخصوصیات ممتاز وجالب توجه

فاسیت ت ۲ مدل ۱۹۶۴ از هر نظر تکمیل تر و برای کار مجهز ترشده است وانحصاراً دارای سیستم جدول بند مضاعف میباشدکه برای ماشین نویسهای‌پر مشغله بمنزله یك حافظه مکانیکی بشمار میرود . همچنین یك جدول بنداعشاری نیز توأماباجدول بند فوق‌الذکر کار میکند - ماشین‌تحریرهای جدید فاسیت ازفولاد گرانبهای سوئد وبا تجربه و مهارت‌مهندسین‌دقیق کارخانجات فاسیت (که سازنده بهترین ومعروفترین ماشینهای حساب جهان است) تهیه میشود و بمیزان قابل توجهی موجب صرفه جوئی در کار میگردد . سرویس سریع ومجهز فاسیت همیشه در اختیار کلیه دارندگان ماشینهای فاسیت میباشد. اگر تاکنون دفتر کارشما با ماشینهای فاسیت مجهز نشده است‌خواهشمند است بآدرس ذیل تماس بگیرید تا فوراً یکی از نمایندگان فروش مابرای ادای توضیحات بیشتر بشما مراجعه نمایند .

نمایندگان شهرستانها - اهواز: فروشگاه شاوردی آبادان: فروشگاه هوشیار زاهدان: فروشگاه مهربان کرمانشاه :فروشگاه جلالیان اصفهان: کانون وحدت سنندج:فروشگاه اردلان شیراز : فروشگاه نیك اختر همدان: فروشگاه رشتی زاده رضائیه: فروشگاه حجازی یزد: فروشگاه روحانیان مشهد : فروشگاه مهاجر تبریز: فروشگاه کرمانشاهچی

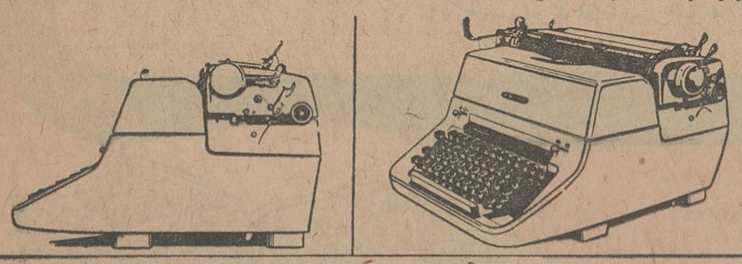

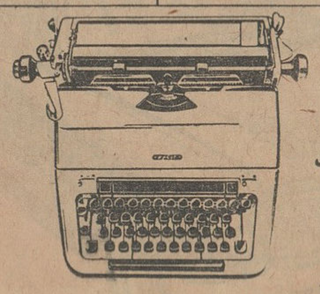

فاسیت ت ۲ مدل ۱۹۶۴

از هر نظر بصرفه شماست

FACIT

T2

شرکت ایران وسوئد. شماره ۲۸ خیابان سوم اسفند. تلفن ۳۰۳۷۸۰

از همین هفته در سینماهای

رادیوسیتی - ادئون

فیلمی از « استانلی‌دانن » کارگردان وتهیه‌کننده « معما »

باندی که اسکناسهای ۱۰ دیناری عراق را جعل میکرد، کشف شد

مامورین پس از پیداکردن محل چاپخانه، درحدود ۳میلیون تومان اسکناس ده‌دیناری و کلیشه های چاپ اسکناس را بدست آوردند و ٤ تن اعضای باندرا بازداشت نمودند

٤ تن متهمی که از طرف پلیس بازداشت شده‌اند

پلیس باندی راکه در تهران مشغول چاپ دینار عراقی بود کشف کرد و محل چاپخانه این باند راپیدا کرد و بیش از ۱٤۰۰۰۰ دینار عراقی جعلی (در حدود ۳ میلیون تومان) بدست آورد و ٤ تن از اعضا باند را بازداشت نمود.

روز پنجشنبه بکلانتری ۱۳ اطلاع رسید که در چاپخانه جواهری واقع در انتهای خیابان باب‌همایون که صاحب آن شخصی بنام خلیل لاویان است، رفت‌وآمد های مشکوکی میشود و گویا درآنجا اسکناس جعلی چاپ میشود. بارسیدن این گزارش آقای سرگرد مصطفائی کلانتر بخش ۱۳ اقدامات اولیه را ازجهت مراقبت غیر محسوس و بررسی محرمانه محل چاپخانه بعمل آورد. بدستور وی وظایف مامورین مشخص گردید و محل چاپخانه با توجه باینکه گفته شده بود، در چاپخانه دینار تقلبی چاپ میشود، زیر نظر گرفته شد.

● سوءظن مامورین

ساعت ۵ صبح دیروز دو نفربااسامی رضا مهبائی و فریدون فاریابی (شخص اخیر چند سال‌قبل‌باتهام تهیه وساختن کلیشه‌های اوراق‌بهادار بزندان محکوم شده و مدت محکومیت راگذرانیده بود) در جلوی چاپخانه دستگیر و بکلانتری اعزام شدند. دستگیرشدگان ابتدا باپیشنهاد پرداخت پنجهزارریال بمامورین قصد استخلاص‌خودرا داشتند ولی توفیق نیافتند. در تحقیقات‌اولیه از رضاو فریدون سوء ظن مامورین نسبت باطلاع رسیده تشدید شدو پس از اخذ نمایندگی از دادستان محل چاپخانه که‌زیر نظر مامورین بودمورد بازرسی قرار گرفت.

● یك ساك اسکناس

مامورین دربررسی چاپخانه، موفق بکشف یك ساك دستی بزرك شدند که محتوی بیش از چهارده هزاربرك اسکناس ده دیناری عراقی جعلی‌بود قسمت عمده اسکناس ها از جهت‌رنك آمیزی و چاپ کامل و قسمتی نیمه تمام‌بود. علاوه بر اسکناسهای ده دیناری، تعدادی کلیشه‌و گراورهای گوناگون مربوط برنکهای مختلف چاپ ده دیناری بدست مامورین‌افتاد ودر گوشه دیگر چاپخانه کلیشه‌ای مخصوص چاپ جعبه‌های چای تقلبی باوسایل مختلف پیداشد.

از طرف آقای سرگرد مصطفائی دستورات لازم برای انجام تحقیقات‌و دستگیری سایر متهمین و اعضای‌این باند داده شد وظرف۱۲ساعت‌مامورین موفق بشناختن همکاران این باند شدندو ۲نفر دیگر ازاعضای این‌باند باسامی مرتضی غلامعلی وخلیل‌لاویان (صاحب چاپخانه) را دستگیر کردند.

● فکر نمیکردم!

خلیل لاویان صاحب چاپخانه در بازجوئی مدعی بود که اطلاع ودخالتی درساختن دینارهای‌جعلی‌نداشته‌ومدیر

بقیهٔ در صفحهٔ ۱۳

بدهکار دست بخودکشی زد وپس از بهبودی زندانی شد

دیشب به‌مامورین کلانتری ۱۵ اطلاع داده شد که زن ۲۳ ساله‌ای بنام شهلا در خانه‌ای درخیابان امیریه خودرا باتریاك مسموم کرده‌است مامورین به‌محل رفتند و شهلا راکه در حال اغماء بسرمیبرد به‌بیمارستان لقمان‌الدوله بردند.

تحقیقات از شهلا در بیمارستان انجام شد واو گفت چون ۲۲۰۰ تومان به شخصی بدهکار است وطلبکار هر روزمزاحم وی میشود، قصد خودکشی داشته است شهلا افزود: من تاکنون با آبرو زندگی کرده‌ام و نمیتوانم بزندان بروم.

خبرنگار مااطلاع‌میدهد: صبح امروز معالجات در باره شهلاخاتمه یافت واوپس‌از بهبودی توسط طلبکارش بکلانتری ۱۵ جلب شد و همراه او بدادسرا رفت و بالاخره بزندان افتاد!

در دوتصادف خونین درجاده های گرگان و اهواز

یازده نفر کشته شدند

دریك حادثه اتومبیل آتش‌گرفت و ۵ نفر اعضای یك‌خانواده جابجا کشته شدند

گرگان - خبرنگار اطلاعات، حادثه‌ای که‌ساعت‌یازده صبح‌دیروز در حوالی گرگان اتفاق افتاد، منجربه کشته شدن ۵ نفر گردید.

ساعت یازده صبح دیروز کامیون کمپرسی شماره ۹۸٦۳۳ برانندگی مجتبی رفیع زاده که از گرگان عازم بندر شاه بود بین راه نزدیکی قریه «یرساقی» با اتومبیل فولکس واگن شماره ۳۸۹۲۱۸ برانندگی غلامحسین قاسمپور که هفت نفر سرنشین داشت واز بندر شاه‌بطرف گرگان حرکت‌میکرد، تصادف‌نمود

دراین حادثه فولکس واگن بعلت تولید جرقه و سرایت آتش به باك آن طعمه حریق شد و چهار نفر از سرنشینان‌اتومبیل باسامی‌غلامحسین قاسمپور و دو فرزند وی مسعود و مهرداد و کلفت آنها بنام فساء در نتیجه تصادف و سوختگی کشته شدند.

علاوه بر این‌چهار نفر، سه نفر دیگر باسامی بانو پری همدانی- (همسر مرحوم قاسمپور) بانو جهان ودوشیزه سهیلا (فرزند مرحوم‌قاسم پور) بسختی مجروح شدند که‌پس‌از انتقال مجروحین به بیمارستان گرگان، بانو جهان نیز فوت کرد و تعداد قربانیان این حادثه به ۵ نفر رسید.

با اطلاع جریان بمقامات انتظامی و قانونی گرگان بلافاصله آقای ایروانی بازپرس شعبه اول دادسرا باتفاق آقای دکتر حسینی پزشك قانونی و کارشناس راهنمائی و رانندگی گرگان در محل واقعه حضور یافتند و معاینات و تحقیقات لازم را انجام دادند.

راننده کامیون که قصد فرار داشت بوسیله ماموران ژاندارمری بازداشت شد و جریان تحت تعقیب

بقیهٔ در صفحهٔ ۱۳

● پسر مرد و پدر از مرك نجات یافت

*دیروز تاکسی شماره ۷۸٤۸٤ برانندگی محمد باقر راستگو هنگام عبور ازخیابان ری باموتو سیکلتی که محمد وطن‌خواه و پسر ۷ساله‌اش غلامرضا سوار آن بودند، تصادف کرد.

در این حادثه پسر قبل از رسیدن به بیمارستان درگذشت ومحمد نیز مجروح شد.

سرقت اتومبیل

بین ساعت هفت تا ده و نیم شب پنجشنبه گذشته اتومبیل شماره - ۳۳۳۱۲ (ابل سبز رکورد مدل ۵۹- سقف سفید) که متعلق به همکار ما آقای دکتر مرندی میباشد درخیابان تخت جمشید بسرقت رفت. وقوع سرقت باطلاع مامورین انتظامی و آگاهی رسیده است.

● برق گرفتگی

* دیروز آرشاك آوانسیان هنگامیکه‌درباشگاه‌ارامنه‌مشغول کار بود دچار برق گرفتگی شد وهنگامیکه به‌بیمارستان منتقل شد درگذشت. ارشاك ٤۵ساله بود.

● ساکن کوچه لعل خفه‌شد

* دختر بچه ۳ساله‌ای بنام اعظم فدائی ساکن احمدیه‌خیابان قوامی کوچه لعل دیروز هنگام بازی در آب افتاد وخفه شد.

در شهریور تصادف زیاد بود

بموجب آمار منتشره از طرف وزارت دادگستری در شهریور ماه گذشته ۱۵۱ نفر براثر حوادث مختلف درتهران‌و حومه درگذشتند اما در شهریور ماه تهران و حومه ٤٤ نفر قربانی تصادف اتومبیل و ۳۸ نفر تلفات ناشی از خفگی در آب داشته است.

رقم مربوط به تصادف اتومبیل نسبت بماه گذشته و ماه مشابه‌سال قبل افزایش یافته است.

همچنین بموجب این آمار در شهریور ماه به ترتیب حوادث گوناگون تلفاتی باین شرح داشته است: سقوط ۲۲ نفر، سوختگی ۱۷ نفر، خودکشی با گلوله ۲نفر ضربه چاقو ۲ نفر،ضربه منجربقتل ٤نفر، ضربه مغزی ٦ نفر، سقوط هواپیما ۳ نفر، تصادف دوچرخه و گازچاه ۲ نفر آوار ۳ نفر، دار- زدگی ۲ نفر اصابت جسم خارجی ۲نفر.

تقلب کردند و محکوم شدند

شعبه ۲۱دادگاه جنحه ٤نفرمتقلبین درمواد آشامیدنی وخوراکی‌را بزندان وجریمه ومحرومیت از کسب محکوم کرد.

محکومین عبارتند از پاول لاله‌زاری متصدی اغذیه فروشی بهار واقع در خیابان لاله‌زار باتهام تهیه وفروش مشروب ساختگی بیك ماه‌ونیم زندان وپنجهزارریال جزای‌نقدی‌و محرومیت ازکسب، ماکرادقهرمانی مدیرکارخانه نوشابه سازی خورشید باتهام تهیه مشروب تقلبی بیك ماه‌ونیم زندان‌و پنج هزارریال جزای‌نقدی ومحرومیت از کسب، علی‌اکبر اخوان عطاربازار آهنگرها باتهام تهیه وفروش زعفران تقلبی بدوماه زندان و پنجهزار ریال جزای نقدی و محرومیت از کسب و حیدر فاضلی کبابی خیابان منیریه باتهام فروش کباب فاسد بسه ماه زندان‌وپنجهزارریال جریمه.

سرگرد قلابی درمجلس عروسی دستگیر شد

دیروز مامورین انتظامی ورامین دریك مجلس عروسی جوانی بنام صمد راکه لباس سرگردی پوشیده بود دستگیر کردند.

در تحقیقاتی که این مامورین بعمل آوردند معلوم شد که حمید باپوشیدن لباس سرگردی در نظر داشت دختری راکه باین جشن‌دعوت شده بود فریب دهد وبا او ازدواج کند!

اوقبلا اچند بارخودرا باین دختر سرگرد معرفی کرده بود و میخواست در جشن عروسی نیز خودنمائی کند، اما اتفاقا یکی ازآشنایان حمید نیز که باین جشن دعوت شده بود ویرا دید و ضمن اظهار تعجب از سرگرد شدن حمید اورا «لو» داد!

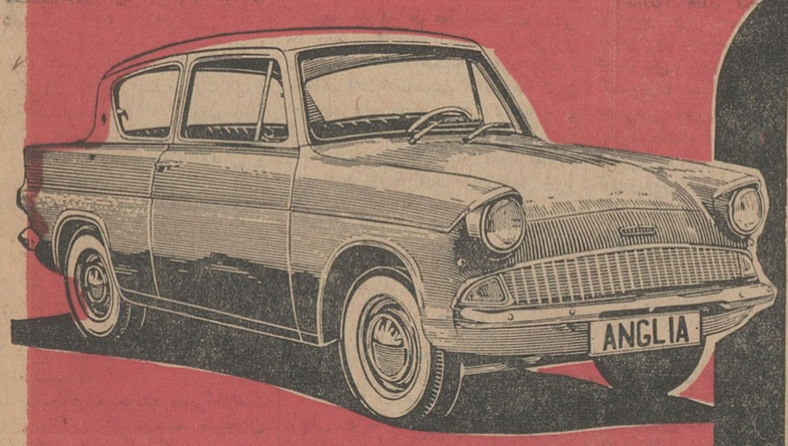

انگلیا

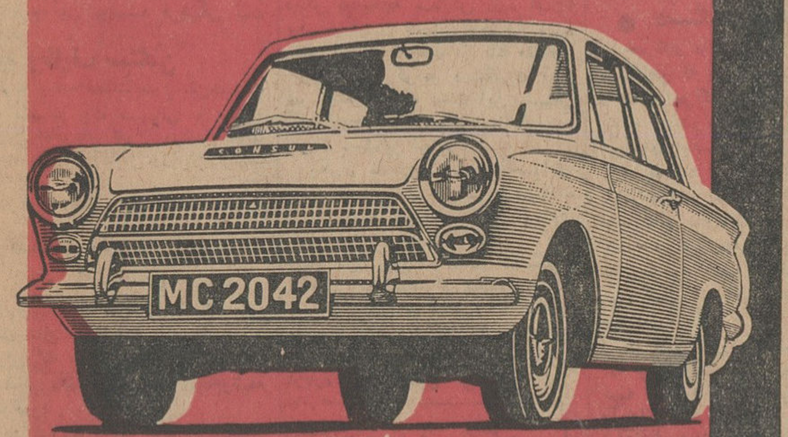

کنسول کورتینا

پنج نوع از دهها مدل مختلف اتومبیل

فورد انگلیسی

غیرقابل رقابت در: زیبائی - قدرت - استحکام - دوام - کمی مصرف وقیمت

فورد انگلیسی طی سالیان دراز در جاده های کوهستانی ایران امتحان استقامت وقدرت خودرا داده است.

نماینده انحصاری: شرکت سهامی نهران موتور - خیابان اکباتان تلفن ۳۳٦۵۸-۳۷۱۹۸ - تلگرافی: روغنی

ازشهرستانهای فاقد نمایندگی نماینده فعال میپذیریم.

Ford

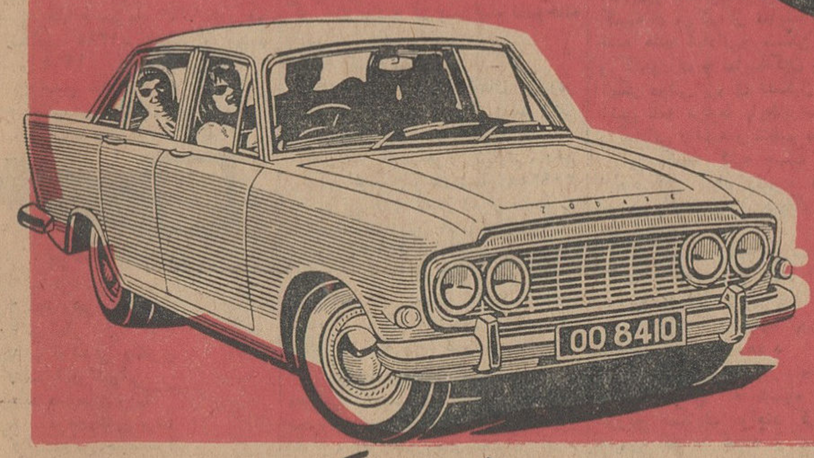

زودیاک

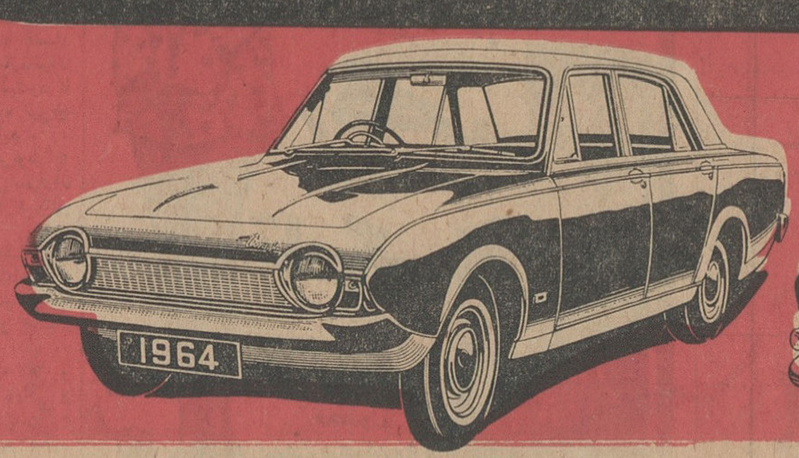

کنسول کورسر

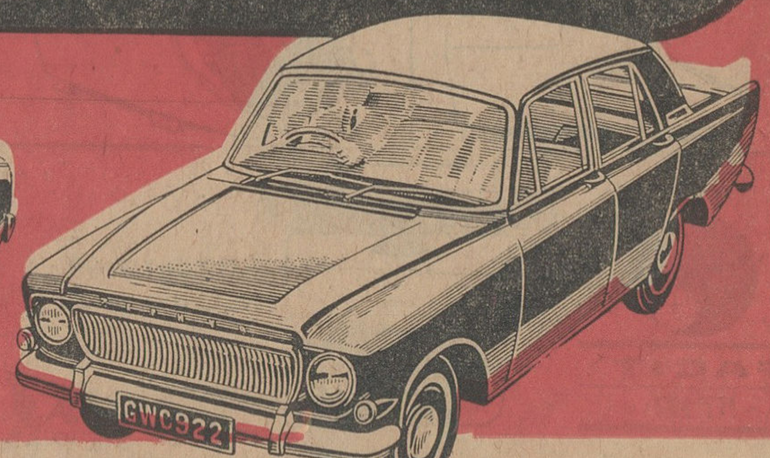

زفیر (٤ و ٦ سیلندر)

دانشگاه تغییرات بزرگی کرده است

بقیه از صفحه اول

والاحضرت شاهپور عبدالرضا پهلوی ، آقای منصور نخست وزیر ، روسای دو مجلس ، چندتن از آقایان وزیران بابانوانشان از شاهنشاه و شهبانو - استقبال کردند . آقای دکتر جهانشاه صالح رئیس دانشگاه تهران ،روسای دانشکده‌ها استادان و دانشیاران را بحضور اعلیحضرتین معرفی کرد و آنگاه شاهنشاه و شهبانو بمحلی که کتابخانه مرکزی دانشگاه در آنجا بنا خواهد شد رفتند ودر آنجاشاهنشاه پس از بازدید از نقشه‌های ساختمان کتابخانه،نخستین کلنك بنای کتابخانه را بزمین‌زدند وآنگاه‌در اطاق‌مخصوص رئیس دانشگاه حضور یافتند .

● **اعلام برنامه جشن**

اعلیحضرتین پس‌ازکمی استراحت در تالار پذیرائی دانشکده ادبیات در حالیکه لباس استادی دانشگاه تهران را بتن داشتند بتالار فردوسی‌دانشکده ادبیات قدم نهادند و برنامه جشن‌آغاز سال تحصیلی ۱۳۴۳- ۱۳۴۴ دانشگاه آغاز گردید.

نخست سلام شاهنشاهی نواخته‌شد وبعد سرود دانشگاه بوسیله دسته موزیك دانشجویان اجراگردید وآنگاه آقای دکترجهانشاه‌صالح رئیس‌دانشگاه تهران گزارش سال‌تحصیلی رابعرض رسانید رئیس دانشگاه ضمن‌گزارش خود اظهار داشت :

● **تغییرات‌اساسی‌دردانشگاه**

دانشگاه تهران برای آنکه با تحولی که متناسب بازمان است‌همراه و هماهنك باشد و بسهم خود در پیشرفت جامعه بکوشد باتصویب و عنایت شاهانه ناگزیر از آن بود ، که‌بیك‌باره‌تغییرات اساسی‌و مطلوب راکه دنیای کنونی اقتضا دارد ، در جهات مختلف آموزشی و فرهنگی و اداری خود ، وبنحوی‌که برازنده‌تمدن جلیل وکهن ومعارف اصیل وپایدار ایرانی باشد ، بوجود آورد .

امسال جشن آغاز سال تحصیلی دانشگاه ، مصادف باسی امین سال تاسیس دانشگاه تهران است اماسالی که بر دانشگاه‌گذشت باتحول‌وتغییر بازری همراه بود گذشتگان هر سی سال رایك قرن میگفتند و هر قرن را منشاء پیشرفت و دگرگونی می دانستند . در حق دانشگاه تهران هم میتوان گفت که با گذشتن سال گذشته این موسسه بزرك علمی در حقیقت قرنی را گذرانید و اینك وارد مرحله نوینی میشود .

اینك بطور اختصار رئوس اقداماتی که بانجام رسیده است بعرض می رسد :

● **تشکیل گروه‌های‌آموزشی**

در قسمت برنامه ، یعنی دروسی که در دانشگاه ها تدریس میشود و اساس دانشگاه مبتنی بر آنست با توجه به موازین علمی دنیای مترقی ، آن قسمت از مواد مشابه که در چند دانشکده تعلیم داده شد اکنون در گروههای آموزشی تدریس میشود و دانشجویان یك رشته که در دانشکده های مختلف تحصیل میکنند ، ازاین پس برای آموختن دروس‌مشابه بگروه مربوط مراجعه خواهند نمود و گواهی نامه‌ای که در رشته آموزشی خواهند گرفت در تمام دانشکده های ماموردر اعتبار خواهد بود .

احراز گواهی‌نامه‌لیسانس‌در دانشگاه تهران‌منوط‌بدان‌شد که‌دانشجودست‌کم ۱۳۸واحد درس را گذرانده باشد . منظور از هر واحد ، یك ساعت‌درس دریك‌هفته ،درمدت‌نیم‌سال‌تحصیلی است . با این روش دانشجو میتواند ازهر دانشکده برای تحصیل دروس خود به‌گروه آموزشی‌دانشکده دیگر برود ودرسی رابیاموزد که‌در دانشکده خود وسائل آن موجود نیست .

باایجاد این روش دانشجو دوره لیسانس را درمدت چهارسال‌میگذراند ومانند ایام سابق نیست که دوره‌اخذ لیسانس در دانشکده‌ها متفاوت بودو دانشجوئی دریك دانشکده در مدت‌سه سال ودر دانشکده دیگر در مدت‌چهار سال یابیشتربه‌اخذ گواهی‌نامه‌لیسانس نائل میشد و حتی دانشکده دیگری‌در مدت چهارسال درجه فوق‌لیسانس‌صادر مینمود.

● **تاسیس‌دانشکده‌های‌جدید**

دوران تحصیل برای اخذ لیسانس‌به چهار سال تثبیت وهر سال به‌دونیمه سال (سمستر) تقسیم شده است ،در هر یك از نیم سالها دانشجو ناگزیر از آنست که حداکثر ۱۸واحد وحداقل ۱۲ واحد انتخاب کند .بااین ترتیب هیچ دانشجوئی نمیتواند کمتر ازچهار وبیش از شش سال دوره یك‌دانشکده واطی کند.

ضمنا بادر نظر گرفتن احتیاجات کشور موسسه علوم اداری و امور بازرگانی به دانشکده تبدیل شد ، بعلاوه دانشکده علوم تربیتی تاسیس گردید ورشته اقتصاد تثبیت شد و برنامه مخصوص برای‌این رشته‌بوجود آمد تا بتدریج دانشکده فعالی در این رشته ایجاد شود.

● **کانون تجسس و تحقیق**

باتشکیل گروه‌های آموزشی ،روح تازه‌ای به روش تدریس دمیده شده است . طبیعی است که گروههای - آموزشی مرکز اصلی و کانون مهمی برای تجسس وتحقیق خواهد بود و تردید نیست که همکاری استاد و دانشجو و تشویق بحث وتعاطی افکار میان آنها،مایه‌پرورش ذهن‌وگسترش معلومات دانشجو میگردد.

● **نحوه ثبت نام**

یکی ازامور پیچیده دانشگاهی‌ثبت نام دانشجویان بود دراین امر هم‌با اصول جدیدی که اتخاذ شده است یعنی با تمرکز نام نویسی‌دانشکده های متعدد دریك مرکز معین ، راه هرنوع اتلاف وقت مسدود شده‌است وامری چنان دشوار به‌سادگی و در مدتی‌کم بانجام میرسد .

نتیجه مفید دیگری که ازاتخاذ این روش بدست می‌آید آنست که آمار آموزشی که بادستگاه های «آی ۰ بی ۰ام» تهیه خواهد شد به صورتی سهل و ساده استخراج‌میشود وهرآن میتوان گفت که فعالیت دانشگاهو دانشجو به چه میزان واز لحاظ کیفیات اجتماعی به چه‌وضع است .

● **تغییر نحوه امتحان**

اهمیت تغییراتی که‌درباب امتحانات داده شد کاملا محسوس است‌چه‌بدان روشی که دانشجو پس از یك سال بیاد آزمون می‌افتاد، خاتمه داده‌شدو ازاین‌پس بدون اطلاع قبلی درهرماه وطبق برنامه درهر نیم سال ودرپایان سال مراحل امتحان را میگذراند نتیجه‌اینکه دانشجویان موظفنددروس خود راطی سال بتدریج فرا گیرند استادان نیز در خلال سال بامیزان استعداد و کیفیت دانش و بینش‌آنها آشنائی بیشتری پیدا میکنند ..

● **کتابخانه مرکزی**

چون پیشرفت دانشجویان‌درمسائل علمی‌و تحقیقی وبسط دامنه‌اطلاعات ومعلومات آنهامنوط بداشتن کتابخانه های منظمی است که دارای کتابهاو مجلات جدید باشد واین کتابخانه ها به آسانترین وجه دانشجویان را باکتابهای مورد نیاز، آشنا ومطلع کند، گامی بلند دراین راه‌برداشته شدو آن ساختمان مجلل کتابخانه مرکزی است که هم امروز کلنك‌این بنای عظیم بدست شاهنشاه در میان دانشگاه برزمین خورد ودرآینده نزدیك دانشجویان و محققان دربنائی رفیع بتحقیق وتتبع خواهندپرداخت .

این کتابخانه جایگاه نگاهبانی یك میلیون جلد کتاب و مجله‌وبخصوص نسخ نفیس خطی مربوط بتمدن و فرهنك ایرانی خواهد بود و یکی از بناهای مهم وپایدار مملکت و از کتابخانه‌های معتبر ممالك آسیائی بشمار خواهد آمد. برای آنکه پس ازاتمام بناکارهای علمی و فنی چنین مرکزی آماده باشد ازهم اکنون‌میان ماودانشگاهها و موسسات علمی به منظور مبادله کتاب ،ارتباط ایجاد شده استو همچنین پایه ایجاد فهرست مشترك کتابخانه های‌چهارده گانه فعلی دانشگاه گذارده شده وبا ایجاد جلسات تعلیماتی واتخاذروش های علمی کتابداری ، تربیت‌کتابدار وتنظیم کتابخانه ها ازامور اساسی دانشگاه قرار گرفته است .

● **شورای تحقیقاتی**

کوشش شده است که‌انتشارات درسی دانشگاهی وتالیفات تحقیقی استادان از عیب و نقص بری باشدو کتبی که بنسبت زمان قدیمی است مورد تدریس قرار نگیردتاداآنشجویان ودانش پژوهان همواره‌بااطلاعات‌علمی جدید آشنا شوند .

چون دانشگاه بجز کارهای‌آموزشی وظیفه مهم تحقیق و تجسس‌علمی رابر عهده دارد ، بنابامر و توجه شاهانه شورای تحقیقاتی علمی بوجود آمدتا بهتر و بیشتر کارهای تحقیقاتی را که در موسسات انگل شناسی و بهداشت گرمسیری، تحقیقات‌اجتماعی ژئو فیزیك، مرکز اتمی و رشته اقتصادی آغاز شده بود دنبال کندو نیزدرراههای تازه‌ای گام بردارد و مقدمات کارهای اساسی تحقیق را، بنیان گذاری نماید .

بیگمان بمناسبت‌همین اقدامات است که دانشگاه‌تهران در سال گذشته بعضویت رسمی « شورای بین‌المللی علوم » وابسته به‌سازمان ملل پذیرفته شد .

● **وسائل تفریح سالم**

سپس‌رئیس دانشگاه بتفصیل در باره تهیه وسایل رفاه‌و تفریح سالم، تهیه کار برای دانشجویان -ایجاد حسن تفاهم بین استادو دانشجو- تاسیس مرکز بهداشت در دانشگاه و خوابگاه دختران دانشجوئی که از شهرستان ها می‌آیند صحبت‌کردو گفت‌خوابگاهی برای دختران دانشجو ساخته شده است و بزودی باستدعای دانشگاه ازطرف علیا حضرت شهبانو گشایش خواهد یافت .

جشن فارغ‌التحصیلان سال‌گذشته که اعلیحضرت همایونی اجرای آن را اجازه وتصویب‌فرمودندبرای اولین‌بار بامراسم باشکوه و تشریفات خاص انجام شد .

● **ساختمان های تازه**

در سالی که آغاز میشود ، بامر مبارك شاهنشاه و کمك های بیدریغ سازمان برنامه ، علاوه بر ساختمان های کتابخانهٔ مرکزی‌و مرکزبهداشت، بناهای دیگری‌ازقبیل‌مرکز طبی‌کودکان و تشکیلات بیمارستانی دوره های تخصصی در بیمارستان پهلوی و بیمارستان عمومی ۲۵۰ تختخوابی‌در محوطه بیمارستان روزبه ومرکز طب تجربی و تحقیقاتی در جواردانشکده پزشکی، که ازبرنامهٔ های اساسی دانشگاه است ساخته خواهد شد .

ساختمان مسجد دانشگاه هم که سال ها بعهده تعویق افتاده بود در شرف اتمام است و در سال جاری دانشجویان میتوانند در این مکان مقدس بایفای وظایف و فرایض‌دینی خود بپردازند .

رئیس دانشگاه در پایان درباره اهمیت موسسهٔ علوم‌اداری‌و بازرگانی که تبدیل بدانشکده علوم اداری‌شده است صحبت کرد و گفت دوره این دانشکده چهار سال است که دو سال آخر آن اختصاص بتربیت معلم کودکستان و دبستان‌داده خواهدشد.

رئیس دانشگاه درباره قانون تمام وقت نیز مطالبی ایراد داشت واضافه کرد که این قانون با اصلاحاتی در مجلس بتصویب خواهد رسید ، پس‌ازپایان گزارش رئیس دانشگاه تهران ، یك قطعه موسیقی ، توسط ارکستر دانشجویان اجرا گردید . و مدت یکساعت در محوطه دانشگاه آنگاه یکی‌ازدانشجویان فارغ‌التحصیل در میان استادان و دانشجویان ، خطابه‌ای‌خواندواز جانب دانشجویان از شرکت شاهنشاه و شهبانو در این جشن سپاسگزاری کرد ، ومطالبی در باره کنگره پزشکی رامسر ایراد داشت - وی گفت : کنگره پزشکی رامسر،عمل جراحی قلب که‌بوسیله عده‌ای‌ازجراحان حاذق انجام‌خواهد گرفت‌از فرستنده‌ایکه تلویزیون‌ایران بدین منظور در رامسر نصب کرده است ، برای شرکت کنندگان دراین کنگره نمایش داده خواهد شد .

سپس شاهنشاه جوائز دانشجویان رتبه اول را اعطاء فرمودند . ومجددا اظهار تمایل فرمودند که برنامه‌ایرای فتح بابل بدست کورش کبیر را ،که توسط دانشجویان دانشگاه اجرا می شد مشاهده فرمایند . این برنامه فوق‌العاده مورد توجه شاهنشاه‌قرار گرفت .

ساعت‌شش بعد از ظهر ، شاهنشاه و شهبانوتالار فردوسی‌را ترك‌فرمودند

قابل توجه معلمان کشور

سازمان کتابهای درسی ایران که به منظور نگارش کتابهای درسی نو تاسیس یافته است درسال جاری ناگزیر شد که به بررسی وتصحیح کتابهای دبستانی و دبیرستانی موجود بپردازد و در فرصت کمی که داشت توانست همهٔ کتابهای درسی را بررسی وتصحیح کندورسم - الخط آنهارا به سبك واحد درآورد و در ضمن نظارت چاپ آنهارا نیز بر عهده گیرد.

چون، مادام‌که تمام کتابهای درسی طبق برنامه جدیدی که بابرنامه کنونی کشور های مترقی وبااوضاع و احوال کشور سازگار باشد تدوین نشده است، کتابهای درسی حاضر به بررسی دقیقتر وعمیقتری محتاج‌است، این‌سازمان‌انتظار دارد که کلیه معلمان کشور دراین راه سازمان کتاب را یاری کنند و تذکرات و انتقادات و هرگونه نظر اصلاحی را، که‌در بهبود کتابها مفید میدانند، باین سازمان ارسال دارند تاسازمان کتاب بتواند با فرصت کافی دراین امر مهم و خطیر فرهنگی توفیق یابد.

سازمان کتابهای درسی‌ایران

آدرس - تهران خیابان پورسینا شماره ۴۱ تلفن ۶۴۴۹۰

۲-۳ آ-۲۲۳۸۲

عملیات ساختمانی پارك

بقیه از صفحه آخر

شهبانو نامگذاری خواهد شد صادر نمودند .

دراین مراسم ، آقای نخست وزیر چندتن از آقایان وزیران،نمایندگان مجلسین،شهردار تهران‌و گروهی از شخصیت های مملکتی حضورداشتند.

مقارن ساعت سه‌ونیم بعد ازظهر، اعلیحضرتین به محوطه اراضی‌جلالیه تشریف‌فرما شدند و مورد استقبال حاضرین قرار گرفتند .

دراین هنگام آقای دکتر نهاوندی وزیر آبادانی و مسکن طی گزارش جامعی عملیات آبادانی وپارك سازی رادرتهران و شهرستانها تشریح کرد و اظهار داشت : اراضی جلالیه که درکنار زیباترین خیابان های‌پایتخت قرار دارد از سالها پیش تاکنون به صورت صحرائی‌بائرو خشك وبیحاصل افتاده است لیکن هم‌اکنون‌باتائیدات ملوکانه ، این‌اراضی بصورت یکی‌از زیباترین پارکهای عمومی درخواهد آمد تاهمه بتوانند ازآن استفاده کنند

وزیر آبادانی و مسکن افزودا یجاد پارکهای عمومی یکی از آرزوهای همیشگی مردم پایتخت است .

● **مشخصات پارك**

بااجرای طرح ساختمان‌پارك‌جلالیه، ۱از ۴۲۲ هزار متر مربع اراضی جلالیه، ۳۰۰هزار متر مربع آن به صورت یك پارك عمومی و ۱۰۷ هزار مترمربع‌آن بصورت فضای سبز و گلکاری شده‌و خیابان بندی‌درخواهد آمد .

حدود ۱۵ هزار متر از این اراضی نیز بساختمان واحدهای مسکونی‌زیبا عمارات مرتفع و چندطبقه اختصاص خواهد یافت .

بدین ترتیب درکنار این پارك عظیم ، مظهری از معماری نوین ملی ایران بوجود خواهد آمد. آقای‌دکتر نهاوندی افزود برای ساختمان‌این‌خانه ها مطلقا ازاعتبارات دولت استفاده نخواهد شد و کلیه طرح ساختمانی ازمحل پس‌انداز وبسرمایه گذاری‌خود متقاضیان خریدخانه هاتحقق خواهد یافت .

● **اعتبار ساختمان**

کلیه هزینه ساختمان‌پارك‌جلالیه از محل اعتبارات برنامه عمرانی‌سوم پرداخت خواهد شد ، سپس از محل بودجه شهرداری تهران بتدریج‌واریز خواهد گردید تا ۱۵ آذرماه‌عملیات مقدماتی ساختمان پارك به انجام میرسد و از این تاریخ درخت کاری پارك شروع میشود. بنحوی که‌درآغاز سال آینده برای نگاهداری و بهره‌برداری بشهرداری تهران تحویل‌می شود.

● **میدان اسب‌دوانی**

وزیر آبادانی ومسکن گفت‌حسب‌الامر مبارك درحدود۱۰۰ هزارمتراز اراضی دولت در شمال جاده کنونی و جنوب شاهراه نوبنیاد کرج بایجادیك‌میدان بزرك اسب دوانی اختصاص یافته است.

اطراف این میدان مقدار کافی‌زمین دراختیار وزارت‌کشاورزی قرارخواهد گرفت تا یك جنگل مصنوعی در این منطقه بوجود آید .

● **پارك های دیگر**

وزارت آبادانی ومسکن بموازات ساختمان پارك جلالیه (فرح) پارك های دیگر نیز در محل بی‌سیم‌پهلوی واقع در جاده شمیران- در نازی‌آباد- وبعنوان آزمایش درمحل یکی‌ازتصفیه خانه‌های آب تهران خواهد ساخت .

● **پارك فرح**

وزیرآبادانی ومسکن افزود برای شکرگزاری از مراحم اعلیحضرتین ، ازپیشگاه مبارك استدعا دارد اجازه فرمایند پارك عظیمی‌که امروز بنیان‌گذاری آن آغاز میشود بنام شهبانوی محبوب ایران«پارك‌فرح» خوانده‌شود.

دراین موقع شاهنشاه و شهبانوی ایران ازماکت‌ها و نقشه‌های‌مقدماتی پارك جلالیه و پارك بی‌سیم پهلوی بازدید فرمودند و دستور آغاز کار ساختمان فرح را صادر فرمودند .

ثبت‌نام برای امتحانات ورودی

دوره جدید کلاسهای انگلیسی کانون زبانهای‌بیگانه از روز شنبه ۱۸ مهرماه آغاز میشود. کانون برای امتحان وانتخاب شاگردان این دوره از امروز نامنویسی میکند.

کلاسها شامل دوره‌های مقدماتی - متوسط وعالی خواهد بود وشاگردان را برای امتحانات دانشگاههای کمبریج ولندن آماده خواهدکرد.

پایه

کانون زبانهای بیگانه

خیابان حافظ - روبروی بانك‌کار- تلفن ۴۶۴۰۹

نام نویسی برای کلاسهای فشردهٔ جدید

تربیت منشی (سکرتر)

زیرنظر معلمان وسرپرستان انگلیسی ازامروز آغازشد برای‌اطلاعات بیشتر وثبت‌نام به‌تلفن۴۶۴۰۹یاکانون زبانهای بیگانه

پایه

خیابان حافظ - روبروی ساختمان بانك‌کارمراجعه‌فرمائید

مجهزترین پانسیون

شبانه روزی شفیع

مخصوص کودکان‌دانش‌آموزان، دانشجویان شاهرضا مقابل دانشگاه خیابان‌مشتاق تلفن ۴۰۳۰۱ کودکستان و دبستان شماره ۲ شفیع چهارراه حشمت‌الدوله خیابان شاهپور علیرضا تلفن ۴۷۲۸۴

گروه‌فرهنگی انوشه

جاده پهلوی- جنب پست‌وتلگراف یوسف آباد - دبیرستان شماره ۱ پسران انوشه .

همه‌روزه ثبت‌نام مینماید تلفن ۶۲۰۹۷۶

تدریس زبان ایتالیائی

در

مؤسسه‌فرهنگی ایتالیا

علاقمندان برای ثبت نام بخیابان حافظ کوچه هاتف شماره ۱۱ (جنب بانك کار) از ساعت ۹-۱۲ صبح‌و۵-۷- بعد از ظهر مراجعه فرمایند .

گروه فرهنگی مجد

برای موسسات زیر همه روزه صبح‌و عصر ثبت‌نام می‌کند

۱- کودکستان و دبستانهای پسران‌و دختران

(انگلیسی از کودکستان تدریس میشود)-وسیله آمد ورفت فراهم میباشد

خیابان شاه (چهارراه شاه و سیمتری) کاشی ۴۴۴ تلفن ۴۵۸۶۹

۲- دبیرستان شماره یك پسران .

خیابان سیمتری (بین‌شاه وحشمت‌الدوله) کوی آیرم - تلفن ۶۱۱۸۲۵

۳- دبیرستان شماره دو دختران

خیابان هاشمی - چهارراه کارون -تلفن ۶۱۲۵۸۰

(دبیرستان های پسرانه مجد واقع‌درچهارراه جیحون و خیابان گرگان وابسته باین گروه نمی‌باشد) .

موسسه ملی زبان انگلیسی

THE NATIONAL INSTITUTE OF ENGLISH LANGUAGE — N E I L

ثبت‌نام دانشجویان سابق وجدید برای سال تحصیلی ۶۵- ۱۹۶۴ (۴۴-۱۳۴۳) تا ۹ مهر صبحها از ۸½ تا ۱۲ وعصرها از ۴½ تا۸ خواهد بود.

دوره‌های مقدماتی . متوسط، عالی

کلاسهای زبان مؤسسه ملی‌درسطح مبتدی . مقدماتی . متوسط وعالی است دورهٔ کلاسهای عالی بمدرك Lower Cambridge ختم میشود.

کلاسهای فشرده - اعزام دانشجو بخارجه- مشمولین دیپلمه

این کلاسها هفته‌ای ۱۰ ساعت کار میکنند و مشمولین دیپلمه که در این کلاسها ثبت‌نام کرده باشند برای یك سال ازاحضار بخدمت مقدس سربازی معاف خواهند بود.

دوره مخصوص دانش آموزان کلاسهای ششم دبیرستانها

این کلاسها بمنظور آماده کردن دانش آموزان کلاسهای ششم‌دبیرستانها برای انگلیسی امتحانات نهائی‌وآشنائی بنحوهٔ امتحان انگلیسی کنکور دانشگاه است.

توضیح لازم

مؤسسه ملی زبان در هیچ نقطه از تهران شعبه ندارد وهر مؤسسه‌ای که خودرا شعبهٔ موسسه‌ملی زبان معرفی کند میتوان‌درکیفیت‌کارآنموسسه‌تردیدکرد

رئیس مؤسسه ملی(زبان‌انگلیسی)-حری

فارغ‌التحصیل انستیتو تعلیم وتربیت دانشگاه لندن

نشانی: خیابان شاهرضا چهارراه پهلوی جنب بانك تهران ایستگاه‌اتوبوس های شمیران تلفن ۴۴۶۸۴

کلاسهای انگلیسی انجمن ایران وآمریکا

دوره پائیزی

ثبت‌نام برای کلاسهای عادی (روزی‌یکساعت پنج‌روز در هفته) که در ساعات ۴تا ۵ و ۵ تا۶ و ۶تا۷ و ۷ تا ۸ بعدازظهر تشکیل‌میشود درروزهای ۴و۵و۶ مهرماه وثبت‌نام کلاسهای فشرده (روزی‌دوساعت پنج‌روز در هفته) که در ساعات ۸تا ۱۰و ۱۰ تا ۱۲ صبح و ۲تا ۴ بعدازظهر تشکیل میشوددرروزهای۷و۸ مهرماه از ساعت ۸تا۱۲ صبح واز ۴تا۸بعدازظهر بعمل خواهد آمد . امتحان تعیین‌قوه‌برای داوطلبان جدید در روزهای‌ثبت‌نام تایکساعت قبل از خاتمه ثبت‌نام انجام خواهد شد . شروع کلاسهای عادی هفتم وفشرده ۱۱ مهرماه خواهد بود .

نشانی - خیابان شاه ساختمان آلومینیوم طبقه چهارم قسمت عقب تلفن ۴۰۵۰۱و۴۷۱۴۰

۱-۶ آ-۲۲۹۵۰

هنرستان کمال الملك

وابسته بهنرهای زیبای کشور

برای رشته‌های هنری نقاشی ومینیاتور وتذهیب و مجسمه سازی که تحت نظر استادان معروف هر رشته تعلیم داده میشود هنرجو میپذیرد.

داوطلبان میتوانند همه روزه ازساعت ۳تا۶بعدازظهر به‌نشانی پیچ شمیران (جاده قدیم) خیابان تنکابن‌کوی هنر مراجعه نمایند.

آ-۲۳۰۰۲

گروه فرهنگی هدف

کلاسهای شبانه دبیرستان شماره۱

خیابان پهلوی چهارراه جامی تلفن۶۶۸۲۳

برای کلاسهای ذیل ثبت‌نام میکند

۱- کلاسهای کنکورفنی و پزشکی

۲- کلاسهای متوسطه برای داوطلبان امتحانات متفرقه اردی بهشت ۴۴ (ازاول تا ششم)

۳- کلاسهای اعزام دانشجو بخارج (برای مشمولین‌برك معافی‌تحصیلی گرفته میشود)

ثبت نام همه روزه ازه تا ۹بعدازظهر

اطلاعات

شنبه
• ۲۶ سپتامبر ۱۹۶۴
• ۱۹ جمادی‌الاول ۱۳۸۴
• شماره ۱۱۴۹۷
• سال سی و نهم

عصر روز پنجشنبه گذشته در پیشگاه شاهنشاه و شهبانوی ایران و در محل اراضی جلالیه

عملیات ساختمانی پارک فرح آغاز شد

• در کنار پارک فرح ۶۰۰ تا ۸۰۰ دستگاه آپارتمان مدرن ولوکس ساخته خواهد شد

• تا پانزدهم آذر عملیات مقدماتی ساختمان پارک انجام میشود و سپس درختکاری پارک شروع خواهد شد .

اعلیحضرت همایونی و علیاحضرت فرح پهلوی شهبانوی ایران ،عصر روز هشنبه گذشته، درمراسم آغاز ساختمان پارک جلالیه که‌بنام پارک فرح نامیده شده ، شرکت فرمودند وشاهنشاه دستور آغاز کارساختمان پارک جلالیه که بنام علیا حضرت

بقیه در صفحه ۱۵ ستون‌اول

مرغوب ترین و باصرفه ترین سیمانها

سیمان تهران — سیمان شمال

خیابان شاهرضا - کوچه فتوحی تلفن ۶۴۸۶۹

آوازه

برای درمانگاه ها و بیمارستانهای کشور بماخذ سی‌وپنج در صد

بودجه داروئی افزایش یافت

داروهای شهرستانها باتوجه به نیازمندیهای درمانی هرمحل تهیه وارسال‌میشود

بودجه دارئی کشور از ۱۳۰ میلیون ریال به ۱۹۵ میلیون ریال افزایش یافت و به بودجه داروئی هر واحد درمانگاهی سی درصد و به بودجه داروئی هر واحد بیمارستانی سی وپنج درصد اضافه گردید .

ده میلیون ریال نیز به بودجه اختصاصی مبارزه با سل افزوده شد.

امروز آقای دکتر قاسم معتمدی معاون اجرائی وزارت بهداری اطلاعاتی در اختیار خبرنگاران گذاشت .

معاون وزارت بهداری گفت :بطوری که اطلاع دارید بودجه مستمر داروئی وزارت بهداری در گذشته مبلغ ۱۲۰ میلیون ریال بودکه بوسیله وزارت بهداری از این اعتبار داروی لازم‌جهت بهداریهای کل استانها و بهداری‌های شهرستانها خریداری و ارسال میشد.

چون تقاضاهائی مبنی بر افزایش سهمیه داروئی استانها وشهرستانها میرسیدطبق دستورآقای دکتر آموزگار وزیر بهداری ، کمیسیونی مامور رسیدگی باین امر شد .

کمیسیون مزبور نیز لزوم افزایش سهمیه دارو راتائید نمود و بدنبال گزارش این کمیسیون بودجه‌داروئی وزارت بهداری ۷۵ میلیون ریال افزایش یافت به‌این ترتیب در حال حاضر بودجه داروئی وزارت بهداری از ۱۲۰ میلیون ریال به ۱۹۵ میلیون ریال رسیده‌است .

معاون وزارت بهداری سپس گفت: بموازات افزایش بودجه داروئی در سهمیه‌بندی استاندارد داروئی درمانگاه ها ، و بیمارستانهای وزارت بهداری نیز مجددا در کمیسیون خصوصی تجدیدنظر بعمل آمد .

بودجه داروئی هر واحد درمانگاهی به نسبت سی در صد و بودجه‌داروئی هرواحد بیمارستانی بمیزان سی و پنج درصد افزایش یافت .

بدنبال این افزایش سهمیه مقداری از داروهای ضروری که تابحال در واحدهای درمانگاهی وبیمارستانی‌بطور «استاندارد» مصرف نمیشد اضافه گردید ودر کیفیت داروها ونوع آنها بحسب احتیاجات محلی تغییرات اساسی داده شد.

بدین ترتیب که بعد از این کلیه داروی مورد نیاز بخشهای تابعه هر شهرستان بمرکز شهرستان ارسال میشود وبانظر رئیس بهداری‌شهرستان باتوجه به بیماریهائی که در آن‌منطقه وجود دارد وبارعایت دستورات کلی‌که داده شده است‌داروهاتوزیع میگردد.

بودجه مخصوص

معاون وزارت بهداری درپایان‌اظهار داشت برای بعضی از داروهای ضروری وفوری وبعضی موارد پیش بینی نشده بودجه مخصوصی نیزدرنظر گرفته‌شده است ،که بلافاصله در صورت لزوم از محل این بودجه برای‌ارسال دارو استفاده میشود . علاوه براین ارقام که از محل بودجه مستمر داروئی وزارت بهداری است وبودجه داروئی دیگری ازمحل طرحها پیش بینی شده که رقم آن پس از قطعیت اعلام خواهد شد .

ضمنا از محل بودجه داروئی مبلغ ده میلیون ریال به‌بودجه اختصاصی سازمان مبارزه با سل وآسایشگاهها کمك شده است .

وبدینترتیب کمك وزارت بهداری‌از محل بودجه داروئی آن باین سازمان به ۲۰ میلیون ریال افزایش یافته‌است.

شهبانو سیزدهمین کنگره پزشکی ایران را افتتاح میفرمایند

خبرنگار ما در رامسر گزارش داد: ساعت یازده‌قبل‌ازظهر فردا علیاحضرت فرح پهلوی شهبانوی‌ایران سیزدهمین کنگره پزشکی ایران را د رسالن آمفی‌تاتر هتل رامسر افتتاح خواهند فرمود : در این مراسم پس از نواختن سلام شاهنشاهی آقای دکتر جهانشاه صالح رئیس دانشگاه تهران و مشاور بهداشتی بنیاد پهلوی خیرمقدم عرض خواهد کرد و آنگاه شهبانو خطابه افتتاحیه سیزدهمین کنگره پزشکی ایران را در مورد بیماریهای قلب و عروق ایراد خواهند نمود .

وزیر دربار بتهران بازگشت

آقای قدس‌نخعی‌وزیر دربارشاهنشاهی که‌چندی پیش برای معالجه بپاریس واز آنجا بامریکا مسافرت کرده بود شب جمعه باهواپیما بتهران بازگشت واز بامداد امروز در وزارت دربار حضور یافت .

افتتاح تئاتر کسری بوسیله نخست‌وزیر

ساعت هشت بعدازظهر روز پنجشنبه تئاتر جدید التاسیس کسری وابسته بهنرهای زیبای کشور در حضورآقای حسنعلی منصور نخست‌وزیر وعده‌ای‌از وزراء ، معاریف وهنر دوستان افتتاح شد.

برنامه افتتاحیه این تئاتر نمایشنامه «معجزه درآلاباما» اثر«ویلیام گیبسن» وبکارگردانی داود رشیدی است ، که قبل‌ازاین‌نمایشنامه‌های «میخواهید بامن بازی کنید» و«کاپیتان قراگز» رابروی صحنه آورده بود.

وزیرکشاورزی بشوروی‌رفت

صبح دیروز تیمسار سپهبد ریاحی وزیر کشاورزی باتفاق آقای مهندس گلسرخی‌معاون‌آنوزارتخانه باهواپیمای «آل‌ایتالیا»بسوی کشور اتحادجماهیر شوروی عزیمت کرد .

ملاقات دکتراقبال با وزیر نفت رومانی

طبق خبررسیده آقای دکتر اقبال رئیس هیئت مدیره و مدیر عامل شرکت ملی نفت ایران که طبق دعوت رسمی دولت رومانی برای بازدید از تاسیسات نفتی به آن کشور عزیمت نموده است روز چهارشنبه گذشته باوزیرنفت‌رومانی ملاقات کرد و پیرامون‌همکاری‌های علمی و فنی وتبادل اطلاعات‌مربوط به صنعت نفت‌بین‌دو کشور مذاکراتی بعمل آورد .

آقای دکتر اقبال و همراهان صبح روز پنجشنبه‌دوم‌مهرماه ازپالایشگاه «برازی» وکارخانه های سازنده وسایل وماشین‌آلات حفاری ولوازم پالایشگاه در بوخارست دیدن نمودند .

عصر روزپنجشنبه دانشگاه‌بخارست و سپس بیمارستان بزرك فون‌دنی‌مورد بازدید آقای دکتر اقبال قرار گرفت و آقای دکتر اقبال شام را بطورخصوصی با قائم مقام نخست‌وزیر رومانی صرف کرد .

رئیس هیئت مدیره شرکت ملی نفت ایران بعد از ظهر روزپنجشنبه دوم مهرماه بانخست‌وزیر رومانی ملاقات و مذاکره کردند .

صبح روز جمعه سوم مهر ماه‌آقای دکتر اقبال ا زکارخانه های سازنده دیزل‌های سنگین وهمچنین کارخانه های‌تولید سیمان و سازنده وسائل راه‌آهن دیدن نمود . دیشب از طرف آقای دکتر اقبال ضیافتی بشام درهتل آتناپالاس ترتیب داده شده‌بودکه در آن نخست وزیر رومانی ، هیئت‌دولت و سفرای کبار خارجی مقیم رومانی و عده‌ای از رجال شرکت داشتند .

مقارن ساعت ۲۱ امشب آقای دکتراقبال و همراهان از مسافرت رومانی به‌تهران باز میگردند.

سفیر ایران دراطریش

آقای رحمت اتابکی سفیر کبیر ایران در اطریش برای استفاده از مرخصی وارد تهران شد.

نخست‌وزیر درآذربایجان

آقای منصور نخست‌وزیر و دبیرکل حزب‌ایران‌نوین‌امروزدر تبریز کمیته استان آذربایجان شرقی را گشود و طی نطقی اظهار داشت که از این پس سرمایه گذاری از انحصار و تمرکز در پایتخت خارج می شود و به ولایات منتقل می گردد .

در تبریز

خبرنگار ما از تبریز گزارش میدهد: ساعت نه و نیم صبح امروز آقای منصور نخست‌وزیر و بانو به منظور افتتاح شعبه حزب ایران نوین بـا هواپیما به تبریز وارد شدند .

در فرودگاه ابتدا تیمسار سرتیپ صفاری استاندار آذربایجان شرقی خیرمقدم گفت و سپس نخست‌وزیراز مقابل صف مستقبلین عبور نمود .

درپاسخ خیرمقدم مدیر کل فرهنگ آذربایجان شرقی آقای نخست وزیر اظهار داشت : بخاطر توسعه وترویج فرهنگ باید تفاوت طبقاتی از بین بردودوانتظار دارم که عموم کارمندان دولت در جریان انقلاب شاه و ملت بتوانند وظایف اصلی خود را انجام دهند .

در مقابل صف اعضای اطاق بازرگانی آقای نخست وزیر گفت : برخلاف گذشته که سرمایه گذاری در مرکز تمرکز داشت ترتیبی داده شده است که سرمایه گذاری بولایت‌منتقل شود و با این اقدام میتوان امیدوار بود که بزودی آذربایجان دونق از دست رفته خود را بازیابد .

پس از خاتمه مراسم استقبال‌آقای نخست وزیر و همراهان عازم عمارت استانداری شدند . قرار است بعداز ظهر امروز آقای نخست‌وزیر پس از ایراد نطقی در میدان شهرداری‌تبریز شعبه حزب ایران نوین را در این شهرستان افتتاح کند .

خطهوائی تهران مسکو

ازفردا با پرواز اولین هواپیمای شوروی بتهران دایر میشود

بدنبال موافقت‌نامه هواپیمائی‌ایران وشوروی که چندی قبل بین‌وزیرامور خارجه‌ایران و وزیر هواپیمائی شوروی در تهران امضاء شد امروز کسب اطلاع شدکه اولین هواپیمای شوروی فرداوارد تهران میشود .

این هواپیما که از نوع (ایل۱۸)و متعلق به هواپیمائی‌شوروی (ایرفلوت) است ساعت هفت‌و نیم بعداز ظهرفردا وارد فرودگاه مهرآباد میشود و پس از نیمساعت توقف عازم کراچی می گردد ، هواپیمای شوروی در خط، مسکو . تهران . کراچی . کلمبو (درسیلان)و جاکارتا پرواز کرده و دوباره مراجعت میکند .

مراسم افتتاح سومین دوره دانشگاه پهلوی

بقیه از صفحه‌اول

تعصبات میباشد واز انسان دوستی و غیرخواهی بدور است بسر میبریم‌باید بدانیم که جان و روان خودرا باسه دستور میتوانیم آزادی بخشیم .

اول آنکه : درهرچیز بباید شك کرد . این فرمان همان شك دستوری دکارت فیلسوف فرانسوی است . وی برهر پاره پاره از دانش درنگ میکرد تا به‌بیند برائر تفکر واقعا میتواند یقین کند چنین چیزی هست و آنرامیداند یا خیر ؟

دوم آنکه : شان انسان آدمیگری است و آدمیگری از عشق به‌همه‌انسان ها جان میگیرد .

سوم آنکه : تنها حقیقت است‌که تو را آزادی خواهد بخشید جوینده حقیقت درکردار خود جانب عدالت را خواهدگرفت ودرعواطف واحساسات پیرو عشق خواهد بود عشقی که‌میتوان بهمه ارزانی داشت نه تنها به‌آنهاکه موردتوجه‌اندیاسودمند شناخته‌شده‌اند

انسانها در میان توهمات و اوهام زندگانی میکنند زیرا این اوهام‌زبونی و مصائب زندگانی‌حقیقی‌را قابل‌تحمل مینماید . ولی‌مرد شجاع پیشروجویای واقعیت از چهره حقیقی زندگی نمی هراسد و خود را به اوهام سرگرم نخواهد داشت . بگذارید این اوهام را از هم بپراکنیم و به جهان واقع پای گذاریم .

هماینك که باکوتاه سخن هدف‌عالی خویش را تشریح کردیم اجازه دهید به‌آنچه که بخاطر شماها درمدتی کوتاه انجام شده‌است تذکردهم :

گمان میکنم اگر بیاری خداوند در اجراء منویات شاهنشاه در کاردانشگاه پهلوی توفیق حاصل شود من‌شخصا خودرا سعادتمند خواهم دانست زیرا کارما نوع دوستی واز خودگذشتگی است و توفیق دراین راه یك سعادت ابدی است . بعلاوه در اینجا آینده پی‌ریزی میشود آینده‌ای‌که باید برای شما فرزندان عزیز وبدست شما برای این آب و خاك به‌بهترین وجهی پدید آید از اینرو است که به‌انجام کارهائی که‌اینك شرح خواهم دادکوشیده‌ایم.

۱ - دربرآوردن نیازهای دانشگاه اولین قدم سریع و برجسته ای که برداشته شده‌است آنستکه بودجه‌کل دانشگاه راکه درسال ۱۳۴۲ بالغ بر یکصد وچهل وسه میلیون ریال و با احتیاجات بسیار نامتناسب بود حسب‌الامرشاهانه ازمنابع مختلف این‌بودجه به‌سیصد میلیون ریال افزایش داده شده است . من‌لازم میدانم ازکمکهای بی دریغ دولت و سازمان برنامه در این راه سپاسگذاری‌کنم ولی شماباید بدانیدکه این پول مردم‌ما است که آنرا برای تکمیل کادر آموزشی ، خرید لوازم فنی ، تجهیزات‌آزمایشگاه ها ، تزیین و تجهیز سالنهای‌دانشکده ادبیات و دانشکده پزشکی و خانه دانشجویان وافزایش ۱۵۰ تختخواب به ظرفیت فعلی بیمارستان سعدی و تکمیل‌ساختمانهای نیمه‌تمام دانشگاه بکار خواهیم برد ، هشیار باشید که دمی از همت فروگذار نکنید که به ملت ایران و پدران ومادران وکسان خود خیانت کرده‌اید .

ابرو باد ومه وخورشید وفلك‌در کارند تاتو نانی به‌کف آری وبه‌غفلت‌نخوری در اینجا بی تناسب نمی دانم تذکر بدهم که خرج تحصیل هرنفر شما بطور متوسط هرسال ۲۲۶۰۰۰ ریال میشود که شما فقط ۱۸۰۰۰ ریال‌آنرا شخصا می پردازید . بعلاوه در کشوری که‌نیاز حتمی و اولیه آن به تعلیمات ابتدائی است تخصیص این مبلغ برای تحصیلات عالیه شما یك‌گذشت فوق‌العاده از طرف شاهنشاه و ملت ایران است .

۲ـ از نظر گسترش کادرآموزشی اساتیدی از ایرانیان و غیر ایرانیان استخدام شده و میشوند که بزودی بکار آغاز خواهند نمود.

۳ـ بیمارستان نمازی که ازموسسات مجهز درمانی و آموزشی است‌بموجب قراردادی که منعقد شده‌است برای مدت ده سال در اداره دانشگاه‌پهلوی خواهد بود. باتوجه به اینکه اکثر پزشکان محترم‌آن بیمارستان‌استادان دانشکده پزشکی دانشگاه پهلوی‌نیز میباشند این وابستگی کمك شایانی به‌برنامه های کارورزی و تمرین‌های عملی و بالینی دانشجویان پزشکی خواهد بود . ضمنا برای کمك بوضع مالی این بیمارستان قریبا مبلغ ـ ۷۵۰۰۰۰۰ ریال بعنوان کمك ازطرف دولت و سازمان برنامه اضافه بر اعتبارات مصوب دانشگاه پهلوی به ابتکار اختصاص داده خواهد شد. همچنین برنامه‌ای تنظیم میشود که در بیمارستان نمازی متخصصین‌بزرك جهانی سخنرانی و عمل و طبابت خواهندکرد که برای شما دانشجویان و همچنین مردم ما بسیار سودمند و مفید خواهد بود و برنامه آن بعدا اعلام میشود .

۴ـ بامذاکراتی که با سازمان‌برنامه بعمل آمده است قرار است مبلغ سی میلیون ریال برای توسعه بخش رادیولوژی و خرید لوازم آن بخش اختصاص داده شود . این اقدام از نظرتاثیرات مطلوب آموزشی ودرمانی شایان توجه است .

۵ - چون آزمایشگاههای فعلی‌که دانشکده های پزشکی و علم و هنر مشترکا از آنها استفاده مینمایند با گسترش فعالیتهای دانشکده پزشکی ظرفیت کافی ندارد قرار است - منحصرادراختیاراین دانشکده‌گذارده شود.همچنین برای تاسیس‌آزمایشگاه های دانشکده فنی باشرکتهای عامل نفت ایران‌مذاکره بعمل آمد وشرکت مزبور تعهد نموده است که ساختمان این‌آزمایشگاهها را در زمینهای‌مقابل دانشکده ادبیات که متعلق بدانشگاه میباشد احداث نموده وسائل و تجهیزات موردنیاز آنرا نیز تهیه و در اختیار دانشگاه قرار دهند .

۶ـ بمناسبت جشن‌بیست وپنجمین سال سلطنت پربرکت اعلیحضرت همایونی شرکتهای عامل نفت (کنسرسیوم) کتابخانه‌ای شامل یکصد هزار جلدکتب علمی نفیس که حاوی‌آخرین دانستنیهای بشر در علوم و فنون مختلف است بدانشگاه پهلوی‌اهداء نمودند . این کتابخانه از نظر کیفیت وکمیت درکشور ما و حتی خاورمیانه ممتاز و منحصر بفرد خواهد بود . و این اقدام کنسرسیوم مایه تشکر است .

۷ـ شرکت ملی نفت کمك ذیقیمت و قابل ملاحظه از لحاظ برقراری ارتباط ما بادانشگاههای بزرك دنیا بعمل آورد با این کمك ما میتوانیم اساتید عالیقدری از تمام دنیا برای کنفرانسها به اینجا دعوت کنیم و اساتید ایرانی را بخارج بفرستیم. از این کمك قابل توجه باید ازمدیر عامل محترم شرکت ملی نفت تشکر بکنیم .

۸ـ قانون تاسیس دانشگاه پهلوی بتصویب مجلسین و توشیح همایونی رسید . بموجب این قانون دانشگاه ما دارای شخصیت حقوقی مستقل است‌بنابراین تهیه یك سلسله‌مقررات وآئین‌نامه های‌آموزشی اداری ومالی که متناسب با احتیاجات و برنامه های دانشگاه بزرك پهلوی باشد لازم مینمود.بایاری دو نفر از کارشناسان اموراداری وسازمانی و شرکت‌آقایان استادان و افراد مطلع تهیه و تدوین آئین‌نامه‌ها آغاز شده است .همچنین ارزیابی و تعیین مشاغل ، تعیین‌اشل حقوق عادلانه با در نظر گرفتن وضع فرد فرد کلیه کارمندان و کارکنان بابررسی دقیق و برپایه صحیح تهیه و اجرا خواهد شد .

۹ـ هم اکنون کمیسیونی سرگرم رسیدگی بوضع حقوق کارمندان - اداری و فنی میباشد هدف این کمیسیون آن است که اضافه حقوق سالیانه‌که‌تاکنون جنبه کمك‌ومستمری داشت فقط در برابر لیاقت ، خدمت وصداقت داده شود و در حقیقت کارنامه هرکارمند ملاك‌ترفیع واضافه حقوق باشد .

۱۰ - باایجاد و گسترش مرکز بهداشت دانشجویان‌بوضع بهداشت جسمی وروانی دانشجویان تا سرحد ممکن‌بهبودداده خواهد شد .همچنین بزودی دانشجویان و تمام کارکنان دانشگاه‌پهلوی بادادن حقوق‌مختصری در محل جدید مرکز بهداشت بطور مجانی مورد معاینه و معالجه قرار خواهند گرفت .

۱۱ـ کار امور دانشجوئی و سرپرستی دانشجویان برپایه‌صحیح و وسیعی آغاز گردیده است . ورزش در دانشگاه اجباری خواهد بود و توسعه فراوان خواهد یافت تسهیلات بهداشت روحی و مشاوره وراهنمائی های‌روانی در اختیار دانشجویان‌قرار خواهد گرفت . گروه های هنری مجالس‌سخنرانی و آموزش سخنوری بنحوبی‌سابقه‌ای بکار خواهدپرداخت از محل عطیه ملوکانه و شیر و خورشید سرخ و سازمان شاهنشاهی خدمات‌اجتماعی و بعضی کمك‌مستقیم استادان وکارکنان مرکز کاریابی و صندوق تعاون دانشجویان کمك های مالی فوتی و ضروری را برخواهد آورد . روابط استاد ودانشجو مورد پژوهش علمی قرار خواهد گرفت و این روابط را برپایه مناسبات دو جانبه انسانی برقرار خواهیم داشت.

۱۲ ماهنامه دانشجویان که آئینه افکار و احساسات خود شما باشد بزودی طبع و منتشر خواهد گردید.

۱۳ـ خانه دانشجویان در محل فعلی باشگاه دانشگاه دراختیار دانشجویان قرار میگیرد . دراین‌محل رستوران‌مجهزبزرك ، وسائل‌تفریحات سالم وآسایش دانشجویان و کلیه کارمندان ازهر جهت فراهم خواهد بود. یك چنین مرکز آبرومند وکامل ونزدیك جوابگوی بسیاری ازمشکلات دانشجویان میباشد .

۱۴ـ در مورد خوابگاه ها درسال جاری بطور کلی تغییرات فراوان‌داده شده است خوابگاه‌های جدیدباوسائل وتجهیزات نوو کامل و رعایت‌اصول بهداشت و تهیه حمام ها باتعدادکافی وآب گرم وتهیه صبحانه دردسترس قرار داده وبا صرف هزینه سنگین‌و زحمات شبانه‌روزی کوشش شده‌است وسائل رفاه‌دانشجویان عزیزتاسرحد امکان فراهم شود .

۱۵ـ صندوق ذخیره: برای کلیه کارمندان دانشگاه صندوق ذخیره‌ای ترتیب داده خواهد شد که همه ماهه مقداری ازحقوق کارمند بدین منظور برداشت شده و معادل آن دانشگاه بلاعوض به‌این مبلغ افزوده خواهد نمود که در حساب جداگانه نگاهداری وهرزمان که کارمند دانشگاه را ترك نماید این ذخیره بوی پرداخت خواهد گردید .

۱۶ـ مقدمات شروع ساختمان‌بنای عظیم دانشگاه بزرك پهلوی فراهم‌شده است و امیدواریم در آینده بسیار نزدیکی که کمتراز یکسال خواهدبود بتوانیم این‌ساختمان‌هارا شروع‌کنیم ودر اجراءمنویات‌ذات شاهانه‌دانشگاه پهلوی را بصورت پدیده‌ای ملی و فرهنگی با ارزش بین‌المللی و جنبش های سریع و آفریننده درخدمتگذاری بمردم و کشور عزیز سوق دهیم .

بگذارید باردیگر سخن دل‌باشما گویم :

دانش را باکار و کوشش وجهان اندیشه را باجهان کردار باید درهم آمیزید . پندار نیك ، گفتار نیك ،و کردار نیك داشته باشید .

بدانید هیچگاه اجتماعی خوب‌نخواهیم داشت مگر آنکه افرادی خوب داشته باشیم . بی‌هدفی، بی‌ایمانی، نومیدی یکسره باید بدور افکنده شودزنهار که فلسفه‌ماده پرستی غربی‌درصفوف روحانی مارخنه‌کند.باید که‌بزرگداشت ایرانیان و بزرگی روح ایرانی امیدو نیروی حیاتمان باشد .

هرکدام ازما باید بابفعل‌درآوردن آنچه بالقوه هستیم به «خود خلقی» اقدام کنیم. همه انسانها بظاهریکبار متولد میشوند و یکبار میمیرند ولی درحقیقت بسیاری بارها میمیرند تا جان دهند و اندك مردمی در طول زندگی بکرات متولد میشوند. هر مرحله تکاملی روح انسان آبستن تولدی جدید است. دائما دربی آن باشید که‌از جهت معنوی حیاتی نوو تازه بیابید وهرباره‌با عظمت واعتلائی بیشتر بزندگانی ادامه دهید .

درافسانه های کهن خردمندی‌بسیار است از آنها غفلت نکنید . یکی از این افسانه هامیگوید:

روزی بین‌اعضاءبدن گفتگوئی‌درگرفت پاگفت اگر راه نسپرم بدن جزجسمی ساکن چه تواند بود دست گفت اگر غذا بدهان نگذارم توان کجا خواهد بود گوش گفت اگر نشنوم زندگی سراسر خموشی‌وحشتناکی خواهدبود چشم گفت اگر نبینم تاریکی وظلمت خواهد بود.مغزگفت‌که همه‌دراشتباهید زندگی شما ازوحدت و یگانگی است. آنزمان که خودبینی وخودخواهی شما را بفریبد مرگ همه شما فرا رسیده است .

در این تمثیل حکمت بسیارنهفته است. بدانید که حیات ما نیز تنها بایگانگی و وحدت امکان پذیر است. و این وجود اعلیحضرت همایون شاهنشاهی است که چنین وحدت و یگانگی را به پیکر ایران زمین و ایرانیان عطاء میفرمایند . این روح مقدس است که کشور شاهنشاهی ایران را زنده و جاوید نگاه داشته است .

بیائید خودبینی و خودخواهی هارا کنار بگذاریم و همگی همچون‌اعضاء یك پیکر درپرتو این مشعل فروزان حیات ارزنده‌ای بوجود آوریم .

جاوید شاه - پاینده‌ایران

***

سپس آقای امیرلك دانشجوی‌سال دوم دانشکده علم و هنر دانشگاه پهلوی از طرف کلیه دانشجویان خیرمقدم گفت .

آنگاه نیایش بوسیله آقای‌صدرالدینی انجام شد این مراسم در ساعت۸ونیم بامداد پایان یافت و در تمام مدت ابرازاحساسات‌شدیدنسبت‌بشاهنشاه فرهنك‌پرور ازطرف دانشجویان بعمل آمد .

برنامه آینده سینما های حافظ ـ سانترال

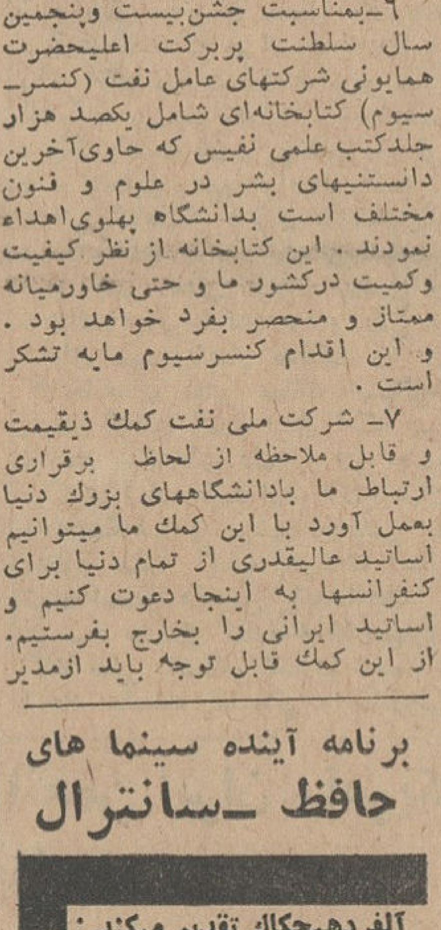

تیمسار سرلشکر خدامراد سیوشانسی

افتخار مقام سرلشکری را صمیمانه تبریك گفته‌موفقیت آن تیمسار را از اهورامزدا خواستاریم .

فرهادی - سیروسی

تیمسار دریابان صفوی فرماندهی‌معظم‌نیروی‌دریائی جنوب وناوگان خلیج فارس ودریای عمان

پزشکان بهداری مناطق دریائی جنوب ترفیع درجه تیمسار را صمیمانه تبریك عرض مینمایند. آـ ۲۲۹۶۰

آگهی استخدام جراح و پزشك

انجمن بهداری بهشهر به‌یك نفر جراح عمومی ویك نفر متخصص بیهوشی ودونفر پزشك برای خدمت در بهشهر وسه نفر پزشك جهت خدمت در بخشهای تابعه احتیاج دارد که ازطریق مصاحبه استخدام مینماید از داوطلبین محترم خواهشمند است جهت کسب اطلاعات بیشتر تاآخر مهرماه به بهداری بهشهر مراجعه ویا مکاتبه فرمائید

مدیر عامل ورئیس بهداری بهشهر . دکتر سهنتا

اـ۲۲۹۶۶ا

پمپ شناورامو EMU

پمپ شناورامو
باصرفه - بادوام - قابل اطمینان
بقدرت نیم الی ۵۰۰ اسب
جهت منازل - باغات و مزارع - نماینده انحصاری درایران ، شرکت زرتشتی
تهران ، خیابان سعدی ساختمان زرتشتی - کوچه ممتاز ، تلفن های
۳۵۲۸۲ و ۳۸۶۲۱

کمال بنی صدر
وکیل پایه یك دادگستری
تلفن ۴۱۰۸۰ـ۴۰۳۶۷

رنو RENAULT
مدل R4

نماینده انحصاری: شرکت نسبی ابوالحسن دیبا وشریك
نمایشگاه : خیابان حافظ (جنب پارک هتل)

فقط فردا

برای شرکت دردوازدهمین قرعه کشی

صد هزار تومان

وام بدون بهره

وسومین قرعه کشی جایزه

مادام العمر ماهیانه هزار تومان

فرصت باقی است

با افتتاح حساب تشکیل سرمایه برای خود و خانواده‌تان در

بانك عمران

علاوه بر استفاده از این دوشانس بزرك

• امکان استفاده از وامهای طویل‌المدتی معادل سه برابر سپرده خود
• و استفاده از ٤ در صد بهره‌دائمی .
برای شما و خانواده‌تان فراهم میشود .

کلیه شعب بانك عمران فردا صبح‌وعصر برای افتتاح‌حساب تشکیل سرمایه مفتوح‌است
شعبه مرکزی : خیابان اسلامبول ، شعبه‌رودکی خیابان سلسبیل چهارراه دامپزشکی شعبه مخصوص
خیابان قزوین روبروی خیابان مخصوص ـ شعبه تجریش مقابل سینما آستارا ـ شعبه هتل هیلتون
شعب شهرستانها : شاهی ـ بابل ـ بابلسر ـ شهسوار ـ مشهد ـ گرگان ـ گنبد ـ آمل ـ بجنورد