کلی

بازهم ناک‌اوت کرد!

«ویلیامز» رقیب محمدعلی (کلی) در روند سوم از پا درآمد

* کلی در پایان «روند» دوم کار رقیبش را ساخت‌ولی زنك پایان «روند» موجب شد که بازی‌یك‌روند دیگر ادامه پیدا کند

در صفحه ۳

اطلاعات

سه‌شنبه ۲۴ آبان ماه ۱۳۴۵ . . . . . شماره ۱۲۱۳۳

. . . . . سال چهل ویکم . . . . . تکشماره ۴ ریال

حمله مارشال ایوبخان به هم‌پیمانهای غربی

مارشال ایوبخان

* رئیس‌جمهوری پاکستان گفت ما از آمریکا سلب اعتماد کرده‌ایم

بن - پرزیدنت ایوبخان طی مصاحبه‌ای که دیشب از تلویزیون بن پایتخت آلمان غربی پخش شد از کمکهای همیشگی اعلیحضرت همایونی شاهنشاه ایران اظهار قدردانی وسپاسگزاری کرد .

وی در عین حال از طرز سلوك و رفتار هم‌پیمان‌های غربی نارضائی خودرا اظهار داشت .

پرزیدنت ایوب‌خان گفت :

ما با شاهنشاه ایران دوست وهمسایه هستیم واز طرفی دو کشور ما دارای یك نژاد و یك مذهب می‌باشند . بطور یقین حسن روابط شاهنشاه ایران با ما بیشتر بخاطر این خصوصیات مشترك و حسن همجواری می‌باشد .

★ تاثیری نداشت

پرزیدنت ایوب‌خان افزود که عضویت پاکستان در پیمان سنتو وسیتو کوچك‌ترین تاثیری در جنك هند و پاکستان نداشت و علت اینکه ماهنوز در این پیمانها عضویت داریم صرفا بمنظور وفاداری بدوستان شرکت کننده در

بقیه در صفحه پانزدهم

میلاد حسین بن‌علی (ع)

فردا ، سوم شعبان ، مصادف باميلاد باسعادت‌حضرت حسین‌بن علی علیه‌السلام سومین امام شیعیان وپیشوای بزرك مبارزین راه حق است .

حسین (ع) درآغوش مادری چون‌فاطمه زهرادختررسول خدا پرورش یافت و از تعلیمات شیر مرد اسلام علی‌بن ابیطالب (ع) بهره گرفت ، بنا بر این شگفت نیست اگر یك تنه در مقابل حکومت ظلم و جور قدعلم کرد وبا مبارزات مردانه‌خود سرمشقی از مردانگی و رشادت و حق - پرستی بعالمیان داد و درسی بزرك به آزادگان وآزادمردان که‌هرگز در برابر زور و زور - گوئی سرفرود نیاورند .

حسین‌بن علی (ع) مظهر آزادگی و رادمردی است و مایه افتخار و عظمت جامعه اسلام ... او با خون خود درخت حق و عدالت را بارور ساخت و پایه های دین مبین اسلام رااستحکام بخشید .

ما میلاد مسعود این پیشوای بزرك و جانباز اسلام را بعموم مسلمانان و شیعیان جهان و بخصوص بهم‌میهنان عزیز تهنیت میگوئیم .

بدنبال توسعه وخامت روابط اعراب‌و اسرائیل

اردن بشورای امنیت شکایت کرد

مقارن حمله اسرائیل باردن یک‌توطئه کودتا در سوریه کشف شد

یکدسته از سربازان اسرائیل ، پس‌از بازگشت از حمله‌ای که‌بخاك اردن کردند .

۹ تن از سران توطئه کودتای سوریه به اردن پناهنده شدند

● روابط سوریه و اردن سخت تیره شده و رادیو دمشق بشدت به ملك حسین حمله کرد

● در مرز سوریه‌واسرائیل بار دیگر بین نیرو های طرفین تیراندازی‌درگرفت

در صفحه ۴

دادگاه اطفال بزهکار

از روز شنبه آینده در تهران تشکیل میشود

آقای دکتر صدر وزیر دادگستری امروز به‌خبرنگار ما گفت که دادگاه اطفال بزهکار از شنبه آینده در تهران تشکیل خواهد شد . این دادگاه فعلا یك شعبه خواهد داشت و در تهران بکارخود ادامه خواهد داد .

بقیه در صفحه سیزدهم

دانشکده فنی تبریز

تجهیز میشود

در سال تحصیلی آینده عده‌بیشتری‌میتوانندوارد این دانشکده شوند

ساختمان دانشکده فنی تبریز که دو سال پیش آغاز شد بخوبی پیشرفت دارد و طبق قرارداد عملیات اجرائی میبایستی در فروردین ماه سال آینده خاتمه یابد .

بقیه در صفحه سیزدهم

دکتر خلیل ضیائی

از مسافرت اروپا مراجعت وبرای پذیرائی بیماران‌محترم آماده است .

۳-۱ ۳۳۷۹۲-۲

کبوتربازهای معروف تهران‌میگویند :

کبوترها و هواپیماها

در استفاده از آسمان سهیم هستند !

* کبوتر باز واقعی سنك نمی‌اندازد و مزاحم مردم نمیشود

● یك کبوتر باز قدیمی می‌گوید : اولین کبوتر باز بزرك تهران ناصرالدینشاه بود !

* کبوتر بازی در آئین‌نامه امور خلافی ۲ تا ۵ روز زندان دارد

در صفحه سیزدهم

خزانه جواهرات روزه‌شنبه تعطیل است

بانك مرکزی ایران باطلاع عموم میرساند روز پنجشنبه ۲۶ آبانماه ۱۳۴۵ خزانه جواهرات استثنائا باز نخواهد بود. الف ۷۰۳۵

بانك مرکزی ایران

سیمای شهرستانها

«مرند»

عیب و نقص ندارد

شرح در صفحه ۱۰

زنان ایرانی باشرکت در مجمع‌عمومی سازمان زنان ایران ۲۸ آبان در تعیین سرنوشت خود دخالت میکنند .

محل انعقاد مجمع عمومی- استادیوم محمد رضا شاه - خیابان شمالی پارك شهر

خواهشمنداست‌کلیه اعضاء ساعت۳۰ر۹صبح شنبه ۲۸ آبانماه بادر دست داشتن کارت عضویت در استادیوم محمد رضاشاه حضور بهمرسانند .

اولین گزارش از ویتنام

دوروز قبل اولین گزارش خبرنگاران اعزامی اطلاعات هفتگی با پست هوائی دریافت شد ... این گزارش جالب‌را روز پنجشنبه در اطلاعات هفتگی بخوانید ....

اطلاعات العربیة

الإخاء

مجلة سياسية ثقافية مصورة

تصدر عن دار اطلاعات في طهران

منتشر شد ازروزنامه‌فروشها خریداری فرمائید

آغاز یازدهمین هفته در

سینما دیاموند

خرید آفتاب گردان روغن

در قوطی های سفید
در قوطی های سفید
در قوطی های سفید
در قوطی های سفید
در قوطی های سفید

روغن آفتاب گردان محصول جدید کارخانجات قو در قوطی های سفید

جریان روز

بدست خود، با فکر خود!

«ماسالهای پیش ، قبل از بهمن ۴۱ صحبت از ناسیونالیسم مثبت میکردیم . ماقبل از آن نیزصحبت از یك سیاست مستقل میکردیم . اما آیا صحبت‌های مانعکاس داشت ؟اگر هم داشت بگوش مانمی‌رسید و علنی‌نبود. ولی وقتی که امروز خودی وجهان خارج از ایران می‌بینند که‌برنامه های این مملکت بر روی چه پایه واساسی ریخته شده است ، حالاز دهان آنها میشنویم که ازسیاست باصطلاح ناسیونالیسم مثبت ایران یاسیاست مستقل ملی ایران صحبت میکنند و حتی تبریك میگویند .این دلیل آن نیست که این سیاستهرا ازخارج بایران راهنمائی کرده باشند . این شناسائی سیاست ماو پیشرفت ایران چون اصیل استوبدست خودما شده مورد احترام واعجاب وتحسین قرار گرفته و تمام افتخار اینکار نصیب شما ملت‌ایران است که توانستید درزمان کمی‌تمام مشخصات وجزئیات این سیاست را بکرسی بنشانید ودراندك مدتی از آن نتیجه بگیرید» ...

این قسمتی از سخنانی است که پریروزشاهنشاه در دانشگاه ملی ایراد فرمودند. معمولا آنهائیکه کنار گود هستند بهتر میتوانند داخل گود را ببینند تا کسانیکه دودن‌گود قرار دارند وروی همین اصل هم تحولات یك مملکت برای‌آنها که ازبیرون به‌آن مملکت مینگرند محسوس تر است. اینستکه شخصیت های خارجی وحتی مسافران عادی وقتی بایران می‌آیند بشدت تحت‌تاثیرقرار میگیرند . آنها که قبلا ایران رادیده‌اند بخاطر تحولات سریعی که ظرف مدتی کوتاه صورت گرفته و آثار آن در همه شئون مملکت پیداست و آنهاکه ایران رابرای اولین بار می‌بینند ازین بابت که درخاطر خود تصویر و تصور دیگری ازایران داشته‌اند و می‌بینند بکلی غیراز آنست که فکرش را میکردند.

نکته مهم که مخصوصا درذهن دیگران اثر میگذارد همین است که‌شاهنشاه اشاره فرموده‌اند. یعنی اینکه انقلاب ایران یکپارچه رنك ملی دارد و تقلیداز کسی یاجائی نیست. درپاره‌ای ممالك جهان‌که مدتی تحت‌الحمایه یا مستعمره کشور های‌بزرك بوده‌اند بعد ازمدتیه خواه‌ناخواه ظواهر زندگی ووضع مردم‌تغییرات عمده پیداکرده است، بعداز جنك دوم نیز که دنیا به دوبلوك تقسیم شدوجنك شدید تبلیغاتی میان دوسیستم اجتماعی درگرفت قدرتهای دوگانه که‌باهم درجدال‌بودند هرکدام سعی کردند در نقاطی ازجهان نمونه هائی از پیشرفت ها وتحولات اجتماعی بسازند و کوشش زیادی برای آفریدن این تابلوهای مجسم بکار بردند، اما تحولاتی ازین قبیل مثل پاره‌ای ساختمانهاست که همه مشخصات یك ساختمان زیبا و محکم را دارند ولی روح ندارند .

خانه‌ای که آدم خودش ، بدست خود باسلیقه خود بسازد چیز دیگری است تاآنکه دیگری بسازد و بانسان بفروشدیا اجاره بدهد. دراین هردوخانه سنك وگل وخشت وآجر وسایر مصالح ساختمان یکی است ولی فرقش اینستکه باولی وقتی آدم نگاه میکند سقف وستون ودرونجره‌اش هرکدام‌نقشی است از سلیقه و ذوق خودش. دومی هرقدر رفیع‌و عظیم وزیبا باشد این حال وکیفیت راندارد .

وجه‌امتیاز تحولات‌ایران نیزهمین است که‌ایرانی ازخودش درآن مایه گذاشته است . دراین‌تحولات آثار فکر و ذوق‌وصنع‌وسنت های ایرانی آشکارا بچشم میخورد و هیچ جزئی ازآن عاریه و تصنعی و تقلیدی نیست . اینست که اصالت آن درسایرین نیز اثر می‌گذاردو زبان ایشانرا به‌تحسین میگشایدوالا چیزیکه ازفکر دیگران اقتباس واز عمل دیگران الگو برداشته شده‌باشد ،نه‌آنچنان درنظر جلوه‌میکند نه‌جای تحسین و تمجید دارد.

پس چه‌خوب میفرمایند شاهنشاه که:«ماممنون هستیم ازاظهارات دیگران نسبت بکارما ونسبت به پیشرفت ما واین صحبت‌ها رادوستانه تلقی میکنیم و باتمام کسانی که نسبت بما احساسات دوستانه دارند ما هم‌احساسات متقابل داریم‌ولی‌این اظهارات برای اینست که‌ما این کارها را، ماازین برنامه‌ها را، ما این‌سیاست ها راتدوین کردیم.عمل‌کردیم . بمرحله‌اجرا درآوردیم وحالا مورد احترام وشناسائی سایرین نیز قرار گرفته است» ...

بمناسبت چهلمین روز درگذشت‌شادروان **بانو مهین شیخ الاسلامی (آل یاسین)** روز پنجشنبه بیست و ششم ابان از ساعت ۳ تا۵ بعد از ظهرمجلس تذکری در مسجدفیروزآبادی واقع در شهرری برقرار خواهد بود ازبستگان و دوستان محترم استدعا دارد برای شادی‌روان فقیده‌سعیده درمراسم‌مذکور شرکت فرمایند .

آ ـ آ ـ ۳۳۸۳۸

با کمال تاسف فوت شادروان **فره‌تولد** کارمند اداره اردنانس شهربانی را باطلاع کلیه خویشان و دوستان و اشنایان میرساند.مجلس ختم مردانه و زنانه آنمرحوم از ساعت ۲ الی۵ بعداز ظهر روز چهارشنبه ۴۵ر۸ر۲۵ به‌نشانی خیابان نواب چهار راه رضائی کوچه بن‌بست حاج سید علی پلاك ۵۹ منزل نوش آبادی‌منعقد است .

خانواده های : فولاد . فدائی . ثنائی . اسداللهی . تفرشی

بعموم بازماندگان آنمرحوم مصیبت وارده را تسلیت میدهیم .

چون روز پنجشنبه بیست و ششم ابان‌ماه مصادف با شب سال مرحوم حجه الاسلام خلد آشیان **حاج سید اسمعیل خلیلی** طاب ثراه می باشد بدین مناسبت مجلس تذکری از ساعت ۵ ونیم الی ۷ونیم بعد از ظهر در مسجد آن مرحوم‌واقع درخیابان‌شاه‌آباد کوچه‌ظهیرالاسلام گذر سقاخانه آینه منعقد خواهد بود از بستگان و دوستان و آشنایان دعوت میشود که برای شادی روح پر فتوح آن شادروان در مجلس مذکور شرکت فرمایند .

حاج سید علی خلیلی عراقی ـ سید موسی خلیلی

۱ـ۲

مجالس ترحیم و یاد بود

با کمال تاسف فوت مرحوم **استاد سعید نفیسی** استاد دانشگاه تهرا نو دانشسرای عالی را باطلاع میرساند . مجلس ختم مردانه آنمرحوم از ساعت ۹ تا ۱۱ بامداد روز پنج شنبه ۲۶آبانماه جاری‌درمدرسهٔ عالی‌سپهسالار برگزار خواهد شد .

قائم‌مقام وزیر آموزش و پرورش در :انشسرایعالی و رئیس دانشگاه ملی ایران ـ دکتر علی اکبر بینا

انجمن روابط فرهنگی ایران و شوروی با کمال تاثر و تاسف درگذشت دانشمند عالیقدر شادروان **استاد سعید نفیسی** نایب‌رئیس‌انجمن را باطلاع کلیه اعضای انجمن میرساند .مجلس ختم فقید سعید از ساعت ۹ تا ۱۱روز پنجشنبه ۲۶ آبانماه ۴۵ در مسجد سپهسالار برگزار خواهد شد .

رئیس انجمن ـ سپهبد جهانبانی

کانون فرهنگی ایران جوان با کمال تاسف درگذشت دانشمند معظم **استاد سعید نفیسی** عضو دیرین این کانون را باطلاع میرساند . مجلس ترحیم فقید سعید روز پنجشنبه ۲۶آبان ماه از ساعت ۹ تا ۱۱ صبح در مسجد عالی سپهسالار برگزار خواهد شد .

هیئت مدیره کانون فرهنگی ایران‌جوان

بمناسبت فوت **بانو احترام‌الملوك صالحی (قریب)** مجلس ختم زنانه از ساعت ۳ الی ۵ بعداز ظهر روز چهارشنبه ۲۵ آبان ۴۵ در منزل شخصی واقع در خیابان ایران کوچه‌دکتر فقیهی شیرازی شماره ۶ برقرار و طبق‌وصیت ان مرحومه هزینه مجلس ختم مردانه بمصرف امور خیریه خواهد رسید .

خانواده های صالحی . قریب .پناهی . امامی . قدسی . عنایتی . کارور .رضوانی . ناینر . اسعدی

بعموم بازماندگان آنمرحومه مصیبت وارده را تسلیت میدهیم .

خانواده های : وثیق . پرورش . عنایتی . فاتح . حق‌بین . باقری . عادلی . منوچهری . مستوفی . سپهری . قادری . دستانپور .امیر شاهی . آزادیگانه . لادبن . بهنام . معتمدی . ارمنده

با نهایت تاسف درگذشت **بانو عالمتاج وثیق** را باطلاع اقوام و دوستان میرساند . مجلس ختم زنانه روز پنجشنبه ۲۶ آبان ماه از ساعت ۳ بعداز ظهر در منزل مهندس‌وثیق واقع در خیابان حافظ جنب آتش نشانی کوچه بیژن شماره ۱۱ منعقد خواهد بود و هزینه مجلس ختم مردانه بامور خیریه تخصیص داده میشود و روز شنبه ۲۸ آبان ماه ۱ زساعت ۳ بعد از ظهر در ابن‌بابویه آرامگاه محمدی شب هفت آنمرحومه برقرار خواهد شد .

مصیبت وارده را بعموم بازماندگان آنمرحوم بویژه آقای مهندس وثیق تسلیت میگوئیم .

با نهایت تاثر و تاسف فوت مرحوم **سید عباس انتظام وزیری**راباطلاع دوستان وآشنایان میرساند . مجلس ختم مردانه روز چهارشنبه ۲۵ آبانماه از ساعت ۳ الی ۵ بعداز ظهر در مسجد حاج حسن واقع در خیابان شاهپور خیابان بوعلی و ختم زنانه در روز چهارشنبه ۲۵ آبان ماه از ساعت ۳ الی ۶بعد از ظهر در منزل واقع در خیابان کمالی خیابان پنجم کاشی ۲۴ برقرار است .

عبداله انتظام . نصراله انتظام . علی انتظام وزیری . مرتضی انتظام وزیری. نصراله انتظام وزیری . سرهنك وثوق صادقی . دکتر جلال وثیق . غلامرضا هزارخوانی . حسن هزارخوانی . ناصر هزارخوانی . خسرو هزارخوانی

بعموم افراد خانواده های عزادار مصیبت وارده را تسلیت میدهیم .

باطلاع خویشاوندان و دوستان محترم‌میرساند

بمناسبت چهلمین شب درگذشت مادر بزرگوارمان مجلس تذکری از ساعت ۳ بعد از ظهر روز پنجشنبه ۴۵ر۸ر۲۶ در بنده منزل واقع در یوسف آباد چهار راه عشاق منعقد است . تمنا دارد با شرکت خود روح مرحومه فقیده را شاد فرمایند .

اخوان ـ عشاق

خانواده های : نیوانپور .نوری . دقیق

باطلاع بستگان و آشنایان میرساند که یادبود شب هفت شادروان **هاشم کیوانپور** عصر روز چهارشنبه ۲۵ آبانماه درشاه عبدالعظیم مسجد فیروزآبادی منعقد است وسیله حرکت ساعت ۲ونیم بعداز ظهر در خیابان آذربایجان بین خوش و سلسبیل پلاك ۷۹۶ آماده میباشد .

آ ـ ۲۲۵۱۹

بمناسبت سالگرد فوت پدر بزرگوارم‌مرحوم **سرگرد رحیم پورمند** مجلس یادبودی در روز پنجشنبه ۴۵ر۸ر۲۶ از ساعت ۳ تا ۵ بعد از ظهر در منزل شخصی خیابان شاهرضا صبای جنوبی برگزار میگردد .

دکتر کیومرث‌پورمند

با نهایت تاسف و تاثر درگذشت مرحوم **حسن سیری** را باطلاع بستگان و آشنایان‌می رساند . مجلس ختم مردانه روز چهارشنبه ۲۵ آبان از ساعت ۹ تا ۱۱ صبح در مسجد لرزاده واقع در خیابان خراسان و مجلس ختم زنانه‌در همان روز از ساعت ۳ تا۵ بعداز ظهر درمنزل آن مرحوم منعقد میباشد .

احمد سیری . رسول سیری . داود مرتضی قلی . حسن مرتضی قلی . غلامعلی عبدالرحیمی . بشیری . آزادی

مصیبت وارده را بعموم بازماندگان آن مرحوم تسلیت میدهیم .

باطلاع دوستان و فامیل میرساند . مراسم شب هفت شادروان **محمد طهماسبی** از ساعت ۳ الی ۵ بعداز ظهر روز پنجشنبه ۲۶ آبانماه در امامزاده عبداله مقبره حمزوی برگزار خواهد شد .

طهماسبی ـ فرید

بمناسبت شب هفت درگذشت شادروان مرحوم آقای **محمد حسین طالبی** مجلس‌یادبودی از ساعت ۳ تا ۵ بعداز ظهر روز چهارشنبه ۴۵ر۸ر۲۵ در امامزاده عبداله آرامگاه فتوحی منعقد خواهد بود .

خانواده طالبی

روز چهارشنبه ۲۵ ابان سالروز وفات‌شادروان **سرهنك بازنشسته عباسعلی رودی** است برای شادی روح آنمرحوم هزینه مراسم صرف‌امور خیریه خواهد شد .

همسر داغدیده او ـ بتول رودی

ای که گفتی فمن یمت یرنی

چهارشنبه ۴۵ر۸ر۲۵ هفته‌ای است که **بتول کلباسی (نواب)** ترك تن کرده و جانانه و مشتاق در شباب حیات عازم درگاه متعال حضرت باری شده است . سوگواران مرکش‌در ساعت سه تا ۵ بعداز ظهر این روز کنارمدفنش در حضرت عبدالعظیم باغچه علیجان جمعند و از خویشان و دوستان جهت غفرانش‌درپیشگاه رحمن الرحیم استعانت میجویند .

نواب ـ کلباسی

مرکز پزشکی فیروزگر بدین وسیله فوت شادروان **محمد علی گیلك** پدر همکار ارجمند خود آقای دکتر هوشنك گیلك را به اطلاع میرساند . مجلس ترحیم فقید سعید از ساعت ۳ ونیم بعداز ظهر پنجشنبه ۲۶ آبان‌ماه در مسجد مجد منعقد خواهدبود .

مرکز پزشکی فیروزگر

با کمال تاسف فوت مرحومه **بانومعصومه توکلی (علاقبند)** همسر آقای حاج‌سیدعباس توکلی را باطلاع دوستان و آشنایان میرساند.

مجلس ترحیم مردانه آن مرحومه روز چهارشنبه ۴۵ر۸ر۲۵ از ساعت ۲ونیم تا ۴ونیم بعد از ظهر در مسجد ارك و ختم زنانه روزپنج شنبه ۲۶ آبانماه ۴۵ در منزل خیابان ری‌کوچه آبشار منعقد خواهد بود .

خانواده های : توکلی . علاقبند .هوشیار. فیروزآبادی . فولادی . منوچهری . مجبی . کتابچی . کاوسی . حاج ملاحاجی . قوامی . اخوان . اخویان . توسلی . عظیمی پور . شاهرخی . صرافزاده . کارآمد

بعموم بازماندگان آنمرحومه مصیبت وارده را تسلیت‌میدهیم .

بدین وسیله در دشت **بانو انا بیت‌منصور** مادر آقای دکتر ویلسن بیت منصور پزشك وزار ت‌بهداری را باطلاع میرساند . مجلس ترحیم ساعت ۲ بعداز ظهر چهارشنبه بیست و پنجم آبانماه جاری (فردا) در کلیسای انجیلی آشوریها واقع در خیابان امیر آباد برگزار میشود .

وزارت بهداری

با کمال‌تاثر و تاسف فوت خانم **انا بیت منصور** بزرك خاندان بیت منصور را باطلاع آشوریهای مقیم مرکز میرساند . مجلس ختم مرحومه مغفوره در ساعت ۲ بعداز ظهر روز چهارشنبه مطابق با ۴۵ر۸ر۲۵ در کلیسای انجیلی آشوریهای‌امیر آبادخیابان رستم‌برگزار خواهد شد .

کلیسای انجیلی آشوریها

جامعه بهداشتی اشوریها با نهایت تاثر درگذشت بانوی نیکوکار **انا بیت منصور** مادر گرامی همکار عزیز دکتر ویلسون‌بیت منصور را باطلاع میرساند . مجلس ختم آن مرحومه در ساعت ۲ روز چهارشنبه ۴۵ر۸ر۲۵ درکلیسای انجیلی آشوریها واقع در خیابان رستم‌امیرآباد برقرار خواهد شد .

جامعه بهداشتی آشوریها

خانواده های : بیت منصور . منصورقراجلی . منصوریا . میرزا . پاکبار . بیت الخاص .بیت داود . بنیامین نژاد . تمرز . صلح خواه .بیت وشانا . سعده

با کمال تاسف درگذشت مرحومه **انا بیت منصور** مادر گرامی آقایان باباجان . جان . تتن . ویلیام . دکتر ویلسون بیت منصور را باطلاع کلیه اقوام و دوستان میرساند. مجلس ترحیم از ساعت ۲ بعداز ظهر روز چهارشنبه ۴۵ر۸ر۲۵ در کلیسای انجیلی‌آشوری امیرآباد خیابان رستم برگزار خواهد شد .

بعموم بازماندگان بویژه فرزندان آنمرحومه مصیبت وارده را تسلیت میدهیم .

در مسجد فرح آباد آبادان

درگذشت جانکدار شادروان **بانو فریده کوچك (احمدزاده)** همسر آقای دکتر محمد حسین کوچك نهایت‌موجب‌تاثر کلیه‌دوستان وبستگان گردیده برای شادی روح مرحومه مغفوره‌وتسلی بازماندگان مجلس یادبودی در ساعت ۴ تا ۶ بعد از ظهر روز شنبه ۲۸ آبانماه ۱۳۴۵ در مسجد فرح آباد آبادان و مجلس ترحیم زنانه از ساعت ۴ ونیم تا ۶ بعداز ظهر همان روز در منزل آقای کوچك طبقه فوقانی بانك تهران‌واقع در خیابان امیری آبادان منعقد است .

خانواده های کوچك . احمدزاده .عصار. اعتصام . بایگانی . معتمد . شباك . قلمبر . منشی‌پور . قندریز .

بمناسبت فوت جانکداز شادروان **بانو فریده کوچك (احمدزاده)** همسر آقای دکتر محمد حسین کوچك و پرستار فارغ‌التحصیل آموزشگاه عالی پرستاری شرکت ملی نفت‌ایران آبادان مجلس ترحیم مردانه روز شنبه ۲۸ آبان ۴۵ در مسجد فرح‌آباد آبادان از ساعت ۴ تا ۶ بعداز ظهر و مجلس ترحیم زنانه در منزل آقای کوچك طبقه فوقانی بانك تهران واقع در خیابان امیری آبادان از ساعت ۴ ونیم تا ۶بعد از ظهر همان روز منعقد است .

کانون پزشکان و دندان پزشکان و دارو سازان ـ انجمن پرستاران شرکت ملی نفت ایران آبادان

بعموم بازماندگان آنمرحومه مصیبت‌وارده را تسلیت میدهیم .

با نهایت تاسف درگذشتنابهنگام **دکتر جلال بشارت** فرزند آقای اسدالله بشارت صاحب منصب عالی رتبه وزارت راه‌را درامریکا باطلاع دوستان و همکاران میرساند . مجلس ختم آن شادروان از ساعت ۱۰ تا ۱۲روز پنج شنبه ۴۵ر۸ر۲۶ در مسجد مجد برگزارمیگردد.

۱ـ۲ **وزیر راه**

با کمال تاثر و تاسف درگذشت ناگهانی جوان ناکام مرحوم **دکتر سید جلال بشارت** فرزند جناب آقای سید اسداله بشارت را در آمریکا باطلاع‌دوستان و آشنایان‌میرساندمجلس ختم آن مرحوم از ساعت ۱۰ تا ۱۲ صبح پنج شنبه ۲۶ آبان در مسجد مجد منعقد خواهدبود

سپهبد احمد پیروزنیا . مهدی مشایخی. احمد بالاخانی

۱ـ۲

خانواده های بشارت . دیده‌بان .نگهبان. عادلی . گواهی . زارع . هاشمی . حکمت . رشیدیان . پاسدار . صدیقی . انتظام وزیری. خداداد . رمضانی . جلالی . شهیدی . اسدیان. افضل . طباطبائی آزموده . ابوالفتح زاده . کی‌زاد . تکش . اولیائی . افشار . کاظمی . نیك‌نژاد . فضلی . کریمی

با کمال تاثر و تاسف درگذشت ناگهانی **دکتر سید جلال بشارت** را در امریکا باطلاع دوستان و آشنایان میرسانند . مجلس ترحیم مردانه روز پنجشنبه ۲۶ آبان ماه از ساعت۱۰ تا ۱۲ صبح در مسجد مجد برگزار می گردد. مجلس ختم زنانه نیز از ساعت ۳ تا ۵ بعداز ظهر همان روز در منزل پدر آن مرحوم واقع در یوسف آباد خیابان مستوفی (پیرنیا) کوچه ایران بشماره ۱۴ منعقد خواهدبود .

سید اسداله بشارت . ژانت وکریستین بشارت . سیدعلی محمد بشارت . سیدحبیب‌اله بشارت . مهندس امان‌اله بشارت .احمد علی بشارت . محمد بشارت . رضا بشارت .عبداله بشارت . دکتر علیرضا بشارت . سید محمد بشارت .سیدعلی بشارت.سید حسین‌بشارت. عباس بشارت . مرتضی بشارت . مصطفی بشارت . مصطفی فرمان‌آراء .دکتر عبدالحسین دیده‌بان مهندس دیده‌بان . عبداله دیده‌بان . احمد دیده‌بان . ناصر دیده‌بان . هادی‌دیده‌بان. مهندس علی دیده‌بان . عبدالعلی نگهبان .دکتر عزت‌اله نگهبان . محمدعلی عادلی . مهندس محمد رضا عادلی . دکتراحمد گواهی . کریم زارع . محمدعلی هاشمی . هوشنك حکمت . مهندس حسین زارع . عبدالامیر رشیدیان . عبدالنبی پاسدار . مهدی پاسدار . دکتر محمد علی صدیقی . علی انتظام وزیری . سرهنك غلامرضا خداداد . علی‌اصغر گواهی . ابراهیم رمضانی . عبدالحسین جلالی . دکتر محمد شهیدی . شمس‌الدین شهیدی . عبدالحمید اسدیان . باقر افضل . مهندس امیرطباطبائی . فریدون آزموده . ابوالفتح زاده . ابوالقاسم کی‌زاد . احمد تکش . احتشام اولیائی . محمد علی افشار . دکتر قوام‌کاظمی . حسن کریمی . حسین فضلی . سرهنك فخرالدین فضلی . لطیف فضلی . کوچك مستوفی. علی مومنی

بعموم افراد خانواده های عزادار بویژه آقای اسدالله بشارت مصیبت وارده را تسلیت میدهیم .

ضمن تشکر و سپاسگزاری از ذوات‌محترمی که در تشییع جنازه و مجلس ترحیم فقیدسعید **دوستعلیخان معیر الممالك** شرکت فرمودند و یابوسیله نامه و تلگراف اظهار همدردی نمودند بدین وسیله باستحضار میرساند که هزینه شب هفت آن مرحوم صرف امور خیریه واطعام بینوایان خواهد شد .

خانواده معیرالممالك

با کمال تاسف و تاثر فوت همسر آقای حاج مهدی ناصر قندی را باطلاع دوستان و اشنایان و اقوام میرساند . مجلس ختم‌مردانه ازساعت ۹ الی۱۱صبح روز پنجشنبه۲۶ر۸ر۴۵ در مسجد جامع چهل ستون و ختم زنانه آن مرحومه همان روز از ساعت ۳ الی ۵ بعد از ظهر در منزل واقع در میدان‌شاه کوچه ترکها برقرار میباشد .

خانواده های : ناصر قندی . رجحان‌طلب. اولیائی . برقی . حاج‌ملك

بعموم افرادخانواده های‌عزادار مصیبت‌وارده را تسلیت میدهیم .

ضمن اظهار عرض‌تشکر و سپاسگزاری‌از آیات عظام و سروران محترم و تیمساران معظم واهالی محترم میدانشاه که نسبت به فوت پدر عزیزمان از هر حیث اینجانبان را رهین منت خود قرار دادند بعرض میرساند مراسم شب هفتم فقید سعید در روز چهارشنبه ۴۵ر۸ر۲۵ در قم آرامگاه خانوادگی برگزار خواهد شد .

مهدی ـ محمود عابدی

سپاسگزاری

از سروران گرامی و دوستان ارجمند که در تشییع جنازه و حضور در مجالس ترحیم و هفته شادروان **حاج محمد خواجوی مازندرانی** شرکت و یا بوسیله نامه و تلگراف ابراز همدردی فرموده‌اند سپاسگزاری نموده سعادت و سلامت همگی را از قادر متعال خواستاریم . چنانچه بواسطه تالمات روحی در شرفیابی و اظهار تشکر حضوری تاخیری رخ دهد ندیده پندارید .

خانواده خواجوی

بدین وسیله از کلیه بستگان ودوستان‌گرام که در مراسم تشییع جنازه و هفته و چهلم‌فوت جانکداز شادروان **ابوطالب بهرامی**بزرك‌خاندان بهرامی شرکت فرموده‌اند یا وسیله نامه و تلگراف و جراید ما را مشحون الطاف فراوان خود قرار داده‌اند سپاسگزاری نموده طول‌عمرو سعادتشان را از خداوند متعال مسئلت داریم .

خاندان بهرامی

بدین وسیله از کلیه دوستان و آشنایان‌و خویشاوندان محترمی که درمراسم تشییع‌جنازه مجالس ترحیم . شب هفت و چهلم شهادت برادر عزیزم ستوان یکم خلبان **سید ضیاء هاشمی الحسینی** شرکت نموده و یا با درج‌در روزنامه و یا کتبا و تلگرافا از تهران . کرمان. دزفول . زابل و رفسنجان اظهار همدردی فرموده و برقلوب داغدیده ما مرهم گذارده‌اند صمیمانه سپاسگزاری نموده و اگر بعلت‌تالمات روحی موفق بعرض تشکر حضوری نگردیده‌ایم پوزش میطلبیم .

دکتر سید مهدی هاشمی الحسینی وبانو

تسلیت

درگذشت استاد سعید نفیسی دانشمندو محقق سرشناس ایران که شهرت جهانی‌داشت و از مفاخر فرهنك‌ایران بشمار میرفت ضایعه بزرگی است که جبران آن به آسانی میسر نیست .

با اندوه سرشار این ضایعه را بخاندان شریف نفیسی و دانشگاه تهران تسلیت می گویم و برای روح پرفتوح آن شادروان که در آرامش ابدی غنوده است آمرزش میطلبم .

فرهاد هرمزی

تیمسار سرلشکر معصومی
فرماندهی معظم دژبان قرارگاه کل

باکمال تاثروتاسف درگذشت‌اخوی‌گرامتان‌را تسلیت‌عرض نموده‌وبقاء عمرآن خاندان را از خداوندمتعال‌خواستارم . **ستوان‌دوم نریمانی**

جناب اقای مهندس رحمت‌اله مقدم

باکمال تاسف درگذشت رفیع رفیعی (باصر الملك) را بشما و خانواده‌ارجمندتان تسلیت میگویم . **محمد حسین رحیم‌خانی**

مصیبت وارده رابه‌خانواده های‌معیرالممالك و مستوفی الممالك تسلیت عرض مینماید .

شرکت ایران فرگوسن

فوت دانشمند ارجمند استادسعیدنفیسی را بخاندان محترم نفیسی بویژه جناب‌آقای‌دکتر عباس نفیسی و جناب آقای دکتر ابوالقاسم نفیسی و جناب آقای مهندس حبیب نفیسی تسلیت عرض مینمائیم .

دکتر عبدالحسین داهی. دکتر پرویز معیلی

سرکار سرکرد سعید شاملو

افسران و درجه داران آجودانی کل‌لشگر۱ گارد مصیبت وارده را بسرکار تسلیت‌میگویند.

سرهنك ۲ داورپناه

دبیر معظم جناب آقای مغیث

با نهایت‌تاسف مصیبت‌وارده رابجنابعالی و خانواده محترمتان تسلیت عرض مینمائیم .

رزی جلالمنش . رضوان ، روزبه ، فریده هرندی .

درگذشت استاد سعید نفیسی دانشمند و محقق بزرك را بعموم افراد خانواده‌آن‌شادروان مخصوصا همکار گرامی خود آقای رامین‌نفیسی تسلیت میگوئیم .

تلویزیون ملی ایران

امریکا مواضع سربازان ویتنام شمالی را بمباران کرد

هواپیماهای بمب‌افکن ب-۵۲ آمریکائی امروز مواضع سربازان ویتنام شمالی راکه به‌آمریکائیان درروز های گذشته تلفات سنگینی وارد آورده‌اند بمباران کردند

سایگون - ۱۴ نوامبر

این هواپیماهای غول‌پیکر که تعدادشان هشت‌فروند بود خود را به نزدیکی مرزکامبوج رسانده مواضع مزبور را بمباران کردند.

دراین محل یك‌هنك ۳۰۰ نفری آمریکائی مورد حمله‌شدید سربازان کمونیست که تعدادشان خیلی بیشتر است قرارگرفته‌اند. پس از بمباران با عجله نیروهای تقویتی برای هنك آمریکائی فرستاده‌شد.

★ تلفات سنگین

در این نبرد شدید ۲۶ سرباز ویتنام شمالی کشته اند و به‌امریکائی ها تلفات سنگینی وارد آمده است. نبرد مزبورپس ازخمپاره‌اندازی‌چریك ها به مواضع امریکائیها آغاز شد، حال آنکه در حدود دو هفته بود که‌در این منطقه نبردی در نگرفته بود.

یك سخنگوی امریکائی گفت که‌در عملیات اطراف «تی‌نین» انبار های بزرك دشمن که حاوی‌برنج، موادغذائی، اسلحه و مهمات بود بدست نیروهای امریکائی افتاده است.

در عملیات«تی‌نین» تا کنون ۹۴۳ چریك کشته و ۳۹ چریك ویت‌کنك اسیر گرفته شده اند و ۸۰ نفر که مظنون بهمکاری با ویت‌کنگها بودند نیز بازداشت گردیدند.

ستاد ارتش ویتنام جنوبی اعلام‌داشت که در ۲۴ساعت گذشته چریکها ۱۶ حمله به پاسگاههای نیرو های دولتی انجام داده‌اند.

*** سرنگون کردند**

امروز سخنگوی امریکائیها اعلام کرد که ویت‌کنگها دو هلیکوپتر امریکائی را در نزدیکی‌دانانك‌سرنگون کرده‌اند. سه‌نفر از سرنشینان این هلیکوپتر ها کشته شده اند و نفر چهارم زخمی شده است.

همچنین روز گذشته نبرد ناو های «هامروجان کرك» امریکائی مورد شلیك آتشبار های ساحلی ویتنام شمالی قرار گرفتند و آنها باین‌شلیك پاسخ‌داده سواحل ویتنام شمالی را با توپ بمباران کردند. به ناوهای امریکائی تلفات و خسارتی واردنشده است.

«کلی» بازهم ناك‌اوت کرد!

هوستون - تکزاس - ۱۵ نوامبر - یونایتدپرس - کاسیوس کلی (محمد علی) قهرمان مشت زنی سنگین‌وزن جهان امروز در روند سوم حریف خود «کلیولندویلیامز» راباناك‌اوت فنی‌از پا درآورد وعنوان قهرمانی خودرا حفظ کرد. این پیروزی کلی‌بیش ازآن بودکه انتظارش‌میرفت.

البته ممکن بود که ویلیامز در روند دوم ناك اوت فنی اعلام‌شود، امادرهمین موقع زنك پایان روند بصدا درآمد و مسابقه برای روند سوم شروع شد. درآغاز این‌روند کلی، ویلیامز را بامشت به طناب های‌رینك میخکوب کرده بود و تامیخواست از جایش بجنبد بایك ضربه چپ باراست اورا بیحرکت می‌کرد تاآنکه داور مداخله کرد وبه‌این ضربات کاملا یك طرفه پایان دادو کلی را برنده‌اعلام کرد.

دررروند اول کلی خیلی جدی بنظر می‌آمد. پیراهن ورزشی سفیدی پوشیده بود و ویلیامز پیراهن سیاه بتن داشت. هردوروی رینك آمدندو اولین‌ضربه‌راویلیامز زدوبه کلی حمله‌کرد. کلی‌آهسته عقب نشست و شروع به‌رقص‌معروف خودکرد و هرچه ویلیامز آتشی‌تر میشد کلی عجله‌ای برای شروع بازی نداشت.

روند دوم

درشروع روند دوم‌محمدعلی شروع به‌زدن ضربه‌های هوك و چپ کردو بایك ضربه راست که‌درپایان‌آنها فرود آورد و ویلیامز راگیج کرد، بطوریکه دیگر آرواره‌های ویلیامز بهم چسبیده بود و تکان نمیخورد وخون ازبینی‌اش بر روی صورتش جاری‌بود. بعدیك‌ضربه‌چپ بویلیامز زدکه ظاهرا ضربه نهائی بود، برای آنکه دیگر حرکتی ازجانب‌ویلیامز دیده نشد. درهمین موقع بود که داور میخواست پایان بازی راباعلام کندکه روند دوم تمام شدو بازی به‌روند سوم کشید.

ناظران ورزشی عقیده دارندکه داور باپایان دادن بازی درواقع‌جان ویلیامز رانجات داده، زیراویلیامز که‌هنوزیك گلوله‌پلیس‌دربدن‌اوست ازاواسط روند دوم دیگر قادربدفاع ازخود نبود ووقتی بازی پایان یافت دستهایش آویزان شده بود و زانوانش میلرزید.

فضانوردامریکادرفضاورزش سوئدی کرد

کیپ‌کندی - ۱۴ نوامبر- خبرگزاری‌فرانسه-سرنشینان سفینه «جمینی - ۱۲» امروز یك آزمایش بسیار جالب وبا اهمیت انجام دادند. این آزمایش فیلمبرداری از ابر بخار سدیم متصاعد از یك موشك فرانسوی بود و با همکاری مرکز تحقیقات‌فضائی فرانسه،سازمان ملی‌هوانوردی وفضائی آمریکا و سرنشینان سفینه «جمینی -۱۲» عملی گردید.

موشك فرانسه از «هاماگیر» واقع در صحرای الجزایر بفضا پرتاب گردید. هنگامیکه این موشك در ارتفاع ۹۶ هزاروبه۱۴۴ هزار متری بخار سدیم در فضا پخش کرد سرنشینان «جمینی -۱۲» توانستند باچندین مانور در فضا به‌بخارسدیم نزدیك شده واز آن عکس‌برداری کنند.

*** برنك صحرا**

رنك این ابر زرد و سفید بودو بارنك صحرای عظیم الجزایراشتباه میشد معذلك بادستوراتی که‌سازمان ملی هوانوردی و فضائی آمریکابه جیمزلاول وادوین‌الدرین دادند آنها موفق شدند محل این ابر را در فضاپیداکنند. باعکسبرداری ازاین ابر دانشمندان بسرعت بادهائی که در منطقه صحرا میوزد پی‌خواهند برد.

چند ساعت پس از آزمایش نخست از کیپ‌کندی بسرنشینان سفینهٔ «جمینی-۱۲» دستور داده شد از بخارسدیم دومین موشك فرانسه‌نیز عکسبرداری کنند.

ادوین‌الدرین قهرمان راه‌پیمائی در فضا مجددا لباس مخصوص را بتن‌کرده واز سفینهٔ «جمینی -۱۲» خارج گردید. او مدت پنجاه دقیقه در فضا راه‌پیمائی کرد و در این مدت نه‌باجیمزلاول تماس داشت و نه‌بامرکز سازمان ملی هوانوردی‌و فضائی آمریکا.

ادوین‌الدرین موفق گردیدبرای باردوم هشت عکس از بخارسدیم متصاعد از موشك «سنتور» که فرانسویها آنرا به آسمان پرتاب کرده بودند تهیه کند.

پیداکردن این ابر برای‌الدرین بسیار مشکل بود زیرا آنها می‌بایستی ابرکوچکی از بخارسدیم را در فضای لایتناهی پیدا کنند معذلك الدرین موفق گردید ازاین بخار سدیم عکسبرداری کند.

★ برای سومین بار

بدین‌ترتیب ادوین الدرین برای سومین‌بار موفق گردید از سفینه «جمینی -۱۲» خارج گردد و لقب قهرمان راه‌پیمائی فضائی را بدست آورد. مقامات سازمان‌ملی‌هوانوردی وفضائی آمریکا اعلام کردندخروج از سفینه بقدری برای الدرین‌سهل شده است که درخروج سوم از سفینه نیازی نبود او باجیمزلاول‌ویا کیپ‌کندی تماس داشته باشد.

ادوین‌الدرین ضمنا چندین عکس از ستارگان درآسمان اقیانوس‌هند تهیه کرد. وی همچنین در خارج از سفینه ورزش کرد تامیزان خستگی انسان را در شرایط‌بیوزنی اندازه‌گیری کند.

*** بازگشت بزمین**

الدرین‌چندین بار دستهای خود را تاکلاهش بالاآورد و همچنین چندین نوع ورزش سوئدی کرد. این نخستین‌بار است که یك‌فضا نورد خارج‌از سفینه ودر فضاورزش میکند. جیمزلاول وادوین الدرین اینك‌در سفینه «جمینی - ۱۲» استراحت میکنند و خود را برای بازگشت بزمین آماده میسازند. سرنشینان موفق سفینه جمینی ۱۲ امشب بزمین باز میگردند.

یك‌سخنگوی سازمان‌ملی‌هوانوردی وفضائی آمریکا اعلام کردسرنشینان سفینه «جمینی -۱۲» موفق گردیدند همه ماموریتهای محوله را انجام دهند بدین ترتیب با بازگشت آنها بزمین برنامه‌های جمینی‌پایان‌یافته وبرنامه آپولو که سفرانسان بسوی ماه را تدارك می‌بیند شروع میشود.

*** از کار افتاد**

یك سخنگوی سازمان‌ملی‌هوانوردی وفضائی آمریکا اعلام کرد یکی دیگر از دستگاههای جمینی ۱۲ که مخصوص هدایت سفینه بود از کار افتاد معذلك جای نگرانی نیست.

اظهار نگرانی

رم - مهندسین وکارشناسان ایتالیائی وامریکائی نسبت به سرنوشت بنا های تاریخی دو شهر مهم فلورانس وونیز پس از طغیان اخیر رودخانه هااظهار نگرانی کردند.

درسیل اخیر به بسیاری از ساختمانهای تاریخی فلورانس آسیب شدید وارد آمده‌وبعضی آثار هنری از میان رفته است.

دیدار رسمی

لندن - هارولد ویلسون‌نخست وزیر انگلیس دیشب در مجلس عوام اظهار داشت که الکسی کوسیگین نخست وزیر شوروی روز ششم فوریه برای یك دیداررسمی وارد لندن خواهد شد.

کوسیگین قرار بود در بهار گذشته به انگلیس سفر کند ولی حوادث ویت‌نام مسافرت‌وی را به تعویق انداخت.

گوشت فاسد

پالرم - در شهر پالرم دو دختر بچه بر اثرخوردن‌گوشت فاسد جان سپردند و بیست نفر دیگر در بیمارستان بستری شدند.

پلیس فروشنده گوشت را بازداشت کرد.

تقاضای طلاق!

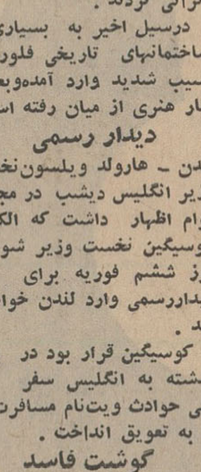

لوس‌آنجلس - ادی‌فیشر هنرپیشه خواننده امروز باردیگر از محکمه تقاضای طلاق‌همسر سابقش الیزابت تایلورراکرد.

فیشر مدعی است مراسم‌طلاق که سابقا در دادگاه مکزیکوانجام گرفته قانونی نبوده است زیرا خود او یانماینده‌اش در محکمه حضورنداشته اند.

ادی‌فیشر که چهارمین شوهر الیزابت‌تایلور است مدعی‌است که همسر سابقش روز ۲۱مارس ۱۹۶۳ پس از دو سال و ده‌ماه وه روز اورا ترك گفته است. ادی‌فیشر تقاضا کرده‌است که محکمه اثاثه خانه را که‌الیزابت تصاحب کرده‌است عادلانه بین آنها تقسیم کند.

بمباران کارخانه

هاوانا - یك هواپیمای‌ناشناس که در ارتفاع زیاد پروازمیکرد دیروز سه‌بمب‌روی‌یکی‌ازکارخانه ... شیمیائی کوبا فرو ریخت

اعلامیه رسمی وزارت دفاع کوبا حاکی است که در این بمباران آسیب زیادی بکارخانه وارد نیامده است.

ایگناتف درگذشت

مسکو - نیکلا ایگناتف‌معاون صدر هیئت رئیسه شورای عالی شوروی دیروز در ۶۵ سالگی درگذشت.

خبرگزاری تاس که این خبر رامخابره کرده هیچگونه توضیح دیگری‌درباره علت‌مرگ‌ایگناتف نداده است ایگناتف یکی از همکاران نزدیك استالین بود.

مسکو - فوی کهلر که از ۲۷ سپتامبر ۱۹۶۲ سمت سفیر کبیری امریکا را در مسکو به عهده داشت امروز پایتخت شوروی‌را بسوی واشنگتن ترك کرد.

للوین تامپسون که بجای فوی‌کهلر به‌سفارت‌امریکا در مسکو برگزیده‌شده است‌بزودی وارد محل ماموریت خود خواهد شد.

از ۵ تا ۸ بعدازظهر این‌جمعه و جمعه‌های دیگر

ته‌دانسان

در

سالن هتل میامی

باشادترین و جدیدترین ارکسترهای ایتالیائی

۱- رومن بویز ۲- باند دیانی د جوانی

پذیرائی باچای وشیرینی - کوپل‌دویست ریال‌تلفن ۶۲۰۲۰۰

آ-۳۳۵۱۸ ۱-۴

بنا بتقاضای عده کثیری ازعلاقمندان بار دیگر عالیترین فیلم فارسی روی‌پرده می‌آید

ازفردا صبح درسینماهای

خورشید-مسعود-خرم-رز

شهره-استیل (جوادیه)

فریده نصیری ومنوچهر صادقپور درفیلم

کلاه‌نمدی

ودومین هفته نمایش درشهرستانهای زیر:

رشت (سینما سعدی) - کرمانشاه (سینما متروپل)

برنامه افتتاحیه

سینما پاسیفیك

خیابان قدیم شمیران

یك کمدی نو- یك‌فیلم‌خارق‌العاده - یك اثر شگفت‌انگیز وجالب توجه

جان میلز

رالف ریچاردسون

مایکل کین

نونت نیومان

و پیتر سلرز درفیلم

جعبه عوضی

محصول کلمبیا رنگی

فراموش نکنید

جوابهای خودرا در مورد مسابقه «جعبه عوضی» به صندوق پستی‌شماره ۶۹۷ بفرستید تا به سه نفر ازبرندگان ۱۸ پهلوی طلا و کارت یکساله سینما پاسیفیك‌داده‌شود

ازفرداصبح درسینماهای

رویال - متروپل

آسیا - الوند

طپانچه

قانون من است

رنگی

انتونی کلارك

لوسی گیلن

مایکل مارتین

بخاری

جنرال

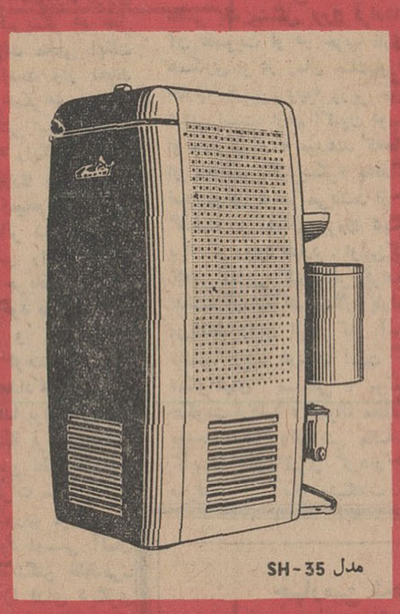

مدل SH-35

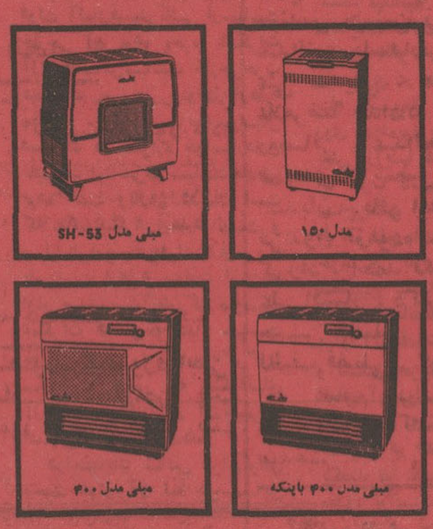

مدل ۱۵۰ — مبلی مدل SH-53 — مبلی مدل ۴۰۰ — مبلی مدل ۴۰۰ باپنکه

انتخاب شما معرف شخصیت شماست

شرکت سهامی صنعتی جنرال

خیابان تخت جمشید - خیابان کیوان شماره ۶۷۰ ساختمان جنرال

آوازه

پرواز از تهران
تا لندن
بدون توقف

اخبار خاورمیانه

اردن علیه اسرائیل بشورای امنیت شکایت کرد

دولت اردن ازشورای امنیت سازمان ملل متحد طلب کرد جهت بررسی حمله اسرائیل به اردن فورا تشکیل جلسه دهد.

«محمدالفرا» نماینده اردن در سازمان ملل متحد طی نامه‌ای که برای رئیس شورای امنیت ارسال داشت از دولت اسرائیل شکایت کرده است که نیرو های این کشور روز ۱۳ نوامبر بخاك اردن تجاوز مسلحانه کردند.

دراین نامه جزئیات حمله نیرو های اسرائیل بدهکده الشومه، رفعت، رجاء ومجا تشریح گردیده است.

درنامه نماینده اردن خاطر نشان کرده است که حملات اسرائیل بخاك اردن تلفات زیادی باهالی دهکده های نامبرده وارد ساخت. وچنانچه شورای امنیت اقدامات لازم دراین زمینه بعمل نیاورد باید منتظر تجاوزات تازه‌ای را از جانب اسرائیل بود.

*** حمله وحشیانه**

نماینده اردن در سازمان ملل اسرائیل رامتهم به حمله وحشیانه به دهکده های اردن کرد وامریکا رامتهم نمود که میکوشد برای اسرائیل عذر وبهانه بتراشد.

وی گفت: اسرائیل بالحنی آشکار تصریح کرد که حمله روز یکشنبه راوی آغاز نموده است ومایه تاسف است که باوجود این اقرار صریح آمریکا عمل اسرائیل را توجیه میکند.

سخنان نماینده اردن در کمیته سیاسی که به مسئله آوارگان عرب رسیدگی میکند ایراد شد.

*** حمله همه جانبه**

روزنامه متنفذ البعث سوریه امروز اسرائیل را متهم کرد که حمله روز یکشنبه‌اش به اردن را بعنوان پوششی برای حمله همه جانبه به اسرائیل انجام داده است.

رادیو دمشق این مقاله را نقل کرد که در آن گفته شده: حمله اسرائیل به اردن مانوری برای انحراف توجه از حمله اصلی به سوریه بوده واسرائیل اکنون برای حمله به سوریه آماده می‌شود.

البعث نوشته است: این همان تاکتیکی است که اسرائیل در ۱۹۵۶ هنگام هجوم بمصر بکار برد. اما سوریه باین تاکتیك آگاه است وبرای مقابله آماده می‌باشد.

رادیو بغداد از قول روزنامه صوت‌العرب اعلام کرد که جنك قطعی بین اسرائیل واعراب آغاز شده واز دول عرب خواست که آماده وهشیار باشند و قبل از تجاوز جدید دشمن عملیات خود رابرضد آن هماهنك سازند.

روزنامه المنار حمله اسرائیل را «حمله‌ای به همه اعراب» دانست وپیش‌بینی کرد که همه دول عرب ضربه درهم شکنی به اسرائیل وارد خواهند کرد.

*** نقشه جدید**

رادیو قاهره سرمقاله الاهرام را نقل کرد که حمله اسرائیل به اردن پیش‌درآمد نقشه جدیدی برای تجاوز به همه کشور های عربی است ومصر بدون قید و شرط حمایت خود رااز اردن اعلام میدارد و مردم اردن میتوانند یقین داشته باشند که درمقابله باپایگاه صهیونیسم هرگز ودر هیچ شرایطی تنها نخواهند ماند.

*** واکنش شدید**

پس از آنکه الرحمن عتیقی معاون وزارت خارجه کویت به کاردار اردن در کویت اطلاع داد که همه وسایل ومنابع کویت برای مقابله با تجاوز اسرائیل در اختیار اردن است مطبوعات آن کشور واکنش شدیدی دربرابر حمله اسرائیل به اردن نشان دادند.

روزنامه رای العام ازدول عرب انتقاد کرد که چرا جواب درستی به حمله روز یکشنبه اسرائیل نداده‌اند؟

روزنامه مزبور از فرماندهی متحد اعراب نیز انتقاد کرده نوشت:

کشور هائی که ستاد این فرماندهی رادر خاك خود قرار داده‌اند چرا پریروز کاری نکردند.

روزنامه مزبور سپس افزود: پیمان نظامی متقابل مصر وسوریه که اکنون دربرابر آزمایش قاطع قرار گرفته چه میکند؟

اسرائیل از بین برود

بیروت ـ عبدالرحمن الیانی نخست وزیر لبنان گفت: در خاور میانه ثبات برقرار نخواهد شد مگر آنکه «اسرائیل از بین برود» وی حمله اسرائیل را به اردن بشدت تقبیح کرد و گفت: دولت لبنان برای رسیدگی باین موضوع با دول اردن و سوریه تماس گرفته واردن را ازحمایت لبنان مطمئن ساخته است.

*** پیام انگلیس**

دولت انگلستان طی پیامی که برای دولت اسرائیل و اردن ارسال داشت طلب کرد طرفین با نمایندگان سازمان ملل متحد همکاری کرده و از اعمال تجاوز کارانه علیه یکدیگر خود داری کنند.

*** تیراندازی**

امروز اعلام شد که در نزدیکی مزرعه «آشوا» واقع در شمال دریاچه طبریه بین مرز داران اسرائیلی و سربازان سوریه تیراندازی شده است.

تیر اندازی در ساعت ۹ صبح ازطرف مواضع سربازان سوریه آغاز شده و دو ساعت ونیم ادامه داشت. گزارشی از تلفات و خسارات نرسیده ولی دولت اسرائیل شکایتی درباره این حادثه تسلیم کمیسیون متارکه جنك کرده است.

به ۹ نفر از نظامیان سوریه که یکشنبه شب از مرز سوریه گذشته ووارد اردن شده‌اند امروز پناهندگی سیاسی داده شد.

این گروه پس از آنکه گزارش شکست کودتائی در سوریه منتشر شد از سوریه گریختند. این کودتای عقیم توسط معاون فرمانده نیروی هوائی رهبری میشده است.

در ماه گذشته نیز پس از شکست یك کودتا در سوریه، اردن به عده ای از نظامیان و سیاستمداران سوریه ای پناهندگی سیاسی داد.

*** حمله به ملك حسین**

رادیو دمشق شب گذشته حمله شدیدی بملك حسین پادشاه اردن کرد.

رادیو دمشق ملك حسین را مسئول تجاوز اسرائیل بخاك اردن معرفی کرد. رادیو دمشق افزود این حمله جزئی از نقشه قبلی اتحاد هاشمی، صهیونیسم و امپریالیستها است. هدف از اجرای این نقشه بوحشت انداختن ملت اردن جهت جلوگیری از عملیات داوطلبان مرگ فلسطینی است. رادیو دمشق گفت ملك حسین مایل است بدینوسیله ملت عرب اردن را خلع سلاح کند.

اورشلیم ـ ملك حسین و پرزیدنت ایوبخان امروز از بیمارستان نظامی شهر رماله در شمال اورشلیم دیدن کردند. روسای دودولت اردن وپاکستان بانظامیانی که طی نبرد اخیر با سربازان اسرائیلی مجروح شدند سخن گفتند.

پرزیدنت ایوبخان سپس از اماکن مقدس در اورشلیم دیدن کرد.

عارف بمصر میرود

روزنامه النهار مینویسد: گزارشهای رسیده حاکی است که میان قاهره و بغداد تماسهائی برقرار شده تامقدمات سفر پرزیدنت عبدالرحمن عارف رئیس جمهور عراق بقاهره تهیه شود. انتظار میرود که این سفر قبل از تشکیل جلسات شورای فرماندهی واحد سیاسی عراق و مصر صورت گیرد.

ملاقات بادئیس جمهوری

ظهر دیروز عبدالعزیز بوتفلیقه وزیر خارجه الجزایر که در راس هیئتی وارد بغداد شده است باتفاق اعضای هیئت وبا حضور مسئولین عراقی باعبدالرحمن عارف رئیس جمهوری عراق ملاقات و گفتگو کرد.

ضمنا از بعداز ظهر دیروز مذاکرات رسمی عراق والجزایر دروزارت خارجه عراق آغاز گشت.

افراد دیپلمات

روزنامه النهار باستناد نوشته روزنامه «صوت العرب» چاپ بغداد مینویسد: دولت عراق درنظر دارد ۳۰ نفراز دیپلماتهای خارجی مقیم عراق رااز این کشور اخراج کند زیرا این عده دریك حادثه تخریبی دست داشته‌اند.

هنوز نام دیپلماتهای مزبور افشانشده است.

یك اعدام دیگر در یمن

رادیو صنعا اعلام کرد شخصی بنام عبدالکاوی بعلت قیام مسلحانه علیه دولت جمهوری یمن تیرباران شد.

محاکمه عبدالکاوی که سمت او ذکر نکردید نیم ساعت و دریك دادگاه صحرائی صورت گرفت.

تظاهر کنندگان ضد آمریکائی در ترکیه بازداشت شدند

پلیس ترکیه ۳۵ نفر از ۶۰۰۰ نفر تظاهر کننده ضد امریکائی راباز داشت کرد.

این تظاهر کنندگان درو پنجره ساختمان های آمریکائی راخرد کرده و نزدیك بود هشت خلبان آمریکائی را «لینچ» کنند. چهارده نفر از توقیف شدگان بزندان اعزام گردیدند و ۳۰۰ نفر از ترکهای طرفدار آمریکا وقتی آنهارا بزندان میبردند بایشان دشنام داده آنها را «کمونیست خائن» نامیدند.

هشت خلبان آمریکائی که از طرف مردم متهمند با زنان ترك رفتار «نانجیبانه» داشته‌اند از چنك جمعیت خلاص شده تحت حفاظت قرار گرفتند وبعدابه پایگاهشان در «این سیرکلیك» بازگردانده شدند.

تظاهر کنندگان این هشت تن را در یك سینما گیر آورده بودند و پلیس بزحمت آنها را نجات داد. بعد تظاهر کنندگان بطرف ساختمان های کنسولگری، اداره اطلاعات و صلیب سرخ امریکا رفته در وپنجره آنرا شکستند.

شهردار آدانا گفت که تظاهر کنندگان با عناصر اخلالگر که حوادث اخیر ضد امریکائی رابوجود آورده‌اند در تماس هستند.

وزیر کشور ترکیه اعلام کرد دولت ترکیه عزم راسخ دارد که بموجب قوانین موجود باکسانی که دست به عملیات اخلال گرانه میزنند مبارزه کند.

وزیر کشور ترکیه اعلام کرد هرکسی که نظم عمومی را برهم بزند بموجب قوانین بسختی بکیفر میرسد.

تفسیر روز

میراث کیزینگر

کورت کیزینگر کاندیدای صدراعظمی آلمان غربی همچنان در تلاش تشکیل یك کابینه ائتلافی و تا رسیدن بمقصود هنوز راه درازی در پیش دارد. کیزینگر در حال حاضر رئیس دولت محلی ایالت بادن ـ ورتمبرك است واز لحاظ رهبران حزب دمکرات مسیحی ظاهرا بهترین کسی است که می‌تواند جای ارهارد رابگیرد وحزب رااز یك بحران بزرك نجات دهد. اودرسال ۱۹۵۸ میخواست وزیر خارجه دکتر ادنائر شود و چون نتوانست رابطه‌اش رابابن بکلی قطع کرد. در جریان نامزدی کیزینگر برای خود صدارت عظمی ژوزف اشتراوس و نمایندگان ایالت باواریا از اوحمایت کردند و همین امر نشان میداد که کیزینگر همکاری بافرانسه را برد وستی بدون قید وشرط باامریکا ترجیح میدهد. خود او دیروزضمن نطقی درمقابل جوانان حزب دمکرات مسیحی اظهار داشت که در صورت موفقیت در تلاش کنونی خود دوستی آلمان را یا پاریس وواشنگتن حفظ می‌کند و هیچیك را فدای دیگری نخواهد ساخت. و این بدان معنا است که او در عین حال اهمیت اتحادیه آتلانتیك را نیز دست کم نمی‌گیرد.

نخست‌وزیر کیزینگر به صدارت عظمی یك مشگل بزرك قراردارد و آن عضویت او در حزب نازی و همکاری او در زمان جنك باوزارت خارجه «ریبن تروپ» وزیر خارجه هیتلر است. ازهم اکنون دوستان او مدارکی ارائه میدهند که حاکی از مخالفت «کیزینگر» بااقدامات ضدیهودی هیتلر می‌باشد از این گذشته، مشگل بزرك دیگری برای او وجود ندارد. اولین کاری که در مقابل کیزینگر قرارداد بدست آوردن اکثریت لازم پارلمانی می‌باشد واین البته کار آسانی نیست. زیرا درست است که دمکراتهای مسیحی، موتلفین حکومت ارهارد، بعنوان مخالفت با بودجه دولتی وافزایش مالیاتها از کابینه کناره‌گیری کردند اما صرفنظر از آنکه مشگلات مالی دولت آلمان قسمتی ناشی ازسیاست خارجی آن بوده، حزب دمکرات آزاد بااساس سیاست خارجی حزب دمکرات مسیحی ودولت ارهارد مخالف بوده و حزب سوسیال دمکرات هم همواره خواستار دادن تغییرات اساسی در سیاست خارجی بوده است وبازهم دست است که «کیزینگر» ارهارد نیست و سیاست او نسبت به فرانسه وامریکا باسیاست ارهارد متفاوت است اما او در صدد نیست آنطور که سوسیال دمکرات ها می‌خواهند سیاست خارجی کشور را یکباره دگرگون سازد ویا آنطور که دمکراتهای آزاد طلب می‌کنند در آن تغییرات اساسی و بزرك بدهد.

درابنجا یك شانس برای توافق وجود دارد و آن پیدایش همایل تازه در صحنه سیاسی آلمان یعنی بوجود آمدن یك فراکسیون از نمایندگان نازی در پارلمان است. میدانیم که از ایالت «هس» ۸ نماینده نازی به پارلمان راه یافتند. اگر در آستانه انتخابات ماه جاری در حزب نئونازی آلمان بنام ناسیونال دمکرات انشعابی روی نداده بود این حزب میتوانست بیش ازاینها قدرت نمائی کند. اما حزب ناسیونال دمکرات یك جناح راست افراطی دارد که بقول «فرانس فلوریان وینتر» معاون شعبه حزب در باواریا «خاطره حکومت متعصبین بیخدائی را که ملت را بفاجعه کشاندند» زنده می‌کند. برای آنکه قدرت سازمان دهندگی و تشکیل حزب واثر وجودی فوق‌العاده آن روشن شود کافی است توجه شود که شعبه حزب ناسیونال دمکرات در «هس» فقط یکهزار و یکصد نفر عضو دارد اما همین عده معدود توانستند آراء ۲۰۰ هزار نفر از مردم هس رابسود کاندیداهای خود جلب کنند،

این زنك خطری است که برای همه احزاب سیاسی آلمان بصدا درآمده و باحتمال قوی در توافق برای تشکیل یك دولت ائتلافی ـ احزاب دمکرات مسیحی وسوسیال دمکرات و دمکرات آزاد کمك خواهد کرد.

چهارمین شماره نشریه آموزش زبان
انگلیسی قدم بقدم
منتشر شد ازروزنامه فروشها خریداری فرمائید.
آ ـ ۳۳۶۸۶

در سراسر جهان
BOAC
از شما مواظبت میکند

صفحه ۵ .....
سه‌شنبه
۲۴ آبان‌ماه ۱۳۴۵
شماره ۱۲۱۳۳۰
سال .... چهل ویکم

مقالات و گزارشهای خارجی

از الجمهوریه چاپ بیروت

مصر در چنگال بحرانها

هنگامیکه عبدالناصر به تانزانیا سفر کرد ، دو شخصیت در تنها نقطه‌ای از آفریقا که در گذشته تحت‌تسلط آلمانها بود ، همدیگر را در آغوش گرفتند .

عبدالناصر که ستاره او بعنوان رهبر اعراب روبافول میرود بدوست خود نایرره که موقعیت او نیزضعیف شده درود فرستاد . سرزمین نیل در دوران ناصر در بحران شدیدی قرار گرفته ، از لحاظ اقتصادی بکلی درهم شکسته شده‌و از لحاظسیاسی بطور کامل تنها مانده است . از اعتبارمصردرجهان چیزی باقی‌نمانده است ، زیرا این کشور در حدود پنج میلیارد مارك بکشور های‌بلوك شرق و در حدود هفت میلیاردمارك بکشور های بلوك غرب بدهکاراست در حالیکه کشور مصر نمیتواندحتی بهره این قرض هارابپردازد ،خزانه عبدالناصر بکلی خالی است و در ماه گذشته بانك جهانی آمادگی خود را برای دادن دویست و هشتاد میلیون مارك وام بمصر اعلام‌داشت.

اگر بدقت بزندگی مردم مصر بنگریم ، خواهیم دید که بهتر از زندگی آنها در قبل از ۱۴ سال « یعنی قبل از انقلاب » نیست . زیرا طرحهای بزرگی از قبیل طرح سد اسوان که‌همگی باتکای وامهای خارجی بناشده ، میلیارد ها پول خرج برداشته و دولت نتوانسته‌است اقساط آنرا بپردازد .

ضمنا طرح هائی که‌برای‌پیشرفت صنعتی و اجتماعی اعلام گردیده هیچیك بعلت افزایش جمعیت با موفقیت قرین نبوده زیرا افزایش جمعیت در مصر معادل چهارصد است و این نسبت تقریبا بالاترین نسبت افزایش جمعیت‌درجهان بشمار میرود .

هزینه های ضروری زیست در مصر درسال ۱۹۶۵ به نسبت ۲۷ در صد بالا رفت و درسال جاری هم این هزینه ها قوس صعودی را طی میکند و اکثر تجارتخانه ها واماکن و فروشگاه های بزرك از کالا های ضروری خالی است وحتی تاسیسات برق و آب‌درشهر های بزرك‌بندرت بطور منظم کار میکند ، زیرا اغلب دچار نقص میگردند . در رستورانها نیز معمولا بعلت فقدان مواد غذائی کامل، یکنوع غذا بمشتریان عرضه میشود .

یازده ماه قبل ، عبدالناصر ، دوست‌خود علی صبری را که‌معروف بعداوت با غرب بود از پست‌نخست‌وزیری معزول کرد و دوست قدیمی خویش زکریا محی‌الدین را باین پست گمارد . نخست‌وزیر تازه‌سعی کرد که بحران اقتصادی کشور را برطرف سازد و برنامه جدیدی برای طرح ریزی اقتصادی اعلام کندولی دیگ رخیلی دیر شده بود ، زیرا قانون صرفه‌جوئی که دولت پیشنهاد کرده‌بودمردم‌راعلیه رژیم‌برانگیخت. لذا ناصر کابینه رابازهم تغییر داد و وزیرسد اسوان صدقی‌سلیمان را به نخست‌وزیری انتخاب کرد .

*** مخارج بیهوده**

ناصر،رئیس دولت‌مصر،سکان کشتی حکومت را در میان امواج‌سهمگین که اطرافش را احاطه کرده بدست دارد و همچنان پول زیادی صرف طرح هائی که‌هیچگونه فایده‌ای‌برای ملت ندارد خرج‌میکند .

مثلا چندی قبل جشن چهارمین سال اعزام نیرو های مصری را به یمن برگزار کرد هنوز شصت هزار سرباز مصر در یمن هستند که هزینه روزانه آنها بالغ بر چهار میلیون مارك میباشد .

شانس مصریان در جنك یمن نه فقط برخزانه آنکشور اثر میگذارد بلکه بیشتر روی وضع سیاسی و معنوی رهبری ناصر اثر دارد . زیرا این نیرو ها ظرف چهارسال گذشته نتوانسته‌اند حتی یکوجب‌از خاکی‌را که زیر تسلط نیرو های سلطنتی به رهبری امام‌البدر میباشد بدست آورند .

اگر مصریان نبودند ، جمهوری‌خواهان یمن مایل به مذاکره با سلطنت خواهان بودند . دراوایل سپتامبر گذشته دولت جمهوری‌یمن اظهار تمایل به‌گفتگو با دولت‌مصر جهت خروج نیرو های مصری از یمن کرد ولی اتفاقی که هیچوقت پیش‌بینی نمیشدرخ‌داد وعبدالناصر ، نخست‌وزیر یمن ژنرال حسن‌العمری و عده‌ای از وزرایش را در قاهره‌زیر نظر قرارداد . والسلال تنها مرد طرفدار ناصر در یمن زمام امور را بدست گرفت و خودرا فرمانروای یمن اعلام کرد. درصورتیکه‌حکومت حقیقی دریمن دردست ژنرال‌مصری فتحی میباشد .چون‌ناصر ویارانش‌به خسارتها و مشکلات و بحران هائی که در خارج و داخل کشورداشتند اکتفا نمیکردند ، ناگهان رهبری قوی دیگری‌درمقابل ناصر در کشور های عربی بوجود آمدوجبهه تازه‌ای در برابرش تشکیل شد .

ملك‌فیصل‌پادشاه عربستان‌سعودی اعلام کرد که باید بملت یمن حق تعیین سرنوشت داده شود و نیرو های مصر از آن سرزمین خارج گردند و بالاتر از آن زمام را از دست‌ناصر گرفت ودعوت به‌تشکیل یك کنفرانس اسلامی در سال‌آینده در مکه کرد میتوان گفت که ایران وکویت واردن و مراکش و تونس باحضور در این کنفرانس موافقت کرده‌اند وترکیه و پاکستان‌وسودان و لیبی مایل بهمکاری با آن‌هستند و الجزایر هنوز بیطرف میباشد .

تنها عراق و سوریه است که در کنار ناصر با کنفرانس اسلامی مخالفت میکنند .

دراین وضع بود که ناصر اقدام به‌لغو تشکیل کنفرانس سران کشور های عربی که قرار بود در سپتامبر گذشته در الجزایر تشکیل شود نمود و در همان تاریخ اقدام باعدام عده‌ای از رهبران «اخوان‌المسلمین» که یك سازمان اصلاحی دینی اجتماعی است کرد .

این جمعیت متهم به توطئه‌علیه ناصر شد و دادگاه مصر یکصدنفر از اعضای آنرا محکوم به زندان های طویل‌المدت نمود و سه نفر از آنها را محکوم باعدام کرد . ملك حسن پادشاه مراکش‌وهمچنین شیخ کویت که‌مبلغ چهارصدمیلیون مارك بمصر وام داده‌بود برای جلوگیری از این اعدام وساطت نمودند ولی گوش شنوائی پیدا نشد و حکم اعدام بموقع اجرا گذاشته شد .

هنگامیکه ناصر احساس کرد که همسایگان عرب او در شرق و غرب نسبت بهدف ها و منظور های او مشکوك شده‌اند متوجه آفریقا شد .

ودر تانزانیا ، افرادپلیسی که در اسرائیل تعلیم یافته بودند حفاظت جان ناصر را بعهده گرفتند .

فتوکپی از اسناد

فتوپرسپولیس -لاله‌زارنو -جنب کوچه‌یاسمی تلفن ۳۳۷۵۷

عکسهای قدیمی

باتهیه یك کپیه از عکس‌های قدیمی برای همیشه‌آنها را محفوظ خواهید داشت.
فتو پرسپولیس - لاله زارنو چهارراه کنت جنب کوچه یاسمی .

چهل سال قبل، در همین روز

مذاکرات قبل از دستور

آقای معتضد استرآبادی قبل از دستور مجلس گفت در روزنامه‌ها خواندم‌که قرارداد تجارتی‌فیمابین ایران وشوروی وارد مرحله عمل و اجرا شده در صورتیکه این قبیل مسائل قبلا باید از تصویب مجلس شورایملی بگذرد . قرارداد تجارتی چیزی نیست که استتار آن برای مملکت لازم باشد.

آقای فیروز آبادی اظهار داشت قانون استخدام معایبی دارد ، منجمله اینکه‌هیچیك از افراد مملکت پی صنعت و علم نمیرود و تمام مردم دنبال ادارات خواهند رفت و چندی نمی‌گذرد که بودجه مملکت ما به هشتاد کرور خواهد رسید باید فکر کرد که این هشتاد کرور تومان را از کجا باید آورد و از چه محلی پیدا کرد .

پست هوائی بین ایران و روسیه

ماده واحده - برای اجرای ماده سوم قرار داد پستی منعقده بین دولت ایران و جماهیر شوروی سوسیالیستی‌مجلس شورایملی بدولت اجازه میدهد که مبادله پستی هوائی را در دفاتر بادکوبه وپهلوی مستقر و جزئیات آنرا بموجب قرارداد مخصوصی بین ادارات پست مملکتین مقرر دارد .

این لایحه در مجلس مطرح شد و آقا سید یعقوب با فوریت آن مخالف بود و گفت بنده اساسا باپست هوائی مخالف بودم برای اینکه مملکت ما فعلا وسایل لوکس لازم ندارد این پست هوائی برای مملکت ما لوکس است عقیده دارم این لایحه بکمیسیون برود تا مطالعات لازم بشود . آقای نصرت‌الدوله وزیر مالیه پاسخ دادهیچ تاسیس جدیدی ازنقطه نظرهواپیمائی نمیخواهیم بکنیم حالا اگر نسبت بهواپیمائی یونکرس نظر مخالفتی داشته باشید مربوط باین نیست فعلا هواپیمائی داریم ودر دو خط شمال و غرب دائر گردیده البته در خط جنوب هم دائر خواهد شد ما قرارداد پستی بادولت روسیه داشتیم ودر قراردادی هم که بتصویب رسیده پیش‌بینی تاسیس پست هوائی را کرده بودیم هواپیمائی دولت شوروی تا بادکوبه میآید و هواپیمائی ما هم تاپهلوی میرود ما خواستیم این دو خط را بهم وصل کنیم .

آقای خلیل فهیمی اظهار داشت تاچند سال قبل پست ما بوسیله اسب بود بعد تبدیل به‌گاری شد و اخیرا در بعضی نقاط تبدیل به اتومبیل شده آیا تاکنون دولت برای تبدیل این پستها احتیاج باجازه مجلس داشته ؟ آقا سید یعقوب گفت چیز عجیبی است قراردادی که بین دو مملکت منعقد میشود نباید با اجازه مجلس باشد اگر غیر از این بود بنده ورقه‌کبود خود را بدولت میدادم قصد بنده از مخالفت با فوریت لایحه این‌است که باید قدم‌بقدم پیش برویم اول باید راهها را تسطیح کنیم‌والا با کله زمین میخوریم سالی چهل و هشت هزار تومان دولت باید پول بدهد بگذارید مداقه کامل بشود چه اهمیت دارد از اینکه دو سه روز اجرای این امر بتعویق افتد اگر میخواهید ایران داخل کار های متمدنه بشود این تمدن را بگذارید سه روز دیگر ایجاد بشود .

آقای روحی تبصره ذیل را پیشنهاد کرد : تبصره - کلیه طیاراتی که بموجب این اجازه از خاك‌دولت شوروی وارد ایران میشود باید تابع مقررات مملکتی بوده ومحمولات آن کاملا تفتیش شود .

آقای صور اسرافیل کفیل پست و تلگراف گفت هیچ کشتی و طیاره و راه آهن بدون رعایت مقررات و نظامات داخلی مملکت وارد نمیشود و احتیاجی بقید د رقانون نیست آقای روحی پیشنهاد خود را مسترد داشت سپس بماده واحده رای گرفتند و تصویب شد .

(نقل از اطلاعات بیست و چهارم آبانماه ۱۳۰۶)

خیابان شیخ هادی- بیمارستان عیوض زاده
جناب‌آقای دکتر عیوض‌زاده وخانم دکتر فخری
ازاینکه خانم و فرزندم را ازمرك حتمی نجات داده‌اید سپاسگزارم . **سرهنك بازنشسته ارتش- یحیی‌قانعی**

از فردا صبح

مولن‌روژ - مهتاب - دیانا
حافظ - کریستال - اسکار
برلیان - زهره

یك فیلم پرده در... خوردکننده ... جسور ... وحشی... زیبا .... نفس‌گیر وفراموش نشدنی

جان وین کرک دوگلاس

پاتریشیانیل
تام‌ترایون
پائولا پرنتیس
براندون دووایلد
جیل هیورث
داناآندروز
و هنری فوندا

IN HARM'S WAY

در راه خطر

بااین مردان وزنان زندگی کنید ..
عشق بورزید بجنگید وباقلبی فشرده ازهیجان واضطراب درراه خطر گام بردارید
فیلم بزرك سه ساعته‌بلیط بقیمت‌معمولی

ریاست محترم بیمارستان بازرگانان

ازبانوان ایرلو- نادری- احتشامی- سیدحاجی- که‌در طول معالجه‌ام نهایت مواظبت را نمودند تشکر وامیدوارم موجبات تشویق نامبردگان فراهم شود.
آ-۲۲۳۸۳ دبیر دبیرستانهای تهران- ناصراصلی

خضاب جمالیه

خضاب جمالیه رنگ سحرآمیز برای مشکی کردن موها باسابقه ۴۰ سال مورد مصرف میلیونها نفر .

پولک
سازنده
رادیاتور
وانواع قطعات
چدنی
دفتر کارخانه پولک
بینا
خیابان چرچیل شماره ۳۳ تلفن ۶۶۲۰۸

Gilbarco
گیلبارکو
مشعل
تمام اتوماتیك

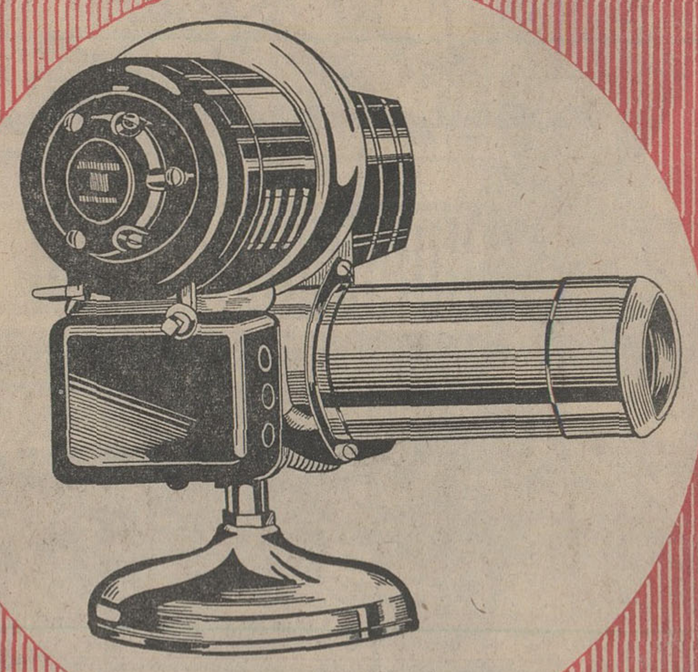

مشعل های تمام اتوماتیك گیلبارکو
ساخت آمریکا و از لحاظ خوبی و دوام تضمین شده است. برای مصرف آشپزخانه‌ها آب گرم کردن در منازل ، حرارت مرکزی و ایجاد هرنوع حرارتی که مستلزم صرفه جوئی درسوخت باشد. بظرفیت های مختلف.

نماینده انحصاری :
شرکت سهامی اتونور
خیابان جیحون تلفن ۳-۹۰۴۵۱

برای مشاهده وخرید به :
خیابان سپه- میدان باغشاه
تلفن ۴۷۳۷۲ مراجعه فرمائید

شرکت شعله خاور
باتشکیلات فنی و مجهز خود

تأسیسات
حرارت مرکزی وتهویه مطبوع
راتهیه ونصب مینماید

تخت جمشید- چهارراه بهار - تلفن : ۴۵-۷۵۶۱۴۱

اطلاعات

دکتر حسن صدر حاج سیدجوادی

حاشیه‌ای بر انتقاد مربوط به کتب درسی !

یك مشکل بزرك در کشورهای به اصطلاح درحال رشد مسئله تخصص است. نه‌تنها هر پزشکی ده تخصص دارد ومی‌تواند از خته نوزاد گرفته تا الکتروراديوگرافی وانفالوگرافی‌را انجام دهد ونازائی و امراض جلدی و عصبی را یکجا معالجه کند بلکه‌مردم عادی هم در هر رشته‌ای از فنون و علوم همچون متخصص صاحب‌نظر و مطلع اظهار نظر میکنند.

در کشورهای‌پیشرفته عده‌ای‌هستند که پس از سالها تحصیل و مطالعه وتجربه باکمك‌نبوغ و استعدادخویش بکار نقادی میپردازند، برخی ازآنها نقاد سخن هستند وبرخی دیگر در کار تآتر ، سینما ، نقاشی و سایر مسائل هنری و ادبی بنقادی‌میپردازند وعده‌ای نیز در سایر امور صاحب‌نظر هستند .

در کشور ما متاسفانه عده زیادی هستند که بخود اجازه میدهند درتمام مسائل اظهار نظر نمایند و حتی معتقد باشند که نظرآنها درتمام مواردقاطع است. اخیرا ملاحظه کردم در یکی از مجلات ماهانه شخصی که خود را نویسنده و مترجم میداند و اندك‌ذوقی نیز دارد آثار نقاشی‌یکی ازهنرمندان را مورد انتقاد قرار داده بود ! من نفهمیدم آن سید بزرگوار از چه‌موقع هنرشناس شده است وبخود اجازه داده است در نقاشی اظهار نظرنماید.

در همین ستون انتقاد اطلاعات‌هفته قبل شخصی در مورد کتب درسی اظهار نظر کرده‌بود . مطالب اوموجب تعجب من شد زیرامسائل مورد بحث وی از نظر اصولی غلطو شگفت‌انگیز بنظر میرسید. دفاع از کتب درسی بعهده بنده نیست ، زیرا اولا وزارت آموزش و پرورش آنقدر حقوق‌بگیر دارد که سنك اورا بسینه بزنند و ثانیا وکیل مدافع یك سازمان‌دولتی شدن خیلی جرئت و از خودگذشتگی میخواهد که بنده فاقد آن هستم‌ولی مطالب نویسنده محترم آنقدرمضحك بود که من بی‌اختیار در صدد برآمدم باتذکر نکاتی چندین صدد جلوگیری از درج اینگونه اظهار نظرهابرآیم.

نویسنده ایراد گرفته است چرادر نقشه‌ای که پراکندگی حیوانات و نوع آنها را در نقاط مختلف ایران نشان میدهد در کویر لوت‌شکل‌ماری کشیده شده است . وی میگوید با توجه به‌مقیاس نقشه طول این مار دویست کیلومتر میشود من کتاب و نقشه مورد بحث را ملاحظه کردم‌اولا شکل ماری که در نقشه کشیده شده بود در کویر نمك قرار داشت نه کویرلوت و معلوم شد که نویسنده بین این دو تفاوتی قائل نیست ! ثانیا در اینگونه نقشه‌ها همانطور که در نقشه‌های مشابه‌چاپ کشورهای‌اروپائی وامریکا ملاحظه میشود ، نمایش محصولات و حیوانات و امثال آنها در روی نقشه باتوجه به مقیاس انجام نمیشود زیرا در اینصورت می‌بایدمار یاگاو یاشتری کشیده شود که فقط بوسیله میکروسکپ قابل رویت باشد ! یا نقشه را آنقدر بزرك بکشند که حداقل یك کیلو متر مربع طول و عرض داشته‌باشد.

در چند سطر پائین‌تر نویسنده‌این جمله را از کتاب جغرافیای ششم ابتدائی نقل میکند :

« درجهرم مرکبات را درکنارخرما میکارند»

وسپس از قول خودش چنین اظهار عقیده مینماید:

«قربان در همه جا همینطور است ، درجهرم معجزه رخ نداده است!»

اگر باهمان‌بیان نویسنده بخواهیم سخن بگوئیم باید عرض شود:

قربان درهمه جا همینطور نیست ، حتما آقای‌مهندس تاشهسوار وچالوس سفر فرموده‌اند و متوجه شده‌اند که در شهسوار و چالوس وسایر نقاط مازندران‌خرمارا کنارمرکبات نمیکارند!

چند سطر بعد نویسنده ادعا کرده است که شکل امامزاده بی‌معجزه قزوین را در کتاب درسی کشیده‌اند ودیلش نوشته‌اند : منظره‌ای‌از مقبره شاه نعمت‌الله‌ولی !

منظور ایشان از امامزاده بی‌معجزه قزوین مقبره شیخ‌الاسلام است که در ۳۰ کیلومتری قزوین قرار دارد و ایشان بایبان رانندگان اتوبوس و ماشین‌های کرایه بنز نوشته‌اند «امامزاده بی‌معجزه» اما موضوع‌قابل تذکر آنست که عکس چاپ شده‌در کتاب جغرافیا رامن نگاه کردم وبا عکسهائی از مقبره شاه نعمت‌الله‌ولی مقایسه نمودم . عکس چاپ شده در کتاب جغرافیابدون هیچگونه تردیدی همان عکس مقبره شاه نعمت‌الله‌ولی است وبهیچوجه عکس مقبره شیخ‌الاسلام نیست.

اصولا مقبره شیخ‌الاسلام جنبه تاریخی ندارد تا عکس داشته‌باشد. وعکس چاپ شده در کتاب جغرافیای سال ششم نیز هیچگونه شباهتی با این مقبره ندارد . زیرادر عکس کتاب جغرافیا مقبره شاه‌نعمت‌الله‌ولی دارای دومناره است و مقبره شیخ‌الاسلام در راه قزوین مناره ندارد. از طرف دیگر گنبد عکس کتاب جغرافیا مدور وشلجمی است در حالیکه گنبدمقبره شیخ‌الاسلام مخروطی می‌باشد .

بدینترتیب اگر فرض کنیم که آقای مهندس نویسنده مقاله انتقادی صاحب غرض نبوده باید معتقدشویم که جناب مهندس‌بین دایره ومخروط فرق نمیگذارد !

چند سطر بعد نویسنده انتقاد مرقوم داشته است:

«در جغرافیای سال ششم ، در شرح موقعیت قم نوشته شده است در قم منابع سرشاری از نفت وجود دارد در صورتیکه چند سال قبل شرکت ملی نفت اعلام کرده است نفت قم ارزش بهره‌برداری ندارد»

بنده تاکنون نشریه‌ای از شرکت ملی نفت ندیده‌ام که چنین مطلبی نوشته باشد ولی تشریاتی از شرکت ملی نفت هم اکنون‌درآرشیو روزنامه اطلاعات وجود دارد که ضمن اشاره بمناطق نفت خیزاز نفت البرزوسراجه نام برده شده است.

واقعیت هم آنست که در منطقه‌قم منابع‌نفت‌وجود دارد و بفرض چنانچه ارزش بهره‌برداری نداشته باشد ، وجود نفت را در دلزمین‌نفی نمیکند.

امیدوارم این حاشیه توجه همه کسانی راکه قلم در دست میگیرندو ارزش‌های مختلفه مردم‌را موردبررسی قرار میدهند . جلب نماید و مورد عنایت آنها قرار گیرد.

گفتگوی تلفنی

با ۳۰۰۱۰

اهالی محترم تهران هرروز بعداز ظهرها از ساعت ٦ تا ۷ر۳۰ میتوانند تلفنی درد ـ دلها و گرفتاریهاوشکایتهای خودرا باما در میان بگذارند.

★ امکان حادثه

درسه راه خیابان آپادانا و فرح شمالی چراغ راهنما وجود ندارد ماشین هائی که از شمیران بسوی شهر و بالعکس در حرکت هستند با چنان سرعتی از این خیابان عبور میکنند که هر لحظه امکان‌دارد حادثه‌ای اتفاق بیافتد اداره‌راهنمائی و رانندگی میتوانند با قرار دادن چراغ راهنما در این سه راه از هر نوع اتفاقی جلوگیری کند .

دکتر نوروزی

★ تقاضای رسیدگی

خیابان هدایتی واقع در خیابان وحیدیه مرکز عده‌ای اوباش وولگرد شده که بیشتر اوقات خود را در این محل بقمار می‌پردازند باین‌ترتیب باجارو جنجالی که همه‌روز براه میاندازند آسایش را از اهالی محل سلب کرده‌اند از ژاندارمری تقاضای رسیدگی داریم.

★ کنده و رفته

مدتی‌است که سازمان آب تهران خیابان‌ظفرواقع درخیابان داودیه را برای لوله‌کشی کنده ورفته بااینکه مدتهاست کار لوله‌کشی خیابان وانشعابات آن تمام شده معهذا سازمان آب برای اسفالت اقدامی‌نکرده‌است اهالی محل

★ گستاخی

همه روزه عده‌ای‌اوباش‌وولگرد که اسم‌خودرامحصل گذاشته‌اند در اطراف میدان۲۴اسفندا‌جتماع کرده و مزاحم عابرین‌خصوصا دختران محصل میشوند مگرروز اول مهر ماه ریاست اداره‌پلیس طی نطق مفصلی اظهارنداشت که ما جوانان مزاحم را به سزای کردارشان میرسانیم پس چطور شد چرا پلیس به پسران اجازه داده که گستاخی را باین حد برسانند.

ح‌ـ‌مویدیان

★ دعاگو

در خیابان شاهرضاجنب‌خیابان درختی روبروی خیابان ۴۰متری یك نان سنگکی هست که نان گران تر از قیمت شهرداری‌می فروشد اگر شهرداری اقدامی مینمود تا نانوائی ها نان را گران نفروشند مردم دعا گو بودند.

محمدتقی کاوسی

★ کیوسك بی تلفن

شش ماه پیش شرکت تلفن یکدستگاه کیوسك‌تلفن‌همگانی در خیابان وحیدیه نارمك کار گذاشت که تلفن ندارد بدین وسیله خواستم به شرکت تلفن یادآوری کرده باشم که‌کیوسك مزبور تلفن ندارد .

حسین ـ مجتهدی

★ یکجا

مدت‌یکسال‌است که اداره برق قبض برق منزل شماره ٦واقع در کوچه‌فردوسی‌خیابان مجیدیه را نیاورده مسئولان این اداره فکر نمیکنند اگربعداز یکسال این قبض را ارائه‌دهند هیچکس نمیتواند تمام مبلغ را یکجا بپردازد ؟

علی‌محمد ـ کریمی

★ اقدامی نکرده‌اند

درمیدان شوش و خیابان رزم‌آرا روبروی بانك صادرات و معادن‌دوقصابی هست که‌گوشت را گران تر از نرخ‌شهرداری میفروشند یعنی‌قیمت ثابتی‌ندارند هر روز به قیمتی که دلشان‌می خواهند میفروشند آیااین وضع صحیح‌است.

اسماعیل‌عسگری

پاسخ برنامه‌های مردم

دادگاهی شد

جریده شریفه اطلاعات محترما عطف‌بشرح‌مندرج درشماره۱۲۰۷۱ بامضای اهالی محل در موردگران فروشی نانوائی تافتونی واقع در میدان پارس‌نازی‌آباد طبق‌گزارش شهرداری ناحیه ۷ اشعارمیدارد:

طی شماره های ۱۱۵۹۴رش۷ـ ۱۸ر۷ر۴۵ و ۱۱۸۱۸رش ۷ ـ ۱۸ر۸ر۴۵ متصدی نانوائی مزبوربه دادگاه کیفر گرانفروشان وخلافی معرفی شد تا تحت تعقیب قانونی قرار گیرد .

سرپرست دفتر اطلاعات و مطبوعات شهرداری

تعقیب شد

جریده شریفه اطلاعات محترما عطف‌بشرح‌مندرج درشماره۱۲۰۸۴ بامضای مشتری در مورد گران ـ فروشی نانوائی کوچه انصاری منشعب از خیابان امیریه طبق گزارش شهرداری ناحیه ۵ اشعار میدارد :

طی نامه شماره ۱۸۹۶۷ر۱ ـ ۱ر۸ر۴۵ متصدی نانوائی مزبور بعلت گرانفروشی بدادگاه شعبه۵ کیفر گرانفروشان و خلافی تسلیم گردید تا تحت تعقیب قانونی قرار گیرد .

سرپرست دفتر اطلاعات و مطبوعات شهرداری

بنگاه خصوصی

روزنامه اطلاعات توضیح زیراز طریق رسیدگی به شکایات‌نخست وزیری درمورد خرابی برق یزدبه شرح زیر است .

در موردخرابی کابل یزدوبی‌آبی اهالی اشعار میدارد.برق یزدمتعلق به بنگاه خصوصی است و هنوز تحویل‌شرکت‌برق منطقه‌ای‌اصفهان نشده ولی به شرکت مزبور دستور داده شد که با اعزام ماموری به یزد نسبت به موضوع رسیدگی نمایند تا رفع مضیقه اهالی از نظر کمبود آب بشود .

وزیر آب‌و برق

تسطیح شد

جریده شریفه اطلاعات محترما عطف‌بشرح‌مندرج درشماره۱۲۰۹۰ مورخ ۷ر۴ر۴۵درمورد خاکبرداری خیابان های فرعی نارمك و میدان ۲۱ طبق گزارش شهرداری‌ناحیه۸ اشعا رمیدارد :

میدان مزبور مقداری ناهموار بوده و از طریق‌اداره امور شهری بوسیله ماموران تسطیح گردیده‌و رفع شکایت شده است .

سرپرست دفتر اطلاعات و مطبوعات شهرداری

همکاری کنید

اداره محترم روزنامه اطلاعات عطف بشکوائیه خانم محبوبی در شماره ۱۲۱۰۵ مورخ ۲۱ر۷ر۴۵ آن جریده شریفه مبنی براحتمال وجود مواد خوراکی مانده وفاسد درفروشگاههای آموزشگاه ها منعکس بود اشعار میدارد. اولا بکلیه بازرسان تعلیماتی آموزشگاه ها ماموریت داده شده که در ضمن بازرسی های تعلیماتی از فروشگاههای آموزشگاه‌ها بازدید و بر اجناسی که در این فروشگاهها عرضه میشود نظارت مستمر و دقیق داشته باشند . ثانیا انتظار میرود که درنشریات مفیدی که از طرف آن‌موسسه برای کودکان و نوآموزان ودانش آموزان منتشر میگردد مقالات و تصاویری که دانش آموزان را متوجه خطر مصرف مواد مانده‌می کند بگنجانند تابموازات اقداماتی که از طرف این اداره بعمل آمده وشاید نتیجه بهتری عایدگردد .

رئیس اداره امور انتظامی پلیس آموزشگاههای استان مرکز .

بنوبت

اداره محترم روزنامه اطلاعات باسخ شرح‌مندرج درشماره۱۲۱۰۱ تحت عنوان یك بام و دو هوا اشعار میدارد.

روشنائی خیابان هاشمی(چهار راه نواب تاجیحون) در برنامه کلی قرار گرفته و به ترتیب نوبت برای تامین نظر ساکنین‌محترم محل مذکور اقدام خواهدشد.

شرکت برق منطقه‌ای تهران

فرهنگی

سرپرست هنرمندان اعزامی به پاکستان گفت:

صمیمیت مردم پاکستان را نمیتوان وصف کرد

امروز فرصتی دست داد تا باآقای نژاد احمدزاده رئیس هنرستان ملی باله وسرپرست گروه رقص‌و آوازو موسیقی ملی و محلی ایران که‌اخیرا بهمراه گروه خود از سفر پاکستان مراجعت کرده‌است درموردبرنامه‌هائی که در آن کشوراجرا شده وهمچنین نقش گروه رقص وآواز در آشنا ساختن مردم با هنر اصیل و ملی ایران صحبت کنیم .

* ده روز اقامت

آقای احمدزاده در مورد سفرگروه خود به پاکستان گفت: مابرای‌شرکت درجشنهای استقلال پاکستان ازطرف سازمان پیمان منطقه‌ای وبدعوت دولت پاکستان به‌آن کشور مسافرت‌کردیم مدت اقامت گروه ما در پاکستان ده روز بود و مجموعادر این مدت‌دوازده برنامه چه در تلویزیون و رادیو وچه در جشنهای مختلف اجرا کردیم این برنامه‌ها در سه شهر کراچی، لاهور وراولپندی انجام شد. در مسافرت بانوان خاطره پروانه و همایرتوی و آقای حیدری همراه با ارکستر خود وده نفر از هنرمندان‌هنرستان‌باله ملی همراه مابودند ، استقبالی که توسط مردم و مطبوعات پاکستان از ما شد بیسابقه بود .

★ محبت مردم پاکستان

صدها نفر از مردم پاکستان‌همیشه بیرون محلی که برنامه اجراء میشد اجتماع میکردند تا از ما استقبال کنند.

آقای احمدزاده اضافه کرد ما هیچوقت در پاکستان احساس غربت نکردیم وقتی برای انجام برنامه از شهری بشهر دیگر میرفتیم می‌دیدیم که تمام وسایل لازم‌قبلا برایمان‌آماده شده یعنی قبل از حرکت ما تلفنی بمحلی که بایدمیرفتیم اطلاع میدادند روح صمیمیت و فداکاری در مردم پاکستان نسبت‌به ایرانیان بقدری‌زیاد بود که نمیتوان وصف کرد . وزرای فرهنك واطلاعات از بیشتر برنامه‌های مادیدن میکردند و ما را مورد تشویق قرار میدادند اینهمه علاقه ومحبت نسبت بایرانیان از اینجهت میباشد که آنها بزبان ما آشنائی دارند و حتی بعضی از شعرای‌پاکستانی بزبان فارسی‌نیز شعر میسرایند .

صحنه‌ای از رقص ملی ایران ، در یکی از برنامه های هنرمندان‌ایرانی در پاکستان

* نحوه اجرای برنامه‌ها

آقای احمد زاده سپس بشرح در باره نحوه اجرای برنامه گروه‌رقص وآواز و موسیقی ملی‌و محلی‌پرداخت واظهار داشت : ارکستر سازهای‌ملی که معرف سازهای قدیمی و ایرانی میباشد کلیه برنامه‌های خودرا با لباسهای دوره صفویه و زندیه اجرا مینمایند.

این گروه که شش سال ازتشکیل آن میگذرد درقسمت رقص وموسیقی محلی عده‌ای فیلمبردار و متخصص موسیقی را به دهات میفرستد و از آهنگها و رقصهای محلی نوار وفیلم تهیه مینماید و باتهیه و تنظیم آن بوسیله گروه هنرمندان ، آهنگها و رقصهای محلی را اجرا مینمایند.

گروه ما اکنون روی داستان‌بیژن ومنیژه ، زال و رودابه و هفت پیکر نظامی مطالعه و کار میکند تابتواند آنرا بصورت باله بالباسهای محلی ودکور ایرانی در بیاورد و باتکنیك باله بصورت دنیاپسندی ارائه دهد.

آقای احمدزاده در پایان اضافه کرد مادر حال حاضر ۲۵۰ شاگرد در هنرستان ملی باله تحت تعلیم داریم این شاگردان ۹ سال دوره می‌بینند وپس از پایان دوره نه‌ساله چنانچه آمادگی لازم را داشته باشند باستخدام وزارت فرهنك و هنر در خواهند آمد.

ورزشی

ورزش جهان

بلژیك قهرمان بسکتبال اروپا شد

آنور:

بلژیك اولین مقام قهرمانی را در مسابقات بسکتبال اروپا بدست آورد در آخرین مسابقه که بلژیك با اسرائیل انجام داد ۷۳ بر۷۰(بعد از تمدید بازی) برتیم اسرائیل پیروز شد.

دهلی نو :

در اولین روز دومین مسابقات‌تیم نهائی بین المنطقه‌ای جام قهرمانی بسکتبال دیویس تیم هند ۳ برهیچ از تیم آلمان برد .

مادرید :

لوئی فولدو قهرمان‌میان وزن‌بوکس اسپانیا با امتیاز برروناتومورس‌قهرمان بوکس بلژیکی پیروز شد .

استراسبورك :

تیم بسکتبال لهستان در مسابقه‌ای که باتیم بسکتبال ایتالیا انجام داد ۶۸بر۶۱ پیروز شد.

موناکو :

در مسابقات بسکتبال بین‌المللی که در موناکو انجام میشود تیم بسکتبال فرانسه ۱۰۵بر۵۱ برتیم سوئیس پیروز شد.

صوفیا :

تیم فوتبال جوانان کمتر از ۲۳سال بلغارستان ۵ برهیچ از تیم مشابه نروژ برد.

حق شناسی

مربیان و پیش‌آهنگان شهرستان کاشان‌بدینوسیله‌اززحمات‌وکوشش جناب آقای عون جزایری فرماندار محبوب وریاست‌محترم شورای‌پیش آهنگی شهرستان کاشان در امر پیشرفت و گسترش مکتب‌مقدس پیش‌آهنگی وایجاد ساختمان‌خانه پیش‌آهنگ که بهترین محل‌تربیتی ویکی از آرزو های دیرین پیش ـ آهنگان کاشان می باشد سپاس گزاری نموده و توفیق ایشان را در راه خدمت به شاهنشاه‌آریامهر و میهن عزیز از درگاه خدای‌بزرك مسئلت‌مینماید.

سرپرست پیش‌آهنگان‌سیار کاشان

محمد عدالتی

کتاب بهترین راهنمای زندگی است

ورزش جهان

بلژیك قهرمان بسکتبال اروپا شد

★ افتتاح نمایشگاه کارهای دستی

نمایشگاه کارهای‌دستی نوسوادان پیکار بابیسوادی ناحیه ٤ تهران در محل هنرستان فرح بوسیله آقای‌علم وزیر دربار شاهنشاهی‌ودبیر کل‌کمیته پیکار بابیسوادی بعد ازظهر پریروز افتتاح شد .

هر این مراسم اعضاء کمیته استان پیکار بابیسوادی و جمعی ازفرهنگیان حضورداشتند.آقای‌اقتصادی‌سرپرست ناحیه گزارشی از فعالیت‌های ناحیه داد که مورد توجه قرار گرفت.

جویای کار

حسابدار دوبل باتجربه

جویای کار میباشند .تلفن ۳۵۹۹۳۰

۲-۱ آ-۲۳۱۹

پناهگاه ودکان عقب مانده ومشکل بصورت روزانه وشبانه روزی

تحت نظر متخصصین مبرز دانشگاهی بزودی دائر میگردد برای کسب اطلاعات بیشتر و ثبت نام همه روزه بین ساعات ۳تا٦ بعداز ظهر به‌تلفن۶۶۳۶۱٤ رجوع فرمائید

۱۰-۱ آ-۲۳۹٤

هر خانه‌ای لطفی دارد... لطف یك خانه مدرن به زیبائی پرده‌های آنست

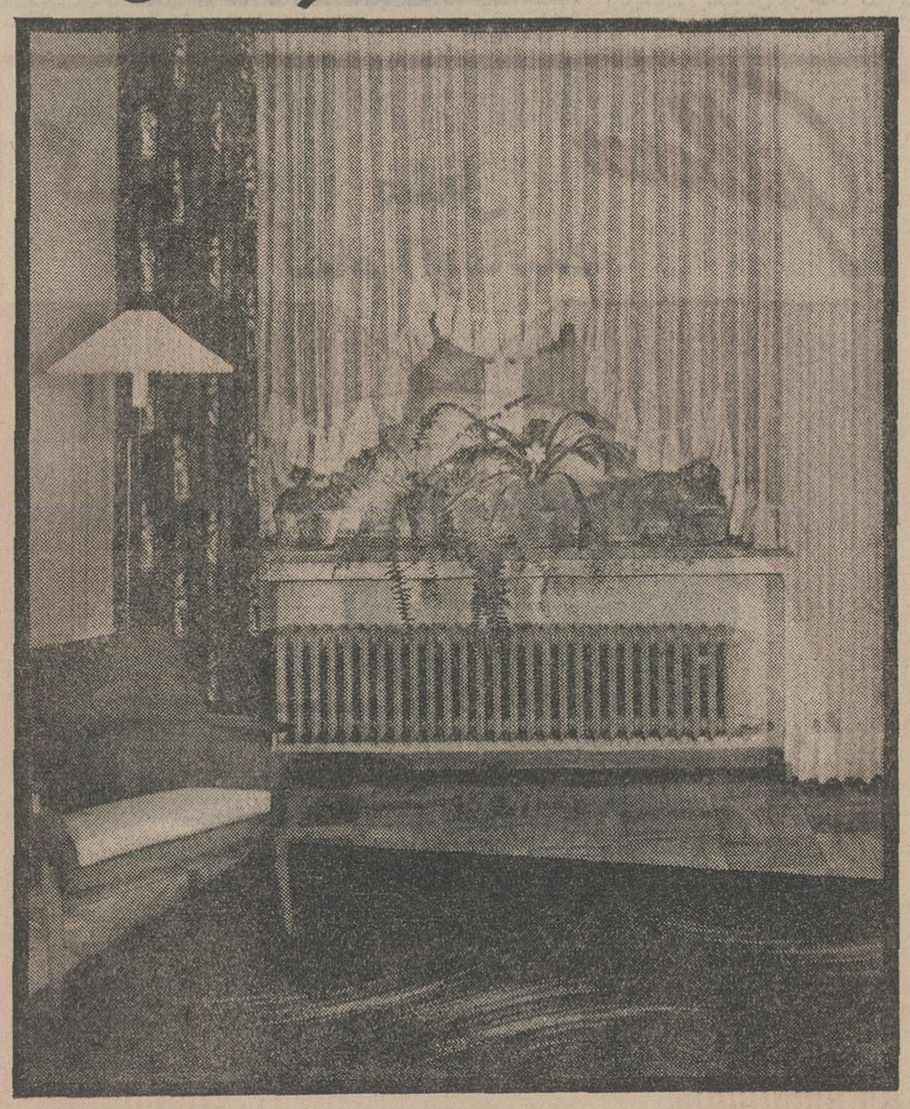

ازیك پرده خوب چه انتظاری دارید؟ قطعاً میخواهید زیبا ، بادوام و دارای طرح جالب و نگهداری آن آسان باشد. یا میخواهیدکه ازهم بازنشود ، آب نرود و احتیاج به اطو هم نداشته باشد. درهرصورت بیش ازاین نمیتوانید ازیك پرده خوب انتظارداشته باشید وهمه این مشخصات در پرده های ترویرا جمع است. پرده های ترویرا باامتیازات برجسته خود برای اطاقهای شما ظرافت ، شکوه وزیبائی خیره‌کننده‌ای به ارمغان میآورند. ترویرا جلوه‌گاه زندگی شمارا زیباترمیکند. برای خرید پرده‌های ترویرا به مغازه‌های معتبرمراجعه فرمائید.

زندگی پرشکوه وزیبا با

ترویرا

TREVIRA®

تبلیغات فنزی ® علامت تجارتی ثبت شده متعلق به فارب ورکه هوخست آ.گ. فرانکفورت

اطلاعات اجتماعی

دیروز درسنا گفته‌شد : در موردوضع عبورومرور

مردم تهران عصبانی هستند

*** با افزایش تعدادا تومبیلها در پایتخت وضع عبور و مرور همواره سخت تر میشود**

درسنا ، دیروز وضع عبور ومرورتهران یکبار دیگرمورد انتقادقرارگرفت‌وسناتورتیمسار سپهبد جهانبانی اعلام کرد که «مردم پایتخت از وضع فعلی عصبانی هستند» وتوجه‌مقامات مسول رابااین‌مسئله مهم‌جلب نمود .

آینده

سناتور سپهبد جهانبانی اظهار داشت :

منزل بنده درعباس آباد خیابان تخت‌طاوس واقع شده و سابقا در مدت ۱۵ دقیقه از آنجا خود رابه مجلس سنا میرساندم ،درصورتیکه حالا نیم ساعت تاچهل و پنج‌دقیقه وقت صرف میشود ، آنهم اگر سانحه‌ای بین راه واقع‌نشده‌باشد، بعضی روزها سوانحی رخ‌میدهد که راه بسته میشود ودرآن صورت‌باید مدتها ایستاد تاحادثه‌ای که رخ داده رسیدگی و مقصر تعیین گردد و راه بازشود و یاباتدابیری عقب زدو راههای پرپیچ‌و خمی را اختیار کرد تابسر منزل مقصود رسید . البته با این ترتیب وقت گرانبهائی ازدست میرود و مسلما تاچند سال دیگر اگربدین‌منوال تعدادا تومبیل ها افزایش یابد ،بیم‌آن خواهد رفت که کارگران بموقع بکارخانه هانرسند و کارمندان نیز درساعت مقرر سر خدمت حاضرنگردند .

*** جان مردم**

ممکن‌است برای زمان‌که در این عصر اهمیت بسیار دارد ما ارزشی قائل نشویم ولی برای‌حفظ جان وسلامتی مردم چه میفرمائید ؟ آیا نسبت به‌آن هم میتوان‌ابراز لاقیدی وبی اعتنائی کرد ؟

روزی نمی‌گذرد که عده‌ای از اهالی این‌کشور درسوانح گوناگون اتومبیل‌رانی جان خود را از دست ندهند یا مجروح نشده و یا در ردیف عجزه وافلیج‌ها قرار نگیرند. البته دراین قرن که قرن‌سرعت وانرژی است وما دران زندگانی می کنیم این قبیل اتفاقات هم‌جا رخ میدهد ، چنانچه هم‌اکنون ما در مراسم سوگواری پسر جناب‌آقای رئیس سناتور (که جوانی تحصیل کرده و آراسته وبتمام معنی‌بود) بامنتهای غم واندوه شرکت کردیم و بنده از پشت این تریبون به خانواده محترمشان تسلیت عرض کرده و همدردی مینمایم ، ضمنا باید عرض کنم که این قبیل‌حوادث درایران بیش‌از سایر کشور ها بیدادگری میکند زیرا اولا مردم ایران عادت برعایت مقرراتنکرده و رانندگان نیز خونسردی‌ومتانتی که برای آنان ضروری است دارا نیستند ، ثانیا عده‌ای از ماموران انتظامی و راهنمائی بقدر کافی سخت‌گیر نبوده ودرانجام وظیفه خود دقیق نمی باشند .

*** در خارج**

تابستان سال گذشته که‌بنده چند روزی در ژنو بودم اتفاق افتاد که از خیابانی بدون رعایت مقررات عبور نمایم ، بلافاصله ونفهمیدم از کجا پلیس خوش‌هیکل وخوش لباسی پیدا شده بسراغ من آمد وباکمال ادب اظهار نمود شما مخالف مقررات از خیابان عبور کردید بنده بعنوان‌آشنا نبودن بمقررات عذرخواهی کردم ، او هم تشکر کردولی خواستار شد که بدنبال او بروم تصور کردم مرا به کلانتری هدایت مینماید ، ولی معلوم شد بهمان مجلی میبرد که ازخیابان عبور کرده بودم ، ددآنجا چراغ‌هائی که برای عابرین پیاده نصب شده‌بود ارائه نمود و معذرت عبوردرا برای من تکرار کرد و گفت حالا اینجا بمانید تاموقع عبور از خیابان برسد .

*** مردم عصبانی هستند**

بنظر بنده ادامه چنین‌وضعی امکان پذیر نیست زیرا سکنه طهران از این‌وضع بسیارناراحت وعصبانی هستند و با افزایش اتومبیلها همواره‌این‌وضع‌سخت ترمیگردد .

در محلات شهر

انجمن شمالغرب ذغال میخرد

جلسه انجمن محلی شمالغرب تهران بریاست آقای سپاه منصور و با حضور آقایان عزت‌اله اوزار ، عسگری ، جعفرزاده ، افشارپور ، حاج‌آزمایش ، عامری، حاج‌آزادان، حاج کیمیاگر ، سرهنگ صبا ، شمس بروجردی ، حاج کیامنش ، حاج نصرت نور محمدی . یوسفی، حاج عطائی . حاج خضرائی ، حاج کریمی ، جوادی وخان محمدی در منزل آقای حاج آزمایش تشکیل شد .

آقایان حاضرین هر یك مبلغی برای خرید ذغال جهت مستمندان محل تعهد و پرداخت نمودند و قرار شد آقای افشارپور و یکی دو نفر از آقایان اعضاءا انجمن ترتیب‌خرید ده تن ذغال را بدهند که در جلسه بعد نسبت به تقسیم آن بین مستمندان حقیقی تصمیم گرفته شود ، سپس برای‌مخفی هیئت رئیسه انجمن بشرح زیر انتخاب شدند :

آقایان عزت‌اله‌اوزار رئیس ،سپاه منصور و جعفر زاده نواب رئیس ، افشار پور دبیر ، جوادی وانواری منشی،صباوحاج نصرت نورمحمدی، خان محمدی بازرس و حاج فضل‌اله عطائی خزانه‌دار .

مردم از پلیس تشکر کردند

یکصدو شصت‌و دومین جلسه‌انجمن محلی شرق باغ صبا باحضور آقایان سلیمی پور ، جواد قدیمی ، دکتر نیك نژاد ، سرهنگ دکتر عابدینی ، خسروی دکتر حسامی ، حاج‌هاشمی، حاج جواد نوبری و سجادیان درمنزل آقای قوام شهیدی تشکیل شد .آقایان روسای کلانتری ۶ و شهرداری ناحیه۳ دراین جلسه شرکت داشتند .

آقای سلیمی پور اقداماتی را که در تامین نیازمندی‌های محلی ازقبیل تامین آب‌و چمن کاری باغچه سه راه زندان برق و روشنائی و نظافت‌این منطقه و همچنین اصلاح میدان زندان و سایر اصلاحات محلی بعمل آورده باطلاع حضار رسانید ، سپس در باره تامین برق خیابان ها ، تغییرمکان زباله از پشت منبع آب واقع‌درخیابان دانش ، تسطیح نهر شمالی خیابان شاه‌صفی ، لکه گیری اسفالت خیابان هاو کوچه ها ، قبل از فرا رسیدن زمستان ، جلوگیری از دوددکان‌نانوائی خیابان دانشکده پلیس و نصب‌چراغ در چهار راه ها و نصب تابلوهای لازم مذاکره شد و مقرر گردیداقدامات لازم بعمل آید .

ضمنا از مراقبت پلیس در حفظ انتظامات محلی و توجه کامل کلانتری ۶ نسبت بامنیت این منطقه اظهار تشکر شد .

اطلاعات دختران و پسران امروز منتشر شد

در صورت تخلف از مقررات شهرداری درکشتارگاه کشتارکنندگان اخراج میشوند

شهرداری به کشتارکنندگان گاو و گوسفند ، اخطار کرد که مقررات شهرداری و دولت و شرکت های تعاونی را مو بمو اجرا کنند و در صورت تخلف از مقررات شرکت های تعاونی شهرداری نسبت به آنان بشدت رفتار خواهد کرد .

*** اخراج میشوند**

پریروز معاون کل شهرداری به کشتارگاه رفت و در جلسه ای که برای تشکیل شرکت تعاونی توزیع گوشت گاو تشکیل شده بود گفت : اگر کشتارکنندگان گوشت گاو و گوسفند و بارفروشان و خواربار ـ فروشان در کاری که بعهده دارند تخلف کنند و اختلافی در امر تعاونی شدن صحیح توزیع بوجود آورند ، دستور لازم‌برای تعطیل کار آنهاصادر میشود و کشتار کنندگان متخلف نیز از کشتارگاه اخراج میشوند .

*** مسئولان شرکتها**

یك مقام شهرداری امروز گفت : مسئولان شرکت های تعاونی‌باید افراد سالم و خوشنامی باشند ، متاسفانه دیده میشود که افراد بدنامی خود را باین شرکت ها چسبانده و با دریافت حقوق کلان و بدون در نظر گرفتن سوابق سوء گذشته خود را مدافع‌نظام تازه تعاون معرفی میکنند .

شهرداری اعلام داشت که برای تقویت شرکت های تعاونی توزیع گوشت گوسفند گوشت گاو ، خوار بار فروش ، بار ـ فروش ، نان و هرشرکت تعاونی دیگری که تابحال در تهران تشکیل شده‌اقدامات وسیعی‌بعمل میآید و بموجب همین اقدامات و قرارداد هائی که بسته میشود شهرداری مجاز خواهد بود در صورت تخلف افراد و مسئولان شرکت ها فورا آنها را از کار برکنار نماید .

جدول کلمات متقاطع شماره ۳۳۳۵

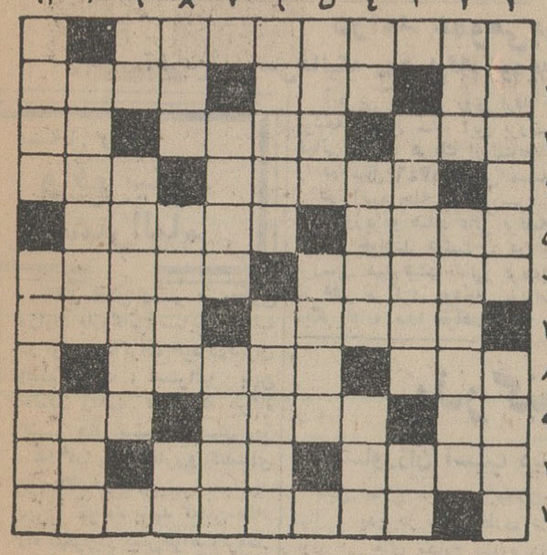

افقی: ۱ـ همه رفتگانند وخدایشان رحمت کناد ۲ـ سنگ ریزه ـ دالان میان دهان و معده ـ آب گازدار ۳ـ از خبرگزاری های معروف جهان ـ بند چرمی ـ علامت جمع ٤ـ از نقشه های معروف قالی ـ از گیاهان بیابانی هـ شاعر در حال چرا در بلندی دیده بودش ـ از صفاتی که اسب بیشتر دارد ٦ـ چابك و زبده و تندو تیز ـ علامتش دو خط توتاه موازی است ۷ـ از مصالح‌ساختمانی‌قبل‌از بروزسیمان‌ـ گوارا و لذت بخش۸ـ سخنگویان خاموش !ـ از آن آدمیزاد نیزبه وسیله جت امکان یافته است ۹ـ اگر باشد ـ همراه هزار عیب شرعی می آید ـ گاو دهاتی ! ۱۰ـ ازآهنگسازان‌مشهور ایران‌ـ دوستی ـ شامه نواز ۱۱ـ از کتاب های آناتول فرانس .

عمودی : ۱ـ شاعر برای‌بازگفتن دردش سینه‌ای‌شرحه‌شرحه خواسته است ـ ازکاشان‌نیامده درحمام است ۲ـ از اقسام‌مجلس‌ـ لقب حسین‌کرد ۳ـ حاکم و فرمانروا ـ خرس ٤ـ روزگاری همه راهها بدان منتهی میشد ـ سالم ترین پای دعوا ـ سال گذشته ۵ـ ضامن استقلال وامنیت ـ اگر مال عطار است همه‌چیز در آن فراوان است ٦ـ از ماه های روسی ـ سوگلی ناصرالدین شاه ۷ـ از اوضاع واحوال ستارگان اطلاع کلی و کامل دارد ـ جای زورآزمائی پهلوانان مشت زن و کشتی‌گیر ۸ـ ازخطوط هندسی‌ـ میگویند از سماء نازل میشود ـ چاشنی فرنگی ۹ـ کجاست ؟ ما هم نمیدانیم ـ ستاره صبح ۱۰ـ خطیب بزرك و سیاستمدار معروف فرانسوی ـ رودخانه‌ای در آسیا ۱۱ـ آواز ـ مجلسش را معمولا بعد از شتافتن به سرای باقی برای آدم برپا میکنند .

حل جدول شماره ۳۳۳٤

	۱	۲	۳	٤	۵	٦	۷	۸	۹	۱۰	۱۱
۱	ف	ن	د	ق	ش	ک	ن	ش	ن	ن	ا
۲	ر	■	م	■	ا	و	ا	■	د	ا	ن
۳	د	ا	ل	■	ر	ش	ح	ه	■	س	گ
٤	و	ش	■	ن	ه	ا	و	■	ن	د	و
۵	س	ا	ی	ه	■	ن	ا	■	ی	س	ر
٦	■	ع	ل	ی	ق	■	س	ب	ز	ه	■
۷	چ	ه	د	■	ا	ت	■	ا	ل	ی	م
۸	س	■	ا	ض	ط	ر	ا	■	ب	ل	و
۹	ا	ب	■	ب	ی	د	ل	■	چ	ی	ر
۱۰	ز	ا	ب	ط	■	س	ت	ی	ز	■	م
۱۱	ت	ش	ر	■	ک	ت	و	د	ا	م	ت

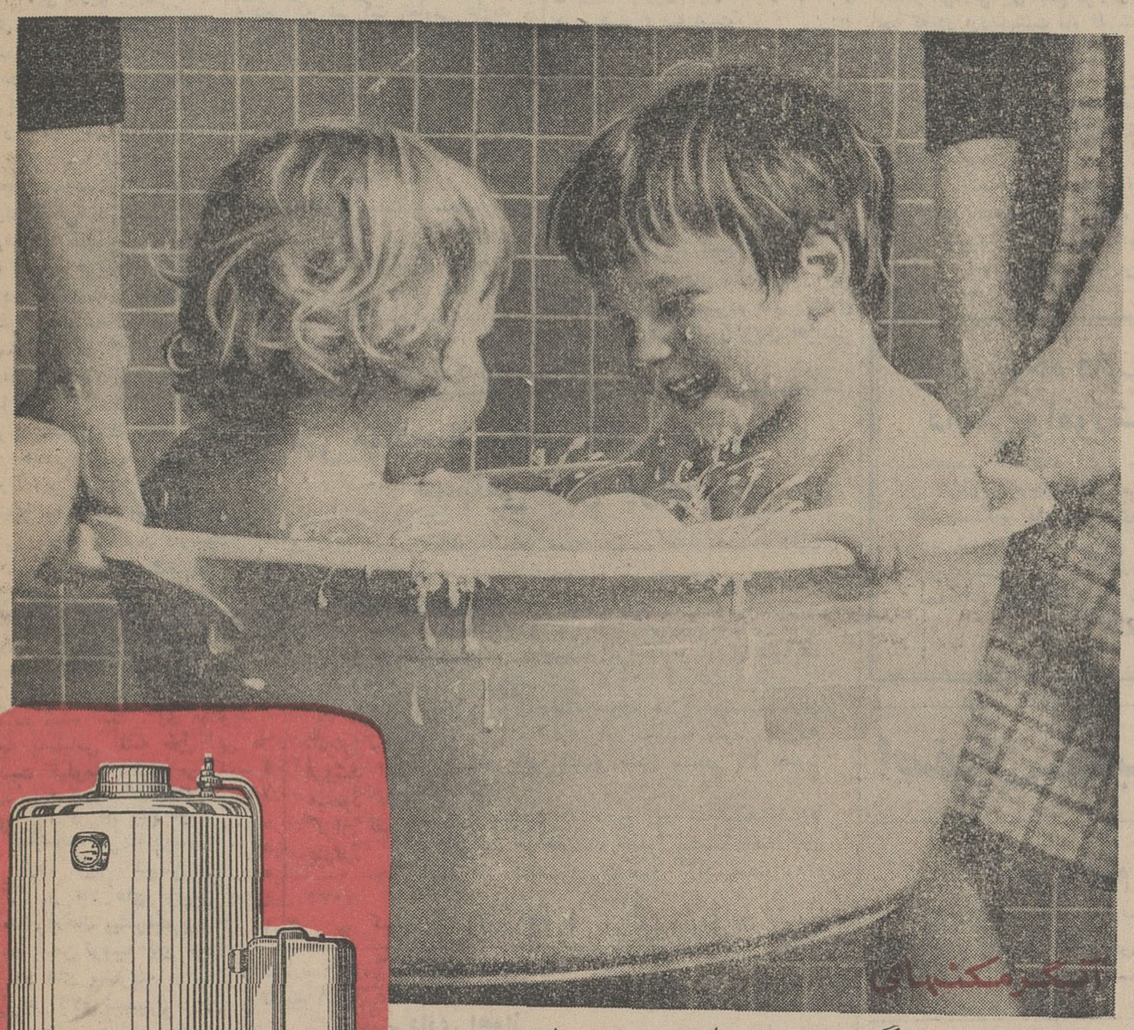

آبگرمکنهای

سوپرگلاس لاین

آزمایش با ۵ امتیاز منحصربفرد

قشرهای متعددلعاب گلاسلاین‌مانندمینائی‌سخت داخل آبگرمکن را پوشانده و امکان زنگ زدگی نداشته و مواد محلول در آب قدرت تأثیر در این پوشش سخت را ندارند .
دارای شیر اطمینان است .
لوله خروج بخار دارد.
کاربراتور ساخت سویس که ترمؤسسات آن ازکاربراتور جدا بوده وهرکدام به تنهائی قابل تعویض است .
ارزانی قیمت بواسطه تولید زیاد و ماشین آلات اتوماتیك و مدرن .

آزمایش، سازنده بهترین وسایل آسایش

گام

میخواهید بهترین ماشین رختشوئی را انتخاب کنید ؟
اشخاص کنجکاو ودقیق تورنامات‌ساخت آ.ا.گ‌را انتخاب‌میکنند
کاملترین رختشوئی اتوماتیك در دنیا

تورمانات فقط با فشار یك دکمه ۵ کیلو لباس را در اسرع وقت به‌بهترین وجهی می‌شوید وبا جریان دائمی‌آب لباسها را آبکشی نموده وخشك‌مینماید. درواقع شما می‌توانید بااین دستگاه هرگونه لباس مربوط به‌خانواده را براحتی شسته وتمیزنمائید .
تورمانات مجهز به‌دستگاه قطع ووصل اتوماتیك و محفظه مهیای پودر و همچنین کلید خودکار تنظیم کننده مدت زمان لازم برای شستشو می‌باشد .
تورنامات مدت زمان زیادی خدمتگزار خانواده شما خواهد بود. ازلحاظ فنی وهمچنین‌سادگی‌عمل بی‌رقیب است وبوسیله چرخهای مخصوصی بسهولت قابل انتقال میباشد.
جهت بازدید و ابتیاع مدلهای فوق به‌فروشگاههای معتبر درسرتاسر ایران‌یا به‌شرکت سهامی آ. ا. گ ایران چهار راه کالج یا به تلفن های ۱۷ـ۶۰۳۱۴ مراجعه فرمائید .

سرویس فنی و مجهز این شرکت با یك‌اطلاع تلفنی بلافاصله درخدمت شماخواهد بود.

آاِگ AEG

شرکت سهامی آ. ا. گ ایران ـ تهران چهارراه کالج ساختمان آ. ا. گ تلفنهای ۱۷ـ۶۰۳۱۴

قرص میسیدون
مسکن دردها، ضد سرماخوردگی

اطلاعیه
Bubble UP
O-So BEVERAGES

چون از طرف بعضی از عاملین فروش و مصرف کنندگان درباره ٦ بطری نوشابه مجانی که درقبال فروش یك‌جعبه‌اسو یابابل‌آپ داده میشود سئوال کرده‌اند لذا بدینوسیله باطلاع کلیه عاملین فروش و مصرف کنندگان محترم میرساند که کماکان‌السابق در مقابل هر جعبه اسو یا بابل آپ ٦ بطری نوشابه مجانی داده خواهد شد .
کارخانجات اسو و بابل‌آپ

آگهی مناقصه

شماره۲ـ۱۰ـ۱۲ر۶ر۳۵۱۱۵ مورخه ۱۸ر۸ر۴۵

ژاندارمری کل کشور مقدار ۸۱۰۰ کیلو آب‌نبات مورد احتیاج خودرا که در بسته‌های دویست‌گرمی نایلونی و هر ۱۸ کیلوی آن دریك کارتن مقوائی قابل حمل بسته‌بندی شده باشد از طریق مناقصه خریداری مینماید .

پیشنهاددهندگان میتوانند بامراجعه به‌شعبه تهیه خرید سررشته‌داری ژاندارمری کل کشور واقع‌در میدان ۲۴اسفند و ملاحظه نمونه و دریافت برك مشخصات وشرائط معامله‌پیشنهاد خودر ابرطبق مفاد مندرجه دربرك شرائط مناقصه تنظیم و تا ساعت ۹ صبح روز چهارشنبه ۴۵ر۹ر۹ بدفتر ژاندارمری کل کشور تسلیم نمایند . الف ۶۹۲۴ ژاندارمری کل کشور
۱ـ۲ آ ـ ۳۳۶۱۲

اطلاعات جوانان نشریه تازه برای نسل‌جوان درسراسرکشور منتشر شد

تأمین «درآمد» مشکل بودجه سال آینده است

درآمد عمومی بودجه، درسال آینده کمتر ازسال جاری خواهد بود

آخرین بررسی‌هائیکه روی ارقام بودجه آغازشده است رقم نهائی درآمد هریک ازمنابع دولت را درسال ۱۳۴٦ روشن میکند

آخرین بررسی روی ارقام درآمد بودجه شروع شد. این بررسی رقم نهائی درآمد هریك از منابع درآمد را در سال ۱۳۴٦ روشن میسازد .
در این‌مرحله از بررسی آقای نخست‌وزیر و هیئت عالی برنامه دقیق نظارت خواهند داشت . در حقیقت بررسی هم‌درهیئت عالی برنامه وهم در دفتر مرکزی بودجه بموازات‌یك‌دیگر ادامه پیدا خواهد کرد.

اطلاعات اقتصادی

*** سهم دولت از درآمد نفت**

درحال حاضر در تهیه بودجه‌موضوع درآمد مهمتر از هزینه تلقی میشود، چون میزان درآمد عمومی در سال آینده نه‌تنها زیادتر از سال جاری نیست، بلکه بابرآوردی که در بررسی‌های مقدماتی بعمل آمده از سال جاری هم کمتر است.
درآمد عمومی بودجه ، که‌مربوط بکارهای جاری دولت میباشد از سه منبع مهم کاهش دارد . اول نفت که سهم دولت ازدرآمد آن قریب به ۵ درصد کمتر از امسال میباشد . در سال ۱۳۴۵ درآمد نفت به نسبت ۷۵و۲۵ بین سازمان برنامه ودولت تقسیم شد، اما در سال ۱۳۴٦ این نسبت به ۸۰و۲۰ درصد تغییر شکل پیدا خواهد کرد. باوجودیکه درآمد نفت بطور کلی افزایش میبابدمعهذا این «اضافه درآمد» جبران ۵ درصد تقلیل را نخواهد کرد.

*** سود سهام بانك مرکزی**

منبع دیگر درآمد دولت ،درآمدی است که از سود سهام بانك مرکزی دریافت میشود، در این مورد بعلت آنکه سپرده‌های بانك مرکزی در بانکهای خارج کاهش یافته و دیگر رقم بزرگ پذیره نفت در اختیار بانك نیست لذا قادر به پرداخت معادل ۳۰۰ میلیون ریال سود سهام که در سال ۴۵ تعهد شده است برای سال‌آینده نخواهد بود.
سومین منبع‌مهم درآمد سال‌جاری درآمد از پذیره نفت بود که ازآن محل ۱۵۰۰ میلیون جهت توسعه برنامه‌هائی که توسط دستگاههای اجرائی انجام میشد بدرآمد عمومی کمك شده است . در حالیکه سال آینده چنین رقمی‌وجود نخواهدداشت تابدرآمد عمومی دولت کمك شود .
جمع این‌ارقام ،رقم‌مهمی راتشکیل میدهد، که آنرا مشکل بودجه سال آینده باید دانست. کوشش دولت دراین است که این کمبودها رابطور منطقی و اصولی با «اضافه‌درآمد» از منابع دیگر جبران کند . در پایان بررسی‌های اخیر معلوم خواهد شد که درآمد سال آینده چه مبلغ خواهد بودتابهمان‌نسبت کسری‌بودجه نهائی معلوم شود .

مسائل روز
واقع بینی «استرالیا»

آقای «آلان وستر منز»معاون وزارت بازرگانی‌وصنایع‌استرالیا در اولین مذاکرات خود درتهران اعلام داشت : استرالیا باین حقیقت واقف است که هرگاه کشور های پیشرفته جهان ،در صدد کمکهای تجاری‌و اقتصادی به ممالك در حال‌پیشرفت‌نباشند دیری نخواهد پائید که‌این‌ممالك راه قهقرا در پیش‌خواهندگرفت. اگر کشور های پیشرفته‌بخواهند به‌توسعه ورشد اقتصادی خود ادامه دهند ودر راه‌افزایش‌درآمد سرانه خویش موفقیت بیشتری کسب کنند ، هیچ راهی‌ندارند، جزاینکه در تماس های خارجی، تا حد امکان برای افزایش‌درآمد کشور های در حال رشدامکانات وتسهیلات ،ایجاد کنند .
بهمین جهت من به عنوان نماینده دولت استرالیا آمده ام تا باایران اعلام کنم که ما برای خرید محصولات و مصنوعات‌شما کاملاآمادگی داریم .
آقای «وسترمنز» باروشن‌بینی زیادی ، در اولین روز مذاکرات خود در تهران ، حقایقی‌راعنوان کرد که تاکنون از طرف هیچ یك از کشور های پیشرفته به آنها توجه نشده است .
ایجاد محدودیت های وارداتی بوسیله برخی از کشور های پیشرفته و بخصوص تقلیل قیمت کالاهای خریداری ازکشور های در حال رشد ، و همچنین افزایش قیمت ماشین آلات و تاسیسات صنعتی که ارقام مهم صادراتی ممالك پیشرفته را تشکیل‌میدهد ، سالها است که از طرف مسئولان اقتصادی این کشور هاعنوان شده است ، کشور های در حال رشد که طرحها و برنامه های صنعتی و عمرانی وسیعی در دست دارندو خطرات بی‌توجهی‌اولیای‌اقتصادی کشور های پیشرفته را درك‌می کردند ، در اجتماعات مختلف و از جمله اجلاسیه های اکافه‌زنك های خطررا بصدا در اوردند .
تلاش همه‌جانبه کشور های درحال رشد ، عاقبت باینجا انجامید که شورای جهانی‌توسعه وتجارت ،در مرکز سازمان‌ملل متحد تشکیل و آغاز بکارنمود .
از جمله اقداماتی که‌این‌شورا بعمل آورد تهیه لیستی از مصنوعات و کالا های تولیدی کشورهای درحال پیشرفت بود.
شورا ضمن توصیه های خود به کشور های پیشرفته ، انها را بخرید کالای بیشتر، از ممالك در حال رشدتشویق کرد، وحتی لیستی درااختیاراین کشور ها قرارداد که یکی از آنهااکنون دراختیارآقای « آلان‌وسترمنز » می‌باشد و آنرا به‌مقامات‌اقتصادی ایران ارائه داده است .
آقای «وستر منز» در ملاقات خود با آقای دکتر ضیائی معاون وزارت اقتصاد گفت :« هدف ما تجارت دو طرفه است ، ما خوب میدانیم که‌اگر نخریم نمی‌توانیم بفروشیم »
معاون وزارت بازرگانی و صنایع استرالیا ، سپس به‌بازار بزرگ سه هزار میلیون دلاری کشور خود اشاره کرد و متذکر شد «مردم ما یك مردم فرش دوست هستند » با اینکه تولید فرش ماشینی در استرالیابسیار پیشرفته است ، معهذا ما حاضریم برای واردات فرش دستباف شما ، تشویق هائی ایجادکنیم و عوارضی را لغو نمائیم .
وزیربازرگانی و صنایع‌استرالیا سپس‌آمادگی‌کشورخودرابرای‌خرید انواع پارچه پیراهنی و پارچه نخی و شیرینی و آب‌نبات و سیمان ووسایل مسافرت و مفروش پنبه‌ای وسولفور و حتی مبل ولوازم خانوادگی اعلام‌کرد.
شهامت آقای «وسترمنز »در عنوان این مطالب وواقع بینی دولت او مطمئنا در ایران بیش از هر کشور دیگر مورداستقبال قرارخواهد گرفت . و همچنانکه شنیده شد بزودی یك هیئت اقتصادی که در آن تجار و نمایندگان‌دولت عضویت‌خواهند داشت ،برای بررسی دقیق بازار استرالیا و تماس نزدیك با بازرگانان آنکشور به استرالیا عزیمت خواهند کرد .
همایون فروزان

بذر گندم ترکی

بکشاورزان آسیب دیده گرگان ودشت توزیع میشود

طبق اطلاع موسسه اصلاح‌وتهیه نهال و بذر در سال جاری در اثر بارندگی های مداوم بهاره وشیوع بیماری‌زنك محصول بومی دشت گرگان ، دچار خسارت زیادی گردید بحدی که بقیه بذر قابل کشت نبود و از طرفی در اثر جریان سیل محصول غلات‌قسمتی از دهات این منطقه نیز آسیب فراوان دید و برای تامین بذراین مناطق از طرف وزارت کشاورزی اقداماتی صورت گرفت که‌عبارتند از : سازمان مرکزی تعاون‌روستائی ایران ۱۵۰۰ تن بذر گندم ترکی اصلاح شده و مقاوم به بیماری‌زنك خریداری کرد و در دهات‌آسیب دیده که شرکت تعاونی دارند و وابسته بسازمان مرکزی هستندبین کشاورزان مشغول‌توزیع می‌باشند. موسسه اصلاح و تهیه نهال وبذر از اعتبارات اختصاصی خود مقدار ۱۳۰۰ تن بذر گندم ترکی تهیه‌و به گرگان حمل نموده که در جریان توزیع است . متعاقبا طرح جدیدی بمنظور خرید یکهزار تن دیگر بذر گندم ترکی تهیه وبه سازمان برنامه فرستاده شد ،خرید و توزیع یکهزار تن مذکور نیزدر جریان است .
طبق‌دستور بانك اعتبارات کشاورزی و عمران روستائی نیز مبلغ بیست میلیون ریال بعنوان وام برای‌خرید و توزیع بذر در منطقه مذکوردر اختیار این موسسه گذاشته شدو دو هزار تن دیگر بذر گندم ترکی از این محل خریداری شده و در جریان توزیع می باشد .

طبق‌گزارش بانك مرکزی درمهرماه گذشته :

اعتبارات‌در اختیارمردم افزایش یافت

بموجب‌آمار منتشره بانك مرکزی ایران د رمهر ماه سال جاری مبلغ ۱۱۴۰۵ میلیون ریال اعتبار دراختیار مردم قرار گرفته است .
این اعتبارات شامل اعتبارات گشایش ارزی‌و ضمانت‌نامه ها میباشد که رقم آن نسبت بشهریور ماه سال جاری ۲۱۸۵ میلیون ریال افزایش نشان میدهد .
افزایش اعتبارات ناشی از سفارش کالاهائی است که بعلت تغییر ر فصل برونق آن افزوده شده است .
حجم سپرده های مدت‌دار در این ماه ثابت بودولی سپرده های دیداری در حدود ۴۹۰ میلیون ریال افزایش یافته است .
بانك مرکزی بمنظور رفع‌احتیاجات مملکت ۱۰۰۰ میلیون ریال اسکناس منتشر کردولی این مبلغ درازای‌مبلغی بود که در اردیبهشت ماه گذشته از جریان خارج شده بود .
از لحاظ وضع دارائی موجودی های نقدی‌بانك‌افزایش یافت‌مخصوصا این افزایش در حجم طلاواسکناس مشاهده میگردد .
بدهی دولت ببانك مرکزی تقلیل یافت و در عوض بدهی بنگاه های دولتی و شهرداریها افزایش یافت .
بدهی سایر بانکها ببانك مرکزی در مقایسه با ماه گذشته ۱۵۴۷ میلیون ریال افزایش یافت وضمنا تعهد مشتریان بابت اعتبارات‌گشایش ارزی و ضمانت نامه‌ها افزایش‌یافته است .

تصحیح

امضای آگهی فروش‌سهام شرکت سهامی آئینه (سی آرکمانی) بوده که اشتباهاً کمپانی چاپ شده و بدین وسیله تصحیح میشود.

قابل توجه قالب سازها - کارخانجات داخلی وآموزشگاههای حرفه‌ئی

متخصص دستگاه قالب سازی جرقه‌ئی SPARK. EROSION از طرف کارخانجات معروف‌مجارستان برای‌نشان دادن طرز کار دستگاه های‌فوق‌وادای توضیحات فنی‌و عملی برای چندروز وارد تهران شده . مرکز اجرای نمایشات سی متری‌نظامی روبروی‌پمپ بنزین کارخانه سکاکی .
نماینده کل درایران شرکت پلارك - اول امیرکبیر پاساژ ۲۰ تلفن ۳۰۲٦۳۰ـ ۳۰۴۹۱۴

اصفهان-دبیت‌ابریشمی گازر

آگهی ختم ورشکستگی

طبق ماده ۴۹ قانون تصفیه ختم ورشکستگی پسران فرشچیان (حاج محمدعلی عبدالحسین- محمود) اعلام‌میگردد
آـ۲۲۴۲۷ سرپرست اداره تصفیه اصفهان. دادخواه

اطلاعیه وزارت کشاورزی

درمورد مبارزه باکرم خاردار پنبه‌ای

پیرو اطلاعیه شماره ۱۲۴۲۱ مورخ ۱۲ر۸ر۴۵ موضوع لزوم انجام عملیات زراعتی بمنظور مبارزه باکرم خاردار در مناطق گرگان ، گنبدو مازندران وزارت کشاورزی بدین وسیله باطلاع عموم زارعین و کشت‌کاران پنبه میرساند چون طبق مطالعاتی که وسیله کارشناسان در مزارع‌پنبه نقاط مختلف کشور بعمل آمده آفت کرم خاردار پنبه دراکثر مناطق مانند نیشابور ، سبزوار ، قوچان ، بجنورد ، سمنان ،دامغان،شاهرود ، ورامین ، گرمسار، ساوه ، مغان ، داراب، جیرفت‌کرمان و غیره کموبیش انتشاردارد لذابمنظور جلوگیری ازخسارت آفت جهت سال ۱۳۴٦ برنامه‌ای ازلحاظ .انجام عملیات زراعی و احتیاطی درنظر گرفته شده است واز عموم کشاورزان و صاحبان مزارع انتظار دارد که در انجام این برنامه مهم کهازنظر تولید پنبه و اقتصاد کشور و حفظ‌منافع کشاورزان اثرات بسیار مهمی دارا میباشد با مامورین وزارت کشاورزی همکاری نمایند و راهنمائی هائی که بعمل می آید مورد توجه و اقدام قرار داده‌شود .
عملیاتی که اجرای آن اکیدا توصیه میگردد بطور خلاصه بشرح زیر میباشد :
۱ـ چون ازبین بردن بقایای بوته های پنبه در دفع آفت کرم خاردار و تقلیل میزان آفت‌حائز کمال اهمیت است‌لذا کلیه‌بقایای بوته‌های پنبه ازقبیل ساقه ، شاخه و غیره باید بلافاصله پس از برداشت محصول در هر منطقه وسیله‌زارعین و کشتکاران مزارع جمع‌آوری و سوزانده شود و حتی‌الامکان کلیه علف های هرز اطراف مزارع بخصوص گیاهان میزبان کرم خاردار ازقبیل‌ختمی وگاو پنبه و کنف وحشی راکه معمولا درداخل و جوار مزرعه‌پنبه و باغات وجود دارد کنده وبسوزانند.
۲ـ پس‌از سوزاندن بقایای بوته های پنبه کلیه مزارع راشخم عمیق زده و آب تخت نمایند .
۳ـ از توزیع و حمل وش وبذر و زیرجین و تخم پنبه وهمچنین گونی‌های حامل آن ازمناطق مختلف کشور بخصوص ماکوبه مغان‌و سایر نقاط بدون ضدعفونی وارائه گواهی قرنطینه خودداری نمایند .
٤ـ بمنظور اجرای مقررات‌مربوطه یك پست بازرسی‌دردوراهی مشکین‌شهر بمغان ایجاد میگردد تاااز ورود تخم‌پنبه ، وش و پنبه ضد عفونی نشده بمغان جلوگیری بعمل آید و همچنین پست دیگری در دروازه شاهرود به مشهد ایجاد میشود ضمنا به ادارات کل کشاورزی و عمران و اصلاحات ارضی استان ها دستور لازم برای نظارت درانجام کار داده شده استو در اجرای این برنامه واحد نظارت درمناطق‌مختلف کشورمستقرمیگردد که‌با کشاورزان و صاحبان مزارع همکاری کرده و اشکالات کار را در محل با تشریك مساعی زارعین و کشت‌کاران مرتفع و راهنمائی وارشاد لازم رابنمایند.
۱ـ۲ وزارت کشاورزی

آگهی مناقصه شماره ۲۲ر۴۵ شرکت سهامی تلفن ایران

شرکت سهامی تلفن ایران تعداد بیست هزار عدد باکلیت دەزوجی طبق مشخصات و نقشه‌پیوست شرایط عمومی سی‌اندـ اف- خرمشهر از طریق مناقصه خریداری مینماید . داوطلبان شرکت در مناقصه باید باداره تدارکات شرکت سهامی تلفن ایران واقع در خیابان شاه کوچه‌لاله مراجعه و اوراق شرایط معامله ونمونه قرارداد و مشخصات و نقشه را دریافت و بارعایت کامل بمندرجات اوراق مزبور امضاء نموده همراه پیشنهاد های خودبرابر مقررات تاآخر وقت اداری روز دوشنبه سوم بهمن‌ماه ۱۳۴۵ به‌اداره دفتر کل شرکت سهامی تلفن بنشانی بالا تسلیم ورسیددریافت نمایند .
پیشنهادهای واصله در ساعت ده صبح روز سه‌شنبه چهارم بهمن ماه ۱۳۴۵ باز وقرائت خواهد شد حضور پیشنهاددهندگان ویانماینده مجاز آنها در کمیسیون مناقصه آزاد است .
الف ۷۰۳۳
آـ۳۶۱۴ ۳ شرکت سهامی‌تلفن‌ایران ۱ـ۲

شماره ۲۱۵۴۰
تاریخ ۱۱ر۸ر۴۵

شهرداری اهواز

آگهی اصلاحی آگهی شماره ۱۸۷۸۱ - ۲۳ر۷ر۴۵

شهرداری اهواز آگهی مناقصه شماره ۱۸۴۷۹ ـ ۲۰ر۷ر۴۵ و آگهی شماره ۱۸۷۸۱ـ ۲۳ر۷ر۴۵ رادرموردساختمان‌دیوارساحلی بلوار شرقی بشرح زیر اصلاح‌مینماید .
پیشنهاددهندگان باید تاتاریخ یکشنبه ششم آذرماه۴۵بدفتر مهندسین مشاورمندا در تهران خیابان مشتاق کاشی ۲۳۲ مراجعه واسناد و مشخصات مناقصه را باپرداخت چهار هزارریال خریداری فرمایند . پیشنهادات واصله بایستی تاآخر وقت‌اداری روز شنبه ۱۲ آذرماه ۴۵ بدفتر استانداری خوزستان تسلیم که درساعت پنج بعدازظهر همانروز در کمیسیون متشکله قرائت شود .
سایر شرایط آگهی بقوت خودباقی است .الف ۶۹۲۰
آـ۳۳۵۸٦ شهرداری اهواز - عجم

شهرداری همایونشهر

آگهی مناقصه

شهرداری همایونشهر مقدار ۱۶۰۰ کیلو سیم لخت‌بامشخصات زیر :
۱ـ سیم مسی شماره ۲۵ تابیده ٦۳۴ کیلو .
۲ـ سیم مسی شماره۱۶ تابیده ۷۸۰ کیلو .
۳ـ سیم مسی شماره ۱۰ تابیده۱۸٦ کیلو .
تحویل انبار شهرداری همایونشهر از طریق مناقصه خریداری مینماید .
۱ـ پیشنهاد دهندگان باید پیشنهادات خود را بانضمام مبلغ ۱۵۰۰۰ ریال اسناد خزانه بعنوان سپرده در پاکت لاك و مهر شده منتهی تا آخرین ساعت اداری‌روز ۷ر۹ر۴۵ بدفتر شهرداری تحویل و رسید دریافت نمایند .
۲ـ به پیشنهادات فاقد سپرده و مشروط و مبهم ترتیب اثرداده نخواهد شد .
۳ـ در صورتیکه پیشنهاد دهنده از پیشنهاد خود عدول نماید سپرده او بنفع شهرداری ضبط خواهد شد .
٤ـ بهاء مورد معامله دردو قسط ۵۰درصد نقد و ۵۰ در صد در تاریخ اول اردیبهشت ۱۳۴٦ پرداخت میگردد .
۵ـ پیشنهادات رسیده در ساعت ۹ صبح ۸ر۹ر۴۵ باز و قرائت میگردد .
٦ـ کلیه هزینه های آگهی عوارض ـ مالیات و غیره بعهده فروشنده است .
۷ـ شهرداری در رد یا قبول یك‌یا کلیه پیشنهادات مختاراست.
۸ـ بهای نقدنیز در پیشنهادات باید اعلام شود که در صورت صلاح و صرفه شهرداری نقد خریداری گردد . الف ۷۰۳۴
آـ۳۳٦۱٦ شهردار همایونشهر مهرابی

نیازمندیها

استخدام

بچندنفر مستخدمه
آشنا بزبان انگلیسی جهت خدمت در منازل خارجیان نیازمندیم۶۱۲۵۴۸
آـ۲۳۰۵ ۱ـ٤

کارخانجات اتومبیل‌سازی
جیپ‌و رامبلر به تعدادی کارگر قالب و ابزار ساز نیازمند است . واجدین شرایط همه روزه از ساعت ۹ الی ۱۱ صبحها و ۱ تا۳ بعداز ظهر هاباب در دست داشتن برك معافیت دائم یا دفترچه خاتمه خدمت به محل کارخانه واقع در کیلو متر ۱٤ جاده کرج مراجعه نمایند .
آـ۲۲۱۹۵ ۱ـ ۳

یك شرکت راهسازی
برای اداره کارگاه درجه ۱ راهسازی خود در خارج از تهران یکنفر مهندس راه‌و ساختمان فعال دیپلمه دانشگاه که حداقل سابقه ۵ سال ریاست‌کارگاه راهسازی درجه یك داشته باشد با حقوق مکفی و پرداخت پاداش برای خدمات استخدام مینماید خواهشمند است براهنمای ۳۲۰ روزنامه اطلاعات مراجعه نمائید .
آـ۲۲۱۸۷ ۱ـ ۳

آگهی استخدام
جمعیت شیرو خورشید سرخ‌مرکزی برای خدمت شبانه در آموزشگاه‌عالی پرستاری رضا شاه کبیر بیك پرستار فارغ‌التحصیل که حداقل ده سال سابقه خدمت پرستاری داشته باشد نیازمند است .
واجدین شرایط میتوانند صبحها از ساعت ۸ الی ۱۲ و عصر ها از ساعت ٤الی ۸ بعد از ظهر باداره کارگزینی مرکزی واقع در اول خیابان بهجت‌آباد مراجعه نمایند .
رئیس اداره کارگزینی-سیدمحسن ویژه
آـ۲۳۳٦٦ ۱ـ۳

بیکنفر مانیکوریست‌که بتمام
رموز آرایشی وارد باشد نیازمندیم آرایش مانی تلفن ٦٤۳۸۰
آـ۲۳۲٦ ۱ـ۲

مکانیك کامیون لازمست
دونفر مکانیك درجه ۱ برای انواع کامیونهای دیزل درتهران لازمست لطفا بعداز ظهر ها اوایل خیابان‌تهران نو ایستگاه فرودگاه کارخانه پارس کمپرس مراجعه فرمایند .
آـ۲۳۲۹ ۱ـ ۳

کارگر با حداقل ۵ سال سابقه‌کار وتجربه‌کافی‌برای
۱ـساخت و نصب دستگاه های الکتریکی
۲ـ جوشکاری و فلزکاری
۳ـطرح و نقشه کشی ماشین آلات
استخدام میشود ساعت ۱٦الی ۸ بعد از ظهربه تلفن ۸۱۸۸۱ مراجعه شود .
آـ۲۳۳۷ ۱ـ۲

آگهی استخدام
شرکت سهامی خشکه و فولاد بیك دوشیزه یابانوی دیپلمه ماشین‌نویس درجه یك فارسی ـ لاتین که سابقه کار و آشنائی کامل بزبان انگلیسی داشته باشد نیازمند است .
واجدین شرایط میتوانند بین‌ساعات ۳ تا٤ بعداز ظهر بدفتر شرکت واقع در خیابان خیام شمال پارك شهر ساختمان بهلر مراجعه نمایند .
آـ۲۳۵۳۰ ۱ـ ۲

مرد حسابدار تمام وقت
حداکثر سن ۳۰ سال مورد نیاز یك شرکت تولیدی است واجدین شرایط باراهنمای شماره ۳۳۱ اطلاعات‌مکاتبه نمایند .
آـ۲۲۳۵۵ ۱ـ۵

یکنفرماشین نویس که
با ماشین پلی‌کپی نیز کار کند برای نصف روز باحقوق (۳۳۰۰ ریال) ویك نفر نامه رسان که وسیله شخصی داشته باشد باحقوق (۳۰۰۰ ریال) استخدام میشود ـ داوطلبین ازساعت ٤و نیم تا ۵و نیم بعد از ظهر هابه دبیرخانه کانون افسران بازنشسته‌در خیابان پاستور خیابان‌خورشیدمراجعه فرمایند .
آـ۲۲۳۵۹ ۱ـ۳

بعده‌ای خانم وآقا
جهت تهیه و اجرای برنامه‌های تلویزیونی (تاتروموسیقی) نیازمندیم ازساعت ۴الی۷ بعد ازظهر به‌تلفن ٦۰٦٤۱ مراجعه فرمائید .
آـ۲۳۰۸ ۱ـ۲

یکنفر معلم برای تدریس
انگلیسی که زبان انگلیسی را به خوبی تکلم‌کند نیازمندیم از ساعت ۸ الی ۱۰ صبح تلفن ٦٦۳۹۸

استخدام
یك کارخانه صنعتی تعدادی ویزیتور استخدام مینماید آدرس باغ صبا شماره ۷۷۷ کارخانجات‌استیل استایل
آـ۲۳٤۰

بیك بانو یا دوشیزه
شورت هند که از عهده ترجمه و مکالمه انگلیسی برآید برای‌یك‌شرکت خارجی موردنیازفوری‌است.خواهشمند است مشخصات کامل خود را بایك قطعه عکس به راهنمای شماره۳۲۲ روزنامه اطلاعات بفرستید .

یکنفرکه بماشین نویسی
فارسی و لاتین و زبان انگلیسی‌تسلط کامل داشته باشد استخدام میشود. صبحها ۸تا ۱۲ عصر ۵ تا ٦ تلفن ٤۷۳۵۱

بیکنفر دوچرخه سوار
باسواد که دوچرخه داشته باشد نیازمندیم مشخصات ونشانی خودرا بصندوق پستی ۳٦۹ ارسال دارید .

استخدام حسابدار
بیك حسابدار ورزیده که اطلاعات‌کافی از حسابداری معمولی و دوبل داشته باشد تمام وقت نیازمندیم ، واجدین شرایط بدفتر روزنامه ،طلاعات‌خرم آباد مراجعه نمایند ـبازنشستگان مقدم خواهند بود .
آـ۳۳۵۹٤

استودیو فیلمبرداری بدیع
نیازمند به یك یا دو جوان بااستعداد برای انجام کار های فنی میباشد . داوطلبان با در دست داشتن دفترچه پایان خدمت با حداقل تحصیلات سیکل اول در روز های۲۵ و ۲٦آبان از ساعت ۱۰ تا۱۲ مراجعه نمایند ـ نشانی خیابان بهار کوچه بختیار شماره ٤٤
۲۲٤۰۳ـ

چندنفر جوان تحصیلکرده
جهت فروش و معرفی ماشینهای دفتری باشرائط زیر موردنیازاست اشخاصی که سابقه SELSMAN داشته باشند مقدمترند .
۱ـ سن بین ۲۵ الی ۳۵ سال
۲ـ تحصیلات دیپلم یاحدود آن
۳ـ آشنابزبان انگلیسی
٤ـدارای برك خاتمه خدمت یا معافیت دائم
داوطلبان بنشانی تهران خیابان‌ویلا چهار راه ثریا شماره ۷٤ بازرگانی آرا مکاتبه نمایند .
آـ۲۳۳۷

نیروی هوائی شاهنشاهی
برای آموزشگاه گروهبانی فنی تعدادی داوطلب باشرایط زیر میپذیرد .
الف ـ شرایط :
۱ـ تابعیت دولت شاهنشاهی‌ایران
۲ـمتدین بیکی از ادیان رسمی کشور
۳ـ سن بین ۱۸ سال تا ۲۲ سال تمام
٤ـدارابودن حداقل گواهینامه‌قبولی سوم دبیرستان (دارندگان مدارك تحصیلی بالاتر حق تقدم دارند)
۵ـداشتن صحت مزاج و تناسب اندام طبق گواهی بهداری‌نیروی‌هوائی شاهنشاهی
٦ـنداشتن پیشینه بد .
ب ـ مدت تحصیل ـ حقوق‌و مزایا:
۱ـ مدت تحصیل در آموزشگاه مزبور یکسال و عمر آموزان در مدت تحصیل شبانه روزی بوده و هزینه زیست و پوشاك انها بعهده نیروی هوائی میباشد و ماهیانه مبلغی در حدود ۱۸۷۵ ریال کمك هزینه‌تحصیلی دریافت خواهند داشت .
۲ـداوطلبان پس از خاتمه دوره یکساله آموزشگاه و احراز موفقیت درآزمایش ها بدرجه گروهبان دومی مفتخر و بر طبق مقررات‌قانون‌استخدام نیرو های مسلح شاهنشاهی از حقوق و مزایای مربوطه استفاده خواهند نمود .
پ ـ مدارك مورد احتیاج
۱ـ فتوکپی گواهینامه
۲ـ عین شناسنامه(عکس دارفرم جدید)دوبرك‌رونوشت مصدق‌شناسنامه
۳ـ٦ قطعه عکس ٤×۳
داوطلبان میتوانند برای ثبت نام از تاریخ ۱ر۹ر۴۵ تا تامین احتیاج بمرکز آموزشهای هوائی واقع در خیابان تهران نو ایستگاه فرودگاه مراجعه نمایند . الف ٦۹۳۸
نیروی هوائی شاهنشاهی
آـ۳۳۵۹٦ ۱ـ۲

نرس تحصیل‌کرده یاپراتیکی
بیمارستان عیوض‌زاده به یك‌نفر نرس تحصیل کرده یا پراتیکی نیازمند است تلفن ٤۳۰۰٦
آـ۲۲۲٦۷ ۱ـ ۳

گم شده

تعدادی سند رسمی
و چند جلد دفترچه بانکی و سندخودرو ۸۳۷۳ و عین شناسنامه ایجانب در قلهك مفقود شده به نشانی دوراهی قلهك قنادی یزدی تلفن۸٦۰۱۳مراجعه و مژدگانی دریافت دارند .
سرهنك جلالی

چکهای شماره
۳٦۲۳۵۱ و ۳٦۲۳۵۲هریك بمبلغ چهارصد وپنجاه هزار ریال و چك شماره ۳٦۳۳۸٦ بمبلغ دویست‌هزار ریال از حساب جاری شماره ۳۷۰ بانك بازرگانی شعبه بندر عباس که در وجه آقای هوشنك مهدوی صادر گردیده مفقود شده بدین وسیله اعلام میشود که سه شماره چکهای مذکور از درجه اعتبار ساقط است و لاشه آنها نیز پس از پیدا شدن متعلق‌باین شرکت میباشد .
شرکت شوش‌سر
آـ۲۲٤۵۱ ۱ـ۳

دوبرك چك بانك صادرات
شعبه حاج حسن از حساب جاری۱۰۹۹ امضاء این جانب بشماره ۲۷۵۵۵٤ بمبلغ بیست و پنجهزار ریال در وجه بانك ایران و خاورمیانه مرکزوشماره ۲۷۵۵۵۵ بمبلغ پنجاه هزار ریال در وجه بانك تهران مرکزی مفقودگردیده بدین وسیله اعلام میدارد که چکهای مزبور از درجه اعتبار ساقط است .
حاج‌علاء سید یوسف

چك شماره ۵۱۲٦٤۲
۲۱ر۸ر۴۵ بانك صادرات بازی آباد که دروجه شرکت سهامی بخش‌مواد سوختنی صادر شده مفقود گردیده‌از درجه اعتبار ساقط است یابنده به خیابان آرامگاه فروشندگی نفت‌شماره ٤۲۵ تحویل و مژدگانی دریافت دارد .

تدریس خصوصی

گروه‌معلمین‌خصوصی ٦۹۱۱۸
آـ۲۱۷۵۷ ۱ـ٦

درس خصوصی انگلیسی
بوسیله آقای پطرسیان باتلفظ‌صحیح گرامرساده و برنامه بسیار سودمند برای سریع آموختن مکالمه نامه نگاری امتحان‌نهائی فرهنگ و ورودی‌دانشگاه خیابان حافظ بالای عزیز خان جنب کوچه ایرج پلاك ۳۸۳

ماهی سی‌تومان
انگلیسی وآلمانی بطورخصوصی تلفن ٤۹٤۹٤
آـ۱۹۸٤ ۱ـ۱۰

لابراتوارخصوصی‌فوتوتکنیك
انگلیسی، آلمانی ، فرانسه ،سمعی، بصری برپایه گرامر تضمین موفقیت بامتد ما تلفن ٦۷۰۰۹

آنالیز وریاضیات متوسطه ۳۷۷۰۷
آـ۲۱۵۱۳ ۱ـ۱۰

دانشجوی دانشکده ادبیات آماده تدریس انگلیسی وشیمی است تلفن ۹۵۱۷۰۳

انگلیسی. آلمانی وترجمه
توسط تحصیلکرده اروپا ۲۹۵۱۷ ٦
آـ۲۱٤۸ ۱ـ۱۵

انگلیسی و آلمانی توسط بانو ۷٦۱۷۰٦

زبان و ریاضیات ششم ۳۷۷۰۷
آـ۲۱۵۱۳ آـ۱۰۰

ریاضیات وفیزیك وشیمی
متوسطه در منزل خودتان بطور خصوصی تدریس و موفقیت شما را ضمانت میکند . براهنمای شماره ۳۱۸ اطلاعات مراجعه شود .

سالن مد و آرایش

آموزشگاه آرایش بانوروزالی
زیرنظر مادام روزا هنرجو میپذیرد حشمت‌الدوله چهارراه فروردین٦۸٤٤٦
آـ۲۳۹۱

آگهی حراج
موسسه مهمانخانه‌های بنیاد پهلوی تعداد دو دستگاه اتومبیل بشرح زیر
۱ـ جیپ استیشن وانت شماره‌موتور ۱۳۲۰٤۵ شاسی ٦۳۲۷۲
۲ـکامیون ۲½تن مدل ۵٦
از طریق مزایده (حراج عمومی)در روزشنبه ۲۸ آبان ۱۳۴۵ ساعت ۹ صبح در محل اداره فنی این موسسه واقع در خیابان فرانسه کوچه نظامی پلاك ۲۱ـ۱۹ بفروش میرساند طالبین میتوانند در تاریخ فوق در محل مزبور شرکت نمایندقیمت‌فروش اتومبیلهای مزبور نقدا دریافت میشود.
مدیر عامل موسسه مهمانخانه‌های بنیاد پهلوی

فیلمهائی که تماشای آن برای اشخاص کمتر از ۱۸ سال ممنوع است درستون برنامه سینماها باعلامت (×) مشخص شده‌است

برنامه سینماها....

* **اشگها ولبخندها** - رنگی- تادای- او ۷۰ میلیمتری دیاموند (۶۲۸۴۰۰) ۱۰٫۳۰ - ۲٫۱۵ - ۵٫۳۰ - ۹
* **ازدواج ایتالیائی**- رنگی-سوفیالورن-مارچلوماسترویانی آتلانتیک (۶۲۲۱۷۱)۱۱٫۳۰-۳٫۳۰-۵٫۳۰-۷٫۳۰-۹٫۳۰
آسیا (۴۲۹۰۹) ۱۱- ۳ - ۵ - ۷- ۹ رویال (۴۹۷۸۵) ۱۱-۱۵٫۳
۱۵٫۵ - ۷٫۱۵ - ۹٫۱۵ ادئون (۳۸۱۱۸) ۱۰٫۳۰ - ۲٫۳۰ - ۴٫۳۰ - ۶٫۳۰ - ۸٫۳۰
* **چگونه میتوان یکمیلیون دلار دزدید** - سینماسکوپ - نیاگارا (۶۵۳۰۷) ۱۰٫۴۵ - ۲٫۳۰ - ۴٫۴۵ - ۷ - ۹٫۱۵ تاج (۳۳۰۶۴) ۱۰٫۴۵- ۱٫۱۵- ۳٫۳۰- ۵٫۴۵- ۸- ۱۰٫۱۵ سانترال (۴۸۶۸۶) ۱۱٫۱۵- ۲٫۳۰- ۴٫۴۵- ۷- ۹٫۱۵ امپایر (۶۲۳۹۴۲)
۱۱٫۱۵- ۳- ۵٫۱۵- ۷٫۳۰- ۹٫۴۵
× * **کلکسیونر**- رنگی- ترنس‌استامپ - سامانتا ایگار امپایر (۶۲۳۹۴۲) ۱۱٫۱۵- ۳- ۵٫۱۵- ۷٫۳۰- ۹٫۴۵
* **جهان پهلوان**- فردین- ظهوری- شهلا اونیورسال (۶۶۹۵۳) ژاله (۳۰۴۱۲۰) ۱۱ -۱- ۳- ۵- ۷- ۹ ایران (۳۶۳۰۴) میامی (۷۴۳۲۹) کیهان (۹۲۳۶۰) آستارا (۸۴۰۲۲) مونت‌کارلو (۷۹۷۴۱) تهران (۳۸۱۶۵)۱۰٫۳۰-۱۰٫۳۰-۲٫۳۰-۴٫۳۰- ۶٫۳۰- ۸٫۳۰ سیلوانا (۳۳۷۷۷) الوند (۵۵۵۳۸) ۱۰- ۱۲- ۲- ۴- ۶- ۸
* **اوکه بود** - سادنا- هلن- منوچ رکس (۳۵۲۹۳) همای (۶۴۶۶۹) ۱۰٫۳۰ - ۱۲٫۳۰ - ۲٫۳۰ - ۴٫۳۰ - ۶٫۳۰ - ۸٫۳۰
* **هوسبازان** - رنگی- کارول بیکر- جورج پیپارد مولن‌روژ (۷۲۹۲۹)۱۱- ۳۰٫۳-۶٫۳۰- ۹٫۳۰ دیانا (۴۷۳۶۵)۱۱- ۴-۷-۱۰ مهتاب (۴۷۷۷۷)۱۰٫۳۰ -۱۰٫۳- ۳- ۶-۹ گریستال(۳۷۶۷۵) ۱۰-۳۰٫۲-۵٫۳۰-۸٫۳۰
اینهمه دزد - رنگی- پیترفالك- بریت ایکلند پارامونت (۴۸۳۲۱) ۱۱- ۳۰٫۳- ۵٫۳۰- ۷٫۳۰- ۹٫۳۰ پلازا (۴۴۲۵۵) ۱۱- ۳ -۵ -۷- ۹٫۱۵ ایفل (۴۵۳۷۷) ۱۰- ۱۲- ۲- ۴ - ۶ - ۸ - ۱۰
* **جدال در داج سیتی**- سینماسکوپ - رنگی- حافظ (۳۴۰۷۴)۳۰٫۱۰ -۳- ۵- ۷-۹ اسکار (۹۵۰۸۹۸)۱۱- ۲٫۳۰ - ۴٫۳۰ - ۶٫۳۰ - ۸٫۳۰ برلیان (۳۳۵۳۵)۱۰ - ۱۲ - ۲- ۴- ۶- ۸ زهره (۳۰۴۸۰۸) ۹٫۳۰ - ۱۱٫۳۰ - ۱٫۳۰ - ۳٫۳۰-۵٫۳۰-۷٫۳۰-۹٫۳۰
* **یك تیرانداز** - سینماسکوپ - رنگی- خوزه جورج سعدی (۳۶۴۶۸) سمیلا (۳۶۴۲۴) ۱۰٫۳۰-۱۲٫۳۰ - ۲٫۳۰ - ۴٫۳۰-۶٫۳۰ - ۸٫۳۰
* **تعطیلات درساحل نقره‌ای** - سینماسکوپ - رنگی- رادیوسیتی (۴۳۳۲۰)۱۱٫۱۵-۳٫۱۵-۵٫۱۵-۷٫۱۵ - ۹٫۱۵ کاپری (۴۸۴۰۱) ۱۱- ۳- ۵-۷ ۹ ب.ب (۶۹۶۴۱) ۳۰٫۱۰ - ۲- ۴- ۶- ۸ - ۱۰
* **تعطیلات تابستان**- سینماسکوپ- رنگی- کلیفت‌ریچارد تخت جمشید (۴۳۵۵۰) ۳- ۵- ۷- ۹
★ **تقلید زندگی** - رنگی- لاناترنر- ساندرادی سینماتاترکسری (۷۵۶۹۳۹)۱۱-۳۰٫۲-۴٫۴۵-۷-۹٫۱۵
* **زن بدون چهره** - جیمزگارنر مازستیك (۶۸۴۶۱) ۱۱- ۳- ۵- ۷- ۹
* **دریاچه مرغابی** - رنگی- بریان کیت فری (۹۵۳۳۳۶)۱۱ -۱ - ۳-۵-۷-۹
* **شارلاتان** - بیك‌ایمانوردی - فرانك- سودابه نادر (۳۹۰۹۵) ۹-۱۱-۱-۳-۵-۷-۹ دنیا (۳۳۸۱۲) ۳۰٫۱۰-۱۲٫۳۰-۲٫۳۰-۴٫۳۰-۶٫۳۰-۸٫۳۰ مراد(۷۳۳۸۲)۱۰-۱۲-۳۰٫۲-۳۰٫۴-۶٫۳۰-۸٫۳۰ ماندانا (۷۹۹۸۲)۳۰٫۱۰-۳۰٫۲-۳۰٫۴-۶٫۳۰-۸٫۳۰ رامسر (۵۲۰۶۰) ۱-۳-۵-۷-۹ جهان(۶۰۳۵۰) ۱-۳-۵-۷-۹ فلور(۲۸۰۹۶) ۱۰-۱۲-۲-۴-۶-۸ کارون (۹۵۱۰۶۵) ۱۰-۱۲-۲-۴-۶-۸
* **بلبل سرگشته** - خوروش- صفوی- شهابی-انتظامی تالار ۲۵شهریور -شروع همه‌روزه ۸بعدازظهر
* **مسابقه بزرك** - رنگی- تونی کورتیس- جك لمون پردیس ۳۰٫۱۰- ۱- ۳۰٫۳-۶- ۸٫۳۰ داریوش (۲۶۲۶۵) ۳۰٫۹-۱۲- ۳۰٫۲- ۵- ۸
* **یك دلار سوراخ‌شده** -سینماسکوپ- رنگی-مونتگمری‌وود آریا (۳۹۸۸۴) ۹- ۱۱- ۱ - ۳- ۵- ۷- ۹

توکل بار
بارکش شهر و حومه
تلفن ۲۲۲۲۲

پانسیون
پانسیون کودکان نی‌نی هتل
خیابان ایرانشهر تلفن ۴۶۶۴۸

پانسیون
برای دختران دانشجو
شامل غذا - خواب -وسیله رفت‌وآمد به تلفن ۶۲۹۴۲۴ مراجعه فرمایند.
۱-۱۰ آ-۲۲۸۵

صاحب امتیاز ومدیر مسئول
عباس مسعودی
خیابان حمام ایران چاپ
چاپخانه اطلاعات تلفن ۳۰۳۹۶۵
تلفنخانه ۳۰۰۱۱ تا ۳۰۰۱۹

داروخانه‌ها
داروخانه شبانه روزی
نخت جمشید
درتمام ساعات شبانه روز درخدمت شما است تلفن ۶۸۱۰۱و۶۷۸۲۳

SCHAUB-LORENZ
تعمیرگاه اختصاصی
تلویزیون-رادیو
شاوب لورنس
تلفن ۹۲۱۲۷
۹۵۱۹۱۵

خرید اثاثیه
فقط یکبار تلفنا امتحان کنید
بازرگانی فردوست تلفن ۷۵۷۶۸۵
کلیه فرشهای کهنه و نوشما را تحت نظر کارشناسان مجرب جهت صادرات باروپا و امریکا بیش از سایرین خریداری مینماید وطی چند سال گذشته موسسه ماصداقت و درستی و انصاف خودرا به هزاران خانواده که‌بما مراجعه نمودند ثابت کرده است .
۱-۳۰ آ-۲۲۵۰

فرش کیهان تلفن ۷۶۳۷۷۶
انواع قالی و قالیچه‌کهنه ونو مخصوصا قالی های سنگین قیمت را خریداریم بهتر است برای معاملات هر نوع‌فرش با سازمان فرش کیهان‌تماس بگیرید چون مشاورین ما مجانا در اختیار شما خواهند بود .

تهران کالا تلفن ۷۵۷۲۱۶
تهران کالا بهترین خریدارقالیهای کهنه ونو از نظر خدمت بشما وبه صادرات کشور باداشتن بهترین‌خبره منصف درخرید فرشهای کهنه‌مخصوصا سنگین قیمت جهت صادرات باروپا از منازل باعالی‌ترین قیمت خریداریم.

فروشگاه کالای مرکزی
بهتر میخرد تلفن ۶۵۰۵۷
همه‌نوع بخچال ، تلویزیون ،اجاق گاز ، قالی و قالیچه ، رادیوگرام ، ضبط‌صوت شمارا نقدا در محل‌خریدار است . خیابان شاه چهارراه گلشن

فروشگاه فرش و بخچال و تلویزیون شریفی تلفن ۳۶۸۰۳
بهترین خریدار فرشهای کهنه و نو جهت صادرات ضمنا بخچال و تلویزیون و کلیه اثاثیه منزل شما را عادلانه نقدا در محل خریداراست.
۱-۱۵ آ-۲۳۳۳

فروشگاه ایران تلفن ۶۱۲۷۲۳
هرنوع قالی و قالیچه - یخچال -اجاق گاز و سایر لوازم رانقدا در محل خریدار است .
۱-۲۵ آ-۲۲۹۳

فروشگاه نیك تلفن ۷۵۷۵۴۶
منصف‌ترین خریدار کالای دست دوم از قبیل قالی و قالیچه کهنه و نو ، یخچال ، تلویزیون، ضبط .صوت ، رادیوگرام و سایر لوازم منزل .

فروشگاه فرش ماه
هرنوع قالی قالیچه - یخچال نفتی و برقی و تلویزیون به نحوی که رضایت خاطر شما را فراهم نماید نقدا در منزل خریداری مینمائیم . تلفن ۳۳۶۷۵

فرش گلشن
تلفن های ۶۸۰۱۴ و۶۸۷۱۴۵
خریدار کلیه فرشهای کهنه شاه‌چهار راه گلشن مقابل پمپ بنزین
۱-۳۶ آ-۲۳۱۸

فرش برلیان تلفن ۷۶۰۶۳۴
فرشهای کهنه و سنگین قیمت‌شما را بقیمت عالی خریداری و یاباهمه‌نوع فرشهای‌نو معاوضه‌میکندعباس آبادفرح شمالی

فروشگاه سعید - سرچشمه
تلفن های ۵۸۱۶۱۸ و ۳۸۶۶۷ کلیه اثاث خانگی شما را عادلانه‌خریداریم مخصوصا فرشهای سنگین قیمت .
۱-۳۶ آ-۲۳۱۲

فروشگاه سمساری صمد
تلفن ۴۹۹۸۵
خریدار همه رقم فرش کهنه واشیاء قدیمی و سایر لوازم منزل

فروشگاه ونمایشگاه آسیا
تلفن ۶۱۲۸۳۳
یخچال ، تلویزیون ، اجاق گاز و فرش عادلانه خریداریم شاه چهارراه بیروز .

فروشگاه آرمان تلفن ۶۹۶۲۳
بهترین خریدار یخچال .تلویزیون فرش. مبل .شاه چهارراه پیروز

درشمیرانات‌سمساری‌جعفری
بهترین خریدار هرنوع فرش واشیاء دست دوم منزل تلفن ۸۳۱۲۱

فرش
فروشگاه‌طوسی تلفن ۷۵۹۰۲۹
قالی و قالیچه نو و کهنه مخصوصا سنگین قیمت شمارا از سایرین‌بهتر میخرد .

شرکت فرش شهرستانی
قالیهای کهنه شمارا جهت صادرات بقیمت نقدی‌بهتر ازدیگران‌خریداریم. فلکه حسن آباد تلفن ۶۶۸۷

فرش- فرش
شرکت صادرات فرش عالی‌تهران فرش های شمارا بقیمت صادرات آلمان خریدار است تلفن ۲۳۴۱۸ و۶۸۰۱۴

فروشگاه‌شمایان تلفن ۶۱۳۳۸۱
بهترین خریدار هرنوع قالی . قالیچه و لوازم منزل نقدا

فروش اثاثیه
بعلت مسافرت یك خانواده
خارجی تعدادی لباس زنانه‌بفروش میرسد به‌تلفن ۶۲۸۷۶۲ مراجعه‌شود.
۱-۲ آ-۲۳۳۷

یك تخته فرش کاشی
بمساحت ۱۵٫۵ ورادیو گرام‌تلفونکن خارجی بفروش میرسد از ساعت ۴ تا ۷ بعدازظهر به‌آدرس جاده‌آیزنهاور کندی شمالی کوچه صائب‌پلاك ۲۷ مراجعه شود.
۱-۳ آ-۲۳۴۲

شستشوی مبل وفرش
کارخانه قالی شوئی ابر
مجهز بدستگاه گرمخانه و دستگاه آبگیری ، رفوگری ، لکه‌برداری ، پرداخت ، دارکشی و دواشوئی ، سفارشات ارزان نمیز سریع بااصول فنی انجام میشود . سرویس حمل و نقل مجانی است تلفن ۵۴۴۸۳

شستشوی مبل وفرش کلین سرویس مهر
نظافت مبلمان با اسلوب جدیدفرش بوسیله دستگاه اتوماتیك برقی در جای خود تلفن ۹۵۲۵۴۶

نمایندگی دورکلین سرویس
بین‌المللی امریکا فرایران مبلمان و فرش را باموادمجازخارجی وسائل اتوماتیك منحصرا درایران بطریق خشك‌شوئی تمیز مینماید خیابان شاه ساختمان آلومینیوم‌تلفن ۶۱۳۰۸۴ و۶۴۲۲۶و ۶۰۰۳۵

شستشوی مبل وفرش نوین
درجای خودبا دستگاه برقی۶۲۵۸۶۳

شستشوی مبل وفرش ساحل
درجای خود تلفن ۹۱۵۶۵

شستشوی مبل وفرش ادیب
در جای خود تلفن ۹۵۲۴۵۴

آنتن تلویزیون
فروشگاه موج تلفن ۴۵۰۱۶
آنتن تمام کانال فرنگی باتمام لوازم ونصب هماهنك بافرستنده جدیددولتی باضمانت نامه ۵ساله از ۷۰ الی ۱۵۰ تومان

تعمیرات
تعمیرگاه رادیو تلویزیون
ایران ، تعمیرگاه‌منحصربفرد‌تلویزیون های (R.T.I. — R.C.A.) باکاملترین وسائل و دقیق ترین دستگاه ها مجهز بوده و تحت نظر متخصصین تحصیل کرده اروپاوامریکا مدلهای تلویزیون(R.T.I. — R.C.A) رابرای تعمیر می‌پذیرد .
نشانی .طهران: خیابان آیزنهاور خیابان لشگری (جیحون) تلفن۹۰۳۲۰ ۹۰۳۲۱
اهواز : میدان ۲۴ متری تلفن۴۷۹۰ .
خرمشهر : خیابان پهلوی تلفن۳۴۲۸

تعمیرگاه تلویزیون احسان
تلفن ۷۴۳۶۳
تعمیر مارکهای تلویزیون فیلیپس. شاوب‌لورنس . کوپا . امپریال.دمونت وستینگهاوس . بلاپونکت .تلفونکن درمنازل باسرویس سیار
۱-۱۵ آ-۲۱۶۳

تعمیرگاه‌رادیوتلویزیون‌ایران
تلفن ۴۵۰۱۶
سرویس انواع تلویزیون ، رادیو گرام ، ضبط‌صوت با سرویس سیار

تعمیر گاه تلویزیون کیانوس
تلفن ۴۹۶۳۹
تعمیر انواع تلویزیون و یخچال
۱-۳۶ آ-۲۱۱۷

تعمیر گاه تلویزیون الکترون
تعمیر هرنوع تلویزیون تلفن۷۵۶۱۱۶
۱-۳۰ آ-۲۱۱۴

شرکت مهندسین تلویزیون
باکارمزد کم سرویس سیار تعمیر همه‌نوع تلویزیون تلفن ۶۱۱۲۳۴
۱-۳۶ آ-۲۳۰۱

بخاری
رنك‌بخاری تلفن ۷۵۰۴۸
۱-۳۰ آ-۲۲۷۳

نصب و سرویس بخاری
دراسرع وقت ۲۰۰ریال ۶۱۳۵۴۸

موسسه فنی مارکو ۷۵۴۷۵
رنك وسرویس بخاری تعمیرات شوفاژ- تهویه - کولر- یخچال - آبگرمکن .

جنرال سرویس
تعمیر بخاری و آبگرمکن بخاری برای رنك تا آخر آبان قبول میشود تلفن ۶۴۱۰۶۱
۱-۶ آ-۲۳۳۲

فرش کاشان باطلا ناب
بهترین فرش را از فرش اطمینان سرای بوعلی نو شماره ۱۴ ابتیاع فرمائید تلفن ۵۴۴۹۲

فرش جمالی تلفن ۷۵۱۱۸
بهترین خریدار فرش کهنه و نو

خرید اتومبیل
انواع جیپ ولندرور ۴۷۰۷۵
۱-۳۶ آ-۲۲۲۶

برای خرید انواع فولکس واگن‌های ۱۹۶۷
بشرکت عباد مراجعه‌فرمائید
خیابان امیرکبیر خیابان ملت تلفن های ۳۰۴۱۸۱ -۳۰۴۴۷۳
۱-۳۶ آ-۲۱۳۱

فولکس واگن ۱۹۶۷
رسید شرکت ساعتچی
خیابان‌سعدی‌شماره۸۲۸
تلفن ۳۸۰۳۵ و۳۹۳۴۲

کامیون بار
بارکش شهر و حومه
تلفن ۶۱۱۱۱۱

پارس کمپرس
مهم ترین فروشگاه‌انواع کامیون های کمپرسی دست اول - دست دوم و معاوضه .
فوزیه اوایل خیابان تهران‌نوایستگاه‌فرودگاه

در بازار اتومبیل ۹۴۰
خرید وفروش و معاوضه بقیمت‌روز انجام‌میشود -سرچشمه توقفگاه‌کاروان تلفن ۳۱۳۲۷

بنز ۱۸۰ مدل ۶۰
بعلت مسافرت فوری بفروش میرسد تلفن ۸۵۱۷۸۰

برای اتوبوس واستیشن دربست
به‌تلفن ۲۷۷۹۷ اتو توکل گمرك امیریه مراجعه فرمائید.
۱-۱۵ آ-۲۲۵۸

اتوبوس لوکس
چهل نفره برای فروش یا اجاره نمایشگاه نوین تلفن های ۹۲۵۰۷ و ۶۴۷۵۹

مستغلات
بازرگانی امیلی ۷۹۰۰۹۰ معاملات‌زمین و خانه نقدو اقساط و پول نارمك

آژانس ۲۵ شهریور
زمین و منزل خریدو فروش میشود تلفن ۶۲۵۴۸۷
۱-۱۵ آ-۲۱۷۵

بازرگانی شهرزاد
مرکز خرید و فروش زمین وویلا فرمانیه جنب‌کلانتری۲ تلفن۸۸۱۷۰۹
۱-۳۰ ۲۲۹۷

بازرگانی فرشته
برای خریدو فروش زمینهای عباس آباد و ساختمان های نوساز به تلفن ۶۲۷۰۶۱مراجعه فرمایند .
۱-۳۶ آ-۲۰۹۸

آژانس‌دیبا تلفن ۶۲۳۶۹۷
بورس اراضی عباس آباد خرید . فروش . اجاره . خانه لوکس ومدرن
۱-۱۰ آ-۲۳۳۱

زمینهای عباس اباد را نقدا
خریداریم خیابان پهلوی بالای پمپ بنزین بازرگانی‌جلالی‌تلفنهای ۶۲۴۱۱ ۶۲۴۱۹۳

اراضی داودیه و چاله‌هرز
وضرابخانه و دروس را بقطعات‌مختلف فروشنده وخریداریم‌جاده قدیم‌شمیران ابسنگاه پرورشگاه تلفن ۷۷۱۸۱۵
۱-۳۰ آ-۲۰۶۴

اراضی عباس آباد
فوری نقدا خریداریم سازمان‌بختیاری تلفن ۷۷۱۳۸۸
۱-۲۵ آ-۲۱۱۸

دره‌قشلاق. ولنجك.زعفرانیه
زمین و مستغلات خریداریم بژوهش ۸۵۸۲۸

اراضی دروس - چاله هرز
و مبارك آباد خریداریم تلفن۷۷۱۳۶۴

دفتر براتی شمیران
خیابان پهلوی باغ فردوس۸۵۳۵۷۵
۱-۳۶ آ-۲۲۵۲

زمین وخانه
دریوسف آباد خریداریم ۶۴۳۳۸۰
۱-۷ آ-۲۳۳۰

خانه و باغات
دروس - نیاوران- کوچك وبزرك خریداریم ۳۲۹۷۱
۱-۵ آ-۲۳۳۵

اجاره می‌شود
برای‌اجاره منازلتان‌بخارجیان باتلفن ۶۰۰۰۰ تماس بگیرید

بفروش میرسد
در بهترین نقطه شهر آرا
سه دستگاه خانه مناسب و نوساز و مدرن بواسطه بدهی و احتیاج‌مالکین بقیمت مناسب فروشی .
۱-خانه ۲ طبقه ۶ اطاقی ۲ هال مجهز و مجزا برای ۲خانواده ۸۲هزارتومان
۲-خانه ۵ اطاقی ۲ دستگاه مجهز دوبر خیابان ماشین رو ۶۵ هزار تومان .
۳- خانه یك طبقه ویلائی سه‌اطاقی باسرویس تکمیل۵۵هزارتومان وسیله بازدید دفتر ساختمانی تجارتی خیابان ساسان مقابل حمام کاوه تلفن۴۴۶۴۱

خانه نوساز ۲طبقه اجاره‌ای یا فروش جاده‌قدیم‌شمیران ایستگاه‌مینا۷۷۱۷۷۴
۱-۱۰ آ-۲۲۳۸

چند دستگاه مستغل
وویلا درشمال شهر نقدا و معاوضه بفروش میرسد تلفن ۷۳۸۹۶

سرقفلی فروشی
فروشگاه در بهترین‌نقطه تهران‌بعلت مسافرت بفروش میرسد ۳۱۸۵۳
۱-۰ ۲ آف-۲۳۲۴

بفروش میرسد
دوباب اطاق بزرك واقع در خیابان لاله‌زار روبروی سینما رکس که‌سابقا خیاطی بوده باتمام وسائل و تلفن‌به فروش میرسد . طالبین‌بشماره۶۹۸۴۷ مراجعه کنند .
آ-۳۳۷۶۴

آگهی فروش زمین
دوقطعه زمین جمعا بمساحت ۵۲۸ متر مربع در فرح آباد جنوب شهرنبش خیابان اسفالته سیلو نزدیك دبستان شهاب بفروش میرسد طالبین می - توانند تا دهم آذرماه ۴۵ قبل از ظهر ها بدفتر اداره امور هنرستان دختران و آموزشگاه حرفه‌ای‌پسران واقع در خیابان سوم اسفند مراجعه فرمایند
اداره امورهنرستان‌دختران وآموزشگاه حرفه‌ای پسران
آ-۳۳۶۸۸

یك ساختمان چهار طبقه
باآب وبرق و تلفن واقع درخیابان خانقاه کاشی ۹بمبلغ صدهزار تومان بدون واسطه بفروش میرسد به‌تلفن ۶۱۱۶۲۳ مراجعه شود.
۱-۳ آ-۲۳۴۶

خردمند شمالی
خانه نوساز ۱۴۰ متر ۲۲۰ متربنا ۹۰ هزار تومان ۳۱۸۵۳
۱-۵ آ-۲۳۳۶

خانه دوطبقه ونیم
دارای ۷اطاق بمساحت ۲۰۰ مترزو شستگاه کاملا مجهز و مجزا با تلفن بفروش میرسد از ساعت ۴ الی ۷ بعدازظهر به‌آدرس جاده آیزنهاور کندی شمالی کوچه صائب پلاك ۲۷ مراجعه شود.
۱-۳ آ-۲۳۴۳

دو باب خانه
هریك بمساحت ۱۸۰ متر و ۲۲۰ متر باهم یاجداگانه بدون واسطه بفروش میرسد. آدرس خیابان ژاله کوچه فلاح تلفنی تلفن ۳۹۶۷۷
آ-۲۳۳۹

اجاره داده میشود
خانه سه اطاقه خیابان
نادری خیابان‌همایون تلفن۴۶۹۲۷
۱-۵ آ-۲۲۸۷

منزل اجاره موجود ۴۵۰۵۷

قابل توجه
سوپرمارکت هاو فروشگاه های بزرك
یك مغازه بزرك در بهترین نقطه خیابان قدیم شمیران نزدیك سینما اجاره داده میشود بتلفن۸۵۸۳۸مراجعه شود .
۱-۳ آ-۲۲۲۵

خانه‌ای دارای ۱۲ اطاق
شامل ۵ اطاق خواب و ۲ حمام وبارو سالنهای پذیرائی و ناهار خوری و استخر شنا با آب‌لوله کشی و باغ مشجر و گلکاری و شوفاژ بسبك‌مدرن کاملا مبله و غیر مبله برای اجاره‌داده میشود به تلفن ۷۷۰۲۹۵ هر روز از ساعت ۲ تا۵ بعداز ظهر رجوع‌فرمائید
آ-۲۲۴۵۷

واگذار می‌شود
مغازه دونبش ۷ × ۹
بانیم طبقه و توالت امیر آباد شمالی نبش کاشان مناسب برای داروخانه تلفن ۲۸۴۷۹ از ۱۴ تا ۱۶
۱-۳ آ-۲۳۳۰۹

پاداش مخصوص
پ - ۷
فروشگاه صنیع پیچ شمیران سازنده انواع مبلهای فلزی و مشمعی و پارچه‌ای وغیره برای عموم خریداران محترمی که قبوض پ۷ ارائه نمایند صدی ۵تخفیف بعنوان پاداش نقدیم می‌نماید تلفن ۳۲۲۲۳

پارك جوجه کبابی
اول جاده ونك
بجمعه نامارچلوکباب
تلفن : ۶۲۲۸۸۰

ساختمان
متر مربع ۴۵ تومان
فرش ماشینی زیبا ترین پوشش برای کف‌اطاقهای ساختمان‌شما نشانی لاله‌زار نو چهارراه مهنا ساختمان‌البرز پلاك ۱ تلفن های ۳۳۳۰۳و ۹۲۶۱۳
۱-۳۰ آ-۲۸۳۸

رفع گرفتگی هرنوع لوله‌ساختمانی
با دستگاه تراکم هوا تلفن ۷۸۷۲۷

نقاشی ساختمانی جانفدا
فوری ارزان باقساط ۷۸۱۹۷۷
۱-۳۶ آ-۲۳۰۲

رفع گرفتگی لوله ساختمان
در ۳ دقیقه سازمان تراکم تلفن ۸۸۱۶۸۱

معاملات هر مقدار کاه
باوسیله حمل ارزان تلفن ۷۰۴۴۷
۱-۱۲ آ-۱۸۱ ۲

معاملات پول
پول درمقابل تلفن ۴۵۰۵۷
پول موجود است تلفن ۳۱۸۹۶
آ-۲۱۷۸

پول‌تومانی‌دو شاهی ۶۲۸۰۹۰
۱-۳۶ آ-۲۲۳۵
پول شرطی موجود است به تلفن‌های ۳۶۸۸۵ و۳۹۰۶۷۰مراجعه فرمائید .

پول شرطی در برابر مبیع اوزنده نیازمندیم ۳۲۹۷۱

معاملات نقدی
تلفن نقدا خریداریم ۴۵۰۵۷

تلفن وفیش خریداریم۵۷۶۷۹
۱-۳۰ آ-۲۰۵۸

وام درمقابل تلفن ۵۱۹۶۱
۱-۱۵ آ-۲۲۱۵

تلفن خریداریم ۲۳۰۳۰
آ-۲۷۷۸۶ ۱-۳۰

خرید و فروش هرنوع
شماره تلفن و فیش ۶۵۱۸۰

خریدوفروش تلفن البرز ۳۹۳۲۰
۱-۳۰ آ-۲۱۵

خریدوفروش تلفن ۲۷۷۷۰
۱-۳۰ آ-۲۲۸۱

خریدوفروش تلفن ۳۰۲۲۷۷
۱-۳۰ آ-۲۷۷۸۶

معاملات تلفن و فیش ۵۳۰۳۰
۱-۳۶ آ-۲۳۴۵

فروش هرنوع تلفن ۴۵۰۰۸
۱-۱۵ آ-۲۳۴۴۴

قبوض اصلاحات ارضی
قبوض اصلاحات ارضی
بیواسطه خریداریم ، پاکپور بازار سرای امید . تلفن ۲۲۷۲۹ و ۶۲۷۶۹۷

قبوض اصلاحات ارضی
سه‌راه شاه پاساژ روبال دخانچی نیلچی تلفنهای ۴۴۵۱۸ و۴۹۵۷۱

قبوض اصلاحات ارضی خریداریم ۷۴۴۹۹

آگهیهای متفرقه
تانکر سازی لوپ
تانکر از ۵۰۰ تا ۵۰۰۰۰ لیتر موجود سفارشات ۴۸ ساعته تحویل میگردد نشانی خیابان قزوین‌نرسیده بسه‌راه آذری ۹۴۴۱۴
۱-۳۶ آ-۲۳۴۷

کرایه هرنوع ماشین‌تحریر
بنگاه فنی ناصر تلفن ۷۵۶۲۰۵
۱-۱۳ آ-۲۳۱۱

یك پالتوی پوست پلنك
بفروش میرسد تلفن ۷۱۸۲۶
۱-۳ آ-۲۲۹۶

پیراهن مبل ۵۳۵۰۰
تعویض پارچه مبل ۵۳۵۰۰ پرده‌دوزی مبل خیام ۵۳۵۰۰

تعداد ۱۵ دستگاه ماشین
تحریر لاتین امپریال ۶۶ و دودستگاه ماشین استنسیل و فتوکپی و یك دستگاه اورمیك سالم یکجا یا بطور عددی بفروش میرسد .
طالبین لطفا به چاپخانه مازگرافیك مراجعه فرمائید تلفن ۷۵۶۶۶۹
آ-۳۳۷۵۴

راهنمای پزشکی اطلاعات
دکتر محمد رضا مسدد
دارای گواهی‌نامه ازبروك مدیکال آمریکا درمان قطعی‌بیماریهای‌امیزشی مجاری ادرار - زنان - دروازه دولت روبروی پمپ‌بنزین تلفن ۴۴۶۰۲

بیماریهای آمیزشی مجاری ادرار
میدان بهارستان خیابان صفی‌علیشاه
دکتر یحیی صدری

معالجه امراض مقاربتی وآمیزشی
خیابان شاهپور نرسیده بسه راه بوذرجمهری دکتر جلال بهی‌زاد

کلینیك دکتر رضامیرفخرائی تلفن ۹۵۶۷۳
متخصص و جراح بیماری های کلیه ومجار ی‌ادرار
مقاربتی - تناسلی- خیابان‌قزوین ایستگاه سلیمانیه

بیماریهای معده -کبد-روده
بواسیر بدون عمل جراحی دکتررفیعی متخصص از دانشگاه پاریس خیابان جامی اول کوچه باریس تلفن ۴۸۱۸۹

دکتر فرنوش تلفن ۴۸۰۵۵
داخلی ، مقاربتی ، گواهینامه از دانشگاه پاریس پذیرائی صبح وعصر امیریه اول منیریه .

دکتر محمدعلی صدیقی
بیماریهای امیزشی - پوست- داخلی ترك اعتیادات خیابان شاه چهارراه فروردین پذیرائی صبح و عصر ۴تا ۶ تلفن ۴۹۵۲۶

فلج‌هائی‌که حتی دراروپا
علاج نشدند طبق مدارك معالجه شدند دکترحسن‌بهره‌مند سعدی‌کوچه شمالی بیمه‌تلفن ۳۰۱۱۷ منزل۸۶۳۲۸

درمان زخم معده و روده باطریقه جدید
دکتر هاشم رستگار میدان فوزیه اول شهناز پذیرائی ۴ تا۶ بعدازظهر تلفن ۷۴۸۱۶

دکتر معانی
بیماریهای آمیزشی ، مجاری ادرار
خیابان‌فردوسی‌مقابل‌بانك‌ملی‌پس‌انداز

ترك تریاك و هروئین
دکتر صفائی با۳۷ سال سابقه و متد جدیدبستری و سرپائی سعدی کوچه جنوبی بانك بیمه تلفن ۳۰۴۱۵۳

بیماریهای آمیزشی و مجاری
ادرار خیابان فردوسی شمالی کوچه صادق تلفن ۴۶۵۸۹ دکترپولوسا

ترك تریاك دکتر رحمانی
متخصص امراض اعصاب و روح از دانشگاه لندن خیابان پهلوی بالاتر از چهار راه امیر اکرم تلفن ۴۵۱۱۴

دکتر دانشگر
امراض مقاربتی و مجاری ادرار خیابان سپه مقابل پستخانه تلفن ۳۰۲۴۱۶

دکتر عباس نیك نژاد
متخصص از دانشگاه پاریس بیماری های معده . روده . کبد . لوزالمعده درمان بواسیر بدون عمل . فیستول فیسور با متد موتر خیابان‌گرگان‌جلوبی خیابان گرامی پذیرائی۴تا۷ بعداز ظهر

دکتر عباس جناب زاده
امراض امیزشی و مجاری‌ادرار خیابان منوچهری مقابل کوچه زاندارك صبح و عصر . فقرا مجانی است . تلفن ۳۴۰۵۳

ترك‌تریاك وهروئین
بدون هیچگونه عوارض و ناراحتی بعدی و باتضمین کافی خیابان فرصت شاهرضا بین بیمارستان نامداران‌و اطلاعات‌بانوان خیابان مهزاد شماره۱۶۰ مرکز پزشکی درمان تلفن ۴۶۶۵۴

ترك تریاك و هروئین
دکتر اسلامدوست‌خیابان‌حشمت‌الدوله چهارراه گلشن تلفن ۶۱۳۰۶۷

خانم دکتر افتخار سنجر
جراح‌و متخصص بیماریهای زنان و زایمان میدان ۲۴ اسفند تلفن۴۴۲۸۹ ۶ ۲۱۷۷۰

دکتر مرتضی شریفی
آسیستان سابق بخش قلب‌بیمارستان بروسه باریس‌خیابان جامی-چهار راه حاج شیخ هادی -پذیرائی عصر ها

دکتر احمد همامی
دیپلمه ازدانشگاه‌پاریس متخصص جراحی مغز واعصاب تلفن‌مطب۶۱۱۹۵۹ منزل ۶۴۹۱۸۳ آدرس :بولوارالیزابت نبش کاخ شماره ۵۴

بیماریهای آمیزشی مجاری‌ادرار
دکتر اقتدار -دکتراحتیاطی خیابان سپه چهارراه پهلوی صبح و عصر تلفن ۶۸۴۸۷

خبرنگاران ما ازشهرستانها گزارش میدهند

شیرینی بیستمین سال تاسیس دانشگاه تبریز

در جشن بیستمین سالروز تاسیس دانشگاه تبریز که طی‌مراسم پرشکوهی باحضور جمعی از شخصیت های استان آذربایجان غربی‌برپا شد (خبرآن قبلا باطلاع خوانندگان ارجمند رسید) تیمسار صفاری استاندار آذربایجان شرقی و سرپرست دانشگاه تبریز بیست شمعی را که‌روی کیك زیبائی نصب شده بود خاموش کردو کیك‌را میان‌مدعوین تقسیم نمود .

این عکس هنگامیست که استاندار استان سوم شمع های کیك بیستمین سال تاسیس دانشگاه تبریز را خاموش میکند .

بافتخار وزیرمشاور
درکرمان ضیافت داده شد

بمناسبت ورود آقای جواد منصور وزیر مشاور و آقایان روحانی‌وضیائی نمایندگان وزارت کشور و وزارت آبادانی و مسکن بکرمان از طرف آقای ناصر سعید وکیل پایه یك دادگستری‌و مدیر روزنامه اندیشه و عضو حزب ایران نوین بکرمان ضیافتی درسالن‌جمعیت شیرو خورشید سرخ ترتیب یافت . خبرنگار مادر کرمان مینویسد : در این ضیافت‌که آقای سعیدی فیروز آبادی استاندار وعده‌ای از روسای ادارات دولتی نیز شرکت داشتند از مدعوین بگرمی پذیرائی شد .

تصادف مرگبار

خبرنگار ما در بندر عباس گزارش میدهد : نیمه شب چند شب قبل اتومبیلی برانندگی آقای دکتروثوق انصاری رئیس بهداری بخش رودان بندر عباس در نزدیکی دهکده «سرجوئیه» واقع در ٦ کیلومتری رودان با مرد ٤٥ ساله‌ای بنام‌مهدی حیدری تصادف کرد و او را کشت. جنازه با انجام تشریفات قانونی به خاك سپرده شد و راننده تحت‌تعقیب قرار گرفت .

در اطراف زاهدان
٤٥ کیلو تریاك کشف شد

خبرنگار ما در زاهدان گزارش میدهد مامورین مبارزه با مواد مخدره هنگ ژاندارمری زاهدان بسر پرستی سرکار ستوان دوم بنی اسدی چندروز قبل در ناحیه « گلك وسارو » واقع در شصت کیلو متری زاهدان به‌شخصی‌موسوم بمصطفی ناروئی که بسته‌ای راحمل میکرد مظنون شدند .

مرد مذکور مورد بازرسی قرار گرفت و مقدار ٤٥ کیلو تریاك از وی کشف گردید . متهم بدادسرای زاهدان اعزام و تریاك مکشوفه‌تحویل اداره نظارت بر مواد مخدره شد .

ورود فرماندارجدید

بنابگزارش خبرنگار ما در شهر ری آقای نورالدین سجادی که‌از طرف وزارت کشور بسمت فرماندار شهرری منصوب شده است پریروز باین شهرستان وارد گردید . فرماندارشهر ری در آغاز ورود تاج گلی نثار آرامگاه اعلیحضرت فقید رضاشاه کبیرنمود. آنگاه در فرمانداری حضور یافت و نمایندگان و طبقات مختلف اهالی با ایشان ملاقات کردند .

نمایندگان اطلاعات درخدمت مردم
مردم شهرستانها بوسیلهٔ نمایندگان اطلاعات خواسته‌های خود را سر میدهند

نوآموزان گرگردو ناراحتی دارند

دبستان دخترانه‌مهرگان «گرگر» آذربایجان‌از آغاز سال‌تحصیلی تاکنون بادو مشکل بزرك‌روبرو بوده که‌متاسفانه برای رفع هیچیك از این‌دو مشکل تابحال اقدامی نشده است . این مشکلات نبودن آموزگار و کمبود جابرای دانش آموزان است.

عده‌ای از اولیای دانش آموزان ضمن مراجعه بنمایندگی اطلاعات در گرگر وتشریح‌این مشکل تقاضا کرده‌اند که اولیای امور اولا نسبت به‌تکمیل کادر آموزگاران این دبستان و ثانیا برای ایجاد یك دبستان جهت دختران این ناحیه اقدام‌نمایند.

در بیست‌ونهمین جلسه هیئت مشورتي روزنامه اطلاعات درهمدان گفته شد:

حفاریهای پنهانی، باثار تاریخی همدان لطمه‌میزند

مردم کوی سرقلعه نه میتوانندخانه‌های خودرا تعمیر کنند و نه آنهارا بفروش برسانند

آقای انواری — آقای شجاعی — آقای سرهنگ‌درخشان — آقای آذری — آقای مهران

در بیستو نهمین جلسه هیئت مشورتی روزنامه اطلاعات در همدان پیرامون حفاریهای پنهانی در«سرقلعه» که گفته میشود به آثار باستانی این شهرستان لطمه میزند و چند مطلب دیگر در همین زمینه گفتگو و مذاکره شد . در این جلسه‌آقای درویشی بازرس آموزش و پرورش همدان نیز با اطلاع قبلی هیئت مشورتی حضور داشتند .

* حفاریهای مخفیانه

گزارش خبرنگار ما در همدان حاکی است : در این جلسه بدوا آقای سرهنگ درخشان رئیس هیئت ضمن تشریح امور مربوط به حفاری «سرقلعه» اظهار داشت : متاسفانه بطوری که شایع است از چندی قبل عده‌ای از اهالی شهرستان های‌دیگر که بامور باستانشناسی وارد‌هستند بهمدان می‌آیند ودر محله سر قلعه منزل دربست اجاره میکنند و درآنجا دست بحفاری های پنهانی میزنند و احتمالا اگر هم چیزی پیدا کنند برمیدارند و میروند و تاکنون چند نمونه از این امر مشاهده شده‌است. این کار لطمه بزرگی به‌آثارباستانی ایران میزند .

* معادن طلا

آقای حسن انواری در زمینه وجود معادن طلا و آثار باستانی کشف نشده در همدان اظهارداشت : ازدوران کودکی بیاد دارم که در همدان اشخاصی بودند که شغل آنها طلا-شوئی بود . این عده از محل های معینی که بدون شك در آن نقاط معادن طلا وجود داشته و دارد‌مقداری خاك بر میداشتند و با وسائل معمولی از این خاك ها طلا میگرفتند . این موضوع میرساند که در همدان‌معادن طلا وجود دارد و دولت باید در این باره مطالعه و بررسی لازم را بعمل آورد .

* مردم بلاتکلیفند

در ناحیه « سرقلعه » همدان که روی تپه بلندی بنام «تپه هگمتانه» قرار گرفته خانه های زیادی وجود دارد که اغلب آنها مخروبه است ولی صاحبان آنها در مورد مرمت خانه های خود دچار بلاتکلیفی‌عجیبی شده‌اند زیرا باطلاع آنان رسیده است که بزودی برای کشف آثار تاریخی ، در این تپه حفاری هائی بعمل خواهد آمد و کلیه خانه ها خراب خواهد شد . آقای ابوالحسن آذری که این مشکل را مطرح کرده بود ادامه داد: روی‌این اصل‌صاحبان خانه های مذکور نه میتوانند خانه‌هایشان را بفروشند و نه تعمیر نمایند آقای علی شجاعی این مشکل را تائید کرد و گفت : با فرارسیدن فصل بارندگی اغلب خانه‌های کوی سر قلعه در شرف‌انهدام وخرابی‌است وباید در این‌باره فکری کرد .

* زنك خطر

سخنران بعدی جلسه آقای خلیل مهران بود . ایشان گفت : کشف دو تابوت سفالی از دوره اشکانیان که اخیرا ضمن حفاری از زیر خاك بیرون آمد و در نتیجه دستکاری افراد ناوارد شکست، زنك‌خطر است برای سایر آثاری که از این بعد کشف خواهد شد .

ناطق اضافه کرد : چند ماه قبل اعتباری بمبلغ دویست میلیون ریال جهت تخریب ساختمان های سرقلعه در نظر گرفته شد واز طرف‌متصدیان مربوطه دو نفر باسامی آقایان ملکی و معبودی (عضو هیئت مشورتی) برای نظارت بر ارزیابی ساختمان هاتعیین گردیدند . اکنون چند ماه از آن تاریخ میگذرد ولی نه اثری ازارزیابی است و نه از تخریب ساختمان ها وهمین مشکلی است که برای‌ساکنان کوی سرقلعه ایجاد سرگردانی و بلاتکلیفی کرده است .

* کارشناس تعیین شده

در این هنگام آقای درویشی‌بازرس آموزش وپرورش‌همدان درباره‌ارزیابی سرقلعه مطالبی بیان داشت و افزود: چندی قبل از طرف‌اداره باستانشناسی دستور داده شد که ما با تعیین دو نفر کارشناس به ارزیابی سرقلعه مشغول شویم . اکنون کارشناسان مورد نیاز تعیین شده‌اند و ما دراین مورد نامه‌ای باداره کل باستانشناسی نوشته و تقاضای اجازه شروع‌ارزیابی کرده‌ایم ولی تابحال پاسخ نامه نرسیده است .

در پایان ، اعضای هیئت مشورتی به آقای محمدی منشی هیئت ماموریت دادند که جهت گفتگوی بیشتر در این مورد گزارش کاملی از وضع ناحیه سرقلعه همدان تهیه نماید تا در جلسات بعدی مورد مذاکره قرار گیرد .

عروس ده‌ساله

باجعل شناسنامه بازدواج مردی‌درآمد

پریروز زنی بنام‌کبری سلیمانی ساکن‌حس‌آباد زرگنده‌بکلانتری سه قلهك مراجعه و شکایت کرد که مردی بنام حمزه مهدیخانی دخترش موسوم بفروغ را دزدیده وبخانه‌خود برده است .

خبرنگار ما در شمیران اطلاع میدهد: حمزه بکلانتری جلب شد ودر بازجوئی اظهارداشت که فروغ همسر قانونی اوست ولی وقتی‌فروغ را بکلانتری آوردند افسر نگهبان ازدیدن او فوق‌العاده تعجب کرد زیرا فروغ یك دختربچه دهساله بود. پس‌از تحقیقات کافی که دراین زمینه بعمل آمد معلوم شد حمزه یکسال قبل فروغ را با استفاده از شناسنامه خواهرش روح‌انگیز در یکی از محاضر رسمی شهرستان فریدن بعقد خود درآورده است .

داماد، مادرزن و عروس دهساله باپرونده متشکله روانه‌دادسرای شمیران شدند و بازپرس دادسرا برای حمزه و کبری باتهام‌جعل‌مدارك دولتی وازدواج غیرقانونی قرار بازداشت صادر کرد .

جنازه‌ای دررودخانه

چند روز قبل‌عابرینی که در هشتپر طوالش از حاشیه گرگانرود میگذشتند جنازه مردی‌را که جریان آب آنرا بکنار رودخانه رانده بود مشاهده کردند وموضوع را بشهربانی هشتپر اطلاع دادند . ضمن تحقیقات معلوم شد مغروق رحیم اورنگی نام داشته است ولی چون بعلت وجودجراحاتی دربدن متوفی مرك وی مشکوك بنظر میرسید جنازه جهت‌کالبدشکافی به‌بیمارستان هشتپر حمل گردید .

مقتول حادثه

گزارش خبرنگار ما در اهواز حاکیست : پریروز کامیون شماره ۳۱٥٤ برانندگی محمد دزوای نژاد هنگامی که در خیابان دهم آسیاآباد اهواز حرکت میکرد با دانش آموز سیزده ساله‌ای موسوم به عبدالغنی زینلی نژاد تصادف نمود و باعث‌مرك وی شد . راننده با تشکیل پرونده روانه دادسرای اهواز گردید. جنازه با انجام تشریفات قانونی بخاك‌سپرده شد .

توضیح

پریروز خبری دربارهٔ محاکمهٔ‌جاعلین وصیت نامه سیدعبدالله نژاد حسینیان معروف به «عبدالله شرخر» درصفحه حوادث روزنامه اطلاعات درج گردید که متاسفانه در آن اشتباهی رخ‌داده بود . لزوما توضیح داده میشود که «اکبر شجاع» متهم بهمکاری با جاعلین وصیت‌نامه هنوز دستگیرنشده ومامورین در جستجوی او می‌باشند.

از: مقدس زاد، نماینده اعزامی سازمان شهرستانها

سیمای شهرستانها

مرندعیب‌ونقصی ندارد

هماهنگی وهمکاری‌مردم مرنددرجهت پیشرفت وضع‌شهر، جالب است

اهالی‌مرنددرتبریز به‌سینمامیروند!

در گزارش قبلی عرض کردم که سرعت جنبش وتحرك شهرستان مرند در جهت پیشرفت باندازه‌ای است‌که میتوان گفت : این شهرستان در راه رشد وترقی بسرحد کمال نزدیك‌شده وهرتازه واردی در شهرستان مرندپس از بررسیهای اولیه وضع‌عمومی شهر، این کیفیت برایش مسلم میگردد‌که مرند از لحاظ وضع ظاهری شهر هیچگونه عیب و نقصی ندارد ...

این شهرستان را انبوه درختان‌سر بفلك کشیده و باغات وسیع و پرثمر احاطه کرده و شهر مرند از دور ، در میان جنگلی‌از درختهای سپیدار و صنوبر محاصره شده و هنگام شب منظره‌ای بسیار جالب و تماشائی‌دارد. شعاع لامپهای فلورسنت و چراغهای برق ، این شهر پیشرفته را غرق در روشنائی کرده و کیفیت وضع برق مرند طوری است که فی‌المثل‌میتوان گفت در این شهر، روزو شب‌یکسان ومعابر و کوچه‌ها و خیابانها تامسافتی خارج شهر ، شبها در پرتو لامپهای فلورسنت وشعاع برق . مانند روز روشن است. اما چون شهر مرند را انبوه درختان محاصره کرده .ازدور فقط سوسوی چراغهای برق از لابلای شاخه‌های درختان‌پیداست که‌منظره‌ای دل‌انگیز و شاعرانه باین شهرستان می‌بخشند .

تازه هوا تاریك و شب شده بود که وارد شهرستان مرند شدم . با آنکه در اغلب شهرستانها و نقاط‌دور از مرکز همینکه هوا روبتاریکی میگذارد فعالیت مردم متوقف میگردد وشهر تعطیل میشود معهذاوضع شهر مرند باین کیفیت نبود و اهالی تا نزدیك نیمه شب هم در فعالیت ورفت وآمد بودند و مغازه‌ها همه باز بود.

* موقعیت جالب

آنچه در بررسیهای اولیه ازوضع شهرستان مرند استنباط کردم این است که در حقیقت مرند ، شهری است بسیار تمیزوآراسته باساختمانهای بزرك ومجلل ، خیابانهای اسفالته و درختکاری شده که از یکطرف بمیدان وسیع و فلکه‌ای زیبا که در مرکز شهر ایجاد گردیده و در وسط‌این میدان ستون بلندی نصب شده وبر فراز آن پیکره شاهنشاه آریامهر در لبس شخصی جلوه‌ای بدیع باین شهرستان داده ، منتهی میگردد واز طرف دیگر کا بولوار بسیار جالب و گلکاری و چمنکاری شده‌ایکه در مدخل شهر ایجاد شده امتدادمییابد واز هر دو طرف بشاهراه ترانزیتی تاکستان ـبازرگان متصل میشود .

اصولا شهرستان مرند در مسیر جاده ترانزیتی است و همانطور که در گزارش قبلی عرض کردم مرکز تقاطع شاهراههای مهم اقتصادی و تجاری مانند راه تبریز ـ جلفا ، راه آهن ، شاهراه‌ترانزیتی وجاده‌تبریز-رضائیه میباشد .شاید همین موقعیت جالب ، توام باموقع شناسی اهالی‌و توجه نماینده مردم مرند در مرکز و فعالیت متصدیان امور شهر سبب‌شده که این شهرستان در راه پیشرفت وترقی تابسرحد کمال پیش برود...

* شهر بی نقص

ساختمان فرمانداری و شهرداری مرند درگوشه‌ای از میدان مرکزی شهر ایجاد گردیده‌و مرکز مراجعات مردم و اهالی شهر میباشد . هنگامی که از آقای برومند فرماندار مرند راجع به نقائص و احتیاجات شهر سئوال کردم اظهار داشت :

نقص عمده‌ای در شهرستان مرند وجود ندارد و چنانچه نقصی وجود داشته باشد و اهالی احتیاجی داشته باشند ، جزئی است ولی بطور کلی مردم مرند در وضع موجود ،نقیصه‌ای احساس نمیکنند و توقع چندانی ندارند.

اولین بار بود که در یك‌شهرستان چنین مطلبی می‌شنیدم و این‌برایم عجیب مینمود که اهالی وساکنین یك منطقه آنچنان در طریق رفع مشکلات و نقائص و احتیاجات پیش رفته باشند که در شهر خود ،وضع خو دو زندگی خود نقیصه‌ای احساس نکنند و احتیاجی نداشته باشند.

* پیشرفته ترین شهرهای استان

فرماندار مرند میگفت : باتوجه‌مقامات استان آذربایجان شرقی و فعالیت و همکاری و هماهنگی‌مردم مرنداقدامات اصلاحی وعمرانی فراوانی در این شهرستان صورت گرفته ومیتوانم بگویم که‌شهر مرند نسبت بوسعت وجمعیت واستعداد و امکانات خود از پیشرفته‌ترین شهرستانهای این استان است.

آقای نوروزی شهردار مرند نیز در همین زمینه مطالبی اظهارداشت وگفت: خوشبختانه در شهرستان مرند همه اهالی در جهت‌پیشرفت بیشتر وضع شهر خود بامسئولان امور شهر هماهنگی و همفکری دارند واگرغیر از این بود کاری از پیش نمیرفت. امروز روزی‌نیست که چنانچه یکنفر مسئولیتی‌بعهده گرفت و در انجام آن کوششی نداشت مورد بازخواست واقع‌نشود. شما خودتان وضع شهر مرند را کاملا ببینید و بررسی کنید وبا تمام طبقات مردم تماس بگیرید و از اهالی شهر در این باره سئوال کنیدوچنانچه مشکل بزرك و نقص عمده‌ای در وضع کنونی شهرمرند دیدید و یا شنیدید هم بما اطلاع دهید تا برای رفع آن اقدام‌کنیم و هم در روزنامه منعکس کنید .

* کمك آقای نخست‌وزیر

ضمن اینکه در دفتر کارفرماندار مرند ، با آقایان فرماندار وشهردار صحبت‌می کردم مدیرفنی تربیت بدنی مرند به اتفاق یکنفر جوان دیگر که بعدا معلوم شد مهندس ساختمان شهرداری است واردشدند ودرباره اسفالت محوطه استادیوم ورزشی این شهرستان از آقای فرماندار کسب تکلیف کردند .

معلوم‌شدکه محوطه استادیوم ورزشی‌مرند اسفالت‌نشده و علاوه برآن استادیوم مزبور فاقد سالن سرپوشیده واستخر شنا است .

مدیرفنی تربیت بدنی مرند باشور وعلاقه زیادی میگفت : دربازدید اخیر آقای نخست‌وزیر و هیئت دولت از نقاط مختلف آذربایجان هنگامی که از شهرستان مرند بازدیدکردند قرار شد که چهار میلیون ریال (چهارصد هزارتومان) برای تکمیل ساختمان استادیوم ورزشی این شهرستان حواله شود و از این مبلغ تاکنون سیصدهزار ریال (سی‌هزارتومان) رسیده‌است. بمحض وصول تمام مبلغ‌این اعتبار برای تکمیل ساختمان و ایجاد سالن سرپوشیده واستخر شنا در استادیوم ورزشی اقدام خواهدشد .

فعلا می خواهیم محوطه استادیوم را اسفالت کنیم و در این مورد هم دچار مشکلی‌نشده‌ایم و عیب و نقصی در کار نیست ..

* نیازمندی کشاورزان

من برای بررسی کامل وضع عمومی شهر مرند دوشبانه روزدر این شهرستان توقف کردم و با وبانمایندگان‌خدمات مختلف‌مردم‌و مسئولان امور تماس گرفتم و می توانم بگویم که من حیث‌المجموع دراین شهرستان نقص عمده و مشکل بزرگی که رفع آن احتیاج به کمك دولت و مقامات مرکزی داشته باشدوجود ندارد .

آقای مهندس‌ساعدی رئیس‌اداره کشاورزی مرند در مورداحتیاجات کشاورزان این شهرستان میگفت: تنها احتیاج کشاورزان‌این‌شهرستان فقط کمك بیشتر بانك اعتبارات کشاورزی‌است‌گرچه در حال‌حاضر بانك اعتبارات‌کشاورزی مرندحتی‌المقدور بکشاورزان کمك میکند. وکشاورزان در مورد کشت و برداشت محصول هدایت میشوندولی هنگامیکه محصول سر درختی‌باغات مرند دچار سرمازدگی و احیانا آفت زدگی میشود‌کشاورزان‌احتیاج بکمك بیشترواهنمائی افزون تر دارند.

منظره‌ای از بولوار وسیع وبسیارجالبی که درمدخل شهر مرند ایجادگردیده‌است

* عایدی قابل توجه

رئیس اداره کشاورزی در باره کیفیت وضع کشاورزان این شهرستان به خصوص باغداران و سیب کاران گفت : کشاورزان مرندمخصوصا باغداران سیب‌در زنوز ، در کار پرورش درختان سیب و بسته‌بندی محصول کاملا وارد شده‌اند و بهمین جهت هیچگونه نقصی در کارشان دیده نمیشود . همین‌امر سبب شده‌است که‌درآمد نسبتا خوبی داشته‌باشند بطوری که میتوان گفت: هریك‌از کشاورزان از هریك از باغات‌خود سالانه تا حدود دویست هزارریال درآمد دارند .

* احتیاجات مرند

با چندین نفر از نمایندگان اهالی شهرمرند هم‌درباره‌احتیاجات و نقائص‌شهر صحبت کردم ومعلوم شد در شهر مرند سه دبیرستان پسرانه که یکی از آنها حرفه‌ای و یك دبیرستان دخترانه تاسیس شده و دبستان های متعددی نیز دائر گردیده است . اما تعداد دبستان های شهر مرند باتوجه به افزایش عده محصلین، کافی‌نیست. ودر حال حاضر کلاس های اغلب دبستان های این شهر دوسره‌است باین معنی که یك دسته از دانش آموزان صبح هاودسته دیگربعداز ظهر ها بمدرسه میروند و بااین کیفیت ، ایجاد و تاسیس چندین دبستان دیگر از احتیاجات اهالی این شهرستان است .

همچنین ایجاد سیل‌بنددر کنار رودخانه‌ای که ازاین شهرستان میگذرد از ضروریات مرند بشمار میرود . دو رودخانه از شهر مرند میگذرد که یکی درست در مدخل شهر و دیگری مسافت کوتاهی تاشهر فاصله دارد . در حال‌حاضر بهنگام بارندگی و طغیان رودخانه ها ، اهالی شهر مرند بخصوص ساکنین منازل نزدیك برودخانه‌از خطرات احتمالی سیل درامان نیستند . ولی با ساختمان سیل‌بند، ایمنی کامل در برابر خطرات احتمالی سیل برای اهالی مرند ایجاد خواهد شد .

در شهر مرند دو سه مهمانخانه نسبتا کوچك با ساختمان هائی‌زیبا دائرگردیده‌است‌ولی این‌شهرستان فاقد هتل مجلل و متناسب باوضع شهر میباشد . بنظر میرسد که اگر یکی دو هتل متناسب ومجلل دراین شهرستان ایجاد گرددبسیار بجا خواهد بود .

شهر مرند است و فقط یك سینما که آنهم وضعش با وضع شهر چندان تطبیق نمی کند.فعلا عده‌ای از اهالی مرند اغلب برای رفتن بسینما ، روز های تعطیل‌به تبریز میروند . چنانچه بموازات پیشرفت هائی که در مرند حاصل شده یك یا چند سینمای دیگرنیز دراین شهرستان ساخته و دائر شود باعث آبرومندی است .

در شهرستان‌مرند بهداری‌وجود دارد و ساختمان یك‌بیمارستان ۳٥ تختخوابی نیز در دست تکمیل است . علاوه بر اینها شیرو ـ خورشید سرخ شهر مرند یك درمانگاه دائر کرده که بیماران سرپائی را تحت‌مداوا قرار میدهد. اما باوجود درآمدی که شیرو ـ خورشید سرخ مرند دارد وضع درمانگاه آن باوضع شهر مرند چندان منطبق نیست . بعضی از نمایندگان اهالی شهر مرند در این‌باره میگفتند که شیروخورشید سرخ این شهرستان بیشتردرآمد خود را برای ایجاد ساختمان های متعدد بمنظور اجاره دادن‌مصرف میکند .

اینها احتیاجات کلی‌و نقائص و مشکلات موجود در شهرستان مرند بود که در بررسی وضع عمومی این شهرستان با آن‌مواجه شدم ویا از زبان نمایندگان‌طبقات مختلف مردم شهر شنیدم .

* استعدادها وامکانات

هرچند شهرستان مرند در راه رشد و ترقی نزدیك بسرحد کمال است ولی امکانات و استعداد های فراوانی برای پیشرفت بیشتر دارد. آقایان حاج عبدالله جلیلی ، علیزاده ، حاج حسین محبی و چندین نفر دیگر از نمایندگان طبقات مختلف مردم مرند ضمن تائید پیشرفت های حاصله در این شهرستان میگفتند :

در شهرستان مرندامکان ایجاد کارخانه های مجهزو متعدد میوه خشك کنی و کمپوت سازی هست واهالی شهر نیز آمادگی کامل برای سرمایه گذاری در این‌جهت دارند و تقاضایشان این است که با کمك دولت این کارخانه ها دائر گردد .فعلا کیفیت‌میوه خشك کنی در شهرستان مرند وضع چندان مناسب و متناسبی نداردو بجاست که دراین باره زود تر اقدام‌شود.

در پایان بدنیست عرض کنم که اخیرا برای جلب توریست بـه شهرستان مرندنیزاقداماتی صورت گرفته‌و قرار است یك ساختمان مجهز و آبرومند بعنوان «خانه ـ جهانگردان» در این شهرستان ساخته شود ..

* در کازرون

سپاهیان دانش علیمحمد شبخی و محسن خواجه یوسفی در دهکده «دریس» کازرون ساختمان یکباب حمام را با کمك اهالی شروع کرده‌اند.

* در رودسر

در روستای «کبوتر آبکش»رودسر سپاهی دانش غلامرضا مجربیان برای سالمندان قریه کلاس اکابر تشکیل داده و روستائیان را به‌اصول‌بهداشت آشنا ساخته است .

* در شیراز

در دهکده های کیان آباد ، قاسم آباد و زرقانك باکوشش سپاهیان دانش عباسعلی زادگان خواجه ،یوسف خلیفه و علی‌اکبر روانبخش سه‌باب دبستان ایجاد شده و گروهی نوآموز دراین دبستان ها سرگرم تحصیل گردیده‌اند .

تماشاگران تلویزیون ایران
فرستندهٔ آبادان

چهارشنبه ـ ۲٥ر۸ر٤٥

ساعت ٦ موسیقی باتصویر
ساعت ٦ر۳۰ سلام شاهنشاهی و اعلام برنامه
ساعت ٦ر۳۳ کارتون
ساعت ۷ اخبار
ساعت‌۷ر۷ درجهان ورزش
ساعت ۷ر۳۰ پلیس بین‌المللی
ساعت ۸ موسیقی ملی
ساعت ۸ر۳۰ تعقیب
ساعت ۹ر۲٥ اخبار
ساعت ۹ر۳۰ برخورد اندیشه‌ها
ساعت ۱۰ برنامه تاتر
ساعت ۱۱ فیلم موزیکال
ساعت ۱۱ر۳۰ پایان برنامه

برنده جایزه مسابقه صرفه جوئی

یك موسسه بزرك بازرگانی در دترویت مسابقه‌ای ترتیب داده‌بود که به‌برنده آن‌یك صددولار جایزه تعلق میگرفت .
موضوع مسابقه این بودکه بهترین راه صرفه‌جوئی برای موسسه چیست ؟
یك کارگر جوان برنده این مسابقه گردید .
اوپیشنهادکرده‌بود که‌مبلغ‌جایزه مسابقه از یکصد دلار بده دولار تقلیل داده شود ....

اورور

عروسك یابچه !

بمناسبت نزدیك شدن عیدمیلادمسیح از هم‌اکنون بازارعروسك واسباب بازی درامریکا رواج‌کامل پیداکرده است .
امسال عروسکهای جدیدی بنام عروسك زنده در مغازه ها فروخته میشود که بی‌اندازه مورد توجه کودکان امریکائی قرار گرفته است .
این عروسکهاراه میروند و بادست خود پستانك‌شان را به دهان میگذارند .

موتور داخل بال هواپیما

درآتیه نزدیك موتور هواپیما های شکاری نیروی هوائی امریکا در داخل بالهای هواپیما کارگذاشته خواهدشد مزیت این موتورهای توربینی به‌موتورهای دیگر آن‌است که‌میتوان آنها را مستقیما بطرف زمین هدایت کردوهواپیما را بطور عمودی فرودآورد .
ازهم‌اکنون مسئله استفاده از «بالهای پرنده» در حمل و نقل مسافر در فواصل کوتاه نیز موردبررسی قرار گرفته است .

فرانس سوآر

پزشکی

در بازی‌های آینده‌المپیك

* اجرای بازیهای المپیك در شهر مکزیکو مشکلی ایجاد کرده‌است زیرا مکزیکو ۲۳۰۰ متر ازسطح‌دریاارتفاع‌دارد

کسانی که جریان مسابقات«دومین هفته ورزشی »رادراستادیوم‌مکزیکو تماشا کردند شاهد منظره عجیب و بیسابقه‌ای بودند زیرا میدان ورزش یك بیمارستان عظیمی‌تبدیل شده‌بود .

ورزشکارانی که‌درمسابقهٔ دو شرکت کرده بودند بلافاصله‌پس از پایان مسابقه از طرف پزشکان مورد معاینه دقیق پزشکی قرارمی گرفتند و آنها را وادار می کردند درلوله‌هائی‌شبیه خرطوم فیل‌بدمند تا کیسه‌های بزرگی که درانتهای‌این لوله‌ها تعبیه شده‌بود بادکنند و بلافاصله این کیسه ها رابه - آزمایشگاه می‌بردند تا میزان اکسیژن و گاز کربنیك آن رابه دقت تعیین کنند .

علت این اقدام بیسابقه که‌برای دولت مکزیك هزینه سرسام آوری بوجود آورده بود چه بود ؟

این تصمیم هنگامی که کمیته بین‌المللی در اکتبر سال ۱۹۶۳ مکزیك را برای انجام بوزدهمین مسابقات ورزشی المپیك تعیین کرد اتخاذ گردید .

زیرا عده زیادی از کشور های شرکت کننده دربازیهای المپیك بابرگزاری این مسابقات درمکزیکو مخالف بودند .

آنها می‌گفتند ارتفاع شهر مکزیکو ازدریا درحدود ۴۳۰۰متر است دراین ارتفاع‌ورزشهای‌سنگین مخصوصا برای کسانیکه‌درمسابقات طولانی دو شرکت میکنند ممکن است خطرناك باشد . باین‌ترتیب ورزشکارانی که به ورزش در ارتفاعات زیاد عادت کرده باشند باحتمال زیاد دراینگونه مسابقات برنده خواهند بود .

عبور از پنج قاره

اما مقامات صلاحیتدار پزشکی معتقدبودند که برای هیچ‌یك از شرکت کنندگان در مسابقات دو براثر ارتفاع زیاد شهر مکزیکو خطری پیش نخواهد آمد .اما این مسئله درست است که‌ورزشکارانی که‌بزندگی‌درارتفاعات‌عادت دارنددر این مسابقات بردیگران برتری خواهند داشت.بنابراین‌ورزشکارانی را که در مسابقات آینده المپیك شرکت خواهند کرد بوسائلی با محیط آشنا کرد .

یکی‌از هدفهای دومین «هفته بین‌المللی ورزشی » که اخیرا در مکزیکو برگزار شد همین‌امربود.

درمدت‌ده روز که‌این‌مسابقات ادامه داشت پزشکان و مقامات صلاحیتداروورزشی گزارشهای کاملی ازنتیجه آزمایشهای خود تهیه کردند این گزارشها بزودی‌تحت بررسی دقیق قرار خواهد گرفت. وبهترین وسیله متعادل ساختن‌اثر ارتفاعات زیاد در ورزشکاران تعیین واعلام خواهد شد .

نخستین کنگره پزشکی در ارتفاعات زیاد که درسال ۱۹۶۵در لیسبون تشکیل شد اعلام داشت که‌چهارهفته وقت لازم است تا ورزشکاران بورزش درارتفاعات‌زیاد عادت کنند .

سرویس ورزشی خبرگزاری فرانسه

دراین عکس لینوت ورزشکار شوروی پس‌از یك‌مسابقه آزمایشی دیده میشود .

شیوه جدید ضدآبستنی

این کشف جدید پزشکی هم از کشور شیلی است .
یکی از دانشمندان این‌کشور بجای قرص های ضد آبستنی دونوع آمپول تهیه‌کرده است که تزریق ۶عدد آنها در عرض‌سال ازباردار شدن زنان جلوگیری می‌کند .
آزمایش این آمپولها روی سگها نتیجه کاملا مثبت داده است دکتر «زانارتی» مکتشف این آمپولها معتقد است که درآینده مصرف قرص های ضد آبستنی که‌کار پردردسری است برای همیشه منسوخ خواهدشد .

فرانس سوآر

۱۵۰میلیون گاودر هند !

جمعیت کشور پانصد میلیونی هند پیوسته روبافزایش میرود بطوریکه دولت هند از تامین خواربار و مواد غذائی مردم‌این کشور عاجزشده است. اما دراین کشور میلیونها گاو مقدس نیز وجود دارد که در خیابانهای‌شهر ها و دهکده ها سرگردان هستند و هیچکس جرات ندارد بانظر بد به‌آنها نگاه کند وزارت‌کشاورزی هند تعداد گاوهای این کشور رابه ۱۵۰ میلیون راس تخمین زده است .
وجود فیلهای وحشی نیز ازیك طرف اسباب ناراحتی مقامات هندی شده است. تنها در «کاروال» واقع‌در ۳۵۰ کیلومتری شمال دهلی‌نو ۷۰۰ فیل وحشی وجود دارد. دسته فیلهای وحشی درسراسر هند جنگلهاراخراب میکنند و بعضی وقتها هم به‌دهکده‌ها هجوم میبرند. درهر صورت دولت هند که اقدامات وسیعی برای جلوگیری از کنترل جمعیت بعمل آورده هنوز راه حلی برای مشکل‌گاو ها و فیل‌ها پیدا نکرده است .

اورود

آگهی مناقصه

اداره کل گمرك‌تکمیل‌ساختمان‌سالن ارزیابی و مسافری گمرك در فرودگاه اصفهان رابه مناقصه میگذارد.
مقاطعه کاران وشرکت هائی میتوانند در مناقصه شرکت‌نمایند که دارای شرکت‌ثبت شده‌بوده و در درجه بندی‌وتشخیص‌صلاحیت سازمان برنامه درعداد شرکت های درجه ۲ ساختمانی شناخته شده‌اند. مبلغ کل کار برای تکمیل ساختمان نیمه تمام مذکور تامیزان ۱ر۵۰۰ر۰۰۰ (یکمیلیون و پانصد هزار ریال) می‌باشد پیمانکاران واجدشرایط میتوانند حداکثر تا۱خروقت اداری روز ۴۵ر۹ر۳ باداره ساختمان کل گمرك واقع‌درابتدای خیابان داور طبقه سوم‌اداره مرکزی کل گمرك مراجعه‌و بااخذ برك اجازه شرکت در مناقصه وپرداخت مبلغ پانصد ریال به صندوق اداره مرکزی کل گمرك اسناد مناقصه را دریافت‌و حداکثر تاساعت ۹صبح روز ۴۵ر۹ر۸ پیشنهاد خود را که طبق برك‌شرایط‌مناقصه که ضمیمه اسناد تسلیم میشود تنظیم و در مقابل اخذرسید بدفتر اداره‌کل گمرك تسلیم نمایند.ساعت ۱۰ صبح روز ۴۵ر۹ر۸ پیشنهادات رسیده بازوخوانده خواهدشد. حضور پیشنهاد دهندگان در جلسه مناقصه‌آزاد است.
کلیه شرایط‌ومقررات مربوط به شرکت در مناقصه وهمچنین میزان تضمین‌حسن‌اجرای قرارداد در برك شرایط وسایرمقررات انجام کار و غیره در نمونه‌پیمان و دفترشرایط عمومی‌منضم به‌آن که ضمیمه اسناد بمتقاضیان تسلیم خواهدشد قید گردیده‌است . اداره کل‌گمرك در رد ویاقبول یك یاکلیه پیشنهادات رسیده مختاراست.
کلیه هزینه های مربوط به‌نشرآگهی‌مناقصه بعهده برنده‌مناقصه میباشد .الف ۶۹۲۶

اداره کل گمرك

۱_۲ ۱_۳۳۶۱۰

آگهی مناقصه

اداره کل گمرك‌انجام عملیات‌تکمیلی‌وتعویض قطعات‌فرسوده دستگاه حرارت‌مرکزی اداره‌گمرك تهران (ایستگاه) را به مناقصه‌میگذارد.
مقاطعه کاران‌وشرکت‌هائی میتوانند در مناقصه‌شرکت نمایندکه دارای شرکت ثبت شده بوده و در درجه بندی‌وتشخیص صلاحیت سازمان‌برنامه‌درعدادشرکتهای درجه۲و۳تاسیساتی‌شناخته شده‌اند.
مبلغ کل کار بالغبر ۱ر۱۰۰ر۰۰۰ـ (یکمیلیون و صد هزار ریال)میباشد.
پیمانکاران واجد شرایط میتوانند حداکثر تاآخروقت‌اداری روز ۴۵ر۸ر۳۰ باداره‌ساختمان کل گمرك واقع‌درابتدای خیابان‌داور طبقه سوم ساختمان اداره مرکزی کل‌گمرك مراجعه و با اخذ برك اجازه شرکت در مناقصه وپرداخت مبلغ‌پانصد ۵۰۰ریال بابت بهای‌اسناد بصندوق اداره‌مرکزی کل گمرك اسنادمناقصه را دریافت و حداکثر تاساعت ۹صبح روز ۴۵ر۹ر۵ پیشنهاد خودرا که طبق برك‌شرایط مناقصه که ضمیمه اسناد تسلیم میشود تنظیم و در مقابل‌اخذ رسید بدفتر اداره کل گمرك تسلیم‌نمایند.
ساعت۱۰ صبح‌روز۴۵ر۹ر۵ پیشنهادات رسیده باز و خوانده خواهدشد.
حضور پیشنهاد دهندگان در جلسه مناقصه آزاد است.
کلیه شرایط و مقررات مربوط بشرکت در مناقصه و همچنین میزان تضمین‌حسن اجرای قرارداد سایر مقررات‌انجام کاروغیره‌در برك شرایط مناقصه و نمونه پیمان که ضمیمه اسناد بمتقاضیان تسلیم خواهدشد قید گردیده‌است . اداره کل‌گمرك در ردویاقبول یك یاکلیه پیشنهادات رسیده مختاراست.
کلیه هزینه های مربوط به نشر آگهی مناقصه بعهده برنده مناقصه میباشد.الف ۶۹۲۶

اداره کل گمرك

۱_۲ ۱_۸ ۳۳۶۰

آگهی مناقصه ـ نوبت دوم

سازمان چای وزارت دارائی شصت‌و پنج (۶۵تن)ساقه وسی‌و چهار (۳۴) تن‌غبارو‌هفت (۷) تن ته‌انباری راازطریق‌مزایده‌بفروش میرساند. پیشنهادات تاساعت ۹ صبح روز شنبه ۱۹ آذرماه قبول ودرساعت ده صبح همان روز بازو قرائت میشود . طالبین بایستی برای اخذ شرایط مزایده بدفتر اداره حسابداری سازمان چای واقع درطبقه پنجم کاخ وزارت اقتصاد مراجعه نمایند .الف۶۹۱۴

۱_۲ آ_۳۳۵۸۸ سازمان چای

آگهی مزایده فروش پنجاه و یك دستگاه اتومبیل های دولتی

۱ـ وزارت دارائی تعداد پنجاه ویك دستگاه اتومبیل های جمع‌آوری شده از وزارتخانه ها و سازمان های دولتی‌از نوع‌جیپ، جیپ استیشن ، لندرور و انواع سواری «بیوك ، شورلت ،شورلت استیشن ، دوج ، فورد آلمانی ، فورد امریکائی ، فورد استیشن ، دوج استیشن ، آمبولانس، پلیموت ،فولکس‌واگن» وانت، کامیون از مدل ۵۱تا ۱۹۶۱ راکه صورت و مشخصات آنها در اداره فنی کل کارپردازی این وزارت واقع در خیابان نظام‌آباد موجود و جهت اطلاع عموم مراجعه کنندگان بتابلو در داخل اداره‌مذکور الصاق گردیده از طریق مزایده نقدی و کتبی بفروش میرساند. اشخاصی که مایل بشرکت در مزایده باشند میتوانند از نزدیك وسائط نقلیه فوق‌الذکر را که تعدادی از آنها در اداره فنی و تعدادی در محوطه باغ جنوبی کاخ وزارت دارائی متوقف است ملاحظه نمایند .
۲ـ شرکت کنندگان در مزایده باید برای هر دستگاه از اتومبیل پیشنهادی مبلغ ده هزار ریال اسناد خزانه بعنوان سپرده بصندوق حسابداری اداره فنی کل کارپردازی پرداخت و قبض رسید آنرا بضمیمه برك پیشنهاد خود برای هر دستگاه اتومبیل در پاکت جداگانه «باقید شماره اتومبیل روی‌پاکت»و ذکرشماره مشخصات هردستگاه اتومبیل که بامضای پیشنهاد دهنده رسیده باشد منتهی تاساعت ۸ صبح روز شنبه پنجم آذرماه ۱۳۴۵ تسلیم دفتر اداره فنی کل کارپردازی وزارت دارائی نموده و رسید دریافت دارند .
۳ـ به پیشنهادات فاقد قبض رسید سپرده و مبهم و همچنین پیشنهاداتی که بعداز وقت مقرر بالا برسد و یا معلق بشرایطی بوده ومبهم باشد ترتیب اثر داده نخواهد شد .
۴ـ پیشنهادات بایستی بسیار صریح و روشن نوشته شده و بهای هردستگاه اتومبیل بامشخصات کامل آنها در پیشنهاد قید گردد و به پیشنهاداتی که قیمت چند دستگاه اتومبیل را یکجا تعیین و پیشنهاد نموده باشند ترتیب‌اثر داده نخواهد شد .
۵ـ پیشنهاد دهندگان میتوانند نسبت به یك یا چند دستگاه از اتومبیل ها بشرح ردیف ۲ این آگهی پیشنهاد نمایند .
۶ـ پیشنهادات واصله در ساعت۹صبح روز شنبه پنجم آذرماه ۱۳۴۵ در اداره فنی کل کارپردازی وزارت دارائی باز و قرائت خواهد شد .
۷ـ حضور پیشنهاد دهندگان در جلسه مزایده آزاد است کمیسیون بلافاصله شروع بقرائت پیشنهادات واصله نموده و حداکثر تاآخر وقت اداری همان روز برندگان مزایده را اعلام خواهد نمود و برندگان مزایده با پرداخت بهای اتومبیل ومخارج متعلقه که قبلا مشخص شده میتوانند اتومبیل‌خریداری راتحویل گیرند .
۸ـ چنانچه برنده مزایده ظرف مدت حداکثر سه روز با اعلام کتبی اداره فنی حاضر بانجام معامله وتحویل گرفتن اتومبیل‌نشود سپرده پرداختی وی بنفع خزانه دولت ضبط خواهد گردید .
۹ـ قبل‌از انجام معامله قطعی با برنده اول هر دستگاه اتومبیل سپرده حائز حداکثر دوم مسترد نخواهد شد اگر نفر دوم در صورت پیشنهاد از انجام معامله خودداری نمود سپرده وی بنفع خزانه دولت ضبط میگردد .
۱۰ـ شرکت کنندگان در مزایده بایستی مشمول ممنوعیت مذکور در قانون منع مداخله در کارهای دولتی مصوب ۲۴دیماه ۱۳۳۷ نباشند .
۱۱ـ هزینه حق‌الدرج آگهی‌و مالیات‌و هرگونه عوارض‌متعلقه بعهده برنده مزایده خواهد بود .
۱۲ـ اتومبیل های مورد مزایده چنانچه بدهی حقوق گمرکی داشته باشند پرداخت آن بعهده وزارت دارائی خواهد بود .
۱۳ـ وزارت دارائی دررد یا قبول یك‌و یا کلیه پیشنهادات واصله مختار است . الف ۶۹۴۴

از طرف وزیر دارائی

۱_۲ آ_۳۳۶۰۶

ترکات

سرکار سرهنك رحیمی ریاست محترم پلیس‌وراهنمائی حسن‌انتخاب وشایسته آن مقام‌محترم را در باره انتصاب سرکار سرگرد افتخاری به ریاست قسمت صدو رپروانه ها که از افسران شایسته‌ولایق می باشد صمیمانه تبریك میگوئیم

حاج علی‌انصاری نژاد ـ علی صدر عاملی

جناب آقای اسفندیار غفاری

انتصاب بجاوشایسته شما را بریاست دادگاه جنائی استان مازندران تبریك گفته توفیق بیشتر آن جناب‌را آرزو مینمائیم

چالوس ـ نصرالله اسدی ـ اسدالله اسدی ـ ابوالقاسم‌اسدی ـ کسری‌اسدی

جناب آقای دکترصدروزیرمحبوب‌دادگستری

حسن‌انتصاب آقای اسدالله غفاری را که از قضات پاك وشریف می باشند به مستشاری‌دادگاه‌استان مازندران تبریك گفته ترقیات بیشتر ایشان را از خداوندخواهانیم.

چالوس ـ نصرالله اسدی ـ اسدالله اسدی ـ ابوالقاسم‌اسدی کسری‌اسدی

جناب آقای مهندس حبیب‌الله نصر مدیرکل کشاورزی استان خوزستان

انتصاب جنابعالی‌را بمدیر کلی کشاورزی استان خوزستان تبریك عرض مینمائیم.

دکتراورندی ـ دکترمشایخی ـ دکتر منتظمی ـ دکتر محتشمی دکترعلائی

جناب‌آقای قبادیان‌رئیس‌شورای عالی‌اصناف

انتخاب‌مجدد شایسته آقای عباس اردوخانی را که از عناصر پاکدامن و نوعدوست بشمارمیروند بسمت‌رئیس اتحادیه صنف دباغ وپوستی تهران و حومه تبریك گفته وامیدواریم درخدمت ملی به موفقیت کامل نائل گردید.

ولی‌الله علی‌عسکری ـ محمد کیهانی ـ حسنعلی شیرازی ـ یدالله قراب ـ احمدعلیزاده

جناب آقای عباس اردوخانی

انتخاب مجددشما را بسمت‌ریاست اتحادیه صنف دباغ‌پوستی تهران و حومه تبریك عرض نموده موفقیت‌شماوافراد صنف را از خداوند خواهانم.

ولی‌الله‌علی‌عسکری

جناب آقای غلامرضاتختی قهرمان ارزنده‌ایران‌وجهان

خبرمسرت انگیز وصلت‌فرخنده شما را در مجلات خواندیم آرزومیکنیم که‌زندگی جدید شما قرین‌سعادت بوده موفقیت جنابعالی ر ااز خداوند خواهانیم.

جواد بقالیان مدیردوزندگی‌البرز مسجدسلیمان

سرکار سرهنك‌اسدالله‌پوردیلمی

ارتقاء درجه جنابعالی را صمیمانه تبریك عرض کرده‌موفقیت جنابعالی را در راه خدمت بشاهنشاه آریامهر و میهن عزیز آرزومندیم.

شهسوار ـ نصرت‌الله‌معبدی‌وبانو

آگهی حراج

وزارت دارائی تعداد یکصد وسیزده دستگاه اتومبیلهای زاند و متوقف ازمدل۴۹تامدل۱۹۶۱ ازانواع سواری، جیپ ، استیشن . وانت و یکدستگاه موتورسیکلت را ازساعت ۹صبح روز شنبه دوازدهم آذرماه ۱۳۴۵ در محل اداره فنی کل کارپردازی وزارت دارائی واقع در خیابان نظام‌آباد ازطریق حراج عمومی و بطور نقد بفروش میرساند .
متقاضیان و طالبین میتوانند برای مشاهده و معاینه وسائط مزبور همه‌روزه درساعات اداری باداره فنی کل کارپردازی‌مراجعه نمایند .
ضمنا هرگونه عوارض ومالیات (باستثنای حقوق گمرکی در صورتیکه پرداخت نشده باشد بعهده وزارت دارائی است) که بهریك از اتومبیلهای فروخته شده تعلق گیرد پرداخت آن‌بعهده خریداران خواهدبود .
حق حراج و هزینه آگهی نیز درموقع تحویل اتومبیل از خریداران دریافت خواهد شد. الف ۶۹۴۵

وزیر دارائی

۱_۲ آ_۳۳۶۰۲

تجدید آگهی مناقصه شماره ۱۴

اداره اردنانس نیروی زمینی شاهنشاهی ۴۰ تن رنك فرمی و۴۷۰۰ کیلورنك الوان و ۱۰۰۰ کیلو سینکا و ۱۵۰۰ کیلو روغن جلاو ۴۰۰ کیلو اسکاتیف و ۵۰ کیلو مسل ازطریق‌مناقصه خریداری مینماید .
۱ـ پیشنهاد دهندگان بایستی همه‌روزه به دائره پشتیبانی اداره اردنانس جهت اخذ برك مشخصات و شرائط مورد مظنه وبه‌اطاق نمونه آمادگاه اردنانس (واقع درشعبه دریافت) جهت مشاهده نمونه (رنك شده فرمی) و نمونه رنك شده رنك الوان و نمونه سینکا و اسکاتیف و روغن جلا مراجعه نموده سپس برای کلیه اجناس مورد مناقصه و یاقسمتی از آنها مبادرت به تنظیم‌پیشنهاد نمایند .
۲ـ پیشنهاد دهندگان بایستی یك نسخه از پیشنهاد خودرا در پاکات سربسته و لاك‌و مهر شده به‌اداره بازرسی کل ستادبزرك ارتشتاران واقع درجاده قدیم شمیران تحویل و رسید آنها رادر جوف پاکات لاك‌ومهرشده محتوی پیشنهاد واجدسپرده تا آخر وقت اداری ۲ر۹ر۴۵ بدفتر اداره اردنانس واقع درعباس آباد تحویل دهد .
۳ـ پیشنهادات رسیده درساعت ۹ صبح روز ۳ر۹ر۴۵ در حضور کمیسیون بازو قرائت خواهد شد الف ۶۹۲۲

اداره اردنانس نیروی زمینی شاهنشاهی

۱ـ ۲ آ_۳۶۰۲ ۳

مردی از جنگل

نوشته : احمد احرار

باحرکت والی بسوی تهران ، رقابت شدیدی میان مامورین دارالحکومه وسرکردگان قزاق برای کنار آمدن با «جنگل» آغاز شد و چند نفری که سررشته سیاست اداری و نظامی را در گیلان‌بدست داشتند‌مترصد فرصتی بودند تا زودتر از رقبا خودرا به میرزا نزدیك ساخته ، حل مسالمت‌آمیز مسئله جنگل را نزد اولیای حکومت مرکزی‌بحساب خود بگذارند.

گروهی ازسران وافراد جنگل

در صف جلو از راست بچپ احسان‌الله‌خان ، میرزا کوچك‌خان، خالو قربان و معین‌الرعایا بازوبازوی یکدیگر دیده میشوند.

رتمستر کیکاچینکوف ، فرمانده آتریاد مقیم قومنات که ابتکار عملیات نظامی را علیه نیروهای جنگل بعهده داشت، نخستین کسی‌بود که‌برای شکار صید گرانبها تور انداخت . پاکت سربسته و لاك ومهر شده‌ای راکه نامه کیکاچینکوف‌جوف آن قرار داشت یك صاحب‌منصب قزاق در ستاد فرماندهی جنگل تسلیم میرزا کرد و رسید گرفت . فرمانده قوای قزاق در نامه خود چنین نوشته بود:

بتاریخ۲۱ ذی‌حجةالحرام ۱۳۳۷
مطابق ۲۶ سنبله ۱۲۴۸

جناب میرزا کوچك :

از آنجائیکه دولت علیه‌ایران شخص مرا که رئیس آتریاد تهران وچند سال است پدرستی وراستی خدمتگزار بایران هستم جهت قلع‌و قمع ریشه فساد جنگل تعیین فرموده‌واین مسئله قطعی است،وکسانیکه باشما همراهی میکنند اطلاع داریم بجزای خود خواهند رسید بجنابعالی که سردسته این جماعت هستید اعلان میشود بعون‌الله‌تعالی ریشه ومبدا فسادرا از صفحه گیلان کنده و مضمحل خواهم نمود.لیکن محض‌اینکه شما شخص وطن دوست وایران‌خواه و عاقل ونیك نفس معرفی شده‌اید لازم است بشما خاطرنشان شود هرگاه جنابعالی را در محکمه عدل‌الهی حاضر نمایند وسئوال شود که آنچه خسارات و تلفات به اهالی‌بیچاره ازبدو الی‌ختم وارد آمده مسئول درگاه الهی کیست ، گمان میکنم انصاف خواهید داد وشرمنده خواهید شد.

بدیهی است انسان کامل برای فایده موهوم راضی بدین مسئولیت بزرك نمیشود و نیز بمن اینطور دستگیر شده است که باآن صفات‌عالی، شمابرای شخص خود راضی باذیت مسلمین بیچاره نخواهید بود .

لذا باکمال اطمینان وقول شرف نظامی ، بخدای یکتا قسم است چنانچه باردوی قزاق ایران و بمن پناهنده شوی و حرف مرا بپذیری قول میدهم که وسایلی فراهم داریم که بقیه عمر خودرا باکمال احترام و بامشاغل عالی به‌آسودگی زندگی نمائی واین قول نظامی که دراین ورقه بشما داده میشود بوحدانیت خداوند قسم است تازمانی‌که آسایش شمارا در پیشگاه اعلیحضرت همایونی «احمدشاه» واولیاء دولت علیه ایران فراهم و بعمل نیاورم ، شخص جنابعالی و کلیه کسانیکه شما به‌آنها اطمینان میدهید در اردوی قزاق مثل‌یکنفر میهمان عزیز میباشید بمصداق آیه شریفه «اکرم‌الضیف ولوکان کافرا» . ونیز چنانچه بخواهید غیر ازین حرفی داشته باشید خوب است محلی رابرای حرف آخر معین دارید که در آن محل باشما ملاقاتی بشودکه رفع اشتباهات افواهی شده باشد .

رتمستر کیکاچینکوف
رئیس آتریاد تهران

روغن آفتاب گردان

صددرصد خالص
تضمین شده
برنگ طبیعی
محصول جدید کارخانجات قو

در قوطی های سفید
در قوطی های سفید
در قوطی های سفید
در قوطی های سفید
در قوطی های سفید
در قوطی های سفید
در قوطی های سفید
در قوطی های سفید
در قوطی های سفید
در قوطی های سفید
در قوطی های سفید
در قوطی های سفید
در قوطی های سفید
در قوطی های سفید

فرماندار قزوین مجروح شد

در این حادثه یك عکاس نیز که راننده اتومبیل سواری بود کشته شد

مرحوم داریوش ماهور

حسین سپهرنیا

صبح امروز اتومبیل جیپ شماره ۵۷۵۸ تهران ۱۲ براندگی‌حشمت‌اله بازقندی و سرنشینی آقای حسین سپهرنیا فرماندار جدید قزوین که از کرج عازم قزوین بود ، در نزدیك کمال آباد واقع در ۱۵ کیلومتری کرج با اتومبیل سواری ایل شماره ۸۷۶۶ تهران ۳۹ براندگی‌داریوش ماهور بشدت تصادف کرد .

خبرنگار ما در کرج گزارش‌داد: براثر این واقعه ، داریوش ماهور راننده اتومبیل ایل دردم کشته شد وفرماندار قزوین وراننده جیپ‌سختی مجروح گردیدند .

فرماندار به تهران منتقل شد

خبرنگارمادر قزوین گزارش داد : آقای سپهرنیا فرماندار قزوین‌پیش از ظهر امروز به تهران منتقل شد . وی مختصر صدمه ای دیده و حالش رضایتبخش است .

مجروحین به بیمارستان کمالی کرج انتقال یافتند و فعلا بستری میباشند.

مرحوم داریوش ماهور که در این حادثه کشته شده عکاس بود . وی دارای همسرو ۶ فرزند می باشد .

مرحوم داریوش ماهور عضو کانون خبرنگاران عکاس نیز بود.

مادرگذشت مرحوم ماهوررا به عموم بازماندگان و دوستان‌وی‌تسلیت میدهیم .

کبوترها و هواپیماها

بقیه از صفحه اول

کسانی به کبوتر پرانی یا بادبادك بازی و یا درمعابر و خیابانها «الك دولك» بازی کنند ، عمل آنها مشمول مقررات بند (۳۴) از ماده یك آئین نامه امور خلافی است ، مجازات این قبیل افراد دو تا پنج روز حبس تکدیری و تادیه ده الی‌پنجاه ریال غرامت میباشد .

* مزاحمت و سانحه

بموجب این ماده از آئین نامه امور خلافی شهربانی کل کشور دیروز اعلام کردکه از ادامه کار کبوتربازان شدیدا جلوگیری می شود . اقدام پلیس برای آنست که پرواز کبوترها در آسمان تهران طی سالهای گذشته موجب سقوط چندهواپیمای جت شده است ونیز مردم مجاور خانه‌های کبوتر بازان بکرات از ایجاد مزاحمت این‌افراد شکایت کرده‌اند .

* نظر کبوتربازان

کبوتربازهای معروف تهران امروز باخبرنگار ما درباره دستور شهربانی کل کشور صحبت کردند و یکی‌از آنها که‌خودرا رئیس‌اتحادیه کبوتر بازها معرفی کردگفت : ما با نظر شهربانی کل کشور موافق هستیم و عقیده داریم که نگهداری و پرواز دادن‌کبوتر نباید باعث ناراحتی مردم وایجاد سوانح هوائی گردد. اما درعین حال چون‌آسمان متعلق به همه خلق‌الله است ! مقامات هوایمائی باید ترتیبی‌بدهند که‌درساعات معینی که پروازهواپیما ها متوقف‌است ، کبوتربازهابتوانند کبوتر پرواز دهند . باین ترتیب این‌کبوتر باز معروف عقیده داشت که‌بامقامات‌هوایمائی وکبوتربازان یك‌قرارداد استفاده از فضای‌تهران منعقد سازند !»

* ده هزار کبوتر باز

خبرنگارما از قول کبوتربازهای باسابقه وسرشناس تهران خبر می دهند که‌درتهران پنج‌هزارنفر کبوتر باز وجود دارد وهمه نوع آدم در میان این‌گروه هستند .

در بین کبوتربازها جواهر فروش بازار ، پزشك ، مهندس، بندکش ، محصل ، راننده‌تاکسی دیده میشود . همه این افرادساعتی از فراغت خودرا باکبوترهائی که دارند میگذرانند .

* اولین کبوتربازها

کبوتربازها میگویند‌اولین کبوتربازمعروف ایران ناصرالدین شاه قاجار بود ! در حیاط شاهی ته پامنار اکبرخان و آقا عزیز دوتن از نزدیکان ناصرالدینشاه هزاران کبوتر قیمتی برای ناصرالدین‌شاه نگاهداری می کردند .

اکبرخان فامیل‌ناصرالدین شاه نزدیك به یك هزار کبوتر داشت ، این مطالبرا مرد کبوتر باز کهنسالی بنام علی‌اکبر صفرعلی میگوید : وی که درباغچه بیدی سکونت دارد اضافه میکند که تاریخ ابرازعلاقه مردم به‌کبوتربازی معلوم نیست ولی بنظرمیرسد که اینکار از زمان‌های‌بسیار قدیم مرسوم بوده است .

* چند میلیون کبوتر

درتهران تعداد کبوترهای اهلی ازچند صدهزار تجاوز میکند،بیش ازه هزار نفر باینکار دلبستگی دارند. هرروز صدها کبوتردرتهران ضمن پرواز به بامهای دیگر می‌نشینند و کبوتر بازها آنها رامی‌گیرند .

کبوتربازان درباره کبوتر ها داستانها میگویند ، مرد پیری در چهارراه یاس میگفت :

کبوتر قدرت دید و پرواز بی ـ سابقه‌ای دارد، از میگفت چندی قبل یك کبوتر زاغی را فروختمو خریدار آنرا بایك کبوتر سفید جلد دیگربه خراسان برد اماپس ازیکماه هردو کبوتر از خراسان بتهران بازگشته و در پشت بام خانه نشسته‌اند .

این کبوتر هاهزارتومان قیمت دارند و کبوتری هم داریم که فقط دوتومان می‌ارزد . قیمت کبوتر روی هیکل ، قدرت پرواز ، «جلدی» ورزك تعیین میشود .

* عشق کبوتر

کبوتر باز کهنسال میگوید : عشق به کبوتر پایان ناپذیر است، آنها که کبوتر بازهستند،میدانند منچه میگویم ، کبوتر آدم را از خود بیخود میکند، کبوتر بازی مانع از اشتغال افراد بکارهای‌خلاف اصول واخلاق است ! ولی‌متاسفانه جمعی نادان ،اینکار را با پراندن سنك و جنجال در پشت بامها‌همراه کرده ومردم رانسبت به اینکار بدبین نموده‌اند . باین دلیل است که‌مابه پلیس حق میدهیم اینکاررا کنترل و حتی ممنوع سازد .

* سابقه سالیانه

کبوتر بازان سالی یکبار مسابقه میدهند، سال گذشته دراین‌مسابقه شخصی بنام «زکی» از خیابان جمال‌الحق اول شد و بوی جایزه دادند .

کبوتربازان میگویند ، کبوتر باز واقعی مزاحم مردم نمیشود ، کارخلاف نمیکند، کبوتر بازمنك نمی‌اندازد و هستند کسانیکه سال های سال است کبوتر بازی‌میکنند وهمسایه ها نمیدانند که‌درخانه‌شان کبوتر نگاهداری میشود .

کبوتربازها میگویند :

کبوتر حیوانی سرگرم کننده است او درعشق و علاقه به همجنس بی‌نظیر است درهرخانه که کبوتر باشد ، آنجا علاقه و دلبستگی‌افراد نسبت بهم‌قوی‌تر میشود ! زیرااز نظر روانی دیدن مهر و محبت حیوان در روح انسان نیز اثر می گذارد کبوتر بازی ازعرق‌خوری، قمار، فساد کاری بهتر است وآنها که کبوتربازی میکنند خودراسرگرم کرده‌اند .

* عشق و جنون

امروز خبرنگارما در شهردی نیز باچندنفر از کبوتربازان معروف این شهر تماس گرفت ونظر آنان را دربارهٔ دستور شهربانی سئوال کرد.

علی‌اصغر نقی معروف به«بازارچه» که‌سردسته کبوتربازان شهرری است گفت:اگر بخواهند ما کبوتر بازان رااز کبوتر هایمان جداکنند باید برای ما تیمارستانی بگنجایش چند هزار نفربسازند ! زیرا همانطور که عاشقی بعلت جدائی از معشوق دچار غموانده وجنون میشود ، ماکبوتر‌بازان هم قدرت تحمل جدائی ازکبوتر هایمان را نداریم !

مراسم تشییع جنازه استاد سعیدنفیسی

درتشییع جنازه مرحوم سعیدنفیسی که صبح‌امروز از مسجد سپهسالار انجام شد ، گروه کثیری از طبقات مختلف شرکت کردند .

امروز ساعت ۹ر۱۵ دقیقه بامداد مراسم تشییع جنازه مرحوم سعید نفیسی از مسجد سپهسالار انجام گرفت.رئیس کل تشریفات‌سلطنتی آقای دکتر لقمان ادهم و رایزن فرهنگی دربار شاهنشاهی و اعضای شورای فرهنگی سلطنتی ،استادان دانشکده ادبیات و دانشجویان آن دانشکده ، خاندان و جمعی کثیری از دوستان و علاقمندان آن مرحوم دراین مراسم شرکت داشتند.

جنازه فقید سعید در آرامگاه خانوادگی آن مرحوم جلوی صحن «سرقبرآقا» مدفون گردید.

دادگاه اطفال بزهکار

بقیه از صفحه اول

وزیر دادگستری افزود که دارالتادیب فعلی بکانون اصلاح و تربیت تبدیل خواهد شد .

اصلاح قانون مدنی

آقای دکتر صدر خاطرنشان ساخت که شورای عالی اصلاح وتجدید نظر در قوانین دادگستری،تاکنون بیش از یکصدوسی ماده از قانون «مدنی» را اصلاح کرده است.

گزارش خبرنگار ماحاکی است که دارالتادیب کنونی بکانون اصلاح و تربیت مبدل خواهد شدو در مذاکرات وزیر دادگستری با مقامات وزارت آبادانی و مسکن ، قرار شده دارالتادیب اززندان‌مجزا گردد وبنای تازه‌ای باوسعت بیشتر در محل آن ساخته شود .

خبرنگار ما گزارش داده است که روز شنبه آینده آقای دکتر صدر وزیر دادگستری در یك مصاحبه مطبوعاتی مطالب تازه‌ای‌در باره لوایح اصلاحی خود دراختیار خبرنگاران خواهد گذاشت.

بمناسبت ولادت حضرت ابوالفضل (ع) مجلس جشنی در مسجد حضرت ابوالفضل (ع) واقع در خیابان ری‌خیابان صفاری از ساعت ۶ تا ۱۰ بعد از ظهر فردا منعقد امید است عموم آقایان بالاخص‌حضرات حجج‌اسلام‌دامت‌برکاتهم وهیات مذهبی در مجلس شریف شرکت فرمایند .

هیئت‌ابوالفضلیان تهران

سه نفر در مخزن آب خفه‌شدند

دیروز پنج نفر از کارگران شهرداری و سازمان آب خرمشهر که در مخزن تلمبه خانه فاضلاب شماره سه مشغول پاك کردن «فیلتر» های تلمبه‌خانه بودند . براثر گاز شدید مخزن دچار مسمومیت شدندو سه نفر آنان جان سپردند .

با اطلاع جریان بمقامات مربوطه در خرمشهر ، آقای چگینی بازپرس باتفاق پزشك قانونی در محل حاضر شد و جنازه‌ها مورد معاینه قرارگرفت وجواز دفن صادر گردید .این سه‌نفر قاسم زبیداوی‌وبهرام کنعانی‌کارگران سازمان آب و موسی ده‌وسطی‌کارگر شهرداری خرمشهر بودند و نوهمکار آنان که از مرگ نجات یافته‌اند ، پس‌از معاینه و مداوا در بیمارستان خرمشهر مرخص گردیدند .

دانشکده‌فنی تبریز تکمیل و تجهیز میشود

بقیه از صفحه اول

طرح تکمیل ساختمانها و تجهیزات این دانشکده پس‌ازآنکه بتصویب‌هیئت عامل برنامه رسید و در حدود ۱۰۰ میلیون ریال اعتبار جهت اجرای آن تخصیص داده‌شده‌قرار دادی بمدت سه سال با شرکت مقاطعه کار به‌امضا رسید . بموجب این قرارداد که در تاریخ ۱۸ فروردین سال ۱۳۴۳ منعقد شد ، ساختمانهای دانشکده باتاسیسات مربوط به حرارت مرکزی (شوفاژ ـ سانترال) ، شبکه برق و تلفن دانشگاه تبریز و نرده کشی محوطه اطراف دانشگاه میبایستی تاتاریخ ۱۸فروردین ۱۳۴۶ پایان یابد و تحویل گردد .

* ۸۹ در صد

بطوریکه خبرنگار ما در تبریز اطلاع میدهد : ساختمانهائی که باید برای دانشکده فنی تبریز بوجود آید عبارتست از : ساختمانهای رشته ریاضی و راه و ساختمان ، تالار اجتماعات ، کتابخانه ، کلاسهای الکترومکانیك و تاسیسات حرارت مرکزی .

تاکنون ۸۹ در صد از کل عملیات اجرائی صورت گرفته و ساختمان‌های مربوط به توسعه شبکه برق و تلفن ، تاسیسات حرارت مرکزی و نرده‌کشی اطراف محوطه ها خاتمه یافته است .

باید متذکر شد که نصب دستگاههای تهویه و شوفاژ و تامین آب آشامیدنی برای تمام ساختمانهای دانشگاه تبریز و قسمتی از محوطه سازی عمومی دانشگاه شامل فاضل آب و تلفن و برق و آب نیز جزو مواد قرارداد میباشد .

ساختمانهای دانشکده فنی در پنج بنای ۲ تا ٤ طبقه ، مجزی از یکدیگر در ضلع غربی محوطه دانشگاه تبریز احداث میشود وسطح زیربنا در حدود ۱٤ هزار متر مربع است .

لوازم تاسیسات فنی بخارج سفارش داده شده و قسمت عمده آن وارد و در محل نصب گردیده است . بدین ترتیب‌عملیات‌ساختمانی‌و نصب‌تاسیسات بموازات یکدیگرپیشرفت‌داردو بهمین جهت احتمال میرود که تمام ساختمانها تا چند ماه دیگر آماده تحویل گردد.

دانشگاه تبریز از محل اعتبار طرح مربوط‌به‌ساختمانهاو تجهیزات‌دانشکده فنی تبریز ، مبلغی درحدودیك میلیون و ۳۸۹ هزار ریال جهت تکمیل و تجهیز آزمایشگاه هامنظور کرده که شامل لوازم آزمایشگاههای الکترو ـ تکنیك ـ مکانیك ـ الکتروتکنیك‌و ماشین آلات آزمایش خاك و معدن و دستگاههای دیگر میباشد .

* دورنمای آینده

عده‌ای از فارغ‌التحصیلان دانشکده بخارج اعزام شده‌اند و پیش بینی‌های لازم در مورد کار آموزی با وسائل آزمایشگاهها بعمل آمده است ، بطوری که پس از تحویل آزمایشگاهها ،تمام تجهیزات و ماشین آلات مورد استفاده کامل قرار گیرد .

بطور خلاصه با اجرای این طرح ، دانشکده فنی تبریز هم برای تربیت مهندسین‌مجرب‌و کارآزموده،تجهیزات کامل در اختیار خواهند داشت ، با تکمیل ساختمانها در سال‌تحصیلی آینده عده بیشتری دانشجو خواهد پذیرفت .

تاکستانی بازداشت شد

آقای عالی بازپرس شعبه اول‌دادسرای ناحیه یك مهدی تاکستانی (نوازنده تار) هنرمند رادیو را باتهام مجروح کردن‌همسرش بازداشت‌کرد. تاکستانی که‌خود را بماموران انتظامی معرفی کرده است‌بقرار بازداشت خوداعتراض کردو پرونده جهت اظهارنظر بدادگاه ارسال شده است .

شرکت‌بانوان درسپاه‌دانش

بقیه از صفحه آخر

* سربازان انقلاب

آقای ابوالقاسم پاینده نماینده نجف‌آبادابتدا روزمیلاد سرباز فداکار اسلام حضرت حسین‌بن علی را بعموم شیعیان جهان بخصوص ملت ایران تبریك گفت .

آقای پاینده در مناقب حضرت حسین (ع) بتفصیل صحبت کرد و اظهار امیدواری کرد که سربازان انقلاب شاه و مردم چه در مجلس و چه در خارج از مجلس به تبعیت از آنحضرت در ادای دین خود موفق باشند .

* در دستور

آنگاه مجلس‌وارد دستور شد وابتدا لایحه اداره امور دانشکده صنعتی زیر نظرهیئت امناء تصویب و بدولت‌ابلاغ گردید .

سپس گزارش یك فوریتی راجع به استفاده از مشمولان لیسانسیه و بالاتر در سپاه دانش مطرح شد .

درکلیات‌لایحه آقای فیلیکس‌آقایان گفت :

جا دارد که در کادر سپاه دانش از بانوان لیسانسیه هم استفاده بکنیم . بخصوص که حالا تساوی زن‌ومرد در کلیه‌جهات درمملکت برقرار شده‌است.

خانم دکتر فرخ‌روی پارسا معاون پارلمانی وزارت آموزش و پرورش ضمن تشکر از توجه نماینده مجلس به جامعه بانوان اظهار داشت : از خانم های لیسانسیه در کادر معلمی استفاده شایان میشود و عملا در باسواد کردن مردم کشور سهم بزرگی دارند .

خانم دکتر پارسا همچنین گفت : هم‌اکنون دردورامین دانشسرائی وجود دارد که خانمهای لیسانسیه نحوه راهنمائی معلمین را یاد میگیرند و باین ترتیب عملا دربا سوادکردن‌بی‌سوادان شرکت دارند .

این لایحه تصویب گردید .

بعد گزارش شور دوم‌راجع به‌کتب درسی‌و اساسنامه سازمان کتابهای درسی مطرح شد و آقایان پاینده و

۸۰ درصدسرشماری‌عمومی

بقیه از صفحه آخر

انتقال دادند گفته میشود سپاهی مزبور مبتلا به یرقان بوده است.

* مرد ۱۳۰ ساله

مامورین‌سرشماری‌همدان بمردی‌بنام درویشعلی برخوردند که‌بقول‌خودش ۱۳۰ سال دارد . درویشعلی فقط یك همسر و هفت فرزند دارد ووقتی مامور سرشماری از او پرسید همسرتان چند ساله است ؟ بخنده گفت :

ـ یکصد سال ! خیلی پیر است باید دوباره زن گرفت .

* جوان پیرنما

ضمن سرشماری در طایفه «بهمئی» باغملك جانکی معلوم شد در این طایفه پیر مرد ۹۵ ساله‌ای وجود دارد که تازه با دختر ۱۲ ساله‌ای ازدواج کرده است !

پیر مرد مزبور علاوه بر زن‌جدید خود ٤ همسر دیگر دارد ومیگوید: بموی سفید من نگاه نکنید ! هنوز آنقدر نیروی بدنی‌دارم که باجوانان امروزی برابری کنم !

همچنین‌مامورین سرشماری‌منطقه ابوالعباس جانکی به زن ٦۰ ساله‌ای بنام‌گلنسابرخورد کردند که‌تاکنون یازده شوهر کرده است . چندشوهر قبلی او یکی پس از دیگری فوت کرده‌اند و اکنون با یازدهمین شوهرش زندگی میکند .

* کشف ۸۰ دهکده

خبرنگار ما در شهرضا گزارش داد : تا پایان روز ۲۱ر۸ر٤۵ در منطقه شهرضا جمعا ۳٤۰۳۹ نفر سرشماری شده‌اند . مامورین در این منطقه هشتاد دهکده را که‌قبلا در هیچ نقشه‌ای مشخص نبود پیدا کردند و ساکنان آن هاسرشماری شدند .

این روزها همه «روشنفکر» می‌خوانند...

۲۴ ساعت

در زندان زنان...

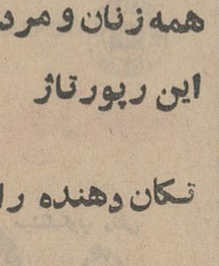

روشنفکر

«مارلی والی» و «مسعود بهنود»، نویسندگان روشنفکر، ۲۴ ساعت در زندان زنان اقامت کردند و یك رپورتاژ فوق‌العاده از زنان زندانی فراهم آورده‌اند...

همه زنان و مردان، این رپورتاژ تکان‌دهنده را با هیجان و اشتیاق خواهند خواند...

ده‌ها داستان وحشتناك و بی‌نظیر اززنان زندانی...

تسلیت

جناب آقای عباس ترانه

پس از عرض تسلیت با مصیبت شما شریك بوده سلامتی شما و خانواده های‌وابسته را از درگاه احدیت درخواست مینمائیم .

سرگرد دکتر حاج سید مصطفی حسابی‌وبانو

درگذشت بانو حاجیه زهرا بکتاشی والده جناب آقای مهدی بکتاشی مدیر عامل گروه فرهنگی آرش را بایشان و خانواده های‌محترم بکتاشی و مساعد تسلیت میگوئیم و در این مصیبت خودرا شریك و همدرد میدانیم .

دبیران و کارکنان دبیرستان ملی آرش : آموزنده . دکتر ابراهیم زاده . ادیبی . اذکائی. اردکانی . ازکمی . اقبال . ایزدپناه . باستانی. بزرك‌نیا . بهنیا . توحیدی باغینی . برادران توحیدی . درویش . درهمی . رجب زاده . رشیدخانی . رقیبی . صافی . صبوری.ضرابی. طاهری . دکترطبیب‌زاده . قوامی . کاظم‌زاده . کتیرائی . گودرزی . مبصری . مدنی پور . معلم . نورنیا

جناب آقای محمد کی‌نژاد

با نهایت تالم و تاسف مصیبت وارده را به آنجناب وخانواده محترم تسلیت عرض نموده طول عمر و سلامت همگی را از خدای متعال خواستارم .

ناصره عسکری

جناب آقای دکتر عباس احمدزاده

دبیران و کارکنان دارالفنون مصیبت‌وارده را به آنجناب صمیمانه تسلیت میگویند .

رئیس دارالفنون ـ سرور

مصیبت وارده را بخانواده محترم سالور مخصوصا آقایان مهندس صلاح‌الدین میرزا سالور و دکتر مهرداد سالور تسلیت عرض مینماید .

هواز ـ مهدیخانلو

مرکز ملی تئاتر در ایران که ازبدوتاسیس از منبع پرفیض فضل و دانش استاد فقید مرحوم سعید نفیسی برخوردار بوده است‌بدین وسیله نهایت تاسف و تالم خودرا از درگذشت این استاد محقق اعلام میدارد و این ضایعه را بکلیه نویسندگان و دانش‌پژوهان و هنرسنجان عموما و ببازماندگان محترم آن شادروان خصوصا تسلیت عرض مینماید .

رئیس مرکز ملی تئاتر دراپران ـ دکتر مهدی فروغ

جناب آقای کاتوزیان ریاست محترم اداره دفتر کل شرکت سهامی تلفن ایران

مصیبت وارده را تسلیت عرض نموده بقای عمر جنابعالی و بازماندگان فقید سعید را از درگاه خدای بزرك خواهانیم .

کارکنان اداره دفتر کل

تیمسار سرلشگر نصراله معصومی

افسران و درجه داران و سربازان دژبان قرارگاه کل درگذشت افسر فداکار و شاه دوست و میهن پرست ، شادروان سرهنك عزیزاله معصومی رابعموم‌خاندان محترم‌معصومی بویژه حضور آن فرماندهی تسلیت عرض می نمایند .

سرتیپ خرد ور

دبیر ارجمند جناب آقای مغیث مصیبت وارده را بجنابعالی و خانواده محترمتان تسلیت عرض مینمائیم .

دانش آموزان کلاس چهارم طبیعی دبیرستان ۱۷ دی ملایر

تیمسار سرلشگر معصومی فرماندهی دژبانی قرارگاه کل

با نهایت تاثر و تاسف مصیبت وارده را به‌آن خاندان محترم بخصوص بحضور تیمسار فرماندهی محبوب خود تسلیت عرض مینمائیم.

موتوری گردان ۱ دژبان

آقایان مهدی و محمود عابدی

فوت ناگوار شادروان حاج محمد حسن عابدی پدر بزرگوارتان را تسلیت عرض نموده آمرزش روح آن مرحوم را مسئلت داریم .

شرکت ارج

با یکدنیا تاسف مصیبت وارده رابدوستان عزیز خود آقای محمدمهدی طالبی وبانو وسایر بازماندگان فقید سعید تسلیت عرض میکنیم .

علی‌محمد بشر و بانو . سید ابوالقاسم طباطبائی وبانو . یداله معینی وبانو

آ ـ ۲۲۵۵۳

جناب آقای صالحی . رئیس دفتر شرکت سهامی مهندسی جنرال مکانیك

بدین وسیله ضایعه اسف انگیز درگذشت همسرتان را تسلیت گفته شادی روح‌آنمرحومه وبقاء عمروسلامت جنابعالی و جمیع‌بازماندگان محترم را از خداوند آرزو داریم .

مدیران و کارمندان گروه جنرال

بابا‌ذهابیان در دادگاه‌از خود دفاع کرد

ساعت ده و نیم بامداد دیروز سومین جلسه محاکمه آقاجان‌ذهابیان‌وپسران وحسنعلی نصر رئیس شعبه سابق بانك بازرگانی باتهام کلاهبرداری .از بانك بازرگانی بریاست آقای طالقانی در شعبه سوم دادگاه جنائی مرکز آغاز گردید و رئیس دادگاه بابا ذهابیان متهم ردیف یکم رامجددا فراخواند و سئوالا ت‌خودرا باین شرح با وی مطرح کرد :

رئیس دادگاه : سفته هائی را که‌از بانك داشتید در کدامیك از دفاتر شرکت ثبت‌می کردید ، دردفاتری که کشف شده ، یا دفاتری را که بدست نیامده ؟

بابا ذهابیان : بنده نمی دانم دراموز حسابداری دخالتی نداشتم

رئیس دادگاه : شما مدیرعامل‌دو شرکت بودید چگونه با اینکه تمام این سفته هائی را که امضا کرده بودید ،دخالتی در امر حسابداری‌و دفترداری نداشتیدچنین مطلبی‌باور- کردنی است .

باباذهابیان - کار من ، کارمهمی بود ، امر فروش بود اخوی من به دفاتر رسیدگی می کرد ، وقت من اجازه نمی داد که باین‌گونه امور وارد شوم .

رئیس دادگاه : پس چگونه‌بدهی‌و موجودی خودتان راتشخیص‌می‌دادید؟

باباذهابیان :اخوی بنده اینکار ها را انجام میداد وتمام سفته ها بموقع خود پرداخت شده ومابیانك‌بازرگانی بدهی نداریم .

رئیس دادگاه : شما به موجب

هوشنك ذهابیان

اساسنامه شرکت چه شغلی‌داشتید؟

بابا ذهابیان : مدیر عامل بودم

رئیس دادگاه : مسئولیت مدیر عامل که حق امضاء دارد اعتبارمی گیرد ، می تواند ادعا کند که‌من بامور دفتری اعتنائی نداشتم آیا قابل قبول است‌که خودرا بکلی از امور دفتر که آئینه حساب او است بی خبرنشان بدهد !وباگفتن‌یك‌کلمه‌بکلی رفع مسئولیت یك مدیر عامل را از خود بکند ؟

باباذهابیان - این تقسیم بندی در تمام موسسات وجود دارد برادر من یعقوب اگر اینجا بودهیچگونه‌توضیحی در مورد فروش نمی توانست بشما بدهد ، کما اینکه چون من در امور دفتری‌وارد نبودم نمی توانم توضیحی بدهم .

رئیس دادگاه : شما که از حساب وکتاب بی خبر بودید چگونه بیلان میدادید .

باباذهابیان - دایره حسابداری ما تهیه می کرد و من امضاء می کردم

رئیس دادگاه - پس شما سفته ها را پشت هم امضاء می کردید بدون آنکه بدانید قادر به پرداخت آنها هستید یانه ، یعنی ممکن بود همانزمان که سفته ها را امضاء می‌کردید متوقف وورشکست بودید، وحال آنکه معاملاتی که یك شرکت انجام میدهد باید بر اساس حساب های موجود و آئینه کارش باشد . مستقیما یا غیر مستقیم باید ازنتیجه حسابها مستحضر باشد تا اطمینان یابد امضائی که می کند ، باو نشان میدهد یا خیر چگونه شما بر خلاف یك اصول تجاری آنقدر بدفتر بی‌اعتنا بودید و از نتیجه حسابها ،خودرا بی خبر نشان میدهید .

باباذهابیان - آنهارا برادرم اداره می کرد و تا موقعی که اداره می‌کرد نقصی وجود نداشت که به آن‌ایراد بگیریم .

رئیس‌دادگاه - شما خودتان را مرد ناواردی در امر حسابداری می‌دانید پس چطور شد که خانم شما دفاترشرکت را برداشت‌و به منزل خواهرش برد و مخفی کرد این‌عمل خانم شما دلالت برچه دارد ؟

باباذهابیان -من در آنموقع‌زندانی بودوخانم منهم دفاتر را نبرده است

رئیس دادگاه : ما می خواهیم به بینیم آیاکیفرخواست درموردپنهان شدن دفاتر قوت و اعتبار داردیانه ؟

باباذهابیان : من در آنموقع در زندان بودم ، مریض بودم ، حالت روحی مناسب نداشتم پلپ پداشتم ، زخم اثنی عشر داشتم .

دراین هنگام رئیس دادگاه هوشنك ذهابیان را فراخواند و بوی گفت‌اگر حال شما مساعد نیست می توانید بنشینید و به سئوالات پاسخ دهید .

بموجب کیفرخواست آیا جرائمی که بشما نسبت داده شده مورد قبول‌شما هست ؟

هوشنك ذهابیان : کیفرخواست‌را قبول ندارم .

رئیس دادگاه : شما بعدا بشرکت با چه سرمایه ای وارد شدید ؟

هوشنك ذهابیان : با پنجاه هزار تومان

رئیس دادگاه : چه موقع از شرکت خارج شدید

هوشنك ذهابیان : سه - چهار سالی بودم ، چون مریض‌شدم‌ازشرکت خارج شدم من سهم خودرا واگذار کردم ، ولی پولی نگرفتم .

رئیس دادگاه : میزان واقعی‌پولتان چقدر بود ؟ فروش سهام شما درحدود سیصد هزار تومان بود .

هوشنك ذهابیان : باندازه همان رقمی بود که در نبت شرکت ها قید شده

رئیس دادگاه : چرا بعد از استعفا د رکار شرکت دخالت کردید .

هوشنك ذهابیان : چون‌مریض‌بودم وناگزیر بودم بخارج بروم بانك بازرگانی مرا در فشار گذاشت و آن نامه را ببانك بازرگانی نوشتم که بتوانم به خارج بروم .

رئیس دادگاه : بانك بازرگانی قبل از اقامه دعوای جزائی علیه شما چه مانعی می توانست در مورد خروج‌شما از کشور ایجاد کند که شمارا ناگزیر بصدور این نامه و تعهدات بعدی‌کرد؟

هوشنك ذهابیان : بانك بازرگانی نامه ای باداره گذرنامه نوشت که- هوشنك حق خروج از مملکت‌را ندارد ومن ناچار شدم‌تعهد بدهم و از کشور بیرون بروم .

رئیس دادگاه : بعد از انتقال سهمتان بشرکت آیاسفته‌هائی امضاء نکردید ؟

هوشنك ذهابیان : تا آنجائیکه بخاطر دارم سفته ای امضاءنکردم‌چون سفته ها بدون تاریخ بود بانك بازرگانی خودش تاریخ می گذاشت . بعضی ها مبلغ داشت و بعضی ها سفید بود که بانك خودش تکمیل می کرد .

رئیس دادگاه - شما در شرکت‌چه کاری انجام میدادید

هوشنك ذهابیان -معاملات‌وروابطی که شرکت با شرکت های خارجی داشت بعهده من محول بود بیشتر ایام در ژاپن ، آلمان وسایرکشورها بودم .

رئیس دادگاه - شما در شرکت سهامی خاوردور هم سرمایه گذاشتید

هوشنك ذهابیان- فکر می کنم‌یك سهم از چهار سهم را من گذاشتم .

رئیس دادگاه - از شرکت چه‌مبلغی برداشت کردید ؟

هوشنك ذهابیان - حقوقی نمی‌گرفتم ولی مخارج خودرا برداشت می کردم .

رئیس دادگاه : شما مسئول‌امضای سفته بودید چگونه‌ازمبلغ‌بدهی‌خودتان اطلاع نداشتید و مطلع نمی شدید .

هوشنك ذهابیان : حسابداری این کاررا انجام میداد و اصولا کاری با دفترنداشتم .

جلسه دادگاه در اینجا تعطیل شد وبه روز بعد موکول گردید .

در گوشه و کنار شهر

نتیجه قهر

*دیشب جواد۲۸ ساله کارمند دولت راکه در خانه‌اش بیهوش شده بود به‌بیمارستان لقمان - الدوله منتقل کردند .

پزشك ، مسمومیت غذائی تشخیص داد و معالجات خودرا آغاز کرد .

جواد پس‌از معالجه گفت‌چون پدرومادرم بمن فشار میاوردندکه ازدواج کنم ومن قبول نمیکردم، پریروز از آنها قهر کردم و آپارتمانی در خیابان شاه‌اجاره کردم‌و پس‌از انتقال بخانه تازه غذائی تهیه کردم و چون زیاد بود برای ناهار روز بعد هم گذاشتم و روز بعد که غذارا خوردم‌و خوابیدم‌دیگر چیزی نفهمیدم.

گزارش خبرنگار ما حاکی است که هوشنك پسر۳۶ ساله فاطمه‌که کارمند یك‌بانك دولتی است در ۲۴ ساعتی که مادرش بیهوش بوده ازدواج کرده‌است

عجله

*فاطمه ۴۳ساله ماشین‌نویس که بعلت زمین خوردن مجروح شده ، در بیمارستان سینا بستری گردیده‌است .

فاطمه ۲۴ ساعت بیهوش بود وپس‌از اینکه بهوش آمد گفت شنیده بودم پسرم‌میخواهد بدون اجازه من ازدواج کند . یکی از آشنایانم را مامور تعقیب پسرم کردم این شخص بمن خبرداد که پسرم بایك عاقد (آخوند) وارد خانه پدر دختر شده است باعجله لباسم را پوشیدم تابخانه مورد نظر بروم وجارو جنجال راه بیاندازم ،ولی موقعی که از پلکان آپارتمانم پائین میامدم از فرط عجله بر زمین خوردم سرم‌به‌لبه پله‌خورد چشمانم برقی زد و دیگر چیزی نفهمیدم.

ازدواج بدنبال حادثه

*دادسرای ناحیه ۲پرونده یك تصادف را پس از ازدواج راننده و مجروح بست .

این حادثه چند ماه پیش‌روی داد . علی که بنگاه معاملات اتومبیل داردرخیابان آیزنهاور بادختر ۱۹ ساله‌ای بنام شمسی تصادف کردواورا مجروح‌ساخت شمسی ۶۴ روز در بیمارستان بستری بود و بعلت رفت‌وآمد علی نزداو، ایندو بهم علاقمند شدند وازدواج کردند وپرونده آنها بایگانی شد .

مخالف طلاق

*شعبان هشامی ۵۰ ساله دیشب خود را مسموم کرد .

شعبان گفت میخواستم به این ترتیب عدم رضایت خود را از عمل دخترم که‌از شوهرش طلاق گرفته ابراز دارم و چون دخترم حاضر شد با شوهرش آشتی کند حاضر شدم مرا به بیمارستان برساند .

شعبان عقیده دارد که ادامه زندگی باشوهر یازن ناسازگار بمراتب بهتر از طلاق است .

دلسوزی زیان آور

*عباس قهوه‌ای ۲۳ ساله دیشب توسط آقای سرگرد طبیی رئیس کلانتری ۱۱ هنگام دزدی دستگیر شد .

او ضمن اعتراف بعمل خود گفت دزدی را از مدرسه بازدن جیب همشاگردیهایم‌شروع کردم وباین علت آنرا ادامه دادم که هروقت مدیر مدرسه می‌خواست مرا تنبیه کند، چون تنها فرزند پدرم بودم مورد مخالفت پدرم قرار می‌گرفت و من که از پشتیبانی پدرم برخوردار بودم بکار خود ادامه دادم ، بتدریج دزدی را بمنازل اقوام گسترش دادم و کم‌کم دزد شدم والان میدانم که‌پدرم‌بادلسوزی خودش چه‌بلائی برسرم آورده است .

محکوم شدگان

* قدیر دادشی در شعبه ۵دادگاه جنائی باتهام قتل غیر عمد (تصادف اتومبیل) به ۲ ماه حبس قابل خرید محکوم شد .

وی رضایت کسان مقتول راجلب کرده است .

* اشرف عباسی‌در شعبه۶دادگاه جنائی باتهام نگهداری یك گرم هروئین به ۶ ماه حبس محکوم شد وی گفت که این هروئین را یکی از دوستانش نزد او بامانت گذاشته بود و اواز جرم بودن نگهداری هروئین ومجازات او اطلاعی نداشت. اشرف گفت دوستش که تصمیم داشت ترك اعتیاد کند،باینجهت این گرد را نزد اوگذاشت که اگر نتوانست در برابر عدم استعمال مقاومت کند آنرا از من بگیرد و خود را نجات دهد و در دسترس خودش نباشد که بهانه بگیرد.

* علی عزیز امروز در شعبه ۳۴ دادگاه جنحه بریاست آقای مجدالاسلامی به یك‌ماه حبس‌محکوم شد .

علی گفت در خانه‌ای نوکر بودم ازآنجا قهر کردم چون ازصاحبخانه پول‌طلبکار بودم بخانه او دستبرد زدم من معادل طلبم سرقت کردم و قصد دزدی نداشتم ، اما حالامتوجه شدم که‌این‌عمل منهم‌دزدی محسوب میشود .

دادگاه هنگام صدور رای‌درمورد این جوان علل مخففه را موردتوجه قرار داد .

* دادگاه جنحه دادسرای ناحیه یك تهران عبدالحسین ۳۶ ساله را باتهام فریب قبل از ازدواج به چهار ماه حبس محکوم کرد .

ا وموقع خواستگاری خودرا مهندس معرفی کرد ، ولی‌پس از ازدواج معلوم شد راننده است .

گمشده

محمدعلی شریف لشت نشائی ۴۰روز قبل که‌از منزل خارج‌شده هنوزمراجعت نکرده است بستگانش درخواست‌دارند کسانیکه از وی‌اطلاعی‌دارند بمخیابان شاهپور کوچه ورزشگاه انتهای کوچه کاشی ۲ اطلاع دهند

برنامه آینده سینماهای

اونیور سال- میامی
ایران - الوند
تهران- کیهان
سیلوانا - ژاله
مونت‌کارلو

ازفردا صبح
درسینما
فری

سینما نیتون

واقع درخیابان تهران‌نو
بزودی افتتاح‌میشود

کلاس های
زبان روسی
انجمن روابط فرهنگی
ایران و شوروی

اول‌آذرماه ۱۳۴۵ کلاس های ابتدائی جدید افتتاح می شود علاقمندان میتوانند برای ثبت نام وکسب اطلاعات همه‌روزه ازساعت ٤ تا ۸بعدازظهر به دفتر کلاس هامراجعه کنند.

نشانی : خیابان پهلوی چهار راه امیراکرم شماره ۱٤۱ تلفن ٤۹۷۰۷

عشقی بزرك و باشکوه که سنت‌های پوسیده رامیشکند ودرمیان خون و آتش شکوفا میشود ....

بزودی‌درسینماهای ؟..

فیلمی‌که بزرگی وعظمتش همچون «بن‌هور» خصوصیات وماجراهایش همچون «ال‌سید» ، و ستیز وجنگاوری‌آن آن همچون «اسپارتاکوس» میباشد

آغاز هفته دوم نمایش در

نادر - دنیا - مراد - رامسر - فلور

جهان - جی - ماندانا - کارون

نقش جهان (اصفهان) دیانا (کرمانشاه)

ازفرداصبح در سینماهای
رادیوسیتی
کاپری - ادئون - ب.ب - رکس

تهران شاهد نمایش یکی از پرفروش ترین وعالیترین فیلمهای پلیسی و عشقی هالیوود خواهد بود

پلنیومن هدف متحرک

ازفرداصبح
درسینماهای
ازفرداصبح
پلازا - سهیلا - سعدی

۱۲ زن طلائی
رنگی
سینماسکوپ

شهبانو هنگام شرفیابی اعضای شورایعالی شهرسازی فرمودند :

اصالت سبکهای ملی معماری باید حفظ شود

اعضای شورای عای شهرسازی کشور دیروز بحضور علیاحضرت شهبانو رسیدند و گزارش فعالیت های خودرا بعرض رساندند

درآغازاین شرفیابی آقای دکتر نهاوندی وزیر آبادانی ومسکن از توجهات علیاحضرت شهبانوسپاس‌گزاری کرد و پیرامون چگونگی تشکیل شورایعالی‌شهرسازی کشور ووظائف این شورا از لحاظ ایجاد هم‌آهنگی دربین سازمانهای‌مختلف دولتی ، درزمینه طرح‌ریزی برنامه های‌آبادانی شهری و تهیه‌نقشه‌های جامع گزارش مفصلی معروض داشت دبیر کل شورا نیز اقداماتی راکه طی یکسال گذشته براهنمائی شورا بوسیله وزارت‌آبادانی‌ومسکن وباهمکاری سازمان برنامه برای تهیه نقشه‌های جامع در تهران و شهر های مهم کشور صورت‌گرفته است تشریح کرد .

* بیانات شهبانو

سپس علیاحضرت شهبانوضمن بیاناتی علاقه‌خاص خویش را به این امر یادآور شدند وفرمودند: درکار تهیه نقشه‌های شهری باید به نیازمندیهای آینده ساکنان‌شهر هاو تامین وسائل زندگی مرفه و راحت برای همه توجه کافی بعمل آیدودرعین حال اصالت‌سبک های ملی معماری کشور نیزحفظ گردد .

علیاحضرت شهبانو تاکیدفرمودند که‌در تهیه نقشه ساختمانها باید ازتقلید کورکورانه سبک هائی که مطابق مقتضیات کشور نیستندخود داری شود و درشهر های تاریخی بایدآثار تاریخی ایران به بهترین وجهی حفظ گردد .

علیاحضرت شهبانو سپس‌بنابر- استدعای وزیر آبادانی ومسکن ریاست عالیه شورایعالی شهرسازی کشور را پذیرفتند .

اعضای شورایعالی شهر سازی عبارتند از وزیران آبادانی‌ومسکن- کشور - بهداری - آب وبرق - مدیر عامل سازمان برنامه - شهردار تهران - رئیس دانشکده هنرهای زیبای دانشگاه تهران و دبیر کل شورا .

مراسم هفته کتاب
در تالار فرهنگ

عصر دیروز بمناسبت آغاز «هفته کتاب»مراسمی باحضوروزیرفرهنگ وهنر ومعاون وزارت آموزش و پرورش درتالار فرهنگ برپاگردید. دراین مراسم عده‌ای از کارکنان وزارت‌خانه‌های آموزش و پرورش وفرهنگ و هنر شرکت داشتند .

★ سعی در بهبود کتاب

خانم دکتر فرخ روپارسای‌معاون وزارت‌آموزش وپرورش‌ضمن‌افتتاح هفته کتاب اظهار داشت که برای ملتی چون ملت ایران که باگام های سریع پیش می‌رود آموزش‌و پرورش وبسط علم و فرهنگ‌وتطبیق تمدن قدیم باروشهای جدیدبیش‌از هرمسئله دیگر شایان اهمیت‌است ولازم است که بموازات توسعه و تکمیل سایر وسائل آموزشی‌سعی وافی در تهیه کتب جدید و بهبود وضع کتاب وحفظ کتب باستانی مبذول گردد.

پس‌از سخنان معاون وزارت آموزش وپرورش سرود کتاب خوانده شد و آنگاه آقای بهلبد وزیر فرهنگ و هنر بیاناتی ایراد کرد .

وزیر فرهنگ و هنر ضمن اشاره به‌لزوم کوشش درراه پیکار با بیسوادی قسمتی از پیام شاهنشاه آریامهر را که‌سال گذشته‌بمناسبت هفته کتاب فرستاده‌شده‌بودخواند.

اخطار بداروخانه‌ها

سخنگوی وزارت بهداری اعلام کرد کلیه داروخانه‌ها موظف‌هستند که در موقع خرید دارو از عمده- فروشان و نمایندگی های داروئی، به‌پروانه ورود دارو توجه داشته باشند وازخریددارو‌ی بدون پروانه که ممکن است باعث خسارت‌مالی ویاجانی برای مصرف کننده شود خوددار ی‌نمایند .

سخنگوی مزبور اعلام کرد : درصورتیکه چنین داروئی در داروخانه‌ای مشاهده شود ، برابر قانون پروانه آن داروخانه لغو می- شود واز ادامه کار آن جلوگیری بعمل خواهد آمد .

پس از ایران، برای اجرای توصیه‌های اوپك

عراق تقاضای افزایش تولید نفت کرد

خبرگزاری فرانسه دیروز ازبغداد گزارش داد : عبدالله اسماعیل‌معاون وزارت نفت عراق‌اعلام کرد دولت‌عراق رسما از کمپانیهای نفتی طلب‌کرده است که سهم تولید نفت عراق را افزایش دهند .

عبدالله اسماعیل طی یك کنفرانس مطبوعاتی گفت عراق سهمی را که اوپك برای تولید دول عضو در نظر گرفته مورد توجه قرار میدهد چند سالی است که تولید نفت عراق افزایش پیدا نکرده و میزان نفت صادراتی از۳الی ٤درصد تجاوزننموده است در حالیکه سایرکشورهای خاورمیانه میزان تولید نفت خود را به ۴۰درصد وثر بعضی مورد خیلی بیشتر افزایش داده‌اند .

★ امتیاز نداده است

عبداله اسماعیل در پاسخ سئوالی پیرامون قرارداد اخیر ایران بایك شرکت فرانسوی در مورد استخراج نفت‌گفت : من باید خاطرنشان سازم که دولت ایران امتیازی به‌شرکت فرانسوی نداده است ، بلکه دولت ایران بایك شرکت فرانسوی قرار- دادی جهت استخراج نفت در یك‌ناحیه مشخصی امضاء کرده است . چنانچه شرکت مزبور موفق باستخراج نفت بمیزان تجارتی گردد کمپانی ملی نفت ایران بموجب مقررات موجود و قراردادهای نفتی خاورمیانه سودبالن شرکت فرانسوی میدهد .

معاون وزارت نفت عراق‌گفت‌قرار- دادی که ایران باکمپانی فرانسوی بسته است در واقع مقاطعه‌ای است که بیك شرکت خارجی داده شده ، این شرکت برای شرکت ملی‌نفت ایران در ناحیه مشخصی نفت‌جستجو میکند .

★ عدم توجه کمپانیها

خبرنگار نفتی ما معتقد است : گزارش فوق نشان میدهد که عراق نیز بدنبال ایران برای بشمر رساندن تصمیمات اوپك اقدامات خود راآغاز کرده است .

اوپك برای تمام کشور های نفت- خیز سهمی تعیین کرده، که متاسفانه کمپانیها میزان مزبور را در هیچیك از کشور های نفت خیز قبول نکرده‌ندو آنرا عملی نساختند .

ایران بعلت احتیاج ضروری و داشتن برنامه های عمرانی وسیع با توجه بجمعیت زیاد خود قبل از دیگر کشور ها تقاضای افزایش تولید و صادرات نفت خود راکرده است .

چندی قبل دراین مورد کویت نیز تقاضای مشابهی کرد . پیش‌بینی‌می- شود که مذاکرات واختلافات اخیر ایران با کنسرسیوم نفت در مورد «افزایش تولید» در روز ۱۴آذرماه در کنفرانس «اوپك» که‌در کویت‌تشکیل میشودمورد‌بررسی‌و مذاکره همه‌کشور های نفت خیز عضو اوپك‌قرار گیرد.

در این کنفرانس وزرای نفت یا دارائی کشور های عضو، درراس‌هیئت های خود شرکت خواهند کرد ویکبار دیگر مسئله تقسیم اضافه تولید و سهم هریك از کشور ها موردبررسی قرار خواهد گرفت .

حمله مارشال ایوبخان

بقیه از صفحه اول

این پیمانها می‌باشد وبس . سال گذشته که جنك بین هند وپاکستان درگرفت این‌پیمانها بماکمکی نکرد. هیچ‌کس دست مساعدت بطرف ما دراز نکرد و مادر عوض مورد تهاجم واقع شدیم .

★ سلب اعتماد

ایوب خان اعلام کردکه‌پاکستان از ایالات متحده سلب اعتماد کرده است وبرای این گفته خودمان دلایلی نیز در دست داریم. وی اضافه کرد که مذاکرات تاشکند برای حل‌مسئله کشمیر بین هند و پاکستان چندان موثر نبوده است .

★ چین و پاکستان

ایوبخان بیك سلسله سئوالات در مورد روابط بین چین و پاکستان نیز پاسخ داد . در جواب سئوالی که آیا شما با چین‌دوست صمیمی‌هستید وی اظهار داشت : ما یك ملت صد میلیون نفری هستیم که در گوشه‌قاره آسیا به صلح بیش ازهرچیز‌نیازمندیم وسیاست ما بر مبنای صلح استوار می باشد . بنابراین در وهله اول‌ما به صلح پایدار با همسایگان خویش احتیاج مبر م‌داریم .

روسها از طرفی وچینی ها از طرف دیگربا ما همسایه اند . سیاست‌ما اینست که با هم توافق دوجانبه‌داشته باشیم .ما توانستیم با چین‌کمونیست بتوافق برسیم ومی‌کوشیم‌تاباشوروی نیز توافق حاصل کنیم و تصور می- کنم که در این راه تا اندازه ای‌نیز موفق‌شده‌ایم.

★ سفر به پکن

در جواب خبرنگار دیگری‌که از وی سئوال کرد : شما که به پکن سفر کردید آیا رهبران چین برای اینکه شمارا با عقاید کمونیستها‌آشناسازند ازخود فعالیتی نشان ندادند ؟ ایوبخان در جواب این سئوال گفت : آقای محترم من هرگز سعی نکرده‌ام‌که کمونیستها را با عقاید اسلامی‌خویش آشناسازم و آنها نیز برای اینکه‌مرا کمونیست کنند هیچگونه اقدامی نکرده‌اند .

از پرزیدنت ایوبخان در خاتمه سئوال شد که آیا نظرشمادرباره‌جنك آسیای جنوب شرقی چیست ؟ وی اظهار عقیده کرد که برای این جنك پایانی نمی توان تصور کرد . این جنك پیوسته در حال تشدید است‌و ناحیه آسیای جنوب شرقی تا مدتی نامعلوم باید این ناراحتی هارا تحمل کند . بین سه قدرت مهم شوروی چین‌وامریکا پیوسته کشمکش مداوم در جریان است وروی این اصل من نمی‌توانم خاتمه این جنك طولانی را پیش بینی کنم .

اثر گرانبهائی که چون ستاره‌ای درخشیدن خواهد گرفت وبرای ابد در ادبیات ایران جاودان خواهد ماند

زندگی مردی بزرك بقلم نویسنده‌ای بزرك

اثر برجسته‌ای از زین‌العابدین رهنما نویسنده‌شهیر کتاب پرفروش پیامبر که تاکنون بارها و بارها تجدید چاپ‌گردیده‌وبزبانهای فرانسه‌وانگلیسی‌نیز ترجمه گردیده است .

زندگی امام حسین

بقلم زین‌العابدین رهنما

بزرگترین شهیدراه ایمان و آزادی‌و عقیده

اثری که دلها واندیشه‌های زن و مرد و پیر و جوان‌را به خود جلب نموده و چاپ اول بیش از پنجاه هزار خواننده داشته است . این کتاب نفیس از فردا در سراسر ایران پخش و منتشر خواهد شد .

موسسه انتشارات امیرکبیر

اطلاعیه

اولین کنسرت هنرمندان آذربایجانی

که قرار بود امشب در محل انجمن فرهنگی ایران و شوروی برگزار شود بعلت فوت شادروان‌استادسعید‌نفیسی به‌سه‌شنبه‌اول‌آذرماه ٤۵موکول میشودو کنسرت‌دوم‌چهار شنبه دوم آذرماه برگزار خواهد شد .

محل فروش بلیط:دفتر انجمن خیابان وصال شیرازی ۱۸۹ و فروشگاه جدی‌کار ـ خیابان لاله‌زار ـ پاساژمهران- تلفن ٤۲٦۹۰ ـ ٦۵۵۲۳ ـ ۳۷۳٤٤

کلاس تک‌درسی برای روزهای جمعه

درآموزشگاه خزائلی قسمت دوره اول روزهای جمعه کلاسهای تك درسی ریاضیات وزبان ودروس عمده دایر است وتدریس هندسه را آقای حسینخانی عهده‌دارمیباشند

نشانی: خیابان شاه آباد جنب سینماحافظ کوچه‌ممتاز آموزشگاه خزائلی قسمت دوره اول تلفن ۳۷٦۲۰

بمناسبت هفته کتاب

شرکت نسبی‌اقبال‌کتب‌منتشره و موجوده را با

۳۰٪ تخفیف

تاریخ تمدن ویل‌دورانت را با ۲۰ درصد تخفیف

عرضه مینماید . ضمنا در این هفته بمشتریان‌عزیز خود یکجلد کتاب

راهنمای مطالعه

تالیف : آقای پروین گنابادی

که بمناسبت هفته‌کتاب منتشرشده‌برایگان‌تقدیم‌مینماید

مکتب‌های سیاسی

(شرح ۱۷۸ مکتب سیاسی)

فرهنگ عقاید و مرام های سیاسی

تالیف دکتر بهاءالدین پازارگاد

منتشر شد (بها۹۰ ریال) کتابخانه اقبال

قابل توجه‌دانش‌آموزان‌دبیرستانها‌ودانشسراهای مقدماتی

روش حل مسائل هندسه

تالیف آقایان : ابوالقاسم قربانی . حسن صفاری

که مدتها نایاب بود با تجدید نظر کلی و چاپ جدید

منتشر شد

ناشر: موسسه مطبوعاتی فریدون علمی- ناصر خسرو تلفن : ۵۱٦۵۱

۳ـ۱ ۳۳۷۳۸ـآ

ازفردا صبح درسینماهای

پارامونت ـ آستارا ایفل ـ ماژستیک

غوغای بزرگی بپا خواهدشد چون شادی بخش ترین فیلم‌کمدی «والت دیسنی» پرده سینماها را تسخیر خواهدکرد

کاپیتان کروزو

رنگی پخش ترنت مترو‌گلدوین‌مایر

فیلمی جالب‌تر از «خانواده رابینسون» و شیرین‌تر از هرچه فیلم کمدی که تاکنون دیده‌اید

کشاورزان عزیز

با انتخاب یکدستگاه موتور بودوئن بهره برداری از چاههای عمیق خودرا سالیان دراز بیمه مینمایند

MOTEURS BAUDOUIN

دیزل بودوئن = ساده - مقاوم - تعمیرات سهل وارزان

سرویس سیار - یدکی فراوان .

نماینده انحصاری - شرکت تکنوماشین شاه‌آباد - اکباتان - سه‌راه وزارت آموزش وپرورش . تلفن : ۳۵۹۸۰ - ۳۵۲۱٦

تقویم اطلاعات

سه شنبه - بیست و چهارم آبان ماه۱۳٤۵ ـدوم شعبان - المعظم ۱۳۸٦- پانزدهم نوامبر ۱۹٦٦

اذان صبح ساعت ۵ و ٤دقیقه
طلوع آفتاب ساعت ٦ و۳۸دقیقه
غروب‌آفتاب‌ساعت ٤و ۵۰ دقیقه

برنامه امشب

تلویزیون ایران

۵ر۰۰ سرود شاهنشاهی ـاعلام برنامه
۰٤ر۰۰ کارتون
۳۰ر۰۰ نقاشی
٤۵ر۰۰ فیلم مستند
٦ر۰۰ـ باشگاه تاج
٦ر۱۵ـ صفحه اول اطلاعات
٦ر۳۰ـ چتربازان
۷ر۰۰ـ در جهان دانش
۷ر۳۰ـ اخبار و فیلمهای‌خبری
۸ر۰۰ـ موسیقی وزارت فرهنگ و هنر
۸ر۳۰ـ پری‌میسن
۹ر۳۰ـ آقای ماسترسون
ـر۱۰ـ شماوسینما
۱۰ر۱۵ـ برنامه سینمایی

تلویزیون امریکا

۳ر۳۰ فیلم سینمائی
٤ر٤۵ فیلمهای کارتن
۵ر۳۰ روز های دره مرك
٦ر۰۰ خلاصه اخبار جهان
٦ر۰۵ بررسی وقایع هفتگی ویتنام
٦ر۳۳ پیشه من چیست ؟
۷ر۰۰ برنامه «آزی وهاریت »
۷ر۳۰ کارآگاه خصوصی
۸ر۰۰ سرساعت ۱۳
۹ر۰۰ خلاصه اخبار جهان
۹ر۱۵ برنامه تلفن بل
۱۰ر۰۵ نمایش امشب

پیش‌بینی هوا

هوای سواحل دریای مازندران واستانهای آذربایجان شرقی‌و غربی و نواحی غرب و جنوب غرب و تهران و استانهای مرکزی قسمتی ابری خواهدبود. هوای بقیه نقاط کشور صاف همراه‌با مقداری ابرپیش‌بینی میشود .

گرمترین نقاطی که ایستگاه هواشناسی دارد آبادان باحد- اکثر ۳۱ درجه و حداقل ۱۷ درجه بوده است .

سردترین نقطه تربت حیدریه با حداکثر ۱۷درجه و حداقل٤ درجه زیر صفر گزارش شده است .

حداکثر درجه حرارت تهران ۱۸ درجه‌وحداقل آن۵درجه بالای صفر بوده است .

اطلاعات

سه‌شنبه
* ۱۴ نوامبر ۱۹۶۶
* ۲ شعبان ۱۳۸۶
* شماره ۱۲۱۳۳
* سال چهل و یکم

۸۰ درصد سرشماری عمومی انجام شد

* مرد ۱۳۰ ساله‌ای که میخواهد همسر تازه بگیرد
* وزنی که تاکنون ۱۱ بار شوهر کرده سرشماری شدند

گزارش خبرنگاران ما از شهرستانها حاکیست که در بعضی نقاط سرشماری پایان یافته و در روزهای اخیر یکصدهکده شناخته نشده کشف گردیده است و مامورین سرشماری ضمن کار خود به نکات جالبی برمیخورند. از جمله در همدان پیرمردی ۱۳۰ ساله سر - شماری شده که آرزو دارد همسر تازه‌ای اختیار کند و زن ۶۰ ساله‌ای سرشماری شده که ۱۱ بار شوهر کرده است!

★ پایان سرشماری

چهار روز دیگر به‌پایان سر- شماری عمومی باقیمانده است و تاکنون طبق گزارشهای رسیده از سراسر کشور ۸۰ درصد سرشماری عمومی پایان یافته، در بعضی قسمت ها و مناطق سرشماری تهران و شهرستانها بکلی سرشماری پایان پذیرفته و نتیجه آن برای مرکز آمار ایران فرستاده شده است.

آمار سرشماری شهر تهران تا پایان روز ۲۳ آبانماه باین شرح اعلام گردید:

تعداد خانوار سرشماری شده ۴۶۹۶۸۰ تعداد جمعیت ۲۲۳۱۸۲۲ نفر تعداد مرد - ۱۱۵۵۳۴۸ نفر وتعداد زن - ۱۰۷۶۴۷۴ نفر.

★ روز های تعطیل

در روزهای تعطیل (فردا) و روز جمعه بیست‌وهفتم سرشماری عمومی ادامه خواهد یافت. مرکز آمار ایران از خانواده‌هائیکه تاکنون سرشماری نشده‌اند دعوت کرده که دراین دو روز تعطیل خودرا برای سرشماری آماده کنند.

★ در لرستان

خبرنگارما در خرم‌آباد گزارش داد: دیروز سرشماری منطقه الیگودرز بپایان رسید. الیگودرز اولین شهر حوزهٔ فرمانداری کل لرستان است که سرشماری آن بپایان رسیده است.

دهات «زز.»، «ماهرو» و «زلقی» که سال ۱۳۳۵ سرشماری نشده بود سرشماری گردید و دراین منطقه حدود هفتاد دهکدهٔ ناشناخته پیدا شد. آمار بدست آمده در این منطقه نشان میدهد که تعداد مردان بیش از زنان است.

★ ۴۸ دهکده جدید

مامورین سرشماری اردبیل، ۲۸ دهکده را که قبلا درنقشه آمار مشخص نشده بود دراطراف اردبیل پیدا کردند واز طرف آقای مهندس اربابی سرپرست مامورین ترتیب سرشماری ساکنان این دهات داده شد.

خبرنگارما در همدان گزارش داد: سپاهی دانش جهانگیر بخت‌آور که با مامورین سرشماری در بخش رزن همدان همکاری میکرد، در حین انجام وظیفه حالش منقلب شد و همکارانش او را به بیمارستان پهلوی همدان و سپس بتهران

بقیه در صفحه سیزدهم

بهره‌برداری از معادن فلز

یك شرکت فرانسوی بنام «سومیرك» بمنظور اکتشاف و حفاری معادن فلزی ایران امتیاز تحصیل کرد.

این شرکت فرانسوی باشرکت و همکاری سازمان برنامه اقدام بسرمایه گذاری و فعالیت در رشته معدن خواهد کرد.

سرمایه اولیه شرکت ۱۰ میلیون ریال در نظر گرفته شده است.

شرکت بانوان در سپاه دانش

درجلسه امروز علنی مجلس شورایملی از دولت خواسته شد

* معاون وزارت آموزش و پرورش توضیح داد که بانوان در کادر آموزگاری وظایف خود را انجام میدهند

تاسیس دانشگاه صنعتی آریامهر در اصفهان، وضع فرهنگ کرج، هفته کتاب. میلاد حضرت امام حسین (ع) وسپاهیان دانش مسائلی بود که در جلسه امروز مجلس شورای ملی مورد بحث قرار گرفت.

* میلاد امام حسین

ساعت ۹ صبح جلسه علنی مجلس شورایملی بریاست آقای مهندس ریاضی تشکیل شد.

ابتداء آقای سید علی صائب نماینده اصفهان به عنوان نطق قبل ازدستور میلاد حضرت امام حسین (ع) را تهنیت گفت و سپس درباره هفته کتاب واهمیت آن صحبت کرد و سپس از تاسیس دانشگاه صنعتی آریامهر در اصفهان اظهار خوشوقتی نمود.

* فرهنگ کرج

سپس آقای میر ارسنجانی نماینده کرج تولد امام حسین علیه‌السلام را تبریک گفت و اضافه کرد که کار ها در سراسر مملکت با سرعت عجیبی پیش میرود. ولی بعضی جا ها نواقصی هست که باید رفع شود. از جمله فرهنگ کرج است.

وضع فرهنگ کرج خوب نیست. من استدعا دارم بفرهنگ حوزه انتخابیه بنده که ۴۲۷ هزار جمعیت دارد توجه فوری شود.

کارهای سونی در فرهنگ کرج جریان دارد که صلاح نیست پشت این تریبون گفته شود. بنده قبلاهم این تذکر رادادم ولی متاسفانه تاکنون اقدام نشده است.

ناطق سپس درباره لایحه دفع آفات نباتی صحبت کرد و گفت: این لایحه بعد از لایحه اصلاحات ارضی مهمترین لایحه ای است که در زمینه کشاورزی مملکت تهیه شده است و امیدوارم هرچه زود تر تصویب و اجرا گردد.

آقای ارسنجانی درباره کسبه بازار چه آقا شیخ هادی متذکر شد که اینعده مردمان بسیار فقیری هستند و توجه دولت را بحفظ منافع اینعده جلب کرد.

* هفته کتاب

آقای عبدالله بدر صالحیان نماینده سنقر و بانه نیز درباره هفته کتاب و ثمرات انقلاب شاه و مردم و خدمات موثر سپاه دانش صحبت کرد.

ناطق گفت: شاهنشاه آریامهر با ابتکار جالب خویش، یعنی تشکیل سپاه دانش نور دانش را به اقصی نقاط کشور تابانیدند.

بقیه در صفحه سیزدهم

شرفیابی سفیر مجارستان

شاهنشاه آریامهر ساعت یازده امروز آقای «کارولی بونی‌هادی»، سفیر مجارستان را که مدت ماموریتش درایران پایان یافته به حضور پذیرفتند.

دراین شرفیابی سفیر مجارستان کسب اجازه مرخصی از پیشگاه شاهنشاه نمود.

ظهر امروز نیز از طرف آقای عباس آرام وزیرخارجه ضیافتی بناهار بافتخار آقای «بونی‌هادی» در کاخ وزارت خارجه ترتیب داده شد که درآن جمعی از شخصیتهای ایرانی ودیپلوماتهای خارجی مقیم تهران شرکت داشتند.

آقای «بونی‌هادی» در سپتامبر ۱۹۶۴ به ایران آمد

ملاقات سفیر عراق با آرام

سفر آقای عباس آرام به عراق امروز قطعیت یافت و انتظار میرود وزیرخارجه ایران تا حداکثر پانزده روز دیگر رسما به بغداد برود.

صبح امروز آقای حسن دوجیلی سفیر عراق در ایران در کاخ وزارت خارجه با آقای آرام ملاقات کرد.

دراین ملاقات، جزئیات سفر آینده وزیرخارجه ایران و همچنین روابط میان دوکشور مورد بررسی و تبادل نظر قرار گرفته است.

کاخ جوانان و هیئت مدیره

طبق اطلاع اساسنامه کاخ جوانان به ثبت رسید و کاخ مزبور موجودیت حقوقی یافته و آقایان دکتر نیك‌پی، مهندس ستوده، احمد کاشفی، منوچهر پیروز، محمدرضا گوددزی و بانوان پروین ثابتی و نردین امیرطهماسب بسمت هیئت مدیره انتخاب شدند.

هیئت مدیره در نظردارد امور کاخ را موقتا اداره کند تا طبق شرایط اساسنامه که به ثبت رسیده هیئت- مدیره انتخاب گردد.

هر نظر است اداره امور کاخ بعهده خود جوانان سپرده شود.

جشن تولد اعلیحضرت ملك حسین

بمناسبت آغاز سی‌ویکمین سال تولد اعلیحضرت ملك‌حسین پادشاه اردن هاشمی، از طرف آقای «علی - نسوم‌طاهر» سفیر اردن درایران شب گذشته ضیافت باشکوهی در محل سفارت ترتیب داده شده بود که درآن جمع زیادی از شخصیت های ایرانی وخارجی وارباب جراید با بانوانشان حضور داشتند.

در عکس فوق که از ضیافت مذکور گرفته شده، آقای سفیر اردن به آقای عباس آرام وزیر خارجه ایران خوش‌آمد میگوید.

بهترین پذیرائی با عالیترین چلوکباب

چلوکبابی یاس با تجربه و معروفیت چندین ساله در تهیه چلوکباب، شما و خانواده شما را برای صرف ناهار و شام به سالن مجلل چلوکبابی یاس که اخیرا افتتاح شده است دعوت می‌نماید...

آدرس: جاده پهلوی - مقابل پارك شاهنشاهی - بالاتر از باغ وحش - تلفن ۶۲۵۳۱۹

روزنامه اطلاعات فردا منتشر میشود

روزنامه فردا فردا منتشر میشود

هتل میامی

توجه بفرمائید

سالن قدیم هتل میامی همیشه برای جشن‌های عروسی و میهمانی های بزرگ و کوچك با ارزانترین قیمت که باور نخواهید کرد با برنامه وشام آماده پذیرائی است.

ته‌دانسان

از پنج تاهشت بعد از ظهر این جمعه وجمعه‌های دیگر

تلفنهای ۶۲۲۴۳۲ و ۶۲۰۲۰۰

هاویلوکس

معتبرترین نام در صنایع رنگ‌سازی امروز برای هر مصرفی در اختیار شماست

HAWILUX

برای تهیه و خرید پارچه همه انتظار آغاز حراج فروشگاه کازرونی را دارند شماهم منتظر باشید.

برنامه امشب سینماهای امپایر - سانترال تاج - نیاگارا

«ویلیام وایلر» کارگردان بزرگ سینمای آمریکا یك اثر مطبوع وپرآتریك تقدیم علاقمندان می‌کند فیلمی که خاطره فیلم معما را درخاطره‌ها زنده میکند

اودری هپبورن - پیتر اوتول سخیم

چگونه میتوان یك میلیون دلار دزدید

سینماسکوپ - رنگی

فیلمی از ویلیام وایلر

با شرکت شارل بوایه الی والاك هیوگریفیت

پخش توسط فوکس قرن بیستم

بعلت طولانی بودن فیلم شروع سئانس سهادر

سینما نیاگارا ۱۰ر۴۵ صبح ۲ر۳۰ - ۴ر۴۵ - ۷ - ۹ر۱۵ - بعدازظهر درسینما تاج ۱۰ر۴۵ صبح ۱ر۱۵ - ۳ر۳۰ - ۵ر۴۵ - ۸ - ۱۰ر۱۵ بعدازظهر درسینما سانترال ۱۱ر۱۵ صبح - ۲ر۳۰ - ۴ر۴۵ - ۷ - ۹ر۱۵ بعدازظهر درسینما امپایر ۱۱ر۱۵ صبح ۳ - ۵ر۱۵ - ۷ر۳۰ - ۹ر۴۵ بعدازظهر.

اطلاعیه سینما امپایر

نمایش فیلم بزرگ کلکسیونر

بعلت تعهدات قبلی این سینما موقتا قطع و بزودی مجددا دراین سینما بمعرض نمایش گذاشته خواهد شد

تهران بیدار میشود از امشب

درسوپر نایت کلوپ رایکا

۱ - کارولین بلاکی خواننده سیاه‌پوست تلویزیون آمریکا

۲ - نعیمه (بلی‌دانسر) با ارکستر مخصوص خود

۳ - برونو نغمه‌سرای جوان تلویزیون رم

۴ - لوچیا دررقص معروف (پنجه‌طلائی)

۵ - سینکینك باند، ارکستر معروف ایتالیائی که مستقیما ازرم وارد تهران شده‌اند

ستاره درخشان هنر ایران بانو دلکش

سوپر نایت کلوپ رایکا - خیابان پهلوی تلفن ۶۲۵۳۰۱

فوتبال

ترناوا قهرمان چکسلواکی با ۴ عضو تیم ملی

جمعه ۲۷ آبان با شاهین و اعضای ملی ۳ و نیم بعدازظهر یکشنبه ۲۹ آبان با مختلط تاج دارائی شاهین سه ونیم بعد از ظهر.

سه‌شنبه اول آذر باکولونی تهران ۴ و نیم بعد از ظهر

استادیوم امجدیه بهای بلیط ۱۰۰ - ۵۰ - ۳۰ ریال

روغن آفتاب گردان در قوطی های سفید محصول جدید کارخانجات قو

اتومبیلهای مدرن تشریفاتی اتولوکس برای کرایه

میدان فردوسی - تلفن های ۴۴۶۰۵ - ۶۱۱۲۷۰

۱ - ۳ آ - ۳۳۳۵۴

ازاول آذرماه ۱۳۴۵

ذخیره اطاق برای تعطیلات نوروز ۱۳۴۶ در مهمانخانه‌های

رامسر - چالوس - بابلسر

از عموم علاقمندان خواهشمنداست برای ذخیره اطاق بموسسه مهمانخانه‌ها خیابان بهار شماره ۱۳۸ مراجعه فرمایند. تلفن ۷۵۶۰۹۵ - ۷۵۹۳۹۶

اطلاعیه بانك عمران

مراسم سی و هفتمین قرعه‌کشی یکصدهزارتومان

حساب تشکیل سرمایه بانك عمران

وام دهساله بدون بهره روز یکشنبه ۴۵ر۸ر۲۹ ساعت ۹ و نیم بعد از ظهر از تلویزیون ایران اجرا خواهدشد.

بانك عمران توجه کلیه علاقمندان و دارندگان حساب تشکیل سرمایه را به‌دیدن این برنامه جلب و ضمنا کسانیکه مایل به‌شرکت در این برنامه و مشاهده قرعه‌کشی های بانك میباشند میتوانند با مراجعه به‌روابط عمومی بانك عمران واقع درکوچه برلن ساختمان ۵۲ کارت شرکت در برنامه تلویزیونی تهیه فرمایند.

بزودی گشایش نخستین سینمای سه‌طبقه بدون بالکن سینما پاسیفیك

واقع درجاده قدیم شمیران

دارای پارکینك اختصاصی دو طبقه- یگانه سینمائی که نصب صندلیهای آن بطوری طبق اصول فنی انجام شده که هیچ یك ازمشتریان احساس هیچگونه ناراحتی نخواهند نمود.

در آگهی های بعدی روز افتتاح سینما پاسیفیك باطلاع علاقمندان خواهد رسید

فرماندار ماکو تقدیر شد

آقای کامران فیلسوفی فرماندار شهرستان ماکو و عضو هیات نمایندگی ایران در کنفرانس عالی مرزی ایران و ترکیه بواسطه بذل مساعی واهتمام درپیشرفت مذاکرات کنفرانس از طرف آقای مهندس ابراهیم همایونفر استاندار آذربایجان غربی ورئیس هیئت نمایندگی ایران تقدیر شد.

آ -

انجام عمل جراحی

آقای اردشیر موبد سرپرست استادیوم فرحناز پهلوی که در روز ششم آبان بنابه امروباتوجهات ومراحم شاهنشاه برای معالجه با هواپیما به آلمان عزیمت نموده‌بود بامساعدت و مراقبت تیمسارسپهبد مالك سفیر کبیر ایران در کلن بوسیله دو پروفسور معروف آلمان آقایان پروفسور فولندر و پروفسور مولر تحت معالجه قرار گرفته و تاسه هفته دیگر به‌ایران مراجعه خواهدنمود. آ - ۳۳۷۱۲

شماره ۱۱۷۴۳
۲۳ر۸ر۱۳۴۵

آگهی اصلاحی

رسیدگی به پیشنهادات آگهی مناقصه نرده گذاری میدان مجسمه بساعت ده صبح روز سه شنبه ۸ آذر ماه ۱۳۴۵ اصلاح می - گردد.

شهردار شهر ری - علاءالدین معینی

روزنامه دیپلمات

چهارشنبه‌ها خواندنی است

۲ - ۲ آ - ۲۱۸۲۳