۲۸ صفحه

اطلاعات

سه‌شنبه ۲۲ آذر ماه ۲۵۳۶ ـ شماره ۱۵۴۸۶ تکشماره ۱۰ ریال

بعلت تغییر هوا

آنفلوانزا و گریپ شیوع یافت

★ ۵۰ تا ۷۰ درصد از مراجعین به درمانگاهها مبتلا به آنفلوآنزاهستند

در صفحه ۳ ستون هفتم

نرخ آب و برق تصاعدی می‌شود

★ کلیه سازمانها و موسسات فعلی آب‌وبرق کشوردردو شرکت ملی آب و برق ادغام خواهند شد

در صفحه آخر ستون نهم

شاهنشاه‌آریامهر، والاحضرت ولیعهد را پس از انجام هدایت موفقیت آمیز هواپیمای «افسینج»درمراسم سالروز بیست و یکم آذر بوسیدند.وشهبانو با اشتیاق مادرانه‌ای‌شاهد این صحنه هستند. عکسهای مربوط به رژه ارتش درروز۲۱ آذر در صفحه های ۵ـ ٤ و آخر چاپشده‌است.

تشکیلات وزارتخانه‌ها دگرگون میشود

★ چگونگی اجرای طبقه‌بندی مشاغل منطقه‌ای وزارتخانه‌ها اعلام شد.

★ سن بازنشستگان کارمندان دولت‌درپاره‌ای از مناطق کشور کاهش میابد

در صفحه آخر

برای اجرای طرح عدم تمرکز

جنجال یک جاسوسی بزرگ در آلمان

جاسوسان کمونیست هزار سند محرمانه ناتو را بسرقت بردند!

★ جاسوسان کمونیست جزو عالیمقام ترین کارکنان وزارت دفاع ودریاداری آلمان غربی بودند.

در صفحه ۳ ستون اول

سوریه برای جنگ با اسرائیل آماده شد

★ دولت سوریه اعلام کرد حتی به قیمت اشغال خاك خود توسط اسرائیل حاضر به مصالحه نخواهدشد.

★ حافظ‌اسد به‌وزیرخارجه امریکا اخطار کرد او را نخواهد پذیرفت

★ کنفرانس قاهره فردا تشکیل میشود.

در صفحه ۲

حافظ اسد

ملک حسین

سایروس ونس

موشه دایان

امتیازات دبیران برای ارتقاء گروه تعیین شد

★ اشتغال به تدریس تمام وقت به ازاء هرسال تا ۳ امتیاز محسوب میشود

★ گذراندن هردوره کارآموزی ٦ امتیاز دارد

فهرست عوامل و امتیازات ضمیمه اصلاحات طرح طبقه‌بندی مشاغل معلمان کشور و ضوابط ارتقاء آنان بگروه‌های ۱۳.۱۱.۱۰ باین ترتیب اعلام گردید:

● اشتغال به تدریس تمام وقت درهر یک از سطوح مختلف آموزشی و یا اشتغال در یکی از پستهای ریاستیا معاونت مدارس راهنمای تعلیماتی آموزگاران روستائی یاعشایری و سپاهی، راهنمائی تعلیماتی دبیران، سرپرستشبانه‌روزی دانشسرا یاهنرستانها، سرپرست بخش هنرستان یا آموزشگاه حرفه‌ای با حداقل مدرک تحصیلی لیسانس‌به‌ازاء هرسال ۲ امتیاز.

● اشتغال به تدریس تمام وقت درسطح آموزش‌متوسطه بامدرک تحصیلی دیپلم یافوق دیپلم یا معادل آنها به ازاء هر سال ½ امتیاز تا ۳ امتیاز.

● اشتغال بتدریس تمام وقت درسطح آموزش ابتدائی ویااشتغال در یکی‌از پستهای ریاست یا معاونت مدارس راهنمای تعلیماتی آموزگاران روستائی یاعشایری و سپاهی، راهنمائی تعلیماتی دبیران، سرپرستشبانه‌روزی دانشسرا یاهنرستانها، سرپرست بخش هنرستان یا آموزشگاه حرفه‌ای باتحصیلات پائین لیسانس به ازاء هر سال از یک تا ۱۰ امتیاز.

★ طی دوره کارآموزی‌یا تربیت معلم به‌ازاء هر دوره ٦امتیاز و در موردمستخدمین واجد شرط گروههای ۱۱ و ۱۲ به‌ازاء هر دوره اضافی حداقل ۸۰ ساعت که بعد از اول دیماه سال ۵۰ طی شده باشد ۳ امتیاز.

● خدمت آموزشی در روستاها به‌ازاء هرسال یک امتیاز تا ۳۰ امتیاز.

● خدمت آموزشی دربخش‌ها وشهرستانها به‌ازاء هرسال یکدوم‌امتیاز تاحداکثر ۱۵ امتیاز.

● تقدیر بمناسبت انجام خدمات آموزشی‌توسط وزیر هرنوبت ۳ امتیاز، مدیر کل هرنوبت ۲ امتیاز، رئیس‌اداره مربوط هر نوبت یک امتیاز که حداکثر تا ۱۰ امتیازمنظور می‌گردد.

● تالیف یاترجمه کتاب درسی پذیرفته شده که بمنظور استفاده برای تدریس چاپ‌و منتشر شده‌باشدبرای هرنوبت ۵ امتیاز.

● تالیف یاترجمه کتاب‌در رشته‌های مربوط‌بموضوعات تدریس که چاپ و منتشر شده باشد برای هر مورد ۵ امتیاز تاحداکثر ۱۰ امتیاز.

توضیح شهربانی کشور درباره خبر افزایش حقوق افراد پلیس

در صفحه ٤ ستون دوم

برف سنگین آذربایجان را فلج کرد

باران و برفهوای‌قسمت هائی از کشور را بشدت سرد کرد و باعث یخبندان شدید شد.

باورود یک توده هوای سرد که از دو روز پیش از جانب اسکاندیناوی به ایران رسیده قبلا روی صحرای ترکمنستان، حوزه دریای سیاه و دریای خزر تاثیر گذاشته بود، اکثر نقاط کشور را هوای‌بارانی و برفی فرا گرفته است.

این توده هوا در ساعات گذشته موجبریزش‌چشمگیر و قابل ملاحظه باران در گیلان و مازندران‌شده‌است ضمنا در استان های آذربایجان کردستان‌وسایر شهرهای غربی و شمال‌غربی کشور نیز تولید برف کرده است.

اثر این جبهه در تهران‌به صورت ریزش پراکنده‌باران و در شمیران به صورت بارش برف بوده است.

براساس آخرین پیش‌بینی هواشناسی تا ساعت اولیه امشب در تهران هوا ابری و غبارآلود گاهی با ریزش باران و در شمیران‌دربعضی ساعات برفی خواهد بود.

در ۲٤ ساعت گذشته حداکثر درجه حرارت هوای تهران ۱۲ و حداقل ٤ درجه بالای صفر بوده است.

برف سنگین در آذربایجان

برف سنگین، شهر های آذربایجان رابحال‌نیمه‌تعطیل در اورد و امروز بعلت سرمای شدید، کودکستان ها و مدارس‌ابتدایی اردبیل تا کلاس سوم، تعطیل‌شد.

● در تبریز ریزش برفاز دیشب شروع شده وهمراه کولاک تا ظهر امروز بشدت ادامه یافت.

صبح امروزبراثربرخورد چند وسیله نقلیه در خیابان های پوشیده از برف و یخ تبریز، راه بندانهای‌طولانی بوجود امد.

همچنین‌صبح امروزاداره کل آموزش و پرورش آذربایجان شرقی اعلام کرد، باوجود سرما و کولاک برف، کلیه مدارس‌باز‌است. ولی‌درصورتیکه‌دانش‌آموزان دبستانی‌وکودکستانی‌نتوانند بمدرسه بروند، غیبت محسوب نخواهند شد.

اداره هواشناسی غرب کشور، هوای اردبیل را ۹درجه زیرصفر اعلام کرد. سرمای رضائیه و سقز نیز امروز یکدرجه زیرصفربود، همچنین‌سرمای خوی ٤ و خلخال ۹ درجه زیر صفر اعلام شده است.

● رفت و آمد وسایل نقلیه در جاده‌های‌آذربایجان بعلت ریزش برف سنگین به کندی صورت میگیرد.

ارتفاع برف در گردنه «الماس» بین اسالم و خلخال به یکمتر میرسد.

زلزله در هوای برفی

ریزش برفسنگین خلخال رابحال نیمه‌تعطیل درآورد. ساعت ۲،٤۰ دقیقه بامداد امروز در حالی که ریزش برف همراه کولاک شدیددر خلخال ادامه داشت، زمین‌لرزه نسبتا شدیدی شهر را بقیه در صفحه ٤

نقاشی کودکان اسرائیلی برای کودکان مصری

چند کودک مصری به نقاشی هایی می‌نگرند که توسط کودکان اسرائیلی‌به نشانه دوستی کودکان مصری ـ اسرائیلی‌در جریان سفر سادات به بیت‌المقدس کشیده شده است.

این نقاشی ها دیروز توسط هفته‌نامه مصری «اکتبر» در قاهره انتشار یافت این نقاشی ها را کودکان اسرائیلی برای سادات فرستاده‌اند.

عکس‌رادیوئی آسوشیتدپرس

جناب آقای بهزاد معتضد

بانهایت تاسف مصیبت وارده راتسلیت عرض می‌کنم.

ایزابران ـ پروین رحیم‌زاده

جناب آقای علی معتضد

مصیبت وارده را از صمیم قلب به شما تسلیت عرض نموده و از خداوند متعال برای کلیه بازماندگان صبر و شکیبائی آرزومندیم.

شرکت ساختمانی فرتو

جناب آقای بهزاد معتضد

بانهایت تاسف مصیبت وارده را به‌جنابعالی تسلیت می‌گوئیم‌و سعادت و سلامت شما و خاندان محترم معتضد را آرزومندیم.

احمد آقابیگی، فریدون اجلالی، حبیب افضلی، حسین افضلی، محمود انصار، ایرج‌بابائی، فیروزبرادری، کیقباد بهمن‌دژی، فرامرز پرنیان، شیرین جاوید، هوشنگ جویلی، نعمت خوشبی، کامبیز دهلوی، صفی دوالفقار، شهرام رزمیوش، محمود رستگار، عباس رقابی، حسن زعفری، بزرگمهر ستوده، هدایت شجاعی، هاشم شهیدی، جمشید صالحی، ابوالفضل صدیقیان، امان صفائی، فریدون طاهری، محسن‌فرهودی، مرتضی کاشف، منوچهر کریمی، جواد کسروی، ساسان کمالی، قاسم کمره‌ای، بهروز مژدهی، سوسن مشکوة، جواد مصری، کامبیز منقی، کامران منقی، عبداله نراقی، مهدی نظری، فرهاد نورائی.

جناب آقای سیدجواد مکی

انتصاب شایسته آنجناب را به مقام فرمانداری شهرستان قروه استان کردستان صمیمانه تبریک می‌گوئیم و ارزوی موفقیت روزافزون شمارا داریم.

هیئت مدیره و کارکنان شرکت سادات‌نو

شنبه‌ها دنیای ورزش

در سال گذشته

خانمهای ایرانی ۱۵۱ هزار کیلو لوازم آرایش مصرف کردند!

★ ۱۰ هزار کیلو ریمل ۱۷ هزار کیلو ماتیك و ۱۱۲ هزار کیلو پودر و کرم و روغن صورت‌درسال‌گذشته وارد شده است

در صفحه ٤ ستون دوم

رادیو تعطیلی تعطیل شد

برنامه رادیو تعطیلی که از صبح پنجشنبه تا نیمه‌شب جمعه شب از سیمای ایران پخش می‌شد، دیگر بصورت قبلی خود اجرا نمی‌شود. احتمال دارد گروه تهیه کنندگان، نویسندگان و مجریان برنامه‌رادیو تعطیلی فقط صبح جمعه برنامه‌ای‌در سیمای ایران داشته باشند که از ۹ر۰ صبح تا ۱۲روز جمعه طول خواهد کشید. اماهنوز مشخص نشده‌است که آیا گروه تهیه‌کنندگان رادیو تعطیلی اجرای برنامه صبح جمعه سیمای ایران‌را قبول خواهند کرد، یانه! امروز ساعت ۷ بعدازظهر طی جلسه‌ای که در رادیو تلویزیون ملی ایران (صدا و سیمای ایران) تشکیل خواهد شد، این موضوع روشن می‌شود. لکن آنچه مسلم‌است تهیه‌کنندگان‌رادیو تعطیلی پنجشنبه را بکلی

بقیه در صفحه ٤

به‌کاشان ٦ هزار ساله برویم

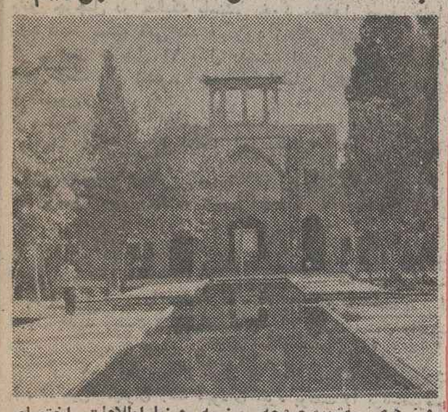

روز های سه‌شنبه،صفحه روز به روزیا اطلاعات، اختصاص به‌گشت‌وسفر درشهرهای‌کشوردارد تاآندسته ازخوانندگانی راکه‌درروز های تعطیل‌پایان‌هفته، قصد سفر دارند، راهنمایی کند. امروز دراین صفحه به کاشان، این‌شهر ٦ هزار ساله رفته‌ایم (درصفحه ۹)

مراقب باطری اتومبیل خود باشید

صفحه ۱۱ اختصاص به مطالب مربوط به اتومبیل دارد. در این صفحه نرخ بعضی تعمیرها در تعمیرگاهها، چگونگی نگهداری باطری در زمستان و خبرهای تازه در باره جهان اتومبیل چاپ شده است.

هیتلر برای نخستین‌بار وارد آلمان شد

بیست و نهمین بخش از کتاب جالب «آدولف هیتلر» درصفحه ۲۹ چاپ شده است.

امروز و فردا در تلویزیون

شرح برنامه های دو روزه تلویزیون و خبرهای مربوط به رادیو و تلویزیون را در صفحه ۲٤ بخوانید.

آشنایی با حوزه های علوم دینی

در حوزه های علمیه چه می گذرد؟ طلبه‌ها، چگونه درس می‌گیرند، چه درسهایی می‌خوانند و پس از پایان‌تحصیلات چگونه دانشنامه می‌گیرند. این گزارش که با همکاری ایت‌الله ناصر مکارم شیرازی تهیه شده همراه بابرنامه سخنرانی های مذهبی ایام سوگواری ماه محرم، در صفحه ۲۰ چاپ شده است.

نقش مهم بانوی اول فیلی‌پین در حیات سیاسی آن کشور

مقاله فریبرز عطابور، نویسنده اطلاعات را همراه تفسیر های سیاسی روز، در صفحه ۸ چاپ کرده‌ایم.

علم بی‌ایمان پول سرقت شده

نوشته علی اکبر کسمایی را، همراه‌دیگرمقاله های اطلاعات، نامه‌های‌خوانندگان به‌روزنامه، درد دلهای تلفنی و پاسخ مسئولان‌رادر صفحات ٦، ۷و ۲۲و۲۳ بخوانید.

آگهی

انتخاب نماینده آزمایشگاههای تشخیص طبی درهیئت‌مدیره نظام‌پزشکی‌مرکز

بقیه در صفحه ۲۱

آگهی برای اطلاع صاحبان سهام صنایع کاشی اصفهان (شرکت سهامی عام)

مراجعه به صفحه ۱۹

اخطارشدیدسوریه‌به‌ونس

دمشق - خبرگزاری سوریه اعلام کرد در صورتی که سایروس‌ونس بخواهد پیامی از طرف رهبران اسرائیل به دمشق ببرد سوریه از پذیرفتن وی خودداری خواهد کرد.

طبق گزارش خبرگزاری سوریه مطلب بالا از طرفیکی از مقامات عالیرتبه این کشور که در سفر حافظ اسد رئیس جمهوری سوریه به کشور های ثروتمند عرب و امارات‌نفت خیز خلیج فارس همراه وی بود ، بطور رسمی اعلام شده است . مقام مذکورکه به عنوان سخنگوی دولت سوریه‌این اظهارات را عنوان میکرد اظهار داشته‌است که سوریه‌حاضر نیست اجازه دهد که مانند مصر به راه تسلیم و پذیرفتن شکست در برابر اسرائیل کشانده شود .

پردردسر

خبرگزاری فرانسه در گزارشی که از دمشق فرستاده نوشته است: در حالی‌که کمتر از ۲۴ ساعت بموعد پیش بینی شده برای ورود سایروس‌ونس به دمشق باقیمانده موضعی که سوریه در قبال‌آخرین‌تحولات اوضاع‌خاورمیانه دارد کماکان همان است که از مدت ها قبل و حتی در زمان هنری‌کی‌سینجر وزیر خارجه پیشین آمریکا نیز وجودداشته است . وزیر خارجه کنونی آمریکا نیز محکوم است مانند سلف خود احساس کند که مرحله مربوط به سوریه‌درسفر های وی به ممالک خاورمیانه دشوارترین مرحله است و مذاکراتی که وی با رهبران سوریه در پیش دارد پردردسرتر از تمام مذاکرات‌دیگروی بارهبران سایر کشورهای‌خاورمیانه خواهد بود .

اخطار سوریه

حافظ اسد رئیس جمهوری سوریه و وزیرخارجه‌وی عبدالحلیم خدام هردو در این هفته اظهاراتی کرده‌اند کمحتی در صورتی که ونس واقعا شانسی برای وارد شدن بدمشق داشته باشد ، نشان دهنده پیچیدگی و دشواری بزرگ ماموریت وی در سوریه خواهد بود .اسد اعلام‌کرده‌است که سوریه نه مصالحه‌ای را قبول خواهد کرد و نه زیربار پذیرفتن هر پیشنهادی برای معامله کردن با اسرائیل خواهد رفت . رئیس جمهوری سوریه اضافه کرده است که کشور وی در برابر تمام فشار هایی که ممکن است در معرض آنها قرار گیرد ، بدون در نظر گفتن اینکه این فشار ها تا چه اندازه نیرومند است و از طرف کدام قدرت ها اعمال میشود پایداری خواهد کردو حتی‌در صورت لزوم پروایی‌نخواهد داشت که یک بار دیگر مورد تجاوز نظامی اسرائیل قرار گیرد ، و قسمتی دیگر از خاک آن‌به اشغال صهیونیسم‌درآید و یا اسرائیل درصدد نابود کردن ارتش سوریه برآید.

کمترین شانس

از طرف دیگر خدام وزیر خارجه سوریه روی‌این‌نکته انگشت گذاشته است که اگر قرار باشد سوریه در کنفرانس ژنو خود را با « اسرائیل و مصر در کنار یکدیگر» روبرو باید از شرکت کردن در این کنفرانس‌خودداری خواهدکرد. در چنین شرایطی برای ناظران سیاسی تصور این مطلب بسیار دشوار است که وزیر خارجه آمریکا کمترین شانسی داشته باشد تا درجریان دیدار احتمالی‌اش از دمشق‌بتواند رهبران سوریه را به تجدید نظر کردن‌آشتی‌ناپذیری آنان راضی کند ، و یا حتی توفیقی در این راه بدست آورد که حافظ اسد را به متوقف ساختن جنگ روانی و تبلیغاتی بیرحمانه‌ای که از تاریخ سفر اخیر انورسادات به اسرائیل برضد رژیم مصر آغاز کرده است متقاعد سازد. بادر نظر گرفتن تمام این نکات بسیاری از ناظران اوضاع خاورمیانه اظهار نظر کرده‌اند که وزیر خارجه آمریکا برخلاف اسلاف خود قبل از هرچیز با این هدف به‌خاورمیانه سفر کرده است که تاجایی که ممکن است به نزدیکتر شدن نقطه نظرهای سوریه و مصر کمک کند . تلاشهایی که ونس برای رسیدن به این مقصود بخرج خواهد داد بیشتر از جنبه های دیگر وظایف وی در ماموریت جاریش در خاورمیانه فوریت خواهد داشت و بنابراین احتمال اینکه‌وی‌بخواهد در درجه اول برای آگاهاندن حافظ اسد از نظر ها و پیشنهاد های رهبران اسرائیل‌به دمشق‌سفر کند ، و در نتیجه شانس‌ورود به دمشق را از دست بدهد بسیار اندك خواهد بود .نکته مهم دیگری که در مورد مرحله مربوط به‌سوریه درسفر های جاری ونس به خاورمیانه اهمیت حیاتی دارد این است که در صورتیکه وی نتواند تضمین‌های محکمی برای شرکت سازمان آزادی بخش فلسطین‌درمذاکرات آینده صلح خورمیانه باخود به دمشق ببرد بیم آن خواهد رفت که از دیدار وی از سوریه تقریبا هیچ نتیجه‌ای بدست نیاید . ناظران سیاسی گوشزد می‌کنند که با در نظرگرفتن وضعی که مخصوصا اکنون وجود دارد بسیار دشوار است‌که وزیر خارجه آمریکا بتواند ضمانت هائی راکه برای شرکت سازمان آزادی بخش فلسطین در کنفرانس های قاهره و ژنو مورد نیاز است به‌رهبران سوریه ارائه دهد .

ناظران سیاسی پیشگویی می‌کنند که حافظ اسد به ونس خواهد گفت که سوریه کماکان با از سرگرفته شدن کار کنفرانس ژنو موافق است مشروط براینکه تمام طرف های ذیمدخل و از آن جمله سازمان آزادی بخش فلسطین در این کنفرانس شرکت کنند .

اسد به وزیر خارجه آمریکا تاکید خواهد کرد که از نظر دولت دمشق، کنفرانس ژنو تنها جایی است که میتوان وباید ، در آن درباره‌برقرار کردن صلح میان اعراب‌واسرائیل مذاکره کرد. این تاکید اخم بخودی خود بدان معنی است که رهبر سوریه یکبار دیگر به آمریکا و اسرائیلو مصرو دیگران خواهد فهماند که دمشق تحت هیچ شرایطی حاضر نخواهد شد در کنفرانس‌قاهره‌که فردا (چهارشنبه)-گشایش خواهد یافت شرکت کند .

سفر ونس

تازه‌ترین گزارشی که دیشب‌ازامان بوسیله خبرگزاری فرانسه فرستاده شده حاکی است که طبق اظهار یکی از سخنگویان رسمی آمریکا ، سفری که قرار بود بوسیله سایروس ونس به سوریه انجام بگیرد ، طبق برنامه پیش‌بینی شده، امروز (سه‌شنبه) انجام خواهد گرفت .

سخنگوی آمریکایی از طرف دیگر این گزارش را که گویا ونس حامل پیامی از طرف مناهم بگین نخست‌وزیر اسرائیل برای حافظ اسد رئیس‌جمهوری سوریه است تکذیب کرد .

● سوریه به ونس اخطار کرد اگر بخواهد با پیام اسرائیل به دمشق‌سفر کند اورانخواهدپذیرفت

● دولت سوریه اعلام کرد که‌برای تحمل یك جنك وسیع دیگرآماده است

جایزه صلح برای سادات

قاهره -روزنامه الاهرام‌نوشت تعداد زیادی از سازمانهای‌بین-المللی (غرب)پیشنهاد کرده‌اند که جایزه صلح نوبل سال آینده به پرزیدنت انورسادات داده شود .

تاکنون شانزده‌سازمان‌بین-المللی تصمیم خود را در این زمینه به دولت مصر اطلاع‌داده و ابتکار پرزیدنت انورسادات‌را در مورد دیدار از اسرائیل بخاطر برقراری صلح در منطقه خاورمیانه ستوده‌اند .

اعتصاب و آشوب در بیروت

بایرهم خوردن مجدد آرامش اوضاع در بیروت نیرو های بازدارنده سوریه بار دیگر در نقاط حساس بیروت موضع گرفته‌اند . عکس،چند سرباز سوری رادر محله «حال-الدیب» در محله مسیحی نشین شرق بیروت نشان میدهد سربازان سوری برای مقابله باآشوب ناگهانی به انواع سلاحها مسلح هستند.شورشها‌و آشوبهای بیروت بااعتصاب عمومی‌و تظاهراتی که از دیروز پایتخت‌لبنان را به هرج ومرج و آشوب کشید ، آغاز شده است. «عکس رادیویی آسوشیتدپرس»

ستایش یك فلسطینی از سادات

یک رهبر فلسطینی دیروز از مسافرت انورسادات به‌اسرائیل ستایش کرد. اما گفت صلح خاورمیانه به‌حل مسئله‌فلسطین بستگی دارد.

عیسی سارتاوی یک عضو شورای ملی فلسطین گفت دیدار ماه گذشته سادات از اسرائیل «تماس بزرگی» بود.

شورای ملی فلسطین جبهه پارلمانی سازمان آزادی بخش فلسطین است.

اخراج عراقیها ، سوریها و لبنانیها از مصر

بغداد - خبرگزاری عراق - چهل‌وپنج دانشجوی عراقی، لبنانی و سوری‌از مصر اخراج شدند. این عده در پنج‌دانشگاه مصری تحصیل میکردند.

علاوه براین، عده دیگری‌از اتباع عراق مقیم مصر ازجمله کارکنان شرکت هواپیمائی‌عراق ومرکز بازرگانی عراق وتمامی خانواده‌های آنها از مصر اخراج شده‌اند.

ملك‌حسین :

اردن‌در کنفرانس قاهره‌شرکت‌نمیکند

امان- خبرگزاری‌فرانسه- ملك‌حسین پادشاه اردن دیشب در پایان گفتگوهایش با سایروس‌ونس وزیرامور خارجه امریکادریک‌مصاحبه مطبوعاتی تاکید کرد که کشورش در گفتگوهای کنفرانس‌قاهره که از روز چهارشنبه آغاز بکار میکند شرکت نخواهد کرد اما ممکن است بعدها و شاید در ژنو در مذاکرات مربوط به خاورمیانه شرکت کند.

ملك‌حسین گفت تصور نمی‌کنم که تشکیل کنفرانس ژنو منتفی شده باشد و اگر اسرائیل به درخواست‌های اعراب پاسخ‌مساعدبدهد حل کلیه مسائل مربوط به خاورمیانه و برقراری یک صلح پایدار و عادلانه در منطقه امکان‌پذیر خواهدشد و اردن برای یک «صلح کامل» با کشور یهود آماده است اما هنوزمسئله امضای یک قرارداد صلح را با اسرائیل مورد بررسی قرار نداده است .

ملك‌حسین گفت برای درگیر در مسئله خاورمیانه امضای یک قرارداد صلح کامل ،اسرائیل باید کلیه سرزمینهای عربی را که در جنگ سال۱۹۶۷ اشغال‌کرده است تخلیه کند و حقوق ملت فلسطین بویژه خود - مختاری فلسطینیان را به رسمیت بشناسد . همچنین حاکمیت اعراب را برقسمت عرب‌نشین بیت‌المقدس باید برسمیت شناخته شود و با برقراری صلح ، بیت‌المقدس به یک شهر صلح تبدیل شود .

ملك‌حسین توضیح داد: وقتی که از فلسطینی‌ها سخن بگویم منظورم الزاما سازمان آزادیبخش فلسطین نیست بلکه بطور کلی ملت فلسطین است که سالیان درازی رنج می‌برد.

پادشاه اردن گفت ما تاکنون کوچکترین نشانه‌ای بدست نیاورده‌ایم که‌اسرائیل حاضر است درخواستهای ما را بپذیرد . واي‌تاکنون آنچه را که باید گفته شود گفته‌ایم و منتظریم که اسرائیل به تمایلات صلحما پاسخ بدهد .

سایروس‌ونس وزیر خارجه امریکا نتوانست موافقت ملك حسین پادشاه اردن را به شرکت در مذاکرات قاهره جلب کند.ملك‌حسین معتقد است که شرط برقرار شدن صلح درخاورمیانه ، حل مسئله فلسطینی ها و تخلیه همه اراضی اعراب از کنترل اسرائیل است.

اردن خواهان صلحی جامع وپایدار است

امان - خبرگزاریها - رامحلی است که بتوان براساس آن صلحی « کامل و جامع» در خاورمیانه برقرار کرد. پادشاه اردن مضافا به‌وزیرخارجه امریکا در مذاکرات یکساعته‌اش با ملك‌حسین، پادشاه اردن را در جریان نتایج مذاکراتی که قبلا با رهبران مصر و اسرائیل داشته قرار داده ونس علاوه براین به ملك‌حسین گفته است که آمریکا درنظردارداز‌اقداماتی که اخیرا با سفر سادات به اسرائیل برای رسیدن‌به‌صلح در خاورمیانه آغاز گردیده است پشتیبانی کند.

ملك‌حسین متقابلا به وزیر خارجه امریکا گفته است که اردن تنهاخواستار بیانیه‌ای که در پایان سفر سایروس‌ونس به اردن در امان صادر شده حاکی‌است که وزیر خارجه امریکا در مذاکرات یکساعته‌اش با ملك‌حسین، پادشاه اردن را در جریان نتایج مذاکراتی که قبلا با رهبران مصر و اسرائیل داشته قرار داده ونس علاوه براین به ملك‌حسین گفته است که آمریکا درنظردارداز‌اقداماتی که اخیرا با سفر سادات به اسرائیل برای رسیدن‌به‌صلح در خاورمیانه آغاز گردیده است پشتیبانی کند.

ملك‌حسین متقابلا به وزیر خارجه امریکا گفته است که اردن تنهاخواستار

اظهارات قذافی درباره‌متحدشدن سازمان های فلسطینی

تونس - خبرگزاری‌فرانسه- سرهنگ معمر قذافی رهبرلیبی دیدار سادات را از اسرائیل یک « اقدام فردی شکست - طلبانه و خیانت‌بار» توصیف کرد .

قذافی در مصاحبه‌ای که دیشب‌ازشبکه‌تلویزیونی تونس پخش شد گفت کنفرانس‌سران کشور های عربی جبهه‌امتناع که در طرابلس تشکیل شد با محکوم کردن دیدار سادات از اسرائیل بهدف اصلی خود دست یافت و ثابت کردکه‌ملت عرب مبارزه را تا آزاد شدن کامل سرزمین فلسطین ادامه خواهد داد .

قذافی در پاسخ‌این سئوال که آیاکنفرانس طرابلس‌لحظات بحرانی داشت گفت تنها با اختلافی که‌در جریان‌کنفرانس بروز کرد مخالفت نمایندعراق با امضای‌قطعنامه های‌کنفرانس بود که خود یک عامل مثبت بشمار میرود ، چرا که عراق میخواست اقدامات شدیدتری علیه رژیم مصر وبرای مقابله با صهیونیست دشمن به عمل آید .

قذافی در پایان گفت‌وحدت سازمان های فلسطین که در طرابلس عملی شد یکی‌ازبزرگ ترین موفقیت های کنفرانس سران پنج کشور عربی بوده

برای اخلال در کارکنفرانس قاهره

فدائیان‌فلسطین‌درروزهای‌آینده به‌جنوب‌اسرائیل حمله‌خواهندکرد

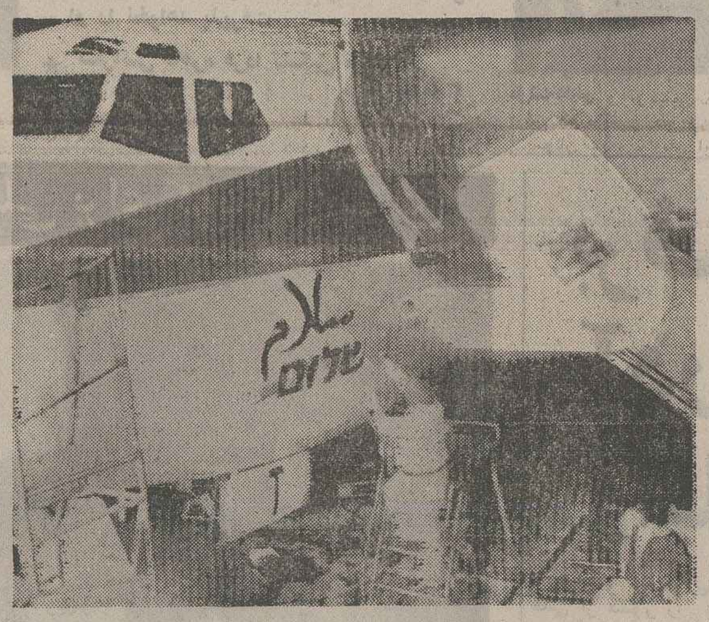

قاهره- خبرگزاری فرانسه- کنفرانس‌تاریخی قاهرساعت یک بعدازظهر فردا (بوقت تهران) توسط ژنرال «انسیو سیلاسوو» فرمانده نیروهای سازمان ملل در خاورمیانه گشایش می‌یابد.

عصمت عبدالمجید رئیس هیئت نمایندگی مصر در یک مصاحبه مطبوعاتی اظهار داشت که جلسه علنی کنفرانس بیش از نیم ساعت طول نمی‌کشد و پس از آن مذاکرات در پشت درهای بسته تا ده دوازده روز ادامه خواهد داشت. اعضای هیئت نمایندگی امریکا به ریاست «الفرد آلرتون» معاون وزارت امور خارجه این کشور در امور خاورمیانه بعدازظهر امروز وارد قاهره میشوند.

هیات نمایندگی اسرائیل نیز امروز وارد پایتخت مصر میشود.

سی خبرنگار این هیئت را همراه است.

در نخستین جلسه کنفرانس، مصر طرح پیشنهادی‌خود را در باره حل مسئله خاورمیانه که شامل مسئله فلسطین، عقب‌نشینی اسرائیل از سرزمین‌های اشغال‌شده، تضمین‌امنیت اسرائیل وروابط اینده اسرائیل با کشورهای عربی است مطرح خواهد کرد.

امروز پس از ورود هیات‌های نمایندگی اسرائیل و امریکا یک جلسه مقدماتی در هتل «متاهاوس» تشکیل میشود.

در اورشلیم، موشه‌دایان وزیر امور خارجه اسرائیل اظهار داشت کارهای مربوط به کنفرانس قاهره هفت تا ده روز طول خواهد کشید واین مدت برای گفتگو در باره همه مسایل دوجانبه میان دو کشور وبررسی همه جانبه‌اختلافهای اعراب واسرائیل کافی است. پس از آن اسرائیل و مصر درباره یک قرارداد جداگانه بگفتگو خواهند پرداخت.

دایان گفت اسرائیل باامضای یک قرارداد صلح‌جداگانه بامصر موافق است، اما مصرخواهان امضای چنین‌قراردادی نیست.

دایان ضمن بحث از مسایل مورد اختلاف اسرائیل‌و کشورهای عربی همسایه گفت در این مورد مذاکرات تنها جنبه تبادل نظر خواهد داشت . چون مصر نمی‌تواند از جانب کشورهای دیگر عربی اظهار نظر کند و از این‌روسادات باید ظرف ده روز آینده نسبت به ادامه مذاکرات تصمیم‌بگیرد.

دیروز در اداره مطبوعات مصر عده زیادی از خبرنگاران خارجی برای دریافت کارت ورود بمجلسه کنفرانس قاهره اجتماع کرده بودند. خبرنگاران اسرائیلی امروز با یک هواپیمای چارتر وارد پایتخت مصر خواهند شد. بعضی از خبرنگاران اسرائیلی ازهم‌اکنون بطور جداگانه بمصر وارد شده‌اند.

مناهم‌بگین نخست وزیر اسرائیل دیشب در یک مصاحبه مطبوعاتی اظهار داشت که پس از تعطیلات میلاد مسیح ممکن است کنفرانس دیگری در قاهره یایک پایتخت دیگر وشاید هم ژنو تشکیل شود. بگین که در پایان جلسه فوق‌العاده کابینه با خبرنگاران سخن میگفت اظهار داشت برنامه‌مذاکرات کنفرانس قاهره در شورای وزیران اسرائیل به تصویب‌رسید. این برنامه شامل بررسی موارد اختلاف و چگونگی قرارداد صلح است.

هتل متاهاوس از دیروز برای پذیرفتن اعضای هیئت های نمایندگی کاملا آماده شده است. یک میز بزرگ گردبا ۹میکروفن در وسط تالار «رباعیات عمر خیام» قراردادهشده است. اعضای هیئت‌های نمایندگی فردا در این تالار مجلل که بنام شاعر معروف ایرانی نامگذاری شده است بمریاست‌ژنرال سیلاسو و اجتماع خواهند کرد. چهارده صندلی چرمی دورمیز گرد بزرگ قرارداده شده است اما هنوز جایگاه هیئت‌های نمایندگی تعیین نشده است.

مذاکرات در کنفرانس ، بزبان انگلیسی انجام خواهدشد.

در سالن غذاخوری مخصوص اسرائیلی‌ها نیز همه چیز اماده است. پنجره‌های این سالن بسوی اهرام مصرباز میشود.

مقامهای مصری برای برقرار کردن نظم وجلوگیری از هرگونه حوادث احتمالی بهاقدامات احتیاطی گسترده‌ای‌دست زده‌اند. رفت وآمد وسائط نقلیه در تمام مدت کنفرانس در اطراف هتل متاهاوس بشدت کنترل خواهد شد.فرودگاه قاهره از چند روز پیش بحالت آماده‌باش درآمده وازورود اشخاص عادی بمحوطه فرودگاه جلوگیری میشود.

روزنامه‌های اسرائیل نوشته‌اند که ممکن است فدائیان فلسطینی همزمان باگشایش کنفرانس قاهره در مرزهای لبنان واسرائیل دست به حمله بزنند.

بگزارش مفسران نظامی اسرائیل، فلسطینی‌ها ممکن‌است برای اخلال در کارهای کنفرانس از جنوب لبنان بدهکده‌های مرزی اسرائیل یامواضع محافظه‌کاران‌لبنان حمله کنند.

«روزنامه‌هاارتز» چاپ تل‌آویو نوشته است که ممکن است فدائیان فلسطین بااطمینان بااینکه اسرائیلی‌ها بعملیاتی کمحیط کنفرانس قاهره را تاریک کند دست نخواهندزد. بیک حمله جدی علیه اسرائیل دست بزنند.

هواپیمائی که هیئت اسرائیلی‌را به‌مصرمیبرد

بربدنه هواپیمائی‌که قراراست امروزهیئت نمایندگی اسرائیل‌رابرای شرکت در کنفرانس صلح خاورمیانه به قاهره ببرد کلمه «سلام» به عربی و «شالوم» به عبری نوشته شده. این هواپیما که متعلق به شرکت «العال» است هیئت نمایندگی اسرائیل را از این فرودگاه به فرودگاه قاهره خواهد برد. خلبانان این هواپیما در جریان جنگ اعراب و اسرائیل دو جت شکاری را هدایت می کردند و هواپیماهای‌آنهابراثرآتش‌زمینی مصر سرنگون شدند و به اسارت مصریان در آمدند. بقیه کارکنان هواپیماازجمله یهودیانی هستند که در مصر متولد شده‌اند. «عکس رادیویی یونایتدپرس»

کنفرانس قاهره فردا در تالار «رباعیات عمر - خیام» گشایش میابد

★ امروز هیئت های نمایندگی امریکا و اسرائیل وارد قاهره میشوند

★ کابینه‌اسرائیل‌برنامه کار کنفرانس قاهره را تصویب کرد

ناظر پاپ در کنفرانس قاهره

واتیکان- یك سخنگوی‌دربار واتیکان روز گذشته تائیدکرد که پاپ پل ششم یك ناظر رسمی از سوی واتیکان به کنفرانس صلح قاهره خواهد فرستاد . این سخنگو گفت اعزام این ناظر بازتاب علاقه ویژه‌ای است که رهبر مذهبی کاتولیك ها برای مسئله صلح خاورمیانه قائل است .

ثبت شرکتهای داخلی و خارجی ثبت علائم و اختراعات ترخیص کالاها از گمرکات کشور
تلفن ۶۸۱۲۳۲-۶۸۵۳۳۳

از چهارگوشه‌جهان

همسر چرچیل درگذشت

لندن- لیدی اسپنسر چرچیل بیوه سروینستون چرچیل دیشب در خانه مسکونی خود در لندن از حمله قلبی‌درگذشت.

نوه لیدی چرچیل که نماینده پارلمان انگلیس است گفت بانو چرچیل در حالیکه بامنشی خود مشغول صرف ناهار بود دچار سکته قلبی شد وبدرود زندگی گفت.

لیدی چرچیل ۹۳ سال داشت. لیدی چرچیل اخیرااز قبول کمک مالی تصویب شده در پارلمان انگلیس خودداری کرده بود.

تغییر رنك پوست

«دهلی‌نو» خبرگزاری فرانسه - یك زیست‌شناس برجسته هندی پس‌از یك سلسله بررسی چند ساله ،دیروزاعلام کرد که‌رنك پوست انسان را میتوان‌تغییرداد .

دکتر جی.پی.ماتور ، عضو بلندپایه مرکز پژوهشی هند، در بمبئی گفت که نتیجه بررسی های چند ساله او درزمینه رنك پوست ، او را متقاعد کرده است که با استفاده از اصول جدید زیست شناسی میتوان رنك پوست انسان راتغییر داد .

او گفت که با جلوگیری از انتشار ماده رنگی پوست بنام «ملانین» میتوان رنك قهوه‌ای تیره پوست را برنك‌قهوه‌ای روشن و حتی گندمگون تغییر داد .

استعفای همسر پرنسس آن از ارتش

●لندن ، آسوشیتدپرس - سروان مارك فیلیپ،همسر پرنسس آن دختر ملکه الیزابت دوم از ارتش استعفا دادتا بکار مزرعه داری بپردازد .

فیلیپ ۲۹ ساله قصد دارد در مزرعه‌ئی که الیزابت‌دوم در گلوسترشایر، برای دختر و دامادش خریده کشاورزی کند .

نتایج مثبت مذاکرات آمریکا و شوروی درباره اقیانوس هند

واشنگتن- دولت امریکا اعلام کرد که گفت و گوهای اخیر امریکا و شوروی درباره محدود کردن فعالیت های نظامی در اقیانوس هند ، «مثبت» بوده است و نمایندگان‌دو کشور در سال آینده در این زمینه باز هم گفتگو خواهند کرد .

هدف این گفتگو ها ، تدوین و امضای موافقت‌نامه‌ای است درباره محدود کردن میزان تجهیزات دریائی‌دوکشور در منطقه اقیانوس هند ، و جلوگیری از ایجاد پایگاه های دریائی جدید در این منطقه .

حزب‌جمهوریخواه خلق‌درانتخابات‌محلی ترکیه‌پیروزشد

آنکارا گزارش هائی که از ترکیه به سراسر جهان میرسد حاکیست که بلند اجویت رهبر حزب جمهوریخواه خلق ترکیه‌در انتخابات محلی این کشور به پیروزی مطلق رسیده است .

انتخابات شوراهای محلی در ترکیه باخشونت توام بودوطبق‌گزارش های رسمی ۱۳ تن جان خودرا هر جریان این انتخابات از دست دادند و صد ها تن مجروح شدند .

گزارش های رسیده از نتیجه شمارش آراء آراء حاکیست که کاندیدا های حزب جمهوریخواه به رهبری بلند اجویت انتخابات ۴۳ پایتخت ایالتی از ۶۷ ایالت ترکیه را بموجب گزارش های رسیده ، حزب حاکم‌عدالت ترکیه در انتخابات محلی به سختی بازنده بوده‌است.

بپاس خدمات ارزنده و نیکوکارانه

اعضای‌هیات‌مدیره بنیاد‌نیکوکاری والاحضرت شاهدخت‌شمس‌پهلوی بدریافت مدال پهلوی مفتخر گردیدند

اعضای هیئت مدیره بنیاد نیکوکاری والاحضرت شاهدخت شمس پهلوی بپاس خدمات ارزنده و نیکوکارانه‌ای که داشته‌اند طی‌مراسم شکوهمندی که در محل بنیاد نیکوکاری برگزار شد بدریافت مدال‌پهلوی مفتخر گردیدند.

دراین مراسم ابتدا آقای علینقی سعیدانصاری رئیس‌هیئت مدیره بنیادنیکوکاری‌والاحضرت شاهدخت شمس پهلوی‌بیاناتی پیرامون خدمات ارزنده یکایك اعضاووظیفه مهم و انسانی که بعهده دارند ایراد نمودند.

آقای علینقی سعید انصاری آنگاه مدالهای پهلوی راباعضای هیئت مدیره بنیاد خانم مهین هاشمی نژاد وآقایان عبداله جوانشیر ،مهندس‌ژاون‌سیمونیان فضل‌اله معتمدی ، دکتر کریم گودرزی ، مهندس سیف اله کامرانی ، حبیب‌الله مفید ، حیدر قلی عمرانی و دکتر هوشنك رشید یاسمی اعطاء فرمودند.

درپایان این مراسم پرشور یکی از اعضاء سپاس قلبی هیئت مدیره بنیاد را نسبت به شاهدخت نیکوکار والاحضرت شمس پهلوی ابرازداشت وآرزو نمود اعضای بنیاد نیکوکاری والاحضرت شاهدخت شمس پهلوی در راه‌خدمت به مملکت وتامین رفاه همنوعان خود همچنان موفق باشندو بتوانند رضایت‌خاطر خطیر اعلیحضرت شاهنشاه آریامهر را فراهم نمایند.

★ پس‌از اعطای مدالهای پهلوی اعضاء بنیاد نیکوکاری والاحضرت شاهدخت شمس پهلوی بیاد این روز فرخنده عکس هائی بیادگار گرفتند در عکس بالا آقای علینقی سعید انصاری باتفاق چندتن‌از اعضاء که مفتخر بدریافت‌مدال شده‌اند دیده میشود.

رازموفقیت‌درامتحانات و کنکوردانشگاهها

به کمك

روانشناسی هیپنوتیزم

چاپ سوم

نوشته کابوك متخصص در هیپنوتیزم ازامریکا.

مرکز پخش فروشگاه‌ها و نمایندگیهای موسسه انتشارات امیرکبیر .

تلفن ۹۸۱۱۹۷ و ۹۵۰۳۰۲

ساختمان‌لوکس برای مطب پزشکان یا کلینیك

در بهترین نقطه خیابان کورش کبیرشمال چهار راه سیدخندان چند دستگاه از۱۴۰ آپارتمان دو اطاقه‌بایك سالن و سرویس کامل مجهز به دستگاه فن‌کویل ، پارکینگ بزرك عمومی باقی‌و آماده اجاره است لطفا از ساعت ۱۶ الی۲۰ با تلفن ۲۳۱۱۵۵ تماس حاصل فرمائید.

کشف یک شبکه جاسوسی بزرگ آلمان شرقی در آلمان غربی

بن- یونایتدپرس- دولت آلمان فدرال دیشب اعلام کرد که یک شبکه وسیع جاسوسی که اسرار محرمانه نظامی درباره استراتژی نظامی آلمان و همچنین اسرار سازمان پیمان آتلانتیک شمالی (ناتو) را در اختیار شبکه‌های جاسوسی آلمان شرقی قرار میداد کشف شده است.

کشف شبکه جاسوسی را برای اولین بار روزنامه فرانکفورتر آلگماینه منتشر کرد. این روزنامه با تیتر درشت در صفحه نخست خود خبر داد که یک مقام سابق وزارت دفاع و یک کارمند علی‌رتبه سابق وزارت دریاداری آلمان فدرال در این جاسوسی دست داشته‌اند.

در پی افشای کشف شبکه جاسوسی «کورت ربمان» دادستان کل فدرال اعلام داشت ماه آینده محاکمه متهمان پرونده تازه جاسوسی آلمان انجام خواهد شد. دادستان آلمان فدرال گفت این عده محرمانه‌ترین اسرار نظامی آلمان غربی و نیز اسرار استراتژیک ناتو را در اختیار طرفهای خود در سازمان جاسوسی و اطلاعاتی آلمان شرقی قرار میدادند.

گروه جاسوسان بیش از ۱۰۰۰ پرونده محرمانه و اسناد سری نظامی آلمان غربی دسترسی داشتند. روی بسیاری از این پرونده ها و اسناد نوشته شده بود کاملا محرمانه.

منابع سازمان ضدجاسوسی آلمان غربی در پی کشف این شبکه جاسوسی گفتند متهمان تصاویر و عکس‌های دقیقی از نقشه‌های عملیاتی مربوط به زمان بحران‌های نظامی و جنگ‌های ناگهانی را تهیه کرده و نیز اسناد محرمانه درباره عملیات لجستگی ناتو را در اختیار آلمان شرقی قرار میدادند.

از سوی دیگر بموجب گزارش‌هایی که اخیرا در روزنامه‌های آلمان فدرال انتشار یافته اریش هونکر دبیر کل حزب کمونیست آلمان شرقی اخیرا طی نطقی در کمیته مرکزی حزب کمونیست این کشور برخود بالیده بود که آلمان شرقی جاسوسانی در ارکان دولت آلمان فدرال، احزاب سیاسی و وزارت دفاع این کشور دارد که اینان محرمانه‌ترین اطلاعات را درباره سلاح های عملیات نظامی و آخرین تحولات درباره استراتژی این کشور و نیز ناتو را در اختیار آلمان شرقی قرار میدهند.

آخرین فقره جاسوسی آلمان فدرال مربوط به جاسوسی بنام گونترگیوم مشاور ویژه ویلی برانت صدراعظم پیشین آلمان فدرال بود. پس از آنکه افشا شد گیوم محرمانه‌ترین اطلاعات دولتی را مستقیما از دفتر کار ویلی برانت در اختیار آلمان شرقی قرار میدهد و جنجال سیاسی بیسابقه‌ای برپا شد ویلی برانت بیدرنگ از مقام خود استعفا داد.

مذاکرات رهبران انگلیس و فرانسه

لندن- والری ژیسکار دستن رئیس جمهوری فرانسه و جیمز کالاهان نخست وزیر انگلیس از دیشب مذاکرات دو روزه‌ای را در سطح سران در لندن آغاز کردند.

گزارشهای رسیده حاکیست که گفتگو های رهبران فرانسه و انگلیس بیشتر همکاری نزدیک صنعتی دو کشور بخصوص در زمینه ساختن هواپیما را دربر میگیرد.

رهبران فرانسه و انگلیس همچنین چشم‌اندازهای صلح خاورمیانه را مورد بررسی قرار می‌دهند و آخرین تحولات افریقا بویژه تحولات مربوط بهرودزیا وافریقای جنوبی و نیز کنفرانس امنیت اروپا و مسایل حساس در باره حقوق بشر را بررسی خواهند کرد.

نخست‌وزیر هند خواستار بهبود مناسبات این کشور با ممالک همسایه شد

دهلی‌نو- مورارجی دسایی نخست وزیر هند اعلام داشت که دولت وی خواهان بهبود روابط خود با کشورهای همسایه واز جمله پاکستان است.

دسایی که پس از یک دیدار دوروزه از نپال به کشورش بازگشته است گفت تمام سوء تفاهماتی که در نپال نسبت به هند وجود داشت از میان برداشته شده است.

نخست وزیر هند تاکید کرد که مناسبات کشورش با بنگلادش نیز رو به بهبود است وعلاوه بر این روابط هند با پاکستان، سری‌لانکا، برمه، افغانستان، کشورهای جنوب شرقی آسیا و خاورمیانه نیز رفته رفته بهبود پیدا می‌کند و گسترش می‌یابد.

روابط هند و پاکستان که از تاریخ جنگ دو کشور در ۱۹۷۱ بشدت تیره شده بود در این اواخر بهبود یافته است. هندو پاکستان اخیرا با یکدیگر سفیر نیز مبادله کردند.

یك نویسنده آلمان شرقی به آلمان غربی مهاجرت کرد

برلن- دولت آلمان شرقی بهائس یواخیم شادلیچ، نویسنده برجسته آلمانی و همسر و دو فرزندش اجازه داد به آلمان غربی مهاجرت کنند.

شادلیچ نویسنده ۴۲ ساله پس از انتشار تازه‌ترین کتابش بنام «تلاش برای نزدیکی» که در پائیز امسال در هامبورگ بچاپ رسید از جانب حکومت آلمان شرقی تحت فشار قرار گرفت و همین فشار سبب شد که زادگاه خود را ترک گوید.

انفجار انبار نفت در شوروی

مسکو- خبرگزاری فرانسه- براثر بروز انفجاری در انبار نفت شهرک «مولتای» واقع در جمهوری لیتوانی شوروی ۷ تن کشته شدند.

علت این انفجار هنوز معلوم نشده است.

بازار وسائل زمستانی اتومبیل داغ شد

ریزش نخستین موج سرما، که عقربه حرارت سنج ها را تا نزدیکی مرز صفر درجه پائین آورد، آن گروه از تهرانی ها را که تاکون یا بعلت داشتن مشغله فراوان و یا به سبب بی خیالی و تنبلی وسائل زمستانی اتومبیل خود راتهیه نکرده‌اند، به تکاپو برای خرید این وسائل انداخته است، هجوم خریداران ضد یخ، لاستیک یخ شکن و زنجیر چرخ نه تنها بازار فروشندگان این وسائل را گرم کرده بلکه باعث شلوغی بازار پنچرگیری ها و مکانیکی هایی که خدمت مربوط به ریختن ضد یخ را در رادیاتور ها میپذیرند نیز شده است.

عکس یک فروشنده و یک خریدار زنجیرچرخ را در حال چانه زدن بر سر قیمت و مرغوبیت نشان میدهد.

کارخانه نان ماشینی رضائیه آغاز بکار کرد

رضائیه - خبرنگار اطلاعات بدلیل کمبود نان و کارگر، اولین کارخانه نان ماشینی با حضور مهندس دهستانی استاندار آذربایجان غربی، در رضائیه شروع بکار کرد.

این کارخانه که هرساعت یکهزار عدد نان ماشینی در ۳ نوع معمولی، روغنی و سفید را آماده می‌کند، با هزینه‌ای معادل ۲۳۰ میلیون ریال ایجاد شده است.

گشایش این کارخانه، با اقبال مردم رضائیه روبرو شد.

برای درختان مشهد، شناسنامه تهیه میشود

مشهد - خبرنگار اطلاعات بمنظور اجرای قانون حفظ و گسترش اشجار، برای همه درختان شهر مشهد شناسنامه تهیه می‌شود.

در پی این تصمیم، امروز جلسه‌ای در دفتر معاون امور اجتماعی شهرداری با حضور نمایندگان اداره کشاورزی، دفتر فنی، انجمن شهر و چند تن از مسئولان شهرداری تشکیل شد و شرکت کنندگان در جلسه تصمیم گرفتند فرمهایی تهیه و به همه منازل و باغ های شهر فرستاده شود تا ساکنان آن، این فرمها را پر و تعداد درختان را ذکر کنند. در همین جلسه با قطع ۱۱۷ درخت خشک و خطر آفرین در سطح شهر موافقت شد.

بررسی پرونده‌های راکد اوقاف شروع شد

سازمان اوقاف با ارسال بخشنامه‌ای به کلیه ادارات اوقاف در سراسر کشور دستور تسریع در رسیدگی به پرونده های اوقافی را صادر کرد.

در حال حاضر در ادارات اوقاف پرونده هائی وجود دارد که بخاطر مشکلات اداری و کاغذ بازی سالها است که راکد باقی مانده‌اند و در بخشنامه سازمان اوقاف تاکید شده است پرونده هائی که بیش از ۳ ماه راکد مانده است فورا مورد رسیدگی قرار گرفته و علت به تاخیر افتادن رسیدگی باین پرونده ها باید کتبا به سرپرست سازمان اوقاف اطلاع داده شود تا نسبت به رفع مشکل موجود برای رسیدگی به پرونده اقدام شود.

یک مقام آگاه در سازمان اوقاف در این مورد گفت: پس از روشن شدن علت راکد ماندن پرونده های اوقافی نسبت به رفع علت راکد ماندن آن چه از طریق گذراندن تصویبنامه و یا از طرق دیگر اقدام خواهد شد. بدین‌ترتیب درآینده رسیدگی به هیچ پرونده‌ای در سازمان اوقاف نباید حداکثر از ۳ ماه تجاوز کند.

این مقام یادآور شد: آن دسته از کارمندان سازمان اوقاف که بدون دلیل پرونده های اوقافی را راکد باقی گذاشته باشند مورد بازخواست قرارخواهند گرفت و از طریق مراجع قانونی نیز تحت تعقیب قرار خواهند گرفت.

امروز همچنین اولین جلسه کمیته رسیدگی به امور زیارت عمره نوروزی در سازمان اوقاف تشکیل شد. در این کمیته نسبت به نحوه اعزام زائران عمره نوروزی، چگونگی تعیین مدیران گروه های عمره و نیز میزان هزینه عمره نوروزی تصمیم گرفته خواهد شد.

جلسات این کمیته در طول هفته جاری همچنان ادامه خواهد داشت و در اوایل هفته آینده نتایج بررسی های آن اعلام خواهد شد.

در ضمن کمیته بررسی امور حج و زیارت به کار خود پایان داد و براساس تصمیم این کمیته امور حج و زیارت همچنان بعهده سازمان اوقاف باقی ماند.

قبلا قرار بود که قسمتی از وظایف سازمان اوقاف در زمینه حج و زیارت بعهده وزارت کشور و وزارت اطلاعات و جهانگردی محول شود.

تقدیر شد

علی اکبر پروانه معاون اداره امور سرپرستی دادسرای تهران بخاطر جدیت در انجام وظایف محوله از سوی وزیر دادگستری کتبا مورد تقدیر قرار گرفت.

آنفلوآنزا و گریپ شایع شده است

بعلت کاهش سریع درجه حرارت هوا در کشور بیماری های ویروسی فصلی، بخصوص آنفلوآنزا شیوع پیدا کرده و در هر خانواده یکی دو نفر به این بیماری مبتلا شده‌اند.

دکتر مصطفی عمیدی مپزشک داخلی، یکی از درمانگاه های تهران به خبرنگار ما گفت: حدود ۵۰ در صد از بیمارانی که در روز های اخیر به درمانگاه مراجعه کرده‌اند، دچار گریپ و سرما خوردگی بوده‌اند دکتر عمیدی به این دسته از بیماران توصیه کرد استراحت، نوشیدن مایعات به اندازه کافی و داشتن رژیم غذائی ساده را رعایت کنند.

دکتر محمد شریفپور در مورد بیماری آنفلوآنزا گفت: حدود ۷۰ در صد از بیمارانی که برای معالجه به درمانگاه‌ها مراجعه میکنند مبتلا به آنفلوآنزا هستند، وی افزود: درصورتی که تب بیمار از سه روز تجاوز کرد، بیمار باید حتما به پزشک مراجعه کند، زیرا آنفلوآنزا معمولا خود خطری ندارد، ولی زمینه ابتلا به بیماری‌های خطرناک مثل ذات‌الریه و غیره را بخصوص در اطفال و اشخاص سالخورده فراهم میکند.

خانه‌های سیار ۲ و ۳ اتاقه واردشد

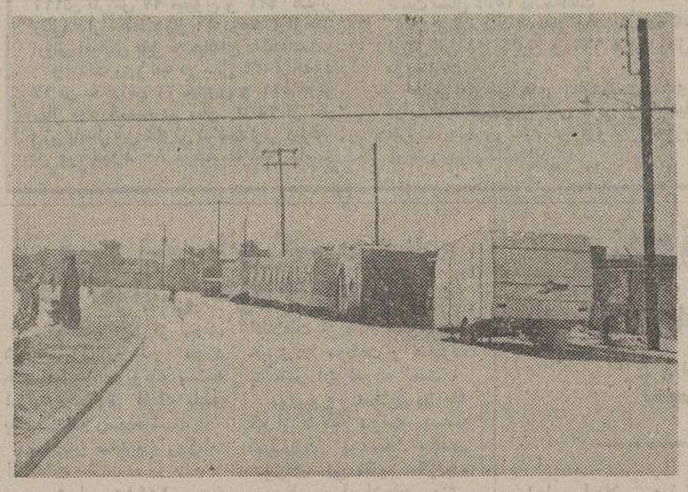

در عکس تعدادی از خانه های سیار که در بندر خرمشهر تخلیه شده، دیده میشود.

خرمشهر - خبرنگار اطلاعات: اولین سری خانه های سیار فلزی ۲ و ۳ اتاقه با کشتی وارد بندرخرمشهر شد.

خانه‌های سیار فلزی، چرخدار است و با نصب آن به قسمت عقب اتومبیل براحتی قابل انتقال است.

هریک از خانه‌های سیار فلزی، دارای ۲ و یا ۳ اتاق می‌باشد و گفته می‌شود بدلیل وجود مشکل مسکن و گرانی خانه و زمین، این خانه ها طرفداران زیادی پیداخواهد کرد.

شهرداری کارخانه تولید کیسه زباله تأسیس میکند

۱۹۰ دستگاه کامیون جدید حمل زباله درتهران بکار افتاد و درآینده نزدیک نیز ۱۰ دستگاه دیگر ازاین کامیونها برای حمل زباله بکار گرفته میشود. یک مقام آگاه امروز در این مورد گفت:

در اوایل سال جاری یکصد دستگاه ماشین جمع آوری و حمل زباله توسط شهرداری پایتخت خریداری و قرارداد تحویل یکصد دستگاه دیگرنیز بسته شده که از این تعداد ۱۰ دستگاه هنوز به شهرداری تحویل داده نشده است.

این ماشین‌ها دارای خاصیت فشردگی بیش از حد است، بهمین جهت، قادر است ۵۵ یارد مکعب اشغال را بر روی هم انباشته و به ۱۱ یارد مکعب زباله تبدیل کند.

همین مقام افزود: خرید کیسه های نایلونی و فروش آن بقیمت بسیار نازل هم یکی دیگر از اقدامات اساسی برای رفع مشکل جمع‌آوری زباله در تهران است.

وی همچنین اعلام کرد: نتیجه مناقصه برای خرید ۱۲۶ میلیون کیسه نایلونی مخصوص که از بخش خصوصی، تا آخر همین ماه روشن خواهد شد، چنانچه ظرف این مدت کسی حاضر به همکاری با شرایط شهرداری پایتخت نشود، شهرداری راسا دست به احداث کارخانه تولید کیسه های زباله خواهد زد، بطوریکه قادر باشد بازار مصرف را ازلحاظ اینگونه کیسه‌ها اشباع کند.

بودجه ۹۳ میلیون تومانی استان یزد، تصویب شد

۹۳ میلیون تومان اعتبار خاص سال آینده استان یزد مورد تصویب قرار گرفت.

در نشست اعضای انجمن استان یزد که بریاست دکتر موتمنی استاندار یزد و با حضور نماینده مردم «تفت» در مجلس شورای ملی، فرمانداران و شهرداران، مدیر کل، و دیگر مقام‌های محلی تشکیل شده بود از مبلغ اعتباری سال آینده استان یزد، ۴۹ میلیون تومان برای انجام پروژه های نیمه تمام، و بقیه آن در خصوص پروژه های عمرانی منظور شد.

از مبلغ کل اعتبار ۴۴ میلیون تومان به یزد ۱۸ میلیون و ۹۰۰ هزار تومان به شهرستان تفت ۹ میلیون و هشتصد هزار تومان به شهرستان بافق و ۲۰ میلیون و ۲۰۰ هزار تومان به شهر اردکان اختصاص یافت.

در این جلسه استاندار یزد اظهار داشت:

وزیر راه و ترابری جهت بررسی طرحهای مربوط به احداث و ترمیم راه های یزد به استان‌های فارس، خراسان و راه یزد - بافق به یزد خواهد آمد.

وی افزود: در ادامه این طرح آسفالت راه یزد به دامغان و یزد به مشهد انجام خواهد شد.

در محافل و مجالس

معنی «فوتبال» و «نان‌وپنیر» را فهمیدیم!

محفل نویس با اینکه در عمر خود با ورزش چندان میانه‌ای نداشته، هرگز بخود اجازه نداده است در این زمینه دست بقلم ببرد و از وقتی که خبرهای مربوط به میهمانی نمایندگان مجلس شورایمی بافتخار فوتبالیست های تیم ملی را خواند و از وسعت اطلاعات میزبان محترم در زمینه های ورزشی آگاهی حاصل کرد کلی بخودش امیدوار شد و تصمیم گرفت ازاین پس برای ارتباط بیشتر با «علم ورزش» بر تمشای برنامه‌های ورزشی تلویزیون و خواندن مطالب ورزشی روزنامه عنداللزوم در باره «مسایل ورزشی» هم دست به قلم ببرد و محفل نویس برای اثبات «ظرخود خبرهای جالب این میهمانی‌را خواه می‌آورد:

«نمایندگان مجلس از مربی تیم ملی خواستند تا جام جهانی را هم فتح کند!»

- فوتبالیست ها از نمایندگان مجلس «احسنت»، «صحیح است» گفتن را یاد گرفتند!»

- وقتی یکی از نمایندگان آرزو کرد که فوتبال ایران روزی قهرمان جهان شود، عده‌ای از نمایندگان با قطعیت خندند «حتما خواهیم شد».

- یکی از میزبانان از آقای آتابای بعنوان رئیس فدراسیون کشتی یاد کرد و وقتی بو خاطرنشان کردند که آتابای رئیس فدراسیون فوتبال است گفت: چون در گذشته همیشه کشتی ما پیروز میشد خیال کرده این بار هم کشتی ایران به جام جهانی ارژانتین راه پیدا کرده است...

- زمانی که یکی از نمایندگان از فوتبالیست ها دعوت کرد گاهگاهی سری به «خانه ملت» بزنند «و یکدفعه‌ان و پیر» باهم بخورند نگاه های فوتبالیست ها به میز مملو از اطعمه و اشربه دوخته شد و یکی از فوتبالیست‌ها گفت: «عجب نان و پنیری!»

- و هنگام معرفی فوتبالیستها وقتی نوبت معرفی بهتاش فریبا (زنده اولین گل به ژاپن) رسید یکی از نمایندگان گفت: «عجب گلی بود! ... عجب گلی بود!»

بخاطر بدحسابی یا برای جذب دلار؟

اخیرا «شرکت آمریکن اکسپرس» برای صدور کارت اعتباری درمورد ایرانیان دو شرط خاص قائل شده بطوریکه عملا صدور کارت به اتباع ایرانی و «کلیه کسانی که مقیم ایران هستند» مختل میشود.

تاکنون شرایط صدور کارت اعتباری «آمریکن اکسپرس» چنین بود که متقاضی فرم مخصوصی را پر میکرد و ضمن آن بانکی را که در آن حساب جاری داشت معرفی مینمود، مسئولان شرکت بابانک موردنظر تماس میگرفتند و وقتی معلوم میشد که «مشتری خوش حساب» است کلیه مدارک را جهت اخذ تصمیم به مرکز این شرکت آمریکایی در لندن میفرستادند و کارت اعتباری بنشانی متقاضی پست میشد. صاحب کارت به اعتبار آن میتوانست در ایران یا خارج از کشور از هتل‌ها آژانسها و کلیه مجامعی که با این شرکت طرف قرارداد هستند مبلغی حدود هزارتا پنجهزار دلار (کمتر یا بیشتر) استفاده کند و بعد که صورتحساب بنشانی او رسید ظرف یکماه وجه مورد نظر را پرداخت کند.

شرکت هم در ازای این خدمت سالانه ۲۵ دلار از مشتری خود دریافت میکند ولی از چندی پیش آمریکن اکسپرس برای متقاضیان ایرانی خود دو شرط تازه قائل شده است: یکی اینکه متقاضی باید مبلغ ده هزار دلار ضمانت‌نامه بانکی بدهد دیگر اینکه در صورت بروز اختلاف حساب بین متقاضی و شرکت اختلاف فی‌مابین فقط بموجب قوانین انگلیس قابل بررسی است!

محفل نویس نمیداند «بدحسابی» برخی از هموطنان مادر پرداخت بموقع بدهی‌های خود باعث اخذ چنین تصمیمی گردیده یا خدای ناکرده جذب بیشتر دلار های نفتی ازساکنان این منطقه برای کاسبکاری های مغرب زمینی وسوسه انگیز شده است؟!

سخنرانی پزشکی

به آگاهی همکاران وبه ویژه متخصصین خون شناسی و بیماریهای کودکان میرساند که در تاریخ شنبه ۲۶ آذرماه جاری ساعت ۱۰ صبح آقای دکتر راخ میلویتز **RACH MILEVITZ** رئیس بخش خون شناسی دانشگاه هاداسا در تالار کنفرانس بیمارستان دکتر اقبال درباره مراقبت‌های ویژه در درمان بیماران مبتلابه تالاسمی سخنرانی خواهند داشت ضمنا روز یکشنبه ۲۷ آذرماه ساعت ۲ بعدازظهر درمحل سازمان ملی انتقال خون ایران «خیابان ویلا شماره ۱۳۸» درباره تغییرات جدار گویچه سرخ در تالاسمی سخنرانی خواهند نمود.

پلوپز الکترونیکی دوون

تنها پلوپز الکترونیکی جهان

در ۱۵ دقیقه پلو میپزد، ۲۴ ساعت با ۷۱ درجه گرما پلو را گرم نگهمیدارد. احتیاج به گرم کردن ندارد تمام ویتامینهای برنج در داخل پلو باقی میماند و بخار نمیشود.

سیم برق آن در داخل پلوپز جمع میشود.

قابل حمل ونقل برای مسافرت و پیک‌نیک

از شهرستانها نماینده معتبر پذیرفته میشود

تلفن ۳۱۳۳۲۱ و ۳۰۲۱۵۳

ویتو

کرم موبر

بهداشتی ترین راه برای ازبین بردن موهای ناخواسته

مدیران محترم داروخانه‌ها و عمده فروشیها کرم ویتو با فرمول و بسته بندی جدید در اندازه های بزرگ و کوچک موجود است

دیموس

مرکز پخش لابراتوار مینا- تلفن ۶۸۴۰۰۶-۶۸۳۶۷۵

Dr.A.P

مهندس بهبهانی رئیس اتاق بازرگانی و صنایع و معادن تهران گفت:

بازرگانان و صاحبان صنایع با تأسف از وقایع اخیر دانشگاهها یاد میکنند

مهندس بهبهانی

مهندس بهبهانی رئیس اتاق بازرگانی و صنایع و معادن تهران در جلسه اخیر هیئت نمایندگان اتاق ضمن تجلیل از خدمات ارزنده نجات آذربایجان از فداکاریهای جان بازان این مرز و بوم بعنوان پاسداران میهن نقش جودائی خود را به بهترین نحو ممکن ایفاء کرده‌اند، با سپاس فراوان یاد کرد و یادآور شد بارادة فرمانده بزرگ ایران شاهنشاه آریامهر ارتش شاهنشاهی با پشتیبانی مردم شاهدوست و وطن‌خواه توطئه شوم ضد ملی را درهم کوبید.

آلت فعل دسائس

مهندس بهبهانی در ادامه سخنان خود با اشاره بوقایع اخیر دانشگاه ها افزود: کلیه بازرگانان و مدیران صنایع و افرادی که در راس کار های بخش خصوصی قرار دارند از اینکه تعدادی گمراه و خرابکار در لباس دانشجوئی آلت فعل دسائس اجانب شده‌اند وبا ایجاد بی نظمی و اختلال در امور دانشگاه کلاس های درس و بحث علمی را بروی دانشجویان واقعی کشور بسته و باعمال ناشایست احساسات قاطبه مردم ایران را جریحه‌دار نموده‌اند بسیار متاسف و متاثرند.

جلسه امروز نیز بهمین منظور تشکیل گردید و بهمین مناسبت از جانب خود و نمایندگان اتاق بازرگانی و صنایع و معادن تهران و بازرگانان و مدیران صنایع پایتخت مراتب تنفر و انزجار شدید خود را از وضع اسفناکی که در ساحت مقدس دانشگاه به وجود آمده اعلام میدارد و انتظار دارد دولت هشیار و واقع بین جناب آقای آموزگار مسببین این حوادث ناگوار را از محیط علم و دانش طرد، و بعلت خیانت بمیهن و زیانهائی که از این رهگذر باقتصاد کشور وارد ساخته‌اند بکیفر اعمالشان برساند.

ثبات کامل سیاسی

رئیس اتاق تهران گفت: اشخاصی که دراین جلسه حضور دارند همه از صاحب نظران اقتصادی کشور میباشند و بدون تردید همه بپیشرفت های چشم گیری که در پرتو انقلاب شاه و ملت درطول ۱۵ سال درکلیه شئون نصیب این کشور گردیده واقفند و به آینده درخشان کشور ورشد مداوم آن متفق الرای میباشند.

همه معتقدیم که پیشرفتهای چشم گیر دوران آریامهری، خود معتبر ترین سندی است برای اطمینان بحصول نتایجی که برای سالهای آینده ایران پیش بینی میشود.

اکنون که تحت رهبریهای داهیانه شاهنشاه آریامهر کشور ما از امنیت و آرامش ورفاه و ثبات کامل سیاسی بهره‌مند است وضع درآمد ارزی ما بسیار امید بخش و سرمایه گذاری صنعتی درحال پیشرفت، سطح درآمد حقیقی مرتبا بالا میرود و کشور با برخورداری از سیاست مستقل ملی تحت رهبری فرمانده عالیقدر خود بگامهای مطمئن بسوی تمدن بزرگ پیش میرود وجای کمال افتخار و خوشبختی است که موانع ترقی و پیشرفت درکشور ما مفقود و مقتضیات تعالی و عظمت از هرجهت فراهم و موجود گردیده است.

در همین جلسه عده‌ای از نمایندگان اتاق نیز در تائید ظهارات رئیس اتاق مطالبی ابراز کردند.

طرح تهیه مسکن دانشگاهیان اعلام شد

طرح تهیه مسکن استادان و کارکنان دانشگاه‌ها تهیه‌شد.

حسن زاهدی مدیر عامل شرکت‌سرمایه گذاری‌ساختمانی بانک های ایران امروز دراین زمینه گفت :

در این طرح پیش بینی شده است که مسئولان دانشگاه‌ها از طرح های خانه سازی‌بخش خصوصی که اینک در مرحله اجراست‌و یابپایان‌رسیده بازدید کنند و درصورتیکه طرحها را مناسب تشخیص دادند و در مورد قیمت با سازنده توافق کردند ، با ارسال مشخصات‌و اسناد مربوط ، درخواست فراهم کردن تسهیلات ازجانب شرکت‌سرمایه‌گذاری ساختمانی بانکهاکنند شرکت نیز پس از بررسی ، قیمت توافق شده را نقدا به سازنده میپردازد و

سپس واحد های مسکونی را به استادان یا کارکنانی که از طریق دانشگاه معرفی شوندبا اخذ ۲۵ درصد نقد و بقیه به اقساط ۱۰ الی ۱۵ ساله با بهره‌ای که ۲ درصدکمتر ازنرخ معمولی بانک ها است،واگذار میکند .البته بایدکسر اقساط از حقوق‌استادان‌از طریق‌دانشگاه ها تضمین شود .

زاهدی افزود : چون‌امکانات مالی شرکت محدود است و تعداد متقاضی روز بروز بالا میرود ، لذا به کلیه دانشگاه‌ها یک ماه مهلت داده شده است که پیشنهاد خود را به‌شرکت سرمایه گذاری ساختمانی‌بانک های ایران ارسال دارندو به همین جهت به پیشنهاد هائی که بعد از انقضای این مدت‌به شرکت برسد ترتیب اثر داده نخواهد شد .

در سال گذشته :

خانمهای ایرانی ۱۵۱ هزار کیلولوازم آرایش مصرف کردند

گمرک‌ایران امروز آمار واردات لوازم آرایش مربوط به دو سال گذشته راانتشار داد.

براساس این آمار در سال ۲۵۳۴ مقدار ۶۲ تن پودر ، خمیر کرم و روغن برای صورت بارزش یک میلیون و ۶۹۵ هزار ریال وارد گردید.

همین اجناس در سال ۲۵۳۵ بمقدار ۱۱۲تن بارزش ۹۷ میلیون و ۴۳۳ هزار ریال‌که از لحاظ وزن ۸۰ درصد واز نظر ارزش افزایش قابل ملاحظه‌ای داشته‌است.

واردات روژ لب در سال ۲۵۳۴ حدود ۱۷ تن به ارزش ۲۲ میلیون و ۴۱۱ هزار ریال بود که در سال ۲۵۳۵ از نظر وزن باسال قبل تفاوتی نداشت ولی ارزش آن در حدود ۸۰ درصد افزایش داشته است.

روژگونه در سال ۲۵۳۵ بمقدار ۷ تن بارزش ۱۶ میلیون‌و ۳۰هزار ریال که نسبت بسال قبل از آن حدود ۱۳۳ درصد واز حیث وزن ۲۵۵ درصد بیشتر بوده است.

مدادهای آرایشی در سال ۲۵۳۵ بمقدار ۵تن‌و بارزش ۶ میلیون و ۶۸۱ هزارریال که‌ازنظر ارزش حدود ۴۹ درصد افزایش نسبت بسال ۲۵۳۴ داشته‌است.

مقدار واردات ریمل ۱۰ تن بوده که ارزش آن ۱۸ میلیون و ۹۶۲ هزار ریال بوده است.

مطابق بررسی های آماری‌کشور های فرانسه، انگلستان، آلمان غربی و ایتالیا بترتیب بیشترین سهم در فروش لوازم آرایش بایران داشته‌اند.

گروهی از مشمولان در بانک فرهنگیان خدمت میکنند

گروهی از مشمولان فارغ‌التحصیل سال جاری خدمت وظیفه خود را پس از طی دوره مقدماتی و آموزشی در بانک فرهنگیان طی خواهند کرد.

ستاد بزرگ ارتشتاران ، در برنامه اعزام سال جاری فارغ التحصیلان تنها با خدمت مشمولان بانک فرهنگیان و ذوب‌آهن دولتی ایران دراین دو سازمان موافقت کرد.

براساس مقررات موجود، بانک فرهنگیان و ذوب‌آهن تقاضای استفاده از عده‌ای از مشمولان رادر اختیار ستاد بزرگ ارتشتاران قراردادند و این درخواست پذیرفته شد.

در این دوره از اعزام ،به علت نیاز نیروهای مسلح به وجود مشمولان فارغ‌التحصیل بادرخواست اغلب سازمانهای دولتی مبنی بر در اختیار گرفتن این مشمولان مخالفت شد.

مشمولان لیسانسیه به بالا که فارغ‌التحصیل سال جاری بودند بخدمت اعزام شدند.

لیکن از مشمولانی که دردوره لیسانس و بالاتر که بعد از آذرماه (بعد از اعزام مشمولان لیسانسیه در سال جاری) فارغ التحصیل شوند در اردیبهشت آینده بخدمت فرستادهمیشوند.

اعزام مشمولان دیپلمه فارغ ـ التحصیل شهریور سال‌جاری نیز از اردیبهشت آینده در سراسر کشور آغاز خواهد شد.

والاحضرت همایون ولیعهد درلباس خلبانی هواپیمای اف.پنج ـ نخستین‌بار والاحضرت‌همایون ولیعهد در روز ۲۵ مهر ماه‌گذشته‌هدایت‌هواپیمای اف‌پنج راکه هواپیمای شکاری مافوق صوت است انجام دادند. حسب‌الامرشاهنشاه‌والاحضرت ولیعهد برنامه آموزشی را تا دریافت گواهینامه خلبانی هواپیما های نظامی مانندسایر خلبانان دنبال خواهند کرد

توضیح شهربانی کشور درباره خبر افزایش حقوق افراد پلیس

توضیح زیر از سوی شهربانی کشور در مورد خبر دیروز مربوط به افزایش حقوق افراد پلیس به روزنامه رسیده است :

سردبیر محترم روزنامه اطلاعات

در شماره ۱۵۴۸۵ مورخ دوشنبه ۲۱ آذر ماه ۲۵۳۳ روزنامه اطلاعات در صفحه اول با حروف درشت چنین درج گردیده است : حقوق افسران،پاسبانان وکارمندان شهربانی افزایش‌می‌یابد.این موضوع بهیچوجه صحت نداشته ومعلوم‌نیست‌روزنامه اطلاعات از کدام منبع‌چنین خبری را دریافت و مبادرت به نشر آن نموده است .

موضوع اصلاح بودجه که از طرف دولت به کمیسیون بودجه مجلس شورای ملی تقدیم گردیده مربوط به اصلاحات جزئی است که در بعضی از اقلام موادبودجه‌طبق‌معمول سنواتی در اکثر وزارتخانه ها بعمل می‌آید و ارتباطی‌به افزایش حقوق ندارد .

سرپرست روابط عمومی شهربانی کشور شاهنشاهی سرهنگ مصطفوی

صندوق بین المللی توسعه کشاورزی تشکیل شد

اولین اجلاس صندوق بین‌المللی توسعه کشاورزی با عضویت نمایندگان ۹۱ کشور ، از جمله ایران در رم گشایش یافت .

در اجلاس این صندوق که دیروز در محل سازمان خواربار وکشاورزی‌جهانی در رم تشکیل شد هیات نمایندگی ایران به ریاست مهدی سمیعی رئیس بانک توسعه کشاورزی ایران و چندتن‌ازمقامات وکارشناسان بین‌المللی وزارت کشاورزی و عمران روستائی شرکت کردند.

حق‌السهم ایران جهت صندوق بین‌المللی توسعه کشاورزی ۱۲۴ میلیون و ۷۵۰ هزار دلار تعیین شده که از تصویب پارلمان نیز گذشته است .

ایران دومین کشور بعد از ایالات متحده امریکاست که کمک فوق‌العاده خود را در اختیار صندوق میگذارد.

صندوق مذکور ،بمنظور کمک بافزایش تولیدات کشاورزی در کشورهای کم سرمایه تشکیل شده است . این صندوق که با پرداخت وامبابهرمکم‌بتوسعه‌کشاورزی در بسیاری از کشور های آفریقائی و آسیائی کمک خواهد کرد .

جمع سرمایه صندوق بین‌المللی توسعه کشاورزی به رقم یک میلیارد دلار بالغ میشود که سهم کشور های صنعتی ۶۰ درصد و سهم کشور های عضو اوپک ۴۰ درصد است .

جلسات صندوق مذکور بمدت چهار روز تا ۲۵ آذر ماه جاری‌درم‌ادامه خواهد یافت . مرکز صندوق بطور موقت در رم تعیین شده و پیش بینی میشود که مرکز آن بعدا یکی از کشورهای عضو انتقال یابد .

دانشگاه فردوسی مستقلا دانشجو میپذیرد

دانشگاه فردوسی مشهد آمادگی خود را جهت‌پذیرش دانشجو از طریق گزینش مستقل اعلام کرد .

دکتر پرویز آموزگار رئیس دانشگاه فردوسی طی‌گفتگوی تلفنی با اطلاعات گفت بشرط اینکه بین دانشگاهیانی‌که‌بطور مستقل دانشجو برای سال‌آینده میگیرند هماهنگی کامل وجود داشته باشد . واز نظربرنامه ریزی و شرایط و ضوابط نیز تفاهم کامل برقرار باشد.

بدون تردید برای پذیرش دانشجو در آینده گرفتار مشکلی نخواهیم شد .

وی در این گفتگو اضافه کرد : در گذشته این امتیاز وجود داشت که دانشجویان چون از طریق‌یک سیستم‌وارد دانشگاه ها میشدند و انتقال آنان اشکالی بوجود نمی ـ آورد و اگر در بعضی ازرشته ها نمی توان از طریق گزینش متمرکزدانشجو پذیرفت.مثلادر بعضی از رشته ها آنهائی که از میان یک گروه خاص با برنامه خاص و تعهدات معینی دانشجو می‌پذیرند مثل رشته های تربیت بدنی هواپیمائی ، جهانگردی ، میهمانداری که جنبه استخدامی دارد یابعضی از رشته هاکه نمیتوان‌قابلیت‌و استعداد داوطلب را باامتحان ورودی کاغذ تعیین کرد بلکه باید عملا استعداد قابلیت را سنجید مثل رشته های هنری و بعضی از قسمت‌های پزشکی که باید حتما علاقه و احساس دانشجو قبل از پذیرش‌ارزیابی شود . برای مثال دانشجوی رشته های پزشکی که باید به تالار تشریح بروند باید قبل‌از اینکه واردرشته مذکوربشوند باید عکس‌العمل آنهارا دربرابر آموزش های بالینی ،جراحی و تشریح مورد آزمایش قرار داد .

دکتر آموزگار گفت : باید مسئولین دانشگاه‌هائی که‌قصد دارند پذیرش دانشجورامستقل انجام دهند با تفاهم کامل‌مدت زمانی را در نظر بگیرند تابه سیستم پذیرش متمرکز لطمه‌ای وارد‌نشود‌و اسامی‌دردانشگاه های مختلف تکرارنگردد و این کار فقط از طریق تفاهم کامل در یک نظام گزینش دانشگاه‌ها عملی است .

دکتر پرویز آموزگار در خاتمه اضافه کرد که مسئله انتخاب دانشجو از بین ۳۰۰ هزار داوطلب که اقلا ۱۵۰ تا ۲۰۰ هزار نفر آنان واجد شرایط هستندو ظرفیت پذیرش دانشگاه ها نیز بیش از ۲۵ تا ۳۰ درصد داوطلبان نمیباشد مشکلات فراوان داردو وظیفه ما مسئولین است که‌به ترتیبی عمل نمائیم که‌صندلی خالی‌یافی نماند و حتی‌المقدور بهترین‌و مستعدترین داوطلبان در رشته مورد نظر مشغول تحصیل شوند .

ضعف دلار نرخ ارزهای اروپائی را افزایش داد

نرخ‌دلار امریکا در بازارهای پولی‌جهان همچنان رو به‌کاهش استو ضعف این پول موجب تقویت‌و افزایش نرخ ارزهای اروپایی بخصوص مارک و فرانک در بورسهای مهمجهان و همچنین در تهران شده‌است.

نرخ برابری دلار با مارک آلمان غربی از ۲٫۱۸۳۱ به ۲٫۱۸۷۵ مارک و برابری‌دلار بافرانک سویس از ۱۲۰۹٫۲به ۱۲۰۷٫۲کاهش یافت. همچنین نرخ برابری دلار نسبت به فرانک فرانسه در لندن پائین آمد و از ۴٫۸۳۴۵ به ۳٫۸۳۱۵ رسیدنرخ‌برابری دلار با ین‌ژاپن نیزاز۲۴۲٫۵۵ به ۲۴۲٫۲۰تنزل کرد.

امروز نرخ بسیاری از ارز های خارجی در بانکهای کشور بشرح زیر افزایش‌یافت. یافت. لیره انگلیس ۱۵ دینار ـ مارک آلمان ۲۰ دینار ـ فرانک سویس ۳۵ دینار ـ فرانک فرانسه۵ دینارـیکصد فرانک بلژیک ۹۵ دینار ـ فلورن هلند ۳۰دینارـکورن نروژو دانمارک ۵دینار و یکصد ین ژاپن ۱۵ دینار.

خانه‌ها نباید بیش از ۳ ماه خالی بماند

در آستانه اجرای قانون تکمیل و اجاره خانه های‌خالی شهرداری پایتخت به مالکان خانه های خالی اخطار کرداز این پس هر خانه‌ای بیش از سه ماه خالی بماند از طرف شهرداری به اجاره گذاشته خواهد شد.

امروز گفته شد خانه‌هائی که‌از سوی شهرداری اجاره داده میشود فقط بمدت یک سال در اختیار مستاجر قرار میگیردو تمدید اجاره بستگی به رضایت طرفین دارد.

همچنین گفته شد: قانون تکمیل و اجاره خانه های خالی‌از این پس بطورمستمر اجراخواهد شد. بنابراین‌بعد از این نیز هیچ خانه‌ای نباید بیش از سه ماه خالی بماند.

درغیراین صورت ، شهرداری راساًاقدام به اجاره‌آن‌خواهد کرد ومالک دراین مورد حق هیچگونه اعتراضی نخواهد داشت.

تظاهرات در مقابل سفارت ایران دررم

روزنامه هرالدتریبون این عکس را از تظاهرات چند ایرانی‌درمقابل سفارت ایران‌دررم بنقل از مطبوعات‌کمونیستی ایتالیا چاپ کرده‌است. در عکس چند تن از دانشجویان در حالیکه دستبند بدست دارندو توسط پلیس رم بازداشت‌شده‌اند دیده میشوند. این عده ۱۵ نفری که تحت حمایت و رهبری حزب کمونیست ایتالیا باین تظاهرات دست زدند بهانه تظاهرات را قتل عام ۷۳ دانشجو در ایران ذکر کرده‌اند؛ در حالیکه این موضوع جنبار رسما از سوی مراجع رسمی ایران‌تکذیب شد و همگان نیز از آن آگاهند. اسامی‌تظاهرکنندگان دیروز چاپ شد. (صفحه آخر را نیز بخوانید)

انتخابات شورا های حزبی پایتخت پس‌فردا انجام میشود

دکتر عملی‌دبیر مسئول‌امور حزبی تهران و استان مرکزی بعد از ظهر دیروز در اجتماع بیش از ۲۰۰ نفر از ناظران انتخابات شورای‌حزبی‌پایتخت ضمن تشریح وظائف‌و مسئولیت های ناظران انتخابات شوراهای حزبی تهران گفت .

شورا های حزبی از اهمیت ویژه در حزب برخوردارند و عالیترین مرجع تصمیم گیری در حل مشکلات ومسائل‌اعضای حزب خواهند بود .

وی افزود بهمین دلیل‌ناظران انتخابات شورا های حزبی باید با احساس مسئولیت وظائف خود رابنحو‌مطلوب دربرگزاری انتخابات شوراهای حزبی‌بانجام رسانند .

با پایان گرفتن فرصت کاندیداهای حزبی تهران در انتخابات شورا های حزبی هیاتهای بازبینی برای بررسی چگونگی و تائید صلاحیت کاندیداهای حزبی در انتخابات شورا های حزبی از دیروز به مناطق ۱۲گانه تهران رفته‌اند و نخستین مرحله‌این انتخابات از ۲۴ آذر «پس‌فردا » آغازوتا پایان روز ۲۴ آذر ماه جاری ادامه خواهد داشت .

برف سنگین آذربایجان را فلج کرد

بقیه از صفحه اول

به لرزه درآورد و مردم را به وحشت انداخت .

در ماکو نیز ساعت۴۵ر۵ دقیقه بامدادامروز زمین‌لرزه خفیفی رخ نمود.

● درپی ریزش برف سنگین در مشگین‌شهر آمدو شد اتومبیل‌ها در خیابانهای شهر، قطع شد وشهرداری برای تسهیل در رفت و آمد اتومبیل‌ها ،روی برف و یخ خیابانها ، نمک پاشیدند.

● ریزش برفدر رضائیه از دیشب شروع شد و تا ظهر امروز ۲۰ سانتیمتر برف در این شهر بزمین نشست .

در پی ریزش برفسنگین شهر بحال نیمه‌تعطیل درآمد و مغازه‌داران چند ساعت دیرتر از روزهای پیش ، مغازه‌های خودراباز کردند.

● برف سنگین ارتباط روستاها را با میانه قطع کرد و هم‌اکنون ماموران راهداری برای گشودن‌راه های‌روستایی تلاش میکنند.

وضع راهها

وزارت راه و ترابری امروز اعلام کرد : در حال حاضر ریزش برف وباران در اکثر نقاط کشور ادامه دارد و کلیه راههای اصلی کشور باز هستند.

هم‌اکنون در جاده‌های هراز و چالوس برف میبارد و ۲۵ سانتی‌متر برف دراین جاده‌ها بزمین نشسته است.

در آذربایجان شرقی در جاده‌ها یخبندان‌است و بعلت کولاک دید کافی در این جاده‌ها وجود ندارد .

در کرمانشاه

● دیشب در شهرستان های استان کرمانشاهان از جمله کرمانشاه باران خفیفی بارید و ارتفاعات «پرو» ، «شاهکوه» و «زاگرس» پوشیده از برف شد.

جاده‌های کرمانشاهان امروز باز و آسمان‌کرمانشاه ابری همراه با وزش باد سرد بود.

● ریزش برف و باران در بروجرد که از دیشب شروع شده بود امروز نیز ادامه یافت .

● دیشب در اکثر شهر های فارس از جمله‌شیراز، نورآباد ممسنی وخانه‌زینان باران بارید.

● دربی سی ساعت بارندگی در اهواز کوچه‌ها و گذرگاههای این شهر زیر پوشش سیلاب قرار گرفت.

بارندگی بیسابقه که از سحرگاه دیروز شروع شده بود امروز نیز ادامه یافت. هوای اهواز امروز خنک شد و به ۸ درجه بالای صفر رسید.

● ۴۸ ساعت بارندگی‌در آبادان نیز در این شهر سیلاب براه انداخت .

برف‌سنگین در گردنه‌ها

ارتفاع برف در گردنه‌های «اسالم»، «خلخال»، «حیران» و «آستارا» امروز به ۵۵ سانتیمتر رسید.

در گردنه «پرمسرعمارلو» و «رودبار گیلان» نیزامروز ریزش‌خفیف‌برف ادامه‌یافت.

امروز پلیس راه رشت‌ـ تهران بعلت ریزش برف سنگین در گردنه کوئین از عبور وسایل نقلیه بدون تجهزات ایمنی جلوگیری می‌کرد.

مردی را در حمامی واقع‌در خیابان فرهنگ کشتند.

مقتول که در حدود ۴۰ساله بود بعد از ظهر روز گذشته به اتفاق یکی از دوستانش بحمام فرنام واقع درخیابان فرهنگ رفته و باهم داخل نمره شدند. پس از ۲۰دقیقه جوانی که حدود ۲۷ ساله بود و کت وشلوار مشکی به تن و موی کوتاه‌داشت از نمره بیرون آمد. وی‌پس از پرداخت هزینه حمام‌خارج شد . متصدی حمام که از بیرون نیامدن نفردوم نگران شده بود به پشت نمره رفت ومتوجه شد که دوش‌تا‌آخر باز است و صدائی‌هم‌نمیاید. پس از اینکه چند ضربه‌بردر زد آنرا باز کرد و با جسد مقتول روبرو شد.

جسد درحالیکه‌چشم راستش کبود و ورم‌کرده بود‌بوسیله شلوار خودش خفه شده و آثار ضربه و خون مردگی نیز روی صورت وگیجاهش دیده می‌شد . همچنین یک نقاشی خالکوبی روی‌بازوی راست مقتول بچشم می ـ خورد. قاتل پس از زد و خورد‌بوسیله‌شلوار‌دوستش را خفه کرده و برای اینکه کسی متوجه‌سر وصدانگردد دوش را تا آخر بازگذاشته بود، حادثه‌از طریق‌ماموربن انتظامی به دادسرای تهران گزارش گردید .

جسد نیز پس از انگشت‌ـ نگاری جهت شناسائی به پزشکی قانونی حمل گردید.

برای فروش ماهی سفید گران چراغ روشن کردند !

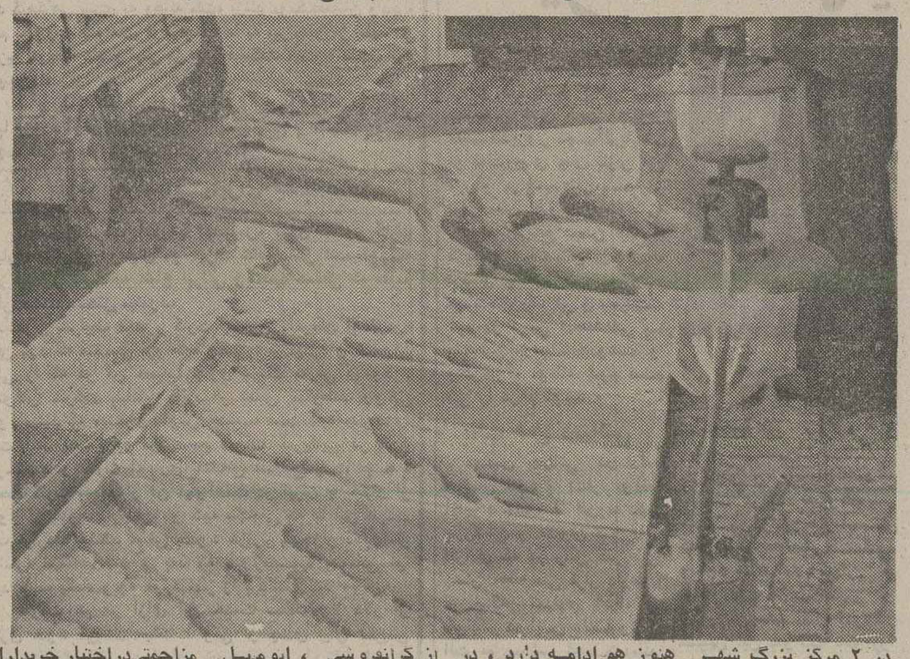

در ۲ مرکز بزرگ شهر تهران،یعنی خیابان‌اسلامبول وسرچشمه ماهی سفید با قیمتهای بسیارگران و در مقابل چشم ماموران و مسئولان مبارزه با گران فروشی بصورت علنی عرضه میشود .

عرضه ماهی سفید فاچاق از ماهها قبل شروع شد و هنوز هم ادامه دارد ، در حالیکه عرضه انواع ماهی دریای‌خزرمنحصرا دراختیار فروشگاههای تعاون شهرو روستاست و فروشندگان دیگر پروانه فروش ندارندو آنچه میکنند قاچاق است.

جالبتر اینکه در چندروز گذشته بمنظور مبارزه با حمل ماهی‌قاچاق وجلوگیری از کرانفروسی ، اتومبیل کلیه مسافرانی که از سهر های شمال وارد تهران می شود بازرسی میشود و به اینهمه در داخل شهرتهران ماهی سفید بحد وفور و بقیمت هر کیلو ۱۰۰۰ تا ۱۲۰۰ ریال که سه برابر قیمت واقعی است بصورت علنی و بدون هیچگونه مزاحمتی‌دراختیار خریداران قرار میگیرد .

عکس یک فروشنده ماهی سفید و آزاد را در حاشیه خیابان اسلامبول نشان میدهد که برای این قاچاق فروشی و گرانفروشی علنی چراغ هم روشن کرده است !

لایحه‌اصلاح بودجه شهربانی در کمیسیون بودجه تصویب شد

کمیسیون بودجه مجلس شورا یملی در جلسه‌امروز خود که به ریاست دکتر حبیب دادفر و با حضور رئیس شهربانی کشور شاهنشاهی تشکیل گردید ـ لایحه پیشنهادی وزارت کشوردرمورد اصلاح‌بودجه شهربانی را تصویب کرد.

بدین ترتیب از محل صرفه‌جوئیهای شهربانی کشور شاهنشاهی مبلغ۳۵۰ میلیون ریال برای تامین کسری فوق‌العاده کادر پاسبانان و درجه‌داران شهربانی کشور شاهنشاهی در تهران اختصاص یافت .

دریافت مالیات اتومبیل

راهنمائی و رانندگی تهران اعلام کرد که ۲۶ شعبه بانکملی در تهران و شعب‌این‌بانک درشهرستانها مالیات معوقه اتومبیل‌های پلاک تهران را تا آخر آذرماه بدون دریافت جریمه دریافت میدارند.

رادیو تعطیلی، تعطیل شد

عباس پهلوان

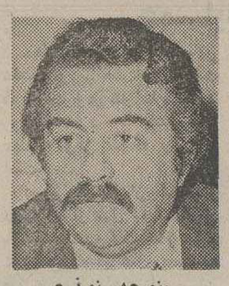

منوچهر نوذری

شاهرخ نادری

برنامه را که اختصاص به رادیو تعطیلی داشت، تکثیر کنند و بفروشند و دیگر آنکه کسانی مانند علی تابش و حسن خیاطباشی ، که حاضر نشدند با ما همکاری کنند، ازاجرای این برنامه ناراحت بودند. وبهر حال کاری که انتظار آنرا داشتیم انجام شد و رادیو تعطیلی، تعطیل شد.

پهلوان در مورد اینکه چرا نویسندگان و همکاران وی اجرای‌برنامه صبح‌جمعه را قبول نمی‌کنند گفت : در مدت سه چهار ساعت کار جالبی نمیشود کرد و این عده نویسنده و همکار را هم نمیشود سرگردان‌نمود.

بقیه از صفحه اول

از دست داده و برنامه‌های پنجشنبه صدای ایران طبق برنامه‌ریزی دیگری تهیه خواهد شد.

اگر تهیه برنامه‌های صبح جمعه رادیو را گروه رادیو تعطیلی بعهده نگیرند، برنامه ویژه‌ای برای صبح جمعه صدای ایران درنظر گرفته خواهد شد که احتمالا از علی تابش استفاده بعمل خواهد آمد .

آنچه قطعی است حسن خیاطباشی باردیگر برنامه ۵۳۰۸۳ را که پیش ازاین هر روز جمعه ساعت ۳ تا۵ بعدازظهر تهیه و اجرامیکرد تهیه خواهد کرد .

برنامه مذکور از این پس هر جمعه ساعت ۵ تا ۸ بعد ازظهر ازصدای ایران‌پخش خواهد شد.

عباس پهلوان سردبیر برنامه رادیو تعطیلی درباره علت موقوف شدن « رادیو تعطیلی » امروزگفت : بنظر من یکی از علت‌ها تحریکات صفحه‌فروش‌ها و کاست فروش‌ها میتواند باشد که نمیتوانستند آهنگهای این

۱۳ میلیون ریال پول سرقت شده بانک ملی اسدآباد پیدا شد

دیشب از خانه «بهروز مزرع‌بیدی» یکی از متهمان سرقت بانک ملی شعبه اسدآباد همدان که فعلا فراری است ، ۹میلیون و سیصد و سی و چهارهزار ریال بدست آمد.

وی‌پول‌هارا که اسکناس های یکهزارتومانی پانصد تومانی، یکصد تومانی و پنجاه تومانی بود در یک ساک ریخته و آنرا در یک گونی پیچیده و در عمق یک متری کف زیرزمین خانه‌اش ، زیر خاک پنهان کرده بود.

این مبلغ ، قسمتی ازپول های سرقت شده بانک ملی شعبه اسدآباد بود. دیروز و پیروز نیز ماموران ژاندارمری اسدآبادو همدان از سه‌نفر که به‌اتهام سرقت بانک دستگیر شده بودند، ۳ میلیون و هفتصد وهفت هزارریال کشف‌وکرده بودند.

خبرهای کوتاه

تلگرام تبریک

از جانب شاهنشاه آریامهر بمناسبت سالگرد جشن‌استقلال کنیا پیام تبریکی به حضرت رئیس جمهوری آن کشور به نایروبی مخابره شد .

دومین مجتمع قضائی تهران گشایش یافت

صبح امروز با حضور غلامرضا کیانپور وزیر دادگستری، ناصریگانه‌رئیس دیوانعالی کشور، فلاح رستگار دادستان‌کل وقضات عالی‌رتبه‌دادگستری دادستان و معاونین دادستان مجتمع قضائی میدان خراسان‌افتتاح شد.

این مجتمع قضائی جدید در انتهای خیابان غیاثی واقع است و دارای یک ناحیه دادسرا، یک دادگاه جنایت خانواده ، یکدادگاه جنحه و شورای داوری است .

در اتاق بازرگانی و صنایع و معادن تهران

عصردیروز، درگردهم ـ آئی که در اتاق بازرگانی و صنایع و معادن‌تهران‌تشکیل شد، نسبت به حوادث اخیر دانشگاهها ابراز انزجار گردید. دراین جلسه،مهندس عنایت بهبهانی رئیس اتاق و نماینده مجلس شورای ملی ، در این‌زمینه وتوسعه سرمایه‌گزاری در صنایع و مسایل اقتصادی سخن گفت.

افتتاح مهد کودک

مهد کودکزنان کارمندوزارت اطلاعات و جهانگردی در ساختمان وزارتخانه واقع در خیابان امیرآباد شمالی شروع بکار کرد

روسای شرکت های پتروشیمی ژاپن وارد تهران شدند

گروهی از روسای کل شرکت‌های بزرگ ژاپنی که در طرح عظیم شرکت‌سهامی پتروشیمی ایران و ژاپن سرمایه‌گذاری کرده‌اندوارد تهران شدند . اعضای این هیات بعد از ظهر امروز با مهندس باقر مستوفی رئیس هیات مدیره و مدیر عامل شرکت‌ملی صنایع پتروشیمی ایران ملاقات و درباره گسترش بیشتر همکاری‌های دو کشور با وی مذاکره کردند. اعضای این هیات در مدت اقامت در ایران با نخست‌وزیر ملاقات ومذاکره میکنند و از تاسیسات‌صنایع پتروشیمی در جنوب بازدید مینمایند.

امضای قرارداد نیروگاه های اتمی

دیروز قرارداد اعتبار ارزی‌نیروگاههای‌اتمی‌کارون باحضور اکبر اعتماد معاون نخست‌وزیر و رئیس‌سازمان انرژی اتمی ایران و معاون وزارت امور اقتصادی و دارائی و مدیران بانک دیونیون اروپایی درپاریس به‌امضاء رسید.

عزیمت به عتبات

حضرت آیت‌الله حاج‌شیخ احمد شاهرودی از مشهد بتهران وارد شدند .وبه‌قصد تشرف به عتبات عالیات عزیمت نمودند.

★★★

دکتر سیف‌الله‌وحیدنیامدیر مجله وحید که برای شرکت در کنگره بین‌المللی‌یکصدمین سال تولد اقبال لاهوری به پاکستان رفته بود ، به تهران بازگشت .

نمایش قدرت نظامی ایران در روز آذرابادگان

دربیشگاه شاهنشاه آریامهر و علیاحضرت شهبانو و والاحضرت همایون ولایتعهد پیش ازظهر دیروز ائین سان ورژه بیست و یکم آذر سالروز نجات آذربایجان، درمیدان سان ورژه واقع در کیلومتر ۱۴ بزرگراه تهران ـ کرج برگزار شد. دراین مراسم والاحضرت شاهدخت فرحناز والاحضرت شاهپور غلامرضا والاحضرت شاهپور عبدالرضا و والاحضرت شاهپور محمودرضا پهلوی، اقای اموزگار نخست وزیر، روسای مجلسین سنا و شورایملی، وزیردربارشاهنشاهی، رئیس ستاد بزرگ ارتشتاران، فرماندهان نیروهای مسلح ارتش شاهنشاهی، گروهی از مقامات مملکتی و انبوهی از طبقات مختلف مردم حضور داشتند گزارش خبرنگار ما حاکی است شاهنشاه اریامهر درحالیکه لباس نظامی برتن داشتند، سوار براسب درساعت ۱۰ بامداد بمیدان سان ورژه تشریف فرما شدند. سواران گارد جاویدان شاهنشاهی معظم‌له را همراهی میکردند.

از این مراسم باشکوه گزارشی مصور تهیه کرده‌ایم که نشان دهنده گوشه هایی از عظمت و صلابت ارتش نیرومند شاهنشاهی ایران است:

چو ایران نباشد...

واحد نیروهای مخصوص... اینان که خود را برای دفاع از وجب به وجب خاک ایران اماده کرده‌اند، این چنین مصمم و سربلند، قدم برمیدارند. همه افراد واحدهای ارتش شاهنشاهی، برای نبرد تا اخرین قطره خون، برای فداکردن جان در ازاء ازادی وطن، اماده‌اند:

ـ چو ایران نباشد، تن من مباد...

چهره مصمم دختران پلیس

زنان ایران که به برکت انقلاب ایران، از بندهای اسارت رهیده‌اند، طی ۱۵ سال اخیر، همه مدارج ترقی و برابری با مردان را پیموده‌اند.

در روزگاران انقلاب، زنان ما، حتی از صفوف ارتش و نیروهای مسلح شاهنشاهی دوش بدوش برادران خود، برای پاسداری از امنیت و ثبات بسیج شده‌اند: این، چهره مصمم دختران دانشجوی دانشکده پلیس در رژه دیروز ارتش شاهنشاهی است.

شرکت والاحضرت کامیار درمراسم سان و رژه

والاحضرت کامیار فرزند گرامی والاحضرت شاهپور عبدالرضا پهلوی پس از پایان دوره کامل پرواز با پنج نوع هلی کوپتر، امروز با هلی کوپتر شکاری کبری برای نخستین بار درمراسم سان ورژه روز اذر ابادگان در پیشگاه مبارک اعلیحضرت همایون شاهنشاه اریامهر شرکت کردند.

مهارت نیروهای مخصوص

واحد اسکی باز نیروهای مخصوص جنگهای امروزی دنیا، ابعاد بسیار وسیعی یافته است. بسیار جبهه هاست که شاید سلاحهای کلاسیک، کارساز نباشد. اینجاست که باید از مهارت های فردی و تاکتیکی نیروهای مخصوص مدد گرفت. واحد اسکی باز نیروهای مخصوص، در همه حال برای روزهای سختی که امیدواریم هرگز اتفاق نیفتد اماده جانفشانی است.

واقعه آذربایجان تکرار نمی شود

موشک های ضد هوائی هاک نیروی هوائی شاهنشاهی در رژه پرشکوه دیروز. نیروی هوائی شاهنشاهی، برای دفاع از مرزهای هوائی کشور، همیشه اماده و بیدار است. ارتش ایران، بفرماندهی شهریار بزرگ ایرانزمین، امروز انقدر نیرومند است که هر ایرانی میتواند اطمینان داشته باشید دیگر واقعه شوم تجزیه اذربایجان، تکرار نخواهد شد.

غواصان اعماق دریاها

اینان، غواصان نیروی دریائی شاهنشاهی ایرانند. نیروی دریائی ایران که با پایمردی سردار بزرگ تاریخ ایران، اعلیحضرت رضاشاه کبیر بنیان گرفت، در سالهای اخیر به پیشرفت های بسیاری نایل شده و به اخرین سلاحهای مدرن در مقیاس جهانی مجهز شده است، اما نیروی دریائی شاهنشاهی، چونان نیروهای دیگر ارتش، بیش از سلاحهای مدرن، به نیروهای انسانی و افراد فداکاری متکی است

من میتوانم درسراسرکشور بشعب بانک عمران
برای دریافت وپاپرداخت پول مراجعه نمایم

برای فرزندان و
بستگانم ارز تحصیلی بدون کارمزد
حواله نمایم

برای مسافرت بخارج ازکشور ارز مسافرتی
بدون پرداخت کارمزد دریافت نمایم

برای هرمصرف و
منظوری روی اندوخته‌ام وام
دریافت نمایم

بتمام اندوخته‌ام حداکثر بهره
قانونی تعلق میگیرد

من
حساب اندوخته پرثمر بانک عمران
را انتخاب کرده‌ام

اطلاعات ۱۳۰۴
بنیانگذار: شادروان عباس مسعودی
صاحب امتیاز و مدیر: فرهاد مسعودی
سردبیر: حسین بنی احمد
سال پنجاه و دوم
محل اداره: خیابان خیام. ساختمان اطلاعات
تلکس ۲۱۲۳۳۶ ـ تلگرافی: اطلاعات: تهران.
تلفن ۳۲۸۱

سخن روز

حقوق پلیس

دولت یک اصلاحیه در باره اصلاح بودجه شهربانی کل کشور تقدیم مجلس کرد که بموجب آن حقوق افسران و پاسبانان و کارمندان شهربانی افزایش پیدا میکند.

چندی قبل در جلسه‌یی که بمنظور بررسی مسائل شهری تشکیل شده بود یکی از حاضران اشاره کرد که هر گاه بر تعداد ماموران راهنمایی و رانندگی در خیابانها افزوده شود، ترافیک منظمتری خواهیم داشت. برای اینکه در هیچ کشوری سطح تربیت و اخلاق عمومی به ان درجه نرسیده است که همه مردم خودشان را ملزم به اجرای مقررات و نظامات بدانند و باصطلاح پاسبان خودشان باشند. بسیاری از مردم تا وقتی سایه مامور پلیس را پشت سرشان احساس نکنند وقعی به مقررات نمیگذارند و چون سهم این گروه در اشفته ساختن ترافیک شهر قابل ملاحظه است لاجرم باید تعداد ماموران راهنمایی را در خیابانها افزایش داد.

به دنبال این تذکر دیگری همین نظریه را برای امنیت عمومی عنوان کرد و عقیده داشت اگر بر عده پاسبانان بخصوص در گشت‌های شبانه اضافه شود، از تعداد سرقت‌ها و دستبرد زدن به اتومبیلها یا ناراحتی‌هایی که اوباش برای مردم ایجاد میکنند کاسته خواهد شد.

مقام مطلعی که در جلسه حضور داشت جواب داد این نکته بر مسئولان پلیس انتظامی و پلیس راهنمایی پوشیده نیست. ولی اشکال کار در اینست که ما از حیث نفرات در مضیقه‌ایم و علاوه بر اینکه به زحمت میتوانیم افراد جدید را به خدمت پلیس جلب کنیم، اغلب در برابر گله منطقی افراد موجود از بابت وضع حقوق و معیشتشان جوابی نداریم که بدهیم. زیرا در برابر وظیفه سنگین و مسئولیت حساسی که افراد پلیس بر عهده دارند حقوق انها کفاف اجاره بهای دو اتاق خشت و گلی را در جنوب شهر نمیدهد!

توضیحات این مقام در باره میزان حقوق و دریافتی مأموران پلیس برای بسیاری از کسانی که در ان جلسه حضور داشتند باور کردنی نبود و همه ادعان داشتند انجام وظیفه در مقابل چنین حقوقی حتی بالاتر از فداکاری است.

اتفاقا نظیر چنین بحثی در چای دیگر و بمناسبتی دیگر راجع به نامه رسانان بمیان امد و کسی پرسید چه باعث میشود یک نامه رسان بجای توزیع نامه‌های مردم انها را اتش بزند؟ مطلعی در جواب گفت: این کار با همه زشتی و کراهتش یک دلیل روشن دارد: چون با حقوق ناچیز نامه رسانی کسی برای این خدمت داوطلب نمیشود اداره پست مجبور است هر روز کار بیشتری را بر عهده نامه رسانان موجود که اغلبشان پیر و فرسوده شده‌اند تحمیل کند. نامه‌رسان هم در این ترافیک سنگین نمیتواند تمام نامه‌ها را به مقصد برساند و یک روز می بیند روزهای متمادی است تعداد زیادی نامه روی دستش مانده و نتوانسته است انها را به صاحبانشان برساند. انوقت برای اینکه مبادا مسئولیتی متوجهش شود از سر جهالت و سبک مغزی نامه‌ها را سر به نیست میکند.

در هر حال بعضی مشاغل هست که اهمیت استثنائی دارد و مستقیما با نظم روزمره زندگی اجتماعی مربوط میشود. در مورد این قبیل مشاغل و شاغلان انها باید توجه بیشتری مبذول داشت تا کار بدرستی اداره شود. بسیاری از ماموران پشت میز نشین و پردعا اگر روزهای متوالی سرکارشان حاضر نشوند، اب از اب تکان نمیخورد ولی مأمور پلیس یک ساعت هم نمیتواند پستش را ترک کند، خواه در گرمای چهل درجه یا سرمای زیر صفر.

علم بی ایمان

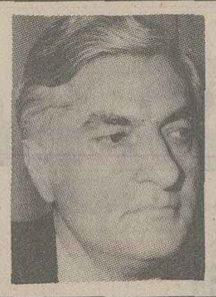

علی اکبر کسمایی

ذات ایمان نعمت ولوتی است هول (*)
ای قناعت کرده از ایمان به قول
گرچه آن مرهون جان است و نظر
جسم را هم زان نصیب است ای پسر
تا کی ای قانع به نان و گندها
با خود آو نور ایمان کن غذا
مولوی

(*) لوت بمعنای غذا، و هول بمعنای بزرگ و عظیم است.

چنانکه در همین روزنامه دیدیم، از واشینگتن خبر میرسد که امواج رادیو اکتیو سلامت مردم کشورهای متحد امریکا را تهدید میکند. این امواج که از آزمایشگاههای اتمی و هسته‌یی امریکا بلند میشود، سلامت مردم را به خطر انداخته است. آمار نشان میدهد که در کشورهای متحد امریکا هرسال بیست و دو هزار نفر براثر امواج رادیو اکتیو دچار بیماریهای گوناگون میشوند و دانشمندان با همه کوششهای خود نتوانسته‌اند راه حلی برای مبارزه با این امواج بدست آورند.

بدینگونه هر روز نگرانی‌های انسان بیشتر میشود:

۱ـ نگرانی برای سرنوشت انسان از رویداد یک جنگ بزرگ اتمی که هم اکنون افات پیشرس آن مانند امواج رادیو اکتیو گریبانگیر انسان شده است و موجب گردیده که کشورهای پیشرفته، با همه تلاش برای همزیستی مسالمت امیز پیوسته از یکدیگر بترسند و این ترس را یا در خوشیها و رفاهیت بیش از حد غرق کنند و یا آنکه با مسابقه‌های تسلیحاتی بپوشانند.

۲ـ نگرانی در کشورهای پیشرفت نکرده یا بسوی پیشرفت، از گرسنگیها و ناکامیها و نابرخورداریها، با داشتن ارزوهای دور و دراز، و رنجها و دشواریهایی که ارزوی بسیار و توانایی اندک، ببار میاورد.

۳ـ نگرانی از تضاد و تناقضی که جهان کنونی با آن روبروست: آزهای زورمندان و استعمارگران، و حقوق ناتوانان. پیشرفت علوم طبیعی و مادی، و پسرفت علوم انسانی و معنوی تولید بسیار و توزیع ناعادلانه یا افراط در تولید و تفریط در مصرف، و گاه اسراف در مصرف، بی داشتن تولید کافی. در زمینه معنویات، تضاد میان شک و یقین و تناقض میان رفتار و گفتار، و بحران وجدان و ضمیر یا دوگانگی و ناهم آهنگی میان تن و روان.

از اینقرار، آیا ما به استانه روزگار نوینی از برادری و برابری رسیده‌ایم و یا آنکه برلب پرتگاه مهیبی از نیستی و نابودی ایستاده‌ایم که پس از آن، جهان گورستان بزرگی خواهد بود؟

جهان کنونی ما چه کم دارد؟ دانش یا دارایی و یا کالا؟ میبینیم که این هر سه هر روز روبفزونی است و کوششهای شبانروز در راه پیشبرد دانشها و افزونی داراییها و انباشتن کالاها میشود چندانکه جهان ما نزدیک است به انباری از زباله کالاهایی مبدل شود که از دارایی بسیار و دانش بسیار پدید امده است؟

ان انگیزه ناپیدا که حرکت عقل انسانی را، و برکت زمین و دریا و آسمان را به اسلحه خطرناکی در دست بازرگانان جنگ مبدل ساخته است چیست؟

چه چیز دانش را کالایی و سلاحی و شلاق شکنجه‌یی در دست زورمند ساخته است؟

چه چیز سبب شده است که دارایی در دست گروهی گردآید که در بکار بستن آن تفنن میکنند و از دست گروهی دیگر که بدان نیازمندند، دور ماند؟ و گاه بهترین غذاها برای حیوانات فراهم آید و بدترین غذا هم برای ادمها میسر نباشد؟ چرا جهانی که از تضاد دانش و نادانی، و دارایی و نداری، خوشی و رنج، برخورداری و ناکامی ناله دارد، بجای انکه ازین تضادها که گروهی را عقیده برانیستکه پیوسته بوده و هست و خواهد بود، بکاهد، بران دامن میزند؟

آیا در برابر این پرسشها پاسخی سوای «بی ایمانی» و پاسخی که بهرحال بدین مفهوم باز نگردد، میتوان یافت؟

آیا آن عنصر مفقود که دانش و دارایی و کالا را مانند پرتو خورشید و روشنایی ماه و گذر آب و زیبایی گل، در راه خوشبختی و شادکامی و رستگاری آدمی بکار میگیرد، چیزی سوای ایمان است؟ ایمان به خدا، به برادری و برابری و احترام انسانی. ایمان به آزادی و عدالت و صلح. ایمان به اندیشه‌های والای مردان فرزانه و بزرگوار...

انسان اگر از دوران توحش بروزگار تمدن رسیده است، در سایه ایمان توانسته است این راه دور و دراز دشوار و ناهموار را طی کند. ایمان زاییده روح انسان است و اگر روح را از یاد ببریم و همه را در بند تن باشیم، چنانکه امروز مبتلا شده‌ایم، ایمان خودرا هم از دست میدهیم و روزی که ایمان از دست رفت، همه چیز از دست رفته است.

تنها ایمان است که از نارواییها میکاهد و تعصب رنگ و نژاد و طبقه و رتبه را از میان برمیدارد و احترام و نیکی و اخلاق و انسانیت را جایگزین آن میسازد. ایمان یک پرتو خدایی است که دین و دانش را بهم پیوند میدهد و علم و اخلاق را با هم سازگار میکند و همه را به احترام نسبت به انسان وامیدارد. از فضل فروشیها جلوگیری میکند و تنها پرهیز گارتران را برتری میبخشد. «ان اکرمکم عندالله اتقاکم»

مسیح نیز خطاب به جماعت گفت: «شما همه برادرید، بزرگترین شما خدمتگزارترین شماست. هرکس بزرگی نماید، کوچک میشود و آنکس که فروتنی کند، بزرگ میگردد.»

ایمان را در اعلامیه جهانی بشیر که ملل متحد در سال ۱۹۴۸ امضاء کردند، باز می‌یابیم: «مردم، آزاد و مساوی از لحاظ حقوق و احترام بدنیا میایند. همگی به حد رشد و بلوغ میرسند و وجدان و ضمیر پیدا میکنند و باید که با هم با روح برادری بسر آورند. هر انسان از حق زندگی و آزادی و امنیت شخصی برخوردار است.»

به الهام ایمان: ایمان به خدا و خیر انسان، همه پیامبران و مصلحان و اندیشمندان بزرگ جهان، آدمیان را به همکاری و یاری یکدیگر فرا خوانده از خود خواهی و خودپسندی و غرور و زورگویی بازداشته‌اند و در پرتو آموزشهای آنان بوده است که سرچشمه‌های نیکی در روان آدمی جوشیده است: رحم آوردن به ضعیف و بینوا و بیمار و یتیم و بیوه. رحم آوردن به نادان و ناتوان، رحم آوردن به گمراهان و غافلان... مهر ورزیدن....

ایمان موجب فدا کاری و از خود گذشتگی است و تا در جامعه‌یی مردم فداکار و از خود گذشته پیدا نشوند، حیات اجتماعی تنها با مشتی خود پرست و ازمند نه تنها دوام نخواهد کرد بلکه سامانی هم نخواهد گرفت یعنی بصورت موقت نیز تحمل کردنی نیست و روزی برسر هم آنان که از ثروتها سایبانها برای خود ساخته‌اند، فرود خواهد آمد.

باری، در پاسخ آن همکار گرامی که نه از زبان خود بلکه از قول دست اندرکاران دستگاهها نوشت که: «چه باید کرد» در یک کلمه باید گفت: «ایمان». ایمان را در یابید که همچون دیدگان بینایی راه را اگر براستی خواهان آنید، در پیش پای شما روشن خواهد ساخت و گرنه هرچه کنید، وسمه برابروی کور خواهد بود.

باید مجال بخشندگی به دین و ایمان داد و در زمینه‌های فکری و عملی ازین سرچشمه سرمدی یاری گرفت.

بخلاف پندار بسی از باختر گرایان، حدیث دین و ایمان، افسانه نیست. امروز باختر خود در کار بازگشت بسوی دین است. مطالعات عمیق علمی درین باره، محل عنایت جهانی قرار گرفته است. و درین زمینه، هیچگونه حساسیت یا تعصبی که از کوتاه بینیهای گذشته‌های مذهبی سرچشمه میگرفت، راه ندارد. تازه‌ترین این مطالعات و بررسیها، کاری است که «یونسکو» در بخش ششم کتاب بزرگ «تاریخ بشریت» انجام داده است. این بخش از آن کتاب بزرگ به بررسی قرن بیستم اختصاص دارد.

ما نیز اگر میخواهیم در قرن بیستم زندگی کنیم - بی آفات آن و برخوردار از برکات آن ناچاریم که نه تنها در پی علم بلکه در جستجوی ایمان نیز باشیم و علم و ایمان هر دو را با هم بکار بریم و به این نتیجه برسیم که این دو نه تنها با هم تناقضی ندارند بلکه لازم و ملزوم یکدیگرند.

ارنکادسخاورز

براساس طرح جدید راهنمایی، ۱۶ ساله ها گواهینامه می گیرند

اصل آموزش در بهبود بیماری ترافیک

محمد فرآورده

درحال حاضر طرز رانندگی و عبور اکثریت قریب باتفاق رانندگان و عابرین در شهر تهران بنحوی است که اگر فرضا تمام عملیات مذکور در «اصل مهندسی» در تمام خیابانهای تهران بمرحله‌ی اجرا درآید، فقط آثار بیماری ترافیک از بین میرود ولی خود بیماری معالجه نمیگردد. بعبارت دیگر عملیات ساختمانی مربوط به مسیر و کنترل ترافیک فقط تا اندازه‌ی محدودی به استفاده بیشتر از ظرفیت خیابانها کمک میکند ولی از ظرفیت واقعی خیابانها بهره برداری حداکثر نمیگردد. طرز هرج و مرج رانندگان عبور بیقاعده عابرین ناشی از عوامل بیشماری است که بعضی ازاین عوامل عبارتند از: (۱) آداب، رسوم و سنت (۲) سطح فرهنگ، (۳) عدم تناسب رشد جمعیت شهر و رشد تعداد اتومبیلها یاسایر پدیده‌های اجتماعی و (۴) آشنانبودن به ارتباط بین اجرای قوانین راهنمائی و رانندگی و سلامتی اجتماعی و اقتصاد ملی. در واقع همین عامل است که دراین مقاله مورد بحث قرارمیگیرد.

نادیده گرفتن قوانین راهنمائی و رانندگی و پایبند نبودن باصول اخلاقی هنگام عبور و مرور، موجب چهارنوع اصطکاک و یابرخورد میگردد که عبارتند از:

۱ - برخورد میانی
۲ - برخورد داخلی
۳ - برخورد حاشیه‌ای
۴ - برخورد تقاطعی

در ذیل پس از شرح این چهار نوع برخورد، چند روش آموزشی پیشنهاد میگردد.

۱ - برخورد میانی

برخورد میانی عبارتست از برخورد حاصل بین دو گروه از اتومبیل که دردو جهت مخالف درحرکت میباشند. وجود این نوع برخورد ناشی از اعمال رانندگانی است که: (۱) در منتها الیه سمت چپ در حرکت بوده و فاصله‌ی حداقل ۶۰ سانتیمتر از محور خیابان را حفظ نمیکنند، (۲) جهت سبقت گرفتن از اتومبیل دیگر، از خط کشی محور خیابان تجاوز نموده و مانع اتومبیلهائی که از طرف مقابل در حرکت هستند میشوند، (۳) از خط‌کشی محور خیابان عبور نموده و مسیری که متعلق به اتومبیلهائی استکه از طرف مقابل در حرکت هستند اشغال مینمایند، (۴) در شب باروشن کردن نور بالا موجب اخلال در حرکت اتومبیلهائی که از طرف مقابل در حرکت هستند میشوند.

همچنین وجود این نوع برخورد ناشی از اعمال: (۱) عابرینی است که در محور خیابان (ولو اینکه روی جدول بتنی برامده محور خیابان عبور نمایند) حرکت میکنند، (۲) عبور موتور سیکلت و دوچرخه‌سوارانی است که در محور خیابان در حرکت هستند.

۲ - برخورد داخلی

برخورد داخلی عبارتست از برخورد حاصل بین اتومبیلهائی که در یک جهت در حرکت هستند. وجود این نوع برخورد ناشی از اعمال رانندگانی است که: (۱) اولا از وسط «لین» خط‌کشی شده حرکت نمیکنند و ثانیا فاصله حداقل یک متر که میبایست بین دو اتومبیل درحال حرکت وجود داشته باشد حفظ نمینمایند، (۲) اکثرا در خیابانهائیکه سه‌لین خط‌کشی شده چهارتا پنج ردیف اتومبیل بطور غیرمنظم درحرکت هستند، (۳) بطور زیگزاگ حرکت مینمایند، (۴) در خیابانهای پرآمد و شد دور ۱۸۰ درجه میزنند، (۵) از دست راست سبقت میگیرند، (۶) هنگام خرابی اتومبیل، وسیله نقلیه خود را به منتهی الیه دست راست خیابان نمیبرند، (۷) جهت تعویض لین از چراغ راهنمائی استفاده نمیکنند، (۸) فاصله حداقل بین دواتومبیل درحال حرکت را حفظ نمینمایند. از نظرایمنی و استفاده حداکثر از ظرفیت خیابانها، فاصله بین دو اتومبیل درحال حرکت که هدوی نامیده میشود تقریبا باید برابر طول یک اتومبیل برای سرعت ۱۵ یا ۱۶ کیلومتر در ساعت باشد. بنابراین در صورتیکه فرض کنیم اتومبیل با سرعت چهل کیلومتر در ساعت درحال حرکت بوده و طول متوسط اتومبل هم چهار متر فرض شود، حداقل فاصله بین دو اتومبیل در حال حرکت با سرعت چهل کیلو متر در ساعت باید در حدود ۱۰ متر باشد. ولی به محض اینکه یک فاصله ۵ تا ۱۰ متری بین دو اتومبیل بوجود میاید راننده ثالثی ازلین مجاور منحرف شده و این فاصله را اشغال مینماید.(۹) مفهوم عبور از«دهانه بطری» را درک نکرده‌اند. غالبا مشاهده میگردد که در یک نقطه از خیابان بعللی مانند تصادف دو اتومبیل، کم عرض بودن پل، کم عرض شدن ناگهانی خیابان و غیره تعداد«لین» قابل عبور برای اتومبیلها در این نقطه از تعداد«لین» قابل عبور در مسافتی بالاتر کمتر میباشد. این پدیده در اصطلاح مهندسی ترافیک به«دهانه بطری» معروف است. رانندگان برای سبقت گرفتن از یکدیگر جهت عبور زودتر از «دهانه بطری»، تشکیل تعداد ردیفی بیشتر از تعداد«لین» قابل عبور میدهند این عمل رانندگان نه تنها بهدف آنها کمک نمیکند بلکه تا اندازه موثری از ظرفیت خود «دهانه بطری» هم میکاهد که در نتیجه تاخیر بیشتری برای کلیه رانندگان ببار میاورد.

همچنین برخورد داخلی معلول عمل:(۱) عابرین است که از مکان های غیر خط کشی عبور م

چگونه ماهی در آب خفه میشود

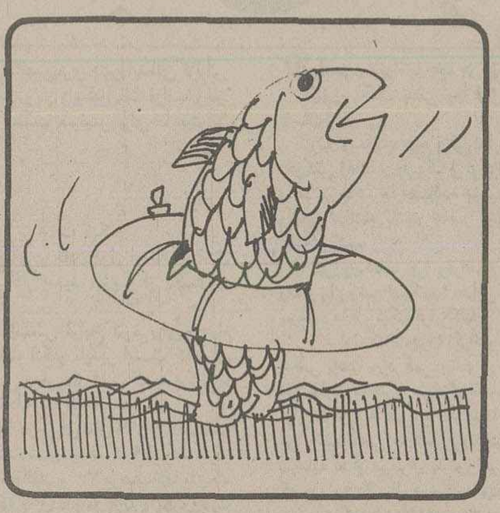

حکایتی است که روزی شخصی درکنار دریا مشغول گردش بود که ناگاه یک ماهی دراب نظرش را جلب کرد، باهر مرارتی که بود ماهی را بدام انداخت و آنرا باخود بمنزل برد ودرون حوض انداخت، پس از مدتی ماهی را از حوض بیرون آورد ودرون یک چاله کوچکتر انداخت و بهمین ترتیب بامحدود کردن محیط آب، ماهی را به زیست درخشکی عادت داد تااینکه آن شخص هوس کرد ماهی را مجددا به محیط اصلی‌اش برگرداند و بهمین مراد اورا درون آب انداخت و ماهی بیچاره که به خشکی عادت کرده بود بمجرد افتادن درون آب خفه شد، حال بامختصر کنکاش در اجتماع، ما وارثین تمدن‌های باستان درمیابیم که چقدر از مرحله ایرانی بودن پرت شده و به کلمات و جملات زیبای پارسی پشت کرده‌ایم و در نهایت تاسف درتقلید و استعمال واژه های بیگانه و استقبال از بازمانده زواید تمدن آنها،از خودشان پیشی گرفته‌ایم تاحدی که دراین راه به اضمحلال زبان و فرهنگ خود کمکهای ناخودآگاه میکنیم و سعی داریم در قالب یک متمدن غرب گرا خود را به اجتماع ایرانی تحمیل کنیم و چنان دراین ورطه‌گیر افتاده‌ایم که رهائی ازان و بازگشت بمحیط اصلی‌مان غیرممکن است و شاید هم بسرنوشت همان ماهی شباهت داشته باشد. متاسفانه در ادارات دولتی و موسسات مااین روال رایج‌تر است و دلیل آن بنظرم وجود عده‌ای قلیل بیگانه دران اداره یاسازمان است و این مساله برایم لاینحل مانده که چرا این عده که نان مارا میخورند و دستمزدشان وجه رایج ایران است، بهیچ عنوان این زحمت را بخود نمیدهند تادر محلی که کار میکنند و همه ایرانی هستند چند کلمه‌ای فارسی یاد بگیرند؟ شاید مجبور نباشند و شاید هم بزبان خود علاقمند هستند، و نمیخواهند تحت‌الشعاع زبان دیگران قرارگیرند، در نتیجه مامجبوریم گزارشها و نمودارهای ماهانه را در قالب واژه‌های (رپورت و چارت) باخط تحمیلی خودشان تقدیم آنها نمائیم واجبار تاحدی باشد که در ماههای فرنگی حقوق گرفته و مبدا زمان خود را سال مسیحی بنویسیم! که، نمیدانم لزومش چیست؟ (شاید هم بدانم ولی چه فایده)، بهرحال کلاه خود را قاضی کنید و ببینید کلمه (فروردین یامهر یا..) برای ما مردم پارسی زبان شیواتراست یاکلمه (اگوست یاجولای یا..)

منکر آن نیستم که نباید صرفا معلومات‌مامنحصر بمحیط خودمان باشد ولی کاوش در فرهنگ دیگران نباید انچنان باشد که دران غرق شویم و ندانیم کجا زندگی میکنیم و چه مایلیتی داریم، بلکه باید تاحدودی جانب اعتدال را رعایت کنیم: ابتدا فرهنگ خود را بشناسیم و بعد بمرز فرهنگ و تمدن دیگران گام بگذاریم، چرا بدون هدف کتاب ژان ژاک روسو که عقده‌های دوران کودکی و جوانیش را بهانه کرده و آنها را بصورت اعترافاتش نوشته یاولعی کذائی و شوقی ساختگی مطالعه میکنیم (قبول دارم که روسو بانوشتن قراردادهای اجتماعی‌اش از جمله فلاسفه طراز اول اروپا محسوب گردید) در واقع این دردی‌استکه اغلب طبقه غرب گرای ما دچارش هستند ولی اجمالا میگویم نویسندگان اروپائی مثل ویکتورهوگو، چارلزدیکنز، جان‌اشتاین بک وتولستوی و.... فقط یک یادو آثارشان بعنوان شاهکار شهرت آنهارا جهانی کرد، در صورتیکه تمام آثار بوعلی سینا وافضل کاشانی که از فلاسفه روزگارند و صاحب آثار متعدد فلسفی هستند شاهکار گرانبها و جاودانه میباشند، چرا از بوستان سعدی که اثر منظوم اجتماعی اوست و حاوی مسائل مهم تربیتی و اجتماعی است و گلستان او که شاهکار نثر فارسی و در نهایت مهارت واستادی و کمال انسجام وروانی نگارش یافته و در واقع ستاره درخشان آسمان ادب ما ایرانیان است ذره‌ای بهره نگریم و پی به مفاهیم اخلاقی آن نبریم؟ دلیلش بسیار واضح است، بی علاقه بودن به این گنجینه‌های نفیس فارسی و یحتمل سرسری گرفتن آنها. چون در تفسیر ادبیات فارسی قلم ناتوان است و دلم میخواهد حق مطلب را ادا کنم ازاین بحث درمیگذریم و به توده‌های امروزی‌مان رجوع میکنیم، اما چرا سعی نداریم درمیان اجتماع خودمان از بکاربردن الفاظ بیگانه خودداری کنیم و باانبانی تهی از معلومات و فرهنگ خارجی و تظاهربدانستن آنها بهمنوعان وطنی خود فخر بفروشیم؟ دانستن چند زبان آنهم بطور کامل برای یک فرد ممکن است الزامی باشد ولی هرگز اجباری نیست، لزومی ندارد فلان بانوی بقول خودش (شوگرل) با طنازی اروپا و مسلکی و حرکاتی خاص بعنوان نشان دادن صمیمیت و ابراز علاقه شدید و همرنگ شدن باجماعت اروپائی، خود را در بغل هنرپیشه خوش گرم ایتالیائی رهاکند و با این حرکات ازایشان تجلیل بعمل آورد. آیا تعارف در فرهنگ زوال ناپذیر مااین چنین است؟ اگر باشد زهی به سعادت آینده‌مان!! کجا هستند نمونه‌های بارز هنر اصیل ایرانی که داوری کنند بین هنر و دلقک بازی و باعلم باینکه میدانم فرهنگ و ملیت ما خصوصا دراین عصر خلل‌ناپذیراست و بیدی نیست که باوزش اینگونه نسیم‌ها بلرزه درآید مع‌الوصف:

پشه چو پرشد بزند فیل را

عبدالله ایرانمهر

بما ۶ ساعت اجازه خواب بدهید!

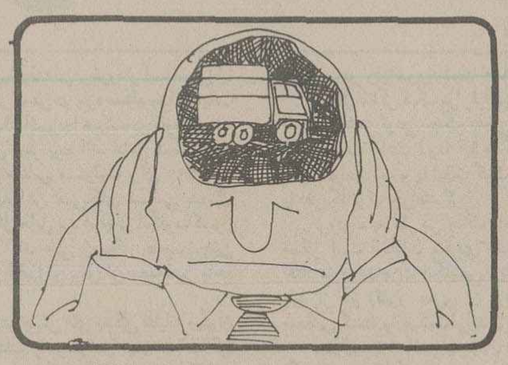

طی زمان کوتاهی که اداره امور شهر و ترافیک پایتخت بدست شما دو شهرستانی (شهردار و رئیس راهنمایی ورانندگی) سپرده شده است، بدون تعارف تا آنجا که توانسته‌اید در زمینه بهتر کردن وضع شهر بخصوص ترافیک آن کوشش کرده‌اید اما اگر این گره طی سالیان متمادی روز بروز کورتر و محکمتر شده نه تقصیر ماست نه تقصیر شما.

این مقدمه عرایض بود، اما ذی‌المقدمه:

اگر این مطلب چاپ شد، شما نیز تصادفا آنرا مطالعه کردید، مطمئن باشید که زیانحال صدها خانواده سرسام گرفته ساکن حاشیه اتوبان ایوبی (از زیر پل اتومبیل رو تاج، الی اواخر غرب شهرارا و گیشا، ویلاشهر و خیابان فرحزاد) است که براعصاب هزاران نفر همشهری پیر و جوان و کودک و سالم و بیمار این منطقه چه می‌گذرد؟

اگر تصدیق فرمودید، مرحله مرحله سرسام‌آور و عذاب آوری گردیده بمساعدت ساکنان این مناطق همت گمارید و لااقل از ساعت ۲۴ الی ۶ و ۷ بامداد اجازه بفرمائید که کامیونها (فقط شش ساعت) بما اجازه خواب بدهند اگر هم اندکی از درامد کلان صاحبان کامیون و بساز و بفروشها یا بساز نفروشها کاسته شود، باور کنید، به هیچ جای دنیا بر نمی خورد، اما چندین هزار نفر همشهری هر شب که سر راحت به بستر بگذارند، از صمیم قلب بجان شما دعا می کنند.

محمد صارمی و قریب به یکصد و ده امضای دیگر

در این اتوبان عبور هر نوع کامیون و تریلی، بارکش، نفتکش، سواری، وانت، اتوبوس، بولدوزر و لودر و خلاصه هر نوع هیولائی که در دنیا وجود دارد آزاد است، آنهم در تمام ۲۴ ساعت، بدون لحظه‌ئی انتراکت، با بوقهای هولناک و دلهره آور.

شما را بخدا اندکی به سرو صدای جانخراش کامیونهای ریز و درشت که با گاز زلزله مانند موتورهای دیزلی توام با بوقهای شیپوری دسته دسته از این اتوبان بمقصد خیابان فرحزاد و میدان ونک و بالعکس در حرکتند، بیندیشید و مجسم کنید

نظریات کارمندان دولت در مورد قانون استخدام

در ضوابط احتساب سوابق خدمت کارمندان باید تجدید نظر شود

نظرات خود را برای اصلاح لایحه نهائی قانون استخدام کشوری بوسیله ارسال نامه به روزنامه اطلاعات و باتماس باتلفن ۳۲۸۶۲۲ ازساعت یک و ۳۰ دقیقه تا ۳ بعداز ظهر هرروز بجزروزهای ۵ شنبه و جمعه مطرح کنید.

آقای مهندس خوئی کارمند وزارت نیرو درمورد تجدید نظر درلایحه نهائی قانون استخدام کشوری اظهار نظر می کند که درمقررات جدید قانون استخدام باید ترتیبی اتخاذ گردد تا کارمندانی که از موسسات غیر مشمول قانون استخدام کشوری که درمدت خدمت خود درموسسه غیر مشمول پرداخته‌اند بطور یکجا به آنها مسترد گردد.

درحالیکه درحال حاضر نه این سوابق به حساب می آید و نه اینکه کسور مربوطه باز پرداخت میشود.

به دلایل فوق پیشنهاد می شود که در تجدید نظر درلایحه نهائی قانون استخدام کشوری تصمیمی درمورد سوابق خدمت کارمندان انتقالی دولت از مؤسسات غیر مشمول قانون استخدام کشوری به مؤسسات مشمول این قانون گرفته شود.

آقای جعفری کارمند شرکت مخابرات ایران نیز درنامه ارسالی خود درمورد اطلاح لایحه نهائی قانون استخدام کشوری قید کرده است:

باداشتن دیپلم متوسطه و سی سال سابقه خدمت درحال حاضر بعنوان متصدی در گروه ۵ و پایه ۱۵ استخدامی قرار دارم، اخیرا که قرار شده است بگروه بالاترارتقاء پیدا کنم بعلت نبودن پست سازمانی خالی هنوز درگروه ۵ و پایه ۱۵ قرار دارم، در صورتیکه هستند عده‌ای از کارمندان دولت که با تحصیلات و مدت تجربه کمتر درگروههای بالاتر استخدامی قرار گرفته‌اند، ممکن است دراین مورد پاسخ داده شود که مکانیزم اجرائی مرحله دوم قانون استخدام کشوری سبب این امر شده باشد.

دراجرای مرحله دوم قانون استخدام کشوری کلیه کارمندان دولت بدون توجه به مدارک تحصیلی و زمان سابقه خدمتشان براساس تصدی پست های خود درگروههای قطعی قرار گرفتند.

اکنون درحالیکه هستند کارمندانی که بدون داشتن شرایط احرازدرگروههای بالای استخدامی مشغول خدمت می باشند، باید درلایحه نهائی قانون استخدام کشوری ترتیبی اتخاذ گردد که حداقل کارمندان درصورت داشتن شرایط احراز مشاغل بالاتر به دلایلی مانند نبودن پست خالی سازمانی و غیره از ارتقاء گروه محروم نگردند. بهمین علت پیشنهاد می شود که درتدوین قانون جدید استخدام درنحوه ارتقاء گروه کارمندان دولت نیز تجدید نظر اساسی بعمل آید.

کتابخانه‌های مدارس خاک میخورند!

گویند کتاب و کتابخانه رکن اصلی رسیدن به هدف عالی زندگی است، مخصوصا این روزها که هفته کتاب هم بود و در این هفته تمام مسئولان مدارس به جنب و جوش افتادند و ادارات آموزش و پرورش طی دستورالعملهایی به مسئولان و معلمان مدارس تاکید کردند تا برای آگاهی دانش آموزان به اهمیت و ارزش کتاب کوشش کنند و آنها را برای دیدن نمایشگاه کتاب که در تمام کتابخانه شهرها دایر است، ببرند. حال آنکه اکثر مدارس کشور ما خود دارای کتابخانه هستند و کتاب های آن در قفسه ها گرد و خاک می خورند و حتی یک نفر هم نیست که دستی بر سر و روی آنها بکشد. چه خوب است که فقط به هفته کتاب اکتفا نکنیم زیرا تمام هفته های سال هفته کتاب است. چون تحول فکری انسان در طی دوران تحصیلی شکل میگیرد باید جوانان مملکت را در همان ایام تحصیلی عادت به مطالعه داد و به اهمیت کتاب و مطالعه آن آشنا کرد، بنابراین بجاست که ادارات آموزش و پرورش یک نفر را که به اصول کتابداری آشنا باشد، مسئول کتابخانه های مدارس کنند، تا با روش مخصوص کتابداری و ترتیب دادن نمایشگاه و خلاصه نویسی متن کتاب و معرفی کتاب و مولف آن، طی دوران تحصیل دانش آموزان را بارزش و اهمیت کتاب و مطالعه آن آشنا سازند و به پرورش فکری آنها کمک کنند.

محمد تقی خداجو ـ لاهیجان

سئوال تلفنی پاسخ تلفنی

رقیه رضائی ـ آموزگار

من آموزگار دبستان دخترانه نوروزیان در خیابان خاوران ـ امیرسلیمانی ـ هستم. مقابل این مدرسه فاضلابی است که در تمام فصول سال آبهای آلوده و سیلاب و مواد چربی در آن جریان دارد که بوی تعفن مشام هر عابری را آزار می دهد. بدتر اینکه بهنگام بارندگی، مقابل مدرسه حوضچه‌ای تشکیل می شود که عبور را غیر ممکن می کند.

بخاطر کودکان معصوم این مدرسه، از شهرداری منطقه ۶ تقاضا دارم برای رفاه کودکان و عابران اقدام موثری مبذول دارند.

پاسخ شهرداری ناحیه شش

از خانم رقیه رضائی آموزگار خواهشمند است در نزدیکترین فرصت به شهرداری ناحیه شش مراجعه کنند تا باتفاق کارشناس شهرداری از نزدیک وضع فاضلاب بررسی شود و بر اساس نظر کارشناس در کوتاهترین مدت ممکن نسبت به رفع مشکل اقدام گردد.

حرفهائی ازآن سوی سیم

مشکلات خود را با «اطلاعات» درمیان بگذارید

باستثنای بعدازظهر پنجشنبه‌ها و روزهای تعطیل
تلفن ۳۲۸۴۳۱ از ساعت ۸/۳۰ صبح
تا ۴ بعدازظهر در اختیار شماست

مهدی کاشیان:

در ضلع شمالی میدان سپه یک پارکینگ است که بوسیله شهرداری اداره میشود. در گذشته پارکومترهای نصب شده در این پارکینگ بنحوی تنظیم شده بود که هر اتومبیلی میتوانست برای ۴ ساعت توقف کند. اخیرا نمیدانم به توصیه کدام شیر پاک خورده‌ای زمان توقف برای هر اتومبیل را به دو ساعت تقلیل داده‌اند و پارکومترها را نیز برمبنای دو ساعت تنظیم کرده‌اند که این موضوع موجب دردسر فراوان برای کارکنان سازمانهای دولتی در این محدوده و کسبه شده است که باید هر دو ساعت یکبار به پارکینگ بیایند و دو عدد سکه ده ریالی در پارکومتر بریزند، تا دو ساعت دیگر اجازه توقف بگیرند که این جریان در روز سه چهار بار تکرار میشود!

ابراهیم بنی صدر:

منزل من در خیابان محمد رضاشاه یوسف آباد، خیابان هفتم است، در گذشته اتومبیلهائی که از غرب به شرق تهران و از اتوبان کرج و امیرآباد و یوسف آباد میامدند، از سه خیابان غربی محمد رضاشاه به خیابان پهلوی و تخت طاووس وارد میشدند ولی دو سه ماه است تمام خیابانهای فرعی محمد رضاشاه را از شرق به غرب یکطرفه کرده‌اند و تنها خیابانی که از این خیابان از غرب به شرق راه دارد همین خیابان هفتم است، که تمام اتومبیلها باید از این مسیر وارد خیابان پهلوی شوند، باین ترتیب معلوم است که چه هنگامه‌ای در این خیابان برپاست!

محمدمحسنی:

در خیابان اراک تهران جنب کوچه شهریور که یک منطقه مسکونی پرجمعیت است، یک کارخانه داروسازی قرار دارد که موجب زحمت وسلب آسایش ساکنان است با مراجعات مکرر به شهر داری وشکایاتی که در این زمینه تسلیم مقامهای مسئول شده، شهرداری طی نامه‌ای قول داد. که این کارخانه را به خارج از شهر منتقل کنند. تا کنون از انجام این وعده خبری نیست وکارخانه کماکان در منطقه مسکونی فعالیت دارد.

بانک تهران «۲۵ آذر» روز بزرگداشت مقام مادر را گرامی میدارد.

دفترچه هدیه پس انداز بانک تهران هدیه‌ای است برای شادیهای امروز وامید های فردا.
دفترچه هدیه پس انداز بانک تهران را میتوان بهرکس وبهرمناسبت هدیه داد.

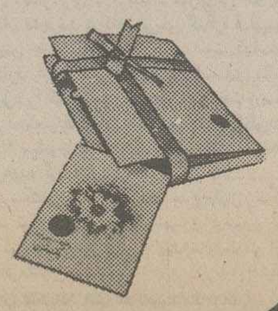

مادر احتیاجی به هدیه ندارد

تا تو را دوست داشته باشد

ولی باو بگو که تو دوستش داری
با یک سیکو ظریف و قشنگ بگو.....
هدیه‌ای که سالها میماند

SEIKO

روزی همه ساعتها مثل سیکو ساخته خواهند شد

آوانگارد 1044

نیوزویک

کانادا و مسئله جدائی طلبان کبک

در یکسال اخیر با پیروزی حزب خواهان جدائی ایالت کبک از کانادا در انتخابات این ایالت بار دیگر موضوع استقلال این ایالت موضوع روز کانادا در سطحی وسیع تر جهان غرب شده است چه مطلعین عقیده دارند این مسئله پیامد های فراوانی خواهد داشت.

اخیرا آرنولد دوبورج گراو سر دبیر ارشد نیوزویک موضوع جدائی ایالت کبک را طی دو مصاحبه اختصاصی با الیوت پیرترود و نخست وزیر کانادا ورنه لوسک نخست وزیر جدائی طلب ایالت کبک مطرح کرد و جویای نظرات این دو در باره این موضوع گردید.

دراینجا ترجمه این دو مصاحبه از نظر خوانندگان میگذرد.

نیوزویک: استقلال و جدائی ایالت کبک چه پیامد هائی برای بقیه کانادا خواهد داشت؟

ترودو ـ جدائی کبک فاجعه آمیز خواهد بود و این امر فرضیه ایست که من حتی نمی توانم در باره آن تعمق و تفکر کنم، چون این امر خلاف و ضد میراث ملی کانادا است بنابر این از نظر من جدائی ایالت کبک غیر قابل تصور است و در صورت وقوع معرف یک عقب گرد تاریخی خواهد بود و مسئولیت این فاجعه هم بر شانه کسانی است که میخواهند یکی از موفقیت ها و دستاورد های بزرگ تاریخ جهان یعنی فدراسیون کانادا را متلاشی سازند.

سئوال ـ جدائی کبک چه پیامد هائی برای امریکا و سایر نقاط جهان خواهد داشت؟

ترودو ـ هر تئوری سیاسی که معتقد است گروههای نژادی بایدمستقل باشند در خود نوعی عقب گرد اتوماتیک دارد و سازنده نخواهد بود. در جهان امروز فلسفه جدائی طلبی موضوع بی دوام و گذرائی است. اگر کبک از بقیه کانادا جدا شود پیامد آن یک سری حوادث مشابه خواهد بود. یک میلیون انگلیسی زبانی که در ایالت کبک زندگی میکنند انوقت به نوبه خود خواستار جدائی از ایالت «کبک جدا شده و مستقل» خواهند شد. پس میتوان دید که چنین امری نه تنهادر کانادا، بلکه در هیچ نقطه از جهان عملی نیست. بطور مثال میتوان یوگوسلاوی را که دارای چهار گروه نژادی مختلف است بیاد آورد و با چکسلواکی که دارای دو گروه نژادی مختلف است. در قاره افریقا هم بسیاری از کشور ها دارای دو یا سه گروه مختلف نژادی هستند. اگر کانادا که فقط دو گروه فرانسه زبان و انگلیسی زبان دارد نتواند در برابر این ایده نادرست مقاومت کند انوقت میتوان حدس زد که امریکا بنوبه خود دچار چه مسائلی خواهد شد.

سئوال ـ با در نظر گرفتن این خطرات، پس چگونه میتوانید پذیرائی و استقبال اخیر پرزیدنت والری ژیسکار دستن در فرانسه را از نخست وزیر جدائی طلب ایالت کبک که بی شباهت به اقدام دهسال پیش ژنرال دوگل نبود که فریاد زد «زنده باد کبک آزاد» توجیه کنید؟

ترودو ـ احتمالا دلیل اصلی این استقبال عوامل مربوط به سیاست داخلی فرانسه است فراموش نکنید که فرانسه در بهار آینده انتخابات مهمی در پیش دارد و شاید استقبال از نخست وزیر کبک بخاطر جلب نظر گلیستهای فرانسه انجام گرفته باشد.

سئوال ـ بنظر من مشکل می توان قبول کرد پرزیدنت ژیسکار دستن حاضر باشد آینده کانادا را بخاطر مسائل داخلی فرانسه به مخاطره اندازد.

ترودو ـ نمیتوان قبول کرد که افرادی مانند فرانسویان که پیرو منطق و برهان هستند بخواهند گروههای نژادی را تشویق کنند تا از طریق بر خورداری از حق حاکمیت، هویت خود را حفظ کنند ژیسکار دستن از قدرت فکری پیشرفته ای برخوردار است، ولی ایا میتوان اطمینان داشت که ژیسکار دستن در باره مسئله جدائی ایالت کبک بحد کافی تفکر کرده باشد؟فرانسویها همیشه در باره جغرافیا و مسائل مربوط به آن در جهل بسر برده اند. عامل دیگر عامل احساساتی است، بعلاوه نوعی احساس مسئولیت برای ۲۰۰ سال نادیده گرفتن سرنوشت فرانسویان در امریکای شمالی بدنبال پیروزی انگلیسی ها ژنرال دو گل مایل بود غولهای انگلوساکسون امریکای شمالی را ضعیف تر کند، ولی ژیسکار دستن چنین عقیده ای ندارد و بنابر این رفتار اخیرا او برای من معما آمیز مانده است.

سئوال ـ در کادر رهبری بیشتر جنبش های جدائی طلبانه میتوان رادیکالها و مارکسیست های مختلف را در سراسر جهان مشاهده کرد آیا بنظر شما یک توطئه بزرگ برای تضعیف ایده «ملت ـ کشور» در جهان غرب وجود ندارد؟

ترودو ـ هدف همیشگی مارکسیست ها این بودکه سیستم سرمایه داری را سرنگون کنند و برای انجام این منظور باید بکوشند تا «ملت ـ کشور» های سرمایه داری را تضعیف کنند ولی این جریان ارتباطی به کبک ندارد.

شوروی تمایلی به تجزیه کانادا ندارد چون اجزاء جدا شده در حد زیادتری متکی به امریکا خواهند بود. فراموش نکنید که جدائی کبک در داخل شوروی هم پیامد هائی خواهد داشت البته این گفته من باین معنی نیست که عوامل دست چپی رادیکال در حزب کیلو ـ از نفوذ نکرده اند. اگر یادتان باشد ما با پدیده هائی چون چریکهای شهری و بمب اندازی و اقدامات تروریستی و ترورهای سیاسی روبرو شدیم که دولت من با قدرت به آنها پایان داد، ولی مسئله جالب توجه اینست که حزب کبکو از که خواستار جدائی و استقلال این ایالت است در اصل وسیله دست راستی ها و مذهبیون پایه گذاری شده است.

سئوال ـ آیا هنوز امکان دارد فدراسیون کانادا بصورت یک «ملت ـ کشور» متحد حفظ گردد؟

ترودو ـ شاید نه بعنوان یک ملت ـ کشور واحد، ولی بصورت یک فدراسیون جواب من مثبت است. موسسان کانادا توانستند چنان قانون اساسی را تدوین کنند که بما امکان میدهد در باره اداره امور کشور مان از انعطاف پذیری بر خودار باشیم این قانون اساسی برای مدت ۱۱۰ سال بخوبی جوابگوی نیاز های ما بوده و اکنون احتیاج به ایجاد تغییراتی در آن احساس میگردد، ولی این تغییرات باید در چار چوب فدرالیسم صورت گیرد و نه بصورت یک کنفدراسیون نه چندان محکم از ایالات نیمه مستقل که فقط در زمینه اقتصاد با هم مرتبط هستند.

سئوال ـ اگر کبک در رفراندم تصمیم به جدائی بگیرد آیا شما استعفا میدهید؟

ترودو ـ بله من استعفا خواهم داد البته اگر یک اکثریت قدرتمند از مردم ایالت کبک در یک رفراندوم عادلانه که در آن سئوالات به نحوی مناسب طرح شده باشند تصمیم به جدائی بگیرند. در انصورت، ولی کلیه سنجش آراء و عقاید مردم کبک نشان میدهد که کبک مایل است در فدراسیون کانادا باقی بماند. نخست وزیر فعلی و جدائی خواه ایالت کبک هم یکسال پیش فقط هنگامی توانست در انتخابات پیروز شود که کوشید ایده جدائی طلبی را به عقب براند و بجای آن طرح رفراندوم را مطرح کند. او و همگامان سیاسی اش در حال حاضر مشغول وقت کشی هستند چون میدانند چنین رفراندومی با شکست مواجه خواهد شد. اگر اطمینان به پیروزی در رفراندوم داشتند اصلا معطل نمیشدند.

سئوال ـ اگر کبک در رفراندوم رای به استقلال بدهد آیا میتوان انتظار داشت نوعی جنگ داخلی شبیه آنچه در ایرلند شمالی در جریان است حادث شود؟ آیا «انگلیسی زبانان ایالت» استقلال را پذیرا خواهند شد و یا ایالت کبک را به صوب سایر ایالات کانادا و یا امریکا ترک خواهند کرد؟

ترودو ـ به نظر من جنگ داخلی صورت نخواهد گرفت اگر چه ممکن است اتفاقات منفردی حادث شوند آنچه حتما اتفاق خواهد افتاد موج مهاجرت انگلیسی زبانان است که الان هم آغاز شده و باید از هم اکنون جلوی آن گرفته شود و گرنه حاصل رفراندوم منعکس کننده واقعیت نخواهد بود.

سئوال ـ چرا حاضر نیستید با استفاده از نیروی نظامی کشور را یک پارچه حفظ کنید؟

ترودو ـ هنگامیکه تروریستها و چریکهای شهری میکوشیدند باعث جدائی کبک شوند باوجود اعتراضات گروهی، من از نیروهای نظامی برای سرکوبی آنها استفاده کردم، چون اقدام آنها کاری غیر قانونی بود که میبایست با آن مبارزه کرد.

آنچه ما را متحد نگه میدارد ارتش نیست ما باید با تصرف قلب و افکار مردم کبک آنها را مجاب کنیم که اتحاد و یگانگی بهترین راه است.

سئوال ـ فرانسوی زبانان کانادا احساس میکنند چیزی جز یک اقلیت محروم نیستند درست مانند سیاهان امریکا شما که خودتان یک فرانسوی زبان کانادائی هستید تا چه حد با این نظر موافقید؟

ترودو ـ فرانسوی زبانان کانادا در ایالت خودشان از نظر اقتصادی و اجتماعی چندان رفتار مناسب و عادلانه ای از هموطنان انگلیسی زبان خود دریافت نکرده اند. آمار نشان میدهد که آنها در گذشته در مقایسه با انگلیسی زبانان وضع بدتری داشتند، ولی از طرف دیگر باید اذعان کرد که رهبران فرانسوی زبانان در استفاده از امکانات موجود و ارائه شده در سیستم قضائی و قانون اساسی برای مقابله با بی عدالتی ها کوتاهی کرده اند.

سئوال ـ نظرتان درباره شکایات کبکی ها از نفوذ اقتصادی سایر ایالات کانادا چیست؟

ترودو ـ بسیاری از فرانسوی زبانان میگویند کبک مستعمره کانادا شده است، ولی اگر کبک مستقل گردد در انوقت مستعمره امریکا خواهد شد درست مانند کوبا در دوران حکومت باتیستا و امروز هم کوپای کاسترو نوعی مستعمره اقتصادی شوروی است. هر واحد کوچک و مستقل بدون شک تحت نفوذ همسایگان بزرگتر خود قرار میگیرد.

بسیاری از اهالی کانادا میگویند ما مستعمره اقتصادی امریکا شده ایم. البته من با این نظر موافق نیستم چون نمیتوان از سرمایه گزاری وسیع امریکا گله کرد. ما محتاج تکنولوژی و استاندارد زندگی بالای امریکا هستیم بنابراین نمی توانیم از اینکه امریکائیان در برابر دادن این خبرها بما میخواهند سود مناسبی ببرند گله کنیم. در واقع این موضوع باید باعث بهتر شدن اوضاع بازرگانی ما گردد.

سئوال ـ حتی در کشور کوچکی چون بلژیک هم اختلاط کامل گروههای نژادی متفاوت از طریق یک سیستم دو زبانه فدرال نتوانسته موفقیتی حاصل کند بنابراین فکر نمیکنید سیستمی مانند سیستم کانتونی سوئیس که در آن کانتون های مستقل فرانسه زبان و آلمانی زبان و ایتالیائی زبان وجود داشته و هر سه این زبانها بعنوان زبانهای رسمی کشور محسوب میگردند بهتر بتواند جوابگوی نیازهای کانادا باشد.؟

ترودو ـ کاملا درست است و ما هم بسوی چنین ایده ای گرایش داریم ما دارای هشت ایالت انگلیسی زبان و یک ایالت فرانسه زبان و یک ایالت دوزبانه هستیم و سیستم سوئیس برای ما میتواند ایده آل باشد.

نخست وزیر کبک

و اینک مصاحبه با نخست وزیر ایالت کبک:

نیوزویک ـ شما یکسال پیش با دادن قول اینکه استقلال کبک را تامین خواهید کرد روی کار آمدید، آیا پس از یکسال به این هدف نزدیکتر شده اید؟

رنه لوسک ـ تا قبل از کریسمس لوایح لازم برای انجام رفراندوم آماده خواهند شد. حقیقت انکار ناپذیر اینست که برای اولین بار ایالت کبک از حکومتی برخوردار است که به مردم راه دیگری جز راه کنونی (فدرال کانادا) را ارائه میدهد.

نیوزویک ـ برنامه انجام رفراندوم برای سال ۱۹۷۹ تنظیم شده است، ولی آخرین بررسی عقاید مردم نشان میدهد که ۷۹ درصد مردم ایالت کبک با استقلال کامل مخالفند و ۷۰ درصد آنها با یک حکومت فدرال کانادا موافقند که با ایده شما درباره یک ایالت مستقل بهمراه وابستگی اقتصادی مغایرت دارد. علاوه بر اینها ۵۳ درصد مردم ایالت کبک از دولت شما رضایت ندارند.

رنه لوسک ـ ما داریم درسیل بررسی عقاید و اراء عمومی غرق میشویم باید دید سئوالات طرح شده در اینگونه بررسی آراء و عقاید چگونه تنظیم میشوند رهبران سیاسی نباید اجازه دهند تحت تاثیر بررسی عقاید و افکار عمومی قرار گیرند، چون در غیر این صورت تبدیل به عروسکهائی خواهند شد. مهمتر از این بررسیها، یک بررسی عقاید است که نشان میدهد وقتی از مردم بطور ساده پرسیده شود آیا موافق استقلال بهمراه نوعی وابستگی اقتصادی هستند ۴۰ درصد موافق و ۴۷ درصد مخالف بودند.

نیوزویک ـ اگر کبک تبدیل به یک ایالت مستقل شود وابستگی اقتصادی پیشنهادی شما را هم با بقیه کانادا داشته باشد فکر نمیکنید هر دو قسمت کنفدراسیون قبلی (یعنی کانادا و کبک مستقل) وابستگی واتکای بیشتری به امریکا پیدا کنند؟

رنه لوسک ـ این مطلب قابل مطالعه و بررسی است، ولی من تا کنون مدرکی برای اثبات این موضوع مشاهده نکرده ام. مشکل است که بتوانیم از حد استقلال امروزی خود مستقل تر بشویم. در حال حاضر هم ما یک ایالت فوق العاده وابسته و متکی هستیم و شاید در جهان غرب هیچ جائی به وضع ما نباشد.

نیوزویک ـ فکر نمیکنید اگر کبک استقلال پیدا کند ایده «ملت ـ کشور» در جهان غرب ضعیف شده و باعث تقویت تمایلات استقلال طلبانه درجاهائی چون ویلز، اسکاتلند برتانی و باسک گردد؟

رنه لوسک ـ اگر، اگر، اگر. ما نمیتوانیم سرنوشتمان را با «اگر»ها درست کنیم باید آنچه را که قابل مقایسه هستند مقایسه کرد، ملی گرایان اسکاتلند برای شروع کارشان منتظر ما نشده بودند. کانادا دو ملت بادو جامعه و دو هویت است حال میخواهید شما خوشتان بیاید یا نه. آنچه برنامه و هدف ما است فرق چندانی با آنچه ۹ کشور عضو بازار مشترک اروپا در سر دارند ندارد یعنی نوعی کنفدراسیون همراه با حفظ هویت مستقل هر کشور.

نیوزویک ـ بنظر شما فرق بین استقلال و حاکمیت سیاسی چیست؟

رنه لوسک ـ هیچ فرقی ندارند ـ ایده ما چیزی شبیه اتحاد اولیه بنلوکس (هلند و بلژیک و لوکزامبورک) است مادرباره یک پول واحد هم حاضر به مصالحه هستیم، ولی تا زمانی که قدرت چانه زدن واقعی نداشته باشیم حاضر نیستیم درباره اینگونه مصالحه ها گفتگو کنیم.

نیوزویک ـ چرا رفراندوم رازودتر از ۱۹۷۹ انجام نداده و وضع را روشن نمیکنید؟ حداقل بهتر از اینست که یکسال دیگر هم سرمایه ها از کبک فرار کنند.

رنه لوسک ـ چون رفراندوم وضع را روشن نخواهد کرد و بر عکس باعث سردرگمی بیشتری خواهد شد زیرا مردم هنوز آمادگی آنرا ندارند ما هنوز مشغول انجام امور مقدماتی هستیم و در مورد فرار سرمایه ها هم باید بگویم تا بحال که این امر جدی نشده و بنظر من وضع فعلی ما همان روند دراز مدت است که در مورد حرکت سرمایه ها از مونترال به تورنتو دیده ایم انگلیسی زبانهای مونترال که مدت ۲۰۰ سال همه کاره بوده اند اکنون پیش بینی های ترسناک و تومید کننده ای اشاعه میدهند چون بعضی از آنها قادر نیستند با حقایق جدید روبرو شوند.

نیوزویک ـ آیا کبک قادر خواهد بود بعنوان یک کشور مستقل سرپای خود بایستد؟

رنه لوسک ـ بهتر از بیشتر اعضای سازمان ملل ـ از نظر تولید خالص ملی کبک مقام بیست و سوم را در جهان دارا خواهد بود و از نظر درآمد سرانه مقام یازدهم را خواهد داشت.

نیوزویک ـ آیا فکر میکنید پرزیدنت ژیسکاردستن و سایر رهبران فرانسه مایلند کبک را بصورت کشوری مستقل مشاهده کنند؟

رنه لوسک ـ از مذاکراتم با رهبران مختلف فرانسه چنین درک کردم که همه آنها مایلند کبک استقلال پیدا کند.

نیوزویک ـ آیا کمونیست های فرانسه هم همینطور فکر میکنند؟

رنه لوسک ـ بله آنها هم نسبت به اهداف ماسمپاتی دارند.

نیوزویک ـ اگر در رفراندوم ایده شما شکست بخورد چه خواهد شد؟

رنه لوسک ـ مادر سال ۱۹۸۰ انتخابات جدید انجام خواهیم داد و اگر دوباره انتخاب تشویم بر عهده دیگری خواهد بود که چکار بکند، ولی اگر بازمابرنده شویم باز هم برای استقلال کوشش خواهیم کرد.

نیوزویک ـ پس از استقلال چه بر سر سیستم سرمایه داری کبک خواهد آمد؟

رنه لوسک ـ ما امیدواریم بتوانیم به نوعی تصمیم گیری مشترک صنعتی دست یابیم که در آن کارگران و صاحبان صنایع بعنوان دو شریک در زمینه صنایع ایالت فعالیت خواهند داشت.

نیوزویک ـ عقیده شما درباره سیستم کانتونی سوئیس چیست؟

رنه لوسک ـ اگر منظورتان ایده و سیستم اصلی و اولیه سوئیس است ما با آن موافق هستیم، ولی سوئیس روز به روز از حالت کنفدراسیونی به حالت فدراسیونی گرائیده است ما میخواهیم در کبک همان کاری را بکنیم که نه عضو بازار مشترک اروپا مایلند انجام دهند نه کمتر و نه بیشتر.

پایان

ادامه بحران سیاسی پرتغال

ماریو سوارش

ممکن است روی کار آمدن یک کابینه غیر حزبی را در پی داشته باشد

«اکنون نوبت بازی شماست، برای تان ارزوی خوشبختی می کنم»

ماریو سوارش پنجشنبه گذشته باادای این کلمات خطاب به ۱۵۹ نماینده کمونیست و میانه رو که از دادن رای به دولت اقلیت سوسیالیستها خودداری کرده بودند از مقام نخست وزیری کنار رفت.

باین ترتیب کابینه سوارش که در ماه ژوئیه ۱۹۷۶ اداره امور کشوررا به دست گرفته بود فقط شانزده ماه دوام یافت و این خود موفقیت بزرگی بود. دبیرکل حزب سوسیالیست پرتغال هنگامی سکان کشتی طوفان زده کشوررا بدست گرفت که پرتغال دستخوش هرج و مرج سیاسی بیسابقه ای بود.

سوارش برای اداره امور کشور امکانات زیادی دراختیار نداشت البته حزب ـ سوسیالیست بابدست آوردن ۳۵ درصد آراء در انتخابات عمومی، بزرگترین حزب سیاسی کشور بشمار میرفت، اما نمی توانست بااین اکثریت برای مدت زیادی حکومت کند. بااینحال سوارش همانطور که در جریان مبارزات انتخاباتی وعده داده بود یک دولت سوسیالیستی متجانس تشکیل داد و بااینکه در پارلمان فاقد ـ اکثریت بود توانست شانزده ماه برکشوری که تازه از یوغ رژیم فاشیستی نجات یافته بود حکومت کند.

سوارش از همان نخستین روز زمامداری به حل مشکلات اقتصادی کشور همت گماشت، اما نتیجه چشمگیری بدست نیاوردو هنوز هم لیسبون برای گرفتن اعتبارات تازه به صندوق بین المللی پول متوسل میشود. سوارش که نتوانست اساس یک سیاست اقتصادی نیرومند را پایه گزاری کند بارای اعتماد پارلمان روبرو شد وبرکنار شد. پیداکردن جانشین برای سوارش کاراسانی نیست روزها پس از سقوط کابینه، هنوز پرزیدنت اینش نتوانسته است یکی از رهبران سیاسی را به جای سوارش مامور تشکیل کابینه جدید کند. هیچ ـ یک از احزاب پرتغال برای آنکه بتواند به تنهائی براین کشور حکومت کند اکثریت کافی ندارد. حزب سوسیالیست ماریو سوارش که در صفحه شطرنج سیاسی پرتغال مقام مهمی را احراز کرده است حاضر به شرکت دریک کابینه ائتلافی با چپ گرایان و یا احزاب راست گرا نیست.

رهبر حزب سوسیالیست پرتغال گفته است تنها کوشش خواهد کرد که میان دوجناح راست و چپ وزنه متعادلی بوجود آورد.

دراین شرایط اگر پرزیدنت اینش نتواند جانشینی برای سوارش تعیین کند ممکن است براه حلی که در قانون اساسی پرتغال پیش بینی شده است متوسل شود و آن انحلال پارلمان و تجدید انتخابات است.

اما این یک راه حل کاملا «فرضی» است چرا که نتایج انتخابات قبل از موعد تغییری در موازنه نیروهای سیاسی کشور بوجود نخواهد آورد.

رئیس جمهوری پرتغال ممکن است توصیه کند کابینه ای از «تکنوکراتها» برای مقابله با دشواریهای اقتصادی کشور تشکیل شود.

در پاره ای از محافل سیاسی لیسبون این سئوال پیش آمده است که آیا «مرد نامرئی» کاخ بلن (پرزیدنت اینش) به نحوی در ایجاد بحران دست نداشته است؟

پرزیدنت اینش جزء «گروه نه نفری» نظامیان شورای ریاست جمهوری است که در ماه اوت ۱۹۷۵ برای نخستین بار علیه «تندروهای» ژنرال «وسکوگونزالوش» دست بحمله زدند. و درپی آن رژیم کمونیستی در ۲۵ نوامبر همان سال سقوط کرد.

پرزیدنت اینش که از گروه میانه روهااست بارخی از جنبه های قانون اساسی کشور که خود پاسدار آن است مخالف است. ازاین رو ممکن است بااستفاده از بحران کنونی از طریق انتخاب یک نخست وزیر تکنو کرات پایه های قدرت خود را در مقام ریاست جمهوری تقویت کند.

دراین شرایط چه حوادثی ممکن است امروز یافردا در پرتغال روی دهد؟ بموجب قانون اساسی کشور پرزیدنت اینش باید از سوارش نخست وزیر مستعفی بخواهد که دولت جدیدی تشکیل دهد. بی شک سوارش باز فرمول دولت اقلیت را پیش خواهد کشید. واگر چنین دولتی تشکیل شود باز نخواهد توانست از پارلمان رای اعتماد بگیرد.

بنابراین اینش ممکن است یک شخصیت غیر حزبی (بیطرف) را مامور تشکیل کابینه جدید کند. هم اکنون نام عده زیادی از جمله «موتاییتو» وزیر بازرگانی خارجی بعنوان نخست وزیر اینده برده میشود.

درهرحال پرتغال که درلبه یک گرداب مالی وحشتناک قرارگرفته است نمی تواند هلند ماهها بدون کابینه بماند.

«سوزاگومش» وزیر برنامه ریزی و هماهنگی های اقتصادی همین چند روز پیش تاکید کرد که اگر وام های بین المللی تاماه ژانویه به لیسبون نرسد پرتغال ناچار خواهد شد از میزان واردات مواد مصرفی بکاهد و باردیگر قسمتی از اندوخته طلای خود را بفروش برساند.

اندوخته طلای پرتغال هم اکنون به نصف کاهش یافته است.

در چنین وضع ناسامان اقتصادی است که پرتغال ناچار شده است برای دریافت وام باردیگر به صندوق بین المللی پول متوسل شود. شایع است که صندوق بین المللی پول برای دادن وام به پرتغال شرایط سیاسی قایل شده است. ماریو سوارش چند بار این شایعات را تکذیب کرد، اما قدرمسلم این است که صندوق بین المللی پول رهبری موثر اقتصادی و مالی و همچنین تشکیل یک اکثریت پارلمانی ثابت را شرط اساسی دادن وام جدید به پرتغال قرارداده است.

تشکیل یک اکثریت پارلمانی در پرتغال جزبا ائتلاف احزاب امکان پذیر نیست درحالیکه هیچ حزبی اعم از چپ گرایان افراطی و سوسیالیست ها نمی تواند بدون دادن امتیاز زمینه را برای روی کارآمدن یک دولت ائتلافی نیرومند در پرتغال فراهم سازد.

نقش مهم بانوی اول فیلی پین در حیات سیاسی این کشور

از: فریبرز عطاپور
نویسنده اطلاعات

ایملدا مارکوس

فریبرز عطاپور نویسنده اطلاعات پس از سفراخیرش به فیلیپین نقش مهمی را که خانم ایملدا مارکوس همسر «فردیناند مارکوس» رئیس جمهوری این کشور در حیات سیاسی وطن خود ایفا میکند درگزارشی که درزیر آمده است برشمرده است. درشرح نقشی که بانوی اول فیلیپین برعهده دارد همانطور که عطاپور درگزارش خود اورده است مخصوصا آن قسمت از کارهای خانم مارکوس دارای اهمیت حیاتی است که به وظایف وی بعنوان فرماندار «مترومانیلا» پایتخت فیلیپین مربوط میشود.

***

بانوی اول فیلیپین است که توجه جهانیان را با زیبایی، با لباس های شیک و پرشکوهی که دربرمیکند و بافعالیتهای اجتماعی و سیاسی که بعمل میاورد بخود جلب کرده است، اما شاید درخارج از فیلیپین ندانند نقش او درحیات سیاسی کشورش تاچه اندازه است دروری مرزهای فیلیپین اوبعنوان یک دیپلمات طراز اول مالامال از جاذبه و ملاحتی که یخ های روابط سراسر انجماد آمیز سالهای طولانی گذشته میان مانیل و پکن را آب کرد و روابط نزدیک دیپلماتیک و سایر مناسبات متداول را بین دوکشور برقرار کرد ـ شهرت فراوانی دارد.

وی همان سفیر حسن نیتی است که برای دیدن رهبران جدائی طلبان مسلمان «مورو» به طرابلس رفت و بردبار و شکیبا انتظار پذیرفته شدن بوسیله معمر قذافی را تحمل نمود

او بود که درراس هیئت نمایندگی فیلیپین دراجلاس مجمع عمومی سازمان ملل حضور یافت ـ دران مقام ـ سه نشست باکارتر رئیس جمهوری امریکا داشت و درباره شکستن بن بستی که درمذاکرات مانیل و واشنگتن برسراختلافات ناشی از سرنوشت پایگاههای نظامی امریکا درفیلیپین بوجود آمده بود به گفتگو پرداخت

مدت کوتاهی بعداز آن مذاکرات بود که خانم مارکوس باردیگر به سازمان ملل بازگشت تااین بار دعوت مجمع عمومی را برای برپاکردن اجلاس سالانه آینده اش (۱۹۷۸) ـ بجای نیویورک در مانیل عنوان کند.

واژه «رومواُلدز» که جزیی از اسم بانو «ایملدامارکوس را تشکیل میدهد معرف ـ وابستگی وی به شجره ای از خانواده قدیم «ویزایاس» است که از دیرباز مرتبه ای شامخ درحیات سیاسی فیلیپین داشته است

اولین دیدار وی با فردیناند مارکوس که بعد ها به عشق وازدواجشان منجرشد درکافه تریای کنگره فیلیپین بوقوع پیوست همسر رئیس جمهوری فیلیپین زنی است کهاساسا مشغله هویت سیاسی دارد. از دوسال قبل وی تصدی مقام فرمانداری «مترومانیل» را که دربرگیرنده منطقه پایتخت و سه شهر دیگر و ۱۳ شهرداری است و قلمروی به وسعت ۷۶۰ کیلومتر مربع را شامل میشود و ۸ میلیون نفر ـ و شاید هم بیشتر ـ جمعیت درآن زندگی میکنند برعهده گرفته است

تعداد سکنه ای که درمحدوده مترومانیل زندگی میکنند برابر با یک پنجم تمامی نفوس کشور فیلیپین است کاری که ایملدامارکوس دراینجا انجام میدهد عبارت از وظایف عادی شهردار یافرماندار نیست، بلکه دربر گیرنده وظایفی است که بابذل فشرده ترین جدوجهد های سیاسی ملازمه دارد.

«ایملدا» هنگامیکه دوسال قبل به فرمانداری منطقه پایتخت فیلیپین برگزیده شد با این اراده مصمم آغاز به کارکرد که «مترومانیل» را از شهری که یکی از فقرآلوده ترین و بیرحم ترین شهرهای جهان بود به آنچه که خود درروياهايش ان را «شهرانسان» مینامید تبدیل کند آلودگی محیط زیست ـ تراکم خفقان آور جمعیت و ترافیک ـ حضور دایمی خطرهجوم سیل های موسمی ـ وجود زاغه ها و روزگار نکبت بار زاغه نشینان و خوش نشینان تیره بخت و تهیدست ـ شیوع جنحه و جنایت و هرج و مرج مصائبی بود که روح او را دچار عصیان میکرد پریشانی اوضاع منطقه جمعیت پایتخت بصورتی بود که درواقع بد تروحشتناکتر از آن نمیتوانست دراینجا ـ یادرهیچ جای دیگری درروی زمین وجود داشته باشد،اما درمیان کسانی که طی دوسال اخیر دگرگونی چهره شهر را به چشم خود دیده اند ـ تنها عده ای انگشت شمار میتوانند حتی باور کنند که بانوی اول فیلیپین بتواند چنان سریع و همراه باریشه گرایی با آن همه بلیات هولناک دست و پنجه نرم کند.

یکی از نخستین کارهایی که او برای تحقق استحاله پرشتاب ـ اما همواره انسانی مترومانیل کرد این بود که مردم را در بوجود آوردن ـ و منبسط ساختن رفاهی که چنان نومیدانه نیازمندش بودند دخالت داد اهالی شهرپرودی شاهد جنب وجوش دسته های رفتگرانی شدند که با لباس های تمیز و ازرق به میدان آمده بودند تا خیابانها را بروبند، زباله ها را جمع آوری کنند، از این مهمتر به محض روبرو شدن با هریک از موارد آلودگی محیط خواه به صورت مشاهده اتومبیل که از لوله «اگزوست» آن ـ درحال حرکت درخیابانهای شهر دود پراکنده میشود و یا رفتار فردی که زباله را درروخانه «پازیگ ـ رها میکند به شهرداری منطقه گزارش دهند.

برقطعه زمینی که درطول مدت کوتاه فرمانداری خانم مارکوس از خشکاندن اراضی باطلاقی ساحل در این مدت آمده است بنای بزرگی برپا شده که به مرکز کنوانسیون تعلق دارد.

علاوه براین بنای معظم چندین هتل باشکوه که مشرف برخلیج مانیل قرار گرفته اند ـ یک مرکز فرهنگی ـ یک تاتر هنرهای عامیانه ـ و مجمعی از ساختمانهای دیگر که خود او انها را «سمبول تمامیت» توسعه مانیل میناماند ـ ارمغان های دیگری هستند که در همان اراضی بدست آمده از خشک کردن کرانه های مردابی دریا بر پا گردیده اند.

سمبولی که بانوی اول فیلیپین از آن سخن میگوید به یک مفهوم عبارت از تبلور یافتن میثاق وحدتی است که هنرمندان ـ مردان دانش و رهبران سیاسی و اجتماعی در مواضعه ای مشترک برای حفظ بقای شهرشان با یکدیگر بسته اند

هتل مانیل ـ جایی که ژنرال مک ارتور ستاد فرماندهی خود را در بالاترین طبقه اش مستقر کرده بود ـ پس از تعمیرات و آراستگی های مجددی که در نماهای درونی و بیرونی آن انجام گرفته به یکی از ممتاز ترین هتل های خاور دور تبدیل شده است.

برای پایتخت بخش کاملا تازه ای که اختصاص به تمرکز فعالیتهای صنعتی واداری و بازرگانی دارد ایجاد کرده اند. تمام نواحی و محلاتی از مانیل که سابقا عریان و متروک بود بدستور بانوی فرماندار درختکاری شده است «مترو ـ مانیل» اکنون «شهر ـ منطقه»ای است که میتواند به داشتن ۳۳۱ پارک ۱۹۷ قطعه زمین برای ورزش و بازی ـ ۳۰۰ هتل ـ ۱۵۸ سینما ـ ۱۶۰ حمام سونا و ۱۳۵ استخر شنای عمومی مباهات کند

بیمارستانها ـ و مراکز خدمات بهداشتی و درمانی مانیل در یکدیگر ادغام شده اند و مجتمع بزرگی را بوجود آورده اند که یک پارچگی تشکیلات اداری امروز از بزرگترین امتیازات آن است.

در محدوده این شهر ۷۰۰ میرسه در سطوح دبستان تا مدارس عالی وجود دارند که دو سوم از آنها متعلق به دولت هستند.

در دو سال گذشته همچنین یک مسجد باشکوه برای مسلمانان شهر و یک معبد جدید که به بودائیان اختصاص دارد نیز بعنوان تازه ترین هدایای بانوی اول فیلیپین و فرماندار متر و مانیل چاشنی سایر اصلاحات زیر وزبر کننده وی شده است.

در حدود ۷۵ شبکه از تاسیسات مهار کردن سیل ـ شهر مانیل را در برابر خطر هجوم سیلاب های ویران کننده ای که هر سال در فصل بارندگی به حرکت در می آید حراست می کنند با در نظر گرفتن آمادگی مطلقی که «ایملدا» ابراز کرده است، تا میزبان دعوت کننده مجمع عمومی سازمان ملل برای بر پا کردن اجلاس سالانه آینده اش در مانیل باشد میتوان چنین نتیجه گیری کرد که پایتخت فیلیپین امروز یکی از شهرهای انگشت شمار جهان است که در آن ظرفیت و آمادگی غبطه انگیز پذیرا شدن تحمل هزینه های گزاف میزبانی بازیهای المپیک جهانی اواخر دهه ۱۹۸۰ نیز وجود دارد گر چه اجابت پیشنهاد خانم مارکوس برای برگزاری مسابقات المپیک جهانی آینده چشم اندازی تقریبا نا متحمل بنظر میرسد ـ اما لااقل شاهدی بر این تاکید است که مانیل بعنوان یکی از مراکز بزرگ جاذبه های جهانگردی ـ و مضافا با هویت شهری که قادر است میزبان بزرگترین اجتماعات بین المللی در ابعاد اجلاسهای سالانه مجمع عمومی سازمان ملل باشد ـ از این پس مقصدی قابل دسترسی است و در این مقام دارای شان شامخی است که دست کم در خاور دور شاید هیچ شهر دیگری را نتوان همتای آن بشمار آورد.

تعداد گرد هم آیی بین المللی که حتی تا کنون در مانیل بر پا شده اند ـ بسیار قابل ملاحظه است: جلسات مقدماتی کنفرانس توسعه و تجارت سازمان ملل (یونکتاد) اجتماع و کلای دعاوی و حقوق دانان جهان در تایستان سال جاری و جنب و جوشی که «بیلی گراهام» طی روزهای اقامتش در مانیل بوجود آورد ـ تنها نمونه های انگشت شماری هستند که میتوان در اینجا ذکر کرد.

خانم مارکوس در برابر انتقادهای خرده گیران به نحوی بسیار افراط آمیز حساس است، اما لااقل این صفت را میتوان از سجایای برجسته او بحساب آورد که هرگز کوششی برای پنهان داشتن ضعفی که در برابر انتقادها دارد بخرج نمیدهد در سخنرانی های مکرری که غالبا اینجا و آنجا ـ در نقاط مختلف مترو ـ مانیل ایراد میکند ـ کلام او پر از اشاراتی است که چیزی بیش و کم عکس صفت انتقاد ناپذیری را به نمایش می گذارد.

زاغه های مانیل همچون داغ شرم آوری که چهره پایتخت فیلیپین را به رغم تمام مجاهدات سراسر ایثار «ایملدا مارکوس» لکه دار کرده یکی از مسائلی است که دوام وجودشان در کنار همه آثار و مظاهری که اصلاحات پر دامنه فرمانداری او را در دو سال اخیر بیاد می آورند، وی را به مبارزه دعوت می کند. با وجود این بانوی اول فیلیپین ـ مومن است که براین مشکل دردناک نیز میتواند فایق آید.

این بار، به کاشان ۶ هزار ساله برویم

قمصر کاشان، بخاطر باغهای «گل محمدی» معروفش «بهشت ایران» لقب گرفته است.

کاشان هوای پاك وسالم و صدها بنای تاریخی ومکان تماشایی دارد

این هفته نیز به سراغ یکی دیگر از شهرهای زیبا و دیدنی کشورمان میرویم واز زیبایی‌هایش، دیدنی‌هایش، آثار تاریخی گرانبهایش، سوغاتی هایش، امکاناتش برای پذیرائی‌از مسافران و میهمانان، همه،هرآنچه دارد، سخن میگوئیم.

این بار، مقصد، کاشان است: شهری، با قدمتی چند هزار ساله که بخاطر آب و هوای‌ویژه خود، در تمام فصول سال، می تواندمحل‌مناسبی برای گذراندن تعطیلات باشد.

کاشان، تاتهران‌فقط ۲۴۰ کیلومتر فاصله‌دارد و دهها شهر دیگر نیز، در همین فاصله یافاصله هایی کمتر نسبت به آن قراردارند. ازاین‌رو، اهالی‌تهران وشهرهای‌بسیاری می توانندتعطیلات کوتاه‌مدت، حتی تعطیلات‌دوروزو نیمه‌یی آخر هفته خود را در این شهربگذرانند، زیرارفت‌وبرگشت به این شهر، از تهران و دهها شهر دیگر، بیش از ۸ـ۷ ساعت‌وقت‌لازم‌ندارد!.

شهر قدیمی کاشان، در حاشیه کویر، بین قم و اصفهان به فاصله یکصد کیلومتری قم و دویست و چهل کیلومتری تهران قرار گرفته است.

کاشان از یک سو به کویر مرکزی و از طرف دیگر، به اصفهان، قم و محلات محدوداست. شهر کاشان با بخشهای اطراف آن نزدیک به دویست‌هزار نفر جمعیت دارد. ارتفاع آن از سطح دریا ۹۴۵ متر است و گرمای متوسط‌این شهر در تابستان‌به ۳۸درجه سانتیگراد میرسد. کاشان آب و هوای گرم و خشک، ولی سالم دارد و از بخش های سر سبزی مانند قمصر و «بزرگ» برخوردار است که این دو منطقه از هوایی لطیف و دلپذیر برخوردارند قمصر نیز با باغهای بزرگ و زیبای گل محمدی به «بهشت ایران» معروف شده است.

قدمت شهر تاریخی‌کاشان ۶ هزار سال است ابتدا این شهر «سیلک»نام داشت، و شهر کاشان امروزی در فاصله دو کیلومتری سیلک ایجاد شده است.

در تاریخ آمده است‌شهر «سیلک» برج و باروییِ مستحکم داشته است وفتح آن در زمان خلیفه وقت که بسرکردگیِ ابو موسی صورت گرفت، چند روز طول کشید.

سیلک در صدر اسلام شهری معتبر بود که دیگر مورخان آنرا به زبیده خاتون زن هارون‌الرشید ـ خلیفه عباسی ـ نسبت داده‌اند.

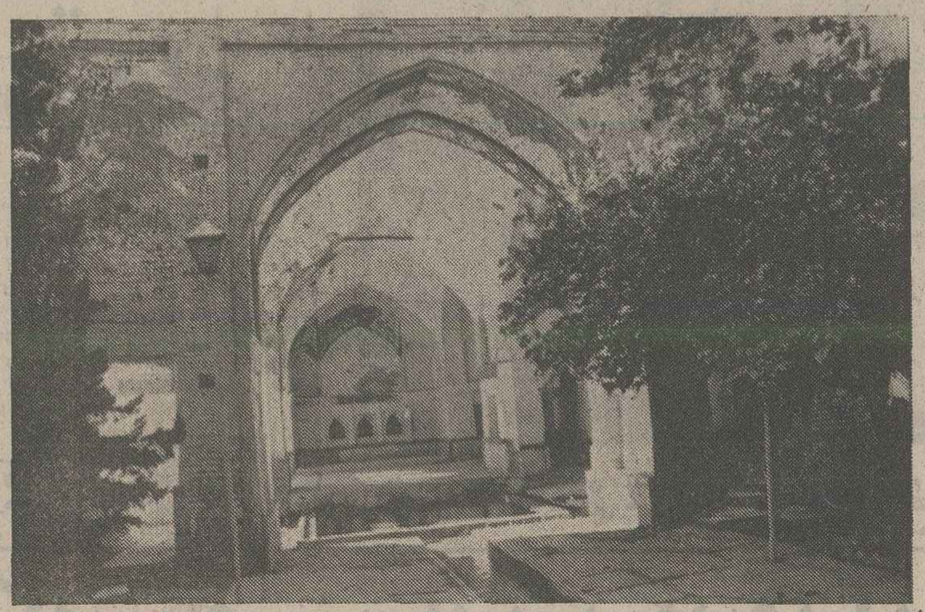

★ قسمتی از باغشاه «فین»، جایی که امیرکبیر، چهره درخشان تاریخ ایران، آخرین روز های عمر پربارش را در آن گذراندو امروز، مسافران کاشان، گروه گروه به‌تماشای ان میروند...

یادگار های هخامنشیان

در قمصر،مرق و «نیاصر» آتشکده‌هایی ازدل خاک بیرون کشیده شده است که این آتشکده‌ها در زمان ساسانیان و هخامنشیان ساخته شده است.

همچنین مسکوکات به دست آمده در این نقاط متعلق به دوره پادشاهان هخامنشی سلوکیان و ساسانیان است.

در کنار این نوشته ها افسانه «چهل حصاران» را نباید فراموش کرد: نقل

از: گروه گزارش سازمان شهرستانها

است که به جای‌شهرکاشان چهل قلعه نزدیک بهم برپا شده بود که زبیده‌زن‌هارون الرشید، برای یکی کردن این قلعه‌ها دست به کاری زد که نام کنونی کاشان از آن زمان باقی ماند.بدین معنی که وی با ریختن«کاه» دور شهر خطی کشید و گرداگرد این چهل قلعه را علامتگذاری کرد و این‌چهل قلعه بنام شهر «کاه‌فشان» معروف شد که بعدها به‌نام «کاشان» تغییر یافت.

یکهزار بنای قدیمی

کاشان یکهزار بنای تاریخی دارد که تاکنون۸۴ بنای آن به ثبت رسیده است، و این بناها دردرجه اول اهمیت قرار دارند.

تپه‌های «سیلک» مربوط به ششهزار سال پیش است و آثار انسان‌های متمدن‌آن زمان در کنار جاده «فین»، دو کیلومتری کاشان دیده میشود.

آثار بدست آمده درشهر تاریخی «سیلک» در تمام موزه‌های معتبر دنیا، بویژه موزه «لوور» درپاریس، «موزه بریتانیا» در لندن و موزه ایران باستان نگهداری میشود. دو آتشکده، نیاصر وخرمدشت، درزمان پادشاهان ساسانی ساخته شده است.

یکی از آثار دوره اسلامی، امامزاده سلطانعلی نیز در «مشهد اردهال»، چهل کیلو متری کاشان، است که همه ساله در دومین جمعه مهرماه، مراسم مذهبی قالیشویان در این محل برگزار میشود و هزاران نفر در آن شرکت‌می‌کنند.

مسجد جامع‌کاشان دردوره سلجوقیان و در قرن پنجم هجری قمری بناشده است.

مسجد جامع «نوش آباد» و قمصر که در گذشته های دور ساخته‌شده، اکنون تغییر شکل داده، ولی هنوز پابرجا است.

سوغاتی‌های کاشان

کسانی که به‌کاشان میروند، از لحاظ تهیه سوغاتی نیز، نه‌تنها در مضیقه نیستند، بلکه انواع هدایاو محصولات جالب توجه و مناسب رانیز در دسترس دارند.

کاشان بنام شهر فرش و گلاب معروف است وگلاب و قالی این‌شهر، نه‌تنها در سراسر ایران، که درجهان نیز شهرت دارد، تاجایی که همه ساله ـ خانه خدا ـ را باگلاب قمصر کاشان شستشو میدهند.

هرمسافری هم‌که به‌کاشان می‌آید، فرش و گلاب از این شهر سوغاتی می‌برد.

قند، آلوچه، عطر، کلوچه وپارچه‌های ابریشمی همچنین پتوها و قالی های مخمل کاشان نیز بعنوان‌سوغاتی دراین شهر طرفداران زیادی دارد و هدیه آوردن آنبرای اهالی شهرهای دیگر، خوشحال کننده است.

چنار ۸۰۰ ساله!

در میدانگاهی مسجدقمصر یک درخت چنار کهنسال دیده میشود که بقولی بزرگترین درخت ایران است و عمر آن را ۸۰۰ سال تخمین زده‌اند.

قلعه ملکشاهی یاقلعه «جلالی» در قسمت جنوبی شهر کاشان قرار دارد که دارای بارویی مستحکم بادیواری بقطر ۲۰الی ۳۰ متر است. ساختمان این قلعه را به دوره تیموریان و دوره مغول نسبت داده‌اند.

یکی از بنا های تاریخی فراوانی که در کاشان وجود دارد بازار کاشان است‌که‌تقریبا درتمام طول شهر ادامه دارد ومانند گذشته پابرجا است.

درمسیر بازار آثار خیریه از جمله مسجد میرعماد، حمام خان و حمام «گذرنو» ساخته شده است که مسجد میرعماد متعلق به دوره حکومت‌تیمور گورکانی است. و حمام خان و حمام «گذرنو» از آثارزندیه وقاجاریه است.

هـمچنین چند تیمچه و کاروانسرای میرعماد، تیمچه نو، تیمچه صباغ و آب‌انبار صباغ و سرای امین‌الدوله در مسیر بازار کاشان قرار دارد.

سرای امین‌الدوله در دوره قاجاریه ساخته شده و کاشی‌کاری آن، درنوع خودکم‌نظیر است.

آرامگاه شاه عباس کبیر

یکی از بقاع متبرکه که از زمان مغول و تیموریان بجا مانده بقعه «حبیب بن‌موسی» در بیشت مشهد» کاشان است که آرامگاه شاه عباس کبیر در نیز در یک سوی‌آن قراردارد.

ازدیگر آثار تاریخی شهر کاشان و روستا های حومه آن میتوان بنای چهل‌دختران، زیارتگاه عطابخش و سلطان‌میر احمد، بقعه پیرداماد، قمصر، مسجدعلی‌فیرودو مسجدنقشینه آران، بقعه باباافضل مرق، مسجد جامع برزخ، مسجد جامع رحـق ـ که از دوره سلجوقیان بجامانده است ـ رانام برد. تمام بنا های‌تاریخی کاشان درزمان صفویه‌بازسازی وتعمیر شده است.

مسجد میرزا مقیم که وسیله وزیر شاه عباس دوم بناشاه، مسجدو آب‌انبار «دربا‌صفهان» کاشان، باغشاه فین که دارای درختان سرو چهار صد ساله است، میهمان سرای شاه ـ عباسی، آب‌انبار کوشک صفی وبیست آب‌انبار دیگر، مسجد آقا بزرگ، مدرسه سلطانی ومقبره سیدمحمدتقی عالم‌شهیر کاشانی ازدیگر بناهای تاریخی کاشان بشمار می‌اید.

احمد فیضی ـ خبرنگار اطلاعات درکاشان

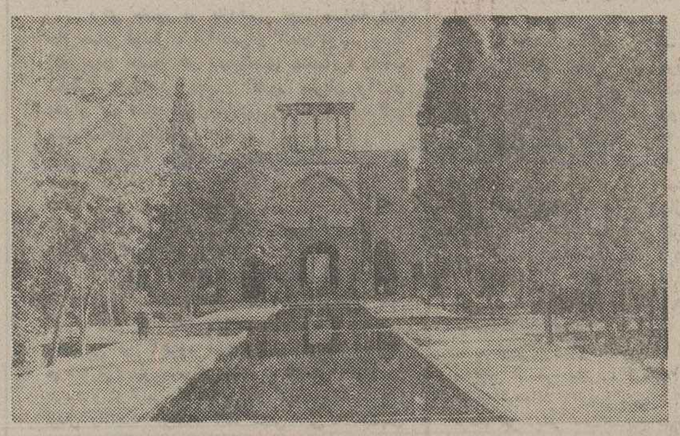

★ مدرسه سلطانی کاشان، از دیدنی ترین بناهای این‌شهر است. اگر به کاشان رفتید، از تماشای این مدرسه که‌وسط شهر قرار دارد، غفلت نکنید..

در کاشان، سرگردان نشوید

اسامی هتل هاو مسافر خانه های کاشان و نرخ تختخواب برای هر مسافر در یك شب...

مسافری که به کاشان میرود، اگر دراین‌شهر خویشاوند یادوست و آشنایی نداشته باشد طبعا محلی برای اقامت کوتاه مدتخود لازم دارد. ازاین رو، امکانات این شهر رابرای پذیرایی از مسافران‌نیز برمی‌شماریم تاپس زورود بهکاشان در جستجوی محل مورد نظر سرگردان نمانید.

البته بسیاری از مسافران کاشان حدود پنج ماه از سال ـ ازاواخربهار تا اواخر پاییز ـ را در کنار باغها، مزارع و گلزارهای بسیار زیبا و معطر کاشان، درون چادر هایی که باخود دارند به سرمی‌برند. اما دراین‌فصل کمنیتوان درچادرها بسر برد آشنایی باهتل ها و مسافرخانه های این‌شهر، ضرورت دارد.

این اماکن در کاشان عبارتند از:

★ هتل امیرکبیر (۴ستاره) بایکصدو ده اتاق در فاصله پانصد متری باغشاه فین که‌تاسه ماه دیگر آماده بهره برداری میشود.

★ مهمانسرای جلب سیاحان، ۲۵ اتاقی، بابهترین امکانات که شماره تلفن «۶۸۶۱» است.

★ میهمانسرای کاشان، دارای سالن غذاخوری و هشتاد تختخواب.

★هتل «سیاح» با سالن غذاخوری‌و یکصدتختخواب.

★ کافه گلستان باپنجاه تخت و سالن غذا خوری و دو مسافرخانه دیگر.

نرخ تخت در مسافرخانه هاو هتل های کاشان، یکصد الی ششصد ریال برای یک شب است.

★ نرخ کرایه اتوبوس

فاصله ۲۴۰ کیلومتری تهران تا کاشان را میتوان با اتوبوس و اتومبیل پیمود.

کرایه اتوبوس برای هر مسافر از تهران تا کاشان یکصد و هفتاد ریال است و نرخ بلیت اتوبوس از قم تا کاشان شصت ریال است.

با فریزرخانگی کِن وُود آسوده تر زندگی میکنید

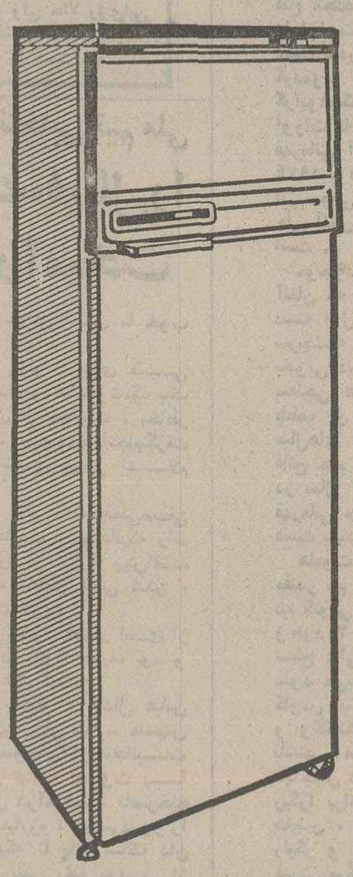

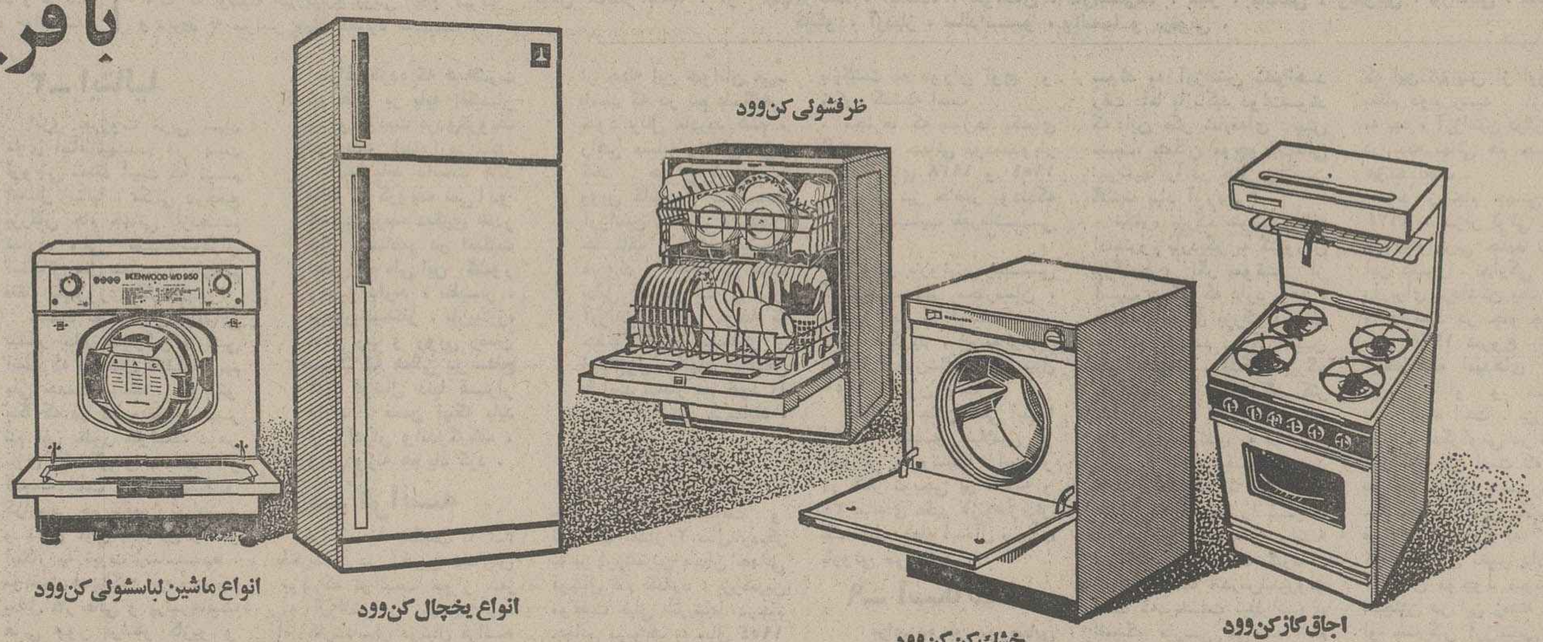

اکنون کارخانجات کن‌وود انواع فریزرهای خانگی را عرضه میکند. با داشتن یك فریزرخانگی کن‌وود ازوقت خود برای خرید روزانه صرفه‌جوئی میکنید و همیشه در منزل مواد غذائی سالم در اختیار خواهید داشت.

سری هم آهنگ لوازم خانگی کِن وُود مخصوص زندگی آپارتمانی

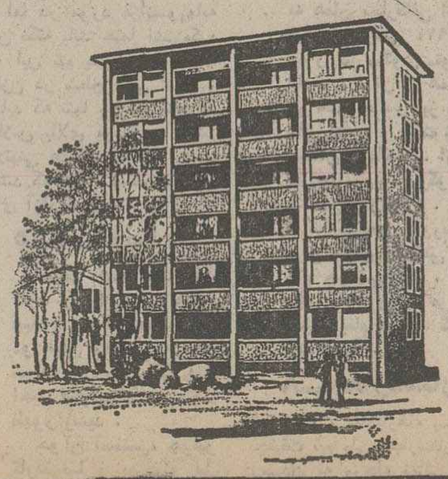

با انتخاب سری هم آهنگ لوازم خانگی کن‌وود

ازبرنامهٔ هم آهنگ: سرویس ـ تعویض قطعات ونظارت مستمر به همه وسایل خانگی یکجا استفاده کنید این برنامه سالهاست که درکشورهای بزرگ صنعتی و در زندگی آپارتمانی با موفقیت اجرا میشود.

KENWOOD

شرکت نمود (سهامی خاص) نماینده انحصاری کن‌وود انگلستان درایران

قسمت بازرگانی و نمایشگاه: خیابان تخت جمشید ـ ساختمان بلر

تلفن های ۱۸ تا ۸۳۲۰۱۷ ـ ۷ تا ۸۳۳۰۰۵ ـ ۹ تا ۸۳۸۰۷۶ ـ ۸۳۶۷۷۹

قسمت سرویس: خیابان سوم اسفند ـ شماره ۴۴ ـ تلفنهای ۱۵ تا ۳۰۹۱۱

آتابای روی صندلی داغ ریاست کنفدراسیون فوتبال

یکسال فرصت برای حفظ افتخار

فوتبال آسیا بعداز ۱۸سال باتحولی دگرگون کننده روبرو شده است ، جابجائی مقام ریاست در کنفدراسیون آسیا بی‌تردید یکی از بزرگترین تحولات فوتبال قاره قدیم طول حیات کنفدراسیون فوتبال آسیا بحساب خواهد آمد وروز یکشنبه ۲۰آذر ماه ۲۵۳۶ شاهنشاهی در تاریخ‌فوتبال قاره قدیم و شاید فدراسیون جهانی فوتبال بعنوان تولدی تازه برای فوتبال آسیا بثبت خواهد رسید.

ایران دراین روز مرکز فوتبال قاره قدیم نام گرفت و رئیس جوان و شایسته فدراسیون فوتبال ایران که طول ۶ سال تلاش نامی بزرگ برای فوتبال ایران خلق کرده است برصندلی ریاست کنفدراسیون فوتبال آسیا تکیه زد.

این پیروزی بزرگی است برای ورزش ایران و در راه حفظ و پایداری این مقام بزرگ باید تلاشی سرسختانه وبرنامه هائی اصولی و تدارک شده داشته باشیم.

بااین دگرگونی تهران پایتخت فوتبال قاره قدیم شده است و مرکز تمام تحولات فوتبال آسیا بااین ترتیب دفتر کنفدراسیون فوتبال آسیا در تهران دائر خواهد شد ودبیر وخزانه‌دار کنفدراسیون نیز دوایرانی خواهند بود .

ضمن تبریکبه‌فوتبال ایران و کامبیز آتابای رئیس جوان وموفق این فدراسیون در راه این پیروزی بین‌المللی باید کلیه دست‌اندرکاران فدراسیون فوتبال ایران را سهیم دانست، چرا که‌کار خوب وموفق تیم فدراسیون فوتبال‌در کنار برنامه ریزی صحیح و تلاش خستگی ناپذیر هوشنگ دیدمان دبیر فدراسیون سبب شهرت فوتبال ما و اینهمه دگرگونی بوده است .

ولی درکنار این شادی بزرگ و تبریک صمیمانه باید ازهمین امروز مسئولیت بزرگ و کوهی از مشکلات راکه در برابرمسئولین فوتبال ایران قرار گرفته است بدرستی شناخت و بایک تدارک همه‌جانبه درراه پیروزی در این‌بست بین‌المللی گام برداشت .

آتابای بی‌شک باتیم جوان و پرتلاشی که در خدمت دارد در این برنامه نیز موفق خواهد بود ولی واقعیت‌این است که کار سخت دشوار و توان‌فرسا است چرا که او صاحب میراثی شدکه در فوتبال مدرن امروز هیچ مکانی ندارد و جزیک آرشیو کهنه وبرنامه هائی که هرگزشکل نگرفته هیچ نمودار دیگری دردفتر کنفدراسیون آسیا یافت نمی‌شود .

کنفدراسیون فوتبال آسیا سال ۱۹۵۹ شکل گرفت و «تنکو عبدالرحمان» تاروزکناره‌گیری،۱۸سال براین‌کنفدراسیون ریاست کردولی طول این ۱۸ سال برنامه های کنفدراسیون نه‌درحد نیاز این قاره بود ونه مورد تائید و قابل‌قبول .

به‌این ترتیب بایداز امروز بدنبال تحولی کلی بود که این کنفدراسیون درحد سایر کنفدراسیون های جهان قدرت ابراز وجود و قدرت‌نمائی داشته باشد ، باکارنامه‌ای روشن و قابل تقدیر .

درآسیا بدرستی نه مسابقات جام ملی بطور مرتب برگزار شده ، نه‌جام باشگاهی ،ونه دیگر برنامه های طراز دوم از لحاظ اهمیت .

به‌این ترتیب قاره بزرگ ازاین حیث فقیر ترین‌بوده و این جابجائی میتواند سرآغاز یک تحول بزرگ باشد ،و باید ازهمین امروز دفتر آسیائی را در تهران بوجودآوریم وبانیروئی خستگی ناپذیر درصدد انجام کارهائی باشیم که طول این ۱۸ سال نشده است .

درآغاز باید ازجام باشگاهها وجام ملت های آسیا سخن بگوئیم که‌برگزاری صحیح و منظم آن چه از لحاظ کار تبلیغاتی وچه‌از نظر تقویت مالی کنفدراسیون وکشور های صاحب فوتبال میتواند سخت سازنده باشد .

آسیا بعلت بزرگی قاره، فاصله کشور هاو نامتعادل بودن شرایط اقلیمی در فصول مختلف بین کشور ها دراین راه بیشتر ازسایر قاره ها دشواری دارد و نیازبه یک برنامه ریزی نوین داریم ناقادر به‌پیاده کردن این برنامه ها باشیم.

ولی دراین راه فرصت برخلاف گذشته بی‌نهایت‌محدود است، در برابر این کمبود ها، این نواقص و کوهی از مشکلات که‌به دلیل ۱۸ سال بیکارگی کنفدراسیون آسیا به یادگار مانده است. «آتابای» فقط ۱۱ ماه فرصت دارد چرا که در بازی های آسیائی تایلند در انتخابات تازه که‌رئیس جدید برای چهار سال انتخاب‌خواهد شد عمربکساله ریاست موقت آتابای به‌پایان میرسد .

طول این یکسال نیاز داریم کارنامه‌ای روشن ـ پرتلاش وسازنده که نشانه شایستگی رئیس جوان و جدید کنفدراسیون است در دست داشته باشیم که حداقل انتظارات قاره در قدم نخست برآورده شده باشد تااین‌نشانه شایستگی در انتخابات بانکوک ۱۹۷۸ ، مهر تائیدی باشد برای‌گزینش مجدد «آتابای» آنوقت طول چهار سال دوم میتوان شاهد تحولاتی اساسی و دگرگون کننده بود ولی حالا روی‌این صندلی «داغ» فقط یکسال برای حفظ افتخار فرصت داریم، از این روحتی یکساعت رانباید بیهوده از دست داد .

فینال مشتزنی انتخابی تیم ملی

ضعف «قاضی رینگ» فینال را باجار وجنجال درآمیخت

مبارزات فینال مشتزنی انتخابی تیم ملی ، با انجام ۹ پیکار پایان گرفت . ولی از این دیدارها ، نبرد آخر ، با هیاهو و جنجال توام شد ، که این ، ناشی از ضعف قضاوت «قاضی» رینگ بود .

۴۸ کیلو : سعید علی‌بابائی از گمرک ، با امتیاز برتوحید استاد حسین از دخانیات با امتیاز پیروز شد . بازی اینان ، نزدیک بهم بود .

۵۱ کیلو : فیروز عبادی ملی‌پوش دخانیات ، در راند سوم حیدر دریکوند، مشتزن لرستان را با ضربه فنی‌برد. «دریکوند» سه‌بار ناک دان شد .

۵۴ کیلو : ابراهیم شیخی از تاج ، در جدالی نزدیک با داود روحی ، به این‌مشتزن دخانیات باخت .

۵۷ کیلو : پیکار دو ملی پوش کرجی و دزفولی ، به پیروزی حریف با تجربه یعنی ورشوساز انجامید ، فرمان سلمان‌زاده یکبار هم در راند دوم ناک‌دان شد و با امتیاز باخت .

۶۰ کیلو : مهدی کاظمی‌از دخانیات ، مغلوب حریف ملی پوشش بهروز پنجه‌ای از شهپر شد ، درحالیکه می‌توانست ، با بازی منطقی برنده باشد .

۶۳٫۵ کیلو : اردشیر جمشیدی از نیروی دریائی برابر حریف قزوینی‌اش امیر هوشنگ بیوک با ضربه فنی اعلام شد . پزشک براثر خونریزی بینی «بیوک» بازی را قطع کرد .

۶۷ کیلو :حسن‌ابراهیم‌زاده از دخانیات همباشگاهی‌خود، حسین فضیلی را با برتری مطلق شکست داد مقاومت و جدال فضیلی دربرابر ملی پوش خوش استیل ما خوب بود .

۷۱ کیلو : بازی علی جمشیدی و هوشنگ بیک محمدی از دخانیات ، بخاطر کسالت «محمدی» انجام‌نگرفت و جمشیدی پیروز اعلام شد .

۷۵ کیلو : محمدعلی‌صدفی از دخانیات ، درحالیکه راند اول را از حریف پیش‌افتاده بود ، بخاطر قاطی شدن ، شکست خورد .

۸۱ کیلو : افشار اسدی از دخانیات بدون حریف بود و فاتح اعلام شد .

۸۱+کیلو : جدال عباس شمسی‌پور از پله ـ ماسیس هامبارسومیان از دخانیات بخاطر ضعف قضاوت با جنجال درآمیخت . ناصرخلج داور مبارزه ، شمسی‌پور را درحالیکه تا پای ناک دان حریف پیش رفته بود ، از حرکت بسوی پیروزی باز داشت. شمسی‌پور، با دستور قطع بازی از سوی پزشک و داور ـ که بناحق بازی را ناتمام گذاردند ـ در رینگ منحصن شد و جنجال بر سالن و تماشاگر حاکم شد .

شمسی‌پور ، می‌توانست ، بازی را ادامه دهد ، و تنها فدای ملاحظه کاری شد و قدر مسلم اینکه ، همه چیز در آخر بضرر فدراسیون‌تمام‌شد: «برانگیخته شدن اعتراض و بدبینی تماشاگر»

در پایان مبارزات این عده به اردودعوت‌شدند :سعیدعلی بابائی ، عبادی ، روحی ، شیخی،ورشوساز، سلمان‌زاده پنجه‌ای ، کاظمی ، صادقی ، جمشیدی ، بیک محمدی ، صدقی ، افشار اسدی سید احمد بدر ، شمسی‌پور ، هامبارسومیان .

شناسائی ۱۶ تیم فینالیست مسابقه های فوتبال‌جام جهانی سال ۱۹۷۸

ژرمنها،شایسته فتح مجدد جام

پیروزی ۴ـ۱ تونس بر تیم‌ملی فوتبال مصر، پرونده مسابقه های مقدماتی جام جهانی سال۱۹۷۸

گروه تیم های ضعیفتر ازاین قرار است .

ایران ـ مکزیك ـ تونس و پرو.

آرژانتینی ها میزبان جام جهانی یازدهم‌ضمن این که بوئنوس‌آیرس و ورزشگاه مشهور «ماردل پلاتا» دراین شهر را بعنوان محل انجام مسابقه های افتتاحیه ، فینال و رده بندی انتخاب کرده‌اند، شهر های ماردل پلاتا ، کوردوبا ، روزاریوومندوزا رانیز بعنوان دیگر محلهای انجام مسابقه هاتعیین نموده‌اند .

اماقبل از پرداختن به موجودیت ۱۶تیم فینالیست جام جهانی آرژانتین ، اشاره به این نکته لازم و ضروری است که فیفا تحت فشارگروه کشورهای جهان سوم« افریقا و آسیا» ، صددرصد مصمم است که تعداد فینالیست ها رابرای جام

★ تیم ملی فوتبال ایران ، نماینده آسیا و اقیانوسیه در جام جهانی ۱۹۷۸ . از چپ به راست ، ایستاده: حسین‌کازرانی، غفور جهانی ، نصرالله عبداللهی، حسن نایب‌آقا ، آندرانیک اسکندریان ، محمد صادقی . نشسته : ناصر حجازی ، علی پروین ، حسن نظری ، ابراهیم قاسمپور و رضا عادلخانی . ۱

ایران،شاید که‌شگفتی ساز بزرگ‌در آرژانتین باشد

در آرژانتین رابست . تونس که نظیرایران برای اولین بار راهی مرحله نهائی شد، شانزدهمین تیم برای مرحله نهائی مسابقه‌ها است که از روز پنجشنبه یازدهم خرداد سال آینده درآرژانتین آغاز میشودو تاروز چهارم تیرادامه پیدا خواهد کرد.

برای حضور در یازدهمین دوره مسابقه های جام جهانی فوتبال ، آرژانتین و آلمان دوتیمی‌بودند که بدون حضور در مسابقه‌های مقدماتی انتخاب شدند .آرژانتین بعنوان کشور میزبان وآلمان بعنوان تیم مدافع‌عنوان‌چهارده‌تیم دیگربرگزیدگان مسابقه های مقدماتی هستند:

برزیل ، پرو ،مکزیك، اسکاتلند ،ایتالیا، سوئد، فرانسه ، اسپانیا، نهستان ، مجارستان . هلند ، اتریش ،ایرانو تونس.

مسابقه‌های جام جهانی آرژانتین درست‌بشیوه جام گذشته در آلمان برگزار میشود . مرحله اول در ۴ گروه ۴تیمی وبطور دوره‌ای ومرحله دوم در ۲گروه جدید و۴تیمی که تیمهای اول و دوم گروه های چهارگانه مسابقه های مرحله نخستین حاضرین در ۲گروه مرحله دوم خواهندبود. در مرحله دوم نیز مبارزات بصورت دوره‌ای انجام می پذیرد و دو تیمی که فائق‌این۴ گروه باشند،دیدار فینال راانجام خواهند داد. ضمن این‌که تیمهای دوم این ۲گروه برای انجام مسابقه رده بندی‌برای مسابقه سوم انتخاب میشوند.

فدراسیون بین‌المللی فوتبال برای تعیین گروه‌بندی تیم ها در مرحله اول که‌درروز شنبه ۲۴ دی قرعه‌کشی لازم در بوئنوس آیرس انجام می شود، ۴تیم را بعنوان سردسته برگزیده است .

آرژانتین ـبرزیل ـ آلمان غربی و یکی از دو تیم هلند یا ایتالیا .

۴ـ تیم ضعیفتر در جمع ۱۶ تیم برگزیده نیز ازهم‌اکنون مشخص می‌باشند و هرکدام دریکی از گروه های ۴گانه قرارداده خواهندشد.

۲ـ ایتالیا

آلزو بیرزوت مربی سپید موی ایتالیائیها در نهایت فروتنی معتقد است که تیم آمسال ایتالیا ، مکسی درجمع بزرگان جام جهانی یازدهم ندارد. ولی تماشاگران ایتالیائی مثل همیشه و بازهم فقط به‌پیروزی فکرمیکنند !

تعصب تماشاگران ایتالیائی بیشتر بدلیل ستارگان بزرگی است که در حال حاضر درتیم ملی خدمت میکنند .روبرتو بتگا که در ۱۴ مسابقه اخیر تیم ملی بطور متوسط درهر بازی یک گل زده است از آنجمله است . فرانچسکو گرازیانی هم بدفعات توانائی و نبوغ فوق‌العاده‌اش را در اینکار به ثبوت رسانده . موفقیت همیشگی این‌دومهاجم بدلیل کار عالی و پرثمرهافبک هائی چون فرانکو کازیو و جیانکارلو آنتونیونی است .

ایتالیائیها ویژه‌گی بزرگو قدیمی خود یعنی داشتن‌خط دفاعی نفوذ ناپذیر را هم به لطف مردان پر تجربه‌ای چون دینوزوف دروازه‌بان و کاپیتن فائقی که هر دو ۳۵ ساله هستند ، همچنان حفظ کرده‌اند .

۳ـ هلند

تیم فینالیست جام‌جهانی سال ۱۹۷۴ هم‌چنان در آرژانتین هم یکی ازمدعیان درجه اول محسوب می‌شود. اما مساله بزرگ برای هلندیها این است که آیا نارنجی پوشها در آرژانتین ، مرد اول‌فوتبال خود ـ یوهان کرویف ـ را بازهم در خدمت‌خواهند داشت ؟

ستاره ۳۱ ساله هلندی که بی‌شک‌بزرگترین‌موقعیت ساز و بازی‌ساز در دنیای کنونی فوتبال است ، در ماههای اخیر بدفعات‌تاکید کرده است که به آرژانتین نخواهد رفت . دلیلش هم این است که قصد دارد همزمان با شروع این مسابقه‌ها برای همیشه از فوتبال‌حرفه‌ای‌کناره بگیرد.

اما ارنست هاپل مربی تیم ملی هلند نظیر میلیون ها هلندی مشتاق بهرشکل ممکن می‌کوشند تاکرویف را در آرژانتین بازهم به عنوان کاپیتن تیم خود در خدمت داشته باشند .

هاپل اخیرا طی مصاحبه‌ای باین مساله اعتراف کرده که همه‌قدرت تیم هلند بر پایه افکار و موجودیت فردی‌کرویف در میدان استوارمی‌باشد.

البته باید دانست هلند فقط به کرویف نمی‌اندیشد آسهای برنده دیگری هم‌در حال حاضر در اسکلت اصلی تیم ملی این کشور وجود دارند ، نظیر ، یوهان نیسکنز ، یان‌پیترز، جانی رپ و روبی رنسن برینگ که همگی در سطح عالی فوتبال دنیا قرار دارند ، ضمن اینکه باید از برادران واندوکرکف ، ویلی ورنه هم یاد کرد .

۴ـ فرانسه

فرانسه با شکست ۱ ـ۳ بلغارستان در آخرین دیدارش بود که توانست جواز سفر به آرژانتین را بدست‌آورد. اما کارشناسان فوتبال فرانسه با مطالعه دگرگونیهای‌چندین ساله اخیر در فوتبال این کشور ، پیشاپیش این‌موفقیت را پیش‌بینی می‌کردند .

این خوش‌بینی در حقیقت از سال ۱۹۷۶ آغازشد،زمانی که تیم فرانسوی سنت اتین توانست بعد از سال‌ها،فرانسه را در فینال جام باشگاه‌های اروپا صاحب یک فینالیست نماید . همین‌تیم‌اینکه‌مهره‌هائی اسکلت‌ساز در تیم ملی‌فرانسه دارد . نظیر ژرارد ژانویون مدافع راست‌ودومنیکروشتو گوش راست معجزمگر فرانسه. این دو بازیکن با دفاع اروپائی و نفوذلاتینی ، نشانه‌های خوبی‌از موجودیت کنونی فوتبال فرانسه بدست میدهند .

اما در مورد فرانسویهابه این نکته باید حتما اشارەکرد که این تیم هنوز فاقد یک گلزن در سطح عالی است و شاید که تنها بازیکن آنان در کلاس بالای فوتبال ، میشل پلاتینی هافبک ممتاز این تیم باشد که استاد مسلم ضربه های آزاد است .

۵ـ اسپانیا

اسپانیا همه امید های خود را به تیمی جوان بسته است که بعد از یکی دو سال تلاش ،نخستین ثمرات آن در یکی دوبازی اخیر اسپانیولها به منصه ظهور رسید .

خوان آنسنی، جولیو کاردنوسا و یوجینو لیل که ۳ مهره همه‌کاره میانه میدان اسپانیا می‌باشند ، از جمله این جوانان می‌باشند که در تیم باشگاهی خود رئال مادرید هم ، راهی مشابه را طی می‌کنند . خوآن گوموز و روبن کانو که متولد آرژانتین است ، مهاجمان خطرناک این تیم بشمار میروند . اسپانیولی ها بدایل آشنائی به زبان آرژانتینی و با توجه به حضور گروه بیشماری از اسپانیول زبانهادرآرژانتین با امید بسیار تیم خود را روانه آرژانتین می‌نمایند .

۶ـ اتریش

اتریش بالاخره زندان ۲۰ ساله خود را شکافت و توانست بعداز۲۰ سال‌باردیگر به پر ارزشترین میدان جهانی فوتبال گام بگذارد . بزرگترین موفقیت قبلی اتریشها درجام جهانی مربوط به سال ۱۹۵۴ در سویس است که تیم ملی اتریش موفق به کسب مقام سوم شد. اماعلیرغم‌امیدواری هلموت سنکوویچ مربی کنونی تیم ملی اتریش ، نمی‌توان ازاتریش سال۱۹۷۸ همان توقعات تیم سال ۱۹۵۴ را داشت .

اگرچه در مسابقه های مقدماتی ، این تیم ،بحدکافی قدرتمند و بخصوص مقابل حریف بزرگی چون آلمان شرقی ، مقتدر بنظر رسید . هانس کرانکل (مهاجم)،روبرت سارا (کاپیتن) و فریدل کون سیلیا (دروزمیان) بهترین بازیکنان این تیم هستند .

۷ـ لهستان

لهستان هنوز هم متکی به همان ستارگانی است‌که در جام جهانی ۱۹۷۴ این تیم را در سکوی سوم‌قرار دادند . ۶ تن از همان‌تیم، در حال حاضر نیز مهره های اصلی و ثابت تیم‌ملی لهستان می‌باشند . ازجمله کازیمیرز گورسکی مربی موفق لهستانی هادر جام جهانی ۷۴ ، اینک جای خود را به مربی دیگری بنام جاسک گموک داده است .

۸ـ مجارستان

موفقیت «ماگیارها» یا در حقیقت تیم ملی مجارستان در رسیدن به مرحله نهائی جام جهانی ۱۹۷۸، آغازامیدواری فوتبال این کشور برای بازگشت به دوران اوج و شکوه گذشته است .

مجارها که سال‌ها یکپای ثابت جام جهانی بوددنددوبار در سال‌های ۱۹۳۸ و ۱۹۵۴ در فینال نیز حاضر بودندکه به مقام نایب قهرمانی رسیدند .

لایوش باروتی مربی کنونی تیم ملی مجارستان ، درباره تیمی که اینک‌دراختیار دارد، میگوید ، این‌موثرترین تیم ملی مجارستان از سال ۱۹۵۰ تاکنون است .

ستارگان چنین تیمی اینها هستند : تیبور نیلاسی و آندراش تورشیک . این دو در کنار توپچی پر تجربه و ۳۰ ساله‌ای نظیر لازلوفازکاش یک خط حمله ایده‌آل رابرای باروتی می‌سازند .

۹ـ اسکاتلند

برای دومین دورمپیایی اسکاتلند تنها نماینده‌فوتبال بریتانیا در مرحله نهائی جام جهانی است . برای اسکاتلند و باوجود همسایگی با قدرت بزرگی چون انگلیس که در سال ۱۹۶۶ به فتح جام جهانی نائل آمد ، این بالاترین افتخار است . در مسابقه های مقدماتی اسکاتلند ، آنچنان درخششی که باید نداشته ، لیکن آلی‌مک‌لئود مربی کنونی اسکاتلند می گوید که تیم‌او درآرژانتین از شانس خوبی‌برخوردار است .

قدرت اول اسکاتلند در خط میانه این تیم است . جائیکه مهره‌هائی چون دان میسون،آساهارتفورد، بروس ریوچ و لوماکاری خدمت می‌نمایند . خط دفاعی اسکاتلند نیزباوجود برخورداری از مردانی چون گوردون مک‌کوئین، مارتین بوجان و دنی مک‌گرین اطمینان فوق‌العاده‌ای را بدست‌میدهد.

اگر مهاجمانی چون کنی دالگلیش ،جوجوردان و اندی‌گری نیز در زمان بازی تیم در جام جهانی سوئد به آرژانتین نخواهد رفت. اما با تاکید دولت‌سوئد که این فکر شایعه‌ای بیش نیست، همگان موجودیت‌عالی سوئدیها را در جام جهانی گذشته بیاد آوردند .

ستاره بزرگ سوئدی،رالف ادستروم باردیگر به کشورش بازگشته و اگر بموقع از آسیب دیدگی که دارد برهد ، همچنان امیدی بزرگ درخط حمله سوئد در آرژانتین خواهد بود . اشکال بزرگ سوئدیها این است که اکثر ستارگان این کشور در تیم های غیر سوئدی به فوتبال مشغولند . اما فدراسیون فوتبال میکوشد تا بهر شکل تمامی این مهره‌ها را برای تیم ملی و وقت سفر به آرژانتین در خدمت گیرد . بزرگترین آنها آندرس‌لینروت است که‌درخدمت تیم‌فرانسوی المپیک مارسی می‌باشد. هم چنین لنارت لارسون که در آلمان فوتبال می‌کند .

۱۱ـ برزیل

همگان به فینال آلمان غربی ـ برزیل در جام جهانی آرژانتین‌می‌اندیشند با توجه به چنین فکری است که کلودیو کوتینو مربی تیم ملی برزیل درسفر اخیر خود به اروپا ، بیشترین وقت خود را مصروف شناسائی‌ستارگان آلمانی نمود .

برزیل تابحال ۳ باردر سال‌های ۱۹۵۸ ، ۱۹۶۲ و ۱۹۷۰ قهرمان جام جهانی بوده است و برای تدارک هرچه بهتردرصدد است که در آغاز سال‌تازه مسیحی جهت انجام چند مسابقه تدارکاتی و آزمایشی با حریفان درجه اول اروپائی به اروپاسفر نماید .

مشکل موجود و بزرگ برزیل این است که دیگر فوق ستاره‌ای چون پله ندارند . اما ریولینوکاپیتن تیم ملی و مردانی نظیر زیکو ، روبرتو و جیل کسانی هستند که می‌توانند برزیل را در فضای امریکای لاتینی جام یازدهم حداقل باردیگر تا فینال پیش برند .

۱۲ـ آرژانتین

بهترین نمایش آرژانتین در طول تاریخ جام جهانی ، مربوط به اولین دوره این مسابقه‌ها در سال ۱۹۳۰است که این تیم پس از اروگوئه بمقام دوم رسید .ازآنزمان به بعد ، آرژانتین دیگربارحتی در نیمه نهائی هم حضور نبوده است .

بعد از جام جهانی سال ۱۹۷۴ ، سزار لوئی منوتی در مقام مربی جدید تیم ملی این کشور ، تدارکی ۴ ساله را برای برداشتن یک تیم‌امید و قدرتمند در جام جهانی سال ۱۹۷۸ شروع کرد و اینک همه امیدهای کشور میزبان به او و مردانش بسته شده است . بزرگترین تغییر و دگرگونی در تیم ملی آرژانتین این است که این‌تیم به امید حداقل حضوردرفینال جام ۷۸ ، استیل دفاعی فوتبال خود را به روشی کاملا نفوذی تغییر داده‌است.

تلاش موجود منوتی همچنین در این زمینه است‌که او ستارگان آرژانتینی حاضر در اروپا را هم بخدمت‌بگیرد. ازجمله‌انریک ولف،ماریو کپس و اسوالدو پیاتزا .

رنه هوسمان و جورج کاراسکوسا نیز دو تکستاره دیگر این تیم هستند که ازتیم سال ۷۴ باقی مانده‌اند .

۱۳ـ پرو

فوتبال دوستان پروئی علیرغم حضور مجدد تیم ملی کشورشان درجمع۱۶ تیم فینالیست ، بخوبی به این حقیقت واقفند که در جام جهانی سال آینده تیمی با آن قدرت و موجودیت لازم جهت رسیدن بمرحله بعندارند. بزرگترین مشکل مربی این تیم ، مارکوس کالدرون دین است که در این چند ساله ، هیچ‌نو ستاره‌امیدی در فوتبال این‌کشور رشد نشده‌است. خوآن جوآن مونانته (گوش راست) و جولیو ملندز (مدافع) و هکتور چومپیتاز که مهره‌هائی قدیمی محسوب می‌شوند هنوز همه امید فوتبال این کشور در سطح ملی هستند .

ملندز که مقام کاپیتن تیم ملی پرو را دارد،۳۳ ساله است و چومپیتاز در مرز ۳۶ سالگی‌قدم میزند .

۱۴ـ مکزیك

مکزیک ، تیمی سراپاجوان و امیدساز برای آینده روانه آرژانتین خواهد کرد. دلیل این تصمیم مکزیکیها این است

بقیه در صفحه ۱۹

★ تیم ملی فوتبال آرژانتین به‌لطف شرایط میزبانی امید دارد نظیر جام جهانی سال ۱۹۳۰ درسال ۱۹۷۸ هم حداقل باردیگردر فینال حاضر باشد . از چپ‌براست ، ایستاده : هوسمان ، کاراسکوسا ، کیلر ، گاتی ، اولگوئین ، تارانتینی . نشسته : گالگو ، آردیلز ، سالدانو ، والنسیا و برتونی . ۱

با بکار بستن این توصیه ها عمر طبیعی باطری اتومبیلتان رابیشتر کنید

زمستان در راه است، مراقب باطری اتومبیل خود باشید

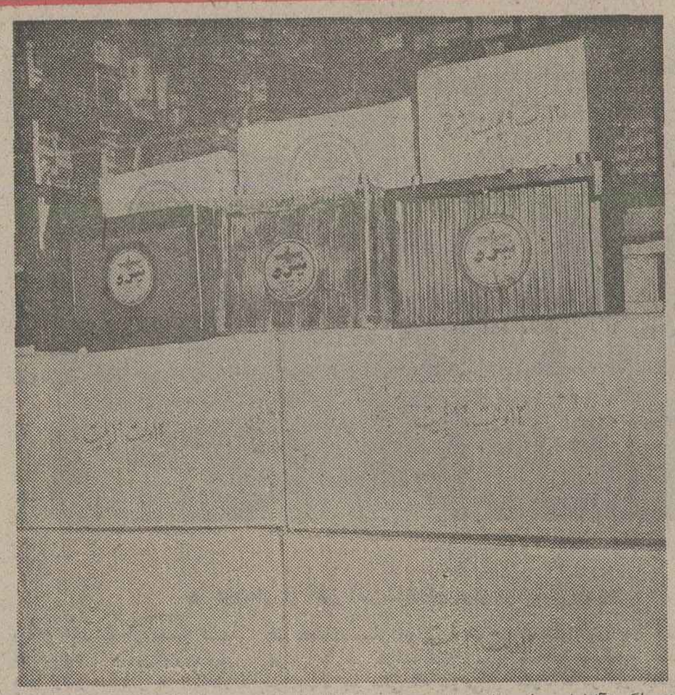

★ در تهران سالی یک میلیون باطری اتومبیل مصرف میشود

معمولا در زمستان باطری اتومبیل بیش ازهر زمان‌دیگری صدمه می‌بیند و از کار می‌افتد ، اما اگر کمی دقت‌داشته باشید و دستور هایی را که تعمیرکاران و متخصصان اتومبیل توصیه کرده‌اند ،بکار ببندید نه‌تنها باطری اتومبیل شما خرابو ازکار افتاده‌نمی‌شود بلکه برعمر طبیعی آنکه معمولا ۲ سال است افزوده شد و یکسال هم اضافه یعنی ۳ سال تمام روی اتومبیل کار می‌کند .

برای این‌منظور متخصصان اتومبیل توصیه میکنند.

۱ـ در زمستان هیچوقت روغن غلیظ و باصطلاح سفت در اتومبیل نریزید ، چون روغن غلیظ حرکت موتور را کند میکند و موتور مجبور است بافشار بیشتری‌بکاربیفتد، در نتیجه وقتی‌استارت میزنید، ازباطری اتومبیل‌نیرو بیشتری باید خارج شود تاموتور را بکار اندازدو حالا حساب‌کنید هروقت که استارت می‌زنید چقدر نیروی اضافی باید برای روشن شدن ماشین از باطری خارج شود ، در نتیجه اگر باطری اتومبیل شما کهنه‌باشد و نتواند تحمل فشاراضافی را بکند در زمستان از کارمی‌افتد ومجبور هستیدیک باطری نو برای اتومبیل‌خود تهیه‌کنید، واگرهم باطری اتومبیل شما نوباشد واین نیروی اضافی را برای روشن ساختن موتور اتومبیل مرتبا از آن بیرون بکشید از عمر طبیعی باطری کاسته می‌شود .

۲ـ برای اینکه باطری عمر طبیعی خود را طی کند وزود از کار نیفتد باید بموقع درآن آب مقطر بریزید و هیچگاه نگذارید باطری‌خشک بماند و توجه داشته باشید که ریختن اسید در باطری هیچ درست نیست و باطری‌را خراب‌میکند، چون کارخانه های سازنده باطری مقدار اسید باطری را طوری تنظیم می‌کند که تاپایان عمر طبیعی آن احتیاج به‌اسید پیدا نمی‌کند.

۳ـ اگر آفتامات یا دینام اتومبیل منظم نباشد بمباطری فشار وارد آمده و آنرا زود ازکار می‌اندازد بنابراین باید دستگاه‌های برقی‌اتومبیل‌همیشه تنظیم شده باشدتا هنگام‌استارت زدن نیروی اضافی از باطری خارج نشود .

۴ـ هنگامی که اتومبیل‌را پارک می‌کنید و می‌خواهید از اتومبیل بیرون‌بیائیدحتماچراغ های ماشین‌رایکبار دقیقاامتحان کنیدتا ازخاموش بودن چراغ های عقب و جلو اتومبیل اطمینان حاصل کنید. زیرااغلب اتفاق می‌افتد که براثر بی‌توجهی وسهل‌انگاری راننده ، چراغ جلو اتومبیل ۲۴ ساعت یابیشتر هم روشن می‌ماند در نتیجه تمام نیروی باطری‌خارج می‌شود و راننده مجبور است بعد از یکی دوماه که‌باطری‌کار کرد مجددا یک باطری نو بخرد .

درایران حدود ۴۰ نوع باطری اتومبیل تولید می‌شود وسالی یک میلیون باطری مصرف اتومبیل های تهران است،که تمامادر داخل‌تولید می‌شود و نیازی به واردکردن باطری های خارجی وجود ندارد ، تنها برای بعضی از انواع اتومبیل ها که تعداد آنها در اینجا کم‌است وباطری بخصوصی را هم مصرف می‌کنند. باطری ازخارج وارد میشود ، تازه کارخانه های سازنده در صددند برای این قبیل اتومبیل ها نیز اسکلت باطری را از خارج واردکرده و در کارخانه پرکنند تانیازی بموارد کردن باطری از خارج نباشد .

اما بایداضافه‌کنیم‌باوجودی که‌باطری درداخل کشورتولید می‌شود قیمت آن نسبت به‌پنج، شش سال پیش تا ۴۰ درصد افزایش پیدا کرده است .

نرخ تعمیر در تعمیرگاه ها

نوع تعمیر	نرخ رسمی	نرخ دلخواه
بالانس یك چرخ با دستگاه برقی	۷۰ ریال	۷۵ تا ۱۰۰ ریال
تعویض روغن‌گیربکس	۴۰ ریال	۵۰ تا ۷۰ ریال
تعمیر کلاچ لندرور	۳۵۰۰ ریال	۳۸۰۰ تا ۴۵۰۰ ریال
بازکردن و بستن لاستیك پهن هرحلقه	۳۰ ریال	۳۵ تا ۵۰ ریال
میزان باد شش حلقه لاستیك (۲۰×۱۰۰۰)	۴۰ ریال	۵۰ تا ۷۰ ریال
تعویض کلیه روغنها برای اتومبیلهای استیشن	۳۵۰ ریال	۴۰ تا ۶۰ ریال

این موتور احتیاج به‌سوخت ندارد

در آینده اتومبیل‌ها بافشارهوا کارمیکنند؟

هر ساله در نیمه اول فصل پائیز در شهر جنواه‌ی ایتالیه، نمایشگاه بزرگی از اختراعات‌و اکتشافاتی که درگوشه و کنار جهان پدید می آید در سالنی بنام سالن اختراعات نوین به نمایش گذاشته میشودو ازطرف هیئت ژوری به بهترین اختراع جایزه‌ای تعلق میگیرد . امسال نیز مانند سالهای قبل این نمایشگاه افتتاح شد ، البته با شور و حال بیشتر و با اختراعی که تحولی بزرگ در صنعت اتومبیل سازی‌پدیدآورد.

در این نمایشگاه ۲۸ نوع اختراع از کشور های مختلف جهان به‌نمایش گذاشته شده بود که هر کدام در نوع‌خود بی‌نظیر بود ، اختراعی که‌همه راشگفت‌زده کرد، «موتوسیکلت بدون سوخت بود »، موتوری که بوسیله کمپرسی هواحرکت میکرد.

مخترع‌این موتوسیکلت یك مهندس جوان ایتالیائی است بنام «لینرو مینابوسکو » اهل میلان ، طبق نظر هیئت‌ژوری‌و صاحب نظران صنعتی این مهندس در آینده تحول‌بزرگی در صنعت اتومبیل سازی‌بوجود خواهد آورد ، این پدیده نویا بهتر بگوئیم موتوسیکلت بدون سوخت آنچنان تماشاگران مسابقه را شگفت زده کرده‌بود که دقایق بسیار حیرت زده‌به آن نگاه میکردند زیرا در مقابل چشمانشان برای اولین بار موتوسیکلتی بدون استفاده از سوخت بنزین و یا سایر مشتقات آن بحرکت درآمده بود این موتوسیکلت برای حرکت بجای بنزین از هوای فشرده استفاده میکند .

در مخزن این موتور بجای بنزین ۴۵ لیتر هوای فشرده‌ج میگیرد ، جداره مخزن آنقدر محکم است که در مقابل ده آتمسفر فشار هوا مقاومت دارد، ساختمان موتور طوری است‌که بوسیله هوا ، سوپاپها بحرکت درآمده و در نتیجه با جا دادن دنده مخصوص ، چرخهای‌موتور بحرکت در می‌آیند بدون‌اینکه هیچگونه احتراقی صورت‌گیرد، این موتور در حال حاضر۵۸ کیلو متر در ساعت سرعت‌دارد و در آینده نزدیك با تغییرو تکمیل آن سرعت و قدرت زیادتری خواهد داشت .

« لینر مایناپوسکو » به خبرنگاران گفت، این اختراع‌در آینده نه تنها تحول بزرگی‌در صنعت موتور سازی بوجود خواهد آورد ، بلکه صنعت اتومبیل سازی را نیز دگرگون خواهد کرد «لینر» در پاسخ خبرنگاری که از او پرسیده بود ، چطور شد شما چنین اختراعی کردید اظهار داشت: دو مشکل بزرك باعث شد که من دست به اختراع چنین وسیله‌ای بزنم اول آنکه مواد سوختی در جهان که همان‌نفت، بنزین و گز باشد ، پیوسته‌رو به کاهش استو سرانجام‌روزی فرا خواهد رسید که این منابع سوختی پایان یابد ، لذابرای اینکه صنعت اتومبیل سازی‌از رونق نیافتد میبایست فکری اندیشید و راه حل منطقی پیدا کرد ، دوم اینکه دود حاصله از احتراق بنزین که از لوله اگزوز اتومبیل ها و موتور ها بیرون می آید ، هوای شهرها را آلوده کرده و سلامت‌انسان ها را تهدید میکند .

همین دو موضوع باعث شد که من باین فکر افتادم ، تا سوختی پیدا کنم که ازمشتقات مواد نفتی نباشد ، سرانجام پس از تحقیقات و آزمایشات زیادی توانستم به این اختراع دست یابم این‌طرح پس از تکمیل درآینده برای صنعت اتومبیل بهره‌برداری خواهد شد .

★ برای حرکت این موتور عظیم‌الجثه بجای بنزین‌از هوای فشرده استفاده می شود ، این اختراع جدید صنعت اتومبیل سازی را در جهان دگرگون خواهد کرد . موتوری راکه‌در عکس مشاهده می‌کنید ۵متر طول و ۷۰۰ کیلو گرم وزن دارد .

تازه‌های اتومبیل

اخیرا یك نمایشگاه صنعتی در هایدپارك لندن ترتیب یافت که در نوع خود بینظیر است . دراین نمایشگاه هریك از سازندگان وسائل‌موتوری‌سالنی در اختیار گرفتند تا فرآورده های خودرا بمعرض نمایش‌قرار دهند .در ورودی سالنی که‌به اتومبیل فیات‌و سایر فرآورده

های این کارخانه اختصاص یافته بود، باندازه‌ای نبود که یك اتومبیل براحتی وارد سالن شود . بهمین علت تکنیسین‌ها با کوشش فراوان توانستند اتومبیلی را بطور وارونه وبادر آوردن چرخهای آن وارد سالن کرده و بزحمت از پلکان پائین ببرند تا در طبقه زیرین محل برگزاری نمایشگاه قرار گیرد.

از تولید بمصرف...

اکنون سری جدید تلویزیونهای رنگی بلموند با دستگاه کنترل از راه دور و کانال یاب اتوماتیك

مستقیما بخریداران عرضه میشود

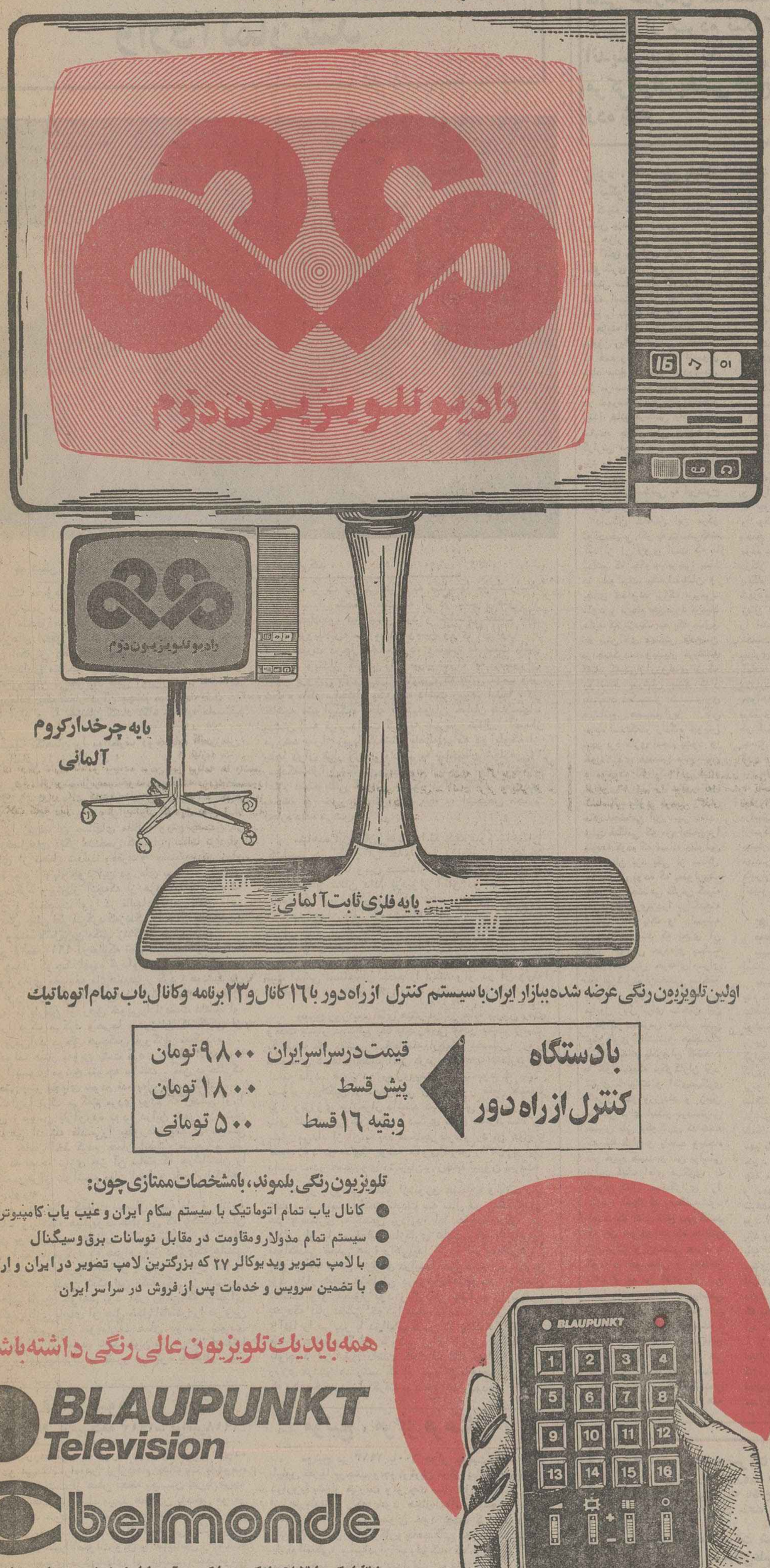

اولین تلویزیون رنگی عرضه شده ببازار ایران با سیستم کنترل از راه دور با ۱۶ کانال و ۲۳ برنامه و کانال یاب تمام اتوماتیك

بادستگاه کنترل از راه دور

قیمت درسراسرایران ۹۸۰۰ تومان
پیش قسط ۱۸۰۰ تومان
وبقیه ۱۶ قسط ۵۰۰ تومانی

تلویزیون رنگی بلموند، بامشخصات ممتازی چون:

- کانال یاب تمام اتوماتیك با سیستم سکام ایران و عیب یاب کامپیوتری
- سیستم تمام مدولار و مقاومت در مقابل نوسانات برق و سیگنال
- با لامپ تصویر ویدیوکالر ۲۷ که بزرگترین لامپ تصویر در ایران و اروپا است
- با تضمین سرویس و خدمات پس از فروش در سراسر ایران

همه باید یك تلویزیون عالی رنگی داشته باشند!

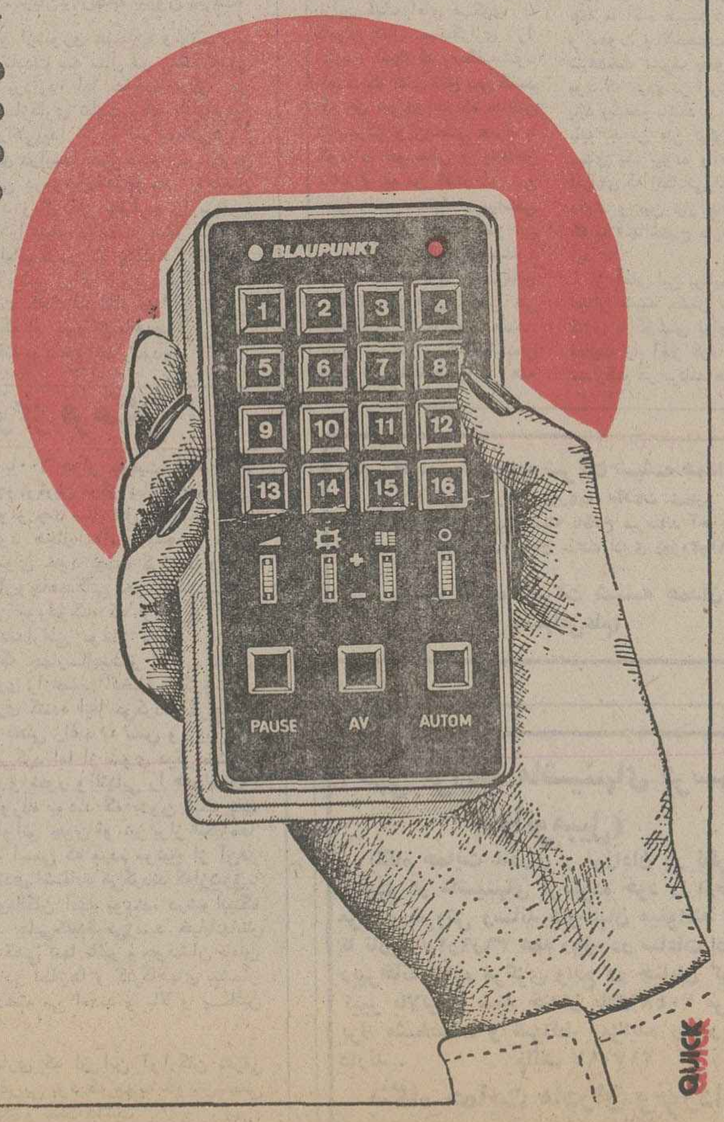

BLAUPUNKT Television

belmonde

لطفا برای کسب اطلاعات بیشتر کوپن زیر را پر کرده و به آدرس اداره فروش بلموند تهران ـ بلوار البرز ثابت ـ ساختمان سامان شماره ـ ۶۹ ارسال فرمائید، ویا با تلفن ۶۵۷۹۷۵ تماس بگیرید.

نام ..... نام خانوادگی .....
آدرس محل کار / منزل
تلفن محل کار / منزل ..... شغل .....

مرکز توان بخشی یزد وابسته به جنبش ملی نیکوکاری تا شش ماه دیگر آغاز بکار خواهد کرد

باحضور استاندار یزد ، مشاور عالی سازمان شاهنشاهی وگروه کثیری از مردم نیکوکار و نیك اندیش یزد ، نخستین کلنك بنای مرکز توان بخشی فاتح به زمین زده شد

★ یزد ، نخستین پایگاه نیکوکاری

کمیته جنبش ملی نیکوکاری استان یزد در زمینی بمساحت سه هزار و پانصد متر مربع که آقای عسکری کامران مرد نیکوکاری از این استان به جنبش ملی نیکوکاری اهداء کرده است مرکز توان‌بخشی فاتح را بناخواهد کرد .

هزینه این مرکز حداقل سی میلیون ریال پیش‌بینی شده‌است که همه را آقای فاتح ازسوی بنیاد فاتح پرداخت کرده‌است.

در مراسمی که بهمین منظور در شهرستان یزد برپا شده‌بود ابتدا خانم فرنگیس پاکروان نماینده جنبش ملی نیکوکاری گزارش فعالیت‌های کمیته‌استان یزد را قرائت کردو سپس‌آقای پرتو اعظم مشاور عالی سازمان شاهنشاهی مطالبی به این‌شرح عنوان کرد :

«داستان ساختن این مرکز توان‌بخشی اگر به کوتاهی‌گفته آید از ان روی است که ما بدانیم که چگونه برخی بنیاد ها بخواست نیك اندیشان و یاری خداوند بزرگ برپامی‌شود و فرجام می‌پذیرد من‌بیاد دارم که نزدیك به یک سال‌و نیم پیش‌آقای مهندس فاتح‌بمن مراجعه‌کردند وبسیار فروتنانه گفتند کهیکی‌ازارزوهای بزرگ روانشاد پدرشان بنیاد گذار بنیاد نیکوکاری فاتح همواره آن بوده استکه‌در زادگاه خویش شهر یزد کاری انجام بشود و خود آقای مهندس فاتح بیان داشتند که اگر یک آموزشگاه حرفه‌ای دریزد برپا بشود این شاید پاسخگوی برخی از نیاز های اجتماعی این شهر باشد. ولی هنگامی که من ایشان را متوجه کردم که مساله معلولین در استان یزد یکی از مسائل چشمگیری بوده که بعنوان‌یک پیچیدگی اجتماعی نگرش کمیته ملی نیکوکاری‌یزدرا برانگیخته ایشان بادل پاک و اندیشه درست پذیرفتند که بجای آن مرکز آموزش حرفه‌ای یک مرکز اموزش حرفه‌ای برای معلولین‌قابل‌توان‌بخشی ساخته بشود و بلافاصله مبلغ سی میلیون ریال برای ساختن این مرکز در دسترس جنبش ملی نیکوکاری گذاشتندو همچنانکه سرکار خانم پاکروان گفتند ، ما خواستیم‌که نیکوکاران یزد یاری ما بیایند و آقای‌عسگری کامران مهر ورزیدند و زمین مناسبی برای اینکار دردسترس جنبش ملی نیکوکاری گذاشتند که سه هزار و پانصد وپنجاه متر مربع هست و من براستی ازاین کمک اقای عسگری ـ کامران کمال سپاسگزاری را دارم . آنچه که بایدگفته‌بشود انست که آقای فاتح بمن گفتند که من نمی‌خواهم که ساختن این مرکز توان‌بخشی همراه با گونه‌ای خودنمائی و باتظاهر باشد و به من گفتند که من حتی راضی‌نیستم‌که درمراسمی شرکت کنم که کلنگ آغاز این ساختمان به زمین زده میشود من در پاسخ آقای مهندس‌فاتح گفتم که درروش جنبش ملی نیکوکاری کلنگ زدن همانند پایان پذیرفتن یک ساختمان است و تاماکاری را از همه اطراف و جوانبش نبینیم و نسنجیم و برنامه ریزی نکنیم آنکار را آغاز نمی‌کنیم . از اینروی کاری که امروز آغاز می‌شود همچنانکه پیمانکار به آگاهی رسانده اینکار در شش ماه به انجام خواهد رسید . به‌این ترتیب شرکت درمراسم امروز باین می‌ماندکه درمراسم گشایش این مرکز توان بخشی شرکت کرده‌ایم.

مشاور عالی سازمان شاهنشاهی سپس پیشگامی مردم استان یزد در امر نیکی‌و نیکوکاری اشاره کرد و گفت:

نخستین کمیته جنبش ملی نیکوکاری را در شهر یزد برپا داشتیم و بیاد دارم همان‌روزی کمن برای برپا کردن این‌کمیته بیزد آمده‌بودم‌جناب آقای دکتر موتمنی استاندار ارجمند و گرامی یزد از من پرسیدند که چرا شما نخست شهر یزد را برگزیدید و من گفتم که در یادمن همواره بوده است که مردم یزد مردم پیشگامی بودند درکار های نیک و نخستین پایگاه راما شایسته دیدیم که‌در شهر یزد برگزینیم و درکوتاه زمان دیدم که ما راه نادرست را انتخاب نکردیم مادر یزد نخست بیمارستان و آموزشگاه بهیاری محمدصادق افشار را آماده کردیم که بامید خداوند در اردیبهشت‌سال‌آینده گشوده خواهد شد و مورد بهره ـ برداری قرار خواهد گرفت.و کودکستان و دبستان صفائیرا بهمت آقای حداف زاده و کوراوغلی ساختیم‌که ساختمان آن هم بپایان رسیده وامروز هم کارسوم بزرگ جنبش ملی نیکوکاری آغاز می‌شود و من براستی‌ازجناب آقای استاندار، ازسرکار خانم پاکروان نماینده جنبش ملی نیکوکاری ازآقای مهندس فاتح ، از آقای‌عسگری کامران و از همه مردمان نیک اندیش‌و پاکدل یزد سپاسگزارم.

★ نیکوکاری خصلت ممتاز ایرانی .

سپس اقای دکتر موتمنی استاندار استان یزد چنین‌گفت:

بسیر خوشوقم که امروز بنام نامی رهبر عالیقدر ایران شاهنشاه آریامهر کلنگ مرکز توانبخشی فاتح را در اینجا بزمین بزنیم همیطور که از گزارش نماینده‌جنبش ملی‌نیکوکاری و از بیانات جناب اقای پرتو اعظم مشاور عالی‌سازمان شاهنشاهی شنیدیم امروز همه ما در اینج جمع هستیم که شاهد یکی از برنامه های‌بسیار مهم که ب مشارکت‌و بهمکاری خود مردم آغاز میشود باشیم، همه ما آگاه هستیم که اوامر و دعوت والاحضرت نیکوکار شاهدخت اشرف پهنوی براین بود که مردم در امرنیکوکاری باید پیشقدم باشند و در واقع پایه جنبش ملی نیکوکاری بر مبنای یک پیوند واقعی بین افرادی که امکاناتی‌رادر اختیار دارند و بین نیاز های مردمی که به آنهااحتیاج دارندبوجود آید .

از آغاز این برنامه در این استان کمیته جنبش ملی نیکو کاری با کوشش فراوان این فعالیت را آغاز کرد ، امر مشارکت در برنامه ها یکی از برنامه های بسیار مهمی است که همیشه درفرامین ورهنمون های رهبر عالیقدر ما کاملا آمده است و برای هر ایرانی لازم است که در امر مشارکت سهیم و پیشقدم باشد .

آنچه که امروز ما ناظر آن هستیم یک نوع مشارکت بر پایه‌نیکوکاری‌است ،نیکوکاری یک خصلت ممتاز ایرانی است ایرانی ها در گذشته همواره در ایجاد بنا هائی که بنوعی مورد نیاز عامه مردم بوده سازنده و پیشگام بوده‌اند و امروزه هم متناسب با نیازهای زمان این برنامه ها در مقیاس های دیگر بوسیله خود مردم اجرا میشود .

نیکوکاری در استان یزد منحصر به ایجاد چند بنا نمی شود ما در این استان کسانی را داریم که بطور ناشناس سرپرستی چند خانواده را عهده‌دار شده‌اند و یا هزینه تحصیل عده‌ای دانش آموز را تقبل نمودند ، به این ترتیب فعالیت جنبش ملی نیکوکاری در اشکال گوناگون در استان یزد مثمرثمر بوده است . اگر به نیکوکاری اهمیت میدهیم از اینرو استکه این صفت را به عنوان یک خصلت انسانی می پسندیم .

در دنیای صنعتی امروز ، در اطراف ما هستند کسانی‌که توانائی خود را بنوعی از دست داده‌اند و با نام معلول و ناتوان در حاشیه اجتمع مایوس به زندگی مردمن مینگرند در دنیا مراکز توان‌ـ بخشی و نخستین وظیفه‌ای را که بعهده میگیرد تلاش در به کار گرفتن اینگونه افراد و سود بردن از باقیمانده های توانائی آنان است ، مراکز توانبخشی البته به این هم اکتفا نمیکند و در جهت‌ازدیاد قدرت اندیشه و کار برد قدرت های بدنی افراد معلول هم میکوشد و درمملکت ما تشکیل انستیتوها و بیمارستانها و مراکزی این هدف بسیار مهم در مد نظر گرفته شده است .

من از همه کسانی که برای شرکت در مراسم‌آغازبنای‌مرکز توانبخشی این استان دراینجا جمع شده‌اند سپاسگزارم .

آقای دکترموتمنی استاندار یزد ، سپس بنام نامی شاهنشاه آریامهر اولین کلنگ بنای‌مرکز توانبخشی استان یزد را به زمین زدند و ساختمان این مرکز بی درنگ آغاز شد .

★ گوشه‌ای از آئین آغاز ساختمان مرکز توانبخشی‌یزد.

ادولف هیتلر

نوشته: جان تولند

ـ ۲۹ ـ

هیتلر برای نخستین بار وارد آلمان شد

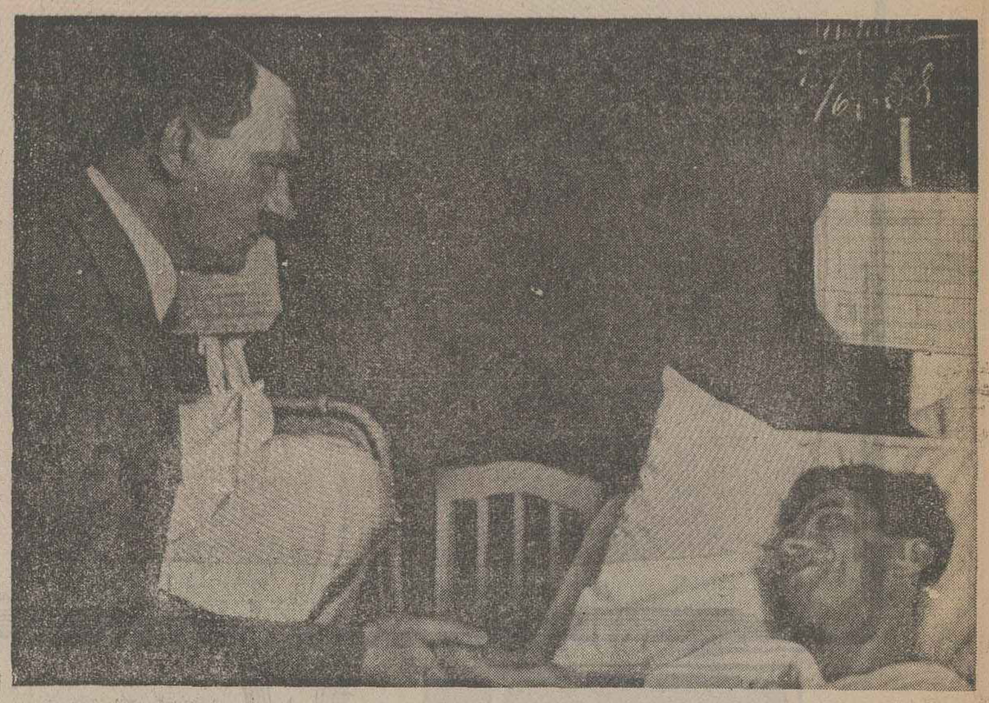

★ هیتلر از یکی از جوانان نازی در بیمارستان عیادت می‌کند .

به یک مفهوم هیتلر باویزودنیای «اعماق» پستتر اجتماع آن شهر صلح کرده بود. او موفقیت وشناخت وشهرت‌را متحقق ساخته بود باوجود این وین حالا دیگر چیزهای اندکی داشت کمبه‌او عرضه کند. از چند ماه پیش افکارش رفته رفته به‌آلمان‌ـ بسوی سرزمین پدری واجدادی متوجه شده‌بود بالای سرش ـ برفراز بستری‌که روی‌آن می‌خوابید قابی آویزان بود که‌کلمات قصار زیرمانند یک شعار درآن بچشم میخورد.

ما آزاد و با چشمان گشاد نگاه میکنیم، مامستقیم می‌نگریم.

مابا شعف نگاهمان را به‌آنطرف دوخته‌ایم تاسرزمین اجدادی آلمانی را ببینیم درود !

او پنج سال ونیم از عمر خود را بانثار کردن‌عشق وبا نفرت ورزیدن برای پایتخت پرزرق وبرق سلاطین «هانسبورگ» گذرانده بود وبرآن بود که این فصل از زندگیش‌را زیرعنوان «سالهای مطالعه ورنج کشیدن در وین» ازفصل‌های دیگر مشخص کند. این سالها برای‌او دوره‌ای از تحمل شداید وفقر و «مسکین‌ترین زمان عمر من» بود . وباوجود این دوره‌ای بود که بیش از هرزمان دیگر ـ وبیش‌از آنچه‌که از هردانشگاهی ساخته بود روح و شخصیت اورا در قالبهای قطعی شکل داد. خودش چنان فکر می‌کرد که‌زندگی در وین سخت‌ترین وبا این وصف کامل‌ترین مکتب زندگیش بوده است .

در ۲۴مه ۱۹۱۳ درحالیکه تمام مایملک خودرا تنها در یک چمدان کوچک لهیده گردآورده بود برای‌آخرین بارازدروازه‌های مضاعف مائرهایم‌عبور کرد همنشینانش ازاینکه اورا در حال رفتن می‌دیدند متاسف بودند بقول «هاینش»: ما بارفتن او رفیق خوبی‌را ازدست دادیم. او همه‌کس‌را درک می‌کرد وهرجا وهرزمان که کمکی از دستش برمی‌آمد درحق هیچکس فروگزار نمیکرد.»

آدولف هیتلر بهوین پشت کرد وبخاطر آینده‌خود نگاهش‌را بسوی مونیخ متوجه ساخت . «من درحالی‌که هنوز حتی پسر بچه‌ای نبودم قدم به‌این شهر گذاشتم و وقتی که‌آن‌را ترک می‌گفتم مردی بودم که زندگی اورا خموش وعبوس بارآورده بود. دراین شهر من بنیان های نوعی اندیشه فلسفی‌را بطورعام ونظری سیاسی را بطور خاص اخذ کردم .همان اندیشه فلسفی و نظر سیاسی که بعدها نیازی جز آن نیافتم که جزئیاتشان را کامل کنم‌وهرگز نتوانستم میان اینها و خودم انقطاعی بوجود آورم».

منتظره ترک هتلی که‌مدت سه‌سال وسه ماه و پانزده روز خانه وپناهگاه هیتلربودباخطوطی که پاک‌کردنشان غیرممکن بود برذهن «هاینش» نقش بست او با تاسف هیتلری را تماشا می‌کرد که همراه رفیق دیگری‌که هاینش هرگز نتوانست نامش‌را بخاطر بسپارد از هتل قدم به بیرون گذاشت .بدون شک این نکته یکی از نادرترین سخربه‌های تاریخ خواهد بود اگر رفیقی که پیشوای آینده آلمان نازی پابپای او هتل محل اقامتش را در وین ترک گفت کسی جز «نویمان»ـ همان دوست یهودی روزگار جوانی‌اش نبوده باشد چون نویمان نیز ازمدتها قبل در رویای مهاجرت به قلمرو «رایش» با هیتلر سهیم بوده است .

فصل سوم

غلبه‌ای مالامال ازعیرت‌مه ۱۹۱۳ـ نوامبر ۱۹۱۸

هیتلر از قطاری که اورا ازوین آورده بود پیاده شد ودر ایستگاه راه‌آهن پرازدحام «هائوپت بانهوف» قدم به‌مونیخ گذاشت از همان لحظه نخستین تقریبا هرچه راکه در پایتخت «باواریا» میدید همچون پاسخی موافق برای انتظارات خودش می‌یافت اینجا خانه او بود حتی گپ‌زدن های مردم این‌شهر بعداز آنکه طی مدتی چنان طولانی صدای کثیرالصوات وین و ساکنانش را شنیده بود طنین دلپذیری درگوشهای او داشت. «شهرمونیخ بخودی‌خود برای‌من چنان آشنا بود که گفتی قبل‌از آن سالیان دراز در درون دیو ارهایش زندگی کرده‌ام».

در آلمان

آن روز یکی‌از روزها مطبوع فصل بهار بود . خورشید باتلالوی حیات‌بخش می‌درخشید وهوای‌شهر شسته از بادهایی که‌از کوه‌های آلپ باورایایی‌ـ از همان نزدیکی‌ها می وزید، بسیارتمیزتر از هوای وین بنظر می‌رسید ۲۵ ماه مه‌ـ یکشنبه‌ای بود که در آن‌به استثنای اشخاص معدودی که هوای سیر وسیاحت در سرداشتند هیچکس در خیابانهای تقریبا خالی وسراسر خلوت شهر دیده نمی‌شد هیتلر بانگاه مشتاق به تماشای بناهاو مجسمه‌ها پرداخت وبزودی مسحور جاذبه عشقی ژرف برای شهری گردید که «آنرا بیش از هرشهر دیگری که تاقبل‌از آن شناخته بود دوست داشت.» من این عشق عمیق به مونیخ را تقریبا از همان نخستین نیم‌ساعت اقامتم در آن شهر احساس کردم .

شهری آلمانی !

پس از نیم ساعت پیاده‌روی وسیر و تماشای‌سرشار از شعف بزرگ درونی هیتلر به «شایسها موشتراسه» رسید. بسیار متحمل است که او در سر راهش از «کونیگسپلاتس» نیز عبور کرد و تماشای عظمت طاق عظیم «پروپیلائن» ـ ومیدان وسیع ورای آن اورا از فرط حیرت درجا خشک کرد، وسپس به سمت پائین چرخید وبعداز گذشتن از «برایزشترآ» به رستوران آبجو فروشی «لوون براثوهاوس» که بنایی مهیب وپر شکوه مانند ساختمان یک قلعه داشت رسید. اینجا ، در حاشیه «شوابینگ» محله دانشجویان خیابان شلایسهایـ یمشتر آسه قرار داشت که به طرف شمال آغاز می شد پس‌از زیربا گذاشتن فاصله‌ای که دو بلوک از بناها درآن قرار گرفته بودند ـ به ساختمان شماره ۳۴ رسیدکه‌محل‌آرایشگاه «پوپ» بود.ازپنجره این آرایشگاه اعلام دستنویسی آویزان بودکه درآن کلمات معدودی بچشم می خورد: اطاق های میله به اشخاص محترم اجاره داده می‌شود» .

مشاهده این اعلان هیتلر را به طبقه سوم ساختمان کشاند ـ جایی‌که‌در آن خانم «پوپ» اطاقی را که یك تخت ـ میز ـ سوفا ومبل دسته‌دار محتوای ان را تشکیل می‌داد به‌او نشان داد. بردیوار اطاق دو تابلو رنگ روغن نیز آویزان کرده بودند. خانم پوپ بیاد می‌اورد که «مرد جوان ومن بزودی باهم کنار آمدیم» . او گفت که آن اطاق از هرلحاظ برایش مناسب خواهد بود و سپس مبلغی بعنوان ودیعه بمن پرداخت کرد . خانم پوپ ازمستاجر جدیدش تقاضا کرد که ورقه مخصوص ثبت اسامی مستاجران جدید را پرکند واو در آن ورقه نوشت آدولف هیتلر نقاش رشته معماری از وین» .

«صبح روز بعد آقای هیتلر من از خانه بیرون رفت ومدت بسیار دوتائی بعد باچمدانهایی که‌در دست داشت بازگشت کار نقاشی‌را بلافاصله ازهمان نخستین روز سکونتش درخانه جدید آغاز کرد وباساعتها به‌کارکردن ادامه دارد. هنوز دو روزی‌بیشتر نگذشته‌بود که مرد تصویر دل‌انگیز از تابلوهایی راکه بطور کامل کشیده بود وبرروی میز قرار داشتند دیدم. یکی از تابلو ها بنای کلیسای بزرگ محلی ودیگری نمای «تیترکرشه» را نشان می‌داد از آن به بعد مستاجر تازه وارد من هرروز صبح زود در حالیکه پوشه حاوی‌آثارش را در زیر بغل داشت ـ در جستجوی مشتریان ـ ازخانه بیرون میرفت».

هیتلر باروحی «مملو ازشور و هیجان» واردمونیخ شده بود وقصد داشت تامدت سه سال در رشته های هنر ومعماری به‌تحصیل پردازد، اما حقیقت هرگز در زندگی او با رویاهایش‌سازگاری نیافت واو هیچ وقت به‌آکادمی محلی هنر» راهی‌پیدا نکرد. امرارمعاش‌کردن بعنوان یک نقاش حرفه‌ای درآنجا حتی دشوارتر ازوین بود بازار نقاشی تجارتی درمونیخ‌به‌هیچ‌وجه وسعتی نداشت واو مجبور بود وبال این خواری را برخود بخردکه آثار نقاشی خودرا باپای پیاده در شهر بگرداند وآنها را در بدر با دق‌الباب کردن در پشت در خانه‌هاـ ویا درسالنهای آبجو فروشی برای فروش عرضه کند. باوجود این یقین داشت که برغم تمام موانع بالاخره روزی فراخواهد رسید که او «بموقع به‌هدف وآرزویی که برای خود درنظر گرفته بود خواهد رسید» .

مونیخ ، مرکز فرهنگی

مونیخ در ۱۹۱۳ با ۶۰۰ هزار جمعیت خود بعداز پاریس تقریبا پرجنب وجوش‌ترین مرکز فعالیتهای‌فرهنگی دراروپا بشمار می‌رفت واز چند سال قبل باینطرف خیلی از هنرمندانی راکه خود هیتلر به‌آنان به‌چشم «نسل منحط» نگاه می‌کرد بسوی خود جذب کرده بود «پل کلی»،ازسوئیس و آوارگان‌وپناهندگانی چون«کاندینسکی» یا «ولنسکی» و «برادران بورلیوک» که از شرق آمده بودند همه اینان سردمدارانی بودند که در انجمن «هنرمندان‌نو» گروهی که چهارسال‌بیشتر از آن تاسیس شده بود تاآزادی بیشتری را نصیب اعضاء و گروندگان خود کند نقشهای رهبری کننده آیفا می‌کردند گرچه آن قماش تلقی هیتلر را که ذهنی راغب به سنن وارزش‌های کلاسیک داشت بیزار می‌کرد اما از سوی دیگر مبشران این نهضت غلیان هنری و شور والتهابی را همراه خود د رمونیخ به ارمغان آورده بودند که بدون شک باید برای هنرمند اطریشی جوانی چون او نیز پراز انگیزه‌ها بوده باشد. «بدوی‌ها» ـ اسمی که مردم مونیخ از آن‌در وصف مخلوقات زلف بلندی استفاده می‌کردند که‌ازشرق‌ـ از روسیه وسرزمین‌های‌بالکان آمده بودند، درشوابینگ دربخش شمالی شهر ـ جایی‌که‌بنظرمی‌رسید خیابانهایش چنان مستقیم بودند که گفتی تنها تاثیر وجودشان تامین روشنایی کامل و کافی در اطاقها و کارگاههای بیشمار آن ناحیه است دسته دسته می آمدند و بالا و پائین می رفتند .

هیتلر برغم انزجاری که از این آوارگان شرقی داشت خود نیز کولی غریبی بود که بنوبه خویش‌سهمی درنیاز توام آنان به‌آزادی و سنت داشت

اطلاعیه سازمان حفظ نباتات وزارت کشاورزی وعمران روستائی

قابل توجه باغداران و کشاورزان

بمنظور جلوگیری از دامنه انتشار وگسترش آفت خطرناك مگس مدیترانه که در بعضی از مناطق کشور بر روی‌درختان هلوـ سیب ـ گلابی‌ـ انجیر وخرمالو مشاهده گردیده است از عموم باغداران و کشاورزان تقاضا دارد در جهت‌حفظ محصولات سردرختی‌خود در سال‌های آینده و کنترل این آفت‌مهم طبق توصیه‌های زیر اقدام نمایند :

۱ـ جمع آوری و سوزانیدن میوه های ریخته شده پای درختان‌آلوده درسطح باغ .

۲ـ اجرای شخم (حداقل بعمق ده سانتیمتر)درپاغات‌آلوده‌وهمجوار قبل ازفرارسیدن سرمای زمستان

۳ـ دادن یخ آب زمستانه پس از شخم .

درتامین انجام منظور بالا کارشناسان ومامورین فنی سازمان حفظ نباتات درتمام مناطق کشور برای‌راهنمائی وارشاد شما باغداران و کشاورزان عزیز آماده میباشند .

اطلاعیه شهرداری پایتخت

قبوض عوارض نوسازی سال ۲۵۳۶ شاهنشاهی کلیه املاك واقع درمحدوده قانونی تهران آماده و ادارات درآمد نوسازی مناطق شهرداری مشغول توزیع آنهامیباشند . ازمالکان محترم تمنا دارد درصورتیکه تا پایان آذرماه۲۵۳۶ موفق بدریافت قبوض عوارض نوسازی خود نشوند به‌درآمد نوسازی منطقه مربوطه مراجعه یا به تلفن ۸۳۰۶۰۰ اطلاع‌فرمایند تا علت نرسیدن قبوض روشن گردد ، از مالکین محترم زمینهای بایرکه بعلت دردست نبودن نشانی کامل محل سکونت‌آنها قبوض عوارض نوسازی مربوطه ارسال نگردیده است‌تقاضا دارد در اولین فرصت به ادارات درآمد نوسازی منطقه‌محل وقوع ملك خود مراجعه وقبوض عوارض نوسازی را که‌قبلا آماده شده است دریافت فرمایند . ضمنا بمنظور رفاه حال بیشتر مودیان عوارض نوسازی درسال جاری ترتیبی داده شده است که چهار ماه قبل از پایان سال قبوض عوارض در دسترس آنان قرار گیرد که فرصت کافی برای پرداخت داشته باشند تامشمول جریمه قانونی نشده واز ده درصدجایزه نیزاستفاده‌نمایندوهمچنین باازدحام‌جمعیت درپایان سال مواجه نشوند از همه مودیان‌محترمی که عوارض نوسازی خود را بموقع پرداخت واز این طریق‌شهرداری پایتخت را در اجرای برنامه‌های عمرانی یاری‌میفرمایندصمیمانه سپاسگزاری مینماید .

شهردار پایتخت

آگهی افزایش سرمایه شرکت شیشه همدان

پیرو آگهی مندرج‌در روزنامه اطلاعات شماره ۱۵۴۸۴ مورخ ۲۵۳۶٫۹٫۲۰ بدین وسیله باطلاع میرساند آخرین‌مهلت استفاده از حق‌تقدم سهام پایان ساعت اداری روز۲۵۳۶٫۱۱٫۲۰ میباشد.

هیئت مدیره شرکت شیشه همدان (سهامی‌عام)

آگهی مزایده ماشینهای فرسوده (اتومبیل)

بنگاه حمایت مادران و نوزادان در نظر دارد تعدادی از ماشینهای فرسوده خود را ازطریق مزایده بفروش رساند داوطلبان میتوانند منتهی تا تاریخ ۲۷٫۹٫۳۶ همه روزه در ساعات اداری‌به دبیرخانه اداره مرکزی واقع در خیابان کوروش کبیر بالاتر از سید خندان پلاك ۱۰۴۸ مراجعه‌و برگ مشخصات و شرائط مزایده را دریافت دارند . م‌الف ۲۱۷۰۹۷

بنگاه حمایت مادران و نوزدان

نیازمندیهای اطلاعات

تلفنهای: ۳۱۲۴۱۳-۳۱۱۲۲۷

نیازمندیهای اطلاعات تلفنی آگهی میپذیرد

اطلاعیه

FIAT 125 CLASSIC

قابل توجه دارندگان اتومبیل

فیات ۱۲۵ کلاسیک

تعمیرگاه اتوسرویس تهران

که مربوط بشرکت تهران اینگرسول نماینده

پخش فیات ۱۲۵ در ایران میباشد.

تعمیرات فیات ۱۲۵ کلاسیک را با قطعات

ولوازم یدکی فراوان در

اسرع وقت انجام میدهد.

دروازه شمیران خیابان مازندران (مهران) تلفن ۷۵۷۲۶۲

پشم شیشه ، سیمان وارداتی
آجر فشاری تلفن ۶۸۷۸۱۱

آشپزخانه فروشی

کابینت فلزی
آشپزخانه
با قیمت مناسب در هر
مقیاس تحویل فوری
تلفن ۶۸۲۴۷۲

فروش دست اول

چند دست مبلمان بسیار شیک ایتالیائی سفارشی و چند دست لباس زنانه نو ایتالیائی ویکعدد کت مینک درجه ۱ به فروش میرسد تلفن ۲۷۹۰۷۸

چند دست لباس شب و روز دوخت اروپا باقیمت مناسب دست اول
امیرآباد شمالی جنب پمپ بنزین کوچه آسائی پلاک ۲۵ طبقه سوم

تزئینات شهیاد فرش های ماشینی چهار راه سبلان ۸۵۷۵۱۴

فرش ماشینی
در رنگها و طرحهای زیبا
(نقش ایرانی)
نقد و اقساط
فقط به کارمندان دولت و بانکها تلفن ۶۵۵۳۹۰

چندین دستگاه استریو مدل جدید پایونیر و سونی باتمام تجهیزات به قیمت دانشجوئی بفروش میرسد تلفن ۶۴۲۳۰۵ و ۶۴۰۵۰۷

مبلمان ایتالیائی رسید تلفن ۷۶۳۰۹۴ - ۲۲۴۴۱۲

کت‌مینگ بقیمت خرید با تخفیف فروشی تلفن ۹۵۸۲۵۳
آ-۱۲۶۶ ۱-۷

یکدست لباس اسکی بارانی مردانه و تعدادی لباس خارجی زنانه جهت هدیه روز مادر خیابان گرگان-چهارراه عظیم پورکوچه بهشتی شماره ۲۰ موجود است.

پالتومینک جناقی ماکسی و تعدادی لباس زنانه نو و دست دوم به علت مسافرت بفروش میرسد تلفن ۲۹۱۹۹۸

ویدیو کاست ۷۸ گروندیک رنگی مدل ۴۰۰۰ وی سی آر مدت نوار ۱۳۰ دقیقه تلفن ۲۴۰۴۳۶

تعدادی بخاری و میز تحریر وکرکره و تلویزیون و قالی فروشی ۸۲۴۰۸۶

اکازیون
بعلت مسافرت مقداری البسه نو خارجی و مقداری لوازم منزل دست دوم بقیمت مناسب فروشی شاهرضا کوچه مشتاق پلاک ۸۹ ۶۴۰۹۵۲

مقداری لباس زنانه و مردانه خارجی فروشی.
عباس آباد چهار راه پاشا خیابان میترا شماره ۲۳ از ۳ تا ۸
۱-۲ آ-۱۹۵۱

تلویزیون - ضبط - بخاری و پالتوی پوست بفروش میرسد ۷۵۲۵۵۳
آ-۱۸۶۱

حراج بمدت یک هفته
کیف و کفش، چکمه و پالتوی پوست لباسهای شب و روز نو و دست دوم ایتالیائی به فروش می رسد تلفن ۲۳۱۴۷۰
آ-۱۸۴۶

پالتو پوست
شرکت بازرگانی خز بمناسبت تغییرفصل انواع پالتوپوست- کت- کاپ و غیره را باقیمت خیلی ارزان بمدت ۱۵ روز حراج میکند- ضمنا پالتو پوست شمارا بفرم دلخواه و یاتعویض مینمائیم از این فرصت مناسب استفاده کنید- ۲۴ اسفندسینمای کاپری ساختمان ۳۲۲ طبقه سوم بانک صادرات تلفن ۶۶۵۹۶۹

جامکو jamco
کت و شلوار
مردانه جامکو
محصولی از بزرگترین کارخانه های پوشاک ایران و ایتالیا
مدلهای انحصاری جامکو
(کت وشلوار- پالتو- اورکت)
در قصر پوشاک
خیابان فردوسی تلفن ۳۱۹۸۹۹ و ۳۱۶۴۴۴

مرکز فروش تلویزیون رنگی گروندیک وپارس فروشگاه چارداش عباس‌آباد ۸۵۲۳۹۰

لباسهای خارجی نو و دست دوم بفروش میرسد داودیه اطلسی خیابان فاریاب شماره ۳۴ تلفن ۲۲۹۶۳۱
آ-۱۸۶۳

ماشین تحریر برقی (۱۲ تا ۲) ۸۲۰۸۴۳

سه دست مبل بفروش میرسد از ساعت ۸ صبح الی ۱۲ تلفن ۸۴۲۰۱۷

دو دستگاه ماشین تحریر لاتین برقی در شرایط خوب بفروش میرسد تلفن ۶۸۳۲۸۷ و ۶۸۵۳۵۴

فروش دست دوم

فروش دست دوم
دوربین عکاسی اتوماتیک کانن ایی‌اف‌سیستم کامل بالنزاضافی ۴۰۰۰ تومان برنارد تلفن ۲۶۴۹۰۱

لباس گرم خارجی دست دوم عباس آباد ۸۴۲۱۵۴
آ-۱۲۹۰

به علت مسافرت فوری کلیه اثاثیه منزل ولباس به نصف قیمت بفروش میرسد تلفن ۲۲۱۱۶۷

لباس نو و دست دوم مردانه و زنانه خارجی پهلوی میدان‌ونک‌خیابان بیژن شماره ۴۴ طبقه ۴-۹ تا ۶

بعلت مسافرت چند قطعه اشیاء قدیمی (تابلو - لوستر - سربخاری - کمد وغیره) ۲۳ و ۲۴ آذر بفروش میرسد. تلفن ۸۹۴۷۴۰

اثاثیه منزل
بعلت‌مسافرت کلیه اثاثیه منزل بفروش می رسد . آدرس : آیزنهاور خیابان زنجان جنب شهیاد تاکسی کوچه غفوری مقابل دبستان پیام فرداپلاک ۹ طبقه دوم

خرید اثاثیه

گالری فرش
شایان ۶۶۱۰۶۹ و ۶۶۶۲۳۰ خریدار قالی و قالیچه کهنه ونوکاخ ۷۹

فرش قائم- خرید فرش های کهنه و فروش فرشهای دستی وماشینی نقدواقساط ۷۶۱۰۲۵

فرش ایران نوین
فرشهای به‌قیمت رسیده شما را برای صادرات گرانتر از همه می‌خرد ۶۵۳۱۹۵

فرش امید
بهترین خریدرا فرش کهنه و نو
۳۳۷۰۷۲ - ۳۴۵۶۵۵

فرش رودکی
بهترین خریدار قالی و قالیچه نو و کهنه تلفن ۹۲۴۴۷۴

بعلت مسافرت بفروش میرسد پیانو یاماها ، یخچال اجاق گازماشین‌ظرفشوئی‌ورختشوئی وخشک‌کن لباس و لوازم‌منزل جنوب خیابان بهار شیراز خیابان اتابک پلاک ۲۹ تلفن ۲۲۷۴۶۵
۱-۳ آ-۱۷۵۰

ارگ وای سی ده یاماها به فروش میرسد تلفن ۷۳۰۹۲۸ طبقه اول عصرها ۷تا۹
۱-۳ آ-۱۷۳۰

برای فروش
چند خانواده آمریکائی اثاثیه خودرا بعلت مسافرت یکجا به فروش میرسانند: مبلمان اطاق نهارخوری وست کامل اطاق نشیمن از نوع راتان- ماشین ظرفشوئی آاگ- ابمیوه‌گیری وآسیاب قهوه بران- رادیو پخش‌و ضبط استریوی سانیو- دوربین عکاسی زایس - چرخ خیاطی- تلویزیون - کارد و چنگال (۱۰۵ عدد) - دوربین پولاروید - جامه‌دان- چینی آلات- رومیزی دست دوزی شده-البسه‌و اشیاء مختلف‌دیگر. سلطنت آباد- گلستان چهارم شماره ۵۵ تلفن ۲۴۲۴۷۳ روز های پنجشنبه و جمعه بین ۹ صبح تا۵ بعد ازظهر
۱-۲ آ-۱۷۴۶

اکازیون
حراج: لباسهای زمستانی فرانسوی-ایتالیائی - (پالتو- بارانی- دوپیس- کت ودامن وغیره) بعلت مسافرت‌روز های ۲۲تا ۲۶ آذر ماه ازساعت ۹ صبح تا یک بعد ازظهر عصر ها ۳تا۶ بعد ازظهر . کورش کبیر انتهای خیابان معلم کوی نبیل کوچه هدایتی شماره ۳۷ر۱ تلفن ۸۵۲۴۱۴
آ-۱۲۸۲۳

مبل ودکوراسیون

مبلمان از دانمارک
وارد شد دفتر فروزان راد
خیابان روزولت نرسیده به ثریا
کوچه کیوان شماره ۱۳
تلفن: ۸۲۲۴۸۷

تعمیر مبل
کلیه مبلمان کهنه شما بامبلمان نو معاوضه‌میشود کلیه‌تعمیرات مبل پذیرفته میشود ۹۳۷۲۲۰

مبل مظفر
تعویض رویه مبل و صندلی ۶۲۹۹۶۸

فروش اتومبیل

پیکان
پیکان آخر ۵۱ با رادیو پخش تلفن ۷۶۱۰۲۵

پیکان کار ۳۶ رنگ سفید تلفن ۲۸۲۸۶۲

پیکان دولوکس مدل ۵۰ رنگ نقره‌ای تمیز به فروش میرسد ۶۴۲۸۰۳

پیکان دولوکس۵۵- قیمت ۴۳ هزار تومان ۳۴۸۰۴۸

پیکان دولوکس ۵۳ فروشی از ۴ الی ۹ بعد ازظهر تلفن ۹۲۵۸۹۹

یکدستگاه‌پیکان جوانان ۵۳تمیز بقیمت ۳۲هزار تومان بدون واسطه بفروش میرسد تلفن ۳۵۶۷۷۷ و ۳۵۹۸۲۹

پیکان جوانان بسیار تمیز آخر ۵۳ به علت مسافرت فوری به فروش میرسد از ۴ بعد ازظهر به‌بعد تلفن ۹۲۱۶۹۰
آ-۱۲۷۳

پیکان ۵۳ فروشی تلفن ۷۵۰۶۹۳

پیکان دولوکس۵۰ بسیار تمیز تلفن ۶۵۰۳۲۶ از ساعت ۳ الی ۶بعد ازظهر
آ-۱۲۸۰۹

پیکان‌دولوکس ۵۰رنگ زرشکی تودوزی مخمل- آقای‌وکیلی ۵۲۸۴۴۷
آ-۱۸۰۹

پیکان‌دولوکس‌آخر ۵۲فروشی ۴تا۸ تلفن ۷۹۹۱۹۴
آ-۱۸۰۷

پیکان ۳۶ دولوکس رنگ طوسی روشن کارکرد ۲۷۰۰ کیلو متر بفروش میرسد تلفن ۳۵۶۷۷۴

پیکان ۴۹ تمیز ۲۴ هزار تومان ۹۲۶۵۶۶
آ-۱۷۲۹

پیکان ۵۰ بسیار تمیز باپخش استریو بعلت مسافرت فروشی از ساعت ۲ تا۸ بعد ازظهر ۵۵۴۱۵۸
آ-۱۷ ۶

اکازیون
پیکان دولوکس بهمن ۵۳ در وضعیت عالی فروشی ۲ تا۹ شب ۶۵۳۱۰۸
آ-۱۷۵۵

هیلمن
هیلمن زرد قناری تلفن۲۷۷۹۵۲
آ-۱۸۳۲

هیلمن ۷۵ با وسایل اضافی در موقعیت عالی تلفن ۹۲۲۲۵۶ طبقه اول ساعت ۴ ببعد

ژیان
ژیان مدل آبان ۵۴ از ساعت ۵ر۵ الی ۵ر۷ تلفن ۸۳۰۴۸۸
آ-۱۸۴۵

ژیان ۵۳ فروشی ۶۵۷۳۷۵

ژیان مدل ۵۴ سفید قیمت ۱۷۵۰۰ تومان تلفن ۷۳۱۲۰۶

ژیان ۵۵ کارکرد ۱۰ هزارکیلو متر قیمت ۲۲ هزار تومان تلفن ۸۹۸۵۸۲
آ-۱۸۰۶

ژیان پیکاپ مدل ۵۴ تلفن ۶۵۱۷۸۱

سیتروین د-اس سوپر فایو مدل دسامبر۷۳ فرانسه (۷۴) برنگ آبی کاملا سالم بعلت مسافرت‌فوری بفروش میرسد. تلفن ۶۶۴۵۴۸

ژیان آخر مدل ۵۵ رنگ مغز پسته‌ای‌بیواسطه به فروش می رسد ۹۳۲۱۹۹ آقای یزدان
آ-۱۷۵۷

رنو
یکدستگاه اتومبیل رنو تمیز مدل ۳۵ بالوازم اضافی فروشی ۶۳۸۶۴۸

شورولت
اکازیون
رنجرور تهران ل سند ۷۲بعلت مسافرت‌مقطوع ۶۹ هزار تومان تلفن ۷۶۷۷۴۳

بلیزرشایان
مدل ۷۷ فرمزرنگ دنده گیربکسی،قیمت‌اکازیون تلفن -۷۵۹۴۳۵

کامارو ۷۸ اتوماتیک گمرک نشده فروشی تلفن۹۳۸۲۹۴
آ-۱۸۹۴

شورولت‌ایران ۲۸۰۰ مدل۵۳ بفروش میرسد تلفن ۶۲۵۴۷۵
آ-۱۳۲۸ ۱-۲

برانکو بسیار مرتب ۳۰ هزار کیلو متر تجهیزات نقد تلفن ۸۴۸۱۳۸ - ۸ تا ۱۰ صبح و شب پنجشنبه و جمعه

شورولت‌نو اسی۳ رنگ‌عنابی نمره نشده ساعت ۲ تا۸ تلفن ۲۴۹۹۴۴
آ-۱۳۳۵

بلیزر۷۷ دنده‌ای‌با لوازم اضافی فروشی تلفن ۲۶۶۶۵۵

شورولت ایران ۲۸۰۰ آخر۵۳ باقیمت مناسب ۵تا۷- ۶۲۴۱۳۳
آ-۱۲۶۵

شورلت وگا مدل ۷۲ متالیک باکولر و پخش تلفن۵۲۴۶۱۲
۱-۳ آ-۱۸۴۳

شورولت ۲۵۰۰ مدل ۵۴ تمیز باوسایل اضافی ازچهار ببعد ۹۵۴۶۷۸

شورولت خارجی
یک دستگاه شورولت مالی‌بو مدل ۷۵ بسیار تمیز اتوماتیک با کولرو رادیو پخش ۸ سیلندر ۹۵ هزار تومان بدون واسطه به فروش میرسد ۸۲۴۹۵۳ و ۸۲۳۱۵۵

شورولت ۲۸۰۰ سفید مدل ۵۳ اتوماتیک با فرمان وترمز هیدرولیک کولردار و رادیو سالم مقطوع ۴۵۰۰۰ تومان ۶۳۵۰۷۱ آقای رضایی

شورلت ایران ۲۸۰۰ اتوماتیک ضبط و کولر سفید رنگ ۳۰ هزار کیلومتر مقطوع ۶۸۰۰۰۰ ریال تلفن ۸۵۰۹۷۸

قابل‌توجه شرکت‌ها و بازاریان شورولت بلیزر دنده‌ای دو صندلی مدل ۷۷ حمل شده با کشتی ازامریکا بقیمت مناسب تلفن ۸۴۴۳۲۶ و ۸۵۵۱۵۴
۱-۳ آ-۱۷۳۳

شورولت بلیزر ۷۷ حمل شده باکشتی از امریکا تلفن ۸۴۴۳۲۶- ۸۵۵۱۵۴
۱-۳ آ-۱۷۳۴

ب. ام. و
بی-ام-و ۲۰۰۲ مدل ۷۶ سفارش آمریکا
رنگ دودی متالیک‌کولر، رادیو پخش استریو بکر مکزیکو بفروش می‌رسد قیمت مقطوع ۱۱۵ هزار تومان تلفن ۳۱۱۲۲۴- ۳۱۱۲۲۵

بی‌ام‌و ۳۱۸
رنگ شرابی مدل ۷۸ سقف کشوئی تلفن ۲۷۱۶۶۴
۱-۲ آ-۱۹۰۰

بی‌ام‌و ۳۲۰ مدل ۷۷آبی‌آسمانی متالیک‌صفرکیلو متردانشجویی بقیمت مناسب فروشی از ۵بعد از ظهر ببعد تلفن ۹۷۲۵۷۰
آ-۱۲۵۷

بی‌ام‌و ۲۰۰۲ مدل ۷۲ بعلت مسافرت‌بفروش میرسد عصرها تلفن ۸۴۷۸۵۵
۱-۲ آ-۱۲۷۷

ب‌ام‌و-فوری
مدل ۷۲- ۷۱ سی‌سی اس آلبالوئی بعلت مسافرت فروشی تلفن ۸۲۰۲۶۶
آ-۱۲۷۶

ب‌ام‌و۵۲۰ نقره‌ای‌متالیک مدل ۷۳ تمیز با ۴ حلقه لاستیک‌یخ‌شکن۶۵۰۱۷۹

بی‌ام‌و ۵۱۸ مدل ۷۸گمرک‌نشده رنگ انگوری متالیک ۸ تا۶ ۶۶۲۷۰۵
آ-۱۷۳۶

بی‌ام‌و مدل ۷۳ رنگ گوجه‌ای فروشی تلفن ۲۲۸۲۹۳
آ-۱۵۱۲

بی‌ام‌و مدل ۷۶-۵۱۸ کرم‌رنگ تمیز کار کرد ۱۳ هزاربه علت مسافرت به فروش میرسد تلفن ۲۲۰۱۷۹

ب‌ام‌و ۲۰۰۲ مدل ۷۲ آبی نفتی متالیک قیمت ۵۰۰۰۰ تومان ۶۶۵۴۷۳
آ-۱۸۴۶

بی‌ام‌و ۵۱۸ بسیار تمیزمدل ۷۶ کارکرد ۲۰۰۰۰ کیلو متر سقف‌کشوئی‌بگسل اضافی‌شیشه رنگی گرمکن شیشه عقب به‌علت مسافرت بدون واسطه تلفن ۲۹۱۸۴۲
آ-۱۸۶۸

بی‌ام‌و ۳۲رنگ انگوری متالیک قیمت مقطوع ۱۳۴ هزار تومان ۷۶۱۵۲۶
آ-۱۸۴۱

بنز
مرسدس‌بنز۲۸۰ مدل ۷۳ رنگ سربی متالیک فرمان هیدرولیک قفل مرکزی تلفن ۶۸۱۴۴۸

مرسدس‌بنز۲۸۰ مدل ۷۱ مول رنگ طلائی متالیک سفارش آمریکا تلفن ۶۸۱۴۴۸
آ-۱۲۸۵

بنز۲۳۰ مدل ۷۵ با رادیو تلفن ۵۳۳۸۲۰ و ۹۲۷۹۱۶
آ-۱۸۰۸

بنز آبی ۲۲۰ مدل ۷۱ باکارکرد کم و رادیو فابریک ۷۲ هزار تومان سلطنت آباد بالاتر از باشگاه بانک مرکزی صبح بوستان‌یکم منزل اول۲۳۰۰۰۱
۱-۲ آ-۱۷۰۶

مینی بوس ۳۰۹ موتور بزرگ مدل آخر ۵۱ در وضع خوب قیمت مقطوع ۵۵ هزار تومان فروشی ۸۴۹۸۵۸
آ-۱۳۱۱

مینی‌بوس فروشی
مینی‌بوس ۳۰۹مرسدس بنزگازوئیلی۲۵۳۶برنگ بژ با نمره شخصی که فقط ۵۰۰۰ کیلو متر کار کرده بمبلغ یکصدو پنج هزار تومان برای فروش و تحویل فوری حاضر است .
تلفن: ۳-۸۵۲۵۵۱ بین ساعت ۴ الی ۶بعدازظهر

فورد
اتومبیل مرجوعی فورد مورتینا ۱۳۰۰ دو درب مدل ۷۷-تلفن ۳۱۱۰۶۲ از ساعت ۱۰ صبح تایک و از ۴ تا ۷ بعدازظهر

مکوان مدل ۷۰ دنده گیربکس باکولر و موتور کوچک و رادیو پخش تلفن ۳۴۸۷۳۵
آ-۱۸۴۱

فورد مونستانک ۷۲تمیز اتومات شیشه رنگی با کولر نقد و اقساط فروشی ۶۶۵۹۶۹

فولکس
یک دستگاه فولکس سواری ۱۳۰۳ مدل ۷۳ خیلی‌تمیز تلفن۵۲۲۳۷۹

فولکس ۶۵اهواز تازه تعمیر فوق‌العاده تمیز ۱۹ هزارتومان ۵۵۰۵۸۰
آ-۱۲۶۲

فولکس۱۶۰۰ مدل۶۸ با رادیو فروشی تلفن ۹۷۱۷۷۳
آ-۱۲۸۱

فولکس ۶۷- ۲۰۰۰۰ تومان فروشی ۳۲۰۷۷۸
آ-۱۲۸۳

یکدستگاه فولکس استیشن‌مدل ۶۸ فروشی تلفن۲۴۱۴۰۳
آ-۱۴۱۵

فولکس واگن مدل ۶۶-۱۶۰۰ با موتورتمیزفروشی ۵۳۶۳۶۵
آ-۱۷۳۷

فولکس واگن والیانت مدل ۱۹۷۲ فروشی ۲۳۴۳۹۰

آ او دی
آ او دی ۱۰۰ مدل ۷۷ سفارش - رنگ‌کاهوئی بسیار تمیز گمرک و نمره نشده تلفن ۶-۸۲۲۰۰۵ و ۸۳۱۵۸۰

آاودی ۷۷ سربی‌متالیک گمرک شده نمره نشده بفروش‌میرسد ۹۶۶۷۲۴

پژو
پژو سبز انگوری گمرک داده شده‌بدون نمره‌مدل۷۷ سفارش آلمان ۶۵۰۰۰ تومان عصر ها ۶الی۱۲ شب ۳۲۲۳۸۵
آ-۱۳۲۷ ۱-۳

پژو ۴۰۴مدل۷۲ رنگ آلبالوئی بارادیو و ۵ حلقه لاستیکنو به قیمت ۴۱ هزار تومان تلفن ۲۷۰۶۷۶
آ-۱۸۶۷

ولوو ۲۴۴ دی‌ال مدل ۷۸ دانشجوئی فروش یارجوعی بدون واسطه تلفن ۹۷۲۶۹۹
۱-۳ آ-۳۶۳۰۱

پژو ۳۰۴ مدل ۷۰ تهران - ل بدون تصادف رنگ سفیدبعلت مسافرت فروشی ۶۲۸۷۲۲
آ-۱۷۳۵

یکدستگاه‌پژو ۵۰۴ جی‌ال مدل ۷۳ بسیار تمیز فوری بفروش میرسدتلفن۸۴۴۰۰۷ - از ساعت ۸ونیم صبح تا ۷ بعد ازظهر
آ-۱۲۸۸۳

فیات
فیات ۱۲۴- ۱۸۰۰ مدل ۷۳ اسپورت‌رنگ آبی متالیک‌تمیز فروشی تلفن ۲۴۳۴۶۶
آ-۱۸۴۲

فیات ۱۲۸مدل۷۲ و ۷۵ بقیمت مناسب فروشی تلفن۷۶۷۷۴۳

فیات ۱۲۸ مدل ۷۳ دروضعیت عالی ۸ صبح الی ۱ بعد ازظهر ۷۵۶۱۱۵ - ۸۵۸۹۹۲

فیات ۱۲۸ گوجه‌ای مدل ۷۲بعلت مسافرت‌مقطوع ۲۴۵۰۰ تومان۷۶۷۷۴۳

فیات ۱۲۴ اسپیشیال مدل ۷۳ باپخش صوت اف ام تلفن ۹۲۰۲۶۱
آ-۱۷۲۷

فیات ۱۲۴ اسپیشیال مدل ۷۳ تمیز بارادیو بقیمت مناسب به فروش میرسد تلفن ۶۸۴۴۹۳
آ-۱۳۰۸

مسکویچ
مسکویچ ۶۸ رنگ شیری کیلو متر کارکرد ۳۰ هزار قیمت۲۵ هزار تومان فروشی تلفن ۳۷۲۶۳۶
آ-۱۷۵۸

اپل
اپل رکورد ۷۷(مدل شورولت ایران) صفر کیلو متر بانمره ۸۵ هزار تومان تلفن ۹۸۰۱۲۴ از ۵ببعد
۱-۲ آ-۱۸۳۸

اپل مدل ۶۵-۲۰ هزار تومان ۶۸۳۴۷۸

اپل مانتا - اس‌مدل۷۱ رنگ‌گوجه‌ای‌بارادیوضبط بلاپونکت‌تلفن ۹۲۱۳۷۵

دوج
دوج کرنت ۷۵ یکسال کار کرده بسیار تمیز ۸۴۴۳۲۶- ۸۵۵۱۵۴
۱-۳ آ-۱۷۳۲

گالانت مدل ۷۷ رنگ لیموئی فروش یا معاوضه با بی‌ام‌و ۲۰۰۲ مدل ۷۱ تا۷۴ تلفن ۹۴۰۱۲۰

دوج‌کرنت۴۴۰ مدل ۶۷ شیری رنگ واگذاری شهربانی قیمت ۳۶۰۰۰ تومان مقطوع تلفن ۸۲۰۸۵۸

دوج مستشاری پاور واگن باوینچ‌تنی با موقعیت بسیار عالی برای کارهای چوب بری ومقاطعه کاری بادو دیفرنسیال صبحها تا ۵ر۱۰- ۲۷۹۸۶۲ و تلفن ۸۹۸۸۰۱ از ۱۲ تا۲

آریا
آریا مدل ۵۰ دست اول بسیار تمیز فروشی تلفن ۹۲۱۹۰۱

لانچیا
لانچیا «بتا»
۱۸۰۰ اسپایدر
مدل ۷۶ سفید با رادیو پخش ، ۱۴ هزار کیلو در شرایط بسیار عالی بفروش میرسد ، تلفن ۶۵۴۸۹۵ از ساعت ۹ صبح الی ۴ بعدازظهر

تویوتا
تویوتا سیلکا جی‌تی مدل ۷۵ رنگ سبز رادیو اف ام چهار کاربرات‌تلفن ۲۲۱۴۲۴ از۹صبح تا۶

تویوتا وانت ۲۰۰۰ مدل ۷۵ فروشی ۷۵۴۵۵۰

تویوتا کرونا مدل آخر ۷۶ رنگ زرشکی کارکرد ۲۰ هزار کیلومترقیمت ۶۴۰۰۰۰ ریال تلفن ۷۶۲۵۱۴ - ۷۵۱۳۵۸

تویوتا کرونا مدل ۷۷ نمره نشده رنگ مسی تلفن ۶۲۷۶۲۸ بعداز ظهرها

تویوتا کرونا مدل آخر ۷۶ رنگ زرشکی کارکرد ۲۰ هزار کیلو مترقیمت ۶۴ هزار تومان تلفن ۷۶۲۵۱۴ و ۷۵۱۳۵۸

بیوک
یکدستگاه اتومبیل بیوک ایران مدل‌بی۲ به فروش میرسد تلفن ۹۵۵۱۴۰ و ۹۵۴۷۸۴

یکدستگاه بیوک ایران نمره شده فروشی ۷۵۲۷۴۹

بیوکسنچوری کوپه ۷۴ رنگ قهوه‌ای‌متالیک‌فروشی‌یامعاوضه باپیکان یا بی‌ام‌و تلفن۲۳۲۳۳۶
آ-۱۸۴۰

بیوک۶۹کولردار تمیز به علت مسافرت‌مقطوع ۳۰ هزارتومان ۲۲۸۸۹۲

پونتیاک
پونتیاک فایربرد مدل۷۴ کارکرد ۴۰ هزار کیلو متر در وضعیت عالی به علت بدهی فروشی‌قیمت ۵۵ هزار تومان تلفن ۹۲۰۱۱۱

پونتیاک ترانس ام ۴۰۰ رنگ قرمز با کولر قفل مرکزی شیشه برقی و رنگی گرمکن عقب‌فرمان بشکن‌و تلستوهیدرولیک فول اتوماتیک با رادیو افام و پخش صوت‌مدل ۷۵ تحویلی سال ۷۶ سند آزاد کاملا سالم و نو فوری‌بفروش‌می‌رسد طالبین با شماره های ۸۹۵۶۹۲ و ۸۹۵۶۹۳ ساعت ۳ الی ۵ بعداز- ظهر با آقای خادم‌تماس حاصل نمایند .

مینی‌ماینر
مینی‌ماینرکلاب‌من ۱۲۷۵ جی‌تی مدل ۷۴ باوسایل اضافی ۶۳۰۷۳۱

مینی‌ماینر ۱۰۰۰ ام‌کاتو مدل ۷۱ رنگ گوجه‌ای‌در وضعیت عالی بفروش‌می رسد تلفن ۹۵۹۳۳۶

مزدا
مزدا ۸۰۸ دولوکس‌چهار درب‌مدل۷۷ رنگ‌قهوه‌ای متالیک رادیو کار کرد ۴۸۰۰ کیلو متر مقطوع ۵۵ هزار تومان تلفن ۸۹۹۱۷۱

داتسون
اسپورت‌کار
داتسون۲۴۰ شش سیلندر کورسی در موقعیت عالی با رادیو ضبط اف.ام.ای ام تلفن صبحها تا ۵ر۱۰- ۲۷۹۸۶۲ و از ۱۲ تا۲ تلفن ۸۹۸۸۰۱

جگوار
جگوار مدل ۷۲ بفروش می رسد تلفن ۲۷۷۶۸۱

امتیاز اتومبیل دانشجویی ۸ صبح الی ۲ بعد ازظهر خانم دهقانی ۸۹۸۹۲۷

جیپ
رنجرورمدل ۷۶ سند ۷۵رنگ یشمی فرمان هیدرولیک‌شیشه رنگی تشک تمام چرم با رادیو پخش پایونیر در وضع بسیار عالی بفروش میرسد ۸ تا۱۲ صبح آقای درستکار تلفن ۷۵۵۰۳۴- ۷۵۲۳۱۰

جیپ‌شهباز ۶ سیلندر اطاق‌دار بابخاری مدل ۷۵ همچنین لندرور اطاق دار مدل ۷۲تمیز بفروش میرسد ۸ تا۱۱ صبح آقای درستکار تلفن ۷۵۵۰۳۴ و ۷۵۲۳۱۰

لندرور۳۶ کارکرد کم بابخاری وپخش صوت تلفن ۲۹۴۷۷۸

تلکس در خدمت شما
تلفن ۲۲۳۶۸۵

رنجرور
رنجرور مدل۷۵کرم‌رنگ تمیز فروشی تلفن ۳۰۳۷۰۱

رنجرور۷۶ رنگ خردلی شیشه رنگی کولر سقفی تلفن۷۵۳۲۵۶
۱-۲ آ-۱۸۰۵

یک دستگاه اتومبیل چروکی چیف‌مدل ۱۹۷۸ بفروش میرسد تلفن ۲۳۶۸۷۲

معاوضه اتومبیل
اتومبیل‌ازمبیل‌تشریفاتی مدل ۷۰ فول اتوماتیک با اتومبیل کوچکتر معاوضه میشود تلفن ۵۳۵۷۶۲

خرید اتومبیل

نمایشگاه اتومبیل بیرجندی داتسون دست دوم راخریداریم تلفن ۹۵۰۸۷۵ و ۹۵۰۸۷۹

فروشگاههای اتومبیل

ژیان و مینی بوس با اقساط وام بانکی- رنو چهار درب تلفن ۷۵۰۴۵۱ و ۷۵۱۸۳۰

انواع لندرور دست دوم نقد واقساط ۷۹۲۷۲۹

نمایشگاه‌اتومبیل فرهاد فروشنده کلیه اتومبیل های خارجی و ایرانی نقدواقساط

نیسان
وانت‌نیسان ۲۰۰۰ خارجی با قیمت استثنائی نقد و اقساط آماده ۷۳۸۰۷۸

نیسان
یکدستگاه نیسان ۲۰۰۰ مدل ۷۲ بقیمت ۳۱هزار تومان بدون واسطه به فروش میرسد تلفن ۳۵۶۷۷۷ و ۳۵۹۸۲۹
آ-۱۸۳۹

گلپایگانی
مرکز خرید و فروش
اتوبوس و
مینی بوس
سیمتری سه‌راه‌مختاری
۵۲۷۹۰۰
۵۳۶۳۰۱
۵۲۳۱۲۵
۵۳۹۳۲۰

پیکان نقد و اقساط با وام بانکی تلفن۶۴۱۹۵۶

دولوکس جوانان‌کار استیشن باوام‌بانکی ۳۰ ماهه ۷۵۰۴۵۱ و ۷۵۱۸۳۰

پیکان نقد و اقساط‌باوام بانکی تلفن ۹۳۵۰۵۶

انواع پیکان ۳۶ با وام بانکی ویااقساط شرکت گزینش ۹۲۷۴۸۴-۹۶۰۱۰۲

نمایندگی فروش‌شماره۲
تویوتا
کارینا‌کرونا‌وانت آماده تحویل باوام بانکی تلفن ۷۵۹۴۷۰

تویوتاکرونا
۷۸ نماینده‌فروش احتشامی تلفن۷۶۳۴۳۹

تویوتا
۷۸
کارینا و کرونا نقد و اقساط با وام بانکی ۶۶۵۷۵۶

تویوتا
با قیمت استثنائی نقدو اقساط آماده ۷۵۳۷۳۷ و۷۶۷۲۲۲

فیات ۱۳۱ و ۱۳۲ پیش‌قسط ۱۵۴۰۰ تومان تلفن۸۵۴۱۷۸

فیات ۱۳۱ و ۱۳۲
باشرایط سهل اماده تحویل تلفن ۷۶۱۱۹۶ و ۷۶۵۵۵۴و ۷۶۸۲۲۶

گالانت
دوج لانسر
بقیمت کمپانی با وام بانکی ۳۰ ماهه تلفن ۶۶۵۷۵۶

گالانت
مدل۷۷ همه رنگ نقد واقساط ۳۰۴۴۸۱ اتورینگ خیابان ملت

نمایندگی فروش‌فولکس واگن و آ. او. دی
نقد و اقساط
تلفن ۹۳۷۱۴۸

داتسون
انواع‌و اقسام‌اتومبیلهای داتسون - سواری - استیشن - وانت
نقدواقساط
خیابان قدیم شمیران ایستگاه پل رومی جنب رستوران ساقی
تلفن های: ۲۶۶۴۰۱ ۲۶۴۳۷۰ - ۲۶۲۱۷۰

داتسون
نمایشگاه نخل طلا
انواع و اقسام اتومبیل های داتسون سواری استیشن و وانت موجود است نقد و اقساط سی متری نارمک - ایستگاه دفتر تلفن های ۷۹۳۰۳۸ و ۷۹۱۶۱۲

داتسون
در ۷ مدل
شامل تخفیف سود بازرگانی در نمایشگاه وتعمیرگاه
اتومبیل سعید
بسرپرستی حسن‌راستی تعمیر - سرویس-لوازم یدکی انواع داتسون میدان دوم آریاشهر اول آتاتورک تلفن۲-۹۴۱۶۴۱ ۹-۹۴۰۵۲۷

داتسون
نقد و اقساط
خیابان پهلوی ایستگاه محمودیه پاک پیکر تلفن ۹و ۸و ۲۹۱۹۰۱

داتسون
نقد و اقساط
در۵مدل ووانت نیروی هوائی تلفن های ۷۹۴۴۳۸ و ۷۹۳۸۴۲

داتسون
نقد و اقساط
خیابان جیحون تلفن ۹۵۰۸۷۹

داتسون
مشمول تخفیف در۴مدل سه راه تهران ویلا ۹۷۴۴۵۳

داتسون
سواری وانت با وام‌بانکی آماده تحویل ۷۳۴۸۶۲

داتسون
تحویل فوری شاه‌عباس ۸۲۷۵۸۱

نیازمندیهای اطلاعات

تلفنهای: ۳۰۳۷۰۲-۳۱۱۲۱۹-۳۱۱۲۲۵-۳۱۱۲۲۴

نیازمندیهای اطلاعات تلفنی شما مسئولیت

عمره
دیدار از بلاد اسلامی
شام- مصر (قاهره)- مکه- مدینه- جده‌زیارت سیاحت- استراحت .
پذیرائی : بهترین هتل و غذا .
تلفن: دفتر ۳۵۳۱۸۴ منزل ۳۶۶۲۱۱
حاج‌ماشاءالله شیرخدائی

فروش آگوستیک گچی
در طرح های متنوع با نصب و زیر سازی آلومینیوم و دیوارگچی ۸۳۲۹۸۴

برای اتومبیل شما
خیمه ساحل
سازنده‌انواع چادر خارجی و ایرانی سپه نرسیده به میدان باغشاه فروشگاه خیمه ساحل
۶۶۴۳۴۳

کرایه اتومبیل
تکنو ترافیک تاکسی
سرویس شبانه‌روزی
۲۳۲۰۴۷ ـ ۲۳۵۷۸۰

تراول تاکسی
عباس آباد
باانومبیل‌های تشریفاتی بارانده وبی‌راننده‌شبانه روزبدر خدمت شماست
۸۵۴۴۳۱ و ۸۵۴۴۲۹
۸۴۸۴۵۱ و ۸۵۷۸۷۱

اتوتهران اتوبوس دربست‌در تمام ساعات ۵۱ـ۳۵۹۴۵۰

اتومبیل کرایه پیمان لوکس ۲۴ ساعته در اختیارشماست ۳۴۰۱۱۱

سوپر تاکسی‌سرویس سواری و مینی‌بوس کرایه تلفن ۲۶۷۲۷۴

تاکسی کار سرویس
شبانه روزی عشرت‌آباد
۶۶۴۱۸۸

جیب و لندرور تلفن۵۳۹۸۲۹

کوروش تاکسی
سرویس شبانه‌روزی
۷۳۲۵۳۰ و ۷۳۴۴۳۱ نارمک

ام.آ.اس M.A.S
قابل توجه کارخانجات و آژانسهای توریستی اتوبوس و مینی‌بوس های لوکس جهت داخل و خارج شهر تلفن ۹۷۰۸۱۴ و ۹۷۸۸۹۵

تاکسی سرویس ارابه
شبانه روزی ۹۵۸۶۳۸
۹۶۰۳۸۰

تاکسی ساعی
۲۴ ساعته با راننده و بدون راننده پهلوی پارک ساعی
۶۸۳۸۱۸ـ۶۸۱۲۷۵

نیوتاکسی
دریان‌نو تلفن ۹۸۱۹۶۶

تاکسی سرویس سهیل
۲۴ ساعته با راننده و بدون راننده ۸۳۹۴۱۶و۸۳۴۳۴۴ و ۸۳۴۸۶۸
۱۷۳۸ـآ

موردنیاز کرایه
به تعدادی اتومبیل پیکان با راننده‌جهت کار در آژانس تمام وقت نیازمندیم ۳۴۰۱۱۱
۱۲۹۱ـآ

بارکش شهری
فردیار
حمل‌بار واثاثیه‌منزل بابسته‌بندی درشهروشهرستان
۵۴۵۵۵۵
۵۴۵۵۵۶
۵۴۵۵۵۷

توکل بار
بارکش‌شهروحومه
۵۲۲۲۲۲
۵۲۲۲۲۳

شوش بار
مؤسسه‌حمل‌ونقل شهروشهرستان
۳۶۱۱۱۱
۳۶۱۱۱۲
۳۶۱۱۱۳
۳۶۱۱۱۴

جرثقیل کرایه
جرثقیل و تریلی شبانه‌روزی حاضر
از ۳ تن تا ۳۵ تن تمام شبانه‌روز آماده کار باشند
۹۷۱۳۴۹-۹۷۹۴۰۲

جرثقیل پلوار
۳۴۶۱۱۱-۳۴۲۵۶۳

جرثقیل جاسب
۵۲۵۷۶۳ـ۵۲۷۸۱۸

ماشین آلات
یك دستگاه ماشین دایکاست۸۰تنی‌انگلیسی نو بفروش میرسد تلفن ۷۹۰۱۴۵

شرکت ساختمانی گیت
چهاردستگاه ماشین آلات‌مازاد براحتیاج خودرا بشرح زیر بفروش میرساند
۱ـ بتونیر ۴۵۰ لیتری یکدستگاه
۲ـ بتونیر ۲۵۰ لیتری‌یکدستگاه
۳ـ کمپرسورکمپیران دوچکش یکدستگاه
۴ـ دامپر مکانیکی یکدستگاه.
طالبین میتوانند قبل از ظهر ها از ساعت ۹ الی ۱۲ به تلفن های۶۲۱۶۶۹و ۶۲۱۳۵۷تماس حاصل نمایند.

پمپ صنعتی
مخصوص مواد غلیظ و قلیائی‌تهروپ۱۹ چرچیل
۳۱۲۵۴۷

یك‌بخاربظرفیت ۲ تن موجود
۲۲۳۲۹۹

آنتن تلویزیون
نصب آنتن رنگی
۲۷۶۱۰۶

تعمیر تلویزیون
تعمیر فوری تلویزیون
۸۲۸۳۴۷

سرویس مجاز گروندیک
تبدیل‌و تعمیر هر نوع سیستم رنگی به سیستم سکام ایران متخصص از آلمان
۲۷۶۱۰۶

تعمیر تلویزیون
بلر
آر.تی.آی
فیلیپس
گروندویک
شاوب‌لورنس
۸۲۷۴۷۰

شرکت
تلساندالکتریک
نصب‌سکام‌وتعمیرتلویزیونهای رنگی آنتن گروندیک فیلیپس شارب‌لورنس
تلفن: ۸۲۲۸۷۹

تعمیرگاه رنگی
بلوند
نصب آنتن رنگی
۹۶۰۸۹۲

مرکز تعمیرات
نصب آنتن رنگی وری با تضمین در منازل
شاوب‌لورنس‌بلر
گروندیك رنگی
آر. تی. آی
فیلیپس
۳۴۸۴۲۹

مرکز
تعمیر و تبدیل تلویزیونهای رنگی مخصوص خارج درمنازل

تبدیل پال به سیستم سکام ایران
۸۴۵۱۷۰

تعمیر انواع تلویزیون و وسائل الکترونیکی درمحل تحت نظر مهندس الکترونیک
۶۳۱۱۲۰

تعمیرگاه مجاز تلویزیون
شاوب‌لورنس، بلر، آر.تی.ای
نصب انواع آنتن
۳۳۸۱۱۳

تریلی‌تردکورا سیون
آر.یو R.U. English Service انگلیش‌سرویس
موکت نمدی با نصب متری ۲۵ تومان.
موکت‌کبریتی فوم‌دار با نصب متری ۴۵ تومان
نصب کاغذ دیواری
شرکت‌آریو انگلیش سرویس
۸۴۳۸۴۵ـ۸۵۵۳۴۰

پارکت
مرکز نصب و تعمیر
۸۵۳۶۰۴

سیمانکاری و نماسازی در اسرع وقت تلفن ۸۵۶۲۵۴

تعمیر کرکره فوری
۷۳۸۲۲۳

خدمات تزئینی قزنباش
نصب فوری کاغذ دیواری- موکت- کفپوش - اگوستیک
۳۱۸۰۷۳

نقاشی پرده کرکره‌کاغذ موکت تلفن ۶۶۸۹۵۰

پرده‌کرکره
امروز سفارش دهید دو روز بعد تحویل بگیرید
تلفن۵۹۲۲۰۷

مؤسسه‌تزئیناتی وخدمات ساختمانی
نصب موکت های‌خارجی و عرضه موکت کاغذ دیواری و رنك‌آمیزی ساختمان‌ونصب تلفن و ادوات برقی ۸۵۹۱۱۰

تزئین فوری
کاغذ دیواری پرده‌کرکره کفپوش موکت پرسیانا
۵۳۱۷۸۸

موکت نمدی بلژیکی با نصب متری ۲۲ تومان تلفن۷۹۷۴۹۰

پارکت
مرکز نصب و تعمیر
تلفن ۸۲۵۲۷۶

تابلو های پلاستیك
نئون برنجی، مسی و تعمیرات
۵۴۶۶۸۹

موکت
در دهها طرح و رنگ مختلف کلی و جزئی از متری
۲۰۰ ریال ببالا
نقد واقساط ۶۵۵۳۹۰
۱۰ـ۱ آ۱۸۰۶

موکت، کاغذ ، نقاشی
۶۳۶۸۷۱

برای ساختمان شما
پاکتان
انجام کلیه خدمات ساختمان
۸۲۴۵۸۱

داربست فلزی نصب فوری
کرایه‌وفروشی
تلفن: ۲۵۷۶۱۸ نورماسخی

سیمان
وارداتی بقیمت مناسب۷۶۶۱۳۹
فیروگویی و اسفالت
باتضمین ۷۳۸۴۵۵ـ ۷۳۰۱۰۸

انواع سفال
آجر فشاری ،نما، بلوك بقیمت رسمی ، تحویل فوری تلفن ۶۶۹۵۰۶ و ۶۶۶۷۶۲
۱ـ۲۰ آ۱۸۲۷

سیمان
وارداتی موجود است
تلفن ۷۹۰۴۰۶

داربست فردوس
نصب فوری ۷۳۴۲۱۸

نصب کاغذ و موکت
۶۸۴۹۵۴
گلخانه ، سقف حیاط- حلوت سایبان اتومبیل در اسرع وقت انجام میشودتلفن ۸۵۷۶۱۵
باطقی

آسفالت
ورولپلاك
کلی و جزئی فوری ۹۳۰۰۴۷

سیمان۸۳۸۴۴۷
فروش و نصب داربست ۸۵۶۲۵۴

تعمیرو ایزولاسیون بام
فوری
باصددرصدموادامریکائی و با ده‌سال تضمین - شرکت
ایروت۹۶۵۷۷۶

گروه‌فنی‌بام‌تکس
رفع رطوبت از داخل حمام و استخر بامواد جدید و بدون خرابی‌وکلیه تعمیرات ساختمان
تلفن۲۳۶۵۷۵

برق‌وسیم‌کشی‌ساختمان در اسرع وقت۶۸۲۳۶۴

داربست‌فلزی
شرکت ایران بست
تلفن ۸۳۶۲۳۸

آسفالت
قیر گونی و محوطه زیر نظر مهندسین فن ـ تلفن ۹۲۲۳۱۴ ـ فربانی

داربست فلزی
ایرانشهر
تلفن ۸۲۶۳۴۸

داربست پلیت
نصب فوری داربست فلزی‌تلفن ۷۳۶۰۱۹

آسفالت
قیرگونی‌ومحوطه
۷۹۳۴۵۶
کانال‌کشی ساختمان و کولر ۵۵۴۱۵۳

مقاطعه‌کاری
ساختمان
از تهیه جواز ، نقشه و تامین مصالح تا تحویل ساختمان
۷۵۳۳۹۰

نقاشی ساختمان فوری تلفن ۵۶۴۰۶۶ علی اصغرقاسمی

نقاشی مدرن ساختمان
۸۴۸۰۹۹

تغییر و نوسازی‌ونقاشی ساختمان فوری۸۹۹۰۴۱ و ۸۹۹۹۵۸

تولید و نصب سنگهای ساختمان و تعمیر ساختمان‌در اسرع وقت
۹۵۸۴۶۹

شرکت نارمکان تهران
نصب داربست فلزی با مسئولیت محدود
۷۳۰۳۶۲

نقاشی ساختمان‌همه‌رقم فوری تلفن ۷۳۲۱۵۹

آسفالت کاری
۷۶۹۵۲۶
پیچ‌ورولپلاك سنك
۲۷۶۸۶۱

رابیتز
فروش‌ونصب‌سقفهای‌کاذب
۷۶۱۲۸۰
۷۶۱۲۸۱

شستشوی مبل وفرش
ایران نایس
خشکشوئی موکت ،فرش مبلمان ، تشك اتومبیل
۲۲۷۲۸۵

آمریکن کلینرهوم سرویس
خشکشوئی مبل، فرش،موکت، پرده داخل اتومبیل در محل واکس پارکت، موزائیک و مکالئوم ۷۶۹۹۰۲ و ۷۵۳۸۷۳ و ۷۵۳۸۸۵

قالیشوئی خیام
زیر نظر متخصصین اسلام
تلفن ۵۵۱۶۱۴
۱ـ۲۰ آ۱۸۸۴

قالیشوئی‌طهران‌روحانی
با۲۰ سال سابقه درخشان
۵۳۴۰۷۷

قالیشوئی رف ۵۹۱۱۶۳ و ۵۹۳۳۰۷

بدون ادعا
ناتالی اکسپرس خشکشوئی موکت مبل فرش پرده‌و نظافت کلی ساختمان ۸۳۲۲۳۲ و ۸۳۷۹۰۳

شرکت فورهاش
نظافت کلی ساختمان و خشکشوئی‌مبل موکت فرش و پرده ۷۵۶۵۵۸

تی.دی.هوم سرویس
نظافت کلی ساختمان خشکشوئی موکت مبلمان فرش پرده
۸۴۸۵۵۳-۶۲۱۵۶۹

نگین ـ کلین سرویس
خشکشوئی مبلمان ـ موکت ـ فرش ـ پرده ـ تشك اتومبیل در محل ـ کلیه نظافت ساختمان ـ نصب موکت و کاغذ ـ دیوارو نقاشی ساختمان
تلفن ۳۱۶۶۹۵

لیدرهوم‌آمریکا
خشکشوئی مبلمان فرش پارکت موکت نظافت کلی ساختمان مطمئن‌تر و ارزانتر
۸۵۶۵۳۰ـ۸۵۳۷۸۰

قالیشوئی‌وطن
با۲۰سال‌سابقه‌درخشان‌آماده شستن فرش بادستگاه های اتوماتیك تلفن :
۵۵۱۶۷۰

قالیشوئی بیوك
بسرپرستی داریوش
رفوگری‌و رنگ برداری‌پذیرفته می شود تلفن ۵۵۱۳۶۰ و ۹۷۷۱۱۸

کارخانه قالیشوئی زمرد
۹۲۱۷۷۴

شوفاژ ـ تهویه
نصب با گارانتی دوساله نگهداری‌وسرویس‌فوری
تلفن ۸۳۹۸۶۰

تعمیروسرویس یخچال
تعمیریخچال‌فریزر
سیدحسین ۲۴۲۴۳۸

تعمیرسرویس
نصب لباسشوئی وظرف شوئی ۵۳۱۹۶۲

تعمیر مجاز لباسشوئی
۲۷۶۸۶۱

سرویس بخاری‌آبگرمکن
۷۶۵۲۴۴

تعمیر لباسشوئی ۷۶۴۰۳۰

تعمیر ایترمکن و بخاری‌فوری ۷۶۴۰۳۰

سرویس وتعمیرآبگرمکن و بخاری شبانه روزی
۹۷۶۲۶۹

موسسه فنی ۱۱۲
سرویس فوری بخاری و آبگرمکن و دوده‌گیری
۹۶۴۱۹۱

سرویس بخاری و آبگرمکن ۶۴۷۷۹۹

تعمیروسرویس شوفاژ
سرویس و نگهداری شوفاژ ۲۷۶۸۶۱

سرویس و تعمیر شوفاژ ۶۸۲۷۱۹

شرکت مهندسی
حریف
طرح تهیه‌و نصب‌شوفاژ تهویه ، برق ، گاز و تعمیرات
شبانه روزی
تلفن های ۸۴۱۸۸۴ و ۸۵۵۷۵۲

سرویس‌شوفاژ‌ونگهداری ۷۵۵۶۱۴

سرویس‌نصب‌ونگهداری شوفاژ شبانه روزی
۹۷۶۲۶۹

شوفاژ شبانه روزی
۶۶۱۸۶۶

شرکت ایران‌نامونیت
لوله‌کشی گاز
باتائید شرکت ملی گاز
شوفاژ ـ تهویه سریع ارزان
۸۹۰۱۵۸
۸۹۷۱۹۵

نصب و نگهداری فوری شوفاژ ، تهویه ، برق
تلفن ۸۹۴۱۵۱

نصب شوفاژ و تهویه مطبوع و آب رسانی شرکت مکرول ۸۲۲۷۸۸
۱۷۲۷ـآ

نصب سرویس، و نگهداری
شوفاژ
شمیرانات
۲۶۲۶۹۸

سرویس و نگهداری شوفاژ ۶۵۹۱۴۹

سرویس و تعمیرشوفاژ
۹۳۵۰۵۷
سرویس و تعمیر و نگهداری فوری شوفاژ تلفن های ۷۶۳۴۷۲ ـ ۷۶۰۶۲۷ و
توجه : توجه
نصب و سرویس و نگهداری شوفاژو تهویه فوری
تلفن ۸۳۸۰۰۸

سرویس‌نگهداری شوفاژ کانالسازی کولر رویال تکنیک ۶۵۳۰۵۱
۱۰ـ۱ آ۱۷۵۷

شوفاژتهویه
سرویس، تعمیر، گارانتی
۳۰۰تومان
۶۲۷۷۸۱

تاسیسات شوفاژ تهران و شهرستان ۹۶۸۸۱۸

نصب سرویس و نگهداری شوفاژ ۳۰۵۴۱۶

شرکت ایران تاسو سرویس نصب شوفاژ تهویه نقد و اقساط فوری
۷۵۱۶۵۱و۷۵۴۴۵۰

شرکت مهندسی و تاسیساتی
ایران دار سل
نصب و سرویس و نگهداری شوفاژ وتهویه مطبوع و لوازم شوفاژ
۶۸۲۱۱۴

لوله‌کشی گاز
لوله‌کشی گاز
باتایید شرکت ملی گاز ایران تحت نظر متخصصین
دفتر فنی پدرام
تلفن ۸۳۵۸۵۶
۱۳ـ۱ آ۱۷۰۸

لوله‌کشی و گاز
تائید شرکت ملی گاز
تلفن ۸۳۹۰۸۸

لوله کشی گاز طبق استاندار و تائید شرکت ملی گاز شرکت‌رفیکان ۲۲۹۸۵۶

لوله‌کشی گاز منازل
باتایید شرکت ملی گاز
تلفن ۸۹۵۵۰۹

لوله‌بازکنی
تشخیص
ترکیدگی لوله
بادستگاه‌مجهز آمریکائی و ترمیم بلافاصله
۹۳۹۴۲۹

لوله‌بازکنی فوری
تلفن ۳۳۸۳۹۹

لوله‌بازکنی فوری سعدی ۳۵۵۴۷۳

لوله بازکنی وتشخیص ۳۴۱۶۳۸

فوری ـ فوری
پیدا کردن ترکیدگی‌لوله و تعمیر لوله تلفن ۲۲۹۵۳۷

لوله بازکنی فوری
۶۴۷۵۳۰

تشخیص ترکیدگی لوله و ترمیم
تلفن ۶۴۷۵۳۰

تشخیص
ترکیدگی لوله
بادستگاه‌مجهز آمریکائی و ترمیم بلافاصله
تلفن ۹۲۷۰۲۶

تخلیه چاه باقیمت مناسب
۵۳۷۸۸۵
تخلیه‌چاه
۹۲۰۱۷۵ و ۶۵۹۰۴۷

تخلیه‌چاه
۵۴۸۹۶۳
۵۴۹۳۳۱

تخلیه‌واحفر هرنوع چاه
۹۶۹۴۷۴
لوله‌بازکنی و لجن‌کشی

نشت یابی
اشرفی
محل ترکیدگی لوله‌آب با دستگاه الکترونیك
تلفن ۹۲۷۰۲۶

ترخیص کالا
تلفن ۶۵۰۴۵۲

دفترخوانندگان۶۵۱۹۲۰

تخلیه چاه و لوله‌بازکنی
۵۳۴۴۲۲ـ ۵۶۲۹۰۴ و ۵۳۸۳۲۷ـ ۵۳۷۸۱۷

۵۰تومان
تخلیه چاه لوله‌بازکنی و حفر چاه
تلفن ۹۶۹۷۸۶

تخلیه چاه فوری
۷۶۲۰۱۰

تخلیه‌چاه
۹۲۰۱۷۵ و ۶۵۹۰۴۷

تخلیه‌چاه‌ولوله‌بازکنی
تعمیروحفرچاه
۲۰٪ تخفیف ازکلیه شرکتها
ایران تخلیه ۹۳۵۲۸۶

تخلیه چاه و انباری
۲۶۳۵۴۶

تخلیه چاه فوری
۹۲۴۶۳۴

تخلیه چاه
تخلیه چاه فاضلاب سپتیک تانکر و فوربسپتیک با دستگاه موتوری شرکت ایران شوفاژ تلفن
۸۳۰۷۲۲ـ ۸۲۹۵۵۶

تخلیه چاه متری ۱۵۰ ریال تلفن ۵۲۱۶۷۶ ـ ۶۴۳۰۲۷ مهتاب

تخلیه چاه کامل منازل ۴۰۰ تومان ۳۴۱۶۳۸

تخلیه چاه فوری
۳۵۴۵۴۴

تخلیه چاه کاوه
با پمپهای مخصوص لجن‌کشی
۹۶۲۲۵۳

تشخیص
ترکیدگی
لوله بادستگاه‌الکترونیك
۹۲۶۱۵۶

لوله‌بازکنی و ترکیدگی لوله
شمیرانات
۲۶۲۶۹۸

آگهیهای متفرقه
قابل توجه
دانشجویان
اخذ پذیرش و ویزا از فیلیپین در کوتاه‌ترین مدت‌و سرپرستی درتمام مراحل در بهترین پانسیون در فیلیپین
۹۲۵۰۷۲ و ۹۳۰۳۵۴

مولدبرق های بیکار کرایه
تلفن های: ۳۵۵۵۶۴
نورماسخی: ۳۵۵۵۶۵

ترجمه
کلیه‌مدارک نامه های تجارتی بروشور های تبلیغاتی مقالات مجلات به انگلیسی ترجمه می شود ۶۲۰۳۴۲
۷ـ۱ آ۱۲۵۹

ترجمه رسمی و عادی
روزولت مقابل سینما دیاموند
دارالترجمه پروند
۸۳۳۳۱۹
۳ـ۱ آ۱۲۱۹

مژده بکسانیکه تصمیم باحداث باغ دارند
جهت خرید درختهای میوه سیب لبنانی‌وگلابی درجه یك و
کاج ژاپنویه
و درختان تزئینی مثل سرو و کاج ، چنار و کبوته بقیمت مناسب . جهت کسب اطلاع با تلفن ۳۳۷۵۷۲ و ۷۳۹۹۳۱ تماس‌بگیرید.

همه نوع کتابخانه روشوفاژی میزهای‌تاشو مطابق ایده شما ساخته میشود ۶۴۶۹۶۷

ترخیص‌و خدمات‌گمرکی شرکت سان‌چا تلفن ۸۵۷۴۲۹

آپارتمان‌فروشی
عباس آباد
۱۰ دستگاه آپارتمان لوکس مهندسی‌و شخصی ساز هرطبقه سه اطاق خواب سالن ناهار خوری‌آشپزخانه بزرگ‌سرویس کامل دارای شوفاژ پارکینگ کف موکت بافیش تلفن‌یکجایا جداگانه هر دستگاه ۸۵۰ هزار تومان بفروش میرسد تلفن ۸۴۵۰۵۱

آپارتمان فروشی در میرداماد خیابان نفت کوی دوازدهم ۲ و۱۳طاق خوابه با تهویه مطبوع آسانسورپارکینك‌پارکت با آشپزخانه استیل بعدازظهر ها از ساعت ۴ تا ۸ با تلفن ۸۳۱۵۵۰ تماس بگیرید

آپارتمان فروشی در فرح آباد ژاله ۱۶۰ متر زیر بنا ۶ اطاق در۲ طبقه تلفن ۳۴۳۳۴۶
۱۲۷۱ـآ

۱ـ ساختمان فروشی شامل ۲۰ دستگاه آپارتمان با سرویس کامل آسانسور تهویه احدائی در ۹۰۰مترزمین در خیابان میرداماد‌جنب پلاك ۱۲۳
۲ـ آپارتمان بسیار لوکس با آسانسور و پارکت خیابان خواجه نصیر نزدیك سه راه تخت جمشید .
۳ـآپارتمان به مساحت ۱۳۰ متر تجارتی باتلفن آسانسور تهویه خیابان امیر اتابك‌چهار راه‌دیبا
۴ـ آپارتمان به مساحت ۱۲۰ متر با سرویس کامل‌پارکینك‌اختصاصی
۵ـ سالن تجارتی به مساحت۵۰متر سرویس پارکینك اختصاصی ـ خیابان خواجه عبدالله انصاری مقابل کوچه‌هفتم بفروش میرسد۸۴۱۵۵۸

آپارتمان فروشی
چند دستگاه در بهترین نقطه نارمك یك اطاق خوابه مجهز مقطوع‌بقیمت ۲۲۹ هزارتومان تلفن ۷۳۶۰۱۳
۵ـ۱ آ۱۸۲۳

اکازیون فروشی
۲ اطاق خوابه شخصی ساز ۱۲۰ متر زیر بنای مفید با فن‌گوئل و انباری مناسب برای سکونت و دفتر کار در وزراء فروشی ۶۲۳۵۱۱ و ۶۲۴۶۱۳
۱۲ـ۱ آ۱۸۳۵

آپارتمان فروشی محل کار ۹۳۳۹۷۶

بهترین نقطه شمال‌شهر
مدرنترین اپارتمانهای ۲ و ۴ اطاق خوابه جهت محل کار و سکونت برای فروش تلفن ۸۴۷۹۸۲ و ۸۵۳۷۳۶
۶ـ۱ آ۱۸۴۴

فروش آپارتمان و مغازه یکباب مغازه ۲۸۰ متری با ملك و ۴ دستگاه آپارتمان ۳ اطاقی مجهز در بهترین منطقه‌رودکی یکجا یا جداگانه بفروش میرسد تلفن ۹۵۹۹۶۹

اکازیون
۲و۵ طبقه ۲۵ شهریور روزولت با هر بودجه‌که دارید بما تلفن کنیدبنفع شماست ۸۳۴۷۲۲

آپارتمان های اکازیون فروشی
۷۵۲۸۸۱

گمشده
چك شماره ۵۳۸۶۵۸ مورخه ۳۶٫۹٫۱۲ بانك اعتبار تعاون توزیع شعبه شیرو خورشید عهدمجاری۴۰۸۴ولی‌اله صفایی مفقودشده‌ازیابنده خواهشمندیم به‌تلفن۵۲۰۹۴۱مراجعه‌ومژدگانی دریافت دارند.
۱۳۴۱ـآ

گذرنامه شماره ۱۱۳۶۲۶ بنام محمدنسیم فرزند محمد یعقوب بفقودگردیده‌ازیابنده خواهشمند است به سفارت افغانستان‌دهد و الاازدرجه‌اعتبارساقط است
۱۲۸۷۹ـآ

۱۸ برگ چك سفید از شماره ۵۰۱۲۸۳ الی ۵۰۱۳۰۰ ازحساب جاری ۲۳۶۱ بانك پارس شعبه رودکی بنام مجتبی کاظمی در تاریخ ۳۶٫۹٫۲۰ سرقت‌گردیده است از درجه اعتبار ساقط است.
۸۶۳۷ـآ

یک دسته چک از شماره ۹۱۲۲۳۱ـ ۹۱۳۲۴۰ از حساب جاری۲۲۶ بانك بازرگانی شعبه سلطنت آباد بنام اینجانب امید فریاد رس مفقود شده ازدرجه اعتبار ساقط است.
۸۶۴۰ـآ

دسته چك اینجانب علی اصغر ندیمی‌ازشماره۷۵ الی ۶۰۶۳۷۳ حسابجاری ۵۷۱۸۷ بانك ملی مرکزی‌مفقودگردیده که ازدرجه اعتبار ساقط است.
۱۷۲۵ـآ

یک کیف دستی محتوی ۳ گواهینامه و کارت شناسائی‌و بیمه نامه اتومبیل بنام رحمان راشمی‌مفقود شده خواهشمند است‌ازیابنده باشماره ۵۴۸۷۰۳ ازساعت ۸الی۱۷ تماس بگیرید.
۱۷۱۶ـآ

اسناد زیر بنام اینجانب پرویز پاك‌سرشت‌مفقود گردیده‌و ازدرجه اعتبار ساقط است
۱ـ دسته چك بانك ملی شعبه ارك حسابجاری ۳۲۲۹۲
۲ـ گواهینامه رانندگی به‌شماره ۱۷۲۳۰۴مورخ ۴۹٫۲٫۱۹
۳ـ کارت شناسائی و مقداری اوراق و مدارك
پرویز پاك‌سرشت

گمشده
پیکان مدل ۵۰ قرمز با نمره ۴۵۱۲۹یزد گم‌شده تلفن ۸۳۲۸۷۵

اسناد زیر بنام اینجانب مهندس ابراهیم ابراهیمی مفقود گردیده ۱ـ دسته چك بانك ملی شعبه ارك حسابجاری ۳۲۲۹۲ ۲ـ گواهینامه رانندگی به‌شماره ۱۷۲۳۰۴ مورخ ۴۹٫۲٫۱۹ ۳ـ کارت شناسائی و مقداری اوراق و مدارك
پرویز پاك‌سرشت

گمشده
پیکان مدل ۵۰ قرمز با نمره ۴۵۱۲۹یزد گم‌شده تلفن ۸۳۲۸۷۵

اسناد زیر بنام اینجانب پرویز پاك‌سرشت‌مفقود گردیده‌و ازدرجه اعتبار ساقط است
۱ـ دسته چك بانك ملی شعبه ارك حسابجاری ۳۲۲۹۲
۲ـ گواهینامه رانندگی به‌شماره ۱۷۲۳۰۴ مورخ ۴۹٫۲٫۱۹
۳ـ کارت شناسائی و مقداری اوراق و مدارك
پرویز پاك‌سرشت

گمشده
پیکان مدل ۵۰ قرمز با نمره ۴۵۱۲۹یزد گم‌شده تلفن ۸۳۲۸۷۵

نیازمندیهای اطلاعات

تلفنهای: ۳۱۱۲۲۷-۳۱۲۴۱۳

نخستین مرکز تبادل اطلاعات تلفنی آگهی میپذیرد

اکازیون واقعی

تعدادی آپارتمان یك اطاق خوابه لوکس مسکونی و تجاری در ۲ مجتمع ساختمانی واقع در کریم خان زند اول آبان شمالی جنب دانشگاه آزاد خیابان پزشك ساختمان قاضی. دارای آب- برق- فیش تلفن ۳ ساله تهویه روشن (فن کوئل) آسانسور های متعدد لوله کشی گاز سیستم جدید برق ودو رشته خط تلفن برای هر آپارتمان. آنتن تلویزیون مرکزی (رنگی وسیاه وسفید) به مساحت حدود ۸۰ متر و چهل متر پارکینك سرپوشیده آماده جهت فروش ویا اجاره بطور نقد واقساط باشرایط مناسب تلفن های ۸۹۷۳۳۶ - ۸۹۷۳۳۷ - ۸۹۷۳۳۸ از ساعت ۱۰ تا ۱۲ ظهر و ۳ تا ۷ بعدازظهر

آپارتمان فروشی شرق شمیران ۲۸۴۳۸۰
آپارتمان در شرق تهران ۳۴۴۳۶۵

آپارتمان

۳ و ۴ و ۵ اطاقه باقیمت مناسب نقد و اقساط تلفن ۷۹۴۶۵۴

آپارتمان از ۳۰۰ هزار تومان بیالا از چهار راه قصر تا شمیرانات تلفن ۲۲۸۹۷۱ تفکری

اکازیون

یکدستگاه آپارتمان طبقه دوم با دو تلفن مستقل حدود ۱۳۰ متر برای کار یا سکونت بدون واسطه ۵۰۰۰۰ تومان شاهرضا جنب سینما دیانا کوچه اسکو شماره ۲۴ تلفن ۶۴۵۷۲۱ و ۶۶۳۵۵۰

عباس‌آباد مهناز

۸ دستگاه آپارتمان ۲ اطاق خوابه ۱۱۵ متر بنا مفید با سرویس کامل و پارکینگ فروشی ۸۵۶۷۸۷ آـ۱۲۵۸

مژده به اهالی پایتخت آپارتمان های ارزانقیمت حراج شد تلفن ۹۷۳۱۴۱

یک دستگاه آپارتمان ۳ اتاقه سرویس کامل و پارکینگ واقع درنیروی هوائی ۹۰ هزار تومان وام بانکی بقیمت ۳۰۰ هزار تومان فروشی تلفن ۳۶۳۲۷۶ ۱ـ۲ آـ۱۸۴۰

تجاری. اداری. مسکونی

۶ دستگاه آپارتمان مجهز به آسانسور شوفاژ و کولر واقع در خیابان سپه بالای مجلس سنا نبش کوچه صابری بدون واسطه بفروش میرسد ببلغ ۳۰۰ هزار تومان تلفن ۰۳۰۳۰۳ ساعت ۸ تا ۱ و ۵ تا ۷ بعد ازظهر ۱ـ۳ آـ۱۸۱۸

آپارتمان فروشی در نیاوران باتلفن ۲۷۷۶۸۱ ۱ـ۳ آـ۱۸۰۸

آپارتمان های ۲ اطاق خوابه مدرن در زعفرانیه تلفن ۸۲۱۷۴۶

آپارتمان ۲ اطاق خوابه واقع در خیابان آیزنهاور پشت دانشگاه صنعتی آریامهر با شوفاژ آب و برق و فیش تلفن موکت کولر بقیمت ۴۰۰ هزارتومان بفروش میرسد تلفن صبحها و عصر ها ۶۶۲۴۵۵ و ۹۷۴۰۴۶ شب ۹۳۷۵۸۳ و ۶۳۳۵۰۹

آپارتمان فروشی تهران‌پارس نقد و اقساط ۷۸۱۹۱۸

آپارتمان فروشی

درنارمک ۱ و ۲ و ۳ و ۴ اطاق خوابه باسرویس کامل ۷۹۶۰۲۸

فروش آپارتمان در شمال شهر از ۴۰۰ هزار تومان بیالا ۸۵۶۷۸۷

آپارتمان بر پهلوی جنب قصر یخ آپارتمان لوکس

۳ اطاق خوابه با سالن بزرگ موکت و پارکت مهندسی ساز با اسکلت فلزی ۲۰۸ متر زیر بنا شوفاژ کولر تلفن مستقل طبقه چهارم برای سکونت یا محل کار به علت مسافرت بفروش میرسد از ساعت ۱۴ الی ۲۱ تلفن ۶۸۳۸۰۸

آپارتمان با ۱۵۰ متر مساحت مفید ۲ اطاق ـ خوابه با سالن و هال وسیع دارای صندوقخانه تلفن، آسانسور، شوفاژ، پارکینك، کانال زباله، سرایدار ـ فضای سبز، نوساز و بسیارمحکم واقع در خیابان تخت ـ جمشید ـ بهار به قیمت مناسب از ساعت ۵ تا ۸ بعدازظهر با تلفن ۷۶۶۳۰۳ تماس بگیرید.

آپارتمان لوکس ۳ اتاق خوابه حوالی میدان ونك در سطح وموقعیت بسیار عالی و مهندسی ساز مساحت ۱۷۰ متر به انضمام انباری وپارکینك اختصاصی وسایر خدمات تلفن های ۲۹۲۲۰۶ و ۲۹۵۳۵۱

آپارتمان لوکس

یکدستگاه آپارتمان ۲ اطاق خوابه بزرگ به مساحت ۱۶۰ متر مربع فضای مفید در طبقه چهارم دارای سرویس های ایرانی و فرنگی مجهز به آسانسور ـ تاسیسات سرد و گرم ـ فنکوئل ـ استخر ـ پل فرار به اضافه ۱۲ متر مربع انباری و ۱۰ متر مربع پارکینگ واقع در خیابان ظفر بعلت مسافرت به مبلغ یک میلیون تومان مقطوع و بدون واسطه بفروش میرسد طالبین ممرها بشماره تلفن ۸۴۸۱۳۰ مراجعه فرمایند.

۱ـ۳ آـ۱۷۳۱

آپارتمان در شمال شهر

۳۵۰ هزار تومان بیالا ۶۲۴۷۳۱ـ ۶۲۳۷۴۶ـ ۶۲۷۳۹۴ آـ۱۷۲۷

پهلوی پارك ساعی

آپارتمان ۲ اطاق خوابه ۶۰۰ هزار تومان ۶۲۴۷۳۱ـ ۶۲۳۷۴۶ آـ۱۷۲۶

بین پهلوی و جردن

آپارتمان سه اطاق خوابه لوکس ۲۲۰ متر فضای مفیدانباری، تلفن، کولر، شوفاژ بدون واسطه بفروش میرسد تلفن ۲۲۸۲۰۴ بعد ازظهرها ده بیعد آـ۱۷۱۷

خانه فروشی

اکازیون

خانه‌ای مهندسی سازدو طبقه با ۲۵۰ متر مربع زمین دارای شوفاژ و کولر لوله کشی گاز دو شماره تلفن و سایر لوازمات به علت مسافرت فوری به فروش میرسد ۹۷۶۹۱۴ و ۶۳۰۹۶۶ و ۶۳۰۹۸۵

خانه‌ای ۹۰ متری زیربنا ۱۲۵ متر با ۲ اتاق خواب و تلفن مستقل، سرویس کامل ایرانی چهار ساله نوساز واقع در خیابان ظفر بفروش میرسد تلفن ۳۶۰۲۱۳ ۱ـ۳ آـ۱۸۵۰

خانه‌نیمه قدیمی در بهترین نقطه شمیران خیابان خلیلی مساحت ۲۴۰ متر باسرویس قیمت مقطوع یکمیلیون و ۲۰۰ هزار ریال تلفن ۲۷۱۰۲۶ آـ۱۸۴۱

آمریکا. کالیفرنیا

بهترین خانه های مدرن و ساخته شده و زمین به اندازه و قیمتهای مختلف جهت دیدن فیلم وآمار پیشرفت با تلفن ۶۳۸۵۳۹ تماس بگیرید

خانه‌ای واقع در کوکاکولا دارای ۲ دستگاه مستقل با سرویس کامل یکجا یا هردستگاه جداگانه بفروش میرسد قیمت ۵۵۰ هزار تومان تلفن ۳۳۱۴۰۰ ۱ـ۲ آـ۱۸۱۵

یک ساختمان دو طبقه جنوبی هرطبقه ۳ اطاق خواب باشوفاژ روشن در قیطریه به مساحت ۳۸۰ متر و ۵۲۰ متر زیر بنا یک میلیون و ۶۰۰ نصف نقد و نصف اقساط دو ساله بدون بهره طالبین باتلفن ۹۳۰۲۸۲ تماس بگیرند. آـ۱۸۲۱

خانه‌ای ۲۶۵ متریر معلم فروش یامعاوضه باخانه کوچکتر تلفن ۸۵۵۹۸۹

بعلت نیاز فوری

خانه‌ای به مساحت ۶۵ متر در حوالی میدان خراسان، قیمت ۲۳۰ هزار تومان فروشی تلفن ۳۰۳۷۰۲

برای مطب

آپارتمان نوساز با فن‌کوئل در ساختمان پزشکان خیابان کوروش کبیر نبش خیابان ظفر بفروش میرسد بعدازظهر ها تلفن ۲۲۳۱۴۰

باقیمتی استثنائی سه اطاق خوابه با استخر مهندسی ساز دربهترین نقطه قیطریه زیر بنای خالص متری ۵۰۰۰ تومان مهندسین مشاوراکودیز ۵ الی ۸ بعداز ظهر تلفن ۸۴۰۸۴۶

آپارتمان لوکس ۲ اطاق خوابه مهندسی ساز با تلفن وتهویه مطبوع مبله وغیر مبله بفروش می‌رسد تلفن ۹۳۵۷۷۴

یکدستگاه آپارتمان در گیشا مشرف به پارك جنگلی بنای مفید ۹۸ متر انباری و پارکینك با شوفاژ روشن به فروش میرسد تلفن ۹۳۷۰۶۲ و شبها از ساعت ۸ به‌بعد ۹۷۱۲۱۶

آپارتمان تجاری

در مرکز شهر با یک رشته تلفن دایر مقطوع ۲۲۰ هزار تومان تلفن ۸۲۹۵۸۰ صبحها از ساعت ۹ تا ۱۳ و عصرها ۱۶ تا ۲۰

آپارتمان فروشی

۳ و ۴ اطاقه نقد و اقساط با بهره بانکی تلفن ۷۹۰۳۵۳

آپارتمان ارزان از ۲۴۰ هزار تومان بیالا نقد و اقساط حدود میدان بروجردی ۳ تا ۷ تلفن ۳۴۲۹۵۱

آپارتمان لوکس

چند واحد آپارتمان مهندسی دو اطاق خواب با فن‌کوئل و آسانسور و سرویس خارجی و تلفن و پارکینك آماده فروش ۹۵۵۳۳۵ و ۹۵۱۰۹۸

استودیو ۴۴ متری فاز اول شهرك اکباتان فروشی تلفن ۲۸۵۸۸۴

آپارتمان دو اطاق خوابه لوکس باوسایل کامل بفروش میرسد تلفن ۷۹۵۹۷۲ ۱ـ۳ آـ۱۳۰۶

چهار دستگاه آپارتمان مجهز در حوالی میدان ونکیکجا و تک تک با قیمت مناسب به فروش میرسد تلفن ۶۸۱۴۷۴ از ساعت ۱۶ الی ۲۰

آماده برای فروش یا اجاره یک ساختمان مدرن شخصی ساز مجهز به شوفاژ، آب، برق، تلفن دارای پنج اتاق خواب، سالن نهار خوری، اتاق مستخدم، محوطه وسیع برای پارک اتومبیل، واقع در برخیابان جعفر آباد، نزدیک به کاخ سعد آباد برای فروش یا اجاره آماده است طالبین با تلفن شماره ۸۴۹۷۷۳ آقای مهندس حمیدزاده تماس بگیرند.

در بهترین نقطه امیرآباد شمالی آپارتمان نوساز ۵ طبقه با شوفاژ کولر تلفن پارکینك یکجا یا جداگانه بفروش میرسد تلفن ۶۵۱۵۲۴

شمال شهر

چند دستگاه ساختمان ویلائی و مستغلاتی نوساز اماده‌فروش میباشد تلفن ۸۵۲۸۸۱ ۱ـ۲ آـ۱۷۰۲

ساختمانی واقع در عباس‌آباد خیابان مهناز ۶ اشکوبه با دوازده دستگاه آپارتمان دواتاقه و سه اتاقه جمعا به مساحت ۱۸۰۰ متر مربع زیر بنا با آسانسور و فانکوئل و پارکینك یکجا فروخته و یا اجاره داده میشود تلفن ۶۶۲۱۲۶ و ۶۴۵۸۳۰

منزلی در خیابان رودکی داخل خیابان هاشمی نرسیده به خوش کوچه سعادتی پلاك ۸ دارای ۵ اطاق زمین ۹۰ متر با سرویس با فیش تلفن فروشی تلفن ۹۵۱۳۷۹ و ۲۲۹۰۱۴ـ۱۷ از ۸ صبح الی ۵ بعداز ظهر

خانه فروشی شمال شهر ۹۲۸۰۸۲

یکباب منزل ۲۸۵ متر مساحت ۴۰۰ متر بناه ر ۲ طبقه ۹ اطاق ۲ هال تلفن کولر حمام در خیابان امیرکبیر سه‌راه‌امین ـ حضور بفروش می‌رسد ۳۱۶۶۸۳

خانه ویلائی ۵۶۰ متر بلوار ناهید فروشی تلفن ۲۹۳۵۵۱

منزلی فوق‌العاده ارزان بمساحت ۳۲۴ مترمربع واقع درمیدان شاهپور با ۲ شماره تلفن حمام و کولر و سرویس کامل بفروش میرسد تلفن ۵۳۵۶۶۳

خانه‌ای قدیمی‌درپامنار نزدیک بازار بمساحت ۱۵۰ متر تلفن ۳۹۳۷۲۸ ساعت ۹ صبح الی ۱ بعد ازظهر و ۳ الی ۷ بعد از ظهر

ویلافروشی

شرق شمیران ویلا فروشی ۲۸۴۳۸۰ آـ۱۱۲۰

مشرف بدریا نوشهر ویلائی مجهز در باغ ۱۰۰۰ متری ۶۸۰۴۶۷ ۱ـ۳ آـ۱۷۲۰

ویلا در صاحبقرانیه

۵۸۰ متر زمین ۷۰۰ متر بنا به سبك قدیم ۳۱۱۵۹۷ و ۸۴۱۹۷۸

سرقفلی

زیرزمین حدود ۱۰۰ متر ویک فروشگاه تریکو دو طبقه با جواز تولیدی پوشاك یکجایا جداگانه بفروش میرسد شیخ هادی مقابل ثبت تلفن ۶۶۲۸۰۵ آـ۱۳۷۴

مطبی باسابقه ۱۵ ساله خیابان نواب چهارراه گلکار ۳ اطاق باتلفن و تجهیزات مستقل و اگذار میشود تلفن ۹۵۳۸۹۱ صبحها ۹ تا ۱۲ بعدازظهر ۲ تا ۷ ۱۴۱۶ آـ

۳ سالن بمساحت ۲۰۰ متر واقع در لاله‌زار فروشی تلفن ۳۹۱۲۴۷ آـ۱۶۴۲

خیابان آذربایجان چهار راه نواب پاساژ حیدری طبقه دوم پلاك یک باجواز تولیدی و تلفن و اگذار می شود تلفن ۹۲۶۳۹۲ آـ۱۲۶۰

یکباب مغازه با جوازمبل سازی در عباس‌آباد بفروش میرسد ۸۴۵۰۵۱

کارخانه‌ای در خاك سفید تهران‌پارس به مساحت ۳۶۰ متر زیر بنا ۲۱۰ متر با آب و برق نوساز آماده کار فروشی تلفن ۷۹۴۴۰۴

اکازیون

سالن آرایش زنانه فروشی تلفن ۳۴۹۸۳۲

۲ باب مغازه ۲ دهنه بزرگ در امیرآباد واگذار میشود تلفن ۶۳۴۸۲۵

فروش مطب

مطبی با سابقه ۱۵ ساله، خیابان نواب چهارراه گلکار ـ ۱۳ اتاق با تلفن وتجهیزات مستقل واگذار میشود. صبحها ۹ تا ۱۲ و بعدازظهر ۲ تا ۷ با تلفن ۹۵۳۸۹۱ تماس حاصل نمایند.

یکباب مغازه یاسالن بمساحت ۱۲۰ مترمفید و زیر زمین تجاری واقع در خیابان سپه بالای مجلس سنا نبش کوچه صابری بفروش میرسد تلفن ۵۳۰۳۰۳ ساعت ۸ تا ۱ و ۵ تا ۷ بعدازظهر

سالن آرایش زنانه درجه یک با موقعیت استثنائی در قلهك بفروش میرسد تلفن ۲۶۵۱۴۴

دو باب مغازه فروشی- ۵۶۵۷۶۴

قابل توجه

محل کار- ۲ اطاق با تلفن برای محل کار واگذار میشود. چهارراه شاه ساختمان آزاد طبقه چهارم تلفن ۸۲۲۱۲۹

قابل توجه

بانکها وصاحبان شرکتها وآقایان و اطباء

دفتر کار در کورش کبیر بر خیابان با سرقفلی بمساحت ۱۰۰ متر مربع با تلفن و کولر و سرویس کامل تلفن ۲۲۶۵۵۰ آـ۱۷۳۸ ۱ـ۲

خیابان حافظ شمالی یك باب مغازه و کارخانه مبل سازی با کلیه وسایل و جواز و دو رشته تلفن واگذار می‌شود تلفن ۶۶۰۵۴۶

ملکی مناسب برای انبار تعمیرگاه

کارگاه واقع در خیابان خاوران کیلومتر ۳ از میدان خراسان بمساحت ۱۰۰۰ متر مربع ۳ نبش چهار دهنه مغازه تخلیه ۲۰۰ متر ساختمان ۵۰۰ متر شیروانی آهنی باچاه آب نیمه عمیق برق سه فاز و تلفن ملك وسرقفلی بفروش می رسد تلفن ۳۵۴۷۶۶

یکباب مغازه دو دهنه شاهرضا اول ۲۰ متری دروازه شمیران آب و برق، تلفن، ۳۵۲۷۳۹

تعمیرگاهی به مساحت ۴۰۰ متر ۱۴۰ متر زیربنا ۲ دهنه مغازه واقع در شمیران نو بفروش می رسد تلفن ۷۳۸۸۹۸

باغ فروشی

کرج باغ فروشی فرصتی که هرگز تکرار نخواهد شد

حدود ۴۵ هکتار باغ مشجر بونجه کاری شده محصور با یک حلقه چاه عمیق ۸ اینچ و ۱۳۰ متر ساختمان مسکونی و ۳۰۰ متر انبار و محل نگهداری دام و اطاق کارگر تفکیك شده به قطعات ۱۰۰۰۰۰ متری با اسناد مالکیت معتبر جنوب شهرك نظر آباد (۴۵ کیلو متری میدان کرج) مناسب برای کشاورزی و دامداری و کار های صنعتی و غیرو بدون واسطه جدا یا یکجا متری ۱۰ تومان نقدا بفروش می رسد لطفا عصر ها با تلفن ۹۷۴۲۸۵ مستقیما بافروشنده تماس بگیرید. ۱ـ۳ آـ۱۷۳۵

زمین فروشی

زمینهای صنعتی و کارخانه از ۱۸۰ متر به بالا با جواز ۷۸۰۶۷۰

زمین جهت مرغداری ۱۱ هزار متر بر ۴۵ متری اسفالته فروشی تلفن ۵۶۲۵۸۰ عصر ها ۹۵۶۸۳۴ آـ۱۶۹۶

فروش زمین ساختمانی ۹۲۸۰۸۲ ۱ـ۱۳ آـ۱۶۲۲

اراضی تهران پارس

خارج از محدوده قنات کوثر سازمان چای حکیمیه جوادیه خریدار و فروشنده ایم تلفن های ۷۸۲۰۳۰ و ۷۸۰۰۶۱

قطعات ۱۰۰۰ متری اقبالیه ۱۵۰ ریال تلفن ۵۶۲۵۸۰ عصر ها ۹۵۶۸۳۴

حومه کرج وملارد

چند قطعه زمین ۱۰۰۰ متری با آب وبرق سند مالکیت بقیمت عادله نقد و اقساط فروشی تلفن ۹۳۹۵۵۹ آـ۱۲۰۱

دو قطعه زمین در شمیران داخل و خارج محدوده فروشی ۲۸۴۳۸۰

زمین مهر شهر وشهرك غرب فروشی ۸۳۱۴۰۲ و ۸۲۴۰۱۰

شیرین‌دشت کرج قطعات ۱۰۰۰ متری و ۱۲۰۰ متری باسند ـ مالکیت متری ۳۰ تومان ۳۵۷۸۷۲

زمین و کارخانه صنعتی اجاره‌ـفروشی ۷۹۸۹۰۴

عباس‌آباد بخارست

۳ قطعه زمین جنوبی هر کدام ۳۰۰ متر با جواز فروشی یا معاوضه میشود تلفن ۸۴۵۰۵۱ ۱ـ۳ آـ۱۳۱۸

شمس‌آباد شمالی

زمین دونبش حراج می‌شود مساحت ۲۸۶ متر بقیمت متری ۵۵۰ تومان تلفن ۸۴۵۰۵۱ ۱ـ۵ آـ۱۲۸۶۷

زمینی بمساحت ۳ هکتار در ۳۰ کیلو متری تهران باجواز مرغداری و چاه عمیق فروشی ویا مایل‌بمشارکت با شخصی باسرمایه یک میلیون تومان هستم تلفن ۸۵۲۵۸۲

طاوسیه کرج ۱۲۰۰ مترزمین فروشنده‌ام عصرها ۸۳۳۵۰۲ آـ۱۸۵۸

زمین اکازیون درمجیدیه

۲۰۰۰ مترچهار دیواری مناسب نگهداری ماشین الات صنعتی متری ۷۵۰ تومان فروشی ۸۵۲۸۰۷ آـ۱۲۱۳

۲۰۰ متر زمین در نظر آبادکرج بامنزل ۳ اطاقه در تهران معاوضه میشود تلفن ۷۳۸۵۸۲ ساعت ۵ الی ۱۰ شب آـ۱۷۰۴

اجاره داده میشود

آپارتمانهای ۲ و ۳ و ۴ و ۵ اطاق خوابه با اجاره ۴ هزار تومان بیالا

تهیه مسکن گلدهاوس

تلفن ۶۵۰۴۱۳ و ۶۵۲۶۳۲

محل کار

گریمخان زند اول ایرانشهر ساختمان دربست ۶ طبقه ۳۰ اطاق با پارکینگ آسانسور تهویه و تلفن جهت اجاره آماده است تلفن ۶۲۰۰۱۹ و ۶۲۱۵۳۸ آـ۱۲۵۵

آپارتمانی واقع در حوالی میدان ونک مجهز به ۳ اطاق خواب و کلیه وسائل برای اجاره بعد از ظهر ها تلفن های ۶۸۳۸۳۳ و ۸۹۲۰۸۹ آـ۱۲۹۵

توجه توجه

چند دستگاه آپارتمان ۲ اطاق خوابه با شوفاژ و کولر پارکینك و تلفن مستقل با موکت کرکره و سرویس کامل به‌صورت رهن و اجاره واگذار میشود آدرس خیابان تاج و گیشا تلفن ۹۲۰۷۴۵

جردن

بابك شرقی طبقه همکف سه اطاق باشوفاژ و تلفن استخر حیاط وسیع تلفن ۲۲۰۶۰۹ آـ۱۳۰۶

۲ دستگاه آپارتمان در شمال شهر اجاره داده میشود ۸۵۰۴۵۰ آـ۱۲۵۵

یك اطاق مشترك جهت محل کاردر سعدی شمالی اجاره داده میشود تلفن ۳۰۰۲۵۵

چند دستگاه آپارتمان

۱ اطاق خوابه و ۲ اطاق‌خوابه رهنی موجود است ۸۴۰۰۵۱ آـ۱۸۰۴

یك اطاق با هال و سرویس کامل در سلطنت‌آباد جهت خانواده یا یك خانم کارمند و دانشجو اجاره داده می شود ۳۰۰۲۵۵

آپارتمان ۳ اطاق خوابه طبقه اول باشوفاژ کولر پارکینگ در بهترین نقطه تهران پارس برای اجاره تلفن ۹۳۰۷۰۳ ۱ـ۳ آـ۱۳۰۸

ویلائی ۴ اطاق خوابه با شوفاژ و کولر و تلفن استخر با تصفیه بالای بولینك عبدو اجاره داده میشود تلفن ۲۷۶۲۹۹

آپارتمان جهت سکونت و دفتر کارموجود است ۸۵۸۹۰۲ آـ۱۳۷۰

اجاره‌ـهر نوع ویلا آپارتمان ومحل کار تلفن ۹۳۶۱۸۱

همه نوع آپارتمان جهت سکونت و محل کارموجود است ۶۸۲۲۷۰

شمال شهر

چند دستگاه آپارتمان اجاره داده میشود تلفن ۸۵۲۸۸۱ آـ۱۶۴۰

پشت پارك کورش

آپارتمان از ۲۲۰۰ تومان الی ۴۲۰۰ تومان آماده اجاره به ایرانی و خارجی ۲۳۷۴۷۵ ۱ـ۱۵ آـ۱۷۲۲

شهر مسکن

به ما تلفن کنید مستاجر دلخواهتان را در اختیارتان قرار دهیم یك تلفن ضرری ندارد به نفع شماست تلفن ۸۵۷۷۹۸

فلکه سوم تهران پارس، آپارتمانی باسه اتاق خواب هال پذیرگرگو سالن ناهارخوری، موکت شده پرده کرکره بسته و لوستر های بسته و سرویس کامل شوفاژ روشن دو عدد کولر تلفن مشترك ۲۰۰ متر زیر بنا اجاره داده میشود تلفن ۸۴۵۶۶۴ ۱ـ۶ آـ۱۸۸۴

دو آپارتمان ۳ اطاق خوابه با سرویس کامل شوفاژ روشن طبقه ۲ و ۳ گیشا خیابان ۲۳ اجاره داده میشود ۶۳۴۵۰۴ آـ۱۲۱۰ ۱ـ۵

هرنوع آپارتمان ویلا و محل کار اجاره داده می شود تلفن ۹۳۶۷۵۳

آپارتمان مسکونی ۳۰۰۰ تومان و محل کار ۵۵۰۰ تومان به‌بالا موجوداست ۸۴۸۵۵۳

گیشا دو اتاق خوابه با تجهیزات کامل سرویس فرنگی وایرانی تلفن مستقل ۲۲۰ متر زیربنا اجاره داده می شود ۶۳۷۴۹۰

یکدستگاه آپارتمان ۴ اطاقه نبش پهلوی تخت جمشید با تلفن مستقل برای دفترکار اجاره داده میشود ۶۶۴۶۱۸

اجاره

حیاط دربست اجاره ۸ اطاق و انباری مسکونی و محل کار اول دوراهی یوسف آباد تلفن ۶۲۷۷۳۷ آـ۱۲۸۶۷ ۱ـ۵

مابین یوسف آباد و امیر آباد شمالی طبقه همکف دو اطاق خوابه باحیاط شوفاژ به دو نفر مجردیازن و شوهر اجاره ۳ هزار تومان با پنجاه هزار تومان ودیعه برای یکسال تلفن ۶۳۰۱۲۶ آـ۱۷۱۵ ۱ـ۳

طبقه دوم ۳ اطاق و هال خیابان مدائن نارمک ۷۹۳۷۷۸ آـ۱۲۸۶۱ ۱ـ۲

اپارتمان و ویلادر شرق شمیران اجاره داده میشود ۲۸۴۳۸۰

اجاره هر نوع ویلا آپارتمان ومحل کار تلفن ۹۳۶۱۸۱

همه نوع آپارتمان جهت سکونت و محل کار موجود است ۶۸۲۲۷۰

شمال شهر

چند دستگاه آپارتمان اجاره داده میشود تلفن ۸۵۲۸۸۱ آـ۱۶۴۰

پشت پارك کورش

آپارتمان از ۲۲۰۰ تومان الی ۴۲۰۰ تومان آماده اجاره به ایرانی و خارجی ۲۳۷۴۷۵ ۱ـ۱۵ آـ۱۷۲۲

شهر مسکن

به ما تلفن کنید مستاجر دلخواهتان را در اختیارتان قرار دهیم یك تلفن ضرری ندارد به نفع شماست تلفن ۸۵۷۷۹۸

فلکه سوم تهران پارس، آپارتمانی باسه اتاق خواب هال پذیرگرگو سالن ناهارخوری، موکت شده پرده کرکره بسته و لوستر های بسته و سرویس کامل شوفاژ روشن دو عدد کولر تلفن مشترك ۲۰۰ متر زیر بنا اجاره داده میشود تلفن ۸۴۵۶۶۴ ۱ـ۶ آـ۱۸۸۴

دو آپارتمان ۳ اطاق خوابه با سرویس کامل شوفاژ روشن طبقه ۲ و ۳ گیشا خیابان ۲۳ اجاره داده میشود ۶۳۴۵۰۴ آـ۱۲۱۰ ۱ـ۵

هرنوع آپارتمان ویلا و محل کار اجاره داده می شود تلفن ۹۳۶۷۵۳

تهرانپارس

خانه ویلائی دو طبقه ۴ اطاق خوابه ۳۰۰ متر زیر بنا تلفن کولر گاراژ حیاط مشجر برای اجاره بافروش تلفن ۲۲۸۲۰۴ از ۶ ببعد آـ۱۷۵۰

آپارتمان اجاره‌ای

۱ تا ۴ اطاق خوابه ۳۵۰۰ تومان بیالا ۶۲۴۷۳۱ـ ۶۲۷۳۹۴ آـ۱۷۲۹

قابل توجه انبار وکارگاه

سالن سرپوشیده بابعاد مختلف در جاده کرج گرم دره آماده اجاره تلفن ۵۶۰۴۱۲ صبح و عصر تماس بگیرید.

موردنیاز اجاره

S.F.A

نخستین مرکز اجاره‌به خارجیان ۱۳ـ ۶۵۱۲۱۲

مستاجر خارجی

برای روسا و کارمندان خارجی چند شرکت به تعدادی ویلا و همکف درشمال تهران نیازمندیم تلفن ۲۹۳۳۶۱ و ۲۹۴۶۸۸

خانواده آمریکائی به آپارتمان همکف در محدوده میدان ونک و جردن نورا نیازمندیم تلفن ۷۲۹۰۵۹ یا ۸۴۹۵۲۴ آـ۱۲۶۱

برای سکونت خارجی

نیاز ویلا یا همکف با سرویس مستخدم باآستخر فوری نیازمندیم اجاره ممطرح نیست تلفن ۲۲۸۵۸۹ آـ۱۸۱۰

حیاط دربست با تلفن در شعاع خیابان پهلوی از میدان منیریه تا میدان ولیعهد در شعاع خیابان شاه از چهارراه یوسف‌آباد تا چهارراه اردیبهشت تلفن ۶۶۶۸۳۳

چندین خانواده آمریکائی و آلمانی

بتعدادی آپارتمان و ویلا در شمال شهر مخصوصا پهلوی دادیه، دروس، سلطنت‌آباد باشوفاژ و کولر و تلفن نیاز فوری دارند. تلفن ۶۸۷۸۱۲

بهچند دستگاه آپارتمان مسکونی ومحل کار اجاره‌ای ارزان نیازمندیم ۶۲۱۵۶۹ـ۸۴۸۵۵۳ آـ۱۷۰۰

۴ دستگاه آپارتمان برای اجاره در شمال شهر از ۴۰۰۰ تومان بیالا نیازمندیم ۸۵۰۴۵۰ و ۸۴۹۶۶۳

نیاز اجاره فوری به ساختمانی ۱۰ تا ۱۲ دستگاه آپارتمان دو اطاق خوابه برای سکونتکارمندان شرکت خارجی درشاهرضا ختخت جمشید نزدیک روزولت تلفن ۲۲۲۶۳۰ ـ ۲۲۷۵۱۱ ۱ـ۵ آـ۱۲۱۰

سازمان بصیراولین تولیدکننده چشم های مصنوعی در ایران مستخدم مرد تمام وقت نیازمنداست تلفن ۸۲۵۴۸۵

شهر مسکن

به ما تلفن کنید مسکن اجاره‌ای دلخواهتان رادر اختیارتان قرار دهیم یك تلفن ضرری ندارد به نفع شماست تلفن ۸۵۷۷۹۸

آپارتمان اجاره‌ای از ۲۵۰۰ تومان بیالا در هر نقطه تهران برای مستاجر ایرانی و خارجی فوری نیازمندیم ۶۵۵۳۹۰ آـ۱۸۰۵

ویلاو آپارتمان شمارابه ایرانی وخارجی دراسرع وقت اجاره میدهیم تلفن ۲۳۲۷۸۷

تعدادی ویلاو آپارتمان برای خارجیان شرکت شمال‌شهر احتیاج است ۸۵۰۶۳۱

ویلا وهمکف شمال شهر برای خارجیان نیازمندیم ۲۲۰۲۷۳

آپارتمان اجاره محل کار ۹۳۳۹۷۶ ۱ـ۳ آـ۱۲۶۷

ویلا و آپارتمان درشمال شهر برای کارمندان عالیرتبه شرکت خارجی فوری نیازمندیم ۲۲۲۶۳۰ و ۲۲۷۵۱۱

آپارتمان وویلا در شرق شمیران جهت اجاره نیازمندیم ۲۸۴۳۸۰ آـ۱۳۱۹

تعدادی آپارتمان جهت سکونت و دفتر کار فوری نیازمندیم ۶۸۲۲۷۰

نیاز ویلا یا آپارتمان

جهت سکونت یک کمپانی خارجی درتهران بیک ویلا یا آپارتمان ۳ اطاق خوابه تا ۱۴ هزار تومان نیازمندیم ۶۵۸۱۸۸ آـ۱۸۰۹

بیک دیسکوتك یا رستوران مدرن در شمال شهر برای خرید یا اجاره نیازمندیم ۴ تا ۶ بعد ازظهر تلفن ۸۵۷۶۳۱ آـ۱۷۳۶

مورد نیاز برای خرید

خریدار زمین اقساریه ۳۴۳۳۴۶ ۱ـ۱۰ آـ۲۰۹۶

خریدار یك خانه یا یك قطعه زمینی در شمیران ۲۷۱۱۵۳

اهواز

زمین خریداریم ۷۹۴۴۱۸

اهواز

زمینهای اهواز ـ خرمشهر آبادان خریداریم ۶۶۸۳۷۴

خرید خانه کلنگی شمال شهر ۹۲۸۰۸۲

زمینهای تهران پارس خریداریم ۷۹۳۰۲۰

خرید و فروش آپارتمان ۹۲۲۷۳۹

خرید و فروش زمین های بلوار رضا پهلوی تلفن ۳۴۵۶۵۳

خرید زمین بلوار رضا پهلوی ۳۴۴۹۸۲ ۱ـ۱۲ آـ۱۸۷۲

ویلادرشرق شمیران خریداریم ۲۸۴۳۸۰

زمینهای افسریه وبلوار رضا پهلوی خریداریم تلفن ۳۴۳۳۴۶

یکقطعه زمین در داخل یا خارج محدوده شمیران خریداریم ۲۸۴۳۸۰ آـ۱۳۱۹

خرید آپارتمان شرق شمیران ۲۸۴۳۸۰ آـ۱۳۱۸

زمین در مهر شهر و شهرك غرب خریداریم ۸۲۴۰۱۰ و ۸۳۱۴۰۲

بنگاههای معاملات املاك

بورس اراضی مهرشهر کوی ولیعهد کوهردشت ۶۴۸۲۵۵

اراضی نارمک و سازمان‌چای خریدار و فروشنده‌ایم ۷۹۵۲۸۱ آـ۱۷۷۷

پول شرطی موجود ۶۸۴۵۲۵

خرید وفروش مهرشهر

کوهردشت ،فردیس ۹۲۲۷۳۹

دفتر پارس مرکز معاملات املاك شهر و شمیرانات ۸۴۱۰۵۸

تهیه مسکن فوری در اسرع وقت آپارتمان و ویلای شما رابه خارجی و ایرانی بفروش یا باجاره می دهیم تلفن ۶۵۲۹۲۴

خرید و فروش مهرشهر

گوهردشت فردیس ۹۲۲۷۳۹ ۱ـ۱۰ آـ۱۷۲۷

خرید و فروش آپارتمان ۹۲۲۷۳۹

خرید زمین ساختمانی ۹۳۳۹۷۶ ۱ـ۱۳ آـ۱۶۲۳

اهواز

زمینهای اهواز ـ خرمشهر آبادان خریداریم ۶۶۸۳۷۴

خرید خانه کلنگی شمال شهر ۹۲۸۰۸۲

زمینهای تهران پارس خریداریم ۷۹۳۰۲۰

خرید و فروش آپارتمان ۹۲۲۷۳۹

خرید و فروش زمین های بلوار رضا پهلوی تلفن ۳۴۵۶۵۳

خرید زمین بلوار رضا پهلوی ۳۴۴۹۸۲ ۱ـ۱۲ آـ۱۸۷۲

ویلادرشرق شمیران خریداریم ۲۸۴۳۸۰

زمینهای افسریه وبلوار رضا پهلوی خریداریم تلفن ۳۴۳۳۴۶

یکقطعه زمین در داخل یا خارج محدوده شمیران خریداریم ۲۸۴۳۸۰ آـ۱۳۱۹

خرید آپارتمان شرق شمیران ۲۸۴۳۸۰ آـ۱۳۱۸

زمین در مهر شهر و شهرك غرب خریداریم ۸۲۴۰۱۰ و ۸۳۱۴۰۲

بنگاههای معاملات املاك

بورس اراضی مهرشهر کوی ولیعهد کوهردشت ۶۴۸۲۵۵

اراضی نارمک و سازمان‌چای خریدار و

نیازمندیهای اطلاعات

تلفنهای: ۳۱۲۴۱۳-۳۱۱۲۲۷

خبرهای خوب از آگهیهای کوچک میرسد

معاملات پول

پول

در مقابل ارائه

سند مالکیت

منزل خود به اعتبار آن به شما وام میدهیم‌ونیز در مقابل اتومبیل و تلفن هم وام پرداخت میشود

۸۹۲۲۴۳

پول موجود است تلفن ۶۸۰۱۳۶

وام‌فوری

ارزانتر از همه جا روی ملك ـ اتومبیل‌و چك کارمندی و مازاد ملك چنانچه در رهن و گروباشد فوری‌پرداخت میشود

۶۴۴۵۱۹

پول موجود

حدود ۲ میلیون تومان پول در مقابل وثیقه‌ملکی موجود است ۶۶۶۲۶۳

پول فوری در مقابل‌خانه و مستغلات موجود ۹۲۸۴۶۵

پول فوری در مقابل چك کارمندی ۸۳۹۷۴۰

وام‌فوری

درمقابل ملك ۶۵۵۳۹۰

پول شرطی از صد هزار تا ۵ میلیون تومان نیاز ۹۲۰۸۲۹

وام درمقابل چك‌کارمندی

۷۵۲۱۳۳

استخدام

پرسنار دندانپزشکی

دوشیزه یا بانوی تمام وقت ویا ۲ نفر بطور نیمه وقت نیازمندیم ۳۴۶۶۴۲

یکنفرحسابدار بازنشسته تمام وقت‌مورد نیازاست راهنمای ۴۶۷ تلفن ۳۱۱۰۸۰

دوشیزه یا بانوی تلفنچی تمام وقت نیازمندیم‌تلفن ۶۵۸۱۳۰ و ۶۵۱۶۶۱

استخدام آشپز

یکنفر آشپز جهت کار در کارگاه تهران مورد نیاز است ۳۵۹۵۹۵

به چند موتورسوار تمام وقت‌با گواهینامه‌وموتور مورد نیاز است تلفن ۶۴۸۷۲۴

خدمتکار زن ۴۰ ساله جهت کارهای منزل تلفن ۸۲۷۱۹۷

۱ـ راننده پایه یکم‌برای اتوبوس

۲ـ راننده‌با تجربه‌جهت مینی‌بوس با حقوق‌مکفی برای‌تمام‌وقت‌نیازمندیم، نرسیده به میدان شهباز روبروی قرارگاه پلیس راه موسسه ام.ا.ت. اس

تحصیلدار

با ضامن معتبر وگواهی نامه مونور نیازمندیم ۸۹۲۲۴۳

درمانگاه کسری

پزشك متخصص‌وعمومی و پزشکیار نیازمنداست شهباز جنوبی چهارراه ولیعهد

کارگر سری‌دوز زنانه نیازمندیم‌تلفن ۶۴۸۴۳۰

یك موسسه پژوهشی‌به کارمند دفتری باحداقل ۲ سال سابقه کارتسلط به زبان انگلیسی‌نیازمند است

داوطلبان از ساعت ۷ الی ۱۵ باتلفن۷۵۷۷۶۷

یك شرکت ساختمانی

برای‌کارگاه نزدیك تهران‌برای مشاغل‌زیرافرادباتجربه استخدام مینماید.

نقشه‌بردار ـ یک نفر (درجه یک)

مترو ساختمانی‌ـیک‌نفر (درجه یک)

آنباردار ـ یک‌نفر

ماموربخرید ـ یک نفر

خطاط‌ـ یک نفر

تلفن : ۶۵۲۹۲۱

۱ـ۲ آ‌ـ۳۶۲۴۶

کارگاه‌چوب‌وفلز

ماشین کار ـ نجار ـ فرنگی ساز ـ شاگرد و استاد استخدام میشود وسیله ایاب و ذهاب و تغذیه ارزان آماده است تلفن های ۶۵۲۷۹۲ و ۶۵۳۱۸۴

دانشجویان و دانش ـ آموزان کلاس‌شبانه‌جهت کار تولیدی و فنی استخدام میشوند شرکت صنعتی میهن‌گاز تلفن ۶۸۷۸۱۷

بچند نفر دست دوز فوری‌نیازمندیم۶۵۶۸۵۹

تلفنچی

یك شرکت ساختمانی‌به یکنفر تلفنچی با حداقل تحصیلات سوم متوسطه نیازمند است .

جهت اطلاعات بیشتر با تلفن های ۸۴۱۱۶۲ و ۸۴۷۷۳۵ از ساعت ۹ صبح الی ۵ بعدازظهر تماس حاصل فرمائید

آگهی استخدام

جهت فروش لوازم آرایشی به تعدادی ویزیتور زن احتیاج‌داریم تلفن ۸۲۴۸۳۳ ساعت ۹ الی ۲ بعداز ظهر

به افراد زیر نیازمندیم

۱ـ سکرتر باتجربه‌مسلط به تایپ فارسی و لاتین‌و دانستن زبان انگلیسی ۱ نفر

۲ـ دوشیزه حسابدار تحصیل کرده برای‌تمام وقت ۴ نفر

۳ـ انباردار با تجربه و مسلط‌به‌سیستم کارتکس ۱ نفر

تلفن ۶۲۶۷۸۹

خانم یا آقائی که در نظافت شیشه اطلاعات کافی داشته باشد و مسیرش حدود میدان شهباد باشد تمام وقت یا نیمه‌وقت استخدام میشود تلفن ۸۵۵۳۴۰

دوشیزه یا بانوی‌تلفنچی وارد به مکالمه‌انگلیسی جهت نیازمندی های خارجیان مورد احتیاج است تلفن ۶۸۵۵۷۶

به‌چند نفر کرست دوز زن‌یامرد نیازمندیم‌آدرس نارمك سمنگان میدان فرح خیابان ۱۶۲ پلاك۲۷ تلفن ۷۶۹۵۳۵

۱۰ نفر کارگر ساده زن و مرد

نیازمندیم خیابان وزراء خیابان‌یازدهم شماره۲۴ موسسه ماوریك

شرکت آمریکائی به یك نفر نامه‌رسان با ضامن معتبروموتور احتیاج‌دارد متقاضیان با تلفن ۸۵۳۱۶۳ تماس حاصل فرمایند .

راننده پایه دو شخصی مورد نیاز است ۳۳۱۱۶۲ ۱ـ۲ آ‌ـ۱۷۲۱

چند نفر جوان شیك پوش با اتومبیل‌برای‌راهنمائی نیازمندیم. عباس آباد مقابل سوپر شیلان پلاك ۱۷۷ شرکت لاکی

۱ـ۲ آ‌ـ۱۷۲۲

بیکنفرآبدارچی نیازمندیم‌عباس آباد مقابل سوپر شیلان پلاك ۱۷۷ شرکت لاکی

آ‌ـ۱۷۲۳

جویای کار

دکتر دندانپزشك آماده همکاری در مطب یا درمانگاه از ساعت ۵الی ۹ بعدازظهر ۹۶۵۷۱۰

راننده درجه ۲ شخصی با ۸ سال سابقه کار فنی و ضامن معتبر جویای کار است تلفن ۷۵۲۸۵۰ آ‌ـ۱۲۷۵۳

در مورد طرح و بررسیهای اقتصادی ، فنی ومالی (Feasib lity-Study) پژوهه‌های‌صنعتی‌و کارخانجات باما مشورت کنید. عصرها بعبعد ـ تلفن۳۳۴۹۱۱ ۱ـ۷ آ‌ـ۱۲۶۲۳

آماده به کار

مهندس‌کشاورزی در رشته آب یاری و آبادانی اماده‌همکاری باشرکتها و موسسات میباشد لطفا باراهنمای شماره ۳۹۴ روزنامه اطلاعات مکاتبه فرمائید

آ‌ـ۱۷۴۵

آماده به کار

شخصی جهت مدیریت فروش باتحصیلات‌عالی در همین زمینه آماده همکاری در موسسات‌و شرکتها میباشد. لطفا باراهنمای شماره ۴۲۱ روزنامه اطلاعات مکاتبه فرمائید.

آ‌ـ۱۷۸۰

جویای کار

جهت کار در یک شرکت معتبر دوشیزه‌ای‌سکرتردارای لیسانس ادبیات انگلیسی و آشنا به تایپ فارسی و لاتین و زبان فرانسه آماده کار است لطفا با راهنمای شماره ۳۸۶ روزنامه اطلاعات مکاتبه فرمائید.

آ‌ـ۱۷۸۱

جویای کار

مهندس‌مکانیک با ۲۵ سال‌سابقه کاردر شرکتهای معتبر باآشنائی کامل بامور مکانیکی و الکتریکی وماشین آلات مختلف صنعتی وتولیدی آماده همکاری با شرکتها و موسسات می باشد لطفا با راهنمای شماره ۳۸۱ روزنامه‌اطلاعات‌مکاتبه بفرمائید.

آ‌ـ۱۷۸۲

آماده کار

جوانی‌جهت رانندگی درشرکت هاو موسسات آماده کار است لطفا با راهنمای شماره ۳۷۲ روزنامه‌اطلاعات‌مکاتبه‌بفرمائید

آ‌ـ۱۸۱۵

آماده کار

فروشنده آشنا بزبان انگلیسی جویای‌کاراست لطفا باراهنمای شماره ۴۲۳ روزنامه اطلاعات مکاتبه فرمائید.

آ‌ـ۱۸۱۴

آماده کار

تعدادی‌راننده پایه دو شخصی کمپانی‌بوس کار کرده باشند و کارگر ساده جهت پخش‌گاز موردنیازمیباشدتلفن ۳۵۶۷۷۷ـ ۳۵۹۸۲۹

آ‌ـ۱۳۳۰

جویای کار

جوانی ۲۹ ساله باداشتن گواهینامه پایه دو شخصی و واردبامورحسابداری‌بازار یابی‌وکارهای‌دفتری ازساعت ۴بعداز ظهربعد جویای‌کار است. از ساعت ۵الی ۹ شب باتلفن ۷۹۸۶۲۵ تماس حاصل فرمائید.

آ‌ـ۱۳۰۷

جویای کار

مهندس کشاورزی در رشته دامپروری با ۲ سال تجربه و سابقه کار در همین رشته آماده همکاری در شرکت ها میباشد لطفا با راهنمای شماره ۳۹۵ روزنامه اطلاعات مکاتبه‌نمائید.

آ‌ـ۱۷۸۳

جویای کار

جهت سرپرستی حسابداری شرکت ها لیسانسیه حقوق قضائی با ۱و۵ سال سابقه کار آماده همکاری با شرکت ها و موسسات میباشد . لطفا با راهنمای شماره ۴۰۸ روزنامه اطلاعات مکاتبه فرمائید.

آ‌ـ۱۷۸۴

جویای کار

کارمند دیپلمه با نداشتن موانع استخدامی آماده همکاری با موسسات یاشرکت ها است لطفا با راهنمای شماره ۴۰۰ روزنامه اطلاعات مکاتبه فرمائید.

آ‌ـ۱۷۸۵

جویای کار

شخصی با سابقه سرپرستی کارگران و ناظر خرید با کلیه شرایط استخدامی جویای کار است لطفا با راهنمای شماره ۳۷۵ روزنامه اطلاعات مکاتبه فرمائید.

آ‌ـ۱۷۸۶

آماده به کار

مهندس کشاورزی با تجربه فراوان در طرح های مختلف کشاورزی و آبیاری و سوابق کار مفید آماده همکاری با شرکت ها و موسسات میباشد لطفا با راهنمای شماره ۳۹۸ روزنامه‌اطلاعات مکاتبه‌فرمائید.

آ‌ـ۱۷۸۷

جویای کار

شخصی با ۲۰ سال تجربه در رشته های فنی و صنعتی و سابقه سرپرستی در واحد های‌بزرگ‌صنعتی آماده‌همکاری جهت سرپرستی کارگران یا واحدهای مختلف صنعتی می باشد. لطفا با راهنمای شماره ۳۷۶ روزنامه اطلاعات مکاتبه بفرمائید.

آ‌ـ۱۷۸۷

جویای کار

حسابدار مطلع‌با ۸ سال خدمت آماده همکاری با شرکت ها و موسسات می باشد لطفا با راهنمای شماره ۴۲۷ روزنامه اطلاعات مکاتبه فرمائید.

آ‌ـ۱۷۸۸

آماده کار

جهت سرپرستی‌کارگران واحد های فنی و صنعتی شخصی ۵۴ ساله با ۳۶ سال سابقه کار مفیدو تحصیلات حدود سیکل باتجربه کافی‌آماده همکاری با موسسات‌یاشرکت ها می باشد لطفابا راهنمای ۳۷۸ روزنامه اطلاعات مکاتبه فرمائید.

آ‌ـ۱۷۵۰

جویای کار

فوق دیپلم رشته خدمات اداری و حسابداری و بازرگانی با۲ سال‌سابقه کار برای بعد ازظهر ها آماده همکاری با موسسات و شرکتهامیباشد لطفا باراهنمای شماره ۴۰۴ روزنامه اطلاعات مکاتبه فرمائید.

آ‌ـ۱۷۹۱

آماده به کار

دوشیزه‌ای مسلط بتایپ‌فارسی ولاتین‌فارغ‌التحصیل مدرسه عالی پارس در رشته ادبیات انگلیسی با ۲ سال سابقه کار حسابداری آماده کار درشرکت ها میباشد . لطفا با راهنمای شماره ۳۸۵ روزنامه اطلاعات مکاتبه فرمائید.

آ‌ـ۱۷۹۲

آماده به کار

تکنیسین مکانیک بامدرک فوق دیپلم و ۲ سال سابقه کار و برگ پایان‌خدمت جویای کار میباشد لطفا باراهنمای شماره ۳۹۳ روزنامه اطلاعات مکاتبه فرمائید.

آ‌ـ۱۷۹۲

آماده به کار

دوشیزه‌نقشه‌کش فارغ‌التحصیل انستیتو تکنولوژی در رشته راه و ساختمان آماده همکاری باموسسات جهت نقشه کشی ساختمان‌میباشد لطفا باراهنمای شماره۳۸۰ روزنامه اطلاعات مکاتبه فرمائید.

آ‌ـ۱۷۹۴

آماده به کار

مهندس کشاورزی در رشته خاکشناسی که خدمت سربازی را انجام داده با تجربه آماده است در شرکتها و موسسات همکاری کند . لطفا باراهنمای شماره ۳۹۶ روزنامه اطلاعات مکاتبه فرمائید.

آ‌ـ۱۷۵۶

آماده به کار

مهندس کشاورزی و آبیاری با درجه لیسانس و فوق لیسانس از دانشگاه های پهلوی و کانز بوری نیوزیلند با داشتن سابقه کار اماده همکاری با شرکتها میباشد.لطفا باراهنمای شماره ۳۹۷ روزنامه اطلاعات مکاتبه فرمائید.

آ‌ـ۱۷۴۴

آماده به کار

در هتلها و واحدهای مختلف بعنوان راهنما

جوانی دیپلمه که ۶ سال در انگلستان‌بعنوان‌راهنما در هتل های لندن بکار مشغول بوده آماده همکاری با هتل ها و دیگر واحد ها و شرکت ها میباشد لطفا با راهنمای شماره ۳۹۱ روزنامه اطلاعات مکاتبه فرمائید.

آ‌ـ۱۷۴۴

آماده‌کار

کارمند بازنشسته دولت آماده همکاری باشرکتها میباشد لطفا باراهنمای شماره ۳۹۹ روزنامه اطلاعات مکاتبه فرمائید.

آ‌ـ۱۸۱۶

آماده‌کار

کارمندجوان‌باتحصیلات حدود دیپلم و یکسال سابقه کار در امور حسابداری‌و کارتکس و فروش و آشنائی کامل به زبان انگلیسی‌مایل‌است در موسسات و شرکتها بکار مشغول‌شود لطفا باراهنمای شماره ۴۱۴ روزنامه‌اطلاعات مکاتبه فرمائید

آ‌ـ۱۷۵۱

آماده به کار

شخصی باسالها سابقه کار در سمت رئیس کارگزینی آماده همکاری با موسسات و شرکت ها میباشد لطفا با راهنمای شماره ۴۲۰ روزنامه اطلاعات مکاتبه فرمائید.

آ‌ـ۱۷۵۲

آماده همکاری

دکتر اقتصاد و علوم سیاسی وفوق لیسانس حسابداری با ۱۵ سال سابقه و تجربه درامر مدیریت بازرگانی و امور مالی واداری و مدیریت فروش در واحد های بزرگ تولیدی مسلط بزبان های آلمانی ـ فرانسه و انگلیسی آماده همکاری در سمت مدیر فروش موسسات و شرکتها می باشد لطفا با راهنمای شماره ۴۲۲ روزنامه اطلاعات‌مکاتبه‌فرمائید.

آ‌ـ۱۷۵۳

جویای کار

نجار باسابقه کار مایل است با موسسات و شرکتها در این زمینه شغلی همکاری‌نماید لطفا باراهنمای شماره ۴۱۷ روزنامه اطلاعات مکاتبه فرمائید.

آ‌ـ۱۷۵۴

جویای کار

شخصی با سابقه کار کمك حسابداری‌آشنابه زبان انگلیسی جویای‌کاراست لطفا باراهنمای شماره ۴۱۸ روزنامه اطلاعات مکاتبه فرمائید.

آ‌ـ۱۷۵۵

آماده کار

یک جوان جوشکار باداشتن برگ معافی خدمت نظام‌وظیفه آماده کار در موسسات و شرکتها میباشد.

لطفا باراهنمای شماره ۳۷۴ روزنامه‌اطلاعات‌مکاتبه فرمائید

آ‌ـ۱۸۱۰

آماده کار

جوانی جهت شغل کارمندی با مدرک دیپلم آماده همکاری با موسسات‌و شرکت ها میباشد لطفا باراهنمای شماره ۴۰۱ روزنامه‌اطلاعات مکاتبه‌فرمائید.

آماده کار

کارمنددیپلمه‌بامدرک حسابداری ودفتر داری دوبل آماده کار میباشد لطفا با راهنمای شماره ۴۰۷ روزنامه اطلاعات مکاتبه فرمائید.

آماده کار

جوان حسابدار با سابقه کار آماده‌کار میباشدلطفا باراهنمای شماره ۴۰۶ روزنامه اطلاعات مکاتبه فرمائید.

آ‌ـ۱۸۱۳

جویای کار

لوله‌کش‌سرد وگرم وسرویس ۴ سال سابقه کار آماده همکاری با موسسات و شرکت ها میباشد . لطفا با راهنمای شماره ۳۸۲ روزنامه اطلاعات مکاتبه فرمائید.

جویای کار

کارگردوزندگی‌جویای‌کارمی باشد لطفا با راهنمای شماره ۴۱۹ روزنامه اطلاعات مکاتبه فرمائید.

آ‌ـ۱۷۹۶

آماده به کار

دوشیزه ماشین نویس دارای دیپلم متوسطه آشنا به تایپ لاتین جویای کار است لطفا با راهنمای شماره ۳۸۴ روزنامه اطلاعات مکاتبه نمائید.

آ‌ـ۱۷۹۷

آماده به کار

راننده بولدوزر با چند سال سابقه آماده همکاری با شرکت ها میباشد لطفا با راهنمای شماره ۴۲۶ روزنامه اطلاعات مکاتبه فرمائید.

آ‌ـ۱۷۹۸

آماده کار

خانمی ماشین نویس با ۴ سال سابقه کار برای بعد ازظهر ها جویای‌کار است لطفابا‌راهنمای شماره ۳۸۷ روزنامه اطلاعات مکاتبه فرمائید.

آماده کار

دوشیزه دیپلمه ، آشنا بزبان انگلیسی درحد مکالمه روزمره آشنا به ماشین نویسی فارسی ولاتین جویای کار است لطفا باراهنمای شماره ۳۸۳ روزنامه اطلاعات مکاتبه فرمائید.

آماده کار

جوانی‌مکانیک‌باسابقه‌کار آماده است‌در شرکتها و موسسات‌در این شغل خدمت نماید لطفا با راهنمای شماره ۳۷۱ روزنامه اطلاعات مکاتبه فرمائید.

آ‌ـ۱۸۰۰

آماده کار

کارمند دیپلمه مایل است در کارگاه ساختمانی همکاری نماید لطفا با راهنمای شماره ۴۱۶ روزنامه‌اطلاعات مکاتبه‌فرمائید

آ‌ـ۱۸۰۱

آماده کار

جهت شغل پیشخدمتی شخصی باسواد حدود ششم ابتدائی جویای کار است لطفا با راهنمای شماره ۳۸۹ روزنامه اطلاعات مکاتبه فرمائید.

آ‌ـ۱۸۰۲

شخصی‌آشنا به زبان انگلیسی جهت‌شغل نگهبانی جویای کار است لطفا باراهنمای شماره ۳۸۸ روزنامه اطلاعات تماس بگیرید.

آماده کار

جوانی‌نقشه کش باداشتن کلیه شرایط استخدامی آماده کار در رشته نقشه کشی ساختمان میباشد لطفا با راهنمای شماره ۳۷۹ روزنامه اطلاعات مکاتبه فرمائید.

جوانی با مدرک حدود سیکل ومعافیت دائم آماده کار در شرکتها و موسسات می باشد لطفا با راهنمای شماره ۳۷۳ روزنامه اطلاعات‌مکاتبه‌فرمائید.

آماده کار

جوانی با موتورسیکلت آماده کاردرشرکتها جهت شغل نامه رسانی یا تحصیلداری می باشد لطفا با راهنمای شماره ۳۷۷ روزنامه‌اطلاعات مکاتبه فرمائید

آماده کار

جهت امور تصدی قسمت اطلاعات و راهنمائی شرکتها شخصی مسلط بزبان انگلیسی آماده همکاری با شرکت ها و موسسات‌میباشدلطفا باراهنمای شماره ۳۹۰ روزنامه اطلاعات مکاتبه فرمائید.

آماده کار

کارمند حسابدار با سابقه و مدرک دیپلم آماده همکاری با شرکتها میباشد لطفا باراهنمای شماره ۴۰۲ روزنامه اطلاعات مکاتبه فرمائید.

تدریس خصوصی

مکالمه انگلیسی

رادر مدت کوتاه بیاموزید

تلفن ۶۵۲۴۵۷

یک جوان ،فرانسه ، آلمانی ، عربی ، تلفن ۶۶۹۷۸۳

مکالمه وگرامر

انگلیسی ـ فرانسه ـ آلمانی ـ ۲۸۷۷۲۱

مکالمه‌انگلیسی

۸۴۳۵۴۸

کلیه دروس

۶۶۹۷۸۳

تدریس‌خصوصی‌ریاضی و فیزیك توسط دانشجویان پلی تکنیك برای منطقه عباس آباد تلفن ۹۷۰۶۵۸

تدریس خصوصی کلیه دروس با تضمین قبولی توسط کادری ورزیده از مهندسین فارغ ـ التحصیل دانشکده فنی‌و صنعتی آریامهر ساعتی ۵۰ تومان ۶۴۶۵۰۸ و ۳۵۶۷۱۱

فرانسه انگلیسی آلمانی مکالمه و تفویتی ۷۹۶۰۵۸

مکالمه انگلیسی فرانسه آلمانی

۸۲۰۹۷۳

کلیه دروس

نظری ، راهنمائی ، دبیرستان ، هنرستان

۸۲۰۹۷۳

انگلیسی خصوصی‌مکالمه تلفن ۹۷۱۸۷۶

کلیه دروس

ابتدائی راهنمائی نظری ششم تقویتی

تلفن ۶۵۲۴۵۷

تدریس خصوصی انگلیسی

توسط خانم در منزل‌برای‌دوره های دبستان و راهنمائی ، نظری ومتوسطه تلفن۲۶۲۵۵۹ آ‌ـ۱۷۲۴

ریاضیات مکانیك مخصوص خانم ها دانشجوی آرشینکت ۹۳۸۳۸۹

انگلیسی فرانسه

تلفن ۶۵۲۶۵۹

تدریس خصوصی‌آلمانی تلفن ۲۴۶۸۵۳ از ۵ بعدازظهر به بعد

کلیه دروس ۸۵۰۷۳۶

انگلیسی‌فرانسه

۸۵۰۷۳۶

فرانسه خصوصی ۹۳۴۴۰۲ ۱ـ۹ آ‌ـ۸۴۸۷

کلیه دروس

اول تا چهارم

نظری با تضمین دبیر

۸۴۵۴۱۵ ـ ۸۴۲۸۶۲

تدریس خصوصی

کلیه دروس دبستانی و دبیرستانی توسط ـ دانشجویان دانشگاه تهران با تضمین قبولی تلفن ۷۹۰۴۰۶ و ۶۳۳۷۰۰

پانسیون

پانسیون کاخ شمالی خانم کارمند ودانشجو ۶۶۰۸۵۱و ۶۴۸۳۹۵

پانسیون مونیك وزراء ۶۲۰۸۸۴ نوزاد تا۶سال با سرویس

پانسیون ویلائی مجهز به‌پانسیون مستقل برای ۴ دختر دانشجو یا اجاره‌مستقل در خیابان نیاوران آماده است تلفن ۹۵۱۷۷۴

استخدام میکند

شرکت پارس کی جهت تکمیل کادر اداری خود در تهران احتیاج به افراد زیر دارد :

۱ـ فروشنده با تجربه برای فروش لوازم ساختمانی ۲ نفر.

۲ـ سرپرست با آشنائی مختصر به زبان انگلیسی ۱نفر .

۳ـ سرکارگر ۱نفر .

۴ـ کارگر ساده ۱۰ نفر

۵ـ راننده باگواهی‌نامه ۲ شخصی باسابقه کار .

علاقمندان می توانند همه‌روزه صبحها ۹ الی ۱۲ وبعداز ظهرها از ۲تا۵به‌دفتر شرکت‌واقع در خیابان وزراء (پارك) خیابان ۲۵ شماره ۹ مراجعه فرمایند .

شرکت شوکومارس افراد زیر را استخدام مینماید

۱ـ یك‌نفر مدیر فروش مجرد با حداقل دوسال سابقه کار دریکی از موسسات تولیدی

۲ـ چند نفر جهت‌فاکتورنویسی دارای‌مدرك تحصیلی در حدود دیپلم

۳ـ تعدادی کارگر ساده

آدرس : جاده اصلی کرج مقابل پل فرودگاه مهرآباد شرکت شوکومارس تلفن۹۵۳۰۴۴ و ۹۶۰۰۶۶ـ۷

آگهی استخدام

شرکت‌دژپاد

سازنده انواع قفسه های فلزی مشبك‌وتجهیزات انباری افرادذیل را به همکاری دعوت میکند .

۱ـ تکنیسین با تجربه در امور نصب‌وتاسیسات با داشتن حداقل‌دیپلم دبیرستان. فارغ‌التحصیلان آموزشگاههای فنی حق‌تقدم دارند .

۲ـ کارگر نصب‌که‌تحصیلات‌ابتدائی‌را به‌پایان رسانده‌باشد .حق‌تقدم باکسانی است‌که تجربه و تحصیلات بالاتر دارند .

از داوطلبان تقاضا میشود با در دست‌داشتن برك خاتمه خدمت و یا معافیت از روز شنبه الی چهارشنبه ازساعت ۹ الی ۴بعدازظهر به نشانی ذیل مراجعه کنند :

نشانی ـ خیابان سپه ـ جنب استخر شماره ۲۲۲ تلفن : ۳۷۲۱۸۲ و ۳۷۶۵۶۷

شرکت شیمیائی دامتکو

واقع در تهران‌پارس جهت تکمیل کادر خود احتیاج به افراد زیر دارد

۱ـ ویزیتور جهت‌فروش‌در‌تهران وشهرستانها

۲ـ کارگر زن جهت بسته‌بندی

۳ـ کارگر ساده

علاقمندان میتوانند ازساعت ۹ صبح الی ۴ بعدازظهر باتلفن ۷۸۱۸۴۱ تماس بگیرند

استخدام‌صندوقدار

شرکت سهامی جیپ پارت

یکنفر صندوقدار باسابقه وباضامن معتبر استخدام‌مینماید

ازآقایانیکه واجد شرایط میباشند تقاضا می شود در اوقات اداری به کارگزینی شرکت در خیابان اکباتان مراجعه نمایند .

آگهی استخدام فوری

یك شرکت معتبر احتیاج به افرادذیل‌دارد.

۱ـ سکرتر (دوشیزه یابانو)جهت‌انجام امور سکرتری با آشنائی کامل به تایپ فارسی و لاتین با حقوق مکفی .

۲ـ مستخدم باتجربه جهت انجام امورکار های شرکت با حقوق مکفی .

متقاضیان با تلفن ۸۹۲۲۳۸ تماس حاصل فرمایند .

نیاز به‌پرستار بچه‌درامریکا

به یك بانوکه در پرستاری بچه تجربه داشته واز نظر آموزش زبان فارسی به بچه‌های یك خانواده ایرانی تا حدودی تحصیل کرده باشد جهت اقامت در لوس‌آنجلس امریکا حداقل بمدت دو سال نیازمند است . علاقمندان میتوانند همه روزه جهت تعیین وقت برای مصاحبه حضوری صبحها از ساعت ۹ تا۱۲ باتلفن ۶۴۸۰۶۸تماس گیرند .

مهندسین مشاور جیوکو

افراد زیر را باحقوق و مزایای فوق‌العاده دعوت بهمکاری مینماید

۱ـ یك نفر ماشین نویس فارسی و لاتین باتجربه کافی .

۲ـ تکنیسین مکانیك خاك با حداقل یکسال سابقه کار برای تهران‌و شهرستانها .

۳ـ چند نفر جوان فعال با مدرك تحصیلی دیپلم و زیر دیپلم‌جهت‌کار درتهران وشهرستانها

۴ـ چند نفر حفار‌وکمك‌حفار باتجربه کافی برای‌دستگاه های روتاری (دورانی) و ضربه‌ای (پرکاشن)،(دارندگان گواهی‌نامه‌رانندگی‌ارجحیت دارند) واجدین شرایط می توانند همه‌روزه به استثنای روز های پنجشنبه و جمعه از ساعت ۸الی ۵بعداز ظهر به آدرس خیابان پهلوی بالاتر از میدان ونك جنب فروشگاه اکسیرکوی لیدا شماره ۹ مراجعه نمایند .

یك کارگاه ساختمانی در شمال افراد زیر را استخدام مینماید

۱ـ سرمکانیك درجه یك .

۲ـ اپراتور جرثقیل ثابت .

۳ـانباردار فنی و ساختمانی درجه یك .

۴ـ مامور خرید فنی و ساختمانی مجرب .

تلفن ۱۵ـ ۸۹۸۶۱۱

استخدام

کارگرساده

که خواندن و نوشتن را بداند باتضمین معتبر با مزایای بیمه‌و بازنشستگی‌و بهداشتی‌استخدام میشود .

خیابان شاهرضا مابین چهارراه پهلوی وکالج شماره ۶۹ مراجعه فرمائید .

استخدام شرکت‌سهامی‌جیپ

افراد زیر را با حقوق و مزایای‌مکفی‌استخدام مینماید:

۱ـ یك نفر منشی (مرد) با داشتن حداقل دیپلم و سه سال سابقه کار در امور منشیگری و اداری .

۲ـ راننده مدیر عامل با داشتن‌حداقل پنج‌سال سابقه کار برروی اتومبیل‌های‌شخصی

از افراد واجد شرایط تقاضا میشود دراوقات اداری به کارگزینی شرکت‌واقع‌در خیابان‌اکباتان مراجعه نمایند .

استخدام تکنیسین آزمایشگاه مکانیك خاك

شرکت شهرصنعتی‌کوروش‌به‌یکنفر تکنیسین آزمایشگاه فنی مکانیك خاك جهت کارگاه خود در شهرصنعتی کوروش نزدیك شهر ساوه نیازمند است .

تلفن ۸۹۲۹۹۳ ـ ۸۹۱۱۵۹

یك شرکت آمریکائی برای سکونت مدیر عامل خود بیك ویلا شامل سه یا چهار اطاق خواب حیاط بزرك تلفن کولر و شوفاژ در حدود مدرسه انگلیسی‌ها جاده قدیم شمیران یا پهلوی بالا با اجاره ماهیانه ۱۶۰ هزار ریال احتیاج دارد لطفا با تلفن ۲۳۲۷۲۷ یا ۲۳۵۳۱۸ با خانم ابراهیمی تماس حاصل فرمائید .

کارخانه‌باطری‌سازی ری.او.واك استخدام‌میکند

دو نفر کارمند مرد دیپلمه ریاضی

تعدادی مکانیك ماشین‌آلات

تعدادی کارگر ساده مرد با تحصیلات ششم ابتدائی

تعدادی روغنکار ماشین‌آلات

متقاضیان به کارگزینی کارخانه واقع درکیلو متر ۸ جاده مخصوص‌کرج کارخانه باطری‌سازی ری. او. واك مراجعه نمایند .

کار جالب برای خانمها وآقایان

شرکت تریتون عده‌ای را برای بسته‌بندی لوازم آرایش با هفته‌ای دو روز تعطیل و حقوق مکفی در مرکزشهر بهمکاری دعوت می نماید از علاقمندان خواهشمند است همه روزه بخیابان پهلوی روبروی فروشگاه کورش اول خیابان زرتشت شماره ۸ مراجعه نمایند .

نیازمندیهای اطلاعات

تلفنهای: ۳۲۸۴۱۴-۳۲۸۲۵۷

شرکت فربت

افراد مشروحه‌زیررابرای کار تمام وقت در تهران دعوت مینماید

۱ـ لیسانسیه حسابداری‌با حد اقل دو سال سابقه کاردر موسسات تولیدی آقا یا خانم ۲ نفر
۲ـ دیپلم ریاضی، بازرگانی ، طبیعی با حداقل دوسال سابقه کار در موسسات تولیدی آقایا خانم۵نفر
۳ـ مهندس برق با حداقل سه سال تجربه عملی در ماشین آلات ساختمانی کارخانجات تولیدی ۱نفر
۴ـ مهندس مکانیک با حداقل سه سال تجربه عملی در ماشین آلات ساختمانی کارخانجات تولیدی ۱ نفر
۵ـ تکنیسین درجه یك برق و مکانیك با سابقه کار حداقل ۵سال در کارخانجات‌تولیدی شن و ماسه‌و بتون ۵نفر
۶ـ راننده پایه یك برای کار در تهران ۴نفر
۷ـ کمك‌راننده برای کار درتهران ۱ نفر
۸ـ بایگان و ماشین‌نویس با تجربه آقا یا خانم ۱ نفر
۹ـ مامور خرید لوازم و ماشین آلات صنعتی و تولیدی با داشتن گواهینامه رانندگی و تضمین معتبر ۱ نفر
۱۰ـ نامه‌رسان با گواهینامه‌موتور سواری و آشنائی به شهر تهران ۱۰ نفر

از داوطلبان درخواست میشود با در دست داشتن یك‌قطعه عکس ۴×۶ و یك‌برگ فتوکپی شناسنامه واصل و فتوکپی آخرین مدرك تحصیلی یا پایان‌نامه و سوابق کار از ساعت۱۴ تا ۱۷ روزهای چهارشنبه ۲۳ وشنبه ۲۶ آذرماه جاری‌به آدرس‌زیر مراجعه فرمایند .

خیابان بزرگمهر شماره۱۸طبقه‌دوم شرکت‌فربت

ریسندگی و بافندگی ورنگرزی

مهندس یا متخصص ریسندگی و بافندگی ـ رنگرزی پشم مصنوعی با حداقل ۵ سال تجربه برای کار درتهران باحقوق ومزایای بسیار جالب استخدام می‌شود .
با تلفن ۹۷۰۰۱۰ بین ساعات ۱۱الی ٤ بعداز ظهر مراجعه نمائید.

ALADDIN IRAN (Public Co. Ltd.)

is seeking

AN EXPERIENCED MARKETING AND SALES DIRECTOR

Applicants must be Iranian national and have a university degree preferably MBA in Marketing have at least ten years experience including five years as Sales Manager of an industrial company should contact Personnel Department through our P.O. Box # 2444 Teheran or telephones 668654-5 for an interview.

Personnel Department

شرکت تولیدی کیان تایر

(بی‌ـاف‌ـگودریچ سابق)

افراد زیر را بهمکاری دعوت می نماید :
۱ـ یکنفر انباردار لوازم یدکی‌با حداقل ۵ سال سابقه کار و آشنائی به سیستم کاردکس .
۲ـ چند نفر مکانیك عمومی با حداقل ۳ سال سابقه کار
۳ـ چند نفر کارگر ابزار دقیق‌که دارای تجربه کافی و سابقه کار در کارخانجات تولیدی باشند .

متقاضیان بادردست داشتن‌مدارك لازم و برك پایان خدمت یا معافیت نظام‌وظیفه‌به‌خیابان‌آیزنهاورساختمان بی‌ـ اف‌ـگودریچ شماره ۵۷۶مراجعه نمایند .

کارخانجات الکترونیکی بلموند باحقوق‌مکفی استخدام‌میکند

۱ـ آنتن‌کش با وسیله نقلیه ٤۰ نفر .
۲ـ تعمیر کارتلویزیون (دارندگان وسیله نقلیه حق تقدم دارند) ۲۵ نفر.
۳ـ دوشیزه‌یابانو دیپلمه وارد بتایپ فارسی‌ولاتین خوش خط برای کار های دفتر ۱۰ نفر .
٤ـ دوشیزه یا بانوی تلفنچی با تحصیلات سوم متوسطه ۵ نفر .
۵ـ دوشیزه یا بانوی مو نتاژ کار ٤۰ نفر .

خیابان شوش میدان زاهدی‌کوچه جنب بانك ملی شماره ۱۰ تلفن های ۵۳۵۵۱۵ و ۵۲۲۹۱٤ و ۵۲۸۳۹۵

شرکت سهامی خاص ساتی حمل و نقل بین‌المللی

بچند نفر کارمند با شرایط زیر نیازمند است

۱ـ دارا بودن دیپلم متوسطه
۲ـ آشنائی بیکی از زبانهای انگلیسی‌یا فرانسه
۳ـ داشتن حداقل ۲سال تجربه در پروژه‌های حمل و نقل
٤ـ داشتن برك‌پایان‌خدمت‌یا معافی‌دائم غیر پزشکی

از حائزین شرایط خواهشمنداست‌درخواست های خود را همراه باسوابق کار حداکثر تا ۱۰ر۱۰ر۳۶ به نشانی شرکت خیابان روزولت بین ثریا و تخت‌جمشید شماره ۹۵ ارسال دارند

استخدام منشی نیمه وقت

یك شرکت ساختمانی و تجارتی یکنفر خانم منشی را برای ۵ر۸ الی ۱ر۵ بعدازظهر با حقوق مکفی به همکاری دعوت مینماید ۶۶۰۲۰۰

دوشیزه یابانو برای کاربسته‌بندی لوازم‌آرایش درخیابان‌قدیم‌شمیران

عده‌ای دوشیزه یابانو برای کار بسته بندی لوازم آرایش باحداکثر سن ۳۵ سال و باسواد استخدام میشود. حداقل حقوق ۸۵۰۰ ریال با پرداخت ۱۰۰ روز سود سهام وامکان سه ساعت اضافه کار درروز در صورت علاقه. خیابان قدیم شمیران بالاتر از سه راه‌ضرابخانه کوی لاجوردی‌کارخانه بلنداکس.

شرکت یاسمین با حقوق مکفی استخدام میکند

شرکت یاسمین بتعدادی سرآشپز ، آشپز و کمك‌آشپز که دارای سابقه کار و مهارت کافی باشند با حقوق ومزایای مکفی نیازمند است .
داوطلبان میتوانند با چلوکبابی یاس واقع در خیابان عباس‌آباد شماره۲۲٤ تلفن ۸٤۶۹۷۱ویا رستوران پالایشگاه تهران تلفن ۵۹۱۰۲۱ داخلی ۵۱۳۶ تماس بگیرند

شرکت خدمات خانواده

به تعدادی دختر و پسر جوان دیپلم یاحدود آن برای گذراندن یکدوره آموزش در اروپا و استخدام در شرکت نیازمنداست آدرس‌عباس‌آباد چهارراه قصر پلاك ۱۶ طبقه سوم .

بیمارستان نجمیه

به بیماربا‌سابقه کاردر اطاق عمل‌برای‌صبحها احتیاج دارد، داوطلبین صبحها بدفتربیمارستان واقع‌درخیابان حافظ چهارراه یوسف‌آباد مراجعه فرمایند .

موسسه اطلاعات

بتعدادی راننده موتورسیکلت نیازمند است . داوطلبان میتوانند همه روزه بکارگزینی موسسه اطلاعات واقع در خیابان خیام ساختمان روزنامه اطلاعات مراجعه کنند .

شرکت نسبی کارخانجات‌مهندسی سیروس ارجمند وشرکاء با حقوق مکفی استخدم مینماید

۱ـ خانم تلفنچی با سابقه کار و آشنائی به زبان انگلیسی .
۲ـ مستخدم دفتری با معلومات حدود سیکل اول متوسطه تلفن ۷۸۱۵۶۳

حسابدار

گروه صنعتی خاور (شرکت سهامی عام) از تعدادی حسابداربا شرایط‌زیر دعوت‌به همکاری می‌نماید .
۱ـ داشتن حداقل دوسال سابقه‌کار مفید
۲ـ داشتن برك خاتمه خدمت یا معافیت دائم از نظام‌وظیفه
۳ـ حداکثر سن۳۵سال
٤ـ دارای مدرك دیپلم

واجدین شرایط می‌توانند همراه با یك‌قطعه عکس در روزهای چهارشنبه ۲۳ و پنج‌شنبه ۲٤ آذرماه به کارگزینی گروه صنعتی خاور واقع در بلوار الیزابت نبش کوچه سوم مراجعه نمایند .

صنایع هواپیمائی ایران

افراد واجد تخصصهای ذیل را بهمکاری دعوت مینماید :

۱ـ حسابدار

لیسانس با ۲سال تجربه و آشنائی کافی بزبان انگلیسی .

۲ـ کمك‌حسابدار:

دیپلم متوسطه با ۳ سال تجربه و آشنائی به زبان انگلیسی .

۳ـ تکنیسین مخابرات

دیپلم متوسطه‌با ۳ سال تجربه در امور نصب و تعمیر تلفن وتلکس

۴ـ نگهبان

حداقل مدرك تحصیلی ششم ابتدائی ـ گواهی پایان خدمت نظام‌وظیفه عمومی . حداکثر سن ۳۰ سال تمام.

۵ـ پیشخدمت

ششم ابتدائی با ۲ سال تجربه

۶ـ کمك آشپز

ششم ابتدائی با ۲ سال تجربه

از واجدین شرایط دعوت میشود به کارگزینی شرکت واقع در خیابان پهلوی، جنوب‌پارك‌ساعی شماره ۱۰۹۱ مراجعه نمایند .

آگهی استخدام

سکرتر آشنا بزبان انگلیسی و تایپ فارسی و لاتین با حداقل تحصیلات دیپلم برای‌یك‌شرکت ساختمانی استخدام میشود تلفن ۸۵۶۸۲۹

شرکت تولیدی کیان تایر

(بی‌ـ اف گودریچ سابق)

باحقوق‌ومزایای عالی‌شما رابه‌همکاری‌دعوت‌مینماید

۱ـ ماشین‌نویس دوزبانه
۲ـ انباردار
۳ـ کارمند کاردکس
٤ـ کارمند انبار

داشتن حداقل دیپلم متوسطه‌و ۲ سال تجربه‌مفید ودانستن زبان انگلیسی ضروری است.افرادواجد شرایط‌میتوانندبه‌خیابان آیزنهاور ساختمان بی‌اف‌گودریچ‌شماره۵۷۶ مراجعه نمایند .

استخدام

کارخانجات پارس الکتریك (شرکت سهامی عام) شما را برای همگامی در پیشبرد صنعتی نو و پیشرو دعوت مینماید .

۱ـ فرزکارقالبهای پلاستیك‌وسنبه ماتریس

با داشتن سه سال سابقه کار وتحصیلات‌حدودسیکل‌اول

۲ـ کارگرساده‌مرد،

با تحصیلات حداقل ششم ابتدائی
داوطلبین‌بکارگزینی‌کارخانجات پارس‌الکتریك واقع در خیابان آیزنهاور ایستگاه شاوب‌لورنس شماره ۵۶۳ مراجعه نمایند .
(داشتن کارت پایان خدمت یا معافیت ازخدمت برای متقاضیان الزامی است) .

آگهی استخدام

شرکت کف(سهامی عام)

عده‌ای کارمند و کارگر بشرح زیر که دارای شرایط عمومی استخدام باشند با حقوق ومزایای قابل توجه استخدام میکند .

۱ـ منشی
ماشین‌نویس با تحصیل‌درحدود دیپلم برای کار درکارخانه.

۲ـ کارگر ساده (زن ومرد)
برای کار در کارخانه .

۳ـ نظافتچی (زن و مرد)
برای کار در کارخانه .

٤ـ تحصیلدار
با تضمین ملکی و گواهینامه پایه یکم رانندگی برای کار درتهران .

۵ـ کارگر فروش (مرد)
برای کار در انبار تهران .

داوطلبان استخدام ردیفهای ۱و۲و ۳به‌نشانی کیلومتر ۲۲ جاده قدیم کرج ایستگاه داروگر کارخانه‌شرکت‌کف‌وردیفهای٤و۵ به‌نشانی‌خیابان پارك (وزراء) کوی‌نهم شماره ۱۳مراجعه‌فرمایند.

آگهی استخدام

شرکت سهامی تولیدی و صنعتی پاوران‌افراد زیر را با برخورداری‌ازیك‌وعده‌غذای‌گرم‌و استفاده از تمام‌مزایای قانون کار باحقوق مکفی استخدام مینماید .

۱ـ برقکار ماشین‌آلات صنعتی ۲ نفر
۲ـ تراشکار ۱ نفر
۳ـ سوهانکار ۱ نفر

شرایط: داشتن سواد خواندن و نوشتن و برك خاتمه خدمت سربازی
نشانی: خیابان آیزنهاور ایستگاه نظامی جنب داروخانه شهیاد کوچه‌نورشهر شرکت سهامی پاوران

استخدام فوری

بیك نفر دوشیزه یا بانو جهت انجام امور تلفن شرکت تمام وقت مورد نیاز است. کسانیکه‌زبان انگلیسی بدانند حق تقدم‌دارند لطفا صبحها به کارگزینی شرکت مارتین‌واقع در خیابان پهلوی ابتدای بلوار پهلوی ساختمان آگفا مراجعه نمایند .

تلفن : ۵ـ ۶۸۸۰۱۱

آگهی استخدام

داوطلبین مشاغل زیر رابه همکاری دعوت مینمائیم

۱ـ کارگرماشین کارنجاری
۲ـ نجار
۳ـ نجارفرنگی‌ساز
۴ـ کارگرساده

علاقمندان به کارگزینی کارخانجات رابرت گرن واقع در کیلومتر۷ جاده‌مخصوص کرج مراجعه فرمایند .

تسطیح اراضی

شرکت کشت و صنعت ایران و آمریکا

در نظر دارد۲۵۰۰هکتار ازاراضی خود واقع در دزشمالی (دیم سبیلی دزفول) را تسطیح نماید : داوطلبان برای دریافت اطلاع فنی ومشخصات کار تا پایان آذرماه ۲۵۳۶ به دفتر شرکت واقع در صفی‌آباد دزفول مراجعه‌یا با صندوق پستی ۱۹۰اندیمشك مکاتبه فرمایند .

مدیر عامل شرکت‌کشت و صنعت ایران و آمریکا

نیازمندیهای اطلاعات

تلفنهای: ۳۱۱۲۲۴-۳۱۱۲۲۵-۳۱۱۲۱۹-۳۰۳۷۰۲

سازمان تبلیغاتی دودج

افراد زبیر را به همکاری دعوت می‌کند

طراح اجراکار

نقاش و پیشخدمت

بهار شمالی ساختمان ۲۰۳/۱ طبقه سوم

تلفن: ۷۵۰۳۳۳ و ۷۵۲۷۲۶

برای ایجاد یک آموزشکده پرستاری ساختمانی با تعداد ۲۰ اطاق در حوالی خیابان پهلوی ـ جردن ـ ظفر ـ ونک مورد نیاز است لطفا باتلفن‌های ۶۸۱۶۴۱ و ۶۸۵۳۷۸ تماس بگیرند.

شرکت بازرگانی آردل

از واجدین شرایط زیر جهت تکمیل کادرخود دعوت بهمکاری مینماید.

۱ـ خانم تلفنچی

۲ـ خانم ماشین‌نویس

۳ـ سیکل فنی

جاده قدیم کرج خیابان پهلوی‌نو (کارتن‌سازی) روبروی شرکت ایران‌مرک داخل خیابان شرکت بازرگانی آردل.

شرکت جنرال ورهاس به تعدادی راننده پایه یک که حداقل سه سال سابقه کار بر روی تریلی داشته باشد جهت رانندگی تریلی های یخچال‌دار باحقوق و پاداش مکنی نیازمند است.

از واجدین شرایط تقاضامیشود که بدفتر مرکزی شرکت واقع در خیابان آیزنهاور چهارراه جمشید آباد پلاک ۶۸ مراجعه نمایند.

شرکت اینترناشنال هاوزینگ ایران

جهت کار در تهران اشخاص ذیل را به همکاری‌دعوت مینماید

۱ـ رئیس‌حسابداری‌با مدرک لیسانس‌آشنائی کامل بزبان انگلیسی و حداقل ۳ سال تجربه در شرکتهای ساختمانی

۲ـ منشی وارد بتایپ فارسی و آشنائی به زبان انگلیسی.

از واجدین خواهشمند است به آدرس خیابان پهلوی بالاتر از فروشگاه کوروش کوچه جاوید شماره ۲۶ و یا به تلفن ۸۹۴۸۵۰ و ۸۹۷۸۶۷ مراجعه فرمایند.

کارخانه باطری‌سازی ری.او.واک

استخدام میکند

مهندس پروژه با حداقل ۳ سال سابقه‌کار برای‌طرح توسعه‌شرکت

متقاضیان به کارگزینی کارخانه واقع در کیلو متر ۸ جاده مخصوص کرج کارخانه باطری‌سازی ری. او. واک مراجعه نمایند.

این شرکت جهت کارگاههای تهران خود احتیاج به افراد زیر دارد:

۱ـ چدن کار و کمک

۲ـ لوله کش و کمک

۳ـ برقکار و کمک

تلفن ۶ـ۸۵۳۲۲۵

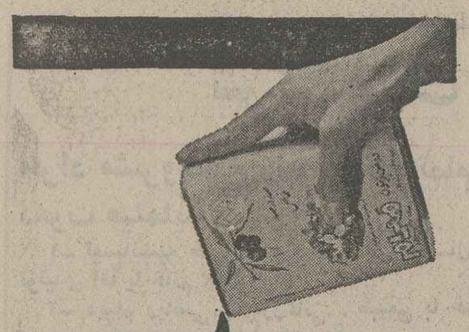

روغن زیتون مهرام

فرآورده دیگری از گروه تولیدی مهرام ۱۰۰٪ خالص

تهران. خیابان امیرآباد شمالی. خیابان شیراز

تلفن: ۶۵۰۹۰۷ - ۶۵۵۰۰۷

ماشین نویس

بنیاد شهبانو فرح

به دو نفر ماشین‌نویس فارسی برای تمام‌وقت یا نیمه‌وقت احتیاج دارد. مشخصات خود را با ذکر ساعات شروع‌وخاتمه‌کاروحقوق موردنقاضا به آدرس شمیران‌ـباغ فردوس‌بنیاد شهبانوفرح ارسال دارید.

شرکت تجارتی و بازرگانی

بیك دوشیزه یا بانو جهت تایپ و تلفن تمام وقت نیازمند است تلفن ۸۵۰۸۱۶

شرکت ساختمانی پل

به پیروی آزمنویات شاهنشاه آریامهر شما هم می توانیدصاحب خانه شوید ۱۴۰ متر زمین ۷۰متر بنا قیمت ۱۲۰۰۰۰ تومان درشرق تهران اراضی (مسعودیه) با آب و برق ۲۰٪ نقدا بقیه به اقساط ماهیانه ۲۰۰۰ تومان‌باسود بانکی (تحویل یك سال) آدرس خیابان میرداماد خیابان نفت انتهای کوچه دوم جنب بزرك راه شاهنشاهی دفتر ساختمانی پل طبقه دوم تلفن ۲۲۲۸۶۶

سرکه وردا

سرکه وردا کپك نمیزند.

سرکه وردا مخصوص انواع ترشی و سالاد

تهران. خیابان وزراء. خیابان کاندی. نبش خیابان چهاردهم پلاك ۵۸ تلفن ۶۸۷۶۷۸ ـ ۶۸۶۲۳۰

استخدام کارگرساده

شرکت تولیدی کیان تایر

بی‌اف‌گودریچ سابق

تعدادی کارگرساده‌رابا مزایای زیربه‌همکاری دعوت مینماید.

۱ـ حقوق مکفی

۲ـ پاداش تشویقی

۳ـ سود ویژه

۴ـ کمك هزینه مسکن.

۵ـ سنوات خدمت.

۶ـ استفاده از غذای گرم

۷ـ وسیله ایاب و ذهاب

متقاضیان با دردست داشتن برك خاتمه خدمت یا معافیت دائم به خیابان آیزنهاور ساختمان بی.اف. گودریچ شماره ۵۷۶ مراجعه‌نمایند.

یک موقعیت استثنائی

تیرفور (جرثقیل سیم بکسلی) از ۱۰۰۰۰ ریال ببالا بظرفیت ۸۰۰ الی ۳۲۰۰ کیلو تلفن ۷۶۲۶۲۷ بعداز ظهرها ۷۸۱۵۹۱

آگهی فروش اتومبیل

بانك بازرگانی ایران سه دستگاه اتومبیل سواری مستعمل بشرح زیر:

۱ـ مرسدس بنز ۲۲۰ مدل ۱۹۶۵ بشماره ۱۸۳۹۱ تهران ب با حداقل قیمت ـر۰۰۰ر۳۰۰ ریال

۲ـشاهین‌مدل ۴۷ بشماره۱۱۲۳۲ تهران الف با حداقل قیمت ـ ـر۰۰۰ر۱۷۰ ریال

۳ـ پیکان کارمدل۵۴بشماره ۱۹۹۶۵ تهران الف با حداقل قیمت ـ ـر۰۰۰ر۲۴۰ ریال

را از طریق حراج عمومی درساعت سه بعد از ظهر روز سه شنبه ۶دیماه ۲۵۳۶ در محوطه اداره مرکزی‌بانك واقع در میدان سپه بفروش‌میرساند.

طالبین شرکت در حراج میتوانند تا قبل از تاریخ حراج همه روزه بغیر از ایام تعطیل‌درساعات‌اداری اتومبیل ها رابازدید نمایند.

کلیه هزینه های‌متعلقه بعهده‌خریداران بوده و بانك دررد یاقبول پیشنهادات آزاد است.

شرکت کارخانجات پارس الکتریك برای‌انجام‌کار تمام‌وقت احتیاج به افراد زیر دارد

۱ـ طراح ونقشه کش

دیپلم‌فنی (درودگری یامکانیك) باسابقه کار کافی در رشته مربوطه (ارجحا درودگری)

۲ـ ماشین نویس

دوشیزه یا بانوی دیپلمه با حداقل یك‌سال سابقه کار

۳ـ مهندس مکانیك یاصنایع

با حداقل ۵سال سابقه کار بعداز خدمت نظام در کارخانجات تولیدی

۴ـ تکنیسین الکترونیك

دیپلم وفوق دیپلم الکترونیك

با حداقل ۴ سال سابقه‌کار در کارخانجات‌تولیدی

۵ـ ویزیتور

دیپلم با سابقه کار فروشندگی در لوازم‌خانگی و لوازم الکترونیکی

شرایط عمومی:

دارا بودن برك‌خاتمه خدمت یا معافی دائم

خواهشمند است به‌آدرس ایزنهاور ایستگاه شاوب‌لورنس شماره ۵۶۳ مراجعه فرمائید

اجاره آپارتمان اداری

یك طبقه کامل بمساحت ۲۵۰ متر مربع با پارکینك اختصاصی و تلفن و تلکس همگانی با سیستم فن‌کوئل نیمه‌مبله واقع‌درطبقه ۷ساختمان مدرن کاوه در خیابان سپهبد زاهدی اجاره داده میشود. طالبین با تلفن ۸۳۹۶۶۱ تماس بگیرند.

مغازه

سرقفلی سه‌باب مغازه همکف به مساحت‌حدود ۹۰ متر مربع و ۴۰ متر زیرزمین با دید بسیار عالی نبش چهارراه ثریا و ایرانشهر با برق وآب و تلفن واگذار میشود.

طالبین با تلفن ۸۳۹۶۶۱ تماس بگیرند.

دانشگاه معتبر امریکا

برای ترم‌های‌مختلف دانشجو میپذیرد ـ پهلوی چهارراه تخت‌جمشید شماره ۵۴۹ طبقه چهارم تلفن ۶۴۶۶۳۵

در فیلیپین و هندوستان

برای دبیرستان و دانشگاه دانشجو میپذیرد. پهلوی چهارراه تخت‌جمشید شماره ۵۴۹ تلفن ۶۴۶۶۳۵

انواع

آجرماشینی

تلفن ۸۹۳۲۳۶

روغن زیتون مهرام

فرآورده دیگری ازگروه تولیدی مهرام ۱۰۰٪ خالص

تهران. خیابان امیرآباد شمالی. خیابان شیراز

تلفن: ۶۵۰۹۰۷ - ۶۵۵۰۰۷

آگهی استخدام

تعدادی تکنیسین و متخصص تعمیرات ماشین های حساب الکترونیك استخدام میشود

داوطلبین بشرکت تهران وزوریش خیابان ایرانشهر شمالی ساختمان۵۵۵مراجعه‌ویا باتلفن ۸۳۰۹۴۵ تماس حاصل فرمایند.

آگهی استخدام

یکنفر دیپلمه زن آشنا بزبان انگلیسی حداقل سن ۲۵ سال و حداکثر ۴۰ سال بطور تمام وقت جهت کتابداری استخدام میشود.

تلفن ۸۴۱۲۹۴ ۵ر۸تا۳بعدازظهر

یك شرکت تولیدی نیاز به چندنفر حسابدار با تجربه جهت استخدام در تهرانو محل کارخانه در ساوه احتیاج دارد تلفن ۸۵۵۹۲۶ از ساعت ۴ تا ۶ بعدازظهر

میلیران

بزرگترین نمایشگاه میلیران در بلوار پهلوی و میدان ماده کمی بالاتر از میدان محسنی افتتاح شد تلفن ۲۲۶۴۶۶

عمده فروش کلیه طرحهای جدید در خیابان فرح کمی بالاتر از تخت طاوس تلفن ۸۴۳۱۸۲

تلفن نیازمندیهای اطلاعات ۳۱۱۲۲۵ ۳۱۱۲۲۴

آگهی استخدام

شرکت پرسی گاز واجدین شرایط زیر را با حقوق و مزایای عالی استخدام می نماید:

۱ـ چند نفر خانم باتسلط کامل به ماشین نویسی فارسی‌وداشتن تحصیلات معادل‌دیپلم‌وحداقل‌دوسال سابقه کار سگرتری‌برای خدمت‌درتهران. داوطلبان لطفا از ساعت ۸ صبح تا سه بعد از ظهر روزچهار شنبه ۲۳ آذر به دفتر مرکزی شرکت خیابان سپهبد زاهدی کوی خبیر پلاك ۳۴ مراجعه فرمایند.

۲ـ چندین نفر کارمندمرد دیپلمه یامعادل‌آن باداشتن حداقل‌سه سال سابقه‌کار درامور دفتری‌وانبارداری در سنین ۳۵ تا ۴۵سالگی جهت خدمت در تهران یا پس‌ازطی دوره کارآموزی در شهرستان بشرط تسلیم تضمین. داوطلبان لطفا تقاضا نامه خود را با تعیین‌مشخصات‌شناسنامه بضمیمه‌یك قطعه عکس‌ـ میزان تحصیلات و حقوق درخواستی ـ شرح کامل سوابق کارـآدرس منزل وشماره تلفن به صندوق پستی ۱۹۱۸ ارسال فرمایند.

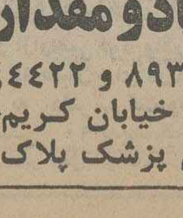

BANK PARS

آگهی مزایده

بانك پارس مقداری اثاثیه مستعمل اداری و آهن‌آلات خود را از طریق مزایده بفروش‌می‌رساندطالبین می توانند همه‌روزه از ساعت هشت صبح الی پنج بعداز ظهر در انبار بانك واقع در خیابان خزانه خیابان ابتدائی (آزادمرد) جهت ملاحظه اجناس حضور یافته و پیشنهادات خود را باداره تدارکات واقع‌درخیابان بوذرجمهری ساختمان بانك پارس تسلیم دارند. تلفن ۵۳۴۸۵۵

شرکت پخش کیسه

(سهامی خاص)

آماده تحویل

کیسه‌گونی و چتائی پلاستیک

بهرابعاد و مقدار میباشد

تلفنهای ۸۹۳۹۱۴ و ۸۹۴۴۲۲ و ۸۹۶۶۰۳

آدرس تهران: خیابان کریم‌خان‌زند حافظ شمالی خیابان پزشک پلاک ۱۴ طبقه سوم

نیازمندیهای اطلاعات

تلفنهای: ۳۱۱۲۳۰-۳۱۱۲۲۹

نیازمندیهای اطلاعات تلفنی آگهی میپذیرد

اطلاعیه استریوپرناز

استریوپرناز جدید ترین آهنگها وآلبومهای روزرا بانضمام البوم انحصاری

ایرج حبیبی ـ اعظم ـ رضا مقامی

که انحصارا دراین استریوهمکاری دارند باطلاع میرساند

استریو پرناز-تهران میدان‌سپه- پاساژ لباف تلفن ۳۱۰۵۷۴

نماینده‌فعال‌ازشهرستان ها پذیرفته میشود

آگهی مزایده

شرکت فربت حدود یکصد تن‌آهن آلات قراضه‌را ازطریق مزایده‌بفروش میرساند داوطلبان میتوانند همه‌روزه (باستثناء روز های پنجشنبه‌وجمعه) از ساعت ۸ صبح تا۱۶ ازنوع‌ومقدار آهن‌آلات مزبور در کیلومتر ۱۰ جاده قدیم کرج بعدازپل‌کن اول‌جاده‌فیروز بهرام کارخانجات شرکت فربت بازدید فرموده پیشنهادات خود را حداکثر تا پایان آذر ماه جاری بدفتر این شرکت واقع در خیابان بزرگمهر شماره ۱۸ در مقابل رسید کتبی تسلیم نمایند هزینه حمل آهن‌آلات به‌عهده‌خریدار است و برنده‌موظف است طی ۱۰ روز پس از انجام تشریفات انتقال آهن‌آلات خریداری را از محوطه کارخانه خارج نمایند.

پیشنهادات رسیده درساعت ۹ صبح روز پنجشنبه اول دی‌ماه ۲۵۳۶ در دفتر شرکت‌مفتوح وبرنده مزایده تعیین خواهد شد. حضور پیشنهاددهنده در جلسه مزایده آزاد است .

نیازمندیهای روزنامه اطلاعات تلفنی آگهی می پذیرد

خدمات عمومی ۳۱۱۲۲۷ ۳۱۲۴۱۳ (متفرقه)

واگذاری یااجاره‌سالن

درمیدان ۲۴ اسفند

یکدستگاه سالن (زیر زمین) بمساحت حدود ۳۴۰ متر مربع دارای برق سه‌فاز سیصد آمپرو دستگاه تهویه مطبوع و تلفن مستقل و سرویس و در ورودی و خروجی جهت انبار یاهر کاریکه ایجاد حریق ننماید اجاره یا با سرقفلی واگذار میشود . طالبین میتوانند همه روزه‌صبحها‌باتلفن ۶۴۷۹۵۰ از ساعت ۹تا۱۲ تماس بگیرند.

حسابدار

حسابدار باحداقل دوسال سابقه‌کار موثردر حسابداری که بزبان‌انگلیسی آشنائی کامل‌داشته باشد بطور تمام‌وقت با شرایط خوب استخدام میشود .

ازعلاقمندان درخواست‌میشود هرروز ازساعت ۳ تاه‌ره بعدازظهر به شرکت سهامی کاسپین خیابان پهلوی روبروی فروشگاه کورش خیابان نوربخش پلاك ۱۹ تلفن ۷ـ۸۹۳۰۴۳ مراجعه فرمایند .

شرکت تهران‌مو(ولا)

جهت بسته‌بندی تعدادی دوشیزه یا بانو استخدام مینماید . استخدام شدگان از سرویس ایاب و ذهاب ناهار ارزان‌قیمت و سود ویژه‌و سایر مزایای این‌کارخانه بهره‌مند خواهندگردید.

آدرس : کیلومتر ۹ جاده مخصوص کرج بین کارخانه لنت ترمز وارگانون تلفن۹۷۳۵۷۴و۵

استخدام یک‌ویک

شرکت سهامی دشت مرغاب‌جهت تکمیل‌کادر پرسنلی خود بیك‌نفر منشی‌زن دیپلمه‌با دارابودن حداقل یکسال سابقه کارمونر و آشنائی کامل به تایپ فارسی احتیاج دارد .

واجدین شرایط میتوانند همه‌روزه غیراز ایام تعطیل (پنجشنبه و جمعه)به دفتر مرکزی شرکت واقع در خیابان کاخ شمالی بین بزرگمهر ومیدان کاخ شماره ۱۰۴ مراجعه نمایند .

شرکت خدمات خانواده تی دم

به تعدادی جوان دیپلمه یا حدود آن برای گذراندن یکدوره آموزشی در اروپا و استخدام در شرکت نیازمند است تلفن ۶۲۱۵۶۹ آدرس چهار راه قصر عباس‌آباد شماره ۱۶ طبقه سوم

آگهی استخدام

متصدی باتجربه ماشین چاپ افست با حداقل سه سال تجربه کارباماشین چاپ افست‌هاریس یا مشابه آن مورد نیاز فوریست .

متقاضی بایستی دارای اطلاعات کافی در مورد مکانیك ماشین چاپ ، آماده کردن کاغذ و مرکب جهت ماشین چاپ و چاپ‌رنگی افست باشد .

حداقل حقوق سالیانه ۲۴۰۰۰۰ ریال با ضافه مزایا میباشد . با تلفن۸۲۴۰۰۱ داخلی ۱۳۷۶ تماس بگیرید .

ATMOSPHERE

کارخانجات آتمسفر

سازنده دستگاههای تهویه مطبوع و حرارت مرکزی

استخدام مینماید

مهندس مکانیك باحداقل۳سال سابقه کارمفید در تهویه مطبوع و آشنائی کامل به زبان انگلیسی جهت دپارتمان مهندسی آدرس: جاده کرج بعداز گرمدره کیلومتر ۲۶

دعوت بهمکاری

یك شرکت بزرك نساجی در رشت تعدادی تکنیسین ریسندگی ، بافندگی ، رنگرزی و تکمیل را بهمکاری دعوت‌مینماید متقاضیان لطفا به‌نشانی تهران‌سپهبدزاهدی بالاتر از تخت‌جمشید خیابان اراك شرقی پلاك ۱۶ مراجعه نمایند . ضمنا متقاضیانی که دارای سابقه کار می‌باشند ارجحیت دارند .

شرکت شهرصنعتی رشت

برای اشتغال در کارگاه شهر صنعتی واقع‌در رشت به نفرات زیر احتیاج دارد

۱ـ مهندس راه‌وساختمان باحداقل ۳ سال سابقه کار ، کارگاهی

۲ـ نقشه‌بردارورزیده با حداقل ۵ سال سابقه کار ، کارگاهی

از داوطلبین خواهشمند است برای‌ترتیب‌دادن مصاحبه خود به دفتر شرکت واقع در تهران خیابان رودسر شرقی شماره۱۱ طبقه چهارم‌تلفن ۸۹۴۰۰۷ و یا در رشت خیابان پهلوی بن‌بست فائق شماره ۳۳۰ تلفن ۳۲۰۰۳ تماس حاصل نمایند .

شرکت کامپیوترالبرز

استخدام مینماید

۱ـ کنترولر کامپیوتر (مرد)

با مشخصات زیر :

- دیپلم ریاضی
- اتمام دوره خدمت سربازی
- قبول‌شدن در تست‌هوش

۲ـ پانچیست (زن)

- حداقل یکسال سابقه کار با ماشین‌های‌دیسکت

برای تعیین وقت مصاحبه بین ساعات ۸ الی ۱۵ با تلفن ۶۱۸۲۹۵ تماس حاصل فرمائید .

خانه‌شخصی‌ساز ۹۰متر در خیابان شیخ هادی ۸ صبح تا ۲ بعدازظهر ۶۶۹۲۸۵

بقیه ایران، شاید..

که بخوبی به این حقیقت واقفند که توانائی جنگ با بزرگان را ندارند . این مشکل را مکزیک حتی در مرحله مقدماتی مسابقه ها و برای شکست دادن تیم تازه کاری چون کانادا بخوبی احساس کرد . ستارگان تیم بهرصورت اینها هستند :

ویکتور رانگل و هوگو سانچز . لئونارد کوئلار نیز بهترین مهره این تیم درمیانه میدان می‌باشد .

۱۵ـ ایران

ایران برای نخستین‌بار شانس حضور در مرحله نهائی مسابقه‌های جام جهانی را یافته‌است‌وشاید تنها تیمی از جمع تیم‌های بدون شانس باشد که به سادگی و حتی در سد بزرگان نیز حاضر به‌تسلیم شدن نباشد .

ایرانیها در این اواخر بخوبی و بدفعات ، موجودیت خود رادربرابر بزرگان فوتبال دنیا آزموده‌اند . با توجه به نتایج و آزمایش های خیره کننده آنان در برابر همین حریفان است که می توان نوید داد ، ایران احتمالا شگفتی ساز بزرگ جام جهانی سال آینده خواهد بود .

استرالیا که در جام جهانی سال ۱۹۷۴ در جمع ۱۶ فینالیست حاضر بود ، نخستین قربانی این تیم تازه برخاسته جهان سوم شد و در هر ۲بازی رفت و برگشت خویش با این حریف ، بخوبی دریافت که ایران‌یک‌حریف ساده و به اصطلاح مشت‌زنها «کیسه شن» نیست . در تمامی بازیهای خانگی هربار یکصد هزار تماشاگر ایرانی خیلی خوب ارزشهای وجودی مردان خود را در راه رسیدن به جام جهانی آرژانتین ارج نهاده‌اند .

حسن روشن که با گل سرنوشت‌ساز اودرملبورن ایران گام‌بزرگ‌وطلائی‌اش را برای قهرمانی‌برداشت، ستاره بزرگ خط حمله تیم ملی ایران است. ضمن اینکه موجودیت فردی ستارگان دیگری چون حسن نظری در خط دفاع و همچنین‌نصرالله‌عبداللهی و درمیانه میدان ابراهیم قاسم‌پور و محمد صادقی انکارناپذیر است .

۱۶ـ تونس

تونس، نماینده افریقا در جام جهانی۷۸، برای‌اولین‌بار است که به جمع ۱۶فینالیست راه پیدا کرده است . مجید چتالی مربی این تیم ،ازآغاز بشکلی مردانش را تدارك دید که خود پیشاپیش‌نخستین کسی بود که مدعی شدتونس در آرژانتین ۷۸حاضرخواهد بود . اما جالب اینکه این مربی و بازیکنان تونسی سوای فتح مسابقه‌های‌مقدماتی به این مساله امید بسته‌اندکه در جام ۷۸ ، یک گره شمالی دیگر ، نظیر آنچه که این تیم آسیائی در جام ۶۶ انجام داد ، باشند .

تیم تونس در خط دفاعی، از قدرت خوبی برخوردار است و این واقعیت را در مسابقه‌های مقدماتی بخوبی نشان داد . در خط حمله‌نیز وجود مردانی چون‌بن عزیز و آکید برای هر دفاعی خطرناك محسوب میشوند .

آگهی صنایع کاشی اصفهان (شرکت‌سهامی‌عام)

چون عده‌ای از سهامداران محترم شرکت در موردخرید سهام مربوط به‌حق‌تقدم ناشی از افزایش سرمایه شرکت‌اقدام ننموده‌اندلذا بمنظور حفظ منافع‌و حق‌تقدم‌آنان هیئت مدیره‌در جلسه مورخه ۳۶٫۹٫۲۱ موافقت‌نمود که مهلت مقرر برای استفاده از حق‌تقدم درخریدسهام برای سهامداران محترم تا تاریخ۳۶٫۱۱٫۲۱ تمدید گردد.

بدین‌وسیله از سهامداران محترمی که تاکنون موفق‌به خرید سهام سرمایه افزایشی شرکت نگردیده‌اند درخواست میشود که‌از آخرین فرصت مقرر برای خرید سهام مذکور طبق گواهینامه های‌ارسالی شرکت که‌ازطریق پست دراختیار آنان قرار گرفته‌است استفاده نمایند. ضمنا چنانچه بعضی‌از سهامداران محترم بعلت نامفهوم بودن آدرس‌های اعلام شده تاکنون موفق باخذگواهینامه مربوطه نشده‌اند کتبا یاتلفنی آدرس دقیق خودرا اعلام فرمایند تابلافاصله گواهینامه‌مربوطه به آدرس آنان ارسال گردد.

شرکت‌صنایع کاشی اصفهان (سهامی عام)

شهرداری بندرپوشهر

آگهی مزایده

چون مالکین پلاکهای ذیل تاکنون نسبت به پرداخت عوارض نوسازی اقدام ننموده‌اندبنابراین شهرداری باستناد ماده ۱۱ قانون نوسازی به قائم مقامی مالك‌وبمنظور وصول مطالبات خود از طریق آگهی مزایده و با قیمت منطقه‌ای پلاکهای ذیل را بفروش میرساند .

وخریداران‌میتوانند تا اول دیماه سال جاری پیشنهادات کتبی خود را بشهرداری تسلیم و رسید دریافت دارند، ضمنا باطلاع آنعده‌ازمالکین که تاکنون عوارض مقرر قانونی خود را پرداخت ننموده‌اند میرسانند در صورتیکه ظرف مدت‌یك ماه عوارض و املاك و مستحدثات خود را به شهرداری پرداخت ننمایند شهرداری‌مکلف‌خواهد بود برحسب وظیفه قانونی عمل و از طریق فوق مطالبات قانونی خود را وصول نماید .

پلاکهای مورد معامله بشرح زیر میباشد.

۱ـ پلاکهای شماره ۳۱۳۵ واقع در بخش یك متعلق به‌آقای داود کمینان بمساحت ۱۹۵٫۵متر مربع .

۲ـ پلاك شماره ۴۷۷ واقع در بخش یك‌متعلق به آقای محمد حسن بمساحت ۱۸۶ مترمربع

۳ـ پلاك شماره ۳۰۴۷ واقع در بخش یك‌متعلق به بانو فاطمه نساء یاهور وبی‌بی ماه‌خواجه‌دوانی و حسن اکابریان بمساحت ۹۹ متر مربع .

۴ـ پلاك شماره ۳۰۶۱ واقع در بخش یك‌متعلق بخانم زهرا خانم ناخدایان بمساحت ۱۶۸ متر مربع .

۵ـ پلاك شماره ۳۰۹۴ واقع دربخش یك‌سید محمود شبانکاره و سه دانك مجهول بمساحت ۱۸۲ مترمربع

۶ـ پلاك شماره ۲۹۰۵ واقع دربخش یك مجهول‌المالك‌بمساحت ۱۲۵ مترمربع.

۷ـ پلاك شماره ۲۹۰۶ واقع دربخش‌یك‌مجهول بمساحت ۱۴۰ مترمربع

۸ـ پلاك شماره ۲۹۷۳ واقع در بخش یك متعلق به خانم فاطمه بیگم طبیب بمساحت ۴۲۵ متر مربع .

۹ـ پلاك شماره ۲۰۲۴ و۲۰۲۵ واقع در بخش دو بوشهر متعلق حاج رضا هفته و حدود تقریبی بمساحت ۸۰۰۰۰ متر مربع

۱۰ـ پلاك شماره ۳۱۸۷ واقع در بخش دوکوی هلالی متعلق‌به آقای حاج‌حسین مرادی مساحت تقریبی ۲۰۰۰۰ متر مربع

۱۱ـ پلاك شماره ۳۱۹۸ واقع در بخش دوکوی هلالی متعلق به آقای عبدالرحمن کازرونی تیمسار بمساحت ۱۲۰۰۰ متر مربع .

۱۲ـ پلاك شماره ۸۸۴ واقع در بخش دو کوی سنگی متعلق به آقای عبدالرحمن کازرونی‌تیمسار بمساحت ۶۰۰ متر مربع

۱۳ـ پلاك شماره ۷۱۸٫۲ واقع در بخش دو کوی سنگی متعلق به آقای نصرت‌اله شناور به مساحت ۱۳۰ متر مربع .

۱۴ـ پلاك شماره ۶۶۰ واقع در بخش دو کوی سنگی شمال مدرسه ایراندوخت متعلق به آقای مهندس علی عباسی بمساحت ۴۵۰۰ متر مربع.

۱۵ـ پلاك‌شماره ۳۰۶۶٫۱ واقع در بخش دو کوی سنگی متعلق به آقای محمد گزی بمساحت ۱۶۰۰۰ متر مربع

۱۶ـ پلاك شماره ۳۰۲۶ واقع در بخش دو بوشهر کوی سنگی متعلق به آقای نصرت زمان دشتی بمساحت ۱۵۰۰۰ متر مربع.

۱۷ـ پلاك شماره ۶۶۳ واقع در کوی سنگی متعلق به آقای عبدالکریم غریبی بمساحت ۷۳۰ متر مربع.

۱ـ کسانیکه مایل بشرکت در مزایده باشند بایستی پیشنهادات خود را شامل دو پاکت‌الف وب‌که پاکت الف شامل ۱۰درصد مبلغ پیشنهادی خرید زمین پلاك موردنظر رابه حساب سپرده ۹۰۰۲ شهرداری در بانك ملی بوشهر پرداخت نمایند :وپاکت ب شامل مبلغ پیشنهادی که با حروف و عدد بطور خوانا وبدون قلم خوردگی باشد خواهد بود و دوپاکت مزبور درپاکت‌دیگری گذارده و سربسته و لاك و مهر شده که‌روی آن جمله پیشنهاد مزایده خرید زمین پلاك مورد نظر قید نمایند و نام و نام خانوادگی پیشنهاددهنده‌و نشانی آن قید شده باشد تا ساعت ۱۰ صبح روز ۳۶٫۱۰٫۱ بدفتر شهرداری تحویل‌ورسیددریافت دارند پیشنهادات رسیده در ساعت ۱۱ صبح همان روز باحضور اعضاء کمیسیون باز وقرائت‌خواهد شد .

۲ـ حضور پیشنهاد دهندگان و یا نمایندگان آنان در جلسه آزاد است .

۳ـ به پیشنهادات مشروط و یا مبهم و یا مخدوش وفاقد سپرده و یابعداز موعد مقررسیده باشد ترتیب اثر داده نمیشود.

۴ـ شهرداری در رد و یا قبول یك یا کلیه پیشنهادات مختاراست.

۵ـ سپرده برندگان نفر اول و دوم وسوم تا انتقال سند مالکیت به خریدار در شهرداری‌باقی خواهد بود و درصورتیکه نفر اول تایك‌هفته بعد از ابلاغ کتبی شهرداری حاضر به انجام معامله نشود سپرده بنفع شهرداری ضبط ومعامله‌بهمین ترتیب بانفر دوم یاسوم انجام خواهد شد.

۶ـ کلیه هزینه های ثبتی و مالیاتی حق‌الدرج آگهی بعهده برنده مزایده خواهد بود.

۷ـ بهای پلاك‌خریداری شده نقداوصول‌خواهد شد.

ایرج‌سلامی شهردار بوشهر

وزارت‌دادگستری

سازمان ثبت اسناد و املاك کشور

اداره کل ثبت منطقه ۱۵ همدان

آگهی تغییرات شرکت شیشه همدان (سهامی عام)

بموجب نامه مورخه ۳۶٫۹٫۱۶ منضم به‌صورت جلسه مجمع عمومی فوق‌العاده مورخه ۳۶٫۹٫۱۴ وگواهی شماره۱۵۲۸۰ـ ۳۶٫۸٫۲۴بانك‌اعتبارات صنعتی ضدی شصت و پنج سرمایه شرکت که از طرف صاحبان سهام تعهد شده بودوصول‌شده بنابراین کل‌سرمایه شرکت‌که‌مبلغ ۳۰۰۰۰۰۰۰ سیصد میلیون ریال است نقدا پرداخت گردیده‌و ماده پنج اساسنامه اصلاح شده‌است .مراتب در تاریخ۳۶٫۹٫۱۶ ثبت و جهت اطلاع عموم آگهی میشود .

رئیس اداره ثبت همدان .جعفر صیرفی

شهرداری پایتخت

آگهی‌خلاصه حساب، درآمدوهزینه نوسازی شهرداری پایتخت‌درپایان شهریور ماه ۲۵۳۶ شاهنشاهی‌دراجرای ماده هفتاد ویك قانون شهرداری بدینوسیله خلاصه حساب درآمد وهزینه نوسازی در پایان شهریورماه ۲۵۳۶ که در پنجاه وهشتمین‌جلسه انجمن‌شهر پایتخت مورخ بیست ویکم‌آبانماه‌دو هزار وپانصد و سی و شش تصویب وبشماره ۲۵۸۹ ـ ۳۶٫۹٫۲ بشهرداری پایتخت ابلاغ شده جهت استحضار همشهریان گرامی منتشر مینماید

شرح	مبلغ بریال	شرح	مبلغ بریال
هزینه نوسازی در پایان شهریور ماه ۲۵۳۶	۶۹۴۵۳۹۰۱۸	وصولی درآمد نوسازی	۷۷۶۵۵۳۷۲۵
بدهکاران و تنخواه‌گردانها	۱۲۶۰۳۲۳۸	بستانکاران (حساب عمومی)	۹۹۷۶۱۸۳۰
موجودی بانك در پایان شهریور ماه ۲۵۳۶	۱۶۹۱۷۳۲۹۹	موجودی در اول‌سال ۲۵۳۶	
	۸۷۶۳۱۵۵۵۵		۸۷۶۳۱۵۵۵۵

م‌الف ۲۱۷۹۵

شهردار پایتخت

آشنائی باحوزه‌های علوم دینی

نخستین حوزه علمیه را حضرت امام جعفر صادق «ع» تشکیل دادند و ٤ هزار طلبه ازاین حوزه علمیه دانشنامه اجتهاد دریافت داشتند

حوزه های علوم دینی و اسلامی ،تاکنون دستپروردگان ودانش‌اندوختگانی چون: شیخ کلینی ، شیخ مفید ، سید مرتضی ، شیخ‌طوسی، بوعلی سینا ، شیخ بهائی ، خواجه نصیر الدین شیخ آقا بزرك تهرانی و صد ها محقق ومجتهدو محدث و قطب اسلامی به جامعه بشری هدیه کرده‌اند که هر یك در زمان خود ستاره‌ای فروزان در آسمان علم و دین بوده‌اند ...

چهار هزار طلبه که هر کدام در یك رشته از علوم و فنون سرآمد خویش گشتند ودانشنامه اجتهاد دریافت داشتند شاگردان اولین حوزه علمیه بودند که در جلسات درس امام صادق(ع) رئیس مذهب‌شیعه اثنی‌عشری کسب‌فیض کردند، گرچه تاریخچه ایجاد حوزه علمیه را میتوان ازبدو پیدایش اسلام دانست ، زیرا پیامبرعالیقدراسلام بیشتر در مسجد احکام و آیات الهی‌رابرحاضرین میخواندند و نوعی درس عملی‌میدادند و پس از آن‌علی (ع)چنین میکرد .لیکن این کیفیت‌پس از علی (ع) و روی کار آمدن بنی‌امیه، متوقف ماندتا زمان امام جعفر صادق(ع) که مجدداباطرز نوین‌و جامع‌الاطرافی آغاز گشت و سپس ادامه‌یافت‌تا هنگامیکه حضرت رضا (ع)امام هشتم شیعیان‌در خراسان چنین حوزه علمیه‌ای ایجاد کردند .

وبعد شیخ‌کلینی حوزه علمیه‌ای بوجود آورد که شاگردان دانشمندی‌هم‌ازاین مدرسه‌برخاستند وهمینطور ، شیخ‌مفیدو پس از آن سید مرتضی‌و سرانجام در سال ٤۰۰ هجری قمری شیخ‌طوسی به نجف اشرف رفت وبزرگترین وشاید‌نخستین حوزه علمیه بصورت کنونی را در نجف بنیان نهاد که‌دو سال دیگر هزاره اول تاسیس حوزه علمیه پایان می یابد .

از حدود ٦۰۰سال پیش حوزه‌های علمیه در نجف، اولین (عراق) و در ایران ، در شهرهای : قم ، مشهد و اصفهان ایجاد شد و تهران به درس و بحث‌علمی سپس مراکز دیگری در دینی می‌پردازند . شیراز ، قزوین و دیگر در مجموع این حوزه شهرهای بزرگ بوجودآمد. های علمیه حدود ۲۵ تا۳۰ در حال حاضر بزرگترین هزار طلبه به فراگیری علوم اسلامی و فقه‌اصول‌اشتغال دارند .

با توجه به اینکه تاکنون حوزه‌های علمیه کمتر مورد علاقه و استفاده بانوان قرار میگرفت در سال‌های اخیر توجه زنان به دروس این حوزه‌ها جلب شده و هم‌اکنون دهها و صدهانفر از بانوان به فراگیری علوم اسلامی مشغول‌اند .

بسیار کسان هستند که علاقه دارند بدانند حوزه های علمیه از نظر درسی ، طبقه بندی محصلین«طلاب» اداره حوزه‌ها ، حقوق «شهریه» مدرسین و طلاب و هزینه‌های‌مربوط چگونه و از چه ممری تامین و اداره می‌شود .

این گزارش ، علاقمندان را در مسیر چگونگی کار حوزه‌های علمیه قرار می‌دهد .

★

حوزه درس علوم دینی براساس آداب و سنتهای خاصی اداره می‌شود که با کیفیت کار دانشگاه های امروزین کاملامتفاوت‌است.

در این حوزه‌ها تحصیل در سه مرحله انجام‌میگیرد: «مقدمات» ، «سطح» و «خارج» که بطور متوسط برای طلبه با استعداد هر دوره چهار تا پنج سال‌طول می‌کشد . گرچه دوره‌آخر، یعنی «خارج» که درس اجتهاد است تقریبانامحدود است و یک طلبه وقتی هم که به درجه اجتهاد میرسد بازهم طلبه به مفهوم واقعی کلمه است که تا پایان عمر همچنان در این کسوت‌باقی می‌ماند .

انتخاب درس، آزاداست

در حوزه‌های درس‌علوم دینی نوعی آزادی‌تحصیلی وجود دارد که در هیچیک از مراکز علمی دنیانمیتوان

آیت‌اله علامه ناصرمکارم شیرازی

نظیر آن را یافت ، باین کیفیت که درحالیکه طلاب علوم دینی موظف به درس خواندن می‌باشند ، در انتخاب رشته و کتاب‌درسی و استاد و وقت ، کاملا آزاد هستند ، یعنی هیچ برنامه‌ای طلبه را موظف به انتخاب درس معین یااستاد مخصوص و یا زمان ویژه نمیکند ، هرکس برابر ذوق و علاقه و استعداد و فهم و ادراک خود در هر درس و نزد هر استادی و در هر وقت از شبانه روز، می‌تواند شرکت کند و به اصطلاح ، اصل «عرضه و تقاضا» کاملا ملحوظ مرعی است .

جالب اینکه یک استاد ممکن است در حوزه‌درسش تنها یک شاگرد داشته‌باشد درحالی که استاد دیگری بیشتر از هزار شاگرد را تدریس کند .

همچنین وقت و محل درس با توافق استاد و شاگرد تعیین میگردد وزمان آن ممکن است قبل ازطلوع آفتاب یا دیگر ساعات روز تا پاسی از شب گذشته باشد .

زبان خارجه در حوزه

بیشتر طلاب علوم دینی در رشته فقه ، اصول و ادبیات عربی تحصیل می‌کنند ، چون این دروس‌در درجه اول اهمیت قرار دارد . لیکن شاگردان‌حوزه های درس فلسفه ، تفسیر ، عقائد و مذاهب ، حدیث ، اخلاق و فن خطابه نیز کم نیستند .

از این نظر مدارس‌دینی را می‌توان به سفره‌ای‌تشبیه کرد که همه نوع غذا درآن وجود دارد و هرکس‌برابر استعداد و ذوق و علاقه‌و نیاز خویش از آن بهره برمیگیرد . حتی تغییر دادن رشته‌های درسی در این مدارس کاملا آزاد است و همین آزادی است که‌منتهی به «انتخاب اصلح» می‌گردد و کمک زیادی به پرورش استعدادها می‌کند .

در سال‌های اخیر نیاز روز افزون ارتباطات بین‌المللی ، داشتن یک یا چند زبان خارجی را برای طلاب علوم دینی نیز الزامی ساختو بهمین جهت ،زبان انگلیسی بطور گسترده و زبانهای دیگر حتی «اردو» در جلسات درس حوزه‌های علمیه تدریس می‌شود و اخیرا گفتگو از تدریس زبان بین‌المللی «اسپرانتو» نیز درمیان است و مدرسه‌امام امیرالمومنین (ع)» دوحوزه درس زبان خارجه در دو سطح مختلف با بهره‌گیری از اساتید زبان را از اساتید زبان دائر کرده است .

دوشیزگان و بانوان طلبه

حوزه‌های درس علوم دینی تا این اواخر ، در انحصار آقایان قرار داشت و کمتر ، مورد استفاده بانوان قرار میگرفت، لیکن از چند سال پیش‌دوشیزگان و بانوان به تحصیل در رشته علوم دینی علاقه‌نشان داده‌اند وبرنامه‌هائی دراین زمینه برای بانوان و دوشیزگان علاقمند تهیه و بمورد اجرا گذاشته شده است که‌بسیاری‌ازدوشیزگان برای تحصیل علوم دینی به «قم» رفته‌اند و جالب اینکه درمیان داوطلبان «طلبه‌گی» دختران دیپلمه و لیسانسیه هم فراوان دیده می‌شوند.

هم‌اکنون مدارس‌متعددی از جمله: دارالزهرا ومکتب توحید اختصاص به اجرای برنامه درس علوم دینی برای دوشیزگان‌دارد.بعضی از این مدارس برای دوشیزگان طلبه خوابگاه‌هائی نیز فراهم آورده‌اند.

یکی از این مدارس در سال جاری فقط برای ٤۰ نفر دختر طلبه «جا» داشت درحالی که حدود ٤۰۰نفر در امتحان‌ورودی‌آن‌شرکت کرده بودند .

ناگفته نماند که بانوان محصل نیز غالبا همان‌رشته درس و همان کیفیت‌تحصیل علوم دینی راکه‌برای آقایان وجود دارد تعقیب می‌کنند، از لحاظ استاد ، چون در حال حاضر استادان زن به اندازه کافی وجود ندارد ناگزیر از وجود استادان مرد استفاده می‌شود لیکن تمام جهات وجوانب‌اسلامی در این مورد رعایت می‌شود .

دانش فقط بخاطردانستن

در حوزه‌های علمی معمولا علم را برای علم می‌خواهند ، نه برای اخذ مدرک .

بهمین دلیل در این‌حوزه ها گرفتن مدرک‌مطرح‌نیست و محصلین نیز چنین‌توقعی ندارند ولی اجازه اجتهاد و یا مدارک مختلف دیگری به طلاب علوم دینی داده می شود که ارزش رسمی و مزایای قانونی‌ندارد وطلاب علوم دینی هم ازین نظر نگران نیستند .

در حوزه‌های درس‌علوم دینی ، چون بیشتر، درس ها از راه بحث و تحصردر ذهن محصل نقش می‌بندد‌و بهمین جهت سخن گفتن و بحث و استدلال کردن آزاد است ، گاهی یک جمله و یک ایراد و پاسخ آن ، گفتگو و همهمه‌فوق‌العاده‌ای درمیان شرکت کنندگان در بحث بوجود می‌آورد که بهمین جهت جلسات درس‌را اصطلاحا جلسه «مباحثه» می‌گویند و شعرا نیز به‌آن عنوان «قیل و قال‌مدرسه» داده‌اند . ولی باید توجه داشت که هیچگاه این بحث ها و جدلها از حد متعارف و منطقی خارج نشده و نزاکت جلسه درس‌و مباحثه را خدشه‌دار نمیسازد .

در حوزه‌های علمیه ، محصلینی از دیگر کشورها نیز وجود دارند از جمله در حوزه علمیه قم عده قابل ملاحظه‌ای طلاب علوم دینی از آفریقا ، هندوستان ، پاکستان و حتی از کشور های اروپائی به تحصیل مشغول هستند و حوزه علمیه قم برای این‌موضوع اهمیتی بسزا قائل است .

حقوق استاد و شاگرد مساوی

حوزه‌های علمیه نیزمانند هر تشکیلات دیگری، دارای مخارجی از قبیل ایجاد حوزه درس ، تشکیل کتابخانه ، تعمیرات و نگهداری حقوق اساتید ، حقوق محصلین و دیگر هزینه هائی ازین قبیل می باشد که دولتها در تامین این بودجه‌ها هیچگونه دخالتی ندارندو در حال حاضر کمتر مدرسه‌ای است که از محل موقوفات‌مدرسه یا موقوفات عمومی اداره شود . بیشترین و مهمترین رقمی که زعمای روحانیت برای تامین هزینه های حوزه علمیه به آن تکیه دارند ، سهم امام (ع) می باشد که طبق تعالیم‌اسلامی هر مسلمانی موظف است‌از درآمد سالانه خود پس از کسر تمام مخارج خویش ، طبق احکام اسلامی درپایان هر سال از مازاد آن یک پنجم آنرا به بیت‌المال مسلمین بپردازد. ازین‌مبالغ، قسمتی صرف ایتام و از کار افتادگان سادات می‌شود و قسمت دیگری در مصارف عمومی مذهبی از جمله اداره حوزه‌های علمیه‌صرف می‌گردد .

در حال حاضر وضع به گونه‌ای است که در حوزه های علمیه ، ماهانه بین یکصد تا حداکثر یک هزار تومان «شهریه» به عنوان کمک هزینه هریک از طلاب علوم دینی پرداخت میشود که بعضی با همان مبلغ زندگی طلبه‌ای خود رااداره می‌کنند . جالب اینکه غالبا حقوق «شهریه» یا همان کمک هزینه تحصیلی به شاگرد و استاد بیک اندازه پرداخت می‌شود و شاید بتوان گفت که این چنین مساوات در هیچ جای دنیا وجود ندارد .

درحوزه‌های درس علوم دینی بین استاد وشاگرد مساوات کامل برقرار است

●

آزادی تحصیلی که در حوزه های درس علوم دینی وجود دارد در هیچیك از مراکز علمی جهان نظیر ندارد

برنامه‌سخنرانی

عزاداری با حضور حضرات مراجع عالیقدر تقلید شیعیان جهان

- حضرت‌آیت‌اله آقای حاج سید احمد خوانساری ـ بازار تهران ، مسجد سید عزیزاله شبها بعد از نماز مغرب و عشاء .
- حضرت آیت‌اله آقای حاج سید محمد رضا گلپایگانی ـ در منزل ایشان در قم هر روز صبح از ساعت ۷
- حضرت آیت‌اله آقای سید شهاب‌الدین مرعشی نجفی ـ حسینیه ایشان در قم هر روز صبح از ساعت۷ .

عزاداری ازطرف حضرات علماءاعلام وحجج‌اسلام

- حضرت آیت‌اله آقای حاج سید محمد وحیدی ـ منزل ایشان در قم هر روز صبح از ساعت ۸ .
- حضرت آیت‌اله آقای حاج سید صادق شریعتمداری در منزل ایشان در تهران خیابان شاهپور هر روز صبح.
- حضرت آیت‌اله آقای حاج سید محمد حسین عنوی بروجردی ـ در حسینیه ایشان ، خیابان ابوسعید، مقبل کلانتری صبحها .
- حضرت آیت‌اله آقای حاج‌سیدعلی‌اکبر برقعی ـ در منزل ایشان در خیابان شاهپور «فرهنگ» از ۳٫۵ الی ۴٫۵ بعد از ظهر .
- حضرت حجت‌الاسلام حاج شیخ مصطفی مسجد جامعی‌ـ در منزل ایشان ، در خیابان پهلوی ، جنب بیمارستان عصرها ۳ الی ۵٫۵ .
- حضرت حجت‌الاسلام حاج سید علی انگجی‌ـ در منزل ایشان در خیابان خیام، نکیه ملک‌آباد صبحها از ۸ الی ۱۱ .
- آیت‌اله زاده رفیع شریعتمدار ـ در منزل ایشان صفی‌علیشاه صبحها .

مجالس سخنرانی دهه اول ماه محرم

- آقای دکتر محمد جواد مناقبی ـ شبها مسجد مروی ناصرخسرو ، صبحها مسجد بزازها بازار .
- آقای حاج شیخ محمود حلبی ـ صبحها مسجد المصطفی چهار راه حسن آباد ، بعد از نماز صبح .
- آقای حاج شیخ قاسم اسلامی ـ شبها مسجد مستوفی الممالک خیابان خیام ، گذر مستوفی بعد از نماز مغرب و عشاء .
- دکتر عبدالرضا حجازی ـ شبها مسجد آذربایجانیها ، بعد از نماز مغرب و عشاء .
- آقای حاج شیخ محمدتقی مجتهدزاده ـ شبها مسجد امام صادق «ع» آریاشهر از ساعت ۶٫۵ الی ۷٫۵ . نکیه یزدیها قلهک ، خیابان دولت از ۷٫۵ الی ۸٫۵ .
- حسینیه عنوی خیابان سیروس ـ از ۹٫۵ الی ۱۰٫۵بعد از ظهر ،مسجد آذربایجانیها ازساعت ۱۱الی ۱۲صبح. حسینیه حاج کریم ماهرو از ساعت ۹ الی ۱۰ صبح.
- آقای حاج شیخ حسن کافی خراسانی‌ـمسجد امین‌الدوله بازار از ساعت ۶٫۵ الی ۷٫۵ بعدازظهر ، مسجدآیت‌اله نوری سرچشمه ازساعت ۸الی ۹بعد ازظهر ، مسجد ابوالصدق سیه غربی از ساعت ۹ الی ۱۰ بعد از ظهر ، حسینیه فراهانیها ، سید خندان ازساعت ۱۰الی ۱۱ بعداز ظهر ،مسجد لاریجانی‌ها پامنارازه۶٫۵الی۷٫۵صبح
- آقای حاج شیخ محمد مقدسیان ،مسجد شیشه آقاشیخ هادی از ساعت ۶٫۵الی ۷٫۵ بعد از ظهر ، حسینیه برادران ، نظام آباد ، از ساعت ۸ الی ۹بعد ازظهر، مکتب‌الحسین از ساعت ۸ الی ۹ صبح ، صنف آهن فروشان از ساعت ۱۱ الی ۱۲ صبح .

شماره: ۱۳۶۸۲
تاریخ : ۱۵٫۹٫ ۳۶

«آگهی»

باستناد ماده یك قانون ملی شدن جنگلها ودر اجرای ماده ٥٦ قانون اصلاح قانون حفاظت وبهره برداری از جنگلها و مراتع کشور اراضی‌واقع‌درمحدود رقبات مشروحه زیر :

ردیف	نام‌ملك	پلاك	بخش	حدود اجمالی شمال	جنوب	شرق	غرب	مساحت طی شده بزحسب هکتار	مستثنیات بر حسب هکتار
۱	قریه طاف	۳۰	۲خرم‌آباد	خط الرأس کوه سفید ـ کوه کلا ـ تپه‌های پیرجک	خط الرأس کوه طاف ـ تا امتداد کوه کرفت	راه زشك به گردنه نوژیان تا خط الرأس طاف	خط الرأس کوه بون	۶۹۳۳	۳۶۷
۲	قطعه زمین ـ قریه پامنار	۴۵/٤	۲ "	خط الرأس کوه شیرکشان	شاه جوی عمومی	اراضی قریه حسین‌آباد پشته	اراضی قریه پامنارپلاك ٤٥ اصلی	۱۰/۲۵	٤/۲۵
۳	مزرعه چقاسبز(پاپی خالدار)	۵/٤	٤ "	خط الرأس کوه سیاه کمر	نهروقفی	اراضی دره گرم	زمین‌پلاك ٥ فرعی از ٥ اصلی پاپی خالدار	۱۳۰	۹٤
٤	قریه ویسیان	۱۷	۳ "	"کوه گاگیله ونساردله	خط الرأس کوههای دندانه سرـ لره ـ باغه	اراضی فلاوند ـ گمگمه ـ تنگ سرنجه	جاده قدیمی باغله	٤۵٤۰	٦٦۰
۵	قریه نساردله	۱٤ "	"	رود خانه خرم‌آباد	خط الرأس کوه گاگیله ـ نساردله (اراضی ویسیان)	اراضی شوراب اسفنگزی‌وگندابه	تپه عملان ـ اراضی ویسیان	۱۲۰۰	۲۳۰
٦	"دانکی	۱۱	٦ "	جاده‌ماراضی اکبرآباد ـ کوه بلومان	اراضی میان‌کران ـ رود خانه‌آبستان	اراضی اکبرآباد پلاك ۱٤	اراضی میل میله پلاك ۱۰	۱٤	۱۱٦
۷	"چم کوشك کول زرد	۳۸	۷ "	رود خانه صیمره ـ اراضی دیلاوند	اراضی گرم خانی ـ باقلا ـ چرود‌ره	اراضی دیلا وند ـ اراضی باقلا	رود خانه صیمره	۷۳	٤٦۸
۸	"سرگن	۱۳٦	۷ "	خط الرأس کوه پران‌پرویز	خط الرأس کوه سبزآب وشاهیلان	رود خانه کشکان	خط الرأس کوه گاومرودم	۱۷۳۰۰	۲۵۳
۹	"تویه خشکه	۱۳۲	۷ "	کوه گچ	کوه سه دن	جاده بلباحبیب تپه تکه‌تکه‌ـ کوه پشت تنگ بره	کوه مادیان‌کوه ـ تنگ آب انبار	٤۱۳۳	۸۲۲
۱۰	"قاطرچی	۱۳۳	۷ "	اراضی قریه عالی‌آباد	جاده اراضی قریه خاص	کوه داگه ـ جاده	کوه ویزنهار	۱۵۸٤	۸۰
۱۱	مزرعه رزه کوچکه	۱/۵	۸ "	مرتع قهرکاظم	رود خانه زال	کول زال ـ دول‌کل	دره ظهراب	۱٤۸۳	۱۷
۱۲	قریه چم گرداب	۳	۸ "	کوه بسیاری (شادابه‌کوه)	رود خانه صیمره	تپه‌های دول‌سیه	گردنه گداآباد ـ رود خانه‌طیلان	۲۰۳۸	۱۳۰
۱۳	قریه پسیر	۱	۹ "	کوه تنگ سی ـ کوه‌ازگنه ـ کوه پشت آسیاب	غارعبدل‌مرده .گردنه‌دراولی‌رود خانه	رود خانه سزار	گردنه گنل ـ کل‌گاوراه	۳٤۰۷	۹۳
۱٤	"چنار	٤٤	۹ "	کوه توی	رود خانه قلی‌خان	جاده معروف به‌گزیا	کوه چك سرخ باغ نو	۱۱٦۵	٦۰
۱۵	"چهارافشار	۲۹٤	۱۲	خط الرأس کوه کرهالو	خط الرأس کوه چرخ‌لان	اراضی قریه مرده شوره	اراضی معوله	٤۷۵	۲۲۵
۱٦	"قلعه سرخه	۱۱وفروعات	۱۳	راه بن‌طویله ـ رود خانه‌برد گلال	شط قبرخداوردی ـ مرتع زیربند	آبریزیال یقه بن‌گرگ	مرتع زیربند	۱٤۸٦۰	۱۷
۱۷	"زیربند	۱۳" "	۱۳	رود خانه گرخه	رود خانه گرخه	مرتع بن‌طویله	رود خانه گرخه	٤۵٦۷	—
۱۸	قریه بیدغلام	٤۱٤۲	۲بروجرد	اراضی قشلاق	جاده ـ گلال ـ نهر	یال‌تپه‌های قشلاق	اراضی ابراهیم آباد	٦٤	۱۳
۱۹	"هیراب	۵٤	۳ "	اراضی قلعه شعورخان	اراضی کشه باغ	اراضی چشمه	اراضی آقبلاغ	۷۵۰	۷۲۵
۲۰	"باغ موری	۳۱	۲الیگودرز	نساربلند ـ چشمه بردی ـ کمرسیاه	اراضی قریه قلعه گرجی	گلال قلعه بردی ـ گلال‌الله رحم دره‌ارضی	سوراخ رویاه ـ چهارگاوخانی ـ چشمه درگاه	۷۳٤	٤۱٤
۲۱	"مکی‌آباد	۲٦	" "	ذوالقدر اراضی قریه کمری	اراضی سور	اراضی قریه لمس	اراضی قریه چالسپار	۳۷۵	۸۹۵
۲۲	قریه قاسم‌آباد تیران	۱٦	۳ "	اراضی علی‌آباد	کوه تمندر	بندجو	اراضی شاپورآباد	۱٤۵۰	۱۹۰۰
۲۳	مزرعه خرموده	۱٦/۵	۵ "	گلال دره قبله	بلندبالای چشمه ماهی‌چال	رود خانه مروآب	خط الرأس خرموده	۲٦۰	۲٦۰

باستثنای مستثنیات یاد شده در هر رقبه که‌شامل‌اراضی مزروعی‌ومستحدثات میباشد باتعاریف مندرج درماده یك‌قانون حفاظت وبهره برداری از جنگلها و مراتع کشور منطبق ومشمول ماده یك قانون ملی شدن جنگلها ومراتع کشور تشخیص داده شده است . اشخاصی که به این تشخیص معترض‌هستندمی‌توانندحداکثر ظرف یك ماه از تاریخ انتشار این آگهی مدارك ومستندات خودرا به دبیرخانه سرجنگلداری کل استان لرستان واقع درخرم‌آباد تسلیم نمایند تا در کمیسیون مقرر درماده ٥٦ قانون رسیدگی شود . به اعتراضاتی که خارج از مهلت مقرر برسد ترتیب‌اثر داده نخواهد شد .

هرمز پورمجیب
سرجنگلدار کل استان لرستان

زحمات والی و هنرآفرینی بازیگران برجسته تئاتر ایران، به علت ناقص بودن متن، به هدر رفته است

جعفر والی

«نمایش طولانی» واقعاً طولانی است

محمد ابراهیمیان

نمایش طولانی
نویسنده ـ منوچهر رادین
کارگردان ـ جعفر والی

بازیگران ـ جمشید مشایخی، فرزانه تائیدی، جعفر والی، اسماعیل محرابی، فیروز بهجت محمدی، غلامعلی نبی پور، پری امیر حمزه، سعید امیر سلیمانی، سرور رجائی، سهراب سلیمی، معصومه تقی پور، فریده دریا مج
محل اجرا ـ تالار ۲۵ شهریور.

***

نمایش طولانی، واقعا یک نمایش طولانی، خسته کننده و بی جذبه است.

حتی اگر قرار است پیامی هم داشته باشد بحدی ضعیف بیان شده است که دقیقا در متن و در اجرا بخوبی مشهود است. حتی کوشش بازیگران در رشد شخصیت ها نیز بی تاثیر میماند و مهره هایی چون مشایخی، والی، فرزانه تاییدی، بهجت محمدی، امیر سلیمانی و محرابی هدر میروند. هر چند از سوی هر یک از آنها کوشش شده است بازیهایی در خور توجه داشته باشند، لکن عدم امکان روابط شخصیت ها در متن و گسستگی فاحش اجرا سبب شده است که تلاش همه انها بی ثمر بماند.

بی تردید این ضعیف ترین اجرای جعفر والی بعنوان کارگردانیست که روزگاری چوب بدستهای ورزیلو و ای با کلاه، آی بی کلاه را کارگردانی کرده بود.

والی از اندسته کارگردانهایی است که پیوسته شیفتگی خود را نسبت به آثار ایرانی نشان داده است و گزینگاه که امکان عرضه استعداد و تواناییش بوده از هیچ کوششی دریغ نکرده است. اجراهای او از دو نمایشی که در بالا به آنها اشاره رفت هنوز مثال زدنی است، اما حالا و در این شرایط سبب چیست که والی حتی کمترین قابلیت خود را بخدمت نمی گیرد؟ بحث ساده ایست، دستمایه او برای کار، یک نمایشنامه از هم پاشیده، از هم گسسته و در هم ریخته است که به هیچ وجه قابلیت اجرایی ندارد. نه خط دراماتیکی مشخصی، نه آدمهای با هویتی، نه موضوع خاص و بکری، نه روابط درستی و نه فضایی که ظرفیت اجرایی داشته باشد و نه گفتگو هایی که مبتنی بر اصلی باشند. نتیجه این می شود که والی و همه عناصر موجود در صحنه هنر میروند و هیچ جاذبه ای که نمی آفرینند پیشکششان، بلکه هیچ گونه رغبتی هم برای ادامه دیدن فراهم نمی کنند.

با کمترین نگاهی به جشنواره و سمینار تئاتر شهرستان سال پیش می شود از بچه های شهرستانی لااقل این درس را گرفت که چگونه می شود با یک موضوع روبرو شد، به آدمها هویت داد و روابط را مشخص کرد و یک اجرای خوندار پیش روی تماشاگر گذاشت. حداقل اینکه «دالو» را اگر دیده باشند که حتما دیده اند و یا اگر «محپلنگ» را که از پوشهرامده بود دیده باشند می شد بانگاه به انها حداقل ریتم درست دراماتیکی اثری را شناخت. حالا که متن از چنین ویژگی‌ای برخوردار نیست، والی می توانست باتکیه برتجربیاتش این ریتم مناسب را حداقل در اجرا فراهم کند که متاسفانه نکرده است.

منوچهر رادین نویسنده نمایشنامه البته کوشیده است که دربرخورد بایک موضوع به یک تراژدی دست بیابد. لکن به کمترین نتیجه‌ای نرسیده است. حتی او کوشیده که بایک حرکت موازی دوعنصر را در فضاهای ملموس خود قراردهد و موضوع را که واحد است دراین فضاها رشد دهد و یک تز صادر کند.

موضوع نمایش او هجوم سرمایه‌داری و جامعه صنعتی به روستاست که دراین میان روستا نابود می شود و روستائیان بناچار جملگی تسلیم میشوند و یک شاعر بیابان گرد که اخرین نیروی مقاومت روستائیان است، نیز از میان میرود و شاعر جوانی که در شهر زندگی میکند و بنوعی علم مخالفت باسیستم سرمایه‌داری کارخانه‌دار برمی‌افرازد، نسل بعد از شاعر روستایی را مثلا باخواندن شعرهائی از بامداد و سایه ادامه میدهد. یعنی که هنوز کورسویی هست....

«بیابان را سراسر مه گرفته است
چراغ قریه پنهان است
موجی گرم در خون بیابان است»

روشنفکر روستا همان شاعر دشت گرد است که برافروخته میشود و زیربار هجوم سرمایه‌داری شهری از میان میرود. از روستاقطع امید می شود و نویسنده تنها یک کورسو در تمامی متن بجای میگذارد و آن حضور یک روشنفکر شهریست که گهگاه فقط شعری می‌خواند، گاه شعری از بامداد و گاه شعری از سایه، و این تنها امید بازمانده نویسنده است که فقط شعر میخواند...

سرگردانی نویسنده

نمایش میان واقعیت و نهاد سرگردان است. چهره ای که از روستا ترسیم میشود، چهره روشنی نیست. نه در گفتار روشن است و نه در کردار، در اجرانیز هیچ کمکی به ترسیم چهره واقعی روستانمی شود، هیچ عاملی در خدمت واقعیت وجودی روستانیست. حتی دکور گویای این واقعیت نیست و دراین مورد نیز به نماد توسل جسته‌اند. نشانه روستا مشتی زن و مرد روستایی پوش است بالهجه‌های تهرانی و بینابین روستایی، یک درخت یک دار قالی نیمه کاره و یک سقاخانه که در کمتر روستایی هست، که همه نمادین هستند.

حتی نویسنده از حضور قالیچه و قالیبافی نتوانسته است کمترین استفاده اقتصادی که زیربنای نمایش است بکند. در نتیجه ازدار نیمه کاره قالیچه تنها در حکم یک نماد برای روستایی جلوه‌دادن فضا استفاده کرده است، درحالیکه اگر همین عنصر مورد استفاده نویسنده قرارمیگرفت می توانست به تراژدی جمع کثیری از روستانشینان که تاروپود زندگی خودرا در تاروپود قالی می نشانند و تحویل سرمایه‌داری میدهند، نزدیک شود. این مساله بکلی از نگاه نویسنده روستانویس دور مانده است و به کوچ اجباری روستائیان به شهر پرداخته است که دراین شکل نیز ناموفق است و حتی کلیه تمهیدات متن و اجرانیز ناموفق باقی میمانند.

از سوی دیگر محیط سرمایه‌داری موجود در نمایش نیز شکلی نمادین دارد که تنها به لطف بازیگری خوب والی و غلامعلی نبی پور که بترتیب رئیس هیئت مدیره شرکت و کارگزین را بازی میکنند در پاره ای لحظات دلنشین شده است و همین جا والی توانسته چهره کریه سرمایه داری را و یا بعد دیگری که به تمهید به ان اشاره رفته است بنمایش بگذارد.

اجرایی ناموفق

نمایش از سیزده صحنه تشکیل می شود که میان شهر و روستا تقسیم شده اند و اجرای والی نیز انچنانکه متن حکم میکند یک اجرای موازی از شهر و روستاست. گاهی شهر، گاهی روستا با تغییر و تبدیل صحنه ها و عناصر صحنه که بیشتر نمایشی هستند تا واقعی. همین مساله جابجا کردن صحنه ها و طی مسافت شهر و روستا برای ایجاد یک هماهنگی میان حرکت و ضد حرکت به اجرای والی یک تشتت میدهد، تشتتی که باعث ازهم گسیختن ریتم اجرا میشود و با توجه به این مساله که والی در اغلب صحنه ها فقط به یک جزء کوچولوی صحنه نیاز دارد، می توانست با اجرایی مناسبت تر به اجرایی بهتر و ریتمی درست تر دست بیابد. برای نمونه صحنه اول که مجمع فوق العاده صاحبان سهام است به یک فضای بازتری نیاز دارد که والی هم تمرکز را در وسط صحنه ایجاد کرده است. اما صحنه «بابا ناز به شهر میرود» که تنها به وجود سه هنرپیشه (مشایخی، بهجت محمدی و فرزانه تاییدی) نیاز دارد و یک دار نیمه کاره قالیچه، می توانست با صحنه بعدی آقامتگاه بابا ناز در گستره صحنه ادغام شود و از طریق استفاده از عنصر نور به خلق دو فضای لازم پرداخته شود. در بسیاری از صحنه های دیگر امکان چنین اجرایی وجود داشت که می توانست در عین نگهداری ریتم متناسب اجرا و از گسستن رابطه میان تماشاگر، بازیگران صحنه و متن جلوگیری کند.

از سوی دیگر کوچ بظاهر اجباری بابا ناز به شهر و فساد اخلاقی او می توانست، به تنهایی زمینه تراژیک نمایش باشد. که بدلیل عدم پس زمینه‌ای برای این شخصیت بعد تراژیک او بدست نیامده است، هم چنین است در مورد دو شخصیت دیگر نمایش یکه روسپی ها را بازی میکنند و به فساد قشری خود گسترش میدهند، بی انکه الزاما حضورشان در نمایش حس بشود و در خدمت مساله‌ای باشد. نویسنده از این دو شخصیت نیز استفاده‌ای تک بعدی کرده است، استفاده‌ای جهت متزلزل کردن شخصیت بابا ناز بی انکه به موقعیت و شرایط اجتماعی انان اشاره‌ای رفته باشد که خود زمینه دراماتیک دیگری است که شهر گریبانگیر ان است، و شهر و شرایط شهری چنین عناصری را پرورش میدهد، همان انگیزه هایی که بابا ناز را از سویی به سوی دیگر سوق میدهد، یک دگرگونی صدوهشتاد درجه‌ای حداقل از حیث اخلاقی.

با توجه به نکاتی که برشمرده شد و مسایل دیگری که عنوان کردن آنها در مورد این نمایش زائد بنظر میاید، نمایش طولانی» واقعا فقط طولانی است.

تئاتر بعنوان مکتب آموزش و تفکر

صحنه ای از نمایش «محاکمه» که در تئاتر قدیمی کراکو اجرا شد

چنان معروف است که «تئاتر» هنر ملی لهستان است. با این نظر منتقدین تئاتر خارجی نیز موافق هستند.

ریتم زندگی مردم لهستان بدون تئاتر قابل تصور نیست علاقه به تئاتر، در لهستان چنان تحریک شده است که ماه ها باید برای خرید بلیط تئاتر انتظار کشید.

هر سال تئاتر جدیدی با معماری مدرن که امکانات زیادی برای ارایش صحنه میدهد درب های خود را بر روی تماشا گران باز میکند.

در یک کلام این «هنر ملی» را نباید در درک محدود آن در نظر گرفت که فقط به مسائل داخلی میپردازد. دیدگاه فلسفی و هنری آن بسی وسیع تر از یک جریان تکراری سنت های ملی است. تئاتر لهستان پیوسته وسائل بیان جدیدتر هنری جستجو میکند، علامات و اشارات تازه ای که تا بحال غیر ممکن بنظر میرسید، کشف میکند.

هر تئاتر در لهستان کاشف آثار هنری است دراعلان ها و پلاکات ها نام آثار خارجی زیاد دیده میشود و در میان انها آثار کلاسیک جهانی است که بوسیله هنرمندان لهستان از نو خوانده شده و نمایش انها اغلب بحث های طولانی است بین دوستان و منتقدین تئاتر که به دانش ما درباره این هنر میافزاید.

تئاتر خارق العاده اوش کانتور بنام (کریکوت ۲) در کراکو نه فقط در لهستان بلکه در جهان معروف است و اخرین نمایش ان بنام «کلاس مرده» برای همه غیر مترقبه بود و در فستیوال جهانی نانسی در سال ۱۹۷۷ بعنوان یک حادثه هنری در جهان شناخته شد و منتقدین به ان عنوان یک درس بزرگ برای تئاتر دادند. ایا هنرمندی ارزوی تمجید بهتری میتواند داشته باشد؟

در موفقیت تئاتر معاصر لهستان سنت غنی لهستان و هنرمندانی که وارث این سنت بزرگ هستند و با اطمینان و جرئت راه های تازه ای برای بیان این هنر کشف میکنند. اهمیت زیاد دارد.

در این محیط است که گروتفسکی در لابراتور خود در شهر ورسلاد به کشفیات جدید بیان تئاتر نائل شد و امروز او را در خارجه بنام پیامبر تئاتر امروز می نامند.

از تجربیات او امروز اکثر کشورهای جهان استفاده میکنند وزارت فرهنگ و هنر فرانسه از او دعوت بعمل اورده تا سرپرستی مرکز یک تئاتر هنری را در پاریس بعهده گیرد.

جنب و جوش و قدرت تحرک آمیز به هنرمندان با تخیل متفاوت امکان رشد و پرورش میدهد، برای این تئاتر لهستان دارای غنای فرم و محتوی عمیق است که قلب و اندیشه تماشاگران را به حرکت در میاورد.

تئاتر ژوزف شاینا بخاطر شکل فوق العاده اصیل او امروز بعنوان یکی از مدرنترین تئاتر های جهان شناخته شده و تئاتر پانتومیم در ورسلاد تحت سرپرستی «هنر یک توماشفسکی» بعنوان یک پدیده تازه در تئاتر شناخته شده و تئاتر استاری در کراکو هر سال با جوائز تازه ای از فستیوال های جهانی به کشور بر میگردد، و بهترین کارگردان ها را به دور خود جمع کرده.

در صحنه های تئاتر لهستان درام های معروف جهانی در کنار پیس های درام نویسان لهستانی مانند ویتلد گومبروویچ، روژو دوویچ، مور ژاک کروچکوفسکی بازی میشود و غالبا برای بروی صحنه اوردن انها از طرف تئاترهای خارجی از کارگردان ها و طراحان لهستانی دعوت میشود.

در زندگی تئاتر لهستان تئاتر دانشجویان جای خاصی دارد انتخاب متن ها و شکل پیاده کردن انها غالبا برای تماشاگران و علاقمندان و منتقدین تئاتر غیر مترقبه است هنرپیشگان و کارگردان های حرفه ای همیشه با محبت و گرمی از کارهای انها استقبال میکنند.

و گاهگاهی به موفقیت های بزرگ انها در داخل و خارج از کشور کمی رشگ میبرند.

محافل تئاتری دانشجویی در لهستان مهماندار فستیوال جهانی تئاتر جوانان است این نوع دیدارها امکاناتی است برای تبادل تجربه و بحث درباره تئاتر امروز در جهان.

ترجمه از منابع خارجی

آگهی استخدام رسمی

اداره کل کار و امور اجتماعی فارس طبق مفاد قانون استخدام کشوری تعداد ۳۸ نفر را ازطریق امتحان ومصاحبه‌جهت تکمیل کادر پرسنلی مرکزرفاه وتفریحات سالم کارگران وآموزش حرفه‌ای وادارات شهرستانهای تابعه این اداره کل بشرح زیر استخدام مینماید :

ردیف	عنوان طبقه شغل	محل جغرافیائی	تعداد موردنیاز	شرایط احراز	گروه
۱ـ	کارشناس مرکز	لار یکنفر	۱ نفر	دانشنامه لیسانس دریکی از رشته‌های علوم اجتماعی بمفهوم عام مرجحا اقتصادی	۷
۲ـ	مسئول امور مالی	شیراز یکنفر	۱ نفر	دیپلم کامل متوسطه وطی دوره حسابداری مقدماتی	٤
۳ـ	مسئول خدمات اشتغال	کازرون یکنفر	۱ نفر	دیپلم کامل متوسطه و طی دوره کارآموزی	٤
٤ـ	متصدی کافه‌تریا	شیراز یکنفر	۱ نفر	دیپلم کامل متوسطه و طی دوره کارآموزی	٤
٥ـ	نقشه‌کش	شیراز یکنفر	۱ نفر	دیپلم کامل متوسطه و گواهینامه نقشه‌کشی	٤
٦ـ	متصدی آموزشگاه های حرفه‌ای آزاد	شیراز یکنفر	۱ نفر	دیپلم کامل متوسطه و طی دوره کارآموزی	٤
۷ـ	متصدی خدمات اشتغال	لار یکنفر	۱ نفر	دیپلم کامل متوسطه و طی دوره کارآموزی	٤
۸ـ	متصدی امور دفتری و ماشین نویس	آباده یکنفر	۱ نفر	دیپلم کامل متوسطه و طی دوره کارآموزی	٤
۹ـ	متصدی جمعدار اموال	شیراز یکنفر	۱ نفر	دیپلم کامل متوسطه و طی دوره کارآموزی	٤
۱۰ـ	ماشین‌نویس	شیراز یکنفر	۱ نفر	مدرك پایان‌تحصیلات دوره اول متوسطه و گواهینامه ماشین‌نویسی فارسی ولاتین	۳
۱۱ـ	کارپرداز	شیراز یکنفر	۱ نفر	پایان‌دوره اول‌متوسطه وطی‌دوره کارآموزی	۳
۱۲ـ	انباردار فنی	شیراز یکنفر	۱ نفر	مدرك پایان تحصیلات دوره اول متوسطه‌و کلاس انبارداری	۳
۱۳ـ	مکانیسین تاسیسات	شیراز یکنفر	۱ نفر	پایان دوره ابتدائی و دو سال تجربه در زمینه مربوطه	۲
۱٤ـ	تلفنچی	شیراز یکنفر	۱ نفر	پایان دوره ابتدائی و آشنائی لازم درزمینه مربوطه	۲
۱٥ـ	راننده	شیراز دو نفر کازرون‌یکنفرولار یکنفر	٤ نفر	پایان تحصیلات دوره ابتدائی وگواهینامه رانندگی پایه دو	۲
۱٦ـ	باغبان	شیراز سه نفر	۳ نفر	پایان دوره ابتدائی‌و آشنائی به‌امورباغبانی	۱
۱۷ـ	خدمتگزار ونظافتچی	شیراز ٦ نفر	٦ نفر	پایان دوره ابتدائی	۱
۱۸ـ	خدمتگزار	مرودشت یکنفر	۱ نفر	پایان دوره ابتدائی	۱
۱۹ـ	خدمتگزار و سرایدار	شیراز دو نفر کازرون یکنفرولار یکنفر	٤ نفر	پایان دوره‌ابتدائی	۱
۲۰ـ	نگهبان	شیراز ٥ نفر کازرون یکنفر	٦ نفر	پایان دوره‌ابتدائی	۱

داوطلبان واجد شرایط میتوانند برگ درخواست ذیل این آگهی را تکمیل کنند و با دو قطعه عکس ۳ × ٤ خود و رسید بانکی مبنی بر پرداخت ٥۰۰ ریال برای ردیف یک و مبلغ ۳٥۰ ریال برای ردیف ۲ تا ۹ و مبلغ ۱٥۰ ریال برای بقیه ردیفها دریکی از شعب بانکملی ایران بحساب شماره ۹۸۰ خزانه نزدبانك‌مرکزی‌ایران‌بعنوان حق ثبت‌نام‌داوطلبان استخدام‌وفتوکپی برك‌خاتمه خدمت‌وظیفه یا یکبرك معافیت دائم حداکثر تا ده روز بعداز انتشار این آگهی با پست سفارشی‌به‌نشانی شیراز اداره کل کار و امور اجتماعی فارس یا صندوق پستی شماره ۷۳۸ شیراز ارسال دارند بمدارکی که فاقد رسید بانکی باشدیا بعداز این‌مهلت به پست تحویل داده شود ترتیب‌اثر داده نخواهد شدوجه پرداختی بهیچوجه مسترد نمیشود

پروانه ورود به‌جلسه امتحان در تاریخ ۱٥ر۱۰ر۳٦در محل اداره کل کار و امور اجتماعی فارس بین داوطلبان توزیع خواهد شد ضمنا محل برگزاری و تاریخ‌امتحانات در کارت مربوطه ذکر خواهد شد .

عباس آذرنوش مدیرکل کار و امور اجتماعی فارس

برك درخواست شغل

نام خانوادگی ـ نام ـ نام‌پدر ـ شماره شناسنامه
محل صدور ـ تاریخ تولد ـ مدرك و رشته تحصیلی
وضع خدمت‌وظیفه ـ داوطلب شغل (فقط یك‌شغل)
محل جغرافیائی موردتقاضا
نشانی کامل : شهر ـ خیابان ـ کوچه
شماره منزل : تلفن ـ امضاءداوطلب

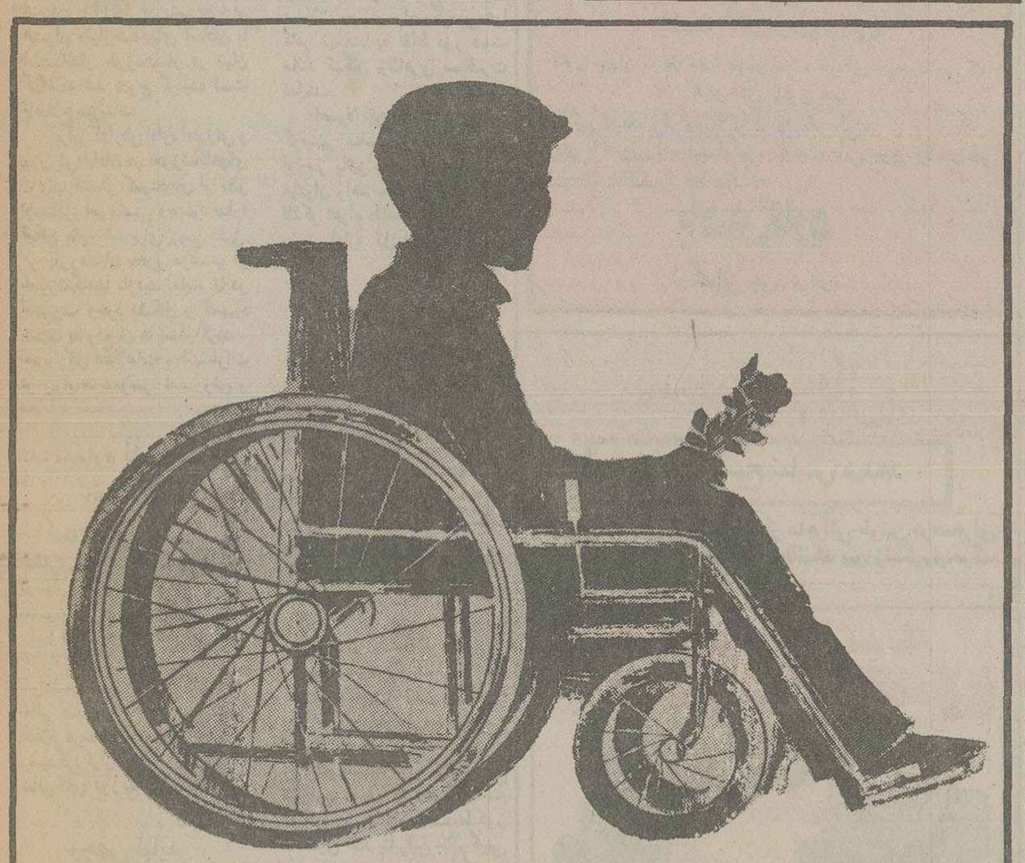

واکسن خوراکی فلج‌اطفال، سلامت کودکان شما رادربرابراین بیماری حفظ میکند
م‌الف ۲۱۳۱۳

آگهی انتخاب نماینده‌آزمایشگاههای تشخیص طبی درهیات مدیره نظام پزشکی مرکز

پیرو آگهی قبلی، باستحضار میرساندکه درروز جمعه‌شانزدهم دیماه ۲٥۳٦ از ساعت ۸ صبح تا ساعت یك بعداز ظهر بمنظور انتخاب یك تن نماینده آزمایشگاه های تشخیص طبی درچهارمین دوره هیات مدیره نظام پزشکی مرکزدرمحل‌دبیرخانه نظام‌پزشکی واقع درخیابان حافظ ـ خیابان شیرین اخذ رای بعمل‌خواهد آمد

برطبق ماده ۲۱ قانون اصلاح قانون نظام پزشکی و آئین نامه اجرائی آن‌مراتب‌زیررا اعلام‌میدارد

۱ـ از دارندگان درجه دکترا مصرح در ماده ٦قانون امور پزشکی و داروئی مصوب سال۱۳۳٤ شمسی که در آزمایشگاههای تشخیص طبی‌بکار آزمایشگاهی اشتغال داشته‌ودارای‌پروانه‌صلاحیت بوده‌ودرمحدوده تهران‌ساکن می باشنددرخواست میشود یکبرك گواهی اشتغال از آزمایشگاه‌مربوط دریافت و قبل از روز شانزدهم دیماه به دبیرخانه نظام پزشکی‌مراجعه وکارت شرکت درانتخابات را دریافت فرمایند .

۲ـواجدین شرائط مقیم شهرستانها باید گواهی اشتغال بکار آزمایشگاهی از مراکزمربوط دریافت نموده همراه با ورقه رای خود در پاکت لاك و مهر شده سفارشی‌تاآخر وقت اداری روز اول دیماه ۲٥۳٦ به اداره پست محل اقامت‌خود تسلیم نمایند .ودرصورتیکه مایل باشند شخصا رای خودرا به‌صندوق انتخابات بریزند می‌توانند مانند واجدین شرائط مقیم تهران قبل‌ازشانزدهم دیماه با مدارك لازم به‌دبیرخانه نظام پزشکی مراجعه و کارت شرکت در انتخابات را دریافت دارند .

۳ـ آراء ماخوذه بلافاصله پس‌از خاتمه‌اخذرای قرائت و حائز اکثریت آراء تعیین خواهدشد.

٤ـ واجدین شرائط بند ۱ که‌در موسسات ارتش شاهنشاهی و ژاندارمری وشهربانی کشور با درجات نظامی یا همردیف خدمت می‌نمایندنمی توانند در انتخابات‌شرکت نمایند ولی شرکت غیر نظامیان قراردادی‌یابازنشستگان مانعی‌نخواهد داشت .

٥ـ انتخاب شونده باید لااقل دارای ۱۰ سال سابقه کار آزمایشگاهی تشخیص طبی‌باشد .

رییس هیات نظارت انتخاب نماینده آزمایشگاههای تشخیص طبی درچهارمین‌دوره هیات‌مدیره نظام پزشکی مرکز ـ دکتر کاوه

پاسخ مسئولان به نامه‌های مردم

پروانه ساختمان صادر می شود

عطف به خبر منتشره در روزنامه شماره ۱۵۴۳۸ مربوط به صفحه گزارشهائی، از شمال واظهار نظر در جلسه انجمن شهرستان شاهی که قسمتی از آن مربوط به عدم صدور پروانه ساختمانی وسیله شهرداری شاهی بوده باستحضار میرساند: شهرداری شاهی در محدوده شهر پروانه ساختمانی را بر طبق دستورالعمل وضوابط مربوطه صادر مینماید ودر مورد صدور پروانه ساختمانی خارج از محدوده با موافقت استانداری مازندران وشورای عالی هماهنگی نظارت بر ساختمان سواحل دریای خزر خواهد بود که متقاضیان پروانه ساختمانی بدانجا مراجعه مینمایند.

خواهشمند است دستور فرمائید با عنایت به مقررات مربوط به مطبوعات نظریه شهرداری را در آن روزنامه شریفه درج نمایند.

شهردار شاهی

وسائل آموزشی کامل است

در پاسخ مطالبی که در شماره ۱۵۴۴۱ آن نشریه زیر عنوان «نیازمندیهای آبادان با استاندار خوزستان در میان گذاشته شد «درج گردیده است باطلاع میرساند:

برابر گزارش اداره آموزش و پرورش آبادان در آموزشگاههای ارونـد کنـار کمبودی از نظر وسایل آموزشی وجود ندارد لیکن مقرر شد برای بررسی دقیق‌تر بازرسان بطور مرتب از آموزشگاهها بازدید نمایند تا در صورت وجود مشکل و کمبود نسبت به رفع آن ها اقدام گردد.

مدیر کل اطلاعات و انتشارات و روابط عمومی آموزش و پرورش

شماره اشتراک اعلام شود

عطف به شکایت خانم صفاری راجع به افزایش نرخ گاز توسط شرکت پارسا گاز که در ستون (حرفهائی از آن سوی سیم) شماره ۱۵۴۴۱ مورخه ۳۶/۷/۲۶ آن جریده درج گردیده خواهشمند است شماره اشتراک خانم صفاری را باین سندیکا اعلام فرمائید تا موضوع مورد رسیدگی قرار گیرد.

سندیکای توزیع کنندگان گاز مایع ایران

وجهی نباید پرداخت شود

شرحی تحت عنوان قوز بالای قوز بنام آقای رضا تیموری در شماره ۱۵۴۲۵ درج گردیده بود که در پاسخ باطلاع میرساند.

۱ـ برای تعقیب موضوع و رسیدگی به عدم قبول بیمارستانها در مورد کارگر بیمار احتیاج به ذکر مورد و مدرک میباشد.

۲ـ در مورد پرداخت پول داروی بیمه شدگان به داروخانه ها باطلاع میرساند که از اول تیرماه جاری ۸۰٪ هزینه صورتحسابها بمحض وصول پرداخت میگردد و ۲۰٪ بقیه پس از رسیدگی لازم انجام میگیرد.

۳ـ تفاوت حق بیمه برای کارمندان و کارگران باین دلیل است که کارگر با پرداخت ۸٪ حق بیمه از مزایای قانونی بازنشستگی و از کار افتادگی، درمان و کمکهای قانونی (کمک ازدواج، حق نوزاد، هزینه سفر، غرامت دستمزد ایام بیماری) بهره‌مند میگردند در صورتیکه مبلغ حق بیمه تعیین شده در مورد کارمندان منحصرا برای درمان بوده و برای بازنشستگی خود علاوه بر مبلغ فوق ۸٪ به وزارتخانه متبوعه میپردازند.

۴ـ معالجات دهان و دندان در درمان مستقیم رایگان میباشد.

۵ـ در مورد پرداخت پول برای دارو چنانچه کارگر ازسیستم درمان مستقیم استفاده کند هیچگونه وجهی بابت داروی تجویزی پرداخت نمینماید.

بهداری و بهزیستی استان مرکزی

آسایش مراجعین ملحوظ شده است

در شماره ۱۵۴۲۱ آنروزنامه شرحی زیر عنوان (مراجعین پست اهواز عذاب میکشند) درج شده بود. خواهشمند است توضیح زیر را برای روشن شدن ذهن خوانندگان چاپ نمایند.

باجه های پست شهر اهواز که عبارت از باجه مرکزی کوی شاه، خرمکوشک وفرودگاه میباشد طوری احداث شده که آسایش مراجعان در آنها ملحوظ گردیده است وفقط باجه ۲۴ متری پست وتلگراف اهواز که آنهم بمنظور عدم اتلاف وقت وجلوگیری از معطلی مردم مشرف بخیابان بنا شده که دارای سایبان نیز میباشد. بطوریکه امور پستی ومخابراتی اهالی بفاصله چند دقیقه در باجه مذکور انجام میگیرد وموجبی برای تحمل عذاب مردم متصور نمیباشد.

دفتر اطلاعات وانتشارات وروابط عمومی پست وتلگراف

برای نقاط گرمسیر مناسب نیست

خبر مندرج در شماره ۱۵۴۲۰ آن جریده صحیح است زیرا واحدهای سیار بواسطه بعد مسافت وبدی راه وگرمی هوا قادر نیستند به نقاط دور دست مانند کنگان وطاهری مسافرت نمایند.

اصولا این واحدها برای نقاط گرمسیر مناسب نیست وفقط در اواخر پائیز وفصل زمستان میتوان واحد سیار به نقاط فوق الذکر اعزام داشت.

رئیس اداره کل فرهنگ وهنر استان بوشهر

چگونگی پذیرش دانشجو

پاسخ مطلبی که تحت عنوان «چرا نباید ادامه تحصیل بدهم» در شماره ۱۵۴۲۵ آن روزنامه درج شده بود باستحضار میرساند. دانشکده مکاتبه‌ای با وزارتخانه ها و موسسات مختلف طبق قرار دادی که با هر کدام جداگانه دارد فقط از کارکنان آن وزارتخانه یا موسسه دانشجو می پذیرد. داوطلبان تحصیل در دانشکده مکاتبه‌ای این دانشگاه باید دارای شرایط عمومی (پذیرفته شدن در آزمون همگانی) و شرایط اختصاصی (ضوابط و ملاک هائی که وزارتخانه یا سازمان متبوع داوطلب تعیین کرده است) باشند تا بتوانند در دانشکده مذکور تحصیل کنند بنابراین خانم گیتی جباریان متصدی امور دفتری دبیرستان سالور مسجد سلیمان باید از دبیرستان متبوع خود بخواهند تا ایشانرا تحت ضوابط بالا معرفی نمایند.

اداره کل اطلاعات و انتشارات و روابط عمومی وزارت علوم

میزان دخالت رئیس مدرسه

در پاسخ شرح مندرج در شماره ۱۵۴۴۰ زیر عنوان (مردم دهشال مدرسه راهنمائی تحصیلی میخواهند) باطلاع میرساند: ایجاد یک باب ساختمان برای استفاده دانش آموزان مدرسه راهنمائی در روستای دهشال در سال گذشته از طرف اداره اموزش و پرورش منطقه‌ای آستانه اشرفیه به گروه نوسازی و تجهیز مدارس پیشنهاد گردید و از آن طریق به شورای منطقه شهرستان ارسال تا در نوبت قرار بگیرد و تامین اعتبار شود و انجمن همکاری خانه و مدرسه این دبستان با خودیاری اهالی برای انجام این منظور زمینی تهیه و واگذار نموده لذا درج این قسمت از گزارش که رئیس مدرسه عنوان نموده است اعتبار آماده است و اگر تعطیل شود ممکنست در شهر دیگری بمصرف برسد بدینوسیله تکذیب و اضافه مینماید که رئیس یک مدرسه نه دخالتی در تامین اینگونه اعتبارات دارد و نه تاکنون دیده شده که آموزش و پرورش یک شهر اعتبارات تامین شده خود را به شهر دیگری واگذار کرده باشد.

خارج از محدوده است

بازگشت بشرح مندرج در شماره ۱۵۴۱۹ در مورد تقاضای آقای حسن اسلامی موضوع نظافت کوچه ها و خیابانهای مبارک آباد باطلاع میرساند.

برابر گزارش شهرداری منطقه دهم منطقه مبارک آباد خارج از محدوده میباشد و با اینحال یک نفر مأمور از طرف شهرداری شمیران گمارده شده است. ح

شهرداری پایتخت

یادآوری لازم

بازگشت بشرح مندرج در شماره ۱۵۴۱۵ در مورد تقاضای آقای سعیدنژاد از شهرستان ری باطلاع میرساند برابر گزارش شهرداری منطقه ۱۲ آبیاری درختان در باغ ملک مربوط به اداره آموزش و پرورش شهرستان ری میباشد که یادآوری لازم نسبت به آبیاری درختان مذکور به آموزش و پرورش شده است.

شهرداری پایتخت

انجام پیشنهاد مسیر نیست

بازگشت بشرح مندرج در شماره ۱۵۴۱۷ـ ۳۶/۶/۲۹ موضوع پیشنهاد آقای هرمز چهانسوز اشعار میدارد. طبق گزارش سازمان ترافیک ممنوع کردن ورود اتومبیلهای شخصی به داخل محدوده در صورتی ممکن است که ابتدا امکانات یک سرویس اتوبوسرانی بسیار خوب در مرکز شهر بوجود آید و پارکینگ های جانبی احداث گردد و طبیعی است بوجود آوردن این تسهیلات به سادگی امکان پذیر نمیباشد. ح

شهرداری پایتخت

پرونده تشکیل شد

برابر پاسخ واصله «از طریق کلانتری بخش ۲ در مورد کامیون شماره ۸۳۶۱۸ تهران ج پرونده تشکیل و به اداره آگاهی شمیران ارسال گردیده است».

سرپرست اداره روابط عمومی ـ سرهنگ مصطفوی

از امشب درسینماهای

اروپا
خیابان شاه‌آباد
تلفن ۳۰۳۱۷۹

میامی
میدان شهناز
تلفن ۷۵۴۳۲۹

فاتح بغداد
سینما سکوپ رنگی

باشرکت راک استیونس ـ ماریو پتری

سیرک بزرگ اروپا
پاسالن انتظار گرم همچنان با موفقیت ادامه دارد.
خیابان جنوبی پارک شاهنشاهی نبش خیابان نیایش

مردم ایران بزودی بااعجوبه جدیدی آشنا می شوند..
ابرمردی از خاور دور
«سونی شیبا»
برتر و بالاتر از «بروس لی»
اکنون جهان سینما همه جا از پدیده تازه ای صحبت می کند
اعجوبه ای مافوق همه
«سونی شیبا» برتر و بالاتر از «بروس لی»
مردی با قدرتی اعجاب انگیز ـ بامشت هائی چون فولاد و نامی بدینسان جسور که شایسته آنست
بادی گارد
(نگهبانی چون فولاد)

سینما رویال
از فردا صبح نمایش میدهد

اثری پرحادثه و خارق‌العاده از ماجرائی خونین درصحرای افتاب سوخته شمال افریقا... جائیکه بین زندگی و مرگ حتی باندازه یک مو فاصله نیست

گذرگاه آتش
رنگی

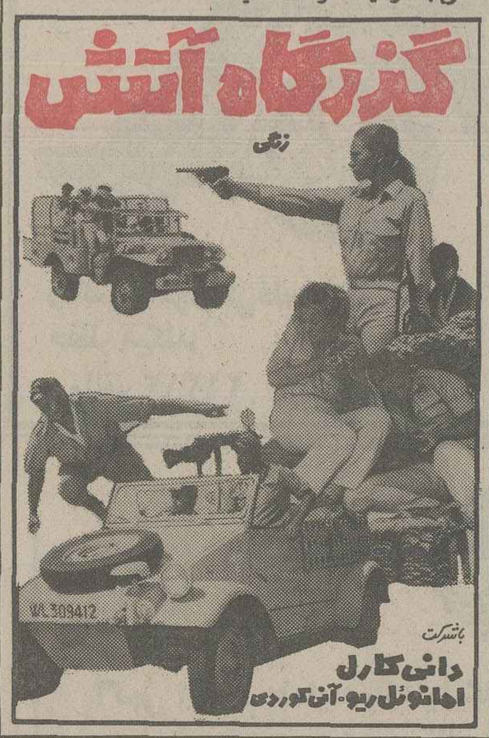

باشرکت
دانی کارل
امانوئل ریو ـ آن کوردی

آغاز هفته چهارم نمایش فقط در
سینما سانترال
سینمای ممتاز ۴ ستاره ★★★★
باطلاع میرساند سینما سانترال نیز سینمای ممتاز ۴ ستاره شناخته شد و از این پس اقدام به نمایش جدیدترین اثار ممتاز سینمائی امریکا و اروپا خواهد بود.
نخستین برنامه انتخابی
بزرگترین هنرمندان سینما در قویترین فیلم سال که سوژه پرالتهاب آن همه را تحت تاثیر قرار خواهد داد

برت لنکستر
ریچارد ویدمارک
درساخته بهت انگیز رابرت آلدریچ
اولتیماتوم

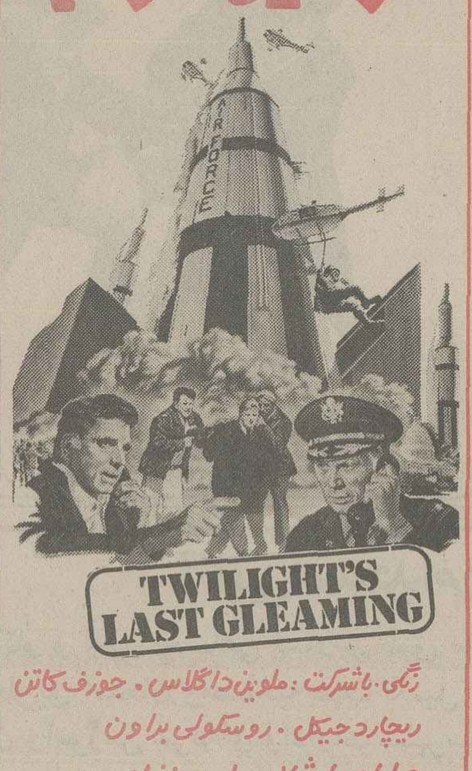

رنگی. باشرکت: ملوین داگلاس . جوزف کاتن
ریچارد جیکل . روسکولی براون
ویلیام مارشال . پل وینفیلد
محصول ۱۹۷۷

مشهورترین و موفق ترین فیلم عشقی بیست سال اخیر سینمای امریکا که هنوز پس از گذشت سالها تازگی و شکوه خود را از دست نداده است
وارن بیتی ـ ناتالی وود
در شاهکار الیا کازان
شکوه علفزار
رنگی

از امشب در سینما ریولی
برای رزرو بلیت بگیشه سینما مراجعه فرمائید

از امشب درسینما
سیلوانا
میدان ژاله ـ تلفن ۳۶۳۷۷۷
چیچو
کمدین محبوب سینمای ایتالیا
در یک اثر کمدی و شادی اور
چیچوی جن گیر

دوشنبه‌ها
مجله جوانان

از امشب درگروه ممتاز سینمائی پایتخت
آسیا ـ مولن روژ ـ شهوند ـ لیدو
نپتون ـ ژاله ـ توسکا ـ المپیا ـ پاسارگاد
چرخ فلک ـ شرق
هنرمندان محبوب سینمای ایران دراثری بزرگ و موثر از عشق و انتقام

بهمن مفید
پوری بنائی

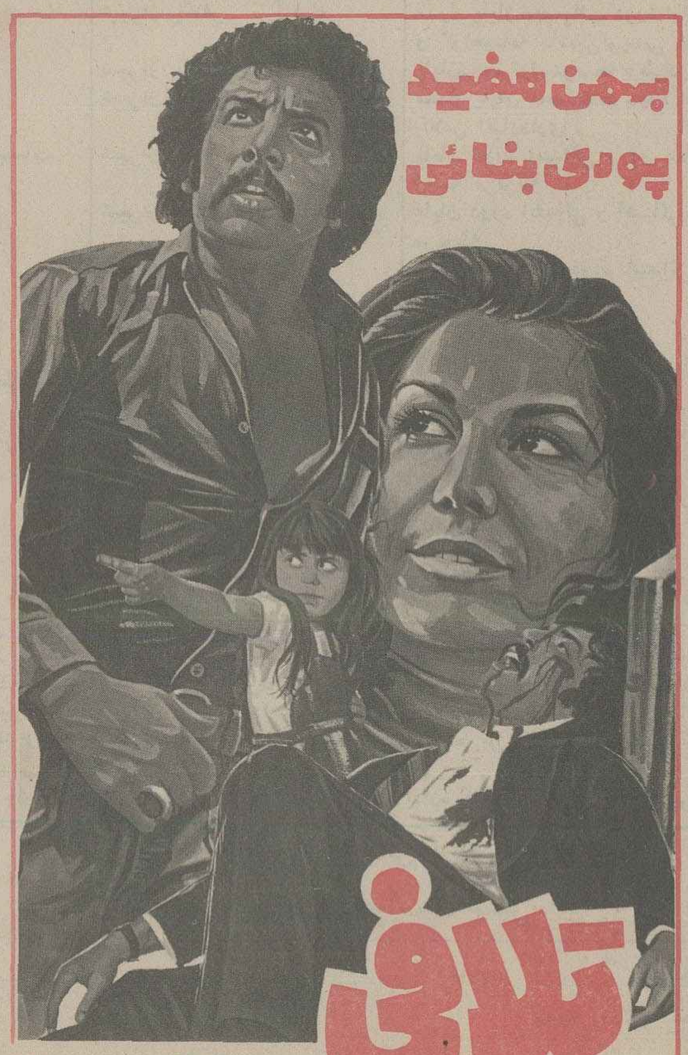

تلافی
کارگردان: ناصر محمدی
باشرکت: شهروز رامتین . محمود تهرانی . کودک هنرمند شهره
پروین سلیمانی بامعرفی چهره جدید شهرزاد صدری
پخش از سازمان امور فیلم وسینما

پرس توریست

تورهای پائیز و زمستان

تعداد روز	مسیر	قیمت	تاریخ حرکت
۱۴ روز	هنگ کنگ ـ بانکوک ـ پاتایا اقامت در هتلهای درجه یک با صبحانه و نهار و گردش	۷۶۶۰ تومان	۲۴ـ آذر ۸ـ۲۲ دی ۶ بهمن
۱۵ روز	رُم ـ لندن اقامت در هتلهای درجه یک با صبحانه و گردش	۵۶۵۰ تومان	۲۴ـ آذر ۸ـ۲۲ دی
۱۵ روز	رُم ـ پاریس ـ لندن اقامت درهتلهای درجه یک با صبحانه و گردش	۶۱۵۰ تومان	۲۵ آذر ۹ـ۲۲ دی ۷ بهمن
۱۵ روز	لندن اقامت در هتلهای درجه یک با صبحانه و گردش	۵۳۵۰ تومان	۲۴ ـ آذر ۸ـ دی ۲۲ ـ دی
۲۱ روز	یو یورک ـ واشنگتن ـ سانفرانسیسکو ـ لاس وگاس ـ لوس آنجلس ـ لندن اقامت در هتلهای درجه یک با صبحانه و گردش (ویزای امریکا؟)	۱۳۹۵۰ تومان	۲۵ـ آذر ۱۶ بهمن

برای دریافت جزییات برنامه خواهشمند است به آژانس پرس توریست
خیابان ایرانشهر چهارراه ثریا تلفن ۸۳۰۰۷۱ مراجعه فرمائید

رانندگان شریف:
قبل از حرکت از آماده بودن چراغهای اتومبیل و برف پاک کن ووجود سایر وسائل ایمنی اطمینان حاصل فرمائید.

برنامه سینماها

تماشای فیلمهائی که با علامت (×) مشخص شده برای اشخاص کمتر از ۱۸ سال ممنوع است.

★ اینشودیگه نخونده بودیم ـ رنگی ـ پیریشاد
سینه موند (۶۴۸۳۲۲) ۱۱ـ ۱ـ ۳ـ ۵ـ ۷ـ ۹

★ آواره ـ راج کاپور ـ نرگس
رکس (۹۱۸۲۴۲) ۱۰/۳۰ـ ۱۲/۳۰ـ ۲/۳۰ـ ۴/۳۰ـ ۶/۳۰ـ ۸/۳۰

★ اولتیماتوم ـ رنگی ـ برت لنکستر
سانترال (۹۲۸۶۸۶) ۱۱ـ ۱ـ ۳ـ ۵ـ ۷ـ ۹/۱۵

★ آنسوی رودخانه ـ رنگی ـ درمندرا ـ ممتاز
ایفل (۳۱۱۴۷۷) ۱۰/۳۰ـ ۱۲/۳۰ـ ۲/۳۰ـ ۴/۳۰ـ ۶/۳۰ـ ۸/۳۰

★ آتش هوس ـ فرانسوا برد
ب.ب (۸۲۹۶۴۱) ۱۰ـ ۱۲ـ ۲ـ ۴ـ ۶ـ ۸ـ ۱۰

★ امیرارسلان نامدار ـ رنگی ـ فردین
اونیورسال (۹۲۶۹۵۳) ـ ۱۱ـ ۱ـ ۳ـ ۵ـ ۷ـ ۹

ایران (۱۶۳۵۴) ۹ـ ۱۱ـ ۱ـ ۳ـ ۵ـ ۷ـ ۹

تیسفون (۸۵۸۸۲) ۹ـ ۱۱ـ ۱ـ ۳ـ ۵ـ ۷ـ ۹

رنگین کمان (۷۴۵۷۶۰) ۱۰ـ ۱۲ـ ۲ـ ۴ـ ۶ـ ۸

پاسفیک (۷۵۳۳۱۱) ۱۱ـ ۳/۳۰ـ ۵/۳۰ـ ۷/۳۰ـ ۹/۳۰

دریا (۳۴۱۷۴۶) ۹ـ ۱۱ـ ۱ـ ۳ـ ۵ـ ۷ـ ۹

کارون (۹۵۵۱۶۵) ۳/۱۰ـ ۲/۳ـ ۶/۳ـ ۸/۳

استارا (۲۴۰۲۲) ۳/۱۰ـ ۲/۳ـ ۶/۳ـ ۸/۳

★ اعجوبه ها ـ سپهرنیا ـ گرشا ـ متوسلانی
الوند (۳۵۶۵۳۸) ۱۰ـ ۱۲ـ ۲ـ ۴ـ ۶ـ ۸

★ اتل متل توتوله ـ ایرج قادری
موناکو (۷۳۵۵۹۶) ۹ـ ۱۱ـ ۱ـ ۳ـ ۵ـ ۷ـ ۹

★ بن هور ـ رنگی ـ ۷۰میلیمتری ـ استریوفونیک
کابری (۹۲۸۳۰۱) ۱۰/۱۵ـ ۲ـ ۴۵/ـ ۵ـ ۹/۳۰

★ بینوایان ـ ژان کابن ـ بورویل
گلدن سیتی (۲۶۳۲۶۹) ۱۱ـ ۳/۳ـ ۲ـ ۶/۳ـ ۹

★ بازماندگان ـ رنگی ـ نرمالازارنو
تاج (۳۱۳۸۶۴) ۱۰ـ ۱۲ـ ۲ـ ۴ـ ۶ـ ۸ـ ۱۰

★ بیرهاگریه نمی کنند ـ رنگی ـ آنتونی کوئین
امپایر (۸۹۳۹۴۲) ۱۱/۳ـ ۱/۳ـ ۳/۳ـ ۵/۳ـ ۷/۳ـ ۹/۴۵

★ بازماندگان ـ رنگی ـ هوگواستیکلیتز
گلدیس (۶۲۸۷۱۳) ۱۱/۱۵ـ ۱/۳۰ـ ۳/۳۰ـ ۵/۳۰ـ ۷/۳۰

★ بلوف ـ رنگی ـ آنتونی کوئین
مازستیک (۶۶۸۴۶۱) ۱۱ـ ۱ـ ۳ـ ۵ـ ۷ـ ۹/۱۵

★ پهلوان مفرد ـ سه ثانیه بجهنم
اسمان ابی (۳۴۱۶۶۸) ۹ـ ۱۱ـ ۱ـ ۳ـ ۵ـ ۷ـ ۹

★ تلاشی ـ بهمن مفید ـ پوری بنائی
آسیا (۶۴۲۹۰۹) ۱۱ـ ۱ـ ۳ـ ۵ـ ۷/۱۵ـ ۹/۳۰

مولن روژ (۷۵۲۹۲۹) ۱۱ـ ۳/۳۰ـ ۵/۳۰ـ ۷/۳۰ـ ۹/۳۰ـ ۸/۳۰

شهوند (۳۵۴۰۴۰) ۱۰/۳۰ـ ۱۲/۳۰ـ ۲/۳۰ـ ۴/۳۰ـ ۵/۳۰ـ ۸/۳۰

نپتون (۷۶۱۰۳۶) ۹ـ ۱۱ـ ۱ـ ۳ـ ۵ـ ۷ـ ۹

ژاله (۳۰۴۱۲۰) ۱۰/۳۰ـ ۲/۳۰ـ ۴/۳۰ـ ۶/۳۰ـ ۸/۳۰

توسکا (۵۲۶۵۴۴) ۹ـ ۱۱ـ ۱ـ ۳ـ ۵ـ ۷ـ ۹

المپیا (۹۲۶۷۹۶) ۱۱ـ ۱ـ ۳ـ ۵ـ ۷/۱۵۷ـ ۹/۱۵

لیدو (۹۵۱۵۱۱) ۹ـ ۱۱ـ ۱ـ ۳ـ ۵ـ ۷ـ ۹

پاسارگاد (۳۴۲۷۸۲) ۱۰ـ ۱۲ـ ۲ـ ۴ـ ۶/۱۵ـ ۸/۳۰

چرخ فلک (۹۵۰۵۵۸) ۹ـ ۱۱ـ ۱ـ ۳ـ ۵ـ ۷ـ ۹

شرق (۵۳۴۰۲۴) ۱۰ـ ۱۲ـ ۲ـ ۴ـ ۸

★ جهش بزرگ ـ رنگی ـ بن گازارا
بولیور (۸۹۲۷۳۱) ۱۱/۳۰ـ ۱/۳۰ـ ۳/۳۰ـ ۵/۳۰ـ ۷/۳۰ـ ۹/۳۰

★ جدال در اوکی ـ کرال ـ رنگی ـ کرک داگلاس
کسری (۸۲۶۹۳۹) ۱۰ـ ۱۲ـ ۲ـ ۴ـ ۶ـ ۸ـ ۱۰

★ چیچوی جن گیر ـ رنگی ـ چیچو
سیلوانا (۳۶۳۷۷۷) ۱۱ـ ۱ـ ۳ـ ۵ـ ۷ـ ۹

★ چشمان هوسباز ـ سینما سکوپ ـ رنگی
پارک (۳۱۹۶۳۷) ۹ـ ۱۱ـ ۱ـ ۳ـ ۵ـ ۷ـ ۹

★ خشم سیاه ـ رنگی ـ سینماسکوپ
دروازه طلائی (۳۵۲۱۶۰) ۹ـ ۱۱ـ ۱ـ ۳ـ ۵ـ ۷ـ ۹

★ خودفروشان ـ سینما سکوپ ـ رنگی
اریا (۳۱۹۸۸۴) ۹ـ ۱۱ـ ۱ـ ۳ـ ۵ـ ۷ـ ۹

★ دام مرگ ـ کهان فرانکو
البرز (۳۰۴۲۵۸) ۸/۳۰ـ ۱۱/۳۰ـ ۲/۳۰ـ ۵/۳۰ـ ۸/۳۰

★ دیوانه‌ای از قفس پرید ـ رنگی ـ جک نیکولسون
شهرفرنگ (۶۳۷۶۲۸) ۱۱/۱۵ـ ۲/۳۰ـ ۵ـ ۷/۳۰ـ ۱۰

★ دوشس و قمارباز ـ رنگی ـ جرج سگال
شهرقصه (۶۲۷۲۹۰) ۱۱ـ ۲ـ ۴ـ ۶ـ ۸ـ ۱۰

★ دانه های شن ـ رنگی ۷۰ میلیمتری ـ استریوفونیک ۶ باندی کریستال (۳۱۷۶۷۵) ۹ـ ۱۲ـ ۳ـ ۶ـ ۹

★ (×) زن عاشق ومردهوسباز ـ رنگی ـ ادیژفتک
دیاموند (۸۲۸۴۰۰) ۱۱/۱۵ـ ۱/۴۵ـ ۳/۳ـ ۵/۳ـ ۷/۳ـ ۹/۴۵

★ ساموآ ـ رنگی ـ ادیژفتک
ادئون (۳۱۸۱۱۸) ۱۱ـ ۱ـ ۳ـ ۵ـ ۷ـ ۹/۱۵

سیلورسیتی (۲۶۱۲۰۵) ۱۱/۳۰ـ ۱/۳۰ـ ۵/۳۰ـ ۷/۳۰ـ ۹/۳۰

★ شکوه علفزار ـ رنگی ـ وارن بیتی
ریولی (۷۵۷۷۷۷) ۱۱ـ ۳/۳ـ ۵/۳ـ ۷/۳ـ ۹/۳

★ عشق خانم دکتر ـ رنگی ـ ادی ویلیامز
پلازا (۶۴۲۵۵) ۱۱ـ ۳ـ ۵ـ ۷ـ ۹

★ عروس قاتل ـ رنگی ـ اشوک کومار
حافظ (۳۹۱۰۷۴) ۱/۳ـ ۲/۳ـ ۴/۳ـ ۶/۳ـ ۸/۳

★ غولهای سه بعدی ـ رنگی ـ داینارامـا ـ سه بعدی
پارامونت (۶۴۸۳۲۱) ۱۱/۳ـ ۳/۳ـ ۵/۳ـ ۷/۳ـ ۹/۳

دیانا (۶۴۷۳۶۵) ۳ـ ۱۱ـ ۳/ ۱ـ ۳/۳ـ ۵/۳ـ ۷/۳ـ ۹/۴۵

★ فاتح بغداد ـ رنگی ـ راک استیونس
اروپا (۳۰۳۱۷۹) ۱۰/۳ـ ۲/۳ـ ۴/۳ـ ۶/۳ـ ۸/۳

میامی (۷۵۴۳۲۹) ۹ـ ۱۱ـ ۱ـ ۳ـ ۵ـ ۷ـ ۹

★ فریاد شیطان ـ رنگی ـ لی مارووین ـ راجرمور
شهرتماشا (۹۲۸۶۸۶) ۱۱/۳۰ـ ۲/۴۵ـ ۵ـ ۷/۱۵ـ ۹/۳۰

★ فاتح دلها ـ آغاسی
کیهان (۵۴۶۳۶۰) ۹ـ ۱۱ـ ۱ـ ۳ـ ۵ـ ۷ـ ۹

★ قهرمان عجیب ـ رنگی ـ سینما سکوپ
سهیلا (۳۱۶۴۲۴) ۱۰/۳۰ـ ۲/۳۰ـ ۴/۳۰ـ ۶/۳۰ـ ۸/۳۰

مراد (۷۵۳۳۸۲) ۹ـ ۱۱ـ ۱ـ ۳ـ ۵ـ ۷ـ ۹

★ قهرمان جنگلها ـ دختر کاراته باز
نادر (۳۱۴۷۹۵) ۹ـ ۱۱ـ ۱ـ ۳ـ ۵ـ ۷ـ ۹

★ کبوتر خونین ـ سینما سکوپ ـ رنگی
برلیان (۳۹۳۵۳۵) ۹ـ ۱۱ـ ۱ـ ۳ـ ۵ـ ۷ـ ۹

★ کاپو ـ لوران تزریف ـ امانوئل ریوا
شهر قشنگ (۶۴۷۷۷۷) ۱۱ـ ۱ـ ۳/۱۵ـ ۵/۳۰ـ ۷/۳۰ـ ۹/۴۵

★ کناه و ثواب ـ رنگی ـ ششی کاپور
همای (۳۱۱۶۶۹) ۱۰ـ ۲/۳۰ـ ۴/۳۰ـ ۶/۳۰ـ ۸/۳۰

★ مشت به مشت ـ پانچوی دیوانه
فلور (۵۲۸۰۹۶) ۹ـ ۱۱ـ ۱ـ ۳ـ ۵ـ ۷ـ ۹

★ مادر هند ـ رنگی ـ نرگس ـ سونیل دات
مارلیک (۹۶۳۶۱۶) ۱۰/۳۰ـ ۲/۳۰ـ ۴/۳۰ـ ۶/۳۰ـ ۸/۳۰

★ ملاقات درشب ـ رنگی ـ چارلزبرونسون
متروپل (۳۱۹۴۱۰) ۹ـ ۱۱ـ ۱ـ ۳ـ ۵ـ ۷ـ ۹

★ مرد شماره ۱۰ ـ رنگی ـ منوچ کمار
ارانوس (۵۲۷۹۲۱) ۹/۳۰ـ ۱۱/۳۰ـ ۱/۴۵ـ ۴ـ ۶/۱۵ـ ۸/۳۰

★ نیش های هوس ـ رنگی ـ ویلیام اسمیت
آتلانتیک (۸۹۷۱۷۱) ۱۱/۳۰ـ ۱/۳۰ـ ۳/۳۰ـ ۵/۳۰ـ ۹/۳۰

★ ولگردی بسبک ایتالیائی ـ رنگی ـ دالیادی لازارو
شهرقصه (۶۲۷۲۹۰) ۱۱ـ ۲ـ ۴ـ ۶ـ ۸ـ ۱۰

★ (×) هر لحظه وحشت ـ رنگی
رادیوسیتی (۶۴۳۳۲۰) ۱۱/۱۵ـ ۳/۳۰ـ ۵/۳۰ـ ۷/۳۰ـ ۹/۳۰

★ یوسف دیوانه ـ رنگی ـ فخرآلدین
شهناز (۷۵۴۶۲۶) ۱۰/۳ـ ۲/۳ـ ۴/۳ـ ۶/۳ـ ۸/۳

★ ۱۱ سارق درلاس وگاس ـ رنگی ـ فرانک سیناترا
رویال (۸۲۹۷۸۵) ۱۰ـ ۱۲ـ ۲ـ ۴ـ ۶ـ ۸ـ ۱۰

★ سانس انگلیسی
گلدیس ساعت ۹/۳۰ (مازماندگان)

سینما کریستال: دانه های شن
۷۰ میلیمتری. استریوفونیک شش باندی

برنامه کشت امسال نیشکر در اراضی کشت و صنعت کارون با رسیدن به مرز هشت هزارونهصد (/۸۹۰۰) هکتار پایان یافت.

درسال زراعی جاری /۶۳۰۰ هکتار از اراضی دیمچه متعلق به کشت و صنعت کارون که توسط بانک توسعه صنعتی و معدنی ایران و بانک توسعه کشاورزی ایران تأسیس شده زیر کشت نیشکر رفت و این رقم با درنظر گرفتن برنامه ریزی های اولیه /۱۰۰هکتار از برنامه های پیش بینی شده جلوتر است با توجه به /۲۶۰۰ هکتار کشت که از دوسال قبل انجام شده هم اکنون /۸۹۰۰ هکتار از اراضی دیمچه زیر کشت نیشکر قرار دارد قسمت اول کارخانهٔ نیشکر کشت صنعت کارون در نیمه دوم اسفند ماه سال جاری بهره برداری ازمایشی خود را آغاز خواهد کرد و محصول قند و شکر این کارخانه درسال اینده یکصدهزارتن خواهد بود این کارخانه در مرحله نهائی /۲۵۰۰۰۰تن شکر و قند درسال تولید خواهد کرد

نیاز به پزشک متخصص

مرکز پزشکی نیاز به پزشک متخصص گوش وحلق وبینی ومیزراه ودندانپزشک وچشم برای بعد ازظهر عصر وشب دارد داوطلبین باتلفن ۱۷ـ۵۴۸۰۱۱ از ساعت ۸ صبح تا ۸ بعدازظهر تماس بگیرند.

تلفن های ضروری شما

* مرکز اورژانس تهران ۱۲۳
* دفتر ارائه اطلاعات مسمومیت ها مرکز اورژانس تهران ۶۶۰۵۵۲ ـ ۶۶۰۵۵۱
* مرکز حمایت مسمومین بنیاد والاحضرت شاهدخت شمس پهلوی ۸۴۱۰۲۰ ـ ۸۵۱۰۳۰
* تصادفات راهنمائی و رانندگی ۳۳۳۳۳۳ ـ ۳۴۳۴۳۴
* بیمه ایران (۲۴ ساعته) ۳۰۴۰۲۶ ـ ۶۴۳۰۱۴
* کمیته ملی حمایت از مصرف کننده ۸۵۴۷۴۷ ـ ۸۵۴۸۴۸
* اطلاعات فرودگاه مهرآباد ۶۴۳۹۱۳ ـ ۶۴۳۰۱۲
* هواپیمائی ملی پرواز های خروجی ۹۱۱۳۱۳ و ۹۱۱۲۳۱۴
* آتش نشانی تهران ۹۵۴۴۴۴ ـ ۹۵۵۵۵۴ ـ ۹۵۵۵۵۵ ـ ۶۵۵۵۴۵
* آتش نشانی شمیران ۲۷۷۷۷۷۲ ، ۲۷۷۷۷۷۱

برنامه حرکت قطارهای مسافربری

مسیر عبور	نوع قطار	حرکت از تهران	ورود به مقصد	ساعت مراجعت	ورود به تهران
تهران خرمشهر	سریع السیر	۱۷/۳۵	۱۱/۱۵	۱۸/۱۰	۱۲/۱۰
	عادی	۱۰/۰۰	۶/۰۰	۱۰	۶/۱۵
	اکسپرس	۱۵/۳۰	۹/۰۰	۱۳/۲۰	۷/۲۰
تهران مشهد	نوربوترن	۷/۱۵	۱۷/۰۵	۷/۰۰	۱۷/۰۰
	سریع السیر	۱۹/۱۵	۹/۵۵	۱۴/۰۵	۵/۵۰
	عادی	۱۳/۱۵	۷/۳۵	۱۱/۱۰	۵/۲۵
	اکسپرس	۱۷/۱۰	۸/۰۵	۱۵/۰۰	۷/۰۵
تهران تبریز	سریع السیر	۱۸/۰۰	۸/۰۰	۲۰/۳۰	۱۰/۴۰
	عادی مراغه	۲۰/۰۰	۹/۲۰	۱۵/۴۵	۵/۵۰
تهران اصفهان	سریع السیر	۲۱/۱۵	۶/۲۰	۲۱/۰۰	۶/۴۰
تهران کرمان	سریع السیر	۱۵/۰۰	۸/۲۰	۱۵/۳۰	۹/۲۵
تهران گرگان	عادی	۶/۰۰	۱۷/۳۰	۷/۰۰	۱۸/۵۰
	سریع السیر	۲۱/۴۵	۸/۱۵	۱۹/۲۵	۶/۳۰
تهران مسکو	سریع السیر	روزهای چهارشنبه ۱۸/۰۰	روزهای یکشنبه (بوقت مسکو) ۱۰/۳۵	روزهای شنبه (بوقت مسکو) ۱۷/۳۵	روزهای چهارشنبه ۱۰/۴۰
تهران استانبول	سریع السیر	روزهای پنجشنبه ۹/۰۰	روزهای یکشنبه (بوقت استانبول) ۷/۴۳	روزهای چهارشنبه (بوقت استانبول) ۱۷/۴۵	روزهای شنبه ۲۲/۲۵

دانشگاه ملی ایران

آگهی مزایده فروشی اتومبیل مستعمل

دانشگاه ملی ایران چند دستگاه اتومبیل سواری جیپ ـ آمبولانس ـ مینی بوس مستعمل خود را از طریق مزایده بفروش میرساند. خریداران میتوانند همه روزه باستثنای روزهای پنجشنبه و جمعه از ساعت ۸ تا ۱۶ برای بازدید اتومبیلها و دریافت شرایط مزایده باداره خدمات و انتظامات دانشگاه (واقع در اوین) مراجعه نمایند. ٪ب

دانشگاه ملی ایران

ساسوله

ما چون بکار خود ایمان داریم کلیه محاسبات فنی و کامپیوتری را دراختیار شما قرار میدهیم زیرا ساسوله پیشرو محاسبات مدرن و صنعت جدید دنیای پیشرفته امروز است. با ما تماس بگیرید.

متخصصین ساسوله مشاور و راهنمای شما میباشند. تلفن ۶۵۱۸۱۴

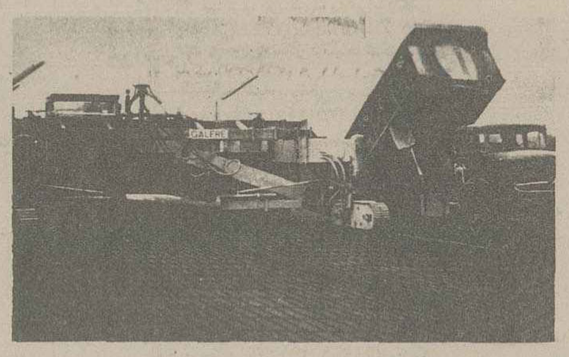

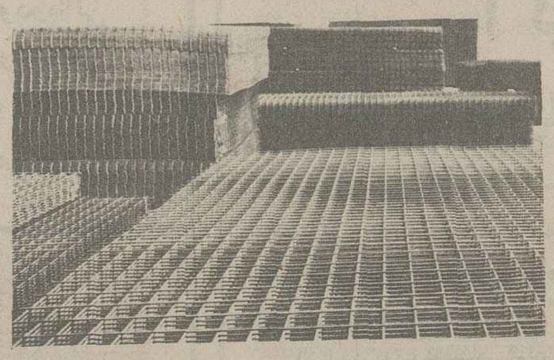

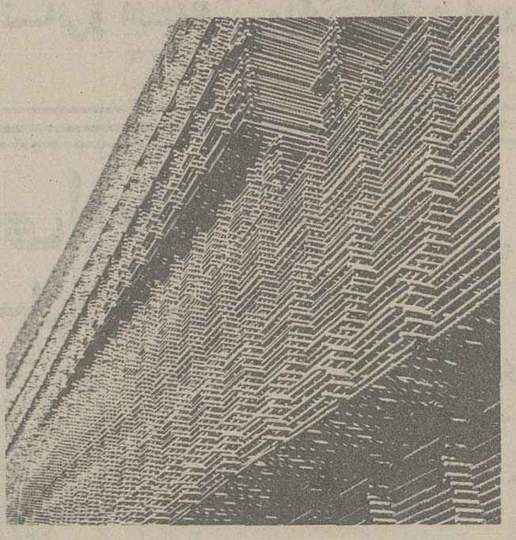

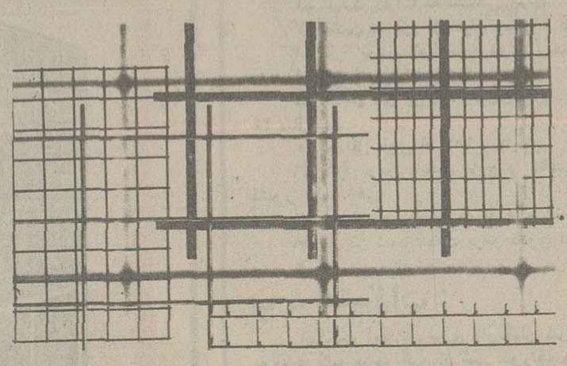

گروه صنعتی شیرگاه

تولید کننده انواع تورهای جوشی برای ساختمانهای پیش ساخته مورد نیاز در بتن آرمه و ساختن پل ها، فرودگاه ها، مجتمع های بزرگ مسکونی، شهرک ها، اطراف شاهراه ها.

دفتر سفارش تهران: خیابان سپه پاساژ یراق ولولا تلفن ۶۶۴۰۸۹

کارخانه ساوه دو کیلومتری جاده ساوه ـ اصفهان تلفن ۳۰۴۳۰۳

کجا برویم

موسیقی

اپرای فالستاف

موسیقی جوزپه وردی

رهبر ارکستر فرشاد سنجری

کارگردان بیژن آصف جاه

طراح صحنه تئولاو

طراح لباس امرای اسکالیتسکی

رهبر کر راجر هریس

خوانندگان: جوزپه تاده ای، ویلیام مک کینی حسین سرشار، دانیل گوژوین، پی پترودی وی پتری، الکساندرمالتا، آلنوش ملکنیان، سودابه صفائیه، سونیا کاراپت، افسانه خدابنده لو

تالار رودکی: ساعت ۸ بعدازظهر

کنسرت همسرایان گروه کر فرح

رهبر: اولین باغچه بان

تئاتر شهر: چهارراه پهلوی ساعت ۸بعدازظهر

فیلم

بچه های بهشت

فیلمساز: مارسل کارنه

انجمن فرهنگی فرانسه: خیابان شاهپور علیرضا ساعت ۵ و ۷½ بعدازظهر

تئاتر

پیر مرد مضحک

تئاترشهر: چهارراه پهلوی ساعت ۷/۳۰ بعدازظهر

معجزات قرون وسطی

تئاتر بین المللی تهران مجموعه ای تحت عنوان «صحنه اول» شامل خلقت آدم و حوا، سقوط بشر، ابراهیم و اسحاق، سیل نوح و نمایش دومین شبان را به روی صحنه میاورد.

محل اجراء: انجمن ایران و امریکا ساعت ۷ و ۴۵ دقیقه بعدازظهر انجمن ایران و امریکا از ۲۰ تا ۲۴ آذر برنامه فوق العاده دارد که از ساعت ۱۴/۱۵ شروع می شود

نمایش طولانی

نوشته: منوچهر رادین

کارگردان: جعفروالی

محل اجراء: تالار ۲۵ شهریور ساعت ۱۹/۳۰

اسانسور مطبخ

نوشته: هارولد پینتر

کارگردان: حمید لیقوانی

محل اجراء: خانه نمایش ۲ میدان فردوسی خیابان پارس اداره برنامه های تئاتر

شروع نمایش: ساعت ۸ بعدازظهر

اتراکسیون

نمایشی از رضاژیان

محل اجراء: کارگاه نمایش چهارراه یوسف اباد اول خیابان شاه

شروع نمایش: ساعت ۲۰ جمعه ها ساعت ۱۷

اتفاق

نویسنده و کارگردان: فرهاد مجدآبادی

محل اجراء: خانه نمایش، میدان فردوسی خیابان پارس شماره ۳۲

شروع نمایش: ساعت ۲۰ روزهای جمعه ساعت ۱۷

این نمایشنامه توسط گروه تئاتر زند به روی صحنه میاید

نمایشگاه

نقاشی های مسعود عربشاهی

گالری سامان: بلوار الیزابت ساختمان سامان ساعت بازدید: ۱۰تا۱۳ و ۱۶تا۱۹

نقاشی های سیروس رحیمیان

خانه آفتاب: خیابان روزولت مقابل دانشکده تربیت معلم ـ شماره ۱/۱۵۴ بازدید ۹تا۱۳ و ۱۶تا۱۹/۳۰

نقاشی های فریدون فرسایی و هادی هزاوه ای

انجمن ایران و آمریکا: آثار این دو هنرمند

ایرانی را از روز سه شنبه ۱۵ آذر گالری علاء و گالری ۲ انجمن ایران و امریکا به نمایش گذارد

. تا ۵ دی ساعت بازدید ۱۷تا۲۰.

نمایشگاه آخرین کشفیات باستانشناسی

تالار سخنرانی موزه ایران باستان: خیابان قوام السلطنه خیابان پرفسور رولن ساعت بازدید: ۹تا۱۳ و ۱۵تا۱۸، دوشنبه ها و بعدازظهر جمعه نمایشگاه تعطیل است

قالیچه های زندوکیل

گالری مهرشاه: خیابان آپادانا نبش خیابان نوبخت ساعت بازدید: ۹تا۱۳ و ۱۶تا۲۰

نقاشی های منوچهر نیازی

هتل اینترکنتیننتال: خیابان آریامهر ساعت ۱۰تا۲۲

کاریکاتورهای بهمن رضائی

نگارخانه نیازی: عباس آباد روبروی سینما شهرفرنگ شماره ۴۳۰ ساعت بازدید ۱۸تا۲۱

سفرهائی با قلم، مداد و مرکب

نقاشی های دیوید هکنی

موزه هنرهای معاصر تهران: خیابان امیرآباد پارک فرح ساعت بازدید: ۱۸تا۲۱

نقاشی های حضوری هانیبال الخاص

گالری شیخ: هانیبال الخاص از ساعت ۱۰تا۱۲و۱۵تا۲۰ هر روز برروی بوم های سفید و درمقابل بازدید کنندگان گالری به نقاشی می پردازد

آدرس: خیابان بخارست خیابان هشتم شماره ۳۳

نقاشی های علی اصغر معصومی

گالری سیحون: خیابان عباس آباد خیابان وزراء کوچه چهارم ساعت بازدید: ۹تا۱۳ و ۱۶تا۲۰

اثار نیکزاد نجومی

گالری شهر: خیابان بزرگمهر شماره ۸۶ ساعت بازدید: ۵ بعدازظهر

«گرافیک»های کولمان

گالری تهران: خیابان عباس آباد چهار راه قصر شماره ۹ ساعت بازدید ۱۰ صبح تا ۷ بعدازظهر

ابرنگ های مصطفی معینی عراقی

گالری فصلها و یادها: خیابان تخت طاووس ـ میرعماد خیابان یازدهم شماره ۲۶ ساعت بازدید ۱۰ صبح تا ۸ بعد از ظهر

هفته کتاب

بازارچه کتاب: خیابان شاهرضا روبروی دانشگاه تهران ساعت ۸ تا ۱۹

نمایشگاه هنر افریقا

۵۰۰ قطعه از اشیاء عتیقه قاره سیاه دراین نمایشگاه به تماشا گذاشته شده است

باغ فردوس شمیران ساعت بازدید ۱۸ـ۰۰تا۲۰ـ۰۰

نمایشگاه آثار حسین محجوبی

خیابان بخارست، خیابان هیجدهم شماره ۴ ساعت بازدید ۱۷/۰۰تا۲۱ـ۰۰

نقاشی های ناصر عصار

نگارخانه زند: خیابان محمدرضاشاه کوچه چکاوه ساعت بازدید: ۱۷الی۲۰

موزه

* موزه ایران باستان:
خیابان قوام السلطنه، خیابان پرفسور رولن ساعت بازدید: ۹تا۱۳ و ۱۵تا۱۸، دوشنبه ها و بعدازظهر جمعه موزه تعطیل است.

* موزه جواهرات سلطنتی:
خیابان فردوسی، ساختمان بانک مرکزی ساعت بازدید: از ۱۵/۳۰تا۱۸ جمعه ها تعطیل است

* موزه شهیاد:
میدان شهیاد ساعت بازدید ۹تا۱۶ بدون تعطیل

* موزه سلسله پهلوی:
کاخ مرمر ساعت بازدید ۹تا۱۶ پنجشنبه ها تعطیل است

* موزه نگارستان:
تقاطع خیابان سپه و کاخ ساعت بازدید: ۱۰تا۱۸ شنبه ها تعطیل است.

* موزه مردم شناسی:
میدان ارک ساعت بازدید ۹تا۱۶ جمعه ها تعطیل است

* موزه ملک
بازار بین الحرمین ساعت بازدید ۸ـ۳۰ تا ۱۲ جمعه ها تعطیل است

* مرکز فرهنگی و هنری رضاعباسی:
خیابان کوروش کبیر سیدخندان ساعت بازدید ۱۰تا۱۳ و ۱۵تا۱۸ سه شنبه ها تعطیل است

* موزه صبا:
خیابان ظهیرالاسلام ساعت بازدید ۹تا۱۶ پنج شنبه و جمعه عصر تعطیل است

* موزه هنرهای ملی:
میدان بهارستان ساختمان مرکزی وزارت فرهنگ و هنر ساعت بازدید: ۹تا۱۶ شنبه ها تعطیل است

* موزه هنرهای معاصر:
پارک فرح ساعت بازدید ۱۱تا۲۰ شنبه ها تعطیل است

* موزه کاخ گلستان:
میدان ارک ساعت بازدید ۹تا۱۶ جمعه ها تعطیل است

* موزه هنرهای تزئینی
خیابان کریمخان زند ساعت بازدید ۹تا۱۶

فال فردای شما

فروردین — تحت تاثیر گفته‌های کسانی که می خواهند مانع استقلال شما شوند قرار نگیرید. ندای عقل و قلب شما بهترین راهنمایتان است.

اردیبهشت — با همکارانتان رفتاری توام با سیاست و احتیاط داشته باشید. بزودی همه چیز در جهت دلخواه شما پیش خواهد رفت:

خرداد — در هر موقعیتی صمیمیت خود را با اطرافیان حفظ کنید و اهمیتی برای اختلاف نظرهای جزئی قائل نشوید.

تیر — درحضور دیگران خوددار باشید و اسرار درونتان را نزد آنها فاش نکنید. درمحیط کار بهیچ وجه عجولانه تصمیم نگیرید.

مرداد — با کسانی که از هیچ نظر با شما توافق ندارند معاشرت نکنید. روز آرام و جالبی را خواهید گذراند.

شهریور — در محیط خانواده و بخصوص در کنار متولدین مرداد ماه آرامش کامل خواهید داشت بزودی در زمینه شغلی پیشرفت بی نظیری خواهید کرد.

مهر — هیجانات این اواخر بر اعصاب شما تاثیر گذاشته‌اند، قدری استراحت کنید. ازدواج و امور عالم‌المنفعه مناسب است.

آبان — به وعده های خود عمل کنید و از آنها غافل نباشید.

آذر — اجازه ندهید که موفقیت های تازه بین شما و دوستانتان فاصله ایجاد کند. تهیه لباس نو نیکوست.

دی — برای مسائل شخصی خود راه حل های مناسبی می یابید. نیک است رفتن به شکار و مسافرت.

بهمن — وضع مالی شما بهتر می شود و احتمالا دوست تازه‌ای می یابید. عبادت از بیماران خوب است.

اسفند — تجربیاتی را که طی سالها بدست آورده‌اید، برایگان از دست ندهید-فرستادن کالاهای تجارتی به خارج خوب است.

جدول

ویژه ۹۷۹۹ — شماره — عادی ۱۲۰۸۱

ویژه

افقی

۱ ـ از مشهور ترین فلاسفه اجتماعی قرن هجدهم فرانسه که زندگی پر حادثه‌ای داشت و اساس تئوری نوعی حکومت را بنیان گذاشت ـ در صبوری ضرب المثل است ۲ ـ در تاخت و تازیکه است ـ سوره‌ای در قرآن مجید ـ از آن خورش فراهم میاورند.۳ـ از صور فلکی ـ عقل را گفته‌اند ـ سرکشی نمیکند ـ جامش مشهور است ۴ـ سگ مریض ـ خسیس پس نمیدهد ـ سنگی است شبیه بلور که به آن «در کوهی» میگویند ۵ ـ لقب دهخدا بود ـ بدی و فساد ـ عامل اصلی وراثت ـ واحد انسان ۶ ـ پسوندیست ـ برای دلش کار میکند نه برای پول ـ نام قدیم کشور فرانسه ـ بکشید تا بیاید ۷ ـ اثری از ویلیام شکسپیر ـ طبل بزرگ ـ گربه ۸ ـ میان چیزی ـ خدا کند کیف همیشه چنین باشد ـ زیور و زینت ـ تیر پیکان دار ۹ ـ نیمه چیزی ـ با بوی بدش خاصیت زیادی دارد ـ شبیه جزیره‌ای در جنوب تایلند ۱۰ ـ در هم پیچیدن ـ ورزشی است ـ اثری از او هنری ـ مرغابی ۱۱ ـ اشک چشم ـ آخرین حرف ـ اصل هر چیز ـ آنجا که زمین و آسمان بهم پیوسته ۱۲ ـ اصطلاحی است برای نشان دادن سرعت چیزی ـ از پایتخت های مصر باستان ـ پست و فرومایه ۱۳ـ به زمین فرورود ـ واحد پول آلمان ـ نوعی خانه است ـ انبار کشتی ۱۴ ـ پشیمانی ـ از کلمات نفی ـ با ستاره‌ایکه بر سینه میزد با ششلول بندان مبارزه میکرد۱۵ ـ پالکی روپوش دار ـ اثری از جمال زاده.

عمودی

۱ ـ کسیکه لباسهائی پاره و کهنه بر تن دارد ـ گیاهی که سم کشنده آتروپین را از آن میگیرند ۲ ـ اش ـ پارچه‌ایست ـ شکوه ـ آغاز و اول ۳ ـ یادداشت ـ دانا و خردمند ـ حرفی در زبان فرانسوی ـ زهر ـ از اثرات ماه بر زمین ۴ ـ گود و عمیق ـ گاهی بصورت زیبایی میدهد ـ از کشیدنیها ـ مایه اصلی آهنگ ۵ ـ اقتصادی است و مقرون به صرفه ـ سرگردان هم هست ۶ ـ خانه تابستانی ـ کالا باشد ـ زمانی جائی بود برای شراب ۷ ـ جوانمرد ـ پراکنده کردن ـ پروانباشته است و دیگر جا ندارد ـ سخن خشماگین زیر لب ۸ ـ نیم صدای حشره ـ سایبان ـ روزی دهنده ـ شانه ۹ ـ ضمیریست ـ وقت روشنی ـ اخوی ابوی ـ از ستارگان سکسی سینما ی امریکا ۱۰ ـ اگر مربوط به موتور سوار است که گاهی باعث مرگش میشود ـ روی و رخساره ـ دیگ بزرگ ۱۱ ـ از معروفترین هنرمندان تئاتر ایران بود ـ قدو قامتی کشیده دارد ۱۲ ـ معشوقه ـ شراب انگور ـ پوست درخت خرما ـ آینده ۱۳ـ عددی است ـ بلای معروف خانه ـ مکرو حیله ـ بلندش آرزوست ـ صورت ۱۴ ـ رگ گردن ـ آرواره ـ حشره پشم خوار ـ گلیم دراز ۱۵ ـ نویسنده کتاب ریش تراش سیویل ـ به شیاد کس ندارد.

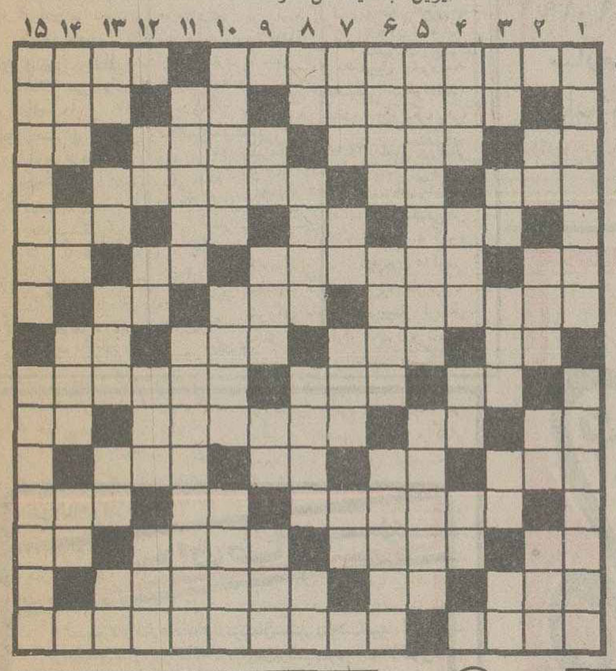

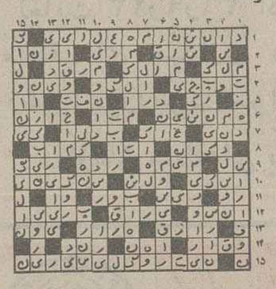

حل جدول های شماره قبل

عادی

افقی

۱ ـ یکی از معروفترین اثار تولستوی ـ کارش روا نباشد ۲ ـ اثری از شیخ سعدی ـ واحد مسابقه تنیس ـ در بازی که بزنند پنج تا جلو افتاده اند ۳ ـ حرارت افزون بدن ـ کلفت باشد ـ رنگی است ـ جلوی آب را میگیرد ۴ ـ روشن دلش دانید ـ نفس بلند ـ دستمال گردن آقا ۵ ـ چند تاست ـ از غزال خوشتر است ـ حرف، همراهی ـ صورت غذا در رستوران ۶ ـ دنبال سوزن میرود ـ شهر پالایشگاه ـ تازه و جدید ـ حرفی در زبان موسیقی ـ ۷ ـ مجلسی برای از دست رفته ای ـ دندانی در دهان ـ برابر ۸ ـ از کارخانه های داروسازی ـ شهر خروس جنگنده ـ بادیست خطرناک ـ تکخال ورق ـ ۹ ـ تنهاست ـ بزرگ و رهبر ـ با عرق جبین که آید نشان تلاش زندگیست ۱۰ ـ ضمیر مفرد ـ مثل و نظیر ـ خوب شدن زخم ـ در آن خون جاریست ۱۱ ـ کاسه چینی بر میدارد ـ عیب و عار ـ از علامات جمع است ـ گوشه راحت و خلوت ۱۲ ـ آنچه که ردیف شده باشد ـ صنم ـ از آب پر میکنند و در آن فرو میروند ۱۳ ـ بر آن مونروید ـ از گیاهان بیابانی که گاهی سر از پلو در میاورد ـ مرد هرگز نزده ـ گیاه بیابانی ۱۴ ـ دستور غذا در رستوران ـ تکرار یکحرف ـ لباس اکنون ۱۵ ـ صدا بر آن ضبط میشود ـ از پادشاهان سلسله هخامنشی

عمودی

۱ ـ گلی در بهاران ـ کشوری مستقل در کشور ایتالیا ۲ ـ رایحه ـ از گیاهان خودرو ـ پر حرف میزند ـ پیشاوندیست ۳ ـ بلب تشنه رسانید ـ خاک کوزه گری ـ فروش اول کاسب ـ اندک ـ بلی بزبان روسی ۴ ـ طبل بزرگ ـ خالص ـ کوئی نزدیک تهران ـ ضمیر بی ادب ۵ بندری در ترکیه ـ از شهر های استان فارس ۶ ـ کارمند در پی گرفتن آنست ـ پیش از رسوم اید ـ در پزشکی قانونی می شکافند ۷ ـ آتش در لفظ عرب ـ باز پس دادن ـ مکرو حیله ـ رفع مزاحم کردن ۸ ـ واحد پول ژاپن ـ وسیله تیراندازان بود ـ گاهی سر در گم میشود ـ برای رفع دلخوری میزنند ۹ ـ در راه عزیزان باید داد ـ بندری در فرانسه ـ گوشت درون قوطی ـ عضوی در درون ۱۰ ـ اولین جائی که نوبت در آن رعایت شد ـ شکایت کننده ـ دیوار قلعه ۱۱ ـ غرامت ـ با ان میتراشند ۱۲ ـ علامت جمع ـ ضمیر مفرد ـ از کشور های عربی ـ ناحیه هتل خیز تهران ۱۳ ـ خاک کوزه گری ـ مایه اصلی آهنگ ـ اهلی شده ـ برادر گندم ـ تیر پیکان دار ۱۴ ـ از طوایف عرب ـ خسیس پس نمیدهد ـ دیگر میل بغذا ندارد ـ حرف درد ۱۵ ـ از فرمانروایان ال زیار ـ برگشته.

پاسخ مسئولان به نامه‌های مردم

برق تامین شد

پاسخ مطلب مندرج در شماره ۱۵۴۳۸ تحت عنوان «مردم طاهرگوراب برق میخواهند» باطلاع میرساند.

برق رسانی به قریه طاهرگوراب مدتی است طبق طرح مصوب انجام گرفته و در حال حاضر اهالی قریه مذکور از نیروی برق اینشرکت استفاده مینمایند.

باشگاه مزاحم

بازگشت بشرح مندرج در شماره ۱۵۴۱۹ در مورد شکوائیه آقای احمد غفاری باطلاع میرساند.

برابر گزارش شهرداری منطقه دهم «محل باشگاه سوارکاری مزاحم تشخیص داده شده و کمیسیونهای صالحه رأی به انتقال اسب ها را داده‌اند تا پس از مهلت مقرر اقدام لازم معمول گردد»

شهرداری پایتخت

امروز و فردا در تلویزیون ببینید

سه شنبه

شبکه اول

۱۷/۰۰ اخبار
۱۷/۰۵ کودکان ـ فانتاستیکا ـ مزرعه سبز ـ خانواده هالیدی ـ کتاب
۱۸/۱۵ مستند ایرانی
۱۹/۰۰ در استان ما
۱۹/۱۵ اخبار ورزشی
۱۹/۳۰ زندگی شیرین
۲۰/۰۰ خانه پر برکت ـ تولدت مبارک سید
۲۰/۳۰ اخبار
۲۰/۵۰ دنیای خبر
۲۱/۱۵ آقای مربوطه
۲۱/۲۵ کتاب برای همه
۲۱/۳۵ تئاتر ـ سانتاکروز
۲۳/۱۰ اخبار

رادیو تلویزیون دوم

۱۸/۳۰ موسیقی و تصویر
۱۹/۰۰ اخبار ۱۹
۱۹/۱۰ الری کوئین درخت یهودا
۲۰/۰۵ ۲+۲ برنامه‌ای از پرویز کاردان
۲۱/۰۰ سینمای معاصران «استاداصغر بهاری»
۲۱/۳۰ اخبار ۲۱/۳۰ ـ مجله خبری
۲۲/۰۰ کنسرت هفته: موسیقی کلاسیک ارکستر سنفونیک وین به رهبری کارل بوم سنفونی شماره ۷ اپوس ۲۲ در لاماژوراثر بتهوون ارکستر فیلارمونیک وین به رهبری رافائل کوبلیک سنفونی شماره ۳۸ در رماژورکا ۵۰۴ اثر موتسارت در پایان درودی، سرودی و بدورد

چهارشنبه

شبکه اول

۱۷/۰۰ اخبار
۱۷/۰۵ کودکان ـ تاپ کت کارگاه موسیقی ورزش، جنبش، کوشش کتاب
۱۸/۱۵ اینده سازان
۱۹/۰۰ در استان ما
۱۹/۱۵ اخبار ورزشی
۱۹/۳۰ خیابانهای سانفرانسیسکو ـ مهر مرگ
۲۰/۳۰ اخبار
۲۰/۵۰ دنیای خبر
۲۱/۱۵ آقای مربوطه
۲۱/۲۵ خسرو میرزای دوم قسمت هفتم
۲۲/۲۰ کتاب برای همه
۲۲/۳۰ تکنوازی
۲۳/۰۰ اخبار

رادیو تلویزیون دوم

۱۸/۳۰ موسیقی و تصویر
۱۹/۰۰ اخبار ۱۹
۱۹/۱۰ کاشفان بورک وایلز
۲۰/۱۰ سفر های دور و دراز «قسمت پنجم»
۲۱/۰۵ فیلم مستند ایرانی آسیابهای بادی
۲۱/۳۰ اخبار ۲۱/۳۰ ـ مجله خبری
۲۲/۰۵ لحظه
۲۲/۱۰ عروج انسان قسمت دهم در پایان درودی، سرودی و بدورد برنامه‌ای از مهدی اخوان ثالث

گفت و گو با مسعود توحیدی، تهیه‌کننده و مجری «جُنگ» نه «جنگ»

نیمه‌شب برای شنوندگان کتاب میخوانم

مسعود توحیدی

«جُنگ نه جنگ» برنامه جدیدی است که پنجشنبه ها ساعت ۹/۳۰ از رادیو یک پخش میشود با مسعود توحیدی نویسنده و مجری این برنامه گفتگویی داریم.

وی را هر چند از بازی در مجموعه‌ی تلخ و شیرین می شناسند، ولی پیش از آنکه توحیدی بیازی در این سریال بپردازد، در رادیو گوینده‌ی برنامه‌ی «چشم انداز» و مجری و نویسنده‌ی برنامه مسابقات و سرگرمی بوده است. بعد از قطع این برنامه وی به اجرای «جُنگ نه جنگ» پرداخته است.

✱ هدف از تهیه برنامه‌ی جنگ نه جنگ چیست؟

مسعود توحیدی ـ از آنجا که برنامه‌ی رادیو تعطیلی روز پنجشنبه تا ساعت ۹/۳۰ جنبه‌ی تفریحی و سرگرم کننده دارد از این ساعت به بعد سعی شده برنامه ها علاوه بر رعایت این جنبه اموزنده نیز باشد و بر آگاهیهای شنونده بیافزاید.

✱ آیا این برنامه شباهتی به جُنگ شب فرهنگ فرهی دارد که قبلا در این ساعت اجرا میشد؟

مسعود توحیدی ـ نمیشود گفت شباهت دارد اگر در برنامه‌ی جُنگ شب به مسائل هنری روز پرداخته میشد در این برنامه نیز این جنبه حفظ شده مثل بسیاری از برنامه های هنری دیگره در ابتدای این برنامه با یک شخصیت هنری برگزیده صحبت میشود و سپس از ساعت یازده تا ۱۲ خلاصه‌ی کتابی خوانده میشود.

که هفته‌ی پیش «بیگانه» اثر آلبر کامو خوانده شد.

سعی شده این خواندن باتوضیح وتفسیری همراه باشد تاشنونده شخصیت های کتاب را بشناسد وبدرک بعضی مطالب مشکل آن نائل اید، ودراین طریق به خواندن ترغیب شود.

✱ فکر نمی کنی خواندن خلاصه کتابی دریک ساعت شنونده را کسل کند؟

مسعودتوحیدی ـ سعی من اینست که این خواندن جذابیتهایی برای شنونده داشته باشد تاکسل نشود. علاوه براینکه درمیان صحبتها موسیقی پخش می کنم. البته خلاصه کتاب را هم میگویم، گاهی ابتدا کتاب را شروع نمی کنم بلکه امکان دارد خلاصه را ازانتهای کتاب شروع کنم و به ابتدا برگرم تاکششی برای شنونده داشته باشد وقتی هم صحبت راقطع می کنم که بدانم یا شنونده خسته شده ویا منتظر اتفاق بعدی است

✱ آیا دراین برنامه کتابهای ایرانی نیز خلاصه میشود؟

مسعودتوحیدی ـ خلاصه کتاب ایرانی بعداز برنامه‌ی شب زنده داران خوانده میشود که برنامه‌ی شب زنده داران ازساعت ۱۲/۳۰ شروع شده وتاساعت ۳ ادامه می یابد. بعداز ساعت ۳ تا۴ یک کتاب ایرانی را خلاصه می کنم وبهمین نحو که گفتم خلاصه‌ی کتاب خوانده میشود با این هدف که شنونده به خواندن اثرنویسنده ترغیب شود.

✱ شب زنده داران چگونه برنامه‌ای است؟

مسعودتوحیدی ـ این برنامه با استفاده ازموسیقی واواز کابا‌ره هاتهیه میشود وهرهفته ازیک کابا‌ره کنسرت یک یا چند خواننده پخش میشود تاشنونده را ازخستگی بیرون آورد.

بعدازبرنامه‌ی خلاصه کتاب ایرانی به شعر وشاعران می پردازیم وهرهفته یک شاعر برگزیده‌ی ایرانی را معرفی می کنیم وضمن خواندن اشعارش درباره زندگی وسبک کارش نیز صحبت می کنیم واین برنامه تاساعت ۱۸/۳۰ دقیقه ادامه دارد.

✱ قبلا «روزهای جمعه» برنامه‌ی مسابقات وسرگرمی را اجرامی کردی که مدتی است پخش نمیشود آیا دومرتبه این برنامه را اجرا نخواهی کرد

مسعودتوحیدی ـ فعلا دراین مورد تصمیمی نگرفته‌ام امکان دارد اگر ساعت مناسبی برای پخش آن پیدا کنم دومرتبه انرا تهیه کنم.

✱ بعداز بازی درمجموعه تلخ وشیرین که شهرتی برایت آورد درسریال دیگری بازی نکردی چرا؟

مسعودتوحیدی: اگر پیشنهاد خوبی بمن بشود وکارارزشی داشته باشد طبعا بازی خواهم کرد فعلا چنین پیشنهادی بمن نشده ومن نیز نمیخواهم تجربه تلخی داشته باشم.

البته بعدازتلخ وشیرین دریک فیلم سینمایی بکار گردانی عباس شباویز بنام حاجی فیروز بازی کردم که هنوز بنمایش عمومی درنیامده است.

«زنگوله ها» پخش نمیشود

شو زنگوله‌ها که عید امسال دو قسمت آن پخش شد و قرار بود قسمتهای دیگر نیز آماده شود فعلا بعلت اختلاف ما بین تلویزیون و تهیه کنندگان این برنامه نمایش آن بعهده‌ی تعویق افتاده است.

منوچهر سخایی و بابک بیات برطبق قرار دادی با تلویزیون ۱۱ قسمتی از این برنامه راتهیه کرده اند اما چون قرار داد ۲ سال پیش بسته شده و هزینه براساس آن زمان براورد شده است تهیه کنندگان برنامه برای تهیه دو قسمت دیگر از تلویزیون خواستار قرار داد جدیدی شده‌اند که تلویزیون نیز حاضر به بستن قرار داد جدید نیست. مگر اینکه ۱۳ قسمت را ببینند و بعد از دیدن چنین قرار دادی بسته شود.

از آنجایی که تهیه این دو قسمت تهیه کنندگان این برنامه را مبالغی متضرر میسازد منوچهر سخایی و بابک بیات از تهیه‌ی این دوقسمت خود داری کرده‌اند تا قرار داد جدید بسته شود.

منوچهر سخایی و بابک بیات با همکاری پرویز اتابکی آهنگساز در این شو با استفاده از خوانندگان جوان و اماتور قصد تهیه برنامه‌ای داشتند که در آن داستان با موسیقی و شعر بیان شود و در دکورهای طبیعی برنامه ضبط و تهیه گردد. در یازده قسمتی که تهیه شده بدین نحو عمل گردیده است.

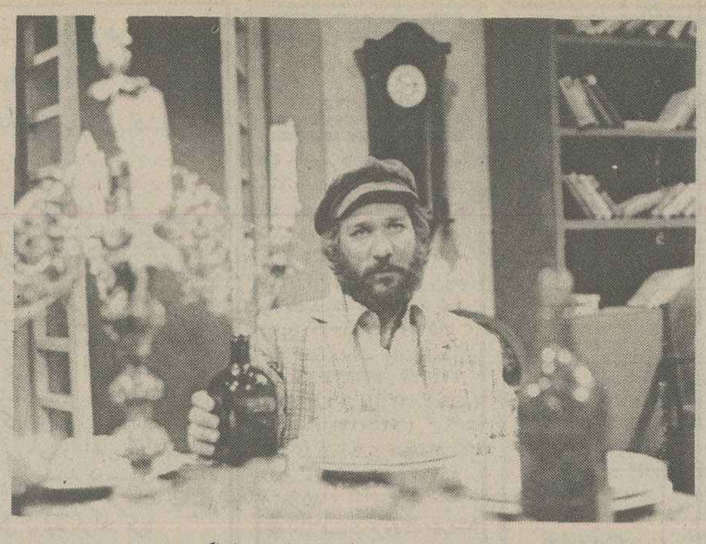
جمشید جهانزاده درصحنه‌ای از نمایشنامه‌ی سانتاکروز

دیدنیها و شنیدنیها

سانتاکروز

سانتاکروز ساعت ۳۵ ـ ۲۱ تلویزیون یک

امشب در برنامه‌ی تئاتر تلویزیون یک نمایش «سانتاکروز» نوشته ماکس فریش بکارگردانی رجب محمدین پخش میشود، دراین نمایش رضا، رادمنش، فرزانه نشاط حواه، جمشید جهانزاده، محمود جعفری بازی دارند. ماکس فریش یکی از نویسندگان مشهور المانی است. درشخصیت های آثار ماکس فرش اضطرابی عمیق دیده میشود که بازتاب تشویش های واقعی اروپای قرن بیستم است. فریش جدال نیروهایی را منعکس میکند که برای نابودی یکدیگر درتلاش اند.

وی سعی دارد انسان را به تامل درباره‌ی زندگی خویش وادارد.

این نمایش قبلا درتالار مولوی اجرا شده ولی اجرای تلویزیونی آن تفاوتهایی با اجرای صحنه‌ای آن دارد، بدین صورت که صحنه های نمایش ازهم جدا شده اند و نمایش شکل ملموستری پیدا کرده است.

کنسرت هفته

ساعت ۲۲ تلویزیون ۲

دربرنامه‌ی موسیقی کلاسیک امشب سنفونی شماره‌ی ۷ بتهون پخش میشود، این اثر توسط ارکستر سنفونیک وین به رهبری «کارلبو هم» اجرا شده است.

هفتمین سنفونی بتهون به سال ۱۸۱۲ تصنیف شده است.

درادامه این برنامه ارکستر فیلارمونیک وین به رهبری «رافائل کوبلیک» سنفونی شماره ۳۸ اثرموتسارت را اجرا می کند.

ادبیات جهان

ساعت ۱۸/۵۰ رادیو ۲

دربرنامه‌ی امشب که «سپیده دم افریقا» نام دارد و توسط عبدالله توکل نوشته شد.

درباره‌ی ادبیات این کشور صحبت میشود

اتفاق

«فرهاد مجدآبادی» ازاول آذرماه سومین نمایشنامه خودرا با نام «اتفاق» درخانهٔ نمایش (۱) اداره برنامه های تئاتر با بازیگری: هوشنگ توزیع ـ احمد خراط ها وعلی کامرانی بروی صحنه آورده است از جمله دیگر نمایشنامه هایی که توسط مجدابادی نوشته شده و در خانه نمایش بروی صحنه امده است میتوان: «جسد» و «موضوع صحبت را عوض کنیم» نام برد.

مجدابادی پیش از آغاز همکاری با اداره برنامه های تئاتر به مدت یکسال سنفونی فعالیت تئاتری داشت

آثار «ژان ویگو» درتئاتر چهارسو

اول و دوم دیماه مجموعه آثار ژان ویگو فیلمساز فرانسوی درتئاتر چهارسو بنمایش درمیاید. این فیلمساز هرچند سه فیلم بیشتر نساخته ولی درده‌ی آثار برگزیده‌ی تاریخ سینما قرار دارند.

در این برنامه که با همکاری خانه فرهنگ فیلم رادیو تلویزیون برگزار میشود روز های پنجشنبه‌وجمعه اول و دوم در دو سیانس ۱۷ و ۳۰ ـ ۱۹ سه فیلم زیر بنمایش در می‌اید:

۱ ـ در باره‌ی نیس. این فیلم را ژان ویگو در ۱۹۳۰ بطریقه‌ی صامت، ساخته است.

فیلمساز در فیلم فوق به بررسی تفاوت دو نوع زندگی در سواحل ریویرا پرداخته است.

۲ ـ نمره‌ی اخلاق صفر ـ در این فیلم «ژان ویگو» بابیانی فرا واقع شورش دانش آموزان یک مدرسه‌ی شبانه روزی را بررسی میکند. این فیلم محصول ۱۹۳۳ است و ناطق می باشد.

۳ ـ اتلانت ـ این فیلم داستان مردی دیوانه است و در سال ۱۹۳۴ ساخته شده است سه فیلم بالا بزبان فرانسه نمایش داده میشوند.

بهرام بیضایی و نمایش جدید

جدید ترین نمایشنامه بهرام بیضایی «ندبه» که قرار بود توسط خود وی و یاری بازیگران تئاتر دانشکده هنر های زیبا بر روی صحنه بیاید بعلت کثرت شخصیت های نمایش و کمبود بازیگران به عهده تعویق افتاد. جالب است بدانیم که بیضایی از سالها دوری از صحنه تئاتر و رو اوری به سینما همچنان مصمم است در زمینه کار گردانی تئاتر فعالیت داشته باشد از اینرو وی تصمیم دارد کماکان با همکاری دانشجویان تئاتر نمایشنامه دیگری را که خود نوشته و از نظر امکانات اجرایی سهل تر میباشد بر صحنه اورد.

نام و مشخصات این نمایشنامه تاکنون معلوم نشده است.

جدول زیر برپایه ساعت پخش برنامه‌های سه گانه تلویزیون تنظیم شده و خوانندگان گرامی می توانند از روی ساعت پخش، برنامه‌های دلخواه خود را انتخاب کنند

سه‌شنبه ۲۲ آذر ماه

۱۵.۵۵ برنامه‌ی بین‌المللی اعلام برنامه (بزبان انگلیسی)
۱۶.۰۰ برنامه‌ی بین‌المللی اخبار (بزبان انگلیسی)
۱۶.۰۵ برنامه‌ی بین‌المللی کارتون (بزبان انگلیسی)
۱۶.۳۰ برنامه‌ی بین‌المللی خیابان سه سامی (بزبان انگلیسی) ـ دراین مجموعه بزبانی ساده و بیانی تصویری به آموزش زبان انگلیسی پرداخته میشود. هرچند این مجموعه برای کودکان انگلیسی زبان تهیه شده ولی قابل استفاده‌ی کودک ایرانی نیز هست.
۱۷.۰۰ شبکه اخبار
۱۷.۰۵ شبکه کودکان (فانتا سنیکا، مزرعه‌ی سبز، خانواده‌ی هالیدی، کتاب)
۱۷.۳۰ برنامه‌ی بین‌المللی هاک فین (بزبان انگلیسی)
۱۸.۰۰ برنامه‌ی بین‌المللی ساعتی باجوبا (بزبان انگلیسی)
۱۸.۱۵ شبکه فیلم مستند ایرانی با نام: صیدجنوب بکارگردانی حسن کاوه راد
۱۸.۳۰ برنامه‌ی دوم موسیقی و تصویر

۱۸.۳۰ برنامه‌ی بین‌المللی اخبار
۱۹.۰ شبکه دراستان ما
۱۹.۰ برنامه‌ی دوم اخبار
۱۹.۰ برنامه‌ی بین‌المللی آن دختر (بزبان انگلیسی)
۱۹.۱۰ برنامه‌ی دوم، ماجرای درخت یهود از مجموعه‌ی آلری کوئین بکارگردانی والتر دانیگر
۱۹.۱۵ شبکه اخبار رورزنی
۱۹.۲۵ برنامه‌ی بین‌المللی سو کارول برانت (بزبان انگلیسی)
۱۹.۳۰ شبکه زندگی شیرین ـ دراین برنامه به مسائل خانه و خانواده پرداخته میشود
۲۰.۰۰ شبکه ماجرای تولدت مبارک سید از مجموعه‌ی خانه‌ی پربرکت
۲۰.۰ برنامه‌ی دوم ۲+۲ برنامه‌ای از پرویز کاردان
۲۰.۲۰ برنامه‌ی بین‌المللی بیمارستان (بزبان انگلیسی)
۲۰.۳۰ شبکه اخبار
۲۰.۵۰ شبکه دنیای خبر

۲۰.۳۰ برنامه‌ی دوم سینمای معاصران (زندگی اسناد اصغر بهاری)
۲۱.۱۰ برنامه‌ی بین‌المللی ماجرایی از مجموعه‌ی وان دروک (بزبان انگلیسی)
۲۱.۱۵ شبکه آقای مربوطه
۲۱.۲۵ شبکه کتاب برای همه
۲۱.۳۰ برنامه‌ی دوم اخبار
۲۱.۳۵ شبکه تئاتر سانتاکروز نوشته‌ی ماکس فریش بکارگردانی رجب محمدین
۲۲.۴۰ برنامه‌ی بین‌المللی اخبار (بزبان انگلیسی)
۲۲.۰ برنامه‌ی دوم کنسرت هفته ـ دراین برنامه سنفونی هفتم بتهوون توسط ارکستر سنفونیک وین نواخته میشود
درپایان درودی سرودی و بدرود
۲۲.۱۵ برنامه‌ی بین‌المللی ماجرایی از مجموعه‌ی مت هلم (بزبان انگلیسی)
پایان برنامه‌ی بین‌المللی
۲۳.۰ شبکه اخبار
پایان برنامه‌ی شبکه

غفلت در امر واکسیناسیون فلج اطفال ممکن است بایک عمر پشیمانی همراه باشد

شما که به‌سلامتی و خوشبختی جگرگوشگان خودعلاقمندهستید، با صرف‌ساعتی ازوقت‌خودفرزندان دلبندتان را بر علیه بیماری فلج اطفال ایمن ومصون سازید.

نوبت اول واکسیناسیون فلج اطفال بمدت ۵ روز از تاریخ ۱۹ر۹ر۳۶ لغایت ۲۳ر۹ر۳۶ آذر ماه‌درکلیه‌مراکز بهداشتی‌ودرمانی سازمان منطقه‌ای بهداری و بهزیستی استان مرکزی‌ومدارس وزارت آموزش وپرورش‌درتهران انجام خواهد شد. م‌الف ۲۰۹۱۰

سازمان منطقه‌ای بهداری و بهزیستی استان مرکزی

قابل توجه جویندگان کار

ازجویندگان کاربرای‌مشاغل‌زیردعوت‌میشود جهت‌مصاحبه و راهنمائی شغلی تاتاریخ ۲۹ر۹ر۲۵۳۶ به‌مرکز کاریابی و اشتغال شهری‌و یا به‌نزدیکترین مرکز کاریابی و اشتغال محل سکونت خود مراجعه نمایند. کارگران ماهر ونیمه‌ماهر که‌دارای‌گواهینامه مهارت‌حرفه‌ای از مراکز آموزش حرفه‌ای ذیصلاح باشند حق تقدم خواهند داشت.

ردیف	نام شغل	تحصیلات	تعداد
۱ـ	مهندس شیمی ویا بیولژی	لیسانس فنی	۱ نفر
۲ـ	کارمند	دیپلمه ریاضی‌و.طبیعی	۱۰ نفر
۳ـ	تکنیسین برق و مکانیک	دیپلم برق یا مکانیک	۲ نفر
٤ـ	سرپرست تولید	سیکل اول	۲ نفر
۵ـ	تلفنچی (زن)	» »	۱ نفر
٦ـ	کمک فروشنده	ششم ابتدائی	۳۰ نفر
۷ـ	برقکار	خواندن و نوشتن	۳ نفر
۸ـ	شوفاژکار	» »	۲ نفر
۹ـ	تراشکار	» »	۱ نفر
۱۰ـ	جوشکار برق وکاربیت	» »	۱۲ نفر
۱۱ـ	لوله‌کش صنعتی	» »	۱۷ نفر
۱۲ـ	لوله‌کش گاز	» »	
۱۳ـ	بافنده	» »	۳۰ نفر
۱٤ـ	ریسنده	» »	۳۰۰ نفر
۱۵ـ	مکانیک ماشین‌آلات	» »	۵ نفر
۱٦ـ	کمک مکانیک	» »	۲ نفر
۱۷ـ	قفل‌ساز	» »	۱ نفر
۱۸ـ	کارگر کلاف	» »	۱۵ نفر
۱۹ـ	کارگر ساده	» »	۵۰۰ نفر
۲۰ـ	نظافتچی	» »	۲ نفر

اداره کل مطالعات نیروی انسانی‌و اشتغال ـ وزارت کار و امور اجتماعی

م‌الف ۲۱۶۹۳

آگهی استخدام

(سرپاسبان و پاسبان نسوان)

شهربانی کشور شاهنشاهی بمنظور تکمیل کادر درجه داری و پاسبانی خود تعدادی سر پاسبان وپاسبان نسوان با شرایط و امتیازات زیر استخدام مینماید:

الف ـ شرایط:

۱ـ تابعیت دولت شاهنشاهی ایران
۲ـ متدین به یکی از ادیان رسمی (اسلام ـ مسیحی ـ زرتشتی ـ کلیمی)
۳ـ دارا بودن گواهینامه دوره راهنمائی و یا سوم متوسطه سابق (برای سرپاسبانی) و گواهینامه پایان تحصیلات دوره ابتدائی (برای پاسبانی)
٤ـ حداقل سن برای داوطلبان سرپاسبانی ۱۷ سال تمام و برای داوطلبان پاسبانی ۱۷ سال و ٦ ماه تمام و حداکثر ۲٤ سال تمام.
۵ـ حداقل طول قد ۱۵۲ سانتیمتر
٦ـ دارا بودن صحت مزاج و تناسب اندام و عدم اعتیاد به الکل و مواد مخدر برابر گواهی بهداری شهربانی کشور شاهنشاهی.
۷ـ داشتن حسن شهرت فردی وخانوادگی و نداشتن پیشینه کیفری
۸ـ سپردن تعهد خدمت برابر قانون استخدام نیروهای مسلح شاهنشاهی
۹ـ نداشتن عائله تحت تکفل و سپردن تعهد عدم‌ازدواج در مدت آموزش.

ب ـ امتیازات:

۱ـ مدت آموزش برای داوطلبان سرپاسبانی یک سال وبرای داوطلبان پاسبانی شش ماه میباشد که شبانه روزی بوده و کلیه هزینه آنان از قبیل خوراک و پوشاک و مسکن بعهده شهربانی کشور شاهنشاهی میباشد و ماهیانه بترتیب (۴۸۷۵ریال و ۳۷۵۰ریال) کمک هزینه‌تحصیلی به آنان پرداخت میگردد.
۲ـ داوطلبان پس از طی دوره آموزشگاه و موفقیت در آزمایشات مربوطه دارندگان گواهینامه پایان دوره راهنمائی ویا سوم متوسطه سابق به درجه سرپاسبان‌دومی ودارندگان گواهینامه پایان تحصیلات دوره ابتدائی بدرجه پاسبان‌سومی مفتخر و از حقوق و مزایای ماهانه به ترتیب (۲۲۲۲۰) ریال و (۱۲۹۹۰) ریال استفاده و از حسب پس اندازویژه ـ بیمه درمانی عائله ـ دو ماه پاداش سالیانه ـ امکان استفاده از خانه های سازمانی و خرید اجناس مورد نیاز به قیمت ارزان از مروشگاه های اتکاء بهرمند خواهند شد و حقوق و مزایا و ترفیعات بعدی آنان برابر قانون استخدام نیرو های مسلح شاهنشاهی خواهد بود.

ج ـ مدارک لازم برای ثبت‌نام:

داوطلبان میتوانند برای کسب اطلاعات بیشتر و ثبت نام با همراه داشتن مدارک زیر در ساعات اداری همه روزه باستثنای ایام تعطیل‌در تهران تمرکز آموزش شهربانی‌کشور شاهنشاهی واقع در خیابان بریگ(ضلع شرقی کاخ‌شهربانی) مراجعه نمایند. آ ـ ۳۵۹۹۳

۱ـ عین شناسنامه عکس دار
۲ـ عین گواهینامه تحصیلی
۳ـ شش قطعه عکس ٤×٦ غیر فوری

م‌الف ۲۱٤۷٤

شهربانی کشور شاهنشاهی

کوره هوای گرم

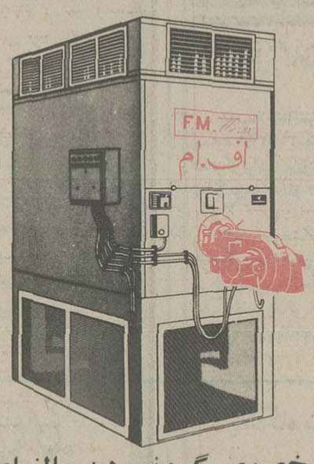

مخصوص گرم نمودن سالنهای ورزشی ـ کارخانجات ـ مدارس انبارها ـ منازل ـ مرغداریها ـ گلخانه‌ها

مجهز به مشعل تمام الکترونیکی مونارش بقدرت ٤۸ تا ۶۰۰ر۰۰۰ کیلوکالری

نماینده‌فروش **سی.اف.نبی**

کریمخان زند ـ مقابل بانک‌ملی شماره ۶ر۵٤

تلفن ۸۳۹۳۲۲-۸۳۹۳۲۱

PLASTER

پلاستر درصد قدمی شماست

راننده شریف:

قبل از حرکت از آماده بودن چراغهای اتومبیل و برف پاک کن ووجود سایر وسائل ایمنی اطمینان حاصل فرمائید.

یک اطلاع از:

ایران طایر

- کمپرسورهای سولر SULLAIR درظرفیتهای مختلف (ساخت آمریکا)
- دمپرهای مدل آ و ز AUSA درظرفیتهای مختلف باموتور ام.و.ام آلمانی (ساخت اسپانیا)

و غلطک‌های ریگو RAYGO ویبراتوری در ۶ مدل (ساخت آمریکا)

تحویل فوری

سرویس، لوازم یدکی وخدمات بعداز فروش تضمین میشود

برای کسب اطلاع بیشتر به خیابان ملت شماره ۱۷ تلفنهای: ۳۱۱۴۰۱ ـ ۳۱۱۸۲۰ مراجعه فرمائید

صادرات فرش ۱۲ درصد کاهش یافت

بازار فرش دستباف همچنان وضع عادی خودرا طی میکند و معاملات روی این فرآورده به آرامی جریان دارد.

قیمت فرش دستباف نومشهد و بعضی شهر های استان خراسان اخیرا حدود ۵ تا ۱۰ درصد تنزل کرده است البته این نوع فرش ها در حدود درجه ۳ متوسط است و قیمت این نوع فرشها هر متر ۹۰۰۰ تا ۱۴۰۰۰ ریال است .

بازار فرش در استان آذربایجان فارس، اصفهان، کرمان و چند شهر دیگر از جمله کاشان وضع آرامی دارد و معاملات در این شهر هاجهت صادرات فقط روی فرش های کهنه و نو تجارتی بابت صادرات و اندکی باب بازار های داخلی انجام میگیرد.

عوامل رکود

یك بازرگان گفت البته عوامل زیادی موجب رکود بازار فرش شده که شاید مهمترین آن سیر نزولی صادرات این فرآورده در دو سه سال اخیر است .

این بازرگان اضافه کرد بر اساس آخرین آماری که از طرف گمرك ایران منتشر شده است در ۸ ماهه امسال صادرات فرشهای دست باف ۳۹۷۳ تن به ارزش ۳۸۲۱٫۳ میلیون ریال بوده است . در صورتی که مجموع صادرات فرش دستباف در ۸ ماهه اول سال گذشته قریب ۴۴۹۹ تن بارزش ۴۳۲۶ میلیون ریال بوده است یعنی براساس آمار فوق الذکر صادرات فرش دست باف در سال جاری نسبت بمدت مشابه در سال گذشته از لحاظ وزن حدود ۱۲ درصد واز لحاظ ارزش قریب ۱۰ درصد کاهش یافته است .

رکود بازار فرش دست باف موجب رکود شدید بازار خامه «نخ پشم» نیز شده است تا آنجا که بسیاری از کارخانه‌ها و کارگاه های تولید کننده نخ پشم چه ماشینی و چه دستی مقدار تولیدشانرا فوق العاده کاهش داده‌اند و قیمت این فرآورده نیز در حدود ۵ تا ۱۰ درصد تنزل کرده است .

نیازمندیهای اقتصادی

نرخ فروش ارزهای خارجی

نوع ارز	ارزش به ریال در بانکهای کشور	اسکناس در بازار آزاد	حواله در بازار آزاد
دلار امریکا	۷۰٫۶۰	۷۱٫۱۰	۷۱
دلار کانادا	۷۰٫۶۴	۶۸	–
دلار استرالیا	۷۹٫۹۰	۸۲	–
لیره انگلیس	۱۳۰٫۳۵	۱۳۱	۱۳۱
مارك آلمان فدرال	۳۲٫۶۵	۳۲٫۷۵	۳۲٫۷۰
فرانك سویس	۳۳٫۵۰	۳۳٫۶۰	۳۳٫۶۰
فرانك فرانسه	۱۴٫۷۰	۱۴٫۷۵	۱۴٫۷۰
یکصد فرانك بلژیك	۲۰۶٫۱۵	۲۰۶٫۲۵	۲۰۶٫۲۰
یکصد لیر ایتالیا	۸٫۱۰	۸٫۲۵	۸٫۲۰
فلورن هلند	۳۰٫۱۵	۳۰٫۳۰	–
کورن سوئد	۱۴٫۷۵	۱۵	–
کورن نروژ	۱۳٫۳۰	۱۳٫۵۰	–
کورن دانمارك	۱۱٫۷۵	۱۲	–
شلینگ اتریش	۴٫۵۵	۴٫۷۵	–
یکصد ین ژاپن	۲۹٫۴۰	۳۰	۲۹٫۸۵
یکصد روپیه هند	۸۲۸	۸۱۰	۸۰۵
دینار کویت	۲۴۸	۲۵۲	۲۵۲
دینار عراق	۲۴۱٫۵۰	۲۱۲	–
دینار بحرین	۱۸۰٫۵۰	۱۷۸	–
ریال سعودی	۲۰٫۳۰	۲۰٫۵۰	–
درهم امارات متحده	۱۸٫۴۵	۱۸٫۵۰	–

ازخریداران ارزهای خارجی دربانکها هزینه زیر وصول میشود
۱ـ کارمزد فروش اسکناس ۱٫۵ درصد
۲ـ کارمزد فروش تراول چک ۱ درصد
۳ـ کارمزد فروش حواله ۱٫۵ در هزار باضافه هزینه: پست، تلگرام و تلکس

نرخ فروش سکه های طلا

نوع سکه	دربانکملی	دربازار آزاد
ربع پهلوی	۸۷۰ ریال	۸۷۰
نیم پهلوی	۱۷۰۰ ریال	۱۶۸۰
یك پهلوی	۳۲۰۰ ریال	۳۲۰۰
دو و نیم پهلوی	۸۲۰۰ ریال	۸۱۷۰
پنج پهلوی	۱۶۴۰۰ ریال	۱۶۲۵۰

معاملات بورس سهام شرکت ها روز دوشنبه

نام شرکت	تعداد سهام معامله شده	قیمت اسمی	قیمت دیروز
بانك توسعه صنعتی	۴۳۰۰٫۵	۱۰۰۰	۱۶۲۰
بانك توسعه و سرمایه	۵۵۰	۱۰۰۰	۱۶۶۵
بانك گسترش	۳۰۰	۵۰۰	۶۰۰
خوزستان			
بانك ایران و انگلیس	۳۶۲	–	۴۰۰۰
بانك ایران و عرب	۱۰۰	۱۰۰۰	۱۲۰۰
بانك ایرانیان	۵۰۰	۱۰۰۰	۳۳۵۰
بانك ایران و ژاپن	۴۵۰۰	۱۰۰۰	۱۸۰۰
بانك تهران	۲۰۰	۱۰۰۰	۲۲۰۰
بانك شهریار	۱۱۱۰	۱۰۰۰۰	۱۱۸۵۰
بانك صادرات	۹۴	۱۰۰۰۰	۲۴۶۶۰
سیمان صوفیان	۳۶۷٫۹۵	۱۰۰۰۰	۱۶۰۰۰
سیمان کرمان	۱۱۰۰	۱۰۰۰	۱۸۰۰
صنایع فلزی	۱۵۴	۱۰۰۰	۲۴۴۰
سرمایه‌گذاری ملی	۸۰۰	۱۰۰۰	۱۰۷۰

نرخ فروش طلای شمش

(اونس = ۳۱/۳۲ گرم. هرکیلوگرم = ۳۱/۹۹ اونس)

	وزن	ارزش
لندن	اونس	۱۵۷٫۷۵
پاریس	اونس	۱۶۲٫۱۱
زوریخ	اونس	۱۵۸٫۴۴
فرانکفورت	اونس	۱۵۸٫۸۷
هنگ‌کنگ	اونس	۱۵۶٫۸۷
بانکملی ایران	کیلو	–
بازار آزاد	کیلو	۴۰۰۰ هزار ریال

دنیای ورزش روزهای شنبه منتشر میشود

بازار کنیرا رونق دارد

★ بزرگترین خریدار کنیرای ایران ،ایالات متحده امریکا است

بازار انواع کنیرا در سال جاری از رونق محسوسی برخوردار بوده و بهمین خاطر با افزایش فوق العاده صادرات این فرآورده قیمت انواع کنیرا نیز نسبت به سال گذشته فوق العاده ترقی کرده است .

براساس گزارش گمرك ایران در ۸ ماهه اول سال جاری قریب ۲۱۷ تن انواع کنیرا به ارزش حدود ۱۰۸٫۸ میلیون ریال بخارج از کشور صادر شده است .

در صورتیکه کل صادرات این فرآورده در ۸ ماهه اول سال گذشته بالغ بر ۱۴۱ تن بارزش ۴۸٫۷ میلیون ریال بوده است.

در حال حاضر کنیرای مقتولی در پنج نوع درجه بندی و بسته بندی میشود که قیمت درجه یك تا درجه پنج آن به ترتیب کیلوئی ۳۳۰۰ ریال ـ ۳۰۰۰ ریال ـ ۲۷۰۰ ریال و ۲۲۵۰ ریال و ۱۸۵۰ تا ۲۰۰۰ ریال است، قیمت کنیرای خرمنی سرت و بسته بندی شده نیز از کیلوئی ۵۰۰ تا ۱۴۰۰ ریال است .

بگفته یك بازرگان کنیرا یك نوع گیاه جنگلی است و شاید مهمترین عامل افزایش سریع قیمت این فرآورده ترقی فوق العاده مزد ها و هزینه جمع آوری و سرت و بسته بندی این محصول است .

در سالهای اخیر ایالات متحده امریکا بزرگترین کشور خریدار کنیرای مقتولی و شوروی بزرگترین کشور خریدار کنیرای خرمنی است .

۴ شرکت تعاونی روستائی جدید شروع بکار کرد

چهار شرکت جدید تعاون روستائی آغاز بکار کرد و تعداد شرکتهای مذکور به ۲۹۰۹ رسید . بهمین ترتیب تعداد اعضای شرکت های تعاونی روستائی در کشور از دو میلیون و ۹۱۶ هزار و ۶۳۰ نفر به دو میلیون و ۹۲۶ هزار و ۱۱۴ نفر رسیده است .

گزارش وزارت کشاورزی حاکی است که واحد های تعاون روستائی ایران ، ۴۸۰ هزار و ۴۷۵ روستا را در حوزه خدماتی خود دارند میزان سرمایه و ذخایر آنها تا پایان ماه گذشته دقیقا نه میلیارد و ۴۷۱ میلیون و ۱۸ هزار ریال بوده است .

جدا از صدها نوع فعالیتی که این تعاونی‌ها در جهت بهبود وضع روستا ها و کمك به خانواده های روستائی دارند ، یکی از مهمترین فعالیت های آنها دادن وام بسیار آسان به روستانشینان است . تعاونی های روستائی ایران ازبدو کار تا پایان ماه گذشته بیش از ۱۳۷ میلیارد و ۴۱۴ میلیون ریال وام به کشاورزان عضو خود پرداخت کردند و تعداد روستائیانی که از این وام ها استفاده کردند نزدیك به سیزده میلیون نفر است .

قیمت برگه و قیسی ترقی کرد

در چند روز اخیر حدود ۳۰۰ تن برگه زردآلو بقیمت هر تن ۱۲۴۰ تا ۱۴۵۰ دلار و قریب ۷۵ تن قیسی بقیمت هر تن ۱۷۰۰ تا ۱۷۴۰ دلار با بعضی کشور های عربی و شیخ نشین های خلیج فارس مورد معامله قرار گرفت که تدریجا بکشور های خریدار صادر خواهد شد .

یکی از بازرگانان گفت زمینه فرآورده های فوق کم است و بهمین خاطر قیمت برگه زردآلو و قیسی در کشور حدود ۵ درصد ترقی کرده است .

فروش زیره به آمریکا وژاپن

یکی از بازرگانان گفت در چند روز اخیر ۱۲۰ تن زیره سبز جهت صدور به امریکا و ژاپن مورد معامله قرار گرفت قیمت زیره مورد معامله با امریکا تحویل بندر جنوبی آن کشور هر تن ۱۹۰۰ دلار و با ژاپن تحویل آنکشور هر تن ۱۷۰۰ تا ۱۷۵۰ دلار است .

بازار زیره در چند روز اخیر از رونق محسوسی برخوردار شده و قیمت آن مجددا ترقی کرده و در حال حاضر قیمت انواع زیره سبز ماشینی هر کیلو ۱۰۸ تا ۱۱۰ ریال است .

بالابر

دیزلی، برقی، بنزینی
بظرفیتهای ۱۲۰ الی ۵۰۰ کیلوگرم
شرکت مابیران
تلفن ۹۶۰۴۷۶

ضیافت بافتخار نخستین وابسته فرهنگی پاکستان

شب گذشته از طرف انجمن روابط فرهنگی ایران و پاکستان ضیافتی بشام بافتخار خواجه عبدالحمید عرفانی نخستین وابسته فرهنگی کشور برادر پاکستان که به منظور شرکت در آئین بزرگداشت یکصدمین سال تولد علامه محمد اقبال شاعر پارسیگوی پاکستان به ایران آمده‌اند برگزار شد .

در این ضیافت اعضای ارشد سفارت پاکستان ، چندتن از مقامات وزارت فرهنگ و هنر و اعضای هیئت مدیره انجمن با بانو انشان شرکت داشتند و تیمسار سرلشگر حسن ارفع نایب رئیس انجمن بیاناتی در تجلیل از خدمات فرهنگی آقای عرفانی به ایران و پیوند های عمیق و همبستگی معنوی دو کشور برادر ایراد نمودند.

در ۸ ماهه سال جاری
صادرات غیر نفتی به ۷۳۱ هزار تن رسید

★ رشد صادرات به ۷۹٫۲۲ درصد بوده است

براساس گزارش گمرك ایران ارزش کالا های وارده در ۸ ماهه اول سال جاری ۱۱٫۱۶ میلیون تن بارزش ۶۵۶٫۸ میلیارد ریال ، در مقام مقایسه با واردات ۹٫۱۹ میلیون تن کالا بارزش ۵۹۹ میلیارد ریال در ۸ ماهه اول سال گذشته از رشدی بمیزان ۲۱٫۳ در صد برای وزن و ۹٫۶ در صد برای ارزش برخوردار بوده است.

نکته قابل توجه در مورد این ارقام این است که ۸۹۷ میلیون تن کالا یعنی ۸۰٫۴ درصد کل واردات تنها ازطریق ۷ گمرکخانه بندری به کشور وارد وبقیه از ۱۱ گمرکخانه کشور وارد شده است .

براساس همین آمار صادرات غیر نفتی کشور در ۸ ماهه اول سال جاری ۷۳۱ هزار تن به ارزش ۲۸ میلیارد ریال بوده است که نسبت به مدت مشابه سال قبل یعنی ۵۹۵ هزار تن بارزش ۲۵ میلیارد ریال ارزشدی بمیزان ۲۲٫۷۹ درصد درمورد وزن و ۱۱٫۴۵ درصد ازنظر ارزش صادرات کالاهای غیر نفتی برخوردار بوده است .

درمیان اقلام صادراتی فرش دستباف ازنظر ارزش مقام اول را به خود اختصاص داده و درر ده های بمدمیوه های خشك، پنبه ،کلوخه های فلزی ،انواع پوست ،گلیسیرین و مواد شیمیائی ،کشمش و مویز و سبزه قرار داشته است .

در هفته گذشته
۴۷ هزار تن کالا تخلیه و ۵۵ هزار تن بارگیری شد

درطی هفته گذشته جمعا حدود ۳۳۴ هزار تن کالا در گمرکات آبی کشور بارگیری شده است که ۸۳٫۶ درصدکل بارگیری راتشکیل میدهد . بیشترین ضریب ترخیص کالادر گمرکات خرمشهر شاهپور و نوشهر صورت گرفته است .

بموجب آمار حدود ۴۷ هزار تن کالا در گمرکات زمینی تخلیه وحدود ۵۵ هزار تن کالا بارگیری و ترخیص گردیده است.

میزان تخلیه و بارگیری برخی از گمرکات مهم زمینی درهفته گذشته بشرح زیر میباشد .

جلفا ۲۹ هزار تن تخلیه ۳۷ هزار تن بارگیری تبریز ۵ هزار تن تخلیه ۳ هزار تن بارگیری غرب تهران ۴ هزار تن تخلیه ۶ هزار تن بارگیری جنوب تهران ۳ هزار تن تخلیه ۳ هزار تن بارگیری مهرآباد ۲ هزار تن تخلیه ۵ هزار تن بارگیری مطابق همین آمار میزان تخلیه کالا در گمرکات کشور از آغاز سال تا هفته اول آذرماه بالغ بر ۱۱ میلیون و ۲۹۹ هزار تن و بارگیری کالا حدود ۱۱ میلیون و ۲۸۷ هزار تن بوده که در مقایسه با مدت مشابه سال قبل بترتیب ۱۲٫۷ درصد و ۱۲۹ درصد افزایش نشان میدهد .

براساس این آمار گمرك خرمشهر درآبان ماه حدود ۴۵ میلیارد ریال درآمد داشته است که نسبت به مدت مشابه سال قبل افزایشی معادل ۴۴ درصد داشته و کالای ترخیص شده از خرمشهر در آبان ۳۴۱ هزار تن بوده است .

نقش دولت در خانه سازی روستائیان

مهندس علی حق پرست

در شماره گذشته در بحث پیرامون «وضع کمی و کیفی مسکن در روستاها ، یادآوری شد که برای حصول باین مقصود بایستی به چند عامل اساسی اقتصادی ـ اجتماعی ـ اقلیمی ـ جغرافیائی و فنی توجه شود و در قالب و ضوابط صحیح و مناسب صورت گیرد. اینك دنباله بحث بنظر خوانندگان میرسد:

رئوس ضوابط مزبور عبارتست از:

(۱)ـ تا حدامکان از مصالح و نیروی کار محلی استفاده شود.

(۲) در صرف هزینه و نیروی کار حداکثر صرفه جوئی بعمل آید.

(۳) اولویت اجرای خانه‌سازی در روستاها، پایستی به حوزه عمل شرکتهای سهامی زراعی ، شرکتهای تعاونی تولیدروستائی ، مراکز روستا شهرها ، مراکز ادغام شرکت های تعاونی روستائی و سایر روستا های مستعد و قابل توسعه داده شود.

(۴) در احداث خانه های روستائی ، باید به عوامل اقلیمی (میزان بارندگی ، میزان حرارت ، تابش آفتاب ، رطوبت هوا ، جریان هوا و تهویه) نوع مصیتت (زراعت، باغداری، دامداری و صنایع روستائی) نحوه زندگی، عوامل اجتماعی (سنت و آداب و رسوم) عوامل جغرافیائی و شرایط طبیعی محل (کوهستانی، دشت، کویری، بیشه و ساحلی) مصالح محلی (آجر، سنگ، خشت خام، گچ، آهک، چوب، نی و حصیر) توجه گردد.

(۵) تهیه نقشه های تیپ برای مناطق گوناگون و با مساحت های مختلف و مصالح ساختمانی متفاوت امکن پذیر است ، ولی درتهیه نقشه های ساختمانی رعایت عوامل مذکور کمال ضرورت رادارد.

ضمنا توضیح این نکته اساسی ضروری بنظر میرسد که نمی‌توان اجازه داد که روستائیان با کمکهای بلاعوض و وام دریافتی از طرف دولت ، برای خود خانه های نامناسب و غیر بهداشتی ایجاد نمایند.

(۶) پرداخت هزینه های مربوط به نوسازی و بهسازی مسکن روستائیان ، توسط دولت، حتی بصورت وام در یک مدت طولانی، غیرضروری و امکان ناپذیر است. همچنین با توجه به ضعف بنیه مالی روستائیان ، سرمایه گذاری کامل آنان در امر ساختمان ، بدون کمك دولت مشکل بنظر می‌رسد. بنابر این اعمال کمك دولت دراین باره ، بصورت پرداخت وام به روستائیان و کمکهای بلاعوض در مواقع کاملا لازم، ضرورت دارد.

(۷) بعلت حجم بزرگ کار و پراکندگی روستاها در پهنه کشور، امکان اینکه دولت راسا خانه ها را ساخته و تحویل روستائیان بدهد غیر مقدور است و اگر هم مقدور باشد نه صلاح است و نه ضرورت دارد، زیرا بدین ترتیب ازنیروی کار و خودیاری روستائیان و مصالح محلی استفاده مطلوب نخواهد شد. بنابر این خودیاری و استقبال روستائیان از برنامه‌های خانه سازی، شرط نخست برای اجرای این امر مهم است و نقش دولت دراین باره ، فقط ارشادی و واگذاری وام و کمکهای فنی و در صورت ضرور کمکهای بلاعوض خواهد بود.

فرانسه، سرزمین عشق و هنر

آنها که بارها به فرانسه رفته‌اند ، در آخرین سفر بازهم تجربه تازه‌ای انتظارشان را می‌کشد

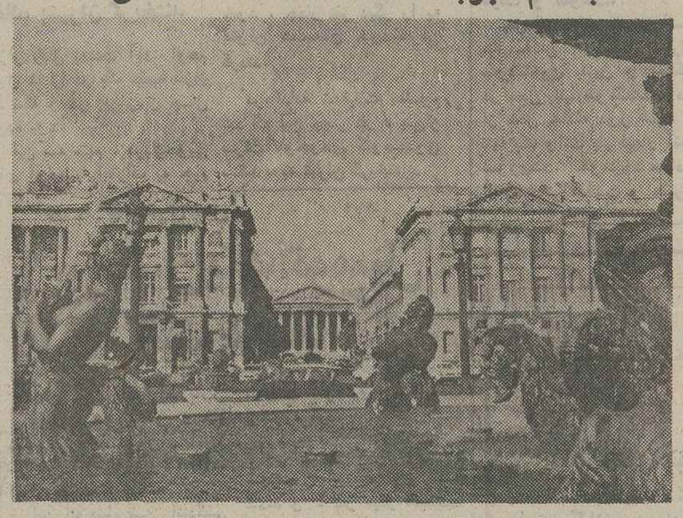

شما بانمونه های پرتنوعی از جلوه های زیبایی طبیعت در کشور فرانسه خواهدبود.

مهم نیست که شما کدام مسیر یاکدام وسیله را برای رفتن به فرانسه انتخاب خواهید کرد. آنچه که اهمیت دارد این است که باهر وسیله یا از هر راهی به فرانسه قدم بگذارید بدون شك تجربه‌ای جدید انتظارتان را خواهد کشید.

با اینحال ، شما می توانید برای کسب اطلاعات بیشتر به دفتر جلب سیاحان فرانسه، خانم «راستین» (زیدار) تماس حاصل کنید .

ساختمان ازفرانس ـ خیابان شاهرضا ـ شماره ۸۸۲ تهران تلفن های ۶۶۲۹۶۴ الی ۶۶۲۹۶۲ و ۶۶۶۲۵۴ الی ۶۶۶۲۵۲

★ علاقمندان ورزش اسکی میتوانند در دودهکده مخصوص اسکی بازان مشرف بر دره زیبای ـ «تارانت علیا» ، علاوه بر پرداختن به ورزش مورد علاقه‌شان، باشاهکار هائی از مشهور ترین هنرمندان ، نقاشان ، آرشیتکت ها و دکوراتور ها آشنا شوند .

یك ضرب المثل فرانسوی می گوید : « اگر شما زندگی را دوست داشته باشید ، فرانسه را هم دوست خواهید داشت . »

رودسن ،رود عشق ...

ریویرا ، پاریس ، بوردو ، لوارد ، تولوز و غیره هر کدام شهری است که صد ها تصویر از زندگی شیرین و ایده‌آل را در برابر چشمان شما تجسم می بخشد .

مثلا پاریس را در نظر بگیرید. رودسن ، رود عشق است . رودی که هر نقطه‌ای از کرانه های دنج آن را میتوان به چیزی چون کوچه های خلوت عشاق و دلدادگان تشبیه کرد . بدون گزافه‌گوئی میتوان گفت که با هر حرکت هر موج در رودسن برگی از تاریخ فرانسه نیزورق خورده است .

هنر ،تجارت و صنعت در فرانسه پابپای یکدیگر پیش میروند و بهترین ارزش هایی که فرانسه برای عرضه کردن دارد چیز ـ هایی است که باید آنها را در پاریس جستجو کرد.

در مغازه های پاریس که همه در زیباترین محلات قرار گرفته‌اند ،تمام انواع کالاها و لوازمی راکه برای یك زندگی راحت مورد نیاز هستند میتوان پیدا کرد .

خیاطخانه های بزرك پاریس امروز هم مانند هر زمان دیگر شامخ‌ترین مقام را در دنیای مد اشغال کرده‌اند.

دوستداران فرانسه همچنین دراین باره اتفاق نظر دارند که لذیذ ترین و کاملترین غذا های جهان را در هیچ جای دیگر نمیتوان باندازه‌ای که در شهر های فرانسه و در رستوران‌های بیشمار این کشور عرضه می‌شوند ، سراغ گرفت.

ثروت هنری بی نظیری که در موزه ها و گالریهای هنری پاریس گرد آمده از حد تمام حسابها و قیاس ها بیرون است. برای آنکه تنها نمونه‌ای از شاهکار های هنری پر ارج و ارزنده‌ای راکه در موزه لوور نگهداری میشوند ، یادآوری کرده باشیم ، کافیست از تابلو لبخند مرموز « مونالیزا » (ژوکند) شاهکار فناناپذیر و جاودانی لئوناردو داوینچی نام ببریم که محل نگهداری آن موزه لوور ـ یعنی عظیم ترین موزه در نوع خود در سراسر جهان است .

برای کسانی که به ورزش اسکی علاقه‌داشته باشند، در فرانسه دو دهکده مخصوص اسکی بازان وجود دارد که در ارتفاعات ۱۶۰۰ و ۱۸۰۰ متر از سطح دریا قرار گرفته‌اند و در آنها مدرن ترین بناها و تسهیلات گوناگون برای آسایش دوستداران اسکی فراهم آمده است .

این دهکده ها که « لزارك » نامیده میشوند ، مشرف بر دره زیبای «تارانت» علیا قرار گرفته‌اند . دراین ناحیه که به خاطر دست نخورده ماندن محیط طبیعی « منطقه بدون اتومبیل» اعلام شده است ، معماری بنا ها به شیوه‌ای است که هماهنگی خدشه ناپذیری با طبیعت و چشم انداز های اطراف خود دارد.

در همین ناحیه شش هتل دو ستاره و سه ستاره وجود دارد که تسهیلات سکونتی را بر اساس ترتیبات تنوع و متناسب باشرایط مشتریان دراختیارشان قرار میدهند.

در صورتیکه شما سفر کردن به جنوب غربی فرانسه را ازقبیل سواحل دریای مدیترانه ودامنه های جبال پیرنه ویا کرانه های اقیانوس اطلس را انتخاب کنید، در برابر خود چشم انداز های بیشماری از آثار وبنا های بر ـ جای مانده از قرون تاریخی و عصر های ماقبل تاریخ راخواهید یافت که هرچند شهرت جهانی دارند با اینحال بهپیچوجه فرصت ها و امکانات بسیار وسیعی را که در همین نواحی برای تضمین آسایش واستراحت شما گرد آمده است تحت‌الشعاع قرار نخواهند داد. در پلاژها و سواحل بکر ، در دشتها و کوهپایه‌ها و دره های این نواحی سرو کار

دامپر

دامپر هیدرولیک دوتن و چهارتن با موتور دیزل دویتس
دامپر هیدرولیک ۲/۵ تن با موتور دیزل پتر
شرکت مابیران
تولیدکننده و واردکننده ماشین آلات راه و ساختمان
تهران خیابان ایزنهاور روبروی دانشگاه آریامهر شماره ۶۲۴
تلفن: ۹۶۰۴۷۶

اطلاعیه باشگاه مهرگان

بدینوسیله باطلاع کلیه آموزگاران و دبیران محترم سراسر کشور میرساند که عده‌ای از استادان و دبیران عضو باشگاه مهرگان درگروه های مختلف (خاصه در رشته های ریاضیات ـ فیزیك و شیمی) گرد هم آمده‌اند تا بمشکلات همکاران عزیز در باره مطالب کتابهای درسی و چگونگی تدریس مواد آن پاسخ گویند. بنابراین از همکاران محترم تقاضا میشود که اگر دراین زمینه ها پرسش و یا پیشنهادی دارند بنشانی زیر مکاتبه فرمایند تادر اسرع وقت پاسخ لازم تهیه و ارسال گردد .

شمیران ـ انتهای جردن ـ خیابان مریم ـ شماره ۱۶

حدود مشارکت بانکها
در برنامه حمایت ازخانواده های بی سرپرست

۱ میلیون و ۳۲۰ هزار ریال کمك بانك توسعه و سرمایه گذاری ایران برای حمایت از ۲۴ خانواده بی سرپرست

بانك توسعه و سرمایه گذاری ایران در دومین سال همکاری با برنامه حمایت ازخانواده‌های بی سرپرست با پرداخت سالیانه مبلغ ۱٫۳۲۰٫۰۰۰ ریال (یك میلیون وسیصد و بیست هزار ریال) حمایت مالی از تعداد ـ ۲۴ خانواده بی سرپرست را قبول کرده است .

برنامه موفق حمایت از خانواده های بی ـ سرپرست که متکی به کمك های مردمان نیکوکار و خیرخواه وطن ما میباشد هرروز افراد و طبقات بیشتری ازاجتماع را به مشارکت در این امر بزرك جلب می نماید در این کار انسانی بانك های کشور با همکاری کانون بانك ها سهم ارزنده‌ای داشته‌اند و تا کنون ۱۲۲۳ خانواده‌را مورد حمایت مالی قرار داده‌اند . این بخشی از استقبال پرشور و زاید ـ الوصف نیکوکاران و مردم ایران است که با اتکاء به آن این برنامه موفق شده است زیر نظر داوطلبان نیکوکاری هزاران خانواده بی ـ سرپرست را که بعللی نان‌آور خود را از دست داده‌اند حمایت نماید .

برنامه حمایت از خانواده‌های بی سرپرست هم‌اکنون در دویست شهر و بخش کشورمان فعالیت دارد و ظرف مدت ۵ سال گذشته یکهزار خانواده را به مرحله بازتوانی رسانیده بطوری که اینگونه خانواده ها دیگر نیازی به کمك ندارند و مستقلا بزندگی خویش ادامه میدهند .

۷۸۰۸۲۰
تلفنهای کارخانه ۶ـ۷۸۰۸۷۵
۷۸۱۶۸۴

شرکت نبی
کارخانجات مهندس سیروس ارجمند
و شرکاء
«با ۳۰ سال سابقه کار»
۱ـ اسکلتهای پیش ساخته فلزی برای انبار ها، کارخانجات ، سالنهای سرپوشیده ، مرغداریها و
۲ـ مخازن مواد نفتی و آب بظرفیتهای مختلف
۳ـ سیلو های ذخیره سیمان و تانکر حمل سیمان
آماده تحویل
نشانی جدید دفتر مرکزی شرکت ـ خیابان بلوار پهلوی (میرداماد) بین سه‌راه نفت و پل شاهنشاهی شماره ۲۹۵ تلفن ۲۲۹۴۲۵ ـ ۲۲۷۸۵۸

۴۱ هندی دیگر با «روادید» جعلی

در عکس گروهی از هندی‌های دستگیر شده که برای‌کار، باروادید جعلی به‌ایران‌آمده‌اند در دادسرای تهران مشاهده میشوند.

دربی دستگیری ۴۱ مردهندی دیگر که باروادید جعلی به ایران آمده‌اند ،تعداد این‌افراد به ۱۲۰ نفر رسید.

دوگروه از هندی هائی که باروادید جعلی به ایران آمده بودند چندی‌قبل دستگیرشدند. این هندی ها باروادید جعلی که در آنها اجازه کاردر ایران نیز قید شده به ایران آمده‌اند. بدنبال دستگیری دو گروه از هندیها ماموران مرزی فرودگاه مهرآباد دقت و کنترل خودرا برروی گذرنامه های خارجیان بیشتر کردند.

گروههائی که تاکنون با روادید جعلی‌به ایران آمده‌اند کارگران هندی هستند که در آرزوی کار و درآمدزیاد به ایران می‌آیند.

بیست هزار نفر درراه

بدنبال گفتگوئی که صبح دیروز خبرنگار مادر دادسرای تهران باهندی‌های دستگیرشده داشت ، عده‌ای از دستگیر شدگان گفتند که ازجعلی‌بودن روادید به هیچ عنوان اطلاعی نداشته‌اند .

این عده افزودند ، علاوه بر آنها نزدیک به بیست هزار نفر روادید ورود به ایران و همچنین کنترات کار در دست دارند که منتظرند به ایران بیایند .

این عده پس از تحقیق در دادسرا به زندان فرستاده شدند.

گروه صادرکنندگان روادید

بطوریکه از ظواهر امر برمی‌آید، دسته مجهز وبزرگی در هندوستان اقدام به صدور روادید جعلی برای ورود به ایران میکند. این دسته از هر کدام از تقاضا کنندگان روادید کمبا معرفی دلال ها و واسطه های خود با آنها معاملمی ـ کنند بین ۴۰ هزار تا ۶۰هزار ریال برای دریافت روادید و کنترات کاربرداخت کرده‌اند . از گردانندگان اصلی این باند دو نفر بنام «ستی» و «تونی» از دیگران معروف تر هستندو اکثر دارندگان روادید جعلی از آنهانام می‌برند . این دو تن که بدون شک باعده دیگری نیز رابطه دارند واسطه های بین‌المللی «اینترپول» خود را برای شکار مشتری‌به میان کارگرانی که علاقمند به سفر و کار در ایران هستند میفرستند .

اقدامات پلیس

بطوریکه کسب اطلاع‌کردیم، برای جلوگیری از ورود این قبیل افراد باروادید جعلی از هندوستان دولت ایران‌اقدامات لازم را بعمل آورده است و هم‌اکنون پلیس ایران جریان را به پلیس بین‌المللی «اینترپول» اعلام داشته است . همچنین گفته شد، پلیس بین‌المللی نیز درصدد کشف باندودستگیری اعضای آن‌در هندوستان‌است.

در ایران‌کلیه دستگیرشدگان جهت تحقیق و رسیدگی به دادسرای تهران‌فرستاده شدند. رسیدگی به پرونده این‌عده‌در دادسرای تهران به «داداشی» دادیار شعبه ۹ تحقیق ارجاع شد.

خانه‌ای در آبادان آتش‌گرفت ودود، صاحبخانه را خفه‌کرد

در جریان آتش سوزی یکی از خانه‌های خیابان«عروسیه» آبادان، مرد۴۰ ساله‌ای دچار دودگرفتگی شد وجانسپرد.

آتش سوزی که علت‌آن روشن نشد، هنگامی رخ‌دادکه ساکنان خانه و میهمانان آنهاسرگرم صرف‌ناهار بودند.

آتش درمدت کوتاهی‌تمام‌خانه رافراگرفت و کلیه‌اثاثه منزل راخاکستر کرد.

ماموربن آتش‌نشانی شرکت نفت موفق شدند آتش را پیش‌از سرایت به‌خانه‌های همجوار، مهار کنند.

دراین حادثه یکی‌از ساکنین خانه‌بنام نجف‌کوازی‌هنگامی که سرگرم خاموش کردن آتش‌بودبعلت نبودن اکسیژن کافی و دود زیاد دچار خفگی شدو پس‌از انتقال به بیمارستان شیرو خورشید سرخ‌آبادان جانسپرد . آبادان ـ خبرنگار اطلاعات

دستگیری افغانی دزد و اغفالگر

یک مرد افغانی پس ازاغفال پسر ۱۵ ساله‌ای ، دست وپای اورا بست و پانصد تومان پولش را دزدید .

دو روز قبل ماموران ژاندارمری پاسگاه امین آباد هنگام گشت در حوالی اشرف آباد ، با نوجوان ۱۵ ساله‌ای که دست و پایش بسته بود، مواجه شدند .

در تحقیقاتی که از پسر ۱۵ ساله به عمل آمد وی مدعی شد که یک مرد افغانی او را اغفال کرد و پس از بستن دست و پایش پول های اورا بسرقت برد .

بدنبال این ماجرا ماموران ژاندارمری برای دستگیری‌مرد افغانی تحقیقات دامنه داری آغاز کردند و سرانجام مرد افغانی دستگیر شد، این مرد که «دورمحمد» نام دارد و ۲۵ ساله است ، در مراحل‌اولیه تحقیق دو نفر افغانی دیگر را نیز به عنوان همدست معرفی کرد.

پس از تحقیقات از «دور-محمد» پرونده‌ای در پاسگاه ژاندارمری امین آباد تشکیل‌و برای رسیدگی به دادسرای تهران فرستاده شد .

در دادسرای تهران‌رسیدگی به پرونده اتهامی «دور محمد» را امیر سپهوند بازپرس‌شعبه ۲ بازپرسی دادسرا عهده‌دار شد .

بازپرس پس از مطالعه‌پرونده پسر ۱۵ ساله را برای معاینه و تعیین طول درمان به‌پزشکی قانونی معرفی کرد و دور-محمد باتهام اغفال و سرقت با قرار بازداشت ، روانه زندان شد .

۲ دزداتومبیل بدام‌افتادند

دزدان، هنگامی که با ۲ اتومبیل به دنبال‌هم حرکت میکردند شناخته شدند .

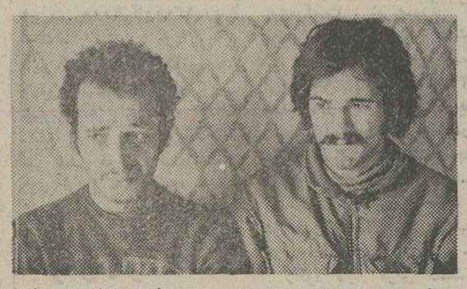

نفر سمت راست: حمید سعیدی راننده شاهین نفر سمت‌چپ محمد شاهمیری راننده پیکان

ماموران گشت‌اداره آگاهی دوتن از دزدان اتومبیل را دستگیر کردند.

ساعت ۱ر۵۰ بامداد دیروز یکی ازاتومبیلهای گشت‌آگاهی بدو اتومبیل شاهین وپیکان که پشت سرهم حرکت‌میکردند مشکوک شد. در خیابان‌منیریه هنگامی که اتومبیل شاهین ۱۷۲۱۹ تهران ـ ج با یک سرنشین در جلو و پیکان ۲۴۱۱۱ تهران ـ د بدنبال آن واز شرق به غرب حرکت می کردند تحت تعقیب ماموران گشت آگاهی قرار گرفتند.

پس از اعلام‌توقف ازسوی ماموران هر دو اتومبیل بر سرعت خود افزودند و قصد فرار کردند. ماموران پس از تعقیب اتومبیلها در خیابانهای منیریه ، لشکر ، سیمتری و وزارت‌جنگ تو انستنداتومبیل شاهین را متوقف راننده‌آنرا دستگیر کنند. در این فرار و تعقیب راننده پیکان موفق شد فرار کند.

راننده شاهین که خود را حمید سعیدی فرزند محمود معرفی‌کرداظهار داشت‌اتومبیل متعلق بخود اوست.

ماموران که باو مظنون بودند پس از بازرسی‌اتومبیل و بدست‌آوردن مدارک‌موجود در اتومبیل متوجه شدند اتومبیل‌شاهین متعلق‌به‌شخصی بنام سیروس‌پور که‌درخیابان سیمتری توسط حمیدسعیدی و همدستش‌بنام محمدشاهمیری سرقت شده است.

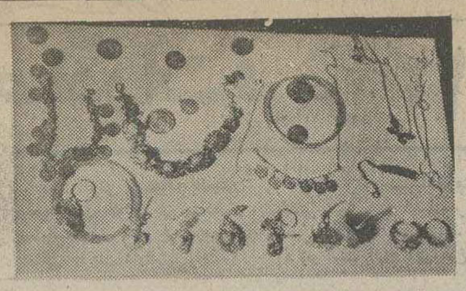

طلا و جواهراتی که در اتومبیل شاهین سرقت شده موجود بود.

حمید سعیدی‌پس ازاعتراف به سرقت اتومبیل شاهین‌گفت باهمکاری راننده پیکان به نام محمد شاهمیری که متواری شد اقدام به سرقت اتومبیل میکردند.

همچنین متهم اعتراف کرد که در اتومبیل شاهین دزدی شده مقداری طلا و جواهر نیز موجود بود.

ماموربن با نشانه هائی که سعیدی داد، شاهمیری راننده پیکان رادر خانه‌اش دستگیر کردند.

۱۵ سال زندان برای قاتل تأیید شد

امیر علی بچه طاوسی (مقتول ۲۰ ساله)

۱۵ سال حبس جنایی درجه یک برای جوان ۲۵ ساله‌ای که ناپسری خواهر خود را به قتل رساند ، درشعبه ۱۲دیوان عالی کشور تائید شد .

حادثه ساعت ۸ شب ۲۴ شهریور ماه سال گذشته در زنجان رخ داد . قاتل که حیدر جباری نام دارد و ۲۵ ساله است ، چون ناپسری خواهرش «امیر علی بچه ـ طاوسی» نامادریش را آزارمی داد ، برای چندمین بار به او تذکر داد که نامادریش را اذیت نکند، امیرعلی(مقتول) از این حرف ناراحت شد و گفت : بهتر است او مداخله نکند ، همین موضوع باعث درگیری بین آنها شد و در نتیجه حیدر باچاقوئی که در جیب داشت چند ضربه پیاپی به بدن امیر علی زد و سپس بمنزل یکی از بستگان خود رفت و مخفی شد.

امیر علی، بعلت خونریزی زیاد بین راه بیمارستان فوت شد . ماموران کلانتری زنجان پس از اطلاع از چگونگی‌این حادثه برای دستگیری حیدر دست به تحقیقات دامنه داری زدند و سرانجام او را در زیر زمین خانه یکی از اقوامش دستگیر کردند .

وی ابتدا منکر کشتن‌ناپسری خواهرش‌شد،ولی درتحقیقات بعدی که از او بعمل آمد اقرار به عمل خود کردوگفت: چون امیر علی باعث ناراحتی خواهرم میشد و هر بار باو تذکر میدادم رفتارش را تغییر دهد او با ناسزاگویی مرا از خود میراند ، بهمین جهت ، اورا با چاقو زدم .

پس از اقرار حیدر جباری، ماموران کلانتری اورا همراه پرونده بدادسرای زنجان بردند ، بازپرس شعبه ۲ دادسرای زنجان نیز با توجه به اعتراف صریح حیدر و نظریه پزشکی قانونی او را باتهام قتل بازداشت کرد .

پرونده پس از طی مراحل قانونی بدفتر دادگاه های جنایی مرکز فرستاده شد ، رسیدگی به پرونده راقضات شعبه ۴ دادگاه عالی جنایی بعهده گرفتند و پس از دوروز رسیدگی با اکثریت آراء او را به ۱۵ سال حبس جنایی درجه یک محکوم کردند ، با فرجامخواهی از سوی‌حیدر، پرونده به شعبه ۱۲ دیوان عالی کشور فرستاده شد ، قضات شعبه ۱۲ نیز فرجام ـ خواهی حیدر را بعلت فقددلیل رد کردند و حکم رای صادره را ابرام کردند.

سومین دزد بانک ملی اسدآباد دستگیر شد

۴ نفر دیگر از دزدان بانک، بتهران گریختند

اسدآباد همدان ـ خبرنگار اطلاعات

سومین دزد موجودی‌گاو صندوق بانک ملی شعبه‌اسد آباد ـ همدان به دام افتاد.

دو دزد بانک که پریروز دستگیر شدند مسعودمسعودی و سید جمال عسکری بودند و سومین متهم ، ابراهیم شعبانی نام دارد.

از این‌سه متهم ،درمجموع سه میلیون و هفصد و ده هزار ریال پول بدست آمدکه این مبلغ ، قسمتی‌ازموجودی سرقت شده گاو صندوق‌بانک ملی شعبه اسدآباد است.

مسعود مسعودی یکی از دزدان بانک دو میلیون و یکصد و پنجاه هزار ریال‌سهم خود را از این سرقت بزرگ، در یک حلب‌روغن نباتی‌ریخته و در محوطه پشت منبع آب اسدآباد ، زیر خاک پنهان کرده بود.

سید جمال عسکری نیز ۷۱ هزار تومان سهم خود را که از این سرقت بدست آورده بود ، در یک گونی ریختهو در خانه‌اش پنهان کرده بود.

از ابراهیم‌شعبانی ،سومین سارق بانک نیز ششصدوپنجاه هزار ریال بدست آمد. اوهم پول ها را در یک جعبه فلزی گذاشته و در زیر زمین چال کرده بود.

این سه متهم ، دربازجویی های اولیه با اعتراف به جرم خود ، چهار نفر دیگر را به عنوان همدستان خود،معرفی کردند.

در ادامه تحقیقات معلوم شد که این چهار نفر ، پس‌از سرقت موجودی گاوصندوق بانک ، به تهران گریخته‌اند.

تنها جایگاه بنزین بهبهان سوخت

بهبهان ـ خبرنگار اطلاعات

تنها پمپ بنزین بهبهان‌آتش گرفت و سوخت.

پس از زبانه کشیدن شعله های آتش اتومبیلهایی‌که‌برای سوختگیری بنزین و نفت‌گاز در محل پمپ متوقف‌شده‌بودند از محل حادثه دور شدند و تنها یک وانت بار دچار آتش سوزی‌شد. خوشبختانه‌حادثه تلفات جانی نداشت و حریق توسط ماموران آتش نشانی بهبهان مهار شد و ازسرایت آن به دیگر مخازن بنزین جلوگیری بعمل آمد.

در حال حاضر یک پمپ بنزین موقت برای رفع نیاز مراجعان نصب شده است.گفته شد جرقه‌ای که هنگام سوخت گیری از یک موتوسیکلت بر خاست پمپ‌بنزین بهبهان‌را به آتش کشید.

در ۹ کیلومتری آمل

۶ سرنشین یک اتومبیل کشته شدند

آمل ـ خبرنگار اطلاعات

براثر برخورد دو وسیله نقلیه در جاده تهران ـ آمل۶ سرنشین اتومبیل پژو ۸۲۸۳۷ـ تهران ط کشته شدند.

این اتومبیل به رانندگی سیروس سیاقیان و با ۵ سرنشین از تهران عازم آمل بود که در ۹ کیلو متری آمل در محلی بنام «هوم سد» با کامیون بنز خاور ۲۴۲۵۶ ـ تبریز برانندگی محمد طاهری پاکدل تصادف کرد.

پس از تصادف اتومبیل‌پژو از جاده منحرف شد و پس‌از افتادن به درون یک گودال، بادرخت تنومندی به شدت برخورد کرد.

در این حادثه دو نفر از سرنشینان اتومبیل پژو کشته شدند و ۴ نفر دیگر کمبشدت مجروح شده بودند ، به بیمارستان «شیر و خورشید سرخ» آمل انتقال یافتند.ولی بعلت شدت جراحات هرچهار نفر، در بیمارستان‌جانسپردند.

۳ نفر از کشته شدگان سیروس سیاقیان ـ راننده پژو ـ علی اکبر صفریان و محمد رضا مدنی بودند.هنوز ۳ قربانی‌دیگر شناخته‌نشده‌اند.

دکتر اعوان پزشک قانونی آمل و استوار یکم یعقوبی رئیس‌پاسگاه مرکزی‌ژاندارمری آمل از محل‌حادثه دیدن‌کردند و برای کشته شدگان جواز دفن صادر شد.

حیدرعلی امینیان ۷۳ ساله‌که اختلال حواس داره از تاریخ ۳۶٫۹٫۱۵ خبری از او نیست هرکس اطلاعی از نامبرده دارد خواهشمند است بکلانتری ۱۲ یا تلفن ۵۶۰۰۲۰ اطلاع دهد. آ ـ ۱۲۸۷۱

تبریکات

آقای ابوالفضل شریف

انتصاب شایسته شما رابسمت مدیر کل وزارت‌بازرگانی دراستان گیلان صمیمانه تبریک گفته موفقیت روزافزون شما رادر راه خدمت به شاهنشاه آریامهرو میهن عزیزخواستارم.

ابوالقاسم دهنوی

آ ـ ۳۶۳۹۰

جناب‌آقای مهندس خردپیر مقام معاونت وزارت کشاورزی و عمران روستائی

انتخاب بحوشایسته آقای مهندس محمد سیف‌اللهی را که‌از چهره های‌صدیق‌و فعال جامعه جنگلبانی هستند بسمت سرجنگلداری کل استان کرمان تبریک میگوئیم.

جنگلدار جیرفت ـ اسفندیار پور، خراسانی ،ولی‌پور

آ ـ ۸۶۴۳

جناب آقای دیبا ریاست کل راه‌آهن ایران

انتصاب شایسته آقای مهندس هوشنگ چوبینه رابسمت معاونت راه‌آهن ایران صمیمانه تبریک گفته موفقیت ایشان رادر راه خدمت بشاهنشاه آریامهر آرزومندیم.

مشهد: عبدالهادی‌قلم‌بر، سرهنگ خلیفی، دکترشمس‌زاده، محمدتقی رمضانی ، هوشنگ رمضانی ،هادی ارجمندی .

آ ـ ۸۶۴۲

جناب آقای مهندس هوشنگ چوبینه

انتصاب شایسته جنابعالی رابه سمت معاونت طرح و بررسیهای راه‌آهن صمیمانه تبریک میگوئیم.

مشهد: دکتر منوچهر گروگان، مهندس محمدسرهنگی، سرهنگ رمضانی، دکتر توتونی، مصطفی‌کریمی اصل ،عباس گنابادی .

آ ـ ۸۶۴۱

جناب آقای حاتمی

انتصاب شایسته جنابعالی رابسمت معاونت آموزش و پرورش تهران صمیمانه تبریک عرض نموده، موفقیت بیشتری برای آنجناب آرزومندم.

کلاردشت ـ لاجین سنائی

آ ـ ۸۶۴۴

شامپو

پاریزین اِس

برای شورهٔ سروچربی مو

بامصرف شامپوپاریزین اس
شوره‌سروچربی‌مو
ازشما
خداحافظی‌میکنند

پاریزین اس

لطافتی
به‌موهایتان می‌بخشد
که‌دوستش دارید

مرکزپخش لابراتوارمینا ـ تلفن ۶۸۴۰۶ ـ ۶۸۳۶۷۵

Dr. A.P

دیموس

مرکز آموزش زبان خوارزمی

KHARAZMI'S LANGUAGE CENTER

در دوره زمستانی برای کلاسهای زیر که از ۱۲ دیماه شروع می‌شود همه روزصبح و بعد از ظهر ثبت نام می‌کند.

۱ـکلاسهای **ترمی** شامل آموزش خواندن ، مکالمه ، نکات دستوری باتاکید بر تمرین وتکرار و استفاده‌ازنوار و آزمایشگاه زبان.

۲ـکلاسهای **اعزام دانشجو ـ توفل و F. C. E (لوور کمبریج)**

۳ـکلاسهای **تقویتی** وکلاسهای‌خاص **مبتدی‌ها.**

واحد شماره یک ـ خیابان آناتول فرانس ـ روبروی‌درشرقی دانشگاه‌تهران ـ شماره ۲۵ تلفن ۶۴۶۸۶۴ ـ ۶۴۳۴۰۶

واحد شماره دو ـ میدان شهناز ـ خیابان شهناز ـ ایستگاه کلانتری ـ تلفن ۷۶۲۹۵۲

واحد شماره سه ـ خیابان رودکی (سلسبیل) چهارراه وثوق تلفن: ۹۵۱۶۴۴ـ ۹۵۲۱۹۴

واحد شماره چهار ـ شمیران ـ پل‌تجریش ـ خیابان ارم ـ تلفن: ۲۷۱۹۲۲

توجه

آقای راننده بنز

از شما که با اقدام جوانمردانه خود در نیمه شب دوم آذرماه من و همسرم را که‌در اثر تصادف شدیدا مجروح شده بودیم به بیمارستان‌داریوش کبیر انتقال دادید تقاضا داریم با شماره تلفنهای ۹۲۰۳۳۷ـ۸۴۱۲۰۳ تماس حاصل فرمائید .

شرکت ملی نفت ایران جهت خدمت درشرکت سهامی خاص خدمات نفت ایران ـ اهوازبخدمات مهندسین رشته های‌مکانیک ـ برق ـ راه وساختمان ـ ابزار دقیق ـ نفت ـ شیمی ـ گاز ـ زمین شناسی و ژئوفیزیست ـ متخصص کامپیوتر ـ لیسانسیه های فیزیک و ریاضی باشرایط زیر نیازمنداست.

۱ـ ملیت ایرانی

۲ـ شاغل نبودن در سازمانهای دولتی یا وابسته بدولت

۳ـ دارا بودن کارت پایان خدمت وظیفه عمومی یا معافیت دائم

۴ـ آشنائی بزبان انگلیسی

۵ـ حداکثر سن ۴۰ سال

۶ـ کلیه متقاضیان کار حداقل باید پنج سال سابقه کار در رشته های تخصصی خود داشته باشند .

متقاضیان واجد شرایط میتوانند همراه با فتوکپی مدارک‌مربوطه ودوبرگ فتوکپی شناسنامه و چهار قطعه عکس ۴ × ۶ ظرف مدت دوهفته از تاریخ‌انتشار آگهی از ساعت ۸ الی ۱۱ صبح روز های شنبه تاچهارشنبه به استثناء روزهای‌تعطیل به اداره استخدام و کاریابی شرکت ملی نفت‌ایران واقع در تهران خیابان کاخ‌شمالی بالاتر ازبلوار الیزابت شماره ۷۶ مراجعه نمایند .

م‌الف ۲۱۴۸۰ ۱ـ۶

آگهی استخدام رسمی

اداره کل ثبت احوال‌استان بوشهر طبق مفاد قانون استخدام کشوری ۱۰ نفررا ازطریق امتحان ـ مسابقه بشرح زیر استخدام میکند :

ردیف	عنوان طبقه شغل	محل جغرافیائی خدمت	تعداد موردنیاز	شرایط احراز	گروه شغلی
۱ـ	متصدی امور ثبت احوال ۲	بوشهر	۱۰	دیپلم کامل متوسطه	۴

داوطلبان واجد شرایط میتوانندبرگ درخواست ذیل این آگهی راتکمیل کنند و با دو قطعه‌عکس ۴ × ۳ خود رسید بانکی مبنی برپرداخت مبلغ ۳۵۰ ریال در یکی ازشعب‌بانک ملی به حساب شماره۹۸۰ خزانه نزد بانک مرکزی ایران‌به‌عنوان «حساب حق ثبت نام داوطلبان‌استخدام» وفتوکپی برگ خاتمه خدمت وظیفه یا برگ معافیت دائم حداکثر تا ۱۰ روزبعد از انتشار این آگهی باپست سفارشی به نشانی :بوشهر اداره کل ثبت احوال استان‌بوشهر ارسال دارند . به مدارکی که‌فاقد رسید بانکی باشد ویابعداز این مهلت به پست تحویل داده شود ترتیب اثر داده نخواهدشد. (وجوه پرداختی بهیچوجه مسترد نمیشود).

پروانه ورود به جلسه امتحان ـ مسابقه در تاریخ۸ر۱۰ر۲۵۳۶ در محل اداره کل ثبت احوال استان بوشهر بین داوطلبان توزیع خواهد شد امتحان ـ مسابقه در تاریخ۹ر۱۰ر۲۵۳۶ در محل اداره کل ثبت احوال‌استان‌بوشهر برگزار میشود

مدیر کل ثبت احوال استان بوشهر

برگ درخواست شغل از اداره‌کل ثبت احوال استان بوشهر

نام خانوادگی نام نام‌پدر شماره شناسنامه محل صدور

تاریخ‌تولد مدرک و رشته تحصیلی وضع خدمت وظیفه

داوطلب شغل (فقط یک‌شغل) محل جغرافیائی مورد تقاضا (فقط یک‌محل)

نشانی کامل : شهر خیابان کوچه شماره منزل

تلفن امضاء داوطلب

مجالس ترحیم

بانهایت تاسف درگذشت مادرمان بزرگ خانواده نمایشی **بانو سروناز صمیمی نژادنورا** باطلاع دوستان‌و آشنایان‌می‌رساند. مجلس ختم‌آن مرحومه روز چهارشنبه ۲۳ر۹ر۳۶ از ساعت ۳تاه در مسجد حاج حسن واقع در میدان شاهپور ـ خیابان ارامنه و شب هفت آن‌مرحومه روز شنبه ۲۶ر۹ر۳۶در سالن شماره۴ بهشت زهرا منعقد خواهد بود .

خانواده های : نمایشی ، رادفر ، نورزاد ، طهماسبیان، علیمیرزائی و خانواده های وابسته .

۱۲۸۹۷ـآ

اطلاعات ـ مصیبت وارده را بخانواده های عزادار بویژه بازماندگان آنمرحوم تسلیت میدهد .

باکمال تاسف وتاثر درگذشت آقای **علی‌اصغر ملاهادی** رابااطلاع‌دوستان‌و آشنایان میرساند مجلس‌ترحیم زنانه‌ومردانه آن مرحوم روزچهارشنبه ۲۳ر۹ر۳۶ ازساعت ۲/۳۰ الی ۴/۳۰ بعدازظهر درحسینیه بین‌الحرمین‌واقع‌دربازارچهارراه‌بین‌الحرمین منعقدمیگردد.

خانواده ملاهادی

اطلاعات‌ـ مصیبت وارده را به بازماندگان آن مرحوم تسلیت می‌دهد .

با نهایت تاسف درگذشت جوان ناکام مرحوم **محمد حسین صادق‌بیگی** را باستحضار دوستان و آشنایان‌میرساند مجلس ترحیم‌مردانه و زنانه‌فقیدسعید روز چهارشنبه۲۳ر۹ر۳۶ درمسجد سجاد واقع در خیابان شاه از ساعت ۳ تاه بعداز ظهر برگزار می‌شود .

صادق‌بیگی، زندیان، قاآنی، نصرتی، بنائی .

اطلاعات‌ـ مصیبت وارده را به بازماندگان آن‌مرحوم تسلیت می‌دهد .

باکمال تاثر و تاسف درگذشت ناگهانی مرحومه حاجیه **خانم بهتری اولیاء (صراف)** را باستحضار اقوام و آشنایان میرساند .مجلس ترحیم زنانه و مردانه از ساعت ٤تا٦ بعدازظهر روز پنجشنبه ۲۴ر۹ر۳۶ در مسجدالجواد واقع در میدان ۲۵ شهریور منعقد می‌باشد . ضمنا مراسم شب هفت آن شادروان روز جمعه ۲۵ر۹ر۳۶ از ساعت ۳تاه بعدازظهر در صحن مطهر حضرت عبدالعظیم برگزار میگردد.

خانواده های : اولیاء ، صراف ، حمیدی ، دانش‌پژوه، توانا ، حدائق ، سطوت ، اسکی لاریجانی ،افشار ،عزمی ، حبیبی ، حبیب‌زاده ، جاوید ، شعله ،رهائی ،مصلائی،ایزدی ، شریعت، اوحدی .

اطلاعات ـ مصیبت وارده را بخانواده های عزادارتسلیت میدهد .

مرکز نظارت برامور صنایع روغن نباتی بانهایت تاسف تاثر فوت‌آقای **حسین خلعتبری** کارمندصدیق خودو صاحبمنصب بازنشسته موسسه اصلاح و تهیه نهال و بذر وزارت‌کشاورزی و عمران روستائی را باطلاع میرساند مجلس ترحیم آنمرحوم روز چهارشنبه ۲۳ آذرماه ازساعت ۲ر۵ تاه۴ر۵ بعد از ظهر در مسجد حضرت ابوالفضل واقع در میدان کندی ـ خیابان تاج منعقد است .

هوالباقی

بانهایت تاثر و تاسف درگذشت ناگهانی شادروان **حسین خلعتبری** فرزند مرحوم حجت‌الاسلام آقانجفی مجتهد تنکابنی را باطلاع دوستان و آشنایان میرساند .

مجلس ترحیم مردانه و زنانه آنمرحوم از ساعت ۲تنیم الی ٤تنیم بعداز ظهر روز چهارشنبه ۲۳ر۹ر۳۶ در مسجد حضرت ابوالفضل (ع) واقع در میدان کندی ـ خیابان تاج منعقداست . ضمنا مجلس فاتحه‌ای در عصر روز یکشنبه ۲۷ر۹ر۳۶ ازساعت ۳تاه درمسجد جامع سلیمان آباد شهسوار برگزار میشود .

خانواده های : خلعتبری ، علامه ، مجتهدزاده ،علمی، مرشدی ، صدیقی ، طلوعی ، سلیمی ،امینی ،مجتهدسلیمانی، جعفری ، مجیدی ، رفیعی، ملک سلیمانی ،میرزائی ،مظاهری، عبدی ، سبحانی ، نیکنام ، پارسا ،عصائی ، افشار ، کریمی ، کلهر ، مطیعی ،اورنگ ،شهرستانی ،زاهدانی ،مقیمیان ،ناظریان، صفاریان ، کیائی ، میرحسینی ، حسنی ،مومنی ،مجاهد ، فاطمی ، تنکابنی ،نفرشی ، شجاعی ،دادجو ، شیرازیان ، دشتی ، حسینی ،جابری .

اطلاعات ـ مصیبت وارده را بخانواده های عزادار بویژه بازماندگان آنمرحوم تسلیت میدهد .

بانهایت تاسف‌و تاثر درگذشت شادروان **میرعلی فریدمهاجر** پدر عزیزم رابااطلاع اقوام و آشنایان میرساند .

مریم فرید مهاجر

بانهایت تاثر و تاسف درگذشت شادروان **میرعلی‌فریدمهاجر (فریدالدوله)** را باطلاع اقوام و آشنایان میرساند .مجلس‌ترحیم زنانه ومردانه‌آن مرحوم ساعت ٤الی٦ بعدازظهر روز پنجشنبه ۲۴ر۹ر۳۶ در مسجد مجد منعقد میباشد .

خانواده های :فرید مهاجر ، امیر فریدی ، فریدنیا ، آقابابائی، مهرگان ، مالک ، پزشکی ، عمید ، خطیب‌شهیدی ، رحیمی ، دهقانپور ، رمزی، کیسان ، رونقی ،منصوری ، میلانی ، شهسواری ، صدری ، عسکری ،دهشیور .

اطلاعات ـمصیبت وارده را بخانواده های عزادار تسلیت میدهد .

بانهایت تاثر و تاسف فوت مرحوم حاجی **احمد یوسف حکیمی** رابه‌اطلاع همکاران عزیز میرساند مجلس ختم مردانه آن فقیدسعید روز چهارشنبه ۲۳ر۹ر۳۶ از ساعت ۳تاه بعد از ظهر درمسجد ارک منعقد می‌باشد .

اتحادیه فروشندگان آهن‌آلات

خانواده های : یوسف حکیمی ـ کیوان‌زاده ـقرائی ـ سیادت‌پور ـ دکتر صدرالدین نبوی ـ یزدی نژاد ـ مهربانی ـ عارف حکیمی ـ اخوان رضائی ـ گلزارفر ـ سلیمانی ـ حقیقت بین ـ اخوان جعفری ـ ناصریان ـ قانع بصیری ـ بصیرت‌پور ـ شیخ‌گودرزی ـ شیشه‌بر ـ چیت‌گر ـ شیرازی ـ لطفی ـ حاجی عبدالهادی ـ داوریی ـ امیری ـ منزوی ـ رمضانی ـنطاق ـ سلماسی ـ اخگری ـ جلوه .

بانهایت تاسف درگذشت عزیز ازدست رفته مرحوم حاجی **احمد یوسف حکیمی** رابه‌اطلاع اقوام و آشنایان میرساند .

مجلس ترحیم آن فقید سعید روز چهارشنبه ۲۳ر۹ر۳۶ از ساعت ۳تاه بعدازظهر در مسجد ارک و مجلس ختم زنانه در همان روز و همان ساعت درمنزل آن مرحوم واقع در خیابان روزولت مقابل دانشسرا کوی نیک شماره ۱۵ منعقد می‌باشد .

اطلاعات ـ مصیبت وارده را بخانواده های عزادارتسلیت میدهد .

درگذشت **بانو فخرالسادات افشار** همسر آقای حاج‌حسین افشار را باطلاع کلیه همکاران می‌رساند مجلس ختم روز چهارشنبه ۲۳ر۹ر۳۶ از ساعت ۹ ونیم الی ۱۱ونیم درمسجد حاج سید عزیزاله منعقدخواهد شد .

صنف کشباف و جوراب
عبداله محمدیان

باکمال تاسف درگذشت **بانو فخرالسادات افشار** همسر آقای حاج حسین افشار مادرگرامی آقایان حاج عباس‌و حاج احمد و مصطفی وعبداله افشار را باطلاع کلیه دوستان و آشنایان می‌رساند. مجلس ترحیم آنمرحومه روز چهارشنبه ۲۳ر۹ر۳۶ از ساعت ۹ونیم الی ۱۱ونیم در مسجد حاج‌سید عزیزاله منعقد خواهد شد .

افشار، خندق‌آبادی، جعفری، موسوی ، صمدی، تهرانی، چوبینه، لطیفی،میرصادقی، سپهرین، سرخه‌ای،مینا،جوادی، کمن، اسمعیلی، لواسانی، ملک‌محمدی، رضوی،موحدی‌پور، کاشانی، سلیمانی، دلیل‌آذر، طاوسی، تفرشی، فلاح، نعیمی، لولاگر، سعیدیان، سعیدی‌نژاد، معینی وخانواده‌های‌وابسته.

اطلاعات‌ـ مصیبت وارده را به خانواده‌های عزادار تسلیت می‌دهد .

پرسه

با نهایت تاسف درگذشت شادروان **فرخ اورمزدی** را باطلاع خویشان و آشنایان می‌رساند. مراسم پرسه آن شادروان روز پنجشنبه بیست وچهارم آذرماه برابر باانارام ایزد از ساعت ۳تاه درسالن ایرج کوچه زرتشتیان خیابان استالین برگزار می‌شود .

مروارید، پروین، همایون و بهمن‌اورمزدی، افلاطون اشوئیان، جمشید مزدیسنیان، پریدخت خدارحمی وخانواده های: اورمزدی، اسفندیاری، پوریشنگ، خدارحمی،اشوئیان، مزدیسنیان ، بلندیان ، رئیس پارسی ، کسرائی ، نمیری ، شهریوری‌نیا، دینیاری .

اطلاعات‌ـ بخانواده‌های عزادار تسلیت می‌دهد.

بازگشت همه بسوی خداست

بانهایت تاسف درگذشت جانگداز شادروان **سید کمال‌الدین اعتمادالساداتی** را به‌اطلاع‌کلیه دوستان‌و آشنایان محترم‌میرساند، مجلس ختم زنانه ومردانه آن مرحوم روز پنجشنبه ۲۴ آذرماه از ساعت ۱۲ الی۱٤ در مسجدالجواد واقع‌در میدان ۲۵شهریور منعقد میباشد.

خانواده: اعتمادالساداتی ـ لیقوانی ـ عسگری‌زاده ـ همدرسی ـ حریری ـ رامیارفرد ـ کیپور ـ جلیلوند ـ ظهیریه ـ فرید ـ مقبلی ـ فتحی ـ طه ـ دیانتی ـ ریحانی کاظمی ـ ملکی ـ خادم موسوی ـ فرمانبرجهادی ـ نصیرآذر ـ یاوری ـ مهدوی ـ صبری ـ حسین‌نژاد دانشور ـ سیف‌الهزاده ـ دولت‌آبادی ـ جوانی ـ نابانفر ـ عسجدی ـ بنی‌هاشم.

اطلاعات‌ـ مصیبت وارده را بخانواده‌های عزادار تسلیت میدهد.

باندوه بسیار درگذشت نابهنگام و جانسوز همکارعزیزمان آقای **مهندس محمد فرهنگنیا** را باطلاع دوستان و آشنایان می رساند .

مجلس ختم آنمرحوم از ساعت شش تا ساعت هشت بعداز ظهر روز چهارشنبه بیست وسوم آذرماه در خانقاه صفی علیشاه برگزار میشود .

شرکت سهامی خاص کالسیمین

۱۲۹۳۵ـآ

گروه شرکتهای‌صنعتی ومعدنی، کالسیمین، بافق، زامیاد.

بانهایت تاسف وتالم فوت نابهنگام **مهندس محمد فرهنگنیا** رابکلیه‌بازماندگان آنمرحوم بالاخص بفامیل آقای فرهنگنیا ـ شفیع‌زاده ـ رستگار واعتمادی تسلیت عرض می‌نمایند .

مجلس ختم زنانه ومردانه آنمرحوم از ساعت شش تا هشت بعداز ظهر روز چهارشنبه ۲۳ آذر در خانقاه صفی علیشاه منعقد می‌گردد .

۱۲۹۳۵ـآ

بمناسبت ضایعه جانگداز فوت نابهنگام مرحوم **مهندس محمد فرهنگنیا** مجلس ختم مردانه وزنانه از ساعت ششتا هشت بعداز ظهر روز چهارشنبه بیست وسوم آذر در خانقاه صفی علیشاه برگزار می‌شود .

عفت رستگار جواهری، دکتر رضا رستگار، مهندس مرتضی رستگار ، مهندس علی اعتمادی ، اسکندر یمینی ، فخرالزمان ریاحی، تیمسار سرتیپ عبدالمجید کافی .

۱۲۹۳۵ـآ

ضمن عرض تسلیت بخانواده فرهنگنیا و آقای بهمن صدر هاشمی معاونت‌مالی‌و اداری دربانک فرهنگیان،به‌آگاهی دوستان و آشنایان می‌رساند که‌مجلس ترحیم روانشاد **محمد فرهنگنیا** از ساعت ۱۸ تا ۲۰ روز چهارشنبه ۲۳ آذر ماه جاری در خانقاه صفی علیشاه برگزار خواهد شد .

کارکنان بانک فرهنگیان

۳٦٤۳۹ـآ

بایکدنیا تاثر وتاسف دوست ارزشمند وعالیقدرمان مرحوم **مهندس محمد فرهنگنیا** که‌ناگهان از میان ما رفت ضمن‌ابراز همدردی عمیق ومراتب تسلیت به بازماندگان باطلاع میرساند مجلس ترحیم زنانه ومردانه آن مرحوم روز چهارشنبه ۲۳ر۹ر۲۵۳٦ ساعت شش تا هشت بعداز ظهر در خانقاه‌صفی علیشاه برگزار خواهد شد .

محمود بهجت، حسن منوریان، حسین حقایقی، علی سریری، محمد شالچی .

۳٦٤٤٤ـآ

باکمال تاسف درگذشت **مهندس محمد فرهنگنیا** همکار ارزنده وعضو هیات مدیره مهندسان مشاور پارت را باطلاع می‌رساند. مجلس ترحیم آن شادروان از ساعت ۱۸ تا ۲۰ روز چهارشنبه ۲۳ آذرماه در خانقاه صفی علیشاه برگزار می شود .

مهندسان مشاور پارت

۳٦٤٤٥ـآ

بانهایت تاسف وتاثر درگذشت ناگهانی همسر و پدر عزیزمان شادروان **مهندس محمد فرهنگنیا** را به‌آگاهی می رساند مجلس ترحیم زنانه ومردانه آن مرحوم از ساعت ۱۸ تا ۲۰ روز چهارشنبه ۲۳ آذر ماه

چرم یک محصول طبیعی است
کفش چرمی بهترین نوع کفش است
کفش ملی تولیدکنندهٔ کفش چرمی در ایران
کفش ملی مسئول پای شماست
کفش چرمی با آستر چرمی بخرید
کفش چرمی سلامتی شما را بهتر تامین میکند
از فروشنده‌های کفش بخواهید که تأیید کنند آستر کفش انتخابی شما چرمی است
کفش ملی مسئول پای شماست
چرم یک محصول طبیعی است
کفش چرمی برای سلامتی مناسبتر است
کفش ملی تولیدکنندهٔ کفش چرمی در ایران
کفش ملی مسئول پای شماست
کفش چرمی در فروشگاههای کفش ملی
فروشگاههای کفش ملی در اکثر شهرهای ایران
کفش ملی مسئول پای شماست
چرم یک محصول طبیعی است
کفش چرمی بهترین نوع کفش است
کفش ملی تولیدکنندهٔ کفش چرمی در ایران
کفش ملی مسئول پای شماست
کفش چرمی با آستر چرمی بخرید
کفش چرمی سلامتی شما را بهتر تامین میکند
از فروشنده‌های کفش بخواهید که تأیید کنند آستر کفش انتخابی شما چرمی است
کفش ملی مسئول پای شماست
چرم یک محصول طبیعی است
کفش چرمی برای سلامتی مناسبتر است
کفش ملی تولیدکنندهٔ کفش چرمی در ایران
کفش ملی مسئول پای شماست
کفش چرمی در فروشگاههای کفش ملی
فروشگاههای کفش ملی در اکثر شهرهای ایران
کفش ملی مسئول پای شماست

تقویم اطلاعات
ساعات شرعی
استخراج دکتر ریاضی کرمانی

سه‌شنبه ـ بیست و دوم آذرماه ۲۵۳۶
دوم محرم ۱۳۹۸ـ سیزدهم دسامبر ۱۹۷۷
اذان مغرب . . . . . ساعت ۵ و ۳۹ دقیقه
اذان صبح (فردا) . . . . . ساعت ۶
طلوع آفتاب (فردا) . . ساعت ۷ و ۳۵ دقیقه
ظهر شرعی (فردا) . . ساعت ۱۲ و ۲۹ دقیقه
اذان مغرب (فردا) . . ساعت ۵ و ۳۹ دقیقه

در قسمتی از کشور

سن بازنشستگی کارمندان دولت کاهش می‌یابد

تشکیلات اداری کلیه وزارتخانه ها و موسسات دولتی در اجرای طرح عدم تمرکز دگرگون میشود و تشکیلات جدید دستگاه های دولتی در مرکز و استان ها در جهت هر چه بیشتر غیر متمرکز شدن امور شکل خواهد گرفت.

با اجرای طرح جدید تشکیلاتی وزارتخانه ها و موسسات دولتی در تهران بصورت ستادی در می‌آیند و ادارات مختلف آنها بتدریج به استانها میروند.

بازدهی کلیه ادارات وزارتخانه‌ها و موسسات دولتی مورد سنجش و ارزیابی قرار میگیرد و وزارتخانه ها و موسسات دولتی باید ضمن ایجاد یک نظام سنجیده نظارت و ارزشیابی و کنترل ارقام هزینه و پرداخت ها به اصل سنجش بازدهی ادارات خود نیز توجه بیشتری کنند.

همچنین طرح طبقه بندی مشاغل وزارتخانه ها و موسسات دولتی کاملا دگرگون خواهد شد و طرح فعلی طبقه بندی مشاغل بصورت یک طرح طبقه بندی منطقه‌ای درخواهد آمد. یکمقام آگاه در سازمان امور اداری و استخدامی کشور در زمینه تهیه طرح طبقه بندی مشاغل منطقه‌ای در گفتگوئی با خبرنگار روزنامه اطلاعات گفت: طرح طبقه‌بندی مشاغل وزارتخانه ها و موسسات دولتی در هر یک از مناطق مختلف کشور از سوی کارشناسان این سازمان مورد بررسی مجدد قرار خواهد گرفت و در این بررسی ها شرایط احراز مشاغل، میزان مسئولیت ها وظایف هر یک از رشته های شغلی در هر منطقه مورد ارزیابی قرار میگیرد. و برای جذب کارمند به شهرستانها در شرایط احراز برخی از مشاغل تغییراتی بنفع کارمندان داده خواهد شد.

بدین ترتیب امکان دارد که در آینده شرایط احراز یک شغل در تهران از شرایط احراز همان شغل در شهرستانها سخت‌تر و مشکل‌تر شود و در نتیجه کارمندان در شهرستانها در زمان کمتر و با شرایط سهل‌تری ارتقاء گروه خواهند یافت.

همچنین مطالعاتی در دست انجام است که براساس آن طول خدمت کارمندان دولت برای بازنشستگی در مناطق سخت و دشوار کشور کمتر خواهد شد.

در ضمن در اجرای اصل عدم تمرکز، کلیه اعتبارات وزارتخانه ها و موسسات دولتی استانی خواهد شد تا هر دستگاه دولتی در هریک از استانهای کشور بتواند در زمینه استخدام افراد جدید برای خود درآینده راسا اقدام کند.

والاحضرت کامیار فرزند والاحضرت شاهپور عبدالرضا پهلوی که دیروز باهلیکوپتر شکاری «کبرا» در مراسم رژه ۲۱ آذر شرکت کردند.

نرخ آب و برق تصاعدی میشود

سازمان وزارت نیرو تغییر میکند و تشکیلات تازه‌ای برای این وزارتخانه تدوین خواهد شد.

بهمین منظور ازچندی پیش مطالعاتی از سوی مقامات و کارشناسان وزارت نیرو آغاز شده که هم‌اکنون نیز ادامه دارد.

براساس این بررسی ها، وزارت نیرو در تشکیلات تازه دارای پنج معاونت خواهد بود که یکی از پست های معاونت مربوط به هماهنگی در امور تولید انرژی است.

علاوه براین یک شورای عالی انرژی نیزدر این تشکیلات پیش‌بینی شده که بر کارتولید انواع مواد تولید انرژی نظارت خواهد داشت.

همچنین در تشکیلات تازه وزارت نیرو یک شرکت ملی اب و یک شرکت ملی برق پیش‌بینی شده که تمام موسسات و سازمان های آب و برق در سطح کشور در این شرکت‌ها ادغام خواهد شد.

وظایف و چگونگی کار این شرکت ها بنحوی خواهد بود که وزارت نیرو کماکان بر کار آنها نظارت دارد و شرکت های ملی آب و برق همچنان از شرکت ها و موسسات تابعه این وزارتخانه محسوب خواهد شد.

طرح تشکیلات تازه وزارت نیرو در دست بررسی است پس از پایان این بررسی جزئیات تشکیلات هر یک از واحدهای اداری، و مالی، فنی و نظارت وزارت نیرو تعیین میشود.

گفته میشود یکی از هدف های تشکیل شرکت های ملی بیشتر به این شرکت ها و آب و برق تفویض اختیارات ایجاد هماهنگی در اجرای پروژه های تولید و توزیع آب و برق در تمام شهر ها میباشد.

علاوه بر این تاسیس این شرکت ها بسیاری از مشکلات فعلی مربوط به استخدام و استفاده از خدمات مهندسین و کارشناسان امور برق و آب را مرتفع خواهد ساخت.

باین ترتیب امور تولید و توزیع آب و برق به شرکت های مذکور محول میگردد و این شرکت ها برای تامین آب و برق برنامه ریزی کوتاه مدت و بلند مدت انجام خواهند داد.

نرخ تصاعدی

بدنبال اعلام تجدید نظر در تعرفه های برق و آب که چندی پیش در روزنامه اطلاعات بچاپ رسید امروز نیز تائید گردید که برای تغییر در قیمت برق و آب مطالعاتی در وزارت نیرو آغاز شده است.

هدف اساسی از این مطالعات و تغییر تعرفه های برق و آب شهر ها صرفا در جهت صرفه جوئی در مصرف برق و همچنین خاصه مصرف آب و خودکفا کردن شرکت های آب و برق در شهر ها میباشد.

مطالعات نشان می دهد که تولید انرژی برق گرچه با هزینه بیشتر امکان پذیر است در مورد افزایش منابع آب برای تامین آب شهر ها باتوجه بشرایط طبیعی کشور بسهولت امکان پذیر نیست.

بعلاوه کمبود تولید انرژی برق از طریق واردات قابل تامین است ولی در مورد آب چنین امکانی وجود ندارد.

بهمین جهت پیش بینی میشود در تعرفه های جدید نرخ برق و آب براساس پرداخت بهای کمتر برای مصرف کمتر پیش‌بینی میشود و هرچه به مصرف افزوده گردد مبلغ پرداختی نیز افزایش خواهد یافت.

هم اکنون نیز بهای آب مصرفی تهران بهمین منوال وصول می شود و مصرف کننده کمتر، بهای کمتری نیز برای آب مصرفی میپردازد.

این قیمت ها نخست در سطح شرکت های آب و برق منطقه‌ای و سپس در وزارت نیرو و سرانجام در هیئت دولت و شورای اقتصاد مطرح و در صورت تصویب بمورد اجرا درمی‌آید.

تشکیل شرکت تعاونی مسکن فرهنگیان گرگان

دومین شرکت تعاونی مسکن فرهنگیان گرگان با ۱۲ میلیون ریال سرمایه آغاز بکار کرد.

در این شرکت بیش از ۴۰۰ نفر از کارکنان آموزش و پرورش گرگان عضویت دارند و تاکنون بیش از ۴ هزار سهیم از سهام سه هزار ریالی آن توسط اعضاء خریداری شده است. نخستین شرکت تعاونی مسکن فرهنگیان در زمینی به مساحت دویست هزار متر مربع تاکنون کار ساختمان ۱۰۸ واحد مسکونی سه اتاقه برای اعضای خود را بپایان رسانده و ساختمان ۱۵۰ واحد دیگر نیز شروع شده است.

در اجتماع ۴۰۰ نفری دانشجویان در حزب

علل تعطیل مدرسه عالی کامپیوتر بررسی شد

دیروز بار دیگر دانشجویان مدرسه عالی کامپیوتر به محل حزب رفتند و با مقامات حزبی درباره بازگشائی مدرسه عالی کامپیوتر که بدنبال حوادث اخیر تعطیل شده است گفتگو کردند.

در چهارمین اجتماع دانشجویان مدرسه عالی کامپیوتر در حزب بیش از ۴۰۰ تن از دانشجویان حضور داشتند.

در این جلسه محمد آغادمیان دانشجوی سال چهارم گفت علت اصلی این اجتماع تنها مسئله تعطیل مدرسه نیست زیرا تعطیل مدرسه یک مسئله جنبی است.

وی گفت علل اینگونه تظاهرات را می‌توان به دو نوع سیاسی و عادی تقسیم کرد. متاسفانه به علت وضع خاصی که اکنون پیش آمده، هر گونه‌ای از تفکر یا انتقاد که شاید می‌تواند بسیار سازنده باشد، بعلت دخالت های بیگانه و یا ایجاد سوء تفاهم بین دانشجو و مسئولان آموزشی دیر یا زود رنگ سیاسی بخود می‌گیرد و بیک زدوخورد و کشمکش بی‌حاصل می‌انجامد که هیچ حاصلی جز تشدید برخوردها ندارد و تنها ثمره‌اش مستحکم‌تر کردن دیوار کدورت و نفاق بین نسل جوان دانشجو و مسئولان و مدیران جامعه است و به نظر من نباید گذاشت سوء تفاهمات بوجود آید و باعث چنین ضربه‌ای بزرگ برپیکر آموزشی و فرهنگی کشور شود.

نقص سیستم

سعید مجید اسدی دانشجوی دیگر این مدرسه گفت یک گروه کوچک مانع به کلاس رفتن تعداد بسیار زیادی دانشجو می شوند، آیا موقعیت این گروه اندک بخاطر کمبود هائی نیست که تمامی دانشجویان دارند، و آیا بعضی از سیستم های انتخاب دانشجو و سیستم آموزشی دانشگاه مبین این کمبود هاست و ناموفق شدن خیلی از حقانیت ها به بی‌تفاوتی و دلسردی دانشجو می‌انجامد، یکی از نقائص کوچک را که می تواند موجب دلسردی و پائین آمدن راندمان کار دانشجو حین تحصیل و بعد از فارغ‌التحصیل شدن می شود مثال می‌زنیم. فرض کنید که من درسی را در ترم گذشته بنا به عللی صفر گرفته باشم و در ترم بعدان درسی را با الف یا ۴ قبول شوم من این درس را به اندازه الف می‌دانم در حالی که کارنامه من می‌گوید باندازه ج یا ۲ درس رابلد هستم و با توجه به اینکه ملاک برای من کارنامه است و سعی می‌کنم در مراحل بعدی درس را با اینکه نتوانسته‌ام کاملا فراگیرم امتحان دهم و نمره قبولی بگیرم و به این ترتیب وقتی که فارغ‌التحصیل می‌شوم دارای حدی متوسط هستم، آیا با افراد حد متوسط می توانیم آن آهنگ سریع رشدی را دارا شویم که به کشوری چون آلمان برسیم مثلا این نکته کوچکی بود در سیستم آموزشی. این دانشجو در مورد علل قابلیت ایجاد و اغتشاش در دانشگاهها گفت:

چرا محیط دانشگاهی تا این حد قابل انفجار است که هروقت اجنبی هوس کرد بتواند در آن ایجاد اغتشاش و نا امنی کند.

رضوی دانشجوی دیگری گفت: یکی از شرایطی که طرف مسئولان دانشکده برای باز شدن مجدد مدرسه برای ما گذاشتند معرفی دانشجویان ناراحت است. ما مامور نیستیم بلکه دانشجو هستیم و نیاز به یک محیط آرام برای تحصیل داریم این وظیفه خود مسئولان است که دانشجویان ناراحت را شناسائی کنند واز محیط دانشکده دور.

همچنین یکی از علل تعطیل کلاسها به نظر شورای گسترش هزینه سنگین مدرسه عنوان شده بود که اگر دانشجویان به کلاس نروند مدرسه بدلیل هزینه سنگین آن تعطیل میشود، درحالی که مادوازده هزار تومان هزینه سالیانه می‌پردازیم و کامپیوتر دانشکده طبق قرار دادی که دانشکده باموسسات مختلف بسته است در سال تولید درآمد برای دانشکده می‌کند، پس هزینه سنگین برای دانشکده نمی‌تواند مطرح باشد، وی همچنین افزود: بااینکه سه سال از آغاز کار حزب رستاخیز می‌گذرد. تاکنون یک مسئول از سوی حزب بادانشجویان تماس نگرفته که هم از مشکلات تحصیلی آنها مطلع شود و هم بکار آموزش سیاسی دانشجویان پرداخته و حال آنکه امروز این گروه انبوه در حزب گرد آمده‌اند و با مسئولان حزبی به گفت و شنود نشسته‌اند.

پس از آنکه چندتن دیگر از دانشجویان سخنانی ایراد کردند دکتر کاظم ودیعی معاون دبیر کل حزب گفت این نکته باید روشن شود.

چرا در دانشگاهها عده قلیلی با مقاصد و هدفهای معلوم می‌توانند کلاس‌ها را تعطیل کنند و محیط آموزشی را به اغتشاش بکشانند و چرا اکثریت دانشجویان که قصد درس خواندن را دارند تحت تاثیر چندتن گمراه قرارمیگیرند، و این بی‌تفاوتی را به جائی می‌رسانند که مقامات آموزشی ناچار شوند برای ایجاد انضباط در محیط آموزشی و براساس مسئولیتی که در قبال جامعه وملت ایران دارند تصمیم به تعطیل مدرسه عالی کامپیوتر بگیرند. چرا این عده انگشت شمار از گمراهان نمی‌توانند نظم این جلسه را که درهای آن بروی همه باز است و در آن از گارد خبری نیست بهم بریزند و یا در ادارات و کارخانه‌ها اغتشاش ایجادکنند.

زیرا در این اجتماع آگاهی وجود دارد، یک اجتماع ملی است که در آن احساس مسئولیت به مصالح ملی متجلی است، دشمنان ما میدانند که در این جلسات و سایر تشکیلات و موسسات آموزشی آگاهی هوشیاری بیشتر است، ودفاع خود به خود هر ایرانی آگاه وبا وجدانی به دشمنان اجازه تحریک و اغتشاش نخواهد داد.

باید این روحیه ملی و این آگاهی در بین دانشجویان ما هم بوجود بیاید تا اجازه ندهند آئینه پاک ضمیر آنها را با نسیم‌های آلوده کدر کنند. دانشجویان ما باید به این درجه از هوشیاری و تشخیص مصالح و منافع خود، خانواده جامعه خود برسند که اجازه ندهند عناصر ضد ملی کلاس درس آنان را تعطیل کنند و محیط آموزشی آنان را به ناامنی بکشانند.

نیاز به پزشک متخصص
شرح در صفحه ۲۳

قیمت پرتقال داخلی افزایش یافت

★ به موازات کاهش واردات پرتقال، قیمت محصول داخلی بالا میرود، بطوریکه پرتقال‌هائی که قبلا در کیسه‌های نایلونی هرکیلو ۱۵ ریال فروخته میشد امروز به قیمت هر کیلو ۲۰ ریال عرضه شد. عکس قسمتی از یک بازار فروش پرتقال را نشان میدهد

قیمت انواع پرتقال تولیدی استانهای کشور افزایش یافت و باغداران مازندران و گیلان اینک حاضر به فروش محصول به قیمت ارزان هفته‌های گذشته نیستند.

خبرنگار ما گزارش داد که بدنبال انتشار خبر مربوط به خرید ۳۶ هزار تن پرتقال از باغداران شمال توسط یکی از تجار تهران، و افزایش نرخ خرید، قیمت پرتقال که قبلا در کیسه‌های نایلونی هرکیلو ۱۵ ریال بود، اینک ۲۵ تا ۳۰ درصد ترقی کرده است.

و از طرفی باغداران شمال کشور با توجه به مرغوبیت پرتقال تولیدی، دیگر حاضر بفروش پرتقال به قیمت‌های گذشته نیستند.

در گزارش خبرنگار ما اضافه شده است که درحال حاضر حداقل قیمت پرتقال در تهران هرکیلو ۲۰ تا ۲۲ ریال و حداکثر قیمت هر کیلو ۶۰ ریال بدست مصرف کننده میرسد، زیرا ازمیزان عرضه پرتقال‌های خارجی که توسط یک وارد کننده انجام گرفته بود کاسته‌شده و تولیدات داخلی بتدریج قیمت واقعی را به دست آورده‌اند.

تعیین قیمت

در مورد تعیین قیمت مرکبات تولید داخلی، وزارت بازرگانی اعلام کرد:

قیمت گذاری مرکبات در کمیته‌ای مرکب از معاونان این وزارتخانه و وزارت کشاورزی و عمران روستائی اتاق اصناف پایتخت و سازمان حمایت از تولید کننده و مصرف کننده، تعیین و اعلام خواهد شد.

کمیته مذکور با توجه به سوابق وارد کنندگان میوه اجازه خواهد داد که دربرابر شرایط اعلام شده از سوی وزارت بازرگانی موز و مرکبات را با توجه به تولیدات داخل کشور وارد کنند. در نظر است برای کمک به تولید داخلی و باغداران وارد کنندگان مکلف شوند دربرابر یکتن موز و مرکبات وارداتی دو تن از تولیدات داخلی را به قیمت عادله خریداری کند.

ضمنا وارد کنندگان مکلف خواهند بود که در مقابل هر کیلو میوه و موز وارداتی از خارج ۱۰ ریال به سازمان حمایت تولید کننده و مصرف‌کننده پرداخت کنند، از طرفی واردات موز و میوه انحصاری نخواهد بود و در مقابل شرایط اعلام شده هروارد کننده میتواند اقدام به ورود موز و میوه از خارج کند.

اطلاعات دیپلماتیک

۳ عضو اوپک قیمت نفت خود را کاهش دادند

در آستانه تشکیل کنفرانس اوپک درکاراکاس نشریه «پترولیوم اینتلیجنس ویکلی» خبرداد سه کشور آفریقائی که ازاعضای اوپک هستند بدون توجه به تصمیماتی که در اجلاس ۲۰ دسامبر این سازمان در مورد قیمت گذاری نفت ایجاد میشود مشترکا در جهت کاهش قیمت ها در ارتباط با قیمت پایه برای نفت خام اقدام میکنند. هفته‌نامه مذکور در آخرین شماره خود مینویسد الجزایر ـ لیبی و نیجریه قبول کرده‌اند که بهای نفت خام آنها بیش از ارزش واقعی آن قیمت گذاری شده است، از این رو الجزایر به مشتریان خود اطلاع داده است که این کشور در نظر دارد مابه‌التفاوت را که بابت مرغوبیت نفت خود دریافت می کند به میزان ۱۵ الی ۲۰ سنت در هر بشکه کاهش دهد. لیبی و نیجریه نیز سرگرم بررسی اقدام مشابه لکن به میزان کمتری می باشند.

گسترش مناسبات ایران و چین

محمود اسفندیاری سفیر شاهنشاه آریامهر در پکن به مناسبت دیدار اخیر بانو چائو معاون کمیته دائمی مجلس نمایندگان خلق چین از ایران، ضیافتی ترتیب داد.

رادیو پکن که این خبر را پخش کرد گفت: بانو چائو همسر چوئن‌لای نخست‌وزیر فقید چین، معاون وزیر خارجه این کشور و گروهی از شخصیت های چینی در میهمانی سفارت ایران حضور داشتند و سفیر ایران در پکن، طی سخنانی گفت که سفر دوستانه بانو چائو معاون کمیته دائمی مجلس نمایندگان چین به ایران، گام مهمی در تقویت دوستی ایران و چین و گسترش مناسبات دوستانه و همکاریهای دو کشور محسوب میشود.

سفیر ایران، توسعه روزافزون روابط ایران و چین را آرزو کرد.

بانو چائو نیز ضمن نطقی از شاهنشاه آریامهر و علیاحضرت شهبانو و دولت و ملت ایران صمیمانه سپاسگزاری کرد و یادآور شد که در ایران با استقبال و پذیرائی گرم و صمیمانه‌ای روبرو شده است.

بانو چائو اظهار اطمینان کرد که دیدار او از ایران به گسترش مناسبات دوستی سنتی بین دو ملت و پیشرفت همکاریهای دو جانبه ایران و چین کمک فراوان خواهد کرد.

همکاری تازه ایران و آلمان

ایران و آلمان فدرال موافقت کردند که در زمینه آموزش حرفه‌ای همکاریهای خود را توسعه دهند.

دکتر پارسا معاون وزارت آموزش و پرورش ایران که در راس هیئتی سرگرم دیدار از جمهوری فدرال آلمان است با ریموت یوهمسن وزیر مشاور در امور آموزش و پرورش آلمان فدرال دیدار و گفتگو کرد. براساس توافقی که بعمل آمد سال آینده گروهی از کارشناس های دولت آلمان بایران خواهند آمد ودرزمینه آموزش حرفه‌ای همکاری خواهند کرد.

درجه‌بندی رستورانها، چلوکبابیها و اغذیه‌فروشی‌ها تغییر کرد

رستوران‌ها، کافه‌رستورانها، اغذیه فروشی ها و چلوکبابی های پایتخت، براساس ضوابط جدیدی درجه بندی شدند.

درجه‌بندی جدید این اماکن منوط به امتیاز هائی است که ازطرف کارشناسان اتاق اصناف پایتخت برای هر یک از کسبه فوق تعیین شده است.

یک مقام آگاه در اتاق اصناف پایتخت صبح امروز درگفتگوئی با اطلاعات ضمن اعلام این خبر اظهار داشت: اسامی و تعداد امتیازات در نظر گرفته شده کلیه صنوف فوق‌الذکر توسط اتاق اصناف برای سه اتحادیه‌ای که مربوط به آن صنفهااست. فرستاده شد.

این اتحادیه ها موظف به اجرای صورتجلسات کمیته های درجه‌بندی واحد های صنفی مربوط به خود که در اختیار نمایندگان صنفی کمیته درجه بندی میباشد بوده و عدم تطابق هر واحد صنفی با امتیازات داده شده موجب کاهش درجه خواهد شد.

بنا به گزارش خبرنگار ما صنوف مذکور به شرح زیر درجه بندی شدند:

رستوران و کافه رستوران

از دو هزار و ۶۰۱ تا پنج هزار امتیاز لوکس، از دو هزار و یک تا دو هزار و ۶۰۰ امتیاز درجه یک، از یکهزار و ۴۰۱ تا دو هزار امتیاز درجه دو و کلیه رستوران هائی که موفق نشده باشند بیش از ۱۴۰۰ امتیاز کسب کنند درجه سه شناخته خواهند شد.

چلوکبابی‌ها

سه هزار و ۷۰۰ تا پنج هزار امتیاز لوکس از ۲ هزار و پانصد امتیاز تا ۳ هزار و ۶۹۹ امتیاز درجه یک، ازیکهزار و پانصد تا دو هزار و ۴۹۹ امتیاز درجه دو، کلیه چلو کبابی هائی که نتوانند بیش از یکهزار و ۴۹۹ امتیاز کسب کنند، درجه سه شناخته خواهند شد.

اغذیه فروشان

از ۷۵۰ امتیاز تا یکهزار امتیاز لوکس، از ۵۰۰ تا ۷۴۹ امتیاز درجه یک، از ۳۷۵ تا ۴۹۹ امتیاز درجه دو. اغذیه فروشانی که بیش از ۳۷۴ امتیاز کسب نکنند درجه سه شناخته میشوند.

نقش نماینده مجلس ایتالیا در حمله به سفارت ایران

چند روزنامه پرتیراژ و بی‌طرف ایتالیا گزارش های مستندی در باره گردانندگان حمله بسفارت ایران در رم منتشر کردند.

روزنامه های «کوریر و دلاسرا» و «التمپو» دو روزنامه معروف و بی‌طرف ایتالیا چگونگی حمله به سفارت شاهنشاهی ایران را تشریح کرده‌اند و «التمپو» با انتشار اسامی حامیان خرابکاران نوشته است هنگامی که افراد مهاجم بداخل سفارت ایران حمله کردند و درداخل سفارت مشغول شکستن در و پنجره و مبل و میز های سفارت بودند آقای کاستلینی نماینده مجلس و عضو فراکسیون حزب دموکراسی پرولتاریا وعده دیگری از اعضاء این حزب در بیرون درورودی سفارت تا آخرین دقیقه ایستاده بودند ونتیجه اقدامات مهاجمان را انتظار میکشیدند. «التمپو» پس از تشریح این حادثه عکسهائی از وسائل و زنجیر هائی که مهاجمان برای بستن درهای سفارت باخود آورده‌بودند چاپ کرده و نوشته است پشتیبانان اینگونه افراد باید به آنها بگویند بکشوری که میهماندار آنهاست احترام بیشتری بگذارند، التمپو در پایان افزوده است کشور ما که خود دارای مشکلات فراوانی است نیاز بدردسر دیگری ندارد.

روزنامه «کوریرودلاسرا» نیزدرادامه این بحث موضوع حقوق یک سفارت خارجی در باره تسلیم خرابکاران را پیش کشیده و علی‌رغم نظر وزارت خارجه ایتالیا نوشته است:

بموجب قوانین بین‌المللی یک سفارت خارجی در چنین مواردی حق دارد تسلیم مقصران را تقاضا کند.

ایران به «یفاد» ملحق شد

ایران الحاق خود را به عضویت صندوق جدید ـ التاسیس توسعه کشاورزی که با نام اختصاری ایفاد شهرت دارد اعلام کرد.

ایران پس از ایالات متحده امریکا با پرداخت ۱۲۴۷۵۰۰۰۰ میلیون دلار کمک باین صندوق نوبنیاد در میان نود و یک کشور جهان مقام دوم را بدست آورده است.

صندوق بین‌المللی توسعه کشاورزی که یکی از سازمان های تخصصی ملل متحداست با سرمایه یک میلیارد دلار اخیرا تاسیس شده است.

چهار کلمه حرف

رانندگی شانزده‌ساله، هدیه به انجمن خوب رانان!

بانیان «انجمن خوب رانان» که هفت کفش آهنین بپا، هفت عصای آهنین بدست و هفت کلاه آهنین برسر، به عزم جنگ با اژدهای هفت سر، «ترافیک» راهی سرزمین ماشین زده دارالخلافه مبارکه شده‌اند بااقبال خالصانه بسیاری ازدستگاه های اداری و اجرائی مملکت روبرو شده‌اند و اولین سبدگل را ازسوی کارشناسان کمیسیون فنی وزارت کشور دریافت داشته‌اند: «طرح دریافت گواهینامه ۱۶ ساله‌ها ...»

وخدا میداند که اگر این طرح ازقوه به فعل درآید و آقاپسرها ودختر خانمهای شانزده ـ هفده ساله ـ که به اقتضای شور وحال جوانی عاشق سرعت هستند ـ به خیل رانندگان بدقیق وازهمه طبقه خیابانهای تهران اضافه شوند گره‌کور وناگشودنی «ترافیک» تاچه‌حد محکمتر خواهد شد و «انجمن خوب رانان» که دراین رهگذر چون فرقه مذهبی «کروکر» ها تنها به سلاح صلح وصفا ومحبت (وآموزش) مجهز است چقدر درکارش موفق خواهد شد؟

در خبر مربوط به طرح جدید راهنمائی و رانندگی در مورد تقلیل سن داوطلبان دریافت گواهینامه از ۱۸ به ۱۶ سال آمده است که «قرار است بموازات اجرای این طرح قوانین رانندگی و آئین‌نامه راهنمائی ورانندگی درمدارس نیز تدریس شود ودانش آموزان برای دریافت گواهینامه رانندگی آماده شوند.»

ملاحظه میفرمائید که ما اول منار را میدزدیم بعد بفکر کندن چاه می‌افتیم. اول طرح، دادن گواهینامه به ۱۶ ساله‌ها را تهیه میکنیم. بعد بفکر تدریس قوانین رانندگی و آئین‌نامه راهنمائی ورانندگی درمدارس می‌افتیم که تازه معلوم نیست در پیاده کردن این برنامه تاچه‌اندازه همت و پشتکار خواهیم داشت. شاید استدلال طراحان تقلیل سن داوطلبان گواهینامه رانندگی دادن گواهینامه به ۱۶ ساله‌ها دربرخی ازکشورها ـ منجمله انگلیس وامریکا باشد. ولی الگوبرداری از طرح‌های خارجی وپیاده‌کردن آن در سرزمینی که دربسیاری اززمینه‌ها باآن تفاوت اساسی دارد تنها یک «قرینه سازی» بی‌ثمر ودور از منطق میتواند باشد.

نگارنده چندی پیش درآمریکا (ایالت کالیفرنیا) روی مساله رانندگی وچگونگی آزمون رانندگی تحقیق مفصلی کرده‌ام، این درست که در بسیاری از ایالت‌های آمریکا به ۱۶ ساله‌ها گواهینامه رانندگی میدهند ولی شرایط دریافت گواهینامه جالب است: اول اینکه یک محصل ۱۴ـ۱۵ ساله، یکسال آئین‌نامه ومقررات راهنمائی ورانندگی را بعنوان یک واحد درسی در مدرسه میگذراند ودر این مدت چنان با ریزه‌کاریها وزیروبم کارهای رانندگی واصول وقواعد آن آشنا میشوند که بگفته رئیس راهنمائی و رانندگی شهر «سن خوزه» کسانیکه ازطریق مدرسه‌ها وپس ازطی دوره مخصوص «ترافیک» موفق به‌اخذ گواهینامه میشوند ازنظر رعایت مقررات رانندگی درشهرها وشاهراهها بمراتب ازسایر رانندگان بهتر و مطمئن‌تر هستند.

مسلما وقتی یک محصل ۱۵ ساله بمدت یکسال قوانین و آئین‌نامه رانندگی وراهنمائی را بعنوان یک واحد درسی گذراند واز طریق مدرسه گواهینامه گرفت در رانندگی دقت وهشیاری بیشتری خواهد داشت. تازه وقتی یک نوجوان ۱۶ ساله درآمریکا (یا انگلیس) گواهینامه رانندگی گرفت تا رسیدن به ۱۸ سالگی به‌تنهائی حق رانندگی ندارد ودرصورتی میتواند رانندگی کند که یک راننده کناردستش نشسته باشد. یعنی اگر یک جوان ۱۷ ساله درآمریکا گواهینامه رانندگی داشته باشد ولی نتواند یک راننده را کنار دستش بنشاند حق رانندگی ندارد وعملا فاقدگواهینامه است. بنابراین گرفتن تصدیق رانندگی سوای مساله سنی یک عامل روحی نیزهست.

میگویند استدلال مبتکران این طرح چنین است که چون درحال حاضر عده زیادی نوجوان ۱۶ـ۱۷ ساله در تهران (وشهرستانها) بدون داشتن گواهینامه رانندگی پشت فرمان اتومبیل می‌نشینند وازبیم کیفر، شتابزده وباسرعت می رانند وحوادث ناگواری را موجب میشوند پس بهتر است بادادن گواهینامه به‌آنان اطمینان وآرامش بخشید و از وقوع حوادث ناگوار پیشگیری نمود این «استدلال» عذر بدتر از گناه است واین درست بدان میماندکه محصلی بخواهد زودتر ازطی دوره دبیرستان پا به دانشگاه بگذارد به‌این دلیل که از یدک‌کشیدن واژه «دانشجو» بهتر از «دانش‌آموز» خوشش می‌آید!

تازه بفرض اینکه امروز تابع این منطق شوید وبه ۱۶ ساله‌ها گواهینامه رانندگی دادید چه تضمینی وجود داردکه فردا ۱۵ ساله‌ها و پس‌فردا ۱۴ ساله‌ها به همین «استدلال» تقاضای دریافت گواهینامه رانندگی نکنند؟... بنابراین باید برای جلوگیری از رانندگی ۱۶ ساله‌ها یک فکر اساسی کرد که به‌اعتقاد من بهترین راه جلوگیری ازپشت رل نشستن ۱۶ ساله‌ها کنترل شدید آنان ازسوی ماموران است ... امروز تهران ۴ میلیون نفری زیر طایرهای بیش از یک میلیون وسیله نقلیه ازنفس افتاده‌است وهرتهرانی ماشین زده روزانه ۱٫۵ گرم سم خالص به ریه‌ها میفرستند. تصور نمیکنید باتقلیل سن قانونی گواهینامه جهنم ترافیک تهران را داغ‌تر میکنید وآنرا به مرز «غیرقابل تحمل» میرسانید؟ اگر به ساکنان زندانی درقفس پایتخت رحم نمیکنید، به‌یمن حرکت «انجمن خوب رانان» و «جمعیت مبارزه باآلودگی هوا» این طرح را ندیده بگیرید ...

اسماعیل یگانگی