سال سی‌وچهارم- شماره ۱۰۱۱۲ | سه‌شنبه بیست‌ویکم دی‌ماه ۱۳۳۸ | تکشماره ۳ریال

اطلاعات

اجتماع دیشب دانش آموزان در مقابل اطلاعات

نمایندگان دانش‌آموزان نظریات خودرا با نویسندگان اطلاعات درمیان گذاشتند

طبق اعلامیه رسمی‌رادیو

دولت بشدت از بی‌نظمی وهرج ومرج جلو گیری میکند

مسئولین وزارت فرهنك معتقدند آئین‌نامه فعلی موجب بالا بردن سطح معلومات وسواد دانش‌آموزان است

درتظاهرات دیروز خوشبختانه تلفاتی وارد نیامده فقط شش نفر جراحات مختصر برداشته‌اندکه امروز از بیمارستان مرخص شدند وعده‌ای هم دستگیر گردیده‌اند

همانطور که اطلاع‌دادیم از صبح دیروز عده‌ای ازدانش آموزان دبیرستانها بعنوان اعتراض به آئین‌نامه جدید امتحانات ازحضور در کلاسهای درس خودداری کرده و برای تسلیم نظریات وشکایات خود درمقابل فرهنك استان و بهارستان وهمچنین درمقابل بعضی ازمدارس اجتماع نمودند.

این تظاهرات‌چون ممکن بودموجب اختلال وبی‌نظمی شود منجر به دخالت پلیس و قوای انتظامی گردید

کسی کشته نشده‌است

پلیس و قوای انتظامی باهوشیاری

بقیه درصفحه هفت

جریان روز

دانش‌آموزان عزیز گوش کنید

بمناسبت جریان دیروز این‌مقاله درصفحه دوم چاپ‌شده‌است

مصوبات دیشب هیئت وزیران درحضور شاهنشاه

برنامه عمرانی سوم کشور پنجساله‌است

۲۰ صفحه

- **اساس این برنامه عمران دهات وساختمان راهها است**
- **دفتر اقتصادی‌سازمان‌برنامه مامورتهیه برنامه‌پنجساله‌شد**

عصر دیروز پس‌ازپایان جلسه شورای‌عالی اقتصاد ، جلسه هیئت دولت درحضور شاهنشاه تشکیل شد .

دراین جلسه ابتدا بودجه کل کشور سال ۱۳۳۹ مطرح وکلیات آن بررسی شد وآقای سرلشکر ضرغام وزیردارائی توضیحات لازم را بعرض رسانید .

سپس کلیات طرح برنامه هفت ساله‌سوم مطرح‌گردید.بقرار اطلاع پس‌از مذاکرات لازم تصمیماتی‌باین شرح گرفته شد .

اولا: تصمیم گرفته شدکه‌سومین

بقیه درصفحه هفت

درجلسه دیشب شورایعالی اقتصاد

مسئله تثبیت قیمتها درحضور شاهنشاه مطرح‌شد

شاهنشاه برای جلوگیری ازاجحاف‌بمردم‌اوامر جدیدی صادر فرمودند

شورایعالی اقتصاد عصر دیروز بمدت دو ساعت در پیشگاه شاهنشاه تشکیل بود و طی آن مسائل مهم اقتصادی کشور از جمله موضوع تثبیت قیمتها مورد بررسی قرار گرفت .

جلسه در ساعت سه بعداز ظهربا حضور آقای نخست وزیر و سایر اعضای شورا تشکیل شد . ابتداء گزارش کمیسیون تثبیت قیمت‌ها مطرح گردید و مقرر شد گزارش مزبور تسلیم دولت گردد تا بمرحله اجرا گذاشته شود .

این کمیسیون باحضور وزرای کشور ـ بازرگانی ـ کشاورزی ـ کار و دبیر کل شورایعالی اقتصاد ـ شهردار تهران ـ رئیس شهربانی کل کشور ـ رئیس سازمان اطلاعات و امنیت کشور در وزارت کشور چند جلسه تشکیل داد و مسئله گران فروشی و جلوگیری از آن و همچنین موضوع تثبیت نرخ ها را بدقت بررسی نمود و گزارشی برای طرح در شورای عالی اقتصاد تهیه کرد .

اگر خوانندگان بخاطر داشته

بقیه درصفحه نوزدهم

بررسی لایحه جدید استخدام کشوری

موارد پرداخت حقوق، بدون انجام کار

- **برای اولین بار وضع آماده بخدمت برای مستخدمین‌پیش‌بینی شده‌است**
- **آماده بخدمت کسی است‌که تمام حقوق خودرا میگیرد ولی کار نمیکند**

د رتفسیر های خود تاکنون موارد مختلف استخدام و حقوق و اضافه وفوق‌العاده و مزایا راکه در هفت فصل لایحه استخدامی مندرج‌است شرح دادیم ـچون در کلیه مواردلایحه حقوق در مقابل خدمت شناخته شده وپرداخت اضافه و غیره را بشرط اشتغال کارمند دانسته است ولی در فصل هشتم لایحه ملاحظه میگردد که درتعیین وضع مستخدمین‌برای‌چند دسته از کارمندان بدون انجام کار پرداخت حقوق در نظر گرفته شده است ـپرداخت حقوق بدون انجام کار که بچند صورت پیش بینی شده است‌عبارتست ازآماده بخدمت‌ـانتظار خدمت ـمعذوریت ـ تعلیق که هر یك از آنها را جداگانه مورد بحث قرار خواهیم دادو چون نسبت بمورد انتظار خدمت در چندشماره‌قبل تفسیری منتشر کرده‌ایم از ذکر مجددخودداری خواهد شد .

شرط پرداخت حقوق....

مواردیکه ممکنست کارمند بدون انجام کار حقوق دریافت دارد وبطوری که از متن لایحه مستفاد میگرددمنذ کر بد ونحوه است :

نحوه اول زمانی است که کارمند برای امتثال امر دولت که‌کارفرمای اوست مامور انجام وظیفه دولتی

بقیه درصفحه هفدهم

بازداشت مخالفان رژیم‌قاسم دربصره وعماره ادامه دارد

- **عده‌ای اززنان ودوشیزگان جزو بازداشت شدگان‌هستند**
- **یك‌کشتی شوروی حامل جیپ وکامیون وارد فاوشد**
- **دولت عراق بروزنامه‌نگاران خارجی‌اجازه بازدیدازمرزرادا د**
- **بعقیده خبرگزاری فرانسه بحران بین ایران وعراق تا اندازه‌ای تخفیف یافته است**

گزارشهای رسیده از نقاط مرزی ایران و عراق تائید می‌نماید که‌وضع غیر عادی و بحران در عراق همچنان ادامه دارد و از طرف رژیم فعلی عراق اقدامات دامنه داری علیه مخالفان دنبال میگردد .

تخفیف دربحران

تهران ـخبرگزاری فرانسه‌ـ اختلافات ایران وعراق که پس‌از انتشار بیانیه دولت ایران درمورد

بقیه درصفحه هفدهم

رئیس انجمن مطبوعات‌امریکا دیروز دراطلاعات میهمان‌بود

شرح درصفحه ۱۴

والاحضرت‌شهناز درکنسرت‌هنرمندان گلها

والاحضرت شهناز هنگام ورود به تالار فرهنك ـ آقای معینیان معاون نخست‌وزیر وسرپرست انتشارات ورادیو وخانم یارافشار درعکس دیده میشوند

هنرمندان برنامه گلها دیشب در حضوروالاحضرت‌شهنازپهلوی کنسرتی بنفع صندوق تعاونی هنرمندان‌رادیو در تالار فرهنك اجرا کردند .

قبل از شروع برنامه در ساعت ۸

بقیه در صفحه‌هفدهم

صف آرائی کمونیستها وضدکمونیستها درعراق

حزب اعتدالی دمکرات ملی تنهاامیدنجات عراق ازکمونیسم شده‌است

- **رهبران دمکرات ملی ازمشاغل خود کناره‌گرفته‌اند تادر فعالیت‌های حزبی شرکت کنند**
- **در روستاهای عراق ابتکار عمل دردست حزب دمکرات ملی افتاده‌است**

دمکراتهای ملی پیشنهاد تشکیل جبهه واحد کمونیستها را ردکردند

درصفحات ۳ و۸

جشن وچراغانی‌دیشب بمناسبت میلادحضرت‌علی‌علیه‌السلام

درصفحه ۱۳

خاطرات ایدن

هنگامیکه هواپیماهای‌امریکائی‌غرش‌کنان واردکارزار هندوچین‌شدندانگلیس‌وامریکا دراوج اختلاف بودند

همانطورکه وعده کرده بودیم خاطرات ایدن نخست‌وزیر سابق انگلستان ازامروز در روزنامه اطلاعات انتشار میابد.

درشماره امروز قسمت‌هائی راکه خبرگزاریها از این خاطرات نقل کرده‌اند وتفسیرهائی که پیرامون آن شده‌درج میکنیم

لندن ـ۱۱ژانویه‌ـ آسوشیتدپرس‌ـ مقامات انگلیسی روز دوشنبه‌ادعا کردند که سرآنتونی‌ایدن‌بامقاومت در برابر نقشه مداخله امریکا در جنك داخلی هندو چین‌در شش‌سال قبل محتملا از جنك سوم جهانی جلوگیری کرد .

یك مقام مطلع دیگر گفت : «ایدن فشار های زیادی از جانب جان فاستر دالس که میخواست مقاومت فرانسه را تحکیم کندتحمل نمود .»

مداخله انگلیس و امریکا درعین حال چین کمونیست را به جنك وارد میکرد آنگاه نیرو های غربی دیر یا زود بسرزمین‌اصلی چین حمله‌ور میشدند واین امر احتمالا روسها را که طبق قرار داد باید بچین در هنگام دفاع کمك کند بجنك میکشید .

وقایع بعدی نشان داد که قضاوت ایدن تاچه حد صحیح بوده‌است . شکاف تاریخی سیاست امریکا و انگلیس از طرف خود ایدن در روز دوشنبه جزء بجزء علنی شد .

ایدن بعلت وضع بد مزاجی در ژانویه ۱۹۵۷ یعنی چهار ماه پس از حمله شوم فرانسه و انگلیس به کانال سوئزاز نخست وزیری‌انگلیس

بقیه در صفحه ٤

مکتوب

بقلم: ا . خواجه‌نوری

فردا منتشر میشود

چند خبر در یك گزارش

تنظیم طرحهای جدید مالیاتی در وزارت دارائی

- **بجریان پرونده‌های مالیاتی پیشه‌وران جزء خاتمه داده میشود**
- **آئین‌نامه خاصی برای نحوه اجرای توافق تنظیم میگردد**
- **مقررات جدیدی‌که درنرخ مالیات تغییری نخواهد داد بمورد اجراگذاشته میشود**
- **پرونده‌های بزرك مالیاتی باهمکاری دستگاههای دولتی مورد رسیدگی دقیق قرار میگیرد.**

خبرنگارما از وزارت دارائی گزارش میدهد دراجرای لایحه اجازه مجلسین درمورد تهیه لوایحی برای تسهیل درکار مودیان‌مالیاتی ووصول مالیاتها که باتصویب کمیسیون مشترك دارائی مجلسین قابل اجرا می‌باشد کمیسیونهائی دروزارت دارائی مشغول تنظیم‌لوایح می‌باشند .این لوایح پس ازتصویب کمیسیون مشترك بمدت یکسال بطور آزمایش بمورد اجرا گذاشته می‌شود .

بقیه درصفحه هفدهم

وزارت‌کشور وامر سربازگیری

همانطور که اطلاع دادیم قراربود ازسال آینده کار سربازگیری بعهده وزارت کشور واگذار شودو کمیسیونی هم مشغول مطالعه درروش جدید سربازگیری بود بطوریکه خبرنگار ما کسب اطلاع نموده است وزارت کشور برای دردست گرفتن امر سربازگیری تقاضای ۱۹میلیون ریال اعتباراز وزارت جنك نموده‌است ولی مقامات وزارت جنك بوزارت کشور اطلاع‌داده‌اند که حاضرند فقط یکمیلیون ریال اعتبار برای‌اینکار دراختیار وزارت کشور بگذارند. بااین ترتیب‌تصور نمیرود درسال‌آینده نیزامر سربازگیری بوسیله وزارت کشور انجام گیرد.

بدعوت کارخانجات فیلیپس هلند

امروزصبح دومهندس ایرانی برای مدت یکسال بهلند عزیمت‌کردند

در زمانیکه اعلیحضرت همایونی به هلند تشریف فرما شدند پس از شرکت در مراسم بآب انداختن نفتکش محمد رشا شاه پهلوی ـ پرزیدنت «اتن» رئیس هیئت مدیره کارخانجات فیلیپس از اعلیحضرت همایونی خواهش کردند که دستور صادر شود از میان متخصصین و مهندسین جوان ایرانی بدعوت و بخرج کمپانی فیلیپس هلند دونفر برای مدت یکسال جهت مطالعه در امور ارتباط بیسیم وتلویزیون بآن کشور اعزام شوند.

پس ازمراجعت‌اعلیحضرت همایونی آقای مهندس اشراقی وزیر پست‌و تلگراف مامور اجرای منویات ملوکانه در این مورد شدند و در امتحانی که بین کلیه مهندسین رشته بیسیم بعمل آمد دو نفر آقایان مهندس مظفر اخروی و مهندس بهاءالدین شریفیان کارمندان اداره کل بیسیم پهلوی برنده مسابقه اعلام شدند.

مقدمات سفر آنان از طرف‌کمپانی فیلیپس هلند کاملا آماده شدوامروز ساعت ۱۰ و نیم صبح آقایان ژ ، لیانوزوف ومهندس «آـ وسترفلت» در فرودگاه مهر آباد مهندسین‌ایرانی را که عازم هلند بودند مشایعت کردند .

جریان مشروح این دعوت وسایر کارهای مفید کمپانی فیلیپس برای اطلاع خوانندگان عزیز در شماره فردا درج خواهد شد .

آقایان مهندس اخروی ومهندس شریفیان روی پلکان‌هواپیما

مردی که پنج زن و ۲۱ فرزند دارد

وهمه زنها وفرزندانش دعا میکنندکه خداسایه اورا ازسر آنها کم نکند

- **حاجی برمحیط خانوادگی خود تسلط دارد وبین همسرانش سازش‌کامل‌حکمفرماست**

مثل اینکه اداره خانواده باین بزرگی وایجاد سازش بین پنج هوو کارآسانی نیست؟ تاعقیده شما خوانندگان عزیز چه باشد

شرح درصفحه ۱۸

عرض ۹۰ سانت - رنگ ثابت
چیت - کودری
جهان چیت

روغن نباتی قوطعم کره دارد

جریان روز

دانش‌آموزان عزیز گوش کنید

شما جوان هستید ، امید و آرزوی آینده ایرانید ، چشم و چراغ‌وطنید، عزیز و نور چشم‌ما هستید ولی سرد و گرم زندگی نچشیده اید . پیچ و خم و کج رفتاری‌های زمان را نمیدانید ، از دسیسه ها بی خبرید ، روح پاك و بی آلایش شماآماده قبول تحریکاتی می گردد که با زبان چرب و نرم و استدلالات پوچ و غلطی ادامی شود و بعد ها خواهید فهمید تحت تاثیر این و آن قرار گرفته اید .

دانش آموزان عزیز : چون سن شما اقتضای آن ندارد مسائل را خوب تجزیه و تحلیل نمائید ، خوب است با بزرگتران خود قبل از اقدام بهر کار مطلبرا د رمیان بگذارید ، پدران و مادران شما گذشته های دور و نزدیك کشور را بیاد دارند ، با آنان که خیر شما را می خواهند مشورت کنید ، اگر آنها صلاح دیدند که دست از درس بکشید و بخیابانها سر کنید ، دروپنجره بشکنید ، شیشه ها خورد کنید ، مشت ها گره نمائید فریاد زنده بادومرده‌باد بکشید ،بسیار خوب والا از این اعمال احتراز جوئید و خود را از جنجال که شان و مقام دانش آموز نیست دور نگاهدارید ، راهی برای حرف منطقی و معقول واعتراض صحیح خود انتخا ب‌نمائید که پیشرفت داشته باشد نه راهی که جز پشیمانی سودی بار نـاورد .

دیشب در پایان تظاهراتی که بنام دانش آموزان صورت گرفت ولی‌معلوم بود روح پاك و سالم دانش آموز از آن بیزا راست زیرا دانش آموز نمی‌تواند آشوبگر و اخلالگر باشد ، اینها یکعده‌ماجراجو بودند که‌میان دانش‌آموزان پیدا شدند و دست بشرارت و شکستن شیشه های مدرسه و درو پنجره اداره فرهنك استان و غیره زدند ، در ساعت شش عصر یکعده دانش‌آموز پسر و دختر به اداره اطلاعات آمدند و با چند تن از سردبیران و خبرنگاران ومعاون موسسه ملاقات کردند ، نسبت باعمالی که بنام آنها صورت گرفته بود اظهار کمال تاسف و تاثر نموده و گفتند : ما هرگز قصد آن نداشتیم درو پنجره‌و شیشه خورد کنیم و این دانش آموزان نبودند که مرتکب این اعمال شدند، بلکه پس‌از اجتماعی‌که ما برای ابراز عدم رضایت واعتراض خود بآئین‌نامه امتحانات تشکیل‌دادیم‌وحرف‌ما این بود که‌چرا معدل نمرات‌دروس‌اختصاصی‌از۷به۱۲ تغییرنموده ناگهان افرادی ماجراجو میان دانش آموزان پیدا شدند و دست باین اعمال ناشایست زدند .

جوابی که نویسندگان اطلاعات بآنها دادند همان بود که دیروز در زیر خبر مربوط باجتماع دانش آموزان چاپ شده بود ، به آنها گفته شد :آقایان عزیز مقام و منزلت شما بالاترو محترم‌تر ازاینست که برای‌شکایت‌ازآئین‌نامه دست بتظاهرات بزنید بلکه باید مطالب خود را بوسیله اولیای مدرسه‌بوزارت فرهنك بنویسید ، از ستون های روزنامه استفاده‌کنید ، مسائل مشکل خودرا در معرض تجزیه و تحلیل و قضاوت افکار عمومی قرار دهید و ما هم برای انجام این درخواستهای منطقی و معقول پیوسته حاضر بوده و می باشیم .

آن چندتن از دانش آموز بنمایندگی از جانب رفقای تحصیلی خودگفته های اعضای تحریریه اطلاعات را تایید و تصدیق نمودندو مخصوصادرخواست کردند ابراز تاسف‌آنان از وقایعی که هرگز مربوط بدانش آموزان نبوده ، بلکه مشتی ماجراجو میان آنها داخل شده اند در روزنامه منعکس گردد و مطالب خود را تحت چند ماده نوشتند و امضاء کردند و تقاضای چاپ آنرا نمودند که در همین‌شماره ضمن سایر مطالب مربوط بدانش آموزان بنظر خوانندگان محترم میرسد و به آنها وعده داده شد که این موضوع‌را دنبال خواهیم کرد ، یعنی خواسته های محصلین را تجزیه و تحلیل می نمائیم ، تحت بررسی و مطالعه افراد با اطلاع می گذاریم تا مطلب‌کاملا روشن گردد، خوب و بد آن مشخص شود و در اینصورت اگر خواسته های آنان منطقی و معقول بود اصرار خواهیم کردوزارت فرهنك در تصمیم خود تجدیدنظر نماید واگر نا معقول است با دلیل و برهان توضیح داده شود که دانش آموزان قانع شوند .

این راه عاقلانه ای بود که جمعی از دانش آموزان بنمایندگی از رفقای خود انتخاب کردند ، ایکاش قبل از اینکه تصمیم باجتماع و دست کشیدن از کار درس و مدرسه و افتادن در خیابانها گرفته بودند همین راه را انتخاب می‌کردند و بوزارت فرهنك هم بهمین‌کیفیت مراجعه‌می‌شد ولی با کمال‌تاسف تظاهرات دیروز قیافهٔ دیگری بخود گرفت که دولت و قوای انتظامی هم نمی توانست ساکت بنشیند و ناظر جریانی باشد که بر علیه امنیت و آرامش و سلامت مردم بیانجامد .

دانش آموزان عزیز که عمر خودرا در میان چهارده تا هیجده و نوزده سالگی میگذرانند نمیتوانند پرده های مخوف و صحنه های وحشت انگیز نا امنی و اخلال و آشوبگری چند سال پیش تا ۲۸ مرداد ۳۳یعنی شش سال و چند ماه پیش را بخاطر آورند ، در آن موقع‌دانش آموزان عزیز امروز نوآموز بودند و سنین ۸ تا ۱۴ سالگی‌را میگذراندند ، خوب بود معایب و مضار این اعمال را از پدران ومادران خود میپرسیدند تا متوجه می‌شدند که در آن‌سال ها دانشجویان دانشکده ها و دانش آموزان دبیرستان ها تحت تاثیر محیط آشفته و ناامن آن روز ، زیر نفوذ تحریکا ت‌خارجی ، بر اثر حب‌و بغض های شخصی و مقام پرستی ، کورکورانه بحرکت در می آمدند ، پرچم بر می افراشتند ، شعار میدادند ، مشت ها گره می‌کردند و نمیدانستند چه میخواهندو چه میگویند ولی از این آب گل آلود ، خارجی ها و اشخاص ذی‌نفع بهره برداری می کردند ، نا امنی ووحشت و اضطراب میا ن‌مردم‌بوجود می آوردند و کار بجائی رسیده بود که هفته‌ای نمیگذشت چند جوان درخاك و خون نمی غلطید ، چند پلیس و سرباز کشته نمیشد ، مردم ناراحت ،کسبه بی تکلیف ، درهای مغازه ها از ترس‌غارت وچپاول نیمه‌بازبود و بمحض اینکه فریاد دسته‌و جماعتی بزنده باد و مرده‌باد بلند می شد درهای‌مغازه‌ها پائین کشیده می شد ومردم بناچار از کسب و کار دست می‌کشیدندوبمسببین‌وضع ناگوار و ناامنی آنروزکه مربوط بدولت بود نفرین می نمودند .

چند سالی بود که این نا امنی و هرج و مرج در پایتخت و سایر نقاط کشور حکمفرمابود تا خوشبختانه این بساط بر چیده شد و هوو جنجال جای خود را به آرامش و محیط ساکت وامن داد .

گرچه احصائیه‌ای در دست نیست ولی در ظرف چند سال ناامنی و هرج‌و مرج کشور ،بی اغراق چندین‌هزار نفر در تهران و شهرستانهافدای حرص وآزجاه طلبان و تحریکات خارجی شدند وده ها میلیون اموال مردم بغارت رفت وکشور صدها میلیون تومان‌از حیث آبادی‌و عمران و امور ساختمانی و تاسیسات مفید صنعتی و اجتماعی عقب ماند .

مگر ممکن است دولت امروز بگذارد آن صحنه های شوم تجدید شود ؟مگرامکان‌آن شرارت وخودسری هاوهیاهوو جنجال وجود دارد؟ مگر میتوان‌بقوای انتظامی کشور که ضامن امنیت و آرامش کشورند گفت‌بگذارید دانش آموزان یا بنام دانش آموز هر چه میخواهند بکنند !

گذشت آن زمان که مشتی منفعت جو و نوکر اجنبی بتوانند اطفال بیگناه ما راآلت اجرای مقاصدشوم و مغرضانهٔ خود قرار داده و نونهالان ما را جلوی گلوله قرار دهند و بریش ما بخندند .

دیروز وزارت فرهنك و اولیای مدارس‌نمیبایستی بگذارند دانش‌آموزان درس راتعطیل کنند واجتماعات‌و تظاهراتی بوجودآورند که‌نتایج سوئی‌از آن عاید گردد وبه‌بدنامی دانش آموزو فرهنگیان خاتمه یابد .

بهتر بود بحرف های آنها گوش میکردند ،اعتراضات دانش آموزان‌را می پذیرفتند و مورد مطالعه قرارمیدادند و جواب قانع‌کننده به‌آنهاداده میشد تا روح‌پاك‌و بی آلایش آنان را ازمبادرت باین‌کارهای خطیر که وقتی بدست‌اجامروا‌وباش بیفتد وناصالح میان آنها ظاهر گردد عواقب‌بدی بار میآورد بر حذر میساختند .

حالا دیگر دیر شده واین پیش آمد نامطلوب روی داد و گذشت‌باید در فکر ترمیم بودمانمیگوئیم اولیای فرهنك‌باید تسلیم نظریات دانش‌آموزان شوند و خواسته های آنهارا بپذیرند که معلوم‌نیست بحال‌محصلین مفید باشد یانه ؛ولی انتظار داریم وزارت فرهنك موضوع را مورد مطالعه قرار دهد و اگر حرفهای منطقی و معقول گفته میشود بپذیرند ، تعصب بخرج ندهند ، روی واقعه‌دیروز انگشت نگذارند و احساسات را مداخله ندهند، ما معتقدبشدت عمل دولت و نپذیرفتن شاگردان بمدرسه نمیباشیم ،تردید نیست که خود دانش آموزان عزیز از این حادثه ندامت حاصل کرده‌اند و یقین داریم معایب و مضار این کار و خطرات آنرا همان دیشب پدران و مادران دانش آموزان برای آنان تشریح کرده‌اند و کاملا متوجه‌شده‌اند که راه را اشتباهی و روی غرور جوانی و بی اطلاعی پیموده‌اند ازینجهت اخذ تصمیمات غلاط و شداد را بهیچوجه معتقد نیستیم .

مابا طیب خاطرآماده هستیم افکار ونظریات معقول و صحیح‌دانش‌آموزان را در ستون فرهنگی روزنامه منعکس ساخته و پیرامون آن گفتگو کنیم تا اگر معایب و نقائصی وجود دارد بر طرف گردد .

حراج سالیانه جنرال مد

از روزشنبه ۲۵ر۱۰ر۳۸ شروع و

فقط

سه روز ادامه خواهد داشت

لطفا به‌آگهی روزپنجشنبه همین هفته توجه فرمائید

جنرال‌مد کوچه برلن

انالله وانااليه راجعون

باطلاع فامیل و دوستان میرساند نظر بفوت مرحومه مغفوره **بانو منور حیدری** مجلس ختمی در روز چهار شنبه ۲۲ر۱۰ر۳۸ از ساعت ۳ الی۵ بعد از ظهردر مسجد ارك منعقد و در همانروز از ساعت ۳ الی ٦ بعد از ظهر مجلس ختم زنانه در منزل آن‌مرحومه خیابان امیریه انتظام‌السلطنه منزل حاجی محمد حسین لولاآور بر قرار می باشد .

و همچنین روز شنبه ۲۵ر۱۰ر۳۸ که مصادف با شب هفته آن مرحومه می باشد از ساعت ۳ الی ۵ بعد از ظهر مراسم یاد بود در ابن بابویه سر مزار آن مرحومه بر قرار خواهد بود با شرکت در این مراسم روح آن مرحومه را شاد فرمائید .

حاجی محمد حسین لولاآور ـ حاجی احمد باستان ـ حاجی غفار قیائی ـ حاجی سید محمد حکیم ـ عباس‌غفاری ـ رضا لولاآور ـپرویز باستان ـامیر منوچهر باستان پور ـ حاجی عباس حیدری ـسید علی مدنی ـ علی اصغر فدائی ـ ابراهیم کاظمی ـ حسن فدائی ـ محمد مسطور بیك‌ـمحمد فدائی آ ـ ۲۹۹۷۷

بعموم‌بازماندگان آنمرحومه‌مصیبت وارده‌راتسلیت‌میدهیم

یادبودسال در گذشت‌مرحوم احمد جدی قاضی‌دادگستری

محترما باطلاع میرساند .

روز چهار شنبه ۲۲ دی ماه جاری مصادف با سال درگذشت **احمد جدی** می باشد نظر به سردی هوا مجلس یاد بود، بجای آرامگاه آنمرحوم در امامزاده‌عبداله در منزل آنمرحوم واقع در دوراه یوسف آباد کوچه ریاحی وفا کاشی ۳٤ از ساعت۳تا ٦ بعداز ظهر روز مزبور تشکیل است . **خانواده های جدی و بهادر**

با نهایت تاسف فوت‌مرحوم **علی گرجیان** را باطلاع فامیل و دوستان میرساند مجلس تذکر آنمرحوم روز چهار شنبه ۲۲ دیماه از ساعت ۲الی ۵ بعدازظهردرمسجدمروی منعقد است .

سروان حسن گرجیان ـ ستوان ۲ ناصر گرجیان ـ کاظم گرجیان ـفتح‌اله گرجی ـیداله گرجی ـاصغر گرجی ـ نصراله علوی ـناصر حسینی آ ـ ۲۹۹۷۱

بعموم بازماندگان آنمرحوم تسلیت میدهیم .

بدین وسیله فوت مرحومه **بانو طوبی هنجنی** والده‌آقایان احمد و مهندس مصطفی هنجنی را باطلاع اقوام و آشنایان میرساند مجلس ختم زنانه آنمرحومه از ساعت ۳ تا ۵ بعد از ظهر چهار شنبه ۲۲ دیماه جاری در منزل شخصی واقع در خیابان فارس کاشی شماره ٤۳ و مجلس ختم مردانه‌از ساعت ۲ و نیم تا ٤و نیم بعد از ظهرروز پنجشنبه ۲۳ دیماه جاری در مسجد مجد بر گزار میشود .

حسین هنجنی ـ سرهنك رضا هنجنی ـ محمد علی هنجنی ـرضا قلی فدیمی نوائی ـ مهندس ابوالحسن‌بهنیا ـ عزیزاله بهنیا ـابوتراب‌شیبانی ـ سرهنك حسین رفیع ـ علی اکبر هنجنی آ ـ ۲۹۹۵۷

سپاسگذاری و تشکر

بدین‌وسیله از کلیه ذوات واقوام ودوستان گرامی که بمناسبت فوت‌مادر عزیزم حضورا و یاکتبا و تلگرافا درمجالس ختم و هفته آن مرحومه ابراز لطف وهمدردی فرموده‌اند صمیمانه سپاسگذاری‌می‌نمایم. اگر بعلت تالمات روحی درعرض تشکر حضوری تاخیر رخ‌پوزش‌میطلبم

آ ـ ۳۷٦۳۸ **علی کامکار**

دانشجویان ارجمندسال‌اول‌تاریخ‌وجغرافی دانشسرایعالی از اینکه‌در مصیبت وارده باینجانب ابراز همدردی نموده‌اند تشکر مینمایم

آ ـ ۲۹۹۵۹ **کاظم زمانی**

بدینوسیله از همه سروران تیمساران معظم و افسران ارجمند و دوستان و اقوام عزیز و همچنین جناب آقای مهندس اشراقی وزیر پست‌و تلگراف و تلفن که بمناسبت درگذشت پدرم نسبت باینجانب ابراز لطف و همدردی فرموده‌اند صمیمانه سپاسگذاری کرده و اگر بعلت تالمات روحی در عرض تشکر حضوری تاخیری روی دهد پوزش میطلبم **سرتیپ عسکری**

از کلیه ذوات محترم و فامیل ارجمند ودوستان گرامی که با بذل محبت و تشریف فرمائی خود در مجالس ختم وارسال مکتوب و تلگراف در مصیبت فوت پدر عزیزم ابراز همدردی فرموده و مایه تسکین و تسلی خاطرم بوده‌اند صمیمانه تشکر میکنم .

آ ـ ۲۹۹۰۵ **حسین کریمی**

اظهار تشکر

از کلیه آقایان دوستان و ذوات محترمی که‌در مجلس ختم برادر مرحوم ما **مصطفی بنی‌اعتماد** حضوربهمرسانیده ویا کتبا و تلگرافا اظهار مرحمت فرموده‌اند تشکر نموده بقای عمر همه را از خداوند متعال خواستاریم

مرتضی بنی اعتماد برومند ـ سرهنك ستاد محمود بنی اعتماد

خانواده های خامنهٔ ـ مشکوتی ـ حشمت پور ـ فیروزفر ـدررودی با کمال تاسف فوت مرحومه **صغری خامنهٔ** را باطلاع اقوام و دوستان میرساند . مجلس ختم رسمی مردانه بنا بوصیت آنمرحومه صرف امور خیریه خواهد شد ختم زنانه روز پنجشنبه ۲۳ دیماه از ساعت ۳ الی ۵ بعد از ظهر در منزل محمد خامنهٔ در خیابان صبا شمالی کوچه صفا منعقد خواهد بود .

محمد خامنهٔ ـ صمد خامنهٔ ـ مهندس اسمعیل‌خامنهٔ ـ دکتر ابراهیم خامنهٔ ـ مهندس حبیب خامنه ـ علی اکبر حشمت پور ـعلی اکبر مشکوتی ـ حسین فیروز فر ـ مهندس پرویز دررودی

آ ـ ۲۹۹۷۹ ۱ ـ ۲

بعموم‌بازماندگان آنمرحومه‌مصیبت وارده‌راتسلیت‌میدهیم

بدینوسیله فوت نابهنگام **آقای اسداله دانه کار** کارمند بنگاه راه آهن دولتی ایران را باطلاع عموم همقطاران و دوستان میرساند مجلس ختم مردانه آنمرحوم در روز چهار شنبه ۲۲ دیماه از ساعت ۱۰ الی ۱۲ در مسجد صاحب‌الزمان واقع در انتهای خیابان شاهپور و ختم‌زنانه در همان ساعت در منزل آنمرحوم منعقد میباشد .

پرویز دانه کار ـ چنگیز دانه کار ـ حاجی میرزا آقا دانه کار ـ سرهنك حبیب‌اله دانه کار ـ هوشنك دانه کار ـ منوچهر دانه کار ـ فریدون دانه کار ـپری دانه کار ـ پوران دانه کار ـ پروانه دانه کار آ ـ ۲۹۹۲۳

بعموم‌بازماندگان آنمرحوم‌مصیبت‌وارده‌راتسلیت میدهیم

خانواده های محمدیان نمینی ـمحمدی نمینی ـتقی‌زاده ـ معتمدی ـساعدی ـ نقی پور ـ توکلی سمنانی ـ اقوامی سمنانی ـ اکبریه ـزندی ـ ببر زاده ـ شریف رازی ـ امانت ـ عباس زاده ـ آقا جانی ـجوادی ـتاج‌محرابی

با کمال تاسف فوت مرحومه مغفوره **بانو ربابه** عیال مرحوم حاجی حسین محمدیان نمینی را باطلاع اقوام و دوستان میرساند مجلس ترحیم آنمرحومه روز چهار شنبه ۲۲ دیماه از ساعت ۱۰ الی ۱۲ در مسجد حاجی حسن واقع در خیابان ارامنه و مجلس ختم زنانه عصر همانروز در منزل آنمرحومه واقع در خیابان شمیران اول بی سیم خیابان شاهین شماره ۳۵ منعقد خواهد بود .

آ ـ ۲۹۸٦۵ ۱ ـ ۲

انا لله وانا اليه راجعون

خبر جانگداز درگذشت ناکهانی جوان ناکام **فیروزملك‌نیا** فرزند علیقلی ملك نیا را در پاریس باطلاع دوستان و آشنایان و بستگان میرساند مجلس ترحیم از ساعت ۱۰ تا ۱۲ روز چهار شنبه ۲۲ دیماه در مسجد ارك منعقد و مجلس ختم زنانه همانروز از ساعت ۳ تا ۵ بعد از ظهر در منزل شخصی واقع در شهر ری بر گزار خواهد شد .

الاحقر حاج سید رضا فیروز آبادی ـ عبداله انتظام ـ دکتر غلامرضا عدل ـدکتر شفیع امین ـ سید محمد امامی خلخالی ـ محمود ملك نیا ـقاسم هاشمی ـ علیقلی ملك‌نیا ـ دکتر دانا بهشتی ـ دکتر رازقی ـ ولی اله پیر ـ حسین ملاکین ـ رضا فغفوری ـجواد ملك نیا ـهوشنك‌ملك نیا

هیئت جان نثاران شاهزاده علی‌اصغر کاشانیهای مقیم تهران خیابان صدرالاشراف

بخاطر مصیبت بزرك (ارتحال حضرت آیت . . . ..آقای آمیر سید علی یثربی کاشانی اعلی . . . .مقامه‌الشریف) که عالم تشیع را متاثر ساخته است در روز پنجشنبه ۱۵ رجب ساعت ٦ صبح عازم کاشان هستند تا نسبت بخاندان آن عالم ربانی و فاضل صمدانی و سایر اهالی محترم‌کاشان تسلیت عرض نموده و مراسم سوگواری را بر سر خاك‌آن مرحوم معمول دارند . ضمنا چندین دستگاه بنز برای علاقمندان آماده‌است.محل‌حرکت‌انتهای‌خیابان‌صدرالاشراف مسجد سرخط آهن آ ـ ۳۰۰۱۱

خانواده های **کاظمی و آقای شیخ محمد متقی ـ حاج محمد کریم نیا ـهادی ولی پور ـ صادق گیلانی ـ سعید غفاری ـ اصغر قاسمی**

با کمال تاسف و تاثر در گذشت مرحوم حاج**محمد ابراهیم کاظمی** پدر آقایان حاج جواد کاظمی ـ مهدی کاظمی ـمحمد کاظمی ـرا باطلاع اقوام و دوستان‌میرساند مجلس ترحیم روز پنجشنبه ۲۳ دی از ساعت ۹ الی ۱۱ صبح در مسجد حاج سید عزیزاله (بازار) منعقد است با تشریف فرمائی خود روح آنمرحوم را مسرور فرمائید ـ مجلس زنانه عصر آن روز در منزل آنمرحوم گذر مستوفی بر گذار است . آ ـ ۲۹۹۹۹

بعموم‌بازماندگان آنمرحوم‌مصیبت‌وارده‌راتسلیت میدهیم

انتقال محل

کانون آگهی‌ونوس ازخیابان روزولت به خیابان لاله‌زار سرای لاله‌زار انتقال یافت .

تلفن ۳۵۹٦٦

روغن موتور جرمن

GERM OILS

مورد پسند مهندسین باتجربه

بهترین روغن مخصوص موتورهای دیزل انگلیسی

نماینده انحصاری درایران :

شرکت اسپینتکس خیابان سعدی تلفن ۳۲۰۱٦ تهران

بیماریهای آمیزشی ـ مجاری ـ ادرار ـ سستی وناتوانی ـ میدان بهارستان ـ خیابان صفی علیشاه

دکتر یحیی صدری

دکتر جناب زاده

امراض مقاربتی و مجاری‌ادرار **سوزاك تازه و کهنه وضعف قوای تناسلی** امراض زنانه نازائی‌خیابان منوچهری مقابل کوچه دبیرستان ژاندارك.

علی کیست

ناشر دارالکتب‌الاسلامیه تهران بازار سلطانی شیخ محمد آخوندی

تلفن ۲۰٤۱۰ آ ـ ۳۰۰۰۹

بیمارستان وزایشگاه هشترودیان

بمنظور تعلیم زایمان بیدرد بامتد پسیکو پروفیلاکتیك (بدون استعمال هیچگونه دارو) کلاسهائی دایر کرده است‌بانوان باردار می‌توانند در این کلاسها نام‌نویسی وشرکت‌نمایند.

خیابان فیشرآباد تلفن ٤٤۱۲۹ـ٤۰۲۵۳ـ٦۳۹۱۸ـ٦۳۹۱۷

آ ـ ۳۷۲۸٦ ۱ ـ ۳

کلاسهای انگلیسی انجمن فرهنگی پروین

شاگرد اولها مجانی تحصیل میکنند

کلاسهای انگلیسی ازابتدائی تاعالی زیرنظر معلمین انگلیسی‌زبان دوره زمستانی شروع شده ونام‌نویسی میگردد. بقبول‌شدگان درامتحان نهائی دیپلم ازدانشگاه کمبریج لندن داده خواهد شد. خیابان شاه

آ ـ ۲۹۷۰۵ ۱ ـ ۳

اسرارنامه

با تصحیح وتعلیقات وحواشی

دکتر سید صادق گوهرین

ازطرف بنگاه مطبوعاتی صفی علیشاه میدان بهارستان منتشر شد

ماجرای

هکل بری فین

شاهکار مارك تواین

ترجمهٔ ابراهیم گلستان

منتشر شد

مرکز فروش: انتشارات نیل ـ مخبرالدوله

آ ـ ۳۷۵۷٤ ۱ ـ ۲

آخر شاهنامه

مجموعهٔ شعر ازم. امید (اخوان‌ثالث)

منتشرشد

مرکزفروش: انتشارات نیل ـ مخبرالدوله

آ ـ ۳۷۵۷٦ ۱ ـ ۲

دکتر نیسانیان

دیپلمه پاریس

متخصص امراض داخلی وکودکان با۲۸سال سابقه طبابت‌اوقات پذیرائی ۹ـ۱۲و٤ـ ۸بعدازظهر

آدرس ـخیابان یوسف‌آباد(پائین بیمارستان نجمیه) کوچه امیری کاشی ۱۳ آ ـ ۲۹۸۹۳ ۱ ـ ٤

با نهایت تاسف درگذشت شادروان **محمد کاظم شیروانی** اخوی حاج عباسعلی لطفی را باطلاع دوستان و اقوام می رساند مجلس ختم مردانه روز پنجشنبه ۲۳ دیماه از ساعت ۳ الی ۵ بعد از ظهر در مسجد ارك و مجلس تذکر زنانه‌در همان روز و ساعت در منزل شخصی پشت باغچه علیجان کوچه حاج ساعدالسلطان منعقد خواهد بود .

حاج سید مرتضی شبستری ـحاج میرزا آقا طیبی ـ سید عبداله موسوی ـسید تقی عدنانی ـ حاج حسینقلی شاهنجانی ـ مهندس رضا فرجی ـسرهنك مهدوی نادر ـ علی اصغر خرم ـمشهدی محمد حب‌اسلام ـاحمد یوسف پوران ـ علی یوسف پوران ـ میر محمد صبائی فرد ـ حمزهٔ اشرفی ایرانی ـجواد شبستری ـ ابراهیم شیروانی ـ حاج عباسعلی لطفی آ ـ ۲۹۹۸۹

بخانواده محترم آنمرحوم و عموم بازماندگان مصیبت وارده را تسلیت میدهیم .

انجمن محلی شمالغرب اقصی با کمال تاثر مصیبت وارده را بخاندان محمدیان خصوصا آقایان منصور محمدیان ـ سلطانمحمد محمدیان ـ سعید محمدیان تسلیت عرض و بپاس شادی روح مغفوره بانو ربابه محمدیان مجلس ترحیمی از ساعت ۳ الی ۵ بعد از ظهر روز ۲٤ر۱۰ر۳۸ در مسجد علی علیه‌السلام انتهای خیابان آذربایجان (انتهای خط ۳۰) بر گزار خواهد شد از عموم دوستان انتظار داریم که با شرکت خود موجبات تسلی بازماندگانشان را فراهم‌فرمایند

هیئت مدیره انجمن غلامحسین شیرازی ـنصراله مشفقی ـصدرالاشرافی ـسید رضا اقوامی ـ سید عزیزاله انواری ـ سرهنك ثنائی ـحاج محمد باقر قاسمی ـ حاج نصرت نور محمدیان ـ حاج خداپرست ـدکتر کریمی ـ حیدر قلی رادمند ـعلی مقدم ـ حسن ناظمی ـ حاج‌رایگان ـ جعفریان ـعلی اکبر خدامی آ ـ ۳۰۰۰۱

بقیه آگهیهای ترحیم وتسلیت درصفحات ۱۳ و۱۷

دمکراتهای ملی آستینهارا بالازده‌اند

بیروت ـ آسوشیتدپرس ـ گروهی ازروشنفکران «برج عاج» (روشنفکرانی که ازواقعیت زندگی برکنارند) در عراق تبدیل به سیاسیون نوع امریکائی شده‌اند و خود را وارد گروههای مردم کرده‌اند وباتوده‌های مردم تماس گرفته‌اند. تامانع پیشرفت کمونیسم درعراق شوند.

این عده رهبران حزب دمکرات ملی عراق هستند که گرچه سوسیالیست اند ولی باکمونیسم مخالفت دارند و از عبدالکریم قاسم حمایت میکنند. این حزب یکی از سه حزبی است که بر اساس‌قوانین جدید قاسم تقاضای ثبت نام کرده است.

تنها امید نجات

دو حزب دیگر حزب کمونیست و حزب دمکرات کردستان (وابسته به کمونیستها) است. با توجه‌باین وضع باید گفت که تنها امید نجات عراق از کمونیسم از طرق سیاسی موفقیت حزب دمکرات ملی‌است.

حزب‌مذکورسابقا حزب‌روشنفکران حیال پرداز بود. در زمان رژیم سابق آنها با کمونیستها و ناصریستها متحدا علیه دیکتار فرتوت سابق عراق نوری السعید مبارزه می کردند.

در ابتدای تشکیل کابینه قاسم‌پس

بقیه درصفحه‌نوزدهم

شوروی ساختمان اسوان راتکمیل میکند

عبدالناصر روسها را دروضعی قرارداده که آنها ناگزیرند این سد عظیم را که بزرگترین ساختمان مصریها اززمان اهرام به‌بعداست بسازند

واشنگتن ـ ۱۰ ژانویه ـ آسوشیتد پرس ـ مجله امریکائی یو.اس. نیوزاندورلدریپورت مینویسد مصریها احساس میکنند که‌روسها مایلند امر ساختمان سداسوان را به‌انجام رسانند ومیدانند که در غیر اینصورت درخاورمیانه‌باخته‌اند.

این روزنامه اشاره میکند که قرار بود روسها قسمتی ازساختمان سد را بعهده بگیرند اما اکنون مهندسین مصری و مقامات رسمی دولت جمهوری متحد عرب احساس میکنند که جمال‌عبدالناصر روسهارا درواقع دروضعی قرارداده است که آنها ناگزیرند این سد عظیم را که بزرگترین ساختمان مصریها اززمان اهرام به‌بعد است بسازند.

برای هردو

ناصر احساس میکند که‌باساختمان این‌سد کمونیسم را در مصر و سوریه ازمیان خواهد بردورهبری اعراب را برای خود مسلم خواهد ساخت ودراین مورد نه‌غرب و نه مسکو کاری نمیتوانند بکنند.

بهرحال نتیجه هرچه باشد در قاهره مانند بسیاری از پایتخت‌های

بقیه درصفحه‌نوزدهم

اگر سوء قصد به نتیجه رسیده بود

بغداد ـ ۱۱ژانویه ـ خبرگزاری فرانسه ـ مهداوی رئیس دادگاه خلق درجلسه دیروز گفت چنانچه سوء قصدعلیه ژنرال قاسم تحقق میافت ملت عراق تمام کسانیکه‌از دوریا نزدیك دراین توطئه مداخله داشتند قطعه‌قطعه میکرد وارتش عراق باگلوله‌های توپخانه خود سفارتخانه مسئول رامنهدم‌میساخت

نیروی انگلستان درعدن تقویت میشود

برای مقابله بابروز اغتشاش در عربستان جنوبی وخلیج فارس تعدادی تانك انگلیسی به عدن فرستاده شد

لندن ـ ۱۱ژانویه ـ خبرگزاری فرانسه ـ منابع‌صلاحیتدارخاطرنشان نمودند که دولت انگلستان بزودی چند تانك احتمالا ازنوع‌سانتوریون به‌عدن خواهد فرستاد.

ارسال تانك های مزبور بعنوان احتیاط وجهت‌مقابله‌بابروز اغتشاش درجنوب عربستان وخلیج فارس میباشد.

منابع مزبور تاکید نمودند این تصمیم بیشتر ازجهت آنست تا پایگاه بریتانیا در عدن مجهز بوسائل تکنیکی باشد تاباحوادث احتمالی بتواند مقابله کند.

دروزارت امور خارجه بریتانیا گفته میشود اتخاذ این‌تصمیم از آنجهت نیست که‌تصور شوداحتمال بروز بحرانی درآینده میرود واین امر موجب نگرانی شده‌باشد. در تاکید این امرخاطرنشان شده‌است که‌درطول ماه‌های‌اخیر روابطه عدن ویمن بهبود محسوسی پیدا کرده است.

ازطرف دیگر شایعات مبنی بر اینکه ازاین تانك ها در کویت استفاده خواهدشدتکذیب گردید.

پیام خوب خروشچف

واشنگتن ـ یونایتدپرس ـ ۱۱ ژانویه ـ میخائیل منشیکف سفیر شوروی درواشنگتن در پاسخ روزنامه‌نگاران اظهار داشت که «من حامل یك پیام خوب‌وهمچنین تبریك سال‌نو خروشچف برای آیزنهاور بوده‌ام».

وی ازهرگونه توضیح دیگری درباره این پیام که ظاهرا باحفظ روحیه «کمپ‌داوید» برای آیزنهاور فرستاده شده خودداری کرد.

جمس هاگرتی سخنگوی آیزنهاور نیز گفت این پیام یك پیام‌خصوصی سال‌نوبوده است.

شرط عراق برای شرکت دراتحادیه عرب

بغداد ـ رویتر ـ سرلشکر عبدالکریم قاسم نخست وزیر عراق‌به سفیر لبنان در بغداد اظهار داشت بشرط آنکه جلسه اتحادیه عرب در خارج از قاهره تشکیل گردد عراق حاضر به شرکت در آن میباشد زیرا فقط در این صورت است که جلسه مذکور تحت تاثیر قرار نخواهد گرفت.

عراق اخیرا شرکت در جلسات اتحادیه عرب را بعلت اختلافاتی که با جمهوری متحده عربی دارد تحریم کرده است.

طبق اظهارات منیر النسولی‌سفیر لبنان در عراق به خبرنگار روز نامه «بغداد تایمز» که بزبان انگلیسی دراین شهر چاپ میشود قاسم اظهار داشته که در نظر دارد به الجزیره کمك مالی جدیدی بکند.

سال گذشته دولت آزاد الجزایر معادل دو میلیون لیره استرلینگ از حکومت قاسم اسلحه و مهمات دریافت داشت.

بزرگترین پروژه هیدروالکتریك جهان

یك اقیانوس شناس مصری پیشنهاد میکند ملل خاورنزدیك دوسد بزرك درانتهای شمالی وجنوبی دریای سرخ بناکنند

لاجور ـ کالیفرنیا ـ ۱۱ژانویه ـ آسوشیتدپرس ـ وسیعترین‌پروژه هیدروالکتریك‌دنیا توسط یك دانشمند مصری پیشنهاد شده است وی درموسسه اقیانوس شناسی دانشگاه کالیفرنیا دراین شهر مشغول بررسی است.

این اقیانوس شناس مصری موسوم به «محمد حسن» پیشنهاد میکند که ملل خاور نزدیك متحد شده دوسد بزرك دردوانتهای‌شمالی وجنوبی دریای سرخ‌بنا کنند.

ازآنجا که‌دراین منطقه باران بندرت می‌آید وهیچ‌رودخانه‌ای هم وارد این دریا نمیشود تبخیر آب سطح دریای سرخ را بسرعت‌پائین برد. آنگاه‌جریان آبی که‌از اقیانوس هندودریای مدیترانه داخل‌دریای سرخ میشود موجب تولید مقادیر معتنابهی ازنیروی برق میشود که طبق محاسبه مساوی دوسوم برقی است‌که درسراسر امریکا ممکن است بدست بیاید این سد درقسمت جنوبی دریا ۱۲میل پهنا و۱۰۰ متر ارتفاع خواهد داشت.

درقسمت شمالی نیز بایدکانالی بموازات کانال سوئز حفر شودو بابنای یك سد درآنجا نیروی برق ایجاد کند. دانشمند اقیانوس‌شناس مصری بطور آزمایش مخارج این پروژه رابالغ بردومیلیارد دلاریعنی درحدود دوبرابر مخارج برآورد شده سدآسوان درمصر تخمین میزند.

یازدهمین عروسی در ۶۵ سالگی

نیویورك ـ ۱۱ژانویه ـ خبرگزاری فرانسه ـ یك میلیونر آمریکائی درسن ۶۵سالگی برای یازدهمین بارازدواج کرد.

عروس کریستیان اردلن نام دارد وبیست‌ساله‌است. کریستیان اردلن یك دختر ۲۰ماهه دارد وتازگی ازشوهر خود جداشده بود.

عروس مدتها کارگر رستورانی بوده است‌که درجنوب ملك‌شخصی داماد قرار دارد. میلیونر مشهور آمریکائی «مانویل» نام دارد.

مبارزه جدید در زمینه «دیپلماسی موشك»

پرتاب موشك شوروی مستلزم ورود ناوگان این‌کشور به اقیانوس کبیرکه از جنك دوم به‌بعد تحت کنترل امریکاست میباشد

واشنگتن ـ ۱۱ ژانویه ـ آسوشیتد پرس ـ آزمایش های موشکی اخیر اتحاد جماهیر شوروی در مرکز اقیانوس کبیر ممکن است مقدمه یك سلسله‌مبارزه جدید در زمینه «دیپلماسی‌موشك» باشد.

ممکن است هدف این آزمایشها تحت تاثیر قرار دادن کشور های آسیائی و همچنین امریکا وکشور های اروپائی بوده باشد.

مقامات ممالك متحده خاطر نشان ساختند که اعلامیه شوروی مبنی بر اینکه کشتی ها و هواپیما ها باید از منطقه هدف‌دور باشند دو واقعه مهم سیاسی را کاملا تحت الشعاع قرار میدهد.

پیمان ژاپن و امریکا

نخست ـ امضای رسمی یك قرار داد امنیت جدید دهساله میان‌امریکا و ژاپن که قرار است در کاخ سفید در روز ۱۹ ژانویه بوقوع پیوندد.

دوم ـ بازدید نخست وزیرشوروی نیکیتا خروشچف از کشوربیطرف آندونزی که در اواسط فوریه‌آغاز خواهد شد.

پرتاب موشك شوروی مستلزم‌واحد های ناوگان شوروی در معرکه‌یعنی در اقیانوس کبیر می‌باشد که‌معمولا از جنك دوم ببعد تحت کنترل‌امریکا شناخته شده است.

خروشچف در گذشته ژاپن را از «خطرات اتحادنظامی با امریکا» آگاهانیده است. همین امر باعث شد که پافشاری ژاپنی هادرتصویب قرارداد امنیت در پارلمان آن‌کشور بیشتر و محکمتر گردد.

همچنین در سال گذشته وقتی حکمران سابق نیویورك «آورل هاریمن» درمسکو بملاقات‌خروشچف نایل شد باو گفت شوروی از چین در موقع لزوم با موشك های خود پشتیبانی خواهد نمود.

سرمایه تهران

مرغوبترین وباصرفه‌ترین سیمان‌هاست

خیابان شاهرضا ـ کوچه فتوحی

تلفن: ۶۷۸۳۵ـ ۶۹۵۹۶ ـ ۶۹۳۹۰

تا فصل درختکاری است ازنهالهای میوه وزینتی و رزهای بوستان استفاده کنید. BOOSTAN

انتهای خیابان فسنه‌وین. جب تیمرگاه‌نبز باغ بوستان تلفن ۴۳۲۰۰

قابل توجه پزشگان محترم و داروخانه‌ها

قطره

CRATAEGUS «ZYMA»

قطره

VISCUM «ZYMA»

قطره

PILKA «ZYMA»

موجود است

داروئی سلیمانی ـ خیابان ناصرخسرو کوچه شکیب

آ ـ ۳۷۵۴۸ — آگهی پارت

پاپی بزرگترین نام درصنعت رادیو وتلویزیون

PE

نماینده فروش درشیراز: کالای الکتریك

خیابان زند — کانون آگهی خرم

آ ـ ۳۷۶۱۴

امشب

سینما سهیلا — سینما رادیو سیتی

آلفرد هیچکاك

استاد دلهره واضطراب سینما جدیدترین وبهترین اثر سینمائی خودرا معرفی میکند

تعقیب خطرناك

NORTH BY NORTHWEST

ویستاویژن ـ رنگی

دوبله بفارسی درایتالیا

محصول ۱۹۵۹ کمپانی متروگلدوین‌مایر

فیلمی خارق‌العاده و پرحادثه درباره‌ی: **رازی که هیچکس نمیدانست، مردی‌که اصلا وجود نداشت، وعشقی که بایك بوسه در قطار آغاز شده وبر فراز کوهستانی عظیم و پرمخاطره، هنگام مقابله بامرك باوج هیجان خود رسید**

باشرکت:

کاری گرانت

ایوا ماری‌سنت

جمس میسون

بعلت طولانی‌بودن فیلم شروع سئانسها بشرح زیر می باشد: سینما رادیو سیتی ۱۱ صبح ـ ۱ وسه‌ربع ـ ۴ویك ربع ـ ۶وسه ربع ۹ویك ربع بعدازظهر.
سینما سهیلا: ۱۱ صبح ـ ۱ـ۳٫۵ـ۶ـ۸٫۵ بعدازظهر.

آ ـ ۳۷۶۰۶

آدنائر گفت باید به متفقین اعتماد داشت

آلمانها باوجود اشتباهات گذشته خود طرفدار آزادی وصلح هستند نه فتح وجنك

برلن۱۱ژانویه - خبرگزاری فرانسه - دکتر ادنائر صدر اعظم آلمان غربی دربرابرمجلس‌نمایندگان برلن غربی که جلسه فوق‌العاده‌ای تشکیل داده‌بودند گفت هرنوع مقاومت دربرابر هجوم و حمله‌ای که علیه آزادی از طرف شرق صورت گیرد بدون شرکت قدرت های بزرك و بخصوص امریکاییهوده است.

دکتر ادنائر سپس خروشچف را متهم نمود که فقط درجهت منفی بهبود اساسنامه برلن را جستجو می‌کند. وی افزود خدشه وارد ساختن به‌آزادی برلن غربی برای هیچکس ممکن نیست و چنین مسئله‌ای برای هیچکس نمیتواند مطرح باشد.

صدر اعظم سپس برای مردم‌برلن غربی حق‌اتخاذ تصمیم سرنوشت شان را درمحیط آزاد طلب نمود و گفت:

پیشنهادهای مربوط به‌برلن که توسط غربیها درکنفرانس ژنو مطرح شد نمیتواند پایه مذاکرات آینده سران شرق و غرب راتشکیل دهد. چنانچه به‌اساسنامه قضائی برلن خدشه وارد آید این بمعنی «تسلیم آزادی »خواهد بود.

من‌معتقدم متفقین غربی‌بایدازاین امریشتیانی کنند که آنها درمورد برلن حقوق و تکالیفی دارند ونظر خودرا باقدرت زیادبه‌خروشچف‌بیان کنند. برلن مظهر آزادی دردنیا است و شما میتوانید کاملا روی کمك جمهوری فدرال برای دفاع این آزادی حساب کنید.

تشنگی مردم برلن

دکتر ادنائر پس ازیادآوری این نکته که‌دولت آلمان فدرال از ۱۹۵۰ تاکنون ۱۲میلیارد مارك به برلن غربی ،کمك کرده‌است از متفقین غربی جهت ادامه توجه‌آنها به‌پایتخت سابق آلمان اظهار تشکر نمود وی افزودما بسیار سپاسگزار آنها هستیم و بجای آنکه درهرمورد از آنها انتقاد کنیم باید اعتمادخود را به‌آنها ادامه دهیم .دکترادنائر سپس گفت خروشچف مایل نیست وضع جهان بهبود پیداکند .سال ۱۹۶۰ برای مااوضاع خطرناکی‌که بسیار اهمیت دارد دربرخواهدداشت بدین جهت‌لازم‌است که مادانا و هوشیار و متحد باقی بمانیم به‌برلن غربی‌آمده‌ام تادنیا درك کند چقدر تشنگی به‌آزادی درمردم‌برلن غربی عظیم‌است مااینجا اعلام‌میکنیم نه‌طالب جنك و فتح .مردم آلمان هرچند که درگذشته اشتباهاتی زیاد کرده‌اند ولی‌اکثریت شوند. آنها طرفدار آزادی و صلح‌هستند شرقی باید از حق آزادی‌برخوردار

اسرائیل از تظاهرات ضد یهود نگران‌است

دولت اسرائیل برای جلوگیری ازخطر بسازمان ملل متوسل شد

سازمان ملل متحد- ۱۱ژانویه- آسوشیتدپرس -اسرائیل ازطریق سازمان ملل متحد درخواست کرده است که دولتها از تظاهرات ضد یهود باید جلوگیری کنند.

این موضوع رانماینده اسرائیل طی نامه‌ای به‌کمیته فرعی سازمان ملل متحد مامور منع تبعیض و حمایت ازاقلیتهااطلاع‌داد. دوازدهمین جلسه این کمیته فرعی در روز دوشنبه منعقد خواهد شد.

دراین نامه قید شده که دولت وملت اسرائیل از تظاهرات ضد یهود اخیر دچار نگرانی شده‌اند.

دولت وملت‌اسرائیل همیشه‌گوش بزنك هستند تاهیچگونه صدمه‌ای به‌برادران نژادی آنها در هرنقطه از دنیا وارد نشود.

علامت ضدیهود

پاریس -آسوشیتدپرس - ۱۱ ژانویه -امروز بردیوار منزل‌ژنرال هانس اشپایدل فرمانده نیروهای زمینی سازمان دفاعی اتلانتیك شمالی دراروپا چندین علامت‌بزرك ضد یهود نقاشی شده بود.

خانه وی در فونتن بلو واقع در حومه‌پاریس قرارگرفته است.

اشپایدل یك‌سرباز حرفه‌ای است ودرزمان جنك اول ودوم جهانی‌در ارتش آلمان خدمت کرده ودرجنك اخیر به‌مقام ژنرالی ارتقاء پیداکرده بود. وی درحمله به‌فرانسه شرکت داشت وبعدا به‌سمت ریاست ستاد مارشال رومل منصوب شد.

اختلافات هندوپاکستان پایان یافت

دهلی - رویتر - ۱۱ ژانویه - امروز هند وپاکستان قراردادی امضاء کردندکه بموجب آن اختلافات دو کشور در مورد مسائل مرزی درنواحی غربی پایان یافت.

ژنرال شیخ رئیس هیئت نمایندگی پاکستان در مذاکراتیکه منجر به انعقاد این قرار داد گردید اظهار داشت که هم آهنگی مسرت بخشی در مورد اختلافات موجود در مرز های استان پنجاب بوجود آمده است و تنها در مورد اختلافات مرزی ایالت بمبئی هنوز اختلافاتی وجود دارد.

پس از امضای‌قرار داد «خارالس» منشی کل وزارت خارجه پاکستان اظهار داشت که انعقاد قرار داد مذکور برای دوکشور حائز اهمیت فوق‌العاده است.

«پس از حل اختلافات مرزی در ناحیه شرقی بین دو کشور این دومین اقدامی است که برای‌رفع مشکلات فیمابین صورت میگیرد و به تحکیم روابط حسن همجواری دو کشور کمك شایانی خواهد کرد».

آلمان ازاقدامات ضدیهودی شرمنده است

بن- یونایتدپرس - صدراعظم آلمان غربی آدنائرامشب گفت باید عملیات قضائی سریعا وباقدرت تمام‌برای‌جلوگیری ازاقدامات ضد یهودی آغاز شود.

وی که‌از رادیو برلین سخنرانی میکرد ازسرعت عمل‌دادگاههای برلین غربی دراینمورد تمجیدکرد واظهار امیدواری نمود که‌عدالت‌در سایر ایالات‌آلمان نیزمانند برلین دادگاهها سریعا به‌کار پردازندتا از نوع این تظاهرات جلوگیری شود.

وی گفت عاملین این تظاهرات تحت‌تاثیر گذشته قرار داشته‌اندو وگرنه آلمانهای امروز به چنین اقداماتی توسل‌نمیجویند.

بایدبا مقاومت مردم دربرابر این گونه تظاهرات پرکرد.

وی‌گفت عاملین این تظاهرات تحت‌تاثیر گذشته قرار داشته‌اندو وگرنه آلمانهای امروز به چنین اقداماتی توسل‌نمیجویند.

آدنائر یادآور شد که‌تظاهرات ضدیهودی دستاویز مناسبی برای دشمنان آلمان فراهم میسازد. آلمان دشمنان زیادی دردنیادارد که‌باتوجه به‌این حوادث میگویند «آلمانها همانطورند که بوده‌اند» تنها یك راه برای مقابله بااین تبلیغات وجود دارد وآن مخالفت دائم افکار عمومی آلمان با هرگونه اقدامات ضد مذهبی و نژادی است.

درها مبورك نیژفن برنتانو وزیر خارجه آلمان گفت ازاین حوادث ضد یهودی شرمنده است.

برنتانو گفت هرلحظه ممکن است این حوادث مجددا روی‌دهند وباید مقامات رسمی قویا بااین حوادث مقابله کنند واگر قصور ورزند مجازات خواهند شد.

وی گفت درقوانین کنونی آلمان مقررات‌کافی برای مقابله با این حوادث وجود نداردو جای خالی‌را از طرفی کابینه مصمم شد درمورد تضمین هرگونه توافقی که در کنفرانس « ژنو» بعمل آید متفق شود.

نامه محرمانه دالس

اما بعد از جلسه کابینه ایدن با سفیر کبیر وقت‌فرانسه درلندن « رنه‌ماسیگلی » که از پیشرفت‌های جدیدی خبر داشت ملاقات کرد. یك نامه محرمانه از سوی دالس بپاریس رسیده بود که طبق آن اکنون ممالك متحده پیشنهاد میکرد که سه کشور بزرك غربی فیلیپین و سه کشور هندو چین باید تصمیم خود را مبنی بر کنترل انتشار کمونیسم در سرتاسر آسیای‌جنوب شرقی حتی با دخالت قوای نظامی اعلام کنند. اگر بریتانیا با این امر موافق میشد ایزنهاور رئیس جمهور امریکا در صدد جلب نظر کنگره در مورد دخالت بر می‌آمد آنگاه هواپیما های امریکا در ۲۸ آوریل در « دین‌بین فو» دست بحمله می زدند. فرانسه را اغوا کرده بود تا موافقت انگلیس را بدست آورد و دوباره چنانکه در آن‌زمان‌بیشتر شد بریتانیا پیشنهاد دالس را مردود دانست در نتیجه واشنگتن بطور کلی از فکر مداخله صرفنظر کرد. آنگاه رودخانه « دین بین فو»بدست کمونیستها افتاد.

اتفاقا موافقت خلع سلاح هندو چین امضاءشد و انگلیسی ها امروزه فکر میکنند که رویهم رفته علیرغم بحرانها و شلوغی های آن ناحیه نتیجه خوبی از آن عاید شده‌است.

خاطرات ایدن

بقیه‌از صفحه‌اول

استعفا کرد.

اوج اختلاف

ایدن در خاطرات خود مینویسد که بازگرداندن آرامش به هندوچین خطرناك‌ترین کاری بود که او در پست وزارت خارجه از ۱۹۵۱ تا ۱۹۵٤ به‌آن دست زده بود .وی مینویسد اوج اختلاف امریکا و انگلیس بر سر مسئله هندوچین در روز یکشنبه ۲۵ آوریل سه روز قبل از آن که هواپیما های سربازبر امریکائی غرش کنان وارد کارزار شده از موقعیت خطرناك فرانسه در سنگر محصور از طرف کمونیستها در ناحیه « دین بین فو» پشتیبانی کنند اتفاق افتاد.

روز قبل یعنی در ۲٤ آوریل‌ایدن از پاریس برگشته بود و در آنجا وی بادالس‌و دریادار «آرتورراد‌فورد» رئیس وقت ستاد مشترك امریکا مذاکره کرده بود.

وی با عجله بازگشت تاباچرچیل نخست وزیرآنروزی‌انگلستان درباره اینکه نظریه دالس را مبنی بر وخامت اوضاع قبول کند یا نه مشوت نماید.

در یك جلسه فوری در روز یکشنبه صبح کابینه انگلیس‌تصمیم گرفت که در عملیات نظامی درهندو چین تا قبل از تشکیل کنفرانس معوق مانده خلع سلاح هندو چین که قرار بود د رآوریل ۲٦ در«ژنو» منعقد شود هیچگونه تضمینی ندهد.

توقیف یك هواپیمای ایرانی در بیروت

جدید شکست خورد

مذاکرات ایران ولبنان برای امضای یك موافقت‌نامه هوائی

بیروت- ۱۱ ژانویه -خبرگزاری فرانسه -چندی قبل‌به‌یکی از هواپیما های‌شرکت هواپیمائی لبنان اجازه تخلیه باردرتهران داده‌نشد.

درپاسخ باین عمل هواپیمائی کشور لبنان یك هواپیمای متعلق بشرکت هواپیمائی ایران راتوقیف کرد. برای‌رسیدگی باین‌امرهفته گذشته هیئتی ازبیروت عازم‌تهران شد تاجهت انعقاد موافقتنامه جدید هوائی بین‌دو کشور مذاکراتی صورت گیرد.

گفته میشود مذاکرات طرفین به‌نتیجه‌ای نرسید .علت شکست آنست که‌ایران مایل‌است تنها به‌هواپیما های دوشرکت لبنانی‌اجازه ورود به تهران بدهد.

درصورتیکه لبنانیها معتقدند باید تعداد رفت‌وآمد هواپیما هادرنظر گرفته شودنه‌نوع آن ازطرف‌دیگر ایران‌بادرخواست لبنانیها که‌خواسته بودند تعداد رفت‌وآمد هواپیماهای لبنانی درهفته ازشش به‌ده برسد مخالفت کرد.

آخرین دختر تزار روسیه

هامبورك- یك مردم‌شناس‌آلمانی در گزارشی بنابدرخواست دادگاه هامبورك اظهار داشت که«آناآندرسن» خانم پنجاه ونه‌ساله همان «اناستازیارمانف »آخرین دختر آخرین تزار روسیه است.

خلاصهٔ اخبار

لندن - رادیو مسکو اعلام کرد که روز پنجشنبه این هفته شورای‌عالی اتحاد جماهیر شوروی تشکیل جلسه میدهد.

***

عمان - نخست وزیر اردن اعلام کرد بدستور ملك حسین دولت این کشور قانون عفو عمومی را تصویب کرده است.

***

هاوانا - دولت امریکا نسبت به ضبط اموال و بازداشت اتباع‌امریکا در کوبابدولت فیدل کاسترواعتراض کرد .نامه اعتراضی امریکا دیروز توسط سفیر کبیر آن کشوربوزارت امور خارجه کوبا تسلیم شد.

***

اسوان - دیروز سلطان محمد پنجم پادشاه مراکش از نقاط تاریخی‌ناحیه اسوان دیدن کرد. جمال‌عبدالناصر نیز باتفاق وزرای خود باهلیکوپتر بناحیه «نوبی » رفت تا از مقبره رامسیس دوم که پس ازساختمان سد جدید اسوان بزیر آب خواهد رفت دیدن کند.

***

واشنگتن -منابع مطلع امریکا خاطر نشان کردند که چین کمونیست باحتمال قوی نخستین قمر مصنوعی خود را در سال آینده به فضاپرتاب میکند.

پاریس -روزنامه کومسومولسکایا پراودا در آخرین شماره خود که بپاریس رسیده بار دیگر بچشم پوشی و اغماض زمامداران شوروی نسبت به ژیگولو هائی که بارها رفتارشان توسط‌دولت‌شوروی‌محکوم شده اعتراض کرده است.

چند روز پیش چند تن از این ژیگولو ها دختر پانزده ساله‌ایرا دزدیدند و این رفتار ناشایست‌سبب اعتراض روزنامه ارگان جوانان شوروی بزمامداران این کشورشد.

نمایندهٔ انحصاری، صندوق پست ۹۱۷ - تهران
عمده فروشی، تجارتخانهٔ حاج سید محمود حریری، خیابان قوام‌زاده - سرچهارراه تهران ۲۲۷۹
مراکز فروش، کلیه فاستونی فروشیهای معتبر تهران وشهرستانها

راستی اگر سوفیالورن کلفت شما بود چه میکردید

سوفیالورن کاری گرانت

دریك‌کمدی دلنشین محصول مشترك امریکا وایتالیا

خودتانرا بجای کاری‌گرانت بگذاریدکه زنتان را ازدست داده‌اید وسه تابچه روی دستتان مانده ... دنبال کلفت میگردید.... درباز میشه ... کی‌میاد؟ .. سوفیالرن .. همان ستاره طناز وآشوبگر ... کی ... کجا ..

ازصبح پنجشنبه در

مولن‌روژ

کریستال برلیان

مولن روژ — مولن‌روژ

لوندی وطنازی آسیابان عشوه‌گر- ابهت وعظمت غرور وشهوت، رقص وآواز دختر رودخانه - لطف وخوشمزه‌گی افسانه گمشدگان .....

همه در

((خانه قایقی))

جمع شده‌اند

ویستاویژن - رنگی - دوبله بفارسی دراستودیو مولن روژ

محصول ۱۹۵۹ پارامونت

برای جلوگیری از هجوم جمعیت سئانسهای فوق‌العاده بشرح زیر ترتیب داده شده:

برلیان مولن‌روژ (از۸صبح تا ۱۲شب بدین‌شرح)
۸ - ۱۰صبح - ۱۲ظهر - ۲ - ٤ - ٦ - ۸ - ۱۰ بعداز ظهر

کریستال مولن‌روژ (از ۸٫۵ صبح تا ۱۲٫۵ شب بدین شرح)
۸٫۵ - ۱۰٫۵صبح - ۱۲٫۵ - ۲٫۵ - ٤٫۵ - ٦٫۵
۸٫۵ - ۱۰٫۵ بعدازظهر

مولن روژ (ازده صبح تا۱۲ شب بدین شرح)
۱۰صبح ۲ - ٤ - ٦ - ۸ - ۱۰ بعدازظهر

دو گل خواهان رهبری اروپا است

گروهی از نمایندگان کنگره آمریکا اعلام کردند که سازمان آتلانتیك شمالی ضعیف شده است

واشنگتن ـ ۱۰ ژانویه ـ رویتر ـ یك گروه ٦ نفری از اعضای کنگره آمریکا پس از مدتی مطالعه وتحقیق اعلام کردند که بنظر آنها اتحادیه سازمان اتلانتیك شمالی ضعیف است . این گروه که مرکب از ٤ نماینده دمکرات و دو نماینده جمهوریخواه است و در پائیز از اروپا بازدید نموده‌است میگویدعلائم عدم اطمینان در ناتو دیده میشود و همین‌امر آنها راعمیقاًنگران‌میسازد. در گزارش آنها گفته شده است که دراروپا نسبت به کمونیسم روش ملایمی در پیش گرفته‌شده و کاملا محسوس است که باید تبلیغات و تصمیمات ضد کمونیستی مجددا تشدیدشود تاهدفهای‌واقعی کمونیسم وضعیت آن روشن شود. گروه مزبور عقیده دارد که متحدین آمریکا باید سهم بیشتری رادر هزینه های دفاعی سازمان آتلانتیك بردوش بگیرند . علت ضعیف شدن ناتو تغییراتی است که‌در تکنولوژی وضعیت و تغییر روشهای متداول سابق پدید آمده و درناتو عدم اتحاد مشاهده میشود و تا هنگامی که میان متحدین اختلاف عقیده وجود دارد آنها مایل نیستند وجوه واعتبارات بیشتری برای صرف در سازمان آتلانتیك کنار بگذارند . اختلافات فرانسه و انگلستان تا حدودی مربوط به نظریات گوناگونی است که در مورد روشی که باید در برابر شوروی پیش گرفته شود، وجود دارد . پاره‌ای از این اختلافات نیز مربوط به نقشی است که هرکدام از دو کشور احساس میکنند باید در اروپای جدید داشته باشند

بعضی از اقداماتی که دوگل نموده است ناظران امور را مشکوك‌میسازد که وی میخواهد رهبری فرانسه را بر اروپا تامین کند و سرانجام یك نیروی سوم در این‌قاره‌بوجود آورد انگلستان از نیروهای زمینی‌خود در اروپا کاسته و روش ملایم و نرم او در مذاکره با شوروی و ایجاد منطقه بازرگانی آزاد در اروپا که در برابر ٦ کشور بازارمشترك است، تاثیرات خودرا برروی سازمان آتلانتیك شمالی باقی گذاشته است. گروه مزبور خاطرنشان ساخته است که دول اروپائی بایدحسابهای زمان جنك خودرا که ناشی از قانون وام و اجاره است با آمریکا واریز کنند.

خلع سلاح دراروپای مرکزی

نیویورك ـ ۱۱ ژانویه ـ رویتر ـ گیت اسکل رهبر حزب کارگر انگلستان طی یك مصاحبه تلویزیونی اظهار داشت مشکل آینده اینست که چین کمونیست را وارد سازمان ملل متحد سازیم نه آنکه بکوشیم آنرا خارج از سازمان نگاهداریم . وی افزود حزب کارگر انگلستان همیشه طرفدارشناسائی چین کمونیست بوده و معتقد بوده است هر دولتی که بر کشوری کنترل و تسلط داشت ، چه ما با آن موافق‌باشیم و یا نباشیم ، باید بطور دوفاکتو (ضمنی و عملی) برسمیت شناخته شود . گیت اسکل افزود مسئله ایجادیك منطقه خلع‌سلاح شده توام با کنترل در اروپای مرکزی باید در کنفرانس سران شرق و غرب‌مورد بحث قرار گیرد . خروشچف مایل است در این‌باره مذاکره کند . این تنها راهی است که می توان بدان وسیله مسئله سلاح های اتمی را در دست آلمانی ها حل کرد . سپس گیت اسکل به مسئله‌کمك به کشور های توسعه نیافته پرداخت و گفت کمك باین کشور ها باید از راه سازمان ملل متحد انجام‌گیرد تا مسئله کاملا از صورت یك مسئله سیاسی خارج شود. خطر این است که شوروی وامریکا کمکهای خود را با قید و شرط بدهند و در این حالت با یکدیگر رقابت کنند . گیت اسکل گفت‌که مسافرت ایزنهاور برای حفظ صلح مفید بوده است و عدم توافق در ناتو یکی از مهمترین مسائل روز است.

جهان از خطر افزایش جمعیت غافل است

اگر از سرعت توالد وتناسل کاسته نشود سرعت مرك ومیر افزایش خواهد یافت

رویتر ـ سازمان ملل متحد ـ ۱۰ ژانویه ـ گزارش سازمان بررسی جمعیت حاکی است که کاهش‌توالد وتناسل تنها راه انسانی برای حل مسئله تکثیر جمعیت دنیاست که‌در اواخر قرن حاضر هفتصد میلیون‌تن برآن افزوده میشود. گزارش‌سازمان مذکورکه سی سال پیش بوجود آمده است حاکی از فوریت واهمیت این مسئله است .

گزارش مزبور میگوید هرچه‌بیشتر به سران جوامع توصیه شودکه‌تراکم جمعیت جهانی رادرجنبه های مختلف اجتماعی واقتصادی و اخلاقی مورد ملاحظه قرار دهند آنها بیشتر ازآن غافل میمانند بموجب گزارش مزبور باافزایش کنونی جمعیت جهان هر ساله تقریبا ملتی به بزرگی ایتالیا بجهان افزوده میشود واگر ازسرعت توالد وتناسل نگاهند برسرعت‌مرك افزوده اند .

گزارش سازمان اضافه میکندکه مشکل جمعیت زائیده خاص قرن ما است وجریانات دینی وسیاسی قادر به حل آن نیست بلکه اراده های فردی اعضای گروه های بیشمارباید به رفع‌آن بپردازد .

فیلها ببر آدمخوار را کشتند

دهلی نو ـ ۱۰ ژانویه ـ یونایتدپرس اخیرا در شکاری که ترتیب داده شده بود سه فیل حامل شکارچیان پیش از اینکه حتی یك گلوله شلیك شود یك ببر آدمخوار را کشتند . ببر به خرطوم دو فیل چنك زد ولی فیل سوم او را با خرطومش گرفت و چنان بر زمین کوفت که قدرت بر خاستن نداشت . آنگاه سه فیل او را لگد مال کردند .

باید دانست که این ببر در دو هفته اخیر سه نفر را در ناحیه مانیتال دریده بود .

خروشچف دعوت نهرو را پذیرفت

دهلی نو ـ ۱۱ژانویه ـ خبرگزاری فرانسه ـ منابع رسمی تائید نمودند که خروشچف نخست‌وزیر شوروی دعوت نهرو نخست‌وزیرهند را بدهلی نو قبول کرده است .

نهرو از نیکیتا خروشچف دعوت نموده بود تا ضمن سفر باندونزی در دهلی‌نو توقف کند .

سفرخروشچف باندونزی در نیمه اول ماه فوریه صورت خواهد گرفت.

مدال آسوان به خروشچف داده شد

قاهره ـ ۱۱ژانویه ـ خبرگزاری فرانسه ـ رادیو قاهره بامدادامروز اطلاع‌داد که‌جمال عبدالناصر رئیس جمهوری متحده عربی طی‌مراسمی مدال سداسوان رابه‌سلطان محمدپنجم پادشاه مراکش‌و نیکیتاخروشچف نخست وزیر شوروی تسلیم کرد. نوویکف وزیر صنایع برق شوروی که‌در مراسم گشایش کارهای ساختمانی سد اسوان شرکت داشت پس‌از بازگشت بمسکو این‌مدال رابه نخست‌وزیر شوروی تسلیم خواهد کرد. سلطان‌محمد پنجم طی‌نطقی که‌درپایان مراسم افتتاح کار های ساختمان سداسوان ایرادکرد گفت شرکت دراین مراسم برای من بی‌اندازه اسباب مسرت بودواین روزازبهترین روزهای عمر من‌بشمارمیرود.

نخست‌وزیر ژاپن محرمانه به‌آمریکامیرود

توکیو ـ ۱۱ژانویه ـ خبر گزاری فرانسه ـ امروز درتوکیو گفته شد که ساعت حرکت کیشی نخست وزیر ژاپن بواشنگتن قبلا اعلام‌نخواهد شد زیرا دانشجویان‌دست چپی‌تهدید کرده‌اند که درفرودگاه از پروازوی جلوگیری خواهند کرد .

گفته میشود که ممکن است دانشجویان برای جلوگیری ازامضای قرارداد امریکا وژاپن بسوی او نارنجك پرتاب کنند قرارداد امنیت متقابل امریکا وژاپن روز ۱۹ژانویه امضاء خواهد شد .

پیام جدید خروشچف به آیزنهاور

واشنگتن ـ رویتر ـ ۱۱ژانویه ـ میخائیل منشیکف سفیر شوروی‌در واشنگتن امروز تقاضا کرد که با آیزنهاور ملاقات کرده و پیامی را از جانب خروشچف نخست وزیر شوروی تسلیم وی نماید . قراراست ساعت هشت بعد از ظهر امروز بوقت تهران این ملاقات صورت گرفته و پیام مذکور تسلیم رئیس جمهور امریکا شود .

«جمس هاگرتی» سخنگوی کاخ سفید در پاسخ خبرنگاران اظهار داشت که هیچگونه اطلاعی از متن پیام خروشچف ندارد . تقاضای ملاقات راسفیر شوروی از طریق وزارت خارجه امریکا بعمل‌آورد و صبح امروز آیزنهاور آنرا دریافت داشت . پس از اطلاع آیزنهاور اظهار داشت که برای وی قبول سفیر شوروی‌برای ظهر ممکن نیست واز اینرو وقت ملاقات به شب موکول شد .

منشیکف سفیر شوروی هفته گذشته پس از آنکه مدت‌مدیدی بعنوان مرخصی در شوروی بسر می‌برد به واشنگتن بازگشته است.

اردن اعتراض میکند

عمان ـ ۱۰ژانویه ـ آسوشیتدپرس ـ موسی ناصر وزیر خارجه اردن اظهار داشت که وی رئیس ستاد نیرو های سازمان ملل را در اورشلیم به عمان دعوت کرده است تا باوی ملاقات کند . بقرار اطلاع موسی ناصر در مورد نقض موافقتنامه آتش بس از طرف اسرائیل شدیدا به وان هورن رئیس ستاد نیرو های سازمان ملل متحد اعتراض خواهد کرد . اسرائیل طبق‌اظهار مقامات اردن چندین بار در نواحی «مونت‌اسکوپوس»و «موکابر»در اورشلیم‌به اردن تجاوز کرده است .

آگهی مزایده ماشین‌آلات ولوازم چاپ

بنگاه چاپخانه‌بانك ملی‌ایران تعدادی ماشین آلات ولوازم‌چاپ‌راطبق‌صورت‌موجود دردفترچاپخانه ازطریق مزایده بفروش‌میرساند علاقمندان‌میتوانند بچاپخانه مراجعه‌اشیاء مورد فروش رامشاهده‌نموده صورت وشرایط فروش‌آنرادریافت و پیشنهادات خودرا تاآخروقت اداری روز چهارشنبه ۲۹ دی ۱۳۳۸بدفتر چاپخانه تسلیم نمایند . پیشنهادات رسیده ساعت ۹صبح‌روزبعد بازو خوانده خواهدشد حضور پیشنهاد دهندگان درجلسه مزایده آزاد و چاپخانه دررد‌یاقبول یك‌یا کلیه پیشنهادات مختاراست.

آ ـ ۳٦٦۰٤ ۱ـ۲ بنگاه چاپخانه بانك ملی‌ایران

یك دنیا زیبائی ـ یك عالم تخیل و وهم ـ یك غوغای موفقیت آمیز

دنیائی از شور ونشاط وجوانی امروز فیلم

شب های اروپا

رنگی ـ سوپر پانورامیك ـ دوبله بفارسی درایتالیا

را درمحافل سینمائی بعنوان یك فیلم عجیب

ویك اثر پرهیجان مشهور ساخته است

شب های اروپا

باشرکت بزرگترین و مشهورترین و زیباترین ستاره های جهان در

سینما امپایر

بااستقبال بدون سابقه تمام طبقات نمایش آن ادامه دارد

خواهشمند است ازکوشش های این مؤسسه برای ایجاد آسایش مشتریان

خود استفاده فرموده و بلیط را قبلا رزرو فرمایند

آ ـ ۳۷٦۰۸

آگهی حراج

اداره سررشته داری ارتش پانزده عدد تنور (ام ـ٤۲) فرسوده‌امریکائی را از طریق حراج بفروش می رساند علاقه مندان می توانند برای اخذ برك مشخصات‌و شرایط‌حراج و رویت عین اجناس بمخازن کل اداره سررشته داری ارتش مراجعه نمایند . محل حراج مخازن کل اداره واقع در خیابان تخت جمشید فرصت خواهد بود .

حراج در تاریخ دوشنبه ٤ر۱۱ر۳۸ از ساعت ۹ صبح تاساعت ۱۲صورت خواهد گرفت . هزینه های حراج‌و درج آگهی و مالیات و عوارض متفرقه بعهده خریداران می باشد خریداران حق صدور تنورها را بخارج کشور قبل‌از موافقت اداره مستشاری ارتش وسیله این اداره ندارند .

اداره سررشته داری ارتش

آگهی مناقصه

دانشکده کشاورزی کرج ساختمان های مزرعه آزمایشی خودرا واقعه در کرج شامل چند دستگاه‌منزل مسکونی و دفتر و انبار و محل ماشین آلات که اعتبار آن در حدود ٤۰۰۰۰۰۰ ریال می باشد بمناقصه می گذارد شرکت های ساختمانی که مایل به شرکت در مناقصه می باشند بایستی حداکثر تا تاریخ پنجشنبه ۳۰ دیماه۱۳۳۸ ساعت ۱۲ مدارك فنی و مالی خود را جهت‌رسیدگی بدفتردانشکده کشاورزی ـ در کرج ارسال دارند تا پس‌از احراز صلاحیت از شرکت های مزبور دعوت بعمل آید .

آ ـ ۳۷۵۵٦ ۱ـ۲

دانشکده کشاورزی

از جالبترین حوادث جهان

یك کارگر بازار وین که جان پسر بچه ای را با بخطر انداختن جان کودك خود نجات داده بود بدادگاه احضار شد .

جان میتاس هنگامی که دست پسر بچه خودرا در دست داشت ودر یکی از خیابانها میرفت ، ناگهان متوجه شد که کامیونی‌نزدیك است پسر ٦ ساله ای را زیر بگیرد .

جان معطل نشد، بسوی‌این پسر بچه پرید واورانجات داد ودر این ضمن کامیون نیز متوقف گردید ولی‌پسر خود او را مجروح ساخت . اکنون دادگاه وین راننده و جان راباتهام بخطرانداختن کودك جان محاکمه میکند .

***

اخیرا تعدادی آلات‌وادوات طلا که متعلق به ۲۵۰۰ سال پیش است در کنار دریای آزوف پیدا شد .

خبرگزاری تاس اعلام کرد که این آلات وادوات دریك گورستان که متعلق‌به‌پدران و اسلاف قبائل «چرکس» بوده یافت شده است. این قبائل تقریبا دوهزار وپانصد سال قبل درناحیه شرقی دریای آزوف زندگی میکرده اند. درمیان اشیاء تعدادی سینه ریز،گوشوار وبشقاب طلا بوده است .

***

پرنس چارلز ولیعهد ۱۱ ساله انگلستان در هفته گذشته اولین مهمانی کوکتل خود را داد. این کوکتل برای سالمندان‌بودومشروبات الکلی در آنها دیده میشد. پرنسس چارلز با موافقت ملکه الیزابت مادرش، بر تهیه غذا ها و مشروبات نظارت داشت وخود شاهزاده در مهمانی فقط آب پرتقال مینوشید .

***

توماس بوتمی میلیونراهل نیویورك که تاحال ده بار ازدواج کر ده بود برای یازدهمین بار با دختر ۲۰ ساله ای ازدواج کرد. داماد ٦۵ سال داشت. توماس‌گفت بنظرم این آخرین باریست که ازدواج میکنم و عروس تازه آشپزی خوب بلداست وبه تآتر وسینما علاقه‌ندارد ومشروب هم نمی‌آشامد و اینها برای مردی بسن‌من شانس بزرگی است .

***

پلیس سانفرانسیسکو زنی را باتهام‌کشتن کودکی که هنگام شانه کردن مو هایش باو نگفته بود «متشکرم» دستگیر کرد.

زن مزبور درکلانتری‌اعتراف کرد که دختر سه ساله مزبور راکه ریتا نام‌داشت‌با شانه ودسته ماهوت پاك‌کن مضروب ساخته است. وی گفت وقتی من موهای‌دختران خودم راشانه میکردم آنهااز من تشکر میکردند ولی ریتا هرگز چیزی نمیگفت. ریتا رابرای نگاهداری بزن‌مزبور سپرده بودند ولی زن‌سنگدل کودك راکشت .

بزرگترین روانشناس روس درگذشت

مسکو ـ رویتر ـ ۱۱ ژانویه ـ سرژرونبیشتین بزرگترین روانشناس روس امروز درسن ۷۰سالگی درگذشت .

بزرگترین اثر روبنیشتین «اصول روانشناسی عمومی» در سال ۱۹٤۱ موفق به‌دریافت جایزه استالینی شده بود .

کیست که فورد آلمانی را نپسندد

"TAUNUS"

FORD of Germany

نماینده انحصاری : شرکت سهامی اتوپارس ـ خیابان شمیران ـ تلفن ۳٦۵۵۵ / ۳۰۲۰۰۲

مدل ۱۹٦۰ دولوکس

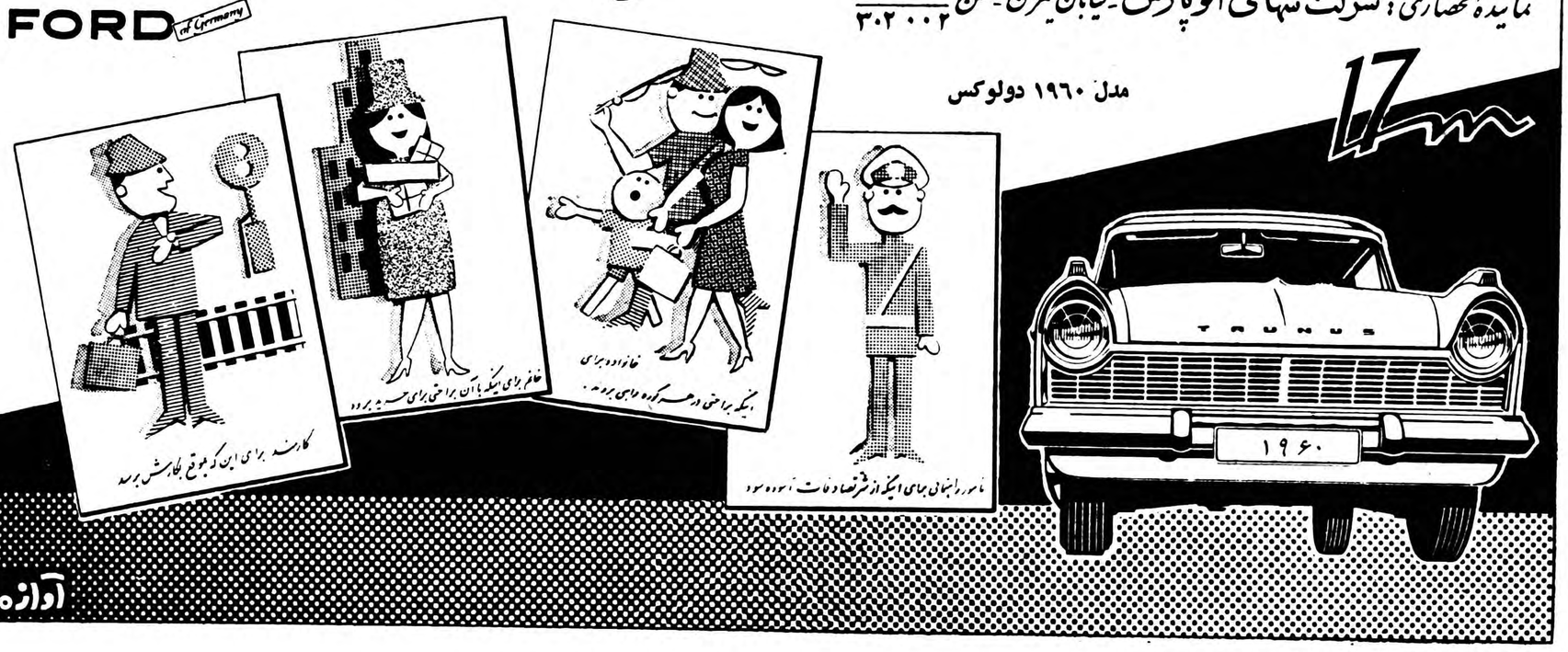

آوازه

فرشهای کهنه را قبل از فرسوده شدن تعویض نمائید

فرش فردوسی که جدیدا توسط آقایان ایوب حنا ساب (ژرژ) و نجات سلیمانی افتتاح شده فرش های کهنه را قبل از اینکه فرسوده شده و ارزش خودرا از دست بدهند با کمال اطمینان و با سهلترین شرایط با فرش های زیبا و جدید تعویض می نماید .

فرش فردوسی

خیابان فردوسی جنب ارفرانس تلفن ٦٦۱۹۵،

آ ـ ۳۷٤۹۷

اطلاعات اقتصادی

مسئله تولید نفت

- **باافزایش تولید نفت تنزل قیمت‌نفت حتمی‌خواهدبود**
- **افزایش تولید نفت درجهان باید متناسب با افزایش مصرف باشد**
- **کشورهای اروپائی بدشواری حاضرند از منافع خود در نفت خاورمیانه چشم بپوشند**

بنابراظهار خبرنگار روزنامه لوموند نفت لیبی درسال ۱۹۶۲ به۵۵میلیون تن درسال ومیزان استخراج‌نفت در صحرا به۲۵ تا۳۱ میلیون تن خواهد رسید .

علت‌اینکه این‌ارقام درکنار هم‌قرار داده شده ازاین نظراست که‌معلوم شود درآینده نفت صحرا درمقابله و رقابت بانفت لیبی چه‌وضعی خواهدداشت وآیا فرانسه میتواند دربازارهای‌اروپائی برای‌خودمشتری‌نفتی پیداکند ومشتریان نفت‌خاورمیانه‌رابسوی خودجلب کند یانه .

اخیرا این نظر پیداشده‌است که ایران‌باید تولیدنفت رابالابردتاقبل‌از آنکه این کشورهای‌نفتی جدید موفق بآوردن نفت ببازار شوند ویاقسمتی ازمشتریان مارااز‌دست ما بگیرند حداکثر استفاده ازمنابع نفتی بشود واز آن برای صنعتی کردن کشور و تهیه یك منبع دیگر که‌بتواندجای قسمتی ازعواید ارزی نفت رابگیرد استفاده گردد .

مقامات مطلع نفتی‌دراینمورد عقیده دارند اولا لیبی برای هراقدامی که بجهت رسانیدن نفت‌ببازار میکند باید ازصفر شروع کندواین‌امرمدتهاوقت میخواهد .زیرا کشیدن لوله وایجاد تاسیسات ودستگاههای لازم و حمایت ازلوله‌های‌ناقل نفت وتهیه‌وسائل‌حمل ونقل‌مخصوصا بااحساساتی که‌درلیبی نسبت بکشورهای بیگانه وجود دارد، خودمانع بزرگی درراه موفقیت فوری لیبی بحساب می‌آید و فرانسه نیز ازاین لحاظ چندان نگرانی ندارد . همانطورکه خبرنگار روزنامه لوموند گفته است .

«فعلاازجانب لیبی خطری متوجه نفت صحرانیست وآنچه که‌باید فرانسه واقعا بآن توجه‌کند و بیندیشد پیدا کردن مشتری‌درمیان‌کشورهای اروپائی است که‌آنها هم بدشواری حاضرند از منابع خود درنفت خاورمیانه چشم بپوشند .

بنابراین مسئله نفت صحرا و نفت لیبی آنقدر هاهم حادنیست اگرما بخواهیم یك دفعه برای بالا بردن استخراج بمقدار بسیار زیاد اقدام کنیم مواجه بااشکال تنزل نرخ‌خواهیم شد زیرا اکنون تمام کشورهای نفتی جهان واز جمله ایران برای‌استخراج بیشتر کوشش میکنند .حال اگر این استخراج اضافی متناسب بابالا رفتن مصرف نفت در جهان نباشد تنزل نرخ را بدنبال خواهد داشت .

بنابراین زیاد از حد تقاضا نمیتوان بدون مطالعه استخراج رابالابردبلکه ازدیاد استخراج درهمین حدود که ایران بدان اقدام میکند کافی‌است .

ریاکلو بزرگترین سازنده وسایل فلزی دفتر
آ ـ ۳۷۴۸۶

وزیر صنایع ومعادن میگوید :

۱۸٫۵میلیارد ریال درصنایع ومعادن سرمایه‌گذاری شده

- **ارزش سالیانه محصولاتی که بدست خواهد آمد ۱۶ میلیارد ریال است**
- **ازسال‌آینده‌بتدریج واردات‌بمیزان‌فاحشی کاسته شده وصادرات افزایش میابد**

امروز آقای مهندس شریف‌امامی وزیر صنایع ومعادن پیرامون اثرات وام‌های صنعتی که برای اجرای طرح‌های مختلف بمردم داده شده بخبرنگار ما گفت تاآخر آذر جمعا ۲۹۴ طرح بزرگ‌صنعتی ومعدنی بمبلغ ۱۸٫۴۱۶ میلیارد ریال از طرف سازمان های‌خصوصی بموقع اجرا گذارده شده‌که ازاین مبلغ ۵٫۶۸۸میلیارد ریال آن‌بصورت وام توسط وزرات صنایع ومعادن داده شده است .

از این طرح‌ها ۱۱۶پروژه تکمیل گردیده ومحصولات آنها بصورت قماش ـسیمان ـ اتومبیل انواع محصولات غذائی وداروئی ومصالح ساختمانی هم اکنون در بازارهای کشور عرضه شده وبااجرای کلیه طرحهای آغاز شده قسمتی ازافزایش تولیدات کشور در سال بشرح‌زیر خواهد بود .

انواع قماش نخی ۲۳۵میلیون‌متر ـ نخ پنبه‌ای۲٫۴ میلیون‌بقچه ـ گونی وچتائی ۳میلیون متر ـقندوشکر ۱۵۰هزار تن‌ـسیمان ۶۰هزار تن‌ـ آجر ۴۳۰ میلیون قالب ـروغن‌نباتی ۲۰هزار تن ـنان جدید ٤ هزارتن تن ـشیرپاستوریزه ۱۱میلیون لیتر ـانواع‌آرد ۹٤ هزار تن ـ انواع‌کود شیمیائی ۸۰ هزار تن ـ لاستیك اتومبیل روئی وتوئی ۲۰۰ هزار حلقه ـانواع کفش لاستیکی وچرمی ۷٤۰هزار جفت .

وزیر صنایع ومعادن بعد افزودبا جرای طرح‌ها که ارزش سالیانه محصولات آنها از ۱۶میلیارد ریال متجاوز میباشد قماش مملکت که تا دو سال قبل ۷۰در صد آن در خارج وارد میگردید با توجه بازدیاد جمعیت وبالا رفتن سطح زندگی واردات‌ازده در صد تجاوز نخواهد کرد .بهمین ترتیب در سایرواردات کشور تقلیل‌فاحشی حاصل گردیده وبر میزان صادرات افزوده خواهد شد .

صنعت قند که تا دوسال قبل‌در انحصار دولت بود بدست ارباب صنایع خصوصی شروع بتوسعه کرده وهم اکنون اولین کارخانه قند ملی در فریمان خراسان‌شروع به بهره‌برداری نموده ومحصول‌قند وشکر کشور که‌تادوسال قبل فقط ۱۰۰هزار تن‌بوده‌تاآخر سال ۱۳٤۰ از ۲۵۰ هزار تن تجاوز خواهدکرد.

کمیته نظارت برتولید و صادرات خرما تشکیل میشود

- **زمین‌های زیر نخلستان‌ها باید بصاحبان نخل واگذار شود .**
- **برای بسته‌بندی صحیح خرما باید مراکز لازم بوجود آید .**
- **راهنمائی لازم برای بدست آوردن بازارهای فروش**

خبرنگار ما اطلاع میدهد که بزودی کمیته ای برای نظارت در امر خرمابوجود می‌آید تشکیل این کمیته از طرف وزارت بازرگانی‌به نخست وزیر پیشنهاد شده است .

آقای نخست وزیر موافقت خودرا باتشکیل چنین کمیته ها بشرط آنکه بتواند بکار خرما سروصورتی بدهد اعلام داشته است .

کمیته خرما در امر تولید وبسته بندی و صدور خرما نظارت خواهد کرد ولوزام اینکار رافراهم خواهد نمود . کمیته خرما پیشنهاد خواهد داد که اولا زمینهای زیر نخلستانها بهر نحو که دولت لازم میداند از بنگاه خالصه بصاحبان نخل انتقال داده شود .

دوم با آفات خرما بوسیله دولت و مردم مبارزه شود و مبارزه با آفات از طرف دولت بیشتر روی نخل های اشخاص کم بضاعت باشد .

وهمچنین موسسات و سازمان برنامه بتشکیل مراکز لازم برای بسته بندی خرما اقدام نمایند و در ضمن راهنمائی های موردنیاز برای رقابت در بازار های خارجی بشود.

البته این کمیته برای آن بوجود نمی‌آید که تولید کنندگان کار خود را کنار بگذارند و منتظر اقدامات آن باشند بلکه سعی آن در درجه اول راهنمائی و دادن اطلاعات لازم و مطالبه و توصیه بدولت ودستگاههاست .

صادرات پوست بره

صادرات پوست‌بره ظرف پنجسال‌گذشته از۱۲۵ میلیون ریال به ٤۹هزارریال رسیده است

معاملات پوست بره رویهمرفته‌در سال جاری چندان رضایت بخش نبود چون کشتار بره روبکاهش است و دولت هم مایل است از کشتار بره بخاطر تامین گوشت مصرفی کشور جلوگیری بعمل آید . این عمل خود بخود در سالهای اخیر انجام گرفته است درسال ۱۳۳۱ صادرات پوست بره ۱۰۶٫۵ میلیون ریال بود این رقم درسال ۱۳۳۲ به بیش از ۱۲۵ میلیون ریال رسید اما در سالهای بعد بترتیب ۱۰۸ و۱۰۳ میلیون ریال بعد ۸۹هزار و ۷۰ هزار ودر سال قبل به ٤۹ هزار ریال رسید مسلم اینستکه سال جاری نیزوضع بهمین منوال کمتر از سال قبل خواهد بود . تجار صادر کننده معتقد هستند که منع صدورپوست بره بنفع کشور نیست زیرا درسال بغیر از کشتار هائی که خواه‌ناخواه درکشور انجام میگیرد تعدادی از بره ها مردنی هستند که چوپان‌ها بلافاصله قبل از مرك آنها را میکشند و باین ترتیب د رهر سال مقداری پوست بره موجود است که مصرف داخلی ندارد اگر صدورآن منع شود مسلما ضرری متوجه کشور میشود .

در حال حاضر بیشتر پوست بره قابل صدور از نوع پوست بره‌مشکی وکبود قم و تهران است . سابقا شیراز در صدور پوست بره مقام مهمی داشت ولی آنرا از دست‌داده است .

در انتظار اعلامیه‌رسمی وزارت‌دارائی

- **دلال باید مالیات خودرا بوزارت دارائی بپردازد**
- **بازرگانان نباید از حق دلال بعنوان مالیات کسر کنند**

مسئله پرداخت مالیات برای صنف دلال مشکلی بوجود آورده است . باوجود اینکه وزارت دارائی درجواب اطاق بازرگانی بخشنامه‌سال۱۳۳۲ رالغو اعلام نمودکه تجار حق‌ندارند از حقوق دلالی مالیات کسرنمایند معهذااین دستور هنوز بمورد اجرا درنیامده است .

امروز سخنگوی هیئت رئیسه‌صنف دلال بخبرنگار ماگفت قبلا وزارت دارائی دستور دادکه ۱۲٫۵ در صد مالیات ویك درصدحق‌اطاق‌بازرگانی راهر تاجر درموقع پرداخت حقوق دلالی کسر نماید بجای آن قبض به دلالها بدهد که همان قبض نماینده پرداخت مالیات‌دلال مربوطه‌محسوب شود .

درچند سال اخیر علاوه بر این پیشکاری دارائی تهران هم‌جداگانه پیش آگهی های سرسام آور به دلالها میداد وموضوع قبلی راقبول نداشته ودر نتیجه مادر دوجا باید مالیات میدادیم صنف دلال نسبت‌به این امر اعتراض کرد ورسمااز‌اطاق بازرگانی تهران واطاق بازرگانی‌هم از وزارت دارائی کسب تکلیف نمود . در پاسخ رسما اعلام شدکه صنف دلال باید راسارموعد مقرر اظهار نامه مالیاتی بدهند حالا خود وزارت دارائی باید رسما طی اعلامیه ای آنرا باطلاع عموم‌برساند تا مشکل بنحو قطعی خاتمه پذیرد والا دستور فوق هنوز ازطرف بعضی از تجار اجرا نمیشود .

خبرنگار ما اطلاع میدهد دستور کتبی وزارت دارائی که در پاسخ اطاق بازرگانی فرستاده شده بود کافی برای اجرا نیست هم اکنون تعدادی از تجار این دستور را به مرحله اجرا نگذاشته اند ومنتظر اعلام رسمی وزارت دارائی میباشند.

خبری‌ازاصفهان

معاملات کالاهای صادراتی دربازار اصفهان طی‌هفته‌گذشته خوب بود .برای کثر اقلام صادراتی سفارش میرسید مغزبادام وضع بهتری داشت . قیمت آن چندان فرق نکرد اما معامله بیشتر شده دانه‌های روغنی خریدار داشت وزمینه بعضی ازارقام آن دربازارکم شد . معاملات کتیرا خرمنی ومفتولی هردو رواج داشت . پنبه نیزازکالاهای بارونق‌بود اجناس وارداتی از قبیل قند وشکر وقماش چای و فلزات وآهن وریسمان پشم ،پوست، روده معاملات عادی داشتند .

نرخ ارز تغییر نخواهد کرد

قیمت‌ها با بدست آمدن محصول اعتبارات‌پرداختی خود بخود تنزل خواهد کرد

نرخ ارزبهمین حال باقی مانده وتغییر نخواهد کرد. خوانندگان بخاطر دارندکه درکمیسیون پول‌وارزکنفرانس عالی‌بازرگانی پیشنهاد شد مطالعاتی بشود تا معلوم گردد آیا نرخ فعلی ارز درداخله گران نیست واگر گران است درآن تجدید نظر شود ؟

این پیشنهاد از طرف مقامات بانکی مورد بررسی قرار گرفت و این نتیجه بدست آمدکه نرخی‌که برای ارز تعیین شده طبیعی است بنابراین بهمین حال باقی مانده وتغییر نخواهد کرد .

درمورد طبیعی بودن نرخ ارزهم هم دلیل‌کافی است که بااین‌نرخ ظرف چند سال اخیرقابل تبدیل بریال بوده وبازار آزاد آنهم با نرخ رسمی تفاوت چندان نداشته واگرهم دارد آنقدر مختصراست که‌میتوان آنرا نادیده گرفت .

استفاده از تراکتور توسعه میابد

- **استفاده از وسایل جدید کشاورزی برای افزایش‌تولید ضروری است**
- **افزایش جمعیت وترقی سطح زندگی مردم ازدیادتولید را اجباری کرده است**

استفاده از تراکتور و سایروسایل جدید کشاورزی در اصفهان وسایر نقاط مرتبا در حال توسعه است در حال حاضر سالانه در حدود ۱۵۰۰ تراکتور به تراکتور های کشور اضافه میشود و اگر بتوان از این تراکتور ها حد اکثراستفاده را کرد میتوان ببالا رفتن تولید بمیزان قابل توجهی امیدوار بود. ایران بعلت افزایش جمعیت وبالا رفتن میزان مصرف هر فرد وبرای صادرات باین اضافه تولید احتیاج دارد .

اداره ترویج اصفهان برای تامین احتیاج کشاورزی اصفهان به تراکتور با همکاری اداره مهندسی زراعی وزارت کشاورزی اقدام به تشکیل کلاسی جهت تعلیم‌رانندگی تراکتور کرد در این کلاس ۱۶ نفر از افراد محلی که سواد فارسی نیز داشتند شرکت‌نموده وتعلیمات لازم رافرا گرفتند .

نظیر این کلاسها در کرج‌وبعضی نقاط دیگر نیز افتتاح شده و عده‌ای را تعلیم داده است تعدادتراکتورهای کشور که در حال حاضر مشغول کاراست اکنون از پنج هزار متجاوز است وسعی وزارت کشاورزی دراین است که این تراکتور ها همه مرتبا در دست استفاده بودمولوازم یدکی در اختیار صاحبان آن‌باشد.

معاملات پوست بره در هفته ای که گذشت وضع عادی داشت .

ریاکلو بزرگترین سازنده وسایل فلزی دفتر
آ ـ ۳۷۴۸۶

قرارداد پایاپای در دست تهیه است

بطوری که باطلاع خوانندگان رساندیم ایران مشغول تهیه طرح‌متقابل خودبرای انعقاد قرارداد بازرگانی تهاتری بایوگسلاوی است .

یوگسلاوی تقاضای انعقاد یك عهدنامه بازرگانی وبحر پیمائی کرده است وایران بیشتر به جهات عملی این عهد نامه توجه دارد لذا در صدد است که قبل از امضاء عهد نامه موافقتنامه مبادله کالا را بامضا برساند باین جهت مشغول تهیه طرح قرارداد پایاپای است .

ریاکلو بزرگترین سازنده وسایل فلزی دفتر
آ ـ ۳۷۴۸۶

سه شرکت جدید تاسیس شد

* ماکارونی سازی پارس بامسئولیت محدود برای تهیه و تولید ماکارونی وصادرات آن باسرمایه دویست و پنجاه هزار ریال بمدیریت آقای منوچهر ملك زهتاب می‌باشد .
* شرکت ساختمانی «بازده» بامسئولیت محدود برای‌کلیه امور ساختمانی باسرمایه یك‌میلیون وپانصد هزار ریال بمدیریت آقای «الکساندر سیلاگی و «نیکلاهیدو تشکیل شد .
* شرکت تجارت «فادلرایران»بامسئولیت محدود برای‌انجام معاملات وحق‌العمل کاری مربوط بامور بیمه و تجارت عمومی باسرمایه یك‌میلیون ریال بمدیریت آقای داودموشی ابراهیم عوبدیا یاتاسیس شد .

ریاکلو بزرگترین سازنده وسایل فلزی دفتر
آ ـ ۱۷٤۸٦

آگهی تاسیس کارخانه قند درقهستان

باطلاع اهالی شهرستان بیرجند و عموم آقایان بیرجندی که درسایر شهرستانها ساکن هستند میرساند که با تائید خداوند متعال و دراجرای منویات مقدس اعلیحضرت همایون شاهنشاهی بمنظور توسعهٔ کشاورزی وکار در شهرستان بیرجند شرکتی با سرمایهٔ دویست میلیون ریال بنام (شرکت سهامی ملی‌قند قهستان) تاسیس و قرارداد خرید کارخانهٔ قند پانصد تنی‌قابل توسعه به هفتصدو پنجاه تن منعقد و سفارش آن داده شده است. نظربااینکه‌مو سسین شرکت کمال علاقه‌را دارند که کلیهٔ بیرجندیها در این‌امر خیر شریك و سهیم باشند باستحضار رسانید که‌از تاریخ نشراین آگهی تامدت دوماه آقایانیکه تعهدسهام را نموده و علاقه‌مندان دیگر میتوانند هرمقدار سهم که مایل بخرید باشند با تودیع سی‌وچهاردرصد بهای‌سهام‌به حساب جاری‌شمارهٔ ۳۶۷۷۰ این شرکت به‌بانك بازرگانی شعبهٔ مرکزی تهران پرداخت نموده ورسید در دونسخه دریافت و یك‌نسخه آنرابدفتر شرکت دربنیاد پهلوی ارسال دارند .

آ ـ ۲۹۲۷۵ — ۱ـ۵

تلفن ۳۱۹۳٤
آ ـ ۳۷۵۷۲

ریاکلو بزرگترین سازنده وسایل فلزی دفتر
آ ـ ۳۷٤۸٦

برق هشت‌شهر

از طرف سازمان برنامه برای تامین برق هشت شهر استان کرمان اعتباری درحدود ٤۷ میلیون ریال اختصاص یافته است .

این شهر ها عبارتند از رفسنجان ـ بافت ـ مشیز ـ جیرفت ـ بم ـ زرند ـ رادر ـ ماهان .

برق ماهان درحال حاضر خاتمه یافته است وتاسیسات زرند تاآخر سال آماده بهره برداری میشود وبقیه طرح هانیز درحال اجراست .

ریاکلو بزرگترین سازنده وسایل فلزی دفتر
آ ـ ۳۷٤۸٦

ماشین یونیورسال
با دور متغیر از ۱۰۰۰ تا ٤۰۰۰۰
TRUMPF
شرکت سهامی خشکه و فولاد
خیابان خیام ـ ساختمان بهلر تلفن ۳ـ ۳۰٤۵۷۱
آ ـ ۳۷۵٦۰

ICI
ای . سی . ای
نام معتبر درصنعت رنگسازی
PENTALUX GLOSS FINISH
PENTALITE Emulsion Paint
PENTALITE
فروشنده انحصاری :
تجارتخانه کنستانتین یانوسکی
تلفن ۳۸۰۱۶۷

انتقاد

دین اموات

یادتان هست آنروزها که مردم پاره‌ای حرفها سرشان میشد وقتی دعامیکردند میگفتند الهی دین‌اموات بگردنت نماند. دین اموات یعنی‌چه؟ یعنی الهی مدیون مرده نباشی چون مرده دستش ازدنیا کوتاه است و اگر کسی حق اورا بخورد خدای بزرگی که همه جا حاضر و ناظر میباشد حق مرده رااززنده میگیرد وهزار جور بلا وبدبختی برای مرده خور یعنی کسی که حق مرده را خورده است فراهم می‌آورد .

آری این حرفها مال آنروز هابود که مردم بیك جائی پابند بودند از بعضی چیز ها ملاحظه میکردند اما حالا پناه برخدا که مرده رادرسته باگور قورت میدهند وهمینطور که می بینیم سزایش رامی‌بینند این‌بلا های ناگهانی این تصادفات این‌مرض های جور بجور این تلفات وحوادث وغیره وغیره همه نتیجه اعمال‌زشت خودمان است‌که بفرموده مولوی‌گندم ازگندم بروید جوزجو- باری جزء دهها وصدها نامه که برای درج در ستون گفتگوی‌مردم (اطلاعات)رسیده یکی هم این نامه بودکه سه هزار تومان دین اموات بگردن یك آدم نادرستی‌باقی‌مانده‌است نویسنده‌نامه آقای شیخ عبداله مسطور از اهالی محترم آبادان میباشدکه میگویدچند ماه پیش عمویم شیخ جابر درآبادان مرحوم شد واورا در گورستان ابوالحسن آبادان بخا لسپردیم قرار شد چندسال برای او نماز وروزه قضا بدهیم دریکی از حجره های‌آن گورستان مرد بظاهر آراسته‌ای بود که ریش وعبا وعصاو عمامه وهمه چیز داشت ومردم آبادان از دور و نزدیك بجان او قسم میخوردنداین مرد بظاهر آراسته داوطلب شد که سه هزار تومان بگیرد وده سال‌نماز وروزه قضا برای مرحوم‌شیخ جابر انجام دهد سه هزار تومان‌پرداخت شد مردك ظاهرالصلاح دو سه هفته ای باهمان ترتیب سابق مقیم گورستان بود ولی ناگهان ناپدید گشت وهمینکه ازاین وآن سراغش راگرفتند معلوم شد شکمش گوشت نوبالا آورده قسمتی از پولهاراصرف تغییر لباس نمودهمحاسن راتراشیده وبافرم جدید به محله ظلم آبادآبادان که مسکن اشخاص نامناسب است‌نقل مکان کرده وروز وشبی را بخوشی وشادمانی میگذراند و اعتنائی هم به مرده وزنده ندارد واینك‌بوسیله اطلاعات تقاضا میشود که مقامات مربوطه این شیاد کلاه بردارمرده خوررا به مجازات قانونی‌برسانند .

آری این‌نمونه کوچکی از وضع مامردم وپابندی دروغی بدین وآئین ووجدان میباشد که شخصی برای‌دام گستری صورت ظاهر خودرا می‌آراید توی گورستان منزل میکند وبمحض اینکه کسی رابدام انداخت وپولی به جیب زد ناگهان بصورت شیطان‌رجیم جلوه‌گر میشود ریش میتراشد کلاه سر میگذارد وپول نمازوروزه رادر اماکن فساد مصرف میکند. لابد میگوئید این چیز هاتازگی ندارد و همیشه این نوع شیادان دراجتماعات بوده اند منحصر بامروز و دیروز نیست البته این حرف درست است اما بالاخره نباید باین حرفهاقناعت کرد واین قبیل جنایات اخلاقی را بطور باری بهر جهت برگذار نمود اگر اینطور بود که قانون ومقررات ودادگاه ودادسرا لزومی نداشت ولی این دستگاه ها همه برای آنست‌که بااین ناخوشی های خطرناك اجتماعی مبارزه شود. واما ازنظر مبارزه‌سلیقه هااختلاف دارد بعضی هامعتقدندکه باگفتن ونوشتن وارشاد وراهنمائی خطاکاران رابراه راست وادارنمایند واقعا این هم برای خود راهی است اما راهی که کمتر به مقصد منتهی میشود شمامیگوئید به‌فلان‌آدم جانی یاد آور شوید که این کار خلاف‌دین ووجدان وانصاف است اما کسی‌که مبادرت باین کار ها میکند اصلا به آن چیز ها عقیده ندارد مشهور است که شخصی روی زمین افتاده بود سرش را توی جوی آب گذارده بود واز جوی آب میخورد ناصح مشفقی که از آنجا میگذشت باو نصیحت کردکه اینطور آب نخور شعورت کم میشود مردك به خنده گفت اول بگو ببینم شعور چی‌است تاسر کم وزیادش صحبت کنیم .

آری اکثریت جنایتکاران از همین دسته هستند که اول همه چیزرازیر پا میگذارند بعد دنبال آن کارها میروند بخصوص دراین روز گارکه بدبختانه مبانی اخلاقی متزلزل‌گشته وبالطبع گوش خیلی هابه پند و اندرز بدهکار نیست پس فقط یك‌راه باقی میماند وآن دستگیری ومجازات وتعقیب جنایتکاران است که ازنظر حفظ منافع اجتماع باشدت‌بیشتری بگیرند وببندند وبه مجازات برسانند ومراتب را بانام ونشان باطلاع عامه برسانند غیر از این باشد فایده‌ای ندارد چون بفرموده سعدی- ملحد گرسنه در خانه خالی سر نان - عقل‌باور نکند کز رمضان اندیشد .

گفتگوی مردم

بازهم خط کشی

اشخاصی که‌باید پیاده از خیابان باب همایون داور ویاناصرخسرو بروند مجددا از ماتقاضا کرده‌اند که برای جلوگیری از تصادف وحوادث شایسته است هر چه زودتر در محل تقاطع این خیابانها خطکشی‌کنندتا پیاده ها بادل راحت از آنجا بگذرند.

آب آلوده است

آقای عباس صفوی مقیم نارمك‌قطعه شش منزل شماره۱۳۸۸ یك برك آزمایشگاه مرکزی بهداشت مربوط باب نارمك رابرای مافرستاده وطی آن اظهار میدارد که طبق این برك آزمایش آب‌نارمك کاملا آلوده‌است وبایدتوجهی‌باینموضوع بشودکه‌مردم بیمار نشوند .

فرهنگیان دیلمان

فرهنگیان دیلمان‌تقاضا دارندوزارت فرهنك لطفا مزایا و اضافات عقب افتاده آنانرا حواله کند .

هواخواهان تاکسی متر

جمعی از رانندگان وتاکسی‌سواران میگویند برای رفع اختلافاتی که‌هر روز وهرساعت میان راننده تاکسی و مسافر اتفاق میافتد باید هر چه زودتر موضوع تاکسی متر عملی و اجراء گردد چرا در این کاری که باعث راحت مردم است‌اقدام‌نمی‌شود

پیاله فروشی درنارمك

روحانیون و وجوه اهالی بخش های ۲-۳-۵-۶ نارمك طی نامه مفصلی شکایت می نمایند که‌در این‌نواحی مغازه هائی بعنوا ن‌اغذیه فروشی‌باز شده ولی کالای عمده آنان مشروب فروشی آنهم بطور پیاله‌می باشدچون سکنه این نواحی خوشبختانه تا بحال این نوع آلودگی هارا نداشته‌اند از شهرداری ـژاندارمری و سایر مقاما تمربوطه تقاضا داریم طبق مقررات شرع و عقل و قوانین‌مملکتی فوری این پیاله فروشی هارابندند .

شکایت مظلوم

آقای رحیم مظلوم مدیر فروشگاه مظلوم گنبد کاوس میگوید طبق آگهی های متوالی بهای روغن نباتی کیلوئی پنجاه ریال وخرده فروشی پنجاه و پنجریال تعیین شده اما در گنبد کاوس کیلوئی شصت ریال‌می فروشند فرض هم که کیلوئی دو ریال عوارض شهرداری باشد هشت ریال اضافی‌از جی است ؟

بدردم برسید

آقای اسمعیل همدانی کارمند پست تهران دارنده دفترچه بیمه شماره ۷۰۷۵۲ می گوید عصر روزپانزدهم دیماه در اثر عارضه ناگهانی به پزشك بیمه مراجعه کردم یکساعت معطل شدم مریض های بیمه نشده زودتر نزد پزشك رفتند وهمینکه موضوع رابه پزشك تذکر دادم در برابر مریضها گفت چون اداره بیمه مبلغ ناچیزی میدهد از پذیرش‌اشخاص بیمه معذورم اینك از شرکت بیمه تقاضای رسیدگی به این موضوع را دارم .

ازیوش مازندران

سکنه سولیده (یوش مازندران)می گویند در این ناحیه چاقو کشی خیلی شیوع دارد و دلیلش آن است که برخلاف تهران که چاقو کش را شلاق می زنند در اینجا چاقو کش را فقط یکی دو شب توقیف‌می کنند تقاضا آنکه شلاق قانونی را در اینجا بکار بیندازند .

سه سال است پول داده‌ام

آقای حسین ریاحی ساکن ایستگاه محمودیه کوچه مهستی خانه شماره چهار می گوید طبق قبض شماره ۱۱۴۰۹ بانك‌ملی سه سال است ده هزار ریال برای ودیعه تلفون داده‌ام تاکنون تلفون نداده‌اند می خواهم بدانم علت چی است ؟

دزد در زاویه

آقای میر احمدی واعظ زرندی‌شکایت دارد که‌درزاویه زرندسرقتهای متوالی اتفاق می‌افتد همچنانکه چندشب پیش دزد ها خانه مشهدی محمد از محترمین قریه را پاك جارو کردند از ژاندارمری بخواهید ما را ازشر دزد ها نجات بدهد .

تقاضای فرهنگیان آبادان

فرهنگیان آبادان بطور دسته جمعی نامه‌ای نوشته و تقاضا کرده‌اندوزارت فرهنك اولا حقوق اضافات و ترفیعات آنهارا که سال پیش ابلاغ کرده به پردازد ثانیا برای جا و منزل آنها فکری بکند که‌از این حیث خیلی به زحمت افتاده‌اند .

آموزگاران ملی

آموزگاران مدارس ملی از وزارت فرهنك تقاضا دارند که در موقع استخدام آموزگاران‌جدید حتی‌الامکان حق تقدم این‌دسته از آموزگاران را بواسطه سوابق تدریس رعایت کنند .

از اینجا و آنجا

حادثه جالب

هفته گذشته در قاهره اتفاق بسیار جالبی رخ داد و تمام مطبوعات‌قاهره آنرا با حروف درشت منتشر کردند. جریان واقعه‌از اینقرار است که‌یکی از اسبهای دانشکده دامپزشکی قاهره یکی‌از مهترها راگاز گرفت و مجروح ساخت شخص مزبور رابرای معالجه به بیمارستان انتقال دادندولی باکمال تعجب چند لحظه بعداسب‌روی زمین غلطیدو مرد !

اختراع تازه

دانشمندان آلمان‌غربی اخیرادستگاهی اختراع کردند که بجای سك .افراد کور را در خیابان و کوچه راهنمائی میکند .این دستگاه درانر انعکاس صوت کارمیکند ودر نتیجه شخص نابینا اشیاء متحرك را از اشیاء ثابت تشخیص‌میدهد .

فیلم پنج میلیون دلاری

بزرگترین ریسك تاریخ‌زندگی‌هنری «والت دیسنی» فیلمی بنام «خانواده روبنسون سویسی بزندگی بازمی گردد» میباشد . تهیه این فیلم‌مجلل که یکی از آثار جاویدان «والت دیسنی» خواهد بود شروع شده‌است. برای تهیه یك منظره از این فیلم تعداد سیصدو پنجاه و پنج هزار اصله درخت در جزایر غربی هند غرس شد . د راین فیلم یکصدوپنجاه هنر پیشه و ستاره و کارگردان و غیره شرکت دارند . و هزینه آن بالغ بر پنج میلیون دلارخواهدشد.

فیلم مزبور داستان خانواده‌ایست که از بلای جنك بسوی استرالیا فرار میکندولی در آنجا با مشکلاتی شدید تر از مشکلات جنك روبرومی گردد . پسر «والت دیسنی» در این فیلم بازی میکند ورل‌های اول آن بعهده «جون میلز» و «درونی‌ماگویر» واگذار شده‌است .

اولین فیلم بودار

بوی غذا ودودسیگار و غیره را هفته گذشته مردم نیویورك هنگام نمایش اولین فیلم بودار بنام «در پشت دیوار بزرك » استشمام کردند.

این فیلم را چینی‌ها تهیه کرده‌اند وبوی غذای چینی سالن سینما را پر کرده بود . بهمین جهت تمام کسانی که این فیلم را تماشا کردند گفتند که باید یك وعده غذای چینی بخورند .

جدول

کلمات متقاطع شماره ۱۴۱۹

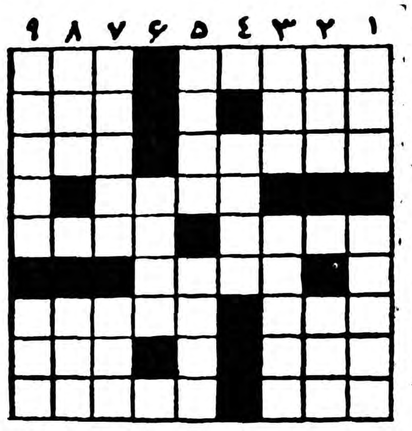

افقی: ۱- شاعری که از کوچکی لقب ازپرنده گرفته است- درونش مشکل چیزی توان یافت -۲- مال زراز همه بیشتر است- برای گرگم بهوا هم میگیرند ۳- عجایب- ملت‌ها ٤- جزیره‌ای در ونیز و کاباره‌ای درپاریس ٥- نقش آن چند سال پیش بصورت کتاب دل‌انگیزی درآمد- روشنائی ٦- شبی تصنیفمسازرا باافسون خودافسانه کرده‌بود۷- ازحالات ناکامی ونامرادی -بمست خود بنگرید شاید بیابید ۸- غوطه‌مجاز! -مرغ‌سعادت افسانه‌ای ۹- درنقشهٔ جغرافیا در شمال ایران خواهید یافت- اسب تیزدو.

عمودی :۱- ازافراد معروف خانواده نوحیاتین- انبوه ۲- گونه- دنبال هرچه بیاید اندازه میگیرد ۳- آن‌طرف- فراموشکار همه‌چیزرا درطاقچه بالای آن میگذارد ٤- سیاه ودراز چون‌زلف‌دلدار ٥- انشاالله دربهشت زیرسایه‌اش می‌نشینید واز چشمه کوثر می‌نوشید -ارباب دادگاه ٦-ازمعروفترین اتومبیل‌های ساخت اروپا ۷- لنك‌بود وآشوبی برانگیخت -جواهر ۸-دربیشترخانه‌ها قبل‌از واردشدن باطاق قدم درآن میگذارند- ضمیری است۹- فرمان -ضمیر متصل.

حل جدول شماره ۱۴۱۸

افقی : ۱-مهرداد- نو۲- حوا- باروح ۳-مه- چکمه‌کش ٤- کاش - زری٥- چلو- هنی ٦- پری - ولی ۷- اخمالو - گرد۸- رشادت- سند۹- کت- مردنگی .

عمودی :۱-محمد -پارك۲- هور - چرخشت ۳-را - کلیما ٤-چاو- ادم٥- آبکش- ولتر٦-دام- هلو۷- رهزنی - سن ۸- نوکری - گنك ۹-وحشی -زردی .

Westinghouse
دستگاه دس
شاهکارهای صنعتی خودرا معرفی می کند

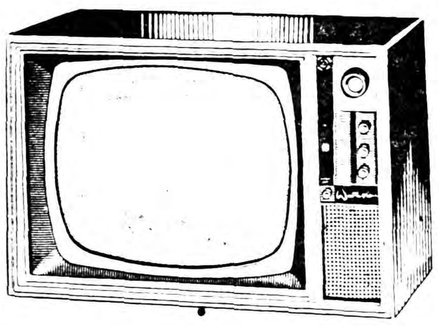

شهرت ومعروفیت بی‌جهت بدست نمیآید
نام افتخارآمیز وبلند آوازه
تلویزیون وستینگهاوس
دلیل بارز برتری ودرجهان ودرجهان صنعت وهنراست

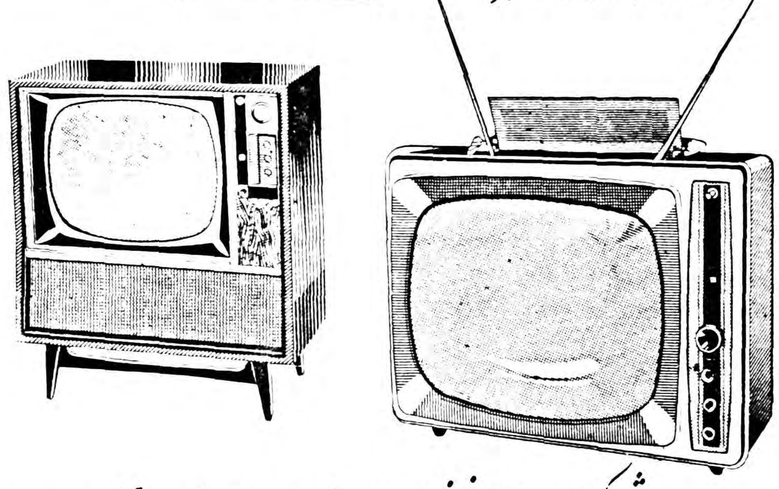

شرکت سهامی نونام ، خیابان شاه ، چهارراه بهرامی شماره ۱۰۰ - تلفن ٦٥٦٧٢ ٤٢٢٠٥

کیسه از مدارك
تجارتی- تحصیلی - رانندگی - کمرکی- شناسنامه- معافی وغیره با دودقیقه انتظارفتوپرسپولیس- لاله‌زارنو چهارراه کنت ۳۷٤

همیشه یك لوله دردسترس داشته باشید

ترگال - ترگال - ترگال
پلیسه - بازنشو - بی‌نیاز از اطو
پارچه پلیسه بازنشو وپارچه مردانه وزنانه
ترگال ۷۰۱ خیابان شمیران - باغ صبا

سینمای مجانی برای دختران وپسران

هدیه سینما رویال واطلاعات کودکان
مدیریت سینما رویال نمایش یك سئانس این فیلم رادر روز جمعه (۲٤ر۱۰ر۳۸) مجانا دراختیار خوانندگان عزیز اطلاعات کودکان گذاشته است
برای دریافت‌کارت افتخاری تماشای فیلم باعظمت بربرهای وحشی، مجله اطلاعات‌کودکان را فرداصبح فراموش‌نفرمائید
باتهیه شماره ٦٥ اطلاعات‌کودکان میتوانید مجانا بتماشای فیلم بربرهای وحشی بروید
این فیلم هرروز درہ سئانس: ٥ر۱۰ صبح ، ٥ر۲، ٥ر٤، ٥ر٦، ٥ر۸ درسینما رویال نمایش داده میشود.

باسلیقه‌ها کیم رابرای دبیر خانواده انتخاب مکنید

بستنی پاستوریزه کیم
شکلاتی ، وانیلی و قهوهٔ

اگر در زندگی انسانها فقط چند لذت وجود داشته باشد
یکی از آنها مسلما استحمام است

آب گرم کن جنرال آب گرم خانه را بطور اتوماتیك آماده ساخته و برای استحمام و هرگونه مشتوآب گرم مورد نیاز را در دسترس شما میگذارد .

بزودی آب‌گرم‌کن‌های ٤٥ گالنی جنرال هم ببازار می‌آید
محل فروش: نمایشگاه شرکت سهامی جنرال مکانیك، خیابان شاهرضا نبش کوی دبیرستان ،ببرز وفروشگاههای بزرك درتهران وشهرستانها.
آ-۳۷٥۸۰

کمونیستهای عراق دچار تجزیه شده اند

دمکراتهای ملی ملامصطفی بارزانی را بخود نزدیکتر میدانند تابه کمونیستها حزب دمکرات ملی برای نبرد آماده میشود

مقالات وگزارشهای خارجی

NEW YORK Herald Tribune

بغداد-۷ ژانویه -در نخستین روز آزادی احزاب در جمهوری عراق یك موضوع مسلم شده‌است: میل کمونیست ها به تشکیل جبهه ملی بامخالفت نیرومندترین حرفای آنان روبروخواهد گردید .

یك سخنگوی حزب دمکرات ملی گفت :«این حرف خارج از موضوع است . این تاکتیك کمونیستها است وما و افرادمان با آن مخالفیم »

این بیانیه اندکی پس از تجمع‌سران حزب دمکرات ملی (که تمایلات‌معتدل سوسیالیستی دارد) از سراسر کشور در مرکز جدید حزب در بغداد انتشار یافت . حزب دمکرات ملی قوای‌خود را برای نبردهای آینده متمرکز می سازد . یك وزیر کابینه و دوسفیر کبیر از مشاغل خود استعفا کرده‌اند تابه کار حزب بپردازند و مقامات و مامورین دیگری هم انتظار میرود از آنان پیروی کنند .

نزدیکتر به دمکراتها

بنظر دمکراتهای ملی ملامصطفی بارزانی و حزب دمکرات کردواوبا آنها نزدیك تراست تابا کمونیستها .

وضع کمونیستها معمائی است و ملائم شکاف در داخل حزب آشکار شده‌است . داودسابق که‌روزنامه مستقل کمونیست‌هاالبداعراانتشارداده اخیرا به شدت انحرافات رهبری کمونیست رامورد حمله‌قرار دادوگفت: «لازم است این مردان خطا کار از رهبری برکنار شوند .»

ولی در عین حال اعلام کرد که‌در حزب خواهد ماند و یك نهضت تیتوئیستی آغاز نخواهد کرد .(ولی بموجب اخباری که امروز رسیده داود سابق تقاضای ثبت حزب کمونیست مستقلی را کرده است)

حزب بورژوازی ملی

رهبری کمونیستها با پایان دوره انتقالی روش ملایم‌تری اتخاذ کرده و خصوصا دعوت تشکیل جبهه ملی را از سرگرفته استوهدف‌اینست که در نظر وزارت کشور عراق تقاضای ثبت آن مطلوب‌تر جلوه کند .حزب کمونیست هنوز ساکت است و مرکز فعالیتی هم برای خود ترتیب نداده است.

« عزیز شریف »رهبر هواداران صلح عراق گفت که تقاضا هائی شده است تا این نهضت بصورت یك «حزب بورژوازی ملی »متشکل شود. این مرد بیشتر اوقات سال را در مسکو و پکن بسر میبرد .وی گفت عقیده عمومی بر اینست که احزاب فعلی شکاف موجود را پر نمی کنند و باید پر شود.

سیاست کلی شوروی تغییر اساسی نکرده

★ هنوز دوبلوك بزرك جهان انتظار دارندکه گذشت زمان طرف مقابل راازپادرآورد

★ سیاست شوروی دردوران اخیر جنبه لنینی بخود گرفته است

در سال ۱۹۵۳ کریستیان هرتر، که در آنزمان حکمران ایالت « ماساچوست » بود تقاضا کرد کنفرانسی از همه کارشناسان امریکائی‌واروپائی که‌درمسئله‌شوروی بصیرت دارند در واشنگتن تشکیل شود و فرمولی که از روی آن‌بتوان سیاست شوروی را تعبیر کرد بدست آورد . دراین کنفرانس بطوریکه مستر کریستیان هرتر نوشته است باید روشن شود که : آیا شوروی تاچه حدبه آداب وسنن گذشته خود پای‌بند است .

بلشویك چیست و تاچه‌حد آثاری در جریانات بین‌المللی باقی‌میگذارد؟ آنها تا چه حد بخود اعتماد دارند ؟ آیا بالاخره آنها مجبور خواهندشد تعدیلی در وضع موجودخود بنمایند یانه و آیا این تضادی که دامنگیر آنها شده‌است بکجاخواهد انجامید؟ وهمچنین یك سلسله سئوالات‌دیگر کنفرانس نتوانست جواب قانع کننده‌ای بدهد ، زیرا جواب‌بقدری پیچیده بود که‌از طریق علمی ممکن نبود ، فرمولی برای حل آن یافت.

مردی که در آنزمان سئوالات‌را مطرح کرده بود ، امروز در راس وزارت خارجه امریکا قرار گرفته است و همان سئوالات هنوز بقوت خود باقی‌است . امابعضی‌ازسئوالات آنرا میتوان بطور خلاصه در یك جمله پاسخ داد « سیاست خارجی شوروی ، سیاست‌تفوق بردنیاست.»

دوجهان بینی

تفاوت قضیه اینجاست که‌جهان بینی ، جهان آزاد با جهان بینی کمونیسم تفاوت کلی دارد . زیرا یکی بر اخلاق وانسانیت بنا شده و دیگری جهان را از نظر ماده نگاه میکند .

بهمین دلیل است که نزدیك به ۳۵٫۰۰۰٫۰۰۰ نفر اعضای حزب کمونیست برجمعیتی که نصف‌جهان امروز را تشکیل میدهد حکومت میکنند .

دین آچسن وزیر خارجه سابق امریکا دراین باره مینویسد « آیا ماکمونیست هارابا جنبه‌ناسیونالیست های روسی تماشا میکنیم یا ناسیونالیست های روسی را باجنبه کمونیسم ؟ »

این سئوال راهنوز نه نویسندگان نه سیاستمداران و نه کارشناسان مسائل شوروی جواب نداده‌اند .

دراینجا یك مسئله مهم پیش‌می‌آید که دو گروه دربرابر یکدیگر می‌ایستند ، ودر مقابل پیچ و خم سیاسی آنها جهان آزاد در مقابل مشکلات قرار میگیرد . اما ازطرف دیگر هردو طرف عقیده دارند که حریف در طی زمان از پادر خواهد آمد و هر دو طرف سعی میکنند حریف را بزانو در آورند و همین امر موجب جنك سرد شده‌است .

سیاست لنین

سیاست شوروی در دوران اخیر بیشتر جنبه سیاست لنین را بخود گرفته است .

یکی‌از چیز هائی که کمونیست‌ها توجه زیادی به آن مبذول‌میدارند ، قدرت نظامی است . لنین در زمان حیات خویش دراین مورد دستور

بقیه در صفحه ۱۶

سازمان همکاری جدیدبین المللی

✱ این سازمان جانشین سازمان همکاری اقتصادی اروپا خواهد شد .

✱ آمریکا میترسد تشکیل دوگروه اقتصادی دراروپا سبب‌پیدایش‌تبعیضاتی نسبت به‌بازرگانی این کشور شود

واشنگتن -۱۰ ژانویه-یونایتدپرس- محافل مطلع اظهار میدارند که‌هفته آینده امریکا پیشنهاد خواهد کرد ،که‌بجای«سازمان‌همکاری‌اقتصادی اروپا» سازمان‌بین‌المللی‌جدیدی‌بوجود آید که امریکا نیز عضو کامل آن شود . محافل مزبور میگویند امریکااکنون‌عضوپیوسته سازمان همکاری اقتصادی اروپاست،پیشنهاد-های خود را در کنفرانس اقتصادی ۱۳ کشوراروپائی که در پاریس روز چهارشنبه تشکیل میشود مطرح خواهد ساخت . دو گلاس دیلون معاون وزارت خارجه امریکا و گروهی از کارشناسان امریکائی در این کنفرانس حضور خواهند یافت.تشکیل‌این کنفرانس‌راآیزنهاور دوگل ، ادنائر و مك میلان‌هنگامی ،که ماه قبل در پاریس ملاقات کردند، پیشنهاد نمودند . سازمان اقتصادی اروپا درسال ۱۹۴۷ تشکیل شده‌بود تاکشور های اروپائی بتوانند از طرح مارشال استفاده کنند . این سازمان ۱۸ عضو داشت وکانادا وامریکا نیز اعضای پیوسته آن بودند . مقامات امریکائی اکنون عقیده دارند که اوضاع و احوال جهان تغییر یافته و دیگر سازمان مزبور کهنه و قدیمی شده‌است . زیرا در سال ۱۹۴۷ مهمترین مشکل اروپا تجدیدحیات اقتصادی اروپا پس از جنك بود .

ولی‌اکنون‌دو مسئله‌اساسی‌دیگر مطرح شده است .

۱-لازم است تمام کشور های صنعتی غرب ، در کمك به‌کشور-های عقب مانده جهان با یکدیگر همکاری کنند .

۲-رقابت میان ۶ کشور عضو بازار مشترك اروپا و ۷ کشور عضو گروه تجارت آزاد سبب اختلاف‌و شکاف در اتحادیه اقتصادی‌اروپای غربی شده است و این امر ممکن است به بازرگانی جهان زیان‌بزند. مقامات امریکائی عقیده دارند که باید سازمان جدیدی بوجود آید که امریکا نیز عضو کامل آن باشد و مشکلات کنونی را حل‌و فصل کند . ولی هیئت نمایندگی امریکا که در کنفرانس پاریس شرکت میکند در باره هیچ یك از دو مسئله مزبور پیشنهاد های قطعی ندارد و در کنفرانسی مقدمات حل این مسائل فراهم خواهدگشت با این حال مقامات امریکائی پافشاری خواهند کرد که برای‌حل مسائل مزبور باید یك سازمان بین‌المللی جدید تشکیل شود .

گزارش های رسیده حاکی است که ایالات متحده بیم دارد ، مبادا تشکیل دو گروه مشخص اقتصادی در اروپا سبب پیدایش تبعیضاتی نسبت به بازرگانی آن کشور در این قاره شود . دو گلاس دیلون قبل از حرکت خود بسوی پاریس اظهار داشت ما میخواهیم روشهائی را مورد مطالعه قرار دهیم که‌براساس آن مشورت و تبادل نظر پیرامون مسائل اقتصادی در مورد مسائل و مشکلات موجود بیشتر شود .وی افزود که مسائل بغرنج و پیچیده‌ای در برابر ما است و نباید تصور کرد که همه آنها طی هفته آینده حل خواهد شد .

کالیفرنیا - خبرنگار اطلاعات

فعالیتهای ثمر بخش نماینده‌ایران در سازمان ملل متحد

درآستانه سال ۱۹۶۰ سه‌کشور آسیائی و آفریقائی‌استقلال بدست میآورند روش ایران درسازمان ملل‌متحد حمایت از نهضتهای استقلال‌طلبانه میباشد وتاکنون موفقیتهای زیادی نصیب هیئت نمایندگی ایران شده است

بعداز مراجعت آقای دکتر مجید رهنما سر کنسول‌دولت‌ایران در سانفرانسیسکو ونماینده ایران در کمیسیون چهارم مجمع عمومی سازمان ملل از نیویورك به سانفرانسیسکو خبرنگار روزنامه کثیرالانتشار سانفرانسیسکو«اگز مینر» بامشارالیه مصاحبه‌ای بعمل آورد که در آن روزنامه انتشار یافت وخبرگزاریهای خارجی چند جمله مختصر از روی این مصاحبه استنساخ نموده وبخارجه‌مخابره کردند .چون خبر مزبور نامفهوم‌و ناقص در بعضی از جراید انتشار یافت نظر باهمیت آن خبرنگار ما برای کسب اطلاع بیشتری باآقای دکتر مجید رهنما مصاحبه ذیل را بعمل آورد که در زیر از لحاظ خوانندگان گرامی میگذرد:

-ممکن است مختصری در باره نتایج کنفرانس چهاردهمین دوره مجمع عمومی سازمان ملل متحد و سیاست ایران از لحاظ کشورهای آسیائی وافریقائی بیان بفر مائید؟

-سال ۱۹۶۰ازلحاظ‌اینکه کشورهای متعدد آسیائی وآفریقائی بزودی مستقل شده وبخانواده جهانی ملل آزاد ملحق خواهد شد سال تاریخی بسیار مهمی بشمار میرود «کامرون» تحت اداره فرانسه دراول ژانویه و «توگو» تحت اداره ایتالیا دراول ژوئیه و«نیجریا» تحت اداره‌انگلیس در اکتبر ۱۹۶۰ باستقلال میرسند. باحتمال قوی‌ممکن‌است‌فدراسیون مالی متعلق بفرانسه وجمهوری «مالگاش» و«مداگاسگا» نیزهمین سال استقلال خود را بدست آورند در صورتیکه این دو کشور درحال کنونی جزو جمعیت فرانسوی هستند مستقل گردند امکان دارد که در حدود دو کشور خود مختار افریقائی دیگر فرانسه نیز دیر یا زود از نعمت استقلال برخوردار گردند .بدین ترتیب میتوان پیش بینی کرد در آتیه نزدیکی تعداد کشورهای آسیائی عضو سازمانی که‌در حال حاضر از نه کشور تشکیل میباشد به ۲۸ برسد وگروه مشترك کشورهای‌آسیائی وآفریقائی که فعلا ۲۹ عضو دارد به ۴۰ الی ۴۵ یعنی تقریبا کمترازنصف احتمالی اعضای سازمان برساند .

روزنامه «اگزمینر» در عنوان سر-مقاله خودکلمه بلوك درمورد کشور های آسیائی وافریقائی استعمال کرده بود آیا چنین بلوکی وجود دارد ؟

استعمال کلمه بلوك در باره گروه افریقائی مناسب نبوده وایجادسوء تفاهم می کند چون گروه افریقائی صورت کاملا غیررسمی داشتند و هرکدام متعلق به رژیمهای‌سیاسی و اجتماعی مختلف هستند ولی در چنین حال در مسائلی‌از قبیل مبارزه با استعمار و یا کمك بکشور های عقب افتاده و غیره اشتراك مساعی داشتند و بایکدیگر همکاری می کنند ولی در مسائل سیاسی بین المللی هرکدام بنا بمصلحت ملی کشور خود اتخاذ تصمیم نموده و برخلاف تصور عموم سیاست‌واحدی راتعقیب نمی کنند ولی‌طبیعی‌است در صورتی که منافع مشترك در مورد خاصی ایجاب کند ممکن است با یکدیگر همکاری داشته باشند دو سهم موثری از لحاظ تعداد آراء در سازمان ملل اخذ نمایند .

هیئت نمایندگی ایران درکمیسیون چهارم سازمان ملل‌متحد دراین عکس آقای دکترمجید رهنما رئیس هیئت نمایندگی ایران درکمیسیون چهارم دیده میشود

خبرنگاران اطلاعات در خارجه

گزارش هیدجنه

ممکن است بفرمائید نظر کلی گروه آسیائی‌و افریقائی در مورد چین کمونیست وازدیاداعضای این گروه از لحاظ قبولی چین سرخ در سازمان ملل چیست ؟

-این یکی از مواردی است که‌هر کشور افریقائی و آسیائی بنا بر مقتضیات سیاست ملی خود اتخاذ تصمیم واقدام خواهدنمودوسیاست مزبور غالبا ناشی از موقعیت جغرافیائی و وضع اقتصادی و سوق‌الجیشی آنکشور ها است .

در حال حاضر چندین کشور آسیائی منجمله ایران و ژاپن و فیلیپین و ترکیه همچنان با دولت چین ملی روابطسیاسی‌و دیپلماسی دارند. وسیاست آنها در سازمان ملل متحد دراینمورد همان‌سیاستی است که اکثر کشور های عضو سازمان ملل متحد دنبال می کنندو در مورد کشور های جدید که به سازمان وارد میشوند نمیتوان‌بطور قطع گفت که این کشور ها چه سیاستی نسبت بچین اتخاذ خواهند کرد ولی در صورتی که اکثریت آنها بمانند اکثریت کنونی کشور های آسیائی و افریقائی رژیم پکن را برسمیت بشناسند در آن صورت طبیعتا بر تعداد آنهائی‌که در سازمان برله آندولت داده‌خواهد شد اضافه می شود .

-روش ایران در سازمان ملل متحد در مورد کشور های آسیائی و افریقائی چیست ؟

-سیاست ما که همواره حمایت از نهضت های استقلال طلبانه این کشور ها بوده و ناشی از فداکاری اصولی ما نسبت بمنشور سازمان ملل متحد است .

نمایندگی ایران در سازمان ملل متحد ضمن دفاع از حق ملل در تعیین سرنوشت خود روش واقع بینانه‌ای دنبال کرده که مورد احترام کلیه نمایندگی ها قرار گرفت و در همین دوره بطور عادلانه، اصولی در بسیاری از مسائل موثر واقع گشت .

هیئت نمایندگی ایران مفتخر است که‌دراین مورد و در طرح پیشنهاد چهارده قطعنامه سهم‌مستقیم داشت و می توانند بگویند که هرگاه نام ایران در شمار پیشنهاد کنندگان یك قطعنامه قرار می گرفت آن قطعنامه باتفاق آراء یا باکثریت قریب باتفاق مورد تصویب واقع می شد

اولین جت پروانه‌دار لك‌هیل

الکترا . ك . ال . ام

امروز وارد شد

این‌آخرین مدل هواپیماهای جت پروانه‌دار ساخت‌آمریکاست

که باتوقف‌کم مسافرت باآن سریعتر وراحت‌تر انجام‌میگیرد

به‌آژانس مسافرتی خود یا به ك . ال . ام خیابان شاهرضا

تلفن ۶۷۷۰۱ - ۶۵۳۴۰ ك.ال.ام آبادان تلفن ۱۴۷۸ مراجعه فرمائید

THE WORLD OVER KLM ROYAL DUTCH AIRLINES

آ- ۳۷۵۰۲

دختر دلخواه

امشب در سینما پلازا

که همواره عالیترین و بهترین آثار سینمائی جهان رابمعرض نمایش میگذارد

یك اثر کاملا بدیع وکمدی پرشور سینمای امریکاراهدیه‌میکند

دختر دلخواه

رنگی

دوبله بفارسی

دراستودیو پلازا

رنگی- دوبله بفارسی دراستودیو پلازا

دختر دلخواه

جین پاول- کلیف رابرتسون

رنگی- دوبله بفارسی دراستودیو پلازا

دختر دلخواه

جین پاول- کلیف رابرتسون

یك کمدی مفرح - مملو از شور ونشاط

پراز آواز، رقص- شوخی وعشق

شرکت: جین پاول- کلیف رابرتسون- کیت اندز

شروع سئانسها: ۱۰٫۵ صبح- ۲٫۵-۴٫۵-۶٫۵-۸٫۵ بعدازظهر

دختر دلخواه

فرهنگ خانواده

تربیت یعنی چه

مهمانان نشسته بودند ،صدای موزیك ملایمی بگوش میرسید و مجلس گرم بود. ولی ناگهان بایك ضربه همه چیز برهم خورد .اوقات همه تلخ شد وکدورت وناراحتی جای روشنائی وحرارت راگرفت . اتفاق خارق‌العاده‌ای روی نداده بود. چیزی بود که‌شاید هرروز دربسیاری ازخانواده‌هادیده میشود ،اصلا چیزی نبود . فقط پسر ٤ ساله علی اصغر خان میزبان‌ما ،یکی از فحش‌های‌معمول رابرزبان آورده بود. ولی علی‌اصغر خان که نمیتوانست تحمل ناسزا گفتن کودك رابکند ،بادست ضربه‌ای‌بردهان اوزد . کودك بگریه افتاد ، محیط عصبانی شد ونمام مهمانان ناراحت شدند . علی اصغر خان از پشت عینك ذره‌بینی وبافیافه حق بجانب می‌گفت : آقاجه‌کنم ،نمیدانم این‌بچه‌را چگونه بایدتربیت کرد ومعلوم نیست فحش دادن راازکجا یاد گرفته است .اوگاه و بیگاه هنگامی که‌در جمع نشسته‌ایم ،ناگهان سخن زشتی برلب می‌آورد و مرا شرمسار میکند . مهمانان گفتند بچه است ، عیبی ندارد ، بزرك میشود فراموش میکند ، ولی علی‌اصغر خان بالحنی که کمی بوی بزرك منشی ازآن می‌آمد گفت ای‌آقا این‌حرفها چیست.بچه وقتی ازحالا بحرف بدزدن عادت کند، بی‌تربیت خواهد شد ودیگر جلوی اورا نمیتوان گرفت .آن مجلس جری بحث باعلی‌اصغر خان نبود . یك‌روز اورادرگوشه آرامی گیر آوردم و ضمن قدم زدن با یکدیگراز او پرسیدم راستی بنظر تو تربیت یعنی چه؟ علی‌اصغرخان صدایش راصاف کرد، مدتی مقدمه چید ،شعر خواند ، بالاوپائین‌رفت، حرف زدو سرانجام هم نفهمیدم تربیت بنظر او چیست و فقط معلوم بود که‌بچه باتربیت نباید حرف بدوزشت بزند ،باید درست غذا بخورد ،مودب باشد ،سلام‌کند ،خوب بنشیند وبرخیزد و طبق‌قاعده باشد ونظایر آن .

علی‌اصغر خان بکلی ازمرحله پرت است .اودرمورد ایجاد صفت فضائل خوب در کودك که موضوع ومسئله اساسی تربیت است ، هیچ نمیدانید و حتی آنرابمیان نیز نمی‌کشد .اوسخت پای بندظواهر تربیتی است . اگر بچه‌خوب باکارد و چنگال غذا بخورد ولی درروح خود گرك درنده‌ای‌راپنهان داشته باشد ، بنظر علی‌اصغرخان شاید عیب‌نیاید .خیلی ازجنایتکاران و کسانی که‌برای زندگی خانوادگی وجامعه مضر هستند ،کسانی هستند که‌آداب و نزاکت راکاملا رعایت میکنند ، لباس مرتب وشیك وتمیز دارند ولی بادست های نرم و دستکشهای زیبا ،فی‌المثل گلوی دیگری‌رابرای بریدن کیسه او میفشارند . بنابراین تربیت باید باروح و صفات کودك سروکار داشته باشد وآموزگار ووالدین باید توجه‌اساسی خودرابدین جنبه معطوف سازند . زیرا وقتی‌پسر علی اصغر خان بزرك شد ،حتی هنگامیکه به ٦ـ٧سالگی رسید فحش نخواهد داد ، کم‌کم یاد میگیرد که‌درست غذابخورد وبنشیند و برخیزد ولی اوهرگز خودبخود یاد نخواهد گرفت که‌دروغ نگوید ، متملق نباشد ،فریب ندهد ،دوروئی نکند ،راست ودرست باشد و مظلوم‌کش نباشد .اینهاست که‌علی اصغر خان‌باید بدانها توجه کند واحیانا اگربتواند وارد شخصیت و خلق وخوی پسر خود کند .زیرا اینها چیزهائی است که‌جامعه بکودك یادنمیدهد.

بیاد دارم چندی پیش مادر جوانی که‌دوپسر دارد، می‌گفت سعی کنیدفرزندانتان دزد نشوند ، حقه‌باز از آب درنیایند ،اخلاق بدیاد نگیرند والا حرف بدزدن را فراموش خواهند کرد. چقدر دراین‌گفتار حقیقت وجود دارد و چقدر کسانی مانند علی‌اصغر خان‌هستند که‌این منطق ساده رانمی‌فهمند وباجیروخشونت باستقبال کودکانی میروند که براستی ، حتی معنی کلمات زشتی را که میگویند نمیدانند و نمی‌فهمند .

تازه‌های پزشکی

بیماریهای مقدمه‌سرطان معده

آخرین تحقیقاتی‌که درزمینه امراض، مقدمه سرطان معده بعمل آمده است

چه عواملی در منجرشدن زخمهای معده بسرطان مؤثرند؟

زخم اثنی‌عشر هرگز تبدیل بسرطان نمیشود

از بیماریهائی که در غشاء مخاطی معده گسترش مییابد ماتوجه‌خواننده را به آنهائی جلب میکنیم که در شرائط معینی ممکن است منجر بسرطان شود .

ورم های معده

غالب اوقات در معده دیده میشود ولی بهیچوجه هرورمی در معده تبدیل بسرطان نمیگردد . در اغلب مواردبیمارانیکه‌مبتلابه‌ورم‌معده‌میشوند بدستور پزشك دارو های مختلف استعمال میکنند و پرهیز میکنند . بعضی مواد تحریك کننده را از جیره غذائی روزانه حذف میکنندو بهمین ترتیب سلامتی خود را باز می‌یابند . در ضمن باید تصریح کرد که بیماران مبتلا بورم معده چنانچه **معالجه نکنند پرهیز را بشکنند یابکلی از پرهیز و رژیم غذائی چشم بپوشند بیماری آنها** صورت مزمن بخود میگیرد طغیان میکند و پس از سالها ممکن است زمینه ای برای گسترش سرطان معده بدست دهد .

ورم های معده انواع‌مختلف هستند بعضی از آنها بر اثر زیاد شدن ترشی معده است وبرخی دیگر با تقلیل شدید و حتی فقدان کامل ترشی توام میباشد . در زمینه همین اشکال اخیر الذکر اشخاص مسن وکهن سال ممکن است دچار گسترش سرطان معده گردند در صورت فقدان آسید موریاتیك در شیره معده غالب اوقات کم خونی بوجود می‌آید که‌بیماری ورم معده را بغرنج میکند .

بیمارانیکه مبتلا بورم معده مزمن هستند مخصوصا اگر شیره معده فاقد آسید موریاتیك باشد یا اگر مبتلا به کم خونی موذی‌باشد به مراقبت حتمی و مستمر پزشك و آزمایش‌متناوب‌بوسیله‌اشعه مجهول لااقل یکی دو مرتبه درسال احتیاج دارند . برای اینگونه بیماران‌پرهیز ورژیم غذائی ومداوا تعیین میشود .

خود بیمارانی هم که مبتلا به ورم معده مزمن هستند بایستی مواظب غذای خودشان باشند . در صورتیکه بیمار متوجه شود که غذای معینی موجب ناراحتی هائی ازقبیل ترش کردن غذا آروغ دردهای خفیف در حفره معده میگردد بایستی این غذا را از جیره تغذیه روزانه خود حذف کند و مشاهدات خود را با پزشك د رمیان گذارد .

اشخاصی که مبتلا بورم معده‌باشند بایستی از نظر وجود کرم مورد آزمایش قرار گیرند اغلب اوقات اتفاق میافتد که فقط با دفع کرم و تعیین پرهیز معین بیماری ورم معده شفا می‌یابد .

پولیپ معده

پولیپ معده بر آمدگی است‌روی غشاء مخاطی معده و پولیپ جمعی عبارت از ورم های کوچکی است که روی تمام غشاء مخاطی معده پراکنده است .

ناتمام

عکس صفحه

شکم‌پرستی

موش بیچاره با خیال راحت‌مشغول خوردن شیرینی بود و فکر نمی کرد که مرگش نزدیك شده است. گربه‌ای باسم «موت» که‌از مدتها قبل در کمین موش بود روی توك پا به شکارش نزدیك شد ویك لحظه بعد موش را در شکم‌خودش جا داد وباین ترتیب ثابت شد که شکم پرستی همیشه خط ناك است.

فرانسوا ازساگان طلاق گرفت

همه چیز از همه جا

طبق خبریکه در آخرین شماره روزنامه فرانس سوار به چاپ رسیده «فرانسواز ساگان» از شوهرش «گی اسکولر» ناشر معروف‌فرانسوی طلاق گرفته است «ژاك کروس» وکیل «فرانسواز ساگان» پس‌از انتشار این خبر حاضر نشد آنرا تایید یا تکذیب کند واظهار داشت هنوز هیچ اتفاقی به صورت رسمی نیافتاده است ولی «کارمن تسته» نویسنده خبر مذکور در روزنامه فرانس سوار که روابط بسیار نزدیکی با نویسنده جوان فرانسوی دارد به صراحت نوشته است که آنها حتی اموال خودرا نیز تقسیم کرده‌اند. طبق‌اظهارات‌وی‌فرانسواز ساگان از خانه مشترك خود با شوهرش به‌خانه مادرخویش مراجعت کرده و اسکولر نیز اکنون در آپارتمانی که قبل از ازدواج درآن بسر می برده سکونت گزیده است فرانسواز ساگان سال گذشته هنگامی که بیش از ۲۱ سال نداشت با گی اسکولر که مردی چهل ساله بود ازدواج کرد .

«داماد» اینده جلوی دوربین عکاسی مشغول شکلك ساختن‌است.

کاخ عروسی ←

در این عکس (لودمیلاکانوسکایا) در اطاق عروسی مشغول پوشیدن لباس عروسی خود میباشد . این اطاق که مخصوص آماده کردن عروس خانمها برای حضور درجشن عروسی میباشد یکی از اطاقهای اولین (کاخ عروسی) است که در لنینگراد بنا شده و در همین اواخر افتتاح گردیده است .اخیرا مجلات وروزنامه های شوروی تمایل زیادی به زیبا ساختن و مجلل کردن‌مراسم ازدواج نشان میدهند و برای این منظور تاسیس قصر های مجلل که مخصوص برگزار کردن‌جشنهای عروسی باشد یکی از پیشنهادات آنهاست .

«خبرگزاری‌آسوشیتدپرس»

روبرت برسون کارگردان ورزیده

سینما شما

چه شما واگنر را دوست بدارید وچه‌با نام اوآشنائی نداشته‌باشید، بهر حال‌واگنر موسیقیدان‌آلمانیست و همچنین اگر از فیلمهای‌روبرت برسون خوشتان بیاید و یاآنکه سبك کار او را نپذیرید او کارگردان ورزیده و ماهریست که درکارسینماتوگرافی تبحربسیاردارد روبرت برسون در تهیه فیلم‌یك محکوم بمرك شاهکار کرد و نشان داد که از ژان رنوار درتهیه فیلمهای برجسته‌دست‌کمی ندارد. ولی ژان رنوار طبق فلسفه‌خاص خود بمنظور ایجاد یك محیط آموزش و پرورش ، رنگها و روشنائیها را در اینجا و آنجا بنحو مبالغه‌آمیز بکار میبرد ، ولی روبرت برسون از این روش پیروی نمیکند او بدرون پرسناژهای خودرخنه‌میکند.

با فیلم جیب بر روبرت برسون نبوغ مسلم خودرا بعنوان قاطع ـ ترین دلیل ارائه نموده و سند بزرگی را بکار گردانان نشان داد . سنداینکه بهترین راه‌برای ایجاد انتریك شروع داستان ، باید سکوت توام باشد .قدمهای جیب‌بر که‌درروشنائیهای‌غروب‌روی سنگفرش خیابان راه میرفت و باندازه طپش قلب تماشاچیان پرشور و هیجان آمیز بود،جیب‌بر در میان بهت آشکار میگوید (من میدانم که باید ثروتمندشوم والا جیب بر باقی خواهم ماند شما بمن گفتید که پول بدست آورم مگر این طور نبود ، آی‌با شما هستم شما که از خجالت‌سرتان را بزیر انداخته‌اید .

سام داماد میشود ←

سام ،میمون کوچك امریکاکه‌ماه گذشته به فضا مسافرت کرد و سلامت بازگشت اکنون در قفس شیشه ای خود در آزمایشگاه‌نیروی هوائی امریکا در تگزاس استراحت میکند .

سام کاری جز غذا خوردن و پریدن باینسو و آنسو در قفس و بازی با میله های آن ندارد . ماه آینده سام ازدواج خواهد کرد تا تاثیر تشعشعات اتمی که در فضا وجود دارد روی سلول های تولید نسل او مورد تحقیق و آزمایش قرار گیرد .

دانشمندان میخواهند با این آزمایشها معلوم کنند که آیا تشعشعات اتمی موجب‌ناقص‌الخلقه شدن نوزادان است یا نه .

عرس

نوشته: دوشیزه فریده جهانی ـ دیپلمه

چرا جوانان ازدواج نمیکنند؟

اگر ریگی بکفش خودندارید

چرا از مهریه سنگین وحشت میکنید

بقول عده‌ای از آقایان فامیل عروس شرائط سنگینی برای ازدواج وضع میکنند . ولی این دسته از آقایان باید بدانندچنین شرائط سنگینی بی جهت نیست زیرا بعضی از جوانان که خیال ازدواج دارند اصراری بدادن وعده های دروغ و فریب دادن دختر وفامیل‌اودارند. این عده در اول کارچنان مهربان و سر براه هستند که پدر و مادر دختر هیچگونه فکری راجع‌بجدائی وطلاق دخترشان نمی‌کنند ولی بعداز مدتی معلوم میشود که تمام حرف هاو قولها پوچ بوده و فقط خوش اخلاقی و سر براهی آقا برای چندصباحی بیشتر نبوده بدینجهت پدر و مادر دختران جوان دائما بفکر این موضوع هستند که در موقع ازدواج دخترشان تا آنجا که ممکن است محکم کاری کنند و قرار دادی بین طرفین‌باشد که بدینوسیله از قدرت زیاد مرد بکاهد البته با آوردن این‌جمله که (باید از قدرت زیاد مردکاست) نمیخواهم بگویم که عملیات وحقوق او را باید محدود ساخت ولی باید طوری باشد که هریك از طرفین بحقوق خود در زندگی قانع باشند و در صورت داشتن هوی و هوسهای بیهوده نتوانند صدمه‌ای بطرف دیگر بزنند و چون تمام اختیارات در دست مردان است و اصولا دختران نمی توانند بوسیله دیگری جزشرائط سنگین ازدواج که عبارت از همان مهریه زیاد است متوسل شوند از این جهت است که فامیل عروس همین یك موضوع را میچسبند و اتکائشان روی آن است وجوانان هم نباید ا زاین موضوع ناراحت باشند زیرا اگر یکی از شرائط سنگین ازدواج را مهریه زیاد میدانند باید این موضوع را هم در نظر داشته باشند که بقول معروف اگر ریگی بکفش ندارند ترسشان بیمورد است . و اگر واقعا مردی درزندگی زناشوئی خود منصف باشد میتواند تا آخر عمر با همسر خود زندگی خوشی داشته و در صورتیکه همسر او عیوبی داشته‌باشد که غیر قابل تحمل باشد میتواند با اثبات آ نراز طریق قانونی او را طلاق بدهد

نوشته: سید حسن طباطبائی افسر نیروی هوائی

ازدواج عاقلانه

ازدواج آسانترین کار است

بظاهر میتوان گفت دلایل زیادی وجود دارد که جوانان ما از این غریزه طبیعی سرباز میزنند . عدم تمکن مالی ، متکی نبودن بنفس ، توقعات بیش از حد بستگان طرفین ، عدم دقت در مورد حقایق ازدواج ، دوران انتقالی ازدواج از روشهای قدیم بنوع جدید، تقلید های ناشیانه‌وغیرصحیح از کشورهای دیگر و بالاخره بیم وهراس از عواقب ازدواج جوانان ما را در حال رخوت و رکود و یاس و بی اعتنائی باین امر مهم قرار داده است . بنظر من تمام مشکلات بالا قابل حل است فقط اراده‌ای قوی و عزمی محکم لازم است . ازدواج یکی از آسانترین ـکارهای زندگی ماست بشرط آنکه عاقلانه فکر کنیم . برای مثال‌نحوه ازدواج خودرا مختصرا برای خوانندگان محترم شرح میدهم تا بدانند با تصمیم واراده هر کار شدنی است .

در آذرماه سال ۳٦ جوانی نوزده ساله بودم با آنکه سه‌ماه بیشتر از استخدام من در اداره‌ام نمیگذشت از طرف اداره‌مامور شدم برای رشته تخصصی و تحصیل بمدت یکسال و نیم بانگستان اعزام شوم .اوائل فروردین ۳۸ بایران مراجعت کردم با اینکه‌فامیل وسیعی دارم در همان روزها تصمیم گرفتم شریك زندگی برای‌خود پیدا کنم در صورتی که آهی در بساط نداشتم . همین‌کار را کردم اگر بگویم تمام مخارج ما از هزار تومان بیشتر نشد سخنی صحیح گفته‌ام دختری را که برای همسری‌خود انتخاب کردم مال ومنالی نداشت ولی چیزی را که من طالب بودم یعنی سازش و نجابت بحد زیاد دراو وجود داشته ودارد .این دختر بعلت‌تعصبات خارج از حدودی که پدرش داشت تحصیل نکرده بود . از همان روز اول که زندگی را شروع کردیم مشغول تعلیم او شدم . دوشیزه بی سواد آن روز اکنون مادری دیپلمه است که دارای چهار فرزند میباشد . من اکنون از نتیجه زحمات خود لذت میبرم صاحب خانه‌ای آبرومند و زندگی آرام توام با مهرو صفا و صمیمیت میباشیم . آری جوانان عزیز باید خواست تا موفق شد. ازدواج کنید اما عاقلانه .

خانم سفیدپوش

اثر ویلکی کالینز نویسنده معروف انگلیسی

ـ٤٦ـ

به‌دخترك اطمینان دادم‌که هرگز اورا ترك‌نخواهیم کرد وگفتم که‌امشب برای دیدنش‌به مهمانخانه قصبه خواهم رفت. سپس بطرف اطاق «لورا»رفتم. دراطاقی که‌جلوی اطاق‌او واقع‌بود قفل‌بود .بشدت درزدم. مستخدمه تنومندی که‌شب ورودم به «بلاواتر» دیدم ظاهرشد .

ـ اینجا چه میکنید ؟مگرنمی‌بینید که‌من‌میخواهم وارد شوم.

بالحن تمسخر گفت :

ـبله ،می‌بینم، ولی نمیتوانید باین‌اطاق وارد بشوید !

ـچطور جرئت میکنید بااین لحن بامن حرف بزنید ؟کناربروید !

با بازوهای چاق‌و قرمز خودراه رابرمن سد کردو گفت :

ـدستور ارباب است !

به‌تندی پشت‌باو کردم وبجستجوی سرپرسیوال از پله ها چهارتایکی پائین رفتم. باآنکه تصمیم گرفته بودم درمقابل هر حادثه‌ای خونسردی خود راحفظ کنم‌باید اعتراف کنم‌که در این لحظه تصمیم خونسردی و خویشتن داری کاملا فراموش شده‌بود.

سر زده وارد کتابخانه شدم . «سرپرسیوال» به اتفاق کنت و خانم «فوسکو» در آنجا بودند .

وقتی وارد می شدم شنیدم که کنت با صدای محکمی می گفت:

ـنه ، گفتم نه . نه !

یکسر بطرف «سرپرسیوال» رفتم و چشم در چشمش دوختم .

ـ سر پرسیوال، باید قبول کنیم که آپارتمان زنتان به زندان مبدل شده و زندانبان آن این «مارگارت» است ؟

ـ همینطور است ، مادموازل ! ومواظب باشید که کار زندانبان زیاد نشود ... واطاق شما به زندان مبدل نشود !

فریاد زدم :

ـشما مواظب خودتان باشید ! شما که با زنتان چنین رفتاری می کنید و مرا هم تهدید می کنید . در انگلستان برای حمایت زنها قوانینی‌وجود دارد .... اگر یك مو از سر «لورا» کم‌شود ، اگر به آزادی من لطمه ای بزنید ، هرچه می‌شود بشود ، ولی مطمئن باشید که من به قانون متوسل خواهم شد !

بدون اینکه بمن جواب بدهد بطرف کنت برگشت و از او پرسید:

ـالان چه می گفتم و شما چه جوابی دادید ؟

ـهمانکه گفتم : نه ، نه !

باوجود خشم تندم متوجه شدم که چشمهای نافذ خاکستری رنگش را بمن دوخته بود. سپس آهسته نگاه خود را بر گرداند و زنش رانگریست .

خانم«فوسکو» بمن نزدیك شد و خطاب به «سرپرسیوال » گفت :

ـسرپرسیوال ، خواهش می کنم یکدقیقه بمن گوش بدهید . از مهمان نوازی‌شما متشکرم ولی نمی‌توانم بیش از این در خانه شما بمانم . صدای وقت در خانه ای که با زنها اینطور رفتار می شود نمی مانم .

سرپرسیوال خیره او را نگریست و عقب رفت گوئی اتمام حجت کنتس که می دانست بتحریك شوهرش است او را ترسانده بود .

کنت با لحن رضایت گفت :

ـزن من قلب حساسی دارد .

سپس بطرف او رفت . بازوی خود را پیش برد و افزود :

ـمن در خدمت شما هستم ، «التنور»... ودر خدمت مادموازل هلکومب چنانچه خدمت مرا بپذیرد ....

رنك وروی «سرپرسیوال» سفید شد و فریاد زد :

ـمقصودتان چیست ؟ چه می خواهید بگوئید ؟

کنت ایتالیائی با چهره آرام جواب داد :

ـمعمولا من آنچه خودم بخواهم می گویم ولی این دفعه‌آنچه زنم میگوید من هم می گویم . برای اولین‌بار وضع ما عوض شده است و عقیدهٔ زنم عقیده منست .

«سرپرسیوال» برك کاغذی را که در دست داشت با حرکات عصبی‌پاره پاره‌کرد و جلوی د رقرار گرفت سپس در حالیکه از فرط غضب دهنش کف کرده بود گفت :

ـهرطورمیل‌دارید رفتار کنید !و خواهید دید که چه خواهد شد !

واز سالن خارج شد .

خانم «فوسکو» نگاه پرسش کن خود را بچهرهٔ شوهرش دوخت و پرسید:

ـمعنای این کلمات چیست ؟

کنت با آرامش جواب داد :

ـمعنای آن اینست‌که ما بدخلق ترین مردم انگلستان را مغلوب کردیم

سپس روبمن کرد :

ـبله ، مادموازل هلکومب ،معنای کلمات او اینست که این توهین غیر قابل اغماض دیگر تکرار نخواهد شد و لیدی گلاید آزاد است . اجازه بدهید بخاطر رفتار وشجاعتتان در چنین موقعیتی بشما تبریك بگویم !

باوجود آنکه مشتاق بودم زودتر پیش « لورا» بروم و از آنچه در کلبه چوبی اتفاق افتاده بود مطلع شوم سعی کردم آرام بمانم . صدای پای سنگین «سرپرسیوال» را در پلکان ، سپس صدای زمزمه‌ای از خارج کتابخانه شنیدم خانم «فوسکو» بطرف من آمد و با لحن سرد همیشگی خود گفت ا زاینکه مجبور نیست بعلت رفتار زشت «سرپرسیوال» قصر را ترك کند خوشحال است !

کنت بازبان شیرین خود گفت :

ـمادموازل ، خوشوقتم باطلاع‌شمابرسانم که لیدی گلاید دوباره درخانه خود آزاد و حاکم است . فکر میکنم برای شما مطبوع ترباشد این خبر را از دهن من بشنوید تا از دهن سرپرسیوال .

سپس کنار رفت و راه را برای ه ن‌باز کرد .

وقتی از پلکان باعجله بالا میرفتم صدای «سرپرسیوال» بگوشم رسید که بابیصبری فریاد میزد :

ـفوسکو ، چرا نمی‌آئید صحبت کنیم ؟

ودر پی آن صدای کنت را شنیدم :

ـمیل دارم حال عادی خودرا بازیابم ، پرسیوال . شما را بعد خواهم دید ، دوست عزیز !

در آن حال آشفتگی و عجله د راطاق جلوئی را باز گذاشتم ولی در اطاق لورا را پشت سرم بستم .

«لورا» نزدیك میز نشسته و پیشانی را میان دستها گرفته بود . بسیار خسته بنظر میرسید . وقتی مرا دید فریادی از شعف کشید .

ـماریان ، چطور توانستید وارد شوید ؟ کی بشما کمك کرد ؟

عجله داشتم از او سئوالات بسیاری بکنم بابی حوصلگی جواب دادم :

ـواضح است به کمك کنت !

باحالت نفرت سرتکان داد :

ـا زاو حرف نزنید این آدم رذل ترین مردی‌است که بعمرم دیده‌ام... یك جاسوس رذل بیش نیست !

قبل‌از اینکه فرصت کنم کلامش را قطع کنم صدای سایش یك پیراهن ابریشمی را در اطاق جلوئی شنیدیم و دستی بدر خورد . خانم «فوسکو» در حالیکه دستمال مرا بدست داشت واردشد .

ـمادموازل هلکومب ، دستمالتان را در پلکان انداخته بودید . من آنرا پیدا کردم و آوردم .

چهره‌اش رنگپریده بود، دستهایش میلرزید و باحالت خصومتما رانگاه میکرد . بدون شك آخرین کلمات «لورا» را شنیده بود .

وقتی خارج شد بانگرانی خواهرم را نگاه کردم .

ـلورا ، مترسم از اینکه به کنت نسبت جاسوسی دادیم سخت پشیمان بشویم !

ـ ماریان، اگرشماهم آنچه من میدانم میدانستید جزاین عنوانی باو نمیدادید. «آن‌کاتریك» حق داشت، دیروز یکنفر مراقب مابود وآن شخص همین .....

ـ مطمئن هستید ؟

ـ کاملا، ماریان! ازطرف «سرپرسیوال» ماموریت داشت دنبال مابیاید وجاسوسی کند. بکمك اطلاعاتی که کنت داده است شوهرم شخصا من و «آن‌کاتریك» راامروز تمام مدت زیر نظرگرفته بود .

نیازمندیها و آگهی‌های کوچک

استخدام میشود

بانو یادوشیزه‌ای واجد شرائط زیر استخدام میشود .
۱ـانگلیسی خوب بداند و از عهده‌نامه‌نگاری انگلیسی برآید .
۲ـماشین‌نویسی انگلیسی بلدباشد.
۳ـدرکارهای تجارتی سابقه‌داشته باشد .
٤ـروزی ۸ساعت باستثناء تعطیل بتواند کارکند کسانی که فاقد هریك ازشروط فوق هستندمراجعه نکنند .
شرکت سهامی نیوند ـ خیابان شاهرضا ـ کوچه رامسر شماره۱٤ طبقه چهارم ـ تلفن ٦٧٦٤٥
آ ـ ۲۹۳۸۷ ۱ـ ٥

آگهی استخدام
شرکت آب ودانه بده نفر فروشنده مردجوان برای توزیع محصولات خود در شهر تهران نیازمند است داوطلبان بشرکت آب ودانه خیابان امیر آباد فرصت غربی کوچه پیرنیا شماره ۲۰ تلفن ٦٦۱۱۸ـ ٤٤۸۷۷ مراجعه‌نمایند.
۱ـ۲ آ ـ ۳۷۳٦۲

بدونفر کمك داروسازورزیده نیازمندیم .
داروخانه همایون مختاری امیریه
۱ـ۲ آ ـ ۲۹۸۰۱

آگهی استخدام
موسسه علوم اداری و بازرگانی دانشکده حقوق بکنفر مرد دیپلم که بزبان انگلیسی آشنائی داشته باشد برای نظامت دبستان نیازمندیم همه روزه ازساعت ٥الی ۷ بعداز ظهر بدفتر دبستان واقع‌در خیابان اسکندری شمالی چهار راه ساسان دبستان ملی عزیزی مراجعه نمائید
شرکت سهامی ایران وغرب
۱ـ۲ آ ـ ۲۹۸۰۱

یکنفر بانو یادوشیزه ماشین‌نویس لاتین که بزبان انگلیسی آشنائی کافی داشته باشد برای تمام روز استخدام می‌نماید .
نشانی ـخیابان شاهرضا ـساختمان ایران و غرب
۱ـ۲ ۳۷٤۸٤

استخدام
یکنفر ازدانشجویان نقشه کشی کاخ دانش (ازدوره ٦ الی ١٤)که‌تجربه کافی پیدا نموده‌اند میتوانند بامراجعه بدفتر کاخ‌دانش فورا باحقوق حداقل ده‌هزار ریال روزی ۷ساعت کاراستخدام شوند .

کاخ دانش
نادری ـنرسیده بچهارراه اسلامبول

آگهی استخدام
شرکت ملی نفت ایران باشخاص مشروحه زیر که آشنائی کامل به زبان انگلیسی داشته باشند نیازمند است :
۱ـ مهندس زمین شناس که دارای درجه MSC از یکی‌ازدانشگاههای خارجه بوده و در بررسی و مطالعه وضع عمومی زمین شناسی ـ چینه شناسی ـ نمودار های الکتریکی و نمونه های حاصله از عملیات حفاری لااقل دارای پنج سال سابقه کارعملی باشد .
۲ـ سر مهندس مساح
Chief Topographer
که درجه مهندسی خود را از یکی‌از دانشگاه های معتبر اخذ نموده باشد.
(۳) قابله (٤) مدیر شبانه روزی پرستاران (٥) پرستار اطاق عمل با لااقل پنج سال سابقه کار در اطاق عمل (٦) پرستار دیپلمه (۷) داروساز داوطلبان می‌توانند همه روزه از ساعت ۸ الی ۱۲بادر دست داشتن مدارك خود به اداره استخدام شرکت(خیابان پهلوی نزدیك بلوار) مراجعه‌فرمایند.
۱ـ۲ آ ـ ۳۷٤٥۸

دانشکده ادبیات مشهد
برای تدریس‌رشته‌تاریخ‌بطورجداگانه احتیاج به یك نفر دانشیار و یکنفر دبیر دارد .
داوطلبان‌می‌توانندازتاریخ ۲۰ر۱۰ر۳۸ تاتاریخ ۲۰ر۱۱ر۳۸ با در دست‌داشتن مدارك لازم جهت ثبت نام در تهران باداره کل تعلیمات عالیه ودر مشهد بدفتر دانشکده ادبیات مراجعه فرمایند .
رئیس اداره تعلیمات عالیه ـ دکتر نوائی

مستغلات

منازل و آپارتمان های خودتانرا مبله و غیر مبله ـ در شمیران وتهران برای اجاره بخارجیان بشرکت پورت توریست معرفی نمائید لطفا باتلفن ۳۷۳۹۲ تماس بگیرید .
۱ـ۳۰ آ ـ ۲۹۱۹۹

زمین‌دروس خریداریم
زمین‌کارمندان شرکت نفت بنا بموقعیت تامتری‌دویست‌تومان‌خریداریم تلفن ۳۹۱٤۱ مراجعه شود .
۱ـ۲ آ ـ ۲۹٦۲۷

قابل توجه خریداران اراضی
برای خرید قطعات کوچك و بزرك اراضی واقع دربهترین نقطه شمال شهربا آب وبرق جهت‌ساختمان واجاره باغ برای گلکاری ومرغداری و نصب کارخانه بتلفن ٤۱٤۰۳مراجعه‌فرمایند.
۱ـ۳ آ ـ ۲۹٦۳۱

اگر قصد خرید یافروش
خانه ـزمین باغات شمیرانات‌دهات درهرکجا داشته‌باشید رجوع فرمائید لاله‌زار ۳۹۷۸٤ به
بنگاه کوشان
۱ـ۱۰ آ ـ ۳٦۲۸٦

قابل توجه مؤسسات داخلی و خارجی و بانکهای ملی
زمینی بمساحت ٥۰۰ متر مربع‌در مرکز تهران خیابان لاله زار کوچه ممتاز جنب بانکملی شعبه سعدی‌با مدرنترین معماری که دارای آسانسور وتهویه هوا میباشد در دست ساختمان و اسکلت بندی‌آهنی ٦ طبقه آن تکمیل و تقسیمات بنای داخلی ساختمان را نیز طبق احتیاج طالبین میتوان باتمام رسانید و در صورت تمایل تمام یا هر طبقه جداگانه در اختیار موسسات گذاشته خواهد شد .
طالبین جهت اطلاع بیشترمیتوانند همه روزه با تلفن‌های ۳۳۸٤٥ ـ ۳۲٤۹٦ تماس بگیرند
۱ـ۲

افسران آمریکائی جویای
منزل بزرگی در حوالی دروس یا شمیرانات هستند که در یکی از تاریخهای ۱۰ اسفند یا ۱۲ فروردین یا ۱۲ اردیبهشت کرایه نمایند .
لطفا به شماره ۱۱۲۹ راهنمای روزنامه اطلاعات مراجعه نمائید .
آ ـ ۲۹۹۲٥

اجاره داده میشود

بدون واسطه‌برای‌تعمیرگاه اتومبیل وبارانداز اول خیابان شیر وخورشید نبش خیابان قوام دفتر تقریبا یکهزار متر باجایگاه های متعدد و برق و تلفون و دو دکان طالبین با تلفون ٤۲۳٥٤ مذاکره نمایند .
۱ـ۳ آ ـ ۲۹۸۷۷

اطاق مبله
یك اطاق مبله‌باکلیه وسائل‌درخیابان پهلوی نزدیك هتل میامی جهت اجاره و یا پانسیون موجود است به تلفن ۸۲۰۲۸۹ مراجعه شود .
آ ـ ۲۹۸٤٥

آموزشگاههای فنی

نقشه‌برداری
دوره جدید نقشه‌برداری روزچهارم بهمن بااستفاده از آخرین وسائل تشکیل‌میشود دراین کلاس شرکت نمائید وبلافاصله‌باحقوق مکفی‌استخدام شوید .

کاخ دانش
نادری ـنرسیده بچهارراه اسلامبول
آ ـ ۳۷٥۲۲

حسابداری و دفترداری دوبل
دوره‌جدید کلاس حسابداری و دفترداری دوبل زیرنظر آقای اعتمادیه متخصص حسابداری تشکیل میشود. قبلا نام‌نویسی فرمائید .

کاخ دانش
نادری ـ نرسیده بچهارراه‌اسلامبول
آ ـ ۳۷٥۲٦

آگهی استخدام
اداره راهداری وزارت راه‌ده نفرمکانیك درجه۱ که ازموتور های بنزینودیزل اطلاعات وتجربه کامل داشته باشد با حقوق مکفی استخدام مینماید .
داوطلبان برای آزمایش و ترتیب استخدام واشتغال بکار همه روزه در ساعت اداری بقسمت ماشین‌آلات‌واقع در میدان نازی‌آباد مراجعه‌نمایند .
اداره راهداری
۱ـ۲ آ ـ ۳۷٥۹٦

بفروش میرسد

یك قطعه زمین بمساحت ٥۷۳٦ متر مربع دیوار کشیده دارای چاه آب واقع دربیرون دروازه خراسان شمال کارخانه سنك بری بفروش‌میرسد طالبین برای کسب اطلاع ودیدن‌زمین به تلفن شماره۲۲٥۰٤ مراجعه‌نمایند.
۱ـ٥ آ ـ ۲۸۷۱۹

خانه ۱۲۷ متر بفاصله
یکقواره جنوب بلواربه بهای‌مناسب بفروش میرسد تلفن ٦۸۰٤۷ مراجعه فرمائید .
۱ـ۲ آ ـ ۲۹٥۷۱

خانه فروشی
نوساز ـبرق ـتلفن ـآب ـدرب مجزای ورود ماشین واقع در کوی کارمندان دولت در باغشاه قیمت ۸۰۰۰۰۰۰ ریال به تلفن ٦۲٤۲٦ مراجعه فرمایند .
۱ـ۲ آ ـ ۲۹۸۰٥

فروخته میشود
دو قطعه زمین ششصد متری خوش قواره مقابل‌پیسی‌کولا بواسطه‌مسافرت فوری مالك بقیمت خیلی ارزان طالبین باتلفن ٤۲۳٥٤ مذاکره نمایند .
۱ـ۳ آ ـ ۲۹۸۷٥

زمین فروشی درشمیران چیذر متری هفتصد ریال
بمساحت ۱۱۲۰ متر قابل ساختمان وسکونت رجوع فرمایند لاله‌زار ۳۹۷۸٤ به :بنگاه کوشان
۱ـ۳ آ ـ ۳۷٤٥۲

واگذار میشود

دوباب مغازه متصل بهم درلاله‌زار پاساژ تاتر پارس واگذار میشود تلفن ۳۰۳٦۲۱
۱ـ۳ آ ـ ۳۷۲۲٦

یکباب مغازه بزرك با تلفن وقفسه بندی فلزی در بهترین نقطه خیابان ژاله واگذار میشود بتلفن ۳۱٤۲٦ مراجعه فرمائید .
۱ـ٤ آ ـ ۲۹۸۲۱

واگذاری آپارتمان در خیابان‌اسلامبول
یك دستگاه آپارتمان چهار اطاقی باآب وتلفن وبرق واگذار میشود. بتلفن ۳۲٦۱۸ مراجعه شود
۱ـ٥ آ ـ ۲۹۳٦۱

آموزشگاههای علمی

کلاس انگلیسی
یك کلاس انگلیسی دایرکت متد اول و یك کلاس دایرکت متد دوم بزودی تشکیل میشود برای نام‌نویسی قبلا مراجعه فرمائید .

کاخ دانش
نادری‌نرسیده به‌چهارراه‌اسلامبول
آ ـ ۳۷٥۲٤

جویای کار

یکنفر معلم خصوصی
برای تدریس دروس متوسطه‌حاضر است از ٤ ونیم تا٥ ونیم عصرهابتلفن ۳۰٥۱۸۷ آقای گرگانی مراجعه‌شود.
آ ـ ۲۹۹٦۱

دکتر داروساز
برای قبول‌مسئولیت در طهران حاضر است با صندوق پستی ۱۳۷۷ مکاتبه فرمائید .

یکنفر راننده فنی
جویای کار است براهنمای شماره ۱۱۲۳ مراجعه فرمائید .
آ ـ ۲۹۸۷۱

فروش اتومبیل

ماشین شخصی‌فورد گالکسی
مدل ٥۹ مشکی تنها مدل در تهران بفروش میرسد مهندس دادرس تلفن ۳٦٤۷٤
۲ـ۳ آ ـ ۲۹٦۳۳

فورد آلمانی چهارسیلندر٥٦
بارادیو بخاری وشورلت سواری ٥۱ بسیار تمیز بقیمت مناسب بفروش میرسد تلفن ٤۸۱۱۰
۱ـ۲ آ ـ ۲۹۸۰۹

رادیو برای اتومبیل قیمت غیرقابل‌رقابت فقط ۲٦۰۰ ریال
رادیو نپتون
قابل نصب بهرنوع ماشین
چهارراه قوام‌السلطنه
آ ـ ۳۷٤۸۲

فورد ٥٦ امریکائی
دو درب سقف شیشه بسیار شیك بی‌نهایت تمیز بفروش میرسد تلفن ۲۲۹۱٤ صبحها
۱ـ۲ آ ـ ۲۹۹٤۹

آگهی های کوچك

عینك سازی رویال
چهارراه مخبرالدوله کوچه نوشین

آگهی مناقصه
اداره ساختمان بانك‌ملی‌ایران‌خرید ۸قلم لوازم لوله کشی جهت ساختمان صندوق پس‌اندازه ملی را بر طبق صورت مشخصات و نمونه موجود در اداره از طریق مناقصه خریداری مینماید شرکت کنندگان می‌توانند بامشاهده نمونه صورت‌لوازم‌مذکوررا از دفتر این اداره واقع در خیابان سعدی کوچه ممتازدریافت داشته و در صورت تمایل پیشنهادات خود را بضمیمه قبض سپرده‌ای‌بمبلغ‌پنجهزار ریال بحساب شماره ۱۰۰۰۸ نزدشعبه فردوسی تودیع نموده باشند تا آخر وقت اداری روز یکشنبه ۲٦ر۱۰ر۳۸ بدفتر اداره ساختمان تسلیم دارند .
پیشنهادات واصله ساعت ۱۰ صبح روز دوشنبه ۲۷ر۱۰ر۳۸ با حضور پیشنهاد دهندگان باز و قرائت خواهد شد و بانك دررد و قبول پیشنهادات واصله مختار خواهد بود .
توضیحا اضافه میشود که کلیه مخارج اعم از وجه آگهی ها و مالیات وباربری تاانبار بانك بعهده برنده مناقصه می‌باشد .
بانك ملی ایران
۱ـ۳ آ ـ ۳۷۳۷٤

آگهی نقشه‌برداری
سازمان نقشه برداری برای فروش نقشه های چاپ رنگی به مقیاس یك دوهزارو پانصدم شهرستانهای زیر نماینده می پذیرد داوطلبان‌به آدرس صندوق پستی شماره۱۸٤٤ مکاتبه نمایند
۱ـقائن۲ـدامنه ۳ـمیانه٤ـخرم‌آباد لرستان ٥ـزیرآب ٦ـشاهپور «آذربایجان» ۷ـاردکان۸ـشادکان ۹ـتکاب ۱۰ـقصر قند .
رئیس سازمان نقشه برداری ـ مهندس ابراهیمی
۱ـ۲ آ ـ ۳۷٤٥٤

گم شده

مژدگانی
دیروز در جلوی فرهنك استان هفت قطعه‌سندمالکیت‌وشناسنامه شماره۳۷۱ و یك جلد گواهینامه رانندگی بنام‌مهدی واحدی‌صادره از جوشقان کاشان مفقود شده اولا معامله درباره آنها بهرصورت و کیفیت باطل خواهد بود ثانیا ازیابنده خواهشمند است بتلفن ٥۱۸٦۷مراجعه ومژدگانی خوبی دریافت نماید .
آ ـ ۲۹۹٦۹

چون سندرسمی زمین
خریداری شده این جانبه جلالیه عزت فر فرزند حاجی از آقای نوربخش که‌دردفتر اسناد رسمی جناب آقای عزیزی ثبت شده درروز ۱٦ر۱۰ر۳۸ ساعت ٥ بعدازظهر درتاکسی مفقود شده سند مزبور ازدرجه اعتبارساقط وازجوینده تقاضامیشود که‌ببیمارستان لولاگربخش جراحی زنانه ویا تلفن شماره ٤٥۰۸۰مراجعه نموده ومژدگانی خودرادریافت دارد .
آ ـ ۲۹۹۳۳

کارت تحصیلی اینجانب
محمد اسماعیل میدیا مفقود شده‌از جوینده‌تقاضادارد‌به‌آدرس‌دانشسرایعالی ارسال‌فرمایند .

کیف‌مشکی زنانه
حاوی شناسنامه بنام هما دانیال و سایر اسناد مربوطه در تاکسی جا مانده است از یابنده خواهشمنداست عصر ها بتلفن ٦٥٦٥٤ اطلاع داده و مژدگانی دریافت دارد .

مناسب است مدیر مسئول جناب آقای مسعودی
جای اداره خیابان خیام چاپخانه اطلاعات

اضطراب زندگی

دستوران ژاله مخصوص خانواده ها است دارای چلو کباب مطبوع و سایر اغذیه متنوع ولذیذ ایرانی و فرنگی اول لاله زار نو زیر سینما متروپل تلفن ۳۲۳۳۱ آ ـ ۳٤۱۹۰

گرداورسازی و چاپخانه اسفرجانی
مجهزبکاملترین دستگاهها، کلیه سفارشات گراور وکلیشه رنگی وساده وکارهای مطبوعاتی رابا سرعت وعالی وبهترین طرز وارزانترین قیمت میپذیرد ناصرخسرو تلفن ۲۰۲۸۸۲

از شهرستانهاسفارش پذیرفته‌میشود

فرش پارس
پارتی های جدید کاشان ـقم ـ اصفهان ـتبریز رسیده برای تماشا وخرید بفرش پارس تشریف‌بیاورید فرش پارس فرشهای کهنه و فرسوده شما را ببهترین‌فرشهای مرغوب بدلخواه شما معاوضه می‌نماید فرش پارس خیابان فردوسی مقابل قرائت‌خانه سفارت انگلیس.
تلفن ۳٤۹٦۰
آ ـ ۲۹۷۹۷ ۱ـ۲

فیلم آدوکس
بهترین فیلم دنیا
باحساسیتهای مختلف
شرکت نیالا تلفن ۶۹۰۳۷
خیابان شاه ـ چهارراه رازی ۱۳ـ۱۱۱
۱ـ۱۸ آ ـ ۳۷٥۰۰

آگهی مناقصه
وزارت راه خرید دو هزار گالن رنك سفید مخصوص خط کشی اسفالت از طریق مناقصه خریداری می نماید داوطلبان و فروشندگان که رنك مزبور را موجود دارند می توانند با مراجعه به کار پردازی اداره کل حسابداری وزارت راه واقع در لاله‌زارکوچه باربدمشخصات و شرایط مناقصه را دریافت و پیشنهادات خودراتا آخروقت اداری روز یکشنبه ۱۳ر۱۱ر۳۸ بدفتر اداره کل حسابداری تسلیم ورسیددریافت دارند پیشنهادات واصله ساعت ده روز بعد باز وقرائت خواهد شد. حضور پیشنهاد دهندگان در جلسه مناقصه آزاد است .
اداره کل حسابداری وزارت راه
آ ـ ۳۷٥٤۰ **صالح‌زاده**

آ ـ ۳۷٥٦۸

راهنمای پزشکی اطلاعات

دکترهای متخصص‌درمجاری ادرار وتناسلی
دکتر محمد رضا مسدد
رزیدنت سابق بیمارستانهای امریکا درمان قطعی بیماریهای مقاربتی دروازه دولت روبروی فیات تلفن۳۰۲٥٤۸ پذیرائی‌عصر ها ازساعت٥الی۸بعدازظهر

دکتر معانی
امراض مقاربتی ـمجاری ادرار مراض زنانه وسستی خیابان‌فردوسی مقابل بانك ملی ایران

دکتر دانشگر
امراض مقاربتی‌وجلدی سوزاك تازه‌و کهنه ورم‌پرستات ضیق‌مجرا سستی و بواسیر امراض زنانه‌و نازائی‌ـخیابان سپه مقابل‌پستخانه تلفن ۳۰۲٤۱٦

دکتر ا ـ پولوسا
متخصص بیماریهای مقاربتی مجاری ادرار تناسلی خیابان فردوسی‌شمالی کوچه صادق تلفن ٤٦٥۸۹ پذیرائی صبح و عصر .

دکترهای متخصص درامراض اعصاب وروح
دکتر رحمانی
متخصص امراض اعصاب و روح از دانشگاه لندن خیابان پهلوی بالاتر از چهارراه امیر اکرم تلفن ٤٥۱۱٤ پذیرائی صبح و عصر .

دکترهای متخصص در بیماریهای جهاز هاضمه
دکتر سید مهدی‌هاشمی
متخصص در بیماریهای داخلی ـ قلب ـ ریه ـ اعصاب ـ رماتیسم های مزمن مجهز بدستگاه عکس برداری ودیاترمی .
آدرس ـ امیریه‌بع انتظام ومنیریه بعد از ظهرها .

دکتر رفیعی
ازدانشگاه پاریس . معده ـکبد روده ـپذیرائی ٤ تا۸ بعد از ظهر خیابان جامی اول کوچه پاریس

دکترعباس نیك‌نژاد
متخصص ازدانشگاه پاریس
دربیماریهای معده ـروده ـ کبد ـ لوزالمعده ودرمان بواسیر بدون عمل فیستول ـفیسور بامتد موثر .
دروازه شمیران خ ـ کرامی

آزمایشگاه دکتر زمردی
افتتاح وآزمایشهای پزشکی را با روش سیکتر وفوتومتری وگروپ خون روی کارتهای مخصوص انجام میدهد .
نشانی ـخیابان شاهرضا ـبین چهار راه کالج وویلا ـجنب کوچه سرشاد کاشی ۲٥٤ تلفون ٤۳۹۰٤

دکتر مرتضی شریفی
متخصص بیماریهای قلب‌ازدانشگاه پاریس خیابان سپه ـ خیابان استخر اول کوی خواجو پذیرائی عصر ها تلفن ٤۹۷٤۸

پلی‌کلنیك
دکتر صدیقی‌ـ دکتر مجاهدی
رزیدنت‌سابق بیمارستانهای امریکا بیماریهای داخلی‌ـ اطفال‌ـ مقاربتی ترك تریاك وسایر مواد مخدره ترك الکل.
مجهز به‌دستگاههای رادیوسکپی و اثروسل ترابی (بخور پنی سیلین غیره) دیاترمی
پذیرائی بعدازظهرها وایام تعطیل وشبها تاصبح
خیابان شاه روبروی مسجد سجاد شماره تلفن ٤۹٥۲٦

کشیك امشب و هرشب
دکتر نیری خیابان شاهپورچهار راه مختاری تلفن ۲۸۷٦۰

کشیك امشب پزشکان

آقایان دکتر حسین گلستانیان خیابان خواجه نظام‌الملك ایستگاه مدرسه جنب داروخانه امینی ـدکتر عبدالمجید مجیدی :خیابان شاه‌جنب مسجد سجاد ـدکتر عطاءاله نیری : خیابان شاهپور ـچهار راه مختاری مقابل سینما کشور تلفن ۲۲۸۷٦۰

تقویم اطلاعات
سه شنبه بیست و یکم دیماه۱۳۳۸
« سیزدهم رجب ۱۳۷۹
« دوازدهم ژانویه ۱۹٦۰
اذان صبح : ساعت٥و۳۳ دقیقه
طلوع آفتاب :ساعت ۷و ۱۱دقیقه
غروب آفتاب :ساعت ۱۷و ۱۲دقیقه

تلفنهای اطلاعات

تلفنخانه	۳۰۰۱۹ ـ ۳۰۰۱۱
سازمان حوادث	۳۰۳٥٦۹
سازمان شهرستانها	۳۰٥۰٦۷
شعبه آگهیها	۳۰٥۱۰۸ ـ ۳۰۲٦۳۳
اطلاعات بانوان	۳۰۳۳۱۳
اطلاعات هفتگی	۳۰٤۸۷۸
اطلاعات جوانان	۳۰٤٥۹۱

امشب بکدام سینما میروید

سینماهای درجه یك

سینما آسیا
یك روز در محکمه (وایداسکرین ـ دوبله بفارسی) باشرکت :سوفیالورن‌ـ آلبرتو سوردی . شروع :٥ر۱۰صبح‌ـ ۲ر٥ـ ٤ر٥ـ٦ر٥ـ۸ر٥ بعد از ظهر ـ تلفن : ۳٦٤۲٤

سینما سهیلا
تعقیب خطرناك(ویستاویژن ـرنگی‌ـ دوبله بفارسی)باشرکت: کاری‌گرانت‌ـ جیمس‌میسون شروع :۱۰½ ـ ۱ـ ۳ر٥ـ٦ـ٥ر۸ بعد از ظهر ـ تلفن : ۳٦٤۲٤

سینما کریستال
بینوایان (قسمت دوم) تکنی‌راما ـ رنگی ـدوبله بفارسی باشرکت :ژان گابن ـ دانیل دلورم ـشروع :٥ر۱۰ صبح ـ۲ر٥ ـ٤ر٥ـ٦ر٥ـ۸ر٥ بعد از ظهر ـتلفن : ۳۷٦۷٥

سینما کارون
گوهر لکه‌دار : با شرکت : ناهید بهشتی ـ مهرداد . شروع : ٥ر۱۰ صبح ـ۲ر٥ـ٤ر٥ـ٦ر٥ ـ۸ر٥ بعداز ظهر . تلفن ۳۹٤۱۰

سینما متروپل
گوهر لکه‌دار. شروع: ٥ر۱۰صبح ۲ر٥ ـ ٤ر٥ ـ ٦ر٥ ـ ۸ر٥ بعداز ظهر تلفن : ۳۹٤۱۰

سینما مولن‌روژ
بابالنك‌دراز (سینماسکوپ ـ رنگی ـ دوبله بفارسی)باشرکت: لسلی‌کارون‌ـ فردآستر .شروع :٥ر۱۰ صبح ـ۲ر٥ـ ٤ر٥ـ٦½ ـ۹ بعد از ظهر ـ تلفن : ۳۳۰٦٤

سینما سیلوانا
بیا نیفتی (دوبله بفارسی) باشرکت: رونالد شائیرشروع: ٥ر۲ـ٤ر٥ـ٦ر٥ـ۸ر٥ بعد از ظهر ـتلفن ۳۳۷۷۷

سینما فری
تپه عشق با شرکت :ویکن ـفرانك. شروع :٥ر٤ـ٦ر٥ـ۸ر٥ بعد از ظهر ـ تلفن :۲۷۸۹۳

سینما فردوسی
شیطان زهوب(سینماسکوپ ـرنگی‌ـ دوبله بفارسی)باشرکت:ویکتورماتیور شروع :٥ر۱۰صبح ـ۱۲ـ۲ـ ٤ـ٦ـ۸ بعدازظهر تلفن :۳٥۷۸٤

سینما مشعل
چاکر فدائی شما باشتراك : آدی کنستانتین شروع : ٥ر۱۰ صبح ۲ـ٤ ٦ـ۸ بعدازظهر تلفن : ۳۳۸۲٦

سینمامراد
درآرزوی پدر (دوبله بفارسی) با شرکت:ایوان سانسون ـآمادونازاری شروع: ۲ـ٤ـ ٦ـ۸ بعداز ظهر ـ تلفن ۳۷۳۸۹

سینما زهره
نقاب آهنین : شروع :٥ر۱۰ صبح ـ ۲ر٥ـ٤ر٥ـ٦ر٥ـ۸ر٥ بعد از ظهر ـ تلفن :۳۰٤۸۰۸

تاترها

تاتر پارس آناهیتا
هیاهوی بسیار برای هیچ‌باشرکت: تروپ اسکوئی : شروع :۸ بعد از ظهر ـ تلفن ۳۸۸۱۱ ـ۳۳٤۳۳

تاتر تهران سالن دوم
چهل طوطی باشرکت : تهرانچه کوره‌چیان‌ـ شروع: ٦ـ٥ر۸بعدازظهر

جامعه باربد
بادبزن خانم ویندرمیر با شرکت : تروپ جعفری . شروع ٥ر۸بعدازظهر تلفن : ۳۲۲٦٥

سینما امپایر
شبهای اروپا (سوپر پانوراميك‌ـ رنگی‌ـ دوبله بفارسی) با شرکت : کارمن سویلا‌ـ پرنسس بدیعه . شروع: ٥ر۱۰ صبح‌ـ۳ـ٥ـ۷ـ۹ بعد ازظهر‌ـ تلفن : ٦۷۲٥۲

سینما ایران
آسمون‌جل با شرکت : وحدت ـ ژاله ـ شروع : ٥ر۱۰ر صبح ـ۲ر٥ـ ٤ر٥ـ٦ر٥ـ۸ر٥ بعد از ظهر ـ تلفن: ۳٦۳٥٤

سینما ایفل
شیرهای افریقا (رنگی) شروع : ٥ر۱۰ صبح ـ۲ر٥ـ٤ر٥ ـ٦ر٥ ـ۸ر٥ بعد از ظهر ـتلفن ٤۰۱۱٦

سینما آریا
جوبال (سینماسکوپ ـ رنگی) با شرکت :گلن‌فورد ـ دنیس‌مورگان . شروع: ٥ر۱۰صبح ـ۱۲ر٥ـ۲ر٥ـ٤ر٥ـ٦ر٥ـ۸ر٥ بعد از ظهر ـتلفن:۳۷۹٥٦

سینما اسکار
بینوایان (قسمت اول)تکنی‌راما رنگی ـدوبله بفارسی باشرکت :ژان گابن ـدانیل دلورم .شروع ٥ر۱۰ صبح ۲ر٥ ـ٤ر٥ـ٦ر٥ـ۸ر٥ـبعدازظهر تلفن : ٤٥۷۹۷

سینما برلیان
بابالنك دراز (سینما سکوپ ـرنگی‌ـ دوبله بفارسی) باشرکت :فردآستر‌ـ لسلی کارون شروع: ۱۰ صبح ۲ـ ٤ـ ٦و ربع ـ۸ر٥ بعد از ظهر ـ تلفن :۳۳٥۳٥

سینما پلازا
دختر دلخواه (رنگی‌ـدوبله بفارسی) باشرکت :جین‌پاول‌ـ کلیفرابرتسون. شروع:٥ر۱۰ صبح‌ـ ۲ر٥ـ٤ر٥ـ٦ر٥ـ ۸ر٥ بعد از ظهر ـتلفن :٤٤۲٥٥

سینما پارك
برادران کارامازوف (سینماسکوپ‌ـ رنگی‌ـ دوبله بفارسی) باشرکت : یول براینر‌ـ ماریاشل‌ـ شروع : ٥ر۱۰ صبح‌ـ٤ـ٥ر٦ـ۹ بعداز ظهر تلفن: ۳۹٦۳۷

سینما تهران
گوهرلکه دار باشرکت : بهشتی‌ـ مهرداد‌ـ ناهید شروع : ٥ر۲ـ ٤ر٥ـ٦ر٥ـ۸ر٥ بعد از ظهر تلفن : ۳۸۱٦٥

سینمای تخت‌جمشید
شبهای ونیز (وایداسکرین) ـ رنگی ـ دوبله بفارسی) باشرکت : ماریزا آلازیو ـ آلبرتو سوردی شروع ۳ ـ٥ ـ۷ ـ ۹ بعداز ظهر تلفن : ٤۳٥٥۰

سینما چارلی
آنها بکوردورا آمدند (سینماسکوپ‌ـ دوبله بفارسی)باشرکت :گاری‌کوپر‌ـ ریتاهیورت .شروع : ٥ر۱۰ صبح ـ ٥ر۲ـ٤ر٥ـ٦ر٥ـ۸ر٥ بعد از ظهر ـ تلفن :٦۸٤٦۱

سینما حافظ
آنها بکوردورا آمدند (سینماسکوپ‌ـ دوبله بفارسی)باشرکت :گاری‌کوپر‌ـ ریتاهیورت .شروع : ٥ر۱۰ صبح ـ ٥ر۲ـ٤ر٥ـ٦ر٥ـ۸ر٥ بعد از ظهر ـتلفن:۳٤۰۷٤

سینما دیانا
آسمون‌جل با شرکت : وحدت ـ ژاله ـ شروع : ٥ر۱۰ر صبح ـ۲ر٥ـ ٤ر٥ـ٦ر٥ـ۸ر٥ بعد از ظهر ـ تلفن: ٤۲۰۱۰

سینما دنیا
مقصر کیست باشرکت : آمادنو نازاری ـ ایوان سانسون شروع : ٥ر۱۰ صبح٥ر۲ ـ ٤ر٥ ـ ٦ر٥ ـ ۸ر٥ بعداز ظهر ـ تلفن ۳۳۸۱۲

سینما رکس
بربرهای وحشی (سینماسکوپ ـ رنگی‌ـدوبله بفارسی) باشرکت : استیوریوز شروع : ٥ر۱۰ صبح ـ۲ر٥ ٤ر٥ ـ٦ر٥ ـ۸ر٥ بعد از ظهر ـ تلفن : ۳٤۱٦۹

سینما رادیوسیتی
تعقیب خطرناك(ویستاویژن ـرنگی‌ـ دوبله بفارسی)باشرکت: کاری‌گرانت‌ـ جیمس‌میسون .شروع :۱۰¾ صبح ـ ۱¼ـ٤¼ـ٦¾ـ۹¼ بعد از ظهر ـ تلفن: ٤۳۳۲۰

سینما رویال
بربرهای وحشی (سینماسکوپ ـ رنگی‌ـدوبله بفارسی) باشرکت : استیوریوز شروع : ٥ر۱۰ صبح ـ۲ر٥ ٤ر٥ ـ٦ر٥ ـ۸ر٥ بعد از ظهر ـ تلفن ۲۸۲۰٦

تاتر تهران سالن دوم
چهل طوطی باشرکت : تهرانچه کوره‌چیان‌ـ شروع: ٦ـ٥ر۸بعدازظهر

جامعه باربد
بادبزن خانم ویندرمیر با شرکت : تروپ جعفری . شروع ٥ر۸بعدازظهر تلفن : ۳۲۲٦٥

جریان تقسیم جوائز ۱۰۰٫۰۰۰ کیلو متر بنزین مجانی بسه نفر از خریداران فیات

* نقش کارخانجات فیات در صنعت بین المللی
* تا یکسال دیگر کارخانه فیات اتومبیلهای ساخت ایران را تحویل میدهد

*** آقای کاشانچی مدیرشرکت سهامی بازرگانی کاوش درباره تاریخچه فیات وتاسیسات وتحولات عظیم این کارخانه درطی ۷۱ سال صحبت کردند.**

*** سخنرانی تیمسار سرتیپ اختیار رئیس اداره رانندگی وراهنمائی درپیرامون وظائف رانندگان وپیادگان درعبور ومرور ازخیابانها.**

آقای علی کاشانچی یکی‌از مدیران شرکت‌سهامی بازرگانی کاوش نماینده اتومبیلهای فیات درایران

آقای حسن کاشانچی درباره تاریخچه کارخانه فیات سخن‌رانی‌جالبی ایراد کرد

همانطور که خوانندگان عزیز اطلاع دارند شرکت سهامی بازرگانی کاوش ، نماینده کمپانی فیات درایران ازچندماه قبل ،از اول شهریور تاپایان آبانماه ۱۳۳۸، بمنظور تشویق خریداران اتومبیل های فیات تصمیم گرفت که‌جایزه بزرگی بحکم قرعه بسه‌نفر از خریداران فیات هدیه کند .جوائز آن عبارت بودند از : ۱۰۰٫۰۰۰ کیلومتر بنزین مجانی برای نفر اول ،وبرای نفردوم وسوم هریك بترتیب ۵۰٫۰۰۰ کیلومتر بنزین مجانی . بهمین منظور کارتهائی بین خریداران درسه ماه نامبرده توزیع گردید که‌درهریك نام و آدرس خریدار ونماینده کمپانی‌و شماره موتور وتاریخ‌خرید درآن قید شده بود .

ازدوهفته قبل ، یعنی‌پایان این امتیاز توسط‌جرایدودعوت نامه‌های خصوصی از خریداران دعوت‌بعمل آمد تادرجشن‌قرعه کشی‌روزپنجشنبه در نمایشگاه فیات حضور بهم رسانند .

مجلس جشن

ازساعت چهاربعداز ظهر بتدریج مدعوین درمحل نمایشگاه حضور یافتند وبادردست داشتن کارت مخصوص خود بانتظار قرعه کشی درصندلیهای خود جا گرفتند . عده‌ای ازشخصیتهای برجسته نیز حضور یافتند. ازمیهمانان باشیرینی وچای بگرمی پذیرائی بعمل آمد.

سخنرانی آقای کاشانچی

آقای حسن کاشانچی یکی‌از مدعوین شرکت سهامی بازرگانی کاوش پس‌ازخوش‌آمدبه میهمانان اظهار کردند :

«هفتاد ویك سال‌قبل در شهر «تورینو» که‌یکی‌از شهرهای‌صنعتی ایطالیا می‌باشدیك کارخانه اتوموبیل سازی بنام فیات تاسیس شد و توضیحا بایستی عرض‌کنم که‌کلمه فیات ازچهار حرف ف، ی، ا، ت تشکیل شده‌است که‌هریك بترتیب حرف اول کلمات فابریك ،ایطالیا، اتومبیل وتورینو می‌باشد» و سپس افزودند کارخانه اتوموبیل فیات‌در سال ۱۸۸۹ درایطالیا تاسیس شد ودرواقع این‌اولین کارخانه‌اتوموبیل سازی‌بود که دراروپا بوجود آمد . بااینکه کارخانجات فیات دربدو امر با تعداد کمی کارگر و وسعت‌کم شروع‌بکارنموده‌بود ،در حال حاضر ۸۰٫۰۰۰ کارگر در کارخانه فیات کارمی‌کنندومساحت کارخانجات فیات به یکمیلیون و چهارصد هزار متر مربع رسیده است .

کارخانجات فیات بالغ بر۱۵نوع اتومبیل وچند نوع تراکتور، کامیون وموتورهای مخصوص کشتی و طیاره‌های جت شکاری میسازد . این محصولات درنوع خودبی‌نظیر بوده ودرتمام دنیا بازار خوبی بدست آورده‌است .

به‌پیروی ازمنویات ترقی‌خواهانه شاهنشاه قراراست تاپایان سال ۱۹۶۰یك کارخانه اتومبیل سازی فیات جهت سوار کردن قطعات اتومبیل فیات درایران نصب‌شود البته با تاسیس این کارخانه درایران از هزینه حمل ونقل‌بمیزان قابل توجهی کاسته خواهد شدواتومبیل فیات باقیمت ارزانتری دردسترس مردم قرار خواهدگرفت هم‌اکنون فیات روزی ۱۸۰۰اتومبیل میسازد که بادر نظر گرفتن اینکه ساختن اتومبیل یك جزئی ازسایر مصنوعات صنعتی کارخانجات‌فیات است میتوان بعظمت این کارخانه نسبت به‌سایر کارخانجات اروپائی پی‌برد .

آقای کاشانچی سپس افزودند . برای پی‌بردن بارزش صنعتی مصنوعات فیات لازم‌میدانم که این موضوع را باطلاع آقایان‌محترم برسانم که‌دولت آمریکا در چند سال قبل ساختمان جت‌های شکاری رابین کشورهای عضو «ناتو» به مسابقه گذاشت واز میان شرکت‌کنندگان کشورهای آلمان . انگلستان و فرانسه فقط .ایتالیا برنده طرح‌این مسابقه شد و سفارش ساخت جت‌های‌شکاری را برای کشور های نامبرده بالا بعهده‌گرفت و تقریبا سه چهارماه قبل قراردادی بین نیروی هوائی آلمان و کارخانه فیات منعقد گردید که ساخت تعداد زیادی هواپیمای جنگی باین کارخانه سفارش دادندوهمه‌بخاطر داریم‌درمانورهوائی که‌چندماه‌قبل درجاده کرج درپیشگاه اعلیحضرت همایون شاهنشاه برگذار گردید چندفروندهواپیمای جت شکاری‌از ایتالیا شرکت جستند. این‌هواپیما هاساخت کارخانه فیات بودند.که خبر آن قبلا درجراید درج‌گردید دراین‌موقع آقای کاشانچی درمیان کف‌زدنهای ممتد حضار بسخنرانی خود خاتمه داده واز تیمسار سرتیپ اختیار رئیس اداره راهنمائی و رانندگی که جزو مدعوین دراین جشن حضور داشتند برای ایراد توضیحاتی درباره وظائف رانندگان دعوت‌کردند

توضیحات تیمسارسرتیپ اختیار

آنگاه تیمسار سرتیپ اختیاربس از تشکر از آقای کاشانچی و مدعوین چنین بیان داشتند :

«همه ما کم و بیش بامورراننده‌گی درین شهر آگاهیم . تهران روز بروز بزرگتر شده بطوری که تا یکسال‌ونیم قبل‌تعداد تمام‌اتومبیل هائی که در تهران کارمی کرد بالغ‌بر ۱۹۰۰۰ دستگاه بود ولی اکنون در تهران ۳۸۰۰۰ اتومبیل رفت‌و آمد می کند و حال آنکه تعداد مامورین و افسران راهنمائی و رانندگی هیچ اضافه نشده و بلکه تقلیل یافته است ،وبطوریکه همگی مسبوقند سطح زندگی مردم تحت توجهات ذات اقدس ملوکانه روزبروز بالاتر می رود و احتیاج مردم به اتومبیل و وسائل نقلیه بیشتر می شود . امروز دیگر نمی شود مسافت از جنوب‌تاشمال تهران را تا چند دقیقه طی کرد ، بلکه برای پیمودن این مسافت‌ساعت ها وقت لازم است واز طرفی هم نمی توان مردم را از خرید اتومبیل منع کرد زیرا امروزه اتوموبیل دیگر جنبه لوکسی نداشته و جزو وسائل ضروری زندگی مردم‌بشمار می رود . پس باید بامر راهنمائی و رانندگی توجه داشت و ماهم تا آنجا که‌ممکن است برای اصلاح امور راهنمائی ورانندگی درتهران می کوشیم واز مردم تهران هم انتظار داریم در این امر با ما همکاری کنند .

درینجا نطق تیمسار سرتیپ‌اختیار پایان یافت و مراسم قرعه کشی آغاز شد .

مراسم قرعه کشی :

انتخاب برندگان جوائز ۱۰۰۰۰۰ کیلومتر بنزین مجانی در حضور مدعوین و با کمك شکوفه کاشانچی دختر سه ساله انجام شد . کاغذ های لوله شده که‌در هریك شماره کارت های‌جوائز فیات قید شده در گلدان بلوری جمع شده و شکوفه خانم بابرداشتن یکی‌ازشماره ها برنده جایزه اول را از میان ۳۵۳ شرکت کننده‌معرفی کرد، وبهمین ترتیب برندگان دوم وسوم توسط آقای خسرو شهابی‌انتخاب گردیدند وبرندگان جوائز تعیین گردید که مشخصات آن عینا در جدول ذکر شده است.

در خاتمه مدعوین از اتومبیل‌فیات ۲۱۰۰ که معروفترین مدل اتومبیل ساخت کارخانه فیات است وانصافا از لحاظ زیبائی و مشخصات فنی بسیار جالب بود و یکی دیگر از محصولات کارخانجات فیات است دیدن کردند .

و توسط مهندسین شرکت توضیحات کافی درباره موتور و مزایای‌دیگر آن‌داده‌شد. ضمنابروشورهائی شامل عکس۱۵نوع اتومبیل‌فیات‌وکیف های بغلی پلاستیك بین مدعوین توزیع گردید و مقارن ۷ بعداز ظهر مجلس جشن قرعه کشی‌پایان یافت .

مالك اتوموبیل فیات ۱۱۰۰ از تبریز دارنده کارت‌شماره ۳۰۸۵ـ بشماره موتور ۵۶۹۵۱۶ ـ۱۰۰۰۰۰ کیلو متر بنزین مجانی .

مالك اتومبیل فیات خریداری شده از اهواز دارنده کارت شماره ۳۱۵ بشماره موتور ۵۷۳۴۴۹ ـبـرنده ۵۰۰۰۰ کیلومتر بنزین مجانی

مالك اتومبیل فیات ۱۱۰۰ از همدان دارنده کارت‌شماره ۲۹۹ بشماره موتور ۵۸۳۸۱۳ برنده ۵۰۰۰۰ کیلو متر بنزین مجانی

تیمسار سرتیپ اختیار رئیس‌اداره راهنمائی ورانندگی درحال ایراد سخن‌رانی

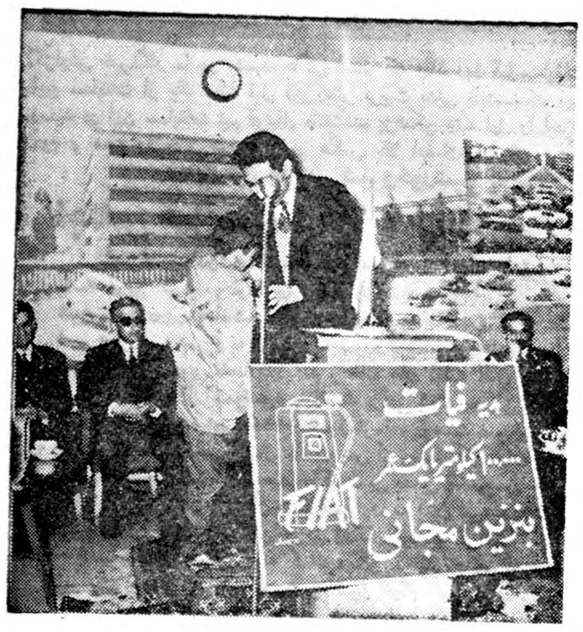

اجرای مراسم قرعه‌کشی باکمك‌کودك خردسال برگزارگردید

آقای حسن کاشانچی مشخصات ، اتومبیل فیات ۲۱۰۰ را شرح‌میدهد

نمای خارجی نمایشگاه اتومبیل‌های فیات

پس‌از پایان مراسم قرعه‌کشی مدعوین از نزدیك اتومبیل فیات ۲۱۰۰ را بازدید کردند

بیسیم شیروخورشید گشایش یافت

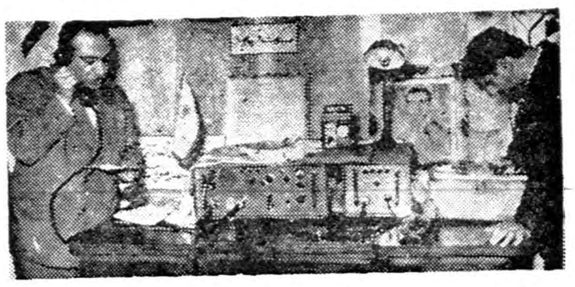

خبرنگار ما در رشت گزارش میدهد چند روز قبل طی مراسمی دستگاه بیسیم جمعیت شیروخورشید شهرستان رشت بوسیله آقای دهقان استاندار گیلان افتتاح گردید و چون در همان هنگام دستگاههای بیسیم شیر و خورشید شهرستانهای خرمشهر و بندر بوشهر نیز افتتاح میشد با شیر و خورشید شهرستانهای مزبور بوسیله دستگاه بیسیم تماس حاصل شد پس از افتتاح دستگاه بیسیم شیر و خورشید شهرستان رشت آقای جفرودی مدیر عامل شیر و خورشید گزارشی باستحضار رسانید و مراسم مزبور پایان یافت . در عکس بالا دستگاه بیسیم شیرو خورشید رشت هنگامیکه مدیر عامل شیر و خورشید این شهرستان بوسیله آن صحبت میکند دیده میشود .

ورود فرمانده سپاه

طبق گزارش خبرنگار ما در فسا چند روز قبل تیمسار فولادوند فرمانده سپاه جنوب برای رسیدگی بوضع پادگانهای شهرستان های تابعه به شهرستان فسا وارد گردید .

هنگام‌ورود فرمانده‌سپاه آقای‌فرماندار وجامعه روحانیون فسا وعده زیادی از معاریف و محترمین از وی استقبال کردند .

تیمسار فولادوند طی یکروز توقف خود در فسا از وضع پادگان این شهرستان بازدید نمود و سپس‌بصوب جهرم عزیمت کرد .

حفر چاه‌نفت‌در بندرعباس

تا بیست‌روز دیگر دستگاههای حفاری نصب میگردد

۹۰۰نفر کارگر بطور شبانه‌روزی مشغول فعالیت میباشند

خبرنگار ما در بندر عباس گزارش میدهد چند روز قبل یك کشتی بزرك نروژی حامل‌لوازم ودستگاههای حفاری چاه نفت در مقابل اسکله موقت«خان سرخ» بندرعباس لنگر انداخت و تخلیه محمولات آن شروع گردید . هم اکنون کارگران با فعالیت شبانه روزی مشغول تخلیه دستگاههای حفاری چاه نفت از کشتی مزبور میباشند بقرار اطلاع تخلیه دستگاههای حفاری و لوازم آن مدت بیست روز بطول میانجامد و محمولات کشتی پس از تخلیه بمحل حفر چاه نفت در «خان سرخ» حمل میگردد در حدود بیست روز دیگر دستگاههای حفاری چاه نفت در «خان سرخ »بندر عباس نصب میشود و با نصب این دستگاهها عملیات حفاری چاه نفت در اینمنطقه شروع میگردد فعلادر خان سرخ بیش از نهصد نفر کارگر بطور شبانه روزی فعالیت میکنند تا مقدمات حفر چاه نفت رافراهم آورند .

مسابقه وزنه‌برداری

طبق گزارش خبرنگار مادر گرگان، چندروز قبل مسابقات وزنه برداری باشرکت وزنه برداران مبتدی وبا تجربه این شهرستان در باشگاه جوانان انجام شد. هنگام اجرای این مسابقات فرماندار شهر ستان گرگان وعده کثیری از معاریف و علاقمندان بورزش حضور داشتند.

دراین مسابقات آقایان مهتری ، فیروز بخش، کبیر نخعی از دسته مبتدی و آقایان علی زینتی و نصیر اعظم ازدسته باتجربه تربیت‌قهرمان اول تیم شناخته شدند ونفرات اول مسابقه بدریافت جایزه نائل‌گردیدند.

خلاصه‌اخبارخوزستان

میمه: بهره برداری ازچهار حلقه چاه عمیق آب که بمنظور تامین‌آب آشامیدنی اهالی میمه حفرشده است آغاز گردید .

اردکان: مقدمات گشایش بیمارستان «ضیائی» اردکان فراهم شده و اکنون اهالی انتظار دارند برای تهیه وسایل واعزام پزشکان‌آن تسریع‌شود.

زواره : درقریه «سیانك» ازتوابع علویجه یك دبستان چهار کلاسه گشایش یافت .

نجف آباد: بزودی دربیمارستان نجف آباد بخش زایشگاه ایجادمیشود.

اردستان: برای توسعه شبکه برق اردستان یکدستگاه موتور برق یکصد کیلوواتی بوسیله شرکت آب و برق این شهرستان خریداری شده است .

یزد: باوجود فعالیت مامورین مبارزه بامواد مخدره یزدهنوز هم دراین شهرستان تریاك خریدو فروش میشود برای جلوگیری ازفعالیت‌قاچاقچیان اقدامات وسیعتری لازم است .

فرهنك طوالش توسعه مییابد

یك‌میلیون ریال باینمنظور اختصاص داده شده

طبق گزارش خبر نگار مادر هشتپر طوالش اخیرا بر اثر اقدامات آقای ملکی رئیس‌فرهنك هشتپر طوالش یکدستگاه لابراتوارو یك دستگاه پروژوکتور برای استفاده در کلاس های سمعی و بصری آموزشگاههای شهرستان هشتپر خریداری گردیده است همچنین‌از طرف وزارت فرهنك اعتباری بمبلغ یك میلیون ریالجهت توسعهٔفرهنك در سرتاسر منطقه‌طوالش اختصاص داده شده است که با مصرف این اعتبار در آینده نزدیکی شاید چندین آموزشگاه ایجاد گردد .

اهالی ضمن ابراز خشنودی از این فعالیت های فرهنگی آقای ملکی‌انتظار دارند هرچه زودتر با مصرف اعتباری که جهت توسعهٔ فرهنك اختصاص داده شده‌است آموزشگاه‌هائی ایجاد گردد .

درانتظار روشنائی

بنابه‌گزارش خبرنگار مادرسنگسر مدتی است موتور برق سنگسربعلت نقص فنی ازکار افتاده وشهر در تاریکی فرو رفته است. با آنکه برای رفع نقص موتور برق اقدام شده است معهذا مدتی است ازاین اقدام نتیجه ای حاصل نگردیده و اهالی ازمقامات مسئول تقاضادارند هرچه زودتر نقص فنی موتور برق مرتفع گردد وظلمتی که بر سنگسر مستولی شده بروشنائی تبدیل‌شود.

اولین کلنك

طبق گزارش خبرنگار مادر چالوس چندروز قبل اولین کلنك ساختمان یك دبستان درچالوس طی‌مراسمی بزمین زده شد. دراین مراسم‌آقایان فرماندار نوشهر، شهردار،بخشدار چالوس، روسای ادارات دولتی و رعده‌ای از محترمین شهر شرکت داشتند .

ابتدا رئیس فرهنك چالوس ضمن بیاناتی از اعضای انجمن شهر که مقدمات ساختمان این دبستان‌را فراهم کرده بودند تشکرکرد سپس اولین کلنك ساختمان دبستان بنام شاهنشاه بوسیله فرماندار نوشهر بزمین زده شد .

چند خبر خلاصه از شهرستانها

رانندگان متخلف

مشهد ـ اتومبیل جیپ شماره ۱۵۳۵۱ ارتش برانندگی یوسف توناری با کامیون شماره ۱۴۸۹۹ برانندگی امرالله جواهری در حالیکه هر دو با سرعت زیادازخیابان«تهران» مشهدمیگذشتندتصادف کرد.بهردووسیله‌نقلیه خساراتی واردشدورانندگان‌متخلف‌شناخته‌شدندوبشهربانی‌تحویل گردیدند .

آمار حمل ذغال

هشتپر ـ طبق اظهار آقای مهندس طباطبائی سرجنگلدار طوالش وآستارا طی دو ماههٔ آبان و آذر سال جاری مقدار ۳۲۷ تن ذغال‌بشهرستان بندرپهلوی و۲۶۰۵تن نیز به‌آذربایجان شرقی از منطقه جنگلداری طوالش‌حمل گردید .

رسیدگی بشکایات

مشهد ـ چند روز قبل کمیسیون تشدید مجازات با حضور آقای‌حجت فرماندار و اعضای مربوطه در سالن فرمانداری تشکیل گردید و بشکایات اهالی رسیدگی‌شد .

بهای نان وگوشت عادلانه است

سنقر وکلیائی ـ براثر اقدامات آقای هاشمی بخشدار سنقر وکلیائی که تصدی شهرداری نیز بعهده وی محول شده گوشت‌ونان‌وسایر مواد بقیمت‌عادله دراختیارمردم گذاشته‌شد .اهالی‌ازاین‌اقدام‌آقای هاشمی خشنودند .

جشن در دبستان

هشتپر ـ بمناسبت روز تاریخی هفده دی مجلس جشنی در دبستان صائب هشتپر باحضور آقای ملکی رئیس فرهنك طالش وعده‌ای از محترمین شهر برگزار گردید . این مجلس با اجرای چند پرده نمایش‌بوسیله‌نوآموزان و صرف‌شیرینی‌بپایان رسید .

تشکیل حوزه نظام‌وظیفه

سنقروکلیائی ـ حوزه‌نظام‌وظیفه‌سنقر بریاست‌آقای سروان‌کیانی‌تشکیل شد ومشغول رسیدگی به‌پرونده‌های مشمولین گردید .

وصول عوارض شهرداری وفعالیتهای عمرانی

جیرفت ـ با انحلال انجمن شهر جیرفت طبق دستور آقای سالاری فرماندار این شهرستان وصول عوارض شهر ترتیب بهتری یافته و فعالیت های عمرانی شروع شده است .

دستگیری سارقین

گرگان ـ مامورین آگاهی شهربانی گرگان سارقی را بنام فلاح زابلی هنگام سرقت دستگیر نمودند ،محمد هنگام بازجوئی دو نفر از همدستان خود را بنام حسین بزمی و عباس زابلی معرفی نمود که بلافاصله آنها نیز دستگیر شدند .

مقررات رانندگی

سبزوار ـ بمنظور تامین نظم عبور و مرور وسائط نقلیه از طرف شهربانی سبزوارمقررات‌راهنمائی‌ورانندگی بموردا‌جرا گذاشته شد .

بازدید اداره انتشارات و رادیو

شیراز ـ آقای احمد شریفی رئیس کارگزینی اداره کل انتشارات‌ورادیو برای رسیدگی بامور اداره انتشارات و رادیو شیراز به این شهرستان وارد شد .

انتخاب قهرمانان کشتی آموزشگاهها

گرگان ـ در مسابقه کشتی آموزشگاه های شهرستان گرگان آقایان بی‌خیال ،یدالله عسکری ، جعفر کیانی ، هادی طیاری ، سیف‌الله سیفی و جمشید کردی برنده شناخته شدند و برای شرکت در مسابقات آموزشگاه های کشورانتخاب گردیدند .

تصمیم جدید دبیران زبان انگلیسی

مشهد ـ چندروز قبل شورای عمومی دبیران زبان انگلیسی دبیرستان‌های مشهد در دفتر آقای حبیبی مدیر کل فرهنك استان تشکیل جلسه داد .

در این جلسه تصمیم گرفته شد که دبیران زبان انگلیسی به پنج گروه تقسیم شوند و هرگروه طبق برنامه های آقای «والتن فولبرایت» به تدریس مشغول گردند .

کلاس اول دبیرستان دائر گردید

لوشانـ براثر اقدامات آقای احدی مدیر دبستان دولتی لوشان‌کلاس اول دبیرستان دراین منطقه دائر گردید وهم اکنون شانزده نفردانش‌آموز دراین کلاس مشغول تحصیل میباشند .

بخاطر بهبود وضع اتوبوسرانی

مشهدـ چندروز قبل بمنظور بهبود وضع اتوبوسرانی در شهرستان مشهد جلسه ای درسالن استانداری تشکیل گردید. دراین جلسه‌نمایندگان فرمانداری، شهرداری وراهنمائی شرکت داشتند و برای رفع اشکالات موجود تصمیماتی گرفتند .

رفع نقائص پستوتلگراف

بندرگزـ باانتصاب آقایان سلیمی ومحمودزاده بسمتهای‌رئیس‌ومتصدی پست وتلگراف بندرگز نقائص موجود پست وتلگراف این منطقه برطرف شده واهالی ازوضع توزیع مراسلات پستی اظهاررضایت میکنند.

نقائص بهداری

جویبارـ بهداری جویبار فاقد قابله تحصیلکرده وتختخواب است و اهالی منتظر اقدام مقامات مربوطه هستند .

تحویل موتور برق

لوشانـ چهارمین موتور مولد برق‌کارخانه سیمان لوشان طی‌مراسمی باحضور آقایان مهندس پیروزنیا رئیس کارخانه ومهندس جناب نماینده فنی سازمان برنامه برئیس کارخانه تحویل گردید .

افتتاح نمایشگاه عکس

کاشانـ چندروز قبل نمایشگاه عکس وزارت گمرکات وانحصارات در خیابان افضل کاشان طی مراسمی افتتاح گردید وعده‌کثیری ازاهالی‌کاشان ازنمایشگاه مزبور دیدن کردند .

رسیدگی بشکایات

جیرفتـ طبق دستور استاندار کرمان، آقایان سرهنك آذرکده معاون ناحیه ژاندارمری، سرگرد حاتمی ولسانی مامور دادسرای شهرستان کرمان بشکایات اهالی جیرفت رسیدگی نمودند .

تریاك و سوخته کشف شد

ایلامـ مامورین شهربانی ایلام ازمنزل شخصی بنام خلیل زاده یکی از اهالی ایلام مقداری سوخته و۷۲گرم تریاك کشف نمودند .

یکهفته مسابقه دادند تاسرانجام تیم قهرمان فوتبال تعیین شد

گزارش خبرنگار ما در مشهد حاکی است که چند روز قبل‌مسابقات فوتبال قهرمانان دانشکده‌های دانشگاه مشهد پایان یافت . این مسابقات از یك هفته قبل زیر نظر تربیت بدنی دانشگاه این‌شهرستان شروع‌شده بود و بداوری آقا ی‌منوچهر بهادرزاده بانجام رسید در این مسابقات تیم فوتبال دانشکده پزشکی رتبه اول را احراز کرد و قهرمانان تیم فوتبال دانشکده های معقول و منقول رتبه های دوم و سوم را حائز شدند . در عکس بالا اعضای تیمهای فوتبال‌دانشکده های‌پزشکی‌ومعقول‌و منقول قبل‌از شروع مسابقه دیده‌میشوند

انتصابات در شهرستانها

شاهی ـ آقای دکتر مهربان رئیس بهداری .

گرگان ـ آقای احمد اشتری رئیس شعبهٔ بانك‌سپه .

زابل ـ آقای دکتر سلامتی رئیس بهداری ـ آقای حمید فلاتی بخشدار میانکنگی ـ آقای ستوان دکتر پسیان پزشك مرزبانی ـ آقای بهدادهندی. بهدار درمانگاه قریهٔ جرمیك .

تویسرکان ـ آقای احمد سقائی رئیس بانك‌ملی.

سنقروکلیائی ـ آقای طالب مقامع .رئیس فرهنك .

پایان کلاس کارآموزی

چند روز قبل کلاس کار آموزی آموزگاران تعلیمات‌اساسی‌شهرستان های تابعه استان کرمان پایان‌یافت. بهمین مناسبت با حضوراستاندار ، مدیر کل فرهنك استان و کلیه روسای ادارات دولتی این‌شهرستان مراسمی درسالن اجتماعات فرهنك برگزار گردید . در این مراسم آقایان استاندار ومدیر کل‌فرهنك بیاناتی ایراد کردند .

زندانیان درس میخوانند

هفته گذشته از طرف‌اداره فرهنك استان کرمان کلاس های اول و دوم سالمندان در زندان شهربانی شهرستان تشکیل گردید و برای زندانیانی که داوطلب تحصیل بودند . لوازم تحصیلی فراهم شد .

همچنین دونفر آموزگار نیزجهت تدریس در کلاسهای مزبورتعیین شدند .

منظره‌ایکه چندروز قبل درجاده‌کرج بوجود آمده بود

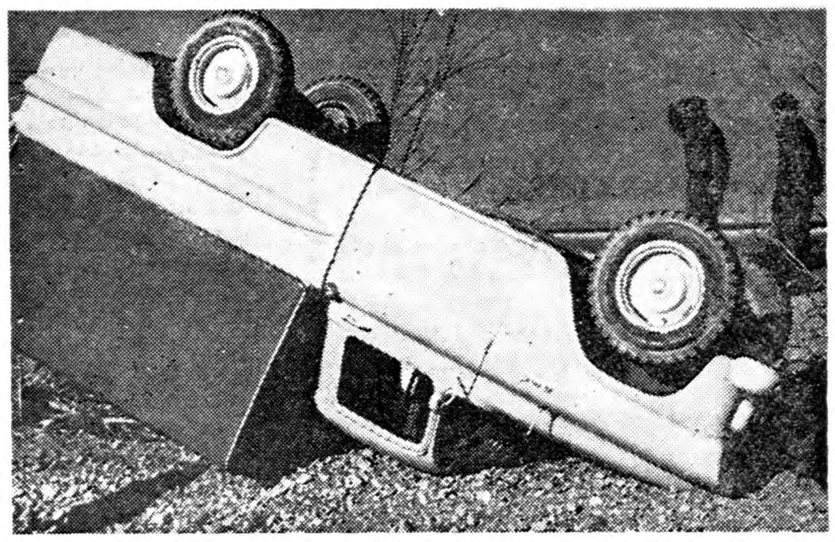

چند روز قبل اتومبیل وانت شخصی شماره ۲۸۱۰۶ برانندگی یوسکا هنگامیکه از تهران بطرف کرج حرکت میکرد در نزدیکی فرودگاه مهرآباد بر اثر سرعت زیاد چندین معلق زد و واژگون شد تنها سرنشین این اتومبیل راننده آن بود که بطرز معجزه آسائی از مرك نجات یافت واز جای شیشه در سمت راست اتومبیل خارج گردید عکس بالا را که مربوط بهمین حادثه است خبرنگار عکاس اطلاعات در تبریز هنگام عبور از محل حادثه موقعیکه از تهران به تبریز میرفته است از حادثه مزبور گرفته و ارسال داشته است .

اجناس حمل شده بطور کامل بین حریق‌زدگان توزیع شد

قبلا اطلاع‌داده شد که خانه های عده ای از ایرانیان مقیم شیخ نشین «دوبی» بعلت نا معلومی طعمه حریق گردید و از طرف شیر و خورشید سرخ ایران برای کمك به ایرانیان حریق زده‌مقیم شیخ نشین دوبی اقدام شد . اینك آقایان سید محمد پیامی و معتکف خوزستانی نمایندگان‌اعزامی شیر وخورشید سرخ به دوبی در اینمورد توضیح میدهند که بر اثر حریق چهل و چهار خانوار ایرانیان مقیم دوبی خسارت‌دیدند و خانه های اغلب آنان طعمه آتش گردید . شیر و خورشید ایران با اطلاع از اینموضوع بلافاصله برای کمك بحریق زدگان دوبی اقدام کردو پانصد کیسه آرد ،۶۳۰کیسه برنج ، ۱۵۸ صندوق‌خرما ، دویست عدد پتو و هفت صندوق دارو برای ایرانیان حریق زده مقیم دوبی ارسال داشت پس از وصول کمکهای شیر و خورشید سرخ ایران بدوبی حضرت شیخ راشد ابن‌سعید حاکم دوبی بدبیر مخصوص خود دستور داد آمار دقیقی از تعداد عائله حریق زدگان و میزان خسارات وارده به آنان تهیه شود تاکمك اهدائی شیر و خورشیدسرخ ایران بطرز عادلانه ای بین حریق زدگان توزیع گردد.

ضمنا دستور داد هرگونه کمك دیگر که لازم باشد از موجودی انبار های شیخ نشین دوبی بایرانیان حریق زده مقیم آن شیخ نشین انجام گیرد .

مضیقه دارو

خبرنگار ما در اراك گزارش میدهد در بهداری اراك بحدکافی دارو موجود نیست و بیماران بی‌بضاعت مجبورند برای معالجه بیماری خود از خارج‌دارو تهیه نمایند .

باآنکه شهرستان اراك بیش ازهفتاد هزار نفر جمعیت دارد معهذا فقط یك بهداری وجود دارد که هم بیمارستان است و هم درمانگاه وآنهم فاقد دارو ....

اهالی از مقامات مسئول تقاضا دارند لااقل داروی بهداری اراك تامین گردد تا بیماران بی‌بضاعت درمضیقه نباشند .

مدال گرفت

گزارش خبرنگارمادرلاهیجان حاکی است آقای حاج سید عبدالوهاب توکلی یکی از کشاورزان لاهیجان «عکس بالا» براثر ابراز فعالیت‌در غرس درختان میوه ازطرف وزارت کشاورزی باخذ مدال نائل شد.

هنگام نصب مدال درجه ۲درختکاری بسینه آقای توکلی مراسمی انجام گرفت که درآن مراسم فرماندار لاهیجان، رئیس کشاورزی استان، ورئیس کشاورزی این شهرستان و عده‌ای دیگر حضور داشتند.

بارئیس سابق دادگاه تودیع شد

طبق گزارش خبرنگار مادر لنگرود چندروز قبل بمناسبت انتقال آقای زکی زاده رئیس سابق دادگاه شهرستان لنگرود مراسم تودیعی برگزار گردید دراین مراسم عده‌ای ازروسای دوایر دولتی ومحترمین شهر حضور داشتند ضمن ابراز قدردانی ازخدمات آقای زکی زاده هدایائی بوی داده شد ویك جلد کتاب نیزاز طرف نمایندگی موسسه اطلاعات درلنگرود بمشارالیه اهداء گردید .

درعکس بالا فرماندار لنگرود هنگام اهداء کتاب مزبوربه‌آقای زکی‌زاده رئیس سابق دادگاه این شهرستان دیده میشود .

خلاصهٔ اخبار اصفهان

اهوازـ پس ازخشکانیدن مرداب بزرك اهواز اززمین‌آن برای ایجاد یك هزار دستگاه خانه استفاده میشود. ضمنا ساختمان مرکز مبارزه با سل اهواز نیز تاچند روز دیگر پایان میابد .

بهبهانـ هیئت بازرسان شاهنشاهی بریاست تیمسار سر لشکر هدایت وارد بهبهان شد ومشغول رسیدگی باحتیاجات مردم گردید .

بروجردـ یکی ازدبیران بروجرد که درمقابل دریافت مبالغی از دانش آموزان، موجبات قبولی آنان رادر امتحانات فراهم میکرد تحت تعقیب قرار گرفت .

فعالیت‌های ثبتی

ازقم خبرنگار ماگزارش میدهد . فعالیتهای آقای تولیت رئیس ثبت شهرستان قم «عکس بالا» در مورد انجام کار های مراجعین موجبات خشنودی اهالی رافراهم آورده است وبا تسریعی که درانجام کار های مراجعین صورت میگیردصدوراسناد مالکیت بچند برابر رسیده است اهالی تشویق مشارالیه رااز مقامات مربوطه خواستارند .

انجمنهای همکاری خانه و مدرسه

برازجان ـ چندی قبل بمنظور انتخاب اعضاءانجمن همکاری خانه‌ومدرسه دبیرستان فردوسی برازجان جلسه‌ای در سالن دبیرستان مزبور تشکیل گردید .

دراین جلسه رئیس فرهنك ، مدیر دبیرستان وعده‌زیادی از اولیای‌دانش آموزان شرکت داشتند .پس از مذاکرات لازم اخذ آراء شروع شد و در نتیجه آقایان آرچین ،بردبار ،وثوقی ،ولقمان زاده بسمت اعضای انجمن‌همکاری خانه ومدرسه دبیرستان مزبور انتخاب شدند .

تشکیل کلاس

بنابگزارش خبرنگار ما در تاکستان قزوین چند روز قبل بمنظور آشنائی مدیران شرکت های تعاونی روستائی تاکستان با امور حسابداری و دفترداری از طرف بانك عمران و تعاون روستائی تاکستان یك کلاس حسابداری در این منطقه تشکیل گردید .

در این کلاس عده‌ای از مدیران شرکت های تعاونی تاکستان و قراء تابعه شرکت دارند

در چهارگوشهٔ اجتماع

از حسن نوبری قهرمانی

قانون ارث برای تقسیم املاك کافی نیست

موضوع تحدید مالکیت اراضی اگر قطعی وعملی شود میتوان گفت در نیم قرن دوره مشروطیت تنها کار مثبتی است که انجام گرفته است.

چون بابسیاری ازخانواده‌ها که دارای املاك وسیع وصاحب‌دهات و آبادیهای متعددی هستند ازنزدیك آشنا وتماس داشته‌ام میتوانم جریان تاریخچه تصاحب وبدست آوردن املاك فعلی هرکدام راشرح دهم که درصورت تقسیم بین کشاورزان قضاوت عمومی اینطور بگوید که حق بحق‌دار رسیده است .

یکی از مخالفین متذکر شده بود که قانون ارث اسلامی خود باعث تجزیه املاك وتقسیم آن بین نفرات است این مطلب صحیح است ولی این تجزیه شامل حال مالکین یازمیندارانی است که در آبادی و محل مالکیت خود زندگی میکنند که میتوان آنهارا مالك جزء ویا دهقان گفت و اراضی آنها بین بازماندگانشان تقسیم میشود لیکن چون بیشتر مالکین عمده درشهر هاسکونت دارند وغالبا دیده شده املاك آنها که به ورثه آنها میرسد بوضع بدی افتاده وپس از چندی بمالکین بزرك فروخته میشود بنابر این قانون ارث تاثیر مهمی درتجزیه و تقسیم املاك ندارد .

یکی دیگر از مخالفین این نهضت نوشته بودمالکین توانائی خرید تراکتور وماشین های زراعتی دارند و میتوانند زمین راآباد کنندولی بارسیدگی مختصری میتوان تصدیق کرد که زراعت مستقیم مالك باماشین های زراعتی فقط بنفع مالك است و خطر نابودی کشاورزان که در اراضی اربابی زراعت مینمایند بیشتر است زیرا صاحب ملك اراضی دیم‌زار ومرتع گوسفندان را که بوسیله ماشین عمل مینمایند فقط دستمزدی بکارگران مزدور خود میپردازد ومحصول راتصاحب میکند نمونه‌های آن درگرگان وآذربایجان زیاد است وبعضی که وجود مالك را برای سرپرستی کشاورزان ضروری میدانند ممکن است کسانی باشند که هیچوقت ده نشین نبوده و آشنائی بطرز معامله ارباب و کشاورز ندارند یا خود صاحب املاکی هستند نمیخواهند اعتراف کنند که دهات خرده مالك آبادتر وبارونق‌تر ازدهات اربابی است .

سال گذشته یکی ازدوستانم مرا بزنجان دعوت کردچند روزی برای شکارو هواخوری به دهات اطراف رفتیم دریك آبادی که بیش از سی خانواده بود یك قرص مسکن برای رفع سرماخوردگی خواستم پیدا نشد درصورتیکه شنیدم صاحب ملك برای معالجه خود باروپا رفته بود.

در عین حال تصدیق میکنم که مردم دهات ومخصوصا دهستانهای دور ازمرکز احتیاج به سرپرست وراهنما دارندو بهمین لحاظ عقیده دارم درتقسیم هر آبادی بایستی بغیراز کشاورزان محلی مقداری محدود از اراضی ده بمهندسین کشاورزی وجوانان تحصیل کرده که معلومات واطلاعات ملکی داشته باشند بشرط سکونت در محل فروخته شود که تماس آنها با کشاورزان تاثیر بسزا داشته و باعث پیشرفت کارهای عمران خواهد بود .

افتتاح کلاس حسابداری

امروز کلاس حسابداری دوبل بنگاه برق افتتاح شد آقایان جباریان وهوشیدر دراین کلاس تدریس می نمایند .

دستمال کاغذی حریر
مرکز پخش - تلفن ۳۰۳۶۲۱

خبرهائی از شهر

پارك در پیاده رو

بعضی از پیاده رو های شهر محل پارك اتومبیل های شخصی شده عبور ومرور مردم ناچار از خیابان انجام می شود محل اینگونه پارکها خیابان خیام جنب وزارت کشور میدان ارك مقابل انتشارات ورادیو خیابان شاهرضا جنب سینما رویال است .

بازدید شهردار

روز پنجشنبه هفته گذشته آقای شهردار بهمراهی آقای دکتر بهشتی از بنگاه خواجه نوری بازدید کرده در مورد امکان تاسیس اندرزگاه کمك بمادران و نوزادان مذاکره کرد سپس از برزن ۱۴ و ۱۶ ودرمانگاه شماره ۲ بازدید به عمل آورد .

تسطیح وشن ریزی

خیابان حصیر آباد شوش انتهای خیابان رباط کریم جاده شهریار وقلعه مرغی پیادر روی خیابان خیام که خاکی بود شن ریزی و تسطیح شد.

لجن برداری

نهر فیروز آباد حد نهائی شهر تهران بعلت پر شدن لجن برداری و تخلیه گردید .

ثبت اراضی

اراضی خیابان جنوب شهر که توسط عده‌ای تصاحب شده بود توسط شهرداری به ثبت داده شد .

کثافات طواف ها

وجود طوافها در میدان های مشهور وخیابان های شهر موجب شده است که با ریختن پوشال ها و پوست پرتقال و پوست موز وتکه های تخته در جائی که به چشم همه می خورد میدان تره‌بار و میوه درست کرده مانع تمیز بودن شهر زیبای تهران شده اند پیاده رو های خیابان سعدی وچهار راه مخبرالدوله ومیدان گلوبندك و چهار راه حسن آباد و سر چشمه وسه راه شکوفه محل تجمع اینگونه طوافها است .

یك سماور جدید وتماشائی
ساخت کارخانه
علاء الدین
زینت دهنده هرخانه

این سماور جدید علاءالدین است که احاق آن درانگلستان ساخته میشود. این سماور زیبا درسه اندازه مختلف یعنی ۳ و ۴ و ۶ لیتری ساخته میشود احاق آن مجهز به سرپیچهای معروف علاءالدین و در دو اندازه تهیه و در دسترس شما است.

فروشگاه آلادین
شرکت سهامی بازرگانی علاءالدین در ایران
خیابان نادری - تهران - تلفن ۴۳۰۰۷
از محصولات کارخانه معروف علاءالدین
از سماورهای معروف شعله آبی علاءالدین

Aladdin
علاء الدین
علامت تجارتی
آ- ۳۷۴۶۰

در انجمن های محلی شهر

درانجمن محلی کوی شاه

جلسه انجمن محلی کوی شاه به ریاست آقای اصلانی تشکیل شد ابتدا رئیس انجمن جریان ملاقات خود را باآقایان ذوالفقاری و شیرخانی شهردارو معاون شهرداری تهران گزارش داد و اظهار امیدواری کرد که تصمیم شهرداری تهران در برچیدن کوره های آجر پزی جنوب تهران وآمادگی آقای شیرخانی معاون شهرداری در مورد عمران و آبادی کوی شاه و تامین آسایش ساکنین جای نگرانی نیست و بزودی کلیه ساکنین از اقدامات مفید شهرداری در مورد تامین آب و اسفالت کوچه های ۸متری و تامین روشنائی محل و برطرف ساختن تاریکی شب بر خوردار خواهند شد . آقای نادری اظهار داشتند بازدید پی درپی آقای شیر خانی معاون شهرداری از محل ودستورات اکیدی که باحضور عده ای از ساکنین به مسئولین امور شهرداری صادر فرمودند خود نمونه بارزی است که مارا به اقدامات آینده شهرداری درمورد عمران و آبادی محل امید وار میسازد درخاتمه جلسه تصویب شد که نامه ای به نخست وزیری ووزارتین کشور و بهداری تقدیم وتقاضا شود که برای بر چیده شدن کوره‌ها اقدام مقتضی بعمل آورند .

اختیارات برزن‌ها و شورای همکاری با برزن۱۳

جلسه هفتگی شورای همکاری بابرزن ۱۳ بریاست تیمسار قریب باحضور آقای زرین خامه رئیس برزن و آقایان محمد علی روشن وحاج تقوی و حاج اسلامی وحاج مظاهری سرمد و چنگیزی و علائی وجلال احمد خانلو و وفائی جوو آهنکوب و چوبین اعضاء شورا تشکیل شدصورت جلسه قبل قرائت وتصویب گردید و آقای زرین‌خامه رئیس برزن درآمد سال جاری را بامقایسه سال قبل باطلاع شورا رسانید وموردتایید واقع‌گردیدآقای روشن بیانات مفصلی کردند که تاتصویب نهائی قانون انجمن شهر تهران در صورتیکه به روسای برزن ها اختیارات بیشتری تفویض شود روسای برزن بیشتر میتوانند درعمران و آبادی حوزه فعالیت نموده ودر نتیجه ساکنین باطیب خاطر عوارض مربوطه را پرداخت ودرآمد وصولی بیشتر خواهد شد در اینموقع آقای حاج تقوی به علت کسالت پادرد تقاضا نمودند دیگری را انتخاب نمایند شورا با اکثریت آقای جلال احمدخانلو وابوالقاسم سرمد را بجای ایشان بنمایندگی به شورای عالی شهر انتخاب نمود .

انجمن محلی کوی مهناز

اعضای انجمن محلی کوی مهناز در یك جلسه دوساعته درباره افتتاح دبستان نوبنیاد محل صحبت کردند آقایان حیدری . ملکی - خانوروی - عباسی - صوفی‌آباد و سایر معتمدین محل درباره باز کردن خیابانهای ده متری و شش متری و حفر چاه عمیق و جدول سازی کوی مهناز مطالبی بیان داشتند .

در شورای همکاری با برزن‌بیست

جلسه شورای همکاری بابرزن بیست به ریاست آقای فرزدقی وبا حضور کلیه اعضاء تشکیل شدچند نفر از اشخاص نیکو کار دراین جلسه بدعوت شورای برزن درباره رسیدگی به مستمندان محل بحث کرده و قرار شد آقای حاجی خلیلی با متمکنین محل وارد گفتگو و سپس وجوه لازم را جمع آوری ودر اختیار شورای برزن بگذارد آقای بنی احمد گفت سال گذشته متمکنین این محل دویست و پنجاه دست لباس ومقدار قابل توجهی خاکه زغال بین همسایگان مستمند خود تقسیم کردند وی اضافه کرد که اکنون افراد عائله مند و مستمند این محل چشم براه کمك افراد خیر محلی هستند رئیس شورا پیشنهاد کرد که اگر اعضای شورا در چهار راه عباسی کاسبی را معرفی نمایند بوی سهمیه ای از زغال شهرداری داده خواهد شد .

درانجمن محلی شاه آباد نو

جلسه انجمن محلی شاه آبادنو بریاست آقای مقدم وبا حضور کلیه اعضاء تشکیل شد دراین جلسه تصمیماتی نسبت برفع خرابی های خیابان قزوینی وفراهم کردن مقدمات اسفالت خیابان دکتر اقبال اتخاذ شد دراین جلسه در باره آب آشامیدنی محل گفتگو و تصمیمات انجمن برای آگاهی ساکنین به صورت اعلان منتشر گردید .

در جلسه آقایان نیك نقش - فرهادخلاصی - علی جوادی - اسمعیل خردچی - دکتر ارجمندی - احمد مقدم - علی هزاوی - اصغرفردوسی - علی نور محمدی - ماشاءله مظاهری - احمدی حضور داشتند .

دستمال کاغذی حریر
مرکز پخش - تلفن ۳۰۳۶۲۱
آ- ۳۷۵۹۰

جشن و چراغانی دیشب بمناسبت میلاد مسعود مولای متقیان علی علیه‌السلام

دیشب بمناسبت ۱۳رجب که مصادف بامیلاد حضرت امیرعلی علیه السلام بود در تمام نقاط شهر مراسم جشن وشادی برقرار بود، در چنین روزی کسی پابعرصه وجود گذاشته بودکه اجتماعات بشری بوجودش نیازمند بوده وهست .

قرنها میگذرد هنوز نصایح‌حکیمانه واندرز های خردمندانه او راهنمای اخلاقی واجتماعی بشری است ، دنیای وسیع اسلام وتاریخ‌بشریت همواره به عقاید وگفتار های آن رادمرد بزرك احترام قائل شده و همه ساله مسلمانان اینروزفرخنده رابمیمنت ومبارکی یادکرده جشن میگیرند .

پرچمها

از دوروز پیش بمناسبت میلاد باسعادت حضرت علی علیه السلام پرچمهای سه رنك ایران بر فراز ساختمانهای ادارات دولتی و بنگاه هاو دکاکین در اهتزاز بود پرچمهای افراشته در هر کوی وبرزن نشانه شادی وسرور مردم مسلمان بودکه بمناسبت اینروز پرارزش جشن گرفته بودند .

چراغانی

دیشب شهر تهران غرق در نور بود وهرکه چراغی نداشت تاروشن کندقلب خودرا ازنور ایمان روشن کرده بود، سراسر بازار با لامپهای الوان تزئین یافته ودر رهگذر های بازار سراجها وبازار گفاشها علاوه برلامپهای پرنور برقی چراغهای‌توری پایه بلند گذاشته شده بود .

درخانقاه ها

درگوشه وکنار شهر دراویش و اهل عرفان وتصوف محافلی تشکیل داده باشور ونشاط وصف ناپذیری بیکدیگر این جشن بزرك ومذهبی را تبریك میگفتند، هرکه نوری ازایمان دردلش پرتو افکن بود بدین مجالس انس آمده مدحی از مولای متقیان استماع میکرد .

درخانقاه نعمت الهی درویش عارف مشهور آقای دکتر جواد نور بخشی مجلس جشنی منعقد ساخته وعده کثیری از دراویش واخوان در این جشن شرکت داشتند .

درسراپای مدعوین‌شوری که‌نماینده عشق بعلی بود بچشم میخورد، طی اجرای مراسم جشن توسط مداحان خوش نوا مدحی چند درباره مولاعلی علیه السلام قرائت شد، شاعران عارفی که بمناسبت این روزدرخشان در مدح علی شعری سروده بودند خواندند، در خانقاه های مطهریه ، ذهبیه، صفی علیشاهی نیز جمعی از دراویش وعرفا برای استماع مدح مولای متقیان علی علیه السلام گرد آمده بودند .

دربعضی ازمیدانهای شهرنیزمراسم آتش بازی برپا بود. صبح امروزدر مساجد بزرك شهر نیز مجالس‌جشنی برپا بود وصدها هزار مسلمان با ایمان درمساجد حضوریافته‌بمناسبت جشن تولد حضرت علی علیه السلام شادی کردند وتوسط مجتهدین و بزرگان دین سخنرانیهای جامعی درباره زندگی وعقاید و نصایح‌این مرد بزرگوار ایراد گردید .

دستمال کاغذی حریر
مرکز پخش - تلفن ۳۰۳۶۲۱
آ- ۳۷۵۹۰

دکتر گیهان

دیفتری یا خناق

با آغاز زمستان بعضی بیماریها شایع میگردد که خطرناکترین همه آنها دیفتری یا خناق است شما بخوبی میتوانید کودکان معصوم و بی گناه خودرا از خطر ابتلا به آن بیماری محفوظ سازید سهل - انگاری در این عمل ساده باعث ندامت جبران ناپذیری خواهد شد .

خوب بخاطر دارم چندی قبل دختری ۱۱ ساله بعد از مدت یکماه از ابتلاء قبلی به دیفتری بفلج هردو دست و هردو پا و همچنین فلج چشم دچار شده بود .

بنا براین بشما مادران عزیز توصیه میشود بمحض آنکه کودك شما از گلو ناراحت بود و اظهار تالم نمود و بعلاوه خسته و کوفته بنظر میرسیدو داخل گلو دانه های سفیدیا خاکستری رنك مشاهده شد بدون فوت وقت به پزشك مراجعه نمائید . آن بیماری خطرناك در اثر سمومی که میکرب ترشح میکند باعث مسمومیت و یاورم حنجره و عوارض قلبی سخت و شدید که هر کدام از آنهاعواقب وخیمی را در بر دارد میگردد .

امروزه در کشور های مترقی جهان که مادران عادت دارند که کودکان خودرا درهمان سال اول طفولیت برضد این بیماری واکسینه نمایند بیماری فوق‌العاده کمیاب ونادری است بنا براین چنانچه تاکنون غفلت نموده‌اید بلافاصله بمراکز بهداشتی مراجعه و به وسیله سه تزریق واکسن بفاصله یك‌ماه بین هرکدام کودکان خود را از ابتلاء به سه بیماری خطرناك ، دیفتری کزاز و سیاه سرفه ایمن و مصون سازید .

آگهی مناقصه شماره ۶۷

اداره سررشته‌داری ارتش مقدار پانصد و شصت‌و چهار هزارونهصد وسی و شش عدد نقاب پلاستیکی مورد احتیاج را بمناقصه میگذارد.

۱- داوطلبان معامله برای ملاحظه نمونه‌و مشخصات جنس مورد معامله و دریافت برك شرایط معامله و نمونه قرارداد بدائره خریداداره سررشته‌داری ارتش واقع در فیشر آباد مراجعه و پیشنهادات خودرا در دو پاکت لاك‌و مهر شده یکی محتوی سپرده و دیگری پیشنهاد مربوطه تاساعت ۱۳ روز ٤شنبه ۶ر۱۱ر۳۸ بدفتر اداره تسلیم و رسید دریافت دارند .

۲- کمیسیون مناقصه در ساعت ۱۰ صبح روز ۵شنبه ۷ر۱۱ر۳۸ تشکیل و پیشنهادات واصله را باز و قرائت خواهد نمود .

۳- به‌پیشنهاداتی که برخلاف برك چاپی شرایط معامله تسلیم شده باشد مطلقا ترتیب اثر داده نمی شود .

ازطرف رئیس اداره‌سررشته‌داری ارتش
آ- ۳۷۵۵٤ سرتیپ گوهری

جناب آقای دکتر بنائی

پیش آهنگان ومربیان بخش دوپیش آهنگی مصیبت وارده را بجنابعالی و خانواده محترمتان تسلیت عرض مینمایند .

از طرف مربیان وپیشاهنگان بخش ۲ پیشاهنگی
محمد علی پزشپور- شاهرخ شاهرخی

باکمال تاثر وتالم قلبی مصیبت وارده را بفرمانده محبوب جناب سرهنك افجهٔ تسلیت عرض بقاء بازماندگان آنمرحومه رااز خداوند خواستارند .

سرگرد محسنی- ستوان یکم شجاعی - ستوان یکم موقر- ستوان ۲ شجاعی - ستوان ۲ همایون- ستوان ۲ رئیسی- ستوان ۲ نوروزی- ستوان ۲کرلو- ستوان ۳ مهذبی- ستوان ۳ استیری- ستوان۳ یزدان پناه -ستوان۳ سواحلی- ستوان ۳ ترکمان

آ- ۳۷۶۰۲

باکمال تاسف درگذشت مرحوم مغفور حاج محمدحسن بهبهانی راکه ازمحترمین فارس و نیکو کاران آن استان بوده‌اند بخانواده محترم بهبهانی تسلیت عرض مینماید.

آ-۲۹۹۶۷ **شرکت سهامی سیمان فارس**

بانوان عضو جمعیت وابسته به بنیاد پهلوی

مصیبت وارده رابسرکار علیه خانم خزیمه «علم و خانواده محترم علم تسلیت عرض مینمایند .

آ-۳۷۵۸۲ **جمعیت خیریه وابسته به بنیاد پهلوی**

مربیان وکارکنان سازمان پیش آهنگی استان تهران بانهایت تاثر وتاسف مصیبت وارده رابجناب آقای دکتر بنائی دبیر کل شورایعالی پیش‌آهنگی ایران تسلیت عرض نموده بقاء عمر وسلامتی معظم‌له وفامیل محترمشان رااز درگاه خداوند بزرك درخواست مینمایند .

آ-۳۹۹۵۱ **محمد ناصرعدل**

جناب آقای اسداله علم

بااندوه فراوان درگذشت بانوی نیکوکار ساره علم را حضور مبارك جناب آقای منصف اخوی محترم آنمرحومه وسایر بازماندگان ازصمیم قلب تسلیت عرض مینماید .

سید جعفر نوربخش- سعید نوربخش- طاهرنوربخش- سید محمد ولی نوربخش- ناصر نوربخش- جلیل نوربخش- محمدنوربخش- پرویزنوربخش- مسعود نوربخش

آقای منصورمحمدیان. مصیبت وارده راتسلیت عرض نموده وبقای سلامتی آن خانواده محترم را از خداوند مسئلت داریم .

مرتضی قربانی نوری- رضا حق‌بجانب- جواد عبدالله زاده - محمد رضا مقدم- حسین طلاجی- عباس زرندی - علی اصغر اخوان

باکمال تاسف درگذشت مرحومه ساره اعلم را بجناب آقای مهندس فتحی سرپرست محترم تسلیت عرض میکنیم .

دانشجو یان انستیتو بانك کشاورزی ایران

باقلبی آکنده ازتاثر فوت مرحوم محمدتقی عبداللهیان رابعموم بازماندگان آنمرحومه بویژه دوست ارجمندم آقای علی اکبر عبداللهیان تسلیت عرض نموده بقاء عمروسعادت آنان رااز درگاه احدیت مسئلت مینمایم .

آ- ۲۹۹۱۳ **محمد رضا متحدی**

بدینوسیله مصیبت وارده رابجناب آقای دکتر حسین بنائی وبانو تسلیت عرض نموده وصبر جمیل برای معظم‌له وخاندان جلیل ایشان ازخداوندمتعال مسئلت مینماید.

آ-۲۹۹۱۷ **اداره‌کل تربیت بدنی‌وزارت فرهنك**

بانهایت تاثرو تاسف درگذشت جانگداز دوشیزه‌آذر بنائی فرزند دلبند جناب آقای دکتر حسین بنائی را به معظم‌له‌وبانو، تسلیت عرض‌نموده وبقاء عمر خانواده جلیل آنحضرت رااز خداوند متعال مسئلت مینماید .

آ-۲۹۹۱۵ **اداره‌کل امورتربیتی وزارت فرهنك**

جناب‌آقای دکتربنائی‌دبیرکل شورای عالی پیشاهنگی‌ایران

بانهایت تاثر مصیبت وارده رابه آنجناب وخانواده محترم صمیمانه تسلیت میگویم .

آ-۲۹۹٤۳ **رئیس‌آموزشگاه نمونه برزیل- مصطفی‌گرایلی**

ریاست محترم پیش‌آهنگی‌دختران بانوایران منصوری

بانهایت تاسف مصیبت وارده را بسرکار علیه و خانواده محترم صمیمانه تسلیت میگوید .

خواهر پیش آهنك - قدسی پلاتینی

کارمندان درآمد ناحیه تهران بانهایت تاثر وتاسف درگذشت والده مکرمه آقای منصور محمدیان را به حضور آنجناب وسایر اخوان گرامی تسلیت عرض نموده وبقای عمر وعزت‌ایشان رااز خداوند متعال خواستارند .

موسویان- فرهمند- حافظی- حریری- بهرامی

کارمندان صندوق ناحیه راه‌آهن تهران

بانهایت تاسف وتاثر مصیبت وارده را به خاندان و منسوبین محترم محمدیان بویژه جناب آقای منصور محمدیان تسلیت عرض مینمایند .

رزاقی- وحدتی- بازرجانی- پورشهیدی- سعیدی- کاظمی- دهشیری- عباس زاده - شیر محمدی- مسعطی- کاشانی- نوع بشری

فوت جناب آقای فتح اله پاکروان دیپلمات و افسر عالی رتبه وزارت امور خارجه وسفیر کبیر اسبق دولت شاهنشاهی (رم ومسکو) را خدمت دوست محترم تیمسار جناب آقای حسن پاکروان تسلیت گفته بقاء وسلامتی و توفیق ایشان وخانواده گرام رااز خداوند متعال خواهانم

آ-۲۹۹۱۱ **اراك عطا محسنی**

دستمال کاغذی حریر
مرکز پخش - تلفن ۳۰۳۶۲۱
آ- ۳۷۵۹۰

دستمال کاغذی حریر
مرکز پخش - تلفن ۳۰۳۶۲۱
آ- ۳۷۵۹۰

آگهی های تسلیت

باکمال تاسف وتاثر درگذشت نابهنگام دوشیزه ۱۹ ساله ناکام دخترجناب آقای صادق رازنهان رابعموم بستگان آن مرحومه مخصوصا جناب آقای رازنهان وبانو تسلیت عرض وسلامتی عمرآن خاندان محترم رااز خداوند مسئلت مینماید .

محمود پرویز وبانو- نجات وبانو- سرهنك پوروبانو- عظیم‌زاده وبانو- جلیلی‌وبانو- ابوالحسنی وبانو- خسروی وبانو- نژند وبانو- کشواد وبانو- خیرخواه - طیبی - کریمیان وبانو- ارم وبانو- داراب نیا وبانو- دل افکاران- دادستان وبانو- نبئی وبانو- قائمقامی وبانو.

آ- ۲۹۹٤۵

ضایعه مولمه درگذشت جانگداز دوشیزه آذر بنائی‌را به سرور معظم جناب‌آقای دکتر بنائی وخانم محترمه‌تسلیت عرض واز خداوند متعال برای پدر ومادر داغدیده آنمرحوم صبر جمیل مسئلت مینماید .

محمد تقی وصالی - رضا مشکوة رضوی - محمود صائب- جلال الدین طهوری- ابوالقاسم آیت اللهی- مهدی ملك- رضا قربانی- زین العابدین مدنی- محمود یزدانی - محسن قندی- تقی اسبقی- محمدرضا رهنمون- خسرو حق پناه - اسمعیل احترامی - هما طاهر زاده بهزاد - شمسی عسکری- مهین‌مهیمنی- طاهره امامی- یثرب‌الملوك منصوری- علی افتخار توکلی- کریم آدرنکی- ابوالفضل علوی- علی اصغر طهماسبی- روح اله بقائی- بیژن‌فرهی- محمد رضا وصالی- سلیمان شافعی- فریدون طاهری - حسن سناجیان- علی مرآتی- ایوب‌گیدانیان- رحمن‌زاده - حسن نوری- احمد معالجی- علی افشار زاده - علینقی طباطبائی- محمد آسال- علی احمدنیا- علی حبیبی- احمد فاضلی- عباس‌دستجردی- حسن‌تبریزی- غلامرضارضائی- قدرت اله فصیحی

آ- ۲۹۹۱۹

مصیبت وارده رااز طرف ریاست آموزشگاه بهیاری و شاگردان بخانواده دانه‌کارتسلیت‌گفته وبقای عمر وسعادت بازماندگان رااز خداوند متعال خواستاریم .

آ-۲۹۹٤۷ **شاگردان سال اول آموزشگاه**

سرکار سروان منصور ایزدیار

باکمال تاسف مصیبت وارده رابجنابعالی وخاندان محترم تسلیت عرض مینمائیم .

سروان عباس وزیری - سروان ناصر خلیل پور

آ-۲۹۹۶۵

بانهایت تاسف فوت جانگداز آقای حسین فرخی را بعموم بازماندگان آنمرحوم بخصوص خاندان محترم رادنیا تسلیت عرض نموده شادی روح فقید سعید را از ایزد متعال خواهانیم .

محمد مهدی نعمتی- حسن محمودی- ابوالفضل بهره ور- محمد هادی نعمتی- فخر الدین محیطی

در مجامع دیپلماتیک و محافل پارلمانی و سیاسی

رئیس انجمن مطبوعات آمریکا در مؤسسه اطلاعات

بنظر «مونتگمری کورتیس» ایران آتیه درخشانی درپیش دارد و روزنامه‌نگاران لایقی در ایران هستند که برای ترقی مطبوعات میکوشند

مقارن ظهردیروزآقای مونتگمری کورتیس‌رئیس‌انجمن مطبوعات‌امریکا ،که‌بتهران آمده‌است از تاسیسات مختلف اطلاعات بازدید کرده و ناهار را در باشگاه اطلاعات میهمان آقای سناتور مسعودی بود .

لیاقت روزنامه نگاران ایرانی

آقای مونتگمری کورتیس پس‌از پنج روز توقف د رایران ، روز چهارشنبه تهران را بقصداستانبول ترك میکند . رئیس انجمن مطبوعات امریکا دیروز هنگام بازدید موسسه اطلاعات به خبرنگار ما گفت :

من راجع بمطبوعات ایران‌بدرستی اطلاعی ندارم ولی راجع به روزنامه نویس های ایرانی تا حدی‌اطلاعاتی دارم وبا بعضی از آنها صحبت کرده‌ام .

ایشان مثل بسیاری از روزنامه نگاران بسیار خوب و لایق دنیا هستند و میخواهند باکوشش خود آینده بهتری‌رابرای مطبوعات‌ایران فراهم نمایند و من‌امیدوارم که‌این توفیق نصیب همه آنها گردد

آقای کورتیس از اینکه موفق بدیدار اعلیحضرت همایونی نمی شود اظهار تاسف کرده و گفت من یکی‌از طرفداران و علاقمندان اعلیحضرت همایونی هستم وبطور کلی ما مردم امریکا به شاهنشاه ایران علاقمندیم ونام ایشان را همواره با احترام یاد میکنیم .

آینده درخشان ایران

آقای کورتیس سپس گفت :من برای مطالعه در امر روزنامه‌نگاری و پی بردن بمشکلات آن ، باین سفر پرداخته‌ام واین امر برای من وخانمم فرصتی بود که از شهر زیبای شما نیز دیدن کنیم وبسیار خوشوقتیم که می بینیم هوای‌ایران تا این‌اندازه لطیف و دلپذیر است واین موهبت را بشما تبریك می گویم .

وضع کنونی ایران بسیار جالب توجه ودیدنی است . من در مدت توقف کوتاهم در تهران ، درنقاطی که گردش کرده‌ام آثار عمران و آبادی را به چشم دیدم واین خود ثابت می کند که ایران آینده درخشانی را در پیش خواهد داشت از اینکه بعلت کوتاهی مدت‌توقفم در تهران نتوانستم بشهر های اصفهان و شیراز سفر کنم خیلی متاسفم و امیدوارم که‌در سفرآینده به این شهر ها مسافرت نمائیم‌واز آثار تاریخی آن شهر ها دیدن نمایم . آقای کورتیس در این مسافرت تابحال از کشور های مراکش ـتونس ـلیبی ـ مصر ـ اردن ـ لبنان و سوریه دیدن کرده روز چهارشنبه رهسپار ترکیه‌خواهد شد .

کورتیس در پاسخ این سئوال که آیا قبلا نیز بایران‌مسافرت نموده‌اید یا خیر ، گفت :

این اولین سفر من‌بایران است ولی باید بدانید که آخرین آن نخواهد بود .

من از ایران خیلی خوشم آمده است و امیدوارم که بزودی برای بار دوم باین کشور سفر نمایم .

در سفارتخانه ها

آقای ایوار لاند وزیر مختار نروژ در تهران که بمناسبت مسافرت نخست‌وزیر سوئد و همسرش به تهران آمده بود رهسپار کراچی گردید .

آقای لاند ضمنا ریاست نمایندگی سیاسی کشورخودرادرآنکارا، بغداد وکراچی هم بعهده‌دارد .

آقای لاند بزودی بتهران بازخواهد گشت تا اوراق استوار نامه خودرابعنوان سفیر کبیر بحضور شاهنشاه تقدیم دارد .

موفقیت دیپلماتهای فرانسوی

در محافل دیپلماسی پایتخت موفقیتی را که آقای گاریك‌مستشار فرهنگی و دیگر دیپلماتهای جوان فرانسوی دربروی صحنه آوردن نمایشنامه «قریحه‌آدل» بدست آورده‌اند باتحسین می‌نگرند .

درکنسولگری بریتانیا

کنسول بریتانیا عده‌ئی‌ازفرهنگیان وعلاقمندان‌را برای کنفرانسی که در ساعت هفت و پانزده دقیقه بعد از ظهر فردا آقای پرفسور لاوریس ، استاد آموزش تطبیقی دانشگاه لندن راجع به «تعلیم و پیشرفت اقتصادی» ایراد خواهد داشت دعوت کرده است .

نظریات و افکار کارمندان دولت

آقای دکتر علی صفائی ضمن بحث مفصلی در مورد نقائص ماده ۷۰ می نویسد بنظر نگارنده ماده ۷۰ را بدین ترتیب باید اصلاح نمود ملاك تشخیص رتبه یا درجه مستخدمین شاغل فعلی اعم ازرسمی وغیر رسمی از نظر اجرای طبقه بندی مشاغل است که مستخدم بر طبق شرایطی که در کلیه طبقه بندی های مشاغل معین شده است صلاحیت احراز آنرا دارد در عین حال کلیه مستخدمین مکلفند تا پیدا شدن محل بامتصدی وانتصاب بشغلی که متناسب باپایه آنها است در شغل فعلی انجام وظیفه نمایند .

✱ موضوع واساس ماده ۷۰صحیح است ، یعنی چنانچه قبول کنیم که‌باید به‌شغل حقوق پرداخته شود ارزش شغل باید تعیین گردد ، دراینکه ممکنست کسانی باشند که مشاغل را من غیر حق اشغال کرده باشند این توهم پیش می آید که بیعدالتی گردیده ودر عین حال صحیح است که لایحه ناظر آینده استو جلوی ترقی کارمندانی را که من غیر حق شاغل مقامی شده‌اند می گیرد ولی معهذا مساله باید مورد توجه قرار گیرد که حتی الامکان مشاغل را بکاردان بسپارند .

آقای ابوطالب محمدی منشی بخشداری مرکزی زنجان مینویسد عده‌ای از کارمندان دولترا ازنزدیك می شناسم که دارای دوعیال دائمی می باشند آیا بهتر نبود هیئت محترم سازمان خدمات کشوری با گنجانیدن تبصره‌ای فکر آنانرا هم یك عمر آسوده فرمایند .

✱ در مورد حق همسر و تعداد زوجات تفسیری در چند شماره‌قبل نوشتیم ـ مطالعه فرمائید ودر مورد نکته دوم بماده ۷۳ رجوع شود .

آقای هاشمی از سنندج نوشته‌اند. مهندسین تا کنون چه کرده‌اند که دیگران از عهده برنمی آیند که‌در لایحه استخدام با طرح خوب حقوق گزافی پیش بینی شده جز این که فقط ورق کاغذی در دست دارند که بنام گواهی نامه مشهور است در وزارتخانه ها هستندکسانی که چرخ کشور روی دوش آنان به گردش در می آید و اغلب فاقد گواهی نامه هستند آنوقت برای ترفیع حتما باید دارای گواهینامه اول متوسطه باشند .

✱ شاید درجات مهندسی فقط متکی‌بکاغذ مشهور نباشد تحصیلات وتجربیات بر دو شرط است . در عین حال نمی توان منکر شد که تحصیلات یکنفر مهندس بی‌ارزش است .

آقای نادعلی گرجی کارمندراه‌آهن جنوب مینویسد: اینجانب بنمایندگی عده کثیری ازکارمندان فارغ‌التحصیل هنرستان راه آهن که اغلب دررشته های اختصاصی ساختمان خطوابنیه فارغ التحصیل شده اند تقاضادارد که درلایحه جدید استخدام کشوری مزایائی برای این دسته ازکارمندان واقعی راه آهن منظور شود .

✱ لایحه فعلی براساس شغل تنظیم شده چنانچه موکلین شما دارای مشاغلی باشند که‌آن مشاغل دارای مسئولیت ودشواری بیشتری باشد ازحقوق بیشتراستفاده‌خواهند نمود.

تودیع

چون برای ادامه تحصیل عازم اروپا می باشم لذا از اقوام ودوستان‌محترم که‌موفق بدیدارشان نشدم پورش میطلبم .

رضا اولیا

آ ـ ۲۹۸۸۹

آگهی مزایده فروش روغن سوخته وبشگه جای روغن

کارخانه سیمان ایران تعداد ۵۴۰ عدد بشگه روغن سوخته وهمچنین تعداد ۴۷۰ عدد بشگه خالی جای روغن را که مجموعا ۱۰۱۰ عددمیشود از طریق مزایده بفروش می رساند.

خریداران می توانند تا آخرین ساعت اداری روز سه شنبه پنجم بهمن ماه ۱۳۳۸ پیشنهادات خودرا با دریافت شرائط آگهی مزایده وهمچنین ملاحظه عین بشگه های خالی و روغن سوخته که‌در انبار کارخانه موجود است در پاکت لاك‌و مهر شده به ضمیمه قبض رسید مبلغ بیست‌و پنج هزار ریال که بایستی قبلا بابت سپرده بصندوق این کارخانه به پردازند بدفتر کارخانه سیمان ایران واقع درجاده شهرری تسلیم ورسید دریافت دارند .

پیشنهادات رسیده در ساعت ۱۰ صبح روز چهار شنبه ششم بهمن ماه ۱۳۳۸ در کارخانه باز و قرائت خواهد شد . حضور پیشنهاددهندگان در جلسه مزایده آزاد و کارخانه در رد وقبول یك یا کلیه پیشنهادات مختار خواهد بود .

رئیس کارخانه سیمان ایران مهندس بلوچ . ـ رئیس اداره حسابداری کارخانه عشقی

آ ـ ۳۷۵۴۶ ۱ـ۲

دقت‌و مراقبت‌ودلسوزی‌پزشکان‌و کارکنان بیمارستان امدادی شیرو خورشیدسرخ درمداوای بیماران اینجانبان بانوان عصمت هوش نام‌ـ فاطمه گیوی‌ـ آقای حبیب‌اله فاضلی وعموم بیماران ازهر جهت قابل تقدیر و تشکر بوده وما وظیفه اخلاقی خودمیدانیم که‌بدینوسیله از آقای دکتر عبداله واسعی رئیس وسایر کارکنان بیمارستان مزبور بخصوص خانم ملك‌مدیره فنی ودیگر پزشکیاران وپرستاران صمیمانه سپاسگزاری نمائیم .

نصرت اله اسکندری ـ فرامرز ابوفاضلی

آ ـ ۲۹۸۴۷

آ ـ ۳۷۴۶۲

اپطالیدون ساندوز را فقط درکاغذهای زرورقی که دارای علامت مخصوص ساندوز است خریداری فرمائید

آ ـ ۳۷۵۰۸

بیش ازیك قرن ونیم سابقه
1959-1809
کیسه‌های اب ترم مارك اوانس ـ مالت اوانس ـ روغن ماهی اوانس ومخمر آبجو اوانس موجوداست.

روغن ماهی اوانس ـ مالت اوانس
مخمر آبجو اوانس ـ شربت پکتوان اوانس
تجارتی ری اسلامبول

سه‌سولفامید (تری سولفوزیل) بمقدار کافی موجود است

بلدوکولین
BOLDOCHOLINE
بمقدار کافی موجود است

بیمارستانها
نیاف وپمد انوزول Anusol
موجود است

ورمیفوژ اسمیت
(دوای ضد کرم)
ساخت انگلستان موجود است

الگزیر بروموالریان
(اوانس) بروموان
وشربت سینه اوانس پکتوان بمقدار کافی موجود است

پیروگار
فتوبار بی‌تون ـ فنازون ـ امیدو پیرینو .....

تونی مالت «بهترین و خوشمزه‌ترین» صبحانه TONIMALT مقوی و مغذی‌ترین «عصرانه» تونی مالت

آ ـ ۳۷۴۴۸

بقلم: حسین رفعتی — استاد دانشگاه تهران

مسئولیت دانشگاه در مقابل نسل جوان

وظیفه‌ای که‌امروز استادان و دانشیاران باید نصب‌العین خود قراردهند آنست که نسل جوان رابرای ایفای نقش مهمش آماده سازند وباتربیت منطقی این‌طبقه موثر رابوظایف مهمی که درقبال اجتماع ایران وجهان دارد آشنا کنند ـجای بسیار خوشوقتی است که‌شاهنشاه بزرك مابااین موضوع علاقه‌شدید دارند تادانشگاه بتواند وظیفه سنگینی را که برای تربیت جوانان امروز ورجل فردا بعهده دارد به‌نحوشایسته وموثر بانجام برساند.

آزادی جوانان ملل آزاد درمحیط کسب وعلم وفضل ورابطه نزدیك وصمیمانه استادان وشاگردان بقدری است که‌عظمت امریکا را این جوانان حفظ میکنند ـ در نتیجه این رابطه صمیمانه ونزدیك بین‌استاد وشاگرد نسل جوان ملل آزاد جهان طی سال های‌اخیر نقش خودرا باافتخار وسربلندی بازی کرده وتوانسته است دین خودرا بکشور خود ادانماید.

استادان ومعلمان ملل آزادجهان مخصوصا ملل انگلو ساکسن‌راستی درانجام وظایف مقدس و روحانی خود قصوری ندارند اولیای کشور های آزاد جهان مخصوصا امریکا وسائل راحتی وتحقیق‌را در اختیار استادان میگذارد این استادان کوچکترین بخل وافاده (بمعنی عامیانه کلمه) ندارند جز کار استادی وتحقیق دررشته تخصصی خودکار دیگری رابعهده نمیگیرند فقط کار مشورتی راقبول میکنند چون این استادان‌جنبهٔ اجتهاددارند وباید درامور نظر بدهند ـ این استادان بیشتر اوقات وزندگی‌خود رادر دانشکده ودرمیان شاگردان میگذرانند و زبانم بریده باداستادان آنجاسمت استادی راوسیله اعمال نفوذبرای کار وکسب قرارنمیدهند وکرسی استادی رانردبان وزارت ووکالت قرار نمیدهند ـ استادان درکشورهای مترقی جهان وآزاد مقام استادی رامحترم میشمارند نه‌آنکه درپناه مقام شامخ استادی بروند دنبال مقاطعه‌کاری واداره کردن مهمانخانها وخرید وفروش زمین وصحنه سازی برای مقاصد سیاسی وگرفتن پست‌های موثر دولتی وجای تاسف است که هنوز مابرای مقام شامخ علم ومعرفت ارزشی قائل نیستیم‌وجزبرای بدست آوردن قدرت وثروت قدمی‌برنمی‌داریم ومنتظریم جوانان آنچه که می‌بینند فراموش کنند و آنچه را که به‌آنها میگوئیم باور نمایند و روح حافظ شاعر بزرك ایران شاد باد که‌دراین مقام چه‌خوش گفته است:

واعظان کاین جلوه درمحراب‌ومنبر میکنند
چون بخلوت میروند آن‌کاردیگر میکنند.

تاآنجاکه میفرماید.

مشکلی دارم زدانشمند مجلس بازپرس
توبه فرمایان چراخودتوبه کمتر میکنند.

همکاران محترم بیائید بکوشیم وهمت‌گماریم تاروش نوین تعلیم وتربیت وآموزش وپرورش رادر دانشگاه رواج دهیم وتوجه خودرا فقط معطوف بدانشگاه نمائیم وبس کعبه مادانشگاه وکلاس درس‌است ودیری نخواهد گذشت که‌اثرات خوب آنرا درتمام شئون کشور خواهید دید ـواشکال کارمسابقه دانشگاه وصدها کار دیگر حل خواهدشد. وقانون تمام وقت‌دانشگاه هم باید ازتمام استادان حمایت کند نه‌آنکه بازدنبال تبعیض‌برود وبین استادان که‌کار خودرا با ایمان انجام میدهند فرق بگذاردو باعث رنجش دسته‌ای درمقابل‌دسته دیگر شوند ـ اصل تبعیض نباید دردانشگاه رخنه کند چون اصلی است بسیار مضر وفاسد ـ اگر این سینا تحویل جامعه ایران میشود امید داشت که دانشگاه این سیناتحویل جامعه ایران خواهد داد وجوانان پرشور وباایمان ودلگرمی بدانشگاه می‌آیند و همگی از محضر استادان واقعی استفاده خواهند برد.

بازدید علمی

دراین هفته چهل‌نفراز دانش‌آموزان دبیرستان ساسان بسرپرستی آقای شاهدی معاون آن دبیرستان از کارخانجات شیمیائی ارتش در پارچین بعنوان یك بازدیدعلمی دیدن کردند. از طرف مقامات‌مربوطه تسهیلات لازم برای آنکه این‌بازدید مفید واقع‌شود فراهم‌شده بود.

بازدید از پارچین قسمتی ازبرنامه بازدیدهای علمی دبیرستان ساسان است.

توزیع جوائز قهرمانان وزنه‌برداری باشگاه فردوسی

مراسم توزیع جوائز قهرمانان وزنه‌برداری باشگاه‌فردوسی که در مسابقات وزنه‌برداری باشگاههای تهران مقام دوم باشگاههارا بدست آورده‌بودند باحضور سرکار سرهنك امجدی رئیس وسرکار سرهنك رحیمی دبیرفدراسیون وزنه‌برداری‌کشور درمحل باشگاه برگزار گردید. ابتدا ازطرف هیئت مدیره باشگاه بمدعوین خیرمقدم گفته‌شد وسپس آقای سرهنك امجدی ضمن توزیع‌جوائز قهرمانان طی‌سخنرانی مبسوطی علاقه ورزشکاران رانسبت به‌ورزش وزنه‌برداری ستودند و قول‌دادند درراه اجرای منویات ملوکانه آنچه درقدرت دارد درراه‌پیشرفت ورزش درکشور بکار برد. مراسم درمیان شور وابراز احساسات ورزشکاران خاتمه یافت.

تبریکات

جناب آقای ذوالفقاری شهردار محترم تهران

کارکنان وورزشکاران و قهرمانان باشگاه نیرو انتصاب آقای مهندس تیز هوش را بسمت شهرداری یوسف آباد به آنجناب تبریك میگویند.

آ ـ ۳۷۵۸۸ مدیر باشگاه نیرو ـ علمدار

جنابان آقایان ذوالفقاری و شیرخانی شهردار و معاون شهرداری‌تهران

حسن انتصاب آقای مهندس تیز هوش را که از جوانان فعال و صالح دستگاه شهرداری است به آنجنابان تبریك عرض مینمائیم.

سید علی مهرام ـ خسرو امینی ـ نصراله توسلی ـ مرتضی روحانی ـ حسینعلی البرز ـ حسن خسروی ـ علی اصغر خطابخش سردبیر روزنامه خدنك ـعبدالعظیم رافتی ـمحمود مخیر.

جناب آقای ذوالفقاری شهردار محترم تهران
جناب آقای شیر خانی معاون محترم شهرداری

حسن انتصاب آقای مهندس رحیم تیز هوش را که از مردان لایق ودرستکار و فعال میباشند بسمت شهردار منطقه یوسف آباد تبریك عرض مینمائیم.

رئیس کانون لیسانسیه های دانشکده علوم معقول و منقول فقیه مرندی ـمدیر دبستان و دبیرستان مسعود ابراهیم هاشمی ـسید عبداله بهبهانی آیت‌اله زاده سر دفتر اسناد رسمی ۱۴۳ تهران ـعلی جدلی رئیس بخش ۸ فرهنگی ـشمس آبادی مدیر روزنامه وطن ما ـ دکتر شمس مستوفی.

جناب آقای ذوالفقاری شهردار محترم تهران

انتصاب آقایان مهندس تیز هوش‌را بسمت شهرداری یوسف آباد وفرهاد صفانیا رابسمت ریاست اداره کل کارگزینی شهرداری‌تهران امیدواری تیپ جوان و فعال و تحصیل کرده‌دستگاه شهرداری است و امید است با این قبیل انتصابات‌بجا در راه عمران و آبادی شهرتهران توفیق کامل نصیب آنجناب گردد.

مهدی ملکی ـ سید محمد علی شریعت پناهی ـ دکتر یوسف‌نیاقی ـ رضا سلطانی ـ عباس پروین ضمیر ـ اصغر لاهوتی ـ عبداله رئیس‌دانا ـ سنباط ـعباس انبائه ـمحمد نیا آ ـ ۳۷۵۸۶

جناب آقای ذوالفقاری شهردار محترم تهران

انتصاب بجای آقای مهندس تیزهوش را بسمت شهردار یوسف‌آباد تبریك عرض مینمایم.

سید مهدی طاهری نایب رئیس انجمن خیابان خیام نو

جناب آقای ذوالفقاری شهردار محبوب و محترم تهران

انتصاب آقای مهندس تیز هوش را بسمت شهردار یوسف آباد تبریك گفته توفیق جنابعالی را در خدمت بکشور و انتصاب این قبیل عناصر شایسته از خداوند خواستاریم.

مصطفی ایزدجو رئیس بخش ٤ ثبت احوال تهران ـ نورشاهی ـ فروتنی.

جناب آقای مهندس تیز هوش

انتصاب جنابعالی رابسمت شهردار یوسف آباد از صمیم قلب‌تبریك گفته موفقیت شما را آرزو دارم.

منوچهرزاهدی

جناب آقای ناصر نیری

انتصاب جنابعالی بمعاونت اداره آگاهی با تقدیم تبریك همواره‌پیشرفت شما را د رانجام وظیفه از درگاه خداوند متعال‌خواهانیم.

یوسف وصال ـ حاج ماشااله وصال ـ اسد اله حاج کاظمی ـمهدی نعمتی ـ اکبر نعمتی ـ عباس باستان مهر ـ ابراهیم کارائی ـ محمدعلی شیر محمدی ـ نصراله دهشیری ـ ابراهیم مداح آ ـ ۲۹۹۳۹

فرهنگی ـ ورزشی

از: اسپهانی

راه صحیح

در عالم ورزش هر مسابقه مهم یك بحران حاد تلقی میشود پس از رفع بحران فقط میتوان نتایج و نواقص آنرا مورد بر رسی قرار داد و خود را برای بحران های آینده آماده ساخت. اصرار درادامه نتایج بحران اگرمغرضانه نباشد بدون تردید یك عمل اشتباه آمیز است.

فدراسیون کشتی معروفخانی در شرائطی روی کار آمده بود که کشتی ایران رو بزوال میرفت. کادر های موجود بجای فعالیت روی دسته بندی افتاده بودند وسرپرست فدراسیون هم فقط برای حفظ مقام خود (ریاست انجمن ملی تربیت بدنی ایران) تلاش میکرد. علاوه بر شرایط بغرنج فدراسیون معروفخانی مجبور بود مسابقات کشتی قهرمانی جهان ۱۹۵۹ تهران را که از تعهدات عجولانه فدراسیون گذشته بود بر گزار نماید. فدراسیون جدید بدون اینکه کسی را برنجاند و یا مسئولین مسابقه را متهم کند وارد کار شد و بابرنامه های جالب قیافه رقت بار گذشته را تا اندازه‌ای عوض کرد. در کار های اجتماعی «زمان» گرانبهاترین سرمایه است. در مدت بسیار ناچیز سر و صورت دادن به وضع کشتی و تشکیل مسابقات قهرمانی جهان و آماده کردن یك تیم ملی نیرومند علاوه بر محیط آرام احتیاج به زمان هم داشت.

ما بموقع در این ستونها از مشکلات موجود فدراسیون کشتی بحث کردیم و حتی‌المقدور از راهنمائی نیز دست نکشیدیم. ما معایب ومحاسن فدراسیون تازه کاررابدون پرده پوشی تشریح کردیم و در ضمن نگرانی خود را در مورد بر گزاری مسابقات قهرمانی جهانی پنهان نکردیم.

مسابقات قهرمانی جهان تهران با کمك مستقیم تیمسار دفتری و باجدیت فدراسیون تقریبا بدون نقص انجام و خاتمه یافت. ولی متاسفانه از لحاظ کسب مقام تیم ما نتیجه رضایتبخش بدست نیاورد. پس از مسابقه در چند مقاله عوامل مثبت و منفی مورد بحث قرار گرفت وباین ترتیب باصطلاح دوره حاد بحران مسابقات قهرمانی جهانی نیز خود بخود خاتمه یافت. حال سلیقه بعضی ها این بود که موضوع را کش بدهند و بدین وسیله نظریات شخصی را بکار ببرند این موضوع از بحث ما خارج‌است.

بنظر ما فدراسیون کشتی ایران‌پس از مسابقات قهرمانی‌جهانی تهران دست به اقدامی زده است که کاملا اصولی می باشد و بدون شك در تعمیم و پیشرفت امور کشتی اثرات مثبت ببار خواهد آورد. ناگفته نماندکه فدراسیون کشتی ازبدو شروع بکار نیز درراه پیشرفت وتعمیم کشتی ایران به کوشش های مثبت دست زده بود. «تا تمام»

باشگاه جعفری گشوده شد

ساعت سه‌ونیم بعدازظهر روزقبل جمع‌کثیری از ورزشکاران و نمایندگان‌محلات مختلف تهران واعضای هیئت‌محلی‌بخش‌چهار سنگلج وشاهپور باقربانی‌کردن گوسفند درجلو درورودی باشگاه جعفری را گشودند. آقای شعبان جعفری بعلت کسالت برای مدت ده‌روز در بیمارستان بستری خواهدبود.

آگهی رسمی راجع به‌ثبت مؤسسه

بمنظور اداره کردن امور هیئت کلیسای انجیلی فارسی زبان همدان بشرح اساسنامه موسسه‌ای بنام موسسه مشایخ یا رهبران کلیسای انجیلی فارسی زبان همدان که مرکز آن‌همدان‌کوچه‌فرنگیها میباشداز تاریخ هفتم آبان ماه ۱۳۳۸ برای مدت نامحدود تاسیس وهیئت مدیره آن عبارتند از ۱ـاسحق‌اورشان رئیس هیئت مدیره ۲ـویلیم اساطوریان نایب رئیس ۳ـاوشالوم کوچالی خزانه دار ٤ـدکترباباساعد عضو ۵ـدکتر عیسوبیرویسیان عضو (همگی‌تابع دولت ایران) وبرابر ماده ٦اساسنامه کلیه اسنادبهادار از قبوض وچکهاوبروات‌وانتقال‌نامه‌ها و پیمان ها وغیره باید بامضاء رئیس هیئت مدیره وخزانه‌داربا‌شد موسسه مزبور بشماره ۹ـ۲۹ ر۸ر۳۸ در دفتر ثبت موسسات ثبت‌همدان‌به‌ثبت‌رسیده است. ـ رئیس اداره ثبت همدان ـحسن علاء آ ـ ۳۷٤٤٤

یادگار عمر

یادگار عمر عنوان کتابی است که اخیرا آقای دکتر عیسی صدیق استاد دانشگاه و نماینده‌مجلس‌سنا تالیف نمودوخاطراتی ازسرگذشت خودرا بسبکی شیوا و انشائی‌شیرین بسلك تحریر کشیده‌اند که‌انسان از خواندن آن لذت می برد و بر صداقت و صراحت لهجه وهنرمندی ایشان آفرین می گوید.

این کتاب نفیس آئینه‌ای است از زندگانی شخصی که باوجود تهیدستی و نامساعد بودن روزگار و اوضاع و احوال شصت سال قبل، در اثر ایمان و وطن دوستی و پشتکار موانع گوناگون را یك یك برطرف کرده در ایران و اروپا تحصیلات خودرا دنبال نموده و بپایان رسانده ودر جامعه برای خود مقامی احراز و خدماتی با ارج انجام داده است.

تفصیل تربیت آقای دکترصدیق در خانه و تحصیل‌در مدارس‌تهران و مسافرت باروپا در پنجاه سال قبل و تحصیل د رفرانسه وانگلستان مشروحا د راین کتاب آمده که برای عموم و مخصوصاعلاقه‌مندان بفرهنك بسیار آموزنده وممتع و دلنشین است. پس‌از ختم تحصیل شرح مراجعت بایران از راه‌روسیه انقلابی و قفقاز و آذربایجان وضع آنروز اروپا وایران را نمایان می سازد که بسیار جالب است.

قسمت آخر کتاب راجع است بدوازده سال اول خدمت مولف.در اینجا است که انسان می بیند دنیا دار مکافات است. هرکس خدمت و نیکی کند پاداش می‌بیند وهرکس خیانت ورزد و بدی کند بسزای اعمال خود میرسد ـعشق بوطن انگیزه بزرگی است بسوی رستگاری و عامل نیرومندی دربروز صفات عالی و خدمات اجتماعی ـ مفتن و مفتری بالاخره رسوا می شود و حقیقت سرانجام آشکارمی گردد ـامید و خوش‌بینی عامل بزرك کامیابی‌است ـباصبروکوشش انسان در حدود لیاقتی که دارد بهدف خویش نائل می شود ...چه درس اخلاقی بهتر و چه‌سرمشق معنوی زنده تر میتوان بخوانندهداد؟

تردید نیست که جوانان ما پس‌از مطالعه این کتاب معتقد خواهندشد که با ایمان بخدا و عشق به میهن وابراز همت در عرصه زندگانی‌بر مشکلات فائق میشوند و بمنظور مشروع خود نائل خواهند گشت. ما تالیف چنین کتابی راکه‌در زبان فارسی تازگی دارد به آقای دکتر صدیق تبریك می گوئیم وبخانواده های محترم توصیه می کنیم که فرزندان خودرا بمطالعه آن ارشاد و راهنمائی کنند وامیدواریم مولف گرامی مجلدات بعدی این کتاب را بهمین شیوه و سبك تالیف و منتشر سازند و جوانان را بشاهراه سعادت هدایت نمایند.

در موقع خرید مضمون کامل حاشیه فاستونی محبوبتان
«شامپیون کلات»
که شهرت جهانی داشته ودراغلب کشورهای جهان ثبت رسیده توجه فرمائید
CHAMPION CLOTH
4PLY
نمایندگان فروش درایران

اصفهان	شرکت نسبی حقیقت
شیراز	شرکت ایران اروپ
تهران	ژوزف لاله‌زار
رشت	آقای عمرانی
یزد	آقای رشتی
لاهیجان	آقای شرفی
اهواز	آقای کلامی
تبریز	آقای ارجمندی
نهاوند	آقای زکائی

زهره.

کرمانشاه حاج‌سیدمحمدمیرزاده آ ـ ۳۷۵۸٤

آقایان
مالکین وکشاورزان
با
خرید یکدستگاه

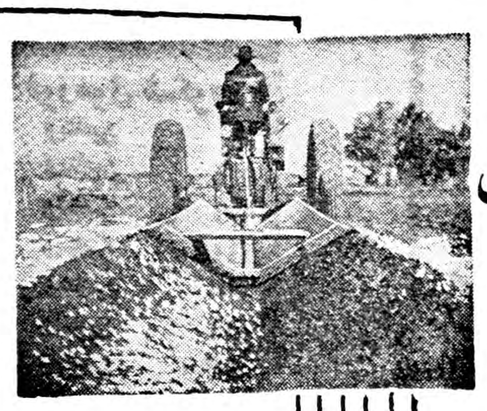

Eversman

نهرکن اورمن

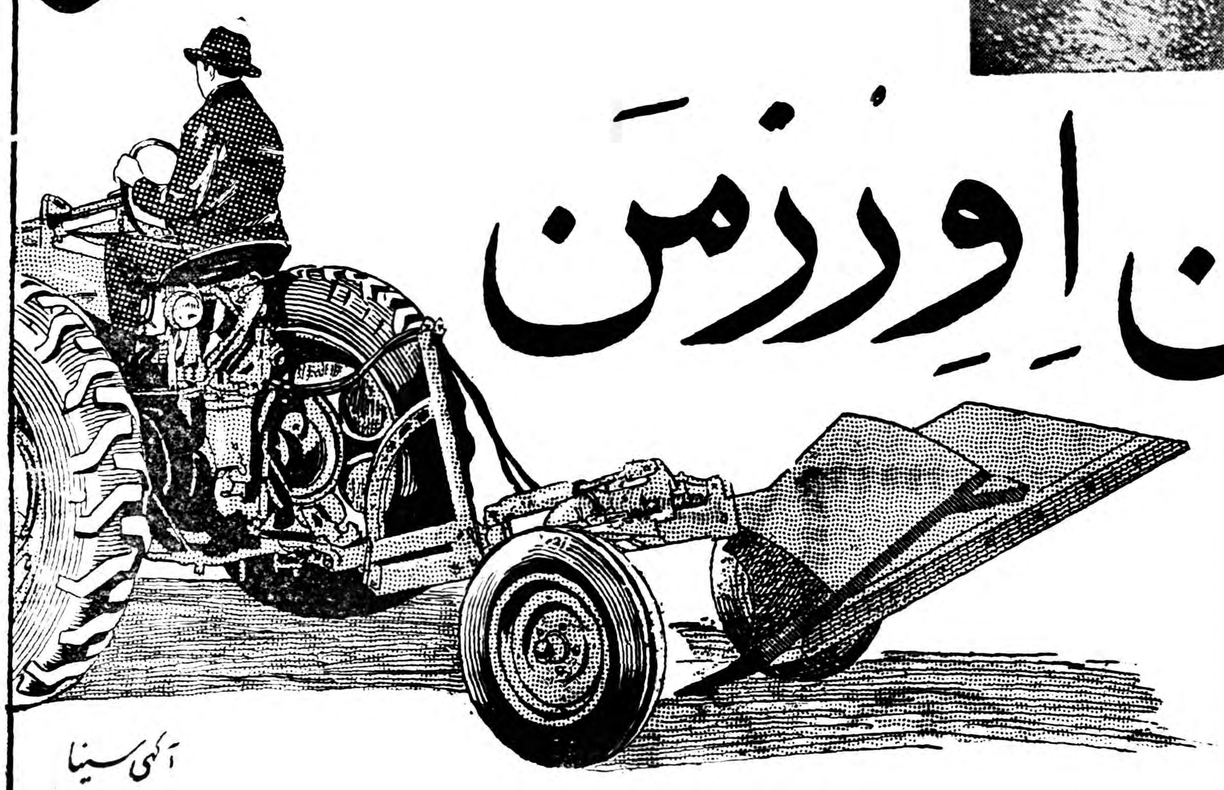

از پارتی جدید ما
بسرعت و بآسانی
دراراضی خود میتوانند
نهرهای لازم بوجود آورند

آگهی سینا

نماینده انحصاری: ثابت پاسال خیابان سعدی تلفن های ۳۴۳۷۵ تا ۳۴۳۷۸

سیاست کلی شوروی

بقیه از صفحه هشتم

هائی به پیروان خود داده که این دستور هنوز در راس برنامه های احزاب کمونیست قرار گرفته‌است. اما امروز وضع‌تغییر کردباپیشگوئی های مارکس‌درباره انقلاب‌پرولتریات انجام نگرفت . دستور های لنین را استالین با تحریف بکار برد ، یوگسلاوی از آنها جدا شد ، گومولکا در لهستان شیوه دیگری را انتخاب کرده‌است . مائوتسه‌تونك در خاور دور بشدت از «واحد های اشتراکی » دفاع میکند . مسکو از اعمال او راضی نیست و غولی که بدست مسکو پرورش یافته معلوم نیست با مسکو چه معامله‌ای انجام دهد .

بااین همه هیچگونه تغییری در سیاست کلی شوروی از زمان‌لنین تا بحال بعمل نیامده‌است فقط یك اتحاد محکم که مبتنی بر «انسانیت» و « دموکراسی » است میتواند دنیارا از تجاوز قطعی‌نجات دهد .

آگهی مربوط بفروش نان ماشینی

چون همه روزه عده‌ای باداره کل غله‌ونان مراجعه وبرای فروش‌نان ماشینی تقاضای عاملیت مینمایند بدینوسیله باطلاع میرساند که مقدار نان استحصالی دوکارخانه جدیدنان پزی بعلت‌کمی ظرفیت تکافوی تامین احتیاجات اهالی محترم را نمینماید وفعلا با ایجاد چندین دکه درنقاط مختلف شهرکه قبلا باستحضار عامه رسیده‌نان کارخانجات‌مزبور دردسترس مصرف کنندگان گذاشته میشود .بنابراین تا بدست‌آمدن نان‌کارخانه بزرگی که در دست نصب‌است ناچار از قبول این‌قبیل‌تقاضاها معذور است.

مدیر کل‌غله‌و نان ـمحمد مهدی رفیع

آگهی سازمان اتکا

فروشگاههای سازمان در تمام کشور برای تنظیم بیلان فروش دیماه پنجشنبه ۳۰دیماه فروش نخواهد کرد از مراجعین‌محترم خواهشمنداست احتیاجات خود را قبلا خریداری فرمایند ـ

از طرف مدیر عامل سازمان

۱ـ۲ آ ـ۳۷۵۳۶

فروش گندم و جو

درحدود ۸۰ خروار گندم (۴۰تن) و۱۰۰خروار جو (۳۰تن)موجود در انبار کمال آباد قزوین موقوفه مدرسه عالی سپهسالار بدون قبول هیچگونه هزینه از طرف مدرسه تحویل در انبار کمال‌آباد بطور مزایده فروخته میشود .داوطلبان باید تا ظهر شنبه ۲بهمن ر۳۸ پیشنهاد خود رالاك ومهر شده بضمیمه سی هزار ریال سپرده بدفتر مدرسه سپهسالار در تهران تسلیم کرده رسید دریافت دارند .

پیشنهادهای رسیده ساعت ده روز یکشنبه ۳بهمن در دفتر مدرسه خوانده میشود .مدرسه دررد یا قبول پیشنهادها مختار است .

نایب التولیه مدرسه عالی سپهسالار

آگهی‌تجدید مناقصه خرید ۲۵تن روغن پالم و ۲۵ تن روغن پالمیت

شرکت سهامی مواد غذائی وشیمیائی ایران مقدار بیست وپنج تن روغن پالم وبیست‌وپنج تن روغن پالمیت مورد احتیاج خود را از طریق مناقصه می اند اف خرمشهر خریداری مینماید داوطلبان شرکت در مناقصه میتوانند همه روزه در ساعت اداری برای دریافت برك شرایط ومشخصات مناقصه بدفتر شرکت واقع در خیابان آمل ـ کوچه دقت مراجعه‌نمایند پیشنهادات تاآخر وقت اداری روز دوشنبه دوم اسفندماه سال جاری پذیرفته ودر ساعت ده صبح روز بعد باز وخوانده خواهد شد .

مدیر عامل شرکت سهامی مواد غذائی وشیمیائی‌ایران
مهندس اسمعیل سمیعی

۱ـ۳ آ ـ۳۷۵۳۴

آگهی مناقصه

سازمان چای وزارت گمرکات و انحصارات عمل بسته بندی ۲۰۰ هزار قوطی فلزی چای زرین ممتاز را طبق نمونه موجود در سازمان چای به مناقصه واگذار مینماید . سپرده شرکت در مناقصه معادل صدی پنج نرخ پیشنهادی است .

پیشنهادات تاآخر وقت اداری روز یکشنبه سوم بهمن ماه ۳۸ قبول و در ساعت ۱۰ صبح روز بعد در محل سازمان چای باز و قرائت میشود . داوطلبان باید برای ملاحظه نمونه و اطلاع از شرایط مناقصه به دفتر سازمان چای واقع در کاخ وزارت گمرکات و انحصارات مراجعه نمایند .

آ ـ۳۷۵۹۲ **سازمان چای**

قرعه‌کشی خانه‌های نازی‌آباد

باطلاع خریداران خانه های ساخته شده وسیله بانك ساختمانی در نازی آباد میرساند که در ساعت ۹ صبح روز سه شنبه ۲۸ دیماه ۱۳۳۸ مراسم قرعه کشی خانه های ساخته شده در نازی آباد بین اشخاصی که اظهارنامه تسلیم‌وپیش‌قسط مربوطه را پرداخت نموده‌اند در محل بانك ساختمانی واقع در خیابان شاهرضا کوچه رامسر بعمل خواهد آمد متقاضیان در صورت تمایل میتوانند حضور بهمرسانند .

آ ـ۳۷۵۴۴ **بانك ساختمانی**

آگهی مناقصه حمل‌پست

اداره حمل و نقل پستی و هوا پیمائی وزارت پست و تلگراف حمل و نقل پستهای خط سریع خط تهران ـ همدان را بوسیله اتومبیل بقرار هفته‌ای شش پست از هر طرف بمدت سه سال بمناقصه میگذارد.

داوطلبان میتوانند برای دریافت مدارك مناقصه و اطلاع از شرائط و مفاد طرح‌قرارداد مربوطه تا آخر وقت اداری روز سوم بهمن ماه۳۸ که موعد قبول پیشنهادات است باین اداره واقع در خیابان بهار چهار راه تخت جمشید مراجعه و با توجه بمدارك و شرایط آگهی مربوطه و طرح قرار داد پیشنهاد خود را باداره کل دفتر وزارت تسلیم دارند .

آ ـ۳۷۵۹۸ **رئیس اداره حمل ونقل پستی وهوائی .ناظمی**

آگهی مناقصه حمل‌پست

اداره حمل و نقل پستی و هواپیمائی وزارت پست و تلگراف وتلفن حمل و نقل پستهای خط تهران ـ کرج ـ صنیع آباد و بالعکس را بقرار هفته‌ای شش پست از هر طرف بمدت سه سال بااتومبیل به مناقصه میگذارد .

داوطلبان میتوانند برای دریافت مدارك مناقصه و اطلاع ازشرایط و مفاد و طرح قرار داد مربوطه تا آخر وقت اداری روز سوم بهمن ماه ۳۸که موعد قبول پیشنهادات است باین اداره واقع در خیابان بهار چهار راه تخت جمشید مراجعه و با توجه بمدارك و شرایط آگهی مربوطه و طرح قرار داد پیشنهاد خود را باداره کل دفتر وزارت تسلیم دارند . **رئیس اداره حمل و نقل پستی و هوا پیمائی . ناظمی**

آگهی مناقصه

اداره سررشته داری ارتش مقدار دویست و بیست هزار و پانصد و هشتاد و دو زوج نعل و میخ مورد احتیاج را بمناقصه می گذارد .

۱ـداوطلبان معامله برای ملاحظه نمونه و مشخصات‌جنس موردمعامله ودریافت برك شرائط معامله ونمونه قرار داد بدائره خرید اداره سررشته داری ارتش واقع در فیشر آباد مراجعه و پیشنهادات خودرا در دو پاکت لاك‌و مهر شده یکی محتوی سپرده و دیگری پیشنهاد مربوطه تاساعت ۱۳ روز ۳شنبه۱۲ر۱۱ر۳۸ بدفتر اداره تسلیم ورسید دریافت دارند .

۲ـکمیسیون مناقصه در ساعت۱۰ صبح‌روز ٤ شنبه ۱۳ر۱۱ر۳۸تشکیل و پیشنهادات واصله را باز وقرائت خواهد نمود .

۳ـبه پیشنهاداتی که برخلاف برك چاپی شرائط معامله تسلیم‌شده باشد مطلقا ترتیب اثرداده نمیشود

ازطرف‌رئیس‌اداره‌سررشته‌داری‌ارتش

آ ـ۳۷۵۵۰ **سرتیپ گوهری**

هر روز ساعت ۱۰ صبح

بجای خوراکیهای متفرقه بکودکان خود

شکومین بنوشانید

فاکوپا

مامان جون

چرا شکومین منو نمیآری ؟

شکومین را بشناسید

شکومین یا منبع انرژی یك غذای عالی و لذیذ است که محتوی انواع ویتامینهای مورد نیاز بدن میباشد شکومین به‌کودکان . جوانان ، ورزشکاران و پیران نشاط و نیرو می‌بخشد .

شکومین در فاصله میان دو غذا برای رفع گرسنگی یك نوشیدنی ایده آل است زیرا نه‌تنها اشتها را کور نمیکند بلکه شمارا با میل‌بیشتر برای صرف غذا آماده میسازد .

شکومین اگر قبل از خواب صرف شود خواب آسوده را برای شما به ارمغان میآورد و بالاخره شکومین همیشه و برای همه یك غذای نیرو بخش وسرچشمه نشاط وسلامت‌است

فورمول شکومین

ویتامین	A
ویتامین	B1
ویتامین	B6
ویتامین	B12
ویتامین	Bc
ویتامین	D3
ویتامین	PP
کلسیم‌پنتوتنات	
کلسیم	
شیر	
گلوکز	
کاکائو	
شکر	
وانیلین	

دوقاشق مرباخوری شکومین را دریك فنجان آب یاشیر گرم بریزید و بنوشید

محل فروش شکومین کلیه‌داروخانه‌ها و مغازه‌های معتبر

ساعت ۱۰ درخانه

ساعت ۱۰ در اداره

ساعت ۱۰ درکارخانه

ساعت ۱۰ درکارگاه

ساعت ۱۰ درکودکستان

ساعت ۱۰ در آسمان

ساعت ۱۰ در کافه

ساعت ۱۰ درمسافرت

ساعت ۱۰ درزمین

ساعت ۱۰ در دریا

ساعت ۱۰ درزیردریا

ساعت ۱۰ درهوا

ساعت ۱۰ درزیرکرسی

ساعت ۱۰ در همه جا

موارد پرداخت حقوق

بقیه از صفحه اول

دیگری غیر از آنچه بطور ثابت عهده‌دار است‌میگردد -این مشاغل دولتی عبارتند از وزارت -سفارت کبری استانداری معاونت نخست وزیر - معاونت وزارت (غیر از معاون ثابت که مقررات خاصی دارد) که در ماده ۲۶ لایحه پیش بینی شده - اینگونه کارمندان پس از فراغ از خدمات فوق مکلفند خودرا بوزارتخانه‌ایکه قبل از انتصاب بمقامات فوق بانجام وظیفه اشتغال داشته‌اند معرفی نمایند وتا زمانیکه شغلی بآنان ارجاع‌نشده‌است تمامی حقوق و اضافات آخرین رتبه ای‌که داشته‌اند بآنان پرداخته میشود- حقوقی که باینگونه اشخاص تعلق میگیرد حقوق رتبه‌ایست که قبل‌از اشتغال به مقامات مذکوره داشته‌اند باضافه -اضافات سالانه که بآنان تعلق گرفته است چون شرط پرداخت اضافه سالانه اشتغال کارمند است وانجام اینگونه مشاغل نیز در حکم اشتغال است و ضمنا از حق ترفیع هم بموجب تبصره ماده ۲٤ استفاده مینمایند وبنابر این حقوق آنان بمیزان آخرین حقوق رتبه استحقاقی پس از خاتمه خدمات فوق است و البته اشتغال مجددآنان دروزارتخانه باید در ردیف مشاغل رتبه‌ایکه‌دارند بعمل آید .

موارد دیگری نیز پیش بینی شده که کارمند در صورتیکه در آن وضع قرار گیرد در حکم اینست که بکار دولتی اشتغال داشته ، و در صورتی که موضوع خاتمه یابدوخودرابوزارت خانه مربوطه معرفی نمایدممکنست‌بدون انجام کار تمام حقوق او پرداخت‌شود:

یکی از آن موارد مصداق ماده ۲۹ لایحه است که چنانچه مستخدم رسمی برای خدمت زیر پرچم احضار شود - پس از خاتمه مدت سربازی چنانچه خود را بوزارتخانه مربوط معرفی نماید در رتبه یا درجه ایکه قبل از احضار بخدمت بوده است باید باو کار ارجاع‌شود وتازمانیکه کاری باو ارجاع نشده تمام حقوق قبل از خدمت وظیفه را دریافت خواهد داشت .

مورد دیگر زمانی است که‌مستخدم رسمی حین انجام وظیفه و یابرای نجات شخصی از تهلکه علیل و یا گرفتار نقص بدنی شود و قادر بکار نباشد که در اینصورت نیز تا زمانیکه نمیتواند کار کند تمام‌حقوق او پرداخت خواهد شد .

(تبصره ۱ ماده ۳۳) -

بموجب‌ماده ۳٤ نیزمستخدمینیکه در طول خدمت بگواهی‌مقامات‌رسمی وزارت بهداری به سل یا جنون یاجزام مبتلا شوند - چون این بیماریها قابل معالجه است ولی‌در حین ابتلا کارکردن آنها از نظر کراهت یا سرایت یا مصلحت دستگاه منطقی نیست لذا باینگونه مستخدمین نیز تا پایان معالجه و اعاده بخدمت تمام حقوق پرداخت خواهد شداگر چه معالجه این امراض تا رسیدن بسن بازنشستگی ادامه داشته باشد و بطوریکه در مورد بررسی‌بازنشستگی ذکرخواهیم کرد چنانچه معالجه اینگونه کارمندان تا زمان بازنشستگی بطول انجامد بازنشسته خواهند شد و این مدت نیز جزء خدمت رسمی آنان از لحاظ پرداخت حقوق باز- نشستگی بحساب خواهد آمد .

موارد دیگروضعی‌است که‌پرداخت تمام حقوق بکارمندی که شغل ندارد برای مدت محدودی پیش بینی شده‌است و آن در دو مورد است یکی آنکه در موقع اجرای قانون جدید مستخدمی براثر حذف‌شغل بیکار شود که در اینصورت تا سه ماه تمام حقوق او پرداخته میشود و پس از آن منتظر خدمت خواهد شد علت محدودیت بسه ماه با توجه بوجود سازمان‌خدمات کشوری که مسئول تعلیم و معرفی کارمندان بیکار بوزارتخانه هاست و تازمانیکه این گونه کارمندان‌و وجود دارند استخدام جدید انجام نمیگیرد و زودتر از سه ماه این کارمندان بکار گمارده خواهند شد - دیگر در مورد بیماری است که‌ممکنست کارمند مریض و قادر بانجام کار نباشد و در این صورت تاششماه تمام حقوق او پرداخته خواهد شد - در علم طب امروزی هر بیماری تا این مدت با قطعا علاج میگردد یا غیر قابل علاج‌است در صورت اول بخدمت مراجعت خواهد کرد ودرصورت دوم ششماه دیگر پرداخت حقوق بصورت دو ثلث حقوق ادامه خواهد داشت و پس از آن باز نشسته میشود .

یك مورد دیگر نیز برای پرداخت حقوق‌بدون انجام کار معین شدوآن تعلیق کارمند است که در بررسی فصل مربوط بجرائم اداری شرح خواهیم داد .

نحوه دوم .

نحوه دوم که کارمند بدون انجام کار حقوق دریافت خواهد کرد و ولی تمام حقوق باو پرداخت‌نمیشود که‌کارمندشخصاداوطلب‌انجام‌خدمتی میگردد که آن خدمت کار دولتی نیست و پس از مراجعت بخدمت دولت از تمام حقوقی که داشته استفاده نخواهد کرد و این مسئله در شماره بعد مورد بحث ما خواهد بود .

والاحضرت شهناز

بقیه از صفحه اول

بعد از ظهر آقای ملاح مدیر عامل صندوق تعاونی‌هنرمندان گزارشی‌درباره چگونگی تشکیل صندوق و فعالیت یکساله آن باطلاع‌والاحضرت‌شهنازو حاضرین در تالار کنسرت رسانید و قسمتی از برنامه هائی را که در نظر است برای کمك بهنرمندان و تامین رفاه و آسایش آنها انجام شود شرح داد و مخصوصا تاکید کرد که در همه این موارد توجه و کمکهای گرانبهای شاهنشاه عامل موثری‌برای پیشرفت امور بوده است .

در پایان این‌گزارش‌بتاسیس‌مرکزی برای هنرمندان بنام «خانه هنر»اشاره نمود و یادآور شد که چون‌این مرکز هنری جنبه ملی خواهد داشت امید میرود که همه افراد هنر دوست‌کشور بسهم خود در تشکیل آن کمك کنند .

پس از ایراد گزارش کنسرت‌آغاز گشت .

قسمت اول متضمن چندآهنك از برنامه های گلهابود که با آواز خانم‌مرضیه اجرا شد .

آهنگهای این قسمت از ساخته های آقایان محجوبی و تجویدی بوده اشعار آنرا آقایان رهی معیری و معینی کرمانشاهی سروده بودند .در فواصل بین آهنگهای این قسمت آقایان کسائی و جلیل شهناز هنر نمائی کردند .

قسمت دوم برنامه همراه با آوازآقای بنان بود و ارکستر را آقای خالقی رهبری می کرد آهنگهای این بخش را آقایان علینقی وزیری و خالقی و اشعار آنرا آقایان گل گلاب‌وشهریار سروده بودند . در خلال اجرای این دو بخش آقای حسین تهرانی باضرب آهنك جالبی نواخت .

از طرف مبتکر برنامه گلها دسته گل هائی بهنرمندان پس از اجرای هر قسمت اهداء شد .

هنگامی که والاحضرت شهنازسالن کنسرت را ترك می گفتند آقای بنان بحضور والاحضرت معرفی شد ومورد مرحمت واقع گردید .

این کنسرت امشب نیز در ساعت ۷و نیم بعد از ظهر در تالار فرهنك تجدید خواهد شد .

برنامه عمرانی سوم

بقیه از صفحه اول

برنامه عمرانی برای مدت پنجسال تنظیم گردد .

ثانیا :دفتر اقتصادی‌سازمان‌برنامه مامور تنظیم این برنامه گردید و قرار شد که باکلیه وزارتخانه‌ها تماس گرفته و حوائج آنانرا به تناسب مقدورات دراین‌برنامه‌منظور نماید .

همچنین دفتر اقتصادی سازمان برنامه مامور تماس باشورای اقتصاد گردیده که‌در زمینه‌های کشاورزی، بهداشت ، فرهنك واقتصاد برنامه های اجرائی لازم را تهیه ودربرنامه پنجساله بگنجاند .

باین ترتیب دفتر اقتصادی سازمان برنامه باتماس بادستگاه های‌دولت متن برنامه پنجساله را تهیه وتنظیم خواهدنمود .دفتر اقتصادی سازمان برنامه موظف گردیده است که برنامه پنجساله را تافروردین‌سال ۱۳٤۱تهیه و تسلیم دولت نماید .

زیرا برنامه هفت‌ساله دوم درنیمه سال ۱۳٤۱ پایان می‌یابد و لازم است که‌دولت درمهرماه ۱۳٤۱ برنامه پنجساله رابرای تصویب‌تقدیم پارلمان نماید و باین ترتیب‌دولت مدت شش‌ماه وقت خواهد داشت تابرنامه مزبوررا از نظرکلی ومجموعه آن بدقت مطالعه و بررسی نماید.

برنامه عمرانی سوم کشور طوری تنظیم خواهدشد که برای اجرای آن احتیاجی بگرفتن وام ازخارج نباشد بلکه قروض ارزی دولت که‌ازمحل‌درآمد نفت بایدپرداخت شود درنظر گرفته شده واز میزان درآمد نفت که باید صرف کار های عمرانی شود کسر خواهدشد و برنامه براساس‌این‌موجودی‌تهیه خواهدگردید .

دربرنامه عمرانی پنج ساله سوم بیشتر بموضوع ارتباطات از قبیل ساختن راهها و فرودگاها وبنادر و کشاورزی بخصوص عمران دهات توجه میشود و عمران دهات تقریبا دردرجه اول اهمیت قرار دارد .

تقدیر

از طرف وزارت بهداری ازآقای اسداله غفوری رئیس دائره‌رسیدگی بامور داد گاههای اداری بعلت فعالیت در انجام وظیفه تقدیر بعمل آمد .

اجتماع دیشب دانش آموزان

بقیه از صفحه اول

و مراقبت کامل بمتفرق ساختن تظاهرکنندگان پرداخت ولی چون افراد غیردانش آموز نیز دربین تظاهرکنندگان دیده شد که دست بعملیات خلافی از قبیل شکستن شیشه‌ها وغیره میزدند لذا پلیس‌شدت عمل بیشتری بخرج‌داد و بدین‌جهت تصادمات‌مختصری بین تظاهر کنندگان و قوای انتظامی اتفاق افتاد وعده‌ای دستگیر شدند .

امابرخلاف آنچه که‌شایع گردیده وممکن‌است‌موجب‌تشویش‌اذهان‌عمومی گردد و برخلاف ادعای رادیوبغداد که دیشب گفت عده زیادی مجروح وافرادی نیزبقتل‌رسیده‌اندخوشبختانه حادثه مهمی اتفاق نیفتاد و کسی بقتل نرسیده فقط چندنفر از تظاهرکنندگان وپاسبانان مضروب شدند که پس‌از پانسمان ازبیمارستان مرخص گردیدند وسه نفرمجروح در بیمارستان سینا بستری هستند که حالشان روبه‌بهبودی است.

مجروح شدگان

امروز خبرنگارما از بیمارستان سینا اطلاع‌داد که‌دیروز سه‌دانش آموز باسامی سلطان‌احمدی ۲۰ ساله ،اسدآقا حسینی ۱۸ ساله و اردشیر استالخو ۱۲ساله که‌مجروح شده‌بودند دربیمارستان بستری شدند .

همچنین پاسبان شماره ۳٦۲ و نگهبان دبیرستان البرز موسوم‌به سبحانفر دربیمارستان مزبوربستری گردیدند .

امروز صبح چون حال مجروحین خوب بود همگی مرخص شدند .

نمایندگان دانش‌آموزان

تظاهرات تاعصر دیروز یعنی تا ساعت تعطیل مدارس ادامه داشت ودسته‌هائی درمقابل فرهنك استان ومقابل دبیرستانها اجتماع‌داشتند. ضمنا عده‌ای ازدانش‌آموزان در مقابل موسسه اطلاعات اجتماع کرده و تقاضا داشتند نظریات‌وشکایات آنها بوسیله روزنامه باطلاع‌اولیاء امور برسد .

مقارن ساعت شش بعداز ظهر دیروز هفت نفر ازدانش‌آموزان پس ودخترمدارس تهران بنمایندگی از طرف محصلین وارد اداره‌روزنامه اطلاعات شده و تقاضا های خودرا بیان داشتند .

خواسته‌های دانش‌آموزان

نمایندگان محصلین ابتداگفتند: شکستن شیشه‌ها و پرتاب سنك و چوب بطرف بعضی ازمامورین‌انتظامی موجب کمال تاسف و تاثر شدید مامی‌باشد این اعمال ازناحیه‌محصلین سرنزده بلکه چند نفری از عناصر ناشناس که‌شاید دراینگونه‌مواقع قصد اخلال ومشوب کردن اذهان مقامات انتظامی را دارند دست بچنین اعمال مغرضانه زده‌اندچنین افرادی بطور قطع محصل نبوده‌اند مااطمینان داریم که مسئولین‌امور تحت توجهات شاهنشاه بتقاضاهای ما توجه کامل دارند .

محصلین سپس خواسته‌های‌خودرا به‌شرح زیر نوشتند و امضاء کردند.

۱-نمرات دروس اختصاصی ما دانش‌آموزان از ۱۲به۷ تقلیل‌یابد چون دروس اختصاصی اغلب‌تجربی میباشد وبادرنظر گرفتن اینکه دبیرستانها فاقد آزمایشگاه بوده و اغلب کلاسها دارای هشتاد تا صدنفر شاگرد می‌باشد گرفتن نمره ۱۲درعلومی مانند فیزیك و شیمی و طبیعی که وسیله لازم دارد ممکن نیست .

۲-مامحصلین دوره‌دوم‌دبیرستانها که‌درحدود ده سال متوالی است تحصیل میکنیم هرسال ازابتدای سال تحصیلی نمره ۷ملاك قبولی بوده‌است . اگر واقعا وزارت فرهنك بخواهد بعذر افزایش معلومات محصلین نمرات را بالابرد این کار را باید با برنامه صحیحی از کلاس اول ابتدائی شروع کندنه بطور رناگهانی از محصلین دوره دوم دبیرستانها انتظار داشتن نمره ۱۲ داشته باشد خصوصا اینکه مدارس فاقد وسیله وحتی اغلب اوقات کلاس ها بدون معلم بوده‌اند .

۳- نمرات غیر اختصاصی نیزمثل سابق‌باید هفت باشد تا توهم اینکه وزارت فرهنك میخواهد تحصیلات‌را محدود کند ا زمیان برود .

مادر این راه از پدر محبوب وتاجدار خوداعلیحضرت‌همایون شاهنشاهی رهبر جوانان کشورتقاضای توجه‌وبذل‌مرحمت داریم این نکته هم لازم بتذکر است که ما از دوماه قبل تقاضاهای قانونی خودرا مکرر با اولیای مدارس خود مطرح کردیم اما آنها اعتنائی نکردند .

نظر وزارت فرهنك

خبرنگار اطلاعات که در ظرف دیروز وامروز بامقامات مختلف وزارت فرهنك وفرهنك استان تهران تماس گرفته چنین گزارش میدهد :

مقامات فرهنك استان تهران می گویند آئین نامه جدید بوسیله مسئولین تعلیماتی بانظر روسای مدارس تهیه وتدوین و تسلیم شورای عالی فرهنك شده .فرهنك تهران‌فقط ماموراجرای قانون است .

مقامات وزارت فرهنك نیز اظهار داشتند که: ما برای رسیدگی بتقاضای حقه عموم محصلین آمده هستیم‌اما دانش آموز حق نداردکلاس‌درس‌را ترك کرده در خیابانها براه افتد محصلی که‌درس‌بخواند نمره ۷ و۱۲ در سرنوشت او زیاد تاثیر ندارد اما اگر محصلی در رشته‌های اختصاصی مورد علاقه خود استعداد کافی نداشت یانتوانست نمره ۱۲ بگیرد ناگزیر ما از ادامه تحصیل او در رشته‌ای که ضعیف است جلو گیری خواهیم کرد .

د رحال حاضر دوره دوم دبیرستان ها برشته‌های ریاضی ، طبیعی ، ادبی، فنی تقسیم میشود که طبق آئین‌نامه جدید در دروس اختصاصی هررشته نمره ۱۲ ضروری است .

مسئولین وزارت فرهنك تاکید کردند که آئین نامه فعلی بسیار مفید ست وسطح معلومات و سواد محصلین را که بتصدیق اولیا واستادان‌دانشگاه بسیار پائین است بالاخواهد آورد و چون تنها راه مبارزه بابیسوادی دانش آموزان مواد آئین نامه فعلی است که بتصویب شورایعالی فرهنك‌رسیده است لذا تغییر آن امکان ندارد .

اطلاعیه رادیو

رادیو ایران در سرویس اخبارساعت ۹بعد از ظهر دیروز و همچنین امروز صبح از قول سخنگوی فرهنك اطلاعیه زیر را پخش کرد :

دراین چند روز عده‌ای از افراد ماجراجو که میخواهند از ساده لوحی بعضی از دانش آموزان‌مدارس استفاده نمایند دراطراف دبیرستانها بتوزیع اوراقی پرداخته و دانش آموزان را دعوت مینمودند که صبح دو شنبه درمراکز معینی‌تحت‌عنوان اعتراض بتصمیم شورایعالی فرهنك که در پنج ماه قبل بمنظور بالابردن سطح معلومات محصلین و چگونگی امتحانات اتخاذ گردیده اجتماع نمایند ولی برخلاف نقشه ای که این افراد ماجراجو طرح نموده بودند دبیرستانها صبح دوشنبه در کمال نظم و آرامش دائر بوده ومحصلین بتحصیل مشغول بودند ولی عده‌ای قلیل از محصلین عقب مانده که اطمینانی بتحصیلات خود نداشتند فریب این ماجرا جویان را خورده ودراجتماع آنها وارد گردیدند و سعی نمودند که کلاسهای‌دبیرستان هارا تعطیل نمایند و چون توفیق حاصل ننموده و مورد ملامت سایر دانش آموزان واقع گردیدند و دریافتند که فریب عده‌ای ماجراجو را خورده‌اند از ادامه این رویه نا مطلوب صرفنظر نموده و متفرق گردیدند .

قوای انتظامی باحترام دانش‌آموزان از هراقدام شدیدی خودداری کردند لیکن عده‌ای از افراد غیر محصل که دراین جریان دخالت داشتند دستگیر شدند و از آنها تحقیقات لازم بعمل خواهد آمد .

دانش آموزان باید متوجه‌باشند تصمیماتی که‌برای‌ترقی سطح‌معلومات آنان اتخاذ میشود و همواره مورد استقبال دانش آموزان سعی و اولیای آنان میباشد به‌خیر و صلاح آنها است و اینگونه تحریکات به هیچوجه اثری در تصمیمات شورای عالی فرهنك ندارد و دولت باکمال شدت از هر نوع هرج‌و مرج و بی‌نظمی جلوگیری خواهد کرد و محرکین طبق مقررات و قوانین به اشد مجازات خواهند رسید .

تریبون آزاد

دانش‌آموزان عزیز بخوبی می- دانند که نشریات مختلف موسسه اطلاعات برای چاپ نظریات‌آنان وانعکاس خواسته‌های آنان‌همیشه آماده بوده ومی‌باشد.

همین مسئله آئین‌نامه انتخابات وگروه‌بندی دروس وطرز امتحانات دردوره اول متوسطه که باید هرشش هفته یك بارپصورت کتبی انجام شود واشکالاتی که این مقررات برای‌محصلین وبرای‌دبیران که‌باید اوراق امتحانی را تصحیح کنند بوجود می‌آورد بوسیله محصلین ومعلمین از درما ،قبل در مجله اطلاعات جوانان طرح شدو نظرهای مختلف به‌چاپ رسید.

روزنامه اطلاعات نیز پنج‌ماه‌قبل هنگامیکه آئین‌نامه امتحانات تسلیم شورای عالی فرهنك شد ستونهای مختلف خودرا اختصاص بدین مطلب داد وطی مقالات‌متعددی آئین‌نامه جدیدرا مورد بحث و تجزیه وتحلیل قرار داد.

دراینجا لازم به‌تذکر است که کماقی‌السابق نشریات مادراختیار محصلین وفرهنگیان می‌باشد وما همیشه برای چاپ نظریات معقول ومستدل آنها آماده هستیم

تنظیم طرحهای جدید مالیاتی

بقیه از صفحه اول

پیشه‌وران جزء

بطوریکه اطلاع داده شد وزارت دارائی برای پایان دادن بجریان پرونده‌های پیشه‌وران جزء از چندی قبل اقداماتی را آغاز کرد وطرحی دراین‌باره تنظیم شد .

باتهیه لیست پرونده‌های مالیات بردرآمد پیشه‌وران معلوم شدهفتاد و پنج‌هزار پرونده در اداره مالیات پیشه‌وران وجود دارد که‌درحدود پنجاه‌هزار پرونده مالیاتی مربوط به‌پیشه‌وران جزء است که‌یاسه‌برابر کرایه محل خود مالیات میپردازند و یادرآمد آنها آنقدر ناچیز است که‌مالیات قابل توجهی به آنها تعلق نمیگیرد ودرنتیجه رسیدگی به‌این پرونده فرصت رسیدگی و دقیق به‌پرونده‌های‌بزرك‌ازدست‌میرود. بموجب طرحی که تهیه شده‌پیشه وران جزء ازپرداخت مالیات معاف خواهند شد و باتحصیل اجازه توافق از کمیسیون مشترك دارائی مجلسین اغلب پرونده های کوچك اداره مالیات پیشه‌وران جزء و بازرگانان در ادارات مربوط‌رسیدگی شده و بکار آنها خاتمه داده‌خواهد شد .

نحوه اجرای توافق

یك مقام وزارت دارائی درباره نحوه‌اجرای لایحه توافق‌اظهارداشت وزارت‌دارائی باتحصیل اجازه توافق تامبلغ پانصدهزارریال اجازه توافق را تامبلغ معینی بین مقامات ادارات وصول تقسیم خواهد کرد .

باین ترتیب که مثلا رئیس بخش اجازه توافق تامبلغ پنج‌هزارریال‌و رئیس اداره تامبلغ پنجاه‌هزارریال مالیات مطالبه‌شده را خواهدداشت و بهمین ترتیب مقامات بالاتر میتوانند تاپانصدهزارریال توافق کنند و باین وسیله مالیات تعداد زیادی پرونده‌های مالیاتی که از سال های قبل درپیچ‌وخم مقررات کمیسیون‌های مالیاتی معوق مانده است وصول خواهد شد وآئین‌نامه خاصی برای نحوه اجرای توافق بمورد اجرا گذاشته میشود .

طرحهای جدید

مطابق تبصره لایحه اختیارات‌که بتصویب کمیسیون دارائی مجلس شورای ملی رسید درلوایح‌پیشنهادی وزارت‌دارائی به‌کمیسیون های مشترك نبایستی درنرخ و میزان مالیات تغییری داده شود .

یك‌مقام وزارت دارائی امروزگفت از هفته گذشته کمیسیون هائی برای تهیه و تنظیم لایحه تسهیل وصول مالیات وزارت دارائی‌شروع بکار کرده‌اند و کوشش می‌شود تاهفته‌آینده این‌لایحه‌تقدیم کمیسیون مشترك دارائی مجلسین شود .

مودیان بزرك

وی گفت مطالعاتی که تاکنون انجام شده و طرحهائی که تهیه میشود براساس وصول مالیات‌از مودیان بزرك ورسیدگی دقیق به بمیزان درآمد آنهاست و برای مطالعه دقیق این پرونده‌ها وتسهیل درامر وصول مالیاتها مقررات‌جدیدی که درنرخ‌مالیاتی تغییری نخواهد داد بمورد اجرا گذاشته میشود .

همکاری سایر سازمانها

وی گفت چندی قبل برای همکاری سایر سازمانهای مملکتی در امر وصول مالیاتی کمیسیونی باحضور مسئولین سازمانهای مختلف‌مملکتی دروزارت دارائی تشکیل شده در این‌کمیسیون‌پیرامون نحوه‌همکاری دستگاههای دولتی باوزارت دارائی تصمیماتی گرفته شد.

طبق تصمیم وزارت دارائی مودیانیکه ازپرداخت مالیات واقعی وقطعی خود خودداری کنند مطابق قانون به پرداخت جرائم سنگینی محکوم خواهند شد ودرموردمودیانی که برای فرار ازپرداخت مالیات اقدام بدفترسازی میکنند قانون‌تعقیب کیفری که به‌تصویب رسیده است درمورد آنها اجرا میگردد.

تشخیص مالیات واقعی

خبرنگار ماگزارش میدهد با اجرای مقررات جدید مالیاتی‌طرح هائی دردست تهیه است که‌درکادر وصول مالیاتها ونحوه اخذ مالیات نیز تغییراتی داده شود.

مطابق یك طرح تهیه شده‌دستگاه های تشخیص مالیات از ادارات وصول مجزا خواهد شد وبرای هرسازمان مسئول جداگانه‌ای تعیین میشود.

دستگاههای تشخیص مالیات‌برای مطالعه ورسیدگی دقیق به میزان درآمد مودیان مجهز میگردد. و تعیین درآمد هرمودی به اساس مدارك صحیحی خواهد بود

درمورد شرکتهای بازرگانی‌گفته میشود برای رسیدگی بدفاتر شرکتهای بزرك باتوجه به‌معاملات آنها رسیدگی های دقیقتری بعمل خواهد آمد

بازداشت مخالفان رژیم قاسم

بقیه از صفحه اول

حقوق این کشور درشط‌العرب افزایش یافته بود تخفیف یافته است.

از دوروز پیش «جنك امواج» بین دوکشور بطور قابل کاهش یافته ومطبوعات ایران اظهار عقیده می کنند که ممکن است بین دوکشور درآینده نزدیکی سفرای جدید مبادله گردد.

بازدید از مرز عراق‌وایران

بغداد- آسوشیتدپرس -۱۱ژانویه امروز از طرف‌دولت‌عراق بروزنامه‌ نگاران خارجی اجازه داده شد به مرز این کشور باایران در منطقه‌ای که‌دولت ایران اظهار داشته نیرو های عراقی متمرکز شده‌اند پرواز کنند. مقامات عراقی میخواهند بدینوسیله ادعای دولت ایران را درزمینه تمرکز نیروهای عراقی نادرست جلوه‌گر سازند.

بازهم سلاحهای روسی

امروز خبرنگار ماازآبادان اطلاع داد: ظهر دیروز یك کشتی دیگر شوروی حامل تعداد زیادی جیپ‌و کامیون ومحمولات جنگی به‌بندر «فاو» وارد شد .بلافاصله توسط سربازان وشرطه‌ها به‌کمك باربران کشتی‌ها واسکله مشغول تخلیه شدند فاو بندر نفتی است که‌نفت شمال بصره درآنجا بوسیله لوله توزیع وبارگیری میشود.

ورود کشتی روسی مصادف‌با موقعی بودکه عده زیادی از مردم وعشایر مرزنشین‌ایران برای‌توزیع شیرینی ومیوه بین‌سربازان اعزامی رفته‌بودند وتظاهرا تدامنه‌داری علیه دعاوی موهوم قاسم صورت میگرفت.

دستگیری زنان ودختران

د یروز درعماره یك موتور لنج منفجر شد وبدنبال آن حکومت نظامی اعلام گردید .دیشب شهر درخاموشی بود و برای ارعاب مردم صدای تیر بگوش میرسید. در آبادان شایع‌است که‌تاصبح دیروز سیصدوپنجاه نفردیگر ازمخالفین رژیم قاسم دستگیر شده‌اند .ازقرار معلوم درمیان آنها عده‌ای اززنان ودوشیزگان عراقی دیده میشدند گفته میشود از دیروز دربصره حکومت نظامی اعلام واز نیمه شب گذشته کشتی‌های روسی مشغول تخلیه مهمات شدند. حکومت- نظامی بصره از ساعت ۵صبح‌دیروز بوسیله اعلامیه‌هائی که به منازل دادند اعلام گردید. خروج ازمنازل تاساعت ٦صبح‌امروز ممنوع‌بود.

کفن پوشها

خبرنگار ماازآبادان اطلاع داد صبح‌دیروز ۳۰نفراز سران طائفه بنی‌کعب درحالیکه کفن پوشیده بودند به‌تیمسار دریادار مجلسی فرمانده منطقه یکم دریائی‌مراجعه کرده گفتند ساعت ۷پریشب‌فاضل عباس «مهداوی» رئیس دادگاه‌خلق عراق نامه‌ای قرائت کرد که‌درآن از طرف کعبی‌ها مطالبی علیه‌ایران قرائت کرده بود. کعبی‌های ایران وعراق آمادگی خودرا برای‌سرکوبی زمامداران فعلی عراق بارها اعلام داشته‌اند.

طایفه بنی‌کعب در حدود یك ، یلیون نفر میباشند که‌از سالیان متمادی مراتب شاهدوستی آنان ثابت شده است.

تقویت پاسگاههای عراقی

امروز خبرنگارماز اهوازگزارش داد که‌بعداز ظهر دیروز یك‌گردان مجهز عراقی که‌تعداد آنان حداقل دویست‌وپنجاه نفربود به قوای نظامی پاسگاه مرزی «تن‌جوین» اضافه شدند. گزارش خبرنگار ما حاکی است که طی ۲٤ساعت گذشته درسایر پاسگاههای عراق نیز اقدامات احتیاطی بعمل آمده است.

مراقبت ازشیوخ

گزارش دیگر خبرنگار ما در اهواز حاکی است که‌تقویت قوای مرزی عراق دروهلهٔ اول برای سرکوبی‌جنبشهای‌مردم مرزنشین‌است که‌از قرار معلوم اخیرا اقدامات شدیدی علیه دولت عراق به عمل آورده‌اند.

گفته میشود اعزام دویست‌وپنجاه سرباز مجهز به‌سلاح‌های مدرن به‌پاسگاه «تن جوین» برای مراقبت از عملیات شیخ لطیف یکی از سران متنفذ عشایر منطقه مرزی «تن‌جوین» میباشد اخیرا دراهواز شایع‌بود که مشارالیه قصد دارد باکلیه اتباع خود به‌ایران‌پناهنده گردد.

گزارش بمجلس

امروز گفته شد گزارشی از طرف دولت پیرامون تظاهرات دیروز به مجلس داده میشود بدینترتیب‌ممکن است وقت جلسه مجلس مدتی به بحث دراطراف این موضوع بگذرد و نمایندگان نیز در اینمورد صحبت کنند .

چاپخانه سینا

بقرار اطلاع چون چاپخانه سینا اقدام بچاپ اعلامیه محصلین در مورد تظاهرات آنان کرده بود مسئولین چاپخانه تحت تعقیب قرار گرفته و چاپخانه تعطیل شد .

جریده شریفه اطلاعات

چون دریکی ازروزنامه‌های‌یومیه عصر علاوه برافسانه پردازیهای‌خود بقصد جریحه‌دار ساختن قلب‌یکنفر ازهمکاران محترم اینجانب آقای دکتر حسن چهرازی شرحی‌نوشته شده ونسبت ناروائی ازطرف اینجانب به‌مشارالیه داده شده بود جهت رفع هرگونه سوءتفاهم متذکر میگردد. اینجانب تاکنون به خبرنگار آن روزنامه نامی‌ازمحرك ویامحرکین اصلی این افسانه‌نگفته مضافا به اینکه کمال دوستی‌و صمیمیت بین اینجانب وآقای دکتر چهرازی موجود میباشد و مشارالیه بهیچوجه اهل تحریك و غرض ورزی نبوده ونمیباشد.

دکتر درچه

آ-۳۰۰۱۷

آگهی سازمان اتکا

فروشگاههای سازمان در تمام کشور برای تنظیم بیلان فروش دیماه پنجشنبه ۳۰دیماه فروش نخواهد کرد از مراجعین‌محترم خواهشمنداست احتیاجات خود را قبلا خریداری فرمایند -

از طرف مدیر عامل سازمان

آ-۳۷۵۳٦ ۱-۲

غذاهای هتل رستوران لانترن لذتی دارد

منو برای فصل زمستان

یکشنبه - شوکروت . الزاسین

دوشنبه - آبگوشت دیزی

سه شنبه - چلو خورشت کاری «هندی»

چهارشنبه - بلانکت و کاسوله «فرانسه»

پنجشنبه -پاچه و سیرابی

جمعه - چلو کباب سلطانی

شنبه - پیشاواسپاگتی - ابتالیائی

آدرس - خیابان آبان روبروی اصل چهار - تلفن ٤٦۲٦۷

آ-۲۹٤۵۹ ۱-۸

خانواده های **شرافتیان -معتمدیان -مصطفی افتخار - قاسم شیشه‌چی -بانکی -حیدر سرداری -دکتر حسین کشفیا- میر علینقی رضوی -علی اصغر عطاری -مهندس حسین زاهدی - قاسمی -مسکنیان**

با نهایت تاثر و تاسف در گذشت **بانو رقیه شرافتیان** را باطلاع عموم خویشان و آشنایان میرساند مجلس ترحیم آن مرحومه روز پنجشنبه ۲۳ دیماه از ساعت ۲و نیم تا ٤و نیم بعد از ظهر در مسجد فخرالدوله (دروازه شمیران) و ختم زنانه از ساعت ۳ تا ۵ بعد از ظهر روز چهار شنبه ۲۲ دیماه در منزل آن‌مرحومه‌واقع‌درپشت مسجد سپهسالار کوچه نظم‌الدوله بر پا خواهد بود

آ-۳۷٦٤۰

بعموم‌بازماندگان آنمرحومه‌مصیبت وارده‌راتسلیت‌میدهیم

در مسجد صفی رشت

بدینوسیله با نهایت تاسف فوت مرحومه**بانو منصوره مدیر رحمتی** همسر آقای صادق مدیر رحمتی و همشیره آقای سرهنك خلیقی را در تهران باطلاع عموم میرساند مجلس ترحیم مردانه روز شنبه ۲۵ دیماه جاری از ساعت ۸ تا ۱۱ در مسجد صفی رشت و ختم زنانه از ساعت ۳تا ٦ بعد از ظهر همانروز در منزل شخصی واقع در ساغری سازان پل سنگی منعقد میباشد .

صادق مدیر رحمتی - شیخ محمد رضا شیخ‌الاسلام حاج محمد نوری -سرهنك میر قوام خلیقی - میر مهدی خلیقی -حسین وحدت -حسن وحدت - مهدی مدیر رحمتی- عطاءاله کریمی - علی قریب -میر محمد علی خلیقی - میر حسین خلیقی - محمد علی مهیاری - میر محمد علی عنایت - منوچهرعباس پور

آ-۳۷٦۲۲

بخانواده محترم آنمرحومه‌و عموم‌بازماندگان تسلیت‌میدهیم

آگهی‌های تسلیت

آذر فرشته کوچکی که بیش از شش بهار ندید دیده بر هم گذاشت و آتش در دلها زد از خداوند مسئلت می نماید که در این مصیبت ناگوار بمادر داغدیده و پدر آن فرشته جناب آقای دکتر بنائی شکیبائی دهد .

منوچهر پزشگیان

آ-۲۹۹۸۵

مصیبت وارده را بجناب آقای دکتر حسین بنائی و بانو تسلیت میگوئیم .

پیش آهنگان رسد شماره ۱ دختران دبیرستان طبری

دوست عزیز آقای خسرو سهراب

با کمال تاثر و تالم در گذشت **دکتر حسین سهراب** استاد دانشگاه تهران را بجنابعالی تسلیت میگوئیم .

مهدی سلیمی -محمود زند - نظام‌الدین صباغیان -اکبر انسانی -ناصر بانکی -مصطفی هاشمی -ابراهیم وحیدی- ناصر غفاری -مرتضی هاشمی - مصطفی سلیمی

جناب آقای منصور محمدیان

مصیبت وارده را بجنابعالی وبرادران محترمتان‌تسلیت عرض می کنیم .

منصور اقوامی

جناب آقای دکتر بنائی

کارمندان و مربیان بخش ٦ پیش آهنگی مصیبت وارده را بشما و خانواده محترم تسلیت عرض مینمایند .

آ-۳۰۰۰۷ **سر پرست بخش ٦ پیش آهنگی - نامدار**

با قلبی مملو از تاثر مصیبت وارده را بخانواده رازنهان خصوصا بدوست عزیزم فرحبخش رازنهان تسلیت میگویم

آ-۲۹۹۹۵ **مریم کاریابی**

مصیبت وارده را بخاندان محترم هنجنی بویژه‌آقایان مهندس مصطفی هنجنی و آقای احمد هنجنی تسلیت‌عرض و بقای بازماندگان آنمرحومه را از درگاه خداوند مسئلت می نمائیم .

هوشنك داروگر - فریدون داروگر - پرویز داروگر

مصیبت وارده را بخاندان محترم شقاقی بخصوص بدوست بسیار عزیزم تیمسار سرتیپ حسینعلی شقاقی تسلیت عرض مینمایم .

فریدون داروگر

هدیه ملک‌سعود بمناسبت ازدواج ملوکانه، بتهران‌رسید

بعد از ظهر دیروز دو اسب اصیل عربی که از جانب اعلیحضرت ملك سعود پادشاه عربستان سعودی بمناسبت ازدواج ملوکانه بشاهنشاه و علیاحضرت‌ملکه فرح هدیه شده با یك هواپیمای باری عربستان‌سعودی بتهران رسید.

د رفرودگاه آقای حمزه‌غوث سفیر عربستان سعود ی در ایران و همچنین نماینده دربار شاهنشاهی‌حاضر بودند و قرار است فردا سفیر عربستان سعودی هدایای اعلیحضرت ملك سعود را بشاهنشاه تقدیم دارد.

مردی که پنج زن و ۲۱ فرزند دارد

بقیه از صفحه اول

حاجی لطف‌الله بنی عقیل

آقای کیانپور خبرنگار روزنامه اطلاعات درکردکوی باآقای‌حاجی لطف‌اله بنی عقیل که‌دارای پنج‌عیال وبیست‌ویك فرزنداست مصاحبه‌ای نموده وشرح‌آنرا برای ماارسال داشته است.

آقای حاجی لطف‌اله بنی‌عقیل ۶۹ سال دارد واسامی فرزندان اوبقرار زیراست.

پسران:

سیدعلی اصغر سی‌وچهار ساله ، سیدنصرت‌اله معروف‌به حاجی‌سی‌و پنجساله، سیداحمد سی‌وهفت ساله، سیدقاسم سی‌وهفت ساله، سیدعلی اکبر سی‌وپنجساله ،سید عطاءله هیجده ساله، سیدصدرالدین سی‌و چهارساله ،سید همت‌اله ده ساله، سیدنعمت پانزده ساله، سیدخسرو بیست‌ودوساله ، سید حبیب سی‌و پنجساله.

دختران:

فرنگیس هیجده ساله، مهری بیست‌ساله ،سلطنت بیست‌ساله، احترام سی‌ساله ،منور سی‌وچهار ساله ،محترم شانزده ساله، بی‌بی چهل‌ودوساله ،زهرا چهارساله.

آقای بنی‌عقیل فرزند مرحوم‌حاجی حبیب‌اله عقیلی وازکشاورزان کرد کوی میباشد ومقداری از املاك مزروعی خودرا بمناسبت ازدواج فرخنده شاهنشاه وملکه فرح‌پهلوی اهداء نموده است.

ازبیست‌ویکنفر فرزندان نامبرده پنج‌نفراز پسران دارای زن وفرزند وخانه وزندگی‌میباشندوسه دختر هم شوهردارند وبقیه که سیزده نفر هستند مشغول‌تحصیل میباشند آقای بنی عقیل زمینهای مزروعی خودرا با وسایل موتوری جدید کشت وزرع نموده‌وبادرآمد آن مخارج عائله سنگین خودرا تامین مینماید.

غذای خود او هرروز مانند غذای معمولی تمام مردم یعنی برنج‌ونان وگوشت وحبوبات میباشد وشبانه نه‌ساعت خواب کامل‌مینماید.

همسران حاجی بایکدیگر سازگارند وخود حاجی براوضاع داخلی زندگی خود تسلط کامل دارد.

خبرنگار مادرگزارش خوداضافه میکند که همه‌زنهاوفرزندان حاجی دعامیکنند که‌خداوند سایه حاجی رااز سرآنها کم‌نکند.

خلاصه چند خبر

مجروح شد

صبح‌امروز پیرمرد هفتاد ساله‌ای که‌هویت او معلوم نشده‌است در اثر تصادف بااتومبیل شماره۱۲۰۰۵ مجروح شده ودربیمارستان حکیم‌الملك بستری است .

خودکشی پری

دیشب دوشیزه هفده‌ساله‌ای بنام پری که باخوردن قرص خواب‌آور مسموم شده بود دربخش مسمومین بستری شد .

حال او روبهبودی‌است ، پری دربازجوئی گفته‌است که‌از دست زن پدرش اقدام بخودکشی کرده است .

دخل قهوه‌خانه را زد وچهار ماه زندانی شد

هوشنك حسینی متهمی که بموجب رای‌صادره ازطرف‌شعبه۲۹ دادگاه جنحه بچها رماه زندان محکوم شد . چندی قبل برای گذراندن شب‌وارد یکی‌از قهوه خانه های‌جنوب شهرشد. هوشنك بجای‌آنکه آنشب‌در قهوه خانه استراحت کندنیمه‌شب ازجابرخاسته وپس‌از دستبرد بدخل صاحب‌قهوه‌خانه متواری شد .روزبعد صاحب دکان متوجه شد که‌مهمان‌ناخوانده دیشب دست بسرقت آلوده ومتواری شده است .

صاحب دکان پس‌از مدتی موفق شد هوشنك رادستگیر وتحویل کلانتری وآگاهی نماید .سرانجام هوشنك بجرم سرقت نیمه‌شب از قهوه‌خانه بچهارماه‌زندان محکوم‌شد

مرك براثر تصادف

صبح امروز زن مجهول الهویه‌ای که۴۰ ساله بنظر میرسیدو دراثر تصادف با اتومبیل مجروح شده‌بود در بیمارستان سینا درگذشت.

پول واتومبیل شوهرم از من بود

ولی زندگی او درخارج بدون من میگذشت ...

دیروز بانوی ثروتمندی به ناحیه۵ دادسرای تهران آمده بود تا از شوهرش شکایت کند .

این زن که بنا باظهار خودش از خانوادهای معروف شهر است میگفت : چند سال قبل باپسر عمویم ازدواج کردم او سه سال بعد درگذشت و مرابا دو بچه تنها گذاشت چون دارای‌ثروت واملاکی بودم عده زیادی از جوانان همیشه اطرافم‌بودند و خودراعاشق‌دلخسته‌ام وانمود میکردند تااینکه یکسال قبل بایکی از آنان که میگفت از آلمان غربی فارغ‌التحصیل شده است و جوان مودبی بنظر میرسید ازدواج کردم از همان اوایل زندگی او سربار من شد و بعدها فهمیدم که ابدا از کشور خارج نشده و تحصیلات عالی ندارد فقط با زبان چرب و نرم خود مرافریفته است خودم را راضی کردم که بااو زندگی کنم و مخارجش را تحمل نمایم او چند هفته بعد از من اتومبیل خواست برایش خریدم پول خواست باو دادم اما متوجه شدم که شوهر من بااستفاده از پول و اتومبیل من با زنهای دیگری ارتباط دارد او را منع کردم شوهرم با دریافت مبلغی پول متعهد شد که از آن پس بدنبال زنهای دیگر نرود اما از آن تاریخ تاکنون جای او به میخانه‌ها و قمارخانه‌ها منتقل شد و هرروز قروضی بالامی‌آورد و مجبور بودم‌برای‌حفظ‌آبروی‌خانواده‌ام آن‌را بپردازم ولی اخیرا او تغییر روحیه داده و شبها که مست‌بخانه می‌آید مرامضروب‌میکند و زندگی را برمن تلخ کرده‌است . من مایلم که بهرترتیب که شده از چنك او خلاص شوم .

زن مزبور سپس نزددادیار ناحیه رفت و مرجوعه ای از او گرفت .

حاج آقا چرا میزنی...؟!

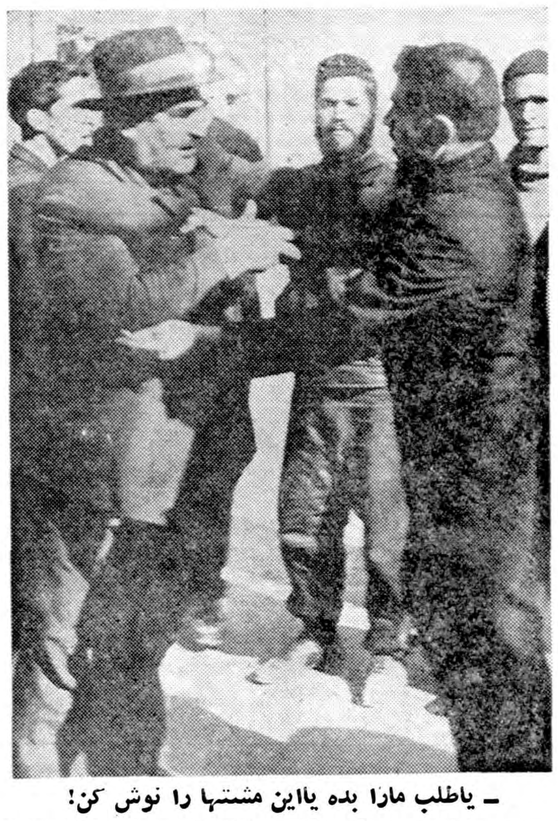

ـ یاطلب مارا بده یااین مشتها را نوش کن!

این عکس را امروز خبرنگار عکاس ما ازدونفر بدهکار وطلبکار که‌در یکی ازخیابانها بایکدیگر گلاویز شده بودند برداشت

کله گاو بجای گوسفند!

ـ جون شما، این بمیره، کله ما کلهٔ گوسفنده!

دیروز مقابل‌مغازه کله‌پزی کربلائی حسن واقع درخیابان امیرآباد عده‌ای جمع‌شده بودند. آنها شکایت داشتند که‌کربلائی حسن بجای کله گوسفند به‌آنها گوشت کله گاوو... میداده است.

مامورین کلانتری ۱۹ساعتی‌بعد کربلائی حسن رابه کلانتری‌جلب کردند. اواعتراف کردکه کله‌گاو میپخته است.

دختری که پدرش‌را کتك‌زد

«الیگوئی» دردادگاه بزبان ارمنی فریاد میکرد:

ای قاتل مادرم، خفه شو!

گریگور دردادگاه

دیروز دختر چهارده ساله‌ای بنام « الیگوئی » پدرش را که باتهام قتل مادرش در شعبه‌دوم دادگاه‌عالی جنائی محاکمه میشد با چند سیلی کتك زد.

جریان واقعه بدینقرار بود که در آذرماه سال گذشته مردی بنام « گریگور گریگوریان »همسرش «هایگانوش »راد رکافه‌ای واقع در لاله‌زار نو با چند ضربه کارد از پای درآورد.

دیروز گریگور باتهام ایراد ضرب منتهی بفوت همسرش در شعبه دوم دادگاه عالی جنائی محاکمه گردید.

در جلسه دادگاه عده زیادی از بستگان وحتی‌چهارفرزند «گریگور» شرکت کرده بودند .

« گریگور » در آخرین دفاع‌خود با صدای لرزانی میگفت : آیامن حاضر بودم که شیرازه زندگیم را پاره کنم و باین صورت د رگوشه زندان بیافتم . بخدا چندین مرتبه او را نصیحت کردم که بکافه‌نیاید سودی نبخشید .

در این موقع «الیگوئی » دختر جوان که از یادآوری مرك مادر بدست پدر جنایتکارش ناراحت‌شده بود از جا بلند شد و در حالیکه بزبان ارمنی فریاد میکشید : ای قاتل خفه شو بطرف پدرش حمله کرد و چند سیلی محکم بپشت گردن پدرش نواخت بلافاصله مامورین محافظ زندان سر رسیده واو را از دادگاه بیرون بردند.

حوادث و وقایع

ماپنج روزاسیردزدان مسلح بودیم!

۲۲ هزار تومان گرفتند وآزادمان‌کردند...

حامد پسر حاجی ایشان

حاجی ایشان روزچایی

خبرنگار ما از رامیان اطلاع می دهد . چند روز قبل سارقین مسلح بعد از گرفتن بیست و دو هزار تومان پول «حاجی ایشان» و دو پسرش را که در تاریخ دهم دیماه از مزرعه پنبه ربوده بودند آزاد کردند .

بطوریکه در روزنامه یکشنبه‌هفته گذشته باطلاع خوانندگان محترم رسید ساعت ده و نیم صبح۹ نفر از سارقین مسلح به مزارع پنبه حاجی ایشان یکی از متمولین«اوبه چای» آمده و حاجی ایشان را که باتفاق دو پسرش یوسف و حامد با اتومبیل جیپ برای سر کشی بمزرعه آمده بودند دستگیر کردند و پس از بستن دست و پای حاجی ایشان و پسر هایش آنها را داخل جیپ انداخته و بطرف کوههای مینودشت متواری شدند و در بین راه یوسف یکی از پسر های حاجی ایشان را آزاد کرده و باو میگویند که‌اگرمیخواهی‌پدرت سالم‌بده‌برگردد در ظرف ۲۴ ساعت باید مبلغ‌صد هزار تومان به آنها برساند

یوسف بلافاصله با اتومبیل‌جیپ بده بر گشته و ما جرا را بابستگان خود در میان میگذارد و در نتیجه مبلغ پنجهزار تومان تهیه کرده و بمحل سارقین بر گشتند و پول ها را به سارقین پرداختند ولی سارقین پس از دریافت پول‌یوسف رادوباره گرفتند و حامد را آزاد میکنندتابقیه پول را هم حامد بیاورد و حامد دوباره بده بر گشته و مبلغ هفده هزار تومان پول تهیه کرده و به سارقین میرساند وباین ترتیب با پرداخت دویست و بیست هزارریال سارقین حاجی و پسرش را آزاد کردند .

یوسف پسر حاجی ایشان

بعد از رهائی حاجی ایشان جریان باطلاع ژاندارمری‌محل رسید و اکنون عده‌ای ا زمامورین ژاندارمری باتفاق عده‌ای از مامورین حاجی‌ایشان که بکوههای اطراف آشنائی دارند در تعقیب سارقین می باشند .

زن ومردی که دزدی میکردند

ساعت یازده دیشب با صدای‌داد وفریاد ساکنین یکی از خیابانهای فرح‌آباد واقع‌دربخش ۱۴پاسبان مامور کلانتری ۱۴ موفق شد شخصی که خودرا ولی فرزندمحرم معرفی میکرددرحالیکه چندین‌دست لباس دوخته همراه داشت دستگیر سازد ضمن دستگیری این مرد زنی که همراه وی بود از فرصت استفاده کرده متواری شد.

ضمن تحقیق بیشتر معلوم شدولی باتفاق زنی که متواری شده وارد یك دکان خیاطی شده و پس‌از جمع‌آوری مقداری پارچه ولباس از دکان خارج‌میشوند ولی یکی از ساکنین نزدیك دکان‌بامشاهده آنها مشکوك شده باصدای دادو فریاد مردم وپاسبان رابه کمك‌می طلبد وی‌درحالیکه پارچه‌های‌مسروقه رازیربغل داشت همراه پاسبان به کلانتری ۱۴اعزام گردید تاپس‌از بازجوئی تحویل اداره آگاهی‌شود

این متهم از تعیین‌هویت زن متواری خودداری کرد ومدعی‌بود که‌آن زن رانمیشناسد.

ضارب‌محکوم شد

دیروز شعبه ۳۳ دادگاه جنحه بریاست آقای صفی نیا شخصی‌بنام میکائیل را که چندی قبل باتهام ایراد ضرب به رحیم نام تحت‌تعقیب ناحیه یك دادسرا قرار گرفته بود بیك ماه زندان محکوم ساخت.

همین دادگاه شخصی بنام جلال را که باتهام سرقت‌تحت تعقیب قرار گرفته با توجه به سوابق متهم‌بشش ماه زندان محکوم کرد.

مجروحین تصادفات‌رانندگی

در ۲۴ ساعت گذشته پنج نفر باسامی :

سید ابراهیم فخراوی فرزندسید حسین ۴۵ ساله .

تقی افراسیابی فرزند نبی ۱۶ساله در بخش ۱۶

حسین امیری فرزند علی ۱۷ساله در بخش ۱۴

معصومه ضیائی فرزند زین‌العابدین ۵۵ ساله در بخش ۱۱

حسین کیقباری فرزند یوسف ۳۰ ساله در جاده شمیران .

نزاع

در همین مدت چهار نفر :

حاجی سرلکی فرزند حبیب‌اله ۳۵ ساله در بخش ۹

اسمعیل یامنی پور فرزند احمد۷ ساله

فتح‌اله شاه بابائی فرزندعباس۲۷ ساله در بخش ۲۰

داود اکبری فرزند حسینعلی ۲۰ ساله در بخش ۸

حوادث روز

* دیروز طفلی‌بنام داودسوزنی ۵ساله فرزند رمضان براثرخفگی درآب ، دربیمارستان لقمان‌الدوله درگذشت وجوازدفن‌صادر گردید.
* زندان زنان‌اطلاع‌داد که‌دیروز زنی بنام خدیجه‌نوروزی ۴۰ساله که‌ازطرف‌دادسرای تهران‌بازداشت شده بود،دربهداری زندان‌درگذشت وجنازه وی برای معاینه باداره پزشکی قانونی منتقل گردید .

عصر دیروز بموجب اعلام‌بیمارستان سینا جنازه مردی بنام حسن بافقی که براثر شکستگی دوپل ساق ولگن خاصره دربیمارستان مذکور درگذشته بود برای معاینه‌به‌اداره پزشکی قانونی منتقل گردید .

همچنین جنازه رفتگری بنام‌حسن که‌مامور برزن ۹ بود ودربهداری شهرداری بطور مشکوك درگذشته بود برای معاینه به‌اداره پزشکی قانونی منتقل گردید .

صحنه‌ای ازآتش سوزی مدهش سراب

چنانچه دردوشماره پیش خبردادیم دربازار سراب حریق مدهشی روی داد وخسارات هنگفتی‌وارد‌امد

پیش‌بینی هوا

۴۲ میلیمتر باران درکرمان

پیش‌بینی وضع هوای ایران تا ظهر فردا طبق گزارش بخش هواشناسی فرودگاه مهرآباد بدینقرار است :

هوای‌تهران‌کمی‌تاقسمتی‌ابری پیش‌بینی میشود .

هوای نواحی سواحل دریای مازندران ابری و بارانی پیش بینی می شود .

حداکثر درجه حرارت هوای شهر تهران در روز گذشته ۱۱درجه بالای صفر و حداقل آن یك‌درجه‌سانتیگراد‌زیرصفر بوده است .(۵ر۱درجه‌سردتراز روز قبل)

گرمترین نقاطی که ایستگاه هواشناسی دارند در ۲۴ ساعت گذشته‌شهر بندر جاسك با حداکثر ۲۴ درجه سانتیگراد بالای صفر و سردترین نقاط‌شهر همدان با حداقل ۸ درجه سانتیگراد زیر صفر بوده است .

مقدار بارندگی روز گذشته در شهر کرمان ۴۲ میلیمتر بوده است

درشهرستانها

جشن تولد مولای متقیان

شمیران ـ خبرنگار اطلاعات گزارش میدهد بمناسبت روز ولادت حضرت امیر علیه‌السلام دراویش شمیران در «مشتاقیه» محل ی‌که اختصاص به تجمع دراویش‌وارداجتماع‌نمودندوبذکر فضائل و مناقب مولای متقیان مشغول شدند درویش شکراله مشتاق علیشاه کرمانی خانه خودرا د رشمیران بنام «مشتاقیه» نامیده و در اختیاردراویش گذاشته است هرکس که وارد مشتاقیه شود ودر محفل درلویش شرکت کند بگرم ی‌ا زاو پذیرائی میشود امروز بمناسبت ولادت حضرت امیرالمؤمنین علیه‌السلام مشتاقیه لطف‌خاصی‌داشت وکلیه دراویش شمیران که بین آنها شخصیتهای سرشناسی دیده میشد در محفل انس امروز شرکت داشتند.

کنفرانس فرهنگی

کاشان ـ طبق گزارش خبرنگار اطلاعات کنفرانس روسای فرهنك شهرستانهای استان مناطق مرکزی‌از روز گذشته در شهرستان کاشان تشکیل گردید در این کنفرانس ۳۰ نفر ا زروسای فرهنك شهرستانهای استان شرکت دارند و در باغشاه فین کاشان از طرف آقای شاهنده رئیس فرهنك این شهرستان پذیرائی میشوند این کنفرانس بمدت هفت روز ادامه خواهد داشت .

میتینك در تبریز

تبریز ـ گزارش خبرنگار اطلاعات حاکی‌است که ا زطرف مردم‌شهرستان تبریز برای پاسخدادن بیاوه گوئیهای واهی عبدالکریم قاسم میتینك عظیمی باشرکت هزاران نفر از اهالی این شهرستان در میدان قیام ۲۸ مرداد تشکیل گردید .

در این میتینك عظیم آقایان شهیدی وحسینی سخنرانی کردند و آقای صفر بگلو اشعاری را که باینمناسبت سروده بود قرائت کرد در پایان آقا ی‌حاج ابوالقاسم جوان و حمید جوا ن‌سخنرانیهائی ایراد نمودند

برق‌گرفتگی درقعر چاه

قلهك ـ بنابگزارش خبرنگار اطلاعات یکنفرمقنی بنام رضا که برای حفر چاه در محوطه چلوکبابی البرز قلهك لامپ برق درقعر چاه روشن کرده بود هنگام حفر آخرین قسمتهای چاه دستش بسرپیچ لامپ اصابت کرد. و براثر برق گرفتگی در قعر چاه جان سپرد .

ورود

* آقای علی اصغر اسدی کارمند سازمان برنامه از لندن .
* آقای مهندس فتح‌الله نفیسی از اروپا .
* آقای‌عبدالرحیم‌کبیری ازامریکا.
* آقای غلامرضا نظری از پاریس.
* آقای مهندس عطاءالله اتحادیه از ترکیه .
* آقای عباس اولیاء از لندن .
* آقای دکتر «فایسر» وابسته بازرگانی جدید سفارت اتریش ازوین

خروج

* آقای حبیب پناهی نماینده مجلس شورای ملی به بیروت .
* آقای حاج آقا بزرك ابو حسین‌به بیروت .
* آقای گل بهار رئیس هواپیمائی کشوری افغانستان بکابل .

تذکر واصلاح

متاسفانه درآگهی دیشب سینما پلازا مربوط به فیلم «دختر دلخواه» که‌در«استودیو پلازا» بفارسی دوبله شده نام استودیوی دیگر درج گردیده بود که بدینوسیله اصلاح میگردد.

راههای پیشرفت اقتصادی

مسائل جدیدترین تحقیقات اقتصادی عصر حاضر

تصنیف بوکانان والیس استادان دانشگاه کالیفرنیا

ترجمهٔ: حسین فرهودی

معلم جغرافیای اقتصادی در دانشگاه

باهمکاری مؤسسه انتشارات فرانکلین منتشر گردید

اظهار تشکر و قدردانی

از جناب آقای شمس‌الدین حکمت رئیس محترم دبیرستان علمیه که‌نمونه ازمردان بزرك است و همچنین جناب آقای افضلی و آقای یغمائی ودبیران محترم که واقعا سندخدمت برا ی‌وطن عزیزبیادگار میگذارند اظهارتشکر وخشنودی مینمایم. حسن‌غضدانلو قاجار

درکاباره شهرزاد

از روز پنجشنبه بیست‌وسوم دیماه هرشب

دو برنامه اتراکسیون

برنامه اول : ازساعت ۱۰ تا ۱۱ ونیم بعدازظهر باشام

برنامه دوم : ازساعت ۱۲ تایك ونیم بعدازنیمه شب حداقل

آ ـ ۳۷۷۳۵ قیمت ۱۵۰ ریال ۱ـ۴

جریده محترم اطلاعات

متمنی است دستور فرمائیدنامه ذیل راامربدرج فرمایند :

درشماره (۴۹۶۴) دوشنبه ۲۰ر۱۰ر۳۸ روزنامهٔ کیهان تحت‌عنوان (پدر شکوفه کجاست)شرحی راجع به‌اینجانب نوشته و نسبت های ناروائی داده‌که ازنظر روشن‌شدن افکار عمومی لازم است عرض کنم اینجانب بهیچوجه آقای دکتر درچهٔ رانمی‌شناسم و فرزندی هم ازنامبرده ندارم وخلاصه کلیه‌مطالبی که به اینجانب نسبت داده‌اندعاری از حقیقت وکذب محض‌است وچنانچه درآینده روزنامه ویا مجلهٔ بدرج اینگونه اراجیف مبادرت نماید ناچار برعلیه اواعلام جرم خواهدشد. عذراکرمانی

آ ـ ۳۰۰۰۳

نمایشگاه عکس وزارت خارجه فرداگشایش مییابد

درساعت یازده بامداد فردا ،نمایشگاه عکس وزارت امور خارجه در کاخ وزارت امورخارجه گشایش خواهد یافت.

بازدید از این نمایشگاه برای همه علاقمندان آزاد خواهد بود . سخنگوی وزارت امور خارجه امروز بخبرنگار ما اطلاع‌داد که در این نمایشگاه عکس کلیه وزیران خارجه از نخستین روز تاسیس وزارت‌امور خارجه تاکنون و همچنین نصاویر مربوط بوزارت خارجه و اسناد و پاره‌ای از نامه‌های قدیمی‌ومکاتبات دیپلماسی جالب بمعرض نمایش گذارده خواهد شد.

دنباله خبرهای اقتصادی

مسئله تثبیت قیمتها درحضور شاهنشاه

بقیه از صفحه اول

باشند وزیر بازرگانی هم در اولین جلسه کنفرانس‌عالی‌بازرگانی رسما گفت که « درایران گرانی نیست و گرانفروشی هست » مطالعاتی‌که شد نشان داد اگر جلوی گرانفروشی واجحاف فروشندگان بشدت گرفته شود گرانی قیمت ها بهمان میزانی که قاعدتا باید باشد خواهد بود که آنهم برای مردم قابل تحمل است . شاهنشاه بموقع خود برای جلوگیری از این اجحاف دستور های لازم صادر نموده‌اند ودر جلسه دیشب‌نیز اوامر مجددی بدولت صادر فرمودند.

اولین موضوعی که مطرح مذاکره قرار گرفت مسائل مربوط به صنعت نساجی کشور و توسعه آن بود . نتیجه مذاکرات این شد که یك کمیسیون دائم مرکب از وزیر صنایع و معادن ـ وزیر مشاور و قائم‌مقام نخست وزیر در سازمان برنامه ـ رئیس اطاق بازرگانی‌تهران در دبیرخانه شورایعالی اقتصاد تشکیل گردد و اینگونه مسائل را مورد بررسی قرار دهد .

سومین موضوعی که پیرامون‌آن مذاکره شد پیشنهاد ها و نظریاتی بود که‌از طرف بانك های خصوصی پیرامون اساسنامه پولی و بانکی کشور و قانون بانکداری تسلیم شورا شده بود . این پیشنهاد هاو نظریات مورد بررسی قرار گرفت و قرار شد آنهائی که مفید بنظر میرسد بکمیسیون های مربوطه مجلس فرستاده شود .

در پایان توصیه پرداخت چند وام صنعتی که بتصویب وزارت صنایع و معادن و کمیسیون مخصوص رسیده‌بود مطرح شد مورد تایید شورا قرار گرفت .

جلسه در حدود ساعت پنج و نیم پایان یافت و بدنبال آن جلسه هیئت وزیران تشکیل گردید .

درپرورشگاه شماره۲ پسران

مصر دیروز آقای شیرخانی معاون شهرداری تهران در جشن‌پرورشگاه شماره دو پسران شرکت کرد و کارگاه نقاشی جعفری را افتتاح نمود . این کارگاه بافتخار دانش آموز بااستعدادی بنام جعفری نام گذاری شده بود ، سپس آقای شیرخانی در سالن پرورشگاه حضور یافت و توسط کودکان خردسال پرورشگاه‌وپیش‌آهنگان برنامه هائی اجرا شد .

برای تاسیس موزه ملی کاشان

درباغشاه فین

چندی قبل که اعضای هیئت‌مدیره انجمن حفاظت آثار باستانی کاشان ونطنز برای ترتیب مقدمات کار موزه ملی کاشان به آنجا رفتند عمارت وسط باغشاه فین راکه‌براثر اقدامات اداره کل باستان شناسی بنحو شایسته تعمیر شده‌وصورت آبرومندی پیدا کرده است برای قسمت اصلی موزه مزبور ازهرجهت مناسب دانستند ودربازگشت به‌تهران از آقای وزیرفرهنك تقاضاکردند وزارت فرهنك هم باتاسیس موزه ملی کاشان درعمارت مزبور موافقت نماید.

اخیرا پس‌از بررسی اداره کل باستان شناسی بااین تقاضاموافقت شده قرار است مهندس اداره کل‌باستان شناسی نقشه اصلاحات‌بنای مزبور راتهیه ودراختیار انجمن نامبرده بگذارند که جهت موزه‌کاشان آماده شود.

تذکر لازم

چندروزاست حضرت‌مستطاب آیةاله جناب آقای حاج‌سیدرضافیروزآبادی دامت برکاتهم بانی‌بیمارستان فیروزآبادی که‌بواسطه کسالت دربخش مربوطه بیمارستان بستری بودند بمنزل منتقل شده‌اند . عموم‌علاقمندان ورجال ومحترمین میتوانند برای خدمات این مرد بزرك روحانی‌همه روزه از معظم‌له عیادت فرمایند.

والسلام علی‌من‌التبع‌الهدی ـ مرتضی گلبرگی

آ ـ ۲۹۹۶۳

دمکراتهای ملی آستینها را بالا زده اند

بقیه از صفحه سوم

از شورش ۱۴ ژوئیه ۱۹۵۸ قویترین حزب عضو کابینه بودند.

بعدا سایر احزاب غیر کمونیست علیه قاسم طغیان کردند و جانب‌ناصر را گرفتند. حزب دمکرات ملی نیز از طرفداران ناصر و کمونیستها جدا شد .آنها از ناصر بریدند برای آنکه او را دیکتاتور میشناختند . ضمنا با کمونیستها بخاطر روش های‌افراطی‌وخرابکارانه وهمکاریشان با مسکو قطع رابطه کردند.

بازنشستگی چادرچی

در چند ماه گذشته دمکراتهای ملی انرژی قابل توجهی از خود نشان داده‌اند . آنها در واقع رهبر قدیمی خود کامل چادرچی را بازنشسته کرده‌اند و رهبران واقعی این حزب سه وزیر جوان و پر انرژی آن در کابینه قاسم یعنی محمد حدید ـ حدیب حاج حمود و حسین جمیل هستند.

وزیر خارجه عراق نیز از رهبران فعال این حزب است . اکنون این وزیران صندلیهای خود را ترك گفته به روستاها رفته‌اند تا برای جلب دهقانان برکمونیستها سبقت جویند و ظاهرا از سرخها بمراتب در این راه موفقترند.

آنها قدرت خود را در ماه‌گذشته که قاسم از بیمارستان خارج شد نشان دادند چه صد هزار روستائی را برای رژه به بغداد آوردند و « سازمان کشاورزان » کمونیستها با وجود مخالفت شدید نتوانست از رژه جلوگیری کند.

حال که در عراق احزاب آزادانه فعالیت میکنند نوبت انتخابات‌پارلمان است و در آن انتخابات قدرت‌واقعی دمکراتهای ملی و کمونیستها معلوم خواهد شد.

تقدیروپاداش

ازطرف آقای فاضل مدیرکل ثبت آقای ابراهیم خروشی‌رئیس اداره تمرکز دفاتر املاك‌ثبت کل‌بمناسبت جدیت و تشریك مساعی درامور مربوطه مورد تقدیر قرارگرفته و ده هزار ریال پاداش درباره وی پرداخت گردید .

شوروی ساختمان اسوان راتکمیل میکند

بقیه از صفحه سوم

دیگر براین عقیده‌اند که ساختمان سدهم برای روسها وهم برای جمهوری متحد عرب در حکم یك مبارزه سیاسی و اقتصادی است .

مسلما طرح سداسوان طی چند سال آینده توجه دنیارا بخودمعطوف خواهد کرد این مقاله بوسیله نویسنده این مجله بنام «فردبینتن» که بمحل سد رفته بود نوشته شده است و عنوان آن «اسوان مصر» است .

وی مینویسد درنقطه‌ای که‌بستر نیل میان دودیوار گرانیتی باریك میشود سدعظیم اسوان بسته‌خواهد شد .

گروهی از متخصصین روسی جدیدا به‌قاهره آمده‌اند ووسایل ساختمان از جمله یك ماشین ۲۵ تنی خاك برداری با۱۲چرخ و بیل های عظیم مکانیکی وابزارهای ساختمانی دیگر دراسکندریه پیاده شده‌است . حمل این وسایل‌عظیم به‌محل سد درحدود یکسال طول میکشد .

دراداره سداسوان گروهی از مصریها زیر نظر وزیرسد دکتر احمدسعید بکار مشغولند .

پیروزی تبلیغاتی

مصریها میگویند روسها برای نشان‌دادن قابلیت خود سعی‌خواهند کرد کار ساختمان را زودتر از وقت پیش بینی شده به‌پایان‌رسانند.

دکتر سعید میگوید دشوارترین قسمت کار ساختمان دیواره‌اصلی سد و ترعه انحرافی آن است که بزرگترین ساختمان درنوع خود خواهد بود .

مجله امریکائی مذکور مینویسد سد بزرك اسوان برای روسها یك پیروزی تبلیغاتی فراهم میسازد .

همچنانکه مسکو به‌عبدالناصر اسلحه فروخت برای ساختمان سد درمست در لحظه‌ای که غرب اعلام کمك نخواهد کرد کمك خود را عرضه داشت .

در غرب میگویند فعلا روسها اقتصاد جمهوری متحد عرب را باقرضه‌ها و کمکهای خود قبضه کرده اند ولی ناصر منکر این امراست .

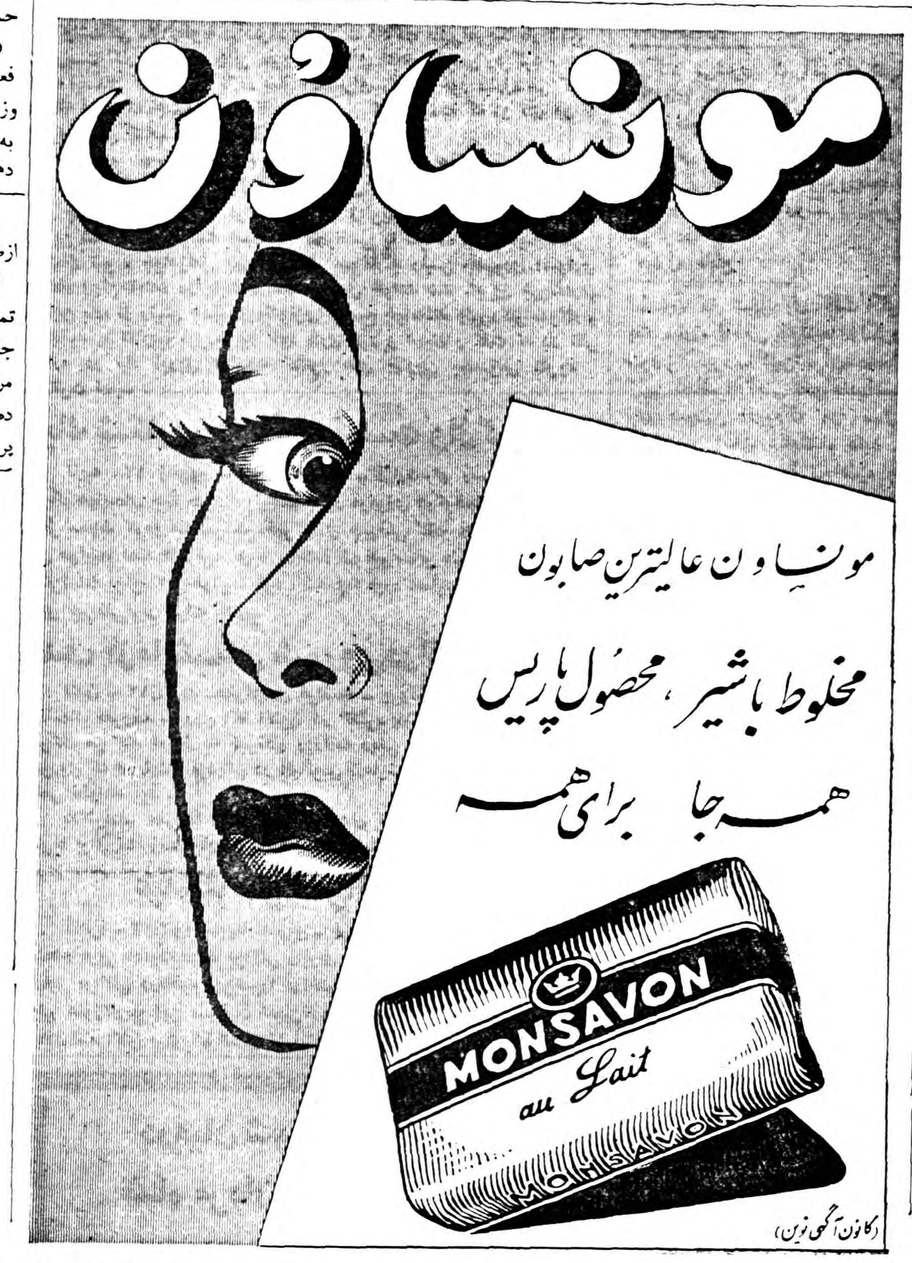

مژده بزرگ اسکاندال به بانوان

بزرگترین تخفیف درقیمتهای اسکاندال

فروشگاه اسکاندال بمنظور اینکه عموم بانوان بتوانند از کرست اسکاندال استفاده نمایند

ازامروز ببعد درقیمت اجناس خود تخفیف کلی وقابل ملاحظه قائل شده است

باقیمتهای جدید کلیه بانوان فقط کرست اسکاندال خواهند پوشید

اسکاندال ـ لاله‌زار پاساژ ابهری ـ تلفن ۳۳۷۷۲

دریك فیلم بزرك ـ یك کمدی انتقادی ـ یك اثرپرارزش اجتماعی

یك روز در محکمه

وایدا اسکرین ـ دوبله بفارسی درایتالیا

بزرگترین ومشهورترین ستارگان سینمای ایتالیا:

سوفیالورن

آلبرتوسوردی ـ والتر کیاری ـ

سیلوانا پامپانینی ـ پیپینو دوفیلیپو

یك روز در محکمه

شاهکاری‌است که هرچندسال فقط یکبار نظیرآن دیده میشود

ومشاهده‌آن برای دوستداران فیلمهای حقیقی ضروری‌است

امشب

سینما سعدی

سینما آسیا

شروع سئانسها درهردو سینما :
۱۰٫۵ صبح ـ ۲٫۵ ـ ۴٫۵ ـ ۶٫۵ ـ ۸٫۵
بعدازظهر

عیادت والاحضرت شمس از بیماران سرطانی

دیشب والاحضرت یکساعت دربین بیماران بسر بردند

دیشب والاحضرت شاهدخت شمس پهلوی متجاوز از یك ساعت دربین بیماران سرطانی بسر بردند وازآنان عیادت نمودند.

والاحضرت بدون اطلاع قبلی ساعت ۷وربع پس‌از بازدید بخش بیمارستان پهلوی) مرکز مبارزه بابیماری سرطان جمعیت شیروخورشید سرخ حضور یافتند ودر ساعت ۶وربع پس‌از بازدید بخش سرطان وعیادت ازبیماران بستری موسسه تاج‌پهلوی راترك گفتند.

دراین بازدید آقایان دکترنفیسی دبیرکل ودکتر خطیبی مدیر عامل جمعیت شیروخورشید سرخ نیز حضور داشتند.

والاحضرت بهریك از اطاقهاکه وارد میشدند بایکایك بیماران احوالپرسی میکردند واز حال‌آنان جویا میشدند. در پایان بازدید والاحضرت نیکوکار دستوراتی‌در باره رسیدگی وضع بیماران به مسئولین موسسه تاج صادر نمودند ودرباره توجه ورسیدگی به آنها تاکید نمودند.

وزیرخارجه ترکیه گفت درجلوگیری از نفوذ کمونیزم

سنتو درکشورهای عضو نقش‌مهمی‌داشته

آقای زورلو وزیر خارجه ترکیه دیروز اظهار داشت که سازمان پیمان مرکزی برای جلوگیری از نفوذکمونیزم درکشورهای عضورل مهمی بازی کرده است.

زورلو درکمیته بودجه پارلمان ترکیه گفت که‌نفوذ کمونیزم در ایران کاملاریشه‌کن شده است ودولت نسبت به‌گذشته بمراتب بانفوذ ترشده ودربرابر هرگونه فشار میتواند مقاومت کند.

زورلو روابط حسنه بین کشورهای ترکیه، پاکستان وایران راتائید نموده وازدولت امریکا تقاضای عضویت کامل سنتورا نمود.

امکان سفر رئیس مطبوعات آلمان غربی بتهران

ابق گزارش خبرگزاری یونایتدپرس فلیکس فون‌اکهارت‌سخنگوی‌ادنائورورئیس مطبوعات جمهوری فدرال د رمسافرت خود بخاورمیانه که از دیروز آغاز شد ممکن است به تهران نیز سفر کند.

امروز سخنگوی سفارت آلمان غربی در تهران بخبرنگار ما گفت که سفارت مذکور هنوز در زمینه مسافرت فلیکس‌فون‌اکهارت هیچ‌اطلاعی‌ازوزارت خارجه آلمان دریافت نداشته است.

روزانه ۴۰ تن‌ماهی بتهران حمل میشود

خبرنگار ما در بندر پهلوی گزارش می دهد دو روز قبل آقای احسانی معاون کل شیلات‌شمال اظهار داشت در سواحل مازندران وضع‌صیدرضایتبخش است وروزانه چهل تن ماهی سفید و کفال از شیلاتهای مازندران بتهران‌حمل می گردد آقای احسانی افزود در صیدگاه های گیلان نیز صید ماهی آغاز شده است ولی تا کنون تعداد قابل توجهی ماهی صید نگردیده استو امید میرود که ظ ف هفته آینده صید های قابل توجهی در سواحل گیلان انجام شود از روز گذشته بنا بتقاضای شهرداری رشت موافقت شد که روزانه نو کامیون ماهی از بندر پهلوی به آن شهرستان حمل شود و با نرخ ارزان د راختیار مردم قرار گیرد.

اطلاعات کودکان

برای نوجوانان وکودکان

چهارشنبه‌ها منتشر میشود ۵ ریال

قابل توجه شرکتها و مقاطعه‌کاران ساختمانی

تعدادی‌فرغون خاك‌برداری چرخ لاستیکی و آهنی فرنگی ازآلمان وارد شده‌جهت تهیه احتیاجات و سفارش به‌فروشگاه فیروزبخت‌چهارراه بیمارستان جاده کرج تلفن ۴۳۶۴۲ مراجعه فرمائید.

۱۰ـ۶ آ ـ ۲۸۱۰۱

اختلاف‌نظری در کمیسیون خاص رسیدگی بلایحه ارضی پیداشده‌است

همانطوریکه دیروز اطلاع داده‌شد کمیسیون خاص رسیدگی بلایحه اصلاح ارضی‌تابند چهارم ماده‌یك لایحه فوق راکه مربوط به تعاریف ومقدمات لایحه است با اصلاحات عبارتی تصویب کرد.

بطوریکه خبرنگار ماکسب اطلاع کرد در جلسه دیروز دو نفر از اعضای این کمیسیون بعلت کسالت استعفا کرده‌اند از جمله مواردی که درلایحه ارضی اصلاح گردیدکلمه «کارگر کشاورزی» بود که به «کمك کشاورزی» تغییر داده شد.

از قرار معلوم تصویب این پیشنهاد ومخالفت آقای دکتر آموزگار وزیر کشاورزی سبب استعفای دوعضو کمیسیون بوده‌ولی آقای‌صدرزاده رئیس کمیسیون خاص امروز بخبرنگارما گفت: استعفای دونفر آقایان موضوع مهمی‌نبوده فقط سوءتفاهمی حاصل شد که مرتفع گردید ومن درتماسی که‌باآقایان گرفتم قرارشد درجلسات کمیسیون شرکت کنند.

والاحضرت شاهپور غلامرضا ازهندوستان بازگشت

ساعت یازده‌وسی دقیقه دیشب والاحضرت شاهپور غلامرضاپهلوی که سه‌هفته قبل به‌هندوستان سفر کرده‌بود باهواپیما وارد تهران‌شد. دراین‌سفروالاحضرت‌بهمن فرزندایشان و آقای سرهنك وشمگیر همراه والاحضرت شاهپورغلامرضا بودند دیشب رادیو کراچی گفت: والاحضرت شاهپور غلامرضا پهلوی ساعت هفت و چهل دقیقه از هندوستان وارد کراچی شد. درفرودگاه کراچی سفیر کبیر ایران و رئیس کل تشریفات پاکستان و اعضای سفارت کبرای ایران از معظم‌له استقبال کردند.

طی‌مصاحبه‌ای درفرودگاه کراچی والاحضرت گفت جای خوشوقتی است که بین دولتین پاکستان وایران روابط بسیار نزدیك وصمیمانه وجود دارد.

فردریك مارچ وهمسرش ظهر امروز وارد تهران شدند

ظهر امروز فردریك مارچ هنرپیشه معروف آمریکائی باهمسر خود با هواپیما وارد تهران شد. فردریك مارچ وهمسرش مستقیما از نیویورك بتهران آمده‌اند.

همسر فردریك مارچ بخبرنگارما گفت که ما برای مدت یکهفته در ایران خواهیم ماند و در این مدت باصفهان و شیراز سفر خواهیم کرد.

این نخستین باری نیست که فردریك مارچ بتهران می‌آید، هنرپیشه معروف آمریکائی در سال های جنك‌دوم‌جهانی برای‌سرگرمی سربازان آمریکائی ۳۳ هزار میل را در پنج قاره پیمود و ضمن همین مسافرت طولانی بود که بایران هم آمد.

فردریك مارچ تاکنون دوبار جایزه معروف اسکار را برده‌است.

فیلمهای معروفی که فردریك مارچ تاکنون در آن بازی کرده باین شرح است: حسادت ـ خانواده سلطنتی ـ برودی ـ علامت صلیب ـ آناکارنینا ـ فرشته سیاه ـ سوزان وخدا ـ ماجراهای‌مارك‌تواین ـ دنیای فردا ـ کریستف کلمب و بهترین سالهای زندگی ما

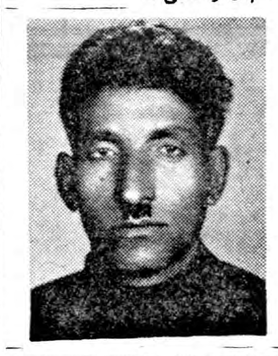

یك کرور ...

نیم میلیون را یك کرورمیگویند... و آقای حسن فرهادزاده برنده جائزه ممتاز یك کروری بلیطهای اعانه ملی فصل پائیز هستند. پانصدهزار ریال جائزه‌ای که باپرداخت سی ریال‌برده بودند بایشان پرداخته شد.

«بنگاه بخت‌آزمائی ملی»

آ ـ ۳۶۲۶۶

Turist

رادیو ترانزیستوری توریست

باموج، بایست ریال

هزینه درماه، مشهور

درسراسرجهان

مرکزپخش: مارشال‌رادیو ـ جنرال‌رادیو پشت شهرداری

ازامشب برنامه‌های جدید ازامشب برنامه‌های جدید

یك مژده بسیار جالب برای دوستداران برنامه‌های

کاباره دانسینك شکوفه‌نو

ازامشب بزرگترین آتراکسیون سال‌باشرکت‌مه‌رویان جدیدالورود خارجی

گروه بالت کشور پرتقال

پرنس فستیوال

بانضمام بالت اسپانیا واطریش وبرنامه هنرمندان محبوب ایرانی شما

شروع ساعت ۸ بعدازظهر

تلفن ۲۰۴۶۸ ـ ۲۶۰۸۰

اولین کاروان مؤسسه ۱۰۸ دراسفندماه جاری باروپا میرود

برندگان مجله آسیای جوان در تالار فرهنك تعیین ودر اسفند باروپا اعزام میشوند

توضیحات کافی همین چهارشنبه‌درآسیای جوان

مجانی باروپا بروید

بفکر تهیه گذرنامه باشید

شمامیتوانید مجانا ازده‌کشور اروپائی دیدن‌کنید

مؤسسه ۱۰۸ ازاین ببعد خوانندگان مجله‌آسیای جوان را مجانا باروپا میبرد وخرج خوراك وکرایه آنهارا میپردازد

۱ـ۴ ۱ـ۳۷۲۲۲

آخرین خبرتا ۴ بعد از ظهر

مسافرت مك‌میلان به چین

نیویورك ـ۱۲ ژانویه ـآسوشیتد پرس ـ مجله نیوزویك در آخرین شماره خود مینویسد که ممکن است مك‌میلان نخست وزیر انگلستان برای مذاکره با مائوتسه تونك به چین برود خبرنگار نیوزویك از لندن گزارش میدهدکه‌مك‌میلان‌این مسئله‌رابارهبران کشور های مشترك‌المنافع در میان خواهد گذاشت. جلسه کنفرانس کشور های مشترك‌المنافع در ماه مه تشکیل خواهد شد.

زدوخورد شدید در ونزوئلا

کاراکاس ـ۱۲ ژانویه ـ خبرگزاری فرانسه ـ در زدوخورد شدیدی که دیروز بین گروهی از تظاهر کنندگان و نیرو های پلیس ونزوئلا در شهر کاراکاس روی داد یك نفر کشته شد و ۲۳ نفر بشدت زخمی شدند. تظاهر کنندگان بطرف عمارات دولتی سنك‌می انداختند وتعدادی اتومبیل راسوزاندند و میخواستند مغازه ها را غارت کنند تظاهرات پس از پایان جلسه ای که‌در مقر کنفدراسیون ملی کارگران تشکیل شده بود برپا گردید. دراین جلسه کارگران بیکار اطلاع یافتند که دولت بوعده هائی که دو روز پیش به آن‌ها داده است عمل نخواهد کرد تظاهرکنندگان بطرف وزارت ارتباطات و مقر کنگره ملی هجوم‌بردند ولی قوای پلیس که با نیرو های نظامی تقویت شده بود آنها را پراکنده ساختند. بیش از ۲ هزار پلیس و ۵هزار نفر از نیرو های‌نظامی برای مقابله با تظاهر کنندگان تجهیز شده بودند.

کاریل چسمان اعدام میشود

واشنگتن ـ۱۲ژانویه ـآسوشیتدپرس ـ دادگاه عالی‌امریکا بار دیگر درخواست کاریل‌چسمان جانی معروف را برای اعاده دادرسی رد کرد. قرار است چسمان که اکنون یازده سال است‌برای زندگی خود مبارزه می کند، در ۱۹ فوریه اعدام شود. وی تا حال چندین کتاب نوشته که دو تای آن از پرفروشترین کتاب های امریکا بوده است.

کنفرانس‌نهرو، تیتو، عبدالناصر

جاکارتا ـخبرگزاری فرانسه ـ ۱۲ ژانویه ـ مجله روزالیوسف در آخرین شماره خود نوشته است که کنفرانسی با شرکت جمال عبدالناصر مارشال تیو، جواهرلعل نهرو و دکتر سوکارنو رئیس جمهوری اندونزی در ماه ژوئن آینده در پایتخت هند تشکیل خواهد شد. امروز خبرنگاران در این باره از رئیس جمهوری اندونزی توضیح خواستند ولی دکتر سوکارنو از تائید یا تکذیب خبر مزبور خود داری کرد و همینقدر گفت که در نظر دارد در ماه آوریل آینده‌به کشور های خارجی بخصوص افریقا مسافرت نماید.

یك شکاری چین کمونیست واژگون‌شد

تایپه ـ۱۲ ژانویه ـآسوشیتد پرس ـگزارشهای رسیده حاکی‌است که‌یك هواپیمای جت چین کمونیست بطور مرموزی درکوههای شمال شرقی فرمز سقوط کردو متلاشی‌شد. خبرگزاری چین‌ملی گفت ممکن است‌خلبانان این هواپیما قصدداشتندبه تایپه پناهنده شوند. سایر منابع اظهار میدارند ممکن‌است موتور این هواپیما خراب شده‌ویا مورد اصابت گلوله های‌شکاری های چین‌ملی‌قرار گرفته باشد.

هدف آزمایشهای شوروی‌دراقیانوس کبیر

لندن ـ ۱۲ژانویه ـخبرگزاری فرانسه ـ پروفسور آناتولی بلاگنرادف دانشمند معروف شوروی که اکنون در کنگره دانشمندان در «کت‌دازور» شرکت می کند امروز به خبرنگار روزنامه دیلی میل اظهار داشت موشك شوروی که در آینده نزدیکی در اقیانوس آزمایش خواهد شد دارای گلوله اتمی نخواهد بود.

بلاگنرادف صریحا اعلام کرد که هدف آزمایش های آینده شوروی صرفا برای تحقیق در باره امکان فرستادن انسان بفضا خواهد بود.

عبدالناصر بمراکش میرود

قاهره ـ ۱۲ژانویه ـیونایتدپرس ـ پرزیدنت عبدالناصر رئیس جمهوری متحده عربی، دعوت دولت مراکش رابرای بازدید ازاین کشور پذیرفته‌است. سفیر مراکش درقاهره این‌خبررا دراختیار مطبوعات گذاشت واظهار داشت ولی هنوزتاریخ این مسافرت تعیین‌نشده است. اخیرا سلطان‌محمد پنجم پادشاه مراکش برای شرکت‌در گشایش سدآسوان به‌مصر مسافرت کرد

در رودخانه هراز غرق شد

آخر وقت امروز خبرنگار ما در آمل اطلاع دادماشاالله حسن زاده‌کارگر شرکت راهسازی که برای شستشوی دست و صورت خود بکنار رودخانه هراز رفته بود پایش لغزید و د رمیان امواج آب رودخانه غرق شد. جنازه وی در فاصله ۳۵ کیلو متری آمل زیر یك پل چوبی بدست آمد.

هرده سال یکبار سگهای ولگرد تهران معدوم میشوند

شهرداری تهران طبق یك طرح جدی ازامروز آماده رفع خطرات بهداشتی سك‌های ولگرد تهران شده است. یك مقام مسئول‌شهرداری گفت تعداد این حیوانات از حد معمول افزون شده وتاهشتاد هزار رسیده است. زندگی‌این‌حیوانات تابع هیچ‌نوع شرایطی نیست در جنوب ودرشمال ودرشرق وغرب تهران گله‌های بزرگی از این حیوانات وجود دارد.

فرق‌می‌شود

گاه می‌شود که‌براثر تعرض سك‌های یك محل به محل دیگر کوچه‌هاومعابر قرق می‌شودواصولا درقسمتی از محلات جنوب در پاره‌ای از اوقات عبور ومرور بلحاظ خطر حملات سك‌های‌ولگرد دشوار می‌گردد.

مبارزه قاطع

معاون کل شهرداری گفت اگر یك مبارزه قاطعی باسك‌های‌ولگرد صورت گیردساکنین‌تهران‌تاده‌سال ازاین لحاظ ناراحتی نخواهندداشت وی همچنین افزودکه در سال ۱۳۱۸ودر زمان شاهنشاه فقید یك‌روز ارتش شهررا محاصره و کلیه سك‌های‌ولگرد رامعدوم‌نمود وتاده‌سال شهرداری از این‌لحاظ خطری برای شهر احساس نمیکرد

مسموم می‌کنند

ازطرف اداره بهداری شهرداری دوپزشکیار رتبه ۹ وچندین مامور متخصص برای پخش طعمه‌های مسموم درگوشه وکنارشهر نظارت خواهند کرد سمی که برای‌اینکار مصرف می‌شود استرکنین استو یك گرم از آن برای کشتن‌پنج سك کافی است.

VIFOR

قابل توجه آقایان پزشکان محترم کشور وداروخانه‌ها

پارتی جدید

قطره رینوسیلین

واردشد

نمایندگی انحصاری داروخانه زهره نو ـ دکتر نگاران ـ تلفن ۶۹۷۵۵ ـ ۴۶۰۲۹

برای فروش

سفارت کبرای کشورهای متحده امریکا در تهران میخواهد تعداد زیادی جعبه‌های محتوی قوطیهای جیره خواربار ارتشی را بطور مزایده بفروشد.

متمنی است برای‌کسب اطلاعات بیشتری وتعیین وقت برای رؤیت وآزمایش‌جعبه‌ها ازروزدوشنبه ۲۰ دیماه‌تا آخرروز پنجشنبه ۲۳ دیماه ۱۳۳۸ بین‌ساعت هشت صبح تاچهار بعداز ظهر بسفارت کبرای امریکا تلفن شماره ۴۸۰۰۱ به‌آقای جعفربای تلفن شماره ۲۲۴۰ داخلی مراجعه فرمائید. پیشنهادات روز دوشنبه ۲۷دیماه ۱۳۳۸ ساعت نه صبح دراداره اموال سفارت کبری در حضور پیشنهاد دهندگان بازخواهد شد.

درمیان شوروهیجان‌مشتاقان‌بیشماروهمزمان باعید فرخنده میلادمسعود شاه مردان علی علیه‌السلام محصول مرغوب، ممتاز وکم‌نظیر جهانی

روغن نباتی «قو»

مراسم پخش خودرا آغازکرد.

علاقمندانی‌که مدتهاست روزشماری کرده وبی‌صبرانه درانتظار پخش قو بسر برده‌اند، اگر نتوانند مطلوب محبوب خودرا در اولین ساعات انتشار بدست آورند، اطمینان‌داشته باشند که این فرآورده کم نظیر جهانی بتدریج باندازه‌کافی در سراسر فروشگاهها پخش ودر دسترس عموم قرار خواهد گرفت.

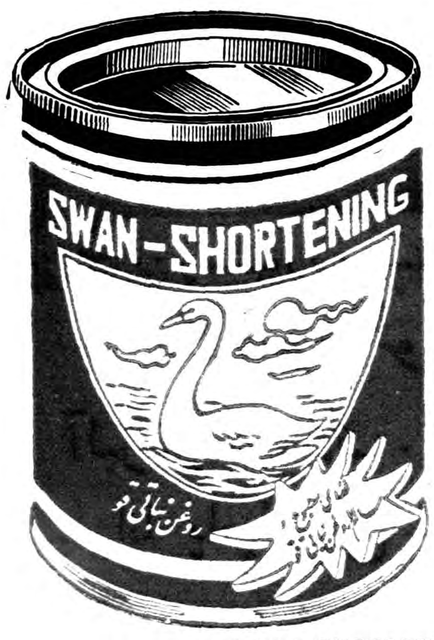

مراسم پخش تایکهفته ادامه دارد

شرکت سهامی کارخانجات پارس‌ضمن تبریك عید میلاد امیرالمؤمنین علی علیه‌السلام امیدوار است روغن نباتی‌قو، این هدیه ممتاز ومرغوب در پیشگاه هم‌میهنان ارجمندبعنوان یك‌ارمغان‌تندرستی ونشاط مورد قبول واقع شود.

روغن نباتی قو طعم کره دارد

قابل توجه آقایان پزشکان محترم وداروخانه‌ها

پیشرفت بسیار مهم درراه درمان مسلو لین باجدیدترین داروی ضد سل

قرص ترکاتور (1314-TH)

محصول کارخانه تراپلیکس فرانسه

اولین پارتی واردشد نماینده انحصاری ـ شرکت سهامی مدیپلکس خیابان فردوسی ۶۹۵ تلفن ۵۰۸۸۸ ـ ۳۲۹۰۹