ناوگان جنگی شوروی عازم قبرس شد

نیکولاس سامسون که اکنون به عنوان جانشین ماکاریوس رئیس جمهوری قبرس شده زمانی باتهام قتل یک انگلیسی دستگیرومحاکمه شد . عکس‌در آن هنگام گرفته‌شده و «سامسون» (نفرسمت راست) را پس از دستگیر شدن و در حالیکه بدادگاه برده میشود نشان‌می دهد همانطور که دیده میشود یک دست اوبا دستبند به دست پلیس زنجیر شده .دردست دیگرپلیس یک‌طپانچه آماده شلیک قرار دارد .

التیماتوم ترکیه به‌رهبر کودتای قبرس

جنگهای سخت‌در شهر های مختلف قبرس ادامه دارد

ناوهای جنگی شوروی‌ویونان‌بطرف سواحل قبرس بحرکت درآمده‌اند در حالیکه ناوگان ششم امریکاکشتی‌های جنگی شوروی را زیرنظر گرفته ست .

طرفداران ماکاریوس بر ۲ شهر مسلط شدند

ناوگان ششم آمریکاکشتی‌های شوروی را زیر نظر گرفت ● ناوگان جنگی یونان بطرف قبرس‌حرکت‌کرد ● ترکیه و انگلیس خواستاربازگشت ماکاریوس‌شدند

در صحات ۲ـ۶و۱۷

اطلاعات

۲۰ صفحه

چهارشنبه ۲۶ تیرماه۱۳۵۳ ـشماره ۱۴۴۵۹ تکشماره ۱۰ ریال

نتیجه کنکور

دانشگاه آریامهر۱۰روز دیگراعلام می‌شود

بعلت راه‌بندان خیابان کنکور امروز دانشگاه آریامهر بانیمساعت‌تاخیر انجام شد .

۱۰۱۰ نفر در دانشگاه آریامهر پذیرفته‌میشوند کنکوردوره‌شبانه‌دانشگاه تهران جمعه و شنبه انجام خواهد گرفت .

در صفحه۱۹

اظهارات پرستار بیمارستان‌درباره قطع سرم خون منیژه بوسیله رزاق‌منش

در صفحه ۱۸

وکیل مدافع رزاق‌منش بشدت ادعای پرستار را در دادگاه رد کرد

منیژه حجازی

رزاق‌منش

ایران ۲۵ درصد سهام کارخانجات کروپ‌راخرید

موسسه عظیم آلمانی گروپ‌صاحب‌کارخانجات بزرگ تولید فولاد ، کشتی‌سازی ، هواپیما سازی ، ماشین سازی ، صنایع سنگین‌ومهندسی می‌باشد .

در صفحه۴ستون سوم

طرحهای رفاه‌اجتماعی وافزایش تولیدات کشاورزی

در اصلاحیه برنامه پنجم عمرانی کشورموردتوجه خاص‌قرارمیگیرد

★ رشد کشاورزی‌به۸ تا ۱۰ درصدمیرسد

★ امکانات‌مالی‌دستگاههای اجرائی‌افزایش میابد .

در صفحه ۱۹

مهمترین مشکل دانشجویان‌ایرانی در آمریکا کار کردن است

در صفحه ۷

دریا مناسب شنانیست

امشب هم باران میبارد

گرمای آبادان و رفسنجان به ۵۰ درجه رسید

در صفحه ٤

اعتیاد در دانشگاهها ومدارس عالی

بوسیله وزارت علوم کنترل میشود

برعده معتادانی که برای معالجه به مراکز درمانی مراجعه می‌کنند افزوده شده است .

در صفحه۱۹

تصمیم:

نخستین‌وبزرگترین تصمیم‌در زندگی هر جوان مربوط به انتخاب شغل است .

پیش از گرفتن چنین‌تصمیم‌حیاتی، به‌امتیازات‌استثنائی خدمت در نیروی هوائی شاهنشاهی توجه فرمائید .

شرح در صفحه ۱۵

پوزش

بمناسبت کسالت غیرمنتظره همسر عزیزم که موجب بستری شدن وی گردیده است ، خانواده های خمسی‌ـ خادمی بانهایت تاسف مجبور شدند مراسم جشن‌عروسی دوشیزه مینو خادمی و آقای امین‌اله سادات خمسی را از روز پنجشنبه ۲۷ تیر ماه جاری به بعد موکول نمایند.

سپهبد علیمحمد خادمی

A LARGE INDUSTRIAL CONCERN AT KARADJ ROAD NEEDS IMMEDIATELY AN EXECUTIVE SECRETARY. COMPETENT KNOWLEDGE OF ENGLISH REQUIRED. 5 WORKING DAYS PER WEEK. TRANSPORT AND CANTEEN FACILITIES PROVIDED. CONTACT TEL. 660845 BETWEEN 8 a.m. TO 5.30 p.m. FROM SATURDAY TO WEDNESDAY.

اطلاعیه

دومین نمایشگاه بین‌المللی تهران از ۲۶ شهریور الی۷ مهرماه سال جاری باشرکت بیش‌از۲۵۰۰شرکت‌خارجی از ٤۰ کشور جهان در محل دائمی نمایشگاه ها تشکیل میگردد

با توجه به استقبال بی‌سابقه‌علاقه‌مندان برای شرکت‌دردومین‌نمایشگاه‌بین‌المللی تهران و محدود بودن غرفه ها ، سالن ها و فضای باز محوطه نمایشگاهی ، از کلیه صاحبان صنایع و بازرگانان و علاقه‌مندان‌به شرکت در این نمایشگاه دعوت میشود برای ذخیره جا و تعیین محل غرفه‌تا آخر وقت اداری روز (۱۵ مرداد ماه) به قسمت ثبت‌نام شرکت سهامی نمایشگاههای بین‌المللی ایران مراجعه فرمایند .

اطلاعیه مرکزآزمون شناسی

درباره مسابقه ورودی و افزایش ظرفیت و تحصیل رایگان درمدرسه عالی تلویزیون و سینما

شرح در صفحه ۱۳

زندگی بهتر افتخار بیشتر آینده‌ای مطمئن درانتظار جوانان‌ایرانی

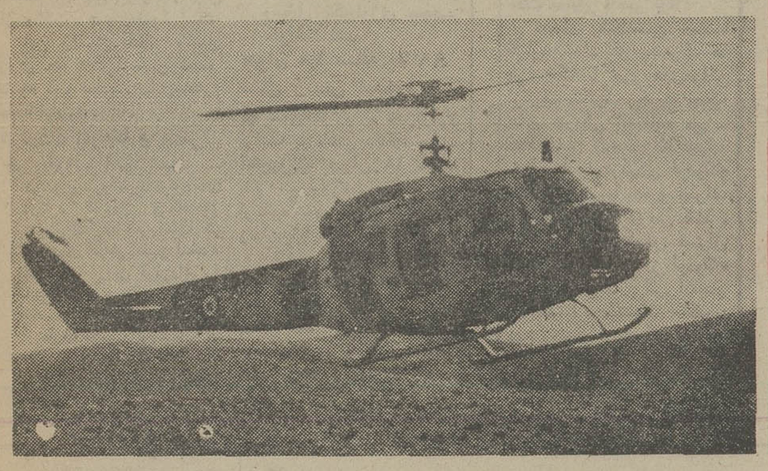

شرح در صفحه ۱۳

اطلاعیه

قابل توجه مالکین محترم اراضی و باغات واقع در محدوده جدیداداره دارائی شمیران

چون طبق مقررات تبصره ۵ ماده ۲۱٤ قانون مالیاتهای مستقیم مالکین اراضی بایری که تبدیل به‌باغ شده یابشوند مکلفند در تیرماه هرسال اظهارنامه طبق نمونه تهیه‌شده از طرف وزارت دارائی تسلیم نمایند ودرصورت عدم‌تسلیم اظهارنامه درموعد مقرر درآنسال «مشمول جریمه‌ای‌معادل ۲۰٪ مالیاتی که بافرض بایربودن زمین به‌آن تعلق‌میگیرد.» خواهند شد. لذا ازکلیه مالکان اراضی بایر ـ مشجر ـو باغات تقاضا دارد قبل از انقضای مهلت قانونی‌جهت‌کسب هرگونه اطلاع وراهنمائی لازم دراین مورد وتهیه وتسلیم اظهارنامه باداره اراضی دارائی شمیران واقع درخیابان میرداماد جنب میدان محسنی تلفن ۷۷۵۰۷٤ مراجعه فرمایند .

م‌الف ۸۰٤۱ ممیززاده

مدیر کل دارائی استان مرکزی

گالری خردسالان افتتاح شد

گالری خردسالان در خیابان پهلوی بالاتر از سینما آتلانتیک نبش زرتشت قرار دارد

بقیه در صفحه ۱۷

سازمان‌رادیوتلویزیون‌ملی‌ایران شمارا بهمکاری دعوت میکند

در صفحه ۱٤

آگهی پذیرش دانش‌آموز جهت دوره هفتم آموزشگاه‌بهیاری رضا پهلوی

شرح در صفحه ۱۳

آگهی تسلیم اظهار نامه

بکلیه اشخاص حقیقی که در تمام یا بعضی از سالهای ٤۷ تا ۱۳۵۲ مکلف‌به تسلیم‌اظهارنامه تکمیلی و پرداخت مالیات بر مجموع درآمد خود بوده‌اند و از تسلیم اظهارنامه و پرداخت مالیات در سر رسیدهای مقرر خودداری کرده‌اند اعلام میشود که چون طبق ماده ۱۷ قانون اصلاح‌مالیات های مستقیم مصوب ۱٤ر۱۲ر۱۳۵۲ موعد تسلیم اظهارنامه مذکور تا پایان تیرماه ۱۳۵۳ تمدید گردیده لذا بدینوسیله یادآوری‌میشودکه مودیان مشمول مالیات تکمیلی از این فرصت استفاده و قبل ازانقضاء موعدمقرر اظهارنامه برای‌سالهائی که از تسلیم آن خودداری کرده‌اند بحوزه‌ممیزی محل سکونت‌خود تسلیم ومالیات مقرررا پرداخت و از معافیت جریمه و زیان دیر کرد که قبل از تصویب اصلاحیه مذکور به آنان تعلق گرفته استفاده فرمایند .

وزارت امور اقتصادی و دارائی

دنیای‌ورزش شنبه‌ها منتشرمیشود

قابل توجه‌مؤدیان‌محترم‌مالیاتی

باطلاع آندسته از اشخاص حقیقی‌که در سال ۱۳۵۲ از یك‌یاچند منبع‌تحصیل درآمد کرده‌اند بطوریکه در مجموع‌مشمول مقررات مربوط به تسلیم اظهارنامه‌تکمیلی و پرداخت مابه‌التفاوت شده‌اند میرساند که تا آخرتیر ماه سال جاری اظهارنامه تکمیلی حاوی جمع کل درآمد مشمول مالیات که‌درسال مالیاتی قبل تحصیل کرده‌اند با توجه بمقررات مواد۱۳۱و۱۳۲ قانون‌مالیاتهای مستقیم تنظیم و بحوزه ممیزی محل سکونت‌خود تسلیم و مابه‌التفاوت مقرر را پرداخت فرمایند تا مشمول جریمه نشوند .

وزارت امور اقتصادی و دارائی

VACANCY IN EUROPE

PERSONAL SECRETARY required. Iranian industrialist requires a fully-experienced Secretary, competent in English and Farsi commercial correspondence and capable of exercising own initiative. While based in the South France, travel in Europe and USA is involved and a knowledge of French or Italian would be an advantage. Excellent conditions offered. Telephone 660845, days, 931135, evenings.

قابل توجه مودیان مالیات بر شرکت ها و اشخاص حقوقی

بمنظور تامین رفاه مودیان مالیاتی تهران وشمیران و شهرری حوزه های مالیاتی این اداره کل (واقع در کاخ وزارت دارائی) در روز های ۲۷ ـ ۲۸ ـ ۲۹ ـ ۳۰ و ۳۱ ماه جاری از ساعت ۸ صبح الی ۸ بعد از ظهر آماده دریافت اظهارنامه های مالیاتی عملکرد سال ۱۳۵۲ و تسویه حساب سالهای قبل هستند . ضمناً شماره‌حساب مربوط در شعب بانک ملی ایران ۹٦۰۱٦ میباشد.

م الف ۸۱۳۷ اداره کل مالیات برشرکتها و ارث

برای آشتی کردن اردن و فلسطینی‌ها :

مذاکرات ملک‌حسین و سادات آغاز شد

قاهره– خبرگزاری فرانسه– ملک‌حسین پادشاه اردن بعدازظهر دیروز باهواپیما وارد فرودگاه اسکندریه شد و ازطرف پرزیدنت انورالسادات مورد استقبال قرار گرفت .

یک هیئت مهم سیاسی و نظامی‌مرکب از نخست وزیر ودیگر شخصیتهای اردنی در این سفر پادشاه اردن را همراهی می‌کنند .

گفتگوهای سیاسی ملک حسین با پرزیدنت انورالسادات از بامداد امروز آغاز شد .

رادیو قاهره گزارش داد که دیدار ملک حسین از مصر در چهار چوب مذاکراتی است که‌پرزیدنت انورالسادات بمنظور متحد کردن صفوف اعراب در این لحظات حساس بارهبران کشورهای عربی انجام میدهد .

رادیو قاهره اضافه کرد که‌درمذاکرات رهبران دو کشور تحکیم روابط اعراب با توجه به دورنمای حل و فصل آینده اختلاف کشورهای عربی و اسرائیل‌مورد بررسی قرار خواهد گرفت و هدف اصلی این است که همه کشورهای عربی در کنفرانس ژنو صف واحدی را تشکیل دهند واردن و فلسطین با هم آشتی کنند .

همزمان با ورود ملک حسین‌به‌اسکندریه دایف حواتمه رهبر جبهه دموکراتیک و خلق آزادی‌بخش فلسطین ضمن بیانیه‌ای شرایط آشتی اردن و اسرائیل راتشریح کرد .

– شناسائی حقوق خلق فلسطین برای ایجاد یک قدرت ملی مستقل در سرزمین‌هائی که از طرف اسرائیل‌تخلیه خواهد شد .

– شناسائی سازمان آزادی بخش فلسطین بعنوان نماینده منحصر بفرد فلسطین .

– بازگشت سازمان مقاومت فلسطین به اردن طبق قراردادهای قاهره‌وعمان.

– پایان دادن به مداخله در حقوق مردم فلسطین .

گوینده تلویزیون که درمقابل‌دوربین‌خودکشی کرد

عکس رادیوئی اطلاعات

این عکس«کریستین‌چابوک» یکی از مجریان برنامه های تلویزیون ایالت فیلادلفیای‌امریکا است که دیروز هنگام اجرای برنامه در مقابل چشمان‌میلیونها تماشاچی با طپانچه خودکشی کردو۱۴ ساعت‌بعد دربیمارستان درگذشت . کریستین از چند روز قبل‌به دوستانش گفته بود اگر طپانچه‌ای بدست آورد خودکشی میکند اما کسی‌حرف اورا جدی نگرفته‌بود.کریستین دیروز حتی‌سناریوی خودکشی خود را نوشت و طپانچه را که آماده کرده بود درکشورمیزبان گویندگان درکنار خود قرارداد و سپس خطاب به تماشاگران گفت : شما اکنون برای‌نخستین بار شاهد یک خودکشی‌خواهید بود کریستین بعداز ادای این جمله طپانچه را از کشوی میز برداشت و یک گلوله به‌سرخود شلیک کرد و بیهوش شد. تماشاگران که متوحش شده بودند به اداره تلویزیون تلفن کردند که آیا تمام این برنامه یک شوخی است به آنها پاسخ داده شد که متاسفانه آنچه روی داده واقعیت است خانم کریستین اخیرا بسیار افسرده بود .

بانو گاندی : هند میتواند آزمایش‌اتمی نیرومندتری انجام دهد

کلکته – آسوشیتدپرس – ایندیراگاندی نخست‌وزیر هند اعلام کرد که اگر کشور وی‌می خواست قادر بود در ۱۸ مه گذشته بمبی بسیار نیرومندتر از اولین بمب‌هسته‌ای خود که در آن تاریخ درزیرزمین منفجر کرد آزمایش‌کند .قدرت اولین بمب اتمی هند بین ۱۰ هزارتا ۱۵ هزارتن ماده‌منفجره تی . آن . تی بود ایندیراگاندی تاکید کرد که هند ظرفیت بیشتری برای ساختن وسایل انفجاری هسته‌ای دارد . نخست‌وزیر هند بانتقاد هایی که علیه اولین آزمایش هسته‌ای‌کشورش عنوان شده است جواب‌داد وگفت : وقتی چین‌یا فرانسه یا آمریکا یا انگلستان آزمایش‌اتمی‌انجام میدهند‌اعتراضی نمی شود درحالیکه آزمایش اتمی صلح‌آمیز هند موج اعتراضها و انتقادها را برانگیخته است .

از طرف دیگر مقامات اطلاعاتی امریکا گفتند که هند و آرژانتین احتمالا بیشتر از کشور های دیگردرصدددست‌یافتن به سلاحهای اتمی هستند هیچیک از این دو کشور قرارداد منع گسترش سلاحهای‌اتمی را امضاء نکرده‌اند درکراچی بوتو گفت‌اگر هند تضمین کند که علیه پاکستان دست به تهدید اتمی نمی زند مذاکرات بین دوکشور مجددا آغاز میشود .

وزیردفاع‌اتیوپی بازداشت شد

آدیس‌آبابا – خبرگزاری فرانسه –رادیو اتیوپی‌دیشب ناگهان برنامه عادی خودرا قطع کرد و خبر بازداشت ژنرال « آبی‌آبیه » وزیر دفاع آن کشور را پخش نمود . رادیو اتیوپی گفت که وزیر دفاع «داوطلبانه » خود را به کمیته هماهنگی نظامی تسلیم کرده است .

قبلا یک‌افسر جوان‌اتیوپی به خبرنگارخبرگزاری‌فرانسه گفته بود که ژنرال « آبیه» از دیروز از خانه خودخارج نشده و حاضر نیست در شرایط کنونی بکار خود ادامه دهد .

ژنرال « آبیه » دومین وزیر دولت اتیوپی است که از طرف نظامیان بازداشت شده است . چند روز قبل نیز ژنرال « اصف » وزیر تله کمونیکاسیون اتیوپی در اثر فشار لشکر دوم«اریتره» بازداشت شد .

ناظران سیاسی اظهار عقیده کردند که بازداشت وزیر دفاع دارای اهمیت فوق‌العاده‌ای‌است‌زیرا وی از اعتماد و پشتیبانی شخصی امپراطور برخوردار بود.

یک گزارش دیگر حاکی است که کمیته هماهنگی نظامی تصمیم گرفته است شصت ویک شخصیت‌اتیوپی را که‌تاکنون بازداشت‌شده‌اند از جمله وزیر دفاع را در ستاد لشکرچهارم‌درآدیس‌ابابا گرد آورد . باین ترتیب کار کمیسیون تحقیق در بازجوئی از بازداشت‌شدگان تسهیل خواهد شد . اعضای کمیسیون تحقیق که ازپانزده نفر تشکیل میشود بلافاصله پس از آنکه در حضور امپراطور مراسم سوگندانجام دادند مشغول کار خواهند شد .

از طرف دیگر رادیو اتیوپی گزارش دادکه نیرو های نظامی از زیر پلی در مرکز شهر آدیس ابابا صدو دوازده بمب کشف کردند.

اخبار کوتاه جهان

واکسن جدید ضدهاری

پاریس –خبرگزاری فرانسه– پژوهشگران انستیتو پاستور فرانسه پس‌از تحقیقات طولانی شیوه جدیدی برای تهیه واکسن ضد هاری کشف کرده‌اند که قدرت مصونیت دهنده آن سی هزار بار بیش از واکسن های معمولی‌است. این واکسن جدید تاکنون روی حیوانات آزمایش شده‌و نتیجه فوق‌العاده رضایت‌بخشی داده است .

قرارداد امریکا و مصر

● قاهره – آسوشیتدپرس – دولتین‌مصروآمریکاقراردادی درباره تشویق و تضمین سرمایه‌گذاری آمریکائیها در جمهوری عربی مصر امضاء کردند . این قرارداد را عبدالعزیز حجازی معاون نخست‌وزیر مصر بنمایندگی از طرف مصر وویلیام‌سایمون وزیر خزانه‌داری آمریکااز جانب ایالات متحده امضاء کردند .

ساختمان پایگاه نظامی در کویت

● کویت – رویتر– دیشب بین نماینده دولت کویت و یک شرکت یوگسلاوی قراردادی در باره‌احداث دو پایگاه‌هوائی نظامی در کویت امضاء شد .

شیخ سعدالعبدالله‌الصباح وزیر دفاع کویت قبل از پایان‌مراسم‌امضای‌قرارداد گفت دوپایگاهی که‌توسط کمپانی یوگسلاوی در کویت ساخته میشود از مدرن ترین پایگاه های نظامی جهان خواهند بود و با تکامل یافته ترین وسایل تکنولوژی مجهز خواهند شد.

جوان ۱۸ ساله به ۹۹ سال زندان محکوم شد

● سان‌آنتونیو – خبرگزاری فرانسه – قاضی دادگاه سان‌آنتونیو یک جوان ۱۸ ساله بنام «المروین‌هنلی» را بجرم ارتکاب شش قتل به شش‌دوره زندان ۹۹ ساله محکوم کرد .

قاضی دادگاه از اینکه نتوانسته است درباره‌این‌جانی مبتلا به سادیسم حکم اعدام صادر کند اظهار تاسف کرد زیرا بموجب قانون مجازات اعدام در تگزاس‌لغو شده‌است.

۱۷۰۰ عراقی در جنگ با کردها کشته شدند

وان –ترکیه – خبرگزاری فرانسه – رادیو صدای کردستان اعلام کرد که از آغاز جنگ کرد و عراق در ماه مارس گذشته تاکنون هزار و هفتصد نفر ازعراقی هادرجریان نبرد با پیشمرگ ها کشته شده و دو هزارو هشتصد نفر دیگر زخمی گردیده‌اند .

رادیو کردستان افزودکه تلفات پیشمرگه ها در این مدت بسیار ناچیز بود .

صدای کردستان ضمنا گزارش داد که پیشمرگه ها در جنگ با نیرو های‌عراقی از یک تکنیک جدید جنگ های چریکی استفاده می – کنند باین ترتیب که شبانه خود را به نزدیکی اردوگاه های‌عراقی رسانیده و اطراف پایگاه‌رامین‌گذاری می کنند . وسائل نقلیه ارتش عراق بامدادروزبعد که از اردوگاه خارج میشوند براثر انفجار مین‌هانابود میشوند .تاکنون عده زیادی از عراقی ها در نتیجه بکاربستن این شیوه جدید کشته شده‌اند .

ماکاریوس از آمریکا و شوروی کمك خواست

بیروت– آسوشیتدپرس– اسقف‌ماکاریوس دیروز از ابرقدرت ها (آمریکا و شوروی) تقاضا کرد که به ملت قبرس کمک کنند تا در برابر کودتایی که بکمک یونان در قبرس روی داده است مقاومت کنند .

این گزارش از رادیو بیروت نقل شده است .

ماکاریوس درپیام رادیویی خود گفت‌که افسران یونانی گارد ملی قبرس به این دلیل موفق نشده‌اند که نیرو های وفادار به دولت ملی قبرس در برابر کودتاگران پایداری کرده‌اند و جنگ را برضد آنها ادامه خواهند داد .

ماکاریوس دراین سخنرانی دولت یونان را محرک کودتا معرفی کرد و گفت که رژیم آن‌می‌خواهد قبرس را به‌یونان ضمیمه کند.

ماکاریوس در سخنان خود سامسون‌را که بوسیله کودتا کنندگان بریاست جمهوری قبرس منصوب شده‌است یک آلت دست نشانده یونان نامید.

رادیو اسرائیل نیز قبلا در یک گزارش گفته بودکه ماکاریوس ازکشور های‌دوست قبرس تقاضا کرده است تا کمک کنندکه‌از برقرار شدن دیکتاتوری در قبرس جلوگیری شود .

شوروی به یونان اخطار کرد

بیروت –رویتر – دولت یونان‌دیروز دراولین واکنش خود در برابر کودتای نظامی افسران یونانی گارد ملی قبرس اعلام‌کرد که یونان به استقلال وتمامیت ارضی قبرس احترام خواهد گذاشت . کنستانتین کیپریانو وزیر خارجه یونان گفت که این کشور همواره از سیاست عدم مداخله در امور داخلی کشورهای دیگر پیروی کرده و در مورد قبرس‌نیز این سیاست را رعایت نموده است .

ناظران‌سیاسی عقیده دارند که‌علیرغم ادعای‌وزیر خارجه یونان کودتای اخیر قبرس‌اکنون‌ترکیه و یونان را درآستانه خطرناکترین درگیری آنها از ۱۹۶۷ تاکنون قرار داده است .در آن سال نزدیک بود یونان و ترکیه با یکدیگر برسر مسائل قبرس وارد جنگ‌شوند.

در آتن کاردار سفارت شوروی با وزیر خارجه یونان ملاقات کرد و به مداخله‌نظامی یونان در قبرس اعتراض نمود . خبرگزاری تاس نیز قبلا گزارش داده بود که دولت شوروی شدیدا به دخالت نظامی یونان در قبرس اعتراض کرده و اخطار نموده است که اگر یونان بیدرنگ دست از این مداخلات برندارد مسئول تمام عواقب این رفتار خواهد بود

تاس خبرگزاری رسمی شوروی پیمان ناتو را متهم کرد که تا حدود زیادی مسئول وقایع اخیر قبرس و کودتای افسران یونانی گارد ملی آن برضد رژیم قانونی اسقف ماکاریوس است .

خبرگزاری تاس طی گزارشی که از بیروت‌فرستاده‌شده گفته است که‌انتهای رشته‌های توطئه‌ای‌راکه منجر به‌کودتای اخیر قبرس شده است باید نه تنها در آتن – بلکه در محافل پیمان ناتو نیز جستجو کرد . تاس در گزارش خود اضافه کرده است که محافل ناتو از مدتها قبل تلاش می‌کنند که قبرس رابه یک پایگاه بزرگ دریایی و هوایی برای اجراکردن نقشه های تجاوزکارانه خود در شرق مدیترانه و منطقه خاورمیانه تبدیل کنند و بدیهی است که‌یک‌قبرس مستقل‌وآزاد و حاکم بر سرنوشت‌خویش تحت رهبری رئیس جمهور قانونی آن اسقف ماکاریوس اجازه نخواهد دادکه این نقشه ها جامه عمل بپوشد .

دخالت شوروی

روزنامه اسرائیلی ها آرتز اظهارنظر کرده است که اگر یونان برای‌پیروزی کودتای اخیر قبرس و ملحق کردن این کشور به یونان پافشاری کند – مقاومت ترکیه در برابر این تمهیدات موجب خواهدشد که بین دو کشور آتش جنگ روشن شود . و هر گاه چنین جنگی درگیردپای‌کشور های همسایه واحتمالا آمریکاوشوروی را نیز به میان خواهد کشید .

هاآرتزپیش‌بینی‌کرده است که اتحاد شوروی احتمالا برای جلوگیری از هر کوششی برای دگرگون کردن وضع بین‌المللی قبرس دخالت خواهد کرد .

شوروی با نگرانی مراقب اوضاع قبرس است و از آن بیم دارد که گارد ملی قبرس پس از کودتای اخیر – این جزیره را به یک پایگاه ناتو تبدیل کند . هاآرتز اضافه کرده است : قابل تردید است که شوروی تنها به اعتراض های خشک و خالی اکتفا کند . بلکه این احتمال‌وجود دارد که دخالت شوروی برای جلوگیری از دگرگون شدن وضع بین‌المللی‌قبرس بصورت اقدامات عینی و موثر جلوه‌گر شود .

التیماتوم ترکیه به‌قبرس

ماکاریوس در مالت مورد استقبال رسمی قرار گرفت

آنکارا – خبرگزاریها– کودتای گارد ملی قبرس علیه‌رژیم ماکاریوس کلیه مسائل سیاسی روزرا تحت‌الشعاع قرارداده وبصورت یک‌مسئله مهم بین‌المللی‌درآمده‌است.

درحالیکه ماکاریوس پس‌از پیامی که ظهر دیروز از یک رادیوی سری فرستاد از قبرس خارج گردیده و در سر راه خود به‌لندن وارد مالت شده است در پایتخت‌های کشورهای بزرگ، شورای امنیت وسازمانهای وابسته به اتحادیه آتلانتیک شمالی فعالیت دامنه‌داری برای پایان دادن به بحرانی که ممکن است موازنه قوا رادر مدیترانه بهم بزند آغاز شده است ودرعین‌حال یونان وترکیه نیرو های خود را برای مقابله با حوادث احتمالی به حال آماده‌باش درآورده‌اند .

گزارش‌های رسیده ازآتن حاکی‌است که نقل‌وانتقالات عظیم نظامی‌دریونان صورت می‌گیرد و واحدهای‌زره‌پوش وپیاده یونان ازشمال آن‌کشور بسوی جنوب به حرکت درآمده‌اند هنوز مقصد این واحدها معلوم نشده است .

بموجب یک گزارش دیگر واحدهای دریائی یونان نیز پایگاه «سالمیس» را درنزدیکی بندر «پیره» به سوی مدیترانه شرقی وقبرس ترک گفته‌اند .

در استانبول روزنامه «ملیت» نوشت که ترکیه اولتیماتومی برای رهبران کودتای قبرس خواهد فرستاد و درصورتی که افسران گارد ملی قبرس این اتمام حجت راردکنندبیدرنگ بمداخله‌نظامی‌دست خواهدزد.دولت ترکیه ضمنا از دولت انگلیس درخواست کرده است که بموجب مفاد قراردادهای لندن و زوریخ برای برقراری نظم در قبرس اقدام کند ودر صورتی که این پیشنهاد پذیرفته نشود ترکیه بطور یکجانبه به قبرس نیرو اعزام خواهد داشت .

دولت ترکیه در اولتیماتوم خود درخواست می‌کند که کودتاچیان بیدرنگ سلاح خود را بزمین بگذارند و رهبران قانونی قبرس فورابه‌سرکارهای‌خود بازگردانیده شوند .

درصورتی که کودتاچیان حاضر به تسلیم نشوند ترکیه برای برقراری‌نظم شخصا وارد عملیات‌خواهد شد.

فخری کوروتورک رئیس جمهوری ترکیه دیشب‌اعلام داشت پارلمان ترکیه که‌اکنون دوره تعطیلات خود را می گذراند روز پنجشنبه برای رسیدگی باوضاع قبرس یک جلسه فوق‌العاده تشکیل خواهد داد .

در تمام‌مدت دیروز ودیشب فعالیت دیپلماتیک‌شدیدی در پایتخت ترکیه حکمفرما بود و طرفهای عصر سفیر شوروی درآنکارا بارئیس جمهوری ترکیه ملاقات کرد و پیامی از جانب نیکلاپادگورنی صدر هیئت رئیسه‌شورای عالی شوروی بوی تسلیم کرد .

«ویلیام مک‌اومیر» سفیر آمریکا درترکیه که بدنبال اقدام دولت ترکیه به آزاد کردن کشت خشخاش‌بواشنگتن فراخوانده شده بود باشتاب به‌آنکارا بازگشت .

دیروز ضمنا سفرای یونان، فرانسه ، یوگسلاوی ، آلمان فدرال، بلژیک وهمچنین کاردار سفارت انگلیس با حسن ایشیک کفیل وزارت امور خارجه ترکیه ملاقات ومذاکره کردند وبعدازظهر نیز هیئت دولت ترکیه دریک جلسه فوق‌العاده آخرین تحولات اوضاع قبرس را مورد بررسی قرار دادند .

ضمنا دولت انگلیس پیشنهاد کرده است که بین آن دولت‌وترکیه تبادل‌نظرهائی درباره اوضاع قبرس‌بعمل‌آید.

پرزیدنت ماکاریوس که عصر دیروز باهواپیما وارد فرودگاه مالت شد شب را درکاخ فرماندار این جزیره به استراحت پرداخت وقرار است امروزمالت را بسوی‌لندن ترک گوید .

سخنگوی وزارت امور خارجه انگلیس اظهارداشت که اسقف ماکاریوس بایک هواپیمای نیروی‌هوائی‌سلطنتی از پایگاه نظامی انگلیس در قبرس بسوی مالت پروازکرده است هنوز از مقصد نهائی ماکاریوس اطلاعی بدست نیامده است. گفته میشود که رئیس جمهوری قبرس ممکن است پس‌از چند ساعت توقف درلندن برای شرکت در مذاکرات شورای امنیت سازمان ملل متحد عازم نیویورک بشود. هنگام ورود ماکاریوس به‌مالت مانند رئیس کشورباتشریفات کامل ازوی استقبال بعمل‌آمد.

فرماندار و نخست وزیر مالت در استقبال رسمی از ماکاریوس حضور داشتند . سخگوی وزارت امور خارجه انگلیس افزود که بین دولت انگلیس واسقف ماکاریوس تماس دائم برقرار است .

دیشب اندکی پس از ورود ماکاریوس به مالت کمیسر عالی قبرس درلندن تلفنی باوی تماس گرفت وپس از آن به خبرنگاران گفت که پرزیدنت ماکاریوس بر اثر حوادث دو روز اخیر بسیار خسته بود ونخواستم با مذاکرات طولانی اورا ناراحت کنم وامروز در لندن بار دیگر باوی ملاقات و گفتگو خواهد کرد. وی تاکید کرد که رئیس جمهوری قبرس با یک هواپیمای نیروی هوائی سلطنتی انگلیس وارد لندن خواهد شد .

کمیسر عالی قبرس درلندن اضافه‌کرد که پرزیدنت ماکاریوس روحیه بسیار خوبی داشت ولی حاضر نشد درباره جزئیات مکالمات تلفنی خود توضیحاتی بدهد.

والدهایم و شوروی : بحران قبرس صلح جهان را بخطر انداخته

ماکاریوس در جلسه فوق‌العاده شورای امنیت نطق‌میکند

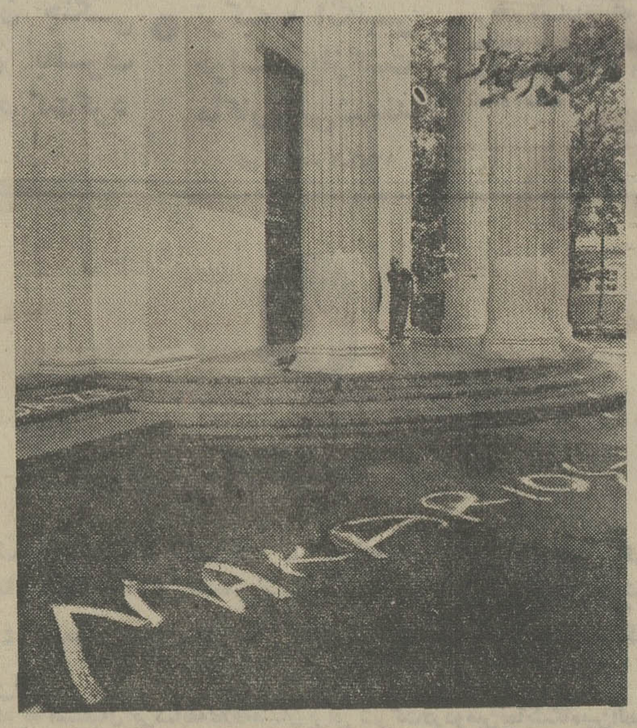

طرفداران ماکاریوس در انگلستان بطرق‌گوناگون مراتب علاقه‌و پشتیبانی خودرا از رئیس‌جمهوری برکنار شده قبرس ابراز می دارند . در عکس‌نام ماکاریوس با حروف درشت در زمین جلو **کلیسای‌آرتدکس** یونان در شهر « کامدن» نوشته شده است. **«عکس رادیوئی اطلاعات»**

سازمان‌ملل – خبرگزاری فرانسه – شورای امنیت در ساعت۲۲٫۳۰ دیشب به وقت تهران‌طبق‌تقاضاهای‌جداگانه کورت والدهایم دبیر کل سازمان ملل‌وزنون روسیدس نماینده دایمی قبرس در سازمان‌ملل که به ماکاریوس وفادارمانده جلسه فوق‌العاده خود را برای رسیدگی به اوضاع قبرس و وقایع‌بعد ازکودتای نظامی روزدوشنبه آن تشکیل داد . علاوه بر والدهایم و نماینده قبرس – نمایندگان اتحاد شوروی و ترکیه‌نیز برای سخنرانی در این‌جلسه‌نوبت گرفته بودند.

والدهایم در گزارش مهم خود به شورای امنیت اعلام کرد که اگر کشمکش های قبرس بصورتی توسعه یابد که به‌درگیری جوامع یونانی وترک قبرس تبدیل شود این امرخطری مستقیم برای‌صلح و امنیت بین‌المللی ایجاد خواهد کرد .

دبیرکل سازمان ملل یادآوری کرد که ماموریت نیرو های این سازمان در قبرس جلوگیری از کشمکش ترکها و یونانیان است و بنابر این نمی‌تواند در کشمکشی که تنهامیان‌یونانیان قبرس‌درگیر شده باشد دخالت کند .

والدهایم‌سپس گفت که‌وی به دلایل انسانی به نیروی صلح سازمان ملل در قبرس اجازه داد تا از جان‌اسقف ماکاریوس که به آنها پناه برده‌بودحمایت‌کنند وتقاضای اورا که خواستار این‌حمایت شده بود اجابت نمایند .

طبق اظهار والدهایم – هنگامی که نماینده سازمان ملل و فرمانده نیروی صلح این سازمان در قبرس با ماکاریوس‌درپافوس ملاقات کردند وی اظهار داشت که تقاضایی جز تشکیل جلسه فوری شورای امنیت برای رسیدگی به مسئله قبرس ندارد . ماکاریوس همچنین گفت که از تمام کشور های دوست قبرس تقاضا داردکه به آن کمک کنند تا استقلال و آزادی و حقوق حاکمیت ملی خود را حفظ کند .

والدهایم خاطرنشان کرد که مقامات سازمان ملل در قبرس به ترک های این‌کشور توصیه کرده‌اند که خونسردی خود را حفظ کنند و این تقاضا تاکنون از طرف جامعه ترک های قبرس رعایت شده است .

بازگشت ماکاریوس

بعداز والدهایم – نوبت سخنرانی به «زنون‌روسیدس» نماینده قبرس رسید . وی اظهار داشت که اسقف – ماکاریوس پس‌از خروج از قبرس اکنون احتمالا در راه نیویورک است تا درشورای امنیت سخنرانی کند . «روسیدس» از شورای امنیت خواست تا با تصویب یک قطعنامه فوری خواستار قطع جنگ و خونریزی در قبرس‌و احترام به تمامیت ارضی این کشور شود تا دولت قانونی ماکاریوس بتواند قدرت خود را اعمال کند .

«واسیلی سافرانچوک»نماینده شوروی در سخنرانی خود گفت که‌اتحاد شوروی‌کودتای نظامی را که بوسیله نیروهای بیگانه برضد حکومت قانونی قبرس روی داده است بطور قاطع محکوم می‌کندو افسران یونانی گارد ملی قبرس را مسئول این کودتا میداند . اتحادشوروی‌خواستار محکوم کردن مصمم توطئه های بیگانگانی است که می‌کوشند تا بهر قیمت جزیره قبرس بوسیله یونان بلعیده شود .

وی گفت مداخله مسلحانه یونان در قبرس‌خطری است که صلح این منطقه از جهان را تهدید می کند .

نماینده شوروی تقاضاکرد که اقدامات‌فوری‌برای حمایت از دولت قانونی اسقف – ماکاریوس‌رئیس جمهورقبرس بعمل آیدوبه دخالت بیگانگان

بقیه در صفحه ۱۷

انگلیس خواستار خروج افسران یونانی از قبرس شد

لندن – خبرگزاری‌فرانسه–جیمز کالاهان وزیر امور خارجه انگلیس دیشب در مجلس عوام آن کشور اظهار داشت‌که دولت بریتانیا از دولت یونان خواسته است که‌برای‌کاهش بحران هرچه زودتر افسران یونانی گارد ملی قبرس را فرا خواند .

کالاهان گفت‌خوشوقتم باطلاع‌نمایندگان برسانم که وزیر امور خارجه یونان کتبا اطلاع داده است هدف اصلی سیاست یونان حفظ استقلال و تمامیت ارضی جمهوری قبرس است .

دولت یونان همچنین تاکید کرده که برای مذاکرات بین دو جامعه یونانی و ترک اهمیت زیادی قائل است. وزیر امور خارجه‌انگلیس افزود که بین آنکارا و لندن نیز تماس دائم برقرار است.

کالاهان گفت که به اسقف ماکاریوس اجازه داده شده است به یک پایگاه انگلیس در قبرس پناهنده شود ولی بهتر است که توقف وی در این پایگاه طولانی نباشد .

انگلستان رهبران کودتا را برسمیت نمی‌شناسد

انگلیس برای بازگشت ماکاریوس به قدرت تلاش میکند

لندن – آسوشیتد پرس – وزارت خارجه انگلستان اعلام کرد که این کشور هنوزهم‌اسقف ماکاریوس رارئیس جمهوری قبرس می‌شناسد و ادعای افسران یونانی گارد ملی قبرس را که مدعی سرنگون کردن رژیم ماکاریوس هستند قبول ندارد .

وزارت خارجه انگلستان ضمنا از دولت یونان خواسته است تا به مفاد پیمان ۱۹۶۰ که بموجب آن یونان و انگلستان و ترکیه تعهد کرده‌اند که استقلال قبرس را تضمین کنند واجازه ندهند که قبرس با هیچ کشور خارجی دیگری «یکی» شود احترام بگذارد .

سخنگوی وزارت خارجه انگلستان که در کنفرانس مطبوعاتی روزانه خود باخبرنگاران‌سخن میگفت اظهار داشت که طبق اطلاعات دریافت شده در لندن جنگ بین نیرو های کودتا کننده و نیرو های وفادار به اسقف ماکاریوس بطور پراکنده‌درنقاط‌مختلف‌قبرس و مخصوصا درنیکوزیاادامه دارد . سخنگوی‌وزارت خارجه بریتانیا تاکید کرد که کودتا – کنندگان‌قبرس‌خواستار شناسائی رژیمی که‌بزعم خوددرنیکوزیا بوجود آورده‌اند از انگلستان نشده‌اند و انگلستان و حداقل‌ترکیه‌بهیچوجه در نظر ندارند با کودتاگران‌قبرس – مذاکره انجام دهند و یا با آنها روابطی برقرار سازند .

سخنگوی‌وزارت‌خارجه‌بریتانیا صریحا گفت‌که این دولت تمام کوشش خود را در قبرس متوجه رسیدن به این هدف خواهد کرد که وسایل بازگشت‌دولت اسقف ماکاریوس‌به‌قدرت را فراهم‌آورد ولی در این تلاشها به مداخله نظامی در قبرس متوسل نخواهد شد .

بلافاصله‌پس از دریافت‌خبر کودتای قبرس دولت کارگری انگلستان با دولت های یونان و ترکیه که امضاء کنندگان دیگر پیمان تضمین استقلال و بیطرفی ۱۹۶۰ قبرس هستند تماس گرفت تا با آنهادرباره تضمین اجرای این قرارداد مشورت کند .

از طرف دیگر نه کشور عضو بازار مشترک اروپا نگرانی شدید خود را از حوادث قبرس اعلام داشته و علاقه کامل‌خود رابه حفظ استقلال وتمامیت ارضی این جزیره تاکید کردند .

در اعلامیه مشترک کشور های‌عضو بازارمشترک که‌دیشب در پاریس‌انتشار یافت گفته شده است اعضای جامعه اقتصادی اروپا بدقت اوضاع قبرس را بررسی کرده وبدولت فرانسه ماموریت داده‌اند که روش مشترک کشور های عضو را رسما باطلاع عموم برساند .

در واشنگتن رابرت اندرسون‌سخنگوی وزارت امورخارجه آمریکا اظهارداشت که‌ایالات‌متحده هنوز در باره شناسائی یکی‌ازدو رئیس جمهوری قبرس (اسقف ماکاریوس یا نیکلائو سامسون) تصمیم نگرفته است .

وی افزود که اوضاع قبرس هنوز روشن‌نشده و در چنین شرایطی‌مسئله شناسائی جدید در میان نیست زیرا اوضاع پیوسته در تحول است و باید قبلا معلوم شود که چه کسانی کنترل جزیره قبرس را در دست دارند .

رابرت اندرسون گفت دولت ایالات متحده از اینکه بجان اسقف ماکاریوس آسیبی‌نرسیده‌خوشوقت است ولی‌هنوز باوی تماس نگرفته است . سخنگوی وزارت امور خارجه آمریکا افزود که خطر مداخله نظامی یک کشور خارجی درقبرس هنوز برطرف نشده و مابشدت ازاین موضوع نگران هستیم ولی دولت آمریکا با دولتهای ترکیه و یونان تماس گرفته‌ومیکوشد از وخامت بیشتراوضاع در جزیره قبرس جلوگیری کند .

هواداران ماکاریوس ۲ شهر را تصرف کردند

تل‌آویو – رویتر – رادیوی نیروهای مسلح انگلستان در قبرس گزارش داد که جنگ بین‌نیرو های مخالف وطرفدار اسقف ماکاریوس در قبرس ادامه دارد و اوضاع این کشور مبهم و آشفته است .

رادیوی نظامی انگلستان در قبرس طی سخن پراکنی های‌خود برای نظامیان انگلیسی‌وخانواده های آنان گفته است که اوضاع قبرس بدنبال شورش و کودتای نظامی روز دوشنبه که‌منجر به سرنگون گردیدن دولت اسف ماکاریوس شده است بهیچوجه از ثبات برخوردار نیست .

دراین سخن‌پراکنی ها گفته شده که در سراسر شب گذشته جنگ و تیراندازی در قبرس ادامه داشته و مخصوصا در نیکوزیا – «فاماگوستا» «لارناکا» و «لیماسول» زدو خورد های سختی روی داده است .این تیراندازی ها مخصوصا در اطراف پاسگاه های پلیس شدت قابل ملاحظه‌ای داشته‌اند . در حومه برخی از شهرهای بزرگ و خصوصا «لیماسول» نیز جنگهای سختی بین نیرو های وفادار به‌ماکاریوس و نیرو های‌یونانی گارد ملی قبرس درگیر شده است .

در سراسر قبرس مقررات حکومت نظامی و منع حرکت وسایط نقلیه برقرار است . مغازه ها را بسته‌اند و تمام فعالیت های صنعتی و بازرگانی وکسب وکار مردم و ادارات متوقف شده است .

رادیوی نیرو های مسلح بریتانیا در قبرس صریحا گفت که خطر تهدیدشدن غیر مستقیم منافع انگلیس در قبرس و بطریق اولی احتمال درگیر شدن تصادفی نیروهای انگلیسی در کشمکش‌های قبرس فوق‌العاده زیاد است . بمنظامیان انگلیسی جزآنهائیکه درسر کشیک های خود هستند دستور داده شده است که وارد خیابان ها نشوند .

مقامات نظامی بریتانیا در قبرس بدشواری تلاش می‌کنند تا محدودیت های رفت و آمد برای نظامیان انگلیسی راکه آنها نیز مشمول مقررات حکومت نظامی شده‌اند ولی بهیچوجه حاضر به تحمل آن نیستند برطرف کنند ولی دردسرمقامات انگلیسی این است که‌نمی‌دانند باید باچه مقاماتی درقبرس تماس بگیرند ارتش بریتانیا در قبرس به اتباع انگلیسی اندرز داده است که خونسردو شکیبا باشند ووعده داده است که در صورت لزوم ووقتی فرصت مناسب بدست آید بین آنها بوسیله نظامیان انگلیسی خواربار و مواد مصرفی که مورد نیاز فوری است توزیع خواهد شد .

دراین تلگرافها اضافه شده که‌بعلت بسته‌بودن تمام مغازه ها و فروشگاه ها در سراسر قبرس خرید موادغذائی بیش از پیش دشوار شده است .

یک هواپیمای حمل و نقل نیروی هوایی نروژ از دیروز در فرودگاه «آرلاندا» در پایتخت سوئد آماده شده است تابه‌محض مساعد شدن اوضاع به قبرس پرواز کند و مواد غذایی مورد نیاز نیروی صلح سازمان ملل را حمل نماید.

طی یک گزارش رادیویی که از داخل قبرس و از نقطه‌ای‌نامعلوم پخش شده است دیروز اعلام شد که نیروهای وفادار به اسقف ماکاریوس بندر «لیماسول» رادر ساحل جنوبی قبرس و در نزدیکی پایگاه دریایی و هوایی انگلستان درقبرس به تصرف خود درآورده‌اند ونیرو های فاشیست کودتا کنندگان را دراین ناحیه بکلی تار و مار کرده‌اند . اکنون «شهرهای «لیماسول» و «یافوس» درکنترل قوای ماکاریوس قرار دارد .

این گزارش دردومین پیام رادیویی که‌دیروز به فاصله دوازده ساعت از پخش اولین پیام به وسیله اسقف ماکاریوس فرستاده شد موردتایید قرار گرفته است .

سربازان کودتا، افسران سازمان ملل رابگلوله بستند

هلسینکی– رویتر– سخنگوی گروه فنلاندی نیروی صلح سازمان ملل در قبرس دیشب گزارش‌دادکه افسران یونانی گارد ملی قبرس تهدیدکرده‌اند که مسلحانه برضد سربازان سازمان ملل واردنبردخواهند شد، و با برپا کردن سیم‌های خاردار جلوی ماموریت های گشتی نیروی صلح سازمان ملل‌رادر قبرس‌خواهندگرفت. سخنگوی‌مذکور دریک‌گزارش رادیویی اعلام کرد که از بامداد سه‌شنبه عملا حرکت‌و رفت وآمد واحدهای فنلاندی در نیروی صلح سازمان ملل درنیکوزیا بوسیله کودتاگران محدود شده است .

تقاضای بلغارستان برای بازگشت ماکاریوس

صوفیه – رویتر– خبرگزاری رسمی بلغارستان ضمن نشر یک بیانیه دولتی تقاضا کرد که سازمان ملل برای شکست دادن کودتای افسران یونانی گاردملی قبرس و اعاده قدرت دولت قانونی‌اسقف ماکاریوس دخالت کند. در این بیانیه اخطار شده‌است دخالت‌نظامی یک کشور بیگانه – (یونان) در قبرس عواقب خطرناکی برای صلح این‌جزیره ومنطقه شرق مدیترانه خواهد داشت

موزائیک ماشینی تاهید
تلفن ۶۲۱۰۵۲ - ۶۲۱۰۵۳

تجهیزات سمعی وبصری
ازکوچکترین دوربین ها تابزرگترین پروژکتورهای ساکن ومتحرک
دیاگراف – ویوگراف – اورهد ووسائل تهیه ترانسپارسی در
نمایندگی کداك ایران
CAMLIBAS Kodak FILM
شرکت الکترو کامرا ۲۱۰ خیابان شاه– تلفن ۴۲۰۹۳–۴–۸–۶۶۲۹۵۶

GOING TO LONDON?
Why not join the most modern and friendly School of English in London and learn English with well-experienced and qualified English teachers.
FOR PARENTS: Send your son or daughter to us. We will arrange their accommodation, look after them and act as their guardian. We will also look after your finance and send you regular progress reports.
Write to
*THE PICCADILLY

استیکال راشو و زاگلبی به نیمه‌نهائی راه یافتند

استیکال رومانی ۱ - ب ایران صفر
زاگلبی لهستان ۲ - ملی تونس صفر

تیم «ب» مغلوب کمی تجربه و خستگی ساقهایش شد!

تیم ب ایران و تیم ملی تونس با دو شکست غیر منتظره در آخرین دیدارهای گروه الفدر مرحله مقدماتی مسابقات فوتبال جام ایران از رسیدن به دوردوم این مسابقات محروم ماندند. تیم ب ایران که بازی نخست را مقابل تیم استیکال راشو از رومانی انجام داد با تنها گل حریف در دقیقه ۵۱ مغلوب شد، درحالیکه زاگلبی سوسنویچ از لهستان موفق شد با نتیجه ۰-۲ برتونس پیروز شود.

بااین حساب تیم استیکال راشو از رومانی با ٤ امتیاز مقام اول گروه الف را بدست آورد ودر مرحله نیمه نهائی با تیم دوم گروه ب که احتمالا یکی ازدو تیم ملی امید شوروی وصنایع شیشه‌سازی چکسوا کی خواهد بود روبرو میشود. زاگلبی سوسنویچ که با پیروزی دیشب خود همپای تیم ب ایران صاحب ۳ امتیاز گردید بلطف یک گل زده بیشتر در مکان دوم قرار گرفت ودر بازی نیمه نهائی روز جمعه با تیم آ ایران مسابقه خواهد داد. تونس با ۲ امتیاز پس از تیم ب ایران در این گروه چهارم شد.

کمی تجربه

آفت بزرگ تیم ب ایران در دیدار دیروز مقابل استیگال راشو از رومانی کمی تجربه آنها بود و حریف با سود بردن ازهمین امر پس از یک گلی که بدست آورد برای حفظ آن دست به هرکار ممکن زد. بطوریکه به جرات میتوان گفت این زشت‌ترین بازی یک تیم اروپائی در تهران بود! حریفان رومانی در این دقایق جزاینکه بطرق مختلف در کشته شدن وقت میکوشیدند برای سد کردن راه نفوذ های تیم ب که در اواخر وقت به اوج رسیده بود از هیچ خشونتی نیز روی گردان نبودند. ضعف کار داوری توفیق بهرام اف داور روسی این دیدار که بی‌شک میبایست یکی دو تن از بازیکنان حریف را بخاطر خطا های عمد آنها اخراج میکرد، رومانیها را در راه رسیدن به مقصودی که داشتند کاملا کمک کرد.

اشتباه عمد جو انترها، دردیدار با استیگال بجز کم تجربگی، دلخوش کردن به نتیجه‌تساوی بود که بلطف آن نیز میتوانستند یکی‌از دو تیم حاضر گروه‌خود در مرحله نیمه نهائی باشند. در حالیکه حریف با شکلی‌کاملا حرفه‌ای در وقت اول تمامی تلاش خودرادر حفظ دروازه‌اش بکار برد ودائما با یک خط دفاعی ۸نفره ذره‌ای اجازه‌نفوذ به ایرانیها نمیداد. درهمین‌حال سفید پوشان تیم ب با توجه به قدرت عمل خوب و چشمگیر دروازه‌بان استیگال در جمع کردن توپهای هوائی خاصه اینکه از قد بسیار بلندی هم برخوردار است، در نهایت کم تجربگی تمامی توپهای خودرا سعی میکردند با سانتر کردن روی دروازه وتلاش‌برای ضربه زدن با سر بثمر برسانند. در حالیکه در چنین مواقعی‌بهترین شکل نفوذ، پیشروی‌ازدوگوش و رسیدن بخط کرنر و نفوذ از این منطقه با یک- دوکردن میباشد.

بهترین شانس

در این نیمه تنها در دقیقه ۲۰ که‌یکبار خیبری بهمین شکل‌صف دفاعی حریف را شکافت و به اصطلاح به پشت جبهه رفت، شانس یک گل صددرصد خلق شد که شوت او کنار دروازه نشست.

استیگال نیمه دوم را بایک‌فشار سریع آغاز کرد و نتیجه ٤-٥ دقیقه حمله بی‌وقفه آنان یک اشتباه نایب آقا در آزادگذاردن «بنی» وسانتر او و ضربه سر پاپوک بود که از کنار تیر دروازه مودت بدرون رفت.

این گل غافلگیر کننده‌و دودقیقه بعد صدمه دیدگی شدید روشن و خروج او از میدان منجر به ناامیدی مطلق تیم ب گردید. بطوریکه از این لحظه به بعدتا حدود ۱۰-۱۵ دقیقه‌یاران‌خودی کورکورانه توپ‌میگرفتند، پاس هایشان اشتباه و دور از هدف بود واز همه بدتر بازهم بهمان شکل غلط نیمه اول تنها راه نفوذبه دروازه حریف‌رادرسانتر توپهای بلند می‌جستند!

تفاوت عمده بازی دیروز تیم ب باچهره خوب آنهادر دیدارروز یکشنبه مقابل تونس بجز همه مسائل، خستگی چشمگیر بازیکنان بخصوص چهره موفق تیم محمد دستجردی بود که دیروز نه تنها آن سرعت بازی قبل در بازیش وجود نداشت، بلکه‌نوعی خمودگی ساقهایش‌را رنج میداد. ازسوی دیگر غفور جهانی نوک حمله‌تیم‌که‌در مقابل تونس جنگنده‌ترین بازیکن بود با بخیه‌های متعددی که پس از صدمه در بازی‌قبل‌در پشت‌سرش داشت، دراین دیدار فقط سایه‌ای ازگذشته بود وبانزول او عملا تمام‌کننده‌ای درخط حمله تیم نبود.

دستجردی دیروز مقابل رومانی آن سرعت و قدرت باز ی‌باتونس را نداشت که همین خود یک نقطه تاریک در تیم «ب» بود، عکس اورا در پیکار با «روسو» مدافع میانی حریف نشان میدهد.

۲ خطر حتم

در ۱۰ دقیقه پایان تیم ب که با همه جان برای‌تساوی میزد دو شانس مسلم‌برای گل بدست‌آورد که در دقیقه ۸۳ شوت عالی نراقی را نخست دروازه‌بان حریف دایوکرد ودر بار دوم‌هم ضربه سنگین دانائی‌فرد را دفع نمود. در دقیقه ۸۸ هم یکبار دستجردی با شوتی سرضرب و غیرقابل مهار میرفت که توپ را در گوشه چپ و بالای دروازه حریف جای دهد اما این بار پورکارو دروازه‌بان استیگال‌با مشتی‌بموقع دروازه‌اش رانجات داد.

در بازی دوم زاگلبی با ۲گلی که بترتیب در دو نیمه مقابل تونس بدست آوردبدنبال استیگال به پیروزی رسید و راهی‌مرحله نیمه‌نهائی شد

امروز در تنها مسابقه گروه ب تیم تپلیس چکسلواکی و تیم ملی جوانان شوروی با هم روبرو خواهند شد.

تاج، قهرمان هوکی باشگاه ها

بعد از ظهر دیروز دراخرین دیدار مسابقات‌هوکی‌قهرمانی باشگاههای تهران که در زمین‌استادیوم کن‌انجام گرفت، تیم هوکی تاج‌باشکست ۰-۱ آرارات به‌مقام‌قهرمانی‌رسید. در دیدار دیگر افسر ۱-۲ بر صنعت نفت چیره شد.

در جمع ۸ تیم حاضر در این مسابقات، تاج با ۱۲ امتیاز به مقام قهرمانی‌رسید، پرسپولیس با ۱۰ امتیاز، آرارات با ۹ امتیازوخارجیان مقیم تهران با ۸ امتیازدوم تا چهارم شدند.

برگزیدگان کشتی ایران در جام‌جهانی

بامداد فردا تیم ملی کشتی آزاد ایران برای شرکت در جام جهانی اسپانیا بسوی شهر لاس‌پالماس عزیمت می کند. کاروان ١٤ نفره کشتی ایران که ۱۰ کشتی‌گیر، دو مربی، یك داور و رئیس فدراسیون را در خدمت دارد از طریق‌رم-مادرید-بارسلون راهی لاس‌پالماس مکان برگزاری دومین دوره مسابقات جام جهانی کشتی میشوند.

این دوره مسابقات‌که بابتکار امریکائیهاوموافقت‌فدراسیون جهانی بعداز بازیهای المپیك مونیخ آغاز شد، اول بار درکانادا با حضور تیمهای شوروی - امریکا و کانادا انجام گرفت‌که طی آن شوروی بمقام قهرمانی رسید.

نحوه برگزاری مسابقات دوره اول بصورت تیم به تیم بودو شوروی با دو پیروزی پیاپی مقابل امریکا و کانادا قهرمان‌بی‌تردید این جام بود.

تیم اعزامی

ایران که تقاضای برگزاری دوره دوم مسابقات جهانی‌را در اسفند ماه تقبل کرده بود بجهت پاره‌ای از مشکلات از میزبانی سرباز زد و باین شکل اسپانیا عهده دار انجام این مسابقات گردید. مسابقات‌لاس‌پالماس که ازروزشنبه۲۹ تیرماه‌در بندرمشهوراسپانیا آغاز میگردد طی چهار روز به نقطه پایان میرسد.

طبق برنامه معین که از جانب فدراسیون جهانی‌به شرکت کنندگان این جام (تیمهای اول تا چهارم گیتی) توصیه شده کشور های شرکت کننده ملزم هستند تیم های ملی خود رادر جام جهانی شرکت دهند. و از این روست که امیدمیرود مبارزاتی بزرك در لاس پالماس صورت گیرد.

تیم اعزامی ایران بجام جهانی اسپانیا از این قرار است. ٤٨ کیلو: سبحان روحی قهرمان جام آریامهر -عراق. ۵۲ کیلو ابراهیم جوادی قهرمان جهان ۵۷ کیلو: محسن فرح وشی‌قهرمان جهان ٦٢ کیلو: محمدرضا نوائی دارنده عنوان سوم جهان ٦٨ کیلو: محمد خرمی قهرمان جام ترکیه ٧٤ کیلو: منصور برزگر قهرمان جهان ۸۲ کیلو: محمد اسماعیل زاده برنده مدال نقره جام آریامهر، ۹۰ کیلو: شاهین بهزادی قهرمان مسابقات انتخابی ۱۰۰ کیلو: سیف‌الله جواهری قهرمان‌مسابقات انتخابی و سنگین وزن: مسلم اسکندر فیلابی قهرمان آسیا.

این تیم توسط حبیب‌الله‌بلور و پرویز سیروسپور (مربی) رحمت‌الله غفوریان (داور) و محمد خادم (سرپرست) همراهی میشود.

مسابقات تنیس جام گالیا

ایران وسویس فاتحین روز نخست

بعد ازظهر دیروز مسابقات بین‌المللی تنیس جام گالیا در باشگاه شاهنشاهی آغاز شد. دراین مسابقات‌که‌برای جوانان کمتر از ۲۱ سال انجام میگیرد ٤ کشور ایران - سویس - شوروی و یونان شرکت دارند. ترکیه نیز تیم دیگر این گروه بوده که درمسابقات‌حاضر نشد و ایران بدون انجام‌مسابقه تیم برنده مقابل ترکها اعلام‌شد.

در تنها دیدار دیروز تیم سویس مقابل یونان بازی‌کردکه ۲ بازی انفرادی و یک بازی دونفری مقابل این حریف را فتح کرد. سویسیها حتی در صورت شکست در ۲ بازی باقیمانده که امروز انجام‌میشود بازهم تیم فاتح دیدار بایونان هستند.

تیم فاتح مسابقات گالیا در تهران، شانس حضوردرمرحله نیمه نهائی این‌مسابقات‌درآلمان را خواهد داشت.

مسابقه بزرگترین پیش بینی اطلاعات

جدول شماره ۲ و شرکت کنندگانی که صاحب ۵ امتیاز شده‌اند از حرف‌الف تا «چ»

از امروز شرکت کنندگانی‌که از جدول شماره ۲ صاحب حداکثر امتیاز ممکن یعنی ۵ امتیاز شده‌اند با حروف الف - ب اعلام‌میکنیم، درشماره امروز شرکت کنندگانی که دارای ۵ امتیاز از جدول شماره ۲شده‌اند از حرف الف تا چ معرفی میکنیم.

امتیازات کلیه‌شرکت کنندگان از هر جدول در پرونده‌ای مخصوص گرد آوری میشود تا امتیازات نهائی را اعلام داریم ولی بدلیل آنکه بیش از سیصد و پنجاه هزار علاقمنددرمسابقه بزرگ‌اطلاعات‌شرکت کرده‌اند قادر نیستیم تمام امتیازات‌نفرات را اعلام کنیم، به این ترتیب نخست افرادی که از جدول های مختلف حداکثر امتیازها راگرفته‌اند و بعد بهترین‌مجموع امتیازات را اعلام میکنیم.

حرف «الف»

چنگیز اصفی مقدم - مهدی ابراهیمی مهربانی - هنریک آلاوردیان - حمید رضااحتشام زاده - ذبیح‌الله احمدی-بهروز اسماعیل زاده - غلامرضا انصاری -مسعود اسلامبولچی- فرهاد الماسیان -حسین‌آقائی - علی‌اکبرابوترابی-عباس‌اسماعیلی پور - داود احمدی خاوه - منصوراردهالی - یوسف‌احشانی آملی - منصور اکبری - رضا احمدی -ابراهیمی افسروظیفه- مصطفی آریج -کاظم اسکوئی- حمیدآمل - عباس اکبر پورنیک قلب - داریوش آذرنیا - محمد هادی اسماعیلی - یحیی‌امینی تبریزی -شهریار اعتدالی خو - ویلسون ارومیه - ساسان‌امیری خورهه - عباس اکبری- علی اسکوئی‌لر - مهناز امیری شهباز - آشور آودیان-فریدون امیری جوینی بابک‌آزیدهاک - بابک آدرنگی - اسدالله امیرجی

حرف «ب»

محمد رضا برجیس - مراد بای‌بوردی-ملیحه باغبان‌توشه‌چی -مصطفی برزنگ زاده-نورالله بدیعی -حمید برزوئی - عباس بلال - غلامرضا بهمن- محمد تقی بنای زیرک کار- مرتضی باقری - رئوف بشر - رافیک بارسغیان - سهراب‌بدیعی - فرهاد بیاتی - داریوش بذر افشان - حسینعلی بخت‌شیرین

حرف «پ»

حمید پرتوی - مرتضی پور زارع - محمد کاظم پاک نژاد طامارا پطروسیانیا - محمود پارسا-حسین پور صادق‌حقیقت -مسیح پاکدل - واچیک پطروسیانی -منوچهر پارسا- پیروز پیامی - پرویز پزشکپور - کریم پاشا زاده - منوچهر پرویزی -امیر حسین پورمیرزا

حرف ت-ث-ج-چ

حمید رضا تفریحی جهرمی - کامبیز تبریزی-مهران تهرانیان راد - مسعود ثقفی - مدحت جوانشیری - وازریک جهانی- حسین جوادی نژاد - عزیز جوانشیر -حسین جعفری‌نقده- محمد چایکار -غلامعلی چیذری

آگهی تجدید مناقصه شماره ۳۷

نیروی هوائی شاهنشاهی تعدادی وسایل مصرف‌شدنی انبارداری مورد نیاز خود را از طریق مناقصه خریداری مینماید.

پیشنهاد دهندگان میتوانندبامراجعه بستاد فرماندهی نیروی هوائی (خیابان فرح‌آباد)و دریافت برگ‌مشخصات- پیشنهادات‌خود را برطبق مفاد مندرج در برگ شرائط تنظیم نموده و تاساعت ۱۳ روز دوشنبه ۵۳/۷/۷ بدفتر آجودانی ستاد فرماندهی نیروی هوائی تسلیم نمایند.

نیروی هوائی شاهنشاهی

م الف ۷٦۷۳

تلویزیون بلر جام‌جهان‌نما

لیبهر LIEBHERR
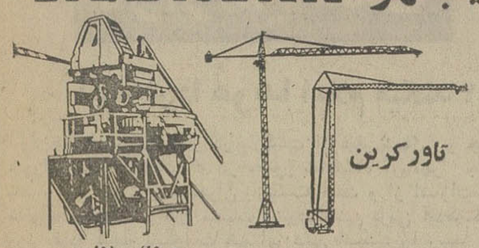
تاورکرین
بچینك پلانت
نماینده انحصاری: ارکان ماشین - وزنه
آیزنهاور مقابل‌دانشگاه آریامهر ٦۲۸-٦٤٦
تلفن ۸۸-۹۵۰۰۸۵-۹۵۸۵۵۵

بنونیر ۳۵۰ لیتر هیدرولیک
شرکت رُدماشین
تولیدکننده ماشین‌آلات راه و ساختمان
خیابان ایرانشهر - چهارراه ثریا - شماره ۱۱۸ طبقه اول تلفن ۲۹-۸۳۱۰۲۷

فرداشب - فرداشب - فرداشب
مهستی - عارف
در
کازینو آبعلی
تلفن رزرو: ۲۸-۸۹۰۰۲٦

مجله جوانان
روزهای دوشنبه منتشر میشود

فربت
سقفهای پیش فشرده
PRECONTRAINT
PPB
بتن
آماده بمصرف باپمپاژ
بلوک مجوف سقفی ودیواری
شن وماسه دانه‌بندی شده
شرکت فربت
دفترمرکزی ۸-۴۶۴۹٦-۴۲۸۹۷
دفترفروش: ۴۳۷۰۱-۴۴۵۵۲

هر شب
(باستثنای روزهای جمعه)
در
بارورستوران ساقی
هتل آریاشراتون
ازساعت ۸ بعدازظهر تا یك بامداد
همراه با برنامه‌های جالب
گروه حسین فرید
وبرنامه رقاصه معروف
سالومه
باانواع کبابها، چلوودسر
برای هرنفر: ٤۵۰ ریال
لطفاً برای رزرومیز باتلفن ۶۸۳۰۲۱ داخلی ۲۲۹ تماس بگیرید
هتل آریاشراتون
Arya-Sheraton Hotel,
Tehran, Iran
A WORLDWIDE SERVICE OF ITT

موکت فلتکو مترمربع ۲۳ تومان ببالا
شرکت فلتکو نماینده انحصاری مدرنترین کالاهای ساختمانی ٦۲۷۷۸۲

ویلاهای پیش ساخته مناسب شمال
BETONE SABOCK IRAN
کارخانجات بتون سبك ایران، سازنده ویلاهای پیش ساخته، طبق استاندارد اروپا، برای دارندگان زمین‌های بزرگ وکوچك و خریداران ویلا در سواحل و ییلاقات شمال، آماده قبول سفارشات شهرك و تك سازی میباشد. تجربه و امکانات کارخانجات بتون سبك ایران، گرفتاریهای ناشی ازمصالح و کارگر وغیره را، مرتفع و اجرای ویلاسازی را تسریع نموده است.
ازقرارمترمربع ۷۳۰ تومان.
ویلاهای کوچك ۲۷ هزار تومان
مشخصات:
■ اسکلت فلزی با بتون آرمه سبك (مقاومت مصالح بتون سبك ایران بگواهی دانشگاه تهران رسیده است).
■ مقاوم درمقابل زلزله وآتش سوزی، عایق، گرما، سرما، رطوبت.
■ مجهز به تأسیسات حرارت مرکزی اختصاصی و کولر گازی.
■ طرح مورب و بلند ویلاها با سالن پذیرائی و اطاقهای خواب و سرویس کامل وشومینه وتراس های زیبا.
■ با پوشش رنگی و غیرقابل نفوذ.
■ زیربنا از ۱۰۰ متر به‌بالا.
نمایشگاه: کیلومتر۳ نوشهر به‌محمودآباد - کارخانه: کیلومتر۱۰ محمودآباد به آمل
دفتر تهران: دروازه دولت ۵۹۸ تلفن ۸۳۵٦٤٦

تلفنهای تعمیرگاه سرویس لوازم یدکی کوماتسو
به شماره‌های ۹۴ تا ۹۵۰۰۹۱
و ۹٦۳۵۹۰ تغییر نمود

برای اولین بار «جان‌وین» درلباس یك کارآگاه زبردست وبیباك در خدمت پلیس باتفنك عجیب خود به‌جنك‌تبهکاران میرود و آن چنان توفانی بپامیکند که ...
ازامشب فقط در
سینمارادیوسیتی
جان وین
درفیلمی بکارگردانی: جان استورجس

کارآگاه مک کیو
پاناویژن ورنگی "McQ"
باشرکت: ادی آلبرت ه دیانا مولدار
کالین دو هرست
محصول برادران وارنر

ازامشب درقویترین گروه سینمائی پایتخت
اونیورسال - پاسیفیک - ایران - ساینا - تیسفون - رنگین کمان
موناکو - کارون - پرسپولیس - دریا - وآستارا (تجریش)
وقتی‌مردم و خونواده‌ها یك صدا میگن «ف» یعنی‌فیلم‌وحدت
وحدت - ژاله کریمی - آرمان
شوهرکرایه‌ای

محصول استودیو نقش جهان
همزمان با تهران در شهرستانهای * اصفهان (نقش‌جهان همایون - مهر) * آبادان (سهیلا - کیهان) * اهواز (آپادانا) * رشت (کوروش) * شیراز (پارس - پارامونت) * تبریز (متروپل - کریستال) * ساری (مولن‌روژ) * گرگان (امپایر) * مشهد (آسیا - سانترال) * پهلوی (گل‌سرخ) * قم (دروازه طلائی) * قزوین (آریا) * لاهیجان (شهرسبز) * کرمانشاه (شهرفرنك)

تاج ورزشی
بایکدنیا مطالب جالب وخواندنی
فردا صبح منتشر میشود

آغاز هفته سوم نمایش در
شهر فرنگ
اولین سینمای ممتاز وچهارستاره ایران
* * * *

لاندوبوزانکا
درفیلم زنگی
کنیز من
باشرکت
کاترین اسپاک
سئانسها ۱۱/۱۵ صبح ۳ - ۵/۱۵ - ۷/۳۰ - ۹/٤۵
بعد از ظهر
بلیط در گیشه سینما رزرو می‌شود

اخبار، رویدادها، شایعات و گفتگوها در

بازار سیاست

آنچه فردا هویدا اعلام میکند ؟

هویدا نخست وزیر در بازگشت از سفر شمال و جلسه شورای عالی اقتصاد که در حضور شاهنشاه آریامهر تشکیل شد ، بدون ارمغان به تهران بازنگشته است و از اشارات منابع نزدیک به دولت و کاخ نخست وزیری چنین برمی آیدکه نخست وزیر فردا نتایج تصمیمات شورای عالی اقتصاد را رسما فاش میکند .منابع آگاه دولتی تا آخر وقت امروزحاضر نشدندنسبت به موضوعات مهمی که هویدا فرداا علام خواهد کرد ،کوچکترین اشاره‌ای نمایند . در هر حال این نکته که نخست وزیرشخصا موضوع را اعلام میکند نشانه اهمیت اصل مطلب و برنامه مهم برنامه اقتصادی مورد اشاره است . یک پیش بینی حاکیست که موضوع مورد اعلام فردای نخست وزیر محتملا به مسائل قیمت ها نیز ارتباط دارد .

آخرین دور مذاکرات بابن ؟

مذاکراتی را که یک هیئت آلمان فدرال بزودی باورود بتهران آغاز میکند ، ظاهرا آخرین دور مذاکرات ایران وآلمان پیرامون پروژه احداث یک پالایشگاه مشترک ۲۵ میلیون تنی در بوشهر قبل از امضای قرارداد نهائی در این زمینه خواهد بود .پروژه پالایشگاه و پتروشیمی همجوار آن ، در طول بررسی بامشکلات و موانع متعددی روبرو بودو آخرین مشکل بنا برگزارش مطبوعات آلمان ، پافشاری بازار مشترک در اعمال تعرفه های گمرکی است . چه در صورت اعمال تعرفه های گمرکی مورد تقاضای بازار مشترک ، فرآورده های نفتی پالایشگاه بمراتب گرانتر از فرآورده های تولیدی در محدوده بازار مشترک خواهد بود . آلمان فدرال از سایر اعضاء بازار مشترک تقاضا کرده است تعرفه های درخواستی را لغو کنند ، ولی از آنجائی که اینگونه تعرفه ها ، درآمد قابل ملاحظه‌ای برای اعضاء بازار مشترک کسب میکند ، آنان در برابر تقاضای حکومت بن مقاومت میورزند .

کشمکش قلمی اقلیت واکثریت

امروز دو روزنامه ارگان حزب ایران نوین و مردم ـ بهم تندی کردند . ارگان اقلیت نوشته : حزب حاکم «شیربادی» است . ندای ایران نوین هم نوشت : «اقلیت سفسطه‌جو است . اقلیت هیجده سال در اقلیت است و نمیداند چرا ..!» مایه کشمکش قلمی جدید احزاب اکثریت و اقلیت ، موضوع ماموریت حزبی وزراء است که هفته پیش از سوی دفتر سیاسی ایران نوین اعلام شد. بدنبال این ماجرا ، امروز روزنامه مردم نوشت ، اگر حزب حاکم وزراء را بعنوان هماهنگ کننده برنامه های عمرانی استان ها مامور کرده است پس نقش استانداران چیست ؟ «مردم» ادعا میکند که این ظاهر قضیه است در باطن ، حزب حاکم میخواهد با ماموریتی که به وزراء حزبی خود داده ، خلاء بی‌طرفی وزیر کشور و استانداران و فرمانداران و شهرداران را در انتخابات پر کند ، زیرا اکثریت از کرسی هائی که در شورای ملی و سنا ازدست خواهد داد ، میترسد . اما در مقاله ندای ایران نوین تحت عنوان «بازهم سفسطه» موضوع ماموریت حزبی وزراء را چنین توجیه میکند که ممکن است دربین اعضاء حزب عده‌ای وزیر یا صاحبان مشاغل بالای مملکت هم وجود داشته باشند که درعین انجام خدمت اداری و یا سرکشی به نقطه‌ای از مملکت ، موظف به انجام تعهدات و تکالیف حزبی و سرکشی به حوزه های حزب هستند و این اصول در یک کشور دمکراسی نه‌فقط با وظیفه یک وزیر مباینت ندارد ، بلکه در جهت مصالح جامعه است .

تهران و کودتای قبرس

کودتای قبرس به عنوان مهمترین تحول سیاسی جهان و منطقه ، هم چنان در بحث ناظران سیاسی و دیپلماتیک تهران است . در اوج سکوتی که تهران ۲۴ ساعت نسبت به این تحول اختیار کرده بود ، سخنگوی وزارت خارجه در عنوان نظر ایران به سخن آمد . اظهارات سخنگوی وزارت خارجه هرچند کوتاه معذالک پرمعنی بود . ایران هم چنان معتقد به احترامیه قرار داد ها و رعایت استقلال قبرس و حقوق اهالی ترک‌نژاد این کشور است .ناظران دیپلماتیک تهران که از ابتدا تحولات قبرس را با دقت دنبال میکردند ، اینک با قطعیت یافتن زنده بودن ماکاریوس انتظار درگیریهای شدیدتری میان طرفداران ماکاریوس و رژیم جدید دارند . تظاهرات اخیر در برابرسفارت یونان در لندن و واکنش های مخالفت آمیزی که در برخی پایتخت ها نسبت به رژیم جدید و تحولات اخیر ابراز شده همه در تائید این نظریه است که رژیم کودتا،ادامه حکومت راچندان آسان نخواهد یافت و پیش بینی نسبت به یک ضد کودتا در آینده نزدیک چندان بی‌پایه نیست .

● حضور چندتن از مقامات عالیرتبه سیاسی ازجمله غلامرضا تاج‌بخش معاون سیاسی وزارت خارجه در ضیافت عصرانه دیروز سفارت عراق در تهران چشم‌گیر بود . ضیافت بمناسبت سالگرد انقلاب عراق برپا گردید و این نخستین ضیافتی بود که سفارت عراق بدنبال گشایش مجدد آن در تهران و تجدید روابط سیاسی دو کشور بپا میکرد . با ادامه بحران روابط ایران و عراق نمی‌بایست انتظار داشت که ضیافت سفارت عراق، یک ضیافت گرم و پراز شخصیت های گوناگون باشد ، بهمین جهت اغلب میهمانان ضیافت دیروز سفارت عراق را به جز عده انگشت‌شماری از مقامات رسمی ،مقامات غیررسمی و همچنین دیپلمات های خارجی تشکیل میدادند . سالگرد انقلاب عراق ۱۴ ژوئیه است ، اما ضیافت آنرا سفارت‌خانه های عراق درخارج، یکی دو روز بعد برپا می کنند تا با ضیافت سفارت‌خانه های فرانسه بمناسبت جشن ملی فرانسه و روز سقوط باستیل مصادف نباشد .

● مجلس شورای ملی آهنگ تعطیلات تابستانی دارد و وکلا نیز چمدان های خود را بسوی ولایات بسته‌اند .درنتیجه گمان نمیرود بیش از یکی دو جلسه دیگر از وکلا در « عمارت بهارستان » تشکیل شود و اجلاس رسمی آن روز یکشنبه‌آینده منعقد میشود و ازآن پس بعهده رئیس مجلس است تا درصورت تقدیم لوایح جدید از سوی دولت ـ تشکیل یکی دو جلسه فوق‌العاده را اعلام کند . در این صورت وکلا موظف‌اند چند روزی رابیشتردرپایتخت بسربرند.اکنون نزدیکان بامور پارلمانی اظهار نظر میکنند که مهمترین لایحه‌ای که پیش‌بینی میشود درجلسات فوق‌العاده مجلس تقدیم پارلمان شود مربوط به تجدید نظر در ارقام برنامه پنجم عمرانی کشور است .

● مصرف نیز تا سال ۱۹۸۰ به گروه فروشندگان گاز طبیعی می‌پیوندد و همچنین حجم صادرات نفتی آن‌هم تا آن‌زمان به ۱٫۵ میلیون بشکه در روز افزایش خواهد یافت بهره‌برداری از ذخائر گاز در محافل اقتصادی و سیاسی جهان بعنوان یک منبع جدید مالی و از عوامل تضمینی طرحهای اقتصادی برای کشور های نفت خیز تلقی شده و گفته میشود این ماده‌سوختی با ارزش ، نقش تعیین کننده و موثرتری را در اختیار صاحبان آن میگذارد . با مبارزه کنونی ایران کارشناسان نفتی‌خاورمیانه اظهار نظر میکنند ، با تجربه‌ای که صادر کنندگان نفت دارند ، منبع جدید اقتصادی خود را با دقت وتوجه بیشتری روانه بازار های جهان میکنند و نخواهند گذارد آزمونهای تلخ نفتی در این مورد تکرار شود.

● هیلتون بین‌المللی ، مدیر هیلتون لندن را به سمت مدیر رویال هیلتون تهران منصوب کرد و بدین ترتیب هیلتون تهران‌پس ازیکماه که از مرگ مدیر یونانی آن میگذرد ، صاحب مدیرجدیدی شد ، مدیر جدید جان‌لویر ، با ۱۹ سال سابقه‌خدمت در هیلتون، فرانسوی است ، اما هیلتون نشینان غیر فرانسوی از این‌انتخاب نگران نیستند ، چه مدیر جدید به شش زبان زنده دنیاتسلط کامل دارد .

● عواقب اختلاف ترکیه و آمریکا برسر کشت مجدد خشخاش در بحث محافل سیاسی است و این پیش بینی را دائر براینکه آمریکا گذشته از قطع کمک های اقتصادی ، پایگاههای خود را نیز دراین کشور تعطیل کند، اغلب ناظران نپذیرفته‌اند وباور ندارندکه این مسئله بتواند در تاکتیک جهانی آمریکا تااین حد تاثیر بگذارد. ۲۳۰تن از نمایندگان کنگره ضمن ارسال قطعنامه‌ای به‌نیکسون خواستار قطع کمک های نظامی و اقتصادی آمریکا به ترکیه شده اند وگفته‌اندتولید تریاک درترکیه بمنزله اعلام جنگ به طبقه‌جوان آمریکائی است، چه ۸۰درصد هروئین بازارهای مخفی‌آمریکا از محصولات کشتزار های تریاک ترکیه است .

ایران ۲۵ درصد سهام کارخانجات کروپ راخرید

امروز درتهران و بن طی اعلامیه‌ای رسما اعلام گردید .

دولت شاهنشاهی ایران و موسسه کروپ آلمان غربی امروز اعلام کردند که درمورد مشارکت ایران درکارخانجات فولادسازی کروپ ـ استفاده ایران ازدانش فنی موسسات مختلف کروپ و همچنین ایجاد یک شرکت سرمایه گذاری مشترک در زوریخ بتوافق رسیده‌اند .

براساس یادداشت تفاهمی که روز جمعه ۱۲ ژوئیه ۱۹۷۴ بین آقای هوشنگ انصاری وزیر امور اقتصادی و دارائی ایران و آقای «برتلد بایتز» رئیس هیئت مدیره موسسه کروپ بامضاء رسید ایران معادل ۲۵٫۰۴درصد سهام کارخانجات فولاد سازی کروپ را که قریب ۹۰ درصدآن دراختیار موسسه کروپ قرار دارد خریداری خواهد کرد . قسمت اعظم سهام ابتیاعی ایران از نوع سهام ممتاز باحق رای خواهد بود .

کنترل مشترک

طبق توافقهای خاصی که دراین یادداشت بعمل آمده ایران و کروپ متفقاکنترل کامل کارخانجات مذکور را بدست خواهندگرفت و علاوه براین نماینده ایران به عضویت هیئت مدیره موسسه کروپ که کنترل کلیه شرکتها و کارخانجات عظیم دیگر کروپ را در دست دارد انتخاب خواهد شد .

شرکت سرمایه‌گذاری مشترک ایران‌وکروپ که سرمایه‌گذاری های موسسه کروپ در خارج از آلمان غربی را انجام‌خواهد داد اجرای طرحهای مختلف و خرید سهام‌موسسات مختلف در رشته‌های مورد علاقه طرفین‌را در سایر کشورها بعهده خواهد گرفت وکلیه کارخانجات‌و شرکت های تابعه موسسه عظیم کروپ دانش فنی و تکنولوژی خود را بدون دریافت حق‌الزحمه‌در اختیار شرکت مذکور خواهند گذاشت .

پیشنهاد فروش

پیشنهاد فروش‌سهام کارخانجات فولاد سازی‌کروپ به ایران‌برای اولین باراز طرف موسسه‌کروپ مطرح گردید و بدنبال مذاکرات مفصلی که در ایران و اروپا بین نمایندگان طرفین صورت گرفت منتج به توافقهائی شدکه هفته گذشته در شرفیابی آقای «برتلد بایتز» رئیس هیئت مدیره موسسه کروپ به پیشگاه اعلیحضرت همایون شاهنشاه آریامهر مورد تصویب ملوکانه قرار گرفت. این توافقهامتضمن نظرات مختلفی است که متقابلا از طرف ایران بمنظور ایجاد روابط خاصی با شرکتها و کارخانجات عظیم کروپ پیشنهاد گردید .

مشارت خارجی در مالکیت کارخانجات کروپ درتاریخ ۱۶۲ ساله این موسسه سابقه نداشته است .

موسسه عظیم کروپ مجتمعی است ازکارخانجات مختلف‌کشتی سازی ـ تولید فولاد ـ ماشین سازی ـ صنایع سنگین و مهندسی ـ هواپیما سازی و فعالیتهای دیگر صنعتی و بازرگانی. واحد های تولیدی‌و تاسیسات‌گوناگون این موسسه در امریکای شمالی و جنوبی ـ اروپا ـ افریقا ـ خاور میانه ـ خاور دور و استرالیا متمرکز میباشند.رقم‌فروش‌شرکتها و کارخانجات کروپ در سال ۱۹۷۳ قریب نه میلیارد مارک بوده است .

وزیر خارجه هلند به تهران آمد

فریدون دیبا سفیر شاهنشاه آریامهر و میهماندار عالی، از ماکس‌ون دراستول وزیر خارجه هلند درمهرآباد استقبال میکند . در وسط عکس سفیر هلند در تهران نیز دیده‌میشود

مذاکرات وزیران خارجه ایران و هلند پیش از ظهر امروز در کاخ وزارت خارجه آغاز شد. ماکس ون دراستول ، وزیر خارجه هلند ساعت دو و نیم بامداد امروز برای یک دیدار سه روزه‌رسمی به دعوت عباس خلعتبری وزیر خارجه به تهران آمد . استول را در سفر به تهران یک‌هیئت سیاسی مرکب از مدیرسیاسی، رئیس‌اداره‌آفریقا و خاورمیانه، رئیس اداره همکاری های اقتصادی‌و رئیس‌اداره اطلاعات و مطبوعات وزارت خارجه هلند همراهی میکنند .

استول که برای ترمیم مناسبات سرد ایران و هلند به تهران آمده است ، فردا برای‌شرفیابی‌به پیشگاه‌همایونی رهسپار شمال میشود و امشب میهمان‌ضیافت شامی است که وزیرخارجه‌به‌افتخار اوخواهد کرد .

استول که با هواپیمای اختصاصی به‌تهران آمده‌جمعه به دیدار از ایران پایان می‌دهد .

دریا مناسب شنانیست

امشب در تهران و شمیران باران میبارد و آسمان پایتخت رعد و برق خواهد داشت . بارندگی شب گذشته ٤ درجه هوای تهران را خنک کرد .

آب دریا در ۲ روز آینده مناسب شنا نیست .

گزارش هواشناسی حاکیست که امشب بواسطه نفوذ یک موج هوای نسبتا سرد قفقاز به آسمان شمال‌غرب‌و فلات مرکزی در پایتخت رگبار و بارندگی‌توام بارعد و برق خواهیم داشت .

شب گذشته نیز بواسطه‌ایجاد یک مرکز فشار کم در آسمان غرب ایران و ناپایداری‌درهوای پایتخت حدود ۱٫۷ میلیمتر در تهران و ۱٫۳ میلیمتردرشمیرانات بارندگی‌داشتیم.این‌بارندگی حداقل درجه حرارت تهران را بمیزان ٤ درجه کاهش داد .

امشب با کاهش حداقل درجه حرارت تهران‌هوا خنک‌خواهد شد .

طبق گزارش هواشناسی فردا وپس‌فردا بواسطه بارندگی‌های متناوب درسواحل‌آب دریامناسب برای شنا نیست .

۲ نفر از گرما مردند

اهوازـ گرمای اهواز ظهر دیروز ، به ۵۰ درجه‌سانتیگراد رسید ودونفر به علت گرمازدگی جان خود را از دست دادند .

این دونفر ، حسن معتادی ۵۰ ساله ساکن بخش یک و کریم‌خالصی تقریبی‌ساکن«ویس» اهواز بودند .

کمیتهٔ فرعی مبارزه با گرانفروشی :

نرخ اغذیه دررستورانها وچلوکبابی‌ها گران‌است

کمیته فرعی مبارزه با گران فروشی بشدت نسبت به گران فروشی نرخ اغذیه دررستوران ها و چلوکبابیهای تهران‌واینکه هنوز هیئت عالی نظارت ، نرخ اغذیه رستوران ها را اعلام نداشته است انتقاد کرد .کمیته همچنین در جلسه هفتگی‌خود که دیروز در محل کمیته ملی حمایت از مصرف کننده تشکیل شده بود به گرانی ورودیه و همچنین نرخ استفاده ازوسائل تفریح‌و بازی کودکان در چند مرکزی که‌اکنون‌در تهران‌وجود دارد اعتراض‌کردو ازمسئولین امور خواستار رسیدگی جدی‌و تعیین نرخ متعادل برای این‌نوع محل ها و استفاده از وسائل تفریحی کودکان شد .

در جلسه کمیته فرعی مبارزه با گرانفروشی ، پیشنهادتشکیل سمینار مبارزه با گرانی‌و یا گرانفروشی با شرکت نمایندگان کمیته ملی حمایت از مصرف کننده در سراسر کشور مطرح شد و مورد تائید قرارگرفت .

قطعنامه سمینار بررسی قانون تسریع دادرسی کیفری صادر شد

کمیته مشترک سمینار بررسی قانون تسریع دادرسی کیفری‌به ریاست دادستان کل کشور و با حضور منتخبان کمیته های سه‌گانه باصدور قطعنامه‌ای بکار خود خاتمه داد .

در قطعنامه سمینار چنین عنوان شده :

* تصویب قانون تسریع‌دادرسی کیفری با توجه به تحولات اجتماعی و اقتصادی دوران انقلاب و لزوم گسترش بیشتر عدالت و ایجاد تحرک و سرعت افزون تر در جریان امورکیفری که موجب توصیه های مکرر اعلیحضرت همایون شاهنشاه آریامهر رهبر عالیقدر مملکت گردیده بود کمال ضرورت را داشته است .

* در قانون جدید با حذف تشریفات زائد یا غیر موثر و ایجاد مراجع خاص ازقبیل تاسیس شعبه تشخیص دیوان عالی کشور واتخاذتدابیر خاص به کوتاه کردن مدت رسیدگی و دادرسی کیفری و حلو فصل مناقشاتی که جنبه خصوصی آنها برجنبه عمومی غلبه دارد همت گماشته شده است .

* در این‌قانون طرق وتدابیر پیشرفته جدید در زمینه اصل آزادی متهم در دفاع و حفظ نظام اجتماعی و ملحوظ‌داشتن حقوق شاکیان خصوصی به حد مطلوب تامین شده است و با رعایت سیاست کیفری نوین‌راه اصلاح وبرگشت بزهکارانی که حالت خطرناک‌ندارند بازگذاشته و از سقوط آنان پیشگیری‌شده است .

پیشنهاد سمینار

* چون تنها از راه وضع ، یا تغییر قانون نمیتوان باکمیت و کیفیت جرم و افزایش تعداد پرونده های کیفری که متاسفانه یک پدیده جهانی در نیمه‌دوم قرن بیستم است مبارزه کرد لذا سمینار پیشنهاد میکند :

اولا ـ افراد جامعه رابیش‌از پیش به حقوق و تکالیف خود آشنا سازند تا از این راه‌مجریان قانون را یاری بیشتر دهند .

برای نیل به این هدف ضرورت داردبا استفاده‌از وسائل ارتباط جمعی و با همکاری خانواده ها و سازمان آموزش کشور و سپاهیان انقلاب ، برنامه های لازم و تدابیر مقتضی اتخاذ و طراحی شود .

ثانیا ـ مراجع آموزشی و دانشگاهی و پژوهشی کشور همراه و همگام با دستگاه دادگستری بوسیله‌طراحی برنامه های روشن در چهارچوب هدف‌های انقلاب‌اجتماعی کشور، علل‌ارتکاب جرائم‌وطرق پیشگیری آنرا حتی‌المقدور مشخص‌سازند.

ثالثا ـ اعمال نظارت‌دقیق و پی‌گیر دراجرای صحیح‌قانون دادرسی کیفری و اهتمام در رفع مشکلات عملی که ممکن است در اجرای این قانون‌مانند هرقانون تازه‌ای پیش آید .

رابعا ـ تجهیز سازمان های دادگستری بدستگاه های جدید آمار گیری و ماشین های الکترونیکی و نظائر آن بمنظور بدست آوردن‌نتایج آماری‌اجراء قوانین کیفری و استفاده ازآن نتایج برای پیشگیری از وقوع جرائم در سطح کشور .

یك خانم شهردار دهکده المپیك شد

۳۰۰۳ ورزشکار زن و مرد از کشور های افغانستان ـ بحرین ـ برمه ـ چین ـ هنگ‌کنگ ـ هندوستان ـ اندونزی ـ ایران ـ عراق ـ اسرائیل ـ ژاپن ـ خمر ـ کره ـ کویت ـ لائوس ـ مالزی ـ مغولستان ـ نپال ـ پاکستان ـ فیلیپین ـ جمهوری دموکراتیک خلق کره ـ عربستان سعودی ـ سنگاپور ـ سری‌لانکا ـ تایلندو ویتنام در هفتمین دوره بازیهای آسیائی تهران شرکت خواهند کرد.

در لیست اسامی رسیده به کمیته برگزار کننده‌بازی های آسیائی تهران ، هنوز تعداد شرکت‌کنندگان عربستان‌سعودی ـ نپال و لائوس دقیقا ثبت نشده است که با اعلام تعداد شرکت کنندگان این کشورها پیش‌بینی میشود که تعداد قهرمانان حاضر در بازی های آسیائی تهران به ۳۳۰۰شرکت کننده برسد.

صبح‌امروزدرجلسه‌کمیته‌تشکیلاتی هفتمین دوره بازی های آسیائی تهران ،تیمسار حجت‌کاشانی ـ رئیس کمیته و آقای حسن رسولی‌دبیر کل کمیته تشکیلاتی در این باره توضیح دادند و از برنامه‌های انجام شده برای آمادگی ، اطلاعاتی دراختیار مطبوعات گذاشتند در همین جلسه تیمسارحجت اعلام کرد،بدستور آقای نخست وزیر خانم‌پروین موید ثابت ، بعنوان شهردار دهکده المپیک انتخاب شده است .

اخطار برای تامین‌وسائل ایمنی

وزارت کار امروز به کلیه مقاطعه‌کاران و کارگاه های ساختمانی اخطار کرد که کارگاه‌های خود را مجهز به وسایل‌حفاظت انفرادی‌نمایند.

درماه گذشته ۳ کارگاه ساختمانی بزرگ که فاقد وسایل ایمنی بودند تعطیل شدند .

درگذشت کشاورز صدر

با تاسف اطلاع حاصل شد آقای کشاورز صدر وکیل دادگستری دارفانی را وداع گفت .مرحوم‌کشاورز صدر چند دوره نماینده مجلس و مدتی شاغل پست های مهم دولتی‌بود جنازه وی صبح امروز بوسیله بستگان‌ودوستانش تشییع‌گردید ما این ضایعه را به اعضای خانواده آن مرحوم تسلیت می گوئیم .

برنامه‌جامع عمران‌شهری وروستائی خراسان تهیه‌شد

* **تقویم زمان در برنامه های عمرانی خراسان گنجانده شد .**

دولت برنامه های عمرانی تازه‌ای را در استان خراسان بموقع اجرا میگذارد ، تا این استان پهناور که یک پنجم‌خاک کشور را دربرگرفته‌است‌بتواند همپایه سایر استانهای کشور در مسیر پیشرفت قرار گیرد.

خراسان که در دهه گذشته استحقاق بیشتری برای پیشرفت داشته بحقش نرسیده‌و بااینکه امکانات لازمه را درحد متعارف در اختیار داشته نیازمندیها و کمبودهائی که در سطح‌استان خراسان وجود دارد مورد توجه قرار گرفته و با اجرای برنامه های تنظیمی‌رفع‌میشود این مطالب پس‌ازپایان‌کنفرانس معاونان وزارتخانه‌ها درمشهد، توسط دکتر ولیان استاندار خراسان و نیابت تولیت‌آستان قدس رضوی اعلام شد .

کنفرانس مشهد که ازبامداد روز دوشنبه شروع بکار کرد، با تشکیل جلسات صبح وعصر و شب ظرف ٤٨ ساعت ضمن بررسی نیاز و کمبود های استان خراسان برنامه های اجرائی را تهیه وبا تامین بودجه مورد نیاز بوسیله سازمان برنامه و بودجه و تعیین تقویم زمانی برای‌اجرای هریک از طرحها ساعت ۸ونیم شب گذشته بکار خود خاتمه داد .

در پایان کنفرانس آقای دکتر ولیان در یک‌کنفرانس‌مطبوعاتی شرکت کرد و درحالیکه ازنتایج تصمیمات متخذه کنفرانس‌دولتی مشهدراضی بنظر میرسید،اعلام داشت که طرحهای اجرائی‌که در دو روز گذشته تهیه شده است ، پس از تصویب‌شاهنشاه آریامهر بموقع اجراء گذاشته میشود .

دکتر ولیان یادآور شد که تمامی برنامه های تنظیم شده بوسیله مسئولینی که در این کنفرانس تعهد کرده‌اند بموقع اجراء گذاشته میشود و در هرمورد نظارت خواهد شد که در تاریخ اختتام تمام برنامه انجام گرفته باشد . استاندار خراسان اضافه کرد که برنامه جامع عمران شهری وروستائی و تامین آب و خدمات‌رفاهی، درمان و بهداشت ، دادگستری، کشاورزی‌و دامداری، راهسازی تهیه شده است و اولویت‌هائی نیز مشخص و معلوم گردیده است . وی افزود ، درتشریف فرمائی ذات ملوکانه که در چهارم خرداد گذشته بمشهد انجام گرفت . در زمینه تامین آب منطقه اوامری صادر فرمودند که هم‌اکنون انجام‌آن شروع گردیده بطوریکه با انجام این اقدامات کوتاه‌مدت و انجام سایر برنامه تا سال ۱۳۵۷ مشکل کمبود آب‌درمشهد برای همیشه از بین خواهد رفت .

مشکلات احتمالی

دکتر ولیان در پاسخ سئوال یکی از خبرنگاران در مورد مشکلات موجود استان گفت : این احتمال وجود دارد که برای انجام هرخدمتی مواجه با مشکل شویم ولی آنجا که فرامین شاهنشاه صادر شده است ، کلیه مشکلات مرتفع گردیده و تعداد قلیل افرادی‌که نادانسته بانجام برنامه‌ها روی خوش نشان نداده‌اند بزودی متوجه خبط و اشتباه خود شده‌اند ، کما اینکه اجرای برنامه همه جانبه اصلاحات ارضی که به رهبری شاهنشاه آریامهر شروع و خاتمه یافته کاری بزرگ و درخور ستایش جهانی میباشد و من‌که بعنوان یک سرباز شاهنشاه خدمت‌میکنم اطمینان میدهم که با همکاری فرد فرد مردم استان خراسان مشکلات احتمالی را حل و آن رفاهی که موردنظرشخص‌اول مملکت است برای تمام مردم خراسان فراهم کنم و در چنین حال مشکل دیگری وجود نخواهد داشت .

خراسان‌دریك‌نگاه

وسعت : یک پنجم خاک مملکت .

جمعیت : ۳ و نیم میلیون نفر .

مشهد : ۶۰۰ هزارنفر .

زوار : سالانه ۸ میلیون نفر .

زراعت : تولید ۵۰ درصد چغندر قند کشور

صنایع : ۹ کارخانه قند.

مشکلات : کمبود آب و برق .

احتیاجات : توسعه‌عمران شهری وروستائی و استقرار صنایع در منطقه .

برنامه توسعه بنادر کشور اعلام شد

★ **چهل بندر کوچك مجهز به تاسیسات بندری‌میشوند**

★ **یکصد هزار تن برنج‌وارد بندر شاهپور شد**

مطالعات تدوین طرح‌جامع بنادر کشور پایان یافته و این طرح که آینده هریک از بنادر جنوب و شمال را مشخص میکند ، ظرف یک ماه‌آینده تسلیم سازمان برنامه میشود .

براساس این طرح یک مجتمع بندری در بندر عباس بوجودمی‌آید که ظرفیت آن بیش از ٦ میلیون تن خواهد بود و مجموعه‌ای ازتاسیسات بندری‌در این بندر ایجاد میگردد .

بعلاوه در طرح جامع بنادر کشور تجهیز و توسعه بنادر شاهپور و بوشهر مورد تاکید قرار داردو اعتبارات وسیعی‌صرف این دوبندرخواهد شد .

پرویز صفاری مدیر عامل جدید سازمان بنادرو کشتیرانی این مطالب رادر گفتگوئی باخبرنگاران اظهار داشت و گفت: ظرفیت‌بنادر کشور در حالیکه ۳٫۵ میلیون تن است برای تخلیه و بارگیری ۱۵ میلیون تن کالا در سال جاری آماده میشود .

مدیرعامل‌سازمان بنادروکشتیرانی سپس به طرح های تازه‌توسعه و گسترش بنادر اشاره کردو گفت: باتوسعه و تجهیز بندر عباس و احداث یک بندر تازه در ۱۵ کیلو متری این بندر که مجتمع جدید نام میگیرد ، بندر عباس همپای بندر معروف روتردام خواهد شد ، طول این بندر ۱۵ کیلومتر و ظرفیت آن با احداث ۲۲اسکله تجاری و اسکله های مخصوص صنایع فولاد و کانتینر وتعمیر‌گاه‌کشتی‌هابه‌شش تاهفت‌میلیون تن میرسد.

شاهپور

بااحداث ۱۶ پست اسکله تازه ظرفیت بندر شاهپور از ۹۰۰هزار تن به۶ میلیون می‌رسد .

عملیات لایروبی برای احداث ٤ پست از ۱۶ اسکله روبه‌اتمام است ،اولین آن تا پایان سال جاری مورد بهره‌برداری قرارمی‌گیرد و پیمانکار هر ٤ ماه بعد نیز یک اسکله از این اسکله ها را تحویل میدهد .

همچنین اسکله های مخصوص کانتینر ، سنگ معدن برای صنایع فولاد همراه با یک سیلوی ٦٥ هزار تنی‌بمنظور نگاهداری گندم و برنج در بندر شاهپور ساخته میشود وهم‌اکنون حدود یکصد هزار تن برنج وارداتی باین بندر رسیده که بتدریج حمل میگردد.

خرمشهر

باآن‌که خرمشهرگنجایش توسعه ندارد معهذا با احداث یک اسکله مخصوص سیمان و ۸۰ هزارمتر مربع انبار سازی . ظرفیت این بندر عملا از ۱٫۵ میلیون تن به ۳٫۵ میلیون تن میرسد .

بوشهر

با احداث ٤ پست اسکله تازه ظرفیت این بندر به یک میلیون تن می‌رسد و آیدک کش ازژاپن برای این بندر خریداری شده است و با پایان گرفتن ۹۰ کیلو متر بقیه اسفالت راه بوشهر ـ شیراز این بندر در شمار بنادر فعال درخواهد آمد بویژه آن‌که اکنون قادر به پذیرش کشتی های تا ۱۵ هزار تن‌است.

نوشهر و پهلوی

مدیر عامل سازمان بنادر در پایان گفت ظرفیت بنادر پهلوی به ۵۰۰ ونوشهر به ۲۰۰ هزار تن خواهد رسید و بااحداث‌دو اسکله ۲۰۰ هزار تنی چاه‌بهار نیز بندر تجارتی میشود و ٤۰ بندر کوچک دیگر در جزایر و بنادر ایران تجهیز خواهند شد.

خبرهای کوتاه

شادباش به رئیس جمهوری افغانستان

از جانب شاهنشاه آریامهر بمناسبت جشن سالروز جمهوریت افغانستان تلگرام تبریکی بعنوان حضرت‌رئیس دولت جمهوری آن کشور به کابل مخابره شد.

متن تلگرام شاهنشاه آریامهر از اینقرار است :

حضرت محمد داود رئیس دولت جمهوری افغانستان ـ کابل .

تبریکات صمیمانه خود را بمناسبت جشن سالروز جمهوریت افغانستان به آن حضرت ابراز میدارم. سعادت و سلامت آن برادر گرامی‌و همچنین‌رفاه‌و ترقی‌روزافزون ملت‌برادر و همکیش‌افغانستان را از خداوند متعال مسئلت مینمایم .

محمدرضا پهلوی

معاینات پزشکی از حضرت آیت‌الله شریعتمداری

حضرت آیت‌اله سید کاظم شریعتمداری برای یک سری معاینات پزشکی از قم‌بتهران تشریف آورده‌و دربیمارستان الوند بستری شدند .

معاینات پزشکی توسط شورای پزشکی مرکب از اقایان دکتر سیف‌الدین نبوی، دکتر معین‌زاده ، دکترامینی، دکتر خلیلی ، دکتر مرعشی، دکتر تولمی و دکترمصطفوی به عمل امد .

جلسه گروه پارلمانی اکثریت

نمایندگان مجلس شورای ملی برای جذب اعتبار ۱۲ میلیارد ریالی دولت با انجمن های ایالتی‌وولایتی درسراسر کشور همکاری میکنند .عصر دیروز درجلسه‌ای که‌باشرکت گروهی از وکلای عضو فراکسیون پارلمانی حزب اکثریت برپا بود مقرر شد تا نمایندگان مجلس با انجمن های شهرو شهرستان‌واستان همکاری کنند و در ارشاد پارلمان های محلی وامدادکی آنان جهت جذب اعتبارات عمرانی و مصرف به موقع‌ان بکوشند . وظیفه دیگری که نمایندگان مجلس‌شورای ملی عهده‌دار شدند همکاری با مسئولین امر در زمینه تهیه طرح ها وپروژه های‌ضروری عمرانی در شهر هاوروستاها است .

٦ روز مهلت برای پروانه

امروز وزارت بهداری بتولید کنندگان مواد آرایشی ـ بهداشتی ـ خوراکی ـ آشامیدنی اخطار کرد که فقط تا ۳۱ تیرماه مهلت دارند که برای موسسات کارگاه های خود پروانه تاسیس و بهره‌برداری بگیرند .

موسساتی‌که تا تاریخ مزبور برای اخذ پروانه اقدام نکنند از طرف اداره کل نظارت بر مواد خوراکی و بهداشتی تعطیل خواهند شد .

طبق آمار وزارت بهداری در حال حاضر ۲ هزار کارخانه ، کارگاه‌و موسسه‌بزرگ‌و کوچک در امر تولید مواد آرایشی‌ـ خوراکی‌ـ آشامیدنی فعالیت دارند که کلیه آنان میبایست دارای پروانه‌وزارت بهداری باشند. این‌موسسات همچنین ملزم هستند که برای هر یک از محصولات و فرآورده‌های خود نیز بطور جداگانه پروانه بگیرند .

از تولید دوغ آبعلی • جلوگیری شد

تولید دوغ از آب چشمه آه واقع در تنگه آبعلی‌قطع شدو ماموران‌وصول عوارض برای آنکه بر درامد صندوق عوارض افزوده شود از تولیددوغ‌در کارخانه‌آبعلی جلوگیری کردند .

کارخانه ابعلی اعلام کرد ماموران اصرار دارند بجای دوغ ، آب وشربت در بطری های این شرکت پر شود و مدعی هستند چون در برابر دوغ عوارض دریافت نمی ـ گردد ، کارخانه بیشتر فعالیت خود را روی‌تهیه دوغ‌متمرکز کرده و در نتیجه عوارضی وصول نمی شود .

ورود ـ خروج

بامداد امروز آقای‌مهندس رضا صدقیانی وزیر تعاون و امور روستاها برای رسیدگی به ترتیب اجرای برنامه های در دست اقدام وزارت تعاون و امور روستاها با هواپیما به شیراز عزیمت کرد .

وی پس از ورود به شیراز به اتفاق‌پیروز استاندارفارس به دشت ارژن که قرار است پروژه بین‌المللی محیط زیست در آنجا اجرا شود ، رفت.

ملاقات‌ها

سفرای جدید ژاپن‌واستراليا در ایران پیش از ظهر امروز بطور جداگانه‌دردفترکارمهندس عبدالله ریاضی رئیس مجلس شورایملی حضور یافتند وباوی ملاقات نمودند .

پیام حضرت رئیس جمهوری افغانستان

حضرت محمد داودرئیس جمهوری افغانستان ، هیئت رادیو تلویزیون ملی ایران را در دفتر کارشان به حضور پذیرفتند وپس‌از یک برخورد بسیار گرم و دوستانه پیامی خطاب به شاهنشاه آریامهرو ملت‌ایران‌بشرح‌زیر فرستادند:

از اینکه این روز برادران ایرانی ما بوطن ما تشریف آورده‌اندو در اولین سالگرد جمهوری ما حصه میگیرند و در خوشی ما شریک شدند بینهایت متشکرم . علائق دوستی و برادری بین ملتهای ما در تمام دوره تاریخ غیراز دوستی وبرادری‌چیز دیگری نبوده وامیدوارهستم که‌برای همیشه همین احساسات دوستی و برادری بین دوملت همسایه و برادر که یقینا به منفعت مردمشان خواهد بودو به منفعت صلح منطقه‌ای که در آن زیست میکنیم خواهد بود برای همیشه بادوام و پایدار باشد .

مسرت دارم از اینکه‌توسط رادیو تلویزیون ایران امشب احساسات نهایت‌گرم‌وصمیمی و برادرانه خود و دولت

بازار داغ . داغ . داغ اتومبیل

ایرانی‌ها بازار اتومبیل را دراروپا تکان داده‌اند

دلال‌ها با دست به دست گرداندن یك اتومبیل ، قیمت آن‌را چندهزار تومان افزایش می دهند

مردم به اروپا می روند ، سیاحت می‌کنند ، یك اتومبیل می خرند ، در ایران می فروشند و خرج سفرشان را جبران می‌کنند

اشاره :
این روز ها هوای محوطه بنگاه‌های معاملات اتومبیل‌با آنکه کولر کار می کند داغ تر از هوای بیرون است . این داغی ازحرارت‌خریداران و فروشندگان اتومبیل ناشی شده است . افزایش درآمد عمومی، تهیه اتومبیل‌شخصی را برای خیلی ها ممکن‌کرده و بهمین علت و باتوجه به آنکه همه آن ها که تعطیلات تابستانی را در پیش دارند با عجله در صدد خرید اتومبیل هستند، بازار معاملات‌اتومبیل را چنان داغ کرده که متصدیان بیش از ۷۰۰ بنگاه اتومبیل تهران ، به اصطلاح فرصت‌سرخاراندن‌هم ندارند. گزارش امروز در این باره است .

این بنگاه ها ، گزارشی تهیه کرده است .

او می نویسد :

همزمان با شروع فصل‌تابستان خرید اتومبیل از اروپا توسط مسافران ایرانی شدت یافته و هم‌اکنون درمحوطه گمرک‌تهران بیش ازیک هزار دستگاه‌اتومبیل وجود دارد .

بیشترین اتومبیل هائی که به ایران‌وارد می شود اروپائی است و برای استفاده ازحداکثر تخفیف سود بازرگانی و حقوق گمرکی اکثرمدل های‌این‌اتومبیل ها ۷۲ـ۷۱ است .

مطابق مقررات ، اتومبیل های مدل پائین از ۷۳تا ۷۱ به‌ترتیب بیست تا چهل درصد ازپرداخت سود بازرگانی معاف است و از اینرو اکثر مسافران خرید این اتومبیل ها را ترجیح میدهند .

خرید اتومبیل سواری از کشور های اروپائی که بدنبال اجرای مقررات تخفیف خاص اتومبیل های مدل پائین طی‌یکی دوسال اخیر رواج یافته مرتبا روبه افزایش است .

خاصه اینکه خرید اتومبیل بقول معروف هم فال است و هم تماشا ، زیرا مسافرت‌با اتومبیل هم امکان میدهد که براحتی‌از نقاط مختلف اروپا دیدن کرد و هم اینکه مسافران وجوهی بابت کرایه و بلیط برگشت نمی ـ پردازند .

علاوه براین تفاوت قیمت اتومبیل در اروپابا تهران‌سودی نیز عاید مسافران می کند و مسافران با فروش اتومبیل خریداری شده نه فقط هزینه سفرشان را جبران می کنند ، بلکه گاه حتی سود هم میبرند. آمار دقیقی در مورد تعداد اتومبیل‌هائی‌که توسط مسافران وارد کشور می شود در دست نیست ولی بعقیده افراد مطلع‌در سال قبل‌حدود ۱۰ هزاردستگاه اتومبیل از راه زمینی بایران حمل شد که بیشتر این اتومبیل هامتعلق به مسافران بود .

همانطور که اشاره شد مهم ترین عامل رواج خرید اتومبیل از اروپا تفاوت قیمت اتومبیل‌در ایران با قیمت خریداری‌شده‌از اروپا میباشد که این تفاوت‌قیمت حداقل پنج و حداکثر سی تا پنجاه هزار تومان است .

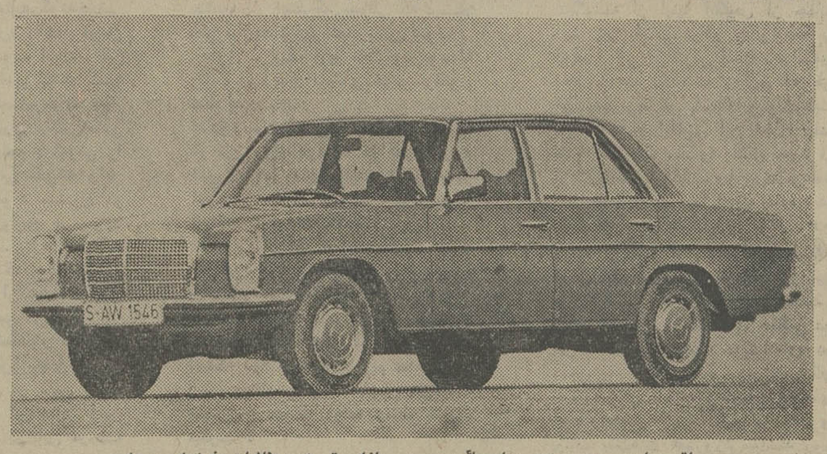

اتومبیل‌مرسدس بنز ـاروپائی‌ـ در بازار تهران طالبان فراوان دارد.

هجوم ایرانیها به اروپا

باآغاز تعطیلات تابستان ، عده زیادی از ایرانیها برای گذراندن تعطیلات و گردش و تماشاعازم اروپا شده‌اند که همین امر یکی از علل افزایش اتومبیل‌های‌دست دوم خارجی است.

یکی از مسافرانی که اخیرا با خرید اتومبیل به ایران بازگشته است میگفت : **تعطیلات تابستان سیل مسافر ایرانی رابسوی‌اروپا سرازیر کرد ه‌است و در این‌بین کسانیکه به آلمان و فرانسه‌می‌ـ آیند بدون استثناء به‌پرس‌وجو دراطراف قیمت اتومبیل‌دست‌دوم می‌پردازند. درمدتی‌که ازتعطیلات تابستان میگذرد ، جاده‌های‌اروپا که به ایران منتهی میشود شاهد عبور تعداد زیادی اتومبیل‌آلمانی و فرانسوی بسوی ایران بوده است. حتی اینکار برای عده‌ای بصورت یک شغل درآمده که ماهی چند بار به اروپا میروندو بااتومبیل دست دوم به ایران برمیگردند .**

استقبال ایرانیها برای خرید اتومبیل از کشورهای اروپائی و آوردن آن به‌ایران درعین‌حال تاثیر مستقیمی برروی معاملات اتومبیل‌های دست دوم خارجی گذاشته و بنگاههای معاملات اتومبیل اینروزها بهمین مناسبت از بازارگرمی برخوردارند.

متصدی‌نمایشگاه‌اتومبیل سعدی به گزارشگر اطلاعات می‌گوید : **طی ماههای‌اخیر هرماه بین‌بیست تاسی اتومبیل دست دوم معامله کرده‌ایم که اغلب آنها پژو وبنز مدل ۷۰ تا ۷۲ بوده است؛**

بعقیده این شخص ، تخفیف سود بازرگانی برای این نوع اتومبیل‌ها باعث شده تا بازار خرید وفروش‌آن از گرمی‌خاصی برخوردار باشد.

نگاهی به اعلانات خرید و فروش اتومبیل در روزنامه‌هانیز حکایت ازگرمی بازار اتومبیلهای دست دوم خارجی بخصوص اتومبیل‌های ساخت‌آلمان‌وفرانسه

گرچه تاثیر این‌رونق‌بر کار نمایشگاه های فروش اتومبیل دست دوم بخوبی مشهوداست، اماعلیرغم آن معاملات دست دوم اتومبیل های ایرانی ودر صدر آنها پیکان همچنان بیشترین رقم معاملات رابه‌خود اختصاص داده‌است .

بنابگفته صاحب نمایشگاه فروش اتومبیل شهریار،میزان معاملات دست دوم اتومبیلهای ایرانی ـبخصوص با رسیدن تابستان ـهمچنان در صدر معاملات این بنگاه قرار دارد.

مسئول این‌بنگاه می‌افزاید: **ماشینهای دست دوم ایرانی بخصوص پیکان ازفروش‌خیلی خوبی برخوردار است و پس از آن بازار اتومبیل های‌دست دوم خارجی مثل فولکس ، اوپل و پژو ۵۰۴ رواج زیادی دارد.**

علت این که افزایش‌معاملات اتومبیل های خارجی نتوانسته فروش اتومبیل های ایرانی را پائین بیاورد بیش از همه به خاطر ارزانی لوازم یدکی‌آنها به نسبت ماشین های خارجی‌و امکان خریدو فروش فوری آنست .

نحوه فروش اتومبیل های خارجی در نقاط مختلف شهر نیز متفاوت است. مسئول‌بنگاه اتومبیل کورش که در قسمت غربی شهر قرار دارد در این مورد میگوید : بازار فروش اتومبیل های خارجی درجنوب و شمال تهران یکسان نیست چنانکه در بخش جنوب غربی که بنگاه ما در آن قرارگرفته اتومبیل‌های ارزان‌قیمت خارجی بیشتر خریدار دارد ، اما بنگاه های بالای شهر بیشتر معاملات خودرا روی اتومبیل پژو وبنز مدلهای بالا انجام میدهند.

و صاحب نمایشگاه تابان می گوید: روزانه ۲تا۴ اتومبیل معامله میکنیم . در این منطقه خریدو فروش پیکان دست‌دوم بیش‌از سایر اتومبیل هارواج دارد. وبعد از آن ماشینهای خارجی مثل بنزو پژو مورد علاقه خریداران است که‌مدل اغلب آنها از ۷۰به بالاست و حدود ۷۰ هزار تومان خرید و فروش میشود.

بازار پژو وپیکان داغ‌داغ است. خرید های ایرانیان بازار پژو را در اروپا هم رونق‌داده‌است . برای پیکان هم باید در صف‌نوبت ایستاد.

سیل اتومبیل‌ها و ترافیك

همانطور که مطلعین گفته‌اند، سال گذشته حدود ۱۰ هزار اتومبیل ساخت خارج بایران وارد شده که با فزونی تعداد ایرانیانی که‌امسال عازم اروپا شده‌اند و علاقه زیاد آنان‌به خرید اتومبیل خارجی برای استفاده از سود گمرکی و گذشتن از چند کشور سر راه در مراجعت بایران بعنوان‌سیر و سیاحت بی تردید امسال‌رقم اتومبیل های وارداتی نسبت‌به سال قبل افزایش خواهد یافت از سوئی همچنانکه چند روزدر روزنامه منتشرشد کارخانجات داخلی و در صدر آنها کارخانه ایران ناسیونال ظرفیت تولید خودرا بمیزان زیادی‌افزایش می دهند این افزایش متوجه ترافیك آشفته تهران است که بر سنگینی بار آن بیش از پیش افزوده خواهدشد.

این وضع در عین‌حال‌هشداری است به‌مسئولان‌ترافیك‌پایتخت تابه موازات افزایش ورود اتومبیل های خارجی، برای‌جا دادن این تعداد اتومبیل در خیابان های شهر چاره‌ای بیاندیشند و اگر بخاطرآوریم که اغلب این تعداد اتومبیل‌ها در تهران مورداستفاده‌صاحبان آن‌قرار خواهدگرفت لزوم‌چاره جویی در این زمینه بیشتر احساس میشود.

بازار داغ فروش اتومبیل در اینروز ها موجب شده تا تولید کارخانه های داخلی مطلقا نتواند جوابگوی نیاز های بازار مصرف‌باشد . خریداران‌اتومبیل ناگزیرند درصف نوبت بایستند و به حواله مدت‌دار دریافت اتومبیل برای چند هفته یا چند ماه بعد دلخوش باشند .

این موضوع که مدت ها در موردبازار اتومبیل‌پیکان‌حکمفرما بود ، در حال حاضربیکی دیگر از اتومبیل های ساخت ایران نیز سرایت کرده است . به طوریکه حواله دریافت اتومبیل ژیان اینروز ها گاه تا هشتصد تومان بیشتر از قیمت اصلی آن معامله می شود .

استقبال مردم بیش از هر چیز بر روی بازار معاملات اتومبیل های دست دوم تاثیر گذاشته‌است‌وبنگاه های‌معاملات اتومبیل را اینروز ها بصورت مرکز پر رونقی برای خرید و فروش این نوع‌اتومبیل درآورده است .

علاوه براین ، افزایش تعداد مسافران ایرانی به کشور های اروپائی با استفاده از تعطیلات تابستان، و امکان استفاده از تسهیلات گمرکی نیز به گرمی ورود و معاملات اتومبیل های دست دوم خارجی سخت‌افزوده است .

در این میان عده‌ای دلال و واسطه از نیاز خریداران و فروشندگان اتومبیل های دست دوم حداکثر استفاده را میکنند و با دست به دست کردن این نوع اتومبیل ها ، از یک معامله اتومبیل سود های هنگفت می ـ برند .

همین‌نیاز مردم به خرید اتومبیل های دست دوم ، همچنین به پاره‌ای از معامله گران حرفه‌ای اتومبیل فرصت داده تا آنجا که ممکن است ، سود جوئی کنند. یکی ازگزارشگران ما که شاهد معامله یک اتومبیل پیکان دست دوم بوده می نویسد :

در یکی از نمایشگاه های فروش اتومبیل ، یک پیکان‌دست دوم از سوی صاحب نمایشگاه به قیمت ۲۲ هزار تومان به یک مشتری فروخته شد و چون خریدار تنها ۱۶ هزار تومان از تمام این مبلغ را بصورت نقدی پرداخت ، برای بقیه این مقدار ناچار به قبول مبلغی نزدیک به دوهزار تومان بهره برای مدت شش ماه گردید !

اتومبیل‌های اروپائی

نظیر این معامله ، روزانه بکرات در بنگاه های معاملات اتومبیل های‌دست دوم رخ می‌ـ دهدکه بیش از هر چیز احتیاج مردم به‌اتومبیل را نشان‌میدهد. بهمین منظوریکی ازگزارشگران ما با بررسی بازار اتومبیل های دست دوم در تهران و گفتگو با چند تن از صاحبان

آگهی احضار دادگستری استان گیلان

پرونده ۱۰ـ۵۰ ـ۹۶۵

بنامبرده زیر که فعلا مجهول‌المکان میباشد، بدینوسیله ابلاغ‌میشود که ظرف دو ماه پس از نشر آخرین آگهی برای رسیدگی در شعبه اول بازپرسی حاضر شوند . در صورت عدم حضور و انقضاء مهلت مذکور طبق مقررات اقدام خواهد شد.

۱ـ آقای محمد باقر دادیان فرزند اسماعیل بنام متهم جهت‌تصمیم اتهام ایراد ضرب و جرح به حسین فرهادی و استماع آخرین دفاع حاضر شوید.

بازپرس شعبه اول دادسرای رشت ـ قاسمی

آگهی احضار دادگستری استان گیلان

پرونده ۷ـ۴۶ـ ۶۹۸

بنامبرده زیر که فعلا مجهول‌المکان میباشد، بدینوسیله ابلاغ‌میشود که ظرف دو ماه پس از نشر آخرین آگهی برای رسیدگی در شعبه اول بازپرسی حاضر شوند . در صورت عدم حضور و انقضاء مهلت مذکور طبق مقررات اقدام خواهد شد.

۱ـ آقای عزت ارکاک فرزند حیدرعلی بنام شاکی جهت‌تکلیف سازش در مورد شکایت شما از آقای یوسف احمدی برایراد ضرب و جرح حاضر شوید. نتیجه عدم حضور قرار موقوفی است.

بازپرس شعبه اول دادسرای رشت ـ محمد قاسمی

آ ـ ۸۶۲۹۱

موهای گرسنه هم سرسپرده میشوند

سرسپردهٔ شامپوپروتئین دیوا

محتوی پروتئین برای تغذیه ورشد موهای سرمخصوص موهای چرب وموهای خشک ونرمال

شرکت ملی نفت ایران

استخدام فارغ التحصیل رشته مهندسی نفت

شرکت ملی نفت ایران جهت خدمت در نواحی نفتخیز زاگرس به تعدادی فارغ‌التحصیل در رشته مهندسی نفت باشرایط زیر نیازمنداست.

عنوان سمت	تجربیات	حداکثر سن
مهندس ارشد تولید	حداقل ۸ سال سابقه کار در آمور مهندسی نفت و تولید	۴۵ سال
مهندس ارشد مخازن‌نفتی	حداقل ۸ سال سابقه کار در زمینه های مختلف مهندسی نفت که شامل پنج سال کاردر امور مخازن نفتی با استفاده از محاسبات‌کامپیوتر باشد	۴۵ سال
مهندس ارشد نفت	حداقل ۸ سال سابقه کار در زمینه‌های مختلف‌مهندسی نفر که شامل پنج‌سال کاردر امور بهره برداری در نواحی نفتی باشد	۴۵ سال

شرایط عمومی

۱ ـ ملیت ایرانی

۲ـشاغل نبودن در سازمانهای دولتی وموسسات وابسته‌به‌آن

۳ـ دارای دفترچه پایان خدمت‌وظیفه عمومی یابرك معافیت دائم

۴ـ کسانیکه دارای تجربه در امور تحقیقات عملیاتی در زمینه های مربوطه بوده و نیز قادر به استفاده از آمار ـ ریاضیات ـ تکنیك های کامپیوتر برای حل‌وفصل مسائل فنی باشند ارجح خواهند بود.

۵ـ تسلط کامل بزبان انگلیسی

متقاضیان واجد شرایط میتوانند همراه بامدارك مربوطه و چهارقطعه‌عکس ۴ × ۶ وبك‌برك رونوشت شناسنامه در ظرف مدت دوهفته از تاریخ انتشار این آگهی روزهای شنبه تا چهارشنبه از ساعت ۸ تا ۱۱ صبح در تهران به اداره کل استخدام‌وکاریابی شرکت ملی نفت‌واقع درخیابان کاخ شمالی شماره ۷۶مراجعه فرمائید .

م الف ۷۸۷۰

آغازهفته چهارم

فقط درسینما

آتلانتیک

به‌طریقه باشکوه سینه‌راما وباصدای استریوفونیک ۶ باندی

CINERAMA

شرق‌جاوه

بطریقه «سینه‌راما» رنگی، باصدای استریوفونیك ۶ باندی

KRAKOTOA, EAST OF JAVA : بازیگران

ماکزیمیلین‌شل ـ دایان‌بیکر ـ برایان‌کیث

سال‌مینو ـ روسانوبراتسی

محصول کمپانی سینه‌راما

نظر به‌طولانی بودن فیلم عظیم «شرق جاوه» سانسها بقرار زیر است.

۱۱صبح ۳۰ر۱ـ۴ـ۷ـ۱۰بعدازظهر

سینما بلوط رزرو میکند

۸۶۳۸۶ـ۱

نقش ما درگسترش صنعت ملی، اساسی وبنیادی است.

ماشین‌سازی تبریز

درتأمین نیازمندیهای کشور ماشین‌های ابزار زیررا تولید و عرضه مینماید.

ماشین های فرز اونیورسال عمودی و افقی FA 3 AUVH

ماشین‌سازی تبریز محصولات خود را تضمین نموده و بهترین سرویس را درهرنقطه ایران در دسترس خریداران قرارمی‌دهد.

ماشین های تراش اونیورسال TN 40 - TN 50 یك ، یك‌ونیم ، دومتر و TN 63 - TN 71 سه وچهارمتر

ماشین مته MS 32

ماشین مته MSB 20

ماشین مته رادیال MR 2

ماشین مته رادیال MR 4 A

برای کسب اطلاع به نماینده انحصاری ما:

شرکت پرس موتور ـ خیابان سعدی جنوبی کوچه بانك تجارت خارجی تلفن ۳۰۳۴۰۱ مراجعه نمائید.

دفتر کارخانه در تهران : خیابان تخت جمشید، نبش ملك‌الشعراء بهار ۲۹۶ تلفن ۹-۸۲۰۰۷۲

تجدید مناقصه وسایل صفاری

شماره ۱۰ تاریخ ۲۴ر۴ر۵۳

اداره مرکز آموزش ۰۱ کادر جهت مصرف ۷ قلم اجناس مشروحه زیر را:

۱ـقلع‌پاك، ذغال ،جوهرنمك، تیزاب ، نوشادر، اسیدسولفوریك، پنبه ـبمقداری که‌دربرك شرائط ذکرشده است .

ازطریق مناقصه خریداری مینماید.

پیشنهاد دهندگان میتوانند با مراجعه به پشتیبانی‌مراکادرو ملاحظه مشخصات اجناس ودریافت برك شرایط ومشخصات معامله پیشنهاد خودرا طبق‌مفاد مندرج درشرایط معامله تنظیم وتاساعت ۹صبح‌روز۱۲ر۵ر۵۳ به‌دفترپشتیبانی واقع در انتهای خیابان فرح‌آباد ژاله تسلیم نمایند.

اداره مناقصه‌گذار مرکز آموزش ۰۱ کادر

تجدید آگهی مناقصه

سازمان زمین‌شناسی کشورآ گهی مناقصه اجاره‌یکدستگاه هلیکوپتر مدل Allouet II ویا Allouet III راتجدید مینماید موسسات صاحب صلاحیت میتوانندبا مراجعه بدبیرخانه سازمان واقع‌در خیابان فرودگاه مهرآباد مشخصات فنی و شرایط شرکت‌درمناقصه را دریافت و پیشنهادات خودرا بانضمام سپرده شرکت در مناقصه تاآخروقت اداری روز۷ مردادماه ۱۳۵۳ بدبیرخانه سازمان تسلیم‌و رسیدکتبی دریافت دارند پیشنهادات رسیده روز۸ مرداد ماه ۱۳۵۳ ساعت ۹صبح بازو قرائت خواهد گردید.

م‌الف ۸۰۶۹

نصرالله خادم

رئیس سازمان زمین شناسی کشور

تاریخ فلسفه در دورهٔ یونانی

ترجمهٔ

علی‌مراد داوودی

ـ ناشر ـ

مؤسسهٔ انتشارات و چاپ دانشگاه تهران

مراکزفروش :فروشگاه شماره ۱ خیابان غربی‌دانشگاه (۲۱ آذر) فروشگاه شماره۳ خیابان شاهرضا ایستگاه‌لاله‌زار

اطلاعات ١٣٠٤

سال چهل و نهم ـ شماره ١٤٤٥٩
صاحب امتیاز : عباس مسعودی
زیر نظر : فرهاد مسعودی
محل اداره : خیابان خیام . ساختمان اطلاعات . تهران
تلفن : ٣١١٠٧١ تا ٣١١٠٧٩
تلکس : ٢٣٣٦ ـ تلگرافی : اطلاعات ـ تهران

احتمال مداخله نظامی انگلیس و ترکیه در قبرس

اسوشیتدپرس

اقدام گارد ملی قبرس که تحت فرماندهی و رهبری یونانیها اداره میشود، در سرنگون‌کردن حکومت اسقف ماکاریوس ممکن است موجب شود که انگلستان و ترکیه بسراشیب یک جنگ با یونان سوق داده شوند. گذشته از این، چنانچه اوضاع هرچه زودتر تحت کنترل درنیاید، مسائلی‌که بدنبال وقایع روز دوشنبه در قبرس قد علم کرده‌اند شاید به مداخله‌سازمان ملل متحد نیز منجر گردد.

مواردی که در بالا آمد اولین اظهارنظر آکنده ازنگرانی دیپلمات‌های کشورهای عضو پیمان آتلانتیک‌شمالی به هنگامی بود که خبر کودتای قبرس به پایتخت‌های آنان نیز رسید.

انگلستان، یونان وترکیه تا آنجا که معاهده ١٩٦٠ در مورد تضمین استقلال قبرس مطرح است هیچیک نباید گامی چه مستقیم وچه‌غیرمستقیم درجهت وحدت و الحاق قبرس بیک کشور دیگر و یا تجزیه این کشور بردارند . گذشته از این شک و تردید و سوء ظن اسقف ماکاریوس به ٦٥٠ تن از افسران یونانی که فرماندهی گاردملی این‌کشور را دراختیارداشتند وخواهان الحاق‌قبرس به یونان‌بودند سبب شد که وی خواستار اخراج‌آنها از این‌جزیره مدیترانه‌ای گردد. تاآنجا که درسازمان‌ملل‌متحد مطرح‌است ممکن است مداخله آنان یکبار دیگر سبب دامن گرفتن شعله اختلافات بین‌جوامع یونانی وترک گردد. درعین‌حال وظیفه نگاهداری نیروهای صلح سازمان ملل در قبرس‌که متشکل ازنیروهای کانادا ـ کشورهای اسکاندیناوی ـ ایرلند و انگلستان است در اصل ممانعت از خصومت ودشمنی دربین‌جوامع‌یونانی وترک قبرس است .

انگلستان امیدوار و گوش‌بزنگ است که صلح و آرامش هرچه زودتر درقبرس برقرار شود و گذشته ازاین داعیه کودتاچیان قبرس دایر به‌اینکه قصد ندارند بنیاد سیاست قبرس را تغیردهند ظاهرا احتمال‌هرگونه‌جنبشی بسوی مسئله «انوسیس» (الحاق قبرس به یونان) را ازمیان برده است . این نکته میتواند بدین معنی باشد که انگلستان که‌بخوبی احساس‌میکند دیگر نمیتواند در یک درگیری سنگین‌نظامی دیگر گرفتار شود موضوع کنونی را به مثابه مسئله‌ای داخلی تلقی‌کند واین اوضاع را مبتنی برمواد مندرج در عهدنامه سه جانبه زوریخ در مورد قبرس بشمار نیاورد .

لازم به تذکر است که پیمان زوریخ بود که سرانجام پس از سالها درگیری وزدوخورد بین جوامع در قبرس این جزیره را بصورت یک‌کشور درآورد. دراین‌حال ترکیه از آنرو پیمان زوریخ را پذیرفت که قبرس در دامن یونان نیفتد و ملیتش توسط این‌کشور ازبین نرود. ولی انگلیسیها در این مرحله چشم‌انتظار اینند که مسائلی که ذیلا ذکر میگردد برای آنها روشن شود.

اول ـ اینکه رژیم ماکاریوس‌بوسیله رقابت نیروهای سیاسی قبرس‌سرنگون شده است یا نه .

دوم ـ اینکه رژیم جدید که بدنبال کودتای روز دوشنبه در قبرس زمام امور را در دست گرفته اساسا منکر انوسیس میگردد یااینکه درجهت‌احراز آن گام برخواهد داشت.

سوم ـ اینکه چنانچه دولت ترکیه که خود برسر حقوق نفتی دریای‌اژه با یونان اختلاف دارد از پیمان ١٩٦٠ استمداد خواهد کرد یانه. و سرانجام چنانچه جامعه ترک قبرس دست به اسلحه ببرد ودربرابر رژیم جدیدقبرس دست به‌مقاومت بزند سازمان ملل‌متحد مجبور به مداخله درامورداخلی قبرس میگردد ؟

گذشته از اینها انگلیس از جهات دیگر نیز بشدت درگیر و وابسته به اوضاع آتی در قبرس است . براساس مفاد معاهده سه‌جانبه زوریخ که طی آن بمجزیره‌قبرس استقلال‌وموجودیت داده شد به انگلیس این اجازه داده شده است که حاکمیت کامل خود را بر دوپایگاه نظامی خود درقبرس‌حفظ کند، همچنین به آنها اجازه داده شده است که برای دست‌رسی به این دو پایگاه از کلیه تاسیسات و جاده‌های قبرس نیز استفاده کنند. هدف از این مسائل‌اینست که نیروی هوائی‌سلطنتی انگلستان همواره جای پای محکمی در این خطه استراتژیک مدیترانه‌ای در دسترس داشته باشد . جنگنده‌های نیروی‌هوائی انگلستان وبمب‌افکن‌های آن که برخی از آنها قادر به حمل و پرتاب بمبهای هیدروژنی‌میباشند روز دوشنبه یعنی به هنگام کودتا درقبرس همچنان به فعالیتهای خود در پایگاه انگلیس ادامه میدادند و به خارج و داخل قبرس پرواز میکردند .

هم‌اکنون بیش از هزار نفر از سربازان انگلیسی و چندین هزارتن ازافراد نیروی هوائی این کشور در دو پایگاه انگلیسی قبرس سرگرم‌انجام وظیفه‌اند. پیمان١٩٦٠ همچنین هر حکومت قبرس را از وحدت سیاسی یااقتصادی با هر کشور خارجی منع کرده است مگراینکه سه کشورتضمین‌کننده این معاهده دراین‌مورد بایکدیگر مشورت کنند واوضاع را حل‌وفصل نمایند ، در یکی‌دیگر از مواد معاهده زوریخ حتی ازاین‌هم گام فراتر گذاشته شده وبه‌تضمین کنندگان معاهده‌اختیار میدهدکه ازاقدامات مستقیم وغیرمستقیم درجهت الحاق قبرس به‌یکی ازکشورهای خارجی و یا تجزیه این کشور ممانعت بعمل آورند . ولی با توجه به ظواهر امر و اوضاع کنونی‌انگلستان احساس میکند که چنانچه دولت‌جدید قبرس بخواهد در جهت آنوسیس گام بردارد ترکیه مصرانه از انگلستان خواهد خواست که در برابر این‌اقدام مقاومت نماید.

تظاهرات علیه کودتای قبرس

دیروز در لندن تظاهرات وسیعی علیه کودتای نظامی در قبرس‌و علیه مداخله یونان در این کودتادر مقابل‌سفارت انگلیس در لندن برپا شد. پسر عموی رئیس جمهوری جدید قبرس نیز در این تظاهرات شرکت داشت و علیه رژیم جدید قبرس شعارمیداد .

افراد پلیس لندن برای جلوگیری از حمله تظاهر کنندگان به ساختمان سفارت یونان صف مستحکمی در مقابل ساختمان‌سفارت‌تشکیل داده بودند. در عکس‌گروهی از افراد پلیس سواره و صفوف پلیس در مقابل‌تظاهر کنندگان دیده میشوند .

عکس رادیوئی اطلاعات

ا ـ ئو ـ کا ـ ب

سازمان تروریستی که درقبرس کودتاکرد

سازمان «ا . ئو . کا .ب» که در جریان حوادث اخیر قبرس نقش مهمی ایفا کرد یک نهضت مقاومت «قبرس ـ یونان» است که جای‌سازمان مقاومت سابق «ا.ئو.کا» را گرفته و هدف‌آن الحاق‌قبرس به یونان است .

سازمان «ا . ئو . کا» در آوریل سال ١٩٥٥ بدست ژنرال معروف « گریواس » تشکیل شد و تا سال ١٩٥٩ که تسلط انگلیس بر قبرس پایان یافت به فعالیت خود ادامه میداد . سازمان «ا . ئو . کا» که از اغاز کار طرفدار «انوسیس» یعنی ـالحاق قبرس به یونان ـبود تا اعلام استقلال این‌جزیره از حمایت اسقف ماکاریوس برخوردار بود ، ولی پس‌از استقلال قبرس ماکاریوس که بر مسند ریاست جمهوری تکیه زده بود ، بصورت یکی از سرسخت‌ترین مخالفان‌این سازمان درامد .

انگلیسیها در دوران حکومت خود بر قبرس ماکاریوس را بخاطرهمکاری باگریواس دستگیر کرده به جزایر «سی‌شل»تبعیدنمودند. گریواس که از پشتیبانی مخفیانه‌دولت یونان‌برخوردار بود مدتهاباهمکاری‌ماکاریوس در برابر پنجاه هزار سرباز انگلیسی مقاومت کرد .

مردان «ا . ئو . کا» از قراردادهای زوریخ و لندن‌با آنکه بامضای دولت یونان رسیده بوددل‌خوشی‌نداشتند. اما بهرحال پس از امضاء قرارداد های سه جانبه گریواس بعنوان همشهری افتخاری به یونان بازگشت و بدرجه سرلشگری ارتقاء یافت ولی پس از کودتای سرهنگ ها در یونان‌درسال ١٩٦٧ در یکی از محله های آتن تحت نظر قرار گرفت و تا سرانجام درماه اوت١٩٧٢ توانست با همدستی برخی‌از یونانیها به قبرس بازگشته و سازمان «ا . ئو . کا» را مجددا احیاء کند ولی این‌بار هدف سازمان مبارزه با اسقف ماکاریوس بود .

در ژوئیه‌سال ١٩٧٣مردان گریواس «کریستوس‌واخیس» یکی از وزرای ماکاریوس را ربودند و چندین توطئه علیه خود رئیس جمهوری ترتیب دادند . اما هیچیک از این توطئه ها به نتیجه نرسید سازمان « ا . ئو . کا » ماکاریوس را به همدستی با کمونیست ها و اتکاء بحزب کمونیست «اکل» منهم می ـ کردند .

سازمان «ا . ئو . کا .ب» که یک سازمان ضدکمونیستی و طرفدار اتن است پس‌از مرگ گریواس در ژانویه ١٩٧٤ تشکیل شد وارتباط نزدیکی با افسران یونانی گارد ملی که روز دوشنبه قدرت را در قبرس بدست گرفتند برقرار کرد .

تجدیدنظر دربرنامه پنجم

روزشنبه آینده، وزراء و مسئولان سازمان های اجرائی و مدیران وکارشناسان سازمان‌برنامه در«گاجره» اجتماع‌میکنند تابرنامه پنجم عمرانی‌را به‌منظور ارزیابی و تجدیدنظر مورد مطالعه قرار دهند.

درشرفیابی دیروز نخست‌وزیر وتنی‌چند ازوزرای ارشد کابینه، گزارشی راجع‌به‌همین موضوع ازطرف وزیر مشاورو سرپرست سازمان برنامه وبودجه‌به حضورشاهنشاه معروض افتادو شاهنشاه تعلیماتی‌صادر فرمودندکه بررسی مجدد برنامه پنجم براساس این‌تعلیمات صورت خواهدگرفت.

آنچه تجدیدنظر درخطوط اصلی برنامه پنجم را ایجاب میکند، در درجه‌اول گشایش وضع مالی وافزایش عواید کشور است‌که فرصت‌های تازه‌یی رابرای توسعه‌وپیشرفت فراهم می‌ـ آورد. زمانی‌که برنامه‌پنجم عمرانی به‌تصویب رسید ایران‌چنین امکاناتی نداشت .با اینهمه‌به‌اعتبار تجربه موفقیت‌آمیز برنامه چهارم،هدفهای بلندپروازانه‌یی برای برنامه پنجم منظور شد و با این‌امید که‌برنامه مزبور بتواند ایران‌را در آستانه تمدن بزرگ‌قرار دهد مقدمات اجرای آن فراهم آمد. باوصف این ، حتی پیش‌از آنکه نوبت اجرای برنامه پنجم فرا رسد، به‌اقتضای تغییر شرایط وافزایش مقدورات مالی کشور مرورمجددی در فصول برنامه‌و گسترش ابعادآن لازم آمده‌است.

از مواردی‌که دربررسی مجددبرنامه پنجم عمرانی خصوصا مطمح‌نظرقرار دارد ،تجدیدنظر دربرنامه های کشاورزی است. شتاب ما دررسانیدن‌کشور به‌مرحله تحول صنعتی و تجهیزمنابع مالی‌وفنی مملکت درجهت تحقق‌بخشیدن به‌هدفهای صنعتی‌شدن، تاحدود زیادی باعث شدکه امور کشاورزی از نظر دوربماند و باید اعتراف کرد که‌به همین دلیل ، رشد صنعتی و کشاورزی ایران طی‌دهه اخیر متوازن و متعادل نبوده است.

محصولات کشاورزی ودامی واحتیاج روزافزون کشور به افزایش واردات گوشت‌ولبنیات وفرآورده های کشاورزی ، از اثرات مشهود این‌عدم توازن‌است . ما ازین‌نکته غفلت کردیم که وقتی‌کشوری درمسیر تحولات صنعتی‌قرار گرفت وبرای گروه های کثیری از مردم کارفراهم‌شد و سطح درآمد ها بالارفت، از طرفی برمیزان مصرف وتعداد مصرف کنندگان محصولات کشاورزی افزوده میشود وازطرف دیگربا جذب نیروی کاراز روستاها به کارخانه ها ،ازتعداد افرادی که در بخش کشاورزی فعالیت‌داشته‌اندکاسته خواهد شد.علیهذا چنین تفاوتی راباید از طریق صنعتی‌کردن کشاورزی‌وبالا بردن میزان تولید وایجاد سیستم مدرن و متناسب توزیع جبران کردتا کشاورزی وصنعت به موازات هم توسعه پیدا کند.

رفع این‌نقیصه، از ابتدا بعنوان یکی از هدفهای‌اساسی برنامه پنجم تلقی شده‌بود و اکنون که‌کشور از امکانات‌بیشتری برای تحقق هدفهای برنامه‌بزرگ عمرانی‌خود برخوردار شده ، همچنان اولویت کشاورزی محفوظ است‌و کوشش‌میشود که با تجهیز منابع‌وامکانات موجود دربرنامه پنجم ،رشدکشاورزی از شش درصد نیزبگذرد.

سازندگان نسل نو

برخلاف‌احداث یك کارخانه عظیم‌یابنای یك ساختمان‌بزرك، آنچه‌مشکل وسنگین است، ساختن انسانها وتربیت نیرو های انسانی موردنیاز کشوراست که‌برعهده معلمان کشور گذاشته شده‌است.

آقای‌نخست‌وزیر هنگام‌بازدید از اردوی دانشجویان ودانش آموزان ممتاز دانشسراهای راهنمائی تحصیلی و مقدماتی که در رامسر تشکیل شده، این نکته رایادآور شدو دستوراتی برای توسعه اردوگاه های دانش‌آموزان و دانشجویان صادر کرد.

نقش نیروی‌انسانی ورزیده وآگاه درجوامع امروزی ـبخصوص درکشورهای‌درحال‌توسعه ـ ازآنچنان اهمیتی‌برخوردار است که هرگونه بحث‌دراطراف آن‌بدیهی بنظرمیرسد.

این‌وظیفه درکشورما که‌باآهنگی سریع درهمه شئون‌به پیش میتازد محسوس‌تر است.

از اینروست که تربیت مربیان‌و معلمان دلسوز و آگاه بعنوان سنك‌زیربنای تربیت‌این نیروی‌انسانی همیشه در صدر مسئولیت‌های دولت‌جای داشته‌است.

امکانات فراوانی که‌درسالهای اخیربرای تکمیل‌معلومات دبیران و معلمان کشورفراهم شده حکایت از توجه مقامات مسئول به‌تجهیز کادر تعلیم‌دهنده نیروی‌انسانی کشوردارد.

درکنار این‌دوره‌های آموزشی که برای دبیران‌و معلمان کشور ، در حکم تجدید معلومات برای ادامه خدمت معلمی است، توجه به رفاه بیشتر این طبقه و برآورد خواست های‌آنان به‌این طبقه امکان میدهد تاباخاطری آسوده‌تر ،وظیفه‌سنگینی راکه‌در قبال فرزندان جامعه مابرعهده دارند، بنحو احسن‌انجام دهند.

توسعه بنادر وجاده‌ها

حمل دو هزار کامیون و تریلر آغازشد و اولین پارتی آن که ٨٠٠ کامیون و تریلر است امروز در بندرشاهپور تخلیه گردید . بقیه هم در هفته‌های آینده وارد و تخلیه خواهد شد. با ورود این کامیونها امید فراوانی وجود دارد که تخلیه بار از بنادر جنوب و شمال به مراکز مصرف بخصوص تهران تسریع گردد، و فشار بار درانبارهای گمرکخانه‌ها کمتر و برانبارهای شخصی وگمرکخانه‌های مراکز مصرف، بخصوص تهران افزوده گردد. آنچه که باورود این کامیونها انجام میگیرد بی‌تردید تسهیل و تعدیلی برای گمرکخانه‌ها خواهد بود . اما بی‌شک مسئله را در صورت کلی و عمومی‌اش حل‌وفصل نخواهد کرد. تهران و شهرهای بزرگ دیگر فاقد انبار خالی، و از آن مهمتر انبار مجهز می‌باشند . بازرگانان اگر از انبار گمرک محفوظ تر و مطمئن‌تر و حتی ارزان‌تر پیدا میکردند قطعا کالای خود را از هزار کیلومتری تحویل گرفته و در دو کیلومتری خود نگهداری میکردند .

مشکل دیگر موضوع ترافیک است . جاده‌های جنوب وشمال در حجم ایاب‌وذهاب کنونی‌کم‌وبیش مسدود است. روزهای جمعه بناچار اکثر جاده‌های شمال را یکطرفه میکنند . معلوم نیست باورود این دو هزار اتومبیل باری و تریلرهای بزرگ که بزرگترین بلای ترافیک جاده‌های بیابانی هستند وضع چه خواهد شد ؟ اخبار چند روز قبل حاکی است که تولید اتومبیل داخلی درسال جاری دوبرابر سال قبل و درسال‌آینده ٤برابر سال قبل خواهد شد. اما جاده‌ها نسبت به سال قبل تغییر ندارند و تا چند سال دیگر هم نخواهند داشت .

توسعه بنادر و جاده‌های ارتباطی با مراکز مصرف و شهرهای بزرگ کاری است که وظاهرا در آن تاخیر فراوان شده است . اما درحقیقت‌گناه این امر آنقدر سنگین نیست چون پول یکمرتبه‌نصیب ما شده طبیعی است که با پولدارشدن هرچه که ممکن باشد فورا تهیه کردیم اما جاده ، بندر و نظیر آن با سرعت قابل تامین نبود . گزارشهائی نشان میدهد که این امر مورد مطالعه وقسمتی هم دردست اجرا است. اما سرعت رشد واردات بقدری زیاد است که بهیچ‌وجه با سرعت توسعه بنادر و جاده تطبیق‌ندارد .

بهرحال انتظار عمومی اینست که بعدازکنفرانس تدوین‌اصلاحیه برنامه پنجم تکلیف توسعه جاده‌ها و بنادر و افزایش حجم انبارها و دیگر امور مربوط به این موضوع که درحقیقت زیربنای بازرگانی و صنعت کشور است روشن و اعلام گردد و کار اجرائی آن نیز هرچه زودتر آغاز شود تا نگرانی فعلی مرتفع گردد.

مصاحبه سردبیر نیوزویك با یاسرعرفات

عرفات: یک دولت فلسطینی تشکیل میدهیم

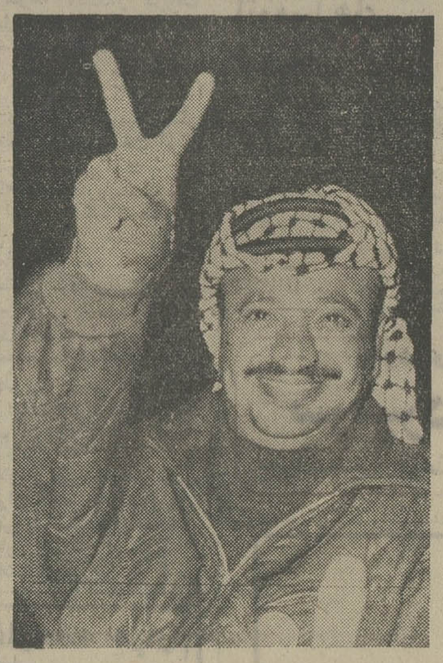

مابخاطر خود جنگ ، نبرد نمیکنیم ، حملات فدائیان یکی از روشهای سیاسی است که بکار میبریم ، جنگیکی از انواع فعالیت‌های سیاسی است در راه یک هدف معین. هدف اصلی ما این است که ملت ما و حق آن در بازگشت به‌سرزمین خویش و تشکیل دولت دمکراتیک نوین‌باقی بماند.

ـ آیا معتقدید که اسرائیلیها با تجزیه دولت‌یهود موافقت کنند؟

★ اگر اسرائیلیها درخواستن صلح واقعی در این نقطه از جهان صادق هستند، باعتقاد ما تشکیل یک دولت دمکراتیک که یهودیان و مسیحیان و مسلمانان در آن همزیستی داشته باشند مانند لبنان بهترین راه‌حل میباشد.

ماامیدانیم که چنین دولتی امروز و فردا تشکیل نخواهد شد ولی در پایان بوجود خواهد آمد و بهمین جهت ناچاریم جنگ خود را در داخل اسرائیل ادامه‌دهیم

ـ ولی ماجرای معلوت برای اسرائیل فایده‌داشت وهرگونه فعالیتی را در راه توافق تازه در خاورمیانه با مشکل مواجه ساخت.

● این نظر شما است نه‌نظر من ... اجتماع‌اسرائیل قوی است ولی استوار نیست ..تعداد اسرائیلیهائی که امروز به ما گوش میدهند زیاد نیستند ولی با گذشت زمان وموقعیکه اسرائیلیها احساس میکنند برخلاف شایعات ما نمیخواهیم حتی یک اسرائیلی را به دریا افکنیم عده زیادتری از آنها مسائل را مورد بررسی قرار خواهند داد و در پایان افکار دمکراتیک ما را برای آینده پذیراخواهند شد. اعراب و یهود باید متفقا برای منافع منطقه فعالیت کنند.

ـ شاید برای این منظور باید انتظار زیادی بکشید؟

★ لازم نیست .. زیرا ما تصمیم گرفته‌ایم‌در هر قسمتی از اراضی که اسرائیل تخلیه میکند مانند ساحل غربی رودخانه اردن و غزه‌یک حاکمیت‌ملی بوجودآوریم. اکثر دولتهای غربی امروز احساس میکنند که تشکیل یک دولت فلسطینی لازم میباشد و در این قسمت از اراضی ثابت خواهیم نمود که عملی ساختن ایده دمکراتیک مانه فقط ممکن بلکه عملی میباشد.

شرط آشتی با اردن برسمیت شناختن ما بعنوان تنها نماینده ملت فلسطین است

ملک حسین پادشاه اردن دیروز به مصر رفت و با سادات به مذاکره پرداخت . این سفر ملک حسین دارای اهمیت ویژه‌ای است. زیرا سادات میکوشد که اردن و فلسطینی‌هارا باهم آشتی دهد و از آنها وسایر اعراب یک جبهه مشترک در برابر اسرائیل بوجود آورد سادات میخواهد باین وسیله نمایندگان اردن وفلسطین نیز در کنار نمایندگان مصر وسوریه در کنفرانس آینده صلح ژنو شرکت کنند. در این زمینه یاسر عرفات‌بعنوان رهبر سازمانهای فلسطینی حائز اهمیت زیاد است.

«ارنودبورشگریو» یکی از سردبیران نشریه معتبر نیوزویک هفته گذشته پس از ملاقات‌با ملک حسین به بیروت رفت و در آنجا با یاسر عرفات مصاحبه‌ای بعمل آورد که‌روشنگر نظرات وسیاست سازمانهای فلسطینی دربرابر مسائل مطروحه منطقه‌است.

★★★

س ـ در پایتختهای عربی این روزها صحبت‌های زیادی در مورد تشکیل جبهه سیاسی مشترکی میان‌مصر و سوریه واردن و سازمان رهائی‌بخش فلسطین میشودتا بتوان قبل از تشکیل کنفرانس ژنو در سوم سپتامبر،با اسرائیل مقابله کرد . این امر نشان میدهد که میان‌ملک حسین و سازمان رهائی‌بخش فلسطین مصالحه‌ای بوجود میاید ... آیا این طرح مورد دلخواه شما میباشد؟

ج ـ در شورای ملی فلسطین که اخیرا در قاهره تشکیل شد تصمیم گرفتیم یک جبهه مشترک سوریه ـ مصر ـ فلسطین تشکیل دهیم ولی از اردن ذکری بمیان نیامد زیرا در جنگ اکتبر شرکت نداشت.

ـ باچه شرایطی ممکن است اردن به عضویت این جبهه مشترک پذیرفته شود؟

● براساس اینکه ملک حسین سازمان رهائی‌بخش را بعنوان تنها نماینده ملت فلسطین برسمیت بشناسد . همچنین بااجرای قرارداد سال ١٩٧٠ قاهره موافقت‌کند. یعنی برسمیت شناختن شخصیت فلسطینی و حق‌مردم فلسطین در فعالیتهای سیاسی و نظامی و تبلیغاتی بمنظور باز پس گرفتن سرزمینهای خویش و سازمان دادن مردم خود در اردن.

ـ در ابتدای این هفته که باتفاق ملک حسین از اردوگاههای فلسطینیها بازدید کردم از استقبال گرمی که از وی بعمل آمد تعجب نمودم. هیچیک از دهها هزارنفری که با صمیمیت بنفع ملک حسین شعار میدادند تحت فشار نبودند آیا این امر خودگواه این نیست که ملک حسین حداقل یکی از کلیدهای راه‌حل را در اختیار دارد.

● ملت ما صبر و بردباری بسیار دارد واین خود یکی از صفاتش میباشد.

ـ ولی من شنیدم که فلسطینیها فریاد میزدند : **«حسین ما را به بیت‌المقدس بازگردان «یا» ما را رهنمون باش تابه نابلس باز گردیم» یا «خون خود را نثار تو میکنیم» یا«ما سربازان تو هستیم حسین» ... آیا این امر دلیل آن نیست که ملک حسین هم نماینده مردم فلسطین میباشد.**

● کسانیکه بنفع ملک حسین شعار دادند ،هدفشان این است که به ساحل غربی رودخانه اردن باز گردند و بعنوان آواره در اردوگاهها باقی نمانند.

ـ در برابر ملک حسین چه احساسی دارید

● میان من و او عداوت شخصی وجود ندارد ، ولی کشتارهای بزرگ سال ١٩٧٠ و ١٩٧١ را که ٢٥هزار فلسطینی کشته و زخمی شدند نباید فراموش کرد.

ـ پنجاه درصد اعضای دولت واداری اردن فلسطینی هستند، آیا این امر نشان نمیدهد که همه فلسطینیها مخالف ملک حسین نیستند .

ـ روابط ما با اردن هاشمی از سال ١٩٤٨خونین وسیاه بوده است. ما در این راههای‌سنگینی پرداخته‌ایم.. وینستون چرچیل در خاطرات خود نوشته بود که این کشور برای جذب فلسطینیها تشکیل شده ولی ظرف ٢٦ سال در این راه شکست خوردند وامروز سعی دارند موضوع فلسطینی را از بین ببرند.

ـ آیا عملیات فدائیان فلسطینی در داخل اسرائیل ادامه خواهد یافت ؟

● چاره‌ای نداریم ، زیرا ظرف ٢٦ سال از طرف سازمان ملل متحد بعنوان آمار وارقام با مارفتار شد... خود سازمان ملل متحد هم مارا برسمیت نشناخته‌است... وتا زمانیکه سازمان مقاومت مسلح ما خودی نشان نداده بود، ما شخصیت و یا جنبه میهنی نداشتیم ..مادولتی نداشتیم و طرحی برای نابودی و آوارگی ما وجذب این ملت در کشورهای خاورمیانه اجرا میشد.

سلاحی راکه ملت ما از سال ١٩٦٥ بدست گرفت باعث شد تا ملت ما اعتبار زیادی را که از سال ١٩٤٨ از دست داده بود دوباره بازستاند . مبارزات قهرمانی ما منجر به‌آن گشت که فلسطینیها رقم مهمی را در تعادل خاورمیانه بدست آورند.

تجزیه اسرائیل

ـ این مسائل مربوط به‌گذشته است .. در مورد آینده چه میگوئید ؟

یکبار از جان فاستر دالس وزیر خارجه وقت‌امریکا در مورد سرنوشت فلسطینیها پرسش شد و او گفت که این امر بستگی به «زمان» دارد و نسل تازه فلسطینی ماجرای فلسطینی را فراموش خواهد کرد ولی مبارزه ما اشتباه تصور دالس را ثابت کرد و آیندمنشان خواهد داد که این مبارزه ادامه خواهد یافت.

مطبوعات دنیادراطلاعات

Herald Tribune

یونان مسئول است

مسئولیت حوادث وحشیانه قبرس متوجه دیکتاتوری نظامی یونان است . ژنرال « ایونی‌دس» و ایادی بی نام‌و نشان او علیه یک کشور دیگر دست به تجاوز مستقیم زده‌اند و قولی را که همین ماه گذشته در اعلامیه پیمان ناتو به آن صحه گذاردند زیر پا نهادند نخستین وظیفه امریکا ، سازمان ملل و متحدین ناتو بایدجلوگیری ازوقوع جنگ بین ترکیه و یونان باشد اگر جلوی این جنگ گرفته نشود تمام منطقه شرق مدیترانه منفجر خواهد شد .

دولت قانونی قبرس نیز باید موضوع را در سازمان ملل مطرح کند و علیه یونان و عوامل آن کشور شکایت کند . پس از آن که اوضاع آرام شد دولت امریکا و مخصوصا پنتاگون باید در باره کمک به رژیمی که آزادی را دفن کرده و اتباع خود را شکنجه میکند و اکنون نیز علیه کشور دیگری مرتکب تجاوز شده دوباره اندیشه کند.

LE FIGARO

جنك داخلی درقبرس

کودتای قبرس موجب یک جنگ خونین در این‌کشور شده است . قبلا هم میشد پیش‌بینی کرد که‌کودتاچیان به آسانی نمی‌توانند در برابر حمایت مردم‌قبرس از ماکاریوس بر اوضاع مسلط شوند اکنون بیم آن میرود که جنگ برادرکشی مدت زیادی ادامه یابد و خون های فراوان ریخته شود . اگر مداخله خارجی نبود قبرس میتوانست به زندگی صلح آمیزخود ادامه دهد .

France-Soir

جنك ترکیه و یونان

کودتای نظامی قبرس ترکیه و یونان را در مقابل هم قرار داده و خطر جنگ بین آنها را بوجود آورده است .

ترکیه اگر ناچار به مداخله شود می تواند ظرف چند ساعت سراسر قبرس را اشغال کند . اما باید راه‌حل بهتری برای قبرس پیدا کرد بی آنکه جنگ جدیدی را موجب شود .

The Daily Star

ماکاریوس حامی اعراب بود

استعمارنو یکبار دیگر یک رهبر خاورمیانه‌ای را که با تحریکات خارجی مبارزه می کرد و کشورش را بسوی آزادی ، حاکمیت ملی و استقلال رهبری می کرد سرنگون ساخت .

ماکاریوس مردی بود که از مبارزات اعراب علیه اسرائیل صمیمانه حمایت می کرد . او یک دوست واقعی اعراب بود و پشتیبان حقوق فلسطینی ها .

هادی خرسندی

سومین روزمحاکمه آقای اصغرمنش

اصغرآقا می ـ خواست در دادگاه اسلاید نشان بدهد !

در سومین جلسه محاکمه اصغر آقا ،عده‌ای ازمسئولان روابط عمومی دستگاه‌ها هم دیده می‌شوند که اگر اصغرآقا در ضمن دفاعیاتش ، از جائی انتقاد کرد، فورا تکذیب‌کنند.

رئیس ـ آقای اصغر ، اصغرمنش ،شغل اصغر تراش. آیا شما قبلا هم زندانی بوده‌اید ؟

اصغر آقا ـ بله آقای‌رئیس. یکروز یکنفر در خیابان جیب مارازد، مارا انداختند زندان.

(همهمه تماشاچیان)

رئیس ـ لطفا نظم‌دادگاه را رعایت کنید.متهم بیشترتوضیح بدهد .

اصغرآقا ـ ماتوضیح‌بیشتری نداریم آقای رئیس ، اما یک روز رفته بودیم سد کرج ، توی راه یک مقدار اسلاید گرفتیم. اگر اجازه میدهید ، نشان داده شود.

رئیس ـ این اسلایدها ، چه ربطی به‌این دادگاه دارد؟

اصغر آقا ـ ربطش اینست آقا که بعضی آدم‌ها ، اینهمه پول از کجا آورده‌اند که ویلا ها و خانه‌های ییلاقی به این شیکی ساخته‌اند ، آنوقت‌شما دارید ما را محاکمه می‌کنید ؟

(در این موقع برسر نشان دادن و نشان ندادن اسلایدها ، بین دونفر از تماشاچیان‌بگومگو درگرفت. قرار شد وقتی رفتند بیرون، حساب همدیگر را برسند).

رئیس ـ آقای اصغرمنش. شما هم هروقت پول داشتید. برای خودتان ویلا بسازید ، کسی جلویتان را نمی‌گیرد.

اصغر آقا ـ ای آقای‌رئیس. ما یکدفعه آمدیم «خریشته» خانه‌مان را کاهگل کنیم ، شهرداری جلویمان را گرفت.

رئیس ـ دونفر از شهود آنشب شما را دیده‌اند که ماموران شهرداری را بهشام دعوت کرده‌اید.

اصغر آقا ـ آقای رئیس ، خداشاهد است که ما به آن دونفر شهود هم شام داده بودیم، نمیدانیم چرا ما رالو دادند !

رئیس ـ باز دارید کاری می‌کنید که جلسه دادگاه را سری اعلام بکنیم‌ها.

اصغرآقا ـ احتیاجی نیست آقای رئیس . همه میدانند آقای رئیس ، ضمنا یکروزیکنفر دزدآمده بود خانه‌مان ، ماهم یواشکی چندتااسلاید ازایشان گرفتیم . اجازه میدهید نشان داده شود؟

رئیس ـ اشکالی ندارد .ما فقط میخواهیم حقیقت روشن شود.

اصغرآقا ـ ولی قربان ، امروز صبح رئیس دفترایشان بهبنده تلفن کرد و گفت اگر اسلایدها را نشان بدهی ، پدرت را درمیاریم !

(همهمه تماشاچیان و بهم خوردن نظم دادگاه) .

بنده (که رئیس دادگاه باشم) اصغر آقا را مرخص کردم که برود دهنش را آب بکشد.

دنباله محاکمه پرسروصدای آقای اصغر منش را روزشنبه بخوانید.

سازندگان نسل نو

برخلاف‌احداث یك کارخانه عظیم‌یابنای یك ساختمان‌بزرك، آنچه‌مشکل وسنگین است، ساختن انسانها وتربیت نیرو های انسانی موردنیاز کشوراست که‌برعهده معلمان کشور گذاشته شده‌است.

آقای‌نخست‌وزیر هنگام‌بازدید از اردوی دانشجویان ودانش آموزان ممتاز دانشسراهای راهنمائی تحصیلی و مقدماتی که در رامسر تشکیل شده، این نکته رایادآور شدو دستوراتی برای توسعه اردوگاه های دانش‌آموزان و دانشجویان صادر کرد.

نقش نیروی‌انسانی ورزیده وآگاه درجوامع امروزی ـبخصوص درکشورهای‌درحال‌توسعه ـ ازآنچنان اهمیتی‌برخوردار است که هرگونه بحث‌دراطراف آن‌بدیهی بنظرمیرسد.

این‌وظیفه درکشورما که‌باآهنگی سریع درهمه شئون‌به پیش میتازد محسوس‌تر است.

از اینروست که تربیت مربیان‌و معلمان دلسوز و آگاه بعنوان سنك‌زیربنای تربیت‌این نیروی‌انسانی همیشه در صدر مسئولیت‌های دولت‌جای داشته‌است.

امکانات فراوانی که‌درسالهای اخیربرای تکمیل‌معلومات دبیران و معلمان کشورفراهم شده حکایت از توجه مقامات مسئول به‌تجهیز کادر تعلیم‌دهنده نیروی‌انسانی کشوردارد.

درکنار این‌دوره‌های آموزشی که برای دبیران‌و معلمان کشور ، در حکم تجدید معلومات برای ادامه خدمت معلمی است، توجه به رفاه بیشتر این طبقه و برآورد خواست های‌آنان به‌این طبقه امکان میدهد تاباخاطری آسوده‌تر ،وظیفه‌سنگینی راکه‌در قبال فرزندان جامعه مابرعهده دارند، بنحو احسن‌انجام دهند.

توسعه بنادر وجاده‌ها

حمل دو هزار کامیون و تریلر آغازشد و اولین پارتی آن که ٨٠٠ کامیون و تریلر است امروز در بندرشاهپور تخلیه گردید . بقیه هم در هفته‌های آینده وارد و تخلیه خواهد شد. با ورود این کامیونها امید فراوانی وجود دارد که تخلیه بار از بنادر جنوب و شمال به مراکز مصرف بخصوص تهران تسریع گردد، و فشار بار درانبارهای گمرکخانه‌ها کمتر و برانبارهای شخصی وگمرکخانه‌های مراکز مصرف، بخصوص تهران افزوده گردد. آنچه که باورود این کامیونها انجام میگیرد بی‌تردید تسهیل و تعدیلی برای گمرکخانه‌ها خواهد بود . اما بی‌شک مسئله را در صورت کلی و عمومی‌اش حل‌وفصل نخواهد کرد. تهران و شهرهای بزرگ دیگر فاقد انبار خالی، و از آن مهمتر انبار مجهز می‌باشند . بازرگانان اگر از انبار گمرک محفوظ تر و مطمئن‌تر و حتی ارزان‌تر پیدا میکردند قطعا کالای خود را از هزار کیلومتری تحویل گرفته و در دو کی

گفتگو با فارغ‌التحصیلان دانشگاههای امریکا درباره درس، کار واقامت

کار، مشکل دانشجویان خارجی در امریکا

درآمریکا برخلاف اروپا، خارجیها را تحقیر نمی‌کنند

فرنك، برخلاف انتظارما، رؤیائی نبود

روآوردن جوانان‌برای ادامه تحصیلات در کشورهای خارج روزافزون است. امتحان اعزام دانشجو به خارج که چندی قبل باشرکت چندهزار داوطلب‌دیپلمه برگزارشد، تائیدی‌براین مدعاست که تحصیلات عالیه در کشورهای اروپایی و آمریکا نزد اغلب جوانان ما حکم یک آرزوی مطلوب را دارد.

در این میان کشور آمریکا بیش از سایر کشورها، درجذب استعدادهای جوان‌ما موفق‌بوده است. به‌گواهی آمار وزارت علوم و آموزش عالی ۳۸ درصد فارغ‌التحصیلان ایرانی که‌اخیرا به وطن بازگشته‌اند و مدارک تحصیلی آنان در فروردین و اردیبهشت ماه گذشته بررسی‌شده است، تحصیلاتشان را در آمریکا باتمام رسانیده‌اند که در مقایسه با تعداد دانشجویان ایرانی در سایر کشورها میزان استقبال جوانان داوطلب تحصیلات عالیه ازآمریکا بخوبی مشخص‌میشود.

آمار دیگری حکایت‌ازمراجعات روزافزون‌داوطلبان به‌کنسولگری آمریکا برای اخذ ویزای‌تحصیلی وعزیمت‌به‌آمریکا دارد. بطوریکه چندی قبل مقامات این‌سفارتخانه اعلام کردند بعلت همین استقبال بیش‌ازحد تعداد کارمندان‌مسئول این وظایف را افزایش‌داده‌اند تا ازعهده جوابگویی به خیل مراجعان برآیند.

اشتیاق روزافزون به تحصیل در آمریکا این سئوال را مطرح میکند که چرا جوانان ایرانی آمریکا را برای ادامه تحصیلات ترجیح میدهند و به چه علت ادامه تحصیل در این کشور بصورت بزرگترین هدف آنان درآمده است.

از هفت‌نفر از فارغ‌التحصیلان دانشگاههای آمریکا که طی چند ماه اخیر به کشور برگشته‌اند دعوت کردیم تا در گفتگویی با اطلاعات باین سئوالات پاسخ دهند.

مهندس کیوان سامی فارغ‌التحصیل رشته مکانیک دانشگاه هوارد واشینگتن میگوید: از نظر من علت انتخاب آمریکا به عنوان جایی که بتوانم تحصیلاتم را دنبال کنم نخست بخاطر عدم موفقیتم در راه‌یافتن به‌دانشگاه‌های ایران بود. تحقیقات خود من نیز نشان داد که امکان کار کردن در حین تحصیل در آمریکا بیش از سایر کشورها وجود دارد. البته این مربوط به شش سال قبل است که من به این کشور رفتم. ولی درحال حاضر باتوجه باینکه سه ماه قبل ازاین کشور برگشته‌ام، کارکردن‌بسیار مشکل شده و باصطلاح ازکارها پولی درنمی‌آید. گرانی که بخصوص از هشت ماه پیش در آمریکا شدت یافته نیز مزید بر علت شده است.

خانم فائده کیومهر لیسانسیه طراحی از دانشگاه هوستون می‌گوید: چون درطول‌تحصیلات متوسطه درایران، انگلیسی را به عنوان زبان خارجه خوانده بودم، طبعا امریکا یکی از کشورهای انگلیسی زبانی‌بود که میتوانستم برای ادامه تحصیلاتم انتخاب کنم. علاوه براین‌اقامت چندتن از بستگانم در آن‌کشور نیز در تصمیم من بی‌تاثیر نبود و من با اطلاعات بیشتری که راجع به‌امریکا داشتم به‌این‌کشور رفتم.

خارجی‌ها را تحقیر نمیکنند

پرسیدیم اغلب جوانانی که قصدشان ادامه تحصیل‌در خارج است، امریکا را انتخاب میکنند بنظر شما این گرایش به خاطر چیست؟

مهندس‌سامی می‌گوید: باآنکه در کشورهای اروپایی اقامت نکرده‌ام، اما میدانم که پاره‌ای‌از تعصبات مذهبی و ملی دربعضی از این کشورها هست که باعث میشود سایرافراد رابچشم‌خارجی نگاه کنند. حال‌آنکه این احساس درآمریکا خیلی‌کمتراز اروپاست. این یک دلیل روآوردن جوانها به آمریکاست. مساله‌دیگرامکانات فراوان دانشگاهی در امریکاست که درکشورهای اروپایی وجود ندارد. بعنوان مثال در هر شهر آمریکا ده پانزده دانشگاه‌وجود دارد و یک داوطلب اگر در دانشگاه یک شهر موفق نشد، به دانشگاه شهر دیگری میرود و وجوداین امکانات بنظر من از علل مهم علاقه داوطلبان ایرانی به تحصیل در آمریکاست.

کیومهر: یک‌ایرانی درامریکا بعلت وجود تعداد خارجیان، برخلاف کشورهای‌اروپایی کمتر احساس خارجی‌بودن میکند، شاید علتش اینست که خود آمریکائیها هم در اصل خارجی بوده‌اند.

تبعیضی که میان خارجی‌ها و اشخاص‌عادی در بعضی کشورهای اروپایی هست و تشریفات و سنت‌های زیاد آنها در آمریکا مطرح نیست، بهمین جهت جامعه آمریکا خارجی‌هارا خیلی زودتر از اروپا تحمل میکند.

احساس غربت ایرانیهارا برمیگرداند

ـ پس ازآنکه به امریکارفتید، آنجارا همانطور که فکر میکردید و میخواستید یافتید یا نه؟

محمد رضا احمدی فارغ‌التحصیل دانشگاه فاشویل‌میگوید: احساس یک ایرانی هنگام اقامت درآمریکا چندگونه است. نخست روزهای ورود به‌این کشور که محیط اصلا آنطور که شخص فکر میکرده نیست، خلاصه غیرقابل تصور است. بعداز مدتی اقامت این احساس دست میدهد که‌آنها هم مردمانی چون ما هستند، و تفاوتشان با ما در رسوم و امکاناتشان میباشد. بعد از این مرحله آشنایی، کم‌کم احساس میکردم که‌زندگی درآنجا آنقدرها هم سخت نیست. تنها ناراحتی دوری از خانواده و علاقه به سرزمین خودمان است که باعث میشوددانشجو درپایان‌تحصیلاتش در آنجا ماندگار نشود و بایران برگردد.

مشکل بی همزبانی

ـ از مشکلات ایام تحصیل‌در آمریکا بگوئید.

مهندس سامی: بزرگترین مشکل در ابتدا ندانستن زبان است. مشکل بعدی بی‌پولی‌است که برای‌بعضی دانشجویان‌ایرانی پیش میاید. مثلا خود من در حین تحصیل در آنجا کار میکردم تا خرجم را تامین کنم و همین کار توام با تحصیل که حتی‌روزهای تعطیل منهم وقف آن‌میشد، امکان هرگونه گردش و تفریح‌را از من گرفته بود. مشکل دیگر دوری از مملکت و افراد خانواده است که بهرحال همیشه برای شخص وجود دارد. نکته‌مهمی که باید بگویم اینکه مادر ایران هنگام صحبت، مکنونات قلبی خود را بانحوه حرف زدن به اصطلاح ازته قلب و صمیمانه ابراز میکنیم، امادرمیان آمریکائی ها این قلب‌گویی اصلا کارنمیکند وهرچه هست همان زبانشان است! همین‌خصوصیات آنهاست که امکان صمیمی شدن با آنهارا آنطور که یک ایرانی دلش میخواهد نمیدهد و همین‌نداشتن دوست و غمخوار صمیمی یکی‌از بزرگترین مشکلات عاطفی دانشجویان ایرانی است.

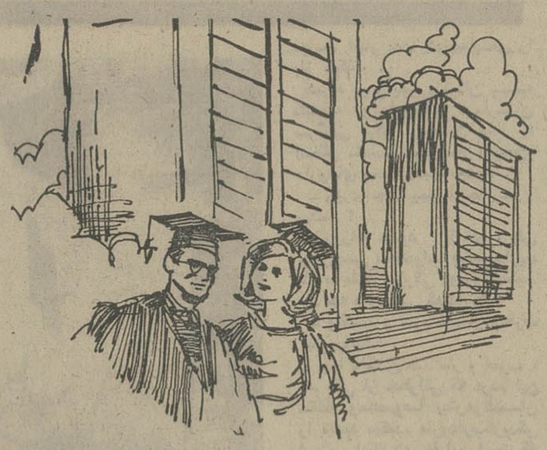

خانم کیومهر: علاوه برمشکلات مادی و عدم آشنایی با زبان، مشکل مهم منطبق شدن فرد با محیط آنجاست طرز زندگی ما در ایران و آداب و رسوم و معیارهای جامعه ما با جامعه‌آنها بقدری تفاوت دارد که یک‌ایرانی هنگام اقامت در آمریکا، دچار تضاد فکری میشود. نمیداند چه چیزهای چنین جامعه‌ای را بپذیرد و چه چیزهایی از آنرارد کند، بخصوص که باضوابط و قوانین آن جامعه نیز آشنانیست.

ـ بنظر شما احتمال موفقیت داوطلبانیکه با دیپلم قصد دنبال کردن تحصیلات در خارج را دارند، بیشتر است یا لیسانسیه ها، بعبارت دیگر ادامه تحصیلات در خارج را پس از دیپلم بهتر میدانید یا بعد از گذراندن دوره دانشگاه در ایران و برای‌دیدن تخصص؟

خانم کیومهر: رفتن به خارج با دیپلم یالیسانس‌هرکدام امتیازی دارد. بنظر من عزیمت داوطلبان ما پس از گذراندن دانشگاه در ایران و اخذ لیسانس بهتر است، زیرا در چنین سنی با تجربیاتی که دارند کمتر تحت تاثیر محیط خارج قرار میگیرند. اما درعین حال باید در نظر گرفت که یک دیپلمه بخاطر جوانتر بودن، برای یادگیری زبان آمادگی بیشتری خواهد داشت.

روابط استاد ودانشجو

ـ روابط استادان با شما در هنگام تحصیل چگونه بود؟

مهندس سامی: در ابتدای‌هر ترم، استاد روش کارش را برای دانشجویان شرح میدهد و کار ها و زحماتی را که دانشجویان برای گرفتن نمره باید انجام‌دهند تذکر میدهد. نکته جالب اینکه استادان رعایت حال‌دانشجویان شاغل را میکنند و تاحد امکان در رفع اشکالاتش با او همفکری میکنند. اصولا در دانشگاههای آمریکا استاد همه مطالب و اطلاعات را بدانشجو نمیدهد، بلکه‌حرفهای اوکه براساس‌آخرین مطالعاتش زده میشود، برای دانشجویان راهنمایی است تا در آن زمینه به تحقیق بپردازند.

وی در پایان گفتگو بعنوان توصیه بکسانیکه قصد تحصیل‌در آمریکا را دارند میافزاید:

مهمترین توصیه به داوطلبانی که میخواهند بامریکا بروندانیست که نخست از نظر مادی وضع خود را مشخص کنند و این فکر را کنار بگذارند که بامبلغی پول میشود به آمریکا رفت و در حین درس مشغول کار شد. زیرادر شرایط‌فعلی‌اشتغال‌بکار خارجیان که تازه آنهم کارهایی پرزحمت و خسته کننده است در این کشور غیر ممکن شده است. نکته دیگر اقامت ایرانیها نزد هم است که امکان آموختن زبان خارجی را از آنها میگیرد و ادامه تحصیلات آنها را نیز با مشکل روبرو میسازد.

دانشگاه آزاد، دانشگاه بی کلاس

دانشجویان از طریق رادیوتلویزیون، جزوه‌های چاپی، نوار وکاست آموزش‌می‌یابند.

همه دیپلمه های با استعداد در هر نقطه کشور که زندگی میکنند میتوانند از تحصیلات عالی برخوردار شوند.

دیگر نبودن دانشگاه و مدارس عالی‌درمحل اقامت، نداشتن امکانات مالی سبب نخواهد شد که افراد مشتاق‌ومستعد از ادامه تحصیل در سطح عالی محروم گردند.

این دانشگاه برای گسترش و تعمیم فرصت های تحصیلی و جوابگوئی به تقاضاهای روز افزون آموزش عالی و همچنین پرورش نیروی انسانی و تخصص های مورد نیاز کشور ایجاد شده است.

بالا بردن سطح علم وفرهنگ درجامعه

با تاسیس این دانشگاه که برنامه های آموزشی خود را از راه پخش برنامه های خاص بوسیله تلویزیون و رادیو انجام میدهد تمام مردم این امکان را خواهند داشت که با استفاده از برنامه‌ها سطح آموزش و معلومات خود را ارتقاء داده ومعلومات جدید کسب کنند.

بنابر این تمام مردم درهرسطح از آموزشی که قرارداشته باشند میتوانند با استفاده از رادیو و تلویزیون معلومات خود را افزایش دهند. بخصوص اینکه دانشگاه آزاد با استفاده از روشها و فنون جدید آموزشی دارای امکانات ویژه‌ای برای پرداختن بهدف آموزش عمومی است.

دانشگاهی برخلاف سایر دانشگاه‌ها!

این دانشگاه برخلاف سایر دانشگاه ها دارای دانشجوی مقیم یا کوی دانشگاه وکلاسهای متعارف دانشگاهی نخواهدبود. بلکه دانشجویان از راه دور آموزش می‌یابند و دانشجو میتواند در محل کار یا سکونت خود به تحصیل مشغول گردد.

این دانشگاه برای آموزش از وسایل چاپی مانند کتاب یا جزوه استفاده خواهد کرد، یعنی این کتابها وجزوه‌ها برای دانشجویان فرستاده میشود تا آنها با مطالعه جزوه خود کتب معلومات خود را افزایش دهند. و نحوه تنظیم این جزوه ها و کتب طوری است که هر دانشجو میتواند بدون کوچکترین اشکال با مطالعه آنها سطح دانش خود را ترقی دهد،ودر حقیقت این جزوه‌ها بصورتی تهیه میشود که جنبه خود آموزی دارد.

برنامه‌های آموزشی ازطریق تلویزیون ورادیو

علاوه بر این جزوه‌ها برنامه های آموزشی نیز از طریق تلویزیون و رادیو برای علاقمندان پخش میشود که تمام افراد بدون ثبت‌نام در دانشگاه میتوانند از آنها استفاده کنند و از تازه‌ترین معلومات علمی آگاه گردند.

علاوه بر وسیله های فوق این دانشگاه از فیلم، اسلاید، عکس، نمودار، صفحه، کاست، وسایل آزمایشگاهی، کتابخانه مراجعه، برای آموزش دادن دانشجویان استفاده خواهد کرد.

شبکه مراکز آموزشی درسطح کشور

این دانشگاه بصورت متمرکز اداره میشود، یعنی مواد آموزشی در مرکز دانشگاه یعنی در تهران تهیه‌میگردد ولیکن بتدریج در سراسر کشور مراکز آموزشی ایجاد خواهد شد که این مراکز مجهز به کتابخانه، دستگاه های گیرنده رادیو و تلویزیون، ضبط صوت کاست، نوارهای صوتی و تصویری و سایر وسایل سمعی و بصری و آزمایشگاهی و کمک آموزشی خواهند بود که با استفاده از این مراکز تسهیلات لازم در اختیار دانشجویان محلی گذاشته میشود.

برنامه‌اول

چهارشنبه
۱۸ـ۰۰ اخبار
۱۸ـ۰۵ برنامه روستائیان
۱۸ـ۳۰ برنامه کودکان
۱۹ـ۰۰ اخبار ورزشی
۲۰ـ۰۰ افسونگر
۲۰ـ۳۰ اخبار
۲۱ـ۰۰ روزهای زندگی
۲۲ـ۰۰ ایران‌زمین
۲۲ـ۲۵ درباره جشن هنر
۲۲ـ۵۵ گذر عمر
۲۳ـ۴۵ بیست وچهار ساعت

نیمروز پنجشنبه
۱۲ـ۰۰ اخبار
۱۲ـ۰۵ برنامه دانش
۱۲ـ۳۰ ترانه‌های ایرانی
۱۳ـ۰۰ تعقیب
۱۴ـ۰۰ اخبار

برنامه‌دوم

۱۹ـ۳۰ موسیقی و تصویر
۲۰ـ۰۰ اخبار
۲۰ـ۰۵ شجاعان
۲۰ـ۴۵ واریته
۲۱ـ۰۰ اندیشه‌های روبرو
۲۱ـ۳۰ اخبار از برنامه دوم
۲۲ـ۰۰ ادبیات جهان
۲۲ـ۴۰ پاناچک

تلویزیون آموزشی

چهارشنبه
۱۵ـ۳۰ آهنگها و چشم‌اندازها
۱۵ـ۵۵ اعلام برنامه
۱۶ـ۰۰ زبان فرانسه
۱۶ـ۱۵ مسابقه شیمی
۱۶ـ۳۵ اصطلاحات در زبان انگلیسی
۱۶ـ۵۰ مروری در علوم پنجم ابتدائی
۱۷ـ۱۰ فیلم آموزشی
۱۷ـ۲۵ شناخت حرفه وفن
۱۷ـ۴۵ فیلم آموزشی

پنجشنبه آموزشی کانال ۷
۱۵ـ۰۰ خیابان سسامی
۱۶ـ۰۰ مسابقه

تلویزیون امریکا

۱۶ـ۰۰ خیابان سسام
۱۷ـ۰۰ هیئت منصفه جوان
۱۷ـ۳۰ شو جو بیشاپ
۱۸ـ۰۰ اخبار
۱۸ـ۳۰ راهی بسوی آینده
۱۹ـ۰۰ شو دیک کلارک
۱۹ـ۳۰ واریته مخصوص
۲۰ـ۳۰ باربی‌جونز
۲۱ـ۳۰ جانی‌مان
۲۲ـ۰۰ مشروح اخبار
۲۲ـ۱۵ جایزه
۲۲ـ۴۰ فیلم سینمائی

ستاره بخت شما

فروردین ـ پیشنهادی بشما میشود که انجام آن با موفقیت همراه است.
اردیبهشت ـ در محیط خانه یا کار برخورد های غیرمنتظره‌ای در انتظار شماست.
خرداد ـ یکنفر می‌کوشد تا با نیرنگ بشما نزدیک‌شود مراقب‌او باشید.
تیر ـ در یک‌موقعیت حساس تصمیمی اتخاذ میکنید که بنفع شما تمام میشود.
مرداد ـ یکی از دوستانتان به کمک شما نیازمنداست.
شهریور ـ در فکرتامین‌منافع دیگران نیز باشید تا باعث رنجش آنها نشوید.
مهر ـ گرفتاری های بیش از حد شما راازمسیر زندگی عادی دور میسازد.
آبان ـ تغییری در کارتان رخ میدهد که قلبا خشنود می‌شوید.
آذر ـ در محیط کاریاتوجه مخصوص اطرافیانتان روبرو میشوید.
دی ـ محبت های شما بدوستان سبب ایجادتفاهم کامل آنها نسبت به شما میشود.
بهمن ـ شخصی از شما کدورتی دارد که‌بهتراست به رفع آن اقدام کنید.
اسفند ـ رازی در دل دارید که با دیگران در میان می‌گذارید.

آگهی مناقصه

دامداری و کشاورزی وابسته بسازمان انکا حمل محمولات سال ۵۳ خود را از طریق مناقصه واگذار مینماید. بنگاه‌های حمل ونقل که مایل بشرکت در این مناقصه باشند میتوانند همه روزه در ساعت اداری بدایره ترابری این مدیریت واقع در خیابان سپه، باستیون، طبقه چهارم، اطاق شماره ۵۱۴ مراجعه و برگ شرایط شرکت در مناقصه را دریافت و حداکثر تاساعت ۱۰ روز ۱۲ر۵ر۱۳۵۳ پیشنهادات خود را بدفتر این مدیریت تسلیم و رسید اخذ نمایند.
م‌الف ۸۰۵۵
مدیریت امور دامداری و کشاورزی سازمان انکا
آ ـ ۸۶۳۴۰

آگهی تجدید مناقصه شماره ۳۵

نیروی هوائی شاهنشاهی تعدادی وسایل تنظیف‌افراد مورد نیاز خود را از طریق مناقصه خریداری مینماید:
پیشنهاد دهندگان میتوانند با مراجعه‌بستادفرماندهی نیروی هوائی (خیابان فرح‌آباد) ودریافت‌برگ مشخصات، پیشنهادات خود را برطبق مفاد مندرج در برگ شرائط تنظیم نموده‌و تاساعت ۱۳ روز یکشنبه ۶ر۵ر۵۳ بدفتر آجودانی ستاد فرماندهی نیروی هوائی تسلیم نمایند. م‌الف ۷۴۵۳
نیروی هوائی شاهنشاهی

دعوت به مجمع عمومی عادی صاحبان سهام شرکت سهامی باطری‌سازی نیرو

از صاحبان‌سهام‌شرکت سهامی باطری سازی نیرو دعوت‌می شود درساعت۸ صبح‌روز۲ر۵ر۱۳۵۳ دردفتر شرکت واقع در سلطنت‌آباد حضور بهمرسانند.
هیئت‌مدیره‌شرکت سهامی باطری سازی نیرو
دستور جلسه:
۱ـ استماع گزارش رئیس هیئت‌مدیره و مدیرعامل.
۲ـتصویب ترازنامه و حساب سودوزیان سال ۱۳۵۲.
۳ـ تصویب بودجه سال ۱۳۵۴.
۴ـ اصلاح بودجه سال ۱۳۵۳.
۵ـ انتخاب بازرسان.
۶ـ بررسی و اتخاذ تصمیم درمورد سایر مواردی که ازطرف هیئت‌مدیره عنوان خواهدشد.
م‌الف ۸۰۶۴

آگهی مزایده

شرکت بافکار (کارخانه چیت سازی تهران) واقع در خیابان آرامگاه ۶۲ قلم رنگهای زائد بر احتیاج خود را از طریق‌مزایده بفروش میرساند:
خریداران میتوانند همه روزه باستثنای ایام تعطیل رنگهای‌مورد مزایده را در محل کارخانه بازدید و برگ شرائط رااز دفتر نگهبانی دریافت دارند. پیشنهادات در پاکت لاک و مهر شده میبایستی حداکثر تا پایان وقت‌اداری‌روز پنجشنبه دهم مرداد ماه ۱۳۵۳ بدفتر شرکت تسلیم شود. پیشنهادات رسیده در ساعت ده صبح روز شنبه دوازدهم مرداد ماه ۱۳۵۳ بازو قرائت‌خواهد شد.
شرکت در رد یا قبول یک یا کلیه پیشنهادات واصله مختار خواهد بود.
م‌الف ۷۷۵۴ بافکار ـ شرکت سهامی خاص

گروه فرهنگی آذر
دبیرستان شماره ۳ دختران
خیابان کریم خان زند تقاطع بهجت آباد تلفن ۶۶۴۶۷۱

کاشی سعدی
پیشرو صنعت سرامیک ایران

کاشیکاری تاسقف باکاشی
ایتالیا

مؤکت مکالئوم
MEKALEUM CO.
همحصولات مکالئوم درخدمت زیبائی ساختمانها.
موکت مکالئوم، پوده عمودی لوردرایه، کفپوش وینیل تایل، کاغذدیواری
شرکت مکالئوم ایران خیابان شاه ساختمان آلمینیوم تلفنهای ۶۶۰۲۰۱-۶۶۰۰۳۵

طلوع خورشید دردل شب
باجهانگردی مهاجری وشرکاء
به تمام نقاط دیدنی دنیاسفرکنید
ازسفری به اسکاندیناوی آنجاکه خورشید دردل شب طلوع می کند تاسفری بدور دنیاودیدارازتمام دیدنیهای آن

نام تور	مدت روز	تاریخ حرکت	نام تور	مدت روز	تاریخ حرکت
هلند دلها	۴۵	۱ مرداد	بیگ‌بن تور	۱۵	۲۸ تیر ۱۱ و ۲۵ مرداد ۸ـ۲۲ شهریور
آفریقا	۳۱	۱۷ـ۲۴ـ۳۱ مرداد ۷ شهریور	اسکاندیناوی	۲۳	۳۰ تیر و ۱۳ مرداد
کاسکه زرین	۳۱	۲۸ـ۱۴ مرداد	گلدن گیت	۲۱	۱۸ مرداد و ۱ شهریور
ماتادور	۲۸	۲ـ۱۶ـ۳۰ مرداد	سواحل مدیترانه	۱۵	۱۱ و ۲۵ مرداد

به آژانس مسافرتی خودیا:
آژانس جهانگردی مهاجری وشرکاء مراجعه فرمائید.
خیابان ویلا شماره ۳ تلفنهای: ۸۲۴۰۷۴ـ۷ و ۸ـ۸۲۵۰۵۶
MEHAJERI & CO. Travel & Tours - Iran
M.m. 337
وقتی با ما سفر می‌کنید
۲۷ سال تجربه جهانگردی مهاجری وشرکاء همسفر شماست

گروه فرهنگی مرجان
ثبت نام میکند
دبستان مرجان
باسال دوم وسوم راهنمائی
خیابان پهلوی ـ چهارراه تخت جمشید
کوچه نصیرزاده ـ تلفن: ۴۴۸۷۸
دبیرستان دختران مرجان
باسال اول نظری
میدان کاخ ـ خیابان ابتهاج ـ نبش خیابان ایتالیا
تلفن: ۸۷ـ۶۶۹۲۸۵
مدارس راهنمائی مرجان
جنوب میدان آریامهر (ایران نوین)
خیابان کاخ شمالی تلفن: ۶۲۴۳۹۵
دبیرستان پسران مرجان
باسال اول نظری وسال دوم وسوم راهنمائی
خیابان پهلوی بالاتراز خیابان زرتشت (پمپ بنزین)
کوچه جاوید ـ تلفن: ۶۲۳۰۰۴ـ۶۲۱۹۷۴
دبیرستان دختران مرجان شماره ۲
باسال اول نظری وسال دوم وسوم راهنمائی
۴۵ متری سیدخندان مقابل پمپ بنزین
تلفن: ۷۷۷۵۶۱

نخستین روزنامه‌نگار و عکاس ایرانی در ستاد پیش‌مرگان بارزانی

قسمت دوازدهم

گزارش از : منصور تاراجی

عکسها از : جعفر دانیالی

اختصاصی اطلاعات در جهان

گفتگوی من با رئیس پیش‌مرگان کرد عراقی

زندگی در پشت جبهه

بعبدالوهاب اطروشی رئیس پیش‌مرگان دیداری داشتم ، این‌رهبر ورزیده و چالاک عملیات جریکی کرد های عراق را رهبری میکند . اطروشی در سمت راست تاراجی نویسنده اطلاعات ایستاده است .

بالک – منصور تاراجی – فرستاده ویژه روزنامه اطلاعات– «درقرن ما زندگی‌یک‌پیش‌مرگ، افسانه است. او دلاور، جانباز، باایمان و مردم‌دوست است . یک پیش‌مرگ از مشکلات‌هراسی ندارد. پیش‌مرگان در دل تاریک شب به ماموریت‌هائی میروندکه میدانند هرگز از آن بازنخواهند گشت . وقتی با زن و فرزند خودوداع‌میکنند، میدانند آخرین بوسه‌ایست که بر گونه آنـــها میزنند . آنها برای ویران‌ساختن پایگاه‌های‌دشمن‌وجلوگیری‌ازحرکت تانکهای‌آنها، موادمنفجره به‌خود می‌بندند، زیر تانک میروند ، کشته میشوند تا تانکها نتوانند به سرزمین پدری آنها نفوذ پیدا کنند. چنین قهرمانانی در دنیای امروز اندگاند .»

«عبدالوهاب اطروشی» رئیس پیش‌مرگان بدنبال‌اظهار این‌مطلب، یادآور شد :

– نه‌ندارید که آنها زندگی را دوست ندارند . عشق به‌زندگی ، زن‌وفرزند وآرزوی بهترزیستن، چنین روحیه قهرمانی در آنها بوجود آورده‌است.

« عبدالوهاب اطروشی » ۳۶ ساله قوی هیکل و چهارشانه که پنج فرزند دارد ، پیش از جنگ کنونی (۱۱ مارس ۱۹۷۴) استاندار اربیل بود . اوپانزده سال پیش به صف پیش مرگان ملحق شد . زندگی‌اش کتابـــی شگفت‌انگیز از پیکار پیش‌مرگان است . دیدار من با او درمحلی از کوهستانهائی که جاده «حاج عمران به اربیل» از کنار آن‌می‌گذرد ، روی داد.

سازمان پیش‌مرگان

برای رسیدن به پناهگاه او در قلب کوهستان های «بالک» ، بیش ازیکساعت راه‌پیمائی کردیم. «سامی‌محمد» راهنمای‌من درطول راه شمه‌ای از دلاوریهای‌پیش – مرگان را برایم نقل کرد که‌هریک میتواند داستان کتاب قطـوری گردد.

از عبدالوهاب اطروشی‌درباره تعداد پیش‌مرگان و سازمان‌آنها سئوال میکنم .

در جواب میگوید :

– فعلا ۶۰ هزار پیش‌مرگـدر مقابل ۱۱۰ هزار سرباز عراقی در جبهه‌ها پیکار میکنند وبیش‌از ۶۰هزارنفر هم دردفاع غیرنظامی شرکت دارند. گروه دوم مردانی مسلح هستند که دفاع شهرها و دهکده‌ها به‌آنان سپرده شده است .

ما یک لشگر و چندین بریگاد داریم و بزودی لشگر دوم را تشکیل خواهیم داد.

یک پیش‌مرگ نباید سنش از ۱۸ کمتر باشد . اوماهانه بین ده الی ۱۵ دینار حقوق میگیرد همه مخارجش‌را نهضت کردمی‌پردازد و این پول برای تامین زندگی خانـوادهاش میباشد . پیش‌مرگان داوطلبانه به صف ما می‌پیوندند . بعضی از آنها حتی پولی دریافت نمی‌کنند . یک پیش‌مرگ پیش از آنـکه لباس پیش‌مرگی‌بپوشد دقیقا موردمعاینه پزشکی قرار میگیرد و چندین‌ماه تعلیمات نظامی‌مخصوص می‌بیند. زندگی در کوهها و بالارفتن از قلل کوه یکی از تعلیمات مشکلی است که هر پیش‌مرگ می‌بیند . در هدفگیری، او باید ممتازباشد و هرگز تیرش بخطا نرود . مرخصی پیش‌مرگان بستگی بـــه موقعیت جبهه دارد ، گاهی تادو ماه پیش‌مرگان از قلل کوه پائین نمی‌آیند . مرخصی آنها معمولا برای هر چهل‌روز ده روزاست.

غذای یک پیش‌مرگ نان ، پنیر و ماست است. و پتوئی برای استراحت . تاکنون پیش‌مرگان با تفنگ‌های برنو بیش از ۳۳ هواپیما و هلیکوپتر دشمن را سرنگون کرده‌اند.

جنگ در زمستان که تمام این کوهستانها از قشر ضخیم برف پوشانده میشود برای پیش‌مرگان آسانتر از تابستان و پائیزاست.

– وضع ارتباطی شما چگونه است ؟

– در تمام جبهه‌ها بوسیلـــه پیک‌های مخصوص و دستگاه «مورس» با پیش‌مرگان درارتباط هستیم .

پیش‌مرگان همانند ارتش بـــه واحدهای مختلف‌تقسیم میشوند، مانند: هنگ ، تیپ، گروهان و غیره... وهریک فرماندهی دارد. ضمنا پیش‌مرگان حین عملـــات نظامی، آموزش نیز می‌بینند تا بیسوادی ریشه‌کن شود.

اینک ۹۰ درصد از نیروهای ارتش عراق در حال جنگ بـــا پیش‌مرگان‌هستند، معذلک‌پیشروی با ماست ، نه آنها.

سلاحهای پیش‌مرگان‌را نهضت کرد در اختیار آنها گذارده‌است و بندرت جاسوس دشمن بین پیش‌مرگان رخنه کرده است.

«عبدالوهاب اطروشی» را که بشدت گرفتار است و باید بوضع ۶۰ هزار پیش‌مرگ رسیدگـــی کند تنها میگذارم و باتفاق «سامی محمد» به دیدار بیمارستانی دردل کوهستان میروم که مخصوص معالجه مجروحان جبهه و پیش‌مرگان است .

صبح با تشویش‌آغازمیشودصبحانه محقر در کنار ویرانه ها صرف‌میشود زن شوی‌مرده ، کودکان یتیم را بـر سفره محقر نشانده است .

بیمارستانی در قلب کوهستان

چندین چادر درسینه کوهستان نزدیک‌جاده اربیل بیمارستانی را تشکیل میدهد که چندین‌دکتر از جان‌گذشته در زیر بمباران شبانه‌روزی مشغول بکارند.نام‌بیمارستان « ناوندی » است و بادهدده کلاله که اخیرا بمباران گردید فاصله زیادی ندارد.دهکده کلاله نزدیک شهرک « چومانی » است . پنجاه خانواده در کلاله زندگی میکردند. وقتی هواپیما های بمب‌افکن‌آمدند زنان و کودکان دریک‌گودال‌بزرگ جمع‌شدند تا شاید از گزندبمبران مصون بمانند ،ولی پنج بمب ناپالم درست وسط آنها افتاد و هفتاد نفر دردم قطعه‌قطعه شدند و ناپالم حتی قطعه های اجسادآنها را خاکستر کرد .

وقتی در محل بمباران‌فرارگرفتم، هنوز کفشها واسباب بازیهای کودکان که به گوشه و کنار پرتاب شده بوددیده میشد.

« ملاحسین محمد » کدخدای دهکده کلاله که معجزه‌اساازمرگ نجات یافته ولی آثار سوختگی باناپالم هنوز دردست‌و چهره او را دیده میشود گفت :

وقتی طیاره‌ها در آسمان ظاهر شدند کسبه ،مردم و همه اهل دهکده بسوی این گودال بزرگ هجوم آوردند تا خود را پنهان کنند ، ولی از بیش از پنجاه بمب که دردهکده فرو افتاد ،پنج بمب درست در گودال و برسر آنها فرودآمد . من دیگر نفهمیدم چه شد . وقتی چشم بازکردم در بیمارستان ناوندی بودم .

اینک اکثر مجروحین بیمارستان ناوندی کسانی هستند که از بمباران « گلاله» معجزه‌آسانجات یافته‌اند . رئیس بیمارستان دکتر «خالددزائی » در باره بیمارستانی که تحت نظر او است برایم چنین توضیح میدهد :

– ده دکتر متخصص امراض داخلی ، کودکان ، جراحـی ، ودندانپزشکی ، رادیولوژیست ، وغیره در اینجا کار میکنند . اکثر آنها تحصیل کرده دانشگاههای آنکارا ، بغداد ، وین ، لندن و پاریس هستند . پزشکان‌ازخانواده هایشان هیچگونه خبری ندارند . آنها همه چیز خود را رها کرده وبرای کمک به پیش‌مرگان باین کوهستان آمده‌اند .

باتفاق پزشکان جوان به چادرها سرکشی میکنم ، بیشتر بیماران را زنان ، مردان و کودکانی کـه در بمباران دهکده‌ها مجروح شده‌اند تشکیل میدهند .

بیماران حتی بیمارستان !

دکتر « خالددزائی » از مـن میخواهد نام پزشکان را در رپرتاژ خود نیاورم ، زیرا یعنی‌های عراق خانواده آنها را شکنجه میدهند. کنار هرچادری چندین حفره دیده میشد و دکتر خالد دزائی توضیح میدهد بهنگام بمباران از آنهـــا استفاده میکنم .

– مگر بیمارستان راهم بمباران میکنند ؟

– ای برادر ، کجاهست که آنها بمباران نکنند ؟ برای آنها بیمارستان ،مدرسه مسجد وجبهه جنگ فرق نمیکند . هرجادستشان میرسد انبار بمب هواپیمایشان را باز میکنند .

همراه او و بقیه پزشکان بـــه کلینیک و داروخانه بیمارستان سرکشی میکنم . چندین بیمار به انتظار نشسته‌اندودرانبار کوچکی داروهای مختلف دیده میشود .

– روزی چند بیمار اینجا رجوع میکنند ؟

– روزانه حدود ۲۰۰ نفر ، ولی چون سی تختخواب بیشترنداریم، لذا با مشکل بزرگی روبرو هستیم.

– چه داروهائی کم دارید ؟

– واکسن و سرم ضدمار وعقرب آنتی‌بیوتیک .

– چرا واکسن ضد مار و عقرب ؟

– یکی از خطراتی که مردم این منطقه ومخصوصا پیش‌مرگـــان را تهدید میکند، ماروعقرب‌گزیدگی است . استدعای ما این است که پیام مارا به شیروخورشید سرخ ایران و صلیب‌سرخ‌جهانی برسانید وتقاضا کنید برا یما تا میتوانند آنتی‌بیوتیک و سرم واکسن‌ضدمارو عقرب بفرستند .

دکتر « خالددزائی » میافزاید : بعلت نداشتن آمبولانس ، بسیاری از بیماران در راه میمیرند . آمبولانس برای ما حیاتی است . همچنین وسایل یک اطاق عمل جراحی برای مارویاست.اگروسیله جراحی داشته باشیم ، میتوانیم یک اطاق عمل در اینجا برپا کنیم، ولی بادست خالی غیر ممکن‌است. اینک وسائل جراحی ما مربوط بسال ۱۹۳۶ است.

دکتر « خالددزائی » سپس در حالیکه تبسمی برلب داردمیگوید : البته وضع مانسبت به گذشته بمراتب بهتر است زیرا درگذشته برای ۳ میلیون کرد عراقی فقط دوپزشک داشتیم ولی اینک هشتاد پزشک باما همکاری میکنند .

باهمه پزشکان و رئیس‌بیمارستان « ناوندی » خداحافظی کرده . قول میدهم پیام انها را ازطریق روزنامه باطلاع مردم ایران و جهان برسانم ...

بیماران و مجروحان بیدفاعند تنها سنگر آنها بیمارستان است افـراد بعثی در بمبارانهای خود،بیمارستانها را نیز ویران کردند ، این عکس از یک بیمارستان در منطقه کردنشین عراق گرفته شده است .

آگهی استخدام

فرماندهی لجستیکی نیروی زمینی‌شاهنشاهی بمنظور تکمیل کادر درجه‌داری خود تعدادی داوطلب جهت تحصیل در اموزشگاه‌گروهبانی‌با شرایط و امتیازات زیر استخدام مینماید

الف : شرایط

۱ـ تابعیت دولت شاهنشاهی ایران
۲ـ متدین به یکی از ادیان (اسلام ،مسیحی ، کلیمی ، زردشتی) .
۳ـ داشتن حداقل سن ۱۵ سال‌وحداکثر ۲۴ سال ، برای کسانی که خدمت زیر پرچم‌را انجام داده‌اند ۲۵ سال .
۴ـ داشتن حداقل‌گواهینامه سوم‌متوسطه(دارندگان مدارک تحصیلی بالاتر حق تقدم دارند)
۵ـ موفقیت در ازمایشات ورودی
۶ـ داشتن صحت مزاج و تناسب اندام‌برابر گواهی بهداری نیروی زمینی شاهنشاهی
۷ـ میزان قد حداقل ۱۶۰ سانتیمتر
۸ـ نداشتن پیشینه بد
۹ـ نداشتن همسر و اولاد و کسان تحت تکفل
۱۰ـ سپردن تعهدخدمت‌در نیروی‌زمینی‌شاهنشاهی برابر قوانین و مقررات استخدام نیرو های مسلح شاهنشاهی

ب ـ حداقل مدت تحصیل در اموزشگاه‌گروهبانی یک سال در داخل کشور میباشد

ـ حقوق و مزایا

۱ـ دانش آموزان در طول مدت تحصیل‌شبانه‌روزی بوده و علاوه‌بر تامین هزینه‌زیست وپوشاک آنان ماهیانه ۲۰۰۰ ریال نیز به‌عنوان‌کمک هزینه تحصیلی دریافت خواهند نمود و چنانچه برای ادامه تحصیل به خارج ازکشوراعزام شوند علاوه بر حقوق و مزایای مقرره‌از فوق‌العاده تحصیل که معادل۸ برابر کمک هزینه تحصیلی میباشد استفاده خواهند نمود.
دانش آموزان پس از خاتمه دوره‌بدرجه‌گروهبان دومی مفتخر و حقوق و مزایای ترفیعاتی آنان برابر قوانین نیرو های مسلح‌شاهنشاهی خواهد بود
۲ـ به فارغ‌التحصیل‌معادل‌دو برابرحقوق‌ماهیانه بعنوان پاداش درآخر هرسال پرداخت میگردد .
۳ـ فارغ‌التحصیلان از مزایای بسیاری‌نظیر پس‌انداز تامین اتیه بانک سپه .استفاده از وام مسکن درمان رایگان خود و خانواده‌تحت تکفل‌ـ خرید از فروشگاه های ارتش با تخفیف های قابل ملاحظه استفاده از خانه‌های‌سازمانی استفاده از غذای نیمه روز بطور رایگان .

داوطلبین میتوانند جهت کسب اطلاعات بیشتر و ثبت‌نام با در دست داشتن عین‌مدارک تحصیلی و شناسنامه عکس‌دار و ۶ قطعه‌عکس‌پرسنلی ۴ × ۶از تاریخ‌نشر این اگهی تا تامین احتیاجات مربوطه همه روزه باستثناء پنجشنبه هاو ایام تعطیلات رسمی از ساعت۷ الی ۱۵ به شعبه استخدام مدیریت پرسنلی فرماندهی لجستیکی نیروی زمینی شاهنشاهی واقع در خیابان امیرآباد شمالی ساختمان‌مهندسی‌ارتش‌و در شهرستان هابه دفتراستخدام نزدیکترین پادگان نظامی مراجعه نمایند . م‌الف ۳۲۱۴

فرماندهی لجستیکی نیروی زمینی شاهنشاهی

آگهی بورس تحصیلی درزمینه علوم‌وفنون‌اتمی

با افزودن دانش خودوخدمت در سازمانی جوان آینده‌ای درخشان‌برای خود بسازید ودر یك امرمهم سازندگی ملی مشارکت نمائید . سازمان‌انرژی اتمی ایران بمنظور ایجاد زیر بنای لازم وتامین نیروی انسانی متخصص جهت اجرای برنامه های وسیع‌اتمی کشور تعدادی از فارغ التحصیلان دوره های لیسانس ویا فوق لیسانس‌رشته های علمی وفنی را برای اعزام بکشور های خارج و انجام تحصیلات تخصصی استخدام مینماید .

۱ـداوطلبان باید دارای شرایط زیر باشند :

الف ـ تابعیت دولت شاهنشاهی ایران
ب‌ـ حداکثر سن در صورت دارا بودن لیسانس ۲۸ سال و در صورت دارا بودن فوق‌لیسانس ۳۰ سال .
پ‌ـ حداقل معدل نمرات دروس آخرین دوره تحصیلی ۱۲ یا معادل‌آن.
ت‌ـ نداشتن سوءپیشینه .
ث‌ـ دارا بودن گواهی پایان خدمت‌وظیفه عمومی یا برك معافیت دائم .
ج‌ـدارا بودن سلامت کامل .
چ ـ دانستن زبان انگلیسی (درحد قبولی در امتحانات مقرر)
ح‌ـ دارا بودن مدرك تحصیلی لیسانس ویا فوق‌لیسانس در یکی از رشته‌های علوم‌پایه (فیزیك‌ـشیمی ـ زمین شناسی ـ علوم‌هسته‌ای) و مهندسی .(مکانیك ـشیمی‌ـ فیزیك‌ـ برق ـالکترونیك ـ معدن ـتکنولوژی هسته‌ای ـ بهداشت)
تبصره ـ بکسانیکه سابقه کار مورد قبول داشته باشند اولویت داده می شود .
خ‌ـ انتخاب افراد از طریق مطالعه پرونده تحصیلی و مصاحبه انـجام میگردد .

۲ـ داوطلبان واجد شرایط مـی توانند تا روز ۲۶ مرداد ماه ۱۳۵۳ درخواست کتبی خود (باذکر نشانی کامل وشماره تلفن در تهران و یـا شهرستانها) همراه با یك قطعه‌عکس ۴ × ۶ بانضمام فتوکپی آخرین مدرك تحصیلی وریز نمرات دوره مربوط را با پست سفارشی بنشانی صندوق پستی شماره ۱۲۸۷ر۱۴ باذکر کلمه «بورس تحصیلی» در روی پاکت‌ارسال دارند .

۳ـ پس از بررسی درخواست های استخدام و مدارك تحصیلی داوطلبان واجد شرایط برای شرکت در مصاحبه دعوت خواهند شد .

۴ـ افرادیکه انتخاب میشوند طبق قرارداد باستخدام این سازمان درآمده وبرای ادامه تحصیل در رشته هـای معینی بخارج‌از کشوراعزام خواهند شد در طی مدت تحصیل حقوق و هزینه تحصیلی آنها بوسیله سازمان انرژی اتمی پرداخت خواهد شد .

این افراد متقابلا متعهد خواهندشد که پس از اتمام دوره مربوطه حداقل دوبرابر مدت تحصیل در ایـن سازمان ویادر موسسات وابسته باین سازمان خدمت نمایند .

سازمان‌انرژی‌اتمی ایران

C&L

مدیر امور مالی

تهران — سن ۳۰ تا ۴۵ سال

جهت معرفی به یك شرکت بزرگ‌ومعتبر، یك مدیر امور مالی که مسئولیت‌بهبود روشها و گزارشات مالی را نیز بعهده‌بگیرد ، وواجد شرایط زیرباشد، مورد احتیاج است :

- داشتن‌حداقل مدرك‌لیسانس یامعادل‌آن در رشته حسابداری یا بازرگانی.
- داشتن حداقل پنج سال سابقه سرپرستی در حسابداری و امور مالی.
- آشنائی کافی به زبان انگلیسی .
- تابعیت ایران .
- داشتن برگ پایان خدمت وظیفه یـا معافیت دائم .

حقوق متناسب با مشخصات وسوابق شخص بوددو بعلاوه از مزایای قابل توجهی نیز استفاده خواهد نمود . خواهشمند است علاقمندان از ساعت ۷½ صبح تا ۲ بعدازظهر بخانم عجیبان شماره ۸۳۵۰۷۱ تلفن نمایند و یا مشخصات خودرا به قسمت خدمات‌استخدامی شرکت مشاورین مدیریت کوبرز اند لایبرند ـ صندوق پستی شماره ۱۹۹۳ ارسال نمایند. کلیه اطلاعات و مشخصات کاملا محرمانه تلقی خواهد شد .

آگهی حراج ماشین‌سواری و کالای متفرقه اداره فروش گمرك ایران

اداره فروش گمرك ایـران ساعت ۹½ صبح روزچهارشنبه ۹ر۵ر۵۳ کـالای متفرقه واتومبیلهای مشروحه زیر :

شماره ردیف	نوع کالا	تعداد	وزن باظرف	قبض انبار	محل بازدید
۱	ماشین برش ورق چوب‌پنبه	دوصندوق	۱۳۴۷ کیلو	۳۰۲۷۸۹	انبار ۱ اداره‌فروش
۲	قطعات یدکی ماشینهای کشاورزی	یکصندوق	۵۲۰ کیلو	۳۰۴۳۵۹	انبار ۱ اداره‌فروش
۳	قطعات ماشین آلات	۹ قطعه	۳۶۳۴ کیلو	۳۰۴۹۷۲	انبار ۱ اداره‌فروش
۴	لوازم فنی	یکصندوق	۷۵۰ کیلو	۳۰۴۳۵۵	انبار ۱ اداره‌فروش
۵	یاتاقان زنك‌زاده	هشت صندوق	۶۵۵ کیلو	۳۰۴۱۱۹	انبار ۱ اداره‌فروش
۶	مخلوط‌کن یکدستگاه	یکصندوق	۵۰۰ کیلو	۳۰۴۲۱۳	انبار ۱ اداره‌فروش
۷	مخلوط‌کن دودستگاه	۲ صندوق	۱۷۹۰ کیلو	۳۰۴۲۱۸	انبار ۱ اداره‌فروش
۸	مخلوط‌کن	۵ نگله	۳۵۰۰ کیلو	۳۰۴۲۱۹	انبار ۱ اداره‌فروش
۹	مخلوط‌کن دودستگاه	۲صندوق	۲۰۸۰ کیلو	۳۰۴۲۱۷	انبار ۱ اداره‌فروش
۱۰	۵دستگاه تهویه کوچك‌و بزرك	۳نگله	۹۵۰ کیلو	۳۰۴۲۱۲	انبار ۱ اداره‌فروش
۱۱	لوازم اجاق‌گاز (سینی‌داخل فرگاز)	۱۳ صندوق	۱۷۷۴ کیلو	۳۰۳۰۳۲	انبار ۱ اداره‌فروش
۱۲	رگلام (تابلو :آباژور .زیرسیگاری وزیردستی وغیره)	۵۸ نگله	۲۵۴۱ کیلو	۳۰۴۵۳۸	انبار ۱ اداره‌فروش
۱۳	پیچ‌ومهره آهنی‌زنك‌زده واستایر آهنی مخصوص لوله‌کشی وبرق	۶۷ نگله	۳۴۷۳ کیلو	۳۰۴۵۷۲	انبار ۱ اداره‌فروش
۱۴	دستگاه گندم پاك‌کنی	یکصندوق	۱۴۵۰ کیلو	۱۴۵۵۹۸	انبار ۳ اداره‌فروش
۱۵	ماشین آلات	۵صندوق	سنگینی وزن	۳۶۴۲۹۰	انبار ۳ اداره‌فروش
۱۶	نوارلاستیکی مخصوص در لباسشوئی	۹کارتن‌و پنج‌گونی	۴۰۱ کیلو	۲۳۸۷۱۶	انبار ۲ اداره‌فروش
۱۷	مواد شیمیائی (ورنی قیری‌و ماده تعاون‌نساجی)	۱۹۹ بشکه	۴۵۰۳ کیلو	۳۰۴۰۰۳	انبار ۱ اداره‌فروش
۱۸	مواد شیمیائی (ترکیبات سیلیکاتی)	۴۵ صندوق	۲۲۰۹۹ کیلو	۲۳۸۷۱۵	انبار ۲ اداره‌فروش
۱۹	اتومبیل فولکس‌واکن استیشن	یکدستگاه	–	۶۴۶۲۲۶	محوطه اداره فروش
۲۰	اتومبیل فولکس‌واکن استیشن	یکدستگاه	–	۱۰۷۹۸۴۴	محوطه اداره فروش
۲۱	اتومبیل فولکس واکن استیشن	یکدستگاه		۱۰۷۹۸۴۲	محوطه اداره فروش
۲۲	اتومبیل سواری اوپل ۱۷۰۰ مدل ۱۹۶۵	یکدستگاه	–	۱۰۷۹۸۳۹	محوطه اداره فروش
۲۳	اتومبیل سواری سیتروئن (ژیان) ۱۹۷۱	یکدستگاه	–	۱۰۷۹۸۳۷	محوطه اداره فروش
۲۴	اتومبیل سواری بنز ۲۲۰	یکدستگاه	–	۱۲۶۷۹۰	محوطه اداره فروش

را ازطریق حراج عمومی بفروش مـی‌رساند طـالبین میتوانند همـه روزه باستثنای ایام تعطیل درساعات اداری ۸ صبح الی ۱½ بعدازظهر باین اداره‌واقع‌درجاده‌آرامگاه‌چهارراه چیت‌سازی مراجعه وپس از رویت کامل کالا واطلاع ازکم وکیف آنها درحراج شرکت نموده اقدام بخرید فرمایند .

اداره فروش گمرك ایران

نظر مراجع روحانی : آیت‌الله کمره‌ای وآیت‌الله نوری و پزشکان : دکترعلی اصغرپلاسید و دکتر هوشنگ دفتری درباره بچه مصنوعی .

با این کشف علمی :

زنان نازا، بارور میشوند

بچه مصنوعی از ارث پدر محروم است

این پیشرفت علمی ، برای‌زنان عقیم ، بشارتی است

خبرگزاریها خبر حیرت‌آور تولد بچه مصنوعی را به سراسر جهان مخابره کردند . این اتفاق شگفت‌علمی در لندن به وقوع پیوسته است.

در سالهای اخیر بسیاری از پزشکان در بزرگترین ومجهزترین آزمایشگاهها به‌این آزمایش دست زده‌اند و گاه تا نیمه راه موفقیت نیز رفته‌اند . در بیست ، سی سال اخیر روی حیوانات و در لوله‌های آزمایش این تحقیقات ادامه داشته است.

یک چنین پدیده علمی ، از جانبی با مسائل مذهبی نیز کاملا مرتبط است . ما نظر دوروحانی مسلمان و دو پزشک را دراین زمینه جویا شده‌ایم .

محروم از ارث

حضرت آیت‌الله میرزا خلیل کمره‌ای در این باره گفتند : در رساله عملیه توضیح المسائل نظر داده شده است که اگر «اوول» (ماده تکوین نطفه زن) بااسپرم غیر شوهر ترکیب شده باشد جنین حاصل مطلقا حرام و این عمل ممنوع است و اما اگر نطفه از آن شوهر باشد ، عمل حرام است ولی نسبت فرزنه به مادر نسبت صحیح شرعی است و از یکدیگر ارث میبرند.

آیت‌الله کمره‌ای در مورد علت اینکه چرا چنین بچه‌ای ازارث پدر محروم است توضیح دادند که چون تلقیح مطابق موازین مذهبی نبوده از این جهت نسبت به پدر ملحق نیست و طبق شرع اسلام ارث نمی‌برد.

نطفه شوهر باید باشد

حضرت آیت‌الله نوری دراین مورد اظهار داشتند : اگر اصل نطفه زن و مرد باوسائلی تقویت شود که خود مولدجنین دررحم باشد مضر نیست بلکه مثل سایر تقویت‌هائی است که از برای قوای بدن میشوداما اگر (اوول) بانطفه غیر شوهر ترکیب شودو تکوین یابد این مسئله‌ای‌است که علاوه بر مجامع مسلمین از طرف عیسویان نیز منع شده است.

علامه کمره‌ای

دکتر علی‌اصغر پلاسید

پیوند پذیری

دکترعلی‌اصغر پلاسید متخصص بیماریهای زنان در این مورد گفت: تحقیقات دکتر بویس‌سال هاست که روی حیوانات انجام میشود ، همچنین در مورد بیماریهائی که مخاط داخل رحم از بین میرود در کلینیک ازمخاط رحم زن دیگر پیوند زده میشود. عمل دکتر بویس نیز براساس همین پیوند است اما وی تخم بارور را خارج از رحم بااسپرم مرد ترکیب نموده و تخم حاصله و عین مخاط رحم را در داخل رحم زن قرار داده است چون مخاط رحم از یکطرف خاصیت پیوند پذیری کامل دارد و از طرف دیگر تخم بارور خاصیت تهاجمی نسبت به مخاط مزبور را داراست ، جایگزین شدن‌تخم در داخل رم بسادگی انجام‌پذیر است اما شرایط بارور شدن‌تخم و از فعالیت نیفتادن آن درمحیط خارج از محیط رحم مادر کار فوق‌العاده‌ای است.

یك پیشرفت علمی

دکتر هوشنگ‌دفتری یکی دیگر از پزشکان متخصص بیماریهای زنان وزایمان در این مورداظهار داشت : امروز برای نگهداری نطفه مرد بانک نطفه تاسیس‌شده ومیتوانند سالها نطفه مرد را زنده‌نگه‌دارند و در موقع لزوم ازآن استفاده کنند. در بعضی از لابراتوارهای تحقیقی به دنبال یافتن راهی هستند که اوولزن را هم بتوانند در شرایط خاصی نگهداری کنند.

وی اضافه کرد کار دکتر بویس بدنبال این پیشرفتهای‌علمی صورت گرفته است و تکمیل آن باعث میشود کهزن ومرد بتوانند در هرزمان که بخواهند بچه‌ای از نطفه خودشان بوجودآورند.

دکتر دفتری کار دکتر بویس را با اهمیت بسیار تلقی کرد و گفت این عمل میتواند مقدمه‌ای برای انجام بسیاری از مشکلات نازائی درزنان عقیم بشماراید.

دکتر بیژن بیژن متخصص مشهور بیماریهای زنان و زایمان باخوش‌بینی به آینده‌این‌تحقیقات مینگرد ومیگوید: تاکنون‌توانسته بودند جنین را تا دوسه ماهگی در لوله آزمایش پرورش دهند . اما اگر جنین در رحم مادر بتواند زنده وسالم پرورش پیدا کند . البته پیشرفت قابل ملاحظه‌ای‌در کار بارور کردن زنان عقیم است. بنظر من چنین بچه‌ای که در محیط طبیعی رحم مادر پرورش یابدنوزادی کاملا طبیعی وعادی خواهد بود.

زنان، پاسدار دستبافهای محلی

بسیاری ازصنایع محلی کوچك درمعرض نابودی است

ده، دوازده سالی است که صنایع دستی به صورت یک هنر ارزنده که نشانه ذوق و سلیقه سنتی ایرانیان است ، مورد توجه قرار گرفته است، در همین سالهای‌کوتاه دلسوزی و پایمردی چند هنرمند وهنرشناس سبب‌شد که هنرهای‌دستی ایران مثل «پته‌دوزی» کرمان ، پارچه‌های ابریشمی اسکو در آذربایجان ، یا کارهای ظریف زنان بلوچ، هنر منبت‌ومیناکاری فارس ودیگر ظرایف هنردستی که در گوشه و کنار مملکت‌اغلب زنان بدان مشغول‌هستند، شهرت واعتبار خاصی بدست آورد و حتی در سطح جهانی روشن شودکه تنها فرشبافی‌هنردستی ایران نیست. اما متاسفانه در کار صنایع دستی نیز دست سوداگرانی که در هرجا و هر رشته جز خرابکاری از آنها برنمی‌آید ، چنان بمجان این‌هنر ظریف و ارجمند افتاده است که طی سه چهار سال اخیر شاهد تعطیل‌شدن بسیاری‌از کارگاههای صنایع دستی بوده‌ایم .

در بیشتر شهرستانها زنان ، حافظ صنایع دستی بشمار آمده و دستکارهای آنان‌رونق‌بخش بازارها بوده‌است .

آباده‌مرکز منبت‌کاری دراستان فارس است. این هنر ایرانی همواره زبانزد بوده است . هنرمندان آباده‌ای در مشبک‌کاری . معرق و خاتم کاری در جهان یکتا هستند.

در گذشته‌ای‌نه‌چندان دور در کارگاههای رویه‌بافی گیوه دستهای ظریف و هنرمند زنان این شهر با بافتن رویه گیوه به اقتصاد خانواده و شهر خود کمک میکرده‌اند . اما با گذشت هر سال از تولید آنها کاسته شده، بطوریکه اکنون جز یک، دو مغازه در آباده مرکز دیگری برای نمایش و عرضه این هنر وجود ندارد.

بااینکه هم‌اکنون در هنرستان آباده هنرهای قدیمی این شهر به هنرجویان آموخته میشود لکن تازمانیکه مرکز صنایع‌دستی بیش‌از گذشته دراحیای صنایع دستی بومی توجه نشان ندهد به رونق یا بهتر بگوئیم‌به‌حیات بازارصنایع دستی این شهر امید چندانی نمیتوان داشت.

یک الکترولوکس و یک عمر آسایش

لباسشوئی الکترولوکس

مجهز به دکمه مخصوص پاک کننده لکه لباس وقفل اتوماتیک بوده،

جالبترین وکاملترین ماشین لباسشوئی دنیا است

که باهیچ ماشین لباسشوئی دیگر قابل مقایسه نیست

Electrolux

زندگی وعشق ومرك درجزیره شیطان !

زنان ومردانی محکوم باعدام ـ از نژاد سیاه و سفید ـ به جزیره شیطان اعزام میشوند ... جائیکه مرك صدبار بهتر از زندگی است !

ازفردا صبح درسینما

گلدن سیتی

تماشاگران جزیره شیطان

رون هارشال . فیلیس دیویس . ایناهارتمن

TERMINAL ISLAND

آغاز هفته دوم

نمایش در سینما

سینه‌موند

نمایش دهنده فیلمهای مخصوص کودکان ، نوجوانان و خانواده ها

آگهی استخدام

سازمان جنگلها و مراتع کشور شش نفر ازلیسانسیه های جنگل‌و مرتع .وزراعت فارغ‌التحصیل دانشکده منابع طبیعی و کشاورزی که‌خدمت سپاهی خودرانیز انجام داده باشند بطور پیمانی ازطریق انتخاب‌و مصاحبه برای‌خدمت در مناطق کرمان سیستان وبلوچستان،ایلام، فارس، کهکیلویه وبویر احمد ، خراسان استخدام مینماید حق‌تقدم با متقاضیائی است که فارغ‌التحصیل رشته جنگل ومرتع از دانشکده منابع طبیعی باشند واجدین شرایط میتوانند فرم‌استخدام زیر را حداکثر تاتاریخ‌سوم مرداد سال‌جاری تنظیم وبانضمام یکبرك فتوکپی دانشنامه وفتوکپی دفترچه پایان‌خدمت نظام‌وظیفه و دوقطعه‌عکس ۴ × ۶ بنشانی سازمان جنگلها و مراتع کشور دفتر آموزش‌واقع دربلوار البزابت دوم وسیله پست‌سفارشی ارسال دارند‌مصاحبه وانتخاب‌افراد روزدوشنبه هفتم‌مردادماه دردفتر آموزش‌سازمان بعمل خواهدآمد.

سازمان جنگلها ومراتع کشور

نام — نام‌خانوادگی

شماره شناسنامه — تاریخ تولد

محل صدور

آخرین مدرك تحصیلی و رشته تخصصی

انجام خدمت وظیفه

نشانی کامل

محل امضاء

م الف ۸۰۶۶

نیازمندیهای اطلاعات تلفنی آگهی قبول میکند

۳۱۱۲۲۵-۳۱۱۲۲۴
۳۱۱۲۳۰-۳۱۱۲۲۹

اثاثیه

فروش دست دوم

مزون شهرام لباس تابستانی ومایو رسید آریامهر شماره ۲۵۰
آ ـ ۷۸۲۹

مبل استیل ایتالیائی بفروش میرسد . تلفن ۶۶۰۲۳۰
۱ـ۵ آ ـ ۷۸۹۵

فروش دست اول

ارگیاماها ـ منج‌اوکتا وباآمپر ۶۰ وات قابل حمل کاملا نو بقیمت ۹۵۰۰۰ ریال نقد تلفن ۳۴۷۷۷۰ ـ ۹ تا ۱۲ صبح .
آ ـ ۵۹۹۷

بعلت مسافرت مقداری لباسهای نو دست اول بفروش میرسد. آدرس ـ خیابان وزرا خیابان ششم دست چپ اولین کوچه پلاک ۲۷ طبقه چهارم تلفن ۶۲۷۱۲۴
۱ـ۲ آ ـ ۷۸۹۷

خرید

بازرگانی فرش کیهان ۸۳۰۹۰۴ و ۸۲۳۷۷۶
خریدار نقدی همه رقم فرش کهنه ونوجهت صادرات‌روزولت میدان ۲۵ شهریور .

نمایشگاه فرش شایان تلفن ۶۶۱۰۶۹ بهترین خریدار فرش و قالیچه های کهنه و نو با قیمت عادلانه جهت صادرات

فرش کارلو ۴۲۶۴۱ هر نوع فرش شمارا عادلانه جهت صادرات خریداریم

ایران فرش ۷۷۴۹۷۲
فرشهای کهنه و سایر لوازم‌منزل بهر مبلغ نقدا بیشتراز سایرین خریداریم تلفن ۷۷۷۰۲۵

فروشگاه آسیا ۹۲۲۸۳۲
خریدارفرش یخچال‌برقی و نفتی تلویزیون و غیره

جهان کالا ۹۲۵۴۵۸
خریدار یخچال‌تلویزیون و لوازم منزل شما .

فرش میرزائی
خریدار فرش‌کهنه و نو ۷۵۲۶۹۰

فرش عسگری
خریدار و فروشنده‌کلیه‌فرشهای کهنه و دست‌دوم‌تلفن ۸۸۲۴۶۳
۱ـ۵ آ ـ ۷۴۷۸

فروشگاه آریا ۹۲۹۳۹۳
خریدار فرش و سایرلوازم‌منزل

فرش زنجانی ۳۴۹۴۳۸

کرایه

تایپ ناصر
کرایه انواع ماشین تحریرتلفن ۸۲۶۲۰۵ دروازه‌دولت مقابل سعدی

شستشوی مبل وفرش

کارخانه قالی‌شوئی‌ادیب تلفن های ۹۵۶۵۶۵ـ۹۵۲۴۵۴ـ۹۵۸۹۵۰

سرویس آلمان بزرگترین خشکشوئی مبلمان فرش موکت پرده در محل ۷۹۵۳۰۷

خشکشوئی مبلمان ادیب یکدست ۵۰ تومان
خشکشوئی پرده پارچه‌ای و پرده کرکره
بانصب‌مجانی ۹۵۶۵۶۵

کارخانه قالیشوئی اطلس
تلفن ۹۵۲۵۴۶ و ۹۷۵۴۳۰

کلین ماستر سرویس
خشکشوئی مبلمان فرش موکت در محل تلفن ۸۳۳۷۲۷

دوراکلین سرویس امریکا
باتکنیک برترگرانتر مطمئن‌تر تلفنهای ۸۴۸۳۹۵ و ۸۴۸۳۹۶و ۸۴۵۶۸۳

کلین سرویس
خشکشوئی مبل فرش موکت با دستگاه و پرده با نصب‌مجانی تلفن ۹۵۲۵۴۶

لیدرهوم سرویس
خشکشوئی‌مبلمان، موکت، فرش در منزل یا محل کار شما تلفن ۸۵۶۵۴۹

آنتن تلویزیون

نصب آنتن تمام کانال ضدزنك با ضمانت‌نامه ۷۵۴۵۸۹

تعمیرات

تلویزیون

تعمیرگاه تلویزیون الکترون ـ تائیدوزارت‌کار ۷۶۳۶۸۲
تعمیرتلویزیونهای R.C.A-R.T.I. شاوب‌لورنس . فیلیپس . سیرا تلفونکن و سایر مارکها سرویس مجهز سیار درشهروشمیرانات

تعمیرگاه مجاز شماره ۱۱
شاوب لورنس
سرویس سیار فوری برای کلیه نقاط تهران و شمیرانات
تلفنهای ۶۶۷۱۷۱ ۶۶۹۵۱۴ ۴۲۷۳۳
SCHAUB-LORENZ

سرویس تلویزیون گارانتی تلفن ۶۲۸۳۷۱
سرویس‌سیار R.C.A—R.T.I. سیرا مدیاتور جنرال الکتریک و گراندیک بویژه شمیرانات .

تعمیرگاه تلویزیون های تلفنکن ، شاوب‌لورنس فیلیپس ، آر ، تی ، آی‌و سایر مارکها ۷۷۶۹۴۴

تعمیرگاه شاوب لورنس با سرویس سیار فوری
۹۲۹۸۸۱

تعمیرگاه‌تلویزیون‌اکبری
سرویس انواع مارکهاتلویزیون سیستم اروپائی و امریکائی آدرس داودیه میرداماد میدان محسنی تلفن ۷۷۰۵۰۶

۸۲۸۳۴۷
تعمیر فوری تلویزیون

شاوب لورنس
SCHAUB-LORENZ
تلفن ۳۴۲۴۶۳

تعمیر تلویزیون
نصب آنتن تمام کانال ۷۶۴۱۹۳

تعمیرگاه مجاز
آر.تی.آی شاوب‌لورنس
سرویس ۷۵۵۴۵۰ فوری

تلویزیون فوری در منزل تعمیر میشود ۵۴۷۵۴۶

تعمیر انواع تلویزیون با ضمانتنامه ۸۵۱۸۰۵

کولر

نصب و سرویس کولر کانال کشی فوری تلفن
۷۹۳۸۹۷

سرویس و نصب کولر وتعویض پوشال فوری ۷۶۰۹۹۳ و ۷۶۵۸۹۴

راهنمای سرویس
ارت
درسراسرکشور
۹۶۲۰۴۵
ازساعت ۷½ صبح تا ۷½ بعدازظهر

سرویس‌کولرو آبگرمکن فوری تلفن ۴۷۷۹۹

سرویس و نصب کولر کانال‌کشی‌فوری ۷۹۶۱۰۳

نصب و سرویس کولر فوری تلفن ۳۴۴۱۷۳

نصب و سرویس کولرو یخچال در کمترین مدت ۳۴۰۱۰۶

یخچال

تعمیرگاه سید حسین
تعمیرهمه‌نوع‌لباسشوئی یخچال‌آبگرمکن ۸۸۲۴۳۸

تعمیرات یخچال شوفاژ کولر گازی آبسردکن فوری ۷۹۳۸۹۷

تعمیرگاه‌یخچال‌فریجیدر
اثاث یدکی‌موجودتلفن ۸۴۸۷۵۶
تعمیر یخچال فریژیدر ۸۳۹۲۲۵

شوفاژ
شرکت آبید

تاسیسات تعمیرات
نصب و سرویس هر گونه کولر و یخچال ، اجاق‌گاز ، ماشین لباس شوئی .
تلفن ۸۳۵۷۲۴

تعمیر هر نوع یخچال آبگرمکن تلفن ۷۹۱۶۶۷

تعمیرگاه فنی رویال
تعمیر یخچال و سرویس کولر فوری تلفن ۸۲۷۱۰۸
آ ـ ۷۲۶۷

فروش اتومبیل

بی . ام . و ۲۰۰۲
۱۹۷۴
اشرایط مناسب‌بفروش میرسد
تلفن ۸۴۴۹۷۲

سواری پژو ۵۰۴ مدل ۷۱سفید توچرمی قرمز سقف بی‌کشویا، رادیو خیلی تمیز بدون واسطه تلفن ۸۸۱۹۹۵
آ ـ ۵۹۹۹

مینی‌هوندا ۶۹ بسیار تمیز ۱۴ هزار تومان ۸۹۲۵۱۰ عصرها.
آ ـ ۷۸۵۱

بنز
مدل ۷۰
بنز ۲۸۰ اس مدل ۷۰ رنگ‌آبی متالیک دروضع بسیار عالی با رادیوضبط صوت‌استریوفونیک و سقف اتوماتیک بفروش‌میرسد تلفن ۸۲۳۲۴۶
۱ـ۳ آ ـ ۷۸۶۱

پیکان ۵۰ بفروش میرسد تلفن ۸۷۶۸۶۸
آ ـ ۸۶۳۷۵

مرسدس بنز ۲۵۰ مدل ۱۹۶۸ بفروش میرسدتلفن ۴۱۰۳۱ لطفا از ساعت ۸ الی ۲ بعدازظهر تماس بگیرید .
آ ـ ۷۸۶۲

فروشگاههای اتومبیل

پیکان نو اماده نقد واقساط شاهرضا چهارراه گرگان پلاک ۱۰۶۸

برای اتومبیل شما

کولر اتومبیل

ساخت امریکا
مخصوص شورلت ایران
فوردکاپری ، موستانگ ، پینتو، کامارو ، شورلت،پژو،پونتیاک، اوپل‌وغیره شرکت سهامی‌خاص تهران موتور تلفنهای ۳۹۳۶۵۸و ۳۱۷۱۹۸
۱ـ۱۰ آ ـ ۷۳۱۶

کرایه

اتو لوکس
اتومبیلهای تشریفاتی با راننده برای داخل و خارج از تهران میدان فردوسی تلفن ۸۲۱۲۷۰ و ۸۲۶۶۰۵

کالج بار
بارکش شهر وحومه
۶۶۱۱۱۱۱-۴۱۱۱۱

فیروزه تلویزیست
با اتومبیلهای لوکس‌ورانندگان مجرب برای داخل‌وخارج ازشهر شبانه‌روزی ۸۵۵۸۵۰ و۸۴۴۴۰۱

ماشین آلات

شرکت های محترم ساختمانی انواع ماشین آلات برای اجاره موجود داریم .
موسسه مشاورین فرید
۸۳۲۹۶۸ ـ ۸۲۲۱۰۶

ماشین پخ‌سازی ۱۰۰ و ۲۰۰ کیلوئی کولد درافت ساخت آمریکا رسیده شرکت بهروز خیابان نادری تلفن ۴۴۵۳۱

یك‌دستگاه‌موتورژنراتور دورمن ۶ سیلندر مدل ۶ ال آی ۱۴۸ اسب ۱۰۰ کاوآبا تابلوشاسی کوبله کامل فروشی ۵۳۲۷۰۷

استخدام

استخدام
تعدادی دوشیزه یا بانو دست‌دوز و اطوکش و کارگر خیاط و پیراهن دوز مورد نیاز است تلفن ۷۵۴۱۱۵

کارخانه های صنعتی
آزمایش
استخدام‌مینماید.
تعدادی‌دوشیزه یابانوی ماشین نویس فارسی و لاتین که حداقل ۱سال سابقه کارداشته باشند نیازمندیم کسانی که به زبان انگلیسی آشنائی داشته باشند حق تقدم خواهند داشت .
داوطلبین به کارگزینی کارخانه های صنعتی آزمایش واقع درکیلومتر ۱۲ جاده آبعلی مراجعه نمایند .

بیک پرستارباتجربه‌بطورشبانه‌روزی نیازمندیم تلفن۸۴۴۸۸۴
آ ـ ۷۹۰۵

بیك نفر بانوبرای اداره یك پانسیون مورد نیاز است از ساعت ۸صبح تا ٤ بعداز ظهر باتلفن ۸٤۱۱۰۳ تماس گرفته شود .
آ ـ ۷۹۰۸

بیك دانشجو که‌ساکن شمیران باشد برای فیزیك . شیمی ـ هندسه وحساب.زبان انگلیسی برای سوم متوسطه نیازمند است
لطفا بعد از ظهر ها از ساعت ۵ر۷ الی ۵ر۹ با تلفن ۸۷۰۸٤۱

شرکت تولیدی اف . ام استخدام می کند
کارگر ساده برای قسمت فایبر ـ گلاس ۱۰ نفر .
نقاش کیلرکار ۳نفر
داوطلبان باید حداقل قبولی کلاس چهارم ابتدائی و برگ پایان خدمت را داشته باشند .
واجدین‌شرایط بادردست‌داشتن مدارک لازم همه روزه‌غیرازروز های تعطیل می توانند ازساعت ۷ صبح تا۵ بعدازظهر به‌محل کارخانه واقع در کیلومتر ۱۶ جاده کرج روبروی پمپ‌بنزین خیابان علم شرکت تولیدی‌اف.ام مراجعه نمایند .
آ ـ ۷۹۱۱

شرکت‌خصوصی‌استخدام‌مینماید سکرتر باتسلط کامل بزبان انگلیسی و ماشین‌نویسی لاتین و فارسی باسابقه کار باحقوق مکفی استخدام میشود تلفن ـ ۸۳۲۶۱۵
آ ـ ۷۹۰۶

بیکنفردوشیزه که‌آشنائی به تایپ فارسی و دفتر داری داشته باشد نیازمندیم تلفن ۳۹۱۲۹۸ ۳۹۳۶۹۸

بیکنفر سکرتر دوشیزه یابانو تمام‌وقت‌نیازمندیم تلفن ۶۳۳۰۷۶

استخدام کارگر زن تلفن ۹۵۴۷۱۱

دوشیزه یا بانو با حداکثر تحصیلات سیکل تمام وقت‌جهت کار مطب موردنیاز است‌خیابان پهلوی روبروی سینما مهتاب دکتر خطیبی

پرستار وآشپز
مورد نیاز است از ساعت ۸ صبح تا یک و از ساعت ۳ تا ۵ بعد از ظهر بتلفن ۸۳۷۳۲۳ مراجعه شود .
آ ـ ۷۸۱۰

آگهی استخدام
بتعدادی‌جوشکار برق. مخزن‌ساز. ورق کار . نقاش نیازمندیم .
تلفن ۵۴۹۴۶۸

استاد کار نقاش و کارگر نقاش با تجربه مورد نیاز است تلفن ۸۹۱۴۷۷

یک شرکت ساختمانی برای خدمت در منطقه شیراز دو نفر نقشه‌کش با حقوق مکفی استخدام مینماید داوطلبین باتلفن های ۴۴۸۸۵و۶۶۱۰۸۴ تماس بگیرند .

دوشیزه یا بانو
تزئینات شهر ریشه به چندنفر فروشنده و یک نفر خیاط پرده‌دوز نیازمند است خیابان سپه جنب اداره آمار
آ ـ ۷۷۸۶

استخدام سکرتر آشنا به زبان انگلیسی و تایپ فارسی ولاتین بعد از ظهرها تلفن ۶۶۲۲۳۵
آ ـ ۷۷۹۲

شرکت بین‌المللی
بل تراول
بچند نفر سکرتر آشنا به تایپ فارسی ولاتین وبایگانی‌و همچنین‌دونفر تحصیلدار نیازمند است متمنی است با تلفن ۸۳۴۷۶۵ و ۸۳۴۸۲۵ ـ ۶ ـ ۷ ـ ۸ تماس حاصل فرمایند
آ ـ ۷۹۳۱

به‌بانوئی جهت تمام‌امورخانواده ۲نفری و یک بچه ٤ ساله تمام وقت باضامن معتبرنیازمندیم‌تلفن ٤٤۷۱۶
آ ـ ۷۸۷۳

به مهندسی که نمونه امضاء در شهرداری داشته باشد ونقشه‌کش نیازمندیم تلفن ۷۹۵۱٤٤
۱ـ۵ آ ـ ۷۸۶۹

بیك‌پرستار با تجربه‌بچه که از حقوق مکفی و شرایط زندگی مستقل و ممتازبرخوردار خواهد شد نیازمندیم تلفن ـ ۶۲۲۶۳۵
آ ـ ۷۸۷۸

استخدام
مردی که دارای همسر باشد برای باغبانی و سرایداری‌مورد نیاز است تلفن ۳۱۵۱۹۰ ـ ۳۹۱۰٤٤
آ ـ ۸۶۳۵۷

برشکار که وارد به امور پیراهن بچه‌گانه‌ـ مردانه و زنانه باشد نیازمندیم
تلفن ۳۱۹٤۹۵

یکنفر ماشین‌نویس و تعدادی نصاب کاغذ دیواری و موکت نیازمندیم تلفن ۸۲۰۱۳۷
آ ـ ۷۸۹۹

یکنفر رئیس حسابداری ورزیده تمام وقت مورد احتیاج است تلفن ۸۳۳۶۱۵
آ ـ ۷۸۹۶

Sekretärin für sechs Stunden pro Woche gesucht Tel. 773051.

ببانوئی ماشین‌نویس آلمانی ۶ ساعت در هفته نیازمندیم تلفن ۷۷۳۰۵۱
آ ـ ۷۸۸۸

سرویسکار یخچال های صنعتی استخدام میشود
۸۳۸۱٤۰

یک نفر تلفنچی که ماشین نویسی فارسی‌نیزبداند (دانستن زبان انگلیسی حق تقدم دارد) برای تمام وقت با حقوق مکفی استخدام مینماید . داوطلبان میتوانند برای تعیین وقت مصاحبه بین ساعتهای ۹تا۱۷ باخانم سروش تلفنهای۳۱۲۷۳۷ و ۳۱۳۸۳۹ تماس بگیرند .
آ ـ ۷۳۳۹

شرکت ایرانی تولید اتومبیلهای سیترون (سهامی خاص)استخدام مینماید .
۱ ـ کارمند اداری‌آشنا بزبان فرانسه .
۲ ـ دیپلمه میکانیك .
۳ ـ دیپلمه فلزکاری .
٤ ـ دیپلمه نقشه‌کش
۵ ـ (زمان سنج)
۶ ـ سیکل فنی
۷ ـ کارگرفیچی کاربرقی
۸ ـ کارگر پوست آب‌زن
۹ ـ کارگر سراج (تشك دوز)
۱۰ ـ کارگر ساده
شرایط استخدام
دارابودن برك‌خاتمه‌خدمت یا معافیت دائم غیر پزشکی .تحصیلات برای کارگران ششم ابتدائی حداقل سابقه کاردوسال واجدین شرایط میتوانند همه روزه از ساعت۱۷الی ۱۲ به دفتر کارگزینی کارخانه واقع در جاده مخصوص کرج کیلومتر ۲۲ (چیت‌گر) مراجعه نمایند

سکرتر

دوشیزه یابانوئی که‌وارد بزبان انگلیسی باشد برای تمام‌وقت نیازمندیم
تلفن ۸۳۵۷۲٤

دوشیزه‌ای باضامن برای فروشندگی نیازمندیم تلفن ـ ۳۱۳٤۰٤
آ ـ ۷۸٤۶

کارآموز

تعدادی دوشیزه یا بانو طی یک دوره کوتاه ظریفکاری در کارگاه جواهرسازی تمام وقت بطور دائم‌باحقوق‌مکفی‌نیازمندیم به آدرس شاهرضا بین کالج‌و پهلوی روبروی هتل‌تهران‌پالاس پاساژ یافوت طبقه همکف‌پلاك ۵تلفن ٤۳۷۶۶ آقای نظری مراجعه نمائید .
۱ـ۲ آ ـ ۸۵۷

پرده نادری

به چندنفر خانم که در پرده دوزی سابقه داشته باشند نیازمندیم پرده نادری خیابان سعدی چهار راه سیدعلی تلفن ۳۰۵۲۲۵

یك شرکت وارداتی به افراد ذیل نیازمند است
۱ـ تحصیلدار حداقل سن ۳۰ سال و حداکثر ٤۰ سال‌با تضمین
۲ـ کمک حسابدار حداقل‌دو سال سابقه کار در حسابداری
۳ـ سرایدار ـ مجرد یا متاهل بدون بچه برای منزل
طالبین میتوانند به آدرس خیابان حافظ ساختمان تاج سفید شماره ۲۸۵ طبقه چهارم شرکت کورمید مراجعه نمایند.

مبل ادوارد

به یك‌پیشخدمت احتیاج دارد .
صبحها به ایرانشهر شمالی کنسولگری‌آمریکا شماره ـ ۱۶۸ مراجعه شود .

کارمند دفترخانه
بیکنفر کارمند آشنا به امور دفترخانه مورد نیاز است دفترخانه ۳۳۸ تهران چهارراه مخبرالدوله

هنرپیشه زن و مرد
آموزشگاه هنری پاترا با امتیاز رسمی از وزارت فرهنگ وهنر عده‌ای خانم و آقا جهت تعلیم هنرپیشگی . فن بیان گریم و شرکت در فیلم سینمائی و سریال تلویزیونی میپذیرد . داوطلبان همه روزه از ساعت ۱۰ صبح الی ۵ر۱۱ و ازه۵ر۴ الی ۵ر۷ بعد از ظهر مراجعه نمایند . احمد کاشانی‌کارگردان تئاتر . نشانی . دروازه‌دولت روبروی پمپ بنزین کوچه حمیدالدوله تلفن ۳۱٤۵۳۹

خانم دیپلمه استخدام میشود تلفن ۸۳۷۰۰٤

یکنفر حسابدار باسابقه‌تمام‌وقت مورد نیاز است تلفن ۹۳۸۰۵۰
آ ـ ۷۸۶۹

یک یادو اطاق جهت دفتر مورد نیاز است‌بعدازظهرهاتلفن ۸٤۹٤۰۵

یکنفر پیشخدمت‌کەسوادخواندن و نوشتن داشته باشد موردنیاز است تلفن ۷۵۲۱۹۱
آ ـ ۷۹۱۷

به اشخاص وارد بامور املاک و بنگاه‌هداری فوری نیازمندیم تلفن ۶۲۲۰۶۵.

شرکت تهیه مسکن‌آسیانکو
۱ـ۳ آ ـ ۷۹۲۳

تعدادی مکانیك
ماشین‌آلات ساختمانی با سابقه جهت کارگاه شیراز احتیاج است با تلفن ۸۲۷۰۱۷ تماس گرفته شود .

Full Time Female Secretary Required with Farsi/English Typing. Please Call 837036.

بچند نفربانویا دوشیزه‌چرخکار و زیگزاک‌دوزنیازمندیم۸٤۰۲۸۲
آ ـ ۷۷۶۹

دانشکده علم و صنعت ایران
دانشکده علم و صنعت ایران تعدادی ماشین‌نویس فارسی ـ فارسی و لاتین آشنا به امور بایگانی از طریق امتحان و مصاحبه استخدام می‌نماید داوطلبان میتوانند از ساعت ۸ الی ۱۲ روزهای شنبه تا چهارشنبه به امور اداری دانشکده علم و صنعت ایران مراجعه نمایند .
دفتر روابط عمومی

به یک بانو یا دوشیزه برای نگهداری بچه نیازمندیم تلفن ـ ۳۵۱۳۲۵
۱ـ ۲ آ ـ ۷۸۶۰

به دوشیزه یا بانوئی
جهت دستیاری در مطب دکتر نیازمندیم هیچ‌نوع تخصص‌مورد نظر نیست داشتن یک زبان خارجی (انگلیسی یافرانسه) الزامی است علاقمندان با تلفن ۸۲۰۱۲۲ بین‌ساعات ۳۰ر۹تا۱۲ تماس حاصل نمایند .

دفتر بیمه شهرام
بچندنفر کارمند وارد به امور منشیگری و بایگانی‌نیازمنداست لطفا از ۳ تا۷ بعدازظهر با تلفن های ۸۵۱۸٤۷ـ ۸۵۶۹٤٤ تماس بگیرند .
۱ـ۲ آ ـ ۸۶۲٤٤

چند نفر کارگرلوله‌کش آب وشوفاژ نیازمندیم‌با تلفن ۷۵۲۲۰۸ تماس بگیرند.

I like to have a private teacher for English 30 Tooman. Per over Tel: 634527 second floor Razavi.

بیك پرستار شبانه‌روزی نیازمندیم ۸۷۲۶۲٤
صبح ها از ۸ تا ۱۲

تعدادی مهندس ـ تجربه رادو ساختمان وآبیاری‌جهت‌عضویت کادرهای طرح‌ریزی و نظارت کارهای ساختمانی ، سدسازی، شبکه‌های آبیاری و زمکشی ، فاضل‌آب‌و غیره استخدام‌میشود واجدین شرایط مشخصات کامل و حقوق درخواستی خود را هم برای تهران و هم نقاط دوردست به صندوق پستی ۷٤۶ اعلام فرمایند .
آ ـ ۷۶۶۲

بیمه شبدیز
جهت توسعه کادر فروش خود به تعدادی بازاریاب علاقمند و فعال نیازمند است ٤۵۳٤۰

بدو نفر پادو با موتورسیکلت شخصی و ضامن معتبرنیازمندیم تلفن ۶۰٤۷۹

خانم منشی نیازمندیم
کانتاکس ـ ابوریحان خیابان ناهید شماره ۲۷ازساعت٤الی۷
آ ـ ۷۸۳۰

خدمتکار زن و شوهربرای‌منزل نیازمندیم تلفن ۸۹۱۰۸۵
آ ـ ۷۹۲۸

MANAGING DIRECTOR NEEDED
EXPANDING manufacturing company requires an experienced, conscientious and energetic person. Please send full qualifications to P.O. Box 14-1453, Tehran. Promising candidates will be invited for an interview.

آینده‌درخشان برای جوانان دیپلمه‌فعال
★ اگرخواهان محیطی‌مستعد برای فعالیت و پیشرفت اساسی هستید :
★ اگر در جستجوی شغلی پردرآمد با تامین آینده میباشید .
★ اگربه استعداد ، لیاقت ، متانت و تحرك و برازندگی خود اطمینان دارید .
★ اگر دارای مدرك دیپلم متوسطه یا بالاتر میباشید .
هرچه زودتر به‌جمع همکاران دایره‌فروش ما بپیوندید . انجام خدمت نظام وظیفه و یا داشتن معافی و گواهینامه رانندگی و وسیله نقلیه شخصی ضروریست. دوپار جاده‌مخصوص کرج کیلومتر ۲۲ روبروی کارخانه ژیان .

استخدام راننده
شرکت ساسر احتیاج به چند نفر راننده پایه‌یك مجرب برای‌کاردرکارگاه‌سدرضاشاه‌کبیر واقع در منطقه مسجدسلیمان دارد داوطلبین از ۸ صبح‌تا ۳بعداز ظهربخیابان تخت طاوس‌خیابان دریای نور شماره ٤۱ مراجعه نمایند.

استخدام مترجم زبان انگلیسی باشرایط عالی
یکنفر مترجم زبان انگلیسی‌با تجربه و با سابقه کار و آشنا به تایپ لاتین برای کار تمام وقت از ساعت ۸ صبح الی ۵ بعداز ظهر درمحل کارخانه استخدام‌میشود انجام خدمت‌نظام وظیفه و یاداشتن برك معافی ضروریست لطفا از ساعت ۲تا ٤به آدرس‌جاده مخصوص کرج کیلومتر ۲۲ روبروی کارخانه ژیان شرکت لابراتوارهای دوپار مراجعه فرمایند .

بیمارستان وزایشگاه شهریار
تعدادی‌نرس ـ بهیار و کمك‌بهیار با حقوق مکفی و شرایطی عالی استخدام‌مینماید .
آدرس : خیابان آیزنهاور روبروی کاخ‌وزارت کار اول خیابان آذربایجان بیمارستان شهریار روز های زوج ساعات ۱٤ الی ۱۶مراجعه فرمایند

JUNIOR ACCOUNTANT
SCHERING CORPORATION (Iran) Ltd. has vacancy for Iranian JUNIOR ACCOUNTANT. Duties to include writing of legal books and varied accounting functions.
Essential: Military service exemption and ability to work in English Central location and good working conditions Please call 46095, 48030, Ext. 14.

آگهی استخدام
پوشش کار
مرکز پخش و نصب انحصاری ورق شیروانی پلاسکوکار استخدام مینماید .
۱ ـ بازاریاب با حقوق ثابت و مزایا
۲ ـ تحصیلدار باداشتن‌ضامن معتبروموتورسیکلت
۳ ـ دوشیزه یا بانوی ماشین نویس فارسی (آشنائی به تایپ لاتین امتیاز محسوب میگردد)
متقاضیان با تلفن های ۳۱۳۳۹۹ و ۳۰۳۰۳۹ بین ساعت ۵ تا ۹ بعد از ظهر تماس حاصل نمایند .

آگهی استخدام
کارخانه تولیدی و صنعتی کفش بلا تعدادی افراد فنی و دیپلمه ریاضی را با مشخصات ذیل با حقوق و مزایای مکفی استخدام مینماید .
۱ ـ برفکار درجه یك ماشین آلات صنعتی حداقل ۸ سال سابقه کار در واحد های صنعتی .
۲ ـ مکانیك درجه یك ماشین آلات صنعتی حداقل ۸ سال سابقه کار در واحد های صنعتی
۳ ـ تکنیسین برق آشنا با سیستم‌های‌الکترونیك حداقل ۵ سال سابقه کار
٤ ـ دیپلمه ریاضی یکسال سابقه کار در امور اداری یا حسابداری واحد های صنعتی .
متقاضیان واجد شرایط میتوانند همه روزه با دردست داشتن مدارك تحصیلی و دوره های تخصصی که‌گذرانده اند بامور اداری کارخانه کفش‌بلا واقع در کیلومتر ۲٤ جاده مخصوص کرج مراجعه نمایند
ساعت مراجعه داوطلبان استخدام از ساعت ۸ صبح الی ۳ بعد از ظهر میباشد .

آرتی تاکسی
اتومبیل شمارا کرایه میکند
به تعدادی اتومبیل پیکان ـ آریا وشاهین‌وجیپ لندرور برای مدت دوماه خارج‌از تهران‌نیازمندیم
تلفن ۶۶۵۱۱۸

شرکت حمل و نقل آتون
قبول حمل کالا بتمام نقاط ایران با کامیون ـ تریلرو کمرشکن درمدت ۲٤ ساعت برای قبول حمل کالا به تمام نقاط ایران آماده‌میباشدتمام کارکنان و کارمندان این موسسه شبانه روز آماده خدمت میباشند.
آدرس سه‌راه ساوه ـ اول جاده قدیم کرج
تلفن ـ ۹۵٤۵۹۶ و ۹۶۰۹۶۶

گروه‌صنعتی کی.بی.سی (تولیددارو)
استخدام میکند
۱ ـ بهیار (زن) با داشتن مدرك دوره بهیاری .
۲ ـ کارمند ایمنی و آتش نشانی (مرد) باداشتن دیپلم فنی .
۳ ـ راننده پایه یک ـ سن حداکثر ٤۰ سال ـ تحصیلات پنجم ابتدائی ـ سابقه کار روی کامیون ۳ سال و داشتن ضامن معتبر .
نشانی خیابان نادری شماره ۲٤۷ ساختمان تولیددارو

توجه
موسسه‌دوخت و تولیدی نمینی با وسائل مدرن آماده جهت کلیه سفارشات دوختی
بویژه روپوش وبلوز مدارس
به‌سفارشات کلی تخفیف فوق‌العاده داده میشودودراسرع وقت تحویل میگردد .تلفن۶۶٤۲۳۲و٤۳۲۶۶

چادرپیک نیک وپشه بند بیتوته
دومحصول ممتاز جدید از سازمان تولیدی کارچر
چادرپیک نیک بیتوته
با سکلت فلزی که تماما در یک ساك جا میگیرد ، اطاق سیاری میباشد که برای حتی در هر نقطه قابل استفاده بوده وخیلی فوری نصب میشود .
پشه‌بند بیتوته
با بستی کاملا جدید و استثنائی برای استفاده در هوای آزاد و جلوگیری از آزار حشرات با سکلت فلزی ونصب فوری .
مرکزتولیدوپخش کارچر ایرانشهر شرقی ـ تلفن : ۸۲۰۲۵۲

موسسه اس پی کو (با ۱۲ سال سابقه)
با کادری مجهز آماده جهت هرنوع تعمیرات و نوسازی ساختمان شما کلی و جزئی در اسرع وقت نقد و اقساط تلفن ۷۷۰٤۳۸

توجه!توجه: موسسه کوروش، اتومبیل شما را تلفنی بیمه مینماید آنهم باشرایط دلخواه تلفن های ۶۲۵۷۷۹و۶۲۵۴۶۷ در اختیار شماست آریامهرمقابل بیمارستان‌شهرام‌شماره۲۸

عروس خانم ـ شاه‌داماد برای دعوت‌ازبزرگترین‌خوانندگان‌و گروههای مورد علاقه خود باکابون هنرمندان اولین‌سازمان هنری در ایران تماس بگیرید خیابان شاه بین سه‌راه شاه و چهار راه کاخ کوچه طلوع ساختمان فرزان طبقه اول‌تلفن ۶۶۱٤۳۳

نیازمندیهای اطلاعات تلفنی آگهی قبول میکند

۳۱۱۲۲۵-۳۱۱۲۲۴
۳۱۱۲۳۰-۳۱۱۲۲۹

دوشیزه ماشین نویس لاتین‌اشنا بزبان‌انگلیسی با سابقه کار و دوشیزه تلفنچی برای تمام روز موردنیاز است بعدازظهر ها بین ٤ تا ۷ میدان فردوسی‌خیابان‌شاهرضا شماره ۳٤۱ طبقه هم کف مراجعه شود .

بیك دوشیزه یا بانو
که تایپ فارسی ولاتین‌رایخوبی بداند از صبح تایک بعدازظهر نیازمندیم باصندوق پستی۱٤۱ مکاتبه نمائید .
آ ـ ۷۸۲٦

مهندس ناظر راه
یکنفر مهندس راه وساختمان باحداقل ۳ سال تجربه جهت نظارت کارگاه راهسازی مورد نیاز است. حائزین شرائط لطفا تقاضای خود را به‌صندوق پستی شماره۲۵۸۸تهران‌ارسال دارند .
۱ـ۳ آ ـ ۵۹۲۹

SALES-ORIENTED
young man with background in Biology or Medicine to sell microscopes. Good knowledge of English or German essential. Please call 826759, 826326, 831821.

تعدادی بازاریاب جهت فروش ماشینهای‌حساب استخدام میشوند. امیر آباد شمالی مقابل پارك فرح‌جنب بانك اعتبارات شماره ـ٤٦۸ زایمنکو

استخدام شوید
تعمیراتو مونتاژرادیووتلویزیون نقشه‌کشی برق و فشار قوی‌و رسمفنی . ماشین‌نویسی فارسی و انگلیسی را بیاموزید و با معرفی مجانی ما کار کنید. کار و آموزش تلفن ٤۹٤۹٤
آ ـ ٦٥٦٤

فقط با ٥٠ تومان بطور کنتراتی
دوره ماشین‌نویسی فارسی‌و لاتین ، دفترداری دوبل ، حسابداری ، منشیگری،بایگانی را در کمترین مدت بادریافت گواهینامه فرا گرفته آماده استخدام شوید ضمنا بکسانیکه امروز یا فردا ثبت‌نام‌نمایند۲٥۰ ریال کتابهای مربوطه‌رشته های بالامجانی داده میشود میدان فردوسی بالای هواپیمائی ملی آموزشگاه ایران تلفن ۸۲۸۳۲٦
آ ـ ٦٦۹۸

شریک

بچندنفر شریک در امورساخت درب شیشه اتوماتیک نیازمندیم لطفا بتلفن ۸۳۸۱۱۱ مراجعه شود .
۱ـ۷ آ ـ ۷٥۲۳

مردی خوش‌نام دارای‌اعتبارات بانکی و سابقه مدیریت در تولید وبازاریابی وتجارت‌حاضر است در کار تولیدی یا تجاری سرمایه‌گذاری و تمام وقت کار کند باصندوق پستی ۱۳۷۷ مکاتبه نمایند .
۱ـ۲ آ ـ ۵۹۷۷

جویای کار

مترور ورزیده
ساختمانی برای تهیه مترمقطعی و موقت پورسانتی آماده کار با راهنمای ۱۲۱٤روزنامه‌اطلاعات تماس بگیرید
آ ـ ٥۸۹۱

حسابدار صنعتی
با احاطه کامل وقبول‌سرپرستی تلفن ۳٥۹٤٥٤
۱ـ۲ آ ـ ۷۹۱٤

زن و شوهری بدون بچه زن جهت کار های خانه ومرد با هفت سال سابقه‌رانندگی‌جویای کار است تلفن ٥۳۳۰۸۹
۱ـ۲ آ ـ ٦۰۰۱

آشپز برای کار در منزل وغیره جویای کار است‌تلفن ۹٦۳۷۸٥
آ ـ ٥۸٦٥

جوان دیپلمه تعطیلات تابستان جویای کار است داریوش ـ ۹٦۳٦۷۷
۱ـ۲ آ ـ ٥۹٤۳

آموزشگاهها

ماشین نویسی ربانی
شما را با بهای کم‌درزمانی‌کوتاه برای استخدام آماده‌میکندشاه‌آبادمقابل‌سینما حافظ۳۱۷۱۳٥
آ ـ ٤۷٤٦

ماشین نویسی
بیژن همتا ندارد
میتوانید امتحان کنید میدان‌ژاله تلفن ۳٤۸۳۸٤

تدریس خصوصی

ریاضیات راهنمائی بویژه دبیرستانهای البرز. هدف . خوارزمی . ژاندارك . رازی وسیله دبیران‌متخصص۳۰٤۹٤۲
۱ـ۱۰ آ ـ ٦۲۷٦

تدریس‌خصوصی در منزل‌ومحل کار ۸۳۳۳۱۹

فیزیك‌ـشیمی‌ـریاضیات زبان ـ دوره راهنمائی توسط‌دانشجویان‌دانشگاه تهران باتضمین قبولی ۹۲۷۹۲۲

تدریس خصوصی
انگلیسی برای اعزام و کنکور تلفن ۹۳۸٥۷۱
آ ـ ۷۹۱۲

آگهی تدریس خصوصی
عده‌ای از دانشجویان پسر و دختر دانشسرای عالی آماده تدریس خصوصی برای کلیه مواد درسی دوره دبیرستان میباشند .
لطفا در ساعات اداری به تلفن ٤ ـ ۸۳۹۲۹۳ مراجعه فرمائید .
مدیریت رفاه‌دانشجویان دانشسرای عالی
آ ـ ٦۹۷۳

فیزیك شیمی ششم ۹۲۳۳۷٥

تدریس زبان ، شیمی و فیزیك توسط دانشجویان پزشکی و دندانپزشکی تلفن ۳٤۱٥٦۰
آ ـ ۷۸٤۷

ریاضیات تضمینی بخصوص
دوره راهنمائی ۹۲۱۹٤۰ مشفق

آموزش انگلیسی فقط در ۲۰ ساعت باتضمین .
۹۲٦۹۷٤
آ ـ ۷۸۷٦

تدریس خصوصی توسط دانشجوی سال چهارم آریامهر تلفن ۸٥٥٥۳٦
آ ـ ۷۸۷٤

۹۳٦۱۸۱
تدریس‌خصوصی‌انگلیسی در منزل و محل کار
۹۳٦۱۸۱
تدریس کلیه دروس دبستان و دبیرستان
۹۳٦۱۸۱
تدریس دوره راهنمائی با استادان دوره دیده

انگلیسی برای خردسالان
۸۳۳۳۱۹

دروس راهنمائی
دبستان‌ودبیرستان
۸۳۳۳۱۹

ریاضیات فیزیك شیمی
دانشجوی ممتاز فنی
٥٤۳٦٤۰

تدریس خصوصی‌دروس راهنمائی و متوسطه توسط دانشجوی سال سوم در منزل ۸٦٥۳۳٥

فیزیك شیمی ریاضیات و دوره راهنمائی در سیزده جلسه با تضمین قبولی توسط دانشجویان سال چهارم پلی تکنیك تهران باچهارسال‌سابقه تدریس خصوصی و دبیرستانی تلفن۷۹٥۱۱٤

ریاضیات راهنمائی سوم‌متوسطه سیکل دوم و ششمها بویژه دبیرستانهای البرز،هدف، آذر، خوارزمی . ژاندارك ، رازی۳۰٤۹٤۲

انگلیسی توسط بانوی انگلیسی ٤۷۱٤۱

انگلیسی کنتراتی
تضمینی **۹۳٦۱۸۱**

املاك‌ومستغلات

فروش
خانه فروشی
خانه‌ای بمساحت۱۰۰متردارای ٥ اطاق و تزئینات داخلی در خیابان غیاثی ۱٥۰ هزار تومان مقطوع تلفن ۷۹٥۳۰۷
آ ـ ۷۹۱٦

یوسف‌آباد بالا خیابان محمد رضاشاه خیابان۱٦ پلاك۲۳ خانه‌ای نوساز و مدرن ۲۰٥ متر زمین ۲ طبقه و نیم قیمت ٥٦۰ هزارتومان‌تلفن ٦۲۷۷۳۷
آ ـ ۷۹٥٥

دردادودیه
خانه مستغلاتی ۳ طبقه هرطبقه ۳ اطاق خواب شوفاژ کولر تلفن ۳۰۰ متر زمین ۷۳۰متر زیربنا و جواز یکطبقه‌دیگرقیمت ۱۲۰۰۰۰۰ تومان ۸۹۱۱۱۰
آ ـ ۷٥۸۱
۱ـ٥

خانه فروشی
فرح جنوبی بمساحت ۱٥۰ متر ٤ طبقه شمالی تلفن ۳٤۱۷۸۰
آ ـ ۷٦۹۷

فروش خانه‌های‌ویلائی‌مستغلاتی تهران‌پارس ٥ تا ۱۲ اطاقه ۷۸۲۱۲۸

خانه‌های نوساز تهران پارس با وام بانکی‌املاك زهره تلفن ۷۸۱۹۱۸

فروش خانه های‌ویلائی در تهران‌پارس موسسه ایران زمین ۷۸۰٤۸٥

مستغلات پنج طبقه و سه‌طبقه‌بر خیابان شاه مقطوع ۷٥۰ هزار تومان بجهت مسافرت بدون واسطه‌تلفن۸۷۷۰۰٦ و٦٦۸٤۹۸ آقای سبحانی
آ ـ ۷٦۷۲

تخت طاوس خیابان جم
منزلی شخصی مهندسی‌ساز ٥ اطاق خواب با سرویس کامل تخلیه با تلفن کولر آب و برق ۷۲۰ هزار تومان خیابان‌وزراء نبش خیابان یازدهم ساختمان ۱۳۸ طبقه سوم دریچه تلفن ٦۲۲۹٥٤ و ٦۲٤٦۱۳
آ ـ ۷۷۱۷

۲ دستگاه ساختمان نبش ضرابخانه با ۷ دهنه مغازه فروش یا معاوضه ۷۷۱۰۱۸
آ ـ ۷۸۸٤

در بهترین نقطه جردن
منزلی بمساحت ۳۹۰ متر و۳۸۰ متر مربع زیربنا بدون واسطه بمبهای ۸٥۰ هزارتومان‌بفروش میرسد تلفن ۸٤٦۰۸۰ فقط از ساعت ۱۰صبح‌الی‌یکبعدازظهر
۱ـ۳ آ ـ ۷۸۸٥

خانه‌ای ویلائی مدرن در تهران پارس ۳۰۰متری ۲٥۰ مترزیربنا .دونبش روکار سنك‌مرمر ، ٥ اطاق ، هال بزرك ، پاسیو ، لوله‌کشی گاز و شوفاژ ، آب و برق و تلفن ، مکالئوم شده ، کاغذ دیواری و سه کولر با پرده کرکره و لوستر وسه سرویس کامل بدلیل مسافرت فوری نقدو اقساط‌بدون واسطه بفروش میرسد تلفن ۸۳٥۱۰٦ و ۸۳٥۱۰۷ از ۱۰ صبح ببعد .

حوالی میدان ۲٤ اسفند مستغلی نوساز با اجاره ماهیانه ۱۱ هزار تومان بقیمت مناسب بفروش میرسد تلفن ٦۳٤۲٥۷

خانه مستغلاتی٤طبقه شخصی ساز جنوبی در یکی ازبلوار های خیابان‌پهلوی فورا بفروش میرسد ۸۹۱۱۱۰
۱ـ٥ آ ـ ۷۱۱۷٦

فوری
خانه‌ای بمساحت۱٦٥متردارای ٤ اطاق ، آب، برق تلفن،کولر، حمام قیمت ۱٤٥ هزار تومان تلفن ۳٤۲٤٦۲
آ ـ ۷۷٤۱

فروش دوخانه اوکازیون خانه‌ای بمساحت ۲۲۷ متر نظام‌آباد خانه‌ای بمساحت۸۸ متر دمه‌تری‌گرگان‌تلفن۷٦۰٦٤٥
آ ـ ۷۳٥۲

اکازیون

اوایل آیزنهاور

منزلی جنوبی ٤ طبقه مستغلاتی نو ساز ۲٤٫٥ × ۱۰ متر بیش‌از ۷۰۰ مترمربع زیربنابا نمای دو طرف سنك هر طبقه دارای دو بالکن ٥ اتاق هال ٤ × ٦ با دو زیر زمین‌و٤ رشته تلفن مستقل‌و٤ کولر ـتخلیه یا با مستاجر به ۸۰۰ هزار تومان فورا بفروش میرسد بتلفن ۹۲٤٦٥٤

آگهی فروش
قابل توجه موسسات آموزشی ـ مدارس‌عالی شرکتهای بزرك تجارتی ساختمانی با مساحت ۱۷۰۰ متر مربع‌و ٦۰۰۰ متر بنا دارای ٦۲ اطاق وسالن با پارکینك‌بزرك و مجهز به کلیه وسایل مدرن‌دارای‌حیاطی وسیع در بهترین منطقه‌تهران (چهار راه پهلوی شاهرضا) بفروش میرسد .
داوطلبان برای کسب اطلاعات بیشتر بالفن‌های٥٥٤٦۳و۳٤۱۱۳و٥۳٤ میتوانند تماس حاصل نمایند .
آ ـ ۷۹۲۰

خانه‌های فروشی
ویلائی و مستغلاتی از ۲۰۰تا۳ میلیون تومان سازمان‌مسکن‌تلفن ۸٤٤۰۲۳
۱ـ٦ آ ـ ۷۸۳٤

اکازیون
یک باب خانه فروشی با قیمت ۱٦۰۰۰۰ تومان در شمال ٤٥ متری سیدخندان با تلفن‌شماره ۹۷۲۹۰۸ تماس حاصل شود
آ ـ ۸٥۹۹۸

خانه‌ای در گوهردشت کرج به مساحت ٥٥۰متر حدود۳۰۰ متر زیربنا آب و برق و فیش تلفن و لوله‌کشی ـ شوفاژ ـنقد و اقساط بفروش‌میرسدتلفن ـ ۹٤۱٥۳۷یا به محل‌مراجعه‌شود
آ ـ ۷۳۷۸

بالاتراز میدان ونك
داخل خیابان ۱٤ متری خانه شمالی کاملا شخصی‌ساز بمساحت ۳۰۰ متر وزیربنا با زیرزمین ۳۰۰ متر مجهز بتمام وسایل دارای۳اطاق‌خواب‌قیمت یکمیلیون تومان ۸۹۱۱۱۰
۱ـ٥ آ ـ ۷۲۹۱

خانه ویلائی و مستغلاتی ٦۰۰ هزار تومان ببالا فروشی
تهیه مسکن کورش ۸٤۷۹۸۲ و ۸٥۳۷۳٦
آ ـ ٦۰۳٤

منازل فروشی‌و اجاره‌ای‌موجود ۹۳۲۷٤۷

۳۰۰ مترزمین تجارتی موردنیازفوریست
شرکتی بیك قطعه زمین‌مناسب
بااجازه‌تجارتی برای اداره و نمایشگاه فوری‌نیاز دارد تلفن ۸۲٦۷٥۹ و ۸۲٦۳۲٦

شرکت سهامی ایران تکستایل وابسته بگروه صنعتی بهشهر برای قسمت انبار خود چند نفر کارگر ساده مردراباشرایط زیر استخدام‌مینماید:
۱ـ حداکثر سن ۳٥ سال
۲ ـ حداقل تحصیلات ششم ابتدائی
۳ ـ داشتن برك خاتمه خدمت یامعافی دائم غیر پزشکی
واجدین‌شرایط‌میتوانندهمه‌روزه‌باستثنای روز های تعطیل از ساعت ۸ صبح الی ۱۲ به آدرس خیابان پهلوی‌روبروی سینماآتلانتیك شماره۳۸۳ قسمت امور کارمندان مراجعه نمایند .

کارخانه‌های صنعتی
آزمایش
استخدام مینماید
۱ـمکانیك‌ماشین‌آلات صنعتی حداقل تحصیلات ششم ابتدائی و٦سال سابقه کار .
۲ـ کارگر برق‌کار واردبه تابلووتعمیر فرمانهای الکترونیك حداقل تحصیلات سوم متوسطه وبا چهارسال سابقه کار
۳ـ نقشه‌کش فنی تحصیلات‌دیپلم‌هنرستان‌سابقه کاردوسال داوطلبین به‌کارگزینی کارخانه های صنعتی آزمایش جاده آبعلی کیلومتر ۱۲مراجعه نمایند .

برای معرفی و فروش کالا های بسیار جدید
تعدادی خانم و آقای جوان با حقوق‌ثابت وپورسانتاژ جالب استخدام میشوند شرکت رادفورد تلفن ۸۳٤۳۸۳

استخدام‌فوری سرویسکار وکارگر ساده
شرکت سهامی خاص ژنرال الکتریك ایران
جهت تکمیل کادر فنی کارخانه تولیدات خود واقع در جاده کرج به افراد مشروحه زیر نیازمند است :
۱ـ سرویسکار با تجربه درجه یك یخچال ـکولر گازی وماشینهای لباسشوئی ۱۰ نفر
شرایط : حداکثر سن ٤۰ سال ـ حداقل تحصیلات سیکل اول متوسطه برگ پایان خدمت وظیفه یا معافیت دائم .
۲ـ تعدادی کارگر ساده برای باربری و حمل کالا با قدرت بدنی کافی ـ داشتن کارنامه قبولی چهارم ابتدائی و دارابودن برگ خاتمه‌خدمت سربازی یا معافیت دائم داوطلبان میتوانند صبحها بین ساعت ۸ تا ۱۲ با تلفنهای ۹٥ـ۷٥۰۸۹۱ تماس‌گرفته ویا به‌محل‌کارگزینی واقع درخیابان قدیم شمیران ایستگاه تعمیرگاه پلاك ٥۷٥ مراجعه نمایند.

شرکت‌سهامی‌جنرال‌تایرورابر ایران
تعدادی کارگر ساده با شرایط زیر استخدام مینماید .
۱ ـ داشتن حداقل مدرك تحصیلی ششم ابتدائی
۲ ـ داشتن‌برك‌خاتمه‌خدمت‌یامعافی‌دائم‌غیرپزشکی
متقاضیان میتوانند هر روزه به اداره کارگزینی این شرکت واقع در کیلومتر۱٤جاده کرج مراجعه نمایند .

TECHNICAL SALESMAN
- If you are an ambitious person
- If you like dealing with people

Then we have a career for you in a fast growing market of Industrial Equipments.

Depending on your success, commissions may exceed all your expectations.

Call us immediately at 750891. Mr. Armand

اپارتمان فروشی
جبهه بلوار الیزابت آپارتمان های فروشی ۳ اطاقی مجهز بتمام‌وسایل ۸۷۸٥٥۸

آپارتمانهای‌مهندسی‌ساز در خیابانهای گاندی ، شاه عباس و جردن
چند دستگاه آپارتمان مجهز و مدرن ۲ و ۳ اطاق‌خواب باتمام تجهیزات بمساحت ۱۹۰ و۲۱۰ متر از ٤٥۰ الی ٦۰۰ هزار تومان فروشی خیابان وزراء نبش خیابان یازدهم ساختمان ۱۳۸ طبقه سوم دریچه‌تلفنهای ٦۲۲۹٥٤ و ٦۲٤٦۱۳
آ ـ ۷۷۱٦

آپارتمان های فروشی نقدواقساط با بهره‌بانکی چهارراه شاه سیه‌متری ٤٥٤۲٦

آپارتمان فروشی بسیار
مدرن وفوق‌العاده لوکس٤اطاقه در امیرآباد شمالی تلفنهای ۹٤۰٥۲۷الی۹
۱ـ٥ آ ـ ۷۹۲۱

چند دستگاه آپارتمان
برخیابان فرح‌آباد سه اطاقه‌با سرویس کامل قیمت از۱۲٥ الی ۱٦۰ هزار تومان فروشی تلفن ۳٤٤۷٥
آ ـ ۷۸۷۱

آپارتمان فروشی
باتلفن و شوفاژ وپارکینگ از ۱۷۰ الی ۳٥۰ هزار تومان‌تلفن ٦۲۳٤۱۲ و ٦۸۲۷۸۱
آ ـ ۷۸۹۲
۱ـ۱۰

اکازیون ـ آپارتمان شمیران خیابان میرداماد
٤ طبقه هرطبقه ۷ اطاق‌مجهزبه کولر شوفاژ پارکینگ سرویس کامل طبقه دوم و سوم ٤۸۰ و طبقه چهارم ٤۷۰ و طبقه اول ٤اطاق ۳۰۰ هزار تومان‌تفکیکی یا یکجا بفروش میرسد تلفن‌ ۷٦٤۹۹۲
۱ـ٥ آ ـ ۷۸۹۸

آپارتمانهای‌تکمیل‌ومجهز رافقط در شمال تهران وسیله‌مشاورین شرکت تهیه مسکن آسیانکو مشاهده و خریداری نمائیدتلفن ٦۲۲۰٦٥
آ ـ ۷۸۸٦

٥ دستگاه آپارتمان
۳ و ٤ اطاقه در نارمك‌بفروش میرسد تلفن ۷۹٦۰۲۷

آپارتمان دو اطاقه درامیرآباد ۱۰٥ هزار تومان بعد ازظهرها ٦۳۷۲۰۷
آ ـ ۷۷۷٥

مجهرترین آپارتمان‌های
یک تا ٦ اطاقه دربهترین نقطه امیرآباد شمالی سازمان مسکن تلفن ۸٤٤۰۲۳
۱ـ٦ آ ـ ۷۸۳٦

اکازیون فروشی
فقط ٤ دستگاه
آپارتمان ۳ و ٤ اطاقه‌با موکت کاغذ دیواری شوفاژ و کولر و تلفن باقی‌مانده اول آیزنهاور نبش کاوه و ساسان تلفنهای ۹۳۷٤٥٥ و ۹۳۸۸۱٤
آ ـ ۷۷۷۷

شرکت روشان
اپارتمانهای طبقاتی و یکجا برای فروش در نقاط مختلف تلفن ٦۳۹۲٤٥
آ ـ ۷۲۰۰

آپارتمان فروشی
خیابان‌تلویزیون۶۳۳٦۰۱ و ٦۳۳٤۲٦ و ٦۳۰۲۷٤

چنددستگاه‌آپارتمان‌شخصی‌ساز مجهز به تهویه‌مطبوع‌وپارکینگ بافضای سبز ۳ اطاق خواب خیابان پهلوی اطراف‌میدان‌ونك تلفن ٦۲۲۰٦٥
شرکت تهیه مسکن‌آسیانکو
آ ـ ۷۸۳٥

تا تمام نشده مراجعه فرمائید
آپارتمان دو اطاقی با سرویس کامل ووان وموکت و کفسنگ مرمروحیاط بزرگ در فلکه اول تهران‌پارس ۱۱۰ هزار تومان ضمنا آپارتمانهای ۳ و٤ اطاقی باگاراژ و تراس و بالکن در فلکه اول تهران‌پارس و پارک ۲٥شهریور نارمك بقیمت های ۱۱٥ و ۱۲۰ و ۱٦۰ و ۱٦٥ و ۱۷۰ هزارتومان بفروش میرسد
تلفن ۷۹۱٥٥٤
۱ـ٦ آ ـ ۷۸٤۲

خانه‌هاو آپارتمانهای
مدرن بهرقیمت‌موجود است تلفن ٦۳٤۲٥٥

ویلا فروشی
ویلا های کوی ارم کرج نقد و اقساط ۲۱٦۹۲۱

باغ ییلاقی
دو دستگاه ویلائی‌مدرن‌مهندسی ساز مجهز به تمام وسائل‌زندگی با آب لوله‌کشی و برق و آب جاری واقع در اوشان هریک با سند مالکیت مجزا یکجا یا بطور جداگانه به فروش‌میرسد تلفن ٦۸٤۲٦٦
آ ـ ۷۷۹٦

باغ فروشی
باغ مشجر دارای ۷ اطاق بر جاده قدیم نرسیده به میدان قدیم شمیران طالبین به تلفن ۸۷٦۷٥۸ ساعت ٤ تا ۸ بعداز ظهر مراجعه فرمایند .
آ ـ ۷۷۹٥

چندقطعه باغ۱۰ساله
۱۰۰۰ متری با آب لوله‌کشی برق برآسفالت نزدیک میدان شاهدشت فروشی‌تلفن۹۲٦۹٦٤
آ ـ ۷۸۹۱

زمین‌فروشی
قابل توجه شرکت های ساختمانی و تعاونی و تهیه مسکن
قطعات زیادی زمین‌های مناسب برای‌آپارتمان‌سازی‌و شهرسازی و ویلاسازی در نقاط مرغوب تهران به قیمت مناسب بفروش میرسد آژانس نوبل ۸۳٤۸۹۳
آ ـ ۷٦۷۰

صددرصد قبولی در
کلاس تضمینی اعزام بخارج
شهریه یکهزارتومان درصورت عدم‌موفقیت کلیه شهریه مسترد خواهد شد .
تلفنهای ۹۲۰٥۸٤ و ۹۳۸٦٥٤

شرکت‌شیمیائی‌پارس
یکنفر منشی مسلطبزبان انگلیسی‌وماشین‌نویسی لاتین استخدام مینماید از داوطلبان خواهشمند است با تلفن ۸۳٦۲۱۱و۸۳٦۲۱۲ تماس بگیرند.

استخدام
یکنفر سکرتر که ماشین‌نویسی فارسی بداند تمام وقت استخدام میشود .
شرکت سهامی چکاد تلفن های : ۸۳۹۲۹۱ـ ۸۲٥۳٥۲ مراجعه‌شود

کلیه محصولات ایرانیت
خیابان فردوسی ۴۰۶ـ تلفن ۳۰۳۴۵۸-۳۹۱۵۱۲

یک قطعه زمین ٦۳۰متر جنوبی در سلطنت‌آباد و باغ ۱۱ هزار متری درمیگون‌فروشی۷۷۳۲۰۰
آ ـ ۷٦۹٤

زمین فروشی موقعیت‌بسیارعالی
۲ کیلومتری محمودآباد بطرف بابلسر ۲٤ × ۱۳٦ جنوبا بر جاده اسفالته شمالا به قطعه‌بر ساحل شرق و غرب به‌قطعات مجاورین تلفن ۹۲۲۸۲۷ بعداز ظهرها از ساعت ۳ تا ۹

قطعات ۲۰۰ متری زمین های بلوار رضا پهلوی باقساط ۲٤ ماهه متری ۱۲۰ تومان تلفن‌ ۳٤٤۷۰٥
آ ـ ۷۸۷۲

یك‌قطعه زمین اوکازیون
بمساحت ۳۷٥ متر فلکه دوم نیروی هوائی خیابان ۳۲٫٥ بفروش میرسد تلفن ۷۹٥۱۸۳ بعدازظهرها ٤ تا۸ .
۱ـ۲ آ ـ ٥۹۹۱

چند قطعه‌زمین‌با جواز و نقشه برای‌آپارتمان ـ سازی و ویلا سازی در شمال شهر بفروش میرسد تلفن ٦۲٥٦۷۳
آ ـ ۷۹۲٥

درکرج

٦٥۰۰۰ مترزمین
(۱۰ قطعه) حدودکیلومتر۳۰ بعد از کرج متری ۷۰ ریال عصرها تلفن ۹۷۹٤۱۲

ویلادشت تقدیم‌میکند
بهترین کلکسیون زمین مرعوب باغات مشجرآب فراوان از چاههای عمیق باسندمالکیت در اطراف کرج در
سرحدآباد، ویلادشت ، اسفند آباد ، شهنام
برای علاقمندان تهیه نموده‌ایم برای اطلاعات بیشتر و بازدید آنها با تلفنهای ۹۲۲٥٦۷ و ٥۳۱٤۰۱ و ٥۳۲٥۰۸ تماس حاصل نمایند . سرویس هر روز روابط عمومی ویلادشت

زمین در خیابان میرداماد
بعداز پمپ بنزین نبش خیابان ۱۲متری‌دونبش‌بابعاد ٤۱ × ۱٥ بادرب آهنی متری ۱۳۰۰تومان بفروش میرسد ۸۹۱۱۱۰
۱ـ٥ آ ـ ۷۹۰۰

واقع‌در مهرشهر کرج یك قطعه زمین بمساحت پانزده هزار متر بفروش میرسد ۸۳۳٦۲۰

فروش زمین در مهرشهر به قطعات مختلف تلفن ٦۳۹۲٤٥

بنفع‌شماست
قطعات ۹۰۰ و ٥۰۰متری اقبالیه کرج متری ۱٦ تومان زمین های شهر پرسپولیس کرج متری ٦۰ ریال ببالاقطعات ۱۰۰۰متری سلطان‌آباد کرج مقابل مهرشهر نقد واقساط

۳۱٦۹۲۱
موسسه ساختمانی زمین‌ومسکن مقابل دربشمالی‌کاخ‌دادگستری طبقه فوقانی‌بانك صادرات .

زمین جنوبی خیابان ظفر
بعداز جوجه کبابی حاتم بابعاد ۳۹ × ۱۲٫٥ متری۱٥۰۰ تومان بفروش میرسد تلفن ـ ۸۹۱۱۱۰
۱ـ٥ آ ـ ۷۹۰۱

دوقطعه زمین درالهیه
بمساحت ۲۷۲ و ۳٥۲ مترمربع ودوقطعه زمین درخیابان‌ایتالیا هرکدام ۳۲۰ متر مربع برای فروش تلفن۸۳۱۳۱٦و٦۲۰۱۱۸
۱ـ۲ آ ـ ۷۸٤۹

فروش سرقفلی
مغازه واگذاری
مغازه پیراهن‌دوزی‌در آیزنهاور با جواز واگذار میشود تلفن ۹۲٥۰۸٤
آ ـ ۷٦۰۱

خیابان آیزنهاورمقابل‌پمپ‌بنزین مغازه ۱۲۰ متری با جواز قهومخانه آماده بکار به فروش میرسد تلفن ۹٦۲٥۸۰
آ ـ ۷۷۹۱

یك باب مغازه دو دهنه ٦۰ متری با بالکن واقع در سلطنت آباد سه راه حسینیه ارشاد بفروش میرسد . تلفن ۷۷۲۹۲٥

یك اکازیون بینظیر
دوباب مغازه باجوازلوازم‌زندگی باتزئینات کامل با تلفن بفروش میرسد تلفن ۸۸۱٤٦۹
۱ـ۳ آ ـ ۷۸۳۷

یکباب مغازه خرازی فروشی با کلیه اجناس و جواز کسب‌جنب یک دبیرستان دخترانه واقع‌در تهران‌نو واگذار میشود تلفن‌ ۷٥٥٤۹۳
آ ـ ۷٦۳۹

قابل توجه بانکها
واگذاری محلی مناسب برای بانك در بهترین نقطه خیابان رزم‌آرا نزدیك میدان شوش ساختمان نوساز حدود ۱۲۰ متر مربع با تلفن ، برق وآب تلفن ٥۳۰۸٥۱
آ ـ ۷۷٥٥

دفتری با ٤ اطاق و تجهیزات کامو مبله با تلفن در بهترین نقطه خیابان‌پهلوی‌واگذارمیشود بعد از ظهرها تلفن ۹۷۰۱۹٦
آ ـ ۷۷٤۹

جهت کارگاه و انبار
سالنی بمساحت۱۱٥مترنارمکبا ملکتخلیه‌فروشی‌تلفن ۷۷۸۸٦٤
۱ـ٥ آ ـ ۷٥٤٦

یک زیرزمین
بمساحت یکصد متر تلفن‌مستقل و آب و برق تخت طاووس خیابان جم ده متری سفیدان جنب گمرکات پلاك ۱۷ تلفن ـ ۸۳۷۷۲٦
آ ـ ٥۹٦۱

سالن زیرزمینی فروشی
۱٤٦ متر با تلفن مستقل‌وبرق و تهویه مطبوع تلفن ٦۲۳٤۱۲
آ ـ ٦٤۱٥

یک بوتیك‌درخیابان فرح‌جنوبی بفروش میرسد تلفن ۸٥۲٦۰٤
۱ـ٦ آ ـ ۷٥۱۷

کارگاه آهنگری‌وریخته‌گری‌واقع در ۲٥ کیلومتری جاده ساوه ۱٥۰۰ متر زمین یکسالن ۲۰۰ متری چاه نیمه‌عمیق برق ۲٥ آمپر سه‌فاز ـ باجواز بفروش میرسد تلفن ٥۳٦٦٥۱
۱ـ۲ آ ـ ۷۸٤٥

یك سالن بزرك در بهترین نقطه خیابان استانبول واگذارمیشود تلفن ۳۱٦٦۸۹
آ ـ ۷۹۲٤

کارگاه فروشی
بمساحت ٤۸۰متر مربع کیلومتر سه جاده ورامین تلفن۳٥۲۱۸٥
آ ـ ۷۸۲۱

اجاره‌داده‌میشود

اپارتمان اجاره
عباس‌آباد فرح جنوبی‌آپارتمان های مدرن اجاره‌ای مجهز و کامل جهت دفتر کار و مطب فقط چند دستگاه فرح جنوبی مقابل اندیشه ۳ ساختمان۸۷
آ ـ ۷۷۹۹

مبدا اجاره
PAYAM-AJENEY
آپارتمان های ۱ و ۲ و ۳ اطاق خوابه مبله و غیر مبله۷٥۳۳٥۳ و ۷٥٤۲۸۲
۱ـ٥ آ ـ ۷۹۲۷

یك‌دستگاه آپارتمان
۳ اطاقه باتلفن ، شوفاژ ،کولر در خیابان فرح جنوبی جهت محل کار اجاره داده میشود تلفن ۸٤۲۸۸٤
۱ـ٥ آ ـ ۷۹۱٥

آپارتمان ٥ اطاقه با سرویس‌در عباس‌آباد اجاره تلفن۸٥۰۳٥۳
۱ـ٥ آ ـ ۷٥۲۱

آپارتمان در پهلوی
۲ تا ۸ اطاقه با سرویس کامل جهت سکونت و دفترکار وزراء نرسیده به خیابان یازدهم ساختمان ۱۳۸ طبقه سوم تلفن ٦۲٤٦۱۳ دریچه .
آ ـ ۷٦۷٤

آپارتمان در وزراء
۲ تا ۱٥ اطاقه مجهز بشوفاژ کولر تلفن مبله و غیر مبله‌جهت سکونت ودفترکاروزراء نرسیده به خیابان یازدهم‌ساختمان۱۳۸ طبقه سوم تلفن٦۲۲۹٥٤ دریچه

عباس آباد
آپارتمان ۲ تا ۱۰ اطاقه کولر شوفاژ . تلفن برای سکونت و دفترکار ٦۲۲۹٥٤ دریچه .
آ ـ ۷٦۷۳

جردن
برای سکونت آپارتمانهای مبله و غیرمبله با سرویس کامل ۲تا ۱۰ اطاق ٦۲٤٦۱۳ و٦۲۲۹٥٤ دریچه .
آ ـ ۷٦٤٦

ونك
آپارتمانهای مجهزبه شوفاژتلفن مبله وغیرمبله‌برای سکونت‌تلفن ٦۲۲۹٥٤ ـ ٦۲٤٦۱۳ دریچه.
آ ـ ۷٦٤٥

۲ دستگاه آپارتمان
٥ اطاقه مبله و غیر مبله باتلفن و کولر در کوی گیشا اجاره داده میشود تلفن ٦۳۹۲۸۳
آ ـ ۸٥۸۹

اطاق اجاره
اجاره برای دفتر کاروسکونت ۲ اطاق خواب ۱۰۰ متر سالن مجهز به کولر و شوفاژ مجزا و مستقل بین روزولت و فرح پائین‌تر از تخت طاوس تلفن ۸٤۳۱۷٤
آ ـ ۷۷٤۰

ویلا اجاره
قابل توجه کارمندان کارخانجات کرج
ویلای ۱۰۰۰ متری بااستخروا۳ اطاق‌خواب و برق سه‌فاز در جاده کرج کیلومتر ۹ جنب پارس‌فیلم اجاره داده میشود
تلفن ٦۸۱٦۸۸
آ ـ ۷۸۹۳

ویلا مبله دریا کنار اجاره‌داده میشود تلفن ٦۲۰۰۳۱
آ ـ ۷۸۰۹

موردنیازبرای‌اجاره

یکدستگاه خانه مستقل نوساز با ٥ اطاق خواب،اطاق دفترکار ، سالن مهمانخانه نسبتا بزرگ ، و سالن نهار خوری ، اطاق خدمتکار ، دو حمام و سه توالت و پارکینگ در حوالی میدان‌ونك یاجوردن تا هتل هیلتون جهت سکونت مدیر یک شرکت خارجی در ایران مورد احتیاج است . دارندگان خانه‌ای با مشخصات فوق که علاقمند به اجاره دادن میباشند ، لطفا کتبا به صندوق پستی شماره۱٥٤٦ـ۱۲ تهران اطلاع دهند .
آ ـ ٥۸۱۳

کواکو
لوله‌کشی گاز دقیقترین کار در ساختمانها و کارخانجات توسط پایه‌ترین مهندسین و متخصصین طبق استانداردهای شرکت ملی گاز ایران
تلفنهای ۸۲۷۲۲۲ و ۸۲۷۳۲۳ دا

نیازمندیهای شما

مورد نیاز برای خرید

یک پروانه‌کسب‌دروپنجره‌سازی که قبل از سال ۱۳۴۵ صادر شده باشد خریداریم با تلفن ـ ۵۴۱۳۱۰ اکبر انتظاری تماس بگیرید .

یك جواز آهنگری فوری نیازمندیم تلفن ۷۸۱۵۰۲

خریداریم
خانه‌ای نو وشخصی‌سازجنوبی دوبلیسه طبقه بین ۵۰۰ تا ۶۰۰ هزار تومان بدون واسطه از تخت‌جمشید بیالاخریداریم تلفن ۷۵۸۷۵۴
آ ـ ۷۹۲۹

زمینهای ساختمانی را فوری نقدا خریداریم تلفن مستقیم ۶۲۵۶۷۳ و ۱۹الی ۶۲۷۹۴۷ داخلی ۴۷

زمینهای ساختمانی شمال شهر تهران خریداریم تلفن ۸۵۵۲۲۰

زمین
زمین با جواز و نقشه فوری
خریداریم تلفن ۶۲۵۶۷۳

زمینهای افسریه‌شاه‌آباد شرق مشیریه خریداریم ۳۵۹۴۰۸

خریدارزمین تهرانپارس تلفن ۷۸۱۹۲۶

زمین تهرانپارس خریداریم‌تلفن ۷۹۳۰۲۰

خریدار اراضی ساحلی‌وجنگلی شمال تلفن ۴۵۱۶۸ و۶۶۲۴۵۹

اراضی تهران پارس خریداریم ۷۸۰۰۶۱

زمین افسریه‌خریداریم۳۴۱۳۵۹
آ ـ ۵۷۳۱

بنگاههای معاملات املاک

دفتر شهباز
مرکز خرید و فروش اراضی کرج آدرس : کرج اول جاده چالوس تلفن ۲۷۸۴ ابراهیمی
آ ـ ۶۹۸۸

دفتر مرکزی جلالی
خرید اراضی سعادت‌آباد و عباس آباد و دره قشلاق و شمیرانات و مبارک آباد تلفن ـ ۶۲۶۴۱۱ ـ ۶۲۴۱۹۳
آ ـ ۷۱۳۳

جاده قدیم کرج اراضی یافت آباد و کارخانه خریدار و فروشنده‌ایم تلفن ۹۵۹۷۵۵ محمدی

زمین داخل محدوده خریداریم تلفن ۳۴۴۳۴۳
آ ـ ۷۷۴۳

بورس املاك شمیران
دفتربراتی ۸۷۳۵۷۵ ـ ۸۷۷۸۷۵

منازل فروشی واجاره‌ای طالبیم ۹۳۳۷۴۷

در الهیه شمیران
خانه‌های ویلائی و چند قطعه زمین بفروش میرسد تلفن ۸۶۴۹۵۱
آ ـ ۷۷۸۰

نیازمندیهای اجاره

سازمان نیازمندیهای خارجیان
خانه‌شما را اجاره میدهد ۸۲۳۱۵۵ ۸۲۳۹۳۹ ۸۳۸۱۰۶

اجاره خانه بخارجیان

مؤسسه نیازمندیهای خارجیان خانه بخارجیان اجاره میدهد
۸۳۰۰۸۱ - ۸۳۰۰۸۲
۸۲۱۸۱۱ - ۸۲۱۷۲۳
۳۶۱ تخت جمشید مقابل سفارت آمریکا

مؤسسه امپایر ۷۷۷۵۰۰
خانه بخارجیان اجاره میدهد
۷۷۸۹۵۵ - ۷۷۲۲۲۲

مؤسسه امور خارجیان
مرکز اجاره تخت جمشید نبش بست ۵۰۴
۷۵۱۷۸۲ - ۷۵۲۳۵۸

سازمان مسکن پارس
مرکز ۸۵۳۸۵۳
۸۴۸۴۲۴
اجاره ۸۵۷۵۸۵
بخارجیان

موسسه ظفر
خانه بخارجیان اجاره میدهد
۷۷۸۵۸۹ و ۷۷۷۷۴۶

۸۳۵۱۲۰ - ۸۲۹۷۶۶
سازمان کورش
اجاره منازل بخارجیان

PAYAMAGENCY
سازمان امور خارجیها ۷۵۳۳۵۳
مرکز اجاره بخارجیان ۷۵۴۲۸۳

موسسه کوئیک
خانه بخارجیان اجاره میدهد
۸۵۵۵۵۶ - ۸۵۵۶۰۵

جهت اجاره بخارجیان
هرنوع مستغلات در شهر و شمیرانات خصوصا طبقه اول‌ها استخر نیاز فوری‌است۸۳۰۸۴۱ ـ ۸۳۰۸۴۲ ـ ۸۳۰۸۴۳

موسسه نیازمندیهای هیلتون اجاره به خارجیان ۸۳۴۶۳۷

۲۴ ساعته اجاره منزل شمال شهر و شمیران‌به خارجیان ۶۳۶۹۵۷ فرخ

معاملات پول

پول موجود
پول
در مقابل چك کارمندی ملك ـ تلفن ـ اتومبیل
۴۳۵۲۸

مرکز پول‌شرطی‌تهران در موسسه ۵۵۵ فقط جهت خانه و مستغلات پول‌موجوداست۸۴۰۸۳۵

وام ساختمان
فوری
تلفن ۷۶۵۷۴۵

پول
نیم ساعته
بدون کمیسیون
هزاری ۱۵ تومان
در مقابل هرنوع‌اتومبیل شخصی‌ـتاکسی‌ـکرایه تلفن بدون خرج محضر ساختمان باسود بانکی
۸۳۲۹۸۶
آدرس شاهرضابین رامسر و فرصت پلاك ۴۴۴ موسسه ایرانشاد

وام به اتومبیل و چك ۴۴۲۲۰

خانه پول ـ فرح شمالی مرکز معاملات پول تهران ۸۴۸۳۸۸

وام
قبل از اینکه میخواهید از موسسه‌ای روی چك ـ تلفن ـ اتومبیل ـ ملك خود وام بگیرید با ما تماس حاصل فرمائید
بنفع شماست
۴۷۴۵۱ ـ ۴۶۳۵۷ ـ ۴۱۵۱۰ داخلی۲۲

بپول راکد شما باانتقال مبیع هزاری ۵۰ تومان سود میدهیم ۷۵۶۴۲۵

مورد نیاز
بپول راکد شمادرمقابل ملك هزاری ۲۰ تومان اتومبیل هزاری۴۰تومان چك‌وسفته معتبر هزاری ۸۰ تومان با تضمین میدهیم
۴۳۵۲۸

پول
اگربهره عالی میخواهید با ما تماس بگیرید تا بهر مبلغ از پول شما هزاری ۱۰۰ تومان بهره بدهیم
۸۳۶۷۳۵

پول‌درمقابل خانه‌ارزنده نیازمندیم ۷۵۶۴۲۵

پول شرطی‌درمقابل‌خانه مستغلات فوراًنیازمندیم ۹۲۸۴۶۶

پول شرطی نیازمندیم ۸۲۸۳۴۹

پول ارزان و فوری موجود است دفترساعد۸۲۲۶۵۹

پول‌شرطی‌با سودبانکی در مقابل خانه و تلفن : ۹۲۳۵۰۴

وام ۶ساله بابهره ۸٫۵٪ ۸۳۲۹۸۶

پول فوری با سودبانکی درمقابل خانه مستغلات ۹۲۸۴۶۵

پول شرطی نیازمندیم ۸۲۲۶۵۹

پول۱٫۵ شاهی۶۲۴۸۷۳

تسبوض

قبوض شهرداری خریداریم ۴۵۹۵۷

وام و خرید قبوض بانك کارگشائی تلفن ۴۵۱۶۸ ۶۶۲۴۵۹ ـ ۴۳۴۹۹

معاملات تلفن

تلفن در هر مکان‌بقیمت خوب خریدار و بانصب فوری فروشنده‌ایم ۸۵۳۰۳۱

خرید
تلفن ۲ و ۵ فوری خریداریم ۵۳۰۷۴۴

خرید فروش هر نوع شماره تلفن با نصب ۸۲۰۸۴۱

تلفن ۳۱۸۸۳۳ بفروش میرسد به تلفن ۶۲۸۵۷۲ مراجعه شود
آ ـ ۷۶۱۹

تلفن ۳و۷ و۶۲ خریداریم ۳۰۳۲۳۷

خرید و فروش تلفن ۶۶۷۶۶۸

تلفن بانصب فروشنده‌ایم ـ ۹۶۰۱۰۲ ۱ـ۱۳ آ ـ ۷۳۲۷

تلفن ۴ و ۶ و ۸۹ خریداریم ۸۹۴۰۵۰

تلفن خریداریم تلفن ۹۶۰۱۰۲ ۱ـ۳ آ ـ ۷۳۷۴

خرید و فروش تلفن ۳۱۷۴۳۷ اسلامبول‌کمپانی۱۷٫۲

خرید و فروش تلفن ۸۳۲۹۸۶

تلفن ۶۶ یا ۴خریداری میشود تلفن ۴۵۴۹۱
آ ـ ۷۶۸۲

بورس تلفن شاهین ۳۱۱۷۷۱
آ ـ ۶۱۲۷

تلفن ۷ و ۸ خریداریم۷۵۹۷۱۵

تزئینات‌ودکوراسیون

دلخواه
فقط با یک تلفن در اسرع‌وقت متخصصین ما از نزدیکترین شعبه موسسه پلاستر دراختیار شما میباشند و شما میتوانید با شرایط دلخواه منزل ومحل‌کار خود را با بهترین انواع کاغذ دیواری انگلیسی ـ امریکائی آلمانی موکت‌نمدی هلندی موکت موهدار انگلیسی موکت پرزدار . کفپوش . دیوارکوب پلاستیکی و اسلایتکس
پلاستر
تزئین نمائید شعبه مرکزی پهلوی بالاتراز چهارراه‌امیراکرم ساختمان شرکاء
تلفن ۶۶۶۶۶۵
۴۴۰۴۱و۴۸۷۵۱
شعبه بازار بازاربین‌الحرمین بازار تحریر پاساژ زردوز **تلفن ۵۳۳۷۹۷**
شعبه باغشاه سی متری سپه میدان باغشاه
تلفن ۶۶۰۷۷۲

دکتر محمود سلامتیان
متخصص بیماریهای داخلی و قلب و عروق
از آمریکا مراجعت نمود . آدرس:خیابان آریامهرمقابل بیمارستان شهرام . برای تعیین وقت به تلفن های مطب ۹۲۳۵۹۱ و ۶۲۴۴۵۲ و یا منزل ۶۳۹۹۵۷ مراجعه‌فرمائید.

دانشگاه اصفهان
آموزشگاه بهیاری ۲۵ شهریور
آموزشگاه بهیاری ۲۵ شهریور دانشگاه اصفهان در سال تحصیلی ۵۴ـ۵۳ تعدادی دانش آموز دوشیزه یا بانو بطور شبانه روزی با شرایط زیر میپذیرد.
۱ـ داشتن مدرک سوم متوسطه یا سوم راهنمائی .
۲ـ موفقیت در امتحانات ورودی و مصاحبه حضوری
۳ـ دارا بودن سلامت جسمی وروانی‌که مورد گواهی پزشک معتمد دانشگاه باشد.
داوطلبین واجد شرایط تا آخر وقت اداری ۲۵٫۵٫۵۳ میتوانند با دردست داشتن مدارک ذیل‌بدفتر آموزشگاه‌مربوطه و ثبت نام نمایند.
۱ـ عکس ۴×۳ دوقطعه.
۲ـ رونوشت بافتوکپی شناسنامه یکبرگ .
۳ـ فتوکپی مدرک سوم متوسطه یا راهنمائی وگواهی قبولی از دبیرستان مربوطه.
۴ـ گواهی حسن اخلاق از مدرسه مربوطه .
کارت شرکت در امتحانات ورودی از ساعت ۸تا۱۱ صبح روز پنجم شهریور در محل آموزشگاه به کسانی که مدارک کامل ارائه داده باشند توزیع خواهد شد.
امتحان ورودی ساعت ۹ صبح روز ششم شهریور در محل آموزشگاه برگزار میشود.
یادآوری
چنانچه عده‌ای از دانش‌آموزان مایل نباشند ازمزایای شبانه‌روزی استفاده نمایند ماهیانه مبلغی بعنوان کمک هزینه دریافت خواهند داشت.

به یك مدیر امور اداری باحداقل۵سال سابقه‌کار در کارگزینی و آشنا به امور کارگری باداشتن درجه تحصیلی لیسانس نیازمندیم .
داوطلبان با صندوق پستی ۲۴۴۴ کتبا تماس حاصل نمایند .

شرکت سهامی خاص تهران‌فارما
بیك ویزیتور آرایشی تمام‌وقت در تهران نیازمند است داشتن اتومبیل ، دیپلم ، معافی و سابقه فروش ضروری و از شرایط استخدام میباشد . واجدین شرایط به نشانی خیابان تخت‌جمشید غربی چهار راه‌سهیل‌شماره ۱۲۸مراجعه فرمایند.

با۳تومان
با روزی سه تومان منزل‌و محل کار خود را با بهترین انواع کاغذ دیواری ، پرده کرکره موکت و کفپوش تزئین فرمائید. **تزئینات مارال ۹۷۵۵۱۸**

شرکت
غرب
با تزئینات کامل
کاغذ ـ موکت ـ کف‌پوش پرده کرکره ـ پرده‌پارچه‌ای
۹۲۰۹۶۴

۳تومان
با روزی ۳ تومان کاغذ دیواری کفپوش ـ کرکره و موکت
ساناز
۶۶۸۳۴۰
پرده کرکره متری ۴۸ تومان کاغذ دیواری با ۲۰٪ تخفیف انواع کفپوش و اکوستیک و دیواربوش تلفن ۷۶۳۷۸۵

کاغذ دیواری و نقاشی
ساختمان با تخفیف کلی فوری ۹۷۸۴۲۰

پیکاسو
کاغذدیواری،پرده‌کرکره موکت ،کفپوش و نقاشی ساختمان ۹۵۱۳۰۱

تزئینات‌ساحلی۸۴۳۱۹۶
کلیه بنائی‌رنگ‌امیزی ساختمان

کاغذ دیواری‌باقساط ۷۷۵۷۷۱

دیوارکوب پلاستیکی ۷۷۵۷۷۵

موکت به اقساط تلفن۷۷۵۷۷۵

کفپوش همه نوع به اقساط ۷۷۵۷۷۵

برای ساختمان شما

پاکتان
انجام امور کلیه نظافت ساختمانی تلفن۸۳۸۱۷۲ و ۷۵۴۷۵۳

۳تومان
با روزی ۳ تومان و بایک تلفن انواع کاغذ دیواری ـ موکت ـ کفپوش و سایرمحصولات‌تزئینی ساختمان برای منزل ومحل‌کار شما نصب میشود
تلفن های ۶۶۰۷۷۲و ۵۳۳۷۹۷ و ۴۸۷۵۱

باقساط
تعمیرات کلی وجزئی ساختمان تلفن۷۷۸۱۴۸

آسفالت ، نقاشی ، تعمیرات مرغوب تلفن: ۶۲۵۷۳۲

نظافت کلی ساختمان تلفن ۷۹۵۳۰۷

اکوستیک
فروش ونصب سقفهای کادب صادکوتلفنهای ۸۱ـ۷۶۱۲۸۰

دفتر نما تعمیرات ساختمان کلی و جزئی، بنائی،تخریب ، نقاشی، تزئینات ، نجاری نقد و اقساط تلفن ۸۲۷۷۲۱

حادثه‌خبر نمیکند
بارول پلاک کردن سنگهای ساختمان خود یکعمر آسوده خاطر باشید موسسه R.P.S
تلفن ۷۸۱۱۹۶

پاکسازان
نظافت کلیه قسمت های ساختمان تلفن ۸۳۶۴۷۱

شرکت ساختمانی آسیا
سازنده اپارتمان ویلا . بیمارستان‌در تهران‌وشهرستانها تلفن ۸۴۷۲۸۸

سمپاشی آناهیتا ۷۹۵۳۰۷

سمپاشی منازل و باغ با صرف هزینه کم جهت مصونیت از حشرات ۶۶۰۴۷۹

آسفالت و تعمیرات پیشرو تلفن ۶۶۰۴۷۹

کلیه تعمیرات ساختمان با تلفن ۹۲۶۰۲۳

فروش لوازم ساختمانی وصنعتی

قابل توجه
شرکتهای ساختمانی ـ مهندسین ساختمان ـ معماران و کارگاههای صنعتی
برای تهیه هرنوع آهن بسفته روز باتلفن ۵۳۷۹۸۶ ـ پایه بازرگانی بجاد بوذرجمهری ۰ فروزرخان ساختمان لولاور مراجعه نمایند

لوله بازکنی

رفع گرفتگی هرنوع لوله ساختمانی با دستگاه و تراکم هوا ـ تلفن ۷۸۷۲۷

لوله بازکنی ولوله‌کشی دروازه دولت ۸۲۷۴۰۸

لوله بازکنی ولوله‌کشی مقدم ۹۲۵۳۷۴

لوله‌بازکنی یکساعته ۷۶۵۲۴۴

لوله‌بازکنی روزولت شبانه‌روزی ۴۷۱۴۳

تخلیه چاه
تخلیه چاه
و لوله بازکنی
تلفن : ۵۳۲۵۵۰

تخلیه‌چاه
ازهرنوع‌چاه۵۳۹۲۵۳

نیازمندیهای اطلاعات
تلفنی آگهی قبول میکند
تلفنهای ۳۱۱۲۲۴ - ۳۱۱۲۲۵
۳۱۱۲۲۹ - ۳۱۱۲۳۰

تخلیه‌چاه
و لوله بازکنی
تلفن : ۵۳۷۱۸۳

تخلیه‌چاه
و لوله بازکنی
تلفن : ۵۳۱۷۰۵

تخلیه فوری‌موتوری‌مقنی لوله‌بازکنی ۲۴ ساعته۹۳۱۳۹۶

تخلیه‌چاه
ولوله بازکنی پات با تخفیف مخصوص
تلفن ۴۷۶۳۴

لوله بازکنی ، لوله‌کشی تخلیه چاه تلفن
۷۵۹۷۲۱

تخلیه‌چاه
توالت و فاضلاب
لوله بازکنی تلفن
۹۲۳۳۵۹

گاز

پرسی گاز
گازوسرویس
ازساعت ۷ صبح الی ۱۰ شب
۶-۹۶۳۰۲۱
۶-۹۵۰۰۰۱
سرویس‌وتعمیرات اجاق
۹۶۳۰۳۰

تخلیه‌چاه
و لوله بازکنی
تلفن : ۵۳۱۷۰۵

تخلیه‌چاه
و لوله بازکنی
تلفن : ۵۳۷۱۸۳

جوان گاز
BUTANE
جوان
قبول‌سفارشات‌گازازلاصبح‌تاشب
باشماره‌های ۵۹ـ۹۵۳۰۵۱
صدورکارت‌اشتراك ۳۱۳۱۶۳
سرویس‌وتعمیرات ۲ـ۳۱۳۱۶۱
دفترمرکزی‌وفروش ۱۵ـ۳۰۴۷۱۱
شکایات‌گازرسانی ۹۶۲۰۶۰
جوان

گمشده

یک برگ چک شماره۷۹۶۱۷۹ از حساب ۴۰۰صادرات‌باقرآباد شهرری سفیدبدون امضاءمفقود گردیده از درجه اعتبار ساقط است .
آ ـ ۸۶۳۷۶

آگهی فقدان پروانه مالکیت خودرو
آقای‌منوچهرسمسارکارت‌مالکیت موتوسیکت شماره ۳۸۵۶۱۴ تهران را مفقود وتقاضای‌صدور مجدد آن را دارد . مراتب در سه نوبت ، هردوروزیکبارآگهی می‌گردد . در صورت عدم اعتراض ده روزپس از نشراین آگهی المثنی مربوطه تنظیم و تسلیم نامبرده خواهد شد.اداره راهنمائی ورانندگی .
۱ـ۳ آ ـ ۸۶۳۹۲

چکشماره۱۰۴۵۵۱ـ۱۵٫۴٫۵۳ بانک سپه آریاشهر بحوالکرد علی نجفی جاری ۳۰۳ بمبلغ یکصد هزار ریال‌مفقودوازدرجه اعتبار ساقط است .
آ ـ ۵۹۸۳

دوفقره چک به شماره های ـ ۲۰۷۵۰۵و۲۰۷۵۰۴ بانک‌عمران شعبه تهران‌نو بحوالکردجواد عربزاده در تاریخ ۱۴٫۴٫۵۳ مفقود گردیده است.لذاازدرجه اعتبار ساقط میباشد .
جواد عربزاده

یکبرگ چک بشماره ۲۲۶۴۴۳ بانک رفاه کارگران شهرری بمبلغ ۲۸۷۲۵۱ ریال و۸۲۰۰ تومان پول نقد به همراه سفته و شناسنامه در تاریخ۱۶٫۴٫۵۳ در دایره شهرری مفقودازاینده خواهشمندیم بتلفن ۹۵۳۵۹۷ یا به نشانی خیابان مرتضوی بین قصرالدشت و کارون‌دفترمشاور املاک میرسعیدی‌مراجعه‌نموده، محبت شما جبران خواهدشد.
آ ـ ۷۸۶۵

آگهیهای متفرقه

زمین شمارا با سهلترین شرایط ساختمان میکنیم
تلفن مستقیم ۶۲۵۶۷۳و ۱۹الی۶۲۷۹۴۷ داخلی۴۷

لمبرگینی خریدارم ۸۳۱۸۶۷
آ ـ ۷۷۵۰

کرکره‌چوبی
میشلر MISCHLER
سرما ، گرما و نور از کرکره چوبی میشلر عبورنمیکند
پارکت BW
نمایشگاه : شاهرضا کوچه فتحی
۸۲۹۳۹۰ - ۸۲۴۳۰۷
۸۲۴۸۷۰ - ۸۲۹۵۹۶

توله سگ ماده باگسر دو ماهه برای فروش تلفن ۳۱۵۳۸۱
آ ـ ۷۷۹۴

قابل توجه دیپلمه‌های ریاضی و طبیعی
داوطلبان‌شرکت درمسابقات‌ورودی دانشسراهای راهنمائی دوره دو ساله فوق دیپلم تخصصی
گروه فرهنگی دکتر اقبال
طی یك دوره کلاسهای فشرده بمدت ۲۴ روز شما را جهت شرکت در امتحانات‌ورودی‌دانشسراهای راهنمائی آماده مینماید .
شروع کلاسها اول مرداد ماه
محل ثبت‌نام : میدان ۲۵ شهریور جنب مسجد الجواد کوچه بخت‌یار تلفن ۸۲۰۹۸۸ـ۸۲۰۸۲۶

بعده‌ای خواننده و نوازنده آماتور نیازمندیم ،خانه هنر ۵۳۰۲۸۸

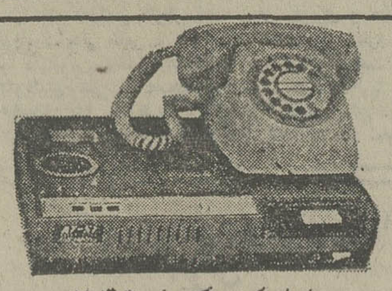

دستگاه الکترونیکی سکرتر تلفنی
درغیبت‌شما و تعطیل موسسه به‌مراجعین‌تلفنی شما پاسخ می‌دهد و پیغام آنها را ضبط می‌کند .
نماینده انحصاری و مرکز فروش‌شرکت **نگد** الکتریک
خیابان پهلوی مقابل پارک ساعی شماره ۶۸۰
بوسیله تلفن ۶۸۱۰۱۶ سفارش دهید

گروه مهندسین خانه ساز
تفکیك، نقشه ، اجراء ، آسفالت
تلفن ۸۳۹۱۸۳

آگهی مناقصه
شرکت سهامی کل معادن و ذوب فلزات ایران یکدستگاه کمپرسور هوای فشرده موجود در تهران از طریق مناقصه خریداری مینماید.
داوطلبان شرکت در مناقصه‌برای دریافت برك شرائط مشخصات همه روزه در ساعات اداری بامورباز‌رگانی شرکت‌خیابان تخت‌جمشید شماره ۱٫۴۶۷ مراجعه و پیشنهادات خود را حداکثر تا آخر وقت اداری روز (شنبه‌دوازدهم مرداد ماه ۱۳۵۳)بقسمت دبیرخانه شرکت تسلیم نمایند . پیشنهادات رسیده روز یکشنبه ۱۳ مرداد ماه ۱۳۵۳ در کمیسیون مناقصه باز و قرائت خواهد شد .
م‌الف ۸۱۰۸
شرکت سهامی کل معادن وذوب فلزات ایران

آگهی استخدام پیمانی
سازمان جنگلها و مراتع کشور یک نفر تدیسین برقر که دارای فوق دیپلم در رشته برق باشد بطور پیمانی از طریق مصاحبه برای خدمت در طرح توسعه عمران جنگلهای بحرخزر در منطقه پل‌سفید و سنگده استخدام مینماید . واجدین شرایط میتوانند با در دست داشتن :
۱ـ فتوکپی پایان نامه تحصیلی .
۲ـ فتوکپی شناسنامه .
۳ـ گواهی انجام خدمت زیر پرچم یا برگ معافیت .
در ساعت ۱۰ روز ۱۵٫۵٫۵۳ در دفتر طرح‌توسعه و عمران جنگل‌های بحر خزر واقع در بلوار الیزابت دوم نبش خیابان سهیل جهت انجام مصاحبه مراجعه‌نمایند.
م‌الف ۸۰۶۵
سازمان جنگلها و مراتع کشور

آگهی دعوت
بدینوسیله از صاحبان سهام ریسندگی و بافندگی ری
(شرکت سهامی عام)
دعوت میشود که درجلسه مجمع عمومی‌فوق‌العاده صاحبان سهام که ساعت ۹ صبح‌روز دوشنبه ۷٫۵٫۵۳ در محل دفتر مرکزی شرکت واقع در خیابان بوذرجمهری غربی شماره ۲۸۹ تشکیل میشود حضور بهمرسانند .
دستور جلسه
ازدیادسرمایه و تفویض اختیارات به‌هیئت مدیره واصلاح بعضی مواد اساسنامه‌واخذ تصمیم راجع به اندوخته های شرکت .
ریسندگی‌وبافندگی‌ری ـ شرکت سهامی‌عام

دربازکن برقی **کالدر** آلمانی
CALDER
باگوشی نشکن رنگی وزنگ پیانوئی
بوسیله تلفن سفارش دهید . نماینده انحصاری، تلفن ۶۸۱۰۱۱
فروش درکلیه الکتریکی‌ها درتهران و شهرستانها

Leading Engineering Consulting Firm associated with major American Consultants has immediate openings with high prospects and salaries for the following persons for construction of Transmission Lines and Substations:

- **CONSTRUCTION ENGINEERS (Civil or Electrical Graduates)**
- **POWER TRANSMISSION ENGINEERS**
- **INSPECTORS – TECHNICIANS – LINEMEN**

for: Erection of Steel Towers, Conductor Stringing & Foundations

- **TECHNICAL CLERKS**

All applicants must have a good working knowledge of the English language and should have some experience related to construction of High Voltage Power Transmission Lines and Substation Works.

Location of assignment shall be within Provinces of Arak, Esfahan, Khuzestan and Fars where the construction work is to be carried out.

Business transportation and reasonable housing allowance will be provided.

Qualified and interested individuals please refer to 66 Hafez Ave. (Corner Takht Jamshid), Tehran, between 7:30 and 12:30 to complete application form.

بوشهر آماده پذیرش کشتیهای ۱۵ هزار تنی شد

همزمان باپایان عملیات لایروبی بندر بوشهر ، تردد کشتیهای بزرگ بظرفیت تا ۱۵ هزار تن باین بندر آغاز شد.

لایروبی بندر بوشهر در هفته گذشته باتمام رسید و بهره ـ برداری از آن آغاز گردید.

برای لایروبی بندربوشهر حدود ۱۳ میلیون متر مکعب گل ولای از قعر دریا بیرون کشیده‌شد و از این گلولای یک جزیره مصنوعی به‌مساحت ۲۷۰ هزار متر مربع‌بمنظور ایجادتاسیسات بندری بوجود آمده‌است .

بندر بوشهر که یکی‌ازقدیمی ترین بنادرتجاری کشورمحسوب میشود قبل از عملیات لایروبی اخیر فقط برای لنج‌هاوکشتی های کوچک تا پنج هزار تن قابل استفاده بود ، که با اجرای طرح لایروبی ، بندر بوشهرآماده پذیرش کشتی‌های بزرگ تجاری تا ۱۵ هزار تن شد .

نخستین کشتی تجاری بنام « هنریت مرسک »دانمارکی باظرفیت بیش‌از۱۲ هزار تن کالا به آسانی در اسکله بندربوشهر پهلو گرفت و ۱۴۰۰ تن بار ۸۰۰ تن آهن آلات و ۶۰۰ تن الیاف مصنوعی را تخلیه کرد.

طرح‌لایروبی بندربوشهر شامل یک کانال خارجی‌بعمق ده متر و ۵۰ سانت وعرض ۱۵۰ متر وبطول ۹ کیلو متر و یک کانال داخلی به عمق ۹ متر و نیم ، عرض ۱۴۰ متر و بطول ۸کیلو متر ویک حوضچه‌بمنظور مانور و دور زدن کشتی ها می‌باشد .

اجرای‌این طرح عمرانی‌اخیرا پایان یافته و بهره برداری از تاسیسات جدید بندر بوشهر آغاز شده است .

دربندربوشهرمجموعا حدود۱۳ میلیون متر مکعب لایروبی‌شده و از این پس کشتیهای‌بظرفیت ۱۵ هزار تن که آبخور آنها ۹ مترو دارای کمتر از ۱۷۰ متر طول باشند ، میتوانند باین بندر رفت و آمد داشته باشند.

همچنین با استفاده از مواد لایروبی‌شده یک جزیره‌بمساحت ۲۷۰ هزار متر مربع بوجود آمده که در آینده از آن‌برای ایجاد تاسیسات بندری‌استفاده خواهد شد.

رفت وآمد کشتی های‌تجاری تا۱۵ هزار تن به بندر بوشهر امکان میدهدکه از تراکم‌کشتیها در بنادر خرمشهر و شاهپور کاسته‌شود و ضمن اینکه‌کالای به مقصد بنادر ایران سریعتر تخلیه گردد در کاهش‌سوشارژ بنادر جنوب نیز موثر خواهد بود .

تفسیر اقتصادی

سازمان بررسی هزینه‌ها

عباس هیئت

در پیش گفته شد افزایش بهره‌وری تولید الزاما بمعنای بکار گرفتن تکنولوژی و تجهیزات پیشرفته نیست ،اگر چه عامل اخیر برای بحداکثر رسانیدن بهره‌وری تولید و کارآئی سازمان تولید اجتناب ناپذیر است . بررسی منظم و دقیق هزینه‌ها وتجزیه وتحلیل و تفسیر آنها یکی از کارهای اساسی در این زمینه است .با انجام این بررسی‌ها بسیاری از نقایص، موانع‌ونارسائی‌ها و یاکمبودها ونیازمندیها در واحد تولیدی از مرحله تولید تا توزیع‌آشکارو کشفشود و مدیران وکارفرمایان این امکان را بدست میاورند تابا صرفه‌جوئی در هزینه‌های زائد و یابکار انداختن ظرفیت‌های بلااستفاده ، هزینه‌و قیمت کالا را کاهش داده و کیفیت‌آنرا بهبود بخشند . اما زمانی‌این بررسی‌ها آگاه کننده‌تر ونتیجه بخش‌تر خواهندبود که‌همزمان عمل مقایسه نیز انجام گیرد. بطور مثال اگر قیمت‌یک کالای مشابه که در داخل و خارج از کشور تولیدمیشود متفاوت باشد و قیمت کالای تولیدشده داخلی گرانتر باشد بررسی‌و مقایسه هزینه‌های این دو در پائین آوردن هزینه و بهبود کیفیت کالای داخلی راهنمای بسیار خوبی خواهد بود.

البته ممکن است قسمتی از پائین بودن هزینه‌ها در خارج ناشی از عوامل و برتریهای طبیعی و محیط باشد و کاری نتوان صورت‌داد . امابهرحال آن قسمت که مربوط به‌نظام صحیح مدیریت و سازمان تولید است ، آن قسمت که مربوط به صرفه‌جوئی در هزینه‌ها است و بالاخره آن قسمت که مربوط به برتریها و پیشرفت‌های فنی است ، سودمند و قابل مطالعه و یادگیری است. برای تحقق‌این هدف وانجام یک‌چنین بررسی ها و مقایسه‌هاسازمانی باکمک وارشاد دولت با شرکت نمایندگان متخصص وصاحبنظر در هر رشته از تولید میتواند تشکیل گردد . بدین ترتیب هزینه‌های تولید در هر رشته مشخص و تجزیه و تحلیل میگردد و با مقایسه با هزینه‌های تولیددر خارج‌نه‌تنها نقاط ضعف و کمبودها بلکه احیانا راه‌حل‌های مناسب نیز مشخص و بدست میاید.

روشن است که تجزیه و تحلیل و بررسی هزینه‌ها یک نتیجه مهم‌دیگرنیز در برخواهد داشت و آن پایه‌گزاری یک سلسله ضوابط و معیارهای صحیح و منطقی برای قیمت‌ـ گزاری کالاها است.

اخبار اقتصادی جهان

آینده طلا در امریکا

دورنمای آزادی خرید و فروش طلا بوسیله امریکائیان که قرار است از آغاز سال ۱۹۷۵ شروع شود بحث‌هائی را میان کارشناسان این فلز برانگیخته است . شاید تعجب‌آور باشد که نخستین اثر این آزادی هم‌اکنون بصورت کاهش قیمت طلا ظاهر شده است ، یکی از کارشناسان این اثر را نتیجه‌زیادنبودن تقاضای خصوصی برای طلا و تاکید خزانه‌داری امریکا دایر بر عرضه و فروش طلا بهنگام ضرورت میداند .

اینک ترس مقامات فدرال رزرو امریکا از این است که بدنبال آزادی خرید و فروش طلا ، هجوم صادرات طلا به امریکا شروع شود و مشکلی بر مشکلات تراز پرداخت های این کشور بیفزاید . از سوی دیگر میزان تقاضای خصوصی برای طلا بستگی بمیزان تورم دارد و هرگاه تورم شدت یابد بدون تردید خرید طلا افزایش بسیار خواهد یافت .

کاهش رشد اقتصادی

هربرت استین رئیس شورای‌مشاوران اقتصادی‌دولت امریکا اعلام کرد که رشد اقتصادی امریکا در نیمه دوم سال جاری از آنچه که‌پیشتر انتظار میرفت کمتر خواهد بود . وی همچنین اظهار داشت که احتمالا نرخ مالیات درآمد کاهش خواهد یافت و انتظار میرود که افزایش واقعی درآمدها در سال جاری به ۳ در صد برسد .

وی توضیح داد که موقعیت نامناسب تورمی‌مهمترین عامل بازدارنده دست‌یابی به رشد اقتصادی ٤ در صد در نیمه دوم سال میباشد .

استین گفت نرخ تورم در شش ماهه دوم سال احتمالا بیش از ۷ در صد خواهد بود .

بهره برداری از جاده سقز ـ میاندوآب

جاده سقز به میاندوآب‌که عملیات ساختمان آن از چند سال پیش شروع شده بود پایان یافت و این‌جاده‌اسفالته تحویل وزارت راه شد .

طول جاده سقز بمیاندوآب، رضائیه ، خوی و اوغلو ۳۹۰ کیلو متر است که با اعتباری معادل دو میلیارد وچهارصد میلیون ریال از چند سال‌پیش شروع شده و عملیات راه‌ـ سازی از میاندواب تااوغلو همچنان ادامه دارد . پیش بینی میشود که تا پایان‌سال جاری عملیات راهسازی ان پایان پذیرد و مورد بهره ـ برداری قرار گیرد . عملیات راهسازی کرمان‌بم،زاهدان به میرجاوه بطول ۶۰۰کیلو متر و با اعتباری معادل یک میلیارد و دویست میلیون‌ریال نیز همچنان ادامه دارد .

عملیات ساختمانی‌یک‌جاده نیز از بم به رودان ،دارزین وجیرفت از سال گذشته‌آغاز شده ولی چون منطقه کوهستانی است،کارساختمان این راه پیشرفت قابل ملاحظه‌ای ندارد .

چهل سال قبل در همین روز

جنون فتنه‌انگیزی «بهلول» باعث ریختن خون بیگناهان شد

مقاله مبسوطی تحت عنوان «کلاه و دیانت ـ بقلم یکی از محققین» در اطلاعات درج‌شده و ضمن آن مینویسد : شما امروز قهوه را مانند چای میخورید ودرمجالس‌سوگواری هم قهوه میخورند و لیکن‌همین خوردن قهوه یکوقتی هنگامه دینی و مذهبی در بعضی‌ممالک اسلامی پیدا کرده و بهلول هائی برای آن پیدا شد و اگر عرض کنم یکی از عرصه های مبارزه دین اسلام برای آزادی عقیده و فکر همین مبارزه خوردن قهوه میباشد تعجب می‌کنید . بعدها که تمام کتب فقه ممالک اربعه را زیر و رو کردند آیه‌ای برای تحریم آن پیدا نکردند و فتوای مفتی بزرگ را تصدیق نمودند . چند سال پیش هم در مصر بین عده‌ای از نویسندگان ومتفکران راجع به پوشیدن کلاههای‌تمام لبه و کلاههای بین‌المللی بحث و جدال علمی در میان بود و بالاخره علمای «ازهر» برله استعمال آن از لحاظ اینکه کلاه و لباس را با دین ومذهب نیست فتوی داده و آب پاکی روی دست هیاهوطلبان‌ریختند.

بسیار جای تاسف است که بهلولی دیوانگیش گل کرده و جنون فتنه‌انگیزی در اوطنیان نموده و بدستیاری‌مشتی‌اراذل و اوباش در کانون روحانیت ایران یعنی مشهد مقدس رضوی «ع» باعث ریختن خون بیگناهان شده است . او نه تنها بالاخره گرفتار عدالت‌بشری شده و بمجازات خواهد رسید بلکه در آن دنیا نیز بموجب‌آیه «فمن یعمل مثقال ذرة شرایره» در اعماق جهنم سرنگون میشود.

کلاه کارکنان بلدیه‌ها

متحدالمالی در باب تعیین کلاه کارکنان‌بلدیه‌هاازطرف‌وزارت‌داخله صادر شده است که مقرر میدارد کلاه روساء و اعضاء دفتری بلدیه‌ها عبارت خواهد بودازکاسکت بفرم کلامنظامیان که فقط جلوی آن لبه دارد . لباس آنها از پارچه های رنگ فرمی و کلاه و لباس از یک رنگ پارچه باید تهیه شود . استعمال براق و علامات دیگر کلاممنوع‌است . کلاهسپورها وعمله‌جات احتساب ومامورین جزء بلدیه‌ها عموما کاسکت فرم رنگ و لباس آنها هم از پارچه های فرمی خواهد بود.

عزیمت به اروپا

عنایت‌الله سمیعی

آقای میرزا عنایت‌الله خان سمیعی وزیر مختار دولت شاهنشاهی در بغداد که چندی قبل بعنوان مرخصی بطهران وارد شده بودند پس از انجام کار های مربوطه برای معالجه بسمت اروپا عزیمت نمودند . مدت توقف ایشان سه ماه خواهد بود و مجددا به محل ماموریت‌خوددر بغداد مراجعت خواهند کرد .

فوت در برلن

آقای فضل‌الله خان امیرسپاهی که اخیرا برای معالجه ببرلن عزیمت نموده بودند مطابق اطلاع واصله در یکی از مریضخانه های آنجا فوت نموده‌اند . روساء و اعضاء هیئت مدیره شرکتهای امیران ، موتور، کازادما و چوب اعلام میدارندکه بمناسبت فوت‌فضل‌الله خان امیرسپاهی « کلنل‌فضل‌الله خان» فردا کلیه دفاتر شرکت های مزبور در طهران وولایات تعطیل خواهد بود .

شرکت سهامی نوغان

شرکت سهامی نوغان که با سرمایه یک میلیون و پانصد هزار ریال تاسیس گردیده است اساسنامه خود را به ثبت رسانیده و در مجمع عمومی صاحبان سهام آقایان ذیل برای هیئت مدیره شرکت انتخاب شده‌اند : آقای میرزا حسن خان اسفندیاری «رئیس» مرتضی‌خان‌قزوینی نایب‌رئیس، میرزا محمدعلی خان وارسته و میرزا مصطفی خان زاهدی «عضو» آناتول قران « مدیر عامل » مرتضی‌خان خونساری و میرزا محمدعلی خان شمس «مفتش» .

رفع اشتباه

ارسلان خلعتبری

اعلانات مکرری که در جرائد بطور مطلق راجع به دارالوکاله خلعتبری و انتقال آن مشاهده می‌شود مربوط به اینجانب‌نیست. اعلان کننده آقای میرزا جعفر شریعتمدار تنکابنی‌هستند. دفتر امور قضائی بنده در خیابان خیام باقی است ـ امیرارسلان خلعتبری وکیل رسمی عدلیه مجاز در تمام مراحل .

« نقل از اطلاعات ۲۶ تیر ۱۳۱٤»

موتور پمپ دیزل مارگو

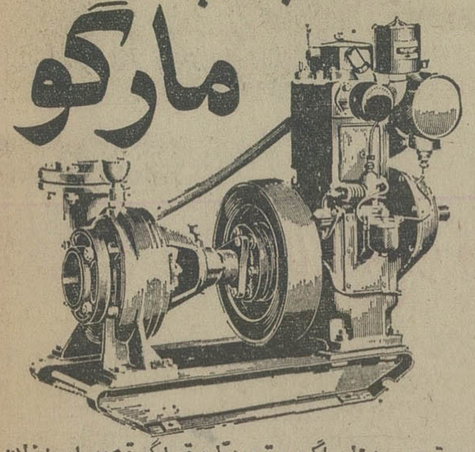

موتورپمپ دیزل «مارگو» موتورومولدبرق مارگو-قوی، ساده، ارزان موتورپمپ دیزلی «مارگو» باصرفه‌ترین ومحکمترین پمپ برای آبیاری است. موتورپمپ دیزلی مارگو بصورت ثابت وسیار در اندازه وقدرتهای مختلف وبالوازم یدکی فراوان وارزان، درتمام نقاط ایران دردسترس شماست.

باداشتن **موتورپمپ «مارگو»** هرگز نگران کم آبی نخواهیدبود. انواع مختلف موتورپمپ های دیزلی «مارگو» سوپاپ سرخود رگل کش ساخت کارخانجات معظم کرلوسکار اویل انجینز لیمیتد ـ پونا ـ ایندیا، برای استفاده مقاطعه کاران نیزموجوداست.

Kirloskar

نماینده انحصاری:
شرکت ایران مارگو محدود
خیابان آیزنهاور ـ شماره ۲۲۲
بین چهارراه اسکندری وکندی
ساختمان مارگو تلفن ۹۲۱۰۸۴-۹۲۱۰۸۳

ایران مارگو

(Issued in conjunction with the Engineering Export Promotion Council, Calcutta INDIA)

اخطار قانونی

بدینوسیله به خانم توران عبیدزاده کتابدار اداره کل‌آزمایشگاه ها که محل اقامتش مجهول است اخطار میشود چون به علت ترک خدمت از تاریخ ۱۵ر۹ر۵۲ زیر پیگرد دادگاه بدوی‌اداری قرار گرفته لذا چنانچه مدافعاتی دارد ظرف دوروز کتبابه اداره کل کارگزینی وزارت بهداری ارسال نماید در غیر اینصورت اقدامات قانونی انجام خواهد شد .

م‌الف ۷٦۸۱

اداره کل کارگزینی وزارت‌بهداری
آ ـ ۸۵۷٤۷

استخدام در هواپیمائی نیروی زمینی شاهنشاهی

هواپیمائی نیروی زمینی شاهنشاهی امکانات تحصیلی شمارابا بهترین‌وجهی فراهم نموده و از هم اکنون شمارا با داشتن مدارك تحصیلی مشروحه زیر استخدام‌مینماید . استخدامیان واجد شرایط پس از طی دوره های تخصصی‌و کارآموزی در ایران برای دوره های تکمیلی فنی و خلبانی بکشور آمریکا اعزام‌میگردند.

الف : شرایط عمومی

۱ـ تابعیت دولت شاهنشاهی ایران
۲ـ متدین بودن به یکی از ادیان (اسلام ، مسیحی ، کلیمی ،زردشتی)
۳ـ دارابودن گواهی نامه ششم متوسطه ریاضی ، طبیعی ، ادبی ،برای داوطلبین‌افسری‌جزء خلبانی،گواهی‌نامه ششم متوسطه ریاضی ، طبیعی ،فنی ، (برق‌و مکانیك) برای ، همافری ،قبولی چهارم متوسطه (ریاضی،طبیعی، ادبی) برای داوطلبین ستوانیاری خلبانی وگواهی‌نامه سوم متوسطه‌برای‌آموزشگاه گروهبانی .
٤ـ سن داوطلبین افسری خلبانی از ۱۷ تا ۲٤ و همافرفنی از ۱۸ تا ۲٤ و ، ستوانیاری خلبانی از۱٦ تا ۲٤ ودرجه‌دار از ۱۵ تا ۲٤ سال برای اشخاصی که برك خاتمه خدمت سربازی دارند حداکثر سن تا۲۵ سال می باشد .
۵ـ نداشتن پیشینه بد .
٦ـ داشتن صحت مزاج و تناسب اندام طبق گواهی بهداری نیروی‌زمینی شاهنشاهی
۷ـ سپردن تعهد خدمت در ارتش شاهنشاهی
۸ـ قد داوطلبین‌از ۱٦۰سانتیمتر ببالا.
۹ـ نداشتن عیال تحت تکفل

ب: داوطلبین افسری جزءخلبانی:

مدت تحصیل در آموزشگاه‌افسری جزء خلبانی یکسال و بطور شبانه روزی بوده و کلیه مخارج دانش‌جویان بعهده ارتش‌شاهنشاهی‌خواهدبود.دانشجویان در مدت تحصیل ۵۲۵۰ ریال وپس از شروع اولین پرواز ۱۱۵۰۰ریال وپس‌از نیل‌بدرجه افسری خلبانی‌از۲۲۵۲۰ریال حقوق‌و مزایا استفاده خواهند کرد و ترفیعات بعد آنان طبق مقررات ،قانون استخدام نیرو های مسلح شاهنشاهی خواهد بود ضمنا در صورت خدمت در خارج ، از مرکز حداکثر مبلغ ۳٤۰٤۰ ریال دریافت خواهند نمود.

پ: داوطلبین همافر فنی

مدت تحصیل درآموزشگاه‌همافری ۲ سال بوده و کلیه مخارج هنرجویان بعهده ارتش شاهنشاهی خواهد بود . هنرجویان در سال یکم مبلغ ٤۱٦٦ ریال ودرسال دوم مبلغ ۵٤۱۰ ریال و پس از نیل به درجه همافر سومی مبلغ۲۰۷۷۰ ریال و در صورت خدمت در خارج از مرکز مبلغ ۳۲۲۹۰ ریال دریافت خواهند داشت و ترفیعات بعدی آنان‌طبق‌مقررات قانون استخدام نیرو های مسلح شاهنشاهی خواهد بود.

پ : داوطلبین ستوانیاری خلبانی

مدت تحصیل در آموزشگاه ستوانیاری خلبانی دوسال و بطورشبانه روزی بوده و کلیه مخارج هنرجویان بعهده ارتش شاهنشاهی خواهد بود هنرجویان قبل از پرواز ماهانه ۲۰۰۰ ریال وپس از شروع اولین پرواز ۵۷۵۰ ریال و پس از نیل بدرجه ستوانیارسوم خلبان مبلغ ۲۸٤۷۰ ریال که بمرور افزایش‌خواهدیافت‌دریافت‌خواهدداشت اضافه حقوق و مزایای آنها طبق مقررات قانون استخدام نیروهای‌مسلح‌شاهنشاهی خواهد بود ضمنا در صورت خدمت در خارج‌از مرکز حداکثر مبلغ ۳۷۱۹۰ ریال دریافت خواهد نمود .

ت: داوطلبین آموزشگاه‌درجه‌داری

۱ـ مدت تحصیل در آموزشگاه درجه‌داری یکسال و بطور شبانه‌روزی بوده و کلیه مخارج دانش آموزان بعهده ارتش شاهنشاهی خواهد بود دانش آموزان در مدت تحصیل مبلغ۲۰۰۰ریال وپس ازنیل بدرجه‌گروهباندومی مبلغ ۱۰۵۸۰ ریال که بمرور افزایش خواهد یافت دریافت خواهند داشت و اضافه حقوق ومزایای آنان طبق مقررات قانون استخدام نیروهای مسلح شاهنشاهی خواهد بودضمنادر صورت‌خدمت‌درخارج ازمرکزحداکثرمبلغ ۲۰٦٦۰ریال‌دریافت خواهد نمود.

ث : به فارغ التحصیلان سالیانه تامیزان دوبرابر حقوق ماهانه بعنوان پاداش در آخر سال‌پرداخت میگردد.

ج: فارغ‌التحصیلان از مزایای بسیاری نظیر پس‌انداز مسکن ، تامین آتیه ، بانك سپه که برای دوران‌خدمت ۳۰ ساله با توجه بمبلغ پس‌انداز ومبلغ معادل آن که بلاعوض از بودجه وزارت جنك اضافه میشود و بهره مربوطه .

وام مسکن بانك سپه ، استفاده از خانه های سازمانی با توجه به برنامه افزایش سالیانه خانه‌سازی‌برای‌پرسنل هرسازمان عمومیت خواهدداشت،درمان رایگان خود و خانواده تحت تکفل وخرید از فروشگاه های ارتش با تخفیف قابل ملاحظه وغیره بهره‌مندمی‌شوندداوطلبین برای ثبت‌نام و کسب اطلاعات‌بیشترمی توانند همه روزه باستثنای پنجشنبه و جمعه و ایام تعطیل از ساعت ۷ الی ۱٤ در تهران بپادگان باغشاه خیابان کاشان دایره استخدام و روانسنجی هوانیروز ودر شهرستانها به اکیپ‌های استخدامی در دژبانی و شهرستانهائی که دژبانی ندارند به ژندارمری محل‌مراجعه‌نمایند. م الف ۷۵٦۵

هواپیمائی نیروی زمینی شاهنشاهی

سازمان شاهنشاهی خدمات اجتماعی ۱۳۲٦

آگهی پذیرش دانش آموز جهت دوره هفتم آموزشگاه بهیاری رضا پهلوی

سازمان شاهنشاهی خدمات اجتماعی برای دوره هفتم آموزشگاه بهیاری رضا پهلوی در تجریش که طبق مقررات دانشگاه تهران تاسیس و دائر شده است عده‌ای دوشیزه داوطلب را با شرایط زیر می پذیرد .

۱ ـ دارا بودن گواهینامه سال سوم متوسطه .
۲ ـ سن بین ۱٦ تا ۲۰ سال .
۳ ـ داشتن دو معرف قابل اعتماد که حسن اخلاق داوطلب را گواهی نمایند .
٤ ـ ارائه رضایت نامه از اولیاء دبیرستانی که در آن تحصیل نموده .

داوطلبین می توانند از ۳۰ تیر ماه هزار و سیصد و پنجاه و سه همه روزه از ساعت ۹ صبح الی ۲ بعدازظهر با در دست داشتن اصل شناسنامه و ٦ قطعه عکس٤×٦ به اتفاق ولی خودبه دفتر آموزشگاه بهیاری رضا پهلوی واقع درتجریش مراجعه و ثبت نام نمایند. از بین داوطلبین واجد شرایط عده مورد نیاز از طریق مسابقه و مصاحبه انتخاب خواهد شد

دوره آموزشگاه در سال تحصیلی در آن به رایگان است و به دانش آموزان در دوره تحصیل کمک هزینه ایاب و ذهاب روزانه پرداخت خواهد شد .

آگهی مناقصه

اداره آموزش و پرورش سراب تهیه ملبوس سپاهیان دانش‌دوره بیست وچهار پادگان سراب را به تعداد ۲۰۰۰ نفر بمناقصه میگذارد. مبلغ مورد مناقصه بالغ برسیزده میلیون ریال بوده و مهلت تسلیم پیشنهاد آخر وقت اداری نهم مرداد ۵۳ میباشد . تضمین بانکی‌به میزان صدی سه کل پیمان بایستی ضمیمه پیشنهاد گردد. داوطلبان برای اطلاع ودریافت شرایط تفصیلی به‌اداره آموزش وپرورش سراب مراجعه فرمایند رئیس اداره آموزش وپرورش سراب ـ رضائی‌امیری

آگهی دعوت مجمع عمومی عادی وفوق‌العاده

بدینوسیله از کلیه سهامداران شرکت اقتصاد با مسئولیت محدود دعوت مینماید که در ساعت ۱۷ روز شنبه ۲۹ر٤ر۵۳ جهت شرکت در مجمع عمومی عادی و ساعت ۱۹ همانروز جهت‌شرکت در مجمع عمومی فوق‌العاده در محل شرکت حضور بهمرسانند.

دستور جلسه

۱ـ استماع گزارش هیئت مدیره .
۲ـ تصویب‌ترازنامه .
۳ـ تقسیم سود سهام سالهای ۵۰ و۵۱
٤ـ تعیین هیئت مدیره و مدیر عامل
۵ـ خط مشی آینده شرکت.

رئیس هیئت مدیره

آگهی احضار دادگستری استان گیلان

بنامبرده زیر که فعلا مجهول‌المکان میباشد بدین وسیله ابلاغ میشود که‌ظرف دوماه پس‌از نشر آخرین آگهی برای رسیدگی در شعبه اول بازپرسی حاضر شوند . درصورت عدم‌حضور و انقضاء مهلت‌مذکورطبق مقررات اقدام خواهدشد.

۱ـ آقای عیسی رحمتی فرزند اللهقلی بنام متهم ، به‌اتهام قطع اشجار جنگلی واحداث‌کوره ذغال غیرمجاز دراین شعبه حاضر شوید پرونده ۸ـ٤۷ـ۷۱۹

بازپرس شعبه‌اول رشت ـ محمد قاسمی
آ ـ ۸٦۲۹۳

آگهی احضار دادگستری استان گیلان

پرونده ۱۳ ـ ٤۸ ـ ۱۲۰۱

بنامبرده زیر که فعلا مجهول‌المکان میباشد، بدینوسیله ابلاغ‌میشود که ظرف دو ماه پس از نشر آخرین آگهی برای رسیدگی در شعبه اول بازپرسی حاضر شوند . در صورت عدم حضور و انقضاء مهلت مذکور طبق مقررات اقدام خواهد شد.

۱ـ آقای هوشنگ بخشایش بنام متهم جهت دفاع و استماع آخرین دفاع در مورد اتهامش به نگهداری دو گرم تریاك حاضر و نتیجه عدم حضور ایجاد تصمیم شایسته است .

بازپرس شعبه اول دادسرای رشت ـ محمد قاسمی
آ ـ ۸٦۲۹۴

آگهی مناقصه شماره ۷ نوبت دوم

شرکت سهامی باطری‌سازی نیرو ۸۹ قلم لوازم‌التحریر خود را از طریق مناقصه خریداری مینماید.

پیشنهاد دهندگان میتوانند بامراجعه بامور مالی شرکت واقع در سلطنت‌آباد (تقاطع بلوار کوی‌نوبنیاد وجاده‌اقدسیه)واخذ مشخصات فنی ، برگ شرائط مناقصه را دریافت وپیشنهاد خود را طبق مفاد مندرج در برگ شرائط مناقصه تنظیم و تاساعت ۱۰صبح روز یکشنبه ٦ر۵ر۵۳ بدفتر دبیرخانه شرکت واقع‌درمحل یادشده بالا تسلیم نمایند.

م‌الف : ۸۰٦۷

شرکت سهامی باطری سازی نیرو
آ ـ ۸٦٤۰۲

اطلاعیه مرکز آزمون شناسی

درباره مسابقه ورودی و افزایش ظرفیت وتحصیل رایگان در مدرسه عالی تلویزیون وسینما

مرکز آزمون شناسی برای نیمسال اول سال تحصیلی ٥٤ ـ ٥٣ دوره دو ساله فوق دیپلم مدرسه عالی تلویزیون و سینما ۷۰ دانشجو برای رشته فنی از داوطلبانی که دارای دیپلم ریاضی هستند از طریق مسابقه ورودی‌و مصاحبه انتخاب میکند .

الف ـ مواد امتحان

هوش واستعداد تحصیلی
زبان فارسی وشناخت فرهنك ملی و مسائل ایران
زبان خارجی (انگلیسی، فرانسه،آلمانی)
ریاضیات (جبر، مثلثات ، حساب استدلالی) باضریب۲
فیزیك : (الکتریسیته ، نور ، صدا ، مکانیك وحرارت) باضریب ۲
الکترونیك و سئوالات مربوط به امورفنی رادیو تلویزیون باضریب ۲

ب ـ شرائط اختصاصی

۱ـ دوران تحصیلی ۲٤ ماه مرکب ازچهارنیمسال همراه با کارآموزی عملی ، اجباری است.
۲ـ دانشجویان پس از احراز تخصص‌دریکی از قسمت های صدا ، ویدئو و فرستنده کمک مهندس شناخته خواهند شد .
۳ـ داوطلبان نباید در هیچیک ازموسسات دولتی یا ملی به تحصیل و یا به خدمت اشتغال داشته باشند .
٤ـ تحصیل رایگان طبق ضوابط داخلی مدرسه عالی برای دانشجویانی که تعهد خدمت در سازمان رادیو تلویزیون ملی ایران بسپارند. از دانشجویان دیگر برای هر نیمسال مبلغ ده‌هزار ریال شهریه دریافت میشود .
۵ـ استفاده از خوابگاه برای دانشجویان شهرستانی مطابق ضوابط داخلی مدرسه .
٦ـ پرداخت کمک هزینه تحصیلی به دانشجویان متعهد .
۷ـ داوطلبانی که خدمت وظیفه خود را انجام داده باشندازامتیازاتی‌برخوردار خواهندشد.
۸ـ به داوطلبانی که دیپلم خود را از شهرستانها (غیرا زتهران) دریافت نموده‌باشند در مصاحبه و در شرائط مساوی حق تقدم داده‌خواهد شد .

ج ـ تاریخ ثبت‌نام

داوطلبان‌واجدشرایط بایدبرگ‌درخواست‌ذیل این اطلاعیه را حداکثر تا تاریخ ۳۱ر٤ر۵۳ تکمیل کرده همراه با مدارک خواسته شده با پست‌سفارشی به نشانی تهران ، مرکز آزمون شناسی ارسال دارند (مدارک ثبت‌نام منحصرا از طریق‌پست سفارشی دریافت میشود) بمدارکی که پس از تاریخ مذکور به پست تحویل شود ترتیب اثرداده‌خواهد شد .

د ـ توزیع کارتهای ورودی

کارتهای ورودی‌داوطلبان در تاریخ۱۳ر۵ر۵۳در دبیرستان شماره ۳آذر واقع‌درخیابان کریمخان زند توزیع خواهد شد وساعت و محل اجرای‌امتحان در روز توزیع کارتهای ورودی به اطلاع داوطلبان خواهد رسید .

مرکز آزمون شناسی

۷

اینجانب : نام خانوادگی نام
دارای شناسنامه شماره صادر از
ودیپلم کامل متوسطه در رشته ریاضی، تقاضای ثبت‌نام و شرکت در مسابقه ورودی مدرسه عالی تلویزیون و سینما را دارم . زبان خارجی که امتحان خواهم داد

انگلیسی ☐ فرانسه ☐ آلمانی ☐ است .

مدارك زیر همراه این برك ارسال‌میشود.

قبض‌رسید مبلغ ۵۰۰ ریال‌به حساب شماره ۷٤۸ بانك مرکزی ایران(این وجه در کلیه شعب بانك ملی‌ایران دریافت می‌شود .)
فتوکپی دیپلم کامل متوسطه
فتوکپی کامل وخوانای شناسنامه
چهار قطعه عکس ٤×٦ که مشخصات خود را پشت آنها نوشته‌ام

نشانی : شهر خیابان
کوچه پلاك
شماره تلفن تاریخ

امضاء داوطلب

تذکر : وجه ثبت‌نام ومدارك به هیچ‌عنوان مسترد نمیشود .
روی پاکت نوشته شود مربوط به‌مسابقه ورودی مدرسه عالی تلویزیون و سینما

م‌الف ۸۱۰۹ ا ـ ۸٦۲۷۸

سازمان رادیو تلویزیون ملی ایران شما را به همکاری دعوت میکند

ما صدا و تصویر ایران را به سراسر این خاک پهناور میرسانیم

شما چه سهمی بعهده میگیرید؟

به ما بپیوندید ، ما در تهران و شهرستانها برای شما امکان کار بوجود آورده‌ایم . ما سراسر ایرانزمین را باصدا و تصویر ایران میپوشانیم و شما هم میتوانید در این تلاش بزرگ سهمی بعهده‌بگیرید. کاردرسازمانی جوان و پیشرودرشبکه رادیو و تلویزیونی نیرومندی که از بزرگترین شبکه های رادیو تلویزیونی آسیاست ، به شما پیشنهاد میشود .

به ما بپیوندید و همگام باگروهی از همکاران کوشای خود در راه گسترش وشناساندن فرهنگ ایران ، بالا بردن سطح آگاهی و دانش عمومی ، پرورش زمینه‌های ذوقی و هنری و هدایت افکار عمومی درجهت منافع ملی که وظیفه و آرزوی هر ایرانی است ، گام‌بردارید.

در این سازمان ،شما بمیزان شایستگی خود پیشرفت خواهید کرد و سازمان نیز با دوره‌های آموزشی داخل و خارج از کشورامکان پیشرفت بیشتر برایتان فراهم خواهد کرد. کار در این سازمان از آموزش جدا نیست .

واین ، مختصری است از امکانات رفاهی بسیاری که در این سازمان ،از آن برخوردار خواهید بود .

ـ کمکهای بهداشتی :

کلیه کارکنان رسمی سازمان و خانواده بلافصل آنـان از مزایای کمکهای بهداشتی برخوردارند .

ـ بازنشستگی :

تمام کارکنان‌رسمی سازمان‌ازمزایای‌بازنشستگی برخوردارهستند.

ـ بیمه :

کلیه کارکنان سازمان در مقابل حوادث ناشی و غیر ناشی از کار با حداکثر سرمایه برابر ۳۳ ماه آخرین حقوق خود بیمه هستند

پس‌انداز :

تمام کارکنان رسمی سازمان در صورت تمایل میتوانند بعضویت صندوق پس‌انداز درآیند .

ـ تعاونی مصرف :

شرکت تعاونی مصرف کارکنان سازمان بابرخورداری‌ازکمکهای سازمان تاسیس شده ودارای دو فروشگاه است .

ـ شرکت تعاونی مسکن :

شرکت تعاونی مسکن کارکنان با عضویت کارکنان تشکیل‌شده و در کنار آن نیز صندوق پس‌انداز مسکن بوجود آمده است وبرای تهیه و تعمیرات مسکن وامهای لازم را در اختیار کارکنان قـرار میدهد .

خانه‌های سازمانی :

نخستین مجموعه خانه های سازمانی رادیو تلویزیون در آبادان تحویل کارکنان شده و عملیات ساختمانی خانه های سازمان وعملیات ساختمانی خانه های کارگری در تهران و خانه های سازمانی درمراکز مشهد ، تبریز ، همدان ، مهاباد آغاز شده است که در سال ۵۴ مورد بهره برداری‌قرار خواهد گرفت و تاپایان برنامه عمرانی پنجم در بیشتر مراکز سازمان رادیو تلویزیون ملی ایران خانه های‌سازمانی برای کارکنان ساخته شده و مورد استفاده قرار خواهد گرفت .

به مجموعه خدمات رفاهی سازمان باید رستوران و سلف سرویس، باشگاه و اردوگاه و توزیع خواروبار مصرفی کارکنان را افزود.

مشاغل وتخصص های مورد نیاز سازمان رادیو تلویزیون ملی ایران محل خدمت ومیزان حقوق آنها بشرح جدول زیراست

شغل	شرایط احراز	حقوق‌پایه (تهران) ریال	محل خدمت	توضیح
۱ـ محقق ، استاد ، کارشناس	دکترا، فوق‌لیسانس،لیسانس، وسه سال سابقه کاردر رشته‌های علوم سیاسی،علوم‌تربیتی،علوم‌اجتماعی ، علوم اقتصادی ، علوم ارتباطات ، آمار، مدیریت صنعتی، و سایر تخصصهای مورد نیاز سازمان از قبیل موسیقی ، تاتر ، نقاشی	۳۰۰۰۰ تا ۷۰۰۰۰	تهران و شهرستانها	حقوق و مزایای داوطلبان‌باتوجه به سابقه کار ، تجربه امتیازات تحصیلی وآشنائی به زبان خارجی افزایش یافته و حقوق خدمت‌خارج از مرکز به نسبت دوری از مرکز وشرایط اقلیمی محل زیست بین ۱۰ تا ۱۰۰٪ افزایش مییابد .
ـ دستیار کارشناس	لیسانس دررشته‌های علوم اداری،حسابداری ، اقتصاد، بازرگانـی ،اجتماعی و سیاسی	۲۳۲۰۰ تا ۳۰۰۰۰	تهران و شهرستانها	
۳ـ مهندس ، کارشناس برنامه ریزی کامپیوتر	لیسانس و فوق لیسانس در رشته های الکترونیك ، برق ، مکانیك ، ساختمان ، فیزیك، علوم کامپیوتر کاربردها	۳۰۰۰۰ تا ۵۰۰۰۰	تهران و شهرستانها	
٤ـ طراح و آنالیست سیستم	فـوق لیسانس در رشته هـای مهندسی ، سیستم یا مشابه آن	٤۲۲۰۰ تا ٦۰۰۰۰	تهران و شهرستانها	
۵ـ کارمند اداری و مالی	لیسانس و فوق لیسانس دررشته های بازرگانی ، اقتصاد،علوم‌اداری و حسابداری (۳ سال سابقه کار در حسابداری)	۲۲۰۰۰ تا ٤۰۰۰۰	تهران و شهرستانها	
٦ـ تهیه کننده و کارمند خبری	لیسانس در رشته های اقتصاد، علوم سیاسی ، علوم اجتماعـی ، روانشناسی ، علوم‌انسانی ، حقوق قضائی ، هنرهای نمایشی وتجسمی، ادبیات‌فارسی ، ریاضیات ،خدمات اجتماعی ، تعاون و تغذیه (ایـن گروه یك دوره آموزشی بین ٦ الی ۹ ماه خواهند دید)	۲۳۸۰۰ تا ۳۰۰۰۰	تهران و شهرستانها	
۷ـ منشی	لیسانس منشیگری فوق دیپلم و یا دیپلم باسابقه کارباضافه‌آشنائی متوسط بزبان خارجی (انگلیسی ، فرانسه و یاآلمانی) وتوانائی‌ماشین ویسی و تندنویسی	۱۲۵٦۰ تا ۳۰۰۰۰	تهران ، زاهدان ، کرمان	
۸ـ طراح ، گرافیست ودکوراتور	لیسانس یافوق دیپلم‌دررشته‌مربوطه	۱٦۰۰۰ تا ۲۵۰۰۰	تهران و شهرستانها	
ـ مترجم	لیسانس زبان‌دررشته‌های‌انگلیسی، فرانسه ، آلمانی ، روسی ، عربی، اسپانیولی ، هندی و اردو	۲۳٦۰۰ تا ۳۰۰۰۰	تهران و شهرستانها	
۱۰ـ گوینده و مترجم	حداقل دیپلم ودارابودن مشخصات گویندگی ، توانائی تکلم وترجمه متون فارسی ، آشوری، ارمنی ، آذری ، ترکمنی، کردی وزبانهای بشتو ، اردو ، عربی .	۱۳۲۰۰ تا ۲۵۰۰۰	آبادان، کرمانشاه، زاهدان، سنندج، رضائیه ، تبریز، گرگان	
۱۱ـ کارمند اداری و حسابداری	دیپلم در رشته های بازرگانی، ادبی ، طبیعی ، ریاضی ،با حداقل دوسال سابقه کار در رشته های مربوطه .	۱۰٤۸۰ تا ۱۵۰۰۰	تهران ، رشت ، شیراز ، کرمان ، گرگان ، ساری ، تبریز ، اردبیل ، یزد ، سنندج ،بندرعباس و مشهد	
۱۲ـ نقشه کش	دیپلم یافوق دیپلم	۱۲۵٦۰ تا ۲۰۰۰۰	تهران و شهرستانها	
۱۳ـ برنامه‌نویس کامپیوتر	حداقل دیپلم باسابقه کار در رشته مربوطه	۱۵۵۲۰ تا ۲۰۰۰۰	تهران	
۱٤ـ پانچیست و کنترولر	حداقل دیپلم و داشتن‌سابقه کار در رشته مربوطه،وداشتن گواهینامه دوره مربوطه	۱۱۹۲۰ تا ۱۵۰۰۰	تهران	
۱۵ـ ماشین نویس دو زبانه	دیپلم متوسطه باضافه سابقه کار ماشین نویسی و آشنائی کافـی بزبان انگلیسی یا فرانسه	۱۳۲۰۰ تا ۲۰۰۰۰	تهران و شهرستانها	
۱٦ـ ماشین نویس فارسی	دیپلم متوسطه باضافه‌سابقه کار ماشین‌نویسی	۱۱۰۰۰ تا ۱۵۰۰۰	تهران ، خرم‌آباد ،ساری ،شیراز ، زاهدان و همدان	
۱۷ـ گوینده و کارمند خبری	حداقل دیپلم ودارابودن مشخصات گویندگی	۹٫۰۰۰ تا ۱۵۰۰۰	تهران ، رشت ، گرگان ، ساری ، تبریز ، زاهدان ، کرمان‌ویزد	
۱۸ـ اپراتور تلکس	حداقل دیپلم و داشتن گواهینامه دوره اپراتوری وتخصص مربوطه	۱۳٦۸۰ تا ۱۸۰۰۰	تهران	

داوطلبان ردیفهای شغلی ۱ تا ۸ باید به یکی ازز‌بانهای خارجی آشنائی داشته وداوطلبان ردیف های شغلی ۱۱ تا۱۸ که به یکی از زبانهای خارجی تسلط داشته باشند ارجحیت خواهند داشت .

انتخاب و استخدام افراد مورد نیاز سازمان از طـریق امتحان کتبی و مصاحبه صورت میگیرد .

دارندگان فوق لیسانس ودکترا فقط از طریق مصاحبه انتخاب خواهند شد .

ثبت نام برای داوطلبان لیسانس به بالا در دو نوبت از تاریخ ۱۰ر٤ر۵۳ تا ۱۰ر۵ر۵۳ و از تاریخ۱ر۸ر۵۳ تـا ۲۹ر۸ر۵۳ خواهد بود .

ثبت‌نام برای دارندگان درجه فوق دیپلم به پائین از تاریخ ۱۰ر٤ر۵۳ تا ۱۰ر۵ر۵۳ میباشد .

برای ثبت نام و کسب اطلاعات بیشتر دارندگان مدرك تحصیلی تا درجه لیسانس میتوانندبه‌امور اداری مراکزمختلف سازمان رادیو تلویزیون ملی ایران در تهران وشهرستانها و دارندگان درجه فوق لیسانس به بالابه امور اداری سازمان در تهران ـ خیابان تخت طاووس نبش روزولت مراجعه‌نمایند و یا میتوانند فرم بپوست‌را پر کرده و باپست سفارشی حداکثر تاتاریخ ۷ر۵ر۱۳۵۳ به امور اداری سازمان واقع در خیابان تخت طاووس نبش روزولت ارسال دارند تا پرسشنامه و اطلاعات لازم برای ایشان فرستاده شود .

شرایط عمومی برای استخدام عبارت است از:

۱ـ عدم اشتغال به تحصیل در دانشگاهها و مدارس عالی . ۲ـ عدم تعهد اشتغال بکار درمومسسات‌دولتی‌وخصوصی. ۳ـ دارا بودن گواهی پایان خدمت وظیفه عمومی یا معافیت های قانونی . ٤ـ تندرستی کامل به تشخیص مرکزبهداشت سازمان .

حداکثر سن برای دارندگان درجه لیسانس به پائین ۳۰ سال میباشد .

نام : . . . . . نام خانوادگی : . . . . . شماره : . . . . .

سن : . . . . . رشته مدرك تحصیلی : . . . . . .

شغل مورد تقاضا : . . . . . سابقه‌کار : . . . . . .

نشانی : . . . . . تلفن : . . . . . .

برای دریافت بروشور راهنما و اطلاعات تخصصی مشاغل‌ذکرشده فرم پرشده را به آدرس : امور اداری سازمان رادیو تلویزیون ملی ایران خیابان تخت طاووس‌نبش روزولت ارسال فرمائید .

آینده بهتر را در سازمانی با آینده بهتر جستجو کنید

با استفاده از تکنیك تازه موسسه آروکا

آب گرم در ۳ ثانیه و آب جوش در ۸ ثانیه آماده میگردد

دستگاه تولید هوای گرم قطعاتی با سطح حرارتی زیاد می‌تواند در ساختمانها جایگزین شوفاژ باشد. این دستگاه منازل وساختمانها و سالن‌های سینماها ، کارخانه‌ها ، سربازخانه‌هاومدارس‌راباکمترین هزینه گرم کرده وهوا را تهویه می‌کند

دستگاه کامل تهویه سرد و گرم خودکار برای ایجاد تهویه مطبوع درساختمانها که براساس یك‌طرح ابتکاری ساخته شده ، قادر است درتمام اتاقهای یك‌ساختمان هوای خنك وگرم را در تابستان و زمستان ایجاد نماید

کشف و معرفی مغز ها خود بحث جداگانه‌ایست که‌صورت علمی وفنی‌برای مملکت دارد. در عین‌حال این یک اقدام اجتماعی و میهنی است وباید همگان افراد شاخص و با ذوق را تشویق کرده و آنها را مورد حمایت قرار دهند . پیروی از این روش موجب تقویت ذوق افراد می گردد و در سراسر جهان این‌فطری مردم است که از مخترعین تشویق می کنند و آنها را به اختراع و ابداع تازه‌ای راغب می‌نمایند .

درنمایشگاه بین‌المللی اختراعات تهران یکی‌ازغرفه های‌درخشان نمایشگاه غرفه‌اروکانمایش‌دهنده نمونه هائی از طرح های مهندس ارژنگ ذکائی بود . غرفه‌ای که هر روز هزاران نفر بیننده ایرانی و خارجی از آن دیدن می کردند .

مهندس ارژنگ ذکائی فارغ التحصیل دانشکده فنی تهران است که از پانزده سال پیش تاکنون کار های تحقیقاتی خود را در زمینه های مختلف دنبال کرده است . اولین اختراعی‌که از این مخترع ایرانی به ثبت رسیده و در همان زمان‌بوسیله مطبوعات معتبر کشور معرفی شده ، مربوط به یک تابلوی اتوماتیک الکتریکی است که به طرز جالبی مطالب مورد نظر را که در داخل ساختمان بر روی صفحات مخصوصی تنظیم شده در صفحه اصلی تابلو در خارج ساختمان‌باخطوط نورانی بسیار درخشان منعکس می نماید . طرح این تابلو برای خطوط فارسی و لاتین تکمیل شده و میتوان آنرا برای نصب در فرودگاه ها ، سر در سینماها و فروشگاه ها مورد استفاده قرار داد .

مخترع ایرانی چند نمونه از اختراعات خود را در نمایشگاه های بزرگ به نمایش گذارده و مورد استقبال قرار گرفته‌است. در این بحث بطور مختصر خصوصیات بخشی‌ازاختراعات شرح داده می شود .

دستگاه کامل تهویه سرد و گرم برای ایجاد تهویه مطبوع در ساختمان ها که براساس یک طرح‌جالب و ابتکاری‌ساخته شده ، این دستگاه قادر است در تمام اطاق های‌یک ساختمان تابستان ها هوای خنک و زمستان ها هوای گرم بطور اتوماتیک ایجاد نماید . دستگاه رطوبت هوا را بطور خودکار تنظیم می کند ، مصرف برق و سوخت این دستگاه بسیار کم است ، به وسائل کنترل‌همگانی مجهز میباشد . بطور مثال وقتی هوای داخل ساختمان باندازه تنظیم شده گرم و یا سرد شد دستگاه بطور اتوماتیک از کار میایستد و پس از مدتی با افت و یا افزایش حرارت محیط به اندازه نیم یا یک درجه مجددا شروع بکار می کند و یا اگر نقصی در دستگاه پیدا شود دستگاه بطور خودکار متوقف می شود تا رسیدگی و رفع نقص بعمل آید .

این طرح مورد توجه شدید مهندسان آرشیتکت و ساختمان ایرانی قرار گرفته و کار – شناسان امریکائی ، کانادائی و سوئدی و سایر کشور ها بطور مکرر از نمونه دستگاه بازدید و با طراح آن به مذاکره پرداخته‌اند و چند سرمایه‌دار بزرگ داخلی و یک شرکت سازنده بزرگ‌خارجی‌نیزپیشنهاد همکاری با مخترع را در این زمینه داده‌اند .

دستگاه آب گرم‌کن برقی‌القائی اختراع‌دیگراین‌مخترع است‌که‌با القاء جریان برق ، آب را در چند لحظه گرم می کند و جریان آب گرم دائم ایجاد می کند .

این دستگاه قادر است در مدت ۳ ثانیه آب گرم برای شستشو و در مدت ۸ ثانیه آب جوش برای مصارف مختلف تولید نماید .

دستگاه تولید هوای گرم‌قطعاتی که این دستگاه باسطح حرارتی زیاد وبراساس یک طرح‌ابتکاری ساخته شده و می تواند بجای شوفاژ برای گرم کردن منازل و ساختمان ها ویا سالن های بزرگ و سینما ها و کارخانه ها و سربازخانه ها و مدارس بکار برده شود . با این تفاوت که قیمت آن از سوفاژ بسیار ارزانتر و مصرف سوخت آن کمتر است ، و علاوه برایجاد هوای گرم ، داخل ساختمان را نیز تهویه می کند .

با تولید و معمول ساختن‌این دستگاه در داخل کشور علاوه برجلوگیری ازخروج‌مبالغ‌زیادی ارز مقادیر هنگفتی در مصرف سوخت و انرژی صرفه جوئی خواهد شد .

اختراعات مهندس ارژنگ ذکائی تا اخذ نتایج مطمئن و عملی دنبال‌می‌گردد وبدین‌منظور این مخترع برای مطالعه‌و انجام آزمایش های فنی وساخت‌نمونه هاموسسه‌ای‌بنام‌موسسه‌تحقیقات فنی آروکا بوجود آورده که هم‌اکنون دهها طرح ابتکاری جالب از این مخترع در زمینه های ، وسائل حرارتی ، ابزار موسیقی برقی‌والکترونیکی‌وسیله پخش صورت جدید ، وسائل ترافیک‌شهری ، وسایل استفاده از انرژی خورشید ، وسایل آشپزی اتوماتیک و سایر لوازم خودکار منزل و لوازم حفاری و سونداژ معادن در این موسسه تحت مطالعه و آزمایشات فنی قرار دارد .

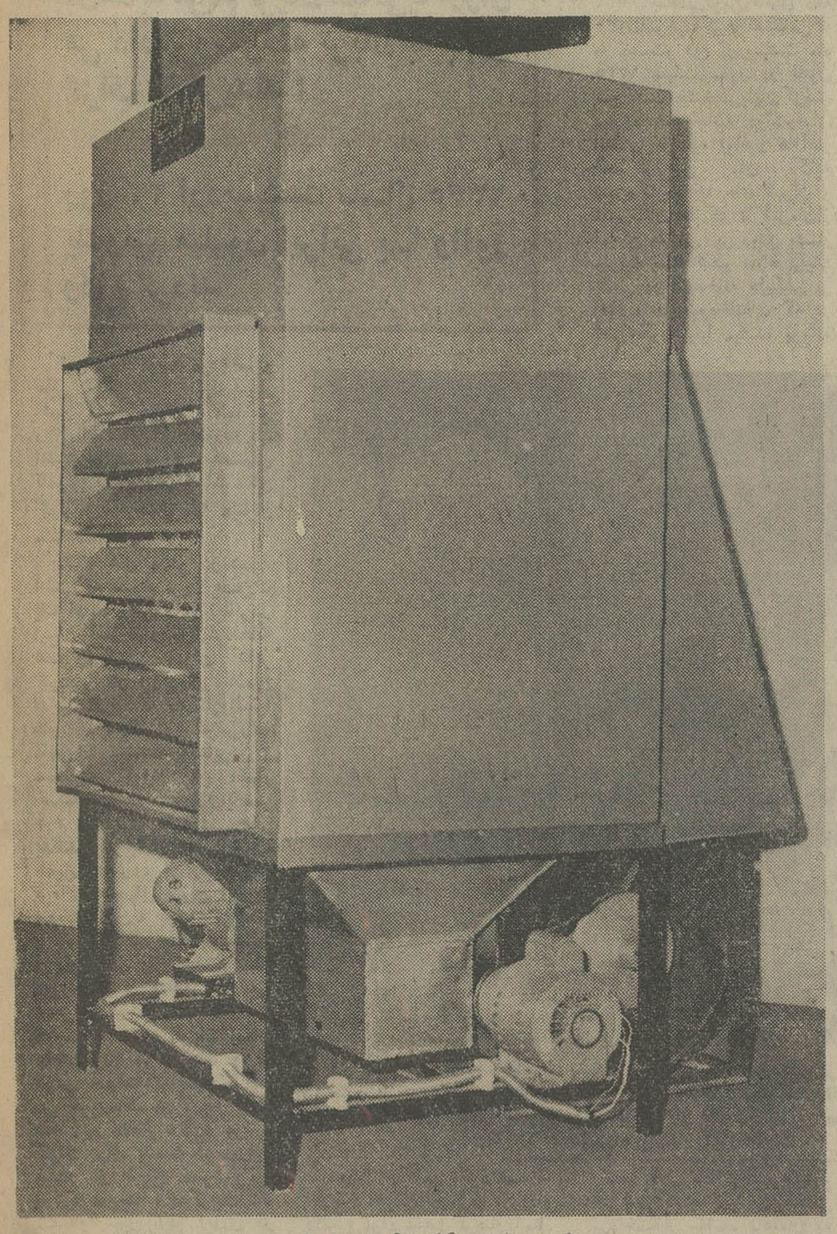

عکسی از دستگاه تولید هوای گرم

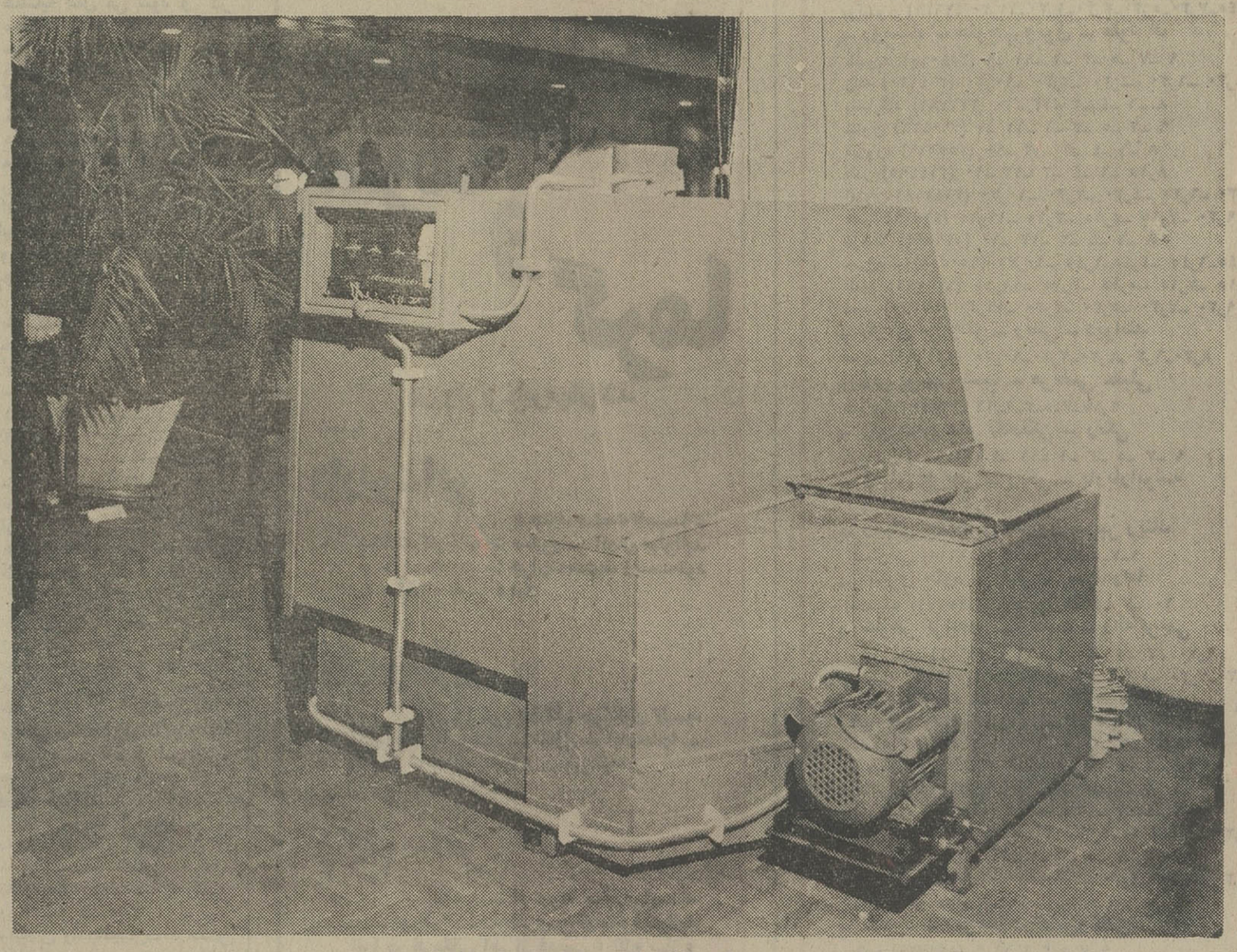

عکسی از دستگاه تهویه سرد و گرم کامل که در نمایشگاه بین‌المللی اختراعات گرفته شده است

استخدام در نیروی هوائی شاهنشاهی

نیروی هوائی شاهنشاهی تعدادی‌داوطلب برای تحصیل در آموزشگاه همافری باشرایط و امتیازات زیر استخدام مینماید.

الف ـ شرایط :

۱ـ تابعیت دولت شاهنشاهی ایران و متدین بودن بیکی از ادیان ، اسلام،مسیحی، کلیمی ، و زرتشتی .

۲ـ داشتن گواهینامه دوره کامل‌دبیرستان « ریاضی ـ طبیعی » و داشتن حداکثر سن۲۴ سال « برای کسانی که خدمت زیر پرچم را انجام داده‌اند ۲۵ سال » و داشتن صحت مزاج و تناسب اندام و نداشتن پیشینه بد.

۳ـ نداشتن افراد تحت تکفل و سپردن‌تعهد خدمت برای مدت محدود .

ب ـ حقوق و مزایا :

۱ـ هنرجویان در مدت دو سال‌تحصیل شبانه روزی بوده و علاوه براین که هزینه‌ای متحمل نمیشوند در سال یکم ماهانه مبلغ۴۱۶۶ ریال و در سال دوم مبلغ ۵۴۱۰ ریال دریافت‌خواهند داشت و پس از احراز موفقیت‌در آزمایشات پایان دوره بدرجه همافر سومی مفتخر و برابر قانون از ترفیعات بعدی‌بهره‌مند میگردند .

۲ـ اولین حقوق و مزایا پس از پایان‌دوره در مرکز ۲۰۷۷۰ ریال و در خارج از مرکز تا ۳۲۲۹۰ ریال خواهد بود.

۳ـ همافران از مزایای مفیدی نظیرپس‌انداز تامین آتیه که با کمک وزارت جنگ ، بهره حاصله مبلغ آن در صورت ۳۰ سال خدمت در حدود ۲۷۶۰۰۰۰ ریال بالغ‌میگردد، وام مسکن با شرایط مناسب ، امکان استفاده از خانه‌های سازمانی ، درمان رایگان خود و خانواده ، خرید از فروشگاه های ارتشی با تخفیف قابل ملاحظه و اعزام بدوره‌های‌خارج از کشور بهره‌مند و با آموزش عالی‌تخصصی که فرا میگیرند پس از خاتمه تعهداولیه‌چنانچه بادامه‌خدمت مایل نباشند آینده روشنی‌خواهند داشت.

داوطلبان برای استفاده از موقعیت و ثبت نام میتوانند هرچه زودتر باعین مدرک تحصیلی و فتوکپی آن ، شناسنامه«عکس‌دار» و دو برگ فتوکپی آن و ۲۷ قطعه عکس۴×۳ تا تامین احتیاج همه روزه به استثناء تعطیلات‌رسمی از ساعت۷الی ۱۴ در تهران بفرماندهی آموزش های هوائی واقع در خیابان‌دماوند، ایستگاه فرودگاه و در شهرستان‌هابه‌پایگاه‌ها و ایستگاه های هوائی و تیم های سیار اعزامی‌مراجعه نمایند .

م‌الف۳۶۵۰

آگهی مزایده

هیئت تصفیه بانك منحله بیمه بازرگانان در حال تصفیه حقوق اجاری و کسب وپیشه شعب بانك منحله‌مذکور را نسبت‌به تعدادی‌از محلهای استیجاری در نقاط مختلف تهران که مشخصات‌هر یك وسایر شرائط واگذاری آنهادراداره کارپردازی بانك مزبور واقع در خیابان‌شاه در دسترس عموم میباشد بانضمام اثاثیه و متعلقات موجود درهرمحل را از طریق مزایده واگذار مینماید .

علاقمندان میتوانند همه‌روزه در ساعات اداری باداره کارپردازی مراجعه و باراهنمائی اداره مزبور محل موردنظر خودرا بازدید وسایر شرائط واگذاری‌را مطالعه نموده و برای هر محل بطور جداگانه پیشنهاد خودرا کتبا در پاکت لاك‌ومهر شده که روی آن نام محل مورد پیشنهاد قید شده باشد در مقابل اخذ رسید باداره کارپردازی بانك تسلیم نمایند .

پیشنهاددهندگان باید معادل ۲۵ درصد مبلغ پیشنهادی خودرا به حساب شماره ۱۲ نزد بانك ملی ایران شعبه نادری پرداخته وقبض رسید آنراضمیمه پیشنهاد خود نمایند .

به پیشنهاد های مشروط‌بشرائط خاص یا فاقد سپرده ترتیب اثر داده نخواهد شد .

کلیه هزینه های مربوط بانجام معامله به عهده برنده مزایده خواهد بود

جلسه مزایده‌درساعت ۱۰صبح‌روز شنبه ۱۹ر۵ر۵۳ در اداره مرکزی بانك منحله مزبوربا حضور پیشنهاددهندگان‌تشکیل و پیشنهاد های رسیده باز وقرائت می شود .

برنده مزایده منتهی تا ۱۰ روز پس از ابلاغ کتبی باید برای پرداخت بقیه بهای معامله‌و تنظیم سند اقدام‌نماید والاسپرده وی ضبط خواهد شد .

در اینصورت هیئت تصفیه‌میتواند معامله را بانفر دوم انجام دهد و برای همین منظور سپرده نفر دوم را تا یك ماه پس از روز مزایده نگاه میدارد .

هیئت تصفیه در ردیا قبول تمام یا هریك ازپیشنهادهای رسیده مختارخواهد بود .

۸۶۲۶۳ـ۱ — **هیئت تصفیه بانك منحله بیمه بازرگانان**

از طرف آقای حاج سلیمان خراط رئیس اتحادیه صنف بار فروش میوه و خشکبار رشت .

۳ چهلچراغ نفیس وزیبا به بقاع متبرکه در قم، رشت و آستانه اشرفیه اهداء شد

آقای حاج سلیمان خراط

از طرف آقای حاج سلیمان خراط رئیس اتحادیه صنف‌بار فروشان میوه‌وخشکبارشهرستان رشت دو چهلچراغ بسیار جالب و نفیس به‌آستانه‌مقدسه حضرت معصومه‌علیهما السلام‌و مسجد شاه رشت‌واقع‌درخیابان رضاشاه کبیر « زیر کوچه » تقدیم شده‌و یك چهلچراغ دیگر نیز به مسجد جامع آستانه اشرفیه اهداء گردیده که مقدمات نصب آن فراهم شده‌است .

این ۳ چهلچراغ که بیننده رابه شگفتی وامیدارد هریك از ۱۶۰ شاخه تشکیل شده و ارزش مجموع آنها یك‌میلیون و پانصد هزار ریال است .

در گفتگوئی که با آقای حاج سلیمان‌خراطرئیس‌اتحادیه صنف‌بارفروشان میوه‌وخشکبار شهرستان رشت در حجره‌وی واقع در سرای ساسان رشت صورت گرفت‌آقای‌حاج‌سلیمان خراط گفت:

لوستر ها ساخته هنرمندان ایرانی است و در امرساخت و پرداخت آنها نهایت ذوق و سلیقه بکار رفته‌است .

وی گفت : به سبب علایق خاصی که از کودکی درخونم نسبت بخاندان جلیل سلطنت وجود داردخانواده‌م طبق‌معمول سنواتی برای سلامت‌شاهنشاه آریامهر و علیاحضرت فرح پهلوی شهبانوی گرامی‌ایران و والاحضرت همایون ولایتعهد نذر و نیاز میکنند و امسال احساسات‌شاهدوستانه‌خانواده‌ام باتقدیم ۳ چهلچراغ به‌آستان مقدسه حضرت‌معصومه‌علیهما‌السلام ، مسجد شاه رشت و مسجد جامع آستانه اشرفیه متجلی شده‌است و با ارادت پاکی که به‌ائمه اطهار دارم مطمئنا امسال نیز دعا و ثناو هدایای خانواده من‌مورداجابت درگاه باریتعالی قرار خواهد گرفت و شوکت،عظمت‌وافتخار بیشتری تحت رهبری های خردمندانه وداهیانه‌اعلیحضرت همایون شاهنشاه آریامهر نصیب ملت‌ایران خواهدشد.

حاج‌سلیمان خراط کیست ؟

حاج سلیمان خراطدرجهت حل مشکلات و مسایل مربوط به صنف بارفروشان میوه و خشکبار شهرستان رشت و فعالیت او در جهت از بین‌بردن واسطه ها وحمایت از تولید کننده میوه‌و تره‌بار درروستا های‌گیلان دراین استان چهره آشنائی است واشسهار کاملی درجهت کمك‌بامور خیریه در میان مردم این دومنطقه‌دارد.

حاج سلیمان حراط ۵۵سال پیش در شهر قزوین در یك خانواده روحانی متولد شدو ده ساله بودکه بهمراه‌خانواده‌خود برشت آمدو در این شهررحل اقامت افکند و بتحصیلات‌خود ادامه داد.

او چون پاگرفت باوجود تحصیلات قدیمه بدنبال کار آزاد رفتو بااندك سرمایه‌ای که پدرش دراختیارش گذاشت فعالیت خودرا در بازارشروع کرد و طولی نکشید که در سایه پشتکار و لیاقت ذاتی‌در این شهر نضج گرفت و چون پدر کمر بخدمت مردم بست و بفعالیت های‌اقتصادی‌پرداخت ودرکنار آن‌گره‌گشای جمیع مشکلات و مسایلی شد که توانائی در حل و فصل آنها را داشت و به سبب تجربیاتی که طی چندین سال کاربدست آورد مورد وثوق بار فروشان قرار گرفت و برای صنف بار- فروشان اتحادیه بوجود اورد و آنگاه از جانب اعضای ان به سمت رئیس اتحادیه صنف بار فروشان میوه‌وخشکبارشهرستان رشت انتخاب گردید . و بدنبال همین انتخاب بود که تاکنون بسیاری ازمشکلات صنف‌مذکور با تدابیروی حل شده است .

مرمت مسجد

آقای حاج سلیمان خراط‌در حال حاضر عضو هیات امنای مسجد شاه رشت میباشد که توانسته است با کوشش‌فراوان و خودیاری مردم و کمك شایان دوست دیرینش اقای حاج ابوالقاسم گرانمایه رئیس هیات امنای مسجد مذکور و رئیس صنف پزندگان رشت ، مسجد شاه این شهرستان راکه میرفت براثر عدم توجه ساختمانش به صورت نامطلوبی در اید ، نوسازی کند که البته در این امر هیات امنا از ارشاد و راهنمایی و کمك های دکتر منوچهر ازمون معاون نخست وزیر و سرپرست اوقاف کشور برخوردار بوده است .

او ۲۰ سال پیش بفکر تاسیس کاروان حج افتاد و باین فکر جامه عمل پوشاند و هر سال در این راه تجربیاتی اموخت بطوری که هم‌اکنون‌کاروان حج تحت مدیریت‌آقای حاج‌سلیمان خراط یکی‌از مجهزترین‌کاروان های موجود در ایران است و در میان مردم گیلان‌و مازندران شهرت بسزائی دارد .

هدف ما

آقای حاج‌سلیمان خراط‌ابتدا بخانواده‌اش و سپس به کارش و آنگاه به مجموع وظایفی که در اتحادیه بعهده اوست عشق میورزد .

خودش میگوید :

تصمیم داریم‌برای بارفروشان شهر رشت میدان وسیع‌ومدرن‌تری بوجود بیاوریم که سردخانه بزرگی نیز داشته باشد ، چرا که همه ساله مقدار زیادی از میوه به سبب نبودن سردخانه از بین میرود .

میدان آینده بار فروشان انبار های بزرگی خواهد داشت و برای عرضه میوه جایگاه های مدرنی‌درجلوی هر حجره‌بوجود خواهد امد .

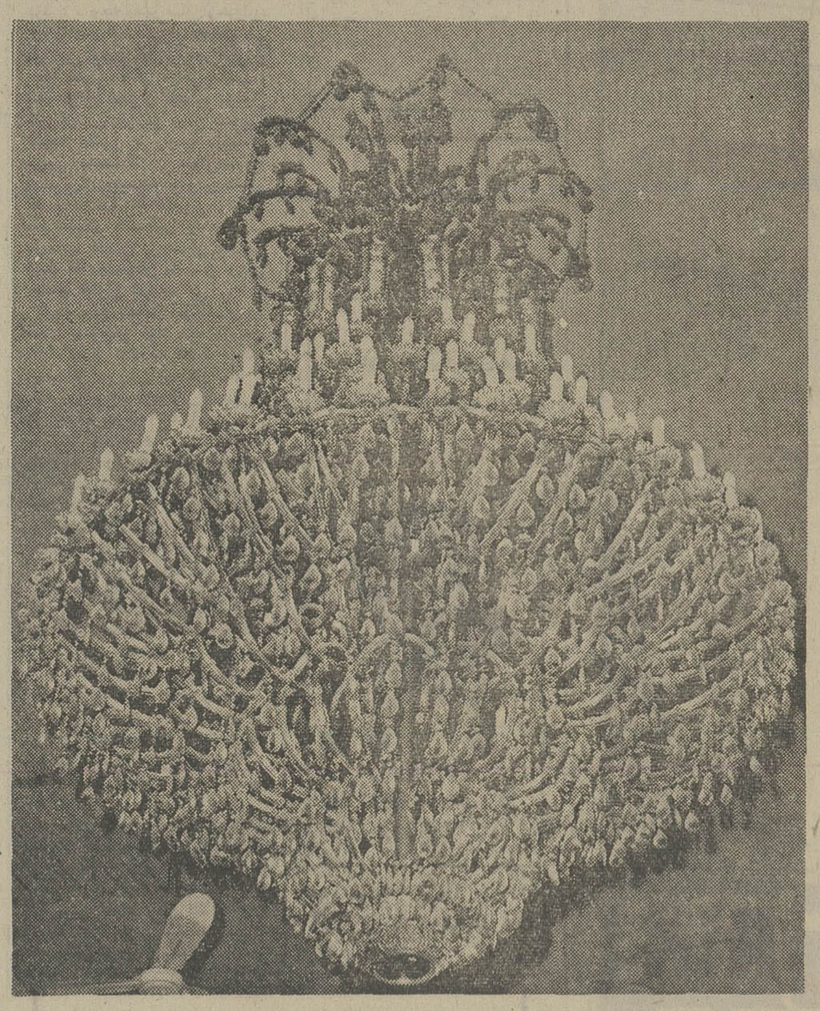

نمونه یکی از چهلچراغ هائی‌که از طرف آقای حاج سلیمان‌خراط به بقاع متبرکه‌در قم ،رشت‌وآستانه اشرفیه اهداء شده است .

آقای حاج سلیمان خراط ۷ فرزند دارد که سه نفر از انها در دانشگاه‌های آمریکا تحصیل میکنند وچهار فرزند دیگرش در دبیرستان های رشت به تحصیل اشتغال دارند .

حاج سلیمان خراط همانگونه که به فرزندان خود توصیه‌کرده است که درس بخوانندتابتوانند در آینده در گرداندن چرخهای پرتحرک ایران امروز سهم بسزائی داشته باشند به آن‌عده اعضای اتحادیه‌که بیسوادندنیز مکررا توصیه میکند که باسواد خواندن و نوشتن اشنایی پیدا کنند و در کلاس های پیکار با بیسوادی شرکت نمایند و حتی طی اطلاعیه‌ای‌ازانها خواسته است که در کلاسهای پیکار با بیسوادی شرکت نمایند .

۸۶۰۶۵ـ۱

گزارش روز:

روزی که (وافور) هارا سوزاندیم

انگلیس‌ها تریاك‌را بایران‌آوردند، آن‌ها به مردم تریاك مجانی‌یا ارزان می دادند وسوخته تریاك به بهای گزاف می‌خریدند !

روز ۲۲ اردیبهشت سال ۱۳۳۵ یك‌ونیم میلیون ایرانی با وافور وداع کردند

تریاك رااگرچه مردم ما و ملل دیگر از زمانهای‌بسیار کهن می‌شناخته‌اند ، اما در رواج استعمال آن بصورت یك اعتیاد مکیف ، اثر دستهای نامرئی بسیاری از سیاست‌های گوناگون جهانی را میتوان مشاهده کرد.

نشانه های متقنی در دست است که شیوع تریاك بصورت یك اعتیاد رایج ، از زمانی‌در ایران آغاز شد که‌تلگرافخانه هند واروپ در ایران دایر گردید .از آن زمان ،غلامان ایرانی‌تلگرافخانه ،درکاروانسرا هاو قهوه‌خانه های عرض‌راه، ماموریت داشتند به عابرین و مسافرین وزوار که اظهار خستگی یا دندان درد و یا سر درد میکردند ،تریاك مجانی بدهند وتقریبا از ۵۰سال‌پیش، همین ایادی ، از راه فروش تریاك به بهای ارزان وخرید سوخته آن‌به بهای گزاف ، تا ده سال در حدود سیستان و بلوچستان وازآنجاتاخراسان ومرادتپه و منطقه ترکمن صحرا و سایر شهرستان ها فعالیت داشته و تریاك ارزان رابه مردم می‌فروختند و در عوض سوخته‌آنرابسیارگرانتر می خریده‌اند. در نتیجه ، در همه این مناطق ، زن‌و مرد و کودك برای بدست آوردن‌پول بیشتر از طریق مصرف‌تریاك و تهیه سوخته ، به تریاك‌مبتلا شدندو چون این ایادی در این‌ماموریت موفقیت حاصل کردند ، دیگر رسوخته ها را نمی خریدند . اما در عوض طرق مختلف استعمال شیره‌را بصورت چراغی و نگاری و غیره به مردم می‌آموختند و این آموزش از مناطقی که‌ذکر شد، حتی‌به ایلات جنوب چون بختیاری و قشقائی واعراب و از آنجا به‌سراسر کشورتوسعه یافت.

مبارزه علیه وافور

هیجدهمین دوره‌قانونگذاری مجلس شورایملی در آبان‌ماه ۱۳۳۴ جنجالی‌ترین قانون دهه ۳۰راتصویب کردو هنگامی که در بیستو دوم اردیبهشت ماه ۱۳۳۵ مهلت مقرر در قانون منع کشت خشخاش‌پایان گرفت. مبارزه همه جانبه دولت‌وقوای انتظامی ، علیه «وافور ها»آغاز شد. از این زمان ، کلیه شیره‌کش خانه های تهران و شهرستان ها که تا آنزمان‌از اماکن عمومی پر رونق بشمار میرفت بسته شدو بساط‌تریاك کشی در قهوه‌خانه هابکلی بر افتاد ، هر قهوه‌خانه‌ای که در آن وافور پیدا میشد، پروانه دولت هنگامی بخود آمد که درصد عظیمی از مردم ، دردام انواع مواد مخدر گرفتار آمده بودند و آماری که‌در این‌زمینه در دست‌است نشان میدهد که در سال ۱۳۳۴ یك‌ونیم میلیون نفر از مردم ایران تریاکی‌تمام عیار بوده‌اند . از اینرو،بخاطر نجات چنین درصد عظیمی از جمعیت کشور از دام اعتیاد که عملا از رده‌نیروهای فعاله‌جامعه بیرون رفته بودند ناگهان‌دولت تصمیم به مبارزه‌ای وسیع‌وهمه جانبه برضد اعتیاد گرفت.

در ۲۰ شهریور ۳۵، ایران از حق‌کشت خشخاش و صدور تریاك به بازار های جهانی که تا آن زمان از صادر کنندگان عمده آن بود صرفنظر کرد و ۱۹۰۸۲ هکتار از زمینهائی‌که تا آن هنگام‌آزادانه وبی‌حساب زیر کشت خشخاش بودتغییر چهره داد و بجای حصول ۱۸۰۷۱۴ کیلو شیره خالص تریاك، هزار ها تن گندم و یونجه وغلات دیگر از آن به دست آمد.

همزمان باآن ، وزیر وقت کشور ، طبق دستوری به تمام استانداران ، فرمانداران ، بخشداران و مامورین انتظامی، اعلام‌کرد که آن ها باشدت هرچه تمامتر باید در حوزه ماموریت خوداز کشت‌خشخاش جلوگیری کنند.

قانون منع کشت خشخاش‌و مجازات مرتکبین قاچاق مواد مخدر ، اگرچه برای بسیاری ناخوشایند بود ، امامیان‌گروه های مصلح وروشنفکر جامعه‌با حسن استقبال بی نظیری‌مواجه شد.

فتوای پیشوای شیعیان

درصبح روز یازدهم بهمن‌ماه ۱۳۳۷ مرحوم حضرت ایت‌اله بروجردی پیشوای وقت شیعین ، در ملاقاتی که وزیر بهداری در قم با ایشان داشت رسما مصرف تریاك را تحریم کردند . استدلال حضرت آیت‌اله بروجردی‌درپاسخ سئوال وزیر بهداری حشور چنین بود : « وجه تمایزانسان‌ازحیوان، عقل است وهرچیزی که‌احتمالی در عقل ایجاد حد از قبیل‌الکل و مواد مخدره ، شرعا حرام است و باید ازآن احتراز کرد » دوسال قبل از ان نیز در زمان تصویب لایحه مدور ، رئیس دانشکده حقوق دانشگاه‌تهران‌بعنوان‌مسئول عالیترین پژوهشکده حقوقی کشور اعلام داشت که تصویب لایحه منع کشت خشخاش و مجازات مرتکبین قاچاق بزرگترین خدمتی است که بخصوص به نسل جوان ممکنست میتوان کرد .

لایحه منع کشت خشخاش و مجازات قاچاق مواد مخدرازبهمن ۳۴ تا سال ۴۷ که کشت مجدد خشخاش در ایران آغاز شد ، بارها مورد اصلاح قرار گرفت تا سرانجام‌درمهرماه ۱۳۴۲طبق یکی از این اصلاحیه‌ها، اعلام شد که مجازات واردکننده و سازنده هروئین ومرفین اعدام است . تعیین واجرای مجازات اعدام‌برای مرتکبین قاچاق مواد مخدرکه‌بعدها اجرای این قانون به دادرسی ارتش محول شد ، میدان مبارزه‌با مواد مخدررابصورت جنگ تن‌بتن مامورین انتظامی وقاچاقچیان دراورد . دراین راه،تاکنون‌صدها قاچاقچی یادستگیر و تیرباران شده‌اند و یا در حین مبارزه مامورین انتظامی ، بقتل رسیده‌اند ودرعوض چندین مامور شجاع نیز در این مدت ، مجروح و حتی‌به شهادت رسیده‌اند واین ماجرا ، ۱۲ سال ادامه یافت تا سال ۱۳۴۷ .

درشهریور ماه این سال ، در حالیکه دولت ومردم از نفوذ روز‌افزون مواد مخدر به درون‌مرزهای کشور متاثر و ناراحت بودندزمزمه هائی در افواه آغاز شد که از تصمیم دولت مبنی برتجدید کشت خشخاش در ایران حکایت داشت واین زمزمه‌ها ، زمانی به اوج رسید که دولت ایران به نماینده خود در سازمان ملل دستورداد به نمایندگان دولتهای ترکیه و افغانستان اطلاع داده شود که ایران در فصل زراعی ایندمکشت خشخاش‌راپس از ۱۲ سال‌آغاز خواهدکرد، مگراینکه‌آنهانیزدست از اینکار بردارند .

این دستور دولت به نماینده خود در سازمان ملل متحد ، اصولی و منطقی بود . ملت ایران از منع ۱۲ ساله کشت خشخاش طرفی نبسته بود . ۱۲ سال تجربه در این مورد ، چنین حکایت داشت که نه تنها دولت ایران هر سال از عدم صدور تریاک به بازار های جهانی ۶۰۰ میلیون تومان ضرر می کند ، بلکه خودداری از کشت خشخاش ازجانب ایران، کشت این گیاه مرگبار را دردو کشور همجوار و همسایه ـ ترکیه و افغانستان ـ بمقدار سرسام آوری افزایش داد که مقادیر زیادی از این افزایش تولید از مرز های ایران سر درمی آورد . سرانجام درآذر ماه ۱۳۴۷ دولت تصمیم قطعی خود را برای تجدید کشت به میزانی که در کشور های همسایه عمل می شود و در محدوده‌ای که از هر نظر کنترل خواهد شد اعلام کرد . دولت ضمن اتخاذ این تصمیم ، اعلام کرد که منع ۱۲ ساله کشت خشخاش در ایران نه تنها به صدور میلیون ها ارز از کشور منجر شده بلکه زندان‌های‌ایران را از معتادین و قاچاقچیان انباشته و دهها هزار نفر از این طریق بی سرپرست شده و تجارت مرگبار قاچاق در همه جا شیوع پیدا کرده است .

در بیست و دوم دیماه ۱۳۴۷ متن لایحه اجازه کشت محدود خشخاش توسط وزیر وقت اصلاحات اراضی به مجلس سنا داده شد و بموجب لایحه دیگری که در بیست و هفتم‌آذر ۴۷ توسط وزیر دادگستری به مجلس داده شد کلیه زندانیان مواد مخدر آزاد شدند . اما در عوض مقررشدهرکس‌منبعد بیش از ۱۰۰ گرم تریاک یا ۲ گرم هروئین حمل و خرید و فروش کند محکوم بمرگ خواهد شد.

باچنین تضمین هائی درصبح روز هیجدهم اسفند ماه ۴۷ وزیر وقت اصلاحات ارضی دستورکشت خشخاش را در۴۸ بخش از بخش های تابعه ۲۵ شهرستان و در ۹شرکت سهامی زراعی وحداکثر درسطح ۱۷۳۰ هکتار صادر کرد که این حد ، در کشت پائیزه سال بعد چهار برابر شد .

از آن سال تا امروز نیز ۶ سال می گذرد و ۶ سال پس از تجدیدکشت خشخاش درایران، یکبار دیگر ، دولت مبارزه وسیع و همه جانبه‌ای را برعیله معتادان وقاچاقچیان‌مواد مخدر آغاز کرده است . قرائن نشان میدهد که طرح ضربتی اخیر دولت دراین زمینه، باطرح های سال های گذشته تفاوت‌اساسی دارد و آنچه مبنای این تفاوت را تشکیل میدهد قاطعیت بیش از معمول دولت در این مبارزه است که در ضمن بیک تجربه گرانبهای ۱۹ساله استواراست.

۱۸ سال و دو ماه پیش ، وافور ها در ایران سوزانده‌شد اما ریشه‌کن نشد ، اگرچه از تعداد معتادان‌بمیزان چشمگیری کاسته گردید ، سوزاندن وافور، این مرتبه ، آخرین تجربه‌است.

روزی‌که وافور ها راسوزاندیم. بیستو دوم اردیبهشت ماه۱۳۳۵در تاریخ معاصر ما روزبزرگی است ازاین روز صد هاهزاروافورو نگاری از شیره‌کش‌خانه ها ، قهوه‌خانه هاو منازل جمع آوری و معدوم شدو تاامروز، میلیونها نفر از دام مرگباراین تحفه ننگین استعماری‌رستند . عکس ، یادگار آنروزهاست .

از امشب در

سینما گلدیس

باربرا استرایسند

برنده جایزه اسکار برای همین فیلم

و.. عمر شریف در فیلم

دخترمسخره

بکارگردانی : ویلیام وایلر

FUNNY GIRL محصول کلمبیا ©

پاناویژن ورنگی

سئانسها ۱۲٫۳۰ ـ ۳٫۳۰

۶٫۳۰ بزبان فارسی ۹٫۳۰

بزبان انگلیسی

آگهی تجدید مناقصه شماره ۴۵

نیروی هوائی شاهنشاهی وسایل مصرفی تعمیراتی مورد نیاز خود را از طریق مناقصه خریداری مینماید . پیشنهاد دهندگان میتوانند با مراجعه بستاد نیروی هوائی (خیابان فرح‌آباد) و دریافت برگ مشخصات وشرائط ، پیشنهادات خود را برطبق مفاد مندرج در برگ شرائط تنظیم موده و تاساعت ۱۳ روز دوشنبه ۵۳٫۵٫۷ بدفتر آجودانی ستاد فرماندهی نیروی هوائی تسلیم نمایند. الف ۷۴۴۷

نیروی هوائی شاهنشاهی

جدول‌های اطلاعات

جدول عادی

شماره ۷۷۸۹

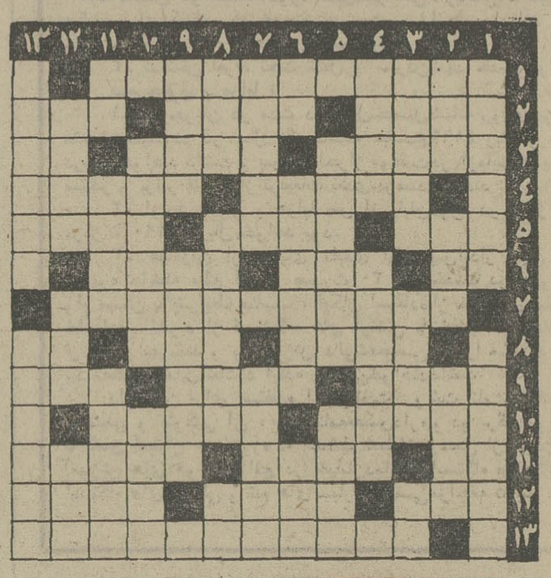

افقی :

۱ـ غذائی که مظهری از آشفتگی است ۲ـ لولای پا ـ از اسباب کندوکاو ـ یک پنجم ۳ـ به عرض مقامات میرسانند ـ قاره بزرگ ـ قدرش در پنجری معلوم میشود ۴ـ هرچه‌مربوط به گذشته باشد ـ ماه رومی ۵ـ مشروب ـ اسم زنانه‌فرنگی ـ پایتخت پرو ۶ـ رمق ـ تغییر شکل داده ـ پشیمان ۷ـ مظهر کامل آشفتگی‌و بی‌سر وسامانی ۸ـ گرفتاران دشمن ـ ظلم و جور ـ حرف همراهی عربی ۹ـ میگویند موجب طول عمر میشود ـ افسار ـ قربان ۱۰ ـ اگر نو باشد پلو می‌خورد ـ بیشکار ۱۱ ـ منقار کوتاه ـ بدون تیر بکار نیاید ـ قمر رخسار ۱۲ـ همراه تاب است و شکن ـ در آخرالزمان پیدا میشود ـ نورانی ۱۳ـ از مخلفات سفره نذری .

عمودی :

۱ـ امتحان ـ ساز وطنی ۲ـ از اصطلاحات بازی بیلیارد ـ واحد برقی ـ بازی زمستان‌و تابستان ۳ـ آشنا باشد ـ مستقیم ـ رمق ۴ـ از بازیهای سرگرم کننده دسته جمعی ـ نوعی مشروب قوی که حتما بایدباآب‌خورد ۵ـ برای عزیمت می‌بندند ـ باید مجالی باشدتا آفتاب کند ۶ـ سرکش ـ آسوده خاطر ـ پیک آخرین ۷ـ شایستگی ـ بی‌نام و نشان ۸ـ ترش‌و شیرین‌ـ خویشاوندی ـ بیعار و بیکار ۹ـ مقدمه‌ای‌برای جستن و قایبدن ـ سعی و کوشش ۱۰ ـ زورگوئی ـ دربرگیرنده ۱۱ـ مهره شطرنج ـ صورت ـ وزارت هنری ۱۲ ـ فرصت ـ از اقسام فرش ـ شیوه و طریقه ۱۳ـ عزیزترین کاغذ ـ از ایام عزاداری .

حل جدول‌شماره ۷۷۸۸

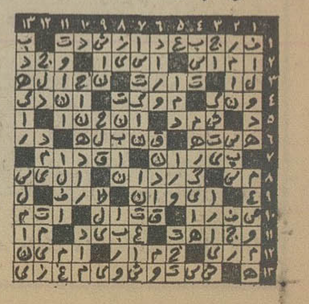

جدول ویژه

شماره ۱۴۹

افقی :

۱ـ ساز اطاق ۲ـ آوای تک ـ جلد شده ـ از حشرات الارض ۳ـ شکمی از انواع آنست ـ از وسائل اثبات حرکت زمین ـ همراه بر ۴ـ خالق کمدی الهی ـ کنفرانس آخر جنگ دوم ۵ ـ بردبار پرپشتکار ـ اشک دختر تاک ـ از ماشین‌های ترابری ۶ـ از البسه مخدرات ـ خوردنش سرگیجه می‌آورد ـ میانجی ۷ـ از کهنسالترین هنرمندان معاصر ۸ـ از دارندگان موی و میان ـ عاشورا ـ آزاد مرد شهید ۹ـ زیور انگشت ـ از اقسام چوب در اصطلاح نجاری ـ اسعار ۱۰ـ در دیار غریبش بهیچ نستانند ـ مداح دیوانگی ۱۱ـ آب دریا بسیار دارد ـ پسر معاویه ـ بهترین موقع و موسم چیزی ۱۲ـ برج ماقبل ماهی ـ بدرود ـ از آثار امیل‌زولا ۱۳ـ شهید اول‌ماجرای واترگیت .

عمودی :

۱ـ کشور اروپائی ـ شیوه بزرگان ۲ـ از فلزات ـ نوعی چوب ـ مال دلسوخته گیراست ۳ـ سیاستمدار و نویسنده فرانسوی در قرن نوزده و بیست ـ در بلندی‌بچرا بود ـ حرف تعجب ۴ـ از مراکز عرق گرفتن ـ درحالیکه در اکثر شهرها برمی‌چینند قرار است برای ما بکشند ۵ ـ ستاره هم دارد ـ افسانه پرداز بزرگ یونان در قرن ششم و هفتم قبل از میلاد ۶ ـ مشروب فرنگی ـ پیچ و تاب دادن ـ دستی ۷ـ پیکارجو ـ از اختراعات جنگ دوم ۸ ـ مقابل ـ موافق و طرفدار ـ صدای حیوان ۹ـ علم بی‌معلم ـ از سیاستمداران گیلانی ۱۰ ـ برشت در شرح حالش کتابی نوشته است ـ زندان مخوف نیمه کاره آمریکا ۱۱ـ از پول های‌خارجی ـ چوب‌چپقش‌نقره بود ـ اندیشیدن و غورکردن ۱۲ـ کافر ـ ذبح شتر ـ ضمیر ۱۳ـ از آتش بجا ماند ـ از اقسام کشتی جنگی .

حل جدول ویژه شماره ۱۴۸

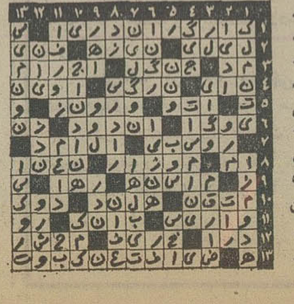

در سینماکسری : ولگرد نیمه شب

برنامه‌سینماها

تماشای فیلمهائی که با علامت (×) مشخص شده برای اشخاص کمتر از ۱۸ سال ممنوع‌است

★ **(×) آتش هوس ـ رنگی ـ فرانسواپرمو**
مازستیک (۶۶۸۴۶۱) ۱۱ـ ۱ـ ۳ـ ۵ـ ۷ـ ۹٫۱۵

★ **تمنای جسم ـ رنگی ـ کالوین لوك‌خارت**
دیاموند (۸۲۸۴۰۰) ۱۱٫۱۵ـ۱٫۴۵ ـ۳٫۳۰ـ۵٫۳۰ ـ۷٫۳۰ـ۹٫۴۵

★ **تعقیب بی‌امان ـ رنگی ـ رومی‌شایدر**
گلدن‌سیتی (۶۶۳۲۶۹) ۱۱٫۱۵ـ۳٫۳۰ـ ۵٫۳۰ـ۷٫۳۰ـ۹٫۴۵

★ **جزیره گناهکاران ـ رنگی ـ کندیس رومن**
سانترال (۹۲۸۶۸۶) ۱۱ـ۱ـ۳ـ۵ـ۷ـ۹٫۱۵
متروپل (۳۱۹۴۱۰) ۹ـ۱۱ـ۱ـ۳ـ۵ـ۷ـ۹
رویال (۸۲۹۷۸۵) ۱۰ـ۱۲ـ۲ـ۴ـ۶ـ۸ـ۱۰

★ **جنگهای موش و گربهٔ ـوودواستاك**
تخت‌جمشید (۴۳۵۵۰) ۱۱ـ۲ـ۴ـ۶ـ۸ـ۱۰

★ **جادوگران فوتبال ـ رنگی ـ چیچوفرانکو**
پردیس (۳۰۴۲۵۹) ۹ـ۱۱ـ۱ـ۳ـ۵ـ۷ـ۹

★ **خوشکل باش کافیه ـ رنگی**
حافظ (۳۹۱۰۷۴) ۱۰٫۳۰ـ۲٫۳۰ـ۴٫۳۰ـ۶٫۳۰ـ۸٫۳۰

★ **دختر وسکس و دریا ـ الکه‌زومر**
ایفل (۳۱۱۴۷۷) ۱۰ـ ۱۲ـ ۲ـ ۴ـ ۶ـ ۸ـ ۱۰

★ **دختر مسخره ـ رنگی ـ باربرا استرایسند**
گلدیس (۶۲۸۷۱۳) ۱۲٫۳۰ـ۳٫۳۰ـ۶٫۳۰

★ **دام ـ رنگی ـ ریتاتوشینگهام**
برلیان (۳۹۳۵۳۵) ۹ـ۱۱ـ۱ـ۳ـ۵ـ۷ـ۹

★ **دوست پدرخوانده ـ رنگی**
داریوش (۲۶۲۶۵) ۹ـ۱۱ـ۱ـ۳ـ۵ـ۷ـ۹

★ **رم‌فلینی ـ رنگی ـ سینما سکوپ**
شهرقصه (۶۲۷۲۹۰) ۱۱ـ ۲ـ ۴ـ ۶ـ ۸ـ ۱۰

★ **رابی جاکوب ـ رنگی ـ لوئی‌دوفونس**
پولیدور (۴۲۶۳۱) ۱۱٫۳۰ـ۱٫۳۰ـ۳٫۳۰ـ۵٫۳۰ـ۷٫۳۰ـ۹٫۴۵

★ **روسیاه ـ منوچهروثوق ـ ملوك**
شهوند (۳۵۴۰۴۰) ۹ـ ۱۱ـ ۱ـ ۳ـ ۵ـ ۷ـ ۹
ژاله (۳۰۴۱۲۰) ۱۰٫۳۰ـ ۲٫۳۰ـ ۴٫۳۰ـ ۶٫۳۰ـ ۸٫۳۰
پاسارگاد (۳۴۲۷۸۲) ۱۰ـ۱۲ـ ۲ـ ۴ـ ۶ـ ۸
نبتون (۷۶۰۱۳۶) ۹ـ ۱۱ـ ۱ـ ۳ـ ۵ـ ۷ـ ۹
فیروزه (۷۵۵۶۶۹) ۱۰ـ ۱۲ـ ۲ـ ۴ـ ۶ـ ۸
نادر (۳۱۴۴۹۰) ۱۰ـ ۱۲ـ ۲ـ ۴ـ ۶ـ ۸٫۱۵
ادئون (۳۱۸۱۱۸) ۱۰٫۳۰ـ ۲٫۳۰ـ ۴٫۳۰ـ ۶٫۳۰ـ ۸٫۳۰
آسیا (۴۲۹۰۹) ۱۱٫۱۵ـ ۳٫۱۵ـ ۵٫۱۵ـ ۷٫۱۵ـ ۹٫۳۰
توسکا (۵۳۹۵۴۴) ۱۰ـ ۱۲ـ ۲ـ ۴ـ ۶ـ ۸
چرخ‌فلک (۹۵۰۵۵۸) ۱۰٫۴۵ـ ۲٫۴۵ـ ۴٫۴۵ـ ۶٫۴۵ـ ۸٫۴۵
المپیا (۹۲۶۷۹۶) ۱۱٫۱۵ـ ۳٫۱۵ـ ۵٫۱۵ـ ۷٫۱۵ـ ۹٫۱۵
دیانا (۴۷۳۶۵) ۱۱٫۳۰ـ ۳٫۳۰ـ ۵٫۳۰ـ ۷٫۳۰ـ ۹٫۳۰

★ **رویای من و تو ـ رنگی ـ دیوانند**
همای (۳۱۱۶۶۹) ۱۰٫۳۰ـ۲٫۳۰ـ۴٫۳۰ـ۶٫۳۰ـ۸٫۳۰

★ **زیر پوست شب ـ مرتضی عقیلی**
کاپری (۹۲۸۴۰۱) ۱۱ـ۱ـ۳ـ۵ـ۷ـ۹٫۱۵

★ **زیر دامن منو نگاه‌نکن ـ رنگی**
کریستال (۳۱۷۶۷۵) ۹ـ ۱۱ـ ۱ـ ۳ـ ۵ـ ۷ـ ۹

★ **زیبای حریص ـ رنگی ـ باربارابوشه**
آریا (۳۱۹۸۸۴) ۹ـ۱۱ـ۱ـ۳ـ۵ـ۷ـ۹

★ **زنهای جنگجوی آمازون ـ ببر رینك**
آسمان‌آبی (۳۴۱۶۶۸) ۹ـ۱۱ـ۱ـ۳ـ۵ـ۷ـ۹

★ **شرق جاوه ـ رنگی ـ سینه‌راما**
آتلانتیک (۶۲۷۱۷۱) ۱۱ـ ۱٫۳۰ـ ۴ـ ۷ـ ۱۰

★ **شوهر کرایه‌ای ـ وحدت ـ ژاله‌کریمی**
اونیورسال (۹۲۶۹۵۳) ۱۱ـ ۱ـ ۳ـ ۵ـ ۷ـ ۹٫۳۰
پاسیفیک (۷۵۳۳۱۱) ۱۱٫۳۰ـ ۳٫۳۰ـ ۵٫۳۰ـ ۷٫۳۰ـ ۹٫۳۰
ایران (۳۱۶۳۵۴) ۹ـ ۱۱ـ ۱ـ ۳ـ ۵ـ ۷ـ ۹
سایتا (۳۵۲۴۴۲) ۹ـ ۱۱ـ ۱ـ ۳ـ ۵ـ ۷ـ ۹
تیسفون (۹۵۸۸۸۲) ۱۰ـ ۱۲ـ ۲ـ ۴ـ ۶ـ ۸٫۳۰
رنگین‌کمان (۳۴۶۷۶۰) ۱۰ـ ۱۲ـ ۲ـ ۴ـ ۶ـ ۸٫۳۰
موناکو (۷۹۵۵۹۶) ۹ـ ۱۱ـ ۱ـ ۳ـ ۵ـ ۷ـ ۹
پرسپولیس (۵۳۸۰۸۳) ۸ـ ۱۰ـ ۱۲ـ ۲ـ ۴ـ ۶ـ ۸
کارون (۹۵۵۱۶۵) ۱۰ـ ۱۵٫۱۲ـ ۲٫۱۵ـ ۴٫۱۵ـ ۶٫۱۵ـ ۸٫۳۰
دریا (۳۴۱۷۴۶) ۹ـ ۱۱ـ ۱ـ ۳ـ ۵ـ ۷ـ ۹
آستارا (۸۷۴۰۲۲) ۱۰٫۳۰ـ ۲٫۳۰ـ ۴٫۳۰ـ ۶٫۳۰ـ ۸٫۳۰
تراس اونیورسال ۸ـ ۱۰

★ **شجره ـ سرقت در لاس‌وگاس**
ستاره (۵۳۹۷۲۱) ۹ـ۱۱ـ۱ـ۳ـ۵ـ۷ـ۹

★ **فریبکاران ـ رنگی ـ آدولفوچلی ـ اریکابلانك**
ریولی (۷۵۷۷۷۷) ۱۱ـ۳٫۳۰ـ۳٫۳۰ـ۵٫۳۰ـ۷٫۳۰ـ۹٫۳۰

★ **فرارکن دارن‌میان ـ رنگی ـلاندوبوزانکا**
پارامونت (۴۸۳۲۱) ۱۱٫۱۵ـ ۳٫۳۰ـ ۵٫۳۰ـ ۷٫۳۰ـ۹٫۳۰

★ **کارآگاه مك‌کیو ـ رنگی ـ جان‌وین**
رادیوسیتی (۴۳۳۲۰) ۱۱٫۱۵ـ ۳٫۳۰ـ ۵٫۳۰ـ۷٫۳۰ـ۹٫۳۰

★ **کاملیا ۲۰۰۰ ـ رنگی**
تراس امپایر ۸ ـ ۱۰

★ **کنیزمن ـ رنگی ـ لاندوبوزانکا**
شهرفرنگ (۶۲۷۶۲۸) ۱۱٫۱۵ـ۳ـ۵٫۱۵ـ۷٫۳۰ـ۹٫۴۵

★ **(×) کندی ـ رنگی اوا اولین ـ مارلون‌براندو**
پارک (۳۱۹۶۳۷) ۹ـ۱۱ـ۱ـ۳ـ۵ـ۷ـ۹

★ **(×) گناهکاران جزیره بهشت ـ رنگی**
تراس آتلانتیک ۸ـ ۱۰

★ **لوك‌بیبك ـ رنگی ـ کارتون**
سینه‌موند (۴۸۳۲۲) ۱۱ـ۳ـ۵ـ۷ـ۹

★ **صمد آرتیست میشود ـ پرویز صیاد**
رکس (۳۱۵۲۹۳) ۹٫۱۵ـ۱۱٫۳۰ـ۱٫۴۵ـ۴ـ۶٫۱۵ـ۸٫۳۰
اروپا (۳۰۳۱۷۹) ۱۰ـ۱۲٫۱۵ـ۲٫۳۰ـ۴٫۴۵ـ۷ـ۹٫۱۵
تراس اروپا ۷٫۴۵
گیاگارا (۶۶۵۳۰۷) ۱۱ـ۱ـ۳ـ۵٫۱۵ـ۷٫۳۰ـ۹٫۴۵تراس۸ـ۱۰
اسکار (۹۲۰۸۸۸) ۹ـ۱۱٫۱۵ـ۱٫۳۰ـ۳٫۴۵ـ۶ـ۸٫۱۵
مارلیک (۹۶۳۶۱۶) ۱۰ـ۱۲٫۱۵ـ۲٫۳۰ـ۴٫۴۵ـ۷ـ۹٫۱۵
کیهان (۵۴۶۳۶۰) ۱۰٫۱۵ـ۱۲٫۳۰ـ۲٫۴۵ـ۵ـ۷٫۱۵ـ۹٫۳۰
ارانوس (۲۷۹۷۱) ۱۰٫۱۵ـ۱۲٫۳۰ـ۲٫۴۵ـ۵ـ۷٫۱۵ـ۹٫۳۰
شرق (۵۳۴۰۲۴) ۱۰ـ۱۲٫۱۵ـ۲٫۳۰ـ۴٫۴۵ـ۷ـ۹٫۱۵
الوند (۳۵۶۵۳۸) ۹ـ۱۱٫۱۵ـ۱٫۳۰ـ۳٫۴۵ـ۶ـ۸٫۱۵
سیلوانا (۳۹۳۷۷۷) ۱۰ـ۱۲٫۱۵ـ۲٫۳۰ـ۴٫۴۵ـ۷ـ۹٫۱۵
سیلورسینی (۸۶۱۲۰۵) ۱۰٫۳۰ـ۲ـ۴٫۱۵ـ۶٫۳۰ـ۸٫۴۵
میامی (۷۵۴۳۲۹) ۱۰٫۱۵ـ۱۲٫۳۰ـ۲٫۴۵ـ۵ـ۷٫۱۵ـ۹٫۳۰
شهرام (۸۴۴۵۴۹) ۱۰ـ۱۲٫۱۵ـ۲٫۳۰ـ۴٫۴۵ـ۷ـ۹٫۱۵

★ **مردهای بدکمان و زنهای خوشکل ـ رنگی**
ونک (۶۸۴۱۱۶) ۱۱٫۱۵ـ ۳٫۳۰ـ ۵٫۳۰ـ ۷٫۴۵ـ ۱۰

★ **ماجراجوی کوچولو ـ رنگی ـ مارك‌لستر**
مولن‌روژ (۷۵۲۹۲۹) ۱۱ـ ۳٫۳۰ـ ۵٫۳۰ـ ۷٫۳۰ـ ۹٫۳۰

★ **مردی با پا های آهنین ـ سینما سکوپ‌ـرنگی**
لیدو (۹۵۱۲۸۲) ۱۰ـ۱۲ـ۲ـ۴ـ۶ـ۸
سهیلا (۳۱۶۴۲۴) ۱۰٫۳۰ـ۲٫۳۰ـ۴٫۳۰ـ۶٫۳۰ـ۸٫۳۰
پلازا (۴۴۲۵۵) ۱۱٫۱۵ـ۳٫۱۵ـ۵٫۱۵ـ۷٫۱۵ـ۹٫۱۵
مراد (۷۵۳۳۸۲) ۹ـ۱۱ـ۱ـ۳ـ۵ـ۷ـ۹

★ **نخاله‌ها در المپیك ـ رنگی ـ گروه‌شارلو**
امپایر (۶۲۳۹۴۲) ۱۱٫۱۵ـ۱٫۳۰ـ۳٫۳۰ـ۵٫۳۰ـ۷٫۳۰ـ۹٫۴۵

★ **نیشکر تلخ ـ رنگی ـفیلیس‌دیویس**
بولوار (۶۶۰۲۹۲) ۱۱ـ ۱ـ ۳ـ ۵ـ ۷٫۱۵ـ ۹٫۱۵
تاج (۳۱۳۸۶۴) ۱۰ـ ۱۲ـ ۲ـ ۴ـ ۶ـ ۸ـ ۱۰

★ **۷ شال‌زرد ـ رنگی ـ سیلواکوشینا**
شهرتماشا (۹۲۸۶۸۶) ۱۱٫۱۵ـ۳٫۳۰ـ۵٫۳۰ـ۷٫۳۰ـ۹٫۴۵

★ **هفت‌ببر ـ سینما سکوپ ـ رنگی**
شهاب (۵۴۲۳۹۶) ۹ـ ۱۱ـ ۱ـ ۳ـ ۵ـ ۷ـ ۹

★ **هاله‌لویا ـ ۵ دزد کوتوله**
البرز (۳۰۴۲۵۸) ۱۲ـ۸٫۳۰ـ۳٫۳۰ـ۷ـ۸٫۳۰

★ **هفت‌نفر بجای ۱۰۰۰ نفر ـ رنگی**
ری (۲۲۵۷۸) ۹ـ۱۱ـ۱ـ۳ـ۵ـ۷ـ۹

★ **ولگرد نیمه شب ـ رنگی ـ مارلون‌براندو**
کسری (۸۲۶۹۳۹) ۱۰٫۳۰ـ۲ـ۴ـ۶ـ۸ـ۱۰

سئانس انگلیسی ـ ۰
گلدیس ساعت ۹٫۳۰ (دختر مسخره)

ناوگان ششم امریکا کشتی های شوروی را زیر نظر گرفت

ناوگان شوروی بسوی قبرس بحرکت درآمد

واشنگتن-رویتر -بدنبال حوادث قبرس وزارت دفاع آمریکا به هفت کشتی جنگی ناوگان ششم در مدیترانه شرقی دستور داد که برنامه دیدار خود را از بنادر یونان لغو کرده و در محل های خود در دریا باقی بمانند.

سخنگوی وزارت دفاع آمریکا توضیح داد که این کشتی‌ها ممکن است برای خارج کردن شش هزار آمریکائی که اکنون در قبرس بسر می‌برند مورد استفاده قرار گیرند.

اماسخنگوی وزارت امور خارجه آمریکا گفت که هنوز تصمیم به تخلیه قبرس از اتباع آمریکائی گرفته نشده است. تصمیم پنتاگون به لغو دیدارناوگان آمریکا از بنادرقبرس جنبه سیاسی‌دارد و مقامات آمریکائی نمی‌خواهند در این موقعیت حساس و روشی که یونان در برابر کودتای قبرس پیش گرفته با فرستادن‌ناوگان‌خود به بنادر یونان‌ایجاد نگرانی کنند.

سخنگوی وزارت امور خارجه آمریکا گفت که چند کشتی جنگی و ناوشکن شوروی از غرب مدیترانه بسوی شرق‌در جهت قبرس در حرکت است. ناوگان ششم امریکا حرکت کشتی های جنگی شوروی را زیر نظر گرفت وزارت‌دفاع انگلیس‌نیز اعلام داشت که بعلت وخامت اوضاع‌قبرس‌به کشتی «هرمس» وابسته به نیروی دریائی سلطنتی دستور داده شده‌است‌که‌برنامه‌دیدار خود را از مالت لغو کرده در منطقه شرقی مدیترانه‌باقی بماند.

این کشتی که مخصوص حمل‌کماندو است ۲۳ هزار تن ظرفیت و دو سکوی پرتاب موشک و بیست هلیکوپتر دارد.

کنستانتین کودتای قبرس را محکوم کرد

لندن - خبرگزاریها - کنستانتین پادشاه یونان در سخنانی که از «برنامه زن یونانی رادیو بی. بی. سی انگلستان» پخش شد، خطاب به ملت یونان گفت که درجریان کودتای قبرس دوراندیشی وهزم‌را رعایت کنند. وی کودتاکنندگان قبرس را بشد تمحکوم کرد واقدام آنانرا دخالت در امور داخلی کشور مستقل دانست.

آندریاس پاپاندرو رهبر جناح مخالف‌یونان که دررم بحالت تبعید بسر میبرد اظهار داشت: کودتای قبرس درحکم لکه‌ننگی بر شرافت نیرو های یونان است.

وی گفت هدف کودتاچیان سرنگون‌ساختن رژیم اسقف‌ماکاریوس رئیس جمهوری‌قبرس، قتل عام یونانیان مقیم این جزیره و تجزیه این کشور است.

کنستانتین کارامانلیس نخست‌وزیرپیشین یونان درپاریس از نیرو های مسلح یونان خواست که به‌برقراری‌مجدداسقف‌ماکاریوس بعنوان رئیس جمهوری قانونی قبرس کمک کنند. وی گفت که باید هرچه زودتر رژیم قانونی ماکاریوس را در قبرس برقرار کرد وبه تراژدی موجود دراین کشور پایان داد.

بحران قبرس صلح جهان را بخطر انداخته

بقیه از صفحه۲

در امور داخلی قبرس پایان داده شود و اخراج نظامیان یونانی ازقبرس تضمین‌گردد.

«عثمان اوکار» نماینده ترکیه در نطق خوددر شورای‌امنیت اعلام کرد که بعداز کودتای اخیر قبرس - دستگاه اداری جامعه ترک های این جزیره اکنون تنها مقام قانونی‌است که سازمان ملل میتواند باآن مذاکره کند. نماینده ترکیه از شورای امنیت خواست موازنه قدرت ها را که به نحوی خطرناک بزیان ترک های قبرس و میان آنها و یونانیان‌این جزیره‌برهم‌خورده است مجددا برقرار کند و مخصوصا قاچاق اسلحه‌برای یونانیان قبرس‌را قدغن سازد.

آنگاه «لویی دوژیرنگو» نماینده‌فرانسه‌متن بیانیه‌مشترکی راکه از طرف ۹ کشور عضو بازار مشترک اروپا در باره اوضاع قبرس‌صادر شده است در شورای امنیت قرائت کرد. (به متن یا خلاصه این بیانیه اشاره‌ای نشده است).

«ایوون ریچارد» نماینده انگلستان بنوبه خود اظهار داشت که اسقف ماکاریوس اکنون در مالت بسر میبرد و شورای امنیت‌علاقمند است که رئیس جمهور قبرس شخصا به نیویورک بیاید ودر شورای امنیت سخنرانی کند. نماینده انگلستان توصیه کرد که وقتی ماکاریوس به شورای امنیت‌می آید از جروبحثهای بیهوده‌له وعلیه‌وی خودداری شود تا اوضاع قبرس از آنچه که هست پیچیده‌تر نگردد.

نماینده یونان که سخنران بعدی بود به اتهاماتی که‌علیه دولت وی‌ونقش آن در وقایع اخیر قبرس در شورای امنیت عنوان شده است اعتراض کرد وگفت که یونان همواره به تمامیت ارضی و حاکمیت ملی قبرس احترام گذاشته وازتمام کشورهای دیگر نیز خواسته است که چنین رفتار کنند.

جان اسکالی نماینده آمریکا از اینکه برخوردهای خشونت آمیزی‌درقبرس روی داده است اظهار تاسف کرد و گفت که دولت آمریکااز‌دریافت‌خبرزنده بودن اسقف ماکاریوس و آزاد بودن وی خوشحال است. اسکالی‌تاکید کردکه‌آمریکا مانند گذشته‌از استقلال قبرس‌حمایت خواهد کرد واز کشور های دیگرنیز انتظار داردکه‌به همین شیوه رفتار کنند.

سرانجام رئیس شورای امنیت علیرغم تقاضای نماینده قبرس‌که تاکید کرده بود شورای امنیت قبل از تصویب یک قطعنامه در زمینه‌لزوم‌متوقف‌شدن‌خونریزی در قبرس جلسه خودرا تعطیل نکند-تنفس داد و تشکیل‌بعدی را به بعد از انجام مشورتهایی درباره اوضاع قبرس‌و پس از بررسی‌تقاضای نماینده‌این‌کشور موکول کرد.

ماجرای قطع سرم خون منیژه بدست رزاق‌منش در دادگاه مطرح شد

بقیه از صفحه حوادث

به روی منیژه خم شده و از او میخواهد زیر ورقه‌ای را که پاسبان اسماعیلی آورده امضاء کند، بهمین لحاظ به او مشکوک شدم: «بعد می‌گوید: وقتی‌یازده‌صبح دیدم که آقای رزاق منش لوله خون را از بدن بیمار خارج‌میسازد- با توجه به چیزی که در ساعت پنج بعد از ظهر دیده بودم - شکی برایم باقی نماند و به پلیس تلفن کردم».

آیا شما این‌را شهادت‌میدانید، این خانم عملی را که هنوز انجام نشده ملاک شهادت‌خود قرار داده است.

در مورد جعل سند هم باید بگویم که مطابق قانون مندرجات مامورین انتظامی مادام که خلاف آن ثابت نشده، درست است مگر اینکه دادگاه انتظامی به این موضوع رسیدگی کند و بربی‌ارزشی این برگ حکم دهد.

بنابراین آقای بازپرس نمیتواند بگوید: «برگ بازجوئی که بوسیله پاسبان اسماعیلی بعمل آمده، از لحاظ صحت مورد تردید است و سرانجام با تحقیقاتی که شده خلاف بودن این برگ مسلم و محرز شده است.»

بهرحال در حدود بیست روز قبل که پرونده در محکمه انتظامی مطرح بوده، سرگرد گنجه‌ای از پاسبان اسماعیلی تحقیق میکند و اومیگوید که یکی ازنرسهای بیمارستان‌شاهد امضاء این برگ توسط بیمار بوده است و این نرس- که بعدا می‌فهمند خانم «سیمین دریادار» است - اظهارات پاسبان اسماعیلی را تائید می‌کند.

سند جعلی‌است یانه

بهر حال دراین پرونده به‌حکایت اوراقش، از جانب شخص منیژه نسبت به‌این برگ اعلام جرم و شکایتی نشده و خانم حجازی‌هم یک چنین شکایتی نکرده است‌بنا براین تازمانی‌که دادسرای‌انتظامی حکم بر جعلیت آن نداده، نباید در صحت آن تردید کرد.

زاهد همچنین گفت:

آقای دکتر تیرگری پزشک معالج میگوید: بیمار از بدو ورود به بیمارستان پنج - شش ساعت در حالت شوک بود و کلماتی به انگلیسی یافارسی بیان میکرد و میگفت «بمجهنم!»

دکتر تیرگری میافزاید: مریض تاظهر چهارشنبه یازدهم بهمن تنها قادر بود دست خود را بالا ببرد وتا حدودی چشم خود را بازکند و بگوید «آه ...آه... آه...» بهر حال همین آقای دکتر بعدا که‌از منیژه میپرسد: «کجا هستی؟» گفته: «شمیران هستم ودارم کبابمی - خورم» آنوقت آقای دکتر ازاین جمله استنباط کرده است که بله حتما مشروب هم خورده‌اند. من نمی‌فهمم اگر کسی کباب خورده باشد، حتما مشروب هم باید بخورد؟

حال خوبست راجع به آقای رادنیا (شاهد) باید بگویم که او مرد فوق‌العاده زرنگی است ولی اگر تمام زرنگ های دنیا دور هم جمع بشوند و بخواهند مطلب خلاف وجدان و حقیقتی رابیان کنند، بالاخره در یک جائیرشان به‌سنگ میخورد و دستشان رو میشود. این آقای رادنیا ماهی یکهزار و ۲۰۰ تومان به خانم اجاره میپردازد و بنابراین با او «حساب هائی» دارد.

شاهد عینی

این آقازرنگی که میکند بجای آنکه از جانب خانم بعنوان شاهد معرفی شود، خودش مستقیما به کلانتری میرود وروز پانزدهم‌هم اورا برای تحقیق به بازپرسی‌می‌آورند.

ابتدا میگوید: «گویا دوشنبه شب، حدود نیمه شب بود که خوابیده بودم و براثر هیاهویی بلند شدم ... به طرف خیابان‌نگاه کردم. دیدم بنز آخرین سیستمی کنار خیابان است و مردی که در طرف شاگرد ایستاده، مشغول کتک زدن خانمی است. این مرد خانم را از ماشین بیرون کشید واورا بجوی آب انداخت.

(ازاومی‌پرسم از کجا فهمیدی آخرین سیستم است وی میگوید: هربنزی راکه بالای هفتاد و چند باشد آخرین سیستم میداند»!

بهر حال ادامه میدهد: «سراسیمه به‌پائین آمدم ووقتی به او رسیدم واعتراض کردم گفت: «دخالت نکنم و بامشت به شقیقه‌ام زد.»

بعد میگوید: وقتی چشمم را باز کردم و کمی حالم بهتر شد، دیدم دست‌وپای راستم‌مختصر جراحتی برداشته وازآن خون می‌آید.»

خلاصه وی در جواب به سئوالات بازپرس میگوید: «آن مرد که ریش کوسه داشت، به شقیقه چپم زد که هنوز درد میکند.» بازپرس انگشت شست دست راست وزانوی پای راست رادنیا را ملاحظه می‌کند وصورت مجلسی تنظیم میکند.

روز بعد آقای رادنیادر منزل خانم حجازی به‌دیدن آقای‌بازپرس میرود، این‌بار باملاحظه عکس رزاق‌منش میگوید:

«این همان مردیست که آنشب به‌گیجگاه راستم زد و بیهوشم کرد.»

- سپس ادامه میدهد: «پشت دست‌راست و زانوی چپم درد میکند!»

آقای رئیس ملاحظه میفرمائید، شقیقه چپ، راست شد، وشست دست راست به پشت دست راست تبدیل شد. حتی وی به جای زانوی پای راست، این بارگفته زانوی پای چپ.

بررسی شهادت

بهرحال وقتی هم که شقیقه آقای رادنیا را پزشکان قانونی معاینه میکنند، هیچ اثری از ضربه حتی به صورت‌خونمردگی روی آن نمی یابند.

در همین هنگام وقتی آقای بازپرس می بیند که رادنیا، عینک دارد، میگوید: آیا آنشب هم عینک به چشم داشتی و اصولا چه مواقعی از عینک استفاده می کنی؟

رادنیا میگوید: «چشم من نزدیک بین است واز عینک‌برای دیدن ساط دور استفاده می‌کنم. حتی‌اگرهنگام رانندگی عینک نزنم نمی توانم جلوی خودرا ببینم.»

بازپرس میپرسد: «آیا آنشب هم عینک به چشم داشتی؟» آقای رادنیا میگوید: «خیر» حالا آقایان بیائید امتحان کنید ببینید امکان‌داردکسی‌که چشمش‌دوربین است،از طبقه سوم عمارت‌خیابان نوبخت، شاهد آن صحنه‌ای‌باشد که‌آقای‌رادنیا ادعا میکند؟ درضمن وقتی از آقای رادنیا میپرسند. «چه ساعتی شاهد این صحنه بوده‌ای» میگوید: «بین دوازده تادوازده و نیم نیمه شب. درحالیکه‌آقای‌خوش‌نگر- دوست رزاق‌منش- بدون آنکه با رزاق منش‌تماسی داشته باشد. شهادت میدهد که وی و منیژه بین آن ساعت وحتی تابعد از ساعت دو بامداد، در منزل او بوده‌اند!

زاهدسپس از روابط عاشقانه منیژه و رزاق‌منش داد سخن‌داد وقسمتی‌از نامه‌ای را که منیژه به رزاق‌منش نوشته خواند. زاهد گفت: دامنه آشنائی و روابط دوستانه‌منیژه وانوشیروان‌که از چهار سال پیش شروع شد حتی به خانواده دو طرف کشیده شد.

نامه از آفریقا

بهرحال، در یکی از مسافرت های منیژه، که به کشور آفریقائی ساحل عاج میرود نامه‌ای به این مضمون به رزاق‌منش مینویسد:

«ساحل عاج ۱۵ مه ۱۹۷۱

«... درتمام این دنیا از آفریقا وآمریکا واروپا،همه بدنبال‌عشق هستند، ومن و تو بنده‌های خوشبخت خدا هستیم که عشق را یافته‌ایم وباید در نگهداری آن کوشا باشیم. من در این دنیا فقط ترا میخواهم...

من (میژوی) تو هستم (این نام عاشقانه منیژه است که‌رزاق منش به او خطاب میکرد)

بگذار برای همیشه برای‌تو بمانم. من بخدا، عاشق توهستم وبرای دیدنت روزشماری می کنم. به مامان تلفن کن که من نامه نوشتم. از لندن به تو تلفن میکنم که به فرودگاه بیائی، من‌باتو به منزل می آیم. به‌مامانم خبر نده. بعد که به تهران‌آمدیم باهم به شمال میرویم...

خدایا عاشقم عاشقم‌ترم کن

سراپا آتشم خاکسترم کن.

● این محاکمه ادامه دارد که گزارش دنباله آنرا در شماره آینده ملاحظه خواهید فرمود.

خبرهای تلفنی شهرستانها

زلزله در قوچان

قوچان: ساعت ۶ بعداز ظهر دیروز، زمین لرزه‌نسبتا شدیدی قوچان را لرزاند و گروه زیادی از ترس زلزله های بعدی و ریزش آوار تا صبح نخوابیدند.

این زمین‌لرزه خوشبختانه در شهر قوچان، خساراتی نداشت ولی از خسارات احتمالی ناشی از زمین‌لرزه در روستا های قوچان، هنوز گزارش دقیقی در دست نیست.

ممسنی ۵۰ درجه!

ممسنی - دیروز ساکنان ممسنی، یکی از گرمترین روز های خود را در طول‌چند سال اخیر پشت سر نهادند گرمای دیروز ممسنی به۵۰ درجه رسید.با افزایش گرما، پشه‌ها نیزبه‌شهرهجوم‌آوردند و ممسنی ها دیروز، خواب‌و آسایش نداشتند ممسنی، یکی از نقاط خوش اب و هوای فارس است و تاکنون چنین گرمایی در این‌منطقه سابقه نداشته است

محاکمه مهین

رشت- محاکمه‌مهین‌پدیدار نظر، متهم بقتل زهرا امینی دخترلاهیجانی‌فردا دردادگاه جنایی گیلان، آغاز میشود. «مهین» متهم است چند ماه پیش، زهرا امین را در لاهیجان با ۱۷ ضربه چاقو به قتل رسانده است.

وکالت «مهین» راآقای احمد معتمدی بعهده گرفته است و دادگاه جنایی گیلان آقای عبدالحسین ملک زاده را بعنوان وکیل تسخیری متهم انتخاب کرده‌است که اگروکیل مدافع‌متهم دردادگاه حاضر نشود، او دفاع از متهم «مهین» را بعهده بگیرد. پیش‌بینی میشود محاکمه «مهین» یکی از جنجالیترین محاکمات‌سال خواهد بود.

مسابقه شطرنج در قهوه‌خانه ها

شیراز - اداره فرهنگ و هنر شیراز بمنظور ترویج ورزش شطرنج‌یکدوره‌مسابقه شطرنج در قهوه‌خانه های‌این شهر ترتیب داده است.

این مسابقات از امروز در چهار قهوه‌خانه«چهار فصل»، «کرامت»، «کاکو» و«باتوق داش اکل» اغاز شده است و به نفرات اول تا چهارم شطرنجبازجوایزی‌داده‌خواهد شد.

دریا ناآرام است

دریا در مازندران ناارام‌و در گیلان آرام است ولی آسمان این شهر ها پوشیده از ابر است و بطوریکه‌پیش بینی شده فردا و پس فردا دریا در تمام نقاط ساحلی گیلان و مازندران ناارام خواهد بود.

گزارش رسیده از بندر پهلوی حاکی است: صبح امروز هوای‌بندر پهلوی‌ابری بود ولی آب دریا برای شنا کاملا مساعد میباشد

پیش از ظهر امروز هوای چالوس ابری‌ودریاتوفانی‌بود. هوای رامسر ابری و دریا مواج است. در فریدونکنار محمود آبادنیزآب دریابرای شنا مساعد نیست.

آگهی مزایده

اداره تصفیه تهران قائم مقام مرحوم غلامرضا صرام بازرگان ورشکسته املاك مشروحه ذیل‌را ۱-عیانی ششدانك پلاك های۱۶۳و۱۶۵ فرعی از ۱۴۶ اصلی واقع درقریه صوفی آباد ساوجبلاغ شهرستان کرج درحریم‌جاده کرج بقزوین بمساحت ۸۶۷۸٫۲۵ متر مربع که بصورت باغ محصور با دیوار های گلی درامده ودارای استخر و چاه آب و موتور و چهار اطاق خشتی باپوشش چوبی کلنگی میباشد که بمبلغ ۴۳۳۹۱۲۵ ریال ارزیابی شده باشرائط زیر از طریق مزایده کتبی بفروش میرساند۱- فروش نقدی است و حداکثر سه‌ماه مهلت برای پرداخت بهادرصورت تقاضا وموافقت داده‌خواهد شد ۲- کلیه هزینه‌های مربوط بمعامله از هر قبیل و هرجهت و همچنین عوارض و مالیاتهای متعلقه بمعامله و ملك‌واخذ مفاصاحساب ازمقامات قانونی بعهده خریدار است۳-پیشنهاد دهندگان بایدقبلا ۵درصدبهای ارزیابی را سپرده نقدی یا اسناد خزانه در صندوق اداره تصفیه تودیع وقبض سپرده راضمیمه پیشنهادخود نمایند ۴- پیشنهادات باید درپاکات لاك‌و مهرشده باذکرجمله «مربوط به مزایده باغ مرحوم غلامرضا صرام» ومشخصات کامل و محل اقامت پیشنهاد دهنده در روی پاکت تا ساعت ۹صبح اداری روز سه‌شنبه ۵۳٫۶٫۲۶ بدبیرخانه اداره کل‌تصفیه واقع در«خیابان سپهبدزاهدی نبش کوچه فردیس» تسلیم شود ۵- به پیشنهادات، مشروط، مبهم، فاقدسپرده وبرخلاف شرائط‌آگهی و همچنین پیشنهاداتی که بعداز وقت مقرر برسد ترتیب‌اثر داده نخواهدشد واین اداره در مورد نقشه های احتمالی واصلاحی وهرگونه کم‌وکسر ازلحاظ مساحت‌و سایر جهات نسبت بملك مورد مزایده مسئولیتی نخواهد داشت ۶- اداره تصفیه تهران در ردوقبول پیشنهادات مختار است ۷- پیشنهادات درساعت ۱۰ صبح همان روز بازوقرائت خواهد شد حضور پیشنهاد دهندگان درجلسه مزایده‌بلامانع است وعندالاقتضاء درهمان جلسه مزایده حضوری بعمل خواهدآمد وبرنده کسی است که‌بالاترین قیمت را پیشنهاد نماید۸- درصورتی‌که برنده تاده روز پس‌از جلسه مزایده ویا درانقضاء مهلت درصورت تقاضا ازپرداخت ثمن‌و انجام معامله در دفترخانه اسناد رسمی خودداری نماید مسئول کسر احتمالی قیمت‌و خساراتی که ازتجدید مزایده حاصل شود خواهد بود که بدوا از سپرده او استفاء میشود و سپرده تاتعیین کسرقیمت و خسارات وارده مسترد نخواهدشد طالبین برای‌کسب اطلاع بیشتر می توانند باداره تصفیه‌تهران مراجعه نمایند. م‌الف ۸۱۰۵

سرپرست اداره تصفیه امور ورشکستگی تهران .فضل‌اله قدس

یغما

مرداد ماه ۱۳۵۳

نویسندگان: استادعلی‌اصغر حکمت - حبیب‌اللهی نوید - ایرج افشار - دکتر منصور رستگار - دکتر باستانی پاریزی (استادان دانشگاه ها) -اکبر طرفه - پروین دولت‌آبادی - دکتر عبدالکریم طبیبی - مهدی ادیب صابری- محمدعلی‌امامی.

***

سبک شعر در عصر قاجاریه

تالیف: بانو دکتر نصرت تجربه‌کار

محل فروش: مجله یغما

گالری خردسالان افتتاح شد

گالری خردسالان در خیابان پهلوی بالاتر از سینما آتلانتیک نبش زرتشت قرار دارد

مدیر گالری خردسالان

هدف از تأسیس فروشگاه گالری خردسالان حمایت از مصرف کننده است

مدیر کل روابط عمومی اتاق اصناف

تاسیس فروشگاه‌های بزرگ باعث رقابت های سالم و شکستن قیمتها میشود

علی فائقی رئیس کمیسیون فنی اتحادیه پوشاک، محمدرضانقی‌زاده - مدیر کل روابط‌عمومی اتاق اصناف، هوشنگ کهن‌صدق مدیر گالری خردسالان درمراسم افتتاح دیده میشوند.

تقی‌زاده مدیر کل روابط‌عمومی اتاق اصناف ضمن اظهار خوشنودی از تاسیس فروشگاه گالری خردسالان گفت:

من اعتقاد دارم که تاسیس چنین فروشگاههائی باعث می‌شود که رقابت های سالم بوجود آید و قیمت‌ها شکسته شود و این امر خواسته شاهنشاه آریامهر و اتاق اصناف است.

تقی‌زاده با مشاهده قیمت‌هائی که بر روی اجناس نصب‌شده بودگفت: عده‌ای به غلط‌تصور میکنند که اتاق اصناف مانع ارزان‌فروشی است در صورتیکه این چنین نیست اتاق اصناف واحد هائی که ارزان فروشی میکنند جز اینکه حمایت میکند بلکه مورد تشویق نیز قرار می‌دهد من‌امیدوارم تاسیس‌فروشگاه هائی این چنین باعث‌شود که در فروشگاه قیمت‌ها کمتر از قیمت تعیین شده هیئت عالی نظارت باشد همچنین سودی که از ارزان فروشی و زیادفروشی حاصل میشود بیش از گران فروشی و کمتر فروشی است

مدیر کل روابط عمومی اتاق اصناف اضافه کرد: درحالیکه واحد های صنفی کوچک تبدیل به فروشگاه‌های بزرگ میشود همچنین باید سعی کنیم که با بکار انداختن سرمایه هابجای اینکه وارد کننده لوازم‌وپوشاک کودک باشیم صادر کننده‌آن شویم.

تقی زاده در پاسخ خبرنگارما که تاسیس چنین فروشگاهائی تا چه اندازه برای تهران لازم است گفت: مردم ایران دیگر مردم پنجاه سال پیش نیستند جنس خوب و شیک میخواهند و باید چنین فروشگاه هائی تاسیس شود حتی باید بگویم این فروشگاه که نسبت به‌واحد های صنفی‌کوچک بزرگ‌خوانده میشود ۵ سال دیگر برای‌تهران کوچک خواهد بود.

سپس‌هوشنگ کهن صدق‌مدیر گالری خردسالان ضمن اظهار سپاس‌گزاری از حاضرین‌گفت: سعی شده اجناس این‌فروشگاه مطابق با آخرین طرحهاومدل های آمریکا و اروپا باشد ودر تعیین قیمتها سعی شده که سود کمتری منظور گردد تا مردم با اعتماد خرید نمایند در حقیقت منظور ما از تاسیس‌این فروشگاه‌حمایت از مصرف‌کننده بوده.

وی اضافه‌کرد امیدوارم‌اتحادیه ها واتاق اصناف از تاسیس فروشگاه هائی نظیر گالری خردسالان حمایت نمایند تا هم رقابت سالم بین فروشگاه‌موجود آید و هم واحد های صنفی کوچک به فروشگاه های بزرگ که مورد نیاز کشور ما میباشد تبدیل شوند.

وی در پایان از اتاق اصناف تقاضانمود که پس از بررسی‌و مطالعه برای فروشندگان لوازم کودک اتحادیه‌ای به همین نام تشکیل شود تا هم‌کمکی‌به این صنف شده باشد و هم تداخل صنفی که اینک در بیشتر فروشگاهها به چشم میخورد ازبین برود.

سپس محمود اسکندری - جلال شفیعی - علی فائقی در باره تاسیس فروشگاههائی‌نظیر گالری خردسالان صحبت‌کردند جلال شفیعی رئیس قسمت ۱۹ اتاق اصناف پایتخت طی سخنانی گفت: من افتخار میکنم که هر روز کشور ما از نظر اقتصادی و اجتماعی اوج میگیرد و هر روز فروشگاه‌های بزرگ در نقاط مختلف تهران با سرمایه های بهتر و با بکار گماردن‌افراد لایق در واحدهای صنفی افتتاح میگردد وتاسیس این چنین فروشگاه هائی باعث افتخار کشور و اتاق اصناف و اتحادیه‌های وابسته به‌آن‌است.

سپس محمود اسکندری در بارەتحولات اجتماعی‌واقتصادی ایران سخن گفت و پاره‌ای از مشکلات اصناف و اتحادیه‌های صنفی را برشمرد در این‌موقع فائقی‌رئیس‌کمیسیون فنی‌اتحادیه پوشاک گفت: همانطور که آقای تقی زاده مدیر کل روابط عمومی اتاق اصناف باین نکته اشاره فرمودند ایجاد واحد های‌صنفی‌نظیر گالری‌خردسالان مصرف کننده را بی نیاز از خرید در بازار های خارجی می‌نماید و من امشب به‌کشور و بازرگانان هم وطنم افتخار میکنم که سرمایه های خود را با علاقمندی زیاد در کشور خود متمرکز میکنند و واحد صنفی این چنین مرتب‌ومنظم‌در سطح بین‌المللی تاسیس‌میکنند.

بازگشت‌ازسفردوردنیا

شمس‌الاشراق واعظ متخلص به شمس شاه مشرقی از سفر شش ماهه ۱۱ کشور آسیائی و آفریقائی‌و۱۱کشور اروپائی به تهران بازگشت.

آ - ۶۰۳۹

آگهی استخدام

ردیف	عنوان شغل	محل جغرافیائی مورد نیاز	تعداد موردنیاز	شرایط احراز	گروه قطعی شغل
۱	ممیز حساب یك	تهران	۴۰ نفر	فوق‌دیپلم وطی دوره آموزشی و ۶ سال سابقه خدمت در سمت حسابدار یا دیپلم کامل متوسطه وطی دوره آموزش و ۱۴سال سابقه خدمت در سمت حسابدار.	۷
۲	ممیز حساب دو	ساوه - اصطهبانات- بجنورد-شیروان- اسفراین - اردستان - نطنز - لنجانات - سمیرم‌علیا - مشگین‌شهر - آذرشهر - اسکو - سراب - شبستر - خوی - نقده- تکاب - بوکان - سردشت - شاهپور - ماکو - سراوان - ایرانشهر - سنقر - کنکاور-پاوه - رفسنجان - بم - جیرفت- زرند - ماهشهر - یاسوج - چالوس - بابلسر - لار - رامسر - بیجار - سقز - قروه - بانه - لاهیجان - رودبار-طوالش- آستارا - صومعه‌سرا - مرند - میناب - بندرلنگه - دامغان - تفرش - بروجن - اردکان - بافق - برازجان - الیکودرز - بندرگز - بندرشاه - ابهر - کبوترآهنك مریوان	۶۰ نفر	لیسانسیه حسابداری - بانکداری - بازرگانی - مدیریت - بازرگانی - اقتصاد وطی دوره کارآموزی	۷
۳	حسابدار یك	تهران	۸ نفر	دیپلم کامل متوسطه وطی دوره حسابداری مقدماتی	۴
۴	انباردار دو		۱ نفر	سیکل اول متوسطه طی دوره	۳

داوطلبان واجد شرایط می‌توانند برك درخواست ذیل این آگهی را تکمیل و با دو قطعه عکس ۴×۳خود و رسید بانکی مبنی برپرداخت مبلغ ۴۰۰ ریال برای ردیف یك‌ودو ۳۵۰ ریال برای‌داوطلبان ردیف‌سه و چهار در یکی از شعب بانك ملی به‌حساب شماره ۹۸۰ خزانه‌نزد بانك مرکزی ایران بعنوان حق ثبت داوطلبان استخدام حداکثر تا ده روز بعد از این آگهی باپست سفارشی به نشانی «خیابان ناصرخسرو - کاخ وزارت دارائی - دیوان‌محاسبات ارسال‌دارند - بمدارکی‌که فاقد رسیدبانکی‌باشد یا بعد از مهلت به‌پست تحویل داده شود ترتیب‌اثر داده نخواهد شدوجه‌مزبور به‌هیچوجه‌مسترد نمیشود تاریخ و محل توزیع پروانه ورود به جلسه امتحان و مسابقه بعدازطریق آگهی‌درهمین‌روزنامه باطلاع خواهدرسید.

برگ درخواست شرکت در امتحانات دیوان محاسبات

نام خانوادگی — نام — نام پدر — شماره‌شناسنامه — محل‌صدور

تاریخ تولد — آخرین‌مدرك تحصیلی — داوطلب شغل — میباشم

نشانی کامل: — خیابان — کوچه — منزل

تلفن — امضاء داوطلب

دیوان محاسبات

ماجرای قطع سرم خون منیژه بدست رزاق منش در دادگاه مطرح شد

محاکمه رزاق منش از مرگ مرموز منیژه حجازی پرده برمیدارد

(۷)

منیژه حجازی: قربانی قتل یا یک تصادف؟ . .دادگاه بزودی پاسخ به‌این سئوال‌را خواهد داد.

اسماعیل زاهد : ماجرای قطع سرم خون ، درست نیست

رزاق‌منش مورد علاقه منیژه بود

زاهد دیروز در چهارمین‌روز دفاع از موکل خود- رزاق‌منش - مطالبش را با ورق‌زدن‌پرونده مرگ مرموز ادامه داد وگفت: «پس از شهادت رادنیا، سرگرد باقری به اتفاق‌او ومامورانتظامی به‌خیابان نویخت (محل زندگی خانم حجازی و آقای رادنیا) میرود ، آقای باقری تنهامطلبی که راجع به‌معاینه‌محل‌مینویسد، این بوده که جوی آبی راپراز گرد و خاك و یخ دیده‌اندوهر چه جست و جوکرده‌اند ،اثری از آثار جرم - که قابل نمونه برداری و آزمایش باشد - نیافته‌اند ... من میگویم : با توجه به اینکه آنموقع فصل زمستان بوده، یخ های موجود در جوی میبایست مدتهای‌مدید آثار جرم را حفظ کند . به‌این لحاظ ، اگر حادثه‌ای در آن محل اتفاق میافتاد (زیرااز نظر من مسلم است که‌اصلاحادثه‌ای اتفاق نیفتاده و این مطالب‌همه ساخته و پرداخته ذهن آقای رادنیا است)بهرحال‌میتوانستند یخ‌ها و خاك‌های موجودرانمونه برداری کنند و آنها را به آزمایشگاه جنائی بفرستند و مسلما اگر این ادعای دروغ صحیح بود ، در میان آن خاك هاویخ‌هامیتوانستند، مقداری مو وآثار خون بیابند که این خود برای تشخیص جرم کمك‌بسیار موثری بود .»

آغاز تحقیقات

زاهد افزود :

«ساعت ده روزشانزدهم‌بهمن آقای بازپرس به اتفاق سرگرد باقری به خانه مادر رزاق‌منش- میرود.درآنجاخانم‌رزت‌رزاق‌منش که همسر برادر انوشیروان است - هم حاضر بوده ، و به اتفاق از اتاقی که در اختیار انوشیروان بوده،معاینه میکنند واز اشیاء بالای تخت ، از کتاب زندگی مولای متقیان ، ازعکس هایی که از خانم منیژه وخانم هما و نامه های دست نویسی که در پرونده از آنها بطور مفصل ذکرشده،صورت‌برداری می کنند. در همین موقع بیژن (برادر رزاق منش) وارد میشود و از او و خانمش همچنین خانم طیبه - مادر رزاق منش - نیز تحقیق میکنند و در ساعت دو و نیم بعد از ظهر از آن خانه خارج میشوند .

« در این‌هنگام آقای‌بازپرس تصمیم میگیرند که به‌بازدید اتاق خانم منیژه هم بروند . در حین این بازدید بار دیگر بازپرس عکس انوشیروان ودو عکس کنار دریارا که درپرونده موجود است ، بانضمام (تز) انوشیروان آکه در باره حقوق بشروجامعه ملل‌است ،مشاهده میکنند. بازپرس ، آقای رادنیا را از طبقه سوم میخواند و عکسهای رزاق‌منش را به او نشان میدهد آقای رادنیانیز ادعا میکنند که بله ، این همان مردیست که آنشب منیژه را کتك میزد .

شاهدرویاروی متهم

« در این جا بازپرس آثاری را که آقای رادنیا ادعا میکند بعنوان ضرب و جرح‌روی‌بدنش هست ، می‌بیندو به اونامه‌ای میدهد تا به پزشکی قانونی برود و این اداره در باره‌آثار مذکور نظریه بدهد . در روز نوزدهم بهمن ماه گذشته ،خانم فخر توران حجازی شرحی به آقای دادستان مینویسد واظهار میکند که در روز های اول واقعه حالم خوب نبود ولی حالا مطالبی از روز وقوع حادثه به خاطرم آمده که میخواهم در پرونده منعکس شود .بازپرس نیز در این زمینه اقدام میکند.

آن سوی ماجرا: همه سیاهپوش منیژه: منصوریان(وکیل مدافع‌خانم‌حجازی) برادر و خواهر منیژه و لطیفه معنوی(سمت چپ) که درباره‌گفت و گوی خود با منیژه در بستر مرگ، شهادت داد.

روز ۲۱ بهمن با قید فوریت ، نامه‌ای به آقای‌باقری مینویسند که لباسهای متهم را بازدیدکنند وحتی‌اگر لکه‌هائی داردکه‌احتمالا شسته شده، آنهارا به‌آزمایشگاه بدهند .

بازپرس سپس به دیسکوتک «اندرگراند» - زیرزمین - در خیابان کریمخان زند میرود . چون گفته شده بود یکی از دوستان موکل من بنام آقای «خوش‌نگر» مدیر و یا صاحب سمتی در آن دیسکوتک است. آقای خوش‌نگر در محل کارش نبود و به بازپرس میگویند که او به مسافرت رفته است ازاین جهت بازپرس از آنجا بکلانتری ۵میرود وآدرس خانه‌خوش‌نگر را پیدا میکند و بلافاصله به بیمارستان پارس میایند ازخانم امیر تیمور نیز تحقیق میکنند.

پیراهن جگری

همان روز آقای‌باقری به‌خانه مادررزاق‌منش‌میرود و باحضور مادر آقای رزاق‌منش از یک پیراهن- همان پیراهن‌جگرکی- معاینه میکند و سپس آنرا به آزمایشگاه جنائی تحویل میدهد. در این تاریخ ، از اداره‌پزشکی قانونی نامه‌ای میرسد که آقای عبدالله رادنیا را معاینه‌کرده‌اند و نتیجه معاینه را فرستاده‌اند. همزمان نتیجه‌معاینه انوشیروان در زندان، بوسیله‌پزشکی‌قانونی به پرونده میرسد .

در تاریخ نوزدهم بهمن ، آقای منصوریان (وکیل مادر منیژه)، شرحی به آقای بازپرس‌مینویسد و قید میکند که بمنظور تسریع در اجراء عدالت و کمک به بازپرس، برای کسب اطلاعات لازم، برادر و خواهر منیژه و خانم لطیفه معنوی (دوست‌خانم منیژه)را معرفی میکند .

در ۲۰ر۱۲ر۵۲ آقای بیژن رزاق منش (برادر انوشیروان) در شعبه بازپرسی حاضراست ودر باره امحاء آثار جرم از اوآخرین دفاع‌اخذ میشود ووجه‌التزامی به مبلغ پنجاه هزار ریال‌ازآقای بیژن رزاق‌منش گرفته میشود.

شاهد حرف میزند

در این روز آقای منصوریان

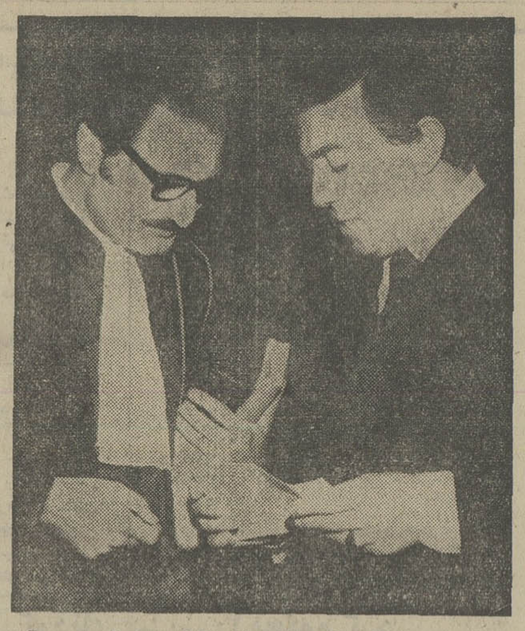

رزاق‌منش‌در لحظاتی که نمیتواند باخبرنگاران سخن‌گوید، به آرامی گرم گفت و گو با وکیل خود- اسماعیل زاهد- میشود.

مجددا در شعبه بازپرسی‌حاضر میشود و خانم لطیفه معنوی را بعنوان مطلع معرفی می کند . آقای بازپرس تصریح می کندکه این همان کسی است که در بیمارستان بربالین منیژه بوده و در تحقیق اولیه گفته : «چون انوشیروان شخصی‌انتقامجو و مرد خطرناکی است از ترس انتقامجویی او حاضر به‌شهادت نیستم.»

اما این خانم که این‌بار به همراهی وکیل مبرزی‌بدادگستری آمده‌اند، در بازپرسی ، به‌طور کامل شهادت میدهند .

پس از آخرین دفاعی که‌ازآقای رزاق‌منش شنیده شده ، آقای بهروز افشار(وکیل مدافع‌پیشین رزاق‌منش) به آقای بازپرس می میگوید :

- چون‌درامرقضائی، بخصوص موضوع جزائی، برای کشف حقیقت استحضار کامل از خصوصیات و خلقیات و مشخصات دو طرف مظنون در پرونده ، ضرورت کامل داردو سوابقی در مراجع قضائی و انتظامی (منجمله در شعبه ۳۴ بازپرسی از خانم منیژه موجود است) مقرر فرمائید ، مطالبه شود و کارشناسان- پزشکی و خط- در مورد آنها اظهارنظریه کنند .

آقای بازپرس شماره این پرونده‌ها را می‌خواهند . او میگوید یکی مربوط به خودکشی خانم منیژه و در مورد دیگری اطلاع دقیق‌ندارد. همینطور میگوید که شنیده‌ام یکی از آنها در شعبه ۳۴ بازپرسی مطرح بوده‌است.

که عرض‌کردم اقدام بفرمائید که دادگاه جنحه صالح است و باید به آنجا برود .

زاهد همچنین گفت : درکیفر خواست قید شده موکل من مقارن ساعت چهار تا چهار و نیم بامداد نهم بهمن ۵۲، خانم منیژه را درحالیکه مصدوم‌بوده به بیمارستان پارس میبرد . این امر نه تنها نمیتواند دلیلی برارتکاب جرم از ناحیه موکل من باشد بلکه حسن نیت آقای رزاق منش و علاقه اورا به منیژه نشان میدهد .

من نمیدانم‌چرا درکیفرخواست موضوع لباس را آنقدر بزرگ کرده‌اند درحالیکه موکل من ، وضع ظاهری خود را درآنشب بیان کرده است .

راز کانال خون

از سوی دیگر ، نرس بیمارستان گفته است : درساعت ۵ بعد از ظهر دیدم رزاق منش

بقیه در صفحه ۱۷

نام‌ها وچهره‌ها در پرونده‌قتل منیژه

منیژه حجازی : ۲۷ ساله،قربانی یک‌ماجرای‌پیچیده
انوشیروان رزاق منش : متهم به قتل منیژه‌حجازی
اسماعیل زاهد : وکیل رزاق منش
منصوریان : وکیل مادر منیژه
ثقفی : دادستان دادگاه
دکتر آراد : رئیس دادگاه
امامی : بازپرس دادسرای شمیران ماموررسیدگی به پرونده

بازپرس از این ها تحقیق کرده است :

عبدالله رادنیا : شاهد عینی که گفته است مردی را که ریش کوسه داشت ، جلو منزل حجازی در حال کتك زدن منیژه دیده است . او با دیدن عکس رزاق‌منش تایید کرد همان مردیست که در شب حادثه دیده .

داراب ذوقی : دوست رزاق منش که وی راجع به بردن منیژه به بیمارستان با او تلفونی مشورت میکند.

آقا و خانم خوش‌نگر : صاحب دیسکوتک «آندر- گراند» و دوست دیگر رزاق منش . آقای خوش‌نگر ادعا میکند که متهم همراه منیژه در شب وقوع حادثه تا دو بامداد در منزل او بوده است .

لطیفه معنوی : دوست‌صمیمی منیژه که شهادت داده در بیمارستان این جملات را از منیژه شنیده است : «دوستش ندارم ، دوستم دارد .. کتکم زد»

کارکنان و نرسهای بیمارستان پارس : **خانم فخری بشردوست - دکترغلامرضایزدی - حسین سموری‌مهاجر، خانم والا ، آقای حبیب الله رکابدار ، آقای توفیق‌قریشی، آقای‌احمدطالقانی،خانم سیمین دریادار ، خانم امیرتیمور، دکتر توران ، خانم اسمیت ،خانم باباخانیان - اگنس تروشه .**

تیمساران دکتر صفائی و بهزادی : دوستان‌خانواده حجازی و پزشکان ناظر .

حمید رشیدپور : مدیر موسسه ایرانین اکسپرس‌که میخواست منزلش را در اختیار منیژه و رزاق‌منش قرار دهد .

مامورین‌انتظامی :ستوان شاهسوار ، سرگرد باقری، پاسبان کرم رضا اسماعیلی (همان پاسبانی که میگویند ورقه جعلی را تنظیم کرده) و پاسبان عباس کربلائی .

صدور قرار

- بالاخره قرار مجرمیت در ۲۱ صفحه در تاریخ ۲۵ بهمن صادر میشود و درآن تصریح می‌کنند که بنظر آقای بازپرس، موکل بنده مرتکب ایراد ضرب و جرح منتهی به فوت خانم منیژه شده است وباز تصریح هم میشود که چون با قسمت اخیر ماده ۱۷۱ منطبق است ، ایشان باید در حدود ماده ۱۷۰ مجازات بشوند .

ماده ۱۷۱ - هرکس عمدابه دیگری جرح یا ضربی وارد آوردکه منتهی به فوت مجنی- علیه گردد ، بدون این که مرتکب ، قصد کشتن را داشته باشد ، به حبس اعمال شاقه از سه تا دهسال‌محکوم‌خواهد شد مشروط براینکه آلتی که استعمال شده ، آلت قتاله‌نباشد و اگر آلت قتاله باشد ، مرتکب در حکم قاتل عمدیست.

ماده ۱۷۰ - مجازات مرتکب قتل عمدی اعدام است مگر در مواردی‌که قانونا استثناء شده باشد .

در مورد اتهام آقای بیژن (برادر رزاق منش که لباسهای خونین را سوزانده) هم‌آنگونه شرحی به آقای بازپرس‌مینویسد و قید میکند که بمنظور تسریع در اجراء عدالت و کمک به بازپرس، برای کسب اطلاعات لازم، برادر و خواهر منیژه و خانم لطیفه معنوی (دوست‌خانم منیژه)را معرفی میکند .

در ۲۰ر۱۲ر۵۲ آقای بیژن رزاق

از فرداصبح در
سینماب.ب
راکوئل ولش
ریچارد جانسون
جک هاکینز فرانک ولف
درفیلمی بکارگردانی
ژرژ پان کوسماتوس
بستر گناه
رنگی
تهران خوراک
بغذای جشنها ومهمانی‌های شما تهیه ودرمنزل تحویل وپذیرائی مینماید
تلفن : ۲۰۱۲۱۶
دنیای ورزش
روزهای شنبه منتشر میشود
بخارج میروید ؟
میخواهیدباخارجی‌ها صحبت کنید؟
کلاسهای مکالمه زبانهای‌انگلیسی
پایه از ۲۹ تیر شروع میشود
علاقمندان عصر ها جهت مصاحبه و ثبت‌نام بدفتر کانون واقع در خیابان شاهرضا مقابل ساختمان فیلیپس نبش کوچه نیائی مراجعه نمایند تفن ۸۲۶۶۱۰
ورق‌شیروانی پلاسکوکار
وسیله‌ای مطمئن، زیبا و با صرفه برای پوشش آلاچیق ، پارکینك اتومبیل، سقف سالن کارخانجات، حفاظ منازل‌وهرنوع‌سایبان‌وسقف دلخواه
مرکزپخش‌موسسه‌پوشش‌کارپامنارساختمان‌پوشش‌کار
تلفن ۳۰۳۰۳۹ و ۳۱۳۳۹۹
سازمان نصب‌وزیرسازی
مؤسسه پوشش کار
باسفارش‌تلفنی‌شماطرح‌وبرآوردرامجانااراٸه‌مینماید.
تلفن مستقیم سازمان نصب
۳۱۳۳۹۹
ایرانی یعنی نژادی‌هوشمند...!
این هوشمندی ازتهران شروع شد ومردم مصمم و روشنفکرش آنچنان پشتیبانی و همکاری کردند و میکنند که هرگز سابقه نداشته است واین ندائیست بمردم شهرهای دیگر . ما به‌این‌چنین مردم تبریک میگوئیم و تشکر میکنیم که پس ازهفت هفته متوالی هنوز زمان را از دست نمیدهند و باهمه‌شلوغی حتی‌روی‌پله‌های سینماکاپری برای‌دیدن فیلم «زیر پوست شب» یا بهتر بگوئیم برای تشویق سازندگان این فیلم خوب و اصیل که تا چند روزدیگرطبق قراردادمیبایستی درچندکشور بزرگ خارجی هم بنمایش‌درآید . هجوم می‌آورند.
هفته هفتم نمایش با صدای استریوفونیک درسینما کاپری
آ - ۸۶۴۲۹
آغاز هفته سوم نمایش در
سینماونک
نخستین سینمای مبله‌وممتاز ایران
محبوب‌ترین هنرپیشه کمدی جهان که ماجراهای عشقی او در فیلمهای مختلف میلیونها نفررا از خنده روده‌بر کرده است در یك سری حوادث عشقی و سکسی جدید .
یکی از ده فیلم بزرك سال ... «مجله‌لوك» یك پیروزی‌کامل سینمائی ... «مجله‌تایم» بطرزی دیوانه کننده خنده‌آوراست «نیویورك‌تایمز»
از فرداصبح فقط در
سینماشهر تماشا
میدان ۲۴ اسفند - جنب سینما سانترال
نیل فاسد

"Joe"
رنگی - باشرکت : پیتر بویل
دنیس پاتریک ۰ سوزان ساراندون
بکارگردانی : جان آویلدسن
گیشه سینما شهر تماشا برای رزرو بلیط آماده است
سئانسها ۱۱ر۱۵ صبح - ۳ر۳۰ - ۵ر۳۰ - ۷ر۳۰ - ۹ر۴۵
بعد از ظهر
لاندوبوزانکا
در فیلم رنگی
هردنیای بدگمان، زنهای خوشگل

باشرکت: فرانسوازدوره و ریمون پاگلیرن ، انتونیلا لوالموری
گره‌گشا

۳۱۱۵۸۵
صندوق پس‌انداز مسکن بانک رهنی ایران بهترین وسیله برای صاحب خانه‌شدن افراد است. برای دست یابی به‌این آرزو واطلاع از شرایط دریافت وام مسکن باتلفن ۳۱۱۵۸۵ تماس بگیرید و یا برای کسب اطلاع بیشتر به‌یکی از شعب یا واحدهای بانک رهنی ایران درتهران وشهرستانها مراجعه فرمائید.
از بانك رهنی ایران شما وام را با حداقل بهره میگیرید و برای سپرده خود حداکثر بهره را دریافت میدارید.
ساختمان ۶طبقه و زیرزمین شامل ۲۲ آپارتمان و ۹۴ اطاق و سرویس کامل و تاسیسات تهویه مطبوع ، آسانسور، آب‌وبرق،۴شماره تلفن ،پارکینك یکجااجاره داده‌میشود.ادارات‌وموسسات دولتی حق تقدم دارند.
برای کسب اطلاعات بیشتر با تلفن های ۶۲۲۸۱۹ و ۸۴۱۵۳۵ تماس حاصل فرمائید.
فریدون فرخزاد

تنها خواننده بین المللی ایران
فریدون فرخزاد
ازسه شنبه اول مرداد درترآس هتل اوین
بایك شوی کامل واختصاصی که برای اولین بار اجرامیشود. تلفن رزرو ۸۹۲۹۰۰

طرحهای رفاه اجتماعی وافزایش تولیدات کشاورزی

در پیشگاه‌شاهنشاه‌آریامهرجلسه شورایعالی اقتصاد دیروزدررامسر تشکیل شد و آقای نخست‌وزیر و وزراء گزارشهائی بعرض‌رساندند.

از روز شنبه آقای نخست‌وزیر، کلیه وزرا وعده‌ای از معاونین و مدیران کل وزارتخانه‌ها ومسئولین سازمانهای اقتصادی وکارشناسان سازمان برنامه وبودجه در«دیزین» گاجره به بررسی نهائی برنامه پنجم میپردازند . در این اجتماع که سه روز دراز تهران ادامه خواهد داشت تغییرات‌نهائی‌برنامه پنجم عمرانی کشور مورد بحث و بررسی قرار میگیردو نتایج امر بررسی بصورت طرح نهائی تقدیم پیشگاه ملوکانه خواهد شد.

قرار است در نیمه اول مردادماه آقای نخست‌وزیر ، وزیران و مسئولین و کارشناسان طرح‌نهایی تغییرات برنامه پنجم را درجلساتی درپیشگاه شاهنشاه آریامهر مطرح نمایند . نخست‌وزیر چندی پیش اعلام کرد که اعتبارات برنامه‌پنجم دوبرابر خواهد شد واین آخرین تغییر در بودجه برنامه‌پنجم‌نخواهد بود .

برای شرکت در جلسات بررسی طرح اصلاحیه برنامه پنجم فردا گروهی از مدیران و کارشناسان برنامه‌ریزی رهسپاردیزین خواهند شد و هریک از این کارشناسان‌در زمینه طرحهای جدید عمرانی ، توضیحاتی‌به‌مسئولان خواهندداد. تغییراتی که در هدفها واعتبارات بخش های عمرانی داده میشود بلافاصله در لایحه بودجه سال ۵۳ و ۵۴ کل کشور منعکس‌میگردد وافزایش اعتبارات‌عمرانی‌باتصویب این لایحه در اختیار وزارتخانه‌ها و سازمانهای اجرائی‌قرارمی‌گیرد.

اعتبارات تازه امکانات مالی دستگاههای اجرائی را افزایش میدهد و سازمانهای دولتی‌علاوه‌بر توسعه و گسترش‌طرحهای‌دردست اجرا طرحهائی که در برنامه ششم عمرانی پیش‌بینی شده است رانیز بمرحله اجرا درخواهند آورد .

بعقیده منابع مطلع یکی‌ازمواردی که در اصلاحیه مورد تاکید قرار دارد تعهد مصرف اعتبارات‌مطابق هدفها و برنامه های تدوین شده توسط دستگاههای اجرائی است.

این منابع اضافه میکنند در اصلاحیه بیشترین اعتبارات اختصاص به طرحهای ملی ، رفاه اجتماعی و تولیدات کشاورزی و دامی ومواد غذائی دارد . بهمین منظور رشد کشاورزی‌برای‌سالهای آتی ۸ الی ده درصد پیش‌بینی‌شده و برای حصول باین‌هدف‌اعتبارات تازه‌ای تامین شده است .

منابع مطلع همچنین می گویند تدوین اصلاحیه برنامه پنجم به مراتب دشوارتر از تدوین قانون برنامه پنجم بوده ، زیرا بموازات افزایش فوق‌العاده‌اعتبارات‌عمرانی، هدفها باتغییرات‌وسیعی‌همراه است و از این‌رو برای تدوین چنین برنامه‌ای بیش از تهیه برنامه پنجم که دوسال قبل انجام گرفت وقت ومطالعه‌وبررسی صورت‌گرفته است. بعلاوه جلسات سه روزه بررسی اصلاحیه برنامه پنجم در دیزین‌بار دیگر جلساتی که طی سالهای قبل برای تدوین برنامه های عمرانی تشکیل می شد یک تفاوت اساسی دارد این تفاوت دراین است که برخلاف سالهای قبل مسئولان ومقامات دستگاهها برای دریافت مقدار اعتبارات با کارشناسان ومقامات سازمان‌برنامه بحث و گفتگو نخواهند داشت . بلکه این بحث و گفتگوی در این است که امکان مصرف اعتبارات درچهارچوب هدفهای تعیین شده بایدازطرف سازمانها ودستگاههای اجرائی تضمین گردد .

همچنین جلوگیری از مخارج اضافی در اجرای طرحهای‌عمرانی نیز از موارد بسیارمهم اصلاحیه برنامه پنجم خواهد بود .

اعتیاد در دانشگاهها ومدارس عالی بوسیله وزارت‌علوم کنترل میشود

وزارت علوم و آموزش عالی مسئول مبارزه با اعتیاد در دانشگاه‌ها و مدارس عالی‌است با انتشار طرح ضربتی دولت برای مبارزه با اعتیاد ، طی سه روز گذشته تعداد زیادی از جوانان معتاد به‌بیمارستانها مراجعه کرده‌اند وتمایل خودرا برای ترک‌اعتیاداعلام داشته‌اند.

دکتر صبا مدیر کل نظارت بر مواد مخدر ، امروز در مورد برنامه مبارزه با اعتیاد گفت : سه برنامه برای مبارزه بااعتیاد به مواد مخدر اجرا می‌شود که به ترتیب اولویت عبارت خواهند بود از :

برنامه پیشگیری ، درمان معتادین و مبارزه با قاچاق وزارت بهداری در مورد درمان برنامه وسیعی را اجرا خواهد کرد و درقسمت مبارزه باقاچاق دستگاههای‌انتظامی ودادگستری اقدام میکنند . در موردپیشگیری هم دستگاه های آموزشی و ارتباط جمعی وظایفی بعهده میگیرند

وی سپس در موردسن‌معتادین گفت : اعتیاد اصولا از سنین ۱۸ شروع میشود و در سنین ۲۵ و ۳۰ به حداکثر میرسد و حد متوسط سن معتادین در حال حاضر حدود ۳۵ سال میباشد .

در سه روز گذشته بر تعداد معتادین‌مراجعه کننده‌به‌درمانگاه و بیمارستانها افزوده شد .یک مقام پزشکی گفت معتادینی که میزان‌اعتیاد آنان کم باشدبطور سرپائی تحت معالجه قرارمی‌گیرند و آنان که اعتیاد بیشتر دارند ، بستری خواهندشد.

مروجین مذهبی

دکترآزمون معاون نخست‌وزیر و سرپرست‌سازمان اوقاف‌امروز گفت:

ـ مبلغین و مروجین مذهبی برای آگاه ساختن مردم به خطرات اعتیاد و آشنا کردن شنوندگان خودبافتوای علمای شیعه ،همچنین‌بیان زیان مواد مخدر از نظر اجتماعی و بهداشتی و خانوادگی فعالیت گسترده‌ای را آغاز میکنند ، سپاهیان دین نیز در این زمینه برای مردم خاصه جوانان سخنرانی هائی ایراد میکنند.

مبارزه‌درسطح دانشگاهها

عبدالحسین سمیعی وزیر علوم و آموزش عالی در باره وظایف وزارت علوم و آموزش عالی در اجرای برنامه هائی که دولت در کمیته پنج نفری وزیران برای‌مبارزه‌با اعتیاد وقاچاقچیان مواد مخدر در نظر گرفته است گفت : وظیفه وزارت علوم و آموزش عالی در اجرای این برنامه‌هامنحصربسطح‌دانشگاهها وموسسات آموزش‌عالی میشود. سعی خواهد شد بهر نحو و بهر طریقی که امکان پذیراست در درجه اول مضرات و آثار خطرناک اعتیاد به موادمخدر به دانشجویان و کادر اداری و آموزشی کلیه دانشگاهها و مدارس عالی شناسانده شود و همچنین راهنمائی و آموزش لازم داده شده تا در صورت مشاهده فرد معتاد او رابرای درمان به مراجع درمان کننده هدایت کنند.وزیر علوم‌وآموزش عالی اضافه کرد که بهرحال‌آن قسمت از برنامه‌مبارزه‌با اعتیاد که‌مربوط به ما میشود ازطریق دولت و کمیته ضربت در جهت مبارزه با اعتیاد بما اعلام‌می‌شود و ما نیز در اجرای‌آن خواهیم‌کوشید.

نتیجه کنکور آریامهر ۱۰ روز دیگر اعلام میشود

صبح امروز کنکور دانشگاه صنعتی آریامهر در دو حوزه تهران و چند شهرستان انجامشد و در حدود ۱۵ هزار داوطلب ورود به این دانشگاه امتحان دادند.

قراربود که امروز صبح‌ساعت ۷ونیم کنکورآغاز شود ولی‌بعلت راه‌بندان‌درخیابان آیزنهاورکنکور بانیمساعت تاخیر آغاز شد و این تاخیر از نظر مراعات داوطلبان بود که بتوانند خودرا به حوزه آریامهر برسانند.

هیئت اجرائی کنکور صنعتی آریامهر که امسال برای اولین‌بار مسئولیت برگزاری کنکور آریامهر را بعهده دارد مقررات خاصی‌وضع‌کرده بودکه‌درکنکور های دیگر وجود نداشت.

درکنکور امروز تعداد دختران شرکت کننده نسبت به پسران بسیارکم‌بود و علت‌این‌امر اینست که داوطلبان این کنکور فقط‌از میان دیپلمه‌های ریاضی هستندو اصولا دختران برای رشته های فنی کمتر شرکت میکنند.

نسبت غائبین این کنکوردرحدود ۲۰ درصد بود که نگرفتن دیپلم در خرداد ماه سبب غیبت آنان شده بود.

درکنکور امروزهیئت آموزشی دانشگاه صنعتی آریامهر افتخارا درکارهای برگزاری کنکورشرکت کرده بودند و هیچکدام بابت حق‌الزحمه پاداشی‌نمیگیرند واین همکاری بخاطر اینست که اگر مخارج کنکور بیشتر از درآمد آن شد تحمیلی بدانشگاه نشود.

امروز پس از خاتمه کنکور اوراق امتحانی از حوزه های مختلف تهران ارسال میشود و پس از جمع آوری و کنترل پاسخنامه ها ، کار ماشین های کامپیوتر آغاز میشود.

مسئول مرکز ماشینهای حسابگر دانشگاه گفت نتیجه این کنکور ظرف ده روز اعلام خواهد شد و از بین این عده ۱۰۱۰ نفر پذیرفته شدگان بطور قطعی انتخاب میشوند و ذخیره اعلام نمیشود.

صبح جمعه کنکور دوره شبانه دانشگاه تهران‌برای دیپلمه های طبیعی و صبح روز شنبه برای دیپلمه‌های‌ریاضی‌و ادبی‌داوطلب ورود بدوره شبانه دانشگاه تهران برگزار خواهد شد.

توزیع کارت داوطلبان دوره شبانه دانشگاه تهران‌تا عصرفردا ادامه دارد.

خبرهای تلفنی شهرستانها

ریزش کوه

آمل ـ ساعت ۸٫۳۰ دقیقه دیشب ، باریزش باران تندو سیل‌آسا قسمتی از کوه در جاده هراز ریزش کرد و سطح جاده را بطول‌چند متر پوشاند . این راه مدت‌نیم ساعت بسته بود و سرانجام با کوشش خود رانندگانیکه وسایل نقلیه آنان ، پشت جاده مانده بود باز شد . محل ریزش کوه بین پلور و آبسک بود . در کلاردشت ۱۵ روز است باران میبارد و ادامه بارندگی‌به‌محصولات کشاورزی آسیب زده است . دیشب در چالوس بمدت نیم ساعت باران بارید .

قطع آب‌براثر وقوع‌زلزله

تبریزـ زلزله، آب مصرفی مردم دهکده « دستجرد» سیه رود آذربایجان را قطع کرد. زمین لرزه‌دستجرد عصردیروز بوقوع پیوست‌و بعلت‌ریزش قسمتی ازکوه، یکصد و چهل متر از لوله سفالی آب که از کنارکوه عبور داده شده‌است، آسیب دید.

لوله‌کشی روستای «دستجرد» یکصد و سی سال پیش ، بدستور مرحوم حیدر قلیخان سرتیپ انجام شده بود.

در پی زمین لرزه باران شدیدی‌در « سیه رود» ریزش کردو دراین منطقه سیل‌جاری شد. سیلاب به کارخانه های تهیه برگه زردآلو خسارت زد و ۱۰ بزغاله را آب برد.

آزادی نرخ میوه

تبریزـ ازامروز نرخ‌میوه‌و ترهبارتااطلاع ثانوی درتبریز، آزاداعلام‌شد.این تصمیم‌بمنظور تامین رفاه عمومی مردم‌شهر، در کمیسیونی که با شرکت نمایندگان انجمن شهر،انجمن حمایت از مصرف کننده ، شهرداری ، اداره کل تعاون وامور روستاها، اتاق اصناف واتحادیه تره‌بار و خشکبار تبریز تشکیل گردیده است ، گرفته شد.

فرمانداری تبریزبا آزادشدن نرخ میوه تره‌بار در تبریز ، موافقت کرده است.

روزنامه بدون عکس

شیراز ـ امروز،روزنامه‌های محلی شیراز بدون عکس‌منتشر شدند ! علت این امر، حریفی است که دیشب در تنها کلیشه‌سازی شهر شیراز رویداد و کارگران این کلیشه‌سازی نتوانستند کلیشه و گراور های جرائد محلی شیراز را بموقع آماده و تحویل نمایند .

این کلیشه‌سازی متعلق به ورثه مرحوم‌سیدجلال‌ستودگان است . وی چهل روز قبل براثر سکته درگذشت ودرست در چهلمین شب فوت او مغازه‌اش دچار حریق شد .

گمشده

گذرنامه‌ای بنام فرشته اربابی در تاریخهای ۲۴ و ۲۵ ماه جاری مفقود شده چون بلیط حرکت به خارج رزرو شده از جوینده خواهشمنداست به‌شماره‌تلفن ۳۱۷۴۱۶ اطلاع و مژدگانی دریافت نماید .

تاریخ ۲۲ر۴ر۱۳۵۳
شماره ۵۵۴۷

آگهی

پذیرش متقاضی جهت دائر نمودن جایگاه سرویس و تعمیر اتومبیل در آریاشهر

امور بهره برداری آریاشهر بمنظور دائر نمودن جایگاه سرویس و تعمیر اتومبیل در آریاشهر داوطلب می پذیرد .

متقاضیان میتوانند حداکثر تا تاریخ ۱۵ر۵ر۵۳ جهت اطلاع از شرایط و دریافت فرم های مربوطه همروزه باین امور واقع در آریاشهر ۳۲ کیلو متری جاده ذوب‌آهن آریامهر مراجعه فرمایند .)

امور بهره‌برداری آریاشهر

مجالس ترحیم

خانواده های محسنی ـ تهرانی ـ بهرامی موید ـ حاج خلیلی ـ حیدری ـ بقراطی ـ مدنی ـ تاجر ـ حوریاوند.

بانهایت تاسف و تالم فوت شادروان **سید مرتضی محسنی** را باطلاع دوستان و آشنایان میرسانند . مجلس ترحیم روز پنجشنبه ۲۷ تیر ماه در منزل فرزند آنمرحوم سرهنگ سید حسن‌محسنی واقع در خیابان فرح شمالی کوچه افشارجوان پلاک ۲۷ از ساعت ٤ تا٦ بعد از ظهر منعقد میباشد .

ضمنا مراسم شب هفت نیز از ساعت ٥ر٤ تا ۳۰ر٦ بعد از ظهر روز دوشنبه ۳۱ تیرماه جاری در بهشت زهرا سالن شماره ۳ برگزار خواهد شد.

آ ـ ٦٠٤٧

مصیبت وارد را به عموم بازماندگان آن مرحوم ، بویژه آقای سرهنگ سید حسن محسنی تسلیت میگوئیم.

باکمال تاسف فوت مرحومه **بانو نصرت امینی** همشیره اینجانب محمد کتابچی را باطلاع اقوام ودوستان میرساند مجلس ترحیم مردانه وزنانه روز پنجشنبه ۲۷ر٤ر٥۳ ازساعت ٦ تا ۸ بعد از ظهر در مسجد الجواد واقع در میدان ۲٥ شهریور برپاست .

خانواده‌های : کتابچی. عباچی. امان. تقوی. کریمی. موسوی صنعتکار. دکتر محمود. نهضت. مهدیزاده کتابچی. اقبال. فهیما. جهرمی. عربشاهی. فرهومند . صرافی . میر قضاتی. صلحپور. دفتریان. کازرونی .

آ ـ ٥٩٨٧

مصیبت واردمرا بعموم بازماندگان‌آنمرحومه تسلیت‌میدهیم

باکمال تاسف درگذشت مادر عزیزمان را باطلاع فامیل و دوستان وآشنایان میرسانیم .

مجلس ترحیم مردانه وزنانه آنمرحومه روز جمعه ۲۸ر٤ر٥۳ از ساعت ۹ تا ۱۲ در کنیسا حئیم واقع در قوام‌السلطنه‌منعقد می‌گردد .

خانواده‌های : آجودانپور . بنه‌سازان . خرسندی . رحمانی. نوفر .

آ ـ ٥٩٩٥

مصیبت وارده را ببازماندگان تسلیت میدهیم

بانهایت تاسف درگذشت ناگهانی مادر عزیزمان **بانو معصومه حاجیلو** را باطلاع اقوام ودوستان و همشهریهای گرامی میرساند مجلس ختم زنانه ومردانه آنمرحومه از ساعت ۲تا٤ بعدازظهر روز یکشنبه سی‌ام تیرماه در خانقاه صفی علیشاه برگزار میگردد .

محمد رضا حاجیلو. ملیحه حاجیلو. سرهنگ دکتراحمد حاجیلو . سروان علی حاجیلو . پروین حاجیلو . نسرین حاجیلو. خانواده‌های همدانی. فلسفی. قائمی. حکیما.فهیمی. حیدری . حناساو . خلیل‌زاده. شجاعی .

آ ـ ٥٩٧٥

مصیبت واردمرا بعموم بازماندگان آنمرحوم تسلیت میدهیم

باکمال تاسف و تاثر فوت مرحوم **حاج احمد علی فتا** کارمند بازنشسته مجلس شورای ملی بزرگ خاندان فتا را باطلاع‌فامیلو دوستان‌میرساند مجلس‌ختم‌زنانه ومردانه آن شادروان درروز پنجشنبه ۲۷ر٤ر٥۳ ازساعت ۳تا ٥بعدازظهر درمسجد مجد برگزار میگردد .

فتا. کاظمی کردستانی. سلطانی طباطبائی . درزیان . یحیوی. محمدی. عمران. برادران عظیمی. شانکی. سعیدی ثابت . ملکخسروی . شاندارمنی . سهراب ثانی و خانواده های وابسته .

آ ـ ٦٠١٩

مصیبت واردمرا بعموم بازماندگان آنمرحوم تسلیت میدهیم

بانهایت تاسف و تاثر فقدان نابهنگام **آقای محمد آرامش** صاحبمنصب بازنشسته وزارت پست و تلگراف برادر آقای اصغر فرازنده رئیس سابق دارائی شهرستان نطنز و پدر دوستان عزیز آقایان دکتر حبیب آرامش و هوشنگ آرامش معاون محترم فرمانداری شهرستان اردستان را باطلاع کلیه دوستان و آشنایان و همشهریان عزیز نطنز و طرق‌میرساند مجلس ترحیم مردانه و زنانه فقید سعید از ساعت ۱ تا ۳ بعد از ظهر روز پنجشنبه ۲۷ر٤ر٥۲ در خانقاه صفی علیشاه منعقد است .

حسن ضابطی ـ دکتر ضابطی ـ حاج قدرت‌اله باقری ـ حاج حبیب‌اله ابوفاضلی ـ خسرو ضابطی .

آ ـ ٦٠٠٩

خانواده های : آرامش ـ فرازنده ـ دانشور ـ فرزین ـ سامان ـ حامدی ـ شیرزاد ـ علوی ـ شاکری ـ عطارها ـ احسانی ـ حبیبی ـ طباطبائی ـ بصره‌ای ـ ضابطی ـ شاهرخی .

بانهایت تاسف و تالم فوت ناگهانی **آقای محمد آرامش** صاحبمنصب بازنشسته وزارت پست و تلگراف را به استحضار کلیه دوستان و آشنایان میرسانند . مجلس ختم زنانه و مردانه فقید سعید از ساعت ۱ تا ۳ بعد از ظهر پنجشنبه ۲۷ر٤ر٥۳ در خانقاه صفی علیشاه منعقد است .

آ ـ ٦٠١١

مصیبت وارده را بعموم بازماندگان آن مرحوم تسلیت می‌دهیم .

با نهایت تاسف و تاثر بدینوسیله درگذشت شادروان **حاج محمد علی جاوید** عضو محترم هیئت مدیره و نماینده این اتحادیه را در اتاق اصناف باطلاع عموم میرساند .

مجلس ترحیم‌مردانه آن‌مرحوم ازساعت ٤تا٦ بعدازظهر روز جمعه ۲۸ر٤ر٥۳ در مسجد جامع نارمک واقع‌درخیابان سمنگان برگزار میشود .

ختم زنانه همان روز و ساعت درمنزل شخصی آن مرحوم واقع در انتهای ٤٦متری غربی نارمک مقابل بانک صادرات میدان ۹۲ پلاک ۱۳۸ر۱ منعقد میگردد .

هیئت مدیره اتحادیه صنف گرمابه‌داران تهران
حاج سید حبیب‌اله مصطفوی

آ ـ ٨٦٥٠٧

با نهایت تاسف وتالم فوت شادروان **حاج محمد علی جاویدرا** باطلاع‌دوستان‌وآشنایان میرسانیم.

مجلس ترحیم‌مردانه آن‌مرحوم ازساعت ٤تا٦ بعدازظهر روز جمعه ۲۸ر٤ر٥۳ در مسجد جامع نارمک واقع‌درخیابان سمنگان برگزار میشود .

ختم زنانه همان روز و ساعت درمنزل شخصی آن شادروان واقع در انتهای ٤٦ متری غربی نارمک مقابل‌بانک صادرات میدان ۹۲ پلاک ۱۳۸ر۱ منعقد میگردد .

خانواده‌های : ترهنده. خدابخش. حدادنژاد. قربان‌پور. خاشاییان . ورانلو. صادقی نوری. ثریانژاد . نعیم آبادی . مخملباف . احمد زاده جعفری . آخوندی. ذهبی.سهرابی. بخش‌پور. نوربخش .

مصیبت وارده را بعموم بازماندگان آن مرحوم بخصوص به‌همکاران صنفی آن‌مرحوم تسلیت میدهیم .

با یک دنیا اندوه‌درگذشت گرامی مادر دوست و همکار عزیزمان آقای محمد لطفی‌را اعلام میدارد ضمن عرض‌تسلیت بکلیه بازماندگان آن مرحومه باطلاع میرساند که مجلس ختم آن فقیده سعیده در روز شنبه ۳تا ٥ بعد از ظهر در خانقاه صفی‌علیشاه منعقد میباشد .

نوبر ـ مختاری ـ نوروزی ـ سلیمی ـ نوذری ـ صالحی ـ اکبری ـ آگهیان ـ عایل ـ میرزانیا ـ تابش ـ طوافی ـ پورتولمی ـ ناصر میرفخرائی ـ مثنوی ـ مریم‌میرفخرائی حقیقت ـ اصلانی ـ شمشیرگران ـ رمزی ـ فریدی ـ عقیلی ـ کیائی ـ فریدکارگر ـ غفرانی ـ ثقفی ـ روستائی ـ وحدانی ـ دریاباری ـ سوباشی ـ مهران ـ زرگر ـ فلاح علیرضائی ـ بهاور ـ سواحلی ـ رهگذر ـ دلشاد ـ ورزنده ـ دوخائی ـ انصاری ـ نجارباشی ـ نورمحمدی ـ حسینی ـ شکوری ـ امدادی ـ جهانگیری ـ جمشیدیان ـ کیال ـ زیادپور.

باکمال تاسف درگذشت شادروان **حاجیه عصمت لطفی** را باطلاع میرساند. مجلس‌ترحیم زنانه ومردانه روز شنبه ۲۹ر٤ر٥۳ از ساعت ۱٥ الی ۱۷ در خانقاه صفی علیشاه‌منعقد است .

خانواده‌های: لطفی. دهقان‌پور. رزاقی. جابری. کیهانی. سرهنگ خرد. سرلشگر خردور. افشارنیا. سراج . ارجمند . نیک‌خواه . میرحسینی . میرکاظمی . ساسان. صرام.فروتن.

آ ـ ٦٠٤٥

مصیبت واردمرا بعموم بازماندگان‌آنمرحومه تسلیت‌میدهیم

با کمال تاسف درگذشت شادروان **سیدعلی‌اکبر عطری** پدر گرامی آقای سید علی عطری معاون مدیر عامل و دبیر کل بانک توسعه صنعتی و معدنی ایران را باطلاع می‌رساند. بنا بر وصیت آن مرحوم هزینه برگزاری مراسم ختم صرف امور خیریه خواهد شد . مراسم شب هفت از ساعت۷ الی ۹ بعد از ظهر روز جمعه ۲۸ تیرماه ۱۳۵۳ در محمودآباد باغ فیض برگزار می‌گردد .

بانک توسعه صنعتی و معدنی ایران

آ ـ ٨٦٤٦٣ ـ ۱ـ۲

با نهایت تاسف و تاثر درگذشت شادروان **سیدعلی اکبر عطری** را به‌اطلاع دوستان وآشنایان میرساند . بنابه‌وصیت آن مرحوم هزینه برگزاری مراسم ختم صرف امور خیریه خواهد شد .

ضمنا مراسم شب هفت آن مرحوم روز جمعه ۲۸ر٤ر٥۳ از ساعت ۷ الی ۹ بعد از ظهر در محمودآباد باغ فیض برگزار میگردد .

خانواده‌های : عطری . شادمان . احرامیان . طاهری. بهارستان . نوشیروانی. خلیلی . مشکوة . صدق. دانشمند . خاورمحبی. اخوان طباطبائی. احرامی. اکبرزاده .

آ ـ ٨٦٣١٩

بانهایت تاسف و تاثر درگذشت دوست دانشمند و گرامی **آقای هادی مشایخی** را باطلاع می‌رسانیم . ضمن عرض تسلیت بخاندان آن مرحوم مجلس ترحیم فقید سعید روز شنبه ۲۹ تیرماه جاری از ساعت ٦ الی ۸ بعد از ظهر در مسجد الجواد برگزار می‌گردد .

مهندس حسین رئیسی ـ مهندس علی برومند ـ سید مصطفی سلطان زاده ـ سرتیپ مرتضی اخوی ـ رضامهاجر ـ علی‌اکبر زاهدی ـ سپهبد رضا زاهدی ـ مهندس شهروزی ـ سرتیپ محمود بنی‌اعتماد .

آ ـ ٦٠٤١

بانهایت تاسف درگذشت پدر عزیزمان شادروان **هادی‌مشایخی** را باطلاع میرسانیم .

افسر مشایخی ـ کیان مشایخی

آ ـ ٦٠٤١

با اندوه فراوان درگذشت شادروان **هادی مشایخی** را باطلاع آشنایان و دوستان می‌رسانیم . مجلس ختم زنانه و مردانه آن مرحوم در روز شنبه ۲۹ تیر ماه جاری از ساعت ٦ الی ۸ بعد از ظهر در مسجدالجواد واقع در میدان ۲٥ شهریور برگزار می‌گردد.

طلعت گرامی ـ مهدی مشایخی ـ مرتضی مشایخی ـ منیر مشایخی ـ لمعان مشایخی ـ خانواده های : مشایخی ـ گرامی ـ رزازان ـ حکمتی ـ صرافزاده ـ طوسی ـ مجنک ـ گودرزی ـ افشار گروگان ـ کیکاوسی ـ نورائی ـ گوهریان ـ ارفعی ـ هندسی ـ مشایخ ـ اعتماد راد .

آ ـ ٦٠٤١

مصیبت وارده را بعموم خانواده های عزادار بویژه بازماندگان آن مرحوم تسلیت می‌دهیم .

بانهایت تاسف درگذشت **آقای عباس معمارزاده آشتیانی** را باطلاع دوستان و آشنایان و همشهریان محترم میرساند . مجلس ترحیم مردانه آن مرحوم روز پنجشنبه (فردا) از ساعت ٤ تا ٦ در مسجد آشتیانیها . خیابان‌شهبازایستگاه ناصری خیابان آشتیان و مجلس ختم زنانه در همان روز در منزل آن مرحوم واقع‌درخیابان‌شیوا (سرآسیاب دولاب) برقرارخواهد بود .

خانواده معمارزاده آشتیانی

آ ـ ٦٠٣٥

بخانواده آن مرحوم مصیبت وارده را تسلیت میدهیم.

تسلیت

جناب آقای حاج‌محمود عابدی

درگذشت والده معظمه را به جنابعالی و سایربازماندگان صمیمانه تسلیت میگوئیم .

اتحادیه فروشندگان مصنوعات نفت ، گازو الکتریک

آ ـ ٨٦٥١٧

جناب آقای مهندس عباچی

با قلبی اندوهگین مصیبت وارد را بشما تسلیت گفته‌و شکیبائی و بقاء عمر آن فامیل گرامی را از خداوندخواهانم.

علی‌اصغر رحیمی

جناب آقای مهندس نواب

با نهایت تاسف درگذشت پدر گرامیتان را تسلیت گفته خود را در غمتان شریک میدانیم .

کیخسرو هرمزی ـ خدارحم شیرین ـ بهرام کاوسی ـ مهربان اسکندری ـ فریدون قندی

جناب آقای مهندس منصوری

مصیبت وارده را به خانواده محترم بخصوص جنابعالی تسلیت عرض مینمائیم .

سید حسین دهقان ـ محمد نژادی ـ منصورآل‌احمد

جناب آقای فریدون مهجوری

مصیبت وارده را تسلیت عرض نموده و در غم شماسهیم می‌باشیم .

کیقباد سهرابی ـ رشید کاوسی ـ مهریان الهوردی ـ هرمز باقری ـ رحیم شاکوتی

آقای زرین بال

مصیبت وارده را صمیمانه تسلیت گفته و بقای عمر آن خاندان محترم را آرزو مینمائیم .

رجب‌داودی ـ حبیب فتاحی ـ اسماعیل نوری ـ باقر شیرازی ـ هوشنگ ایپکچی

جناب آقای قاسم تهرانیان

مصیبت وارده را به جنابعالی تسلیت گفته و امیدواریم ما را نیز در غم خود شریک بدانید .

رستم توانگر ـ حسین شریفی ـ کامکار جواهری ـ فتح‌اله حریری ـ اصغر رمضان‌زاده

جناب آقای ناصر کنگرلو

درگذشت عموی گرامیتان را به جنابعالی و خانواده محترمتان تسلیت میگوئیم .

اکبر مهربان ـ سهراب احمدی ـ محمد سرابی ـ پرویز همدانی ـ کورش اسکندانی ـ محمد احمدی

جناب آقای ابطحی

بانهایت تاثر و تاسف مصیبت وارده را به جنابعالی و خانواده جلیل تسلیت عرض نموده و خود را در غم شما شریک میدانیم .

عزت‌اله معقول ـ محمد مقدم‌زاده ـ باقر ابراهیمی ـ عباس دائمی ـ خسرو توسلی

جناب آقای حقیقی

با اندوهی فراوان مصیبت وارده را تسلیت گفته بقای عمر جنابعالی و خانواده محترم را از درگاه احدیت‌خواهانیم.

صمد رفیعی ـ بهرام روحانی ـ باقر صمدی ـ پرویز اقبالی ـ مصطفی طلوعی .

جناب آقای علی اکبر فخیمی

بانهایت تالم و تاسف مصیبت وارده را تسلیت گفته‌بقای عمر جنابعالی وخانواده گرامی‌را از خداوند متعال‌خواستاریم.

یار محمد درفشی ـ محمد رحمانی ـ حیدر رخساری ـ بهمن سدهی ـ ذبیح‌اله دهقانی ـ احمد امامی

جناب آقای مهدی عابدی

بدینوسیله مصیبت وارده را بمناسبت درگذشت مادر گرامیتان تسلیت گفته از ایزد توانا صبرو شکیبائی برای آن خانواده آرزو مینمائیم .

عنایت بختی ـ علی اصغری ـ محمد حائری ـ رمضان حسینی ـ رضا عطائی ـ باقر سپهری .

جناب آقای نصراله روستائیان

بدینوسیله مصیبت وارده را به جنابعالی تقدیم داشته برای کلیه بازماندگان صبر وشکیبائی آرزو مینمایم .

صادق دهبیدی

یادبود

مراسم شب هفت

بمناسبت هفتمین روز درگذشت عالم‌ربانی آقای‌حاج شیخ محمدعلی خلیلی آیت‌اللهزاده تهرانی مراسم شب هفت روز پنجشنبه ۲۷ تیرماه ازساعت ٤تا٦ بعدازظهر درشبستان شماره ۱ بهشت‌زهرا برگزار میگردد .

خاندان خلیلی و خانواده‌های وابسته

آ ـ ٦٠٥٣

بمناسبت یکمین سال درگذشت **آقای علیمحمد سیف‌نوری** مجلس تذکری از ساعت ٤ تا ٦ بعد از ظهر روز پنجشنبه ۲۷ر٤ر٥۳ در ابن‌بابویه مقبره بهمن برگزار خواهدشد.

از طرف بازماندگان ـ محمدعلی سیف نوری

آ ـ ٦٠١٧

باستحضار دوستان و آشنایان و بستگان میرساند

مراسم یادبود شب هفت شادروان **بانو فصیح‌الملوک مهام** روز پنجشنبه ۲۷ تیر ماه از ساعت ٦ تا ۸ بعد از ظهر در منزل آن مرحومه واقع در خیابان بهار شمالی کوچه‌صالحی شماره ۳۰ برگزار می‌گردد .

پروین‌الدوله ملک‌آرائی (مهام)

آ ـ ٨٦٤٢٠

سپاسگزاری

بدین وسیله از سروران گرام کارکنان شرکت دخانیات ایران سازمان بیمه های اجتماعی وزارت آموزش و پرورش و کلیه دوستان و بستگان که در مراسم تشییع ،ختم و هفته‌وچهلم شادروان **امیرهوشنگ آسایش** و همسرو فرزندانش بذل محبت و همدردی فرموده‌اند سپاسگزاری می گردد .

خانواده های : آسایش ، کلهر ، بختیاریان ،قربانزاده

آ ـ ٨٦٤٣٢

درگذشت شادروان حاج علینقی کاشانچی بزرگ مرد اقتصاد، بازرگان روشن فکر و نیکنام را بخاندان محترم خصوصا آقایان علی و حسن کاشانچی سروران گرام تسلیت عرض بقای عمر و سعادت همگی را از درگاه ایزد متعال خواستار است .

محمد بلورچی

آ ـ ٦٠١٥

دوست عزیز جناب آقای علی‌اکبر حسینخانی

با اندوه فراوان خود را در غم شما شریک میدانم .

محمدحسن کاوسی

آ ـ ٨٦٤٧٦

جناب آقای مهندس علی‌اکبر فخیمی

با اندوه فراوان مصیبت وارده را بجنابعالی وخانواده محترمتان صمیمانه تسلیت عرض مینمائیم .

فزوین ـ مرتضی ندیمی ـ میرفخرالدین بکتاشی ـ داود حافظی زاده .

آ ـ ٨٦٤٧٥

جناب آقای مهندس مجید دانشمند

مصیبت وارده را به جنابعالی تسلیت گفته و خود را در این غم شریک میدانم .

مهندس مهدی

آ ـ ٨٦٥٠٠

جناب آقای مهندس مجید دانشمند

مصیبت وارده را به جنابعالی تسلیت عرض مینمایم .

مهندس خدیوی

آ ـ ٨٦٥٠١

جناب آقای مهندس مجید دانشمند

باکمال تاسف مصیبت وارده را تسلیت عرض نموده بقای عمر جنابعالی و خانواده محترم را از ایزد متعال خواستاریم .

کارگاه اراک ـ شرکت تامین‌ساختمان

آ ـ ٨٦٥٠٢

جناب آقای بحرالعلومی قائم‌مقام شهرداری منطقه ٤

مصیبت وارده را تسلیت عرض نموده خود را در غمو اندوه شما شریک میدانم .

علی‌اکبر صادقی آشتیانی

آ ـ ٨٦٤٤٢

خانواده محترم دکتر کنگرلو

با نهایت تاثر و تاسف مصیبت وارده را تسلیت‌عرض نموده طول عمر و بقای سلامت عموم بازماندگان راازپیشگاه خداوند متعال مسئلت داریم .

خانواده زنده‌باد ـ شهریاران

آ ـ ٨٦٤٤١

جناب آقای مهندس مجید دانشمند

مصیبت وارده را تسلیت عرض مینمائیم .

مهندس ابراهیمی ـ مهندس لاری

آ ـ ٨٦٤٤٠

جناب آقای مهندس مجید دانشمند

مصیبت وارده را تسلیت عرض نموده بقای عمر آن جناب و خانواده محترم را از درگاه ایزد یکتا خواستاریم

کارمندان شرکت تامین ساختمان

آ ـ ٨٦٤٤٠

دوست ارجمند جناب آقای دکتر ابوالقاسم خدابنده‌لو

مصیبت وارده را صمیمانه تسلیت میگویم

دکتر پرویز معمارزاده

آ ـ ٨٦٤٩٩

دوست و همکار گرامی آقای مهندس نظام‌الدین نواب

مصیبت وارده را از صمیم قلب تسلیت گفته ، ما را درغم خود شریک بدانید .

بافق ـ دکتر برومندی و بانو ، جعفرزاده و بانو ، هرمز بهامین و بانو ،رستگارو بانو

آ ـ ٨٦٤٩٨

**همکار

سال چهل و نهم ـ شماره ۱۴۴۵۹

اطلاعات

چهارشنبه ـ بیست و ششم تیرماه ۱۳۵۳
بیست و ششم جمادی‌الاخر ۱۳۹۴ ـ هفدهم ژوئیه ۱۹۷۴

ساعات شرعی

استخراج دکتر ریاضی کرمانی
اذان مغرب . . . . ساعت ۷ و ۳۸ دقیقه
اذان‌صبح(فردا) . . . . ساعت ۳ و ۱۰دقیقه
طلوع‌آفتاب(فردا) . . . . ساعت ٤ و ٤٦دقیقه
ظهرشرعی(فردا) . . . . ساعت۱۲ و۱۲ دقیقه

نیاز شوروی به گاز ایران بیش از اشتیاق ایران بفروش گاز است

مسکو هنوز به نامه تهران پاسخ نداده

★ آلمان بیش از یك دلار ، برای هر هزار فوت‌مکعب گاز ایران پرداخت‌میکند

مسکو هنوز به نامه شرکت ملی گاز که نزدیک به ده روز پیش ارسال شد پاسخ نداده و منابع سیاسی واقتصادی ایران همچنان درانتظار بسر میبرند.

تنها تهران‌نیست که‌درانتظار پاسخ مسکو بسرمیبرد .اختلاف تهران و مسکو برسر بهای ده‌میلیاردمترمکعب گاز صادراتی ایران به شوروی در محافل اقتصادی بین‌المللی نیز یک حالت انتظار بوجود آورده‌است. یکی از نخستین نتایج بی‌نتیجه ماندن مذاکرات تهران‌ـمسکو ، معوق ماندن مذاکرات سه‌جانبه مربوط به فروش گاز به‌آلمان فدرال از طریق شوروی و احیانا احداث خطوط دومی برای این منظور از منابع گاز جنوب ایران به مرز شوروی است .

روزی که مدیرعامل شرکت ملی گاز از سفر و مذاکرات مسکو بدون نتیجه به تهران بازگشت ، بلافاصله به اطلاع نمایندگان شوروی و آلمان فدرال رسید که ایران در مذاکرات سه‌جانبه که قراربود در همان ایام صورت پذیرد ، شرکت نخواهد کرد .

توجه بین‌المللی

توجه بین‌المللی و محافل اقتصادی جهان به مسئله بهای گاز صادراتی ایران به شوروی بیشتر ناشی از این است که معامله ایران و شوروی در معاملات بین‌المللی گاز جاری و آینده بدون تاثیر نخواهد بود . آنچه توجه اقتصاددانان بین‌المللی را جلب کرده اینست که مسکو همان سیاستی را در قبال تقاضای ایران نسبت به افزایش بهای گاز خریداری‌از ایران اتخاذ کرده که کمپانی های نفتی غرب طی سالیان‌دراز در روابط خود با کشور های تولید کننده نفت ازجمله ایران دنبال میکردند .

تقاضای عادلانه

مقالات و تفسیر هائی که مطبوعات غرب و مطبوعات کشور های جهان سوم در این باره برشته تحریر درآوردند جملگی لحن حمایت از تقاضای عادلانه ایران را دربر دارد .

خبرگزاری چین نیز بشدت به شوروی دراتخاذ این‌سیاست حمله کرد و این سیاست را نمونه‌یک سیاست «امپریالیستی» عنوان داد . مطبوعات عربی‌نیز بنوبه خود به بحث درباره این اختلافات و دفاع از ایران پرداختند .

نشریه اسکج چاپ بیروت طی مقاله مفصلی تحت عنوان ایران و بستن شیر های گاز نوشت :

مذاکرات سه‌جانبه ایران ، شوروی‌وآلمان معلق مانده چون شوروی پیشنهاد ایران‌را دائربر افزایش قیمت گاز ازقرار هر ۱۰۰۰ فوت مکعبی ۳۰ سنت به ٦۲ سنت رد کرد . و این ، مشکلی برای شوروی بوجود می آورد چه نیاز شوروی به گاز ایران از اشتیاق ایران به فروش گاز خود بیشتر است .

کارشناسان میگویند برای فروش گاز بازار های جهانی وجود دارد و تهران به‌آسانی میتواند مشتریان دیگری پیدا کند .

نصف قیمت

ایران میگوید ٦۲ سنت‌مورد تقاضای تهران بابت‌گاز فروخته شده به شوروی نصف قیمت کنونی بین‌المللی گاز است . بهای گاز ایران در محاسبه براساس بهای نفت سوختی ، در بازارهای بین‌المللی‌براساس قیمت های جدید ۱٫۲٤ دلار خواهد شد . شوروی در حال حاضر ۳۰٫۷ سنت بابت هر ۱۰۰۰ فوت‌مکعب گاز، که‌معادل یک‌چهارم قیمت های آن در سطح جهانی است ، به ایران می پردازد ایران درخواست داشت که در قیمت های گاز براساس تبصره هشتم قرارداد گاز ایران و شوروی در سال ۱۹٦٦، تجدیدنظر بعمل‌آید.این تبصره مقرر میدارد که هنگامی که بهای مواد سوختی ما بین ده الی ۳۰در صد بالا یا پائین میرود ، قیمتهای گاز بطور اتوماتیك مورد تجدید نظرقرار گیرد . بنابراین بهای یك‌سوم گاز فروخته شده به‌شوروی به نسبت نوسان قیمتهای مواد سوختی دیگر تنظیم میشود .

براساس تبصره هشتم ، هر گاه بهای مواد سوختی بیش از سی در صد نوسان پیدا کند طرفین باید درموردیك قیمت جدید با یکدیگر به مذاکره بپردازند .از ماه‌اکتبر به‌بعد قیمتهای نفت چهار برابر شده است .

ژست دوستانه

اسکج می نویسد :«ایران می توانست روی افزایش قیمتی بیش از ٦۲ سنت‌پافشاری کند ، معذلك درخواست‌ایران برای یك تجدید نظر درقیمت ها که از یك چهارم قیمتهای بین‌المللی تجاوز نکند در حکم یك «ژست‌دوستانه »بسوی کشور همسایه خود شوروی‌بوده‌است. بااینحال این کشور همسایه آنقدر خشمناك بوده است که این پیشنهاد رارد کرده‌وواکنش اولیه مسکو سکوت‌اختیار کردن و امروز و فردا کردن بوده است .

از قرار معلوم شوروی سخت مایل است بیش‌از۳۰۰۰میلیون متر مکعب از ۱۳ میلیارد متر مکعب گاز جدیدی را که آلمان میخواهد از ایران‌بخرد برای خود بردارد قیمت‌هائی که‌در بازارآلمان‌درمدنظراست، بیش از یك دلار بابت هرهزار فوت مکعب میباشد .

در بیروت این‌موضوع مورد توجه‌قرار گرفته است که‌شوروی گاز خودرا به بهائی بیشتر به اروپا میفروشد . شوروی هر ۱۰۰۰ فوت مکعب گاز خودرا به بهای ۱٫۰٤ دلار به اتریش بفروش میرساند و از آلمان مبلغی بیش از این‌تقاضادارد.

موافقتنامه فرهنگی ایران وکره امضاء شد

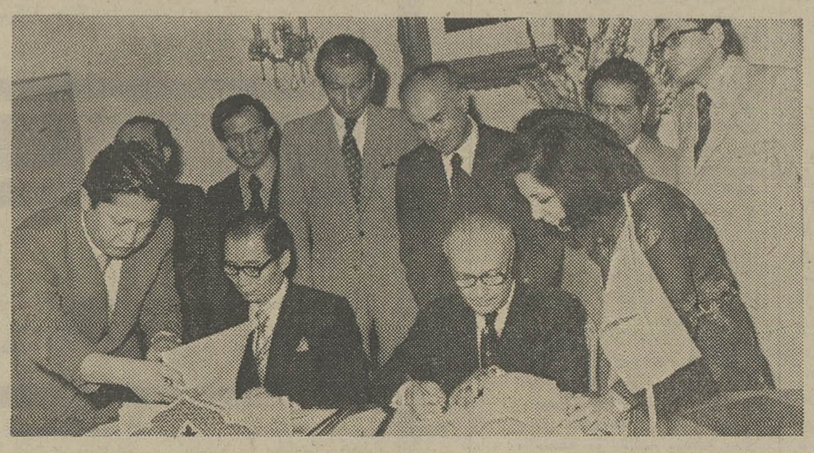

پیش ازظهردیروزیک‌موافقتنامه فرهنگی بین ایران‌و جمهوری کره « کره جنوبی » در کاخ وزارت خارجه بامضا رسید.

بموجب این‌موافقتنامه که‌برای شناخت بیشتر فرهنگ و تمدن ایران و جمهوری کره،بوسیله عباس خلعت‌بری وزیر خارجه و سفیر جمهوری کره در ایران امضاء شد ، ترتیب دیدار های متقابل و اعزام هیئت های فرهنگی ، آموزشی ، علمی ، ورزشی و روزنامه نگاران ونیز اعطای بورس های تحصیلی و تحقیقی و مبادله کتب و سایر انتشارات‌فرهنگی و علمی بین‌دو کشور داده‌خواهد شد . علاوه براین طرفین برای ایجاد نمایشگاهها و اجرای برنامه های هنری و تاسیس انجمن های فرهنگی در کشور های یکدیگر اقدام خواهند کرد .

عکس وزیر خارجه و سفیرکره را هنگام امضای قراردادنشان میدهد . از راست به چپ دکتر رضا قاسمی رئیس اداره اول سیاسی ، خانم شهلا کیا عضو اداره حقوقی وزارت خارجه ، محمود صالحی مدیر کل فرهنگی ، دکتر عزت‌الله عاملی‌معاون فرهنگی‌و علیرضا هروی مدیرکل‌مطبوعاتی وزارت خارجه دیده میشوند.

در «خنجین» همدان

همدان (خبرنگار اطلاعات) ـ براثر جریان سیل یک در بزرگ سنگی ،متعلق به‌یکی از معابد بزرگ عهد باستان ، در بخش «خنجین» ، ۱۵۰ کیلو متری همدان از دل خاک‌بیرون آمد !

برروی هر لنگه‌این در که ابعاد آن دومتر در دومتر است نقش یک عقاب حجاری شده است .

کشف این در شگفتی حفاران باستانشناس‌را برانگیخت زیرا در نزدیکی محل کشف همین در، یک مقبره بزرگ‌سنگی نیز از خاک خارج شده است.

این برای دومین‌بار است که جریان سیلاب در«خنجین» همدان، آثارتمدن کهن ایران باستان را از دل خاک خارج میسازد.

مهندس حسن قره‌خانی کارشناس باستانشناسی که از این کشفیات دیدن کرده بخبرنگار ما در همدان گفت : در نزدیکی همین در دهانه غاری نمایان شده که در درون این غار، اجاق‌بزرگی بشکل کوره آهنگری بچشم میخورد .

وی افزود : همچنین آثار سفالی جالبی درکنار این کوره بدست آمده و آثار وشواهد نشان میدهد که کشفیات خنجین متعلق به ۳۵۰۰ سال قبل است .

کارشناس باستانشناسی اضافه کرد برای حفاری های تازه در «خنجین» از تهران تقاضای اعزام باستانشناس و متخصصین فن شده است .

بنیاد نیکوکاری والاحضرت شاهدخت شمس پهلوی

آگهی استخدام

بنیاد نیکوکاری والاحضرت شاهدخت شمس پهلوی جهت خدمت در درمانگاه های بهبهان واهواز دو نفر پزشک عمومی که سابقه کار در درمان کودکان داشته باشند با حقوق مکفی استخدام مینماید.

از داوطلبان خواهشمند است برای اطلاع از شرایط ، منتهی تا آخر مرداد ماه ۱۳۵۳ بدفتر مرکزی بنیاد نیکوکاری واقع در بلوار الیزابت شماره ۱۱۲ طبقه دوم مراجعه نمایند.

آ ـ ۸٦٤۲۲

باتصویب طرح اصلاحیه پزشکی

پروانه طبابت، توسط نظام‌پزشکی صادرمیشود

در صورت تصویب طرح جدید قانون نظام پزشکی صدور پروانه طبابت با نظام پزشکی خواهد بود .

اختیارات و حدود وظایف کادر پیرا پزشکی و رشته های وابسته به پزشکی از طرف نظام پزشکی تعیین خواهد شد .

طرح اصلاح قانون‌جدید نظام پزشکی از طرف‌سازمان نظام پزشکی تهیه شده و هم اکنون در هیئت مدیره جدید این سازمان تحت آخرین بررسی میباشد . طی چند سال گذشته با اجرای قانون نظام پزشکی روشن شده‌که قانون موجود برای اجرای وظایفی که در تمام امور پزشکی بردوش دارد ،نارسا است از این جهت ظرف‌دو سال اخیر کمیسیون هائی برای اصلاح آن تشکیل شده و در طرح جدیدی که تهیه شده در بعضی از مواد این‌قانون اصلاحاتی صورت گرفته‌است.براساس‌اصلاحیه جدید ، تنظیم ضوابط کادر رشته های وابسته به پزشکی چون مامائی ـ نرسینگ ، تکنیسین های آزمایشگاهی، داروسازی ، داروخانه ها و حدود وظایف آنان بامشورت سازمان‌پزشکی تعیین خواهد شد .

در طرح یاد شده گفته شده که سازمان نظام پزشکی مرکزبرنظام‌پزشکی شهرستان ها نظارت خواهد داشت.

۵۰۰ واگن باری خریداری شد

بمنظور افزایش قدرت کشش راه آهن‌و حمل و نقل باربیشتر راه آهن دولتی ایران در سال جاری‌مبادرت به‌خرید٦۰دستگاه دیزل و۵۰۰ دستگاه واگن باری و ۱۵ دستگاه واگن رستوران نموده است . با رسیدن این سفارشات قدرت کشش‌راه‌آهن حدود ۳۰درصد افزایش خواهد یافت.

همچنین برای تقویت کادر پرسنلی و تامین نیروی انسانی اداره کل آموزش فنی راه‌آهن دولتی ایران امسال مبادرت به تاسیس کلاس های مختلف حرفه‌ای نموده است .

در حال حاضر ۵۰۰ نفر در مرکز و ۵۲۷ نفر در نواحی ده گانه‌راه آهن در کلاس‌های مذکورمشغول فرا گرفتن‌تعلیمات میباشند که‌پس از آزمایش‌علمی و عملی باستخدام راه آهن درآیند .

حج‌عمره رجبیه گروه همایون والا

مجاز سازمان اوقاف برای اخذ گذرنامه با تلفن۵۳۳۷٤۳ تماس بگیرید

کاست کاسپین

تلفنهای ما با شماره های زیر عوض شده است
٦٦۵٤٤۷ ـ ٦٦۵٤٤٦ ـ ٦٦۵٤٤۵

استودیو کاسپین
شرکت صنعتی فردال
خیابان وصال شیرازی کوچه آذین شماره ٦

اطلاعیه خزرشهر

ساختمان سری جدید ویلاها در محوطه مرکزی‌خزرشهر آغاز گردید و این ویلا ها بزودی برای فروش عرضه‌خواهند شد.

خواستاران برای حفظ حق‌تقدم در انتخاب نوع‌ویلاو موقعیت زمین میتوانند از هم‌اکنون برای دریافت برك رزرو شماره داریه‌دفتر فروش خزرشهر مراجعه فرمایند .

برای کسب اطلاعات بیشتر و ملاحظه ماکت و نقشه های ساختمانی لطفا بین ساعات ۸½ صبح تا ۱ بعد ازظهر و ۵ تا ۷½بعد از ظهربه‌دفتر فروش خزرشهر مر.جعه‌فرمائید:

۱ ـ تهران ـ خیابان خردمند شمالی‌ـشماره ۱۳۵ ـطبقه سوم ـ تلفنهای ۸۳۵٦۰۵ ـ ۸۲۵۸۹۹

۲ ـ شش کیلومتری غرب بابلسر ـ دفتراطلاعات‌وفروش خزرشهر .

آگهی مناقصه

سازمان جنگلها و مراتع کشور سه دستگاه تانك باظرفیت ده‌هزار لیتر باپمپ‌دو اینچ‌بالوله کشهای مربوطه و نردبان و راهرو آدم‌رو نصب بر روی شاسی را از طریق‌مناقصه خریداری مینماید.

۱ـداوطلبان شرکت در مناقصه میتوانند همه روزه درساعات اداری تاتاریخ ۱۲ مرداد به دفتر طرح مالچهای نفتی واقع در انتهای خیابان عباس‌آباد چهارراه قصرساختمان دکتر اصانلو مراجعه و برك شرائط و مشخصات در مناقصه را دریافت دارند.

۲ـ شرکت کنندگان در مناقصه‌بایستی با توجه به مشخصات فنی واطلاعات موجود تاریخ ونحوه تحویل موضوع آگهی را در پیشنهاد خودذکر نمایند.

۳ـ پیشنهاد دهندگان بایستی ۵ درصد بهای پیشنهادی خودرابصورت ضمانتنامه‌بانکی یا«درحساب شماره ۵۵۲۱» بانك کشاورزی‌ایران واریز و ضمانتنامه یافیش مربوطه را ضمیمه پیشنهاد خود نمایند.

٤ـ به پیشنهاد های فاقدسپرده ومشروط‌و مبهم وخارج‌از موعد مقرر رسیده ترتیب اثر داده نخواهدشد .

۵ـ پیشنهاد دهندگان بایستی حداکثر تاساعت ۹صبح روز ۱۳ مرداد پیشنهاد خود را در پاکت لاك‌ومهر شده «حاوی بهاءومشخصات کامل فنی »باشدبه دفتر مرکزی سازمان‌واقع در بلوار الیزابت دوم نبش‌خیابان سهیل طبقه چهارم‌تحویل ورسید دریافت دارند.

٦ـ کمیسیون مناقصه درساعت ۱۰ صبح همان‌روز تشکیل میگردد حضور پیشنهاد دهندگان در جلسه کمیسیون مناقصه آزاداست.

۷ـ کمیسیون مناقصه در ردیا قبول یك یا کلیه پیشنهادات مختار است.

۸ـ کلیه عوارض متعلقه ومالیات وغیره بعهده برنده مناقصه میباشد.

م‌الف ۸۰۷۰ سازمان جنگلها و مراتع کشور

آگهی

قابل توجه شرکتهای پیمانکاران ساختمانی وتاسیساتی

در اجرای مفاد آئیننامه تشخیص صلاحیت پیمانکاران (مصوب هیئت وزیران) سازمان برنامه و بودجه باید فهرست پیمانکاران ذیصلاح در هر یك از رشته های کار های اختصاصی ذیل راتهیه و بمنظور استفاده جهت‌واگذاری کارها و اجرای مناقصات در اختیار دستگاههای اجرائی قراردهد.

بدینوسیله ازکلیه شرکتهائی که دررشته های مذکور دارای‌تجربه‌وسابقه وتشکیلات و وسائل مورد نیاز هستند دعوت میشود که درخواست کتبی خود را بضمیمه مدارکی که نشان دهنده سوابق کار آنها در هر یك از رشته های زیر میباشد همراه با روزنامه‌رسمی حاوی آگهی تاسیس شرکت حداکثر تا تاریخ ۲۵ر۵ر۱۳۵۳ به دفتر امورپیمان کاران وسازندگان سازمان‌برنامه‌وبودجه واقع در خیابان کوشك شماره ۹۱ طبقه ششم ارسال دارند.

رشته کارهای اختصاصی

۱ـ ساختمانهای‌پرفابریکه(پیش‌ساخته) بتنی ، فلزی ، چوبی ومواد پتروشیمی
۲ ـ ساختمانهای فلزی‌انبارهاومخازن فلزی ـ سقف های فلزی
۳ـ تهیه ونصب کارخانجات صنایع سنگین و ذوب‌فلزات (آهن‌ـفولادو چدن ـآلومینیوم ذوب‌مس)
٤ـ تهیه و نصب کارخانجات صنایع غذائی کشاورزی‌ودامی(ازقبیل کارخانجات قند ـ کاغذسازی ـ روغن نباتی ـ پنبه‌پاك کنی ـچوب‌بری‌ـشیرپاستوریزه و مشابه آنها)
۵ـ تهیه و نصب کارخانجات مصالح ساختمانی (سیمان ـ آجر ـ گچ)
٦ـ تهیه ونصب کارخانجات نساجی
۷ـتهیه ونصب کارخانجات پتروشیمی ـکودشیمیائی و موادپلاستیکی
۸ـ تهیه و نصب تصفیه‌خانه های نفت وگاز
۹ـ تهیه‌ونصب‌فاضلاب
۱۰ـ تهیه و نصب تجهیزات‌آزمایشگاه های مختلف
۱۱ـ تهیه‌و نصب‌تجهیزات و تاسیسات بیمارستانها
۱۲ـ تهیه ونصب تجهیزات وتاسیسات کشتارگاهها
۱۳ـ تهیه ونصب‌سردخانه ـآسانسورـآشپزخانه‌ـسلف‌سرویس‌ـرختشویخانه
۱٤ـ نگهداری تاسیسات شهری برقی ومکانیکی‌وماشین‌آلات‌صنعتی‌وکارخانه‌ها
۱۵ـتهیه ونصب‌تاسیسات‌تولیدنیرو
۱٦ ـ ایجاد خطوط انتقال نیرو
۱۷ـ شبکه های مخابراتی
۱۸ـ لاروبی
۱۹ـ غواصی
۲۰ـحفاری چاههای عمیق آب‌بادستگاه های دورانی ـ حفاریهای اکتشافی و الکترولوگینك
۲۱ـ حفاریهای شناسائی ومعدن‌یابی
۲۲ـتزریق سیمان یامواددیگر
۲۳ـ شمع کوبی وپایه‌کوبی
۲٤ـ ساختن دریچه سد ها وآبگیرها
۲۵ـلوله‌کشیهای بزرك خطوط نفت‌وگاز
۲٦ـ لوله‌کشی گاز داخل شهرها
۲۷ ـ تاسیسات بهره‌برداری از معادن
۲۸ـتهیه ونصب تاسیسات حمل ونقل باردرفرودگاهها
۲۹ ـ تاسیس شبکه های مخابراتی‌و تاسیسات الکترونیکی

آـ۸٦٤۰۱ م‌الف ۸۱۰۲

مرکز پزشکی رضا شاه کبیر احتیاج بچند نفر تکنیسین رادیولژی دارد خواهشمند است کسانیکه واجد شرایط باشند باداشتن مدارک لازم منتهی تا پایان مرداد ماه بدفتر کارگزینی مرکز پزشکی رضاشاه‌کبیر واقع در جاده‌آرامگاه مراجعه نمایند .

م الف ۷٦۷۹

الاخاء

تنها نشریه عربی زبان ایران

روز شنبه در سراسر ایران و جهان عرب منتشر می‌شود گوشه هائی از زندگی لورانس عربستان گروهی از نویسندگان عرب و ایران در تهیه شماره این هفته همکاری کرده‌اند رپورتاژ های جالب ، مقالات تحقیقی ،

درشماره روز شنبه الاخاء

الاخاء برای دانش پژوهان ادبیات عرب

گروه پزشکی بیمارستان شهرام

باکمال تاسف وتاثرفوت ناگهانی آقای مصطفی ایزدی برادرگرامی جناب‌آقای‌علی ایزدی را صمیمانه تسلیت عرض مینماید سلامت‌وبقای آن‌خانواده محترم را از درگاه باری‌تعالی مسئلت‌دارد.

دکتر عبدالعزیز میرعمادی

آگهی

اداره کل مالیاتهای غرب تهران

به اطلاع کلیه مودیان محترم مالیاتی می رساند که حوزه های مالیاتی تابعه در خیابان آیزنهاور چهارراه اسکندری همه روز تاپایان تیرماه جاری علاوه بر ساعات اداری عصر ها نیز برای راهنمائی و دریافت اظهارنامه های مالیاتی آماده میباشند .

م‌الف۸۱۱۰

نمایشگاه استان کردستان تاجمعه ۲۸ تیر ماه ۵۳ سازمان مرکزی نمایشگاه هاتالار پتروشیمی‌ورود برای عموم آزاد است .

آگهی دعوت مجمع عمومی

از کلیه صاحبان سهام شرکت سهامی خاص آمولو دعوت میشود که در ساعت ٦ بعداز ظهر روز دوشنبه هفتم مرداد ماه ۱۳۵۳ در محل شرکت حضور بهم رسانند

دستور جلسه :
۱ـ استماع گزارش هیئت مدیره
۲ـ تصویب تراز سال ۱۳۵۲

مدیر عامل

آگهی استخدام تکنیسین

بیمارستان فیروزآبادی جهت تکمیل کادر درمانی خود به پنج نفر تکنیسین فارغ‌التحصیل آزمایشگاه احتیاج دارد ، از متقاضیان واجد شرایط دعوت میشود که با در دست داشتن مدارك مربوطه بدفتر کارگزینی این بیمارستان مراجعه نمایند .

بیمارستان فیروزآبادی

م‌الف۷٤۹۸

آگهی دعوت به کار

شرکت سهامی خدمات ماشین های محاسب الکترونیکی خدمات تعداد ۱۷ نفر از بانوان دیپلمه را که واجد شرایط زیر باشند پس از طی دوره آموزش ماشین های منگنه و وارسی‌که وسیله شرکت مجانا تدریس خواهد شدخریداری می‌نماید .

شرایط :
۱ ـ حداکثر سن ۲۵ سال .
۲ ـ دارا بودن برگ معافیت یا پایان خدمت وظیفه عمومی .

ضمنا بانوانی که با طرز کار ماشین های منگنه و وارسی آشنا باشند و در امتحان مربوطه قبول شوند بلافاصله به کار گمارده خواهند شد .

داوطلبان میتوانند حداکثر تا پایان تیر ماه جاری به محل شرکت واقع در کاخ وزارت دارائی خیابان ناصر خسرو مراجعه نمایند.

مدیر عامل علی نوتاش

م الف ۸۰۰۵

بانك ملی ایران

آگهی استخدام

بانك‌ملی‌ایران ۴۰ نفر لیسانسیه فیزیك، ریاضیات‌و آمارویا ۲۰نفر دیپلمه ریاضی که معدل‌دروس‌ریاضی‌آنان از ۱٦ بالا باشد ، برای خدمات کامپیوتری بشرح‌زیر استخدام مینماید :

۱ ـ تابعیت ایران
۲ ـ متدین بیکی از ادیان رسمی کشور
۳ ـ درمورد افراد دیپلمه حداکثر سن۲٦سال
٤ ـ انجام‌خدمت‌زیرپرچم‌یادارابودن‌معافیت‌دائم
۵ ـ نداشتن سابقه محکومیت کیفری
٦ ـ تندرستی کامل‌وتوانائی انجام کارمربوط بگواهی بیمارستان بانك ملی
۷ ـ موفقیت در امتحان ورودی و گذراندن دوره های مربوطه
۸ ـ سپردن تعهد لازم در مورد جبران هزینه های دوره های مربوط در صورت‌انصراف‌ازخدمت در بانك .

داوطلبان واجد شرایط فوق میتوانند تا پایان وقت اداری روز بیستم مرداد ماه ۱۳۵۳ تقاضای خودرابانضمام مدارك زیربوسیله پست‌سفارشی باداره کارگزینی‌این‌بانك ارسال دارند :

۱ ـ تقاضانامه با قید نشانی کامل
۲ ـ دو برك رونوشت مصدق شناسنامه
۳ ـدو قطعه عکس ٦ × ٤
٤ ـ یك برك فتوکپی مدرك تحصیلی
۵ ـ رونوشت دفترچه پایان خدمت یا برك معافی دائم

به تقاضاهائی که از تاریخ ۲۱ مرداد ماه ۱۳۵۳بعد بانك ملی ایران برسد ترتیب اثر داده نخواهد شد.

بانك ملی ایران

۸٦٤۳۸ـ۱