اطلاعات

چاپ دوم ۲۸ صفحه

یکشنبه‌دوازدهم شهریورماه ۱۳۵۷ـ شماره ۱۵۷۰۲ تکشماره ۱۰ ریال

سخنگوی جبهه‌ملی: تظاهرات باید آرام و مسالمت آمیز انجام شود

جبهه‌ملی توسل به تخریب را منع کرد

★ شیشه شکستن و آتش‌سوزی کارگروهی قلیل است و به مبارزات جبهه ملی ربطی ندارد .

حضرت آیت‌الله‌العظمی شریعتمداری

آزادی زندانیان سیاسی فقط یک فرمان میخواهد

• حضرت آیت‌الله‌العظمی شریعتمداری خواستار بازگشت حضرت آیت‌الله‌العظمی خمینی به تهران شدند

مهلت آیت الله شریعتمداری بدولت

زمان متعارف را برای تحقق خواست های خود به هیئت حاکمه میدهیم

• انتخابات جز بدست دولتی که مورد اعتماد مردم باشد مورد قبول ما نیست

• من رضا نمی دهم اقلیت مذهبی مقید در قانون اساسی مورد تهدید قرار گیرند .

در صفحه ٤ ستون هفتم

تظاهرات پراکنده در تهران وچند شهر

تبریز ناآرام بود و در زنجان زنان پیاده‌روی کردند یك کتابخانه و چندشعبه بانك در تهران به آتش کشیده شد

درصفحات ۳ و آخر

وزیر جدید اطلاعات و جهانگردی :

عامه مطبوعات آزاد وممیزی در آن ممنوع است

★ از انتشار صورقبیحه و نشریات مضر به دین مبین جلوگیری میشود

در صفحه ٤ ستون هفتم

دادگاههای نظام صنفی منحل شد

سخنگوی وزارت دادگستری اعلام کرد درپی تشکیل دادگاههای ویژه نظام صنفی که به خلافهای اصناف خارج از نوبت رسیدگی میکرد ، از امروز ، بدستور وزیر دادگستری این دادگاهها منحل و کماکان دادگاههای معمولی بکار خود ادامه خواهند داد.

آزادی ساعت کار اصناف

بدستور وزیر بازرگانی ساعت کار ۲۰۰ هزار واحد صنفی تهران آزاد اعلام شد ومحدودیتهائی که سابقا در مورد ساعات کار صنوف مختلف وجود داشت لغو گردید.

تحولات احزاب و گروهها در ۲٤ ساعت اخیر

سازمان‌های ضدملی باید منحل شود

در صفحه آخر

یک صحنه از زدوخورد پلیس آمریکا با دانشجویان تظاهرکننده در لس‌آنجلس که خبرآن در اطلاعات دیروز چاپ شد.

هیئت وزیران دیشب تصمیم گرفت پول خریداران واوان را پس دهد

سوء استفاده در ۴ شرکت بزرگ خانه‌سازی

• یک وزیر پیشین نیز در سوءاستفاده یکی از شرکتها متهم است

پرونده خیانت در امانت و حیف و میل پول فرهنگیان در شرکت مسکن آنها بجریان افتاد

در صفحه ٤ ستون اول

ما براساس قانون اساسی و با استفاده از هر وسیله قانونی مبارزه می‌کنیم

در صفحه ٤ ستون اول

فطر عید بزرگ اسلام

مقاله‌ای از آیت‌الله‌زاده گلپایگانی بمناسبت عید سعید فطر صفحه ٥

فردا بمناسبت عیدسعید فطر روزنامه اطلاعات منتشر نمشود

نگذارید «چراغ سبز» خاموش شود

سرمقاله امروز اطلاعات صفحه ٦

فرخنده عید سعید فطر را بعموم مسلمین جهان و پویندگان راه حق و راستی شادباش میگوئیم .

صندوق پس انداز بانک ملی ایران

OBERON

اطلاعیه اُبرون

فروش فوق‌العاده ابرون از روز یکشنبه ۱۲ شهریور شروع میشود

خیابان تخت‌جمشید شماره ۲۸۱

یادبود

مراسم سالگرد درگذشت بانوی متقی و نیکوکار بتول عبده از ساعت ۷٫۳۰ بعداز ظهر روز دوشنبه ۱۳٫۷٫۵۷ (روز عید فطر) درمنزل شخصی آن مرحومه واقع در خیابان امیریه ـ کوی میامی ـ شماره ۱۰۰ برگزار می‌شود .

خاندان عبده

انا لله و انا الیه راجعون

باانده فراوان درگذشت نابهنگام و جانسوز شادروان لطف‌اله برومند را باطلاع سروران ارجمند و دوستان عظام می‌رساند مجلس ترحیم وتذکر روز سه‌شنبه ۱٤ شهریور ماه جاری از ساعت ۹ الی ۱۲ در مسجد سید اصفهان برگزار می‌گردد حضور دوستان و آشنایان موجب تسلی بازماندگان و شادی روح آن مرحوم خواهد بود. ضمنا مجلس ختم زنانه در همانروز از ساعت ۳ تا ۷ بعدازظهر درمنزل شخصی واقع در خیابان میر جنب بیمارستان سپاهان کوچه شاهدژ منعقد می‌باشد.

ناصر قلی برومند، دکتر حسینقلی برومند ، دکتر حیدرقلی برومند، خاندان برومند .

جناب آقای دکتر آقائی مدیر عامل محترم بانک ایرانشهر

مارا در سوگ ابوی محترمتان شریک دانسته دراین مصیبت مولمه تسلیت وتعزیت مارا بپذیرید. بقاء عمر و عزت کلیه بازماندگان فقید سعید را مسئلت داریم

مدیر عامل و کارکنان شرکت تکنو ایس

جناب آقای مهندس شالچیان

انتصاب شایسته آن جناب را بمقام وزارت راه ازصمیم قلب تبریک گفته و موفقیت شما را از درگاه ایزد متعال خواستاریم.

شرکت ساختمانی پایل

جناب آقای دکتر سلیمان آقائی مدیریت عامل بانك محترم ایرانشهر

بانهایت تاثر وتاسف درگذشت پدرگرامیتان را به جنابعالی و سایر بازماندگان آنمرحوم تسلیت میگوئیم.

بانك صادرات ایران

فروش فوق‌العاده بوتیك ویلیج گنیت

شروع شد خیابان پهلوی بالاتر از پارك ساعی شماره ۱۱٫۳۷

فرخنده عید سعید فطر را که یکی از اعیاد بزرگ اسلامی است به همه مسلمانان جهان وبرادران ایرانی تبریك و تهنیت میگوئیم توفیق عبادات همه مسلمین را از درگاه باریتعالی مسئلت داریم

بانك صادرات ایران

آگهی ثبت نام دانشسرای عالی فنی آرشام کرمان

در صفحه ۲

باکمال تاسف درگذشت شادروان **مصطفی فاتح** بزرگ خاندان فاتح رادرلندن باطلاع خویشان و دوستان میرساند.

مراسم تشییع و تدفین آن نقید سعید در ساعت یازده صبح روز سه‌شنبه چهاردهم شهریور ماه از فرودگاه اصفهان و در مقبره خانوادگی واقع در تخت فولاد انجام میگردد و مجلس ترحیم مردانه و زنانه در اصفهان و تهران بترتیب ذیل منعقد میشود :

در اصفهان از ساعت چهار تا شش بعدازظهر روز چهارشنبه پانزدهم شهریور ماه درمسجد سید .

در تهران از ساعت چهارتا شش بعداز ظهر پنجشنبه شانزدهم شهریور ماه در مسجد مجد.

خانواده های : فاتح ـ مسعود ـ ثابتی ـ وشمگیر ـ سپهری ـ عمیدی ـ فیلسوف ـ قانع ـ نصیری ـ آزرم ـ سجادی ـ جهان‌آرا ـ فروتن‌پور.

باکمال تاسف درگذشت شادروان **مصطفی فاتح** رئیس هیئت مدیره بانک تهران را درلندن باطلاع میرساند.

مراسم‌تشییع و تدفین در ساعت یازده‌صبح روزسه‌شنبه چهاردهم شهریور ماه از فرودگاه اصفهان و در مقبره خانوادگی آن فقید سعید واقع در تخت فولاد انجام میگردد ومجلس ترحیم مردانه و زنانه در اصفهان و تهران به ترتیب ذیل منعقد میشود :

در اصفهان از ساعت چهار تا شش بعد ازظهر روز چهارشنبه پانزدهم شهریور ماه در مسجد سید.

درتهران از ساعت چهار تاشش بعدازظهر روز پنجشنبه شانزدهم شهریور ماه در مسجد مجد.

هیئت مدیره بانک تهران

قابل توجه مرغداریها ودامداریها و کاشی خارج از استاندارد

رنگی هرعدد ۲٫۲۵ ریال

کاشی خارج ازاستاندارد

سفید هرعدد ۲ ریال

تلفن ۶۳۳۴۹۸ـ۶۳۴۹۷۰ـ۶۳۶۸۲۶

کارکنان کارخانجات سیمان تهران و شمال مصیبت وارد مرابه‌دوستو همکار گرامی آقای مهندس کوچصفهانی تسلیت عرض می‌نمایند .

جناب آقای دکتر منوچهر آزمون

بانهایت مسرت و افتخار انتخاب شایسته آنجناب را به‌مقام وزیر مشاور درامور اجرائی تبریك عرض مینماید.

محمود نبی زاده نوری

تیمسار معظم ارتشبد احمدعلی محققی فرمانده ژاندارمری کل کشور

انتصاب فرماندهی رابه جنابعالی تبریك عرض نموده و از خداوند بزرك موفقیت تیمسار ارجمندرا در راه خدمت‌به میهن خواستاریم.

ضیاءالدین‌ـدکتر پرویز ـ دکتر کامبیز سلیمانی ـ مهندس نصرالله خاوری.

meubliran

نمایشگاه مبلیران در کوره تولیدی کورش، درمحل کارخانه کیلومتر ۸ جاده مخصوص کرج

ساعت کار نمایشگاه از ۹ صبح الی ۷ بعداز ظهر

صدهزار اسرائیلی از بگین خواستند در کمپ‌دیوید به اعراب امتیاز بدهد

تل‌آویو ـ رویتر ـ دیروز هفتاد تا یکصد هزار نفراز اعضای جنبش «صلح ازهمین حالا» در میدان شهر تل‌آویو بمناسبت سفر مناهیم بگین به آمریکا به منظور شرکت در کنفرانس «کمپ‌دیوید» دست به تظاهرات زدند.

اعضای این جنبش که خواستار دادن امتیازات ارضی در غرب رودارد ن به اعراب هستند قبل ازاجتماع در میدان تل‌آویو در حالی که شعار هائی حمل میکردند که روی انها نوشته شده بود «بهتر است اسرائیل سرزمین صلح باشد تا یک تکه زمین» در خیابان های اصلی شهر حرکت کردند تظاهرات این عده اندکی قبل از آغاز سخنرانی بگین به مناسبت عزیمت وی به آمریکا بود. قرار است بگین امروز برای شرکت در کنفرانس کمپ‌دیوید اسرائیل را ترک کند.

صد ها نفر یهودیان به سوی اتوبوس های حامل اعضاء جنبش «صلح ازهمین حالا» سنگ پرتاب کردند، ملی گرایان افراطی نیز که مخالف اعطای هرگونه امتیازارضی به اعراب هستند با افراد پلیس که در این ماجرا دخالت کرده بودند گلاویز شدند و چندین نفر جراحات مختصری برداشتند.

اعضای جنبش «صلح از همین حالا» ازبگین خواستند که از کنفرانس کمپ‌دیوید برای رسیدن به صلح حداکثر استفاده را ببرد، گذشت کند و به اعراب امتیاز بدهد.

قذافی:
کمپ‌دیوید آخرین فرصت برای مصالحه است

سوئز ـ رویتر ـ انورسادات رئیس جمهوری مصر دیشب هنگام صحبت باشخصیت هائی که در سوئز بملاقات وی رفته بودند گفت کنفرانس کمپ ـ دیوید آخرین فرصت برای مصالحه با اسرائیل است. سادات گفت کنفرانس کمپ‌دیوید نقطه عطفی است که ما موجب پیشروی در راه صلح با اسرائیل میگردد ویا بی‌آمدهائی بدنبال خواهد آورد که تنها خداوند از آن خبر دارد. در هر دو صورت ما وظائف خود را بطور کامل انجام خواهیم داد.

گفته میشود این اظهارات سادات پاسخی است بسخنان مناهم بگین نخست وزیر اسرائیل که گفته بود کنفرانس کمپ‌دیوید نقطه عطفی است که موجب پیشروی در راه صلح با اسرائیل میگردد ویا بی‌آمدهائی بدنبال خواهد نیست.

تروریستهائی که به یمن جنوبی رخنه کرده بودند دستگیر شدند

عدن ـ رویتر ـ ارتش یمن جنوبی اعلام کرد گروهی تروریست مسلح را که از یمن شمالی بمنظور خرابکاری و میهن‌گذاری وارد خاک یمن جنوبی شده بودند اماتوسط افراد ارتش یمن جنوبی دستگیر شدند. این عده قصد داشتند در موسسات اقتصادی وسایر تاسیسات یمن جنوبی دست بخرابکاری بزنند.

در آستانه کنفرانس کمپ دیوید:
فشار به سوریه الجزایر و یمن جنوبی افزایش یافته است

الجزایر ـ خبرگزاری فرانسه ـ روزنامه الشعب چاپ الجزایر در سرمقاله خود نوشته است اوضاع و احوال تازه‌ای که اخیرادر آستانه تشکیل کنفرانس سران آمریکا، مصرو اسرائیل در کمپ‌دیوید پدید آمده با یکدیگر پیوند دارند. بمگزارش الشعب بین این سه رویداد مهم که عبارتند از تمرکز نیرو های اسرائیلی در مرز های سوریه و لبنان به منظور کشاندن پای سوریه به یک جنگ گسترده، کشف توطئه تجاوز به خاک یمن جنوبی و سرانجام کوشش های مغرب برای ایجاد اوضاع انفجار آمیز درافریقای شمالی ارتباطی نزدیکی وجود دارد چرا که سه کشور سوریه، الجزایر یمن‌جنوبی عضو جبهه مقاومت و پایداری اعراب هستند و این جبهه تنها قدرت متشکل عربی است که با تمام قوا بمعارضه شدید با سیاست تسلیم طلبانه در برابر دشمن صهیونیست برخاسته است.

به نوشته الشعب، دولت مغرب بار دیگر به ایفای نقش سنتی خود روی آورده و در صدد است که افکار عمومی مردم این منطقه را منحرف سازد و نگذارد که آنها مسئولیت‌های خود را در مخالفت با طرح های تسلیم جویانه برذمه بگیرند.

سادات:
اعراب و اسرائیل سرانجام باید یکی دیگری را ازمیان بردارد

سرهنگ معمر قذافی رئیس کشور لیبی طی سخنانی که بمناسبت نهمین سالگرد انقلاب اول سپتامبر سال ۱۹۶۹ این کشور در طرابلس ایراد کرد ظهارداشت اعراب و صهیونیست ها خود را در معرکه‌ای درگیر ساخته‌اند که سر انجام باید به انهدام و نابودی یکی از دو طرف بیانجامد. قذافی بااشاره به اسناد تاریخی پاسخ منفی اعراب به دشمن صهیونیست گفت: ماهرنوع موافقت نامه‌ای راکه میان اعراب و اسرائیل در بیت‌المقدس یا «کاخ سیاه» (اشاره تمسخر آمیز به کاخ سفید) یااصطبل دیوید (کمپ دیوید) به امضاء برسد و هدف آن تحقیر اراده اعراب باشد به دور می اندازیم.

قذافی افزود تنها یهودیان شرقی که قبل از اشغال استعماری نژاد پرستان در سال ۱۹۴۸ در فلسطین سکنی داشتند می توانند همچنان در این سرزمین بسربرند رهبر لیبی ضمن ستایش از مناسبات دوستانه میان اتحاد شوروی و جماهیر لیبی گفت جماهیریه لیبی امروز یک سلاح مهیب و اساسی که عبارت از هواپیما های میگ ۲۵ ساخت شوروی باشد در اختیار دارد که قدرت آن بسیار برتر از هواپیمای ساخت آمریکا است، بطوریکه سلاح تازه لیبی همه جهانیان را به شگفت آورده است.

معمر قذافی تاکید کرد که وحدت اعراب آرزوی میلیون ها مصری سودانی و سوری است و در پی کوشش های لیبی تحقق وحدت اعراب بیش از هر زمان دیگری به هدف خود نزدیک شده است.

پادشاه اردن کارتر را به بیطرفی دعوت کرد

امان ـ رویتر ـ ملک حسین پادشاه اردن خواستار اقدام مشترک اعراب شدو ازامریکا درخواست کرد در مورد مسئله خاورمیانه سیاست متعادلی در پیش گیرد.

ملک حسین دریک سخنرانی تلویزیونی خطاب به ملت اردن گفت وی به استقرار صلح عادلانه در خاورمیانه علاقمند است، اما دلیلی ندارد از مذاکراتی که مبتنی برهیچ نوع تعهد روشن اسرائیل درمورد عقب‌نشینی از اراضی اشغالی اعراب و شناسائی حقوق مردم فلسطین نیست شرکت جوید.

ملک حسین گفت این موضع غیر قابل تغییر خودرا به اطلاع کارتر رسانده و ابراز امیدواری کرد «است آمریکا نسبت به طرفهای درگیر در مسئله خاورمیانه سیاست متعادلی درپیش گیرد. ملک حسین اسرائیل را متهم کرد که با تعبیرهای غیر قابل قبولی که از مفهوم امنیت می‌کند راه صلح خاورمیانه را سد کرده است. اسرائیل تصور می‌کند تامین امنیت یعنی ادامه اشغال اراضی اعراب.

صدراعظم اطریش بگین را «بقال سیاسی» خواند

وین ـ برونو کرایسکی صدر اعظم اتریش در مصاحبه‌ای با یک روزنامه چاپ هلند مناهم بگین نخست وزیر را یک «بقال سیاسی» خواند و گفت اسرائیل کشوری است با یک حکومت پلیسی که مانند افریقای جنوبی نظام برتری نژادی برآن حکمفرما است.

کرایسکی که خود یکیهودی است بارها از تاسیس یک موطن فلسطینی پشتیبانی کرده است، وی گفت سادات انتظار داشت اسرائیل پاسخ سخاوتمندانه‌ای به دیدار شجاعانه وی ازبیت‌المقدس بدهد اما خود را دربرابر یک عده «بقال سیاسی» مانند بگین یافت که هرگز معنی مسئولیت سیاسی را درک نمی‌کند.

کارتر نمی‌تواند به اسرائیل فشار وارد آورد

مسکو ـ خبرگزاری تاس دیشب گزارش داد امریکا می خواهد با استفاده ازکنفرانس کمپ دیوید که هفته آینده با مشارکت مصر و اسرائیل تشکیل میشود مواضع نظامی وسیاسی خود در خاورمیانه را تحکیم کند.

خبرگزاری تاس گفت امریکا مایل است مصر و اسرائیل بطور جداگانه بایکدیگر مصالحه نمائید اما آمریکا همه‌فشار راروی سادات متمرکز خواهد کردتا او امتیاز هائی بدهد زیرا دولت کارتر قادر نیست باتوجه به اینکه انتخابات پارلمانی آمریکا نزدیک است اسرائیل را تحت فشار قرار دهدو بیم از آن دارد که حمایت یهودیان را از دست بدهد.

آمریکا آماده است بمنظور انجام مصالحه جداگانه اقدامات جادی از جمله استقرار نیرو های امریکائی در ساحل غربی رود اردن و نوار غزه و همچنین ایجادیک پایگاه هوائی در شبه جزیره سینا به عمل آورد.

واضح است که هدف بلند مدت امریکا از اجرای این نقشه ها تحکیم مواضع سیاسی نظر می‌کند و سپس کنفرانس کمپ‌دیوید گشایش می‌یابد

سادات فرداعازم کمپ‌دیوید میشود

قاهره ـ انورسادات رئیس جمهوری مصر فردا عازم کمپ‌دیوید می‌شود وی در سر راه خود به کمپ‌دیوید، فرداشب در پاریس با رئیس جمهوری فرانسه مذاکره خواهد کرد.

کارتر سه‌شنبه نخست با سادات و سپس با بگین بطور جداگانه و محرمانه تبادل

ملاقات محرمانه اسمیت با رهبر جبهه میهن پرستان رودزیا

اسمیت دراین ملاقات حاضرشد کنار برود و قدرت را به جبهه میهن‌پرستان بسپارد

لوزاکا ـ خبرگزاری ها ـ جوشوانکومو یکی ازدو رهبر جبهه میهن پرستان رودزیا در لوزاکا اعلام داشت که وی بتازگی با یان اسمیت نخست وزیر رودزیا در پایتخت زامبیا ملاقات کرده است. نکومو که درکنفرانس رهبران کشور های خط مقدم جبهه رودزیا که در لوزاکا تشکیل شده شرکت جسته است افزود که این ملاقات در حضور ژنرال جوزف گاریا کمیسر نیجریه صورت گرفته و برنامه‌دیدار های بعدی نیز در دست بررسی است.

نکومو افزود تصمیم درزمینه ملاقات های آینده تنها پس از حصول توافق میان دو جناح تشکیل دهنده این جبهه و انجام مشورت‌های لازم با پنج کشور افریقائی خط مقدم جبهه اتخاذ خواهد شد و بعلاوه یک هفته دیگر به مناسبت تشکیل کنفرانس حزب واحد زامبیا و بدعوت کنت‌کائوندا رئیس‌جمهوری این کشور رهبران تانزانیا، موزامبیک، آنگولا و بوتسوانا بار دیگر طی یک گردهمائی با رهبران جبهه میهن پرستان ملاقات‌میکند.

نکومو خاطر نشان ساخت که کائوندا در جلسه‌ملاقات او با یان اسمیت شرکت نداشت، ولی این دیدار به ابتکار وی امکان‌پذیر شد.

رهبر جبهه میهن پرستان رودزیا اضافه کرد که یان اسمیت بااتفاق یکی از سه افریقائی که موافقت‌نامه طرح به‌حل و فصل داخلی‌بحران رودزیا را در ماه مارس گذشته امضاء کردند وجبهه میهن پرستان با معاد آن به معارضه برخاست، ضمن برقرار کردن‌تماس خواستار ملاقات با او شدند و وی نیز به دلایل انسانی‌ونگرانی از وقوع تلفات بیشتر و تشدیدجنگ بااین‌درخواست موافقت کرد مشروط برآنکه یک شاهد بی‌طرف در جلسه مذاکرات شرکت کند و برای این کار ژنرال گاریا برگزیده شد.

در این‌میان ناظران‌سیاسی، عدم انتشار یکبیانیه مشترک از سوی روسای کشور تانزانیا، زامبیا، موزامبیک، آنگولا و بوتساوانا و رهبران جبهه میهن‌پرستان راکه‌بیش از ۹ ساعت با یکدیگر به گفتگو پرداخته بودند ناشی از اختلاف نظر شدیدی می دانند که براثر دیدار این اسمیت با جوشوانکومو در میان‌این پنج کشور و همچنین در بطن دستگاه رهبری‌جبهه میهن پرستان پدید آمده است.

لازم به یادآوریست که نکومو ابتدا به خبرنگاران اظهار داشته بود که وی همراه با موگا به‌رهبر دیگر جبهه میهن پرستان با یان اسمیت در پایتخت زامبیا ملاقات کرده است، ولی‌پس از چند ساعت این گفته‌خود را اصلاح‌کرد و خاطرنشان ساخت‌که‌موگابه دراین‌دیدار شرکت نداشته است.

نکومو و موگابه مشترکا برجبهه میهن پرستان‌رودریا که ۲۰ هزار کماندو دراختیار دارد رهبری می کنند و این کماندوها در موزامبیک و زامبیا مستقر شده‌اند

نکومو گفت که در ملاقات با اسمیت وی حاضر شد حکومت را به جبهه میهن پرستان بسپارد وکناربرود.

شوروی ۴۳ لشکر و ۲ هزار و پانصد هواپیمای نظامی در مرز چین مستقر ساخته است

لندن ـ خبرگزاری فرانسه ـ کارشناسان موسسه بین‌المللی تحقیقات استراتژیک در گزارش سالانه این موسسه یادآور شده‌اند درصورت بروز مناقشه نظامی میان شرق و غرب اتحادشوروی نخواهد توانست نیروهای خود را که در امتداد مرز های‌چین مستقر هستند برضد نیروهای نظامی سازمان‌ناتو وارد صحنه کارزار کند.

براساس گزارش این موسسه اتحاد شوروی ۴۳ لشکر خود را به مرزهای چین گسیل داشته وبعلاوه حدود یک سوم از ۷۴۰۰ هواپیمای جنگی کشوروی دراختیاردارد برای رویاروئی احتمالی باچین اختصاص یافته است.

کارشناسان موسسه تحقیقات استراتژیک معتقدند با آنکه تعادل نیروها مرتبا به‌زیان غرب تحول می‌یابد، ولی نگرانی کرملین از مرز های جنوبی خود با چین یکی از عوامل توجیه کننده این دیدگاه آنها می‌تواند بود که تعرض نیروهای پیمان ورشو برضد کشورهای اروپائی عضو ناتو نامحتمل است. باوجود این، کارشناسان آگاه نظامی‌تصور می‌کنند براثر تعادل کلی که میان نیروها و ابسته به این دو پیمان وجود دارد وقوع یک تجاوز نظامی‌نمی تواند وسوسه‌انگیز باشد از سوی دیگر کشورهای عضو پیمان ورشو ازلحاظ تجهیزات برتری‌هائی دارند. درحالیکه کشورهای غربی تعداد ۱۱۳۰۰ تانک‌دراختیار دارند، تعداد تانکهای پیمان ورشو به ۲۸ هزار دستگاه بالغ میشود و همین مطلب در مورد توپخانه سنگین‌نیز صادق است، بعلاوه اتحاد شوروی و کشورهای‌اروپای شرقی که کمیت هواپیمای آنها بر هواپیماهای سازمان ناتو می‌چربد بسرعت درحال جبران کمبودهای‌کیفی‌خود هستند، بطوریکه اکنون اتحاد شوروی هواپیماهای تازه‌ای ساخته که بسیار پیشرفته‌اند و شعاع عملیاتی گسترده‌ای دارند.

کارشناسان موسسه تحقیقات‌بین‌المللی استراتژیک در پایان گزارش خود خاطرنشان ساخته‌اند که علیرغم وجود تعادل کلی نیروهای پیمان ورشو از لحاظ تشکیلاتی و سازمانی نیز دروضع مناسبتری قرار دارند.

مراسم تاجگذاری پاپ با حضور ۲۰۰ هزار مسیحی برگزار میشود

۱۰هزارنفرازافراد پلیس ایتالیا برای مراسم تاجگذاری مذهبی ژان‌پل اول که امروز در رم با حضور مقامات و نمایندگان بلندپایه کشورهای مختلف‌جهان برگزار میشود بسیج شدند.

تاکنون بسیج این تعدادقابل ملاحظه از افراد پلیس درایتالیا سابقه نداشته است. رئیس‌پلیس رم در این زمینه به خبرنگاران گفت از آنجا که احتمال‌میرود مقامات برجسته‌ای که در این مراسم شرکت می‌کنند هدف عملیات تروریست‌ها قرارگیرند، لذا همگونه اقدامات لازم بکار رفته تا از وقوع حوادث ناگوار جلوگیری بعمل آید. از جمله شرکت کنندگان دراین مراسم ژنرال ویدلا رئیس جمهوری آرژانتین است که ورود او به‌ایتالیا با اعتراض شدید سندیکاها، احزاب وگروه های افراطی چپ روبرو شده‌و حتی جنبش میانه‌روی‌مسیحیان هوادار صلح نیز با انتشار اطلاعیه‌ای اعلام داشته است‌که هیچیک از حاضران در این مراسم که تعداد آنها به بیش‌از دویست‌هزار نفر تخمین زده میشوند قلبا نمی‌توانند بپذیرند همراه با ژنرال ویدلا نماینده کشوری که در آنجا جنایت، آدم ربائی و ناپدید شدن‌افراد امری متداول شده در دعا خواندن شرکت کنند. دیروزهمه منازل، دکه‌های روزنامه‌فروشی وحتی زباله‌دانهای اطراف واتیکان بوسیله ماموران‌پلیس مورد تفتیش و جستجو قرار گرفت علاوه بر روسای کشور های افراطی، لبنان، ایرلند، پاناما و آرژانتین که در این مراسم شخصا شرکت دارند تعدادی از روسای کشورهای دیگرنیز مانند فرانسو جمهوری دومینیکن همسران خود را به عنوان نماینده خویش اعزام داشته‌اند. بعلاوه معاون رئیس جمهوری آمریکا نیز درمراسم رسمی واتیکان حضور دارد.

هشدار یمن جنوبی

عدن ـ رویتر ـ علی‌ناصر محمد رئیس جمهوری یمن جنوبی هشدار داد که این دولت‌بمالکی که‌دست‌به‌اعزام خرابکار به خاک آن کشور میزنند پاسخ متقابل خواهد داد.

رئیس جمهوری یمن جنوبی شب گذشته در یک سخنرانی گفت ما قدرت‌آنرا داریم که طرحهای تازه خرابکاری را از جانب هر کشوری که باشد سرکوب کنیم. این قبیل اعمال و تحریکات در امتداد مرز دو کشور مارا نخواهدترساند.

صحنه‌ای از تظاهرات اعضای جنبش «صلح‌ازهمین حالا» با شعارهائی که حمل می‌کردند. عکس رادیوئی

اوضاع وخیم نیکاراگوئه در شورای امنیت مطرح شد

ماناگوا ـ خبرگزاریها ـ اوضاع درنیکاراگوئه همچنان روبه‌وخامت میرود. بیست و چهار ساعت پس از پایان اشغال شهر «ماناگالپا» از سوی نیروهای جبهه آزادی بخش «ساندی‌نیست» اعتصاب عمومی سراسر کشور را فرا گرفته است.

دولت تصمیم گرفته است «انستیتوی ملی توسعه» نیکاراگوئه را بخاطر اعلام اعتصاب عمومی تعطیل کند.

«انستیتوی ملی توسعه» مهمترین سندیکای صنایع نیکاراگوئه است که به جبهه مخالفان رژیم پیوسته است.

خیابانهای شهر ماناگوا دیروز خلوت بود و تنها مقابل برخی از پمپ‌های بنزین که هنوز به اعتصاب کنندگان نپیوسته‌اند صف های طولانی تشکیل شده بود.

بسیاری از کسبه نیز مغازه‌های خود را تعطیل کرده‌اند.

سندیکاهای پزشکان نیز بعنوان همبستگی باکارکنان بیمارستانها که دست ازکار کشیده‌اند به‌اعتصاب‌کنندگان پیوسته‌اند.

نیروهای‌دولتی توانسته‌اند شهر «ماناگالپا» را که‌چهل‌و هشت ساعت در اشغال مخالفان‌بود ازوجودعناصر «ساندی‌نیست» پاک کنند، اما عده زیادی از چریک‌ها توانسته‌اند در مناطق کوهستانی اطراف شهر مواضع مستحکمی را اشغال کنند.

ناظران آگاه اظهار عقیده می‌کنند که عقب‌نشینی «ساندی‌نیست‌ها» از ماناگالپا یک عقب‌نشینی‌تاکتیکی بوده است. اکنون که اعتصاب سراسر کشور را فلج کرده هرآن انتظار میرود که مردان مسلح این جبهه به شهرها سرازیر شوند.

از دیروز عناصر مسلح مخالف سوموزا در «لئون» دومین شهر نیکاراگوئه به فعالیت پرداخته‌اند.

دیشب گروهی ازشورشیان به باکوکتل مولوتف به‌گشتی های نظامی حمله کردند و در زدوخوردی که میان نظامیان و مردان مسلح درگرفت عده‌ای از دوطرف زخمی شدند.

از سوی دیگر «کارلوس اندرس‌پرز» رئیس جمهوری ونزوئلا از سازمان ملل درخواست کرد که اوضاع نیکاراگوئه در چهارچوب شورای امنیت به بحث گذارده شود.

نمایندگان مخالف در پارلمان نیکاراگوئه نیز از سازمان کشورهای امریکائی درخواست کرده‌اند که‌برای بررسی اوضاع این کشور تشکیل جلسه دهد.

رئیس جمهوری ونزوئلا در نامه‌ای که برای رئیس شورای امنیت فرستاده خاطرنشان‌کرده‌است وخامت اوضاع نیکاراگوئه صلح و امنیت منطقه را بخطر می اندازد و در این شرایط بحرانی لازم است شورایک جلسه مشورتی تشکیل دهد.

رئیس شورای امنیت پس از دریافت نامه رئیس جمهوری ونزوئلا کلیه اعضای شورا را برای شرکت درمذاکرات نیمه‌رسمی درباره اوضاع نیکاراگوئه فراخواند.

نماینده ونزوئلا در این جلسه به اعضای شورای امنیت گفت اوضاع وخیم نیکاراگوئه صلح و امنیت منطقه را بسختی تهدید می کند.

گروهی از نمایندگان اظهارعقیده کردند که‌شورش نیکاراگوئه اگر هم به جنگ داخلی‌منجرشود جنبه‌داخلی دارد ورسیدگی به‌این‌مسئله درصلاحیت سازمان کشور های امریکائی است.

به‌اظهار قذافی:
صدها هزار افریقائی در لیبی تحت تعلیم نظامی قرار دار

پاریس ـ خبرگزاری فرانسه ـ بگزارش‌خبرگزاری لیبی معمر قذافی‌رئیس جماهیریه لیبی طی گفتاری که بمناسبت نهمین سالگرد انقلاب‌این‌کشور ایراد کرد اظهار داشت هم اکنون صد ها هزار نفر از جوانان کشور های آفریقائی که به جنبش های آزادیبخش این قاره وابسته‌اند در لیبی تحت تعلیم نظامی قرار گرفته‌اند تا بتوانند جنگ آزادیبخش آفریقا رابه ثمر برسانند.

قذافی در این سخنرانی‌از مردم لیبی خواست که برای مبارزه‌علیه‌رژیم های نژادپرست در قاره آفریقا ساکنان اصلی این سرزمینها رایاری کنند.

تشرف به دین مبین اسلام

اسلام آخرین و کاملترین دین بزرگ‌فراگیر خداوند برای همه انسانها است این حقیقت را از ارشادات وراهنمائی‌های منطقی علامه معظم حضرت آیت‌الله حاج آقا یحیی نوری درک نمودم و مسلمان شدم من: رابرت اندرسن (حسین) تبعه آمریکا دارای تحصیلات دانشگاهی در کامپیوتر مفتخرم که خود را به جامعه اسلامی معرفی مینمایم.

آ ـ ۱۴۲۴۷

اجاره دفتر کار

تعداد زیادی آپارتمان برای شرکت های کوچک و بزرگ در هر نقطه تهران و شمیرانات مورد نیاز است ۲۲۱۱۷۶ ـ ۲۲۳۹۱۰

آ ـ ۱۴۱۶۰

روزنامه ندای ناسیونالیست

روزهای یکشنبه و چهارشنبه با مطالب تحلیلی منتشر میشود.

آگهی ثبت‌نام دانشسرای عالی فنی آرشام کرمان

شنبه ۵۷٫۷٫۸ دانشجویان ترم هفتم وپنجم وچهارم

یکشنبه ۵۷٫۷٫۹ دانشجویان‌ترم دوم ساختمان وترم سوم

دوشنبه ۵۷٫۷٫۱۰ دانشجویان برق ترم دوم

سه‌شنبه ۵۷٫۷٫۱۱ دانشجویان مکانیک ترم دوم

ثبت‌نام از ساعت ۸ صبح تا ۵ بعد از ظهر درمحل دانشسرای عالی فنی آرشام کرمان واقع در بلوار رضا شاه کبیر.

دانشجویان برای اطلاعات بیشتر می‌توانند از تاریخ ۵۷٫۷٫۱ به اداره آموزش دانشسرای عالی مراجعه نمایند.

دانشکده پزشکی رازی

آگهی دریافت کارت مصاحبه

آموزشکده‌علوم بیمارستانی

(دوره دوساله فوق دیپلم = تکنیسین) رازی

پیرو آگهی قبلی تاریخ دریافت کارت مصاحبه‌وتاریخ جلسه مصاحبه ورود به دوره آموزش دو ساله آموزشکده بشرح زیر تغییر یافته است.

الف ـ دریافت کارت صاحبه

۱ـ ۱۸ شهریور علوم آزمایشگاهی
۲ـ ۱۹ شهریور رادیولوژی ورادیوتراپی
۳ـ ۲۰ شهریور داروسازی
۴ـ ۲۱ شهریور بیهوشی ـ اطاق عمل ـ پرستاری

ب ـ تاریخ جلسه مصاحبه

۱ـ ۲۲ و۲۳ شهریور علوم آزمایشگاهی
۲ـ ۲۵ و۲۶ شهریور رادیولوژی و رادیوتراپی
۳ـ ۲۷ و۲۸ شهریور داروسازی
۴ـ ۲۹ و۳۰ شهریور بیهوشی ـ اطاق عمل ـ پرستاری

ضمنا ساعات دریافت کارت وجلسات امتحانی از ساعت ۸ صبح الی ۴ بعداز ظهر روز های یاد شده درمحل بیمارستان رازی میدان شاهپور بوده و داوطلبانی که مدارک کافی ازقبیل: فتوکپی برگ آزمون همگانی فتوکپی شناسنامه ـ فتوکپی مدرک تحصیلی (معدل دیپلم) ـ فیش پرداخت مبلغ ۵۰۰ ریال بحساب شماره ۷۹۰ اختصاصی دانشکده پزشکی رازی بانک عمران شعبه شاهرضا ـ ۲ قطعه عکس ۶×۴ ارسال ننموده‌اند هر چه زودتر قبل از دریافت کارت به آموزشکده علوم بیمارستان رازی تحویل نمایند.

قابل توجه علاقمندان به تحصیل در امریکا

موسسه‌ای با مدیریت ایرانی اخذ پذیرش تحصیلی و سرپرستی تعدادی محدود دانش‌آموز را در سطوح مختلف تحصیلی در امریکا قبول مینماید برای کسب اطلاعات بیشتر از ساعت ۹ تا ۱۳ واز ۱۶ تا ۱۹ بوسیله تلفن ۳۹۲۰۷۶ تماس حاصل فرمائید.

انجمن ادبی سخن‌سنج فردوسی هرهفته روزهای دوشنبه از ساعت ۷ الی ۹ بعداز ظهر دائر است
حاج اسدالله طوفانیان

در حاشیه پارلمان :

چهره جدید مجلس روشن نیست

درحالیکه پارلمان تعطیلات تابستانی خودرا میگذراند وباید مانند سال‌های گذشته نمایندگان تا۱٤ مهر ماه روز گشایش اجلاسیه جدید مجلسین در حوزه های انتخابیه خود وباصطلاح «خارج ازمرکز» بسر برند ـاما تغییر کابینه و آزادی احزاب سبب شد تابه تهران بیایند و هرروز در سرسرای مجلس پیرامون «مسائل‌روز» بحث های‌داغ ـجریان داشته باشد.

یکی از بحث های داغ نمایندگان در سرسرای‌مجلس شورای ، موجودیت حزب رستاخیز ملت ایران و مسئله پیوستگی و ابستگی آنان به‌این حزب است. زیرا۲٦۸ نماینده مجلس‌شورای ملی با معرفی و ازکانال حزب رستاخیز ملت ایران توانسته‌اند بسنگر پارلمان رامایندودر کرسی نمایندگی مجلس قرار گیرند.

ازمیان ۲٦۸ نماینده مجلس ٤تن از نمایندگان : هلاکو رامبد ـ دکتر محمدحسین موسوی ـ دکترمحمدرضا عاملی تهرانی و صادق کاظمی (بواسطه قبول وزارت ومعاونت وزارت و سناتوری) و دونماینده دیگر (ابراهیم کسرائی و دکتر عزت‌الله نصیری» که درگذشته است) از مجلس خارج شدند. وبدین ترتیب اکنون مجلس شورای ملی ۲٦۲ نماینده دارد.ازاین ۲٦۲ نماینده در اجلاسیه جدیدچهارتن (پزشکپور ـ ظفری ـ طبیب ـ یزدی) در فراکسیون پان‌ایرانیست هافعالیت پارلمانی خودرا دنبال میکنند ـ ٤تن دیگر بنی‌احمد ـمظهری ـ دکتر شیروانی و اخلاقپور «منفرد» هستند، و هنوز معلوم نیست دنباله فعالیت های پارلمانی رادرچه فراکسیونی دنبال کنند. درمیان ۲٥٤ نماینده دیگر مجلس شورای ملی هنوز پرعضوترین فراکسیون های پارلمانی را «گروه پارلمانی رستاخیز» تشکیل میدهد و ظاهرا درطول یکسال آینده هم این عده درحزب باقی میمانند ،مگرآنکه حزب وضع دیگری پیدا کنند.

بااینکه در سرسرای مجلس اعضای این فراکسیون را ۲۰۰ تن برآورد میکنند ولی هنوز معلوم نیست آیا تمامی نمایندگان درهمین سنگر باقی بمانند یا در پارلمان هم مثل بیرون پارلمان گروههای جدید بوجود آورند.

یکی‌از بحث‌های دیگرنمایندگان «برنامه دولت شریف امامی» واظهار نظر پیرامون آن است .

بااینکه هنوز برنامه مشخص نیست، معهذا استقبال نمایندگان برای بحث پیرامون برنامه دولت فراوان است و ممکن است نمایندگان برای نامنویسی‌و گرفتن فرصت صحبت ـ ازلحظه در «دستور» قرار گرفتن برنامه دولت اعلام کنندکه برای گرفتن نوبت درمجلس «بیتوته» کرده‌اند . عقیده‌نمایندگان مجلس این است که جلسه فوق‌العاده مجلس هنگام بررسی برنامه دولت چهره مجلس راروشن خواهد کرد. اما بازهم چهره واقعی مجلس نخواهد بود زیرا چهره واقعی مجلس ازلحظه در «دستور» قرار گرفتن برنامه دولت اعلام کنندکه بعداز گشایش اجلاسیه جدید و تقدیم لوایح تازه روشن خواهد شد.

تظاهرات دیشب قم

زنجان ـ خبرنگار اطلاعات

دیروز حدود ٤ هزار تن از مردم زنجان در حالیکه پلاکاتهایی در دست داشتند در خیابانهای‌این شهر براه افتادند و تظاهرات آرام اما وسیعی برپا کردند .

تظاهرکنندگان که گروه کثیری از آنها را زنان و دختران باچادر های مشکی تشکیل داده بودند ، ضمن دادن شعار و فرستادن صلوات‌ازخیابانهای پهلوی، بلوار شاهنشاهی ، مولوی، میدان اراک ، خیابان فرمانداری ، میدان ششم بهمن ، و خیابان لشگری عبور کردند .

عده‌ای که‌در تظاهرات‌شرکت نداشته و در کنار خیابانها ایستاده بودندبه روی‌تظاهر کنندگان گلاب می ریختند.

در تظاهرات‌دیروز زنجان پلیس هیچگونه دخالتی‌نکرد و پیاده‌روی تظاهر کنندگان ٤ ساعت بطول انجامید .

روز جمعه نیز ۸۰۰ تن‌از زنان زنجان به‌تظاهرات و پیاده‌روی‌دست‌زده بودند.

بازار و مغازه های‌زنجان نیز که از چند روز قبل تعطیل بودند ، امروز نیز تعطیل بود .

ساعت ۱۱ دیشب گروه کثیری از شرکت کنندگان در مجلس ختم و سخنرانی که در انتهای خیابان «چهارمردان» قم تشکیل شده بود درحالی که شعار میدادند تعدادزیادی لاستیک وسط خیابان آتش زدند و به تظاهرات پرداختند.

تظاهرکنندگان هنگامی که به ابتدای خیابان « چهار ـ مردان » رسیدند یك بمب‌دست ساز بطرف ماموران پرتاب کردند و به‌این ترتیب‌درگیری شروع شد.

این عده ضمن عقب نشینی از مقابل ماموران‌یك‌تلویزیون راکه گفته میشود از خانه‌ای بیرون آورده بودند وسط خیابان چهار مردان آتش زدند و چهار بمب دستی دیگر ، به طرف ماموران پرتاب کردند.

در نتیجه پرتاب این بمب ها دو مامور مجروح شدند . سرانجام باشلیك تیرهوائی و پرتاب گاز اشك‌آور از سوی ماموران تظاهرکنندگان متفرق شدند .

فسا ـ دیشب حدود یکهزار نفر که در مسجد جامع فسا اجتماع کرده بودند درپایان مجلس وعظ و سخنرانی به خیابان ها ریختند و ضمن‌دادن شعار های ضد دولتی‌باپرتاب سنگ شیشه‌های شعب بانك صادرات و ملی را شکستند.

با دخالت ماموران انتظامی تظاهر کنندگان متفرق‌شدند.

امروز نیز در پی انتشار اعلامیه‌از سوی مراجع تقلید کلیه مغازه های فسا تعطیل شد.

قزوین ـ دیروزیك‌ناشناس که حضر به معرفی خودنشد ضمن تماس تلفنی با دفتر نمایندگی روزنامه اطلاعات در قزوین اظهارداشت :

تعداد قربانیان و مجروحین تظاهرات پیروز قزوین‌بیشتر از آماری است که در روزنامه ها چاپ شده‌است .

این ناشناس در تماس‌تلفنی خود از مقامات انتظامی‌خواست آمار صحیح قربانیان را در اختیار نشریات قرار دهند.

یك کشته و یك مجروح آماری بود که خبرنگارروزنامه اطلاعات در قزوین ازاورژانس بیمارستان «کورش کبیر» دریافت کرده بود.

امروز بازار و مغازه های خیابان پهلوی قزوین تعطیل شد.

شمیران ـ خبرنگار اطلاعات

نیمه شب دیشب عده‌ای در سریل تجریش دست‌به‌تظاهرات زدند.

تظاهرکنندگان که تعدادی از آنها زنان چادری بودند کیوسك بزرك شرکت واحد و قابلو هایش را خرد کردند .

تظاهر کنندگان که حدود ۲۰۰ نفر بودند پس‌از ساعتی بدون درگیری باپلیس ، متفرق شدند.

شیراز ـ خبرنگار اطلاعات

بدنبال انتشار اعلامیه‌ای از سوی روحانیون بمناسبت چهلمین روز شهدای مشهد ، بازار شیراز امروز تعطیل بود و اکثر مغازه های این شهر نیز بسته بودند.

همچنین امروز چهلمین‌روز درگذشت آیت‌الله سیدمحمد جعفر طاهری پیشنماز مسجد «باقر آباد» شیراز بود به همین مناسبت بعداز ظهرامروز مراسمی دراین مسجد برپا شد.

مشهد ـ خبرنگاراطلاعات

درپی تظاهرات پنجشنبه گذشته ـ نهم شهریور ـ در مشهد که منجر به کشته شدن و مجروح شدن چند نفر شد امروزحدود ٥هزار نفر درحالیکه پیشاپیش آنها علما و طلاب دینی حرکت می‌کردند در نهایت نظم و ترتیب در خیابانهای شهر به پیاده‌روی پرداختند.

تظاهرکنندگان که نه‌شمار میدادند و نه صلوات می فرستادند در مقابل حرم حضرت رضا (ع) اجتماع کردند.

اینعده سپس در اطراف حرم و فلکه مرکزی به‌گردش درآمدند و درحالیکه‌ماموران مسلح انتظامی به حالت آماده‌باش آنها را همراهی می‌کردند در مقابل مسجد بناها متوقف شدند. این اجتماع آرام حدوددو ساعت بطول انجامید و پس ازاین مدت تظاهرکنندگان متفرق شدند.

آیت‌الله‌علامه‌نوری بستری‌شدند

امروز اطلاع حاصل شد آیت‌الله‌علامه‌نوری دربیمارستان بستری گردیدند . بنا به گفته یکی از نزدیکان ایشان آیت‌اله نوری پس‌ازشنیدن‌خبردرگیری ماموران و مردم که پریشب در اطرافمنزل ایشان‌درمیدان ژاله رخ داد و منجر به قتل و جرح گروهی شد ، سخت دچار ناراحتی گردیدوبیماری مزاجی خفیفی که داشتندوعود کرده است . ایشان ازدیروز بعد از ظهر تحت نظر دکتر شیبانی در بیمارستان مهر به صورت ممنوع‌الملاقات بستری گردیدند .

انتقال به‌پزشکی قانونی

جنازه یکی‌ازکشته‌شدگان تظاهرات پریشب خیابان‌ژاله به‌اداره پزشکی‌قانونی‌انتقال داده شد.

جسد متعلق به جوانی است که ۳۰ ساله بنظر میرسد. این جسد ساعت ۱۱ و۲۰ دقیقه صبح شنبه (دیروز) توسط ماموران کلانتری ۱۰ تهران برای تشخیص‌علت‌مرگ وتشریفات قانونی به اداره پزشکی قانونی انتقال داده شد . پزشکی قانونی مرگ را اصابت گلوله به قسمت ریه مقتول اعلام کرد.

جوان مقتول که تاکنون هویتش مشخص نشده است پس از اصابت گلوله توسط مردم به مسجد ابادر منتقل شد. ماموران جسد را از مسجد به اداره پزشکی قانونی انتقال دادند.

انتشار مجدد روزنامه های حزبی درخواست شد

با شدت گرفتن فعالیت احزاب و گروههای‌سیاسی یکبار دیگر مسئله تجدید انتشار روزنامه‌هائی که توقیف یا تعطیل شدند و یا بعلت متوقف شدن فعالیت احزاب انتشار پیدا نکردند مطرح شده است . علاوه برروزنامه‌ها ومجلات‌کشور که چندسال پیش بدستور دولت جلوی انتشار آنها گرفته شد و شامل نشریاتی چون: فردوسی،تهرانمصور سپیدوسیاه ، روشنفکر ، صدای مردم، دیپلمات ، مرد مبارز ، بازار خاورمیانه ، پست ایران، خوشه،بامشاد و روزنامه‌ها و مجلات دیگری بود.

صاحبان امتیاز و مدیران این مجلات با اعلام آزادی فعالیت احزاب و تغییر سیاست دولت در برابر مطبوعات ، بفکر انتشار نشریات خود افتاده‌اند . از طرفی احزابی که مدتی از فعالیت آنها خبری نبود انتشار نشریاتی نظیر نشریات ویژه جبهه ملی ، روزنامه ارگان حزب زحمتکشان ، روزنامه‌های «گرداب» به مدیریت صادق سرفراز ، پرخاش بمدیریت احمد انواری ، روزنامه حزب ملت ایران «آپادانا»به مدیریت امیرسلیمان عظیما، روزنامه جبهه آزادی ناشر افکار حزب ایران به مدیریت ابوالفضل قاسمی ، وروزنامه اصناف بمدیریت کریم‌آبادی را خواستار شده‌اند.

٥ متهم تظاهرات اردبیل تبرئه شدند

محاکمه یازده‌نفراز ٤۲متهم به شرکت‌درتظاهرات و اخلال نظم در شهر اردبیل که ازچند روز پیش‌در شعبه سوم‌دادگاه شهرستان اردبیل ، آغاز شده بود ، دیروز پایان یافت .

پنج نفر از متهمان برای دادگاه آزاد شدند و شش نفر دیگر هر یک از ۳ ماه تا ۹ماه زندان محکومیت یافتند .

محاکمه ۳۱ نفر دیگر از متهمان نیز ، به روز های آینده موکول شد .

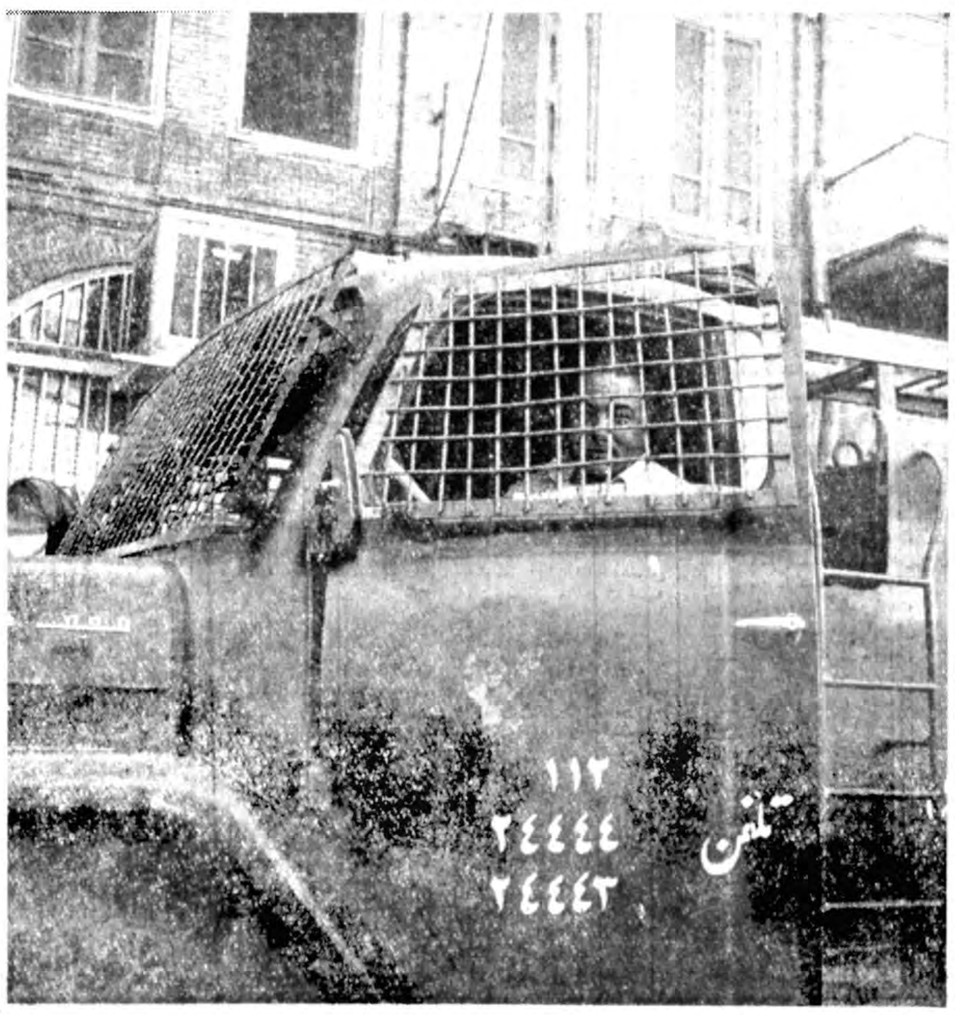

★ تظاهرات‌و برخوردهای‌چند هفته اخیر، علاوه بربی‌آمد های دیگر، ابداع روش‌ها و شیوه‌های جدیدی را نیزموجب شده است، از جمله ،همچنانکه‌در عکس‌دیده می‌شود،مسئولان آتش نشانی برای آنکه‌شیشه های کامیون‌هایشان بهنگام عزیمت برای اطفاء حریق از آسیب سنگ‌اندازی‌مصون‌بماند. شیشه‌ها را بانرده‌های مشبک‌فولادی پوشانده‌اند.

تورخاورهتل ـ مشهد

ده شب باغذا و گشت های شهری درخراسان
مشهد ـ خیابان تهران ـ تلفن رزرو ٤۳٦۷۷

قابل توجه شرکتهای ساختمانی وتاسیساتی

و آپارتمانهای مرتفع، دیگهای حرارت مرکزی خارجی به ظرفیت تا دو میلیون کالری موجود
تلفن ۱٤و۸۲۹۰۱۲

چنانچه گرین کارت میخواهید

با ما مشورت کنید
تلفن : 626501 تهران
تلفن : 40920 اصفهان

اثابلیسمان سالگاد مقیم ولدوزدرلیختنشتاین

صاحب اختراع وسیله نصب دستگاه نشانه‌گیری روی قسمتی از یک اسلحه بخصوص روی خمپاره انداز ثبت شده در ایران بشماره ۷۹۰۸ اجازه بهره‌برداری از آن را باشخاص ذینفع عرضه مینماید .

برای کسب اطلاع بیشتر بدفتر حقوقی ر . آقابابیان و همکاران خیابان شاه کوچه نوبهار شماره۱۸ مراجعه شود.

سرمایه گذاری درانگلستان

چنانچه مایل باشید در انگلستان سرمایه گذاری نمائید و بایك ایرانی شریك شوید رستورانی با سبك ایرانی و با غذای ایرانی در حال بهره‌برداری در منچستر انگلستان با تلفن ۲۳٦٥٦۷۷ یا ۲۳٦٥٤٥٥ با آقای رشیدیان در انگلستان تماس بگیرید .

قابل توجه

مهندسین مشاور
وشرکت‌های ساختمانی وتاسیساتی

دیگ ، رادیاتور و وان‌های چدنی
CHAUFFAGEKAR
شوفاژکار
ساخت ایران

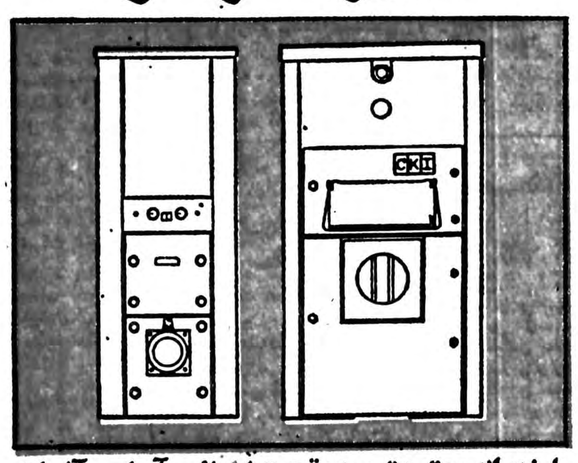

پاپشتوانه دوقرن تجربه وتحت لیسانس آهلمن آلمان

دفتر مرکزی تخت جمشید شماره ۴۲۵ تلفن: ۸۳۸٦۷۷ـ۸۳٥۹۹۱

مراکز فروش در تهران

شرکت آتشبار	چهارراه کالج طبقه فوقانی بانك تهران تلفن ۸۳۹۱۳٥
شرکت انجام	خیابان تخت‌جمشید نبش بنبار تلفن ۷٥۲۲۶۲
فروشگاه بان	تخت جمشید پین بهار وجاده قدیم شمیران شمارهٔ ۳٥۰ تلفن ۷۶۰۸۲٥
فروشگاه پانیل	خیابان روزولت روبروی دانشسرای عالی تلفن ۸۳۶۳۸۹
فروشگاه تربولان	خیابان شاهرضا اول پیچ شمیران پلاك ۲۰۳ تلفن ۷٥۲۸۸۱
فروشگاه ترموکار	خیابان تخت‌جمشید بین بهار و روزولت تلفن ۸۳۷۰۱۰۶
فروشگاه تهران مکانیك	خیابان تخت‌جمشید نبش بنبار تلفن ۸۲۶۲۸۲
فروشگاه جنرال شوناز	روزولت پائین تر از تخت طاووس روبروی پمپ بنزین تلفن ۸۲۲۲۷٥
شرکت جنرال شوناز	آریامهر میدان ایران نوین خیابان شینم شمال میدان فرح تلفن ٦٥۱۸۹۲
شرکت زاگرب	خیابان روزولت جنب بانك رفاه کارگران تلفن ۸۲٥۸۸٥
شرکت سانایر	خیابان غزالی جنب بیمارستان آرتش ساختمان سانیاد تلفن ۸۲۲۲۸۱
فروشگاه شاه محمدی	تخت طاووس بین روزولت و فرح روبروی خیابان پارسا تلفن ۸۳۸۸۹٥
شرکت شلتر	تخت جمشید ملك الشعرای جنوبی پلاك ۳۰/۱ تلفن ۸۳۷٥۰۱
دفتر فنی کاوه	جاده قدیم شمیران بالاتر از سیدخندان پلاك ۱۲۰۷ تلفن ۴۳۴۴۴۸
آقای یعقوب شادپور	خیابان تخت جمشید نبش بهار تلفن ۷۶۱۲۸۳
شرکت مبدل	خیابان آریامهر میدان ایران نوین تلفن ۸۹۷۷٥۱
فروشگاه هیتکو	تخت جمشید بین بهار و روزولت شماره ۳۱۲ تلفن ۸۲۱۲۷۸
شرکت هیتینگ	خیابان نادرشاه شماره ۲/۴ تلفن ٥ ـ ۸۹۳۱٥۱
شرکت تجهیزات حرارتی	خیابان تخت جمشید بین بهار و جاده قدیم شمیران تلفن ۷۶۲۲۹۰

قابل توجه داوطلبین ورود بمدرسه‌عالی پرستاری

شبکه ٦ تهران (راه آهن)

بدینوسیله باطلاع داوطلبانی که فرم درخواست‌خود را ارسال نموده‌اند می رساند که جهت مصاحبه روز های شنبه ۱۸ شهریور ، یکشنبه ۱۹ شهریور و دوشنبه ۲۰ شهریور (داوطلبان با نمره آزمون ۳۰۰۰ ببالا) و روزهای سه‌شنبه ۲۱ شهریور چهارشنبه ۲۲ شهریور (داوطلبان با نمره آزمون کمتر از ۳۰۰۰) ، ساعت ۸ صبح در مدرسه عالی پرستاری راه آهن واقع در خیابان تخت طاوس نرسیده به چهارراه روزولت حضور بهمرسانند . م الف ۱٤۸۹٥

شبکه بهداری‌وبهزیستی شماره ٦ تهران
سازمان منطقه‌ای بهداری‌وبهزیستی استان‌مرکزی

آموزشکده پرستاری شیراز

آگهی پذیرش دانشجو

این‌آموزشکده که‌وابسته به جمعیت شیرو خورشید سرخ‌ایران است ٥۰ دانشجوی دختر برای رشته ۷۴۲مندرج درصفحه ۱٤۱ راهنمای داوطلبان ورودبه آموزش عالی و طبق شرایط همان صفحه و صفحه ۱٤۲ ازطریقه معاینه و مصاحبه انتخاب میکند.

تحصیل در آموزشکده روزانه است وماهانه ۷٥۰۰ ریال کمك هزینه تحصیلی پرداخته خواهد شد داوطلب در صورت تمایل می‌تواند ازتسهیلات شبانه روزی‌استفاده کند که‌دراین صورت‌کمك هزینه تحصیلی کمتری به‌وی تعلق میگیرد.

داوطلبان می‌توانند برای کسب اطلاعات بیشتر مستقیما به نشانی شیراز ـ روبروی هتل کوروش آموزشگاه بهیاری عباس مسعودی مکاتبه یا مراجعه یا تلفن ۳٤۷۲۰ درشیراز مکالمه کنند درهرصورت کلیه داوطلبان حائز شرایط باید تاروز ۲٥ شهریورماه برای‌تعیین وقت مصاحبه و معاینه به آموزشکده رجوع‌کرده مدارك زیر را دردست داشته باشند.

۱ـ اصل و فتوکپی کارکنان امتحانات ورودی سال ۱۳٥۷ .

۲ـ اصل دیپلم یافتوکپی آخرین‌مدرك مربوط به‌قبول شدن درامتحان نهائی دوره کامل متوسطه.

۳ـ٤قطعه عکس ٤×۳

٤ـ اصل شناسنامه و فتوکپی صفحات اول و آخرآن.

آموزشکده پرستاری شیراز

اطلاعیه گمرك ایران

قابل توجه ارسال کنندگان محمولات و بسته‌های صادراتی ازمرز زهوائی مهرآباد

گمرك ایران

بمنظور ایجاد تسهیلات ورفاه حال کلیه‌مسافران واشخاصیکه از طریق مرز هوائی مهرآباد قصد ارسال کالاهای صادراتی‌بمقاصدکشورهای خارجی را دارند، گمرک مهرآباد مبادرت به استقرار یک واحد گمرکی‌صادراتی‌در محل ترمینال بار فرودگاه مهرآباد (مابین ترمینال ۳و٤) نموده است.

بدینوسیله از کلیه مسافران وارسال‌کنندگان‌محمولات و بسته‌های صادراتی تقاضا میشود بدون مراجعه به ساختمان گمرک مهرآباد، مستقیما در ترمینال بار فرودگاه مهرآباد که‌در آن کلیه دفاتر شرکتهای هواپیمائی برای انجام‌امور حمل کالا مستقر میباشند، حضور یافته تا واحد صادراتی گمرک مهرآباد در همان‌محل سریعا نسبت بانجام تشریفات گمرکی کالاهای صادراتی آنان اقدام نماید. م الف ۱٤۸۲٤

ایزوگام

فورا نماینده میپذیرد
شرکت پشم شیشه ایران

در شرستانها نماینده (ایزوگام) میپذیرد

شرکت پشم شیشه ایران تولید کننده ایزوگام (عایق‌رطوبت) بمنظور تکمیل شبکه توزیع و نصب‌ایزوگام درسراسرکشور در سطح‌شهرستان های زیر نماینده میپذیرد:

هواز	بوشهر	همدان	سبزوار
سمجد سلیمان	چاه‌بهار	کرمانشاه	سمنان
بهبهان	زاهدان	اراك	شاهرود
زفول	بیرجند	یزد	تربت‌حیدریه
خرم‌آباد	قزوین	خوی	بجنورد
بروجرد	رشت	مهاباد	قوچان
نندرعباس	سنندج	مراغه	قم

از متقاضیان دعوت میشود که برای اطلاع بیشتر با شرکت پشم شیشه ایران تلفنهای ۸ـ۹٥٥۷۳٥و ۹٥٥۷۳۹ و یا آدرس کارخانه کیلو متر ۷ جاده قدیم کرج تماس حاصل فرمایند .

عایق کاران رطوبتی حق تقدم دارند

گمشده

سك کوچك دو ساله‌نژاد شیواوا رنك بدن تمام مشکی ـ با لکه های زرد اطراف زیر چانه و وسط سینه و شکم ، موکوتاه و چسبیده، پوزه کشیده از یابنده تقاضا میشود باتلفن های٥ـ۸۲۹۱۷٤ تماس حاصل نموده و مژدگانی قابل توجهی دریافت نمایند .

صاحبان ضایع و بازرگانان کشور
الاخاء
سه‌مجله عربی زبان ایران از گروه نشریات موسسه اطلاعات با داشتن نمایندگی در ۲۱ کشور عربی
روزهای شنبه منتشر میشود

جبهه‌ملی توسل به خشونت را منع کرد

دیشب دریک نشست بزرگ جبهه ملی که بشرکت بیش‌از دو هزار تن از بازاریان ، پیشه‌وران وابسته به جبهه ملی ، و اعضای هیئت اجرائی این جبهه ، برپا شده بود ، مسائل مهمی از جانب رهبران جبهه ملی ایران عنوان شد. در این جلسه تعداد زیادی از تمثال های حضرت آیت‌الله ـ العظمی خمینی به دیوار ها نصب شده بود و جمعیت با آرامش کامل یک نشست مهم سیاسی را برگزار کردند.جلسه از ساعت نه بعد از ظهر پس از افطار حاضران ، رسمیت یافت .وسپس داریوش‌فروهر مسئول اطلاعات و نشریات جبهه ملی ایران طی‌سخنرانی مفصلی مردم‌را از یکسو بادامه تظاهرات سیاسی‌متین‌و منطقی و از طرفی خودداری از هرج و مرج، شیشه شکستن‌و آتش زدن دعوت کرد .

فروهر گفت : ملت ایران بعد از سال هائی که ازانقلاب مشروطه میگذرد امروز در مراحل نوینی از مبارزات ملی است . امروز انضباط و صفوف بهم فشرده‌ای که مردم دارند ، یکی از نادرترین‌حرکت های سیاسی و اجتماعی‌ملت ما را بوجود آورده‌است .

فروهر ضمن دعوت مردم به مقاومت هرچه بیشتربرای رسیدن به استقلال و آزادی گفت هر روز های گذشته هر وقت پلیس و ارتش در تظاهرات مردم دخالت کرده است کار به خشونت و خونریزی کشیده و دهها تن کشته یا مجروح شده‌اند. وی به حادثه پریشب خیابان ژاله اشاره کرد که پلیس با آتش زدن خارک اره های آفشته به بنزین که در کف خیابان ریخته بود ،با ایجاد وحشت آنها را دچاراضطراب نمود و بعد با بستن رگبار مسلسل و گلوله بسوی آنها تعداد زیادی را مقتول و مجروح نمود .

فروهر اضافه کرد : البته در هر مبارزه آزادیخواهانه از این قبیل درگیری هاوجود دارد . ولی در مبارزه ما برای بدست‌آوردن هدف‌هامان هرگز شیشه شکستن جاندارد. میخواهند شیشه شکستن گروهی قلیل را آنقدر بزرگ کنند که قیام آزادی خواهانه ملت ما را به آشوب و تخریب و آتش زدن و شیشه شکستن تشبیه کنند .

فروهر گفت : جبهه ملی همچنان به مبارزات خود در کنار مردم وبا مردم ادامه می دهد . ملت‌ما هنوز عزادار است زیرا هر روز کسان بسیاری از ما کشته میشوند اما باید ما به مبارزه قانونی خود ادامه داده، مجال‌بدست بهانه‌جویان ندهیم .

ما براساس قانون اساسی که یادگار انقلاب مشروطه ما است مبارزه میکنیم و در این راه از هر وسیله قانونی استفاده خواهیم کرد .

جلسه دیشب جبهه ملی ایران‌درمنزل «حاج خلیل‌نیا» یکی از بازرگانان معروف عضو این جبهه تشکیل شد. جامعه بازاریان و اصناف و پیشه‌وران تهران (وابسته به جبهه ملی) در واقع جانشین «اتحاد صنفی» بازرگانان معروف تهران است. که در زمان زمامداری مرحوم دکتر مصدق از عالیترین اعضای جبهه ملی بودند و کسانی مثل حاج حسن شمشیری در میان‌آنها مبارزه میکردند .

درجلسه‌دیشب دکترسنجابی، دکترشاپوربختیار ،داریوش فروهر ، اسدالله مبشری و گروه دیگری درکنار دو هزار بازاری‌و پیشه‌ور و دانشجو حضور داشتند .

درجلسه‌دیشب همچنین‌دکتر ناصر تکبیل همایون که از اعضای‌باسابقه جبهه ملی ایران است در مورد‌مبارزه های اسلامی در طول‌تاریخ و جهت گیریهای مترقیانه علمای شیعه و مراجع عالیقدر دین سخنانی ایراد کرد .

دکتر تکبیل همایون گفت : درطول تاریخ علمای دینی‌و مراجع تقلید در جهت دادن و رهبری‌نهضت‌های مترقیانه مردمی کوشش‌میکردند ودر صف اول بودند . دکتر همایون مبارزات شیعیان را ازصدر اسلام،برشمردونقش انکار ناپذیر امامان وقت را دربه‌ثمر رسیدن نهضتهای مردمی بازگفت ، آنگاه اعلام کردصفروحانیون و ملیون درانقلاب مشروطه ایران در کنار هم بوده و در زمان دکتر مصدق همکاری و همراهی‌به اوج خود رسیده بود درمرحله کنونی مبارزه نیز ، علما درکنار ملت و مبارزان ملی قرار دارند.پس ازسخنان او بخشی از آخرین اعلامیه حضرت آیت‌الله العظمی روح‌الله الموسوی‌خمینی قرائت‌شد.

در این اعلامیه مرجع عالیقدر لزوم ادامه مبارزه آزادی طلبانه را تا حصول هدفهای نهائی ملی، گوشزد کرده بودند. در پایان‌جلسه، باردیگر لزوم وحدت نیرو های ملی برای رسیدن به آرمانهای‌ملی در چهارچوب مبارزات منطقی ، تظاهرات بدون توسل به خشونت ، شیشه شکستن و آتش‌زدن تاکید شد جلسه جبهه ملی نیمه شب،دیشب پایان یافت.

آیت‌الله‌العظمی شریعتمداری ۳ ماه بدولت مهلت دادند

امروز یک مقام نزدیکبه آیت‌اله شریعتمداری که در این مصاحبه حضور داشت در مورد مصاحبه گفت :

ساعت ۵بعدازظهر دیروز حضرت آیت‌الله‌العظمی شریعتمداری ۱۲ خبرنگار و روزنامه‌نگار خارجی را به حضور پذیرفتند و نکات تازه‌ای درباره مسایل‌مختلف مملکتی دراختیار آنها قرار دادند.

حضرت آیت‌الله العظمی آقای شریعتمداری در این مصاحبه فرمودند گزارش هائی بما میرسد که بنام روحانیون و زیرلوای‌اسلام یک سلسله تهدیدهای کتبی به اقلیت‌های مذهبی که موردشناسائی قانون‌اساسی و احترام ملت ایران است شروع شده است . اقلیت های ایران بموجب قانون اساسی از همه آزادیها و حقوق منصور برای مردم ایران برخوردارند ازسوئی دیگر بحکم احکام اسلامی حقوق فردی همه مردم‌جهان وحقوق بشری حتی‌دشمنان ما نیز مورد شناسائی قرار گرفته است. اقلیت مذهبی مفید در قانون اساسی تا آنجا که من بخاطر دارم دوشادوش‌مبارزات‌قهرمانانه ملت ایران بوده‌اند ، آنها در مشروطیت ایران و در تمام حرکت‌های تحول‌آفرین جامعه پابپای مردم آمده‌اند من هرگز رضا نمیدهم کوچکترین تهدید و ارعاب بنام اسلام در حق‌آنها اعمال گردد. بلکه شدیدا این‌قبیل اعمال را یک توطئه ضدملی و ضد اسلامی‌میدانم ما باید آگاه‌باشیم‌که‌افرادبی‌بندوبار، احیانا با داشتن ماموریت تخریبی در کمین نشسته‌اند و آرزو دارند که بتوانند در جامعه ما تخم کینه و نفاق بیفشانند . در اینجابه شما خبرنگاران خارجی خطاب میکنم که ملت ایران بخوبی میداند این تهدیدها بمنظور متزلزل کردن‌روحیه مردم در قبال استبداد و ایجاد وقفه در مبارزه ملت ایران صورت میگیرد . در اینجا من به همه هموطنان خود پیام میدهم که خواست مشترک خود را فراموش نکنند، همچنانکه تا بحال ثابت کرده‌اند و در این راه از بذل جان نیز دریغ نداشته‌اند. اعتلای نام‌اسلام و پیشبرد مبارزات آزادی ـ خواهانه هدف ما است . آزادی برای همه ملت‌شامل تمام فرق ، همه مذاهب ، حتی به آزادی همه ملت‌های جهان می‌اندیشیم. سرنوشت آزادی بشری از همدیگر جدا نیست . حقوق انسانی وحقوق بشری درهرگوشه جهان بهم‌پیوند دارند. آنها که میخواهند آب‌ها را گل‌آلود سازند میخواهند مبارزه مردم ایران را از مسیر خود منحرف سازند. در اینجا به برادران‌مسلمان خود توصیه .می‌کنم که دوراندیشی و حق را از دست ندهند . مبارزه تنها خراب کردن و خود را به کشتن دادن نیست با توجه به اینکه ایران امروز در پهنه مراقبت بین‌المللی قرار گرفته و همه مردم دنیاچشم به ایران دوخته‌اند و دلیل آن نیز از جمله حضور شماخبرنگاران خارجی‌است لذا اعتقاد دارم اعتراضات و اجتماعات و تظاهرات مسالمت‌آمیز اما مستحکم و مداوم از رفتارهای ویرانگر موثرتر است خواسته‌های ما از دولت‌ها اعلام شده است ما هیچ مذاکره‌ای را نمیپذیریم اما زمان متعارف را برای تحقق خواسته‌های خود به هیات حاکمه میدهیم اکثر خواسته‌های ما نیازی به زمان ندارد کمااینکه با یک بخشنامه تاریخ راعوض کردند و نیز با یک فرمان میتوانند زندانیان سیاسی‌را آزاد کنند .

مبارزات ملت ایران نشان داد که با رشد سیاسی و آگاهی کافی تا حصول آرمان‌های انسانی و اسلامی ازپای نخواهند نشست وبه خواست خداوند حقانیت خود را به هیات حاکمه تحمیل خواهد کرد . در اینجا به برادران سربازخود و همه درجه‌داران و افسران که همواره در کنار مبارزه ملت ایران و دوشادوش مردم باید باشند و همچنین به سایر مردم بردباری و همبستگی و همگامی‌توصیه میکنم زیرا صرفنظر از هر مقام و منصب همه‌ما ازروح اسلام و از عدالت اسلامی سیراب هستیم و وحدت ملت ایران‌رایک وحدت‌عاشقانه‌میدانیم درمورد انتخابات فرمودند انتخابات جزبدست حکومتی که مورد اعتماد مردم باشد قابل قبول نخواهد بود . مردم‌باید موجودیت‌مشروع دولت را بپذیرند تا بتوانند در انتخابات شرکت کنند و اعمال حاکمیت نمایند.

گزارش خبرگزاری فرانسه

قم ـ خبرگزاری فرانسه ـ حضرت آیت‌اله العظمی شریعتمداری روز شنبه در قم به روزنامه‌نگاران گفتند : ما به دولت جدید دویسه ماه وقت میدهیم که‌درخواست‌های ما را بپذیرد و در غیر این صورت سقوط خواهد کرد.

آیت‌اله شریعتمداری تاکید کردند که پیشنهاد مذاکره با دولت جدید را رد کرده‌اند . همانطور که با دولت قبلی‌نیز حاضر بمذاکره نشدند واضافه کردند که ماچیزی برای گفتگو نداریم .درخواست های‌سیاسی و مذهبی ما در قانون اساسی کشور قیدشده‌است .

در قانون اساسی تصریح شده‌است که هر قانونی که وضع میشودباید باقوانین‌قرآن منطبق باشد بانظارت مرجع تقلید تدوین شود و یادآور شدندکه ایشان مرجع تقلید هستند.

آیت‌اله تاکید کردند که لازم است از « حمام خون » اجتناب شود و از ارتش وملت ایران درخواست کردند که یکدیگررا نکشند.

آیت‌الله شریعتمداری در پایان خاطر نشان کردند که با هیچیک ازاحزاب سیاسی بستگی ندارند وتوضیح دند: حزب مال‌همه‌ملت‌ایران‌است.

رد کردند

ایشان در قم به خبرگزاری فرانسه گفتند: «هم خواست های مذهبی و هم سیاسی ما در متن قانون‌اساسی وجوددر که باید دولت آنرا اجراکند و افزودند اجرای قانون‌اساسی راه حل بحران ایران است و نه بحث و گفتگو ».

حضرت آیت‌اله شریعتمداری در یک مصاحبه اختصصی دم قم بطور کلی وجود اختلاف بین خود و حضرت آیت‌اله خمینی رارد کردمو در عین‌حال خواستار بازگشت ایشان‌از عراق شدند. حضرت آیت‌اله شریعتمداری گفتند: اگر ایشان درایران باشند هردو باهم کار خواهیم کرد» .

رئیس جدید اتاق اصناف

از سوی وزیر بازرگانی و رئیس هیات عالی نظارت بر اتاق‌های اصناف کشور سعید پارسا به سمت رئیس جدید اتاق اصناف پایتخت انتخاب شد.

سعیدپارسا فارغ‌التحصیل دوره علوم اداری ‌است و مدت ده سال نیز بعنوان مدیر کل سازمان امور اداری و استخدامی کشور فعالیت اداری داشته است . آخرین سمت وی معاونت مالی و اداری اتاق اصناف پایتخت بود.

امروز گفته شد رسول رحیمی رئیس مستعفی اتاق اصناف پایتخت از سمت مدیریت عامل شرکت نشر کتاب درسی هم استعفاکرده است و امور این شرکت به سرهنگ سلامی مدیر عامل شرکت تاکسیرانی تهران که سمت قائم‌مقامی شرکت نشر را نیز بعهده دارد سپرده شده است .

رحیمی در توجیه علت کناره‌گیری خود از ریاست اتاق اصناف پایتخت در گفتگوئی اعلام‌داشت: چون انتخابات صنفی در جریان است امیدوارم اصناف با بصیرت کامل نمایندگان‌خود را انتخاب کنند و من برای تضمین سلامت انتخابات‌کنار میروم .

در مورد دگرگونی تشکیلات اتاق اصناف خبری در صفحه ۲۵ امروز چاپ شده است.

کنگره تحقیقات ایرانی درژرضائیه

دبیرخانه کنگره تحقیقات ایرانی امروز فعالیت خود را در شهرستان رضائیه آغاز کرد و اعلام داشت که کنگره تحقیقات ایرانی طبق برنامه تنظیمی از هجدهم شهریور جاری در رضائیه تشکیل خواهد شد.

دبیرخانه کنگره اعلام کردکه دراین کنگره ۳۲۰ نفردانشمندو محقق وباستانشناس ایرانی و خارجی شرکت میکنند وکنگره کار خود را از روز شنبه‌آینده آغاز می‌کند و تا بیست ودوم شهریور ماه جاری ادامه‌خواهد داشت.

هدف از برگزاری این کنگره تحلیل و بررسی ادب پارسی و روشن کردن گوشه‌هائی از تاریخ باستان ایران است.

سیاست جدید و تغییرات در آموزش عالی فردا اعلام میشود

سیاست و تدابیر کوتاه مدت آموزش عالی برای سروسامان دادن به کارهای دانشگاهی و دانشجوئی تا آخر این هفته از جانب دکتر هوشنگ نهاوندی‌وزیر علوم و آموزش عالی اعلام خواهد شد.

دکتر نهاوندی پس از سفر به تبریز و گفتگو با کادر آموزشی و مسئولان اجرائی دانشگاه آذرآبادگان با تعهداتی که در زمینه استقلال دانشگاهها و مشارکت هیئت‌علمی درادراره دانشگاهها و موسسات آموزش عالی داد باین‌نتیجه رسید که با کمک این جمع کلاسهای دانشگاه‌آذرآبادگان در روز پانزدهم مهرماه باز خواهد شد.

کادر آموزشی و اجرائی دانشگاه‌آذرآبادگان درخاتمه جلسه گفت‌وشنودی که با نهاوندی داشتند وعده‌کردند که در جهت دایر کردن دانشگاه نهایت همکاری را درپیش گیرند.

همانطور که نوشتیم ، تغییرات وسیعی نیز درکادر روسای دانشگاهها ومدارس عالی داده خواهد شد که احتمالا اولین آنها تا آخر این هفته خواهد بود .

البته ، تغییراتی که‌داده میشود تمامی تغییرات مورد نظر دکتر نهاوندی نیست زیرا برای دانشگاهها و موسسات آموزش عالی که این‌بار مشمول این تغییرات نشوند مطالعه ادامه می‌یابد. و در آینده نزدیکی تغییرات صورت میگیرد .

سعی دکتر نهاوندی بر آنست که درصورت اشکال روسای جدید دانشگاهها و مدارس‌عالی‌را‌زبین‌کادرهمان موسسه انتخاب کند و این درصورتی است که در دانشگاهها و مدارس عالی مدیران واجد شرایط که مورد تائید اکثریت کادر خود باشند وجود داشته باشد، درغیر اینصورت از مدیران شناخته شده وآشنا بحفظ استقلال دانشگاهها‌و با علاقه به استفاده ازکادر موسسه و مشارکت با آنان انتخاب میشود .

دکتر نهاوندی که اینک هفت روز از وزارتش می گذرد امیدواراست که‌مسئله دانشگاههای آریامهر و آذرآبادگان‌راحل‌کرده‌وظرف این هفته سیاست و تدابیر و راه‌حل های مشکلات این دو دانشگاه را اعلام میکند.

نهاوندی روز پنجشنبه و جمعه رانیز صرف مطالعه کرد تا بهترین راه‌حل‌های کوتاه مدت را ارائه دهد و آنگاه با کادر جدید برای یافتن راه‌حل‌ها وبرنامه‌های درازمدت اقدام کند.

همچنین گفته میشود که سازمان وزارت علوم و آموزش عالی‌نیز جمع‌وجور میشود و دو یا سه معاون کارهای این وزارتخانه و سازمان‌های وابسته‌اش را انجام میدهند.

بقرار اطلاع برای‌ریاست دانشگاه صنعتی آریامهرفعلا یکی از استادان آن‌دانشگاه انتخاب میشود و پس از اجرای قانون استقلال دانشگاهها آنوقت‌سرنوشت هر دانشگاهی را هیئت‌علمی آن دانشگاه تعیین و برای خود رئیس انتخاب میکنند. این شیوه قبل از انقلاب آموزشی و سالهای متمادی در دانشگاه تهران متداول بود . بدین ترتیب که مدیران گروهها از میان خودرئیس دانشکده انتخاب می‌کردند و روسای دانشکده‌ها ازبین خود دو یا سه نفر را کاندیدای ریاست دانشگاه میکردند و ازبین آن دو یا سه نفر یکی منصوب میشد.

در تغییرات وسیع دکتر نهاوندی ، از بعضی‌اساتید دانشگاههای شهرستانها ، که وابسته به گروههای سیاسی نیز هستند وجدیدا فعالیت خود را شروع کرده‌اند استفاده خواهد شد .

بازگشت آیت‌الله العظمی خمینی

پروفسور دکتر علی شیخ‌الاسلام زاده استاد دانشگاه طی تلگرامی به نخست‌وزیر که رونوشت‌آن به مطبوعات آمده است خواستار بازگشت حضرت آیت‌الله‌العظمی خمینی به کشور شده است . در این تلگرام پرفسور شیخ‌الاسلام‌زاده ضمن اشاره به لزوم احترام به قانون اساسی نوشته است بمنشانی صحت و صداقت اظهاراتی‌که‌نسبت به‌احترام به قانون اساسی‌و آزادی مردم در این چند روزه در اعلامیه‌های کتبی و شفاهی ابراز داشته‌اید تقاضا داریم فوری‌اعلامیه‌ای صادر نمائید مبنی بر آزادی حضرت آیت‌الله‌العظمی خمینی به کشور و ایشان برای مراجعت به ایران .

امضای‌نامه بنمایندگی‌کلیه استادان دانشگاههای ایران توسط پرفسور شیخ‌الاسلام‌زاده انجام شده است .

نظر مراجع تقلید درباره رؤیت هلال

در مورد رویت هلال ماه نمایندگان چندتن‌از روحانیون اظهار نظر کرده‌اند که بشرح زیراست:

حضرت آیت‌اله حاج میرزا یوسف ایروانی که نماینده حضرت آیت‌اله العظمی حاج سید ابوالقاسم خوئی میباشند چنین اظهار داشت : در نجف اول ماه ثابت بوده است و نزد حضرت آیت‌اله العظمی خوئی اول‌ماه همان روزی بوده که‌این بعنوان اول‌ماه روزه گرفته است اما اول ماه‌شوال احتیاج به رویت هلال دارد چون یك روز کم است که مسلما امشب معلوم خواهد شد.

سخنگوی حضرت آیت‌اله العظمی حاج‌سیداحمدخواسته‌ری در تهران اظهار داشت : بطوری که تقویم هانوشته‌اند امروز آخر ماه مبارك رمضان محسوب میشودو امشب‌مسلما تکلیف شرعی معلوم خواهد شد، اگر امشب‌ماه رویت‌نشد و ثابت نگردید فردا باید به نیت آخرماه رمضان روزه بگیرید .

سخنگوی حضرت آیت‌اله العظمی حاج سید محمد کاظم شریعتمداری در قم اظهارکرد: روز اول ماه مبارك رمضان‌نزد حضرت آیت‌اله العظمی شریعتمداری ثابت بوده‌است، باید فردا روز از ماه بگذرد و آنگاه اول ماه شوال است و یا امشب که روز ۲۹ ماه رمضان میباشد رویت هلال گردد ، امشب تکلیف شرعی شیعیان را حضرت آیت‌اله العظمی شریعتمداری معلوم خواهند فرمود .

سخنگوی حضرت آیت‌اله العظمی حاج سید محمد رضا گلپایگانی در قم چنین‌اظهار داشت روز اول ماه مبارك رمضان به حضرت آیت‌اله ـ العظمی گلپایگانی ثابت بوده و اگر امشب کسی ادعای‌رویت نکردو آخرین روز بودن ماه رمضان ثابت نشد فردا رابایید به نیت آخر ماه رمضان‌روزه بگیرند.

سخنگوی حضرت آیت‌اله العظمی سیدشهاب‌الدین‌مرعشی نجفی در قم اظهار کرد : به حضرت آیت‌اله العظمی مرعشی نجفی در قم اظهار کرد : به حضرت آیت‌اله العظمی مرعشی رویارل ماه رمضان ثابت‌بوده است و اگر امشب رویت‌هلال ثابت شد فردا را باید عید فطر دست و اگر ثبت نشد باید به نیت ماه رمضان روزه گرفت .

نیازی به تماس نیست

دکتر سیف‌الدین نبوی سخنگوی حضرت آیت‌اله العظمی شیرازی در مشهد اظهار داشت : در مسیر شایعات راجع به تماس و ملاقاتهای نمایندگان دولت‌و مجسمین با حضرت آیت‌اله العظمی حاج سید عبدالله شیرازی در مشهد اعلام می دارد .

تاکنون چنین ملاقاتهای رسمی بعمل نیامده‌است ولی ناگفته نماند که حضرت ایت‌اله‌العظمی شیرازی و سایر آیات عظام نظرات و پیشنهادات اصلاحی خودرا طی بیانیه‌هائی‌اعلام نموده‌اند که‌باید منتظر انجام آن بود بااین ترتیب‌نیازی به ملاقات و تماس دربین نمیباشد .

۲ دادیار از وزیر سابق دادگستری شکایت کردند

دوتن از قضات استان مازندران که مدعیند پس از اجرای صحیح قانون بدستور کیانپور وزیر سابق دادگستری از محل خدمت به شهرستان های دیگر مامور شده‌اند شکوائیه‌ای تسلیم دکتر باهری وزیر جدید دادگستری کردند.

حق پرست‌دادیار شهرستان بابل چندی قبل عده‌ای جوان ۱۶تا ۱۸ ساله را که باتهام تظاهرات دستگیر شده بودند با گرفتن وثیقه قانونی بمبلغ یکصد و پنجاه هزار تومان‌تا شروع محاکمات آزاد کرد . این عمل که‌اختیار کاملاقانونی دادیار بود سبب شد که چند روز بعد نامبرده به شهرستان بهشهر منتقل شود .

صدیق تنکابنی‌دادیار استان مازندران‌نیزدر جریان‌محاکمات ۲۴ دانشجو و کارگر باتهام تظاهرات ، مورد خشم قرار گرفت .

صدیق تنکابنی دادیاراستان پس‌از مطالعه پرونده ۲۴ متهم اعلام کرده بود چون دلایل ارائه شده در پرونده کافی نیست‌و گزارشات‌ماموران‌ضدو نقیض میباشد ممکن است در جریان محاکمات کیفرخواست را پس بگیرد .

این موضوع هنگامی که‌به اطلاع وزیر سابق دادگستری رسید بلافاصله دستور دادتا صدیق تنکابنی به زاهدان منتقل شود .

کشف ۲۶ کیلو تریاك

از خانه یک قاچاقچی‌در روستای ، عبدالله گیو ، نیشابور ، بیست و شش کیلوگرم تریاک کشف شد.

متهم که ابراهیم بیات نام دارد، تریاک‌ها را در خانه خود پنهان کرده بود که مامورانژاندارمری نیشابور در بازرسی از خانه او ۲۶ کیلو تریاک بدست آوردند و ابراهیم رابه‌اتهام نگهداری و خرید و فروش تریاک ، دستگیر کردند.

پرونده‌های کلاهبرداری شرکتهای خانه‌سازی ازمردم

صبح امروز دولت‌دربیانیه‌ای اعلام کرد که کلیه تعهدات شرکت واوان را به گردن‌می گیردو عملیات ساختمانی‌شهرک واوان توسط سازمان مسکن دنبال خواهد شد. بدین‌ترتیب ماجرای شرکت واوان با تعهدات قاطع و صریح دولت به نظر میرسد که به پایان‌و نزدیک به نتیجه رسیده است. ماجرای شرکت واوان که چند ماه است یکی از مسائل مهم خانه سازی‌و گریبانگیر سه هزار خانواده می باشد با تعهد آزمون وزیر مشاور در امور اجرائی واردمرحله تازه‌ای شده است .

شرکت پیوند

از سوی دیگر حقیقت این است که مسئله و مشکل تنها مربوط به شرکت واوان‌نیست پرونده های دیگری نیز در دادگستری در جریان است‌که حاکی از عدم اجرای تعهدات شرکت های مختلف خانه‌سازی است . مانند پرونده شرکت پیوند ، شرکت گسترش خانه های کارگری و پرونده‌شرکت تعاونی مسکن کارکنان راه آهن که هرکدام از این ها ماجرائی مانند شرکت واوان دارد .

اولین پرونده‌ای که در دادگستری در مورد خانه سازی مطرح‌شد پرونده‌شرکت پیوند بود .

این شرکت با دریافت قریب به‌هشتاد میلیون‌تومان از مردم ، قرار بود که در زمینهای شرق لویزان خانه سازی کند. لذا طی معامله‌ای ۶۰هزار مترمربع زمین‌بمبلغ یکصدوبیست میلیون تومان خریداری شد که مبلغ‌شصت میلیون تومان آن پرداخت گردید، اما بدلایلی ، ازجمله عدم صدور پروانه‌ساختمان از طرف شهرداری‌و تقاضای ۵۰میلیون تومانی وزارت نیرو برای تحویل آب و برق و همچنین مشکلات دیگری از جمله عدم مدیریت صحیح این شرکت را ازکار بازداشت و بدنبال شکایت مردم چهار تن از مدیران شرکت بازداشت و زندانی شدند.

چندی بعد مسئولان‌شرکت با سپردن ۶۰ میلیون تومان وثیقه نقدی به صندوق دادگستری از زندان آزاد شدند، تا امکاناتی برای بازپرداخت پول خریداران فراهم کنند . آخرین مهلت برای شرکت پیوند ۱۸ شهریور ماه است که باید تا آن تاریخ به تعهدات خود عمل کند. در این راه یک شرکت ساختمانی دیگر اجرای تعهدات پیوند را تضمین کرده است.

شرکت گسترش خانه های کارگری

شرکت گسترش خانه‌های کارگری حتی از این دو شرکت هم مشکلات بیشتری پدید آورد .

این شرکت زیر عنوان خانه‌سازی برای کارگران فعالیت خود را شروع کرد و با ارائه برنامه تبلیغاتی وسیعی از عده بیشماری وجوه پیش‌پرداخت را دریافت کرد . چیزی که در این مورد گفتنی است اینکه سرمایه اولیه این شرکت که به ثبت رسیده است‌تنها یکصد و پنجاه هزار تومان است . مسئولان شرکت با همین‌سرمایه محدودمیلیونها تومان پول مردم را دریافت کردند.

در این مورد نیز شکایات متعددی از طرف مردم در دادگستری و دیگر مراجع دولتی مطرح شد ولی آنچه هنوز به نتیجه نرسیده است شکایت این مردم مال‌باخته است.

به هر حال اقداماتی از جانب دادسرای تهران‌انجام گرفته است و چندتن از مسئولان شرکت دربازداشت بسر میبرند.

شرکت تعاونی مسکن کارکنان راه‌آهن

از دیگر شرکت‌های قابل بحث شرکت تعاونی مسکن کارگران راه‌آهن است که به علت سوء استفاده‌هائی در سرمایه شرکت ، عملیات اجرائی آن به بن‌بست‌رسیده است .

در این‌مورد نیزپرونده‌ای در دادگستری مطرح است.

عملیات این‌گونه شرکتها از چند سال قبل با استفاده از یک موقعیت بی‌درو پیکر اقتصادی آغاز شد و اثرات سوء آن تا امروز ادامه یافته و شاید در ماههای آینده هم ادامه یابد. آنچه لازم بیادآور است کنترل دقیق دولت بر کار این‌گونه شرکت‌هاست که میخواهند با سرمایه مردم کم‌درآمد ، سودهای کلان ببرند

گزارش: سخاوت علیزاده

اعلام جرم علیه وزیر بهداری سابق

ساعت ۸صبح امروزدکتر سیف‌الدین‌نبوی درداد‌سرای تهران علیه‌دکتر شیخ‌الاسلام زاده وزیر سابق بهداری اعلام جرم کرد.

اعلام جرم دکتر نبوی علیه دکتر شیخ‌الاسلام‌زاده بعنوان‌مفتری تقدیم‌دادستان تهران شد .

در اینمورد پرونده‌ای تشکیل و به «زند» دادیار تحقیق شعبه ۲ دادسرای تهران ارجاع شد.

قبلا نیز دکتر شیخ‌الاسلام زاده وزیر سابق بهداری علیه دکتر نبوی بهمین‌عنوان شکایت کرد که یک روزقبل از برکناری ازوزارت‌شکایت خودرا پس گرفت.

هیئت‌مدیره سابق شرکت تعاونی مسکن فرهنگیان تحت تعقیب قرار گرفت

مدیر عامل و اعضاء هیئت مدیره پیشین شرکت تعاونی مسکن معلمان تحت تعقیب دادسرای تهران قرارگرفتند.

اتهام این عده خیانت در امانت و حیف و میل میلیون ها ریال از پولهای اعضاء تعاونی است. بخاطر اهمیت موضوع دادستان تهران برای تسریع در رسیدگی به پرونده اتهامی‌متهمین دستور دادباین پرونده‌خارج ازنوبت رسیدگی شود.

پرونده متهمین در اواخر ماه سال جاری با صدور عدم صلاحیت از سوی دادسرای دیوان‌کیفر به دادسرای تهران اعاده شد.

پرونده اتهامی زمانی شکل گرفت که وزیر آموزش و پرورش‌خانم فرخ روپارسای بود و چون نام او نیز در پرونده‌بعنوان متهم آمده‌بود، دادسرای دیوان کیفر در مورد پرونده عدم صلاحیت صادر کرد .(توضیح اینکه هر گاه اتهامی به یکی از وزرا داده شود رسیدگی به‌اتهام او در صلاحیت مجلس شورای‌ملی‌است) و بدین‌ترتیب پرونده‌مهمان‌دیگر دادسرای تهران فرستاده شد تادر مورد اعضاء هیئت مدیره مسکن رسیدگی شود.

پرونده برای رسیدگی به غلامعلی عابدی دادیار شعبه ۸ تحقیق دادسرای تهران ارجاع شد و دادستان تهران از دادیار مسئول پرونده خواست برای تسریع در کار پاداش از پول شرکت داشت کرده‌اند که این برداشت نیز غیر قانونی است . اعضاء شرکت مبلغ چهار میلیون‌ریال نیز به عنوان کمک به مسکن از بودجه وزارت آموزش‌و پرورش دریافت‌کرده‌اند که‌این پول نیز معلوم نیست به چه مصرفی رسیده است ، درحال حاضر ، مدیر عامل و نه نفر دیگر اعضاء هیئت مدیره‌سابق حاضر به ارائه دفاتر شرکت به دادسرای تهران نیستندو از ارائه دفاتر خودداری می ـ کنند .

گفته میشود احتمالا با پیدا شدن دفاتر شرکت حیفو‌میل پول های‌اعضاء تعاونی خیلی بیشتر از این مبلغ است .

اسامی اعضاء هیئت مدیره پیشین مسکن معلمان عبارتست از :

۱ـ عبدالحسین نوابی‌مدیر عامل و عضو هیئت مدیره.

۲ـبانو ثروت گنجه‌ای‌عضو هیئت مدیره

۳ـ بانوکوکب مویدی‌عضو هیئت مدیره

۴ـ حسن حکمت شعارعضو هیئت مدیره

۵ـ عطاءاله نیلی آرام‌عضو هیئت مدیره

۶ـعلی حسین شیرخانی عضو هیئت مدیره

۷ـ جسین ربانی‌عضو هیئت مدیره

گزارش از: علی هنرور

ممیزی در مطبوعات ممنوع است

وزیر جدید اطلاعات طی بخشنامه‌ای دستور داد :

مطابق اصل بیستم قانون اساسی عموم مطبوعات آزاد، غیر از کتب‌ضلال‌و موادمضره به دین مبین آزاد و ممیزی‌در آنها ممنوع است .

این مطلب طبق یکبخشنامه صریح از طرف محمد رضا عاملی تهرانی وزیر جدید اطلاعات و جهانگردی باداره کل مطبوعات در تهران‌و تمام ادارات اطلاعات و جهانگردی در شهرستان ها ابلاغ شد. متن این بخشنامه بشرح زیر است :

چون تاکنون چندین مورد گزارش و شکایت رسیده‌است که در تهران‌و بعضی ازشهر های دیگر نشریات و مجلات خارجی که دارای تصاویر فجیع و مغایربا شئون‌اخلاقی در معرض دید همگان قرار گرفته است ونیزگزارش هائی واصل شده است که حکایت از انتشار نشریاتی دارد که مفاد آن بطور آشکار با دین مبین اسلام مباینت دارد ، بنابراین با توجه بر اصل‌بیستم متمم قانون اساسی که مصرح است عامه مطبوعات غیر از کتب ضلال و مواد مضره به دین مبین اسلام آزادو ممیزی در آنهاممنوع‌است ولی‌هرگاه چیزی مخالف قانون مطبوعات در آنها مشاهده شود نشر دهنده یا نویسنده بر طبق قانون مطبوعات مجازات می شود . لازم است در انجام تکالیف قانونی خودمجاهدت داشته باشید و از انتشاراین گونه نشریات طبق مقررات جلوگیری کنید .

پی‌آمد این بخشنامه هنوز دقیقا روشن نیست و کسی‌به درستی نمی داند حدودآزادی انتشار مطبوعات چقدر است؟

آیا میتوان براساس این بخشنامه روزنامه یانشریات را بدون دریافت امتیازانتشار داد (مطابق اصل بیستم‌کسی هم نباید مانع شود) یا برای انتشار آن به استناد قوانین دیگر باید منتظر دریافت امتیاز و دیگر تشریفات شد ؟

از سوئی در حال حاضر نشریات بسیاری است که‌امتیاز دارند ولی از چاپ آنها جلوگیری به عمل آمده بود. آیا این نشریات که خواهان انتشار مجدد هستند می‌توانند دوباره چاپ و منتشرشوند؟ از طرف دیگر بسیاری از نشریات بصورت غیر رسمی و بصورت « زیراکس» چاپ و منتشر میشوند .آیا این نشریات می توانند بصورت عادی در چاپخانه های کشور چاپ و منتشر گردند ؟ برای این سئوالات هنوز پاسخ روشنی وجود ندارد و باید منتظر بی‌آمد بخشنامه بود‌و در عمل‌دید که اجرای‌بخشنامه چگونه خواهد بود . ظاهرا تکیه این بخشنامه‌به جلوگیری و عدم انتشار صورقبیحه و تصاویر فجیع است‌که مغایربا شئون اخلاقی‌و مذهبی است. وبرای چاپ‌و انتشارمطبوعات قانون جدید مطبوعات تدوین و بزودی تسلیم مجلسین می ـ شود و برای چاپ و انتشار مجلات که‌در سابق‌تعطیل‌شدند. برنامه دیگری در دست مطالعه است .

خبرهای کوتاه

پیام تبریك

از جانب شاهنشاه آریامهر بمناسبت سالگرد جشن ملی ویتنام پیام تبریکی بحضرت رئیس جمهوری آن کشور به هانوی مخابره شد.

شهردار قاهره به‌تهران می آید

محمد سعدالدین مامون استاندار و شهردار قاهره به دعوت شهردار پایتخت ـ در راس هیئتی روز سه‌شنبه این هفته به تهران میاید . وی در مدت اقامت خود در کشورمان باگروهی‌از مقامات مملکتی‌دیدار وگفتگو خواهد کرد .

آئین‌رسمی سلام‌عیدفطر

امروز اعلام شد که آئین رسمی سلام عید فطر که روز دوشنبه سیزدهم شهریور ماه در پیشگاه شاهنشاه آریامهردر کاخ سعدآباد برگزار خواهد شد، بشرح زیر است :

ساعت ۱۰ بامداد هیئت‌وزیران بپیشگاه شاهنشاه آریامهر شرفیاب خواهند شد و عید سعید فطر را تبریک عرض خواهند کرد.

ساعت ۱۰ر۱۰ دقیقه هیئت رئیسه مجلس سنا .

ساعت ۱۰ر۲۰ دقیقه هیئت رئیسه مجلس شورای ملی

ساعت ۱۰ر۳۰ دقیقه رئیس ستاد بزرگ‌ارتشتاران ـ جانشین رئیس ستاد بزرگ ارتشتاران‌و فرماندهان نیروهای مسل

فطر، عید بزرگ اسلام

نوشته:
آیت‌الله زاده
حاج سیدمهدی
گلپایگانی

*** اطلاعات عید سعید فطر را به همه مسلمانان جهان به ویژه هموطنان تبریک و تهنیت می گوید**

عید سعید فطر یکی از اعیاد بزرگ اسلامی است و برای بزرگداشت آن دستورات فوق‌العاده رسیده است. مسلمانان وظیفه دارند در این روز بیش از پیش همبستگی خود را اظهار نمایند.

یکی از شواهد زنده‌ای که مسلمین در مقابل سایر ادیان عالم برای حقانیت اسلام دارند، عید فطر و برنامه های اخلاقی و اجتماعی آنست. با نگاهی کوتاه به جشن کریسمس و امثال آن بیشتر بارزش برنامه های تربیتی و اخلاقی و اقتصادی اسلام در عید فطر پی میبریم. و سزاوار است حداکثر استفاده معنوی را از این روز بنمائیم

اری عید فطر جشن پایان کلاس اخلاق و تربیت است. کلاسی بنام «ماه مبارک رمضان» کلاسی که یک ماه تمام شب و روز صدها میلیون مسلمان در سراسر جهان بفرا گرفتن قرآن و کسب تقوی و فضیلت اشتغال داشتند کلاسی که در تمام مساجد حسینیه ها کوچه و بازار، خانه و اداره و صحرا تشکیل شده بود.

شاگردان این مکتب با برنامه های همه جانبه مشغول خودسازی و دیگر سازی بودند. همه شاگرد بودند و همه استاد. (کلکم راع و کلکم مسئول عن رعیته). «یک جمله کوتاه از پیشوای دین و طرح تربیتی اسلام برای جهان انسانیت»

کلاسی که کتاب درسی آن قرآن است و شاگردانش با خواندن این کتاب زنده شدند. باشد که با خواندن قرآن و تدبر در آیات این کتاب آسمانی، برنامه زندگی فردی و اجتماعی خود را با قرآن هماهنگ سازیم. آری پایان چنین کلاسی جشن دارد پایانی که آغاز است نه پایان. آغاز زندگی شرافتمندانه و خدا پسند، با تصمیم باجرای قوانین قرآن پس از یک ماه خود سازی آغاز جهاد مقدس با هوای نفس و تمایلات شیطانی.

چه زود این ماه عزیز و پر برکت گذشت! خوشا بحال روزه دارانی که در این روزهای گرم تابستان از خوردن و اشامیدن خود داری کردند. چه بسیار طاقت فرسا بود تشنگی در این روزها خصوصا برای کارگرانی که در آفتاب گرم مشغول کار بودند، ولی خم به ابرو نیاوردند و شکر خدا را میکردند که روزه دارند و مطیع فرمان خدا هستند، نه فرمان شیطان و نه فرمان جبت و طاغوت چه لذت بخش و روح افزا بود نیمه های شب و سحر های ماه رمضان که با خواندن دعای ابوحمزه و مناجات، زنگار قلب و روح خود را پاک کردند و بفرمان خدا لب از خوردن و اشامیدن فرو می بستند و برای ریاضتی ۱۶ ساعته آماده میشدند. چه روز های پر برکت و لذتبخشی بود، برای روزه دارانی که چشم و گوش و زبان و دست خود را بیش از پیش از حرام نگاه داشتند. و چه سرفرازتر انان که بیادگرسنگان و تشنگان و یتیمان و کارگران کم در آمد بودند، خوشا بحال چنین روزه دارانی و تبریک و درود بر آنها.

و چه زیان کردند آنان که با داشتن نعمت سلامتی از برکات این ماه محروم شدند، و از این مکتب عالی اخلاق و پرورش گریز پا بودند، و اگر بندای وجدان گوش کنند پشیمان میشوند، دیگر وقت گذشته و رمضان پایان یافت. خوبست توبه کنند و باز هم بسوی خدا باز گردند.

خوشا بحال فارغ التحصیلان این کلاس که بخوبی از عهده امتحان بر آمدند و برای ادای نماز عید فطر از خانه ها خارج میشوند با قلبی آگاه. قدمهای محکم و استوار. صدای بلند. با ندای پر خروش الله اکبر همه با هم برای خواندن نماز عید فطر میروند. در کوچه و خیابان، مسجد و مدرسه صدای الله اکبر طنین انداز است چه روح افزا و سازنده است فریاد نماز گزاران که بسوی بیابان یا مسجد میروند آنجا که هنوز بدست بشر آلوده نشده است.

پیر و جوان. زن و مرد همه با هم بسوی خدا میروند و فریاد میزنند: الله اکبر. لااله الا الله و الله اکبر و لله الحمد. الحمدلله علی ما هدینا وله الشکر علی ما اولینا. خدا از همه چیز و همه کس بزرگتر است. خدایان ساخته شده فکر بشر را نمیپرستیم. جبت و طاغوت. هوی و هوس. لات و عزی و خدایان دروغین را نمیپرستیم، آنها خدا نیستند، قابل پرستش نمیباشند، هیچ خدایی نیست مگر خدای بزرگ، خالق آسمان و زمین و همه موجودات. لااله الاالله. حمد و سپاس مخصوص خداوند عالمیان است. ستایش خدای را برای راهی که مارا بر آن هدایت کرد. راه راستی. درستی. سعادت. آزادی. فضیلت. شجاعت. حرکت. استقامت. استقلال (اهدنا الصراط المستقیم) و شکرخدا را برای نعمتهائی که بما ارزانی داشت. دین. قرآن. پیامبر. امام. عقل. روح. جان. روان. سلامتی. چشم. گوش و هزاران نعمت دیگر...

باز هم تکرار میکنیم، الله اکبر و لااله الا الله

فریاد الله اکبر سازنده است. سازنده انسانها وویرانگر است، ویرانگر کاخهای ظلم و ستم. و جهل و بیدادگری. وقتی هشتمین پیشوای شیعیان، امام رضا علیه‌السلام برای اداء نماز عید فطر بسوی بیابان میرفتند فریاد الله اکبر پایه های قصر مامون را بلرزه ـ در آورد، مامون سئوال کرد، چرا کاخ میلرزد؟ زلزله شده؟ جواب: نه، فریاد الله اکبر نمازگزاران و خدا پرستان است، که با امام بسوی بیابان میروند.

آری نمونه‌ای از زلزله قیامت است (اذازلزلت الارض زلزالها) امام با سیمای ملکوتی برای نماز میرود، و فریاد الله اکبرش همه جا را میلرزاند زیرا همه چیز با امام میگوید الله اکبر. زن و مرد پیر و جوان. در و دیوار زمین و آسمان همه فریاد میزنند الله اکبر ولااله الاالله

مگر جمادات هم سخن میگویند؟ آری تمام موجودات تسبیح میکنند، ولی همه کس نمیشنود (یسبح لله مافی السموات و ما فی الارض) سوره (۶۲ و ۶۴ آیه اول

(وان من شی الایسبح بحمده و لکن تفقهون تسبیحهم) سوره هفدهم ایه ۴۴

سپس در بیابان یا مسجد رو به قبله میایستیم تا نماز بخوانیم ولی قبل از ادای نماز، ندای اسلام و ندای قرآن را میشنویم: بیاد فقرا و بیچارگان و درماندگان باشید. زکوه فطره خود را ادا کنید.

اسلام دین حمایت از بیچارگان وزیر دستان است. بسیج همگانی برای کمک به طبقه ضعیف، از برنامه های عالی اسلام میباشد. تا دیگر ضعیفی نماند. توانگران! بسوی بیچارگان و ناتوانان بروید و بانها کمک کنید ولی مواظب باشید حیثیت و غرور و شخصیت یک انسان را پایمال نکنید، مبادا با رفتاری ناشایست عمل خود را تباه کنید (لاتبطلواصدقاتکم بالمن و الاذی) (سوره دوم آیه ۲۶۴) ای کاش برنامه های عالی ـ و انسانی اسلام اجرا میشد و اختلاف طبقاتی که ویرانگر هر جامعه است از بین میرفت. چه نیکو این دستور و فتوی: که زکوه فطره را بفقیر محل خودتان بپردازید، زیرا سزاوار نیست در شهر شما ناتوانی باشد و زکوه فطره را بشهر دیگر بفرستید، و بیاد او نباشید. بعد از ادای زکوة مشغول نماز میشویم، خدایا بما توفیق عنایت کن که همیشه از نمازگزاران واقعی باشیم. پس از خواندن سوره حمد در رکعت اول سوره اعلی و در رکعت دوم سوره شمس را میخوانیم، بهتر است قبل از نماز بترجمه و تفسیر این سوره های قران نگاه کنیم آنوقت با تمام وجود و روحی سرشار از عبودیت و بندگی بگوئیم (یعلم الجهر و مایخفی) اشکار و نهان را خدا میداند ـ

انگاه دست بدعا برداریم و دعای مخصوص این نماز را بخوانیم چه نغمه جاویدان و سازنده‌ای. چه دعاهای تربیت کننده‌ای.

اللهم اهل الکبریاء والعظمه و اهل الجود و الجبروت و اهل العفور و الرحمة و اهل التقوی و المغفره. اسئلک بحق هذاالیوم الذی جعلته ـ للمسلمین عیدا و لمحمد صلی الله علیه واله ذخرا و شرفا و مزیدا. ان تصلی علی محمد و ال محمد و ان تدخلنی فی کل خیر ادخلت فیه محمدا و ال محمد و ان تخرجنی من کل سوء اخرجت منه محمدا و ال محمد صلواتک علیه و علیهم. اللهم انی اسئلک خیرما سئلک منه عبادک الصالحون و اعوذبک مما استعاذمنه عبادک الصالحون.

پروردگارا تو سزاوار بزرگی و عظمتی. بخشش وگذشت و رحمت و تقوی و امرزش مخصوص تو میباشد از تو میخواهیم بحق این روز که برای مسلمانان عید قرار دادی و برای محمد (درود خدا براو و دودمان پاکش باد) ذخیره و شرف و زیادتی رحمت،

درود فرست برمحمد و ال محمد، و بمن ارزانی دار خوبی هایی که بر محمد و ال محمد ارزانی داشتی. و مرا رها کن از بدی هائی که محمد و ال محمد را از آنها رها کردی درود تو برانها باد. خدایا ازتو میخواهیم بهترین چیزی که بندگان نیکوکارت از تو خواستند و بتو پناه میبریم از انچه بندگان صالحت از آن بتو پناه بردند.

اری این روز را خداوند بر مسلمین عید قرار داد، زیرا امام علیه السلام فرمود ان روزی عید است که نافرمانی خدا در آن نشود. عید است زیرا بخل و کینه و حسد و غرور و خود خواهی و هوی پرستی و رذائل اخلاقی را کنار گذاشته و با صفا و صمیمت برادر وار بسوی خدا میرویم. عید است چون بیاد تهیدستان و ضعفا هستیم. نه مانند طغیان گرانی که در اعیاد خود بشراب و قمار و رقص و پایکوبی و مصارف بیهوده میپردازند و خدا و خلق را فراموش میکنند. عید قبولی عبادات و فارغ التحصیلی از کلاس رمضان است.

امیدوارم همه از این مکتب تربیت حداکثر استفاده را برده باشیم و با کارنامه قبولی زندگی جدید خود را اغاز کنیم و پس از رمضان قران ـ نماز جماعت. دعا. توجه بخدا. و خدمت بخلق را کنار نگذاریم.

خدایا مارا بیدار کن تا بمسئولیتهای بزرگی که داریم اشنا شویم پروردگارا بما توفیق عنایت فرما. تا در راه اجرای قوانین و برنامه های اسلامی کوشا باشیم. و زندگی اجتماعی و سیاسی و اقتصادی خود را مطابق قران قرار دهیم.

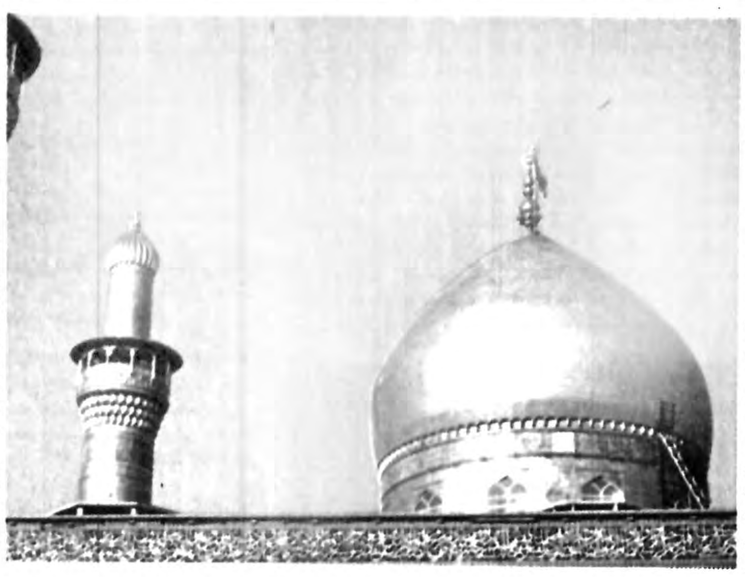

پیام عالیجناب کاردینال سرجیو پینیه دولی برای عالم اسلام

دوستان عزیز

بمناسبت پایان ماه مبارک رمضان و رسیدن عید فطر واتیکان درودهای صمیمانه خود را به دوستان مسلمان تقدیم داشته و برای انان از خداوند خواستار سالهای طولانی پراز صلح و سلامتی میباشد.

بخاطر اجتماعات و دیدارهای سالهای گذشته ـ امسال این درودها و دعاها دوستانه و برادرانه با معنی عمیقتری انجام میگیرد و باعث آن میشود که خانواده بزرگ اسلام به خانواده مسیحیت نزدیکتر گردد.

حضور دوستان اندونزی و ایرانی در ماه دسامبر در رم، بدون شک عوامل دوستی را در میان ما محکمتر کرده و برای آینده نیز همکاری واقعی را نوید میدهد علاوه براین: مسافرت ما در ماه آوریل گذشته به قاهره و ملاقاتمان با علماءالازهر. اعضاء هر دو نمایندگی را معتقد نمود که دوستی اسلام و مسیحیت بصورت واقعیتی در آمده است که روز بروز گسترش مییابد. کسانیکه در جلسه‌ای با حضور علمای عراق در حین بازدید انها از رم در ماه اکتبر گذشته شرکت کرده بودند همین اعتقاد را داشتند و همچنین این نظر مورد تایید شرکت کنندگان در کنگره ونیز، که بسرپرستی یونسکو و تحت عنوان «سهم اسلام در توسعه تمدن انسانی» و با حضور واتیکان بعنوان ناظر ترتیب یافته بود، میباشد.

در این فرصت مناسب کمال خوشوقتی من است که بار دیگر عنوان کنم این جلسات دال بر ثبات این حقیقت هستند: که ایمان مسیحیان و مسلمانان می تواند نقش قاطعی در زندگی تمام عالم داشته باشد: و هردو بیشتر ازهر زمان دیگر واقف هستند که حل مشکلات عدیده امروزی تنها با ایمان خود انجام خواهد گرفت. ـ زیرا که مسلمانان و مسیحیان توسط ایمانشان ارشاد و اغناء شده‌اند و باید بیشتر از هرکس دیگر در بنا و سازندگی بشریت جای داشته باشند ـ بعلاوه، دوستان مسلمان، مسیحیان می دانند که ایمان شما نسبت به خداوند بزرگ در دعای خالصانه روزانه خود، نمونه همان اخلاص و تشکرات روزانه‌ای است که مسیحیان نیز بخدا ابراز می دارند.

با اشتراک ما در دعاهای گوناگون که امروز از طرف مسلمانان و مسیحیان به درگاه خداوند مانند فرصتهای مهم دیگر تقدیم می گردد: ما به شما، کلیه دوستان مسلمان جهان، سلام گرم خود را بمناسبت این عید بزرگ در پایان روزه تقدیم کرده، دعا می کنیم که همه شما مورد مراحم الهی واقع شده و همگام با مسیحیان صلح را در جهان افزایش دهید.

حماسه‌ای بزرگ وقابل تحسین ازجانبازی وفداکاری گروهی ازجان گذشته که بخاطر دفاع ازآزادی وعدالت اسلحه بدست گرفتند ودرمقابل ماشین جنگی آلمان هیتلری تاآخرین نفس مردانه ایستادگی کردند

از امشب برنامه ویژه عیدفطر فقط

سینماپارامونت
سینمای ممتاز ۴ ستاره
****

این قطار مرگبار

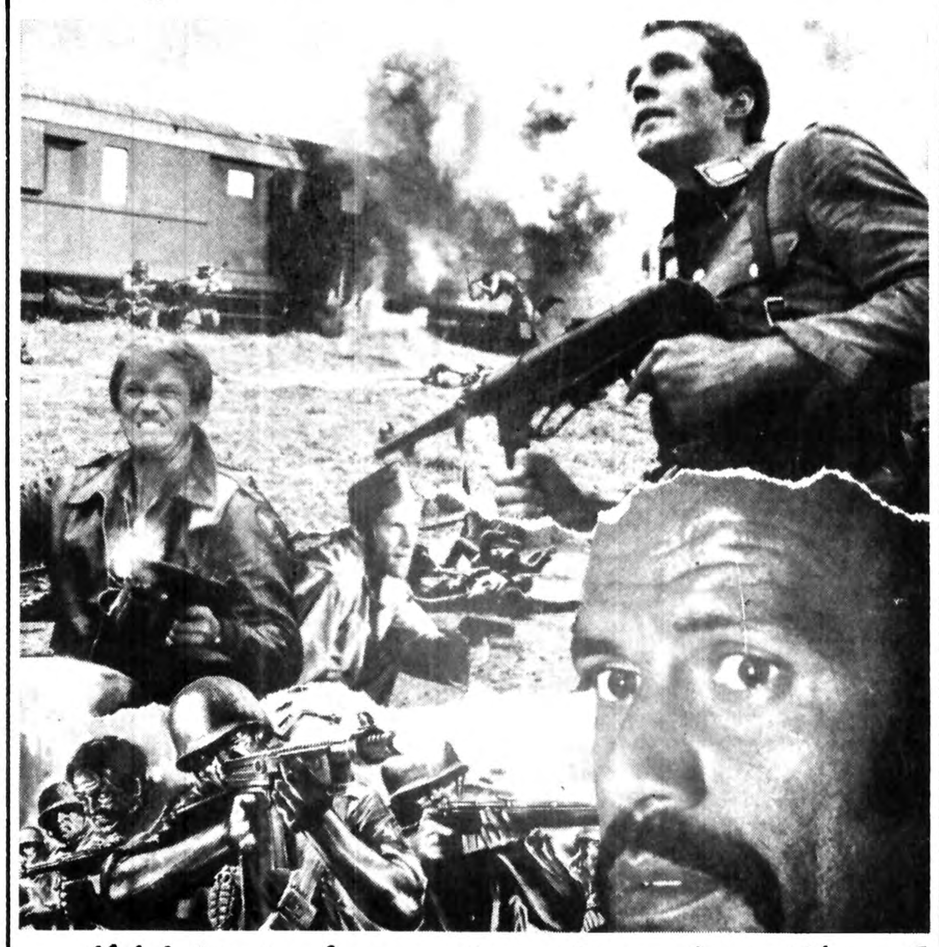

رنگی . باشرکت : فرد ویلیامسون . بوسونسون . ایان بانن
میشل کنستانتن • پخش از پانرفیلم

عجیب ترین فیلمی که تاکنون ازسینمای امریکا دیده اید.. درجزیره ای مرموز ودورافتاده دکتری دانشمند ونیمه دیوانه دست به آزمایشات خطرناک وحیرت آوری میزند که باعث تبدیل تدریجی انسان به حیوان میشود و...

از فردا صبح در سینماهای

امپایر ـ شهرتماشا

سینماهای ممتاز و۴ ستاره ****

پرفروش ترین وموفق ترین فیلم عظیم سینمای امریکا درسال ۱۹۷۸

THE ISLAND OF DR. MOREAU

برت لنکستر درفیلم

جزیره دکتر مورو

رنگی • باشرکت:
هایکل یورک
ریچارد بیمارت
باربارا کارا

پخش از پانرفیلم

بنیانگذار: اعباس مسعودی
صاحب امتیاز و مدیر: فرهادمسعودی
سال پنجاه وسوم
محل اداره: خیابان خیام. ساختمان اطلاعات
تلکس ۲۱۲۳۳۶ ـ تلگرافی: اطلاعات. تهران
تلفن ۳۲۸۱

سخن روز

نگذارید «چراغ سبز» خاموش شود!

هیچ تردید نیست که ایران در یک نقطه حساس از حیات سیاسی و اجتماعی خود قرار گرفته است. نقطه یی که میتواند مبداء حرکت به سوی آینده یی متفاوت با گذشته باشد و مردم را به فضایی آرمانی برساند. میتواند سالها پیش از تاسیس حکومت مشروطه به مردم فرصت دهد آزادیهای اساسی را تجربه کنند و به دموکراسی واقعی دست یابند. میتواند راه را برای یک سلسله تحولات بنیانی در جمیع شؤون اجتماعی واداری هموار سازد وقس علی هذا.. بر دروازه یی‌که به این گذرگاه بازمیشود قفلی زده اند که کلید مشخصی ندارد. قفلی است از نوع قفلهای رمز که برای گشودنش باید عوامل مختلفی در یک زمان، کنار هم قرار گیرند و این عوامل اکنون در ایران فراهم آمده و در کنار هم قرار گرفته‌اند لکن نکته بسیار مهمی را از نظر دور نباید داشت که هرگاه یکی از این عوامل جابجا شود و در موضع دیگری قرار گیرد «رمز قفل» بهم میخورد و فرصت طلائی از دست میرود. آنگاه سالهای سال باید انتظار کشید تا چه وقت دوباره دست تقدیر این «قران» را تجدید کند و عواملی که فطرت متجانسی ندارند با هم قرین و ترکیب شوند.

تمام آرمانخواهان و اصلاح طلبان و ناظران سرد و گرم چشیده یی که با نظر علاقه و امید به تحولات ایران مینگرند، از ورق گردانی روزگار و برباد رفتن این فرصت تاریخی نگرانند.

با نسیمی دفتر ایام بر هم میخورد
از ورق گردانی لیل و نهار اندیشه کن!

به تاریخ هفتاد و سه ساله مشروطیتمان اگر نگاه کنید خواهید دید بارها مجال سالم سازی محیط سیاسی و اجتماعی کشور و کوتاه کردن دست عناصر ناصالح و عاملان فساد و خشونت از سر ملک و ملت پیش آمده ولی در برخورد با لجاجت ها و تعصبات و تندرویهای خلاف مصلحت سرانجام فرصت تباه و «چراغ سبز» خاموش شده است! این مساله را شخصیت هایی‌که به هر عنوان در ساختن سرنوشت تاریخی کشور نقشی دارند، باید مورد ملاحظه قرار دهند. اگر خاطر جمعند که چنین خطری در بین نیست و احتمال نمیدهند که ادامه تشنجات و یاس از رسیدن به توافق و تفاهم ملی، فکر تسلط بر اوضاع را با اعمال یک سیاست خشن و توسل به نیروی نظامی تقویت کند، به مردم نیز اطمینان بدهند و لااقل از نگرانی ها بکاهند.

هیچ ایرانی آزاده و آرمانخواهی مایل نیست یکبار دیگر شاهد استقرار تانک و توپ در کوچه و بازار و تجدید دوران بگیر و ببند و حبس و تبعید و کشت و کشتار باشد. امنیتی که در سایه توپ حاصل شود چیزی عاید مردم و مملکت نمیکند ولی زمینه مساعدی برای رشد و یکه تازی غارتگران، انحصارگران، چاپلوسان، دزدان بیت المال، زدوبندچی ها، دلال ها و عناصر ناپاک ناشایست فراهم میسازد. آنها که از تحولات اخیر به وحشت افتاده و هر کدام به سوراخی خزیده‌اند اما هنوز به تجدید گذشته امیدوارند و هر خبری که از ادامه اختلافات و تشنجات حکایت داشته باشد مثل نوشدارو در کالبد خسته و بی رمقشان جانی تازه می دمد.

گذشته از این، باید متوجه سرنوشت اقتصاد کشور بود که دوران بسیار سخت و مخاطره آمیزی را میگذراند. الان مدتی است که بازار بکلی راکد است و هیچ دستی برای داد و ستد عمده پیش نمیرود. بسیاری از سرمایه داران پولها را سیل آسا به خارج میفرستند و یا از گردش خارج کرده پنهان میدارند. تولیدات صنعتی به سطح نازلی رسیده است، هیچکس جرات سرمایه گذاری ندارد، حتی کسبه و پیشه وران دست و پای خود را جمع کرده اند و همه از فردانگرانند. مملکتی که تازه چند سالی است در راه توسعه گام گذاشته و مردمی که در مصرف راه مبالغه می پیمایند چگونه قادر خواهند بود عُوارض و عواقب چنین ضربات هولناکی را تحمل کنند؟

ورای همه حرفها، اکثریت مردم میخواهند در محیط امن و آسایش و رفاه زندگی کنند. مردم از اختناق و سانسور و فساد و شرارت و دیوان سالاری و تبعیض و بی عدالتی و بی اعتنایی به افکار عامه بتنگ آمده بودند ولی هرج و مرج و شورش و اغتشاش هم برایشان قابل قبول و قابل تحمل نیست. البته در شرایطی که وسایل عادی و منطقی برای اظهار نظر و انعکاس درخواست ها و نظریات عامه فراهم نباشد گروههای مختلف حق دارند از طریق دیگری حرفشان را بزنند و نظریاتشان را اعلام دارند ولی وقتی اعتصابات و تظاهرات به نتیجه رسید و طرف مقابل آمادگی خود را جهت نشستن و بحث کردن و یافتن راه حل های اصولی اعلام داشت باید درصدد چاره و اصلاح برآمد اگر هم کسانی توقعات و انتظاراتی دارند که اطمینان دارند مورد قبول دولت قرار نمیگیرد و فقط از دست خودشان ساخته است مثل همه جای دنیا آن مقاصد را بعنوان برنامه و هدف خود اعلام کنند و در مرامنامه حزب یا جمعیت خود بگنجانند و از طریق مبارزات دموکراتیک در جلب اکثریت بکوشند و هرگاه توفیق یافتند مرام خود را اعمال کنند. حالیه آنچه اکثریت‌مردم خواستار انند برقراری دموکراسی واقعی، تامین آزادی های مندرج در قانون اساسی و منشور حقوق بشر، آزادی مطبوعات و انتخابات، دفع فساد و فاسد، کوتاه کردن دست غارتگران و رسیدگی به لفت و لیس ها و سوء استفاده های گذشته، توزیع عادلانه درآمدها، اصلاح امور اداری و امثال آنست. وقتی حکومت به ضرورت چنین اصلاحاتی اعتراف دارد، نسبت به تمامی این مسائل و بسیاری مسائل دیگر میتوان در «مذاکرات تفاهم و آشتی» به توافق رسید و عنداللزوم توافق ها را به تضمین های کافی مؤکد ساخت ولی هرگاه بحث از این حدود خارج شود و اوضاع صورت منطقی خود را از دست بدهد، طبعا باید منتظر نتایجی از نوع دیگر بود!

زمان «آلت فعل» بودن، گذشت!

محمد علی سفری

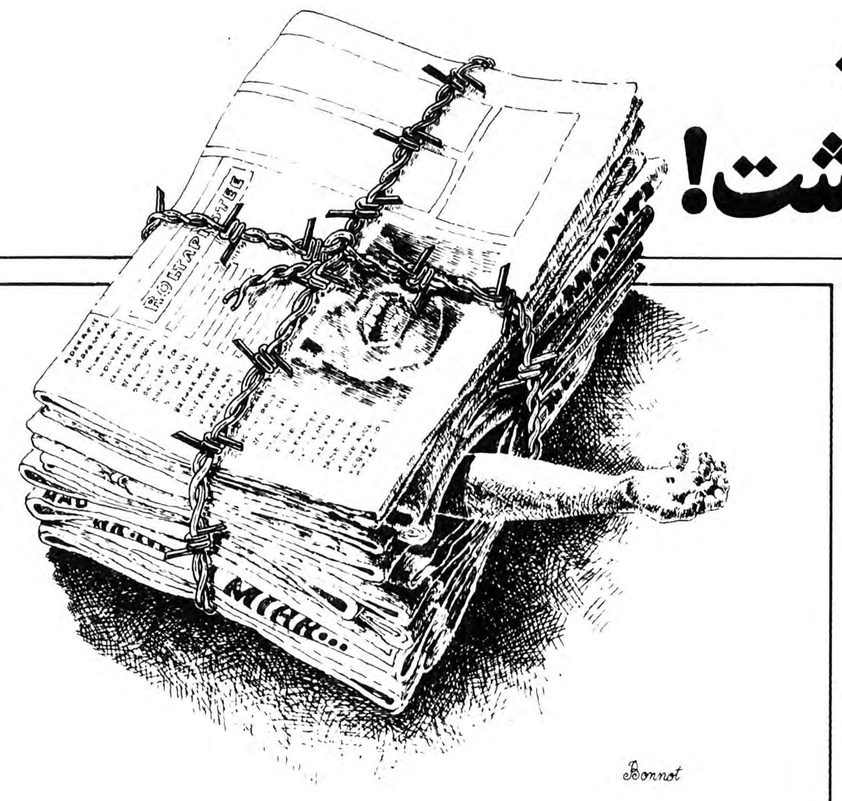

در این روزها باقتضای وضع موجود، مباحثی در میان طبقات در گرفته که نشان دهنده ابهامی است از سوی افراد ناآشنا به اصول قوانین اساسی و بموازات آن دستاویزی برای آن گروه که طی سالهای متمادی و بخصوص چند سال اخیر کردند کارهائی را که نباید میکردند و حال که در برابر، بازخواست مردم قرار گرفته اند، میخواهند از این دستاویزها بهره گیرند و از خود سلب مسئولیت کنند و بعبارت ساده تر، عنوان «الت فعل بودن» میرود که یکبار دیگر در عرصه سیاست داخلی مملکت ما عرض وجود کند.

در حالیکه مطابق قانون اساسی و متمم آن، تمامی افرادی که بنحوی از انحاء حاکم بر مقدرات مردم شده و میشوند. تکالیف مشخص و معینی دارند و هیچ بهانه و دستاویزی نمیتواند آنها را از مجازاتی که بخاطر اعمال خلافشان در انتظارشان هست رهائی دهد.

شاخص ترین، اصول در این زمینه عبارتست از:
اصل شصت و چهارم متمم قانون اساسی که میگوید:
«... وزراء نمیتوانند احکام شفاهی یا کتبی پادشاه را مستمسک قرار داده سلب مسئولیت از خودشان بنمایند» و همچنین اصل چهل و پنجم که میگوید:
«کلیه قوانین و دستخطهای پادشاه در امور مملکتی وقتی اجراء میشود که به امضای وزیر مسئول رسیده باشد و مسئول صحت مدلول آن فرمان و دستخط همان وزیر است.»

بر چنین صراحتهائی در قانون اساسی و متمم ان از نظر مسئولیت وزراء این تصور که باز هم تاریخ تکرار شود و چون، گذشته بخاطر فرار از مسئولیت گفته شود که ما «الت فعل» بودیم بهیچوجه از نظر ملت ایران مسموع نیست، چون هر وزیر منفرداً و هیئت وزیران مجتمعا مسئول کلیه اعمالی هستند که انجام می‌پذیرد.

بنظر میرسد، ضرورت دارد در این زمینه به استناد دیگر اصول از قانون اساسی و متمم آن مطلب بیشتر شکافته شود:
در قانون اساسی آمده است؛

* «هر وزیری که در امری از امور مطابق قوانینی که به صحه همایونی رسیده اند به اشتباه کاری احکام کتبی یا شفاهی از پیشگاه مقدس ملوکانه صادر نماید، و مستمسک مساهله و عدم مواظبت خود قرار دهد به حکم قانون مسئول ذات مقدس همایون خواهد بود.»
* «وزراء مسئول مجلسین هستند و در هر مورد که از طرف یکی از مجلسین احضار شوند باید حاضر گردند و نسبت به اموری که محول به آنهاست حدود مسئولیت خود را منظور دارند.».
* «وزراء علاوه بر اینکه به تنهائی مسئول مشاغل مختصه وزارت خود هستند به هیئت اتفاق نیز در کلیات امور در مقابل مجلسین مسئول و ضامن اعمال یکدیگرند.»
* «مجلس شورای ملی و سنا میتوانند وزراء را در تحت مواخذه و محاکمه دراورند.»
* «مجلس شورایملی یا مجلس سنا تقصیر وزراء را در محضر دیوانخانه تمیز عنوان خواهد نمود و دیوانخانه مزبور با حضور تمام اعضاء مجلس محاکمات دائره خود محاکمه خواهد کرد، مگر وقتیکه بموجب قانون اتهام واقامه دعوی در دوائر ادارات دولتی مرجوعه به شخص وزیر خارج و راجع به خود وزیر باشد.»
* «هر وزیری که در امری از امور مطابق قوانینی که به صحه همایونی رسیده است از عهده جواب برنیاید و معلوم شود که نقض قانون و تخلف از حدود مقرر کرده است، مجلس عزل او را از پیشگاه همایونی مستدعی خواهد شد و بعد از وضوح خیانت در محکمه عدلیه دیگر بخدمت دولت منصوب نخواهد شد.»
* «تعیین تقصیر و مجازات بروزراء در موقعیکه مورد اتهام مجلس شورای ملی یا مجلس سنا شوند و یا در امور اداره خود دچار اتهامات شخصی مدعیان گردند منوط به قانون مخصوص خواهد بود».

****

بی گمان آنان که از آغاز پیدایش مشروطیت در ایران خلعت وزارت برتن کرده و بر مسند قدرت تکیه زده اند بهتر از دیگران بر اصول یاد شده از قانون اساسی و متمم آن و دیگر قوانین موضوعه وقوف داشته و دارند، اما اگر این پرسش بشود که با علم و اطلاع از چنین مقرراتی، چرا دست به اعمالی زده اند که هم اکنون اشفتگی و هرج و مرج و از هم پاشیدگی شیرازه ها را در مملکت موجب شده اند، پاسخ این است که این افراد به حکم سابقه هرگزندیدند که اسلاف خلافکاران بخاطر شکستن حرمت قانون و تجاوز به حقوق مردم محاکمه و مجازات شوند، ولاجرم اطاعت از قانون را جزء تکالیف خود ندانستند و طبیعی است که چنین لجام گسیختگی «کاربدستان» چنین محصول شوم و ازاردهنده ای را هم برای ملت بدنبال میاورد!

تاریخ بیاد ندارد از آغاز مشروطیت الی حال، جزء، سالهائی انگشت شمار که، ملت گاهی به حساب میامد و دولت‌ها پذیرفته بودند که باید به خواست ملت هم توجه کنند در دیگر مواقع، بر مسندنشینان در زمان قدرت ملت، را بیاد داشته باشند؟

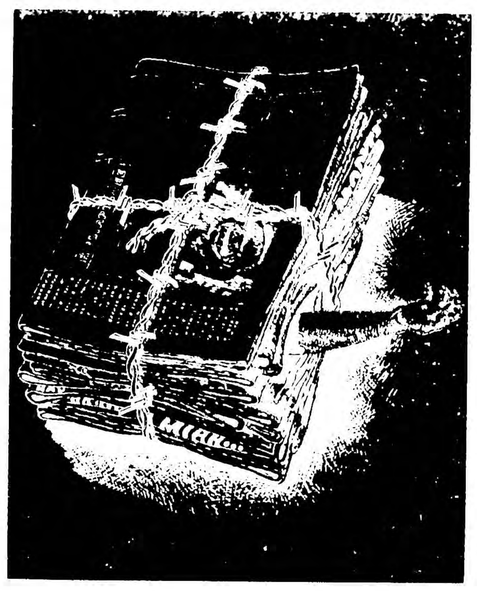

نگاهی کوتاه به مسیری که دولتمردان، در گذشته و بخصوص سالهای اخیر عابر بودند، این حقیقت تلخ به وضوح دست آورد هر پژوهنده است که دولتیان را با ملت بدان سبب که خود را مبعوث مردم و در نتیجه حافظ حقوقشان نمی‌شناختند کاری نبود، و همواره تکیه گاه و توجه و توسل آنان به همان جائی بود که حامی و حافظ خود می‌پنداشتند و البته تاسف اور است اگر این حافظ و این حامیها، نه ملت بود و نه از ملت. در مذاکرات مجلس نیم قرن پیش مطلبی را خواندم که اشاره بدان در اینجا بی‌جا نیست.

در جلسه ۲۹ شهریور مجلس شورای ملی در سال ۱۳۰۵ (۵۲ سال پیش) هنگامیکه کابینه مستوفی الممالک به مجلس معرفی شد، حملات شدیدی علیه وثوق الدوله وزیر عدلیه از سوی سرشناسان آن زمان در مجلس صورت گرفت ووثوق الدوله عاقد قرارداد معروف نفت بهنگام دفاع از خود به مطلب جالبی اشاره کرد که گویا پس از گذشتن نیم قرن تازگی دارد وآن مطلب این است که در جواب مخالفین گفته بود:

«اینکه میفرمائید بنده اخلاق عمومی مردم را خراب کردم واحزاب ایران را متلاشی کردم این فرمایش بقدری پرفلسفه ودقیق بود که من از فهم آن عاجزم و نمیتوانم تشخیص دهم که به چه وسیله اخلاق عمومی را فاسد کردم یا احزاب را چگونه متلاشی کردم، وجود حزب در مملکت معلول یک علتهائی است که هروقت آن علتها موجود بشوند احزاب هم موجود میشوند و من و امثال من نمیتوانیم آنرا معدوم یا متلاشی نمائیم واگر آن علل موجود نشود من و امثال من نمیتوانیم حزب بسازیم امیدوار هستم علل وجود احزاب صالح در مملکت موجود شود، هروقت شد بنده نیز دران داخل شوم...»

وثوق الدوله درآن روزگار، از حزب همان برداشت را داشت که امروز جانشینان وثوق الدوله دارند وبرجانشین های وثوق الدوله دراین زمان در ابعادی بس گسترده تر همان ایرادها موجود است که بروثوق الدوله بود.

اگر وثوق الدوله و مسئولانی بعداز او لااقل، تا این حد جسارت نداشتند که دربرابر مجلسیان قلدری کنند، اخلاف اوبارها وبارها چنین کردند وحتی کاربجائی رسیده است که وقتی یک وکیل یا جمعی از وکلا دولت ووزراء را استیضاح کردند، اجازه قرائت آن استیضاح داده نشد، اگر وثوق الدوله و امثال او، جرات وجسارت انجام آن کارها را پیدا کرده بودند، دراین زمان و در چند صباح پیش کسانی مسند وزارت را تصاحب کرده بودند که اشکارا افتخار میکردند که به قانون اهمیتی نمیدهند وفریاد میزدند که قانون خودم هستم!! این اشخاص، بی صلاحیت به منصب رسیده بی مهابا تجاوز به حقوق ملت را عادی ترین کار وپشت پازدن به قوانین وبالاتر از آن، نادیده انگاشتن، اصول نخستین را در انسانیت نصب العین قرارداده بودند، اینها ظاهرانه فردا را می‌دیدند ونه روز فروافتادن از مسند را پیش چشم داشتند.

نمونه های زیادی از این جماعت دردولت گذشته داشتیم، که بررسی کارنامه وزارتشان موی بر اندام هرانسانی که مبادی اخلاق و پای بند به انسانیت باشد راست میکند.

بلاشک این افراد، هم اکنون با همه نیرو در تلاش فرار از چنگال عدالت هستند. اینها که به روزگاری در مسند قدرت، وقتی با هزاران وسیله وواسطه ظلم دیده ها را برای دادخواهی بحضور می‌پذیرفتند، برسرشان فریاد میزدند وهنگامیکه از میان آنان یکی جسارت میکرد ومیگفت: ما قانون داریم، ما دادگستری داریم، ما مجلس داریم، دست چپ خود را نشان میدادند وفریاد میزدند تا زمانی که این ساعت مرحمتی به دست ما هست، از هیچکس واهمه‌ای نداریم، بروید گم شوید، و هرغلطی که میخواهید بکنید.

بودند افرادی که وقتی، صحبت از رکن چهارم مشروطیت بمیان میامد، عربده میکشیدند که تا من نخواهم، نفس از سینه شما بیرون نمیاید وبعد، چنان براصول مسلمه حقوق اهل قلم یورش بردند که چنگیز نبرد.

بودند کسانی که امر قضا را ملعبه دست سیاست کرده بودند.

بودند کسانی که سلامت وتامین صحت مردم را فدای اعمال ناشایست واغراض بی انتهای خود ساخته بودند.

این افراد هنوز هستند وهمان کسانی هستند که بعکس گذشته تنفس را در هوای ایران ناگوار می‌بینند که می کوشیدند پیش از آنکه به پیش قاضی بخاطر رسوائی های خود بایستند دران سوی دریاها، از نعمت دست آوردهای ناپاکی های خود بهره‌مند شوند وبهمین جهت بحث بعد بررسی اعمال خلاف قانون وضدانسانی همین افراد است.

چهل سال قبل...

انگلیس به آلمان اعلان جنگ داد

لندن به «نویل چیمبرلن»
نخست وزیر انگلیس درنطقی بوسیله رادیو بملت انگلیس اعلام کرد که دولت انگلیس با آلمان وارد جنگ شده است.

این خبر یک ربع ساعت پس از انقضاء موعد اتمام حجت انگلیس به آلمان انتشار یافت.

دولت انگلیس در آخرین نامه خود به آلمان اخطار کرده بود که اگر تا ساعت یازده امروز از حمله به لهستان دست برنداشته و صریحا اطمینان ندهد که حاضر است نیروهای خود را از خاک لهستان بیرون ببرد، انگلیس با آلمان وارد جنگ خواهد شد.

نخست وزیر انگلیس گفت ما دیروز با دولت فرانسه مشغول مذاکره بودیم و حس کردیم که شدت عملیات آلمان در لهستان اجازه نمیدهد بیش از این ما در تعیین موقعیت خود کوتاهی نمائیم و بنابراین بسفیر خودمان در برلن دستور دادیم که ساعت ۹ صبح امروز اتمام حجت انگلیس را به وزیر امور خارجه آلمان تسلیم نماید.

تدارکات نظامی

انگلیس طی نطق مهمی در مجلس اظهار داشت در چنین موقع باریکی صلاح نیست مکاتبات با هیتلر انتشار یابد و جزئیات آن مورد تفسیر قرار گیرد.

وی گفت همه چیز بسته به آنست که اختلافات آلمان و لهستان با یک پیشنهادهای صحیحی حل و فصل شود زیرا ما مکرر بدولت آلمان گفته‌ایم تعهدهائی که نسبت به لهستان بر عهده گرفته‌ایم کاملا مراعات و مجرا خواهد شد.

نخست وزیر سپس تدارکات نظامی را شرح داده گفت نیروی دفاعی انگلیس طوری منظم گردیده که در هر زمان آماده انجام خدمت میباشد. ما بر شماره مسلسل‌های ضد هوائی افزوده ایم و نیروهای ذخیره به زیر پرچم احضار شده اند. تمام ناوگان انگلیس منتظر یک اشاره هستند تا وضع جنگی بخود بگیرند. نقشه‌هائی برای بدر بردن کودکان از دبستان‌ها و حفاظت از مادران و دختران جوان و نابینایان تهیه شده است و بهرحال برای هر اتفاقی آماده ایم. انگلیسها تصمیمات خود را بکندی و تأنی اتخاذ میکنند ولی وقتی تصمیم گرفتند به آسانی دست بردار نخواهند بود «کف زدن حضار»

الحاق دانتزیک

هیتلر درمیان کف زدن شدید حضار نطق خودرا پایان داد وآنگاه «فریک» وزیر داخله متن قانون الحاق دانتزیک به آلمان را قرائت نمود وباتفاق آراء به آن رأی داده شد.

گورینگ یکبار دیگر به هیتلر اطمینان داد که اعضاء رایشتاک همگی پشت سراو هستند ونماینده اراده ملت آلمان میباشند. تمام آلمانی ها اطمینان دارند که کشورشان درجنگ با لهستان پیروز خواهد شد.

در لهستان

خبر میرسد که در سراسر خاک لهستان حکومت نظامی برقرار شده و مردان تا چهل سالگی بزیر پرچم گرد آمده اند. اسبها، اتومبیلها، دوچرخه‌ها از طرف دولت مصادره و فروش مواد الکلی قدغن شده است.

اولتیماتوم انگلیس

اولتیماتوم دولت انگلیس بشرح زیر است:
آقا! من در نامه یکم سپتامبر بر طبق دستور وزیر امور خارجه بشما نوشتم که اگر دولت آلمان صریحا اطمینان ندهد که از حمله بلهستان دست برداشته و بفوریت نیروی خود را از آن کشور احضار خواهد کرد دولت انگلیس ناگزیر خواهد بود بدون تردید تعهدهای خود را نسبت به لهستان انجام دهد با اینکه تا کنون ۲۴ ساعت گذشته و بهیچ وجه از طرف دولت آلمان پاسخی نرسیده بلکه بالعکس حمله‌های وی نسبت به لهستان شدیدتر شده است بنابراین با کمال احترام بشما آگهی میدهم هرگاه تا ساعت یازده صبح امروز از طرف دولت آلمان تضمینات رضایت بخشی بدولت انگلیس نرسد از آن ساعت ببعد میان ما و آلمان حالت جنگ آغاز خواهد شد.

آغاز جنگ

نخست وزیر افزود: چون تا کنون هیچ خبری نرسیده لذا کشور امپراطوری انگلیس اکنون با آلمان در حال جنگ میباشد. در این هنگام دولت فرانسه هم توسط سفیر کبیر خود در برلن همین اقدام ما را معمول داشته و ضرب‌الاجل معین کرده است.

امروز یک روز اندوه آوری است و برای هیچکس باندازه من اندوهناک نیست. من هر کاری کردم، هر امیدی داشتم، هر اعتقادی که در دوره زندگی پیدا کرده بودم اکنون همه نابود و پایمال گردید. همینقدر ارزومندم که نمیرم و ببینم که بنیان اصول هیتلر از صفحه روزگار برچیده و ازادی در اروپا برقرار گردد

تشکیل کابینه جنگ

لندن ـ چیمبرلن نخست وزیر انگلیس کابینه جنگ را تشکیل داد. در این کابینه لرد هلیفکس بسمت وزیر امور خارجه، سیمون وزیر دارائی، هوربلیشا وزیر جنگ و وینستون چرچیل وزیر دریاداری و ایدن وزیر مستملکات

فرانسه در جنگ

پاریس ـ نخست وزیر فرانسه پیام رئیس جمهوری را باینشرح در مجلس قرائت کرد:«جنگ هنگامی در اروپای مرکزی درگرفت که هنوز مذاکرات ممکن بود. آلمان غفلتا بلهستان حمله اگر دو کشوری که در حال جنگند ندای وجدان عالم را نشنوند جنگ ادامه خواهد داشت فرانسه و انگلیس تصمیم دارند تعهدهای خود را اجراء نمایند. ما متحدیم. زنده باد فرانسه. امضاء البرت لوبرن»

«نقل از اطلاعات ۱۲ شهریور ۱۳۱۸ ـ ۴ سپتامبر ۱۹۳۹»

امروز در تاریخ

نوشیروان کیهانی زاده

انگلیس و فرانسه به آلمان اعلان جنگ دادند

هوشی مین درگذشت

۳ سپتامبر

۱۶۵۰ * اولیویر کرمول تنها «رئیس جمهوری» تاریخ انگلیس در گذشت.
۱۷۸۳ * پیمان صلح ایالات متحده وانگلیس با حضور فرانسه واسپانیا در کاخ ورسای امضاء شد وبه جنگ طرفین که به استقلال مهاجر نشینان سیزده گانه آمریکای شمالی منجر شد پایان داد.
۱۷۹۱ * با تصویب قانون اساسی تازه فرانسه در مجلس مبعوثان، حکومت فرانسه مشروطه سلطنتی شد.
۱۸۷۹ * نیروهای مسلح افغانستان اعضای سفارت انگلیس در کابل را قتل عام کردند.
۱۹۱۶ * نیروهای متحدین واحدهای ارتش آلمان را در جبهه وردن (فرانسه) مجبور به عقب نشینی کردند.
۱۹۳۹ * انگلیس وفرانسه به آلمان اعلان جنگ دادند.
* در همین روز وینستون چرچیل لرد اول بحریه انگلیس شد ونیروی دریایی آلمان ناو انگلیسی آتنیا را در آبهای ایرلند غرق کرد.
۱۹۴۳ * نیروهای متفقین حمله خود را به خاک اصلی ایتالیا آغاز کردند.
۱۹۴۵ * سنگاپور که در ۱۹۴۲ به تصرف ژاپن در امده بود بار دیگر توسط انگلیس اشغال شد.
۱۹۶۹ * هوشی مین رهبر ویتنام شمالی که ۲۴ سال قبل از آن پس از تسلیم شدن ژاپنیها وپایان یافتن جنگ جهانی دوم، استقلال ویتنام را اعلام کرده بود درگذشت

ویژه ماه مبارک رمضان

نماز عید فطر شیعیان در ایران و جهان

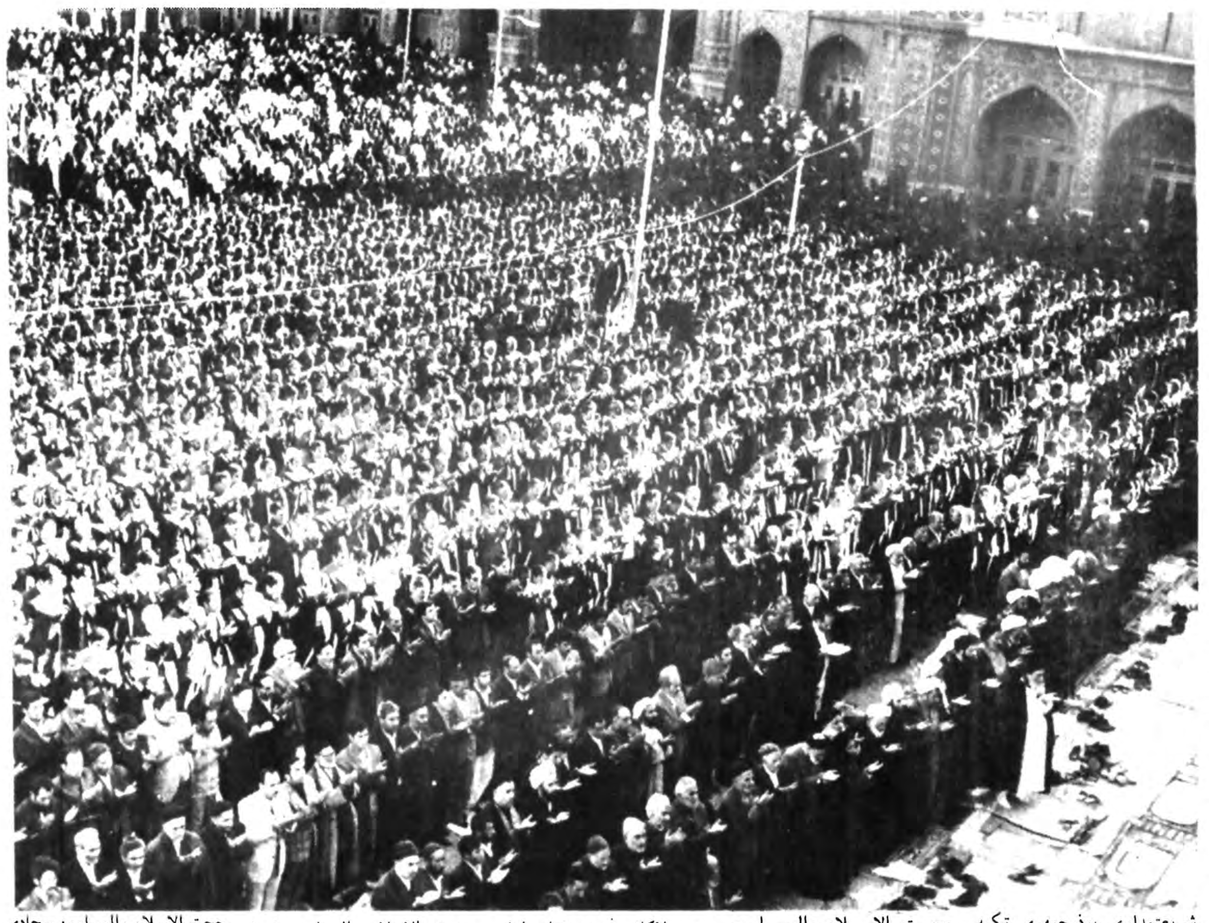

حضرت آیت الله العظمی سیدشهاب الدین مرعشی نجفی بهنگام ادای نماز عیدفطر درسال های گذشته

نماز عید فطر درخارج از کشور
آیت الله سیدمحمد شیرازی کویت
مدرسه امام شیرازی
آیت الله شیخ ابراهیم ضرری حلب
مسجد شیعیان
آیت الله زاده سید مهدی حکیم
دوبی جامع الکبیر
حجت الاسلام والمسلمین
سیدمحمد لواسانی مدینه منوره
حسینیه شیعیان
حجت الاسلام والمسلمین شیخ
محمد امری مدینه منوره مسجد
نوخاولر
حجت الاسلام والمسلمین شیخ
عیسی خاقانی قطر مجلس جعفری
حجت الاسلام والمسلمین شیخ
حمودبن عباس صنعا مسجد
النهرین
حجت الاسلام والمسلمین
سیدمحمد سرور کابل مسجد
جامع
حجت الاسلام والمسلمین
سیدحامد علیشاه موسوی
راولپندی مسجد شیعیان
حجت الاسلام والمسلمین سید
نجفی افغانستان مسجدمزارشریف
حجت الاسلام والمسلمین
سیدصادق علیشاه لاهور مسجد
محمدیه
حجت الاسلام والمسلمین سید
نعمت الله جزایری آفریقا سراسیون
مسجد شیعیان
حجت الاسلام والمسلمین سیدبن
حسن رضوی کراچی مسجد جامع
حجت الاسلام والمسلمین
سیدرشیدموسوی ساحل عاج
حسینیه شیعیان
حجت الاسلام والمسلمین
سیدحسن شیرازی سوریه زینبیه
حجت الاسلام والمسلمین
سیدمحمدتقی حیدری بغداد
مسجدخلاقی
حجت الاسلام والمسلمین
سیدهای مدرسی بحرین حسینیه
بزرگ
حجت الاسلام والمسلمین شیخ
مصباح زاده لندن مسجد شیعیان
حجت الاسلام والمسلمین عقیل
ترابی لندن حسینیه پاکستانها
حجت الاسلام والمسلمین شیخ
غلام محمدتقی هند
مسجدابوالفضل
حجت الاسلام والمسلمین شیخ
جلیل سامرائی سامرا صحن مطهر
حجت الاسلام والمسلمین شیخ
حسن صفا مسقط حسینیه شیعیان
حجت الاسلام والمسلمین شیخ
غلامرضا وفائی شام حرم مطهر
حجت الاسلام والمسلمین شیخ
حشمت علی حیدرآباد مسجد جامع
حجت الاسلام والمسلمین
محمدعلی احمد سودان شهر
جعفری مسجد شیعیان
حجت الاسلام والمسلمین
سیدمهدی روحانی پاریس مسجد
شیعیان
حجت الاسلام والمسلمین
ثبستری زنجانی هامبورک
مسجد شیعیان
حجت الاسلام والمسلمین شیخ
مهدی آصفی کویت مسجد جامع
النقی
حجت الاسلام والمسلمین شیخ
شمس الدین مهدی بیروت مسجد
شیعیان
حجت الاسلام والمسلمین حاج
سیدمحمدمهدی موسوی شارجه
مسجد شیعیان
نماز عیدفطردر تهران
آیت الله میرزاآقا شیرازی
مسجدابوالفضل خیابان صفاری
آیت الله سیدمرتضی ایروانی
مسجد ایروانی خیابان شاهپور
چهارراه مختاری
آیت الله شیخ محمدثقفی مسجد
بهرام خان خیابان پامنار
آیت الله میرزایوسف ایروانی
مسجد قندی خیابان خانی آباد
آیت الله سیدمحمدعلی سبط مسجد
مروی خیابان ناصرخسرومروی
آیت الله سیدمهدی لواسانی مسجد
حاج صفرعلی خیابان گذرلوطی
صالح بازار
آیت الله شیخ مهدی معزالدوله
مسجد معزالدوله خیابان گوته
آیت الله شیخ بهاء الدین نوری
مسجد نوری چهارراه سرچشمه
آیت الله سیدحسن لواسانی مدرسه
محمودیه چهارراه سرچشمه
آیت الله سیدصادق لواسانی
مسجد لواسانی بازارچه نایب
السلطنه
آیت الله سیخ حسن سعید تهرانی
مسجد جامع بازار
آیت الله سیدمهدی کماری مسجد
زید بازاربزرگ
آیت الله سیدمحمدرضا علوی
مسجد امیر امیرآباد شمالی
آیت الله سیدرضی شیرازی مسجد
شفا پهلوی بالا
آیت الله سیداحمد گلپایگانی
مسجد گذرقلی خیام گذرقلی
آیت الله شیخ حسن فرید
گلپایگانی مسجد علوی رباط
کریم

آیت الله سیدمحمدباقر خوانساری
مسجد رضوان میدان ثریا
آیت الله سید فضل الله خوانساری
مسجد سجاد خیابان شاه
آیت الله سیدمحمدعلی خوانساری
مسجدامام زمان آیزنهاور
آیت الله سیدضیاء الدین
استرآبادی مسجد جامع بازار
آیت الله سیدعلینقی طهرانی
مسجد خاتم النبیین بازار حضرتی
آیت الله شیخ یحیی طالقانی
مسجد طالقانی شاه آباد
آیت الله شیخ عبدالرزاق قائنی
مسجد مهدیه سپهبدرزم ارا
آیت الله سیدمهدی خلخالی مسجد
صدریه میدان خراسان
آیت الله سیدعلی اصغر خوئی
مسجد خوئی بازار بزرگ
حجت الاسلام والمسلمین شیخ
مصطفی مسجد جامعی
مسجدالمصطفی چهاراه حسن آباد
حجت الاسلام والمسلمین شیخ
عبدالصمدخوئی مسجد ابوالفضل
بیست متری جوادیه
حجت الاسلام والمسلمین شیخ
ابوطالب فاضلی مسجدمستوفی
گذرمستوفی
حجت الاسلام والمسلمین
سیداسماعیل سجادی
مسجدنوروزخان بوذرجمهری
حجت الاسلام والمسلمین شیخ
بهاء الدین صدوقی مسجدامام
زاده یحیی بوذرجمهری
حجت الاسلام والمسلمین
سیدجواد سجادی مسجد اتفاق
خیام
حجت الاسلام شیخ عبدالمنتظر
مقدس مسجد غریبان کوچه
غریبان بازار
حجت الاسلام والمسلمین
سیدمحمود بطهائی مسجد زعیم
منیریه
حجت الاسلام والمسلمین فقیهی
بروجردی مسجد جلیلی میدان
فردوسی
حجت الاسلام والمسلمین
سیدمرتضی حکمی مسجدرضوان
شهبازجنوبی
حجت الاسلام والمسلمین
صدرااراکی مسجد اراکی گرگان
حجت الاسلام والمسلمین شیخ
حسن غازی شاهرودی مسجدبنی
هاشم قصرالدشت
حجت اسلام والمسلمین شیخ
احمدزاهدی مسجد یاچنار خیام

حجت الاسلام والمسلمین
سیدمروارید مسجد ملاهاشم بالا
خیابان
حجت الاسلام والمسلمین شیخ
علی فلسفی مسجد بناها خسروی
نو
حجت الاسلام والمسلمین سید
علینقی طبهی حرم مطهر
حجت الاسلام والمسلمین
سیدزین العابدین سبزواری
مسجد جامع گوهرشاد
حجت الاسلام والمسلمین سید
نجف آبادی مسجد گوهر شاد
قم
آیت الله میرزاهاشم آملی مدرسه
خان
آیت الله شیخ محمدعلی اراکی
مسجد امام حسن عسگری
آیت الله حاج شیخ مرتضی حائری
مسجد اعظم
آیت الله سیدمحمدباقر سلطانی
مسجد اعظم
آیت الله سیدرضا صدر مسجدامام
حسن عسگری
آیت الله بهجت مسجد فاطمیه
آیت الله شیخ یحیی انصاری
شیرازی حسینیه ارک
آیت الله زاده سیدموسی زنجانی
مسجدبالاسر
حجت الاسلام والمسلمین شیخ
مهدی فیض مسجد امام
حجت الاسلام والمسلمین شیخ
عباس صفائی مسجدنو
حجت الاسلام والمسلمین حاج
سید مصطفی برقعی مسجد
محمدیه
آبادان
آیت الله شیخ عبدالرسول قائمی
مسجدنو
آیت الله صدرهاشمی مسجد فرح
آباد
حجت الاسلام والمسلمین
سیدکاظم دهدشتی مسجد بهبهانی
ها
حجت الاسلام والمسلمین شیخ
عبدالستار اسلامی
مسجدشوشتری ها
حجت الاسلام والمسلمین حجتی
مسجداحمدآباد
کرج
آیت الله مدرسی مسجد جامع
حجة الاسلام والمسلمین زابلی
مسجد زابلی
حجة الاسلام والمسلمین فارق
مسجد صاحب الزمان
یزد
حجت الاسلام والمسلمین
صدوقی مسجد حضیره
حجت الاسلام والمسلمین
سیدمحمدمدرسی مسجد فروط
حجت الاسلام والمسلمین سید
امام جمعه مسجد جامع
حجت الاسلام والمسلمین
سیدجواد مدرسی مسجد بیاق خان
حجت الاسلام والمسلمین شیخ
احمدعلوی مسجد برخوردار
حجت الاسلام والمسلمین سید
علاقه بند مسجد امیر جنحاق
حجت الاسلام والمسلمین
سیدجواد حیدری مسجد برخوردار
رشت
آیت اله سید ابوطالب زنجانی
مسجد زنجانی
آیت اله ضیاء بری مسجد کاسه
فروشها
حجت الاسلام و المسلمین شیخ
احمد زنجانی مسجد امام زین
العابدین
حجت الاسلام والمسلمین سید
هاشم فخرالدین موسوی مسجد
امام زاده صالح
حجت الاسلام والمسلمین شیخ
محمد حسین منعم مسجد امین
حرب
حجت الاسلام والمسلمین شیخ

محمد لاکانی مسجد خواهر امام
حجت الاسلام والمسلمین سید
کاظم عبدالعظیمی مسجد
صیقلان
حجت الاسلام والمسلمین سید
موسی حجتی مسجد سوخته تکیه
بندر پهلوی
آیت اله سید ابوطالب پیشوائی
مسجد جامع
حجت الاسلام والمسلمین سید
حسین نجفی مسجد قائمیه

حجت الاسلام والمسلمین سجادی
مسجد شاه آباد
حجت الاسلام والمسلمین شیخ
محمدی مسجد صاحب الزمان
اردکان
حجت الاسلام خادمی مدرسه
علمیه
کاشان
حجت الاسلام والمسلمین شیخ
محمدرضا مدنی مسجد میان چال
حجت الاسلام والمسلمین
سیدمهدی یثربی مسجد مرحوم

حجت الاسلام والمسلمین شیخ
حبیب اله جامی مسجد سرفه ای
خرمشهر
آیت اله شیخ سلمان خاقانی مسجد
خاقانی
آیت اله شیخ طاهر آل شبیر مسجد
امام صادق
حجت الاسلام والمسلمین سید
محمدتقی موسوی مسجد جامع
حجت الاسلام والمسلمین
سیدعلی علامه مسجد کردها

آیت الله یثربی
حجت الاسلام والمسلمین سید
عباس اعتمادی مسجد پاکرسی
حجت الاسلام والمسلمین
سیدعزیز امانت کاشانی مسجد
شاه
کرمان
آیت الله شیخ علی اصغر صالحی
مسجد جامع
زاهدان
آیت الله محمد کفعمی مسجد جامع
همدان
حجت الاسلام والمسلمین شیخ
محمد تقی عالمی مسجد پیغمبر
حجت الاسلام والمسلمین شیخ
محمد علی عالمی مسجد میرزا
داود
حجت الاسلام والمسلمین
سیدمصطفی هاشمی مسجد میرزا
تقی
حجت الاسلام والمسلمین
سیدمهدی طباطبائی مسجد جامع
حجت الاسلام والمسلمین سید
موسی خوانساری مسجد جامع
حجت الاسلام والمسلمین میرزا
اسداله حجت مسجد جامع
ساری
حجت الاسلام والمسلمین شیخ
عبدالله نظری مسجد جامع
حجت الاسلام والمسلمین شفیعی
مسجد جامع
حجت الاسلام والمسلمین مفیدی
مسجد جامع

حجت الاسلام والمسلمین
صدوقی مسجد جامع
بهشهر
حجت الاسلام والمسلمین شیخ
علی شاهرودی مسجد جامع
حجت الاسلام والمسلمین رحمانی
مسجد جامع
حجت الاسلام والمسلمین سید
خلیل باداب سری مسجد ترکها
حجت الاسلام والمسلمین حسینی
مسجد دامغانیها
آستانه
حجت الاسلام والمسلمین سید
عبداله ضیائی مسجد جامع
حجت الاسلام والمسلمین
بحرالعلوم صحن سیدجمال الدین
حجت الاسلام والمسلمین موسوی
وادی سلام
تبریز
آیت الله سیدمحمد علی قاضی
مسجد مقبره
آیت الله شیخ کاظم ایزدی مسجد
ایزدی
آیت الله اشرافی مسجد اشرافی
حجت الاسلام والمسلمین انزابی
مسجد شهیدی
شیراز
آیت الله ملک حسینی مسجد ملک
حسینی
آیت الله سیدعبدالحسین دستغیب
مسجد جامع عنیق
آیت الله سیدمحمد کاظم آیت
اللهی مسجد قاموری

گلپایگان
حجت الاسلام والمسلمین محمدی
مسجد جامع
گرمسار
حجت الاسلام والمسلمین موسوی
مسجد جامع
ایرانک
حجت الاسلام والمسلمین بطحائی
مسجد جامع
سبزوار
حجت الاسلام والمسلمین محمدی
مسجد جامع
گرگان
حجت الاسلام حاج میرزا
عبدالعلی احمدی مسجد جامع
اهر حجت‌الاسلام والمسلمین
شیخ علی برقی مسجد جامع
نقده
حجت الاسلام میرزا یحیی
جوهری مسجد جامع
اهواز
آیت الله شیخ علی انصاری مسجد
اصفهانیها
آیت الله اسماعیل مرعشی مسجد
مرعشی
آیت الله شیخ ابوالحسن انصاری
مسجد باغ اسنخ
حجت الاسلام والمسلمین
سیدکاظم مرعشی مسجد راه آهن
بهبهان
حجت الاسلام والمسلمین شیخ
عبدالباقی اثنی عشری مسجد
شاهزاده ابراهیم
حجت الاسلام والمسلمین
سیدمحمد حسین موسوی مسجد
موسوی
حجت الاسلام والمسلمین
سیدابوالفضل مرتضوی مسجد
بولیها
حجت الاسلام سیدنصرالله آیتی
مسجد امام زاده
فومن
حجت الاسلام شیخ یوسف حسن
زاده مسجد بالا
حجت الاسلام شیخ داود داود
دوست مسجد جامع
قزوین
حجت الاسلام والمسلمین صامت
مسجد شاه
حجت الاسلام والمسلمین
سیدعباس ترابی مسجد جامع
حجت الاسلام والمسلمین
سیدحسن شالی موسوی مسجد
صالحیه
حجت الاسلام والمسلمین شیخ
محمد مظفری مسجد شاه
بم
حجت الاسلام والمسلمین علامه
مسجد جامع

نماز عید فطر، مراجع عظام تقلید شیعیان جهان

حضرت آیت‌الله العظمی حاج سیداحمد خوانساری تهران بازار مسجد سید عزیزالله
حضرت آیت‌الله العظمی حاج سیدابوالقاسم خوئی نجف مسجد خضرا
حضرت آیت‌الله العظمی حاج سیدکاظم شریعتمداری قم مسجد موزه
حضرت آیت‌اله العظمی حاج سیدمحمدرضا گلپایگانی قم بازار مسجدحسین آباد
حضرت آیت‌الله العظمی حاج سیدعبدالله شیرازی مشهد خیابان نادری حسینیه معظم له
حضرت آیت‌الله العظمی سیدشهاب الدین مرعشی نجفی قم صحن مطهر حضرت معصومه
حضرت آیت‌الله العظمی حاج سید محمد وحیدی قم صحرا
حضرت آیت‌الله العظمی حاج سیدمحمدرضا موسوی بروجردی مشهد مقابل گوهرشاد مسجد ثامن الائمه
حضرت آیت‌الله العظمی حاج سیداسداله نبوی دزفولی دزفول مسجد آیت‌الله نبوی
حضرت آیت‌الله العظمی حاج شیخ بهاءالدین محلاتی شیراز مسجد مولا

نماز عیدفطر درصحراهای اطراف تهران

حضرت آیت‌الله علامه حاج شیخ یحیی نوری تهران صحرای نیروی هوائی
حضرت آیت‌الله حاج سیدعبدالعلی تقوی شیرازی تهران صحرای وحیدیه
حضرت علامه عالیقدر حجت‌السلام و المسلمین شریف‌الدین مشکود صحرای تهران نو

حجت الاسلام والمسلمین شیخ
محمود نجفی مسجد کوچک قنات
آباد موسوی
حجت الاسلام والمسلمین شیخ
علاء الدین دینوری مسجد
طالقانی بازارخیام
حجت الاسلام والمسلمین شیخ
رضاسراج مسجد نایب سرچشمه
حجت الاسلام والمسلمین شیخ
بتولی مسجد بتولی سرچشمه
حجت الاسلام والمسلمین شیخ
حمیدی مسجدانصارالحسن
نیروی هوائی
حجت الاسلام والمسلمین
میرزاخلیل قبله‌ای مسجد قبله بازار
حجت الاسلام والمسلمین
سیدابراهیم بروجردی مسجد نور
ناصرخسرو
حجت الاسلام والمسلمین شیخ
علی اکبر صبوری مسجد درب
اندرون ناصرخسرو
حجت الاسلام والمسلمین شیخ
سیدعلی فیض دزفولی مسجد
گیلانیها مقابل بازار بزرگ
حجت الاسلام والمسلمین شیخ
مهدی شاهرودی مسجد رشتیها
باب همایون
حجت الاسلام والمسلمین شیخ
سید حسن میرزائی مسجد نظام
وزیر بوذرجمهری
حجت الاسلام والمسلمین شیخ
سیدصادق هاشمی مسجد نجم
آبادی پارک شهر جنوبی
حجت الاسلام والمسلمین شیخ
احمدمجتهدی مسجد مجتهدی
بازارچه نایب السلطنه
حجت الاسلام والمسلمین شیخ
احمدکبیر مسجد موسی کاظم
گرگان
حجت الاسلام والمسلمین شیخ
شمس الدین نجفی مسجدرسول
اکرم چهارراه اناری
حجت الاسلام والمسلمین شیخ
محمدصادق شریعتمداری مسجد
علی بن ابیطالب منصوری
حجت الاسلام والمسلمین شیخ
قوام الدین شریعتمداری مسجد

شریعتمداری بوذرجمهری تکیه
حاج رجبعلی
حجت الاسلام والمسلمین شیخ
محسن خراسانی مسجدناروند
حجت الاسلام والمسلمین
سیدعلی انگجی مسجد ملک
بازارچهارراه ملک
حجت الاسلام والمسلمین شیخ
عطاالله انصاری مدرسه عبدالله
خان بازار
حجت الاسلام والمسلمین خلیلی
مسجد جامع بازار
حجت الاسلام والمسلمین
میرزامسیح مسجد جامعی مسجد
امام حسن نیروی هوائی
حجت الاسلام والمسلمین شیخ
محمود انصاری مسجد ثامن
الائمه ناصرخسرو
حجت الاسلام والمسلمین شیخ
منصور عاصمی مسجد امام حسن
بوذرجمهری
حجت الاسلام والمسلمین شیخ
مرتضی رفیع مسجد بی بی صفی
علیشاه
حجت الاسلام والمسلمین
سیدرضا تفرشی مسجدمهدیخان

حجت الاسلام والمسلمین شیخ
میدان شاپور
حجت الاسلام والمسلمین
سیداحمدروضاتی مسجد الرحمن
زاهدی
حجت الاسلام والمسلمین
سیداحمد پیشوائی مسجدصادقیه
قصرالدشت
حجت الاسلام والمسلمین شیخ
حسین حقی مسجد امام حسین
میدان فوزیه
حجت الاسلام والمسلمین شیخ
محمدرضا محقق خراسانی مسجد
خاتم النبیین صاحب جم
حجت الاسلام شیخ مهدی خوافی
مسجد سلطانی بازار
حجت الاسلام سیدناصرالدین
ابطحی مسجدالحسین شوش
شرقی
حجت الاسلام سیدنورالدین
شهرستانی مسجد آشتیانیها شهباز
حجت الاسلام شیخ علی صدیق
مسجدامام صادق بوذرجمهری
حجت الاسلام سیدمحمدرضا
اصفهانی مسجد ارباب دلگشا
حجت الاسلام سیدمحمدحسین
خوئی مسجد سلمان شهباز
حجت الاسلام عمیدزنجانی مسجد
لرزاده خیابان خراسان
مشهد مقدس
آیت الله حاج سیدحسین شاهرودی
مسجد حوض لقمان میدان شاه
آیت الله حاج سیدصادق
شریعتمداری بعلت کسالت نماز
عیدفطر معظم اله تعطیل است
آیت الله حاج سید کاظم مرعشی
مسجد مرعشی آب کو
آیت الله حاج شیخ علی مجازی
شاهرودی مسجد محمدی ها بالا
خیابان
آیت الله حاج شیخ غلامحسین
تبریزی مسجد گوهرشاد
حجت الاسلام والمسلمین
سیدمجتبی بروجردی حسینیه
فرش فروشها بازار
حجت الاسلام والمسلمین
سیدمصباح مسجدقند پائین
خیابان

پروردگارا! از حمیت های جاهلانه و عصبیت های ناهنجار که حرمت انسانیت پاس ندارد و بحریم اجتماع پای تعدّی و تجاوز بگذارد بذات اقدس تو پناه میبرم.
پروردگارا! روامدار که سر بدنبال هوس بگذارم و در ظلمات جهل و ضلال از چراغ هدایت بدور افتم و بیغوله را از شاهراه بازنشناسم.
روامدار که به خواب غفلت فرو افتم و کیفر غفلت خویش ببینم.
روامدار که بخاطر هوس خویش پای بطلان برعنوان حق گذارم و باطل را بر حق برگزینم.
پروردگارا! مگذار دامان وجودم به پلیدیهای گناه بیالاید و مگذار که معصیت ها را هرچه هم کوچک باشد کوچک به شمارم و نسبت به ملاهی و مناهی بی پروا باشم.

عید سعید فطر را به همهٔ خواهران و برادران مسلمان در سراسر ایران تبریک میگوئیم.

شرکت مهندسی و بازرگانی پارس

نماینده انحصاری محصولات خانگی جنرال الکتریک و هات پوینت در ایران

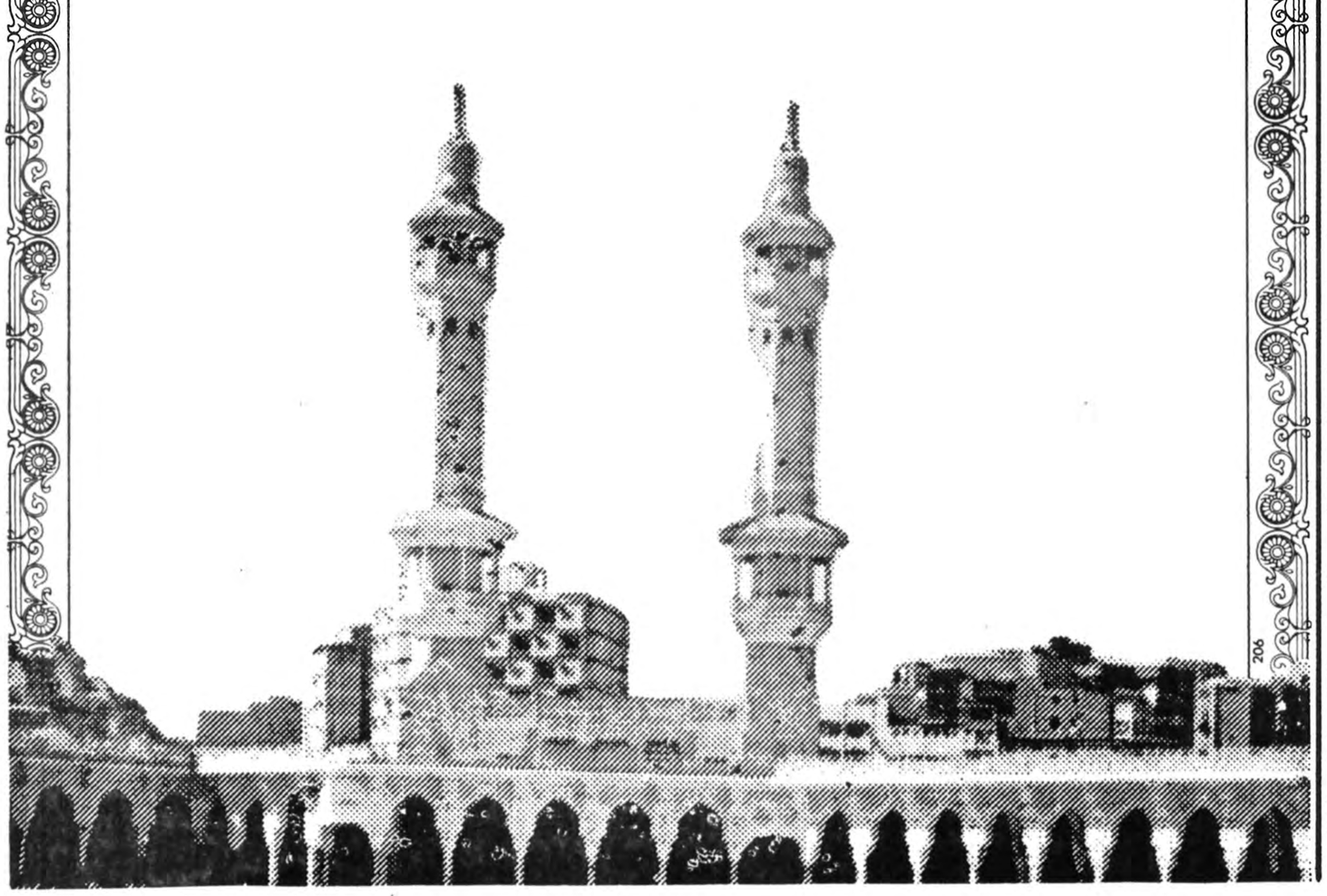

از: شارل حلو رئیس جمهوری اسبق لبنان
ترجمه: کاظم چایچیان

جنگ لبنان ریشه‌ای مذهبی ندارد و بعید است که لبنانیها اختلافات مذهبی داشته باشند.

لبنان قربانی اختلافهای اعراب

همه ما، مسیحیان قبل از مسلمانان خواهان لبنان واحدی هستیم. چند روز پیش یکی از روزنامه های بزرگ فرانسه از قول بیارالجمیل (پیرجمایل) رهبر فالانژیستهای لبنان نوشت که وی مخالف تقسیم لبنان است، لذا از عدالت بدور است که اندیشه تفرقه اندازی و تقسیم را به کسی نسبت بدهیم که نقش بزرگی در استقلال لبنان بازی کرده و فقط زمانی دست به حمل سلاح زده که قدرت دولت قانونی فروریخته است.

دراین لحظات بسیار حساس و دقیق بر مسلمانان لبنان لازم است که سهم خود را در تلاش هایی که در بیروت و دمشق و سایر پایتختهای عربی به منظور دست یابی براه حلی که نظام همزیستی مسلمانان و مسیحیان را به لبنان بازگرداند صورت می گیرد، ایفا کنند.

البته درحال حاضر که من از سیاست بدور هستم مشکل است راه حلی ارائه کنم، ولی باید بگویم که اساس فاجعه لبنان و خاورمیانه عربی و آوارگی ملت فلسطین که همراه با احساس عدم مسئولیت از طرف اکثر دولتهای عربی بود. همچنان به حالت خود باقی مانده است.

از سی سال قبل بخوبی می دیدیم که بعضی از دولتهای عربی روشهایی اتخاذ میکردند که این روشها از حقوق ملت فلسطین دفاع نمیکرد، بلکه روشی بود درجهت دفاع از همان دولتها درمقابل ملتهایشان و افکارعمومی عرب.

برائر همین روشها بود که کنفرانسهای سران عرب همیشه بدون نتجه جلسات خود را ختم میکردند. من حداقل در پنج کنفرانس سران عرب شرکت کردم که در تمام آنها اولین تلاش شرکت کنندگانش این بود که گناه را به گردن دیگران بیندازند و از آنها گلایه کنند. تا اینکه بالاخره تحولی پیش آمد و دو کشور عربی یعنی مصر و سوریه موفق شدند پیروزی چشمگیری علیه اسرائیل بدست آورند ولی بزودی اختلافات به صحنه اعراب بازگشت که هنوز هم پایان نیافته است.

برائر همین اختلافات بود که فاجعه ملت فلسطین لاینحل باقی ماند و دراثر همین فاجعه بود که فاجعه لبنان صورت گرفت، زیرا اعراب دراثر ضعف خود ترجیح دادند که لبنان درگیر مسئولیتهایی بیش از طاقتش شود، و اجازه دهند که خشونت دراین کشور شعله‌ور شود و خودشان از زیربار پیداکردن راه حلی برای مساله فلسطین شانه خالی کنند.

ما لبنانیها اولین کسانی بودیم که قبل از سال ۱۹۴۸ نظر ملت فلسطین را به خطراتی که آنرا تهدید میکرد جلب کردیم و بهترین شاهدش مقالات نویسنده فقید «میشال شیما» و مقالات من در روزنامه «لوژور» لبنان است.

رهبران عرب هیچگونه همفکری با مانشان ندادند و از آینده تاریک و رویدادهای آن غافل ماندند و توجه نکردند.

پس از اینکه فاجعه بوقوع پیوست، اختلافات عربی و فعالیتهای «فولکلوریک» بر تلاشهای آنان که در جهت وحدت اعراب صورت میگرفت غلبه کرد. و توجهی که به سرنوشت هر رژیم بطور جداگانه مبذول میشد، بیش از توجهی بود که نسبت به سرنوشت «همگان» نشان میدادند. البته احساساتی هم وجود داشت که نمی توانیم آنرا انکار کنیم تا اینکه فاجعه بزرگ در ژوئن ۱۹۶۷ رخ داد و ثابت کرد که اعراب آمادگی جنگ ندارند و بدنبال آن مبارزات فلسطین بعنوان مقاومت فلسطین آغاز شد. درمورد لبنان هم دولتهای عربی نسبت به فاجعه آن همان روش را داشتند یعنی دادن نصیحت و ابراز گفته های جالب و ارائه پیشنهادها و همچنین اتخاذ تصمیم ها، ولی هیچیک مسئولیتی بعهده نگرفتند.

اگر به تصمیمات گرفته شده و یا نطق هر پادشاه یا رئیس جمهور عربی برگردیم و آنرا از نظر بگذرانیم، خواهیم دید که چنانچه این تصمیمات اجرا میشد، بحران لبنان حل می گردید. البته دولتهای عربی قبلا مایل هستند ملت لبنان یکپارچگی خود را حفظ کند و به همین جهت هم نیروهای بازدارنده عرب را اعزام داشتند ولی چرا با وجود این نیروها، مناقشات مسلحانه دراین کشور ادامه یافت. این عوامل متعددی دارد؟ ما نمی توانیم از طریق «بازداشتن» همه مشکلات لبنان را حل کنیم. گذشته از آن فاجعه لبنان فقط در چهارچوب اوضاع کلی منطقه قابل بررسی وتعمق است. البته نمیخواهم میان این دو مشکل را ارتباط دهم، زیرا هریک از آنها دارای اوضاع و احوال خاص خود میباشد.

امروز، با کمال تاسف و پس از سقوط قدرت دولت لبنان در سالهای ۷۵ و ۷۶ مقاومت دراین کشور آغاز شده است، آنهم مقاومتی در برابر مقاومت و بدین ترتیب لبنان در برابر خطرتجزیه که ناگوارتر از تقسیم است قرار گرفت.

ما هنوز نشنیده‌ایم که کسی خواستار تقسیم لبنان شده باشد گذشته ازاین خواستن تقسیم خطرناکتر از تجزیه فعلی طبقات مردم نیست.. نه فقط تجزیه هر گروه از گروه دیگر بلکه تجزیه هر روستا، هر خانه و هر انسان و این وضع در زمانی که دولت نتواند وظایف خویش را انجام دهد بوجود میاید.

این خطر همه لبنانیها، نه فقط گروهی از آنها را تهدید میکند به عقیده من پیروزی هر گروهی درمقابل گروهی دیگر، شکستی است برای همه لبنان و بنظر من شکست لبنان اسیبی است سنگین برای جهان عرب. لبنان محیطی است از همزیستی میان اسلام و مسیحیت و صلح هم از طریق همین همزیستی بوجود میاید. والا چه صلحی را میخواهید؟ صلح نمیتواند جغرافیایی یا سیاسی و یا نظامی باشد. صلح باید روانی، آنهم از طریق همزیستی میان ادیان باشد و آنچه امروز درمورد همزیستی در اروپا روی میدهد باید درخاورمیانه هم به مرحله عمل گذاشته شود. این همان خواسته ملت فلسطین و سازمان رهایی بخش فلسطین نیز میباشد.

ولی اختلافات اعراب رسیدن به این صلح را مشکل میسازد. من معتقدم که لبنان قربانی این اختلافات بوده و هست و بارها گفته‌ام که خاورمیانه آینده خود را در لبنان درهم میکوبد و خراب میکند. لبنان همیشه قربانی اختلافات دولتهای عربی با همدیگر بوده است. من نمیگویم که این دولتها به فاجعه لبنان دامن میزنند ولی آنها برای اجرای تصمیمات منطقی و عادلانه پافشاری نکردند. ما متن هایی بهتر از تصمیمات کنفرانسهای قاهره و ریاض نمیتوانیم پیدا کنیم، ولی همین تصمیمات دراثر عدم احساس مسئولیت و نبودن وحدت میان اعراب به مرحله اجرا گذاشته نشد. بهترین دلیلش هم آن است که در وقت حاضر بعلت وجود این اختلافات فعال نمی توانیم کنفرانس کوچک و یا وسیع سران عرب را تشکیل دهیم.

صرف نظر از اختلافات اعراب، باید بگویم که بازتابهای این اختلافات و همچنین مناقشات اعراب و اسرائیل و مقاومت فلسطین و تلاشهای آمریکا و شوروی همگی در لبنان اثر میگذارند و دراین کشور بصورت بحران و انفجار درمیایند.

درمورد پیمان دفاع مشترک با سوریه باید بگویم که ما عضو پیمان دفاع مشترک همه کشورهای عربی هستیم و من به متن های تازه امیدی ندارم، بلکه به روح تازه یعنی روح همکاری مثبت ایمان و امید بستهام. من این سخن را بعنوان یک لبنانی و یک مسیحی مطرح میکنم که یک فرد مسیحی در خاورمیانه هدفی والاتر از همزیستی با مسلمان ندارد.

جنگ لبنان ریشه‌ای مذهبی ندارد و بعید است که لبنانیها اختلافات مذهبی داشته باشند. همزیستی مذاهب مختلف که خواهانش هستم این است که یکدیگر را صرف نظر از اعتقاد هم قبول کنیم. ما خواهان معجزه نیستیم، بلکه میخواهیم آینده ای بگونه همزیستی امروز اروپا داشته باشیم. ما داشتیم در لبنان به چنین همزیستی دست میبافتیم که مناقشات خاورمیانه ما را دربرگرفت.

عده‌ای از نو طرح «هلال خضیب» را بعنوان راه حلی برای برطرف کردن تناقضهای فعلی لبنان با همسایگان عریش از یکطرف و لبنانیها و گروههای غیرلبنانی داخلی از طرف دیگر ارائه میدهند. من در لبنان دور از ز چنین طرحها و دور از کسانی هستم که تحقق یافتن این طرحها را راه حلی برای مشکلات اساسی می پندارند.

ما اگر در جستجوی راه حلهای خیالی هستیم، نتیجه‌ای نمی گیریم.

قبل از هر چیزی لبنان باید میهن انسانیت انسان ها... میهن آینده آلی که نه فقط به خاورمیانه، بلکه به همه جهان پرتو افشانی کند باشد.

اگر لبنان نتواند چنین باشد معنیش آن است که اولین فایده موجودیت خویش را ازدست داده است ده هزار کیلومترمربع خاک لبنان، تنها آزمایشگاه جهان است. ولی شکست این آزمایشگاه بعلت ماهیت افزایش نبوده است زیرا بخوبی دیده ایم در مر دوره آرامشی که بر لبنان گذشته مردم لبنان با اعتمادکامل به همدیگر زندگی را از سر می گیرند.

من تسلیم اوهام و خیالات نمیشوم، بلکه دراین باره اسناد وادله اقتصادی دارم. آمارهای ماههای نخست ۱۹۷۸ یعنی ژانویه تا ژوئن نشان داد که فعالیت بندر بیروت به میزان سال ۱۹۷۴ شده بود و علاوه برآن بیروت آتش گرفته و ویران شده. طبق گزارشهای کنگره بانکهای عربی مجددا بصورت اولین مرکز مالی جهان ثروتمند عرب درآمده بود. من دراینجا از ثروت سخن نمی گویم، بلکه منظورم اعتمادی است که باعث شد اینهمه ثروت مجددا به بیروت سرازیر شود. درمورد آینده لبنان مایلم بگویم که در کنفرانسهای سران عرب راه حلهای موفقیت آمیزی از جنبه های نظامی و اقتصادی و سیاسی اتخاذ شده است.

از لحاظ نظامی تصمیم گرفته شد همه مردم خلع سلاح شوند و قراردادهای منعقده با سازمان مقاومت فلسطین به مرحله اجرا گذاشته شود، یعنی تامین حاکمیت لبنان بر سراسر سرزمین آن همراه با خلع سلاح.

از لحاظ سیاسی تصمیم گرفته شد از «رئیس جمهوری» حمایت شود و نیروهای بازدارنده عرب تحت اختیار او قرار گیرند یعنی اینکه رئیس جمهوری لبنان فرمانده عالی این نیروها باشد.

از لحاظ اقتصادی هم تصمیم گرفته شد که به منظور جبران آسیب هایی که به لبنان وارد شده از اقتصاد این کشور حمایت شود و آنرا تقویت کنند. این تصمیمات همه مکمل همدیگر بودند، ولی کدامیک از آنها به مرحله اجرا گذاشته شد؟ اگر ساده ترین آنها یعنی اقدامات اقتصادی برای بازسازی لبنان را که بنوبه خود وسیله ایست برای رفع اختلافها و همزیستی درنظر بگیریم، هیچگونه اثری از اجرای آن نمی بینیم.

اگر همزیستی و بازسازی با همدیگر شروع میشدند ما اکنون به بالاترین طبقه ساختمان که راه حل سیاسی در آنجا وجود دارد میرسیدیم. این ساده ترین کار ممکن بود که دولتهای عربی میتوانستند انجام دهند، یعنی اینکه قسمتی از ثروتهای بیکران خود را دراختیار دولت لبنان بگذارند، ولی دولتهای عربی از اجرای ماموریت خود سرباز زدند. من دراینجا نمیخواهم برای کشور خودم «صدقه» بگیرم، بلکه میخواهم ثابت کنم که این دولتهای عربی بودند که به مسئولیت خود اعتنا نکردند و کشور ما لبنان را در فاجعه‌ای درگیر کردند که پایان آن تاریک است.

اکونومیست (لندن)

چرخش امریکای لاتین به‌سوی دمکراسی

گاسمن

موج حکومت نظامیان که در ۱۴ سال گذشته کشورهای آمریکای لاتین، یکی پس از دیگری را در می‌نوردد، تنها کشورهای کلمبیا، ونزوئلا و کستاریکا را برجای نهاده اما اکنون گویی نقطه چرخشی در پیش است

در ۱۶ اوت امسال آنتونیو کاسمن در سراسر این قرن نخستین رئیس جمهوری بود که با آرامش و مسالمت و بنحو دمکراتیک جانشین سلف خود شد. البته دراین راه ایالات متحده کمک‌های زیادی به وی کرد و البته اکثریت کنگره را هنوز در اختیار ندارد

ایالات متحده سابقه زیادی در امر مداخله در کشورهای امریکای لاتین دارد و در ماجرای دومی نیکن هم البته جانب فرشتگان را نگرفته است. بین سالهای ۱۹۱۶ تا ۱۹۳۴ نیروی دریایی آمریکا بارها به اشغال تمام جزیره هیسپانیولا (جزیره هیسپانیولا مرکب از دو کشور دومی نیکن و هائیتی است) دست زده است. این آمریکایی ها بودند که به ژنرال تروخیلو امکان رسیدن به قدرت را دادند.

و از آن پس برای ۳۱ سال از وی حمایت کامل به عمل آوردند و دیکتاتوری او را تائید نمودند

چهار سال پس از ترور تروخیلو تفنگداران دریایی آمریکا مجددا به سانتودومینگو باز گشتند تا ظاهرا جلوی جنگ داخلی را به روشی که آمریکا میخواست بگیرند و در ۱۹۶۶ انتخاباتی سر هم بندی کردند که یار قدیم تروخیلو، یعنی بالا گوئر رئیس جمهوری شد.

بالا گوئر اقتصاد کشور را باز سازی کرد و ثبات سیاسی را به دومی‌نیکن باز گرداند. برای خاموش نگه داشتن ارتش در برابر ثروتمند شدن ژنرالها سکوت کرد وقتی در ۱۹۷۰ و ۱۹۷۴ خود را نامزد انتخاب مجدد نمود. آشکارا از سوی دوستان نظامی و سرمایه دار حمایت و انتخاب شد. در ۱۹۷۴ حمایت ارتش برای انتخاب مجدد بالا گوئر بقدری علنی شد که مهمترین رقیب مخالف، یعنی گاسمن بعنوان اعتراض نامزدی خود را پس گرفت امسال وضع طور دیگری بود

قیمت شکر در بازار جهانی تنزل کرد و اقتصاد دومی نیکن آسیب فراوانی از این رهگذر دید.

خشم عمومی بخاطر فساد دستگاه از هر زمان بیشتر بود و مخالفان نسبت به گذشته تشتت کمتری داشتند اما آخرین برگ را پرزیدنت کارتر بازی کرد.

پس از پایان انتخابات ماه مه، گروهی از نظامیان برای جلوگیری از پیروزی گاسمن ستاد انتخاباتی را اشغال کردند. کارتر تلفنی به بالا گوئر هشدار داد که تمام کمکهای آمریکا به دومی‌نیکن در صورتیکه به نتایج انتخابات احترام گذارده نشود قطع خواهد شد. فرمانده نیروهای آمریکا در کانال پاناما نظیر چنین پیامی به فرمانده ارتش دومی نیکن فرستاد. البته این بار بالا گوئر تسلیم شد گرچه حزب «اصلاح طلب» او با تقلب اکثریت کنگره را در دست گرفت. دینی که از این طریق گاسمن به آمریکا دارد مانع میشود اقدامهای اقتصادی ریشه داری در پیش گیرد و مثلا به مداخله علیه شرکتهای بزرگ آمریکایی در دومی‌نیکن نظیر شرکتهای نفتی گلف و اکسیدنتال دست بزند.

«حزب انقلابی دومی نیکن» که رهبر آن گاسمن است مدتها پیش به جای مارکسیسم به دمکراسی اجتماعی گرائیده است.

گاسمن در اولین نطق خود به فساد حمله کرد، آیا این به معنای لگد زدن به ارتش است؟ وی همچنین بالا گوئر را به نادیده گرفتن افراد تنگدست متهم کرد، البته با توجه به اوضاع اقتصادی گاسمن نیز چنین خواهد کرد.

نگاهی کوتاه به تفسیرهای امروز روزنامه های جهان

روزنامه محافظه کار دیلی تلگراف درباره نامی بیا مینویسد طرحهائی که کورت والدهایم دبیرکل سازمان ملل متحد برای نامی بیا ارائه میدهد آنهائی که عقیده داشتند سرانجام راه برای یک مصالحه نسبتا سریع وکم وبیش قابل تحمل هموار شده است سخت حیرت خواهند کرد. اعزام نیروئی مرکب از ۷۵۰۰ سرباز و۱۲۰۰ غیر نظامی بمنظور نظارت بر برگزاری انتخابات وانتقال قدرت از آفریقای جنوبی به دولت جدید بزرگترین نیروئی است که از سالهای دهه ۶۰ که سازمان ملل دست به اعزام قوا به کنگو زد به یک کشور اعزام میگردد. هزینه این نیرو که بالغ بر ۱۵۰ میلیون لیره میگردد بزرگترین هزینه ای است که سازمان ملل در این زمینه متحمل شده است.

وزیر خارجه آفریقای جنوبی کاملا حق دارد از تعداد کثیر نیروهائی که والدهایم اعزام آنها به آفریقای جنوبی را پیشنهاد میکند حیرت زده شود وبخاطر تاخیر در این کار متغیر گردد. وقتی نخست وزیر آفریقای جنوبی میگوید کماندوهای سواپو سرگرم اتلاف وقت هستند تا بتوانند از طریق ارعاب وخشونت قدرت را در دست گیرند کاملا حق دارد. سئوالی که اکنون مطرح میشود این است که آیا سواپو که مورد حمایت کمونیستها وحامیان دیگرش در سازمان ملل قرار دارد قصد دارد بر کشورهائی که با بردباری فراوان گذشتهای زیادی بمنظور نیل به مصالحه از خودنشان داده اند مسلط گردد. پنج قدرت بزرگ غربی در زمره کشورهای برجسته این گروه هستند که نقش حیاتی در موفقیت سواپو داشته اند.

روسای جمهوری کشورهای همسایه نیز از وجود آشوب در کنار مرزهای خود به تنگ آمده اند آفریقای جنوبی خویشتنداری وهمکاری زیادی از خود نشان داده است.

اگر سازمان ملل اراده واقتدار آنرا دارد که به تروریستها دستور دهد دست از کشتار بردارند و به مصالحه تن در دهند یک سوم فرصتی که والدهایم پیشنهاد میکند برای انجام انتخابات کافی است والبته همه این قضیه تا حدود زیادی به رودزیا نیز ارتباط پیدا کند.

روزنامه مستقل فایننشال تایمز درباره نامی بیا مینویسد. طرح مربوط به نامی بیا گستاخانه وتخیلی است. اما همانطور که پنج قدرت غربی نیز میدانند مصالحه مسالمت آمیز در خارج از خود نامی بیا نیز پیامدهائی خواهد داشت.

بعنوان مثال این امر موجب ثبات بیشتر دولت ها در غرب ومرکز آفریقا خواهد شد.

علت حضور کوبائیها درآنگولا حداقل تا حدودی است که مرزهای آنگولا ونامی بیا تعیین نشده است ودر صورتیکه مرزهای دو کشور آرام بشود احتمالا تعداد کوبائی ها در آنگولا کاهش خواهد یافت، زیرا در اوضاع واحوالی که بدنبال مصالحه در نامی بیا پیش خواهد آمد احتمال میرود که گروه مخالف دولت آنگولا نتواند کمکی از افریقای جنوبی دریافت کند.

ثبات بیشتر آنگولا بنوبه خود موجب خواهد شد آنکشور در اجرای توافقهای نوید بخش اخیر با زئیر همسایه شمالی خود در موقع بهتری قرار گیرد. این تحول به نفع زامبیاست که در عین حال با آنگولا، زئیر ونامی بیا هم مرز است.

در عین حال واضح است که قدرتهای غربی امیدوارند حل مسئله نامی بیا بتواند به حل معضل رودزیا نیز کمک کند.

اختلاس درامریکا

روزنامه واشنگتن پست که نتایج تحقیقات مربوط به رشوه گیری از سوی ماموران موسسه خدمات عمومی دولت امریکا را که در زمینه احداث ونگهداری ساختمانهای دولتی فعالیت دارد منتشر ساخته مینویسد دولت فدرال آمریکا هر سال برای دفاتر وابسته خود در منطقه واشنگتن سفارشی معادل ۳۴ میلیون دلار برای اقلام مختلف از نوشت افزار گرفته تا صندلی، وغیره به عمل میاورد. در حالیکه مسئولان تنها نیمی از سفارشهای درخواست شده را تحویل میگیرند وبقیه بطور پنهانی وبعنوان رشوه رد وبدل میشود.

جاسوسی درامریکا

روزنامه آلمانی بیلدزیتونگ نوشته است یکی از همکاران نزدیک اگون بار دبیرکل حزب سوسیال دموکرات عامل سرویسهای جاسوسی رومانی در دستگاه رهبری این حزب شمرده میشود به نوشته این روزنامه پاسپا جاسوس فراری رومانی به سازمان سیا اطلاع داده است که نقشه محرمانه ای برای وحدت مجدد در آلمان در دست تهیه است که طراح ومغز متفکر آن اگون بار است، بر طبق این طرح جمهوری فدرال آلمان در قبال دریافت تضمین از اتحاد شوروی دایر به عدم تعرض نظامی، این کشور ناتو را ترک خواهد گفت.

فرانس پرس

بمناسبت سالروز پایان جنگ تریاک

هنگ کنگ، زیر پرچم چین خدمت می کند

درمیان محافل سیاسی انگلیسی های مقیم هنگ کنگ غالبا این سخن با لحن طنزآلودی تکرار میشود که چنانچه جمهوری خلق چین درصدد برآید هنگ کنگ را به قلمرو خود منضم سازد تحقق این نیت فقط با یک مکالمه ساده تلفنی امکان پذیر تواند بود. این مطلب بمناسبت سالروز پایان جنگ تریاک (۲۹ اوت ۱۸۴۲) که بموجب آن هنگ کنگ از طرف چین دراختیار انگلیس قرارگرفت تهیه شده است درواقع بادرنظر گرفتن آسیب پذیری هنگ کنگ وپیوندهائی که با سرزمین چین دارد، این گفته واظهار نظر حاکی از بذله گوئی ونکته سنجی نمی تواند مبالغه آمیز باشد.

از سوی دیگر نباید از نظر دورداشت چنانچه دولت انگلیس تصمیم بگیرد که همین امروز هنگ کنگ را به چین مسترد دارد، بی تردید رهبران پکن از قبول این امر تحاشی خواهند کرد.

درحقیقت مقامات پکن درتلاشهای کنونی خود برای توسعه اقتصادی نیاز شدیدی به ادامه روال فعالیتهای دیرین دراین بندر معتبر وبین المللی دارند.

بی شبهه سرزمین هنگ کنگ که ۹۸ درصد جمعیت آنرا چینی ها تشکیل میدهند درمسیر شکفتگی اقتصادی پیش خواهد رفت وجنب وجوش وفعالیتهای اقتصادی دراین بندر، نه فقط تا سال ۱۹۹۷ که مدت قرارداد واگذاری هنگ کنگ به دولت انگلیس بپایان میرسد ادامه می یابد بلکه پس ازآن نیز به احتمال قوی جریان خواهد داشت.

گرچه جزیره کوچکی که درآنسوی بندروجود دارد برای همیشه به لندن واگذار شده ولی این بخش محصور فقط ۷۵ کیلومتر از ۱۰۰۰ کیلومتر مربع مساحت سرزمین هنگ کنگ را دربرمیگیرد. عرف حقوقی وشیوه حاکمیتی که درهنگ کنگ سرزمینی که اکنون تبدیل به یک ما نهاتان کوچک (بخش تجارتی نیویورک) درجوار خاک چین شده وجوددارد از خصوصیت منحصربفردی که نظیر آنرا نمی توان درجهان سراغ گرفت برخورداراست وزمامداران چین که بکرات معاهده نابرابر انگلیس با رژیم سابق این کشور راملحکوم وطرد کرده اند درمورد مسئله هنگ کنگ اشکارا اغماض نشان میدهند وسخنی دراین زمینه به میان نمی آورند با آنکه هنگ کنگ بخشی از سرزمین چین را تشکیل میدهد ولی پکن تمایلی ندارد که دراین سرزمین مانند کشورهای خارجی دارای یک هیات نمایندگی دیپلماتیک باشد، ولی درمقابل چین درتمامی زمینه های مهم اقتصادی واجتماعی درهنگ کنگ از طریق ماموران متعدد خود که مهمترین آنها وانگ کوانگ مدیر دفتر محلی خبرگزاری چین است اعمال نفوذ می کند، وانک اکنون نقش سفیر واقعی را درهنگ کنگ بعهده گرفته وچندتن از کارکنان خبرگزاری نیز با داشتن گذرنامه های دیپلماتیک از مصونیت سیاسی بهره مندند.

گرچه از دیدگاه تئوریک باید سرزمین هنگ کنگ تا ۱۹ سال بعد از سوی دولت پادشاهی انگلیس به چین مسترد شود با وجود این شرکتهای خارجی ودولتهای متعدد درجریان کمافی السابق سرمایه گزاریهای کلان خودرا که سربه میلیاردها دلار میزند دربخش های مختلف فعالیت اقتصادی درهنگ کنگ را دنبال می کنند پکن نیز به نوبه خود سرمایه گزاریهای ویژه ای درتمامی قلمروهای اقتصادی از جمله مستغلات، مترووایجاد فرودگاه جدید بین المللی دراین سرزمین به عمل آورده است ولی شگفت اینجااست که درهنگ کنگ میان مقامات انگلیسی از جمله فرمانداران با مسئولان چینی شبکه ارتباط وگفت وشنود از طریق مجاری رسمی وجوددارد وتمامی دعاوی، امور مربوط به هیات های نمایندگی وبالاخره مسائل جاری بطور غیررسمی وبا میانجیگری شخصیتهای محلی که مسئولان پکن از آنها حرف شنوائی دارند صورت میگیرد.

تعدادایین شخصیتهای متنفذ به حدود ۳۰ تن میرسد که جملگی درزمره میلیونرهای انگشت شمار هنگ کنگ به حساب می آیند.

بعلاوه، جمهوری خلق چین هیات های نمایندگی متعددی درهنگ کنگ دارد که از همه مهمتر درقلمروامور بانکی ومالی است و کارگزاران آن را شعب بانک چین ودوازده بانک دیگر تشکیل میدهند، مضافا به اینکه جمهوری خلق چین دوشرکت حمل ونقل دریائی وسه موسسه تولید فیلمهای سینمائی درهنگ کنگ تاسیس کرده است وبعلاوه دوروزنامه محلی وتعداد ۷۰ مدرسه ویک سندیکای کارگری تحت کنترل رژیم پکن است.

درقلمرو سیاسی شاخه ای از حزب کمونیست چین درهنگ کنگ یافت میشود که گروههای وابسته به آن جلسات منظمی دارند وهرچند دولت انگلیس فعالیت حزب کمونیست را دراین سرزمین مجاز وقانونی شمرده، ولی اعضای حزب ترجیح میدهند که از فعالیت علنی خودداری ورزند، بطوریکه رهبران واعضای حزب هنوز ناشناخته باقی مانده اند.

شورشهائی که درسال ۱۹۶۷ درجریان انقلاب فرهنگی چین درهنگ کنگ به وقوع پیوست نشان داد که زمامداران پکن می توانند صرفا با تحریک یا دستورساده ای بیدرنگ تمامی فعالیتها را درهنگ کنگ فلج سازند وموجب خروج سرمایه ها یا حتی بخشی از جمعیت به خارج شوند.

از سوی دیگر جمهوری خلق چین طی سالهای گذشته هرگز نخواسته است آب آشامیدنی مورد نیاز جمعیت هنگ کنگ را که برای این جزیره یک شریان حیاتی محسوب میشود قطع کند درحال حاضر چین با دریافت مبلغ ۸ میلیون دلار آب مورد نیاز هنگ کنگ را براورده میسازد بعلاوه سالانه معادل ۱/۵ میلیارد دلار کالاها وفراورده های مختلف به این سرزمین صادر می کند.

رویهمرفته هنگ کنگ از دیدگاه زمامداران چین بیشتر بعنوان یک منبع تهیه ارزخارجی محسوب میشود مضافا به اینکه معاملات بازرگانی، صنعتی ومالی چین نیز از طریق این بندر سامان می یابد، اززمان روی کارآمدن هواکوفنگ درچین خوشبینی گسترده تری درمیان مردم ومقامات محلی پدید آمده است.

هواکوفنگ در ژانویه گذشته دربرابر گروهی از دیدارکنندگان خارجی از پکن اظهار داشت که من تصور می کنم هنگ کنگ تحت حاکمیت دولت انگلیس بطور فزاینده ومؤثری درخدمت منافع جمهوری خلق چین است.

تظاهرات واعتصاب درنیکاراگوئه

موج تظاهرات واعتصاب وزد وخورد مسلحانه در نیکاراگوئه بالا گرفته است وتا کنون دهها تن کشته شده اند عکس، گوشه ای از این تظاهرات ضد دولتی را در شهر کاناگوئه پایتخت نیکاراگوئه نشان میدهد.

نیردسوئز

آخرین کتاب (۳۳)

محمدحسنین هیکل

ادب کردن ناصر

دو روز بعد وزرای خارجه امریکا و فرانسه به انگلیس آمدند. البته دراغاز معاون وزارت خارجه امریکا «رابرت مورفی» به انگلیس رسید و روزی پس از او دالس نیز در لندن بود. ایدن به دوستان امریکائیش گفت، ما خدمت ناصر خواهیم رسید، و کلکش را خواهیم کند. لازم است شما ترتیب خرس را بدهید (منظور از حزب شوروی بود که انگلیس معتقد بود رشته اصلی کار دست آنهاست). امریکا میدانست که پا گذاشتن به هر نوع مخاطره نظامی رویارونی با شوروی را بدنبال خواهد داشت بهمین منظور میکوشید از راه تحت فشار گذاشتن ناصر، او را وادار به پس گرفتن اقدامش در مورد ملی کردن کانال سوئز بکنند. ایدن از این سیاست امریکا سخت نگران و عصبی بود. باعتقاد او هر چه از ملی شدن کانال بگذرد امکان شکست ناصر کمتر خواهد بود چون بمرور همه کشورهای غیر قدرتمند جهان او را تائید خواهند کرد. و اقدام او زمینه‌ای خواهد بود برای نافرمانی کشورهای مستعمره یا تحت حمایت قدرتهای بزرگ. و با توجه به سهم عظیم انگلستان از این مستعمرات بدیهی است که بیشترین ضرر به این کشور خواهد خورد. در دومین روز ماه اوت، آخرین جلسه وزیران خارجه انگلیس و فرانسه و امریکا تشکیل شد. در این جلسه تصمیم گرفته شد، تا آماده شدن انگلیس و فرانسه برای دست زدن به عملیات نظامی لازم است هرسه کشور برای منحرف کردن ذهن ناصر و جهانیان کوشش خود را معطوف به تماسهای دیپلماتیک برای منصرف کردن ناصر از اقدامش بکنند.

***

دراین زمان ایدن در یکی از بدترین شرایط روحی بسر میبرد. حق هم داشت او سالها در سایه چرچیل زندگی کرده بود. و استادش باور نداشت که ایدن بتواند پس از تغییراتی که در جهان بعد از جنگ بوجود آمده بود کشتی طوفانزده سیاست انگلیس را به ساحل نجات برساند، و زمانی چرچیل بنفع ولیعهدیش ایدن کناره گیری کرد که ایدن به هفتاد سالگی رسیده بود. بنوشته «آنتونی ناتینگ» بسیاری از نمایندگان حزب محافظه کار انگلیس ایدن را مرد کاغذی میدانستند و اعتباری برای او قائل نبودند. صفاتی نظیر مرد پوستی، یا مردی با سبیلهای مصنوعی، از جمله القابی بود که همه در مطبوعات بریتانیا برای ایدن نوشته میشد. ناراحتی دیگر ایدن زنش بود. او در شصت سالگی با «پاملا چرچیل» جوان و شاداب ازدواج کرد. پاملا از نزدیکان چرچیل بود. و ایدن به این وسیله میخواست نزدیکی خود را به دولتمرد بزرگ بریتانیا ثابت کند. ولی داشتن زن جوان باعث میشد، مدتی از وقت او صرف مواظبت از زنش بشود. بارها ایدن از اینکه وزرای جوان و یا سفرای خارجی مورد توجه زنش قرار میگرفتند سخت ناراحت میشد. و سعی می کرد با تحکیم به زیر دستان و بدحرف زدن با وزرایش در مقابل همسرش خودنمائی کند. بجز این ایدن از امراض بیشمار داخلی رنج می برد. ناراحتی معده، روده، دل دردهای مزمن و ناراحتیهائی از این قبیل او را بکلی از پا در آورده بود.

زمانی که بحران سوئز پیش آمد ایدن قصد داشت با ادب کردن ناصر شک و تردید دیگران را در مورد قدرتش از بین ببرد. بقول آنتونی ناتینگ ایدن زمانی احساس لذت می کرد که در اتاق عملیات درستاد ارتش نشسته بود و ژنرالها در برابرش حرکت میکردند و او به هرکدام دستورانی میداد.

ادامه دارد.

نوشته : شول القصیر نویسنده لبنانی

لبنان: تروریک میهن!

جنك لبنان، جنگی است: (لبنانی ـ فلسطینی) ـ لبنانی ـ سوری) ـ (لبنانی ـ عربی) ـ (عربی ـ عربی) و بالاخره (لبنانی ـ لبنانی)

پیش گفتار

لبنان، عروس خاورمیانه که روزی همه پولداران و خوشگذرانان و بازرگانان را بسوی خود میکشید، امروز به ویرانه‌ای بدل شده که رفتن از گوشه‌ای بگوشه دیگر آن خالی از خطر نیست و هر فرد لبنانی که فرصتی بدست‌آورده خانه وکاشانه خویش را رها کرده و راهی کشورهای دیگر شده است. یکی از همین لبنانیها که روزنامه‌نگاری است آشنا و در ایران اقامت گزیده اخیرا برای دیدن بستگانش سفری بکشور جنك زده خودکرد که ره‌آورد او از این سفر مقاله‌ایست که بنام مستعار «شول‌القصیر» برای ما برشته تحریر کشیده که ترجمه آن عینا بنظر خوانندگان عزیز میرسد:

کاظم چایچیان

آنچه درباره جهنمی‌که‌از آوریل ۱۹۷۵ تاکنون لبنان را فرا گرفته ، آنچه دراین باره نوشته و گفته شد ،و یا نوشته و گفته خواهد شد . نمیتواند دورنمای روشنی از فاجعه این جنگ بدست دهد آنگونه که این دورنما را اقامت فقط یک ساعت در پناهگاهها و سنگرهای بیروت در پیش رویش مجسم میسازد .در این سنگرها، که سرشار از وحشت است ، عشق زنده ماندن با لذت شهید شدن آمیخته میشود و عشق و کینه همدیگر را در آغوش میگیرند .

بیروت را زمانی شناختم که عروس خاورمیانه و پناهگاه خسته تنان وخسته دلان بود .. ولی امروز بیروت با پناهگاهها وسنگر ها و ویرانه‌ها آشنا شده است. این شهر اینک با آهنگ مرگی که توسط موشک اندازها نواخته میشود بخواب میرود و با استشمام تند بوی تعفن جسدها و گریه کودکانی‌که یتیم و زنانی که بیوه شده‌اند و ناله پیر مردی‌که با انفجار مواد منفجره از دل سر میدهد ، آری‌بیروت بااین صداها از خواب‌بیدار میشود .

در بیروت فقط غیر نظامیان هستند که خسارات این جنگ را میپردازند ، زیرا جنگجویانی که طبق بیانیه‌های نیروهای‌بازدارنده عرب ، هدف بمبارانها هستند ، دیگر در پناهگاهها و یا باقیمانده اسکلت ساختمانها پناه و کمین ندارند ، لیست‌کشته‌شدگانی که همه روزه صبح بجای روزنامه‌های صبح منتشر میشود، فقط نام عده معدودی از این گروه را دربردارد و بقیه همه‌ازغیر نظامیان غیر مسلح هستند .

در گوشه‌ای ازپناهگاهی در منطقه «اشرفیه» پس از اینکه دربرابر یک بمباران غافلگیر شدم ، خزیدم.اندوه و اثر فاجعه را در سیمای مردم خسته‌ای کهبه آنجا می‌آمدند ، خواندم همه میدانستند که شب سختی‌را در پیش دارند .. چرا ؟.. برای اینکه آن روز تا حدودی روز آرامی بوده است .

مردم آنجا درپیش‌بینی‌ها اشتباه نمیکنند . از یکی از مردمی که مانند من برای نجات جان خود به پناهگاه آمده بود پرسیدم :

چرا از این‌منطقه‌نمیروید و اینجا را ترک نمیکنید ؟ درصورتم خیره شد ، از پرسشم تعجب کرد وبا یک سئوال‌پاسخم‌را داد:تاکنون ترا در اینجا ندیده‌ام ؟!

برایش شرح دادم که در این منطقه میهمان گروهی از بستگان خود بودم که بمباران شروع شد و آن بستگان ناچار در اینجا از من پذیرائی کردند ..

آن مرد از پاسخ من احساس آرامش کردونفسی عمیق کشید و سر به زیر افکند و گفت :

چرا این منطقه را ترک نمیکنیم ؟ به کجا برویم ؟ به منطقه بقاع نزدیک‌هستیم ولی رفتن به آنجا بر ما حرام است .. آیا ماجرای قاع را شنیدی ؟ ۳۲ نفر را از خانه‌های خود بیرون کشیدند و روستا را آتش زدند . همسایه ما دیروز اینجا را ترک کرد ، زیرا همسرش باردار بود و نمیتوانست بمباران‌وصدای انفجار را تحمل کند . او مقداری از وسایل خودرا برداشت و به جنگل‌صنوبر در کسروان رفت .

در این گفتگو بودیم که ناگهان موشکی در کنار پناهگاه بزمین‌خوردومنفجر شد و مردم روی هم ریختند و صدای «یاالله» که از دهان مردم بیرون آمد با صدای انفجار درآمیخت و بدنبال آن سکوتی مرگبار بر پناهگاه سایه افکند و سخن‌دوستم ناتمام ماند .

شب وحشتناک به درازا کشید ، چشمان ترس زده کودکان و دهان گرسنه‌آن ها باعث شد تا مادران وحشت بمباران‌را فراموش کنند . کودکان در اینجا گریه نمیکنند، شایدفراموش کرده‌اند که گریه کردن چگونه است . گوش آنها با این آهنگ مرگ آشنا شده و پارابلوم و مسلسل و بمب بصورت بازیچه‌ای برای آنها درآمده است ... خدایا جنگ لبنان چه‌نسلی خواهد زاد ؟.

موقعیکه صبح فرارسید، و موشک اندازها خسته شدند ، بزرگترها به منازل خود رفتند تا چنانچه بتوانند ، غذائی بیاورند زیرا مغازه‌ها خالی است و صاحبان مغازه‌ها هم مانند دیگران در پناهگاهها‌هستند.

موقعیکه فرصت دست‌داد که آن جهنم را ترک کنم روی پله پناهگاه ، با کسی که شب قبل با هم گفتگو داشتیم روبرو شدم . او ظرفی غذا بدست داشت و بسرعت واردپناهگاه میشد. جلویش را گرفتم وگفتم :

«چرا با من نمیائی؟»

سعی کرد حرف مرا نشنیده انگاردولی شنیدم‌که زیر لب میگفت : انتقام ماازآنها سخت خواهد بود . مسافری که به منطقه «کسروان» یا بگفته عده‌ای «واحه‌صلح» که هنوز موشکها به آنجا نرسیده ، میرود ، احساس میکند ،که در جهان دیگر ی‌است .مثل این است که این منطقه از لبنان ویران و آسیب‌دیده نیست . فقط چادر های آوارگان که در جنگل های صنوبر و یا در کنارساحل دریابرپا شده‌شمارا‌و امیدارد تا بدانید هنوز در لبنان هستید .

ولی آیا واقعا درمنطقه کسروان که همه وسائل تفریح و خوشگذرانی ، از قبیل کاباره‌ها ، در آنجا سرگرم کار است، شادمانی وجود دارد ؟ سیمای‌غمزده مردم خیلی گویاتر ازاخبار روزنامه‌هائی است که همه روزه صبح‌بدست‌خوانندگان میرسد . از هرکه بپرسی‌که اوضاع چه خواهدشدهمه یک پاسخ‌خواهند داد :

با اینکه این منطقه تنها سرزمینی است که ما را وامیدارد تا فاجعه لبنان را تحمل کنیم، مع‌الوصف می خواهیم بدانیم فاجعه چه وقت فرو می‌نشیند ؟!

در کازینوهای این‌منطقه جلسه های گفت‌وشنود تشکیل میشود . در اینجا همه سیاستمدار و سیاست گزار هستند .. همه بحث میکنند و تجزیه و تحلیل مینمایند و نتیجه میگیرند .

یکی از بزرگان سیاست لبنان میگوید :

ـ «فکر میکنم که اساس مشکلات ما این است که‌ما یک ملت سیاست‌زده هستیم که همانطور که نفس می ـ کشیم ، سیاست‌بازی‌میکنیم.» موقعیکه از مردم میپرسید، چرا این‌جنگ‌غم‌انگیزهمچنان ادامه دارد ؟ همه از این پرسش شما تعجب میکنند . بعضی‌ها به شما پشت می‌ـ کنند و حاضر به‌پاسخگوئی نیستند ، زیرا اینقدر دراین باره محافل محلی و بین ـ المللی جواب داده‌اند که دیگر خسته شده‌اند .

عقیده‌ای که در اینباره رواج‌دارد این است..بهائی که لبنان پرداخته و هنوز میپردازد ، «باجی» است‌که جهانیان ، همه جهانیان از روی ظلم‌و ستم برآن‌تحمیل کرده‌اند .

یکی از کسانیکه‌هنوز از شرح دادن ماجرا خسته نشده شما را به سیزدهم آوریل ۱۹۷۵ اشاره‌می‌دهد: روزیکه مناقشات فلسطینیها و لبنان در عین‌الرمانه‌به اوج رسید و جدائی‌نهائی میان انقلاب فلسطین‌و مفهوم میهمان نوازی افکنده شد و منطق انقلاب بر منطق دولت پیروز گردید .. آری شما را به آنروزمیکشاند .

دولت‌در لبنان‌ضعیف‌ترین طرفها بود و یا اینکه‌چنین ضعفی برای آن خواسته شده بود زیراقراردادهای قاهره و ملکارت که‌درجهت مشخص کردن‌روابط میان گروههای انقلاب فلسطین‌و دولت لبنان ، بدنبال زد و خوردهای خونین طرفین ، بویژه پس از حوادث سپتامبر ۱۹۷۰ اردن منعقد شده بود ، بمرحله اجرا درنیامد و اردوگاه ها همچنان بصورت مناطق ممنوع‌الورودی برای‌دولت باقی ماند و از مشکل مناطق مسکونی بصورت اردوگاهها و زرادخانه‌های سلاح و واحدهای صلح برای‌کلیه قائون شکنان و پیروان خشونت در جهان از گروههای ارتش سرخ زیرزمینی گرفته تا گروه بادرماینهوف‌و حتی‌کارلوس درآمد.

لبنانیها ، چه مسلمان و چه مسیحی از رفتن بـه‌راه هائی که به اردوگاه ها منتهی میشودخودداری می کنند زیرا رفتن به این‌راهها پایانی نامعلوم و شاید غم‌انگیز دارد .

در جنوب لبنان ، مردم‌با کشتزارها و منابع درآمد و رزق خود غریبه‌شده‌اند، زیرا بخاطر یک ماده‌منفجره که دراسرائیل کار گذاشته و منجر به شکسته شدن‌یک شیشه با یک لوله آب می گردد ، ساکنان جنوب لبنان محصول یکسال خود و یا خانه و زندگی خویش را در دهان بمبهای اسرائیل می‌بینند . بدین ترتیب می بینیم که سیزدهم آوریل اولین شراره‌ای‌بود که بشکه کینه‌ای را که ازسال ۱۹۶۹ انباشته شده‌بود به انفجار کشید . جنگ لبنان جنگی‌بود(لبنانی‌ـفلسطینی) ـ (لبنانی ـ سوری) ـ (لبنانی ـ عربی) ـ (عربی ـ عربی) و بالاخره به نسبت اندکی لبنانی ـ لبنانی)

ولی چرا همه این‌جنگها در لبنان صورت میگیرد ؟ دوستی که با او گفتگو داشتم در این‌باره گفت :

لبنان ، کشوری است کوچک با مساحت ده هزار و چهارصد کیلومترمربع‌و جمعیتی در حدوددو میلیون نفر ، زیرا لبنانیهادرسراسر جهان پراکنده‌هستند وبیش از هفت میلیون لبنانی یا از اصل لبنانی در کشورهای مختلف زندگی میکنند .

زنده‌ترین مثال‌بر این‌مدعا آن است که‌رئیس جمهوری تازه کلمبیا « ژولیو سزار طربیه» که اخیرا سوگند وفاداری خورد از اصل لبنانی است که به ریاست جمهوری اینکشور رسید .

در این کشور کوچک پیروان ادیان مختلف در هفده گروه با همدیگر زیباترین و بهترین نوع همزیستی را داشتند ، تا جائیکه انقلاب فلسطین «الگوی لبنان» را بهترین راه‌حل‌برای‌دریافت‌دمکراتیک فلسطین که یاسر عرفات‌در سازمان ملل متحد پیشنهاد کرده بود دانست .

لبنان با این سازمان و تشکیلات خود همیشه بصورت دریچه و دروازه اعراب بروی غرب بود و همچنین تنها کشوری است که درمیان کشورهای‌عربی از دمکراسی‌برخوردار می باشد . همین عوامل باعث شد تا دروازه‌های لبنان به روی همه اندیشه‌هاو امواج سیاسی و دولتها باز باشد. هر دولت عربی در بیروت «سوپر مارکت» روزنامه و ارگانی دارد وهراندیشه‌ای از هواداران‌برخوردار و دشمنانی هم دارد .

دولتهای زیادی‌هستندکه از طریق مطبوعات بیروت با ملت خود و جهانیان صحبت میکنند ، درحالیکه این کار را نمیتوانند از طریق مطبوعات داخلی انجام دهند .

چه‌بسا رهبران عربی که در بامداد به لبنان تاختند ولی همین‌رهبران‌چندساعت بعد و در شامگاه همانروز و بدنبال یک کودتای‌نظامی که منجر به سرنگونی آنها شده است به لبنان آمده‌و پناهنده سیاسی شده‌اند .

مناقشات اعراب بهترین زمینه را برای برخوردهای خوددر این‌محیط‌دمکراسی بی‌دروپکر میافتند. سوریها که در سال ۱۹۷۶مسلمانان را بمباران کردند وامروز مسیحیان را زیر آتش‌خود گرفته‌اند ، اعلام کرده‌بودند بدان جهت وارد لبنان شده‌اند تا قرارداد سینا را درهم بکوبند وسپس ابتکار انورسادات را خنثی‌سازند.

اختلافات عراق وسوریه هم بصورت نبردهائی در اردوگاههای فلسطین جلوه میکند .. پس چگونه می ـ خواهید این همه جنگها در لبنان بوقوع نپیوندند ؟

طبیعی است که‌مسئولیت لبنانیها دراین‌باره‌ازمسئولیت دیگران کمتر نیست ، زیرا خودشان بدیگران فرصت دادند که میان آنها اختلاف اندازند و از اختلافات آنها بهره‌برداری کنند ، اختلافاتی که چنانچه‌عوامل خارجی نبود ، هیچگاه بزدوخورد و جنگ میان آنها نمی‌انجامید .

بعضی‌ها درباره« عربیت» لبنان سخن میگویند و علل جنگ را در دوری جستن لبنان از اعراب جستجو میکنند . آیا میدانید که لبنانیها اندیشه ناسیونالیسم عرب را ابداع کردند و روزیکه کشورهای‌عربی در برابر خطر «ترکی کردن اعراب» قرار گرفته بودند ، مسیحیان ، زبان عرب را حفظ کردند و توسعه دادند ؟! در آن ایام«ابراهیم الیازجی» لبنانی گفت :

«ای اعراب بیدارشوید.»

این فریاد اولین فریاد دعوتی بودبرای‌ناسیونالیسم عرب که دنباله‌اش‌را کسانی مانند جرجی زیدان و فرح انتوان و دیگران گرفتند .

ولی عربیت بعنوان یک تمدن ، چیزی است‌وعربیت بعنوان یک تعصب دینی که هیچگونه رابطه‌ای‌هم بادین ندارد ، چیز دیگری است .

گذشته از این‌مجلس‌لبنان هیچگونه تصمیمی رادرباره رئیس جمهوری یا نخست وزیر و یا هریک از وزراء اتخاذ نمیکند ، مگر اینکه دولتهای عربی‌دور و نزدیک از رئیس جمهوری یانخست وزیر و یا وزیر راضی باشند .

دولتهای بزرگی که ماجرای فلسطین را بوجود آوردند و سپس از حل آن عاجز ماندند. ماجرای‌لبنان راخلق کردند. سه سال و نیم از جنگ دیوانگی در لبنان گذشته و دولتهای بزرگ همچنان به پیامها و اقدامات دیپلماسی و حرف مفت که پناهی به آواره‌ای نمیدهد و کارخانه ویران شده‌ای‌را بازسازی نمیکند و مانع خونریزی نمیشود اکتفا کرده‌اند . سعی کردند فلسطینیها را در همانجائی که هستند اسکان دهند تا «خواسته دولت فلسطین» بصورت مانع راه صلح خاورمیانه باقی نماند . دروازه‌های‌خود را درامریکا و در کانادا و در استرالیا و در سرزمین بی‌انتهای خداوندی بروی لبنانیها باز کردند تا فرار مردم را از جهنم طاقت‌فرسا آسان‌سازند.

آمارهائی که‌اخیرا گرفته شده نشان میدهد که‌روزانه ۱۵۰۰ نفر مسلمان و مسیحی لبنانی خاک کشور خود را ترک میکنند تا در تاریکی ناشناخته بسوی سرنوشت بروند، زیرا ،اگر امروز مسیحیان زیر ضربات قرار گرفته‌اند، دیروز این‌ضربات متوجه مسلمانان بود. واگر امروز جان هموطنان در امان باشد، چگونه پس از درهم‌کوبیده‌شدن کارخانه‌ها و منازل و منابع رزق و اقتصاد ، فرد لبنانی میتواند نان و رزق روزانه خود را تامین کند.

نقشه اسکان فلسطینیها در لبنان و بوجود آوردن مسئله مهاجران لبنانی در جهان، فایده نخواهدداشت، زیرا قسمت اعظم لبنانی‌ها (و از گروههای مختلف) آنقدر پایداری کردند تا پیروز شدند ... ولی چرا چنین تحول و تغییری در روش سوریه بوجود آمد؟

برهیچکس پوشیده نیست‌که یکی از آرزوهای سوریه دستیابی برلبنان است... صرف نظر از گذشت ایام و تغییر رژیم‌ها ، سوریه هیچگاه حاضر نشده است با لبنان بعنوان‌یک کشور رفتار کند. بهمین جهت و با اینکه لبنان بارها تقاضا کرده بود، حاضر نشد بااین کشور مبادله دیپلماسی کند.

علاوه برآن بایدبه‌موجودیت کامل انقلاب فلسطین‌در خاک لبنان اشاره‌کنیم. زیرا بدنبال ابتکار سادات انقلاب فلسطینی مصر،را که رهبری این انقلاب را بعهده داشت متهم به‌کنار گذاشتن انقلاب کردودرنتیجه سوریه در مسند رهبری قرار گرفت.

سوریه در ابتدا از طریق «سازمان الصاعقه» وارد لبنان شد تا به‌فلسطینیها اطمینان دهد. اما‌این‌سازمان‌وحشیگری غیر قابل توصیفی را مرتکب شد و کنتار فجیع «دامور» یکی از رشته کارهای این سازمان است. سوریه آنگاه بطرف محافظه کاران لبنان گروید تا گروه‌های مخالف خود را گوشمالی دهد وبرای یاسرعرفات « عصا تکان‌دهد» در اثر این سیاست زد و خوردهای خونین متعددی‌بوقوع پیوست که‌دراثر‌آن مسلمانان و مسیحیان قربانیان زیادی دادند. علاوه برآن موفق به ایجاد اختلاف شدید میان گروههای فلسطینی شد .

در مقابل این روشی که سوریه در لبنان دنبال میکند، سیاست پرزیدنت‌کارتر رئیس جمهوری آمریکا ، اعتدال سیاست سوریه را در چهار چوب راه حل‌همه جانبه مشکل خاورمیانه تضمین میکند . و بعید نیست‌که نتیجه‌کنفرانس ژ. کمبدیوید به کنفرانس ژ. بیانجامد و نظرات واندیشه‌ها ونیت‌های شرم آور روشر گردد.

دوستم از سخن گفتن‌خسته نشد ولی من‌دیگر طاقت‌نداشتم زیرا گوش‌کردن در دهلیز های جنك لبنان نیاز به زمان درازی دارد.

گناه این ملت چیست ؟

شاید تنها گناهش این باشد که بیش‌ازحد میهمان‌نواز وبیش از حد خوش قلب‌بود، و به‌سرزمین خود علاقمند می‌باشد.

پرسشی که در مغز کسیکه از لبنان باز میگردد خطور می کند، «این است: « اگر تصمیم بگیرد روزی بازهم به‌لبنان‌برود، از کدام سفارت و ویزای ورود بخاك لبنان را درخواست کند؟

قابل توجه‌جویندگان کار

ازجویندگان کار برای مشاغل زیر دعوت میشود جهت مصاحبه و راهنمائی شغلی تاتاریخ۲۲ر۶ر۵۷ به مرکز کاریابی واشتغال ساوه ویا به نزدیکترین مرکز کاریابی و اشتغال محل سکونت خود مراجعه نمایند . کارگران ماهر ونیمه‌ماهر که دارای گواهینامه مهارت‌حرفه‌ای از مراکز آموزش حرفه‌ای ذیصلاح باشند حق تقدم خواهند داشت .

ردیف	نام شغل	تحصیلات	تعداد
۱	تلفنچی و ماشین نویس	دیپلم	۱ نفر
۲	کارمند دفتری	سوم متوسطه	۳ نفر
۳	اپراتور قسمت گالوانیزه	سیکل	۱ نفر
٤	اپراتور دستگاه لوله وپروفیل	سیکل	۳ نفر
٥	جوشکار	ششم ابتدائی	٥ نفر
٦	پرسکار	ششم ابتدائی	٥ نفر
۷	در وپنجره ساز	ششم ابتدائی	۲۰ نفر
۸	انباردار	ششم ابتدائی	۱ نفر
۹	برقکار	ششم ابتدائی	۱ نفر
۱۰	نگهبان	ششم ابتدائی	۲ نفر
۱۱	تراشکار وساخت قالبهای لوله	ششم ابتدائی	۲ نفر
۱۲	مکانیك آشنا بدستگاه بروفیل	باسواد	۲ نفر
۱۳	متصدی برق قسمت جوش	باسواد	۲ نفر
۱٤	سرویس قسمت خدمات	باسواد	۱ نفر
۱٥	نگهبان خدمت کرده	باسواد	۲ نفر
۱٦	کارگر مکانیك ماشین‌آلات صنعتی	باسواد	۲ نفر
۱۷	کارگر ساده	باسواد	۱٥ نفر

اداره کل مطالعات نیروی انسانی واشتغال ـ وزارت کاروامورا‌جتماعی

فوتبال جام ملتهای اروپا

تساوی ۲ـ۲ فرانسه وسوئد در پاریس

فوتبال

تیم ملی فوتبال سوئد در اولین دیدار خود در مسابقه های مقدماتی فوتبال جام ملت های اروپا ، موفق شد در پاریس باتیم ملی فوتبال فرانسه بانتیجه ۲ـ۲ مساوی کند . این دو تیم که هردو در مسابقه های جام جهانی آرژانتین حضور داشتند ، در گروه ۵اروپا قرار دارند .

داوری این بازی بر عهده کارولی پالوتای‌داور مجارستانی بود و ۴۴۷۰۳ نفر تماشاگر در ورزشگاه «پارک دیرنس» پاریس شاهد بازی بودند ، نوردگرن بازیکن سوئدی اولین‌گل را در دقیقه۴۵وارد دروازه تیم فرانسه کرد ، لیکن برتری سوئدیها بیش از ۱۸ دقیقه دوام نیافت و در دقیقه۷۲ مارک بردول موفق شد گل مساوی را برای فرانسه بدست آورد . سیزده دقیقه بعد دیدید سیکس گوش چپ تیم ملی فرانسه گل‌برتری فرانسه را هم زد ، این گل حاصل لحظاتی هنرنمائی شخصی سیکس بود.

بعد از این گل بنظر میرسید ، فرانسه فاتح این دیدار باقی خواهد ماند . لیکن دروازه آندره‌ری دروازه‌بان تیم ملی فرانسه‌درآخرین لحظه‌های مسابقه برای گل دوم همبازشدودرنتیجه مسابقه ۲ـ۲ مساوی تمام شد ، زننده گل‌نجات بخش‌سوئد ، لنارت‌لارسون بود.

در گروه پنجم مسابقه های فوتبال جام ملت های اروپا،چکسلواکی قهرمان‌دورقبل ولوگزامبورگ دو تیم دیگر میباشند که با فرانسه و سوئد مبارزه خواهند داشت .

۲۴ دعوت شده به‌اردوی تیم جوانان

برای شناخت تیم ملی بسکتبال جوانان ایران که بایستی در مسابقه های قهرمانی جوانان آسیا در فیلیپین حضور یابد ، فدراسیون بسکتبال‌ایران۲۴بازیکن جوان را به اردو دعوت کرد .

این عده که در جریان مسابقه های قهرمانی جوانان‌ایران که در همدان برگزار شد انتخاب‌شدند، بایستی‌روزچهارشنبه ۱۵شهریور خود را به فدراسیون بسکتبال کشور معرفی نمایند تا به‌اردوی تمریناتی اعزام شوند .

ضمنا مسابقه های قهرمانی بسکتبال جوانان آسیا اواخر مهرماه آینده درمانیل (پایتخت فیلیپین) برگزار خواهد شد .

اسامی بازیکنان دعوت شده به اردوی تیم ملی جوانان از این قرار است :

مرتضی سوهانی ، حسن میرزا آقابیک ، بهمن فرزانه،مهدی‌نیک بخش ، حسین رحمتی ، سعید طاعتی از تهران ـ عابدمردوخی، مهدی حاجی رسولی ، واحد ولیدی ، گودرز جهانبخش از کردستان‌ـجعفر نیکجو ،مسعود قاسمی ، مهدی سلمانی مصدق‌از خراسان ـ بهروز محمودشاهی، مهرداد مهماندوست ، بهروز نسیمی ، محمد محنائی‌ازخوزستان ـ فرهاد قاضی زاده ، ابراهیم پورغفاری از کرمان ـ محمد هندسی ، مسعود گواهی‌کاشانی از اصفهان ـ سید مظفر مقدری از مازندران‌ـمحمد رضاشاهسوار از رضائیه ـ عباسعلی دلیر اکبری آذر از تبریز .

دوو میدانی قهرمانی اروپا ـ پراگ
یک ایتالیائی ۲۱ ساله سریعترین مرد اروپا

پراگ ـ دی ثئرومنیا» ،دونده ۲۱ ساله ایتالیائی ، بعد از طلای دو صد متر ، در دو دویست متر مسابقه‌های‌قهرمانی اروپا نیز بمقام قهرمانی رسید و موقعیت خود را به عنوان سریعترین مرد حال حاضر قاره اروپا تثبیت بخشید مدنیا دویست‌متر رادر زمان ۲۰٫۱۶ ثانیه‌بپایان‌رسانید. حد نصاب او در ۱۰۰ متر ۱۰٫۲۷ ثانیه بوده است .

بعدازجنگ جهانی دوم تاکنون فقط ۲ دونده دیگر تابحال‌موفق شده بودند در مسابقه های قهرمانی اروپا،در هر دومسابقه ۱۰۰ و ۲۰۰ متر قهرمان‌شوند . نفر اول هاینس فونترر ازآلمان غربی بود که در سال ۱۹۵۴این کار کرد و سپس در سال ۱۹۷۱ والربورزف روسی به چنین توفیقی دست یافت. مدنیاآینک سومین کسی است‌که طلای‌صدو دویست متر را توامان برده است.

در لحظه پیروزی او در پایان دو دویست متر ، بیش از سی هزار تماشاگرحاضر درورزشگاه، صمیمانه برای قهرمان ایتالیائی فریاد شادی سر داده بودند .

نزدیکترین رقیب او ، اولاف پرنزلز از آلمان شرقی بود که با ۳متر فاصله، پشت‌سرمدنیا دوم شد . زمان او ۲۰٫۶۱ ثانیه بود ، پیتر موستراز سویس‌سوم شد .

در دو ۸۰۰ متر مردان هم ،یک دونده جوان دیگر بنام بیرکه فقط ۱۹ سال داردو دانش‌آموز رشته ریاضی‌در شهرپوتسدام آلمان شرقی است ، با حضور دو مدعی بزرگ این ماده ، استیواووت و سباستیان کو ، قهرمان شد .

قهرمان آلمانی گذشته از کسب مقام قهرمانی ، با توجه بزمانی که بدست‌آورد ، بارکوردجهانی این ماده فقط نیم ثانیه فاصله دارد رکورد جهان ۴۳٫۸ـ۱دقیقه و متعلق به خوان تورنا دونده کوبائی است .

هشتمین طلای آلمان

مدال طلائی که بمیرگرفت ، هشتمین مدال طلای آلمان‌شرقی در این دوره از مسابقه های قهرمانی اروپا تاکنون بوده ، روت فوحس در پرتاب نیزه زنان اودوبمیر در پرتاب دیسکمردان و فرانس پیترهوفمیستر ،دیروز ۳ مدال طلای دیگر برای آلمان شرقی بدست آوردند .

هوفمیسر در ۴۰۰ متر مردان با ۴۵٫۷۳ ثانیه قهرمان شد .

اودوبمیر وزنه را بفاصله ۲۱٫۰۸ مترپرتاب کردو طلاگرفت واکوردروث فوحس که رکورد تازه اروپا نیز محسوب می ـ شود ۵۹٫۱۶ مترپرتاب ، درجدول مدال ها ، آلمان شرقی تابحال با ۸طلا ، ۷ نقره و ۵ برنز در صدر است .

مقام دوم از آن شوروی با ۶ طلا، ۳ نقره و ۱برنز میباشد آلمان غربی با ۳ طلا و ۱ برنزدر رده سوم قرار دارد .

دیروز ولادیمیر تروفیمنکو در پرش با نیزه مردان با ۵٫۵۰ متر و سودمیلا کوندراتوا با ۲۲٫۵۲ ثانیه در دویست متر زنان برای شوروی صاحب‌مدال طلا شدند.

برای شرکت درمسابقه دور شمال

دوچرخه‌سواران سویس، شوروی واسپانیا برای اولین بار میآیند

ایران با ۳ تیم بامیهمانان رقابت خواهد کرد

حسن آریانفر ، قدرت‌داودی، محمدعلی محمدی ، علی‌پورمهر ، احمد ناصری غایبان بزرگ «دور شمال» میباشند !

دوچرخه سواری شنبه آینده، سه تیم و به احتمال ضعیف ٤ تیم برای شرکت در تور دریای خزر که به تورنمنت بین‌المللی شمال معروفیت یافته ، انتخاب میکند.

تور دریای خزر ، ۲۹ شهریور ماه از گرگان آغاز میشود ، و علاوه بر رکاب زنان ایران ،چند تیم های باشگاهی از اسپانیا ، شوروی ، آلمانغربی و سویس در جاده های شمالی کشور ما ، رکاب میزنند.

۳ میهمان تازه وارد

درمیان ۵ تیم میهمان کەگفته میشود ،آمدن آنها، قطعی است. دوچرخه سواران سویس . شوروی و اسپانیا برای اولین بار به‌ایران میآیند . از ۵۵ دوچرخه سواری که در اردوی دهکده المپیک شرکت کرده‌بودند، اکنون ۳۷ دوچرخه سوار در اردو باقی مانده‌اند،و ۱۶دوچرخه سوار، بعلاوه کمک مربی و میکانیسین تیم دوچرخه سوار ، از اردو بیرون رفته‌اند ، چرا که مرخصی ورزشی‌آنها ،صادرنشده است !!

بنابراین یقین باید کرد که دوچرخه سواران غایب دراردو ، درمسابقه های انتخابی شرکت نمی‌کنند، و در تور دریای خزر هم حضور نخواهند داشت .

غایبان بزرگ

درمیان این چهره ها ، نام‌های سرشناس مانند حسن آریانفر (فرد) ،علی‌پورمهر قدرت داودی، محمدعلی محمدی ، احمد ناصری، بچشم می‌خورد .

انتخاب دوچرخه سواران‌شرکت کننده در تور خزر، درتمرینات سختی که حالت مسابقه را دارد، در جاده چالوس و کندوان صورت میگیرد. فدراسیون دوچرخه سواری شنبه آینده ، اسامی دوچرخه سواران عضوتیم ملی ، الف و ب ایران را کەباید در جاده های شمال پابزنند ،اعلام میکند .

دوچرخه سواران ایرانی و خارجی روز ۲۷ شهریور ماه از تهران به گرگان میروند . و ۲۹ شهریور ،ازاین شهر بسوی‌تهران حرکت می‌کنند، و پس‌از دوروز اقامت‌در تهران و انجام یک مسابقه درپیست» ، جاده های کرج ، قزوین ، رشت ،رامسر ... را برای رسیدن به تهران می ـ پیمایند.

نامزدان بازی های آسیائی

درپی این مسابقه‌ها ،دوچرخه سوارانی که برای پوشیدن‌پیراهن ملی بازی های آسیائی تابلند ، نامزد میشوند ، به اردو رفته ، زیرنظر «گوستا» ، مربی آینده و جدید دوچرخه سواری که یک ایتالیائی است ، تمرین می‌کنند ، تاتیم ملی بر اساس نظر های وی وکمیته فنی فدراسیون انتخاب شود .

ماریو کمپس ، ملیت اسپانیائی میگیرد

مجله هفتگی «آس» چاپ اسپانیا فاش‌کرد کەماریو کمپس بهترین گلزن مسابقه های جام جهانی آرژانتین که عضو تیم والنس اسپانیا است ،هفته آینده رسما یک اسپانیائی خواهد شد. کمپس مدتی قبل تقاضای ملیت اسپانیول نموده است. بااین کار او در عین حالکه میتواند صاحب پیراهن تیم‌ملی فوتبال اسپانیا باشد، این شانس را بمتیم باشگاهش والنس نیز خواهد بخشیدکه بدلیل اسپانیائی نشدن او، بازیکن خارجی تازه‌ای رابخدمت بگیرد. گویا مقامات والنس دراین راه نیز اقدامات لازم راانجام داده وبزودی داریولوئی‌فمان کەاو هم بازیکنی آرژانتینی است به والنس خواهد پیوست.

برای شرکت در مسابقه های‌شطرنج‌جوانان‌جهان

عباس خاکپور به‌آتریش رفت

روز گذشته عباس خاکپور قهرمان شطرنج جوانان ایران راهی آتریش گردید تا در مسابقات شطرنج قهرمانی‌جوانان جهان شرکت نماید .

دراین مسابقات که‌در شهر گراتس اطریش برگزار می ـ شود ، قهرمانان ۵۴ کشورحضور دارند.

خاکپور را از ایران ، تنها نوابی رئیس فدراسیون شطرنج همراهی نمودکه‌سمت سرپرستی او رانیز عهده‌دار است . ولی قرار است ،مجیدبدیعی‌شطرنجباز سرشناس و باتجربه که برای ادامه تحصیل به فرانسه عزیمت نموده از آنجا به اطریش برود و خاکپور رابه عنوان مربی همراهی نماید.

عباش خاکپور از پدیده های تازه شطرنج ایران است که تنها دو سال سابقه شرکت در مسابقات رسمی راردارد.

او با استعداد شگرف خودو برخورداری از دو خصوصیت خونسردی و قوای خوب جسمانی از امید های آینده شطرنج ایران است .

خاکپور با دو سال سابقه عضویت در تیم ملی جوانان ،دو بار حضور در فینال مسابقات قهرمانی کشور ، عنوان قهرمانی میز سوم باشگاه ها برای باشگاه قصر یکو عنوان قهرمانی میز چهارم باشگاه ها برای تیم‌بانک سپه و همینطور عنوان قهرمانی مسابقات باشگاه های تهران با تیم بانک‌سپه،قهرمانی آموزشگاه های کشور و .... کارنامه‌ای پربار و درخشان دارد.

خاکپور پس‌از مسابقات‌جهانی در مسابقات قهرمانی جوانان‌آسیا در تهران شرکت مینماید واین فرصتی طلائی برای اوست تا تجربیاتی راکه‌در مسابقات‌جهانی بدست می‌آورد در دیدار های جوانان آسیا که امتیازات‌خ نگی رانیز برایش دربردارد بکار بگیرد.

عباس خاکپور

تیم ملی فوتبال چین قهرمان تورنمنت پکن

درادامه مسابقه های بین‌المللی فوتبال پکن ، روز پیش تیم‌ملی فوتبال آماتور هلند در حضور ۸۰ هزار تماشاگر حاضر دروزشگاه کارگران پکن ،بانتیجه ۰ـ۱ تیم «شیاطین سرخ» کنگور را شکست داد. این اولین پیروزی تیم‌هلند در تورنمنت پکن‌بود. درسه مسابقه قبلی هلندی ها ۲ شکست‌و یک مساوی داشتند.

درمسابقه دیگر دیروز تیم یوگوسلاو «وراک» بانتیجه ۵ـ۰ برتیم «هیپولی» هنگ کنگ پیروز شد . این بردهم برای تیم یوگوسلاو ، دومین پیروزی بود.

درآخرین دیدارهای مسابقه ها ، تیم‌ملی‌چین با تیم شیاطین سرخ کنگودیدار دارد . مسابقه دیگر بین تیم ملی آماتور هلند وتیم هیپولی هنگ کنگ خواهد بود.

تاحال حاضر تیم‌ملی چین با۸ امتیاز از۴ پیروزی ، قهرمان پیش هنگام مسابقه ها است. رقابت برسر مقام دوم بین تیم بوراک از یوگوسلاوی وتیم شیاطین سرخ کنگو می‌باشد کەهرکدام باه امتیاز مقام دوم گروه را دارند . تیم های هلند ، منتخب پکن و هیپولی هنگ کنگ بترتیب با۳ و۲ و۱ امتیاز درورده های بعدی جدول قرار دارند.

رکورد شنای ۱۰۰ متر پروانه دختران شکسته شد

اهواز ـ پروین حسنی‌زاده شناگر برجسته اهوازی ،در جریان برگزاری مسابقه های‌انتخابی شنای خوزستان،رکورد ۱۰۰ متر پروانه دختران ایران را یک ثانیه و ۶ دهم ثانیه شکست .

رکورد قبلی به نسترن حسنی‌زاده خواهر بزرگپروین که تا دو سه سال پیش از بهترین شناگران کشورمان بود و اکنون به سلک مربیان درآمده ، تعلق داشت .

این مسابقه‌ها برای انتخاب تیم شنای خوزستان جهت شرکت در مسابقه های قهرمانی کشور در استخر شنای‌اهواز برگزار شد و پروین ۱۰۰ متر پروانه را ۱ـ۲۰٫۵دقیقه شنا کرد و رکورد تازه ایران برجای نهاد .

این مسابقه با حضور شناگران اهواز ، آبادان،خرمشهر و آغاجاری بین دختران ۱۲ تا ۱۷ ساله برگزار شد .

کورچنوی،هنوز به‌قهرمانی جهان می‌اندیشد!

ویکتور کورچنوی مدعی عنوان قهرمانی شطرنج‌جهان، روزگذشته از مانیل به باگیو بازگشت تا دیدارهای خود رابا کارپف ازسر بگیرد .

کورچنوی که نسبت به‌چگونگی برگزاری این مسابقات معترض‌می‌ـ باشد، خواستار انجام مسابقات‌در سالن بدون تماشاگر بود.

وی عاقبت برگردانندگان‌مسابقه ها به توافق رسید.

و قرار براین شد که دکتر روخار روانشناس مخصوص کارپف،در آخرین ردیف تماشاگران بنشیند وبه ردیفهای جلوتر نیاید سایر همراهان نیز از ردیف پنجم جلوتر ننشینند !

کورچنوی تقاضا نموده‌بود که اگر برگزاری مسابقات درسالن بدون تماشاگر امکان ندارد دور محوطه‌ای‌که مسابقه در آن‌برگزار میشود شیشه های مخصوص گذاسته شودکەتماشاگران بتوانند دوشطرنجباز را ببینند ولی از داخل محوطه جایگاه تماشاگران دیده نشود .

ولی این تقاضا به خاطر آنکه انجام آن زمان زیادی می‌بود عملی نبود. بەهمین‌دلیل‌گردانندگان مسابقه بعداز یک مذاکره سه ساعته با کورچنوی او رامتقاعد نمودند که با تغییر جای همراهان کارپف، بەمسابقات ادامه‌بدهد.

کورچنوی که بعد از شکست‌دور هفدهم برای شرکت در اجلاسیه حقوق دانان و یافتن راهی برای خروج همسر و فرزندش از شوروی به مانیل رفته بود در آخرین‌روز اقامتش‌درمانیل‌یکبار دیگر دعوت خبرنگاران را برای مصاحبه مطبوعاتی پذیرفت .

در این گفتگو دومربی او کین ویاشاموری و همینطور منشی مخصوص او پترالوریک حضور داشتند.

گفتگوی ۲ ساعته

در این گفتگو کورچنوی روحیه‌ای بهتر داشت و مدت‌دو ساعت با خبرنگاران به گفتگو نشست.

او علل شکستش را مشغول بودن ذهنش به همسرو فرزندش قلمدادکردو رویه بدگردانندگان مسابقه را نکوهش کرد .او گفت:

گردانندگان این مسابقات بطرز محسوسی از کارپف حمایت می‌ـ کنند و به همه خواستهای اوجامه عمل‌میپوشانند!درحالیکەخواست های‌منطقی من‌راقبول ندارند؟ و به آن توجهی نمیکنند. و این‌مسئله‌اعصاب‌مرا خوردنموده است کورچنوی یکبار دیگر به سیاست شوروی حمله کرد.

اوگفت ازروزی که شوروی راترک کرده‌ام کوچکترین اطلاعی ازهمسر و فرزند خود ندارم .ولی احساس می‌کنم آنها موقعیت خطرناکی دارند !

کورچنوی به خبرنگاران گفت. اگر بتواند همسر و فرزندش را از شوروی خارج نماید بزرگترین پیروزی زندگیش را بدست آورده است .

او علت تبعه شدن خود را به سوئیس و جود یک محیط ایده‌آل برای آزاد زیستن دانست.

کورچنوی گفت من همیشه به هلند که موجب آزادی من شده است مدیونم ولی در سوئیس راحت‌تر می‌توانم زندگی نمایم .

امیدواری کورچنوی

او هنوز هم امیدوار است که مقام قهرمانی جهان را بدست آورد ومی‌گوید هنوز برای‌دست پابی به‌شش پیروزی دیرنشده است !

خبرنگاران از کورچنوی پرسیدند که آیادر تیم ملی‌سوئیس نیز شطرنج بازی خواهد کرد ؟

کورچنوی پاسخ این‌سئوال‌را منفی‌دادوگفت تنها در مسابقات انفرادی‌بنام سوئیس بازی خواهد نمود.

او سپس از همراهان خود ستایش کرد و آنها را دوستانی صمیمی خواند.

کورچنوی آینده خود رامبهم خواند و گفت سرنوشت من هنوز در گروی مقامات شوروی است . ولی تاکید کرد کەتحت‌هیچ شرایطی حاضر به بازگشت به‌این کشور نیست .

کورچنوی در پاسخ به این سئوال که فکر می‌کند دیدارش با کارپف چقدر به طول می‌انجامد گفت:

این دیدار حداکثر یک ماه دیگر بطول خواهد انجامید و اگر برگزار کنندگان به وعده هایشان عمل نمایند من‌قهرمان جهان‌خواهم بود!

جایزه نفر دوم

کورچنوی چنانچه حاضر به ارائه مسابقات نمی‌شد جایزه ۲۲۰٫۰۰۰ دلاری نفردومنیزبه او تعلق نمی‌گرفت.

در ادامه‌دیدار دوجانبه کارپف و کورچنوی ، کارپف تنها به ۲ پیروزی دیگر برای تجدید مقام قهرمانی نیاز دارد در حالیکه کورچنوی برای شکست نهائی حریف خود به ۵ پیروزی دیگر نیاز دارد .

عباس خاکپور

دبیر تازه شورای ورزش هرمزگان

بندر عباس ـ هفته گذشته غلامرضا فیروزفر دبیر شورای ورزش استان هرمزگان به افتخار بازنشستگی نایل آمد وبجای او علی سهرابی رئیس تربیت بدنی کردستان بەاین سمت منصوب شد.

فیروزفر طی ۸ سال خدمتش در هرمزگان ، بامشکلات‌بسیاری ساخت و حتی برنامه هایی راهم پشت گوش انداخت ولی‌رویهم رفته گام های مثبتی برای‌ورزش این منطقه برداشته است .

پشتیبانی رون گرینوود از بازیکنان خارجی

رون گرینوود سرمربی تیم‌ملی فوتبال انگلیس ، روز پیش‌طی گفتگوئی باخبرنگاران ، کسانی‌را که برای بسته نگهداشتن مرزهای انگلیس برروی بازیکنان خارجی تلاش می‌کنند ، محکوم کرد.

گرینوود گفت درحال حاضر فقط ۳بازیکن خارجی (آرژانتین) درخدمت تیم های انگلیسی می‌ـ باشند. درحالیکه این‌تعداد میتواند حداقل ۳۳بازیکن باشد .

اما جالب‌اینکه دوبازیکن‌خارجی دیگر نیز باتیم‌های انگلیسی قرار داد امضاء کرده‌اند . لیکن مقامات باشگاه های خریداراین‌دو بازیکن، هنوز موفق بەدریافت اجازه کار دربریتانیا برای این دو نشده‌اند.

ایندو آرنولدمو هرن هلفبک هلندی است. کەبا ایپسویچ به توافق رسیده ودیگری ماریان گولاک مدافع یوگوسلاو سوتامپتون می‌باشد . رون ـ گرینوود درمورد موهرن تاکید کرد، بەاین خاطر که این‌بازیکن از کشوری عضو بازار مشترک می‌آید، اصولا نباید برای کار در انگلیس ، محتاج اجازه کار باشد.

گرینوود درمورد حسن‌وجود بازیکنان خارجی‌در فوتبال‌انگلیس گفت :

- وقتی که تیمی با یک یا چند بازیکن خارجی به میدان می‌آید ، تماشاگر بی‌اختیار خود را دراین انتظار شیرین می‌بیند که یار خارجی تیم محبوبش ، کار فوق‌ـ العاده‌ای انجام دهد و وقتی‌توپ، به‌این‌نفر میرسد ، هیجان بیشتری بەتماشاگران مستولی میشود . این همان حالت و احساسی‌است که فوتبال بدان نیاز مبرم دارد . گذشته از این وجود بازیکنان خارجی ، بهترین دلیل برای‌ایجاد رفاه بیشتر بین بازیکنان خودی است.

درحال حاضر دولت انگلیس به توصیه‌اتحادیه بازیکنان‌این‌کشور، تصمیم قبلی فدراسیون فوتبال‌این کشور ، مبنی بر آزادی ورود بازیکنان خارجی بە تیم های باشگاهی انگلیس را لغو کرده است .

پیروزی زنان شوروی وکوبا در نیمه نهائی

تیم ملی والیبال زنان کوبا در ادامه مسابقه های قهرمانی جهان که در شوروی انجام میشود با نتیجه ۰ـ۳ زنان ایالات متحده را مغلوب کرد.

در دیگر مسابقه مرحله نیمه نهائی که دیروز انجام شد،زنان شوروی با همین نتیجه ۰ـ۳برابر برزیل غلبه کردند.

در مسابقه زنان آمریکا وکوبا نتایج ۳گیم ۷ـ۱۵ـ۹ـ۱۵ و۰ـ۱۵ بسود کوبا بود، نتایج ۳ گیم پیروزی روسها برابر برزیل نیز ازاین قرار می‌باشد:

۵ـ۱۵ ، ۵ـ۱۵و ۶ـ۱۵ .

تیم‌های حاضر در مرحله‌نیمه نهائی بطور دوره‌ای رقابت می کنند . سال قبل زنان ژاپن به مقام قهرمانی رسیده‌است .

تنیس روی میز انتخابی تیم ملی برای‌جام‌پهلوی

۱۲ بازیکن پسر برای اردوی ملی برگزیده‌شدند

چین ـ ژاپن ومصر در جام پهلوی

قنیس روی میز کشور این روزها شاهد برپائی دیدار های انتخابی تیم ملی برای سومین دوره مسابقه های بین‌المللی‌جام پهلوی » می‌باشد. که بیش از ۵۰ بازیکن تهرانیو شهرستانی در هردو گروه مردان و زنان در صحنه این مسابقه هحضور دارند و رقابت ها را به مرحله انجام میرسانند.

مرحله نخست مسابقه ها در گروه مردان در روز های سه‌ـ شنبه و چهار شنبه هفته گذشته انجام شد کەاز میان ۱۸بازیکن تهران و ۱۱ بازیکن شهرستانی، ۱۳ نفر از تهران و ۸ نفر از شهرستان برای مرحله دوم‌بیکار برگزیده شدند.

مرحله دوم نیز طی روز های پنجشنبه و جمعه گذشته درسالن تنیس روی میز امجدیه برپ گردید و از تعداد برگزیدگان مرحله بیش ۸۰بازیکن از تهران و۴۰بازیکن از شهرستان برای حضور در اردوی تمریناتی تیم ملی برگزیده شدند.

انتخاب شدگان

برگزیدگان اردوی تیم ملی تنیس روی‌میزکشور اینهاهستند که به ترتیب در پیکار های مقدماتی صاحب مقام های اول‌تا هشتم تهران و اول تا چهارم شهرستان ها می‌باشند:

مجید احتشام زاده ، حمید برادران ، حمید احتشام زاده ، معراج علیزاده ،بهرام درخشانی فرد، محمدرضا روشن ضمیر ، محمد وهبی و عباس جعفری از تهران‌ـ منوچهر اسلامی از مازندران ، خلیل مقلمند وحمید منصرودی از تبریز‌ـ بهروز بهرامی فرد از خوزستان .

بغیر از ۱۲ نفر برگزیده فوق، قرار است ۴نفر دیگراز میان۹ بازیکن‌تهرانی‌وشهرستانی که در مرحله دوم مسابقه ها در برابرنفرات برگزیده بازماندند، پس‌ازیکدوره مسابقه‌انتخاب‌شوند تا اعضا اردوی تیم ملی مردان تنیس روی میز کشور به۱۶نفر برسد.

در حالی که در گروه دختران مسابقه های انتخابی مراحل نخست خودرا طی میکنند وهنوز چهره های برگزیده بری‌اردوی ملی شناخته نشدند . از تهران ۱۲ نفر واز شهرستان۸ بازیگر دختر حضور دارند که قراراست ازاین جمع ۱۴ نفر به اردوی‌تیم ملی راه یابند.

پیکار های مرحله اول دعوت شده های شهرستانی وعلیرغم غیبت چند تن از بازیکران به دلیل امتحانات ، صبح دیروز (شنبه)انجام شد که تنها ۵ بازیکن در آن حضورداشتند و به ترتیب زیر قرار گرفتند :

۱ـ سعید لیموچی ازخوزستان
۲ـ مریم حسنی از خراسان ۳ـ صغرا لیموچی از خوزستان ۴ـ فتانه هاشمی از گیلان ۵ـ عفت میربابائی از قزوین.

پیکارهای گروه دختران که روز دوشنبه (فردا) ادامه می‌یابد که در پایان‌آن نفرات زیده‌برای حضور درارودی‌تیم ملی‌برگزیده خواهند شد.

جام پهلوی

مسابقه‌های بین‌المللی جام پهلوی که‌امسال سومین دوره‌خود رابرپا خواهد نمود ، از روز ۵ مهر ماه آینده آغاز و روز ۱۳ مهرماه پایان خواهدیافت .

برای حضور در این مسابقه ها، فدراسیون تنیس روی میز کشور از ۲۰ کشور آسیائی، اروپائی و آفریقائی دعوت بعمل آورده است که تاکنون تنها کشور های چین، ژاپن و مصر آمادگی خودرا اعلام کردند در حالی که دیگر کشور ها هنوز جوابی نداده‌اند.

سال گذشته کەدومین دوره مسابقه‌های «جام پهلوی » برپا گردید، ۷کشور میهمان بهمراه ۳تیم ازایران حضورداشتند که تیمهای زدنو مردان چین هردو مقام قهرمانی رابدست آوردند و جام‌پهلوی‌رابا‌خود بردند.

امسال نیز از ایران قرار است ۳ تیم پسر و ۳تیم دختر در رقابت ها حضور یابند که کار برگزیدن تیمهای ۳گانه به اردوی تمریناتی‌موکول میگردد.

روسها، سه‌شنبه شب می‌آیند

تیم ملی فوتبال شوروی‌که قرار است روز چهارشنبه این هفته ۱۵ شهریور با تیم ملی فوتبال ایران در ورزشگاه آریامهر دیدار کند ، تاریخ ورود خود را به فدراسیون فوتبال ایران اطلاع داد .

روسها با تیمی‌مرکب از۲۵ بازیکن، مربی و سرپرست، یک روز مانده به آغاز این دیدار یعنی روز سه شنبه۱۴ شهریور ساعت ۹۳۰ بعد از ظهر بوسیله هواپیمای‌آلیتالیا وارد تهران خواهندشد .

ناگفته نماند که در این تیم بهترین بازیکنان‌تیم‌ملی‌شوروی عضویت دارند . ضمن اینکه این دیدار برای شوروییها از این نظر حائز اهمیت است که آنها برای مسابقه های قهرمانی اروپا درحال تدارک و آمادگی بسر میبردند و از و آمادگی بسر میبرند و از مدتها پیش‌بفکر برگزاری‌دیدار های دوستانه تدارکاتی‌هستند و این دیدار برای شناخت ترکیب تیمی بهتر برای دیدار های اروپائی، کمکبسیاری به روس ها خواهد کرد .

روسها در جام ملت های اروپا با مجارستان و یونان همگروه میباشند .

مقام سوم نوجوانان ایران درترکیه

در پایان‌مسابقه های تنیس بین‌ـ المللی روی میز ترکیه ، تیم ملی تنیس روی میز نوجوانان‌ایران، بمقام سوم دست یافت .

این مسابقه ها کەاز روزیکشنبه ۵ شهریور آغاز گردیده بود با حضور تیمهای‌بلغارستان ، لیبی، قبرص ، ترکیه (میزبان) و ایران صورت گرفت ودرپایان آن‌ترکیه مقام نخست را صاحب شد و بلغارستان در جای دوم قرار گرفت .

حمید روزبهی، تورج نامی، حسین داداشی و رهنمای‌حقیقی تیم ایران را تشکیل میدادند که بهمراه تیم دختران‌نوجوان‌ایران که مرکب از فریبا وزیری،فرزانه یوسفی و مهنازپیشرو درمسابقه های بین‌المللی ترکیه حضور داشتند . جدیری بعنوان مربی‌و اکبر شیرازی سرپرستی گروه اعزامی ایران بعهده دارند .

ضمنا تیم ملی نوجوانان دختر ایران دراین‌مسابقه‌ها درگروه خود سوم شد . بایستی اضافه شود که بیکار های دختران با شرکت ۸کشور کەدر دوگروه ٤تیمی قرار گرفتند انجام شد.

کشتی ماتانگی سفر ٤

بدینوسیله به آگاهی میرساند کشتی نامبرده بالا بدستور سازمان بنادر و کشتیرانی به بندر شاهپور اعزام و کالائی را کەبەمقصدخرمشهر داشته دربندرشاهپور تخلیه خواهد نمود بنابراین از دارندگان کالا در کشتی فوق خواهشمند است برای اخذ ترخیصیه به شعبه این شرکت در بندر شاهپور مراجعه فرمایند.

کشتی قرار است یکشنبه‌دوازدهم یا دو شنبه ۱۳ شهریور ماه جاری وارد بندرشاهپور شود .

شرکت گری مکنزی محدود ـ تهران

اف. هوفمان‌لاروش‌اندسی مقیم سوئیس

صاحب اختراع « طریقه‌ای برای تهیه مشتقات بنزودیازپین» که در ایران بشماره ۷۴۵۴ بثبت رسیده بهره‌برداری از اختراع مزبور را پیشنهاد میکند. برای اطلاع بیشتر به دفتروکالت دکتر حسن ستوده خیابان رشت شماره ۶۳ مراجعه‌فرمایند.

اف. هوفمان‌لاروش‌اندسی مقیم سوئیس

صاحب اختراع « طریقه تهیه مشتقات نوربورنان» که در ایران بشماره ۱۱۰۶۷ بثبت رسیده بهره‌برداری از اختراع مزبور را پیشنهاد میکند. برای اطلاع بیشتر به دفتروکالت دکتر حسن ستوده خیابان رشت شماره ۶۳ مراجعه‌فرمایند. آ ـ ۶۵۹۱

چشم‌اندازی بر فعالیت‌های قطر در راه حل اختلافات اعراب

سهم قطر در صندوق کمک به افریقا دوبرابر شد

امیر قطر : همبستگی اعراب، برنده‌ترین سلاح برای تحقق هدفهای آنان است

سوم سپتامبر ، نقطه عطفی است تاریخی درکاروان پیشرفت وترقی کشور قطر که هفت سال پیش،برهبری والاحضرت شیخ خلیفه بن‌حمد آل‌ثانی حرکت آن‌با آهنگی تحسین آمیز آغاز گردیده است.

همین نقطه عطف انگیزه‌ای بود برای فعالیت‌های سیاسی دقیق و بررسی شده که دولت در چارچوب آن مسئولیت‌ها و وظایف خود را در عرصه‌سازندگی داخلی و در صحنه‌های خارجی- چه در روابط با کشورهای عربی وچه در روابط بین‌المللی- انجام دهد.

بهمین جهت طی هفت سال گذشته که قطر دوران استقلال را میگذراند، این کشور شاهد بثمر رسیدن برنامه‌های متعددی از توسعه و رشد داخلی بوده‌است.

★ همبستگی اعراب

صرفنظر از اقدامات عظیمی که دولت قطر درسازندگی نوین کشور، در بخش‌های مختلف انجام داده است، اشتغال باین سازندگی آن رادر بانجام رساندن‌تعهداتش نسبت به اعراب ویا اجرای تعهدات بین‌المللی‌اش بازنده است.

در هر برنامه مشترک عربی که هدفش بالابردن حیثیت جهان عرب و خدمت به مسایل آن بوده‌است، «قطر» همواره نقش عمده‌ای ایفا کرده است. ازجمله فعالیت‌های آن برای رفع اختلافات اعراب و وحدت بخشیدن به جهان عرب در چهار چوب همبستگی اعراب بوده است که همواره‌با کوششی خستگی‌ناپذیر ادامه داشته است.

والاحضرت امیر قطر در هر حال سعی داردسیاست این کشور دارای جنبه‌های عربی و بین‌المللی بوده‌و هدفش خدمت به مسایل اعراب و تقویت موقعیت و حیثیت قطر در میان کشورهای عربی و در صحنه بین‌المللی باشد تا جائیکه امروز «قطر» دارای نظری صائب در محافل عربی و بین‌المللی است.

قطر، از هیچگونه اقدامی برای تحقق بخشیدن‌به همبستگی اعراب فروگذار نکرده است، باراهنمائی‌های والاحضرت شیخ خلیفه بن‌حمدآل‌ثانی ، سیاست این کشور وروش‌هایش در قبال مسایل اعراب و تلاشش برای حمایت از همبستگی اعراب و جانبداری نامحدودش از آرمانهای اعراب ، این سیاست را به صورت یک تعهد ملی برای هر کابینه قطر درآورده است.

باستناد همین سیاست بود که قطر با قاطعیت از حاکمیت قانونی در لبنان حمایت و تاکید کرد که‌طرفدار وحدت ملی و سرزمین لبنان میباشد و توطئه‌هایی را که علیه این وحدت صورت میگیرد ، محکوم‌ساخت.

والاحضرت امیر قطر در مراسمی که بمناسبت روز استقلال قطر برپا شده بود گفته است :

«قطر ایمان خلل ناپذیری دارد باینکه همبستگی اعراب برنده‌ترین سلاح برای کسب حقوق خود و تحقیق یافتن آرزوهای مشترک ملی است و باستناد برهمین ایمان از هیچگونه تلاشی برای حفظ این همبستگی فروگذار نمینمائیم. ما با هر امکاناتی که در اختیار داریم از برادران عرب حمایت میکنیم تا نقش وسهم خود را در باز گرفتن اراضی اشغالی وتامین حقوق مردم فلسطین بنحو شایسته ایفا نمائیم.»

★ قطرو مسایل افریقایی

باتوجه بهچنین سیاستی است که «دوحه»پایتخت قطر بصورت مرکزی برای رفت وآمد رهبران کشور های عربی بمنظور مذاکره و مشاوره با والاحضرت شیخ خلیفه بن‌حمدآل ثانی درآمد.

درچهار چوب تلاش‌هایی کهبمنظور ایجاد هماهنگی میان سیاست‌ها و روش‌های اعراب مبذول میشود، امیر قطر ظرف ماههای گذشته از حافظ اسد رئیس جمهوری سوریه ، اعلیحضرت ملک حسین پادشاه اردن، والاحضرت شیخ حمدبن‌عیسی آل خلیفه ولیعهد بحرین، نومیری رئیس جمهوری سودان ،والاحضرت شیخ صقر بن محمدالقاسمی حاکم راس‌الخیمه ، محمد زیادبره رئیس جمهوری سومالی، حسنی مبارک نایب رئیس جمهوری مصر، شیخ احمد زکی یمانی وزیر نفت و معادن عربستان سعودی و یاسرعرفات رهبر سازمان آزادیبخش فلسین، در دوحه استقبال کردهو باآنان به مذاکره و گفتگو نشست. همچنین تعداد زیادی از نمایندگان و فرستادگان ویژه سران کشور های عربی را بحضور پذیرفت.

در گفتگوهایی که میان والاحضرت امیر قطر و این رهبران و شخصیت‌های عربی صورت گرفت ، اوضاع واحوال کنونی واقدامات لازم و ضروری برای همبستگی میان اعراب و همچنین روابط دو جانبه قطر با هریک از کشورهای مذکور و چگونگی تقویت بخشیدن هرچه بیشتر این روابط، موردبحث وتبادل نظر قرار گرفت.

البته قطر در کنار نقشی که در عرصه جهان عرب ایفا میکند، نقش خود را در قبال مسایل اسلامی بهیچوجه از یاد نبرده است. انگیزه‌ای که قطر را وامیدارد تا چنین توجه وسیعی به مسایل اسلامی نشان دهد، ایمان آن به مسایل اسلامی وتاکید بر سیمای اسلامی قطر است.

برای اثبات این ایمان، قطر از هیچگونه تلاشی در راه خدمت به مسایل اسلامی فروگذار نمیکند و به کشورها و سازمانهای اسلامی همه نوع کمک میکند.

★ کمک‌به کشورهای افریقایی

در همین احوال دولت قطر سعی دارد از طریق گسترش روابط خودباکشورهای افریقایی، همبستگی عربی -افریقایی راتقویت و توسعه‌بخشد. براساس همین علاقمندی است که قطر همه نوع کمک های‌لازم رادراختیار تعداد زیادی ازکشور های افریقایی قرار داده و میدهد . همچنین در سرمایه گزاری برای اجرای طرحهای توسعه‌و عمرانی بعضی از کشورهای قاره سیاه بمنظور رهیی یافتن از امپریالیسم مشارکت میکند.

دولت‌قطر بدان‌جهت چنین کمک هایی دراختیار کشورهای افریقایی میگذارد زیرا ایمان دارد که این کشور ها هم روش‌های‌دوستانه‌ای در قبال‌مسایل اعراب نشان داده‌اند.

قطر دراجرای تعهداتی که کنفرانس سران‌عرب در ربط جهت کمک‌به کشورهای فریقایی برای‌کشور های عربی تعیین کرد، سهم خودرا درصندوق عربی که مخصوص کمک به‌کشورهای افریقایی تاسیس یافته ست دوبرابر کرد.

علاوه براین کمک‌ها که قطر دراختیار کشورهای افریقایی قرار میدهد، این کشور بهمه مسایل و مشکلات قاره سیاه همدردی و همفکری و همبستگی نشان میدهد . بهمین جهت قطر از همه مسایل افریقایی جانبداری مطلق میکند، همچنین از تلاش های رهیی بخش همه ملل فریقایی که برای‌استقلال فعلیت مینمایند ، حمایت میکند، در همه محافل

بین‌المللی هم قطر از نهضت‌های رهایی‌بخش‌افریقایی جانبداری میکند. سفیردایمی قطر در سازمان ملل متحد در هرفرصتی ازحقوق ملل افریقایی که برای بدست آوردن حقوق ملی خود مبارزه میکنند،پشتیبانی مینماید. در جلسات شورای اقتصادیو اجتماعی‌سازمان ملل‌متحد که‌در ژنو تشکیل شد، بازهم نماینده قطر مبارزات آزادیخواهانه ملل افریقایی را تایید و سیاست نژاد پرستی رامحکوم کرد.

★ شخصیت هایی که به قطر رفتند.

درچهارچوب سیاست و روش‌های قطر در جانبداری از مسایل ملی‌افریقایی و به‌انگیزه موقعیت حساسی‌که قطر در صحنه بین‌المللی دارد،والاحضرت شیخ خلیفه‌بن حمد آل‌ثانی امیر قطر طی ده ماه گذشته هریك از رهبران وشخصیت های زیر را در قطر استقبال و بحضور پذیرفت و باآنها درباره‌مسایل بین‌المللی و مسایل مورد توجه وعلاقه طرفین‌وهمچنین چگونگی تقویت روابط دوجانبه قطر باهریك ازکشور های مزبور مورد مذاکره قرارگرفت .

رهبران و شخصیت هایی که به قطر رفتند عبارتند از:

موسی تراوری رئیس جمهوری مالی -لئوپولد سدار سنگور رئیس جمهوری سنگال - مختاراولد دا

والاحضرت سرلشکر شیخ‌حمدبن خلیفه آل ثانی ولیعهدو وزیر دفاع‌و فرمانده کل قوای مسلح قطر

اشاره

امروز، سوم سپتامبر- برابر با دوازدهم شهریور ما- مصادف است با جشن استقلال کشور دوست ما «قطر» . این کشور طی‌این زمان کوتاه توانسته است با ارشاد وهنمود های امیر خود والاحضرت شیخ خلیفه‌بن‌حمد آل‌ثانی به موفقیت‌های چشمگیر فراوانی‌نایل گردد.

بمناسبت جشن استقلال «قطر» ، برآن‌شدیم تا خوانندگان گرامی اطلاعات را باگوشه‌هایی از پیشرفت‌های «قطر» آشنا سازیم.

رئیس جمهوری سابق موریتانی - حسن گولیه‌رئیس جمهوری جیبوتی -احمد سکوتوره رئیس جماوری گینه -نخست وزیر جزایر کاناری -ژنرال سوهارتو رئیس‌جمهوری اندونزی -وزیرخارجه فرانسه‌ووالنتین هرناندیز وزیر انرژی و معاون ونزوئلا.

در راه خیرو صلاح جهانیان

قطر بافعالیت های‌خویش در صحنه های‌بین‌المللی تاکید کردهو میکند که باصول سازمان ملل متحد

منظره قسمتی از شهر « دوحه » پایتخت قطر

والاحضرت شیخ‌خلیفه‌بن‌حمدآل ثانی،امیرقطر

ایمان مطلق داشته واز تلاش‌هایی که برای تقویت این سازمان‌بین‌المللی و حفظ‌آن صورت میگیرد جانبداری میکند تااین سازمان بتواند نقش خود را در تقویت همکاریهای بین‌المللی برای خیرو صلاح همه جهانیان و تحقق‌دادن به عدالت در همه جنبه‌ها و براساس تساوی همه ملت‌ها درحاکمیت ملی ایفا نماید.

به پیروی از همین سیاست و همین اعتقاد نمایندگان قطر در کلیه کنفرانس های بین‌المللی و خارج‌ازاین کنفرانس ها از حقوق ملل استعمار زده و ملل مبارز بویژه حق تعیین سرنوشت و آزادی و حاکمیت حمایت میکند. همچنین بوسایل مختلف از هرمبارزه‌ای که هدفش ازبین بردن استعمار وتبعیض نژادی درهرگوشه جهان پشتیبانی میکند.

★موفقیت‌های چشمگیر

این بود یك بررسی از دورنمای سیاستی که قطر دنبال میکند و نگاهی‌به فعالیت‌های این کشوردر راه تحکیم صلح و مبانی دوستی و تفاهم بین‌المللی، طی هفت سالی که از عمر استقلال قطر میگذرد ... هفت سالی‌که‌در عمر ملت‌ها زمانی بسیار کوتاه است و قطر دراین زمان اندك ،موفق‌شده است با رهبری های امیر خود موفقیت‌های بزرگو چشمگیری بدست آورد، موفقیت‌هایی‌که درواقع بیشتربه معجزه شبیه است . قطر بارهبری های والاحضرت شیخ خلیفه بن‌حمد آل ثانی همچنان دراین راه گام برمیدارد و کاروان پیشرفت قطر همچنان راه‌خود رادرجهت خدمت به‌اعراب واسلام وانسانیت ادامه‌خواهد داد...

وزارت اطلاعات قطر، مردم این کشور را باتمام رویدادها آشنا میکند

صدای رادیو قطر به‌دورترین نقطه جهان میرسد

قطر باآب و هوای مطبوع و دلپذیر ، از جاذبه های توریستی فوق‌العاده‌ای برخوردار است .

★ جهانگردی

برای توسعه اقتصادی و شناساندن کشور، جهانگردی یکی از عوامل مهم رسیدن باین هدف میباشد . بهمین جهت در قطر هم مانند سایر کشورها به جهانگردی در بخش‌های داخلی و خارجی توجه خاص شده است.

سازمانهای رادیو تلویزیون و اطلاعات و زارت‌اطلاعات قطر برکارها وفعالیت‌ها وسخن پراکنی‌های این دو بخش و مطبوعات چاپی و همچنین فعالیت‌های جهانگردی وباستان- شناسی و معماری و فرهنگ وهنر نظارت دارند.

وزیر اطلاعات برکلیه کارهای وزارت مزبور نظارت‌عالیه دارد و در این نظارت از کمک‌های مدیر کل اطلاعات که در مورد تمام جنبه‌های فعالیت وزارتخانه در برابر وزیراطلاعات مسئول وجوابگو است استفاده میکند.

همانگونه که گفته شد، فعالیت رادیویی قطر در سال ۱۹۶۸ آغاز شده و رادیو قطر کار خود را دقیقا روز ۲۵ ژوئن ۱۹۶۸ آغازکردوطی دهسال فعالیت خود چنان گسترش یافت که امروز صدای قطر در اغلب کشورهای دوردست بگوش میرسد . برنامه‌هایی که بزبان عربی از رادیو قطر پخش میشود روزانه در حدود شانزده ساعت فعالیت‌میکند و این فعالیت در روز های جمعه به ۱۸ر۵ ساعت میرسد. شود اغلب کشور های عربی را زیر پوشش قرار می دهدو

برنامه های رادیو قطر که روی موج کوتاه پخش‌می حتی در کشور های خاوردور بویژه هندوستان‌وپاکستان میتوان این صدا را خیلی صاف و روشن دریافت کرد. •

برنامه های زبان انگلیسی رادیو قطر از ساعت۴بامداد تا هشت بعد از ظهر روی موج متوسط پخش میشود .

در برنامه های زبان عربی رادیو قطر ، بخش های آموزشی ، فرهنگی ، تفریحی و سرگرم کننده بطوروسیعی گنجانده شده و مورد توجه کلیه شنوندگان قرار گرفته است .

برنامه های موسیقی رادیو قطر چنان جالب‌وگوناگون است که هر رشته آن مورد علاقه یک گروه از کودکان و نوجوانان و سربازان ر کشاورزان میباشد . در سخن - پراکنی های رادیو قطر به بخش خبری‌هم‌توجه مخصوصی شده و این برنامه به نحوی پخش میشود که هر گروه را راضی میکند .

ضمنا از زمانی که فرستنده ۷۵۰ کیلو واتی صدای‌قطر شروع بکار کرده است تمام شنوندگان عرب در سراسر کشور های عربی میتوانند این صدا را بشنوند وازبرنامه های آن استفاده کنند . و هم اکنون فعالیت هایی‌درجریان است تا صدای این رادیو در سراسر جهان شنیده شود.

در حال حاضر هشتاد درصد برنامه های صدای قطر در داخل تولید و تهیه میشود و مسئولان وزارت اطلاعات در صدد هستند این نسبت را به صد درصد برسانند.وزارت اطلاعات قطر در صدد است یک مدرسه و هنرستان‌موسیقی در کشور تاسیس نماید تا این هنرستان افراد تحصیل کرده در رشته موسیقی را تربیت کند و از صاحبان‌استعداد ها بهره‌گیری شود .

همچنین یک مرکز فرهنگی در کشور قطر وجوددارد که ازسال تاسیس (۱۹۷۵)تاکنون عده‌ای‌از جوانان‌با‌استعداد وباذوق وصاحب قریحه در آن جذب شده‌اند . در حال حاضر توجه زیادی مبذول میشود تا ارکستر های‌موسیقی برای کاربرد رادیویی وتلویزیونی حتی‌الامکان تقویت شوند .

بمنظور تقویت و پیشرفت مطبوعات کشورنیزوزارت اطلاعات تلاش زیادی مبذول میدارد . این وزارتخانه ماهنامه‌ای بنام «الدوحه» منتشر میکند که دارای مطالب‌متنوع اجتماعی و فرهنگی است که در سراسر جهان عرب مورد توجه خوانندگان قرار دارد وبهمین جهت تصمیم گرفته‌شد که این نشریه به جای ماهانه بصورت هفتگی منتشرگردد.

قطر همچنین سعی دارد در زمینه جهانگردی پیشرفتی حاصل کند و از جاذبه های توریستی کشور برای جلب توریست استفاده کند و قطر را بصورت یک مرکزتوریستی در منطقه خلیج فارس درآورد . البته آفتاب گرمو دریا و سواحل نیلگون میتواند ازآنهابرای‌پیشبرد صنعت‌جهانگردی استفاده کند و این صنعت را آن چنان توسعه دهد تادرآن سرمایه گذاری های وسیع شود .

هوای مطبوع و دلپذیر مدت شش ماه طول میکشدو اهمیت این دوره شش ماهه در آنست که وقتی نیمکره‌شمالی فصل زمستان را میگذراند ، قطر دارای آب و هوای‌بسیار مطبوع و مطلوبی میشود و میتواند گروه های زیادی از جهانگردان را بسوی خود جلب نماید . بهمین جهت‌میتوان گفت که وضع اقلیمی قطر واقعا استثنائی میباشد و سواحل پوشیده از ماسه های نرم و همچنین جزایر متعددو مصفای آن بهترین امکاناتی هستند که میتوانند در آینده برای‌رشد و گسترش صنعت‌توریسم بنحو احسن مورد استفاده و بهره برداری قرار گیرند .

آقای عیسی غانم الکواری وزیر اطلاعات دولت قطر

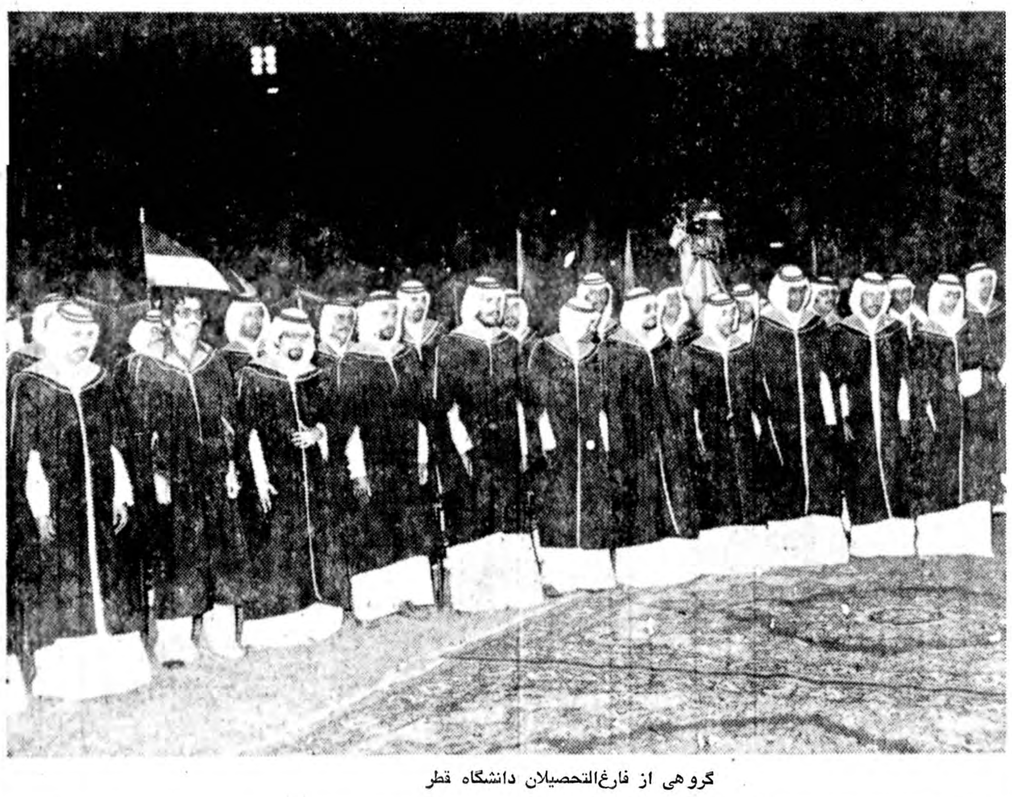

گروهی از فارغ‌التحصیلان دانشگاه قطر

★ انتشارات

وزارت اطلاعات قطر مسئولیت نظارت برانتشار روزنامه‌ها ومجلات ونشریات گوناگون را برعهده دارد که ادارات اطلاعات مناطق مختلف قطر از طرف وزارت اطلاعات این وظیفه را انجام میدهند . بهمین جهت کسانیکه بخواهند روزنامه یا مجله یاکتابی منتشر کنند، لازمست برای بدست آوردن اجازه نامه و پروانه قانونی به‌ادارات وابسته به وزارت اطلاعات مراجعه نمایند.

وزارت اطلاعات همچنین باهمکاری سایر وزارتخانه‌ها بفعالیت‌هایی که از جنبه‌های فکری، ادبی و هنری در قطر انجام میشود مستقیما نظارت دارد، یکی از هدفهای مهم‌این وزارتخانه تقویت روح برادری در میان اعراب و دفاع از منافع مشترک آنان و شناساندن منابع درآمد و هدفهای مشترک ملل عرب است.

قطر یکی از کشورهایی است که نشان داده به اهمیت نشر اخبار و اطلاعات و نقش آن در پیشرفت ورشد یک کشور پی‌برده و این آگاهی رابمرحله اجرا گذاشته است.

دولت قطر همچنین مطمئن است که دستیابی به‌اطلاعات صحیح ولازم مساله‌ایست که در ارشاد وراهنمایی مردم در تلاششان برای پیشرفت کشور چه از لحاظ مادی وچه از نظر معنوی وتقویت مبانی اخلاقی وتشویق و تقویت مسئولیت آنان کمک موثری دارد.

وزارت اطلاعات قطر، اخبار و اطلاعات لازم را درباره فعالیت بخش‌های دولتی و خصوصی در زمینه‌های مختلف علوم، فرهنگ، صنایع، بازرگانی، کشاورزی و غیره ... جمع‌آوری وبرای آگاهی عموم منتشر می‌کند. این وزارتخانه همچنین افکار عمومی را در جریان اوضاع سیاسی کشورو تحولاتی که در روابط قطر با کشورهای دیگر صورت میگیرد قرار میدهد.

در سالهای اخیر، دستگاههای تبلیغاتی قطر موجودیت خود را نه‌فقط در داخل کشور، بلکه در خارج از قطر و در نقاط مختلف جهان بویژه جهان عرب نشان داده‌اند.

خدمات قطر در امر تبلیغات واطلاعات عمومی عمری دهساله دارد واز سال ۱۹۶۸ آغاز شده است. آغاز این‌فعالیت با سخن‌پراکنی‌های رادیویی وتلویزیونی بوده و موفقیتی راکه قطر طی همین مدت در این زمینه داشته و پیشرفت و توسعه‌ای که در امر رادیو تلویزیون نصیب قطر شده،تحسین وتعجب همگان را برانگیخته است. البته نباید از نظر دور داشت که توسعه رادیو تلویزیون در قطر مسئولیت عمده‌ای برعهده سازمانهای ذینفع و اشخاص و افرادی که در این سازمانها کار میکنند واگذاشته است.

والاحضرت شیخ خلیفه بن‌حمدآل ثانی امیر قطر که اهمیت فراوانی برای این بخش قایل است، طی فرمانی تاکید کرد: برای آنکه همه افراد کشور تشویق شوند تا سطح اطلاعات و آگاهی عمومی خود را همراه با پیشرفت زندگی خویش افزایش دهند وبرای اینکه مردم در این راه یاری شوند لازمست که دستگاه اطلاعات و تبلیغات کشور کار و فعالیت خود را باحداکثر بهره وکارآیی ارائه دهد.

در همان فرمان تاکید شده بود که وزارت اطلاعات‌قطر موظف است باپخش برنامه‌های آگاه کننده مردم را باکلیه تحولات وسیاست‌ها وگرایش‌ها آشنا سازد و آنها را در جریان پیشرفت‌ها و تغییراتی که در امر قانونگذاری بوجود میاید قرار دهد وکلیه مردم را باوظایف خویش که در قبال جامعه و کشور دارند و انتظاراتی که دولت از آنها دارد آگاه سازد.

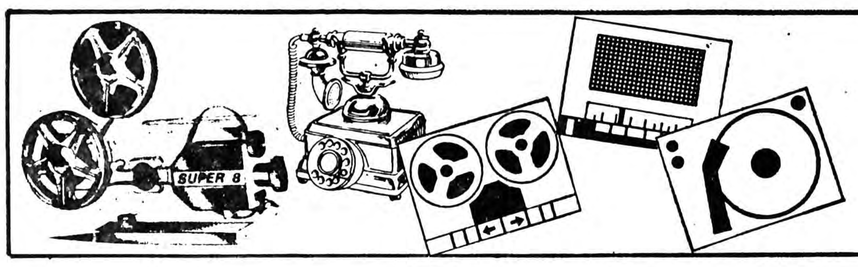

نیازمندیهای آموزشی

مقدمات قرعه کشی

باپایان گرفتن مهلت ارسال مدارک دانش آموزان ممتاز برای شرکت در قرعه کشی

۲۰ دستگاه دوچرخه

مقدمات انجام قرعه کشی آغاز شده است و پس از مشخص شدن شرکت کنندگان شهرستانها، سهمیه‌ای که بتهران و سایر شهر های ایران تعلق میگیرد، معین میشود و قرعه کشی بین بیش از ۵ هزار نفر دانش آموز ممتاز انجام خواهد گرفت

نتایج قرعه کشی پنجشنبه آینده در همین صفحه اعلام خواهد شد

نیازمندیهای آموزشی روزنامه اطلاعات

تدریس

فیزیك شیمی- جبر - مثلثات هندسه حساب تمام کلاسها ۸۴۲۸۶۲ ۸۵۱۸۷۶ - ۸۴۵۴۱۵

راهنمائی نظری دبستان با اعزام دبیر در منزل ۸۲۲۹۸۲

کلیه دروس راهنمائی نظری تلفن ۸۵۱۸۷۶ فیزیك شیمی ریاضیات با تضمین دبیر ۸۴۲۸۶۲ - ۸۵۱۸۷۶

کلیه دروس از ابتدائی تا دانشگاه تلفن های ۸۵۱۸۷۶ و ۸۴۵۴۱۵ - ۸۴۲۸۶۲

کلیه دروس توسط دبیرلیسانسیه فوری ۲۸۳۸۴۸

تدریس خصوصی برای ریاضی مقدماتی (الور) دانشگاهها توسط دوشیزه لیسانسیه رشته ریاضی از دانشگاه انگلستان ۷۵۰۷۰۵

کلیه‌دروس دبیرستانی، راهنمائی ، دبستانی تضمینی ۷۵۶۵۶۳

تدریس خصوصی انگلیسی اسپانیولی بین ۷ـ۵ همکف ۸۲۳۴۵۵

کلیه دروس ریاضیات زبان فرانسه انگلیسی آمار حسابداری تلفن ۸۴۲۸۶۲

آموزشگاههای ماشین نویسی

ماشین نویسی آزرم بی‌نظیر است . میدان خراسان ۳۵۵۱۳۱

ماشین نویسی کورش میدان شهناز ۷۵۳۳۷۸

قبول سفارشات تایپ فارسی ولاتین ۶۴۸۵۵۲ آـ۵۱۰

کرایه‌ماشین تحریر باتحویل‌در در محل ۳۴۲۷۹۹ ۱ـ۳

کلاس رادیو تلویزیون

مژده بعلاقمندان الکترونیك

آموزشگاه مقدم با امتیاز رسمی وزارت آموزش و پرورش برای کلاس های فشرده رادیو وتلویزیون ترم تابستانی و عادی هنرجو می پذیرد شروع کلاسها اول تیر ماه می باشد . آدرس خیابان شاهرضا پیچ شمیران جنب قنادی گل وبلبل ساختمان ۴۲۶ تلفن ۳۰۵۰۶۳

کودکستان روزبه

برای کلاس های آمادگی تا ۱۵ شهریور نام‌نویسی میکند .

آدرس ـ ونک . خیابان ملاصدرا خیابان شیراز کوچه حکیم‌اعظم تلفن ۶۸۶۴۲۱ـ ۶۸۰۲۹۸

اطلاعیه ثبت نام در

از نظر کارشناسان تدریس زبان انگلیسی بااتمام دوره های زبان آموزی ندای فرهنك دانشجویان قادر خواهند بود :

زبان انگلیسی را براحتی صحبت کنند

لهجه‌های مختلف انگلیسی را درك نمایند

رادیوتلویزیون بین‌المللی را بفهمند

روزنامه‌های انگلیسی زبان را بسهولت بخوانند

ندای فرهنك با روش انحصاری و پیشرو با بهره گیری از مدرنترین وسایل کمك‌آموزشی آغاز ثبت نام ترمهای تابستانی را اعلام میدارد .

ثبت نام همه روزه از ۸ صبح تا ۸ شب .

آدرس: فرح جنوبی بالاتر از تخت طاوس مقابل بانك شهریار

تلفن ۸۴۲۸۶۲- ۸۵۱۸۷۶

اخذپذیرش

اخذ پذیرش از دانشگاه اسرع وقت تلفن ۸۴۷۰۹۳ آـ۳۹۴۵

اخذ پذیرش از دانشگاه های جنوب کالیفرنیا در اسرع‌وقت تلفن ۸۴۷۰۹۲ ۱ـ۲

اخذ پذیرش ـپانسیون ویزا تلفن ۶۵۰۶۵۴ آـ۹۴۰۵

ترجمه و مکاتبات

دارالترجمه .ر . حکیم

مترجم‌رسمی‌وزارت دادگستری خیابان لاله‌زار پاساژ ایران ۳۱۴۰۶۹ـ ۳۱۷۵۳۳ ۱ـ۳۰

اهالی محترم شمیرانات

ترجمه رسمی و عادی مدارک و اسناد ایستگاه میناکوی‌فیاک شماره۱۷ دبیرخانه مشکین‌تلفن ۲۳۷۸۷۴ ۱ـ۱

دارالترجمه حسن‌پور

کلیه امورترجمه و اوراق رسمی و غیر رسمی شما را در اسرع وقت انجام می دهد شاه چهارراه امیر اکرم تلفن ۶۶۶۱۹۳ آـ۱۷۹۰

قبول ترجمه کلیه متون از انگلیسی بفارسی و بالعکس تلفن ۲۴۰۷۷۶ ۱ـ۴

ترجمه‌وکتب ومقالات انگلیسی پذیرفته میشودتلفن ۳۳۱۳۳۶ آـ۹۶۱

قبول ترجمه‌کلیه‌متون انگلیسی ۷۵۰۹۱۸ آـ۱۵۰۵

قبول ترجمه کلیه متون انگلیسی ـ فرانسه ـ آلمانی اسپانیولی تلفن ۶۴۸۵۵۲

فقطبه دارالترجمه‌رسمی پیروز مراجعه کنید .

ترجمه رسمی و فوری مدارک تحصیلی و قرارداد ها اخذ پذیرش از امریکا و فیلیپین در اسرع وقت شاه ساختمان آلومینیم طبقه اول ۳۷۵۳۵۷

ترجمه ۷۵۶۳۰۹

ترخیص‌کالاوانجام امورگمرکی تلفن ۶۶۱۶۳۴صبحها ۹الی۱۲ عصرها ۴ الی۷ ۱ـ۳ آـ۱۵۰۶

کجا خیاطی بیاموزیم!

آموزش خیاطی و ماشین نویسی تلفن ۸۴۶۱۱۳ آـ۵۰۶

تعلیم خیاطی بانوان ـ عملی در منزل شما توسط بانو ـ نوشین تلفن ۵۴۹۷۲۳ ـ ۷تا۴ ۱ـ۸ آـ۵۰۴

آموزشگاه خیاطی‌بهشت ایران ثبت‌نام می کند ۹۵۸۵۱۰ آـ۶۳۱

آموزشگاه خیاطی فرح‌و آرایش پیمانه

برای ترم جدید ثبت نام می نماید تلفن ۹۷۹۶۲۸

آموزشگاه خیاطی تهرانیان ثبت نام می‌کند ۷۹۹۸۶۷ ۱ـ۲

آموزشگاه خیاطی وگلسازی پروین ثبت نام می کند ۹۸۰۴۳۷ ۱ـ۲

آموزشگاه‌خیاطی ارتمیس‌ثبت نام می کند تلفن ۷۸۳۳۸۹

حسابداری، آمار، بازرگانی

حسابداری امار بازرگانی با تضمین دبیر ۸۵۱۸۷۶ ـ۸۴۲۸۶۲

حساب فنی هنرستان (برق و مکانیک) ریاضیات آلمانی انگلیسی شیمی صبح ها ۹۶۳۸۳۰

تدریس خصوصی آمار و ریاضیات حسابداری بازرگانی تلفن ۵۶۳۵۳۴ بعدازظهر

کلاس منشیگری

دوره جامع هماهنگ هنر های منشی‌گری در ۱ تا۳ مرحله‌بااسلوب ساده ، منطقی و مطمئن تلفن: ۶۸۱۹۵۶ عصرها۳تا۶

زبان خارجی بیاموزید

تدریس‌خصوصی انگلیسی تلفن ۳۱۱۲۲۵

تدریس مکالمه‌ومکاتبات انگلیسی تلفن : ۳۵۴۴۳۷

انگلیسی عربی فرانسه مکالمه تلفن ۷۵۲۱۹۱

انگلیسی را با ماشروع کنید ۶۳۹۷۹۹

مکالمه انگلیسی توسط استادان خارجی ۸۲۰۹۷۳

مکالمه انگلیسی بدون گرامر **۸۵۱۸۷۶**

انگلیسی در هر سطحی توسط‌استادان متخصص تدریس خصوصی‌ایرانی و خارجی‌درمنزل و محل کارشما یادر آموزشگاه تلفن ۸۳۴۱۵۹

انگلیسی آلمانی فرانسه توسط استادان خارجی وایرانی تلفن ۹۳۹۴۵۰ آـ۱۵۸۲

گرامر ،مکالمه انگلیسی دو ماهه ۷۵۶۵۶۳ آـ۱۷۵۴

انگلیسی‌فرانسه ۹۳۲۰۳۳ - ۶۲۰۷۱۷ـ ۸۴۳۵۴۸ - ۸۵۰۷۳۶

عربی نظام قدیم ، جدید تضمینی ۷۵۶۵۶۳

انگلیسی ابتدائی تا لوور کمبریج ۸۳۴۱۵۹ آـ۱۷۰۷

مکالمه و گرامرانگلیسی خصوصی تلفن : ۹۳۲۴۵۴ آـ۱۵۸۰

انگلیسی‌فرانسه آلمانی **۸۲۰۹۷۳**

دوره‌فشرده تافل تلفن ۶۵۰۶۵۴

تدریس‌خصوصی‌زبان انگلیسی برای بزرگسالان و دوره راهنمائی‌و نظری‌تلفن۸۳۱۸۲۳

اهالی محترم شمیرانات و عباس‌آباد نشانی ما به شما نزدیک‌تر است

دارالترجمه‌رسمی‌سپهر

ترجمه رسمی مدارک تحصیلی- قرارداد و سایر متون باتائید دادگستری عباس‌آباد نبش اندیشه اصلی ساختمان ۷۹ تلفن ۸۵۰۵۱۵

اخذ پذیرش معتبر (سریع)

امریکا ـ فیلی‌پین ـهند و انگلستان میدان ۲۵ شهریور خیابان بهرامی شماره ۲۰ طبقه‌سوم تلفن ۸۳۵۶۴۷

مؤسسه انگلیسی زبان وفا

علاوه بر کلاسهای فصلی خودیکدوره‌مکالمه انگلیسی به مدت ۹ ماه ازساعت۸ صبح تا۲بعداز ظهر برای کودکان ۳ر۵ تا۶ سال تهیه دیده‌است باوسیله رفت وآمد .جاده قدیم شمیران میدان زندان‌قصر ۸۵۳۹۸۰ـ۸۴۳۴۷۵ـ ۸۴۹۰۷۶

انگلیسی‌رابدون‌معلم‌بیاموزید

با روش جدید و موفق خودآموز BBC انگلستان تلفن ۸۳۵۹۴۷

شعبه اهواز- آقای محمدعلی حقیقی تلفن ۳۵۸۲۰

مشهد- کتابفروشی هتل هایت تلفن ۳۷۰۱۸

اخذ پذیرش تحصیلی در اسرع وقت

از امریکا ـ انگلستان ـ آلمان ـسوئد ـسوئیس کانادا ـ هند .

شرکت خدمات تحصیلی بین‌المللی تلفن : ۶۲۹۸۶۹ ـ ۶۲۹۸۶۸ ـ۶۲۷۳۴۶ـ ۶۲۴۱۱۴

سازمان آموزشی ۲۵ شهریور

برای کلاسهای حسابداری و دفترداری ، منشیگری ، آی . بی.ام ، ماشین نویسی وکلاس های درسی همه‌روزه ثبت‌نام می‌نماید .

خیابان آذربایجان بین خوش و رودکی ساختمان ۲۵ شهریور تلفن ۹۵۹۰۱۲

دهخدا

دبستان ملی دوزبانه شمیران

کلاس اول و آمادگی ـ خیابان نیاوران اول خیابان جماران

توزیع کتب و جزوات فنی

رشته های برق ـ مکانیک ـ ساختمان- دانشکده های فنی انستیتو تکنولوژی و صنایع شیمیائی- آدرس شاهرضا روبروی درب بزرگ دانشگاه تهران بالای کفش بلادانش تایپ تلفن ۶۶۸۸۵۵

آموزشگاه ها

استخدام

۲۰ نفر دیپلمه

پس از دیدن یکدوره‌یك ماهه‌کارآموزی‌حسابداری مشغول بکار خواهند شد ۳۱۴۰۴۰ آـ۵۳۱

کلاس های زبان آلمانی **ابن‌سینا**

از یازدهم شهریور کلاسهای هفته‌ای ۱۰ ساعت عصرها ۵ الی۷شروع میشود . خیابان شاهرضاچهارراه پهلوی‌شماره ۹۹۵ تلفن ۶۴۷۱۹۲

آموزش‌مکاتبه‌ای زبان بین‌المللی اسپرانتو

در ۱۲ هفته بدون معلم بانوار وجزوه تهران‌تقاطع پارک وی خیابان باقرخان غربی شماره ۸۷ تلفن ۹۳۰۵۵۰

آموزش کامپیوتر

درام .سی.کو نواب شماره ۲۳۶ تلفن ۹۳۶۵۴۰

آرایش و زیبائی

آموزشگاه آرایش بهار تلفن ۳۵۸۴۲۳ آـ۱۲۳۴

آموزشگاه‌زیبائی‌پوست‌و اندام (وزین) باامتیاز رسمی از وزارت کار وامور اجتماعی ثبت نام می نماید ۹۲۲۹۹۱ ۱ـ۲ آـ۶۳۳

آموزشگاه آرایش ژاله باامتیاز رسمی از وزارت‌کار وامور اجتماعی ثبت نام می نماید آدرس‌خیابان قزوین ـ سه‌راه آذری‌خیابان‌دکتر اقبال‌آموزشگاه ژاله ـ۹۶۱۰۷۵

ماساژور تلفن ۶۶۱۶۳۴صبحها ۱۰ الی ۱۲ عصرها ۶ الی۸ آـ۵۰۷

آموزش نقاشی

تعلیم طراحی‌و نقاشی‌در منزل ۹۲۵۴۳۰

تعلیم نقاشی

وکارهای رنگ روغن و ابرنگ برای فروش میناس غریبیان ۸۴۱۷۰۹

کلاس رقص

کلاس رقص آلیس همه نوع رقص را برای بزرگ سالان تعلیم میدهد .پهلوی جنب بتهوون ۶۶۸۷۸۵ آـ۴۶۳

آموزش رقص در یکهفته ایرانی عربی خارجی کلاس رقص تارپین‌یان حافظ کالج ۳۷۲۳۵۴

کلاس موسیقی

ارك ـ گیتار **مجانی**

هدیه : آموزشگاه موسیقی شهرزادشاهرضا ـپیش‌شمیران ۷۵۹۱۰۰ آـ۴۶۰

تعلیم پیانو

بانوی ایرانی ۶۲۸۳۶۴ آـ۳۹۴۵

تدریس خصوصی ارك گیتار ۸۲۱۷۹۲ آـ۸۶۳

تدریس خصوصی **گیتار کلاسیك** برای خانمها ۸۵۲۴۶۵

تدریس فلوت بوسیله متخصص فنی با مدرك‌ازانگلستان تلفن۶۵۷۰۱۶ علیمحمدی ۱ـ۱

پیانو ارگ گیتار جاز سنتور آواز فلوت سه ماهه انفرادی ۳۹۲۹۷۳

نزدیکترین آموزشگاه رانندگی راانتخاب کنید

آموزشگاه رانندگی‌شهر ولیعهد

بامربیان کار آزموده ۹۶۰۲۶۰ آـ۱۶۵۳

آموزشگاه رانندگی پیام

بامربیان ورزیده ـ خیابان قزوین- خیابان سلیمانی ـ ۵۴۷۸۷۶ آـ۱۶۵۴

★

آموزشگاه‌رانندگی‌داوری

باتضمین قبولی و مربیان با تجربه نارمك خیابان مهر ۷۹۶۵۳۳

★

دوره‌تعلیم رانندگی و ترافیك رامیتوانید باسهل ترین شرایط وکوتاهترین مدت در **آموزشگاه‌رانندگی‌سراج** زیر نظر مربیان کار آزموده فراگیرید عباس آباد ۸۴۴۷۸۸

رانندگی تابان

تضمین قبولی باکادر ورزیده فقطدردو هفته تلفن های‌رزرو ۸۴۳۴۱۵ و ۸۵۳۳۹۶ حشمتیه اوایل خواجه نظام الملك

★

آموزشگاه‌رانندگی‌مرادی

اسکندری جنوبی چهار راه بوستان سعدی تلفن۹۵۴۴۵۰

★

آموزشگاه رانندگی‌پیمان خزانه فرح‌آباد فلکه‌دوم ۵۵۱۲۹۹

★

آموزشگاه رانندگی جمشید

زیرنظر استادان باتجربه‌هاشمی جنب‌میدان‌سپاه دانش۹۵۳۸۹۵

★

آموزشگاه رانندگی آپلو نارمك جنب شرکت‌واحد ۷۹۶۸۰۱

★

آموزشگاه‌رانندگی‌آهاری خیابان آذربایجان ۹۲۰۳۲۳

★

آموزشگاه رانندگی‌پرنده

ساحل نظام آباد ایستگاه‌گلچین ۷۵۶۵۷۵

★

آموزشگاه رانندگی سنجریفر

باکادری مجهز آماده میباشد خیابان سپه مقابل شیخ هادی ۶۴۰۱۰۱

★

آموزشگاه رانندگی مسعود تلفن ۳۳۱۵۸۰با مدیریت جدید ـ حسین یاوری میدان بروجردی اول ولیعهد.

★

آموزشگاه رانندگی‌بهزاد خیابان نیروی هوائی ۷۹۲۶۰۱

★

آموزشگاه رانندگی دولتخواه

تضمین رانندگی تا قبولی

در کمترین مدت ثبت نام باتلفن ۸۵۰۵۳۶

★

هنرکنده فنی بهجت آباد بالاتر از شرکت نفت تضمینی رانندگی‌بشمامیاموزد ۶۶۹۳۴۳

★

آموزشگاه رانندگی دیاموند

باتضمین‌و با کادری متخصص روزولت میدان ۲۵ شهریور ۸۲۴۳۵۰

آموزشگاه رانندگی دیبا جاده قدیم کرج ایستگاه حسینیه

★

آموزشگاه رانندگی تاج

خیابان‌تاج‌ایستگاه هما۹۷۴۱۸۱

★

آموزشگاه رانندگی مسروری

با بهترین مربیان در کمترین مدت رانندگی‌را بشما می آموزد خیابان جیحون چهارراه زاویه ۹۵۲۰۱۲

★

آموزشگاه رانندگی خسروشاهی

وحیدیه‌میدان تسلیحات۷۳۵۱۸۳

آموزشگاه رانندگی اتحاد داوری با تضمین قبولی میدان آریاشهر ۹۷۵۹۵۹

★

آموزشگاه رانندگی‌ایران با تضمین قبولی‌فرح‌آباد ژاله ۳۳۷۹۸۰

★

آموزشگاه رانندگی ری

باکادری‌منظم با تضمین شهرری میدان‌پهلوی ۵۹۰۰۵۱

★

آموزشگاه رانندگی ابراهیمی

بامربیان‌مجرب واتومبیل های آخرین‌مدل‌میدان دوم اریاشهر ۹۴۱۷۴۹ـ ۹۴۱۷۶۲

★

آموزشگاه رانندگی مهر شمیران

تجریش‌خیابان شهرداری‌جنب سینما آستارا ۲۷۲۴۷۷

آموزشگاه رانندگی پروانه با مربیان‌ورزیده و تضمین‌قبولی خیابان آرامگاه ایستگاه بانك ۵۵۰۹۱۹

آموزشگاه رانندگی شهریار تهران پارس خیابان ۱۸۸ ـ۷۸۱۶۵۵

★

آموزشگاه رانندگی‌بابك شاه چهار راه کاخ ۶۶۲۹۲۶

★

آموزشگاه رانندگی‌حمید

فرح آباد ژاله اول بلواررضا پهلوی ۳۴۶۷۵۴

★

آموزشگاه رانندگی کالسکه

تضمینی‌صددرصد پهلوی مقابل امپایر ۸۹۸۱۶۵

★

آموزشگاه رانندگی‌بدیع شاه چهار راه سیمتری ۹۲۸۷۹۶

★

آموزشگاه رانندگی رحمانی

شهباز انتهای خیابان غیاثی ۳۵۵۱۳۳

آموزشگاه رانندگی احتیاط بزرك‌راه فرح‌زاد اول گیشا ۶۳۶۲۶۴

★

آموزشگاه رانندگی مریخ بامربیان‌کار ازموده تهران نو فرح‌آباد انتهای رضاشاه کبیر ۷۹۰۸۱۲

★

برای‌اولین‌بار تنها اموزشگاهی که‌اقدام بتعلیم رانندگی خانمها بوسیله مربی زن نموده **آموزشگاه رانندگی‌هدف ۳۴۲۶۹۱**

★

آموزشگاه رانندگی جم

نواب بین سالار و رضائی ۵۴۰۷۸۹

آموزشگاه‌رانندگی‌ونوس

تضمینی رانندگی بشما می آموزدو حیدیه ایستگاه‌تسلیحات تلفن ۷۳۸۱۶۲

★

آموزشگاه رانندگی جت

باامتیازبه‌فرهنگیان و دانشجویان اول تهران پارس خیابان مازندران ۷۸۰۹۶۹

★

آموزشگاه رانندگی‌کمال با کادری ورزیده قبولی شما را تضمین می کند شهرآرا مقابل بانك ۹۷۸۳۸۶

★

رانندگی پرنس

تضمین قبولی با مربیان کار آزموده فقط دردو هفته قلهك خیابان دولت سه راه نشاط ۸۴۶۳۹۸ ۱ـ۱

★

آموزشگاه رانندگی نوین

با سابقه زیاد و کادر ورزیده و تضمین قبولی مختاری امیریه ۵۳۴۳۳۲

★

آموزشگاه رانندگی‌جاوید

باکادری مجرب با تضمین سه راه آذری ۹۵۰۸۵۳

★

آموزشگاه رانندگی بهار میدان ۲۴ اسفند ۹۲۰۲۹۶

★

آموزشگاه رانندگی حاتم

بامربیان باتجربه نارمکسیمتری چهارراه سرسبز ۷۹۵۹۲۶

★

اموزشگاه رانندگی صبا جاده قدیم شمیران سه راه زندان ۷۵۸۶۴۶

★

آموزشگاه رانندگی ری

باکادری‌منظم‌با تضمین شهرری میدان پهلوی ۵۹۰۰۵۱

★

آموزشگاه رانندگی فرد

بابهترین مربیان رانندگی رابه شما می آموزد خیابان‌شوش میدان زاهدی ۵۵۷۰۴۴ ۱ـ۱

★

آموزشگاه رانندگی فیروزه

باتضمین قبولی سلطنت آباد نبش بوستان هفتم ۲۳۴۵۸۳

★

آموزشگاه رانندگی بهار

باقبولی و کادری منظم میدان ۲۴ اسفند روبروی سینما اونیورسال ۹۲۰۲۹۶

★

آموزشگاه رانندگی سیامك

بابهترین مربیان در کمترین مدت رانندگی رابه شما می آموزد امیر آباد شمالی‌مقابل دانشکده فنی تلفن ۶۳۵۷۹۷ـ ۶۳۴۶۵۰

★

آموزشگاه رانندگی سلوك

طبق قرارداد قبلی بادانشگاه به دانشجویان محترم تخفیف مخصوص میدهد تهران پارس خیابان خسرو پاساژ فرهاد تلفن ۳۳۹۷۹۵

★

آموزشگاه رانندگی شهر ولیعهد سر آسیاب مهرآباد ۹۶۰۲۶۰

آموزشگاه رانندگی چمن

نارمك سه راه سمنگان تلفن ۷۳۵۶۷۷

آموزشگاه رانندگی دولتخواه تضمین رانندگی تا قبولی

در کمترین مدت ثبت‌نام با تلفن ۸۵۰۵۳۶

پانسیون

مهد کودك بمبی

مخصوص کودکان ۳ تا۵ساله بابهترین متدآموزشی‌و آموزش زبان‌ـتخت‌طاوس تلفن۸۲۷۷۱۸ ۱ـ۱

درخانواده‌محترم و مطمئن‌بدو نفردختر خانم دانشجو یانرس اطاق مبله با تلفن داده میشود تلفن ۸۹۶۵۵۸

پانسیون برای دختران دانشجو و کارمند در آریاشهر ۹۷۹۰۵۱

پانسیون کودك زهره و منیژه شبانه‌روزی‌نوزاد ببالا۸۴۵۰۰۴

خوابگاه دختران دانشجو و کارمند میدان کاخ ۶۵۳۴۴۴و ۶۵۳۸۳۱

پانسیون مهری

فقط دانشجوی دختر میپذیرد ۸۴۴۸۶۸

پانسیون کودك نرسی‌لند امیر آباد شمالی مقابل پارك فرح تلفن ۹۲۴۰۲۷ و ۹۲۸۵۴۶

اطلاعیه

(Toddlers-Academy)

مهدکودك «اکادمی کودکان سه تا شش ساله آموزش زبان‌انگلیسی»

ما کودك شما را با پویاترین روش‌آموزشی آشنا میکنیم تاکید ما برروی رشد قوای بدنی ، فکری و روانی کودك شماست . با ما به‌نشانی خیابان اندیشه بین اندیشه ۵ و۶یا با تلفن ۸۵۲۳۲۸ تماس بگیرید .

مراکز وسازمانهای آموزشی برای درج آگهی خود دراین صفحه با تلفن ۳۱۱۰۸۷ تماس بگیرند .

نیازمندیهای اطلاعات تلفنی آگهی می پذیرد

استخدام: ۳۰۳۷۰۲ ـ ۳۱۱۲۱۹ املاک و مستغلات: ۳۰ ـ ۳۱۱۲۲۹ خرید و فروش: ۳۲۸۲۵۷ ـ ۳۲۸۴۱۴ خدمات: ۳۱۲۴۱۳ ـ ۳۱۱۲۲۷

راهنمای سفر به سراسر دنیا

تاپ تورز
بهترین راه جهانگردی
***
سازمان توریستی و مسافرتی
آپادانا
جاده قدیم شمیران چهار راه حقوقی اول ایرج شماره ۴ـ تلفن ۷۵۷۹۸۹ ـ ۷۵۶۲۰۳ـ۷۵۴۸۳۰
***
سازمان توریستی
ایرانین اکسپرس
خیابان شاهرضا ـ ابتدای ویلا شماره ۱۴
تلفن ۹ـ۸۳۴۰۴۶
***
آژانس اراکسپرس اینترنشنال ایران
خیابان ویلا ـ شماره ۲۳
تلفن ۷ـ۸۳۱۳۵۵
***
آژانس مسافرتی و جهانگردی
مهاجری و شرکاء
خیابان ویلا ـ شماره ۵
تلفن ۸۲۴۰۷۴ـ ۸۳۱۰۸۱
۸۲۵۰۵۲

آژانس مسافرتی و جهانگردی
مهاجری و شرکاء
در خدمت مردم شهرستانهای ایران
آبادان
خیابان بریم ـ سان شاین
تلفن ۳۲۶۸۰ـ۳۲۴۸۰
اهواز
خیابان ششم بهمن ـ ساختمان دهدشتی
تلفن ۲۲۳۴۴ـ۲۲۸۵۵
رشت
خیابان پهلوی روبروی بانک بیمه ایران
تلفن ۲۲۳۹۹
شیراز
خیابان زند ـ جنب کوچه شهرداری
تلفن ۲۶۹۶۳ـ۲۶۳۶۶
مشهد
ابتدای خیابان خسروی نو جنب ایران ایر
تلفن ۲۰۷۵۴ـ۳۴۶۱۶
۲۸۸۵۴

مبل و دکوراسیون

مبلمان خارجی
از اسکاندیناوی
خیابان پهلوی روبروی ورودی پارک شاهنشاهی کوچه شناسا شماره ۴۱ دفتر فروزان راد
آـ۸۱۲

تعمیر مبل
تعویض رویه مبل فوری
تلفن ۶۶۲۸۹۷

مبل مظفر
تعویض روی مبل و صندلی
۶۲۹۹۶۸
آـ۱۶۰۵

تعویض رویه مبل فوری در محل و رنگ کاری پذیرفته می شود ۷۳۶۸۹۲ ازموند
آ ۱۷۵۵

فروش دست اول

بعلت مسافرت مقداری لباس زنانه سایز های مختلف بفروش میرسد تلفن ۹۳۱۹۲۸

ماشین تحریربرقی (۱۲ تا ۲۱)
۸۲۰۸۴۳

کیسه های زباله و نایلونی و نالکس تلفن ۵۳۳۲۶۷ حامد
آـ۱۸۲۰

راکی
کابینت اشپزخانه خود را بیمه کنید باورقهای گالوانیزه ۷۵ درصد هرگز زنگ نمی زند راکی در اسرع وقت برای تحویل فوری آماده میباشد
۸۵۹۲۶۳

لباس فروشی
لباس نو و لباس دست دوم فرنگی بعلت مسافرت بفروش می رسد . چهل و پنج متری سید خندان خیابان پیروزه کوچه آذر ساختمان سوم.

لباس و اثاثیه دست دوم بقیمت ارزان فروشی تلفن ۶۶۸۳۴۶

استریو ـ تیونر ـ امپلی فایر با دوبلندگو بقدرت ۳۰ وات با دستگاه تنظیم اف ام مربوط به یک خارجی بفروش می رسد بعد ازظهر از ساعت ۶ به بعد ۶۲۱۶۵۸
آـ۱۶۲۲

لوازم منزل بمدت یک هفته فروشی ۹۲۵۴۴۳ از ساعت ۴ بعد ازظهر امیر آباد نصرت شرقی پلاک ۲۲
۱ـ۲ آـ۱۶۲۴

اکازیون
لباسهای اروپائی بمدت یک هفته بفروش میرسد ۲۴۳۳۳۹
آـ۱۷۱۸

آگهی مزایده
سفارت ایالات متحده آمریکا مقداری اثاثیه منزل و دفتری را از طریق مزایده بفروش می رساند.
اجناس فوق را میتوان روز های سه شنبه ۱۴ و چهارشنبه ۱۵ شهریور ۱۳۵۷ بین ساعات ۸ صبح الی ۳٫۵ بعدازظهر در محوطه سفارت آمریکا رویت نمود.
ورود از درب شمالی کوچه حمید کوچه بیژن پلاک ۷
۱ـ۲ آـ۶۴۸۷

حراج بهترین لباس های زنانه خارجی دست اول ودوم چهارشنبه تا جمعه ۱ تا ۷ عصر ـ وزراء کوچه ۳۳ شماره ۲۳ طبقه دوم

مقداری اشیاء نفیس و قدیمی بعلت مسافرت به فروش میرسد ۴ـ۸ تلفن ۸۴۱۱۸۵

آماده تحویل
آشپز خانه پیش ساخته ایتالیائی چوبی بالا و پائین از متری ۳۸ هزار ریال . فورمیکا بالا و پائین از متری ۲۸ هزار ریال
تلفن ۸۵۴۱۹۶ و ۸۵۱۷۴۷

گچ بری پیش ساخته
تلفن ۸۵۴۱۹۶ و ۸۵۱۷۴۷

لباس عروس بسیار شیک و لباس خارجی زنانه باقیمت مناسب به علت مسافرت بفروش میرسد ۲۳۷۱۸۸

حراج بزرگ البرز
انواع پیراهن کت و شلوار ، شلوار تک مردانه و پوشاک زنانه از شنبه یازدهم شهریور پهلوی بین امیراکرم و چهارراه شاه .

خرید اثاثیه

گالری فرش
شایان ۶۶۱۰۶۹ و ۶۶۶۲۳۰ خریدار قالی و قالیچه کهنه ونوکاخ ۷۹

فرش ایران نوین
فرش های بقیمت رسیده شما را برای صادرات گرانتر از همه می خرد
۶۵۳۱۹۵

کلیه لوازم منزل شما را خریداریم ۳۰۲۶۳۹

اتومبیل فروشی

پیکان
پیکان دولوکس ۳۶ تمیز با رادیو پخش تلفن ۹۲۴۸۳۲

پیکان جوانان ۵۵
مرتب و تمیز ـ تلفن ۹۷۲۴۴۳

پیکان جوانان اسفند ۵۶ رنگ سربی ۵ هزار کیلو متر کارکرد بفروش میرسد تلفن ۸۳۴۵۰۳ و ۴ تا شش ۸۳۷۷۸۰
آـ۱۶۷۲

پیکان ۵۳ متالیک رینگ پهن فروشی تلفن ۷۶۰۱۷۷
آـ۱۶۷۳

جوانان ۵۴ خیلی تمیز ۷۹۶۳۴۴
آـ۱۷۴۰

ژیان
ژیان مدل ۵۲ نمره شهرستان تمیز ۱۲ هزار تومان ۳۱۳۶۶۴ کردزاده ۷ صبح تا ۱ بعد از ظهر
آـ۱۶۶۸

ژیان سواری ۵۶ کارکرد ۱۶ تلفن ۷۵۲۸۸۹
۱ـ۳ آـ۱۶۵۱

فولکس
گلف ـ پاسات کمپینگ ـ استیشن دور بسته یک کابین دو کابین نقد و اقساط تلفن ۷۹۰۵۰۸

یکدستگاه اتومبیل فولکس واگن استیشن مدل ۷۷ در شرایط خوب بفروش می رسد تلفن ۳۷۰۷۵۳

سوبارو
سوبارو لیموئی مدل ۷۶ شماره شهرستان به علت مسافرت ۴۰ هزار تومان فروشی تلفن ۴ـ۹۶۵۰۰۱ـ داخلی ۲۹ شکراللهی
آـ۱۶۷۰

هیلمن
هیلمن پیکان رنو نقد و اقساط ۸۲۸۹۱۴

هیلمن ۷۵ رنگ سفید با رادیو پخش ۲۹۲۳۵۸

بی ام و
بی ام و ۵۱۸ مدل ۷۸ سفارش فرانسه قهوه ای متالیک با تجهیزات اضافی بدون گمرک و نمره فروشی تلفن ۸۴۲۲۶۱

بی ام و ۵۱۸ مدل ۷۸ رنگ انگوری متالیک شیشه رنگی آینه برقی تلفن ۷۹۳۳۹۰
آـ۱۶۷۴

دولوکس
بی ام و ۵۱۸ رنگ طلائی بدون گمرک و نمره فوری فروشی ۸۴۴۹۰۰

بی ام و ۲۰۰۲ مدل ۷۴ سبز رنگ بسیار تمیز عصرها ۹۷۵۴۰۲

فیات
فیات ۱۲۵ و ۱۳۱ و ۱۳۲ پیش قسط از ۱۵۲۹۳ تومان ۸۹۰۸۹۳

فیات ۱۲۴ اسپورت مدل ۷۳ با رادیو پخش بسیار تمیز فروشی تلفن ۷۶۷۴۴۳

فیات ۱۳۱ اس مدل ۷۷ در شرایط بسیار عالی بفروش می رسد تلفن: ۲۲۵۶۳۰

شورولت
شورولت ایران ۲۸۰۰ اتوماتیک رنگ طلائی متالیک کولردار خیلی تمیز بدون واسطه قیمت ۵۴ هزار تومان ۵۳۷۹۰۰
آـ۱۸۱۹

شورولت ایمپالا سواری استیشن ۷۴ تمیز فول اتوماتیک ۷۳۷۶۹۶

شورولت ۲۵۰۰ مدل ۵۴ با تجهیزات رویال فروشی تلفن ۹۳۸۵۶۴
آـ۱۸۱۷

تویوتا
تویوتا کرونا ۷۷ در وضعیت عالی فروشی: ۹۲۶۵۶۹

رنو
رنو ـ پیکان ـ سوبارو ـ تویوتا فیات ـ گالانت با وام بانکی ۳۰ ماهه و باوام آزاد ۹۲۱۹۳۱

رنو ـ هیلمن ـ پیکان و تویوتا نقد و اقساط ۸۹۷۶۰۱ـ۸۹۴۹۰۰

رنو و ژیان نقد فوری ۸۴۲۰۵۵

پژو
پژو ۳۰۴ اس مدل ۷۶ کار کرد ۲۷ هزار کیلو متر بفروش میرسد تلفن ۲۶۳۴۲۱ از ساعت ۳ تا ۷ عصر

حواله پژو ال مدل ۱۹۷۹ با تجهیزات کامل فروشی ۶۴۴۶۷۶
آـ۱۵۸۱

پژو ۵۰۴ مدل ۷۰ خیلی تمیز ۳۵ تومان ۹۵۹۵۱۷

پژو جی ال مدل ۷۹ ـ دانشجوئی رنگ مغز پسته ای متالیک گمرک نشده تلفن ۶۳۰۵۱۴

پژو ۳۰۴ مدل ۷۵ رادیو پخش قیمت ۳۲ هزار تومان تلفن ۹۳۹۹۲۵ و ۹۷۵۸۶۴
آـ۱۶۶۰

پژو ۳۰۴ مدل ۷۲ قیمت مناسب ۲۵ هزار تومان ۸۲۵۹۹۷

آریا
آریا ۴۸ متالیک جگری ۶۳۰۰۰ کیلو مترفروشی ۶۳۷۵۸۰
آـ۱۷۰۰

آریا بهمن ۴۹ رنگ طلائی شیشه رنگی کولردار بسیار تمیز مالیات داده شده قیمت ۳۰ هزار تومان ۳۶۵۳۶۳ خلج
آـ۱۸۲۰

اتومبیل آریا باراننده آشنابه زبان انگلیسی نیمه وقت یاتمام وقت آماده کار است تلفن ۳۰۴۱۹۹
آـ۱۷۲۰

داتسون
داتسون اسپرت ۱۲۰ وای ۷۶ نقد و اقساط فروشی ۳۵۶۴۰۷
آـ۱۹۰۰

دوج
گالانت ۷۷ فوق العاده تمیز با کولر و رادیو پخش رنگ نقره ای فوری بقیمت ۶۶۵۰۰ تومان فروشی ۳۷۸۷۹۴
آـ۱۷۰۲

یکدستگاه دوج دارت مدل ۷۳ در وضعیت عالی فروشی ۶۶۳۴۷۶
آـ۱۹۰۲

اکازیون فوری
لانسر مدل ۷۷ نو کارکرد ۳۰۰۰ کیلو متر رنگ قهوه ای متالیک بالوازم اضافه قیمت ۵۵ هزار تومان ۵۶۵۶۳۸
آـ۱۷۴۱

فورد
فورد موستناگ مدل ۶۶ بقیمت مناسب فروشی ۲۳۳۸۹۹
آـ۱۷۰۱

فورد تانوس جی ال متالیک آخر ۷۶ باکلیه وسائل مقطوع ۶۰ هزار تومان تلفن ۳۹۳۳۵۵ واحدی ۵ تا ۷

رنو
رنو ۴ در سفید رنگ بهمن ۳۶ بفروش میرسد تلفن ۵ـ۶۶۶۴۳۴
آـ۱۶۶۷

رنو چهار درب ۳۶ با وسائل اضافی ۴۲ هزار تومان ۹۵۲۱۶۶

رنجرور نمره نشده شیشه رنگی فرمان هیدرولیکی ۶۲۶۵۹۷

بیوک
بیوک لوسبر ۶۶ خیلی تمیز ۸ سیلندر فروشی ۲۷۳۷۷۰ از ۷ شب تا ۱۰ شب .

لندرور
لندرور مدل ۷۳ نیم تن وانت چهار سیلندر موتور گیربکس تازه تعمیر بفروش می رسد ۶۶۴۷۱۵

خرید اتومبیل

انواع اتومبیل از دم قسط خریداریم تلفن ۹۲۱۹۳۱

انواع سواری از دم قسط ماهی ۲ هزار تومان خریداریم ۹۶۳۳۰۵

اتومبیل شما رادر مقابل رهن سند نقد و اقساط خریداریم ۸۹۹۹۸۶ و ۸۹۴۸۷۸

پیکان دولوکس یا جوانان مدل بالا ۱۰ هزار تومان گرانتر از قیمت روز ماهیانه ۳ هزار تومان خریداریم ۴ ببعد تلفن ۲۸۴۶۶۱

چند دستگاه اتومبیل آمریکائی از دم قسط خریداریم تلفن : ۲۶۹۵۳۷

فروشگاههای اتومبیل

انواع اتومبیل های ایرانی و خارجی باوام بانکی ۳۰ ماهه و یا وام آزاد ۹۳۴۴۲۵ ـ ۹۲۱۹۳۱

داتسون
کورش کبیر ـ نرسیده به پل رومی
تلفن ۶۲۱۷۰ ۲ـ ۲۶۴۳۷۰ ـ ۲۶۶۴۰۱
شماره ۲ کرج ـ دهقان ویلا انواع و اقسام داتسون ـ لوازم یدکی موجود است
آـ۱۲۰۱

شرکت تراکسل
انواع تویوتا ـ پیکان ـ شورلت ـ بیوک ـ هیلمن رنو ـ پژو ـ فولکس واگن گلف و پاساد نقد و اقساط با وام بانکی تحویل فوری تلفن ۹۳۹۷۸۴

رنو ـ هیلمن و پیکان جوانان
آماده تحویل وام بانکی وآزاد تلفن ۲۳۴۱۳۸ ـ ۲۳۶۸۵۳

داتسون
سواری ، وانت و سواری سی متری نارمک ۷۹۱۶۱۲ ـ ۷۹۳۰۳۸

تویوتا
کارینا ـ کرونا وانت تحویل فوری نقد و اقساط تلفن : ۳۱۴۵۷۱ـ ۳۰۲۸۱۸

تویوتا
شرکت جهان تویا
انواع اتومبیل های تویوتا با شرایط نقد و اقساط .
تلفن فروش تهران : ۵۴۹۲۶۳ و ۵۴۶۸۶۴
خرمشهر: ۲۱۵۵ و ۵۹۴۹

انواع تویوتا کامیون وانت سواری فوری ۶۶۰۴۳۳ و ۶۶۵۸۰۸

جیپ آرو
بامشخصات فنی زیر : ۴ سیلندر ـ ۲ دفرنسیال سقف فلزی فول فلاتین باشرایط سهل حتی بدون پیش قسط .
تلفن فروش تهران ۵۴۹۲۶۳ و ۵۴۶۸۶۴
خرمشهر ۲۱۵۵ و ۵۹۴۹

بورس اتومبیل عبدی
تاکسی شخصی نقد و اقساط نارمک ۴۶ متری شرقی تلفن ۷۹۳۴۳۵
رنو ـ تویوتا شورلت ـ بیوک فیات گلف و پاسات
نقد و اقساط
۸۹۹۹۸۶ و ۸۹۴۸۷۸

لانسر
اتومبیل استثنائی ۱۹۷۸
زیبا . محکم . سریع
نقد و اقساط با بهره بانکی
نماینده فروش در ایران
شرکت پلام
کورش کبیر نبش شهناز ۵
۷۵۳۹۵۸ و ۷۵۵۰۸۴

برای اتومبیل شما

کاروان نو آلمانی ۴ نفره برای فروش تلفن ۲۴۱۵۹۰

سیگار روشن کن
سلف لایت سیگار روشن کن تمام اتوماتیک مخصوص هر نوع اتومبیل ۸۳۴۲۹۳

اتومبیل کرایه

هودج تاکسی
با اتومبیلهای تشریفاتی با راننده وبی راننده در تمام شبانه روز در خدمت شما است .
روزولت شمالی تلفن : ۸۵۷۶۳۱ـ ۸۴۷۴۲۱

M.A.S
اتوبوس و مینی بوس دربست باارکاندیشن (کولر) مخصوص مسافرت و آژانسهای توریستی ۹۷۸۸۱۵ و ۹۷۰۸۱۴

اتوجدید
کرایه اتوبوس و مینی دربست فوری .
۷۳۸۶۵۲ و ۷۳۹۷۸۳

مورد نیاز کرایه

تعدادی اتومبیل آمریکائی جهت کار در آژانس مورد نیاز است .
۹۳۶۸۸۱

ماشین آلات

فروش تانکر
چند دستگاه تانکر ۸۰۸ ال پی مدل ۷۶ و ۷۷ بفروش می رسد تلفن ۶۲۱۵۶۴ از ۸ صبح الی ۷٫۵ شب و تلفن ۸۴۷۳۷۲ از ۷٫۵ الی ۱۰ شب

یك دستگاه بلدوزر آماده برای فروش یا کار خاکی اطراف تهران تلفن : ۲۹۳۵۵۲ کوهانیم .

چند دستگاه اسکوپیو مدرن آماده بکار جهت پروژه های بزرگ راه سازی و تسطیح با تلفنهای ۹۵۹۵۹۵ و ۹۷۶۴۲۱ تماس بگیرند
آـ۱۷۰۳

بارکش شهری

توسن بار ۹۲۰۱۱۱
بیمه کالا از مبداء تا مقصد
بارکش شهر و شهرستان

شوش بار
حمل بار و اثاثیه منزل با بسته بندی در شهر و شهرستان
۳۶۱۱۱۱
۳۶۱۱۱۲
۳۶۱۱۱۳
۳۶۱۱۱۴

خوش بار
بارکش شهر و شهرستان
با کارگران ورزیده
۹۵۶۰۰۰ـ۹۵۶۰۰۱
۹۶۰۰۹۶

جرثقیل کرایه

جرثقیل حاسب
۵۵۴۰۲۷ـ۵۵۴۰۲۶
۵۵۴۰۲۹ـ۵۵۴۰۲۸

جرثقیل پیمان
از ۱ تن تا ۱۳۰ تن
۱۹ـ۳۶۳۶۱۷

جرثقیل بلوار
۳۴۲۵۶۳ـ۳۴۶۱۱۱

تزئینات و دکوراسیون

نصب انواع موکت کاغذ دیواری نقاشی و کلیه امور تزئینات ۷۶۹۸۵۴

نقد و اقساط
با یک تلفن منزل و محل کار خود را تزئین نمائید
۳۱۴۸۳۹

شرکت رادیکو
فروش و نصب فوری کاغذ دیواری موکت ، کفپوش، پرسیانا و نقاشی ساختمان با قیمت تجارتی
تلفن ۳۷۴۳۳۱
آـ۱۷۹۴

برای ساختمان شما

مقاطعه کاری
نقشه کشی نوسازی تعمیرات و نماسازی ساختمان با کلیه مصالح
۷۵۳۳۹۰

نقاشی ساختمان ۷۳۸۲۲۴

پیمانکاری
فریدون بابائی
خاکریزی ـ خاکبرداری ـ آسفالت وخرید وفروش ماشین آلات راه سازی
۸۵۴۳۹۶

نقاشی ساختمان
۷۵۴۴۹۳ـ۷۶۴۴۳۹

آسفالت فوری
۹۸۰۵۳۸

انواع پیچ چوب و خودکار شرکت اسکرو تهران صندوق پستی ۱۳۱۷ر۳۱۴ ازشهرستان ها نماینده میپذیریم ۹۲۲۲۶۲

داربست فلزی عین آبادی تلفن ۲۶۵۳۲۱

نقاشی مدرن ساختمان
۸۴۸۰۹۹

شرکت تکنوم گام
فروشنده کلیه لوازم ساختمانی
۸۲۷۶۸۳
آـ۱۷۲۴

اف ـ اف
و کلیه کار های برقی ساختمان فوری ۸۹۹۰۴۱ و ۸۹۹۹۵۸

اکوستیک تلفن ۷۶۱۲۸۰

ورق موج دار ۷۶۱۲۸۱

آردواز تلفن ۷۶۱۲۸۰

رابیتز تلفن ۷۶۱۲۸۱

فروش و نصب انواع سقف های کاذب درسطح کشور ۷۶۱۲۸۰

رولپلاک سنگ
نصب فوری ۶۶۸۶۷۹

شرکت ساختمانی همدان
کار های انبار سازی و ساختمان و محوطه سازی وبتون ریزی بهراندازه با کلیه مصالح وماشین آلات موجود بفوریت انجام میدهد .
۸۹۳۵۳۹
۸۹۸۴۷۱

تشخیص ترکیدگی لوله بادستگاه الکترونیک و لوله بازکنی فوری و بنائی با مصالح بدون تعطیلی
تلفن ۳۴۱۵۹۲

قیر و گونی واسفالت
باتضمین ۷۳۸۶۵۵ ۷۳۰۱۰۸

سمپاشی شهریور
منازل باغات کارخانجات
۷۳۸۲۲۲

ایرانیت تکنوکام
۸۳۱۱۳۶

کاشی ایتالیائی
۸۳۱۱۳۶

اردواز تلفن
۸۲۷۶۸۳

سیمان و اهن الات
۸۳۱۱۳۶

درب پیش ساخته
۸۲۷۶۸۳

نوسازی و تعمیرات ساختمان شرکت آرتاج
۶۶۵۲۷۰

سقف حیاط خلوت سایبان اتومبیل ۸۴۴۳۷۰

داربست پلیت ۷۳۶۰۱۹
نصب فوری داربست فلزی

داربست فلزی فردوس
نصب فوری ۷۳۴۲۱۸

فروش و نصب داربست
۸۵۶۲۵۴

آسفالت و نقاشی
۶۳۳۱۹۴

آسفالت پشت بام و کوچه وقیرگونی فوری
۹۶۲۲۵۳

داربست فلزی ایرانشهر ۸۲۶۳۴۸

چکه سقف
ایزولاسیون پشت بام بدون کندن عایق قبلی با تضمین شرکت ایزومر
۷۵۰۶۳۴ و ۷۶۴۸۴۳

سیمانکاری ـ نماسازی رولپلاک سنگ ۶۶۸۶۷۹

گالری ارغوان
خرید وفروش لوازم منزل نوودست دوم ساخت خارج تلفن ۲۴۰۵۴۴
خیابان سلطنت آباد فرمانیه خیابان میهن (جنب کلانتری ۲) خیابان نسترن خیابان خوش قدم نبش پرستو پلاک ۱۶

داربست فلزی شرکت کوپلر
فروش ونصب بامحاسبات فنی برای هرنوع امورمربوط به داربست فلزی بااین شرکت مشورت فرمائید تلفن ۷۹۷۳۱۳

نقاشی ساختمان مدرن فوری تلفن ۷۳۲۱۵۹

برای ادارات ومنازل
تعمیرات ساختمان ـ اسفالتکاری نقاشی کلی ـ لرپلاک (نصب سنگ) جزئی و کلی ـ نقدو اقساط
تلفن ۸۴۱۵۹۷

درب وپنجره آلومینیومی و توری و کلیه مصالح ساختمانی آسفالت و نقاشی ۸۹۵۷۳۲

شستشوی مبل و فرش

قالیشوئی شربت اوغلی شستشو بااصول مذهبی
۹۲۶۱۸۹ـ ۶۲۶۱۴۶

خشکشوئی موکت
مبل ـ شبانه روزی
۷۸۱۷۱۳

قالیشوئی برف ۵۹۱۱۶۳ و ۵۹۳۳۰۷

شرکت آلمان خشکشوئی
موکت متر مربع ۴۵ ریال ـ مبلمان یکدست ۱۵۰ تومان
فرش متر مربع ۸۰ ریال ـ تشک اتومبیل و نظافت کلی ساختمان
تلفن : ۸۵۰۱۱۱

قابل توجه بیمارستانها و هتلها
کارخانه خشکشوئی و سفید شوئی امپریال با دستگاه های مجهز سفارشات کلی و جزئی می پذیرد
۷۹۵۶۰۹ و ۸۹۸۸۱۵

قالیشوئی زمرد
قالیهای شمارا طبق قوانین اسلامی شسته و سریعتر تحویل میدهد ۹۲۱۷۷۴

قالیشوئی بیوک
بسرپرستی داریوش
رفوگری و رنگ برداری پذیرفته می شود تلفن ۵۵۱۳۶۰ و ۹۷۷۱۱۸

سرویس شهریور
بزرگترین خشکشوئی مبلمان موکت ، فرش ، پرده و تعمیر پرده کرکره
۷۳۸۲۲۲

کلین سرویس پاکزا
خشکشوئی فرش مبل موکت وکلیه کفپوش ها با اخرین تکنیک تمیز تر و ارزانتر تلفن ۸۵۳۹۹۵

قالی شوئی وطن ۵۵۱۶۷۰

لوله کشی گاز

لوله کشی گاز با تائید
۹۲۹۸۲۸

لوله کشی گاز باتائید
شرکت هنگ گاز
۲۳۶۸۵۳ ـ ۲۳۴۱۳۸

لوله کشی گاز باتائید شوفاژ ـ تهویه برق شرکت جتیسکو
۲۲۷۸۷۸

شرکت مهندسی سیفتی گاز
لوله کشی گاز باتائید شرکت ملی گاز
تلفن ۸۵۳۳۷۶

تعمیر و سرویس شوفاژ

نصب سرویس نگهداری شوفاژ تلفن ۲۶۲۶۹۸

نصب و لوله کشی شوفاژ تهویه ـ آبرسانی ـ گاز شرکت تاوسا ۲۳۰۸۰۷

سرویس و جوشکاری آبگرمکن لوله کشی ساختمان سرویس و گارانتی شوفاژ بسیار ارزان ۸۹۴۳۶۴

شوفاژ
باقساط ۲۴ ماهه
شرکت مهندسی وایس هایت
تلفن ۸۵۳۷۴۵

شوفاژ
نصب و نگهداری
۲۴۲۰۰۸

تعمیر و سرویس کولر

نصب و سرویس کولر استخر ، شوفاژ ، برق و تهویه تعمیر و نگهداری
هامدشور ۹۲۱۰۰۹

نصب و سرویس کولر وشوفاژ ـ رحمانی
۷۶۱۴۴۹

کولر شوفاژ برق لوله کشی و آبگرمکن .
۷۵۲۶۶۶

سرویس کولر
ابی گازی وآب سردکن آبگرمکن ۳۷۰۸۵۳

سرویس کولر فوری
۳۵۴۵۴۴

نصب سرویس کولر شمیرانات تلفن ۲۶۲۶۹۸
۱ـ۲۰ آـ۷۶۱

سرویس کولر و شوفاژ در اسرع وقت ۶۶۳۷۶۲

نصب و سرویس کولر
۷۶۳۴۷۲

نصب سرویس کولر شمیرانات تلفن ۲۶۲۶۹۸

تعمیر یخچال

تعمیر یخچال فریزر سیدحسین ۲۴۲۴۳۸

تعمیر انواع یخچال و آب سردکن تلفن ۲۴۵۰۰۴
آـ۶۱۵

تعمیر یخچال فریزر اجاق گاز تلفن ۲۴۷۳۵۸

تعمیر بخاری و آبگرمکن

تعمیر انواع ابگرمکن و کولر ۷۶۷۴۷۳

لوله بازکنی

لوله باز کنی فوری
تشخیص ترکیدگی ترمیم بنائی ، بدون تعطیلی
تخلیه چاه ۸۳۵۵۶۵

لوله باز کنی
تخلیه چاه ۳۷۰۸۵۳

نیازمندیهای اطلاعات

تلفنی آگهی می‌پذیرد

استخدام: ۳۰۳۷۰۲ ـ ۳۱۱۲۱۹ املاک و مستغلات: ۳۰ ـ ۳۱۱۲۲۹ خرید و فروش: ۳۲۸۲۵۷ ـ ۳۲۸۴۱۴ خدمات: ۳۱۲۴۱۳ ـ ۳۱۱۲۲۷

تشخص نرکیدگی لوله

۷۳۶۷۱۸

لوله‌بازکنی و ترکیدگی لوله

تلفن ۸۲۷۴۰۸

لوله‌بازکنی ۷۶۱۶۰۱

تشخیص ترکیدگی لوله با دستگاه الکترونیک لوله‌بازکنی فوری ۹۵۰۷۴۲ آ-۷۸۶

لوله‌بازکنی و ترکیدگی شمیران تلفن ۲۶۳۵۴۶

لوله‌بازکنی فردوسی بدون تعطیل ۳۵۵۵۰۹

لوله‌بازکنی فوری ۷۶۳۴۷۲

لوله‌بازکنی شبانه روزی ارزان ۶۳۶۳۷۹

نشت یابی رامتین

تشخیص ترکیدگی با دستگاه الکترونیک و ترمیم بلافاصله ۶۳۷۱۲۶

تشخیص ترکیدگی با دستگاه الکترونیکی ، ترمیم و بنائی تعمیرلوله‌کشی و لوله بازکنی فوری

۲۳۵۵۳۴

لوله بازکنی فوری ۷۶۰۶۲۷

تخلیه چاه

تخلیه چاه و لوله‌بازکنی ۷۶۶۷۳۳

تخلیه‌چاه

ولوله بازکنی تلفن ۳۵۰۷۳۷ و ۷۶۶۸۸۶ و ۳۶۰۲۲۰

شرکت تخلیه اس . اف هر متر ۲۰ تومان تلفن ۵۴۴۸۶۸ ـ ۵۴۴۷۹۲

تخلیه‌چاه

و لوله بازکنی فوری

۸۳۴۹۶۹

تخلیه چاه تهران و شهرستان متری ۳۰ تومان ۹۶۹۵۱۳

تخلیه‌چاه

و لوله بازکنی فوری

۹۷۷۲۳۱

تخلیه وحفر

هر نوع چاه و لوله بازکنی فوری و تعمیر ولجن کشی ولایروبی‌چاه بادستگاه موتور و ۲۰٪ تخفیف از تمام شرکتها ایران تخلیه :

۹۳۵۲۸۶

۹۶۹۴۷۴

سالنهای پذیرایی

جشن عروسی در تالار آئینه امیر

بصرف کامل ۱۸۰ ریال بصرف شام کامل ۲۰۰ ریال

تالارهای بیرون با سرویس کامل برای هر نفر ۲۰۰ ریال

خیابان شاهرضا ـ روبروی سینما ریال تلفن ۶۶۴۱۸۲۸

آگهیهای گوناگون

روتختی یکنفره و فرش پیکنیک هر عدد ۵۰ تومان بازار شانزلیزه پلاک ۸ تلفن ۶۶۷۰۷۱ آ-۹۹۰

درزمین شماخانه و شهرسازی بطور نقدواقساط می‌سازیم

۸۵۱۰۱۶

قیر مذاب به تمام نقاط ایران عمل میشود ۹۵۷۵۱۵ـ۹۵۷۵۸۰ آ-۱۹۲۶

گمشده

کیفی محتوی شناسنامه صادره تهران و مقداری وجه نقد مفقود شده یابنده وجه نقدرا بعنوان پاداش برداشته و شناسنامه رابا تلفن ۹۷۰۹۷۰ تماس گرفته و تحویل نماید. غلامعلی بیده

آ-۶۵۹۵

پاسپورت بنام محمد حیدرفرزند صفدر علی صادره افغانستان مفقود گردیدازیابندمخو اهشمند است به‌سفارت افغانستان تحویل دهد.لذا از درجه اعتبار ساقط است.

آ-۶۵۵۳

در حدود بیست برگ دسته چک بانک عمران شعبه حافظ جنوبی از حساب شماره ۶۶۲۰۷ یکهفته است مفقود شده و ازدرجه اعتبار ساقط است. نادر ملک محمدی

آ-۶۵۷۵

یک جمدان‌قهوه‌ای درفرودگاه مفقودگردیده یابندهلطفا باتلفن ۶۶۶۷۱۳ تماس‌بگیرد

آ-۱۶۷۱

دفترچه سمیه شماره ۴۱۱ مفقود گردیده از جوینده خواهشمند است به شرکت تعاونی نانوایان ارائه فرمایند حسین محسنی زارچ

آ-۶۵۹۳

اینجانب فتح‌الله محمد پور دارای‌پاسپورت‌شماره۱۳۲۹۳۱۶ صادره از سرکنسولگری شاهنشاهی ایران دراولپندی وشناسنامه‌شماره۴۷۱۵ صادره از سرکنسولگری شاهنشاهی ایران در بمبئی (هندوستان) پسر نصرالله دارنده شناسنامه شماره۴۷۱۲ صادره از بمبئی در تاریخ ۲۸ مرداد ماه۱۳۵۷ هنگام مسافرت باقطاربه گرگان پاسپورت و شناسنامه‌ام را گم کردم از یابنده تقاضا دارم با شماره تلفن ۳۶۸۰۰۱ تا۹ در تهران با شرکت اسب دوانی تهران تماس گرفته و مژدگانی خودرا دریافت دارند.

آ-۱۶۵۱

آپارتمان فروشی

آپارتمان قسطی

تهران پارس ۱۲۰ هزارتومان نقد بقیه و امبانکی ۱۵ساله

۷۸۱۹۱۸

قیطریه یکدستگاه آپارتمان طبقه چهارم ۳اطاق‌خواب با شوفاژ و سرویس کامل و تلفن‌مستقل ۱۴۰ متر زیر بنای مفید بفروش می رسد تلفن ۶۲۰۷۷۶

۱-۲ آ-۱۶۰۲

امیرآباد آپارتمان۳اطاق خوابه فروشی ۹۳۷۲۴۵

میدان کندی ۳ دستگاه آپارتمان ۳ اطاق خوابه با شوفاژ و کولر و تلفن مستقل یکجا یا جداگانه بفروش می رسد تلفن : ۹۳۰۳۴۵ و ۹۲۲۷۴۹ و ۹۳۰۳۵۰

عباس‌آباد فرح

یکدستگاه آپارتمان فروشی یااجاره تلفن ۸۵۳۸۰۷

آ-۱۷۱۹

قیطریه نزدیک مدرسه آلمانی وانگلیسی ۳ آپارتمان ۳ اطاق خوابه باکولر وشوفاژ تلفن واستخر با تصفیه بفروش می رسد تلفن ۲۶۸۲۸۱ ۱-۲ آ-۱۸۶۹

آپارتمان مهندسی ساز و ضد زلزله بابنای مفید ۳۲۰ متر ۴ اطاق خوابه با شوفاژ کولر تلفن‌مستقل پارکینگ انباری‌حق استفاده از حیاط در خیابان گاندی فروشی تلفن۶۸۴۴۳۲ ۱-۲ آ-۱۸۹۰

آپارتمان فروشی

۲ و۳ و۴ اطاق خواب در وزراء گاندی جردن پهلوی از ۶۰۰ هزار تومان ببالا ۶۲۵۲۰۱ و۶۲۴۶۱۳

سلطنت آباد ۲ اطاق خوابه ۱۰۰ متر ۵۳۰ هزار تومان ۸۵۳۷۳۶ و ۸۴۷۹۸۲

دفترکار فروشی یااجاره

آپارتمان‌دربهترین نقطه تجارتی تهران (میر داماد غرب میدان محسنی) برای دفتر تجارتی فروخته یا واگذار می شود تلفن ۲۷۱۱۶۷ آ-۱۵۲۳

آپارتمان شخصی ساز در بهترین‌نقطه کیشا ۳ اتاق‌خوابه مجهز۳۰۰ نقد ۴۰۰ تومان‌وام بانکی ۶۳۶۳۴۹

اکازیون

آپارتمان های ۲ اطاق خوابه ۸۵ متر ۱۰ متر انباری شوفاژ آسانسورتلفن موکت دید -الی مهندسی ساز در بهترین نقطه قلهک ۴۹۰ هزار تومان نصف نقدبقیه ۳۰ ماهه بابهره بانکی تلفن ۶ـ۸۲۰۰۰۴

آپارتمان۳ اتاق خوابه وام ۴۵۰ هزار تومان قیمت ۶۴۰ هزار تومان ۶۳۸۷۳۴

فرحzو عباس‌آباد

یکدستگاه آپارتمان فروشی یا اجاره تلفن ۸۵۳۸۰۷ ۱-۳ آ-۱۸۶۶

آپارتمانهای مجهز در بلوار و شمال غرب فروشی تلفن ۹۷۰۴۲۴

عالیترین موقعیت

تعداد محدودی آپارتمان دو تا ۳ اتاقه با فن‌گویل وآسانسور با پارکینگ بسیار حجیم وغیره‌واقع در نبش میدان آریامهر بالای بانک تهران جهت شرکتها و یا دفاتر تجاری بفروش می‌رسد. خیابان جردن نبش گلشهر شماره ۱۲۵ شرکت ساختمانی ترژر

آپارتمان دو اطاق خوابه ۳۹۰ هزار تومان فروشی

اجناس‌خارجی دست‌اول ووسائل منزل بفروش میرسد .

آدرس: فلکه اول تهران پارس‌خیابان ۱۴۸ نبش زرین پا۱۱۷ پلاک ۳۶ طبقه اول

آ-۱۶۵۲

قیطریه ۲ اطاق خوابه بقیمت ۵۲۰ هزار تومان فرح جنوبی ۲اطاق‌خوابه۵۵۰ هزار تومان فرح‌شمالی۲ اطاق خوابه ۵۵۰ هزار تومان ۸۵۳۷۳۶ و ۸۴۷۹۸۲

اکازیون

یکدستگاه آپارتمان اداری‌شامل ۴ اطاق ،هال آبدارخانه ، شوفاژ کولر روشن ،پارکینگ انباری،۹۶ متر واقع دربهترین منطقه تجارتی بر تخت طاوس بدون واسطه تلفن۲۹۲۱۶۵

آ-۱۷۰۱

از یک ساختمان شخصی ساز ۷ واحدی در گیشا ..همکف۴ اتاق خوابه با حیاط زیبا واستخر ..طبقه چهارم ۲ اتاق خوابه با نقشه عالی وموقعیت استثنائی محاسبات فنی دقیق مجهز بدستگاه تهویه سرد و گرم و وسائل رفاهی کافی لوله کشی گاز فیش تلفن پارکینگ‌اختصاصی‌محیط مانوس و آرام باقی مانده بدون واسطه تلفن ۵ و ۶۳۵۰۸۴

آ-۱۵۶۹

اکازیون‌واقعی در یوسف آباد شمالی یکدستگاه آپارتمان دوبر روکار سنگ ۲ اتاق خوابه بمساحت ۱۳۰ متر بنای مفید دارای شوفاژ کولر- استخر پارکینگ انباری حیاط- تلفن و فیش تلفن سلوستر کریستال پرده لوردرابه دکوراسیون روشوفاژی منبت کاری شده و سرویس ایرانی و فرنگی فروشی‌تلفن۶۳۵۳۴۵تا۸۳۹۴۶۶

آ-۱۵۶۵

فقط۳ دستگاه از آپارتمان های اول پارک وی باقی است ۹۲۸۰۴۲ ایزدی مقدم

۱-۲ آ-۱۷۱۹

آپارتمان ۳اطاق خوابه ۱۲۴ متر مفید پارکینگ اختصاصی تلفن کولر شوفاژ موکت با سرویس‌کامل آشپزخانه شامل یخچال فریزر گاز ایتالیائی ماشین رختشوئی ماشین ظرف شوئی ۲۶۹۴۳۱

۱-۳ آ-۱۵۷۰

بعلت مسافرت فوری آپارتمانی در امیر اتابک تخت طاووس بفروش‌می رسد ۸۳۲۹۳۳

تهرانپارس آپارتمانهای ۲ اطاق خوابه ببالا۳۵۰ تومان ببالا ۱۳۰ تومان نقد بقیه با وام بانکی . ۷۸۰۴۶۸

خانه فروشی

یکباب خانه واقع درجمشید آباد شمالی دارای ۷ اطاق‌در ۲ طبقه ونیم بعلت مسافرت به فروش میرسد ۹۲۳۰۵۴

ساختمان ۳ طبقه شمالی ۲۷۵ متر دارای ۱۹ اطاق برای شرکتهای خارجی یا اداری با ۲دستگاه تلفن واقع درخیابان پهلوی روبروی‌هتل‌وکتوریا بفروش میرسد ۸۹۸۵۶۰ و ۳۰۱۱۵۱

۱-۲ آ-۱۷۳۵

خانه‌ای بمساحت ۵۵۰ متر ۵ اطاقه بااستخر زیر زمین کولر وموکت پرده کرکره تلفن در گوهر دشت ۶۵۰ هزار تومان تلفن ۹۷۰۱۵۸

۱-۳ آ-۱۸۶۹

خانه‌ای با ۹ اتاق ۴ زیرزمین ۴باب مغازه بمساحت ۲۵۶ متر باتلفن ووام بانکی در ناصر خسرو برای سکونت یا محل کار فروشی ۲۲۱۳۸۴

خانه‌ای جنوبی‌به‌مساحت۱۶۲٫۵ متر دو طبقه ونیم مستقل سرویس کامل. خیابان دیبا ـ امیراتابکـکوچه‌نوری‌اسفندیاری پلاک۶ تلفن ۹۳۵۷۰۲ ازساعت ۹الی ۱۳ و ۱۷ الی ۲۰

۴۰

دستگاه خانه ویلائی در داخل محدوده کرج

با پیش‌قسط

۱۵۰

هزار تومان

زمین بمساحت ۲۵۰متر وبنا ۲۰۰ متر

بقیمت منطقه

بندی دولتی

باقساط ۱۵ساله

تحویل ۵ ماهه . میدان کرج سازمان تهیه‌مسکن

تماشا

کد ۰۲۲۲۱ تلفن ۳۳۸۸

آ-۱۷۳۵

گیشا خانه ۳۰۰ متری ۳ طبقه هر طبقه ۳ اطاق خواب بنا ۵۴۰ متر باسرویس کامل فوری فروشی تلفن۶۳۱۸۰۹

اکازیون

تاج بعد از فلکه دریان‌نو خانه شمالی ماشین رو دو طبقو انباری‌کاملامجهز بدون‌واسطه فروشی تلفن ۹۷۱۸۰۴

۱-۲ آ-۱۵۷۰

قابل توجه شرکتها

در پهلوی خانه شخصی ساز در چهار طبقه با شوفاژشامل ۲۴ اطاق فروشی ۹۲۷۳۴۷

۱-۲ آ-۱۵۸۰

خانه در جمشیدآباد جنوبی خیابان عارف۹۵ متر۲ اطاقه بازیر زمین تلفن کولر قیمت ۳۸۰ هزار تومان ۹۲۷۳۶۰

۱-۲ آ-۱۸۲۴

خانه‌ای شمالی بمساحت ۱۸۰ متر مربع ۸ اطاق در ۲ طبقه‌و نیم‌آب و برق تلفن کولرموکت دربماشین‌رو واقع درخیابان بهار شمالی کوچه بختیارپلاک ۳ بقیمت یک میلیون تومان بفروش میرسد تلفن ۸۲۰۷۱۱

۱-۳ آ-۱۶۰۷

خانه ۷۷ متر ۵اطاق شهباز فروشی تلفن ۳۶۵۱۰۲

آ-۱۸۹۱

خانه ۳ خوابه‌جنوبی فروشی تلفن ۲۷۹۱۴۵

۱-۲ آ-۴۶۳۶

یوسف آباد خانه‌ای به مساحت ۱۷۵متر ۶اطاق فروشی ۶۲۲۳۸۰ و ۶۲۲۱۸۲

خانه فروشی

خانه‌ای ۳طبقه مستغلاتی جنوبی شخصی ساز محکم ۲۰۰ متر مساحت ۴۰۰ متر زیربنا ۱۱اطاق و۳ هال آب و برق‌وتلفن وهمچنین فیش ۵ ساله نارمك قیمت ۱۱۵۰۰۰۰ تومان تلفن ۷۹۶۹۱۱

تراکم ۳۳۰٪

خانه‌قدیمی‌ساز جنوبی ۲ نبش ۳۳۸ متر در خیابان پهلوی مقابل کاخ مرمر فروشی ۶۶۶۶۴۳

آ-۱۵۸۹

ساختمان و زمین ویلائی در شمیران رو هم متری ۱۵۰۰ تومان تلفن ۹۷۴۹۵۳ از ۵ بعد ازظهر ببعد

۱-۳ آ-۱۵۸۷

قلهک خانه‌ای با ۶ اطاق و سرویس کامل و تلفن مقطوع ۸۵۰هزار تومان تلفن۲۶۲۹۹۲

خانه‌ای در فردیس کرج با سرویس‌کامل فروشی۹۵۵۸۱۳

یک باب منزل یک طبقه واقع در میدان دوم آریاشهر کوی فردوس خیابان دانشمند پلاک ۸۴ دارای دو اطاق خواب و برق و تلفن و آب باسایر سرویس‌برای‌فروش آماده‌است داوطلبین‌میتوانند همروزه از ساعت۳الی ۷ بعدازظهر ضمن تماس قبلی با تلفن ۹۴۴۶۰۰ از محل نامبرده دیدن فرمایند

۱-۳ آ-۱۷۸۶

خانه ویلائی

باتلفن بدون واسطه در گوهر دشت کرج تلفن ۷۴۴۸ ـ ۰۲۲۲۱

۱-۱۰ آ-۱۸۲۱

ویلای فروشی

دریاکنار یک ویلای بفروش میرسد تلفن ۸۳۲۴۷۴

آ-۱۸۳۷

ویلاهای مبله

بااستفاده از پلاژ متل‌قو خیابان دریاگوشه‌خیابان چهل راهنما دفتر دریا گوشه‌فرهادی‌تلفن‌تهران ۲۳۷۰۱۵ منصوری

ویلای فروشی

ویلای مهندسی ساز با مشخصات ذیل واقع در سطنت آباد بوستان یکم بفروش‌می رسدمساحت زمین ۶۷۵ متر مساحت زیر بنا ۱۲۵۰ مترداراى ۵ اطاق‌خواب دفتر ۲هال پذیرائی و غذاخوری بزرك سرویس مستخدم زیر زمین بزرك سه‌حمام وسرویس وسه‌خط تلفن شوفاژ و کولر استخرو تصفیه جهت بازدید و مذاکره لطفا با تلفن ۲۳۱۹۳۷ صبح و تلفن ۲۳۵۳۰۴ بعد از ظهر تماس حاصل نمائید .

آ-۳۹۴۵

باغ فروشی

اکازیون فروشی (در فرمانیه)

باغ مشجر ۳۹۰۰ متر با ساختمان ویلائی‌پنج اطاق خوابه وساختمان مجزا برای مستخدم و چاه ۷۵ متر و استخربا دستگاه تصفیه و باتلفن بفروش می رسد باتلفن شماره۶۲۱۶۲۸۰ازساعت ۹ صبح‌الی ۳ بعدازظهر وباتلفن شماره۲۷۵۶۴۱۰ از ساعت ۳ بعد از ظهر تا هفت بعداز ظهرتماس بگیرید .

۸هکتار باغ میوه بر جاده شهریارنرسیده به علیشاه‌عوض یک هکتاری یا یکجا بفروش یامعاوضه‌میرسد تلفن۳۶۱۳۶۷

آ-۱۵۳۰

سرقفلی مغازه

یك فروشگاه بزرك همکف بمساحت ۴۳۸ مترتجاری برای‌هرشغلی سوپر مارکت یا بازار روز یکجا یا جداگانه سرقفلی واگذار می‌شود تلفن : ۲۳۰۶۹۹ و ۲۳۵۳۸۴

زمین فروشی

زمین در مهر شهر و کوی ولیعهدنقدو اقساط فروشنده‌ایم تلفن ۹۲۲۷۳۹

زمین بقطعات کوچك با سند مالکیت در بهترین نقطه‌لاهیجان نقدواقساط ۸۵۰۰۸۴

زمین ساختمانی و خانه کلنگی در شمال شهر فروشنده‌ایم تلفن ۹۳۲۴۳۴

زمین‌درمهر شهر وکوی‌ولیعهد نقدو اقساط فروشنده‌ایم تلفن ۹۲۲۷۳۹

زمین های صنعتی و کارخانه‌ای فروشنده و خریداریم تلفن۹۲۵۹۴۸

زمین های جاده کرج و چیکر ویافت آبادوشهر ولیعهد خریدار و فروشنده‌ایم ۹۳۰۵۸۹ـ ۹۲۳۴۳۲

زمین به قطعات ۲۵۰۰و ۴۵۰۰ متر مربع در محیطی مشجر و آب‌لوله کشی‌با منبع‌هوائی باچاه عمیق‌باپمپ‌دیزلی‌محصور دیوار و نرده‌کشی شده واقع در یوسف‌آباد کرج فروشی ۹۲۰۳۳۵ آ-۷۱۳

فروش زمینهای تاکستان ۶۴۵۱۴۲

شهرك غرب و مهرشهر

۷۵۵۷۳۴ـ۷۵۳۸۹۸

اجاره آپارتمان

ویلائی‌وهمکف ۶۵۷۹۴۴

اجاره فقط با یک زنگ

۶۵۷۹۴۴

دو طبقه پهلوی بلوار ۹ اطاق بزرگ دو هال سرویس کامل گاز کولر تلفن پارکینگ موکت محل کار یاسکوت ۱۴هزار تومان اجاره‌ای ۸۹۸۵۷۴

آ-۱۶۹۰

ساختمان تجارتی در بهترین منطقه گاندی حدود ۹۰ اتاق و ۱۵۰۰ مترپارکینك یکجافروشی یا اجاره تلفن :

۶۸۱۳۵۹ و ۶۸۱۸۴۰

آپارتمان ۳ اطاق خوابه، با سرویس کامل‌وتلفن و شوفاژ در خیابان‌ایوبی، توانیر اجاره‌تلفن‌صبحها ۹۲۷۴۱۹

ویلایی یکطبقه واقع‌در ونك با سه‌اطاق خواب‌و سرویس مجزا برای مستخدم- شوفاژ-کولر استخر با دستگاه‌تصفیه وتلفن مستقل قیمت ۱۴۰۰۰۰ ریال‌اجاره‌داده میشود تلفن کرج : ۰۲۲۲۱ ـ ۶۵۶۷

محل کار

۱۴۱اطاق و۲۳۰ مترسالن تلفن با پارکینك و آسانسور وفن کوئل اجاره

۸۳۰۸۴۵ و ۸۹۷۵۵۱

اجاره

یك‌آپارتمان۲ اطاق‌خوابه با سرویس کامل وتلفن در خیابان کاخ‌اجاره‌داده میشود از ساعت ۴ الی ۶ بعداز ظهر با تلفن ۶۶۴۳۷۱ تماس گرفته شود .

۴۸ ساعته محل کار ویلا آپارتمان شما را فورا اجاره میدهیم۶۸۱۲۷۷

آپارتمان د واطاق خوابه نوساز باشوفاژ و کولر در شمیران فوری رهن یا اجاره ۸۴۹۰۶۱ بعد ازظهر ۶ ببعد

۱-۵ آ-۱۸۶۷

یکدستگاه آپارتمان در خیابان روزولت جنب سینما دیاموند جهت محل کار شامل ۸ اطاق ۳ تلفن تلکس مبلمان کامل برای اجاره یا فروشی

۶ـ۸۲۰۰۰۴

آ-۱۷۵۳

منزل‌پاسه‌اطاق خواب‌و سرویس وتلفن در پل رومی جهت اجاره‌تلفن ۲۷۹۷۹۸و ۲۳۹۵۸۴

آ-۶۵۶۹

شرکت مسکن کانون

آپارتمان وو یلا برای اجاره وفروش موجود ۸۲۵۰۶۰

۱تا ۴ اطاق خوابه‌جهت سکونت و محل کار ۶۵۵۱۳۷ و ۶۵۵۴۲۶

اجاره محل‌کار ومسکونی جهت ایرانی و خارجی موجود است تلفن : ۲۳۲۸۵۹

آپارتمان های۲و ۳ و ۴ اطاق خوابه وویلا جهت سکونت ودفتر کار از ۵ هزار تومان ببالا در عباس اباد گاندی و پهلوی و جردن فوری اجاره داده می شود ۶۲۵۲۰۱ و ۶۲۳۵۱۱

محل کار و مسکن شما زود میره اجاره پیش ما ۶۵۰۴۹۶ـ ۶۵۵۶۱۵

اجاره یافروش

یك دستگاه منزل واقع در خیابان شاهرضا دارای۱۶اطاق خواب-سالن ناهارخوری تلفن مستقل وکلیه احتیاجات برای سکونت شخصی یا محل کار تلفن ۶۴۴۹۹۸

آپارتمان ۴ اتاق خواب، مبله و غیر مبله‌درعباس آباد تلفن ۶۶۸۶۲۱ تا۷ بعد از ظهر

دفتر کار ومسکونی ساختمان دو طبقه امیر آباد شمالی شیراز شرقی با ۵۰۰ متر زیر بنا هر طبقه ۳اطاق خواب پذیرائی نهار خوری هال شوفاژ کولر گاز تلفن پارکینگ ۳۰۰ متر حیاط‌سشجر یکجایافقط طبقه دوم۶۵۳۵۰۵

آ-۱۵۸۱

نیاز به آپارتمان اجاره

دو اطاق خوابه با تلفن مستقل و پارکینك در شمال شهربدون‌واسطه برای اجاره نیازمندیم ۸۴۴۶۵۱

مالکین دروس ، سلطنت‌آباد

برای کارمندان یک کمپانی آمریکائی به ۲ آپارتمان همکف بااستخر و یک آپارتمان ۱یا ۳ خوابه فوری نیازمندیم ۲۹۵۸۷۰ـ

آ-۱۵۶۸

نیاز فوری

برای یك سفیرومدیران خارجی چند شرکت به تعدادی ویلا و آپارتمان نیازمندیم تلفن : ۲۹۴۶۸۸ و ۲۹۳۳۶۱

ویلایا هم کف

جهت یك خانواده فرانسوی در شمال‌شهر با تجهیزات کامل فوری نیازمندیم .

۶۵۳۷۴۲و ۶۵۸۱۸۸

بیک حیاط دربست با ۴ یا ۵ اطاق حدود مرکز شهر با تلفن نیازمندیم تلفن۳۰۴۱۹۹

آ-۱۷۳۱

دانشجو متاهل نیازمند دو اطاق با ودیعه کم در منطقه آذربایجان رودکی می‌باشد .

تلفن ۳۹۱۰۰۸

چند خانواده آلمانی‌و آمریکائی به تعدادی ویلا و آپارتمان مخصوصا همکف با شوفاژ و تلفن واستخر نیاز فوری دارد تلفن ۶۸۷۸۱۲ تماس گرفته شود .

جهت سکونت سفیر

یک دستگاه ویلا باطبقه همکف در سطح بسیار عالی باکلیه تجهیزات‌درشمال شهرنیازمندیم ۶۵۶۹۵۷ و ۶۵۸۱۸۸

۱-۳ آ-۱۵۲۵

آپارتمان ویلا دفتر کار در شمال شهرنیازمندیم تلفن ۲۲۷۵۶۱

مورد نیاز به اجاره ۱ و۲ و ۳و ۴ اطاق خوابه ۸۵۳۷۳۶ و ۸۴۷۹۸۲

۱-۴ آ-۱۷۷۰

ویلا و آپارتمان

جهت سکونت چندین خانواده‌اروپائی نیازمندیم ۲۲۹۱۵۷ـ ۲۲۹۱۵۵

محل کار

باتجهیزات‌کامل (ترجیحا ساختمان های تجارتی) جهت یك کمپانی‌خارجی فوری نیازمندیم . ۶۵۳۷۴۲ و ۶۵۸۱۸۸

آپارتمان

مبله و غیر مبله جهت ۱۰ خانواده اروپائی در شمال شهر باتجهیزات کامل نیازمندیم . ۶۵۳۷۴۲و ۶۵۸۱۸۸

۱۲ دستگاه آپارتمان ۲ و۳و ۴ اطاق خوابه برای سکونت چندین دیپلمات خارجی مورد نیاز فوری است تلفن۶۴۶۶۸۵

آ-۱۵۹۱

یک منزل ویلائی با۳ و ۴ اطاق خواب برای سکونت یکسفیر درمحدوده نیاوران ـ الهیه- فرمانیه- زعفرانیه مورد نیاز فوری است۶۴۶۶۸۵

نیاز به خرید زمین

خرید زمین ساختمانی۹۲۸۰۸۲

خریدار زمین افسریه و بلوار رضا پهلوی تلفن ۳۴۴۹۸۲

خریدار زمینهای افسریه ۳۴۳۳۴۶

اهوازاهواز

زمین خریداریم۷۹۴۴۱۸

زمینهای‌تهران پارس خریدار به ۷۹۳۰۲۰

زمین های داخل محدوده و زمین صنعتی تجاری‌وزراعی خریدار و فروشنده‌ایم تلفن ۹۳۶۷۵۳

زمین‌های تهران پارس خریداریم تلفن ۷۸۰۲۹۴

خرید زمین افسریه ۳۴۱۳۵۹

زمین های صنعتی و مسکونی خریدار و فروشنده‌ایم تلفن : ۹۲۲۷۱۶

خانه های کلنکی و زمین ساختمانی‌در شمال‌شهر خریداریم تلفن ۹۲۸۰۸۲

بنگاه معاملات املاک

خرید و فروش زمین‌های بلوار رضاپهلوی ۳۴۵۶۵۳

استثنائی

آپارتمان لوکس سه‌اطاق خوابه با آب و برق و تلفن و شوفاژ و پارکت‌وموکت‌وکولر باپارکینگ و انباری‌اختصاصی واقع درزعفرانیه کوچه‌ایران‌پلاک ۳۴ فروشی‌تلفن ۲۹۸۸۲۷ از ۳ الی ۹ بعدازظهر

پول مورد نیاز

خانم و اقای محترم **بپول راکد شما با بهره عالی نیازمندیم۸۵۰۷۴۷**

در مقابل سند اتومبیل و ضامن‌معتبربپول شما نیازمندیم ۸۹۹۹۸۶ و ۸۹۴۸۷۸

آ-۹۷۴

بپول راکد شما درمقابل مبیع ارزنده نیازمندیم. ۸۹۲۶۰۲

به پول شمادر زمینه اتومبیل بیشترین بهره را میدهیم ویا در خرید و فروش آن سهیم میشویم بلوار الیزابت خیابان هما شماره ۷ شرکت کمان تلفن ۶۵۱۹۲۰

مدرسه‌مهدتربیت‌تعدادی معلم زبان انگلیسی را با حقوق مکفی استخدام‌می کند ۶۵۷۴۷۳

آ-۱۶۸۲

استخدام و کار

تعدادی نظامنجی تمام وقت و نیمه وقت نیازمندیم۷۵۲۵۴۲

آ-۱۲ آ-۹۹۲

استخدام فوری

منشی آشنا به امور سکرتری، تایپ فارسی و لاتین دانستن زبان‌انگلیسی ارجحیت خواهد داشت تلفن ۲۲۱۵۱۵

۱-۶ آ-۱۸۹۶

بدو نفر کارگردرونجره ساز آهنی نیازمندیم تلفن ۷۸۲۴۰۱

بنگاه راننده

راننده استخدام میشود برای تمام شرکتها و ادارات و منازل و انواع اتومبیلها در تهران و شهرستان ۸۵۰۵۲۶

بازاریاب با وسیله‌نقلیه موتوری نیازمندیم غرب میدان۲۵ شهریور بوچه بهرامی پلاک۲۰ طبقه‌دوم مراجعه ۴ تا۷ بعدازظهر

آ-۱۸۰۲

یك شرکت تولیدیه تعدادی بازاریاب فعال دیپلمه‌با حقوق‌و مزایای مکفی نیازمند است . متقاضیان بایدبرك‌پایان خدمت یا معافی دائم داشته باشند کسانی که وسیله‌نقلیه‌داشته‌باشند ارجحیت‌دارند داوطلبان با تلفن ۹۳۹۴۸۹ آقای دانشور تماس حاصل نمایند .

خرید و فروش مهرشهر گوهردشت فردیس ملارد ۹۲۲۷۳۹

خرید فروش رهن

خانه زمین و یلا آپارتمان

۸۹۲۶۰۲

معاملات پول

از ۵میلیون ریال ببالا

درمقابل وثیقهٔ ملکی‌موجود (از ۸ صبح تا ۶ بعدازظهر)

شرکت ریال ۶۶۲۶۳ـ۶۶۴۶۱۸

۶۶۰۲۰۰

پول‌در مقابل املاک شمال‌شهر و شمیرانات موجود است‌تلفن‌های ۸۲۵۲۶۳ و ۸۲۹۵۲۷

پول شرطی موجود ۶۸۴۵۲۵

پول

در مقابل چك تارمندی سند اتومبیل و تلفن و مازاد سند ملك شما چنانچه در رهن یا گرو باشد در اسرع وقت پرداخت مینمائیم تلفن ۶۶۰۴۰۰ و ۶۶۹۷۰۰

پول روی ماشین ،تلفن ، چك کارمندی ، و قبوض و ملکما حداقل بهره تلفن ۶۵۱۹۲۰

پول شرطی موجوداست ۸۹۲۶۰۲

به‌پول راکد شما

بانتقال ۴ برابر اسناد هزاری ۵۰تومان‌سو دمیدهیم ۹۷۱۴۷۲

وام‌ارزان

ملك ـ اتومبیل- چك کارمندی ـ فرش ۸۵۰۷۴۷ و ۸۴۸۶۷۰

پول

در مقابل چك تارمندی ملك ـ اتومبیل تلفن ۸۴۸۶۷۰

پول فوری در مقابل ملك وساختمان هر مقدار بخواهید پهلوی دفتر جلالی

۸۹۶۵۱۱ و ۸۹۴۱۹۳

خانه‌شمارا بخارجیان اجاره‌میدهیم

وزیری ۶۵۸۱۸۸ ۶۵۳۷۴۳ اجاره بخارجیان ـ خرید ـ فروش

سازمان مسکن پارس مرکزاجاره بخارجیان ۸۴۸۴۲۴ ۸۵۳۸۵۳ ۸۵۷۵۸۵ خرید وفروش

کندو کانون اجاره بخارجیان ویلا آپارتمان دفترکار ۲۲۷۶۳۸-۲۲۷۶۳۹

۸۲۴۹۵۳ سازمان نیازمندیهای خارجیان خانه‌شمارا به خارجیان اجاره میدهد ۸۲۷۹۰۱-۸۳۸۱۰۶

رابینسون اجاره به ایرانی و خارجی خرید و فروش ۶۵۵۱۳۷ و ۶۵۵۴۲۶

آقای مک دونالد منزل شمارا به خارجیان اجاره می دهد ۲۶۳۴۲۵

آ-۱۵۷۱

سازمان نیازمندیهای سیاسی ۱۲۱ تلفن مرکز اجاره و خرید و فروش ۲۲۵۲۹۱

مسکن اگشن کانون اجاره بخارجیان ۶۸۷۸۱۲

بدو ویلا در سطح خوب جهت دو مقام عالیرتبه سفارتی فوری نیازمندیم ۲۲۲۶۳۰ و ۲۲۷۵۱۱

مؤسسه نیازمندیهای خارجیان خانه بخارجیان اجاره میدهد ۸۳۰۰۸۱ - ۸۳۰۰۸۲ ۸۲۱۸۱۱ - ۸۲۱۷۲۳ ۳۱۱ تخت جمشید خیابان سفارت آمریکا

مؤسسه فرد بزرگترین مرکز اجاره بخارجیان ۶۸۶۱۵۸ـ۶۸۵۷۳۷

تهیه‌مسکن پیمان اجاره بخارجیان ۲۳۲۵۹۳ـ۲۳۶۰۷۸

سازمان نیازمندیهای فروغ مرکز اجاره وخرید وفروش ۲۲۹۱۵۵-۲۲۹۱۵۷ مباشرت نیز میپذیریم

مرکز اجاره بخارجیان مرکز اجاره و خرید و فروش ۶۶۴۶۱۸۸ ۶۶۴۶۱۸۹

مرکز اجاره موسسه امور خارجیان تخت جمشید جنب بهار ۷۵۱۷۸۲ ـ ۷۵۲۳۵۸

شرکت تهیه مسکن سلحشور پهلوی ـ اول دوراهی یوسف‌آباد ۶۲۶۷۴ـ۶۲۷۴۵۵ ۶۲۳۰۱۲ـ۶۲۲۹۷۲

شرکت ریل‌استیت اجاره بخارجیان ۹۳۶۲۷۸

مرکزاجاره خریدوفروش ۲۴ ساعته ۸۳۲۹۳۳

مؤسسه مشاور خارجیان اجاره‌خرید و فروش ۸۳۲۹۵۸ـ۸۲۴۴۱۶

شرکت خارجیان فقط ویلا و همکف با استخر نیازدارد ۸۹۵۵۱۶ آ-۵۹۴

شرکت دامان مشاور شما در خرید فروش و اجاره ۲۳۹۶۰۹

تهیه مسکن آلکازا اجاره وخرید وفروش به ایرانی‌وخارجی ۹۳۷۹۳۴ آ-۱۶۲۰

نبش‌فلاورز مرکز اجاره به خارجیان ۲

نیازمندیهای اطلاعات

تلفنی آگهی می‌پذیرد

استخدام: ۳۰۳۷۰۲ ـ ۳۱۱۲۱۹ املاک و مستغلات: ۳۰ ـ ۳۱۱۲۲۹ خرید و فروش: ۳۲۸۲۵۷ ـ ۳۲۸۴۱۴ خدمات: ۳۱۲۴۱۳ ـ ۳۱۱۲۲۷

Vacancy for English teachers. Call: 834159.

یك سکرتر با حقوق مناسب نیازمندیم ۸۵۴۳۹۶ آـ۱۷۰۵

یکنفر نیولر ورزیده‌مورد نیاز است تلفن : ۹۲۴۰۴۵ آـ۱۶۶۳

بیك نفر دوشیزه یابانو برای منشی شرکت نیازمندیم تلفن : ۸۵۱۰۶۵

لابراتوار مارین به تعدادی کارگر مرد و زن‌با حقوق‌ومزایای‌مکفی وبیمه مورد نیاز است تلفن ۷۳۰۴۳۸ آـ۱۵۲۵

بتعدادی‌چرخکاروزیگزال دوز زن و مردنیازمندیم تلفن ۹۶۲۹۱۵

به تعدادی دندانپزشك‌با پروانه دائم و پزشك عمومی و مستخدم نظافتچی نیازمندیم . درمانگاه غرب‌تهران‌تلفن ۹۶۳۰۹۱

دوشیزه یا بانوی تلفنچی مورد نیاز است ۸۴۱۵۹۷ آـ۱۵۶۱

استخدام در دفترخانه اسناد رسمی

به تعدادی زن ومرد جوان که دارای خط خوش بوده و تحصیلاتی در حدود دیپلم داشته باشند بطور تمام وقت برای دفتر نویسی نیازمندیم . داوطلبان بین ساعت ۱۲ تا ۲ بعد ازظهربا تلفنهای ۸۴۳۳۶۶ یا۸۵۲۲۱۹تماس حاصل‌فرمایند ۱ـ۳ آـ۱۶۶۵

کارگر تعدادی نیازمندیم تلفن ۸۲۶۵۱۱ـ ۲تا۴ ۱ـ۶ آـ۶۶۰۱

استخدام ماشین نویس

بیکنفر دوشیزه یا بانو جهت تایپ‌فارسی با حقوق ومزایای مکفی نیازمندیم لطفا با تلفن ۳۱۴۷۵۱ تماس حاصل‌فرمایند آـ۱۸۲۹

دبیرستان البرز به‌یکنفر ماشین نویس فارسی و لاتین برای تمام وقت نیازمند است داوطلبان روز پنجشنبه شانزدهم شهریور ماه جاری بین ساعت ۸ تا ۱۱٫۵ صبح بدفتردبیرستان مراجعه نمایند .

آـ۶۵۸۷

راهنما

مسلط بزبان انگلیسی یافرانسه باوسیله شخصی جهت تهیه مسکن خارجیان تمام وقت‌به همکاری دعوت می شوند ۶۵۶۹۵۷ و ۶۵۳۷۴۲ ۱ـ۴ آـ۱۵۳۱

فروشگاه‌تولیدی مرکب ایران به کارگر ساده با سواد نیازمند است تلفن : ۳۱۰۸۸۴ آـ۱۷۳۷

به یك زن وشوهر جوان که دارای ضامن معتبر باشند برای کار درمنزل وآشپزی نیازمندیم . با دادن مکان در منزل و حقوق مکفی استخدام می شوند صبحها با تلفن ۳۰۳۱۸۱ و عصر ها با تلفن ۲۹۱۳۰۲ تماس حاصل نمایند . آـ۱۶۸۸

سکرتر

تعدادی دوشیزه یا بانو جهت امور سکرتری و نظافتچی

خانم یا آقا با حقوق مکفی استخدام‌میشوند. شرکت ایران تحلته‌تلفن ۹۳۵۲۸۶ آـ۱۸۰۲

سالن آرایش مژه به سه نفر کارگر زن ورزیده نیازمند است ۵۶۶۸۳۷

بانو یا دوشیزه جهت حسابداری تمام وقت مورد نیاز است تلفن ۸۵۱۹۸۷ و ۸۵۸۳۷۵ از ساعت ۵ر۸تا۵ بعدازظهر آـ۱۷۳۶

یك سازمان فرهنگی و امریکائی بهمکاری افراد زیر نیازمند است .

۱ـ منشی ماشین نویس انگلیسی .

۲ـ مستخدم موتورسوار

۳ـ سرایدار مجرد

تلفن صبحها ۶۲۷۱۲۱

۱ـ دوشیزه یا بانو وارد بامور تجاری با آشنائی کامل بزبان انگلیسی یکنفر .

۲ـ نظافتچی یکنفر .

۳ـ ویزیتور لوازم بهداشتی ساختمان۳نفر ۶۸۷۱۸۶

لابراتوار مارین به تعدادی کارگر جهت بسته بندی دارو عصرها موردنیاز است تلفن : ۷۳۰۴۳۸ آـ۱۵۲۴

آگهی استخدام

شرکت سهامی مالتای ایران

افراد واجد شرایط زیر را به همکاری دعوت می نماید .

ردیف شغل	معلومات	سایر شرایط
۱ـ حسابرس امورمالی	لیسانس‌یا فوق‌لیسانس حسابداری	افرادیکه ۵ سال سابقه موثردر موسسات‌رسمی حسابرسی را دارند .
۲ـ نقشه‌کش ساختمان		حداقل ۳ سال سابقه نقشه‌کشی‌بطورنیمه‌وقت
۳ـ مامور ترخیص	سیکل اول متوسطه تادیپلم	آشنائی به ترخیص کالا از کلیه گمرکات کشور با۳سال سابقه وتضمین کافی.
۴ـ تکنیسین برق	سیکل اول متوسطه	آشنائی‌به برق‌فشارقوی و۴ سال سابقه کار
۵ـ مکانیك	ششم ابتدائی	آشنا به امور مکانیکی ماشین‌آلات نوشابه سازی با ۵ سال سابقه کار
۶ـ آهنگر	خواندن و نوشتن	داشتن کار مهارت در درب و پنجره‌سازی ساختمانی .

متقاضیان با در دست داشتن شناسنامه و برك معافیت سربازی‌و ۳ قطعه عکس به کارگزینی شرکت واقع در کیلومتر ۷ جاده مخصوص کرج روبروی جنرال موتورز خیابان آریا شرکت سهامی مالتای ایران مراجعه فرمایند تلفن ۴ـ۹۷۷۰۶۲

HAVE YOU OUTGROWN YOUR PRESENT JOB?

If you are almost ready to assume responsibilities of a

MANAGING DIRECTOR

and willing to work hard for long hours to achieve results while building your own career, we would like to talk to you. We offer training as a deputy M/D to qualify for promotion to M/D as soon as your experience level will permit.

Minimum requirements are:

Iranian nationality
University education
Fluency in English
Five years experience in charge of at least one major management function (production, finance, etc.) in private sector company with over 100 employees.

This is an excellent opportunity for the right person in a large, growing, well established organization. Send resume in confidence to:

Personnel Director
P.O. Box 8/6261
Tehran.

PEPSI

کارخانه‌پپسی کولاتهران افرادزیررابه‌همکاری دعوت‌مینماید

۱ـ میکروبیولوژیست‌باتحصیلات لیسانس حداقل دوسال سابقه‌کار یك نفر

۲ـ سوپر وایزر خط تولیدباحداقل تحصیلات دیپلم فنی دونفر

۳ـ حسابدار با ۵ سال سابقه کار دونفر

۴ـ کمك حسابدار باسابقه ۳سال ۵ نفر

۵ـ تلفنچی یك نفر

متقاضیان می توانند با در دست داشتن برك پایان خدمت یامعافی دائم همه‌روزه ازساعت ۸ الی ۱۲ به کارگزینی شرکت واقع در خیابان آیزنهاور نبش جیحون مراجعه نمایند .

حتی یک لحظه

از وقت خود را بیهوده تلف نکنید

تعدادی دوشیزه یا بانو یا آقای خوش بیان وخوش برخورد مطلع در امور فروش و بازاریابی با حقوق و پورسانت عالی را بهمکاری دعوت می نمیم . جهت مصاحبه و استخدام به آدرس زیر مراجعه فرمائید .

خیابان صبای شمالی بین بزرگمهر و شاهرضا ساختمان شماره ۲۱ طبقه دوم شماره ۱۰ تلفن ۶۴۵۳۱۷ ـ۶۴۵۹۸۹ .

یکنفر کارمند امور سفارشات‌که دارای سه‌سال تجربه‌و آشنابزبان آلمانی باشد جهت کارخانجات لوازم اتومبیل ایران استخدام‌می گردد .

خیابان امیرکبیر پلاك ۱۸۰ تلفن ۳۰۸۱۱ الی ۲۰

کارخانه‌تولیدات‌شرکت‌سهامی‌خاص ژنرال‌الکتریك‌ایران‌باحقوق ومزایای‌عالی‌استخدام‌میکند

کارگرساده‌مرد:

شرایط: برخورداری از نیروی جسمانی کافی
داشتن برك پایان خدمت یامعافیت‌دائم
داشتن برك عدم سوء پیشینه
حداکثر سن ۳۰ سال نمام
داشتن سواد خواندن و نوشتن

تعداد، ۳۰ نفر

کارگرنیمه‌ماهر:

شرایط: با سابقه‌کار درصنایع لوازم‌خانگی
داشتن برك پایان خدمت یامعافیت دائم
داشتن برك عدم سوء پیشینه
حداکثر سن ۳۰ سال
داشتن سواد خواندن و نوشتن
ارائه سابقه کار کتبی از کارگاه قبلی

تعداد ۲۰ نفر

کارگرساده‌زن:

شرایط: داشتن برك عدم سوءپیشینه
داشتن سواد خواندن و نوشتن
حداکثر سن ۳۵ سال

تعداد ۲۰ نفر

داوطلبان واجد شرایط فوق : میتوانند شخصا بادر دست‌داشتن اصل شناسنامه عکس‌دار و مدارك و سوابق کار خود به کارگزینی کارخانه تولیدات شرکت **واقع در کیلومتر ۸ جدید جاده مخصوص کرج جنب اداره‌منطقه ۱۱ راهنمائی ورانندگی تهران** از ساعت ۹ الی ۱۴ مراجعه نمایند.

شرکت سهامی خاص ژنرال الکتریك ایران

شرکت اتم نیرو ایران جهت‌کار در خرمشهر به تعدادی کارمند با شرایط زیر نیازمند است :

۱ـ دارا بودن برك خاتمه خدمت یا معافی دائم .

۲ـ دارا بودن مدرك تحصیلی (حداقل‌سوم متوسطه) .

۳ـ آشنائی کافی‌به‌زبان‌انگلیسی یافرانسه (درحد خواندن و نوشتن و مکالمه) .

۴ـ حداکثر سن ۳۵ سال .

آدرس: خیابان‌آپادانا ـ شماره۱۹۸

۸ تا ۱۱ صبح

تلفن : ۸ـ۸۵۹۹۷۱

بانك‌تجارتی‌ایران‌وهلند

جهت تکمیل کادر اداری خود به یك نفر مترجم زبان انگلیسی باسابقه‌که‌دارای مدرت سرپرستی نیز باشد نیازمند است .

داوطلبین می توانند همه‌روزه باستثنای روز های تعطیل برای دریافت اطلاعات بیشتر بکارگزینی بانك واقع در خیابان تخت طاوس بین روزولت وامیر اتابك شماره ۱۹۴ مراجعه نمایند

بانك تجارتی ایران وهلند
MERCANTILE BANK OF IRAN AND HOLLAND

آگهی استخدام

یك شرکت ساختمانی برای کاردر کارگاههای‌خودواقع‌در: بندرعباس ـ اهواز و ۹۰ کیلو متری اصفهان به افراد زیر نیازمند است .

۱ـ مهندس‌راه وساختمان‌باحداقل پنج‌سال تجربه کاری

۲ـ تکنیسین راه و ساختمان با حداقل پنج سال تجربه کاری

۲ـ نقشه‌بردار باحداقل پنج سال تجربه کاری

۴ـ مهندس برنامه‌ریز با حداقل پنج‌سال تجربه کاری

۵ـ مهندس مترور با حداقل پنج‌سال تجربه کاری

ازداوطلبان تقاضامیشودباستثناء ایام تعطیل با تلفنهای ۶۲۷۸۰۰ـ ۶۲۷۵۲۴ ـ ۷۶ تا۶۲۷۷۷۴تماس حاصل فرمایند .

کارخانه لبنیات‌پاستوریزه‌پاك

به‌چند نفر نگهبان با تجربه که دارای‌مدرك ششم ابتدائی باشند نیازمند است .

واجدین شرایط می توانند با تلفن های ۸ـ۹۶۸۰۵۱ قسمت کارگزینی کارخانه لبنیات پاستوریزه پاك تماس حاصل نمایند .

استخدام میکند

شرکت ارج برای تصدی مشاغل زیر با حقوق و مزایای مکفی شما را به‌همکاری دعوت‌می کند.

۱ـ مهندس مکانیك ـ با داشتن حداقل ۴ سال سابقه‌کار در کارخانجات مشابه .

۲ـ مهندس ساختمان ـ با داشتن حداقل ۵ سال سابقه کار .

۳ـ نقشه‌کش مکانیك با تحصیلات دیپلم فنی و حدود دو سال سابقه کار .

داشتن برك خاتمه خدمت ویا معافیت‌خدمت نظام برای کلیه مشاغل فوق الزامی است .

آدرس :

کیلومتر ۵ جاده مخصوص کرج ـ تلفن : ۹۶۲۰۳۱

استخدام

شرکت‌کارتن سازی البرز (سهامی عام) افراد زیررا به همکاری دعوت می نماید .

۱ـ ماشین نویس فارسی و لاتین با حداقل۲سال سابقه‌کار .

۲ـ کارمند دفتری با حداقل مدرك تحصیلی دیپلم متوسطه .

۳ـ تحصیلدار با داشتن گواهی موتورسیکلت .

۴ـ نظافتچی و پیشخدمت .

واجدین شرایط می توانند همه روزه از ساعت ۹ صبح الی ۵ بعداز ظهر با در دست داشتن مدارك تحصیلی و گواهی پایان‌خدمت ویابرك‌معافی از خدمت نظام وظیفه به کارگزینی شرکت واقع در میدان فردوسی خیابان سپهبد راهدی ساختمان کاوه شماره ۳۵ـ۲۷ مراجعه نمائید .

نیازمندیهای اطلاعات

تلفنی آگهی می‌پذیرد

استخدام: ۳۰۳۷۰۲ ـ ۳۱۱۲۱۹ املاک و مستغلات: ۳۰ ـ ۳۱۱۲۲۹ خرید و فروش: ۳۲۸۲۵۷ ـ ۳۲۸۴۱۴ خدمات: ۳۱۲۴۱۳ ـ ۳۱۱۲۲۷

استخدام
در شرکت نوبنیاد

یک شرکت نوبنیاد تولیدی برای آغاز فعالیتهای خود در اصفهان افراد زیر را با تخصص‌های مربوط به همکاری دعوت میکند:

۱ـ رئیس حسابرسی داخلی یکنفر با مدرک لیسانس
۲ـ رئیس حسابداری دو نفر با مدرک لیسانس
۳ـ مترجم زبان انگلیسی و آلمانی آشنا به واژه‌ها و اصطلاحات کشاورزی و راه‌سازی
۴ـ مهندس مکانیک با داشتن حداقل ۳ سال سابقه کار
۵ـ مهندس برق با داشتن حداقل ۴ سال سابقه کار
۶ـ مهندس متالورژی با داشتن حد اقل ۳ سال سابقه کار
۷ـ مهندس کشاورزی با حداقل ۵ سال سابقه کار
۸ـ نقشه‌بردار ۳ نفر
۹ـ حسابدار با داشتن ۳ سال سابقه کار ۵ نفر
۱۰ـ منشی مسلط بیکی از زبانهای انگلیسی یا آلمانی ۲ نفر
۱۱ـ تلفنچی با مدرک دیپلم ۵ نفر
۱۲ـ کارمند اداری با مدرک دیپلم ۱۵ نفر
۱۳ـ مستخدم باسواد خواندن و نوشتن ۸ نفر
۱۴ـ نامه‌رسان با سواد خواندن و نوشتن ۲ نفر
۱۵ـ نگهبان شبانه روزی ۷ نفر
۱۶ ـ راننده پایه دو و یک ۴ نفر
۱۷ـ تکنیسین راه و ساختمان ، تاسیسات ، کشاورزی و صنایع شیمیائی ۱۰ نفر

داوطلبان می‌توانند آدرس و شماره تلفن و نوع تخصص خود را نوشته ، به روزنامه اطلاعات راهنمای شماره ۹۶۱ ارسال کنند .

آگهی استخدام

به یکنفر خانم که به ماشین نویسی فارسی و لاتین تسلط داشته باشد نیازمند است خواهشمند است صبحها ازساعت ۸الی ۱۳ به آدرس خیابان تخت جمشید خیابان صبای جنوبی شماره ۸۶ و ۸۸ سندیکای شرکت های ساختمانی مراجعه نمایند .

استخدام

۱ـ نقاش اتومبیل .
۲ـ اسکلت سازمینی بوس
۳ـ آهنکوب مینی بوس
۴ـ ورشوبند .
۵ـ باطریساز و سیمکش اتومبیل .
۶ـ مکانیک اتومبیل .
۷ـ راننده پایه ۲ .
۸ـ نگهبان شبانه‌روزی .
۹ـ نامه‌رسان .
۱۰ـ بازاریاب .
۱۱ـ اپراتور آی بی ام فارسی تمام وقت.

آدرس : بلوار الیزابت پلاک ۳۰۸ تلفن : ۶۵۲۰۵۳ـ۶

سفارت انگلستان

کارمند امور بازرگانی با ملیت ایرانی و توانائی در بازاریابی استخدام‌می نماید. داوطلبین مرد باید خدمت نظام را انجام داده و یا معاف‌شده باشند . معلومات کافی درخواندن و نوشتن انگلیسی ضروری است حقوق به نسبت تجربه‌و معلومات مشخص خواهد شد برای دریافت فرم تقاضا به اطلاعات سفارت انگلستان در خیابان فردوسی مراجعه نمایند .

آگهی استخدام ویزیتور

به چند نفر ویزیتور که سابقه بازاریابی داروئی و اتومبیل شخصی داشته باشند برای خارج از تهران نیازمندیم متقاضیان سوابق کار خود را با یک قطعه عکس به راهنمای شماره ۹۶۲ روزنامه اطلاعات ارسال دارند .

اخذ پذیرش برای M.B.A (ام . بی ـ ا)
برای ماه اکتبر ۳۱۸۲۲۴

شرکت طرحهای زیمنس تهران
با مسئولیت محدود

احتیاج فوری به استخدام کارمند حسابداری صندوقدار زن یا مرد با آشنائی کامل بزبان آلمانی یا انگلیسی دارد .

متقاضیان میتوانند با تلفن‌های ۲۳۹۲۳۳ یا ۲۳۹۲۳۳ با آقایان پائولی و بالیشتن برک بین ساعات ۷ صبح الی ۳ بعداز ظهر تماس بگیرند.

دوشیزه یا بانو برای تصدی غرفه در نمایشگاه بین المللی

برای راهنمائی و تصدی غرفه یکی از شرکت‌های بزرگ در نمایشگاه بین‌المللی تهران برای مدت برگزاری نمایشگاه به همکاری چند دوشیزه یا بانو نیازمندیم .

آراستگی و قدرت تکلم ضروری است دانستن زبان انگلیسی امتیازمحسوب میشود .

خواهشمند است روزهای سه‌شنبه ۱۴و چهارشنبه ۱۵ شهریور از ساعت ۲ الی ۶ بعد از ظهر به سازمان کوئیک خیابان کورش کبیر کوچه فرهاد پلاک ۱۷ مراجعه نمائید .

آگهی استخدام

شرکت دیزل نیرو به همکاری یک نفر وارد به امور فاکتور نویسی و صندوقداری باشد نیازمند است متقاضیان میتوانند همه‌روزه به استثنای روزهای پنجشنبه و جمعه از ساعت ۹ صبح الی ۱۲ ظهر به جاده مخصوص کرج کیلومتر ۶ بین کارخانه جنرال تایر و ارج شرکت دیزل نیرو مراجعه نمایند.

استخدام روتوش کار و مونتاژکار در چاپخانه

مرکز تولید انتشارات دانشگاه آزاد ایران به‌چند نفر روتوش‌کار و مونتاژکار درجه یک چهاررنگ نیازمند است علاقمندان بنشانی خیابان آرامگاه مقابل مسجد نورملکان شماره ۶۶۱ مراجعه نمایند .

هواپیمائی ملی ایران ۴۰ ساله

استخدام نگهبان

هواپیمائی ملی ایران «هما» تعدادی نگهبان را با در اختیار گذاشتن امکانات رفاهی به شرح ذیل بهمکاری دعوت می نماید :

۱ـ حقوق و مزایای مکفی
۲ـ تامین وسیله ایاب و ذهاب به محل خدمت
۳ـ استفاده از بیمه خدمات درمانی
۴ـ مزایای مسافرت با «هما» و سایر خطوط بین المللی برای خود و خانواده
۵ـ لباس و یونیفورم کامل در طی خدمت

شرایط استخدامی

دارا بودن حداقل گواهی نامه پایان تحصیلات ششم ابتدائی ، (دارندگان مدارک تحصیلی بالاتر ارجحیت خواهند داشت)، حداقل قد ۱۶۷ سانتیمتر، حداکثر سن ۲۷ و دارا بودن برک پایان خدمت سربازی

از داوطلبان واجد شرایط درخواست می شود با در دست داشتن اصل و فتوکپی مدرک تحصیلی ، فتوکپی برک پایان خدمت سربازی و فتوکپی صفحه اول شناسنامه و چهار قطعه عکس حداکثر تا تاریخ ۳۰ر۶ر۱۳۵۷ باستثناء روزهای پنجشنبه و ایام تعطیل از ساعت ۸ الی ۱۲ به اداره استخدام «هما» واقع درخیابان تخت طاووس نبش روزولت اطاق شماره ۱۰۷ مراجعه نمایند .

ASSISTANT CHIEF ACCOUNTANT

Towlid Rowghan Refining (Public) Company requires a high potential Accountant.

Applicants should have at least B.A. in accounting and a good working knowledge of English.

Suitable applicants should telephone at 963284 between 9-11 a.m. Saturday through Wednesday.

استخدام منشی

شرکت تهران الکتریک به دو نفر منشی مجرب نیازمند است .

۱ـ تسلط کامل به تایپ فارسی و لاتین .
۲ـ حداقل ۳ سال سابقه کار موثر .
۳ـ آشنائی کامل به زبان انگلیسی .

واجدین شرایط میتوانند همه‌روزه‌ازساعت ۹صبح الی ۵بعداز ظهر به کارگزینی‌شرکت‌واقع در خیابان ایرانشهر جنوبی شماره ۸۰ تلفن (۸۳۵۰۳۵) مراجعه فرمایند .

استخدام منشی مدیرعامل

یک واحد تولیدی بزرگ جهت تکمیل کادرپرسنلی یک خانم را بعنوان منشی باشرایط ذیل استخدام مینماید .

۱ـ حداقل تحصیلات دیپلم (ترجیحا دیپلم منشیگری)
۲ـ داشتن حداقل ۳ سال سابقه منشیگری در رده مدیریت
۳ـ آشنائی کامل به زبان انگلیسی
۴ـ تسلط داشتن به تایپ فارسی ولاتین

متقاضیان می توانند جهت تعیین وقت مصاحبه همه روزه از ساعت ۸ الی ۱۳ باشماره تلفن های ۵ـ۲۰۸۱ـ۹ تماس حاصل نمایند .

نیازمندیهای اطلاعات
۳۱۱۲۲۴ و ۳۱۱۲۲۵

خودروسازان ایران

شرکت صنعتی خودروسازان ایران
او.ام فیات FIAT

(سهامی خاص)

سازنده: مینی بوس ـ کامیونت ـ وانت

جهت فروش محصولات خود در شهرستانها نمایندهٔ فعال میپذیریم .

شرایط نمایندگی :
۱. دارابودن امکانات مالی کافی
۲. دارابودن تجربه درامور فروش وسائط نقلیه وتجربه کافی درلوازم یدکی وسرویس پس از فروش
داوطلبانیکه دارای نمایشگاه و تعمیرگاه باشند حق تقدم خواهند داشت

متقاضیان واجدشرایط میتوانند درخواست‌های کتبی خودرا به اداره فروش وبازاریابی شرکت صنعتی خودرسازان ایران واقع درکیلومتر ۸ جاده مخصوص کرج ارسال نمایند

تلفن: ۶۶۸۹۹۱ ـ ۹۷۰۰۱۸

قابل توجه شرکت‌های حمل و نقل و بازرگانان و بنگاه‌داران

انباری به مساحت ۴ هزار متر مربع ۱۰۰۰ متر مربع سالن سرپوشیده دونبش حدود ۱۰۰ × ۴ منطقه صنعتی قابل تفکیک و تقسیم در جاده رزم‌آرا اول خیابان منصور آباد نرسیده به پل سیمان بفروش میرسد. علاقمندان میتوانند همه روزه از ساعت ۹ الی ۱۳ و ۱۷ الی ۲۱ با تلفن های ۲۶۶۹۶۹ و ۲۴۱۹۰۹ تماس بگیرند.

شرکت تولیدی لامیران
(سهامی عام)

یک دستگاه اتومبیل پیکان دولوکس مدل ۱۳۵۳ با وضعیت موجود بفروش می‌رساند طالبین می‌توانند حداکثر تا پایان روز ۱۴ر۶ر۵۷ ازمحل پارکینگ شرکت واقع‌در خیابان شاه شماره ۲۱۰ روبروی کوچه لاله مراجعه نمایند تلفن ۳۷۳۱۵۱ الی ۳ .

نقد، بررسی و معرفی کتاب
شنبه‌ها و پنجشنبه‌ها
در روزنامه اطلاعات

نیازمندیهای اطلاعات تلفنی آگهی می‌پذیرد

استخدام: ۳۰۳۷۰۲ ـ ۳۱۱۲۱۹ املاک و مستغلات: ۳۰ ـ ۳۱۱۲۲۹ خرید و فروش: ۳۲۸۲۵۷ ـ ۳۲۸۴۱۴ خدمات: ۳۱۲۴۱۳ ـ ۳۱۱۲۲۷

RANK XEROX IRAN (LTD.) is a leading employer in the field of copying/duplicating. Due to our rapid growth, we have now vacancies for ambitious high-calibre.

Sales representatives (Tehran and Provinces)

Requirements:

- Male, Iranian Citizen, aged 22-35.
- High school Diploma
- Military service done or exempted.
- Excellent command of English (oral & written)
- Driving licence.

We offer:

- Excellent compensation
- Comprehensive sales training
- Planned career progression
- Car loan
- Medical, accident and life Insurance.
- Now-Rooz bonus
- 5 days working week

FOR INTERVIEW PLEASE APPLY IN PERSON ON 8, 11, 12, 14 SHAHRIVAR 37 BETWEEN 10 A.M. - 1 P.M. AT OUR HEAD OFFICE NO. 19 AZAR SHAHR (NASSER) STR. BETWEEN SEPAHBOD ZAHEDI AND VILLA OR CONTACT 895795-890851-891156-896330.

RANK XEROX

THE ORIGINAL IN COPYING

آگهی استخدام

۱ـ لوله‌کش تاسیسات
۲ـ موتورچی تاسیسات
۳ـ آبدارچی تمام وقت
شرکت سارالنج تلفن ۸۳۳۱۶۰

یخسازی اسکاتسمن

۱۰۰ ـ ۲۰۰ ـ ۵۰۰ کیلو
در ۲۴ ساعت

نماینده انحصاری در ایران
فروشگاه منصور تلفن: ۷۵۴۲۹۲ ۷۶۲۵۲۷

استخدام تعدادی
ماشین نویس
در **اصفهان**

کارخانجات ناسیونال استخدام میکند
۱ـ خانم ماشین نویس فارسی و لاتین (دیپلمه)
۲ـ خانم ماشین نویس فارسی .
واجدین شرایط عمومی استخدام که ساکن اصفهان باشند لطفا مشخصات خودرا بصندوق پستی (۹۴) اصفهان ارسال دارند.

شیشه

کارگران فعال آماده نصب شیشه ساختمان ، آپارتمان ، کارگاه ، درب مغازه شما میباشند .
شیشه دودی ـ برنز ـ رنگی ایرانی و خارجی موجود
تلفن ۸۲۳۱۰۹

استخدام ماشین نویس

شرکت سهامی کاسپین به چند نفرماشین نویس ورزیده و با تجربه نیازمند است خیابان تخت طاووس نرسیده به‌چهارراه فرح‌شماره۱۳۶

نقد، بررسی و معرفی کتاب

همه هفته روزهای شنبه و پنجشنبه
در روزنامه اطلاعات

مهندسین مشاور متسا

بدونفر مهندس راه و ساختمان و تکنسین درجه یك تاسیسات با حداقل ۵ سال سابقه کار جهت شهرستان نیاز دارد لطفا با تلفن‌های ۸۲۸۷۱۱ و ۸۲۱۸۸۰ تماس حاصل فرمائید .

Pharmaceutical Marketing

Beecham Marketing and Technical Services Limited requires a Promotional Services Manager to head up a department responsible for the creation of support material for the Beecham and Bencard ethical pharmaceutical product ranges.

Applicants for this senior appointment should have at least three years experience in a similar position in the pharmaceutical industry, preferably with a major company.

Previous applicants should not reapply.

Telephone: 896471 or 896301 between 9.00 a.m. and 4.00 p.m.

مجهزترین موسسه جرثقیلی در ایران
از ۵ تن الی ۳۰۰ تن
تلفن ۱۷ـ ۳۵۸۵۱۱
تهران ـ خیابان ری ـ میدان شاه ـ پلاك ۷۱۳
جرثقیل توکل

از ۱۲ شهریور
بدنبال استقبال خوانندگان اطلاعات
نیازمندیهای آموزشی
روزهای یکشنبه، سه شنبه و پنجشنبه
منتشر می‌شود

خانم مترجم خارجی یا ایرانی
مسلط به مکاتبات انگلیسی و تایپ تمام یا نیمه وقت استخدام میشود تلفن ۳۷۵۶۷۶

درآمد ضمن تحصیل
دانشجویان دختر را در ساعات‌فراغت به‌همکاری دعوت میکنم تلفن ۳۷۵۶۷۶

مدیر فروش و تبلیغات داروئی

یك کمپانی دارو سازی معروف امریکائی ، برای مدیریت امور فروش وبازاریابی خود در ایران‌با شرایط زیر استخدام مینماید :
۱ـ سن بین ۲۸ تا ۴۰ سال ساکن تهران
۲ـ زبان انگلیسی
۳ـ حداقل ۵ سال سابقه کار موثر ودرخشان درفروش فرآورده های داروئی
۴ـ وسیله نقلیه شخصی
۵ـ آمادگی مسافرت به کلیه نقاط ایران
۶ـ روحیه فعال ، خلاق وباپشتکار
حقوق قابل توجهی در بدواستخدام بعلاوه پاداش وهمچنین کلیه‌هزینه های مسافرت و وسیله پرداخت خواهد شد ومتقاضی بیمه خواهد بود . خواهشمندیم مشخصات و شمه‌ای ازسابقه خودرا به صندوق پستی ۳۳ تهران ارسال فرمائید کلیه تقاضاهامحرمانه تلقی‌میگردد درخواست‌ها باید حداکثر تا روز ۲۰ شهریور پست شود .

به دونفرحسابدارصنعتی تمام‌وقت باسابقه حداقل ۵ سال درامور حسابداری صنعتی نیازمندیم .
تلفن ۸۲۹۰۰۷ ـ ۸۲۹۰۰۶

استخدام خانم مسلط
به تایپ فارسی و منشیگری تلفن ۳۷۵۶۷۶

شرکت نسوزامین‌آباد تولیدکننده کلیه فرآورده‌های نسوز شاموتی
تلفن ۵۹۰۴۵۵ ـ ۵۹۰۰۸۱ ـ ۸۹۰۷۹۸

استخدام حسابدار

شرکت‌سهامی فیروزجهت تکمیل کادرحسابداری خود به چند نفر لیسانس حسابداری وتعدادی کمك حسابدار دیپلمه که حائز شرایط زیر باشند بهمکاری دعوت می نماید .
۱ـ دارا بودن برگ معافیت نظام وظیفه .
۲ـ داشتن حداقل ۲ سال سابقه کارموثر.
۳ـ حداکثر سن ۳۰ سال .
واجدین شرایط از ساعت ۹ الی ۱۶ به خیابان تخت جمشید بین ویلا و حافظ پلاك ۲۱۹ اداره کارگزینی مراجعه نمایند .

شماره تلفنهای ضروری

اورژانس تهران ۱۲۳	پلیس راه ۹۶۰۱۹۶
پلیس تهران ۱۱۰	تصادفات ۳۳۳۳۳
هواشناسی ۶۴۳۲۳۲	آتش نشانی ۶۴۴۴۴

سازمان رادیو و تلویزیون ۲۱۹۶۱
اطلاعات فرودگاه ۱۵ـ۶۴۳۰۱۲
اطلاعات راه آهن ۵۳۰۹۹۳

انواع اتومبیل‌های: پیکان، تویوتا، فیات داتسون، ایسوزو
نقد و اقساط
جواد گلپایگانی
تلفن ۷۵۰۵۳۸
آدرس : فرح جنوبی چهارراه شیرین پلاك ۲۱

مونترآل ، کانادا
فروش ـ اجاره ـ اعاده
یك قطعه زمین خالی ، در مرکز شهر مونترال کوبك خریدار تاهفت‌درصد سود سالیانه برای سرمایه گذاری خود، دریافت خواهدکرد وتازمانی که این ملك توسعه و یافروخته شود ، این‌سود وبهره‌به‌بیش از ۵۰ درصد خواهد رسید .
Town Parking Ltd.
2015 Drummond Street,
Suite 666, Montreal.
Canada.

آگهی مناقصه

شرکت‌مهندسی‌ایوا بیك‌دستگاه پتك‌هوائی ۱۵۰ کیلوئی را از طریق مناقصه خریداری می نماید لطفا جهت دریافت اسناد ومدارك مناقصه بخیابان بخارست خیابان هشت شماره ۵۹ مراجعه فرمائید .
شرکت مهندسی ایوا

مهندس الکترومکانیك ومکانیك

گروه تولیدی نورش دارندگان تخصص های فوق‌را با حقوق‌و مزایای مکفی وبا شرایط ذیل استخدام میکند .
۱ـ سن ۲۷ الی ۴۰ سال
۲ـ ملیت ایرانی .
۳ـ حداقل دو سال تجربه سرپرستی در قسمت تاسیسات وتعمیرات کارخانجات‌تولیدی، کسانیکه در کارخانجات چوب‌بری و نجاری کار کرده‌اند ارجحیت خواهند داشت .
۴ـ آشنائی کافی به‌زبان انگلیسی یاآلمانی.
واجدین شرایط درخواست های خود را با خلاصه‌ای از سوابق تحصیلی و شغلی و حقوق مورد درخواست به صندوق پستی ۳۲۵۸ تهران قسمت امور اداری ارسال نمایند .
اطلاعات واصله محرمانه تلقی شده و در صورت درخواست عینا داده میشود .

قابل توجه بیمارستان‌ها، هتلها، شرکتهاورستورانها

کلیه مواد غذائی و بهداشتی‌مورد احتیاج شمارا در اسرع وقت در اختیار شما میگذاریم .
برای‌دادن‌سفارش‌واطلاعات‌بیشتر با تلفن ۹۳۴۶۷۲ موسسه مواد غذائی افشار تماس حاصل‌فرمائید

آگهی مزایده

قابل توجه دامداران محترم این‌شرکت مقادیر زیادی‌جوو تفاله‌مالت‌و سایر فضولات جومناسب برای تغذیه دام وطیور را جهت فروش به‌مزایده میگذارد خریداران محترم می توانند جهت اخذ برگ شرکت در مزایده به محل شرکت واقع در کیلومتر ۷ جاده مخصوص کرج روبروی کارخانه جنرال موتورز ایران خیابان آریا به آقایان‌بهجتی وتهرانی مراجعه فرمایند .
شرکت مالتای ایران سهامی عام

استخدام

بدونفر دوشیزه یا بانو برای انجام امورزیر نیازمند است .
۱ـ ماشین نویس فارسی وارد به اموربایگانی باسابقه حداقل ۲ سال کار .
۲ـ تلفنچی سانترال .
افرادیکه آشنائی به زبان انگلیسی داشته باشند حق تقدم خواهند داشت علاقمندان روز های زوج از ساعت ۳الی۵ باتلفن ۹۳۴۳۵۵ تماس‌حاصل نمایند

شرکت سهامی
نوسازی وعمران تهران

بمنظور تکمیل کادرخود در شهرك اکباتان افراد واجد شرایط ذیل را با حقوق مکفی استخدام مینماید :

ردیف	عنوان شغل	تحصیلات	سابقه کارمفید	سایرشرایط استخدامی
۱	نقشه‌کش استراکچر .	دیپلم	پنج سال در نقشه‌کشی بتون آرمه	مرد
۲	بایگان نقشه	دیپلم	سه سال در بایگانی نقشه‌ها	مرد

از متقاضیان واجد شرایط دعوت میشود بین روزهای شنبه تا پنجشنبه هر هفته از ۸ الی ۱۶ با در دست داشتن برگ معافیت دائم از خدمت وظیفه به کارگزینی شهرك اکباتان واقع در غرب میدان شهیاد روبروی ارتاکسی مراجعه‌نمایند .

این انتصابات نیم بند!

ناصر نجمی

یک روز صرف بستن دل شد به این و آن ـ روز دگر به کندن دل زین و آن گذشت.

حدیث انتصابات نیم بند هم گرفتاری و مشکلی شده است. این مشکل هم برای ارباب رجوع های دیوانی است که این کار خلق الساعه، نوعی سرگیجه و کلافگی برای حضرات ایجاد میکند و هم برای دعاگویان حرفه‌ای گوش بزنگ که مطلب کلیشه‌ای و قالبی تبریک و تهنیت و اعلام توفیق روز افزون آنها برای فلان و بهمان رئیس که فرشایستگی و پایستگی تالی ندارند درکیفشان ماده و مهیاست، یا این تفاوت که عنوانشان قبلا توشته نشده است که آنهم هنگام بجریان گذاشتن آنها دست نویس امیشود!.

من مثل خیلی از همقطاران عضو دیوانی وقتی روزنامه را باز میکنم. بی اراده چشمم درجستجوی مندرجات ستون انتصابات و آگهی های تبریک و تهنیت مربوط باین انتصابات است که الحمدالله هرروز خبر انواع و اقسامشان چه ازدستگاههای دولتی و چه دربخش خصوصی دیده میشود و دل مشتاقان را روشن و امیدها را صدچندان میکند.

اما چیزی که دراین گونه انتصابات جای تامل و گفتگو است، تعداد قابل توجه و متنابهی انتصابات نیم بند است که هنوز مرکب امضاء حکم و ابلاغ انتصاب یک آقا و یا یک علیامخدره به ریاست اداره فلان خشک نشده که شب بعد طی خبر دیگر شخص دیگری صندلی قبلی را اشغال میکند و دراین مقام و مرحله است که هم دعاگویان تبریک گوی حرفه‌ای را گیج و حیرت زده و سرگشته می شوند و هم ارباب رجوع را که هنوز به اقیافه و قلق رئیس محترم قبلی انس و خونگرفته و حرف یکدیگر را خوب نفهمیده‌اند، میباید بارئیس تازه وارد گرم بگیرند. البته اشکالات دیگری هم دراینگونه انتصابات نیم بند جلب نظر میکند که آشنا شدن زیر دستها و مشیرو مشارها و عناصر آن دستگاه باحضرت ایشان است که حداقل مدتی طول میکشد تا خودشان را با روحیه و خصوصیات اخلاقی مسند دار جدید هم آهنگ کنند. بدتر از اینها هاج وواج ماندن پیشخدمت دراتاق است که هرچند صباح میباید به رئیس تازه وارد سلام گفته و خوش و بش بکند و گاهی هم اتفاق میافتد که همین پیشخدمت بدلیل کند ذهنی و نداشتن سرعت انتقال و تغییر خلق الساعه رئیسان واجب الاحترام، نمی تواند وظیفه اداری احترام را نسبت به رئیس تازه وارد ادا کند و همین قضیه قلی اسباب سوءتفاهم میان رئیس و پیشخدمت میشود! دیگر اینکه اگر رئیس جدید سلیقه و ذوقی متفاوت با آسلاف خودداشته باشد، وقت هرروز اتاق ها و میز و صندلیها و اشیاء داخلی و خارجی جایگاه و موضع کار کارمندان درمعرض تغییر و تحول است و تازه شناختن و هضم کردن همین تحولات و تغییرات عرضی برای کارکنان دستگاه بدون اشکال نیست.

حالا اجازه بدهید قضیه را از دیدگاه دیگر که خیلی اساسی تر و مهمتر از جریانات معروض‌ست مورد بررسی قرار دهم. یک مدیر و یا رئیس جدید مدتها طول میکشد که باخط مشی و اوضاع و احوال آن اداره و طرحها و پروژه ها و روال و شیوه کارها آشنا شود که هرگاه خود فکر و نظر دیگری، سوای قبلی ها داشته باشد، میباید همه آنها را بکنار بگذارد و از الفبای طرحها و نظرهای خود شروع کند که هنوز این کارها را تجربه نکرده است که ابلاغ میاید که حضرت ایشان برای امر خطیر دیگری نامزد شده و میباید سنگر را برای جانشین و خلف صدق خود خالی فرمایند، و این دور تسلسل علاوه برزیانهای فراوان و بهدر رفتن کلی ازنیروهای انسانی اسباب تشتت و شوریدگی و بلا تکلیفی در آن دستگاه جلیله خواهد شد.

سالها پیش اداره کلی بود بنام تبلیغات که بعد ها چند دست چرخید تا وزارت اطلاعات از آن متولد شد! در آن روزگار ها که اصحبتش هست کابینه ها هر چند ماهی تغییر میکردند و هر رئیس دولتی که میامد مدیر کل تبلیغاتش را هم با خود میاورد. و این مدیر کل هم همینکه روی مسند می نشست اول کاری که میکرد تغییر و تعویض روسا و مسئولان اداره بود و بعد شروع میکرد به جا بجا کردن اتاق ها و اسباب و لوازم و میز و صندلی آنها، بطوریکه متعاقب تعویض مدیر کل تبلیغات وقتی کارمندان به اداره میامدند، نه اتاقهای خود را میشناختند و نه میز وصندلی ها انهارا! چند روز طول میکشید که با وضع جدید آشنا شوند و همین جریان باعث شده بود که بدنبال تغییر هر مدیر کل، وقتی کارمندان به اداره میامدند اول سراغ پیشخدمتها را میگرفتند و از آنها میپرسیدند که اتاق و میز و صندلی ایشان کجاست تا مبادا بی گدار باب بزنند و در اتاقی را باز کنند که قبلا جای ایشان بوده و حالا شخص دیگری بر مسند آن تکیه زده است! بهر تقدیر در حالیکه آدم توی روزنامه ها میخواند مثلا رئیس آموزش فلان ناحیه هر چند صباحی عوض میشود و یا شهر دار بهمان منطقه هنوز مرکب حکمش خشک نشده جای خود را بدیگری میسپارد، بی اختیار دچار تامل و تاسف میشود، چرا که این آقای رئیس آنان برای‌اید از کشورموجب میشود که علاوه بر تضمین توفیق قطعی در غلبه کامل بر عوامل فساد و رفع هرگونه ردپای تردیدو بدگمانی ازغالب مردم نسبت بوجود عدالت اجتماعی فاصله موجود بین میلیون ها مردم شک زده و منتظر مملکت با دستگاه حاکمه درکمترزمانی‌به حداقل ممکن برسد و به تجربه این همان موهبتی است که همیشه استقلال ، ثبات ، آرامش ، امنیت ، رفاه ، سعادت و ترقی و تعالی‌بدارمغان داشته‌است.

ص ـ بلادی

خیابان مجیدیه را دوطرفه کنید

خیابان مجیدیه از تقاطع ٤٥ متری سیدخندان به سمت‌جنوب حدود یکسال است که یکطرفه شده و ساکنان این محدوده برای رفتو آمد دچار زحمت هستند ، بخصوص آنها که وسیله نقلیه شخصی ندارندو اجبارا باید در ایستگاه های معین شرکت واجد ، پیاده یه سوار شوند ازاین بابت با مشکلاتی روبرو میشوند . از طرفی پیش‌از افتتاح پل‌کذایی سید خندان وعده داده بودند که با افتتاح پل ، تسهیلاتی در امر عبورو مرور اتومبیل ها فراهم میشود وترافیک بزرگراه داریوش را کاملا سبک میکند که‌در نتیجه احتمال دو طرفه کردن خیابان مجیدیه را دربی خواهد داشت .

متاسفانه پل سید خندن با آنهمه شهرت کاذب‌افتتح شدولی عملا می بینیم که آن هم نتوست کمکی به ترافیک آشفته این‌ناحیه‌بکند. بهرحال مردم مجیدیه از مسئولان‌اداره راهنمائی و رانندگی تقاضا دارند خیابان مجیدیه دوطرفه شود واگر این کار میسر نیست لااقل از ساعت ۹ شب این خیابان را دوطرفه کنیدتا مردم ناچار نباشند برای‌رسیدن به مقصد راه های طولانی طی کنند.

« بهرام فخیمی»

کدامیک درست است ؟

پنجسال پیش گروهی متنفذ باتکاء حمایت سازمان زمین شرکتی تشکیل دادند وقسمتی از زمین های لویزان و زمین هائی در شرق تهران پارس را بعنوان طرح لویزان تصرف کردند ، بی آنکه رضایت مالکان را جلب کنند یاپولی به آنهم بپردازند که‌خوشبختانه حدود سه‌ماه قبل از جانب مسئولان امر اعلام شد که اجرای طرح‌لویزان منتفی‌است. با این حال شرکت مورد بحث کماکان در زمین های شرق تهران پارس مشغول‌خانه سازی است و تمام بناهای نیمه‌کاره راتکمیل میکند و از همه‌بدتر درختان ۲۰ ساله‌این منطقه را برای جدول بندی خیابان ها و کوچه ها از جا میکند. اینک از مسئولان‌امر می‌پرسم که‌اگر اجرای طرح‌لویزان منتفی‌شده چگونه در زمین های شرق تهران پارس شرکت مزبوربه کار خود ادامه میدهد وزمین های مردم رابه تصرف خوددر آورده است، واگر جواب منفی است ترتیبی اتخاذ شود که از شرکت یاد شده خلع یدگردد تامردم در زمین های خود بتوانند ساختمان کنند.

از طرف خرده مالکان شرق تهران ـ پارس ـ محمد ابراهیم امیری

ضرورت جلب اعتماد و همکاری مردم

اگرمصاحبه مطبوعاتی‌اخیر شاهنشاه و اعجاب و تاسف عمیق معظمله از علل معاشات و نحوه تنبیه دزدان و خائنان در جمع نمایندگان رسانه های گروهی کشور بررسی شود، اگر طرح پیشنهادی هیئت سه نفری نمایندگان مردم درمجلس شورایملی‌پیرامون لزوم‌تسریع در مبارزه پیگیر علیه فساد و تباهی در دستگاه های دولتی و بخش‌های خصوصی‌مملکت دنبال شود و بالاخره اگر افشای جریان‌اتهام سی میلیون تومان رشوه خواری مدیر عامل سابق شرکت گسترش خدمات بازرگانی و معاونان آیشان، دولت راپیش ازپیش به ضرورت قیام سریع‌و مبارزه وسیع بادزدی ومبادله رشوه در دستگاه های دولتی و بخش‌های خصوصی،مومن و معتقد کرده باشد ومجدانه خواسته شود که ریشه های عمیق این سرطان در حال‌رشد را در تمام سطوح و ابعاد مختلف بسوزانند ، ضمن تائید عقیده و دعای خیر و آرزوی موفقیت برای همه مقامهای مسئول ، باید عرض کنم جز بشرط جلب همکاری نزدیک و صمیمانه همه مردم و اعمال خشونت هرچه بیشتر درتنبیه و عقوبت دزدان و خائنان ، هرگز و هرگز در نیل باین هدف بنحو مطلوب و ایده‌آل توفیقی بدست نخواهد آمد. همکاری مردم بسبب‌پراکندگی آنها در تمام سطح کشور و وقوف دائمی برهمه ماوقع و سوء جریان هائی که در محدوده کاری و حول و حوش محیط زندگیشان می‌توانددرتوفیق برنامه دولت موثر باشد. تواند در توفیق برنامه دولت و در مبارزه با دزدی ورشوه خواری و قلع و قمع کامل فساد و تباهی موثر باشد .

در شرائط فعلی ، هم از اخراج و عواقب بیکاری و بروز احتیاج های مادی بعدی ترس از سلب اعتماد عمومی، وحشت از مزاحمت های بی امان ایادی جبره خوار و گوش بفرمان خائنین جنایت‌پیشه ، هراس از دگرگونی واقعیت هاونتیجه‌گیری عکس و نادرست امکان‌تبانی‌احتمالی دزدان با مقام های دزدگیر ذیصلاح‌بسبب تفوق مالی‌آن خوف از انتقامجوئی‌و افترا و تهمت عاملان فساد و در مجموع آگاهی مردم از عدم مسئولان و فقدان تکلیف قانونی‌اولیاءامور بپیشگیری یا جبران اثرات سوء یاد شده بالا ، بین همکاری نزدیک‌مردم با دستگاه های مسئول مملکت بوضوح سدی بوجود آورده است که متاسفانه هیچیک از دولت های پیشین در انهدام‌و ویرانی کامل آن بطور جدی وجشمگیرکوششی نداشته‌اند؟

با قبول اینکه در سینه کثیری از مردم عادی آن طرف سد ، از رشوه خواری ها، دزدی ها ، خیانت ها و فساد های جوراجور خائنان مملکت اسراری نهفته است که گهگاه و اکثرا بر حسب تصادفیکی آنان برای‌اید از کشورموجب میشود که علاوه بر تضمین توفیق قطعی در غلبه کامل بر عوامل فساد و رفع هرگونه ردپای تردیدو بدگمانی ازغالب مردم نسبت بوجود عدالت اجتماعی فاصله موجود بین میلیون ها مردم شک زده و منتظر مملکت با دستگاه حاکمه درکمترزمانی‌به حداقل ممکن برسد و به تجربه این همان موهبتی است که همیشه استقلال ، ثبات ، آرامش ، امنیت ، رفاه ، سعادت و ترقی و تعالی‌بدارمغان داشته‌است.

ص ـ بلادی

بیمارستان‌هایی که باید تعقیب شوند!

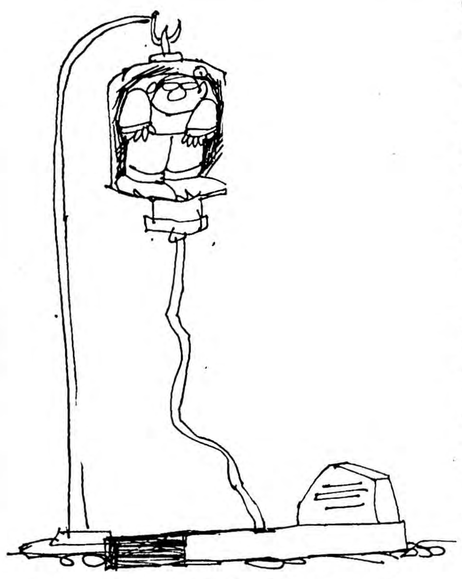

۱ـ بیمارستان ایرانمهر بعلت عدم پذیرش بیمار.
۲ـ بیمارستان شاهرضا بعلت نداشتن وسایل معالجه و آزمایشگاه و قبول بیخود بیمار .
۳ـ بیمارستان تاج‌پهلوی واقبال بعلت عدم شروع معالجه بیمار.

در ۲۵۳۷٫۲٫۹ یکی از بستگانم راجهت معالجه وبستری نمودن بامعرفی دکتر معالجش به بیمارستان ایران‌مهر و قع در خیابان کوروش کبیر بردم، اما مسئولان بیمارستان به عذراین که بیمارستان خصوصی است و دکتر معالج وی‌سهمی در بیمارستان ندارد از قبول بیمار خودداری کردند.

ناچار بیمار دربیمارستان شاهرضا واقع در تخت‌طاوس بستری گردید و انجام رادیوتراپی را در بیمارستان تاج‌پهلوی ضروری دانستند، لیکن دکتر مسئول بیمار را حواله‌بیمارستان دکتر اقبال کردکه مسئولان این بیمارستان نیز بعدازچند روز سردواندن، بستری شدن مجدد وی رالازم شناختند ولی مدعی شدند که تختخالی ندارند !معهذا با التماس‌وهزاران مصیبت،موجبات بستری شدنش رافراهم کردیم که باز این خلایق از درمان وی امساك کردند.

البته فکر نکنید من‌تنها بودم، نه صدها بیمار رنگ‌ورو پریده دیگر نیز باچشمان اشك‌آلودبه مسئولان بیمارستان التماس میکردند امابخدای لایزال ، واکنش دکتر هاوضع مجسمه سنگی راداشت !

من از مسئولان‌امر بنام یك‌انسان سئوال میکنم‌مسئول این وضع آشفته ونامطلوب کیست‌وبین مملکت بدست چه کسانی باید اصلاح شود؟ آیا دولت دراین نابسامانی‌مسئولیت دارد و اگر دارد چه اقدامی انجام داده یامیدهد؟

اینك به عنوان یك فرد ایرانی بخود حق میدهم در این مورد ازطرف خودو ملت‌ایران شاکی باشم وتقاضای تعقیب مسئولان این بیمارستان هارا برای جبران خسارت ناشی از مسافرت بیمار بخارج جهت معالجه راپنمایم.

واقعامیتوانم این‌انتظار راداشته باشم که‌قانون ازچارچوب حرف خارج‌و بمرحله اجرا درمیاید و مسئولان‌بعضی بیمارستان هارا که‌در لباس انسانی امابارفتار غیرانسانی باهمنوعان خود روبرو میشوندتحت پیگرد قرار دهند ؟ اگر باعنایت بمرتب بالا مسئولان بیمارستان قابل تعقیب هستند بشرح‌موارد زیر تقاضای تعقیب دارم.

ناایرانیانی که‌مایه‌ننگ کشورند!

چند روزیست که جراید کشور خبرهای تازه‌ای از سرقت های چند میلیونی سرکارخانم‌گیتی صادق‌زاده(میلانیر) و قمارهای کلان‌علیامخدره در کازینو های درجه یک اروپا باتیترهای ریز و درشت منتشر میکنند و خلق‌الله سرگردان مانده‌اند که این خبرها را باور کنند یاآنطور که بعضی از جراید نوشته‌اند بحساب تبلیغ و ایجاد بازار فروش برای کتاب خاطرات این قمارباز زیبارو بگذارند ؟ بهرحال بنظر بنده بمصداق ضرب‌المثل معروف «تانباشد چیزکی مردم‌نگویند چیزها» تمام این جنجال‌ها از یک واقعیت سرچشمه میگیرد، واقعیت شرم‌آوری که عرق خجالت برپیشانی هر ایرانی‌وطن پرستی مینشاند و آن بی‌بندو باری و آبروریزی پاره‌ای از ایرانیان مقیم خارج از کشور است که بمحض اینکه پا به آن‌سوی مرز میگذارند ، تمام وابستگیهایشان را به این آب و خاك فراموش میکنند و خود را در مقابل مملکتی که از آن خاسته‌اند و در آن‌پا گرفته‌اند چنان بی‌تعهد و غیر مسئول میداند که بخودشان حق میدهند تحت عنوان شریف و مقدس ایرانی یا ناایرانی‌گریبانشان هر بلایی که دلشان خواست بر سر آبرو و اعتبار این ملت و مملکت بیاورند . در جائی با قاچاق های چندین تنی حشیش ، جائی دیگر با استفاده از معتبرین عناوین دولتی برای سرقت های چندین میلیون تومانی ، زمانی هم با حمل تریاك در فرودگاه های بین‌المللی و گاهی ...

متاسفانه از این دست،نمونه فراوان است ولی نکته‌ای که سخت مرا برآشفت و برآن داشت که این سطور را بنویسم قسمتی از خبری بود که طی آن این علیا مخدره‌در جریان محاکمه وقتی رئیس دادگاه ملیتش را ایرانی اعلام میکند وی اعتراض نموده و ایرانی بودن خود را تکذیب میکند ! جای بسی خوشوقتی است که سرکار خانم وجود نگینش را منسوب به این مملکت نمیداند ولی آیا اهانت شخصی را که حرفه‌ای جز هدر دادن میلیونها سرمایه‌مملکت و تنزل اعتبار اجتماعی یک ملت شریف در کشور های‌بیگانه ندارد میتوان نادیده گرفت ؟ آیا بهتر نیست مقامات مسئول در مورد رفتار این عده از ایرانیان خارج کشور کنترل ودقت عمل بیشتری بعمل آورند تا پاره‌ای بنام ایرانی بنای آبروی ملی ما را به ویرانی نکشانند ؟ آیا هنوز وقت آن نرسیده که اعتبار ایران کورش خرد و داریوش‌پرور را با وام‌گرفتن و دوباره خوانی این سرود پیر و مقدس از نیاکانمان بیشتر داشته باشیم ؟

گفتار نیک ، کردار نیک ، پندار نیک .

سعدالله‌عباسی

عوارض اتومبیل ، معادله چند مجهولی!

در جمع دوستان که اغلب بخاطر کارو یا دوری‌منزل بالاجبار صاحب ماشین هستند صحبت پیش آمد که مالیات اتومبیل ها را چگونه و از روی چه جدولی محاسبه‌کرده‌اند؟

اگر مبنا بر ٤ سیلندر است پس‌چراکسانی که اتومبیل۲ سیلندر دارند (نظیر ژیان) باید مالیات ٤ سیلندر را بدهند یعنی ۵۰۰۰ ریال ؟

اگر تعداد سیلندر مطرح است چرا صاحبان اتومبیل‌های ٦ سیلندر باید عوارض ماشین های ۸ سیلندر یعنی دو برابر٤ سلیندر را باید بپردازند ؟

اگر باز هم سیلندر مطرح است پس چرا کسانی که اتومبیل ۸ سیلندر دارند که در واقع پول بنزین بیشتر میپردازند باید عوارض اتومبیل های نمیدانم چند سیلندر را بپردازند .

پس اگر دقیقتر شویم می‌بینیم اکثر کسانی که اتومبیل ۸سیلندر دارند چون خانواده های پرجمعیتی هستند و نمیتوانند دوتاماشین بخرند بالاجبار از ماشین های بزرگتر استفاده میکنند که در هر صورت تحمیلی است به آنها ، دوستی گفت کسانی که ثروتمندتر هستند ماشین ۸سیلندر میخرند و باید مالیات بیشتر بدهند ،گفتم انطور نیست و فرض کنیم که باشد اولاچنین کسی بخاطر مصرف بیشتر بنزین خودبخود مالیات بیشتر میدهد و بخاطر ثروت بیشتر که در سایه تلاش‌و کوشش بدست آورده مالیات بیشتری میپردازد ، پس اگر بخاطر ماشین بزرگتر هم باید مالیات بیشتر هم بدهد این درست نیست . مگر دولت بخاطر ماشین های کوچکتر (مثل‌ژیان) مالیات کمتری میگیرد ؟ بهرصورت امیدوارم مسئولین این طرح بیشتر دقیق شوند و تجدیدنظر فوری بفرمایند که خاطر خشهریان خوش حساب را بیشتر از این مکدر نفرمایند .

غ ـ مومنی و سش از بنجاه امضای دیگر

انتخاب دیپلمه کارآموز جهت تأمین کادر افسری دریائی شرکت ملی نفتکش ایران

پیرو آگهی های قبلی منتشره طی ماههای تیر و امرداد ماه سال جاری بدینوسیله باطلاع داوطلبان واجد شرایط زیر میرساند که جهت انجام آزمایشات کتبی و مصاحبه به یکی ازمراکز شرکت ملی نفتکش ایران در تاریخ‌هائی که ذیلا درج گردیده بادردست‌داشتن مدارك زیر

۱ـ اصل شناسنامه عکس‌دار .
۲ـ اصل دیپلم متوسطه و یا گواهی پایان تحصیلات متوسطه .
۳ـ اصل ریز نمرات امتحان نهائی دوره متوسطه .
٤ـ۷ قطعه عکس ٤ × ٦ (آخرین عکس)

بترتیب از شماره ۱ تا ۸۱ در ساعت ۸ بامداد روز شنبه هشتم مهرماه ۱۳۵۷

وازشماره۸۲تا۱۶۲درساعت۸ بامدادروزیکشنبه نهم‌مهرماه۱۳۵۷

به تهران ـ خیابان کورش کبیر (جاده قدیم شمیران) ، نرسیده به باغ صبا ، خیابان ملك ، اداره‌مرکزی هشتم شرکت ملی نفت ایران ، شرکت ملی نفتکش ایران، طبقه همکف و

از شماره ۱۶۳ تا ۲۰٤در ساعت ۸ بامداد روز شنبه پانزدهم مهر ماه ۱۳۵۷

واز شماره ۲۰۵ تا ۲٤٤ در ساعت ۷ بامداد روز یکشنبه شانزدهم مهرماه ۱۳۵۷

به نمایندگی شرکت ملی نفتکش ایران‌در آبادان ـ ساختمان گلشن، پشت دانشکده نفت آبادان‌مراجعه نمایند .

در صورتیکه محل سکونت داوطلبان نامبرده زیر تغییر یافته باشد میتوانند به هریك از مراکز یاد شده که نزدیکتر به محل اقامتشان باشد مراجعه نمایند .

صورت اسامی متقاضیانی که درتهران امتحان‌ومصاحبه‌خواهند شد

آقایان :

رشته های ریاضی ،ریاضی فیزیك و نظری

۱ـ آبتین ، لعلیرضا
۲ـ آجیلیان تهرانی ، حسین
۳ـ آخوندزاده کاشانی ، حسین
٤ـ آخوبسی ، نادر
۵ـ ارجمندی گورابزرنخی ، مهدی
٦ـ اسماعیلی پاکدهن ، ثابت
۷ـ آقاجانی کوپائی ، مرتضی
۸ـ اکبرپور ، غفور
۹ـ ایلا ، سیروس
۱۰ـ بغدادی ، رضا
۱۱ـ بقالان طرقی، امیر
۱۲ـ تقی نسب درزی ، رمضانعلی
۱۳ـ خالص ، فرخ
۱٤ـ خداوردی، محمد
۱۵ـ خسروی ، رضا
۱٦ـ خوشروی غیاثی، حسن
۱۷ـ دانشی ، مسعود
۱۸ـ داودیان ، حسین
۱۹ـ دیاری پور ، موحد
۲۰ـ ربیعی ، ناصر علی
۲۱ـ رحمانی ، محمد ابراهیم
۲۲ـ رحیمی ، محمد طاهر
۲۳ـ رحیمی زربیل، حسین
۲٤ـ رفیعی ، داریوش
۲۵ـ سعادتی‌راد ، احمد
۲٦ـ سهیلی ، ابراهیم
۲۷ـ شعبانزاده گیلانی ، محمود
۲۸ـ صبوری ، محمد رضا
۲۹ـ صدیق ، سعید
۳۰ـ صفوی ، مصطفی
۳۱ـ عبهری ، شهرام
۳۲ـ غلام حسنی ، سعید
۳۳ـ غنی ، عسگر
۳٤ـ فرهودی ، وحید
۳۵ـ فیوض یوسفی ، محمد علی
۳٦ـ قادری ، فرید
۳۷ـ قدیری‌نیا ، البرز
۳۸ـ کشفی ، علی
۳۹ـ کوهی ، هوشنگ
٤۰ـ گشول ، سهراب
٤۱ـ مافی‌مقدم ، حسن
٤۲ـ محمامی ، نادر
٤۳ـ مرتضوی ، سید علیرضا
٤٤ـ مصدق ، کامبیز
٤۵ـ مجتهد زاده ، محمد
٤٦ـ معززی زرندی‌نژاد ، مهدی
٤۷ـ مهذب ، محسن
٤۸ـ میرهاشمی روته ، سید عباس
٤۹ـ ناصری نوق ، حمید
۵۰ـ نژاد اخدانزایی ، طیب
۵۱ـ نوربخش ، بیژن
۵۲ـ نیکرویان ، محسن
۵۳ـ هاشمی طاهری ، علیرضا

رشته‌های طبیعی و علوم‌تجربی

۵٤ـ اخوان پیشخانی، رسول
۵۵ـ آذین ، عباس
۵٦ـ اتحاد ، جعفر
۵۷ـ آرمانیان ، حسن
۵۸ـ اسدزاده گلجائی ، حسن
۵۹ـ اشرف‌العقلائی ، سید حسین
٦۰ـ اکبری دیلمقانی ، رحیم
٦۱ـ امینی‌هرندی ، اصغر
٦۲ـ انصاری گیلانی ، سعید
٦۳ـ بهرامی مقصودبیگی ، فضل‌الله
٦٤ـ پناهی ، محمود
٦۵ـ توکلی ، بهرام
٦٦ـ حاجی عسگر خراسانی ، وحید
٦۷ـ حسن پور ، خسرو
٦۸ـ حسن خانی طالخونچه ، فیروز
٦۹ـ حسینی فرد ، سید مهدی
۷۰ـ خان میرزائی ، رسول
۷۱ـ خسرو آقائی ،فریدون
۷۲ـ خسروی ، محمد علی
۷۳ـ دستمزد ، رسول
۷٤ـ دیوسالار ، اردشیر
۷۵ـ رجائی ، حمید رضا
۷٦ـ رحیمی لطیف پور ، علی
۷۷ـ رضائی ، احمد
۷۸ـ رونقیان ماسوله ، شاهرخ
۷۹ـ زاهدی ، مسعود
۸۰ـ زعفرانی ، پرویز
۸۱ـ ساجدی ، ابوالفضل
۸۲ـ سروری کهنه شهری ، حسین
۸۳ـ سعیدنوران ، عبداله
۸٤ـ سلاهتی شریف آبادی ، بیژن
۸۵ـ شاکری بیرک علیا ، تاج‌محمد
۸٦ـ شاه پرست ، ناصر
۸۷ـ شیرخدائی ، محمود رضا
۸۸ـ صابری مبارکه ، جهانگیر
۸۹ـ صاحبیان ، حسین
۹۰ـ صادقی، داود
۹۱ـ سبحانی، سیدمحمد حسین
۹۲ـ صداقت، بهمن
۹۳ـ صفائی آشتیانی، مهدی
۹٤ـ طریقی برزمندانی، عباس
۹۵ـ عبدالحسین‌زاده امینی، حسین
۹٦ـ غضنفری، نادر
۹۷ـ فرجی‌آذر، یونس
۹۸ـ فرزانکان، حسین
۹۹ـ قاسم‌زاده رهباردار، رضا
۱۰۰ـ قاضی تربتی، پرویز
۱۰۱ـ قربانعلی آذرطلائی، جعفر
۱۰۲ـ قلی تبارعمرانی، محمدقلی
۱۰۳ـ کردی، منوچهر
۱۰٤ـ کندری، امیرحسین
۱۰۵ـ کهن‌شاد، علی‌اصغر
۱۰٦ـ مادی‌رودسری، غلامرضا
۱۰۷ـ مرادی، محمد
۱۰۸ـ مقیمی، سیدمحمد
۱۰۹ـ ناصراسلام، مجید
۱۱۰ـ نجفزاده، احمد
۱۱۱ـ نظری، سعید
۱۱۲ـ نظری‌نوتی، حسین
۱۱۳ـ نوعی خشکبیجاری، محمدرضا
۱۱٤ـ نیرینی، محسن
۱۱۵ـ همتی، ابو الفضل
۱۱٦ـ یادگارقشون، محسن

رشته های هنرستان ـ فنی و حرفه‌ای ـرشته مکانیك ـ ماشین ابزار

۱۱۷ـ دادبور، محمدطاهر

رشته مکانیك ـ تراشکاری و فلزکاری

۱۱۸ـ خوش‌مود، کاظم
۱۱۹ـ فیض، فرشید

رشته فنی ـ اتومکانیك

۱۲۰ـ خواجه‌پور، مهران
۱۲۱ـ درشتی، علیرضا
۱۲۲ـ سارنج، سیروس
۱۲۳ـ عامری، رضا
۱۲٤ـ فلامرزی، حمید رضا
۱۲۵ـ کوهستانی‌نژاد، سعید
۱۲٦ـ گالش جعفری، حسن
۱۲۷ـ لطفزادپاك، ایرج
۱۲۸ـ مشگبار، رحیم

رشته فنی ـ الکتروتکنیك

۱۲۹ـ باقرنژاد شایان، رسول
۱۳۰ـ ثاقب، سید مرتضی

رشته فنی ـ برق

۱۳۱ـ اژدری، غضنفر
۹۳۲ـ اسکندرپور، فرهاد
۱۳۳ـ آقائی، حشمت‌الله
۱۳٤ـ اولیاء بیگ، محمد
۱۳۵ـ ایزدی فوسنلو ، نادر
۱۳٦ـ برازش، احمد
۱۳۷ـ بهارلو حوره، ناصر
۱۳۸ـ تقی‌نژاد، غلامعلی
۱۳۹ـ حقی، عبدالحمید
۱٤۰ـ خمیری‌ثانی، سیف‌الله
۱٤۱ـ رباطی، ایرج
۱٤۲ـ رستمی، مجتبی
۱٤۳ـ زمانی‌استکی، کیقباد
۱٤٤ـ زینکشوری، محسن
۱٤۵ـ شایسته، سعید
۱٤٦ـ شفاعت تکلدانی، علی‌جان
۱٤۷ـ شهیدی‌نژادریزی، ناصر
۱٤۸ـ صادقی، داود
۱٤۹ـ ضیاء سرائی، یوسف
۱۵۰ـ طاهری، کامبیز
۱۵۱ـ طاهری‌اردکانی، ایرج
۱۵۲ـ عین‌علیان علی‌آبادی،محمدابراهیم
۱۵۳ـ غلامعلی‌زاده، کیومرث
۱۵٤ـ غلامی زنگ‌لانی، جواد
۱۵۵ـ فلاح، بهمن
۱۵٦ـ کاظمی، تراب
۱۵۷ـ مطلبی، ابوالحسن
۱۵۸ـ مظفری خامنه، فرخ
۱۵۹ـ رهنما مقدم، محمود
۱٦۰ـ وحیدی مقدم، محمدجواد
۱٦۱ـ یکتاخواه، شاهین

آقایان :

رشته های ریاضی ، ریاضی فیزیك و نظری

۱٦۲ـ اکتفائی، غلامحسین
۱٦۳ـ بختی، یدالله
۱٦٤ـ پورکیان احمدآبادی، محمد رضا
۱٦۵ـ پورانصاری، هاشم
۱٦٦ـ جهریز شیرازی، کورش
۱٦۷ـ دادار ، سعید
۱٦۸ـ دریا لعل ایرج
۱٦۹ـ رادمهر، مهدی
۱۷۰ـ رضائی، محمد رضا
۱۷۱ـ شمسی، عبدالرحمن
۱۷۲ـ شیرویه، احمد
۱۷۳ـ جعفری نیروزآبادی، مجید
۱۷٤ـ فرهمند حسن‌آبادی، بهزاد
۱۷۵ـ قاسمی قاسموند، غلامحسین
۱۷٦ـ کامکاریان، حمید رضا
۱۷۷ـ کهیارنژاد فرد، حسن
۱۷۸ـ کریمی نصب، سعید
۱۷۹ـ مطیعی، محمد
۱۸۰ـ معصومی سروستان، حمید رضا
۱۸۱ـ موسائی، منوچهر
۱۸۲ـ نجفی، مجتبی
۱۸۳ـ نظری مکی‌آبادی، حسین
۱۸٤ـ نقده سده، اسمعیل
۱۸۵ـ یاراحمدی، بهرام

رشته های‌طبیعی وعلوم‌تجربی

۱۸٦ـ آل محمد، محمد حسین
۱۸۷ـ بیگلری، عبدالرضا
۱۸۸ـ جاماسبی کراوه، مصیب
۱۸۹ـ حدیدی، محمد
۱۹۰ـ حسنی آبگندوی ، اسحق
۱۹۱ـ خلیلی زحمتکش، غلامرضا
۱۹۲ـ دستورنژاد حقیقی، مهران
۱۹۳ـ رستمی، شاپور
۱۹٤ـ رضوی‌زاده، سید حسین
۱۹۵ـ زارع‌اسدآبادی، قدرت‌الله
۱۹٦ـ سادات حسینی خواجوئی، سید حسام‌الدین
۱۹۷ـشکاری ، محمدرضا
۱۹۸ـ شیرزاد نیل‌ساز، محمد حسین
۱۹۹ـ صداقت‌نیا ، ابو الحسن
۲۰۰ـ صدرزاده شوشتری، عبدالمجید
۲۰۱ـ ظهیری، ابراهیم
۲۰۲ـ عسگری واصل‌آبادی، قدرت‌الله
۲۰۳ـ غریب‌نیا، مسعود
۲۰٤ـ فیروزی، منصور
۲۰۵ـ قلعه‌گلاب بهبهانی، مسعود
۲۰٦ـ قسوریان جهرمی، ابو الفضل
۲۰۷ـ کاظمی، هوشنگ
۲۰۸ـ مقیمی، اسماعیل
۲۰۹ـ موسوی محمد
۲۱۰ـ نخعی عبدل‌آبادی، حسین

رشته های هنرستان ـ فنی و حرفه‌ای ـ رشته فنی ـمکانیك

۲۱۱ـ بنی طعمه، علی
۲۱۲ـ حنیفر، عباس
۲۱۳ـ دشتستانی، محمد
۲۱٤ـ عابدینی، محسن
۲۱۵ـ عیسائی، حمیدرضا
۲۱٦ـ مدیری، مهرداد
۲۱۷ـ نورائی، بهرام
۲۱۸ـ میرزائی، مصطفی

رشته فنی ـ مکانیك ـ ماشین ابزار

۲۱۹ـ ابراهیمی قلعتک، فریدون
۲۲۰ـ حمدی، منصور
۲۲۱ـ حمیده، بهروز
۲۲۲ـ خزائی‌زاده، بهمن
۲۲۳ـ سبحانی، نعمت‌الله
۲۲٤ـ فرجی، عبدالحسن
۲۲۵ـ هویزه، عبدالکریم

رشته فنی ـ اتومکانیك

۲۲٦ـ دریس، فاضل
۲۲۷ـ روانبخشی، محمد
۲۲۸ـ علی‌نژاد منفرد، علی‌اکبر
۲۲۹ـ قابزلو، علی

رشته فنی ـ الکتروتکنیك

۲۳۰ـ ثمره طاهری‌نسب، سید عبدالمجید
۲۳۱ـ حاجی‌زادگان، نادر
۲۳۲ـ حویزاوی، عبدالامیر
۲۳۳ـ صمیمی سده، کیوان
۲۳٤ـ صومعه، منصور
۲۳۵ـ عیدی‌زاده، نادر
۲۳٦ـ موسوی، سید رحیم
۲۳۷ـ ناصرزاده، ناصر

رشته فنی ـ برق

۲۳۸ـ امیری هفشجانی، قاسم
۲۳۹ـ باقرتاش، عبدالکریم
۲٤۰ـ جمالزاده، منوچهر
۲٤۱ـ دهقانی، عبدالحسین
۲٤۲ـ رخشانی، منصور
۲٤۳ـ فخرآور، ناصر
۲٤٤ـ قنبری پرچستانی، بختیار

آ ـ ۱٤۲۳۰

دومین پیروزی بزرگ برای خودکفائی صنایع نساجی ایران

تولید اولین الیاف اکریلیک

توسط کارخانجات پلی اکریل ایران

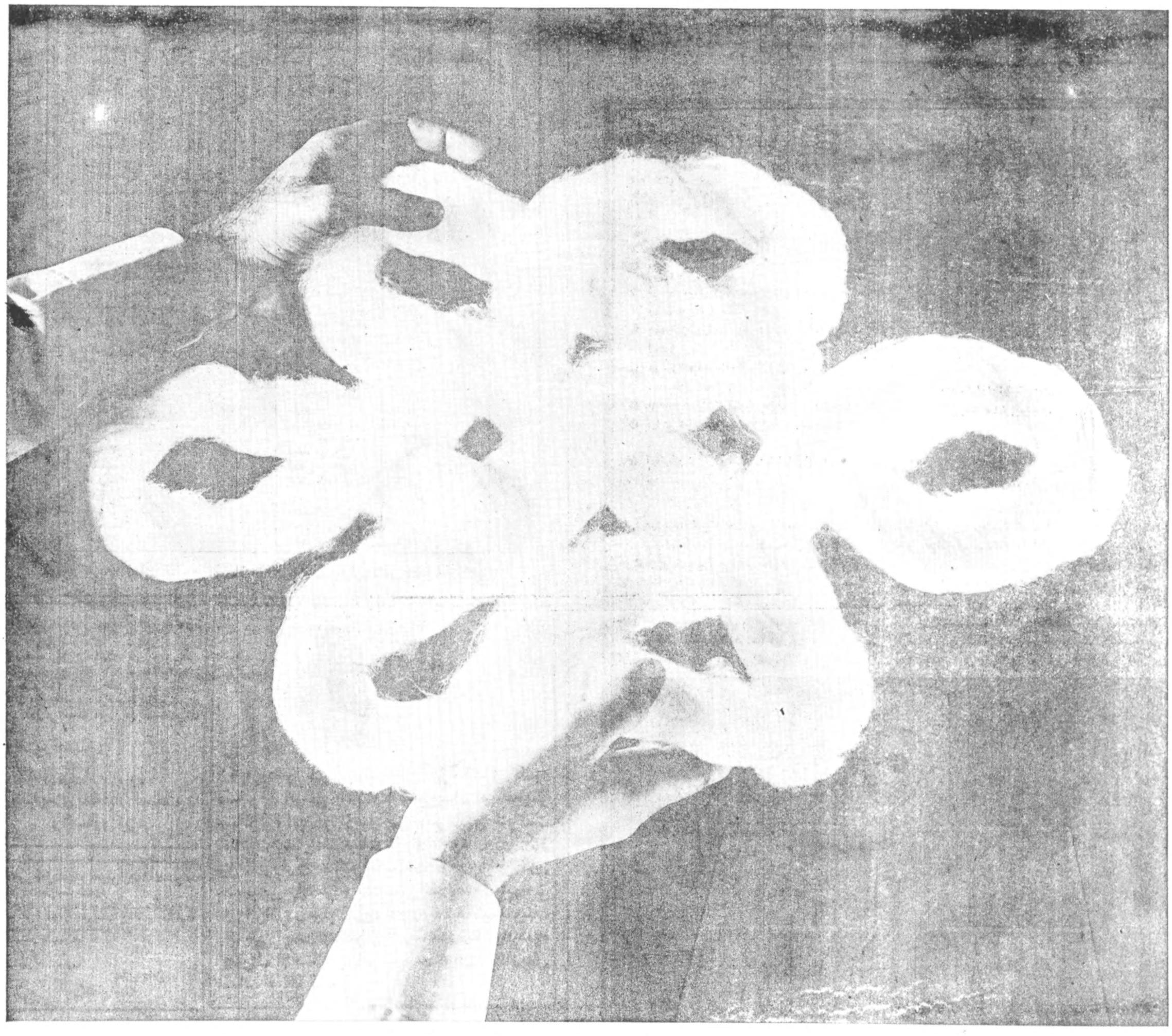

بعد از موفقیت بزرگ پلی اکریل در تولید اولین نخ فیلامنت پلی استر
در بالاترین استانداردهای بین المللی اکنون کارخانجات پلی اکریل ایران با تولید
الیاف اکریلیک بدومین پیروزی بزرگ خود دست می یابد.
در تاریخ ۷ شهریور ماه ۱۳۵۷ طبق برنامه پیش بینی شده
تولید اولین الیاف اکریلیک در کارخانجات عظیم پلی اکریل ایران آغاز شد ....
و ما موفق شدیم دومین محصول خود را برای
تأمین خودکفائی صنایع نساجی ایران ارائه نمائیم.
کارخانجات پلی اکریل ایران که با بهره گیری از مدرن ترین تکنولوژی و
متجاوز از ۳۲ میلیارد ریال سرمایه گذاری در اصفهان بوجود آمده است بزرگترین پدیدهٔ
تحولات اخیر کشور برای تأمین خودکفائی صنایع نساجی ایران میباشد
پلی اکریل ایران با حداکثر بهره برداری از امکانات و ذخایر سرشار نفت کشور
و بکارگرفتن پیشرفته ترین تکنولوژی نقش بزرگی را در تحکیم
زیربنای اقتصادی کشور ایفا خواهد نمود.
پلی اکریل ایران با تولید مرغوب ترین الیاف پلی استر و اکریلیک به
صنایع نساجی ایران کمک میکند تا بهترین انواع پارچه و منسوجات را
با بالاترین کیفیت ممکن در اختیار مصرف کنندگان خود قرار دهند.

شرکت

پلی اکریل ایران

شرکت پلی اکریل ایران تهران - خیابان گاندی خیابان اول شماره ۳ تلفن : ۵-۶۸۷۰۴۱

قابل توجه جویندگان کار

ازجویندگان کار برای مشاغل زیر دعوت میشود جهت مصاحبه و راهنمائی شغلی تا تاریخ ۲۰ر۶ر۱۳۵۷ به مرکز کاریابی واشتغال خرم‌آباد ویا به نزدیك ترین مرکز کاریابی واشتغال محل سکونت خود مراجعه نمایند. کارگران ماهر ونیمه ماهر که دارای گواهینامه مهارت حرفه‌ای ازمراکز آموزش حرفه‌ای ذیصلاح باشند حق تقدم خواهند داشت.

ردیف	نام شغل	تحصیلات	تعداد
۱	متصدی گرمابه	ششم ابتدائی	۱ نفر
۲	متصدی لباسشوئی	ششم ابتدائی	۱ نفر
۳	تعمیرکار برزنت	ششم ابتدائی	۱ نفر
٤	آشپز	ششم ابتدائی	۱ نفر
٥	کمك‌آشپز	ششم ابتدائی	۱ نفر
٦	نانوا	ششم ابتدائی	۱ نفر
۷	کمك‌نانوا	ششم ابتدائی	۱ نفر
۸	لوله‌کش	ششم ابتدائی	۱ نفر
۹	بنا	ششم ابتدائی	۱ نفر
۱۰	نقاش	ششم ابتدائی	۱ نفر
۱۱	نجار و شیشه بر	ششم ابتدائی	۱ نفر
۱۲	جوشکار	ششم ابتدائی	۱ نفر
۱۳	راننده پایه یکم	ششم ابتدائی	۱۲ نفر
۱٤	راننده پایه دو	ششم ابتدائی	٥ نفر
۱٥	راننده خودرو های آتش نشانی	ششم ابتدائی	۱ نفر
۱٦	راننده خودرو های تخلیه کن	ششم ابتدائی	۱ نفر
۱۷	راننده پایه یکم برای ماشین‌آلات‌سنگین	ششم ابتدائی	۱ نفر
۱۸	متصدی تدارکات و قطعات ترابری	ششم ابتدائی	۱ نفر
۱۹	متصدی دستگاههای حرارتی وتهویه	ششم ابتدائی	۱ نفر
۲۰	متصدی برق و سیم‌کش	ششم ابتدائی	۱ نفر
۲۱	متصدی موتور های آب‌و برق	ششم ابتدائی	۱ نفر
۲۲	مهندس الکترونیك	لیسانس فنی	۱ نفر
۲۳	تکنیسین دامپزشکی	فوق دیپلم	۱ نفر
۲٤	تکنیسین داروسازی	فوق دیپلم یا دیپلم	۱ نفر
۲٥	بازرس و کارشناس مواد غذائی	طی دوره آموزشی فوق دیپلم یادیپلم	۱ نفر
۲٦	ماشین نویس فارسی	طی دوره آموزشی دیپلم	۸ نفر
۲۷	بهورز	دیپلم	۲۰ نفر
۲۸	مربی‌جوشکاری	دیپلم هنرستان	۲ نفر
۲۹	مربی لوله‌کشی	دیپلم	۲ نفر
۳۰	کارمند ساده دفتری	دیپلم	۱ نفر
۳۱	بهیار	سوم متوسطه	۲۰ نفر
۳۲	تراشکار	ششم ابتدائی	۱ نفر
۳۳	باغبان	ششم ابتدائی	۱ نفر
۳٤	مربی‌سك	ششم ابتدائی	۱ نفر
۳٥	کارگر ساده	ششم ابتدائی	٥۰ نفر
۳٦	نگهبان	ششم ابتدائی	۳ نفر
۳۷	نامه‌رسان	ششم ابتدائی	۲ نفر
۳۸	مستخدم زن	ششم ابتدائی	٥ نفر

اداره کل مطالعات نیروی انسانی و اشتغال ـ وزارت کار و امور اجتماعی

آموزش وپرورش ناحیه ده تهران

در نظر دارد بمنظور سرویس رفت‌وآمد معلمان آن ناحیه ۲ دستگاه اتوبوس ازتاریخ اول مهرماه ۵۷ لغایت ۱۵ خرداد ماه ۵۸ کرایه نماید شرکت های اتوبوسرانی یا افراد می توانند از تاریخ درج آگهی ظرف مدت چهار روز پیشنهادات خودرا بنشانی باغشاه خیابان کاشان آموزش وپرورش ناحیه دهم تهران قسمت کارپردازی و خدمات ارسال دارند.

افغانی رئیس آموزش وپرورش ناحیه ده تهران

دنیای ورزش
روزشنبه منتشر میشود

اطلاعیه گمرك ایران
قابل توجه کلیه واردکنندگان
بازرگانان وصاحبان کالاهای متروکه

همانطوریکه قبلابه آگاهی رسیدتسهیلات استثنائی گمرك ایران در زمینه پنجاه درصد تخفیف در هزیه انبارداری و سپردن ضمانتنامه بانکی در قبال هزینه‌انبرداری و حقوق گمرکی و سود بازرگانی و سایر هزینه‌های متعلقه برای ترخیص کالاهائی که تاتاریخ ۲۴ر۳ر۱۳۵۷ در گمرکات موجود بوده‌اند، فقط تاپایان شهریور ماه ۱۳۵۷ برقرار خواهد بود.

بدیهی است پس‌از پایان مهلت مذکور گمرك ایران بر طبق مقررات سریعا نسبت به خروج و حراج و فروش کالاهائی که مدت توقف قانونی آنان سپری شده است اقدام لازم بعمل خواهدآورد.

لذا مجددا ازکلیه وارد کنندگان و صاحبان کالاهای موجود درگمرکات دعوت مینماید برای استفاده ازاین موقعیت ویژه سایر تسهیلاتی که در زمینه کاهش تشریفات گمرکی بعمل آمده‌است، هرچه‌زودتر نسبت به ترخیص کالاهای خود قبل‌از پایان شهریورماه اقدام فرمائید.

م‌الف ۱٤۸۹۷

سان شید یک پدیده انقلابی درصنایع حرارتی
آب گرم مجانی با آبگرمکن خورشیدی سان شید

دود حاصله از آبگرمکن نفتی مستقیما" از طریق کانال گولر به خانه شما برمیگردد.

- از نفت ریختن روزانه بدقولی نفتی و دادن انعام همیشگی به عذاب نیامده‌اید؟
- دوده آبگرمکن‌خانه‌و زندگی شما و همسایگانتان را سیاه‌نکرده است؟
- در روزنامه‌ها نخوانده‌اید که آبگرمکن‌های گازی باعث مرگ عده زیادی شده‌اند؟
- از دست تعمیرکاران آبگرمکن دل پرخونی ندارید؟
- آیا نمی‌خواهید از اینهمه ناراحتی آسوده شوید؟

● **آب‌گرمکن خورشیدی سان شید شما را از این دردسرها نجات میدهد.**

سان‌شید یک سیستم گرم کننده مناسب و ساده خانگی راارائه میدهد.

آبگرمکن سان شید با ۲ یا چند کلکتور (جمع کننده انرژی خورشیدی) و یک منبع آب بظرفیت ۱۵۰ لیتر براحتی آب گرم مورد نیاز یک خانه بزرگ را مجانا" تامین میکند.

منبع آب و کلکتور آبگرمکن سان شید با ماده مخصوص عایق بندی شده است که گرمای آب را تا ۱۰۰ ساعت حفظ میکنند.

لوله‌های داخلی کلکتورها تحت فشار ۱۵۰ آتمسفر آزمایش گردیده و تماما" گالوانیزه شده می‌باشد.

آب گرمکن سان شید با شرایط محلی و جوی ایران مطابقت کامل دارد و در تمام فصول سال قابل استفاده است.

درروزهای ابری‌زمستان با فشار یک‌دکمه آبگرمکن سان شید بااستفاده از برق منزل آبگرم مورد نیاز شما را تامین مینماید.

آبگرمکن سان شید با بهره گیری از بالاترین استانداردهای بین‌المللی طراحی و ساخته شده است و از اینرو کارکرد آن تا ۵ سال ضمانت میشود.

سان‌شید یک پدیده انقلابی در صنایع حرارتی است که‌سالها کار میکند، خراب نمیشود، هزینه سوخت ندارد، نیاز به سرویس پیدا نمیکند و هرگز هوا را آلوده نمی‌سازد.

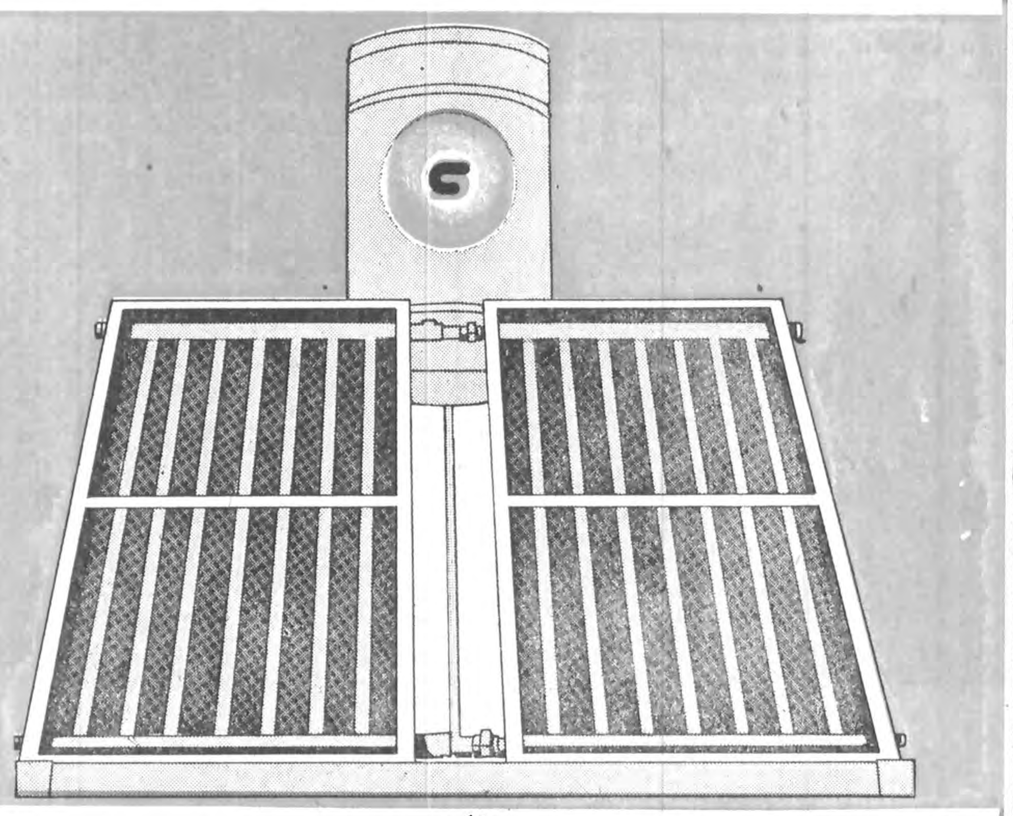

زندگی راحت ـ استحمام لذت بخش ـ آسودگی خیال با آبگرمکن سان شید

سان شید

No. 3 Corner Mansour St. Takhte Tavoos Ave. Tehran, Iran Tel:629239

تهران خیابان پهلوی اول تخت طاووس نبش خیابان منصور پلاك ۳

تلفن ۶۲۹۲۳۹

SUN SHEED

مراکز فروش ـ فروشگاههای میر مجتهدی ـ خیابان عباس‌آباد مقابل سینما شهر فرنگ تلفن ۶۲۵۰۵۷ نوید روزولت چهارراه تخت‌طاووس ۸۲۳۵۵۲ سوپر سرویس ـ پهلوی اول تخت‌طاووس تلفن ۶۲۴۲۷۳ پارلمان ـ بهارستان مقابل پمپ بنزین تلفن ۳۴۳۹۷۵ امرسون ـ امیرآباد شمالی نرسیده به سه راه فرحزاد تلفن ۶۵۰۶۹۵ خاورمیانه ـ تهران‌توسه راه ایران مهر تلفن ۳۴۴۱۶۶ حسینی ـ فوزیه‌خیابان مازندران‌پاساژ بهار تلفن ۷۵۶۱۰۸ میر مجتهدی ـ سی‌متری نیروی هوائی فلکه‌چهارکوش تلفن ۳۴۲۰۸۰ یگانه ـ امیریه‌خیابان مختاری تلفن ۴۶۶۸۲۵ شهرآرا ـ خیابان شهرآرا بازار اول تلفن ۹۷۲۱۰۵ فروشگاه کاخ ـ خیابان ۴۵ متری فرحزاد چهارراه شهرآرا تلفن ۹۷۱۱۷۳ فروشگاه تخت‌طاووس ـ فرح جنوبی چهارراه تخت‌طاووس تلفن ۸۴۷۲۴۰ کلهای صنعت ـ کریمخان زند چهارراه ویلا تلفن ۸۳۸۵۲۹ فرانکفورت ـ عباس‌آباد چهارراه‌فرح تلفن ۸۴۳۵۷۷ پیمان نو ـ شاه ساختمان آلومینیوم تلفن ۳۷۰۰۶۰ مناژ ـ سعدی جنوبی مقابل بانک ملی تلفن ۳۱۵۱۹۴ فروردین ـ آیزنهاور خیابان بهبودی تلفن ۹۷۴۷۸۴ شاهرخی ـ گورش‌کبیر بالاتر از خواجه عبدالله انصاری تلفن ۲۳۵۲۰۳ ندا ـ پهلوی سه راه شاه مقابل سینما شهر قشنگ تلفن ۶۶۵۳۸۸ توکلی ـ تهران‌نو مقابل سینما نپتون تلفن ۷۵۰۵۴۴ ملی ـ تهران نو ایستگاه ارباب مهدی تلفن ۷۳۰۲۲۲ موسسه سادات ـ تهران‌نو مقابل بانک ایرانشهر تلفن ۷۹۳۸۲۱ نوین ـ سیمتری‌نارمک جنب درمانگاه خجسته تلفن ۷۹۱۴۳۷ فروشگاه شیراز ـ خیابان حافظ چهارراه تخت‌جمشید تلفن ۸۹۷۳۶۰ ایران پارس ـ فرح شمالی جنب آموزش وپرورش تلفن ۸۴۸۵۵۷۰ سعدی ـ قلهک مقابل خیابان دولت تلفن ۲۶۷۱۲۵ لایف ـ آذربایجان چهارراه رودکی تلفن ۹۲۹۵۲۵ تهران الکترو ـ روزولت میدان ۲۵ شهریور تلفن ۸۳۵۵۰۶ فروشگاه شهلا ـ میدان ونک خیابان شیراز تلفن ۶۸۰۴۷۴ فروشگاه بابک ـ میدان ۲۴ اسفند اول سیمتری تلفن ۹۲۶۹۳۹ کلمبیا ـ میدان کندی اول ناج تلفن ۹۲۸۸۳۰ مهرآئین ـ کورش‌کبیر جنب شهناز پنجم تلفن ۷۵۸۵۵۲ الکترو تکنیك ـ پهلوی یوسف‌آباد شماره ۱۲۲ تلفن ۶۲۸۶۶۸ دراك استور البرز ـ تجریش خیابان شهرداری تلفن ۲۷۰۴۵۰ فروشگاه بزرگ بهار ـ تهران پارس خیابان بهار تلفن ۷۸۳۶۴۶

تبریز بازرگانی آنا ـ خیابان کورش‌کبیر باساژ انگجی پلاك ۵ تلفن ۲۰۴۵۴ فروشگاه برادران غفاری ـ خیابان کورش روبروی آموزش و پرورش تلفن ۲۰۶۵۰ فروشگاه‌معاونی فرهنگیان ـ خیابان پهلوی تلفن ۵۲۴۴۶ فروشگاه تعاونی دانشگاه ـ خیابان پهلوی تلفن ۳۱۱۷۷ فروشگاه مقامی ـ خیابان چهارم اردیبهشت تلفن ۴۰۷۷۳

اهواز کمپلو جنب بانک عمران کاظم البکر تلفن ۳۲۶۱۹ (مشاور فنی) ـ چالوس کلای ساختمانی و تزئینانی کلانی تلفن ۲۶۱۲ ـ یزد کالاسرای یزد ـ بلوار شحنه تلفن ۲۳۱۶۹ شاکری کرج فروشگاه پروینی خیابان پهلوی تلفن ۲۱۸۸.

از شهرستانها نمایندگان فعال میپذیریم

آگهی دعوت مجمع عمومی فوق‌العاده

مجمع عمومی فوق‌العاده سندیکای صاحبان صنعت رنگسازی ایران ساعت ۱۵ روز چهارشنبه ۵ر۷ر۱۳۵۷ در محل اطاق بازرگانی صنایع ومعادن ایران شماره ۲۵۴ خیابان تخت جمشید تشکیل میگردد از عموم اعضای محترم سندیکا خواهشمند است در روز و ساعت مقرر درجلسه شرکت نمایند.

دستور جلسه :

۱ـ تغییر اساسنامه
۲ـ تجدید انتخابات هیئت مدیره

سندیکای صاحبان صنعت رنگسازی ایران

آگهی دعوت مجمع عمومی فوق العاده شرکت گراویت با مسئولیت محدود

از کلیه شرکاء دعوت میشود که جلسه مجمع عمومی فوق‌العاده شرکت که در راس ساعت ۱۰ تاریخ ۲۵ر۶ر۵۷ در دفتر شرکت تشکیل میگردد حضور بهم رسانند.

دستور جلسه :

۱ـ افزایش سرمایه
۲ـ تعیین هیئت مدیره

مدیر عامل
شرکت گراویت

هواپیمائی ملی ایران

اطلاعیه

هواپیمائی ملی ایران به اطلاع میرساند : کلیه مسافرین ایرانی (اعم از دانشجویان و سایر مسافرین) که با پروازهای بین‌المللی این شرکت مسافرت مینمایند لازمست گذرنامه خود را دو روز قبل از پرواز و حداکثر تا ساعت ۱۲ر۰۰ (بدون محاسبه ایام تعطیل) به دفتر گذرنامه هواپیمائی ملی ایران در خیابان ویلا شماره ٤٤ تسلیم نمایند. بدیهی است عدم تحویل گذرنامه در زمان یاد شده انصراف از مسافرت تلقی گردیده موجب ابطال جای مسافر خواهد شد

IBM
Iranian Branch

IBM World Trade Corporation Iranian Branch requires

PROGRAMMERS

with the following qualifications for immediate employment:

- Military service performed or exempted.
- Minimum 3 years of experience in PL/1
- Minimum high school diploma (Mathematics)
- Knowledge of English
- University degree; experience in finance, accounting, marketing or inventory applications is preferred.

Qualified applicants are requested to apply to Personnel Department at:

IBM WTC Iranian Branch
216, North Villa
Tehran

on Mondays 8-12 a.m. before September 30th, 1978.

برداشت محصول پنبه در سال جاری به تأخیر افتاد

بازار پنبه رونق دارد و حدود ۵ هزارتن از محصول سال قبل باقی مانده است

مطابق معمول همه ساله محصول پنبه در نیمه اول شهریور ماه ببازار عرضه میشد، ولی امسال بعلت بارندگی شدید و بی موقع، بخصوص سیل شدید در بعضی مناطق پنبه خیز از جمله گرگان وگنبد کشاورزان و پنبه کاران مجبور به دوباره و سه باره کشت شدند و بهمین دلیل برداشت محصول پنبه به تعویق افتاده است وبهمین دلیل پیش بینی میشود محصول پنبه سال جاری در اوایل مهرماه برداشت و ببازار عرضه شود.

یکی ازتولید کنندگان پنبه گفت مقدار کشت پنبه در سال جاری نسبت به سال گذشته حدود بیست تا ۲۵ درصد کمتر است ولی چون اخیرا خساراتی متوجه محصول نشده واز لحاظ کیفیت نیز محصول مرغوبتر ازسال گذشته است اگر تابرداشت محصول آسیبی وارد نشود پیش بینی میشود مقدار محصول پنبه امسال حدود ۱۰ تا ۱۵ درصد کمتر از سال گذشته باشد.

یکیاز بازرگانان گفت بازار پنبه همچنان از رونق محسوسی برخوردار است و تقاضا بیش از مقدار عرضه است.

موجودی پنبه در حدود ۴ تا ۵ هزار تن استکه پیش بینی میشود تا عرضه محصول نو، این مقدار پنبه مورد معامله قرار گیرد.

قیمت پنبه درجه یک کیلوئی ۱۰۳ تا ۱۰۵ ریال و درجه دو یک پست هرکیلو ۹۸ تا ۱۰۰ ریال است.

قیمت نمره تاکسی در بازار از ۵۵ هزار تومان گذشت

امروز یکی از بنگاه داران اتومبیل به خبرنگار ما گفت؛ در حالیکه بازارمعاملات سرقفلی مغازه ها در بازار و سایر نقاط ساکت است و معاملات زمین و مسکن در داخل و خارج محدوده تهران نیز کاهش یافته و همچنین بازار خرید و فروش بعضی کالاها هنوز هم راکد است بازار سرقفلی نمره تاکسی همچنان گرم است وارزش آن به حدود ۵۵ هزار تومان رسیده است، در صورتیکه قیمت اتومبیل نو مخصوص تاکسی فقط چهل هزار تومان است.

یکی از دست درکاران این رشته به خبرنگار ماگفت، محدودیت صدور پروانه تاکسی وافزایش روزافزون درآمد این رشته موجب ترقی قیمت سرقفلی نمره تاکسی شده است وی گفت کمک دولت در مورد مابه التفاوت نرخ بنزین به تاکسیرانان خود یکی از عوامل رونق بازار این رشته است، چون درحال حاضر این رقم در درآمد تاکسیرانان نقش بزرگی دارد.

واردات طلای ژاپن افزایش یافت

توکیو - آسوشیتدپرس دوجونز - طبق اظهارات منابع آگاه وزارت دارائی ژاپن در نیمه نخست سال ۱۹۷۸ واردات طلای ژاپن جمعا به ۶۴/۲ تن رسید وکل قیمت آن به ۶۲/۱ میلیارد ین بالغ شد.

واردات طلای ژاپن در نیمه نخست سال جاری در مقایسه با مدت مشابه در سال گذشته از لحاظ حجم ۷۰ درصد و از لحاظ ارزش ۱۰۰ درصد افزایش داشته است.

براساس اظهارات سخنگوی دفتر بازرگانی ژاپن کل واردات طلای این کشور در سال مالی ۱۹۷۷ منتهی به ۳۱ مارس سال جاری حدود ۶۰ تن بوده است.

این سخنگو گفت علت این افزایش شدید سقوط دلار و در نتیجه عدم اطمینان به بازارهای ارز جهانیست زیرا این امر باعث شده است سرمایه گذاران ژاپنی برای حفظ دارائی هایشان به طلا روآوردند. درآوریل گذشته ورود و صدور طلا در ژاپن آزاد شد.

در بورس تهران بیش از ۸۰۰ میلیون ریال معامله شد

بر اساس گزارش سازمان بورس تهران، دیروز در سازمان مذکور حدود ۸۰۰/۶۶ میلیون ریال سهام بانکها و شرکتها مورد معامله قرار گرفت.

در این روز هیچگونه معامله‌ای روی اوراق قرضه گسترش انجام نگرفت، در حالیکه تقاضا روی این اوراق زیاد بود.

در روز مذکور نرخ سهام چهار شرکت بشرح زیر کاهش یافت: دو چرخه و موتور سیکلت ۲۴۱ ریال، توسعه صنایع بهشهر یک ریال، گروه صنعتی خاور ۲۳۰ ریال، ایران ناسیونال ۶۵ ریال و نرخ سهام بانک شهریار ۲۵۰ ریال و کارتن ایران ۱۰۰ ریال افزایش یافت.

مدرسه عالی بابلسر

اعضای هیات علمی مدرسه عالی علوم اقتصادی واجتماعی بابلسر با ارسال تلگرافی به روزنامه اطلاعات خواستار ادامه فعالیت های آموزشی این مدرسه عالی از طریق پذیرش دانشجو در رشته های مورد نیاز سازمانهای اموزشی و اداری منطقه شده اند، و تاکید کرده اند که ادامه فعالیت آموزشی این مدرسه عالی ضمنا پاسخگوی خواست جوانان دیپلمه مشتاق این منطقه به ادامه تحصیل نیز میباشد. اعضای هیأت علمی مدرسه عالی علوم اقتصادی و اجتماعی بابلسر مسائل و خواست های خود را بشرح زیر اعلام کرده اند؛

✱ چرا تاکنون بدرخواست اعضاء هیات علمی رسما همین جوابی داده نشده است وازمطالب مندرج در جراید چنین بر می آید که ادامه فعالیت این مدرسه بر اساس اظهارات مقامات ذیربط موکول به پایان دوره دانشجویان کنونی مدرسه عالی بابلسر پس از گذشت دو سال شده است.

با توجه به اینکه تاکنون هیچ دلیل موجهی برای بتعویق انداختن ادامه فعالیت های مستمر این مدرسه عالی ارائه نشده است برای اهالی منطقه واعضاء هیات علمی این سئوال پیش آمده است که باوجود تائید ضرورت فعالیت یک دانشکده در سطح لیسانس از سوی کمیته‌ای متشکل از نمایندگان نخست وزیر وقت و مردم منطقه چرا باید پذیرش دانشجو در این مدرسه عالی برای مدت دوسال دیگر بتعویق افتد.

✱ با توجه به عدم پذیرش دانشجو و نظر باینکه با تقلیل تعداد دانشجویان حاضر قهرا در - استمرار وتداوم فعالیتهای مدرسه عالی وقفه حاصل میشود اعضاء هیات علمی متفقا خواستار استمرار فعالیت این مدرسه عالی از طریق پذیرش دانشجو از نیمسال اول سال تحصیلی ۵۸-۱۳۵۷ میباشد و آمادگی کامل خود را جهت انجام این امر اعلام می دارند و به لحاظ فوریت امر وضیق وقت اعضاء هیئت علمی مدرسه عالی تقاضای تسریع در اتخاذ تصمیمات لازم را دارند.

راه حل جدید از بین بردن زباله های سوخت اتمی

نیویورک اسوشیتدپرس دوجونز بر اساس گزارش هفته نامه مالی بارون یک گروه سوندی مهندسی الکترونیک بنام «ا ـ سه ـ ا» مدعیست که برای زوائد سوخت اتمی که در نیروگاههای اتمی ایجاد میشود راه حلی پیدا کرده است تذکر این نکته لازم است که بهره برداری جهانی از اینگونه نیروگاهها به علت مسئله جابجا کردن زوائد سوخت اتمی کاهش یافته است در حال حاضر قسمت اعظم زباله های هسته‌ای خطرناک موقتا در مکانهای ویژه‌ای واقع در اطراف تشکیلات مولد هسته‌ای ذخیره میشود ولی زمانیکه ظرفیت ذخیره این زوائد تمام شود آن واحد اتمی باید کارش را تعطیل کند برای حل این مسئله دو راه حل وجود دارد

۱ـ پروردن مجدد زوائد سوخت اتمی که شامل عناصر مولد بخصوصی است و از میان بردن بقیه ۲ـ از بین بردن کلیه زوائد پرورده نشده

مخالفان استفاده مجدد از سوخت اتمی میگویند که تولید جنبی این کار پلوتونیم میتواند برای ساختن سلاح اتمی بکار رود مخالفان راه حل دوم نیز میگویند که مدفون ساختن این مواد در نهایت موجب الوده کردن زمین دریا و هوا خواهد شد در حال حاضر چند تئوری مختلف در مورد از بین بردن زوائد هسته‌ای در دست آزمایش است یکی از عقایدی که در این زمینه وجود دارد عبارتست از مدفون کردن این مواد در معادن نمک بعضی دیگر از دانشمندان برای اینکار استحکاماتی از جنس گرانیت را انتخاب میکنند در هر دو صورت نخست باید زوائد رادیو اکتیو در کپسولهائی از جنس شیشه و یا محلهای بخصوص ساخته شده از سرامیک قرار داده شود در حالیکه بحث در این مورد بالا گرفته و زوائد هسته‌ای رویهم انبار شده است گروه مهندسی الکترونیک «ا ـ سه ـ ا» ادعا میکند که راه حلی برای این مشکل یافته است لازم به تذکر است که گروه مذکور نمونه کاملی از یک انبار سرامیک بدون درز تولید کرده است «ا ـ سه ـ ا» میگوید که با بکار بردن اکسید الومینیوم در فشار زیاد روش ایمنی برای انبار دائمی زوائد سوخت هسته‌ای تهیه کرده است این انبار دارای خصوصیات عناصر طبیعی است که هیچگاه فرسوده نمیشود «ا ـ سه ـ ا» پیشنهاد میکند که این انبار در عمق ۱۵۰۰ فوتی سطح زمین مدفون شود در حال حاضر دولت سوئد سرگرم مطالعه این انبار نمونه است باید اضافه کرد که تا زمانیکه یک روش مطمئن برای انبار کردن زوائد اتمی یافته نشود دولت سوئد به هیچ راکتور اتمی جدید اجازه فعالیت نمی‌دهد در حال حاضر سوئد ۶ نیروگاه اتمی دارد ۲ کارخانه دیگر نیز ساخته و ازمایش شده و فقط منتظر دریافت اجازه بهره برداریست.

نیازمندیهای اقتصادی

نرخ خرید و فروش ارز در بانکهای کشور

نوع ارز	نرخ خرید	نرخ فروش
یک دلار امریکا	۷۰/۳۵	۷۰/۶۰
یک دلار کانادا	۶۱/۲۵	۶۱/۵۰
یک دلار استرالیا	۸۱/۲۰	۸۱/۵۵
یک لیره انگلیس	۱۳۶/۷۰	۱۳۸/۳۰
یک مارک المان غربی	۳۵/۴۰	۳۵/۸۰
یک فرانک سوئیس	۴۳/۲۵	۴۳/۷۰
یک فرانک فرانسه	۱۶/۰۵	۱۶/۲۵
یکصدفرانک بلژیک	۲۲۵	۲۲۷
یک صد لیر ایتالیا	۸/۳۵	۸/۵۰
یک فلورن هلند	۳۲/۱۵	۳۲/۵۵
یک کورن سوئد	۱۵/۸۵	۱۶/۰۵
یک کورن نروژ	۱۳/۴۰	۱۳/۵۵
یک کورن دانمارک	۱۲/۸۰	۱۲/۹۵
یک شیلینگ اتریش	۴/۸۰	۴/۹۰
یک صدین ژاپن	۳۶/۷۰	۳۷/۱۰
یکصدروپیه هندوستان	۸۶۰	۸۸۰
یک دینار کویت	۲۵۸/۵۰	۲۶۲
یک دینار عراق	۲۳۹	۲۴۱/۵۰
یک دینار بحرین	۱۸۱/۵۰	۱۸۶/۵۰
یک ریال سعودی	۲۱	۲۱/۵۰
یک درهم امارات عربی متحده	۱۸/۰۵	۱۸/۹۵

مضنه های بالا تابع نوسانات بازار یمیباشد

معاملات سهام شرکت‌ها

نام شرکت	تعداد سهام معامله شده	قیمت اسمی	قیمت دیروز
ایران ناسیونال	۹۸۹۸/۴	۱۰۰۰	۳۰۸۶
سرمایه گذاری بانکها	۲۱۰۰	۱۰۰۰	۱۰۰۰
سرمایه گذاری ملی	۲۵۸۳	۱۰۰۰	۱۰۳۴
شیشه قزوین	۲۰۰	۱۰۰۰	۱۵۰۰
حق تقدم سیمان شمال	۳۰	-	۳۰۰
سیمان تهران	۹۰۰	۱۰۰۰	۱۶۲۱
دوچرخه و موتور سیکلت	۱۱۲	۱۰۰۰	۲۰۰۰۰
سیمان کرمان	۱۰۰	۱۰۰۰	۱۵۱۰
توسعه صنایع بهشهر	۳۶	۱۰۰۰	۱۸۰۰
کارتن ایران	۲۵۰	۱۰۰۰	۷۰۰۰
بانک صنایع	۱۲۰	۱۰۰۰۰	۱۴۰۴۰
بانک ساختمان	۲۰۲	۷۵۰۰	۷۸۶۵
بانک اعتبارات ایران	۲۹۰	۱۰۰۰	۱۸۵۰
بانک توسعه و سرمایه گذاری	۲۰۲/۲	۱۰۰۰	۱۶۸۰
گروه صنعتی خاور	۶۹۰	۱۰۰۰	۲۱۰۰
سیمان فارس و خوزستان	۴۸۴۰۷/۲	۱۰۰۰۰	۱۴۰۰۰
بانک بین المللی ایران	۲۸۵	۱۰۰۰۰	۱۸۷۵۰
صنایع فلزی	۱۲۰۰	۱۰۰۰	۲۷۵۰
بانک شهریار	۸۸۰۰	۱۰۰۰۰	۱۰۴۵۰

شرکتهای جدید التاسیس

نام شرکت	موضوع شرکت	موسسین ومدیران
فورگ	انجام امور راه وساختمان	مرتضی فروغی اصلانی
سلیقه دار	لوازم ساختمانی وخانگی	اکرم السادات هادیان
۱۶۴	راه وساختمان	محمد ارجمند کرمانی
وردگودز	معاملات مجاز بازرگانی	عظیم عظیمی
ایران ایگینشن	تاسیسات ساختمانی	پرویز زندیه
لترا	تهیه طرح پروژه های ساختمانی	محمد روحانی
ابر خوزستان	ایجاد کارخانه ابر سازی	حمید صادقی
تعاونی راه آهن ایستگاه زرین شهر	باز کردن حساب وپرداخت وام	رحمت جعفری
شیراز کیفل	امور بازرگانی وتجارتی	یوسف وعلی مهدیزاده
میرجانلو	ساختمان راهسازی	علی جمعه خانی
تل خشک	راه وساختمان وتاسیسات	جلیل سعادت
تعاونی کارکنان صنایع الکترونیک شیراز	خرید انواع کالاهای مصرفی	شاهرخ بنان
شن راه	ساختمانی وراهسازی	محسن محتشمی
تعاونی مسکن آب وبرق خوزستان شمیار	تهیه زمین وساختمان ساختمانی وجاده سازی	محمد علی پیروز ونظری پور علیشاه بخشنده
تعاونی آجر پزی ابرجی ده راه خوزستان ماشکید	خرید انواع کالاهای مصرفی. احداث راه وساختمان سد ساختمانی وراهسازی	کریم اتحاد ابری ایرج مهاجر علی اکبر منطقه تهرانی

مژدگانی برای گمشده

کیف دستی کوچك ،مشکی ، حاوی گواهینامه رانندگی چند فقره کارت شناسائی ، کیف بغلی وپول درحوالی یا محوطه پارك شاهنشاهی مفقود شده، پولها باضافه مژدگانی متعلق به یابنده ، متمنی است باتلفن ۳۲۸۲۶۴ آریانی تماس حاصل فرمائید .

روپوش مدارس

روپوش و یونیفورم کلیه مدارس پایتخت، دبستانها، دوره راهنمائی و دبیرستانها از بهترین پارچه ترگال در همه اندازه آماده فروش میباشد.

فروشگاه چهارطبقه قصر پوشاك خیابان فردوسی جنب فروشگاه سابق فردوسی تلفن ۳۱۶۴۴۴

بانك مرکزی ایران باطلاع میرساند،

خزانه جواهرات سلطنتی ایران روز دوشنبه سیزدهم شهریور ماه ۱۳۵۷ تعطیل خواهد بود.

اگهی افزایش سرمایه شرکت تعاونی تهیه و توزیع ناشران و کتابفروشان

بمنظور ازدیاد سرمایه شرکت، بدینوسیله از آقایان ناشران و کتابفروشان تهران که مایل بخرید سهم و ازدیاد سرمایه خود در شرکت میباشند دعوت میشوند که از تاریخ ۶/۱۱ تا ۷/۱۱ در یکی از ساعات روزهای غیر تعطیل (از ساعت ۸ صبح تا یک بعد از ظهر) بدفتر شرکت واقع در خیابان شاهرضا روبروی بیمارستان صالح کوی آبتین کوچه دکتر شریف پلاك ۵۷ مراجعه و ضمنا سود سهام سال ۲۵۳۶ خود را دریافت نمایند

رئیس هیئت مدیره
هوشنگ میرمحمدی

آگهی مناقصه

شبکه بهداری و بهزیستی سیستان و بلوچستان ۹۵ قلم لوازم فنی پزشکی خانه ها و مراکز بهداری و بهزیستی خود را بارزش تقریبی ۴۰۰۰۰۰۰۰ (چهل میلیون ریال) که بایستی حداکثر تا پانزدهم مهرماه ۲۵۳۷ تحویل انبار شبکه در زاهدان گردد از طریق مناقصه خریداری مینماید شرکت کنندگان میتوانند از تاریخ انتشار لغایت ۱۸ شهریور ماه ۲۵۳۷ به اداره تدارکات شبکه واقع در چهار راه سعدی شاهپور مراجعه پس از دریافت اوراق مشخصات پیشنهادات خود را در پاکت لاک و مهر شده حداکثر تا بیستم شهریور به دفتر شبکه ارسال و تحویل نمایند. پیشنهادات در ساعت ده صبح روز شنبه ۲۵ شهریور در دفتر مدیر عامل شبکه واقع در خیابان داورپناه باز و قرائت خواهد شد. حضور پیشنهاد دهندگان در جلسه مناقصه آزاد است به پیشنهاداتی که بعد از انقضاء مدت مذکور در آگهی برسد ترتیب اثر داده نخواهد شد سازمان در رد یا قبول یک یا کلیه پیشنهادات مختار است هرپرداختی اعم از بهاء آگهی در روزنامه و مالیات و عوارض و هزینه حمل تا انبار سازمان بعهده برنده مناقصه خواهد بود هر گاه برنده مناقصه بعد از اخطار کتبی ظرف مدت ۵ روز حاضر بانعقاد قرار داد نشود سپرده او بسود سازمان ضبط با نفر بعدی معامله خواهد شد پیشنهاد دهندگان بایستی مبلغ پانصد هزار ریال بحساب ۵۵۵۰ شبکه در بانک ملی شعبه زاهدان واریز و فیش آنرا ضمیمه پیشنهاد به شبکه بهداری و بهزیستی تسلیم نمایند.

شبکه بهداری و بهزیستی سیستان و بلوچستان

آگهی

دانشگاه پهلوی در نیمسال اول سال تحصیلی ۵۸ـ۵۷ برای دوره دوساله رشته تکنیسین سیتولوژی (فوق دیپلم) از بین دارندگان دیپلم متوسطه در رشته های طبیعی ، علوم تجربی ، تعدادی دانشجو میپذیرد. داوطلبین باید مدارك زیر را حداکثر تا بیستم شهریور ماه ۱۳۵۷ به اداره کل پذیرش دانشگاه پهلوی ارسال نمایند .

۱ـ فتوکپی کارنامه آزمون همگانی سال جاری یکبرك
۲ـ فتوکپی شناسنامه یکبرك
۳ـ فتوکپی کارنامه ششم متوسطه یکبرك
۴ـ عکس دو قطعه
۵ـ فیش بانکی به مبلغ ۵۰۰ ریال که بحساب شماره ۱۰۶۰۰ در بانك عمران شعبه پزشکی واریز شده باشد .
۶ـ روشن بودن وضع نظام وظیفه امور پذیرش و ثبت مدارك تحصیلی

دانشگاه پهلوی
امور پذیرش و ثبت مدارك تحصیلی
برگ درخواست ثبت نام در دوره دو ساله رشته تکنیسین سیتولوژی
نام خانوادگی نام نام پدر متولدسال
شماره شناسنامه صادره از وضع نظام وظیفه
آدرس کامل شماره تلفن

افتخار کره

ما، بیشترین توجه را نسبت به کوچکترین اصول قدیمی و سنتی خود، مبذول میداریم.

زمانی که تمدن غرب هنوز فروزان نشده بود، هنرمندان و صنعتگران ماهر و چیره دست کره توانستند کوزه گری «سیلادون» را با رنگهای درخشان یشم و چون امواج نیلگون دریا، در حد یک شاهکار بدیع، باوج برسانند.

و در عصر ما، مهندسین، طراحان و آرشیتکت های کره‌ای، شهر مدرن و زیبای «سئول» را ساخته‌اند. شهری در ارتباط با تمام جهان، با ۸ میلیون جمعیت و دهمین شهر بزرگ دنیا.... «سئول» پایتخت چشمگیری است که اقتصاددانان دنیا بر این عقیده‌اند تا قرن بیست و یکم یک ایالت فوق العاده مترقی خواهد شد.

امروزه مردم ما، وابستگی عمیق خود را در صنایع، با بهترین تکنولوژی غرب در هم آمیخته‌اند تا یک خطوط بی نظیر بین المللی هوایی ایجاد نمایند. از شما دعوت می کنیم با ما پرواز کنید.

ناوگاه خیره کننده ۷۴۷ اس ـ دی ـ سی ۱۰ و ۱ ۳۰۰ اس، با بدنه‌ای عریض میتواند شما را به ۲۱ پایتخت جهان در چهار قاره پرواز دهد. کاپیتان های ورزیده و ماهر ما، با ۱۵ سال تجربه، میلیونها مایل سفر کرده‌اند. مهمانداران ما با لباسهایی زیبا، در طول پرواز، با گرمی و مهمان نوازی کم نظیری از شما پذیرایی خواهند کرد. غذاهای لذیذ و بین المللی ما، حتی مشکل پسندترین ذائقه ها را راضی خواهد کرد. ما در تمام طول سفر مراقب خواهیم بود که کشش و فشار هوا بارامی از بین برود تا شما سرحال و با نشاط به مقصد برسید.

وآیا با این ترتیب، سفر بعدی شما نباید با ما باشد. با خطوط هوایی کره پرواز کنید و دلایل مباهات ما را احساس نمائید.

خطوط هوایی کره در خاورمیانه پروازهای مستقیم از جده به زوریخ. و همچنین مانیلا و بحرین. پروازهای مستقیم به سئول. از دهران و اخیرا از کویت

KAL
KOREAN AIR LINES

برای کسب اطلاعات بیشتر با نمایندگان ما در: کویت: ۴۱۲۹۰۷ـ ۴۲۰۷۷۷ـ ۴۱۲۵۹۳
بحرین: ۹ـ۵۱۸۲۷ـ ۵۳۳۹۰ جده: ۲۶۳۵۴ـ ۴۳۴۴۰ دهران: ۱ـ۴۱۹۳۰ـ ۴۴۳۴۲ـ ۴۴۳۹۰

شنبه‌ها دنیای ورزش

سینما حافظ: سوگند بزرگ

یک فیلم کمدی سراسر خنده برای بچه ها ـ بزرگها ـ پسران و دختران

امشب و هر شب فقط در

سینما سانترال

سینمای ممتاز ۴ ستاره ✱✱✱✱

فیلمی که هنگام تماشای ان یک لحظه خنده از لبان شما قطع نمیشود

ژاک دوفیلو در فیلم

هنگ نخاله ها

بزرگترین فیلم سینمای شوروی در تمام دورانهای برنده جایزه نخل طلا از فستیوال کان ۱۹۵۸ تحسین شده منتقدین و تماشاگران در همه جا

از فردا صبح

برنامه ممتاز عید فطر سینمای خانوادگی و مدرن

شهر قشنگ

با شرکت
تاتیانا سوموئیلوا
الکسی باتالف

امشب و هر شب فقط در

سینه موند

سینمای ممتاز ۴ ستاره ✱✱✱✱

(نمایش دهنده آثار سینمائی برتر)
فیلمی جسورانه برای نسل امروز

قاضی و دختر جوان

از فردا صبح ـ برنامه مخصوص عید فطر امسال

سینما اروپا

این زیباترین هدیه سینمای هنر است برای علاقمندان واقعی شاهکارهای سینما هند

دنیاداری

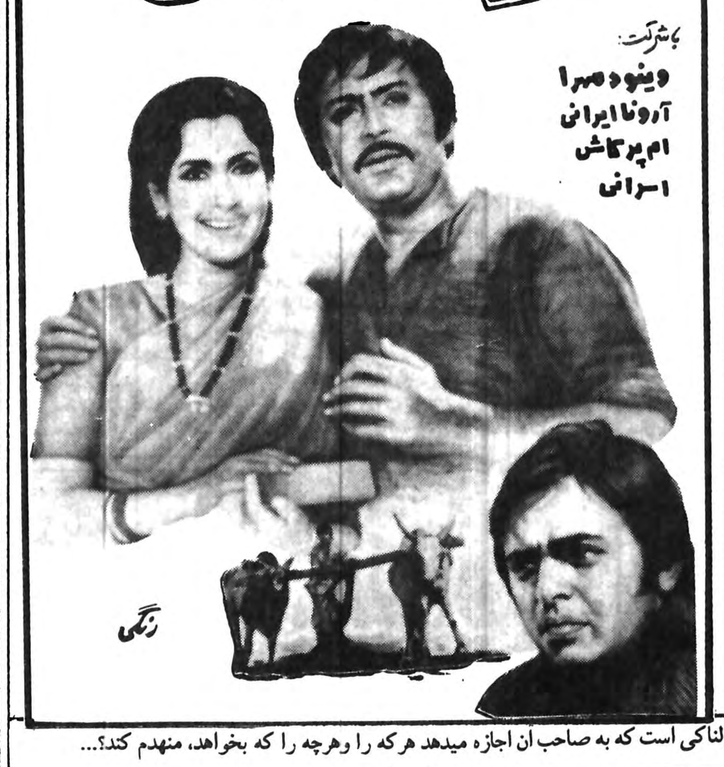

با شرکت:
وینود مهرا
آرونا ایرانی
ام پرکاش
اسرانی

این چه قدرت مرموز وهولناکی است که به صاحب ان اجازه میدهد هرکه را وهرچه را که بخواهد، منهدم کند؟...

از فردا صبح
برنامه مخصوص و استثنائی

سینما کاپری

سینمای ممتاز ۴ ستاره ✱✱✱✱

یک فیلم جدید وحیرت انگیز درباره قوای ماوراالطبیعه دوجوان که سري ترین سازمانهای مخفی دولتی برای دراختیار گرفتن ان ازهیچ کوششی ابانداشتند

تجربه تازه کارگردان معروف برایان دوپالما درزمینه ایجاد وحشت و دلهره

قدرت طغیان

کرک داگلاس ـ جان کاساوتیس
ایمی ایروینگ ـ اندرواستیونس

موزیک از: جان ویلیامز ـ محصول ۱۹۷۸ فوکس قرن بیستم

فیلمی جدید و بیسابقه از سینمای هند با سوژه های اجتماعی و انسانی که لحظات پر عمق و موثر آن خاطره جالبی خواهد بود برای سالهای اینده شما...

از فردا صبح فقط در

سینما حافظ

از فردا صبح
برنامه مخصوص عید فطر

مارلیک

فرزان دلجو ـ آیلین ویگن
شهراب شب پره ـ محراب شاهرخی و... آرمان
در اثر ممتاز سینمای ایران

علفهای هرز

پلیس راه می گوید

یک قانون ساده ای وجود دارد که میگوید هر چه حس

بینائی، بویائی و شنوائی موجود زنده بیشتر باشد از

خطر بیشتر در امان میماند بنابر این شما که با تنظیم یک آئینه کوچک اتومبیل

میتوانید تمام دنیای پشت سر خود را ببنید چرا با تنظیم آن خود را بیشتر در امان نگاه نمیدارید.

شنبه ها دنیای ورزش

از فردا صبح برنامه ویژه عید فطر گروه سینماهای

میامی ـ ایران ـ سیلوانا ـ ساینا ـ تیسفون
المپیا ـ توسکا ـ شرق و... آستارا (تجریش)

حدیثی از یک خانواده، از یک تلاش، از یک جدال، هر خانواده ای باید از «پشت و خنجر» بیاموزد ماندن را. «پشت و خنجر» نه افسانه است و نه قصه، واقعیتی است اشنا از کوچه‌ها شما و از یک شهر شما. «پشت و خنجر» حدیث واقعی یک خانواده است. هر زن و هر مد باید پشت و خنجر را به بیند و آنگاه صادقانه زندگی خود را در معرض قضاوت خویشتن قرار دهد.

برنامه سینماها

تماشای فیلمهائیکه با علامت (×) مشخص شده برای اشخاص کمتر از ۱۸ سال ممنوع است

✱ اژدها بیدار می شود ـ سینما سکوپ رنگی
مراد (۷۵۳۳۸۲) ۹ـ ۱۱ـ ۱ـ ۳ـ ۵ـ ۷ـ ۹

✱ افکار پلید ـ ادویژفنک ـ الوگوتونیاتسی
پولیدور (۸۹۲۷۳۱) ۱۱/۳۰ـ ۱/۳۰ـ ۳/۳۰ـ ۵/۳۰ـ ۷/۳۰ـ ۹/۳۰

✱ این گروه خشن ـ ۷۰ میلیمتری صدای استروفونیک ۶ باندی
کاپری (۹۲۸۴۰۱) ۱۱ـ ۳ـ ۶ـ ۹

✱ افسانه چارلی سیاه ـ فردویلیامسون
پانوراما (۳۴۴۲۵۵) ۹ـ ۱۱ـ ۱ـ ۳ـ ۵ـ ۷ـ ۹

✱ ارابه مرگ ـ رنگی تیموتی باتمز
متروپل (۳۱۹۴۱۰) ۹ـ ۱۱ـ ۱ـ ۳ـ ۵ـ ۷ـ ۹

✱ اوج وحشت ـ رنگی ـ دیوید جانسون
بولوار (۶۵۵۲۹۲) ۱۱/۳۰ـ ۱/۳۰ـ ۳۰/۳۰ـ ۵/۳۰ـ ۷/۳۰ـ ۹/۳۰

✱ انتقام مرگ بروس لی ـ بیدادگر
البرز (۳۰۴۲۵۸) ۸/۳۰ـ ۱۲ـ ۳/۳۰ـ ۷ـ ۸/۳۰

✱ این قطار مرگبار ـ رنگی ـ فردویلیامسون
پارامونت (۶۴۸۳۲۱) ۱۱/۳۰ـ ۱/۳۰ـ ۳/۳۰ـ ۵/۳۰ـ ۷/۳۰ـ ۹/۳۰

✱ بن هور ـ ۷۰ میلیمتری استریوفونیک ـ چارلتون هستون
کریستال (۳۱۷۶۷۵) ۱۰ـ ۱/۳۰ـ ۵ـ ۸/۳۰

✱ بیوه پراشتها ـ سینما سکوپ رنگی
بلازاه (۶۴۴۲۵۵) ۹ـ ۱۱ـ ۱ـ ۳ـ ۵ـ ۷ـ ۹

✱ بت ـ وحشی آرام
فلور (۵۲۸۰۹۶) ۹ـ ۱۱ـ ۱ـ ۳ـ ۵ـ ۷ـ ۹

✱ پشت نیمه شب ـ رنگی ـ ماری فرانس بینرید
مازستیک (۶۶۸۴۶۱)) ۱۱/۳۰ـ ۲ـ ۴/۳۰ـ ۷ـ ۹/۳۰

✱ پارتی ـ رنگی ـ پیترسلرز
ریولی (۷۵۷۷۷۷) ۱۱/۳۰ـ ۱/۳۰ـ ۳/۳۰ـ ۵/۳۰ـ ۷/۳۰ـ ۹/۳۰

✱ تب سرقت ـ رنگی ـ توماس میلیان
آسیا (۶۴۲۹۰۹) ۱۱ـ ۱ـ ۳ـ ۵ـ ۹
پاسفیک (۷۵۲۳۱۱) ۱۱/۳۰ـ ۳/۳۰ـ ۵/۳۰ـ ۷/۳۰ـ ۹/۳۰

✱ تبرزن ـ رنگی ـ مورتیسیومولی ـ فیلپ لروی
رادیوسیتی (۶۴۳۳۲۰) ۱۱/۳۰ـ ۱/۳۰ـ ۳/۳۰ـ ۵/۳۰ـ ۷/۳۰ـ ۹/۳۰

✱ توطئه فامیلی ـ رنگی ـ کارن بلاک ـ بروس درن
دیاموند (۸۲۸۴۰۰) ۱۱/۳۰ـ ۳/۱۵ـ ۵/۳۰ـ ۷/۴۵ـ ۱۰

✱ جنگ ستاره ها ـ ۷۰ میلیمتری ـ باصدای استریوفونیک ۶ باندی
شهر فرنگ (۶۲۷۶۲۸) ۱۰/۳۰ـ ۱ـ ۳/۱۵ـ ۵/۳۰ـ ۸ـ ۱۰/۳۰

✱ جنگ زمین و فضا ـ سینما سکوپ رنگی
برلیان (۳۹۳۵۳۵) ۹ـ ۱۱ـ ۱ـ ۳ـ ۵ـ ۷ـ ۹

✱ (×) جن گیر ـ الن برستین ـ ماکس من سیدو
شهر قصه (۶۲۷۲۹۰) ۱۱ـ ۱/۳۰ـ ۳/۴۵ـ ۶ـ ۸/۱۵ـ ۱۰/۳۰
شهر تماشا (۹۲۸۶۸۶) ۱۰/۴۵ـ ۱ـ ۳/۱۵ـ ۵/۳/ـ ۷/۴۵ـ ۱۰
امپایر (۸۹۳۹۴۲) ۱۱ـ ۱/۳۰ـ ۳/۴۵ـ ۶ـ ۸/۱۵ـ ۱۰/۳۰

✱ حیوان ـ رنگی ـ ژان پل بلموندو
ب.ب (۸۲۹۶۴۱) ۱۰ـ ۱۲ـ ۲ـ ۴ـ ۶ـ ۸ـ ۱۰

✱ دفاع از حق ـ یک کاراته باز
نادر (۳۱۴۷۹۵) ۹ـ ۱۱ـ ۱ـ ۳ـ ۵ـ ۷ـ ۹

✱ دزدبغداد ـ رنگی ـ سابو ـ کزادیوید
ادنون (۳۶۸۱۱۸) ۹ـ ۱۱ـ ۱ـ ۳ـ ۵ـ ۷ـ ۹
لیدو (۵۴۱۲۸۲) ۹ـ ۱۱ـ ۱ـ ۳ـ ۵ـ ۷ـ ۹

✱ زنی بقدرت اژدها ـ سینما سکوپ رنگی
رویال (۸۲۹۷۸۵) ۱۰ـ ۱۲ـ ۲ـ ۴ـ ۶ـ ۸ـ ۱۰ ۱۰/۳۰
رکس (۳۱۸۲۴۲) ۱۰/۳۰ـ ۱۲/۳۰ـ ۲/۳۰ـ ۴/۳۰ـ ۶/۳۰ـ ۸/۳۰ـ
سهیلا (۳۱۶۴۲۴) ۱۰/۳۰ـ ۱۲/۳۰ـ ۲/۳۰ـ ۴/۳۰ـ ۶/۳۰ـ ۸/۳۰

✱ راه اژدها ـ رنگی ـ بروس لی
تاج (۳۱۳۸۶۴) ۱۰ـ ۱۲ـ ۲ـ ۴ـ ۶ـ ۸ـ ۱۰

✱ رمولوورومو ـ سینما سکوپ رنگی
الوند (۴۵۶۵۳۸) ۱۰ـ ۱۲ـ ۲ـ ۴ـ ۶ـ ۸

✱ راکی ـ سینما سکوپ رنگی
گلدیس (۶۲۸۷۱۳) ۱۱/۳۰ـ ۲ـ ۴/۳۰ـ ۷ـ ۹/۳۰
گلدیس (۶۲۸۷۱۳) سانس انگلیسی ۹/۳۰

✱ سفرسنگ ـ رنگی ـ سعید راد ـ فرزندانه تائیدی ـ رضافاضلی
مولن روژ (۷۵۲۹۲۹) ۱۱ـ ۱ـ ۳ـ ۵ـ ۷ـ ۹/۳۰

✱ ساحل خوشگلها ـ سینما سکوپ رنگی
ب.ب (۸۲۹۶۴۱) ۱۰ـ ۱۲ـ ۲ـ ۴ـ ۶ـ ۸ـ ۱۰

✱ سوگند بزرگ ـ رنگی ـ درمندرا ـ هما مالینی
حافظ (۳۹۱۰۷۴) ۱۰/۳۰ـ ۱ـ ۳/۳۰ـ ۶ـ ۸/۳۰

✱ سانتو، بانتو ـ درمندرا ـ ارونا ایرانی
اروپا (۳۰۳۱۷۹) ۱۰/۳۰ـ ۱۲/۳۰ـ ۲/۳۰ـ ۴/۳۰ـ ۶/۳۰ـ ۸/۳۰

✱ سیاه بخت ـ مرتضی عقیلی ـ فیروز ـ ملوسک
مارلیک (۹۶۳۶۱۶) ۹ـ ۱۱ـ ۱ـ ۳ـ ۵ـ ۷ـ ۹

✱ عمووعموزاده ـ رنگی ـ درمندرا ـ هامالینی
یفل (۳۱۱۴۷۷) ۱۰/۳۰ـ ۱۲/۳۰ـ ۲/۳۰ـ ۴/۳۰ـ ۶/۳۰ـ ۸/۳۰

✱ عشق آلوده بگناه ـ رنگی ـ بالراج سانی ـ ساتین دراه کاپو
همای (۳۱۶۶۹) ۹ـ ۱۱ـ ۱ـ ۳ـ ۵ـ ۷ـ ۹

✱ فستیوال فیلمهای فردین
میامی (۷۵۴۳۲۹) ۹ـ ۱۱ـ ۱ـ ۳ـ ۵ـ ۷ـ ۹
ایران (۳۱۶۳۵۴) ۹ـ ۱۱ـ ۱ـ ۳ـ ۵ـ ۷ـ ۹
سیلوانا (۳۶۳۷۷۷) ۹ـ ۱۱ـ ۱ـ ۳ـ ۵ـ ۷ـ ۹
ساینا (۳۵۲۴۴۲) ۹ـ ۱۱ـ ۱ـ ۳ـ ۵ـ ۷ـ ۹
تیسفون (۵۴۱۸۸۲) ۱۰ـ ۱۲ـ ۲ـ ۴ـ ۶ـ ۸ـ ۱۰
المپیا (۵۲۶۷۹۷) ۹ـ ۱۱ـ ۱ـ ۳ـ ۵ـ ۷ـ ۹
توسکا (۵۲۶۵۴۴) ۹ـ ۱۱ـ ۱ـ ۳ـ ۵ـ ۷ـ ۹
آستارا (۲۷۴۰۲۲) ۲۰/۳۰ـ ۲۰/۳۰ـ ۴/۳۰ـ ۶/۳۰ـ ۸/۴۵

✱ قاضی و دختر جوان ـ رومی شل ـ پیرومازاریدا
سینه موند (۶۲۸۳۲۲) ۱۱ـ ۳ـ ۵ـ ۷ـ ۹

✱ مرد نیمه شب ـ سینما سکوپ رنگی
دروازه طلائی (۳۵۲۱۶۰) ۹ـ ۱۱ـ ۱ـ ۳ـ ۵ـ ۷ـ ۹

✱ مثلث برمودا ـ رنگی ـ جان هوستون، گلوریا گیدا
دیانا (۶۴۷۳۶۵) ۱۱ـ ۱ـ ۳ـ ۵/۱۵ـ ۷/۳۰ـ ۹/۳۰

✱ نهنگ سفید ـ رنگی ـ گریگوری پک
شهرقشنگ (۶۴۷۷۷۷) ۱۱ـ ۱ـ ۳ـ ۵ـ ۷ـ ۹

✱ نواب ـ منوچهر وثوق ـ شیراندامی
شهوند (۳۵۴۰۴۰) ۹ـ ۱۱ـ ۱ـ ۳ـ ۵ـ ۷ـ ۹

✱ هوسهای قبل از مرگ ـ سینما سکوپ رنگی
مارک (۳۱۹۶۳۷) ۹ـ ۱۱ـ ۱ـ ۳ـ ۵ـ ۷ـ ۹

✱ هدیه مادر بزرگ
شهر نمایش (۳۱۹۸۸۴) ۹ـ ۱۱ـ ۱ـ ۳ـ ۵ـ ۷ـ

✱ هنگ نخاله ها ـ ژاک دوفیلو
سانترال (۹۲۶۸۶) ۹ـ ۱۱ـ ۱ـ ۳ـ ۵ـ ۷ـ ۹/۱۵

سینما کریستال
ویلیام وایلر
بن هور
بطریقه ۷۰ میلیمتری با صدای استریوفونیک برنده ۱۱ جایزه اسکار

آگهی

دانشگاه پهلوی در نیمسال اول‌سال تحصیلی۵۸ـ۵۷ برای دوره دوساله‌رشته تکنیسین‌آزمایشگاه (فوق دیپلم) از بین دارندگان‌دیپلم متوسطه در رشته های طبیعی ، ریاضی ، علوم‌تجربی ، فیزیک ریاضی تعدادی دانشجو میپذیرد. داوطلبین باید مدارك زیر را حد اکثر تا بیستم شهریور ماه ۱۳۵۷ به اداره کل پذیرش‌دانشگاه‌پهلوی ارسال نمایند .

۱ـ فتوکپی کارنامه آزمون‌همگانی سال جاری — یکبرك
۲ـ فتوکپی کارنامه‌ششم متوسطه — یکبرك
۳ـ فتوکپی شناسنامه — یکبرك
٤ـ عکس — دو قطعه
۵ـ فیش بانکی‌بمبلغ ۵۰۰ریال که بحساب‌شماره ۱۰۶۰۰در بانك عمران شعبه پزشکی واریز شده باشد ضمنا باطلاع میرساند که سه چهارم داوطلبین از استان فارس انتخاب خواهند شد .
٦ـ روشن بودن وضع نظام‌وظیفه

امور پذیرش دانشگاه پهلوی

دانشگاه پهلوی
امور پذیرش و ثبت مدارك تحصیلی
برك درخواست ثبت نام در دوره دوساله فوق دیپلم تکنیسین آزمایشگاه
نام خانوادگی — نام — نام پدر — شماره‌شناسنامه
صادره از — وضع نظام وظیفه
آدرس کامل — شماره تلفن

دعوت بهمکاری با حقوق و مزایای مکفی

این سازمان بمنظور تکمیل کادر پزشکی مراکزبهداشتی و درمانی این استان تعدادی پزشک عمومی را با حقوق و مزایای مکفی به همکاری دعوت مینماید . کلیه داوطلبان‌می توانند همه روزه به غیر از ایام تعطیل در ساعات اداری‌به کارگزینی این سازمان واقع در سمنان نبش میدان منوچهری مراجعه نمایند
۱۲٦رم الف

سازمان منطقه‌ای بهداری‌و بهزیستی
استان سمنان

استخدام کارمندفنی

شرکت سهامی باطریسازی نیرو بمنظور تامین کادر خود در تهران تعدادی کارمند فنی دیپلمه وزیر دیپلم باحقوق ومزایای مکفی استخدام مینماید :

۱ـ داوطلبان واجد شرایط که خدمت سربازی را انجام نداده‌اند میتوانندباسپردن تعهدخدمتی باین سازمان ازخدمت زیرپرچم معاف گردند.
۳ـ افرادیکه‌آشنائی‌بزبان آلمانی داشته‌باشند برای‌آموزش لازم بکشورآلمان‌غربی اعزام‌خواهند شد

واجدین شرایط می توانند همه روزه ازساعت ۷ الی ۱۰ صبح باستثنای روزهای‌پنجشنبه‌وجمعه وایام تعطیل بامورپرسنلی‌ونیروی انسانی این شرکت واقع در شمال سلطنت‌آباد تقاطع اقدسیه خیابان نیمروز مراجعه نمایند .

نظریات کارمندان دولت درمورد قانون استخدام

تمام سوابق خدمت کارکنان آموزش و پرورش هنگام انتقال بایدمنظور شود.

یکی از بازرسان عالی وزارت آموزش و پرورش با ارسال نامه‌ای به روزنامه اطلاعات در مورد تجدید نظر در لایحه نهائی قانون استخدام کشوری نوشته است:

تاکنون به اکثر استانهای کشور برای ارزشیابی و رسیدگی به مشکلات کارکنان وزارت آموزش و پروش رفته‌ام، در تمام برخورد ها با کارکنان وزارت آموزش و پرورش، یکی از مهمترین مشکلات انها اینستکه بعضی از کارکنان آموزشی وزارت آموزش و پرورش را بعلت شایستگی، کاردانی و لیاقت و برحسب ضرورت به کادر اداری منتقل کرده‌اند، در نتیجه سابقه خدمت آموزشی آنان از بین رفته است و تمام این سابقه را منظور نکرده‌اندهمچنین این عده با وجودی که هنگام انتقال از کادر آموزشی به اداری اکثرا ارتقاء گروه یافته و به یک گروه شغلی بالاتر رفته‌اند ولی از انها ۷ الی ۸ پایه استخدامی کسر شده است، در صورتیکه این انتقال یافتگان همان شغل قبلی را دارند و بسمت کارشناس اموزشی بازهمان کار آموزشی را انجام می دهند و با وجود یک گروه ارتقاء چند پایه از انهاکسر می شود.

این نقص قانون استخدام کشوری است و در اصلاح آن باید ترتیبی اتخاذ گردد تا در مورد کارمندان شایسته و با لیاقت چنین مقرراتی اعمال نگردد.

بقیه از صفحه ۲۴

فردا، باجری لوئیس...

تلویزیون یک پخش میشود «ریچارد کوئین» سازنده‌ی این فیلم یک فیلمساز متوسط آمریکایی است. هر چند که اکنون وی دیگر فیلم نمیسازد و یا کمتر میسازد اما تا چند سال پیش «ریچار کوئین» جزو فیلمسازان پر کار آمریکایی بود و مدتی هم بخاطر روابطش باکیم نوواک مشهور شده بود. وی چند فیلمش را مثل وقت ملاقات بیگانه‌ایم و رسوای محله با شرکت کیم نوواک ساخته است «رسوای محله» نسبتا فیلم خوبی بود از دیگر فیلمهای این فیلمساز می توان از «هتل» ودنیای سوزی وانک نام برد که دراولی «کاترین اسپاک وردتایلور بازی داشتند و دردومی نانسی کوان و «ویلیام هولدن» بازی می کردند.

درفیلم «جاده‌ی خطرناک» که جزو فیلمهای اولیه‌ی این فیلمساز محسوب میشود میکی رونی» هنرپیشه‌ی قدکوتاه آمریکایی بازی دارد.

«میکی رونی» درزمانی این فیلم را بازی کرد. که جزو معروفترین هنرپیشگان بوده است وی اکنون دیگر ازشهرت پیشین برخوردار نیست و کمتر درفیلم بازی می کند.

کجابرویم

نمایشگاه

✱ آثاری از نقاشان ایرانی و آمریکائی
فصل ها و یادها ـ تخت طاوس ـ میرعماد ـ خیابان یازدهم ـ شمارهٔ ۲۶ (۱۰تا۲۰)

✱ نقاشی و مجسمه هنرمندان ایرانی و خارجی
سیحون ـ عباس آباد ـ خیابان وزراء خیابان چهارم (۱۰تا۱۳ و ۱۶تا۲۰)

✱ آثاری از نقاشی های علی اکبر صفائیان، اسماعیل مرضائی، جلالی سوسن آبادی و بهرام عالیوندی
انتشارات آگاه ـ شاهرضا ـ مقابل دانشگاه تهران

✱ آثار نقاشان و طراحان شیراز
نگارخانهٔ تخت جمشید ـ خیابان تخت جمشید ـ نبش خیابان بندر پهلوی (۹تا۱۲ و ۱۶تا۲۰)

✱ آثار نقاشان ایرانی و اروپائی
نگارخانه سپید ـ خیابان روزولت شمالی (۹تا۲۰)

✱ چهره هائی از پیشروان هنر و ادبیات معاصر ایران
فرهنگسرای نیاوران ـ انتهای سلطنت آباد غربی پارک نیاوران (۱۰صبح تا ۱۱بعدازظهر)

✱ پوسترهای قرن ۱۹ اروپا
نگارخانه آزاد ـ عباس آباد ـ اندیشه ۲ شماره ۷۳ ـ (۵تا۸بعدازظهر)

✱ آثار نقاشان و مجسمه سازان رومانی
مهرشاه ـ خیابان فرح شمالی ـ خیابان مهرشاه «آپادانا» (۹ تا ۱۲ و ۱۶ تا ۲۰)

✱ نقاشی نوجوانان
موزه نگارستان ـ سپه ـ کاخ ـ مرمر (۹ تا ۱۳ و ۴ تا تا ۸)

✱ نمایشگاه ۲۵۰ کتاب برگزیده فارسی
نگارخانه نقش ـ میدان کندی ـ ضلع جنوبی (۴ تا ۸ بعدازظهر)

✱ آثار نقاشی نوجوانان
موزه نگارستان ـ خیابان سپه ـ نبش کاخ (۹ تا ۲۰) شنبه ها تعطیل است

✱ آثار عکاسی جوانان آماتور
انجمن سینمای جوانان ایران ـ پهلوی ـ بالاتر از سه راه آریامهر ـ کوچه بوعلی شماره ۴

✱ نمایشگاهی از هنرمعاصر در ۹ گالری
موزه هنرهای معاصر ـ امیرآباد ـ پارک فرح (۱۰ تا ۲۱) شنبه ها تعطیل است.

موزه

✱ هنرهای تزئینی
بلوار کریمخان زند ـ (۹تا۱۶) جمعه ها (۹تا۱۳) سه‌شنبه ها تعطیل است

✱ سلسله پهلوی
خیابان پهلوی ـ کاخ مرمر (۹تا۱۶)

✱ خزانه جواهرات سلطنتی
بانک مرکزی ـ (۱۵/۳۰تا۱۸)

✱ موزهٔ هنرهای معاصر
سنت و هویت معماری معاصر فنلاند
امیرآباد ـ پارک فرح (۱۱تا۲۰)

✱ ایران باستان
قوام السلطنه ـ (۹تا۱۳ و ۱۵تا۱۸)

✱ شهیاد آریامهر
میدان شهیاد (۹تا۱۶)

✱ کاخ گلستان
میدان ارک ـ (۹تا۱۲و۱۵تا۱۷)

✱ هنرهای ملی
میدان بهارستان (۹تا۱۶)

✱ فرش
امیرآباد شمالی ـ جنب پارک فرح (۱۰تا۱۸)

تئاتر

✱ کوتی و موتی
نوشتهٔ: بیژن مفید
کارگردان: اردوان مفید
محل اجرا: پارک جمشیدیه
شروع: ساعت ۸بعدازظهر

فال فردای شما

● فروردین: اگر ازکاریا مسئولیتی که برعهده دارید ناراضی هستید نگران نباشید بزودی نارضایتی ها برطرف میشود.

● اردیبهشت: زندگی شمادرکانون خانواده باراحت و آرامش و آسایش بیشتر توام میشود.

● خرداد: درهمسایگی شما بحرانی وجود دارد که اگر شما درآن مداخله نکنید بهتراست.

● تیر: اگر ازدواج کرده اید ازجانب همسرتان خبرهای هیجان انگیزی دریافت میکنید.

● مرداد: درانتظار نامه‌ای هستید که ظاهرا فوق العاده برای شما اهمیت دارد، نگران نباشید این نامه بزودی بدستتان میرسد.

● شهریور: برای انجام کارخیری، بعضی ازدوستان انتظار دارند تاشما پیشقدم شوید.

● مهر: چه ازدواج کرده‌اید چه مجرد هستید، یک ماجرای عشقی پرسروصدا انتظارتان را میکشد.

● آبان: بحث و گفتگوئی خواهید داشت که منطق و خونسردی آنرا بسود شما پایان میدهد.

● آذر: درانتظار حادثه مطلوبی باشید، زیرا خبرخوشی بشما میرسد و احتمالا هدیه‌ای دریافت میکنید.

● دی: کاری را که شروع کرده‌اید مناسب است اما ازمشورت و نظر کسانی که بهتر فکر می کنند حتما استفاده کنید.

● بهمن: دراطراف خود نگاه های تازه‌ای می بینید، و به بعضی ازاین نگاه ها روی موافق نشان میدهید.

● اسفند: برای دوست یا آشنائی، مشکلی پیش میآید که کمک شما دررفع این مشکل کاملا مؤثر است.

جدول

ویژه ۱۰۰۰۹ — ۱۲۳۳۰ عادی

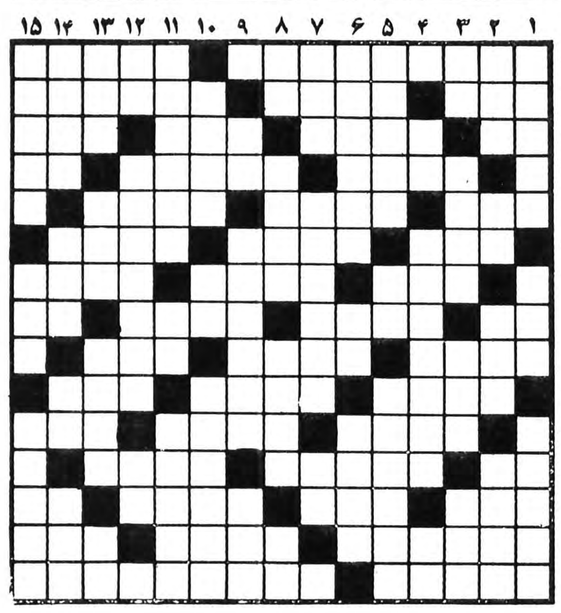

افقی : ویژه

۱ـ ازنویسندگان اجتماعی روسیه که کتاب «چه باید کرد» از اوست ـ پایه‌ها
۲ـ ناسپاسی ـ رسم و عادت ـ با کسی نیکوئی و خوشرفتاری کردن
۳ـ سفید در لفظ ترکی ـ محل خرج ـ کشوری در آسیا ـ مثل و مانند
۴ـ سکوی کنار استخر ـ برای بعضی موشکها از اتم درست می کنند ـ مایه اصلی آهنگ
۵ـ حاکم و مرزبان ـ عدد آواز خوان ـ در خور و شایسته
۶ـ مایع آتش زا ـ بیم و ترس ـ برای عزا داری به راه می اندازند
۷ـ اسب تیز تکی دارد ـ کاشتن آن نیکوست ـ به زور بازویشان می نازند
۸ـ مغز ـ درویشان می کشند ـ علامت صفت عالی ـ خالص از هرچیز
۹ـ خوشگل است ـ دستمالی که روی دستار می بستند ـ عظمت و بزرگی
۱۰ـ دریائی در اروپا ـ درگوش یکدیگر سخن گفتن ـ نخ تابیده
۱۱ـ موزه‌ای در اروپا ـ محل قربانی ـ فرشته ایست
۱۲ـ نیکو و خجسته ـ طبیعی و عادی ـ فرق میان سر
۱۳ـ از وسایل نقلیه ـ مجلس رقص خارجی ـ قادر شدن و دست یافتن به چیزی ـ صفت عدد
۱۴ـ کسی از پای حرفش خسته نمی شود ـ از واحدهای پول ـ عضو ی در درون
۱۵ـ پیامبری ـ اثری از ویکتورهوگو.

عمودی : ویژه

۱ـ پرنده ایست خوش آواز و حلال گوشت که تاجی برسر دارد ـ کسی از آن نباید سردر آورد ـ در آن خفه هم میشوند
۲ـ دوستی ـ واحد پول ژاپن ـ سرشت و ذات ـ مرغ سحر خوان
۳ـ جنس قوی ـ پس زننده ـ مرغ دارد ـ نهال کوچک
۴ـ چیست ـ دو کاخ بزرگ و کوچک واقع در ورسای که شاهکاریست از مهندسی ـ کلید موسیقی
۵ـ پیشانی ـ آش ـ اقبال خوشی ندارد
۶ـ از سنگهای زینتی ـ دانه خوشبو ـ قصه و افسانه
۷ـ نوعی ماهی است ـ پادشاهانی در سلسله اشکانی ـ از موجودات خیالی
۸ـ بخیه به جامه ـ بسیار حمله کننده در جنگ ـ کلام کوتاه و مختصر ـ بی صدا می شکند!
۹ـ از برآمدگیهای زمین ـ جهان براو سخت میگیرد! ـ از نواحی کوهستانی تهران
۱۰ـ آبشتنگاه ـ علامت صفت تفضیلی ـ به شیاد کسی ندارد
۱۱ـ جد و جهد کردن ـ دریا ـ قسمتی از خانه
۱۲ـ خدای خورشید در مصر قدیم ـ از سیاستمداران امریکائی بود ـ دانا و خردمند
۱۳ـ بیهوسی ـ خون کسی را ریختن ـ چادر را سرپا نگهمیدارد ـ جوی خون
۱۴ـ روز آغاز جهان ـ سرسرا ـ مثل و مانند ـ ستاره‌ای درآسمان
۱۵ـ آهنگر است ـ فرستاده خدا ـ کوشش کننده.

عمودی : عادی

۱ـ سرخ شده در تاوه ـ حرفی در زبان یونانی ـ گاهی به دم مداد چسبیده
۲ـ نخ تابیده ـ عددیست ـ در جنگ به کار آید ـ گربه در وقت حمله چنین است
۳ـ برج قدیمی فرانسه ـ مرد دلاور و بخشنده ـ ورقه نازک فلز آزمایشگاه ـ خانه
۴ـ اگر ـ بندگی کننده ـ رنگ موی فوری خانمها
۵ـ خانم به مو میزند ـ از رفتنی‌ها ـ گیوه اش مرغوب تر است
۶ـ جائی است برای خواندن درس ـ دهان پرنده ـ گاهی به استخوان میرسد
۷ـ مهره‌ای در شطرنج ـ خطیب مشهور دوره انقلاب فرانسه ـ خسیس پس نمی دهد
۸ـ طایفه و عشیره ـ ضمیر باطن ـ اشاره به گوشه چشم ـ رایحه
۹ـ مثل و مانند ـ از مهمان پذیرائی می کند ـ از او داستانهای کوتاه با مزه‌ای تعریف می کنند
۱۰ـ سنگ طلق ـ قیمت اجناس در بازار ـ رهبر و پیشوا
۱۱ـ از مرکبات است ـ میوه مربا ـ حرفی در وقت آرزوی چیزی
۱۲ـ پهلوان ـ اثری از مترلینگ ـ سه کیلو
۱۳ـ حرف سکوت ـ از خبرگزاریهای جهان ـ طبل رازش را زده‌اند ـ بلی به زبان روسی
۱۴ـ از حیوانات باربر ـ کوهی که سیمرغ در آن خانه داشت ـ نوعی خط کش است ـ زادگاه مرد حماسی ایران.
۱۵ـ سخن گو ـ کلاشی هم میکند ـ نوعی مورچه است.

افقی : عادی

۱ـ از نویسندگان مشهور اروپائی که به شوخ طبعی معروف است ـ تاج پادشاهی
۲ـ نوعی جاده است ـ مزاحم معروف گردن ـ دولت مستقیم و غیر مستقیم میگیرد
۳ـ بلی به زبان انگلیسی ـ گاهی زخم گرفتارش میشود ـ دیگر میل به غذا ندارد ـ نوعی موسیقی است
۴ـ شهر معروف توت ـ جهان به کامش نگشته ـ رها شده
۵ـ با خودش کامل میشود ـ زمانی به پای کبوتر می بستند ـ پدر شدن
۶ـ جایزه قهرمان ـ غلاف شمشیر ـ زین و برگ اسب
۷ـ خدارحمتش کند ـ پشت سرهم ـ جناحی در جنگ
۸ـ زمانی عشاق بیشتر گرفتار آن می شدند ـ از سازهای بادی ـ خوشگل است ـ یکی از فنون
۹ـ از انواع غذای تابستانی ـ نان زیرش را خوشمزه تر دیده‌اند ـ شاعری نزد ایرانیان دیده بود و بس
۱۰ـ انسان را به یاد پول می اندازد ـ هوس آبستن ـ حرفی دلیل بر بودن
۱۱ـ درک کننده ـ عملی در حساب ـ معشوقه رامین بود
۱۲ـ قسمت اعظم جهان را در تصرف دارد ـ مثل و نظیر ـ شاعر مشهور سرزمین مازندران
۱۳ـ زادگاه ناپلئون بناپارت ـ علامت مخصوص ـ میسر شدن ـ فاصله را میرساند
۱۴ـ در اداره خدمت می کند ـ غوغا و آشوب ـ قبل از دعوا بر میدارند
۱۵ـ اکنون برای خانه خیلی سنگین تمام میشود ـ رشته ایست در علم پزشکی.

حل جدول های شماره قبل

شنبه‌ها دنیای ورزش

ما Mothercare رابویژه برای کودك شمابوجودآورده‌ایم...
برای شما... وبرای آنان.

و Mothercare®-by-Post همه این چیزها را در اختیار شما قرارمیدهد

Mothercare کارشناس بین المللی همه اجناس مورد نیاز بانوان حامله و نوزادان و همچنین کودکان تا سن دهسالگی است.
در به کشور اروپائی و در ایالات متحده آمریکا ، ۳۲٦ مغازه داریم . ومادران کشور شما و ۱۳۰ کشور دیگر از طریق کاتالوگ ما اجناس Mothercare را میخرند.
تنها کاری که لازم است برای برخورداری از خدمات Mothercare انجام دهید آن است که از طریق Mothercare-by-Post خرید کنید.
کافی است که کوپن زیر را جدا سازید و هم اکنون برای ما بفرستید.
ما یك کاتالوگ رنگی ۲۲۸ صفحه ای را برایگان برایتان خواهیم فرستاد . این کاتالوگ بعلاوه یك برگ ویژه سفارش ویك جزوه حاوی توضیحات لازم را (بزبان فارسی) در بر خواهد داشت . هنگامیکه این کاتالوگ را ورق بزنید . در خواهید یافت که تا چه اندازه میتوانیم در خدمت شما باشیم .
لباسهای بانوان حامله . وسایل پرستاری . وسایل شستشو و پاکیزگی . لباس نوزادان و کودکان .
اسباب بازی . وسایل راه بردن نوزاد . تختخواب . وانواعی از وسایل ایمنی که نشان دهنده توجه دائمی Mothercare به طرحریزی ایمن و محتاطانه است .
قیمت همه اجناس ما بسیار مناسب است و چنانچه از خریدی که کرده اید خوشنود نباشید با کمال میل پول شما را مسترد خواهیم داشت .
بنابر این تاخیر روانداریدِ . کوپن خود را هم اکنون بفرستید تا کاتالوگ رایگان برایتان فرستاده شود .
در خواهید یافت که Mothercare دارای صدها اندیشه عالی برای آسانتر و لذت بخش تر ساختن زندگی برای شما و همچنین برای فرزندان شما تا سن دهسالگی است

Mothercare,
P.O. Box 145,
Watford,
England.
رایگان !
برای شما

TA1
«این کوپن را پر کنید و برای Mothercare بفرستید تا کاتالوگ جدید وکاملا رنگی ۲۲۸ صفحای پائیز و زمستان را دریافت دارید .
لطفا نام ونشانی خود را به فارسی مرقوم بفرمائید»
نام
نشانی
کشور IRAN

TA2
برای دوستان شما
نام
نشانی
کشور IRAN
(لطفا با حروف درشت چاپی مرقوم بفرمائید)

Access VISA EUROCARD master charge

Mothercare®-by-Post

تلویزیون

توجه: برنامه های زیر از سوی رادیو تلویزیون در اختیار ما قرار گرفته و روزنامه اطلاعات هیچگونه مسئولیتی در تغییرات احتمالی برنامه‌ها ندارد.

یکشنبه

سیمای ایران

۱۸:۰۰ اخبار
۱۸:۰۵ کودکان
۱۸:۴۰ تلاوت قرآن
۱۸:۵۰ درباره مسائل دینی
۱۹:۱۲ دعای افطار
۱۹:۱۷ اذان مغرب
۱۹:۲۳ نیایش
۱۹:۲۶ سروش آسمانی
۲۰:۰۰ دانش
۲۰:۳۰ اخبار+اخبار ورزشی
۲۱:۱۵ صمیمانه
۲۱:۳۰ زندگی شیرین
۲۲:۰۰ شبکه صفر

تلویزیون دوه

۱۹:۰۰ کارتون
۱۹:۳۰ فضای ۱۹۹۹ حلقه «تکامل»
۲۰:۳۰ اخبار
۲۱:۰۰ دوست مشترک ما «۴»
۲۲:۰۰ «شهید طریق معرفت» شیخ اشراق شهاب الدین سهروردی
۲۳:۰۰ تاتر: تعطیلی پرهیاهو کارگردان: جون هاوسن ـ لارنس اولیویه نویسنده: استانلی هاتون

تلویزیون بین المللی

۱۸:۰۰ اسلاید و موزیک
۱۸:۳۰ اخبار
۱۸:۵۵ معرفی برنامه‌ها
۱۹:۰۰ بانانا اسپلینز
۱۹:۲۵ زورو
۱۹:۵۰ خانواده‌ای در جنگ
۲۰:۴۳ مرد خانه
۲۱:۱۰ بارتا
۲۲:۰۰ اخبار
۲۲:۱۵ فیلم سینمائی «و اسپس هیچ نبود» با شرکت والترهوستن

دوشنبه

سیمای ایران

۱۲:۰۰ اخبار
۱۲:۰۵ برنامه مخصوص عید فطر
۱۲:۴۵ راز بقا
۱۳:۱۵ کودکان
۱۴:۱۵ موسیقی ایرانی
۱۴:۴۰ فیلم سینمائی ـ کاش جای من بودی
۱۶:۱۵ ترانه های ایرانی
۱۶:۴۵ کودکان
۱۷:۰۰ آموزش شنا
۱۷:۵۰ سینمای لورل هاردی ـ تفنگ های بزرگ
۱۹:۰۰ کنسرت حمیرا
۱۹:۳۰ خانه کوچک
۲۰:۳۰ اخبار +اخبار ورزشی
۲۱:۱۵ صمیمانه
۲۱:۲۰ کتاب برای همه
۲۱:۳۰ فیلم سینمائی جاده خطرناک
۲۳:۰۰ فرستاده ویژه

تلویزیون دوه

۱۷:۰۰ کارتون
۱۷:۳۰ جانوران را دریابید
۱۸:۰۰ فیلم سینمائی: دهن گشاد کارگردان: جری لوئیس
۲۰:۰۰ ره اورد اقیانوس منبع حیات
۲۰:۳۰ اخبار.
۲۱:۰۰ کوجاک «رقص قانون»
۲۲:۰۰ رنگارنگ
۲۳:۰۰ سینمائی: آخرین قطارگان هیل

تلویزیون بین المللی

۱۸:۳۰ اخبار
۱۸:۵۵ واریته
۱۹:۰۰ کارتون
۱۹:۲۵ دنیای حیوانات
۱۹:۵۰ دایره ویژه
۲۰:۴۰ شو مری تیلرمور
۲۱:۰۵ شو «برت باچاراج»
۲۲:۰۰ اخبار
۲۲:۱۵ هاری او

سه شنبه

سیمای ایران

۱۸:۰۰ اخبار
۱۸:۰۵ کودکان
۱۹:۰۰ در استان ما
۱۹:۱۵ چشم بیننده
۱۹:۴۵ بهداشت
۲۰:۰۰ خانه پربرکت
۲۰:۳۰ اخبار +اخبار ورزشی
۲۱:۱۲ صمیمانه
۲۱:۳۰ تئاتر
۲۳:۲۰ تکنوازی

تلویزیون دوه

۱۹:۰۰ اخبار
۱۹:۱۰ دنیای بچه ها: ساموای غربی
۱۹:۳۵ تمدن (لبخند عقل) شماره ۱۰
۲۰:۵۰ ادبیات جهان «سنت اگزوپری»
۲۱:۳۰ اخبار.
۲۲:۰۰ کاشفان: رولداموندسن
۲۳:۰۰ موسیقی کلاسیک: ترانه زمین اثر گوستاومالر کریستا لودویک خواننده کونترالتو ورنه کولوخواننده تنور

تلویزیون بین المللی

۱۸:۰۰ اسلاید و موزیک
۱۸:۳۰ اخبار
۱۸:۵۵ معرفی برنامه‌ها
۱۹:۰۰ سرزمین گمشده
۱۹:۲۰ سرباز و من
۱۹:۵۵ کاراگاه راکفورد
۲۰:۴۳ خواهر الیس
۲۱:۳۳ با مامان میشیم سه تا
۲۲:۰۰ اخبار
۲۲:۱۵ فیلم سینمایی «جایزه‌ای از طلا» با شرکت، ریچارد ویدمارک»

یادداشتی درباره برنامه های یکشنبه و دوشنبه تلویزیون

فردا، باجری لوئیس، کرگ داگلاس و...

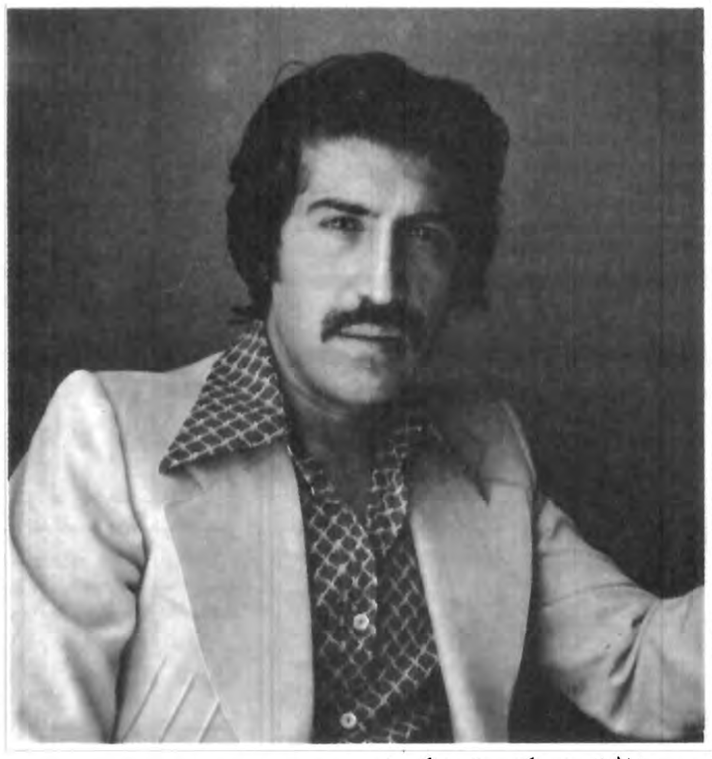

حسن خیاط باشی تهیه کننده برنامه شبکه صفر

شبکه صفر

نهمین برنامه‌ی «شبکه صفر» که بمناسبت عید فطر تهیه شده امشب ساعت ۲۲ از تلویزیون یک پخش خواهد شد. این برنامه طبق معمول همیشگی از یک سری مطالب کوتاه تفریحی، و انتقادی تشکیل شده است.

کاش جای من بودی

«گلادیس گلاور» همیشه در خیال و رویای خویش خود را جهره‌ای محبوب و سرشناس می بیند. وی در پی راهی است تا به شهرت دست یابد وی سرانجام سیری می اندیشد و تابلویی اجاره می کند و روی آن تنها نام خود را می نویسد. تابلوی گلادیس گلاور بتدریج مردم را متوجه خود می کند و.....
این خلاصه است از داستان فیلم سینمائی «کاش جای من بودی» که فردا ساعت ۴۰ ـ ۱۴ دقیقه از تلویزیون یک پخش میشود.

دهان گشاد

فیلم «دهن گشاد» ساخته‌ی جری لوئیز تا بحال بکرات از تلویزیون نمایش داده شده و برای کسانی که این فیلم را دیده باشند مسلما تماشای مجدد آن لذت بخش نخواهد بود. از این گذشته فیلم دهن گشاد از ضعیفترین کارهای کمدی حری لوئیس محسوب میشود.
جری لوئیس کارگردان و بازیگر این فیلم ابتدا در سینما در کنار دین مارتین زوج موفقی را تشکیل داد و با او در فیلمهای کمدی بسیاری بازی کرد.
البته این فیلمها هیچ نشانی از خلاقیت ذوق کمدینی نداشتند که بعدا بعنوان یکی از بهترین بازیگران سینمای کمدی آمریکا شهرت بدست آورد.
جری لوئیس بعد از جدا شدن از دین مارتین بعنوان سازنده پشت دوربین رفت و فیلمهائی را که خود بازیگرش بود کارگردانی کرد.
از این مرحله دوران با ارزش فعالیت این هنرمند اغاز شد فیلمهای پادوی هتل، خونه شاگرد، نابغه، پخمه، جواهرات فامیلی، سه نفر روی کاناپه و تا اندازه ای راه جبهه از کدوم طرفه جزو کارهای خوب او محسوب میشوند. در این بین «پخمه» بهترین و زیباترین فیلم جری لوئیس است. «لوئیس» که در زمان همکاری با دین مارتین فقط یک دلقک شلوغ کار بود با ساختن این فیلمها پا در جای بزرگترین کمدینهای سینمای صامت گذاشت و با ارزشی همپای آنها کسب کرد. فیلم «دهن گشاد» داستان شباهت جوانی است به یک دزد و قاچاقچی که کشته میشود و ماجراهایی که این شباهت ایجاد می‌کند. جری لوئیس خود نقش این جوان و قاچاقچی را بازی می‌کند. فیلم البته بگونه‌ی سریال «لئونارد و داوینچی» یک گوینده دارد که ماجراهای فیلم را تعریف می‌کند و در ماجراها نیز حضور دارد در واقع حضور این گوینده پرداخت فیلم را متمایز از دیگر آثار کمدی آمریکایی کرده است.
البته فیلم «دهن گشاد» نسبت به فیلمهای دیگر جری لوئیس ارزشی کمتر دارد و شوخیهایش در این فیلم تازگی خاصی ندارد. و این فیلم را نمیتوان فیلم جری لوئیس دانست.
فیلم دهن گشاد را تلویزیون دو فردا ساعت ۱۸ نمایش میدهد.

کرگ داگلاس

آخرین قطارگان هیل

«آخرین قطارگان هیل» وسترن خوبی است و هرچند که بارچندمی است که تلویزیون نمایش میدهد اما از خیلی فیلمهای تکراری و باراولی تلویزیون بهتراست. فیلم را جان استرجس یکی از فیلمسازان معروف سینمای وسترن آمریکا کارگردانی کرده است و جزو فیلمهای خوب این فیلمساز نیز محسوب میشود.
فیلم داستان تجاوز جوانی است به زن کلانتری بنام «مت مورگان» و انتقامی که این کلانتر می گیرد.
جان استرجس دراین فیلم هم ازنظر حادثه پردازی موفق شده و هم ازنظر شخصیت پرداری آدمها خوب شناسانده میشوند.
فیلم چند صحنه نفس گیردارد که نشانه‌ی پرداخت خوب «استرجس» است که بعنوان نمونه میتوان صحنه‌ی محاصره هتل و آتش سوزی و فرارمت مورگان ازدست گریک را مثال زد دراین صحنه مت بخوبی موفق میشود که پسر را نیز همراه خود ببرد و یا صحنه‌ی دونل کنار قطار نیز خوب ازکار درامده است.
ازدیگر فیلمهای خوب جان استرجس میتوان از هفت دلاور، و جدال دراوکی کرال نام برد. متاسفانه آخرین فیلمهای این فیلمساز آثار خوبی نبودند

جاده خطرناک

ادی شانون بر خلاف اندام کوچک و روحیه‌ی گوشه گیرش موجود فعال و بی نظیری در صحنه‌ی مسابقات اتومبیلرانی و شناخت موتور است. آشنایی ادی با «باربارا ماتیوز» آغاز دوره‌ی تازه‌ای در زندگی اوست دوره‌ای که صداقت و پاکی را از او می گیرد و پایش را به یک دزدی می‌کشاند و.... این خلاصه‌ای است از داستان فیلم سینمائی جاده خطرناک که فردا ساعت ۲۳ از

صفحه ۲۳

یک لحظه چون دو دوست جون جونی و لحظه‌ای بعد چون دو دشمن خونی!!
دو مرد... دو مبارز... دو میهن پرست... دو مزدور، گاه در کنار هم و گاه در برابر هم حادثه آفرین این ماجرای پر مخاطره هستند

از فردا صبح در سینماهای **ادئون ـ لیدو** برنامه مخصوص عید فطر

چارلز برونسون
تونی کرتیس
میشل مرسیه

در فیلم پاناویژن و رنگی
دو میهن پرست

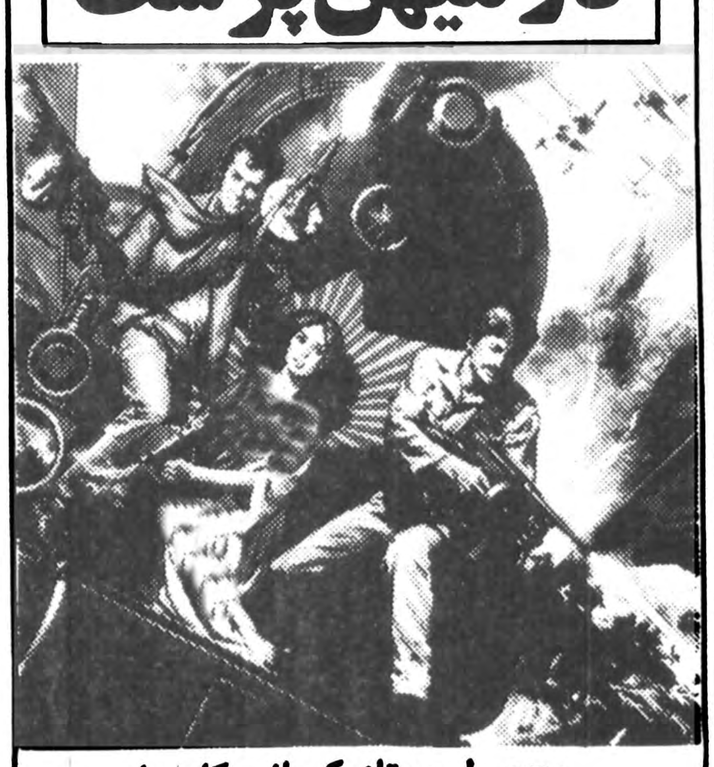

محصول ممتاز کمپانی کلمبیا

کاشی کف ایرانا
مناسبترین پوشش برای کف سالن پذیرائی، ناهارخوری، اطاق خواب، حمام
فقط یکبار نصب میشود. احتیاج به تعویض ندارد. لکه پذیر نیست. هرگز نمی سوزد و به آسانی تمیز و شاد می‌شود.
کاشی کف تزئینی ۲۰×۲۰ متر مربع ۹۰۰ ریال
کاشی کف ساده ۲۰×۲۰ متر مربع ۸۰۰ ریال
نمایشگاه خیابان پهلوی مقابل پارک ساعی
خسروشرکلیه نمایندگیهای ایران در تهران و شهرستانها

از امشب ـ برنامه عیدفطر
سینما دیاموند
سینمای ممتاز ۴ ستاره ****

از مغز پرشیطنت
آلفرد هیچکاک
یک فیلم دلهره آور و توطئه آمیز

توطئه فامیلی
FAMILY PLOT

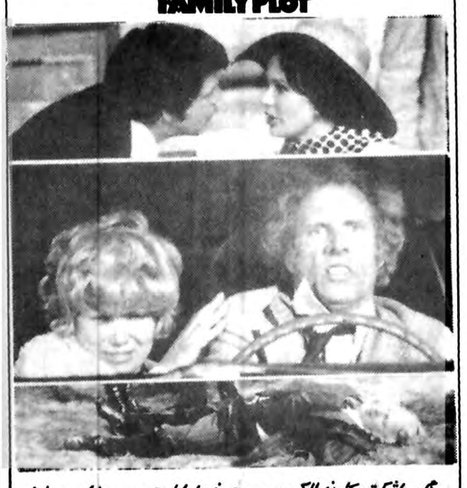

بازی: با شرکت: کارن بلاک ـ برودس درن ـ باربارا هریس ـ ویلیام دیوین
موزیک از: جان ویلیامز ـ سناریست: ارنست لمان ـ محصول کمپانی یونیورسال

بروس لی (اژدها) برای بروس لای (بیر) پیام فرستاد: چنانچه من مردم توبجای من باش وانتقامم را بگیر ورازمرگم را فاش کن!
برای نخستین بارراز مرگ اسرار آمیز

بروس لی
توسط جانشین لایق او (بروس لای) دراین اثر پرقدرت سینمائی فاش میگردد

از فردا صبح در سینماهای
مولن روژ
متروپل ـ پانوراما

رازمرگ بروس لی
پخش ازگروه سینماهای متحد

آرایش ارکیده

حسن فلاح
خیابان تخت طاوس بین پهلوی و نادرشاه اول
خیابان لارستان تلفن ۸۹۵۱۸۵

۱۳ راهبه ـ ۱۳ زن جنگجو ـ ۱۳ بیرماده
آمده اند تا برای آزادی و حق و عدالت بجنگند

از فردا صبح ـ برنامه عید فطر
آسیا ـ دیانا ـ پاسفیک

برنده پنج جایزه از فستیوال بین‌المللی کان ۱۹۷۷ بخاطر تکنیک عالی فیلم
بطریقه اعجاب انگیز
(سه بعدی) با عینک مخصوص

تماشای این فیلم فقط با عینک مخصوص امکان‌پذیر است

«افسانه های کهن ژاپنی»
برنامه‌یی ازکشور ژاپن
تاتر شهر، تاتر چهارسو
روزهای ۱۴، ۱۵، ۱۶، ۱۷، و ۱۸ شهریورماه ۱۳۵۷ ساعت ۸ بعدازظهر
محل فروش بلیت فقط درگیشه‌ی تئاتر شهر

تشکیلات اتاق اصناف دگرگون میشود

بدنبال استعفای رسول رحیمی رئیس اتاق‌اصناف پایتخت‌امروز گفته شد : بررسی نهائی‌پیرامون یکصد هزار پرونده متخلفین صنفی شروع شده و احتمالا این پرونده ها مختومه اعلام خواهد شد.

آگاهان صنفی‌معتقدند :هنگام جریمه و تشکیل‌پرونده گران فروشی برای‌افرادصنفی ،ملاک قضاوت به صورت متعارف در دادگاه های صنفی نبوده است و بازرسان اتاق اصناف که به نمایندگی از طرف دادستان‌جرایم اصناف را می‌نوشتند ، برای بازرسی به هر مغازه‌ای می‌رفتند ، به هر نحوی که بود کسبه را جریمه میکردند.

بیشتر این یکصدهزار پرونده تخلف مربوط به صاحبان واحد های صنفی خرده‌پائی است که حداکثر سرمایه آنها بیش از ۸۰تا صد هزارتومان نمی‌باشد.

صبح امروز خبرنگار صنفی ما کسب اطلاع کرد : تا پایان برگزاری انتخابات صنفی برای اتاق اصناف پایتخت سرپرستی تعیین خواهدشدتا امور مربوط رابعهده گیرد و پس از انجام انتخابات صنفی ، برای این سازمان رئیس جدیدی انتخاب می‌شود .

امروز همچنین گفته شد : براساس طرحی که هم اکنون مورد بررسی نهائی قرار گرفته است تشکیلات اتاق اصناف تغییر می‌کند و به احتمال‌قوی سازمان مبارزه با گرانفروشی از اتاق اصناف پایتخت جدا خواهد شد و سازمان مستقلی برای جلوگیری از احتکار ،کم فروشی یا گرانفروشی و غیره ایجاد میشود و اتاق اصناف پایتخت همزمان با اجرای این طرح فقط حمایت از اصناف و فعالیت های صنفی را عهده‌دار خواهد شد.

اعتراض پزشکان به تعطیل بخش پوست بیمارستان رازی

پزشکان متخصص پوست بیمارستان رازی وابسته به دانشگاه تهران با مراجعه به روزنامه اطلاعات‌بتعطیل شدن بخش درمان بیماری های پوستی این بیمارستان بشدت اعتراض کردند .

این عده در گفتگوئی با اطلاعات اظهار داشتند:

بیمارستان رازی در درمان بیماری‌های پوستی ۵۴ سال سابقه دارد ولی از سه ماه قبل مسئولین دانشگاه‌معنون اینکه در این مرکز فعالیت دیگری شروع می شود پزشکان متخصص بیماری های پوست این بیمارستان‌را در بیمارستان‌هاو دیگرمراکز درمانی‌تقسیم کردندو بیماران سخت‌حال مارا به‌بیمارستان های مختلف فرستادند. در نتیجه عده‌ای مریض‌پوستی که حال وخیمی هم داشتند از بیمارستان به خانه های خود رفتند در تماسی که‌با آنها داشتیم بیماران گفتند: بالاخره در منزل یا خوب خواهیم شد یا اینکه‌خواهیم مرد چون از طرز رفتار مسئولین بیمارستان‌و بیماران دیگر بشدت ناراحتم.

اصولا بیماری پوستی‌مرضی است که‌هر شخص عادی یا پزشک غیر متخصص‌نمی‌تواند برخورد با آنها را ندارد. چون این بیماری قیافه زشتی دارد وحتی«نرسینگ» معمولی هم‌توان‌برخورد با این بیماران را ندارد. باید حتما دوره ویژه‌ای درابن موردگذرانیده‌باشد.بیمارستان رازی بیمارستانی بود که‌از هرگوشه ایران بیماران برای مداوا به آن مراجعه‌میکردند و با سابقه طولانی که‌این بیمارستان در درمان‌بیماری های پوستی دارد برای‌همه شناخته شده است، روز ها گاهی نزدیک به سیصدبیمار پوستی می پذیرفتیم که‌پنجاه نفرازاین بیماران‌ازشهرستان ها بما مراجعه می کردندو گاهی هم که در مداوای بیماران دچار اشکال میشدیم دور هم جمع می شدیم و با مشورت و همفکری اشکال‌را از سر راه برمی‌داشتیم، در صورتی که در حال حاضر یک گروه پزشک هستیم که دیگر نمی توانیم با هم در تماس باشیم. در گذشته‌وقتی بیماری بما مراجعه می کرد با وسائل مجهزی که در بیمارستان بود می‌توانستیم در مدت ۲۴ ساعت تمام آزمایشات و معاینات لازم‌را ازاو به عمل بیاوریم‌و وضع بیمار را روشن کنیم . در صورتی که در حال حاضر هیچ‌گونه امکاناتی نداریم‌و ازوضع بیماران خودنگران هستیم خوب است مسئولین امر بگذارند بیمارستان‌رازی فعالیت دیرینه خودراکماکان ادامه دهد زیرا بیمارستان رازی ۸۰ تخت‌داردو قبلا بیماران پوستی دچار سرگردانی نمی‌شدند در حالیکه با وضع کنونی بیماران دچار سرگردانی هستند .

مصاحبه اختصاصی با حضرت آیت‌الله العظمی بروجردی

حضرت آیت‌الله العظمی حاج سید محمد رضا موسوی بروجردی که از مراجع تقلید می باشند در مشهد مقدس پس از رخ‌دادن حوادث اخیربا تعطیل درس و نماز جماعت و سخنرانی نارضایتی خود را از دولت اعلام نمودند.

ایشان در یك مصاحبه اختصاصی به‌خبرنگار اطلاعات نقطه‌نظر های خود را در مورداقدامات اخیر دولت بیان کردند .

آیت‌الله‌العظمی حاج سیدمحمد رضا موسوی بروجردی

★ حضرت آیت‌الله‌العظمی بروجردی ، شیعه میباشید چیست ؟

جواب : آن روز که مشروطه بنابر فتوای‌آیت‌اله آخوند تحقق یافت وقانون اساسی را تنظیم نمودنددر قانون اساسی تصریح‌کردند هر قانون مذهبی که به مجلس پیشنهاد میشود باید حتما قبل از تصویب بنظر ۵ تن از مجتهدین طراز‌اول برسد پس از ملاحظه آن‌به ذوات عالیقدر برای اجرا اعلام گردد ولی متاسفانه‌در طول تاریخ مشروطیت فقط چهره چند روحانی درمجلس دیده شده که در راس آنها میتوان مرحوم سید حسن مدرس علیه‌الرحمه را نام برد ولی مدتی است که دولت به‌این‌قانون بی‌توجهی نموده، مردم را وادار به اجرای قوانینی کرده که برخلاف شرع انور اسلام و مذهب حقه جعفری است درصورتی‌که‌قوانین تصویب شده مذهبی‌موقعی‌لازم‌الاجرا میباشد که بنظر ۵ تن از مجتهدین طراز اول برسد.

روحانیت خواسته‌شخصی ندارد، سعادت و بهترزیستن فرد در جامعه که در سایه اجرای قوانین اسلامی‌تحقق می‌یابد بهترین آرزو و خواسته روحانیت می‌باشد. روحانیت می‌خواهد درتمام جهشهای فرهنگی، سیاسی، اقتصادی و غیره ... جهات اسلامی مراعات شود به‌این معنا که در هیچ‌کدام از قشرهای عهده‌دار پستی یا قانونی رفتار و کردار ضد دینی دیده نشود.

★ حضرت آیت‌الله‌العظمی بروجردی ، اطلاع دارید‌که یکی از حوادث مهم اخیر به آتش‌کشیدن سینما رکس آبادان بوده است که تقریبا ۴۰۰ نفر بنا بر گزارش بعضی خبرگزاریها قربانی دارد ممکن‌است ریشه‌مذهبی داشته باشد ؟

جواب : اجازه بدهیدقبلا بگویم رفتن سینما آنهمسینما هائی که امروز جامعه را به فساد می‌کشاند و به‌انسانها فساد می‌آموزد و فیلمهای ضد اسلامی ، منافی عفت ، که اثرات شومی در جامعه دارد عمل مشروعی نیست و هرکس به دیدن چنین‌فیلم های ضد اسلامی که خوره خوشبختی و آسایش‌میباشد برود معصیت کرده و مرتکب فعل حرامی شده‌است، ولی نمی‌توان تجویز کرد چون اینها معصیت نموده‌اند باید دچارسرنوشت‌دهشت‌انگیزی چون‌به‌آتش‌کشیدن بشوند. عامل یا عاملین این‌جنایت نابخشودنی‌را نه‌تنهانمیتوان مسلمان نامید بلکه انسان‌هم نیستند. روحانیت‌شیعه‌منطق دارد، و با استدلالهای قوی منطقی و قانونی خود ایرادهایش را به دولت‌های خودکام اعلام میکند ، آنهم نه تنها به دولت ایران بلکه هرکجا که یک نفر مسلمان شیعه مذهب زندگی می‌کند و به‌حقوقش بوسیله دولتها تجاوز شده است اعتراض میکند و خواستار اجرای قانون عدالت میباشند مثلا درمورد حادثه دردناک مسجد الاقصی ، بیت‌اللحم، سرنوشت ملت‌دربدر فلسطین اقدامات ضروری را نموده حتی اعتراضات خود را به آنها هم اعلام داشتیم . مرجعیت و روحانیت شیعه استدلال دارد ، منطق دارد و از اینگونه کارهای ضد اسلامی بیزار و منزجر میباشد.

★ حضرت آیت‌الله‌العظمی دولت جدید وظیفه‌ای در مقابل این حادثه دارد ؟

جواب ـ صددرصددولت وظیفه‌دارد وحتما خودشان هم دراین‌فکر هستند که‌عامل یا عاملین این جنایت بزرگ ضد اسلامی و انسانی را پیدا کنند و طبق قوانین اسلامی در یک محاکمه که نمایندگان حضرات مراجع تقلید حضور داشته باشند حکم مجازاتشرا صادرنمایند و اگر دولت بخواهد حقوق اهالی شریف و مسلمان آبادان را نادیده بگیردمسلما گناهی است نابخشودنی که عواقب وخیمی دربر خواهد داشت

دولت باید بداند کسی که دست به چنین جنایتی زده با خوی درندگی انس‌گرفته است. از خون و آتش ، فریاد و شیون ، مرگ و نیستی همنوعان خود لذت میبرد . او وقتی در کنار جنایت خود ایستاده مردمی که عزیزان خود را ازدست داده‌اند و در کناراجسادشان به فریاد و شیون مشغولند مشاهده می‌کند لذت میبرد در معنا او یک سادیسم‌دارد چنین‌فردی باید حتمامجازات بشود .

★ حضرت آیت‌الله‌العظمی بروجردی ، اقدامی در این زمینه داشته‌اید ؟

مجبور بودم به تلگرافها، نامه های رسیده از آبادان پاسخی قاطع بدهم واگر این تقاضاها نبود احساس مسئولیت اجازه نمی‌داد در این قضیه بی‌تفاوت باشم به نمایندگان خود که در سراسر استان خوزستان‌مستقر میباشند تذکرات لازم را داده و ازآنها خواسته‌شده کتحقیقات لازم را نموده نتیجه رابه‌اطلاع ما برسانند تابنوبه خود انجام وظیفه‌ای بنمائیم.

آیت‌الله‌العظمی حاج سیدمحمد رضا موسوی بروجردی در حوادث اخیر و موضوعات موجوده آیا بین مراجع قم و شما وحوزه‌های علمیه تفاهمی وجود دارد.

عجیب است نمی‌دانیم چکسی شایعه‌سازی میکند و مردم را دچار وحشت می‌نماید مسلما‌از تفاهم بالاتر وجود دارد مثلا شخصا مصمم بودم هیاتی‌جهت بررسی جزئیات به آبادان‌اعزام دارم ولی همین که اطلاع‌یافتیم بنابردستور آیت‌اله شریعتمداری از قم هیاتی اعزام داشته‌اند منصرف شدم این انصراف به خاطر تفاهمی است که بین ما وقم وتهران وجود دارد این را نمی‌توان بعداشتن تفاهم‌معنا کرد؟

آیت‌الله‌العظمی بروجردی‌چه چیزی باعث ناراحتی مقامات عالیه روحانیت وشخص شما میباشد.

اطلاع دارید که عده کثیری از مدرسین حوزه‌های علمیه مشهد مقدس ، قم، اصفهان ، شیراز، همدان، تهران و خطباء عالی مقام را گرفته به زندان افکنده‌اند یا در تبعید بسرمیبرند در همین مشهد چندین نفر از طلاب زندانی بوده و مدرسه‌ها را پس از خرابی‌که و اقاحوزه علمیه احساس کمبود در مقابل محصلین علوم دینیه میکردبسته وتخلیه از طلاب نموده‌اند دولت جدید باید زندانی‌ها و تبعید شدگان را آزاد نمودمو به اوضاع ناراحت کننده‌حوزه های علمیه نقطه اتمامی‌بدهدمثلا آیت‌اله حاج آقا حسن قمی حدود ۱۵ سال است که باآن وضع ناراحت کننده تبعید می‌باشند.

آیت‌الله العظمی بروجردی آزادی قلم میتواند در پیشبرد مقاصد روحانیت موثر باشد ؟

بله البته، ولی باز دچارتردید شده‌ایم که این آزادی تاکی‌و تاچه حد تحقق‌می‌یابد درگذشته قلمهائی آزاد بود که حقایق را تحریف کند و جامعه رادر یک رکود فکری فرو برد . خوشبختانه مقاله‌ای که گویای حقیقتی بود وبوسیله همین روزنامه شما انتشار یافت که چه کسی بخود اجازه جسارت بمیکی از بزرگان شیعه را داده است پاسخگوی شما میباشدقلم آن مرد بی‌اب مزدور استعمار آزاد بود که منشاء اینهمه ناراحتی گردید ولی در آن روز قلم همین نویسنده محترم که حق‌یق را بازگو کرده است‌آزاد نبود این آزادی قلم گذشته دولت است و اگر بخواهدهمین آزادی‌باشد که چه عرض کنم.

درگذشته همین فرهنگ و هنر یا اداره نگارش چه ناراحتی‌هائی برای ما بوجود آورد وچه اندازه نویسندگان وناشرین حقایق تحریف شده اسلامی را دچار زحمت کرده بود در حالی که همین اداره اجازه نشریات ضد دینی کمبه تمام مقدسات‌دینی جسارت‌نموده بود می‌دادند علاوه براینکه مقامات عالیه روحانیت رادچار یک گرفتاری میکرد بلکه تازه آیندگان عزیزمجوانان گرامان که آگاهی عمیق نسبت به مبانی اعتقادی، تاریخی و ... خود ندارند به وادی گمراهی وخطر نیستی عقیدتی کشاندند. دولت جدید باید برای بررسی‌نوشته ها از نمایندگان‌متخصص‌رهبران دینی استفاده نماید و آزادی قلم را در اختیار آنهائی که نشریه‌های کمونیستی، مادی ، مارکسیستی ، تهیه میکنندنگذارد وآنهائی که می‌خواهند مشت این مزدوران استعمار را باز کنند دچار سانسور بشود به رژیم گذشته مطبوعات آیران نمی‌توان اطلاق آزادی کرد مسلما این روش غلط و خائنانه خطرات زیادی را دربر خواهد داشت.

تعداد انشعاب گاز به ۵۰ هزار واحد میرسد

امروز اعلام شد که تعداد انشعاب گاز شرکت ملی گاز ایران تاپایان سال ۲۵۳۷ در سراسر کشور جمعا به پنجاه هزار واحد خواهد رسید.

در تهران تعداد انشعاب گاز به۱۲ هزار واحد میرسد و مناطق زیر را دربر میگیرد : علی‌آباد ـ نازی‌آباد ـ کوی نهم آبان ـ تهران سر ـ چردن ـ گیشا ـ امیرآباد ـ آریامهر ـ حمشیدآباد ـ ظفر ـ ونک ـ میرداماد ـ فرشته زرگنده ـ نادرشاه ـ روزولت ـ پهلوی ـ خیابان فرح .

میزان مصرف گاز خانگی تا پایان سال جاری به ۲ر۱۰ میلیون متر مکعب و در بخش تجاری به ۵۸۰ هزار متر مکعب و در بخش صنعتی به ۱۱۶۴ میلیون متر مکعب میرسد :

شرکت ملی گاز ایران‌قبوض مربوط به مصرف گاز خانگی را هر چهار ماه یکبار صادر و ارسال میکند.

این مدت برای کارخانه‌ها و واحدهای صنعتی هر ماه یکبار است.

مشترکین گاز ۲۰ روز مهلت دارند که وجه گاز مصرفی خود را بپردازند و گرنه گاز آنها قطع خواهد شد.

اطلاعیه دانشگاه سپاهیان انقلاب ایران در مورد ثبت نام پذیرفته‌شدگان در رشته‌های «راهنمائی ومشاوره»

(شماره رشته۳۹۹)و علوم‌تربیتی (شماره رشته۳۹۸)دانشکده علوم تربیتی برای سال تحصیلی ۵۸ ـ ۱۳۵۷

دانشکده علوم تربیتی دانشگاه سپاهیان انقلاب ایران از قبول شدگان آزمایش همگانی سازمان سنجش آموزش کشور در سال‌تحصیلی ۵۸ـ۱۳۵۷ که طبق شرائط مندرج در صفحات ۳۱ و۳۲ و۳۴ راهنمای ورود به آموزش عالی در رشته های «راهنمائی و مشاوره» و«علوم‌تربیتی» که اسامی‌آنان‌قبلادرروزنامه هاآگهی شده‌پذیرفته شده‌اند دعوت مینماید که در روز های سه‌شنبه ۲۸ر۶ر۱۳۵۷ وچهار شنبه۲۹ر۶ر۱۳۵۷از ساعت۸½ صبح الی۱۲ واز ساعت۲ بعدازظهر الی۵جهت ثبت نام درمحل دانشگاه (دانشکده‌علوم تربیتی) واقع در مامازن کیلومتر ۲۶ جاده تهران‌سمنان حضور بهمرسانند.

مدارك لازم جهت ثبت‌نام :

۱ـ فتوکپی دیپلم کامل متوسطه یکبرك

۲ـ فتوکپی یارونوشت شناسنامه ۴ برك

۳ـ اصل کارنامه آزمون همگانی

۴ـ عکس ۴×۳ برقی ۱۸ قطعه

۵ـ رسیددرخواست‌ارزش‌تحصیلی سال ششم متوسطه ازاداره کل امتحانات وزارت آموزش‌وپرورش

۶ـ پذیرفته شدگانی که دارای مدرك فوق دیپلم میباشد بایستی یکبرك فتوکپی ریز نمرات فوق‌دیپلم خودرا ارائه نمایند.

۷ـ فتوکپی برك پایان خدمت‌سپاهیگری (برای کسانیکه‌خدمت سپاه دانش را انجام داده‌اند)

۸ـ تکمیل فرم زیر ازطرف اداره‌آموزش وپرورش محل خدمت پذیرفته‌شدگان‌که بایستی‌بامضاءرئیس ویا مدیرکل اداره و ممهور به مهر آن اداره باشد .

دانشگاه سپاهیان انقلاب ایران

دانشکده علوم تربیتی

بدینوسیله گواهی مینماید خانم ـ آقای دارنده شناسنامه شماره

صادره از متولد سال عضو رسمی وزارت آموزش و پرورش وواجد شرایط مندرج در بخشنامه ۲۲۰ مورخ۵ر۱۱ر۵۶ وزارت آموزش و پرورش میباشد و تا اول مهر ماه ۱۳۵۷ دارای حداقل ۴سال تجربه آموزشی در کار های میباشد و طی یکسال گذشته در کادر آموزشی اشتغال داشته‌است .

مدیرکل ـ رئیس اداره آموزش و پرورش

امضاء و مهر

توضیحات

۱ـ دو سال سابقه خدمت در سپاه دانش‌جزو ۴ سال خدمت منظور خواهد شد .

۲ـ از پذیرفته شدگانی که مدارك‌آنان ناقص باشد ثبت نام بعمل نخواهد آمد.

م‌الف ۱۴۹۰۳ ۱ـ۳

قابل توجه‌جویندگان کار

ازجویندگان کار برای مشاغل زیر دعوت میشود جهت مصاحبه و راهنمائی‌شغلی ناتاریخ ۲۰ر۶ر۵۷ ۱۳ به مرکز کاریابی و اشتغال گلپایگان ویا به نزدیکترین مرکز کاریابی واشتغال محل سکونت خود مراجعه نمایند . کارکران‌ماهر ونیمه ماهرکه دارای گواهینامه مهارت حرفه‌ای از مراکز آموزش حرفه‌ای ذیصلاح باشند حق تقدم خواهند داشت .

ردیف	نام شغل	تحصیلات	تعداد
۱	ریسنده	مطرح نیست	۳۵ نفر مرد و زن
۲	دولاتاب	مطرح نیست	۲۰ »
۳	رنگرز متخصص	مطرح نیست	۱۱ »
۴	مکانیك ماشینهای مزینی ودیزلی	مطرح نیست	۱ »
۵	مکانیك اتومبیل	مطرح نیست	۴ »
۶	صافکار اتومبیل	مطرح نیست	۳ »
۷	نقاش اتومبیل	مطرح نیست	۱ »
۸	باطریساز	مطرح نیست	۱ »
۹	فلزکار	مطرح نیست	۱ »
۱۰	لوله‌کش ساختمان	مطرح نیست	۱ »
۱۱	تراشکار	مطرح نیست	۱۰ »
۱۲	جوشکار	مطرح نیست	۶ »
۱۳	جوشکار اکسیژن	مطرح نیست	۱ »
۱۴	آلمینیوم‌کار	مطرح نیست	۲ »
۱۵	بنا سیمانکار	مطرح نیست	۱۰ »
۱۶	بناگچکار	مطرح نیست	۱۰ »
۱۷	نجار	مطرح نیست	۱ »
۱۸	کارگر شیرینی‌پز	مطرح نیست	۱ »
۱۹	پیمانکار گچ	مطرح نیست	۱ نفر
۲۰	کارگر ساده	مطرح نیست	۷۴ نفر مرد وزن

اداره‌کل‌مطالعات نیروی انسانی و اشتغال ـ وزارت‌کاروامورا‌جتماعی

پیشگاه مبارك اعلیحضرت همایون شاهنشاه آریامهر

جان‌نثار افتخار دارد مراتب سپاس و حق شناسی بیکران معلمان و دبیران آموزش و پرورش شهرستان قوچان رابمناسبت صدور فرمان همایونی مبنی بر همطرازی فوق‌العاده شغل معلمان باسایر کارمندان اداری به‌پیشگاه باعظمت فرمانده عالیقدر ودانش پرور ایران تقدیم داشته بقای‌عمر و دوام سلطنت دودمان جلیل پهلوی را ازدرگاه ایزد یکتا مسئلت دارد.

خدمتگزار ـ عنایت‌اله عنایت‌مهر رئیس اداره آموزش و پرورش شهرستان قوچان.

تقاضای تقدیر وتشویق

برای این که فرق بین خائن وخادم به مملکت و ملت شناخته شود لازم است ازفعالیت‌های کشت‌و صنعت جناب آقای محمدعلی‌مهدوی درمنطقه جوین که‌باعث گردیده‌اند روزانه بیش ازسه‌هزار نفر در مزرعه وکارخانه قند مشغول بکار شوند‌از مزایای مادی‌و معنوی آن بهره‌مندشده‌اند واز کمك های بلاعوض ایشان نسبت بروستاهائی که فاقد آب آشامیدنی و کمبود آب‌زراعتی بوده‌اند و نمیتوانستند بکار کشاورزی ادامه بدهند یاحفر چندین حلقه چاه‌برای مردم قامین آب نموده‌اند و درمان‌چندتن‌از کودکان فلج و کمك به‌خانواده های بی‌سرپرست وتهیه لباس جهت‌اطفال دبستان و احداث چندین کیلومتر راه و ساختمان درمانگاه وچندین پروژه عمرانی دیگر جهت مردم منطقه بعمل آورده‌اندعلیهذا شایستگی هرگونه تشویق و تقدیر دارادر و نیز ازافرادی نظیراین جناب که با انتقال دادن سرمایه‌های خود به‌کشور های خارجی خیانت باقتصاد مملکت ومردم‌میمن مینمایندابراز انزجار و نفرت از اعمال آنها مینمائیم.

باتقدیم احترام نمایندگان قاطبه روستاهای جوین : غلامرضا ملکیان نماینده انجمن شهرستان سبزوار ـ قاسم ایلدرآبادی نماینده قریه کلاته‌علمیری ـ رمضانعلی نقابی کدخدای‌دهستان نقاب ـ محمد علی ملایجردی مسئول‌کانون حزب رستاخیزملایجرد ـ حاج غلامحسین فدایی رئیس‌خانه انصاف ،قربانعلی نقابی مدیرعامل شرکت تعاونی روستائی عظاملك ،حاج احمد رضا شمسی‌آبادی هیئت‌مدیره شرکت تعاونی روستائی عظاملك ـ مصیب قدرآبادی مسئول فروشنده نفت‌گاز قدرآباد ـ حاج غلامحسین نیکدل معتمد قریه کلاته آقا محمد ـ اسداله کروژدهی رئیس انجمن قریه کروژده ـ علی اکبر راه‌چمن‌هیئت‌مدیره شرکت تعاونی شهریار ـ حسین داودطلب معتمد قریه‌عباس آباد عرب ـ غلامرضا عباس آباد ملکی رئیس انجمن عباس آباد ملك ـ محمد حسین‌ملایجردی کدخدا ملایجرد ـ قاصرالدین سیفرئیس‌هیئت مشورتی روزنامه اطلاعات ـ صفرعلی بخش‌آبادی مدیر دبستان عظا ملك ـ علی اکبر عباس‌آبادعضو انجمن قریه کلاته آقا محمد ـ غلامحسن کیوانلو معتمدقریه شهرستانك ـ حاج حسن کروژدهی رئیس خانه انصاف کروژده ـ حسینعلی حسن‌پور بنمایندگی ازصنف بزاز ـ ابراهیم نقابی ازطرف سندیکای کامیون داران ـ علی‌اکبر اسماعیل آبادی معتمد اسماعیل آباد ـ علی اصغر مرمرشاهی بنمایندگی از طرف کارمندان نازنشسته دولت ـ احمد بهرامیه‌ائی بنمایندگی از طرف اهالی بهرامیه ـ عباسعلی خلیل‌زاده بنمایندگی ازاتحادیه معماران.

آ ـ ۴۶۳۵

کمیته تغذیه رایگان دانش آموزان شهرستان بندر پهلوی

آگهی مناقصه

۱۱ر۶ر۱۳۵۷ ـ ۱۹ر۱۷۴۹۴

کمیته تغذیه رایگان دانش آموزان شهرستان بندر پهلوی‌بمنظور تامین مواد غذائی سه‌ماهه‌مهر،آبان وآذر سال تحصیلی ۵۸ـ۵۷ دانش آموزان این شهرستان مقدار:

۱ـ بیسکویت دربسته‌بندی سولفان یانایلونی بوزن ۲۵تا۵۰ گرم جمعا ۱۸۱۵۰ کیلو گرم.

۲ـ نخودچی و کشمش سبز اعلا در بسته‌بندی‌نایلونی یاسولفان۴۰ تا۴۵ گرم بطور مساوی جمعا ۹۶۸۰ کیلوگرم.

۳ـ کیك اسفنجی بسته‌بندی نایلونی یاسولفان بوزن ۴۰ تا۵۰ گرم‌ا زکارخانه هایمیزان ۱۸۹۰ کیلو گرم.

۴ـ گوجه دربسته‌بندی نایلونی یاسولفان بوزن ۵۰ تا۵۵ گرم بتعداد ۴۸۴۰۰۰ عدد.

۵ـ پنیر لهستانی یادانمارکی مرغوب بمقدار۱۹۳۶۰۰۰۰ کیلوگرم .

۶ـ پیشنهاد دهندگان می‌توانند پیشنهادات خودراتا آخر وقت اداری روز پنجشنبه ۲۳ر۶ر۵۷ به‌محل کمیته تغذیه واقع در خیابان گلستان جنب‌سالن سرپوشیده تسلیم و رسید دریافت دارند.

۷ـ پیشنهاد های رسیده ساعت ۹ونیم صبح روز شنبه مورخ۲۵ر۶ر۵۷ درحضور اعضای کمیسیون بازو قرائت خو هد شد حضور شرکت‌کنندگان‌در جلسه مناقصه آزاد است .

۸ـ پیشنهاد دهندگان باید معادل ۵درصد تقریبی قیمت کل بهای جنس مورد معامله را بعنوان سپرده به‌حساب‌جاری ۱۰۳۱۲ کمیته تغذیه دانش آموزان دربانك ملی‌شعبه‌بلوار واریزو فیش یاتضمین بانکی راتاآخروقت اداری روزپنجشنبه مورخ۲۳ر۶ر۵۷ به‌محل کمیته تغذیه تحویل نمایند.

۹ـ پیشنهاددهندگان بایدنمونه مواد غذائی خودرا حداکثر تاساعت ۹صبح روز شنبه مورخ۲۵ر۶ر۵۷ به‌محل کمیته تغذیه رایگان دانش آموزان تحویل نمایند و رسید دریافت دارند.

۱۰ـ پیشنهاد دهندگان میتوانند درهریك از پیشنهاد تهیه مواد غذائی جداگانه یاکلا پیشنهاد دهند مشروط بر این‌که درپیشنهاد های‌خود قیمت هریك ازمواد غذائی را جداگانه اعلام نمایند.

۱۱ـ به پیشنهاد هائی که بعدازموعد مقرر درآگهی برسدویاپیشنهادهائی که فاقد سپرده‌و مشروط و مبهم باشد ترتیب اثرداده نخواهدشد.

۱۲ـ کمیته تغذیه مجاز است تا۲۵ درصد ازجنس مورد معامله راکسر یا اضافه نمایند.

۱۳ـ برنده آگهی مناقصه باید یك چهارم از کالای مورد معامله راظرف مدت۴۵ روز پس‌از عقد قرارداد تهیه و بقیه رابه تدریج برابر درخواست واحد اجرائی تغذیه به انبار تغذیه تحویل نماید .

۱۴ـ هزینه حمل مواد غذائی از مقصد به‌انبار تغذیه بعهده برنده آگهی مناقصه خواهدبود.

۱۵ـ کمیته تغذیه حداکثر ۲۴ ساعت بعداز اعلام نتیجه بابرنده مناقصه قراردادخواهد بست درصورتیکه‌برنده مناقصه حاضر به‌عقد قرارداد نشود سپرده اوبنفع دولت ضبط وقرارداد بانفردوم منعقد خواهدشد ضمنا سپرده نفرات بعدی بعدازعقد قرارداد مسترد میشود.

۱۶ـ میزان تضمین حسن انجام معاملات ۵ درصد بمبلغ کل قرارد تعیین میگردد که تضمین مذکور تا انقضای مدت قرارداد نگهداری خواهدشد.

۱۷ـ پیشنهاد دهندگان بایستی مشمول ممنوعیت‌مذکور در قانون منع‌مداخله کارمندان دولت مصوبه ۲۲ دیماه ۱۳۳۷ نباشند . درصورت احراز خلاف سپرده او بنفع صندوق‌دولت ضبط خواهدشد.

۱۸ـ کمیته تغذیه رایگان دانش آموزان شهرستان بندر پهلوی دررد یاقبول یك‌یا کلیه پیشنهادات مختار است.

۱۹ـ هزینه نشر آگهی و ثبت‌قرارداد ومالیات وعوارض و کلیه بدهی های دولتی بعهده برنده مناقصه میباشد.

کمیته تغذیه رایگان دانش آموزان شهرستان بندرپهلوی

دنیای ورزش روزشنبه منتشر میشود

بازهم، بیماری ازطبقه‌دوم بیمارستان سعدی شیراز به پائین سقوط کرد

شیراز ـ خبرنگار اطلاعات حادثه دردناک سقوط بیمار طبقه دوم بیمارستان سعدی رار شد.

نیمه شب گذشته زن جوانی نام خاتون عظیمی که برای التجه بیماری کم‌خونی خود بخش‌داخلی بیمارستان‌سعدی راز بستری شده بود ازطبقه م این بیمارستان به پائین قوط‌کردو به‌علت برخوردبا ن ، دچار شکستگی جمجمه ونریزی مغزی‌شد وجان

سپرد.

گفته می‌شود این زن ،با فریاد شیشه‌های دریچه اتاق را شکسته و خود را از طبقه‌دوم به پائین پرت کرده است . اما کـاتوزیـان دادیار شعبه ۲ دادسرای شیراز به ماموران کلانتری یک دستور داد تااز بیماران بخش داخلی‌و مسئولان بیمارستان پیرامون این حادثه تحقیق کنند تا علت حادثه معلوم شود .

در سال جاری این دومین‌بار است که بیماری از همین بخش نیمه شب به پائین سقوط می‌کند.

کارشناس بستانی کشته شد

خرم‌آباد ـ جبرنگار اطلاعات

کارشناس لهستانی کارخانه پارسیلون خرم‌آباد که در جریان آتش سوزی صدمه دیده بود ،جانسپرد

این شخص رانیک نام‌داشت بهمراه چند تن دیگر دچار خفگی و دودزدگی شد وبه بیمارستان شیرو خورشید سرخ خرم آباد انتقال یافت اما کوشش پزشکان بـرای نجات او موثر واقع‌نشدو جانسپرد

درجریان آتش‌سوزی قسمت هـای مختلف موتور آلات وسالن «تکس‌تایل» کارخانه آسیب دید.هنوز علت‌حریق ومیزان خسارت معلوم‌نشده است .این کارخانه در ۱۰ کیلومتری خرم آباد قرار دارد.

۲ متهم به‌شرکت‌ومعاونت درقتل تبرئه‌شدند

ردیف اول وکلای مدافع‌در طرفین و متهمین تبرئه شده‌در وسط قرار دارند .

سرانجام پس از ٤ روز محاکمه دو نفر که باتهـام معاونت در قتل محاکمه می‌شدند از اتهام وارده بـرائت یافتند .

این دو رجبعلی عظیمی۶۲ ساله چوبدار و محمد علی عظیمـی ۷۱ سالـه کشاورز هستند .

این دو متهم بودند که به کمک فرزندانشان در فروردین ماه سال ۵۵ طی نزاعی که به علت اختلاف در قریه شال قزوین انجام‌گرفت موجب‌مرگ شخصی بنام غلام اگوش و کور شدن چشم شخص دیگر و مجروح شدن عده‌ای‌شدند.

این پرونده ٦ نفری یکبار در شعبه دوم دادگاه عالی جنایی مورد رسیدگی قـرار گرفت‌اما رای‌صادره‌درمورد دو متهم که به ۲ سال و سه سال محکوم شده بودند نقض و برای رسیدگی به شعبه‌پنجم دادگاه عالی جنایی ارجاع‌شد.

در دادگاهی که به ریاست حسنخانی تشکیل شد دو متهم در برابر قضات قرار گرفتندو پس از معرفی خود بسئوال های رئیس دادگاه پاسخ‌گفتند.

سپس وکیل مدافع مدعی خصوصی در مورد اینکه‌پدر موکل وی غلام اگوش بی گناه به قتل رسیده است‌مطالبی بیان کرد و در پایان سخنان خود مجازات متهمان را خواستار شد .

بعد از سخنان وکیل مدعی خصوصی ، نماینده‌دادستان صحبت کرد .

آنگاه وکیل مدافع به دفاع از پرونده‌پرداخت و درمورد بی گناهی‌متهمین مطالبی‌عنوان کرد.

دادگاه صبح دیروز ساعت ۱۰،۳۰ دقیقه وارد شور شد و رای خود را در مورد متهمین باتفاق آراء درساعت ۳ اعلام نمود . هر دو متهم‌از اتهام معاونت و شرکت درقتل برائت حاصل کردند .

در دو حادثه راه اراک ـ قم ۳ نفر کشته‌شدند

اراک ـ خبرنگار اطلاعات

در یک تصادف رانندگی در ۳۳ کیلو متری اراک ـ قم ،دو نفر کشته و دونـفر بشدت مجروح شدند.

پژوشماره ۱۲۳۷۳ برانندگی «ابراهیم ابراهیم‌زاده» و سر ـ نشینی «اسمیت احسان خان» که از اراک بسوی قم‌در حرکت بودبا وانت شورلت ۸۶۳۸۸ تهران ـ۱۵ برانندگی «اکبر ـ مهدوی» و سرنشین دیگری بنام «محمد شاهسورانی» که‌درجهت مخالف حرکت میکرد ، تصادف کرده و در نتیجه «محمد ـ شاهسورانی» سرنشین شورلت واسمیت احسان‌خان ،سرنشین پژو کشته شدند و رانندگان‌هر دواتومبیل بشدت مجروح و دربخش سوانح‌بیمارستان‌پهلوی اراک بستری شدند.

همچنین فورد کاپری۴۸۵۲۸ تهران ـ ص برانندگی «جواد آتش‌بهرام» که‌از قم به سوی اراک در حرکت بود در ۳۰ کیلو متری راه اراک ـ قم‌به علت نامعلومی و ازگون و راننده آن کشته شد . جنازه به سردـ خانه بیمارستان پهلوی اراک حمل گردید.

در نزاع جمعی روستائیان یك مامور ژاندارمری مجروح شد

شیراز ـ خبرنگار اطلاعات

هفتادنفر از ساکنان روستای «خار» شیراز در یك نزاع جمعی بر سراختلافات محلی بسنگ و چوب به‌جان هم افتادند که‌طی‌آن یك‌مامور ژاندارمری مجروح شد.

هنگامی که ماموران پاسگاه ژاندارمری «آقابابا‌خانی» برای فیصله دادن به نزاع مداخله کرده بودند متازعین بسوی آنها حمله‌ور شدند. پس ازمدتی درگیری، ماموران‌ژاندارمری موفق شدند سیدعلی موسوی و جمال دوتن از مسببین اصلی نزاع رادستگیر کنند و به غائله پایان بدهند.

۲ جوان که دختری را ربوده و پس‌از تجاوز به عشرتکده تحویل دادند به ٦ سال زندان محکوم شدند

دوجوان که متهم به‌ربودن دختر جوانی بودند در شعبه ۳ دادگاه عالی جنائی به ۲و ٤ سال حبس جنائی محکوم شدند.

جرثم ارتکابی آندوعبارت بود از دو فقره یکی ربودن دختر ودیگری عمل منافی عفت که حدود ۱۸ ماه پیش توسط ماموران دستگیر و به‌بازپرسی احضار شدند .

در بازجوئی که از ایندو جوان بعمل آمد معلوم شدکه آنها دختر جون راپس‌از ربودن به کرمانشاه برده و بوی‌تجاوز نمودند. سپس او را همراه‌خود به تهران باز گرداندند .در تهران نیز ورا تحویل‌عشرتکده داده و چون قصد داشتند مجددا او را مجبور به فرار نمایند در بین راه به علت این که وضع مشکوکی داشتند گرفتارشدند.

بموجب بازجوئیهائی که از ایندو بعمل آمد پرونده اتهامی در خصوص‌جرائم این دوجوان تشکیل و به دادسرای تهران فرستاده شد.

پرونده دو متهم پس از طی تشریفات مقدماتی از سوی دادسرای تهران به شعبه ۲ جنایی به ریاست ابطحی‌ارجاع شد.

دادگاه پس‌از تشکیل و دادرسی متهم ردیف یك راکه نقش اصلی راداشت به ٤سال حبس جنائی و پرداخت ۵۰۰۱ ریال جزای نقدی محکوم کرد. ری دادگاه درمورد متهم‌ردیف ۲ که متهم به شرکت دربودن بود ۲ سال حبس جنائی اعلام شد.

متهمین سرقت‌وجعل برائت‌حاصل کردند

دو نفر که باتهام چند فقره سرقت ، جعل و تقلب دستگیر شده بودند ، درشعبه اول دادگاه جنائی محاکمه شدند .

ایندو نفر کریم کریم ورمضان علی کرمی شهرابی نام دارند. و چندی قبل باتهام شرکت‌در جعل کارت شناسائی‌اتومبیل‌و ۵فقره سرقت و نصب‌واستفاده از پلاک تقلبی و رانندگـی بدون گواهی نامه دستگیر شدند .

براساس جرائم یاد شده پرونده‌ای تشکیل و پس ازطی مراحل قانونی به شعبه اول جنائی ارجاع شد .

دادگاه پس از قرائت کیفر‌ـ خواست به استماع دفاعیات متهمین پرداخت و آنان را در مورد جرائم‌انتسابی مورد مواخذه قرار داده و هر دو نفر نسبت به اتهام وارده معترض شده آنرا بی اساس دانستند .

سپس یکی از وکلای‌مدافع اظهار داشت:موکل من‌دخالتی در جعل کارت شناسائـی مشخصات ماشین نداشته و راجع بسرقت‌هم‌و ارداستنادی درست‌نیست‌و رانندگی‌بدون گواهی‌نامه را نیز فقط یکبار انجام داده است .

وکیل مدافع متهم ردیف ۲ نیز گفت : موکل من اطلاعی از این جریانات ندارد و متهم ردیف ۱ ممکن است برای‌فرار از مجازات و یا تخفیف در مجازات نام موکل مرا برده باشد .

وی افزود : اگر دلیـل اتهامی نیز وجود داشته‌باشد مقصر سه نفر هستند و در حقیقت شخص سوم (علی)نیز بایستی مورد محاکمه قرار گیرد . در حالی که‌برای‌وی ، قرار منع پیگرد صادر شده است .

در اینهنگام رئیس‌دادگاه‌ختم دادرسی را برای مشاوره‌اعلام کرد ـ در نتیجه رمضانعلی کرمی شهرابی به ۱۰ ماه‌حبس جنحه‌ای بخاطر سرقت ماشین محکوم شد و کریم که به معاونت در سرقت متهم بود تبرئه شد .

در ۲ حادثه در نزدیك قم

۳ نفر کشته و ٦ نفر مجروح شدند

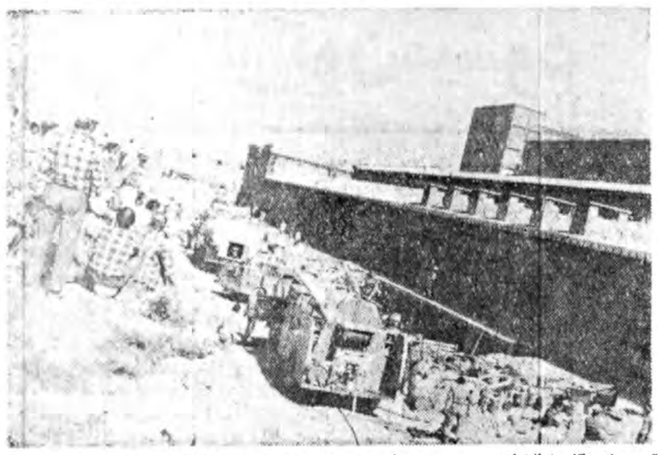

قم ـ خبرنگار اطلاعات

طی دو حادثه رانندگی در نزدیکی قم ۳ نفر کشته شدند و ٦ نفر بسختی آسیب‌دیدند.

اولین حادثه در ۳۰ کیلو متری قم براثر برخورد فیـات شماره ۱۲۹۱٤ زاهدان ـ ۱۱ با تویوتا استیشن ۱۲۹۳۵ قم ـ۱۱ روی داد.

در این حادثـه یکـی از سرنشینان فیات کشته شد و محمد مهدی رجب پناه راننده و٤سرنشین دیگر فیات‌بسختی مجروح شدند .

دومین حادثه‌براثر برخورد وانت پیکان شماره ۱۸٦٤٦ تهران ـ ط برانندگی اصغر زاغی با مینی‌بوس شماره ٤۷۱۲۷ تهران ـ ۲٤ در ٤ کیلو متری جاده قم ـاراک روی داد .

در این حادثه ۲ نفر از سرنشینان وانت پیکان کشته شدند و یک نفر دیگر بسختی آسیب دید .

مجروحان حادثه دربیمارستان «کامکار» قم بستری هستند .

برق یك زن امریکائی‌را کشت

یک زن آمریکائی در اثر برق گرفتگی کشته شد .

زنی بنام « شارلوت ادیه» ۳۲ ساله تبعه کشور آمریکا که نماینده یکی از کمپانیهای مسکونی خودواقع در پایگاه هوا‌پیمائی‌بو ددرمنزل سازمانی چهارم نیروی‌هوائی شهرستان دزفول در اثر برق گرفتگی درگذشت .

جسد متوفی از طرف‌دادسرای شهرستان دزفول برای تعیین علت مرگ‌باداره پزشکی‌قانونی تهران فرستاده شد .

از سوی‌پزشکی قانونی‌پس از معاینه جسد متوفی رابرای انتقال به کشورش بخانواده وی تحویل دادند .

۲ زن بچه‌دزد، کودکی را به ۲ هزار تومان به یک گدا فروختند!

شیراز ـ خبرنگار اطلاعات رادر شیراز ربوده و به مبلغ دوزن جوان که بسر بچه‌ای دوهزار تومان به یک «گدا» فروخته بودند،توسط ماموران انتظامی دستگیر شدند.

هفته پیش دوزن به اسامی نسرین و زهرا پسر بچه‌ای بنام اکبر زارعیان را که سرگرم‌بازی در مقابل خانه‌اش‌و اقع‌درخیابان «احمدی» شیراز بود ربودندو وی را درازای دریافت دوهزار تومان به شخصی بنام علی گدا فروختند.

دو زن بچه‌دزد وعلی بـا پرونده به دادسرا اعزام شدند.

پرونده این‌ماجرا درـبازپرسی شعبه ۳ دادسرای شیراز تحت رسیدگی است .

اساس اطلاع والدین اکبر در جستجوی وی بودند ، دیروز او را همراه علی در خیابان دیدند . علی پس‌از دستگیری در بازجوئی گفت که نسرین و زهرا هفته پیش اکبر را به مبلغ دوهزارتومان‌بوی‌فروخته‌اند.

۲ نفر درشیراز کشته‌شدند

شیراز ـ خبرنگار اطلاعات طی ۲ حادثه مختلف ۲ نفر کشته شدند .

● بدنبال یک نزاع جمعی پیر مرد ٦۵ ساله‌ای به‌ضرب گلوله از پای در آمد. حادثه در روستای «شیرنو» لامرد از توابع لارستان فارس روی داد. عبدالرحمان‌خلیلی بخاطر اختلاف ملکی با چند نفر به نزاع پرداخته بود که ناگهان با شلیک سه گلوله که بسینه و پشتش اصابت کرد، کشته شد .

● توفان شدید کارگری‌را بداخل چاه انداخت ، وی‌علی فرهمند نام داشت و ۳۵ساله بود ، وی هنگامی که‌مشغول کشیدن آب از چاهی واقع در کوار بود به علت توفان شدید بداخل چاه سقوط کرد چند رهگذر ٤ ساعت بعدجسد اورا از چاه خارج کردند .

کودکی‌در رودخانه غرق شد

شیراز ـ کودکی در رودخانه «کوار »فارس ، غرق شد . وی «ابوالقاسم رفعتی‌نام داشت و٤ساله بود .

ابوالقاسم کنار رودخانه سرگرم بازی بود که ناگهان در آب افتاد و براثر خفگی جان خودرا از دست داد.

رؤسای آموزش‌وپرورش وسپاه‌دانش «باینگان» پاوه کشته‌شدند

پاوه ـ خبرنگار اطلاعات

طی یک حادثه رانندگی در جاده پاوه رئیس‌آموزش و پرورش و رئیس سپاه دانش بخش «باینگان» این شهرستان کشته شدنـد . «محسن مستوفـی» رئیس آموزش‌و پرورش‌و «رمضان احمـدی» رئیس سپاه دانش «باینگان» با اتومبیل پیکـان ۵۱۸۸۹ با اوراق امتحانی عازم شهرستان پاوه بودند که در ده کیلومتری ایـن شهرستان‌دچار حادثه‌شدند. اتومبیل این دو نفر بـا اتومبیل تویوتا ۱۱۱۳۹ بـه رانندگی شوکت غلامـی تصادف کرد. ٦ نفـر از سرنشینان تویوتانیز دراین حادثه مجـروح شدند و راننده تویوتا دستگیر شد.

۷ نفر باتهام کشت خشخاش غیر مجاز محاکمه شدند

۷نفر که‌به اتهام کشت غیر مجاز قریاك محاکمه می شدند برای شعبه سوم دادگاه عالی جنایی تبرئه شدند.

این ۷نفر محمد اشرفی محمدنبی خلیلی، جود سعادتی ،ذبیح‌الله خلیلی،حسن سلیمی، محمد طاهر براهیمی و جلیل رضایی بودند.

این عده متهم بودندکه درقریه ریحان خمین مبادرت به کشت غیر مجاز خشخاش بیش‌از سه‌میه خودکردند.

متهمان توسط ماموران دستگیر و به‌دادسرا احضار شدند ،پرونده آنها پس‌ازطی مراحل قانونی و رسیدگیهای اولیه بشعبه سوم دادگاه عالی جنایی ارجاع شد.

صبح دیروز در دادگاهی به ریاست حسن ابطحی، محاکمه آنها انجام‌گرفت ،پس‌از رسمیت یافتن دادگاه کیفر خواست توسط منشی‌دادگاه قرائت شد، سپس متهمین در برابر قضات شعبه سوم‌قرار گرفتندو به سئوالان رئیس‌دادگاه پاسخ گفتند.

دادگاه پس‌از استماع سخنان وکیل‌مدافع متهمین،برای دادن رای وارد شور شدو پس‌از چندساعت شور هر ۷نفر، از اتهام وارده تبرئه شدند.

آپارتمان استثنائی در رامسر

علاقمندان بمناظر زیبای رامسر و کازینو که با امکان پرواز در تمام فصول مایلند یک گوشه دنج اختصاصی بـا شرائط استثنائی در اختیار داشته و از نگرانی دائم رزرو اطاق در هتل راحت باشند و توجه فرمایند .

فاز اول آپارتمان های شرکت جی .ان با مساعدت‌بانک ساختمان و با استانداردهای قابل‌قبول باتمام رسیده و آماده تحویل است .

۱ـ در رضی محله رامسر در یک نقطه مصفابین جاده و دریا ساخته شده از ۳ طرف منظره دارد .

۲ـ دارای استخر شنا با دستگاه تصفیه آب .

۳ـ دارای واحد های مستقل تهویه سرد و گرم‌آمنای آمریکا .

٤ـ مجهز به آشپزخانه راسیونال آلمانی .

۵ـ دارای پارکینگ اختصاصی .

٦ـ هر آپارتمان دارای سند مالکیت تفکیکی میباشد.

۷ـ چون تعداد کمی از آپارتمان های فازاول باقی‌مانده به بهای عادله بمعرض فروش گذاشته شده :

آپارتمان با یک 'طاق خواب (حدود ٦۰ متر مربع بنای مفید) از ۲۲۰ هزار تومان بمبالا باضافه بهای پارکینگ .

آپارتمان با دو 'طاق خواب (حدود ۱۰۰ متر مربع زیر بنای مفید) از ۳۷۰ هزار تومان به بالا باضافه بهای پارکینگ.

۸ـ شرایط پرداخت :نصف نقدبقیه‌وام بانک ملی‌تا۱۵ سال .

برای کسب اطلاعات بیشتر و رزرو آپارتمان به مراکز ذیل مراجعه فرمائید :

تهران ـ خیابان شاهرضا اول خیابان ایرانشهر بنگـاه شهپر تلفن ۸۲۰۳۰٤ رامسرسرضی محله (دریاپشته) ساختمان های شرکت جی‌آن .

تبریکات

جناب آقای دکتر نهاوندی وزیر محترم علوم وآموزش عالی ـجناب آقای دکتر ودیعی وزیر محترم کار

انتصاب شایسته آنجنابان را تبریک عرض نموده موفقیت شما را در راه خدمت به شاهنشاه آریامهرو هموطنان گرامی از خداوند متعال آرزومند است .

انجمن مدیریت گچسر در شرف تاسیس

آ ـ ٦۵۵۵

تیمسار معظم سپهبد احمدعلی محققی

انتصاب شایسته و بجای آنجناب را از صمیم قلب‌تهنیت عرض نموده سلامت و موفقیت بیشتر شما را آرزو داریم.

محمد عامری «بابادی و بانو

آ ـ ۱٤۲۸۰

جناب آقای دکتر علینقی کنی وزیر مشاور و رئیس سازمان اوقاف

انتصاب شایسته جنابعالی‌راصمیمانه تبریک عرض‌نموده موفقیت روزافزون حضرت عالی‌رادر راه خدمت به‌شاهنشاه آریامهر و تمام مومنین از خداوند متعال خواستاریم .

شهر ری ـ علی انصاف ـ علی اصغر دانشپور

آ ـ ٤٦٤۲

تیمسار معظم سپهبد احمدعلی محققی

انتصاب جنابعالی را بفرماندهی ژاندارمری کل کشور صمیمانه تبریک میگویم

اراک ـ دکتر طبائیان

آ ـ ٤٦٤۱

جناب آقای حسین حامی

ارتقاء آنجناب را بمقام دادستانی کل استان اراکصمیمانه تبریک عرض نموده و موفقیت هرچه بیشتر آنجناب را آرزومندیم .

یدالله کهنسال ـ نصرالله کهنسال ـ محمد داغبدان ـ قربانعلی مظلوم .

آ ـ ٤٦٤۰

جناب آقای محمد رضی ویشکائی وزیر محترم بازرگانی ایران

انتصاب بجا و شایسته آنجناب را بسمت وزارت‌بازرگانی از صمیم قلب تبریک و تهنیت عرض مینمایم و توفیق و سعادت آنجناب را در راه خدمت بشاهنشاه آریامهر و میهن عزیز از خداوند متعال مسئلت داریم .

از طرف کشاورزان و کارخانه‌داران چای منطقه و واجارگاه ـ حاج‌نصرالله کهنسال ـ حاج یدالله کهنسال ـ حاج‌محمد داغبدان .

آ ـ ٤٦٤۳

جناب آقای رضی ویشکائی وزیر محترم بازرگانی

انتصاب شایسته آن رادمرد انسان دوست راصمیمانه تبریک عرض و توفیق عالی را در خدمت بمردم از خداوند خواهانم .

عدالت

آ ـ ٦٦۰۹

سرور معظم جناب آقای دکتر عاملی تهرانی

انتصاب بجا و شایسته‌جنابعالی را بسمت وزیراطلاعات و جهانگردی صمیمانه تبریک عرض مینماید .

محمود نجاریان

آ ـ ۱٤۳۰۹

جناب آقای دکتر کنی وزیر مشاور و سرپرست سازمان اوقاف

انتصاب بجا و شایسته سرور ارجمند را بعموم هم‌میهنان عزیز صمیمانه تبریک عرض مینماید .

سید سعید حسینی

آ ـ ۱٤۳۱۰

جناب آقای دکتر محمد ناهری

انتصاب شایسته جنابعالی و بمقام وزارت دادگستری تبریك گفته موفقیت روزافزون شما را آرزومندیم.

کارمندان روزمزد دادگستری

آ ـ ۱٤۳۳٦

آگهی ماده ۷۵ گمرک بندرعباس

براساس ماده ۷۵ آئین نامه اجـرائی قانون امورگمرکی به صاحبان کالای زیر که بعلت انقضای مدت توقف قانونی(چهار ماه) کالای آنها مشمول مقررات متروکـه گردیده اخطار می‌نماید چنانچه ظرف مدت بیست روز ازتاریخ انتشار ایـن آگـهی کالای خودرا باانجام تشریفات‌لازم‌ازگمرك ترخیص ننمایند برابر مقررات نسبت به فروش آنها اقدام وبه اعتراضات بعدی به هیچوجه ترتیب‌اثر داده نخواهد شد.

ردیف	نوع‌کالا	تعداد	پرونده کلاسه	علامت کالا	ملاحظات
۱ـ	کالای متفرقه	۱ صندوق	۸۵۵ر۳۷	ـ	کالای متن این آگهی طبق صورت‌مجلس‌مورخ ۲۲ر٤ر۵۷ و ۲٤ر٤ر۵۷ و ۲۰ر٤ر۵۷ هیئت تعیین شده از طرف گمرک و بندر بموجب دستورلعمل مورخ ۲٤ر۳ر۵٦ در مـورد سنجش کالای سال ۵٤ر۵۳
۲ـ	کالا همانند آرمیچر	٤۰ دستگاه	۸۵٦ر۳۷	MOD-5KSP29FK1855S-Y230-PH	
۳ـ	داروی طبی	۱ کارتن	۸۵۷ر۳۷	MESOPIN	
٤ـ	لامپ	۱ کارتن	۸۵۸ر۳۷	MAZDA	
۵ـ	جعبه خالی سفید رنگ	۳ صندوق	۸۵۹ر۳۷	H6397/10446397 بندر عباس	
٦ـ	لوازم ساخته شده	۱ صندوق	۸٦۰ر۳۷	BOX NO 1 MADE IN USA	
۷ـ	کالای متفرقه	۱ صندوق	۸٦۱ر۳۷	E ۷۸۹۱۷ HAA-ABQA-ARAMCO	
۸ـ	کالای متفرقه	۱ صندوق	۸٦۲ر۳۷	ماشین سازی اراک	
۹ـ	میله نازک	۷ قطعه	۸٦۳ر۳۷	ـ	
۱۰ـ	تخته سه‌لائی	۱ صندوق	۸٦٤ر۳۷	ـ	
۱۱ـ	تخته سه‌لا	۱ صندوق	۸٦۵ر۳۷	ـ	
۱۲ـ	آهن ناودانی	۱٦ قطعه	۸٦٦ر۳۷	بندر عباس ٦۰۲٤ DIR-	
۱۳ـ	صندوق	۲ صندوق	۸٦۷ر۳۷	۲ـ RAGILE-NIL	
۱٤ـ	دستگاه مخصوص	۱ صندوق	۸٦۸ر۳۷	UNIPRE SS	
۱۵ـ	پمپ	۱ دستگاه	۸٦۹ر۳۷	NORD-GETRIEBEBAV- ۷۰ـ-IEC	
۱٦ـ	لوازم سنگ شکنی	۱ دستگاه	۸۷۰ر۳۷	SYMONS-NORDBERG	
۱۷ـ	تانکی آهن	۲ عدد	۸۷۱ر۳۷	۲۰۹۱۰	
۱۸ـ	دستگاه برقی	۱ صندوق	۸۷۲ر۳۷	ـ	
۱۹ـ	کالای متفرقه	۱ صندوق	۸۷۳ر۳۷	ـ	
۲۰ـ	پمپ توزیع بنزین	۱۰ دستگاه	۸۷٤ر۳۷	UTHILL-POMP-COMPANY	
۲۱ـ	کالای متفرقه	۱ صندوق	۸۷۵ر۳۷	بندر عباس ٤٦۳۹۷ر۱	
۲۲ـ	کالای متفرقه	۱ صندوق	۸۷٦ر۳۷	NAEOWL-IRANIAN-STEEL NO 78	
۲۳ـ	آهن بشکل ناودانی	۲۷ قطعه	۸۷۷ر۳۷	ـ	
۲٤ـ	میله یک متری	۱۱ قطعه	۸۷۸ر۳۷	ـ	
۲۵ـ	دستگاه مخصوص	۱ دستگاه	۸۷۹ر۳۷	ـ	
۲٦ـ	میله آهنی	۲ قطعه	۸۸۰ر۳۷	ـ	
۲۷ـ	تلقی مخصوص	۸ صفحه	۸۸۱ر۳۷	ـ	
۲۸ـ	آهن کالوانیزه‌شده	۱ بسته	۸۸۲ر۳۷	ABUDABIA ٦۳۰۲	
۲۹ـ	آهن قفسه بندی	۷ صندوق	۸۸۳ر۳۷	ـ	
۳۰ـ	شمش	۱ قطعه	۸۸٤ر۳۷	C	
۳۱ـ	میله آهن چهارگوش	۱ قطعه	۸۸٦ر۳۷	ـ	
۳۲ـ	دستگاه برقی	۱ دستگاه	۸۸۷ر۳۷	MT ۱۵۱۰	
۳۳ـ	دستگاه بشکل بخاری	۱ دستگاه	۸۸۸ر۳۷	PERM-PPRESS SYCLES	
۳٤ـ	آهن بشکل دریچه	۱ قطعه	۸۸۹ر۳۷	ـ	
۳۵ـ	لوازم بشکل رادیاتور	۲ قطعه	۸۹۰ر۳۷	ـ	
۳٦ـ	کالای متفرقه	۱ صندوق	۸۹۱ر۳۷	بندر عباس ایران WATER-AND AMPERIAL تو انیر	
۳۷ـ	دستگاه همانند پمپ	۱ دستگاه	۸۹۲ر۳۷	ASA ٦۰۰ -ROCKWELL- استیل HYPRESEAL	
۳۸ـ	لوازم بشکل بالشتک	۱ قطعه	۸۹۳ر۳۷	ـ	
۳۹ـ	لوازم‌بشکل تانک کپسول	۱ قطعه	۸۹٤ر۳۷	YAPORITER-N.B- ۲۵٤۲۳	
٤۰ـ	پارچه	۱٦۹ بسته	۲۵۱ر۳۷	ـ	
٤۱ـ	تیرب	۲۰ صندوق	۲۵۲ر۳۷	ـ	
٤۲ـ	پارچه	۱۸ بسته	۲۰۹ر۳۷	ـ	
٤۳ـ	آبگرمکن	۲۱ کارتن	۲۱۳ر۳۷	ـ	
٤٤ـ	موتورسیکلت	۱ دستگاه	۲۱٤ر۳۷	ـ	
٤۵ـ	تلویزیون	۸ کارتن	۲۱۲ر۳۷	ـ	
٤٦ـ	صندلی	۱ کارتن	۲۰۷ر۳۷	ـ	
٤۷ـ	جای کلیدی	۱ کارتن	۲۱۰ر۳۷	ـ	
٤۸ـ	پارچه	٦٤ بسته	۲۱۱ر۳۷	ـ	
٤۹ـ	اتومبیل سواری‌فولکس	۱ دستگاه	۲۱۸ر۳۷	ـ	
۵۰ـ	لوازم ماشین	۱۲۹ صندوق	۲۵۵ر۳۷	S.F-TEHRAN	
۵۱ـ	لوازم و اترپمپ	۱ عدد	۲۵۰ر۳۷	ـ	
۵۲ـ	ظروف	۲ کارتن	۲۵۲ر۳۷	ـ	

پرده

سرویس و تعمیرات کرکره لوور درایه وپرده های پارچه‌ای در اسرع وقت ۹۲۰٦۱۷ ـ ۹۲۰۷۵٦

آ ـ ۱٤۱۸٤

مجالس ترحیم

بمناسبت درگذشت آقای حاج حسین آقای مشایخی فرزند حضرت ثقةالمحدثین آقای حاج شیخ قاسم مشایخی مجلس فاتحه‌ای از ساعت ۹تا۱۱ صبح سه‌شنبه دوم شوال در چهل‌ستون مسجد جامع برقرار امید است علماء اعلام و وعاظ گرام باشرکت خود از خدمتگزاران مقام شامخ حسینی مخصوصا حجةالاسلام آقای حاج‌شیخ حسن‌مشایخی امام جماعت مسجد المهدی و اخوان معظم تجلیل فرمائید
حسن سعید
آ_۶۶۴۵

بانهایت تاسف وتاثر درگذشت نابهنگام حاج حسین مشایخی را به‌اطلاع دوستان و آشنایان می‌رساند مجلس ترحیم آن‌مرحوم روز سه‌شنبه دوم شوال‌از ساعت ۹ الی ۱۱صبح در چهل‌ستون مسجد جامع بازار وختم زنانه عصر همانروز درمنزل آن‌مرحوم و اقع‌درخیابان‌ایران (عین‌الدوله) کوچه دکتر سنگ پلاک ۲۰ منعقد می‌باشد .
حاج ابوالقاسم مشایخی، حاج علی مشایخی ، حاج حسن مشایخی، حاج محمد محسنی، حاج محمد کرمانی . خانواده‌های: مشایخی، ختنی، امیر همایونی ، سیاوشی، بلورچی، کاشانی، جلیلی، آقاابراهیم، محسنی ، کرمانی ، قاهری، جواهری، فراهانی، للهی، آل‌احمد ، سیاه کلاه ، حکیمی، عطارچی، باستانی، داج‌خوش ، حیدری، فرخفر ، قلهکی، تجریشی، علائی .
آ_۶۶۲۱

اطلاعات ـ مصیبت وارده را بخانواده‌های محترم مشایخی وسایر خانواده‌های وابسته بویژه بازماندگان آن مرحوم تسلیت می‌دهد .

بانهایت تاسف درگذشت مرحومه مغفوره شادروان راضیه کتاب‌اللهزاده (رضا جوئی) راباطلاع دوستان و آشنایان میرساند مجلس ختم زنانه ومردانه روز دوشنبه سیزدهم شهریور ازساعت ۵تا۷ بعدازظهر در مسجد حضرت امیر واقع در خیابان‌امیرآباد شمالی منعقد میباشد.
خانواده‌های: رضاجوئی، کتاب‌اللهزاده، صادق‌پور، پور وجدی، رمضانی، شعارزاده، رشاد، فرج‌اللهزاده، یوسفپور، آزاد، ابراهیمی، هنربری، مقومی تهرانی ـ رزین‌نام ـ رجائی، جفرودی، صیانتی، تویسرکانی.
آ_۶۶۱۵

بانهایت تاسف وتاثر درگذشت همسر وپدر عزیزمان شادروان اسماعیل باقر را به‌آگاهی خویشان و دوستان می‌رسانیم. مجلس ترحیم زنانه ومردانه آن‌مرحوم روزسه‌شنبه ۱۴ـ۱۳۵۷ـ۶ از ساعت ۱۴ تا ۱۶ در مسجد مجد برگزار می گردد .
مریم یمین، حسینعلی، حسنعلی، فاطمه، زهرا وشکوه عظم باقر .
آ_۱۴۲۵۸

با نهایت تاسف وتاثر درگذشت شادروان اسماعیل باقر رابه‌آگاهی خویشان ودوستان‌می‌رساند مجلس ترحیم زنانه ومردانه آن‌مرحوم روز سه‌شنبه ۱۴ـ۱۳۵۷ـ۶ از ساعت۱۴ تا ۱۶ درمسجد مجد برگزار می‌گردد .
خانواده‌های: باقر، یمین، فیاض، تقوی‌فر، حسن‌شاه، قریب ، شیرازی ، خرمسرای فرد ، انواری، صمیمی ، بهرامی، رحیمی، احدی، لاریجانی، مهاجر سلطانی،بالیدی، حبری، مقدم صابر .
آ_۱۴۲۵۹

بمناسبت فوت ناگهانی مرحوم حاج محمود گلچین روز دوشنبه (عید فطر) از ساعت ۶تا۶ بعدازظهر در مسجد توتونچی واقع درخیابان قزوین ـ خیابان غفاری مجلس ختمی منعقدمیباشد. از کلیه دوستان وفامیل محترم خواهشمند است با شرکت دراین مجلس روح آنمرحوم را شاد فرمایند.
خانواده‌های: گلچین ـ عزیزی ـ تیرگر ـ خرازی ـ اکبریه ـ بوذری ـ سیفی ـ کانتوری ـ قوامی ـ کرباسی ـ ابوترابی ـ کلانتری
آ_۶۶۲۷
اطلاعات ـ مصیبت وارده را بخانواده‌های عزادارتسلیت میدهد.

با نهایت تاسف درگذشت شادروان جواد طاهری قاضی بازنشسته و وکیل پایه یک دادگستری را به اطلاع اقوام و آشنایان محترم می‌رساند. مجلس ترحیم مردانه و زنانه فقد سعید از ساعت ۴تا۶ بعداز ظهر روز دوشنبه ۱۳ـ۶ـ۵۷ در خانقاه صفی علیشاه برگزار می‌شود .
دکتر نصرت‌اله طاهری، دکتر امان‌اله طاهری ، دکتر محمد صانعی، بهنام طاهری، پروین طاهری ، اعظم طاهری (خدابنده)، محمد نورانی، وخانواده‌های طاهری،مطهری، نبری، حفیقت، حافظی، خدابنده، مداح، صانعی ، شریعت پناهی ،عمادی، محسنیان، رزاقی، وزیری، افتخاری، وهاب زاده، ملیحی، بارجی .
آ_۶۶۱۹
اطلاعات ـ مصیبت وارده را ببازماندگان آن مرحوم وخانواده‌های وابسته تسلیت می‌دهد .

با نهایت تاسف وتالم درگذشت سرور ارجمندم روانشاد مرحومه مغفوره بانو منور عبدالمجید مادر عزیزم راباطلاع کلیه دوستان و آشنایان می‌رساند .
مجلس ترحیم فقیده سعیده «مردانه وزنانه» روزدوشنبه ۱۳ـ۶ـ۵۷ ازساعت ۵ الی۷ بعداز ظهر در مسجد حاج‌جس واقع درخیابان شاهپور منعقد خواهد بود
مرتضی احمدی
آ_۱۴۳۴۵

باندوهی فراوان فقدان شادروان مرحومه بانو منو عبدالمجید را باطلاع دوستان و آشنایان می‌رساند .
مجلس ختم «مردانه وزنانه» روز دوشنبه ۱۳ـ۶ـ۵۷ ازساعت ۵ الی۷ بعداز ظهر در مسجد حاج حسن واقع‌در خیابان شاپور منعقد خواهد بود .
خانواده‌های: عبدالمجیدی، احمدی، صبری، پیوسته، جاویدی، رحیمیان، عظیمی، برنجی، پاکروان ، افشین‌نژاد، رادیان، کمالی‌فر، رحمدل، امیری، ارضی،نیک‌نژاد، مظفری، فریدونمنش، ابراهیمی، ترکستانی ، سیمانی ، خامنه‌ای ، فرهانی .
آ_۱۴۳۴۶
اطلاعات ـ مصیبت وارده را به خانواده‌های عزادار تسلیت می‌دهد .

پرسه
بانهایت اندوه درگذشت روانشاد زمرد افسر کشمیری (فریدونیان) بانوی خیراندیش و عضو هیئت مدیره سابق این سازمان را باطلاع اعضاء ودوستان و آشنایان میرساند مراسم پرسه آن شادروان در روز رشن ایزد برابر دوشنبه سیزدهم شهریور ماه از ساعت ۴تا۶ بعداز نیمروز در سالن ایرج واقع در خیابان استالین کوچه زرتشتیان برگزار میشود .
سازمان زنان زرتشتی
آ_۶۵۸۵

پرسه
بانهایت اندوه درگذشت روانشاد زمرد افسر کشمیری (فریدونیان) بانوی‌نیکوکار و خیراندیش و عضو این گرومرا باطلاع دوستان و آشنایان میرساند مراسم پرسه آن شادروان درروز رشن‌ایزد برابر دوشنبه سیزدهم شهریور ماه از ساعت ۴تا۶ بعداز نیمروز در سالن ایرج برگزار میشود.
گروه یاوران فیروزگر
آ_۶۵۸۳

پرسه
بانهایت تاسف درگذشت روانشاد مادر عزیزمان زمرد افسر کشمیری (فریدونیان) راباطلاع دوستان و آشنایان میرساند پرسه آن‌شادروان درروز رشن ایزد برابر دوشنبه سیزدهم، شهریور ماه ازساعت ۴تا۶ بعداز نیمروز در سالن ایرج واقع در خیابان استالین کوچه زرتشتیان برگزار میشود .
فریدون ـ پریدخت ـ پریچهر ـ کیانوش ـگلرخ‌پروانه فریدونیان و خانواده های فیروزگر ـ نامداران ـ تهرانی ـ افسر کشمیری ـ کیامنش ـ خسروان ـ سیروسی ـ مزدا ـ فرنیا ـ کشاورزی ـ مارش ـ فرهنگی ـ سروشیان ـ وفاداری ـ ایرملو ـ جوانشیر ـ ساسانفر ـ شاهرخ.
آ_۶۵۸۱
اطلاعات ـ مصیبت وارده را بخانواده های عزادار بویژه آقای هوشنگ سیروس تسلیت میدهد .

از شمار دوچشم یک تن کم
وزشمار خرد هزاران بیش

باتاثر فراوان ضایعه درگذشت عموزاده گرامی خودشادروان نظام‌الدین رفیعی طاری را که در تمام دوران حیات خدمت‌بهمگان را پیشه خود ساخته بود باستحضار بستگان و دوستان‌میرساند مجلس ترحیم فقید سعید از ساعت ۲تا۴ بعدازظهر روز سه‌شنبه ۱۴ـ۶ـ۱۳۵۷ در خانقاه صفی علیشاه برگزار میشود.
عنایت‌اله رفیعی طاری ـ محمد باقر رفیعی‌طاری
آ_۶۶۱۳

باکمال تاثر درگذشت شادروان نظام‌الدین رفیعی طاری‌بزرگ خاندان رفیعی و پدر دوست ارجمندمان شهاب‌الدین رفیعی طاری را باطلاع میرساند مجلس ختم زنانه ومردانه فقید سعید روز سه‌شنبه ۱۴ـ۶ـ۱۳۵۷ ساعت ۲الی۴ بعدازظهر در خانقاه صفی علیشاه منعقد خواهد بود.
داریوش سرشار ـ فرامرزکشی افشار ـ داراب کریمی حقیقی ـ حسین موبد ـ شهریار خواجیان ـ فریدون غزنوی ـ هادی‌ارایی ـ رضا خردمند ـ منوچهر عسگری ـ غلام‌علمداری ـ حسین محمودآبادی
آ_۶۶۱۳

بانهایت تاسف وتاثر درگذشت برادر، پدر و همسر عزیزمان نظام‌الدین رفیعی طاری را باستحضار میرساند مجلس ترحیم زنانه ومردانه روز سه‌شنبه ۱۴ شهریور ماه از ساعت ۲الی۴ بعدازظهر در خانقاه صفی علیشاه برگزار خواهد شد.
محمدباقر ـ حسام‌الدین ـ سلطنت ـ ضیاءالدین ـ نسرین ـ شهاب‌الدین ـ نسترن ـ نجم‌الدین ـ سیامک ـ سودابه رفیعی‌طاری.

مجتمع آموزشی هنرستان دختران و اموزشی حرفه‌ای پسران بانهایت تاسف واندوه فراوان درگذشت آقای نظام‌الدین‌رفیعی طاری کارمند عالیرتبه بازنشسته این مجتمع را ضمن عرض تسلیت بیازماندگان آن مرحوم بطلاع دوستان و آشنایان میرساند سه‌شنبه ۱۴ شهریور ماه از ساعت ۱۴الی۱۶ مجلس ختم در خانقاه صفی علیشاه منعقد خواهد بود.

شرکت نسبی نظام‌الدین رفیعی وشرکاء
باکمال تاسف وتالم درگذشت شادروان نظام‌الدین رفیعی‌طاری موسس و رئیس هیئت مدیره شرکت را باطلاع دوستان میرساند مجلس ترحیم سعید فقید روز سه‌شنبه ۱۴ـ۶ـ۵۷ ساعت ۲الی۴ بعدازظهر در خانقاه صفی علیشاه منعقد میگردد.
از طرف هیئت مدیره شرکت حلیل طاری

بانهایت تاسف وتاثر درگذشت شخصیت ارزنده و خیرشادروان نظام‌الدین رفیعی طاری بزرگ خاندان رفیعی را باستحضارمیرساند مجلس ترحیم زنانه ومردانه فقید سعید روز سه‌شنبه ۱۴ـ۶ـ۱۳۵۷ از ساعت ۲الی۴ بعدازظهر در خانقاه صفی علیشاه منعقد میگردد.
خانواده‌های: رفیعی طاری ـ منوچهری ـ خلیلی ـ ایرانپور ـ صادقی ـ جمشیدی ـ رفیعی ـ کیانی ـ میرمحمد علی ـ هاشمی‌پور ـ ملارفیع ـ پور رحیمی ـ هیمی ـ دوهستانی ـ حیدریان ـ محمدی ـ رحیمی ـ شاه محمدی ـ فخری ـ مظاهری ـ سلیمی ـ میرطاهرنظر ـ انصری ـ اسدی ـ صمدی ـ همیونفر ـ خزانبیک ـ عابدی ـ کریمی ـ نظری ـ پودمـ ماء ـ افضلی ـ یوسف نظری ـ باقری ـ عسکری ـ علاء ـ محمد کریم ـ نوری ـ عفاری ـ قاسمی ـ نوکلی ـ اسماعیلی ـ مقدم ـ ابراهیمی ـ عرفانمنش ـ حبیب‌فرد ـ حبیب‌زادگان ـ علمی ـ قناعت.
اطلاعات ـ مصیبت وارده را بخانواده محترم رفیعی طاری وسایر خانواده‌های وابسته بویژه بازماندگان آنمرحوم تسلیت میدهد

بانهایت تاثر وتاسف فوت بانو ایران کنی همسرمسعود طباطبائی عدنانی‌را باطلاع بستگان و اشنایان می رساند مجلس ترحیم زنانه ومردانه آن عزیز ازد ست رفته ساعت ۶تا۶ بعداز ظهر روز سه‌شنبه چهاردهم شهریور جاری در مسجد مجد برگزار ومراسم شب‌هفت آن مرحومه روز پنجشنبه ساعت ۴تا۶ در سالن شماره ۲ بهشت زهرا منعقد خواهد شد .
خانواده‌های کنی، طباطبائی عدنان، مرتضوی، انصاری، مظلومی، رضوی امیری، فخرکنی، تقوی، سبحانی،صالحی، حرمدره، قزوان، معری، قریشین، فاضی،ملاکین،بحنیاری، دهنادی، طاهری، سعیدی، بنی‌اسدی، آقابیگی ، داودی ، مینوئی، نجمی .
آ_۶۶۱۷
اطلاعات ـ مصیبت وارده را بکلیه افراد خانواده‌های عزادار بویژه بازماندگان آن‌مرحومه تسلیت می‌دهد .

باندوه فراوان فوت بنانهنگام دوست وبرادر عزیزمان روانشاد علی درخشان‌پی را به‌آگاهی یاران فارغ‌التحصیل سال ۴۶ دانشکده حقوق دانشگاه تهران می‌رساند مجلس ترحیم روز دوشنبه ۱۳ـ۶ـ۱۳۵۷ از ساعت ۶ الی۸ بعداز ظهر در خانقاه صفی علیشاه برگزار می‌شود
انوری‌زاده، اسدی، اسپهبدی، امینی، امین، آگهی، انصاری، افشار، دکتر بدیعی، دکتر باهر، بدوحی، نوانکر، خلیلی، خوشبختی، خطیب‌لو، حمزه‌لو، دکتر درخسنده ، درافشار، دولتشاهی، دیهیم، رجبی، رئیس‌زاده، شریعت پناهی، شریفی، طرآبادی، قائمی، کسروی، گلشائی، مظاهری ، نوبان نوتاج، وزیری، یزدان‌ستا .
آ_۶۵۵۹ ۲ـ۲

باکمال تاسف درگذشت شادروان سید محمد بطحائی راباطلاع عموم فامیل وبستگان میرساند مجلس ترحیم مردانه و زنانه آن شادروان روز دوشنبه ۱۳ شهریور ۵۷ازساعت ۵الی۷ بعدازظهر در مسجد ولی‌عصر (ع) واقع در خیابان حشمت‌الدوله چهارراه کیوان منعقد است.
میربعقوب بطحائی ـ میرستار ومیرجبار سیدبطحائی .
خانواده‌های: منافی ـ طالب‌زاده ـ محمدزاده عباجی صدیقی ـ وطن‌خواه ـ فرهنگمهر ـ سلطانی ـ شقاقی ـ اصغربهرامی هیدجی ـ کیقبادی ـ سید رضا لاهیجانی.
آ_۶۵۷۳ ۲ـ۲

بانهایت تاسف وتاثر بسیار درگذشت پدر عزیزمان ، آقای مجتبی حاجی سید حسن تهرانی (منوچهر)را باطلاع خویشاوندان و آشنایان می رساند مجلس ترحیم زنانه و مردانه روز سه‌شنبه ۱۴ـ۶ـ۵۷ از ساعت ۶ الی۸ بعدازظهر در خانقاه صفی علیشاه برگزار میگردد
امیر فرخ، فریده، فریبا، فرشید و رزآلبا، حاج سید حسن تهرانی .
آ_۶۵۶۱

با کمال تاسف وتالم درگذشت برادر بزرگوار وعزیزمان شادروان آقای مجتبی حاجی سید حسن تهرانی (منوچهر) را باطلاع خویشاوندان و آشنایان می‌رساند
مجلس ترحیم زنانه ومردانه، روز سه‌شنبه ۱۴ـ۶ـ۵۷ ازساعت۶ الی۸ بعدازظهر در خانقاه صفی علیشاه برگزار می گردد
سید مرتضی، سید محمدعلی و شکوه اقدس‌سادات‌تهرانی، وخانواده‌های: شبانی، گرمستانی، بیات ، مقصودلو ، مهاجر، پرویزی، بهرامی، واقفی، یمینی، عیقه‌چی،دیوشلی، ملی و خانواده‌های وابسته .
آ_۶۵۶۱

چون تفرقه دل است حاصل زهمه
دل را بیکی سپار وبگسل زهمه

بانهایت تاسف وتالم وقلبی اندوهبار درگذشت همسر و مادر عزیزمان سکینه نوبری تبریزی را باطلاع خویشان و آشنایان میرساند مجلس ترحیم زنانه ومردانه آن مرحومه ازساعت ۲تا۴ بعدازظهر روز چهارشنبه ۱۵ شهریور در مسجدالجواد ـ میدان ۲۵ شهریور برگزار میگردد.
خانواده‌های نوبری تبریزی ـ حسن‌زاده ـ مافی‌نژاد ـ یزدانی ـ پورخدابندلو ـ اشتری ـ پرکار ـ کشتکار ـ علیزاده ـ شمشیرساز ـ افروزیان ـ امیری ـ رزم‌آراء ـ قاجار ـ دبیر ـ اخوان چرندابی ـ ملتجی‌حق ـ کاشانیان ـ خلیل‌نژاد ـ باغبانی جم ـ متقیان ـ صدیقی ـ واعظ ـ عارفی ـ دیلمقانی ـ مرعشی ـ کنجانی ـ کریمزاده ـ نو آموز ـ عشقی ـ زارع ـ کبیری ـ محمودی ـ مردمو من ـ کبودرنگی ـ زینعلی ـ موحدی ـ وزیری ـ نیک‌آئین ـ خطیری.
خوشا آنانکه با عزت زگیتی
بساط خویش برچیدند ورفتند
خوشا آنانکه با میزان وجدان
حساب خویش سنجیدند ورفتند
خوشا آنانکه پا در وادی حق
نهادند ونلغزیدند و رفتند
خوشا آنانکه بار دوستی را
کشیدند ونرنجیدند ورفتند
خوشا آنانکه بذر آدمیت
در این ویرانه پاشیدند ورفتند
آ_۶۶۳۵
اطلاعات ـ مصیبت وارده را بخانواده‌های عزادار تسلیت میدهد.

انالله‌وانا‌الیه راجعون
بانهایت تاسف درگذشت حجت‌الاسلام والمسلمین آقای حاج عمادالدین شهیدی فرزند آیت‌الله شیخ داود مجتهد شهیدی (نواده شهید ثالث) را باطلاع آقایان علمای اعلام و حجج اسلام و عموم بستگان و سروران و آشنایان میرساند مجلس ترحیم مردانه و زنانه آن مرحوم سه‌شنبه ۱۴ شهریور از ساعت ۴تا۶ بعدازظهر در مسجد جامع شهرستان کرج برگزار می‌گردد با شرکت در مجلس مزبور روح آن مرحوم را شاد فرمائید.
الاحقر عبدالله‌شهیدی امام جمعه قزوین ـ فرزندان مهندس امیر حشمت‌الله ـ مشعون ـ مسعود شهیدی ـ برادرقوام‌الدین شهیدی وبهرام نصرتی ـ خانواده‌های شهیدی ـ نصرتی ـ سهروردی ـ تدین ـ وزیری ـ ضیائی ـ جواهری ـ حاج جلیلی ـ خدابندلو ـ نصیری ـ تفوی ـ مرتضوی ـ علوی‌شهیدی ـ داودپور ـ کلدیو رزاده ـ حسینی ـ علائی ـ یمینی‌ـنعیمی ـ رفیعی ـ محمدی ـ صفائی ـ اویسی ـ امیدبخش ـ ایزدیار ـ کمال‌زاده و خانواده‌های وابسته.
اطلاعات ـ درگذشت شادروان حجت‌الاسلام حاج عمادالدین شهیدی موجب تاسف است . مصیبت وارده را بخانواده‌آنمرحوم وسایر وابستگان تسلیت میدهد.

نمایندگان شهرستان کرج در مجلس شورایملی
بانهایت تاسف درگذشت شادروان بانوی نیکوکار سیده (علویه علامه) را باطلاع همشهریان عزیز می رساند مجلس ترحیم مردانه وزنانه آن شادروان از ساعت۴تا۶ بعدازظهر روز دوشنبه سیزدهم شهریور ماه ۱۳۵۷ درمسجد جامع شهریار منعقد است .
سید کاظم جزایری، نورالله قدمی، عباس اخباری .

بازگشت همه بسوی خداست
فوت بانوی مومنه مقدسه سیده (علویه علامه) همسر ومادر عزیزمان را باطلاع بستگان ودوستان می‌رساند بهمین مناسبت مجلس ختم زنانه ومردانه از ساعت ۴تا۶ بعدازظهر روز دوشنبه سیزدهم شهریور ماه ۱۳۵۷ شمسی درمسجد جامع عنیشاه عوض شهریار منعقد است .
حاج علامه صدرالشریعه، شمس‌الدین علامه، صدرالدین علامه، کاظم علامه، محمد علامه، عباس علامه، بتول علامه (پارسا) و عذرا علامه (اخباری) .

بازگشت همه بسوی خداست
فوت بانوی مومنه مقدسه سیده (علویه علامه) را به اطلاع بستگان ودوستان می‌رساند بهمین مناسبت مجلس ختم زنانه ومردانه ازساعت ۴تا۶ بعداز ظهر روز دوشنبه سیزدهم شهریور ماه ۱۳۵۷ شمسی در مسجدجامع علیشاه عوض شهریار منعقد است .
خانواده‌های علامه، پارسا، اخباری ، محسنی، خلعتبری، کیائی، بصیری‌فر، ضرغام، ایرانبدی، آرنگ ، شهرستانی ، نفرشی، فاطمی، ابراهیمی،مدرسی، نیکزاد،سلامی،حکیم‌الهی، افغانپور ، فارسی، فرهنگی ، علمیان ، حسنی، شیروانی، عرفانیان، کیا، ناصری ، طاهری ، شیشه‌گر ، جوادی ، صادقیانی، مدنی، هاشمی، بهبود، ترابی، تنکابنی، رضائی.
اطلاعات ـ مصیبت وارده را به خانواده‌های عزادار بویژه بازماندگان آن‌مرحومه تسلیت میدهد.

بانهایت تاسف وتالم درگذشت نابهنگام شوهر وپدرعزیزمان شادروان حاج سید رضا شمس‌زاده را باطلاع دوستان و آشنایان میرسانیم. مجلس ترحیم مردانه روز چهارشنبه پانزدهم شهریورماه از ساعت ۴تا۶ بعدازظهر در مسجد ارک منعقد میباشد. ضمنا مجلس ختم زنانه همانروز در منزل آن مرحوم واقع‌در یوسف‌آباد ـ خیابان چهل ستون ـ خیابان بیست‌ویکم پلاک ۸۶ برقراراست.
مایحه‌الزمان ـ اعظم ـ مهری ـ محمد ـ ناصر و میتراشمس‌زاده

بانهایت تاثر درگذشت نابهنگام برادر و عموی عزیزمان شادروان حاج سید رضاشمس‌زاده را باطلاع دوستان و آشنایان میرسانیم. مجلس ختم مردانه روز چهارشنبه پانزدهم شهریورماه از ساعت ۴تا۶ بعدازظهر در مسجد ارک منعقد میباشد ضمنا مجلس ختم زنانه همانروز در منزل آن مرحوم واقع‌در یوسف‌آباد ـ خیابان چهل ستون ـ خیابان بیست‌ویکم پلاک ۸۶ برقراراست.
سید حسین شمس‌مقدم ـ حوریه ـ صدیقه ـ علی ـ طاهره ـ شمسی ـ عباس ـ شکوه ـ ناصر و شهناز شمس مقدم.

بانهایت تاسف درگذشت نابهنگام شادروان حاج سید رضا شمس‌زاده راباطلاع دوستان و آشنایان میرساند مجلس ترحیم مردانه روز چهارشنبه ۱۵ شهریور ماه ازساعت ۴ الی۶ بعداز ظهر در مسجد ارک منعقد می‌باشد ضمنا مجلس ختم زنانه همانروز درمنزل آن مرحوم واقع در یوسف‌آباد ـ خیابان چهل ستون ـ خیابان بیست‌ویکم پلاک ۸۶ برقراراست .
خانواده‌های شمس‌زاده، شمس مقدم، پوستی، چاوشی، نیکراد، اکبری، سرشار، مدارا، بهپوری، لولاآور، لولاور، تهرانی کوشافر، تحویلداری، موجانی و سایر خانواده های وابسته .
آ_۴۶۶۲
اطلاعات ـ مصیبت وارده را ببازماندگان آن مرحوم و خانواده‌های وابسته تسلیت می‌دهد .

کارکنان وکارگران چاپخانه وزارت اطلاعات وجهانگردی درگذشت جانگداز غلامرضا حامدی مدیرعامل ورئیس‌هیئت مدیره چاپخانه وزارت اطلاعات را به خانواده حامدی تسلیت می‌گوید .
مجلس ختم آن فقید سعید از ساعت ۴ الی۶ بعدازظهر روز چهارشنبه ۱۵ شهریور ماه درخانقاه صفی علیشاه برگزار می‌گردد
هیئت مدیره چاپخانه وزارت اطلاعات وجهانگردی
آ_۶۶۳۷

بانهایت تاسف واندوه فراوان فوت بانهنگام همسر وپدر وبرادر عزیز و بزرگوارمان حاجی غلامرضا حامدی کارمند عالیرتبه سابق بانک ملی ورئیس هیئت مدیره ومدیر عامل چاپخانه وزارت اطلاعات وجهانگردی را به اطلاع خویشان و آشنایان وکرمانشاهیان مقیم مرکز می رساند . مجلس ترحیم زنانه و مردانه آن‌فقید سعید روز چهارشنبه ۱۵ شهریور ماه از ساعت ۴ الی۶ بعدازظهر در خانقاه‌صفی علیشاه برگزار خواهد شد .
خانواده‌های: حامدی، سپاهی، توکل، سید عسکری، بشیری، موسوی، صادق‌پور (کوتی)، تواضعی، مس‌چی، سراج‌فر، منصور شاهی، رستگار، مهدی‌پور ، گرانمایه ، دولتشاهی، آزاده ، هریناش ، تهامی ، ششکلانی ، دکتر بقراطیان، چوبینه، فرسادراد، علائی، توماج ، قائمیان ، دکتر فریب، دکتر هنجنی، رفیع‌پور، دکتر صامت ، طاهری، هاشمی، سلطانی، افشین .
آ_۱۴۳۴۴
اطلاعات ـ مصیبت وارده را به خانواده‌های عزادار بویژه بازماندگان آن‌مرحوم تسلیت می‌دهد .

باکمال تاسف وتاثر درگذشت شادروان عباسعلی دهنادی، دادیار دادسرای تهران را باطلاع کلیه دوستان و آشنایان می‌رساند. مجلس ترحیم زنانه ومردانه آن‌مرحوم در ساعت ۴ الی۶ بعداز ظهر روز سه‌شنبه ۱۴ شهریور ماه درمسجد الجواد واقع درمیدان ۲۵ شهریور برگزار می‌شود .
پروین و منصور دهنادی و خانواده‌های : صنفی، اعتمادی، باقرکیا، بردبار، نوذرتاش، قائم‌مقامی، تقویان.
آ_۱۴۴۱۰
اطلاعات ـ مصیبت وارده را به بازماندگان انمرحوم تسلیت می‌دهد .

باکمال تاسف درگذشت مرحوم ایرج کوچصفهانی رابا‌ستحضار دوستان و آشنایان وفامیل گرامی میرساند مجلس ختم آن‌فقید سعید از ساعت ۱۴الی۱۶ روز چهارشنبه ۱۵ـ۶ـ۵۷ در خانقاه صفی علیشاه منعقد است.
خانواده‌های ـ کوچصفهانی ـ ایزدی ـ نوری ـ نمازی ـ ابراری ـ پورصفر ـ تیغ‌پاک.
اطلاعات ـ مصیبت وارده را بخانواده‌های عزادار تسلیت میدهد.

باتاسف فراوان درگذشت شادروان سید محمد یوسفی‌نژادمطاق را باطلاع دوستان و آشنایان میرساند مجلس ترحیم زنانه و مردانه آن مرحوم روز دوشنبه ۱۳ شهریور ماه از ساعت ۱۶ الی۱۸ در مسجد امام تقی واقع در خیابان نیروی هوائی ۲۱ متری رضاپهلوی برگزار میگردد.
خانواده‌های: یوسفی‌نژاد مطلق ـ رضوی ـ اسلامی ـ یوسفی ـ ابری ـ خضرائی ـ صدوقی ـ صفوی ـ شریفی ـ عمادیان ـ توکلی ـ خلیلی آذر ـ حبیبی ـ جهانی.
اطلاعات ـ مصیبت وارده را بخانواده‌های عزادار بویژه بازماندگان آنمرحوم تسلیت میدهد.

یادبود

مراسم سومین سالگردجوان ناکام مرحوم **مجتبی فانی** فرزند دلبندمان روز ۲شنبه اول‌شوال ۱۳۹۸ ساعت ۳تا۴ بعد ازظهر برسرمزار آنمرحوم بهشت‌زهرا قطعه ۱۰ ردیف ۱۲۳ قبر ۲۶ و روز جمعه پنجم شوال ساعت ۶تا۹ صبح در منزل مسکونی نارمک برگزار میگردد شرکت‌در این مراسم موجب تسلی خاطر بازماندگان و خوشنودی امام زمان علیه‌السلام خواهد بود.
محمد مهدی فانی و خانواده‌های وابسته

درگذشت شادروان **بانو بتول مکی** مادر گرامی آقای رضاکبیری مدیرعامل شرکت کوش راباطلاع دوستان و آشنایان میرساند. مراسم شب هفت‌آن مرحومه روز دوشنبه سیزدهم ماه جاری (فردا) از ساعت ۴ الی۶ بعداز ظهر در شبستان شماره ۱ بهشت زهرا منعقد می‌باشد.
گروه تولیدی کفش وین

درگذشت شادروان **بانو بتول مکی** مادر گرامی آقای رضا کبیری مدیر عامل این شرکت را باطلاع دوستان و آشنایان رسانده و مراسم شب هفت آن مرحومه روز دوشنبه سیزدهم ماه جاری (فردا) از ساعت ۴ الی۶ بعد ازظهر در شبستان شماره۱ بهشت زهرا برگزار می‌باشد .
شرکت سهامی کوش

باتاثر واندوه فراوان درگذشت شادروان **بانو بتول مکی** راباطلاع اقوام، دوستان و آشنایان میرساند :
مراسم شب هفت آن مرحومه روز دوشنبه سیزدهم ماه جاری از ساعت ۴الی۶ بعدازظهر در شبستان شماره یک بهشت زهرا منعقد می‌باشد.
درساعت سه بعداز ظهر همان روز از نقاط زیر.
۱ـ میدان شهناز روبروی فروشگاه کفش وین
۲ـ خیابان سیروس ایستگاه داروخانه
وسیله برای عزیمت بمبهشت زهرا آماده میباشد .
خانواده های : کبیری ـ جیذری ـ کیان ـ برومند ـ بیک محمدی ـ نوری ـ حمیدی ـ التماسی ـ فرخی.

دوسال از خاموشی همسر وپدر عزیزمان **جمشید نوروزی شامبیاتی** گذشت به یاد آن عزیز از دست رفته روز دوشنبه ۱۳ شهریور برمزارش گردهم می‌آئیم تا خاطره‌اش را با اشک‌چشم گرامی داریم.
خانواده نوروزی شامبیاتی

یادبود
بمناسبت سالروز درگذشت برادر عزیزم نورالدین ناصرامینی ازساعت ۶تا۶ بعداز ظهر روز سه‌شنبه ۱۴ شهریور ماه در سالن شماره ۵ بهشت زهرا به‌اتفاق دوست دارانش دور هم جمع می‌شویم و سنگ مزارش را باآب دیده میشوئیم و یادش راگرامی میداریم.
دکتر جعفر ناصر امینی

بمنظور گرامی داشت سالروز درگذشت نابهنگام وجانسوز عزیز از دست رفتمان نورالدین ناصر امینی روز سه‌شنبه ۱۴ شهریور ماه از ساعت ۶تا۶ بعدازظهر درسالن شماره ۵ بهشت زهرا گردآمده بیاد روح بی‌آلایش و قلب‌پراز مهرش برمزارش بتلخی اشک می‌ریزیم وبه روان پاکش درود میفرستیم.
خانواده های ناصر امینی و عظیما

بمناسبت‌چهلمین‌روزدرگذشت،همسر وپدروپدربزرگ‌وبرادر عزیزمان مرحوم پرویز میرزا نیری (فتح‌السلطنه) بزرگ خاندان نیری مجلس یادبودی درروز دوشنبه ۱۳ شهریور ماه ۵۷ از ساعت ۶بعداز ظهر در منزل شخصی آن مرحوم برگزارمیگردد .
پروین نیری ـ مهین نیری (ساعدی) ـ درخشنده نیری (خواجانوری) ـ عباس نیری ـ صمد نیری ـ ملک قاسم نیری . سیمین ساعدی (مشگین‌نفس) .

درگذشت شادروان محمدعلی ملکزاده را باطلاع کلیه فامیل ودوستان میرسانیم بدین مناسبت مجلس یادبودی روز ۱۳شهریور ماه از ساعت ۲الی۵ بعدازظهر برسر مزارش واقع درامامزاده عبداله بمانم خواهیم نشست.
خانواده ملکزاده

بازگشت همه بسوی خداست
دوشنبه سیزده شهریور ماه برابر با چهلمین روزدرگذشت پدر مهربانمان سید فرض‌اله‌کاپیتان میباشد بدین مناسبت از ساعت ۲الی۵ بعدازظهر در آرامگاهش در بهشت‌زهرا به عزا خواهیم نشست حضور دوستان وبستگان موجب تسلی خاطر بازماندگان وشادی روح آنمرحوم خواهد بود.
همسر وفرزندانتان

هفتمین روز درگذشت حاج مهدی شیرازیان را باطلاع کلیه فامیل‌و دوستان میرسانیم بدین مناسبت مجلس یادبودی بعد ازظهر دوشنبه سیزده شهریور ماه در بهشت زهرا برگزار میگرددحضور بستگان ودوستان موجب شادی روح آنمرحوم وتسلی خاطر بازماندگان خواهد بود.
خانواده شیرازیان

یادبود
چهل روز ازدرگذشت مادر عزیز وخواهر بزرگوارمان بانو تیموریان میگذرد روز دوشنبه ۱۳ شهریور ماه برمزارش واقع در بهشت معصومه گردهم میائیم ویادش را گرامی میداریم وهزینه مراسم چهلمش را صرف امور خیریه خواهیم نمود.
خانواده تیموریان

روز سه‌شنبه ۱۴ شهریور ماه جاری مصادف با شب هفت خواهر ناکامان معصومه سمیع‌آذر می‌باشد بهمین مناسبت مجلس یادبودی از ساعت ۵ تا۷ بعدازظهر در منزل آن مرحومه واقع در خیابان تاج اتوبان جنوبی ایوبی کوچه کامیار درب سوم برقرار خواهد بود.
حسین وعلی اصغر سمیع‌آذر

**باطلاع کلیه بستگان ودوستان و آشنایان میرساند که روز چهارشنبه پانزدهم شهریور ماه ۱۳۵۷ مصادف باچهلم درگذشت شادروان سرهنگ بهرام شیرانی میباشد ولی بعلت مقررات‌حکومت نظامی مراسمی در تخت فولاد برگزار نمیشود وهزینه مربوط بمصرف اطع

تقویم اطلاعات

ساعات شرعی
استخراج دکتر ریاضی کرمانی

یکشنبه- دوازدهم شهریور ماه ۱۳۵۷
۲۹ رمضان‌المبارک-۱۳۹۸-سو سپتامبر ۱۹۷۸
استخراج دکتر ریاضی کرمانی
اذان مغرب . . . ساعت ۷ و ۱۷ دقیقه
اذان صبح (فردا) . . ساعت ٤ و ۳٤ دقیقه
طلوع آفتاب (فردا) . . ساعت ٦ و ٦ دقیقه
ظهر شرعی (فردا) . . ساعت ۱۲ و ۳۵ دقیقه
اذان مغرب (فردا) . . ساعت ۷ و ۱۵ دقیقه

اطلاعات دیپلماتیک

رادیو لندن گفت :

ناآرامی در ایران موجب تسریع در انعقاد پیمان امنیت خلیج فارس شد

رادیو لندن تفسیری پیرامون دیدارهواکوفنگ و ارتباط آن باپیمان‌دسته جمعی دسو رهای خلیج‌فارس وارتباط این پیمان باناآرامی های داخلی ایران منتشرکرد و گفت: دیدارأخیر صدر هوا رهبر چین ازایران باردیگر انظاررامتوجه پیشنهاد کهن ایران برای عقد یکپیمان دسته جمعی در مطقه خلیج فارس ساخته است . در دیدار هوا از ایران شاهنشاه گفتند چین وایران متفق‌القولند که مسئولیت‌حفظ امنیت در منطقه خلیج فارس باید بعهده کشور های‌آن‌منطقه باشد و نه قدرت دیگر،ولی‌باید دید خودکشور های آن منطقه در این باره چه میگویند؟

کشور های عربی منطقه خلیج فارس در یک باره با شاهنشاه هم عقیده‌اند و آن اینست که مسئولیت حفظ امنیت باید بعهده‌کشور های مجاور خلیج فارس باشد اما چیزی که از دیرباز موجب اختلاف بوده است، آنست که چه ترتیبی برای حفظ امنیت داده شود. شاهنشاه ایران خواهان موافقت آن کشور ها نسبت بیک‌پیمان رسمی هستند که‌این پیمان‌آنهارابدفاع مشترکستعهد میسازد. ولی کشور های عربی منطقه بااین نظر مخالف هستند و بچند علت همبستگی ساده تر و غیر رسمی تری را ترجیح‌میدهند. یک علت آنست که آنها خودرا باندازه ایران در معرض خطر شوروی نمی بینند.علت دیگر آنست که آنها در روابط خارجیشان تاحد زیادی پیرو عربستان سعودی هستند که نظریاتش با نظریات ایران‌همیشه‌یکسان‌نبوده است. بااین احوال این‌احساس‌رقابت دراین اواخر رو بضعف‌رفته است. زیرا از یک طرف بیم بیشتری‌ازفعالیت های شوروی دراقیانوس هند و در عدن‌پدید آمده است ، و از طرف دیگر اغتشاشات اخیر درونی ایران کشورهای عربی این منطقه را نیزبهراس انداخته است . در باره اول گزارشهائی شنیده میشود مبنی برآنکه عربستان سعودی اشاره کرده است با رابطه‌ای‌بین کشور های منطقه خلیج فارس و چین مخالفت نخواهدداشت و بهمین دلیل بود که عمان چند ماه پیش روابطی باچین برقرار ساخت. د رمورد دوم دولتهای عربی خلیج فارس که از سرایت اغتشاش‌بقمروهای خودشان بیم‌دارندیکصدا از دولت‌ایران پشتیبانی کردند.

همین چند روز پیش بود که‌نخست وزیر کویت نگرانی خودرا از اوضاع ایران ابراز داشت و گفت از آن بیم دارد که این اوضاع اثر نامساعدی برامنیت منطقه خلیج فارس داشته باشد . وی تاآن حد پیش رفت که یک طرح امنیت جمعی‌را توصیه کرد .چنانچه ناآرامی درایران ادامه یابد ممکن‌است‌پیدایش ترتیب رسمی تری برای دفاع جمعی کشور های‌منطقه‌خلیج فارس تصویب گردد.

تکذیب شایعه برکناری خانم ها از کار های دولتی

خبرگزاری پارس - پاناما- دربی انتشار شایعاتی در مورد برکناری خانم‌ها از کارهای دولتی، امروز کسب اطلاع شد که این شایعات مطلقا صحت ندارد و برای خدمت به مملکت و فعالیت در سازمانهای دولتی‌جنسیت مطرح نیست.

بموجب تصمیمی که دیشب در هیئت وزیران گرفته شد :

دولت پول خریداران خانه‌های واوان را پس میدهد

هیئت دولت دیشب برپاست مهندس‌جعفرشریف امامی‌نخست وزیر جلسه‌داشت.در این‌جلسه که نزدیک به چهار ساعت‌ونیم طول کشید برنامه‌های وزارت خانه‌ها مورد بررسی قرارگرفت وشکایت صاحبان خانه‌های شرکت واوان مطرح شد. در پایان جلسه‌دیشب هیئت‌وزیران، منوچهر آزمون وزیر مشاور در امور اجرائی طی گفتگوئی باخبرنگاران‌اظهار داشت.امشب جلسه ویژه‌ای برای شکایت صاحبان خانه‌های شرکت‌واوان در نخست‌وزیری تشکیل‌میشود وتصمیمی که در اینمورد گرفته خواهد شد فردا باطلاع عموم خواهد رسید. وی افزودبرای اینکه‌دولت در این زمینه پاسخگوی مردم باشد تامین اعتبار میکند و همچنین دولت بااین مسئله توجه خواهدکرد که شدیدا جلوی فعالیتهای نامعقول این قبیل شرکت‌ها و موسسات راکه‌به حقوق‌عمومی تجاوز میکنند بگیرد. آزمون در مورد شرکت گسترش خانه های کارگری گفت این مسئله‌نیز در جلسه هیئت وزیران مطرح شد، ودر این مورد هم دولت بررسی دقیق میکند و آنچه که ما میتوانیم هم قول آنرا بدهیم وهم مسئولیت آنرا بعهده‌بگیریم این است که دولت از تکرار این قبیل فعالیتهای نامعقول جلوگیری میکند.

وی افزود ما پیش‌بینی‌کرده‌ایم کسانی که تمایل دارند پول خودشان را پس بگیرندمراجعه خواهند کرد و ظرف همین‌یکی دو روز پولشان به آنهـــا برگردانده خواهد شد، امـا کسانی که پول را نخواهند دولت با احراز تصرفی کـه نسبت به این شرکت خواهـد کرد خانه‌های نیمه تمام راکامل میکند ودر اختیار خواستاران میگذارد در مورد مـذاکرات دولت با روحانیون منوچهر آزمون گفت :

ما بطور دائم با روحانیون در تماس هستیم و جامعـه روحانیت هیچوقت از ما جدا نبوده است و ما نیز از آنها جدا نیستیم و دولت باتمـام گروههای اجتماعی خاصه بـا روحانیون در تماس هست

وزیر مشاور در امور اجرائی در پایان افزود امید ما ایـن است که مردم برای برقراری‌نظم با دولت همکاری کنند، زیرادر یک محیط آرام و دور از هرگونه تشنت خیلـی راحتتر میشود راههای سالم را بـرای برطرف کردن نارسائیها و ناتوانیها جستجو کرد. وی همچنین گفت: جلسه هیئـت وزیران بعدازظهر فردارسیدگی بهبرنامه‌های وزارتخانه‌ها را دنبال میکند و امیدواریم در جلسه روز پنجشنبه مجلس‌این هفته برنامه دولت تقدیم‌مجلس شود.

آخرین تصمیم

آزمون دیشب در پایان‌بررسی موضوع شرکت واوان اعـلام کرد که دولت کارهای شرکت واوان را بعهده گرفت وتصمیم اتخاذ کرد که طرح خانه سازی را توسط وزارت مسکن و شهرسازی ادامه دهند وهیئتی را مامور رسیدگی‌امور مالـی شرکت نمود. ضمنا دولت بـه اشخاصیکه پیش قسط داده بودند اعلام کرد که اگر مایل باشند پولهای خود را پس بگیرند می‌توانند از صبح‌شنبه باارائه مدارک و اسنادپولهای داده شده را پس بگیرند . دولت امیدوار است کمباجرای شرکت واوان کمدر این‌روزها یک مسئله تظاهرات شده بود، حل وفصل شده تلقی گردد.

سازمانهای ضدملی باید منحل شود

نهضت رادیکال ایران در ارتباط تشکیل دولت تازه بیست ویکمین بیانیه خودرا منتشر ساخت .

در این بیانیه گفته شد . بهنگام برکناری دولت هویدا اعلام کردیم که از نظردولت ایران این رفت و آمد ها به عنوان عکس به کار گرفته‌می شود که منشاء هیچگونـه تغییر بنیادی‌و اصیل‌نخواهد بود .

این دولت دولت آشتـی است . آشتی‌با چه کسانی‌و چرا ؟ مردم ، در سالهای اخیر در مقابل خواست‌های مشروع خود جز چهـره عبوس ، جز محرومیت از حقوق سیاسی و اجتماعی‌و ایمنی و رفاه هیچ جزدیگر از دولت ندیده‌اند نهضت رادیکال ایران خواستهـای مشروع خود را باین شرح مطرح میکند

۱- امحاء استبدادو همه آثار آن و احیاء مشروطیت بصورت جامع و کامل

۲- تامین واقعی همـه حقوق و آزادی های ملت براساس اعلامیه جهانـی حقوق بشرومیثاق هـای بین‌المللی قانون اساسی و قوانین غیر معارض آن :

۳- ارج و احترام‌شایان به جامعـه روحانیـت و معتقدات مذهبی مردم

٤- تکامل و تعالی همـه قوانین بدانسان که نمایانگر رشد تاریخی و اجتماعی‌ملت ایران باشد .

۵- اجـرای دقیـق و اطمینان بخش اصل تفکیک قوای سه‌گانه و تقویت هر چه بیشتر قوای مقننـه و قضائیه .

٦- انحلال مجلسین غیر قانونی و تجدید انتخابـات آزاد و سالم

۷- الغاء اثر از همـه محاکمات و محکومیت های غیر قانونی و آزادی همـه زندانیـان و تبعید شدگـان سیاسی

۸- مبارزه پیگیر ووسیع برضد فساد و همه عوامل ان در هر سطح و مقام

۹- آزادی واقعـی و پایدار مطبوعات و احزاب‌و اجتماعات و سندیکـا هـا و اتحادیه ها

۱۰- انحلال سازمانهای ضد ملی و غیر دموکراتیک و زیانبار مانند سـاواک و «کمیته ها» ، اتاق اصناف‌و سازمان کارگران

۱۱- تعقیب و مجـازات مسئولان توقیف ها و تبعید های غیر قانونی

۱۲- استقـرار و ازادی آکادمیک‌برای‌تمام‌دانشنامه‌ها

تابوی پان‌ایرانیست

بدنبال خبری که دیروز در باره‌نصب شدن تابلو های‌حزب پان‌ایرانیست در سراسرکشور وشعبات این حزب در خارج کشور،درروزپانزدهم شهریور ماه جاری داشتیم . امروز دستور حزب رادر این زمینه بمسئولان‌حزبی‌بدست آوردیم دراین‌دستورالعمل واحد آمده است.

● در روزپانزدهم شهریور ماه تابلو های حزبی رابرفراز پایگاههای حزبی نصب نمائید.

● درفشهای‌ویژه حزبی‌را در پایگاههای حزبی در کنار درفش ملی باهترازدرآورید.

● در این مراسم ، مسئولان، رابطان و کوشندگان ویژه حزب‌حضور خواهند داشت.

● شورا های مشورتی روستائی و دیگرشورا هاو سازمان های وابسته به حزب را براساس ضوابط گذشته تجهیز نموده و به عرضـه کوششهای حزبی فراخوانید.

● منشور ویژه حـزب روز پانزدهم شهریور مـاه انتشار خواهد یافت، مفـاد این منشور برنامه های حزبی را براساس اصول بنیادی اندیشه های نهضت واصول استراتژیکی حزب را مشخص خواهد نمود.

جبهه‌جنبش ازادگان‌ملی

گروهی از مهندسان و تکنیسین‌های جوان کشورمان که تاچندی پیش عضو حزب رستاخیزبودند و زیرشاخه‌ای بنام « جرگه مهندسین و تکنیسین ها» فعالیت میکردند. تشکیلات مستقلی از حـزب رستاخیز بوجود آورده‌اند با نام « جبهه جنبش آزادگـان ملی».

این جنبش که «در روزهای اخیر اعلام موجودیت کـرده طی‌بیانیه‌ای اظهار داشته ، در حال‌حاضر و باتوجه‌بشرایط کشور ، جنبش آزادگان ملی، کوشش‌خودرا در راه‌بوجود آوردن یک حکومت مستقل ملی بکار خواهد برد . هیئت اجرائی‌موقت این جبهه‌عبارتند از: مهندس حبیب روحانی ، دکتر یوسف شریف زاده،دکتر محمد علیزاده عظیمی‌و مهندس اسماعیل‌سهرابی ،مسئول هیئت اجرائیه جبهه ،امیر هوشنگ سپهر است.

حزب دموکرات

در مصاحبه‌ای با تلویزیون آلمان جواد عـلامیر دولو موسس حزب دموکرات در باره انتخابات آیـنده ایران اظهارداشت:

این انتخابات باید درشرایطی آرام و بدون دخالت ماموران دولت با نظارت افرادی کـه مورد احترام قاطبه ملت‌هستند انجام گیرد.

باتوجه به نزدیکی انتخابات لازم‌است‌هرچه زودتر آزادی اجتماعات و مطبوعات توسط دولـت شریف امامی از حرف مبدل به عمل شودو تاریخ آزادی زندانیان‌عقیده‌ای و رفع محدودیت بازگشت به وطن تبعیدی های سیاسی‌اعلام گردد .

ضمن همین مصاحبه علامیر دولو در مورد احزاب گفت: امیدوار است‌قبل ازانتخابات احزاب در داخل چند گروه با یکدیگر ائتلاف کنند . زیرا تعدد احزاب باعث تفرقه‌آزادی خواهان خواهد شد البته‌این آزادی به نظر حزب دموکرات باید فقطشامل‌گروه هائی باشد که پشتیبان دموکراسی هستند وگـرنه گروه هـای ضد دموکراتیک همانگونه‌که تاریخ معاصر ثابت کرده بزودی خواهند توانست‌در زیرماسک آزادی باعث‌در نطفه خفه‌شدن آن شوند .

گروه بررسی مسائل شهری

خبرگزاری پارس : گروه بررسی مسائل شهری شیرازو روستا پاسدار انقلاب شاه‌و ملت‌موجودیت‌خویش را اعلام نمود .

محمد منعمی رئیس ایـن گروه اعلام داشت در اینروز ها که اجازه اعلام موجودیت احزاب و گروه ها وفعالیت آنان داده شده لذا گـروه بررسی مسائل شهری شیرازو روستا پاسدار انقلاب شاه و ملت که مدت دو سال فعالیت ملی و میهنی آشکار داشته و اساسنامه آن با ۲۸ ماده‌و دو تبصره و یک مقدمه مورد تصویب مجمع عمومی قـرار گرفته است فعالیت علنی خود را از امروز آغاز خواهـد نمود .

حزب خورشید

احمد شارق که خبرفعالیت مجدد حزبش «خورشید» که اکنون به «فدائیان میهن»تغییر نام داده ، سه روز قبل بـه چاپ رسیده بود، دیروزاعلام کرد ، کمیته اجرائی موقت حزبش بزودی‌جلسه‌ای تشکیل خواهد داد .و در پی ایـن جلسه ضمن‌روشن‌شدن وضع مسئولان حزب، اصول‌بنیادی حزب نیز اعلام خواهد شد. حزب خورشید« فدائیان‌میهن» در گذشته به عنوان یک‌حزب کوچک دست راستی افراطی شناخته شده است .

شهبانو در کنفرانس جهانی پیشاهنگی فرمودند:

نهضت پیشاهنگی باید در شهر و روستا گسترش یابد

علیاحضرت شهبانو بعد از ظهر دیروز بیست و سومین کنفرانس جهانی پیشاهنگی دختران را افتتاح کـردند کنفرانس درشهرک آریامهر «دهکده المپیک» با شرکت بیش از یکصـد نفـر از نمایندگـان و مسئـولان پیشاهنگی دختـران کشـور های مختلف جهان برگزار است .

علیاحضرت شهبانو بهنگام گشایش این کنفرانس طـی بیاناتی فرمودند : با کمال خوشوقتی وروشمادرشرکت کنندگان در بیست وسومین کنفرانس جهانی پیشاهنگی دختران را به ایران خوش آمد می‌گوئیم .

شرکت کنندگان در این کنفرانس بخصوص دختران جوانی که در سرنـوشت آینده کشور های‌خود نقش مهمی ایفا خواهندکرد سهم بارزشی در قبول مسئولیت های عمومی و خدمت‌مقدس به جامعه بشریت‌پذیرفته‌اند.

فداکاری شما انسان های شریف در بسیج نیرو های مادی و معنـوی و وقف امکانات خدمت با هـدف سازندگی و ارشاد یقینا در پرورش شخصیت فردی و اجتماعی و توسعه‌فکری و افـزایش کـارائی جمعـی دختران امروز کاملا موثر خواهد بود. من شخصا بسیاری از برنامه‌های عملی پیشاهنگی را تجربه کرده‌ام و شعارهای شما را بمنظور آمادگی و نیت شما را برای انجام کار نیک و یاری دادن به دیگران می ستایم. اطمینان دارم تعمیم خدمات‌داوطلبانه پیشاهنگان و گسترش‌برنامه های اردوئی و خارج‌ازشهر امکان بهره‌وری هرچه‌بیشتر از این برنامه‌ها را بـرای نوجوانان و جوانان فراهم می سازد. بسیارخوشوقتم که فرزندان من از مزیت‌های آموزش پیشاهنگی وویژگی های پرورش جسمی وفکری برخوردار می باشند . مـا امیدواریم نهضت پیشاهنگی در سطح شهرها و روستا ها بیش از پیش تعمیم و توسعه یابد .

اعتقاد داریم که برخورداری از آموزشها و تجـارب پیشاهنگی‌در تکوین‌شخصیت وتکامل رشد فکری کودکان و نوجوانان کاملا موثر است‌و برای مقابله‌بامشکلات ومسائل دنیای امروزبه‌آنان اعتماد بنفس و قدرت‌قضاوت صحیح‌و تکیه‌داشتن‌بخویشتن را می‌دهد . باتوجه باینکه سال۱۹۷۹سال جهانی‌کودک است،امیدوارم‌تمامی‌امکانات‌و نیروهای خلاق شما درجهت تحقق هدف های کمک بـه کودکان بویژه‌کودکان‌نیازمند بسیج‌شود. امیدوارم‌اندیشه های شما همراه با عشـق بخدمت و محبت عمیق بـه بشریت منادی پیوند هـای نزدیکتر انسانی و تجلی‌گاه تفاهم و دوستـی جهـانـی بشود .

درپایان برای شماپیشاهنگان خدمت و پیام‌آوران‌دوستی وراستی که‌ارزشهای معنوی را والاتر از برتری هـای ابزار و عوامل مادی قرار داده‌اید توفیق بیش ازبیش آرزو دارم. واز خداوند متعال مسئلت دارم به شما برکات خیر و نیروی کـار بیشتر ارزانی دارد ویاری دهدکه‌پیام صلح و دوستی را همراه با محبت و عشق به انسان به اکناف جهان ببرید .

تظاهرات ۵ ساعته در تبریز

در تظاهرات گسترده دیروز در تبریز ، هربار که پلیس بطرف مردم حمله میبرد ، گروهی از روحانیون وساطت میکردند و مردم و ماموران را از خشونت برحذرمیداشتند . عکس صحنه‌ای از تظاهرات دیروز تبریز که‌ماموررین با حضور چندتن از روحانیون‌به طرف تظاهر کنندگان میروند.

تبریز ـ خبرنگار اطلاعات

دیروز هـم تبریز ، روز ناآرامی داشت و گروههای تظاهر کننده ، قسمتی از خیابان فردوسی و «راسته بازار» این شهر را صحنه‌ای از تظاهرات کردند .

ساعت ۲٫۳۰ دقیقه بعداز ظهر دیروز گروه زیادی که از مسجد جامع این شهر. بیـرون آمده بـودند ، در مسیر بازار این شهر،بحرکت درآمدند و در حالی کـه شعار میدادند ، از انتهـای خیابان فردوسـی ، وارد «راسته‌بازار» تبریز شدند . تظاهر کنندگان در این‌محل، با ماموران پلیس کـه در خیابانهای دارایی، توپخانه، فردوسی و «کورش‌کبیر» مستقر شده بودند ، روبرو شدند و در این مکان بین خیابان فردوسی و خیابان دارایی‌و بازار کفاشان‌اجتماع بزرگی از مردم به وجود آمد .

دعوت به آرامش

در این هنگام حجت‌الاسلام آقای عبدالمجید بنابی بالای منبر رفت و ضمن سخنرانی مفصلی ، مردم را به‌آرامش دعوت کرد .

وی با اشاره به مرجعیت، روحانیت و اطاعت‌از مرجع و پیروی از منویات تعالیم عالیه اسلام ، گفت :

خواستهای ما همـانـا خواستهـای مراجع بـزرگ دینی است و در حالیکه‌مردم را به آرامش و سکـوت دعوت میکرد ، یادآور شد که بهیچ وجه نباید ازسوی تظاهرکنندگان به حریم مردم و بانکها لطمه‌ای واردشود سپس حجت‌الاسلام آقـای سید کاظم‌دینوری یکی‌دیگراز علمای تبریز ، ضمن‌سخنرانی اعلامیه‌ای را که خود تهیـه کرده بود ، قرائت کرد و تظاهر کنندگان را به آرامش و سکوت دعوت کرد .

دراین اعلامیـه قید شده بود :

متاسفانه دولت با تظاهر کنندگان با خشونت روبرو میشود .

در پایان این اعلامیه از دولت خواسته شد که برای جلوگیری از ادامه تظاهرات باید زندانیان سیاسی آزاد شوند . تبعیدشدگان‌به محل های خودباز گردند ، آزادی بیان و قلم و آزادی تشکیل اجتماعات و تظاهرات آرام داده شود و قوای نظامی، از خیابانها و بازار برداشته شوند .

حجت‌الاسلام آقـای سید کاظم‌دینوری‌در اعلامیه‌خود، خاطر نشان کرد .

همانطور که در شهر مقدس قم مردم بدون دخالت ماموران انتظامی بمراسمپایی و عزاداری پرداختند وحادثه‌ای روی‌نداد. در دیگر شهرها هم باید قوای نظامی . خیابانها را ترک کنند و پلیس نیز با مردم رفتـار خشونت‌آمیز نداشته باشد.

ساعت ٤ بعدازظهر دیروز هم اجتماع کنندگان‌در مسجدجمع، که از چندین هزار نفر تشکیل شده بود از مسیر بازار تبریز بحرکت درآمدند ولی هنگـام ورود این عده از خیابـان فردوسی به خیابان «کورش کبیر»، بلندگوهای پلیس به آنان هشدار داد که به‌تشکل خود خاتمه دهند و متفـرق شوند.

اما تظاهر کنندگان همچنان براه خود ادامه دادند وپلیس برای پراکنده کردن‌آنها بسوی تظاهر کنندگان گاز اشک‌آور رها کرد.

گروههای تظاهر کننده متقابلا کپسول‌های گاز اشک‌آور رابه سوی پلیس پرتاب کردند و مدتی بااین ترتیب بین ماموران ومردم و برخوردهایی بوجود آمد.

اندکی بعد، گروهی ازتظاهر کنندگان به پشت بام اماکن‌و آپارتمانهای مسیر خیابـان فردوسی رفتند و به سوی ماموران آجر و سنگ‌انداختند که در این ماجرا، چند مامور پلیس، آسیب دیدند. یکدستگاه اتومبیل آتش نشانی، بـرای پراکنده ساختن تظاهر کنندگان شروع به پاشیدن مواد رنگی به سوی آنان کرد، اما ایـن کار هم موثر واقع نشد و گروههای تظاهر کننده همچنان به‌پیشروی خود، ادامه‌دادند با افروختن آتش، اثر گـاز اشک‌آور را تا اندازه‌ای خنثی کردند .ولی گروهی ازتظاهر کنندگان همچنین حجت‌الاسلام بنابی براثر پخش‌گاز اشک‌آور، دچار ناراحتی شدند.

در نتیجه ادامه پیشروی‌تظاهر کنندگان سرهنگ بصیرین‌رئیس اداره راهنمایی و رانندگـی تبریز، با بلندگو به تظاهـر کنندگان هشدار داد که در صورت ادامه این وضع،پلیس مجبور به تیراندازی خواهـد شد.

این اخطار هم نتوانست گروههای تظاهر کننده را از پیشروی بازدارد ودر ایـن هنگام پلیس شروع به‌تیراندازی هوائی کرد و تظاهر کنندگان پیشروی کردند و دوباره به بازار برگشتند.

باعقب‌نشینی گروههای‌تظاهر کننده ماموران پلیس، درحالیکه گروهی از سربازان ارتش،آنان را همراهی میکردند، خود را به‌پشت‌بام اماکن رساندند و با تیراندازی تظاهر کنندگان راازپشت بامها فراری دادند.

بازگشت دوباره

چند لحظه بعد، دسته‌هایی از تظاهر کنندگان ازخیابان دارایی، «راسته کوچه» بازار صفی، به خیابانهای کورش کبیر و توپخانه آمدند وشروع به‌دادن شعار وتظاهرات‌کردند. در این هنگام، قسمتی ازبازار ومرکز شهر تبریز، بحالـت تعطیل درآمد و رفت وآمـد وسائط نقلیه به کلی قطع‌شد.

خسارت بانکها

در جریان تظاهرات دامنه‌دار بعد ازظهر دیروز تبریز ، عده‌ای از تظاهر کنندگان ، و ماموران انتظامی مجـروح شدند و گروه زیادی نیزوسیله ماموران دستگیر شدند.

همچنین در مسیر خیابـان فردوسی، شیشه‌های شعبه‌بانک های تهران، صادرات ، بازرگانی ودر راسته‌بازار چهار شعبـه بانک تهران، سپه، ملی و صادرات و شعبه بانک‌ایرانشهر در «قزبستی بازار» شعبه بانک تعاون بازار کاغذ فروشان ، بانک ایرانشهر وبانک صادرات شعبه «صادقیه» ، بانک پـارس و شیشه‌های شرکت تعاونـی شهر و روستا در بازارتبریز شکست و تظاهر کنندگان پـا ریختن اسناد بانکی به بیرون، خسارت زیادی ببار آوردند.

۲٦ نفر زندانی شدند

۲٦ نفر که در تظاهرات‌پریروز تبریز وسیله ماموران انتظامی دستگیر شده بودند و اکثرآنها جوانان دون، قالیباف و دانش آموز هستند، دیروز باصدور قرار بازپرس‌شعبه دوم‌دادسرای این‌شهر، زندانی شدند.

در میان دستگیر شدگان‌افرادی بین ۱٤ تا۲۵ سال دیده‌میشوند.

تظاهرات دیروز تبریز بمدت ۵ساعت ادامه داشت وسرانجام ساعت ۷٫۳۰ دقیقه بعد ازظهر دیروز، زد وخورد مردم و پلیس پایان گرفت‌و شهرآرامش خود را بازیافت.

تعطیل بازار قزوین

قزوین- خبرنگار اطلاعات:

در پی ناآرامیهای دیـروز قزوین که منجر به مرگ یک نفر و مجروح شدن چند نفر دیگر شد دیروز، بازاریان‌قزوین بعنوان اعتراض و اظهـار همدردی با خانواده قربانی و مجروحین دست از کار کشیدند ومغازه‌هایشان را بستند.

تظاهرات آرام

ساری - خبرنگار اطلاعات :

ساعت ۳ بعد ازظهر دیروز بعد از سخنرانی‌یکی ازواعظین در «مسجد جامع» شهر ساری، گروه کثیری از مردم درحالیکه شعارهای مذهبی نوشته بـر پارچه در دست داشتند ، از مسجد جامع بیرون آمدند و در صفهائی منظم از خیابان شاه، پهلوی، نادر، شاه‌عباس وقارن عبور کردند و مجددا به مسجد جامع برگشتند . و پلیس نیز در تمام مدت ناظربر کار آنها بود.

ادامه تظاهرات

چهرم- خبرنگار اطلاعات :

طی دو شب متوالی عـده کثیری از مردم چهرم، پس از پایان سخنرانی یکی ازواعظ در «مسجد نو» از مسجـد بیرون آمدند و در کوچه و خیابانهای شهر روان شدند . تظاهر کنندگان که عده‌ای از آنها سوار بر موتوسیکلـت بودند ضمن دادن شعارهایـی علیه دولت، باسنگ و آجـر کلیه شیشه‌های ساختمـان دادگستری، تابلو و شیشه‌بانک های ملی پارس ، صادرات و شعبه‌های حزب رستاخیز رادر این شهر شکستند که خسارات زیادی وارد شد. ماموریـن انتظامی ضمن درگیری باتظاهر کنندگان تا صبح مراقب آنهـا بودند. تا آنجا که حتی‌مجبور بتیراندازی شدند.

تاکنون هیچ یک از تظاهر کنندگان دستگیر نشده است.

تظاهرات دیشب تهران آرام بود

شب گذشته باوجود اجتماعات عظیمی که در چند نقطه برپا شد تهران نسبت به شبهای‌قبل آرامتر بود، ولی با همه ایـن احوال، تظاهرات پراکنده‌ای انجام‌گرفت که طی آن شیشه های چند شعبه بانک شکسته‌و شعبه بانک صادرات به آتش کشیده شد.

شب گذشته بعلت کسالـت آیت‌اله علامه نوری ایشان در سخنرانی جلسه حسینیه نوری شرکت نکردند و جمعیتی کـه چندین شب متوالی در خیابان ژاله و خیابانهای اطراف آن برای حضوردراین جلسه‌شرکت می‌کردند پس از مراجعت به این محل و آگاهی از عدم تشکیل جلسه به محلهای دیگر بخصوص مسجد قبائر حسینیه ارشاد رفتند. بهمین علت‌تعداد شرکت کنندگان در این مسجد بسیار زیاد و در حدود ٤۰ هزار بود. .

دراین جلسه مهندس بازرگان سخنران بود. شرکت کنندگان بعد از اتمام جلسه بدون هیچ گونه تظاهرات پس از پخش مقداری اعلامیه متفرق شدند.

خیابان ژاله

عده‌ای از شرکت کنندگان‌در جلسه سخنرانی آیت‌اله علامه نوری که شب گذشته بمخیابان ژاله رفته بودند، وقتی متوجه عدم تشکیل جلسه شدند در خیابانهای ژاله - آب سردار و شهباز تظاهرات کردند وشعار دادند . این عده در سر راه خود شیشه‌های چند شعبه‌بانک را شکستند و شعبه بانـک صادرات خیابان عارف - شعبه صادرات فرح‌آباد ژاله، خیابان افروز- شعبه صادرات دروازه دولت- شعبه صادرات سه‌راه شکوفه و شعبه انتهای فرح‌آباد را پس از شکستن شیشه‌هـای آنها به آتش کشیدند و پیش‌از رسیدن ماموررین متفرق شدند.

جنوب شهر

شب گذشته همچنین عـده زیادی در خیابانهای مولوی - شاهپور- امیریه و کوچه‌هـای منتهی به‌این خیابانها دست به تظاهرات زدند که با رسیدن ماموررین متفرق شدند. ضمنا ماموررین آتش نشانی که برای اطفاءحریق‌های‌ناشی ازتظاهرات رفته بودند هنگام مراجعت در خیابان خراسان مورد هجوم تظاهر کنندگان قرار گرفتند که طی این برخورد ۲ نفر ازآنها مجروح شدند وتظاهر کنندگان شیشه‌های ماشینهای آتش‌نشانی را با پرتاب سنگ و پاره‌آجر شکستند .

ضمنا در تظاهرات شب‌گذشته تعدادی موتوسیکلت نیز بعلت نامعلومی طعمه حریق شد.

تظاهرات امروز

بامداد امروز عده‌ای یک مشروب فروشی را درخیابان نواب، خیابان خاکباز کمتعلق به «نصراله» میباشد و موسسه کوشش وابسته به شرکـت تعاونی توزیع مصالح‌ساختمانی در خیابان سپاه بالاتر از ژاندارمری را به آتش کشیدند که نوسط‌ماموریـن ایستگاههای ۲و۵ آتش نشانی خاموش شد.

آتش سوزی درکتابخانه کانون

کتابخانه کانون پرورش‌فکری کودکان ونوجوان واقع در پشت کارخانه برق شب‌گذشته بعلت نامعلومی طعمه حریق‌شد وتعداد زیادی کتاب ووسائل داخل آن در آتش سوخت.

ساعت ۲۰٫۳۰ دقیقه شب گذشته به ماموریـن آتش‌نشانی اطلاع داده شد که کتابخانـه شماره ۱۹ کانون پرورش‌فکری، کودکان و نوجوانان واقع‌در خیابان فرح‌آباد ژاله خیابان افروز طعمه حریق شده است، ماموریـن ایستگاه۲ آتش نشانی پس از اطلاع به محل اعزام و با استفاده از ۲ رشته مولدآب وکف سبک و سنگین موفـق شدند حریق را که میرفـت توسعه یابد مهار و خاموش کنند.

دفاع از مطبوعات

کرمان ـ خبرنگاراطلاعات

پس از انتشار مقاله «چه کسی نامه جعلی علیه‌حضرت آیت‌الله‌العظمی خمینی‌منتشر کرد» در روزنامه اطلاعات یکی از واعظین مشهـور کرمان‌بنام «حجت‌الاسلام‌سید رضا کامیاب» در چند روز اخیر در چند جلسه که‌عده کثیری در آن شرکت‌داشتند ضمن نقل قسمت‌هائی ازاین مقاله راجع به مطبوعـات صحبت کرد و گفت اکنون کاملا روشن است که ماجرا چه بود و روزنامه اطلاعات در این مورد گناهی ندارد . طبیعی است که مردم مثل گذشته نسبت به این‌روزنامه نظر خوشی دارند و بادیده حقیقت مینگرند .

«حجت‌الاسلام سید رضا کامیاب» دیروز هم بعد از نیم ساعت که در این مورد صحبت کرد در پایان‌سخنان خود گفت : در اینجا و بعد از چاپ آن مقاله متوجـه شدیم که تمام آشوبها و اغتشاشات از ناحیه فـردی است که دروزارت اطلاعات بوده است و به گواهـی همه رفتارخوب وپسندیده‌ای درمورد کار خود نداشته است .

وی در پایان خواستار آزادی مطبوعـات شد و اضافه کرد که دولت نباید مانند گذشته به چنین‌افرادی اجازه دهد که انتشار اخبار جعلی و برخلاف مصالـح شخصیت‌های شریف‌اجتماعی و مذهبی را به روزنامه‌ها تحمیل کنند .

در لبنان امروز عید فطر است

بیروت ـ خبرگـزاری فرانسه - مسلمانان بیروت پایان ماه مبارک رمضان را طبق معمول همه ساله بـا تیراندازی‌های هوائی‌برگزار کردند.

با اینکه صلاح‌سالم وزیر کشور لبنان از مردم‌پایتخت درخواست کرده بود که‌در شلیک تفنگ و سلاح‌هـای خودکار بمناسبت پایان ماه رمضان رعایت اعتدال را بکنند نخستین تیراندازی هوائی در ساعت هشت بعد از ظهر آغاز شد و اندکی بعد صدا برگبار مسلسل و انفجار گلوله از چهـار گوشه پایتخت بلند شد و ساعت‌ها ادامه یافت .

آگهی

جهت اطلاع صاحبان سهام

بانک صنایع ایران

(شرکت سهامی عام)

بدینوسیله باطلاع صاحبان سهام بانک صنایع ایران میرساندکه اوراق سهام جدید بانک صادرگردیده وآماده تحویل میباشد. سهامداران میتوانند از تاریخ ۱۵ شهریور ماه ۱۳۵۷ بـا در دست داشتن مدرک هویت و ورقه سهم قبلی به اداره حقوقی و سهام بانک واقع در طبقه ششم ساختمان ادارات مرکزی به نشانی خیابان سپهبد زاهدی شماره ۱۰٦ مراجعه و ورقه سهم خود را دریافت دارند .

سهامداران مقیم شهرستانهائی کـه بانک صنایع ایران درآنجا شعبه دارد میتوانند بـرای دریافت ورقه سهم خود بـه شعب بانک مراجعه نمایند

بانک صنایع ایران

به میمنت ومبارکی عید فرخنده فطر شرکت

پس انـداز ووام مسکن اکباتان افتخار دارد شعبه جدید خود را در خیابـان نیروی هـوائی روبـروی چهارصد دستگاه ازتاریخ چهارشنبه پـانـزدهم شهریور ماه افتتاح نماید هدیه نفیس ارزنده‌ای در انتظار یکصد نفر افتتاح کننده اولیه حساب است

شرکت پس انداز ووام مسکن کوشش بزرگ

آگهی افزایش سرمایه شرکت پس انداز ووام مسکن کوشش بزرگ

پیروآگهی های مندرج‌در روزنامه‌های کثیر- الانتشار کشور ، توجه صاحبان محترم سهام‌این شرکت را به آخرین مهلت استفاده از حق تقدم‌و خریداری سهام جدید که تا پایان وقت اداری‌روز ۱۵٫٦٫۱۳۵۷ (پانزدهم شهریورماه) می‌باشد جلب می‌نماید .

دنیای ورزش روزهای شنبه منتشر میشود