بزرگترین وفجیع ترین سانحه هوائی

هواپیما در آسمان دو نیم شد

۱۵۶ نفر قطعه قطعه شدند

در صفحه ۲

۲۴ صفحه

اطلاعات

سه‌شنبه ۲۴ مرداد ماه ۱۳۵۱ ـ شماره ۱۳۸۷۵ تك شماره ۵ ریال

قطعات بدن مسافران مانند باران بزمین ریخت

فردا ، آغاز بزرگترین مسابقه سال

قهرمان جدول سال ۱۳۵۱

در صفحه ٤

دکتر بارنارد مجدداً به پیوند قلب دست زد

در صفحه ٤

انفجار بمب

در مقابل شرکت ملی نفت

مستخدم اداره پخش شرکت نفت کشته شد

در صفحه ٤

تصمیمات شدید ومبارزه دولت انگلستان علیه

عباسی وفساد

آگهی‌های دیواری مردم‌را به میگساری و عیاشی و نیز اعمال خلاف جنسی تشویق می‌کند در صفحه ۲

دادگاه نظامی اسرائیل

دو دختر

زیبای عرب را به زندان‌ابد محکوم کرد

در صفحه ٤

مرحوم طاهری بدرجه سرلشگری ارتقاء یافت

جنازه سرلشگر طاهری تشییع شد

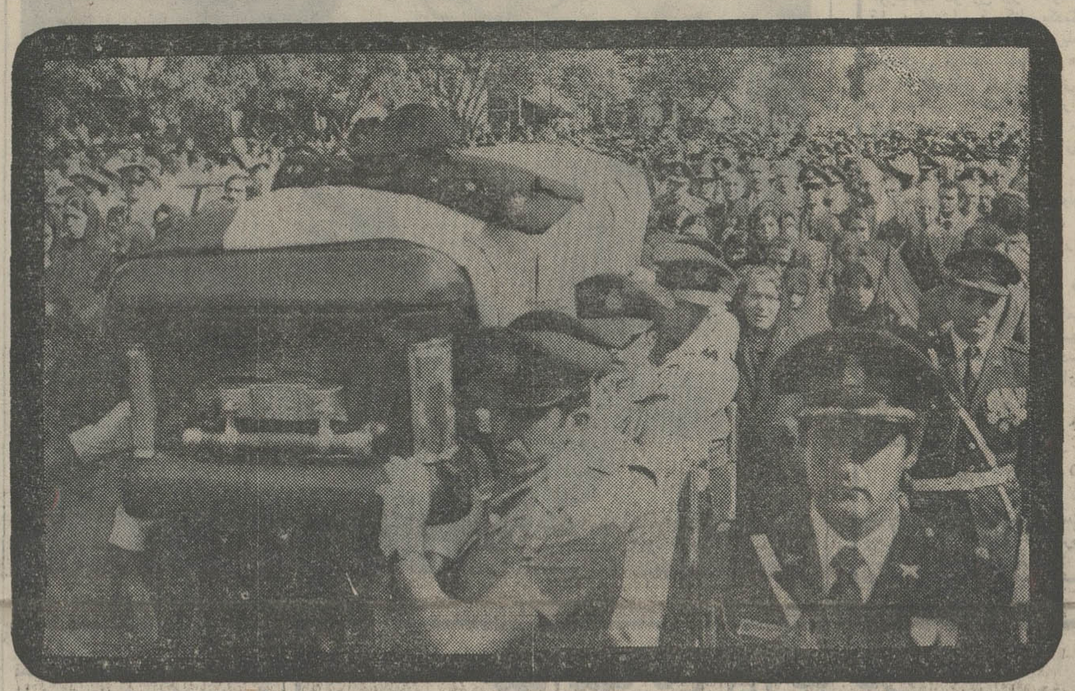

گوشه‌ای ازمراسم‌تشییع‌جنازه‌شادروان سرلشگر سعید طاهری که‌امروز از مسجد سپهسالار انجام شد در صفحه ٤

نخست‌وزیر برای همسر سرلشگر طاهری تلگرام تسلیت فرستاد

برنامه کامل امتحانات نهائی شهریور

ششم متوسطه ، پنجم ابتدائی و هنرستانها

امتحانات‌ششم‌متوسطه‌از ۱۱شهریور آغاز میشود و تا ۲۳ شهریور ادامه پیدا میکند

امتحانات نهائی پنجم‌ابتدائی ازششم شهریور شروع خواهد شد

در صفحه ٤

در خارج از محدوده فشاری آب نصب می‌شود

بانصب این فشاری ها، ساکنان‌خارج از محدوده نیز میتوانند از آب‌لوله کشی استفاده کنند

شهرداری پایتخت برای‌تامین آب آشامیدنی ساکنین خارج از محدوده چندین دستگاه شیر آب (فشاری) درنقاط مختلف نصب میکند .

امروزیکمقام آگاه درشهرداری پایتخت اعلام کرد :بامذاکراتی که در ماههای‌اخیر با مسئولین سازمان آب منطقه‌ای بعمل آمد ، موافقت گردید تا شهرداری پایتخت در مورد تامین آب آشامیدنی ساکنین خارج از محدوده شهری راسا اقداماتی بعمل اورد .

بقیه در صفحه ٤

دنیای ورزش

روزهای شنبه منتشر میشود

یک خبر مهم

در صفحه ۷

بمناسبت سالروز درگذشت جانگداز عزیزان از دست رفته مینوولیخند عریضی‌مراسمی روز پنجشنبه‌بیست و ششم امراد ماه از ساعت سه الی پنج بعد از ظهر در قم برگذار میگردد .

خانواده های عریضی ـوصال

ضایعه جانکاه شهادت مرحوم سرلشگر سعید طاهری جامعه خدمتگزار پلیس کشور را در اندوهی عمیق فرو برده‌است. مجلس ترحیم شهید رشید از ساعت ۹ الی ۱۱ صبح روز چهارشنبه ۲۵ر۵ر۵۱ درمسجدسپهسالار برگزار خواهد شد .

شهربانی کل کشور

پول زمین اتومبیل

اول شهریور

فقط برای یکبار

آگهی بداوطلبان ورود بدانشکده افسری

بدین وسیله باطلاع کلیه داوطلبان ورود به دانشکده افسری نیروی زمینی شاهنشاهی که در کنکور ورودی و تست خصائل افسری شرکت نموده‌اند میرساند ، اسامی قبول شدگان در تهران بدرب دانشکده افسری و در حوزه های ششگانه برای آگاهی‌درمحل نصب‌گردیده و قبول شدگان باید از ساعت۷ روز ۲۵ر۵ر۵۱، به ترتیب ارجحیت طبقه‌بندی روزانه یکصد نفر برای معاینات‌پزشکی‌وآزمایش ورزش بدانشکده افسری نیروی زمینی شاهنشاهی‌مراجعه نمایند.

دانشکده افسری

م‌الف ۷۷۷۱

اطلاعیه‌مرکز آزمون‌شناسی

قابل توجه‌داوطلبان مسابقه ورودی‌مدرسه عالی علوم تغذیه و شیمی مواد غذائی

داوطلبانیکه نام خانوادگی آنان با حروف: الف . ب . پ . ت . ث . ج. چ . ح .خ شروع می‌شودصبح‌روز چهارشنبه ۲۵ر۵ر۵۱.

داوطلبانیکه نام خانوادگی آنان باحروف‌د.ذ .ر.ز.ژ. س. ش. ص . ض .ط.ظ‌شروع‌میشود بعداز ظهر روز چهارشنبه ۲۵ر۵ر۵۱

داوطلبانکه نام خانوادگی آنان با حروف ع . غ . ف . ق . ك . گ . ل شروع می‌شود روز پنجشنبه ۲۶ر۵ر۵۱ .

داوطلبانی که نام خانوادگی آنان با حروف م . ن . و . ه . ی شروع‌میشود بعداز ظهر روز پنج شنبه ۲۶ر۵ر۵۱

صبحها ازساعت ۸تاساعت ۱۲ وبعداز ظهرها از ساعت ۱٤ تا ۱۹ برای دریافت کارت‌مسابقه‌مزبور از در ورودی خیابان ۲۱آذر ،باشگاه دانشگاه تهران مراجعه نمایند م الف۷٦٥٦

بازدیدی از :

مدرسه راهنمائی ودبیرستان شهریار قلهک

در صفحه ۱۱

یازدهمین دوره کلاسهای آمادگی

اعزام‌دانشجوبخارج

روز یکشنبه ۲۹ر۵ر۵۱ در

زبانکده داریوش

تشکیل میشود درصد چشمگیر قبولی در امتحان جمعه دوم‌تیرماه ۵۱(۹۲درصد) با ارائه مدرک میتوانند برای علاقمندان ضابطه‌ای خوب باشد. استثنائا جمعه نیز ثبت‌نام میشود

آدرس : نادری چهارراه قوام‌السلطنه تلفن دفتر آموزش ٦٦٤٤٣١

آ ـ ۳٤۸۷۰

اطلاعیه گروه سینماهای نمایش دهنده فیلم

ظفر

کلیه سینما های نمایش‌دهنده فیلم «ظفر» از ساعت ۹ صبح فردا سانس های فوق‌العاده‌ای نمایش خواهند داد

اطلاعیه«حکیم‌باشی»

نظر به فوق‌العاده بودن فیلم «حکیم‌باشی» سینما کاپری از فردا صبح همه روزه از ساعت ۹صبح نمایش آن را آغاز مینماید و بلیط از هم‌اکنون رزرو می‌شود

سینما کاپری

اطلاعیه فیلم«غریبه»

نظربه‌اهمیت فیلم «غریبه»سینما های‌اونیورسال و پاسیفیك از ساعت ۹ صبح فردا اقدام به رزرو بلیط مینمایند .

ضمنا سینما اونیورسال روزهای چهار شنبه و پنجشنبه و جمعه سئانسهای فوق‌العاده‌ای از ساعت ۹ صبح نمایش میدهد

آگهی پذیرش دانشجو

مدرسه‌عالی ریاضیات ومدیریت اقتصادی کرج

شرح‌درصفحه۲۱

محل توزیع کارت مسابقه ورودی

مدرسه‌عالی اموراداری وبازرگانی کرمان

مدرسه عالی بازرگانی تهران (۲ر٦ر۵۱ خواهدبود)

از همین هفته در سینما

آتلانتیک

ژان‌یان

آنی‌ژیراردو

فرانسیس بلانش

در فیلم رنگی

هیجان‌عشق

اطلاعیه بنیادپهلوی

درمورد اراضی شهر نمونه‌رامسر شرح در صفحه‌آخر

افزایش حوزه های مالیاتی شمیران

بمنظوررفاه‌محال‌وتسریع در انجام امور مودیان محترم مالیاتی . حوزه های‌مالیاتی شمیران از ١٤ حوزه به ٢٤ حوزه افزایش یافته و در سه حوزه سر ممیزی بشرح زیر متمرکز گردیده است :

۱ـ سرممیزی مالیاتی شماره یک شامل حوزه‌های یک تا ۸ و سرممیزی شماره ۲ شامل حوزه های ۹تا ۱۵ در محل ساختمان پیشکاری میدان تجریش اول خیابان کوروش کبیر تلفنهای ۸۷۲۱۳٤ ـ ۸۷۲۱٤۸

۲ـ سرممیزی مالیاتی شماره ۳ شامل حوزه های ١٦ تا ٢٤ در خیابان پهلوی ایستگاه همایونی تلفنهای ۸۹۰۷۹۵ ـ ۸۹۱۱٤۸

قباد کریمی ـ پیشکار دارائی استان مرکزی

م‌الف ۷٦۵۱

آگهی پذیرش داوطلب برای دوره های تکنیسین عالی انستیتو تکنولوژی شیراز

شرح در صفحه ۲۳

مسابقه معماری مهرشهر

بازدید از نمایشگاه طرحهای معماری مهرشهر تا چهارشنبه ۲۵ مرداد ماه جاری تمدید گردید .

بازدید همه روزه از ساعت ۱۰صبح تا۱۰ شب .

سازمان عمران مهرشهر

تیمسار معظم سرتیپ احمد تفضلی

بااظهار مسرت ارتقاء درجه را بجنابعالی تبریک عرض نموده موفقیت آن جناب را در خدمت به شاهنشاه آریامهر و میهن عزیز آرزومندیم .

آمل حاج حسن وحدت ـ حاج تقی وحدت ـ حسین وحدت .

حکیم‌باشی در تراس نیاگارا

نظر به اهمیت و فوق‌العاده بودن فیلم

حکیم‌باشی

از فردا شب همزمان با سالن سینما نیاگارا

تراس‌سینما نیاگارا

نیز این فیلم را نمایش میدهد

پول زمین اتومبیل

اول شهریور

فقط برای یکبار

ملاقات‌های محرمانه کی‌سینجر در کنفرانس صلح پاریس

طرح جدید صلح جدی بنظر میرسد

ویتنام

طرح جدید و محرمانه واشنگتن برای صلح ویتنام که مجله تایم جوانب مختلف آنرا دیروز فاش کرد ظاهرا جدی است . براساس طرح جدید که هنری کی‌سینجر مشاور ویژه نیکسون آرشیتکت آن است کلیه نیرو های آمریکائی از ویتنام خارج میشوند ، هانوی برای مدت معینی پس از خروج آمریکا دولت سایگون را تحمل میکند و درهمین حال حکومت جدیدی از ویت‌کنگ در ویتنام تشکیل میشود که هدف اصلی‌آن مذاکرات مستقیم با سایگون به نمایندگی هانوی ومحو تدریجی حکومت سایگون خواهد بود .

طرح جدید محافل سیاسی‌جهان را بخود معطوف کرده وناظران سیاسی اظهار میدارندکه این‌طرح ممکن است تحولات عظیمی در اوضاع هندوچین پدید آورد .

دونالد زیگلر بدون آنکه گزارش مجله تایم را درباره این طرح تائید کند گفت که کی‌سینجر برای ادامه گفتگو های سری بانماینده ویتنام شمالی در پاریس بسرمی‌برد و پس از دیدار کوتاهی از سوئیس ممکن‌است باردیگر(امروز) بپاریس بازگردد.

این سومین دور گفتگو های‌سری کی‌سینجر و«له‌دوکتو» هنگامی سیاسی حزب کمونیست «سوان‌توی» رئیس هیئت نمایندگی‌هانوی در کنفرانس صلح پاریس بود .

محافل سیاسی در تفسیرسیاست جدید نیکسون نسبت بمسئله ویتنام می‌گویند که بمباران خاک ویتنام شمالی تا وقتی که‌مذاکرات محرمانه پاریس بنتیجه نرسیده ادامه خواهد داشت . نیکسون میخواهد طوری بین‌طرفین سازش حاصل شود که او بتواند بدون قربانی کردن رژیم سایگون پای خود را از جنگ کنار بکشد .

سومین دور گفتگو های‌محرمانه کی‌سینجر و «له‌دوکتو» هنگامی آغاز شده که بمباران خاک ویتنام شمالی موج اعتراض عظیمی در ایالات متحده و سراسر جهان بوجود آورده و سناتور جرج‌مک‌گاورن نامزد دموکرات‌هابشدت سیاست نیکسون را در هندوچین مورد حمله قرار میدهد .

شایعات تائید میکند

با اینکه کاخ سفید واشنگتن در باره جریان گفتگوهای سری‌مشاور نیکسون بانمایندگان هانوی سکوت کامل اختیار کرده ، معذلک‌دیدار روز دوشنبه نمایندگان دو طرف شایعاتی را که طی بیست و چهار ساعت اخیر در محافل سیاسی واشنگتن انتشار یافته تاییدمیکند. بموجب این گزارشها هم اکنون مذاکراتی در باره یک طرح کلی استقرار صلح در ویتنام که شامل راه حل های نظامی و سیاسی است جریان دارد .

آمریکا تاکنون معتقد بود که نخست باید مسئله ویتنام ازجنبه نظامی حل شود و پس‌از برقراری آتش‌بس مذاکرات برای پیداکردن رامحل سیاسی آغاز شود . در حالی که ویتنام شمالی اصرار داشت که نخست باید مسائل سیاسی حل وفصل شود و اکنون بطوری که شایع است‌هر دومسئله در مذاکرات جاری مورد بررسی قرار گرفته است .

حرف مخالفان نیکسون

درعین حال مخالفان نیکسون‌این سئوال را پیش کشیده‌اند که آیا هدف رئیس جمهوری آمریکا از ادامه‌مذاکرات‌سری‌پاریس‌جلوگیری از حملات حزب دموکرات نسبت‌به ادامه جنگ و فریب دادن آنها نیست.؟

ناظران بیطرف کمتر احتمال‌می‌دهند که ویتنام شمالی در یک‌مانور انتخاباتی بانیکسون همدست‌شود و عقیده دارند که گفتگو های کی‌سینجرو «له‌دوکتو» واردمرحله جدی شده است . بااینحال‌نمی‌توان گفت که نیکسون در نظر دارد بمباران خاک ویتنام رامتوقف سازد و تنها در صورتی که نیرو های ویتنام شمالی وویت‌کنگ از حملات خود درمنطقه جنوب‌دست بردارند حمله بمب افکن های آمریکائی به ویتنام شمالی قطع خواهد شد .

مسئله مهمی که در مذاکرات کنونی مورد توجه است سرنوشت منگوین وان‌تیو» رئیس جمهوری ویتنام جنوبی است . دولت‌هانوی اصرار دارد که قبل از برقراری آتش‌بس و آزادی اسیران جنگی باید «وان‌تیو» از مقام خودکناره گیری کند . در حالی که پرزیدنت نیکسون میخواهد در برابرآزادی اسیران جنگی‌آمریکا درویتنام‌آتش بس برقرار شود . وپس‌از آن دو ویتنام اختلافات سیاسی خود را حل کنند .

راجرز ادعای دموکراتها را ردکرد

میامی ـ ویلیام راجرز وزیر خارجه آمریکا امروز ازسیاست ویتنامی دولت نیکسون دفاع کرد و دمکراتها را بخاطر اینکه اصرار دارند که تمام نیرو های آمریکائی به‌یکباره از هندوچین خارج شوند مورد ملامت قرارداد.

راجرز درجواب ادعای دمکراتها دایر براینکه دولت نیکسون فرصت بی‌نظیری را که در سال ۱۹۶۸ برای پایان‌دادن به‌جنگ ویتنام بدست آورده‌بود بهدر داده‌است گفت اگر بتوان قبول کرد که واقعا چنین فرصتی وجود داشته‌است این دولت جانسون و دمکراتها بودند که‌کشتی سیاست‌آمریکا را در هندوچین نابخردانه هدایت کرده‌اند وباعث بهدر رفتن فرصت های مناسب برای نجات آمریکا از شر درگیری آن در ویتنام شده‌اند.

راجرز وعده دادکه‌آمریکا حتی پس از فرا خواندن آخرین سرباز خود از ویتنام جنوبی حمایت نظامی و اقتصادی خود را از دولت سایگون دریغ نخواهد کرد و به‌این‌ترتیب شرایطی بوجود خواهد آورد تا ویتنام جنوبی بتواندباویتنام شمالی از موضع قدرت روبرو شود.

راجرز در سخنان خود به مسائل اروپا نیز اشاره کرد و اظهار داشت که برخلاف مکگاورن که طرفدار تقلیل یکجانبه نیرو های آمریکائی در اروپای‌غربی‌و مرکزی است دولت نیکسون خواهد کوشید تا هر کاهشی درنیروهای آمریکائی دراروپا ناشی از توافق های مطمئن درزمینه تقلیل دوجانبه ومتوازن نیروهای شرق و غرب در اروپا باشد .

تحدید اختیارات رئیس جمهوری آمریکا

واشنگتن ـ بین نمایندگان دومجلس امریکادرباره مسئولیت های رئیس جمهوری و کنگره آمریکا درزمینه جنگ و صلح اختلاف نظر شدیدی بروزکرده است .

مجلس نمایندگان دیروز باکثریت ۳۴۴ رای موافق در برابر ۱۳رای مخالف یك طرح پیشنهادی سنارا که بموجب‌آن رئیس جمهوری آمریکا حق ندارد بدون موافقت ضمنی کنگره نیرو های ایالات متحده را بیش از سی روز به خارج بفرستد رد کرد و طرح دیگری بجای‌آن‌پیشنهاد کرد . درطرح مجلس نمایندگان گفته میشود که رئیس جمهوری آمریکا باید عللی را که موجب شده نیرو های آمریکائی‌رابخارج بفرستد برای رهبران کنگره توضیح دهد . دو مجلس کنگره باید طرح جدیدی که مورد موافقت هردو آنها باشد در این مورد تهیه کنند .

پرنده بیمار مثبت وسازنده‌رفتارکرد!

«فردینا»، ابابیل بزرگ باغ‌وحش لندن تحت عمل جراحی دندان قرار می‌گیرد. این‌پرنده چندی‌پیش قسمت بالای دندان انیاب خود را از دست داد و محکوم به مرگ تدریجی شده بود. در عمل‌جراحی دو دندانپزشک‌ماهر انگلیسی‌انیاب جدیدی در دهان «فردینا» تعبیه کردند و به او عمر تازه‌ای دادند. اعلامیه پزشکی صادره می گوید حال بیمار کاملا رضایت‌بخش‌است ورفتار او هنگام عمل جراحی‌بسیار مثبت و آمیخته با حداکثر همکاری بود .

نقش مهاجران درپیشرفت‌استرالیا

سیدنی ـ استرالیا قسمت‌اعظم دست آورده های ۲۵ ساله اخیر رامدیون مهاجران است .

وزیر مهاجرات استرالیا در بیان این مطلب دانشکده اقتصادی استرالیارا که معتقداست مهاجران دلیل اصلی تورم ، بیکاری وکمبود مسکن در استرالیا هستند ملامت کرد . و گفت مهاجران خارجی نه‌تنها عامل کمبود مسکن در استرالیا نیستند بلکه حضور آنان خودبخود سبب افزایش ساختمان ها در استرالیا گردیده . ۳۱ در صد از کارگران ساختمانی از مهاجران خارجی تشکیل میشودو مهاجران ۸ر۲۱ درصد جمعیت و ۶ر۲۶ درصد نیروی‌کار دراسترالیا را تشکیل میدهند .

خلاصه اخبار مهم جهان

- لندن ـ شیخ مجیب‌الرحمن‌نخست بنگلادش‌از کلینیک لندن مرخص شد و اینک در هتل کلاریج استراحت میکند . شیخ در لندن مورد عمل جراحی آپاندیسیت و سنگ مثانه قرار گرفت .
- لندن ـ ادوارد هیث نخست وزیر انگلیس از شانزدهم تا نوزدهم سپتامبر آینده از ژاپن دیدن میکند . سفر هیث به توکیو نخستین دیدار یک نخست وزیر انگلیس از ژاپن خواهد بود .
- مونیخ ـ اتحادیه نویسندگان آلمان به موج محاکمات سیاسی چکسلواکی اعتراض کردند و محاکمات را سدراه بهبود مناسبات میان اجتماعات مختلف عنوان دادند . اعتراض نویسندگان آلمانی طی تلگرافی بعنوان گوستاو هوزاک رئیس جمهوری چکسلواکی مخابره شد .
- مسکو ـ روزنامه پراودا مطبوعات غرب را به درج گزارش های نادرست در مورد محاکمات چکسلواکی و همچنین توسعه جنگ روانی برعلیه دولت پراک متهم کرد .
- مانیل ـ پرزیدنت فردیناند مارکس اعلام کرد که سیل ویران کننده در جزیره لوزون آن چه را که دولت سی سال طول کشید بنا کند از میان برد و حداقل پنج سال برای جبران قسمتی از خرابیهای ناشی از سیل وقت لازم است .
- ژنو ـ دور بعدی‌مذاکرات «سالت» میان‌امریکا وشوروی برای تجدید سلاحهای استراتژیکی در ژنو انجام خواهد شد، اما تاریخ آن رسما اعلام نگردیده . ژنو در عین‌حال میزبان کنفرانس ماه‌آینده خلع‌سلاح ۲۵ کشور خواهد بود. انتظار میرود مذاکرات‌آمریکا و شوروی اواسط اکتبر آینده آغاز شود .
- امان ـ دولت اردن تصمیم گرفت پنج تن از افسران امنیتی خود را برای مدت پنج سال در اختیاربحرین بگذارد. قبلا بین دولتهای اردن و بحرین مذاکراتی دراین‌باره انجام شده بود .
- کوالالامپور ـ تون‌عبدالرزاق نخست‌وزیر مالزی میگوید که قبل از برقراری مناسبات سیاسی میان مالزی و چین کمونیست مشکلات متعددی می‌بایستی حل شوند. نخست‌وزیر مالزی گفت‌این مشکلات عبارتند از ادامه‌تبلیغات ضد مالزیائی پکن‌ووجود جبهه خلق آزادیبخش مالزی در چین .
- صنعا ـ مقامات یمن شمالی درباره ماجرای سوء قصد علیه جان حسن‌العماری نخست‌وزیر سابق این کشور سکوت کامل اختیار کرده‌اند .

روزنامه «البلاد» چاپ یمن شمالی درشماره دیروز گزارش داده بود که شش‌نفراز مبارزان «جبهه‌ملی»ـ یمن جنوبی در قاهره درصدد کشتن حسن‌العماری برآمده بودند. چهار نفر از این عده در قاهره ودو نفر دیگر در صنعا بازداشت شده‌اند .

- جاکارتا ـ رئیس مجلس ملی سوریه که از اندونزی دیدن می‌کند معتقد است که حل بحران خاورمیانه تنها از طریق جنگ میان اعراب و اسرائیل میسر است .
- استکهلم ـ دولت سوئد مبلغی معادل سی میلیون دلار به هانوی «کمک انسانی» میکند. این مبلغ قرار بود بعد از خاتمه جنگ برای نوسازی دراختیار هانوی گذاشته شود، اما سوئد تصمیم گرفت ازآن جائی‌که کلیه شهرهای ویتنام شمالی ویران گردیده، مبلغ مذکور را زودتر اعطاء کند .
- قاهره ـ عزیز صدقی نخست‌وزیر مصر در یک نطق تلویزیونی از وحدت مصر ولیبی بعنوان یک حادثه مهم تاریخی نام برد و گفت این حادثه برای ملت عرب بویژه برای ملت های مصر و لیبی اهمیت فوق‌العاده‌ای دربر خواهد داشت.
- قاهره ـ محمدحسن‌زیات وزیر اطلاعات‌وکفیل وزارت امور خارجه‌مصردیشب باولادیمیر وینوگرادف سفیر شوروی در قاهره ملاقات کرد .
- واشنگتن ـ هفته‌نامه آمریکائی اخبار جهان مینویسد فیدل کاسترو نخست‌وزیرکوبا امیدوار است پکن‌از او برای دیدارازچین دعوت کند و در راه‌این‌سفر در ویتنام شمالی و کره شمالی نیز توقف نماید.
- عدن ـ گفتگو های یمن جنوبی و کوبا برای برقراری روابط نزدیک بین دو کشور در عدن آغاز شد . در این مذاکرات از طرف یمن جنوبی وزیر اطلاعات آن کشور و از طرف کوبا فرستاده ویژه فیدل کاسترو رئیس کمیته روابط خارجی کوبا در کمیته مرکزی حزب کمونیست آن کشور شرکت دارند.
- نیویورک ـ اسپیروآگنیو ، معاون رئیس جمهوری امریکا میگوید اصولی که پای آمریکا را به جنگ ویتنام کشاند همچنان بااعتبار است و ادعای جورج‌ـ مک‌گاورن که پیشنهاد کرده باید روی زانو خمیده به هانوی برویم آنانرا عوض نمیکند.

در استرالیا فروش گوشت کوسه ممنوع‌شد

ملبورن ـ بدنبال تصمیم مقامات ایالت ویکتوریا جنوب استرالیادر ممانعت به فروش گوشت کوسه، صنعت چندین میلیون دلاری شکار کوسه بخطر افتاده . وزیربهداری استرالیا اعلام کرد که از فروش هفتاد در صد از مجموعه گوشت کوسه که در ایالت ویکتوریابفروش میرسد بعلت پیدا شدن جیوه زیاد در آنان جلوگیری بعمل خواهد آمدو شکار کوسه نیز ازاین ببعد ممنوع است.

هفتاد درصد گوشتی که درایالت های ویکتوریا و تاسانیا مصرف میشود گوشت کوسه است .وجود جیوه درگوشت کوسه در ژاپن چند سال قبل موجب هلاکت عده فراوانی شد.

رویتر

پلیس نیویورك به همدستی با قاچاقچیان‌متهم‌شد!

نیویورک ـ کمیسیون تحقیقات درباره قاچاق مواد مخدره‌پلیس نیویورک را متهم کرد که علیه ۷۲ تن از ماموران خود که بطور ضمنی در قاچاق‌مواد مخدردست داشته‌اند اقدامی به عمل نیاورده است .

در گزارش دفتر فدرال مواد مخدر گفته شده که عده‌زیادی از بازرسان‌و افسران‌پلیس‌باقاچاقچیان همدست بوده‌اند و فساد دستگاه پلیس سبب شده که سازمان‌فدرال برای مبارزه با قاچاق مواد مخدر در آمریکا نتواند جلو فعالیت قاچاقچیان را بگیرد . در این گزارش همچنین‌دادگاه های‌محلی متهم شده‌اندکه با قاچاقچیان‌مواد مخدر مدارا می کنند درحالی‌که دادگاه های‌فدرال برای‌قاچاقچیان مجازات سنگین تعیین می‌کنند .

خبرگزاری فرانسه

در گوشه‌و کنار جهان

مبارزه انگلیس با افزایش مجالس عیاشی‌ومبادله‌جنسی

لندن ـ دولت انگلیس سرگرم بررسی اقداماتی علیه افزایش اعلان های کوچک در مطبوعات و بر در و دیوارها در اینجا و آنجا در دعوت به میگساری ، عیاشی و مبادله جنسی است . وزیرکشورانگلیس تجدید نظر در سه قانون پارلمانی را که به وی اختیار دهد بر علیه آگهی های« آشکار» اقدام کند دستور داده است. او در جستجوی روش هائی است که به موجب آن بتوان مردان و زنانی راکه در مجالس میگساری زنان خود را عوض میکنند، تحت تعقیب قرار دهد .

دولت ، افکار عمومی در بریتانیا نگران افزایش این‌مجالس میگساری وشهوانی‌اند در حال حاضر پلیس بموجب قانون فقط در صورت دریافت شکایات کافی‌میتواند برعلیه این مجالس اقدام کند و یک سخنگوی‌اسکاتلند بارد مردم‌راتشویق به شکایت‌دراین‌زمینه کرده‌است.گزارش هفته‌نامه « نیوزاودورلد» حاکیست که مجالس و میهمانی های شهوانی در بریتانیا به‌اوج رسیده و حتی در میان افرادی که به این مجالس‌کشیده میشوند نام‌اشخاص‌سرشناس‌وقابل احترامی‌به چشم میخورد.

یک متخصص امور روان جنسی‌میگوید عیاشی وسیله‌ای برای افراد گناهکار برای تفوق برگناهان آنان از طریق تماس جنسی با دیگران است و افرادی‌که زندگی عادی جنسی و ناسالمی را دنبال میکنند عموما به این نوع عیاشی روی می‌آورند .

کوسه عاشق پیشه

تریست‌ـ یک کوسه‌نر خشمگین و عاشق پیشه، که جفت او توسط یک‌کشتی ماهی‌گیری صیدشده وحشت و اضطراب شدیدی در پلاژ تریست‌بوجود آورده است.این‌کوسه که پنج‌متر طول دارداکنون کلیه قایق هاو کشتی های ماهی‌گیری را بامید پیدا کردن جفت خود مورد حمله قرار میدهد.

از دیروز در پلاژ، پرچمهای سرخ بعلامت خطر نصب‌شدویکسانی که برای استفاده از تعطیلات تابستانی بکنار دریا رفته‌اند اخطار شده که از شنا در این قسمت از ساحل خودداری کنند و کلیه ناوچه های‌تندرو برای بدام انداختن کوسه‌نر بسیج شده‌اند.

خود کشی دو پیرزن اسرائیلی

اورشلیم‌ـ دو زن پیر ۷۶و۷۸ سالهکه از سالها قبل دراورشلیم در کنار یکدیگر زندگی می کردند دیروز با خوردن مقدار زیادی داروی خواب‌آور خودکشی کردند. آنها که هر دو پزشک بودند در نامه‌ای که از خود باقی گذاشته‌اند نوشته‌اند که خوشی و لذت زندگی را از دست داده‌بودند وزنده ماندن دیگر برای آنها مفهومی نداشت.

۷ میلیون فرانك برد

کان‌ـ مسئولان کازینوی« پالم بیچ» نام قماربازی را که موفق به‌بردن هفت میلیون فرانک در یک شب شده بود فاش نمیکنند . اما بردایـن قمارباز رکورد برد قماربازان دیگر را در این بهشت قمار بازان شکست.

فروش آزاد قرص ضد بارداری

سیدنی‌ـ یک کارشناس امریکائی امور تنظیم خانواده اعلام کرد که قرصهای ضد حاملگی می بایستی همانند آسپرین در دسترس مردم باشد. او گفت این اقدام تنها راه اجرای کامل و موفقیت‌آمیز جلوگیری از افزایش نفوس است . در آمریکا ، انگلیس واغلب کشور های جهان قرصهای ضد حاملگی فقط با تجویز دکتر قابل دریافت است.

سرنوشت زن دروغگو

جاکارتا‌ـ دادگاه زنی را که چندی قبل ادعا میکردبچه‌ای‌راکه‌در شکم داشت دعا وسخن میگوید وبا این ادعا دنیائی را مسخره و حیران کرده بود به ۲۲ ماه زندان محکوم کرد.

زن مذکور که ۲۱ سال داشت در دادگاه‌اعتراف کرد که وی بااین‌اقدام میخواست معروف شود تا بتواند برای دیدار برادرش به سنگاپور سفر کند. ادعای‌این‌زن‌که دنیائی‌را حیران‌کرده بودمعلوم‌شد اوضبط‌صوت‌کوچکی‌درزیرلباسهایش پنهان کرده

شاهزاده مالزی جریمه شد

کوالالامپور‌ـ دادگاه مامور رسیدگی به اتهام پرنس محمود اسکندر شاهزاده مالزیائی متهم به مضروب کردن یک شاهزاده خانم مالزیائی و پنج نفر دیگر وی را محکوم به پرداخت دوهزار دلار جریمه کرد، اما اتهامات وارده را در پرونده ضبط ننمود.

حراج کلاه وینستون چرچیل

سیدنی‌ـ کلاهی که سر وینستون چرچیل عادت داشت در بعد از بازنشستگی هنگام نقاشی بسر کند به مبلغ ۲۷۶ دلار در یک حراج بفروش رفت.

دعای مخصوص اعتصاب کنندگان

لندن‌ـ کتاب دعای کلیسای اسکاتلند که اخیرا بچاپ رسیده حاوی دعا های مختلفی برای اعتصاب کنندگان ـ رهبران اتحادیه های کارگری ، نمایندگان مدیران و مردم عادی نیز می باشدبدین مضمون:

اوه . . . . . .خدای بزرگ ، و حامی حق و عدالت مارا کمک کن که‌باهم فکری تصمیم بگیریم بهترین راه برای اجتماع چیست، ما را کمک کن که در مقابل آن‌چه صلاح ما هست بدون تلخی ایستادگی کنیم. واین نیرورااعطاء فرما که هروقت اشتباه میکنیم باشهامت آنرا بپذیریم!

عرب عاشق پیشه یهود شد

تل‌اویو‌ـ یک جوان عرب اسرائیلی که در دهکده «میزرا» زندگی میکند برای‌آنکه بتواند بازن دلخواه خود که بتازگی از شوروی وارد اسرائیل شده ازدواج کند درخواست گرائیدن بمذهب یهودکرده.

بین خانم «رایا» که مادر سه فرزند است وجوان عرب عشق آتشینی‌بوجود آمده و جوان عرب‌حاضر شده برای رسیدن به وصال معشوقه مذهب یهود اختیار کند. روزنامه های تل‌اویو با چاپ عکس‌این دودلداده گزارشهای مفصلی در باره این ماجرای عشقی انتشار داده و نوشته‌اند این نخستین بار است که یک جوان عرب برای ازدواج بایک زن یهودی بمذهب یهود گرویده است.

هواپیما با ۱۵۶ نفر در آسمان برلن منفجرشد

برلن ـ یک هواپیمای ایلوشین ۶۲ شرکت هواپیمائی دولتی آلمان شرقی (انترفلوک) امروز در نزدیکی فرودگاه برلن ـ سقوط کرد و ۱۴۸ مسافر و۸ سرنشین ان کشته شدند .

این حادثه از نظر کثرت تعداد تلفات در تاریخ سوانح هواپیمائی اروپاپیسابقه است (بزرگترین سانحه هوائی قبلی که در اروپا روی داد در سوم ژوئن ۱۹۶۲ در فرودگاه ارلی ـ پاریس بوقوع پیوست و در این حادثه ۱۳۰ مسافر و سرنشین در جریان سقوط یک بوئینگ ۷۰۷ فرانسوی جان خود را از دست دادند .

هواپیمای سرنگون شده قرار بود در یک پرواز دربستی به بلغارستان برود طبق اظهار کسانیکه از نزدیک شاهد ماجرا بوده‌اند هواپیمای سرنگون شده پیش از سقوط کردن در آسمان‌منفجر شد و شدت انفجار ان را به دونیم کرد هنگام‌سقوط هواپیما مقدارزیادی اشیاء مختلف‌چوبی و فلزی که در لحظه انفجار قطعه قطعه شده بود در زمین و خانه های اطراف محل حادثه فرود آمد .

بعضی از شهود اظهار داشته‌اند که اجساد بسیاری‌از مسافران هواپیماقطعه قطعه شده است .

در برلن شرقی یک سخنگوی دولت آلمان شرقی به خبرنگار رویتر اظهار داشت که تمام مسافران هواپیما ازاتباع همین کشور بودند و در نظر داشتند برای گذراندن تعطیلات به بلغارستان بروند .

اتومبیل نیم میلیون دلاری‌جدیدنیکسون

دیترویت ـ کارخانه اتومبیل سازی‌فورد ، لیموزین ضدگلوله جدیدی برای رئیس جمهوری آمریکا ساخته است که یك‌زره پوش واقعی است و بهای آن به پانصد هزار دلار بالغ می شود . این اتومبیل که دارای تجهیزات‌کاملی است سالانه به مبلغ‌پنج هزاردلار به کاخ‌سفید واشنگتن‌کرایه داده‌خواهدشد.

شیرین‌ترین کتابی که درسال‌کتاب انتشار یافته‌است

عیالوار

تالیف : ابوالقاسم حالت

شامل داستان ها ، افسانه ها ، حکایات ، نکته ها و شعرها درباره عشقبازی ، خواستگاری ، نامزدبازی، عروسی، ماه‌عسل ، زندگی‌زناشوئی ، دعوای‌زن‌وشوهر ، مرگ یا طلاق .

این کتاب متجاوز از دو هزار حکایت ، لطیفه ، نکته و شعر های جدی و فکاهی از آثار شعرا و نویسندگان متقدم و معاصر ایران و سایر کشور های جهان شیرین ترین کتاب تفریحی و ادبی است در ۴۰ صفحه با کاغذ سفید و متجاوز از پنجاه گراور به بهای ۱۷۰ ریال منتشر شد .

بنگاه مطبوعاتی افشاری : امیریه مقابل شیبانی تلفن ۵۳۲۶۰۷ آ‌ـ۳۴۱۳۰

چاپ هفتم کتاب موفق

سبزیها و میوه های شفابخش

که اولین بار در روزنامه اطلاعات منتشر گردید با الحاق مطالب جدید و تنظیم فهرست الفبائی موضوعات ترجمه مهدی نراقی بوسیله انتشارات امیرکبیر منتشر شد.

۱ـ۵ آ‌ـ۳۴۱۰۴

COST CONTROLLER

Tehran — Salary and benefits
Age 30 to 40 — over Rls. 700,000 p.a.

A large and well known company with foreign collaboration wishes to recruit an outstanding person to head its costing department.

Candidates must have a thorough grasp of standard costing and vairance reporting and should possess the ability to implement new systems and procedures. A recognised qualification in accountancy and fluency in English are desirable.

MATERIALS CONTROLLER

Age 30 to 40 — Salary and benefits over Rls. 600,000 p.a.

The company also wishes to appoint a competent materials controller to exercice overall control over its extensive stores. His responsibilities will include the planning and control of inventories in addition to being their custodian Previous experience in a large well-organised stores, is essential.

Starting salaries and allowances are over Rls. 700 000 p.a. and Rls. 600 000 p.a. for the two posts respectively. In addition, there are medical benefits and 25 days annual leave.

Applicants should telephone Miss Adjemian of (MCS) at 835078 between 8 to 2.

قابل توجه دانشجویان اعزام بخارج و تافل

موسسه‌زبانهای‌خارجی‌یك‌دوره‌جدیدفشرده یکماهه کلاسهای‌اعزام‌دانشجو برای کسانی که مایل باستفاده از آخرین فرصت میباشندزیر نظر استادان با تجربه و بهترین برنامه ها و پلی‌کپی و همچنین یك دوره کلاس تافل بمدت دو ماه‌و نیم برای آمادگی امتحان اکتبر دایر مینماید ضمنا درصد قبولی دانشجویان کلاسهای اعزام موسسه در گذشته ۸۰ درصد بوده است

شروع دوره : اول شهریور ماه ۱۳۵۱

آخرین مهلت ثبت نام : تا ۸ بعد از ظهر سه شنبه ۳۱ مرداد ماه ۱۳۵۱

موقع ثبت‌نام : ۸ صبح تا ۹ شب

محل ثبت نام

۱ـمؤسسه زبانهای خارجی‌ـ خیابان پهلوی ـ چهارراه تخت‌جمشید جنب شرکت ملی دوب‌آهن شماره ۱۵۹ تلفن ـ ۶۶۴۵۳۱ ـ ۶۶۰۶۷۸

۲ـخیابان‌شاه‌ـساختمان‌آلومینیوم طبقه‌پنجم تلفن۶۶۰۸۲۹

مدرسه ایران بهروز

IRAN BEHROOZ SCHOOL

کودکستان ـ دبستان ـ پانسیون ایران بهروز

IRAN BEHROOZ SCHOOL

تحت نظر متخصصین تعلیم و تربیت ایرانی و خارجی

استفاده مجانی از پاتیناژ ـ فیلم های تربیتی ، وگردشهای علمی ، تعلیم‌رقص وموسیقی‌و دارای سلف سرویس مجهز ووسیله ایاب‌و ذهاب تدریس انگلیسی با جدید ترین روش زیر نظر معلمین خارجی

ثبت نام همه روزه از ۸ر۵ تا ۱۲ و ۴ تا ۶½ بعد از ظهر

آدرس ـداودیه‌میدان محسنی‌ـ خیابان پرستو ـ میدان پرستو ـ پاانتهای فرح شمالی ـ انتهای خیابان جلفا میدان پرستور تلفن ۷۷۴۸۷۶

دوجلد سند مالکیت به شماره ۷۱۰۶ر۳۵۲۶ و ۸۷۷۱ر۳۵۲۶ بنام پوراندخت قدیری مفقود گردیده بدین وسیله اعلام میدارد که هیچگونه وکالتی در مورد این اسناد به‌شخصی یاشرکتی داده نشده وجریان به اداره ثبت نیز اطلاع‌داده‌شده‌است

موزائیک ماشینی ناهید

محصول آخرین تکنیک سیمانکاری درایران

خیابان پهلوی‌سه‌راه عباس‌آباد ۵۹۴ تلفن ۶۲۱۰۵۴ـ ۹۲۱۰۵۴

میوه و مرکبات سالم با :

اتیون (کنه‌کش ـ حشره‌کش)

ساخت کمپانی نیاگارا آمریکا

اتیون سم انتخابی میلیونها باغدار وکشاورز در سراسر جهان

۲۰۱ خیابان وصال شیرازی ـ تهران تلفن : ۴۰۱۱۷ تلگرافی : استوار

آخرین گزارشها از بزرگترین پیکار قرن، روی تلکس روزنامه اطلاعات

مقررات جدید برای پیکار جهانی شطرنج

از : «پل‌کرس،ـ واسیلی‌سمیسوف» می‌هیل‌تال ـ« لف‌پلورای کی»ـ ولئواینداشتین « از شوروی » « ولاستی میل‌هورت » از چکسلواکی و شش شطرنجباز دیگر ازجمله«اسیم‌جلر»ـ ویکتور کورچنوی»از شوروی بنت‌لارسن از دانمارک ، « روبرت هوبنر » ازآلمان غربی «وولفگان‌اولمن» از آلمان غربی در دوره ماقبل نهائی مسابقات شطرنج با یکدیگر به پیکار میپردازند .

سه شطرنجباز موفق دوره‌نیمه نهائی سپس برای راه یافتن به مسابقات قهرمانی شطرنج جهان‌روبروی هم قرار میگیرند که نفر برگزیده آن‌ها در سال ۱۹۷۵ در برابر قهرمان‌شطرنج جهان قرار خواهد گرفت .

اسپاسکی و فیشر امشب رویاروی هم قرار میگیرند

بنا به پیشنهاد « بابی‌فیشر » قهرمان شطرنج امریکا و قبول فدراسیون جهانی شطرنج ، قهرمان شطرنج جهان که به زودی‌درریکیاویک تعیین‌خواهد شد، درسال ۱۹۷۵ تحت مقررات‌جدید با مدعی عنوان قهرمانی جهان به نبرد خواهد پرداخت .

فیشر که هم اکنون بااختلاف سه امتیاز از اسپاسکی پیشی جسته و بخت خود را برای دست یافتن به عنوان قهرمانی شطرنج‌جهان زیادتر کرده‌است مقررات جدیدی به فدراسیون جهانی شطرنج پیشنهاد کرد کمموردقبول‌مسئولان‌فدراسیون جهانی شطرنج قرار گرفت .

پیکار قهرمانی

طبق مقررات جدید اسپاسکی یا فیشر هر کدام که عنوان قهرمانی شطرنج جهان را در ریکیاویک بدست آورند ، در سال ۱۹۷۵ با مدعی این‌عنوان پیکار خواهند کرد. همچنین‌بنا بر مقررات‌جدید ، درمسابقات سال ۱۹۷۵نتیجه مساوی‌برای هیچکدام از قهرمانان امتیازی ثبت نمیکند و هر قهرمانی که زودتر به ٦ امتیاز دست یابد ، تاج قهرمانی شطرنج جهان از آن او خواهد بود .

۱۰ منطقه پیکار

هم‌اکنون در مسابقات‌قهرمانی شطرنج جهان ، اسپاسکی دارنده این عنوان برای حفظ مقام خود احتیاج به۱۲ امتیاز دارد در حالی که فیشر برای دست یافتن به این مقام باید ۱۲ ونیم امتیاز کسب کند . (تا این لحظه اسپاسکی‌وفیشر بترتیب ۳و۸ امتیاز از مجموع امتیازی را که می‌خواهند ، بدست آورده‌اند .)

همچنین طبق مقررات جدید مدعی عنوان قهرمانی شطرنج جهان‌باید در مسابقات‌منطقه‌ای کشورخود شرکت جویدوسپس در مسابقات بین‌المللی مناطق که در سال ۱۹۷۳ برگزار میشود شرکت کند .

قهرمان برگزیده مسابقات شطرنج مناطق همچنین باید در مسابقات نهائی سال ۱۹۷٤ جهت انتخاب کاندیدای مقابله با قهرمان‌جهان شرکت جوید.

هم اکنون ده منطقه برای مسابقات مقدماتی شطرنج در نظر گرفته شده که‌در مجموع ۱۸ نفر از این مسابقات به مرحله‌نهایی در سال ۱۹۷٤راه خواهند یافت .

قهرمان برگزیده

۱۸ قهرمان برگزیده مسابقات شطرنج مناطق بهمراه شطرنج بازانی که هم‌اکنون از طرف فدراسیون جهانی شطرنج باز برجسته انتخاب شده‌اندعبارتند

«ژنویوگامپیون» قهرمان دوچرخه سواری روی جاده زنان جهان که در مسابقات اخیر این رشته در فرانسه مقام را بدست آورد کار خود را به عنوان یک پرستارساده در کلینیکی در پاریس مجدداآغاز کرد .

«ژنویو» در این عکس آمپولی‌را به یک مریض تزریق میکند .

دختران کرمان قهرمان شدند

در چهارمین دوره بازیهای دبستانی که در اردوی‌پرامسر انجام شددختران کرمان‌اول، همدان‌دوم،چهارمحال‌بختیاری سوم و پسران خراسان اول. تبریز دوم، تهران سوم شدند.

این مسابقات در ٦ رشته

نرمش ٤٥ دقیقه ، مینی بسکتبال، دو ٥٠ متر ، پرش طول،ژیمناستیک، مهارت‌های فوتبال برگزار گردید .

مسابقات قهرمانی آموزشگاههای کشور

تنها یك رکورد شکسته شد !

مسابقات قهرمانی آموزشگاه های ایران در کرمانشاه ادامه دارد و ۱٦۰۰ دانش‌آموز از سراسر ایران به‌رقابت‌دوستانه پرداخته‌اند :

آخرین نتایج بدست‌آمده در این مسابقات عبارت است از

پرتاب وزنه دختران :

نسرین قصری از منطقه ٥اول روی‌یك سانتیمتر به رکورد قبلی‌آموزشگاههای‌ایران‌افزود. فاطمه آرتین از منطقه یك ، دوم ،پروانه اکبری از منطقه ٥ سوم .

دوی ٤۰۰ متر پسران

عزیز کریم آبادی از منطقه ۳ اول

ادوارد سلماسی ازمنطقه ٥دوم

فخرالدین عالم‌شاه از منطقه ۲ سوم شدند .

پرش سه‌گام پسران :

احسان‌الله یاری از منطقه ٥ اول

فتاح بخشی از منطقه ۱دوم

جلیل شاهرخی از منطقه ٥ سوم شدند .

پینك‌پنك تیمی دختران :

کرمان بااصفهان‌برنده کرمان

تهران با مشهد برنده‌مشهد

تبریزبا مشهد برنده مشهد

پرش طول دختران:

توران شادپور از منطقه ۱اول

مهشید حیدری از منطقه ٥دوم

ناهید رحیمی از منطقه ۳ سوم شدند .

پرتاب دیسك‌پسران :

عبدالغفور مستحدئی‌از منطقه۳ اول

داریوش بهروری از منطقه ٤ دوم

مصطفی کریمی‌ازمنطقه ۳سوم شدند .

هندبال پسران

کرمانشاه بااصفهان (٥ـ۲۳)

برنده اصفهان

مازندران باخوزستان (۰ـ۳)

برنده مازندران

فارس ـ آذربایجان شرقی (٥ـ۹) برنده فارس

تهران ـیزد (٤ـ۱۹) برنده تهران

بسکتبال دختران :

اصفهان ـخوزستان (۱٦ـ٤۰)

برنده اصفهان

تهران ـکرمانشاه (۲۱ـ٥۹)

برنده تهران

کرمانشاه ـ تبریز (۰ ـ٤۰)

برنده کرمانشاه

شیراز ـ مازندران (۱۹ـ٤۰)

برنده مازندران

بسکتبال پسران :

شیراز ـ کرمان (٤۰ـ ٦۸)

برنده شیراز

اصفهان ـ مازندران (٤٦ـ٦۰)

برنده مازندران

تهران ـ تبریز (٤٤ـ٦۰)

برنده تهران

خراسان ـخوزستان(۳۹ـ٥۲)

برنده خراسان

یکس (وزن ٤۸ کیلو) :

کدخدائی ازتهران‌بامحمدعلی فتوح از رضائیه برنده محمد علی فتوح

٥۷ کیلو :

اسماعیل پاکزاد باانصاری از رشت برنده انصاری از رشت

٦۰ کیلو : مسعود میرصالح‌از تهران بارسول‌رضاپوراز رضائیه برنده میرصالح

۷۱ کیلو : بهرام آزاد از کرمانشاه با محمد صنعتی از مازندران برنده محمد صنعتی

این مسابقات کماکان در کرمانشاه ادامه دارد .

تلویزیون بهر جام جهان نما
مجهز به ماسك مخصوص که چشم‌ها را خسته نمیکند

کرومنر کنهای تولیدی وواردانی ماشین‌آلات راه‌سازی‌وساختمانی
ارکان ماشین ـ وزنه
ماشین رول ـ رولر
خیابان‌آیزنهاور ـ مقابل دانشگاه آریامهر شماره ٦۲۸ و ٦٤٦
تلفن : ۹٥۹۰۷۸ ـ ۹٦۲٤٥۹ ـ ۹٥۲۸۹۹ ـ ۹٥۹۰۰۲ ـ ۹٥۸٥٥٥

در فروشگاه‌ونمایشگاه
استریو دیسکو
نوارکارتریج‌پرشده ٤۰ تومان
نوارکاست‌پرشده ۲٥ تومان
انواع‌پخش‌صوت‌ورادیوپخش‌صوت
استریو باقیمتهای تجارتی

DISCO
روزولت شمالی
بین سه راه دیباپیستین
تلفن ۸۳٦۷۹٦

کولردایکین
DAIKIN
کوه یخ درقلب آفتاب
دایکین دنیارا خنك میکند

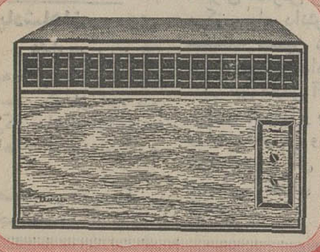

نماینده انحصاری در ایران:
شرکت برودت خیابان روزولت روبروی دانشسرای عالی کوچه لاقب تلفن: ۸۲۷۳۲۸

فردا شب
زیرآسمان نیلگون تهران
از ساعت ۸ تا ۱۲
درکنار استخر زیبای دولفین
هتل آریاشراتون
رقص وآواز ایرانی وشام
شامل لذیذترین غذاها
کبابهای متنوع وبرنج
میوه های تازه
ومشروبات ملایم
۳۲٥ ریال برای یکنفر
سرویس منظور شده است
هتل آریاشراتون
Arya-Sheraton Hotel,
Tehran, Iran
A WORLDWIDE SERVICE OF ITT

پول
زمین
اتومبیل
اول شهریور
فقط برای یکبار

پول
زمین
اتومبیل
اول شهریور
فقط برای یکبار

آغاز سومین هفته
نمایش در سینما
دیاموند
اثری کوبنده، نفس‌بر، هیجان انگیز از زندگی یك قاتل که بخاطر انتقام‌ازرندان گریخت و در آخرین لحظه که به‌هدف خود نزدیك میشد با حقیقتی تلخ‌و گزنده روبرو گردید...

اولیوررید
جیل‌سن‌جان
ایان‌مك‌شین ـ فرانك‌فینلی
در فیلم پاناویژن ورنگی
هدف مشخص

محصول متروگلدوین‌مایر

پول
زمین
اتومبیل
اول شهریور
فقط برای یکبار

تبریکات
موفقیت کاندیدهای جمعیت زنان امید فردا
را بسرکار خانم دکتر عاملی ، سرکارخانم مهماندوست ، سرکار خانم ملك‌آرائی صمیمانه تبریك میگوئیم .
ازطرف‌کمیته های جمعیت زنان امیدفردا درتهران ـ فاطمه‌فصیح
آ ـ ۳٤۷۳۰
سرکارخانم‌منیرمهماندوست رئیس تشریفات جمعیت زنان‌امیدفردا
انتخاب شایسته شما را درانتخابات شورای داوری پایتخت صمیمانه تبریك میگوئیم .
هیئت مدیره جمعیت زنان امیدفردا ـ حمزه‌پور ، ملك‌آرائی ، احتشام ، ترکش ، انصاری ، عطائیان
آ ـ ۳٤۷۳۰
سرکارخانم منیرمهماندوست رئیس تشریفات جمعیت‌زنان امیدفردا
باکمال مسرت انتخاب سرکار را درانتخابات شورای‌داوری پایتخت صمیمانه تبریك میگویم .
رئیس جمعیت زنان امیدفردا ـ دکتر پوران عاملی
آ ـ ۳٤۷۳۰

تصفیه‌آب تمام اتوماتیك
ساترن
مناسبترین دستگاه جهت ویلاهای شمال
شرکت زالیوت
خیابان اسکندر بعد غفاری ۲۲
تلفن: ۹۲۱۰۳۹

شماره تلفن جدید اعشار
موسسه حسابرسی و مدیریت به ۸۳۷۲۸۷
تغییر یافته است

پول
زمین
اتومبیل
اول شهریور
فقط برای یکبار

یکویک
کاندیدا برای سال ۱۳٥۱
هر گوجه فرنگی نمیتواند برای تهیه رب گوجه فرنگی یکویک کاندید شود .
گوجه فرنگی داوطلب برای انتخاب شدن باید ازشرایط زیر برخوردار باشد.
۱ـ سالم وبانشاط وقرمزوخوش طعم بوده ومتعلق به نژاد برتر باشد .
۲ـ در تمام سطح آن حتی یك لکه کوچك وجود نداشته باشد .
۳ـ بوته آن بکارخانه تولیدکننده محصولات یکویک نزدیك باشد
تاخیلی تازه وشاداب بلافاصله بعد از چیده شدن بکارخانه برسد .
ـ فقط مزارع گوجه فرنگی درکشتزارهای وسیع دشت مرغاب دراستان فارس دارای چنین مشخصاتی هستند وکارخانه تولیدکننده محصولات یکویک در قلب این مزارع قرارگرفته است .
یکویک
محصول درجه یک از مواد درجه یک
اولین واحد کشت و صنعت در ایران

برنامه کامل امتحانات نهائی شهریور ماه امسال

برنامه‌امتحانات نهائی شهریور ماه ١٣٥١ (تجدیدی‌ها) ششم متوسطه دبیرستان‌هاو داوطلبان آزاد باین شرح اعلام شد .

ششم طبیعی

شنبه یازده شهریور ، صبح فیزیولوژی جانوری ، بعدازظهر زبان خارجه .

دوشنبه ١٣ شهریور ، صبح شیمی ،بعدازظهر جبرو مثلثات.

شنبه ١٨ شهریور ، صبح تکامل و زمین شناسی ، بعداز ظهر ادبیات فارسی .

دوشنبه ٢٠ شهریور ،صبح فیزیولوژی گیاهی ، بعداز ظهر انشاء فارسی .

چهارشنبه ٢٢شهریور، بعداز ظهر فیزیک .

ششم ریاضی

یکشنبه ١٢ شهریور ، صبح هندسه و مخروطات،بعداز ظهر انشاء فارسی .

سه‌شنبه ١٤ شهریور، صبح فیزیک ، بعداز ظهر جبر .

پنجشنبه ١٦ شهریور، صبح شیمی ، بعداز ظهر ادبیات فارسی .

یکشنبه ١٩ شهریور ، صبح مثلثات،بعدازظهر زبان خارجه،

سه‌شنبه ٢١ شهریور ، صبح مکانیک ، بعداز ظهر هندسه ترسیمی و رقومی .

پنجشنبه ٢٣ شهریور، صبح حساب استدلالی ، بعداز ظهر رسم فنی .

ششم ادبی

یکشنبه ١٢ شهریور ، صبح فلسفه و اخلاق ، بعداز ظهر املاء و انشاء فارسی .

سه‌شنبه ١٤ شهریور ، صبح منطق عملی و نظری، بعدازظهر ترجمه و تجزیه‌و ترکیب عربی.

پنجشنبه ١٦ شهریور، صبح تاریخ ادبیات‌بعداز ظهر ،دستور زبان فارسی .

یکشنبه ١٩ شهریور ، صبح تاریخ ،بعداز ظهر زبان‌خارجه.

سه‌شنبه ٢١ شهریور ، صبح جغرافیا ، بعداز ظهر صرف و نحو عربی .

ششم خانه‌داری

شنبه ١١ شهریور ، صبح تزئین منزل ، بعداز ظهر زبان خارجه .

دوشنبه ١٣ شهریور ، صبح فیزیک ، بعداز ظهر بچه‌داری و پرستاری .

شنبه ١٨ شهریور ، صبح روابط خانوادگی ، بعداز ظهر ادبیات فارسی .

دوشنبه ٢٠ شهریور ، صبح تاریخ ، لباس و طراحی، بعداز ظهر انشاء فارسی .

چهارشنبه ٢٢ شهریور ، صبح شیمی ، بعداز ظهر تغذیه .

هنرستان ها

ضمنا برنامه‌امتحانات نهائی هنرستان های‌صنعتی ودانشسرا های دوساله راهنمائی‌تحصیلی نیز انتشار یافته است که برای هنرستان هاودانشسراهاارسال گردیده است .

امتحانات ششم بازرگانی دبیرستان هانیزاز سه‌شنبه هفتم شهریور آغاز و یکشنبه ١٩ شهریور خاتمه می‌یابد .

امتحانات صبح ها ساعت ٨ وبعداز ظهرها ساعت٣آغاز میشود

١٥بندائی

ضمنا برنامه امتحانات‌نهائی شهریور ماه ٥١ کلاس پنجم ابتدائی دانش آموزان دبستان ها و داوطلبان آزاد بشرح زیر اعلام میشود :

دوشنبه ششم شهریور ،صبح املاء ـ علوم تجربی‌و بهداشت، عصر انشاء ـ خوش‌نویسی .

سه‌شنبه هفتم شهریور ماه ، صبح حساب ، عصر تعلیمات اجتماعی .

چهارشنبه ٨ شهریور ماه ، صبح هندسه .

امتحانات پنجم ابدتائی صبح ها ساعت ٨ونیم و بعداز ظهر ها ساعت ٢ونیم آغاز میشود .

تاریخ امتحانات نهائی

امتحانات نهائی ششم متوسطه برای تجدیدیها از یازدهم شهریور ماه آغاز میشود .

در امتحانات نهائی تهران حدود ٣٠ هزار نفر شرکت‌می کنند . امسال برای اولین‌باریه شرکت کنندگان در امتحانات شهریورکارتهای‌شناسائی‌جدیدی خواهند داد . حوزه هانسبت به خرداد محدودتر خواهد شدو ظرف چند روز آینده‌محل حوزه ها و نام روسای آنها اعلام میشود .

جمع داوطلبان شرکت در امتحانات نهائی ششم متوسطه امسال تهران ٤٦ هزار نفربود که اندکی بیش از یک سوم‌آنها در امتحانات خرداد قبول شده‌اند .

خبرهای کوتاه

تلگرامهای تبریک شاهنشاه

حضرت وی‌وی‌گیری رئیس جمهوری هند ـ دهلی نو

خیلی خوشوقتم که به مناسبت بیست و پنجمین سالروز اعلام استقلال هند شادباشهای صمیمانه خود همراه با بهترین آرزوهای خویش را برای تندرستی و شادکامی شخص آن‌حضرت ورفاه‌روزافزون ملت‌هندابراز دارم صمیمانه امیدوارم که مناسبات‌دوستانه میان دو کشورمان همچنان به نفع طرفین در سالهای آینده تقویت گردد .

محمدرضا پهلوی

***

ازجانب شاهنشاه‌آریامهر به مناسبت سالروز جشن‌ملی جمهوری کره‌تلگرام‌شادباشی به حضرت ژنرال « پارك چونك‌هی » رئیس جمهوری کره‌به سئول مخابره شد .

وزیرراه‌بتهران‌بازگشت

آقای مهندس شالچیان وزیر راه که برای بازدید از کار های ساختمانی به کرمان‌رفته بود دیشب بتهران بازگشت.

تامین‌کادر آموزشی مرکز رضا پهلوی

امروز یک قرار دادهمکاری بین دانشگاه تهران و سازمان شاهنشاهی‌خدمات اجتماعی به امضاء رسید .

در مراسم امضای قرارداد آقایان دکتر نهاوندی رئیس دانشگاه‌تهران، مهندس‌انصاری قائم مقام والاحضرت شاهدخت اشرف پهلوی ، دکتر محسن ضیائی‌معاون سازمان‌شاهنشاهی دکتر ابوالقاسم پیرنیا رئیس دانشکده پزشکی و دکتر قائم مقامی رئیس مرکز پزشکی رضا پهلوی شرکت داشتند .

پس از امضای قرارداد ، دکترنهاوندی ضمن سپاسگزاری از والاحضرت شاهدخت‌اشرف پهلوی در مورد صدور دستور این همکاری گفت :

از این پس کادر علمی مرکز پزشکی رضا پهلوی از طرف دانشگاه تهران تامین می گردد وسازمان شاهنشاهی حقوق و مزایای‌کادر را میدهد ودانش‌جویان و انترن ها در آنجا دوره می بینند و این مرکز به صورت آموزشی درمی‌آید .

مهندس انصاری بنوبه خود از این همکاری اظهارخرسندی کرد و افزود :: این قرار داد بنفع هر دو سازمان است و امیدوارم در آینده این‌همکاریها توسعه یابد .

شرکت در اردو ها و کلاسهای کارآموزی

وزارت آموزش و پرورش اعلام‌کردکه‌در تابستان‌امسال ١٩٩ هزار و ٨٢٩ نفر دانش‌آموز و ٨٥ هزار و٤٧٥ معلمو مدیر و عضو اداری‌در اردوهاو کلاسهای کارآموزی ودوره های‌کوتاه مدت شرکت کردند .

همچنین ٨٠ دانش‌آموزو ٣٦ معلم برای شرکت در اردو ها به خارج از کشور رفته‌اند.

اسم پادشاهان برروی مدارس

به قرار اطلاع تصمیم براین است که از این پس مدارسی‌که ساخته میشود به نام‌پادشاهان ایران نامگذاری شوند .

این‌تصمیم در موردمدارس دولتی اجرا میشود.

هویدا به شوروی میرود

لندن ـ روزنامه گاردین چاپ لندن در مقاله‌ای که دیروزدر باره ایران انتشار داده به مناسبات ایران‌وشوروی‌اشاره می‌کند و می‌نویسد امیرعباس هویدا نخست‌وزیر اواخرسال جاری مسیحی از شوروی دیدن خواهد کرد .

برقراری روابط سیاسی با سودان

سخنگوی وزارت امور خارجه اعلام کرد که دولت شاهنشاهی ایران و دولت جمهوری سودان باقراررروابط سیاسی‌بین دو کشور موافقت نمودند و قرار است سفرای دو کشور بزودی تعیین‌شوند

بازگشت وزیر کشور از امریکا

آقای دکتر محمد سام وزیر کشور که ماه گذشته بمنظور بازدید از حکومت های‌محلی به ایالات متحده آمریکا سفر کرده بود بامداد امروزباهواپیما به تهران مراجعت کرد.

احضار زنان و دختران دیپلمه و لیسانسیه مشمول

وزارت آموزش و پرورش امروز اعلام کردکه کلیه زنان و دوشیزگان‌دیپلمه ولیسانسیه فارغ‌التحصیل سال ٥١ باید برای روشن کردن وضع مشمولیت خوداز اول‌شهریور ماه مراجعه کنند .

وزارت آموزش وپرورش‌ضمن صدوراعلامیه‌خود خاطرنشان ساخته‌است‌که زنان‌ودخترانی که تا آخر مرداد ماه سال جاری فارغ‌التحصیل میشوند و به تحصیلات رسمی ادامه نمیدهند باید در موعد مقرر که از اول شهریور ماه تادهم مهر ماه ٥١ تعیین شده است در اداره آموزش و پرورش تهران حضور پیدا کنند.ضمنا دختران و زنان شهرستانی‌به اداره آموزش‌و پرورش‌مربوط مراجعه خواهند کرد. وزارت آموزش و پرورش دراطلاعیه خود اضافه کرده است که ثبت‌نام این قبیل داوطلبان الزامی است و افرادی که به موقع مراجعه نکنند غایب شناخته‌می‌شوندوحق‌استخدام در سازمانهای دولتی و غیر‌دولتی را نخواهند داشت .

کنگره دندانپزشکی‌ایران

دهمین کنگره جامعه دندان پزشکی ایران در ماه آینده در تهران برگزار خواهد شد . در این‌کنگره کمبمدت ٥ روزجریان دارد متخصصین دندانپزشکی ایران و کشور های امریکا ـ انگلیس‌ـ فرانسه ـ سویس ـ ترکیه‌ـ پاکستان‌در باره دندان پزشکی عملی‌ـ جراحی دهان دندانپزشکی اطفال‌ـ پیشگیری ضایعات‌دندانی‌سخنرانی‌خواهند کرد.

پایان کلاس کارآموزی

کلاس مدیریت دوره راهنمائی تحصیلی که به‌مدت یک هفته با شرکت ٣٧٣نفر مدیران مدارس راهنمائی در مرکز سپاه دانش دختران حشمتیه تشکیل شده بود به کار خود پایان داد.

در این کلاس آقایان توکلی معاون طرحها و بررسی های وزارت آموزش و پرورش و نبوی مدیر کل آموزش و پرورش تهران سخنرانی کردند .

انفجار مقابل اداره شرکت نفت

اسماعیل امیرآبادی

ساعت ٥و٤٠ دقیقه صبح دیروز مسئول نظافت اداره پخش شرکت ملی نفت‌واقع در تقاطع خیابانهای بهار و ثریا بنام اسماعیل امیر آبادی ٤٠ ساله شئی مشکوکی را در قسمت‌در ورودی اداره مذکور مشاهده می‌نماید و حدس‌میزند ممکن است این شئی قابل انفجارباشد .از این روتصمیم می‌گیرد آن را از محل دور سازد باین منظور شئی مزبور را بدست می‌گیرد و آن را به جوی آب کنار خیابان پرتاب میکنددر این موقع شئی مزبور منفجر میشود و موجب کشته شدن مستخدم می‌گردد .

جنازه سرلشگر طاهری باشکوه فراوان تشییع شد

درمراسم تشییع جنازه شادروان سرلشکر سعید طاهری عزاداری‌همسر فرزندان و بازماندگان آن مرحوم بقدری تاثرانگیزبود که دیگر مشایعین جنازه را نیز به گریه می‌انداخت.

جنازه سرلشکر سعید طاهری صبح امروز طی‌مراسم ویژه‌ای باشکوه فراوان تشییع شد . در مراسم تشییع آقای علم وزیر دربارشاهنشاهی، آقایان‌وزراء، نمایندگان مجلسین شورای ملی و سنا ـ رئیس شهربانی کل کشور و امرا و افسران ارتش‌ـ ژاندارمری ـ شهربانی و نیز نمایندگان شهربانی های استان ها و فرمانداری های کل کشور و انبوهی از مردم تهران از طبقات‌مختلف‌شرکت کرده‌بودند.

جنازه سرلشکر طاهری درحالی که متجاوز از ٥٠ تاج گل اهدائی از جانب دربار شاهنشاهی ،آقای هویدانخست وزیر و دیگر شخصیت های کشوری و لشکری پیشاپیش آن حرکت داده میشد ، ساعت ٩ صبح امروز ازمسجد سپهسالار تا چهارراه سرچشمه بردوش افسران شهربانی حمل گردید و سپس بوسیله آمبولانس برای دفن به شاهزاده عبدالعظیم در شهرری منتقل شد .

تابوت حامل جنازه با پرچم ایران پوشیده شده‌بود و کلاه ، لباس ، عکس ،مدال‌هاو نشان های آن مرحوم نیز روی آن گذاشته شده بود .

همسر ، فرزندان و بستگان سرلشکر طاهری و بقیه تشییع کنندگان پشت‌سر تابوت حرکت می کردند .

در فاصله مسجد سپهسالار تا چهارراه سرچشمه گروه زیادی ازطبقات مردم درپیاده‌رو ها اجتماع کرده بودند درتمام مدت برگزاری این مراسم‌دسته موزیک گارد شهربانی که در پیشاپیش جنازه حرکت میکرد ، مارش عزا می نواخت .

ارتقاء بدرجه سرلشگری

بفرمان شاهنشاه آریامهر ، شادروان سعید طاهری که دو روزقبل بضرب‌گلوله خرابکاران به شهادت رسیده بود از تاریخ بیست‌و سوم مرداد ماه سال ١٣٥١ بدرجه سرلشکری مفتخر گردید .

تلگرام‌تسلیت نخست‌وزیر

از طرف آقای امیرعباس هویدا نخست وزیر تلگرام تسلیتی‌برای بانومولودطاهری همسرسرلشکر سعید طاهری افسری که بدست خرابکاران بقتل رسیده مخابره گردیده که طی آن ضمن ابراز تاثر و تالم از واقعه شهادت شادروان تیمسارسرلشکر سعید طاهری ،برای عموم بازماندگان آن مرحوم صبرجمیل و سلامت و طول عمر مسئلت شده است.

قهرمان جدول سال ١٣٥١

از فردا چاپ شش جدول از ٢٥ تا ٣١ مرداد ماه مخصوص شرکت در مسابقه قهرمان جدول سال١٣٥١ایران‌درصفحه٨ روزنامه اطلاعات شروع‌میشود.علاقمندان ١٠روز فرصت دارند تا این شش جدول را حل کنند و جوابها راارسال دارند و روی پاکت قید کنند (روزنامه اطلاعات مربوط به طرح قهرمان جدول) روز ١٥ شهریورماه ١٣٥١اسامی کسانیکه هر شش جدول را درست حل کرده‌باشنددر روزنامه اعلام‌خواهد شد تا در مرحله دوم مسابقه شرکت نمایند .

خربزه‌سمی ٣ نفر را کشت

خربزه مسموم ٣ نفراعضای یک خانواده را کشت و ٣نفر دیگر را روانه بیمارستان‌ساخت.

این ٦ نفر از ساکنان‌روستای «سیدایاز» از توابع شاه‌آباد غرب بودند و شب گذشته‌هنگام صرف شام و خوردن خربزه‌که همان روز از یکی از جالیزهای روستا تهیه کرده بودند دچار مسمومیت شدند.

٣ نفر کسانی که ساعتی بعد از خوردن خربزه جان سپردند عبارت بودند از بانو ملوک(مادر) و سید ولی و سید برزو فرزندان وی .

٣ تن دیگر نیز که فرهاد ، جیران و ملوک نام دارند صبح امروز از بیمارستان شاه‌آباد به یکی از بیمارستانهای‌کرمانشاه انتقال یافتند و تحت درمان هستند .

ضمنا برای کشف علت اصلی مرگ وروشن شدن نوع‌مسمومیت اجساد ٣ تن مزبور جهت‌کالبد شکافی به کرمانشاه انتقال‌یافت و در این زمینه پرونده‌ئی در دادگاه شاه‌آباد غرب تشکیل گردید .

حقوق کارکنان کارخانه‌ی چوب‌بری اسالم را بسرقت بردند

یک یا چند نفر ناشناس با پاره کردن تورهای پنجره‌ی حسابداری کارخانه‌ی چوب‌بری اسالم به صندوق کارخانه‌دستبرد زدند و چهل هزار تومان‌حقوق کارکنان کارخانه را به سرقت بردند ...

براساس گزارش خبرنگار ما در خلیفه‌آباد اسالم : مامورین انتظامی برای دستگیری سارق یا سارقین تلاش می‌کنند و در اینموردازطرف پاسگاه‌ژاندارمری اسالم پرونده‌ای تشکیل شده است

توریست امریکائی از زن متعصب اهواز سیلی خورد

یك توریست امریکائی بنام «گرین‌ول‌دبلیو» از یك بانوی چادری متعصب اهل‌وساکن اهواز سیلی محکمی خورد و براساس شکایت همین زن به دادسرای اهواز جلب شد !

این توریست باکمك‌مترجم دردادسرای اهواز گفت: من قصد داشتم از ناحیه «سیلوی اهواز به «خزعلیه» بروم‌وازآنجا به مسجد سلیمان عزیمت کنم . درکوچه ها کسی نبود بجز این خانم ، چون راه خیابان «خزعلیه» را بلد نبودم بافارسی شکسته بسته باو گفتم : «خیابان خلوت کجا ؟ مرابیر !» بانوی‌چادری باشنیدن این جمله سیلی محکمی بگوش من‌زد و مرا تحویل پاسبان‌داد !

دردادسرا معلوم شد که توریست مزبور بجای «خزعلیه» کلمه «خلوت» را ادا کرده و همین امر موجب اراحتی زن شده است . پس‌از رفع سوء تفاهم زن اهوازی شکایت خود را پس گرفت ، ماموران نیز علت سیلی خوردن توریست‌آمریکائی را برایش توضیح‌دادند او را دریافتن مقصدش کمك کردند .

در خارج از محدوده فشاری نصب‌میشود

★ **انتقال فشاریهای آب** دراجرای این برنامه‌مشهرداری تصمیم گرفته است تعدادی از فشاری‌های آب را که درنقاط مختلف پایتخت وجود دارد ، به مناطق خارج از محدوده شهری انتقال دهد ،بطوریکه ساکنین واحد های مسکونی که در بیرون از محدوده شهر زندگی میکنند بتوانند از آب آشامیدنی‌سالم استفاده نمایند.

آبرسانی به خارج ازمحدوده

خبرنگار ما در گزارش خود اضافه کرده است : در حال حاضر شهرداری تهران در محدوده‌شهرحدود ١٠ انشعاب آب لوله کشی در اختیار دارد که بیشتر به مصرف آبیاری درختان‌و چمنکاری وگلکاری‌ها میرسد. اینک شهرداری تهران برای اجرای طرح آبرسانی به مناطق خارج‌از محدوده‌متعددی از فشاریهای آب رابه نقاط مختلف که از لحاظ سکونت، تراکم بیشتر دارد منتقل میکند و کلیه هزینه انتقال شیر های آب از داخل شهر به خارج از محدوده بعهده شهرداری خواهد بود .

خبرنگار ما اضافه میکند :

هم اکنون هزاران نفردرخانه هائی که در یکی دو سال‌پیش در خارج از محدوده ساخته‌شده است ، سکونت دارند . در حالیکه فاقد آب آشامیدنی میباشند . بیشتر واحد های مسکونی‌مذکور در جنوب‌غربی شمال شرقی و غربی ، وجود دارند که جمعا متجاوز از ٢ هزار خانه و دکان میباشد .

برنامه انتقال شیر های آب شهرداری بخارج از محدوده تا یکماه دیگر شروع میشود .

پیش بینی هوا

هوای کرانه های دریای مازندران‌کمی ابری‌که در استان گیلان گاهی نیمه ابری است.

هوای استانهای آذربایجان، شهرستانهای غربی‌ایران‌ودامنه های البرزنیمه ابری گاهی‌همراه بارگبار های پراکنده و موقت خواهد بود.

هوای تهران‌صاف در بعضی ساعات همراه با مقداری ابر و باد نسبتا شدید در سطح زمین پیش‌بینی میشود.

هوای استانهای خوزستان ، فارس، سیستان و بلوچستان‌و جزایر تنب وابوموسی صاف در بعضی نقاط همراه با مقداری ابر و گرد وغبار محلی خواهد بود.

هوای بقیه نقاط ایران‌صاف پیش بینی می‌شود.

حداکثر درجه حرارت هوای امروزتهران‌نسبت به روزگذشته ١تا٢ درجه گرمترخواهد شد .

گرمترین نقطه در ٢٤ ساعت گذشته اهواز با حداکثر ٤٧ و حداقل٢٩درجه بالای صفربود.

خنکترین نقطه‌کرمان حداکثر٣٠ وحداقل ١١ درجه بالای صفر بوده‌است.

حداکثر درجه حرارت هوای تهران در ٢٤ ساعت گذشته٣٥ وحداقل ٢٥ درجه بالای صفر گزارش شده است.

دیروز در حضور والاحضرت شاهپور غلامرضا

ساختمانهای المپیک آسیائی آغاز شد

عملیات اجرائی مجموعه المپیک آسیائی صبح امروز در حضور شاهپور غلامرضا پهلوی آغاز گردید .

والاحضرت طی بیانات کوتاهی گفتند : از اینکه امروز در این محل بسیار عالی که بنام نامی شاهنشاه آریامهر میباشد حضور یافته‌وازاینکه‌با همت بزرگ برادر تاجدارم‌شاهنشاه‌آریامهراین‌مجموعه بزرگ ورزشی که امروز جزء کوچک آن در شرف شروع است، بسیار خوشحالم .

والاحضرت آنگاه گفتند ازبدو امر ناظر ساختمان این مجموعه بوده‌ام و می دیدم‌که‌باچه علاقه‌ای وبا چه همتی کارساختمانی قسمت های مختلف آن ساخته‌شده‌است. بحمدالله این مجموعه بموقع برگزاری جشن های ٢٥٠٠ ساله شاهنشاهی آماده شد و حال قسمت دیگر آن که عبارت از استادیوم سرپوشیده باشد شروع میشود امیدوارم تا دوسال دیگر تمام قسمت‌ها کامل شود مخصوصا دهکده المپیک آماده گردد .

قبل از بیانات والاحضرت‌شاهپور غلامرضا و در ابتدا آقای مهندس کورس آموزگار وزیر آبادانی و مسکن هنگام تشریف فرمائی والاحضرت ضمن عرض خیر مقدم موقعیت ساختمانی مجموعه‌المپیک راگزارش داد.

در گزارشی که بهمین مناسبت داده شد گفته شده: این مجموعه مشتمل بر چند ساختمان و توسعه تاسیسات و احداث میدان و نظایر آن است که مهمترین آن‌ساختمان استادیوم سر پوشیده به گنجایش ١٢ هزار نفر است که در آن برای ورزش های بوکس ، کشتی ، هالتر ، بسکتبال ، دوومیدانی ،پاتیناژ، تاسیساتی در نظر گرفته شده. این سالن برای برگزاری میتینك و سیرك نیزقابل‌استفاده است و علاوه بر ٨ هزارصندلی ثابت (قابل توسعه تا ١٢٠٠٠) دارای انواع تاسیسات نیز می‌باشد.

واحد بزرك دیگر سالن‌سر پوشیده شنا به گنجایش ٤ هزار نفر و استخر اصلی ده باندی بطول ٥٠ متر میباشد که استخر آن بزرگترین استخر سر پوشیده آسیا خواهد شد. دراین سالن دو استخر کوچکتر برای شیرجه نیز احداث می شود . میدان دوچرخه سواری بگنجایش ٦ هزار نفر ومیدان تیراندازی و ساختمان های مرکزی واداری از تاسیسات بزرك دیگر این مجموعه می‌باشد . محوطه سازی که در آن دریاچه مصنوعی نیز پیش بینی شده ، خود یك برنامه بزرك ساختمانی این مجموعه است که در مدت ٢٢ ماه‌پایان خواهد یافت .

آنگاه والاحضرت بافشار دکمه‌ای بنام شاهنشاه آریامهر اجازه شروع عملیات ساختمانی راصادر فرمودند . سپس تیمسار سپهبد حجت‌معاون نخست‌وزیروسرپرست سازمان تربیت‌بدنی از افتتاح شروع عملیات ساختمانی از والاحضرت سپاسگزاری کرد .

دراین مراسم معاون وزارت آبادانی و مسکن و چندتن از مقامات این وزارتخانه وگروهی‌از شخصیت های سازمان تربیت‌بدنی وورزشی کشور حضور داشتند .

یك شاخه گل بجای تاج گل

نثار آرامگاه شهدای ٢٨ مرداد میشود

دفتر امور اجتماعی دربار شاهنشاهی اطلاع‌میدهد که در اجرای اوامرشاهنشاه آریامهر مقرر است‌سازمان های مختلف مملکتی و طبقات مختلف‌مردم، ارزش تاج گلی را که نثار آرامگاه‌شهدای ٢٨ امرداد در مسگرآباد مینمایند، مانند سال گذشته به‌حساب‌شماره ٧٨١٠٠ بانك ملی ایران شعبه مرکزی منظور نمایند و یک شاخه گل به جای‌یک‌تاج گل نثارآرامگاه شهدای ٢٨ مرداد گردد.

از محل هزینه تاج گل روز ٢٨مرداد سال گذشته‌ساختمان مرکز بهداشتی و درمانی در مسگرآباد احداث‌شده که شش روز قبل تحویل وزارت بهداری گردید و روز ٢٨ مرداد سال جاری افتتاح و شروع به کار خواهدنمود.از وجوه‌جمع‌آوری شده‌امسال از محل هزینه تاج گل یک موسسه‌عام‌المنفعه‌دیگر درمسگرآباداحداث‌خواهدشد.

در فستیوال سینمایی تهران

به‌بهترین فیلم ایرانی ١٠٠ هزار تومان جایزه داده میشود

یک میلیون‌ریال به تهیه‌کنندگان بهترین آثار سینمائی ایران‌جایزه داده میشود .

وزارت فرهنگ و هنر اعلام کرد بمنظور تشویق و ترغیب‌تهیه کنندگان فیلم های ایرانی برای تهیه آثار برجسته وباارزش سینمائی به ، بهترین فیلم ایرانی که در جشنواره‌جهانی فیلم تهران موفق شود، مبلغ یک میلیون ریال نیز بعنوان جایزه ویژه از طرف وزارت فرهنگ‌وهنراعطاء میشود.

فستیوال جهانی سینمائی تهران هردوسال یکبارباشرکت‌چهره‌های برجسته جهان سینما ، درتهران تشکیل میگردد و آثار برجسته و ارزنده سینمائی‌کشور های‌مختلف در این فستیوال عرضه میشود.

هیئت داوران این فستیوال‌را داوران بین‌المللی و ایرانی‌تشکیل می دهند .

در فستیوال گذشته قریب٤٠ کشور شرکت داشتند .

دومین فستیوال جهانی‌سینمائی تهران در فروردین سال ١٣٥٣ برگزار خواهد شد .

عضویت دو آلمان در سازمان ملل

اسن‌ـ ویلی‌برانت صدر اعظم آلمان غربی در مصاحبه‌ای با خبرنگاران یکی از روزنامه های «اسن» گفت قبل از آنکه دوآلمان بعضویت سازمان ملل‌متحدپذیرفته شوند باید مسئله روابط آینده‌آن ها کاملا روشن شود. وی گفت که پذیرفته شدن آلمان غربی و آلمان شرقی بعضویت سازمان ملل‌متحد در دستور دوره‌اجلاسیه سال ١٩٧٣ مجمع عمومی قرار خواهد گرفت.برانت گفت وقتی ما احساس کردیم وقت برقراری مناسبات سیاسی بین پکن وبن فرا رسیده‌در این باره تصمیم لازم اتخاذ خواهیم کرد.

خبرگزاری فرانسه

ویت کنگ آماده حمله به‌سایگون شد

دنباله اخبار خارجه

سایگون‌ـ در حالی که کی‌سنجر » مشاور ویژه پرزیدنت نیکسون گفتگو های سری‌جدیدی‌را با نمایندگان‌ویتنام شمالی آغاز کرده دامنه جنك در ویت‌نام جنوبی بیش ازپیش گسترش یافته است .

تمرکز واحد های زره‌پوش ویت‌نام شمالی در اطراف سایگون فرماندهی نیرو های ویت‌نام جنوبی را سخت دچار وحشت کرده وبیم آن میرود که کمونیست ها بار دیگر حمله خودرا علیه پایتخت ازسر گیرند.

علاوه براین در اطراف شهر هوئه وجبهه شمال کمونیست‌ها با تمرکز نیرو های تازه نفس خود رابرای حملات جدیدآماده کرده‌اند.

در کوانك‌تری قوای ویت‌نام شمالی و ویت کنك بشدت تفنگداران دریائی‌ویت‌نام‌جنوبی رازیر فشار قرار داده‌اند کمونیست ها دیشب پس از آنکه باتوپخانه سنگین خود مواضع نیرو های دولتی‌رادرهم کوبیدند حملات خود را به دژ کوانك تری ازسر گرفتند.

اکنون نبرد های خونینی در اطراف شهر جریان دارد . سحرگاه امروز هواپیما های عظیم «ب٥٢» امریکا مواضع نیرو های ویت‌نام شمالی را در اطراف سایگون و جبهه‌شمال درهم کوبیدند . بمب افکن های غول پیکر امریکا که در نوزده دسته جداگانه بپرواز درآمده بودند هزارو هفتصدتن بمب روی هدفهای خود فرو ریختند.

خبرگزاری فرانسه

اخطار دادستان آمریکا به مخالفان جمهوریخواه

سان‌فرانسیسکو‌ـ ریچارد کلین دیشت دادستان کل آمریکا امروز اخطار کرد که اگر عوامل معین‌در صدد برآیند کار کنوانسیون انتخاباتی‌حزب جمهوریخواه‌امریکا را در میامی مختل کنند نیروی پلیس باتمام قدرت واکنش نشان می‌دهد واز بکار بستن هیچ نوع سختگیری برای برقراری نظم فرو گزار نخواهد کرد.

دادستان کل آمریکا در حالیکه لحن تهدیدآمیزی‌داشت دراجتماع جامعه حقوقدانان ایالات متحده‌در سان‌فرانسیسکوگفت بگذارید آنها حوادث واغتشاشات مه ١٩٧١ را درجریان کنوانسیون جمهوری ـ خواهان تکرار کنند تا من نشان دهم‌که پلیس باچه حدت وجلادتی به‌مقابله آشوبگران خواهدشتافت.

آسوشیتدپرس

دوازدهمین پیوند قلب بارنارد

کیپ‌تاون‌ـ پزشکان‌جراح آفریقای جنوبی امروز برهبری پروفسور کریستیان بارنارد ـ مبتکر پیوند قلب ـ جراحی‌تازه‌ای‌انجام دادند وقلب یک جوان دورگ ٢٣ ساله رابه بدن یک بیمار٥٣ ساله سفید پوست پیوندزدند.این دوازدهمین عمل جراهی پیوند قلب‌است که تا کنون در آفریقای‌جنوبی انجام گرفته است .

بیماری که‌به قلب پیوندی‌مجهز شده مدیر بازنشسته یکی از شرکت های‌پرتوریا است«دهنده» قلب جوان ٢٣ ساله‌ای است‌که روز شنبه گذشته براثرخونریزی مغزی جان سپرده است .

(در ژانویه گذشته‌نیز گروهی از جراحان آفریقای جنوبی به سرپرستی دکتر ماریوس بارنارد برادر پروفسور بارنارد یک عمل پیوند قلب انجام دادند اما بیمار که ٤١ سال داشت دو ماه پس‌از مجهز شدن به قلب پیوندی درگذشت .

پروفسور بارنارد آخرین جراحی قبلی خود را برای پیوند زدن قلب در نوامبر گذشته روی یک بیمار ٦٢ ساله انجام داد اما بیمار مذکور بیش از ١٢روز پس از جراحی زنده نماند .

رویتر

در دادگاه نظامی اسرائیل

دختران‌زیبای عرب به‌زندان ابد محکوم شدند

تل‌آویو ـ دودختر چریک‌فلسطینی «ریماعایشه تانوس» ٢٢ ساله و ترزحلاسه» ١٩ ساله که در هشتم مه گذشته باهمدستی دو چریک مرد عرب یک هواپیمای شرکت بلژیکی «سابنا» را بامسافران آن ربوده وآن رادر فرودگاه لیدو تل‌آویو به تصرف درآورده بودند به زندان ابد محکوم شدند .قضات دادگاه نظامی اسرائیل که احکام محکومیت این دو دختر جوان فلسطینی را صادر کرده‌اند بطور آشکارخواسته‌اند بهراهزنان‌هوائی بالقوه و آینده نشان دهند که عمل آنها چه مجازات سختی بدنبال دارد .

بموجب حکم‌دادگاه نظامی‌اسرائیل هریک از دو دختر چریک‌فلسطینی بخاطر حمل اسلحه غیرمجاز و کوشش برای ربودن یک هواپیمای مسافربری به دوبار حبس ابد و ١٠ سال حبس بخاطر همکاری با سازمان های غیر قانونی محکوم شده‌اند . رئیس دادگاه نظامی اسرائیل ازسایر کشور هاخواست که درمورد مشابه برای مجازات رباینده‌گان هواپیما از سرمشق اسرائیل پیروی کنند . وکلای اسرائیلی دو دختر چریک عرب پس‌از صدور حکم دادگاه اعلام کردند که ظرف چند روز آینده از یک دادگاه بالاتر نظامی تقاضای تجدید نظر در احکام دادگاه‌بدوی را خواهند کرد .

دو دختر چریک فلسطینی متهم‌به ربودن هواپیمای بلژیکی و تصرف‌آن در فرودگاه تل‌آویو به رای دادگاه نظامی اسرائیل گوش فرا میدهند . دادگاه این دو دختر عرب را به زندان ابد محکوم کرد .

هیچ کاری در مورد جوانان ، خطرناکتر از این نیست که به آنان دروغ بگوئیم و فریبشان بدهیم .

وقتی یک جوان ، پس از مدتی . دریافت که به او دروغ گفته و فریبش داده‌اند ، تزلزل در روحیه‌اش راه می‌یابد . بدبین و عاصی میشود ، حس کینه دروجودش ریشه می‌دواند. سرخورده و مایوس میشود و ناگفته پیدا است که یک جوان بدبین و عاصی و کینه‌جو و سرخورده و مایوس تا چه حد بحال خودش، خانواده‌اش و اجتماعش ، نه فقط غیر مفید و بی‌ثمر ، بلکه حتی خطرناک است .

متاسفانه ، این کاری است که در اجتماع ما ، وسائل و عواملی چند ، در برابر جوانان انجام میدهند . و گاهی این وسائل و عوامل ، نه‌تنها دروغ وفریب در کار جوانان روا می‌دارند ، بلکه آنها را به بازی میگیرند ، در یک کلام ، با سوء استفاده از وضع خاص آنان ، مسخره‌شان می‌کنند ، آنها را سرمیدوانند وعده‌های توخالی میدهند و بعد، در جهنمی از هول و هراس و یاس و نفرت ، رهایشان میکنند

یکی از این وسائل و عوامل بعضی از آموزشگاههای ماشین‌نویسی و دفترداری و حسابداری هستند که خوشبختانه تعدادشان انگشت‌شمار است . این آموزشگاه‌ها بوسیله‌تابلوهای عریض و طویلی که اینجا و آنجا نصب کرده‌اند ، به دروغ وعده می‌دهند که هرکس دوره کلاس‌آنها را طی کند، بلافاصله برایش کاری آبرومندانه با حقوق کافی پیدا خواهند کرد .

جوانان ما ـ مخصوصا آنها که دیپلمی گرفته‌اند و به دانشگاه هم راه نیافته‌اند و اکنون در جستجوی کاری هستند ـ با بکدنیا امید و آرزو به این آموزشگاهها مراجعه می‌کنند ، با خون دل خوردن ، وجوه لازم را فراهم می‌آورند ، بعد ، مدتی هم برای آموزش در این آموزشگاهها وقت تلف میکنند، اما در پایان ناگهان درمی‌یابند که همه‌چیز پوچ ودروغ وفریب بوده است !

یکی از گزارشگران ما ، در نقش یک جوان دیپلمه‌بیکار، مدتی به یکی از این آموزشگاه‌ها مراجعه کرده و رپورتاژی پرنکته و تفکرانگیز فراهم آورده است که جا دارد مردم و مسئولان امور ، به دقت آنرا مطالعه کنند .

خبرنگار ناشناس در جستجوی کار

خبرنگاران ناشناس اطلاعات

همه‌جا هستند

در خیابان قدم میزدم که یک تابلوی پارچه‌ای آویخته‌شده از یک ساختمان ، توجهم را جلب کرد. روی آن نوشته شده بود:

شغل عالی !

ماشین‌نویسی را تااخذگواهینامه فراگرفته با معرفی ما به شغل پردرآمدی مشغول شوید .

گمان کردم اشتباه میکنم. یکبار دیگر مضمون تابلو را خواندم تا شاید از شرایط استخدام نکته‌ای دستگیرم شود ، اما هیچ مطلبی دراین مورد روی پارچه قیدنشده بود. با خود گفتم : «بدنیست‌منهم مثل همه آن‌ها که فریب‌این‌تابلوها را می‌خورند سری‌باین آموزشگاه بزنم. شاید واقعاکارآبرومندانه‌ای در پایان یک دوره کارآموزی نصیبم شود!!» وارد ساختمان شدم و از پله‌هابالارفتم. درتابلوی عریض و طویل آموزشگاه مرا از بالارفتن بیشتر بازداشت .

وقتی میخواستم وارد « اطاق ریاست» بشوم مستخدمی که‌جلوی در نشسته بود جلویم را گرفت و پرسید :

ـ چکار دارید ؟

در حالیکه سرم را پائین‌گرفته بودم و وانمود میکردم تحت‌تاثیر محیط قرار گرفته‌ام گفتم :

ـ برای ثبت‌نام آمده‌ام .

ـ بدفتر آقای مدیر مراجعه کنید .

به اطاق‌مجاور که کلمه «دفتر» روی آن نوشته شده بود رفتم . خانم جوان و زیبائی پشت میز نشسته بود وتلفنی با کسی‌مشغول صحبت بود . چند نفری در اطاق دفتر روی‌صندلی‌ها نشسته بودند. گوشه اطاق را ، که دنج ترین قسمت آن هم بود ، انتخاب کردم و روی یک صندلی نشستم . همانطورکه قیافه «منتظران‌ثبت‌نام» را زیرچشم داشتم ، نگاهم روی تابلوی بزرگی که بالای سر خانم سکرترو دفتردار قرارداشت‌متوقف ماند . مضمون تابلو که با خط نستعلیق بسیارزیبا باحروف‌درشت و چشم‌گیری‌نوشته شده بودبدین شرح بود :

● شهریه برای هفته‌ای سه جلسه تعلیم ماشین‌نویسی فارسی یا لاتین ۲۵۰ریال

● شهریه برای هفته‌ای شش جلسه تعلیم ماشین‌نویسی فارسی یا لاتین ۴۵۰ریال

● کنترات درجه یک ماشین‌نویسی فارسی و یا لاتین ۱۴۵۰ ریال

تا اینجا هیچگونه ایرادی به آموزشگاه وارد نبود زیرا اجرت یاددادن‌ماشین‌نویسی واقعامنصفانه بود لکن جمله بعدی مرا تکان داد :

توجه : دانش‌آموزانی‌که‌مایلند پس از اخذ گواهینامه ماشین ـ نویسی در ادارات یا موسسات و شرکتهای ملی استخدام شوند لطفا مراتب را قبلا با مدیر آموزشگاه درمیان بگذارند تاحق نقدشان نسبت به‌سایر داوطلبان استخدام محفوظ بماند ».

بعدازاینکه گفتگوی تلفنی‌خانم دفتردار تمام شد ، گوشی را سر جایش گذاشت و رویش را به حاضرین کرد و گفت :

ـ حتما شرایط ثبت‌نام را خوانده‌اید ؟

ما همه یکصدا گفتیم «بله و حاضریم ثبت‌نام کنیم» پس از آن سرازیر شدن پولها به‌صندوق و صدور قبضهای رسید بوسیله‌خانم سکرتر شروع شد .

وقتی داشتم یکصد و چهل و پنج تومان بابت کنترات ماشین ـ نویسی فارسی ولاتین میپرداختم به آرامی گفتم :

ـ من ضمنا میخواستم درباره استخدام هم صحبت کنم .

ـ اشکالی ندارد، فردامراجعه کنید .

فردا درباره استخدام با مدیر موسسه صحبت‌کردم . واو ضمن تاکید صحت مضمون نوشته شده بر تابلوی‌بزرگ موسسه، قول‌داد بلافاصله پس از اخذ گواهینامه آموزشگاه ، با حقوق‌کافی دریک موسسه استخدام خواهم شد.

از آنروزببعد دوره کارآموزی‌من شروع شد . بااین توضیح که فقط طی دو جلسه مربی آموزشگاه‌طرز انگشت گذاری روی شاسی ها و ترتیب قرار گرفتن حروف را برای من شرح داد و از آن پس‌من ، تنها خودم به آموختن این فن پرداختم ! یعنی حالا دیگر باید آنقدر حروف میزدم تا به‌اصطلاح دستم روان شود و بشوم یك ماشین نویس .

یکماه بعد :

گرچه آموزشگاه مرتبا تبلیغ‌میکرد که ۲۰روزه‌دوره کارآموزی‌بپایان خواهد رسید، اما پس‌از یکماه من هنوز به‌عنوان یک کار آموز ،هر روز به آموزشگاه می‌رفتم . این روزهای آخر مرتبا از تمرینات‌عیب میگرفتندومراکودن خطاب‌میکردند! بالاخره دوره کارآموزی به پایان رسید و پس از یکماه به من ودیگر شاگردان دیپلم«تایپ‌لاتین‌و فارسی» داده شد که برای صدور این دیپلم ازهریک از شاگردان سیصد ریال هم اخذ گردید . روزی که دیپلم را گرفتم یکسر به اطاق مدیر رفتم‌و گفتم : حالا نوبت استخدام من رسیده و شما باید به قولتان وفا کنید.

آقای مدیر که پشت میز لم‌داده بود، سیگار برگ خود را در جا سیگاری خاموش کرد و گفت :

ـ فعلا موسسه‌ای بما سفارش کارمند نداده ، شما هفته دیگر مراجعه کنید تا ترتیب کارتان را بدهیم .

خیلی میل واشتیاق دارید ،ماهمین الان شما را معرفی می‌کنیم تا از فردا کارتان را شروع کنید.

پیراهن فروشی چه‌ربطی بداشتن دیپلم کامل متوسطه ودیپلم تایپ درجه اول لاتین و فارسی داشت؟ من نفهمیدم ! در حالیکه میخواستم موسسه را ترک کنم ، متوجه‌شدم که چند نفرازشاگردان درگوشه‌ای جمع شده‌اند و باناراحتی درباره وضع خودشان صحبت می‌کنند . جلورفتم وباآنهامشغول صحبت شدم . ناراحتی آنها هم مشابه ناراحتی من بود. آقای مدیر به هرکدام مشاغلی پیشنهاد کرده بود که همانروز مشغول کار شوند و این لیست بعضی از این مشاغل برای فارغ‌التحصیلان آموزشگاه مزبور بود:

★ **اداره آبدارخانه یک‌موسسه ساختمانی با ماهی دویست وده تومان .**

★ **سرایداری‌یک ساختمان‌بزرگ در تخت جمشید، باحق مسکن،با حقوق ماهیانه دوهزار ودویست ریال.**

* **کنترل‌چی‌بودن‌سینمادریکی‌از سینماهای درجه یک شمال شهر با «حقوق مکفی» ! روزانه هفتاد ریال!**

* **مامور اطلاعات‌یك فروشگاه بزرگ با حقوق ماهی دو هزارو چهارصد ریال**

دکان تازه

چندنفراز مراجعین آموزشگاه که در راهرو بودند هریك ماجرائی را شرح می دادند . یکی از آنها می گفت :

ـاین یك نوع کاسبی تازه است . من خودم چند وقت‌پیش گول یکی از همین تبلیغات را خوردم و سه هزار تومان چك بلامحل کشیدم و حالا همه ماهه قسط آنرا می پردازم .

او می گفت : مدتها بود که برای کار به همه‌جا مراجعه‌می کردم‌و می دیدم دانستن حرفه ماشین نویسی و منشیگری از واجبات است . در نظر داشتم بیکی از موسسات آموزش ماشین نویسی مراجعه کنم که آگهی جالبی توجه مرا بخود جلب کرد . متن آگهی بدین شرح بود :

«در دنیای پیشرفته‌امروزمدارك تحصیلی برای‌پیشرفت واستخدام کافی نیست ، بهرسازمانی که برای کار مراجعه فرمائید از شما می پرسند رشته تخصصی شما چیست و چه میدانید . حال اگر واقعا جویای یك کار آبرومند می باشید ، کاملترین دوره علمی و عملی دفترداری دوبل ، حسابداری عالی، ماشین نویسی فارسی‌ولاتین ،منشیگری وبایگانی را در کمترین مدت ممکنه با ارزانترین شهریه در هنرکده «....» با سابقه‌ترین موسسه آموزشی ایران ، فرا گرفته و پس از اخذ گواهی‌ـ نامه نصف روزیا تمام روز یا حتی روزی چند ساعت با حقوق بسیار مکفی‌مشغول کارگردید. آدرس .... »

من مانند بسیاری از مشتاقان باین هنرکده باسابقه مراجعه کردم . هنگام نام‌نویسی صورت حسابی به عنوان صورت بهای شهریه دروس تعیین کردند که ریز آن چنین بود :

۱ـ حسابداری ۱۵۰ تومان
۲ـبایگانی ۱۵۰ تومان
۳ـ ماشین نویسی فارسی ۱۵۰ تومان .
۴ـ ماشین نویسی لاتین ۱۵۰ تومان .

که باین ترتیب برای طی‌دوره منشیگری باید ششصد تومان پرداخت می کردم . البته در آگهی یادآوری کرده بودند که ماشین نویسی فارسی مجانی است و گفتند چون شما از این وقت کوتاه استفاده کرده‌اید و می خواهید دوره منشیگری ببینید از شما ۴۰۰ تومان‌می‌ـ گیریم .

پس از ثبت نام ، پرداخت‌های متعدد دیگر شروع شد . دفتر مخصوص یادداشت ها ، کتاب حسابداری مخصوص ،دفترچه راهنمای ماشین تحریر ، دفتر راهنمائی بایگانی ، هر کدام مستلزم پرداخت وجهی بود و بطور کلی یك دفتر چهل‌برگی را که در کتابفروشی‌ها‌حداکثر هشت ریال فروخته می شد در آنجا باکار آموزان سی ریال حساب می کردند !

بهرحال روزی که به کلاس رفتم متوجه شدم که در کلاسی که قرار بود بیست شاگرد داشته باشد ۹۰ نفر نشسته و منتظر معلم هستند . از آنروزبه بعد تدریس بوسیله «استادان مجرب !» ، (فارغ‌التحصیلان دیپلمه همان آموزشگاه !) شروع‌شد. باوضع‌نامنظم کلاس در پایان‌دوره کارآموزی‌من‌حتی گذاشتن کاربن را همراه کاغذدر ماشین تحریر فرا نگرفته بودم !

و سرانجام‌از میان ۹۰ نفرکارآموز همدوره ما ، فقط دو نفر دوشیزه به موسسات معرفی شدند و آنها هم‌اکنون شغل عالی‌و خوبی‌دارند، زیرا هرکدام تلفنچی موسسات خصوصی شده‌اند و من ۸۷ نفر بقیه هنوز هم سرگردان هستیم ! من طی این مدت سه هزار تومان از یکی ازدوستانم قرض کرده بودم که مجبور شدم بابت آن چک بلامحل بدهم و حالا هم ماهی دویست تومان قسط این پول را میدهم .

ارزش دیپلم تایپ

یکی دیگر از کارآموزان‌میگفت : مدارکی که در اینجا به ما داده شده بی‌ارزش است . او همچنین میگفت :

ـ خود من یکبار بیکی ازادارات دولتی مراجعه کردم . از من پرسیدند :

ـ چه مدارکی داری ؟

پس از اینکه‌از مدارک‌تحصیلی‌ام حرف زدم گفتم : دیپلم تایپ درجه یک فارسی و لاتین هم دارم .

رئیس کارگزینی اداره مزبور درحالیکه می‌خندید گفت :

ـ شرط استخدام ماشین نویس در همه ادارات دولتی امتحان مجدد ماشین نویسی است .

حسابدار ورزیده

من پس از اینکه از بی‌ارزش بودن دیپلم «تایپ» آگاه شدم ، تصمیم گرفتم از گواهینامه‌ای که بابت حسابداری بمن داده شده بود استفاده کنم . روزی با آن گواهینامه بیکی از ادارات رفتم. کارگزینی اداره پس از اینکه‌دیپلم حسابداری مرا دید آنرا به من برگرداند و پرسید : شما سابقه کار دارید ؟

برایش توضیح دادم که با داشتن این امتیاز نامه ، سابقه کار چندان لازم نیست .

او که در کار خودش مهارت داشت گفت :

ـ ما وقتی به حسابداران لیسانسیه موسسات عالی اعتمادی نداریم ، شما چه امتیازی برای این گواهینامه قائل هستید ؟

درحالیکه به گواهینامه‌حسابداری دوبل و عالی خودم که با سه‌ماه جان کندن‌در یک‌آموزشگاه شبانه بدست اورده بودم ، نگاه میکردم با خودم تکرار کردم :

ـ من چهارصد تومان پول‌داده‌ام تا این گواهینامه را بمن داده‌اند. چهارصد تومان برای بسیاری از مردم پولی نیست ، ولی برای یک جوان دیپلمه که سرپار خانواده‌اش است و با پنجاه‌تومان پنجاه تومان قرض کردن ، از افراد فامیل ، این چهارصدتومان را فراهم کرده پول زیادی است. بناچار دیپلم حسابداریمرا برداشتم وازان اداره بیرون آمدم .

آموزشگاه یامؤسسه کاریابی؟

اغلب دردهای شاگردان این موسسات مشترک بود . این شاگردان آنهائی بودند که در کنکور رد شده بودند و چون در خانواده هم سرپار دیگران بودند و نمیخواستند بوضع موجود ادامه بدهند دنبال کار سرگردان شده بودند .

حالا که من همه ماجرا های عینی و شنیده‌هایم را روی کاغذ آورده‌ام این سئوال را با شما درمیان میگذارم ، راستی شما میتوانید پاسخگوی من و سئوال من باشید ؟

اما یک چیز بنظرخود من‌میرسد که حیف است نگفته بماند : با توجه به‌اینکه تعداداین آموزشگاه ها معدوداستو اکثریت‌آموزشگاه ها خدمت‌راستینی‌بر عهده‌گرفته‌اند من معتقدم قبل از هرکس و هر مقام‌دیگر مدیران آموزشگاههای در اکثریت هستند که باید علیه این عده‌مدیران آموزشگاه‌بدبین‌ساز اقدام کنندواجازه ندهندسودجوئی معدودی شرافت شغلی اکثریتی‌را بخطراندازدومضافا اینکه عده‌ای جوان را نسبت به اجتماعی‌بدبین کند .

یک آموزشگاه ماشین نویسی و منشی‌گری .... خبرنگار ناشناس مامدت‌ها در یکی از این آموزشگاهها سردوانده شد .

بازهم یکماه بعد :

طی یکماه، من بارهابه آموزشگاه مراجعه کردم و هربار جواب‌منفی می‌شنیدم . البته نه اینکه یکسره ناامیدم کنند ، بلکه هربار میگفتند: «چندروز دیگربیا»

سرانجام یکروز که بشدت‌عصبانی شده بودم گفتم: «از دست شما شکایت خواهم کرد!» آقای مدیر با خونسردی بمن گفت : ما کار داریم ، اما شما انجام نخواهید داد.

این حرف ایشان آب سردی بود که روی آتش درون من ریخته‌شد. بااینحال گفتم : شما چه وقت این پیشنهاد را بمن کرده‌اید و من جواب «نه» به شما داده‌ام ؟

آقای مدیر گفت : یک پیراهن فروشی‌دفترداری‌می‌خواهد وماهیانه ۱۸۰ تومان حقوق می‌دهد. اگر

پول
زمین
اتومبیل
اول شهریور
فقط برای یکبار

نصرت کریمی «درشکه‌چی» بود رفت «محال» گرفت و کلی تودردسر افتاد .. و حالا درکسوت «حکیم‌باشی‌های» قدیم شما را از خنده‌روده‌بر میکند

از فرداصبح در بهترین گروه سینمائی

کاپری ـ نیاگارا ـ اروپا ـ میامی ـ الوند ـ ری ـ کیهان ـ فردوسی
اسکار ـ ارانوس ـ مارلیک ـ آسمان آبی ـ (و...سیلورسیتی (قلهک))ـ و..سیلوانا ـ و... کسری

همزمان با تهران در شهرستانهای * اصفهان (سینماهای چهارباغ ـ مایاك ـ مهتاب) * مشهد (شهر فرنك ـ فردوسی ـ هما)* شیراز (پرسپولیس) * تبریز (متروپل ـ دیانا) * رضائیه (نیاگارا) * رشت (کوروش) *کرمانشاه(آتلانتیك) * گرگان(امپایر) *همدان (پارس) * قزوین (آریا)

اطلاعات ١٣٠٤

زشتی های شهر!

موضوع نظافت و زیبایی شهر تهران که این اواخر چند بار از طرف شهرداری مورد تکیه و تاکید قرار گرفته است ، در جلسه اخیر انجمن شهر نیز مطرح شد وشهردار پایتخت گفت : « افراد خدانشناس شهر را از زیبایی انداخته‌اند . زباله را از جلوی خانه حسن بار میکنند و جلوی خانه حسین میریزند . با اینکه از سه سال پیش دو محل برای ریختن فضولات و زوائد مصالح ساختمانی در جاده قم و آبعلی تعیین کرده‌ایم باز مشاهده میشود که‌شبانه‌دهها کامیون زباله و نخاله در محدودشهر خالی میشود. شهرداری‌پایتخت برای حفظ زیبایی و سلامت مردم شدیدا ازین اعمـــال ناشایست جلوگیری می‌کند».

از مشخصات و امتیازات انجمن شهر همین است که مسائل و مشکلات شهر در آنجا طرح و بررسی و چاره‌جویی میشود . خواه مسائلی مثل احداث جادها و پارکها و نوسازی محلات ، خواه مسائل و مواردی که بظاهر ساده وپیش‌پا افتاده بنظر میرسد ولی درمجموع همین‌چیزهای کوچک، مسائل مربوط به‌یکشهر راتشکیل میدهد .

اگر فی‌المثل شهرداری روی این موضوع تکیه کند که ریخـــتن کاغذپاره و ته‌سیگار یا پوست میوه در شهر کار زشتی است و باید منسوخ شود یا انجمن شهر حتی چند جلسه مذاکرات خود را به‌این موضوع اختصاص دهد ، کاملا طبیعی و منطقی خواهد بود واشتباه است اگر تصور شود این‌قبیل‌امور جزئی ارزش آنراندارد که‌آنقدرها جدی گرفته شود . .چه‌آنکه کلیات مجموعه‌یی است از همین جزئیات و جزئیات که درست شد کلا یک شهر زیبا و تمیز و آبرومند بوجود می‌آید .

اما درباره تهران و زیبائی و نظافت آن ، اول یک نکته را باید اقرار کرد که اصولا تهران شهر قشنگی نیست . تهران شهری است کم‌آب باهوایی خشک . شهری بااین خصوصیات ، آن‌حالت‌وطراوت را ندارد که جلوه‌های زیبای طبیعت زشتی‌های آنرا تحت‌الشعاع قرار دهد و بپوشاند . مثلا شهری که در کنار دریاچه‌یی قرار گرفته باشد یا رودخانه‌یی از وسط آن عبور کند ، شهری که به جنگلهای طبیعی نزدیک یا متصل باشد ، این مواهب طبیعی خیلی از عیوب شهر را می‌پوشاند و حتی اگر مردم شهر عادتا کثیف و شلخته باشند آنقدرها بدمنظر و زننده جلوه نمیکند .

تهران چنین حالتی ندارد . بنابراین اگر در نظافت و زیبایی شهر قصور شود یا به وسایل مصنوعی مثل ایجاد پارکها ، جنگلهای مصنوعی ، درختکاری ، باغچه‌بندی ، احداث‌آبنماهاوبالاخره ازطریق رعایت سبک و اصول معماری در زیبایی شهر اهتمام نشود زندگی درین شهر تهوع‌آور خواهد شد .

براثر همین شرایط طبیعی ، الان آثار آلودگی هوا در تهران خیلی سریع و شدید احساس میشود . یعنی باآنکه تهران به آن‌معنا یک شهرصنعتی نیست‌بمراتب بیش‌از شهرهای کاملاصنعتی هوای آن چرب و سنگین و متراکم بنظر می‌آید ومثلا اگر تهران از لحاظ صنعتی وضعی شبیه اصفهان داشت شاید اصولا هوای آن غیرقابل استنشاق میشد .

مقصود اینکه نظافت و زیبایی شهر تهران مستلزم تلاش‌بیشتری است و بی‌مبالاتی‌ها را ، هرچند هم که بظاهر جزئی ، نمیتوان تحمل کرد . باید به شهرداری حق داد که مسئله نظافت شهر و جلوگیری از عوامل مخل نظافت و زیبایی را کاملا جدی گرفته ، اگر ضرورت اقتضا کرد و از تذکر و توصیه و دلالت و ارشاد نتیجه حاصل نشد حتی درین مورد به شدت عمل متوسل شود .

سالگرد استقلال هندوپاکستان

★ بیست‌وپنجمین سالگرد استقلال هند واعلام موجودیت پاکستان امسال در شرائط متفاوتی نسبت به سالهای گذشته برپا میگردد . هند همچنان در رویا و نشئه پیروزی جنگ دسامبر گذشته بسر میبرد و پاکستان در اندیشه فردا . در همین حال‌درشبه قاره هند که تاریخ حیات پنجاه ساله اخیرش همواره توام بانابسامانی‌ها بوده کشور جدیدی از بغل پاکستان که ٢٥ سال قبل در این منطقه ظهور کرد متولد شد . «بنگلادش» خواهی‌نخواهی امروز واقعیتی در برابر دیدگان بشریت است ، اما واقعیتی که سرانجام بادخالت ودستهای آشکار عوامل خارجی تحقق یافت . اگر ظهور بنگلادش پایان برنابسامانی‌ها و اختلافات و بحران‌ها در شبه قاره هند بشمارمیرفت در آنصورت درک هضم آن قابل تحمل می‌بود . اما ظهور بنگلادش رانیز نمیتوان پایانی براختلافات شبه قاره تصور کرد. هم‌هند و هم پاکستان‌در گذشته فرصت‌های طلائی فراوانی را برای حصول یک صلح پایدار و شرافتمندانه در شبه قاره از دست داده‌اند و طرفین به یکنسبت مسئول ادامه وضع کنونی‌اند . معذالک شبه قاره امروز بار دیگر شاهد فرصت دیگری برای حصول به‌این چنین صلح‌مورد آرزو است .

پرزیدنت بوتو نخستین رئیس جمهوری غیر نظامی پاکستان در این‌راه تاکنون از خود باندازه کافی واقع‌بینی و شجاعت نشان داده . اقدامات او، اظهارات او، باندازه کافی هراسان واقع‌بینی را به عمق صمیمیت‌اش‌مطمئن میسازد. دهلی بهتر از هر پایتخت دیگری میداند که بوتو تاچه‌حد به عمق این حقیقت ایمان دارد که پاکستان استطاعت دشمنی با همسایه بزرگ‌اش ، هند را ندارد. ادامه اینسفر موجود جز آنکه کینه‌ها را فزون سازد ودشمنی هارا بالا ببرد نتیجه دیگر ندارد . بخصوص که این شرایط برای‌پایتخت هائی از دهای‌واسلام‌آباد وداکا زرنگتر فرصت نیکوئی به نفوذ در لباس «میانجی» باهدف استعمار جدید شبه قاره فراهم کرده است .

سالگرد موجودیت جمهوری کره

★ هیئت‌های سیاسی جمهوری کره در تهران و دیگر پایتخت‌های جهان امروز سالگرد اعلام موجودیت جمهوری کره را جشن میگیرند . اما جشن امسال آنان نیز در شرایط کاملا متفاوتی نسبت به سالهای‌گذشته‌برپا میگردد. دولت سئول که در گذشته در برگزاری این چنین مراسم پرتبلیغاتی دست گشاده‌ای از خود نشان داده امسال سالگرد اعلام موجودیت‌جمهوری کره را بعنوان نماینده ملت کره با شوروحال بیشتری جشن میگیرد .

شرایط متفاوت امسال ، از نخستین تماس‌های حیرت‌آمیز با کرشمالی ودولت پیونگ یانگ و امضای یک موافقتنامه هفت ماده‌ای با هدف کلی‌تجدید وحدت دو کره پس از ٢٧ سال جدائی ناشی گردیده است .

موافقتنامه دو کره درهرحال نتیجه‌اش هرچه باشد تاحدودی به‌محو یکی از جرقه‌های بحران‌های بین‌المللی ومیراث جنگ سرد پایان داده .

شبه جزیره کره در جریان جنگ دوم جهانی بتصرف ژاپن درآمد و رهبران انگلستان وامریکا و چین قول داده بودند که پس از شکست ژاپن، کره را به‌استقلال کامل نائل کنند . ولی در کنفرانس یالتا (١٩٤٥) کره‌بادو منطقه اشغالی آمریکا و شوروی تقسیم شد ومدار ٣٨ درجه مرز دو کره تعیین شد . این دو منطقه از نظر وسعت برابرند ، ولی جمعیت کره جنوبی بیش از دو برابر کرشمالی‌است‌وبه‌این ترتیب نتیجه انتخاباتی که قراربود برای‌وحدت کره بعمل آید نمیتوانست بسود شمالیها باشد . انتخابات انجام نشد و سرانجام کره جنوبی خود را نماینده ملت کره خواند و رژیم‌جمهوری اعلام کرد .

شوروی نیز برقابت پرداخت در کره شمالی دولت مستقلی روی کارآورد وکره شمالی نیز خود را نماینده مردم دو کره خواند و درژوئن ١٩٥٠ بکره جنوبی حمله برد و موقعی که نزدیک بود همه این سرزمین را تصرف کند شورای امنیت که معلوم نیست به‌چه دلیل نماینده شوروی از شرکت درجلسه آن غیبت کرده بود رای داد که کشورهای عضو سازمان ملل به کمک کره جنوبی قشون بفرستد و کمونیستها را بکره شمالی عقب برانند. اگر نماینده شوروی در جلسه حاضر بود این تصمیم «وتو» میشد اما عدم حضور اوباعث شد که تصمیم بمورد اجرا گذاشته شود و قشون مال متحد . کره شمالی‌را بمدار ٣٨ درجه عقب برانده‌مسئله کره از آن به‌بعد همچنان‌لاینحل مانده .

نوشته : محمد پورداد

طرح دوقدرت بزرگ برای تسخیر دریاها

کنفرانس مقدماتی ژنو برای تهیه دستور کار کنفرانس‌جدید نظر در حقوق و قوانین دریائی استکهلم روبه پایان است .

هریك از مصوبات کنفرانس استکهلم که‌با شرکت‌نمایندگان یکصد کشور از جمله ایران در فوریه آینده تشکیل می شودازاهمیت خاص برخوردارند، اما برای مذاکرات مربوط به تنگه ها و کوشش‌های دوقدرت بزرك امریکا و شوروی به بین‌المللی اعلام کردن تنگه های جهان باید اهمیت فراوانی قائل بود .

کوشش امریکا وشوروی که‌از تفاهم نسبی قدرت هائی چون انگیس ، فرانسه و ژاپن نیز برخوردار است در حقیقت جز بخشی از برنامه های طویل ـ المدت قدرت های بزرك برای حکومت مطلق بردریا ها و اقیانوس هانیست .

نکته مهم در این مسئله این است که اغلب کشور های جهان و شرکت کننده در کنفرانس های ژنو و استکهلم هنوز به واقعیت و اهمیت‌نقشه های قدرت های بزرك نسبت به مسائل دریائی پی نبرده‌اند . در تایید این مطلب همین بس که مذاکرات پی‌سرو صدای کنونی در ژنو تاکنون توجه هیچ کدام از خبرگزاریهای بین‌المللی را بخود معطوف نداشته . اما می توان تصور کرد و امیدواربود در فرصتی که تا فوریه آینده باقی مانده کشور های جهان سوم در مقابل نقشه های قدرت های بزرك برای حفظ منافع دریائی خودجبهه واحدی‌تشکیل دهند .

اقدام مالزی واندونزی

در این زمینه ایران می تواند ابتکار عمل را بدست گیرد ، گو آنکه مالزی و اندونزی نیز بنوبه خود علم مخالفت باطرح های امریکا و شوروی‌را بااقدام آنان را از آب‌های‌داخلی کشور به ملی کردن تنگه مالاکا برافراشته‌اند .

مالزی و اندونزی در نوامبر گذشته در عین شناخت اصل استفاده بین‌المللی از تنگه مالاکا و بارعایت اصول آزادی رفت و آمد دریائی ، با ملی کردن تنگه مورد بحث ، عملا حاکمیت مشترك خود را بر این تنگه که شاهراه تجارت میان اقیانوس هند و خاور دور بشمار میرود اعلام کردند .

اقدام دو کشور جنوب شرقی آسیا موجب اعتراض شدید قدرت های بزرك‌به‌استثنای‌چین وبه انضمام ژاپن که تنگه مالاکا حکم کانال سوئز رابرای آن دارد شد . چین بطور غیر مستقیم از این اقدام پشتیبانی کرد .

سنگاپور قبول نمود که سلامت دریانوردی از تنگه مورد بحث از مسئولیت مستقیم کشور های ساحلی است ، اما ترجیح داد موضوع‌را همچنان مسکـوت گذارد .

اقدام مالزی و اندونزی در حقیقت واکنشی به نقشه و طرح های قدرت‌های‌بزرك ونیت‌ژاپنی ها در قراردادن تنگه‌مالاکاتحت کنترل بین‌المللی بود .

این اقدام مالزی و اندونزی در هر حال توجه بسیاری از کشور های جهان را که در موقعیت مشابه‌ای هستند بیشتر از گذشته معطوف وضع آنان نسبت به این مسئله نمود .چه طرح قدرت های بزرك به‌بین‌المللی اعلام کردن تنگه های بی تکلیف صرف‌نظر از عرض و عمق آنان ، در حقیقت چیزی جز نادیده گرفتن حقوق مسلم وحاکمیت کشور هائی که‌تنگه های مورد بحث‌جزوقمرو دریائی آنان بشمار میرود نیست .

بدین ترتیب با جبهه‌بندی قدرت های کوچك اینك دو نظر کاملا متفاوت نسبت به موقعیت قانونی و آینده تنگه ها در صحنه مذاکرات سازمان ملل ظهور کرده است .

مخالفان چه‌میگویند

مخالفان طرح امریکا وشوروی نسبت به بین‌المللی اعلام کردن تنگه ها می گویند صرف این حقیقت که تنگه ها مورد استفاده دریانوردی بین‌المللی است نمی تواند وضعیت کنونی آنان را ازآب‌های‌داخلی کشور ها به آب های بین‌المللی‌تغییر دهد و بنابراین‌حاکمیت برتنگه های مابین دریا های داخلی از حقوق مسلم کشور های ساحلی بارعایت و شناخت اصل‌استفاده بین‌المللی از تنگه ها است . به عبارت دیگر کشور های ساحلی در عین اعمال حاکمیت و کنترل تنگه ها ، می‌بایستی اصل استفاده بین‌المللی از تنگه‌های واقع در آب های داخلی خود را رعایت کنند و در تعیین هر ضوابطی برای کنترل تنگه ها، اصل استفاده بین‌المللی از آن ها را در نظر داشته باشند. این ضوابط بعبارت ساده این است که کشتی ها و هواپیما های متعلق به کشور های خارجی هنگام عبور از تنگه ها یا از فراز آن ها علاوه بر رعایت احترام قوانین و مقررات کشور های ساحلی ، از اعمال اقداماتی که مغایر صلح و امنیت کشور های ساحلی تنگه ها باشد خودداری کنند . در زمینه عبور کشتی ها و هواپیما های نظامی از تنگه ها یا فراز آن ،پیروان این مکتب را عقیده بر این است که کشور های خارجی‌می بایستی قبلابه کسب اجازه نامه از دولت های ساحلی اقدام

قدرت‌ها چه‌میگویند

در مقابل این نظریات که به نظر کاملا منطقی‌می رسدقدرت های بزرك در قالب اصل آزادی دریانوردی معتقد به بین‌المللی بودن تنگه ها هستند .

هنوز بدرستی نمی توان آینده این بحث و تصمیمی را که کنفرانس استکهلم در زمینه موقعیت تنگه ها اتخاذ خواهد کرد در شرایط فعلی پیش‌بینی نمود بخصوص آنکه ازگزارش های واصله از ژنو چنین‌بر می آید که چین که تاکنون در این زمینه خاموش بوده ، در مخالفت با طرح امریکا وشوروی برخاسته است .

برلین ـ پلیس‌تظاهر کنندگان‌دست چپی را بمناسبت یازدهمین سالگرد دیوار برلین متفرق میکند. این تظاهرات را دست چپی‌ها در مقابل تظاهرات گروههای دست راستی در مخالفت بادیوار علم کردند .
عکس رادیوئی اطلاعات

تظاهرات پای دیوار برلین

از : اکونومیست

ترجمه : ش ـ شهاب

شوروی برانت را به برازل ترجیح میدهد

برانت مقدمات شکست دولت خود را فراهم میکند

نخستین‌کاری که‌ویلی برانت صدراعظم آلمان در بازگشت ازتعطیلات ژروژانجام داد ، این بود که چگونه مقدمات‌شکست دولت خود را فراهم آورد !

بموجب قانون اساسی ١٩٤٩ دولت میبایستی در «بوندستاگ» شکست یابد تا آنکه راه رابرای انتخابات جدیدمورد تقاضای هم دولت و هم حزب مخالف او که هیچکدام دارای اکثریت نیستند آماده کند .

برانت بعد از مشورت با رهبران حزب خود و همچنین یـاران ائتلافی بوندستاگ و فرمان به انتخابات جدید آزاد خواهد بود و نتیجه این انتخابات است که از هم‌اکنون مورد بحث وتفسیر بسیاری از ناظران سیاسی گردیده .

ویلی برانت

دمکرات آزاد بنظر میرسد تصمیم گرفته باشد که از پشتیبانان خـود بخواهد به تقاضای رای اعتماد او در مذاکرات طولانی مربوط به بودجه ١٩٧٢ پاسخ مثبت ندهند ، این ماجرا ممکن است اواخر سپتامبر بوقوع بپیوندد .

چنانچه یک دوجین از نمایندگان پای خود را کنار کشند و چنانچه حزب مخالف با قاطعیت بر علیه برانت رای دهد ، دولت‌برانت شکست خورده اعلام میشود و پرزیدنت«هاینه‌مان» در انحلال نوعی موفقیت محسوس‌است‌که از طریق آن رای دهندگان را تحت تاثیر قـرار دهد . او شاید هنوز به «سیاست نگاه به شرق» خود امیدواری فراوان دارد.

اثرات استعفای شیلر

استعفای ماه‌گذشته کارل شیلروزیر اقتصاد برانت هنوز از خاطره هانرفته. شیلر «رای‌آور» مهمی برای برانت در انتخابات ٦٩ بود . بر مسئله‌عدم حضور و فعالیت او در انتخابات آینده اینک امکان پیوستن او بحزب مخالف برانت وجود دارد ، در همین‌حال اقدام‌پلیس در تصرف دفتر مجله کوئیک که متن استعفانامه شیلر را چاپ کرده بود به دولت برانت لطمه وارد آورده است .

«هلموت اشمیت» که جانشین شیلر شده تنها چند کارت در آستین دارد . لایحه جدیدحقوق بازنشستگی که‌بزودی تقدیم بوندستاگ‌خواهد شد ممکن است به کسب آراء افرادبیرو میان سال‌منجر گردد ، اما دموکرات مسیحیان نیز بنوبه خود لایحه جدیدی را تنظیم کرده‌اندکه از نقطه نظر هائی چشمگیرتر است .

ویلی برانت البته شخصا بعنوان بزرگترین سرمایه انتخاباتی باقی‌خواهد ماند ولی حتی برانت محبوب نیزنیازمند

برانت یا برازل ؟

بهر حال وقتی مذاکرات برای به اصطلاح «موافقتنامه عمومی» با آلمان شرقی از چهارشنبه این هفته آغـاز میشود شورویهاممکن‌است علاقمند باشند که حکومت آلمان شرقی آمادگی‌بیشتری از خود در اعطای امتیاز نشان دهند.

روسها از آنجائیکه‌علاقمند به حفظ دور نمای کنفرانس امنیت اروپا هستند ظاهرا برانت را برای این منظور بـه برازل ترجیح میدهند . برژنف ممکن است به رهبران آلمان شرقی درجریان کنفرانس اخیر در کریمه گفته باشد که از خود در مقابل تقاضا های برانت نرمش بیشتری نشان دهند .

اما آنچه از مذاکرات مورد بحث ، مورد انتظار برانت‌است‌بدان معنی است که آلمان شرقی یا دروازه های‌دیوار برلن را بر روی بازدیدکنندگان آلمان غربی بیشتر بگشاید یا اینکه اجازه سفر مردم خود را به آلمان غربی دهد . اما آیا واقعا این امر امکان پذیر است ؟

محمد حسنین هیکل
سردبیر الاهرام

ترجمه کاظم چایچیان

شوروی مفهوم وحدت اعراب را درک نکرد

با اینکه سعی کرده‌ام کـه توجهم را از موضوع روابط اعراب و شوروی‌به مسائل‌دیگر بکشانم ولی موفق نشده‌ام.در باره این روابط میتوانم به‌چند نکته اشاره کنم .

ما از مناقشات خود درراه آینده‌ای بهتر نیاز به همکاری. با یکی از دو قدرت بزرگ داریم یکی از این قدرت‌بزرگ، امریکا است که در کنـار اسرائیل قرار گرفته . بدین‌ترتیب ، منطق هم حکم می‌کند که‌قدرت دیگر یعنی‌شوروی با ما همراه باشد و باانگیزه عداوت مشترکی‌که ما وشوروی نسبت به امپریالیسم داریم ، خود بخودبطرف همدیگرگرایش پیدا میکنیم . هیچ دولتی وجود ندارد که بتوانیم دوستیش را جایگزین دوستی شوروی‌سازیم.

دوستی با ایالات متحده امریکا محال است زیراگرایش آن دولت‌بطرف اسرائیل‌نزدیکی ما را مشکل میسازد وچنانچه گفتگوئی هم صورت گیرد ، گفتگوئی خواهد بود ، در دو جهت و دو قطب مخالف . اروپای غربی هم هنوز هم یک شعار سیاسی است نه یک‌قدرت سیاسی .

چین نیز فاصله زیادی با ما دارد ... ولی شاید درآینده دور بتواند باین سوی راه‌پیدا کند . ژاپن هم غولی است اقتصادی که از لحاظ سیاسی همچنان شیرخواره است .

بهره برداریهای جنگی مابا شوروی بسیار بزرگ است . تمام اسلحه های زمینی و ناوگان دریائی و هوائی ما از شوروی است‌وبهمین جهت اگر اجازه دهیم روابط ما دچار بحران شدیدی شود ، زمان آزاد ساختن سرزمین هـای اشغالی را به تعویق مـی ـ اندازیم .

بهره برداریهای زمان صلح ما با شوروی در صحنه های صنعتی و کشاورزی نیز عظیم است . لذا صلاح نیست در نیمه راه توقف کنیم چه در اینصورت به‌قهقرا خواهیم‌افتاد زیرا جهان باگامهای تند بجلو میرود و پیشرفت بصورت حد فاصل آزادی‌و استعماردرآمده.

تحولات اخیر روابط‌اعراب و شوروی در عین حال دارای جنبه های‌مثبتی است .تحولات اخیر نشان داد که روابط مصر و شوروی بر پایه های شرافتمندانه‌ای استوار بود .

هنگامیکه مصر به شوروی‌که یکی از دو قدرت بزرگ جهان بود گفت در کنار هم باشیم .. هماهنگی کاملی بوجود آمد.. و هنگامیکه مصر خواستار باز گشت کارشناسان و مشاوران شوروی شد ، کارشناسان و مشاوران مزبور که تعدادشان به دوازده هزار نفر رسیده‌بود، ظرف کمتر از سه هفته خاک مصر را ترک گفتند .

تحولات اخیر ، بهانه بزرگی را از دست اسرائیل خارج کرد . بهانه‌اش این بود که در این منطقه بصورت قلعه‌ای در آمده که از منافع غرب در برابر گسترش نفوذ شوروی ایستادگی میکند .

موقعیکه امریکا آخرین پارتی هواپیماهای فانتوم را برای اسرائیل فرستاد ، ویلیام راجرز وزیر خارجه امریکا به عده‌ای از اعراب که‌دراین باره‌پرسشی داشتند گفت ارسال هواپیما ، اقدامی علیه مصر نیست بلکه اقدامی است علیه قدرتی دیگر و انتظار دارم بدانید که میان ما وشوروی مسابقه‌ای درجهت توسعه نفوذ وجود دارد .

تحولات اخیر ، عده‌ای از قدرتهای اروپای غربی راوارد میسازد که درباره بحران خاورمیانه به تفکر تازه‌ای فروروند.

گسترش موجودیت شوروی در مصر ، بیم و نگرانی‌شدیدی در اروپای غربی بوجود آورده بود و این موجودیت رابسان محاصره آنان از طریق دریای مدیترانه میدانستند که با وجود پیمان ورشو در شرق‌و موجودیت‌شوروی در مدیترانه، اروپای غربی در دهانه‌چنگلکی گرفتار میشد .

بد نیست در اینجا نگاهی به گذشته بیفکنیم‌تا بتوانیم‌آینده را بهتر بسازیم .

ما و شوروی هردو گرفتار اشتباهی شدیم و حالا ناچاریم راهی پیدا کنیم تا براه راست و صحیح برویم . اشتباه‌بزرگی که ما و شوروی گرفتارش‌شدیم آن بود که نتوانستیم وفاداری مطلق روابط امریکاواسرائیل را بخوبی‌درک کنیم .

برای فهمیدن این موضوع باید نمودهائی از روابط مصر و شوروی را از نظر بگذرانیم.

در پایان جنگ بین‌الملل‌دوم، ایالات متحده امریکا و شوروی بامشکلی مشابه وارد منطقه خاورمیانه شدند . این دودولت تصور میکردند که برای پر کردن خلائی باین منطقه پـا گذاشته‌اند ، زیرا این منطقه تا زمان جنگ در تصرف دو امپراتوری بزرگ فرانسه و انگلستان بود.

در این مانور ، امریکا برای پر کردن خلاء بوجودا مده، خود را بزور وارد منطقه کرد و اینگونه ورود به منطقه منجر به آن شد که امریکا بـا ناسیونالیسم مصر برخوردی پیدا کرد که در نتیجه نتوانست بطور کامل وارد منطقه شود و یا بطور کامل از منطقه خارج شود و با همین انگیزه برخورد و مناقشه میان ناسیونالیسم منطقه و امریکا ادامه یافت . ولی ، شوروی مستقیما وارد منطقه نشد بلکه نیرو هـای ملی منطقه از ان دعوت‌کردند، زیرا این نیروها میخواستند قدرت بیشتری درمبارزه‌شان دربرابر آمریکا بدست اورند.

شاید اشتباهی را کـه شوروی در آن دوره مرتکب شد این بود که تصور وجود خلائی رادر منطقه در مغز خود پروراند. . بدین ترتیب تصور امـریکا بـا نیروی ناسیونالیسم برخورد کـرد ، درصورتیکه تصور شورویها با ارزشهای ملی و ناسیونالیسم عرب برخورد پیدا نمود .

عده‌ای از دوستان شوروی ازاین نظر من ناراحت‌خواهند شد ولی این موارد را چگونه تجزیه و تحلیل خواهند کرد.

روابط میان شوروی و مصر در بهترین وجه خود بود تـا مسئله وحدت میان مصر و سوریه در سال ١٩٥٨ پیش‌آمد و اسمان روابط دو کشور را پر از ابرهای تیره ساخت .

تنها نتیجه‌ای که برای این رویه میتوانیم بدست آوریم این است که شوروی مسئله وحدت اعراب را بنحو کامل مـورد بررسی قرار نداد و آنرادرک نکرد.

تفسیر رویدادی را که در پایان سال ١٩٥٨ و اوائل سال ١٩٥٩ در عراق رویداد و این تصور پیش آمده بـود کـه مارکسیسم میتواند قدرت را از دست عبدالکریم قاسم بیـرون آورد بچه ترتیبی میتوانیم ارائه دهیم .

در آن موقع میان قاهره و مسکو اختلاف شدیدی بوجود آمد و جمال‌عبدالناصر ازبالکن کاخ ضیافت دمشق از عراق دفاع کرد و خروشچف در بیست و یکمین کنگره حـزب کمونیست‌شوروی عبدالناصر را مورد حمله قرار داد.

سرمقاله لوموند

ترجمه علی بهارلو

هدف‌های سفر والدهایم به‌پکن

کورت والدهایم

«کورت والدهایم»دبیر کل‌سازمان ملل متحدکه‌برای یک دیداررسمی پنج روزه وارد پکن شده است مذاکرات خود را با روسای دیپلماسی چین درباره نقشی که آنها میخواهند در سازمان‌بین‌المللی ایفاء کنند آغاز کرد . هردوطرف برای این مذاکرات اهمیت زیادی قائل هستند . پس از مسافرت داگ هامرشولد در سال ١٩٥٤ به پکن این نخستین بار است که‌یک دبیر کل سازمان ملل متحد از جمهوری خلق چین دیدن می‌کند.

علاوه بر این ، دستور مذاکرات والدهایم بارهبران چین شامـل مسائل دیگری‌نیزمیباشد که‌مهمترین آنها مسئله کره،خلع‌سلاح، بحران خاورمیانه و عضویت بنگلادش‌در سازمان ملل متحد است .

در باره مسئله کره ، سازمان‌ملل متحد مجالتا بطور رسمی جانب سئول را گرفته است و در مسئله حساس خلع سلاح پکن پیشنهاد می‌کند که برای رسیدگی بایـن مسئله یک کنفرانس جهانی تشکیل شود.

در باره بحران خاورمیانه چینی ها معتقدند که رفع اختلافات بدون موافقت سازمانهای فلسطینی‌امکان پذیر نیست .

آشتی ناپذیر

در مورد عضویت بنگلادش در سازمان ملل متحد رهبران پکن تاکنون اصولا حاضر نشده‌اند از این مسئله سخنی بمیان بیاید . آیا والدهایم خواهد توانست‌آنهارا قانع کند که از روش آشتی‌ناپذیر خود دست بردارند ؟

مسئله‌ای که در این میان جلب توجه می‌کند این است که پکن‌دیگر از «منچوکوئوهند» سخن بمیان نمی‌آورد ونماینده آن کشور در شورای امنیت همینقدر تاکیدمیکند که رژیم داکا تصمیمات سازمان‌ملل متحد رابویژه‌درمورد بازگردانیدن اسیران جنگی بمورد اجرانگذاشته است . در هرحال تعویق رسیدگی بمسئله عضویت بنگلادش تا ٢١ ماه اوت فرصت جدیدی به دبیرکل سازمان ملل متحد میدهد .»

اما «والدهایم» میخواهد بیشتربه نظریات و مقاصد باطنی چینی‌ها نسبت به سازمان ملل متحد پـی ببرد. باید دید که چین در دوره اجلاسیه آینده مجمع عمومی چـه روشی در پیش خواهد گرفت در میان نمایندگان سازمان ملل متحد جز نماینده‌آلبانی‌هیچ کشوردیگری باشیوه‌های سوسیالیسم پکن موافق نیست و باین ترتیب بیم آن‌میرود که چین در سازمان ملل متحد در انزوا قرار گیرد. تردید نیست که چین از تناقضات سیاست جهانی‌و تمایل بسیاری از کشورهای جهان سوم بعدم اتکاء بیک کشور بزرگ ولواینکه کشور سوسیالیستی باشد استفاده کرده است . ضمنا توجه بجهان سوم به رهبران پکن اجازه میدهدبرای‌بهتر شناساندن‌پیشرفت های اخیر ورستاخیز سیاسی خود از دورانهای گذشته و تقسیم‌چین سخن بمیان بیاورند . با این‌ترتیب چین بطور ضمنی خود را مدل کشورهای فقیر قرار داده و درخواست می‌کند که بمداخله ـ بیگانگان درامورداخلی کشورهای دیگر بویژه مداخلات آمریکا و شوروی پایان داده شود.

چین باداشتن حق«وتو» میتوانست جریان کارهای سازمان ملل‌متحد را دچار اختلال کند ولی پس از گذرانیدن یک دوران کوتاه شک‌و تردید اکنون روش سازنده‌ای پیش گرفته است . نمایندگان پکن بـا سخنرانی‌های خوددرشورای‌امنیت و کمیسیونهای سازمان ملل متحد درخواست می‌کنند که باستعمار در افریقای سیاه پایان داده شود و بدون قید و شرط‌از دولتهای‌جهان سوم در مبارزه اقتصادی با کشور های صنعتی شده پشتیبانی‌میکنند.

چین خواهان یک سازمان بین ـ المللی نیرومند و موثر است . درین مورد نظریات رهبران‌پکن بااندیشه های «والدهایم» هماهنگی کامـل دارد.

رباعیات خیام ، یک کتاب نفیس

بهزاد تصویر گر دنیای خیام

جواد مجابی

رندی دیدم نشسته برخنك زمین
اورا نه شریعت ، نه طریقت، نه یقین
نه کفر و نه اسلام و نه دنیا و نه دین
در دهر کرا همی بود زهرهٔ این .
«خیام»

باانتشار کتاب رباعیات عمر خیام که باهتمام سرتیپ دکتر حسینعلی اسفندیاری زینت‌طبع یافته است یکبار دیگر حق‌چند بزرگوار در جوار هم ادا شده است .

نخست حق نابغه بزرك ایران عمرخیام ، ریاضی‌دان شاعر و متفکر شرقی که دانشمندی‌برای زمان خود و شاعری برای همه اعصار بشمار می آید دیگرحق استاد حسین بهزاد مینیاتوریست که‌استادی چیره‌دست در زمینه مینیاتور ایران بوده است و روانش شادباد که تابود رونقی به‌بازار نقاشی سنتی این ملك داده بود و گهگاه نمایشگاهی ترتیب میداد و از آپنس فیترز-جرالد شاعر فهیم انگلیسی که زندگی و مشرب خیام را الهام بخش زندگی خودقرارداد و با ترجمه اشعار وی جوهرشعر و اندیشه شاعر ایرانی‌را به‌غربیان شناساند و کتاب را مزیت همین بس که سنت عزیز کتاب نویسی را بار دیگر زنده کرده است .

یك سنت پسندیده

در ایامی که‌صنعت چاپ‌تیراژ های فوق‌العاده را میسر نکرده بودنسخه‌ای‌ازکتاب های‌ارزشمند برای امیران و خاصان تدارك می شد و در آن از تذهیب و تشعیر و تصویر و خط وتجلید و صحافی انچه که بر عهده هنرمندان طراز اول ایران بود چیزی فروگذار نمی شدودرعهد ما چنین کار ها با بازار کاسد کتاب ووقت اندك میسر نیست و گهگاه که کتابی چنین‌نفیس‌در بازار ادب عرضه میشود چشم بیننده دیگربار از دیدن نمونه های سالم «کتابسازی» روشنی می یابد . مولف درمقدمه کتاب یادآور می شود که سالها عمر برسر این کار کرده و به‌نسخه های متعدد دست یافته تا این که نسخه‌ای را در حد مقدور صحیح تشخیص داده است . انگیزه گردآوری‌وچاپ رباعیات مشاهده آثار ارزشمند استاد بهزاد بوده که شوقی عظیم به تصویر کردن‌دنیای خیامی‌داشته است. دراین‌میان برای اینکه فیترز جرالدرابی نصیب‌نگذاشته باشد ترجمه انگلیسی رباعیات و ترجمه فرانسه آنرا نیز بدین دفتر افزوده است . ترجمه فرانسه ربعیات را ابوالقاسم اعتصام‌زاده عهده‌دار شده و در صحت آن همین بس که برنده جایزه لانگلوا مخصوص‌بهترین ترجمه شده است .

تعداد پنجاه مجلس‌از مینیاتور های استاد حسین بهزاد زینت افزای این کتاب نفیس است وحقا که چاپ عالی آن تصاویر این فرصت را پیش آورده که ما تا حد ممکن به مینیاتورهای اصلی نزدیك شویم‌و ریزه کاری ها و رنگها و ته‌رنگها را حتی سایه قلم ظریف استاد را بخوبی مشاهده کنیم .

در حقیقت ما با دو کتاب سرو کار داریم :

رباعیات خیام‌ومجموعه آثاربهزاد معرفی رباعیات را ـ که انتساب پاره‌ای از آنها به خیام تاچه حد درست است به اهلش وامی گذاریم‌وبرای من فرصت‌مغتنمی است که درباره آثار بهزاد که در این کتاب چاپ شده‌قلمی بزنم تاشاید همانطور که قصد گردآورنده‌این مجموعه بوده‌یادی از یادگارهای استاد شده باشد. چرا که این کتاب زمانی چاپ میشود که‌متاسفانه استاد زنده نیست و زمانه همواره چنین ناسازگاربوده است .

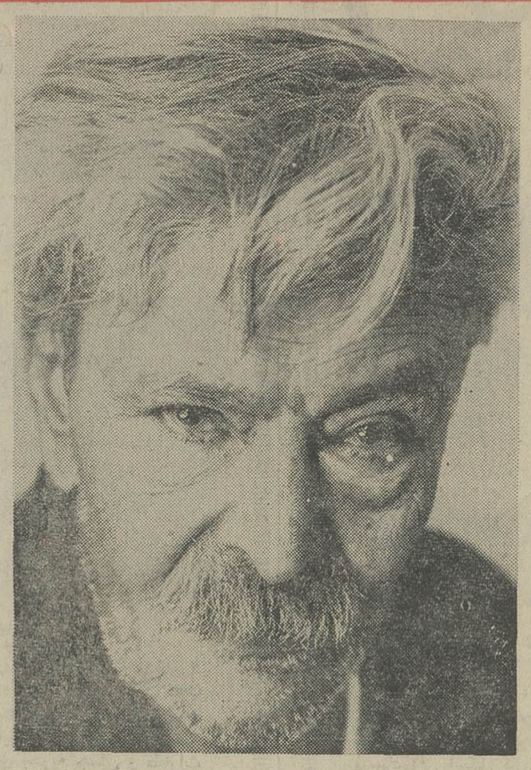

از آخرین عکسهای استاد حسین بهزاد

یکی از مینیاتورهای کتاب رباعیات خیام اثر حسین بهزاد

جادوی هنر

بهزاد که هفتاد واندی زیست با ساختن ۴۰۰ تابلوی عظیم جائی شایسته در فرهنك‌معاصر ایران یافت نیکوست که از قول ژان کوکتو نقاش شاعر و نویسنده فرانسوی‌درباره بهزاد بخوانیم :

اگر همیشه مشرق زمین با قصه های شیرین هزار ویکشب کاخهای کهن‌افسانه‌ای‌وکنیزکان سیه‌چشم ماهرویش برای ما داستان ها می گفت‌این‌بارمردی با مو های سفید و چشمان با نفوذ ، اندامی تکیده ، بیاری خطها و رنگهای سحرآمیزش نقش های افسون کننده‌ای در برابر دیدگان ما گشوده است.

بدون شك در هنر مینیاتور ایران قرن ما از جهت قدرت طرح و رنك آمیزی تنها یك استاد وجود دارد و او حسین بهزاد هنرمند ایرانی است .»

بی‌آنکه این حرف سندی مسلم شود براستادی بهزاد و امتیاز شاهکار های فراوان او این‌نکته را من اعتراف می کنم که با هربار دیدن این آثار رویه دیگری از این‌جهان‌سحرانگیز را دیده‌ام و ژرفای این دنیا مرا به شگفتی واداشته است . این همه رنك که آدمی جز به رویا نمی تواند ببیند بهزاد با چیره دستی از رویا های شرقی بوام گرفته از عصر های دور تا به عهد ما آورده است و مایه لذت وبینائی روح‌ماشده است .

او شرق را و فرهنك شرق را می شناخت همانگونه که جوهر شعرایرانی‌ورویاهای‌اندیشمندان ایرانی‌را .

اگر او آثار خیام را با این همه شوق قلمی کرده است از این‌رو است که او راهجوی همان طریقی بود که خیام و حافظ راهبرآن بودند .

او با قلم مو و جعبه رنك خویش با عشق سودائی خویش بهمان نگارخانه‌ای راه‌برده‌بود که پیرنیشاپور و خواجه‌شیراز طاق ورواق آن را زینت‌بخشیده بودند .

و تصویر کردن دنیای خیام و حافظ سلوك عارفانه بهزاد

سرتیپ دکتر حسینعلی اسفندیاری

بود تا عمق شعر کهن ایرانی را یکباردیگرحس کند بشناسد و دیگر بار از آن جادوی‌ازلی بگوید که شیفتگان فراوانی دارد .ازطرحهای اثیری‌اندامها، چهره های سودائی حرکات‌رویا گونه که‌ازحد خط ورنك‌فرامی روند و آفرینشی دیگر را پیش چشم می آورند .

می گذریم و به رنك می‌رسیم، رنگهائی که زمینه تابلو ها را ساخته از شنجرف،طلا ، لاجورد وسیاه و .... دنیای آبی که در آن همه چیز آبی است دنیای سبز و سرخ دنیای قهوه‌ای و سیاه این کهکشان رنگی که اگر در نظاره‌اش نظری‌عاشقانه داشته باشی تورا بملکوت هنر شرقی خواهد کشاند ، بدانجا که رنجهای این جهان را می توان با دیدن آن همه‌زیبائی فراموش کرد .

بهزاد این پیام‌آور معرفت باستانی مارا از زمان و مکان جدا می کرد تا در لایتناهی که در آن گذشته و آینده درحال حل می شود بکشاند .

مادرباره بهزاد آنچه شایسته اوبود انجام نداده‌ایم چاپ این کتاب باری از دوش همه ما برداشته است همه آنها که ستایشگر بهزاد بودند وشیفته خیام .

اما آن بزرگواران را همین بس که آثارشان را پس از قرنها می بینند و می خوانندو بتامل می نشینند .

باردیگر از گردآورنده این کتاب که ستایشگر هنراست و خط زیبای زرین خط و مینیاتور بهزاد و تذهیب های استادانه باقری را که در حد خود شاهکاری دیگر است زیور اشعار شاعر فیلسوف ایرانی کرده تشکر کنم‌وفرصت گفتگو را درباره شعر های کتاب و مراتب صحت آن و همچنین تذهیب‌و حاشیه آقایان‌نصرت‌اله یوسفی و باقری را از دست نخواهیم داد .

هفت معمای عجیب ـ هفت معمای گیج کننده که حاتم‌طائی، شخصیت افسانه‌ای قصه های کهن ، باید آنها را حل کند
۱ـ یکباردیدم باردیگر هوس دیدنش رادارم ۲ـ نیکی کن و در دریااانداز ۳ـ هرچه بکاری همان دروکنی ٤ـ آدم راستگو هیچوقت نمیترسد ۵ـ خبری ازکوه‌ندا ٦ـ الماسی بدرشتی تخم‌مرغ۷ـ خبری ازبادگرد جادوگر
آغاز هفته دوم نمایش
فقط وبطور انحصاری در
سینماهمای
پس‌از گذشت‌سالها اینك سینمای هند بزرگترین اثر فانتزی خودراتقدیم میدارد.

ساخته «هومی‌وادیا» کارگردان معروف فیلمهای چهارده‌رویش و علی‌باباو چهل‌دزد بغداد

مجله دنیای ورزش
همراه با تازه‌ترین اخبار ومهیج ترین رپورتاژهاازآخرین‌رویدادهای‌ورزشی

تاریخ ۱۰ر۵ر۱۳۵۱ شماره ۴۹۷۰

آگهی مناقصه یکدستگاه مرکز تلفن ۵۰۰ شماره

دانشگاه اصفهان یکدستگاه مرکز تلفن ۵۰۰ شماره‌ای مورد نیاز خود رابرطبق مشخصات فنی و شرایط موجود ازطریق مناقصه خریداری مینماید داوطلبان شرکت در مناقصه میتوانند جهت دریافت برك شرایط و مشخصات فنی مناقصه تا ساعت۱۲ روز شنبه ٤ر٦ر۵۱ باداره تدارکات این دانشگاه واقع‌دراصفهان خیابان بهشت آئین ساختمان دبیرخانه طبقه اول و یادفترمرکزی دانشگاه اصفهان واقع درطبقه سوم ساختمان وزارت علوم و آموزش عالی ـ خیابان ویلا تهران مراجعه نمایند.
معاون مالی و اداری دانشگاه اصفهان حبیب ناصر معدلی
آ ـ ۳۲۲۰٤

تورتازه سازمان جلب‌سیاحان
هشت روز بازدید از مناظر زیبا و دیدنیهای شگفت‌آور شمال ایران از بندر پهلوی تاگنبدقابوس . بها شامل تمام هزینه ها ۲۷۰۰ ریال .
محل رزرو : سازمان جلب سیاحان
بلوار الیزابت‌تلفن ٦۳۱۳۹۰

کاشی سعدی
خلل پذیر بود هر بنا در این دنیا
مگر به‌کاشی سعدی بنا کنی آنرا

پول
زمین
اتومبیل
اول شهریور
فقط برای یکبار

پول
زمین
اتومبیل
اول شهریور
فقط برای یکبار

پول
زمین
اتومبیل
اول شهریور
فقط برای یکبار

از هفته آینده
سینماریولی
باکمال افتخار تقدیم میدارد
عظیم‌ترین ، باشکوه‌ترین و موفق‌ترین‌اثر پرخرج سینمای امریکا
فیلمی که همپایه آن تاکنون در جهان سینما ساخته نشده است

اسپارتاکوس
SPARTACUS
رنگی (تکنی کالر) ۷۰ میلیمتری با صدای استریوفونیک
باشرکت : کرك داگلاس. لورنس اولیور. جین سیمونز
چارلز لافتون. پیتر یوستینف. تونی کرتیس
بکارگردانی: استانلی کوبریك • موزیك از: الکس نورت • پخش از حسا مفیلم

یك خبر مهم
برای مسافران شمال ، جنوب و غرب کشور
سالن غذا خوری یاس
با دکوراسیون عالی و کادری مجهز
بانواع اغذیه ایرانی و فرنگی
فعالیت خود را آغاز کرد
هرشب و هرروز چلوکباب
دلخواه خود را در یاس میل فرمائید
قزوین : چهارراه شاه تلفن ۲۸۵۳

آغاز هفته دوم نمایش‌در
سینماریولی
یك اثر وسترن کلاسیك ـ یك شاهکار پرحادثه از کلانتری که در کمال قدرت و خشونت با دشمنان نظم و قانون رفتار می‌کندو هیچ فردی‌در مقابل‌او قادر بایستادگی و مقاومت نیست . . .

تلویزیون

برنامه امروزوفردا

تئاتر

ساعت ۲۲٫۰۰ برنامه شبکه نام نمایشنامه امشب آنتونی و کلئوپاترا اثر شکسپیر است هفته گذشته اولین قسمت این نمایشنامه پخش شد و این‌هفته نیز قسمت دوم آن را می بینیم این اثردر کمپانی بی‌بی‌سی‌لندن بصورت فیلم‌تلویزیونی درآمده است این قسمت‌ازفیلم ماجرای زندگی مارك آنتونی است که عاشق کلئوپاتراست ولی‌بناچار با خواهر سزار ازدواج میکند و ماجرای زندگی این سردار بزرك را از زمان آغاز این ازدواج در این قسمت می‌بینیم.

گذرگاه

ساعت ۲۰٫۳۵ برنامه دوم
این برنامه شامل ـ مقدمه‌ای در باره شرایط محیط زیست بشر ، گزارشی ازبی‌ینال ونیز، دیدار از گارماشین و ماشین دودی قدیمی تهران ، دیدار از چند قطار جدید بازدید شهر رومی « اوستیا» و نگاهی‌به‌بازار (پورتوبلرد) لندن وبازار سید-اسمعیل تهران است .

ابله

ساعت ۲۲٫۰۵ برنامه دوم
(قسمت چهارم)
ناستازیانامه‌ای برای میشکین می نویسد که توسط اگلائه‌به میشکین داده میشود از طرف دیگر ناستازیا و روگوجین به ملاقات میشگین می آیند و ناستازیا ماجرای بین خود و پاولوسك را در این جمع‌مطرح میکند .

۷

برنامه تلویزیون ملی

سه‌شنبه
۱۷ـ٤۵ اسلاید و موزیک
۱۷ـ۵۸ سلام شاهنشاهی و اعلام برنامه
۱۸ـ۰۰ آموزش برای کودکان روستائی
۱۸ـ۵۰ آموزش‌برای‌بزرگسالان روستائی
۱۹ـ۳۰ مسابقه تلاش
۲۰ـ۳۰ مشروح اخبار همراه‌با فیلمهای خبری
۲۱ـ۰۵ روزهای زندگی
۲۲ـ۰۰ تئاتر
۲۲ـ۵۰ آخرین اخبار

نیمروز چهارشنبه
۱۲ـ۳۰ اسلاید و موزیک
۱۲ـ٤۸ سلام شاهنشاهی و اعلام برنامه
۱۲ـ۵۰ اخبار نیمروزبخش‌اول
۱۳ـ۱۰ حفاظت ایمنی
۱۳ـ۱۵ فیلم ویلت
۱٤ـ۰۰ بحث درمتن‌و پیرامون زبان فارسی
۱٤ـ۳۰ اخبار

۹

برنامه دوم

سه‌شنبه
۱۹ـ۱۵ اسلاید و موزیک
۱۹ـ۳۰ سلام شاهنشاهی و اعلام برنامه
۱۹ـ۳٤ اخبار
۱۹ـ٤۰ در سرزمین‌های دیگر
۲۰ـ۰۰ رپرتاژ هفته
۲۰ـ۳۰ گذرگاه
۲۱ـ۰۰ واریته
۲۱ـ۳۰ اخباربرنامه دوم
۲۲ـ۰۵ فیلم ابله
۲۲ـ۵۰ راهی بسوی آینده

۱

تلویزیون آموزشی

۸ـ۰۰ ترانه‌ها و چشم‌اندازها
۸ـ۳۰ سلام شاهنشاهی و اعلام برنامه
۸ـ۳۵ نیایش
۸ـ٤۵ رسم فنی
۹ـ۱۵ برنامه هنری
۹ـ۳۰ فیزیک برای همه
۹ـ۵۵ مکالمه انگلیسی
۱۰ـ۱۰ مسابقه طبیعی
۱۰ـ۳۵ فیلم آموزشی
۱۰ـ۵۰ شیمی برای همه
۱۱ـ۱۵ برنامه هنری
۱۱ـ۳۰ مکالمه انگلیسی
۱۱ـ٤۵ حرفه و فن دوره راهنمائی
۱۲ـ۰۵ فیلم داستانی

۸

برنامه تلویزیون آمریکا

۱۷ـ۰۰ اخبار
۱۷ـ۰۵ فرماندار وجی‌جی
۱۷ـ۳۰ افونگر
۱۸ـ۰۰ جولیا
۱۸ـ۳۰ سه‌پسرمن
۱۹ـ۰۰ اخبار
۱۹ـ۱۵ اطلاعات ویژه
۱۹ـ٤۰ شو دین‌مارتین
۲۰ـ۳۰ چاپارل
۲۱ـ۲۰ برنامه دیکپاول
۲۲ـ۱۵ برنامه دیکتاوت
۲۳ـ۲۰ اینست زندگی

رادیو تهران

برنامه‌های موسیقی که بطریقه استریوفونیک پخش میشود
۱۷ـ۰۰ موسیقی کلاسیک
از «هیندمث» سرناد
از «بارتوك»سونات‌شماره۱ برای ویلن‌وپیانو
۱۸ـ۰۰ موسیقی فیلم
۱۹ـ۰۰ بهترین آهنگهای روز
۲۱ـ۰۰ موسیقی کلاسیک
از «ریشارداشتراوس» آواز برای صدای سوپرانو و ارکستر
از «استراوینسکی» بالت آگون
از «سیتمانوفسکی» کنسرتو ویلن شماره ۱
۲۳ـ۰۰ موسیقی ایرانی
۲۳ـ۳۰ آهنگهای نیمه شب

تاریخ در صفحات اطلاعات

انتقاد

دکتر منوچهر کیانی

منشی وارباب رجوع

پل‌ساموئلسون اقتصاددان معروف امریکائی برای توضیح ارزش تقسیم کار و افزایش بازدهی ان‌دریکی از کتابهایش مثال جالبی دارد که‌دربیشتر کلاسهای درس اقتصاد بازگو میشود.

چنانکه یك وکیل دادگستری بتواند بهمان سرعت منشی‌اش یاحتی سریعتر از اوبا ماشین تحریر بنویسد ومتن های دفاعیه‌اش را خودش پس‌از نگارش باماشین تحریر کند، یك کار غیر اقتصادی انجام داده و این وکیل دادگستری مفهوم تقسیم کارو افزایش بازدهی کار رااز طریق استخدام یك منشی نفهمیده‌است چون منظور از استخدام یك منشی اینست که‌مقداری از کارهای مدیر یا رئیس را انجام دهد وکمکی باوباشد تاوی بتواند میزان کارش را افزایش دهد، کاری راکه منشی‌ازعهده‌آن‌برنمی‌آید. منشی این‌وکیل دادگستری قادر نیست که‌دفاعیه تهیه کند ولی می تواند باماشین تحریر کارکند در حالیکه وکیل دادگستری بعلت تحصیل رشته حقوق و آشنائی با آراء مختلف دادگاهها و در نتیجه تجربه شخصی و آشنائی با روحیه قضاتی که احیانا در برابرآنها میاید از موکل خود دفاع نماید قادر است دفاعیه تهیه و تنظیم کند و برشته تحریر درآورد.

از اینرو مدیران مجرب شرکتها و ادارات در اروپا و امریکا خانم هائی را بعنوان منشی انتخاب میکنند که کار آزموده ،با تجربه و کارکشته باشند.منشی هاحتی‌بارخیلی ازمشکلات‌مدیران خود را نظیر تلفنهای لازم که باید انجام شود، تماس ضروری که برای تهیه گزارش در جلسه هیئت مدیران و یا کمیسیونهای مختلف باید گرفته شود ، از دوش رئیس خود‌بر میدارند .خیلی از منشی‌ها برای خانواده رئیس خود بلیط تئاتر یاکنسرت رزرو مینمایند تا مدیر تمام حواس وذهنش متوجه کارش باشد، و کار های لازم ولی غیر ضروری وقتش‌رانگیرد.

چند سالی است که در ایران داشتن منشی‌درسطح وسیع‌رایج ومعمول شده است و هرکس که‌خود رامدیر میداند درداشتن حداقل یك منشی اصرار میورزد و حتی لازمه شغلش میداند.مثل داشتن سه یا چهار تلفن روی میز.

از نظر اصل تقسیم کار آنچه‌درایران بچشم میخورد اینستکه از این سوغات غربی درایران بدرستی استفاده نشده است،وبجای اینکه خانم منشی کمك‌رئیس باشد در بیشتر موارد‌مزاحمی بیش نیست‌چون‌بعضی‌ازمنشی‌ها که‌تعدادشان‌اندك‌است‌خودرا بیشتر«مانکن» تصور می کنند تایك منشی و خیال میکنند که اداره از آن‌جهت بوجود آمده که ایشان هر روز آرایش و لباس جدیدشان را به معرض نمایش بگذارند.

روانشناسی اجتماعی این‌خانم منشی‌ها فوق‌العاده جالب‌و در خور تامل و تفکر است . اینها از هر قشر یا طبقه اجتماعی که باشند با حقوق زیادی که دریافت میکنند توانسته‌اندچند صباحی در دیار اروپا و احیانا امریکا روز بگذراندوبطور سطحی بامظاهر تمدن اروپائی آشنا شوند . از اینرو رئیس‌شان اگر تحصیلات خارج از کشور نداشته باشد برایشان « بی‌تمدن»و«قدیمی» جلوه میکند و چهار چوب افق فکرش برای آنها بزرگتر از دروازه تهران نیست . رفتار این خانم منشی ها با ارباب رجوع اگر غم‌انگیزتر از رفتار آنان با مدیرانشان نباشد مسخره آمیزتر است !ارباب رجوع نزد این نوع منشی ها محلی از«اعراب»ندارند و مزاحم تلقی میشوند.

چنانکه فردی افتخار حضور نزد این منشی ها را داشته باشد باید خود را آماده شنیدن داستانها سیرو سیاحت این خانم ها در شهر های بزرك جهان و شرح گردش خرامان‌وار آنها در خیابانهای «مون‌مارت» و « گزینگتون» بکند ـ اما جای شکرش باقیست که هنوز این پدیده های تازه بنام « منشی » تعدادشان در ادارات و سازمان های خصوصی زیاد نیست و دراقلیت‌اند . واکثریت منشی ها در کمك فکری به‌مدیر و ارباب رجوع‌هیچگاه کوتاهی نمی کنند

فرهنگ شفا

کودکستان ـ دبستان ـ راهنمای تحصیلی در ساختمان جدید مجهز به شوفاژ و تهویه و کارگاه و آزمایشگاه مدرن همه‌روزه ثبت‌نام می کند.
عباس‌آباد ـ انتهای خیابان بخارست تلفن ۶۲۸۳۲۲
۱۱۹۷۹

چهل سال قبل در همین روز

جواب تربتی به شکیبا راجع به اعتبار واقعی دیپلم یالیسانس

استاد جواد تربتی

آقای جواد تربتی مینویسد : امروز کمال‌مطلوب عموم صاحبان‌دیپلم و لیسانس احراز مقام اداری است، آنهائی که دیپلم و ورقه در دست دارند میکوشند از این راه موقعیت اداری خود را تامین کنند و یا مقدمات ترفیع خویش‌را فراهم‌سازند وآنهائی که سند تحصیلی در دست ندارند سعی می‌نمایند که مدارک دیگران را بی‌قدر و قیمت جلوه دهند تا مگر پیشرفت رقبای خود را متوقف سازند.

بعقیده آقای شکیبا دیپلم ولیسانس معرف فضیلت و معلومات نیست و برای اثبات این مدعا بی‌سوادی‌یکی دو نفر از دیپلمه‌ها را متذکرشده‌اند و من بخلاف نظر ایشان معتقدم این دیپلم ها و لیسانس ها بهترین‌معرف معلومات اشخاص‌است، لیسانسیه‌ها جوانانی هستند که بهترین دوره زندگی خود را در راه تحصیل به پایان آورده‌اند . از محضر فضلاء درجه اول استفاده‌ها کرده‌اند . این اوراق با خون دل، رنج ، زحمت و بیخوابی بدست آمده است .

راستی تعجب میکنم از اینکه نویسنده فاضل ما آقای شکیبا تنها بقاضی میروند ، اما :

کلك ما نیززبانی وبیانی دارد .

من نمیگویم تمام فارغ‌التحصیل‌ها باسوادند و در علم و کمال مانندی ندارند ، خیر ، هرگز چنین ادعائی نمی‌کنم ولی میگویم اگر معلومات این آقایان را مورد آزمایش قرار دهید می‌بینید که در ۵۰ نفر یکی دو نفر نواقصی دارند ولی اکثر آنها کار کرده و زحمت کشیده‌اند و شایان تقدیر و تمجید میباشند ، نباید با عبارات سرزنش‌آمیز سایر محصلین را نیز مایوس و دلسرد کرد . شما خیال می‌کنید که یک نفر لیسانسیه باید در همه علوم استاد باشد ؟ مرتکب کوچکترین خطای علمی نشود ؟ و بدون درنگ و تامل بسئوالات شما جواب‌بدهد؟ واضح است که چنین انتظاری بی‌مورد است .

چرا بروی خود نمی‌آورید که آن بیسواد عامی بنام متخصص فنی حقوق هنگفتی به جیب میزند وفارغ‌التحصیل‌های طهران خیابان‌ها را ذرع میکنند . وقتی از متصدیان امور می‌پرسید مدرک معلومات فلانی چیست میگویند متخصص‌فنی است . آری وقتی بهرآوائی گوش دادید و در ارزش وقیمت لیسانس تردید نمودید در حقیقت راه ترقی را برای مشتی تهی مایه بازکرده‌اید، آنوقت روزی نیست که از هرگوشه و کناری متخصصین قد علم نکنند و خویش را بوعلی عصر نشمارند.

مدعی‌العموم بدایت و رئیس محکمه جنحه

آقای میرزا محمدعلی خان بوذری بسمت مدعی‌العموم بدایت طهران بجای آقای گلشائیان انتخاب گردید و آقای دکتر پرویز خسان کاظمی معاون مدعی‌العموم بدایت بریاست محکمه جنحه شعبه ۶ بجای آقای بوذری انتخاب شد .

مدعی العموم دیوان جزا

آقای گلشائیان مدعی‌العموم سابق بدایت طهران از طرف مقام وزارت عدلیه بسمت مدعی‌العموم دیوان جزای عمال دولت منصوب گردید.

پانزده‌هزارکارگر سیگارپیچ

مصرف دخانیات رو به افزایش گذارده و روز بروز برتعداد مصرف کنندگان افزوده میشود و بهمین مناسبت عده مغازه‌ها و دکاکین سیگاری نیز در مرکز زیاد شده است . بطوریکه فروشندگان عمده اظهار اطلاع میکنند اکنون متجاوز از ۱۵ هزار نفر کارگر از پرتو موسسات سیگار پیچی و سیگار فروشی در داخله اعاشه می‌نمایند .

ازدیاد مصرف توتون سیگار موجب توسعه زراعت توتون در صفحات شمالی گردیده و با رعایت اصول فنی که در سنوات اخیر براثر صدور دستورات متوالی به زارعین و ملاکین و ارائه نمونه های فلاحتی نسبت به سابق طرز تهیه توتون و جدا کردن انواع‌برگ های خوب و متوسط و همچنین خشک کردن آن ترقی نموده‌است.

ازدیاد مصرف توتون سیگار موجب شده است که تا اندازه‌ای مصرف توتون کردی و توتون چپق را تقلیل بدهدولی‌با وجود این‌توتون چپق نیزمقدار زیادی مصرف‌میشود بخلاف تنباکو که مصرف داخلی آن روز بروز در تقلیل است .

خطر جنك در اقیانوس کبیر

مسکو ـ روزنامه پراودا عقیده دارد که در اقیانوس محیط(کبیر) ژاپون پس از تصرف منچوری و رخنه و پیشرفت بطرف شمال چین مشغول ایجاد مراکز تدافعی برآمده و در جزایر اقیانوس محیط مراکز مهمی برای بحریه جنگی و طیارات ژاپون ساخته جزیره فرمز بانبار عظیم جنگی مبدل گردیده از طرف دیگرآمریکا هم در اقیانوس‌دیوانه‌وار به تکمیل تاسیسات بحریه جنگی پرداخته است ، در این قسمت کره زمین ، دولتین فرانسه و انگلیس‌نیز داخل هستند و اقدام فرانسه به تصرف‌جزائر کورال قضیه‌را بخوبی روشن میکند و در هرحال مسابقه عجیبی بوجود آمده ، مانور های بزرگ تشکیل شده بطوری که‌تا مرحله جنگ های حقیقی چندان راهی نیست .

حراج بین‌المللی پوست های قیمتی

لنینگراد ـ پنجمین حراج‌بین‌المللی پوست های قیمتی باحضورنمایندگان متجاوز از صد کمپانی خز فروش آمریکا و انگلیس و فرانسه و آلمان و اطریش و ممالک دیگر افتتاح یافت . امسال عده‌موسسات خارجی که در حراج حضور بهمرسانیدند دو برابر حراج های سابق است . موسسه دولتی (سایوزپوشنینا) که به تهیه و تجارت پوست‌های قیمتی مشغول است صدها هزار پوست‌خز و سنجاب و سمور و روباه و قاقم وغیره حراج خواهد کرد .

امسال مخصوصا قیمت پوست بره از حیث مقدار و مرغوبی جنس کسب اهمیت خواهد نمود ، چندصد هزار پوست بره و منجمله ۹۵ هزار پوست بره ایرانی و ۲۰ هزارپوست بخارائی و ۲۵ هزار پوست بره معمولی و۱۵ هزار پوست برمشیرازی و سایر اقسام پوست بره حراج خواهد شد .

(نقل ازاطلاعات۲۴مردادماه۱۳۱۲)

اولین قهرمان ورزش ایران در لهستان

آقای محمدعلی خان اسد بهادر فرزند آقای اسد خان بهادر وزیر مختارسابق‌لهستان یگانه ورزشکار ایرانی است که در یک مسابقه بین‌المللی‌دوچرخه که در دانمارک تشکیل شده و از غالب ممالک عالم در آن شرکت کرده بودند مقام قهرمانی را واجد گردیده و همچنین در تمام مسابقه های دوچرخه سواری ورشو و ایالات مختلفه لهستان حائز مقام اول بوده است .

محمدعلی‌خان اسد بهادر

زنان در ایران

احمد احرار

-۲۱۲-

عاصم بیک سفیر کبیر عثمانی در ایران

در جواب پرسش امیر که میگوید من چه کار میتوانم بکنم ؟ من جواب میدهم که باید آنها را دستگیر کرد و به وطنشان فرستاد ولی اشکال کار اینست که امیر نیز عقیده دارد این اشخاص (مسافران بی‌آزاری هستند) و تاکید میکند من بدون دستور حکومت مرکزی نمیتوانم درین قضیه دخالت کنم «اگر اقدامی بکنم مغایر بااصول بیطرفی خواهد بود »....

مامور برجسته‌انگلیسی، طی گزارش دیگری از فعالیت آلمانی‌ها در شرق ایران و درعین‌حال ورود قزاقهای‌روسی ازیکطرف و ورود سربازهای هندی وانگلیسی از طرف دیگر چنین یاد میکند :

« بنظر می‌آید که در بیرجند روز های پر هیجانی در پیش خواهیم داشت و بزرگترین بازی پشت پرده‌دارد آغاز میشود. مسافران صلح دوست بی‌آزار (مقصود آلمانی‌هاست) در اطراف دین پراکنده‌اندو اغلب در خانه‌های مردم چمباتمه زده ، به نوشیدن چای و صرف غذا مشغولند و هر وقت از آنها سئوال میشود چرا به اینجا آمده‌ایددر جواب‌فقط تبسمی تحویل‌میدهند! حضور قزاقهای‌روسی‌نیزبنوبه خود مساله‌یی است . آنها سوار بر اسبهای کوچك سفیدشان که از روسیه به همراه آورده‌اند، با تفنگ برای تهیه آذوقه و علوفه به‌مزارع حمله میبرند .

این سواران از روسیه‌به مشهد و از آنجا به تربت‌و کذباد سرازیر شده‌اند و شایعاتی به گوش میرسد که اشخاصی درین منطقه بیصبرانه منتظر ملاقات با آنها هستند .

آنها یکروز ، دو ساعت از ظهر گذشته به اطراف قاین رفته بودند و در آنجا با تیراندازی (مسافران‌بی‌آزار!) روبرومیشوند.

مسافران صلحدوست در مجاورت دروازه اصلی شهر یک پاسگاه بوجود آورده‌بودند که آمد و رفت اشخاص را کنترل میکرد و شبها به هیچکس اجازه ورود به شهرداده نمیشد.

در نتیجه این مراقبت ، قزاقهاباتیراندازی شدیدی استقبال شدند و نتوانستند وارد شهر شوند . در حمله متقابل سرانجام انها به جایی مطمئن در یک دهکده در قسمت شمال سرقی جلگه دست یافتند . دوستان (صلحدوست) ما هم فرصت را از دست نداده ، همانروزقاین را با عجله ترک‌کردند و به جایگاه اصلیشان عقب نشستند و صبح روز بعد وقتی دوستان روسی به دهکده وارد شدند دیدند مرغها از قفس پریده‌اند .

من برای سه هفته به سیستان رفتم و اکنون بازگشته‌ام . سیستان در ۲۵۰ میلی جنوب‌شرقی بیرجند قراردارد ویکی از نقاط عجیب و ناشناخته‌یی است که مینوان آنرا آخرین سرزمینی دانست که خداوند خلق کرده است . وقتی بطرف سیستان میرفتم عده‌یی از سربازان هندی خودمان را دیدم که به دنبال حادثه و ماجری عازم بیرجند بودند . در سیستان نیز عده‌بیشتری از آنها را با تجهیزات بهتری مشاهده‌کردم. ظاهرا مقامات نظامی مشغول اجرای یک بازی پشت پرده‌اند که کاملا زیرکانه طرح شده است . سپاهیان هندی که در اجرای این طرح نقش‌مهمی‌دارند مخلوطی ازسواره نظام و پیاده نظام هندو و مسلمانند و به چند قبضه مسلسل مجهزند.

آنها مسافتی را حدود ۴۸۰ میل بوسیله شتر پیموده‌اند تا به سیستان رسیده‌اند و لوازمی که همراه آورده‌اند فوق‌العاده است.

سفیر اسیر

درمیان این دریای مواج و توفانی ، تهران مثل جزیره‌یی آرام بود.

با خروج گروههای متمایل به سیاست آلمان و استقرار قوای روس در اطراف تهران ، از فعالیت‌های سیاسی اثری به چشم نمیرسید . مجلس تعطیل بود و حتی روزنامه‌ها نیز در نشر مقالاتو تفسیرهای سیاسی سخت احتیاط میکردند .

یکبار دیگر تهران مرعوب شدت عمل و خشونت روسهای تزاری واقع شده بود و این رعب را اسارت سفیر کبیر عثمانی و همراهان وی توسط سربازان روسی به اوج شدت خود رسانید.

«عاصم‌بیک» سفیر کبیر عثمانی که بعد از مهاجرت سفیر و اعضای موثر سفارت‌آلمان، محور عمده فعالیت‌های سیاسی «متحدین» بشمار می‌آمد هنگامی که برای شکار به شکارگاه «ورداورد» در نزدیکی تهران رفته بود به اسارت سربازان روسی درآمد و بزودی معلوم شد روسها خیال ندارند او را آزاد کنند یا به تهران بازگردانند .

جدول کلمات متقاطع

شماه ۵۴۱۳

طراح جدول : ف . جلوه

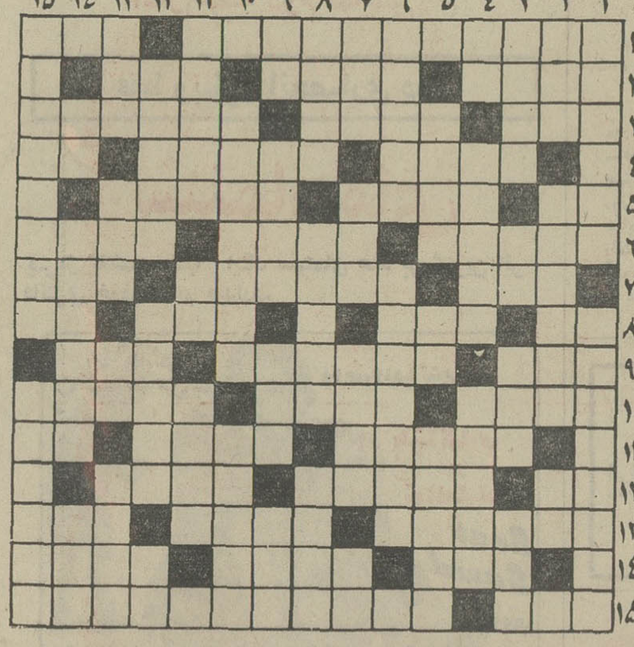

افقی :

۱ـ شاعر و نویسنده لطیف طبع فرانسوی در قرن نوزدهم ـ حبش را برای در رفتن می‌خورند ۲ـ از حشرات‌الارض ـ روز آغاز ـ خشک ۳ـ ازسلاحهای خطرناک کمری ـ برای‌آبگوشت جان‌میدهد ـ پروردگار ۴ـ از معروفترین قهوه‌خانه های‌ایران ـ نماز غیرواجب را گویند ـ جنس قوی‌تر ۵ـ هرسال تازه‌اش‌از پاریس‌میرسد ـ فریاد یکی از چهارپایان ـ سهل انگاری ۶ ـ شهرستان‌ـدندانساز ـ از دوستان این سال و زمان همیشه باید انتظار داشت ۷ـ نصفه ـ از شرایط پیشرفت‌کارجیمزباند ـ برقاتل است ۸ـ از غلات ـ وسیله نامیدن ـ شهری در اروپا ـ از بدان رسد ۹ـ نیمه حیوان ـ دهکده‌ای در ۴۰ کیلومتری آتن ـ جنگ و پیکار ۱۰ـ گوشه تنهائی ـ آهنگ و ترانه ـ مهریه ۱۱ـ از ادبیوئی نبرده است ـ قسم راست ـ حرفتعجب ۱۲ـ اگر لعل نمکین باشد البته مکیدن دارد ـ در ادارات جهت‌کسب دستور بعرض میرسد ـ طایفه‌ای از گیاهان دریائی ۱۳ـ ازتوابع کرمانشاهان ـ ازادوات‌موسیقی ـ حمام فرنگی ۱۴ـ وارونه‌کشوری در آمریکای جنوبی ـ قدما میگفتند از بسیاری‌جهات و صفات به زنان ماند ـ بیرون شدن ۱۵ـ برپای گرفتاراست ـ آهنگ ساز معروف چک درقرن نوزدهم .

عمودی :

۱ـ چرا در طلبش به قطب میروید همین جا در یخچال بستنی است ـ بیماری سیری ناپذیری۲ـ سرمست وشنگول ـ ملایم و خیال‌انگیز و لطیف ـ ریشه باشد ۳ـ پسته زمینی یا بادام‌کوهی ـ حرفندا ـ نااصل ـ در کنارش بهتر میتوانند لنگش کنند ۴ـ پوست کنده وصریح ـ ازاطاقهای خانه ـ غمخواری و مواظبت ۵ـ حاج علی‌اکبر مرفوبتر بود ـ مادر ـ بزرگ ترین مهد تمدن و فرهنگ هنر جهان ۶ـ در قسمتش شاعر نقطه‌پرگاردرآمده بود ـ گذشتن تیر از کمان را از چشم او دیده‌اند۷ـ نویسنده خیال‌پرداز انگلیسی ـ مرغ سعادت ـ تمایل ـ درشت و بزرگ ۸ـ هرچه‌هست از مس ساخته شده است ـ از جنجال‌میگیرند ـ دیوارقلعه ۹ـ وارونه داخل ـ آتش فشانی درسیسیل ـ چیزی درون‌ندارد ـ کودک تا نگرید کی نوشد ۱۰ـ از گیاهان طبی نه با این املاء که از آن مشروبی بسیار قوی نیز میگیرند ـ پیشوای مذهبی ۱۱ـ نقطه مقابل صورت ـ آدم خسته میزند ـ هزار گرم ۱۲ـ عالم و پیشوای‌مذهب برهمائی ـ بیگانگان باشند ـ بزرگ ۱۳ـ پیکر ـ تند و شدید ـ خرس ـ از مدسازان نوپرداز فرانسوی که چند سال پیش زنان را به اشکال هندسی درآورد ۱۴ـ جنس لطیف ـ صدراعظم‌معروف فرانسه‌در دوران لوئی‌سیزدهم ـ آواز کوتاه ۱۵ـ خون به دل عروس کند ـ از سلاحهای انفجاری .

حل‌جدول شماره ۵۴۱۲

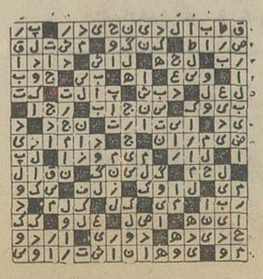

قهرمان جدول سال

اکثر خانواده های ایرانی جدول حل میکنندو به این هوش آزمائی سرگرم کننده دلبستگی دارند .

روزنامه اطلاعات برای اولین بار در ایران مراسم انتخاب قهرمان جدول سال ۱۳۵۱را باشکوه تمام‌برگزار میکند .

بابرگزاری این مراسم حل جدول از این پس از صورت یك سرگرمی شخصی بصورت یك هوش‌آزمائی کشوری و دسته جمعی در می آید و روزنامه اطلاعات مفتخر است که پایه گذار این تحول میشود .

این هوش آزمائی بزرك با طرح اولین جدول در روز ۲۵ مرداد ماه ۱۳۵۱ شروع میشود و در دو مرحله انجام میگیرد :

مرحله اول طرح شش جدول از ۲۵ تا ۳۱ مرداد ماه ۱۳۵۱ در روزنامه اطلاعات است. علاقمندان ۱۰ روز فرصت دارند تا جدولها را حل کنند و جوابها را به تدریج بفرستند و روی پاکت قید کنند (روزنامه اطلاعات مربوط به طرح قهرمان جدول) . روز ۱۵ شهریور ماه ۱۳۵۱ اسامی کسانیکه هر ۶ جدول را حل کرده باشند در روزنامه اعلام خواهد شد .

مرحله دوم ـ روز جمعه ۲۴ شهریور ماه یك‌مسابقه حضوری با شرکت برندگان مرحله اول ترتیب داده‌می شود و جدول نهائی مسابقه بین شرکت کنندگان‌توزیع میگردد . هر یك از شرکت کنندگان پس از آنکه‌جدول مسابقه را حل کرد ساعت دقیق تحویل برروی برك‌جدول توسط ناظران مسابقه قید میشود. قهرمان جدول سال کسی است که دجول مسابقه راصحیح حل کرده‌وزودتر از دیگران تحویل داده باشد .

جایزه قهرمان جدول سال‌یك صفحه طلای اطلاعات است و صفحه طلای اطلاعات لوحی است که ازطلا تهیه میشود .

این صفحه هر سال از صفحه اول شماره‌ای‌ساخته میشود که عکس قهرمان جدول و خبر پیروزی وی درآن چاپ شده است .

صفحه زرین اطلاعات را چند تن از استادان طلا کار زیر نظر کارشناسان گراور سازی تهیه خواهند کرد .

قابل توجه مسافرین محترمی که به کرمانشاه وارد میشوند

روغن اعلادرجه یك کرمانشاه آزمایش شده اداره بهداری در حلب های ۵ کیلوئی برای فروش موجود است .
نشانی : کرمانشاه بازار سرای نو محمود نفتچی آ-۱۱۱۳۱

قابل توجه قبولشدگان امتحانات ومسابقات ادواری سال ۱۳۵۰

سازمان-اموراداری و استخدامی کشور

آگهی استخدام رسمی

اداره کل نظارت برمواد مخدر طبق‌مفاد قانون استخدام کشوری یك نفر از قبولشدگان امتحانات و مسابقات ادواری سال ۱۳۵۰ سازمان امور اداری و استخدامی کشور را که دارای‌مدرك تحصیلی دیپلم کامل متوسطه باشد به عنوان‌مسئول امور حفاظتی بعد از گذراندن دوره مربوطه در گروه موقت شغلی ٤ استخدام می کند .

۱ـ داوطلبان واجد شرایط می توانند برك درخواست زیر این آگهی را تکمیل کنند و با عین گواهی‌نامه قبولی خود با پست سفارشی‌حداکثر تاتاریخ ۲ر۶ر۵۱ به نشانی خیابان شاهرضا،ایستگاه کالج کوچه سرشار اداره کل نظارت بر موادمخدر ارسال دارند . به مدارکی که بعد از این تاریخ به پست تحویل داده شود ترتیب‌اثرداده‌نخواهد شد.

۲ـداوطلبان باید نشانی کامل ، نوع مدرك تحصیلی و شماره ردیف گواهی‌نامه قبولی خود در امتحانات ادواری را با خط خوانا پشت پاکت‌محتوی مدارك بنویسند .

اداره کل نظارت برمواد مخدر در پایان مهلت ثبت‌نام گواهی‌نامه‌های داوطلبان‌واجد شرایط رابه تعداد کافی و به ترتیب تقدم قبولی در امتحانات نگهداری کرده از دارندگان آنها برای اقدامات بعدی به وسیله نامه دعوت بعمل می آورد وگواهی نامه زائد بر احتیاج را برای صاحبان آنها عودت می دهد .م الف ۲۶۶۰

اداره کل نظارت برموادمخدر

برك‌درخواست شغل‌از اداره کل نظارت برمواد مخدر

نام‌خانوادگی نام نام‌پدر شماره شناسنامه
محل صدور تاریخ تولد مدرك ورشته تحصیلی
وضع خدمت وظیفه
نشانی کامل : شهر خیابان کوچه شماره منزل
تلفن امضاء داوطلب

پول
زمین
اتومبیل
اول شهریور
فقط برای یکبار

الی‌لیلی‌اند کمپانی مقیم ایندیانا پلیس‌ایندیانا در امریکا
صاحب اختراع راجع‌بطریقه‌ای برای تهیه اسید های ۷ـآمینو سفالوسپورامیك» که درایران تحت شماره ۴۵۵۳ به ثبت رسیده اجازه بهره‌برداری از اختراع مزبور را به اشخاص ذینفع عرضه می نماید برای کسب اطلاع بیشتر بدفترحقوقی ر. آقابابیان و همکاران‌خیابان شاه کوچه نوبهار شماره ۱۸ مراجعه شود .

تاریخ ۱۰ر۵ر۵۱ شماره ۳۱۳۴

وزارت کار وامور اجتماعی

اداره کار و امور اجتماعی لرستان (خرم‌آباد)

آگهی تشکیل سندیکا

بموجب مواد ۲۵و۲۶ قانون کار باتوجه بمدارك تسلیمی بمنظور حفظ منافع حرفه‌ای وبهبودوضع اقتصادی و اجتماعی رانندگان تاکسی‌خرم‌آبادسندیکائی بنام سندیکای‌رانندگان‌تاکسی خرم‌آباد که اقامتگاه قانونی‌آن‌خرم‌آباد خیابان کورش و حوزه فعالیت آن خرم‌آباد میباشد تشکیل گردید و اسامی و سمت هر یک از آقایان اعضای اصلی و علی‌البدل هیئت مدیره و بازرسان سندیکا مذکور که برای مدت دوسال لغایت بیست ودوم اسفندماه ۱۳۵۲ انتخاب شده‌اند بشرح زیر میباشد .

۱ـ دبیر باقر وحدت
۲ـ رئیس هیئت مدیره مرتضی صدیق
۳ـ نایب رئیس اسدالله پرنده
٤ـ خزانه‌دار حسن کیمیائی
۵ـ عضو هیئت مدیره عزت‌الله صفائیان
۶ـ اعضای‌علی‌البدل هیئت‌مدیره حسین‌آتشی ـ تقی‌کرباسچی ولی محمدهزاوه
۷ـ بازرسان رضا کوشکی ـ اسماعیل باغبانی ـ عبدالمجید عظیم علمی

ضمنا مطابق بند ۳ ماده ۲۰اساسنامه ، اسناد مالی باامضای رئیس هیئت مدیره و خزانه‌دار سندیکا معتبر خواهد بود .

معاون اداره کار و امور اجتماعی خرم‌آباد ـ شاهی نژاد

پول
زمین
اتومبیل
اول شهریور
فقط برای یکبار

پول
زمین
اتومبیل
اول شهریور
فقط برای یکبار

خانم،

باشوهرتان مهربان باشید نه حسود!

برای یك زن جوان، بخصوص زنی که تازه ازدواج کرده هیچ چیز مهمتر از آن نیست که‌به طریقی تمام فکر و حواس همسرش را در اختیار بگیرد.

متاسفانه خانمها گاهی از شدت علاقه و هیجانی که‌بخاطر جلب محبت همسر نشان‌میدهند باعث می‌شوند که همسرشان از شدت زیادی توجه آنها از خانه و زندگی بیزار شده و احساس دربندبودن کند.

این درست است که‌ازدواج کردن دونفررا وابسته‌یکدیگر میسازد ولی این موجب نمی‌شود که به نام ازدواج حتی‌حق نفس کشیدن را از کسی گرفت.

بنابراین خانم‌عزیز! بهترین راه برای جلب توجه و محبت شوهرتان این است که به او اعتماد کنید و به او آزادی بدهید. بدین‌معنی که سعی نکنید از روزهای اول به تمام کار های خصوصی او دخالت کنید و او را زیر نظر بگیرید زیرا فرد به کسی که آزادی و خواسته های او را محترم شمارد و آرامش را برهم‌نزند مدیون میشود. بدلیل انکه خطرناکترین احساس از نظر یك‌مرد انست که‌احساس کند با ازدواج کردن دارد تمام آزادی و اختیارات خود را از دست میدهد و عامل اصلی همسر اوست.

بنابراین شوهر سرکش‌تر از همیشه و گاهی تودارتر و اخموتر می‌شود کمتر حرف‌می زند گاهی بیهوده ایراد می‌گیرد و از گاهی کوهی می‌سازد.

پیشنهاد

پس بهترین راه برای جلب محبت و اعتماد همسر ان‌است که حسادت و نق‌زدن را کنار بگذارید. زیرا هر مردی هدفش از ازدواج این است که دوران بچگی را کناربگذارد. و دیگر کسی نباشد که مانند پدر و مادر با او بر سر هر مسئله کوچکی نق زده ودستور دهد. بنابراین خانم عزیزسعی کنید که‌دوست شوهرتان‌باشید نه حاکم براو.

از نظر عاطفی یك مرد رامی توان زود پای‌بند کرد. بدین معنی که ممکن است زیبائی های ظاهری زنی توجه یك مرد را برانگیزد. اما اگر آن‌مرد پای‌بند و وابسته عواطف و محبت همسر خود باشد محال است بتواند پای‌بندزن دیگری شود. برای شوهرتان دوستی باشید که پیش‌او بتوانید درد دل کنید، عقده های خود را خالی نمائید و در مواقع‌بحرانی بر او تکیه زنید. بنابراین خانم عزیز اگر می‌خواهید همسر خود را سر براه‌سازید. از حسادت خودداری کنید. مهربان باشید نه حسود.

بگذارید همسرتان با تمام وجود حس کند که بوجودش افتخار میکنیدودوستش دارید و به راحتی و آرامش و خوشی او احترام میگذارید و او را نمی‌خواهید در زندان‌خواسته‌هایتان بخاطر خود محبوس کنید.

دردادگاه حمایت خانواده

«زن‌سوم» شوهر مارار بود

دو «هوو» علیه شوهر خود به شعبه ۴۹ دادگاه‌حمایت خانواده تهران شکایت کردند.

این دوزن مدعی هستند که شوهرشان بدون اجازه آنها ودادگاه حمایت خانواده زن سوم اختیار کرده است.

زهره یکی از هووها میگوید:

شوهرم احمد مردی خوش قیافه و خوش تیپ است صاحب یک کارخانه است واز نظر مادی روبراه و همین امر سبب شده که هرچند سال یکبار به فکر ازدواج مجددبیفتد.

همسرم اکنون سه زن دارد، من همسردوم‌او هستم، شوهرم زن اولش را تهدید کرد که اگر بادوزنه شدن او موافقت نکند طلاقش می دهد و با این تهدید بود که موفق بگرفتن رضایت از همسر اول خود شد و مراگرفت.

احمد از همسر اولش ۳ فرزند دارد ومن نیزازاوصاحب دختری شدم چون درمقابل عمل انجام شده‌ای قرار گرفت دیگر جدائی از احمد برایم ممکن نبود و چون هووی من‌زنی نبود که برایم ایجاد مزاحمت کند به زندگی با مرد دوزنه تن دردادم. شوهرم قبلا گفته بود که بعداز ازدواج بامن همسر اولش را طلاق می‌دهد.

سه سال از ازدواج من واحمد گذشت و تا هفته پیش من وهویم باهم روبرو نشده بودیم یکروز به من اطلاع دادند که احمد باشناسنامه المثنی زن سومی اختیار کرده شب که بخانه آمد موضوع را بااو درمیان گذاشتم بدون هیچگونه پرده‌پوشی به ازدواج سوم خود اعتراف کرد و گفت که باید درهفته دوروز راهم باهمسر سومش بسربرد.

تصمیم گرفتیم بسراغ هوی اولم بروم وموضوع‌را برای‌او نیز فاش کنم اینکار راکردم وبرای اولین‌بار به‌دیدن هویم رفتم دیدار اول چندان دوستانه نبود ولی بعد که متوجه شد چه بلائی بسرهردویمان آمده است قبول کرد که در مورد این شکایت باهم همکاری کنیم چون اگر شوهرمان را آزاد بگذاریم تاچند سال آینده برای هفت شب هفته‌هفت زن خواهدگرفت مااکنون به قانون پناه آوردیم تا تکلیف ما با این مرد هوسباز روشن شود.

زن آمریکائی چادر بسر

★ یك خانم استاد دانشگاه میشیگان در تهران چادر بسر کرده است

همیشه این مردم ما نیستند که تا چشمشان به مدلهای اروپائی میفتد دست ودلشان میلرزد دربعضی موارد استثناء هم وجود دارد. که یکی از آن موارد این زن و شوهرامریکائی شیفته ایرانند.

خانم و آقای سوچک استادان دانشگاه میشیگان امریکا از یکماه و نیم پیش برای گذراندن تعطیلات تابستانی‌به‌ایران آمده و اینطور که میگویند عاشق دلباخته‌ایران‌هستند در اولین وهله ورود آقای دکترپرسیلاسوچک به خانمش که او نیز درجه دکترا دارد توصیه می کند که در مدت اقامت در ایران چادر بسر کند و این زن و شوهر باشکل و شمایلی کاملا ایرانی به سیروسیاحت در ایران میپردازند تا به تبریز میرسند. در تبریز دکتر پرسیلامیگوید: چادر زن را دوست داشتنی‌تر و با ایمان‌تر نشان میدهد و ازروزیکه زنم چادر بسر کرده است دو چندان خودش را دردلم جاکرده است...

خوب اینهم عنایت چادر بنظر یک استاد آمریکائی که شیفته زندگی مردم ایران شده و میگوید: زندگی ماشینی در امریکا واقعا اعصاب راخسته و فرسوده می کند و من‌بساز سفر و اقامتم در ایران، یک اعصاب راحت و آرام به آمریکا میبرم.

علاج فوری زنبور گزیدگی

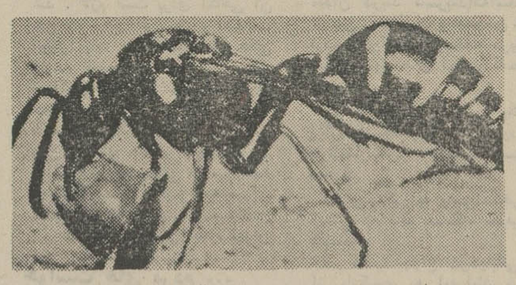

در صحرا و زیر درختهای میوه و یاکنار بوته های برگل، زنبور های طلائی و یازنبور های عسل اغلب افراد رامورد حمله قرارمیدهند و نیش می زنند. دردوسوزش، تحمل نیش زنبور بسیار ناراحت‌کننده است ابتدا سعی کنید نیش را از محل گزیدگی بیرون کشیده وجای آنرا سرکه یاآمونیاک بمالید.

ناراحتی ناشی از گزیدگی زنبور عسل درصورتی‌که‌شخص آلرژی پوستی داشته‌باشدبیشتر است.

اگر بعد از بیرون کشیدن نیش و مالیدن سرکه یا آمونیاک بازهم‌احساس‌ناراحتی کردید فورا به پزشک مراجعه کنید.

بچه‌هائی که به‌عروسک حساسیت دارند

ممکن‌است بچه‌ها مثل بزرگسالان دچار بیماری‌های مختلف بشوند، منتها تظاهر بیماریهای آلرژی در سنین مختلف کودك ،تفاوت دارد. مثلا کودکان شیرخوار اغلب به شیرو غذا حساسیت پیدا می‌کنند تا سایرموارد. تظاهر آلرژی در این دسته کودکان به صورت دل‌درد واسهال و استفراغ وقرمزی پوست نشیمن کودك می باشد. به تدریج که کودك بزرگترمی شود مواد آلرژی زا وتظاهر آن نیز تغییر شکل پیدامی‌کند.

بیماری های آلرژی بچه‌ها به صورت اگزما، بخصوص اگزمای گونه‌ها ـ جوش‌های پوستی بصورت کهیر، گرفتگی بینی، سرفه شبیه سیاه سرفه بمدت طولانی و آسم ظهور می کند.

موادی که در بچه‌هاایجاد آلرژی‌وحساسیت می کندبعد ازدوران شیرخوارگی همان موادی‌هستند که‌دربزرگسالان ایجاد الرژی می نمایند.

آلرژی بیشتر نسبت به موادی ایجاد می شود که‌آن مواد در محیط زندگی وجود دارد یا به‌عبارت دیگرموادی هستند که کودك بیشتر با آنها سروکاردارد.

دردوران کودکی اسباب‌بازی چون یکی‌از عناصر محیط زندگی کودك‌است سبب پیدایش احتمالی آلرژی در کودك می شود. آلرژی نسبت‌به اسباب‌بازی‌تابع‌جنس وماده‌اولیه آن‌می‌باشد. مثلا دراسباب‌بازی هائی‌که دارای پشم، موپرز هستند مثل عروسك وشتر و مرغ،احتمال آلرژی‌زابودن آنها بیشتر است بخصوص اگر کودك زمینه قبلی و استعداد ابتلاء به آلرژی را داشته باشد.

معمولا کودکانی که‌دارای پدرومادرا لرژیك هستند یا بچه‌هائی که‌آلرژی‌درخانواده های‌پدری ومادری آنها وجود داشته بیشتر دیده میشود.

برای پیدایش حساسیت و آلرژی، تماس با ماده آلرژی‌زا لازم است. اسباب بازی‌هائی که از پلاستیك‌و نایلون واز این قبیل ساخته می‌شود عادتا ایجاد آلرژی نمی کنند مگر آنکه کودك زمینه بسیار مستعدی داشته باشد که در این‌صورت‌تماس بااسباب‌بازیهای پلاستیکی ایجاد ضایعات و جوش‌های پوستی می نماید.

نکته دیگر دراسباب‌بازی هائی‌که ممکن است باعث آلرژی‌شوند وجود رنگهای مختلف است. اصولا مواد شیمیائی ساختگی غالبا می‌تواند ایجاد آلرژی بنمایدو چون رنگها جملگی ازمواد شیمیائی تهیه‌می شوندامکان بروزحساسیت نسبت‌به‌رنك‌ها در کودکان وجود خواهد داشت.

توصیه به مادران:

مسئله آلرژی نسبت به اسباب‌بازی و رنگها نباید ایجاد وحشت‌وهراس یااحیانا وسواس در مادران بنماید زیراکه همه کودکان‌استعداد ابتلا به آلرژی راندارند در حدود ۱۰ درصدآنان‌حساسیت لازم‌رادارند.

اگردر سابقه کودك بیماری های آلرژی وجود داشته باشد مادران قدری دقیق‌تر و محتاط تر بایدعمل کنند واز تهیه اسباب‌بازی‌هائی که در آنها پشم‌وپرومو بکار رفته‌باشد خودداری کند واز اسباب بازی های چوبی وفلزی حتی‌المقدوربدون‌رنك وحتی پارچه‌ای استفاده کنند.

ضمنا مراقب باشند به محض پیدایش آثار آلرژی مثل کهیر ـ جوش های پوستی ـ اگزما، فورا به پزشك مراجعه کنند تا اگر این ناراحتی ها از آلرژی نسبت‌به اسباب‌بازی باشد تماس کودك‌راباآن‌قطع کنند.

ازبین‌بردن زمینه آلرژی فعلا مقدور نیست زیرا که استعداد ابتلابه بیماری های آلرژی تاحدود زیادی ازراه ارث وبوسیله ژن‌هاانتقال‌پیدا می کنند آنچه با اطلاعات کنونی‌در زمینه آلرژی می‌توان انجام داد تغییر زمینه نیست، بلکه درمان علائم بیماری های آلرژی و در بسیاری از موارد ایجاد مقاومت و مصونیت در بدن شخص آلرژیك به وسیله تزریق واکسن های آلرژی است‌و این خود شانس و پیشرفت مهمی است که‌در۵۰ سال اخیر در زمینه مبارزه بابیماری های آلرژی نصیب علم پزشکی شده است.

منصوره امیرابراهیمی

دسر گنج میوه

مواد لازم: دویست و پنجاه گرم خامه، دویست وپنجاه گرم قند سائیده ـ دوسفیده تخم‌مرغ و میوه فصل هرچه که در دسترس دارید از یک یا چند نوع مثلا میتوانید شش تاگلابی یا شش دانه سیب یا مقداری انگور ـ هلو ـ شلیل ـ زردآلو واز این قبیل فراهم کنید.

طرز تهیه: سفیده تخم‌مرغ را بزنید که کف خالص‌شود واز خامه و قند سائیده کم‌کم دراین سفیده‌بریزید و بزنید خامه شیرین تازه انتخاب کنید و بملایمت هم بزنید که تبدیل به کره نشود وقتی که سفیده وخامه و قند سائیده را مخلوط کردید در ظرف زیر دسر یک ریشلیو طلائی نایلونی بیندازید و خامه‌یف کرده را در آن بریزید و میوه های پوست گرفته و خرد کرده یا درسته را بشکل قشنگی دراین خامه بچینید دیگر بمیل شما است که باچه میوه‌ای بخواهید درست کنید.

دسر گردو

مواد لازم: سی عدد گردو خشک یا تازه، نیم‌کیلوقند، یک استکان گلاب.

طرز تهیه: پوست گردورا بگیرید و آماده بگذارید قند را بقدر نصف استکان آب بایک استکان گلاب رویش بریزید وبگذارید آنقدر بجوشد تا غلیظ شود کف آن را بگیرید و وقتی شیره شد و نخ داد کمی روی سینی بریزید اگر بارنبات شده و شکننده است آتش آن را ملایم کنید تکه های گردورا باین مایه زده و کمی گره درکف سینی بزنید (این مقدار برای شش نفر کافیست).

ستاره بخت شما

فروردین ـ انجام کاری که پیشنهاد میشود با مطالعه دقیق بپذیرید. بهتر است کمی تودار باشید

اردیبهشت ـ از نظر مالی‌کاری را بنفع شما انجام می‌دهند. باشخص مورد نظرتان آشنا میشوید.

خرداد ـ خبر تازه‌ای دریافت میکنید. باافراد خانواده روز بسیار خوبی را می‌گذرانید.

تیر ـ یکی از دوستان برای رفع مشکل شما پیشقدم میشود. دریافت پول قابل ملاحظه‌ای را پیش‌بینی میکنیم.

مرداد ـ چند نفر از دوستان قدیمی را ملاقات‌میکنید خبر یاهدیه جالبی‌دریافت میکنید.

شهریور ـ بهتر است اوقات بیکاری را درکنار همسر یا شخص مورد علاقه بگذرانید. بعد از ظهر خوبی در انتظار شما است.

مهر ـ با یکی ازافراد خانواده یا فامیل برسر موضوعی به توافق میرسید. از مسئله‌ای ناراحت می‌شوید.

آبان ـ موقعیت تازه‌ای برای شما بوجود می‌آید. از مخارج بیهوده جلوگیری کنید.

آذر ـ در برابر پیشنهادخوبی که بشما میشود سعی کنید کاملا بی‌تفاوت‌باشید بیک میهمانی نیز دعوت میشوید.

دی ـ تغییرات‌کوچکی‌درزندگی خصوصی شما پیش می‌آید. با افراد خانواده مهربانتر باشید.

بهمن ـ از نظر مشورتی بزرگ خانواده برای انجام‌نقشه خود استفاده کنید. بی‌جهت خود را مقروض دیگران نکنید.

اسفند ـ تحت نفوذ شخصیت و کلام یکی از نزدیکان قرار میگیرید. پول کمی از دست میدهید.

اگر فردا روز تولدشمااست

از یک زندگی خوب و ایده‌آل بهره‌مند خواهید بود. چندمسافرت کوتاه برای‌شما تدارک میشود. تغییر کوچکی نیز در اطرافشما بوجودمی‌آید.

پئول
زمین
اتومبیل
اول شهریور
فقط برای یکبار

پئول
زمین
اتومبیل
اول شهریور
فقط برای یکبار

پئول
زمین
اتومبیل
اول شهریور
فقط برای یکبار

ازفردا صبح
درسینماهای
بولوار ـ ادئون ـ ایفل
و برنامه افتتاحیه
سینمافری
خیابان سی‌متری ـ لشگر

یك فیلم کمدی شیرین برای بچه ها، نوجوانان، بزرگسالان، ورزشکاران و تمام دوستداران فوتبال!

آغاز هفته‌سوم
نمایش درسینما
آتلانتیک
اثری که در دو هفته اول نمایش‌نظر جوانان‌وعلاقمندان فیلمهای خوب و استثنائی‌را شدیدا بخودجلب کرده است

دنیای ورزش
شنبه ها
منتشر میشود

بمناسبت آغاز فصل سینما
ازفردا صبح درسینماهای
تاج ـ سهیلا ـ پلازا
برای اولین مرتبه درایران
فیلمی خارق‌العاده که تماشاچی را در تمام مدت نمایش بصندلی میخکوب خواهد کرد

فیلمی از کمپانی امریکن اینترنشنال پیکچرز

بمناسبت بیست و پنجمین سالگرد استقلال هند

INDIAN INDEPENDENCE 25 YEARS ANNIVERSARY
از ۲۴ تا ۳۱ مردادماه ۱۳۵۱
جشنواره
هند
● هنرها
● موسیقی
برنامه سی تار ۳۰ مرداد
● رقص‌ها
۲۸،۲۶ مرداد
● فیلم ها
۲۷ مرداد
● غذاهای هندی
توسط هتل اوبرای اینترکنتیننتال دهلی نو
هرشب بارقاصه و نوازنده هندی
OBEROI INTER-CONTINENTAL NEW DELHI
باهمکاری
شرکت هواپیمائی ارایندیا
AIR-INDIA
در
هتل اینترکنتیننتال تهران
برای اطلاعات بیشتر و رزرواسیون به تلفن ۹-۶۳۵۰۲۱ داخلی ۱۷۱ مراجعه فرمائید
HOTEL INTER-CONTINENTAL TEHRAN

بحث آزاد تازه اطلاعات : درمان در ایران باید ملی شود؟

درمان ملی صدقه نیست!

نوشته : دکتر مسلم علیخانی

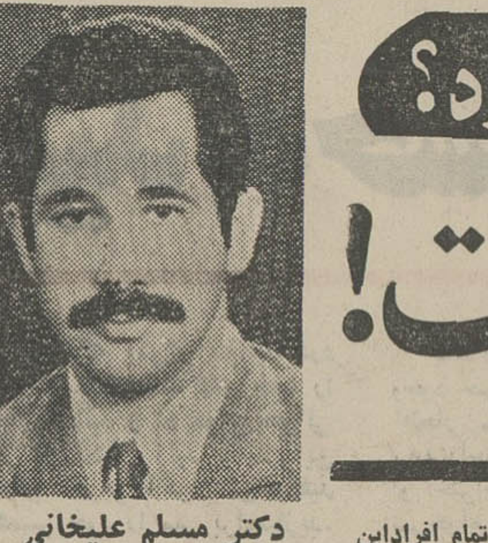

دکتر مسلم علیخانی

دکتر مسلم علیخانی ، پیرامون موضوع « آیادرمان‌در ایران باید ملی شود » مقاله‌ای جامع ، پرنکته ، اصولی وبا ارزش نوشته‌اند که جادارد مردم و مسئولان امور ، بدقت ان را مطالعه کنند .

مردم : از آن جهت که این مقاله ، مستقیما با آنان بستگی دارد و مسئولان امور ، از آن‌روی که این مقاله می تواند برایشان روشنگر بسیاری از مسائل و پیچیدگی‌ها باشد وبراساس ان خواهندتوانست ، برای برنامه های دقیق آینده‌شان ـ حداقل ـ پایه‌ای درست و محکم پی‌ریزی کنند .

مقاله جامع دکتر مسلم علیخانی را ، طی دوشماره‌از نظر شما میگذرانیم .

« سیاست ملی درمانی » مجموعه تمهیدات واقداماتی را دربر میگیرد که به خاطرتامین خدمات درمانی و بهداشتی کافی ، برای تمام سطوح جمعیت ، در استاندارد مطلوب ومتعارف در سراسر کشور وسیله دولت اعمال وانجام می گردد .

در این برداشت از سیاست ملی‌درمانی بردواصل تکید کردیده است : نخست‌انکه دولت مسئولیت تامین خدمات درمانی را به عهده دارد ودوم آنکه این خدمات باید برای تمام سطوح جمعیت درسراسرکشور، در استاندارد متعارف ومطلوب ، عرضه گردد .

با این تعبیر ، دیگر نه دولت ناظر بی طرف و تماشاگر بی نظر است و نه عرضه خدمات درمانی نوعی « تجارت » خواهد بود که ناگزیر از قاعده عرضه و تقاضا پیروی کند . اضافه بر آن کالای‌درمانی در این بازار مکاره نمیتواند بعنوان متاع‌هنری عرضه گردد وبهای انرا حدومرزی نباشدو باز خدمات درمانی نمی تواند در حکم‌معجزه به حساب آید وبهای‌اعجازجزبه‌تمام هستی، قابل پرداخت نباشد !

نکته دیگری که این دو اصل دربرمیگیرد وبدنیست بدان اشاره‌ای بشود ، اینستکه در سیاست ملی درمانی ، خدمات درمانی را مردم بعنوان « صدقه و خیرات » دریافت نمی کنند ، بلکه بهره‌گیری واستفاده ازدرمان وبهداشت جزو حقوقی میشود که در پهنه سیاست اجتماعی ملی برای همه افراد یک ملت ، در برابر وظایفی که متوجه‌آنان است منظور گردیده‌است . تامین این‌خدمات وظیفه دولت و در مقابل حقوقی است که باقرار گرفتن در کادر رهبری‌ازآن‌برخوردار میگردد ، و مسئولیتی که در این مقام‌برایش معین شده است . حال باید رئوس اقدامات وتمهیداتی را که‌میتوانددرجهت تامین‌خدمات درمانی و بهداشتی ، در سراسر ایران ، برای تمام سطوح جمعیت در استاندارد مطلوب و متعارف ، انجام و اعمال گردد یادآور شویم :

۱ـ ایجاد سازمانهای درمانی وبهداشت کافی در سراسر ایران .

۲ـ تامین نیروی انسانی کارآمدومتخصص به میزان کافی برای این سازمانها برمبنای وظایف موجود ونیز های آتی .

۳ـ تامین امکان بهره‌گیری همه مردم‌ایران از خدمات درمانی و بهداشتی ، باادادن آموزش و آگاهی لازم ، گسترش و توزیع مناسب ، ایجاد امکانات مادی کافی .

بدین معنی که در سطوح مختلف جمعیت ، با اموزش ، آگاهی لازم را از نظرمسائل درمان و بهداشت بوجود آوریم و انان را به سوی سازمانهای درمانی و بهداشتی‌که متناسب با نیاز مناطق مختلف ، گسترش یافته و توزیع گردیده است ، هدایت کنیم و اضافه بر ان ضروری است که سد « عدم امکان مالی و پول نداشتن » را از راه رسیدن مردم آگاه و خواهان خدمات درمانی به سازمانهای درمانی و بهداشتی برداریم. درهم شکستن این سد ، باچانه‌زدن بر سر گرانی وارزانی کالای درمانی و در مقام مقایسه بهای این کالا در ایران‌ودوراز‌ایران ممکن نخواهد بود ، بلکه راه ـ تنها راه ـ در انتخاب و گزیدن یکی از طرق زیر است :

الف ـ دادن قدرت مادی به تمام افراداین سرزمین ، درحدی‌که‌بتوانند مخارج خدمات درمانی وبهداشتی را به هر میزان که‌لازم است بپردازند .

ب ـ ایجاد نوعی بیمه درمانی که‌همه‌مردم کم‌درآمد را از پرداخت هرگونه هزینه دارو ودرمان معاف دارد . این امر باید با توجه به اصول یادشده (تامین خدمات درمانی بعنوان وظیفه نه کار خیر و صدقه ، تامین خدمات درمانی متناسب با استانداردمتعارف ومطلوب ، تامین خدمات درمانی‌در گسترش وتوزیع متناسب‌بانیاز سطوح مختلف‌جمعیت) صورت گیرد .

پ ـ تامین خدمات رایگان بهداشتی و درمانی برای همه مردم .

بعد از ایجاد سازمان لازم ، تامین پرسنل وکادراجرائی کافی وتهیه مقدمات بهره‌گیری همه مردم از این خدمات باید :

٤ـ با بکارگیری تمهیدات استخدامی ، برای نیروی انسانی موظف ، در خدمات درمانی امکان عرضه بهترین خدمات رادر حد تخصص وکارآئی فراهم آورد و این گروه راهماهنگ با تمام گروه‌های اجتماعی دیگر ـ از رفاه وتامین درحدامکانات درآمد ملی ـ برخوردار ساخت . اضافه بر آن امکان بیشی و پیشی گرفتن ودخالت در روندتکامل دانش پزشکی را بر آنان‌گشود وبه کار ، مفهوم تازه‌ای در حدامکان خدمت وامکان زندگی بخشید .

برای آنکه دریابیم « وضع موجود » در زمینه خدمات درمانی ،به چه میزان ، از « موقعیت ممکن و نظم مطلوب » دور است ، لازم است به پاره‌ای از خصوصیات شاخص این وضع از نظر کمی و کیفی اشاره کنیم .

« وضع‌موجود » در زمینه خدمات درمانی، حاصل اقدامات پراکنده و بدون برنامه متمرکزی است که ازسوی سازمانهای‌مختلف خودمختار ، در مناطق مورد نظر انجام میشود . عرضه این خدمات درمانی در استاندارد متفاوت و مختلف صورت میگیرد وامکان توزیع مناسب خدمات درمانی ، در سراسر کشور ، موجود نبوده ، بهره‌گیری همه سطوح جمعیت از این خدمات امکان پذیر نیست .

نتایجی را که از یک چنین وضعی عاید می گردد میتوان‌به اجمال یادآورشد :

۱ـ نبودن « سیاست درمانی»وبرنامه‌ریزی متمرکز وجامع در متن هدف های سیاست درمانی .

۲ـ عرضه خدمات درمانی وسیله سازمان های وابسته به وزارت بهداری ، سازمان شاهنشاهی خدمات اجتماعی، موسسات خیریه ، شیروخورشیدسرخ‌ایران، بخش خصوصی و ... بدبرهدتهی‌مصروحه، در استاندارد متعارف و مختلف (ناچیز تاعالی) .

۳ـ عدم گسترش و توزیع مناسب خدمات درمانی در سطح کشور ، بدلیل اینکه انجام وعرضه این خدمت به نظریت واهداف سازمانهای جدا از هم مربوط می گردد و در مورد بخش خصوصی ، ده‌ی درمانی درمانی عرضه میسود ده خریداران را قدرت خرید ان باشد ، نه انجه‌نیزمندان دلی پردرد و جیبی خالی دارند .

٤ـ همه مردم مجبورند خدمت درمانی را در استانداردهای متفوت به پول (ارزان‌ـ گران ـ گرانتر و بسیارگران‌،خریدار‌بسند، آنهم بنا به ضرب‌المثل معروف « هرچندر پول‌بدی‌اش‌میخوری » !

٥ـ همه مردم را امکان بهره‌گیری و استفاده از خدمت درمانی بدلیل «عدم کفایت گسترش و عدم تناسب توزیع خدمات درمانی و عدم امکان و قدرت خریدخدمات درمانی » نیست . انجا هم که خدمات پزشکی ارزان عرضه می گردد :

٦ـ دارو و خدمت‌پاراسیبیی(آزمایشگاه‌ـ رادیولوژی و ...) بسیارگران بوده ، یا اصولا عرضه این خدمت بمحل بعلت دلایل دکر شده در شقوق ۳ ـ ۲ـ ۱ صورت نگرفته است .

۷ـ نبودن سیاست درمانی ، عدم تمرکز سازمانهای درمانی،عدم ضوابط‌استخدامی وعدم توجه به اصول سیاست رفاهی ، در کنار نابسامانیهائی که بر انها اشاره رفته عوارض و پیچیدگیهای دیگری را نیز سبب شده است که از ذکر انان به اجمال‌گریزی نباشد .

۱ـ مانمیدانیم ـ از امروز که بگذریم ـ نیازهای اتی ما از نظر سازمانهای درمانی و نیروی انسانی لازم‌برای این بخش،چیست واین نیاز وسیله چه سازمانی برپایه چه اصولی ودرچه مدتی براورده‌میشود . بزبان دیگر : نمیدانیم برای تامین خدمات درمانی مردم این سرزمین در ـ برای نمونه ـ ده سال آینده به چند بیمارستان و زایشگاه ودرمانگاه ، در کدام مناطق‌نیاز خواهد بود وایجاد این سازمانها به چه میزان سرمایه گذاری احتیاج دارد و این سرمایه‌گذاری و مخارج را کدام یک از سازمان های دولتی یا خصوصی بعهده میگیرند . اضافه برآن، در این سازمانهای خدمات درمانی ،چه مشاغلی وجود دارد و این وظایف را چه افرادی ، باچه خصوصیاتی ، باید عهده‌دار شوند و این‌افراد باید برابرچه برنامه‌ای در کدام موسسه‌ای آموزش لازم را ببینند و برابرکدام ضوابط به استخدام کدام‌سازمان درآیند .عدم یک چنین حداقل برنامه‌ریزی، که برای تعقیب هرسیاست ویژه‌ای درهر زمینه‌ای لازم است ، سبب گردیده است که ما نه تنها برای پایان دادن‌به وضع اسفبار بهداشت ودرمان اکثریت مردم این سرزمین، اقدامات اساسی و اصولی انجام ندهیم ، بلکه بادست زدن به پاره‌ای کوشش های موضعی و موقتی ـ بدون درنظر گرفتن اثرات آتی آن ـ بر مشکلات و پیچیدگیها بیفزائیم .

برای نمونه‌وامبه‌موسسات‌درمانی‌خصوصی، پرداخت حقوق های بسیارمتفوت در سازمانهای درمانی مختلف ، استخدام پیمانی و از محل طرح دروزارت بهداری و ... را می توان برشمرد .

ب ـ هرکدام از سازمانهای درمانی ، بر حسب مقررات وامکانات خویش ، حقوق پرداخت می کنند بدون آنکه اصول و ضوابطی مشخص ـ چون کارآئی‌وتخصص، اقتضای کار از نظر کمیت و کیفیت ، کارگیری تمهیدات رفاهی برپایه نیاز و ... معیار واساس این پرداخت‌ها باشد . این خصوصیت سبب شده است که‌عموماپزشکان به کاردربرخی از سازمانها راغبتر باشند، یعنی آن سازمانها که پول بیشتری بپردازند!

دریک سازمان نیز مقررات‌حقوقی ان چنان متنیر و به نظر مدیران آن‌سازمان وابسته است که راه بروی هرگونه اعمال نفوذ باز است . این عامل به اضافه بسیاری از تمهیدات ، در زمینه محل خدمت و نوع خدمت (که باز ضوابط مشخصی ندارد) سبب گردیده است که بسیاری از پزشکان و کارمندان سازمانهای درمانی از تبعیض و بی عدالتی و حق‌کشی سخن بمیان اورند .

پ ـ استخدام نیمه وقت ، تمام‌وقت ،پیمانی ورسمی ،پایه ومایه بسیاری از مشکلات است . کار درسازمانهای دولتی ، بگونه رسمی ، با توجه به حقوق ناچیز فقط بعنوان تضمین برای تامین نسبی آینده به حساب می‌آید و کار در مطب یا بیمارستان خصوصی بعنوان کار اصلی و منبع درآمد برای مخارج لازم و اجباری منظور می شود .در یک چنین وضعی روشن است که همیشه کفه ترازوی تمایل پزشک ، به جانب کار خصوصی متمایل است و به‌حق اعتراضاتی چون:به مریض دربیمارستان‌های دولتی نمی‌رسند . مریض ازبیمارستان‌دولتی به مطب هدایت می گردد ، پزشک شاغل در بیمارستان دولتی فقط برای چند ساعتی در بیمارستان دیده می شود و ... عنوان می گردد . پزشک قراردادی وپیمانی (من نوعی) در این موقعیت شغلی ، دوره موقت و گذران رامی بیند و کفه ترازوی تمایل او همیشه به سمت وضع تعادل(کار ثابت ، موقعیت بهتر) برای تامین آینده و رفاه کنونی گرایش دارد . نتیجه‌این وضع جز این نیست که سازمان درمانی ، همیشه وضعی متغیر داشته باشد و در جستجوی دائمی برای پزشکان‌جانشین باشد و پزشک موقت نیز برای کاری که فقط برای چند مدتی بعهده دارد ، برنامه‌ای درازمدت‌تعیین نکند وبرای رفع نواقص موجود وممکن اقدامی بعمل نیاورد و به کار درنارضائی‌و خشم ادامه دهد . ـ بیمار نیز دراین رفت و آمد های مکرر صلاح وچاره کار خویش را بدرستی نداند !

دنباله و پایان مقاله در شماره آینده

نامه به روزنامه

محل توقفگاه ها کجاست ؟

اخیرا مقامات شهرداری در روزنامه‌ها اعلام کردند که توقفگاه های اتوبوسهای شرکتهای مسافربری به گود های‌جنوب‌شهر انتقال خواهند یافت .

اما مقامات شهرداری تعیین نکرده‌اند این توقفگاهها در کدام نقطه از جنوب شهراحداث‌خواهد شد . لازم است برای اگاهی آن عده که براثر این نقل و انتقالات اجبارا باید متحمل ناراحتی هائی شوند، نقشه جامعی از محل توقفگاهها و مسیراتوبوسها که از جاده مخصوصی می گذرند تهیه شود که تا قبل از اجرای ایـن طرح ، آنها تکلیف خودشان را بدانند و برای رهائی از سروصدا که از اجتماع اتوبوس مسافربری ناشی می شود، چاره‌ای‌بیندیشند.

عده‌ای از اهالی جنوب‌تهران

خواست های مردم ...

مردم برای رهائی از گرفتاریها ومشکلاتی که با آنهاروبروهستند، برای شما نامه می نویسندوشماهم چاپ می‌کنید ، ولی در چند مورد کدذیلا ذکرمیشود وهرکدام‌باامضاء عده‌ای در روزنامه چاپ شده ، تاکنون هیچ اقدامی نشده است:

۱ـ جلوگیری از شستن ماشین دراطراف پارک فرح و خیابان بلوار الیزابت .

۲ـ آسفالت خیابان دربند(از میدان دربند تاسربند)که‌آسفالتش از بین رفته است و همچنین تعمیر نرده های کنار رودخانه دربند و تعمیر ستون های آجری که‌خراب شده‌اند .

۳ـ جمع‌آوری اشخاص بیکار و ولگرد که بیشتر در اطراف وداخل پارک‌ها باعث مزاحمت مردم میشوند .

٤ـ رسیدگی به وضع‌استخرهای شنائی که فاقد دستگاه تصفیه‌آب هستند .

٥ـ نصب چراغ درخیابانی که از پارکوی به امیرآباد شمالی متصل میشود .

یوسف مجیدی

۳۱۱۰۷۱

از ساعت ٤ تا ۹ بعد از ظهر

★ **الو من بهمن شیخلر ـ** با اینده یکی از مقامات کشور شخصا از منطقه وصفنار دیدن کرد و دستوراتی راجع‌به‌عمران این منطقه ، از جمله آسفلت خیابانها ، داد، ولی شهرداری ناحیه تاکنون هیچگونه اقدامی در راه بهبود وضع نابسامان این منطقه و اسفلت خیابانها بعمل نیاورده است . اهالی این منطقه تقاضا دارند نسبت به خواست های آنان توجه بیشتری‌شود.

★ **الو من غلامرضا توکلی ـ** از حدود ۳۰ سال پیش «ده طرق » ، از توابع نطنز ، دارای سمن مغناطیسی بود ، ولی اخیرا شرکت مخابرات مارا از داشتن این تلفن محروم کرده است ، بدون آنکه وسیله دیگری را جانشین ان کند . شاید میخواهند اهالی این ده را از تلفن های بین شهری برخوردار کنند . دراینصورت بهتر است ماراهم در جریان منظور خود بگذارند ، چون بی تلفنی باعث واردامدن خسارانی بما شده‌است .

★ **الو من حسین غلامی ـ** شبهای جمعه عده کثیری برای زیارت به شهری میروند و در نتیجه در بازار مقابل صحن حرم، جمعیت موج میزندوهمین امر موجب میگردد عده‌ای جیب‌بر از این موقعیت سوء استفاده کرده ، جیب مردم را خالی کنند .بنویسید مسئولان‌مربوط درچنین روزهائی ماموربیشتری در این نقطه بگمارند .

★ **الو ، من میرزا رستمپور ، ساکن خیابان دانشکده ملی ـ** در این خیابان یک نانوائی هست که تنهاناني که به مردم‌عرضه میکنند از حد معمول کوچکتر است ، بلکه ان را گرانترهم میفروشند. سابقا مامورانی به نانوائی‌ها سرکشی می کردند و متخلفین‌راجریمه ووادار به اجرای‌مقررات تعیین شده می کردند ، چرا حالا این کار را نمی کنند ؟

★ **الو من فتح‌اله اسفندیاری، ساکن میطریه ، خیابان دولت ـ** این خیابان‌چند میوه‌فروشی دارد که صاحبان انها به پیروی از یکدیگر تا میتوانند به مردم اجحاف می کنند . بنویسید حالا که مبارزه علیه گران فروشی هنوز شامل کسبه های ایـن خیابان نشده است ، مسئولان مربوطه مامورانی به این خیابان اعزام دارند تا اگر گفته های ما صحت داشت آنها را به‌اجرای‌مقررات تعیین شده وادار کنند .

★ **الو ، من‌هوشنگ‌بیداروند، ساکن خیابان‌اردیبهشت ـ** مدتی است که ماموران شهرداری نسبت به نظافت این خیابان ، مخصوصا جوی های آن ، بی توجهی می‌کنند. همین امر موجب ازدیاد پشه ومگس وایجاد بوی تعفن در این خیابان شده است .

★ **الو ، من حسین احمدی ساکن انتهای شیوا ـ** این خیابان ازلحاظ‌تیر های چراغ برق ، دچار وضع نا مناسبی است . اولا بسیاری از تیر ها چراغ ندارند انها هم‌که چراغ دارندانقدرنورشان کم است که خیابان را روشن نمی کند روی‌این اصل اهالی اینجا،شب‌ها هنگام عبور ، با تاریکی مواجه هستند . مگر نصب چند چراغ پرنور برای شهرداری چقدر خرج دارد ؟

بوئینگ ۷۴۷ بی.او.ا.سی با ۳۶ درصد تخفیف؟ باورنکردنی است!

برای بعضی‌ها تنها یك خط هواپیمائی وجود دارد

بهای بلیط‌سفر تفریحی یکماهه‌به‌لندن ، فقط۳۲۲۹تومان است‌که ازبلیط دوسرهٔ عادی ، ۳۶ درصد ارزانتر است . بااین بلیط شما میتوانید بایکی از۱۰ پروازهفتگی ما، ازجمله پروازهای بوئینك ۷۴۷ ، به لندن سفر کنید ودربین راه‌نیز دراروپا توقف نمائید . اگر برای رسیدن به لندن عجله دارید، میتوانید بهنگام‌بازگشت ،ازتوقف بین راه استفاده‌کنید. درسفرآیندهٔ خود به لندن ، بدون پرداخت‌حتی یك‌ریال بیشتر ، بابوئینگ ۷۴۷بی.او. ا . سی یعنی عالیترین‌وهیجان انگیزترین هواپیمای جهان پرواز کنید .

بهنگام پرواز ، سرگرمیهای جالبی نیز باپرداخت‌مبلغ ناچیزی دراختیار مسافرین قرار میگیرد.* برای کسب اطلاع بیشتر ازجزئیات این پروازها ، به آژانس مسافرتی خود یا بی . او . ا . سی مراجعه فرمائید .

* طبق مقررات بین‌المللی

BOAC
ازشما مواظبت میکند

بی.او.ا.سی درتهران ـ خیابان شاهرضا ـ شماره ۳۲۳ تلفن ۹-۳۱۲۳۲۵ آبادان ، سان شاین تلفن ۳۱۵۴/۲۴۲۱ شیراز صندوق پستی شماره ۷۸ تلفن ۴۸۶۹/۴۵۶۱

پول
زمین
اتومبیل
اول شهریور
فقط برای یکبار

گروه‌فرهنگی بابکان
دبیرستان‌شماره‌یک پسران

بمناسبت‌ایجادساختمان‌مجهزو مطابق با اصول آموزش و پرورش در محل دبیرستان بابکان ثبت نام دانش آموزان کلاسهای اول ودوم راهنمائی و دوره اول و دوم دبیرستان

رشته‌های ریاضی وطبیعی

در محل موقت دبیرستان انجام میشود

نشانی ـ خیابان شاهرضا پیچ شمیران دبیرستان بابکان ـ تلفن ۳۹۱۱۱۰

دبیرستان ایرانمهر

برای دوره کامل رشته‌های (طبیعی وریاضی) وکلاسهای اول‌ودوم راهنمائی تحصیلی با کارگاه وآزمایشگاه مجهز باتدریس زبان (فرانسه‌وانگلیسی) همه روزه ثبت‌نام مینماید .

نشانی: خیابان تخت‌جمشید ملك‌الشعراء بهار تلفن ۸۲۰۵۰۹

پول
زمین
اتومبیل
اول شهریور
فقط برای یکبار

هنرستان‌عالی‌موسیقی
مرکز آموزش موسیقی علمی

برای رشته های پیانو ـ ویلن ـ ویلن‌سل ـ باله کلاسیك از کلاس چهارم ابتدائی و ساز های بادی و هارپ از کلاس اول راهنمائی داوطلب می‌پذیرد .

در دوره ابتدائی و دوره راهنمائی دروس عمومی طبق‌برنامه رسمی وزارت آموزش و پرورش تدریس میشود .

هنرجویان پس‌از دریافت دیپلم کامل متوسطه در رشته‌های موسیقی می‌توانند تحصیلات عالی‌تخصصی خودرا تااخذ دانشنامه لیسانس در دوره عالی هنرستان ادامه دهند .

نام‌نویسی روزهای یکشنبه و چهارشنبه از ساعت ۸ تا۱۲صبح

نشانی : چهارراه پهلوی سپه روبروی کاخ مرمر شماره ۳۳۰ تلفن ۴۲۹۶۶

آ‌ـ۱۰۲۳۹ ۲ـ۲

پول
زمین
اتومبیل
اول شهریور
فقط برای یکبار

مردم‌ودادگستری

چندسال قبل:

احضاریک وزیر موجب تبعید بازپرس شد!

نوشته: دکتر احمد هومن
استاد دانشگاه و وکیل دادگستری

آن وزیر دادگستری که یکی از قضات شهرستان زنجان را تحت‌الحفظ بتهران آورده‌است بزشتی یاد میشود و باوجودیکه رخت بسرای دیگر بربسته است باز هم او را مورد شماتت و نفرین قرار میدهند این قبیل اقدامات همبستگی و یگانگی که در غالب کشورهای جهان بین قضات و وزیر دادگستری وجود دارد برهم میزند اعتماد همگانی را بدستگاه عدالت که ایجادکننده آرامش نظم و امید در اجتماع است بطورفاحشی نقصان میدهد.

ماده هفتم ـ نکته قابل‌توجهای ندارد وقتی بودجه وزارتخانه با نظر شورایعالی قضات تصویب و اجرا گردید قهرا هرنوع اعتبار لازم یا برای رفع نیازمندیهای موجوددربودجه پیش‌بینی خواهد نمود اعتبار دادگستری استان هم یکجا حواله خواهد گردید.

اصل ۸ و ۹ ـ ضوابط دقیق برای شورایعالی قضائی و کمیته ارزشیابی کار قضات از پیشنهادات خوب و ضروری است ولی انجام این پیشنهاد منوط و مشروط بشخصیت‌و رشداجتماعی قضات است رشد اجتماعی وقتی محقق میشود که در جامعه‌قضائی افراد ناباب بی‌صلاحیت راه پیدا نکند واگر احیاناکسی مثل‌انگشت ششم پیدا شد قضات خودشان وسایل طرد او را فراهم آورند. این همبستگی در جوامع اروپائی وامریکائی‌بقدری‌شدیداست‌که‌محتاج بتلاش وایجادوسائل برای‌راندن خطاکار نیست هر قاضی بمحض آنکه نامش با شک و تردید و با بدی در قضیه‌ای زبان‌زد عموم گردید و راه دفاع نداشت استعفا میدهد نمی‌گذارد اعتبار و حیثیت جامعه‌ای که عضویت آنرا دارد لکه دار گردد موضوع استعفای دادستان کل کشورهای متحد امریکای شمالی که نامش بغلط و یا صحیح بین کسانیکه شرکت بارز این همبستگی است برده شده بود از مظاهر ورشکسته‌ای را کمک میکردند

ماده ۱۱ـ پلیس قضائی

پیشنهاد ایجاد پلیس قضائی‌یکی از ضروری‌ترین‌و مفیدترین‌پیشنهاد هاست.

باایجاد پلیس قضائی حتی بشکل ناقص و غیر کافی بسیاری از مشکلات‌کار محاکم‌کیفری‌مخصوصا دادگاههای جنحه تسهیل خواهد شد وروز بروز از تعداد پرونده هائی که روی میز بازپرس‌ها و دفاتر دادگاهها انباشته شده کم خواهد گردید کارها جریان عادی خواهد یافت و مردمی که از بطوء جریان کار دادگستری ناله کرده بخدا پناه می‌برند آسوده خواهند شد یکی از اتباع کشور ترکیه برای اختلافات ارثی بیکی از شعب بازپرسی دادسرای تهران شکایت کرده باوجودیکه شکایت جنبه کیفری هم ندارد هنوز پس از شش ماه آقای بازپرس وقت‌پیدا نکرده است سه‌نفر دیگر کم‌مرتکب هیچ گناهی نشده‌اند و میخواهند باسلامبول باز گردند پرسش کند وتکلیف آنها را تعیین نماید اداره اقامت اتباع بیگانه هم برای تمدید پروانه اقامت آنها بحق روی‌خوش نشان نمی‌دهد امثال این پرونده‌ها فراوان است بازپرس‌ها آنقدر گرفتارند که نمی‌توان از آنان توقع زیادی داشت کافی استکه گفته شود که بعضی پرونده‌ها چندین سال در مراجع کیفری‌روی میز بازپرس‌ها گرد و خاک‌میخورد تا منجر بقرار شود.

ماده ۱۳ و ۱۴و۱۵ و۱۶ و۱۷ و ۲۱ اصلاح سیستم زندانها

تربیت واصلاح محکومین بوسیله کارالزامی‌بودن کار سرپرستی و نگاهداری محکومین پس از آزادی از زندان نگاهداری اطفال مجرم ایجاد همکاری بین خانواده و وزارتخانه‌های‌فرهنگ ودادگستری ـ حفظ مجرمین سرسخت در محل مخصوص ـ همه از مسائل مهم درجه اول است‌که سالهااست که در کشورهای مترقی عملی شده است در ایران متاسفانه اقدامات مقدماتی بعمل آمده ولی قضیه‌بطور جدی دنبال نشده‌است بنگاه‌حمایت زندانیان گرچه از افراد علاقمند دلسوز وباصلاحیت تشکیل شده ولی شعاع فعالیتش محدود است بودجه ندارد برای اینکه کارنتیجه عملی داشته باشد سازمانی تحت نظر وزیر دادگستری‌با بودجه‌کافی و شرکت کارشناسان فنون مختلف و جلسات هفتگی لازم است تاطرح های عملی برای جلوگیری‌از تکرار جرم واصلاح مجرمین مخصوصا پس از آزادی از زندان تهیه و اجرا شود دروضع فعلی‌دادسراها ومحاکم هرسال ماشین‌وار عده‌ای را محکوم کرده بزندان روانه میکنند آنها پس از خروج اززندان ضعیفتر بدبخت‌تر شقی‌تر ازسابق شده خطرناکتردر حاشیه اجتماع زندگانی خواهند کرد و از هیچ اقدام‌خلاف‌قانون روگردان‌نخواهند دگرگون‌ساختن‌اداره پزشکی‌قانونی وتعمیم دادن آن بمراکز استان و بعضی از شهرستانهای لازم دیگر مثل هوا وغذا لازم است داستان های دردناک و غم‌انگیزی در اثر نبودن پزشک قانونی درشهرستانها اتفاق افتاده که ذکر آنها صلاح نیست در تهران هم گاهی ساعت‌ها جسد مقتول‌کنارجاده بانتظارمعاینه پزشک قانونی در گرمای تابستان وسرمای زمستان افتاده مردمی بانتظار عمر میگذارند پزشکی قانونی لابراتوار مجهز بوسایل جدید وبررسی‌های علمی و فنی

بقیه درصفحه ۱۵

پیشنهاد های‌اصلاحی کنفرانس عالی قضائی برای بهبود وضع وزارت دادگستری و پیشرفت عدالت جالب‌بودوهمه علاقمندان و شیفتگان عدالت راخوشحال کرد بر خلاف نظر کسانیکه معتقدند از گفتن ونوشتن‌دردی دوا نمی شود و اینگونه‌قطعنامه ها اثر عملی نداشته ونخواهد داشت مردمی را که بتحمل پذیری انسان و جامعه عقیده داشته‌ودارند امیدوارتر ساخت!

حرمت امامزاده

برای اینکه نتیجه عملی از کاری گرفته شود باید پیش ـ داوری ها و تعصب های نابجاو تعارفهای خودمانی را کنار گذارده آنچه با اوضاع‌واحوال کشور ما تطبیق میکند و می توان‌باصطلاح خودمانی‌به‌آسانی آنرا پیاده کردقبول نمودوآنچه در قطعنامه باجمال و یا مجامله برگزار شده است‌تصریح‌کرد من با اجازه شما در این نوشته این روش را دنبال خواهم‌کرد، شك نیست که دادگستری ما نقشی را که دستگاه‌عدالت‌باید در یك کشور غنی و در حال توسعه و پیشرفت ایفا کندمطلقا انجام نمی دهد نابسامانیهائی چشمگیر و زننده‌ای‌دارد که‌همه مجریان امور آنها راقبول‌دارند این نابسامانیها علاوه برایجاد حس بی تفاوتی در مردم که‌مثل موریانه پایه های اجتماع راپوك وبی استحکام‌میکندبه‌بیگانگان که در سرمایه گذاری اقتصادی خواه ناخواه شرکت‌دارنداجازه میدهد ازین ضعف سوءاستفاده کرده رسما در قراردادهای‌خود با دولت دادگاه های ایران را صالح برای رسیدگی‌باختلافات بحساب‌نیاورندسازمان‌های‌دولتی هم با کمال تاسف این ایراد ناروا را قبول کرده برئیس دیوان کشور بیگانه حق تعیین داور میدهند وقتی متولی‌حرمت امامزاده رانداشته‌باشددیگران هم احترام نخواهند گذاشت

مواد ۱ و۲ و۳

انتخاب قضات‌طبق‌موازین‌علمی و اصول جامعه شناسی و ایجاد دانشکده اختصاصی دادگستری وقتی مفید خواهد بودکه‌برنامه آن بوسیله متصدیان دلسوزوبا بصیرت‌خوب‌اجراشود دانشکده ساختمان نابلو مقررات روی کاغذنیست مسئولین‌مومن‌معتقد بوجدان شغلی و اصول اخلاقی میخواهد که برنامه را دقیقا اجرا کنندواجازه ندهندبتوصیه این و آن استاد و یادانشجوی ناصالح وارد دانشکده شود و با مماشات و اغماض خودمانی بخواهندکسانی که واجدشرط نیستند دوره دانشکده را طی کرده مسئولیت کار سنگین قضا را عهده‌دار شوند.

فارغ‌التحصیل ها هم بایدمتعهد شوند که حداقل چند سال در رشته‌خاصی که‌انتخاب کرده‌اند خدمت کنند بمثل آنکه فن بایگانی آموخته یا در رشته «کاداستر» ثبت املاك کار کرده است نمیتواند کارخودرا تغییر دهد و کار دیگری درخواست کند ارزیابی‌توانائی و علاقه با «ابتی‌تودیست» هم از ضروریات است در اروپا و امریکا کسانی هستند که با استفاده از وسائل و علوم روانشناسی و جامعه شناسی به آسانی میفهمند چه کسی‌برای چه کار ساخته شده است وچه کاری از عهده او ساخته است اصل غلط که قاضی باید در امور کیفری و حقوقی و ثبتی و حسبی‌و اداری و بازرگانی و غیر وارد باشد در نتیجه کمبود قاضی در دادگستری ما رایج شده است این اصل غلط‌زیان آور نابجاست در همه کشور های مترقی اصل تخصص رایج وعملی‌است‌اولین‌سئوالی که‌ازو کیل دادگستری میشود آنست که در چه رشته تخصص دارد واولین اطلاعی که راجع به دادرسی دادگاه میکنند که سابقه کارش کجا بوده و در چه‌کاری وارد است، چند سال پیش کارگزینی دادگستری یکی از قضات حقوق را که‌قریحه کارهای‌کیفری‌نداشت بمستشاری دیوان جنائی تعیین نمود این‌شخص حتی نمی‌دانست که برخلاف اصل‌رایج در دادگاه‌های حقوقی قاضی کیفری باید هرنوع اقدامی که برای ایجاد قطع و یقین در ذهن او ضرورت دارد انجام دهد و اینکار وظیفه اصلی اوست استدلال ایرادهای عجیب‌وغریب میگرفت که خسته‌کننده بود تا این که همه وکلا و اصحاب دعوی را خسته کرد، خوشبختانه پس از مدتی به کار دیگری گماشته گردید.

مواد ٤ و ٥ ـ مستخدمین اداری

مدیران دفاتر و منشی‌ها، تقریرنویسها، بایگان‌ها وسایر اعضاء دفتری‌نقش بسیارموثری در سرعت و یا بطوء جریان کارها دارند این زیردستان زبردست‌قادرند کارها را بطور برق‌آسا بجلو برده و یا مدتها آنرا بعهده تعویق بیاندازند در کشورهای دیگر رامحلی که پیدا کرده‌اند اصل مسئولیت مشترک روسای دادگاهها و کارمندان دفتری است چون مدیران واعضاء دفتری با نظر روسای محاکم انتخاب میشوند اگر قصور و یا تقصیری در انجام وظیفه داشته باشند مسئولیت تنها متوجه کارمند دفتری‌نخواهد بود رئیس‌دادگاه هم مسئول است با اجرای این اصل روسای دادگاهها‌بجزئیات کارها رسیدگی میکنند ونمی ـ گذارند بمثل مدیر دفتری نمره آزاد بفلان وکیل بدهد و یا عبارتی بنفع یکی از اصحاب دعوادر پرونده‌ای‌بابهام بگنجاند اصلاح وضع مادی این طبقه هم کاملا بجا و ضروری است تا زندگانی کسی تامین نشود نمیتواند شرافت شغلی خود را حفظ کند افراد دست بدهان قهرا دله و متوقع بوده برای استفاده هر کار ناصوابی را انجام میدهند.

ماده ٦ و٧ استقلال مالی دادگستری

جزو لاینفک اصل هشتادو یکم و اصل هشتاد و دوم‌قانون‌اساسی‌است خوشبختانه دولت باین مسئله اعتقاد دارد و آقای نخست‌وزیر چندبار این موضوع را در گفته‌های خود تائید کرده‌اند ولی باز شرط لازم انجام این کار آنست که وزیر دادگستری با نظر شورایعالی قضائی بودجه وزارتخانه را تنظیم نماید وزیر دادگستری باید مثل رئیس دانشگاه با استادان روال دوستانه و مودت وهمکاری صادقانه با قضات داشته باشد و نخوت، برتری‌طلبی، خودنمائی، غرور، تحکم، تمایل به تبعیض نداشته باشد و مثل پدری‌مهربان نسبت بهمه با دلسوزی وفروتنی رفتار کند در این صورت همه از جان و دل با او همکاری خواهند داشت و در غیر این صورت در باطن زبان بشکوه وشکایت نفرین وناله‌خواهند گشود چندسال‌پیش بازپرس دادسرای تهران وزیری را برای ادای شهادت بشعبه بازرسی احضار کرده بود زیر برگ اخطاریه مطابق معمول چاپ شده بود که درصورت عدم‌حضور اخطارشونده جلب خواهد گردید وزیر دادگستری وقت بازپرس را که کاری جز انجام وظیفه مرتکب نشده بود برخلاف میل او و برخلاف اصل کلی که بازپرسان جزو قضات نشسته بحساب می‌آیند بیکی از شهرستانها تبعید کرد و موجی از خشم و نفرت و انزجار در دادگستری برپا نمود. هنوزنام

ایجاد پلیس قضائی ضروری وفوری است

بازدیدی از: مدرسه‌راهنمائی ودبیرستان شهریار قلهک

ایجاد کلاسهای‌دوره‌راهنمائی وارزشیابی و سنجش استعدادهای مختلف دانش آموزان در حقیقت قدم بزرگی بود که وزارت آموزش و پرورش در راه تحقق هدفهای انقلاب آموزشی برداشت.

برای اطلاع از برنامه ها، دروس و روشی که در این‌کلاسها بکار میرود در جستجوی دبیرستانی با کلاسهای‌مجهز و کامل دوره راهنمائی به دبیرستان شهریار قلهك رفتیم تا ضمن دیدار از کارگاه، آزمایشگاه و سایروسایلی که برای استفاده دانش آموزان کلاسهای راهنمائی ترتیب داده شده است، از اقدامات، فعالیت ها و نظرات مسئولین دبیرستان نیز در این‌مورد اطلاع حاصل نمائیم.

گزارش زیر حاصل بازدید رپرتر ما از مدرسه راهنمائی‌ودبیرستان شهریار قلهك و گفتگوئی است که با رئیس این‌واحد فرهنگی و آموزشی بعمل آورده است

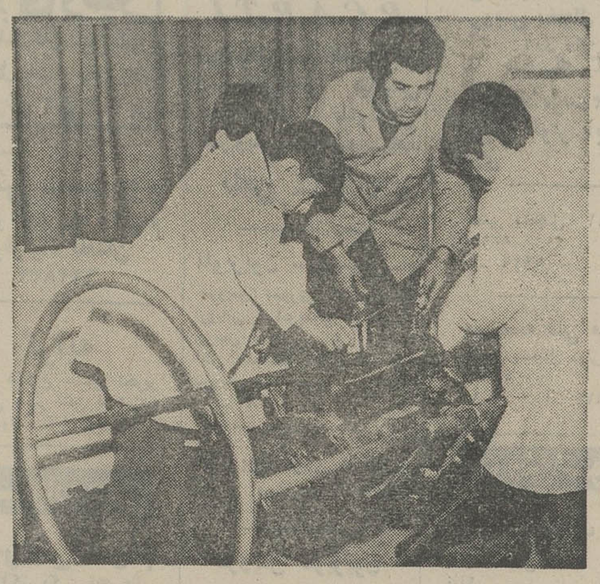

گروهی از دانش آموزان مدرسه راهنمائی شهریار قلهك هنگام بررسی موتور یك اتومبیل

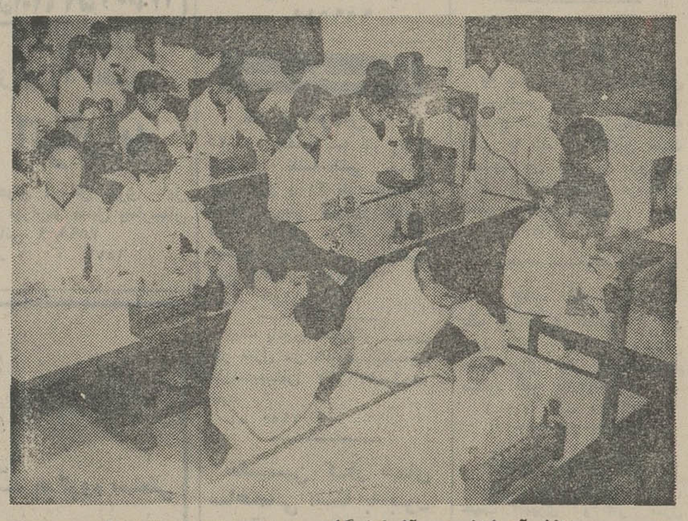

دانش‌آموزان در آزمایشگاه مجهز مدرسه راهنمائی شهریار قلهك آزمایشات را شخصا انجام میدهند.

درمورد عملی و حرفه‌ای‌وفنی یاهنری شکوفان میشودبی‌جهت‌وقت‌خود راتلف‌نمیکنند بلکه‌مطالعات و تحصیلات‌خود رادریکی از رشته های عملی و فنی موردعلاقه خود بدرجه تخصص و مهارت میرسانند.

با توجه به نیاز روزافزون تشکیلات مختلف صنعتی و حرفه‌ای مملکت‌به‌وجود افراد متخصص‌وکاردان، جوانهائی که در گذشته بناچار به‌پشت میزها پناه میبردند در آینده منشاء خدمات ارزنده‌ای واقع خواهند شد.

برمبنای چنین اندیشه و پیش‌بینی احتیاجات آینده کشور به افراد متخصص‌بود که دوره سه ساله راهنمائی دایر گردید.

برنامه‌هائی‌که‌برای‌آموزش دانش‌آموزان دراین‌دوره سه‌ساله ترتیب داده شده‌است به‌نحوی است که دانش آموزان برحسب استعدادها وعلایقشان بیکی‌از دوراه رهنمون میشوند مقصدهردو راه به‌مدارس عالی و دانشگاهها می‌انجامد. بدین معنی که هرگاه‌دانش‌آموزی‌در دروس نظری از خود تمایل بیسری نشان داد به‌تحصیلات خویش در دانشگاههای مختلف و مدارس عالی ادامه میدهد و اگر در دروس عملی وحرفه‌ای استعداد بیشتری نشان داد در مدارس عالی فنی و دانشکده های‌صنعتی و حرفه‌ای‌تحصیلات خود را بپایان خواهد رساند.

اما تحقق چنین هدفی‌میسر نمی‌گردد مگر اینکه مدارس راهنمائی دارای آزمایشگاههای مجهز و کارگاههای لازم و از هرجهت کاملی باشند چه در آزمایشگاه‌ها استعداد های نظری شکوفان میگردد و در کارگاهها استعداد های فنی و حرفه‌ای بروز می‌کند.

شناخت استعداد ها

ضمن‌بحث و گفتگو پیرامون اهمیت وارزش این روش‌تازه رئیس آموزشگاه در تائیداین روش‌وفواندی که کلاسهای‌دوره راهنمائی درشناخت‌وپرورش استعداد های گوناگون دانش آموزان دارد اظهار داشت:

در گذشته در نظام قدیم آموزش و پرورش، کلیه‌دانش آموزان، بدون‌توجه به علائق و استعداد های خود مجبور بودندتنها همان راهی که‌پیش پایشان‌گذارده میشدبپیمایند و سرانجام پس از ۱۲ سال تحصیل ورقه‌ای بنام دیپلم بدست آورند و احیانایکی‌دو بار با آن پشت کنکور بمانند و سرانجام با تلاشی خستگی ناپذیر برای بدست آوردن میزی در یك اداره دولتی یا موسسه‌ی خصوصی بکار بپردازند. همین و بس.

اما در نظام جدید آموزشی که با نظری‌صائب و مطالعات فراوان، منطبق با هدفهای انقلاب آموزشی پی‌ریزی‌شده است خوشبختانه‌تمام‌جوانب درنظر گرفته شده است‌بدین معنی که دانش آموزان در کلاسهای راهنمائی میتوانند استعداد های واقعی خود را بظهور رسانده مربیان را در شناخت و پرورش استعداد های خویش کمك نمایند.

بدین ترتیب دیگر مساعی و استعداد دانش آموزان بیهوده بهدر نمی‌رود آنهاکه واقعا شایستگی پذیرش و ادامه تحصیلات نظری‌رادارند برای ورود بدانشگاه آماده میشوند و آنها که استعداد یادگیری درسهای نظری را ندارند اما بجای‌آن‌استعدادشان میگردد تا دانش‌آموزان‌بتوانند دانسته های علمی را عملا مورد تحقیق قرار دهند.

کارگاه فنی

دیدار بعدی از کارگاه فنی مدرسه راهنمائی‌شهریار قلهک بود که در حقیقت کارگاه فن و هنر بود.

این کارگاه به چند واحد مستقل تقسیم شده است که هرواحد به یکی از فنون و حرفه های مختلف اختصاص داده‌شده‌است. واحد اتومکانیک واحددرودگری ـ قالب‌سازی‌ـ برق ـ فلزکاری رشته های مختلفی است که دانش‌آموزان فرا میگیرند

در کارگاه فنی نیز مانند آزمایشگاه وسایل و ابزاری که در هرواحد تعبیه شده‌است بتعداد فرد فرد دانش‌آموزان دوره راهنمایی میباشد تا هردانش‌آموز بتواند بدون‌اتلاف وقت شخصا با ابزار و وسایل مربوط بخود کار کند.

دانش‌آموزان در طی دوره راهنمائی دروس مربوط به حرفه و فن را با کمك ابزار و وسایل مجهزی که در کارگاه تعبیه‌شده‌است زیر نظر استادکاران مدارس عالی حرفه‌ای کشور عملامی‌آموزند وکوشش میشودکه هردانش‌آموزبامقدمات چهار رشته از حرف و فنون آشنا شود.

معلمان متخصص

از رئیس آموزشگاه سئوال نمودم معلمانی که دروس دوره راهنمائی را بدانش‌آموزان یاد میدهند چه کسانی هستند و خود چگونه در این فنون متخصص شده‌اند.

ایشان اظهار داشت: معلمان این مدرسه علاوه براینکه از بین متخصصان‌واجدشرایط انتخاب شده‌اند در تابستان گذشته خود بعنوان کارآموزی دروس کتابهای دوره راهنمائی را بررسی و مورد بحث قرار داده و مواد درسی را بطور آزمایشی انجام داده تا بتوانند درآغاز سال تحصیلی‌ازهرجهت برای تعلیم دانش‌آموزان‌آمادگی کامل داشته باشند، در این ضمن چند ماکت ساختمان‌نظرم رابخود جلب نمود رئیس‌مدرسه در این مورد توضیح داد که: علاوه بررشته های فنی که در کارگاه ملاحظه نمودید دانش‌آموزان دوره راهنمائی، مقدمات کشاورزی‌را تحت نظر مهندس کشاورزی همچنین موادی‌ازفنون ساختمان مانند نقشه‌کشی و ماکت سازی را تحت نظر مهندسین وطراحان ساختمانی فرا می‌گیرند تا درصورت‌ابراز علاقه و استعداد چنانچه مایل باشند تحصیلات عالیه خود را در این قسمت تکمیل سازند.

نتایج سال گذشته

در پایان بازدید ازآزمایشگاه و کارگاه وسیع مدرسه شهریار قلهک از رئیس آموزشگاه سئوال نمودم با این‌توضیحات ومطالبی که در این مورداشاره نمودید وبا توجه بدین امر که کلاسهای راهنمائی شما از سال پیش دایر شده است میتوانید بفرمائید از تجربیات سال پیش چه نتایجی بدست آورده‌اید؟ ایشان پاسخ دادند نتیجه‌ایکه بنده و سایر مربیان و مسئولین این مدرسه پس از ارزیابی کار سال گذشته بدست آوردیم‌بطور خلاصه چنین‌است که تعلیمات دوره‌راهنمائی‌بعنوان یک کار جدید و یک برنامه‌موثر و مفید آموزشی کاملا رضایت بخش و امیدوار کننده بود با اطمینان خاطر می توانم بگویم مدارسی که دارای کلاس‌های دوره راهنمائی میباشند اگر آزمایشگاه وکارگاه مجهز وکامل و مربیان کارآزموده دراختیار داشته باشند دانش‌آموزان بتدریج نسبت بدروس علاقمندی بیشتری ابراز می‌کنند و توفیق آنها حتمی است بدون شک چنین مدرسه‌ای میتواند افراد شایسته و متخصصین مورد نیاز جامعه فردای ما را تعلیم و پرورش دهد مدرسه‌راهنمائی شهریار قلهک امیدواراست که در محل جدیدی که هم‌اکنون مقدمات بنای آن برای یک مدرسه نمونه مستقل راهنمائی فراهم شده است‌امکانات‌بیشتری در اختیار دانش‌آموزان قرار دهد.

فعالیت ها و موفقیت‌ها

اکنون که با مدرسه شهریار قلهک و کلاسهای راهنمائی‌ان آشنا شدید بد نیست باشمه‌ای از فعالیت‌ها و موفقیت های‌این آموزشگاه نیز در سالهای‌گذشته آشنا شوید

دبیرستان شهریار قلهک در سال ۱۳٤۳ تاسیس گردید اما در آغاز کار تنها کلاس اول دبیرستان تشکیل شده بود. زیرا با وصف اینکه همه امکانات برای دایر کردن‌سایر کلاسهای دبیرستان موجودبود مسئولین و متصدیان آن معتقد بودند بایستی‌هرسال یک‌کلاس اضافه شود تاشناخت بیشتری بین دانش‌آموزان و معلمان و مربیان بوجود آید. سرانجام کلاس ششم دبیرستان در سال ۱۳٤۹ دایر گردید و دبیرستان شهریار قلهک یک دبیرستان کامل شش کلاسه شد. اما باید دانست که این دبیرستان از همان آغاز کار بعنوان یک دبیرستان نمونه درمیان‌دبیرستان های شمیران شناخته شد چه کلاس ششم ریاضی درنخستین دوره تشکیل خود ۹۷ درصد، سال بعد ۱۰۰ درصد وامسال ۹٤٫٦ درصد قبولی داشته است. با این حساب‌دبیرستان شهریار قلهک در طی سه‌سال گذشته از جهت درصد قبولی میان کلیه دبیرستان های پسران شمیران رتبه اول را بدست آورده است.

علاوه‌بر این امسال رتبه های اول، دوم، سوم، و پنجم رشته ششم ریاضی راداش آموزان دبیرستان شهریارقلهک‌در امتحانات نهائی بین دانش آموزان کلیه‌دبیرستانهای‌شمیران بدست آورده‌اند.

دبیران و مربیان دبیرستان شهریار قلهک موفق شدند که دانش‌آموزان شایسته‌ای پرورش دهند چه در مسابقات درسی و معلومات عمومی، نیز دانش ـ آموزان این دبیرستان هرسه سال متوالی بین دبیرستانهای پسرانه شمیران حائز رتبه اول شده‌اند. بعلاوه در مسابقات کوروش بزرگ که سال تحصیلی ٤۹ ـ ۵۰ برگزار گردید این دبیرستان مقام اول را بدست آورد وبالاخره آنچه بعنوان یکی دیگر ازموفقیت‌های آن میتوان اشاره نمود اینکه در هرسه سال گذشته میزان قبولی فارغ‌التحصیلان این آموزشگاه در کنکور سراسری و مدارس عالی در حدود ٦۰ درصد بوده است.

آزمایشگاه نمونه

در ضمن این گفتگو به‌معیت رئیس آموزشگاه و مربیان به بازدید از آزمایشگاه مدرسه پرداختیم. در این آزمایشگاه بزرگ و مجهز که دردیداراول بنظر میرسید انسان به یکی از لابراتور های بزرگ‌فیزیک وشیمی قدم نهاده است، تعداد زیادی‌وسایل آزمایشگاهی، در محل های مخصوصی بترتیبی قرارگرفته بود که هردانش‌آموز راسابتواند ازکلیه وسایل‌مربوطه استفاده نماید. آنچه شایان توجه‌است فعالیت عملی‌دانش‌آموزان در انجام‌آزمایشات‌است که هریک با استفاده ازدانسته های‌خود و بکمك راهنما دست اندرکار آزمایش‌میباشند دراین شیوه جدید برخلاف گذشته که معلم آزمایشگر و شاگردان تماشاگر بودند دانش آموزان شخصاآزمایش می‌کنند ومعلمین فقط نقش راهنما را دارند. هردانش‌آموز که کلیه وسایل آزمایش را در اختیار دارد آزمایشات کتابهای علوم را شخصا انجام میدهدتامجهولات را کشف نموده و به پرورش هوش واستعداد خود کمک‌کند بدین ترتیب‌میتوان گفت‌درتمام سال تحصیلی ساعات درس علوم در آزمایشگاه تشکیل

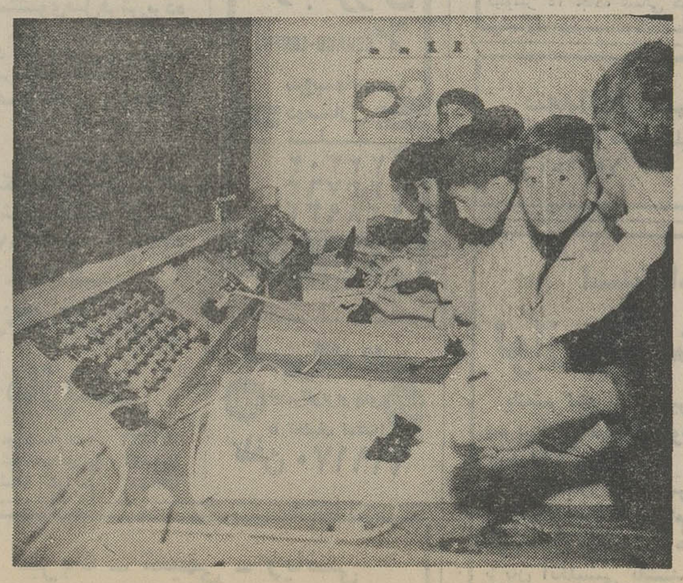

قسمتی ازکارگاه مدرسه راهنمائی شهریار قلهك که برای انجام‌کارهای عملی مربوطه‌به‌برق‌اختصاص یافته‌است.

درودگری و مدل سازی‌درکارگاه مدرسه راهنمائی‌شهریار قلهك

نیازمندیهای شما

نیازمندیهای اطلاعات

تلفنی آگهی قبول میکند

تلفن‌های ۳۱۱۲۲۰-۳۱۱۲۲۴

۳۱۱۲۲۷-۳۱۱۲۲۹-۳۱۱۲۳۰

اثاثیه

خرید

بازرگانی فرش کیهان ۸۳۰۹۰۴ و ۸۲۳۷۷۶ خریدار نقدی همه رقم فرش کهنه و نو جهت صادرات روزولت میدان ۲۵ شهریور .

فرش طوسی ۷۵۹۰۲۹ همه نوع فرشهای کهنه اعلاو نو شمارا قیمت صادراتی ازسایرین بهتر نقدا خریدار است .

فروشگاه آسیا تلفنهای ۹۲۵۱۰۲ و ۹۲۲۸۳۲ خریدار یخچال برقی و نفتی تلویزیون قالی و قالیچه با اطلاع تلفنی و قیمت عادلانه خیابان‌شاه

فروشگاه آستارا ۹۲۶۴۰۲ خریداریخچال برقی و نفتی تلویزیون، فرش و کلیه لوازم منزل بقیمت عادلانه ـ شاه چهار راه پیروز

جهان کالا
خریدار یخچال تلویزیون و لوازم منزل شما چهارراه پیروز۹۲۵۴۵۸

فرش خواجه نصیر
بهترین خریدار فرش کهنه و نو معاوضه جهت صادرات‌تلفن ۷۵۲۶۹۰

فروشگاه‌مشرق۹۲۹۳۲۷ بهترین خریدار قالی، قالیچه نو و کهنه واثاث منزل یخچال‌برقی‌و نفتی

فروشگاه ایران‌فرش
تلفن ۷۷۴۹۷۲
کلیه لوازم منزل شمارابهر مبلغ باشد بیشتر از سایرین نقد خریداریم .

فروشگاه آریا ۹۲۹۳۹۳ خریداریخچال برقی‌نفتی فرش مبلمان اجاق گاز تلویزیون و اثاث منزل

نمایشگاه‌فرش طباطبائی
انواع فرش های کهنه ونوشما را در منزل نقدا خریدار است تلفنهای ۴۰۴۱۰ و ۶۶۲۱۴۸
آ- ۴۷۳۵

فروشگاه بختیاری‌تلفن۷۵۹۳۲۹
بهترین خریدار کلیه لوازم منزل

فرش گلشن تلفن ۱۲۱۴۲۱ بهترین خریدار فرش کهنه همه رقم فرش نو موجود میباشد.

فرش اردیبهشت شاه تلفن ۶۶۸۱۶۴

فرشهای کهنه
از متری ۳۰۰ تومان ببالا خریداریم‌فرش اعتماد مقابل سینما مولن‌روژ ـ تلفن ـ ۷۵۸۲۷۰

اطلاعات ۱۳۰۱

صاحب امتیاز
عباس مسعودی
تهران خیابان خیام
تلفن ۳۱۱۰۷۱

شرکت سهامی
ایران چاپ
چاپخانه اطلاعات
خیابان سپه مقابل
پست‌خانه مرکز
تلفن ۳۱۱۲۳۳

فروشگاه پروانه
فرشهای نو مخصوصا فرشهای کهنه‌و کلیه‌لوازم منزل شما را در اسرع وقت با کارشناس کارآزموده خریداری مینمائیم تلفن های ۳۱۹۶۳۳ و ۳۱۸۲۹۷

نمایشگاه فرش توکلی
فرشهای کهنه را با نو معاوضه و فرشهای کهنه را نقدا خریدار است نمایشگاه ۶۲۱۴۰۵ ـ بازار ۲۰۸۲۹

فروشگاه فرش شایان تلفن های ۹۲۳۳۸۱ و ۹۲۸۲۷۳

خریدارقالی‌و قالیچه‌های کهنه‌ونو جهت صادرات و یخچال و تلویزیون وسائل لوکس منزل

فروشگاه فروردین خرید فرش کهنه و نو تلفن ۶۶۱۶۵۵و ۴۳۰۸۵

فرش‌نو وکهنه شما را خریداریم تلفن۳۰۲۷۴۶
آ-۷۹۲۸

لوازم خانگی

بیتوته
پشه بند مدرن
محصول جدید **کارچر**
با اسکلت فلزی جمع شو
قابل حمل باساک مخصوص
ایرانشهر جنوبی **۸۲۰۳۵۲**

فروش دست‌دوم
تخت و کمد بچه و گرام استریوفونیک تلفنکن ۶۲۲۸۳۳

کرایه
کرایه هرنوع ماشین تحریر بنگاه فنی ناصر تلفن ۸۲۶۲۰۵ دروازه دولت مقابل سعدی

لوازم برقی

الکتریکی اسرام
لوازم الکتریکی تجریش باغ‌فردوس تلفن۸۷۲۸۲۱

مبل ودکوراسیون

پیراهن مبل	۳۱۹۵۰۵
تعویض پارچه‌مبل	۳۱۹۵۰۵
پرده‌دوزی شهرزاد	۳۱۹۵۰۵
پرده‌دوزی ارجمند	۳۱۷۳۷۰

مبل آریا
دکوراسیون و مبلمان منازل و ساختمان ها آیزنهاور اول خوش‌تلفن ۹۶۰۳۱۹

شستشوی مبل و فرش

شستشوی‌مبل‌فرش‌پرده
کلین سرویس مبتکر و پیشرو نظافت مبل و فرش و بادستگاه منحصر بفرد خشکشوئی پرده
بانصب‌مجانی ۹۵۲۵۴۶

کنت سرویس
خشکشوئی‌مبلمان،موکت فرش ـ تشک اتومبیل ۷۷۶۷۱۳ و ۵۳۲۵۵۰

کارخانه قالی‌شوئی
ماژیک
تلفن مرکز کارخانه ۶۶۱۸۲۲
تلفن شعبه‌جمشیداباد ۶۶۱۸۲۳
تلفن شعبه تهران‌نو ۷۹۸۸۱

کارخانه قالیشوئی ادیب
تلفن شعبه مرکزی ۹۵۶۵۶۵
تلفن خیابان نواب ۹۵۲۴۵۴
تلفن خیابان‌آدربایجان۹۵۸۹۵۰

درایکلین سرویس آلمان خشکشوئی مبلمان فرش موکت‌در محل ۷۹۵۳۰۷

خشکشوئی مبلمان ادیب یکدست ۵۰ تومان در جای‌خود تلفن ۹۵۶۵۶۵

قالیشوئی ایران دویچ بهترین نوع شستشوی فرش در ایران تلفن : ۳۵۰۰۴۵

تعمیرات

تلویزیون

تعمیرگاه تلویزیون الکترون
تلفن ۷۶۳۶۸۲
تعمیرگاه تلویزیونهای R.C.A. شاوب‌لورنس فیلیپس سیرا تلفونکن‌و سایر مارکهاباسرویس مجهز سیار درشهر وشمیرانات

مؤسسه‌مهندسی
ایران تلویزیون
تعمیرگاه مجهز تلویزیون های اروپائی و امریکائی
R.C.A.R.T.I
شاوب‌لورنس دمونت بلر وستینگهاوس فیلیپس گراندیک ، تلفونکن سرویس‌سیارضمانتنامه
تلفن ۷۶۰۷۶۴

تلویزیون سرویس شاد
سرویس فوری تلویزیونهای اروپائی ، امریکائی ، شاوب‌لورنس ـ آر.بی.ای و نصب آنتن تمام کانال تلفن ۷۶۴۵۴۱ سرویس سیار تعمیر در محل
آ- ۵۲۵۸

تلویزیون فوری در منزل تعمیر میشود تلفن ۹۶۰۵۴۶

سرویس تلویزیون
گارانتی تلفن ۶۲۸۳۷۱
سرویس سیار .R.I.I., R.C.A سیرا مدیاتور جنرال الکتریک و گراندیک بویژه شمیرانات

تعمیرگاه‌مرکزی تلویزیون انگلیسی پای
تلفن ۳۱۳۷۰۹

تلویزیون شما رادرمحل نیز تعمیر مینمائیم تلفن ۸۸۲۸۷۹

شاوب‌لورنس
SCHAUB-LORENZ
سرویسهای سریع درمنازل
تلفن:
۹۲۴۳۰۲
۹۲۴۷۶۴
۹۲۸۹۳۲
INTERNATIONAL T.V. SERVICE Co
آیزنهاور خیابان کاوه

تعمیرگاه ثابت
RTI تعمیر تلویزیونهای RCA
با تخفیف استثنائی
تلفن ۶۶۹۱۷۰

کولر

نصب و سرویس ورنگ کولرو کانال کشی‌فوری ۷۹۳۸۹۷

سرویس مجازشماره۱۲۴
ارج
نصب ، رنگ‌امیزی، سرویس، تعمیر و پخش قطعات یدکی کولر ، بخاری و آبگرمکن . خیابان سیروس ـ بین سرچشمه‌وچهارراه‌ابوذرجمهری مقابل پمپ بنزین . کارگاه فنی کورش تلفن ۳۵۰۱۸۴
۱ـ۲۵ آ- ۲۹۲۶۴

نصب کولر کانال‌کشی فوری ۷۹۶۱۰۳

سرویس کولر۲۰۰ ریال پوشال ۴۰۰ ریال خیلی فوری تلفن ۷۶۱۹۹۵

تکنیسین آریا
سرویس و نصب کولر آبگرمکن و کانال کشی ساختمان ۷۶۴۶۰۸

یخچال

تعمیرگاه سیدحسین ۸۸۲۴۳۸
تعمیر هر نوع یخچال‌رختشوئی ابگرمکن سرویس و نصب کولر

تعمیرات یخچال فوری سردخانه . رختشوئی ـ کولر گازی ۷۹۳۸۹۷

سرویس آبگرمکن ۹۲۰۶۶۴

تعمیرگاه یخچال فریجیدر اساس یدکی موجود ۷۵۲۳۳۶
۱ـ۲۶ ا- ۴۳۴۱

تعمیرگاه‌یخچال فوری۸۸۲۴۳۸
۱ـ۲۶ ا- ۲۳۲

شماره تلفن‌جدیدموسسه فنی نوریکار ۹۲۰۶۶۴ سرویس یخچال ـ کولر ـ آبگرمکن

تعمیرگاه موت۷۹۶۱۰۳ یخچال کولر آبگرمکن فوری

تعمیر یخچال ۸۳۱۵۹۱ ـ ۸۳۱۵۹۲
آ- ۷۹۲۹ ۱ـ۱۰

موسسه فنی موسوی
تعمیر یخچال کولر سردخانه ۵۹۰۳۳۰
آ- ۷۹۷۴ ۱ـ۳

فروش اتومبیل

فولکس
مدل ۵۷
فولکس بسیار تمیز به فروش میرسد تلفن ۸۶۲۳۲۵
آ- ۷۸۱۲

فولکس
مدل ۶۴
فولکس بسیار تمیز بفروش میرسد تلفن ۸۶۲۳۲۵
آ- ۷۸۰۹

پیکان
پیکان ۵۱ با ۴۵۰۰ کیلومتر عصر ۸۲۸۶۵۸ و ۸۳۷۵۰۱ کار به فروش میرسد صبح و
آ- ۱۰۹۶۵

ژیان
مدل ۴۸
خیلی تمیز بدون واسطه نقد به فروش میرسد تلفن۷۵۶۸۱۰
آ- ۷۹۰۳

یک ژیان ۵۰ یا ۵۱ قسطی نیازمندیم ۸۳۲۰۱۰
آ- ۷۸۸۴

دوج
مدل ۶۰
دو در نقد ۸۵۰۰ تومان تلفن ۹۷۹۴۵۴
۱ـ۲ آ- ۷۹۴۸

مینی‌ماینر مدل ۶۰ به بالا بدون پیش قسط ماهی ۱۲۰۰۰ ریال خریداریم ـ تلفن۴۹۴۶۷ ساعت ۶ بعد از ظهر به بعد
آ- ۷۹۵۹

شورلت
مدل ۷۲
شورلت فروشی تلفن۸۹۱۲۷۹و ۴۵۲۵۴
۱ـ۲ آ- ۷۹۹۵

چارجر
مدل ۷۲
چارجر فروشی تلفن۸۹۱۲۷۹و ۴۵۲۵۴
۱ـ۲ آ- ۷۹۹۶

اتومبیل هوندا زرد رنگ کورسی بدون واسطه به فروش میرسد ۴۹۹۶۱

فوردامریکائی ۶۶کاستم با موفقیت بسیار عالی و تمیز ۶ ماه قبل در ایران نمره نموده‌ام مقطوع ۳۵۰۰۰ تومان‌تا ظهر ۲۵ر۵ر۵۱ بعلت مسافرت خارج بفروش میرسد تلفن ۷۹۵۴۳۵

فروشگاههای اتومبیل

برادران گلپایگانی
خرید و فروش انواع مینی بوس
نو و دست دوم بطور نقد و اقساط
و معاوضه کهنه و نو
تلفن **۵۳۶۳۰۱ و ۲۷۹۰۰**

ژیان ۵۱ باقساط
اتوارابه
تحویل درمحل فوری اول جاده تهران‌نو مقابل بیمارستان جرجانی ۷۵۹۸۰۹
۱ـ ۲ ا- ۶۵۷۳

مینو
آگهی استخدام دیپلمه ریاضی
شرکت سهامی خوراک وابسته به گروه صنعتی مینو
برای تکمیل کادر حسابداری در تهران بافرادی با مشخصات زیر احتیاج دارد :
۱ـ علاقمند بکار حسابداری و داشتن ضامن معتبر
۲ـ حداقل تحصیلات دیپلم ریاضی
۳ـ حداکثر سن ۲۵ سال
۴ـ داشتن برگ خاتمه خدمت یا معافی غیر پزشکی
بافرادیکه استخدام میشوند حقوق مکفی پرداخت میشود و از مزایای آئین‌نامه‌های : بازنشستگی ، وام مسکن و بیمه بهداشتی برخوردار خواهند شد.
داوطلبان میتوانند در روز یکشنبه ۲۹ر۵ر۵۱ از ساعت ۸ صبح الی ۳ بعد از ظهر به اداره مرکزی مینو واقع‌در کیلومتر ۱۴ جاده شمالی کرج مراجعه فرمایند.

بتعدادی خانم و آقای خوش تیپ
جهت فیلم های تبلیغاتی و تئاتر نیازمندیم
تلفن ۷۵۱۶۵۱

استخدام سرپرست
لوازم آرایش و بهداشتی
یک‌شرکت بزرگ بین‌المللی احتیاج بدونفرجهت سرپرستی قسمتهای‌لوازم آرایش‌ولوازم بهداشتی خود دارد .
داوطلبان واجد شرایط که با حقوق مکفی و مزایای جالب استخدام خواهند شد ـ باید دارای سابقه کار در رشته های مربوطه بوده و آشنا بزبان انگلیسی باشند از علاقمندان خواهشمند است با تلفنهای۸۲۸۱۳۱ـ۳فرعی ۲۱۸ مراجعه فرمایند .

فیزیک ـ شیمی ـ ریاضی
توسط دانشجویان دانشگاه صنعتی آریامهر
تلفن ۹۷۲۰۱۴ رفاه و دانشجوئی داخلی ۳۳۶

برای اتومبیل شما

فروشگاه نایب
فروشنده لوازم یدکی پیکان رودکی ـ چهارراه مرتضوی روبروی باشگاه البرز جمعه‌ها باز است .
۱ـ۴ آ- ۶۸۲۹

کرایه

اتومبیل کرایه باراننده تلفن ۷۹۵۳۱۶

کاج بار
بارکش شهر وحومه
حمل بار با تمام نقاط ایران
۶۶۱۱۱۱
۴۱۱۱۱

اتومبیل کرایه
برادران منصوری
اتومبیلهای آخرین سیستم باراننده و بدون راننده داخل وخارج شهر
آریامهر چهارراه قصرالدشت کارون
تلفن **۹۵۶۲۲۵**

روزولت بار
بارکش شهر وحومه وشهرستان
وانت ـ کامیونت ـ کامیون
روزولت ، سه راه عباس آباد
تلفن: ۸۳۹۹۰۳

M.A.S
ام.آ.اس
اتوبوس ومینی بوس دربست
۹۷۰۸۱۴
۹۷۸۸۱۵

اتوبوکس
اتومبیلهای شریفاتی با راننده برای داخل و خارج از تهران میدان فردوسی تلفن ۸۲۱۲۷۰ ، ۸۲۶۶۰۵

جرثقیل توانا
تلفن : ۹۵۴۰۹۱
۹۵۲۱۸۰
جرثقیل بابک‌آیزنهاور تلفن ۹۷۸۰۸۰ و ۹۵۹۵۸۸

استخدام

کار و اموزش
۲۵ نفر علاقمند به کار رادیو تلویزیون نقشه کشی برق فشار قوی و ۲۰ نفر علاقمندبه ماشین نویسی پس از یکدوره کوتاه آموزش به کار مشغول میشوند پهلوی نبش بهرامی تلفن ۴۹۴۹۴ و ۶۶۳۷۶۰
آ- ۶۴۸۶

بیک بانوی خدمتکار جهت کار منزل در خانواده‌کم‌جمعیت نیازمندیم‌بتلفن ۸۳۹۹۳۷مراجعه شود .
آ- ۷۹۵۰

تکنیسین کار های ساختمانی اشنا با بتون و سقفهای پیش ساخته مجوف جهت نظارت در اجرای سقفها مورد نیاز است. داوطلبان با تلفن های۶۲۷۸۰۳ـ۶۲۴۵۲۳ـ ۶۲۴۲۹۸ شرکت‌ایتالکو تماس حاصل نمایند .

استخدام ماشین‌نویس
یک دوشیزه ماشین نویس‌آشنا بدو زبان فارسی و لاتین (ترجیح انگلیسی)برای صبح‌ها فقط نیازمندیم به تلفن های ۳۱۵۴۳۳ ـ ۳۰۲۹۶۲ مراجعه شود .
آ- ۱۰۹۸۵ ۱ـ۲

یک پرستار با تجربه برای نگهداری بچه با حقوق مکفی استخدام میشود تلفن ۸۸۰۲۰۲

عده‌ای خانم و آقای
خوش‌صدا و یا علاقمند به موزیک و موسیقی جهت تمرین و تشکیل گروه وارکستروچاپ صفحه زیر نظر اهنگسازان و نوازندگان رادیو و تلویزیون پذیرفته میشوند سه راه شاه نبش کوچه سیمرغ .
کانون هنری گام
تلفن : ۴۹۳۵۴
۱ـ۱۰ ا- ۷ ۵۴۲

پیشخدمت جهت نظافت
اداره و آبدارخانه استخدام میشود تلفن ۳۹۲۰۴۳
آ- ۱۱۰۵۹ ۱ـ۲

یک نفر پزشک عمومی
برای صبحها موردنیاز است عصرها تلفن ۷۹۲۷۷۴
آ- ۱۱۰۵۵ ۱ـ۳

استخدام
زن و شوهری بدون بچه‌یا دو زنکه به‌آشپزی، خانه‌داری و بچه‌داری آشنا باشند مورد نیاز است . تلفن ۸۸۱۸۱۷
آ- ۱۱۰۶۹ ۱ـ۲

شغل عالی
دوره کامل کمک مهندسی
رادیو ، تلویزیون
برقی و ترانزیستوری ـ مونتاژ در لابراتوار مجهز همراه بادو دستگاه رادیو برای مونتاژ
منشیگری حسابداری وماشین نویسی
را تا اخذ گواهینامه‌را گرفته با معرفی ما به شغل پردرامد مشغول شوید شاهرضا اول ایرانشهر (نزدیک میدان فردوسی)
اموزشگاه آفرین
تلفن ۸۲۴۲۷۲
آ- ۷۱۴۵ ۱ـ۲۰

میکنفر کارمند با تجربه‌برای قسمت کاردکس‌مورد نیازاست. متقاضیان میتوانند از ساعت۱۲ تا ۲ بعد از ظهر با تلفن ۳۱۴۱۲۱ تماس حاصل‌نمایند»
آ- ۱۰۹۲۷ ۱ـ۲

خانمی با سواد برای‌سرپرستی سه بچه و نظارت در امورمنزل با حقوق و شرائط خوب استخدام میشود تلفن۶۶۷۳۶۵
آ- ۳۳۹۲۲ ۱ـ۳

سکرتر
به چند نفر دوشیزه یابانوی ماشین‌نویس و سکرتر مورد احتیاج است لطفا با یک قطعه عکس به نشانی خیابان تخت جمشید بین بهار و روزولت پلاک ۴۷۱ ساختمان خرم طبقه پنجم مراجعه فرمائید.
آ- ۷۸۷۳

چاپ نقشه
یک نفر کارگر چاپ اوزالید وارد بکار و درستکار باضامن معتبر برای تمام روز استخدام میشود تلفن ۸۲۸۷۶۵
آ- ۱۱۰۰۵ ۱ـ۲

زن و شوهر آشپز
بدون بچه دارای ضامن جهت اشپزی و کار منزل استخدام میشود تلفن۸۲۹۳۳۲
آ- ۷۸۸۳

مستخدم زن و شوهر جهت دبستان مورد نیازاست مراجعه صبحها ـ انتهای خیابان شاه جنوب میدان محمد رضا شاه ـ کوچه نورمحمدیان ـ پلاک ۶
آ- ۷۹۵۱

شرکت تعاونی مصرف سپه
چند نفر دوشیزه‌یامرد جهت فروشندگی‌استخدام میکند بکارگزینی شرکت در فروشگاه شماره ۱۰ خیابان آریامهر چهارراه امیرآباد مراجعه شود

دستگاه تصفیه استخر
کلر زنی آب
تزئین میدان و پارک بدون واسطه به قیمت تجارتی باقساط طویل‌المدت
شرکت باندور تلفن ۸۳۸۱۹۱

تدریس خصوصی
فیزیک ، شیمی ، ریاضیات ، ادبیات وسیله دانشجویان دانشگاه تهران امور دانشجوئی دانشگاه تهران تلفن ۴۷۰۶۷

یک شرکت بزرگ تولیدی

بافراد زیر نیازمند است
۱ ـ مهندس‌مکانیک‌جهت نگهداری و تعمیرات پرسهای بخار و ماشین آلات هیدرولیک
۲ ـ لیسانس‌حسابداری صنعتی و بازرگانی که دارای ۵ سال سابقه‌کار باشد .
۳ ـ سرپرست‌کارگزینی که حداقل دارای دوسال سابقه کار داشته باشد
۴ ـ مسئول‌و سرپرست تولید جهت قسمت های مختلف تولیدی کنترل‌و مرغوبیت تولید (حداقل مدرک‌تحصیلی‌دیپلم‌کامل متوسطه و داشتن دو سال سابقه کار)
۵ ـ یکنفر بانویادوشیزه که بمکاتبات‌و سفارشات خارجی و ماشین نویسی لاتین‌و فارسی و بایگانی وارد باشد .
۶ ـ یکنفر آمارگر جهت آمار تولیدی .
۷ ـ حداقل سن ۲۵ حداکثر ۳۵ سال
واجدین شرایط که از لحاظ استخدام اشکالی نداشته باشند با ارسال یکقطعه عکس‌و سابقه‌کار و کلیه اطلاعات لازم و معرفی نمودن یکنفر به عنوان معرف با صندوق پستی ۳۱۵۸ مکاتبه نمایند .
لطفا روی پاکت ذکر نمائید استخدام شماره۲

شرکت معتبری
یک نفر فارغ‌التحصیل دانشکده های‌اقتصاد یامدیریت بازرگانی با ۷ سال سابقه کاردر بخش خصوصی برای مدیریت فروش و پخش کالا در سراسرایران با حقوق مکفی استخدام‌میکند. خلاصه‌ای از تجارب‌گذشته خود را با ذکر تلفن به صندوق پستی ۲۷۵۶ تهران ارسال دارید.
آ- ۷۶۲۲

کانون هنری پاترا
(پاترا فیلم) عده‌ای خانم و آقا جهت تعلیم هنرپیشگی‌برای شرکت در فیلم سینمائی می ـ پذیرد داوطلبان همه روزه از ساعت ۱۰ صبح الی ۱۲ و ۴ر۵ الی ۸ بعداز ظهر مراجعه نمایند. احمد کاشانی‌کارگردان تئاتر و سینما . دروازه‌دولت روبروی پمپ بنزین کوچه حمیدالدوله تلفن ۳۱۴۵۳۹
آ- ۷۹۰۷ ۱ـ۲

تعدادی ویزیتور مجرب واردبامور تزیینات مورد نیاز است تلفن ۲۷۲۰۸

پزشک کشیک شب و دندانپزشک صبح‌وعصر با پروانه دائم نیازمندیم تلفن ۷۷۴۵۶۶

سکرتر جهت‌مطب برای بعد از ظهر ها بتلفن ۸۲۷۰۵۲مراجعه‌فرمایید

کارخانجات تولیدی
فیلور افراد زیر را با حقوق مکفی استخدام مینماید :
۱ ـ دیپلمه‌فنی با سابقه کار .
۲ ـ کارمند زن که به کاردکس‌وتایپ‌فارسی و لاتین آشنائی داشته باشد .
۳ ـ پرسکار با حداقل پنج سال سابقه‌کار روی پرسهای ضربه‌ای ۱۰۰ الی ۴۰۰ تنی .
افرادفوق‌باید دارای‌ورقه خدمت و یا معافیت دائم باشند و حداکثر تا روز چهار شنبه ۲۵ مردادماه به آدرس زیر مراجعه نمایند .
خیابان فرح‌آباد ژاله ـ ایستگاه کوکاکولا شماره ـ ۷۴۱

بچند نفر دوشیزه
دارای معلومات ۶ ابتدائی برای بسته‌بندی لابراتواری نیازمندیم فردوسی شمالی‌شماره ۱۳۶
آ-۷۹۲۷

استخدام فروشنده دوشیزه یا بانو

شرکت پخش جمشید تعداد ۲۰ نفر فروشنده دوشیزه یا بانو برای فروشندگی کفش و جوراب‌در فروشگاه های حقوق مکفی و با شرایط کفش بلا در تهران با زیر استخدام مینماید .
۱ ـ حداقل سن ۱۸ حداکثر ۳۰ سال
۲ ـ داشتن ضامن معتبر
۳ ـ تحصیلات حداقل سیکل اول
۴ ـ خوش لباس‌و خوش برخورد .
۵ ـ کسانیکه سابقه فروشندگی داشته‌باشند حق تقدم خواهند داشت
اشخاصیکه‌واجدشرایط فوق باشند همه روزه‌در ساعات اداری به ادرس چهار راه گلوبندک بوذرجمهری غربی ساختمان مرکزی بلاطبقه سوم مراجعه نمایند .

استخدام
به چند نفر استاد کار نجارنیازمندیم داوطلبین همه روزه‌از ساعت ۱۵الی ۶ بعد از ظهر به خیابان ایرانشهر شمالی جنب کنسول‌گری‌امریکاشماره ۱۶۸ ـ ۱۷۶ ـ مراجعه فرمایند . مبل ادوارد

تعدادی خانم‌وآقای‌خوش بیان جهت ویزیوری مورد نیاز است سرت کراکو ۴۸۳۶۶

بتعدادی فروشنده با سابقه زن نیازمندیم از ساعت ۳ الی ۷ بعداز ظهر تلفن ۷۹۴۶۰۵
آ- ۷۹۷۶ ۱ـ۳

به چند نفر ویزیتورمرد با حقوق و مزایای مکفی نیازمندیم طبقه یازدهم ساختمان‌الومینیوم‌شماره ۱۱۰۱ ساعت مراجعه ۵ تا ۷ بعد از ظهر

سکرتر
دوشیزه یابانو ماشین‌نویس فارسی ولاتین برای تمام وقت با حقوق مکفی نیازمندیم تلفن : ۸۳۶۷۲۷ و ۸۳۶۷۳۰

شرکت سهامی ایرانگاز
به چند نفر منصچی دختر و پسر دیپلمه که اشنا بزبان انگلیسی باشند احتیج دارد واجدین شرایط استخدامی که سن انها بین ۱۸ الی ۲۵باید میتوانند روزچهارشنبه ازساعت ۱ الی ۴ بعد از ظهر به سمت پخش‌گاز شرکت سهامی ایران گاز واقع در خیابان سپهبد زاهدی خیابان نیکو شماره ۵ مراجعه نمایند.
آ- ۳۴۶۵۸

کارخانجات زاگرس
چهار نفر جوشکار و چهارنفر پرسکار با سابقه که‌خدمت‌نظام وظیفه را انجام داده باشند استخدام میکند .
واجدین‌شرایط بجاده‌جنوبی‌کرج کیلومتر ۲۲ کارخانجات شماره ۲ زاگرس مراجعه نمایند.
آ- ۳۴۴۹۴

استخدام سکرتر
شرکت سهامی امیکو بیک نفر سکرتر آشنا به تایپ‌فارسی و لاتین بسیار سریع و امور بایگانی نیازمند است ساعت‌کار از ۸ر۵ صبح تا ۶ بعدازظهر. پنجشنبه و جمعه تعطیل می ـ باشد. داوطلبین به ادرس شرکت‌امیکو خیابان فرح‌جنوبی شمال چهارراه تخت طاوس کوچه باغ‌شماره ۲۸ر۱ مراجعه نمایند.
آ- ۷۹۰۴

۲۰ نفر ویزیتور مرد
نیازمندیم تلفن ۷۷۲۲۱۷
آ- ۷۹۳۹

شرکت لاستیک سازی و کفش ـ سازی جم

بافراد زیر نیازمند است
۱ ـ چند نفر دوشیزه یا بانو جهت بسته بندی
۲ ـ چند نفر بانو یا دوشیزه جهت کار های دستی
۳ـ یکنفرمدل سازجهت مدل سازی کفش که دارای تجربه در کارخانه کفش سازی باشد .
۴ ـ کارگرغلطک که‌دارای تجربه درقسمت لاستیک سازی باشد .
۵ ـ کارگر برای قسمت کنوالید لاستیک سازی
۶ ـ کارگرومسئول‌جهت قسمت دیگ بخار .
۷ ـ حداقل سن ۲۵ حداکثر ۳۵ سال
۸ ـ متقاضیان بایستی حداقل دارای مدرک تحصیلی ششم ابتدائی و برگ خاتمه خدمت و دو سال تجربه کار بوده باشند .
واجدین‌شرایط همه‌روزه با در دست داشتن برگ خاتمه خدمت و شش قطعه عکس و رونوشت شناسنامه بکارگزینی شرکت واقع در جاده کرج کیلو متر ۲۴ جنب کفش بلا مراجعه نمایند.

شرکت ایران ژنراتور
یک نفر کمک حسابدار باتجربه که به امور ثبت دفاتر وبایگانی اسناد وارد باشد بطور تمام وقت استخدام مینماید داوطلبین بین ساعت ۵ تا ۷ بعد ازظهر به کارگزینی واقع در خیابان آریامهر سه راه کاج مراجعه نمائید.
آ- ۷۹۳۸

استخدام فوری
یک نفر نقشه‌بردار باسابقه و یک نفر مترور مجرب جهت اشتغال در حوالی کرمانشاه با حقوق مکفی استخدام میشود. متقاضیان وسیله تلفن های ۸۲۹۱۱۲و۸۳۷۲۲۰ و۸۲۷۲۲۳ تماس گیرند.
آ- ۱۱۰۷۹

به تعدادی کارگر جوان نیازمندیم سهران نو سی متری ونوی زیر دست پل‌دست چپ جنب بانك ملی فابریك لنت

سکرتر
دوشیزه یا بانو که‌بزبان انگلیسی مسلط باشد استخدام میشود . تلفن ۸۳۸۱۰۶

مهندس سیویل
برای نظارت ساختمان در سواحل جنوب احتیاج‌بمهندس با ۵ سال سابقه است . داوطلبان با شماره ۷۷۵۵۰۹ تماس حاصل نمایند.
آ- ۱۱۱۱۵ ۱ـ۲

شرکت سهامی ایرانی تولید اتومبیل های سیتروئن استخدام می نماید
الف ـ کارگر صافکار اتومبیل
ب ـ کارگر برقکارماشین آلات صنعتی
ج ـ مامور آتش نشانی
شرایط استخدام :
دارابودن سه‌سال سابقه کار و داشتن برك خاتمه خدمت نشانی : جاده کرج کیلو متر ۲۲ ـ کارخانه سیتروئن

بانو جهت امور ماشین‌نویسی‌و فروشندگی نیازمندیم معلومات سیکل اول سن حدود ۲۵سال تلفن ۳۱۹۷۲۳
آ- ۷۹۳۶

دربازکن برقی قیمت : ۲۵۰ تومان
B.K.D بکد
بدون پیش قسط به اقساط شش ماهه ـ بوسیله تلفن سفارش دهید
تلفنهای دفتر فروش : ۶۲۴۴۱۴-۶۲۴۴۹۰-۶۲۴۵۱۰
نماینده انحصاری ومرکز فروش شرکت بکد الکترونیک پهلوی مقابل پارک ساعی ۶۸۰

نیازمندیهای شما

جویای کار

راننده پایه یکم با چندین سال سابقه کار بعد از ظهرها از ساعت ۲ به بعد جویای کار است با راهنمای شماره ۳۲۵ روزنامه اطلاعات مکاتبه فرمائید.

حسابدار ورزیده وارد به دفترداری دوبل با چندین سال سابقه با ماشین ژیان بعد از ظهرها از ساعت ۱ به بعد جویای کار میباشد با راهنمای شماره ۳۲۶ روزنامه اطلاعات مکاتبه فرمائید.
۱ـ۵ ا ـ ۵۶۲۹

راننده پایه دوم تهران با ۱۵ سال سابقه و فنی آماده کار است ۳۰۳۹۲۳
آ ـ ۱۱۰۵۷

راننده ۲ شخصی با سابقه، متاهل و باسواد و خدمت‌کرده جویای کار تلفن ۲۰۷۷۲
آ ـ ۱۰۷۸۳

جوانی ۲۶ ساله مجرددیپلمه با برگ معافی و گواهینامه دو همگانی و دارای پیکان ۵۰ جویای کار است تلفن ۳۱۱۲۳۱ راهنمای ۳۳۵ روزنامه اطلاعات
۱ـ۳ آ ـ ۱۱۰۴۹

مهندس تاسیسات بعد از ظهرها آماده‌کارتلفن ۳۱۷۸۳۸
آ ـ ۱۱۰۸۱

راننده دو شخصی با دوسال سابقه، متاهل و خدمت‌کرده با ضامن معتبر تمام وقت آماده است بین ساعت ۵ تا ۷ بتلفن ۹۵۲۲۸۰ تماس بگیرید.
آ ـ ۱۱۱۲۷ ۱ ـ ۲ـ۱

شریک

شریک برای کار پردرامد وارداتی مورد احتیاج است. تلفن ۹۷۴۳۶۶
۱ـ۲ آ ـ ۲۴۲۶۶

بیک‌نفر شریک که‌دارای قدرت مالی و شخصی باشدنیازمندیم ۲۱۰۱۶۸ و ۳۱۰۱۶۹

شریک
بوتیک دژم بیک شریک خانم یا اقایا سرمایه حداقل‌نیازمندیم تلفن ۶۲۴۴۶۳
آ ـ ۷۸۹۱

آموزشگاهها

ماشین نویسی
اموزشگاه ماشین‌نویسی
بیژن
همتاندارد بیتوانید امتحان‌کنید میدان ژاله جنب پمپ‌بنزین تلفن ۳۱۸۳۸۴

فقط با ۲۵ تومان
ماشین نویسی
فارسی ولاتین رابطور کنتراتی همراه بابایکانی یک‌ماهه‌اگرفته باخذ گواهینامه نائل شوید اموزشگاه‌اندیشه‌میدان‌فردوسی بالای هواپیمائی ملی تلفن‌های ۸۲۸۳۸۷ ـ ۸۲۸۳۲۶

درهنرستان‌ملک
زیر نظر استاد سرور
توازنده سیتار و رقص هندی بعلاقمندان تدریس میشود دروازه دولت. هنرستان ملک تلفن ـ ۸۲۵۷۰۲
۱۵ـ۱ ا ـ ۷۶۰۹

ماشین‌نویسی
دیپلمه‌ها توجه‌کنید

آمادگی برای استخدام فوری
ما با بهای بسیار نازلی شمارا برای استخدام در ادارات و سازمانهای مختلف اماده کرده وموفقیتتان را کاملا تضمین میکنیم
ماشین‌نویسی ربانی ـ شاه‌اباد ـ مقابل سینما حافظ ـ تلفن ـ ۳۱۷۱۳۵

آموزشگاه خیاطی والیا
عباس اباد فرح شمالی تلفن ۷۶۰۰۹۴
آ ـ ۷۸۱۰

تعلیم گیتار اکاردئون پیانو ارگ در منزل خودتان توسط استاد با سابقه تلفن ۶۶۲۳۵۸

تعلیم رانندگی
هنرستان فنی پرستو
مرکز اموزش صحیح رانندگی ومکانیکی ترافیک مجهز به بهترین ومدرنترین وسایل اموزش با مربیان ورزیده و بدون اتلاف وقت با هزینه کم نشانی چهارراه گمرک شاهپور تلفن ۲۳۹۱۶

سالن آرایش

مانیکور، پتیکور
آرایش موی‌سر دراسرع وقت در منزل تلفن ۶۳۰۴۵۸

تدریس خصوصی

فیزیک شیمی ریاضیات در ۵ جلسه با تضمین قبولی توسط دانشجویان سال‌چهارم دانشکده‌پلی تکنیک تهران با چهار سال سابقه تدریس خصوصی و دبیرستان تلفن ۳۵۴۶۹۲

تمام مواد و تک درس‌برای دوره کامل متوسطه وکنکور تلفن ۷۵۳۹۶۰
۱ـ۳ ا ـ ۹۳۱۵

تدریس پیانو ـ گیتار ـ ارگ خیابان رشت‌شماره ۱۰۲ تلفن ۴۸۱۱۲

ریاضیات فیزیک شیمی
دانشجویان با تجربه ۷۸۰۱۹۲
ا ـ ۵۲۰ ۷

ریاضیات وزبان
بصورت فشرده و تضمینی دانشجوی ریاضی ۵۳۰۲۲۳ بین ۳ تا ۵ بعدازظهر کاظمی
۱ـ۳ ا ـ ۱۰۶۱۷

شیمی، فیزیک، ریاضیات توسط فارغ‌التحصیلان علوم تلفن ۷۵۱۹۵۷
۱ـ ۲ ا ـ ۷۶۹۴

ریاضیات فیزیک
دبیر دبیرستان ها
۷۷۱۱۸۰

موفقیت شما بستگی به تصمیمتان دارد.
ظرف چند جلسه تدریس خصوصی بخصوص سال ششم توسط دانشجوی دانشگاه آریامهر با تضمین قبولی ۹۷۴۹۹۹ دانشگر از ساعت ۲۱ ببعد.
آ ـ ۱۰۹۶۱ ۱ ـ ۲ـ۱

ریاضیات ـ فیزیک شیمی با تضمین قبولی توسط دانشجوی سال سوم مکانیک تلفن ۶۶۸۲۸۵
آ ـ ۷۹۱۷

پانسیون

پانسیون خصوصی بانوان و دوشیزگان ـ مجهز مدرن و محیط آرام تلفن ۷۵۷۰۳۵
آ ـ ۷۸۶۸

املاک ومستغلات

فروش
خانه‌ای با ۷ اطاق بعرض ۱۰ و بطول۲۳ متر دارای ۲۷۰ متر ساختمان با سرویس کامل تلفن کولر آبگرمکن گازی و اف اف بدون واسطه فروشی امیرآباد شمالی بعد از پمپ بنزین کوچه زمرد پلاک ۲۶ تلفن ۶۳۵۸۱۶
آ ـ ۷۹۰۶

خانه فروشی
ساختمان مستغلاتی فروشی
واقع در خیابان کریمخان زند کوچه کورش دونبش ٤ طبقه هرطبقه دارای۵ اطاق مساحت ۲۸۰ متر مربع با اب و برق و تلفن و شوفاژ تلفن ۸۲۳۲۰۰
۱ـ۵ ا ـ ۶۳۹ ۷

فروشنده خانه های اقساطی
در تهران‌پارس تلفن ۷۸۰۰۷۱
آ ـ ۷۱٤۳

خانه‌های‌فروشی درکیشا و تهران ویلا موجود است تلفن ۶۳۶۸۰۷ و ۶۳۷۶۵۷

خانه شمالی واقع درخیابان تهران‌نو ایستگاه قاسم‌اباد با بدهی بانکی بمبلغ ۱۲۵ هزار تومان بفروش میرسد تلفن ـ ۸۶۲۹۱٤
۱ـ۳ آ ـ ۱۰۷۰۷

فروشی فرح شمالی
ساختمان دوطبقه ۷۰۰ متر بر هرطبقه دارای۵ اطاق‌وسرویس کامل و دوگاراژ بمساحت ۵۰٤ متر قیمت ۵۵۰ هزار تومان تلفن ۷۵۰۲۳٤ دفتر ساختمان
۱ـ۵ ا ـ ۷۷۳۲

منزلی حدود ۱۰۰ متر مربع با ۶ اطاق با آب و برق در خیابان نادرشاه کوی الماس‌به فروش میرسد به تلفن۷۵۲۵۰۷ مراجعه نمائید.
آ ـ ۷۹۸۳

خانه‌ویلائی‌واقع دربهترین نقطه تهران‌نو
بمساحت ۲٤۰ متر شمالی دارای ٤ اطاق هال بزرگ با سرویسهای مدرن نصف نقد بقیه به اقساط یکساله به فروش میرسد جهت دیدن‌منازل به ادرس خیابان هفتم نیروی هوائی جنب‌بانک بیمه‌بازرگانان نمایشگاه اتومبیل و املاک ناصر ۷۹٤۸۳۸
۱ـ۲ آ ـ ۷۹۷۷

منزلی به مساحت ۲٤۰متر مربع ٤ اطاق و یک انبار با اب و برق و تلفن قیمت ۱۵۰ هزار تومان فروشی تلفن ۷۸۱۲٦٤
۱ـ۲ آ ـ ۷۹۱٦

اکازیون
یکدستگاه عمارت ۲ طبقه ونیم شامل ۵ اتاق و سرویس کامل برای هرطبقه بفروش میرسد قلهک خیابان دولت کوچه کی‌نژاد تلفن ۳۱۶۶۶۷
۱ـ۵ آ ـ ۱۰۸٤۱

باقساط ٤ تا ۲٤ ماهه
در تهران پارس مدرنترین خانه های ویلائی و مستغلاتی ٤تا۸ اطاقی ۱۶۰ تا ٤۰۰هزارتومان ۳۹۳۰۵۸

تخت طاووس خیابان ثنائی مستغلات سه طبقه شامل ۶ دستگاه چهار اتاقی با عایدی ٤۷۰۰ تومان در ماه به قیمت ٤۵۰ هزار تومان به فروش میرسد دفتر ساطا ۶۲۵۲۶٤
آ ـ ۷۹۶۲

دروس
خانه‌ای ویلائی شخصی بمساحت ۱۲۶۰ متر و زیربنا ۷۵۰ متر دارای ۵ اطاق خواب با سالن ناهار خوری و سرویس کامل بفروش میرسد تلفن ۷۷۸۲۶۹

یک باب خانه شخصی ساز به مساحت ۷۰۰ متر دارای‌دو آپارتمان چهار باب مغازه آب دو برق و سه تلفن اجاره یا بفروش میرسد تلفن ۷۵٤٤۹۰
۱ـ۲ آ ـ ۷۹٤۰

امیرآباد شمالی
خیابان هیئت خانه‌ای شمالی۳۰۰ متر دوطبقه دارای ۱۷اطاق با سرویس کامل تلفن ۶۳۳۳۲۱

خانه فروشی
بقیمت یکصد و هفتاد هزار تومان ۶ اتاق ۲ اتاق کوچک و سرویس کامل مساحت۱۳٤ متر آب و برق و تلفن خیابان رستم آیزنهاور لطفا از ساعت ۹ تا ۱۲ بتلفن ۹۲۱۶٤۷ و عصر ۳ تا ۶ به تلفن۸۹۰۶۲۷ مراجعه فرمائید.
آ ـ ۱۰۹٤۵

نبش خیابان خیام و خیابان جنوبی پارکشهر پاساژی به مساحت ۵۰۰ متر در حدود ۱۷۰۰ مترزیربنا با۸۰۰۰تومان اجاره ماهیانه به فروش‌میرسد طالبین از ساعت ۹ صبح تا۳ بعد از ظهر باتلفن ۵۳۰۲۰۸ تماس بگیرند.

خانه فروشی
۱٤۳ متر چهار اطاق با تمام وسایل‌در یوسف‌آباد محمدرضا شاه ۱۲۰ هزار تومان تلفن ۶۲۱۶۰۶

ویلای فروشی
ویلای شخصی‌ساز مدرن بمساحت ۷۰۰ متر در بهترین نقطه خیابان جردن بفروش میرسد اوقات اداری تلفن ـ ۷۶٤۵۲۳
۱ـ۵ آ ـ ۷٤٤۸

زمین فروشی
زمین‌ارزان
باسند مالکیت بقطعات ۱۲۰ متری ببالا شمال و جنوب جاده ٤۵ متری اسعلیه خیابان خراسان تلفن ٤۷۲۱۲ احوان خیابان شاه اول‌فروردین جنوبی

تخت طاوس چهارراه فرح یک قطعه‌زمین ۳۵ × ۱۰شمالی متری ۵۵۰ تومان به فروش میرسد تلفن ۷۶۵۸٤۳
آ ـ ۷۸۸۲

جاده اقدسیه به لشکرك
زمینی بمساحت ۲۲۵۰۰ متر مربع واقع در چهار کیلومتری اراج که‌معادل ۲٤۰ متربرجاده اسفالته دارد با برق و آب ازچاه عمیق‌بی واسطه به بهای مناسب فروخته میشود تلفن ۸۸۱۰۱۸

زمین‌فروشی‌جهت‌انباری
۱۰۰۰ متر مربع قطعه دوم‌جاده سپهبد رزم‌آرا حوالی پمپ بنزین برای هر نوع کار تجارتی‌به‌فروش میرسدبازرگانی شهیر تلفن ۸۲۰۳۰٤
آ ـ ۶۲۵۸

زمین فروشی
۳۵۷ متر از اراضی طرشت کوی ام ـ ار ـ اس بفروش میرسد املاک نمونه تلفن ـ ۷۶۲۷۹۹
٤ـ۱ آ ـ ۷۶۲۰

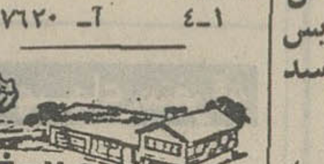

شماوهمه
ممکن‌نیست درحومه‌کرج
ملارد
زمین تفکیک شده به قطعات ۱۵۰۰ متر باسند مالکیت و سند اب مجانی از چاههای عمیق خیابانهای‌اسفالت باغهای زیبا و قیمت متری
۵ تا ۷ تومان
نقد و اقساط پیدا کنید و به همین دلیل ازشما دعوت میکنیم ویلادشت را ملاحظه فرمائیدو آنوقت تصدیق خواهید کردکه ارزانتر از این ممکن نیست صبح هر جمعه سرویس مجانی ویلادشت در خدمت شماست دفتر مرکزی فروش خیابان ایزنهاور مقابل خیابان کاوه بلاک ۱۶۳ تلفن ۶۶۲۵۶۷
آ ـ ۵۳۱۲

عجله کنید
تراکم جمعیت و آلودگی هوای شهر طبعا شما را وادار خواهد کرد که در نقاط خوش‌آب و هوای حومه تهران محلی را برای‌ییلاقی‌انتخاب‌نمائید
باغ‌دشت
با آب و برق و اسفالت
متری ۵۵ ریال
½ نقد بقیه باقساط
دفتر جهان سه‌راه تهران ویلا طبقه فوقانی بانک تهران تلفن ۹۷۱۸۷۱

زمین شمال هنرسرای عالی نارمک از ۲۵۰ الی ۵۰۰ متر نقد و اقساط ۷۸۱۹٤۱ تلفن
آ ـ ۵٤۷۱

اکازیون
چند قطعه زمین با پروانه ساختمان واقع در قلهک‌خیابان دولت کوچه کنی‌نژاد بفروش میرسد ساحت ۳۰۰ تا ٤٤۰ متر تلفن ۳۱۶۶۶۷
۱ـ۵ ا ـ ۱۰۸٤۱

خانم‌ها وآقایان
با خرید یکقطعه زمین از کوی ارم که بتاسیسات آبرسانی و اسفالت‌مجهز است آینده‌فرزندانتان‌را تامین کنید تلفن ۳۸۷ ۹۷۰

زمین ساختمانی در کرج
۵۰۰۰ متر مربع قابل تفکیک با تلفن٤۱۰۷ ـ ۱۱۵تماس‌بگیرید
۱ـ۳ آ ـ ۷۷۸۸

چندین قطعه
زمین و ساختمان‌داخل شهر و شمیرانات‌بویژه زمینهای‌خارج شهراماده فروش‌است‌تلفن ۷٦٤۳۳۳

بهترین محل نیاوران فرمانیه زمین جنوبی ۳۰ × ۱۲ باپروانه ساختمانی متری ٤٦۰ تومان ٦۲٤۳۸٦
آ ـ ۷۹۸۵

فروش سرقفلی
یک مغازه بفروش میرسد قیمت ۱۰۰۰۰ تومان‌تلفن ۹۲۱۷۷۹
ا ـ ۷۷۰۵

کارخانه تولیدی‌مشغول بکار با پروانه وزارت اقتصاد بعلت کوچکی به فروش میرسد تلفن ۳٥٦٦۱۷
۱ـ۳ ا ـ ۷۸۵۰

غرب پارک کورش خیابان سام دودهانه مغازه مرغ فروشی واگذار میشود املاک نمونه تلفن ۷٦۲۷۹۹
٤ـ۱ ا ـ ۷٦۱۹

واگذاری فروشگاه
فروشگاهی نسبتا بزرگ و بسیار شیک با دکوراسیون‌عالی در بهترین نقطه شمال شهرده هم‌اکنون به فروش‌لوازم ارایش پوشاک زنانه و بچگانه‌جوراب و کشباف لوازم‌منزل‌و کالاهای دیگر اختصاص دارد بابیش‌از ٤٤۰ متر مربع سطح فروش و انبار کالا و برق ۲۰ امپر سه‌فاز کولر و شوفاژبصورت موجود واگذار میشودعلاقمندان بعد از ظهرها از ساعت ۵ تا ۸ به ادرس خیابان عباس اباد چهارراه مرغ فروشگاه نمونه تهران مراجعه نمایند.
آ ـ ۷۸۱۳

یک مغازه کوچک
با زمین خیلی بزرگ‌درمیدان ۲۵ شهریور به فروش یاشریک میشود تلفن ۷۵۸۵٦٦
آ ـ ۷۹۷۰

بازرگانان، کارخانجات
انباری بمساحت ۱۰۰۰ متر تمام سقف شیروانی با ۹ باب مغازه خالی با برق و تلفن وبا درب بزرگ اهنی کامیون رو در اواسط خیابان‌قزوین نرسیده به اذری به فروش میرسدبتلفن ۹۵۸۲٤۱ مراجعه فرمائید.
آ ـ ۷۸۵۵

بوتیک فروشی
بوتیک چارقد بادکوراسیون و جواز کار در خیابان رازی بالاتر از خیابان فرانسه‌شماره ٤۹۰ واگذار میشود. علاقمندان از ساعت ٦ تا ۸ بعد از ظهر به محل بوتیک مراجعه نمایند.
۱ـ۲ آ ـ ۳٤۵۳٤

مدرسه
فروش یا اجاره
محل مدرسه نوساز بمساحت ۱٤۵۰متر دارای ۱۸ کلاس و سرویس‌کامل واقع در ٤۵متری مید خندان انتهای خیابان سمنگان برای فروش یا اجاره آماده است
تلفن ۷٦۲۳۸۷
آ ـ ۷۹۸۱

اتوسرویس و تعمیرگاه
بمساحت ۲۵۰۰ متر با جواز مجهز اماده بکار بعلت‌مسافرت یکی از شرکاء بفروش میرسد تلفن ۳۹۳۹٤٤ ـ ٤۰۰۹٦
۱ـ۵ ا ـ ۷۷۷۳

سالن زیبائی و آرایشگاه
در بهترین نقطه شهر به علت مسافرت به‌اروپا واگذار میشود تلفن ۸۲۳۳۹۰

اجاره‌داده‌میشود

آپارتمان
۱تا۵ اطاق خوابه درنقاط مختلف تهران با سرویس‌کامل کولر. شوفاژ. تلفن. استخر مبله یا غیر مبله برای اجاره موجود است خیابان وزراء نرسیده به خیابان یازدهم ساختمان دریچه طبقه سوم (دریچه) تلفن ٦۲۲۹۵٤
۱ـ۱۳ آ ـ ٦٤۹۸

چند دستگاه آپارتمان
یک اطاقه با سرویس مستقل حوالی آریامهر اجاره داده میشود تلفن ٦۳۰۷۲۲
آ ـ ۷۹۰۱

درشمال شهرخانه وآپارتمان ٤ـ۵ و ٦ اطاقه موجود است ـ ۸٤۵۵٤٤
۱ـ۱۲ آ ـ ۷۵۷٦

یکدستگاه آپارتمان
طبقه سوم با ۷ پله دارای دو اطاق خواب‌سالن‌و ناهارخوری هال بزرگ سرویس کامل‌ایرانی و فرنگی یکدستگاه تلفن مستقل اف اف، پارکینگ و سایر لوازمات اجاره داده میشود خیابان پهلوی مقابل خیابان هتل هیلتون کوی خاکزادشماره ۲۵ تلفن ۸۹۰۸۷۸
آ ـ ۷۸۳۹

آپارتمان اجاره
چند دستگاه آپارتمان ۲ و ۳ اطاقه با تلفن و کلیه وسائل اجاره داده میشود شاهرضا نرسیده به میدان فردوسی‌مقابل بانک عمران تلفن ۳۹۲٦۳۸
۱ـ۵ آ ـ ۳۳٦۹۸

امیرآباد شمالی آپارتمان ۵ اطاقه طبقه دوم با تراس تلفن ٦۳۱۱۵۵
آ ـ ۷۹٤۷

ساختمان اجاره
ساختمانی بسیار لوکس‌دارای ۵ اطاق شوفاژ. کولر تلفن خصوصی واقع در پلرومی ـ خیابان هروی کوچه حسین دست‌راست درب دوم اجاره داده می شود تلفن ۸٦٦۰٦۸
۱ـ ٤ ا ـ ۷٦۸۷

اجاره
ساختمانی در شمال شاهرضاحیب‌ان‌ایرانشهر دارای ۱۲۰اطاق، و یك سالن بزرك تهویه‌مطبوع آسانسور پارکینگ اختصاصی تلفن۸۲۰۲۹۹ صبح ها ۹ تا ۱۲وعصر ها ۵ تا ۸

قابل توجه ادارات دولتی و شرکتهای خصوصی ساختمانی با ۲۲ اطاق‌وشوفاژ کولر خیابان قدیم شمیران باغ صبا اجاره داده‌میشود۷٦٤۸٤۰
آ ـ ٦۹۹۱

ساختمانی دارای ٤۰ اطاق با زیرزمین بمساحت ٤۰۰ متر مربع مجهز به‌اسانسور سیستم تهویه‌بن‌کوئل تلفن ۵۰شماره‌ای داخلی و ۳ شماره مستقیم تخت جمشید وبهار اجاره داده‌میشود بتلفن ۷۵۹۳۷۹ بین ۸ تا ۲ بعدازظهر مراجعه فرمائید.
٤ـ۱ آ ـ ۷۷۳٦

ساختمان نوساز هفت طبقه دارای ۱۰ دستگاه آپارتمان٤ و ۵ اطاقه جمعا ٤۵ اطاق با تلفن، اسانسور، شوفاژ و تهویه مطبوع جهت دفاتر بازرگانی و ادارات خیابان بوذرجمهری‌غربی سه‌راه‌شاهپور یکجا یا جداگانه اجاره داده میشود تلفن ۵۳۲٤۳۸
۱ـ٦ آ ـ ۷۸۷٦

ساختمان نوساز واقع‌در خیابان شیراز طبقه‌دوم، دارای ۵ اطاق و دارای تمام وسائل و ماهیانه ۲۵۰۰ تومان
تلفن ۷۵۷۰۳۵

ساختمانی در خیابان استخر حسن‌آباد کوچه شفیعی پلاک‌ه دربست به‌شرکت‌هایا موسسات و غیره اجاره داده میشود. تلفن ٤٦۸۱۱
آ ـ ۷۹٦۱

خیابان وزراء بالای انجمن طبقه هم‌کف چند دستگاه ۱و۲ اطاقه با شوفاژ و تلفن جهت محل کار ٦۲٤۳۸٦
۱ـ۲ آ ـ ۷۹۸۷

عمارت اجاره
اجاره داده میشود
طبقه سوم عمارت سه طبقه‌ای واقع در خیابان روزولت‌کوچه شیمی شماره ۱۰۲ مشتمل بر سالن، و نهارخوری و دواطاق خواب با هال بزرگ‌وآشپزخانه و حمام با وان و آبگرم‌کن و کولر مخصوص و یک رشته تلفن مستقیم به اجاره واگذار میشود طالبین‌برای بازدیدخانه باتلفن‌شماره ۸۲۱٤۹۰تماس حاصل فرمایند.
۱ـ۳ آ ـ ۳٤۵۹٦

ویلای اجاره
ویلای مبله دریا کنار تلفن ۷۸۰۳۳٤

نیازمندیهای اجاره

سازمان نیازمندیهای خارجیان
خانه‌شمارا اجاره میدهد ۸۳۳۹۳۹

۸۳۵۱۲۰-۸۲۹۷٦٦
سازمان کورش ـ اجاره به خارجیان

آژانس بین‌الملل
خانه‌های شما را به خارجیان اجاره‌میدهد تلفن۸۲۹۷۱۳ و ۸۲۳۹٦٤
آ ـ ۷۸۱۵

آژانس امپایر ۷۷۳۲۸۵ ۷۷۸۹۵۵
اجاره به خارجیها

موسسه نیازمندیهای هیلتون اجاره به خارجیان ۸۳٤٦۳۷
۱ ٤ ۳۹۸

خریداری‌میشود

کوهك، کوهك، کوهك
خریداریم گالکاریردی ۹۵٦٦۰٦
۱ـ۲٦ آ ـ ۸۱۵

زمینهای‌افسریه شاه‌آباد شرق مشیریه خریداریم تلفن ۳۵۵۵۲٦

زمینهای تهران پارس‌را خریداریم ـ ۷۸۲۱۱۸

اراضی تهران پارس خریدار و فروشنده‌ایم امینی ۷۹۰۰۹۰

خریدار اراضی شمس‌آباد مبارک‌اباد کاظم‌اباد مجیدیه دفتر اریا ۷۷۹۱۱۸

خریدار زمین تهران‌پارس ۷۸۲۱۲۸
۱ـ۸ آ ـ ۷٤٤۳

زمینهای زعفرانیه درقشلاق کانیر سعادت آباد فرحزاد خریداریم‌بازرگانی‌جلالی‌خیابان پهلوی تلفنهای ٦۲٦٤۱۱ یا ٦۲٤۱۹۲

خریدکوهک جنت‌اباد باغ‌فیض عباس‌اباد سازمان‌برنامه تلفن ٦٦٦۲۰۳

اراضی تهران پارس شرکت نفت راه‌اهن خریداریم تلفن ۷۸٤۸۵

زمینهای افسریه خریداریم ۷۹۱۳۵۹

زمین تهران پارس خریداریم ۷۹۳۰۲۰

بورس املاک شمیران دفتر براتی باغ فردوس ۸۷۲۵۷۵

بورس اراضی ونلجک محمودیه علی آباد لطفی. ۸۹۰۱۵۰

زمینهای جاده کرج‌کارخانه و انبار را خریداریم ۹۵۹۵۲۷
آ ـ ۵۳۱۱

خریدار زمین تهران پارس ۷۸۱۹۲٦
۱ـ۲٦ آ ـ ٤۹٤۳

اراضی گیشا خریداریم دفتر هجری ٦۳٤۲٤٤

اراضی فیطریه، دروس خریدار و فروشنده‌ایم دفتر جعفری ۸٦۱۸٦۱

زمینهای تهران پارس‌را نقدا خریداریم ۷۸۱۰۷۹
۱ـ۱۲ آ ـ ۵٦٤۳

اراضی نارمک وتهران‌پارس خریداریم املاک پارک تلفن ـ ۷۹۷۳٦
۱ـ۵ آ ـ ۵۳۰۹

ملك شمارا خریداریم تلفن ۷٦٤۸۷۹
۱ـ۲٦ آ ـ ۷۹۸٤

بنگاههای معاملات املاک

املاک مولائی
زمینهای سعادت‌اباد. فرحزاد ولنجک. ونک. راخریدار و فروشنده‌ایم تلفن ۸۷٦۱۵۵
۱ـ۱۳ آ ـ ٦٦۳٦

زمین یافت‌اباد خریدار و فروشنده‌ایم تلفن ۹۵۲۵٤۵

اراضی جاده کرج تا قزوین‌را خریدار وفروشنده‌ایم ۹۲۳٤۳۲ کلهر

خرید و فروش خانه
وزمین دفتر ساختمان ۷۵۰۲۲٤
۱ـ۲۷ ا ـ ٦۹۸۰

دفتر پارس
مرکز معاملات املاك و مستغلات در شهر و عباس‌آباد و شمیرانات تلفن ۷٦۱۵۵۸

خرید وفروش اراضی‌داودیه ـ ۷۷۵۲۱۲
۱ـ٦ آ ـ ۷٦٤۲

کارخانه وانبار خریدارو فروشنده‌ایم تلفن: ۹۵۲۵٤۵

شرکت آشیانه
املاک شمال و شمالغرب‌تهران اراضی‌ساحلی خانه‌های‌فروشی ۹۷۹۰۹۸

زمینهای اطراف جاده کرج و قلعه سلیمانخان خریدار و فروشنده‌ایم تلفن ۹۷۸۰۹۰

مرکز
خرید، فروش‌و اجاره مستغلات ـ خانه ـ زمین کارخانه ـ انبار ـ باغ در تهران و هرنقطه‌دیگر تلفن ۲۷۲۰۸

آژانس املاک آریا
علیمحمدی حجت مبینی
تازه‌های‌املاک و مستغلات‌تعن اتومبیل اپارتمان رهنی ـ اجاره‌ای تهران شهرستان نارمک ٤۵ متری سیدخندان میدان‌فرح‌اول‌تکش‌تلفن۷۹۲۲۷۳

برای فروش زمین. خانه‌و اجاره اپارتمان خودباسهلترین شرایط در هر نقطه تهران با سازمان تهیه مسکن دریچه تماس بگیرید تلفن ٦۲۲۹۵٤
آ ـ ٤۹۷ ٦

بازرگانی نیك ٦۲۱٦۰٦
مرکز معاملات املاکومستغلات یوسف‌اباد ونك و حومه تهران
ا ـ ۵۹۵۵

دفتر برادران رهائی و جعفرزاده خریدوفروش خانه و زمین شمیرانات و کار های ساختمانی ۸٦۵۵۳۷

آژانس فرزانه
مرکز تهیه انواع‌خانه‌واپارتمان های اجاره‌ای و خریدوفروش خانه و مستغلات شمال وغرب تهران و زمینهای ساختمانی داخل شهر و اراضی خارج از محدوده‌و باغات کرج‌وحومه
تلفن ۹۲۵۷٤۵

معاملات پول

پول موجود
پول۵ر۱ شاهی۶۲٤۸۷۳

پول فوری ۲شاهی ۸۲۹٦۸۰

خانه پول فرح‌شمالی مرکز معاملات پول تهران۷۷۱۳۸۸

داد و ستد پول از یك‌تا ۵۰میلیون ریال پاکپور ٦٦٦۲٦۳ و٦٦٤٦۱۸ و ٦٦۰۲۰۰

قلك وام میدهد
درمقابل سبیع ارزنده ملك نورا وام‌میدهد تلفن ۷٦۵۷٤۵

ارزان‌شد
در مقابل اتومبیل ،تلفن وخانه باارزانترین بهره وشرایط سهل فورا وام داده میشود.
٤۹۰۵۰
٤۵۰۵۷
خیابان حافظ جنب پارك هتل پلاك ۱۹٤ موسسه تعاون

پول سود ۱۰٪ ٤٤۳٤۱

پول فوری با سودبانکی در مقابل خانه مستغلات ۹۲۸٤٦۵

وام فوری
روی سند اتومبیل تلفن و ملك تلفن ۷۵۳۷٦۸
جاده قدیم شمیران مقابل سینما مولن‌روژ جنب بانك پارس‌پلاك ۳۵٤طبقه دوم‌موسسه‌ایران‌شاد.
۱ـ۸ ۷٦۹۹

پول تومانی ۲ شاهی ٦۲٤۳۸٦

پول شرطی
بهرمبلغ در قبال مبیع ارزنده موجود است‌تلفن ۷٦٤۸۷۹

برای گرفتن وام و گروگذاشتن روی اتومبیل و تلفن‌و ملک‌خود با تلفن ٤٤۳۰٤ تماس بگیرید.
آ ـ ٤۷۳٤

مورد نیاز
پول‌شرطی در مقابل‌خانه مستغلات فورانیازمندیم ۹۲۸٤٦٦

یك میلیون و نیم یا دو میلیون پول شرطی در برابر کارخانه دایر به ارزش ٦ میلیون تومان موردنیازاست ۳۱۰۱٦۸ ۳۱۰۱٦۹

درمقابل پول‌شما مبیع‌ارزنده موجود است جریش دفتر شهرستانی تلفن ۸۷۰٦۱۱ و ۸۷٤۰۱٦
آ ـ ٦۷٤۲

تعمیرات تلفن

نصب و تعمیر دستگاههای مرکزی تلفن شرکتها سپه مقابل اشیخ‌هادی تلفن ٤۹۸۹٤

نیازمندیهای اطلاعات
تلفنی آگهی قبول میکند
تلفن‌های ۳۱۱۲۲۰-۳۱۱۲۲٤
۳۱۱۲۲۷-۳۱۱۲۲۹-۳۱۱۲۳۰

اجر بی پایان
فرزندان عزیز به کتابهای داستان و نقاشی احتیاج دارند داوطلبان کنکور هم اوراق درسی کنکور میخواهند ولی نمیتوانند به فروشگاهها و کتابخانه های دور دست مراجعه نمایند.
شما میتوانید در این کار مفید و اجتماعی به ما و مردم کمك کنید و با یکهزار ریال‌سپرده نقدی به حساب شماره ۱٦۰٤۷۲ ملی شاه‌آباد یکهزار وپانصد ریال از اوراق‌وکتابهای کودکان دریافت نمائید
خیابان لاله‌زار ـ کوچه برلن ـ بازار برلن شماره ٦٤ ـ سعدی شمالی کوچه‌بیمه‌شماره ۱۰ چاپ رشدیه.

سازمان‌همکاری
دلالان‌رسمی‌املاك
بمنظور سرعت در انجام خرید و فروش املاك اول لاله‌زار از میدان سپه ۳۹۲۵۷۳ از همکاران محترمیکه مایل به عضویت‌دراین سازمان باشند بوسیله تلفن ۳۹۲۵۷۳ آمادگی‌خودرااعلام‌فرمائید

شیشه های تزئینی ویترای متری ۱۵۰ تومان
تلفن ۳۵۰۰٦۰ مغیثی

قسمتی از سهام یك شرکت ساختمانی درجه ۲ واگذار میشود طالبین میتوانند صبح‌ها ۹ الی ۱۲ و بعدازظهر ۵الی۷ باتلفن ٦۲۱۳۵۷ تماس بگیرند

اتوشهپر
بهترین موسسه مسافربری به شهرهای‌مشهد ـ اصفهان ـ شیراز ـ با سرویس منظم دو لوکس همه روزه صبحها به مقصد یزد ـ بوذرجمهری تلفن ۲٦۳۸٦ ـ ۲۲۰۳۱

موسسه‌ای بمنظور ساختن ظروف مخصوص کرم احتیاج بهمکاری کارخانه‌ای دارد که در این کار تبحر کافی داشته باشد.
لطفا در ساعات اداری با تلفن‌های ٤ـ۷٦۲۰۷۱ تماس‌ومذاکره‌فرمائید

اختر
نئون‌ـ پلاستیک
توجه
موسسه تابلو سازی اختر با اسم جدید و سابقه کار درخشان باطلاع موسسات دولتی و ملی و صاحبان سینما هاومغازه داران میرساند که‌برای کلیه کار های تزئینی، نئون، پلاستیک، رگلام و غیره را در اسرع وقت با نازلترین قیمت در اختیار مشتریان گرامی خواهد گذاشت.
خیابان شاهرضا بین فرصت و رامسر جنب سینما رویال شماره ٤٤٤ تلفن ۸۲٤۲٤۸

HOTEL INTER•CONTINENTAL
TEHRAN
requires
3 hostesses for restaurants. Knowledge of English required. Apply to Personnel Office
Tel.: 635021, ext. 287.

NAIR BOND
ساخت انگلستان
چسب بتون برای بتون نو وکهنه
چسب بتون برای نصب کاشی وسرامیک
چسب بتون برای جلوگیری ازترک خوردن بتون
چسب بتون وهرنوع مواد شیمیائی ساختمان موجود است
شرکت سهامی کالتون ایران
خیابان شاه ساختمان آلومینیوم تلفن ٦٦۰۰۳۵ـ٦٦۰۲۰۱

استخدام سکرتر
گروه مهندسین مشاور آبادانی یکنفر سکرتر دیپلمه را با حقوق مکفی استخدام مینماید طالبین از ساعت ۵ تا ۸ بعد از ظهر به نشانی خیابان شاهرضاخیابان فرصت پلاك۱ر۹۲تلفن ۸۳٦۲۰۰ مراجعه نمایند

نیازمندیهای شما

نیازمندیهای اطلاعات

تلفنی آگهی قبول میکند

تلفن‌های ۳۱۱۲۲۰-۳۱۱۲۲۴
۳۱۱۲۲۷-۳۱۱۲۲۹-۳۱۱۲۳۰

معاملات تلفن

خریدارتلفن تهران‌پارس - ۸۲۱۲۸ ۷
۱ـ۸ آـ ۴۸ ۷

خرید و فروش تلفن ۳۰۱۴۰۴

تلفن ۲ یا ۵ فوری خریداریم تلفن۵۳۵۷۴۴

تلفن ۶۳ واقع درآریامهردر جا بفروش میرسد تلفن۴۶۱۷۷
آـ ۷۹۸۰

قبوض

موسسه نك

صددرصد قبوض مرش طلا - جواهر بانك كارگشائی وا خریدار است و بمازاد ارزیابی قبوض شما وام میدهد خیابان شاه ـ روبروی بانکبیمه‌بازرگانان ۶۶۲۴۵۹ و ۴۵۱۶۸

بورس اوراق قرضه عباس‌آباد ۴۶۶۸۵

قبوض عباس‌آبادومرحله سوم اصلاحات ارضی بی‌واسطه خریدارباکپور ۶۶۶۲۱۳ و ۶۶۴۶۱۸ و ۶۶۰۲۰۰

فرش پارسا ۵۳۰۱۸۰ قبوض بانك كارگشائی

به قیمت عادلانه خریداریم در برابر قبض شما وام میدهیم مولوی‌بین خانی‌آباد و شاهپور جنب بانك ملی ۵۳۷۰۶۰
آـ ۵۴۸۵

تزئینات‌ودکوراسیون

حراج ایران تزئین حراج

کفپوش پارلوکس متر مربع ۹۰ ریال کاغذ دیواری هانزا متر مربع ۲۰ ریال ۷۷۵۲۰۵ - ۷۷۳۹۱۳
۱ـ۳۰ آـ ۵۲۶۷

پرده کرکره

کاغذ دیواری با نصب فوری و تعمیرات تلفن ۹۷۰۸۸۸

کاغذ دیواری بانصب‌نقد و اقساط ۹۷۸۴۲۰

دفتر ستاره

کاغذ دیواری ـ نقاشی‌و تعمیرات ساختمان لوله بازکنی فاضل آب در اسرع‌وقت‌تلفن۳۱۸۴۷۲

---

۴۰ تومان

پرده‌کرکره امریکائی متر مربع ۴۰ تومان کاغذ دیواری متر مربع از ۱۰ ریال‌ببالاکفپوش از متری ۹۰ ریال ببالا

نقاشی ساختمان

تلفنهای ۷۷۵۷۷۱
۷۸۱۹۷۷

۱ـ۱۵ آـ ۶۴۹۴

تخلیه‌چاه

شرکت فنی کاوه

تخلیه فاضل‌اب و چاه‌بامتد جدید و با پمپ الکترونیک . تلفن ۳۱۲۵۸۷
۱ـ۲ آـ ۱۰۶۸۷

لوله بازکنی

لوله بازکنی فاضل آب
سرویس منظم مسعود
بلوار تلفن ۶۶۴۴۸۵

لوله بازکنی کنت
تخلیه چاه تلفن های :
۷۷۶۷۱۳ و ۵۳۲۵۵۰

لوله بازکنی فاضل آب
مغازه دولت تلفن: ۸۲۷۴۰۸

رفع گرفتگی لوله ساختمان در ۲ دقیقه سازمان تراکم تلفن ۸۸۱۶۸۱

لوله بازکنی فاضل آب
ایرانمهر ۶۳۶۵۳۲

رفع گرفتگی هرنوع لوله ساختمانی
با دستگاه تراکم‌دار. تلفن ۷۸۷۲۷

لوله بازکنی فاضل آب
۶۶۴۶۳۵
مقدم ۶۶۵۳۷۴

نخلیه‌چاه فاضل‌آب تلفن ۷۷۱۶۵۱

لوله بازکنی فاضل آب
وتخلیه چاه و مخازن ۸۳۲۰۱۰

داروخانه‌ها

داروخانه مهران

خیابان شیروخورشید چهارراه استخر تلفن ۹۵۴۰۰۷

MISCHLER
میشلر

سرماگرما و نور از کرکره چوبی‌میشلرعبورنمیکند . پرده چوبی میشلر دزعین زیبائی در مقابل‌سرقت‌مقاوم بوده وبصورت‌حفاظ قفل خواهد شد .

BW
پارکت

فرش چوبی ایران بساختمان شماجلوه‌خاصی می بخشد . روی پارکت‌آتش سیگار ، جوهر ، اسید و سایر مواد شیمیائی اثر ندارد.
نمایشگاه پارکت وپرده‌کرکره میشلر خیابان شاهرضاکوچه فتوحی تلفن های-۸۲۴۸۷۰
۸۲۹۵۹۶-۸۲۹۳۹۰-۸۲۴۳۰۷

دفتر ساختمانی ایران دکور

تهیه و نصب انواع سنگ های ساختمانی کاغذ دیواری، پرده کرکره ، نقاشی‌و تزئینات‌داخلی ساختمان با متخصصین مجرب تلفن ۷۵۵۰۶۴

برای ساختمان شما

در سراسر تهران کلیه تعمیرات‌و تغییرات ساختمانی و نقاشی و اسفالت پذیرفته میشود تلفن ۶۶۴۵۸۷

کاشی

سرامیک تهران نقش

سازنده مرغوبترین سرامیک در فرم و رنگهای مختلف در موقع خرید سرامیک به مارک ع - س توجه نمائید برای خرید بدفتر مرکزی خیابان حضرت عبدالعظیم خیابان فرح‌آبادسرای حاج حسینعلی مراجعه فرمائید تلفن۲۷۱۶۴

خانه خود را باقساط تعمیر و تزئین نمائید تلفن ۹۷۷۵۲۳

دریچه سازی منفرد کلیه سفارشات را در اسرع وقت انجام میدهد تلفن ۷۹۳۸۲۷

شرکت فنی وکیوم

تخلیه‌چاه فاضلاب

باسیستم موتوری جدید

بهای تخلیه برای موسسات دولتی و بیمارستانهاهرمترمکعب ۳۰۰ ریال . برای منازل هرمتر مکعب ۴۵۰ ریال .

۵۳۲۵۵۰
۷۷۶۷۱۳

رحمانی

خاک برداری زمین توسط بولدوزر و لودرو کامیون تلفن ۷۵۴۹۷۶ و ۷۵۵۳۹۲

استخدام سکرتر

یك‌موسسه تجاری بیك دوشیزه‌دیپلمه باسابقه کار و آشنا بتایپ‌فارسی‌ولاتین نیازمند است..
طالبین روز چهار شنبه از ساعت ۴ الی ۷ بعد از ظهر بخیابان بهار جنوبی کوچه بانك پارس پلاك ۱۰ مراجعه فرمائید .

ساکنین محترم تهرانسر

کواکو لوله کشی گاز را ارزانتر از همه و باقساط انجام میدهد ۸۲۳۲۸۸

گمشده

کیف بغلی محتوی ۳ فقره چکهای شماره ۹۷۹۸۲۶ هـ ـ ۲۷ ـ ۲۰ر۲ر۵۱ و ۹۷۹۸۲۷ هـ ـ ۲۷ ـ ۱۹ر۶ر۵۱ وشماره ۹۷۹۸۲۸ هـ ـ ۲۷ ـ ۵ر۷ر۵۱ هریک به مبلغ پنجاه هزارریال حواله‌کرد یحیی پورعظیما از حساب جاری ۱۹۸ بانکپارس شعبه فرح جنوبی خیابان فرحناز و دو فقره چک تضمین شده و وجه نقد و ورقه بیمه و کارت مالکیت شهربانی اتومبیل پیکان ۵۴۴۳۹ ط ـ د و بعضی اوراق دیگر مفقود شده است چکهای نامبرده از درجه اعتبار ساقط است از یابنده‌خواهشمند است چکهای تضمین شده و وجوه نقد را به عنوان‌مژدگانی برداشته‌کیف‌وچکهاو ورقه بیمه‌و کارت مالکیت و اوراق را به نشانی تهران خیابان سپه‌بازار ابزار ویراق اتاق شماره ۲۳۱ به یحیی پورعظیما تسلیم و یا ارسال دارند.
آـ ۱۱۱۲۳

---

۲۲ فقره چک از شماره ۱۵۲۰۲۹ تا ۱۵۲۰۵۰ بانك صادرات شعبه دروازه‌غار از حساب شماره ۷۷ بنام عزت‌اله مجیدلو مفقود شده و ازدرجه اعتبار ساقط است .
آـ ۱۱۱۱۹

ده برگ سهام که ۴ برگ آن از شماره۲۹۱۵۲تا ۲۹۱۵۵ و ۶ برگ ان از شماره۵۳۴۶۲ تا ۵۳۴۶۸ مربوط به تاکسی ۳۸۳۶۷ تهران که شماره ۳۳۱۷ بوده مفقود شده یابنده به شرکت تعاونی تاکسی‌رانان واقع‌در خیابان چهل‌متری‌نواب داده و مژدگانی دریافت دارد.
احمد اشرفیان
آـ ۱۱۱۳۳

یکبرگسچک شماره ۶۲۵۷۹۲ بانك بازرگانی مرکز از شماره حساب ۲۰۴۸۵ بسررسید ۲۸ر۲ر۵۱ در وجه‌حامل مفقود شده و از درجه اعتبار ساقط است .
مصطفی خوشنواز
آـ ۱۱۱۲۹

یک جلد دسته‌چک ازشماره ۲۷۶۷۳۱ الی ۲۷۶۷۵۰ مربوط به حساب جاری شماره۲۱۱۴۲ بانك ملی ایران شعبه‌تجریش که یکبرگ‌ازیه شماره۲۷۱۷۳۱ به‌مبلغ سه هزار ریال در وجه حامل امضاء شده است در تاریخ ۲۱ر۵ر۱۳۵۱ مفقود گردیده است .
از یابنده تقاضا میشود به تلفن ۸۶۶۸۷۰اطلاع ومژدگانی دریافت دارد .
ضمنا باطلاع میرساند که چکهای نامبرده از درجه‌اعتبار ساقط میباشد و جریان به بانك مربوطه اطلاع داده شده است. استفاده کننده نیز تحت تعقیب قانونی‌قرار خواهدگرفت.
۱ـ۲ آـ ۳۴۵۱۶

آگهی

گواهی‌نامه موقت لیسانس اینجانب فتانه زمزمی‌اصفهانی به شماره ۲۴۰۵۳مفقود گردیده است. از یابنده تقاضا میشود به شماره تلفن ۲۷۷۵۱ـ اطلاع دهند .
آـ ۳۴۵۰۲

از درجه اعتبار ساقط است

بدین وسیله اعلام میدارد که‌ده برگ چک به شماره‌های ۱۰۰۸۴۱ الی ـ ۱۰۰۸۵۰ از حساب جاری ۱۱۹۳ بانك ملی شعبه ۴ آبان‌تهران‌در دریاکنار بایلسر مفقود شده و از درجه اعتبار ساقط است .
آـ ۱۱۰۴۵

دو فقره چک به مبلغ‌یکصد هزار ریال از حساب شماره ۷۲۲۸۳ بدون تاریخ در وجه حامل عهده بانك ملی ایران شعبه بهجت‌آباد با دستمچک مفقود شده و از درجه اعتبار ساقط میباشد .
رقیه نشاطیان مقدم
آـ ۱۰۹۸۹

گواهینامه رانندگی پایه دوم شخصی بشماره ۳۰۹۰۰۷ مفقود شده است از یابنده تقاضا میشود با تلفن ۹۷۷۱۳۰ تماس حاصل کرده و مژدگانی دریافت دارد .
آـ ۱۰۹۸۱

گاز

شرکت بوتان
بوتان ۸۱
پخش گاز ۹۵۳۰۵۱
سرویس وصدور کارت وتغییرآدرس ۳۱۳۱۶۱
ثبت فروش ۳۰۴۷۱۱
قبول سفارشات گاز از ۹ صبح الی ۹ شب

شعبه ۱ سوپر گاز تلفن ۹۵۰۸۵۰

ارساگاز
۸۲۴۰۲۱

مواد غذائی

موسسه

اکبر حصاری

تولیدو پخش کننده مرغ زنده در تهران و شهرستانها ـ مولوی ایستگاه باغ فردوس تلفن ها ۲۱۵۶۸ - ۵۳۳۶۳۲

آگهیهای متفرقه

قابل توجه

ایام فراغت خود را با یک نوع بازی اشرافی بگذرانیدزیباترین وجالبترین و باستحکام ترین انواع میزهای بیلیارد ساخت دست هنرمندان ایرانی اماده برای نصب‌میباشدتلفن۷۹۵۹۴۳
آـ ۷۲۰۸

مبلمان فلزی دست دوم خریداریم تلفن۸۲۴۴۱۸

موسسه اسفالت کاری

گودرزی

جلوگیری از هر نوع رطوبت پشت بام

قلهك تلفن ۸۶۱۳۲۷

میتسوبیشی
هواکش هیتاچی

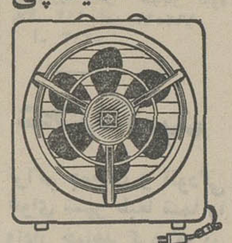

بورس هواکش ـ مالکی ـ دروازه دولت تلفن ۸۲۵۵۸۷
هواکش هیتاچی ومیتسوبیشی
۶ساعت پس از اطلاع تلفنی شمانصب میشود

پارچه نسوز برای دستگاههای دوخت نایلون وارد شد .
آدرس ـ خیابان فردوسی پاساژ طبس شماره ۲ر۲۸ تجارتخانه کرندیان تلفن ۳۱۹۹۹۶ - ۳۰۲۷۸۴

YOUNG LAWYER
required by international Company. He should help to improve our existing Legal Department.
Critical analytical sense combined with a dynamic personality is absolutely necessary.
Good knowledge of the German or English language is essential.
Please send your complete documents with a handwritten curriculum vitae and a recent photo to Chiffre, Reference No. 634, Ettela'at.

شرکت اینترسیم

با چندین سال سابقه در ساختن تاسیسات برق ـ فشار قوی و ضعیف و نصب انواع‌ماشین های برقی و تابلو و اسکلت فلزی ساختمان و تاسیسات پایپ‌لاین و پمپ های قوی و انجام دهنده تاسیسات‌کلی کارخانجات سیمان‌پتروشیمی کاغذ روغن‌معدنی ونباتی‌مشاور وتهیه پروژه‌های صنعتی با متخصصین ایرانی‌وخارجی برای انجام امور فوق آماده است .
خیابان پهلوی‌ـچهار راه امیراکرم‌ساختمان کیان طبقه اول شماره یك

تلفن ۶۶۶۶۶۲

نحولی‌شگرف‌درصنعت‌فرش‌ماشینی

فلورمات

فرش‌ماشینی اصفهان
نمایشگاه‌مرکزپخش
تهران‌ـخیابان قدیم شمیران‌نبش ۴۵متری‌سید خندان شماره۱۱۶۵
تلفن ۷۷۲۶۰۲ فلورمات
اصفهان:چهارباغ فروشگاه حامی
تلفن ۲۷۸۲۳

PARS OIL COMPANY
THE FOLLOWING PEOPLE ARE REQUIRED FOR IMMEDIATE EMPLOYMENT AT THE REFINERY IN TEHRAN.

1 — MECHANICAL ENGINEERS WITH AT LEAST THREE YEARS EXPERIENCE FOR WORK IN MAINTENANCE, ENGINEERING DESIGN AND PLANT INSPECTION AND WITH GOOD KNOWLEDGE OF ENGLISH.

2 — EXECUTIVE SECRETARY (FEMALE) WITH EXCELLENT KNOWLEDGE OF ENGLISH, FILING AND EXPERIENCE IN ENGLISH TYPING.
INTERESTED CANDIDATES SHOULD CALL 668777/665804 FOR APPOINTMENT.

دستگاههای تصفیه
آب استخر

ساخت آلمان وارد شد

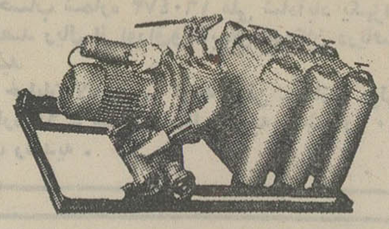

نماینده انحصاری درایران
مهندس وکیل زاده
نمایشگاه:خیابان سعدی جنوبی‌ـپاساژ سلامت‌ـ تلفن ۳۱۹۵۲۷

روکش اتومبیل

کالی

خیلی خوبه

نمایشگاه کالی خیابان فردوسی جنب‌کوچه برلن تلفن: ۳۰۴۲۵۰

دربازکن برقی کالدر CALDER رسید

با قیمت مناسب وشرایط سهل

نماینده انحصاری ومرکزفروش ونصب تلفن : ۷۵۰۳۵۶

بوسیله تلفن سفارش دهید دستگاه فوراً نصب وتحویل میشود

اطلاعیه‌شماره۱۰

در تاریخ ۲۲ر۵ر۵۱ جلسه هیات مدیره

اتحادیه‌واردکنندگان‌وفروشندگان دوچرخه و موتورسیکلت و لوازم یدکی تهران و حومه

تشکیل‌و در مورد حدود صنفی بشعاع ۲۰۰متر تعیین و به اتفاق آراء تصویب شد

محل اتحادیه‌درخیابان سعدی‌جنوبی پاساژ سلامت طبقه سوم تعیین گردید .

ضمنا از همکاران محترم خواهشمندیم برای تجدید کارت عضویت و تکمیل پرونده صنفی‌خود حداکثر تا آخر شهریور ماه به دفتر اتحادیه مراجعه فرمایند

رئیس اتحادیه وارد کنندگان و فروشندگان دوچرخه و موتور سیکلت ـ اکبر حمیدین

بمناسبت قیام ملی و پرافتخار

۲۸مرداد

باغ‌گلستان تهران گردشگاه مصفای خانوادگی

تقدیم میکند

کنسرت خواننده معروف حسین موفق ـ کنسرت با شکوه فریبا کنسرت ارزنده بانو سوزان‌همراه با برنامه های جالب کمدی و تفریحی مهدی و تاجیك ضمیمه دو فیلم ارزنده هندی و فارسی ـ در باغ گلستان تهران

باغ گلستان سه‌راه سلسبیل
تلفن ۹۵۸۲۷۶

نادرفیلم

اولین موسسه فیلم برداری ۸ میلیمتری

فیلمبرداری از مجلس جشن وعروسیها بدون دریافت وجه قبلی تلفن ۶۶۸۶۳۶

پنج‌دقیقه فیلم‌رنگی یکهزار و پانصد ریال

اطلاعیه‌مؤسسه

بین‌المللی

راهنمای‌دانشجو I.S.G

تحصیلات‌دوره‌عالی‌ازطریق‌مکاتبه

خانم‌های خانه‌دار ـ کارمندان ـ سپاهیان عزیز شماکه بعلت مشاغل روزانه ویا علل دیگر نتوانسته‌اید به تحصیلات خودادامه داده وازخود شخصیت ممتازتری بسازید مایوس نباشیدزیرا میتوانید از هم اکنون درهرکجا که هستید به تحصیلات خود ازطریق مکاتبه ادامه‌داده وبمدارج عالی نائل آئید .
برای کسب اطلاع به آدرس‌تهران صندوق‌پستی ۲۲۸۸ ویا تهران خیابان فرح جنوبی پلاك ۲۶۲ مکاتبه نمائید .
آـ۷۷۳۸

برنامه سینماها

★ هدف مشخص ـ رنگی ـ اولیوررید ـ
دیاموند (۸۲۸۴۰۰) ۱۵ر۱۱ـ۳۰ر۳ـ۳۰ر۵ـ۳۰ر۷ـ۴۵ر۹
★ آقای کاپ و خانم میلر ـ رنگی ـ وارن‌بیتی
آتلانتیک (۶۲۷۱۷۱) ۱۵ر۱۱ـ۳ـ۱۵ر۵ـ۳۰ر۷ـ۴۵ر۹
★ از عشق مردن ـ رنگی ـ آنی‌ژیراردو
تراس آتلانتیک (۸۲۷۱۷۱) ۸ ـ ۱۰
★ فرارکن جنك‌میشه ـ رنگی ـ مارلن ژوبر
شهرفرنگ (۶۲۷۶۲۸) ۱۵ر۱۱ـ۳ـ۱۵ر۵ـ۳۰ر۷ـ۴۵ر۹
★ ۱ + ۱۲ ـ رنگی ـ شارون‌تیت
کسری (۸۲۶۹۳۹) ۳۰ر۱۰ـ۲ـ۴ـ۶ـ۸ـ۱۰
★ بردگان ـ رنگی استیفن بوید
بولوار (۶۶۰۲۹۲) ۱۱ـ۲ـ۴ـ۶ـ۸ـ۱۰
★ ازعشق‌تا ابدیت ـ رنگی ـ آلن‌دلون ـ جین‌فاندا
شهرقصه (۶۲۷۲۹۰) ۱۱ـ۲ـ۴ـ۶ـ۸ـ۱۰
★ ولگردان خشن ـ رنگی ـ ویلیام هولدن
پارامونت (۴۸۳۲۱) ۱۵ر۱۱ـ۳ـ۱۵ر۵ـ۳۰ر۷ـ۴۵ر۹
★ دیوار های گناه ـ رنگی ـ پیترلافورد
امپایر (۶۲۳۹۴۲) ۱۱ـ۳۰ر۳ـ۳۰ر۵ـ۳۰ر۷ـ۳۰ر۹
★ تنها رقیب کلی ـ رنگی ـ چیچو ـ فرانکو
تراس امپایر (۶۲۳۹۴۲) ۸ ـ ۱۰
★ ۷دلاور ـ رنگی ـ یول‌برنیر ـ چارلزبرونسون
سانترال (۹۲۸۶۸۶) ۳۰ر۱۱ـ۲ـ۳۰ر۴ـ۷ـ۳۰ر۹
رویال (۸۲۹۷۸۵) ۱۰ـ۳۰ر۱۲ـ۳ـ۳۰ر۵ـ۸ـ۳۰ر۱۰
گلدن‌سیتی (۶۶۳۲۶۹) ۱۵ر۱۱ـ۲ـ۳۰ر۴ـ۷ـ۳۰ر۹
متروپل (۳۱۹۴۱۰) ۳۰ر۱۰ـ۱ـ۳۰ر۳ـ۶ـ۳۰ر۸
★ کشیش کم‌رو ـ زن‌پررو ـ رنگی روساناپودستا
مولن‌روژ (۷۵۲۹۲۹) ۱۵ر۱۱ـ۳ـ۳۰ر۵ـ۳۰ر۷ـ۳۰ر۹
★ یك سوءظن ـ رنگی ـ جون‌کالینز
پولیدور (۴۲۶۳۱) ۳۰ر۱۱ـ۳ـ۳۰ر۵ـ۳۰ر۷ـ۴۵ر۹
★ ازدواج سیسیلی ـ رنگی ـ لاندو بوزانکا
سینماونک (۶۲۹۰۱۶) ۳۰ر۱۱ـ۱۵ر۳ـ۳۰ر۵ـ۴۵ر۷ ـ ۱۰
★ جنگهای موش و گربه ـ رنگی ـ تام‌وجوی
سینه‌موند (۴۸۳۲۲) ۱۱ـ۳ـ۵ـ۷ـ۹
★ شعله‌های آتش ـ رنگی ـ مارلون براندو
ب.ب. (۸۲۹۶۴۱) ۱۰ـ۱۲ـ۲ـ۴ـ۱ـ۸ـ۱۰
★ ساحره ـ فروزان ـ بهمن مفید ـ پیمان
اونیورسال (۹۲۶۹۵۳) ۱۱ـ۱ـ۳ـ۵ـ۱۵ر۷ـ۳۰ر۹
پاسیفیک (۷۵۳۳۱۱) ۳۰ر۱۱ ـ ۱ر۳۰ ـ ۳ر۳۰ ـ ۵ر۳۰ ـ ۷ر۳۰ـ۹ر۳۰
ایران (۳۱۶۳۵۴) ۹ـ۱۱ـ۱ـ۳ـ۵ـ۷ـ۹
ساینا (۳۵۲۴۴۲) ۱۰ـ۱۲ـ۲ـ۴ـ۶ر۱۵ـ۳۰ر۸
تیسفون (۹۵۸۸۸۲) ۱۰ـ۱۲ـ۱۵ر۲ـ۳۰ر۴ـ۴۵ر۶ـ۹
مراد (۷۵۳۳۸۲) ۹ـ۱۱ـ۱ـ۳ـ۵ـ۷ـ۹
موناکو (۷۹۵۵۷۶) ۹ـ۱۱ـ۱ـ۳ـ۵ـ۷ـ۹
پرسپولیس (۵۸۱۰۸۳) ۸ـ۱۰ـ۱۲ـ۲ـ۴ـ۶ـ۸ـ۱۰
داریوش (۲۶۲۶۵) ۹ـ۱۱ـ۱ـ۳ـ۵ـ۷ـ۹
دریا (۷۹۱۷۴۶) ۱۰ـ۱۲ـ۲ـ۴ـ۶ـ۸ر۱۵
کارون (۹۵۵۱۶۵) ۱۰ـ۱۲ـ۲ر۳۰ـ۴ر۳۰ـ۶ر۳۰ـ۸ر۳۰
کریستال (۳۱۷۶۷۵) ۱۰ـ۱۲ـ۲ـ۴ـ۶ـ۸
آسترا (۸۷۴۰۲۲) ۳۰ر۱۰ ـ ۳۰ر۱۲ ـ ۳۰ر۲ ـ ۳۰ر۴ ـ ۳۰ر۶ ـ ۳۰ر۸
★ دزد و پاسبان ـ ظهوری ـ بلون
تراس اونیورسال (۹۲۶۹۵۳) ۴۵ر۷ـ۴۵ر۹
★ دوستان ـ رنگی ـ شون‌برری ـ اینسی‌آلوینا
رادیوسینی (۴۳۳۲۰) ۱۵ر۱۱ـ۳۰ر۳ـ۳۰ر۵ـ۳۰ر۷ـ۳۰ر۹
★ سرباز آبی ـ رنگی ـ سینما سکوپ
برلیان (۳۹۳۵۳۵) ۹ـ۱۱ـ۱ـ۳ـ۵ـ۷ـ۹
★ مطرب ـ جمشید مشایخی ـ نیلوفر
کاپری (۴۸۴۰۱) ۱۱ـ۱ـ۳ـ۵ـ۷ـ۹
نیاگارا (۶۶۵۳۰۷) ۱۱ـ۱ـ۳ـ۵ـ۷ـ۱۵ر۹
الوند (۳۵۶۵۳۸) ۱۰ـ۱۲ـ۲ـ۴ـ۶ـ۱۵ر۸
کیهان (۹۵۷۳۶۰) ۹ـ۱۱ـ۱ـ۳ـ۵ـ۷ـ۹
اروپا (۳۰۳۱۷۹) ۳۰ر۱۰ـ۳۰ر۲ـ۳۰ر۴ـ۳۰ر۶ـ۳۰ر۸
میامی (۷۵۴۳۲۹) ۱۱ـ۱ـ۳ـ۵ـ۷ـ۱۵ر۹
مارلیک (۹۶۳۶۱۶) ۱۱ـ۱ـ۳ـ۵ـ۷ـ۹
ارانوس (۲۷۹۷۱) ۱۰ـ۱۲ـ۲ـ۴ـ۶ـ۸
سیلورسینی (۸۶۱۲۰۵) ۳۰ر۱۰ـ۳۰ر۲ـ۳۰ر۴ـ۳۰ر۶ـ۳۰ر۸
سیلوانا (۳۹۳۷۷۷) ۱۱ـ۱ـ۳ـ۵ـ۷ـ۹
آسمان‌آبی (۳۹۲۶۶۸) ۳۰ر۱۰ـ۳۰ر۲ـ۳۰ر۴ـ۳۰ر۶ـ۳۰ر۸
ری (۲۲۵۷۸) ۹ـ۱۱ـ۱ـ۳ـ۵ـ۷ـ۹
اسکار (۹۲۰۸۸۸) ۳۰ر۱۰ـ۳۰ر۲ـ۳۰ر۴ـ۳۰ر۶ـ۳۰ر۸
فردوسی (۳۱۵۷۸۴) ۸ـ۱۰ـ۱۲ـ۲ـ۴ـ۶ـ۸
★ قمار زندگی ـ دلکش ـ شهین ـ مختار
آسیا (۴۲۹۰۹) ۱۱ـ۱ـ۳ـ۵ـ۱۵ر۷ـ۳۰ر۹
رکس (۳۱۵۲۹۳) ۳۰ر۱۰ـ۳۰ر۱۲ـ۳۰ر۲ـ۳۰ر۴ـ۳۰ر۶ـ۳۰ر۸
شهوند (۳۵۴۰۴۰) ۹ـ۱۱ـ۱ـ۳ـ۵ـ۷ـ۹
لیدو (۹۵۱۲۸۲) ۹ـ۱۱ـ۱ـ۳ـ۵ـ۷ـ۹
رنگین‌کمان (۷۵۶۷۶۰) ۱۰ـ۱۲ـ۲ـ۴ـ۶ر۱۵ـ۳۰ر۸
ژاله (۳۰۴۱۲۰) ۹ـ۱۱ـ۱ـ۳ـ۵ـ۷ـ۹
پاسارگاد (۷۹۲۷۸۲) ۱۰ـ۱۲ـ۲ـ۴ـ۶ر۱۵ـ۳۰ر۸
توسکا (۵۳۹۵۴۴) ۱۰ـ۱۲ـ۲ـ۴ـ۶ـ۸
المپیا (۹۲۶۷۹۷) ۴۵ر۱۰ـ۱ـ۳ـ۵ـ۷ـ۹
چرخ‌فلک (۹۵۰۵۵۸) ۱۰ـ۱۲ـ۲ـ۴ـ۶ـ۸
شرق (۵۴۰۲۴) ۹ـ۱۱ـ۱ـ۳ـ۵ـ۷ـ۹
فیروزه (۷۵۷۶۶۹) ۹ـ۱۱ـ۱ـ۳ـ۵ـ۷ـ۹
ماندانا (۷۹۹۸۲) ۹ـ۱۱ـ۱ـ۳ـ۵ـ۷ـ۹
درایوین‌ونک (۶۲۲۵۵۷) ۸ ـ ۱۰
دیانا (۴۷۳۶۵) ۱۵ر۱۱ـ۳۰ر۱ـ۳۰ر۳ـ۳۰ر۵ـ۳۰ر۷ـ۳۰ر۹
حافظ (۳۹۱۰۷۴) ۱۱ـ۱ـ۳ـ۵ـ۷ـ۹
تراس دیانا ۸ ـ ۱۰
★ سلام دالی ـ باربارااسترایسند (۷۰میلیمتری)
پلازا (۶۶۰۴۷۱) ۱۵ر۱۱ـ۲ـ۳۰ر۴ـ۷ـ۳۰ر۹
★ ۷ معمای حاتم‌طائی ـ رنگی ـ میناکوماری
همای (۳۱۱۶۶۹) ۳۰ر۱۰ـ۳۰ر۲ـ۳۰ر۴ـ۳۰ر۶ـ۳۰ر۸
★ کلانتر جسور ـ رنگی ـ ریچاردویدمارك
ریولی (۷۵۷۷۷۷) ۱۰ـ۳۰ر۳ـ۳۰ر۵ ـ ۳۰ر۷ـ۳۰ر۹
★ تماشاگر ـ رنگی ـ مارچلوماستروپانی ـ ویزنالیزی
تخت‌جمشید (۴۳۵۵۰) ۱۱ـ۲ـ۴ـ۶ـ۸ـ۱۰
★ آقای هالو ـ علی نصیریان ـ انتظامی
تراس نیاگارا ۳۰ر۷ ـ ۳۰ر۹
★ آپالوزا ـ رنگی ـ مارلون براندو
ایفل (۳۱۱۴۷۷) ۱۰ـ۱۲ـ۲ـ۴ـ۶ـ۸ـ۱۰
★ راز عقرب ـ سینما سکوپ ـ رنگی
آریا (۳۱۹۸۸۴) ۹ـ۱۱ـ۱ـ۳ـ۵ـ۳۰ر۷ر۹
★ در راه‌خطر ـ رنگی ـ جان‌وین ـ گرك‌داگلاس
پردیس (۳۰۴۲۵۹) ۹ـ۱۲ـ۳ـ۶ـ۹
★ عهد دانیاسورها ـ رنگی ـ سینما سکوپ
پارك (۳۱۹۶۳۷) ۹ـ۱۱ـ۱ـ۳ـ۵ـ۷ـ۹
★ گذراکبر ـ بیك‌ایمانوردی ـ فرشته جنابی
خورشیدنو (۳۹۳۵۷۸) ۹ـ۱۱ـ۱ـ۳ـ۵ـ۷ـ۹
★ چیچو و فرانکو زیر پرچم ـ رنگی
تاج (۳۱۳۸۶۴) ۱۰ـ۱۲ـ۲ـ۴ـ۶ـ۸ـ۱۰
★ گربه‌های‌اشرافی ـ رنگی محصول والت‌دیسنی
گلدیس (۶۲۸۷۱۳) ۳۰ر۳ـ۳۰ر۵ر۷
★ دسته سیسیلی‌ها ـ رنگی ـ الن‌دلون
ادئون (۳۱۸۱۱۸) ۳۰ر۱۰ـ۳۰ر۲ـ۳۰ر۴ـ۳۰ر۶ـ۳ر۸
★ ده فرمان ـ رنگی ـ چارلتون هستون
فلور (۲۸۰۹۱) ۹ ـ ۱ ـ ۵ ـ ۹
دروازه‌طلائی (۳۵۲۱۶۰) ۱۰ـ۲ـ۶ـ۱۰
★ تپلی ـ همایون ـ زری‌خوشکام ـ مرتضی‌عقیلی
ماژسسک (۶۶۸۴۶۱) ۳۰ر۱۰ـ۱۵ر۱۲ـ۲ـ۴ـ۶ـ۸ـ۱۰
★ آخرین روزهای رود ـ دودلقك
دنیا (۳۹۳۸۱۲) ۳۰ر۱۰ـ۳۰ر۲ـ۳۰ر۴ـ۳۰ر۶ـ۳۰ر۸
★ انتقامجو ـ نبرد آنزیو
ستاره (۵۳۹۷۲۱) ۹ـ۱۱ـ۱ـ۳ـ۵ـ۷ـ۹
★ ۳ شیطون ـ خشم انتقامجو
البرز (۳۰۴۲۵۸) ۳۰ر۸ـ۱۲ـ۳۰ر۳ـ۷ـ۳۰ر۸ـ۳۰ر۱۰
★ سانس انگلیسی
گلدیس ساعت ۹ر۳۰ ـ فیلم جاسوسی با دماغ سبز

هرگونه‌جشن،عروسی ویاضیافتی درپیش دارید از تلفن: ۴۹۳۵۴ هنرمندوگروه‌هنری دلخواهتان را دعوت فرمائید

بازار فرش ساکت است

بازار معاملات فرش بمناسبت فصل تابستان رواج عادی خود را از دست داده و بسیاری از معاملات روزمره در دوماهه تیر و مرداد در تهران تعطیل شده است .

کسادی بازار معاملات فرش که‌ناشی از مرخصی رفتن ایـــام تابستان است ، تفاوتی در مورد قیمتها نداشته است و اگر معاملاتی هم انجام شود بهمان قیمت چند ماه قبل میباشد .

طبق معمول همه ساله در تیر ومرداد وضع بازار فرش کساد میشود و از اوائل شهریور و مهر فعالیت بازار فروش آغاز میشود .

درحال‌حاضراکثر خریدهای‌صادراتی یاانجام شده یا در شهرستانها درجریان است وتنهافعالیتی که دربازاربچشم میخورد آماده کردن این فرشها از لحاظ گمرک برای صدور بخارج از کشورمیباشد .

علاوه بر بازارهای داخلی ، معاملات فرش در بازار معاملات خارج از کشور نیز جریان ندارد که آنهم بعلت تعطیلات تابستانی بوجود آمده است .

در بازار پیش‌بینی میشود که باشروع فعالیت فرش در بازار داخل و خارج که از شهریور ماه شروع خواهد شد ، قیمت‌ها نوسان پیدا کند .

هم‌اکنون مقدار متنابهی فرش آماده حمل‌بخارج گردیده که در گمرک‌خانه‌های کشور مشغول تهیه مقدمات صدور بخارج از کشور میباشد . دررشته صادرات تـــا اواسط اردیبهشت خرید از شهرستانهـا پایان می‌یابد و بسته‌بندی آن برای صدور خاتمه میگیرد بطوریکه از اواخر شهریور درمقابل وصول سفارش حمل و صدور آن بلافاصله آغازمیگردد . بازار گرم فرش در اروپا و امریکا ماههای نوامبر و دسامبر یعنی دو ماه قبل از ژانویه می‌باشد بهمین جهت صدور وحمل فرش ایران درماههای شهریور و مهر بسرعت آغاز میگردد .

اخبار اقتصادی جهان

سروصدای خرمای ایران درلندن

هفته گذشته یکی از سوپرمارکت های لندن‌تبلیغات وسرو صدای زیادی درباره خرمای ایران براه انداخت در این مورد رادیو لندن اعلام کرد که با مدیر عامل شرکت «اس . آی . پی .» که مسئول فروش خرمای ایران در انگلستان‌است مصاحبه‌ای به عمل آورده و وی گفت‌خرما برای مدت زیادی غذای اولیه در دنیا بشمار میرفت .خرما پس از جو و گندم اساسی ترین مواد غذائی است . در گذشته خرمای ایران زیاد رضایت‌بخش نبود و به‌استاندارد معینی نمی رسید کاری که حالا شرکت ، «اس . آی . پی .» انجام میدهد این است که جعبه های مخصوص عرضه کرده که به این وسیله خرما برای مدت زیادی‌تازه باقی میماند ، این جعبه هابا کمك‌لایه‌های‌مخصوصی حفاظت شده و خرما را بمدت سه سال تازه نگهمیدارد ، ناگفته نماند که این جریانات در انگلستان وایران توأما انجام‌می گردد در ایران خرما را می چینند و پس از ضد عفونی ودرجه‌بندی آنها را برای بسته بندی به لندن می‌فرستند در لندن در کارخانه های مخصوص خرما بسته‌بندی شده وبرای فروش به بازار های دنیا عرضه می گردد .

وضع یك هفته بارندگی درکشور

میزان بارندگی طی هفته‌ای که گذشت در بندر پهلوی ۱۳۱٫۸ ـ رشت ۱۱۳٫۴ ـرامسر ۱۰۰٫۸ بابلسر ۸۰٫۴ـگرگان ۴۵٫۴ خوی ۱۰٫۱ تبریز ۴٫۷سنندج ۴٫۶ سقز ۴٫۲ مشهد ۳٫۶ رضائیه ۳٫۴ زابل ۲٫۶ کرمانشاه ۲٫۴ و زنجان یك میلی متربوده است .

وزارت کشاورزی و منابع طبیعی که تهیه کننده آمار بارندگی در مناطق مختلف کشور است اعلام کرد که وضع غلات آبی و دیم رضایت بخش است و برداشت محصول در گیلان ـ مازندران ـ خوزستان سیستان و بلوچستان و فرمانداری کل ایلام خاتمه یافته است .

در مناطق استان های مرکز ـآذربایجان شرقی و غربی ـ خراسان و کرمانشاهان ـ اصفهان و فرمانداری های کل همدان و چهار محال بختیاری ـ لرستان ـیزد ـ نیز برداشت محصول ادامه دارد .

ده‌میلیارد تومان خسارت اعتصاب انگلستان

از : همایون فروزان

گوجه فرنگی باهواپیما وارد انگلیس میشود

اعتصاب انگلیس واثرات اقتصادی آن از مسائل حیاتی انگلستان و از اخبار مهم سیاسی و اقتصادی جهان است نماینده روزنامه‌اطلاعات از لندن در همین زمینه گزارشی ارسال داشت که داخله ملتهب این کشور بزرك جهان را بخوبی‌نمودار میسازد .

اگر روزی ملت انگلیس‌باین افتخار می کرد که خورشیددر پهنه امپراطوریش غروب نمی کند امروز این ملت بخوبی‌درك کرده است که دیگر روی خورشید نخواهد دید . خورشید ثبات و آرامشی که او را از تاریکی اعتصاب روز افزون و خرد کننده نجات دهد .

اکنون مساله بغرنج و پیچیده ایرلند شمالی که روزی‌نیست چند کودك معصوم و یا زن ومرد را بکام مرك نکشاند و هستی مردم را از ایشان نستاند ، آنقدر ها دولت و مردم را نمی آزارد که اعتصابات مکررونتایج زیان‌آور آن .

توسعه روزافزون قدرت‌اتحادیه ها و سازمانهای کارگری در حال حاضر دولت و مردم رادر مقابل مسئله بغرنج‌تری‌قرارداده است . اگر باین سئوال بلا جواب یکی از نمایندگان که چند روز قبل آنرا در مجلس عوام طرح کرد توجه کنیم به وضوح به این واقعیت‌پی‌خواهیم برد . این نماینده ضمن بحث درباره اعتصابات کارگران پرسید آیا قدرت اداره مملکت در دست دولت است یا اتحادیه ها و سازمانهای کارگری ؟

اکنون بیش از پانصد کشتی در نقاط مختلف انگلیس برای تخلیه لنگر انداخته‌اند ولی‌هیچ کارگری حاضر نیست که بار آنها را خالی کند ، قسمتی از این محموله ها کالاهائیست که جنبه تجارتی دارد و عدم تخلیه آنها به کارخانه ها و واحدهای تولیدی ضرر میزند و قسمتی نیز مایحتاج‌غذائی مردم‌انگلیس را تشکیل میدهد مانند میوه‌و سبزیجات و گوشت‌وتخم‌مرغ..

مقامات مسئول رسما یادآوری کردند که فقط‌چندروزی برای تغذیه دامهای داخلی کشور ذخیره علوفه دارندواین‌موضوع همه مردم و بخصوص دامداران که سراسر پهنه خارج ازشهر ها را زیر فعالیت دارند سخت نگران کرده است .

افزایش قیمت

اعتصاب کارگران بندرگاهها که هفته گذشته به زد وخورد شدیدی میان پلیس‌واعتصابیون انجامید و هفت پلیس راروانه بیمارستان و بیش از بیست نفر از کارگران بندرگاهها‌راروانه زندان کرد یکی از اثرات مستقیم و مهمش افزایش قیمت مواد غذائی است . این خطر بحدی مردم و مسئولان مملکتی را نگران کرد که‌ملکه‌انگلیس در حالیکه در کشتی مخصوص خود در آبهای شمال کشوردر حال استراحت بود هفته گذشته از کابینه دعوت کرد که بـه ملاقات او بیایند و چهار وزیر بتوصیه ملکه تصمیم گرفتند که قیمت ارزاق و مایحتاج عمومی را تحت کنترل شدید قرار دهند . اما اگر مشکل اعتصاب حل نشود امیدی بـه کنترل دولت نمیتوان داشت و بعبارت دیگر افزایش قیمت ارزاق و مایحتاج‌روزانه مردم یك امر حتمی و غیرقابل‌اجتناب است . در حال حاضر روزانه تعدادی هواپیما بعضی مایحتاج عمومی مانند گوجه‌فرنگی را از خارج به کشور وارد میکنند ولی باین ثبات نیز حتی برای یکساعت بعدنیزنمیتوان‌اطمینان داشت . در محافل اقتصادی انگلیس‌نگرانی در آن است که این اعتصاب نتیجه‌ای در حد اعتصاب و خسارت اعتصاب کارگران معادن‌زغال‌سنك بوجود آورد.

خسارت آن اعتصاب کذائی برای دولت و مردم انگلیس رقمی حدود پانصد میلیون پوند بود که‌ببول ما۱۰ هزار میلیون تومان میشود .

اعتصابات مکرر بحدی دولت را ترسانده که اخیرا قانونی را برای کنترل و محدود کردن اعتصاب بتصویب رساند وهمین موضوع در اعتراض و اعتصاب کارگران بندرگاهها نیز تاثیر فراوان داشت . خطر اعتصاب در تقلیل سرمایه گذاری در بخش صنعت کشور تاثیر زیاد داشت و برخی از واحد های بزرك حتی بفکر آن افتاده‌اند فعالیت های تولیدی خود را به نقاط دیگر جهان که ازآرامش کارگری برخوردار است منتقل سازند . رئیس کمپانی فورد چندی قبل رسما باین مسئله اشاره کرد و یادآور شد که اکنون این فکردرسطح‌مدیران کمپانی فورد هر روز قوت می گیرد زیرا بر اثر یك اعتصاب داخلی فورد انگلیس میلیون ها بوند متضرر میشود .

اتحادیه صنف سرایداران و بنگاه کالای تجارتی تهران

بدینوسیله از اقدامات مفیدی که بیمه مرکزی ایران در جهت راهنمائی از طریق تشکیل کلاس های پیشگیری حریق و همچنین بهبود بخشیدن وضع ایمنی انبار های کالای تجارتی تهران‌و سرا های بازار تهران انجام داده تشکر می نماید و متذکر می‌شود که مراقبت پی‌گیر سازمان نامبرده در امر ایمنی قابل تحسین است .

رئیس اتحادیه صنف سرایداران وبنگاه کالای تجارتی تهران ـ حاج محمد حسین شیخ‌الاسلامی

آ ـ ۱۱۱۳۵

هنرستان صنعتی کاخ دانش

برای رشته الکترونیك ثبت‌نام می نماید .
برای کسب اطلاعات بیشتر بدفتر هنرستان صنعتی کاخ‌دانش خیابان فرانسه کوچه مرجان مراجعه فرمائید . تلفن ۶۶۸۹۰۸

مدرسه عالی کاخ دانش

برای رشته های :
منشیگری ـ فارغ التحصیلان «ادبی ـ منشیگری»
نقشه کشی‌ونقشه‌برداری‌ـفارغ التحصیلان«ریاضی و هنرستان های صنعتی در رشته نقشه کشی و ساختمان»
حسابداری ـ فارغ‌التحصیلان «ریاضی ـ طبیعی ـبانکداری ـ بازرگانی» نامنویسی می نماید . تجدیدیهای رشته های فوق نیز می توانند در امتحان ورودی شرکت نمایند .
برای کسب اطلاعات بیشتر بدفتر مدرسه عالی کاخ دانش خیابان فرانسه کوچه مرجان مراجعه فرمائید . تلفن ۶۶۸۹۰۸

پول
زمین
اتومبیل
اول شهریور
فقط برای یکبار

شماره های جدید تلفن شرکت سهامی خاص مختلط امور حمل و نقل ایران و شوروی جهت اطلاع عموم بشرح زیـر اعلام میشود :
۸۳۶۰۷۱ ـ ۸۳۶۰۷۲ ـ ۸۳۶۰۷۳ ـ ۸۳۶۰۷۴ ـ ۸۳۶۰۷۵

اخبار اقتصادی شهرستانها

تقاضای میوه فروشان شهرری

شهرری ـ برای ۵۰ میوه‌فروش دوره گردشهرری محلی در بازار روز این شهر (واقع در بلوار شقایق) در نظر گرفته شد تا آنها در این منطقه به‌کار فروشندگی ادامه دهند .

نرخ میوه در بازار روز شهرری ۲۰ درصدارزانتر از مغازه های میوه‌فروشی است و از این لحاظ میوه ـ فروشان بازار روز فروش زیادی دارند ولی کسبه این بازار از نداشتن آب لوله‌کشی و برق ، ناراحتند و تقاضای آب و برق دارند .

برنج ، ارزان شد

رشت : با ورود برنج زودرس به بازار رشت نرخ انواع برنج در این شهر کاهش یافت . عمده فروشان برنج در گیلان ، که به قیمت‌گرانی این محصول را خریداری کرده بودند اینك کلی متضرر شده‌اند و مجبورند برنج ذخیره خود را به بهای ارزان‌تری دراختیار خریداران بگذارند ، هم‌اکنون نرخ انواع برنج در رشت بشرح زیر است :

برنج صدری دنگی‌درجه یك ۳۲٫۲۵ ریال ـ برنج صدری دنگی درجه ۲ کیلوئی ۲۹٫۲۰ ریال ـ برنج‌صدری دنگی درجه سه کیلوئی ۲۷ ریال ـ برنج صدری‌ماشینی درجه یك کیلوئی ۲۳٫۵ ریال ـ برنج صدری ماشینی درجه ۲ کیلوئی ۲۱ ریال ـ برنج صدری ماشینی درجه سه کیلوئی ۱۹ ریال برنج بی‌نام دنگی ۲۰ ریال ـبرنج چمپای دنگی و ماشینی کهنه ۱۳ریال ـ برنج‌چمپای‌دنگی تازه کیلوئی ۱۲ ریال ـ شلتوك صدری کیلوئی ۱۲تا۱۵ ریال ـ شلتوك چمپای تازه ۷٫۲۵ ریال .

فعلا نرخ‌برنج در گیلان همه‌روزه درنوسان‌است .

مبارزه با آفات پنبه

گرگان ـ عملیات مبارزه با آفات پنبه در سطح مزارع شهرستان گرگان همچنان دنبال میشود ،طی‌دوماه گذشته هفتاد و هشت هزار هکتار از مزارع پنبه گرگان و دشت از طریق هواسمپاشی شده است .

براساس گزارش خبرنگار اطلاعات در گرگان، بیش‌از یکصدو پنجاه هزار هکتار از مزارع این منطقه از طریق زمین بوسیله سمپاش های دستی موتوری‌وپشتی، ضدعفونی گردیده است .

جنگل کاری دانشگاه تبریز ،

تبریز : جنگل کاری آذربایجان‌شرقی توسعه می‌یابد . دانشگاه تبریز با همکاری اداره کل منابع طبیعی آذربایجان شرقی ، صدها هکتار جنگل پژوهشی ایجاد میکند :

خبرنگار اطلاعات در تبریز گزارش داد :یك‌و نیم میلیون متر مربع از مراتع این استان ملی اعلام شده است . براساس پروژه‌ای که در دست اقدام می‌باشد جنگل‌کاری محوطه های فرودگاه تبریز و همچنین استخر شاه(شاهگلی) تبریز تکمیل می‌گردد و عملیات جنگل‌کاری در این نقاط قریبا آغاز خواهد شد .

یك مقام مطلع به‌خبرنگار اطلاعات گفت : قسمت وسیعی از اراضی «باجاداغ» واقع در آذربایجان‌شرقی با همکاری دانشگاه‌تبریز واداره کل‌منابع طبیعی‌آذربایجان شرقی تبدیل به‌جنگل می‌شود و این جنگل از طریق آب رودخانه و ذخیره‌آب های بارندگی مشروب خواهد شد . این جنگل‌ها علاوه برتلطیف هوا از آلودگی هوا نیز در نقاط مختلف آذربایجان جلوگیری خواهد کرد.

این مقام اضافه کرد : چندی پیش هیئت های ممیزی برای شمارش احشام و تعیین مساحت و ظرفیت مراتع و صدور پروانه برای مراتع‌ملی شده ، به‌مناطق تابعه این استان اعزام شدند و برای نود در صد ازمراتع پروانه صادر کردند .

طرح مرتع‌داری در مناطق سبلان و دشت‌مغان نیز با فرا رسیدن فصل قشلاق به مرحله اجرا درمی‌آید .

رضائیه : یکصدو بیست‌وسه هزار وهفتصدو هشت کیلو گندم از سیلوی خوی به سیلوی رضائیه انتقال یافت .

سیلوی رضائیه طی ماه گذشته ۲۷۲۹۹۰ کیلو گندم در اختیار نانوایان و یادگانهای رضائیه گذاشت .

حفر ۲۹ حلقه چاه

رضائیه : با اقدام مامورین اداره‌کل آبیاری استان آذربایجان شرقی ۱۷ دستگاه موتور پمپ در نقاط مختلف استان نصب شد و ۲۹حلقه چاه نیز در این استان حفر گردید .

براساس گزارش خبرنگار اطلاعات در رضائیه ۱۳ نهرآب نیز به خاطر جلوگیری از جریان سیل لایروبی شد .

پول
زمین
اتومبیل
اول شهریور
فقط برای یکبار

بسمه تعالی

ورقهای صاف و موجدار

فارسیت

فراورده بهترین پنبه نسوز و عالیترین سیمان

که با جدیدترین ماشین آلات ساخته میشود

ببازار آمد

اولین محصول فارسیت

مرغوبترین لوله های ساختمانی ـ فاضلابی ـ تحت فشار

جدیدترین محصول فارسیت

محکمترین و باصرفه‌ترین ورق برای پوشش

سقف و بدنه ساختمانها

ورق موجدار از ۱٫۲۵ تا ۳٫۷۵
ورقهای صاف بابعاد مختلف
مرکز پخش درتهران
خیابان خیام‌جنب ساختمان
روزنامه اطلاعات فروشگاه پخش آهن
تلفن ۳۰۲۲۱۱ و ۳۰۲۹۳۱

پول
زمین
اتومبیل
اول شهریور
فقط برای یکبار

استامیکاربن ان .و . مالك اختراع شماره ۵۷۷۹ مربوط به «طریقه بدست آوردن اوره»

میل دارد با صاحبان صنایع در ایران برای بهره‌برداری از اختراع خود وارد مذاکره‌شود . برای اطلاع بیشتربه‌دفتر حقوقی دکتر آقایان و همکاران خیابان سوم اسفند۱۴۹ مراجعه‌فرمائید.

آ ـ ۱۱۱۳۱

امریکن‌هوم‌پرداکتس کرپریشن مالك اختراع شماره ۷۶۶۰ مربوط به کوانیدنیها

میل دارد با صاحبان‌صنایع در ایران برای بهره‌برداری از اختراع خود وارد مذاکره شود برای اطلاع بیشتر به دفتر حقوقی دکتر آقایان و همکاران خیابام سوم اسفند ۱۴۹ مراجعه فرمائید .

آ ـ ۱۱۱۳۱

محل جدید فروشگاه ونمایشگاه دائمی
لوازم یدکی اصلی لندرور

BRITISH LEYLAND LAND-ROVER

فروشگاه و نمایشگاه دائمی لوازم یدکی اصلی لندرور به محل جدید خود در خیابان آیزنهاور جنب پمپ بنزین خیابان خوش شمالی ـ جنب تعمیرگاه لندرور انتقال یافت

تلفن (فعلا و موقتا): ۹۷۱۶۳۰ـ۹۷۳۰۷۸

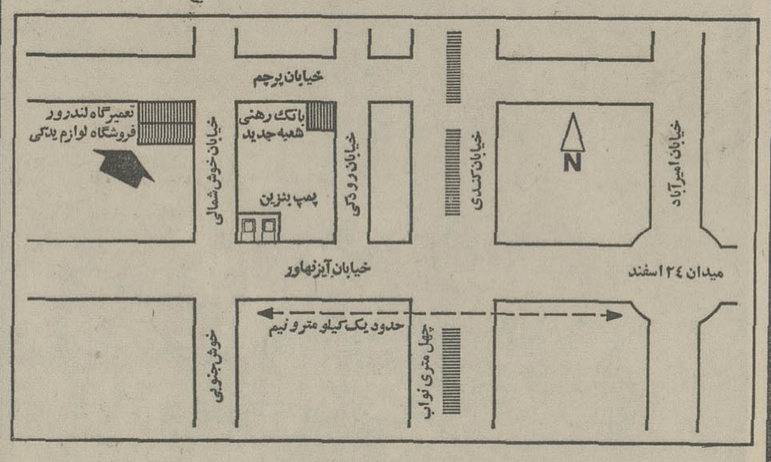

چون خیابان خوش شمالی تحت‌عملیات اسفالت‌کاری است و مسدود میباشد فعلا ازخیابان رودکی و یا پرچم عبور فرمائید

شرکت سهامی مرتب نو
(تنها فروشگاه لوازم یدکی اصلی لندرور در تهران)

اخبار نفتی جهان

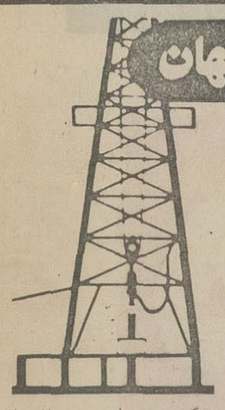

شکایت علیه عراق

شرکت نفت بصره بی . بی . سی . بار دیگر علیه یکی از خریداران نفت خام میدان رومیله شمالی‌بدادگاه کشور سیلان شکایت و درخواست نموده است که ورود نفت خام رومیلـه شمالی به آنکشور را تحریم نماید .

گفته می شود که تاکنون دو محموله از نفت میدان رومیله شمالی به سیلان صادر گردیده است . اولین محموله در ماه مه سال جاری و دومین محموله «بمقدار ۲۰ هزار و ۵۰۰ تن» بوسیله یك نفتکش روسی درچندروز گذشته به آنکشور وارد گردیده است .

فروش نفت الجزایر بـه کمپانیهای امریکائی

بدنبال امضای موافقتنامه های فروش نفت به شرکت های استاندارد نیوجرزی و گلف ، اینك الجزایرمشغول انعقاد قراردادهای دیگری بایك شرکت نفتی آمریکائی می باشد . شرکت سان‌اریل اعلام نمود که در حال حاضر روزانه ۱۰ هزار بشکه نفت از الجزایر خریداری می ـ نماید و قراردادی بمدت ۹ سال با این کشور منعقد نموده است که بموجب آن حداکثر میزان نفت‌خریداری شده تا ۵۵ هزار بشکه در روزافزایش خواهد یافت .

همچنین دو شرکت فیلیپس‌و موبیل به‌ترتیب قرارداد هائی برای خرید روزانه ۱۰ هزار بشکه نفت خام بمدت ۲ سال و ۴۰ هزار بشکه بمدت ۳ سال منعقد نموده‌اند .

گفته می شود مذاکراتی در این زمینه با شرکت‌نفت بی‌پی نیز در جریان است .

روابط سه‌جانبه نفتی ژاپن

به موجب مطالعات گروه کارشناسان وزارت دارائی ژاپن در مورد سیاست نفتی آینده آنکشور ، ژاپن باید روابط دوستانه خود را با کشور های تولید کننده‌نفت در خاورمیانه گسترش داده و در عین‌حال‌به همکاری‌خود با شرکت‌های‌نفتی ادامه‌دهد. همچنین ارتباط و همکاری با دیگر کشور های مصرف کننده نیز باید مورد توجه قرارداده شود .

گروه مطالعاتی مزبور پیش بینی می نماید که افزایش نفتی آمریکا در آینده و احتیاج‌آنکشوربه نفت‌وارداتی از خاورمیانه ، سبب خواهد شد که این کشور به رقابت با ژاپن برخاسته و این رقابت سرانجام به افزایش قیمت ها منجر خواهد شد

احضار یک وزیر

بقیه از صفحه ۱۱

ندارد کسانی که درین رشته در امریکا واروپا کار کرده میتوانند پاسخ سئوالات را طبق موازین جدید علمی در سطح جهانی‌بدهند کم هستند جادارد که وزارت دادگستری در این راه اقدام‌نموده کسانی را برای تمرین‌و کارآموزی بکشورهای دیگر بفرستند ووسایلی فراهم آورده که بدستگاه پزشکی قانونی بدیده احترام بنگرند در دعوای نفی‌ولد که چند وقت پیش دریکی از محاکم مطرح‌بود نماینده اداره پزشکی راجع بگروه خونی‌و و تاثیرات ژن‌آنقدر دوپهلو و مبهم توضیح داد که دادگاه نتوانست تصمیم بگیرد این قبیل کارها در دنیا جزوکارهای پیش پا افتاده است وجا دارد اینک که کشوردر شئون مختلف پیشرفت‌نموده است درین قبیل مسائل‌که معیار سنجش بیگانگان است نیز پیشرفت‌های چشمگیر داشته باشیم .

مـاده ۲۳ـ و ۱۸ اصلاح آئین‌دادرسی مدنی‌و تغییر سیستم بایگانی

اصلاح آئین‌دادرسی مدنی کاملا ضروری است .

این قانون باعث بطوء جریان دادرسی است برای انتخاب‌یك کارشناس بعضی‌اوقات یکسال و یا بیشتر اصحاب دعوی‌سرو کول هم‌میزنند قاضی‌اختیاراتش آنقدر محدود است که شخص جرات نمی کند او را باقضات کشور های دیگر مقایسه کند علاوه بر این دادرسی مدنی آئین دادرسی کیفری و قانون کیفری عمومی ما عقب افتاده ناقص دربعضی‌موارد غلط‌نارسا است جای شکرش باقی است که در وزارت دادگستری کمیسونهائی برای رفع این نواقص تشکیل‌شده‌است‌اصلاح اداره ابلاغ ازاهم ضروریات است .

در اروپا و آمریکا مامورین ابلاغ با شنل و دستکش سفید تشریفات‌خاص‌اخطاریه ها و احضاریه را ابلاغ‌کرده امضای طرف و شاهد را در دفاتر خود یادداشت میکند و این طرز کاراعتبار وحیثیت دادگستری را زیاد میکنددر ایران مامور ابلاغ با خانه شاگرد حجره بازاریان فرقی ندارد چون کسی برای او تره خورد نمی کندتحت‌تاثیر این وان‌خواه‌ناخواه قرارمیگیرد

ماده ۲۴ـ وکیل معاضدتی

جای شکرش باقی است‌که کنفرانس عالی قضائی موضوع حمایت‌وکیل معاضدتی‌وضرورت همکاری مردمی که رایگان‌عمر خود را برای دفاع از متهمین در محاکم از دست میدهند پیشنهاد کرده است این کار با وجود وعده های پی در پـی مسئولین امور هنوز نتیجه‌نداده است دادگستری وقتی شایسته این نام خواهد بود که قاضی و وکیل برای اجرای عدالت با هم همکاری و همگامی‌داشته باشند اگر احیانا افرادنابی‌هم در جامعه آنان رسوخ کرده‌به کمك و معاضدت هم آنها را طرد کنند .

خوشبختانه اکثریت‌قضات و وکلای دادگستری ما صالح و مایه آبرو وحیثیت کشورهستند در شرایط سخت بدون‌تشویق و دلخوشی وظایف خود را تا آنجا که ممکن است انجام میدهند ولی بعضی علف های هرزه و خود رو هم خود رابین هر دو طبقه جا داده‌اند که‌اگر اصلاح نشوند باید بهر قیمت شده عذر آنانرا خواست‌ودست آنانرا از حرفه قضا که شریف ترین حرفه های جوامع انسانی است کوتاه نمود

قسمت مهمی را که کنفرانس عالی قضائی فراموش کرده به وزیر دادگستری تذکر بدهد اصلاح ثبت اسنادوایجادسیستم «کاداستر» است . سالهاست که در الجزایر مراکش تونس اینکار عملی شده است و به بسیاری از اختلافات خاتمه داده شده است در ایران‌ماهم با وجود سازمان نقشه برداری کشور بشرط‌اینکه بودجه کافی برای این کار مهم تخصیص بدهند عملی خواهد بوداینکار چند سال کارمتوالی و لااقل پنجاه میلیون تومان بودجه لازم دارد تا عکس هوائی ازتمام کشور تهیه شده در دفترخانه ها وادارات دولتی نقشه هرجا مشخص نصب شود و انتقالاتی که صورت میگیرد در آن‌نقشه ها به آسانی منعکس گردد.

اگر آقای وزیر دادگستری درین راه اقدام موثر و سریع نماید ثوابش ازحج‌اکبر برای او بمراتب بیشتر است‌ثبت‌املاك از وضع اسفناك فعلی که‌باعث تضییع آبرو و وسیله دق‌کش کردن مراجعین است بیرون خواهد آمد و نام ایشان در تاریخ دادگستری ایران برای همیشه به نیکی یاد خواهـد شد .

از محمد رضا میرزائی۱۲ساله بیست روز است خبری نیست هرکس اطلاعی از نامبرده دارد خواهشمند است به ژاندارمری مهرآبادجنوبی (سرآسیاب)خبر دهد .

آ ـ ۱۱۰۹۳

پول
زمین
اتومبیل
اول شهریور
فقط برای یکبار

دنیای ورزش

روزهای شنبه

منتشر میشود

گارد شاهنشاهی استخدام مینماید

گارد شاهنشاهی تعدادی غیر نظامی که دارای تخصص کامل درمشاغل زیر باشند از طریق مسابقه استخدام می نماید .
۱ـ متصدی شوفاژ و تهویه
۲ـ تکنیسین شوفاژ و تهویه و آسانسور
۳ـ متصدی ماشین خشك شوئی
۴ـ متصدی آبشوئی
داوطلبان برای اطلاع‌بیشتر از شرایط استخدام می توانند همه روزه باستثناء ایام تعطیل در ساعات اداری به نشانی‌سلطنت‌آباد جاده لویزان درب شرقی گارد شاهنشاهی مراجعه نمایند .
ضمنا داشتن شرایط زیر اجباری است .
۱ـ حداکثر سن ۳۵ سال تمام .
۲ـ سلامت کامل به تائید بهداری گارد شاهنشاهی
۳ـ داشتن صلاحیت اخلاقی
۴ـ قبول شدن در آزمایش تخصص مربوطه .
۵ـ نداشتن پیشینه بد
۶ـ داشتن برك خاتمه خدمت
۷ـ متدین بدین اسلام یا یکی از ادیان رسمی کشور
الف ۷۶۳۹
رئیس آجودانی کل گارد شاهنشاهی سرگرد ستاد پاینده‌فر
آ ـ ۳۴۶۸۲

صفحات مخصوص سالروز استقلال هند

بمناسبت بیست‌وپنجمین سالروز استقلال هند

هند: بیداری، مقاومت، آزادی و پیشرفت

پیام نخست‌وزیر بانو ایندیرا گاندی بمناسبت بیست‌وپنجمین سالگرد استقلال هند

در کشور ما دموکراسی آزمایش خود را با موفقیت داده

بانو ایندیرا گاندی نخست‌وزیر هند بمناسبت بیست‌وپنجمین سالگرد استقلال هند پیامی بشرح زیر برای ملت خویش فرستاد :

در این ماه بیست‌وپنجمین سال آزادی خود را جشن میگیریم. ربع قرن گذشته آکنده‌ازآزمایشها و مجاهدت ها بوده است که با غلبه یافتن بر آنها ملت ما برای رسیدن به هدفهای خود مصمم تر ، نیرومندتر و متحدتر گردیده است .

در کشور ما دموکراسی آزمایش خود را با موفقیت داده و پایدار گردیده است . اما هنوزهم حصول استقلال و آزادی اقتصادی بمعنی اتکاء بخویش و بهبود یافتن زندگی روزانه مردم عامه عملی نشده است .

مجاهدت فرد فرد ملت در راه مبارزه بر علیه فقر و عدم مساوات ضروری است . این اعتقاد مردم عامه و مربوط شدن آنها در امورکشوربود که باعث حصول استقلال سیاسی شد . مقصود ما روشن است و در آن هیچگونه ابهامی وجود ندارد . چون هیچ کشوری تا کنون کاری باین عظمت را در شرایط پیچیده‌ای که ما درآنهاقرار داریم بدست نگرفته است، برای‌ماضروری است که مسیر خود را در راه پیشرفت تعیین نموده با موانع معلوم و نامعلوم با شهامت روبرو گردیم .

اعتماد بنفس و شهامت باید در سفری که ما برای ایجاد یك جامعه سازنده‌درپیش داریم‌همراه باشد ـ جامعه‌ای که در آن کلیه افراد ملت از انصاف و امکان مساوی برای پیشرفت بهره‌مند باشند ، جامعه‌ای که در آن تمام افراد بتوانند به عالیترین مقام شایسته برسند و جامعه‌ای که در آن همه مردو زن هندی در اجرای امور کشور به پیروزی از شیوه دموکراتیك مربوط شوند و وظایف خود را نسبت به انسان های دیگر بشناسند .

ایندیرا گاندی

ایندیرا گاندی نخست وزیر کشور ۵۵۰ میلیونی هند در ۱۹ نوامبر ۱۹۱۷ پا بعرصه وجود گذاشت .

متنفذ ترین زن عالم مثل این است که از روز اول برای فرمانروائی بدنیا آمده‌بود.

گاندی در مقام دختر جوانی که بخاطر آزادی هند به زندان افتاد و پیرو باایمان مهاتما گاندی رهبر استقلال هند و همدم‌و معتمد پدرش جواهر لعل نهرو اولین نخست وزیر هند بود زندگی خویش را یکسر در سیاست گذرانده است .

رشد و نمو او در خاندان اشرافی«نهرو» ترکیبی از رئالیسم وایده آلیسم بود. خودش چنین گفته است :

پدرم بمن آموخت که روی پای خودم بایستم و هرگز از اینکه مرا بسوی هدف های عالی و بلند پروازانه‌ای هدایت کند خسته نشد .

مجموع تربیت های فوق موجب آن شد که وی بتواند رقیبان خویش را در داخل و خارج حزب کنگره از میدان بدر کند و در عین حال هرگز هدف عالی‌خویش راکه هماناهدایت هند بسوی یک دموکراسی سوسیالیستی بود از نظر دور ندارد .

او در سال ۱۹۵۹ که به اداره حزب کنگره راه یافت در واقع قدم به مسیرقدرت نهاد . سپس در سال ۱۹٦٤ به مسئولیت وزارت اطلاعات منصوب شد و دو سال بعد در سن ٤۸ سالگی با انتخاب بمقام نخست وزیری هند بر قله اقتدار پای نهاد.

هنگامیکه در سال ۱۹٦۹ حزب کنگره هند به دو جناح چپ و راست تقسیم شد، خانم گاندی در مقام رهبری جناح چپ ، همچنان قدرت را در دست داشت اما‌اکثریت مطلق پارلمانی را ازدست داد وبرای‌حمایت پارلمانی خویش‌بکمونیست طرفدار مسکو، احزاب محلی و هواداران دیگر خویش متکی گشت .

بمنظور آنکه بار دیگر اکثریت مطلق پارلمانی را احزار کند .

در مارس ۱۹۷۱ چهارده ماه قبل از آنکه دوران نخست وزیری‌اش منقضی‌شود، انتخابات عمومی را اعلام کرد . این قمار سیاسی نتایج درخشانی برایش ببار آورد بدین معنی که نامزد های جناح حاکم او که منتسب به حزب کنگره بودند، اکثریت وسیعی بدست آوردند و بدون آنکه بانو گاندی احتیاجی به حمایت متحدین سیاسی خودداشته باشد توانست باقدرت‌واختیارات بیشتر زمام امور هند را همچنان در دست داشته باشد .

او رهبران نیرومند متعددی راکه دشمنش بودند در هم شکست ، گروهی از احزاب محلی از میان رفتند و قدرت جناح راست کنگره به میزان زیادی تنزل کرد .

طی سه سال اول نخست وزیریش او کمتر توانست کار چشمگیری انجام دهد . جناح مخالف او برای غلبه بروی در داخل کابینه مبارزه کرد و او را متهم به ضعف و سستی می نمود اما از سال ۱۹٦۹ با تصمیم وسرعت دست بکار شد و خدمات شایان توجهی به ملت هند نمود .

بانو گاندی با یک سلسله اقدامات رادیکال منجمله ملی کردن بانک ها موقعیت خویش را استحکام بخشید و برای کاهش قدرت راجه ها و مهاراجه های پیشین هند و گرفتن امتیازات ناحق آنها و نیز قطع‌کمک های مالی مهمی که از طرف دولت هند به آنها میشد به مانور دشوار و پیچیده‌ای مبادرت ورزید .

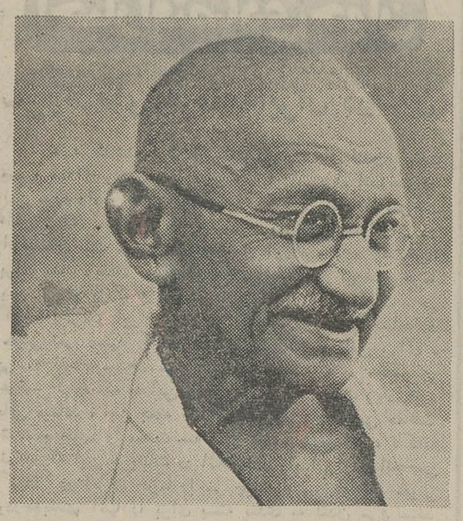

گاندی ، پدرمهربان ملت هند

مهاتماگاندی نابغه بزرگ مشرق‌زمین‌وپیشوای آزادیبخش ملت هند در سال ۱۸٦۹ قدم بعرصه وجود نهد . گاندی وابسته به طبقات عالی ملت هندوستان بود لیکن بیش‌از هرکارگر وزحمتکش به منافع فرزندان محروم کشور خویش علاقه داشت و درراه حفظ حقوق آنها و تامین آزادی‌ملت هندوستان ۵۰ سال تمام مبارزه کرد .

گاندی پس از آنکه تحصیلات خودرابپایان رساند مانند عده‌ای دیگر از طبقات ممتاز هندوستان برای تحصیل به انگلستان فرستاده شد ودردانشگاه کمبریج تحصیلات عالی خود را دررشته حقوق آغاز کرد در انگلستان گاندی درهمان هنگامیکه تحصیل میکردتعالیم ایدآلیستی پیشوایان مذهبی‌ملت هند را با ترقیات دنیای غرب بازندگی ماشینی وبدونیک آن می سنجید .

بقیه درصفحه ۱۷

صفحات مخصوص سالروز استقلال هند

جواهر لعل نهرو

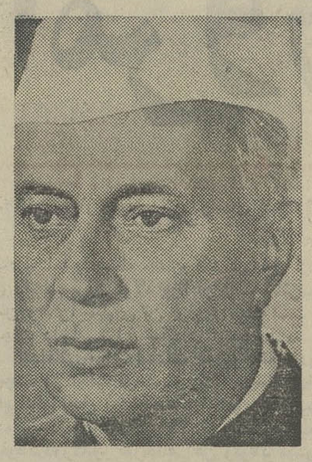

جواهر لعل‌نهرو نخست وزیر اسبق هند در چهاردهم نوامبر ۱۸۸۹ میلادی در یک خانواده محترم پا به عرصه‌وجود گذارد . پدر وی حقوقدانی زبردست و مدتی لیدر اقلیت در مجلس قانونگذاری بود .

نهرو ابتدا در کالج « هارد» سپس در دانشگاه‌کمبریج تحصیلات خود را ادامه داد. در سال ۱۹۱۲ با دریافت لیسانس حقوق به وطن بازگشت ودر دادگاه عالی حیدر آباد به امور قضائی پرداخت .

نهرو برای اولین بار در ماه‌مه۱۹۲۲ به زندان افتاد زیرا در همان موقع به علت مسافرتی که ولیعهد وقت‌انگلیس به هند کرد عده‌ای ازمیهن‌پرستان‌دست به اعتصاب‌وتظاهرات زدند ونهرو یکی از رهبران بود. نهرو در حیات مبارزات سیاسی خود بار ها به زندان افتاد براثر این زندانهابه‌بیماری مبتلا شد و سلامت خود را برای مدتی از دست دادوناچار برای معالجه سفری به اروپا کرد.

رئیس کنگره ملی هند

نهرو در سال ۱۹۲۹ به ریاست کنگره ملی هند که در لاهور تشکیل میگردید انتخاب شد و سپس بارها این‌سمت‌را به عهده گرفت . نهرو با دختری بنام کماله که از خانواده های سرشناس هند بود در بهار سال ۱۹۱۶ ازدواج کرد اما این ازدواج پایدار نماند و با درگذشت کماله در سال۱۹۳۶، در آلمان پایان یافت .

از آن وصلت تنها یک دختر بنام «ایندیرا» بیادگارماند که در سال ۱۹۱۷ یعنی یک سال پس از ازدواج آنها بدنیا آمده که نخست وزیر فعلی هند میباشد .

نهرو در طول مدت سه سال که در قلعه «احمدنکر» زندانی بود متجاوز از یکهزار کتاب خوانده است و بیش از ده کتاب نوشته که از جمله آنها شرح حال خود و چندکتاب درباره هند و کشور های دیگر و کتابی بنام « نامه های یک پدر به دختر خود » میباشد .

گاندی پدر مهربان ملت هند

بقیه از صفحه ٦

در نتیجه این سنجش بود که نطفه افکار فلسفی عالی او مکتب « قدرت حقیقت » در مغز او پدیدآمد او متوجه‌گردید که در نیروهای معنوی قدرتی نهفته است که در نیروهای مادی وجود ندارد

گاندی پس از پایان تحصیلات خود شغل وکالت دادگستری را انتخاب کرد و برای انجام وظایف خویش‌ناچار شد به آفریقای جنوبی مسافرت کند اما هنگامیکه به آنجا رسید وزندگی رقت‌بارهم‌میهنان خود را دید چنان تاثری بوی دست داد که شغل ورتبه خویش را فراموش کرد و تصمیم گرفت برای آزادی کارگران و کشاورزان هندی با تمـــام‌قوا مبارزه نماید .

این کشاورزان هندی را در اواسط قرن نوزدهم سرمایه داران انگلیسی فریب داده به افریقای‌جنوبی آورده بودند زیرا درآن موقع کشاورزی دراین منطقه افزایش فوق‌العاده یافته وبحران کمی‌کارگر بشدت وجود داشت . سرمایه‌داران و مالکین انگلیسی به آنها قول داده بودند که به ایشان زمین خواهند داد واز آزادی برخوردار خواهند بود . اما وقتی کشاورزان هندی شروع بکار کردند و قدرت کار ومهارت خود را نشان دادند انگلیسها فهمیدند که‌اگر به آنها زمین بدهند وایشان را مستقل سازند خطر بزرگی برای خودشان خواهد شد . بنا براین وعده‌های خود را زیرپا نهادند و با خودکامگی آنها را تحت فشار گذاشتند حتی از مراجعتشان نیز جلوگیری میکردند .

گاندی‌تصمیم گرفت برای آزادی هم میهنان خـــویش مبارزه کند .

مقاومت

ابتدا شعاروی گرفتن حق رای برای هندی‌های مقیم آفریقای جنوبی بود . در این مبارزه نه تنها کارگران و کشاورزان بلکه بازرگانان و سرمایه‌داران هندی نیز همداستان بودند .

فرماندار انگلیسی مدتها ایستادگی کرد و حتی گاندی‌را بمحاکمه کشید واورا محکوم ساخت اما قدرت‌منطق گاندی بحدی بود کـه مطبوعـات انگلستان نتوانستند آنرا ندیده بگیرند . ناچار از او دفاع کردند و بعضی نمایندگان در پارلمان انگلستان از او پشتیبانی نمودند و سرانجام گـــاندی پیروز گردید .

سپس مبارزه برای تامین منافع کارگران و کشاورزان شروع شد و گاندی قدم‌بقدم موفق گردیدهم‌میهنان خویش را اززیر یوغ‌گران استعمار رها سازد .

مبارزه گاندی متکی برشدت عمل شورش و انقلاب نبود . مبارزه‌وی متکی بر مقاومت منفی ، متکی برسانیاگراها ، متکی برقدرت معنویت وحقیقت بود . شاید راز پیروزی او نیز همین اصل بود .

اکنون دیگر گاندی یک وکیل دعاوی گمنام نبود بلکه رهبر بزرگی بود که تمام مردم جهان اورامیشناختند و درقلب‌اکثریت مطلق ملت هندوستان جای داشت .

چهل سال مبارزه

طبیعی است گاندی نتوانست بنشیند وملت خویش را در زنجیر استعمار بنگرد هم‌میهنان او ویرا به هندوستان دعوت کردندواو کمی قبل ازجنگ جهانی اول به‌میهن خویش بازگشت و مبارزه خود را با همان سبک برای‌آزادی قطعی ملت هند آغازنمود .

این مبارزه نزدیک چهل سال طول کشید دراین مدت چندین بار گاندی بزندان افتاد ومورد زجر وشکنجه با تهمت وافترا قرار گرفت . لیکن دست از مبارزه بـــر نـــداشت و باروزه های ممتد خویش پایه‌های امپراطوری بریتانیا را بارزه افکند . سرانجام پس از جنگ جهانی دوم پیروز گردید و دولت انگلستان آزادی هندوستان را برسمیت شناخت .

اما عمر گاندی کفاف نداد که نهایت ترقیات ملت هندرا مشاهده نماید . هنوز چند سال از آزادی ملت هند نگذشته بود که در یکی از مراسم مذهبی در سال ۱۹٤۸ بدست یک جوان متعصب از فرقه مهاسبها بقتل رسید .

مرگ ناگهانی گاندی تمام بشریت متمدن را سوگوارکرد ولی شکی‌نیست که خاطره این مرد بزرگ همیشه‌دردل‌شیفتگان آزادی باقی وپایدار خواهد بود .

باتهنیت فراوان از طرف گروه

شرکت‌های هندوجا

شرکت فیلمیک بامسئولیت محدود

بزرگترین‌و معروفترین وارد کننده فیلم و پخش آن

تهران : خیابان فردوسی شماره ۳۱ ساختمان امینی

تلفن های : ۳۱٦٦۲۳ ـ۳۱۷۰۵۸ ـ ۳۱۰۵۸۵

آدرس تلگرافی : فیلمی تهران ـ تلکس : ۲۵٤۱ دیپ تهران

فیلم های رنگی آینده بشرح زیر است :

دیروز امروز فردا ـ با شرکت : راج‌کاپور راندیر کاپور و بابیتا

یك گل و دو باغبان ـ باشرکت : سانجای ـ سادهانا

یار زندگی.... ـ با شرکت : راج‌کمار ـ راجش‌خانا

آن‌بان .... ـ باشرکت : راجندراکمار ـ راخی

گیت ..... ـ با شرکت : راجندراکمار ـ سادهانا

هم‌جولی ... ـ باشرکت : جیتیندا ـ ممتاز

شور ... ـ با شرکت : منوج‌کمار ـ جایا بهادری

پاراس... ـباشرکت:سانجیوکمار‌ـراخی

شرکت آشوقا بامسئولیت محدود

واردات ـ صادرات ـ سازنده و نماینده :

آهن‌آلات،رگنرات،مینرال‌رابر،تله‌پرینتر ـ چنائی ـ چای وادویه .

تهران : خیابان فردوسی شماره ۳۱ ساختمان امینی .

تلفن های : ۳۱۰۵۸۵ ـ ۳۱٦٦۲۳ ـ ۳۱۷۰۵۸

آدرس تلگرافی : آشوقا ـ تهران ـ تلکس ۲۵٤۱ دیپ تهران

شرکت متالکو بامسئولیت محدود

سازنده کابل و سیم های عایق ـ قلع ـ تنیل‌شمش

دفتر ـ تهران : خیابان فردوسی‌ساختمان آفتاب شرق طبقه دهم اطاق ۱۰۰۳

تلفن : ۳۱۳۳۸۲ ـ تلگرافی: دیپ‌تهران‌ـ تلکس : ۲۵٤۱ دیپ‌تهران

کارخانه ـ جاده آبعلی ـ ده متری صبوری ـتلفن۷۸۱۲۹۰ صندوق‌پستی۱۳ر۱٤۷۸

در۱٦کشور

کمک‌فنرهای گابریل Gābriel

ساخت هند

حداکثر راحتی و ایمنی را تامین میکند

گابریل هند بزرگترین تهیه کننده لوازم اصلی و یدکی کمك فنر برای انواع‌وسائل موتوری است .

گابریل با سابقه‌ترین سازنده کمك‌فنر در هند و جهان

GABRIEL INDIA LIMITED

ULKA-G-43

یاتاقان

ویدکی های روغن سرخود

آهنی و بـــرنـــزی

سینترد

یاتاقان ویدکی های سینترد ماهیند رامی توان در هر نوع ماشینی با مزایای زیر بکار بـــرد

- قدرت ودقت برتر
- دوام بیشتر
- قیمت ارزانتر
- کارکرد بهتر

نماینده ما بسیار خوشحال خواهد شد که باشما ملاقات‌نموده ودرباره خواست هایتان تبادل نظر نمایـــد

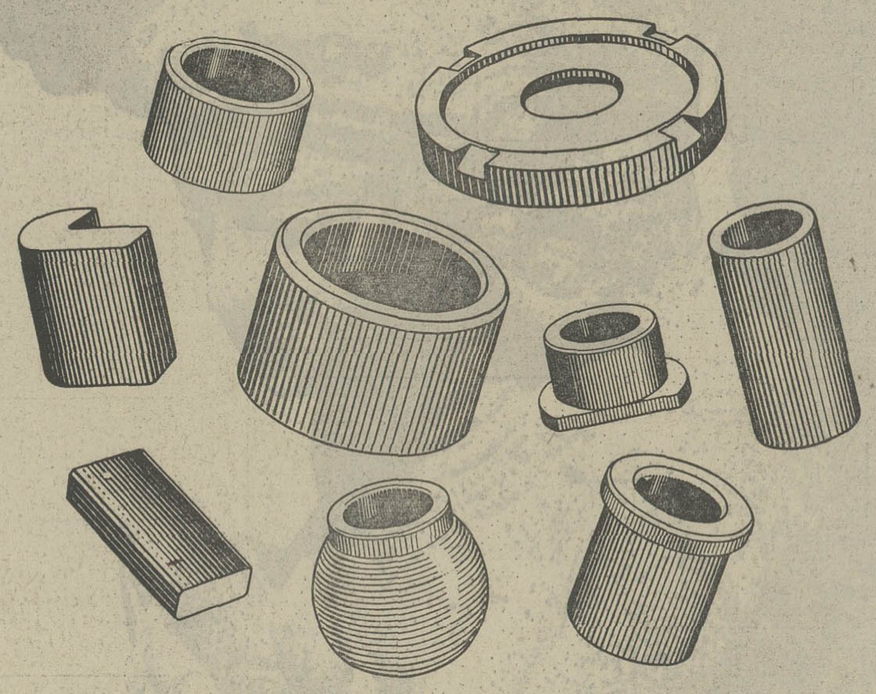

MAHINDRA SINTERED PRODUCTS LIMITED

Gateway Building, Apollo Bunder, Bombay 1 اداره‌مرکـــزی

146, Bombay-Poona Road, Pimpri (Poona) کارخانه‌ومـــرکـــزفروش

فولاد: زیربنای صنایع هند امروز

جمشید جی‌تاتا اولین کارخانه فولادسازی هندرا بوجود آورد

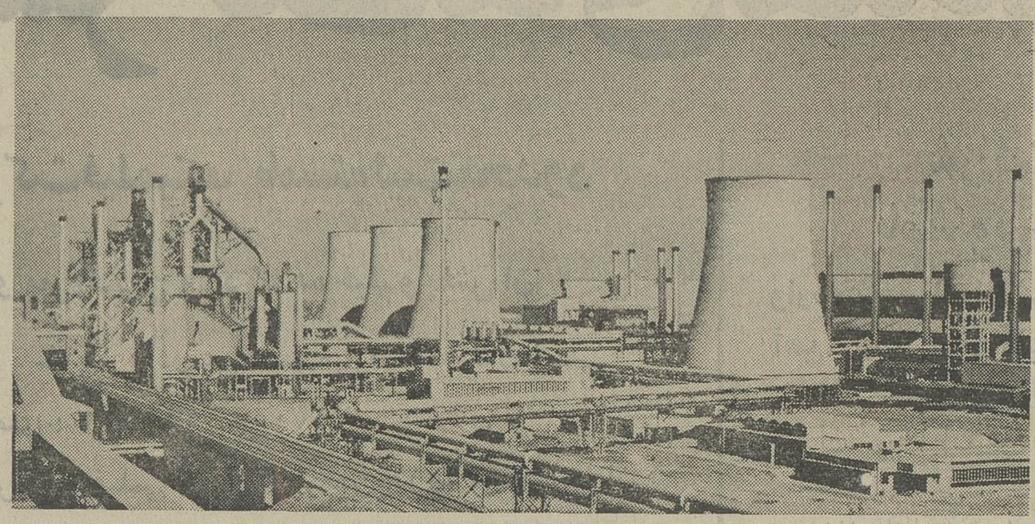

منظره‌ای از کارخانه فولاد سازی هند

کشور هند در سال ۱۹۵۰ میلادی نخستین برنامه پنج ساله عمرانی خود را به معرض اجرا گذارد . در آن زمان محصول فولاد هند از یک میلیون تن تجاوز نمی کردو فقط دو کارخانه بزرگ فولاد سازی موسوم به کارخانه آهن‌وفولاد تاتا و کارخانه آهن و فولاد هند در آن کشور بکار مشغول بود. نداشتن تولید کافی فولاد درداخل هند علت عمده‌عقب افتادگی نسبی این کشور در زمینه توسعه صنعتی بوده‌است باید یادآور شد که اولین گام موفقیت آمیز برای تولید فولاد با استفاده از متد های مدرن در سال ۱۸۷٤ میلادی برداشته شد .

شادروان جمشید جی‌تاتا کارخانه آهن و فولاد تاتارا احداث کرد که اولین کارخانه فولاد سازی هند بشمارمیرود در سال ۱۹۱۱ میلادی بهره برداری از این کارخانه آغاز گردید . کارخانه مزبور درچندسال اول فعالیت خودبامشکلات متعددی روبرو بود که بتدریج برطرف گردید . در سال۱۹۱۸ میلادی کارخانه فولاد سازی دیگری بنام کارخانه‌آهن‌و فولاد هند برای تولید آهن لخته ـکوک و پاره‌ای اقلام دیگر آهنی احداث گردید .

گام های نخستین

در نخستین برنامه پنجساله هند الویت بیشتری بـــه کشاورزی و حمل و نقل داده شده بود تا پایه محکمی برای آغاز فعالیت بیشتر در زمینه های صنعتی و غیره بوجود آیـد و هدف های برنامه پنجساله اول هند در زمینه صنعتی شدن کشور و فراهم نمودن مقدمات‌توسعه ظرفیت صنعت آهـن و فولادو سایر صنایع تولیدی ماشین‌آلات برآورده شود.توسعه اصلی صنایع مزبور در برنامه پنجساله دوم هند (٦١ـ١٩٥٦) آغاز شد . در این برنامه حداکثرحق تقدم را برای تولیدآهن فولاد قائل شدند. حتی تولید آهن و فولاد پایه اساس برنامه پنج ساله دوم هند خواهد شد . طرح های صنعتی برنامه‌پنج ساله‌دوم هند براساس قطعنامه‌خط مشی‌صنعتی هندکه درسال ۱۹٤۸ میلادی به تصویب رسید و سپس در سال ۱۹٥٦مورد تجدید نظر و توسعه قرارگرفت نهاده شد . در این برنامه حداکثر تقدم به صنعتی شدن کشور بخصوص در امر تهیه و توسعه صنایع اساسی و سنگین مانند آهن و فولاد داده‌شد. در قطعنامه جدید توسعه زیادی‌برای موسسات عمومی(دولتی) پیش‌بینی شده و توسعه آهن و فولاد به بخش عمومی(دولتی) اختصاص یافته است . کلیه هزینه های پیش‌بینی شده‌برای صنایع بزرگ و استخراج معادن که ٦۹۰۰ میلیون روپیه(٦۹ میلیارد ریال) بود برای توسعه صنایع اساسی از جمله آهن وفولاد ـ ذغال سنگ ـکود شیمیائی ـ ماشین‌آلات سنگین و آلات مولد برق قوی اختصاص یافت . بایدیادآور شد کهذغال سنگ از جمله مواد خام و ضروری در تهیه فولاد میباشد و کود شیمیائی محصول فرعی آن بشمار میرود .

چنین تصمیم گرفته شد که در بخش عمومی (دولتی) سه کارخانه فولادسازی هر یک به ظرفیت یک میلیون تن شمش در شهر های رورکلا ـ بهیلای و دورگاپور ساخته شود که علاوه بر شمش فولاد در حدود ۳٥۰۰۰۰ تن آهن لخته برای فروش تهیه نماید . همچنین تصویب شد که ظرفیت کارخانه آهن و فولاد میسور که در سال ۱۹۲۳ میلادی درراجه‌نشین میسور کار خود را آغاز کرده بود و یک واحد فولادسازی در سال ۱۹۳٦ به آن افزده شده بود نیز توسعه داده شود . هدف برنامه پنجسال دوم هند برای تولید فولاد در کلیه پروژه های عمومی (دولتی) دو میلیون تن تعیین شده بود . علاوه براین قرار شد ظرفیت دوکارخانه بزرگ بخش خصوصی یعنی کارخانه آهن و فولاد تاتا و کارخانه آهن و فولاد هند به ترتیب به دو میلیون تن ویک میلیون تن افزایش داده شود .

در حقیقت در چهار چوب خط مشی صنعتی برای برنامه پنجساله دوم‌هند حداکثر تقدم‌به افزایش تولیدآهن وفولاد داده شد زیرا احساس میشد که سطح تولید مواد مزبور بیش از سایر پروژه های صنعتی میزان پیشرفت اقتصاد را تعیین خواهد کرد .

در عین حال شرایط برای تولید آهن و فولاد نیـز در هند کاملا مساعد است زیرا هزینه تولید آن در این کشور نسبت به ممالک دیگر کمتر میباشد .

گسترش کارخانه‌ها

در بخش عمومی (دولتی) سه کارخانه فولادسازی با مشارکت شرکتهای‌خارجی احداث گردید. کارخانه فولاد‌ـ سازی بهیلای با کمک های فنی و مالی اتحاد جماهیر شوروی در ایالت مادهیاپرادش تاسیس شد . محصول عمده‌این‌کارخانه اقلام سنگین ازقبیل‌ریل (خطوط) راه‌آهن ولوازم‌ساختمانی میباشد درحالیکه در کارخانه فولادسازی رورکلا که باکمک آلمان غربی در ایالت اوریسا احداث گردیده است . اقلام مسطح از جمله ورق ـ صفحات برای کشتی‌سازی و اتومبیل و غیره در این کارخانه ساخته میشود . یک کارخانه کود شیمیائی نیز در همجواری آن احداث گردیده است . کارخانه فولادسازی دورگاپور با مشارکت انگلیس در ایالت بنگال غربی تاسیس شده است که لوازم متوسط از قبیل چرخ روکش چرخ راه‌آهن ـ میله و بیلت و غیره تهیه میکند .

هم‌اکنون برنامه توسعه ظرفیت اولیه یک میلیون تنی هرسه کارخانه بدست گرفته شده در دست اجرا است.

ظرفیت کارخانه فولادسازی رورکلا به ۱٫۸ میلیون تن، کارخانه فولادسازی بهیلای به ٤ میلیون تن و کارخانه فولادسازی دورگاپور به ۱٫٦ میلیون تن افزایش می‌یابد . مدیریت کلیه کارخانه‌های فولادسازی بخش عمومی بعهده شرکت‌کارخانجات فولادسازی هندوستان میباشد . سرمایه مجاز این شرکت مبلغ ٦ میلیارد روپیه (٦۰ میلیارد ریال) و سرمایه پرداخت شده آن که توسط دولت هند تامین گردیده است مبلغ ٥ میلیارد و ٥۷۰ میلیون روپیه (٥٥ میلیارد و ۷۰۰ میلیون ریال) میباشد . بعلاوه دولت هند در مورد لزوم وام هائی نیز در اختیار این شرکت گذارده است .وامهائی که تاماه مارس ۱۹٦۹ باین شرکت پرداخت گردیده ٥ میلیارد و ۳٤٥ میلیون روپیه (٥۳ میلیارد و ٤٥۰ میلیون ریال) میباشد . در نتیجه **سرمایه‌گذاری دولت هند در این کارخانه‌ها به‌مبلغ ۱۰ میلیارد و ۹۱٥ میلیون روپیه (۱۰۹ میلیارد و ۱٥۰ میلیون ریال) رسیده است** . در سال ۷۲ ـ ۱۹۷۱ پیشنهادی شده بود که دولت مبلغ دیگری در حدود۹۱میلیون روپیه بصورت سهام برای هزینه طرحهای جدید و توسعه شهر های کارگری دراختیار این شرکت بگذارد . در عین حال شرکت مزبور در طول ۷۱ ـ ۱۹۷۰ مبلغ٥٦٥ میلیون روپیه در مقابل وامهای اخذ شده به‌دولت هند مسترد داشته است .

چهارمین واحد بزرگ فولادسازی

در سال۱۹٦٤ میلادی‌دولت‌هند تصمیم گرفت‌چهارمین کارخانه فولادسازی را در بخش عمومی در شهر بوکارو تاسیس‌نماید و قرارداد مشارکت این‌کارخانه در ماه ژانویه ۱۹٦٥ بااتحاد جماهیر شوروی منعقد گردید . کارخانه مزبور باهمکاری فنی و مشارکت مالی شوروی دردست ساختمان میباشد . اداره این پروژه بعهده شرکت کارخانه فولادسازی بوکارو میباشد که باسرمایه مجاز ٥ میلیارد روپیه تاسیس شده است . هم‌اکنون دولت هند مبلغ ٤ میلیارد و یکصد میلیون روپیه از این سرمایه را پرداخته و٦ـ۸۹٤ میلیون روپیه‌نیز بصورت وام باین شرکت واگذار شده است . دولت اتحاد جماهیر شوروی اعتباری بمبلغ ۲۰۰ میلیون روبل برای هزینه ارز خارجی این کارخانه دراختیار دولت‌هند گذارده‌است . این پروژه در دومرحله اجرا میشود و پس از تکمیل پروژه ظرفیت این کارخانه چهار میلیون تن خواهد بود . کارخانه فولادسازی بوکارو در مرحله اول ۱٫۷ میلیون تن شمش فولاد تهیه خواهد کرد که آن را تبدیل به ۸۰۰۰۰۰ تن آهن لخته ودر حدود ۱٫۳ میلیون تن اقلام دیگر خواهد نمود .

نکته قابل توجهی که درباره این پروژه باید ذکر شود اینست که برای اولین بار در تاریخ استقلال هند پروژه‌ای باین بزرگی که قابل توسعه نیز میباشد با ٦۷ در صد لوازم و آلات ساخت هند اجرا میشود.

کارخانه آهن و فولاد تاتا نیز باکمک دولت هند و بانک جهانی ظرفیت خود را به دو میلیون تن شمش فولاد افزایش داده است و کارخانه آهن وفولاد هند نیز از منابع‌فوق‌الذکر کمک‌دریافت نموده و ظرفیت خود را به‌یک میلیون تن رسانیده است .

هند حتی‌دردوران برنامه پنجساله دوم (٦۱ـ۱۹٥٦) مقداری همجوش و فولاد مخصوص تولید میکرد . در برنامه پنجساله سوم (٦٦ـ۱۹٦۱) توجه بیشتری باین اقلام داده‌شد . شرکت کارخانجات‌فولادسازی هندوستان پروژه هائی بظرفیت ٦۰۰۰۰ تن فولاد مخصوص و همجوشها را اجرا نموده است و در نظر است ظرفیت آنها را به ۲۰۰۰۰۰ تن توسعه دهد . بخش خصوصی نیز همجوشها و فولاد مخصوص را به میزان ۱۰۰۰۰۰ تن تولید میکند.

کارخانه‌های جدید

تولید آهن لخته در سال ۷۰ـ۱۹٦۹ درحدود ۷٫۳۹ میلیون تن بود درحالیکه رقم مزبور در سال ٦۱ ـ ۱۹٦۰ میلادی فقط ٤٫۳۱ میلیون تن و در سال ٥۱ ـ ۱۹٥۰ ۱٫٦۹ میلیون تن بوده است . همچنین تولید شمش فولاد در سال ۷۱ ـ ۱۹۷۰ به‌میزان ٦٫۱ میلیون تن و در سال ٦۱ـ ۱۹٦۰ درحدود ٤٫۳۲ میلیون تن درسال ٥۱ـ۱۹٥۰ درحدود ۱٫٤۷ میلیون تن بود . در عین حال تولید فولاد از ۱٫۰٤ میلیون تن در سال ٥۱ـ۱۹٥۰ و ۲٫۳۹ میلیون تن‌درسال ٦۱ـ۱۹٦۰ به ٤٫۷ میلیون تن در سال۷۱ـ۱۹۷۰ رسید .

طبق اسناد برنامه پنجساله چهارم هند در سال ۷٤ـ ۱۹۷۳ تقاضای داخلی برای فولاد و آهن لخته به‌ترتیب ۷٫۱۲ میلیون تن و۱٫۹٥ میلیون تن برآورد شده است . تخمین احتیاجات داخلی برای سالهای آینده در دست تنظیم میباشد . **اقداماتی برای احداث دوکارخانه جدید در شهر «هوسپت» در ایالت میسور و بندر «ویشاکاپتنام» در ایالت اندراپرادش بعمل آمده است** . تقاضای همجوش و فولاد مخصوص درحدود ۲۹٦۰۰۰ تن برآورد شده که‌از کارخانه فولاد دورگاپور کارخانه آهن وفولاد میسور تامین خواهد شد . یک کارخانه دیگر نیز برای تهیه فولاد مخصوص در شهر «سالم» در ایالت تامیل ناد ساخته خواهد شد.

شرکت
ریچاردسن و کروداز
بمناسبت بیست و پنجمین سال روز
استقلال هند
عالیترین شاد باشهای خودرا
تقدیم میدارد
انواع محصولات صنعتی: واگن‌های راه‌آهن ـ وسائل
راهنمائی تانکرهای نفت فولاد برای مصارف
ساختمانی ـ خطوط انتقال نیرو وانواع کارخانجات
صنعتی ولوازم مربوطه آن
آدرس : Byculla Iron Works, Bombay-8, INDIA.

بیست و پنج سال استقلال
ضامن دوستی صمیمانه
ایران و هند

بیست‌وپنج سال قبل‌هند آقای سرنوشت خود شد صنایع آن شروع برشد کردند وروابط صمیمانه بابسیاری‌ازممالک‌بزرك ازجمله ایران برقرارگردید .

ایران ازمصنوعات مرغوب کامانی مانند برج انتقال نیرو ـ اکسید متالیك و غیره استقبال کرد .

واین نشان دهنده سهم بزرك ایـران در پیشرفت صنایع هند می باشد .

Symbol of Industrial Vitality
Kamani Engineering Corporation Ltd, Kamani Chambers, Nicol Road, Ballard Estate, Bombay 1 BR
OBM-9770

دوچرخه هائیکه یك‌عمر بشما خدمت میکند
سوپر. چتک
ساخت‌بزرگترین کارخانجات دوچرخه‌سازی هند

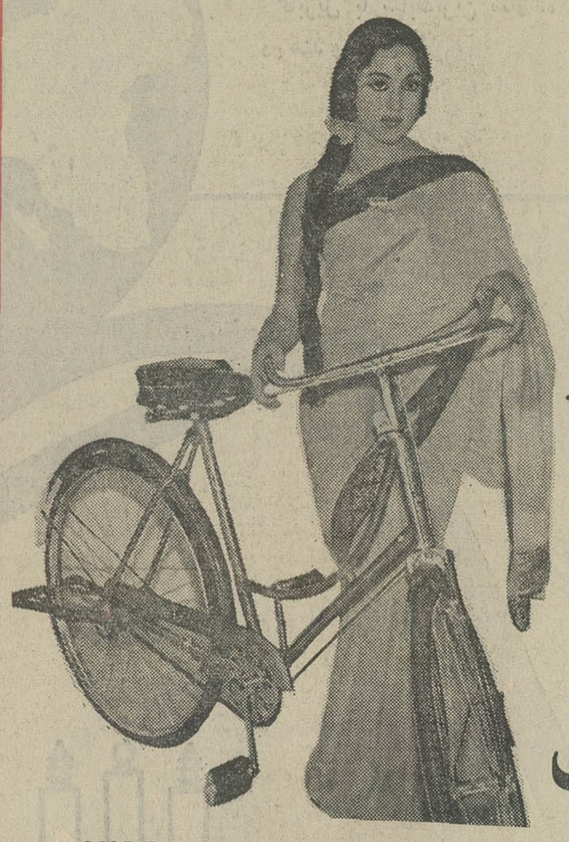

سوپر
چتک
SUPER CYCLE & ALLIED INDUSTRIES
'NEW SUPER HOUSE', GILL ROAD,
LUDHIANA-3 (INDIA)
نماینده انحصاری در ایران :
تجارتخانه لاجوردی ـ تهران ـخیابان سعدی ـ تلفن : ۳۹۳۱٥٤ ـ ۳۱۰٤٥۰

صفحات مخصوص سالروز استقلال هند

اتم در خدمت صلح و زندگی

راکتور ۴۰ مگاوات «سیروس» در هند امروز

هند در زمینه‌تحقیقات انرژی اتمی و امور جوی به پیشرفت چشمگیری رسیده است . ساختمان و نصب اولین راکتور اتمی هند موسوم به «اپسارا»در سال ۱۹۵۶ میلادی‌بپایان رسید و با آغاز بهره برداری از این راکتور دوره تحقیقات اتمی در این کشور شروع شد . قدرت این راکتور که از نوع راکتور شناور است‌بمیزان یک مگاوات میباشد و این نخستین راکتور از نوع خود در آسیا ـ خارج از اتحاد جماهیر شوروی‌بوده است . پس از آن دومین راکتور اتمی هند بقدرت ۴۰ مگاوات نصب گردید و نام آن «سیروس» نهاده شد . سپس یک راکتور تجربی وآموزشی بنام «زرلینا» دارای انرژی صفر ساخته شد .

پس از آغاز بهره برداری از سه‌آکتورفوق‌الذکرهند کارخانه «پلوتونیوم» را در ترومبی در نزدیکی بمبئی تاسیس نمود . این‌واحدپیچیده براساس‌اطلاعات و متد هائی که درخود ترومبی تهیه شده‌بود ساخته شده است و دارای اهمیت زیادی برای برنامه طویل‌المدت انرژی اتمی هند میباشد زیرا از پلوتونیوم میتوان‌برای‌تهیه‌نوعی «اورانیوم» قابل شکستن هسته از«توریوم» استفاده کرد .هنددارای بزرگ ترین ذخیره توریوم در جهان میباشد .

هند با ساختن این‌کارخانه در زمره گروه کوچک ملت‌هائی که دارای تکنولوژی پیشرفته هسته‌ای میباشند درآمد .

مساعی اتمی هند با تهیه زیربنای لازم برای برنامه اتمی، وارد مرحله سوم و بزرگ خود یعنی تولید برق اتمی ، استفاده از رادیو ایزوتوپ‌ها ، منابع تشعشع و لوازم‌اتمی برای امور صنعتی ، کشاورزی ، پزشکی ، بیولوژیک و سایر عملیات صلح‌جویانه گردید . باید متذکر شد که پیشرفت چشم‌گیری در زمینه‌های‌مزبورنصیب‌دانشمندان هندی شده است .

برق اتمی

اولین کارخانه برق اتمی‌بنام کارخانه برق اتمی تاراپور در سال ۱۹۷۰ میلادی برای بهره‌برداری آماده شد و در سال مالی ۷۱ـ ۱۹۷۰ بیش‌از ۲۴۰۰ میلیون واحدبرق‌دراین کارخانه تولید شد . کارخانه مزبور در کارکرد ۱۷ ماهه خود بیش‌از ۳۷۵۰ میلیون واحد برق تولید کرد . دوکارخانه‌دیگر برق‌اتمی هند موسوم‌به‌کارخانه برق اتمی رانایراتاب ساگر در ایالت راجستان ـ شمال‌هندو کارخانه برق اتمی کالپاکام در ایالت اندرایرادش‌جنوب هنددردست ساختمان‌میباشد .کارخانه های مزبوربطورکامل بوسیله‌مهندسین و دانشمندان هندی طراحی و ساخته میشود .

اولین راکتور اتمی کارخانه برق اتمی راجستان که بزرگ ترین راکتور برق اتمی در هند خواهدبود نصب‌گردیده‌و بهره‌برداری از آن آغاز میشود اما دومین راکتور برق آن درسال ۱۹۷۴ میلادی برای نصب و بهره‌برداری آماده خواهد شد. پیشرفتی درامور راکتورشکننده سریع آزمایشی در کالپاکام حاصل گردیده است .

آب سنگین

نظر به‌احتیاجات آینده‌کشور در زمینه برق اتمی کشور ، علاوه‌بر کارخانه آب سنگین‌که هم‌اکنون در شهر ننگال مشغول بکار است اجازه سه کارخانه دیگر نیز برای تولید آب‌سنگین صادر شده است .

کارخانه آب سنگین که در شهر کوتا ساخته خواهد شد و از فرمول H2S-H20 تهیه شده در مرکز تحقیقات اتمی بهابها ـهند از آن‌استفاده خواهدشد بهره برداری از این کارخانه در سال ۱۹۷۴ میلادی میسر خواهدبود. کارخانه‌های بارودواوتوتیکورین که فرمول مبادله آمونیا ـ هیدرژن در آن مورد استفاده قرار میگیرد و با کارخانجات کود شیمیائی‌آمونیا رابطه نزدیک خواهد داشت‌به ترتیب در سال های ۱۹۷۳ و ۱۹۷۴ میلادی آماده خواهند شد .

سوخت هسته‌ای

واحد سوخت اتمی متعلق‌به مرکز تحقیقات اتمی بهابها هم‌اکنون مشغول تهیه و ساختن سوخت و قطعات مربوطه مورد نیاز راکتور های تحقیقات و برق اتمی هند میباشد . واحد مزبور قطعات و لوازم‌های فلزی توریوم برای مرکز تحقیقات‌اتمی زولیخ ـ آلمان غربی فرستاده است .

مرکز تحقیقات در امور راکتور

دولت هند اخیرا یک شبکه جدید برای تحقیق در امور راکتورهای‌اتمی‌درشهر کالپاکام در جنوب هند تاسیس میکند که پیشرفت زیادی در کار آن حاصل شده است . تهیه کلیه راکتور های سریع و راکتور های سیستم‌های‌دیگر باین مرکز واگذار خواهد شد .

دستگاه‌سیکلوترون انرژی تغییرناپذیر

مرکز تحقیقات اتمی بهابها ـ هند دستگاه سیکلوترون انرژی تغییر پذیر را در نزدیکی شهر کلکته نصب خواهدکرد که‌برای تحقیق در امور عالی فیزیک هسته‌ای و تشعشع مستقیم و کنترل شده محصولات‌کشاورزی و بیولوژیک بکار میرود که‌یکی از دستگاه های مدرن‌وپیشرفته محسوب میشود . سیکلوترون بخاطر شدت پرتو خود میتواند انواع ایزوتوپ را تهیه کند که تولیدآنها بوسیله راکتورهای هسته‌ای امکان پذیر نمیباشد .

رادیو ایزوتوپ

در سال مالی ۷۱ـ۱۹۷۰ ارزش کیوری(استانداردازاندازه گیری تشعشات رادیو) منابع تشعشعات که توسط واحد ایزوتوپ‌مرکز انرژی اتمی‌بهابها تهیه گردید به ۴۰۰۰۰ رسید در حالیکه در سال ماقبل رقم مزبور در حدود ۱۲۰۰۰ بود .

واحدمزبور مشغول تهیه فرمول هائی جهت تولید و کنترل داروهای رادیوئی که مدت قابل استفاده بودن آنها کوتاه است میباشد .

مرکز تحقیقاتی داروهای تشعشعاتی در مورد استفاده از رادیو ایزوتوپ‌ها برای‌امور پزشکی ـ تشخیص و مداوای امراض و غیره یک رشته تحقیقاتی‌را بدست گرفته‌است. مرکز مزبور برنامه دامنه‌داری برای داروهای رادیوئی جدید تنظیم کرده است .

(عملیات صنعتی انرژی اتمی هند)

عملیات صنعتی اداره انرژی اتمی هند کمک شایانی به برنامه انرژی اتمی این کشور میکند .سه‌موسسه‌عمومی(دولتی) تحت کنترل این اداره میباشند بنامهای : شرکت اورانیوم هند با مسئولیت محدود (یوسیل) واقع‌در شهر جادوگوداـشرکت خاکهای کمیاب هند بامسئولیت محدود (ایره)در بمبئی‌وشرکت الکترونیک هند با مسئولیت محدود (اسیل) واقع‌درشهر حیدرآباد (هند).

در سال‌مالی ۷۱ ـ ۱۹۷۰واحد های تابع شرکت یوسیل به ظرفیت کامل خود کار کرد و اورانیوم‌تغلیظ شده بارزش ۳۷٫۵ میلیون روپیه (۳۷۵ میلیون ریال) تولید شد . در سال ماقبل تولیدات واحد های مزبور بارزش ۳۴٫۱ میلیون روپیه بود .

در طی دهه اخیر کارکرد شرکت خاکهای کمیاب هند (ایره) بطور مداوم افزایش یافته و در سال ۷۱ـ ۱۹۷۰ تولیدات‌آن بارزش ۲۳٫۶میلیون روپیه‌درمقابل ۳میلیون روپیه یا ۳۰ میلیون ریال (در سال ۶۰ـ ۱۹۵۹) بوده است .

کارخانه آلوای شرکت ایره که برای پروراندن مونازیت (MONAZITE) جهت جدا کردن توریوم ، اورانیوم و خاکهای دیگر کمیاب ازمواد دیگر تاسیس شده تقریبا یک سوم احتیاجات جهانی ترکیبات خاکهای کمیاب را تهیه میکند . در داخل کشور نیز این واحد کلیه احتیاجات فسفات دوسود کشور را تامین میکند . ظرفیت تولیدی سالانه این کارخانه ۵۴۰۰ تن کلورید خاکهای کمیاب، ۱۵۰۰۰ تن هیدرو ـ اکسید توریوم و ۶۴۰۰ تن فسفات تری سودیوم میباشد . بعلاوه مقادیر کمی از اکسید سیریوم ، فلورید سیریمم،نیترات های لانتانوم و سایرمحصولات مختلف از خاکهای کمیاب در این کارخانه تولید میشود .

هیدرواکسید توریوم را که بشکل خام در کارخانه آلوای تهیه‌میشود در کارخانه توریوم وابسته به شرکت ایره بعمل می‌آورند . کارخانه توریوم هند از بزرگترین کارخانه های جهان برای‌تولید نیترات‌توریوم میباشد . محصول این‌کارخانه پس از تامین احتیاجات‌داخلی به کشور های‌دیگر جهان نیز صادر میگردد .

جنبه خاصی که در مورد شرکت الکترونیک‌هند بچشم می خورد اینست که از تخصص داخلی منحصرا برای تولید پیشرفته ترین قطعات وآلات و غیره مورد احتیاج صنایع داخلی استفاده میشود.شرکت مزبوراخیرا دستگاه‌ترانزیستوری تلویزیون را تهیه کرده است.

کمیسیون انرژی اتمی هندیک برنامه ده ساله از سال۱۹۷۰ تا سال ۱۹۸۰ برای تولیدبرق اتمی تهیه کرده است که در پایان آن ظرفیت برق اتمی هند به ۷٫۲میلیون‌ک. و خواهد رسید . هم اکنون از کارخانه برق اتمی تاراپور بقدرت ۳۸۰ مگاوات بهره برداری میشود و دوکارخانه دیگر بنام کارخانه برق اتمی رانایرتاب ساگربقدرت ۴۴۰ مگاوات و کارخانه برق اتمی کالپاکام بقدرت ۴۴۰ مگاوات در دست ساختمان میباشد.با اینکه برای باثبات رساندن با صرفه‌بودن‌برق اتمی درهندرآکتورهائی که باسوخت اورانیوم تغلیظ کار میکنند پذیرفته شده اما مقرر گردید برای دو کارخانه دیگر از رآکتورهای‌آب سنگین استفاده شود. کلیه کارخانه های برق اتمی هندازنوع «کاندو»خواهند بود.

هنددرنظر دارد ازسال۱۹۸۰ تا پایان قرن ، ظرفیت برق اتمی‌خودراهر پنج سال به پنج دو برابر افزایش دهد . بنابر محاسباتی که در این زمینه انجام گرفته ظرفیت نیروی برق اتمی هند که در سال ۱۹۸۰ در حدود ۲٫۷ میلیون ک . و خواهد بوددرسال ۲۰۰۰میلادی به ۳۴ میلیون ک . و خواهد رسید که ۵۰٫۷۵ درصد آن بوسیله راکتور های شکننده تهیه خواهد شد . البته سهم دقیق راکتور های مزبور در ظرفیت‌برق اتمی‌کشور با نوع راکتور شکننده که در نظر گرفته میشود و کارکردن آن بستگی دارد . تجزیه و تحلیلی بر اساس این فرضیه بعمل آمده که‌تا پایان قرن جاری تنها راکتور های آب سنگین و شکننده سریع بکار گمارده خواهند شد و در این صورت نیز محصول پلوتونیوم که از راکتور های آب سنگین بدست خواهد آمد نصب شکننده سریع رامحدود خواهد ساخت . تاکنون‌دونوع شکننده سریع در نظر گرفته شده‌ـ یکی با سیاهه‌مخصوص وقابل انشقاق ۲٫۵ کیلوگرم م‌وو۷ سال وقت جهت دوبرابر شدن‌و دیگری‌باسیاهه‌مخصوص و قابل انشقاق ۳ کیلو گرم م وو۱۳ سال وقت برای دوبرابر شدن

بمنظورتامین سوخت کارخانه های برق اتمی هند که درحال حاضر کار میکنند و در دست ساختمان میباشند و نیزآنهائی که‌در آینده ساخته میشوند یک شبکه کامل برای تهیه سوخت هسته‌ای در حیدرآباد (هند) احداث میشود که در سال جاری (۱۹۷۲) برای بهره ـ برداری‌آماده خواهد شد .این شبکه دارای تسهیلات کامل برای‌تهیه سوخت اکسیداورانیوم با پوشش زیر کالری خواهد بود . از این سوخت میتوان برای راکتور کاندوو همچنین راکتور آب جوش کارخانه برق‌اتمی کاراپور استفاده کرد.

هم‌اکنون معدن اورانیومی که در نزدیکی شهر جادوگودادر ایالت بهار کشف شده مورد بهره‌برداری قرار گرفته و یک کارخانه برای پروراندن سنگ اورانیوم در نزدیکی این معدن مشغول بکار میباشد . کارخانه مزبور روزانه یک هزار تن سنگ اورانیوم را عمل می آورد . ذخایراورانیوم در محل دیگری بنام نرواپاهار که در نزدیکی معدن اول میباشد کشف شده است .باافزایش تقاضا برای اورانیوم استخراج از معدن نرواپاهار بدست گرفته خواهد شد .

اورانیوم تغلیظ شده که در کارخانه جادوگودا تهیه میشود و ریگ‌زیرکونیوم که از ریگ ساحلی کرالاوتامیل‌نادو بدست می آید مواد اولیه برای شبکه سوخت هسته‌ای حیدرآباد را که اکسیداورانیوم مخصوص راکتورها و همچنین قطعات زیرگالوی راتهیه خواهد کرد تشکیل میدهد . در اکسیداورانیوم مخصوص‌راکتور وهله اول سالانه ۱۲۵ تن پودر تهیه خواهد شد .

یک سری واحد های آزمایشی واقع در مرکز تحقیقات اتمی بهابهادر ترومبی (نزدیک‌بمبئی) به کسب تکنولوژی‌ساختن سوخت وقطعات زیر گالوی ZIRCOLOY کمک کرد و از سال۱۹۵۹میلادی یک واحد تولید کننده فلزاورانیوم طبیعی هسته‌ای و یک واحد تهیه کننده سوخت در ترومبی مشغول بکار میباشند. نیمی از سوخت اولیه و تمام سوخت تجدیدی برای راکتور ۴۰ م و سیروس درترومبی ساخته میشود ، همچنین نیمی از سوخت اولیه برای راکتورکاندو ـ ۲۰۰مو کارخانه برق اتمی را ناپرتاب‌ساگر در این مرکز تهیه شده است .

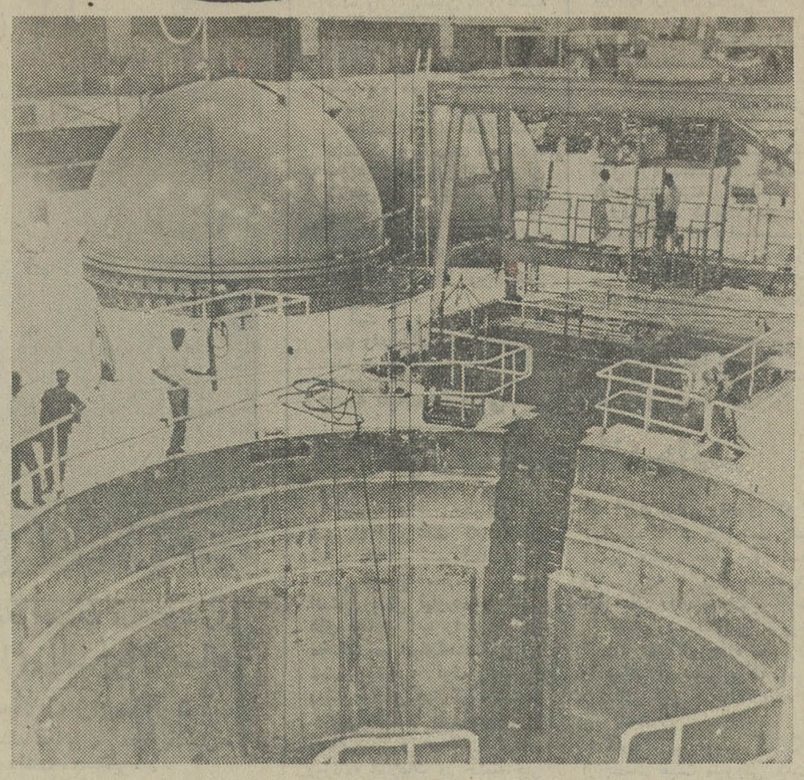

کارخانه برق اتمی در هندوستان

شرکت ایران‌مارگو بیست‌وپنجمین سالگرد استقلال هند را صمیمانه‌تبریک می‌گوید .

موتورپمپ دیزل
مارگو

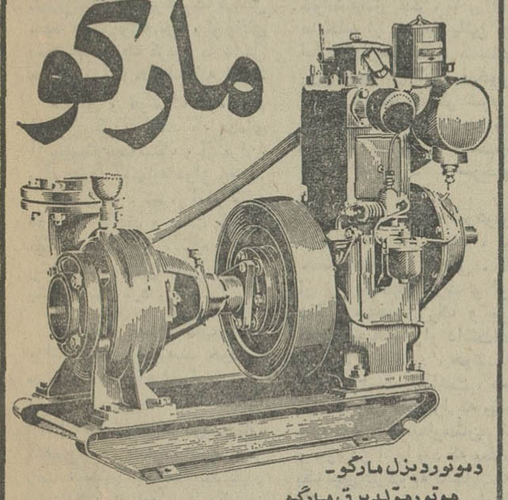

دموتوردیزل مارگو ـ
موتورمولدبرق مارگو
قوی ـ ساده ـ ارزان
موتورپمپ دیزلی «مارگو» باصرفه‌ترین ومحکمترین پمپ برای‌آبیاری است.موتورپمپ دیزلی «مارگو» به‌صورت ثابت و سیار ، دراندازه وقدرت های مختلف وبالوازم یدکی فراوان‌وارزان ، درتمام نقاط‌ایران دردسترس شماست.
با داشتن موتورپمپ «مارگو» هرگزنگران کم‌آبی نخواهیدبود.
انواع مختلف موتورپمپهای دیزلی « مارگو »
ساخت کارخانجات معظم :
کرلوسکار اویل انجینز ـ لیمیتد ـ پونا ـ ایندیا
برای استفادهٔ مقاطعه‌کاران نیزموجوداست
نماینده انحصاری :
Kirloskar
شرکت ایران مارگو محدود
خیابان آیزنهاور ـ شماره۲۲۲
بین چهارراه اسکندری وکندی
ساختمان مارگو ـ تلفن ۹۲۱۰۸۴ـ۹۲۱۰۸۳
ایران مارگو
(Issued in conjunction with the Engineering Export Promotion Council, Calcutta INDIA)

فریمنز FREEMANS
مشهورترین نام درصنعت مترسازی با شهرت جهانی در خدمت شما

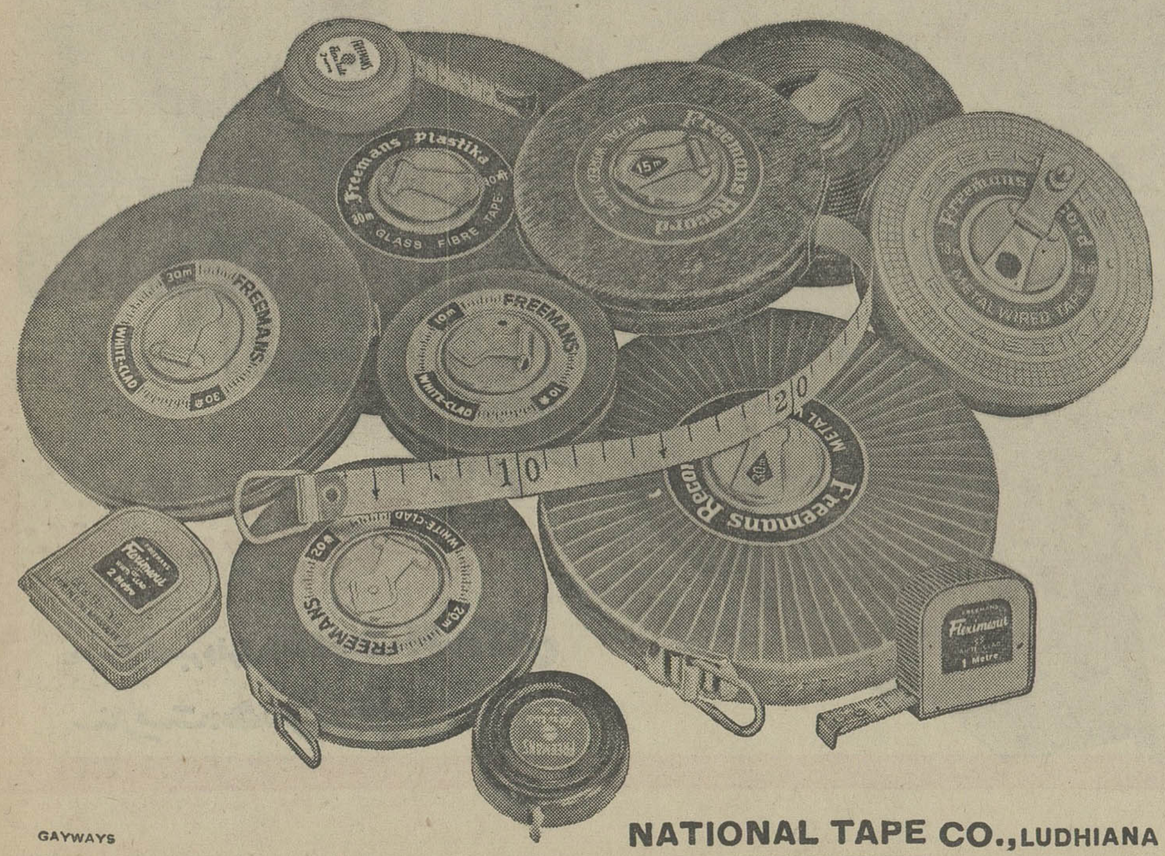

GAYWAYS
NATIONAL TAPE CO., LUDHIANA
نماینده انحصاری در ایران : تجارتخانه ناصر خاتمی ـ تهران ـ بوذرجمهری غربی ـ سرای حمیدین ـ تلفن : ۲۴۰۸۰
مرکز پخش : تهران ـ خیابان سپه ـ بازار ابزار یراق ـ پخش مترومته ـ تلفن : ۳۱۴۳۹۱

شرکت جواهر بامسئولیت محدود
نماینده انحصاری دوچرخه های محکم
پلیکان
امباسادور
AMBASSADOR
HIND CYCLES LTD. BOMBAY (INDIA)
PELICAN
ساخت هندوستان (درایران)
بیست وپنجمین سالگرد استقلال هند
را شادباش میگوید
تهران : خیابان بوذرجمهری ـ سرای صفاری تلفن ۲۳۷۶۷ـ۲۵۶۲۲ صندوق پستی ۲۴۶۲

از خبرنگاران اطلاعات در : اصفهان ، اهواز ، شهرری، بندرپهلوی، سرآسیاب مهرآباد ومنابع خارجی :

زیر آسمان کبود

سرقت از خانه سارق

اصفهان ـ سارق پیشینه‌داری بنام «گل علی همتی» ، که بمنظور گرفتن انتقام به منزل سارق دیگری بنام «شیرعلی» دستبرد زده بود ، توسط ماموران کلانتری یک اصفهان دستگیر شد !

گل علی در بازجوئیهای اولیه گفت : سه سال قبل با شیرعلی آشنا شدم و با کمک یکدیگر دست به سرقت هائی زدیم. اما در کار ما یک موضوع‌رنج‌آور برای‌من وجودداشت و آن عدم اجرای عدالت از طرف «شیرعلی» بود.زیرا پس از سرقت اموال مورد نظر ، او حاضر نمیشد اموال را بطور عادلانه تقسیم کند و سهم بیشتری را برای خودبرمیداشت و همین امر برای من بصورت عقده درآمده بود .

وی ادامه داد :

مدتها از این وضع گذشت تا اینکه بالاخره تصمیم‌گرفتم از شیرعلی انتقام سختی بگیرم . بنابراین دیشب به منزل او دستبرد زدم . ولی هنگامی که در حال حمل چند تخته قالی و یک دست کت و شلوار ، با موتورسیکلت او ، بودم توسط ماموران دستگیر شدم .

بدنبال اعترافات وی همدستش نیز دستگیر گردید و گل‌علی و شیرعلی با پرونده متشکله روانه زندان شدند .

تخلف به توان ۲!

سرآسیاب مهرآباد ـ اینجا، خیابان سرآسیاب مهرآباد ، در غرب تهران است . سر خیابان تابلوئی نصب شده‌که روی آن ، با خطی خوانا نوشته شده است «ورود کامیون ممنوع» ولی چنانکه در عکس می بینید ، نه‌تنها دو کامیون بابی‌توجهی به‌این تابلو ، وارد خیابان شده‌اند، بلکه رانندگان آنها دست به تخلف دیگری هم زده‌اند وآن اینکه در حال سبقت گرفتن از یکدیگر هستند !

از این خیابان ، باوجود این تابلو،روزانه‌دهها کامیون بزرگ و کوچک عبور می‌کنند وهمین‌امرباعث‌بروزتصادفات، ببار آمدن خسارات مالی و جانی ، و ایجاد راهبندان های طولانی می شود .

ولی ... رانندگان‌کامیون‌ها، گوئی اصلا نمی خواهند به این نکات توجه کنند ، وگرنه عکاس ما در شعبه آیزنهاور چگونه می توانست این‌عکس جالب را تهیه کند ؟!

جیرجیرک درسینه عروس جاخوش کرد!

اهواز ـ تازه عروسی بنام شیرین که‌یک جیرجیرک بداخل سینه بندش رفته بود ، از بالای پشت‌بام سقوط کرد و به داخل حوض پرآب حیاط‌خانه افتاد!

شیرین و هوشنگ تازه باهم ازدواج کرده بودند که عده‌ای از دوستان هوشنگ ، ازتهران، برای دیدار آنهابه‌اهواز رفتند. مهمان ها ، شب را در خانه هوشنگ ماندند و بعلت گرمای طاقت‌فرسای هوا ، تازه عروس رختخواب مهمان ها را نیز در پشت‌بام پهن کرد .

شیرین ، معمولا شب ها ، براثر گرما ، سینه‌بند خود را بازمیکرد و پیراهن‌خواب بسیار نازکی می پوشید . اما آنشب، بخاطروجودمهمان‌ها درپشت‌بام، باهمان‌لباس ضخیم‌خانه‌به بستر رفت ، منتهی بند سینه‌بند خود را بازکرد تا حداقل اندکی از فشار گرما رها شود .

وی پیش‌از طلوع آفتاب از خواب بیدار شد ، تا برای‌تهیه صبحانه از پشت‌بام پائین برود، اما ناگهان‌متوجه‌شد که‌جانوری روی سینه‌اش تکان میخورد .

شیرین که بخاطر شرم از مهمانان نمیدانست چه کند ، وحشت‌زده شروع‌به جست‌وخیز کرد و فریاد زد : سوختم ، سوختم ...

اما پیش‌از آنکه شوهرش و مهمان ها بیدار شوند ، براثر جست‌وخیز در تاریکی ، پایش از لبه پشت‌بام لغزید و او به داخل حوض بزرگ و پرآبی که توی‌حیاط قرار داشت‌افتاد.

چند دقیقه بعد ، هوشنگ که از ماجری خبر نداشت ، همسر تازه عروس خود را که بیهوش شده بود ، به بیمارستان رساند و تازه در آنجا بود که معلوم‌شد یک جیرجیرک به داخل‌سینه‌بند تازه عروس رفته واین‌حادثه را بوجود آورده است !!

از : م کاشانی‌پور خبرنگاراطلاعات درآلمان‌فدرال

جنون آتش افروزی یك جوان یك میلیون مارك خسارت وارد کرد !

مونیخ ـ یک‌جوان ۲۱ ساله آلمانی بنام «فردریک‌ش.» که جنون ایجاد آتش سوزی داشت ، دستگیر شد .

فردریک که به نوعی بیماری عجیب روانی مبتلا است ، هرگاه یک فیلم سکسی تماشا میکرد ، بلافاصله هوس ایجاد حریق در وجودش بیدار میشد و او فورا خود را به جائی میرساند و دست به ایجاد حریق میزد

وی که تا پیش‌از دستگیری ، ۴۰ فقره آتش سوزی بوجود آورده بود ، همیشه موفق به فرار از دست پلیس می شد .

لیکن آخرین بار هنگامی که پس‌از تماشای یک‌فیلم سکسی خود را به اداره پست مرکزی مونیخ رسانده بود و قصد ایجاد حریق در آنجا را داشت ، توسط نگهبان شبانه اداره دستگیر شد .

نگهبان فردریک را در یک اتاق کوچک حبس کرد و بعد به پلیس اطلاع داد تا برای دستگیری فردریک مامورانی را به محل اداره پست بفرستند .

پس از دستگیری فردریک ، میزان خساراتی که تاکنون براثر آتش سوزی های وی به بار آمده است برآورد شد و پلیس طی اعلامیه‌ای اطلاع داد که وی تاکنون بالغ بر یک میلیون مارک ، به ادارات و موسسات مختلف ، خسارت وارد آورده است .

انسان، جنایت، احتمال

در ایتالیا، زمین ریزش کرده و خاک ها و سنگ ها جابجا شده واز آن میان سرو کله اسکلت آقائی پیدا شده که‌بیش از۲متر و ۱۰ سانتیمتر (دوبرابر بنده)قد دارد، و کلاهک برنزی یک نیزه هم در سمت راست جمجمه‌اش دیده میشود!

مطالعات باستانشناسان نشان داده که این اسکلت مربوط به سه هزار سال قبل است. و آن شخص در یک توطئه، به قتل رسیده بوده!

ملاحظه می فرمائید که بشر، از سه هزار سال قبل هم بشر بوده! یعنی‌معنی‌قتل وبرادرکشی رامی‌دانسته .

البته بشر، از آغاز خلقت با فوت وفن برادرکشی آشنابوده، ودر همان سالهای اول، کتابی که در حقیقت یک « خودآموز برادرکشی» است، بنام « چگونه برادر خودرا بکشیم!» با چاپ سنگی و قطع « سنگی !»منتشر شده که نویسنده آن ، شخصی به نام «هابیل» است که با قلمی سحار و موشکاف طریقه کشتن همه‌گونه«همنوع» علی‌الخصوص «برادر» را به زبانی ساده و قابل‌فهم برای عموم ، از باسواد وبی‌سواد و نو سواد، شرح داده.

نویسنده در این کتاب ، تجربیات خودرا در موردکشتن برادرش که «قابیل» نام داشته در اختیار عموم علاقمندان به قتل و آدمکشی خصوصا «داوطلبان رشته برادرکشی » گذارده است که یک جلد آن سالهابعدبه‌دست برادران‌یوسف افتاد و نهایت استفاده را ازآن بردند . ودرکتاب مقدس‌شواهد دیگر هم بسیار هست. بنابراین تعجبی ندارد اگر اکنون‌باستان شناسان تشخیص‌می‌دهند مردی که اسکلتش پیدا شده، در سه هزار سال قبل ، به قتل رسیده بوده. بنازم‌شست قاتل یا قاتلین راکه‌جسد مقتول را جائی‌مخفی کرده‌اند که سه هزار سال طول کشیده‌تا ماموران پلیس (و بعد باستانشناسان) موفق‌به کشف‌آن شوند!وچه بسا جنازه مقتولین دیگری‌که سه هزار سال بعد از زیر خاک پیدا خواهد شد و باستانشناسان آنزمان با کمال تعجب خواهند گفت که‌اسکلت، مربوط به سه هزار سال قبل است!

بهرحال، من امیدوارم که مسئولان مربوط، ماجرای قتل این مرد را که نیزه به کله‌اش فرو کرده‌اند واورا کشته‌اندنیز، مثل بقیه ماجراهای اینجوری تحت تعقیب‌قرار دهند! بهرحال اگر خیلی قاتل ها ، هنوز پیدا نشده‌اند،انشاءالله‌قاتل این‌یکی، دو سه هزار سال دیگر پیدا خواهد شد!

ضمنا بنده اگرچه نه شامه جنائی دارم، نه ذائقه قضائی، نتیجه تحقیقات‌اولیه خود را در مورد مقتول توطئه سه هزار سال قبل، در اختیار کارآگاهان جهانی قرار میدهم: به نظرمن احتمال دارد مقتول یاخودش باستانشناس بوده وتوسط یک باستانشناس‌دیگر به قتل‌رسیده! یامردی بوده‌که به زنش علاقه داشته‌و حاضر نبوده اوراطلاق بدهد وبهمین‌دلیل توسط مردی که‌اورا رقیب عشقی خود می دانسته کشته شده! به احتمال دیگر شاید مقتول می خواسته علیرغم سرمایه داران بزرگ در انتخابات‌ریاست جمهوری‌شرکت کند، شایدهم حرف حساب می زده وکله‌اش بوی قرمه سبزی میداده که البته‌همه اینها‌احتمال است وبهمین دلیل اسم این‌مقاله را گذاشتم « انسان‌ـ جنایت‌ـ احتمال»که‌البته این‌اسم راخودم اختراع نکردم واگر سه هزار سال بعد باستانشناسان اسکلت بنده را پیدا کردند که کاردی تا دسته توی شکمم فرو رفته ! می‌توانند‌احتمال‌بدهند که‌دوست عزیزونویسنده‌گرامی آقای«نادر ابراهیمی» به‌جرم دزدیدن اسم کتاب «انسان‌ـ جنایت‌ـ احتمال» مرابه آن روز انداخته!

حاشیه پرداز

هادی خرسندی

جلسه هیات مشورتی اطلاعات در شهرری :

مردم،تشنه‌مانده‌اند!

شهرری ـ «...سازمان آب شهرری باین علت که تاکنون شهرداری این شهر نسبت‌بتادیه بدهی خود به سازمان مذکور اقدامی بعمل نیاورده ، شیر های فشاری آب را در نواحی مختلف خیابانهای‌احمد تبریزی، ششم بهمن ، کوی پاچنار و روشن، جمع‌آوری کرده‌است..»

این مطلب‌را آقای‌حاج‌حسین رضائی عضو هیئت مشورتی روزنامه اطلاعات در جلسه‌اخیر هیئت مشورتی اطلاعات درشهر ری بیان داشت .

آقای رضائی افزود : بدنبال جمع‌آوری شیرهای فشاری آب هزاران نفر از ساکنین‌خیابان های مذکور ، از لحاظ آب آشامیدنی سخت در مضیقه افتاده‌اند . مردم شهرری از مقامات مسئول تقاضا دارند ترتیبی داده شود که شهرداری شهرری هرچه زودتر بدهی خود را بابت آب‌بها به‌سازمان آب بپردازد تاسازمان‌آب‌مجددا نسبت به برقراری و نصب‌شیر های برداشت آب‌اقدام به عمل آورد .

دومین سخنران این جلسه آقای حاج‌مهدی طالب‌پور بود که گفت عرض جاده‌ای که از آرامگاه به قم و بهشت زهرا منتهی میشود خیلی کم است و در نتیجه هر روز حادثه‌ای‌در این جاده روی میدهد .

جا دارد مسئولین مربوطه مقدمات تعریض جاده مذکور را فراهم آورند و برای تامین روشنائی این جاده نیزچاره‌ای بیندیشند .

آقای حسین‌موید یکی‌دیگر از اعضای هیئت مشورتی گفت: وزارت کشور هم‌اکنون‌سرگرم تهیه مقدمات انتخابات انجمن های شهر ، شهرستان و استان است . ولی هنوز تکلیف مردم شهر ری برای شرکت در انتخابات انجمن‌شهر روشن نشده است . جا دارد مقامات مسئول وضع انتخابات انجمن شهر این شهر را قبل‌از موعد مقرر و آغاز انتخابات، روشن کنند .

مرداب بندرپهلوی دیگر زیبانیست !

بندرپهلوی ـ مرداب بندرپهلوی ، که از زیباترین مرداب های ایران است و شبها ، بخصوص هنگام غروب آفتاب ، عده زیادی مشتاقانه برای تماشای منظره زیبای آن هجوم می آورند ، براثر بی‌توجهی مسئولان امر ، به تدریج ازبین میرود .

درحال حاضر ، بیشتر مردم زباله ها و آشغال خانه های خود را به این مرداب می ریزند و براثر کمبود آب مرداب و گرمای تابستان ، این امر باعث ایجاد بوی تعفن شدید می شود .

از ساعت هفت بعداز ظهر هر روز ، تا حوالی‌ظهر روز بعد ، بوی تعفن تا شعاع چهار کیلو متری ، همه‌جا را فرا میگیرد و مردم بخصوص مسافران ، از این وضع بستوه آمده‌اند .

از طرفی عده‌ای از اهالی که در اطراف منطقه مرداب سکونت دارند ، بعلت بوی تعفن و وجود پشه های فراوان ، شبها خواب و آرام ندارند .

سینما تخت جمشید ازامشب تماشاگر رنگی
نمایش‌دهنده بهترین فیلمهای سال
مارچلوماستروپانی ـ ویرنالیزی

ازفرداصبح ازفرداصبح
در قویترین گروه سینمائی پایتخت
اونیورسال پاسیفیک ایران سلینا تیفون مراد موناکو پرسپولیس داریوش کارون دریا و (کریستال) و آستارا تجریش

قصه‌ای از تنهائی انسان .. حکایتی از عشق ، از دوستی،ازفداکاری .. دردنیای پر از حرص و ظلم و شقاوت او خود راآدم ،غریبه‌ای حس میکرد..این دنیای اونبود.

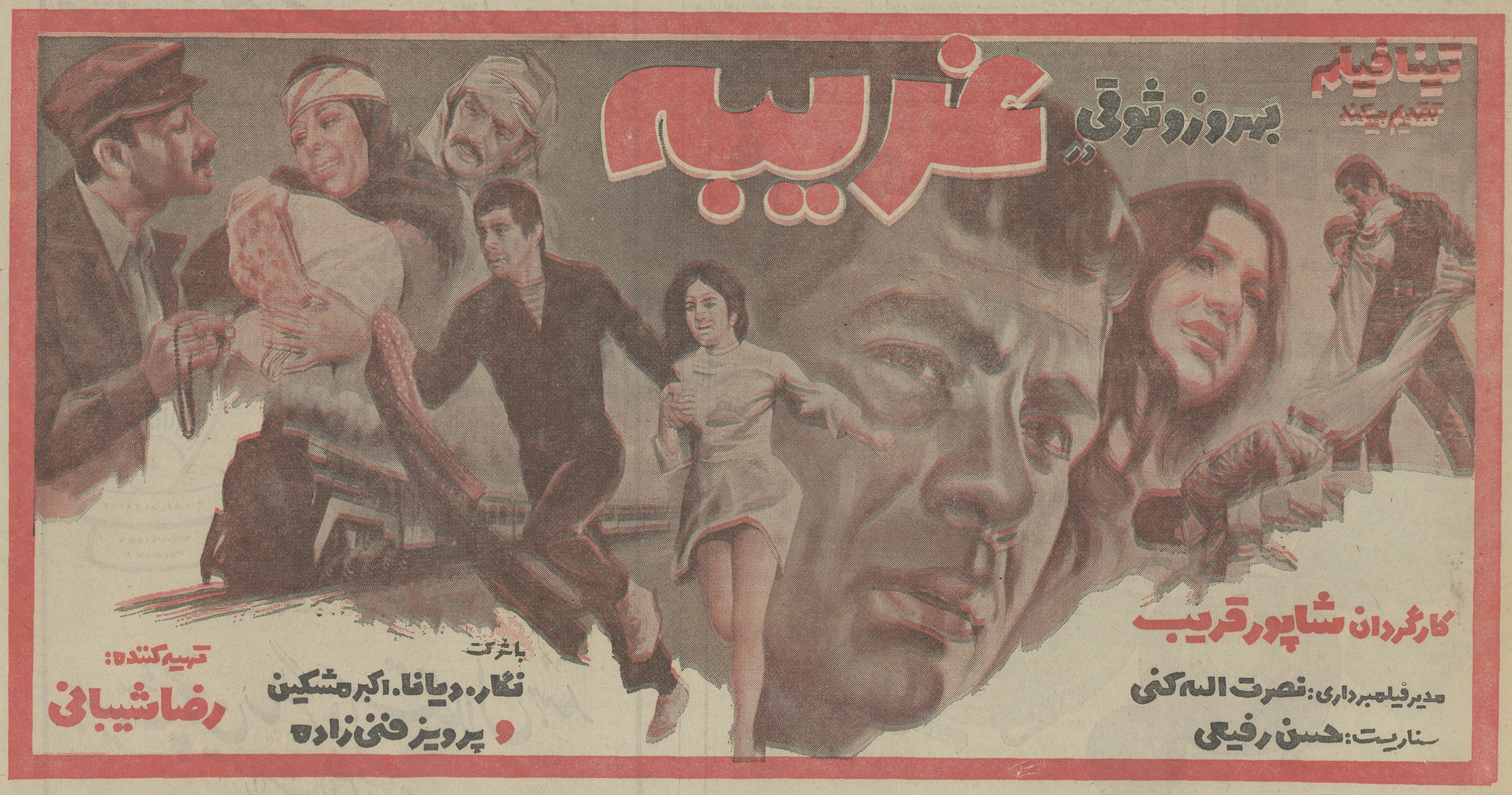

ودر شهرستانها * اصفهان (چهارباغ ـ مایاك ـ مهتاب ـ پارس) * مشهد (شهرفرنك ـ فردوسی ـ هما) *شیراز پرسپولیس ـ مهتاب) * رشت(سالار ـ شهر طلائی)
* کرمانشاه (آتلانتیك ـ متروپل) *آبادان(سهیلا ـ کیهان) *اهواز(آپادانا)

مطالعه برای نصب رآکتور اتمی تولید برق

لوله‌کشی آب شهرها بوزارت آب و برق واگذار میشود

اگر جمعیت تهران از ۵ره میلیون نفربگذرد تامین آب آشامیدنی پایتخت بسیار مشکل است

طرح‌تامین منابع آب‌درپرنامه ۵ساله‌پنجم‌ازطرف وزارت‌آب و برق به سازمان برنامه ارسال شد و کمیسیونی مرکب از کارشناسان وزارت آب وبرق و سازمان برنامه رسیدگی به‌این طرح‌را آغاز کردند.

وزارت آب وبرق ضمن‌ارسال این طرح پیشنهاد کرده‌است کلیه امور شبکه آبرسانی در شهرها به‌شرکت های منطقه‌ای واگذارشود وشرکت های آب منطقه‌ای امورتوسعه ولوله‌کشی آب آشامیدنی شهرهارابه‌عهده گیرند.

دراین پیشنهاد اضافه شده هم‌اکنون کلیه شهر های کشور مجهز به‌لوله‌کشی‌آب‌آشامیدنی هستند و در برنامه پنجم اعتباراتی‌که در این زمینه در اختیار شرکت‌های آب‌منطقه‌ای قرارداده می شود برای توسعه وتعمیم شبکه آب‌رسانی‌شهرها صرف‌خواهد شد.

وزارت آب وبرق برای اجرای طرحهای تامین‌منابع‌آب‌وآبیاری دردوره ۵ساله برنامه عمرانی آتی کشور ۱۲۰ میلیارد ریال اعتبار پیش بینی کرده‌است که قسمت عمده این اعتبار بمصرف ایجاد شبکه های آبیاری در اراضی زیر سد واستفاده کامل ازمنابع آب موجود خواهد رسید.

وزارت آب وبرق بااستفاده از اعتبارات برنامه پنجم همچنین مطالعاتی به منظور تهیه ونصب یك رآکتوراتمی تولید برق‌که درعین حال آب دریا را به‌آب شیرین تبدیل خواهد کرد آغاز می‌کند وبه عقیده کارشناسان این مطالعات دربرنامه پنجم تکمیل ودربرنامه عمرانی‌ششم که ازسال ۱۳۵۶ آغاز میشود به مورد اجرادر خواهد آمد.

تامین آب تهران

طبق طرح وزارت آب وبرق برای تامین آب پایتخت در ۵ سال آینده علاوه براحداث سد لار از آبهای سطح‌الارضی اطراف تهران نیز بهره‌برداری می‌شود.

وزارت آب وبرق در مورد تامین آب آشامیدنی پایتخت مجددا اعلام داشته در صورتی که جمعیت تهران‌از ۵ره‌میلیون نفر تجاوز نماید تامین آب آشامیدنی برای تهران بسیار مشکل است وبه همین منظور باید از هم اکنون برای کنترل جمعیت‌در تهران چاره‌اندیشی نمود.

طبق آمار وزارت آب و برق مصرف آب تهران درپایان سال جاری‌از ۳۰۰ میلیون مترمکعب درسال بیشترخواهدشدوچنانچه از آب سد لار و منابع سطح ـ الارضی ـحومه‌تهران‌نیزاستفاده گردد میزان آب تهران را می توان حداکثر تا ۵۵میلیون‌متر مکعب درسال افزایش داد که این‌مقدار آب احتیاجات ۵ره میلیون نفر جمعیت‌را تامین می‌کند.

افزایش بارندگی

وزارت آب وبرق در گزارش جداگانه‌ای که پیرامون وضع جوی ایران‌تهیه کرده‌است‌اعلام داشته طبق‌پیش‌بینی کارشناسان ۲۵سال آینده دوره «ترسالی» وآب و هوای مرطوب‌ایران‌است وسطح بارندگی در کشور به مقدار قابل‌توجهی‌افزایش‌خواهد یافت.

قاچاقچیان اشیاء عتیقه بازداشت شدند

سه نفر باتهام داشتن اشیاء عتیقه در رامسر بازداشت‌شدند. این سه نفر رحمت بختیاری ۲۲ ساله،نقی رزاقی ۲۸ ساله‌و محمود شاه‌نظری هستند.

از متهمین ۶ قطعه اشیاء قدیمی کشف شده که گفته می شود آنها را از تپه «مارلیک»بدست آورده‌اند. و یااینکه در حفاری های غیرمجاز «جواهرده»رامسر یافته‌اند.

اشیاء مکشوفه یک قطعه گوزن، یک قطعه مجسمه‌اسب، دو مجسمه گاو، یک کله بز کوهی و یک عدد مجسمه آدم است که باوجود قدمت زیاد آسیبی ندیده‌اند.طول هرمجسمه ۵ الی ۷ر۵ سانتیمتر است.

دانش‌آموز ۱۳ ساله غرق شد

پسر ۱۳ ساله‌ای موسوم به حمید شاه‌علی دیروز در استخر یک خانه واقع‌در خیابان‌امیریه غرق شد. خانه متعلق به احمدپورقدیری است‌که‌در جنب منزل مسکونی پدر مغروق واقع میباشد.

جسد حمید امروز برای تعیین علت مرگ‌به‌پزشکی قانونی‌منتقل شد.

حمید محصل‌سال دوم‌دبیرستان شرف بود.

۲ دختر جوان از گرمای اهواز مردند

گرمای کم سابقه‌ی هوا در شهر های‌مختلف خوزستان بخصوص‌در نواحی دزفول‌ـ اهواز، شوشتر و آبادان بیداد میکند و بلیط های قطار واتوبوس و هواپیما دراهواز بازار سیاه پیدا کرده است.

دیروز براثر گرمای شدید هوا۳۱ روزنامه فروش بنامهای جلیلی، مهجوری و عبدبحال اغماء افتادند وبهمراه دونامه رسان که آنها نیز از فرط گرما دچار بیهوشی شده بودند به بیمارستان انتقال یافتند. دونامه‌رسان «نداف» و خلیفه نام دارند.

براساس گزارش واصله از اهواز: هم اکنون(ساعت ده صبح) میزان حرارت‌هوا در اهواز ازمرز ۵۰ درجه بالای صفر گذشته وتا اینساعت علاوه برگرما زدگانی که به آنها اشاره شد ۱۸ نفر دیگر ازساکنان اهواز بعلت گرما زدگی به بیمارستانهامنتقل‌شده‌اند. همین گزارش حاکیست: بعد از ظهر دیروز دو دختر جوان بنامهای مریم بهمن‌پور و ماندانا جلالی براثر عوارض ناشی ازگرمای‌شدید هوا در اهواز جان سپردند.

خبرنگارما در اهواز افزود: هم‌اکنون اکثربیماران درمانگاههای اهوازرا گرمازدگان تشکیل میدهند ودر میان آنان عده‌ی کثیری نیزکه بسرما خوردگی و زکام مبتلا شده‌اند دیده میشوند.

درحال حاضرباتوجه به گرمای شدید هوا روزانه چندین دستگاه اتوبوس ـ اتومبیل های سواری کرایه و دو قطار مسافری گرما زدگان‌را بسایر نقاط کشور انتقال میدهندوبلیط نیز بازار سیاه پیدا کرده است.

خبرنگاران اطلاعات در شهر های دزفول‌ـ شوشتر و آبادان‌هم طی گزارشهائی اطلاع دادند که گرمای هوادر این شهر هاهمچنان روبافزایش است ومردم ازاینجهت بستوه آمده‌اند.

امضای‌قرارداد بین سرمایه گذاران اروپائی و شرکت شیلات شمال

محصولات غذائی دریائی به‌اروپا صادر خواهدشد

★ تولید اردك ـ قورباغه و انواع ماهی دریای شمال برای‌صدورافزایش‌مییابد

طی قراردادی که بین‌سرمایه‌ـ گذاران مشترك‌ایران واروپائی از یکطرف و شرکت سهامی شیلات شمال وابسته به‌وزارت کشاورزی و منابع طبیعی از طرف‌دیگرمنعقد شد محصولات غذائی دریائی‌شمال ایران‌برای عرضه دربازار های اروپائی آماده میشود.

شرکت «یورانیا»طرف قرارداد شرکت سهامی شیلات شمال‌با سرمایه‌گذاری ۸۰ تا۱۲۰میلیون ریال، کارخانه و تاسیسات تهیه مواد غذائی دریائی رادربندر‌ـ پهلوی نصب میکند و اولین محصول برای‌عرضه در کشور های اروپائی ماهی غضروفی دریای شمال ایران خواهد بود که بصورت آماده طبخ و یا آماده برای مصرف میباشد.

طبق قراردادی که منعقدشده است شرکت «یورانیا»در سال جاری ۷۰۰تن ماهی غضروفی ازشرکت سهامی شیلات ایران تحویل میگیردو باتوسعه‌کارخانه مذکور در سال های بعد و گسترش‌بازاریابی درکشورهای اروپائی میزان معاملات خودرا افزایش خواهد داد.

علاوه برماهی غضروفی، ماهی «کیکا» که صید آن در اعماق آبهای دریای خزر انجام میشود و محصول جدیدشیلات شمال است نیز به کارخانه تولید غذای دریائی نیز عرضه خواهد شد تابصورت مختلف برای مصرف بکشور های‌خارج صادر شود.

براساس محاسباتی که بعمل‌آمده دراین‌کارخانه یکصد تن متخصص بخدمت گماشته خواهند شدو بدین‌ترتیب علاوه برایجاد اشتغال‌جدید، سالانه مبلغی ارز از راه صدور این محصولات‌نصیب‌وزارت‌کشاورزی و منابع طبیعی خواهد شد.

خبرنگار ما اضافه میکند که دنباله گسترش توسعه قرارداد باسرمایه گذاران‌اروپائی شامل سه طرح عمده است که در درجه اول ماهی غضروفی و کیکاو دردرجه دوم‌ماهی اشبله و قورباغه و طرح سوم نیز پرورش و صدور گوشت اردك میباشد.

شرکت «یورانیا» برای‌تهیه قورباغه‌از مخازن شمال کشور استفاده‌خواهد کرد و برای‌تهیه قورباغه و تبدیل آن به غذای باب‌طبع اروپائیان نیزتاسیساتی درشمال دایر خواهد کرد!

درجاده‌ها چادرهای مراقبت نصب میشود

برای‌آموزش هرچه بیشتر رانندگان اتوبوسهای مسافربری و کامیونهاو بمنظور رعایت‌کامل مقررات‌عبور و مرور درجاده‌ها برنامه‌های‌ویژه‌ای اجرا میشود.

امروز یک مقام آگاه درپلیس راه به خبرنگار ما اظهار داشت:

برای کنترل ترافیک جاده‌های خارج از شهر، بخصوص در روزهای تعطیل مقرر گردیده در طول جاده‌ها، در مناطقی که لازم است رانندگان وسائل‌نقلیه بیش از پیش احتیاط نمایند، مامورین‌پلیس راه گمارده‌شوند و برای مشخص بودن مناطق خطرناک در جاده‌ها چادرهائی برای‌پست مراقبت نصب‌میشود.

خبرنگار ما در گزارش خود اضافه کرده است:

از نکاتی‌که در هفته های‌اخیر موردتوجه پلیس راه قرارگرفته است مسئله آموزش‌به‌رانندگان اتوبوسها و کامیونهاست که در اجرای این برنامه شیوه های مختلفی در نظر گرفته شده است. ضمنا برای آگاهی کلیه رانندگان وسائل نقلیه از طریق وسائل ارتباط‌جمعی برنامه های آموزشی اجرا خواهد شد تا رانندگان توجه کنندحرکت در جاده های خارج شهر احتیاج به دقت بیشتر و رعایت مقررات راهنمائی و رانندگی دارد.

اصولا موضوع آموزش محدود به آشنا شدن رانندگان‌نخواهد بود، بلکه برای آموزش بیشتر کادر پلیس راه نیز کلاسهای آموزشی تشکیل میشود.

خبرهای تلفنی شهرستانها

ساختمان خانه های کارگران آب و برق خوزستان آغاز شد

اهواز- اولین‌کلنگ ساختمان خانه‌های کارگران آب و برق خوزستان بامداد امروزوسیله آقای‌سالور استاندارخوزستان بزمین زده شد.

زمین این خانه‌ها در میدان بلوار «کوروش کبیر» اهواز (ابتدای جاده بندر شاهپور) در نظر گرفته شده است، در این زمین چهارصد دستگاه خانه ساخته میشود.

زنی‌خودرا بگرداب انداخت

شوشتر ـ زن بارداری خود را در گرداب غرق کرد. این زن بتول نام داشت و از یک بیماری رنج می‌برد.

بتول با شوهرش درخرمشهر زندگی میکرد ولی چون شوهرش ازمعالجه او مایوس شده بود، همسرش را برای تغییر آب و هوا از خرمشهر به شوشتر فرستاده بود. جنازه بتول نزدیک «آسیابها» از آب گرفته شد.

بتول برای اینکه خود راغرق کند بالای یک پرنگاه که ۱۵ متر ارتفاع‌دارد رفت وخودرا به گرداب انداخت.

درتصادف جاده چالوس زنی کشته شد

کرج ـدر تصادف دواتومبیل سواری در راه کرج ـچالوس‌ـ یک نفر کشته‌شد و ۷ نفر به سختی آسیب دیدند.

قربانی حادثه خانم حمیده نیکی نوبری همسر سیدابراهیم هاشمی ابراهیمی راننده‌اتومبیل شماره ۷۲۵۴۷ «تهران ج»بود. شش نفر از مجروحین نیز که اعضای یک خانواده هستند، سرنشینان همین اتومبیل‌بودند.

حادثه عصر دیروز بعلت‌برخورد اتومبیل اپل شماره ۲۹۲۴ به رانندگی مهین زندپور واتومبیل شماره ۷۲۵۴۷ تهران ج در نزدیکی «بیلقان» کرج روی‌داد.

مجروحین مهین زندپوررانده اتومبیل اپل و راننده اتومبیل شماره ۷۲۵۴۷ وچهارفرزند و خواهر زن او میباشند.

کاردان فنی، علت تصادف را انحراف بچپ اتومبیل اپل تشخیص داده است.

مامورین انتظامی در جستجوی دو جوان اهوازی

اهواز- دو جوان اهوازی دو روز است خانه و زندگی خود را ترک کرده‌اند و از آنان هیچ اطلاعی در دست نیست.

این دو جوان که ۱۸ سال دارند، علی‌منصوری وعلیرضا صمصام هستند و از خانواده های ساکن اهواز میباشند.

اداره آگاهی شهربانی اهواز برای یافتن این دو جوان اهوازی تلاش وسیعی‌راآغاز کرده است و مامورین‌انتظامی با در دست داشتن عکسهای علی وعلیرضا سراسر جاده‌ها و مراکز پرجمعیت‌خوزستان‌را کنترل میکنند.

فروشگاه کفش در آتش سوخت

رشت ـ دیروز یک‌فروشگاه کفش در خیابان «شاه»، رشت آتش گرفت و خسارت زیادی‌به بار آمد. آتش، ساعتی بعد وسیله ماموران آتش‌نشانی‌رشت خاموش شد.

گشایش کلاس کارآموزی

کرمان ـ کلاس کارآموزی مدیران‌مدارس راهنمایی‌تحصیلی استانهای کرمان، ساحلی و سیستان و بلوچستان و فرمانداری کل یزد در تالار اجتماعات هنرستان حرفه‌ای دختران کرمان گشایش یافت.

درمراسم گشایش این کلاس آقای امیر بهزادی معاون استانداری و فرماندار کرمان‌و معاون اداره کل آموزش و پرورش کرمان حضور داشتند.

این کلاس بمدت یک هفته دایر خواهد بود و در آن‌یکصد و پانزده نفر از مدیران مدارس راهنمایی تحصیلی مناطق‌مذکور شرکت دارند.

تصادف اتوبوس مسافری

مشهد ـ یک اتوبوس مسافری حامل سی نفر سرنشین هنگام حرکت در ۴۵ کیلومتری‌مشهد با یک کامیون کمپرسی تصادف کرد.

در این حادثه‌یکی ازسرنشینان اتوبوس بنام یداله چهل ساله کشته شد و چند تن دیگر به اسامی محمد خسروی، حسین مرشدلو، محمدرضا رحمانی، قمر کریمی، غلامرضا عباس زاده‌و احد فروتن آسیب دیدند.

تبریکات

نیمسار سرتیپ سید جعفر شهرستانی

از صمیم قلب ارتقاء درجه جنابعالی را تبریک عرض نموده موفقیت شما را در راه خدمت به شاهنشاه آریامهر و میهن عزیز از خداوند منان خواستاریم.

یحیی رقابی ـ محمود ابراهیمی

جناب آقای دکتر سید حسین الماسی

انتشار خبر انتصاب جنابعالی به معاونت بانک رفاه کارگران موجب بس خوشحالی ما گردید.

علی‌اکبر عالم‌شکن، محمدعالم‌شکن و امیرعالم‌شکن

نیمسار معظم سرتیپ شهرستانی

کارکنان هنرکده فنی ارتقاء درجه آن جناب را تبریک عرض نموده سلامت و موفقیت جنابعالی را در راه خدمت به شاهنشاه آریامهر و ملت عزیز ایران از درگاه ایزد متعال خواستارند.

مدیر هنرکده فنی ـ م.پدرثانی

جناب آقای دکتر مدنی

سرپرست محترم آزمایشگاه مرکزی کارخانه ذوب‌آهن آریامهر

انتصاب بجا و مناسب آقای دکتر مهندس مرادزرگراف که از افراد لایق و متالوگرافیت های بنام کشورهستندرا بعنوان معاونت آن جناب بحضور شما تبریک میگوئیم.

مهندسین آزمایشگاه مرکزی کارخانه

جناب آقای مهندس روحانی

وزیر محترم کشاورزی و منابع طبیعی

انتصاب افراد کاردان و لایق در راس امور همواره موجب خوشحالی مردم بوده است. انتخاب آقای سعیدمویدی بریاست واحد سمپاشی هوائی قزوین نیز که از طرف آن جناب صورت گرفته ازجمله این اقدامات نیک است این حسن انتخاب را به آن جناب تبریک میگویم.

قزوین ـ قاسم نجیب

فردا چهارشنبه ۲۵ مرداد شماره ۲۹ سال ششم

طب و دارو

پرتیراژترین نشریه پزشکی ایران

که متعلق به عموم کادر های پزشکی‌است با صفحاتی مخصوص پزشکان، داروسازان، دندانپزشکان‌ودامپزشکان گرامی که حاوی چندین مقاله علمی وصنفی دیگر است منتشر میشود.

شاهرضا روبروی سینما رویال پلاك ۵۵۵ تلفن ۳۱۰۸۴۱

اطلاعیه‌دبیرستان‌میترا

برای سال اول و دوم راهنمائی و کلاس اول دوره منشیگری همه روزه از ۸ صبح تا ۱۲ و همچنین برای کلاسهای دوم و سوم دبیرستان و رشته‌های ادبی ـ طبیعی ـ ریاضی باشرایط خاص ثبت نام مینماید.

نشانی ـ خیابان پهلوی ـ جنب بیمارستان شماره ۱ ارتش تلفن ۶۲۰۹۷۶

ازتاریخ ۲۹ مرداد بمدت ۴ هفته برای شرکت در کنفرانس پزشکی عازم انگلستان بوده و مطب تااول مهر ماه تعطیل خواهد بود.

دکتر ناصر یزدی متخصص اطفال و آلرژی

پول زمین اتومبیل

اول شهریور

فقط برای یکبار

پول زمین اتومبیل

اول شهریور

فقط برای یکبار

آگهی پذیرش دانشجو

مدرسه‌عالی‌ریاضیات ومدیریت اقتصادی کرج

مدرسه عالی ریاضیات و مدیریت اقتصادی کرج بموجب اجازه شماره ۵ ۴۱ر۲۸۹۶ مورخ ۱۳۵۱ر۳ر۱۷ وزارت علوم و آموزش عالی برای دوره روزانه سال تحصیلی ۵۲ـ۱۳۵۱ برای دوره لیسانس در رشته های (الف) ریاضیات (ب)مدیریت اقتصادی از طریق مسابقه ورودی که با نظارت مرکز آزمون شناسی وزارت علوم بعمل می آید تعداد سیصد نفر (برای هر رشته یکصد وپنجاه نفر) دانشجو می پذیرد. مدت تحصیل در این مدرسه عالی چهار سال تحصیلی است و به دانشجویانی که طبق مقررات تحصیلی در امتحانات پذیرفته شوند دانشنامه لیسانس داده خواهدشد. زبان خارجی دوران تحصیل فقط انگلیسی خواهد بود.

ثبت‌نام:

ثبت‌نام داوطلبان از روز شنبه بیست وچهارم تیر ۱۳۵۱ منحصرا بوسیله مکاتبه بعمل می آید. دارندگان دیپلم ریاضی و طبیعی که داوطلب‌باشند باید مطابق نمونه چاپی زیر (باخط‌خوانا)درخواست ثبت‌نام خود را تنظیم وحداکثر تاپایان روز سه شنبه سی و یکم مرداد ۱۳۵۱ باپست سفارشی به نشانی زیر ارسال دارند: کرج ـخیابان پهلوی ـ مدرسه عالی ریاضیات و مدیریت اقتصادی کرج.

مدارك لازم برای ثبت‌نام:

مدارك زیر باید برای ثبت‌نام‌در مسابقه‌ورودی بوسیله پست ارسال شود:

۱ـ برك درخواست شرکت در مسابقه‌ورودی طبق نمونه زیر با خط داوطلب

۲ـ یك برك رونوشت شناسنامه یا فتوکپی صفحه اول شناسنامه

۳ـ یك برك فتوکپی دیپلم متوسطه یاگواهی قبولی ششم متوسطه (در سال جاری)

۴ـ سه قطعه عکس ۴×۳ که مشخصات داوطلب در پشت آن قید شده باشد.

۵ـ رسید بانکی مبلغ ۵۰۰ ریال که به حساب ۵۰۰۱۰ مدرسه عالی ریاضیات و مدیریت اقتصادی کرج در بانك عمران ـ شعبه کرج واریز یا از هر طریق دیگری به حساب مزبور حواله‌شده باشد (وجه ثبت‌نام بهیچوجه مسترد نخواهد شد)

به تقاضا هائی که مدارك آن ناقص باشد یا بعد از موعد مقرر به پست تسلیم شده باشدترتیب اثر داده نخواهد شد.

داوطلبان بدون محدودیت سنی می توانند در مسابقه ورودی شرکت نمایند و از لحاظ‌خدمت وظیفه عمومی باید شرایط مربوط به دانشگاهها و موسسات آموزش عالی را رعایت نمایند.

تذکر: طبق ماده ۳۱ قانون خدمت وظیفه عمومی چنانچه دانشجویان و هنرجویان دانشگاه ها و موسسات آموزش عالی در حین تحصیل به سن مشمولیت برسند تازمانی که به تحصیلات خود ادامه میدهند بشرط آنکه سن آنان از ۲۸ سال تمام تجاوز نکند از اعزام بخدمت زیر پرچم معاف خواهند بود.

مسابقه ورودی روز جمعه دهم شهریور ۱۳۵۱ در تهران انجام می شود و کارت شرکت درمسابقه ورودی روز های هشتم و نهم شهریور توزیع می گردد. محل دریافت کارت شرکت در مسابقه ورودی و ساعت و محل مسابقه ورودی بعدا از طریق انتشار آگهی در جراید پایتخت باطلاع داوطلبان می رسد.

مواد امتحانی

مواد امتحانی مسابقه ورودی شامل‌ریاضیات «ضریب ۳» زبان فارسی «ضریب ۲» زبان انگلیسی «ضریب۲» و معلومات عمومی «ضریب۱» خواهد بود. ریاضیات در حدود برنامه ششم طبیعی می باشد.

میزان شهریه:

شهریه یکسال تحصیلی «شامل دو نیمسال» در مدرسه عالی ریاضیات و مدیریت اقتصادی کرج چهل هزار ریال ووجوه ورزشی سالانه یکهزارریال می باشد که در موقع ثبت‌نام یکجا و نقدا باید به حساب بانکی مدرسه واریز گردد.

رشته های تحصیلی:

داوطلبان باید از دو رشته لیسانس فقط‌یکی را انتخاب و در برك درخواست شرکت در مسابقه ورودی صریحا ذکر نمایند. تغییر رشته در هنگام ثبت‌نام و یا حین تحصیل در مدرسه عالی بهیچوجه عملی نخواهد بود.

مدرسه عالی

ریاضیات و مدیریت اقتصادی کرج

اینجانب با مشخصات زیر:

نام:

نام خانوادگی:

نام پدر:

شماره شناسنامه:

صادره از:

متولد در سال: در محل:

دارای دیپلم کامل با معدل کل: در رشته: در سال:

از دبیرستان: شهرستان:

داوطلب شرکت در مسابقه ورودی آن‌مدرسه عالی می باشم:

رشته انتخابی اینجانب ☐ لیسانس ریاضیات ☐ لیسانس مدیریت اقتصادی ـــــ می باشد. (در مربع مقابل رشته انتخابی خود علامت باضافه بگذارید.)

مدارك لازم همراه با رسید یا حواله بانکی به‌مبلغ پانصد ریال به شماره مورخ بابت حق ثبت‌نام به پیوست این تقاضانامه‌ارسال می گردد.

نشانی: شهر خیابان کوچه تلفن

(امضاء)

آگهی استخدام رسمی

شهربانی کل کشور طبق مفادقانون‌استخدام کشوری ۵۰ نفر را که دارای گواهینامه ششم ابتدائی باشند از طریق امتحان و مسابقه در گروه موقت شغلی یك بشرح زیر استخدام میکند.

ردیف عنوان شغل	تعداد مورد نیاز	شهرستان محل خدمت
۱ـ مکانیسین	۱ نفر	تهران
۲ـ پیشخدمت	۲۴نفر	تهران (۲۱نفر) و برای هر یك از شهرستانهای همدان. سقز. و ساوه (۱نفر)
۳ـ راننده	۱نفر	تهران
۴ـ آرایشگر	۱نفر	آبادان
۵ـ رختشوی. اطوکش	۴نفر	تهران
۶ـ آشپز	۱۹ نفر	تهران (۱۳نفر) تبریز (۴ نفر) و برای هر یك‌از شهرستانهای آبادان و رشت (۱ نفر)

داوطلبان واجد شرایط میتوانند برك‌درخواست ذیل این آگهی را تکمیل و با دو قطعه عکس ۴×۳ حداکثرتاتاریخ ۱۰ر۶ر۵۱ با پست‌سفارشی به نشانی اداره کارگزینی شهربانی کل کشور واقع در خیابان ثبت تهران ارسال دارند از داوطلبان واجد شرایط کتبا برای شرکت در امتحان و مسابقه دعوت بعمل خواهد آمد. شهربانی کل کشور

برك درخواست شغل ازشهربانی کل‌کشور

نام خانوادگی نام نام پدر

شماره شناسنامه محل صدور تاریخ تولد

مدرك تحصیلی وضع خدمت وظیفه

شغل مورد تقاضا (فقط یك شغل) شهر مورد تقاضا (فقط یك شهر)

نشانی کامل شهر خیابان کوچه شماره منزل

شماره تلفن امضاء داوطلب

آگهی استخدام رسمی

اداره کل نظارت‌برمواد مخدرطبق‌مفاد قانون استخدام کشوری یك نفر را که دارای دانشنامه لیسانس دریکی‌ازرشته های حسابداری، اقتصاد، علوم اداری‌وبازرگانی و مالی و اداری وبانکداری باشدازطریق امتحان و مسابقه به عنوان کارشناس بودجه درگروه موقت شغلی۶برای خدمت درتهران استخدام میکند.

داوطلبان‌واجدشرایط میتوانند برك درخواست‌ذیل این آگهی را تکمیل کنند و بادوقطعه عکس ۴×۳ حداکثرتاتاریخ ۲ر۶ر۵۱ باپست سفارشی‌به‌نشانی تهران ـ خیابان شاهرضا ایستگاه کالج کوچه سرشارادارهکل نظارت‌برمواد مخدرارسال‌دارند به مدارکی که بعداز این تاریخ به پست تحویل داده شود ترتیب‌اثر داده نخواهد شد.

پروانه ورود به جلسه امتحان و مسابقه در تاریخ ۱۴ر۶ر۵۱ درمحل‌فوق بین داوطلبان توزیع خواهد شد. تاریخ و محل امتحان و مسابقه در پروانه مذکور درج شده است.

م الف ۷۶۵۹ اداره کل نظارت برمواد مخدر

برك درخواست شغل ازاداره‌کل نظارت بر مواد مخدر

نام‌خانوادگی نام نام پدر

شماره شناسنامه محل صدور تاریخ تولد

مدرك رشته تحصیلی وضع خدمت وظیفه شغل مورد تقاضا

نشانی کامل: شهر خیابان

کوچه شماره منزل شماره تلفن

امضاء داوطلب

آـ۳۴۵۶۸

آگهی شرکت آتی ساز

باطلاع علاقمندان خرید ویلاهای دریاکنار که قبلامراجعه وثبت‌نام نموده‌اند یا تمایل خودراکتبا اعلام‌داشته‌اند میرساند. که نقشه‌های ساختمانی و موقعیت ویلاهای جدید آماده و مشخص گردیده و برای ملاحظه نقشه ها وانتخاب ویلای‌مورد نظر خود میتوانند بدفتر شرکت مراجعه فرمایند.

آدرس جدید: ـ خیابان ویلا. شماره ۴۸ طبقه ۴(شرکت سهامی آتیساز)

۱ـ۲ ۳۴۱۳۳ـ۱

مجمع عمومی انجمن حشره شناسان‌ایران

مجمع عمومی عادی انجمن حشره شناسان ایران برابر ماده ۱۱ اساسنامه روز شنبه ۱۱ شهریور ماه از ساعت ۳ بعد ازظهر در موسسه بررسی‌آفات‌وبیماریهای گیاهی (اوین) تشکیل میشود دستور جلسه عبارتست از:

۱ـ گزارش فعالیت های انجمن

۲ـ گزارش مالی و تصویب ترازنامه

۳ـ انتخاب اعضاء هیئت مدیره جدید

رئیس انجمن حشره شناسان ایران عباس دواچی

آـ۱۱۱۵۵

حوادث

غلامرضا! تورا بخشیدیم، به‌خانه باز گرد!

صدیقه وشوهرش غلامرضا. صدیقه وقتی این عکس رااز آلبوم عکس های خانواده‌اش بیرون می آورد به خبرنگار ما گفت : گرچه از این لحظات خـویش در زندگی مشترک من و شوهرم کم بود ، اما هنوز غلامرضا را دوست‌دارم.

من پول نمی خواهم.من‌شوهرم را می‌خواهم. من پدر بچه‌هایم را می‌خواهم ... اگر مرد من درخانه باشد ، چرا بایدمردم خیر خواه از سر دلسوزی و یابخاطر صدقه دادن ، به من پیشنهادکمک کنند.. شما اگر می خواهید در حق من‌و بچه‌هایم خوبی کنید، کافی است عکس شوهرم را در روزنامه چاپ کنید واز مردم ایران بخواهید هر کس هرجا اورا دید وضع رقت‌بار خانواده‌اش را به اطلاع او برساند. نصیحتش‌کند که به خانه وزندگی خودبازگردد. به‌او بگویید بچه‌هایش شب تا صبح و صبح تا شب اورااز من می‌خواهند.

به شوهرم بگویند : من و بچه‌هایش یک لقمه نان خشک و خالی اورا بر بهترین زندگی ها ، بهترین‌خوراک‌هاو بهترین‌نعمت‌هائی که به‌وسیله غریبه ها به‌ما ارزانی شود ترجیح می دهیم.

این سخنان را صدیقه ، مادر جوانی که به علت فرار شوهرش ، اکنون در تهران بی سرپرست و تنها مانده و ماجرای مراجعه او به‌پاسگاه ژاندارمری وحیدیـه و استمدادش برای‌پیدا کردن شوهر فراریش دو روز قبل در روزنامه درج شد، به خبرنگار سرویس حوادث روزنامه اطلاعات میگفت .

صدیقه در حالیکه تلخ‌ودردناک می‌گریست ادامه داد:

ـ وقتی شما استمداد مرا در روزنامه‌درج‌کردید چند نفرخیرخواه که گویا از طریق سرویس حوادث روزنامه‌وپاسگاه ژاندارمری آدرس خانه مرا پیدا کرده بودند بسراغم آمدند ، هر کدام مبلغی پول نقد بعنوان‌کمک به من پیشنهادکردند، ولی‌من‌که ازکسی پول‌نخواسته‌ام.. من پدر بچه‌هایم را می‌خواهم .

صدیقه که‌به‌علت گریه زیاددچار ضعف شده بود چند دقیقه سکوت کرد و بعد از آنکه اندکی توانائی یافت ادامه‌داد:

ـ حتی مادر و پسر خاله‌ام که استمداد مرا در روزنامه خوانده بودند همین‌یکساعت پیش ازاراك به‌تهران آمدندتابه من کمک کنند. اما چه کمکی ؟ آنها و دیگران حداکثرمی‌توانند کرایه عقب مانده خانه‌را بدهندوشکم مارا سیرکنند. اما آیا می‌توانند جای خالی پدر بچه‌هایم را پرکنند . آیا می‌توانند نیمه‌شب وقتی زهرا، مژگان ومیترا از خواب بیدار میشوند و پدرشان را صدا می‌زنند ، جای خالی پدرشان را بگیرند؟

نه هیچکس نمی تواند به مـا کمک کند ، مگر آنکه غلامرضا را بخانه‌بازگردند و من بعنوان یک مادر از شما و همه مردم میخواهم شوهرم را بخانه باز گردانید. در غیراین‌صورت ترجیح میدهم خودم وفرزندانم از گرسنگی بمیریم . . من نمی خواهم بچه‌هایم را با صدقه دیگران یابا کمک مادر و پسر خاله‌ام بزرگ کنم. عزیزان‌من باید باهمت من وپدرشان بزرگ شوند.

ماجرای فرار

صدیقه که اکنون زن ۲۲ ساله‌ای است، هنگامی که فقط ۱۲ سال داشت با مردی بنام غلامرضا کاووسی در اراک ازدواج کرد . .صدیقه ماجرای ۱۰ سال زندگی مشترکش را با غلامرضا چنین شرح می دهد :

ـ غلامرضا از همان‌ماه های اول‌ازدواج‌نشان‌دادمرد بلهوسی است . هرچندگاه یکبار با زنی روی‌هم میریخت‌وبااو میگریخت. اما پس از مدتی که ازآن زن سیر می شد باز بسراغ من می آمد . در این قبیل مواقع بـه خانه پدریم می رفتم و بلهوسی های شوهرم‌رانادیده می گرفتم. با گذشت سال ها ما صاحب‌سه دختر شدیم. اما غلامرضابازهم به بلهوسی هایش ادامه میداد.

حدود دو ماه پیش او مرا واداشت از اراک به تهران مهاجرت کنیم . درتهران او بعنوان کارگر در یک مغازه اتوشوئی سرگرم کار شدو چند ماهی زندگی ما خالی از دغدغه بود . اما همینکه سرو سامانی گرفتیم او باز همان مردی شد که بود . لیکن هرچه پیش می آمد ،من بخاطر بچه هایم و خودش تحمل میکردم .

۲۷ روز پیش‌غلامرضاازدر خارج شد و هرگز بازنگشت .

زهرا ، میترا و مژگان ... آن ها پدرشان را می خواهند .

تحقیق فراوان‌کردم‌تا متوجه‌شدم که با یک زن۵۰ ساله که کلفت بوده و توانسته‌پول قابل‌توجهی پس‌انداز کند ، فرار کرده و مرا تنها و بی‌دیناری خرجی درشهر غربت گذاشته است

وقتی شما شرح حال مرا در روزنامه نوشتید آقائی که خود را کارمند بیمارستان زنان معرفی می کرد به خانه ما آمد و صدتومان بعنوان‌کمک داد و گفت : مادام که شوهرم بازنگردد کرایه‌خانه‌ما راخواهد داد . جوان ۱۷ـ ۱۸ ساله‌ای نیز به خانه‌مان آمد و بی‌آنکه خود را معرفی کند ۵۲۰ تومان پول نقد داد و رفت . من از انسانیت این افراد تشکرمی‌کنم ولی آیا این کمک ها می تواند سعادت من و فرزندانم را تامین کند ؟. آیا این پول ها موجب نخواهد شد غرور بچه‌های من بشکند ؟ آیا محبت مردم بیگانه می تواند جای خالی محبت‌های پدرانه شوهرم‌رانزد بچه‌هایمان پر کند ...

من از بابت خودم رنج نمی برم ، رنج من‌از بابت‌وضع بچه هاست، بهمین جهت یکبار دیگر از تقصیر غلامرضا می گذرم . از قول من در روزنامه بنویسید که اگرغلامرضا به‌خانه بازگشت من راجع به‌غیبت ۲۷ روزه او حتی یک کلمه هم صحبت نخواهم کرد . من اورا از هم‌اکنون بخشیده‌ام ... از همه مردم ایران خواهش می کنم بخاطر یک مادر و بخاطر سه دختر خـردسال کـه پدر گریزپایشان را بیش‌از هرکس و هرچیز در این دنیا دوست دارند ،هرجا شوهرم را دیدند او را نصیحت کنند . او را به خانه‌اش بازگردانند . به او بگویند اگرچه او بد کرده اما من و بچه ها هنوز او رابیش‌از هرکس دیگر دوست داریم ...

آتش ۱۵ خانه‌راخاکستر کرد

درجریان یک آتش‌سوزی شدید و کم سابقه که‌درروستای « تروجن‌محل‌بالا » واقع در۵ کیلومتری بهشهر روی‌داد ۱۵ بابخانه مسکونی باکلیه‌لوازم ووسائل زندگی موجود درآن‌ها سوخت . برای اطفاءاین‌حریق از سازمان های آتش نشانی بهشهر ، شاهی ، بابل وساری استمداد شد .

آتش‌سوزی که از ساعت ۲ بعدازظهر شروع شده بود تا ساعت ٦ بعدازظهر ادامه یافت وماموران آتش‌نشانی بهشهرو ساری که زودتر از دیگران به محل رسیده‌بودندبرای‌جلوگیری از گسترش دامنه‌ی آتش و سرایت آن به نقاط دیگرتلاش همه جانبه‌ای را آغـازکردند.

حریق ابتداء از خانه مسکونی شخصی بنام میر اسماعیل عزیزی شروع شد و در مدتی کوتاه به خانه هـای اطراف سرایت کرد .

دراین آتش سوزی شدید خانه های مسکونی میـر اسماعیل عزیزی ، سید جلال موسوی ، سید آقای عبداللهی، موسی موسوی ، سید ابرام ، یدی قدم ، سید بابای‌عبداللهی، بهرام و شریف امامی بکلـی سوخت و میلیونها ریال‌خسارت به صاحبان این خانه‌ها وارد آمد .

خواب مشعل فروزان، از رازقتل پرده برداشت

جوانی باهمکاری شوهر سابق خواهرش ودونفر دیگر خواهر سی و پنج ساله خود « ریحان » را با کمربند دریکی از قراء اطراف فریمان خفه کرد .

جریان این قتل را « اکرم» خواهر ریحان بیست روز پس‌از وقوع جرم باطلاع ماموران ژاندارمری رسانید .

صبح دیروز « اکرم حسنی» که ساکن واهل یکی از قراء اطراف فریمان است به‌پاسگاه ژاندارمری فریمان مراجعه کرد واظهار داشت : بیست‌روزقبل، برادرم « حسین » باتفاق ابوتراب دادخواه ، پسرعمو و شوهر سابق خواهرم و دونفر دیگر باسامی غلامحسین برادر ابوتراب و « نجیب‌الله عزیزی» خواهرم « ریحان » را باکمربند خفه کرده و در نقطه‌ای دور افتاده بخاک سپرده‌اند .

آنها پس از بخاک سپردن خواهرم بمن سفارش کردند ، جریان را بکسی نگویم وگرنه مرا نیز خواهند کشت . اما دیشب خواهرم ریحان بـه خواب من آمد و با مشعل فروزانی به من حمله‌کرد . من از خواب بیدار شدم اما تا صبح‌خوابم نبرد واکنون جریان را به شما اطلاع می‌دهم .

بلافاصله گروهبان یکم خلیل شادبخت سرپرست پاسگاه فریمان باتفاق ماموران به روستائی که واقعه در آن رخ جاده بود رفته ومتهمین‌جنایت را دستگیر کرد .

متهمین روانه زندان شدند وجریان تحت رسیدگی است.

تلویزیون آمریکائی
جنرال الکتریک
آئینه افسانه ها
تنها تلویزیون مجهز به کلید الکترونیک لرد

دایکین معرفی میکند
کول موو
Cool move
with flexible indoor split airconditioners
ساختمان شما
باهرنقشه‌ای پیاده شده باشد
به آسانی میتوانید تهویه متحرك
کول موو
رادرآن نصب کنید

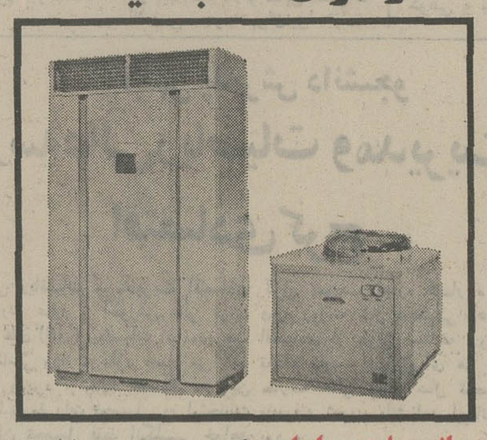

نماینده انحصاری درایران: شرکت برودت. خیابان روزولت
روبروی دانشسرایعالی کوچه‌ثابت تلفن: ۸۲۷۳۲۸

سینما اسکار
پس از تعمیرات و
تغییرات دکوراسیون
از فردا صبح
شما را بدیدن فیلم
حکیم باشی
دعوت میکند

برای اجاره دفتری یا فروش
ساختمان ٤ طبقه هر طبقه ٤ تا ٦ اتاق لوکس سرویس‌کامل‌و
برق سه‌فاز یکجا و یا طبقاتی ـ فردوسی مقابل سفارت انگلیس‌جنب
بانک ملی شعبه چرچیل تلفن ۳۱۰۳۸۲
آ ـ ۱۰۹۸۳

صابر دهبر
تقدیم میکند
بیک ایمانوردی
فروزان
ظفر
سناریست وکارگردان
صابر دهبر
باشرکت: امیر فخرالدین
حبیب اله بلود . نادیا
مرده کامیاب . اطلسی
و میری
فیلمبردار: خانی
موزیک: مهندس همایون خرم . انوشیروان روحانی

از فردا صبح
در گروه ممتاز سینمائی پایتخت
آسیا
رکس
شهوند
لیدو
رنگین کمان
ژاله
پاسارگاد
توسکا
المپیا
چرخ وفلك
شرق
ماندانا
فیروزه
ودرایوین
سینماونک
تراس دیانا
سالن
حافظ

صابر دهبر
تقدیم میکند
فروزان
بیک ایمانوردی
ظفر
سناریست وکارگردان
صابر دهبر
باشرکت: امیر فخرالدین
حبیب اله بلود . نادیا
مرده کامیاب . اطلسی
و میری
فیلمبردار: خانی
موزیک: مهندس همایون خرم . انوشیروان روحانی

همزمان با تهران در ★ مشهد (دیاموند ـ متروپل) ★ اصفهان (نقش جهان ـ همایون‌ـمهر ـ مولن‌روژ) ★ شیراز (پارس ـ پارامونت ـ تاج) ★ آبادان (ایران ـ شیرین ـ متروپل) ★ گرگان (مهتاب) ★ همدان (تاج) قزوین (خیام)

مجالس ترحیم

باکمال تاثر و تاسف فوت مرحوم حاج‌حسن لطفی صاحبمنصب عالیرتبه و بازنشسته بانك ملی ایران را باطلاع همشهریان عزیز بیرجندی میرساند . مجلس ختم مردانه و زنانه آنمرحوم روز پنجشنبه ۲۶ مرداد از ساعت ۵ تا ۷ بعدازظهر درخانقاه صفی‌علیشاه منعقد خواهد شد .

اسدالله علم

بانهایت تاسف‌درگذشت شادروان حاج‌حسن‌لطفی کارمند بازنشسته بانك ملی ایران را باطلاع میرساند .
مجلس‌ترحیم مردانه و زنانه آنمرحوم روز پنجشنبه بیست و ششم مرداد ماه جاری از ساعت ۵ الی ۷ بعدازظهر درخانقاه صفی‌علیشاه منعقد میگردد . **بانك ملی ایران**

بانهایت تاسف درگذشت مرحوم حاج حسن لطفی بیرجندی پدرخانم‌دکتر میمنت لطفی پزشك بیمارستان مولوی را باطلاع میرساند مجلس ترحیم زنانه و مردانه آن شادروان روز پنجشنبه ۲۶ر۵ر۵۱ ازساعت ۵ تا ۷ بعدازظهر درخانقاه صفی‌علیشاه منعقد میباشد . **اداره کل بهداری تهران**

بانهایت تاسف درگذشت‌آقای‌حاج‌حسن لطفی بیرجندی صاحب‌منصب بازنشسته بانك ملی ایران و پدر همسرشیرمرد ارجمند آقای دکتر هوشنك فلسفی دبیر باشگاه لاینز تهران را تسلیت‌گفته‌باطلاع شیرمردان اعضاء باشگاه لاینزمیرساند. مجلس ترحیم از ساعت ۵ الی ۷ بعدازظهر روز پنجشنبه ۲۶ امرداد ماه ۱۳۵۱ درخانقاه صفی‌علیشاه منعقد میباشد.

باشگاه لاینز تهران

کانون سردفتران باکمال‌تاسف فوت مرحوم حاج‌حسن لطفی کارمند عالیرتبه و بازنشسته‌بانك ملی ایران و شوهر خواهر جناب‌آقای علی معاونی سردفتر اسناد رسمی‌شماره ۱۳۷ تهران را باستحضار آقایان همکاران محترم میرساند . مجلس ختم فقید سعید پنجشنبه ۲۶ر۵ر۵۱ از ساعت ۵ تا ۷ بعدازظهر درخانقاه حضرت صفی‌علیشاه منعقد است .

نایب رئیس کانون سردفتران جمال‌الدین جمالی

بانهایت تاثردرگذشت حاجی‌حسن لطفی پدر همسرآقای دکتر هوشنك فلسفی همکار محترم را باستحضار میرساند. مجلس ترحیم فقید سعید روز پنجشنبه ۲۶ مرداد ماه از ساعت ۵ تا ۷ بعدازظهر درخانقاه صفی‌علیشاه منعقد است .

هیئت مدیره جامعه داروسازان ایران

با یکدنیا تاسف درگذشت شادروان حاجی حسن لطفی پدر همسر ، آقای دکتر هوشنگ فلسفی مدیر عامل شرکت عصر دارو را باطلاع میرساند . مجلس ختم مردانه و زنانه آن مرحوم پنجشنبه ۲۶ مرداد ماه از ساعت ۵ تا ۷ بعداز ظهر در خانقاه صفی‌علیشاه منعقد میباشد .

سندیکای وارد کنندگان دارو

با قلبی آزرده از درگذشت شادروان حاج حسن لطفی به کلیه بازماندگان بخصوص سرکار خانم دکتر میمنت لطفی و آقای دکتر هوشنگ فلسفی تسلیت گفته باطلاع میرساند که مجلس ترحیم زنانه و مردانه آن مرحوم در بعداز ظهر پنجشنبه ۲۶ مرداد از ساعت ۵ الی ۷ در خانقاه صفی‌علیشاه برگزار میشود .

از طرف شرکت های الکترومیک و عصر دارو ـ دکتر ویکتور آسیم

خانواده های : لطفی ، معاونی ، فلسفی ، هندرسن ، نیکو ، شمس ، صفاری ، معین‌درباری ، صمدی ، رئوفی ، محسن‌زاده ، بیرجندی ، نعمتی‌پور . و خانواده های وابسته
با یکدنیا اندوه درگذشت مرحوم حاج حسن لطفی بیرجندی را که دراثر تصادف اتومبیل دربین راه تربت‌حیدریه و بیرجند اتفاق افتاده باطلاع خویشاوندان و دوستان و آشنایان میرسانند .
مجلس ترحیم مردانه و زنانه روز پنجشنبه ۲۶ مرداد ماه ۵۱ از ساعت ۵ تا ۷ بعداز ظهر در خانقاه صفی‌علیشاه منعقد خواهد بود .
۲ـ۱ آـ۱۱۱۷۵
بعموم افراد خانواده های عزادار بویژه بازماندگان آن مرحوم مصیبت وارده را تسلیت میدهیم .

مسعود خواجوی نوه مرحوم مشکوة دیوان که از محترمین بیرجند بود دراثر سانحه رانندگی متاسفانه درسن‌شباب بدرود زندگی گفته‌است‌مراتب برای‌اطلاع همشهریان محترم ودوستان خانواده آنمرحوم اعلام می‌شود. مجلس ختم آنمرحوم ازساعت ۳ الی ۵ بعدازظهر روز پنجشنبه بیست وششم مرداد ماه در خانقاه صفی‌علیشاه منعقد است .

اسدالله علم

با تاسف فراوان درگذشت ناگهانی جوان ناکام آقای مسعود خواجوی برادر گرامی آقای پرویز خواجوی عضو محترم هیئت مدیره شرکت مرکوری را باطلاع میرساند .
مجلس ترحیم آن مرحوم روز پنجشنبه ۲۶ مرداد ماه جاری از ساعت ۱۵ الی ۱۷ در خانقاه برگزار میگردد .

شرکت سهامی مرکوری

با نهایت تاثر وتالم درگذشت ناگهانی جوان ناکام مسعود خواجوی‌را باطلاع دوستان و همشهریان گرامی می رساند مجلس ترحیم مردانه وزنانه آن مرحوم از ساعت ۳ تا ۵ بعد از ظهر روز پنجشنبه ۲۶ مردادماه در خانقاه صفی علیشاه منعقد است .
خانواده‌های:خواجوی.منصف. فرزانه.سپهری.ملکپور.ملکزاده. عبدالله‌زاده. احمدی. معینی. فیضی. تمدن. نصیری. جمشید خزیمه. مبشر. اسدی. دانشمند. هادوی. بیرجندی. درویش. جوادی . بهرمان . سیادت . تهامی . لاهوت . رضائی . رضوان. ملیح .
۲ـ۱ آـ۱۱۲۱۳
بعموم افراد خانواده‌های عزادار بویژه بازماندگان آن مرحوم مصیبت وارده را تسلیت میدهیم.

با نهایت تاسف واندوه درگذشت‌مادر عزیزمان بانو بی‌بی صادقی را باطلاع بستگان و دوستان و آشنایان می رسانیم مجلس ختم مردانه و زنانه آنمرحومه روز پنجشنبه ۲۶مرداد از ساعت ۵ تا۷ بعدازظهر در مسجد مجد منعقد می‌گردد .
علی‌اکبر. ناصر. حمید. مهندس مجید. دکتر غفور. فریده. فرشته. فریدون. فرهاد و فرهنگ صادقی .

درگذشت شادروان بانو بی‌بی صادقی همسر مرحوم محمد کاظم صادقی را باطلاع کلیه خویشان و دوستان می رسانیم. مجلس ترحیم زنانه ومردانه آنمرحومه روز پنجشنبه ۲۶ مرداد از ساعت ۵ تا۷ بعدازظهر در مسجد مجد برقرار خواهد شد
خانواده‌های : صادقی. دکتر منصور صادقی. صادقی آزاد. امامراده. شیوائی. منشی‌پور بوشهری. صفوی. ریاضی حمیدی. بیات. عامری. حسنی‌زاده. نیری. دشتی . اخوی موسوی. قدکساز . شریفی. رویان. رضازاده . پارسی. شیدا. علی کلاین .

با کمال تاسف وتاثر فوت مرحومه بانو بی‌بی صادقی را باطلاع سایر دوستان و آشنایان میرسانیم. مجلس ختم آن مرحومه روز پنجشنبه ۲۶ مرداد از ساعت ۵ الی ۷بعدازظهر در مسجد مجد برگزار میگردد .
خانواده‌های: بهبهانی. نصیرپور . خبیری . پرویزی سرهنگ سمیعی. ایرانی . شمخانی . نورزاده . ساسانی جمشیدی . مومنی . نخجوانی . مشگین . سرهنگ ضرابی مهندس وزیری. ایلخانی‌پور. سیفی. چیت‌ساز . ایزدی خانباغی . پیروزی . سام. حسنی. دکتر سنگوری.باباحاجی علائی .
۲ـ۱ آـ۱۱۲۰۷
بعموم بازماندگان آنمرحومه مصیبت وارده را تسلیت‌میدهیم

بانهایت تاسف درگذشت شادروان‌بانوسکینه صاحب‌اختیاری همسر سرهنگ مصطفی شادپور طالقانی افسر بازنشسته را باطلاع اقوام و دوستان میرسانیم . مجلس ختم زنانه‌ومردانه آن مرحومه از ساعت ۶ تا ۸ عصر روز چهارشنبه ۲۵ ماه جاری در مسجد مجد منعقد است .
خانواده‌های : صاحب اختیاری . شادپور . رنجبران. فلاحی . منسوبی
بعموم‌بازماندگان‌آنمرحومه مصیبت وارده را تسلیت میدهیم

باکمال تاسف فوت نابهنگام بانو اختر شاپوریان (جلیل مژدهی) همسر جناب آقای عنایت‌اله شاپوریان معاون پیشین این وزارت را باطلاع میرساند . مجلس ترحیم از ساعت ۵ الی ۷ بعداز ظهر روز چهارشنبه ۲۵ر۵ر۵۱ در خانقاه صفی‌علیشاه برگذار خواهد شد.

وزارت دارائی

بانهایت تاسف‌درگذشت بانومهراختر شاپوریان همسر هم‌مسلك عنایت‌اله شاپوریان بازرس‌دولت دربیمه مرکزی راباطلاع میرساند. مجلس ترحیم از ساعت ۵ تا ۷ بعد ازظهر روز چهارشنبه ۲۵ر۵ر۵۱ در خانقاه صفی علیشاه منعقد خواهد بود .

حزب ایران نوین
آ ـ۱۱۲۲۹

با کمال تاسف فوت نابهنگام بانو مهراختر شاپوریان (جلیل مژدهی) همسر جناب آقای عنایت‌اله شاپوریان بازرس بیمه مرکزی ایران را باطلاع میرساند مجلس ترحیم ازساعت ۵ الی ۷ بعداز ظهر روز چهارشنبه ۲۵ر۵ر۵۱ در خانقاه صفی‌علیشاه برگزار خواهد شد.

رئیس کل بیمه مرکزی

خانواده های : شاپوریان ، جلیل مژدهی ، معدل‌مژدهی، مژدهی ، مقتدر مژدهی ثابت ، پیشوا ، رفیع ، ویشکائی ، انتظام سلطانی ، بصیری ، کهنموئی ، اتابکی ، نعیمی ، فرخنده‌پی ، امیر خلخالی ، مشیراوبهی ،، دلیلی ، نظمی افشار ، ایمن‌آبادی ، طالبی .
باکمال تاسف و تاثرفوت نابهنگام بانو مهراخترشاپوریان (جلیل مژدهی) را به‌اطلاع میرساند مجلس ترحیم مردانه و زنانه از ساعت ۵ الی ۷ بعداز ظهر روز چهارشنبه ۲۵ر۵ر۵۱ در خانقاه صفی‌علیشاه برگزار خواهد شد.
بعموم‌افراد خانواده های عزادار بویژه بازماندگان آنمرحومه مصیبت وارده را تسلیت میدهیم

باکمال تاسف و تاثر درگذشت مرحوم میراحمد فتاحی فرزند مرحوم میرمحمود فتاحی (شریف‌الممالک) و نوه مرحوم میرفتاح (شیخ‌الاسلام ملایر) را باطلاع اقوام و دوستان میرساند. مجلس ترحیم مردانه و زنانه فقید سعید از ساعت سه تا پنج بعد از ظهر روز چهارشنبه ۲۵ر۵ر۵۱ در خانقاه صفی علیشاه منعقد خواهد بود .
خانواده های فتاحی ، رفیعی ، مرتضوی ، فتاحیان ، ربیعی ، خسروی ، ملك مدنی ، جعفری ، اسعد رزم‌آرا ، صائبی، شاملو، ثقةالاسلامی ، احمدی ، شکوفنده ، کشاورز ، دکتر فرشید ورد ، شهنائی ، کامیاب ، مظاهری ، پاسگر ، گلشن ، عابدی ، مشفق ، بداغی ، اکبری، مه‌آبادی، اکباتانی، دوامی ، جنابی ، مهندس بهنا ، میرهادی، حسابی، محمدی، مومنی ، دکتر میرشاه ولد ، نخجوانی ، حسن‌پور ، جلالی .
آ ـ ۳۴۸۹۲
بعموم بازماندگان آن مرحوم مصیبت وارده را تسلیت میدهیم .

بانهایت تاثر و تاسف درگذشت مرحوم حسن سعیدی صاحب منصب بازنشسته وزارت گمرکات اداره کل قند وشکر بزرگ خاندان سعیدی را باستحضار کلیه خویشان وبستگان و دوستان میرسانیم . مجلس ترحیم مردانه و زنانه آن مرحوم از ساعت ۳ تا ۵ بعد از ظهر روز پنجشنبه ۲۶ر۵ر۵۱ در مسجد الجواد میدان ۲۵ شهریور برگزار می‌گردد
خانواده های : سعیدی ، قوامی شیرازی ، سلیم ، دشت‌آرا ، خواجه نوری ، گرانفر ، دکتر تمدن ، محمدی ، طرشتی ، هاشمی ، حاج ابن علی ، محمدحسینی ، دکتر انوری ، ذبیحیان
۲ ـ ۱ آ ـ ۳۴۸۶۸
بعموم افراد خانواده های عزادار بویژه بازماندگان آن مرحوم مصیبت وارده را تسلیت میدهیم .

با کمال تاسف و تاثر بدینوسیله فوت مرحومه بتول‌شامبابا والده گرام آقای حاج احمد آقا شامبابا را باطلاع همکاران محترم می‌رساند مجلس ترحیم مردانه وزنانه درروز چهارشنبه ۲۵ر۵ر۵۱ از ساعت ۵ الی ۷ بعدازظهر در مسجد الجواد منعقد می‌باشد .

صنف آهن فروش تهران

خانواده‌های : شامبابا . خضوعی. دارائی . رضائی. درهمی. یک‌کلام. مینائی. مقدسی. متمولیان. انجدانی. امینی حاجی‌باشی. صادقپور وخانواده‌های وابسته .
با کمال تاسف و تاثر بدینوسیله فوت مرحومه بتول شامبابا والده حاج احمد شامبابا را به‌اطلاع می‌رسانند مجلس ترحیم مردانه وزنانه در روز چهارشنبه ۲۵ر۵ر۵۱ از ساعت ۵ الی۷ بعدازظهر در مسجد الجواد منعقد است .
حاج احمد شامبابا. ناصر خضوعی. اسحق دارائی دکتر کاظم رضائی . دکتر محمد درهمی .
آـ۱۱۱۸۳
بعموم بازماندگان آنمرحومه مصیبت وارده را تسلیت‌میدهیم

مجلس ترحیم شادروان یهودا مرادزاده پنجشنبه ۲۶ مرداد از ساعت ۴ تا۶ بعداز ظهر در کنیسای اتفاق واقع در خیابان آناتول فرانس برگزار خواهد شد .

خانواده‌های مرادزاده
آـ۱۱۲۱۱

خانواده‌های: پسیان. نعمانی. سرهنگیان. آبار. احمدی. مظفری. مهدوی. فرساد. انتصاری. شمس‌آذر. دیهیم.حمیدیه. جعفری. گنجی. صالحی. سرتیپ جاویدپور. عظیمنیا. سرهنگ توکلی . خلیلی .
بانهایت تاسف و تاثر درگذشت بانو فاطمه پسیان متعلقه آقای محمد نعمانی و خواهر گرامی حاجی جلیل سرهنگیان را باستحضار دوستان و آشنایان میرسانند. مجلس ترحیم آنمرحومه روز چهارشنبه ۲۵ مرداد از ساعت ۹ تا ۱۱ صبح در مسجد آذربایجانیها (بازار) و مجلس زنانه روز پنجشنبه ۲۶ مرداد ماه جاری از ساعت ۵ تا۷ بعدازظهر در خیابان بهبودی نرسیده‌بچهارراه شهرآرا کاشی۲۹۸ منعقدخواهدبود.
بعموم افراد خانواده های عزادار بویژه بهمکار عزیز آقای ابراهیم آبار مصیبت وارده را تسلیت می دهیم .

بانهایت تاسف وتاثر درگذشت بانو حاجیه‌خانم بقائی کاشانی را باطلاع دوستان و آشنایان میرسانیم مجلس ختم مردانه‌آن مرحومه روز چهارشنبه ۲۵ر۵ر۵۱ از ساعت ٤الی ٦بعداز ظهر در مسجد امام‌حسین خیابان زرین‌نعل و مجلس ختم زنانه در همان‌روز در منزل حاج غلامعلی بنائی در خیابان زرین‌نعل آسیاب والی کوچه آزادی پلاک ۱۰ منعقد میباشد .
حاج غلامعلی بنائی‌ـ سیف کاشانی ـ رحیمی ـ باقری‌ـ حاج‌علی‌ـ رشیدی‌کردستانی ـ کندری‌و خانواده های وابسته مصیبت وارده را بعموم بازماندگان آنمرحومه تسلیت میدهیم

با کمال تاسف درگذشت بانو لیلی (صدیقه) میردامادی صبیه آقای دکترمرتضی میردامادی رئیس اداره خریدخارجی بنگاه کل داروئی را باطلاع میرساند . مجلس ترحیم مردانه روزچهارشنبه ۲۵ر۵ر۵۱ از ساعت ۵ الی ۷ بعداز ظهر و مجلس ترحیم زنانه روز پنجشنبه ۲۶ر۵ر۵۱ از ساعت ۵ الی ۷بعداز ظهر در حسینیه آقاسید هاشم واقع‌در خیابان شاه‌آباد کوچه آقاسید هاشم برگزار میشود .

رئیس هیئت مدیره و مدیر عامل بنگاه کل داروئی ایران دکتر جلال بدخشان

با نهایت تاسف درگذشت خانم صدیقه (لیلا) میردامادی صبیه آقای دکتر سید مرتضی میردامادی عضو هیئت مدیره انجمن رااباطلاع اهالی محترم محل میرساند . مجلس ترحیم آن مرحومه مردانه روز چهارشنبه وزنانه روز پنجشنبه از ساعت ۵ تا ۷ بعداز ظهر در حسینیه مرحوم آقاسیدهاشم منعقد است .

رئیس انجمن محلی مرکزی بخش دو شاه‌آباد سیدعلی هاشمی شیرازی
آـ۱۱۰۶۱

با اندوه فراوان درگذشت جانگداز شادروان بانولیلی (صدیقه) میردامادی صبیه آقای دکتر مرتضی میردامادی و همسر آقای دکتر سیف‌الدین عربزاده را باطلاع اقوام و دوستان‌وآشنایان میرساند . مجلس ترحیم مردانه آن‌مرحومه روز چهارشنبه ۲۵ر۵ر۵۱ از ساعت ۵ الی ۷ بعداز ظهر ومجلس ترحیم زنانه روز پنجشنبه ۲۶ر۵ر۵۱ از ساعت ۵الی ۷بعداز ظهر درحسینیه آقاسیدهاشم واقع در خیابان‌شاه‌آباد کوچه آقاسیدهاشم برگزار میشود.
خانواده های: میردامادی . عربزاده. هاشمی‌شیرازی فاضل . سیادت . آراسته . کمالوند . سهامی . عندلیبی ، اتابکی ، مالکی تهرانی ، نقابت ، اقبال ، ناصری ، امین‌پور، زندی ، رستگار رازی ، شاپوریان ، شیرازی ، شیروانی ، ضیاء . ممتحنی
آـ۱۱۱۷۷
بعموم افراد خانواده‌های عزادار بویژه بازماندگان آنمرحومه مصیبت وارده را تسلیت میدهیم

باکمال تاسف فوت ناگهانی‌بانو منیرالسادات مشایخی همسر آقای هادی‌مشایخی رااباطلاع خویشاوندان‌ودوستان میرسانیم . مجلس ختم زنانه و مردانه روز چهارشنبه ۲۵ مرداد از ساعت ۳ تا ۵ بعد از ظهر در مسجد الجوادمیدان ۲۵ شهریور منعقد میباشد .
هادی مشایخی ، افسر و کیان مشایخی ، طلعت گرامی ، ناصر گرامی ، منصور گرامی ، ابوالقاسم گرامی، عباس گرامی، علیرضا گرامی، مهدی مشایخی ، سرهنگ مهندس علی مشایخی ، مرتضی مشایخی ،علی‌اصغر محنك، سرگرد حسن محنك ، محمود محنك ، گوهریان ، عبدالله نورائی ، مشایخ ، سرتیپ تقی گه‌درزی ، هندسی،ک‌کاوسی، مهندس صراف زاده . دکتر حکمتی . امیر هوشنگ افشار . مهندس ارفعی ، محمودیان و سایر خانواده های وابسته .
آـ۱۱۱۸۳
به آقای هادی مشایخی و سایر بازماندگان آن مرحومه تسلیت میدهیم .

بانهایت تاسف درگذشت شادروان حاج علیرضا طراز بزرگ خاندان طراز را باطلاع اقوام و آشنایان میرسانیم.
مجلس ترحیم مردانه و زنانه از ساعت ٤ تا ٦ بعد از ظهر روز چهارشنبه ۲۵ مرداد ماه در مسجد مجد برگزار خواهد شد .
خانواده های : طراز ، کشمیریان ، نافعی ، پشنماز ، سعدیه ، نادر ، نادرپور ، محمدی ، معیری ، خوشدل ، ملك زاده ، جوزیفرد ، صیادی ، احمد زاده ، کاظمیان ، لشگری ، سلماسی ، امینی ، شایسته ، لك، واحد ، اولیائی، عدیلی ، لاجوردی ، گائنی ، هنرور ، خطیبی ، دانشپسند
آ ـ ۱۱۹۷
بعموم بازماندگان آن مرحوم مصیبت وارده را تسلیت میدهیم

بانهایت تاسف درگذشت بانو منور عبداللهی را به اطلاع خویشاوندان میرسانیم. مجلس ترحیم مردانه روز چهارشنبه ۲۵ر۵ر۵۱ از ساعت ٤ونیم تا ٦ونیم بعداز ظهر درمسجدسلمان واقع در خیابان شهباز ایستگاه مسجد سلمان و ختم زنانه در همانروز در منزل شخصی واقع درخیابان شهباز خیابان‌غیاثی کوچه حاجیها پلاک ۳۰ برگزار خواهد شد .
خانواده‌های: حاج عبداللهی. متقی. حاکمی. جباری . امینی‌پور . جوادی . غنی. رمضانی . حقیقی‌پناه . رزاقپور. فرهادیار . صادقی .
بعموم بازماندگان آنمرحوم بویژه همکار عزیز آقای‌رمضانی مصیبت وارده را تسلیت می‌دهیم .

درمسجدجامع سنندج
شهادت جانگداز سرلشکر سعید طاهری را بخاندان محترم طاهری و عموم بازماندگان فقید سعید و همکاران گرام تسلیت عرض نموده و بهمین مناسبت مجلس ختمی از ساعت ۱۶ الی ۱۸ روز چهارشنبه ۲۵ر۵ر۵۱ در مسجد جامع سنندج (کردستان) برگزار خواهد شد.

سرهنگ محمود فاطمی

فامیل های : ایلخانی . قاضی‌مرادی . سیف‌اللهی . رضائی . خداوردیان .صلاحی . ربیعی . سلطان‌مرادی . کمالخانی . مهرداد . مستوفی‌زاده کیهانیان .
باکمال تاسف فوت مرحومه حاجیه زینب ایلخان رابه اطلاع دوستان وآشنایان میرسانند.
مجلس ترحیم روز چهارشنبه ۲۵ر۵ر۵۱ از ساعت ٤ تا ٦ بعداز ظهر درمسجد محمدیه واقع درمیدان خیام (اعدام) برقرار خواهد بود و نیز مجلس زنانه همان روز و ساعت در منزل شخصی آنمرحومه خیابان خیام کوچه جعفری پلاك ۵۰ منعقد میگردد . **حاج‌هاشم ایلخان**
بعموم‌بازماندگان آنمرحومه مصیبت وارده را تسلیت میدهیم.

بانهایت تاسف و تاثر درگذشت سرگرد تیمور عطا را باطلاع کلیه منسوبین و آشنایان و دوستان میرساند .
منوچهر نادرزاد ـ خسرو نادرزاد ـ ناصر نادرزاد

تسلیت

جناب آقای حاج جلیل سرهنگیان
با اندوه فراوان درگذشت همشیره گرامی رابجنابعالی و خانواده محترم خصوصا به بانو زهرا و صدیقه سرهنگیان همشیره‌های محترمه آنمرحوم و عموم فامیل آنجناب وخانواده محترم آبار از صمیم قلب تسلیت عرض نموده بقای عمر سایر بازماندگان را از خداوند بزرگ مسئلت دارد .
آـ۱۱۱۸۵ **علی گنجی و بانو**

دوست گرامی سرکار سرگرد کیان‌راد
مصیبت وارده را به جنابعالی و فامیل محترمتان تسلیت عرض می نمایم . **دکتر علاءالدین خطیر**

همکار ارجمند جناب سرگرد سرهنگ دکتر حامد
مصیبت وارده را به جنابعالی و فامیل محترمتان تسلیت عرض می نمایم . **دکتر علاءالدین خطیر**

دوست ارجمند جناب آقای فضل‌اللهی
درگذشت مادر بزرگوارتان را به جنابعالی و فامیل محترم صمیمانه تسلیت میگوئیم .
احمد جهان ـ غلامحسین رضائی نیا‌ـ ناصررشیدی مقدم

جناب آقای منصور گرامی رئیس دائره بروات بیگانه بانك ملی سعدی
درگذشت ناگهانی خواهرجنابعالی باعث نهایت تاسفگردید. بدینوسیله حضور جنابعالی و سایر اعضاء خانواده تسلیت میگوئیم . **شرکت سهامی خاص تجارتی ترافیکو**

جناب آقای مهندس اکبر وهادی کسمائی
درگذشت مادر گرامتان را از صمیم قلب تسلیت عرض و بقاء عمر بازماندگان آن مرحوم را از خداوند بزرگ مسئلت می نمایم . **منصور ثامنی**

همکار عزیز آقای پرویز طاهری
شهادت تیمسار طاهری پدر بزرگوارتان را بشماوخانواده گرامیتان تسلیت عرض می نمائیم .
کارمندان مراسلات اداره کل پست تهران

جناب آقای حاج سید محمد غفاری
جناب آقای عباس آقای معصومی
با نهایت تاسف و تاثر درگذشت آقای سید عباس غفاری‌را بشما و عموم فامیل محترم صمیمانه تسلیت میگوئیم .
سید هاشم فاطمی . سید عباس فاطمی. سیداحمدفاطمی

خانواده محترم اسدی
ضمن ابراز تاسف فراوان از مصیبت وارده صبرو شکیبائی آن خاندان محترم را از خداوند خواستاریم .
نجمی . رئیسی . ناصری

جناب آقای هادی مشایخی
باکمال تاسف مرك نابهنگام همسر آنجناب راتسلیت عرض نموده بقاء بازماندگان را از خدای تعالی خواهانیم.
کارکنان شرکت حفاری سدکو
آـ۳٤۹۳٦

سخنرانی اسلامی

طلوع مامرجب ، بشارت بخش پدیده های بزرگ تاریخ است‌که انسانیت را میسازد و حقیقت را بادرخشانترین چهره سعادت آفرینش ، در شعاعی باروشنترین فروغ ماورائی ، بردیدگاه انسانهاپدیدار میکند. بهمین مناسبت ازشب پنجشنبه هفتم‌ماه رجب (۲٦ مرداد ماه) بمدت ده‌شب جلسه‌ای برگزار میگردد و خطیب اسلامی فخرالدین حجازی تحت عنوان (شناخت انسان) سخن میگویددر این‌دعوت‌طبقه رشید جوان و قشر والای فرهنگ پژوهان بیشتر مطمح دعوتند.
آغاز برنامه ساعت ۳۰ر۸ بعدازظهر
برای بانوان جایگاه مخصوص آماده است
نشانی : چهار راه پهلوی پائین مقابل کاخ مرمر کوی عدل منزل حاج ابوالقاسم فواکهی

درس عقاید اسلامی
در مسجد ارك

موضوع بحث همچنان «انگیزه پیدایش مذاهب» و پاسخ به بداندیشانی است که با تحریف حقایق سعی دارند مذهب را بطور کلی عاملی برای توده هامعرفی کنند.
این هفته استاد گرانمایه آقای ناصر مکارم شیرازی تحت‌عنوان (صبر و قضا و قدر و زهد بمعنی واقعی اسلامی) بحث میکنند این مجلس ساعت ۸ و ربع شب پنجشنبه در مسجد ارك تشکیل میگردد ضمنا به سئوالات مختلف دینی و علمی پاسخ گفته میشود. **دفتر مسجد ارك تلفن ۵۳۲۵۹۹**

یادبود

بمناسبت شب چهلم درگذشت جوان ناکام **محسن اعرابی** روز چهارشنبه ۲۵ امرداد از ساعت ٦ الی ۷ بعدازظهر مجلس یادبودی در مزار آن مرحوم در گورستان حصار کرج‌برگزار میگردد. تشریف‌فرمائی دوستان‌وبستگان موجب شادمانی‌روح‌او و تسلی قلب بازماندگان خواهد بود . **خانواده اعرابی و بستگان**

در مسجد قائمیه بندر پهلوی
یکسال از درگذشت پدر ازدست رفتما شادروان حاج شیخ‌حسن‌بنی‌یعقوب میگذرد و بهمین مناسبت روز پنجشنبه بیست‌و ششم مرداد ماه‌مراسم ختم ازساعت ۵ تا ۷ بعدازظهر در مسجد قائمیه بندر پهلوی برگزار میشود.
برای شادی‌روان آن فقید سعید از کلیه سروران عزیز بستگان، آشنایان و علاقمندان استدعای حضوردر این‌مراسم را داریم .
معصومه بنی‌یعقوب. ربابه بنی‌یعقوب . جواد بنی‌یعقوب. زهرا بنی‌یعقوب.

دوست عزیز آقای رسول قریشی
مصیبت وارده را از صمیم قلب تسلیت گفته خود رادر غم بزرگ شما شریك میدانیم .
نیره و عباس خلیلی. شکوه و عباس شعری مقدم. ویکتور و حسن نیک‌کار. شهناز و علیرضا قمی. اشرف وعباس امامی. اشرف و عبدالرضا نفیسی. پروین و شمس‌الدین میرفخرائی منصور دالائی . گرامی .

تیمسار سرتیپ علی کلیائی
من و خانم خودمان را در غم بزرگ شما شریک میدانیم.
مهندس اشراقی و بانو

سرکار ستوان‌یکم محمدعلی ایرائی
من‌و کلیه همکارانم درگذشت پرتاثر و جانگداز فرزندتان را صمیمانه تسلیت گفته و برای شما و سایر بازماندگان‌صبرو شکیبائی از خداوند بزرگ آرزو داریم .
سرهنگ ستاد ـ غلامحسین سلحشور

سرکار ستوان‌یکم محمدعلی ایرائی
فوت فرزند دلبند شما را با نهایت تاسف و تالم تسلیت عرض نموده و در این سوگواری با شما شریک وهمدرد می باشیم . از خداوند بزرگ برای شما و خانواده محترمتان سلامتی و صبر آرزومندیم .
ستوان‌یکم مصطفی‌دوست و بانو ، ستوان‌یکم برومندوبانو

جناب مهندس سیروس مرادزاده
بااندوه فراوان مصیبت وارده را به آن جناب و خانواده محترم تسلیت عرض مینمائیم . **دکتر عبدالله هندی‌فر و بانو**

جناب آقای علی‌اصغر امین
مصیبت وارده را بجنابعالی و سایر فامیل تسلیت عرض مینماید . **جعفر هاشمی**

آقای محمدرضا طاهری فرهانی
پزشکان و کارکنان بیمارستان مولوی مصیبت وارده را به شما و فامیل محترم تسلیت میگویند .
رئیس بیمارستان مولوی ـ دکتر فولادی

آگهی مناقصه شماره ۱۵۷۰ و۱٤٦۸ر۵۱

راه‌آهن دولتی ایران تعداد ۷٦ دستگاه مخزن آب مورد نیاز را برطبق مشخصات و نقشه و شرایط مربوطه از محل طرح های سازمان برنامه از طریق مناقصه تحویل تهران انبار مرکزی ریلگذاری خریداری مینماید .
داوطلبان شرکت در مناقصه میتوانند در ساعت اداری جهت دریافت اسناد مناقصه باداره کل کارپردازی مراجعه فرمایند شرکت کنندگان در مناقصه باید مبلغ ۳٦۰۰۰۰ ریال بعنوان سپرده شرکت در مناقصه به صندوق راه‌آهن پرداخت و رسید صندوق یا معادل همان مبلغ ضمانت‌نامه بانکی صادر یکی از بانک های مجاز ایران که لااقل یک ماه اعتبارداشته باشد به ضمیمه پیشنهاد خود تا ساعت ۹ صبح روز ۲۱ر٦ر۵۱ در صندوق پیشنهاد ها واقع در اداره کل کارپردازی بیاندازند پیشنهاد های واصله ساعت ده روز مزبور باز و قرائت خواهد شد . حضور پیشنهاد دهندگان یا نمایندگان مجاز آنها در جلسه مناقصه آزاد است و راه‌آهن در رد و یا قبول هریک یا تمام پیشنهاد ها مادامی که قرارداد مبادله نشده است جزا و کلا مختار میباشد . به پیشنهاد فاقد سپرده و مشروط و مبهم و پیشنهادی که بعد از موعد مقرر برسد ترتیب اثر داده نخواهد شد سپرده برنده اول و نفر دوم مناقصه نگهداری و درصورت استنکاف از انجام معامله بدون تشریفات بنفع راه‌آهن ضبط خواهد شد . مالیات متعلقه و هرگونه عوارض دیگر به عهده برنده مناقصه میباشد . م‌الف ۷٦۵۰
۲ـ۱ آـ۳٤٦٦٦ **راه‌آهن دولتی ایران**

آگهی مناقصه شماره ۱٤٦۳ر۵۱

راه آهن دولتی ایران دو قلم دستکش کار و جوشکاری‌لاستیکی (۵۸٦۰ زوج) مورد نیاز را برطبق مشخصات و شرایط مربوطه از طریق مناقصه تحویل‌تهران انبارمرکزی مشترک‌المصرف الفخریداری می نماید .
داوطلبان شرکت در مناقصه میتوانند در ساعت اداری جهت دریافت اسناد مناقصه به اداره کل کارپردازی مراجعه فرمایندشرکت کنندگان در مناقصه باید مبلغ ۱٦۰۰۰ریال به عنوان سپرده شرکت در مناقصه به صندوق راه‌آهن پرداخت ورسید صندوق یا معادل‌همان مبلغ ضمانت‌نامه بانکی صادر یکی از بانک های مجاز ایران‌که‌لااقل یک ماه اعتبار داشته باشد به ضمیمه پیشنهاد خود تا ساعت۹صبح روز ٦ر۸ر۵۱ در صندوق پیشنهاد ها واقع در اداره کل‌کارپردازی بیاندازند پیشنهاد های واصله ساعت‌ده روز مزبور بازو قرائت‌خواهد شد . حضور پیشنهاد دهندگان یا نمایندگان مجازآنها در جلسه مناقصه آزاد است و راه‌آهن در رد و یا قبول هر یک یا تمام‌پیشنهاد ها مادامیکه قرارداد مبادله نشده است جزا و کلا مختار میباشد .به پیشنهاد فاقد سپرده و مشروط و مبهم وپیشنهاداتیکه بعد ازموعدمقرر برسد ترتیب اثر داده نخواهد شد سپرده‌برنده‌اول و نفر دوم مناقصه نگهداری و در صورت استنکاف از انجام معامله بدون تشریفات‌بنفع راه آهن ضبط خواهد شد . مالیات متعلقه و هرگونه عوارض دیگر به عهده برنده مناقصه میباشد . راه‌آهن میتواند تا صدی بیست و پنج از میزان معامله کسر یا اضافه نماید . م الف ۷٦٤۵
راه آهن دولتی ایران

آگهی پذیرش داوطلب برای دوره‌های تکنسین‌عالی

انستیتو تکنولوژی شیراز در رشته های مندرج در جدول زیر برای کلاسهای شبانه (۹ـ۵ر۳ بعد از ظهر) نیمسال اول . سال تحصیلی ۵۲ـ۵۱ دوره (دوساله فوق دیپلم) از طریق مسابقه ورودی بشرح زیر داوطلب دختر و پسر می‌پذیرد .

رشته	مدرک تحصیلی (دیپلم کامل متوسطه)	مواد امتحانی	هدف	تاریخ برگزاری امتحان	آدرس وشماره تلفن	شماره حساب بانکی
برق مکانیک راه وساختمان	ریاضی طبیعی هنرستان های صنعتی (رشته مربوطه)	فیزیک شیمی ریاضیات	آماده نمودن تکنسین عالی برای اشتغال در صنایع برق و مکانیک عمومی و امورساختمان ها	هفدهم شهریور ماه	شیراز خیابان دروازه قرآن انستیتو تکنولوژی تلفن ٤٤٦۲ ٤۲۰٦	۲۹۰۹۸ بانک ملی شیراز

تذکر :
۱ ـ داوطلبانی که در امتحانات کلاس‌ششم متوسطه تجدیدی شده‌اند میتوانند در مسابقات ورودی انستیتو تکنولوژی شرکت نموده وپس‌ازکسب موفقیت درمسابقات‌مذکور وامتحانات تجدیدی ششم متوسطه مدارک لازم را جهت ثبت نام ارائه دهند .
۲ـ از فارغ‌التحصیلان هنرستان‌های صنعتی علاوه برمواد امتحانی مندرج در جدول فوق امتحان معلومات فنی‌مربوط برشته تحصیلی آنان با ضریب (دو) بعمل خواهد آمد .
۳ـ داوطلب فقط یک رشته از رشته‌های انستیتو را می‌تواند انتخاب نماید .
٤ـ مهلت ثبت‌نام داوطلبان تا آخروقت اداری دوروزقبل از تاریخ شروع مسابقات ورودی انستیتو می باشد .
۵ـ کارت ورودی شرکت در جلسه امتحان دو روز قبل از انجام مسابقه بین داوطلبان توزیع میگردد.
٦ ـ به تقاضا هائی که مدرک‌آن ناقص باشد یا بعد از موعد مقرر به پست تسلیم گردد ترتیب اثر داده نخواهد شد .

مدارک لازم :
مدارک زیر باید برای ثبت نام در مسابقات‌ورودی بوسیله پست‌سفارشی به آدرس انستیتو تکنولوژی ارسال شود .
۱ ـ برگ درخواست شرکت در مسابقه ورودی (جدول زیر) که‌داوطلب باید آنرا از روزنامه جدا نموده و پس از تنظیم و تکمیل به ضمیمه سایر مدارک ارسال دارد.
۲ـ فتو کپی گواهینامه یاجوازقبولی درامتحانات‌کلاس ششم‌دبیرستان یا هنرستان صنعتی (برای دانش آموزان تجدیدی ششم‌متوسطه‌گواهی اشتغال به تحصیل در دبیرستان یا هنرستان مربوطه) .
۳ ـ ٤ قطعه عکس (٤ × ٦) که مشخصات شناسنامه داوطلب در پشت آن مندرج شده باشد .
٤ـ رسید بانک ملی بمبلغ (پانصد ریال) بابت حق‌الثبت امتحان که به شماره حساب بانکی انستیتو ریخته‌باشند . وجه‌ثبت نام بهیچ عنوان مسترد نخواهدشد .
۵ ـ یکبرگ فتوکپی شناسنامه .
٦ ـ یکبرگ فتوکپی معافی یابرگ آماده بخدمت (برای مشمولین نظام وظیفه) که ترک تحصیل نموده‌اند.

وزارت آموزش و پرورش

درخواست شرکت در مسابقه ورودی انستیتو تکنولوژی رشته . . . . مورخ . . . اینجانب با مشخصات زیر :
نام نام خانوادگی
محل درج‌حروف الفبای نام بتفکیک و بترتیب از راست به‌چپ — محل درج‌حروف الفبای نام‌خانوادگی به تفکیک و بترتیب از راست به‌چپ
نام پدر سال تولد شماره شناسنامه صادره از که در امتحانات نهائی ماه
سال ششم متوسطه رشته شرکت نموده‌ام و قبول / تجدیدی شده‌ام داوطلب شرکت در مسابقه‌ورودی آن‌انستیتودررشته .... میباشم.
مدارک لازم مندرج در متن آگهی پذیرش‌داوطلب‌برای‌دوره های‌تکنسین‌عالی همراه با رسید یا حواله بانکی بمبلغ پانصد ریال بشماره .... مورخ ....
بابت حق ثبت نام به پیوست این تقاضانامه ارسال می گردد
امضاء تاریخ
نشانی شهر خیابان کوچه پلاک تلفن

سال چهل و هفتم ـ شماره ۱۳۸۷۵

اطلاعات

سه‌شنبه ـ بیست و چهارم مرداد ماه ۱۳۵۱
پنجم رجب ۱۳۹۲ ـ پانزدهم اوت ۱۹۷۲

ساعات شرعی

استخراج دکتر ریاضی کرمانی
اذان صبح . . . . . ساعت ۳ و ۴۲ دقیقه
طلوع آفتاب . . . . . ساعت ۵ و ۲۱ دقیقه
ظهر شرعی . . . . . ساعت ۱۲ و ۱۰ دقیقه
اذان مغرب . . . . . ساعت ۷ و ۱۴ دقیقه

گزارش زمین شناسان درباره جاده هراز

فردوس قربانی

مطالعات و بررسی‌های کارشناسان سازمان زمین شناسی کشور درباره اقدامات اساسی و ساختن تونل ، از بین بردن سنگها و کوههای لغزنده و تغییر مسیر رودخانه هراز در بعضی از نقاط جاده ، لاروبی رودخانه هراز پایان یافت و گزارش مشروح آن از طریق سازمان زمین شناسی کشور تهیه گردیده و بزودی به وزارت راه فرستاده می شود .

برای از بین بردن خطرات جانی درنقاط مختلف جاده هراز ، وزارت راه ازسازمان زمین شناسی کشور استمداد کرد واز این سازمان خواست مطالعاتی دراین زمینه انجام دهد .

سازمان زمین‌شناسی کشور این موضوع را مورد توجه قرارداد و اکیپ‌هائی از کارشناسان و مهندسین خودرا به نقاط مختلف جاده هراز اعزام داشت .

براساس مطالعات مهندسین و کارشناسان مذکور ، گزارش جامعی درزمینه ساختن تونل در نقاط بهمن گیر ، از بین بردن سنگهای لغزنده کوهها ، تغییر مسیر رودخانه در بعضی از نقاط که احتمالا ممکن است به جاده آسیب برساند ، لاروبی بعضی نقاط رودخانه که نزدیك به جاده وبطور سراشیب جریان دارد تهیه شده که بزودی به وزارت راه فرستاده خواهد شد . پس از وصول این گزارش مطالعات ساختمانی براساس توصیه های زمین‌شناسان شروع خواهد شد .

پیش‌بینی می شود که از اوایل سال آینده کار ترمیم وتعمیرات اساسی جاده هراز آغاز شود .

وزارت راه با توجه به خطراتی که تا بحال در جاده هراز مخصوصا در فصل زمستان بوجود آورده است اقدامات اساسی در تعریض واسفالت جاده فیروزکوه بعمل آورده تا چنانچه هنگام بارندگی های شدید و ریزش برف های سنگین جاده هراز بسته شود از جاده فیروزکوه استفاده نماید .

جاده چالوس نیز در دست تعریض واسفالت است .

مهندسان برنده جوایز مسابقه معماری «مهرشهر»

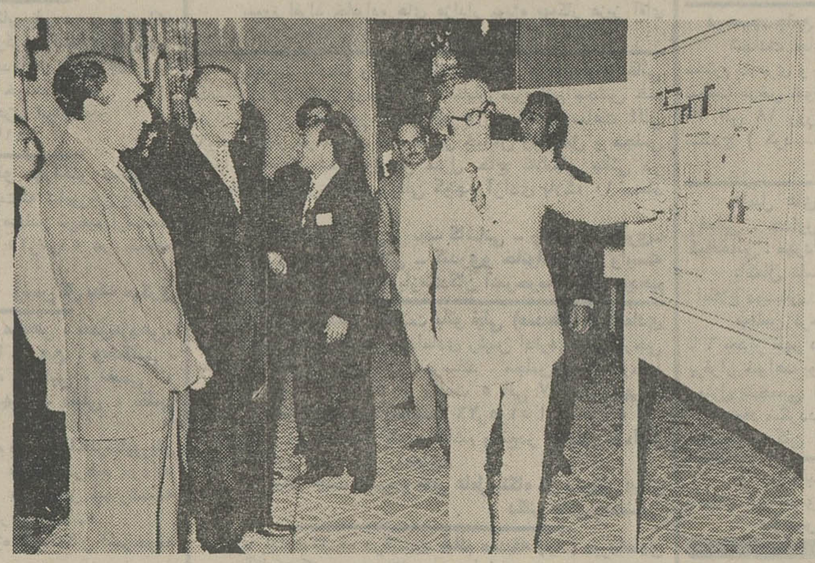

یکی از مهندسان برنده مسابقه معماری مهرشهر درباره نقشه‌ها به آقایان علم و پهلبد توضیح میدهد.

بعد از ظهر دیروز طی مراسمی که باحضور آقای علم وزیر دربار شاهنشاهی درهتل هیلتون برگزار گردید جوائز برندگان مسابقه معماری «مهرشهر» که برای سکونت ۴۰ هزار نفر در ۵۰ کیلو متری غرب تهران بنامیگردد توزیع شد.

وزیر دربار شاهنشاهی دراین مراسم اظهار امیدواری کرد با تدابیری که اندیشیده شده مهرشهر بامشکلاتی مانندشهر تهران روبرو نشود.

دراین مراسم آقای پهلبد وزیر فرهنگ و هنر، والاگهر شهباز پسر والاحضرت شاهدخت شمس پهلوی و جمعی از شخصیت های مملکتی ومالکان اراضی مهرشهر حضور داشتند.

رئیس عمران مهرشهر طی گزارشی گفت:

در مسابقه معماری مهرشهر جمعا ۲۰ مهندس با ۱۱۰ طرح خانه سازی شرکت کرده بودندکه بادر نظر گرفتن امکانات و طرح ها مهندس شهران پرتو برنده‌اول، ومهندسین شهرام مقبل و محمد حسین ستایش برنده دوم ومهندس پرویز بقائی برنده سوم شناخته شدند. به برنده اول دویست هزار ریال و به برندگان دوم و سوم صد هزارو پنج هزار ریال جایزه تعلق گرفته است.

این مراسم پس از توزیع جوائز توسط وزیر دربار شاهنشاهی وبازدید از نقشه های خانه سازی مهرشهر پایان گرفت.

ارتباط تلفنی ۲۴ ساعته تهران با شرق جهان

★ یك مرکز «مایکروویو» بین تهران ، قم و کاشان به‌وجود می‌آید

ارتباط مستقیم تلفنی ۲۴ ساعته تهران با کشور های شرق جهان و ممالک آسیائی تاپایان سال جاری برقرار خواهد شد.

این ارتباط از طریق نصب آنتن و وسائل تکمیلی بروی ایستگاه مخابراتی اسدآباد صورت میگیرد . مجهز شدن ایستگاه مخابراتی اسدآباد به آنتن و وسائل تکمیلی بمنظور کار با ماهواره مخابراتی اقیانوس هند است .

۲۴ ساعت تماس

خبرنگار ما مینویسد : مجهز شدن ایستگاه مخابراتی اسدآباد به آنتن ووسائل تکمیلی که برای کار با ماهواره مخابراتی اقیانوس هند صورت میگیرد ، باعث برقراری ارتباطات مطمئن بیست‌وچهارساعته با کشورهائی ازقبیل : ژاپن ، هندوستان ، پاکستان، کویت، بحرین ، لبنان، اردن ، عربستان سعودی ، و استرالیا وکشور هائی که دارای مبادلات مخابراتی کافی با ایران باشند ، خواهد شد .

این ایستگاه با سیستمی که عبارت از یکنوع سیستم تلفنی خودکار بین‌المللی بنام سیستم «اسپید» است مجهز خواهدشد و از طریق این سیستم با کلیه کشور های جهان که دارای مخابرات ماهواره‌ای بوده ولی مدار مخابراتی مستقل با ایران ندارند ارتباط آنی و فوری برقرار خواهد کرد .

این سیستم مجهز به یکنوع شماره‌گیر «کامپیوتر» کوچک است و مانند تلفن های منازل و تلفن های شهری امکان ارتباط سریع باکشورهای مختلف جهان را دراختیار مشترکین تلفن‌های ایران خواهد گذاشت .

مرکز مایکروویو

طبق گزارش خبرنگار ماهمزمان با اجرای برنامه فوق ساکنان ۳۵ شهر ایران نیز میتوانند از ارتباط مستقیم تلفنی با تهران استفاده کنند .

اجرای این برنامه نیز ازماه آینده با نصب مرکز مایکروویو بین تهران ـ قم و کاشان به وسیله وزارت پست‌و تلگراف آغاز می شودو تاآبان ماه سال آینده پایان می یابد .

اراک ، تبریز و رضائیه تا نوروز امسال و آبادان، کرمانشاه، سنندج ، سمنان ، بندرپهلوی ، شهسوار ، رامسر ، لنگرود ، لاهیجان ، آمل ، ساری ، شاهی، چالوس ، بابلسر ، ملایر ، گرگان ، گنبدکاووس، شاهرود، جهرم ، رفسنجان ، مهاباد ، اردبیل ، خوی، مشهد، سبزوار، نیشابور، تربت‌حیدریه ، بیرجند، زاهدان ، اندیمشک ، مسجد سلیمان و بهبهان نیز تاآبان ماه سال آینده بتدریج با سیستم شماره گیری مستقیم از راه‌دور شروع بکار خواهند کرد .

تلفن خودکار

شرکت مخابرات تا تاریخ تاسیس شبکه‌های جدیدمایکروویو و سرویس تلفن خودکار دراکثر نقاط کشور از سیستم‌های تلفن کاریر سیستم هوائی استفاده خواهد کرد .

درحال حاضر تهرانی‌ها می توانند از داخل منازل خود با شش شهر ایران تماس مستقیم تلفنی داشته باشند. این شهرها عبارتند از کرج ، اصفهان ، شیراز ، خرمشهر ، همدان ، اهواز .

کارشناسان ایرانی به پاکستان اعزام میشوند

★ با کمك و همکاری ایران پاکستان سازمان ثبت احوال تاسیس میکند

پاکستان با استفاده‌ازتجربیات ایران استفاده از آئین نامه های مربوط به ثبت احوال ایران برای مردم کشور خود شناسنامه صادر خواهد کرد.

امروز آقای رزم‌آرا مدیرکل ثبت احوال بخبرنگار ما گفت: اخیرا دولت پاکستان ازطریق وزارت‌امور خارجه تقاضاکرده بود که نسخه‌ای از قانون و آئین‌نامه‌ثبت احوال درایران در اختیار آن دولت قرار داده شود زیرا قانون و آئین نامه و وضع سازمان‌ثبت احوال‌در ایران مورد توجه آن دولت قرار گرفته است .

خبرنگار ما گزارش میدهد : در اجرای این منظور ژنرال عبداله طیف کمیسر آمار آن دولت بایران سفر کرد و با مدیر کل ثبت احوال مذاکراتی بعمل آورد کمیسر پاکستان ضمن این ملاقات از قسمتهای مختلف ثبت احوال ایران‌بازدید کرد و از بعضی اوراق نیز نمونه برداری نمود .

امروز یک مقام آگاه درثبت احوال بخبرنگارما اظهار داشت: منظور دولت پاکستان این است که از نیم قرن تجربه همسایه خود ایران در امر ثبت احوال استفاده کند و سازمانی بنام آمار ثبت احوال در کشور خود بوجود اورد و باتباع خود شناسنامه صادر نمایدچون دولت پاکستان‌اساسا سازمان ثبت احوال ندارد و مردم آن نیز اصولا شناسنامه ندارند .

همین مقام افزود : با مذاکراتی که بین مقامات پاکستانی‌ومدیر کل ثبت‌احوال بعمل آمده است مقرر گردیده در مورد پیاده کردن قانون و آئین نامه ثبت احوال در پاکستان‌گروهی از کارشناسان ایرانی‌به‌آن کشور اعزام‌شوند. تا در تاسیس سازمان مذکور و صدور شناسنامه بدولت پاکستان کمک نمایند .

تأسیس مدرسه عالی علوم آزمایشگاهی در تهران

براساس طرحی‌که در وزارت بهداری تهیه شده و به تصویب وزارت علوم وآموزش عالی‌رسیده یک موسسه آموزشی بنام مدرسه عالی علوم آزمایشگاهی از طرف وزارت بهداری در تهران تاسیس میشود تا نسبت به آموزش و تربیت متخصصین علوم آزمایشگاهی اقدام کند .

دوره این مدرسه عالی ٤ سال است و رشته های تحصیلی آن عبارت خواهد بود از کلیه علوم آزمایشگاهی از قبیل تشخیص ، بررسی مسائل بهداشتی، بیولوژی وغیره .

این مدرسه عالی دیپلمه های طبیعی و ریاضی را با کنکور قبول می کندوفارغ‌التحصیلان‌پس از گذراندن دوره چهارساله به اخذدرجه‌لیسانس‌علوم آزمایشگاهی نائل خواهند شد .

گفته میشود به احتمال قوی این مدرسه عالی‌از سال تحصیلی آینده (مهر ۵۱) دانشجوخواهد پذیرفت . بقرار اطلاع هم اکنون وزارت بهداری مشغول بررسی‌و جستجوی محلی برای این‌مدرسه میباشد .

کنکور انستیتو تغذیه

روزجمعه آینده ۲۷ مردادکنکور انستیتو تغذیه ، وابسته به وزارت بهداری در محل انستیتوبرگزار خواهد شد .

انستیتو تغذیه‌برای سال‌تحصیلی آینده ۵۰ دانشجو جهت‌دو رشته صنایع غذائی و رژیم خواهد پذیرفت .

کنکور این انستیتو تحت نظر موسسه‌آزمون‌شناسی انجام‌خواهد شد .

تاکنون برای شرکت‌در مسابقه ورودی انستیتو تغذیه بالغ بر پنج‌هزار نفر نام نویسی‌کرده‌اند.

آمریکا ۶۰۰ نفر بالمپیك میفرستد

خانم « پت‌نیکسون » همسر پرزیدنت نیکسون، رئیس جمهوری آمریکا، کلیه ورزشکاران آمریکائی شرکت کننده در المپیک مونیخ‌را به یک ضیافت شام در کاخ سفید دعوت کرد.

تیم شرکت کننده آمریکا در المپیک مرکب از ۶۰۰ نفر قهرمان مربی وسرپرست‌است‌که کلیه آنان برای ضیافت خانم رئیس جمهور دعوت شده‌اند. این ششصد تن باچهار هواپیمای اختصاصی از آمریکا به‌مونیخ پرواز خواهند کرد.

این ضیافت روز پنجشنبه این هفته در کاخ سفید برگزار میشود وبه احتمال زیاد پرزیدنت‌نیکسون در آن شرکت نخواهد کرد.

گفته‌میشود که تیم آمریکاامسال با ۴۵۰ نفرورزشکارو ۱۵۰ نفر همراه بزرگترین رکورد شرکت کننده در مسابقات المپیک را در طول‌تاریخ این کشور دارا است.

در صفحات دیگر میخوانید

خبرنگار ناشناس در جستجوی کار

صفحه ۵
● سرمقاله ـ طرح‌دوقدرت بزرگ برای تسخیر دریاها ـ مقالات و گزارشهای سیاسی در صفحه ۶
● تلویزیون ـ رباعیات خیام، یک کتاب نفیس در صفحه ۷
● انتقاد ـ چهل سال قبل درهمین روز ـ پاورقی وجدول صفحه ۸
● مطالب مربوط بزنان در صفحه ۹
● گفتگوی تلفنی ـ بحث آزاد ـ نامه بروزنامه در صفحه ۹

احضار یك وزیر موجب تبعید بازپرس شد ! صفحه ۱۱

● نیازمندیهای شما در صفحات ۱۲ـ۱۳ـ۱۴
● برنامه‌سینمادرصفحه ۱۴
● اخبار اقتصادی ایران و جهان در صفحه ۱۵
هند : بیداری ، مقاومت ، آزادی و پیشرفت صفحه ۱۶
● مطالب جالب درباره‌هند بمناسبت بیست و پنجمین سالروزاستقلال هند درصفحات ۱۷ـ۱۸ـ۱۹
● زیر آسمان کبود ـ حاشیه‌پرداز درصفحه ۲۰

در تلویزیون بلموند بهتر می بینید

آموزشگاه کودکیاری جمعیت‌خیریه فرح پهلوی برای ششمین دوره در سال تحصیلی ۵۲ـ۱۳۵۱ از طریق‌مسابقه ومصاحبه تعدادی دوشیزه داوطلب باشرایط زیر می پذیرد:
۱ـ سن بین ۱۶ الی ۲۴ سال
۲ـ تابعیت ایران
۳ـ سلامت کامل جسمی وروانی
دوره آموزشگاه ۳ سال خواهدبود وپس از پایان دوره تحصیلی بفارغ‌التحصیلان این آموزشگاه دیپلم کودکیاری داده‌خواهدشد که‌وزارت آموزش‌وپرورش ارزش تحصیلی آنرابرابر با ششم متوسطه شناخته‌است.
واجدین شرایط با در دست داشتن مدارك زیر می‌توانندهمه روزه (باستثنای روز های تعطیل)از ساعت ۸صبح الی ۲ بعدازظهر واقع‌در خیابان شاهرضا ـ پیچ‌شمیران‌جنب‌بیمارستان جهانشاه صالح مراجعه نمایند.
۱ـ گواهی نامه سال سوم متوسطه .
۲ـ رسید پرداخت‌مبلغ ۵۰۰ ریال برای شرکت در امتحانات ورودی به حساب‌شماره ۲۳۸۹ آموزشگاه دربانکملی ایران‌شعبه کورش (خیابان‌قدیم شمیران).
۳ـ فتوکپی شناسنامه یك‌برك
٤ـ عکس ٤ × ۳ شش قطعه
داوطلبان شهرستان ها می‌توانند مدارك‌خود را از طریق پست سفارشی به آدرس آموزشگاه ارسال دارند.
تاریخ‌مسابقه روز ۲۵ شهریور ماه ساعت ۹صبح در سالن آموزشگاه خواهدبود که در همان‌روز کارت شرکت در امتحانات ورودی‌توزیع خواهدگردید .
قبولشدگان شهرستان ها و مرکز در صورت تمایل‌دردوران تحصیل می‌توانند از شبانه‌روزی وغذا استفاده نمایند.
کودکیاران فارغ‌التحصیل برای خدمت در موسسات‌جمعیت خیریه‌فرح پهلوی یاسایر موسسات بهداشتی و درمانی کودکان طبق مقررات قانون‌استخدام کشوری با در نظرگرفتن حق فنی‌و درشهرستان ها باتامین غذا و مسکن به خدمت گمارده می‌شوند.
آموزشگاه کودکیاری جمعیت‌خیریه فرح پهلوی

آغاز هفته دوم نمایش در
سینما پارامونت
یك شاهکار مسلم سینمای وسترن
آنها دو کابوی خوشحال و بی‌خیال بودند که زندگی راحت و ساده‌ای داشتند تا اینکه بیك بانك دستبرد زدندو آنگاه ماجرا آغاز شد . . .

رایان اونیل ویلیام هولدن
کارل مالدن
در فیلمی بکارگردانی بلیك ادوارد
Wild Rovers
ولگردان خشن
پاناویژن و رنگی ،باشرکت: لین کارلین ـ ریچل رابرتز
موزیك از جری گلدسمیت محصول مترو گلدوین مایر

پول زمین اتومبیل
اول شهریور
فقط برای یکبار

باطلاع متقاضیان خریداراضی طرح شهر سازی رامسر میرساند
که قطعه بندی قسمت غرب بولوار مرکزی‌خاتمه یافته واینک آماده مبادله قرارداد میباشد .علاقمندان میتوانند همروزه از ساعت۸ تا ۱۳ با مراجعه‌بقسمت املاک و باغات بنیاد پهلوی ساختمان شماره ۱۷۸ خیابان پهلوی جنب میدان ولیعهد و اطلاع از شروط معامله قطعه مورد نظر خود را انتخاب نمایند .
ضمنا موافقت‌نامه های متقاضیانی که قبلازمین خود را انتخاب و پیش‌قسط مربوطه را تادیه‌نموده‌اند تکمیل گردیده و آماده تحویل میباشد .

آغاز ششمین و آخرین هفته نمایش از امروز در مولن روژ
روسانا پودستا ـ لاندو بوزانکا
باربارا بوشه امریکو هاریا سالرنو
the married priest
کشیش کم رو زن پرور
نماشای این فیلم برای اشخاص کمتر از ۱۸ سال ممنوع است

آتش گلوله های آنان قیامتی بپا کرده بود !
آغاز هفته دوم در گروه‌سینمائی
رویال ساتنرال گلدن سیتی متروپل
هفت دلاور ، هفت بیباك ، هفت از جان‌گذشته که مانند جنگی پیکار می‌کنند .
یول برینر ۱۰ استیو مک‌کوئین
چارلز برونسون . جیمز کابرن
درفیلم پاناویژن و رنگی
هفت دلاور
"THE MAGNIFICENT SEVEN"
باشرکت : هورست بوخهلتس ـ ایلای والاک ـ رابرت ون

از صبح پنجشنبه فقط در
سینما پولیدور
اثری شیرین و سرگرم کننده برای همه کسانیکه طالب فیلمهای خوب و استثنائی هستند
ژان یان برنده جایزه اول فستیوال کان بعنوان بهترین هنرپیشه درفیلم رنگی
نامزدت خلبانه یا ملوان؟
باشرکت فرانسوا زغابیان فرانسیس بلانش نیکول کالفان
برای رزرو بلیط به گیشه سینما پولیدور مراجعه فرمائید
پخش از سنتر فیلم

اطلاعیه
بمناسبت فوق‌العاده بودن فیلم
حکیم باشی
باشرکت : نصرت کریمی ـ ایرن
از فردا صبح در سینما کسری
نیز نمایش داده می‌شود

قابل توجه مرغداران و مشتریان محترم
شماره‌های جدید تلفن این شرکت را بشرح زیر باطلاع میرساند:
شماره ۹۳۲۰۲۱ ـ ۹۳۲۰۲۲ ـ ۹۳۲۰۲۳
شرکت سهامی مرغداری ایران و آلمان

روزنامه فردا
فردا منتشر میشود

روزنامه دیپلمات
چهارشنبه خواندنی است

پول زمین اتومبیل
اول شهریور
فقط برای یکبار

هاویلوکس HAWILUX
معتبرترین نام درصنعت رنگسازی