اطلاعات ۱۳۰۶
صفحه ۲۰
شنبه ۲۷ خرداد ماه ۱۳۴۶ ..... شماره ۱۲۳۰۶
..... سال چهل و یکم ..... تکشماره ۴ ریال

مشمولین غایب جلب میشوند

آقای سرهنگ معینی رئیس منطقه وظیفه عمومی تهران اعلام کرد که برای جلب مشمولین غایب و اعزام آنان بخدمت سربازی ، بازدید از کارگاههای تهران آغاز گردید.

ماموران وظیفه عمومی با همکاری پلیس کارگاه ها رامورد بازدید قرار میدهند و از جوانان میخواهند که مدارك قانونی خودرا ارائه دهند . در صورت عدم ارائه برگ قانونی ، مشمولین متولد۱۳۲۳ تا ۱۳۲۵ غائب شناخته شده وبلافاصله به مراکز آموزش اعزام میشوند.

رئیس منطقه وظیفه عمومی همچنین اعلام کرد که جوانان جهت ارائه مدارك خود ، باید آنها را همراه داشته باشند تا در صورت مراجعه مامورین دچار اشکال نشوند.

در بازدید از کارگاه ها علاوه برجلب مشمولین غائب ، کارفرمایان کارگاهائیکه مشمول غایب در استخدام دارند برای تعقیب قانونی جلب میشوند.

شاهنشاه و علیاحضرت شهبانو در میان استقبال گرم رهبران و ملت ترکیه وارد این کشور شدند و ازامروز پیرامون مسائل بین‌المللی و بحران خاور میانه عربی

مذاکرات شاهنشاه ـ سونای آغاز شد

رهبران ایران و ترکیه از وضع خاورمیانه عربی ابراز نگرانی کردند

شاهنشاه آریامهر و علیاحضرت شهبانو در فرودگاه آنکارا از برابر صف مستقبلین عبور می فرمایند عصمت اینونو نخست‌وزیر پیشین ترکیه دربرابر شاهنشاه دیده می‌شود ودر سمت چپ‌عکس خانمی که عینك‌به چشم دارند ،بانو«سونای» همسر رئیس‌جمهوری ترکیه هستند.

• استقبال مردم آنکارا از شاهنشاه و شهبانو بیسابقه و افتخار آمیز بود

شاهنشاه آریامهر و علیاحضرت شهبانو فرح نیمساعت بظهر دیروز درمیان استقبال گرم حضرت‌رئیس جمهوری ترکیه و بانو «سونای» و دولت و مردم و ایرانیان‌مقیم ترکیه وارد این کشور شدند ، شاهنشاه آریامهر طی مصاحبه‌ای‌در فرودگاه آنکارا اعلام فرمودند که جنك در خاورمیانه عربی هنوزبپایان نرسیده است .

بقیه درصفحه‌هفدهم

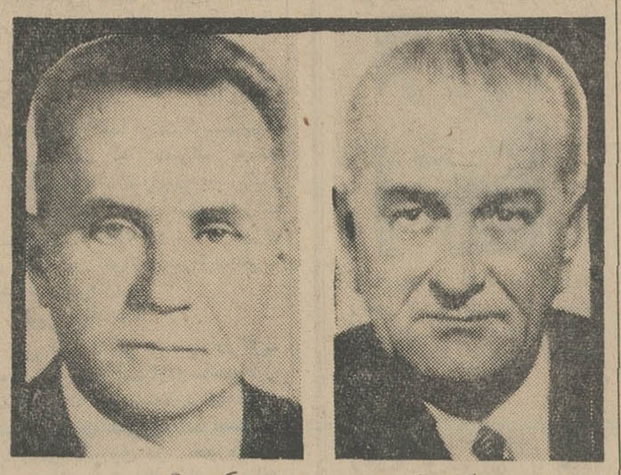

جانسون — کوسیگین

باحرکت ناگهانی کوسیگین نخست‌وزیر شوروی به‌آمریکا بعلت شرکت در مجمع‌عمومی فوق‌العاده سازمان ملل در محافل سیاسی گفته شد :

کنفرانس عالی سران تشکیل میشود

شوروی ۲۰۰ هواپیما و ۴۰۰ تانگ به‌مصر والجزایر داد

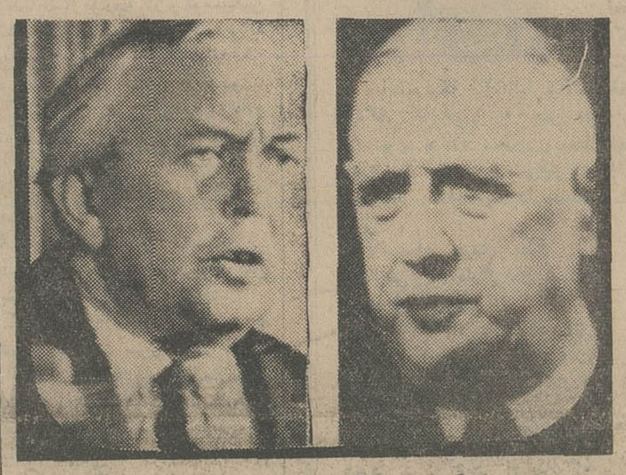

دوگل — ویلسون

رهبران کشورهای بزرگ جهان به‌بحران خاورمیانه رسیدگی میکنند

• یك هواپیمای دیگر حامل ۱۵ تن‌وسائل امدادی‌امروز به عمان پرواز کرد

فعالیتهای امدادی ایران در عمان
مورد توجه مردم اردن قرار گرفت

در هفته جاری یك درمانگاه و مردم عمان از اردوگاه شیر و برای امور درمانی اردوگاه شیرو خورشیدسرخ بازدید کردند . خورشیدسرخ در عمان به اردن سخنگوی شیرو خورشیدسرخ فرستاده میشود و مقامات اردنی امروز اطلاع‌داد: در صفحه هفدهم

مجله معروف اکونومیست‌چاپ لندن اخطار کرد اگر روش کنونی شوروی ادامه یابد ، جنك سوم ازخاورمیانه‌آغاز میشود :

در صفحات ۲ و ۳

شهریه دانشکده صنعتی (پلی‌تکنیك) لغوشد

امروز کسب اطلاع‌شد که‌دانشکده صنعتی (پلی‌تکنیك) تهران ، دانشجویان سال های اول تا چهارم ودوره تخصصی این دانشکده را از پرداخت شهریه معاف کرد و از این‌پس قبول شدگان این دانشکده فقط در سال اول ده هزار ریال‌بابت استهلاك ماشین آلات خواهند پرداخت.

امروز آقای مهندس نفیسی‌رئیس دانشکده صنعتی (پلی‌تکنیك) ضمن تائیداین‌مطلب بخبرنگار دانشگاهی ماگفت :بدستورآقای هویدا نخست وزیر ، از سال تحصیلی جاری دانشکده صنعتی غیر ده هزارریالی که بابت استهلاك ماشین آلات و هزینه عملیات کارگاهی و آزمایشگاه در سال اول میگیرد ، هیچگونه شهریه و مبلغ اضافی دیگری از قبول‌شدگان کنکوراین دانشکده نخواهد گرفت .

وی اضافه کرد درموردانشجویانی که امکانات مالی محدود دارند این مبلغ ده‌هزار ریال‌نیز تقسیط‌خواهد شد .

این تصمیم‌شامل حال‌دانشجویانی که فعلا دراین دانشکده مشغول تحصیل هستند نیز خواهد شد .

آقای‌مهندس‌نفیسی‌معاون تعلیمات فنی‌و حرفه‌ای وزارت آموزش و پرورش همچنین اضافه کرد که در اجرای‌اوامرشاهنشاه آریامهرامسال دانشکده پلی‌تکنیك دانشجوی بیشتری خواهد پذیرفت .

آموزشگاه بهیاری جمعیت شیرو خورشید سرخ‌گرگان

برای سال اول دوشیزه داوطلب می‌پذیرد برای‌کسب اطلاعات بیشتر داوطلبان میتوانند درگرگان به آموزشگاه بهیاری‌واقع‌دربیمارستان‌دزیانی یا بمرکز امور اداری جمعیت‌شیروخورشیدسرخ گرگان واقع درخیابان‌کاخ و داوطلبان شهرستانهای دیگر به جمعیت شیرو خورشید سرخ همان محل مراجعه‌نمایند .

آگهی مسابقات ورودی دانشگاه تهران

فردا در روزنامه اطلاعات منتشر میشود

ثبت نام داوطلبان کلاس اول دبیرستان البرز

ساعت هشت صبح روز چهارشنبه هفتم‌تیرماه۱۳۴۶ بعلت کثرت داوطلبان بناچار بترتیب معدل تاتکمیل ظرفیت انجام خواهدشد .

۹۳۹۷ـآ دبیرستان البرز

سهام بانك توسعه صنعتی و معدنی ، ۵۰ درصد افزایش یافت

همانطور که باطلاع خوانندگان محترم رسید، مجمع‌عمومی صاحبان سهام‌بانك توسعه صنعتی و معدنی، در محل جدید این بانك ، روز پنجشنبه تشکیل گردید.

در این جلسه آقای مهندس

بقیه درصفحه‌هفدهم

آگهی سازمان‌دوب‌آهن ایران

سازمان ذوب آهن ایران به اشخاص نامبرده زیر اطلاع‌میدهد که به کلاسهای زبان روسی این‌سازمان پذیرفته شده‌اندو مقتضی است ساعت ۹صبح روز دو شنبه اول تیر ۱۳۴۶ در محل کلاس ها واقع در خیابان شاهرضا مقابل دبیرستان انوشیروان‌دادگر نبش خیابان آقاشیخ هادی حضور یابند .

۱ـ سراوندی راد جمشید
۲ـ قدس حمید
۳ـ صفوتی منصور
۴ـ یمینی رهام جهانگیر
۵ـ بانو دامغانی زهرا
۶ـ دیلمقانی‌مطلق داریوش
۷ـ وحیدی عبدالمجید
۸ـ احمد خزائیلی
۹ـ شکرائی سیدرسول
۱۰ـ شهابی سعید
۱۱ـ صیادیان مهدی
۱۲ـ جهان آرائی عارف
۱۳ـ طاهری منصور
۱۴ـ محمد خانی حسن
۱۵ـ فدائی علی صغر
۱۶ـ رحیم پور ابوالحسن
۱۷ـ بانو فابریکی شهین
۱۸ـ دوشیزه مصدقی وزدیه
۱۹ـ فیض نحفی محمد رضا
۲۰ـ بی نظیر عبدالرحیم
۲۱ـ کشانی رضا
۲۲ـ میرهاشمی محمد
۲۳ـ کامروا (اصفهانی چرچی) عبدالرضا
۲۴ـ رفیعی غلامحسین
۲۵ـ عصاره محمد
۲۶ـ طالب زاده مهدی
۲۷ـ دوشیزه امیرعالی‌خانی مهر آذر
۲۸ـ دوشیزه طباطبائی مهشید
۲۹ـ فردی‌خواه طالقانی محمد
۳۰ـ عبیری ناصر
۳۱ـ وحدتی مجید
۳۲ـ بوربورشیرازی کردی‌غلامعلی
۳۳ـ صفری دستجردی غلامعلی
۳۴ـ رنگریز طباطبائی رحیم
۳۵ـ امین ایرج
۳۶ـ چگینی عباس
۳۷ـ حاجی خانیان ایرج
۳۸ـ الهیار بیگی منصور
۳۹ـ ذکری لطف‌اله
۴۰ـ صالحی عصمتی علی
۴۱ـ ناظمی نقی زاده مرتضی
۴۲ـ فرازی محسن
۴۳ـ فررین ابراهیمی محمد علی
۴۴ـ هیراد مصطفی
۴۵ـ قزلباش هوشنك
۴۶ـ بانو آریا پریوش
۴۷ـ بیرجندی خسرو
۴۸ـ شمسا جمشید
۴۹ـ عباسی عباس
۵۰ـ ایقانیان ورقاءاله
۵۱ـ اسدی محمد صادق
۵۲ـ حقیقی حسن
۵۳ـ انصاری اسفندیار
۵۴ـ ریاضی اسماعیل
۵۵ـ خلقی فرهاد
۵۶ـ دیوانی اسماعیل الف ۲۶۶۸

تغییر آگهی امتحان ورودی دانشکده صنعتی «پلی تکنیك تهران»

۱ـ۲ در صفحه ۱۱

قرعه‌کشی نهائی

۳ دستگاه اتومبیل پیکان

از کانالهای ۷ـ۹و ۱۳ تلویزیون ملی

ساعت ۸ونیم بعدازظهر روز یکشنبه چهارم تیرماه قرعه‌کشی نهائی‌سه دستگاه اتومبیل‌پیکان بین‌کسانیکه رقم‌سمت‌راست تاریخ تولد آنها به عدد۷ و رقم سمت راست‌شماره‌شناسنامه آنها به عدد یك ختم میشود و یکبرك رونوشت شناسنامه‌خود رابدفتر کارخانجات ایران ناسیونال ارسال‌داشته‌بودندانجام خواهد شد .

مراسم قرعه کشی که همراه با برنامه های بسیار جالب‌هنری برگزار میشود ، درساعت ۸ونیم بعدازظهر یکشنبه ٤تیر ماه مستقیما ازکانالهای ۷ـ۹و۱۳ تلویزیون ملی پخش میگردد .

آگهی مسابقات ورودی

دانشگاه ملی ایران

در صفحه ۱۶ چاپ شده است

آگهی مسابقات ورودی

دانشگاه مشهد

سال تحصیلی (۴۷ـ۱۳۴۶)

در صفحه دهم چاپ شده است

داوطلبان استخدام دیپلمه در سازمان اوقاف آگهی صفحه ۹ را مطالعه فرمائید .

آجر ماشینی بانك رهنی ایران

بهترین و ارزانترین آجر است

قبل از خرید آجر مورد نیاز خود برای دیدن نمونه ها و مقایسه قیمت ها بفروشگاه بانك واقع در خیابان فردوسی مراجعه فرمائید .

دومین حواله فولکس‌واگن از داخل یک‌قوطی ۳ ریالی برف در شهر شیراز بیرون آمد

درصفحه۱۷

دیدار در ترکیه

گزارشات بیست‌وچهارساعت اخیر نشان‌میدهد که اعلیحضرتین در سفررسمی‌خودپکشور دوست‌و همکیش بااستقبال‌کم نظیری‌از طرف دولت‌و ملت ترك روبرو گشته اند واحساسات‌وتجلیل‌شایسته ای‌چه از طرف‌اولیای‌دولت‌وچه ازجانب‌توده مردم ترکیه نسبت به میهمانان عالیقدر معمول گشته‌است این عواطف و احساسات نشانه‌علائقی‌است که ایران‌وترکیه رابپیوندمیدهد. برمبنای همین علائق است که ایران و ترکیه‌توانسته اند بهمراه برادرسوم خودپاکستان، دراین‌منطقه ازجهان اتحادیه ای را بوجود آورند که نمونه کامل‌وجامع همکاری‌وهمزیستی ملتها براساس منشور ملل‌متحداست. کیست‌که‌نداند این‌همکاری‌تاچه‌حد در تثبیت امنیت و حفظ ثبات دراین منطقه حساس وبالمال‌درمراقبت از صلح جهانی‌موثراست ؟ صرفنظر از اینکه سه‌کشور ایران، ترکیه وپاکستان درسایه چنین اتحاد و تفاهمی ، امکانات خودرامشترکادرراه گشودن‌راه‌آینده بروی ملت‌های خود بسیج‌و تجهیز کرده‌اند.

ملت‌های‌ایران، ترکیه ، پاکستان‌سرنوشت‌مشابهی‌رادنبال می‌کنند. زیرا این هرسه ملت‌با اتکاءبگذشته ای‌درخشان ، راه آینده‌ای‌درخشان را برگزیده‌اند وتصمیم‌دارندبا استفاده از جمیع امکانات ،چنین راهی‌را هرچه‌ممکن‌است‌کوتاهتر کنند ، آنها قصد دارند آینده ای را بنیاد بگذارند که از سنت‌ها و افتخارات گذشته شان الهام می‌گیرد .

اینك، شاهنشاه مادر کشور برادر ودوست و همسایه ما ترکیه‌و میان‌ملتی بسرمیبرند که سرنوشت‌خودرا با ملت ایران گره‌بسته‌است. این دیدار، که در حقیقت بازدیدی‌است از پرزیدنت جودت سونای رئیس‌جمهوری ترکیه، درشرایطی صورت می‌گیرد که گوشه ای ازمنطقه ما یعنی خاورمیانه عربی‌بحران‌شدیدی‌را می‌گذراند . پیشامدجنك‌دراین قسمت ازمنطقه‌خاورمیانه‌وضع بخصوصی ایجاد وحدود کشور هارامختل ساخته است .

اوضاع منطقه عربی خاورمیانه ، یکی از مسائلی‌است‌که در مذاکرات شاهنشاه ایران و حضرت رئیس‌جمهوری ترکیه‌مورد بحث‌قرارخواهد گرفت‌وبطوریکه ناظران‌سیاسی‌اظهارنظر می کنند ایران‌و ترکیه کوشش‌می‌کنند خط‌مشی واحد و مشترکی دراین زمینه اتخاذکنند. در حقیقت ایران و ترکیه که از ابتدای وخامت اوضاع در خاورمیانه عربی راه‌ورسم مشابهی ، برمبنای طرفداری از حقوق ملتهای‌مسلمان وحل مشکلات‌موجود براساس عدالت و مسالمت پیش گرفته‌و دنبال کرده‌اند ، اینك که متاسفانه باوقوع جنك مصائب و مشکلات تازه ای برمسائل گذشته اضافه شده واوضاع منطقه را بصورت یك مسئله‌حاد ودشوار جهانی‌درآورده‌است لازم می‌دانند که وحدت نظرخود راهمچنان حفظ کنند .

نتیجه مذاکرات رهبران دو کشور هرچه باشد ، اصول سیاست‌واحد ایران و ترکیه را درباب مسائل‌جاری خاورمیانه تشکیل خواهد داد وآنچه از هم‌اکنون می‌توان پیش‌بینی‌کرد آنست که زعمای دو کشور مسلمان ، تصمیمات خودرا برمبنای حفظ حقوق‌ملت های همکیش‌ونیز لزوم‌انصراف ازنتایج پیروزی‌نظامی که قبلا نیز بوسیله‌شاهنشاه‌ایران عنوان شده‌بود اتخاذخواهند کرد . و این عادلانه‌ترین طریقه ایست که درشرایط موجود برای حل‌و فصل مسائل و معضلات خاورمیانه عربی بنظرمیرسد.

بهرکیفیت، یك نکته مسلم است و آن اینکه سفراخیر شاهنشاه و شهبانو به ترکیه واستقبال وتجلیلی که درآن‌سرزمین‌از اعلیحضرتین بعمل آمد قدم دیگری است درراه استحکام دوستی ودوام همعهدی و همبستگی دوکشورهمسایه وهمکیش وهمقدم وهماهنك .

کنفرانس سران تشکیل میشود؟

الکسی کوسیگین نخست‌وزیر شوروی برای شرکت‌درمجمع عمومی فوق‌العاده سازمان ملل متحد مسکو را بسوی نیویورك ترك گفت و سرراه خود درپاریس مدت دو ساعت در کاخ‌الیزه (مقرریاست جمهوری فرانسه) باژنرال دوگل رئیس جمهوری‌فرانسه‌مذاکره‌کرد.

پاریس ـ ۱۶ ژوئن

در پایان این مذاکرات الکسی ـ کوسیگین در پاسخ سئوال روزنامه نگاران مبنی بر اینکه آیا کنفرانس سران چهار کشور بزرك (فرانسه ، انگلستان ، شوروی و آمریکا) تشکیل میگردد گفت : من برای شرکت در جلسه مجمع عمومی سازمان‌ملل‌متحد برای‌جستجوی‌یك‌راه حل‌مسالمت آمیزبرای مسائل خاور میانه به‌نیویورك میروم .

*** ملاقات با جانسون**

از الکسی کوسیگین سئوال‌شد آیادرنیویورك باپرزیدنت جانسون ملاقات میکند ؟

نخست‌وزیر شوروی گفت: من هنوز نمیتوانم چیزی دراین‌باره بگویم . زیرا برنامه سفر من به آمریکا هنوز تهیه نشده است.

نخست‌وزیر شوروی سپس‌تائید کرد که هنوز درباره کنفرانس سران چهار کشور بزرك،مذاکراتی بعمل نیامده است.دهها‌تن‌روزنامه‌نگار الکسی کوسیگین را که سفر تاگهانی او به‌آمریکا ومذاکراتش باژنرال دوگل تعجب‌محافل‌سیاسی جهان را برانگیخته احاطه کرده بودند،بطوریکه نخست‌وزیرشوروی بزحمت توانست به‌اتومبیلش‌نزدیك گردد .هنگامیکه هوایپمای‌الکسی کوسیگین مسکو را بسوی‌نیویورك ترك گفت‌هیچکس نمیدانست که نخست‌وزیر شوروی‌درپاریس‌توقف کرده و باژنرال دوگل ملاقات میکند . معدودی از روزنامه‌نگاران کمی پیش ازآنکه‌هوایپمای‌نخست‌وزیرشوروی درفرودگاه پاریس‌به زمین بنشیند بسرعت خودرا به فرودگاه‌رساندند . مذاکرات‌ژنرال دوگل و الکسی کوسیگین تعجب زیادی درمحافل سیاسی‌جهان‌بوجود آورده‌است خصوصا آنکه هنوز به درستی جزئیات این مذاکرات‌افشا نشده است .

*** مذاکرات طولانی**

نخست‌وزیر شوروی بمحض‌ورود به‌پاریس بااتومبیل مخصوص بکاخ الیزه رفت و فورا مذاکرات‌رهبران سران دوکشور فرانسه وشوروی آغاز گردید .

مذاکرات دوگل ـ کوسیگین نسبتا طولانی بود . این‌مذاکرات‌در ساعت ۱۷بوقت پاریس آغاز شد و درساعت ۱۹و۴۵ دقیقه پایان یافت مذاکرات رهبران دوکشور فرانسه وشوروی بدوقسمت تقسیم میگردد: درقسمت اول مذاکرات جز ژنرال دوگل و کوسیگین ومترجمین‌آنها هیچکس‌درمذاکرات‌شرکت‌نداشت ومدت آن چهل دقیقه بود

اما در جلسه دوم مذاکرات،اندره گرومیکو ، والریان سفیر کبیر شوروی درپاریس وموریس کوو‌دو‌مورویل وزیرامورخارجه فرانسه شرکت کردند .

● وضع خاورمیانه

منابع موثق تائید کردند تنها موضوعی که موردمذاکرات‌رهبران دوکشور فرانسه و شوروی قرار گرفت اوضاع خاورمیانه بود . وطولانی بودن مذاکرات‌موید آنست که اوضاع خاورمیانه عمیقا مورد بررسی قرار گرفته است .

منابع موثق خاطر نشان ساختند مسئله تشکیل کنفرانس سران کشورهای بزرك نیز موردبررسی الکسی کوسیگین و ژنرال‌دوگل قرار گرفت و چنانچه نمایندگان چهارقدرت بزرك درنیویورك اجتماع کنند احتمالا پس ازمذاکرات‌مجمع عمومی کنفرانس سران تشکیل میگردد .

درپایان مذاکرات کوسیگین و ژنرال دوگل ناهار را دونفری‌بطور خصوصی صرف کردند . ملاقات رهبران فرانسه وشوروی ،ابتکار الکسی کوسیگین صورت گرفت و طی پیامی که از طریق تلفن سبز (تلفن مستقیم بین‌کاخ الیزه و کرملین) برای دولت فرانسه فرستاده شد ترتیب این ملاقات داده شد .

خبرگزاری تاس اعلام کرد مذاکرات الکسی کوسیگین‌وژنرال دوگل درمحیط بسیاردوستانه‌ای صورت گرفت . رهبران دوکشور پیرامون اوضاع خاورمیانه تبادل نظرو مذاکره کردند .

خبرگزاری تاس درخبر دیگری خاطرنشان نمود مذاکرات الکسی کوسیگین و ژنرال دوگل بحفظ صلح‌خاورمیانه کمك‌میکندورهبران دوکشور طالب آنند که‌برای‌مسائل خاورمیانه راه‌حل مسالمت‌آمیزی پیداشود .

منابع نزدیك بکاخ الیزه تائید کردند ژنرال دوگل و کوسیگین باین نتیجه رسیدند که‌برای‌تشکیل کنفرانس سران چهار کشور بزرك هنوز زمان مناسب نیست و بزحمت میتوان درشرایط فعلی راه‌حلی‌پیدا کرد که برای اعراب و اسرائیل قابل قبول باشد .

قرار است روز دوشنبه آینده ژنرال دوگل باهارولدویلسون نخست‌وزیر انگلستان ملاقات کند . منابع موثق تائید کردند که‌رهبران انگلستان و فرانسه نیز پیرامون مسئله خاورمیانه مذاکره‌می‌کنند وخصوصا این مذاکرات که پس از مذاکرات دوگل ـ کوسیگین صورت میگیرد اهمیت زیادی دارد

*** سفر دوگل**

منابع موثق خاطرنشان میسازند احتمال زیاد دارد که ژنرال دوگل نیز به‌نیویورك رفته و درمجمع عمومی سازمان ملل متحد شرکت کند .

اگر سفر رئیس جمهوری فرانسه به‌نیویورك تائید شود باحتمال قوی کنفرانس سران تشکیل خواهدشد

ناظرین سیاسی پایتخت فرانسه خاطرنشان میسازند سفرالکسی کوسیگین به‌پاریس فصل جدیدی دردیپلماسی شرق و غرب است، زیرا رهبران دوکشور بزرك شرق و غرب درصدد برآمده‌اندد‌ربرابر مسائل خاورمیانه روش مشترکی داشته باشند .

نتیجه دیگر مذاکرات کوسیگین‌ـ دوگل آنست که علیرغم حمله شدید مطبوعات شوروی باسرائیل دولت شوروی آماده است که‌برای حل بحران خاورمیانه و جلوگیری از جنك بین اعراب‌واسرائیل‌باغرب بمذاکره بپردازد .

*** تغییر میکند ؟**

پس از مذاکرات مهم دوگل‌ـ کوسیگین که بیش‌ازدوساعت طول کشید اینك این سئوال‌برای‌محافل سیاسی جهان مطرح شده است که آیا روش شوروی در خاورمیانه تغییر میکند ؟ در حال حاضر نشانه های ضعیفی در مورد این تغییرروش مشهود است لکن احتمال دارد که پس از مذاکرات مجمع عمومی تحولات تازه‌ای در اوضاع‌خاورمیانه روی دهد .

گفته میشود الکسی کوسیگین از ژنرال دوگل خواسته است که از نفوذش در دولت اسرائیل برای عقب‌راندن نیروهای سرائیل به پشت خط ترك مخاصمه استفاده کند .

محافل سیاسی خاطرنشان می‌سازندباحتمال‌قوی‌دوگل‌و‌کوسیگین مسئله صدور اسلحه به خاورمیانه رانیز مورد بررسی قرار داده‌اندلکن اخذ تصمیم قطعی در مورد صدوریا جلوگیری از صدور اسلحه به‌خاور میانه بستگی بمذاکراتی دارد که بعدا بین جانسون ـ کوسیگین و دوگل و کوسیگین نیزصورت‌خواهد گرفت .

الکسی کوسیگین نخست‌وزیر شوروی سپیده‌دم امروز صبح‌پاریس را بسوی نیویورك ترك کرد.

کوسیگین درراس یك هیئت۵۰ نفری به نیویورك میرود قادر جلسه فوق‌العاده مجمع عمومی‌سازمان‌ملل متحد که به‌پیشنهاد شوروی‌تشکیل میشود شرکت کند .

پنجاه نفری که همراه الکسی کوسیگین هستند هریك در امور خاورمیانه تبحر و تجربه دارند .

بقیه در صفحه هیجدهم

شورش خونین

کلکته ـ براثر شورشی‌که در ناحیه «باکسال باری »واقع درشمال بنگال روی داد هفده نفر کشته شدند و عده‌ای زخمی گردیدند .

گزارش های رسیده حاکی است که شورش را کشاورزان کمونیست رهبری میکردند . دیروز پانصد نفر ازآنها به خانه یکی از متمول ترین مالکین دهکده حمله کردندو در زدو خوردی که درگرفت سه نفر از آنها کشته شدند.

درگذشت مبارز راه‌صلح

پاریس ـ «بانواوژنی کوتون» رئیس فدراسیون بین المللی زنان دموکراتیك و نایب رئیس کنگره جهانی صلح در ۸۶ سالگی در حومه پاریس درگذشت .

وی ضمنا ریاست‌انجمن دوستی فرانسه و شوروی را بعهده داشت بانو کوتون یکی از نخستین کسانی بود که‌بدریافت جایزه لنین نائل شد و تا آخرین روز های عمر در راه صلح و صفا مبارزه کرد.

سرپرستی کودك

سانتامونیکا ـ (کالیفرنیا) ـ دادگاه کالیفرنیا به جین ـ مانسفیلد ستاره مشهور سینما اجازه داد که سرپرستی«تونی» پسر ۱۸ ماهه‌اش را بعهده بگیرد .

مانسفیلد چندی پیش از شوهرش که کارگردان سینما است طلاق گرفت .

ضمنا دادگاه به شوهرسابق مانسفیلد اجازه داد که هروقت بخواهد از پسرش دیدن کند.

مرگ در راه عشق !

ایست لند ـ افریقای جنوبی ـ دو دختر افریقائی‌که پدران‌شان مانع‌از ازدواج آنها با مرد دلخواهشان شده بودند دربیمارستان جان سپردند .

«الیزیاوا» نوزده ساله و «میریام سکاد» ۱۳ ساله که‌با هم همسایه بودند پس از آنکه از مخالفت پدرشان اطلاع یافتند لباسهای خود را به نفت‌آغشته کرده و آتش زدند هردو دختر بلافاصله به بیمارستان منتقل شدند ولی بفاصله چند ساعت جان سپردند .

سرمای بیسابقه‌دراتریش

وین ـ دیروز و دیشب پایتخت تاتریش شب‌سردی را گذرانید .

دیشب گرمابسنج درشهروین ۵درجه بالای صفر را نشان میداد. از سال ۱۷۹۱ تاکنون هرگز سابقه نداشته است که در ماه ژوئن هوا اینقدر سرد شده باشد .

طوفان سهمگین

بوگوتا ـ دیروز طوفان سهمگینی در سواحل شرقی کلمبیا روی داد و خسارات سنگینی ببارآورد .

طوفان پنجهزار درخت موزرا از ریشه کنده و صدو پنجاه خانه را ویران ساخته است .

هنوز گزارشی درباره تلفات جانی نرسیده است .

استقبال از ژاکلین

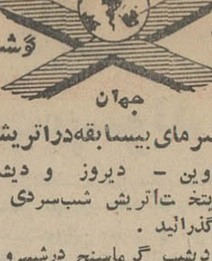

شانون ـ بانو ژاکلین کندی بیوه رئیس جمهوری فقید آمریکا دیشب بوسیله هواپیما از نیویورك وارد فرودگاه «شانون» در ایرلند گردید .

بانوی اول سابق امریکا تعطیلات تابستان خودرا باتفاق «کارولین» و «جان»دراین‌کشور بسر خواهد برد . وزیر امور خارجه ایرلند گروهی از ایرلندیها و همچنین سفیر امریکا درفرودگاه «شانون»از ژاکلین استقبال کردند .

خاطرات آیزنهاور

نیویورك ـ جهارمین جلد خاطرات ژنرال دوایت ایزنهاور فرمانده سابق نیرو های متفقین در جنك جهانی دوم‌امروز در نیویورك انتشار یافت .

این کتاب به شرح وقایع آلمان اختصاص دارد ودر آن ایزنهاور حوادثی را که درجنك دوم جهانی درآلمان روی داده تشریح کرده و نوشته است که از همان ابتدا باتقسیم آلمان بدوقسمت مخالف بوده است .

دکتر اسمعیل فرهنگی

متخصص چشم از آمریکا

تعیین نمره‌عینك باروش کوپلن

اوقات پذیرائی : صبح‌وعصر خیابان شاه شیخ هادی راری شمالی شماره ۱۲۴ تلفن‌مطب ۴۵۶۴۷ منزل ۶۱۲۳۱۶

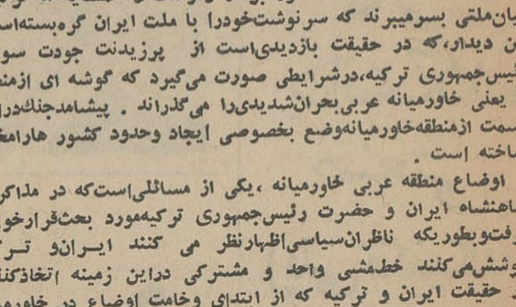

موسسه تربیتی آتوسا درمدت سه ماه تابستان نیز کودکان ۲ تا ۱۰ ساله شمارا در باشگاه تابستانی و کودکستان وپانسیون شبانه روزی خود ثبت‌نام وبااجرای برنامه‌های مفید وبانیروی روحی وجسمی بهتر وقویتر به شما بازمیگرداند . برنامه ـ شنا ـ سینما ـ کتابخانه ـ کنفرانس ـ تعلیم زبان خارجه ـ تقویت دروس.

رفت‌وآمدبااتومبیل ـ ثبت نام‌صبح‌وعصر

آدرس ـ خیابان منوچهری ـ کوچه ژاندارك پلاك ۲۷

تلفن ۳۰۳۴۴۳

لبخند یخ

نوشته‌ی «فریدون صابر»

منتشر شداز کتابفروشیهای معتبر تهران وشهرستانها وروزنامه فروشها تهیه فرمائید .

سازمان مطبوعاتی‌مرجان ـ تهران ۱ـ۳

ده‌نفر قزلباش

شاهکار نثر فارسی معاصر

نوشته‌ی استاد «حسین مسرور»

در دو هزار صفحه که مدتی‌نایاب بود اخیرا تجلید شده تعداد کمی دورهٔ کامل در پنج جلد آماده هست . تا تمام نشده دوره کامل ویا جلد های کسری‌خود را از کتابفروشیهای معتبر تهران و شهرستانها تهیه فرمائید .

جلد شومیزی ۱۰۰ ریال با جلد زرکوب ۱۲۰ ریال

سازمان مطبوعاتی مرجان ـ تهران ۱ـ۳

دبستان و کودکستان ملی

«پردیس»

همه‌روزه برای دوره کامل ابتدائی و کودکستان ثبت‌نام مینماید «ضمنا کلاسهای تقویتی و کودکستان درایام تابستان دائر است» نشالی ـ امیرآباد ـ چهارراه بلوار تلفن ۴۱۲۰۲

مردی از جنگل

کتابی که انتظار اثر احمد احرار داشتید نوشته :

منتشر شد

سازمان‌چاپ‌وانتشارات محمدعلی‌علمی وسایر کتابخانه ها

کودکستان ـ دبستان ـ پانسیون

فردوس برین

برای سال ۴۶ـ۴۷ وکلاسهای تقویتی فارسی وانگلیسی با همکاری معلمان‌خارجی درباغ مصفای هفتهزارمتری مجهز باستخر ووسائل تفریحی ثبت نام مینماید . وسیله ایاب وذهاب مهیا است

نشانی جاده پهلوی ـ کاوسیه ـ خیابان بهرون تلفن ۶۲۵۸۵۴

دبیرستان ملی ایرانشهر

با داشتن سابقه ممتد و دبیران مجرب برای سال‌تحصیلی ۴۶و۴۷ صبحها از ساعت ۹ تا۱۲ برای دوره اول و دوم (ادبی ـ طبیعی ـ ریاضی) ثبت نام مینماید . دانش آموزان رتبه‌اول کلاسهای‌ششم‌ابتدائی درسال‌اول‌دبیرستان‌مجانا پذیرفته میشوند .

نشانی ـ پیچ شمیران خیابان هدایت ـ چهارراه خیام کوچه بامداد تلفن ۳۰۲۸۵۱

INSTITUT FRANCO-IRANIEN

"LES 400 COUPS"

de François Truffault

au Cinéma Central

le Dimanche 25 Juin, à 21 h 30 précises

Pour les membres et étudiants de l'Institut

billets à la Bibliothèque à partir du 19 Juin.

آموزشگاه بهیاری میثاقیه

آموزشگاه رسمی بهیاری میثاقیه برای دوره ششم آموزش بهیاری تعدادی دوشیزه واجد شرایط میپذیرد .

سن بین ۱۶ـ ۲۵

داشتن گواهینامه سوم متوسطه .

سلامت کامل

برای نام نویسی و کسب اطلاعات بیشتر روزانه از ساعت ۹ صبح الی ۴بعداز ظهر بدفتر آموزشگاه واقع در خیابان ایطالیا جنب بیمارستان و زایشگاه میثاقیه مراجعه فرمایند .

آموزشگاه بهیاری میثاقیه

استخر شنای اختصاصی کودکان

برای

کلاسهای تابستانی

ارمغان تربیت

زیر نظر مربیان شنای کودکان

وبرنامه های آموزشی تابستانی ازاول تیرماه افتتاح میگردد

نام نویسی‌همه روزه صبح و بعد از ظهر .

جاده پهلوی‌سه‌راه‌عباس‌آباد تلفن ۶۲۹۴۲۴

دبستان و کودکستان ملی دها

تمام دانش‌آموزان میتوانند از کلاسهای تقویتی

رایگان

در ایام تابستان استفاده‌نمایند

وسیله ایاب‌و ذهاب آماده است

نشانی ـ روزولت ـ مقابل سفارت آمریکا تلفن ۷۵۶۶۳۵

کلاسهای تجدیدی ،تقویتی (دخترانه وپسرانه مجزا)

ضبط دانش آموزان دبستانها و دبیرستانها ـ عصر و شب داوطلبان متفرقه

آموزشگاه نوآب

چهل متری نوآب ، جنوب فلکه شاه ـ تلفن ۶۱۶۸۸

صبح وعصر برای مسابقات دانشکده‌های

ادبیات وحقوق وپزشکی وعلوم طبیعی

از ۲۱ خرداد ماه در آموزشگاه خزائلی

دایراست .

نشانی : خیابان شاه آباد روبروی پاساژ علمی کوچه محمودی آموزشگاه خزائلی تلفن ۳۴۸۸۱

نگاهی بتاریخ جهان

نویسنده : جواهر لعل نهرو

مترجم : محمود تفضلی

کتاب:

کتابی که همیشه تازه‌بوده‌و مطالب آن در کمال حقیقت وازروی اطلاع توأم با روشن بینی وشهامت نگاشته‌شده‌و ترجمه فارسی آن در سال ۱۳۳۸ برنده جایزه بهترین ترجمه‌سال گردیده‌است.

چاپ سوم

سه جلد

۲۰۴۹ صفحه

موسسه انتشارات امیرکبیر

شوروی به‌مصر والجزایر تانک وهواپیما داد

واشنگتن ـ آسوشیتد پرس ـ یونایتدپرس ـ رویتر ـ خبرگزاری فرانسه ـ خبرگزاری آلمان منابع امریکائی امروز تائید کردند که شوروی پس از آتش بس خاورمیانه درحدود ۲۰۰ هواپیمای میگ جنگنده و ۴۰۰ تانک برای الجزایر و مصر فرستاده است. این هواپیماها پیاده شده و قطعات منفصل آنها با هواپیماهای باربری از طریق یوگسلاوی فرستاده شده است. هنوز معلوم نیست چه مقدار از این هواپیماها به مصر و چقدر به الجزایر داده شده است. بعضی منابع میگویند تحویل این هواپیماها دلیل اقدام تازه‌ای از طرف شوروی برای تسلیح دول عرب نیست، بلکه طبق قراردادهای قبلی تحویل شده‌اند.

* جنگ تبلیغاتی

روزنامه منچستر گاردیان در باره وضع خاورمیانه نوشت: اگرچه جنگ گرم در خاورمیانه پایان یافته، ولی جنگ تبلیغاتی ادامه دارد. گزارش میرسد که ۲۰۰ میگ جدید روسی به مصر وارد شده است. بدنبال جنب تلاشی برای صلح صورت نمیگیرد و وقتی چنین تلاشی در کار نباشد، مسئله عقب کشیدن اسرائیل از صحرای سینا و ساحل غربی رود اردن نیز مطرح نیست، زیرا وقتی اعراب حاضر نیستند در هیچ مسئله‌ای بموافقت نرسند، اسرائیل سرزمینهائی را که بدست آورده پس میدهد.

این روزنامه پیش بینی میکند که اعراب باوضع وروحیه‌ای که فعلا دارند حاضر به مذاکره نخواهندشد. زیرا آنها در تبلیغات داخلی خود از رادیوهای قاهره و دمشق میگویند که ماشکست نخورده‌ایم وبرای ادامه جنگ با اسرائیل آماده میشویم. روزنامه میافزاید شاید بعد از این جنگ یک هفته‌ای ما تازه در آستانه بحران جدیدی در خاورمیانه هستیم.

* جنگ سوم

مجله معروف اکونومیست چاپ لندن اخطار کرد که اگر شوروی به‌روش ضد اسرائیلی خود ادامه دهد جنگ سوم ممکن است از خاورمیانه شروع شود.

مجله تحت عنوان: «راه ج سوم از این طرف است» مینویسد: اگر شوروی‌ها بروش خود ضد اسرائیل ادامه دهند «ر جنگ از خاورمیانه بحرکت در درخواهد آمد.

اگر کوسیگین با این روحیه به مجمع عمومی سازمان ملل برود که عبدالناصر را دررد پیشنهادهای سازش ومصالحه تشویق کند، ناچار شوروی در موقعیتی قرار میگیرد که خرابیهای جنگ را برای اعراب ترمیم کند و آنها را که از پیروزی اسرائیل سخت ناراحتند بسوی جنگ جدیدی سو دهد که ممکن است نقطه شروع جنگ سوم جهانی باشد.

● تلاش برای فروش نفت

طبق گزارشهای رسیده شوروی با استفاده از بحران خاورمیانه و قطع نفت آن، تلاش میکند نفت خودرادر اروپای غربی بفروش برساند. شوروی‌ها به‌یک عده از کشورهای اروپای غربی پیشنهاد فروش نفت داده‌اند. چند کمپانی نفتی انگلیسی ازدولت خواسته‌اند ممنوعیت ورود نفت شوروی را لغو کنند وبه آنها اجازه دهد از شوروی نفت خریداری کنند. مقامات دولتی انگلیس تاکنون این اجازه را نداده‌اند ومشغول مطالعه دقیق وضع نفت خاورمیانه هستند.

در چند روز اخیر تلاش دول غربی برای یافتن منابع جانشین برای نفت خاورمیانه پیشرفت کرده و اگر بموفقیت برسد، سرنوشت نفت را بکلی تغییر خواهد داد و از وابستگی شدید اروپای غربی به‌نفت خاورمیانه خواهد کاست.

در هفته گذشته صدور نفت شوروی ۱۴ در صد افزایش یافت و قسمت اعظم این نفت به‌اروپای غربی فرستاده شد. کشورهای اسکاندیناوی، ایتالیا وفرانسه در میان خریداران عمده نفت شوروی بودند. مقامات شوروی باسویس آلمان و اسپانیا نیز تماس گرفته‌اند تا نفت خود را بفروش برسانند.

* حرکت عمال نفتی

وزارت کشور عراق اعلامیه‌ای صادر کرد و مردم را موظف نمود «که هرگونه حرکت عمال کمپانی‌های نفت را تحت نظر داشته باشند و اگر نکته مشکوکی دیدند بدولت اطلاع دهند.»

این دستور پس از آن صادر شد که دولت عراق اعلام کرد یک شبکه ستون پنجم دشمن را که برای خارجیان کار میکرد دستگیر کرده است.

● شبکه جاسوسی

دولت عراق یک شبکه جاسوسی اسرائیل را در بغداد کشف کرد.

خبرگزاری خاورمیانه خبرداد که یک انجمن عراقی بدولت اطلاع داد که عده‌ای از یهودیان عراق فعالیت های مشکوک میکنند. برخی از آنها موجودی خود را ازبانک های عراقی گرفته‌اند و میخواهند اقتصاد عراق را متزلزل سازند. آنان همچنین اطلاعاتی باسرائیل میرسانند.

همه اعضاء این شبکه دستگیر شدند و مورد بازجوئی قرار گرفتند ودولت عراق همه اقدامات لازم را برای خنثی کردن تلاش های آنان بعمل آورد. نتیجه بازپرسی هفته آینده اعلام میشود. تاکنون ۷۲ نفر باین اتهام دستگیر شده‌اند. تعدادی یهودیان عراق و زنان یهودی درمیان دستگیر شدگان هستند.

بحران شش کباب!

صاحبان رستورانهای نیویورک که در تهیه غذاهای خاورمیانه تخصص دارند می گویند بعلت وضع بحرانی خاورمیانه بحرانی در فروش «شش کباب» (یکنوع کباب بره) بوجود آمده است. این خوراک که اصل عربی دارد مورد علاقه یهودیان امریکا بوده است اما اینروزها یهودیان که مصرف کننده عمده این غذا بودند از خوردن امتناع میکنند وبقول صاحبان رستورانها مصرف شش کباب ۷۰ درصد کم شده است!

* آب با هواپیما

کاخ سفید اعلام کرد که هواپیماهای نظامی امریکا در آتن (پایتخت یونان) آماده هستند که برای سربازان سرگردان مصری در صحرای سینا آب ببرند. این بشرطی است که دو دولت اسرائیل ومصر با اینکار امریکا موافقت کنند.

دولت امریکا از طریق صلیب سرخ جهانی با دو دولت مزبور تماس گرفته تا اجازه رساندن آب را کسب کند دسته های پراکنده سربازان مصری اینک در صحرای سینا ازلحاظ آب وآذوقه با وضع مشکلی روبرو هستند

* اسارت در صحرای سینا

دولت اسرائیل اعلام کرد هنوز مشغول اسیرکردن عده ای ازسربازان مصراست که در صحرای سینا پراکنده‌اند. زیرا بقول اسرائیل این سربازان خطرناکند و سه نفر اسرائیلی را با مین کشته اند و یک وسیله نقلیه اسرائیلی را در جاده‌ای متروک منفجر کرده‌اند. در یک محل ۱۱۰ سرباز مسلح مصری کشف شدند وهمگی اسیر گردیدند.

یک منبع اسرائیلی گفت: ماتاکنون ۶هزار اسیر از مصر گرفته ایم و حاضریم آنهارا در برابر ۱۶ اسیر اسرائیلی مبادله کنیم. اسرائیل امروز ۳۶ اسیرزخمی مصررا بمصر و ۲۰ نفر اسیرزخمی اردن را به اردن برگرداند. این مبادلات از طریق صلیب سرخ بین‌المللی صورت گرفت.

مقامات اسرائیلی داستانهای هیجان انگیزی را که درباره مصریان پراکنده در صحرای سینا منتشر می شود واز جمله گفته می شود آنها در اثر تشنگی در صحرای سوزان سینا دسته دسته میمیرند تکذیب کرده و گفتند این سربازان با طی چند کیلو متر میتوانند خودرا به کانال سوئز برسانند وبه مصر برونند. این مذابع گفتند که مصر هنوز لوله آب صحرای سینا را که بسته بود برای اسیران خودباز نکرده است وتقاضای مکرر اسرائیل برای این منظور بجائی نرسیده است.

* محاصره هواپیما

یک افسر سوریه ای که موقع شروع جنگ در مصر بوده امروز به خبرنگار «الانوار» چاپ بیروت گفت: درنخستین لحظات جنگ مارشال عبدالحکیم عامر فرمانده کل قوای مصر وشمس بدران وزیر جنگ در هواپیمائی روی منطقه کانال سوئز بودند که هواپیما های اسرائیل سررسیدند و هواپیما های آنهارا محاصره کردند. فقط دوائر یک «معجزه» بود که دو فرمانده مهم مصری جان سالم بدر بردند. هواپیمای طاهر یحیی معاون نخست وزیر عراق که به مصر آمده بود نیز چند دقیقه پس از پیاده کردن سرنشینان خود در شهر اسمعیلیه مورد بمباران هواپیما های اسرائیلی قرار گرفت و منهدم شد. اگر این بمباران چند دقیقه زودتر عملی می شد یا هواپیما چند دقیقه دیرتر می‌آمد بطور مسلم طاهر یحیی و همراهان او کشته می شدند

علت اینکه هواپیما های اسرائیلی بسوی هواپیما های حامل عامر و بدران شلیک نکردند آن بود که این دونفرسوار یک هواپیمای کوچک غیر نظامی بودند و خلبانان اسرائیل حدس نمیزدند که سرنشینان آنها فرماندهان نظامی مصرند

پیام برای ناصر

محمد حسین هیکل سردبیر الاهرام ودوست نزدیک ناصر امروز افشاکرد که درجریان جنگ اعراب و اسرائیل پرزیدنت جانسون از طریق کوسیگین پیامی برای عبدالناصر فرستاده است.

* استعفا کرد

نظر رفاعی مدیر بنگاه سخن پراکنی هاشمی در اردن امروز استعفا داد. وی که «دوست و برادر سیاسی» وصفی التل وزیر دربار اردن شمرده میشد ظاهرا طی تصفیه مخالفان ناصر در اردن استعفا داده است. دلیل رسمی برای استعفای او ذکر نشد و صلاح ابوزید وزیر جدید اطلاعات اردن پست او را بعهده گرفته است. وصفی التل نیز روز پنجشنبه از مقام خود استعفا داده بود. همزمان با این وضع طوغان وزیر خارجه اردن برای شرکت در کنفرانس وزیران خارجه عرب عازم کویت شد، و پرنس حسن ولیعهد اردن و برادر کوچک ملک حسین که در اکسفورد انگلستان تحصیل میکند از راه بیروت وارد عمان گردید.

بقیه در صفحه ۱۸

تفسیر روز

جلسه فوق‌العاده مجمع عمومی

شوروی، اینک به‌تلاش پیگیر خود برای جلب اعتماد اعراب ادامه میدهد، بدون اینکه همواره پیروز باشد. ردشدن آخرین قطعنامه پیشنهادی شوروی در مورد محکوم کردن اسرائیل که منجر بدرخواست تشکیل جلسه فوق‌العاده مجمع عمومی شد یکی از موارد عدم پیروزی دیپلماسی شوروی بود.

جلسه فوق‌العاده مجمع عمومی قرار است امشب تشکیل شود، ولی معلوم نیست تصمیمات آن تاچه حد کمکی به‌حل بحران خاورمیانه عربی نماید، زیرا طرفین دعوا، نه‌تنها دروش خود تعدیلی نبخشیده‌اند، بلکه تااندازه‌ای وبعلت «جبهه‌گیری» خاص کشورهای بزرگ وبویژه شوروی، خشن‌تر هم شده‌اند.

اعراب اعلام کرده‌اند مسئله مذاکرات مستقیم بااسرائیل اصولا نمیتواند مطرح باشد و مصر تاکید کرده حاضر است جنگ دیگری را با تل‌اویو آغاز کند ولی با این کشور مذاکره نکند.

از طرف دیگر، اسرائیلی‌ها رسما گفته است که سازمان ملل نمیتواند اختلافات اعراب و اسرائیل را حل کند. از نظر دولت تل‌اویو این سازمان بین‌المللی و شخص دبیر کل آن یکی از مسببین شروع جنگ اخیر بشمار میروند و در نتیجه نمیتواند مرجع بیطرف و قاضی خوبی برای حل بحران‌های این منطقه که ریشه‌های شناخته شده دارد باشد.

در این مورد، لوی اشکول نخست‌وزیر اسرائیل گفته است: «آیا هرگز دیده‌اید که سازمان ملل متحد توانسته باشد، طی بیست سال گذشته کوچکترین اختلافی را در این منطقه حل کرده باشد؟»

در حالیکه شوروی وبلوک سوسیالیست غیر از رومانی رسما بنفع اعراب جبهه گرفته‌اند، آمریکا و انگلیس ساکت نشسته و منتظر آخرین اقدامات مسکو هستند تا روش خود را براساس روش شوروی مشخص سازند، وتنها فرانسه است که در مورد اختلافات اعراب واسرائیل روشی روشن، قاطع، وبیطرفانه دارد.

در واقع، دیروز، موریس کووه‌دومورویل، وزیر خارجه فرانسه، ضمن تشریح سیاست دولت ژنرال دوگل در مورد این بحران از یک طرف پیشنهاد شوروی را در مورد تشکیل جلسه فوق‌العاده مجمع عمومی سازمان ملل «بیهوده» خواند وازطرف دیگر صراحتا باسرائیل اخطار کرد که باید سرزمینهای عرب را که در جنگ اخیر تصاحب کرده بازگرداند.

درعین حال، فرانسه از فکر «مذاکرات مستقیم» جانداری کرده وعقیده دارد که سازمان ملل متحد نمیتواند باری از دوش کشورهای منطقه خاورمیانه بردارد.

اما، از طرف دیگر، پاریس سیاست ناتو را نیز در قبال بحران خاورمیانه عربی محکوم کرده و تاکید کرده است اصولا این سازمان حق دخالت در این بحران را ندارد.

بهرحال، امشب سازمان ملل متحد مجمع عمومی فوق‌العاده خودرا که درآن نخست‌وزیر شوروی در راس یک هیئت پنجاه نفری، وزیر خارجه انگلیس و شاید پرزیدنت جانسون شرکت خواهند داشت بدرخواست مسکو تشکیل میشود و از فردا، تمام کشورهای ذینفع، بناچار، روشهای خودرا در برابر این بحران روشن خواهد کرد.

ازصبح سه‌شنبه درسینماهای
دنیا ـ نادر ـ مراد ـ فلور ـ رامسر ـ جهان ـ کارون ـ جی ـ ماندانا ـ وناتالی
او عقیده داشت برای پیشرفت در زندگی سه‌وسیله موثر لازم است: زن و پول و یک کمی پردوئی!
در آتیه نزدیک
چشمان شما ازدیدن این فیلم کمدی عشقی خیره خواهد ماند

باشرکت میلن دومونژو ـ استفانیا ساندرلی
ژنویو پاژ ـ نادیا تیلر ـ رابرت هورلی

باطری طلائی آی ـ تی ـ تی
بهترین باطری برای انواع رادیو وچراغ قوه
مرکز پخش شرکت پخش باطری پیمان ساختمان آلومینیوم تلفن ۶۱۲۹۱۷

عروسی وجشن باشکوه تر با:
بستنی مخصوص گواهی
امیریه: جنب کوچه شیبانی تلفن ۲۱۱۵۳

کولر کریر
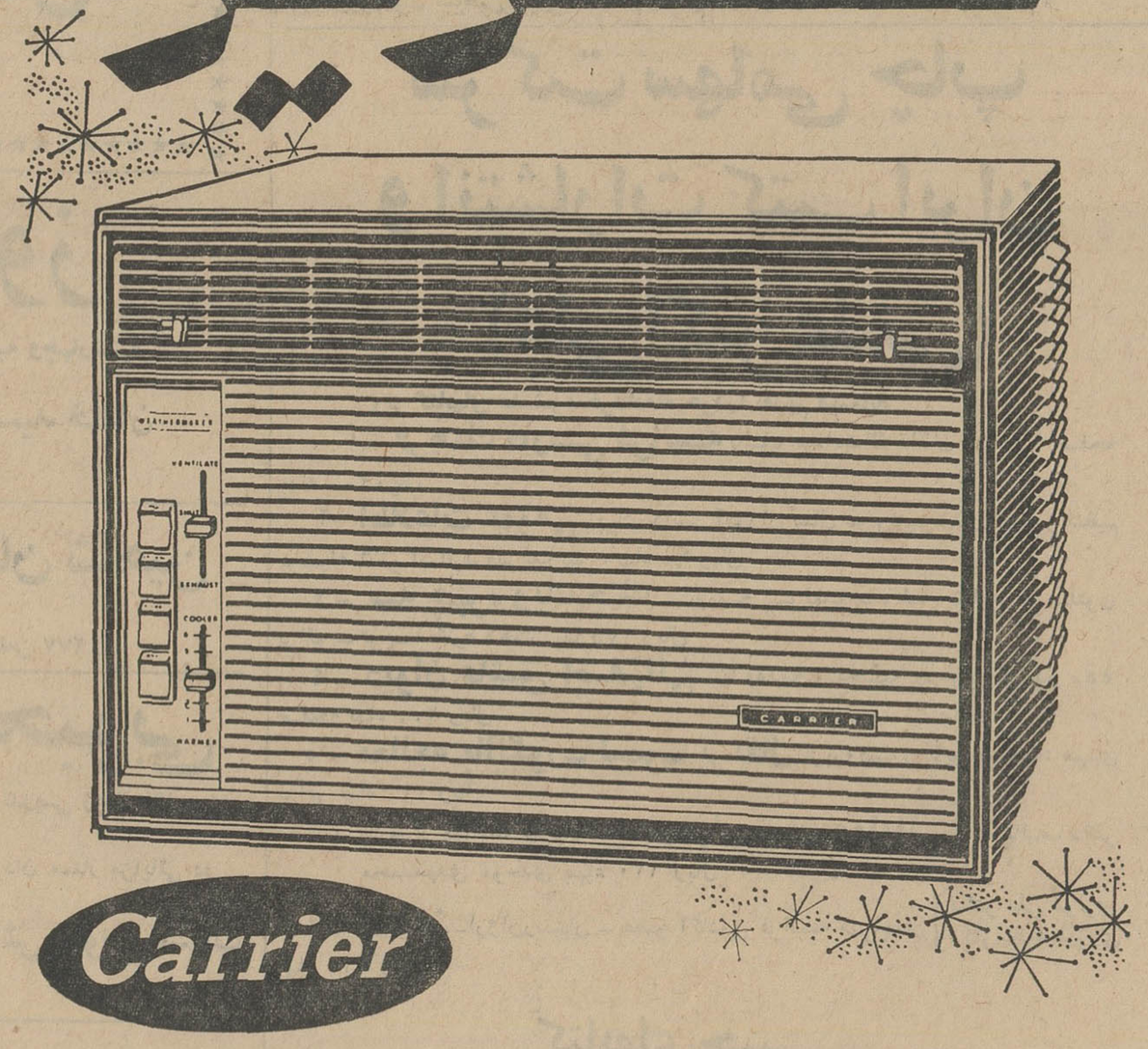

Carrier
کولر کریر بدست کسانی ساخته شده که صنعت تهویه مطبوع را بوجود آورده و بیش از نیم قرن رهبری کرده‌اند
1-43
نماینده انحصاری: شرکت شعله خاور ـ خیابان تخت جمشید ـ چهارراه بهار ـ تلفن: ۵ ـ ۷۵۶۱۴۱

آگهی مناقصه

شرکت سهامی کل معادن و ذوب فلزات ایران ۹نه دستگاه وانتیلاتور هوای فشرده از محل طرح از طریق مناقصه C. and. F بندرخرمشهر یا گمرک جلفا خریداری مینماید داوطلبان شرکت در مناقصه می‌توانند برای دریافت برگ شرایط و مشخصات و طرح قرار داد همه روزه در اوقات اداری و حداکثر تا آخر وقت اداری روز یکشنبه هیجدهم تیرماه ۴۶ آخرین روز قبول پیشنهادات به‌قسمت بازرگانی شرکت واقع درخیابان دانشکده مراجعه فرمایند الف ۲۵۱۸

شرکت سهامی کل معادن و ذوب فلزات ایران

۱ ـ ۲ آ ـ ۱۱۱۷۴

درمحافل و مجامع

بازگشت وزیر کشاورزی

تیمسار سپهبد ریاحی ، وزیر کشاورزی ساعت ۹ دیشب به‌تهران بازگشت .

وزیر کشاورزی بدعوت دولتهای بلغارستان و رومانی از فعالیت های جنگلکاری، دامپروری، دامداری و پرورش انگور دو کشور مذکوردیدن کرد.

وی دربازگشت مذاکراتی در رم، با مقامات سازمان خواربارو کشاورزی جهانی انجام داد .

وزیر آب‌وبرق بازگشت

آقای مهندس منصور روحانی . وزیر آب و برق که‌برای شرکت در سمینار آب برای صلح بامریکا عزیمت کرده‌بود ، بعد از ظهر روز پنجشنبه به تهران بازگشت .

اعلام نتایج امتحانات

سالهای ششم دبیرستانها و متفرقه

نتایج امتحانات ششم متفرقه متوسطه تهران باستثناءششم ادبی‌و ریاضی پسران اعلام شد و نتایج‌این دو رشته نیز تا روز دوشنبه این‌هفته اعلام‌خواهد شد .

ورود دانشجویان ایرانی مقیم آمریکا

ساعت ۹و۳۰ دقیقه پریشب‌دومین دسته دانشجویان ایرانی‌مقیم‌امریکا باهواپیمای جت بوئینك شرکت هواپیمائی ملی ایران وارد تهران شدند و مورد استقبال بستگان و آشنایان خود قرار گرفتند،سومین دسته پنجاه نفری دانشجویان فردا وارد تهران خواهند شد .

سومین هفته‌مسابقات اسبدوانی

باحضوروالاحضرت‌شاهپور غلامرضا پهلوی و همسرشان برگزار شد

والاحضرت شاهپورغلامرضاپهلوی و همسرشان والاحضرت منیژه هنگام آشنائی‌بادوشیزگان وبانوان سوارکار دیده می شوند .

سومین هفته مسابقات‌اسب‌دوانی بهاره ساعت ۳۰ر٤ بعدازظهردیروز درحضوروالاحضرت‌شاهپورغلامرضا پهلوی ووالاحضرت‌منیژه‌همسرشان درمیدان خرگوش‌دره انجام‌شد .

هنگام ورود والاحضرتین گارد موزیك ژاندارمری مراسم احترام بعمل آورد ووالاحضرت به‌اعضای تیم ملی چوگان ایران و دختران وخانم های سوارکار عضو باشگاه سوارکاران ابراز تفقد کردند .

اولین دوره این مسابقه‌باشرکت ۱۸اسب در مسافت ۲۰۰۰ مترانجام شد .اسب شماره ۱ بنام «ساسان» متعلق به‌والاحضرت رضا پهلوی ولایتعهد اول شد ، وسوارکار آن آقای کامبیز آتابای جایزه۲۲۰۰۰ ریال را ربود .

اسب شماره ٤ بنام طوفان‌متعلق به‌آقای سرگردمیری باسوارکاری رضا رضائی دوم و جایزه ۲۰۰۰۰ ریال گرفت.

اسب شماره ٥ بنام قوش‌متعلق به آقای علیرضا دیلمقانی‌باسوارکاری اکبر اسدی سوم شد و جایزه ۱۵۰۰۰ ریال را ربود

دراین دوره اسب شماره ۸بنام پیش‌آهنك زمین خورد وسوارکار آن بنام علیرضا از ناحیه‌سرمجروح گردید که باآمبولانس‌به‌بیمارستان رضاپهلوی برده شد .

پاس با «دینامو» رومانی مساوی کرد

● **تیم فوتبال آماتورسراسر انگلستان فردا با شاهین بازی میکند**

● **درمسابقات‌فوتبال‌قهرمانی باشگاه‌ها دارائی در صدر جدول وشاهین پشت سر اوقرار دارد**

دیشب تیم فوتبال «دینامو »ی بخارست وپاس از تهران باحضور متجاوز از ده هزار نفرتماشاچی مسابقه دادند و بانتیجه یك بریك مساوی کردند.

تیم دینامو رومانی از تیم های نیرومند آن کشور است و با تکنیکی جالب‌بازی زیبائی‌نمایش‌داد ولی آثار خستگی وعدم آشنائی این تیم بازمین وآب و هوای‌ایران محسوس بود پاس نیز بازی‌بسیار جالبی ارائه داد درهافتایم اول بیشترحملات‌روی دروازه دینامو‌بود و حملاتی که بدروازه پاس میشد. مدافعین پاس به دروازه‌بان کمك می کردند و از سقوط دروازه‌جلوگیری مینمودند و بدین طریق کلی در نیمه اول ردوبدل نشد. پاس از عقاب کمك گرفته بود و مصطفی عرب هافبك تیم ملی‌ایران که عضو باشگاه عقاب می‌باشد در محل هافبك پاس بازی مینمود.

*** اولین گل**

در هافتایم دوم‌موقعیت های‌خوبی نصیب فوروارد های پاس شد ولی نتیجه‌ای بدست نیامد .در دقیقه بیستم هافتایم دوم توپی برروی دروازه‌پاس آمدبکهای پاس و فورواردهای‌دینامو در هم غلطیدند، گلر پاس توپ را با دست‌ازدروازه دور کرد و همین هنگام زمین خورد . بغل چپ تیم دینامو با استفاده از این موقعیت خود رابه توپ رسانید و باشوت آهسته و حساب شده‌ای توپ را دردروازه پاس جای داد و بازی ادامه پیدا کرد . مهاجرانی که‌زمانی‌درهافبك وگاهی در خط حمله بازی می‌کرد جلو کشیدپاس فشار آورد ولی تاآخرین لحظات‌بازی نتیجه‌همچنان ۰-۱ بنفع دینامو بود .

*** مساوی شدند**

مردم دسته دسته امجدیه را ترك می کردند عقربه‌ساعت‌تقریبا بخط انتها رسیده‌بود توپی روی دروازه دینامو رسیدپس از چند پاس کاری و «دریبل » به‌میرزا حسن رسید و او هم هنگامی که داور خود را برای کشیدن سوت پایان آماده مینمود توپ‌رادردروازه دینامو جای داد و نتیجه را۱-۱ مساوی کرد توپ وسط زمین فرستاده شد فوروارد های دینامو شوت کردندولی سوت پایان بازی کشیده شد.

● بازیهای آینده

تیم دینامو رومانی در دومین مسابقه روز سه شنبه با مختلط تاج وعقاب روبرو می شود روز جمعه با دارائی و هفته آینده با تیم کلنی تهران روبرو می شود.

*** ورود تیم انگلستان**

دیشب تیم فوتبال آماتوربین‌المللی انگلستان که برگزیده فوتبالیست‌های انگلستان‌باسکاتلند ویززوایرلند بنام « میدم سکس » می‌باشد وارد تهران شد.

در فرودگاه مهرآباد آقای دکتر قاسمی نایب رئیس انگلیسی فوتبال کشور، هیئت‌رئیسه‌باشگاه شاهین از تیم فوتبال انگلیسی استقبال بعمل‌آوردند .

تیم مذکور در سر راه مراجعت از خاور دور بانگلستان دو روز در تهران اقامت خواهد داشت و روز یکشنبه باتیم شاهین‌در امجدیه مسابقه خواهد داد.

*** مسابقات باشگاه ها**

دنباله مسابقات فوتبال‌قهرمانی باشگاههای تهران پنجشنبه وجمعه در امجدیه ادامه پیداکرد .

تیم شاهین ۰-۲ برشعاع ، دارائی ۱-۲ بر عقاب ، تاج ۰-۱ برتهران جوان پیروز شدند دژبان وجعفری ۱-۱ وکیان وشهربانی صفر بر صفر مساوی کردند .

پس از خاتمه این دوره از مسابقات قهرمانی باشگاه هادارائی در صدر جدول وشاهین بایك‌امتیاز کمتر در پشت‌سر اوقرار دارد .

ارتباط هوائی تهران -بغداد

بغداد - آسوشیتدپرس -امروز اعلام شد که از صبح جمعه پرواز هواپیماهای عراقی به کشور های همسایه نظیر ایران ،ترکیه‌و کویت از سرگرفته شده است .

از ابتدای شروع جنك اعراب و اسرائیل این پروازها قطع شده‌بود.

مزن‌ژوردان افتتاح شد

در هفته گذشته یکی از مجلل‌ترین مزن‌های تهران بنام ژوردان واقع‌در خیابان شاه کوچه‌جنب کفش‌فردوس ساختمان ۲۱ طبقه چهارم درحضور جمع کثیری از خانمهای شیك‌پوش تهران افتتاح گردید .

این مزن که در نوع خودبینظیر است انواع لباس زنانه و بچگانه‌و کنار دریابرای خانمهای شیك‌پوش تدارك دیده است .

تقویم اطلاعات

شنبه - بیست‌و هفتم خرداد ماه ۱۳٤٦ - هشتم ربیع‌الاول ۱۳۸۷- هفدهم ژوئن ۱۹٦۷

اذان صبح ساعت ۲ و٥٥ دقیقه
طلوع آفتاب ساعت ٤و٤۷دقیقه
غروب آفتاب ساعت ۷و۱۳دقیقه

تلویزیون ایران

٦ر۰۰ سلام شاهنشاهی
٦ر۰٤ قصه کودك
٦ر۱٥ کهلر
٦ر۳۰ درراه خدمت به مردم
۷ر۰۰ نبرد
۸ر۰۰ موسیقی ملی
۸ر۳۰ مدافعان
۹ر۳۰ جایزه
۱۰ر۰۰ اخبار
۱۰ر۱٥ اخبار به‌زبان انگلیسی
۱۰ر۳۰ فیلم سینمائی (زندگی هانری دونان-فرانسوی -ناطق به زبان اصلی)

بخش اول برنامه فردا

از ساعت ۱۲ر۱٥ آغاز و تا ۱ر۳۰ بعد از ظهر ادامه دارد .

پیش‌بینی هوا

هوای نواحی آذربایجان و سواحل‌دریای مازندران کمی تا قسمتی‌ابری وهوای تهران و بقیه نقاط ایران صاف است که دربعضی نقاط همراه باگرد وغبار پیش‌بینی می شود.

گرمترین نقاطی که ایستگاه هواشناسی‌دارد آغاجاری با حداکثر ٤٦درجه وحداقل ۲٤ درجه سانتیگرادوسردترین‌نقطه همدان با حداکثر ۳۲ درجه و حداقل ۱۰درجه سانتیگرادبوده است .

تلویزیون آمریکا

۳ر۳۰ فیلمهای کارتون
٤ر۳۰ سرگذشت‌جیم‌لوئی
٥ر۰۰ سرساعت ۱۲
٦ر۰۰ خلاصه اخبار جهان
٦ر۰٥ شکار دریائی
٦ر۳۰ فیلم سینمائی
۸ر۱٥ بامیچ آواز بخوانیم
۹ر۰۰ خلاصه اخبار جهان
۹ر۱٥ نمایش امشب

برنامه امشب

تلویزیون ملی ایران

۷ر۰۰ سلام شاهنشاهی
۷ر۰۲ اخبار بچه‌ها
۷ر۱۲ مضحك قلمی
۷ر۳۰ آئینه
۸ر۰۰ اخبار
۸ر۳۰ موسیقی ایرانی - آواز پوران
۸ر٤٥ بزرگان روز
۸ر٥۱ واریته
۹ر۰۰ هالیوود وستارگان
۹ر۲۰ گربه سیاه
۹ر٥٥ آخرین اخبار
۱۰ر۰۰ پایان برنامه

بخش اول برنامه فردا

۱۲ر۳۰ سلام‌شاهنشاهی- اعلام برنامه
۱۲ر۳۱ دفتر روز
۱۲ر٤٥ از همه رنك
۱ر۰۰ اخبار
۱ر۱٥ موسیقی‌ایرانی-آوازپرتو
۱ر۳۰ پایان بخش اول برنامه

برنامه فردا

تلویزیون آموزشی

۳ر۰۲ طبیعی
٤ر۰۰ فیزیك
٥ر۰۰ زبان فارسی

کلاسهای تابستانی و
استخرشنای ایران فردا
خیابان بهار کوچه بهشت تلفن ۷٥٦۸۲۲

شکست وناکامی‌اثر نویسنده جوان پراحساس رضابهرامی دوهفته‌دیگر منتشر میشود
داستانی است لبریز ازهیجان که قلبها را انباشته ازشور و احساس میکند .
داستانی است که قلبهای چرکین وافسرده رامیشوید

برنامه ارج ارج
از تلویزیون ایران
ششمین فیلم ازسری تونل زمان
فردا(یکشنبه۲۸خرداد ماه ۱۳٤٦) ساعت ۸ و نیم بعد از ظهر .

کلاس‌های رسم فنی وترسیمی رقومی
دریك ترم فشرده وسیله
آقای مهندس محمود خوئی
برای کنکور آریامهر و دانشکده فنی
دبیرستان شاهین -خیابان شاهرضا - روبروی دانشگاه - تلفن ٤۱۲۷۷

لباسهای تابستانی مردانه
برنگهای مختلف از بهترین پارچه
قیمت ۱۹٥ تومان
مغازه‌پیرایش لاله‌زار

کودك امروز
برای کودکستان ودبستان روزهای دوشنبه- سه‌شنبه وچهارشنبه ثبت‌نام مینماید.
نشانی - جاده قدیم شمیران - ایستگاه سید خندان
کودك امروز تلفن ۹۳ ۷۷۰۱

کلاس‌های تابستانی دبیرستان شاهین
تجدیدی -تقویتی
خیابان شاهرضا : روبروی دانشگاه دبیرستان شاهین تلفن ٤۱۲۷۷

سازمان فرهنگی محبوبی
دبستان شماره یك‌را زیرنظرمتخصصین تعلیم و تربیت و تدریس زبان انگلیسی‌و سرویس منظم افتتاح و همه روزه ثبت‌نام مینماید .
کلاسهای تقویتی مجانا در تابستان دائر و برای شاگردان ممتاز مزایائی در نظرگرفته شده است .
آدرس - خیابان آیزنهاور - چهار راه خوش-کوچه شهاب
تلفن ۹٤٤۸۷

کلاسهای پروفیشنسی زبان انگلیسی
در کانون آموزش زبان
برای ترم تابستانی ثبت‌نام میشود
۱- کلاسهای فشرده و نیم‌فشرده۲۰ ساعت و۹ ساعت درهفته .
۲- کلاسهای داوطلبان گرفتن درجه پروفیشنسی و«تافل» برای‌ورودبدانشگاه های خارج .
۳- درترم تابستانی کلاسهای‌مخصوص برای دانش‌آموزان سیکل‌دوم‌دبیرستان دایر خواهدبود .
٤- کلاسهای مکالمه زبان هفته‌ای۳روز ٦ ساعت در هفته .
کلاسها صبح وعصراست ومنحصرا بوسیله استادان خارجی تدریس میشود.
ثبت‌نام صبحها ازساعت ۸تا۳۰ر۱۲عصرها ازساعت ٤تا۸
نشانی- خیابان‌پهلوی - بالاتر از تخت جمشید - شماره ۱٦۹ تلفن٤۲۷۹۷

شرکت سهامی چاپ
و انتشارات کتب ایران
(علی اکبر علمی)
ریز کتابهای منتشره خردادماه خودرا تقدیم مینماید
۱- فرهنك فارسی فرانسه تالیف هدایت‌الله‌قاطان در ۹۰۰ صفحه بهاء ۳۰۰ ریال
۲- اطلاعات عمومی .برای دانش آموزان سال دوم دبیرستان تهیه و تنظیم بوسیله ٦ تن اساتید علم تدریس . بهاء ٦۰ ریال
۳ - سه چهره ویك جنك - نوشته پیترلمب - ویلیام شایرر - میلتون براکو - ترجمه کاوه دهگان بها ۱۷٥ ریال
٤ - دیوان عاشق اصفهانی با مقدمه و تحشیه حسین مکی در ٥٥۰ صفحه بهاء ۲۰۰ ریال
٥ - معالجه باانگور- لیمو- پرتقال اثرپروفسور کاپو. ترجمه: مهدی نراقی بهاء ۱۲۰ ریال
٦ - از مباحث پیچیده بیماریهای زنان ومامائی تالیف دکتر محمدمهدی موحدی بهاء ۱۲۰ ریال
۷- انسان -ارژان‌رستان - عضو آکادمی فرانسه مترجمان { دکتر علی مولوی / دکترمحمدطیوری } بهاء ۱۲٥ ریال

کتابهای جیبی
۱- اسرار ملکه - نوشته : پیرنبواوکلودرفادر ترجمه فرارمرز برزگر بهاء ۲۰ ریال
۲- هتل جواهر- منتخب‌داستانهای‌نویسندگان‌بزرك ترجمه‌فرامرز برزگر در ۲ جلد ٤۰ ریال
۳-عشقها واشکهای ژوزفین:از کورت کریستین ترجمه احمد مرعشی بهاء ۲۰ ریال
فروش در کلیه‌کتابفروشیهای معتبر کشور
مرکزفروش: خیابان پامنار کوچه حاجیها شرکت سهامی چاپ و انتشارات کتب ایران تلفن ٥۰٥۰۲ - ۲۱۲۸۳
شعبات کتابفروشی علی اکبر علمی : خیابان شاه آباد تلفن ۳۸۷۰۹
کتابفروشی علی اکبر علمی : خیابان ناصر خسرو تلفن ٥۱٦٥۱

مؤسسه ملی زبان
برای کلاسهای زبان
THE NATIONAL INSTITUTE OF ENGLISH LANGUAGE
NEIL
A NEW LANGUAGE IS A NEW LIFE
یك زبان جدید یك زندگی جدید است
ثبت نام میشود
شاهرضا- چهارراه پهلوی- جنب بانك تهران تلفن ٤٤٦۸٤
کلاسهائی که در ترم تابستانی امسال دائراست
۱- دوره مقدماتی ، میانه ، عالی «برای هرکس در هرسن»
۲- دوره مخصوص نوآموزان دبستانی ۳- دوره مخصوص تقویتی دانش آموزان دبیرستانها
۴- دوره مخصوص کتابهای ریدر ۵- دوره مخصوص کنکور دانشگاهها «فشرده»
۶- دوره مخصوص مکالمه ۷- دوره مخصوص دانش آموزان تجدیدی دبیرستانها
۸- کلاسهای فشرده ۶ ساعت در هفته ۹- تدریس خصوصی با تشکیل کلاسهای یک نفره تا پنج نفره
۱۰- کلاسهای اختصاصی دوشیزگان و بانوان

مجمع عمومی انجمن بایگانهای قسم خورده ایران

درساعت ٥½ بعدازظهر روز چهارشنبه ۷ تیرماه درکاخ وزارت دارائی طبقه پنجم محل آموزشگاه عالی تشکیل میگردد از اعضاء انجمن دعوت میگردد که درراس ساعت مذکور در جلسه شرکت فرمائید .

دستور جلسه بشرح زیر است :

۱- خیرمقدم ۲- گزارش اقدامات انجمن ۳- گزارش ترازنامه وبیلان ٤- پیشنهاد وتصویب بودجه سال ۱۳٤٦

رئیس هیئت مدیره انجمن بایگانهای قسم‌خورده ایران
حسین شهیدی
آ-۹۳۷٥

آگهی بخواربارفروشان تهران

چون طبق آگهی شماره ۱۲۷۲-۹۰٤۷اداره کل‌خواربارواصناف انتخابات صنفی اتحادیه خوابار فروشان تهران درساعت ۹ صبح روز پنجشنبه یکم تیرماه ٤٦درمحل شورای عالی اصناف(خیابان هدایت) انجام میگردد بنابراین باطلاع عموم افراد محترم صنف خواربار فروش تهران میرساند که‌درموعد مقرر بادردست داشتن شناسنامه و پروانه کسب باکارت عضویت درانتخابات صنفی خود شرکت فرمایند

اتحادیه خواربار فروشان تهران حاج‌حسین زارع
آ-۹۳۹۱

شنبه ۲۷ خرداد ۱۳۴۶
هشتم ربیع‌الاول ۱۳۸۷
هفدهم ژوئن ۱۹۶۷
شماره ۱۲۳۰۶
سال ..... چهل ویکم

ترجمه مقالات خارجی

گزارشی از حوادث پشت پرده جنك خاورمیانه

مصریها شوروی را مسبب شکست خود میدانند

در ۱۳ مه شوروی یك گزارش جاسوسی که از منابع خصوصی خود بدست آورده بود تسلیم قاهره و دمشق کرد که بموجب آن در حدود ۱۲ هنك اسرائیلی در جبهه‌سوریه موضع گرفته و بتمام آنها دستور داده شده است حمله خود را علیه سوریه در تاریخ ۱۷ مه آغازنمایند.

(وجود این گزارش شوروی با انتشار آن در شماره ٤ ژوئن مجله «لینك» چاپ هند تائید شد)حوادثی که بدنبال دریافت این گزارش روی داد عواقب‌خوشی‌برای شوروی‌نداشت. اشتباه بزرك شوروی که منجر به بحران درداخل حزب و ناراحتی آن دولت شده ازاین‌فکر سرچشمه‌گرفته که بنظر شورویها رژیم های«انقلابی» و«ارتجاعی» عرب خاورمیانه هرگزبا یکدیگر آشتی پذیر نخواهند بود و چون هیچ شانسی برای متحد کردن اعراب در برابر اسرائیل در یك جبهه واحد وجود نداشت شوروی‌ها فکر کردندمیتوانند رژیمهای«انقلابی» عرب را بایك «تله‌موش» ضداسرائیل مجهز نمایند بدون اینکه اسرائیل چندان عکس‌العملی را از خودنشان دهد .

در نتیجه وقتی ملك حسین به قاهره پرواز کرد و بامصر یك‌قرارداد دفاعی امضاء کرد شوروی ها غرق تعجب شدند و بجای اینکه دیگر محلی برای فاش ساختن همکاری بعضی کشور های عرب (عربستان سعودی و اردن)باآمریکا درجانبداری از اسرائیل داشته باشند سرگرم اقداماتی شدند که اسرائیل راناچار ازبعمل آوردن اقدامات جنگی پیش‌گیری کننده ساخت .

-نزدیکی نظامی اردن وجمهوری متحد عربی تصورات شورویها را دگرگون ساخت بویژه که‌شوروی و مصر در زمینه حدس وتخمین زمان وحدودعکس‌العمل‌اسرائیل‌نیزاشتباهات فاحشی کرده بودند .این اشتباهات بزرك را یك اشتباه مهم دیگر ازطرف شوروی تکمیل کرد باین معنی که شوروی ها قدرت نظامی مصررا بیش از واقعیت تخمین زده بودند درنتیجه از روز ۵ ژوئن شوروی در مورداعلام آتش‌بس با ایالات متحده همکاری کردودرروز ٦ژوئن یعنی‌پس‌ازاضمحلال ارتشهای مصرواردن شورویها راضی بودند که درشورای امنیت قطعنامه آتش بس را علیرغم مخالفت اعراب تصویب کنند .

درسراسر خاورمیانه عربی موج بزرگی از عکس‌العمل خشم آلود علیه شوروی و عدم کمك این کشور به مصر برخاست . بومدین نه تنها از ناصر عصبانی است بلکه بیشتر از اینکه شوروی بدرخواست های قبلی اعراب مبنی بر حصول اطمینان از حمایت کامل شوروی پاسخ مطلوب نداده درخشم است . از طرف دیگر شوروی یکی ازکشورهای عمده‌کمك کننده به نیروی اسرائیل محسوب میشود .نفت مرتب از بنادراودسا بسوی بندراسرائیلی حیفاجریان دارد وباید اضافه کرد که شوروی عامل بزرك‌ورود اسرائیل به سازمان ملل است چه همین کشور بود که قبل از دیگران اسرائیل را بطور«دوژور»به رسمیت شناخت .

تصمیم شوروی درباره قطع رابطه کردن با اسرائیل برای نرم کردن عکس‌العمل خشن اعراب به سکوت شوروی در مدت عملیات نظامی گرفته شده است .

باخت بزرك شوروی در مصرچهره حزب کمونیست شوروی را بعنوان یك دستگاه شکست ناپذیر تاروکدر شده‌است .درنتیجه برژنف‌وکوسیگین تحت فشارقرار گرفته و ممکن است حزب درمورد هردوی آنها تجدیدنظر کند همچنین که سایر احزاب کمونیست نیز ممکن است ازاین نظر حزب کمونیست شوروی را مورد سرزنش قرار دهند .

از منابع خارجی

در آنسوی کانال سوئز سربازان مصری ودراین‌سوسربازان اسرائیلی موضع گرفته‌اند

از: خبرگزاری اسوشیتدپرس

شرم‌الشیخ چگونه سقوط کرد

فرمانده نیروی دریائی اسرائیل درضمن صحبت در باره نحوه اشغال شرم‌الشیخ توسط سه قایق اژدرافکن درحالیکه حتی گلوله‌ای نیز بدین منظورشلیك نشد گفت :

«من برای‌مصری‌ها متاسفم».

پایگاه مستحکم سابق مصری ها مشرف به تنگه تیران می‌باشد که در مدخل خلیج‌عقبه واقع شده است . هنگامیکه قوای سازمان ملل به دستور پرزیدنت جمال عبدالناصر این پایگاه راتخلیه کردند سربازان مصری برای بستن مدخل آن بروی کشتی های اسرائیلی‌در آنجا مستقر شدند .

نیروی دریائی اسرائیل پس از اینکه پرزیدنت ناصر روز چهارشنبه به‌قوای خود در این ناحیه دستور عقب‌نشینی‌داد وارد آنجا شد . یك قایق گشتی اسرائیلی در حالیکه‌ازآن ناحیه عبور میکرد به‌عده‌ای ماموریت داد که وارد پایگاه شوند و حقیقت را کشف کنند، این‌عده دریافتند که مصری ها پایگاه را تخلیه کرده‌اند و فقط‌سی‌و سه نفر مصری در آنجا باقی مانده‌اند و آنها نیز به‌اسارت اسرائیلی هادرآمدند .سربازان مصری با کشتی ،ووسایل‌دیگر در امتداد ساحل بسوی کانال سوئز حرکت کرده بودند .

کشتی های مین جمع‌کن اسرائیل تاکنون نتوانسته‌اند از مین‌هائی که مصری ها ادعا میکردند در تنگه شرم‌الشیخ کار گذاشته‌اند چیزی پیدا کنند .اولین کشتی اسرائیلی که حامل مواد غذائی بود روز یکشنبه بدون هیچگونه خطری ازتنگه‌تیران گذشت.اسرائیلی ها اظهار داشتند که‌باوجوداین برای پیدا کردن مین‌ها همچنان تجسس خواهند کرد .

در روی خشکی‌در شبه جزیره سینا بقایا و قطعات تانك های مصری چشم‌ها را خیره میکند، در نزدیکی‌گذرگاه‌میلتا تعدادی از تانك‌های مصری دیده‌می‌شوند که هدف گلوله های اسرائیلی واقع شده و بکام‌دود وآتش کشیده‌شده‌اند. هنگامی که انسان از هوا به‌این‌تانك‌ها مینگرد چیزی‌جزیك تل‌خاکستر نمی‌بیند .

اسرائیلی ها ادعا میکنند که رویهمرفته درحدود ٤۵۰ الی ۵۰۰ تانك مصری را در نبرد سینااز بین برده و یاتصاحب کرده‌اند.

نبردسینا در صبح‌روز دوشنبه هفته قبل درپایگاه تنگه غزه آغاز گردیدو تاظهر سه‌شنبه‌به گذرگاه میلتا رسید . تعداد این قبیل تانك ها شاید به هفتصد برسد . اسرائیلی ها هنوز مشغول شمارش تانك‌هائی می‌باشند که‌از کارافتاده است.

افسران اسرائیلی در مورد شکست تاکتیك تانکها متعجب شده‌اند ، تانك های مصری‌در دستجات پنج‌یاشش‌تائی درخطوط مستقیم حرکت میکردند . هنگامیکه تیراندازان اسرائیلی یکی‌از این تانك‌ها را درتیررس خود قرار میدادند درست صف تانك‌ها در تیررس آنها قرار داشت . افسران مذکور اضافه کردند که تانك‌های اسرائیلی در همه‌وقت بطور پراکنده‌حرکت میکردند . صبح روزپنجشنبه‌که ستون تانك های مصری در حرکت بود قوای‌هوائی اسرائیل باموشك به‌سروقت آنها آمدند وشرح آنچه اتفاق افتاد بهتر است که‌اززبان جاده هابشنویم. درتمام مسافت ۲۵ میل طول جاده اصلی سینا طرفین جاده به‌گورستان تانك های ساخت شوروی ، کامیون ها وسایر وسایل موتوری دیگر مبدل‌شده است . در خود بئرقفقفه که فرودگاه آن از لاشه‌های‌هواپیما های آسیب دیده در روی زمین سیاه شده است جهت حرکت این ستون بطرف گذرگاه‌میلتا بوده است . این آخرین تلاش برای رسیدن به‌کانال‌سوئز بوده است .

قوای اسرائیلی با وجود این گذرگاه مذکور رابمباران‌کردند وآن رامسدود ساختند و تانك های اسرائیلی گرفتار شدند . قوای زرهی مصر در این نقطه قدری استقامت کرد ولی تا قبل ازظهردر حدود۱۵۰ تانك‌فلج شدند . آنطور که از عکس‌های هوائی دیده میشود انتهای‌جنوبی کانال روز یکشنبه تخلیه شده بوده است ، در ساحل شرقی بندرت آثار حیات مشاهده‌می‌شده است‌ومصری هااز صحرای سینا بکلی‌خارج شده بودند .

۴۰ سال قبل در همین روز

پادشاه افغانستان درخراسان

طبق تلگرافات واصله از فیروزکوه وسمنان ودامغان ، اعلیحضرت پادشاه افغان و همراهان در یك‌فرسخی فیروزکوه صرف ناهار نمودند و بعد بطرف سمنان عزیمت کردند.

یکساعت‌ونیم بغروب‌وارد سمنان شدندو شب را درباغ فردوس اقامت کردند روز ۲۷خرداد ساعت پنج‌و نیم بظهر بسمت دامغان حرکت فرمودند و دوساعت ونیم بظهر وارد آنجا شدند ولی توقفی نکردند و بشاهرود عزیمت نمودند وناهار را درشاهرود در عمارت امیریه صرف کردند وبعداز ظهر بسمت میامی عازم شدند وشب رادرآنجا اقامت کرده بسمت عباس‌آباد وسبزوار عزیمت کردند .

بودجه کابینه ریاست وزراء

کمیسیون بودجه مجلس ، بودجه تفصیلی پیشنهادی دولت رادر مورد بودجه سال ۱۳۰۷ کابینه ریاست وزراءمطالعه وشور نموده وآنرا بمبلغ ۵۹هزار و ۲۳۵تومان تصویب وبه وزارت مالیه اجازه میدهد ، بارعایت قوانین مربوطه از ابتدای هذه‌السنه کارسازی دارد

بودجه وزارت داخله

بودجه تفصیلی ۱۳۰۷ وزارت داخله بااصلاحاتی که‌در کمیسیون بودجه بعمل آمد با اعتبار دوائر حکومتی ایالات‌و ولایات بمبلغ ۵۰۷ هزارو ۳٦ تومان و یکقران تصویب و به وزارت مالیه اجازه پرداخت میدهد

بودجه وزارت عدلیه

بودجه ۱۳۰۷وزارت عدلیه که‌از طرف دولت رقم اعتبار آن به‌مبلغ ۹۹۵هزار و کسری تومان به‌مجلس پیشنهاد وارجاع به‌کمیسیون شده‌بود ، با حضور آقای وزیر عدلیه مورد شورو مطالعه واقع شد، نظر باحتیاجات آن وزارتخانه پس از مطالعات بالاخره باتوافق نظر دولت اینطور تصمیم گرفته‌شد که معادل یکصد هزار تومان از اعتبار پیشنهادی برای شهریه هاو مستمریات کسروباعتبار بودجه وزارت عدلیه افزوده شود ، بنابراین بودجه وزارت عدلیه بالغ بر یك میلیون و ۹۵ هزار و ۵٦۰ تومان تصویب واجازه پرداخت آن داده‌میشود.

بودجه تشکیلات نظمیه مملکتی

طبق‌ماده واحده پیشنهادی کمیسیون ، بودجه ۱۳۰۷ تشکیلات نظمیه مملکتی ، بمبلغ یك میلیون و۵۳۳ هزارو ۷۱۰ تومان تصویب وبوزارت مالیه اجازه پرداخت میدهد .

بودجه وزارت خارجه

بودجه وزارت امورخارجه بضمیمه ۱۲۵ هزار تومان‌اعتبار جهت خریدخانه برای سفارت‌خانه‌های دولت ایران در خارجه، به‌مبلغ ۸۱٤ هزارو ۳٤۱تومان تصویب وبوزارت مالیه اجازه پرداخت میدهد .

ورود رادیو ونصب آن در منازل

تصمیم نامه‌ذیل بعموم وزراتخانه ها ابلاغ گردیده‌است:

۱ـورود دستگاه تلگراف و تلفن بی‌سیم (گیرنده و مخابره کننده مطلب) و آلات و اسباب‌متعلقه به‌آن مطلقاممنوع است باستثناء آن قسمت که‌برای اداره تلگراف بی‌سیم دولت علیه ایران وارد میشود .

۲ـورود دستگاه بی‌سیم اخذ صوت (رادیو کنسرت)که فقط برای شنیدن اصوات و نغمات بکار می‌آید با تادیه‌حقوق گمرکی مجازاست .

۳ـ اداره گمرکات مامور است که دستگاه های رادیو کنسرت رادرموقع ورود بدفتر گمرکی باحضور واطلاع روسای تلگرافخانه ونظمیه و مامورین بیسیم دولت علیه (درصورتیکه درسرحد ومحل ورود حضور داشته باشد)بدقت معاینه وتفتیش کرده، مراقبت نمایند که دستگاه رادیو کنسرت بادستگاه تلگراف و تلفن بیسیم گیرنده و مخابره کننده خبر مربوط نباشد

٤ـبرای نصب رادیو کنسرت در منازل باید درخواست‌و تقاضانامه کتبی بوزارت داخله داده شود. وزارت داخله‌به وسیله اداره کل تشکیلات نظمیه مملکتی ، ترتیبات لازمه اینکار را داده و جواز نصب را صادر خواهد کرد .

(نقل‌از اطلاعات ، بیست‌و هفتم خرداد ماه ۱۳۰۷)

برنامه آینده مولن‌روژها

آلن وروسی معروفترین زوج کمدی آمریکا هستند که اخیراکمپانی پارامونت موفق شده‌باآنها قراردادی امضاء کرده تادریك سری فیلمهای پارامونت بازی‌کنند و این اولین‌فیلم سینمائی آلن وروسی سلاطین‌خنده میباشد

هارتی آلن
استیو روسی
نانسی سیناترا
آخرین مأمورین مخفی
رنگی تکنی کالر
THE LAST OF THE SECRET AGENTS?

شرکت ساختمانی سهندشت
انواع بولدزر . گریدر . لودر . غلطك . کمپرسور . تانکر آب
برای هرگونه تسطیح اراضی ـ مقاطعه کاری و امور راهسازی
شاهرضا مقابل خیابان ویلا تلفن ٦٤۳۳۲ - ٦٦٤۸۳ - ٦٤۲۲۰

دوستداران ورزش روی آب
انواع قایقهای فایبرگلاس ٤نفره از ۱۹۰۰۰ ریال ببالا
شرکت سهامی آی. بی. آی
خیابان سعدی پاساژ صدقی‌نژاد روبروی بانکملی شماره ۱۷
تلفن ۳۰۲۳۷۳ و یا نمایشگاه شرکت خیابان ارباب جمشید ۱۸
۱ـ۲ آ ـ ۱۱۰۵۰

اتحاد مثلث مارشال‌ها
برای رفاه ونشاط خانواده‌ها
پنکه مارشال
مارشال پنکه‌ها
زیبا ـ محکم ـ پرقدرت
گرام مارشال
برق و باطری ظریف زیبا
باصدای صاف و قوی
چرخ خیاطی مارشال
یك قرن‌بشما خدمت میکند
ارزان ـ زیبا ـ پرقدرت

از: داود ـ ذوالفقاری

«باس ترمینال!»

من اینرا خوب میدانم که مشکلات «ترافیك» تهران باحل یکی دو مورد از آن‌رفع شدنی نیست چون هر روز که میگذرد با افزایش تعداد وسائط نقلیه ، افزایش جمعیت شهر ، توسعه محلات مختلف وبالاخره تشدید فعالیت مردم این مشکلات پیچیده‌تر ، بزرگتر و عصبانی کننده‌تر ظاهر میشود . ولی هر قدم کوچکی هم که در راه حل این مشکلات برداشته شود نتیجه مطلوب دربر خواهد داشت (در این بحث ناگزیرم کلمه «ترافیك» را که یك کلمه خارجی است بکار ببرم چون معادل آنرا در فارسی بطوریکه شامل تمام عوامل مربوط به‌عبور و مرور باشد نداریم).

علی‌الظاهر مردم خیال میکنند این مشکلات وجود دارد و کسی‌هم بفکر پیدا کردن راه‌حل آنها نیست در حالیکه من میدانم‌چه کمیسیونها وسمینارها وجلسات متعددی برای بررسی وضع ترافیك تهران تشکیل شده و چه مطالعات‌عمیقی صورت گرفته است اما چه فایده که دراین شهر که از مرحله پیدا کردن راه‌حل تابه‌اجرا گذاشتن آن عمری‌وقت میخواهد ـ منظور از عمری وقت اینست که امروز وقتی راه‌حل راپیدا کردند بکار بستن آن به‌نسل آینده دست میدهد !ـ بخاطر دارم حدود پنج سال قبل که تعداد وسائط نقلیه تهران نصف تعدادامروز بود در شهرداری تهران شورایعالی ایمنی تشکیل میشد ، در این‌شورا عده‌ای متخصص فن عضویت داشتند ، گمان میکنم ازهر وزارت‌خانه فعال یك‌نماینده تام‌الاختیار عضو این شورا بود، تصمیمات شورای‌ایمنی وسیله همین اعضاء بمورد اجرا گذاشته میشد ـ البته نه بطور کامل بلکه هرقدر که مقدورشان بود کمك میکردند تا مشکلات ترافیك‌حل شود ـ اولین تصمیم شورایعالی ایمنی با این اسم دهان پرکن ، احداث پارکنیك در نقاط مختلف شهر بود که تاحدی بمرحله اجرا گذاشته شد و امروز میبینیم که در نقاط مرکزی و خیابانهای پرترافیك شهر پارکینگهای بزرگی احداث‌شده است ولی نمیدانم چرا کار شورابعدا تق‌ولق شد و مسکوت ماند .

یادم هست که یکی از تصمیمات مفید شورایعالی ایمنی شهر تهران خارج کردن گاراژهای مسافربری ازشهر و تمرکز آنها در ایستگاههای بزرك خارج از شهر بود شورا اسم این طرح راگذاشته بود «باس ترمینال» ودر نظر داشتند که در ابتدای جاده‌ها وشاهراههائی که‌به‌تهران منتهی میشود توقفگاههای بزرگی بسازند و اتوبوسهای مسافربری در این توقفگاهها مسافرگیری کنند . در اینصورت ازورود اتوبوسهای مسافربری بداخل شهر جلوگیری بعمل می‌آمد و یکی از دهها مشکل بزرك ترافیك تهران حل میشد ناگفته نماند که اینکاررا درشهرهای بزرك و پیشرفته دنیا کرده‌اند و نتیجه هم گرفته‌اند منتها چنین طرح مفیدی وقتی بتهران رسید در همان مرحله تصمیم باقیماندو بلافاصله شورای متفکر مربوطه هم منحل شد. باین ترتیب مشکل وجود گاراژهای مسافربری در داخل شهر واثر نامطلوب آن‌روی ترافیك تهران باقی ماند که ماند و هنوز هم وجود چند موسسه بزرك مسافربری درخیابانهای پررفت و آمد مرکزی شهر بدوش ترافیك تهران‌سنگینی میکند. وقتی در خیابان چراغ برق در گرما گرم رفت‌وآمد اتومبیلها یك اتوبوس از گاراژبیرون می‌آید تابیست دقیقه همه‌از حرکت باز میمانند، نظیر چنین وضعی در خیابان بوذرجمهری شرقی جلوی بازار آهنگرها روزی بیست بار اتفاق میفتد ، تراکم وسائط نقلیه در تهران‌باندازه‌ای است که قابل قبول نیست اینکه بگوئیم چه عیبی دارد در دو خیابان بیشتر که این وضع پیش نمی‌آید . یك راه بندی کوچك دریك‌خیابان مرکزی شهر روی ترافیك دهها خیابان دیگر اثر میگذارد. اینجا است که آدم میماند مات ومتحیر که چرا یك تصمیم مفید و اصلاحی اجرا نشد و خیال اجرا کردنش راهم فعلا ندارند.

شکایات مردم

رفع خستگی راننده‌اتوبوس!

اغلب اوقات در این ستون متوجه شکایات اهالی تهران نسبت به‌کمی اتوبوس و مشکل ایاب و ذهاب‌میشویم که متاسفانه تنها باافزودن اتوبوس این مشکل حل نمیشود بنظر من اگر روسای ناحیه و خطوط اتوبوسرانی کمی سهل‌انگاری وبی‌توجهی را کنار بگذارند و بوسیله بازرسین ساعات کار رانندگان را کنترل نمایند دیگر مسافرین در خطوط معطل نمیشوند همین روز سه‌شنبه بین ساعت ٥ تا٦ بعدازظهر یکی از اتوبوس‌های خط ۲۳۰ بشماره ۱۹۱۳ تهران ۳٤ در ایستگاه قصرالدشت بدون مسافر توقف کرده‌بود به راننده اتوبوس گفتم مسافر نمیگیرید گفت نه‌رئیس خط دستور داده اینجا توقف‌کنیم تا (خستگیمون دررہ) ترا بخدا این هم شد وضع ، خوب معلوم است وقتی یك راننده ببیند وسه‌بار شماره‌اش را برداشتند و کسی کاری بکارش نداشت دفعه چهارم اصلا گوشش بدهکار این‌حرفها نیست مثل همین آقای راننده ماشین‌را گوشه خیابان نگه میدارد و بقول خود و بدستور رئیس خط خستگی درمی کند.

مجتبی حکمت شعار

ازدود حمام بستوه آمدیم

حمام کارون واقع در انتهای‌آذربایجان دود میکند ، آنهم دودسیاه و خفه کننده‌ای میگویند چاه آبش خراب است آب به مخزن نفت سیاه نشت میکند وسوخت کامل انجام نمیشود دودراه میافتد . حمامی هم بعذر اینکه مستاجر است وماهی چهارهزار تومان به‌صاحب‌حمام اجاره‌بهامیپردازد میگوید بمن‌چه صاحب‌حمام بایدجلوی دود را بگیرد، خلاصه مشتی مردم ساکن این حدود از بوی متعفن گازوئیل نیم سوز و دوده آن‌بستوه آمده‌اند .

ساکن محل

دکتر اعزام شود

بعد از رفتن تنها دکتر بهداری زرجاسب که در حدود دو سال است امور درمانی و بهداشتی این منطقه که‌دارای هشت هزار وپانصد نفرمی‌باشد بعهده مستخدم بهداری جاسب واگذار شده ! تابحال به دفعات باداره بهداری شهرستان محلات مراجعه کرده‌ایم ولی جواب درستی نداده‌اند ، ازوزارت‌بهداری تقاضا میشود نسبت‌به‌تامین‌بهداشت این منطقه توجه کافی بنمایند و یك‌دکتر برای این جمعیت اعزام دارند .

ازطرف کشاورزان قریه زرجاسب

گفتگوی تلفنی با ۳۰۰۱۰

اهالی محترم تهران هر روز بعدازظهرها بجز ایام‌تعطیل ازساعت ٦ تا ۷½ میتوانند تلفنی درددلها و گرفتاریها و شکایتهای خودرا باما درمیان بگذارند .

*** کدام یك ؟**

پیاده رو شرقی خیابان‌اختیاریه را در اردیبهشت ماه پارسال برای کابل کشی برق کندند ، قرار بود ظرف ۱۵ روز اسفالت کنده شده را مجددا مرمت‌کنند، نشان به آن نشانی که یکسال از آن تاریخ میگذرد هنوز اقدام به ترمیم خرابیها نکرده‌اند ، شهرداری ناحیه ده میگوید اسفالت اینجا با برق است ، برق میگوید با شهرداری استو بالاخره هم ما نفهمیدیم این‌مشکل را کدام یك از ایندو دستگاه باید حل کنند .

سرهنك فروزین

*** ازقرار معلوم**

شرکت‌تلفن آمده جلوی خانه ما را در خیابان رودکی کنده و آسفالت نکرده از قرار معلوم این بار هم طرف شرکت تلفن نیست بلکه شهرداری باید این نقاط را آسفالت کند .

شهبازی

*** هنوز**

با اینکه قریب ۸ ماه است از پخش دفاترراهنمائی تلفن گذشته معهذا من که یك دکتر هستم و در خیابان تخت جمشید مطب دارم هنوز دفتر راهنمای تلفن جدید ندارم یعنی شرکت تلفن هنوز نداده است .

هوشنك باستی

*** چقدر خوب !**

چقدر خوب میشد اگر اداره برق و سازمان آب مانند ممالك اروپائی قبل از اینکه ماموربرق یاآب برای‌دیدن کنتور بیاید در جراید یابوسایل دیگر اعلام‌می کردند تا مردم بدانند در فلان روز حتماخودشان یاسرایدارشان منزل باشند باین ترتیب هم کار مامورین راحت تر میشد و هم مردم تکلیف خود را می ـ دانستند .

سرهنك نامور

*** پتك**

صفحه فروشی های پشت شهرداری دیگر اعصاب سالم برای ساکنین این محل باقی نگذاشته‌اند از صبح ساعت ۷ تا۱۰ شب یکنواخت صدای‌انواع آهنك های ایرانی ، عربی و غربی و غیره بگوش میرسد که مانند پتکی بر سر ساکنین کوبیده میشود .

مهندس نوروزی

*** مکرر**

اهالی خیابان شادمان مقابل کارخانه پپسی کولا از دست سگهای ولگر دخواب و آسایش ندارند اگر شهرداری برنامه سك کشی خود را ادامه میداد دیگر مردم از مزاحمت سگهای ولگرد شکایات مکرر نمیکردند.

ساکن محل

پاسخ به نامه‌های مردم

سمپاشی موثر نیست

روزنامه اطلاعات محترما پاسخ شکایت مندرج‌در شماره ۱۲۲۸٤ مورخ ۱ر۳ر٤٦ مبنی بر وجود پشه و مگس در عباس آباد طبق گزارش اداره کل بهداشت بهداری‌تهران سمپاشی تاثیر قاطعی در از بین‌بردن حشرات بخصوص مگس ندارد معهذا چنانچه اهالی از طریق‌انجمن محلی اقدام به تهیه سم و نفت لازم بنمایند این اداره بارعایت نوبت‌اقدام به سمپاشی خواهدنمود .

رئیس امور اداری بهداری‌تهران
مهدی بهشتی

برقراری کاریر گناباد

اداره محترم روزنامه اطلاعات عطف بشرح مندرج در شماره ۱۲۲۸۸ ـ ٦ر۳ر٤٦ آن روزنامه گرامی درمورد برقراری ارتباط تلفن کاریر گناباد باطلاع میرساند .

رابطه تلگرافی و تلفنی گناباد با سیستم کاریر در برنامه‌های توسعه ارتباطات پیش بینی و اعتبار آن نیز تصویب گردیده است با اجرای این برنامه نظر اهالی محترم آن‌شهرستان تامین خواهد شد.

بااحترام . علی اکبر سرکش
رئیس اداره اطلاعات و مطبوعات

طرح لازم تهیه شد

جریده شریفه اطلاعات محترما عطف بشرح مندرج‌درشماره ۱۲۲۷۰ بامضای آقای مجتبی‌شاهوردیان‌درمورد تعریض خیابان خواجه نظام‌الملك‌طبق گزارش اداره کل شهرسازی اشعار میدارد.

طرح خیابان مزبور بعرض ۳۰متر از جلو پادگان عشرت‌آباد تا خیابان قصر تهیه گردید که طبق مقررات جهت تصویب به وزارت کشورارسال گردیده است

رئیس دفتر اطلاعات و مطبوعات ـ
واقفی

جای خالی برای مسافرین اتوبوسهای داودیه

اداره محترم روزنامه اطلاعات عطف بشرح‌مندرج‌در شماره ۱۲۲۸۰ مورخ ۲۷ر۲ر٤٦ اشعار میدارد که‌اهالی محترم داودیه می توانندازاتوبوس ها و مینی بوسهای خط ۱۱۲ و۱۱۳ استفاده نمایند و ضمنا برای‌آسایش بیشتر اهالی محترم بمسئولین‌مربوطه اطلاع‌داده شد که جای‌خالی برای مسافرین‌این منطقه باقی گذارند .

رئیس اداره‌دفتر کل و اطلاعات و مطبوعات شرکت.ایرج تیمورتاش

تذکر لازم داده شد

اداره محترم روزنامه‌اطلاعات عطف بشرح مندرج درشماره۱۲۲٤۸مورخ ۲۰ر۱ر٤٦ خواهشمند است درپاسخ آقای دکتر جمارانی اعلام دارندکه سر پرست خط جماران احضار و تذکر و آموزش لازم داده شد تا نسبت به آسایش ورفاه‌حال‌مسافرین وتامین کسری اتوبوس‌دقت‌بیشتری معمول دارند .

رئیس اداره دفتر کل‌واطلاعات‌و مطبوعات.ایرج‌تیمورتاش

جدول کلمات متقاطع شماره ۳٤۷٦

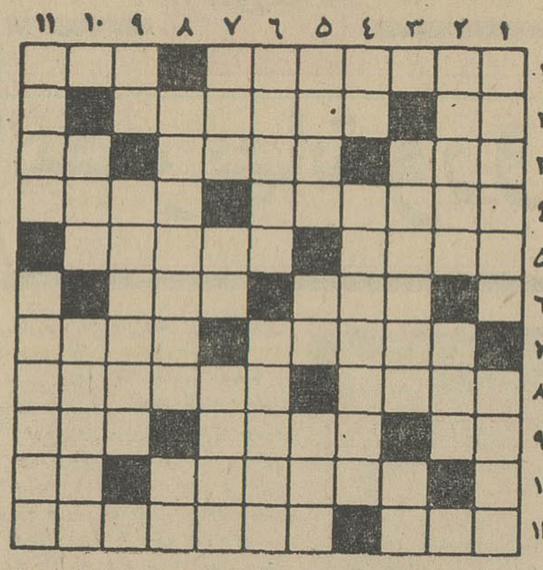

افقی : ۱ـ از آرامش و آسایش خوشش نمی‌آید و طالب فتنه و غوغاست ـ مال یك دنده یك‌پا دارد ۲ـ ضمیری است ـ درخشنده و فروزان ۳ـ اگرهم رویش سیاه‌باشد دلش‌سپید است ـ ازگلها ـ بارش چون‌کوهی بردل سنگینی می کند ٤ـ یك درجه سبکتر از اعدام ـ پایکوبی و دست‌افشانی‌درعالیترین و موزون‌ترین صورت ٥ـ هم‌نشین وهم‌صحبت ـ ازفرمانروایان‌مغولی ٦ـ خوردن ـ معمولا میز تحریر دارد ۷ـ روزگاری در دزفول بیداد میکرد ـ سرکیسه کردن و حق و حساب‌گرفتن ۸ـ سروکار روانکاو همه باپنهان آن است ـ رئیس خانواده معمولا این سمت را هم دارد ۹ـ طایفه‌ای درایران ـ واحد ـ زجرش را همدرد میداند ۱۰ـ از ملکه های قدیم روم‌که درعشرت طلبی و هرزگی شهرت بسیار داشت ـ پرنده دم بریده ۱۱ـ آخرین مرحله برای‌طلب علم ـ نقل شور و شیرین !

عمودی : ۱ـ کیست که از هول آن برخود نلرزیده باشد ؟ـ گمراهی ۲ـ فی‌الواقع همان زغال است و برای رفع سوء هاضمه نیز مصرف میشود ـ از مخلفات ترشی انبه ۳ـ فراوانی ـ ازنتایج تاثیر جاذبه‌ماه برزمین ٤ـ فرنگی‌مآب به آدمهای گیج و نفهم‌هم میگوید ـ از موجودات پارازیتی‌که در بدن انسان هم پیدامیشود وتولید ناراحتی میکند ٥ـ خواستار وعلاقمند ـ اگر پاداشت برهنه میشد ـ حرف حسرت و آرزو ٦ـ از قدیم و ندیم با آبدست‌دوستی داشته است ـ قهرمان یکی از نمایشنامه‌های مولیر که مظهر گیجی و بی حواسی است ۷ـ قدرش بعدازرختشوئی معلوم میشود ـ برجسته و برآمده ـ اصفهانی به خلق و خوی میگوید ۸ـ پروپیمان کردن ـ اندرز وارونه وناقص ۹ـ کودك نوزاد بیشترمیزند ـ بعداز پرانتز و کروشه ۱۰ـ زیاده روی کردن ـ ازاتومبیل های جوان ! ۱۱ـ حبه‌انگور باشد ـ کاسه وکوزه همه گرفتاریها وپریشانیهای شهر را برسر او می شکنند .

حل جدول شب جمعه

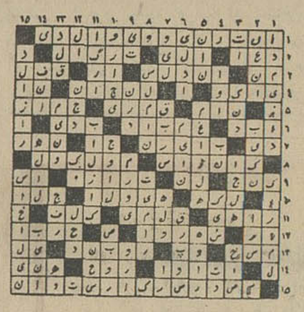

«هنر برتر از گوهر آمد پدید» بفرزندان خود هنر ارزنده بیاموزید

شیمل

بیش از یکصد سال است که
درخدمت هنرمندان جهان است،
شیمل شاهکار هنر و صنعت آلمان

SCHIMMEL

نماینده انحصاری، فروشگاه پروانه خیابان نادری ـ مقابل کوچه نوبهار ـ شماره ۴۴۴ ـ تلفن ٤٦۸۳۵
فروش باشرایط سهل و مناسب

کف پوش برای منازل و محل کار

مگالتوم

بادقت مخصوص آلمانی
براحتی بروی کلیه کف های
فرسوده قدیمی نصب میگردد
تلفن : ٦٤۲۲٦ ـ ٦۱۳۰۸٤

«آگهی مناقصه ٤٦ر۲»

اداره مخابرات نیروی زمینی شاهنشاهی مقدار ۱۰۰۰ مایل سیم تلفنی صحرائی و ۱۰۰۰ مایل سیم گالوانیزه مورد نیاز خودرا از طریق مناقصه سی.اند.اف خریداری مینماید داوطلبین شرکت در مناقصه میتوانند برك شرایط مورد مناقصه را همه‌روزه غیراز ایام تعطیل از دایره خرید اداره مخابرات نیروی زمینی‌شاهنشاهی واقع‌در جمشیدیه دریافت و سپس‌پیشنهاد خود راتاآخر وقت اداری روز یکشنبه ۲۹ر٥ر٤٦ به دفترتوزیع اداره مخابرات تسلیم و رسید دریافت دارند تاریخ تشکیل کمیسیون مناقصه ساعت ۹روز دوشنبه ۳۰ر٥ر٤٦ خواهد بود . ـالف ۲٦۰۱

اداره مخابرات نیروی زمینی شاهنشاهی
۲ـ ۲ آـ۱۱٤۰۸

ترازنامه شرکت تضامنی‌وتجارتی‌فتال پایان سال ۱۳٤٥

دارائی		بدهی	
صندوق وبانکها و اسناد	۳٤۱۸۲۲۷	بستانکاران وبانکها و اشخاص	۱٦۲٥۹۲٦۹ر۲٥
بدهکاران و سپرده	۲۰۷٦٦۳۰	بروات پرداختی	۹٤٥۰۰۰
زیان سنواتی	٤٦۲۸۲ر۷٥	سرمایه	۱۰۰۰۰۰۰
اثاثیه اداری	٦٦۰۰۰	بقیه سودسال ٤٤	۱۳۱۹۰۳ر٥۰
کالاهای وارداتی	۱۳۱۸۹۷۰۸	سودویژه سال ٤٥	٤٦۰٦۷٥
جمع	۱۸۷۹٦۸٤۷ر۷٥	جمع	۱۸۷۹۱۸٤۷ر۷٥

محاسبه سودوزیان

درآمد		هزینه	
حق‌العمل و کارمزد وبهره	۱٤۰٤٦٦	هزینه کل	۸٥۹۳۹۰
سود کالاهای وارداتی	۱۱۷۹٥۹۹	سود ویژه سال ٤٥	٤٦۰٦۷٥
جمع	۱۳۲۰۰٦٥	جمع	۱۳۲۰۰٦٥

تبریکات

سرکار سرهنك ۲ ستاد اسداله اعرابی

انتصاب شایسته سرکار رابفرماندهی هنك ۱ژاندارمری مرکز تبریك عرض مینماید .

آـ۹۳۹٥ ستوان یکم پلیس ـ علی اصغرحیدری

جناب آقای مرتضی خطیبی

انتصاب شایسته آنجناب را بمدیریت عامل شیلات صمیمانه تبریك عرض مینماید . حسن پدرام

جناب آقای دکتر قهرمان شمس استاد محترم‌دانشگاه

پزشکان قانونی ارتقاء آن دانشمند محترم را بمقام استادی تبریك گفته و موفقیت جنابعالی را از خداوند خواستارند .

دکترطباطبائی ـ دکتر انوری ـ دکتر صالحیان ـ دکتر سپهر ـ دکتر میرحقانی ـ دکتر خلعت‌بری ـ دکتر مصطفوی‌نسب ـ دکتر یثربی‌نژاد ـ دکتر دیالمه ـ دکتر گودرزی ـ دکتر روحانی ـ دکتر امامی ـ دکتر فراهانی ـ افتخار جهرمی ـ نیلی توتونچیان ـ پروین اسدی‌آذر ـ پری مجتهدزاده ـ کمال طاهائی .

جناب آقای هدایتی وزیر دانشمند آموزش و پرورش

انتصاب شایسته آقای محمدمهدی ستوده را که یکی ازفرهنگیان شریف و خوشنام میباشند بریاست اداره اول کارگزینی وزارت آموزش و پرورش به‌آنجناب تبریز عرض مینماید .

ازپره‌سر طوالش ـ سیدعبدالقادر شرقی ـ سیدمسعود موسوی

جناب آقای امان‌اله صفائی
شهردار محترم شیراز

دوستدارانت باسیطره‌ذاتی که در سرکار عالی سراغ دارند اطمینان دارند همانطوریکه در خطه مازندران شهسوار ، رامسر، بابل منشاء خدمات فراوانی شده‌اید باعث خدمات ارزنده‌ای نیز بمردم شیراز خواهید شد . توفیق شمارا درراه خدمت بمیهن آرزومندند .

شهسوار ـ ابراهیم داعی ـ منوچهر خلیلی ـ حاج‌محمدباقرپروانه

ارتقاء دانشمند معظم جناب آقای دکتر قهرمان شمس رابمقام استادی صمیمانه تبریك میگویم .

آـ۹۳۳۷ فرینوش جلالی

بازدید تمام‌روز: دهکده بیلقان، سدکرج
قایق رانی و اسکی رو آبی
فردا یکشنبه ۲۸ خرداد ساعت ۹ صبح تا ٥ عصر
انجمن ایران‌وآمریکا ـ عباس‌آباد

آگهی مناقصه

شرکت سهامی کل معادن و ذوب فلزات ایران
۱ـ چهل دستگاه واگونت ۷٥۰ لیتری
۲ـ دو دستگاه نوار بارگیری

از محل طرح از طریق مناقصه موجود در تهران خریداری می نماید داوطلبان شرکت در مناقصه میتوانند برای دریافت برك شرائط‌ومشخصات وطرح قرارداد همه‌روزه دراوقات اداری‌حداکثر تا آخر وقت اداری روز دوشنبه دوازدهم تیرماه ٤٦ (آخرین روز قبول پیشنهادات) بقسمت بازرگانی‌شرکت واقع‌درخیابان دانشکده مراجعه فرمایند . الف ۲٥۱۷

شرکت سهامی کل معادن و ذوب فلزات ایران
آـ۱ـ۲ آـ۱۱۱۷٦

ریل وموتور برقی تمام
اتوماتیک برای پرده‌های شما
مورد نیاز هتل‌ها ـ رستورانها ـ بیمارستانها ـ سالنها ـ اطاق خواب ـ سینما وتئاتر
شرکت پرس ایمپکس ۲۲۲ فیشرآباد تلفن ٦۲٤٥۷٤
PERSE IMPEX

برنامه‌پرواز لوفت هانزا

برنامه پرواز شماره ٦۰۱ لوفت هانزا مجددا ازطریق بیروت بقرار زیر انجام می گردد :

سه‌شنبه چهارشنبه جمعه یکشنبه

پرواز ازتهران ساعت ٦ر۳۰ صبح
ورود به بیروت ساعت ۷ر۱٥ صبح
ورود به مونیخ ساعت ۱۰ر۳٥ صبح
ورود به‌فرانکفورت ساعت ۱۲ر۱۰ ظهر

برای‌اطلاع بیشتری به‌آژانس مسافرتی یاتای خود یابه :

لوفت هانزا

خیابان فردوسی ـ تلفن ۹ـ۳۰٥۱٦٥ مراجعه‌فرمائید

معجزه‌در جراحی قلب!

ازقلب خوك، گاو وگوسفند برای معالجه قلب‌انسان استفاده میشود

هرروز از ساعت ۱۰ صبح تا ۵بعد از ظهر در فرانسه ۲۰۰ نفر بعلت بیماریهای قلبی درمیگذرند ودرهمین حال جراحان قلب در بیمارستان های فرانسه با روشهای اعجاز آمیز خود بسیاری از قلبهای مرده را دو باره بحرکت درمیاورند .باین ارقام توجه کنید :

هرسال ۲۰۰ هزار نفر فرانسوی به علت ابتلاء بیماریهای قلبی جان می سپرند و این دو برابر تلفات‌سرطان و بیست برابر تلفات سوانح رانندگی است .

درسال ۱۹۵۹ تکنیك « جراحی قلب باز » بمرحله اجرا درآمد و از آن‌پس چنین پیشرفت عظیمی دیگر در کار درمان بیماریهای قلبی پیدا نشده است .

• ۲۵ دقیقه

ولی در همین تکنیك ظرف این چند سال پیشرفت های سریعی حاصل شده است . در سال ۱۹۶۵ برای گذاشتن یك دریچه مصنوعی در قلب یك ساعت ونیم وقت صرف میشد و حالا ۲۵ دقیقه .

و حالا پروفسور «بینه » فرانسوی و همکارانش موفق شده‌اند دریچه‌های قلب حیوانات رابانسان پیوند کنند . این دریچه ها را از قلب خوك ، گاو و گوسفند برمیدارند .

دریچه مصنوعی را « استار »جراح بزرك امریکائی ابداع کرد ولی عیب آن‌اینست که‌همیشه‌بایدبه بیمار دارو های ضد انعقاد خون داد تا پشت‌این دریچه ها لخته خون تشکیل نشود و مسئله مهم اینجاست که مثلا بیك‌زن در حین حاملگی نمیتوان این دارو هارا تجویز نمود .

در حالیکه دریچه های حیوانی‌چنین عیبی ندارند . و اندازه های بسیار مختلفی از آنها میتوان تهیه نمود و در اختیار داشت .

• ائورت

در زمینه جراحی‌شریان‌ائورت نیز پیشرفت زیادی حاصل شده‌است . در این شاهرك‌بدن‌است که‌عارضه مرك‌آور پیدا میشود مانند انوریسم (گشاد شدن یك قسمت از رك (تروموپوز) (انسداد آن).

در سال ۱۹۵۱ پروفسور«دوبوست» فرانسو ی‌موفق شد در چند بیمار قسمت عارضه دیده ائورت رابردارد و بجای آن شریان سالم پیوندنماید. از طرف دیگر پزشکان موفق‌شده‌اند قلبهای سالم را از بدن بیمارانی که بعلل مختلف میمیرند بردارند ،مدتی در یك محلول خاص زنده نگاهدارند و بعد بایك قلب بیمار عوض کنند .بدین ترتیب جراحی قلب روز بروز امید های بیشتری بوجود میاورد .

اورور

چمدانهای شماتغییر کرد!

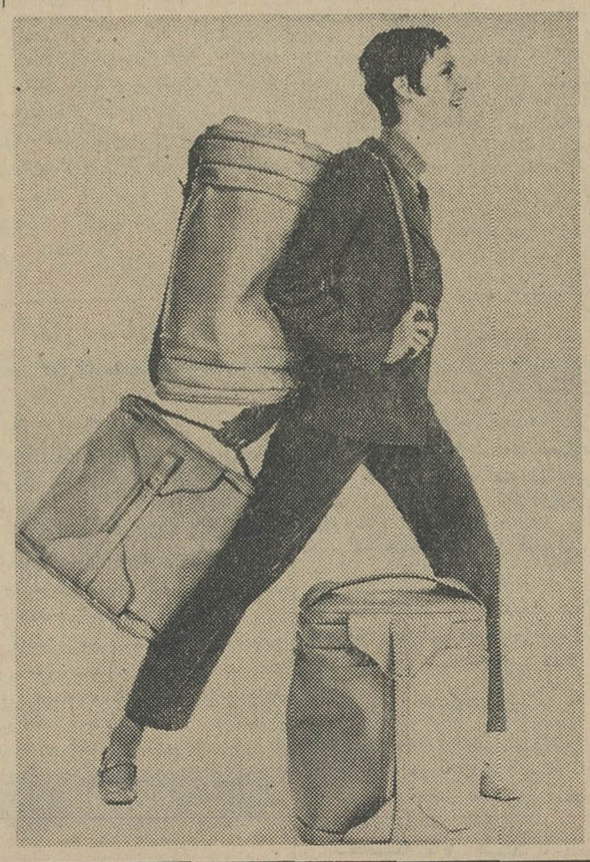

چمدان های سفری جدید که در اروپا و آمریکا ساخته می‌شوند انطباق کامل با وضع وسایل جدید حمل و نقل‌دارند.

بدین معنا که سبك ومقاوم هستند و در عین حال که دستو پا گیر نمیباشند . بعضی از آنها در حالیکه اشکال‌عجیبی دارند بسیار هم عملی‌میباشند، بدین نحو که هم با هر مصرفی هماهنك میباشند و هم قیمتی ارزان دارند .

مسافرت های سریع وطولانی کنونی محدودیتهای‌جدیدی‌بوجود میاورند . (۹۰ درصد افراد به هنگام مسافرت دستو پای خود را با اشیاء غیر ضروری می - بندند) اگر هر کسی قبل از مسافرت صورت اشیاء مورد لزوم خود را بدقت تهیه کند، از شر دو سوم بارو بنه خود راحت خواهد شد .

یکی از جدیدترین وسایل راحتی چمدانهای تاشوست که وقتی خالی هستند جای بسیار کمی را اشغال‌میکنندوظرفیتشان ۳۰درصد بیشتر از چمدان‌های هم اندازه معمولیشان میباشد. روکش این چمدانها انواع‌بسیار متعددی دارد و هر کس میتواند دلخواه خودرا در میان آنهاپیدا کند واین چندنمونه‌ئیست از چمدان های جدید مسافرتی .

سرویس خبرگزاری فرانسه

پابپای آنچه درجهان میگذرد

مغز الکترونیك در خدمت قلب

پزشکان بیمارستان «بارنت»لندن مغز الکترونیکی‌ساخته‌اند که ۴۰-۳۰ دقیقه قبل‌از شروع حمله‌قلبی دریك بیمار پزشگان را به‌نزدیکی خطر آگاه میسازد

دستگاه مزبور شبیه تلویزیونست ودر کنار تخت‌مریض قرار میگیرد و بطور دائمی فشار خون ، ضربان‌نبض وتغییرات صدای قلب اورا تحت نظر دارد. وضمن‌بررسی آنها بمحض اینکه اختلالی مشاهده شود پزشك باخبر میشود و فرصت مداخله موثر دارد .

داروهای ضد سیگار

تابحال ۳۶دارو ساخته‌اند که تمایل بسیگار کشیدن‌را درانسان از بین میبرند و حالا دستگاهی ساخته‌اند که‌یك ماده شیمیائی را وقتی انسان تمایل شدید بسیگار کشیدن دارد بوسیله آن‌وارد دهان و دستگاه تنفس میکنند واین تمایل ازبین میرود

سك الکترونیك

بمحض اینکه بیگانه‌ئی پایش را جلوی در منزل میگذارد صدای پارسی خشمگین بلند میشود و انسان گمان میبرد که سگی وحشی پشت در بسته‌اند ولی چنین نیست . صدای‌سك رایك ضبط‌صوت پخش میکند . آنهم بمحض‌اینکه کسی پایش را جلوی در گذاشت .

این سك الکترونیك میتواند هربار بطور مداوم پنج‌دقیقه پارس کند

پرستاران رنگی

در بیمارستانهای امریکا ازاین پس پرستاران لباسهای رنگی ازقبیل آبی ، زرد ، وصورتی وسبز میپوشند چون عملا ثابت شده که این رنگها در روحیه بیماران بسیار موثرهستند.

تازه‌های علم‌ودانش

یك نوع ماده معدنی که به زمین تعلق‌ندارد واز فضای‌خارج بدست آمده و تجزیه شده‌است «نینی‌جریت» نام دارد . این‌نام از روی اسم دکتر «نینی‌جر» دانشمند امریکائی اهل آریزونا تعیین‌شده که‌بررسی زیادی‌درخرده شهابها کرده‌است. خرده‌شهابها اجرام کوچك سنگی یا فلزی هستند که از فضای خارج‌بزمین سقوط میکنند.

فلز نینی جریت ترکیبی‌است ازآهن - منزیوم وکوگرد . بعقیده دانشمندان خرده‌شهابها به اجرامی تعلق دارند که از زمین بسیار قدیمی‌تر بوده‌اندو ممکن است‌قسمتی‌از ماده‌اولیه‌ای باشند که خورشید و منظومه شمسی از آنها ساخته شده‌اند. بدین ترتیب تحقیقات روی خرده شهابها ممکن است به‌کشف منشاء منظومه شمسی منتهی شود.

در نقاط مختلف‌جهان ازقبیل کانادا - فرانسه -پاکستان - شوروی وافریقا نمونه‌هائی از این خرده شهابها یافت شده است.

* ماهی پشه خور

اخیرا معلوم شده است که برای دفع‌پشه از مزارع برنج وسیله‌ای بهتر از نوعی ماهی کوچك که «ماهی مروارید» نامیده‌میشود ودرامریکای‌جنوبی زندگی میکند نیست .

این ماهی را پس ازباتلاقی کردن‌مزارع برنج‌به‌وسیله آبیاری درآن می‌اندازند قالار و پشه‌ها راخورد.حشره شناسان‌دانشگاه کالیفرنیاباتجربیات آزمایشگاهی به‌خاصیت ماهی مروارید پی‌برده وآنرا بسیار موثرتر از داروهای حشره‌کش شناخته‌اند زیرا که حشرات پس از مدتی دربرابر این داروها مصونیت‌می‌یابند.

هرماهی مروارید ماده پس‌از سه هفته از ۳۰تا ۴۰۰ تخم میگذارد و بچه‌های‌آن بلافاصله پس از بیرون آمدن از تخم خوردن لاروپشه را آغازمیکنند، یك‌خاصیت‌مهم تخم‌ماهی‌مروارید این است که پس از زهکشی مزارع،برنج سالم میماند وسال بعد که مزرعه‌آبیاری شدشکفته میشود و بچه‌ماهی از آن بیرون میاید .طول ماهی مروارید از۴تا ۸ سانتیمتر است و محل زندگی ماهی در آبهای‌آرژانتین وبرزیل است.

عبور از پنج قاره عبور از پنج قاره عبور از پنج

زانوسی
با

۲ ریال آب
۲ ریال پودر رخت‌شوئی و
۳ ریال برق
چهارکیلولباس رامیشوید وآماده اطوکشی میکند
باقساط ماهانه ۲۲۷ تومان
با سرویس ولوازم یدکی مجانی

نام‌نویسی درهنرستان عالی‌موسیقی‌ملی
هنرستان دولتی موسیقی ملی وابسته به‌وزارت فرهنك و هنرتا آخر شهریورماه ۴۶ برای کلاسهای پنجم و ششم ابتدائی و اول متوسطه دررشته‌های مختلف ساز و دروس عمومی هنرجوی‌دختر وپسر میپذیرد دیپلم این هنرستان از نظر استخدام و ادامه تحصیل دردوره عالی (لیسانس)و سایر مزایای قانونی بادیپلم های دیگر برابر است .
دفتر هنرستان برای ثبت‌نام صبح‌روزهای یکشنبه و سه‌شنبه دایر است .
نشانی - خیابان کاخ جنوبی - جنب کوچه لقمان‌ادهم-تلفن۴۲۳۴۵
آ-۹۳۳۵ ۱-۱۰

ریل پرده پارچه‌ای
اتوماتیك کرش امریکا
Kirsch
ریل مخصوص پاراوان
روفلت انگلستان
'Rufflette'
سایبان
کف‌پوش مارلی فلکس
انگلستان
MARLEY
پرده کرکره کرش امریکا
Kirsch
جنوب شرقی امجدیه تلفن: ۷۵۷۱۷۱

چند طرح بزرگ صنعتی اجرا میشود

اطلاعات اقتصادی

واحد های صنعتی بزرك وجدیدی در ایران تاسیس خواهد شد که از جمله آنها کارخانجات واگن سازی باظرفیت ساخت ۷۰۰ واگن در سال، کارخانجات سازنده وسائل الکتریکی وکارخانجات سازنده دوچرخه و موتورسیکلت وسه‌چرخه را میتوان ذکر کرد ، علاوه بر طرحهای فوق که در آینده نزدیکی بمرحله اجرا در می آید طرحهای دیگری نیز در دست مطالعه و بررسی است .

در محافل صنعتی گفته میشود که کارخانه واگن سازی با همکاری چکوسلواکی تاسیس میشود ، بطور کلی دولت در نظر دارد با اجرای طرح های مختلف ظرف چند سال آینده کشور را از ورود ماشین آلات صنعتی بی‌نیازنماید و فقط کارخانجاتی وارد کشور شود که‌یا درایران ساخته نمیشود و یا اینکه موقعیت و وضع سرمایه گذاری در آنها مناسب ایران نخواهد بود .

شهرهای آبادان ، اهواز و بندر معشور مراکز توسعه وایجادتاسیسات صنعتی را تشکیل خواهند داد . این نواحی بعلت وجود منابع طبیعی و شرایط جوی قابلیت جذب تاسیسات صنعتی را دارند . ضمنا با سرمایه بانك توسعه صنعتی و همکاری های چکوسلواکی و شرکت های فرانسوی تاسیساتی بوجود می‌آید که سالیانه صد هزار دوچرخه بزرك و ۲۵ هزار دوچرخه کوچك و ۱۵ هزارسه‌چرخه تولید خواهد کرد .

*** ٤ طرح بزرك**

بانك توسعه صنعتی و معدنی ،در حال حاضر مشغول بررسی و مطالعه ٤ طرح بزرك صنعتی دیگر است که امید میرود مقدمات اجرای آن در سال جاری فراهم شود .

طرحهای مذکور شامل تاسیس کارخانه های تولید ویسکوز ،نورد، کاغذ سازی وساخت دیزل میباشد.

برای اجرای طرح « دیزل‌سازی» این بانك بایك کمپانی معتبرانگلیسی مشغول مذاکره‌است‌پیش بینی میشود اجرای ٤ طرح بزرك صنعتی بانك توسعه صنعتی و معدنی در حدود ۲۰۰ میلیون دلار سرمایه گذاری احتیاج داشته باشد بهمین جهت . بانك توسعه سعی خواهد کرد از سرمایه های‌خارجی ، از طریق مشارکت استفاده نماید .

قیمت طلا وارز در بازار تهران

طلا	ارزش بریال	ارز	ارزش بریال
پهلوی	۷۲۵	دلار آمریکائی نقد	۷۸٫۲۵
نیم پهلوی	۳۶۰	حواله	۷۷
ربع پهلوی	۱۸۵	پوندانگلیسی(لیره)نقد	۲۲۱
شمش طلا هر مثقال	٤۲۷	حواله	۲۱۶
پانزده مناتی قدیم	۱۶۵۰	فرانك فرانسه	۱۵٫۷۵
ده مناتی قدیم	۸۵۰	فرانك سویس	۱۸٫۲۵
پنج مناتی قدیم	٤۲۰	مارك آلمانغربی	۱۹٫۵
یك‌تومانی‌مسکوك‌قدیم	۱٤۶	هزار لیر ایتالیا	۱۲۶
ژرژقدیم	۷۶۰	لیره‌ترك‌اسکناس‌بزرك	۶٫۵
لیره عثمانی قدیم	۷۰۰	لیره‌ترك‌اسکناس‌کوچك	۶٫۵
ادوارد	۷۰۰	صدروپیه پاکستان	۹۰۰
بیست دولاری مکزیك	۳۶۰۰	دینار کویتی	۲۱۳
دلار مکزیکی قدیم	٤۶۰۰	دینار عراقی	۲۰۰

مرغ، کمی ارزان شد

درقیمت تخم مرغ تغییری حاصل نشده است

قیمت مرغ و نیمچه در بازار کمی تنزل نموده است . یکی ازفروشندگان عمده بخبرنگار ما گفت :تنزل قیمت مرغ بعلت افزایش عرضه آن به بازار میباشد .

در این هفته تعداد زیادی مرغ و جوجه بعلت گرم شدن بازار مرغ به تهران حمل گردیده است .

قیمت مرغ قبلا کیلوئی ۶۰ ریال‌در عمده فروشیها بود و اکنون بین ۵۶ تا۵۷ ریال خرید و فروش‌میشود .

خبرنگارما گزارش میدهد که :چون در میزان خرید و فروش مرغ نسبت به هفته های گذشته تغییری حاصل نشده احتمال میرود که در ظرف‌هفته آینده قیمت مرغ باز هم تنزل نماید . در قیمت تخم مرغ تغییری حاصل نگردیده و قیمت آن در حدود هفته قبل میباشد .

مرکز تکامل صنعتی آغاز بکارکرد

اولین دسته کارآموزان مرکزتکامل صنعتی و مدیریت وابسته باطاق صنایع و معادن کار خود را آغاز کردند .

این دسته شامل ۲۰ نفر از فارغ ـ التحصیلان هنرستان های‌مختلف‌کشور میباشند.

در مرکز تکامل صنعتی و مدیریت کلیه لوازم و امکانات صنعتی برای آموزش کارآموزان در نظر گرفته شده است

کارآموزانی که دوره مرکز را به پایان میرسانند بلافاصله‌درکارخانجات و واحد های صنعتی کشور بکاراشتغال خواهند ورزید .

مرکز مزبور در تربیت‌نیروی‌انسانی مورد نیاز صنعت کشور که بسرعت روبه توسعه میباشد بسیارموثرخواهد بود .

گزارش سالیانه بانك سپه حاکیست‌که بعلت رونق اقتصادی کشور درسال‌گذشته :

حجم‌پول درگردش افزایش یافت

بر اساس گزارش بانك سپه در سال ٤۵ ، فعالیت اقتصادی در کشور شایان توجه بوده است .

دراین هفته ترازنامه سال ۱۳٤۵ بانك سپه بدست ما رسید . ترازنامه مزبور نشان میدهد که وضع‌اقتصادی کشور در سال ۱۳٤۵ رونق داشته و فعالیت اقتصادی در اکثر رشته ها چه در بخش خصوصی وچه در بخش‌دولتی شایان توجه بوده است .

باتوجه به حجم فعالیت های‌اقتصادی، حجم پول کشور از ۶۰٫۹ میلیاردریال در پایان سال ۱۳٤٤ بحدود ۶۲٫٤ میلیارد ریال در پایان دیماه ۱۳٤۵ رسید

در زمینه توسعه فعالیت‌های اقتصادی مملکت ، برنامه های اجرائی بانك‌سپه سهم موثری داشته است . بموجب ترازنامه بانك ، موجودی سپرده های بانك کلا نسبت بسال قبل صدی‌بیست و هشت افزایش یافته است .

همچنین حساب پس انداز از۱۹۱۲ میلیون به ۲۱۱۹ میلیون ریال قابل توجه است و بانك در مقابل این‌حسن استقبال و ابراز اعتماد مردم درحدود نه میلیون و پانصد هزار ریال به صورت جوائز نقدی بین‌صاحبان‌حساب تقسیم کرده است .

۱۸۰ میلیون تومان کالای مردم

دربانك کارگشائی ایران بگرو گذاشته شده‌است

بانك کارگشائی در مقابل گرو گرفتن اموال منقول از قبیل فرش ، طلا ، جواهر ، نقره ۷۰۰ تا ۸۰۰ میلیون ریال بمشتریان خود وام‌رهنی داده است .

حداقل بهره وام این بانك ۲و حد اکثر آن ۸درصد است .

بعلت‌افزایش‌میزان‌مسافرت‌ها و ییلاق رفتن اهالی تهران تعداد مشتریان بانك کارگشائی افزایش یافته است معمولا این وضع تا اواسط شهریور ماه ادامه مییابد .

بانك کارگشائی فرش و طلا و جواهر را تا ۵۰ درصد ارزش‌ارزیابی شده توسط کارشناسان خود ، ونقره راتا ٤۰ درصد ارزش ارزیابی شده وام میپردازد .

در حال حاضر ارزش‌موجودیهای اموال بانك کارگشائی اعم از فرش و طلا و نقره و جواهرات قریب ۱۸۰۰ میلیون ریال میباشد .

مدت وام بانك کارگشائی ۱۲ ماه است و در پایان این مدت ، دوماه بمشتری مهلت داده میشود تاگروگان خود را از بانك خارج نماید .

در صورت عدم مراجعه صاحب گروگان در پایان این مدت ،کالاحراج میشود .

ساعت هفت بعدازظهر روز دوشنبه ۲۹ر۳ر٤۶جلسه سخنرانی درباشگاه افسران بازنشسته منعقد لذا ازکلیه بازنشستگان نیروهای مسلح شاهنشاهی وقوای انتظامی دعوت میشودکه درساعت وروز مذکور جهت استماع سخنرانی درباشگاه حضور بهمرسانند .

کانون افسران ودرجه داران بازنشسته

پمپ مخصوص
برای موادقلیائی وغلیظ
شرکت تهروپ ـ
میدان فردوسی
٤۲۲۸۳

جویای کار

بانوئی دارای گواهینامه

درجه یك ماشین‌نویسی با معلومات سیکل اول متوسطه آماده کار در موسسات وشرکتها می‌باشد لطفا براهنمای شماره ۱۳۳ روزنامه اطلاعات مراجعه شود

راننده دو شخصی

بادیپلم ریاضی آماده کار در تهران وشهرستانها تلفن ۶۲۰۵۹۰

دوشیزه ایتالیائی

مسلط‌بزبان انگلیسی برای کارهای سکرتری‌ـ منشی‌گری ـشورت هند.از ساعت ۱۲تا۲ تلفن ۶۲٤۰۸۵

راننده پایه یکم

بااتومبیل فورد آمریکائی مدل ۶۰ بسیار تمیز بطور ماهانه آماده کار است تلفن ۹۳۹۵۳ آ‌ـ۹۳۵۳

کم شده

چون پروانه موقت پزشکی

اینجانب دکتر حسن دارابی حقیقی مفقود گردیده است از یابنده تقاضا میشود به تلفن ۶۲۷۳٤٤ اطلاع و مژدگانی دریافت دارند. آ‌ـ۹۳۵۹

جواز لیسانس اینجانب

ابراهیم جزایری مفقود شده یابنده بخیابان روزولت ـموسسه مرغ‌روزولت بدهد. آ‌ـ۹۳۶۱

دسته‌چك اینجانب پرویز

رئیس‌زاده حساب شماره ۱۳۹٤ بانك اعتبارات‌تعاونی‌وتوزیع‌شعبه کشتارگاه سفید امضاء بانضمام چك شماره ۹۳۶۷٤ ازدسته چك فوق بمبلغ ده هزار ریال که پشت آن اثر انگشت آقای غلام نکوئی‌میباشد مفقودگردیده از درجه اعتبار ساقط است.

سمپاش
«هودسن»
ساخت آمریکا
بظرفیت‌های مختلف از ۱۵ لیتر به بالا
دستی، موتوری ومتحرك
فروشنده انحصاری تجارتخانه
کنستانتین یانوسکی
خیابان سوم اسفند تهران

درو پنجره آلومینیومی
دورال
DURAL
تلفن ٤٤۷۲۷
خیابان بندر پهلوی ـ ۲۱

حاج جاسم ساعی‌پور کاندیدای نمایندگی خرمشهر

باصدور دستور انتخابات فعالیت کاندیدا در خرمشهر شروع شده عده‌ای از احزاب و دستجات‌مختلف خودرا کاندیدا نموده‌اند . فعالیت حزب مردم بیشتر بچشم می‌خورد آنچه مسلم است جنب‌وجوش کاندیدای خرمشهر بیشتر ازنقاط دیگر خوزستان میباشد .

آقای حاج جاسم ساعی‌پور

عضو حزب مردم خرمشهر خودرا کاندید نموده است آقای حاج‌جاسم ساعی‌پور سالها در شرکت ملی‌نفت مشغول خدمت بوده فعلا هم‌دارای کشتیرانی میباشد و مشغول کشاورزی بصورت مکانیزه است دارای ۱۰ اولاد میباشد که بزرگترین آنها فعلا در انگلستان مشغول تحصیل می‌باشد .

بامضای عده زیادی از اهالی خرمشهر

آ‌ـ۱۱٤۹۲

آگهی

مشمع بلادن

هربرك ۳ ریال

متقاضیان برای خرید جزئی به‌داروخانه‌های‌شماره ۲ و۶ بنگاه درشهر تهران وشماره۳ در شهرری و برای خرید عمده به اداره مرکزی بنگاه کل داروئی ایران واقع درخیابان بزرگمهر چهارراه فریمان مراجعه نمایند.

۱ـ۳ آ‌ـ۱۱۷۱۲ **بنگاه‌کل‌داروئی ایران**

ترازنامه شرکت اکتیویته بامسئولیت محدود پایان سال ۱۳٤۵

دارائی		بدهی	
صندوق و بانکها	۵۸۰٤۱٫۶۵	طلبکاران	۳۸۲۹۶۳٤٫٤۵
بدهکاران‌واسناد	۲۲۷۲٤٤۵٫۵۰	سرمایه	٤۱۰۰۰۰۰
اثاثیه اداری	۲۳۵۰۰	ذخیره و سود٤٤	٤٤۶۱۳۲٫٤۰
کالای وارداتی	۶۳۸۳۳۹۰٫۱۰	سود ویژه سال ٤۵	۳۶۱۶۱۰٫٤۰
جمع	۸۷۳۷۳۷۷٫۲۵	جمع	۸۷۳۷۳۷۷٫۲۵

سودوزیان

درآمد		هزینه	
اجناس وارداتی	۱۲٤۵۶۳۹٫٤۰	هزینه کل و استهلاك	۸۸٤۰۲۹
		سودویژه سال ٤۵	۳۶۱۶۱۰٫٤۰
جمع	۱۲٤۵۶۳۹٫٤۰	جمع	۱۲٤۵۶۳۹٫٤۰

آیا چیزی بهترازپول دردنیا وجوددارد که توأم با سر گرمی باشد؟

برای اطلاع بیشتر بشرکت سهامی چیلاپرورسعدی جنوبی مقابل بانکملی سرای صدقی‌نژاد مراجعه فرمائید.

راهنمای نیازمندیهای شما

استخدام

بعده‌ای خواننده

ونوازنده‌سنتورمبتدی نیازمندیم تلفن ۳۰۳۹۳۱

۱ـ۱۰ آ‌ـ۱۲۳۹

IRANO-GERMAN industrial and trading company seeks experienced, qualified Iranian.

CHIEF ACCOUNTANT with good knowledge of English or German to take charge of 12 man Accounts Department. Besides the capacity to deal with daily accounting problems, importance is attached to supervising and organising abilities initiative and assumption of responsibility for all accounting work. A knowledge of costing procedures is essential. Applications as soor as possible to Ettela'at Box No. 130

۱ـ۳ ـ۸۷٤۳

یکنفر مهندس تاسیسات

تهویه مطبوع باحداقل تجربه ۵سال مورد احتیاج است‌تخت جمشیدخیابان کیوان شماره ٤٤ شرکت مهندسی اوشن ۱ـ٤ آ‌ـ۹۰٤۳

استخدام بلیط فروش

بیك دوشیزه بابانوی بلیط فروش نیازمندیم طالبین همه روزه از ۵تا۷ بعدازظهر بدفتر سینما میامی مراجعه نمایند. ۱ـ۱۱۵۵۰ ۱ـ۲

استخدام

بیك مستخدمیکه‌بتوانداز عهده‌آشپزی یك‌خانواده پنج نفری برآید احتیاج میباشد میزان حقوق بستگی به امتحان وطرز کار داوطلب دارد .

اشخاصیکه مایل هستند با تلفن ۷۶۱۰۵۸ یا ۷۷۰۹۹۲ تماس‌بگیرند.

۱ـ۲ ۱ـ۱۱۵۹۸

به یکنفر ماشین نویس

مرد که از امور بایگانی نیز بااطلاع باشد نیازمند است . به تلفن های ۷۳۲۷۶و یا ۷۵۷۶۳۵ مراجعه‌فرمایند.

۱ـ۲ ـ۱۱۲۲۲

بیکنفرمهندس‌راه وساختمان

که در کارگاهها سابقه کار داشته باشد احتیاج داریم طالبین با تلفن (٤۵۱۰۲) تماس بگیرند .

آ‌ـ۹۳۵۱

پرستار کودك برای منزل

شخصی استخدام میشود تلفن٤۳۲۳۹

آ‌ـ۹۳۸۹ ۱ـ۲

آگهی استخدام کارگرفنی

کارخانه ریسندگی و بافندگی ممتاز واقع در جاده‌حضرت عبدالعظیم‌احتیاج به‌شش نفر تراشکار وچهار نفرسوهان کار دارد . داوطلبان همه روزه غیراز ایام تعطیل درساعات‌اداری با دردست داشتن مدارك و شناسنامه بقسمت کارگزینی کارخانه مراجعه نمایند.

کارخانه ممتاز ایران

۱ـ۳ ۱ـ۹۰۷۵

راننده استخدام میشود

به‌تعدادی راننده پایه‌یك و دوهمگانی که دارای ضامن معتبر باشند برای مناطق جنوب نیازمندیم درخواست به صندوق پستی ۱۹۸۹ ارسال گردد.

یك شرکت تولیدی

بیك منشی تندنویس که ماشین‌نویسی فارسی و لاتین نیز خوب بداند باحقوق مکفی استخدام مینماید فقط‌اشخاص واجدالشرایط‌درخواست‌خودرا بصندوق پستی۱۲ بفرستند و یا با آقای اکرم شماره ۹۰۳۰۱ تماس بگیرید .

کارخانه جات بیسکویت گرجی جهت پخش محصولات خود در استان خراسان و آذربایجان چند نفرفروشنده واجد شرایط استخدام مینماید .

۱ـ سابقه فروشندگی و ویزیتوری حداقل ۵ سال .

۲ـ دارای تضمین ملکی حداقل۵۰۰ هزار ریال .

۳ـ سن بین ۲۵ الی ٤۰ سال

٤ـ دارای برك خاتمه خدمت یا معاف دائم .

۵ـ دارای گواهینامه رانندگی .

داوطلبان حائز شرایط با دردست داشتن سند مالکیت و مدارك فوق به انضمام دو قطعه عکس همه روزه بین ساعت ۹ تا۱۲ به شرکت سهامی بیسکوپرس‌بوذرجمهری غربی‌ساختمان گرجی مراجعه نمایند .

یکنفر پزشك (بانو)

جهت یك درمانگاه صبح‌ها مورد نیاز است عصرها به تلفن ۶۸۲۰۳ مراجعه شود . ۱ـ۳ ۱ـ۹۲۸۱

استخدام میشود

ماشین‌نویس ماهر فارسی و لاتین‌مرد برای تمام روز مورد احتیاج است . واجدین شرایط ـبه‌خیابان شاه ـ ساختمان آلومینیوم طبقه چهارم اطاق شماره ۲ بین ساعات ۲تا٤ بعد ازظهر رجوع کنند. ۱ـ۲ آ‌ـ۱۱۷۱٤

بانو یادوشیزه‌ایکه

درفن آرایش گیسو تخصص داشته باشد استخدام میشودداوطلبین به‌تلفن ۶۵۲٤۲ مراجعه فرمایند ۱ـ۱۱۷۳۲

استخدام

بیك بانوی معلم ویك مستخدم زن ، برای کار در یك پانسیون شبانه‌روزی نیاز است به تلفن ۸٤۵۷۷ مراجعه فرمائید آ‌ـ۱۱۷۹۸

یکنفر کارگر جهت تحویل بار نیازمندیم ـ بوذرجمهری غربی سرای حمیدین شماره ۵۱

۱ـ۲ آ‌ـ۹۳۳٤۹

برای فروشندگی محصولات

تزئینی به‌چندجوان تحصیل کرده‌خوش قیافه خوش‌برخورد باحداقل تحصیلات دیپلم کامل برای بعد ازظهرها مورد نیاز است واجدین شرائط اطلاعات کامل خودرا ضمیمه یك قطعه عکس بصندوق پستی ۱۹۱۳ ارسال دارند.

آ‌ـ۹۳۱۷

استخدام معلم

معلم انگلیسی و فارسی‌و مربی ورزش ونقاشی برای دبستان استخدام‌میشود مراجعه عصرها از ساعت٤تا ۷خیابان پهلوی خیابان رشت پلاك ٤

۱ـ۲ آ‌ـ۱۲۹۵

یك پرستار باسواد

برای ۲بچه ۲ساله ونوزاد موردنیاز است تلفن۳۰٤۷۹۲ یاروزنامه اطلاعات داخلی ۲۸۲ صبحها

۱ـ آ‌ـ۱۲۹۷

کارخانجات عالی نسب استخدام میکند

۱ـ سه نفر سوهانکارتراشکار دیپلمه ازهنرستانهای صنعتی کشور که‌لااقل دوسال تجربه کاری داشته باشند کسانیکه سابقه بیشتری دارند حق تقدم خواهند داشت .

۲ـ سه نفر قالب‌ساز ـ سوهانکار باتجربه که‌خواندن ونوشتن بلدباشند. در صورت داشتن سواد بیشتر ترجیح خواهندداشت حائزین‌شرایط‌می‌توانند همه روزه ازساعت ۸ صبح تا ۶بعداز ظهر بدفتر کارخانه واقع در سه‌راه اکبرآباد خیابان خرمشهر و تلفن‌های ۹۱٤۵۶ و۹۵٤٤۳۵ مراجعه‌نمایند.

۱ـ۳ آ‌ـ۱۲۸٤

کلاس خیاطی سه‌ماهه مخصوص محصلین مدارس

یك دوره جدید کلاس‌خیاطی مخصوص محصلین مدارس از روز چهارم تیر ماه با متد گرلاوین پاریس تشکیل میشود . یکنفر از فارغ‌التحصیلان با هواپیمای ـت بوئینك ۷۲۷ لوفت هانزا به اشتوتگارت اعزام خواهد شد و به یکنفر دیگر یك ماشین‌لباس شوئی تمام اتوماتیك زانوسی‌جایزه داده میشود . کلیه کلاسهای کاخ دانش در تابستان مجهز به دستگاه تهویه مطبوع است . قبلانامنویسی کنید .

کلاس مبتدی انگلیسی واسنشل دوم

دوره جدید کلاسهای مبتدی انگلیسی (اسنشل دوم) کاخ دانش با استفاده از لوازم مدرن سمعی‌و بصری از اول تیر ماه تشکیل‌می شود . کلیه کلاس های کاخ دانش در تابستان مجهز به‌دستگاه تهویه مطبوع است . قبلانامنویسی کنید .

کاخ دانش

خیابان نادری . پاساژ معتمد خیابان فرانسه . کوچه مرجان

آ‌ـ۱۱۷۳۰

سازمانهای فنی وفرهنگی

موسسه‌زبانهای‌خارجی‌ستاره

که‌بوسیله استادان خارجی وایرانی تدریس میشود ودر یك‌باغ مصفا دایر شده است برای دوره های مختلف زبان انگلیسی باشرایط بسیارمناسب صبح‌و عصر نامنویسی میکند .نشانی باغ‌صبا خیابان میرهادی شماره ٤۰ تلفن ۷۰۳۷۸ ۱ـ۱۰ آ‌ـ۱۱۸۷

دبیرستان شماره یك

گروه فرهنگی علوم

متشکل از دبیران دانشگاه

برای کلاسهای تقویتی و تجدیدی ثبت نام مینماید

نشانی : مقابل دانشکده صنعتی (پلی‌ـ تکنیك) خیابان شیرین شماره ۲۹ تلفن ٤۷٤۳۲ ۱ـ۱۵ آ‌ـ۱۲۵۵

آموزشگاه خیاطی‌طلوع‌جهان

برای دوره جدید هنرجو میپذیرد ـ سلسبیل بوستان سعدی‌تلفن ۹۲۷۸٤

فقط ۵ نفر دیگر

برای دوره‌های رادیو . تلویزیون . ترانزیستوری . نقشه‌کشی برق وفشار قوی تا اول تیرماه میپذیریم کار و آموزش تلفن ٤۹٤۹٤

۱ـ۷ آ‌ـ۱۲۵۶

استخر شنای اختصاصی برای کلاسهای تابستانی

«ارمغان تربیت»

زیر نظر مربیان شنای کودکان و برنامه‌های آموزشی تابستانی از اول تیرماه افتتاح میگردد نام‌نویسی همه روزه صبح و بعد ازظهر

جاده پهلوی ـسه‌راه عباس‌آباد تلفن ۶۲۹٤۲٤ ۱ـ۱۰ آ‌ـ۱۲۹۶

گروه فرهنگی آذر

دبیرستان‌دخترانه‌آذر

ازهم‌اکنون صبح و عصر برای تمام کلاسهای دوره اول ودوم متوسطه(ادبی‌ـ طبیعی ـریاضی) ثبت نام میکند (وسیله رفت و آمد تامین است)

خیابان شاه ـ چهارراه شاه (محل‌سابق‌دبیرستان آذرپسران) تلفن ٤۳۵۰۲

۱ـ۵ آ‌ـ۱۲۸۵

کلاسهای تابستانی دبیرستان خیام

دوره اول و دوم ـ تجدیدی و تقویتی‌ـ انگلیسی (مقدماتی ـ متوسطه ـ کنکور) از اول‌تیرماه دائر خواهدشد. خیابان شاه چهارراه سیمتری اول نشاط تلفن ۶۹۷٤۰

۱ـ۱۰ آ‌ـ۱۲۸۸

دفتر دبیرستان ایران دبستان ایران

دبستان جهانبانی پسران

دبستان جهانبانی دختران

کودکستان ایران

همه روزه صبحها برای نام‌نویسی باز است. وسایل رفت و آمد برای دانش آموزان آماده است نشانی : خیابان مولوی‌ـ روبروی‌خانی‌آباد تلفن۲۶۲۱۵

۱ـ۱۰ آ‌ـ۱۲۸۶

گروه فرهنگی آذر

برای کلاسهای کنکور فنی ـ پزشکی ـ کشاورزی ـ اقتصادو علوم ـادبیات وحقوق وکلاسهای تجدیدی ـتقویتی و متفرقه‌دوره کامل دبیرستان وششم ابتدائی صبح‌و عصر در محلهای زیر ثبت‌نام میکند.

۱ـ دبیرستان شماره۱ آذر خیابان نادری چهارراه قوام ـ السلطنه تلفن ۶۷۱۷۰

۲ـ دبیرستان شماره ۲ آذر خیابان صفی‌علیشاه‌تلفن ۳۸٤۸۱

۳ـ دبیرستان بوعلی سینا خیابان شاه‌آباد تلفن ۳۵۰٤٤

٤ـ دبیرستان شماره ۳دختران مخصوص بانوان خیابان شاه چهارراه شاه‌تلفن ٤۳۵۰۲

۵ـ آموزشگاه‌شماره ٤مخصوص بانوان خیابان شاه‌آباد نزدیك بهارستان تلفن ۳۶۷۵۵

ضمنا در آموزشگاه شماره ٤ برای کلاسهای کنکور تربیت معلم و کلاسهای مکالمه زبان ۲۰ نفری نیز ثبت نام میشود .

۱ـ٤ آ‌ـ۱۲۸۷

دانشمند جوان انتخابی مجله «جوانان»

*** یك جوان ۱۹ ساله ازمیان هفتاد هزارشرکت کننده محصل در مسابقه انتخاب دانشمندان جوان بعنوان «دانشمند جوان ایران» انتخاب شد**

*** این جوان بزودی از طرف شرکت جنرال مکانیك برای استفاده ازیك بورس مطالعاتی سه ماهه عازم اروپا خواهد شد**

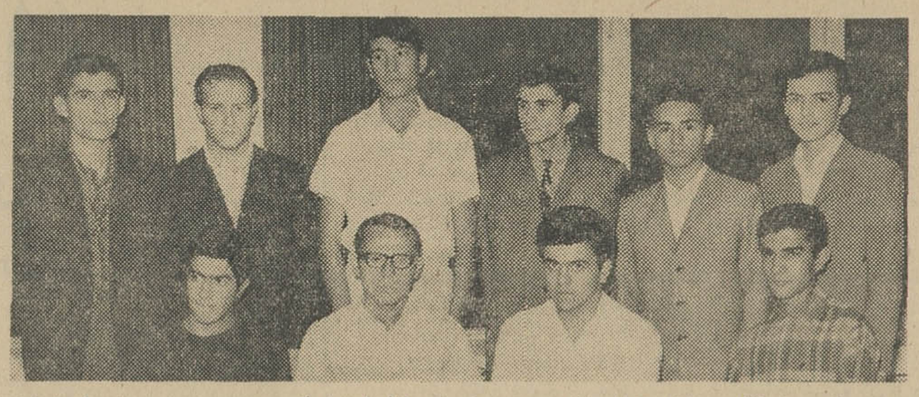

ده نفر برندگان مسابقه انتخاب دانشمندان جوان نفر اول ایستاده از سمت چپ بزودی عازم اروپا خواهد شد تا از بورس تحصیلی خود استفاده کند .

سرانجام پس از ماهها انتظار ، عصر سه شنبه هفته گذشته در حضور آقایان دکتر مقدم معاون دانشگاه تهران ، دکتر بیانی استاد دانشگاه تهران ، مهندس عنایت‌الله بهبهانی مدیر عامل شرکت جنرال مکانیك ، دکتر علی‌اکبر میرفخرائی رئیس دبیرستان رهنما ،حسن مهاجر پور رئیس هنرستان صنعتی تهران، علی شکوهی رئیس دبیرستان مروی، حسینعلی توکلی رئیس دبیرستان مجد شماره ۲ ، نصراله چلاجور رئیس دبیرستان پهلوی، محمدصادق صوری معاون دبیرستان علمیه و علی اصغر افتخاری معاون دبیرستان مروی و همچنین آقای سناتور عباس مسعودی سردبیر و کارکنان مجله جوانان برنده مسابقه دانشمندان جوان مجله جوانان انتخاب گردید . این برنده دانشمند جوان ، آقای کمال ظاهری بود که تاج افتخار را از میان هفتاد هزار داوطلب برداشت و بسر گذاشت.

مسابقه نهائی باشرکت سی نفر از برندگان دوره مقدماتی که بپای فینال رسیده بودند ، بصورت یك امتحان کتبی هشتاد سئوالی درزشته های سیاسی ، هنری ، سینمائی ، ادبیات فارسی ، ادبیات خارجی ، جغرافیای ایران و جهان ، تاریخ ایران و جهان ، ورزش و علوم نمدت سی دقیقه انجام گردید . بمحض پایان مدت مسابقه اوراق در حضور ممتحنین حاضر در جلسه بررسی و تصحیح شد و برندگان اولین دوره مسابقه بزرك دانشمندان جوان انتخاب شدند .

در این مراسم ابتدا آقای رعاعتمادی سردبیر مجله توضیحاتی درباره این مسابقه داد و اظهار داشت تنها کشوری که این مسابقه را برگزار می‌کند آلمان است و ما مفتخریم که بزرگترین برنامه مخصوص جوانان را در ایران اجرا کرده‌ایم .

سپس سناتور مسعودی از حضور آقای دکتر مقدم و دکتر بیانی و سایر فرهنگیان تشکر کرد و از موسسه جنرال مکانیك که جوایز ارزنده‌ای برای این مسابقه در نظر گرفته است و همچنین آقای سالور مدیر مسابقات تقدیر نمود .

* برندگان مسابقه

نفر اول ـ آقای کمال ظاهری فارغ‌التحصیل ششم ریاضی دبیرستان رهنما که در جمع ۸۰ امتیاز با بدست آوردن ۵۲ امتیاز برنده بورس سه ماهه تحصیل در اروپا گردید و موسسه جنرال مکانیك این بورس را در اختیار وی میگذارد . بهر یك از نفرات دیگر نیز از طرف شرکت مزبور جوایز ارزنده‌ای تقدیم شده است .

نفر دوم ـ آقای فرهاد اکبریه فارغ‌التحصیل ششم ریاضی دبیرستان رهنما با ۴۷ امتیاز .

نفر سوم ـ آقای مهرداد جمالی فیروز آبادی دانش آموز دبیرستان هدف شماره ۳ با ۴۱٫۵ امتیاز .

نفر چهارم ـ آقای سعید درکی دانش‌آموز سال چهارم طبیعی دبیرستان محمد رضا شاه قزوین با ۳۹ امتیاز

نفر پنجم ـ آقای مجتبی نیك‌آذر دانش آموز دبیرستان خامنه‌ای پور نارمك با ۳۸ امتیاز

نفر ششم ـ آقای یونس بای‌بوردی دانش آموز دبیرستان زاگروس با ۳۵٫۵ امتیاز

نفر هفتم ـ آقای محسن شباهنك دانش‌آموز کلاس چهارم طبیعی با ۳۴٫۵ امتیاز .

نفر هشتم ـ آقای غلامرضا رضائیان با ۳۳٫۵ امتیاز

نفر نهم ـ آقای محمد صادق طاهری از زاهدان با ۳۳ امتیاز

نفر دهم ـ آقای علیرضا عدالت دانش آموز دبیرستان شرف با ۳۲٫۵ امتیاز .

دراین مسابقه چند نفر از خانمها بپای فینال رسیده بودند که متاسفانه در آخرین قسمت مسابقه موفقیتی کسب نکردند .

دراین جلسه چون دبیرستان رهنما دوبرنده اول ودوم را داشت آقای عنایت‌اله بهبهانی مدیر عامل شرکت مهندسی جنرال مکانیك یکدستگاه کولر بمدیر دبیرستان آقای دکتر میرفخرائی اهدا کرد .

مجمع سالیانه انجمن ملی حمایت کودکان

جلسه مجمع عمومی انجمن ملی حمایت کودکان درحضور سرکار علیه بانو فریده دیبا مادر گرامی علیاحضرت شهبانو و با حضور ۳۲ تن از اعضای مجمع عمومی در منزل معظم‌له تشکیل گردید.

در آغاز جلسه تغییرات واصلاحاتی که در بعضی از مواد و تبصره های اساسنامه انجمن بعمل آمده بود قرائت شد و مورد تصویب قرار گرفت،سپس اعضای هیئت مدیره جدید برای دو سال وهیئت بازرسان برای مدت یکسال بشرح زیر انتخاب گردیدند :

آقایان دکتر عباس نفیسی ، رئیس هیئت مدیره ـ دکتر علیقلی لقمان ادهم ، مدیر عامل ـ محمود قوام صدری ، خزانه دار ـ بانو دکتر لوسا پیرنیا و دکتر عبدالعظیم شایگان، عضو ـ بانو دکتر کوکب معارفی و بانو هایده ضیائی (عدل) بازرس .

پس از انتخاب اعضای هیئت مدیره و هیئت بازرسان آقای دکتر علیقلی لقمان ادهم مدیر عامل انجمن ملی حمایت کودکان مطالبی پیرامون هدفها وبرنامه‌های اساسی آینده انجمن بعرض رسانید که مورد تائید حاضران قرار گرفت و سپس سرکار علیه بانو فریده دیبا مادر گرامی شهبانو برای اجرای این هدفها و بثمر رسانیدن آنها اوامر لازم صادر کردند .

* اعضای مجمع

اعضای مجمع عمومی انجمن ملی حمایت کودکان جمعا ۲۸ نفر خواهد بود که دوازده نفر آنها عبارتند از متصدیان مشاغل مشروحه زیر :

آقایان وزیر دربار شاهنشاهی ، وزیر بهداری ، وزیر آموزش و پرورش ، وزیر دادگستری، شهردار تهران ، مدیر عامل سازمان شاهنشاهی خدمات اجتماعی ، دبیر کل جمعیت شیرو خورشید سرخ ایران ، مدیر عامل بنگاه حمایت مادران و نوزادان ،استاد بیماری های اطفال دانشکده پزشکی دانشگاه تهران، رئیس اداره روابط بهداشت بین‌المللی وزارت بهداری ، رئیس شهربانی کل کشور ، رئیس اداره بهداشت مادران و کودکان وزارت بهداری .

* اعضای دیگر

شانزده نفر اشخاص زیر نیز بعضویت مجمع انتخاب شده‌اند : آقایان مهندس حبیب نفیسی ،علی ایزدی ، دکتر احمد مقبل ،سناتور عباس مسعودی،سناتور دکتر عیسی صدیق ، دکتر علی اکبر سیاسی، سناتور دکتر متین دفتری ، دکتر خوشبین ، دکتر علیقلی لقمان ادهم

قانون مالیات های مستقیم

کتاب انتخابی سازمان انتشارات موسسه اطلاعات هفته آینده منتشر خواهد شد .

در این مجموعه ، جدول کاملی از نام ادارات ، موسسات و مراجعی که وظایفی برعهده آنها بمناسبت این قانون محول شده چاپ گردیده است .

قانون مالیاتها ی‌مستقیم

پس ازآخرین تغییرات واصلاحات ،مصوب مجلسین شورایملی و سنا از طرف سازمان انتشارات موسسه اطلاعات در تیراژ بسیار زیاد چاپ و در این هفته دراختیار عموم قرار میگیرد ...

قیمت ۲۵ ریال ـ پخش توسط روزنامه فروش ها در تهران وشهرستانها

PEPSI

تابستان امسال

پپسی عتابی

کاپیتن

آگهی برای اطلاع داوطلبان استخدام دیپلمه در سازمان اوقاف

طبق اعلام سازمان امور اداری و استخدامی کشور اسامی قبول شدگان امتحانات کتبی استخدام سازمان اوقاف را بشرح زیر اعلام میدارد :

۱ـ سید حسن برقعی پور
۲ـ علی اکبر رحمتی بخشایش
۳ـ یعقوب عباس علی کمر
۴ـ سید محمود موسوی
۵ـ محمد موقتیان
۶ـ کلام قاسمی
۷ـ جلال شافعی شونج
۸ـ علی النقی میرزائی
۹ـ سیفعلی خاضعی
۱۰ـ ابوالفضل بهرام پور
۱۱ـ علی اسمعیلی نمرود
۱۲ـ یوسف ملائی صفائی
۱۳ـ رحیم قهرمان‌زاده اقدم
۱۴ـ اکبر مهدوی
۱۵ـ محمد یانیه‌ای
۱۶ـ محمدتقی جیردهی
۱۷ـ اسمعیل ایوبی
۱۸ـ سید عمر پارسا
۱۹ـ ماشاءالله پور اکبن
۲۰ـ محمد مهدی توکلی
۲۱ـ نصرت‌الله عباسیان
۲۲ـ عبدالقادر آژده
۲۳ـ ولی محمد ارزانش
۲۴ـ محمود حسینی
۲۵ـ اسمعیل افراشته
۲۶ـ یعقوبعلی علیرضالو
۲۷ـ عزیز محمدپور
۲۸ـ عبدالهادی پناغی
۲۹ـ علی اکبر موسوی
۳۰ـ تقی باقری
۳۱ـ محمدعلی محمدیان تکمه‌داش
۳۲ـ غلامحسین قدیم پور
۳۳ـ محمد طاهر مستنبط
۳۴ـ محمود صوفیه
۳۵ـ صادق نادری
۳۶ حسین امینی قباغ کندی
۳۷ـ حسین بلیان
۳۸ـ محمد مهدی مهدیخانی
۳۹ـ سیدعباس باقی‌نوش آبادی
۴۰ـ محمد اسلامی
۴۱ـ محمد فلسفی
۴۲ـ حسین اکبری
۴۳ـ غلامرضا حسنی
۴۴ـ اسمعیل پوریحیی
۴۵ـ گرگان سلاخ
۴۶ـ شیرین آقا باباحاجی
۴۷ـ جلال خرقانی
۴۸ـ مفید عاملی
۴۹ـ کریم رحیم زاده
۵۰ مهدی تسلیمی
۵۱ـ عبدالحسین سیاحی
۵۲ـ نصرت‌اله مظفری
۵۳ـ علی قدرتی عسگرآبادی
۵۴ـ باقر فوری
۵۵ـ ابوبکر حسن زاده
۵۶ـ بهروز جنگی
۵۷ـ یحیی بیدار صحرا گرد
۵۸ـ سید شهاب خضری
۵۹ـ اسدالله صانعی نژاد
۶۰ـ نعمت‌الله ممتازان
۶۱ـ سید مجتبی موسوی
۶۲ـ حبیب‌الله برار
۶۳ـ عبدالرحمن محمودی
۶۴ـ حسن باقر زاده
۶۵ـ مسعود بهرامی
۶۶ـ کریم احمدی
۶۷ـ پرویز بینش
۶۸ـ محمد مجیدی
۶۹ـ ابراهیم صالحیان قزه گویز
۷۰ـ حمید ملکوتی نسب
۷۱ـ محمد تقی تشکری
۷۲ـ سید محمد وخشوری کوهی
۷۳ـ سید احمد تقوی
۷۴ـ سید محمد مهدی علوی‌زاده
۷۵ـ عبدالله اسمعیلی
۷۶ـ نوروزعلی فضلی
۷۷ـ اسمعیل توکلی
۷۸ـ محمد علی یاوری
۷۹ـ عباس شیشه چیان
۸۰ـ صدیق مجیدی
۸۱ـ محمد حیدری
۸۲ـ محمدابراهیم تقی آبادی
۸۳ـ عبدالعلی جوداران شهری
۸۴ـ عبداله غیاثی
۸۵ـ عزیز بایرام زاده
۸۶ـ محمد رضا خطیبی
۸۷ـ عباس حق‌پناه
۸۸ـ بهروز شاکری راد
۸۹ـ ابراهیم مزلقانی
۹۰ـ رحیم دل فرج
۹۱ـ توحید پاکدل
۹۲ـ منوچهر شیری پور
۹۳ـ اصغر محمود آبادی
۹۴ـ سیداحمد میراحمدزاده اردبیلی
۹۵ـ عبدالرحیم رحیمی کوهپائی
۹۶ـ عبدالله عبداللهی
۹۷ـ اسمعیل رضائی فارسی
۹۸ـ سید حسن میر محمدی
۹۹ـ ایرج غفاری
۱۰۰ـ عباس جوشن
۱۰۱ـ بهروز پادری
۱۰۲ـ فرهاد جورکش
۱۰۳ـ اصغر طباطبائی عمید
۱۰۴ـ سید حسین قاسم نیا
۱۰۵ـ غلامرضا طیبانی

نامبردگان بالا در صورت تمایل باستخدام بادر دست داشتن مدارك زیر :

۱ـ فتوکپی و یاعین مدرك تحصیلی
۲ـ عین برگ معافی و یا خاتمه خدمت زیر پرچم
۳ـ عین شناسنامه عکس‌دار

ازشماره ۱ تا شماره ۳۰ روزشنبه ۳ تیر ماه ۴۶
ازشماره ۳۱ تا شماره ۶۰ روز یکشنبه ۴ تیرماه ۴۶
از شماره ۶۱ تا شماره ۸۵ روز سه شنبه ۶ تیر ماه ۴۶
ازشماره ۸۶ تا شماره ۱۰۵ (آخر) روز چهار شنبه ۷ تیرماه ۴۶

برای شرکت در مصاحبه در ساعات اداری روزهای مذکور بدبستان موقوفه منتظمی واقع درچهارراه شاه، اول کوچه سیمرغ (تهران) مراجعه نمایند تا تعداد مورد نیاز ازبین آنان انتخاب و استخدام شوند .

عدم مراجعه در تاریخ و موعد مقرر دلیل بر انصراف از استخدام در سازمان اوقاف تلقی خواهد شد .

مدیر کل امور اداری

آ ـ ۹۱۶۹ — ۱

ترازنامه شرکت عکاسی وگرافیك محدود از ۱۱٫۲

تاپایان سال ۱۳۴۵

دارائی			بدهی
صندوق و بانك واسناد	۴۸۹۷۷۰	سرمایه	۲۰۰۰۰۰۰
تلفن واثاثیه	۹۴۵۰۰		
موجودی کالا	۱۴۱۰۷۲۰		
زیان پایان سال ۴۵	۵۰۱۰		
جمع	۲۰۰۰۰۰۰	جمع	۲۰۰۰۰۰۰

سودوزیان

درآمد		هزینه	
فروش کالا	۴۷۰۳۸	هزینه کل	۵۲۰۴۸
زیان پایان سال ۴۵	۵۰۱۰		
جمع	۵۲۰۴۸	جمع	۵۲۰۴۸

ویلای کنار دریا

یك ویلای بسیار آبرومند باتاسیسات کامل در بهترین نقطه شمال (بین چالوس ومتل‌قو) بمبلغ مقطوع پانصد هزار تومان بفروش میرسد.

طالبین باتلفنهای ۷۷۰۹۹۲ یا ۷۶۱۰۵۸ تماس بگیرند

۱ـ۲ — آ ـ ۱۱۵۹۶

فیلم عکاسی «موند»

MONDO FILM

ساخت آلمان

موند بهترین فیلم برای هر نوع دوربین و اندازه‌های مختلف

رنگی ـ سیاه‌سفید ـ اسلاید ـ سینمائی

نماینده انحصاری دایران محمد زمردیان تهران بازار بزرگ تلفن ۲۲۰۶۹ ـ در شهرستانها نمایندگان فعال پذیرفته میشوند

پنکه شارپ همیشه بهاره

پنکه شارپ یك عمر خدمتگذار خانواده‌هاست

پنکه شارپ مجهز به حرارت سنج مخصوص
پنکه شارپ دارای ساعت تنظیم وقت
پنکه شارپ در ۱۲ رنگ جالب و زیبا

پنکه شارپ در مدل‌های ۴ پره و ۳ پره
پنکه شارپ مبله، محکم، بدون صدا
پنکه شارپ از لحاظ فنی تضمین شده است

موتور دیزل کارتلی

Robson

روبسن ساخت انگلستان

بدون کوچکترین ناراحتی یک عمر شما خدمت میکند

روبسن از لحاظ قدرت، دوام، سادگی و کم مصرفی بی‌نظیر است

روبسن بهترین موتور برای کلیه کارهای کشاورزی صنعتی و آبیاری

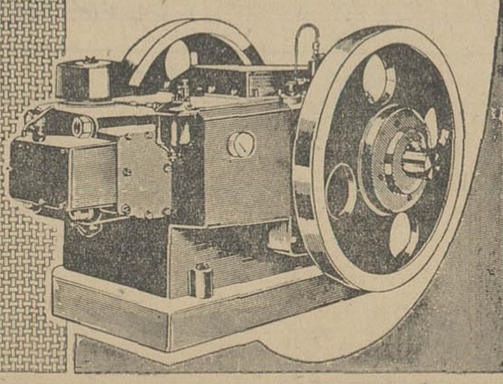

نماینده انحصاری شرکت زرتشتی تهران ـ خیابان سعدی ـ کوچه ممتاز ـ ساختمان زرتشتی تلفن ۳۵۲۸۲ و ۳۸۶۲۱

آگهی مسابقات ورودی دانشگاه مشهد سال تحصیلی (۴۷-۱۳۴۶)

نام‌نویسی داوطلبان شرکت در مسابقات ورودی بوسیله مکاتبه وبا رعایت نکات زیر انجام خواهدشد

۱- داوطلبان باید مطابق نمونه ذیل درخواست‌نامه را به‌خط خود تنظیم کنند و فقط نسخه اول‌رسید بانکی و عکسها ورونوشت‌شناسنامه خودرا بشرح زیر به‌آن ضمیمه وبا پست سفارشی دوقبضه به‌دانشگاه مشهد (مرکز نام‌نویسی اداره آموزش) ارسال نمایند (ازداوطلبان تقاضا میشود از مراجعه مستقیم‌برای نام‌نویسی در امتحان مسابقه‌ورودی خودداری نمایند).

الف - یك‌برك رونوشت مصدق شناسنامه همراه چهار قطعه عکس ۴×۶ که درسال جاری گرفته‌شده وداوطلب شخصا نام و مشخصات خودرا از روی رونوشت شناسنامه در پشت آنها بنویسد.

ب- حق ثبت‌نام باید به بانك ملی مشهد به‌حساب شماره ۵۳۰۸ سپرده دانشگاه مشهد ریخته شودو نسخه اول رسیدبانکی ضمیمه درخواست نامه گردد.

داوطلبان خارج از مشهد باید حق ثبت نام را بوسیله یکی از شعبات بانك حواله نمایند که در بانك ملی مشهد به‌حساب شماره ۵۳۰۸ سپرده دانشگاه مشهدمنظور گردد ونسخه اول حواله را ضمیمه درخواست نامه نمایند.

۲- داوطلبان شرکت در مسابقه ورودی باید درخواست‌نامه و مدارك خودراتاپایان‌دهم‌تیرماه ۴۶ به‌پست تسلیم کنند به‌درخواست‌هائی که پس از تاریخ مذکور به‌پست تسلیم ویامدارکشان ناقص باشد ترتیب اثر داده نخواهد شد و تغییر گروه هائی که داوطلب در برك درخواست نامه انتخاب کرده غیر مقدور است. ارسال‌مدارك‌تحصیلی دوره‌دبیرستان همراه درخواست ثبت نام‌بهیچوجه ضرورت ندارد ولی در موقع مراجعه برای اخذ کارت ورود به جلسه مسابقه ارائه مدرك قبولی دورهٔ کامل متوسطه و قبض پستی ارسال‌مدارك ضروری است.

۳- داوطلبان فقط حق شرکت‌در دوگروه را دارند و برای دریافت کارت ورود به‌جلسه امتحان باید شخصا مراجعه نمایند.

۴- دانشکده‌های دانشگاه مشهد از لحاظ مواد امتحانی ونوع گواهی نامه‌تحصیلات متوسطه بشرح زیر تقسیم میشود:

گروه‌اول - این گروه شامل دانشکده های پزشکی. دندانپزشکی. رشته شیمی‌دانشکده علوم (زیست شناسی و زمین‌شناسی درصورت تشکیل) می‌باشد. تعداد مورد احتیاج برای پزشکی ۸۰تن دندانپزشکی ۳۰ تن و هریك از رشته‌های علوم پنجاه تن است.

شرط شرکت در مسابقه ورودی این گروه داشتن دیپلم کامل متوسطه رشته طبیعی یاریاضی‌است وحق ثبت نام در این گروه‌پانصد ریال است.

مواد امتحانی این گروه بشرح زیراست:

۱- زبان فارسی (ضریب یك) ۲- زبان خارجه (ضریب یك) ۳- فیزیك (ضریب دو) ۴-شیمی(ضریب دو) ۵- طبیعیات (ضریب دو) ۶- ریاضیات (ضریب دو).

توزیع کارت: روز شنبه ۳۱ تیرماه صبح و عصر در محل دانشکده پزشکی.

تاریخ امتحان روز یکشنبه اول مرداد ماه ساعت ۹ صبح.

گروه دوم - این گروه شامل دورشته ریاضی و فیزیك‌دانشکده علوم میباشد. شرط شرکت در مسابقه ورودی این گروه داشتن دیپلم کامل متوسطه ریاضی است حق‌ثبت‌نام دراین گروه پانصدریال است و مواد امتحانی این گروه بشرح زیر است:

۱- زبان فارسی (ضریب‌یك)۲- زبان خارجه(ضریب‌یك)۳-ریاضیات (ضریب سه) ۴- فیزیك (ضریب دو) ۵- شیمی (ضریب یك).

توزیع کارت پنجشنبه و جمعه ۲۹ و ۳۰ تیرماه صبح‌و عصر در دانشکده علوم.

تاریخ امتحان شنبه ۳۱ تیرماه ساعت ۹ صبح.

گروه سوم - شامل دانشکده ادبیات و دانشکده معقول‌و منقول است دراین گروه هرداوطلب می‌تواند بنابه تمایل شخصی به یکی از صورت‌های زیرین نام‌نویسی کند.

الف - در دانشکده معقول و منقول

ب- دریك رشته یا دورشته از دانشکده ادبیات.

ج- در دانشکده معقول و منقول ونیز دریك یادورشته دانشکده ادبیات.

حق ثبت نام برای‌امتحان‌دانشکده معقول و منقول به‌تنهائی ویا برای یك رشته از دانشکده ادبیات ۵۰۰ ریال است.

چنان که داوطلبی مایل باشد علاوه بر یکی از رشته‌های‌ذکرشده بالا دررشته دیگری نیز شرکت نماید برای هررشته اضافی‌باید۲۵۰ ریال بپردازد.

شرط شرکت در مسابقه ورودی این گروه داشتن دیپلم کامل متوسطه ریاضی یا طبیعی ویا ادبی است.

توزیع کارت روز سه‌شنبه ۲۷ تیرماه صبح و عصردرمحل‌دانشکده ادبیات

تاریخ امتحان دانشکده ادبیات روز چهارشنبه ۲۸ تیر.

تاریخ امتحان دانشکده معقول‌و منقول پنجشنبه ۲۹ تیر.

دانشکده ادبیات - تعداد مورد احتیاج برای هررشته دانشکده ادبیات ۵۰تن است و مواد امتحانی آن بشرح زیر است:

الف - رشته زبان‌وادبیات‌فارسی: زبان فارسی (ضریب‌دو) زبان‌خارجه (ضریب یك) زبان عربی(ضریب‌دو) اطلاعات عمومی ادبی(ضریب سه).

ب- رشته زبان انگلیسی: زبان فارسی (ضریب دو) زبان خارجه (ضریب یك) زبان عربی (ضریب یك) اطلاعات عمومی زبان انگلیسی (ضریب‌سه).

ج- رشته زبان فرانسه: زبان فارسی(ضریب دو) زبان خارجه (ضریب یك) زبان عربی (ضریب یك) اطلاعات عمومی زبان فرانسه (ضریب سه).

د - رشته تاریخ: زبان فارسی (ضریب دو) زبان خارجه (ضریب یك) زبان عربی (ضریب یك)تاریخ ایران و تاریخ‌عمومی (ضریب‌سه).

ه - رشته جغرافیا: زبان‌فارسی (ضریب‌دو) زبان خارجه (ضریب یك) زبان عربی (ضریب یك) جغرافیای ایران و جغرافیای عمومی (ضریب سه)

دانشکده معقول ومنقول: تعدادمورداحتیاج برای این‌دانشکده پنجاه تن است و مواد امتحانی‌آن بشرح زیر است:

زبان فارسی (ضریب دو) زبان خارجه (ضریب یك) زبان عربی (ضریب سه). معلومات عمومی- شامل تاریخ ادبیات. تاریخ‌وجغرافیا و منطق وفلسفه (ضریب یك)

۵- پذیرفته‌شدگان درگروه‌های اول و دوم برحسب تقدم جمع نمرات امتحانی و ظرفیت دانشکده های‌آن گروه می‌توانند دانشکده مورد علاقه خودرا انتخاب کنند این‌عده باید باتوجه به آگهی مربوط به قبولی‌ها و ذخیره‌ها که بعدا اعلان میشود در موعد مقرر شخصا به دانشگاه مراجعه کنند.

رئیس دانشگاه مشهد - دکتر اسمعیل بیگی

برگ درخواست ثبت نام

دایرهٔ نام نویسی مسابقات ورودی. ادارهٔ آموزش دانشگاه مشهد

سال تحصیلی (۴۷-۱۳۴۶)

اینجانب امضاکننده با مشخصات زیر:

نام خانوادگی نام شمارهٔ شناسنامه صادره از متولد سال در

فارغ التحصیل دورهٔ دوم متوسطه رشته درسال بامعدل کل ازدبیرستان واقع درشهر

نشانی محل اقامت: درمشهد خیابان کوچه شمارهٔ پلاك تلفن

درشهرستان خیابان کوچه شمارهٔ پلاك

بااطلاع ازمقررات ورودی دانشگاه تقاضای شرکت درمسابقه ورودی دانشگاه مشهد درگروههای زیررادارد.

۱. گروه اول ☐

۲. گروه دوم ☐

۳. گروه سوم: الف- دانشکدهٔ ادبیات: رشته زبان و ادبیات فارسی ☐ زبان انگلیسی ☐ فرانسه ☐ تاریخ ☐ جغرافیا ☐

ب- دانشکدهٔ معقول ومنقول ☐

زبان خارجه ایکه امتحان خواهم داد است.

ضمنا نسخه اول رسید بانکی بمبلغ ریال که به حساب شمارهٔ ۵۳۰۸ سپرده دانشگاه مشهد به شعبه بانك پرداخته ام همراه ۴ قطعه عکس ۴×۶ که درسال جاری گرفته ام ومشخصات کامل خودرا پشت آنها نوشته ام ویکبرگ رونوشت مصدق شناسنامه را به ضمیمه ارسال میدارم

امضاء داوطلب تاریخ

تذکر:

۱. زبان خارجه درمسابقه ورودی انگلیسی یافرانسه خواهد بود.

۲. وجه نام نویسی بهیچ عنوان مسترد نمیشود

۳. داوطلبان مسابقه ورودی باید گروهها ورشته های مورد علاقه خودرا باعلامت × درچهارخانه های بالا مشخص نمایند. درصورتیکه داوطلب مایل بشرکت درمسابقه دوگروه یاچندرشته میباشد ارسال ۴ قطعه عکس ۴×۶ ویکبرگ رونوشت مصدق شناسنامه برای امتحان کلیه مسابقات کافی است.

۴. نوشتن معدل برای فارغ التحصیلان خردادماه ۴۶ درصورتیکه هنوز معدل آنان تعیین نشده باشد لزومی ندارد. ودرمقابل، بامعدل کل، فقط «-» بگذارید.

آگهی مناقصه شماره ۴۰۸ و ۴۰۹ر۴۶

راه آهن دولتی ایران چهاردستگاه جوش تیغه‌اره نواری یك دستگاه ماشین درل برقی رابرطبق مشخصات و شرایط مربوطه از طریق مناقصه تحویل تهران انبار های مرکزی (ب) را آهن خریداری مینماید.

داوطلبین شرکت در مناقصه میتوانند در ساعات اداری جهت دریافت اسناد مناقصه باداره کار پردازی مراجعه فرمایند شرکت کنندگان در مناقصه باید مبلغ ۲۰۰۰۰ ریال اسناد خزانه‌بعنوان سپرده شرکت درمناقصه از اداره اسناد خزانه وزارت دارائی یا بانکهای عامل خریداری وبصندوق راه‌آهن پرداخت ورسید آنرا بضمیمه پیشنهاد خود تاساعت۹ صبح روز شنبه ۷ر۵ر۴۶ در صندوق پیشنهادها واقع در اداره کارپردازی بیاندازند پیشنهاد های واصله ساعت ده‌روز مزبور بازوقرائت خواهد شد. حضور پیشنهاد دهندگان یا نمایندگان مجاز آنها در جلسه مناقصه آزاد است وراه آهن در رد ویا قبول هر یك یاتمام پیشنهاد هامادامیکه قرار داد مبادله نشده است مختار می‌باشد. به‌پیشنهاد فاقدسپرده و مشروط و مبهم وپیشنهاداتیکه بعداز موعد مقرربرسد ترتیب اثر داده نخواهد شد. سپرده برنده اول‌ونفر دوم مناقصه‌نگهداری ودر صورت استنکاف از انجام معامله بدون هیچگونه تشریفات بنفع راه‌آهن ضبط خواهد شد. هزینه درج آگهی‌ها درجراید و مالیات متعلقه وهرگونه عوارض دیگر بعهده برنده مناقصه می باشد. الف ۲۶۸۷

۱-۲ آ-۱۱۶۲۰ راه‌آهن دولتی ایران

آگهی مناقصه شماره ۲۷۹ر۴۶

راه آهن دولتی ایران چهل هزار کیلو کاربید کلوخه در بشکه های یکصد کیلوئی رابر طبق مشخصات و شرایط‌مربوطه از طریق مناقصه تحویل تهران انبار های مرکزی «ب» راه‌آهن خریداری مینماید.

داوطلبین شرکت در مناقصه می توانند در ساعات اداری جهت دریافت اسناد مناقصه باداره کارپردازی مراجعه فرمایندشرکت کنندگان در مناقصه باید مبلغ ۳۰۰۰۰ریال اسناد خزانه‌بعنوان سپرده شرکت در مناقصه از اداره اسناد خزانه وزارت دارائی یا بانکهای عامل خریداری و بصندوق‌راه آهن پرداخت و رسیدآنرا بضمیمه‌پیشنهادخودتاساعت۹ صبح روز یکشنبه ۱ر۵ر۴۶ درصندوق پیشنهاد ها واقع در اداره کارپردازی بیاندازند. پیشنهاد های‌واصله ساعت ده روزمزبور بازو قرائت‌خواهد شد. حضورپیشنهاددهندگان یانمایندگان‌مجاز آنها در جلسه مناقصه آزاد است و راه آهن در ردویاقبول‌هریك‌یاتمام پیشنهاد ها مادامیکه قرار داد مبادله‌نشده است مختار می‌باشد. به‌پیشنهاد فاقدسپرده ومشروط و مبهم و پیشنهادی که‌بعداز موعد مقرر برسد ترتیب اثر داده نخواهد شد سپرده برنده اول و نفر دوم‌مناقصه نگهداری‌و در صورت‌استنکاف از انجام معامله‌بدون‌هیچگونه‌تشریفات‌بنفع راه‌آهن ضبط خواهد شد. هزینه درج آگهی‌ها درجراید و مالیات متعلقه و هر گونه عوارض دیگر بعهده برنده‌مناقصه می باشد. راه آهن می تواند تا صدی‌بیست و پنج‌از میزان معامله را کسر یا اضافه نماید

الف ۲۶۷۸ ۱-۲ آ-۱۱۶۱۶ راه آهن دولتی‌ایران

آگهی شهرداری بروجرد

تعقیب آگهی شماره ۱۹۸۲ -۱۲ر۲ر۴۶شهرداری بروجرد جهت انشعابات آب لوله‌کشی مشترکین لوازم مشروحه ذیل را از طریق مناقصه خریداری مینماید. پیشنهاددهندگان میتوانند پیشنهادات خود رابا سپرده مربوطه که معادل ۵٪ بهای کل لوازم باشد اوراق خزانه ضمیمه نموده ولاك و مهرشده تاپایان وقت‌اداری روز سه‌شنبه ۶ر۴ر۴۶ به دفتر شهرداری تسلیم و رسید دریافت دارند. پیشنهادات رسیده در ساعت ۹ صبح‌روز ۷ر۴ر۴۶ با حضور کمیسیون مربوطه باز وقرائت و تصمیم گرفته میشود.

۱- دریچه چدنی ۵۰×۴۰ باقفل طبق نمونه های موجود و مورد عمل شهرداری که وزن هریك ۲۴ کیلو تقریبی بوده و روی آن نوشته شده‌باشد آب‌بروجرد تعداد پانصدعدد

۲- محفظه چدنی بالوله‌داخلی ۱½ اینچ وطول ۶۰ سانتیمتر که روی آن نوشته شده باشد آب بروجرد تعداد پانصدعدد

۳- شیرقطع ووصل برنجی‌تحت‌فشارمخصوص لوله پلیکا بقطر ½اینچ تعداد پانصدعدد

۴- شیر انشعاب ½اینچ مخصوص پلیکا ازنوع برنجی مطابق نمونه موجوددرشهرداری پانصدعدد

۵- زانو پلیکا نمره ۲۰(برابربا½اینچ) دوهزارعدد

۶- بوشن میلیمتر باپیچ بانمره ۲۰ پولیکا (برابر ½ اینچ) یکهزارعدد

۷- کنتور ½اینچ از نوع بسکو که‌صفحه شیشه آن از داخل‌دارای بخارگیرباشد پانصدعدد

۸- شیر فلکه ½اینچ‌اس آلمانی پانصددعدد

۹- شیرخودکار ½اینچ‌اس آلمانی پانصدعدد

۱۰- لوله نمره ۲۰ (برابر½اینچ پولیکا)پانصد شاخه سه‌هزار متر

۱۱- مغزی ½اینچ پانصد عدد

۱۲- کمربند چدنی طبق نمونه موجود در شهرداری (نمره ۸۰ یکصد عدد و نمره ۱۰۰دویست عدد باپیچ‌ومهره وبستهای مربوطه.

۱۳- چسب پلیکا مشکی بیست کیلو

۱۴- لوازم چسب اسکاچ‌راپ‌مخصوص اتصال آهن‌به‌پولیکا بیست قوطی

الف - حضور پیشنهاددهندگان در جلسه‌آزاد وشهرداری دررد یاقبول یك یاکلیه پیشنهادات‌مختار است و به‌پیشنهادات فاقد سپرده و مشروط و مبهم ویااینکه بعد از موعد مقرر برسد ترتیب‌اثر داده نمیشود.

ب - بابرنده مناقصه قرارداد لازم منعقد وتا انعقاد قرارداد بابرنده اول سپرده نفر دوم مسترد نمیشود. چنانچه برنده اول عدول نماید سپرده او ضبط وبابرنده دوم قرارداد منعقد میگردد.

ج- پیشنهاددهندگان میتوانند بطور جداگانه برای لوازم چدنی و همچنین کنتور و لوازم انشعاب وشیرهای مربوطه ولوله‌پلیکا بادرنظرگرفتن مفاد آگهی پیشنهاد نمایند وبرنده مناقصه باید لوازم فوق‌الذکر را در انبار شهرداری بروجرد تحویل‌نماید وهرگونه عوارض ومالیات قانونی هم بعهده برنده مناقصه بوده و شهرداری مجاز است تا میزان ۲۵٪ از مورد قرارداد را اضافه یاکسر نماید.

آ-۱۱۶۴۰ شهردار بروجرد-خواجه‌نوری

ترازنامه ومحاسبه سود وزیان‌شرکت سهامی تولیدی سیم خاردار ازتاریخ ششم آذر لغایت اسفند ۱۳۴۵

دارائی	مبلغ	بدهی	مبلغ
موجودی صندوق	۷۰۷۰۳۳ر۶۰	سرمایه	۲۰۰۰۰۰۰
موجودی‌بانکها	۱۰۹۱ر۵۰	اشخاص	۴۶۶۳۴۳ر۲۰
موجودی ماشین آلات	۱۳۵۲۳۴۷ر۶۰		
سفارشات	۲۴۹۸۵ر۵۰		
سپرده نزد بانك مرکزی	۳۲۸۹۰۰		
هزینهٔ تاسیس	۱۸۰۰۰		
زیان عملیات	۳۳۹۸۵		
جمع کل	۲۴۶۶۳۴۳ر۲۰		۲۴۶۶۳۴۳ر۲۰

محاسبه سودوزیان

هزینه	مبلغ	درآمد	مبلغ
⅓هزینه‌تاسیس	۸۹۷۹	کارمزد	۶۱۹۹۶ر۵۰
نوشت افزار	۹۰۱ر۵۰	زیان عملیات	۳۳۹۸۵
کرایه حمل	۱۰۰۰۰		
حقوق	۱۶۰۰۰		
پست‌وتلگراف	۸۰۴		
هزینه نصب و دستمزد و متفرقه	۵۹۲۹۷		
جمع	۹۵۹۸۱ر۵۰	جمع	۹۵۹۸۱ر۵۰

تجدید آگهی مناقصه شماره ۲- ۱۲ر۲ر۴۶

سر رشته داری لشکر ۱ گارد اجناس فاسد شدنی احتیاجی یکساله پادگان قزوین را برابرآمار روزانه از طریق مناقصه و عقد پیمان خریداری می نماید.

۱- سیب زمینی پشندی ۲- پیاز ۳- پنیر تبریزی ۴- سبزی خوردن ۵- هویج فرنگی ۶- لوبیا سبز ۷- کدو مسمائی ۸- بادمجان ۹-مرغ ۱۰- گوجه فرنگی ۱۱- زعفران ۱۲- آلو خشك ۱۳- کره ۱۴- ماست ۱۵- شیر گاوی ۱۶- کشمش ۱۷ خربزه ۱۸- هندوانه ۱۹- انگور عسکری۲۰- سیب درختی ۲۱- آب لیمو ۲۲- یخ ۲۳- کمپوت ۲۴- تخم مرغ ۲۵- رشته فرنگی ۲۶- نان خشك ۲۷- نمك سنك ۲۸- نان بولکی ۲۹- مربا ۳۰- کره پاستوریزه ۳۱- خیار سبز ۳۲- سبزی‌مخلوط

پیشنهاد دهندگان میتوانند با مراجعه بسر رشته داری لشکر۱گارد واقع‌درپادگان عشرت‌آباد ویا سررشته داری پادگان قزوین برك شرایط را بمشخصات و نمونه قرداد اخذوپیشنهاد خود رابرابر مفاد مندرجه در برك‌شرایط مناقصه تنظیم وتاساعت ۱۰ صبح روز ۱۳ر۴ر۴۶ بدفتر سررشته داری پادگان قزوین تسلیم و رسید اخذ نمایند.

کمیسیون مناقصه درساعت۱۱ صبح همان روز در دفتر فرماندهی تیپ‌یك تشکیل خواهد شد.

الف ۲۶۰۳ سررشته داری لشکر ۱گارد

۱-۲ آ-۱۱۴۱۲

ترازنامه ومحاسبه سودو زیان‌شرکت تضامنی حسن پور عظیما وشرکاء ازتاریخ ششم مردادلغایت اسفند ۱۳۴۵

دارائی	مبلغ	بدهی	مبلغ
موجودی‌صندوق	۴۰۷۹۴	سرمایه	۳۰۰۰۰۰۰
موجودی بانکها	۲۳۹۲۱ر۴۰	ذخیره استهلاك	۲۲۲۲۲۸
ابنیه و زمین	۸۷۴۷۹۱ر۸۵	اشخاص	۳۱۰۴۴۳۵ر۴۵
ماشین آلات	۱۸۱۸۴۷۸ر۶۵	سودویژه	۱۱۶۰۷۱ر۷۰
مواد اولیه	۳۱۴۱۱۲۵ر۲۵		
اجناس	۳۵۳۳۳۰		
سپرده نزدبانك مرکزی	۵۴۸۴۰		
سفارشات	۳۵۳۷		
بدهکاران	۱۳۱۹۱۷		
جمع	۶۴۴۲۷۳۵ر۱۵	جمع	۶۴۴۲۷۳۵ر۱۵

محاسبه سودوزیان

هزینه	مبلغ	درآمد	مبلغ
هزینه تاسیس شرکت	۳۰۱۸۷	درآمدویژه حاصل‌از فروش کالا	۶۰۷۲۵۸ر۲۰
هزینه پست و تلگراف و تلفن	۳۳۰۶۷	درآمد حاصله از کرایه‌حمل	۱۰۰۰۰
هزینه لوازم مصرفی کارگاه	۱۹۲۳۴		
هزینه باربری	۵۰۰۰۹ر۵۰		
هزینه نوشت افزار	۱۵۴۰ر۵۰		
هزینه کمیسیون	۳۰۸۲ر۵۰		
هزینه برق مصرفی	۸۱۳۱		
هزینه بهره بربانکها	۳۵۹۳۵		
حقوق	۳۲۰۰۰۰		
سودویژه	۱۱۶۰۷۱ر۷۰		
جمع	۶۱۷۲۵۸ر۲۰	جمع	۶۱۷۲۵۸ر۲۰

اقدامات جمعیت شیر و خورشید سرخ اندیمشک

توضیحات آقای علی قطب مدیر عامل جمعیت شیر و خورشید سرخ اندیمشک در مورد کار های جاری و فعالیت های هیئت مدیره جدید:

چون اغلب کارمندان جمعیت شیر و خورشید سرخ اندیمشک از کارمندان دولت و بنگاه های رسمی بودند و بمقتضای شغل و احتیاج دستگاهی که درآن خدمت مینمودند نمیتوانستند بطور مرتب بخدمت در این دستگاه خیریه حاضر شوند و باتوجه باینکه اغلب مراجعین بموسسات درمانی این جمعیت قبل از ظهر است لذا هیئت مدیره جمعیت برای اینکه تحرك بیشتری باین دستگاه خیریه که میتواند منشاء خدمات و اثرات بیشتری گردد بدهد تصویب نمودند که ترتیبی داده شود که کارمندانی که باحداکثر حقوق از این دستگاه بهره‌مند میگردند در قبال حقوق خود خدمتی را که شایسته و در خور نام پر افتخار شیر وخورشید سرخ ایران است انجام دهند و با توجه باینکه جناب آقای دکتر خطیبی مدیر عامل محترم جمعیت شیر و خورشید سرخ ایران با زحمات خستگی ناپذیر خود وتایید والاحضرت والاگهر شمس پهلوی این موسسه خیریه را تبدیل بیك موسسه عام‌المنفعه بین‌المللی نموده‌اند مقرر گردید بجای دونفر پزشکی که صبح و عصر دردرمانگاه بخدمت مشغولند یکنفر پزشك تمام وقت استخدام گردد و همچنین بجای خانم قابله‌ایکه در بعد از ظهر ها در درمانگاه جمعیت کار میکردو بطور مرتب و منظم بخدمت حاضر نمیگردید یك نفر قابله تمام وقت از مرکز تقاضای اعزام گردد که مورد موافقت جمعیت مرکزی واقع و قریبا بکار مشغول میگردد.

ضمناً چون قبلا بدون اینکه آمبولانسی دراختیار جمعیت اندیمشك باشد راننده‌ای استخدام گردیده بود لذا برای صرفه‌جوئی تا ارسال آمبولانس ازمرکز بخدمت وی خاتمه داده شد و ماشین نویسی که در خدمت یکی از موسسات دولتی کارمیکرد ونمیتوانست بخدمت جمعیت مشغول گردد از خدمت معاف و مسئول دبیرخانه باحقوق قبلی خودکارهای ماشین نویسی را انجام میدهدضمنا لازم است یادآوری نمود که درمورد زایشگاه تاکنون از اشخاص خیر ونیکوکار بالغ بر پانصد هزاریال تعهد کمك گردیده وهیئت مدیره جمعیت ازجناب آقای سالوراستاندار محترم خوزستان که در طول خدمت خود در خوزستان منشاء کار های خیر و عام‌المنفعه بوده‌اند استمداد نموده تا این جمعیت را در انجام این پروژه ملی یاری نمایند اطمینان داریم که با کمك آقای استاندار خوزستان هیئت مدیره موفق گردد برنامه های عام‌المنفعه خود راباتمام برساند .

تغییر آگهی مسابقه ورودی دانشکده صنعتی (پلی تکنیك تهران)

دانشکده صنعتی (پلی تکنیك تهران) برای نیمسال اول تحصیلی ۴۷ـ۴۶ (از اول مهرماه تا ۱۵ دیماه ۴۶) دوره مهندسی تعداد ۱۳۶ دانشجو از بین دارندگان گواهینامه ششم متوسطه (شعبه ریاضی) از طریق مسابقه برای رشته های زیر می‌پذیرد :

۱ـ شعبه مهندسی برق (الکروتکنیك ـ الکترونیك)
۲ـ شعبه مهندسی مکانیك
۳ ـ شعبه مهندسی راه و ساختمان
۴ـ شعبه مهندسی شیمی‌وپترو شیمی
۵ـ شعبه مهندسی نساجی ورنگرزی

تبصره ـ انتخاب شعب مهندسی پس از خاتمه نیم سال اول دوره عمومی باتوجه به نمرات و تعداد مورد احتیاج هر رشته تعیین میشود .

شرایط نام‌نویسی

۱ـ تقاضا نامه کتبی بخط و امضای داوطلب (برطبق فرم آگهی شده)
۲ـ عین معرفی نامه از طرف رئیس دبیرستان مبنی براشتغال بتحصیل در سال ششم ریاضی و شرکت در امتحانات نهائی خرداد ماه ۴۶ برای دانش آموزانیکه درسال تحصیلی جاری درکلاس ششم مشغول تحصیل میباشند (معرفی نامه باید دارای عکس بوده وبمهر دبیرستان ممهور باشد)
۳ـ ارسال فتوکپی گواهینامه سال ششم ریاضی باتائیدیه مدرك تحصیلی از اداره کل امتحانات وزارت آموزش و پرورش برای فارغ‌التحصیلان سالهای گذشته .این دسته از داوطلبان در صورت مشمول بودن باید رونوشت برگ معافی یا خاتمه خدمت خودرا ضمیمه نمایند .
۴ـ یکبرگ رونوشت مصدق شناسنامه بانضمام سه قطعه عکس برقی ۴×۶ (پشت عکسها باید مشخصات کامل داوطلب نوشته شده باشد).
۵ـ رسید بانکی بمبلغ ۵۰۰ ریال بابت شرکت درامتحان مسابقه ورودی که بحساب شماره ۸۱۱ دانشکده صنعتی دربانك ملی شعبه میدان فردوسی پرداخت یاحواله‌شده باشد (وجه‌پرداختی بهیچوجه‌مسترد نخواهد شد) .

توضیح :

الف ـ داوطلبان باید از تاریخ نشراین آگهی کلیه مدارك‌فوق رایکجا باپست‌سفارشی بنشانی تهران ـ خیابان شیراز دانشکده صنعتی (پلی تکنیك تهران) دفتر آموزش ارسال دارند و در پشت پاکت جمله(مربوط بمسابقه ورودی)حتماقید شود .ازداوطلبان تقاضا میشود ازمراجعه مستقیم برای نام نویسی خودداری نمایند .
ب ـ بمدارکی که بعدازپایان وقت‌اداری روز پنجشنبه ۱۵ تیرماه بدانشکده برسد ترتیب اثر داده نخواهدشد .
ج ـ کارت شرکت درامتحان مسابقه ورودی درروز جمعه۲۳تیرماه (صبح وعصر) در محل دانشکده صنعتی توزیع‌میگردد .
د ـ امتحان مسابقه ورودی بترتیب‌زیر خواهد بود :
۱ـ ازساعت ۸ تا۱۱ صبح روز شنبه ۲۴ تیر ماه ریاضیات ـ جبر ـ مثلثات ـ حساب ـ هندسه (مخروطات و ترسیمی).
۲ـ از ساعت ۸ تا ۱۱ صبح‌روزیکشنبه ۲۵ تیرماه مکانیك ـ فیزیك ـ شیمی .

شرایط ثبت نام جهت تحصیل در دانشکده (پلی تکنیك تهران)

۱ـ موفقیت درامتحان مسابقه ورودی
۲ـ تسلیم اصل مدرك تحصیلی
۳ـ شش برگ روتوشت مصدق‌شناسنامه و۱۲ قطعه عکس برقی .
۴ـ تسلیم رسید بانکی بمبلغ ۱۰۰۰۰ ریال بحساب شماره ۸۱۰ دانشکده صنعتی دربانکملی شعبه میدان فردوسی .این‌مبلغ بابت استهلاك ماشین آلات و هزینه عملیات کارگاهی و آزمایشگاه اخذ میگردد .درمورد دانشجویانیکه امکانات مالی محدود دارند کمافی‌السابق مبلغ ده هزار ریال تقسیط خواهد شد .

رئیس دانشکده صنعتی (پلی تکنیك تهران) مهندس حبیب نفیسی

۱ـ۲ آ ـ ۱۱۶۸۰

بخشداری همایونشهر
«آگهی مناقصه»

سازمان تربیت بدنی همایونشهر عملیات ساختمانی پیست دوو میدانی وساختمان تجهیزات بهداشتی را باشرایط زیر به مناقصه واگذار مینمایند .

۱ـ عملیات طبق نقشه و مشخصات مربوطه انجام گردد و مدت انجام کار۴ماه از تاریخ عقد قرارداد وابلاغ میباشد .
۲ـ مبلغ کار در حدود ـ ر۸۵۰۰۰۰ ریال خواهد بود که ممکن است تا بیست‌و پنج‌درصد کسر یا اضافه گردد.
۳ـ پیشنهاد دهندگان باید قبلا به‌بخشداری همایونشهر مراجعه و برگ تشخیص صلاحیت فنی را چنانچه واجد شرائط تبصره زیر هستند دریافت‌وپس‌ازپرداخت مبلغ۲۰۰ ریال به‌صندوق‌تربیت‌بدنی اسناد مناقصه رانیز دریافت دارند .

تبصره . سازمان تربیت بدنی از شناسائی ودادن مشخصات‌به پیمانکارانیکه سابقه‌کار های‌ساختمانی ندارند خودداری خواهد نمود .

۴ـ پیشنهاد دهندگان باید مبلغ ۴۲۵۰۰ ریال اسناد خزانه بمنظور سپرده این مناقصه بصندوق‌سازمان تربیت‌بدنی به‌پردازند وسپرده مزبور برای مدت سه‌ماه ضمیمه‌پیشنهاد خود نمایندتا چنانچه برنده مناقصه شدند و از انجام آن‌خود داری نمودند‌سپرده بنفع تربیت بدنی ضبط گردد .

تبصره . سپرده برنده مناقصه برای حسن انجام کار پس از تحویل کل‌کار مسترد خواهد گردید .

۵ـ پیشنهاد دهندگان باید پیشنهادات خود واسناد شرائط به آن رادردو پاکت لاك ومهر شده الف ـ ب (پاکت الف محتوی برك صلاحیت اسناد خزانه نموده امضاء قرار داد و مشخصات و فهرست بهاء)و پاکت محتوی برك پیشنهاد قرار داد وتاآخر وقت اداری روز شنبه ۱۰ر۴ر۱۳۴۶ به دفتر بخشداری همایونشهر تسلیم‌و رسید دریافت دارد .

۶ـ پیشنهادات رسیده در ساعت ۱۰ صبح روز بعد درکمیسیون مناقصه بازو قرائت خواهد شد .

۷ـ به پیشنهاداتیکه فاقد اسناد خزانه (سپرده)و یا مشروط و مبهم باشد ویا دیرتر از موعد مقرر برسد ترتیب اثر داده نخواهد شد .

۸ـ تربیت بدنی برای حسن انجام کار معادل ۱۰درصد از مبلغ کل کار را بعداز ۶ ماه از تحویل قطعی درصورتی که کار های انجام شده فاقد عیب‌و نقص باشد پرداخت خواهد شد .

۹ـ کلیه عوارض و مالیات وهزینه چاپ و آگهی وغیره بعهده برنده مناقصه خواهد بود .

۱۰ـ سازمان تربیت بدنی در رد یا قبول یك‌و یا کلیه‌پیشنهادات مختار است .

۱۱ـ پیشنهاد دهندگان نباید کارمند دولت و یاموسسات وابسته به‌آن باشند .

۱۲ـ سپرده نفر دوم تاانعقاد قرارداد بابرنده مناقصه مسترد نخواهد شد . الف ۲۶۷۳

بخشدار و رئیس سازمان تربیت بدنی و تفریحات سالم همایونشهر مهندس وفائی — آ ـ ۱۱۶۲۲

آگهی مناقصه شماره ۱۰ مورخه ۱۳ر۳ر۴۶

سررشته‌داری لشگر ۱ گارد گوشت احتیاجی یکساله پادگان میانه را از طریق مناقصه و عقد پیمان خریداری مینماید
پیشنهاددهندگان بامراجعه بسررشته‌داری لشگر ۱ گاردواقع درپادگان عشرت‌آباد ویاسررشته‌داری پادگان میانه‌واقع درشهرستان میانه برك شرایط مشخصات و نمونه قرارداد را اخذ و پیشنهاد خودرا برطبق مفاد مندرجه دربرك شرایط مناقصه تنظیم و تاساعت ۱۰صبح روز ۱۱ر۴ر۴۶ بدفتر سررشته‌داری پادگان میانه تسلیم ورسید اخذ نمایند ضمنا کمیسیون مناقصه درساعت ۱۱صبح‌همان روز تشکیل خواهد شد الف۲۶۰

آ ـ ۱۱۴۰۰ ۱ـ۲ سررشته‌داری لشگر ۱ گارد

سازمان ذوب آهن ایران
آگهی مناقصه

سازمان ذوب آهن ایران یکدستگاه ماشین چاپ افست را از طریق مناقصه خریداری مینماید . داوطلبان مایل بشرکت در مناقصه میتوانند برك و مشخصات و اوراق مناقصه را درمقابل پرداخت مبلغ ۵۰ریال از دبیرخانه این سازمان واقع درخیابان شاهرضا ـ حیابان فرصت دریافت نمایند پیشنهادات باید درپاکت لاك‌ومهرشده باذکر جمله مربوط بمناقصه خرید ماشین افست تاساعت ۹ صبح روز ۱۲ر۴ر۱۳۴۶ بدبیرخانه این سازمان درمقابل اخذ رسید تسلیم شود . پیشنهادات واصله درساعت ۹ر۵ صبح همان روز بازو قرائت میشود حضور پیشنهاددهنده‌درجلسه‌مناقصه آزاد است حداقل ۵درصد جمع مبلغ پیشنهادی باید اسنادخزانه بانك تسلیم‌وحواله آن درپاکت جداگانه به‌پیوست پیشنهادارسال شود ـ سازمان ذوب آهن دررد و قبول یك یا کلیه‌پیشنهادات‌مختار است. هزینه درج مرتبه اول و دوم آگهی بابرنده مناقصه‌است. در صورتیکه برنده اول از عقد قراردادخودداری نماید سپرده او ضبط و از نفر دوم دعوت می‌شود چنانچه نفر دوم نیز حاضربعقد قرارداد نشود سپرده او نیز ضبط خواهد شد . محل‌تحویل‌محل این سازمان خواهد بود . سایرشرایط در اسناد مناقصه مندرج است الف۲۴۵۰

آ ـ ۱۱۰۲۲ ۱ـ۲ سازمان ذوب آهن ایران

آگهی مناقصه شماره ۹۴ و۹۷ر۴۶

راه‌آهن دولتی ایران سه‌هزار عدد روغن‌کش پشمی بزرك و کوچك باندازه‌های مختلف ویکصد تخته نمد ایرانی مرغوب را برطبق مشخصات و شرایط مربوط .

از طریق مناقصه تحویل تهران انبارهای مرکزی (ب)راه‌آهن خریداری مینماید .

داوطلبین شرکت درمناقصه میتوانند درساعات اداری جهت دریافت اسناد مناقصه باداره کارپردازی مراجعه فرمایند شرکت‌کنندگان درمناقصه باید مبلغ ده‌هزار ریال اسناد خزانه بعنوان سپرده شرکت درمناقصه از اداره اسناد خزانه وزارت دارائی یابانکهای‌عامل خریداری وبصندوق راه‌آهن پرداخت و رسید آنرا بضمیمه پیشنهاد خود تا ساعت ۹ صبح روز شنبه ۲۴ر۴ر۴۶ درصندوق‌پیشنهادها واقع درداره کارپردازی‌بیاندازند. پیشنهادهای واصله ساعت ده‌روز مزبور باز وقرائت خواهدشد . حضور پیشنهاددهندگان یا نمایندگان مجازآنها درجلسه‌مناقصه آزاد است و راه‌آهن در رد ویا قبول هریك یاتمام پیشنهاد ها مادامیکه قرارداد مبادله نشده است مختار می‌باشد . به‌پیشنهاد فاقد سپرده و مشروط ومبهم و پیشنهادیکه بعداز موعد مقرر برسد ترتیب‌اثر داده نخواهد شد. سپرده برنده‌اول و نفر دوم مناقصه نگهداری و درصورت استنکاف از انجام معامله بدون هیچگونه تشریفات بنفع راه‌آهن ضبط خواهد شد . هزینه درج آگهی ها درجراید و مالیات متعلقه و هرگونه عوارض دیگر بعهده برنده مناقصه می باشد . راه‌آهن میتواند تاصدی بیست وپنج از میزان معامله را کسر یااضافه نماید . الف ۲۵۱۱

راه‌آهن دولتی ایران

۱ـ۲ آ ـ ۱۱۱۷۲

آگهی مناقصه شماره ۱۶ر۴۶

راه‌آهن دولتی ایران چهارقلم مقوای مختلف معادل ۲۱۵۰۰ برك را برطبق مشخصات وشرائط مربوطه ونمونه موجود در قسمت فنی اداره کارپردازی

از طریق‌مناقصه تحویل تهران انبارهای مرکزی الف‌راه‌آهن خریداری مینماید .

داوطلبین شرکت درمناقصه میتوانند درساعات اداری جهت دریافت اسناد مناقصه باداره کارپردازی مراجعه فرمایند شرکت‌کنندگان درمناقصه باید مبلغ ۲۰هزارریال اسنادخزانه بعنوان سپرده شرکت درمناقصه از اداره اسناد خزانه وزارت دارائی یا بانکهای عامل خریداری و بصندوق راه‌آهن پرداخت و رسید آنرا بضمیمه پیشنهاد خود تاساعت ۹ صبح روز سه‌شنبه ۲۰ ر۴ر۴۶درصندوق‌پیشنهادها واقع درداره کارپردازی‌بیاندازند پیشنهادهای واصله ساعت ده‌روز مزبور باز وقرائت خواهدشد . حضور پیشنهاددهندگان یا نمایندگان مجازآنها درجلسه‌مناقصه آزاد است و راه‌آهن در رد ویا قبول هریك یاتمام پیشنهاد ها مادامیکه قرارداد مبادله نشده است مختار می‌باشد . به‌پیشنهاد فاقد سپرده و مشروط ومبهم و پیشنهادیکه بعداز موعد مقرر برسد ترتیب‌اثر داده نخواهد شد. سپرده برنده‌اول و نفر دوم مناقصه نگهداری و درصورت استنکاف از انجام معامله بدون هیچگونه تشریفات بنفع راه‌آهن ضبط خواهد شد . هزینه درج آگهی ها درجراید و مالیات متعلقه و هرگونه عوارض دیگر بعهده برنده مناقصه می باشد . راه‌آهن میتواند تاصدی بیست وپنج از میزان معامله راکسر یا اضافه‌نماید.الف۲۵۱۱

راه‌آهن دولتی ایران

۱ـ۲ آ ـ ۱۱۱۶۶

آگهی مناقصه

شرکت سهامی برق منطقه‌ای فارس جهت خرید آهن آلات که شامل ۱۰۴۷۷۰ کیلوگرم آهن نبشی وناودانی و میله‌گرد۷۲۷۱ کیلوگرم لوله سفید ، ۲۰۰ عدد بست لوله و ۷۰۰۰ عددپیچ وواشر می‌باشد بمناقصه میگذارد .

داوطلبین شرکت در مناقصه میتوانند شرائط مناقصه را از تاریخ ۲۵ر۳ر۴۶ از دفتر شرکت واقع دربلوار الیزابت خیابان میکده دریافت دارند .

آ ـ ۱۱۷۴ شرکت سهامی برق‌منطقه‌ای فارس

آگهی حراج

بیمارستان روانی‌رازی واقع درامین آباد در ساعت ۹ صبح‌روزشنبه ۲۷ر۳ر۴۶ مقداری اشیاء فرسوده از قبیل پتو ـ بالش ـ حلبی روغنی ـ پالتو وغیره را از طریق حراج‌بفروش‌میرساند

طالبین درموعد مقرربابن بیمارستان مراجعه نمایند

۱ـ۲ آ ـ ۱۰۵۴۶ بیمارستان روانی

آگهی مناقصه نوبت اول

پست مهندسی خانه وسائل ومصالح‌لازم‌بشرح زیررا جهت تعمیرو نگهداری اماکن وتاسیسات پادگان خانه یکجا از طریق مناقصه برابر مفاد آئین‌نامه معاملات دولتی خریداری مینماید .

الف ـ وسائل ومصالح ساختمانی از قبیل آجر و گچ‌و سیمان وآهك ووسائل مربوط به رنك روغنی وغیره .
۲ـ وسائل برقی ازقبیل سیمها و لامپهای‌مختلف و فیوز ووسائل مربوط به برق و سیم کشی‌وغیره .
۳ـ وسائل تعمیر موتورهای برق ووسائل یدکی آن موتور های (ام ـ وی ـ ام)و غیره.
۴ـ وسائل لوله کشی ـ لوله‌هابه‌اندازه مختلف و شیر های مختلف ووسائل مربوط به‌آن‌و غیره .
۵ـ وسائل باغبانی شامل اشجار تخم گلها ـ سموم ـ ووسائل باغبانی و غیره .
۶ـ وسائل تعمیر پمپ های بنزین وتانکروانواع وسائل ریخته گری از قبیل درب فرهای آشپزخانه و درب انبار های نفت و بنزین و غیره .

ب ـ مجموع کل خرید در حدود ۸۰۰۰۰۰ ریال میباشد .

۲ـ پیشنهاد دهندگان باید سپرده مبلغ ۴۰۰۰۰ ریال (پنج درصدکل‌معامله) اسنادخزانه تهیه‌نموده‌وبه‌صندوق دارائی لشکر ۴رضائیه یاصندوق دارائی تیپ ۱۲ خانه تحویل و رسید امانی دریافت و ضمیمه پیشنهاد خود در پاکت لاك و مهر شده نموده و به دفتر پست مهندسی خانه‌تحویل ورسید اخذنمایند روی پاکت جمله مربوط به مناقصه مصالح و لوازم قید گردد .

۳ـ پیشنهاد دهنده میتواند همه روز در وقت اداری برای کسب اطلاع بیشتر و دریافت صورت وسائل مورد نیازبه دفتر پست‌مهندسی خانه مراجعه‌نماید.

۴ـ پیشنهادات بایستی تاآخر وقت اداری‌روز ۹ر۴ر۴۶ به‌دفتر پست مهندسی درمقابل اخذرسید تحویل شده باشد .

۵ـ کلیه پیشنهادات واصله درساعت ۱۰صبح روز ۱۰ر۴ر۴۶ در حضور کمیسیون در دفتر فرماندهی تیپ ۱۲ خانه بازو قرائت میگردد حضور پیشنهاد دهندگان درجلسه آزاداست .

۶ـ به پیشنهادات مبهم ومشروط ویا ناقص که مشمول قسمتی از وسائل مثلا (وسائل برقی وسیمکشی)باشد ترتیب اثر داده نمی شود .

۷ـ پیشنهاد دهندگان‌بایستی یك نسخه ازپیشنهاد خود را به بازرسی کل ستادبزرك ارتشتاران واقع درجاده‌قدیم شمیران ارسال وقبض مربوطه راضمیمه پیشنهاد خود نمایند .

۸ـ کلیه هزینه لازم اعم از آگهی مناقصه وهرگونه عوارض ومالیات ومخارج ثبتی به‌عهده‌برنده مناقصه خواهد بود .

۹ـ در صورتیکه برنده مناقصه از عقدپیمان خودداری نماید سپرده وی به‌نفع دولت ضبط وبانفر دوم پیمان بسته خواهد شد

۱۰ـ پست مهندسی خانه‌دررد یاقبول یك‌یا کلیه پیشنهادات مختار است . الف ۲۶۰۷

پست مهندسی ۱۰۳ درجه ۱ خانه

۱ـ۲ آ ـ ۱۱۴۱۴

کانون مدیران آزمایشگاه‌های تشخیص طبی

مجمع عمومی سالیانه خود را تشکیل داده پس از استماع گزارش هیئت مدیره و تصویب آن هیئت مدیره جدید کانون بشرح ذیل انتخاب گردید آقایان دکتر حسین مشعوف ـ دکتر عبدالله حبیبی ـ دکتر سرهنك علی مرادی ـ دکتر سرهنك محمد تقی بنیادی ـ دکتر فضل‌اله امید ـ دکتر منصور داورپناه ـ دکتر حسن مددی ـ دکتر علی حسینی ـ دکتر علی اصغر نصراله زاده

دبیر کانون ـ دکتر حسین مشعوف

آ ـ ۹۳۲۵

شرکت تعاونی مصرف ایران ما

از عموم صاحبان سهام برای حضور در مجمع عمومی عادی سالیانه دعوت مینماید که روز دوشنبه ۱۲ر۴ر۱۳۴۶ ساعت شش بعد از ظهر جهت .

۱ـ رسیدگی به گزارش عملیات سالیانه
۲ـ برنامه آتیه شرکت
۳ـ انتخاب هیئت مدیره و بازرسان شرکت .

در خیابان‌نشاط منزل علی دمان پور شماره ۱۴۱ شخصاحضور بهمرسانند .

هیئت مدیره شرکت

آگهی دعوت مجمع عمومی عادی سالیانه شرکت سهامی شیمیائی پازارگاد (پتروشیمی سابق)

از عموم سهامداران شرکت سهامی شیمیائی پازارگاد دعوت میشود که جهت‌تشکیل‌مجمع عمومی عادی سالیانه شرکت ساعت ۵ بعداز ظهر روز شنبه ۱۷ تیرماه ۱۳۴۶ در سالن اجتماع کارمندان شرکت نفت واقع در آبادان حضور بهمرسانند .

دستور جلسه :
۱ـ تصویب بیلان سالیانه مربوط به عمل کرد سال ۱۳۴۴ .
۲ـ تصویب بیلان سالیانه مربوط به عمل کرد سال ۱۳۴۵
۳ـ انتخاب بازرسان .
۴ـ بحث و مذاکره در باره روش عمومی شرکت .

هیئت مدیره شرکت سهامی شیمیائی پازارگاد

آگهی دعوت مجمع عمومی عادی سالیانه

از صاحبان سهام شرکت تعاونی و توزیع مواد حرفه‌ای خبازان بدون سهمیه تهران و حومه دعوت میشود درجلسه مجمع عمومی عادی سالیانه که درساعت سه‌بعداز ظهر روز دوشنبه ۱۹ر۴ر۴۶ در محل شرکت واقع در خیابان سی متری شمالی مقابل ستاد ژاندارمری کشور حضور یابند .

دستور جلسه :
۱ـ استماع گزارش عملیات سالیانه شرکت .
۲ـ تصویب بیلان سال ۱۳۴۵

شرکت تعاونی تهیه و توزیع مواد حرفه‌ای خبازان بدون سهمیه تهران وحومه

آ ـ ۹۳۳۱

آگهی دعوت تشکیل مجمع‌عمومی شرکت‌تعاونی مصرف‌ارتش

مجمع عمومی عادی سالیانه شرکت تعاونی مصرف ارتش ساعت چهار بعداز ظهرروز شنبه دهم تیر ماه ۱۳۴۶ در محل فروشگاه شماره ۷ شرکت واقع در خیابان ویلای جنوبی تشکیل خواهد شد بدین وسیله از صاحبان سهام دعوت میگردد که درروز و ساعت مقرر برای تشکیل مجمع به محل تعیین شده تشریف‌فرما گردند .

دستور جلسه :
۱ـ قرائت گزارش سالیانه هیئت مدیره وبازرس شرکت .
۲ـ انتخاب سه تن عضو اصلی هیئت مدیره بمدت سه سال ودوتن عضو علی‌البدل هیئت مدیره و دوتن بازرسان شرکت که مدت عضویت آنان طبق مفاد اساسنامه پایان پذیرفته است بمدت یکسال .
۳ـ تصویب تراز نامه سال ۱۳۴۵ شرکت

آگهی مجمع‌عمومی‌عادی شرکت درشرف تاسیس تعاونی‌تهیه وتوزیع صنف‌کشباف و جوراب

اولین مجمع عمومی عادی شرکت تعاونی‌و توزیع صنف کشباف وجوراب در ساعت ۴ بعداز ظهر روز دوشنبه ۵ر۴ر۱۳۴۶ که مصادف با میلاد حضرت ختمی مرتبت (ص) میباشد در محل سندیکا واقع در خیابان لاله‌زار نو کوی دکتر آقاجان پلاك ۲۱ تشکیل میگردد بدینوسیله‌ازکلیه سهامداران دعوت میشود که در موعد مقرر حضور بهمرسانند . دستور جلسه ۱ـ استماع و تصویب اساسنامه ۲ـ انتخاب هیئت مدیره ۳ـ انتخاب بازرسان

از طرف هیئت موسس ـ محمود هاشمیان

آگهی مزایده

ششدانك یك قطعه زمینی بشماره ۲۵۸۳ فرعی از ۳۵۲۶اصلی واقع دربخش سه‌تهران ازاراضی یوسف آباد بمساحت (۳۹۹) متر مربع محدود بحدود زیر .

شمالا بطول ده متر محدود است بقطعه زمین شماره ۲۵۸۹ فرعی از ۳۵۲۶ اصلی شرقی بطول۴۰ متر محدود بقطعه زمین شماره ۴۵۵۹ فرعی از ۳۵۲۶ اصلی جنوبا بطول ده متر بخیابان الهیه یوسف آباد و غربا بطول ۳۹ متر و هشتاد سانتیمتر قطعه زمین شماره ۳۶۷۹ فرعی از ۳۵۲۶ اصلی حد فاصل قطعات خط مستقیم مفروضی‌است ملکی آقای عبدالرحیم پور دستمالچی در روز ۳ر۴ر۴۶ ساعت (۹)صبح در اداره دارائی منطقه پنج تهران واقع در خیابان ناصر خسرو کاخ‌وزارت دارائی بمزایده گذارده میشود .

شرکت کنندگان در مزایده بایستی قبلا یکصد هزار ریال تا آخر وقت اداری روز۲۹ر۳ر۴۶ بصندوق حسابداری اداره کل وصول تهران تودیع و ساعت حضور در جلسه قبض سپرده را همراه داشته باشند تا درصورتیکه برنده شده وعدول کردند‌مبلغ سپرده بنفع وزارت دارائی ضبط شود . الف ۱۶۶۹

تاریخ انتشار آگهی مزایده نوبت اول ۱۳ر۳ر۴۶
تاریخ انتشار آگهی مزایده نوبت دوم ۲۰ر۳ر۴۶
تاریخ انتشار آگهی مزایده نوبت سوم ۲۷ر۳ر۴۶

رئیس اداره دارائی منطقه پنج تهران ـ پهلوانی

۱ـ۲ آ ـ ۷۰۸۴

آگهی مناقصه شماره ۲۸۵ و۲۸۱ر۴۶

راه‌آهن دولتی ایران ۱۴ قلم مفتول آهن و میله گرد وتسمه فنری مختلف معادل ۱۹۵۰۰ کیلو را بر طبق مشخصات وشرایط مربوطه از طریق مناقصه تحویل تهران انبار های مرکزی(ب) راه آهن خریداری مینماید .

داوطلبین شرکت در مناقصه میتوانند در ساعات اداری جهت دریافت اسناد مناقصه‌باداره کارپردازی مراجعه فرمایند شرکت کنندگان در مناقصه باید مبلغ ۳۰هزار ریال اسناد خزانه بعنوان سپرده شرکت در مناقصه از اداره اسناد خزانه وزارت دارائی یا بانکهای عامل خریداری وبصندوق راه آهن پرداخت ورسید آنرا بضمیمه پیشنهاد خود تا ساعت ۹ صبح روز سه‌شنبه ۲۷ر۴ر۴۶ در صندوق پیشنهاد هاواقع درداره کارپردازی بیاندازند .پیشنهاد های واصله ساعت ده روز مزبور بازوقرائت خواهد شد . حضور پیشنهاد دهندگان یانمایندگان مجاز آنها درجلسه مناقصه آزاد است وراه آهن در رد ویا قبول هریك یاتمام پیشنهاد هامادامیکه قرار دادمبادله نشده است مختار می باشد . به پیشنهادفاقدسپرده و مشروط و مبهم و پیشنهاداتیکه بعداز موعد مقرر برسد ترتیب اثر داده نخواهد شد.سپرده‌برنده اول‌و نفردوم مناقصه نگهداری ودر صورت استنکاف ازانجام معامله بدون هیچگونه تشریفات بنفع راه‌آهن ضبط خواهد شد . هزینه درج‌آگهی‌ها درجرایدو مالیات متعلقه وهرگونه عوارض دیگر بعهده برنده مناقصه می باشد .راه‌آهن میتواند تاصدی بیست وپنج از میزان معامله را کسر یا اضافه نماید . الف ۲۵۰۸

۱ـ۲ آ ـ ۱۱۱۶۸ راه‌آهن‌دولتی‌ایران

اطلاعیه وزارت اقتصاد

در اجرای تبصره ٥ قانون « اخذ مالیات از اتومبیل های‌سواری و صفحات گرامافون » مصوب اسفند ماه۱۳٤٥- بدینوسیله حداکثر قیمت فروش نقدی (تحویل مشتری)اتومبیلهای‌سواری وارداتی مدل ۱۹٦۷ -رابدین شرح‌باطلاع عموم میرساند:

نام و مشخصات اتومبیل	نمایندگی	قیمت‌فروش نقدی بریال
رامبلر آمریکن۲۲۰	شرکت‌سهامی جیپ	۲۸٤۳۷٥
رامبلر آمریکن ٤٤۰ با رادیو ولاستیك دورسفید	« «	۳۳٥٦۲٥
رامبلر کلاسیك ۷۷۰ با رادیو و لاستیك‌دورسفید	« «	٤۱٥٦۲٥
رامبلر آمباسادور ۹۹۰ - ۸ سیلندر با کولر و رادیو و لاستیك دور سفید	« «	٥٤٦۸۷٥
رامبلر آمباسادور ۹۹۰-٦ سیلندر باکولر . رادیو و لاستیك دورسفید	« «	٤۹٥٦۲٥
پژو استیشن ۲۰٤	شرکت سهامی شبدیز	۳۱٤۰۱٥
سواری پژو ۲۰٤	« «	۲۹۸۰۹۰
اپل کاراوان دو در بالاستیك دور سفید	شرکت‌سهامی ایران ماشین	۳٥٤۹۱۰
اشکودا ۱۰۰۰ ام ب	شرکت دوموتو	۲۱۱۰۰۰
رنوآر ٤ال ۱۱۲۳	شرکت‌ابوالحسن دیباوشرکاء	۲۱٦۲٦۷
موریس‌مینی‌مایئور	شرکت‌روند	۲۱۱۳۳۷
*فیات ۱۱۰۰ ساخت ایتالیا بالاستیك دور سفید وصندلی‌تاشو	شرکت‌سهامی فیات‌ایران	۲۲٦۷۳۱

۱) - قیمت های فوق شامل کلیه حقوق و عوارض کمرگی وسود بازرگانی وسایرعوارض و ٥٪عوارض اسفالت بوده‌وفروشندگان حق مطالبه هیچ مبلغی اضافه برقیمت تعیین شده نخواهند داشت.

۲)- قیمت های فوق از تاریخ‌انتشار این آگهی ملاك معامله خواهدبود.

۳)- قیمت های فوق‌بهای اتومبیل با لوازم استاندارد کارخانه از جمله بخاری - چرخ‌یدکی‌و جك می‌باشد و در مواردی که قیمت اتومبیل با لوازم اضافی از قبیل رادیو و کولر و غیره تعیین شده مراتب عینا ذکر گردیده است.

مخارج‌مربوط باجرای ضمانت عادی کارخانه سازنده در مقابل خریدار در قیمت های فوق‌منظور گردیده است.

٤)- فروش اتومبیل های وارداتی که قیمت آن از طرف وزارت اقتصاد تعیین و اعلام شده است بهر ترتیب به قیمتی بالاتر از قیمت‌تعیین شده تخلف محسوب شده و متخلف طبق ماده ٤ قانون منع احتکار مصوب ۱۳۲۰ و با توجه به تبصره یك و دو قانون اصلاح ماده‌دوم‌قانون مصوب ۱۸خرداد ۱۳۲۷ و تبصره ٥ قانون اخذ مالیات از اتومبیلهای سواری و صفحات گرامافون» تحت تعقیب قرار خواهند گرفت.

اداره نظارت بر قیمت های‌وزارت اقتصاد همواره آماده برای رسیدگی به شکایات‌خریداران اتومبیل بوده‌و موارد شکایت را در اسرع وقت رسیدگی خواهدنمود.

توضیح : قیمت های فوق برای تحویل‌اتومبیل سواری بخریداران توسط‌وارد کننده بانمایندگان فروش در تهران ویاشهرستان ها خواهدبود . **اداره نظارت برقیمت‌های وزارت اقتصاد**

*چون بهای اتومبیل فیات مونتاژ شده در داخل کشور نازلتر از قیمت اتومبیل فیات ساخت ایتالیا می‌باشد خریداران بایستی‌باتوجه به‌پروانه گمرکی که‌شماره موتور در آن قید شده‌است اتومبیل مزبور را خریداری نمایند.

***

در اجرای تبصره پنج قانون «اخذ مالیات از اتومبیلهای سواری وصفحات گرامافون »مصوب اسفند ماه ۱۳٤٥ - بدینوسیله قیمت فروش نقدی (تحویل مشتری)اتومبیلهای سواری وسواری‌بیابانی تولید داخلی رابشرح زیر باطلاع عموم میرساند :

نام ومشخصات‌اتومبیل	کارخانه تولید کننده	قیمت‌فروش نقدی بریال
جیپ‌کروکی سی . جی ٥	شرکت‌سهامی جیپ ایران	۲۳۸۹۱۳ریال
جیپ کالسکه‌ای سی.جی٥	« «	۲۷۱٥٥۷ ریال
جیپ استیشن چهار دریك دیفرانسیل	« «	۳۱۳٦٤۹ ریال
جیپ استیشن چهار در دو دیفرانسیل	« «	۳٦۰۰٤۸ ریال
لندرور استیشن ۷نفری مدل ۸۸	شرکت‌سهامی صنعتی و تولیدی مرتب	۳۳۳۸۲٤ریال
سواری پیکان	شرکت‌سهامی کارخانجات صنعتی ایران‌ناسیونال	۱۸۹۰۰۰ریال
سواری فیات مدل ۱۱۰۰	شرکت‌سهامی سایکا	۱۹۰۸۳۲ ریال

۱)- قیمت های فوق شامل مالیات نمره گذاری ولی‌بدون احتساب ٥٪ عوارض اسفالت می‌باشد .

۲)قیمت اتومبیل های سواری پیکان‌وفیات برای نمره گذاری کرایه‌وتاکسی که باستناد‌تبصره ٤ قانون فوق‌الذکر از پرداخت مالیات مصرح در قانون معاف هستند بدین شرح است.

اتومبیل سواری پیکان	۱٦٤۰۰۰ ریال
اتومبیل سواری فیات ۱۱۰۰	۱٤۰۸۳۲ ریال

۳)قیمت های فوق از تاریخ اول اسفند ماه ۱۳٤٥ - ملاك معامله خواهدبود .

٤)- قیمت های فوق شامل بهای اتومبیل کامل بالوازم استاندارد کارخانه تولید کننده می‌باشد.

٥)- فروش اتومبیلهای داخلی که قیمت‌آن از طرف وزارت اقتصاد تعیین و اعلام شده‌است بهر ترتیب بقیمتی بالاتر از بهای تعیین شده تخلف محسوب شده و متخلف طبق ماده ٤قانون منع احتکار مصوب۱۳۲۰ و تبصره ٥ قانون‌اخذ مالیات ازاتومبیلهای سواری و صفحات گرامافون» تحت تعقیب قرار خواهندگرفت.

اداره نظارت بر قیمت های وزارت اقتصاد همواره آماده رسیدگی بشکایات خریداران اتومبیل بوده و موارد شکایت را در اسرع‌وقت رسیدگی خواهد نمود.

توضیح : قیمت های فوق برای تحویل‌اتومبیل بخریداران‌توسط‌تولید کننده و یانمایندگان فروش در تهران‌ویاشهرستان ها خواهدبود . الف ۲٤۳٥ **اداره نظارت برقیمت‌های وزارت اقتصاد**

۱_۲ آ_۱۱۰۰٤

آب گرم کن آفتابی ساراول

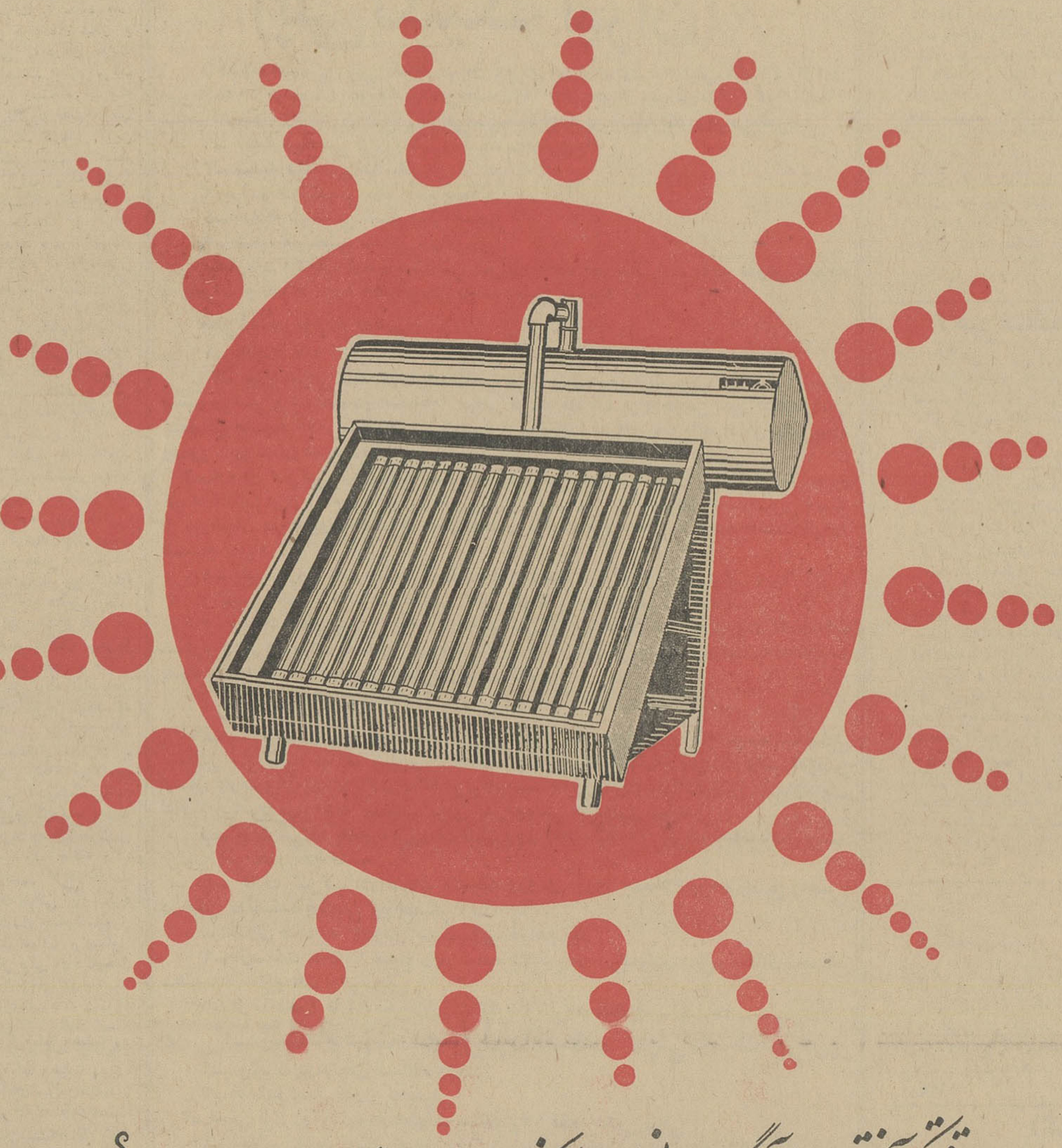

وقتیکه آفتاب، آبگرم مجانی ایجاد میکند آیانوع دیگر مقرون بصرفه است؟

آبگرم کن آفتابی ساراول، دارای مزایای عالی وفوق العاده زیراست :

- بمیزان مصرف روزانه مجدداً آب گرم تولید مینماید
- ۳٦۰ لیتر ذخیرهٔ آب گرم در تمام طول شب در منبع تمام عایق شده محفوظ وحتی صبح قبل ازطلوع آفتاب آب گرم برای مصرف موجوداست
- برای کسانیکه تأسیسات عظیم حرارت مرکزی را درتابستان فقط برای تأمین آب گرم بکارمیاندازند آبگرم کن آفتابی ساراول یک دستگاه ایده‌آل است زیراندانشتن مخارج سوخت وعدم استفاده از ماشین آلات طی نه ماه در سال سود دیگری عاید می نماید که مساوی با طبقه مخارج وهزینه خرید ونصب یکدستگاه آب گرم کن آفتابی ساراول میباشد. شرکت صنعتی ساراول - خیابان دامغان تلفن ٦۱۲۲۲۹ - ٤۲۹٥۲

کاغذ دیواری امپریال امریکا و لیلاند انگلستان

شرکت تجهیزات ایران

نمایشگاه : خیابان شاه ساختمان٤۸ تلفن ٦٦۰٥۹

آگهی تبدیل سهام بی‌نام بانك اعتبارات ایران به‌سهام‌بانام

چون طبق تصمیم مجمع عمومی فوق‌العاده مورخ ٦ر۳ر٤٦ سهام بی‌نام بانك اعتبارات ایران به‌سهام بانام تبدیل گردیده‌بدینوسیله مراتب رابا‌طلاع کلیه صاحبان سهام بی‌نام این بانك میرساند که ظرف شش‌ماه از تاریخ انتشار اولین نوبت این آگهی درروزنامه رسمی بادردست‌داشتن عین سهام‌بی‌نام خودبرای تبدیل آنها به سهام بانام بادارهٔ مرکزی بانك واقع در خیابان سوم‌اسفندروبروی هنرستان دخترانه مراجعه نمایند .

لزوما متذکر میگردد که پس از انقضاء مدت مذکور سهام بی‌نامی که دردست اشخاص باقی مانده باشد طبق مفاد ماده ۷۸ قانون تجارت از درجه اعتبار ساقط وبجای آن سهام بانام جدید صادر واز طریق مزایده بفروش خواهد رسید .

این آگهی در دونوبت درروزنامه رسمی ویکی از روزنامه های کثیرالانتشار تهران منتشر میشود .

بانك اعتبارات ایران

آگهی بانك ایرانیان برای صاحبان‌سهام

طبق تصمیم هیئت مدیره بانك ایرانیان وباستناد ماده۸اساسنامه رئیس بانك از سهامداران محترم تقاضا مینماید تادوماه ازتاریخ انتشار این آگهی ۱۲٪درصد از قسمت پرداخت نشده مبلغ‌اسمی سهام خودرا که بابت هرسهم ٦ر۲٥۰ ریال میشود بحساب شماره ٤۰٦۳ نزد شعبه حافظ بانك در مقابل رسید پرداخت فرمایند .

آ_۱۱۷۳۸ **بانك ایرانیان**

آگهی مناقصه شماره ۲۸۷ و ۲۷۸ر٤٦

راه‌آهن دولتی‌ایران ٤۹قلم‌آهن‌آلات مختلف‌ازقبیل آهن‌نبشی سپری شکل‌وورق سفید معادل ۲۳٥۰۰ کیلو را بر طبق مشخصات و شرایط مربوطه . ازطریق مناقصه تحویل تهران انبار های مرکزی (ب) راه‌آهن خریداری مینماید .

داوطلبین شرکت در مناقصه میتوانند درساعات اداری جهت دریافت اسناد مناقصه باداره کارپردازی مراجعه فرمایندشرکت‌کنندگان در مناقصه باید مبلغ ۲۰۰۰ ریال اسناد خزانه بعنوان سپرده شرکت در مناقصه ازاداره اسناد خزانه‌وزارت دارائی یا بانکهای عامل خریداری و بصندوق راه‌آهن پرداخت و رسید آنرا بضمیمه پیشنهاد خودتاساعت ۹صبح روز شنبه ۳۱ر٤٦ر در صندوق پیشنهادها واقع‌دراداره کارپردازی بیاندازند پیشنهاد های واصله ساعت ده روز مزبوربازو قرائت خواهد شد . حضور پیشنهاد دهندگان یا نمایندگان مجاز آنها درجلسه مناقصه آزاد است وراه‌آهن دررد و یاقبول‌هریك یاتمام پیشنهاد ها مادامیکه قرارداد مبادله نشده است مختار میباشد . به پیشنهاد فاقدسپرده و مشروط ، مبهم و پیشنهادیکه بعداز موعد مقرر برسدترتیب‌اثر داده نخواهد شد .سپرده برنده اول و نفر دوم مناقصه نگهداری و در صورت استنکاف ازانجام معامله بدون هیچگونه تشریفات بنفع راه‌آهن ضبط خواهدشد . هزینه درج آگهی‌ها در جراید و مالیات متعلقه وهرگونه عوارض دیگر بعهده برنده مناقصه میباشد . راه‌آهن میتواند تاصدی بیست وپنج ازمیزان معامله را کسر یا اضافه نماید . الف ۲٤۲۹

۱_۲ آ_۱۱۰۳۰ **راه‌آهن دولتی ایران**

آگهی مناقصه شماره ۲۷۸ر٤٦

راه‌آهن دولتی ایران دویست‌وپنجاه تن ذغال سنك مرغوب را برطبق مشخصات و شرایط مربوطه از طریق مناقصه تحویل انبار های مرکزی (ب) راه‌آهن خریداری مینماید .

داوطلبین شرکت در مناقصه میتوانند در ساعت اداری جهت دریافت اسناد مناقصه باداره کارپردازی مراجعه فرمایند .

شرکت کنندگان در مناقصه باید مبلغ چهار هزار ریال اسناد خزانه بعنوان سپرده شرکت در مناقصه از اداره اسناد خزانه وزارت دارائی یا بانك های عامل خریداری و بصندوق راه‌آهن پرداخت و رسید آنرا بضمیمه پیشنهاد خود تا ساعت ۹ صبح روز یکشنبه ۱۸ر٤٦ر در صندوق پیشنهاد ها واقع در اداره کارپردازی بیاندازند . پیشنهاد های واصله ساعت ده روز مزبور باز و قرائت خواهد شد . حضور پیشنهاد دهندگان یا نمایندگان مجاز آنها در جلسه مناقصه آزاد است و راه‌آهن دررد و یاقبول هریك یا تمام پیشنهاد ها مادامی که قرارداد مبادله‌نشده است مختارمیباشد. به پیشنهاد فاقد سپرده و مشروط و مبهم و پیشنهادی که بعداز موعد مقرر برسد ترتیب‌اثر داده نخواهد شد . سپرده برنده اول و نفر دوم مناقصه نگهداری و در صورت استنکاف از انجام معامله بدون هیچگونه تشریفات بنفع راه‌آهن ضبط خواهد شد . هزینه درج آگهی ها در جراید و مالیات متعلقه و هرگونه عوارض دیگر بعهده برنده مناقصه میباشد . راه‌آهن میتواند تاصدی بیست‌وپنج از میزان معامله را کسر یا اضافه نماید . الف ۲٤۳۱

راه‌آهن دولتی ایران

آ_۱۱۰۳۸

تجدید آگهی مناقصه

بنگاه کل داروئی ایران تعداد ۳۸ قلم موشت افزار و شیشه خالی وسایر لوازم مورد احتیاج خودرا از طریق مناقصه‌خریداری مینماید فروشندگان میتوانند بامراجعه بکارپردازی بنگاه (واقع درخیابان بزرگمهر چهارراه فریمان)ودریافت برك شرایط مناقصه پیشنهادات‌خودرا تاآخروقت‌اداری روز ۷ر٤٦ر بدفتر حسابداری بنگاه تسلیم و رسید دریافت‌دارند

آ_۱۱٥۰٤ ۱_۲ مدیر عامل -دکتر جلال بدخشان

شهردار محترم ناحیه ٤

ازاقداماتی‌که برای رفع مزاحمت کارگاه تریلرسازی وتانك سازی درمیدان شهریار نمودید بی‌اندازه متشکرم

آ_۹۳۰۱ سیداسمعیل اعرابی

تهران-خیابان شاه-ساختمان آلومینیوم-طبقه سوم-تلفن : ٦۰۰۳٥

خرید و فروش اثاثیه

خرید

فقط یکبار تلفنا امتحان کنید
بازرگانی فردوست تلفن ۷۵۷۶۸۵
کلیه فرشهای کهنه ونو شمارا تحت نظر کارشناسان مجرب جهت صادرات باروپا وآمریکا بیش از سایرین خریداری مینماید صداقت و انصاف موسسه ما به هزاران خانواده که نما مراجعه کرده‌اند ثابت شده است.
۱-۳۶ آ-۱۰۷۰

فرش کیهان تلفن ۷۶۳۷۷۶
انواع قالی‌وقالیچه کهنه ونو
مخصوصا قالی های سنگین قیمت را خریداریم بهتر است برای معاملات هرنوع فرش با سازمان فرش کیهان تماس بگیرید چون مشاورین ما مجانا در اختیار شما خواهند بود.
۱-۳۰ آ-۱۱۷۳

فروشگاه حاجیان تلفن ۳۸۸۳۸
قالی و قالیچه کهنه و نو شما راجهت صادرات در منزل نقدا خریدار است همچنین یخچال ، تلویزیون و سایر لوازم منزل . کارکنان این فروشگاه باوسیله مجهزی که در اختیار دارند بدون وقفه در محل اجناس را عادلانه خریداری مینمایند انتهای امیرکبیر

فروشگاه ماه تلفن ۳۳۶۷۵
یخچال نفتی و کلیه لوازم منزل شما را بانضمام قالی و قالیچه به‌نحوی که رضایت شما را فراهم نماید بهتر و بیشتر از دیگران خریداری مینماید سه‌راه امین حضور ۱-۵ آ-۱۲۶۰

فرش طوسی تلفن ۷۵۹۰۲۹
قالی وقالیچه کهنه شمارا برای صادرات از سایرین بهتر میخرد .

فروشگاه پیروز تلفن ۶۸۱۳۸
هرنوع قالی و قالیچه نو کهنه. یخچال واساس منزل را بقیمت عادلانه نقدا در منزل خریداری مینماید خیابان شاه چهارراه پیروز .

یخچالهای نفتی بانضمام
فرش یخچال برقی و تلویزیون شما را فروشگاه شریفی تلفن ۳۶۸۰۳ عادلانه خریدار است .

فروشگاه کالای مرکزی
تلفن ۶۵۰۵۷
خریدار یخچال ، تلویزیون ، فرش، اجاق گاز و سایر لوازم منزل
آ-۱۰۶۳

فروشگاه ونمایشگاه آسیا
تلفن ۶۱۲۸۳۲
یخچال ، تلویزیون ، اجاق‌گاز وفرش عادلانه خریداریم شاه چهارراه پیروز

فروشگاه آرمان تلفن ۶۹۶۲۳
بهترین خریدار یخچال ، تلویزیون، فرش ، چراغ گاز و هر نوع یخچال نفتی شاه چهارراه پیروز

فروشگاه سعید- سرچشمه
خریدار اثاث خانگی و فرشهای سنگین قیمت تلفن ۸۱۶۱۸ و ۳۸۶۶۷

فروشگاه شایان تلفن ۶۱۳۳۸۱
فرش ، یخچال ، تلویزیون، بخاری و لوازم منزل نقدا خریدار است .

فروش اثاثیه

فروشگاه پارس
کولر ، یخچال ، تلویزیون ، اجاق گاز ، فرش لوازم خانه خیابان پهلوی ایستگاه تلویزیون تلفن ۶۲۶۵۳۶

پیانوی بزرگ بعلت
مسافرت بفروش میرسد تلفن ۸۳۵۷۴
۱-۳ آ-۱۱۲۳۶

یخچال - تلویزیون و
تعدادی بخاری و کلیه مایحتاج منزل
۷۵۶۲۹۸ آ-۱۲۰

یکاستگاه کاروان مجهز
به‌کولر و یخچال باکلیه تجهیزات باضافه یکدستگاه مولدبرق و یکدستگاه دوج کامنکار مدل ۵۵ بفروش میرسد به‌شرکت کامپساکس خیابان کوشک شماره ۴۳ مراجعه فرمائید .
۱-۱۱۷۲

فروش ابزار فنی دست دوم
میز کار ـ دستگاه جوشکاری ـ پمپ باد دریل ـ سنگ سمباده ـ ابزار دستی ـ عصرها مقابل درخروجی سینما رادیو بوستی

نمایشگاههای مبل

پیراهن مبل ۵۳۵۰۰
تعویض پارچه مبل ۵۴۵۰۰ پرده‌دوزی مبل خیام ۵۳۵۰۰

پرده دوزی ارجمند ۳۷۳۷۰

آنتن تلویزیون

فروشگاه موج تلفن ۴۵۰۱۶
آنتن تمام کانال ۱۴۰ تومان

شستشوی مبل و فرش

شستشوی مبل‌وفرش کلین سرویس مهر مبتکر، پیشرو
جهت شستشوی مبل و فرش درجای خود باموادآزمایش شده و دستگاه منحصر بفرد فقط به کلین سرویس اطمینان داشته باشید تلفن ۵۲۵۰۴۶

شستشوی مبل وفرش نوین
نوین سرویس تلفن ۶۲۵۸۶۴ خشک شوئی مبلمان و فرش در منزل بانضمام تشک ماشین و سقف اتومبیل باموادمجاز خارجی تلفن ۶۲۵۸۶۳
۱-۱۰ آ-۱۲۴۶

شستشوی مبل وفرش ادیب
برای شستشوی مبل و فرش تشک های ماشین کافی است که با ماتماس بگیرید تلفن ۹۵۲۴۵۴ و ۹۱۵۶۵

دوراکلین سرویس بین‌المللی آمریکا وابسته بکارخانجات خشک شوئی تاول ماستر ایران . مبلمان و فرش‌صندلی و سقف اتومبیل شما را در محل بدون شکافتن با مواد مجاز خارجی و دستگاه های اتوماتیک تمیز مینماید تلفن های ۷۵۸۴۹۵ - ۷۵۸۳۹۶

تعمیرات

تعمیرگاه تلویزیون الکترون
تلفنهای ۷۶۳۶۸۲ و ۷۵۶۱۱۶
آماده برای نصب کنورتور جهت فرستنده دولتی و آموزش و پرورش روی هر نوع تلویزیون و تعمیر تلویزیون‌های R.C.A شاوب لورنس ـ تلفونکن ـ سیمیرا ـ فیلیپس و سایر مارکها باسرویس مجهزسیار درمنازل بویژه شمیرانات .
آ-۱۱۶۴

تعمیرگاه تلویزیون احسان
تلفن ۷۴۳۶۲
نصب کنورتور جهت فرستنده جدید وتعمیر انواع مارکهای تلویزیون R.C.A. شاوب‌لورنس ، تلفونکن، سیمیرا ، فیلیپس ، با سرویس مجهز سیار تحت نظر کارشناسان مجرب

تعمیر گاه یخچال لئونارد
تلفن ۷۶۵۱۷۳
تعمیر یخچالهای وسنینگهاوس فریجیدر . کلویناتور. جنرال‌الکتریک. زیمنس . بوش و انواع دستگاه های سرد کننده باسرویس مجهز سیار بویژه در شمیرانات .

تعمیرگاه تلویزیون نصیر
جهت تعمیر و نصب کنورتور خارجی روی تلویزیون های اروپائی‌وامریکائی در تمام اوقات در منزل در خدمت شماست تلفن ۳۷۵۲۰

سرویس تلویزیون گارانتی
تعمیر انواع مارکهای تلویزیون R.C.A فیلیپس ، زیمنس ، سیمیرا ونصب کنورتورو روی کلیه دستگاه های گیرنده‌با سرویس سیار تلفن ۶۲۸۳۷۱
۱-۳۶ آ-۱۱۱۷

تعمیرگاه یخچال نورژ ۷۵۰۴۸

تلویزیون سرویس R.C.A.
تعمیر انواع تلویزیون نصب‌کنورتور در منزل ۴۸۵۳۳

تعمیرگاه تلویزیون R.C.A.
تعمیر انواع تلویزیون نصب دستگاه کنورتوردر منازل‌برای‌کلیه‌تلویزیون‌ها تلفن ۴۲۷۳۳ و ۶۹۵۱۴

تعمیرگاه یخچال تولیدسرما
به‌تصدی یوسف‌تاشکندی مدیر سابق تعمیرگاه یخچال فریجیدر افتتاح شد تلفن ۶۴۳۶۰۵
۱-۶ آ-۱۳۶۹

شاوب لورنس تلویزیون
سرویس تلفن ۴۰۲۶۴
تعمیر R.T.I. — R.C.A. ونصب دستگاه کنورتور اتوماتیک آلمانی با سرویس سیار در منازل
۱-۶ آ-۱۳۶۸

سرویس تلویزیون R.C.A
سوپر
نصب کنورتورو تعمیرانواع تلویزیون
۶۱۳۵۶۱
۱-۶ آ-۱۳۶۷

قابل توجه دارندگان یخچال فریجیدر
باطلاع کلیه دارندگان یخچال ، کولر، لباسشوئی فریجیدر میرساند . بعلت انحلال تعمیرگاه مرکزی این دستگاه ها ، مهندس مخصوص آن تعمیرگاه در فروشگاهی بنام دیبا در خیابان فرح جنوبی چهار راه دیبا افتتاح و کلیه لوازم یدکی فریجیدر موجوداست تلفن ۷۲۳۳۶

تعمیرگاه تلویزیون‌سرویس
هیلتون تلفن ۷۵۸۴۰۰
تحت نظر مهندس بیجائی متخصص کارخانجات R.F.T آلمان آماده سرویس ، تعمیرا تو نصب کنورتور انواع تلویزیون
۱-۶ آ-۱۳۹۱

مهندس شوفاژ - نهویه
باسابقه که افتخار توسعه کارداشته باشد نیازمندیم تلفن ۷۵۶۴۰۸
۱-۳ آ-۱۲۸۹

معاملات املاک مستغلات و اتومبیل

فروش

خرید و فروش زمین و خانه و پول شرطی در نارمک ۷۹۰۰۹۰ آ-۷۶۱۰

خانه وزمین‌درکوی طهران
شرق نقدو اقساط تلفن ۷۸۹۷۲
۱-۸ آ-۱۲۷۷

مزرعه فروشی یامعاوضه
سیصد هکتار باآب در بشاریات سه فرسخی قزوین ۳۹۷۸۴ بنگاه کوشان
آ-۱۱۷۴۴

اکازیون
ساختمانی دارای ۳۹۰ متر زمین و ۴۲۰ متر زیر بنا با تلفن در بهترین نقطه عباس‌آباد بعلت مسافرت‌بدون واسطه بفروش‌میرسد تلفن ۷۶۰۵۷۰
۱-۱۱۶۸۴

مدرن - زیبا - ارزان
ویلائی در بهترین نقطه کنار دریا دارای محوطه وسیع درخت‌های میوه مجهز بتمام وسائل بفروش میرسد تلفن ۸۵۲۷۰۰ - ۸۵۷۴۰
۱-۱۱۶۸۲ ۱-۳

باغ ییلاقی معاوضه‌وفروشی
۱۵۰۰ متر درعظیمه‌کرج مشجرمحصور بااستخر ۳۹۷۸۴ بنگاه کوشان
۱-۴ آ-۱۱۶۹۴

فروشی دربندر شمیران
خانه سیصدو پنجاه متر بنا دو مرتبه باهفت اطاق تلفن آب قیمت حدود ۱۲۰ هزارتومان ۳۹۷۸۴ بنگاه کوشان
۱-۳ ۱-۱۱۶۹۰

خانه‌ای بدون واسطه بفروش میرسد خیابان قدیم شمیران ـ خیابان شاه‌مان ـ کوی کامبیز آخر کوچه حامدی دست چپ شماره ۱۳

۱۳۶ مترونیم ـ سه طبقه ۸ اطاق جمعا **۲۱۶** متر زیر بنا آجر و تیر آهن با حمام ـ وان ـ آبگرم‌کن .
طالبین قبلا از ساعت ۴ الی ۶ بوسیله تلفن ۷۱۱۰۲ مکالمه فرمایند.
۱-۲ آ-۹۳۴۷

خریداری میشود

زمین‌های ونک ودره فشلاق
رانفداخریداریم خیابان‌پهلوی‌بازرگانی جلالی ۶۲۶۴۱۱ - ۶۲۴۱۹۳
۱-۳۶ آ-۷۶۰۸

اراضی عباس‌آباد فوری
خریداریم دفتر اندیشه ۷۶۱۷۴۷
۱-۲۰ آ-۱۱۳۳

اراضی کاظم آباد مجیدیه
شمس آباد خریداریم ۴۳۷۱۱ دانشور
۱-۱۳ آ-۱۱۰۰

زمینهای عباس آباد را نقدا
خریداریم خیابان پهلوی بازرگانی جلالی ۶۲۶۴۱۱ - ۶۲۴۱۹۳
۱-۳۶ آ-۷۶۰۸

اراضی دره قشلاق داودیه
اطراف خریداریم عابدی ۷۷۰۴۷۷
۱-۳۶ آ-۱۳۷۴

جاده کرج کیلومتر ۱۸
زمین به قطعات ۵ هزار متری نقد و وعده وکیلومتر ۲۹ دو قطعه ۳۰هزار متری فروشنده‌ایم ۶۷۶۵۷
۱-۱۰ آ-۱۳۰۹

اراضی عباس آباد
دراسرع وقت بقیمت روز خریداریم موسسه پرسپولیس تلفن ۶۲۴۳۱۴
۱-۱۵ آ-۱۱۳۷

اراضی ونک و یوسف آباد
اخر بداریم بازرگانی سلامت ۶۲۰۷۹۴

اجاره داده میشود

منازل‌اجاره موجود ۴۵۰۵۷
۱-۲۵ آ-۷۶۰۶

دو طبقه ساختمان
مشتمل بر ۴۴ اطاق ولوازم با آسانسور برخیابان فردوسی پاساژ ۳۶ اجاره داده میشود تلفن ۳۴۴۴۰
۱-۴ آ-۸۶۷۵

درمنوچهری دوباب
اطاق باآب و برق تلفن موجود است تلفن ۳۳۲۹۴
۱-۲ آ-۱۳۸۳

مغازه های ضلع جنوب
شرقی میدان فردوسی تلفن ۴۱۵۷۰
۱-۷ آ-۹۱۸۷

یك ساختمان دارای
۳۵ اطاق باتمام لوازم باآب و برق‌اجاره داده میشود نشانی ـ خیابان شاه‌چهار راه پیروز تلفن ۶۰۴۰۸
۱-۶ آ-۹۱۴۵

تعمیرگاه یخچال گارانتی
تلفن ۶۲۸۳۷۱
تعمیر انواع یخچال در اسرع وقت
۱-۱۵ آ-۱۳۸۳

شهرآرا خیابان ۱۹ شماره ۹ سه‌اطاق باتمام وسایل ۹۵۰۵۸۲
آ-۱۱۶۳۴

اجاره می شود

برای اجاره منازلتان
باشخاص معتبر ایرانی و خارجی با تلفن ۴۵۰۵۷ تماس بگیرید.
۱-۵ آ-۱۱۹۶

برای اجاره‌منازلتان بخارجیان
تلفن ۶۰۰۰۰ تماس بگیرید

برای اجاره منازلتان
بمستاجرین مورد اطمینان و یا خارجی ها باتلفن ۶۱۱۱۹۶ تماس بگیرید

حیاط نوساز دارای
۷ تا۸ اطاق حداقل ۱۲ متر مربع‌برای لابراتوار ۹۵۰۸۱۸ .
۱-۲ آ-۹۰۶۹

درشمال شهر و منطقه امیرآباد حیاط وآپارتمان اجاره‌ای نیازمندیم موسسه پرسیولیس تلفن ۶۲۴۳۱۲
۱-۱۵ آ-۱۱۴۱

واگذار میشود

خیابان نادری
سرقفلی یکباب فروشگاه طبقه‌فوقانی نبش پاساژ محسنین با ویترین بر خیابان واگذار میشود تلفن ۶۴۰۹۰

مغازه واگذاری
درچهارراه مخبرالدوله تلفن ۳۰۲۶۱۰
۱-۶ آ-۹۲۸۳

کافه رستورانی دربهترین
نقطه تهران واگذار میشود ۷۴۱۴۸
۱-۳ آ-۱۳۸۱

بنگاه های معاملات‌ملکی

دفتر براتی شمیران
خیابان پهلوی باغ فردوس ۸۵۳۵۷۵
۱-۳۶ آ-۱۱۵۵

فروش اتومبیل

انواع جیپ لندروور ۴۷۰۷۵

انواع فولکس واگنهای نو
را ازشرکت سهامی عباد
خیابان امیر کبیر خیابان ملت تلفن های ۳۰۴۱۸۱ و ۳۰۴۴۷۲ خریداری نمائید .

بنز ۲۲۰ مدل ۵۹
بسیار تمیز با رادیو بلاپونکت تمام موج وگرام بفروش میرسد تلفن ۳۱۵۳۳ ازساعت ۱ تا ۵

یکدستگاه دوج ۶۰
بفروش میرسد بعدازظهرها تلفن ۶۱۱۱۶
۱-۲ آ-۱۲۶۴

واکسسهال سواری سوپر
ویکتور ۶۳ کرم رنگ بسیار تمیز به علت مسافرت فوری بفروش میرسد تلفن ۴۷۳۳۰

واکسسهال کریستال
مدل ۵۸ بقیمت مناسب بفروش‌میرسد تلفن ۳۵۰۷۰
۱-۳ آ-۱۲۹۴

فولکس ۵۹
بارادیو بسیار تمیز فروشی ۳۵۰۷۰
۱-۳ آ-۱۲۹۳

اوپل رکورد ۶۶
دودنده سفید تودوزی قرمز تمیزعالی فقط ۱۵ هزار کیلومتر کار کرده بفروش میرسد تلفن ۷۶۱۷۸۶
۱-۲ آ-۱۲۹۰

معاملات پول

پول‌شرطی موجود است به تلفن‌های ۳۶۸۸۵ و ۳۹۰۶۷ مراجعه فرمائید

پول‌تومانی‌دوشاهی ۶۲۸۰۹۰
۱-۳۶ ۱-۱۰۶۸

پول شرطی نیازمندیم
موسسه پرسپولیس تلفن ۶۲۴۳۱۲

معاملات تلفن

یك شماره تلفن ۳و۷
بواسطه نقدا خریداریم ۴۵۰۵۷

قبوض اصلاحات ارضی

قبوض اصلاحات ارضی
مرحله اول و دوم و سوم بواسطه خریدار باکپور ۳۲۷۴۹ و ۶۲۷۶۹۷

قبوض اصلاحات ارضی
سه‌راه شاه پاساژ رویال دخانچی نیلچی تلفن‌های ۴۴۵۱۸ و ۴۹۵۷۱

برای ساختمان شما

متر مربع ۴۵ تومان
فرش ماشینی زیباترین پوشش برای کف‌اطاق‌های ساختمان‌شما. دفتر مرکزی لاله‌زارنو چهار راه‌مهنا ساختمان‌البرز. نمایشگاه شماره ۳ جمشیدآباد شمالی وروی بادگان تلفن ۳۳۳۰۳ و ۹۲۶۱۳

رفع گرفتگی بروش لوله ساختمانی
بادستگاه تراکم هوا - تلفن ۷۸۷۲۷

تسطیح وتفکیك اراضی
ونقشه ساختمانی
تسطیح هونوع زمین در تهران وکنار دریا باوسایل مجهز و تهیه هرگونه نقشه ساختمانی بانظارت‌و اجرا شرکت ساختمانی جرز زیر نظر مهندس بازرگان تلفن ۷۰۲۰۳ و ۷۶۰۲۴۸
۱-۲۵ آ-۱۱۹۸

لوله بازکنی فاضل آب
بادستگاه تراکم هوا
تلفن ۷۶۳۲۸۶

معاملات هر مقدار کاه
وهیزم باوسیله حمل ارزان تلفن ۷۰۴۴۷
۱-۱۳ آ-۱۰۸۴

یك پدیده بهداشتی
مشکل بزرك بوی‌توالت و حمامها در داخل ساختمان برای منازل ، هتل‌ها، بیمارستان ها و ادارات (بخصوص‌در هوای گرم تابستان) با ورود ماشین های بوگیر آلمانی که جهت‌این‌موسسه رسیده بکلی مرتفع گردیده در ماشین های بوگیر Type E 200
هوای کثیف در داخل دستگاه بوسیله فیلتر آغشته بمواد شیمیائی تصفیه میشود خیابان فردوسی کالای فنی روبروی روزنامه کیهان ـ تهراچی تلفن ۳۳۰۳۹
۱-۶ آ-۱۱۳۶

کاج بار
بارکش شهروحومه
مبتکر بیمه اثاثیه
تلفن ۶۱۱۱۱۱ ۴۱۱۱۱

تدریس خصوصی

تدریس ریاضیات وفیزیك
و شیمی ششم متوسطه با عالیترین متدو تضمین موفقیت . تلفن ۹۵۳۸۸۷

تدریس خصوصی دروس ابتدائی خصوصا ششم تلفن ۴۸۱۸۲
۱-۱۰ آ-۸۶۲۷

انگلیسی خصوصی تلفن
۶۲۹۵۱۷

ماهی سی‌تومان
زبان انگلیسی و آلمانی با تضمین موفقیت تلفن ۴۹۴۹۴

انگلیسی توسط بانوی‌انگلیسی
پهلوی تلفنهای ۴۷۱۴۱ و ۴۲۰۸۶
۱-۲۶ آ-۱۳۲۳

معلم زبان روسی
برای تدریس و مکالمه‌در منازل‌طالبین آماده است تهران . پست رستانت ا.طالشلی
۱-۳ آ-۹۰۴۹

قبولی در شهریورماه
درکلاسهای ۵ نفری تك درس ۳۵ تومان خصوصی ساعتی ۵۰ ریال تلفن ۹۵۱۳۷۴
۱-۳ آ-۸۵۴۵

ریاضیات، فیزیك توسط
لیسانسیه فیزیك تلفن ۷۰۷۳۵ چهار بعدازظهر ببعد آ-۹۳۱۹
۱-۳

کلیه دروس دبیرستان
بوسیله دانشجوی دانشگاه تلفن ۴۸۶۶۳
آ-۹۳۴۵

برای مسافرت

مسافرت ۴۴ روزه باروپا
همراه باگروه فرهنگیان
۵۱۴۰۰ ریال نقد و اقساط تاریخ حرکت ۲۸ تیر ماه سازمان توریستی آپادانا چهار راه بهارلو تخت‌جمشید
ماره ۱۵۰۰ تلفن ۷۵۶۲۰۳
۱-۵ آ-۱۳۷۶

ایستو
مسافرت دستجمعی
جمعه‌ها اطراف تهران
۲ تاروزه در بابلسر (یا گنجنیه دوستان رضائیه ۱۰ روزه تلفن ۷۵۶۴۰۳
۷۵۶۴۵۱ - ۶۲۹۴۷۲ - ۶۵۷۱۶

راهنمای پزشکی اطلاعات

بیماریهای آمیزشی مجاری ادرار
میدان‌بهارستان خیابان صفی‌علیشاه
دکتر یحیی صدری
معالجه امراض مقاربتی و آمیزشی خیابان شاهپور نرسیده به سه راه بوذرجمهری دکتر جلال بهی‌زاد

ترك تریاك و هروئین
دکتر اسلامدوست خیابان حشمت‌الدوله چهارراه گلشن تلفن ۶۱۳۰۶۷

دکتر دانشگر
امراض مقاربتی و مجاری ادرار خیابان سیه مقابل پستخانه تلفن ۳۰۲۴۱۶

دکتر پولوسا ۴۶۵۸۹
بیماریهای آمیزشی و مجاری ادرار خیابان فردوسی شمالی کوچه صادق

بیماریهای معده ـ کبد ـ روده
بواسیر بدون عمل جراحی دکتررفیعی متخصص از دانشگاه پاریس خیابان جامی اول کوچه پاریس تلفن ۴۸۱۸۹

بیماریهای آمیزشی
مجاری ادرار
خیابان فردوسی مقابل بانکملی‌پس‌انداز
دکتر معانی

دکتر محمدرضا مسعد
دارای گواهینامه از بروك مدیکال امریکا درمان‌قطعی‌بیماریهای آمیزشی مجاری ـ ادرار ـ زنان ـ دروازه دولت روبروی کمپانی فمات تلفن ۳۴۳۸۹

درمان زخم معده روده
باطریقه جدید
دکتر هاشم‌رستگار میدان فوزیه اول شمیران پذیرائی ۴ تا ۹ بعدازظهر تلفن ۷۴۸۱۶

دکتررحمت‌الله سمیعی
متخصص و دیپلمه ناسیونال بیماری های پوست و آمیزشی از دانشگاه پاریس پذیرائی صبح‌وعصر باوقت‌قبلی تلفن ۷۶۱۴۱۴ خیابان تخت‌جمشید جنب چهارراه بهار

تشخیص قطعی‌سرطان خون
دکتر نصرت‌الله گرجی دارای دیپلم ناسیونال از دانشگاه پاریس بیماری های خون انواع کم‌خونی هادروازه دولت تلفن ۳۴۳۸۹

دکتر آسایش
بیماریهای مجاری ادرار و آمیزشی منوچهری ارباب جمشید ۱۱ پذیرائی ۶ و نیم تا ۸ و نیم بعداز ظهر

دکتر عباس نیك نژاد
متخصص از دانشگاه پاریس بیماری گوارشی درمان بواسیر بدون عمل . فیستول فیسور بامتد موثر . خیابان گرگان جنوبی پذیرائی عصرها .

دکتر فرنوش ۴۸۵۵۵
داخلی . پوست . مقاربتی گواهینامه از پاریس امیریه ـ اول منیریه .

دکتر عباس جناب زاده
دارای گواهی نامه از انستیتودانشکده طب فرانسه امراض مقاربتی و مجاری ادرار خیابان منوچهری مقابل کوچه ژاندارك صبح و عصر فقرا مجانی تلفن ۳۴۰۵۳

ترك تریاك دکتر رحمانی
متخصص امراض اعصاب و روح از دانشگاه لندن خیابان پهلوی بالاتر از چهارراه امیر اکرم تلفن ۴۵۱۱۴

دندانپزشکان

بهرام جاودان دندانپزشك
متخصص در پروستیتك از دانشگاه لندن و نیویورك صبح و عصر آماده پذیرائی است خیابان رازی کوچه درجانی تلفن ۶۸۲۵۶

دکتر آبیدری دندانپزشك
تجریش ـ خیابان پهلوی جنب پمپ بنزین صبح‌و عصر تلفن ۸۳۲۳۶

داروخانه‌ها

داروخانه شبانه روزی
تخت جمشید
در تمام ساعات شبانه روز در خدمت شما است تلفن ۶۸۱۰۱ و ۶۷۸۲۳

داروخانه شبانه‌روزی تخت طاوس در تمام ۲۴ ساعت در خدمت شما است خیابان‌تخت‌طاوس نبش‌سنائی ۶۲۷۲۴۰

سالن مد و آرایش

بانوان، دانش آموزان و
دانشجویان عزیز
بااستفاده از تعطیلات تابستانی فن آرایش را در آرایش کارل دیپلمه پاریس و آلمان بطور علمی و عملی فرا گرفته دیپلم اخذ فرمائید . نادری ـ کوی گوهر شاد شماره ۷۵ تلفن ۶۴۶۱۳
۱-۲ آ-۱۳۶۶

برنامه سینماها

* **اتللو** ـ پاناویژن ـ رنگی ـ لارنس الیویر
سینه‌موند (۴۸۳۲۱) ۱۰ر۳۰ ـ ۲ر۳۰ ـ ۶ ـ ۹ر۳۰
* **گرفتار** ـ سینماسکوپ ـ پاتریشیا گوتزی ـ ملوین داگلاس
دیاموند (۶۲۸۴۰۰) ۱۱ ـ ۳ر۳۰ ـ ۵ر۳۰ ـ ۷ر۳۰ ـ ۹ر۴۵
* **هوس درصبح تابستان** ـ سینماسکوپ ـ رنگی ـ ونزا دگریو
گلدن‌سیتی (۶۱۳۲۶۹) ۱۱ ـ ۳ر۳۰ ـ ۵ر۳۰ ـ ۷ر۳۰ ـ ۹ر۳۰
* **جاسوسی دروین** ـ رنگی ـ پیربرایس ـ دالیا لاوی
رادیوسیتی (۴۳۳۲۰) ۱۱ر۱۵ ـ ۳ر۱۵ ـ ۵ر۱۵ ـ ۷ر۱۵ ـ ۹ر۱۵
ب.ب (۶۹۶۴۱) ۱۰ر۳۰ ـ ۲ ـ ۴ ـ ۶ ـ ۸ ـ ۱۰ نیاگارا
(۶۵۳۰۷) ۱۰ر۴۵ ـ ۳ ـ ۵ ـ ۷ ـ ۹ درایوین (۷۸۱۷۹۵)
۷ر۳۰ ـ ۹ر۳۰
* **قصرمخوف** ـ سینماسکوپ ـ رنگی ـ وینست‌پرایس
ادئون (۳۸۱۱۸) ۱۰ر۳۰ ـ ۲ر۳۰ ـ ۴ر۳۰ ـ ۶ر۳۰ ـ ۸ر۳۰
* **فلاش من** ـ سینماسکوپ ـ رنگی ـ پل‌استیونس
رویال (۴۹۷۸۵) آسیا (۴۲۹۰۹) ۱۱ ـ ۳ ـ ۵ ـ ۷ ـ ۹ر۱۵ سعدی
(۳۶۴۶۸) سهیلا (۳۶۴۲۴) ۱۰ر۳۰ ـ ۲ر۳۰ ـ ۴ر۳۰ ـ ۶ر۳۰ ـ ۸ر۳۰
تابستانی سهیلا ۷ر۳۰ ـ ۹ر۳۰ ناتالی (۹۵۰۵۳۴) ۱۰ ـ ۱۲ ـ ۲ ـ ۴ ـ ۶ ـ ۸
* **مرزهای جهنم** ـ سینماسکوپ ـ رنگی ـ الکه زومر
کاپری (۴۸۴۰۱) ۱۱ ـ ۳ ـ ۵ ـ ۷ ـ ۹ ایفل (۴۵۳۷۷) ۱۰ ـ ۱۲ ـ
۲ ـ ۴ ـ ۶ ـ ۸ ـ ۱۰ حافظ (۳۴۰۷۴) آستارا (۸۴۰۲۲) ۱۰ر۳۰ ـ
۲ر۳۰ ـ ۴ر۳۰ ـ ۶ر۳۰ ـ ۸ر۳۰
* **علی‌بابا** ـ رنگی ـ بیك‌ایمانوردی ـ فرانك سیفهرنیا
میامی (۷۴۳۲۹) ۱۰ر۳۰ ـ ۱۲ر۳۰ ـ ۲ر۳۰ ـ ۴ر۳۰ ـ ۶ر۴۵ ـ ۹
پلازا (۴۴۲۵۵) سیلوانا (۳۳۷۷۷) ۱۱ ـ ۳ ـ ۵ ـ
۷ ـ ۹ رکس (۳۵۲۹۳) همای (۶۴۶۶۹) پانوراما (۷۹۳۵۷۰) ۱۰ر۳۰ ـ
۲ر۳۰ ـ ۴ر۳۰ ـ ۶ر۳۰ ـ ۸ر۳۰ تیسفون (۹۳۸۸۲) شرق (۵۴۰۲۴)
۱۰ ـ ۱۲ ـ ۲ ـ ۴ ـ ۶ ـ ۸
* **وقتی برای‌گریستن نیست** ـ ماری‌ژوزه‌نا ـ ژان‌والمون
آتلانتیك (۶۲۷۱۷۱) ۱۱ ـ ۳ر۳۰ ـ ۵ر۳۰ ـ ۷ر۳۰ ـ ۹ر۳۰
* **هرکول وسه مسخره** ـ برادران استوج
مملدیس (۶۲۸۷۱۳) ۱۱ ـ ۳ ـ ۵ ـ ۷ ـ ۹
* **شوالیه‌های قلابی** ـ سینماسکوپ ـ رنگی ـ چیچو ـ فرانکو
دیانا (۴۷۳۶۵) ۱۰ ـ ۱۲ ـ ۲ ـ ۴ ـ ۶ ـ ۸ ـ ۱۰ تراس کریستال ۷ر۳۰ ـ
۹ر۳۰
* **طپانچه رحم نمیکند** ـ رنگی ـ رودکامرون ـ دیك پالمر
مولن‌روژ (۷۲۹۲۹) ۱۱ ـ ۳ر۳۰ ـ ۵ر۳۰ ـ ۷ر۳۰ ـ ۹ر۳۰ تراس‌دیانا
۳۰ر۷ ـ ۹ر۳۰ کریستال (۳۲۶۷۶) مهتاب (۴۷۷۷۷) ۱۰ر۳۰ ـ ۳ ـ
۵ ـ ۷ ـ ۹ اسکار (۹۵۰۸۹۸) ۱۱ ـ ۲ر۳۰ ـ ۴ر۳۰ ـ ۶ر۳۰ ـ ۸ر۳۰
برلیان (۳۳۵۳۵) زهره (۳۰۴۸۰۸) ۱۰ ـ ۱۲ ـ ۲ ـ ۴ ـ ۶ ـ ۸
* **نبوغ فاسد** ـ سینماسکوپ ـ اورسن‌ولز ـ دیان‌وارسی
پارامونت (۴۸۳۲۱) ۱۱ ـ ۳ر۳۰ ـ ۵ر۳۰ ـ ۷ر۳۰ ـ ۹ر۳۰
* **غوغای فلینت** ـ سینماسکوپ ـ رنگی ـ جیمز کابرن
متروپل (۳۹۴۱۰) ۱۰ر۳۰ ـ ۲ر۳۰ ـ ۴ر۳۰ ـ ۶ر۳۰ ـ ۸ر۳۰
تراس‌نیاگارا ۷ر۳۰ ـ ۹ر۳۰ سانترال (۴۸۶۸۶) ۱۱ ـ ۳ ـ ۵ ـ
۷ ـ ۹ امپایر (۶۲۳۹۴۲) ۱۱ر۱۵ ـ ۳ر۳۰ ـ ۵ر۳۰ ـ ۷ر۳۰ ـ
۹ر۳۰ تاج (۳۳۰۶۴) ۱۰ر۱۵ ـ ۲ ـ ۴ ـ ۶ ـ ۸ ـ ۱۰
* **شکوه علفزار** ـ رنگی ـ ناتالی‌وود ـ وارن بیتی
بولوار (۶۰۲۹۲) ۱۱ ـ ۳ ـ ۵ ـ ۷ ـ ۹ر۳۰
* **کلکسیونر** ـ رنگی ـ ترنس استامپ ـ سامانتا ایکار
تراس امپایر ۷ر۳۰ ـ ۹ر۴۵
* **جنجال یك عشق** ـ رنگی ـ شمی کاپور ـ آشاپارك
اونیورسال (۶۶۹۵۳) تهران (۳۸۱۶۵) باسارگاد (۷۹۲۷۸۲) ۱۱ ـ ۱ر۳۰ ـ
۴ ـ ۶ر۳۰ ـ ۹ تراس اونیورسال ـ تابستانی تهران ۷ر۳۰ ـ ۱۰
ایران (۳۶۳۵۴) ژاله (۳۰۴۱۲۰) ۱۰ر۳۰ ـ ۱ ـ ۳ر۳۰ ـ ۶ ـ ۸ر۳۰
پاسیفیك (۷۳۳۱۱) ۱۱ر۳۰ ـ ۲ ـ ۴ر۳۰ ـ ۷ ـ ۹ر۳۰
کیهان (۹۲۳۶۰) ۹ر۱۵ ـ ۱۲ر۴۵ ـ ۳ر۱۵ ـ ۵ر۴۵ ـ ۸ر۱۵
نپتون (۷۶۰۱۳۶) ۹ر۳۰ ـ ۱ ـ ۳ر۳۰ ـ ۶ ـ ۸ر۳۰ الوند (۵۵۵۳۸)
مونت‌کارلو (۷۹۷۴۱) ۱۰ ـ ۱۲ر۳۰ ـ ۳ ـ ۵ر۳۰ ـ ۸
* **گل‌جام جهانی ۱۹۶۶** ـ سینماسکوپ ـ رنگی
ریولی (۷۵۷۷۷۷) ۱۱ ـ ۳ ـ ۵ ـ ۷ ـ ۹
* **دکتر ژیواگو** ـ رنگی ـ عمرشریف ـ جرالدین‌چاپلین
ماژستیك (۶۸۴۶۱) ۱۱ ـ ۴ر۳۰ ـ ۸ر۳۰
* **بیدارشو برای نبرد** ـ رنگی ـ لیزاگاستونی
فردوسی (۳۵۷۸۴) ۹ ـ ۱۱ ـ ۱ ـ ۳ ـ ۵ ـ ۷ ـ ۹
* **صف قاتلین** ـ رنگی ـ دین‌مارتین ـ آن مارگرت
المپیا (۶۵۷۹۸) ۱۰ ـ ۱۲ ـ ۲ ـ ۴ ـ ۶ ـ ۸ پرسپولیس (۵۸۱۰۸۳) ستاره
(۵۸۷۲۱) ۹ ـ ۱۱ ـ ۱ ـ ۳ ـ ۵ ـ ۷ ـ ۹
آپارتمان ـ رنگی ـ شرلی مك‌لین
تخت‌جمشید (۴۳۵۵۰) ۱۱ ـ ۲ر۴۵ ـ ۵ ـ ۷ر۱۵ ـ ۹ر۳۰
* **حقه‌بازان** ـ قائم مقامی ـ فریبا خاتمی ـ آراسته
دنیا (۳۳۸۱۲) ۳۰ر۱۰ ـ ۲ر۳۰ ـ ۴ر۳۰ ـ ۶ر۳۰ ـ ۸ر۳۰
نادر (۳۹۰۹۵) ۹ ـ ۱۱ ـ

نوشته: احمد احرار

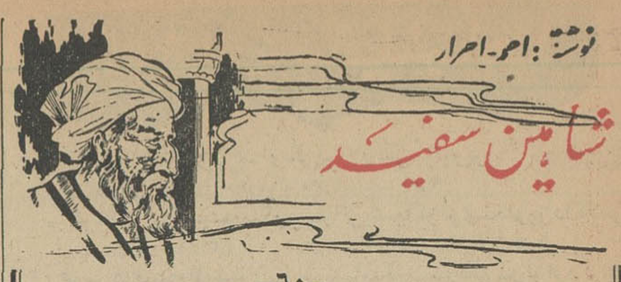
شاهین سفید

-۶۰-

هرکجا سلطان بمردم رسیدی اورا تعظیم کردندی وصلوات فرستادندی. ازپس او وزیر میامدی باقاضی القضاة وفوجی انبوه از اهل علم وارکان دولت این سلطان المستنصر بالله ابوتمیم معدبن‌علی بود» ...

عبدالملك عطاش ، داعی کبیر اصفهان‌وری ،از ین خلیفه اجازه دعوت داشت‌ولی دشمنی‌شدیدسلجوقیان‌وبخصوص نظام‌الملك بااسماعیلیه ابن عطاش خودرا شیعه معرفی میکرد وجرات اینکه دعوت خودرا علنی کند نداشت . بهمین کیفیت سایر اسماعیلیه نیز مکلف بودند برای حفظ جان «تقیه» کنند و سازمان اسماعیلیان ایران ،تااینزمان یك سازمان سری و پنهانی بود.

***

تایکهفته ،مومن همه‌شب حسن را ملاقات میکرد و سرانجام ، یکشب همراه مردی ناشناس بخانه‌ای که حسن درآن سکونت داشت وارد شد.

مرد ، قامتی بلند وچهره‌ای جذا بداشت و حسن در همان‌لحظه نخست دریافت که اوکسی جز «عبدالملك عطاش» داعی بزرك نیست . ابن‌عطاش مثل تشنه‌ای که به‌آب رسیده باشد باشوق فراوان درسیمای حسن نگاه میکرد حسن ردائی بلند و سپیددربرداشت .نگاه آندو لحظه‌ای کوتاه در هم‌آمیخت وسپس چون دو دوست که سالهاست یکدیگر را میشناسند آغوش بروی هم گشودند . مومن کناری ایستاده ولبخندی آرام روی لبش نقش بسته بود . گوئی تماشای این لحظه‌که در نظر وی اهمیت فراوانی داشت ، او را سیر نمیکردو مایل بود جزئیات آنرا بخاطر بسپرد.

ابن عطاش به مومن رو کرد و گفت :

- می‌بینی برادر ؟... من به شاهین سپید رسیده‌ام !

حسن سرخی غرور را روی گونه‌های خود حس کرد. باتواضع گفت : مارا خجالت میدهی ، برادر ...

ابن عطاش سرتکان داد :

-حقیقت میگویم .. سالهاست که انتظار چنین لحظه‌ای راداشتم وحالا میفهمم که این انتظار چرا باآنهمه شوق همراه بود . یقین دارم لحظه مهمی در زندگی و مبارزه ما فرا رسیده است.

مومن سفره را گسترد و حسن را باابن عطاش تنها گذاشت . عبدالملك لقمه‌ای بدهان نهاد و گفت :

-من پیر شده‌ام ... چند سالی است عوارض پیری را در وجودخود حس میکنم و خودرا برای مرك آماده میسازم . از مرك نمیترسم . فقط ازین میترسیدم که بمیرم پیش از آنکه مطمئن شوم کسی راکه‌باید سلسله جنبان این نهضت شود دیده باشم . اکنون که ترا می‌بینم حس میکنم کار دیگری در این جهان ندارم و هرچه بیشتر بمانم‌منتی است که خداوند بر من‌میگذارد، تا اعتلای نهضت باطنی را بچشم‌خود ببینم و شاهد شکفتن و شکوفه کردن نهالی باشم که سالیان عمرم را یکسره وقف باغبانی‌آن کرده‌ام .

حسن ساکت بود آرام آرام لقمه برمیداشت و گوش میکرد . عبدالملك از زندگی خود، از رازهای خود، از کوششهائی که درراه توسعه و ترویج مذهب اسماعیلی بخرج داده بود شمه‌ای برای حسن بازگفت و افزود :

-راه درازی در پیش است. مردم این سرزمین چنان جادوشده‌اند که هیچ‌چیز را بخاطر نمی‌آورند و می‌پندارند که از روز ازل‌بنده وبرده اجنبی بوده‌اند . باچنین مردمی چه میتوان کرد؟ آنها بما «ملحد» میگویند و مارا «مهدورالدم» میشناسند ما هنوزنمیتوانیم آئین و مسلك خودرا علنی کنیم وزیر نقاب «تقیه» پنهان میشویم . اما این وضع نمیتواند دوا م‌کند. زیرا باین صورت ما نمیتوانیم کاری از پیش‌ببریم وصد سال هم که بگذرد قدمی از اینجا که هستیم‌جلوتر نخواهیم رفت. فاش بگویم که همه‌امیدهای‌من در وجودتوتمرکز یافته است‌توباید مسئولیت بزرگی را که تقدیر برعهده‌ات محول ساخته است بشناسی واهمیت آنرا حس کنی . امیدوارم منظور مرا دریافته‌باشی !

نوشته: ژرژ ایمان- ژیگانده -۳- ترجمه: دکتر منصور مصلحی

«تلسکوپ» برای اشغال کانال سوئز

اسرار جنگ مصر و اسرائیل

کتاب روز

درانگلستان هم وضع بهمین منوال بود، در مجلس عوام احزاب لیبرال و کارگر بسختی با «سرآنتونی ایدن» نخست‌وزیر محافظه‌کار مخالفت می کردند ودر همین حال« پاجت» سخنگوی حزب کارگر در مورد کانال سوئز از سیاست «ضربه مشت» جانبداری میکرد .

در همان حال که سیاستمداران سرگرم بحث و مشاوره بودند فرماندهان نظامی نیز طرح های خودرا برای اجرا آماده میساختند .

روسای ستاد نیروی زمینی و دریائی انگلستان برای اینکه کسی پی بفعالیت هایشان نبرد ستاد خودرا دریك زیر زمین تاریك «وایت‌هال» قرارداده بودند که «تراپن» نام دارد .

اما خیلی زود معلوم شد که‌انجام یك اقدام هماهنك وسریع به آسانی مقدور نیست . مشکلات اقدام بیك مداخله‌نظامی خیلی بیش از ان‌بود که کارشناسان در ابتدا گمان میبردند .

برای پیاده کردن نیرو باید کشتیها ، نفرات ، سلاحها، تانکها و هواپیما های نظامی را که درنقاط مختلفی پراکنده‌هستند گردهم آورد . وبعد آنها را در «مالت» و قبرس مستقر کرد . چون قراربود مبداء عملیات نظامی بر علیه مصر این دو جزیره مدیترانه باشد .

فرماندهان نظامی متوجه شدند که این نقل و انتقال وسیع نیروها در خفابهیچوجه ممکن نیست و فاش شدن آن‌نیزعکس‌العمل جهانی تندی بدنبال خواهد داشت .

بدین ترتیب از همان آغاز عدم امکان دست زدن بیك اقدام نظامی برق‌آسا معلوم شد .

از طرف دیگر برسر نحوه اجرای عملیات سیاسی و نظامی هم بین زمامداران فرانسوی وانگلیسی اختلافاتی وجود داشت .

مقاما ت‌انگلیسی عقیده داشتند که قبل از اقدام بهرنوع حمله نظامی بایستی از تمام امکانات «قانونی» برای پیش بردن نظریات غرب استفاده کرد. از جمله ارجاع قضیه بدادگاههای بین‌المللی و تحت‌فشار قراردادن دولت مصربطرق مختلف‌امافرانسویها نظریات دیگری داشتند . در این زمان این کشور درگیر مبارزه الجزایر بود و واضحست که این وضع باعث شده بود رویه خشونت‌آمیز درهمه زمینه‌ها مورد نظر قرار گیرد . بدین ترتیب فرانسویهامیخواستندبااتکاء بهواپیما های بمب افکن وقدرت تحرك چتربازان خود مصر را غافلگیر نمایند و کانال سوئز را فتح کنند. عقیده آنها برین بود که بااشغال کانال سوئز بهتر میتوانند حرف خود را در پشت میزهای کنفرانس بکرسی بنشانند .

مقامات مسئول فرانسوی که در آتش بیتابی میسوختند در مقابل احتیاط و کندروی انگلیسیها سخت ناراحت و خشمگین بودند. یك آمریکائی از سر شوخی در این مورد بسیاستمداران و نظامیان فرانسه میگفت :

-شما چه انتظاری دارید !انگلیسها دوبرابر وقتی را که برای انجام یك کار لازم است صرف تصمیم گرفتن در باره آن میکنند ! با اینهمه طرح تهیه آمادگیهای نظامی و دریائی در انگلستان بدست کار آمدترین افراد سپرده شده بود

سرفرماندهی عملیات از طرف انگلستان بژنرال «چارلز کیتلی» واگذار گردیده بود. فرماندهی عملیات از طرف فرانسویها نیزباین چهار نفر سپرده شده بود :

ژنرال بوفر - دریاسالار بارژو- دریاسالار لانسلو و ژنرال هوائی برهون . در اولین جلسه مشورتی یك طرح حمله که به‌آن «امیلکار» نام دادند مورد تصویب واقع شد. اما بعدا چون اشکالاتی در راه اجرای آن پیدا شد طرح«تفنگدار»را جانشین «امیلکار» ساختند.

سپس طرح‌های «املت»و «تلسکوپ» مورد نظر واقع شدکه هر کدام‌بااشکالات فراوانی روبرو بودند.

همزمان بااین فعالیت‌های نظامی درتابستان ۱۹۵۶ فعالیت دیپلماتیك شدیدی نیز آغاز شد و این در واقع‌مسابقه‌ئی بودبین طرح‌های نظامی وطرح‌های سیاسی .

این دو نوع طرح و نقشه تنها یك وجه مشترك داشتند و آن هم این بود که در نهایت اختفا اجرا میشدند . بنظر میرسید که هر دو طرف‌مذاکرات سیاسی‌را باصطلاح کش میدهند تا فرصت برای آماده کردن خود از نظر نظامی داشته باشند.

در این میان«جان فرستردالس»ودولت آمریکا بین دو تمایل مختلف سرگردان مانده‌بودند.

از یکسو نمیخواستند یکپارچگی اتحادیه اتلانتیك‌از بین‌برود وازطرف دیگرکمپانیهای نفتی به‌آنها فشار می‌آوردند که از شروع جنگی که منجر بویرانی تاسیسات نفتی خواهد شد جلوگیری کنند . اگر دامنه‌جنك در این منطقه نفت‌خیز بالا میگرفت چاههای نفت، پالایشگاهها و لوله‌های انتقال نفت و تاسیسات آنها هدف‌های نظامی چشم‌گیری بودند.

ناتمام

آگهی مناقصه شماره ۲۸۸و۲۸۹ر۴۶

راه آهن دولتی ایران پانزده قلم آهن آلات مختلف از قبیل آهن ورق سفید و سیاه معادل ۲۷۷۵۰۰ کیلو را برطبق‌مشخصات و شرایط مربوطه از طریق مناقصه سی.اند.اف یکی‌ازبنادر ایران (خرمشهر یاشاهپور) یامرز جلفای ایران خریداری مینماید .

داوطلبان شرکت در مناقصه میتوانند در ساعت اداری جهت دریافت اسناد مناقصه باداره کارپردازی مراجعه نمایند شرکت کنندگان در مناقصه باید مبلغ ۲۳۰۰۰۰ ریال اسناد خزانه بعنوان سپرده شرکت در مناقصه از اداره اسناد خزانه وزارت دارائی یابانکهای عامل مقیم ایران خریداری وبصندوق راه آهن پرداخت و رسیدآنرا بضمیمه‌پیشنهاد خود تا ساعت ۹ صبح روز یکشنبه ۵ر۶ر۴۶ مطابق با ۲۷ اوت ۶۷ در صندوق پیشنهاد ها واقع در اداره کارپردازی بیاندازند موسسات خارجی میتوانند از طریق کارگزار بانك مرکزی ایران نسبت بخرید اسناد خزانه توسط بانك مزبور اقدام نمایند . پیشنهاد های واصله ساعت ده همان روز بازو قرائت‌خواهد شد . حضور پیشنهاد دهندگان یا نمایندگان مجاز آنها در جلسه مناقصه آزاد استو راه‌آهن دررد یاقبول هریك یاتمام پیشنهاد ها مادامیکه قرارداد مبادله نشده است مختار می باشد . به پیشنهادات فاقد سپرده و مشروط و مبهم و پیشنهادی که بعداز موعد مقرربرسد ترتیب‌اثرداده نخواهد شد سپرده برنده اول و نفر دوم مناقصه نگهداری و در صورت استنکاف از انجام معامله بدون هیچگونه تشریفات بنفع راه‌آهن ضبط خواهد گردید .

هزینه درج آگهی ها در جراید بعهده برنده مناقصه است و راه‌آهن میتواند تاصدی‌بیست‌وپنج ازمبلغ‌میزان معامله‌را کسریا اضافه نماید . پیشنهادهای واصله از کشور هائیکه با دولت‌ایران معاملات تهاتری‌دارند با شرایط مساوی در نرخ و مشخصات کالا حق تقدم خواهند داشت

الف ۲۶۸۲ را آهن دولتی ایران

۱-۲ آ-۱۱۶۳۰

زیباترین-قشنگترین گرانترین

تقویم تابستانی ۱۳۴۶ برایگان ضمیمه شماره ۳۸ مجله جوانان است

جوانان نشریه دلپسند نسل امروز دوشنبه دراختیار شماست

آگهی قبول داوطلب نمایندگی فروش چای بسته‌بندی سازمان چای

سازمان چای برای فروش چای بسته‌بندی خود در شهرستان‌قم احتیاج بیکنفر نماینده فروش برای‌مدت۳ سال دارد. داوطلبان می‌توانند همه روزه برای اطلاع از شرایط و طرح قرار دادبدفتر اداره حسابداری سازمان چای واقع در طبقه پنجم کاخ وزارت اقتصاد مراجعه و در صورت داوطلب بودن تقاضای خودرا به‌ضمیمه رسید دویست هزار ریال بعنوان سپرده که تماما بایستی اسناد خزانه باشد منتهی تاساعت ۹ صبح روز یکشنبه ۱۸ تیرماه ۴۶ بدفتر سازمان چای تسلیم نمایند . الف ۲۶۷۴

۱-۲ آ-۱۱۶۱۲ سازمان چای

ارج
ARJ
نامی‌که میشناسید و بآن اطمینان دارید

کولر ارج

ازتابستان سوزان بهاری دلنواز می آفریند .

باکولرارج ، تابستان بخانه شما راه نخواهد یافت .

کولرارج در ۵ مدل باقدرت های مختلف

یخچال واجاق گازجنرال استیل بهتراست

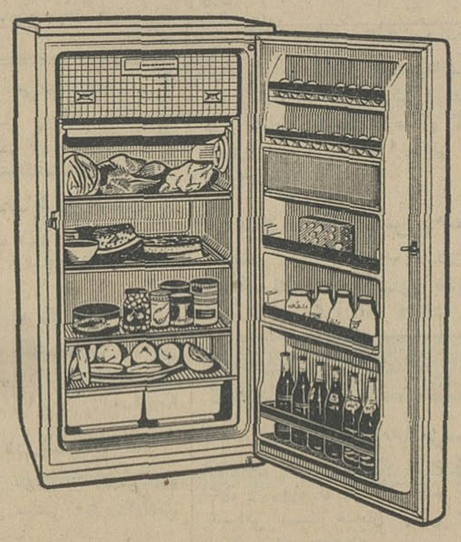

یخچال جنرال استیل

اولین یخچال ساخت ایران که درگرمترین وسردترین نقاط کشور بخوبی کارمیکند. زیبا ومحکم است ، زودیخ میگیردو بابرق ضعیف وقوی سازش دارد.

یخچال جنرال استیل دراندازه های ۶-۷-۱۱ فوتی

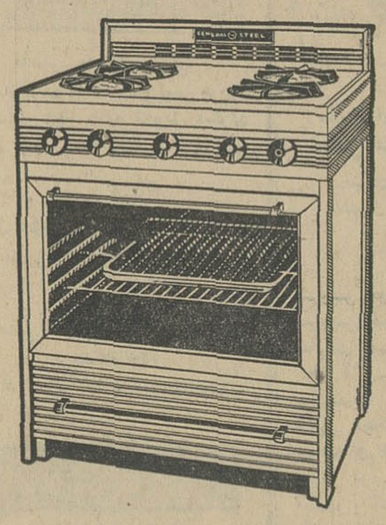

اجاق گاز جنرال استیل

بااستفاده از اشعهٔ التروری - دارنده امتیازاز کارخانجات کالریك امریکا با ۷۵ سال سابقه اشعهٔ منحصربفرد اجاق گازجنرال استیل درکمترین مدت مواد غذائی رابصورت مغزپخت آماده میکند .

شرکت سهامی کارخانجات پارس آمریکا- پیشرو سازندگان یخچال برقی درایران - تهران - ساختمان آلومینیوم - تلفن ۶ - ۶۹۴۷۳

گزارشهای خبرنگاران ما از شهرستانها

نان در شیراز ارزان شد

بدنبال اقداماتی که از طرف استانداری فارس و شهرداری شیراز درمورد تقلیل نرخ نان بعمل آمد ، بهای نان درشیراز کیلوئی پنجاه دینار ارزان شد . ونرخ جدید ازصبح امروز بمدت یکماه بمورد اجراء گذاشته میشود .

خبرنگارما درشیرازگزارش داد : قرار است دراین هفته نرخ ارزاق و میوه‌جات نیز درشیراز تقلیل یابد ومبارزه باگرانفروشی بشدت دنبال شود .

آقای مهندس اعتضادی فرماندار کل جدید همدان درجلسه معارفه وبررسی مشکلات عمومی این شهرستان اظهارداشت:

حفاری تپه هگمتانه راسر آغاز کارهای خودقرارداده‌ام

آقای سرهنك درخشان رئیس هیئت مشورتی روزنامه اطلاعات درهمدان پس‌ازطرح احتیاجات مردم گفت:

کمکهای نقدی مردم همدان برای ایجاد دانشگاه به ۳ میلیون ریال رسیده‌است

بمنظور معارفه باآقای مهندس اعتضادی فرماندار کل جدید همدان و طرح مشکلات عمومی این شهرستان جلسه‌ای با حضور روسای ادارات دولتی ، اعضای هیئت مشورتی و جمعی از معتمدان محلی در باشگاه افسران تیپ ۲۰ ترتیب یافت. خبرنگار ما در همدان گزارش داد : پس از نواختن سلام شاهنشاهی آقای مشکوتی شهردار همدان سخنانی ایراد کرد وبعد آقای سرهنك درخشان رئیس هیئت مشورتی روزنامه اطلاعات درهمدان پشت تریبون قرار گرفت و پس از تشریح هدف روزنامه اطلاعات از تشکیل هیئت‌های مشورتی در شهرستانها پیرامون موفقیتهای هیئت مشورتی روزنامه اطلاعات در همدان صحبت کرد و بعد به نیازمندیهای مردم این شهرستان که در جلسات هیئت مشورتی عنوان گردیده است اشاره کرد و گفت :

*** طرح نیازمندیها**

این احتیاجات پس از درج درروزنامه اطلاعات خوشبختانه توسط اولیای امور مورد توجه قرار گرفته است و اینك تقریبا مراحل اتمام رامیگذراند. نیازمندیهای مذکور عبارتست از : تسریع در انجام عملیات ساختمانی تلفن خودکار - تحویل شرکت برق به‌برق منطقه‌ای که هم‌اکنون در حال رفع نقائص ونصب موتورهای مربوطه می‌باشند - تقاضای تسریع در امر لوله‌کشی آب آشامیدنی‌از سد شهناز که اکنون قسمتی از مناطق یك ودو همدان لوله‌کشی شده است، امانکته قابل توجه اینستکه بلحاظ گرانی حق امتیاز و آب‌بها عده زیادی از مردم بعلت عدم استطاعت مالی قادر بانشعاب لوله‌کشی آب به منازل‌خویش نیستند. جا دارد در تعدیل‌نرخ حق امتیاز و بهای آب اقدامات لازم بعمل آید.

*** کلاف سر درگم**

ناطق افزود : لزوم افتتاح راه‌عباس آباد - گنج‌نامه که سالها موردنظر مردم همدان بوده توسط‌اعضای هیئت مشورتی مطرح مذاکره قرار گرفته و بااقدام مقامات مسئول جاده مذکور گشایش یافته است و همچنین احداث خیابان «بلوار» که عباس‌آباد را به دره مراد بیك متصل میسازد شروع گردیده است - در باره‌بازار سرگذر همدان که اینك بصورت مخروبه و زباله‌دانی درآمده حرف‌زیاداست چون وضع این بازار بصورت کلاف سردر گمی درآمده که لازمست در مورد روشن ساختن وضع این بازار که چندین میلیون ریال خرج ساختمانی آن شده ولی کاربمرحله مثبت‌نرسیده اقدامات لازم بعمل‌آید. برای کشیدن خیابان کمربندی در فواصل عباس‌آباد وخیابان بوعلی سرعت‌عمل قابل‌توجهی در تخریب منازل بعمل آمده و پس از انجام عملیات ساختمانی ، تزئین میادین و درختکاری نسبت بافتتاح‌این خیابان اقدام شده و مورد بهره‌برداری قرار گرفته است.

*** حرف وعمل**

آقای سرهنك درخشان سپس به‌نقش ادارات دولتی و مقامات‌مسئول درانجام پیشنهادات هیئت مشورتی روزنامه اطلاعات در همدان اشاره کرد وگفت: هیچگاه حرف نمیتواند جای عمل را بخود بگیرد و باید اذعان نمود مردمی که قصد فریب ساکنان یك اجتماع‌را دارند خودرا گول میزنندچون اجتماع هرگز اشتباه نمیکند از مسئول امری که قدرت مالی و عمرانی ندارد چه اقدامات آبادانی را میتوان انتظار داشت ؟ولی قدر مسلم اینستکه‌سهم همدان از اعتبارات‌سازمان برنامه‌بسیار ناچیز است و همین موضوع‌نیز موجب عقب افتادگی این شهر شده است.

*** ۳ میلیون ریال**

ناطق سپس آمادگی مردم همدان را در مورد ایجاد دانشگاه پیش کشید وگفت :

آقای‌هویدانخست‌وزیر باتوجه‌باستعداد همدان در زمینه‌های عمران و آبادی قول دادند بر حسب تقاضای هیئت مشورتی روزنامه اطلاعات که‌خواسته مردم همدان میباشد در مورد تاسیس دانشگاه غرب در همدان اقدام‌خواهد شد ودر سال جاری مقدمات تاسیس دانشکده فنی در همدان فراهم میشود. باستناد وعده آقای هویدا نخست‌وزیر، شخص نیکوکاری بنام آقای حاج سیف‌الله باقیان زمین مورد لزوم را بطور مجانی واگذار کرد و برای‌تمرکز کمکهای نقدی اهالی حساب شماره ۶۰۹۰ در بانکملی‌همدان مفتوح گردید وتاکنون مردم همدان‌قریب‌سه میلیون ریال بمنظور کمك بهزینه‌ساختمانی پرداخته‌اند .

*** تپه هگمتانه**

آقای سرهنك درخشان افزود : موضوع‌قابل توجه دیگر حفاری تپه هگمتانه است که از نظر تاریخی و کشف آثارباستانی موردتوجه‌میباشد. به‌پیشنهاد هیئت مشورتی روزنامه اطلاعات وبذل توجه مقامات مسئول قیمت‌گزاری منازل این‌تپه خاتمه‌یافته است که باید اعتبار پرداخت غرامت این خانه‌ها تامین شود و نسبت به تخریب آنها اقدام گردد .

باحفاری تپه هگمتانه که نظیر آثار تخت جمشید میباشد افتخارات فراوانی نصیب شهر همدان‌میشود .

*** سرآغاز کارها**

بعد آقایان شکوهی رئیس کل آموزش و پرورش همدان و سرهنك یحیائی فرمانده تیپ ۲۰ سخنانی ایراد کردند و سپس آقای مهندس اعتضادی فرماندار کل جدید همدان از حضار تشکر کرد و ضمن‌بیان مطالبی خاطرنشان ساخت که حفاری تپه هگمتانه را سرآغاز کارهای خود قرار داده است.

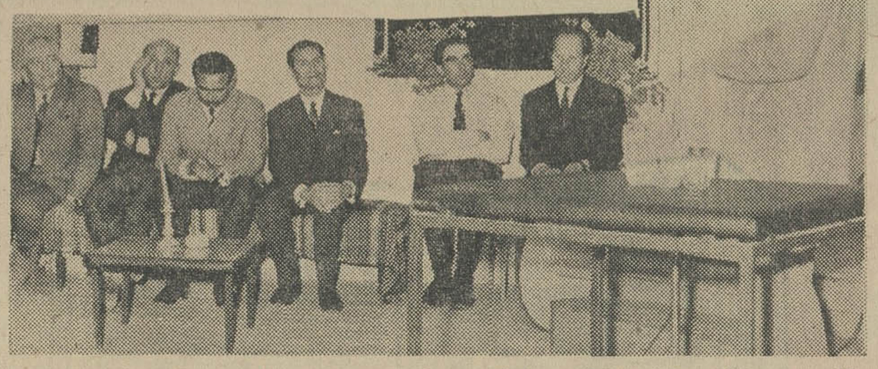

آقای سرهنك درخشان رئیس هیئت‌مشورتی روزنامه اطلاعات در همدان هنگام تشریح فعالیتهای هیئت مشورتی‌درجلسه معارفه باآقای مهندس اعتضادی فرماندار کل جدیدهمدان

آتش درانبار نفت

انبار نفت سیاه واقع در خیابان شاهپور اصفهان با شعله کبریتی‌به آتش کشیده شد .

خبرنگار ما در اصفهان گزارش داد : با اطلاع‌جریان واقعه ، مامورین آتش نشانی به اطفای حریق انبار نفت مذکور پرداختند . در این‌حادثه بصاحب انبار قریب دوازده هزار ریال خسارت وارد آمده است .

براثر تصادف دو اتومبیل در نزدیکی کلاچای

یکنفر کشته و چهار نفر مجروح شدند

خبرنگارما در رامسر گزارش داد : پریروز اتومبیل جیپی برانندگی قاسم مهدوی که‌از چابکسر عازم رشت‌بود ، درنزدیکی «نوده» کلاچای با اتومبیل بنزی تصادف کرد .

دراین تصادف شخصی بنام علی امیریان کشته‌شد و چهار نفر باسامی حسین شعبانیان ، سید اسدالله حسینی ، سهراب عبدالعلی‌پور وعلی‌اصغر زادعلی بسختی مجروح‌شدند . مجروحین باانتقال به‌بیمارستان فرح پهلوی رامسر بستری گردیدند و فعلا موضوع تحت رسیدگی است .

براثر ترکیدن لوله‌آب

۶۰۰ شماره تلفن اهواز از کار افتاد

از بعدازظهر پریروز بعلت ترکیدن لوله‌آب در فلکه مجسمه اهواز و نفوذ آب بداخل کابلهای تلفن ، حدود ششصد دستگاه تلفن شهری ازکار افتاده است .

بقرار اطلاع ترکیدن لوله بر اثر فرسودگی آن بوده و هنوز معلوم نیست که مرمت کابل تلفن چه‌مدت طول میکشد . فعلا صاحبان ششصد دستگاه تلفن که‌اغلب از ساکنان خیابان ششم بهمن می‌باشند . در ناراحتی بسر میبرند و منتظر اقدام مسئولین مربوطه برای‌برقراری‌ارتباط می‌باشند .

انتخاب اعضای شورای داوری زنجان

انتخابات شورای داوری شهرستان زنجان انجام شد واعضای‌آن تعیین گردیدند .

گزارش خبرنگاران ما در زنجان حاکیست : آقای تمدن رئیس دادگستری زنجان نظارت برانتخابات‌را بعهده‌داشت و آقایان‌فروغ‌الدین مقدم - بیوك مغازه - اشرفی - قطب وعباس‌اعتماد امینی اعضای هیئت مشورتی روزنامه اطلاعات در زنجان بسمت اعضای این شورا انتخاب شدند .

بصلاحیت ۲نفر از اعضای شورا اعتراض شده و موضوع تحت رسیدگی است .

پایان مسابقه کشتی با چوخه

پنجمین دوره مسابقات کشتی باچوخه استان خراسان که باشرکت کشتی‌گیران باچوخه شهرهای اسفراین - قوچان - شیروان - درگز وفریمان دربجنورد آغاز شده‌بود درحضور والاحضرت شاهپورغلامرضا پهلوی ریاست عالیه‌کمیته ملی المپیك ایران پایان پذیرفت .

طبق گزارش خبرنگارما در بجنورد : درمسابقه امسال کشتی با چوخه ورزشکاران بیرجند ، تربت‌جام ، گناباد ، تربت‌حیدریه،نیشابور، سبزوار و مشهد شرکت نداشتند .

عکس بالا درپایان مسابقه هیجان‌انگیزی که بین آقایان قنبرعلی قلعه‌خانی ازبجنورد بامحمد یعقوبی از درگز انجام گردیده برداشته‌شده و داور دست‌آقای قلعه‌خانی قهرمان موفق را بعلامت پیروزی بلند کرده است .

نمایندگان اطلاعات در خدمت مردم

مردم شهرستانها بوسیله نمایندگان اطلاعات خواسته های خود را شرح میدهند

زنان ماسال وشاندرمن قابله میخواهند

جمعی از زنان ماسال و شاندرمن ضمن مراجعه بدفتر نمایندگی اطلاعات اظهار داشتند :

منطقه وسیع وپر جمعیت ماسال و شاندرمن بارشت پنجاه کیلومتر فاصله دارد وزنان باردار این سامان مجبورند باطی این مسافت بمرکز استان بروند و درآنجا وضع حمل کنند . چون در بخش ماسال قابله‌تحصیل کرده وجود ندارد همانطوری که مقامات مسئول‌دراین‌بخش‌بهداری ودرمانگاه ایجاد کرده‌اند خوبست برای اعزام یکنفر قابله تحصیلکرده نیز اقدام نمایند .

تقاضای مشترکین تلفن شهری طبس

« ... تلفن مغناطیسی شهر طبس در ۲۴ ساعت فقط هیجده ساعت دایر میباشد واز ۱۲ شب الی شش صبح ارتباط تلفنی برقرار نیست . چون دراین مواقع کارهای ضروری تلفنی پیش می‌آید جا دارد مقامات مسئول در مواقع شب یکنفر کشیك در مرکز تلفن شهری بگمارند تا این نیاز رفع گردد . »

این سخنان توسط عده‌ای از اهالی طبس که‌بدفتر نمایندگی اطلاعات آمده بودند عنوان شده‌است .

شیوع آفت

یکنوع آفت در درختان منطقه«گل عسگلك» گلاب دره شمیران بروز کرده است .

این آفت کرمهای کوچکی‌می‌باشد که تمام برگها و جوانه های درختان را میخورد و از بین میبرد. کرمهای مذکور شبیه پروانه های کوچکی می‌باشند واکنون‌مشغول تخم ریزی هستند . شیوع این آفت ممکن است تمام درختان این منطقه را از بین ببرد .

سقوط مرك

خبرنگار ما در زنجان گزارش‌داد: پریروز هنگامیکه کامیون شماره ۶۲۴۸۶۷ برانندگی میکائیل فرخی حامل‌بارگچ در جاده بیجار - زنجان در حرکت بود در بین راه مجید محجوبی کمك راننده کامیون از بالای کامیون بزمین سقوط کرد و بقتل رسید .

جنازه مجید مدفون گردید و جریان تحت رسیدگی قرار گرفت .

تشکیل انجمن حمایت‌مسلولین‌درلاهیجان

آقای بهارستانی

انجمن حمایت مسلولین در شهرستان لاهیجان تشکیل شد و ضمن مراسمی در اداره بهداری‌این شهرستان اعضای انجمن مذکور تعیین گردیدند .

خبرنگار ما در لاهیجان گزارش داد : از طرف آقای حاج حسین بهارستانی یکی از مردان نیکوکار شهرستان لاهیجان مقدار پنجهزار متر مربع زمین مجانی برای استفاده انجمن حمایت مسلولین واگذارشده است .

۳ خبر از شهر ری

* زنی بنام «بیوی» فرزند اسکندر شاه تبعه پاکستان که در یکی از مسافرخانه های شهرری اقامت داشت به علت بیماری فوت کرد . جنازه وی‌مورد معاینه پزشك قانونی قرار گرفت و نسبت بدفن آن اقدام شد .

* کودك دوساله‌ای بنام رحیم‌فرزند معصومه یکی از ساکنان شهرری‌در حوض آب افتاد و خفه شد .

* دریکی ازکارخانه های شهر ری‌لوله اکسیژن کارخانه‌منفجر گردید وکارگری بنام جلال شریف‌زاده را مجروح ساخت .

قاچاقچی هروئین

قبلا باستحضار خوانندگان عزیز رسید که مامورین شهربانی قم از شخصی بنام عباس باقری مقدارپانصد گرم هروئین کشف کردند .

عکس بالا عباس باقری را نشان میدهد .

*** در رودسر**

با فعالیت های آقای گروهبان‌یکم محمد ناصر عزیزی سپاهی دانش روستای « کویه سفلی » از توابع رودسر این اقدامات انجام شده‌است:

محصور ساختن حیاط دبستان روستا-ایجاد سه آبریزگاه بهداشتی با همکاری روستائیان - تسطیح‌حیاط دبستان - حل اختلافات محلی بطریق کدخدا منشی‌ورسیدگی بوضع‌بهداشت اهالی .

برنامه تلویزیون ایران
فرستنده آبادان

یکشنبه ۲۸ر۳ر۴۶

ساعت۶ سلام شاهنشاهی و اعلام برنامه
ساعت۲ر۶ کارتون
ساعت۳۰ر۶ در راه خدمت بمردم
ساعت۷ دکتر کیلدر
ساعت۸ موسیقی وزارتفرهنك‌و هنر
ساعت ۳۰ر۸ برنامه ارج
ساعت۳۰ر۹ اخبار
ساعت۴۵ر۹ برخورد اندیشه ها
ساعت۱۵ر۱۰ داستان هفته
ساعت۴۵ر۱۰ هیزل

بندرعباس وجزایر خلیج فارس

هنوزنام نادرشاه افشار ورد زبان مردمان آنسوی خلیج میباشد

درآنسمت خلیج، توپهای نادری پابرجااست

از: مقدس زاده — نماینده اعزامی سازمان شهرستانها

سیمای شهرستانها

«۱۹۱»

... تاریخ و سابقه وضع بندرعباس فعلی و جزایر و سواحل خلیج فارس درقرون و اعصارگذشته چنان بهم پیوسته و باهم آمیخته که شرح هریك از آنها بدون ذکر سابقه وضع دیگری ممکن نیست ...

دوهزار و پانصد سال پیش که داریوش کبیر تمام سواحل وجزایر قابل سکونت و نقاط غیرمسکون خلیج فارس را بتصرف در آورد ، هنوز سواحل و جزایر خلیج‌دارای موقعیت واهمیت سوق‌الجیشی‌نبود. اما شاهنشاه هخامنشی باهمیت سوق‌الجیشی مناطق ساحلی‌وجزایر خلیج فارس پی برد وهمه را ضمیمه خاك ایران کرد .

قرنهای متمادی مهمترین قسمت این سرزمینها متعلق بایران بود و کم‌کم درمیان جزایر و سواحل خلیج فارس جزیره هرمز بلحاظ موقعیتش که درمدخل خلیج فارس و نزدیك بساحل است اهمیت و مرکزیت یافت بطوریکه تمام‌جزایر و قسمتهائی از نقاط ساحلی تحت‌الشعاع این جزیره قرارگرفت .

در اواسط قرن سیزدهم میلادی بسال ۶۶۵ هجری رکن‌الدین‌محمد که تابع اتابکان فارس بود براین نواحی حکمرانی داشت و در اوائل قرن چهاردهم میلادی بسال ۷۲۰ هجری هنگامیکه میربهاءالدین‌ایاز حاکم جزیره هرمز و تمام این نواحی بود مغولها باین منطقه‌هجوم آوردند واین خطه رانیز مانندسایر نقاط ایران چپاول کردند .

معهذا در اواخر قرن چهاردهم میلادی و نیمه‌دوم قرن هشتم‌هجری که «ابن‌بطوطه» سیاح و مورخ‌عرب باینمنطقه آمده از اهمیت و رونق وزیبائی جزیره هرمز صحبت‌کرده ودر کتاب «رحله»اش نام حاکم‌وقت این نواحی را قطب‌الدین تهمتن‌بن تورانشاه نگاشته و نوشته است : («هرمز» مرکز تجارت شرق وغرب بود و همیشه چندین کشتی برای حمل‌ونقل کالای تجارتی درلنگرگاه آن وجود داشت.)

دراوایل قرن شانزدهم میلادی «۱۵۰۷»بسال۹۱۳ هجری«آنفونسو-آلبوکرك» سردار دریانوردپرتقالی که باهمیت خلیج فارس از نظر سوق‌الجیشی و همچنین ارتباط بین شرق و عرب پی برده بود با ۱۶ کشتی جنگی وارد آبهای خلیج شد .درآنزمان اوائل سلطنت‌شاه اسمعیل صفوی بودکه با ترکان عثمانی زدوخورد داشت وسلغرشاه ثانی‌بن‌تورانشاه براینمنطقه‌حکومت میکرد . سردار دریانورد پرتقالی جزیره هرمز راکه مرکزاین‌نواحی بود و بقول بعضی از مورخین و سیاحان سی هزار سرباز داشت محاصره و سرانجام تصرف کرد . باینترتیب سربازان و بازرگانان پرتقالی برجزیره هرمز و قسمتهای مهمی از خلیج فارس از جمله جزایر قشم ، کیش و مجمع‌الجزایر بحرین وبعضی نقاط ساحلی خلیج مسلط شدند و قلاع واستحکاماتی دراین نقاط ساختند که مهمترین آنها قلعه هرمز بنام «مورفی»است.

این تسلط بین ۱۱۰ تا ۱۱۲ سال ادامه داشت تا اینکه دراوائل قرن هفدهم میلادی بسال ۱۰۳۹ هجری شاه‌عباس کبیر پادشاه‌صفوی امامقلیخان والی وقت فارس را مامور استرداد جزیره هرمز و سایر جزایر خلیج فارس کرد .در آنزمان بندرعباس فعلی دهکده یا کوره‌دهی درساحل جنوبی ایران ایران مشرف‌برتنگه ی‌هرمز(مدخل خلیج فارس) بود و «گامبرون»یا «کامرون» و طبق نوشته تاریخ‌عالم آرای عباسی «گمبرو» نام داشت. گویا «کامرون» یا «گمبرو» یك کلمه یا نامی بزبان پرتقالی‌است. محققا درآنموقع «گامبرون» اگر هم عنوان « بندر » داشت آنچنان نبودکه چندان اهمیتی داشته‌باشد.

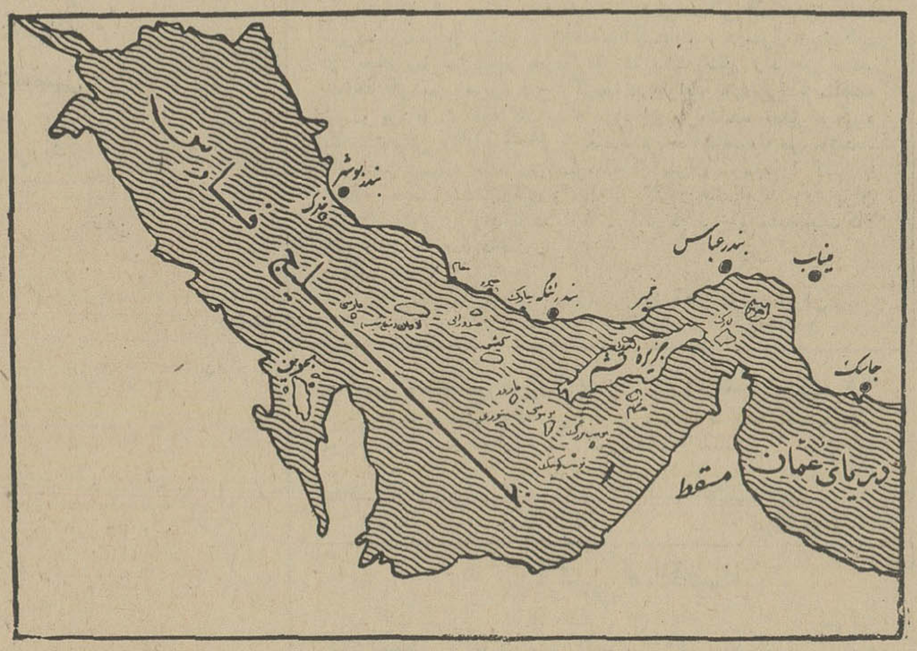

در نقشه‌ی بالا موقعیت شهر ساحلی بندر عباس نسبت بخلیج فارس ودریای عمان‌مشخص‌میباشد. جزیره‌ی هرمز وقشم و سایرجزایر متعدد و بزرك و کوچك خلیج‌فارس نیز بخوبی نمایان و حدود قلمرو ایران درخلیج فارس ودریای‌عمان هم کاملا معلوم است .

بلکه اهمیت این نقطه از آنروز شروع شدکه اینجا مرکز سوق‌الجیشی قرارگرفت تا جزیره‌هرمز وقشم وسایر جزایر و نواحی‌خلیج فارس از تسلط پرتقالیها آزادشود.

درآن سالها ایران دارای‌نیروی دریائی نبود و شاه‌عباس کبیر برای برچیدن تسلط ونفوذ پرتقالیها از انگلیس کمك گرفت اما پیشنهاد انگلستان را مبنی برتقسیم غنائم پرتقالیها و واگذاری جزیره هرمز نپذیرفت . پس‌از آنکه جزیره هرمز و سایر جزایر خلیج‌فارس از تسلط پرتقالیها آزاد گشت و جمعیت جزیره هرمز به‌بندر «کامرون»یا «گمبرون» انتقال‌یافت، بکمپانی هند شرقی وهلندیهااجازه داده شدکه در این نقطه‌ی ساحلی تجارتخانه تاسیس کنند و بعداز آن ، این بندربنام شاه‌عباس کبیر «بندرعباس» نامیده‌شد و مرکز حکومت جزایر ونواحی‌اطراف‌خلیج فارس گشت .. در زمان‌صفویه‌تمام نقاط ساحلی آن سمت‌خلیج فارس و قسمتی از کرانه‌های غربی‌دریای عمان تا مسقط درقلمرو فرمانروائی کشور مابود وحکام آن‌نواحی همه دست‌نشانده و مطیع دولت ایران بودند . دراواخر دوره صفویه‌بعلت ضعف‌دولت مرکزی بعضی‌از حکام آنسوی خلیج سر از اطاعت ایران پیچیدند . اما نادرشاه افشاردوباره سراسر مناطق آن‌سمت خلیج‌فارس را جزو قلمرو کشور ماقرار داد و حکام‌آن نواحی مجددا سرباطاعت نهادند ...

هنوز نام نادرشاه افشار ورد زبان اغلب ساکنین آنسوی خلیج‌فارس است و هنوزبنا باظهار عده زیادی از مطلعین محلی‌بندرعباس و اهالی کرانه های جنوب که به‌آنسمت‌خلیج رفت وآمد دارند ، دهها‌لوله توپ در سراسر نقاط آنسوی خلیج و بعضی از جزایرنصب شده که همه آنهارا بنام«توپ نادری» میشناسند ومینامند...

در زمان قاجاریه هنگام سلطنت فتحعلی‌شاه قاجار حاکم مسقط‌به نام سیدسعیدبرای‌پسر خود«سیف» حکومت بندرعباس را درخواست کرد که مورد قبول واقع شدومدت کوتاهی«سیف» دربندرعباس‌حکومت داشت ...

درسال ۱۲۷۲ هجری زمان سلطنت‌ناصرالدینشاه‌مالیات‌مقرره‌ی بندرعباس بتاخیر افتاد ومویدالدوله والی فارس مامور دریافت مالیات معوقه شد . وی باقوای نظامی و چهار عراده توپ‌به‌بندر عباس آمدو پس‌از تنظیم امور این شهرستان‌و نواحی خلیج‌فارس بازگشت، پس‌از آن یکبار دیگر فرزندش عبدالباقی میرزا را به‌بندرعباس فرستاد تاامور این‌شهرستان وجزایر ومناطق‌خلیج فارس را تمشیت دهد ...

آخرین حاکم‌بندرعباس وجزایر ونواحی اطراف خلیج‌فارس قبل‌از نهضت مشروطه‌درایران‌مصطفی‌خان قراگزلو «اعتمادالسلطنه» بود وبعد ازآن نهضت مشروطیت نضج گرفت ودولتهای مرکزی ایران‌را سرگرم کردو کیفیت فعلی در خلیج فارس ایجاد شد ....

اکنون بندرعباس مرکز فرماندار یکل بنادروجزایر بحر عمان‌است که با فرماندار یکل بنادر وجزایرخلیج‌فارس که مرکزآن دربندربوشهر میباشد استان بنادر و جزایر جنوب‌را تشکیل میدهد . فاصله بندر عباس تاتهران ۱۵۳۶ کیلو متر است و تاسه چهار سال قبل این‌شهر پراستعداد ومهم ساحلی درحدود ۱۳-۱۴ هزار نفر جمعیت داشته ولی طبق سرشماری اخیر جمعیت بندر عباس نزدیك به‌چهل‌هزارنفر شده و پیش‌بینی میشود که‌تا یکی‌دوسال دیگرجمعیت این شهر از پنجاه‌هزار نفرافزون شود وبه شصت‌هزاربرسد...

آگهی مسابقات وروی دانشگاه ملی ایران

دانشگاه ملی‌ایران درسال تحصیلی ٤٧-۱۳٤٦ برای دانشکده‌های ذیل ازطریق مسابقه کتبی‌دانشجومیپذیرد:

۱- دانشکده علوم اقتصادی وسیاسی (رشته هـی بانکداری، علوم‌سیاسی، اقتصاد)
۲- دانشکده معماری.
۳- دانشکده پزشکی.
٤- دانشکده دندانپزشکی.
٥- دانشکده علوم (رشته‌های فیزیك-شیمی، زیست شناسی، روانشناسی تجربی)
٦- دانشکده ادبیات وزبانهای‌خارجی (رشته هـای تاریخ - زبان وادبیات‌انگلیسی- زبان وادبیات آلمانی - زبان وادبیات فرانسه - زبان وادبیات ایتالیائی)
۷- فوق لیسانس رشته اقتصاد وعلوم سیاسی

الف - شرایط ثبت‌نام

۱-دارابودن گواهی‌نامه ششم ریاضی و طبیعی برای دانشکده های‌علوم اقتصادی و سیاسی و پزشکی و دندان پزشکی ودانشکده علوم . گواهی‌نامه ششم ادبی، ریاضی ،طبیعی‌برای‌دانشکده ادبیات وزبان های خارجی - گواهی‌نامه ششم ریاضی برای دانشکده معماری و رشته فیزیك دانشکده علوم -داشتن دانشنامه لیسانس در یکی‌ازرشته های‌اقتصادو‌یابانکداری‌برای‌فوق لیسانس اقتصاد وداشتن‌دانشنامه‌لیسانس در علوم سیاسی برای رشته فوق لیسانس سیاسی ازیکی‌ازدانشگاه های‌معتبر داخلی یاخارجی .
۲-امتحان ورودی هر دانشکده ای‌جداگانه‌انجام خواهدشد داوطلبان می توانند فقط دردو رشته ثبت نام نمایند .

ب - مدارك ثبت‌نام (ثبت‌نام ازطریقه مکاتبه انجام خواهدشد)

۱-فتوکپی گواهی‌نامه ششم دبیرستان ها و یا پروانه قبولی‌امتحانات نهائی ششم برای‌دوره لیسانس و فتوکپی‌دانشنامه لیسانس برای فوق لیسانس
۲-دوبرك رونوشت‌مصدق شناسنامه (داوطلب باید شخصا نام و مشخصات خودرا از روی شناسنامه در پشت عکس‌ها بنویسد)
۳-شش قطعه عکس
٤-رسید حق ثبت‌نام (برای داوطلبان شرکت در یك یادو رشته از یك‌دانشکده پانصد ریال و برای داوطلبان شرکت در دو رشته از دو دانشکده مختلف یکهزار ریال (حق‌ثبت نام اعم از قبول یا عدم قبول داوطلب مستردنمی شود)
٥-رسید مبلغ حق‌التعلیم سالیانه بمبلغ چهل هزار ریال برای‌دوره لیسانس و سی هزار ریال برای دوره فوق لیسانس .
٦-رسید مبلغ یکهزار ریال برای ورزش
۷-رسید مبلغ یکهزار ریال سپرده آزمایشگاه برای داوطلبان‌ورود به دانشکده های علوم و پزشکی و دندان پزشکی (چنانچه در جریان سال تحصیلی دانشجو خسارتی به آزمایشگاه هاوارد ننماید‌مبلغ مذکور در آخرسال مسترد می گردد .)
کلیه وجوه بالا بایستی یکجا به حساب شماره ۷٥۲٦٤ بانك‌ملی ایران شعبه مرکزی پرداخت و رسید بانك باید ضمیمه مدارك‌ثبت‌نام باشد .
ازتاریخ نشر این آگهی داوطلبان‌می توانند مدارك خودرا تا یکشنبه ۱٥مرداد سفارشی دو قبضه به پست‌خانه محل تحویل دهندبه مدارکی که‌بعداز روز ۱٥مرداد تحویل پستخانه شود ترتیب اثرداده نخواهدشد .

تاریخ انجام امتحانات ورودی ومواد آن بدین‌قراراست

تاریخ	دانشکده	مواد امتحانی
شنبه ٤شهریور	علوم اقتصادی وسیاسی	زبان‌فارسی،زبان‌خارجه معلومات عمومی ، جبرو مثلثات
یکشنبه٥شهریور	علوم پزشکی ،دندان پزشکی	زبان‌فارسی،زبان‌خارجه معلومات‌عمومی،فیزیك،شیمی،طبیعی
دوشنبه ٦ شهریور	ادبیات‌و زبان‌های خارجی	زبان‌فارسی،زبان‌خارجه معلومات عمومی
سه شنبه ۷ شهریور	معماری	زبان‌فارسی،زبان‌خارجه رسم فنی ، طراحی ،اپور ، ترسیمی ، جبر و مثلثات
شنبه۱۸شهریور	فوق‌لیسانس علوم اقتصادی	اقتصاد ، آمار، ریاضیات ، زبان خارجه
یکشنبه ۱۹شهریور	فوق‌لیسانس علوم سیاسی	اقتصاد، علوم‌سیاسی، ریاضیات،زبان خارجه

از قبول شدگان دانشکده دندان پزشکی معاینه پزشکی نیز بعمل خواهد امد .
امتحان ورودی صبحها از ساعت ۸ و بعد از ظهر ها از ساعت ۱٥ شروع‌خواهد شد .
نتیجه امتحان وسیله جراید کثیر الانتشار به اطلاع داوطلبان خواهد رسید .
داوطلبان باید روزهای چهارشنبه اول شهریور و پنجشنبه دوم شهریور برای دریافت کارت ورودی به جلسه امتحان و وقوف بر جزئیات برنامه امتحانی و شناختن محل امتحان به دانشکده های مربوطه مراجعه نمایند .
سال تحصیلی از روز شنبه اول‌مهرماه ۱۳٤٦ آغاز خواهد شد وحضور در کلاسهای درس اجباری است‌وجوه پرداختی کسانی که پذیرفته شده‌اند و انصراف خودرا تاآخر وقت اداری روز شنبه ۲٥ شهریور ماه ٤٦ به اداره کل‌دبیرخانه دانشگاه اطلاع‌ندهند بهیچوجه مسترد نخواهد شد .
انتقال از دانشکده‌ای به‌دانشکده دیگر بهیچ صورت عملی‌نیست.
دانشجویان قدیمی دانشگاه ملی ایران باید تابیستم شهریور حق‌التعلیم سالیانه خودرا بمیزان سالهای گذشته‌به اضافه هزینه ورزش و سپرده آزمایشگاه به حساب شماره ۷٥۲٦٤ بانك ملی ایران شعبه مرکزی پرداخت نمایند پس از انقضای مدت مذکور دانشگاه هیچگونه تعهدی نسبت به دانشجویان قدیم خود ندارد و بجای غائبین ازدانشجویان جدید در سال اول اضافه خواهد پذیرفت .
داوطلبان باید مطابق نمونه ذیل درخواست نامه های خودرا تنظیم نمایند و قبض رسید بانکی ، عکس ، رونوشت شناسنامه ، فتوکپی مدرك تحصیلی رابه آن ضمیمه نمایند ووسیله پست سفارشی دو قبضه بدبیرخانه دانشگاه ملی ایران واقع دراوین تهران ارسال دارند .

درخواست ثبت نام برای شرکت‌در مسابقه ورودی دانشگاه ملی ایران
شهریور ۱۳٤٦

اینجانب بامشخصات زیر

نام خانوادگی ____ نام ____ شماره شناسنامه ____

صادره از ____ متولد سال ____ در شهر ____ فارغ التحصیل ____

درسال ____ از دبیرستان / دانشکده ____ واقع در شهر / کشور ____ فرزند ____

نشانی محل اقامت شهرستان ____ شهر ____ تهران. خیابان ____ کوچه ____ شماره پلاك ____ تلفن ____

تقاضای شرکت در مسابقه ورودی دانشگاه ملی ایران دردرجه اول در دانشکده ____ رشته ____
و در درجه دوم در دانشکده ____ رشته ____ دارم .
زبان خارجه ای که امتحان خواهم داد
مدارك ثبت نام بشرح زیر به ضمیمه ارسال می شود :
۱- قبض رسید بانکی به مبلغ
۲ - فتوکپی مدارك تحصیلی
۳ - دو برك رونوشت مصدق شناسنامه
٤ - شش قطعه عکس ٤ × ۳ امضاء داوطلب ____ تاریخ ____

تذکر :

۱-هرگاه اطلاعاتی که‌دراین برك خواسته شده کامل و خوانا نوشته نشود و با مدارك ارسالی ناقص باشد به‌درخواست داوطلب‌ترتیب اثر داده نخواهد شد .
۲- پیش از آنکه این درخواست و مدارك ضمیمه آن را درپاکت بگذارید دقت کنید که نقصی نداشته باشد .
۳-تغییر رشته‌ای که داوطلب دراین برك انتخاب کرده غیر مقدور است .الف ۲٦۷۰

۳-۱ ۱-۱۱٦۲٦ **رئیس دانشگاه ملی ایران- دکتر علی‌اکبر بینا**

آگهی مناقصه شماره ٤٦۲ و٤٧٦ر٤٦

راه آهن دولتی ایران هزار عدد سردنده ویدیا باندازه های مختلف‌و۲۰۰۰۰ کیلو فروسیلیسیوم رابر طبق مشخصات‌وشرایط مربوطه ازطریق مناقصه سی.اند.اف یکی‌ازبنادر ایران (خرمشهر یا شاهپور)یا مرز جلفای ایران خریداری مینماید .
داوطلبان شرکت در مناقصه میتوانند در ساعت اداری جهت دریافت اسناد مناقصه باداره کارپردازی مراجعه نمایند شرکت کنندگان درمناقصه‌باید‌مبلغ ٤۰۰۰۰ریال‌و ۲۰۰۰۰ ریال‌اسنادخزانه به‌ترتیب‌دوشماره‌فوق‌بعنوان سپرده‌شرکت درمناقصه‌ازاداره اسناد خزانه‌وزارت‌دارائی‌یابانکهای‌عامل‌مقیم‌ایران خریداری وبصندوق راه‌آهن پرداخت‌و رسید آنرا‌بضمیمه پیشنهاد خودتا ساعت۹ صبح‌روز سه‌شنبه۷ر٤٦ر٦ مطابق با ۲۹ اوت ٦۷ در صندوق پیشنهاد واقع در اداره کارپردازی بیاندازند موسسات خارجی میتوانند از طریق کارگزار بانك مرکزی ایران نسبت بخرید اسناد خزانه توسط بانك مزبور اقدام نمایند . پیشنهاد های واصله ساعت ده همان روز مزبور بازو قرائت‌خواهد شد . حضور پیشنهاد دهندگان یا نمایندگان مجاز آنها در جلسه مناقصه آزاد است و راه آهن در ردو یاقبول هریك یاتمام پیشنهاد ها مادامیکه قرارداد مبادله نشده است مختار میباشد . به پیشنهاد فاقد سپرده و مشروط و مبهم و پیشنهادی که بعداز موعد مقرر برسد ترتیب اثر داده نخواهد شد سپرده برنده اول و نفر دوم مناقصه نگهداری و درصورت‌استنکاف از انجام معامله بدون هیچگونه تشریفات بنفع راه‌آهن ضبط خواهد گردید . هزینه درج‌آگهیها در جراید بعهده‌برنده مناقصه است‌و پرداخت کلیه مالیاتیکه درایران بفروشنده تعلق میگیرد بنا بتشخیص وزارت دارائی بعهده برنده مناقصه می باشد . راه آهن میتواند تاصدی بیست‌و پنج‌از میزان معامله را کسر یا اضافه نماید . هزینه درج آگهی‌ها درجراید و مالیات متعلقه و هر گونه عوارض دیگر بعهده برنده‌مناقصه می باشد . راه آهن می تواند مناقصه را صرفا یا قسمتی از آن یا هیچ‌یك از پیشنهادها را رد کند .
الف ۲٦۷٥ ۱-۲ آ-۱۱٦۱٦ راه‌آهن‌دولتی‌ایران

آگهی مناقصه شماره ۲۹٦ و ۲۹۷ر٤٦

راه آهن دولتی ایران ٤٥ قلم پیچ و مهره و مهره شش گوش مختلف معادل ۳۲۳۰۰ رابرطبق مشخصات و شرایط مربوطه از طریق مناقصه تحویل تهران انبار های مرکزی «ب» راه‌آهن خریداری مینماید .
داوطلبین شرکت در مناقصه می توانند در ساعات اداری جهت دریافت اسناد مناقصه باداره‌کارپردازی مراجعه فرمایند شرکت کنندگان در مناقصه باید مبلغ ۷۰۰۰۰ ریال اسنادخزانه‌بعنوان سپرده شرکت در مناقصه از اداره اسناد خزانه وزارت دارائی یا بانکهای عامل خریداری و بصندوق‌راه آهن پرداخت و رسیدآنرا بضمیمه‌پیشنهاد خودتا ساعت۹صبح‌روز سه‌شنبه۳ر٥ر٤٦ درصندوق پیشنهاد ها واقع در اداره کارپردازی بیاندازند .پیشنهاد های‌واصله ساعت ده روزمزبور بازو قرائت‌خواهد شد .حضورپیشنهاددهندگان یانمایندگان‌مجاز آنها در جلسه مناقصه آزاد است و راه آهن در ردویاقبول‌هریك‌یاتمام پیشنهاد ها مادامیکه قرار داد مبادله‌نشده است مختار می‌باشد . به‌پیشنهاد فاقدسپرده ومشروطو مبهمو پیشنهادی که‌بعداز موعد مقرر برسد ترتیب اثر داده نخواهد شد. سپرده برنده اول و نفر دوم‌مناقصه نگهداری‌و در صورت‌استنکاف از انجام‌معامله‌بدون‌هیچگونه‌تشریفات‌بنفع‌راه‌آهن ضبط خواهد شد . هزینه درج آگهی‌ها درجراید و مالیات متعلقه و هر گونه عوارض دیگر بعهده برنده‌مناقصه می باشد . راه آهن می تواند تا صدی‌بیست و پنج‌از میزان معامله را کسر یا اضافه نماید
الف ۲٦۷٦ ۱- ۲ آ-۱۱٦۱٦ راه‌آهن‌دولتی‌ایران

آگهی مناقصه شماره ۲٦۳٦۹ ٤٦

راه‌آهن دولتی ایران مقدار ۸۹۰۰۰ کیلو فولاد گرد مختلف ازنوع ST - 60 مورد احتیاج را برطبق مشخصات و شرایط مربوطه از طریق مناقصه سی.اند.اف یکی از بنادر ایران (خرمشهر یاشاهپور) یا مرز جلفا خریداری می نماید .
داوطلبان شرکت در مناقصه میتوانند در ساعت اداری جهت دریافت اسناد مناقصه باداره کاربردازی مراجعه نمایند .
شرکت کنندگان در مناقصه باید مبلغ دویست‌وچهل هزار ریال اسناد خزانه بعنوان سپرده شرکت در مناقصه از اداره اسناد خزانه به وزارت دارائی یا بانکهای عامل مقیم ایران خریداری و بصندوق راه‌آهن پرداخت و رسید آنرا بضمیمه پیشنهاد خود تا ساعت ۹ صبح روز یکشنبه ۲۲ر٥ر٤٦ مطابق با ۱۳ اوت ٦۷ در صندوق پیشنهاد ها واقع در اداره کارپردازی بیاندازند موسسات خارجی میتوانند از طریق کارگزار بانك مرکزی ایران نسبت بخرید اسناد خزانه توسط بانك مزبور اقدام نمایند . پیشنهاد های واصله ساعت ده همان روز باز و قرائت خواهد شد . حضور پیشنهاد دهندگان یا نمایندگان مجاز آنها در جلسه مناقصه آزاد است و راه‌آهن دررد و یا قبول هریك یا تمام پیشنهاد ها مادامی که قرارداد مبادله نشده است مختار میباشد . به پیشنهاد فاقد سپرده و مشروط و مبهم و پیشنهادی که بعداز موعد مقرر برسد ترتیب اثر داده نخواهد شد سپرده برنده اول ونفر دوم مناقصه نگهداری و در صورت استنکاف از انجام معامله بدون هیچگونه تشریفات بنفع راه‌آهن ضبط خواهد گردید. هزینه‌درج آگهی‌ها در جراید بعهده برنده مناقصه است و پرداخت کلیه مالیاتی که در ایران بفروشنده تعلق میگیرد بنا بتشخیص وزارت دارائی بعهده برنده مناقصه میباشد . راه‌آهن میتواند صدی‌بیست‌وپنج از میزان معامله را کسر یا اضافه نماید . پیشنهاد های واصله از کشور هائی که با دولت ایران معاملات تهاتری دارند باشرایط مساوی در نرخ ومشخصات کالاحق تقدم خواهندداشت.الف۲٤۲۷
راه‌آهن دولتی ایران
آ-۱۱۰۲٦

آگهی مناقصه شماره ۲۹٦ و ۲۹۷ر٤٦

راه آهن دولتی ایران ٤٥ قلم پیچ و مهره و مهره شش گوش مختلف معادل ۳۲۳۰۰ رابرطبق مشخصات و شرایط مربوطه از طریق مناقصه تحویل تهران انبار های مرکزی «ب» راه‌آهن خریداری مینماید .
داوطلبین شرکت در مناقصه می توانند در ساعات اداری جهت دریافت اسناد مناقصه باداره‌کارپردازی مراجعه فرمایند شرکت کنندگان در مناقصه باید مبلغ ۷۰۰۰۰ ریال اسنادخزانه‌بعنوان سپرده شرکت در مناقصه از اداره اسناد خزانه وزارت دارائی یا بانکهای عامل خریداری و بصندوق‌راه آهن پرداخت و رسیدآنرا بضمیمه‌پیشنهاد خودتا ساعت۹صبح‌روز سه‌شنبه۳ر٥ر٤٦ درصندوق پیشنهاد ها واقع در اداره کارپردازی بیاندازند .پیشنهاد های‌واصله ساعت ده روزمزبور بازو قرائت‌خواهد شد .حضورپیشنهاددهندگان یانمایندگان‌مجاز آنها در جلسه مناقصه آزاد است و راه آهن در ردویاقبول‌هریك‌یاتمام پیشنهاد ها مادامیکه قرار داد مبادله‌نشده است مختار می‌باشد . به‌پیشنهاد فاقدسپرده ومشروطو مبهمو پیشنهادی که‌بعداز موعد مقرر برسد ترتیب اثر داده نخواهد شد. سپرده برنده اول و نفر دوم‌مناقصه نگهداری‌و در صورت‌استنکاف از انجام‌معامله‌بدون‌هیچگونه‌تشریفات‌بنفع‌راه‌آهن ضبط خواهد شد . هزینه درج آگهی‌ها درجراید و مالیات متعلقه و هر گونه عوارض دیگر بعهده برنده‌مناقصه می باشد . راه آهن می تواند تا صدی‌بیست و پنج‌از میزان معامله را کسر یا اضافه نماید
الف ۲٦۷٦ ۱- ۲ آ-۱۱٦۱٦ راه‌آهن‌دولتی‌ایران

آگهی مناقصه شماره ۲٦۳٦۹ ٤٦

راه‌آهن دولتی ایران مقدار ۸۹۰۰۰ کیلو فولاد گرد مختلف ازنوع ST - 60 مورد احتیاج را برطبق مشخصات و شرایط مربوطه از طریق مناقصه سی.اند.اف یکی از بنادر ایران (خرمشهر یاشاهپور) یا مرز جلفا خریداری می نماید .
داوطلبان شرکت در مناقصه میتوانند در ساعت اداری جهت دریافت اسناد مناقصه باداره کاربردازی مراجعه نمایند .
شرکت کنندگان در مناقصه باید مبلغ دویست‌وچهل هزار ریال اسناد خزانه بعنوان سپرده شرکت در مناقصه از اداره اسناد خزانه به وزارت دارائی یا بانکهای عامل مقیم ایران خریداری و بصندوق راه‌آهن پرداخت و رسید آنرا بضمیمه پیشنهاد خود تا ساعت ۹ صبح روز یکشنبه ۲۲ر٥ر٤٦ مطابق با ۱۳ اوت ٦۷ در صندوق پیشنهاد ها واقع در اداره کارپردازی بیاندازند موسسات خارجی میتوانند از طریق کارگزار بانك مرکزی ایران نسبت بخرید اسناد خزانه توسط بانك مزبور اقدام نمایند . پیشنهاد های واصله ساعت ده همان روز باز و قرائت خواهد شد . حضور پیشنهاد دهندگان یا نمایندگان مجاز آنها در جلسه مناقصه آزاد است و راه‌آهن دررد و یا قبول هریك یا تمام پیشنهاد ها مادامی که قرارداد مبادله نشده است مختار میباشد . به پیشنهاد فاقد سپرده و مشروط و مبهم و پیشنهادی که بعداز موعد مقرر برسد ترتیب اثر داده نخواهد شد سپرده برنده اول ونفر دوم مناقصه نگهداری و در صورت استنکاف از انجام معامله بدون هیچگونه تشریفات بنفع راه‌آهن ضبط خواهد گردید. هزینه‌درج آگهی‌ها در جراید بعهده برنده مناقصه است و پرداخت کلیه مالیاتی که در ایران بفروشنده تعلق میگیرد بنا بتشخیص وزارت دارائی بعهده برنده مناقصه میباشد . راه‌آهن میتواند صدی‌بیست‌وپنج از میزان معامله را کسر یا اضافه نماید . پیشنهاد های واصله از کشور هائی که با دولت ایران معاملات تهاتری دارند باشرایط مساوی در نرخ ومشخصات کالاحق تقدم خواهندداشت.الف۲٤۲۷
راه‌آهن دولتی ایران
آ-۱۱۰۲٦

آگهی مناقصه شماره ٤٦۲ و٤٧٦ر٤٦

راه آهن دولتی ایران هزار عدد سردنده ویدیا باندازه های مختلف‌و۲۰۰۰۰ کیلو فروسیلیسیوم رابر طبق مشخصات‌وشرایط مربوطه ازطریق مناقصه سی.اند.اف یکی‌ازبنادر ایران (خرمشهر یا شاهپور)یا مرز جلفای ایران خریداری مینماید .
داوطلبان شرکت در مناقصه میتوانند در ساعت اداری جهت دریافت اسناد مناقصه باداره کارپردازی مراجعه نمایند شرکت کنندگان درمناقصه‌باید‌مبلغ ٤۰۰۰۰ریال‌و ۲۰۰۰۰ ریال‌اسنادخزانه به‌ترتیب‌دوشماره‌فوق‌بعنوان سپرده‌شرکت درمناقصه‌ازاداره اسناد خزانه‌وزارت‌دارائی‌یابانکهای‌عامل‌مقیم‌ایران خریداری وبصندوق راه‌آهن پرداخت‌و رسید آنرا‌بضمیمه پیشنهاد خودتاساعت۹ صبح‌روز سه‌شنبه۷ر٤٦ر٦ مطابق با ۲۹ اوت ٦۷ در صندوق پیشنهاد ها واقع در اداره کارپردازی بیاندازند موسسات خارجی میتوانند از طریق کارگزار بانك مرکزی ایران نسبت بخرید اسناد خزانه توسط بانك مزبور اقدام نمایند . پیشنهاد های واصله ساعت ده همان روز باز و قرائت خواهد شد . حضور پیشنهاد دهندگان یا نمایندگان مجاز آنها در جلسه مناقصه آزاد است و راه‌آهن دررد و یا قبول هریك یا تمام پیشنهاد ها مادامی که قرارداد مبادله نشده است مختار میباشد . به پیشنهاد فاقد سپرده و مشروط و مبهم و پیشنهادی که بعداز موعد مقرر برسد ترتیب‌اثر داده نخواهدشد سپرده برنده اول و نفر دوم مناقصه نگهداری و درصورت‌استنکاف از انجام معامله بدون هیچگونه تشریفات بنفع راه‌آهن ضبط خواهد گردید . هزینه درج‌آگهیها در جراید بعهده‌برنده مناقصه است و پرداخت کلیه مالیاتیکه درایران بفروشنده تعلق میگیرد بنا بتشخیص وزارت دارائی بعهده برنده مناقصه میباشد . راه‌آهن میتواند تاصدی‌بیست‌وپنج از میزان معامله را کسر یا اضافه نماید . پیشنهاد های واصله از کشور هائی که با دولت ایران معاملات تهاتری دارند باشرایط مساوی در نرخ و مشخصات کالا حق تقدم خواهند داشت
الف ۲٦۸۰
را آهن دولتی ایران
۱-۲ آ-۱۱٦۲۸

آگهی تصحیحی مربوط به تجدید مناقصه شماره ۱٥

تاریخ قبول پیشنهادات مربوط به تجدید مناقصه شماره ۱٥ نیروی هوائی در مورد خرید سبزیجات تا ساعت ۹ صبح روز سه شنبه ۱۳ر٤٦ر٤ تجدید و مراتب بدینوسیله جهت اطلاع علاقمندان آگهی میگردد الف ۲٦۷۱
۱-۲ آ-۱۱٦۲٤ نیروی‌هوائی

آگهی مناقصه

شرکت سهامی کارخانجات ایران (نظارت بر امور شرکت های شیمیائی و مواد غذائی)تعداد ۸٥۰۰۰ عدد کارتن در سه نوع مختلف برای بسته بندی کنسرو احتیاج دارد .
داوطلبان شرکت در مناقصه میتوانند همه روزه درساعات‌اداری بغیر از ایام تعطیل برای دریافت برك شرایط و مشخصات مورد مناقصه باداره روابط عمومی ودبیرخانه این نظارت واقع درخیابان استخر شرکت سهامی کارخانجات ایران مراجعه فرمایند .
پیشنهادات تا آخر وقت اداری روز بیست و چهارم تیرماه ٤٦ بذیرفته و درساعت ده صبح روز بعد باز وخوانده خواهد شد .
الف ۲٦۸٥
نظارت برامور شرکتهای شیمیائی‌ومواد‌غذائی
۱-۲ آ-۱۱٦۱۸

مذاکرات شاهنشاه - سونای آغاز شد

بقیه از صفحه اول

شاهنشاه آریامهر در میهمانی شام دیشب پرزیدنت «جودت‌سونای» نیز پیرامون مسائل بین‌المللی و بحران خاورمیانه‌ونیز روابط‌دوستانه ایران و ترکیه سخن گفتند .

در مهرآباد

ساعت ده ونیم‌صبح دیروزشاهنشاه وشهبانو طی تشریفات رسمی‌خاک‌میهن رابسوی آنکارا ترك فرمودند ، یك ربع قبل از این ساعت اعلیحضرتین از کاخ نیاوران بوسیله هلیکوپتر وارد محوطه فرودگاه شدند .

در فرودگاه مهرآباد مراسم‌بدرقه رسمی معمول گردید و دربای پنکان هواپیما آیت‌اله دکتر سید حسن امامی (امام جمعه تهران) دعای سفر خواند و یك جلد کلام‌اله مجیداهداء کرد که شاهنشاه آریامهر در سفر همراه داشته باشند.

● در آنکارا

جعفر مدنی فرستاده مخصوص اطلاعات که در رکاب ملوکانه به آنکارا رفته تلفنی گزارش داد : هواپیمای شرکت هواپیمائی ملی ایران حامل شاهنشاه آریامهر و علیاحضرت شهبانو و همراهان در ساعت یازده‌ونیم بوقت آنکارا وارد فرودگاه این شهر شد .

در مقابل ساختمان فرودگاه آنکارا این جمله روی پارچه بخط ترکی نوشته شده بود : «بشاهنشاه بزرگ‌یزده ملت وشهبانوی کشوری که سابقه دوهزارو پانصد سال‌رژیم سلطنتی دارد خوش آمد میگوئیم .»

فرودگاه و اطراف آن‌از جمعیت موج میزد ، درمیان شعار هائی که بچشم میخورد شعار دانشجویان ایرانی مقیم آنکارا که در آن به شاهنشاه و شهبانو درود فرستاده بودند جلب توجه می نمود .

عده زیادی‌ازدانشجویان ایرانی در فرودگاه گرد آمده بودند و فریاد میزدند ، «جاوید‌شاه -جاوید شاه» در فرودگاه ، ریاست‌جمهوری و بانو از شاهنشاه بگرمی استقبال نمودند .

● در وزارت خارجه ترکیه

شاهنشاه در فرودگاه آنکارا به خبرنگار رادیو آنکارا فرمودند: مایه خوشوقتی است که بار دیگر خودرا در خاك کشور دوست و برادرخود ترکیه میبینم ، من حامل پیام دوستانه ملت ایران برای ملت‌ترك هستم وآرزوی قلبی ماپیشرفت‌وترقی و سعادت وبزرگی این مملکت و مردم آنست .

شاهنشاه فرمودند : منافع ایران وترکیه مسلما در اینست که چه‌در روزهای خوش‌وچه‌درروزهای مشکل باهم باشیم واین نزدیکی و اتفاق است که هرچه بیشتر وبهتر میتواند پیشرفت و ترقی مملکت‌های ما و منطقه راتامین بکند .

*** ایران و ترکیه**

شاهنشاه آریامهر سپس به‌سئوالات خبرنگاران پاسخ فرمودند،شاهنشاه درپاسخ یکی از خبرنگاران در باره روابط ایران و ترکیه فرمودند بازدیدهای متقابله روابط بسیار حسنه دوملت برادررا روزبروز بیشتر تقویت کرده و مستحکم میسازد.

شاهنشاه آریامهرسپس درجواب یکی دیگر از خبرنگاران در مورد بحران خاورمیانه فرمودند :

همانطور که‌چندروزپیش‌درباز گشت ازاروپا بکشورم ،درآنکارا گفتم اکنون نیز یادآور میشوم که‌دوره توسعه‌طلبی سپری شده .

*** کمك ایران**

شاهنشاه آریامهر در پاسخ یکی دیگر از خبرنگاران دائر به‌کمك ایران بکشورهای عرب فرمودند: اگر کسی از ماکمك بخواهدتاآنجا که امکان داشته باشد کمك‌خواهیم کرد همانطور که اکنون بین ایران واردن یك پل هوائی ایجاد شده است . (اشاره شاهنشاه به کشور های عربی آسیب‌دیده است که میتوانند کمك‌های انسانی و تعاونی ایران را طلب کنند و ایران باطیب خاطر هرگونه درخواست کمك را اجابت خواهد کرد.)

شاهنشاه آریامهر درپایان درپاسخ یکی از خبرنگاران پیرامون جنك اخیر خاورمیانه فرمودند بعقیده من جنك خاورمیانه هنوز تمام نشده است .

شاهنشاه وشهبانو ، همراه میزبانان خود از فرودگاه عازم آنکارا شدند، وقتی که اعلیحضرتین و رئیس جمهوری ترکیه و بانو بشهر آنکارا نزدیك شدند باچنان‌ابرازاحساساتی روبرو گردیدند که بقول راهنمای ترك ما بیسابقه بوده است ، دهها هزار نفر مردم آنکارا با چهره‌های بشاش وفریادهای «خوش گلدین، خوش گلدین» استقبال پرشوری از شاهنشاه وشهبانو بعمل آوردند.

● نظر مردم ترکیه

من بایك راننده تاکسی ویك‌عابر ویك دانشجوی ترك درباره ایران ورهبر ایران صحبت نمودم،دانشجو میگفت،روشنفکران‌ترك‌انقلاب‌سفید ایران را بعنوان یك پدیده بزرك تاریخ معاصر جهان مورد مطالعه قرار داده‌اند . راننده تاکسی می گفت : من امروز کارم را تعطیل کردم تابتوانم شاه ایران‌راازنزدیك به‌بینم ووقتی که از یك عابرپرسیدم نظرش در مورد سفر شاهنشاه و دوستی ایران وترکیه چیست ،او فقط به‌جمعیت انبوهی که تمام‌عرض خیابان‌وپیاده‌روها وبالکن‌ساختمانها پشت‌بامهارا پوشانده بوداشاره کرده گفت : «چه‌توضیحی بهترازاین».

*** در آرامگاه آتاتورك**

شاهنشاه در ساعت چهاروپنج‌دقیقه بعدازظهر بوقت آنکارا از آرامگاه کمال آتاتورك دیدن کردند وتاج گلی نثار نمودند .

«احمد‌گوپال‌اوغلو» وزیر دفاع ترکیه دراین مراسم شرکت‌داشت، شاهنشاه سپس در کاخ اختصاصی روسای نمایندگی‌های‌سیاسی‌خارجی مقیم آنکارا را بحضور پذیرفتند.

*** میهمانی دیشب**

جعفر مدنی نماینده اعزامی‌اطلاعات امروز تلفنی گزارش داد که دیشب از طرف‌حضرت‌رئیس‌جمهوری‌ترکیه وبانو سونای ضیافتی بشئام بافتخار شاهنشاه وشهبانو فرح ترتیب‌یافت.

در سر میز شام حضرت «جودت سونای» طی نطقی پس‌از اشاره به خوشوقتی خود و ملت ترك از سفر شاهنشاه و شهبانو بترکیه ، از پیشرفت های ایران یاد کردند و درباره سفر خود بکشور ما گفتند:

موفقیت هائی که ایران درمدت کوتاهی درزمینه اقتصادی‌و اجتماعی تحت رهبری خردمندانه اعلیحضرت شاهنشاه‌بدست‌آورده موجب‌تحسین بسیار ما گردید ، از مشاهده‌اینکه مردم نجیب و لایق و کوشای‌ایران در آستانه آینده‌ای باز هم سعادت امیز تر و مرفه تر قرار گرفته‌اند ما مردم دوست و همسایه ایران بسیار خوشحال میباشیم ، روابط حسن همجواری که بین کشورهای صلح دوست ما روز بروز در حال توسعه میباشد هم‌اکنون بمراحلی رسیده که میبایستی نمونه‌ای‌برای ملل دیگر محسوب گردد .

*** علاقه بصلح**

حضرت رئیس جمهوری ترکیه در نطق خود سپس به تشکیل سازمان عمران منطقه‌ای و مساعی ایران و ترکیه و پاکستان در راه پیشرفت‌اشاره کرده ،درباره بحران خاورمیانه اظهار داشتند :

ما بعنوان حکومت هائی که‌علاقمند بصلح میباشند از اینکه بحران اخیر منطقه‌عربی خاورمیانه گسترش یافت و منجر بجنك گردید متاثر و اندیشناك‌میباشیم، ترکیه بانهایت نگرانی مراقب این وضع است که ممکن است از نظر صلح جهان خطرناك باشد و آشفتگی هائی‌پدید آورد . ترکیه با ایمان باینکه‌صلح تجزیه ناپذیر میباشد ، برای حفظ آن منتهی کوشش‌رابعمل می‌آورد.

اعلیحضرتا ، در اینجا وظیفه‌خود میدانیم بتوجه نزدیکی که دولت ایران در مسایل ملی ما قبرس‌به ترکیه ابراز نموده اشاره نمایم ، پشتیبانی ذات اقدس اعلیحضرت و دولت ایران از روش ترکیه که مبتنی برحق و عدالت‌و حقوق‌انسانی میباشد باعث سپاسگزاری وتحسین ملت قدرشناس‌ترك گردیده است.

*** بیانات شاهنشاه**

سپس شاهنشاه آریامهر ، در پاسخ‌بیانات‌حضرت رئیس جمهوری ترکیه از سفر خویش و شهبانو فرح‌به‌ترکیه‌اظهارخوشوقتی‌ومسرت نمودند و از رشته های استوار تاریخی وسیاسی و فرهنگی و اقتصادی که ایران و ترکیه را پیوند میدهد یاد کردند وبمسائل دوکشور در راه ترقی سطح‌زندگی مردم و دفاع از « حقوق کامل حاکمیت‌ملی » خویش اشاره‌نمودند واظهار داشتند:

مایخوبی احساس میکنیم که امروز دیگر دوران ماجراجوئی سپری شده‌است وبه‌پیروی از این اصل کلی طبعا سیاست بین - المللی ما نیز بر پایه سالم‌ومنطقی یعنی براساس صلحجویی‌وتفاهم و اشتراك مساعی در راه ساختن دنیای بهتربرای جامعه‌ی بشری سعادتمند ترومترقی تری قراردارد.

نمونه بارزی از این سیاست همکاری صمیمانه‌سه کشور :ایران، ترکیه وپاکستان در فعالیت های وسیع توسعه بازرگانی واقتصادی وفرهنگی است که‌براساس‌همکاری منطقه‌ای صورت می گیرد و خوشبختانه تاکنون نتایج بسیار ثمر بخشی برای هر سه کشور ما در برداشته است.

*** نگرانی ایران**

مانیز مانند شما طبعا از حوادث ناگواری که اخیرا در قسمتی از منطقه خاور میانه روی داده‌است، متاثرونگرانیم ، عقیده مابطوریکه قبلا نیز اظهار داشتیم این‌است که امروز نمیشود خاك کشور دیگری رابعنوان غنیمت‌جنگی‌بخود منضم کرد . ما معتقدیم که این بحران غم انگیز میبایدبراساس اصول منشور ملل متحد و حق و عدالت برطرف گردد.

در مورد مسئله قبرس که آن حضرت‌بدان‌اشاره‌فرمودید طبعا طرفدار حقوق حقه ملت ترك‌بوده و هستیم.

● آغاز مذاکرات

پیش از ظهر امروز ، شهردار آنکارا طی تشریفاتی به حضور اعلیحضرتین رسید و کلید شهر راتقدیم‌داشت.

امروز رهبران ایران و ترکیه مذاکرات خود را پیرامون مسائل جهانی ، مسائل مشترك میان‌ایران وترکیه و مخصوصا خاور میانه آغاز کردند. اعلیحضرتین امروز ناهار را میهمان نخست وزیرترکیه بودندو شب را پرزیدنت «سونای» وبانو در محل سفارت شاهنشاهی در آنکارا میهمان‌شاهنشاه‌وشهبانو خواهندبود.

پیشنهاد ایران

دراجلاسیه شورای همکاری های بین‌المللی گمرکی

بیست‌و نهمین وسی‌امین اجلاسیه شورای همکاریهای بین‌المللی گمرکی ازتاریخ شانزدهم‌تا نوزدهم خردادماه بمدت چهارروزبا حضور نمایندگان چهل دولت عضوشوری‌در بروکسل تشکیل گردید .

آقای دکتر هادی مدیر کل گمرك‌و رئیس هیئت‌نمایندگی ایران‌درجلسات این شوری نطقی‌در موردلزوم‌همکاری های موثر دولتها برای‌مبارزه با اسناد خلاف واقع که بگمرك تسلیم می‌شود ایراد نمود و توجه دولتهارا برای یك اقدام‌سریع‌و اصولی‌در این مورد جلب‌کرد .

این پیشنهاد مورد استقبال کلیه نمایندگان کشورها قرارگرفت وشوری باتفاق آراء تصویب نمود که نماینده ایران باتفاق نمایندگان ۹ دولت دیگر کمیسیونی تشکیل داده‌و با بررسی پیشنهاد نماینده ایران راه حل عملی برای اجرای نظر مورد بحث‌ارائه نمایند .

آخرین رخبار جهان

فیدل کاسترو در مجمع عمومی شرکت میکند

نیویورك - ۱۷ ژوئن- خبرگزاری فرانسه - روزنامه «دیلی‌نیوز» امروز گزارش داد که فیدل کاسترو ، نخست‌وزیر کوبا در جلسه‌فوق‌العاده مجمع عمومی سازمان ملل متحد شرکت خواهد کرد.

هنوز این خبر از طرف منابع رسمی تائید نشده است .

جلسه فوق‌العاده مجمع عمومی امشب با حضور کوسیگین نخست وزیر شوروی و گروهی از روسای دولتهای مختلف تشکیل میشود.

۷ دیپلمات چینی در هند مجروح شدند

دهلی نو - ۱۷ ژوئن - رویتر- براثر حمله دانشجویان هندی به اعضاء سفارت چین در دهلی‌نوامروز هفت‌تن از دیپلماتهای‌آن‌سفارتخانه در بیمارستان بستری شدند . این دانشجویان که بواسطه بدرفتاری چینی‌ها نسبت به دودیپلمات هندی واخراج آنها از چین دست‌به‌تظاهر زده بودند ، بوسیله پلیس از محوطه سفارتخانه بیرون رانده شدند . پلیس برای بیرون کردن دانشجویان از سفارتخانه از گاز اشك‌آور استفاده کرد، دانشجویان تعدادی الاغ به داخل محوطه‌سفارت چین بردند و روی تابلوئی که‌بگردن آنها بسته بودند نوشته شده بود: «افکار مائوتسه‌تونك» وسپس پنجره های سفارتخانه را درهم شکستند ماشین هارا آتش زدند ، با دیپلمات ها نبرد کردند و پرچم چین راپاره پاره‌نمودند .

اخبارالیوم پیشنهاد میکند :

زن و شوهرهای مصری انگشتریهای خود را باید بدولت بدهند

قاهره -یونایتدپرس - هفته‌نامه «اخبار الیوم» در شماره دیروزخود پیشنهاد کرده است که تمام‌زن و شوهر های این کشور برای کمك به خزانه دولت حلقه ها و انگشتر های طلاو نقره‌خود را در اختیار دولت قرار دهند.

«اخبار الیوم» نوشته است با این اقدام مصر خواهد توانست‌تا حدی بابحران اقتصادی شدیدی که متوجه کشور شده است‌مبارزه نماید.

دستور تعقیب گرانفروشان

از طرف شهردار تهران صادر شد

شهردار برای تعقیب‌پیشه‌وران متخلف دستور داده وهمه‌ماموران نواحی رابرای مبارزه با گران - فروشی تجهیز کرد.

خبرنگارمامینویسد:درحالیکه‌هندوانه در میدان کیلوئی دوتاسه‌ریال می باشد ، فروشندگان در مغازه ها و مراکز فروش آنرا کیلوئی ۷ تا ۹ریال میفروشند و در مورد قیمت سایر مایحتاج عمومی نیز وضع کم‌وبیش بهمین ترتیب‌است.

برابر دستور شهردار در نواحی دهگانه‌شهرداری‌هیئتهائی بریاست رئیس‌دادگاه کیفر گرانفروشان که‌از قضات دادگستری می‌باشد ، با شرکت معاون شهردار ناحیه و روسای ادارات خواربار واجرائیات تشکیل می گردد . اعضای این هیئت ها در حدود نواحی شهرداری بطور سیار قسمت های مختلف‌شهر ونواحی را بازرسی‌کرده و کار پیشه‌وران را کنترل خواهندنمود.

وظیفه اساسی این هیئت ها آنست که پیشه‌وران متخلف را به شدت تعقیب کرده و نتیجه را به دفتر شهردار گزارش دهند .

۳ جوان در رودخانه غرق شدند

بعداز ظهر دیروزسه جوان ۱۸، ۲۱ و۲۵ساله از اهالی بخش چهار تبریز که در محل «شوراخلر» رودخانه «آجی‌چای» تبریز برای‌شنا برودخانه رفته بودند ،در آب ناپدیدشدند ..

خبرنگار مادر تبریز گزارش‌داد : جنازه این سه نفر که فتاح‌فرزند ربعلی ، یعقوب فرزند اسرافیل و امامقلی فرزند عبدالعلی نام‌داشتند در چند کیلومتری محل « شوراخلر» پیدا شد . بقرار اطلاع این سه جوان هنگام شنا در گل‌ولای بستر رودخانه گیرکرده وخفه شده بودند وسپس جریان آب اجساد آنانرا تا مسافتی با خود برده بود .

مدیر کل سازمان بنادر و کشتیرانی

از طرف وزارت دارائی انتصابات زیر بعمل آمد

آقای مهندس محمدهادی فوامان بسمت مدیر کل سازمان بنادر و کشتیرانی .

آقای سید جلال زهرائی بسمت معاون حسابداری وزارت آب وبرق

کارگران فروشگاه های خصوصی بنزین‌بیمه‌میشوند

کلیه کارگران جایگاههای‌اختصاصی فروش بنزین مشمول مقررات بیمه‌های اجتماعی میشوند سازمان بیمه‌های اجتماعی مقدمات بیمه کردن این‌دسته از کارگران رافراهم کرده است .

سمینار روسای ادارات آزمایشگاه‌ها

بامداد امروز آقای دکترعاطفی معاون فنی‌وزارت بهداری سمینار روسای ادارات آزمایشگاه های وزارت بهداری را افتتاح کرد در پایان‌مراسم امروز آقای‌دکترمرشد معاون پارلمانی وزارت بهداری نیز بخش های «ویروس» شناسی‌وبافت شناسی را افتتاح نمود .

۲ نفر ژاندارم شهید شدند

سه نفر از مامورین پاسگاه ژاندارمری «ساری‌چمن» سیه چشمه ماکو که برای رسیدگی باختلافات طایفه « علی یاسل» ساری‌چمن‌رفته بودند ، هنگام ورود بمحل سکونت افراد طایفه ، با مقاومت آنان‌روبرو شدند و بین مامورین وافراد طایفه زدوخورد شدیدی درگرفت ...

خبرنگار ما در ماکو گزارش داد: دراین زدو خورد دو نفر از مامورین ژاندارم بشهادت‌رسیدند ویکی دیگر مجروح گردید .

فعالیت مامورین گروهان ژاندارمری سیه‌چشمه و پاسگاه «ساری‌چمن» برای شناختن و دستگیری قاتلین اصلی ادامه دارد .

دومین حواله‌فولکس‌واگن از داخل یک قوطی ۳ ریالی برف در شهر شیراز بیرون آمد

آقای کاظم‌زراعی برنده‌خوشبخت دومین حواله فولکس‌واگن پودر لباسشوئی برف ساکن شهرشیراز هستند وبکار کشاورزی اشتغال دارند .

چگونگی بیرون آمدن دومین حواله فولکس‌واگن از داخل‌قوطی برف ازاین قرار است که دختر کوچك آقای کاظم زراعی همراه دختر مستخدمشان بمغازه خواربار فروشی محل مراجعه میکنند و تصمیم میگیرند هریك باخریدیك قوطی برف ۳ ریالی شانس خودرا آزمایش کنند پس ازآنکه‌هرکدام یك قوطی کوچك برف خریداری میکنند درراه بازگشت بمنزل‌دختر مستخدم قوطی برف را بازمیکنداز داخل قوطی برف یك مداد تراش میبابدوسپس نوبت دختر کوچولوی آقای زراعی میشود این دختر خانم وقتی قوطی برف راباز کرد اول یك شانه پیدا کردو تااینجابارقیب خود مساوی بود ولی وجود یك حواله جایزه در داخل قوطی نظر دختر آقای زراعی راجلب کردحواله رااز قوطی بیرون آوردوباخوشحالی فراوان بطرف منزل دوید تا مژده یك دستگاه فولکس واگن ۱۳۰۰ مدل ۱۹۶۷ را به‌پدرخود بدهد.باین ترتیب دومین حواله فولکس واگن بود که‌وسیله مصرف کنندگان‌برف ازداخل‌قوطی های‌برف از اول اردیبهشت ماه گذشته تاکنون بدست آمده است وهنوز هزاران حواله جایزه دیگر مانند اتومبیل فولکس‌واگن ۱۳۰۰ مدل ۱۹۶۷- یخچال جنرال‌استیل- تلویزیون آر.تی.آی‌موتورسیکلت هوندا ماشین لباس شوئی گالا- دوچرخه هرکول و سرویس ۲۴ پارچه قاشق چنگال در داخل‌قوطی های برف‌وجوددارد که‌پس‌ازبدست آمدن این حواله‌ها اتومبیل مرسدس بنز ۲۳۰ مدل ۱۹۶۷ بین‌برندگان این جوایز قرعه‌کشی خواهد شد

سهام

بقیه از صفحه اول

شریف امامی ، رئیس هیئت مدیره بانك ، بیانانی ایراد‌کرد و پیام‌خود را دراختیار صاحبان سهام قرارداد.

سپس آقای ابوالقاسم خردجو، مدیرعامل بانك توسعه صنعتی و معدنی، اظهار داشت : طبق تصمیم هیئت مدیره، درسال جاری،سرمایه بانك ۵۰درصد افزوده خواهد شد، و بنابراین سرمایه بانك در سال جاری به ۷۲۰ میلیون ریال خواهد رسید .

صاحبان سهام‌فعلی ،درامر خرید سهام برسایرین مقدمند . این عده باید نصف ارزش بهای سهام مورد تقاضای خود را تا شهریور ماه و نصف دیگر را تا آذر ماه تماما بپردازند . طبق مذاکراتی که‌بین مقامات بانك ملی و بانك توسعه صنعتی ومعدنی بعمل آمده ،درنظر است ترتیبی با بانك ملی داده‌شود که‌درصورتی‌که‌بعضی ازسهامداران از حق اولویت خود استفاده‌نکردند بانك ملی مازاد سهام را دراختیار گرفته و بعدا بمردم بفروشد .

بورس اوراق بهادار

آقای خردجو اضافه کرد : در آینده نزدیکی، بورس اوراق‌بهادار تشکیل میشود و امید است سهام این بانك در بورس پذیرفته شود. طبق قانون‌مالیات بردرآمد، سهامی که در بورس اوراق‌بهادار پذیرفته شود ، از ۱۵ درصد معافی سود ، سالیانه استفاده خواهد کرد .ضمنا درمورد شرکت هائی‌که اوراق‌آنها در بورس اوراق بهادار گذاشته‌نمی شود درصورتی‌که‌بیش‌از۱۰۰صاحب سهم وجود داشته باشد که هریك ازصاحبان‌سهام ،بیش‌از ۱۰درصد سهام را دردست نداشته باشند از ۱۰درصد معافیت مالیاتی ، ازسود قابل تقسیم ، استفاده خواهند کرد.

اخذ آراء

پس‌از اظهارات آقای خردجو ، بین صاحبان سهام ، اخذ رای بعمل آمد و ۱۵ نفر بسمت اعضای‌هیئت مدیره انتخاب شدند که ٤ نفرآنها خارجی هستند .

اسامی انتخاب شدگان عبارتند از : آقایان مهندس جعفر شریف- امامی ، ابوالقاسم خردجو ، یوسف خوش‌کیش ، محمد خسروشاهی ، حبیب ثابت ، دکتر مهندس‌طاهری، عیسی کورس ، مهدی لاله ، دکتر کاوه فرمانفرمائیان ، مهندس سعید هدایت ، غلامرضا آگاه ، جیمس ادامز ، کورتیلس هاواند ، آقای ماریس ، فرانزاولبریچ .

مژده باهالی نیروی هوائی فرح‌آباد

روز جمعه ۲۶ر۳ر٤٦ بازار روز میوه‌جات وسبزیجات بنام نامی شاهنشاه آریامهر وباحضور عده‌ای از اشخاص برجسته اهالی نیروی هوائی افتتاح شد وبنازلترین قیمت میوه‌جات خودرا در دسترس مشتریان محترم میگذارد .

آدرس - خیابان نیروی‌هوائی مقابل سینماپاسارگاد تلفن ۷۹۱٤۵۸

پیك نیك‌های تابستانی

مخصوص خوانندگان اطلاعات کودکان
مجله دختران و پسران
ازروزدوشنبه ۲۹ خرداد همه هفته در محل استخر
پیمان برگزار میشود

اطلاعیه

هتل میامی

بمناسبت فرا رسیدن جشنهای عروسی و میهمانی و کوکتل - هتل میامی تمام سالنهای مجلل‌خودرا دراختیار مشتریان محترم میگذارد .قیمت آن آنقدر مناسب است که حتی در منزل کسی قادر نیست باین ارزانی تهیه کند .

برای هرتعداد و هرشب می‌توانید جارزرو فرمائید
برای اطلاع بیشتر بدفتر هتل میامی مراجعه فرمائید

برنامه جدید فصل تابستانی

هتل میامی

عالیتراز همیشه است

ناهار درسالن رستوران مدرن هتل میامی همه‌روزه تمام خورشتهای مطبوع فصل و غذاهای‌فرنگی‌تهیه میشود

ناهار کامل ۱۲۰ ریال ته‌دانسان

همه روزه از ساعت ۵ الی ۸ با شرکت مشهورترین ارکستر اسپانیا

لاروزا

خنك و مطبوعترین هوای تهران درسالنهای میامی میباشد .

رزرو بوسیله تلفنهای ۶۲۲۴۳۲ و ۶۲۰۲۰۰

فعالیتهای امدادی ایران

بقیه از صفحه اول

پنجمین هواپیمای بزرك حامل ۱۵ تن دیگر لوازم امدادی‌امروز صبح به عمان پرواز کرد باین ترتیب تاکنون وسیله پنج هوا- پیمای‌نیروی هوائی شاهنشاهی ۷۵ تن وسائل اردوگاهی به عمان‌حمل شده‌است .

*** بازدید اردوگاه**

بنا به گزارش سرپرست‌گروه امدادگران شیرو خورشید سرخ در عمان دیروز رئیس و دبیرکل هلال احمر اردن هاشمی به محل اردوگاه‌شیرو خورشید سرخ‌آمدند و از نزدیك به فعالیت جوانان شیرو خورشیدسرخ در استقرار اردوگاه نظارت کردند .

ساعت پنج بعدازظهردیروز آقای اسمعیل حجازی وزیر اموراجتماعی اردن از اردوگاه شیرو خورشید سرخ‌بازدید کرد و نحوه کار و فعالیت امدادگران شیر وخورشید سرخ را مشاهده نمود و فعالیت امدادگران مورد توجه وزیرامور اجتماعی اردن قرار گرفت.

سرپرست هیئت امدادی گزارش میدهد که اکثر مقامات اردنی و مردم عادی برای بازدید اردوگاه وفعالیت جوانان شیرو خورشید سرخ به اردوگاه میایند و این فعالیت‌ها اثر بسیار مطلوبی در اذهان عموم گذاشته و در همه جا از این اقدامات سخن گفته می - شود.

*** درمانگاه**

رئیس هیئت امدادی شیروخورشید سرخ در عمان تقاضا کرده‌است که‌برای رسیدگی به اموردرمانی اردوگاه یك درمانگاه عمومی که بتواند جوابگوی احتیاجات پنج هزار نفر باشد به عمان فرستاده شود ، این درمانگاه در هفته‌جاری فرستاده میشود

گروه فرهنگی آذر

برای کلاسهای کنکور فنی - پزشکی -کشاورزی‌اقتصاد و علوم - ادبیات وحقوق وکلاسهای تجدیدی- تقویتی و متفرقه دورهٔ کامل دبیرستان و ششم ابتدائی‌صبح وعصر در محلهای‌زیر ثبت نام میکند .

۱- دبیرستان شماره ۱ آذر- خیابان نادری- چهارراه قوام‌السلطنه تلفن ۶۷۱۷۰

۲- دبیرستان شماره۲ آذر- خیابان‌صفی‌علیشاه تلفن ۳۸٤۸۱

۳- دبیرستان بوعلی سینا- خیابان‌شاه‌آباد تلفن ۳۵۰٤٤

٤- دبیرستان‌شماره۳ دختران‌مخصوص بانوان- خیابان‌شاه چهارراه شاه تلفن ٤۳۵۰۲

۵- آموزشگاه شماره ٤ مخصوص بانوان- خیابان شاه‌آباد نزدیك‌بهارستان تلفن ۳۶۷۵۵

ضمنا در آموزشگاه شماره ٤ برای کلاسهای کنکور تربیت‌معلم‌وکلاسهای مکالمه زبان ۲۰ نفری نیز نام میشود .

آ-۱۰۹۰٤ -۱-

«جوانان»

شماره ممتاز نیست امازهمه «ممتازها» برتراست

تقویم چهاررنك تابستانی

قشنگترین‌وگرانترین تقویم فصل

٤عکس رنگی از ٤ هنرپیشه بزرك

بازار جوانان

هنرپیشگان روز هر یك شئی از لوازم خودرا برایگان تقدیم خوانندگان مجله کرده‌اند

دوشنبه‌ها در شهر هیچکس پیر نیست چون همه جوانان میخوانند

دلیله نمازی هنرپیشه سینما دخترش را دزدید!

دلیله نمازی (ایران) هنرپیشه فیلم امروز براثر شکایت شوهر سابقش ازطریق کلانتری مرکز بدادسرای تهران اعزام شد.

محمدباقر شوهر دلیله شکایت کرده است که دلیله دختر ۱۰ساله خود «بروکان» را از خانه او دزدیده است.

محمدباقر اضافه کرده است دلیله اغلب اوقات دخترش را ملاقات میکرد، ولی روز یکشنبه درآخرین ملاقات اورا باخود برده است.

دلیله ۳ سال پیش از شوهرش جدا شده است. چون سرقت فرزند جرم نیست در دادسرا به شوهر دلیله تذکر داده شد که برای پس گرفتن فرزندش یا از طریق مذاکره با دلیله و یا از طریق دادگاه شهرستان (محکمه حقوق) اقدام کند.

دلیله گفته است که دخترش را پس نخواهد داد.

سقوط کوهنورد

اکبر واعظها دیروزدر کوه‌های «پس قلعه» حوالی آبشاراز کوه سقوط کردو، مجروح گردید.

وی که هنگام بالا رفتن ازیك صخره باوضع دشواری روبرو شده‌بود برای نجات خوداز چند کوهنورد که درنزدیکی او بودند استعداد کرد، ولی کوهنوردان نتوانستند اورا نجات دهند.

اکبرواعظها تاتوانست مقاومت کردو صخره رابه‌امید کمك رها ننمود، اما پس از اینکه توانش به‌پایان رسید از صخره رها شدو براثر سقوط مجروح گردید و به‌بیمارستان رضاپهلوی منتقل‌شد

ضربه چماق

دریك نزاع دستجمعی درلواسان بزرك یك مرد ۳۰ساله کشته‌شد.

این‌مرد حاجعلی دیان نام دارد وبراثریك ضربه چماق‌جان‌سپرده است.

شوروی به‌مصر والجزایر تانگ و هواپیماداد

بقیه از صفحه ۳

* بسوی صلح پایدار

پرزیدنت جانسون‌طی نطقی گفت: خاورمیانه جنك زده باید از نبرد مداوم و متارکه موقتی احتراز کند و بسوی صلح پایدار گام بردارد.

وی افزود: هرملتی‌در خاورمیانه باید حق همسایگان خود را محترم بشمارد و ثبات و امنیت دیگران‌را مراعات کند. اگر ملل خاورمیانه دراین جهت گام بردارند میتوانند روی کمك دوستانه امریکا حساب کنند.

جانسون که در ضیافتی برای جمع‌آوری اعانه‌جهت‌حزب دمکرات نطق میکرد افزود: امریکا متعهد است که از تمامیت ارضی‌واستقلال سیاسی همه دول خاورمیانه دفاع نماید و در سه هفته جنك و بحران خاورمیانه نیز همواره سیاست خود را براین اساس تعقیب کرده‌است.

درنطق جانسون اشارات واضحی بود مبنی براینکه اعراب باید موجودیت اسرائیل را برسمیت بشناسند و عبور از تنگه عقبه را برای کشتی های اسرائیلی تضمین کنند.

وی محاصره خلیج عقبه را عامل مهمی دربروزجنك خاورمیانه‌دانست واز اینکه تلاش های امریکا برای جلوگیری از جنك به موفقیت نیانجامیده ابراز تاسف کرد.

● ملاقات در قاهره

نورالدین آتاسی رئیس جمهور سوریه وارد قاهره شد تا ملاقاتی‌با جمال عبدالناصر بعمل آورد. این ملاقات ناگهانی بود، زیرا اتاسی‌از الجزایر به قصد دمشق پرواز کرده وبطور غیر منتظره در قاهره فرود آمد. انتظار میرود اتاسی و ناصر مسئله مجمع عمومی سازمان ملل راکه توسط شوروی پیشنهاد شده وجلسه کنفرانس وزیران خارجه عرب را که روز شنبه (امروز) در کویت افتتاح میشود مورد بحث‌قرار دهند. آتاسی قبلا دراین باره با بومدین رئیس جمهوری الجزایر مذاکره کرده بود. ابراهیم‌ماخوس وزیر خارجه سوریه نیز همراه‌اتاسی بوده است. در فرودگاه قاهره‌جمال عبدالناصر و زکریامحی‌الدین‌معاون وی و صدقی سلیمان نخست‌وزیرو سایر رهبران مصر از آتاسی استقبال کردند اما از مارشال عبدالحکیم عامر خبری نبود. ناصر واتاسی و همراهان به کاخ قبه‌رفتند تامذاکرات خودرا آغاز کنند.

* موافقت کامل

بدنبال ملاقات و مذاکره اتاسی و بومدین روسای جمهور سوریه‌و الجزایر اعلام کرد که‌موافقت کامل در همه‌جهان عرب‌ومسائل بین‌المللی بین آنها برقرار بوده است. هیچیك از دودولت جزئیات این مذاکرات رافاش نکرده‌اند ولی مسلم است نتیجه مذاکرات بومدین با سران شوروی در این ملاقات موردمذاکره قرار گرفته است. ناظران سیاسی احساس میکنند که عبدالناصردر حال‌حاضر اقدامات ابتکاری دیپلماسی عربی را بعهده بومدین گذاشته است، زیرا در یك هفته بعد از جنك بومدین فعالترین رهبر کشور عربی برای گردآوردن اعراب‌جهت مبارزه مجدد علیه اسرائیل بوده است.

* اقدام انتقامی

وزیران خارجه کشورهای عربی دیشب بتدریج وارد کویت شدندتا کنفرانس خودرا تشکیل دهند، در حالیکه همه‌جا گفته میشود دول عرب برضد کشورهای غربی که‌به «تجاوز اسرائیل» کمك کرده‌اند دست باقدام انتقامی خواهند زد.

انتظار میرود وزیران خارجه‌تمام ۱۳ کشور عرب، برای نشان‌دادن همبستگی ووحدت اعراب در این کنفرانس شرکت کنند و راه را برای تشکیل جلسه کنفرانس‌سران عرب هموار سازند. حتی تونس که از دوسال پیش اتحادیه عرب را تحریم کرده بود باین کنفرانس نماینده فرستاده است.

کنفرانس درحالی تشکیل میشود که:

۱ـ لیبی از امریکا خواسته‌است که همه پایگاههای خود، ازجمله پایگاه بزرك هوائی «ویلوس» را در خاك لیبی برچیند و به‌نیروهای آمریکائی و انگلیسی که درلیبی مستقرند دستور داده است خاك‌لیبی را ترك کنند.

۲ـ تقریبا تمام کشور های‌عربی صدور نفت را به‌انگلستان‌وامریکا قطع کرده‌اند.

۳ـ عراق اعلام کرده که کالا های آمریکا و انگلیس و آلمان غربی را تحریم کرده و از سایر ملل عرب خواسته‌است بازار صد میلیونی اعراب را بروی این کالاها ببندند.

۴ـ سوریه مراکز فرهنگی آمریکا وآلمان غربی را بسته‌است.

۵ـ سودان به همه کمپانیهای آمریکائی وانگلیسی دسور داده‌به فعالیت خود در خاك سودان پایان دهند.

۶ـ اتحادیه کارگران عرب از همه کارگران خواسته است‌مبارزه اقتصادی و سیاسی خودرا«تاپیروزی نهائی دراین نبرد سرنوشت» ادامه دهند.

جلسه کنفرانس وزیران‌خارجه عرب امروز (شنبه) تشکیل میشودو احتمالا دوروز طول خواهد کشید. دراین جلسه مسائل گوناگونی از جمله نفت، روابط اعراب باکشور های غربی و اختلافات بین اعراب مطرح خواهد شد.

● بیانیه دولت و حزب کمونیست رومانی

دولت رومانی و حزب کمونیست آن کشور طی بیانیه‌ای که‌چندروز قبل انتشار یافت تاسف عمیق خود را از واقعه جنك خاورمیانه ابراز داشته و خاطر نشان ساخته که توسل به نیرو های مسلح نمیتواند مسائل میان کشور ها را حل کند.

دراین بیانیه اظهارنظر شده‌است که اسرائیل باید سرزمین های اشغال شده را مسترددارد وپیشنهاد میکند که برای قطع دشمنی و خاموش شدن نائره جدال‌و ستیزه‌جوئی طرفین بدور یك میز جمع شده و مذاکرات خود را برپایه حسن تفاهم‌و بمنظور رسیدن به حل مسئله اختلافات‌ادامه‌دهد تاهمکاری آنها هدف های اجتماعی و ملی و اقتصادی آنها را توسعه بخشد.

کنفرانس سران تشکیل میشود؟

بقیه از صفحه ۲

عزیمت چنین هیئتی از طرف دولت شوروی به نیویورك نشانه آنست که دولت شوروی میخواهد از تریبون مجمع عمومی حداکثر بهره‌برداری رابکند.

* همکاری و تبانی

خبرگزاری چین جدید طی تفسیری پیرامون سفر الکسی کوسیگین‌به نیویورك و مذاکرات احتمالی اوبا پرزیدنت جانسون نوشت: رهبر دارودسته تجدید نظر طلبان شوروی درراس هیئت مهمی به نیویورك‌رفت. بموجب اطلاعات بدست‌آمده اومی خواهد بالیندون جانسون رئیس امپریالیستهای آمریکا مذاکرات محرمانه‌ای‌انجام دهد. بدین‌ترتیب آمریکا و شوروی میخواهند در سطح جهانی بایکدیگر همکاری‌و تبانی کنند.

خبرگزاری چین جدید ضمن اشاره باین‌که ریاست هیئت نمایندگی شوروی در مجمع عمومی فوق‌العاده سازمان ملل متحد با الکسی کوسیگین است خاطرنشان ساخت این مانور جدید برای پوشانیدن خیانت تجدیدنظرطلبان شوروی به ملت عرب است.

خبرگزاری چین جدید افزود: پس از مذاکرات خروشچف با ایزنهاور وکندی در کمپ دیویدو وین این نخستین بار است که رهبران آمریکا وشوروی محرمانه مذاکره میکنند.

خبرگزاری چین جدید درپایان گفت نتیجه مذاکرات کمپ دیوید ووین این شد که شوروی به‌آمال وهدفهای انقلابی ملل جهان خیانت کند.

* خرسندی جانسون

سخنگوی کاخ سفید واشنگتن گفت: پرزیدنت جانسون ازملاقات و مذاکره با الکسی کوسیگین خرسند میشود.

«جرج کریستیان» سخنگوی کاخ سفید در پاسخ این سئوال که آیا پرزیدنت جانسون در مجمع عمومی شرکت میکند یا نه؟ گفت هنوز نمیتواند باین سئوال پاسخ قطعی بدهد.

جرج کریستیان گفت معذلك‌من باید بگویم که پرزیدنت جانسون از مذاکره با الکسی کوسیگین استقبال میکند. لکن‌هنوز برنامه‌ای دراین زمینه تهیه نشده است.

امروز بعد از ظهر آناتولی‌دوبرینین سفیر کبیر شوروی در واشنگتن‌با دین‌راسك وزیرامور خارجه امریکا ملاقات و مذاکره کرد. گفته‌می شود باحتمال قوی این مذاکرات پیرامون دیدار احتمالی کوسیگین‌ـ جانسون بوده است.

منابع موثق تائید کردند که دین‌راسك وزیر امورخارجه امریکا بطور قطع در مجمع عمومی سازمان ملل متحد شرکت میکند.

● جلسه فوق‌العاده

اوتانت‌دبیر کل‌سازمان ملل‌متحد رسما اعلام کرد که مجمع عمومی فوق‌العاده سازمان ملل روز شنبه (امروز) در ساعت ۱۲٫۳۰ بوقت گرینویچ (ساعت۵ بعداز ظهربوقت تهران) تشکیل میگردد.

هفته گذشته دولت شوروی‌تقاضا کرد برای بررسی‌اوضاع خاورمیانه مجمع عمومی فوق‌العاده سازمان ملل متحد تشکیل گردد. اوتانت فورا این تقاضا را باطلاع ۱۲۲عضو سازمان ملل متحد رساند. برای تشکیل چنین مجمعی لااقل باید۶۲ عضو سازمان ملل متحد با آن موافقت میکردند. شب گذشته دبیرخانه سازمان ملل متحد اعلام کرد تاکنون ۹۴پاسخ مساعدرسیده است وبدین‌ترتیب بموجب‌اساسنامه سازمان ملل متحدباید مجمع‌عمومی فوق‌العاده ظرف ۲۴ ساعت تشکیل گردد.

بدین ترتیب اوتانت دستور داده است که در ساعت ۱۲٫۳۰ بوقت گرینویچ جلسه فوق‌العاده مجمع عمومی رسمیت یابد.

ایران جزء ۹۴ کشوری است که با تشکیل مجمع عمومی فوق‌العاده سازمان ملل متحد موافقت کرده است. دول امریکاو اسرائیل‌رسما اعلام کرده‌اند که با تشکیل‌مجمع عمومی فوق‌العاده سازمان ملل‌متحد مخالف هستند.

سخنگوی سازمان ملل متحد گفت هرچند که دول آمریکا و اسرائیل باتشکیل مجمع عمومی فوق‌العاده سازمان ملل متحد مخالف هستند معذلك از آنجاکه اکثریت اعضای سازمان ملل متحد با تشکیل این مجمع موافقت کرده‌اند نمایندگان امریکا واسرائیل نیز در جلسه فوق‌العاده مجمع عمومی شرکت‌می کنند.

● اولین سخنران

سخنگوی سازمان ملل متحد افزود نماینده امریکا اولین کسی است که برای سخن گفتن درجلسه مجمع عمومی ثبت‌نام کرده است. نماینده شوروی دومین سخنران‌این مجمع میباشد.

جلسه مجمع عمومی فوق‌العاده سازمان ملل متحد که امروز بعداز ظهر تشکیل میگردد پنجمین‌جلسه فوق‌العاده مجمع عمومی است. نخستین جلسه فوق‌العاده مجمع عمومی در اکتبر ۱۹۵۶ و بدنبال بحران سوئز تشکیل شد، دومین مجمع‌عمومی کمی‌بعد برای‌رسیدگی به شورش مجارستان تشکیل گردید. سومین جلسه فوق‌العاده مجمع عمومی‌در اوت۱۹۵۸ وبهنگام بحران اردن ـ لبنان تشکیل شد.

در سپتامبر ۱۹۶۰ نیز مجمع عمومی فوق‌العاده سازمان ملل‌برای بررسی اوضاع کنگو تشکیل شد.

* بسیج پلیس

برای حفظ جان اعضای هیئت های نمایندگی خارجی که برای شرکت در جلسه مجمع عمومی سازمان ملل متحد به نیویورك‌می آیند سه هزار پلیس و کارآگاه خصوصی بسیج شده‌اند

بیشتر این نیروها مامور حفظ جان روسای دول از جمله الکسی کوسیگین هستند.

شب گذشته پلیس نیویورك مردی را که بایك‌کوکتل مولوتف‌میخواست بسفارت شوروی حمله کند دستگیر کرد. این مرد بعنوان اعتراض بورود الکسی کوسیگین به‌نیویورك‌میخواست سفارت شوروی را منهدم سازد.

وی اوبان اریکسون نام دارد و ۱۰ ساله است و در کلانتری اعتراف‌کرد که از کمونیسم متنفر است.

* اجرای آتش‌بس

در دبیرخانه سازمان ملل‌متحداعلام شد بموجب گزارشی که‌ژنرال اودبول رئیس هیئت ناظرین سازمان ملل‌متحد در خاورمیانه برای اوتانت دبیرکل سازمان ملل ارسال داشته است آتش بس دقیقا بین اعراب واسرائیل اجرا شده و طرفین درصدد نقض آن برنیامده‌اند.

* معلوم نیست

در وزارت امور خارجه مصر اعلام شدهنوزمعلوم‌نیست که جمال‌عبدالناصر درجلسه فوق‌العاده‌مجمع‌عمومی شرکت میکند یانه؟

گفته میشود در حال حاضر برای عبدالناصر مشکل است که مصر ترك کند زیرا وی مشغول تجدید سازمان ارتش مصر است.

باحتمال قوی‌ریاست هیئت‌نمایندگی مصر را درسازمان ملل متحد«محمود فوزی» معاون نخست‌وزیر ووزیرخارجه مصر عهده‌دار است.

سینما دیاموند

نمایش دهنده شاهکارهای برگزیده جهان بزودی بزرك ترین فیلم زوج جنجالی سینما را بمعرض نمایش میگذارد

الیزابت تیلور
ریچارد برتن
درفیلمی بکارگردانی
فرانکو زفیرلی
رام کردن زن سرکش
رنگی
سینماسکوپ
محصول کمپانی کلمبیا

اقتباس از کمدی کلاسیك «ویلیام شکسپیر»

تراس سینما آتلانتیک

(مجهز به آسانسور)

بزودی بافیلم «خوشگذران» افتتاح میشود

بزودی فقط درسینما

گلدن سیتی

(شهرطلائی) میدان کاخ

بعداز موفقیت بی‌نظیر فیلم «دنیای تاریك عشق» اینك بخاطر علاقمندان آثار برجسته سینما بزرگترین فیلم «سیدنی پواتیه» هنرپیشه سیاه پوست وبرنده جایزه اسکار تقدیم علاقمندان میگردد.

سیدنی پواتیه
برنده جایزه اسکار
درفیلم
Lilies of the Field
سوسن های وحشی
باشرکت: لیلا اسکالا ـ استانلی آدامز

محصول کمپانی یونایتدآرتیست

بزودی

ایمان

ماشین ظرف شوئی تمام اتوماتیک
زانکر
مشکل ظرف شوئی شما را برای همیشه حل کرده است
ZANKER
نماینده انحصاری در ایران، شرکت نسبی تجارتی محسن کاشانی پور و شرکا، تلفن ۲۷۵۶۱ ـ ۲۲۵۶۹

نشانی: خیابان بوذرجمهری سرای سینا ـ تلفن ۲۷۵۶۱ ـ ۲۲۵۶۹
از تهران وشهرستانها نماینده فعال میپذیریم.

زمینهای ارزان قیمت در ۱۵ کیلومتری تهران

واقع درجنوب جادهٔ قدیم تهران به کرج

دارای سند مالکیت وحقابه دائم ازرودخانهٔ کرج

جهت احداث: باغات، مرغداری، دامداری، کارخانجات وغیره

قطعات ۵۰۰۰ و ۱۰۰۰۰ متری یابیشتربه قیمت متری ۲۵ الی ۳۵ ریال

املاک شهرزاد: عباس آباد سی متری نظامی تلفن ۶۲۶۲۰۰ و ۶۲۴۶۷۸

با ۳۹۰ تومان

میتوانید دارای یکدستگاه ماشین دوختنی وگلدوزی تمام اتوماتیک

برنینا ساخت سویس شوید

نمایشگاه برنینا ـ دورکوب خیابان شاه بین چهارراه شاه وبهرامی شمارهٔ ۶۰

دومین هفته نمایش در

سینما ادئون

ازکسانیکه‌دارای قلبی ضعیف هستند وازمشاهده فیلمهای وحشتناك میهراسند تقاضا دارد از دیدن این فیلم‌خودداری نمایند

چه چیز وحشتناکی دراین قصر بود که زنها رامیخواست ...؟
قصر مخوف
پاناویژن ـ رنگی ـ دوبله فارسی
اثربرجسته «ادگارآلن پو»
باشرکت: وینسنت پرایس ـ دبراپاجت ـ لون چانی
ارواح شیطانی درجامه عزا به قلمرو ملکه حمله بردند «آلن پو»

ورود اشخاص کمتر از ۱۸ سال ممنوع است

آگهی تجدید مناقصه

موسسه اصلاح و تهیه نهال و بذر وابسته بوزارت کشاورزی تعداد ۱۰۵۹۲۵ تخته گونی سه‌خط پاکستانی بابعاد ۷۰×۱۱۰ و ۵۷۴۷۶ متر چتائی مورد نیاز خودرا از طریق آگهی مناقصه باشرایط مشروحه زیر خریداری مینماید:

۱ـ شرکت کنندگان درمناقصه می‌باید پیشنهادات خودرا در دوپاکت لاك‌ومهر شده

۱ـ الف مربوط بسپرده ب ـ مربوط به‌پیشنهاد

۲ـ پیشنهاددهندگان بایستی ۱۰درصد مبلغ کل پیشنهادی خودرا اسناد خزانه تهیه و پیوست پیشنهاد خود تاساعت ۸ صبح روز سه‌شنبه ششم تیرماه۴۶ بدفتر موسسه تسلیم و رسیددریافت دارند.

۳ـ پیشنهادات فاقد سپرده و مشروط ومبهم و پیشنهاداتیکه بعداز موعد مقرر درآگهی برسد ترتیب اثر داده نخواهد شد. پیشنهادات واصله درساعت ۹ صبح همان روز (سه‌شنبه ششم تیرماه) درکمیسیون مناقصه بازو قرائت خواهد شد.

۴ـ حضور پیشنهاددهندگان یانماینده‌تام‌الاختیار آنان در جلسه مناقصه آزاد است

۵ـ سپرده برنده اول ودوم مناقصه نگهداری‌ودرصورت استنکاف برنده اول از انجام معامله سپرده او بدون هیچگونه تشریفات بنفع موسسه ضبط و بابرنده دوم معامله انجام خواهدشد

۶ـ کلیه هزینه درج آگهی مناقصه ومالیات وهرگونه عوارض مقرره بعهده برنده مناقصه خواهدبود

۷ـ تاریخ تحویل کلیه گونی و چتائی حداکثر تاآخرمردادماه ۱۳۴۶ می‌باشد و محل تحویل انبار موسسه اصلاح و تهیه نهال وبذر واقع درخیابان فیشرآباد کاشی ۱۹۷ می‌باشد

۸ـ کمیسیون مناقصه دررد و یاقبول یك و یاکلیه پیشنهادات مختار خواهدبود الف۲۵۹۶

موسسه اصلاح و تهیه‌نهال و بذر

برنامه آینده سینماهای سانترال ـ تاج ـ نیاگارا ـ امپایر ـ گلدیس

جیمز میسون
ماگزیمیلیان شل
سیمون سینیوره
بهری اندرسن ـ لین ردگریو
درفیلم رنگی

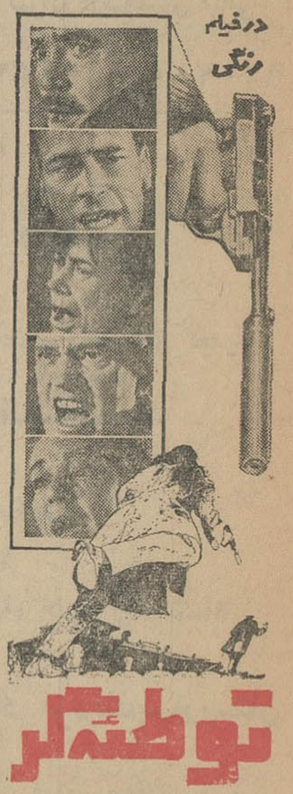
توطئه گر
محصول کلمبیا

مجالس ترحیم

ستاد بزرگ ارتشتاران بانهایت تاسف درگذشت سرهنگ بازنشسته ستاد **خانبابا قادری عرب** راباطلاع میرساند مجلس ختم مردانه شادروان ازساعت ۹ تا ۱۱ روز یکشنبه ۲۸ خرداد ماه درمسجد مجد منعقد میباشد .

ارتشبد دکتر بهرام آریانا

باندوه فراوان درگذشت سرهنگ مهندس ستاد **خانبابا قادری عرب** راباطلاع خویشان و آشنایان میرساند . مجلس ختم مردانه آن شادروان ازساعت ۹ تا ۱۱ روز یکشنبه ۲۸ خرداد ماه در مسجد مجد و ختم زنانه درهمانروز از ساعت ۱۷ تا ۱۹ در منزل شخصی (یوسف آباد میدان کلانتری ـ کوی رشیدی) منعقد میباشد

مهین وثیق (قادری) . شهلا وشیرین و شادی قادری . مهندس شهباز قادری . شاهرخ قادری . داود صدیقی . علیمحمد وثیق . داود وثیق . علی وثیق . محمد دستانپور . سرتیپ عبدالله وثیق . سرهنگ هوشنگ صفائی . دکتر حسن امیری کیا . مهندس رضا وثیق . سرتیپ هادی وثیق . فرهاد قادری . عباس میرزا کیکاوسی . امیرحسین صدیقی . سرلشگر نصرالله مقبلی منصور فرهومند . پرویز مرزبان . مهندس رضانصری . مهندس عباس . فرزان مهر . مهندس هوشنگ عباسی . گردن باربور . محمد سعادتی فرد . عین‌الله صالحی . سرتیپ دکتر احسانی . دکتر نصرالله فیلسوف مهندس فضل‌الله فیلسوف . علی اصغر امیرشاهی . سرهنگ محمد لادبن . ناصر بهنام . سرگرد معتمدی . دکتر جلال وثیق . دکتر فروزان . دکتر لواسانی . حسین ارمنده ـ مهندس روح‌الله خمسی . میرابوالحسن خمسی مهندس حسام‌الدین وثیق . دکتر مهام‌الدین وثیق . امیر حسین وثیقی . فریدون وثیقی .

بعموم افراد خانواده های عزادار بویژه بازماندگان آنمرحوم مصیبت وارده را تسلیت میدهیم

بانهایت تاسف و تالم درگذشت مرحوم **عبدالله غفاری** صاحب‌منصب بازنشسته وزارت کشور را باطلاع خویشاوندان و دوستان می‌رسانند مجلس ترحیم ازساعت ۹ الی ۱۱ صبح روز ۲۹ خرداد درخانقاه صفی علیشاه منعقد خواهد بود .

خانواده های : غفاری . اصلانی مویدی . زمانی . قانع . خواجه‌نوری . خیرخواه . رزاقی مهرداد . فتحی . موسوی . قانع

بعموم بازماندگان آنمرحوم مصیبت‌وارده راتسلیت میدهیم

باکمال تاسف فوت ناگهانی و اسفناک مرحوم **حاج سیداحمدمبرقع** اخوی‌زاده وعموزاده خودرا باطلاع میرساند مجلس ختم آنمرحوم روز یکشنبه ۲۸ خرداد ازساعت ۵ الی ۷ بعداز ظهر در مسجد ارک برقرار است .

العبد میرسیدعلی برقعی قمی ـ سید محمود برقعی

خانواده های مبرقع . برقعی . سجادی . حرم‌پناهی . اشراقی . آیت‌الله زاده . ناظمی . رضوی . روحانی . زند وکیلی . طباطبائی . تولیتی . بنی فاطمی . مقدس زاده و سایر خانواده های وابسته باکمال تاثر فوت ناگهانی مرحوم **حاج سید احمد مبرقع** راباطلاع میرساند مجلس ختم آنمرحوم روز یکشنبه ۲۸ خرداد از ساعت ۵ الی ۷ بعد ازظهر در مسجد ارک وروز دوشنبه شب هفت آنمرحوم درقم مسجد نو مقابل شیخان و ختم زنانه در قم روز دوشنبه عصر در منزل حضرت حجة‌الاسلام آقای حاج سید مصطفی برقعی واقع در گذرخان برقرار است .

بعموم بازماندگان آنمرحوم تسلیت میدهیم

بانهایت تاسف درگذشت شادروان بانو **شمسی اوهب صیون** همسر جناب آقای یوسف اوهب صیون عضو هیئت مدیره کانون‌خیرخواه رابه اطلاع میرساند .

مجلس ختم آن مرحومه روز دوشنبه ۲۹ خرداد ماه ۴۶ ازساعت ۵ الی ۷ بعد ازظهر در کنیسای حئیم واقع در خیابان قوام‌السلطنه کوچه سیمی برقرار خواهد بود .

انجمن کلیمیان تهران . کانون‌خیرخواه سازمان بانوان یهود ایران . انجمن خانه و مدرسه دبیرستان دخترانه کورش . شورای امور اجتماعی و خیریه یهود ایران . انجمن کنیسای حئیم .

باکمال‌تاسف درگذشت شادروان بانوی نیکوکار و خیر **خانم شمسی اوهب صیون** همسر آقای یوسف اوهب صیون راباطلاع دوستان و آشنایان میرساند مجلس ختم آن مرحومه روز دوشنبه ۲۸ خرداد ازساعت پنج الی هفت‌بعد ازظهر درکنیسای حئیم واقع در خیابان قوام‌السلطنه کوچه سیمی برقرار خواهد بود .

خانواده های اوهب صیون . دانشگر . وستا . مکابی . برومند . سلیمانی . یدیدصیون یوسفیه . توفیق . روشن ضمیر . ابراهیمیان

۱ـ۲ آ ـ ۹۳۸۹

بعموم بازماندگان آنمرحومه مصیبت‌وارده راتسلیت میدهیم

بمناسبت فوت مرحوم مغفور حجة‌الاسلام والمسلمین **آقای حاج شیخ محمد سالکی** طاب رمسه دربابل که ازاجله علمای مازندران و خاندان جلیل علم و روحانیت آن سامان بودروز یکشنبه ۲۸ خرداد مجلس تذکر ازساعت ۸ بعد ازظهر تا ۱۰ درمسجد قاجاریه کوچه‌آبشار برقرار است رجاء واثق آنکه آیات عظام دامت برکاتهم‌خاصه آقایان محترم مازندرانیهای مقیم مرکز درمجلس مزبور شرکت فرمایند .

موسی‌الحسینی المازندرانی

خانواده‌های معیری . سلطانی . زند ـ شریف . بوربور . هاشمی‌نژاد . حسابی . محتشم . سنجر . پولادین . افخمی . خزاعی . حسام‌فر . طاهربیکی

بانهایت تاسف درگذشت مرحومه بانو **اشرف‌الملوک معیری (سلطانی)** همسر آقای اسمعیل‌سلطانی(هژبرالسلطان) راباطلاع‌فامیل ودوستان میرسانند مجلس ترحیم مردانه از ساعت ۵ الی ۷ بعدازظهر روز یکشنبه ۲۸ خرداد درمسجد حاج حسن واقع درخیابان شاهپوراول خیابان ارامنه‌و مجلس ترحیم زنانه ورز چهارشنبه ۳۱ خرداد ازساعت ۹ تا ۱۱ صبح در خانقاه صفی علیشاه منعقد است .

اسمعیل سلطانی . مهندس سیروس‌سلطانی دکتربیژن سلطانی . گودرز سلطانی . فرهاد سلطانی . عین‌اله زند . حاج نصرالله‌شریف . امامقلی بوربور . دکتر سید عباس هاشمی‌نژاد دکتر مهندس علی حسابی . بتول معیری . بدیع‌الملوک محتشم . اقدس الملوک محتشم . سرلشگر سنجر . یسن سنجر . داریوش پولادین . عبدالعلی افخمی . سرهنگ نصرالله خزاعی . احمد حسام‌فر . غلامرضا طاهر بیگی .

بعموم بازماندگان آنمرحومه مصیبت‌وارده راتسلیت میدهیم

بانهایت تاسف درگذشت **گوهر اتحادیه** را باستحضار خویشاوندان و دوستان‌میرساند مجلس تذکر آن مرحومه روز شنبه ۲۷ ویکشنبه ۲۸ خرداد ماه ازساعت ۵ بعدازظهر در منزل داود متحده ـ خیابان امیرآباد ـ خیابان صهبا ـ ده متری گیو شماره ۴۱ منعقد میگردد . روز پنجشنبه ساعت ۶ بعدازظهر در منزل نزهت اتحادیه خیابان پهلوی روبروی سینما امپایر کوچه خسرو خاور شماره ۴۵ طبقه سوم‌منعقد است .

محب ـ بصیری ـ داود متحده ـ اتحادیه

بعموم‌بازماندگان آنمرحومه‌تسلیت میدهیم

خانواده های : میردادیان . سیف . علیزاده بهرامی . ظلی . قوامی . صوفی

بانهایت تاسف فوت شادروان **سرهنگ امین میردادیان** افسر بازنشسته شهربانی را باطلاع دوستان و آشنایان میرسانند هزینه مجلس ختم مردانه بنابوصیت آن مرحوم صرف امور خیریه میگردد مجلس ختم‌زنانه‌روزدوشنبه ۲۹ خرداد در منزل شادروان واقع درخیابان لاله‌زارنو ـ کوچه شش‌متری پشت سینماتاج کاشی ۲۴ ازساعت ۵ الی ۷ بعدازظهر برگزار میگردد .

بعموم بازماندگان آنمرحوم مصیبت وارده راتسلیت میدهیم

باکمال تاسف و تاثر فوت ناگهانی بانو **بتول اسدبیک (داودی)** مادرارجمند برادرعزیزم سرکارسرگرد عباس داودی را باطلاع فامیل و دوستان میرساند . بهمین مناسبت مجلس تذکری در روز یکشنبه ۲۸ خرداد ماه از ساعت ۴ الی ۶ ونیم بعد ازظهر در حسینیه نیاوران منعقد می‌باشد امید است عموم طبقات خاصه علمای اعلام وفرهنگیان باتشریف‌فرمائی خود روح آن مرحومه راشاد فرمایند .

اسماعیل نیاورانی

باندوه و تاسف بسیار فوت ناگهانی بانو **بتول اسدبیک** مادربانوان منصوره واکرم‌داودی و آقایان سرکار سرگرد عباس داودی راد ـ حبیب‌الله داودی . قدرت‌الله داودی . نصراله داودی . حسین داودی را باطلاع بستگان و دوستان میرساند. مجلس ترحیم آن مرحومه روز یکشنبه ۲۸ خرداد ماه ازساعت ۴ الی ۶ ونیم بعدازظهر درحسینیه نیاوران برگزار می‌گرددو مجلس ختم زنانه درهمان روزوساعت در منزل سرکرد عباس داودی راد واقع‌درکوچه تکیه نیاوران منعقد می‌باشد ضمنا روز دوشنبه ۲۹ خرداد از ساعت ۴ الی ۶ ونیم بعداز ظهر مجلس یادبودی در مسجد علوی واقع در میدان گمرک برگزار خواهدشد .

خانواده های : داودی . قائمی . شعبانی . نوری . پوری نیاورانی

بعموم بازماندگان آنمرحومه مصیبت‌وارده راتسلیت میدهیم

بمناسبت درگذشت مرحومه مغفوره بانو **صدیقه کثیری** همسر آقای مهدیقلی کثیری و مادر گرامی آقای ولی‌الله و ذبیح‌الله کثیری مجلس ترحیمی بهمین مناسبت روز یکشنبه ۲۸ ۳ ۴۶ ازساعت ۱۳ الی ۶ بعد ازظهردرمسجد موسی‌بن‌جعفرواقع‌درانتهای خیابان غیاثی‌منعقد است باشرکت خود دراین مجلس روح آن مرحومه را شاد فرمائید .

خانواده های : کثیری . کاظمی . زمانی . جعفری .

بعموم بازماندگان آنمرحومه تسلیت میدهیم

بانهایت تاسف و تاثر درگذشت شادروان **زهرا گرمسیری** راباستحضار خویشاوندان و دوستان میرساند . مجلس ترحیم مردانه از ساعت ۵ تا ۷ بعدازظهر روز یکشنبه ۲۸ خرداد ماه ۴۶ درمسجد مجد و ختم زنانه همانروز و ساعت در منزل آنمرحومه (میدان ژاله ـ خیابان شکوفه ـ کوچه سعیدشماره ۱۵) برگزار خواهدشد .

علی اصغر گرمسیری . ایرج گرمسیری . عباس شوکتی . هوشنگ شوکتی . حسین‌نور . منصوری . حسین سعد . حسین کابلی . حسین جمشید خانی . اسمعیل عباسی . باقر جمال‌زاده پرویز برق . رحیم برق . افشار . خیرالعموم . حسن اوصیاء . نقی مروی . تقی طاهر خانچی . باقر طاهر خانچی . محسن طاهر خانچی .

انالله وانا الیه راجعون

باکمال تاثر درگذشت مرحوم **حاج جواد بنی‌مهدلنگرودی** راباطلاع دوستان و فامیل میرساند . مجلس ترحیم آنمرحوم ازساعت ۴ الی ۶ ونیم بعد ازظهر روز دوشنبه ۲۹ ۳ ۴۶ در مسجد آیت‌اله بهبهانی واقع در چهار راه سیروس برگزار میشود .

ابراهیم ثنائی . اسمعیل بنی‌مهد . حسن بنی‌مهد . علیمحمد بنی‌مهد . اصغر بنی مهد . ایرج بنی‌مهد . علی بنی مهد . حاج‌مهدی‌صفری عزیز صفری . رمضانعلی صفری . حسین صفری . من‌بهنیا . حسن‌صابرقدیم . هوشنگ اکبرزاده . ساپوراکبرزاده . سرهنگ‌خبره . سرگرد خسرودرگاهی . سروان اربابی . علی حقیقت . بهمن بنی‌مهد . حسین بنی‌مهد . ابوالفضل بنی‌مهد . محمد بنی مهد .

خانواده‌های کافی . میوه‌چی . فلسفی تنکابنی . غروی . واحدی . بیدگلی . حدادزاده فرحبخش . فیروزفر . جوهری . موسویان . صالحی . ویسی‌زاده . ارم‌جو . میرزاده . خراسانی . عصمت‌نیا . میناچی . مهرداد . سادات‌بهرانی . مسیح‌نیا . مالکی‌نژاد

بانهایت تاسف درگذشت مرحوم **کریم کافی‌میوه‌چی** راباطلاع دوستان و آشنایان میرساند . مجلس ختم آنمرحوم روزیکشنبه ۲۸ ۳ ۴۶ ازساعت ۴ تا ۶ بعدازظهر درمسجد حاج بوالفتح واقع درمیدان شاه و مجلس‌ختم زنانه درهمان روز وساعت در منزل‌شخصی برگزار میشود .

آ ـ ۹۴۲۳ **بروجردی**

بعموم بازماندگان آنمرحوم مصیبت وارده راتسلیت میدهیم

بانهایت تاسف و تاثر فوت شادروان‌بانو **ربابه پزشک (خانزاده خانم)** متعلقه مرحوم دکتر حبیب‌الله خان پزشک (معین‌الحکماء)را باطلاع‌فامیل‌ودوستان میرساند مجلس ترحیم آن مرحومه ازساعت ۴ ونیم الی ۶ ونیم روز یکشنبه ۲۸ ۳ ۴۶ درمسجد سجاد برگزار و مجلس ختم زنانه درهمان روز و ساعت درمنزل شخصی واقع درسلسبیل کوچه غفاری پلاک ۱۸ منعقد خواهدشد .

الاحقر کمال‌الدین عدن . دکترغلامحسین پزشکی . مهندس حسین پزشک . باقرپزشک سرهنگ محمود پزشک . احمد پزشک یوسف پزشک . حسن پزشک . علی اکبر عارف (افتخارالنظام) .سرلشکر نصرالله خاوندی . فضل‌الله عدن . علی عدن . حسن عدن . سرهنگ ستار الهی . دکتر سید محمد سعادت سرهنگ‌مجیدپزشک . اسماعیل . پزشک . وچهر عارف . یدالله کاوسی . عین‌الله کاوسی . مهندس نعمت‌الله کاوسی . ستوان دوم پرویز کاوسی فرخ کاوسی . سیف‌الدین عارف . فریدون عارف . سید ابراهیم سعادت . سید محمود سعادت . امیر صمیمی . محمد منتظمی حسین منتظمی . حسن منتظمی . محمد باقر باقرزاده . زاهد بختیاری . محمد طاهرپروانه . عبدالعلی رضوان .

مصیبت وارده رابعموم بازماندگان آن مرحومه تسلیت میدهیم

یادبود

بدینوسیله باطلاع کلیه دوستان و فامیل محترم میرساند که مراسم چهلم درگذشت مرحومه مغفوره شادروان بانو حاجیه شاهزاده **خانم ماه نگار خانم استیفائی** صبیه مرحوم کیکاوس میرزای شیرازی ولد مرحوم داراب میرزا روز یکشنبه ۲۸ خرداد ماه از ساعت ۱۳ الی ۵ بعد ازظهردرقم‌گورستان سرپل‌مرحوم آیت‌الله حاج شیخ عبدالکریم دست چپ‌مقبره آرامگاه ابدی خانوادگی حاج علی اکبراستیفائی فرزند مرحوم حاج غلامحسین احتشام دفتر استیفائی برگزار خواهدشد .

خانواده استیفائی

باطلاع کلیه بستگان و دوستان مرحوم **سیدرضا میرشمسی** میرسانند که مراسم‌هفت آنمرحوم روز یکشنبه ۲۸ ۳ ۴۶ ازساعت ۵ الی ۷ بعد از ظهر برسر مزار در شهرری‌مقبره فیروزآبادی برگزار میگردد از خویشاوندان و دوستان محترم خواهشمنداست باشرکت خود روان آنمرحوم راشاد فرمایند .

خانواده میرشمسی

مراسم هفته

بمناسبت هفتمین شب‌درگذشت شادروان **رشیدوهابزاده** مجلس تذکری ازساعت ۶ الی ۷ بعد ازظهر روز یکشنبه ۲۸ ۳ ۴۶ (فردا) بر مزار آنمرحوم درجوار آستانه مبارکه حضرت عبدالعظیم علیه‌السلام برپا میباشد .

(محل راهنمائی و پارکینگ محوطه جلو آرامگاه اعلیحضرت فقیدرضاشاه‌کبیر)

خاندان وهابزاده

تسلیت

جناب آقای مصطفی امیری

فوت پدر بزرگوارت رابشماو خانواده تسلیت عرض میکنیم .

باقر عابد ـ راجی ـ تبریزی

سرکار سرهنگ صفائی

مصیبت وارده رابجنابعالی و بانووخانواده محترم قادری تسلیت عرض مینمائیم

سرگرد مافی وبانو

جناب آقای دکتر ولائی

باابراز همدردی مصیبت وارده را تسلیت عرض مینماید .

بروجردی

خانواده های : مجبی و بیگی

سانحه جانگداز هوائی موجب نهایت تاثر ماگردید ضمن عرض تسلیت برای‌بازماندگان خلبانان شهید سعادت وسلامت آروز داریم

خلبان محمد رضا موسوی ـ امیرحکیمی

جناب‌آقای دکتر هادی مجبی

بانهایت تاسف مصیبت وارده را به آن جناب و فامیل محترم تسلیت عرض‌می‌کنم .

گنبد ـ ماشاءالله حسینی و برادران

جناب آقای سلیمان وهابزاده

فوت برادر گرامیتان باعث تاثر و تاسف گردید مراتب عرض تسلیت‌و همدردی را به‌حضور محترم عرضه داشته وخودمان را در غم آنجناب شریک میدانیم

گنبد ـ ماشاءالله حسینی و برادران

آقای محسن عرفانی دبیر ورزش دبیرستانهای شمیرانات

باکمال تاسف مصیبت وارده‌را از طرف خود و عموم کارمندان اداره کل تربیت بدنی‌به جنابعالی تسلیت میگوید .

مدیر کل تربیت بدنی ـ حسن صدر

بنیاد فیروز آبادی باکمال‌تاسف‌درگذشت شادروان گنجی رابخانواده های محترم به خصوص جناب آقای مهندس جمال گنجی عضو محترم هیئت امناء بنیاد فیروزآبادی تسلیت عرض میکند .

مدیر عامل ـ دکتر اسدالله بیژن

جناب آقای دکتر حسین بنائی دبیرکل سازمان ملی پیشاهنگی ایران

بانهایت تاثر و تاسف مصیبت وارده را ازطرف خودو عموم همکاران اداری و معلمان ورزش کشور بجنابعالی تسلیت عرض‌مینماید.

مدیرکل تربیت بدنی ـ حسن صدر

مصیبت وارده را بمناسبت درگذشت شادروان جوان ناکام رضوان عزیز همکار گرامیمان بخانواده ورقائی صمیمانه تسلیت عرض می‌نمائیم .

کارمندان‌راهنمای دانشگاه تهران

سرکار سرگرد داودی

بانهایت تاسف مصیبت وارده را تسلیت عرض مینمائیم

استوارهادی نیساری ـ استوار باقرزاده . استوار عباسی . گروهبان گویا . گروهبان صمدزاده

آ ـ ۹۴۰۱

سرور گرام جناب آقای اصغر گرمسیری:

مصیبت وارده را صمیمانه تسلیت عرض نموده و بقاء خانواده محترم را ازخداوندمتعال مسئلت مینماید . **مصطفی دزیانی**

سرکار سرگرد ستادعباس داودی‌راد

مصیبت وارده را ازطرف خود و کلیه همکارانم تسلیت میگویم **سرتیپ طبرسی**

خانم طاووس سالکی

بانهایت تاسف مصیبت وارده را تسلیت گفته خودرا درغم شما شریک میدانیم

غفاری . آمیزش . میناسیان . میلانی . دادار . راستین . سادات

سرکار سرگرد ستاد داودی

ازطرف خود و همکاران مصیبت وارده را تسلیت عرض میکنم . **سرهنگ فرهمند**

جناب آقای دکتر محبی رئیس بخش جراحی بیمارستان گنبدکاوس

انجمن بهداری شهرستان گنبد کاوس مصیبت وارده رابشماوخاندان محترم تسلیت عرض می‌نماید

احمد محمدی . دکتر هاشمیان . جلالی . دکتر خمسه صبا . گل محمدی . منتظری . قرجانلو . دکتر جوادی

سپاسگزاری

بانهایت احترام از کلیه سروران گرامی‌و دوستان عزیز بخصوص آقایان علماء عظام . رجال ارجمند . نمایندگان محترم مجلسین . افسران ارشد . شورای عالی اصناف . انجمن های محلی تهران . وهمکاران گرام که در مراسم تشییع و مجالس ترحیم **شادروان حاج خان خداداد** بزرگ خاندان خداداد و بختیاری شرکت‌و همچنین باتشکیل مجالس ترحیم و ارسال تلگراف و نامه ودرج آگهی ابراز تقدد وهمدردی فرموده و موجبات‌تسلی‌خاطرپریشان وافسرده ما را فراهم نموده‌اند وظیفه خود می‌دانیم ازاین همه لطف وعنایات سپاسگزاری و تشکر نموده وچون برائر تالمات روحی وتشرف به‌عتبات عالیات جهت‌حمل‌جنازه‌توفیق‌شرفیابی وعرض تشکر حضوری حاصل نشد پوزش طلبیده و در زیرقبهٔ ائمه اطهار (سلام‌الله‌علیهم) بقاء عمر وسلامت وسعادت همگی را ازخداوند متعال خواستاریم .

ازطرف خانواده‌های خداداد و بختیاری

حسن خداداد . حسین خداداد

ازسروران گرامی که‌بمناسبت درگذشت پدر ارجمندم مرحوم‌**علینقی رودگر** موجبات تسکین آلام روحی مرافراهم فرموده‌اند کمال تشکر و امتنان رادارم .

آ ـ ۹۴۴۵ **سرورودگر**

سوگواری ـ وعظ وخطابه

بمناسبت عیدمولود حضرت‌نبی‌خاتم صلی ... علیه‌وآله‌وسلم

از جمعه هفتم ربیع‌الاول مطابق ۲۶ خرداد تاشب هفدهم ولادت باسعادت حضرت ختمی مرتبت ص و امام صادق علیه السلام (ده‌شب) دانشمند معظم و خطیب مکرم جناب‌آقای‌فلسفی دامت‌افاضاته ساعت۸ونیم بعد ازظهر درمسجد آشتیانیها (شهباز ایستگاه ناصری)مستفیض میفرمایند . **نجفی الموسوی الشهرستانی**

هیئت مدیره اطباء و کارمندان موسسات بهداشتی ودرمانی کانون‌خیرخواه مصیبت‌وارده رابه خانواده محترم‌اوهب‌صیون بخصوص‌جناب آقای یوسف اوهب صیون عضو هیئت مدیره کانون تسلیت‌گفته وبقاء بازماندگان‌آن‌مرحومه را ازدرگاه خداوند مسئلت مینمایند .

آ ـ ۹۳۸۱ **کانون‌خیرخواه**

اینجانب از طرف خود و همکارانم‌مصیبت وارده‌رابخانواده نوری‌بخصوص‌سرکارسرهنگ ستاد حسنعلی نوری تسلیت عرض مینمایم .

سرلشگر اسدالله ایلخانی

اینجانب ازطرف‌خودوهمکارانم درگذشت شادروان مادر سرکار همردیف سرگرد یوسف پزشک راصمیمانه تسلیت عرض مینماید .

سرتیپ هژبر کیانی

آقای مهندس مسعود کنهمونی

باعرض معذرت ازعدم اطلاع مصیبت‌وارده را ازصمیم قلب تسلیت می‌گوئیم

خانواده اهوری

جناب آقای محمد حسن درودیان

باکمال تاسف درگذشت پدر گرامیتان‌را تسلیت عرض می‌نماید . **عیسی نصیری**

بوشهر ـ آقای حاج مختارفنبری‌قلعه‌گیر

باکمال تاسف‌درگذشت پدر گرامیت را بشماوخانواده محترم تسلیت عرض مینمائیم .

مرتضی جهانگیر ـ محمدحسن‌یگانه

شیرزنان و شیرمردان باشگاه لاینزتجریش درگذشت مرحوم جوادزرین‌نعل بزرگ‌خاندان زرین‌نعل رابشیر مردان احمدزرین‌نعل .افشار طوس . عبدالحسین امیرسلیمانی تسلیت‌عرض مینمایند . **باشگاه لاینز تجریش**

سرکار خانم ایران منصوری ریاست محترم اداره پیش آهنگی‌دختران

مصیبت وارده رابه سرکار و جناب آقای دکتر حسین بنائی تسلیت میگوئیم

محمود یزدانی و بانو

سرکار سرگرد حرم‌پناهی

ازطرف خود ودانشجویان مصیبت وارده راتسلیت عرض می کنم . **سرهنگ فرهمند**

جناب آقای دکتر محبی رئیس بخش جراحی بیمارستان گنبد کاوس

مصیبت وارده رابشماو خاندان محترم تسلیت عرض نموده خودرا درغم شماشریک میدانیم

ازطرف کارکنان اداری و پرستاران‌بهداری رایگانی . مغروری . افتخاری . قاطع . رفیع

سرکار سرگرد داودی

با نهایت تاسف مصیبت وارده را تسلیت عرض مینمائیم .

سروان کاغذچی . ستوان یکم‌ناصر نخعی . ستوان دوم کیبد .

اطلاعات ۱۳۰۴

شنبه
• هفدهم ژوئن ۱۹۶۷
• هشتم ربیع‌الاول ۱۳۸۷
• شماره ۱۲۳۰۶
• سال چهل‌ویکم

تهران آماده برگزاری جشنهای تاجگذاری میشود

• ۷ میدان و ۱۷ کیلو متر از خیابانهای شهر تزئین میگردد

• علاوه بر تزئین خیابانها، تجدید اسفالت و مرمت ساختمانها جزء برنامه است

شهردار تهران طی مصاحبه‌ای وظایف و برنامه کار شهرداری را که بمنظور آماده‌ساختن شهر تهران برای روز تاجگذاری شاهنشاه آریامهر تنظیم شده است، اعلام داشت و گفت هفت میدان و هفده کیلومتر از خیابان های تهران بدین منظور تزئین خواهد شد.

شهردار گفت: آماده نمودن شهر تهران از نظر زیبائی و آذین بندی و دگرگون ساختن چهره پایتخت بنحوی که درخور وشایسته چنین جشنی فرخنده باشد از وظایف شهرداری است و مردم تهران مانند ساکنان روستا ها وشهر های ایران که خود را برای شرکت در این جشن تاریخی آماده میکنند با شهرداری همکاری خواهند کرد.

برنامه کار

در برنامه کمیته تزئینات علاوه بر تزئین خیابان ها، تجدید اسفالت و مرمت ساختمان ها پیش‌بینی شده که عملیات اجرائی بطور همه‌جانبه آغاز گردیده و برای کنترل کار پنج کمیته در شهرداری تشکیل شده است.

شهردار ازمردم تهران درخواست کرد تا بسرعت در رنگ آمیزی درو پنجره منازل و مغازه ها و تجدید بنای ساختمان ها و تامین نظافت شهر اقدام نمایند.

• تزئین ۷ میدان

شهردار گفت: در تهران بدین مناسبت هفت میدان و هفده کیلو متر از خیابان ها طبق برنامه خاصی آذین بندی خواهد شد. این معابر و میدان ها بشرح زیر است.

میدان های بیست‌وچهار اسفند، میدان فردوسی، بهارستان، سپه، حافظ، ارک، شهناز و خیابان های شاهرضا از میدان ۲۴ اسفند تا سه‌راه شمیران.

خیابان شاه از چهارراه شاه تا میدان بهارستان.

خیابان سپه از جلوی کاخ سنا تا میدان سپه، خیابان ناصرخسرو از میدان سپه تا درب شرقی کاخ گلستان، خیابان پهلوی، از چهارراه پهلوی شمالی تا چهارراه پهلوی جنوبی، خیابان حافظ از چهارراه کالج تا میدان حافظ، خیابان فردوسی از میدان فردوسی تا میدان سپه.

همچنین خیابان داور و خیابان خیام از داور تا سپه و همچنین از میدان بیست‌وچهار اسفند تا ۱۴۰ متر در طول خیابان آیزنهاور وجزو برنامه خاص تزئینی میباشد.

برای تزئین سایر نقاط شهر کمیته هائی در نواحی دهگانه با شرکت اهالی محل ـ انجمن های محلی اصناف و مسئولان حوزه‌های سازمان های اداری و موسسات ملی شروع بکار نموده و اداره امور برنامه مصوبه وهمچنین اقدامات ضروری دیگر را انجام خواهند داد.

• استقبال پرشور

شهردار درپایان مصاحبه گفت: دراینجا همچنین لازم میدانم مسیر موکب اعلیحضرتین رادرروزفرخنده تاجگذاری برای اطلاع قاطبه اهالی پایتخت بویژه ساکنین مسیر اعلام کنم که از هم‌اکنون نماسازی و تزئین وتجدید رنگ‌آمیزی اماکن‌و ابنیه خودرا برای زیبائی و جلوه بخشیدن به‌جشن ملی خود شروع نمایند خطسیر باین شرح‌است:

کاخ مرمر، خیابان پهلوی، چهارراه پهلوی، خیابان سپه، میدان سپه، خیابان ناصرخسرو درب شرقی کاخ گلستان.

بازگشت موکب اعلیحضرتین‌از میدان ارک، خیابان داور، خیابان خیام، خیابان سپه، میدان سپه، خیابان فردوسی، میدان فردوسی، خیابان شاهرضا، چهارراه پهلوی‌و خیابان پهلوی تاکاخ مرمرخواهد بود.

از طرف اصناف و انجمن های محلی استقبال پرشوری ازجشنهای فرخنده تاجگذاری اعلیحضرتین بعمل آمده و حقیقتا باید گفت‌برای شرکت و سهیم‌شدن در این امر بیقراری فوق‌العاده‌ای نشان میدهند شهرداری ضمن سپاسگزاری‌ازاین همه احساسات پاك راهنمائیها و همکاری‌های لازم را با توجه‌به‌برنامه مصوبه شورای عالی تاجگذاری خواهد نمود.

نخست‌وزیر در کرج

باحتیاجات عمومی این شهر رسیدگی کرد

ساعت یك‌بعد از ظهر دیروز آقای هویدا نخست‌وزیروهمسرشان باتفاق آقایان وزیرراه،وزیر کشور، وزیرپست و تلگراف، وزیرمشاور وهمچنین استاندار استان مرکز، معاونین وزارتخانه‌های کشور، کشاورزی و سازمان برنامه‌وعده‌ای دیگر وارد کرج شدند و مورد استقبال مردم کرج قرار گرفتند.

قرار بود آقای‌نخست‌وزیر و همراهان، صبح جمعه بکرج بروند ولی این برنامه چند ساعت بتعویق افتاد وآقای نخست‌وزیر وهمراهان بعداز ظهر بکرج‌رفتندوطی‌جلسه‌ای که باحضور ایشان‌وجمعی ازمقامات محلی کرج تشکیل شد باحتیاجات عمومی این شهر دقیقا رسیدگی گردید.

خبرنگارما درکرج گزارش داد:

آقای نخست‌وزیر وهمراهان، ناهار را دردانشکده کشاورزی کرج صرف کردند وسپس طی مراسمی اولین کلنك ساختمان گلخانه‌جدید دانشکده بزمین زده شد و متعاقب آن‌جلسه‌ای باحضور نخست‌وزیرو وزرائی که همراه ایشان‌بودند در محل دانشکده تشکیل گردید.

ضمن‌مذاکراتی که درباره‌احتیاجات عمومی شهرستان کرج‌بعمل آمد، قرار شد ساختمان خوابگاه جدید دانشجویان تاآخرشهریورماه‌آینده انجام شود و اراضی اطراف‌خیابان «ذوب آهن» خریداری و دانشکده توسعه داده‌شود. همچنین مقرر گردید یکدستگاه ۲۵۰ شماره‌ای تلفن در دانشکده نصب گردد

• لوله‌کشی و اسفالت

دراین هنگام آقای دکتر همایون شهردار کرج، احتیاجات عمومی شهر را باستحضار رسانید ودرباره هریك از آنها به‌تفصیل مذاکره و گفتگو شد. درنتیجه مقرر گردید مرحله دوم لوله‌کشی آب که‌برای آینده پیش بینی شده‌بود بلافاصله شروع شود و اسفالت خیابان های اصلی نیز تایکماه دیگر آغاز گردد

درمورد تامین برق این منطقه، چون آقای وزیرآب و برق حضور نداشت،قرار شد جلسه‌ای باحضور ایشان و شهرار کرج تشکیل و دراین‌باره تصمیم گرفته شود. برای تامین بیشتر بهداشت عمومی‌دستور داده شد اداره امور درمانی‌وبهداری کرج دراختیار شیروخورشید سرخ قرار گیرد و راجع بساختمان گورستان، کشتارگاه، غسالخانه، رختشویخانه و آبریزگاه نیز مقرر شد اعتبار مخصوصی از طرف سازمان برنامه دراختیارشهرداری کرج گذاشته شود.

دراین جلسه همچنین احداث‌یك میدان جدید بنام میدان رضاشاه کبیر، تعریض خیابان چالوسی، درختکاری دامنه های اطراف شهر ووسط جاده اتوبان و تاسیس شعبه بانك رهنی مورد تصویب‌قرارگرفت

آقای نخست‌وزیر و همراهان سپس‌ازمزرعه نمایشی اصلاح‌نباتات بازدید و مقارن ساعت ۶ بعد ازظهر ازطریق‌اتوبان به‌تهران‌مراجعت‌کردند.

مراسم جشن فارغ‌التحصیلی

بعداز ظهروزپنجشنبه سرکار علیه بانو فریده دیبا مادر گرامی علیاحضرت شهبانو در مراسم جشن فارغ‌التحصیلی دوره هشتم آموزشگاه خدمات اجتماعی شرکت کردند.

دراین مراسم رئیس مجلس سنا، وزیران آموزش و پرورش، کشورو بهداری، شهردار تهران، معاون وزارت دربار شاهنشاهی، معاون وزارت آموزش‌و پرورش و چند تن‌از سناتورهاونمایندگان مجلس شورای ملی وگروهی از مقامات مملکتی و دانشجویان آموزشگاه خدمات‌اجتماعی حضور داشتند. در آغازمراسم‌چندتن ازدانشجویان بیاناتی ایرادکردند و سپس آقای عبدالرضا انصاری وزیر کشور نقش مددکاران اجتماعی را در پیشرفت کشور و فرهنگ یادآور شد.

آنگاه خانم فرمانفرمائیان رئیس آموزشگاه خدمات اجتماعی درباره فعالیت های آموزشگاه سخن‌گفت ودر پایان گواهینامه فارغ التحصیلی دانشجویان و جوائز رتبه های‌ممتاز توسط سرکار علیه بانو فریده دیبا بین آنان توزیع گردید.

درعکس‌بالاسرکار علیه بانوفریده دیبا جائزه یکی از دانشجویان را اعطاء می‌نمایند. خانم فرمانفرمائیان رئیس‌آموزشگاه و آقای دکترهدایتی وزیرآموزش‌و پرورش در عکس‌دیده می شوند.

فوتبال

میدل سیکس باشرکت بازیکنان آماتوری وبین‌المللی امپراطوری انگلستان علیه شاهین

٦ بعد از ظهر یکشنبه ۲۸ خرداد درامجدیه

کارخانجات قو درخدمت ورزشکاران

اطلاعیه هتل میامی

رجوع بصفحه ۱۷

آگهی نرخ سیمان پرتلند

مرکز نظارت بنمایندگی از طرف کلیه واحد های تولید سیمان کشور اعم از دولتی‌و خصوصی باطلاع‌میرساند:

بهای هرتن سیمان پرتلند محصول کشور تحویل کارخانه های سازنده ۱۵۲۰ ریال بوده و عموم مصرف کنندگان‌می توانند با در دست داشتن مدارك‌ساختمانی برای خرید هرمقدار در مرکزوشهرستان‌ها به کارخانه های‌سیمان‌مراجعه‌فرمایند.

مرکز مشاوره ونظارت پرتولید و فروش و صادرات وواردات سیمان کشور

طالار قناری

فقط اغذیه مطبوع واصیل ایرانی

تخت‌جمشید ـ روزولت جنب هتل سمیرامیس

آگهی انجمن دوستی‌وروابط‌فرهنگی ایران‌وترکیه

بدینوسیله باطلاع اعضای محترم انجمن‌میرساندهشتمین مجمع عمومی عادی انجمن روزسه‌شنبه ۲۳ خرداد ماه۱۳۴۶ درمحل انجمن تشکیل وپس‌از قرائت گزارش‌سالانه بوسیله دبیرکل وتصویب آن‌انتخابات‌هیئت‌مدیره‌جدیدبعمل آمد ودر نتیجه آقایان‌مفصلة الاسامی ذیل حائز اکثریت گردیدند.

جناب‌آقای دکتر منوچهر اقبال رئیس.

جناب آقای دکتر حبیب‌دادفر دبیرکل.

اعضای ایرانی هیئت مدیره: جنابان‌آقایان‌محمدساعد مراغه‌ای ـ تیمسار سپهبد محمدنخجوان‌ـ دکتر شفیع‌امین‌ـ محمدیهیم ـ بانو سپهرخادم ـ دکتر صفرزاده ـ هادی ضیاءبرنیا.

اعضای ترك هیئت مدیره: آقایان‌ـدجله‌لی‌ـزاره‌یاورو‌ـ حیدردیری‌اوز ـ دکتر فوادآدالی.

اعضای علی‌البدل: آقایان دکتر ابراهیم برزگر ـ دکتر ابوالقاسم تفضلی ـ حسین پیمائی ـ دکتر محسن‌امدـ دکتر ضیاء مدرس.

بازرسان: آقایان دکتر جواد هیئت ـ بهرام پیرسا.

رئیس مجمع عمومی سپهبد محمدنخجوان (امیرموثق)

مجله ترقی

شهرت توقیف‌مجله ترقی بکلی دروغ است ـ مجله ترقی قریبا بامطالب‌عالیترو قیافه‌جدید منتشر خواهدشد.

حقوق پرداخت‌میشود

سخنگوی وزارت دارائی اعلام‌داشت از امروز پرداخت حقوق خرداد ماه کارمندان‌دولت درمرکز شروع گردید. بطوریکه‌خزانه‌داریکل اطلاع‌میدهد حواله پرداخت حقوق کارمندان دولت درشهرستانها تلگرافی صادرگردیده‌است

جهان نو

مجله روشنفکران

با مطالبی که همه‌جامورد بحث صاحبان خرد است‌ار کتابخانه‌ها و روزنامه فروشی ها بخواهید.

ویلای مجهز ومدرنی

درکنار دریا فقط برای تیرماه اجاره داده میشود طالبین‌با تلفن ۴۴۷۸۹ تماس بگیرید.

دکتر علاءالدین‌عزبدفتری

طبیب و جراح

داخلی ـ کودکان‌ـ زنان

فرح شمالی ایستگاه‌بی‌سیم‌ـ ۵الی ۸ بعدازظهر

نمایندگی اتومبیلهای ام‌ـ جی

موریس

شرکت روندخیابان شیران نبش آمل

تلفن ۷۱۷۱۴

اوکازیون بعلت مسافرت ویلای فروشی شمیران

خیلی ارزانتر از قیمت سیصد هزار تومان فروخته میشود مساحت یکهزارمتر ساختمان دربلندی بادیدگاه خوش منظره باشوفاژ آماده ودستگاه تصفیه آب چاه آب و تلفن آب‌تهران‌دوحمام لوکس شش اطاق سالن و سفره خانه نزدیك پل‌رومی ۳۹۷۸۴ بنگاه کوشان

موسسه‌جغرافیائی سحاب

به خیابان ایرج ـ امتداد خیابان‌تریاشماره۳۰منتقل‌شد

مفتی عراق از شاهنشاه تشکر کرد

آقای شیخ نجم الدین الواعظ مفتی عراق وشخصیت بزرك‌اسلامی روز پنجشنبه با آقای دکترسید مهدی‌پیراسته سفیر ایران دربغداد ملاقات کرد.

مفتی عراق دراین ملاقات که شش تن از علمای معروف اسلامی نیز در آن حضور داشتند ازمساعی دولت‌ایران در پشتیبانی از حقوق اعراب فلسطین‌تشکرنمود واستدعا کرد که بنام مسلمین مراتب‌تشکر و امتنان آنها به پیشگاه مبارك شاهنشاه آریامهر معروض گردد.

والاحضرت شاهدخت اشرف پهلوی بتهران بازگشتند

والاحضرت شاهدخت اشرف پهلوی شب پنجشنبه پس ازشش هفته‌مسافرت به‌امریکا و اروپا بتهران بازگشتند.

والاحضرت که برای شرکت در کنفرانسهای‌اقتصادی واجتماعی‌سازمان ملل متحدبه‌نیویورك ومبارزه‌بابیسوادی وابسته به یونسکو به پاریس رفته بودند، دیروز درمراسم بدرقه‌شاهنشاه آریامهر و علیا حضرت شهبانو، در جمع اعضای خاندان سلطنتی در فرودگاه مهرآباد شرکت داشتند.

والاحضرت دراجلاسیه کمیته‌بین‌المللی مبارزه بابیسوادی دریونسکو، ریاست جلسات کمیته راعهده‌دار بودند ودر کمیته ارتباط بین‌المللی برای مبارزه بابیسوادی، بریاست‌کمیته برگزیده‌شدند

آموزشگاه فرحناز پهلوی

بیش از ظهر امروز طی مراسمی درحضورسرکارعلیه‌بانوفریده‌دیبا، آموزشگاه بهیاری انجمن ملی حمایت کودکان‌بنام«فرحناز پهلوی» نامگذاری شد.

دراین مراسم آقای دکترلقمان ادهم مدیر عامل انجمن گزارشی باستحضار رسانید و سپس بمدت یکساعت ونیم قسمت های مختلف آموزشگاه مورد بازدیدقرارگرفت.

اطلاعات العربیة

الإخاء

مجلة سياسية ثقافية مصورة

تصدر عن دار اطلاعات في طهران

منتشر شد از روزنامه

فروشها خریداری فرمائید

آگهی دعوت برای شرکت در امتحانات ورودی

استخدام وزارت دارائی

بدین‌وسیله از کلیه داوطلبان دیپلمه واجد شرائط مندرج در آگهی استخدام که مشخصات خودرا درپرسشنامه ذکرو بایست باداره امور استخدامی ارسال نموده‌اند تقاضا میشود که برای دیافت کارت ورودی بجلسه امتحان بادردست داشتن مدارك‌زیر:

۱ـ اصل یافتوکپی دیپلم

۲ـ اصل شناسنامه

۳ـ اصل‌دفترچه‌انجام‌خدمت‌وظیفه ویامعافیت دائم

۴ـ برك معرفی نامه از اداره کل مشاغل و کاریابی‌حوزه مسکونی

درروزهای پنجشنبه اول و شنبه سوم و یکشنبه چهارم تیرماه از ساعت ۸ صبح تاظهر از طرف درغربی کاخ وزارت دارائی واقع درخیابان باب همایون‌باداره‌مزبور مراجعه‌وپس‌از ارائه مدارك‌مذکور کارت ورود به‌جلسه امتحان رادریافت دارند

آ ـ ۱۱۸۶۶ ۱ـ۲ مدیر کل کارگزینی‌وزارت دارائی

اطلاعیه بانك‌عمران

چهل و چهارمین مراسم قرعه‌کشی یکصدهزار تومان وام دهساله بدون بهره

حساب تشکیل سرمایه بانك‌عمران

بعدازظهر روز ۵شنبه ۲۵ خرداد در شهرستان اصفهان برگزار شد و درنتیجه خانم فاطمه کمالی رضازاده دارنده حساب شماره ۱۷۳۹۰ ازشعبه مشهد برنده‌جایزه بی‌نظیر یکصدهزار تومان وام دهساله‌بدون بهره گردیدند.

وآقای علی کوچك‌زاده خیابانی دارنده حساب شماره ۲۲۲۸۱۲ از شعبه اصفهان برنده ۲۵۰۰۰۰ ریال وام دهساله بدون‌بهره اختصاصی اصفهان شدند.

مژده‌بزرگ‌بعموم‌مرغداران‌سراسر کشور

سازمان جوجه کشی شرکت پرنده‌آبی برنامه سال جدید خودرا از اول تیرماه تقدیم مینماید.

جوجه یکروزه تخمی ازبهترین مرغ‌های مادرستاك منطقه‌مدیترانه‌بانازلترین‌قیمت

لگهورن‌سفیدولگهورن × نیوهمشایر

درهم ۱۴ ریال مرغ خالص با ۹۷ درصد تضمین ۳۴ ریال

وایت لینك‌بهترین مرغ‌تخمی جهان بارکورده ۳۰عددرسال

۳۸ ریال

عالیترین جوجه گوشتی در دو نوع متوسط وسنگین

کورنیش × راك ۱۶ ریال‌ـ چنگی‌استرلینك ۱۸ ریال

برای هرنوع سفارش و کسب اطلاعات بیشتر مستقیما بدفتر مرکزی جنب کارخانه جوجه کشی. واقع در تهران نو ـ سرپل مراجعه فرمائید.

تلفن‌های ۷۹۱۹۵۷ـ ۷۵۶۵۸۲

۱ـ۴ مدیر عامل شرکت پرنده ـ دکترملك

صددرصد قبولی

کلاس ششم دختران ونیز کلاس ششم پسران‌دبستان بیژن مه‌داد صددرصد قبولی‌داده است.

نشانی‌ـ بالاتراز چهارراه امیراکرم کوچه آذر

آ ـ ۸۹۲۷ ۱ـ۲

ساحل طلائی

GOLDEN BEACH

انتقال یافت

دبستان بیژن‌مه‌داد

ازامیریه به خیابان پهلوی بالاتر از چهارراه‌امیراکرم کوچه آذر انتقال یافت بعلت تعمیرات از پنجم تیرماه نام‌نویسی میشودو کلاسهای تقویتی دایرخواهدبودفعلا

تلفن ۴۹۱۸۶ ۱ـ۳ آ ـ ۸۲۰۹

دبستان‌ـ کودکستان‌ـ پانسیون‌شاندیز

یك حرف میگم بااجازه — روز تابستون درازه

روز باین درازی — نه کار دارم نه‌بازی

مامان من ای عزیز — منو بسپار به شاندیز

شاهرضا ـ خیابان رامسر شماره ۷۸ تلفن ۶۹۹۳۸

آگهی استخدام

شرکت ملی نفت ایران جهت خدمت‌درآبادان احتیاج بیك نفر دکتر متخصص آسیب شناس (پاتولژیست) دارد متقاضیان بایستی‌آشنائی‌کامل بزبان انگلیسی و تجربه کافی دراین رشته داشته باشد.

افراد واجدشرایط میتوانند هم‌روزه با در دست داشتن مدارك مربوطه‌باداره‌استخدام‌شرکت ملی‌نفت واقع درخیابان سپهبد زاهدی(فیشرآباد) کوچه شریف‌مراجعه فرمایند.

ویلای کنار دریا

بصفحه نهم مراجعه‌فرمائید

آگهی

مالیات کسبه و صنعتگران تهران‌وحومه

دعوت از کسبه و صنعتگران دستمزد بگیر تهران و حومه برای واریز مالیات سالهای‌جاری‌وگذشته چون مالیات هریك ازسنوات لغایت ۴۶ پیشه‌ورانیکه طبق قانون توافق وتسهیل وصول مالیات ها مصوب تیر ماه ۴۳ بایستی مقطوعا پرداخت نمایند عبارت‌است از مبلغی معادل مالیات قطعی شده یکی از سالهای ۳۸ ببعد آنها و در صورتیکه در این سالها بیش از یك مالیات قطعی شده وجود داشته باشد معدل مالیات های قطعی شده ملاك خواهد بود ومودی مکلف است این مالیات را منتهی ظرف چهار ماه از روز تاریخ اجرای قانون مالیات های مستقیم مصوب اسفند ۴۵ (۲۹ فروردین ۱۳۴۶) پرداخت یا تقسیط کند.

مالیاتی که بشرح فوق برای هر سال تعیین میشود و هزار ریال یا کمتر باشدوهمچنین‌مالیاتهای قطعی شده سنوات گذشته که در هرسال دوهزارریال یاکمتر باشد نسبت به‌آن قسمت که پرداخت نشده است از پرداخت مالیات مزبور معاف خواهدبود.

بنابراین از عموم پیشه‌وران دعوت میشود که‌بامراجعه باداره دارائی مربوط نسبت بواریز بدهی های مالیاتی لغایت سال ۴۶ خود اقدام نمایند تا مشمول قادیه جریمه و زیان دیرکرد نشوند.

مدیرکل مالیاتهای تهران

۱ـ۳ آ ـ ۱۱۷۲۰