صدور کارت انتخابات امشب پایان میپابد

تعدادی از صندوقهای رای‌که باکیسه بسته‌بندی‌شده‌و آماده توزیع است در عکس‌دیده‌می‌شود .

● یك میلیون و ۴۰۰ هزار کارت انتخابات دراستان مرکز صادر شده است

● از نیمه‌شب امشب تظاهرات و تبلیغات انتخاباتی ممنوع است در صفحه هفدهم

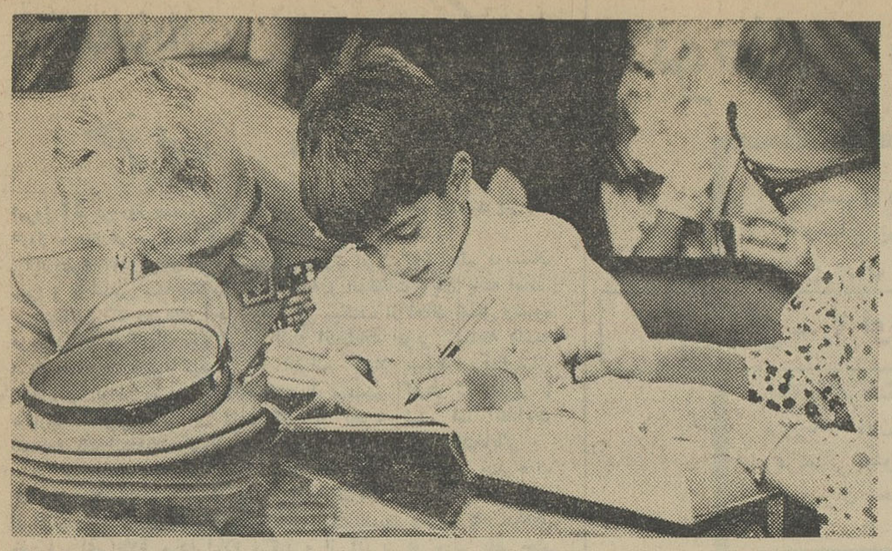

دیروز پس از انجام جشن پایان اردوگاه تابستانی نیرو های‌مخصوص هوابرد ، شاهنشاه آریامهر و علیاحضرت شهبانو فرح و والاحضرت ولیعهد دفتر یادبود اردوگاه راامضاء فرمودند.
عکس بالا والاحضرت ولیعهد را هنگام امضاء دفتر یادبود نشان‌می دهد و همانطور که مشاهده میشود والاحضرت عادت دارند که با دست چپ بنویسند . شاهنشاه آریامهر و علیاحضرت شهبانو با علاقه واشتیاق امضای‌فرزند گرامی خودرا ملاحظه میفرمایند. شرح درصفحه هفدهم

اطلاعات ۱۳۰۶

۲۰ صفحه

چهارشنبه ۱۱ امرداد ماه ۱۳۴۶ . . . . . شماره ۱۲۳۴۶
. . . . . سال چهل و دوم . . . . . تکشماره ۴ ریال

مقررات تازه
ومحل امتحانات داوطلبان کنکور اعلام گردید

● داوطلبان دانشکده های فنی و معماری دردانشکده های دیگر گروه دوم نیز پذیرفته میشوند

آنها دانشکده های علوم و دندان‌پزشکی و پزشکی تعیین شده‌است

بقیه در صفحه هفدهم

اداره کل آموزش دانشگاه‌تهران امروز اعلام کرد که برای فراهم نمودن تسهیلات‌لازم‌جهت رفت‌وآمد در روزهای امتحانات مسابقه‌ورودی داوطلبان باید تکات زیر رامراعات نموده و از محل های تعیین شده بشرح زیر بمحوطه دانشگاه وارد و از آن خارج شوند .

● محل ورود وخروج

داوطلبانی که محل امتحانات آنها دانشکده های هنر های زیبا و ادبیات تعیین‌شده است بادردست داشتن کارت ورود بجلسه امتحان از درجنوبی دانشگاه‌واقع درخیابان شاهرضا بدانشگاه وارد و پس‌از پایان امتحانات از همان در خارج خواهند شد .

داوطلبانی که محل امتحانات

نقشه ربودن چوئن لای فاش شد!

مخالفان دولت چین میخواستند نخست‌وزیر این کشور رادرهواپیمابدزدند!!

در صفحه ۲

سئوالات کنکور

دانشکده های داروسازی فنی دانشگاه تبریز

در صفحه ۹

طوفان شن

نیمی از یك دهکده را مدفون کرد

● ۳۰ خانه در زیر تل های شن مدفون گردید ومردم ازترس‌بنقاط‌دیگرپناهنده شدند

● طوفان شن‌باشدت‌عجیبی ادامه دارد و چندین‌دهکده را در جنوب نیشابور تهدید میکند در صفحه هفدهم

بومدین فرمان تحویل چومبه به‌کنگورا امضا کرد

چومبه

بومدین

شوروی حاضر شد با هواپیماهای خود چومبه را از الجزایر به کنگو برد در صفحه ۳

تیراندازی توپخانه در مرز اردن و اسرائیل

درصفحه ۳

براثر توسعه شورشهای سیاهان، اختلاف نظردر حزب دموکرت ، جنك ویتنام وافزایش مالیاتها

محبوبیت جانسون کاهش یافت

در صفحه ۲

ایوبخان شایعه حمله به‌هند را تکذیب کرد

پرزیدنت ایوبخان

● رئیس جمهوری پاکستان گفت‌هندبدروغ‌مدعی شده که پاکستان با«کمك یك کشور همسایه» میخواهد به هند حمله کند

راول‌پیندی ـ پاکستان ـ پرزیدنت محمدایوب‌خان رئیس جمهوری پاکستان امروزگفت: ایران و پاکستان هردو عقیده دارند که اشغال خاك اعراب توسط اسرائیل صلح راتهدید میکند .وی‌که روز دوشنبه‌پس از مذاکره با شاهنشاه ایران ازتهران برگشته است گفت : وظیفه دول بزرك است که مانع اقدامات اسرائیل علیه عدالت و صلح شوند . ایوب خان در نخستین‌نطق رادیوئی ماهانه‌خود بقیه در صفحه هفدهم

معاون رئیس کل جنرال تایر امریکادر تهران

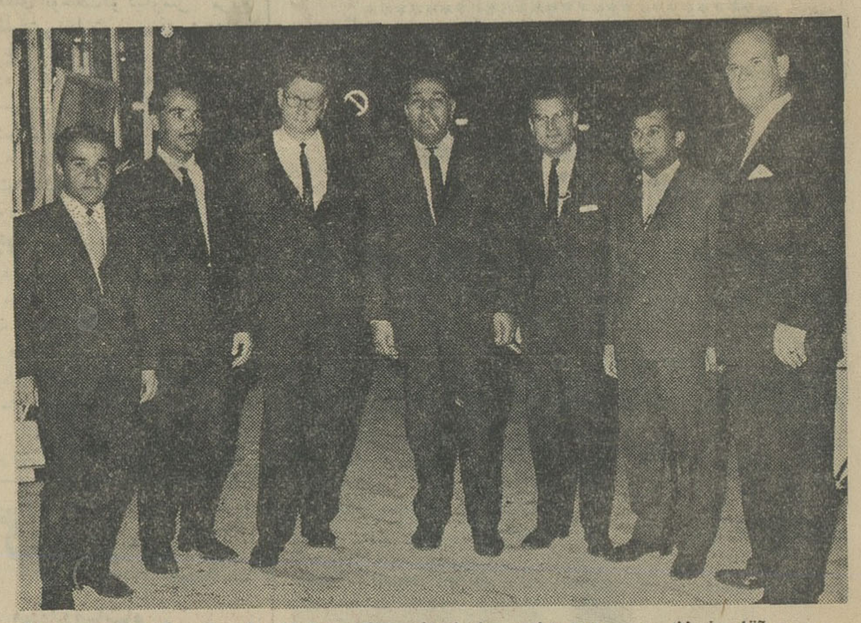

ورود آقای فرنك جی . ارن هارت‌معاون رئیس کل جنرال تایر آمریکا (نفر سوم از سمت چپ) ازطر فمدیران ونمایندگان شرکت سهامی جنرال تایر ورابر ایران خیرمقدم گفته میشود . آ_۱۹۷۸۸

جناب آقای دکتر لقمان امینی ازطرف حزب مردم‌کاندیدای جامعه کلیمیان‌ایران است

آ_۱۹۸۰۸

همکیشان شرافتمند یهودی

به دکتر منصور نورانی رای میدهند . ورشداجتماعی خودرا ثابت مینمایند .

عباس دانشخواه رشت قهرمان در پناه آزادی انتخابات به عباس دانشخواه بازپرس همدان برای نمایندگی‌مجلس‌شورای ملی رای میدهد آ_۱۴۱۴۷

جمعیت خیریه فرح پهلوی

آگهی استخدام

جمعیت خیریه فرح پهلوی برای تکمیل کادر شبانه روزی دخترانه و پسرانه خود در مرکزبه عده‌مادر که حد اقل معلومات آنان سیکل اول متوسطه و سن آنها از ۲۵ سال کمتر نباشد احتیاج‌دارد .

داوطلبان واجدشرایط می توانند برای کسب اطلاعات و نحوه کارهمه روزه از ساعت ۸صبح الی ۱۲ بدبیرخانه جمعیت واقع در پیچ‌شمیران،پایه شبانه روزی پسران شماره (۵) واقع در داودیه مراجعه تاترتیب استخدام آنهاداده شود .

۱ـ ۳ آ_۹۴۸۲ ۱ جمعیت‌خیریه فرح پهلوی

موسسه عالی حسابداری

باشرایط زیر برای مسابقه ورودی دوره لیسانس در رشته‌های حسابداری صنعتی ـ حسابداری دولتی ـ حسابرسی ثبت نام مینماید

طبق تصویب شورای مرکزی دانشگاه ها دارندگان دیپلم کامل متوسطه شعبه طبیعی‌یاریاضی باحداقل معدل ۱۳ میتوانند با در دست داشتن مدارك‌زیراز روز شنبه ۷ مردادلغایت‌پنجشنبه۲۶ مرداد ماه‌بین ساعات ۹تا۱۲ صبح‌بساختمان موسسه عالی‌حسابداری واقع درابتدای خیابان ایرانشهر مراجعه وبرای مسابقه ورودی نیمسال پائیز ۱۳۴۶ ثبت نام نمایند .

۱ـ فتوکپی دیپلم متوسطه یاجواز قبولی.
۲ـ فتوکپی برك‌انجام خدمت وظیفه یامعافی دائم یادفترچه آماده بخدمت یابرك معافی موقت که‌تاریخ‌آن‌منقضی نشده باشد (برای‌داوطلبان مشمول) .
۳ـ یك‌برك رونوشت شناسنامه .
۴ـ دوقطعه عکس ۳ × ۴برقی .
۵ـ رسید بانکی بمبلغ ۵۰۰ ریال بابت شرکت‌درمسابقه‌ورودی که بحسابجاری شماره ۶۰۰ موسسه درشعبه۱۷ بانك بازرگانی ایران (جنب ساختمان موسسه عالی‌حسابداری) پرداخت شده‌باشد.

در صورت عدم‌موفقیت داوطلب درمسابقه ورود مدارك فوق و همچنین مبلغی که‌بعنوان حق‌شرکت‌درمسابقه‌ورودی پرداخت‌شده است بهیچوجه مسترد نخواهد شد .

تاریخ انجام مسابقه ورودی بعدا اعلام خواهد شد .

موسسه عالی حسابداری

دانشکده هنرهای تزئینی برای شش رشته دانشجو می پذیرد

آدرس‌ـ خیابان پهلوی ایستگاه کرایه‌های‌شمیران کوچه هوشنگی شماره ۵۳ تلفن ۴۴۴۰۹

ورود وزیر مشاور برفسنجان

ومیتینك‌عظیم‌مردم‌رفسنجان درمیدان مجسمه‌آنشهر

شرح در صفحه دهم

شرکت صنایع فلزی حفاظ

سازنده بهترین مصنوعات فلزی لوازم وفلسه ومنزل

فروشگاهها | خیابان فردوسی شمالی شماره ۵۵ ـ تلفن ۶۷۶۰۵
خیابان شاهرضا ـ مقابل سعدی ـ شماره ۶۰۰ تلفن ۷۵۶۵۳۱

دیگر کسی نباید غرق‌شود

شماکه برای تفریح بدریا میروید توجه نمائید

غریق‌نجات اتوماتیک آرا

جان شما وعزیزانتان را ازخطر غرق شدن حفظ مینماید

باهمراه داشتن غریق نجات اتوماتیك ساخت امریکا وفرانسه بااطمینان

خاطراز شنادر دریا لذت ببرید

نماینده انحصاری:آرا مرکز فروش اسلحه ولوازم شکار . لاله زارنوتلفن ۳۱۶۱۶
آرا خیابان فردوسی روبروی بانك ملی تلفن ۳۶۲۲۹ خشایار

میتینك پرشورانتخاباتی‌شورایعالی انجمنهای محلی‌جنوب غرب‌تهران

برای تایید ازنامزدهای انتخاباتی حزب ایران نوین

شرح در صفحه دهم

بهترین محصول را در ساختمان خود بکار برید

آجر ماشینی کارخانه فیروز آباد متعلق ببانك رهنی باین علل بهترین محصول لقب گرفته است .
۱ـ خشت با ماشینهای اتوماتیك تهیه میشود .
۲ـدر گرمخانه های مخصوص بوسیله جریان هوای یکنواخت خشك میشود که‌ترك برندارد .
۳ـدرکوره‌های خود کار که‌حرارت‌آن بطورخودکار کنترل‌می گردد تحت درجه حرارت‌بالا و یکنواخت پخته میشود در نتیجه‌محصول بی عیب خوشرنك و زیباست .
چون بانك رهنی از فروش محصول نظر انتفاعی ندارد بنابراین قیمت آجر کارخانه فیروزآباد بیستو پنج درصد ارزانتر ازمحصولات مشابه است .
صاحبان‌ساختمانهای بزرك وآقایان مهندسین ومعماران‌درصورتیکه غیر منقول درنزد بانك وثیقه‌بگذارندمنحصرا برای خرید آجراز کارخانه فیروزآباد ضمانتنامه بانکی برای ایشان صادر میگردد .

توطئه ربودن چوئن لای فاش شد!

گزارشهای رسیده از نقاط مختلف چین کمونیست حاکی ازآنست که‌اوضاع این کشور دستخوش وقایع‌وتحولات‌جدیدی گردیده‌است. منابع موثق در پکن تائید میکنند که اغتشاش وبی‌نظمی درایالت «واهان» ادامه دارد . چندین‌هزار نفرازمخالفین مائوتسه‌تونك‌درایالت واهان‌شورش کرده و با طرفداران

پکن ـ ۲ اوت

انقلاب فرهنگی زدو خورد میکنند .

روزنامه «ون‌هوئی‌یائو» چاپ شانگهای مینویسد طرفداران‌انقلاب فرهنگی هنوزنتوانسته‌اند‌درایالت «واهان» پیروز شوند وگروهی ازرهبران محلی‌هنوزباطرفداران انقلاب فرهنگی میجنگند .

*** میخواستند بربایند**

روزنامه های دواری درشهرپکن امروز افشا ساختنددرایالت«واهان» چند نفر انقلابیون می‌خواستند چوئن لای برای‌قانع کردن‌شورشیان لای نخست‌وزیر چین را بربایند . بایالت واهان رفته بودند.

درروزنامه های دیواری‌پکن‌نوشته شده‌است ژنرال‌چن‌تسائی تائو فرمانده ناحیه نظامی واهان‌وچونك هان‌ـهوآ کمیسر سیاسی این‌ناحیه طی یك محاکمه عمومی که ۲۶ ژوئیه یعنی هفته گذشته‌برپاگردید آشنا ساختند که‌ضدانقلابیون‌درصدد ربودن چوئن‌لای برآمدند .دادگاه این دوتن را باتهام فعالیت‌های ضد حزبی‌محکوم کرد .

*** عوض کرد**

هواپیمای حامل چوئن‌لای مسیر خودرا عوض کرده و درفرودگاه دیگری بجزفرودگاه واهان بزمین نشست ، زیرا افسران طرفدار مائوتسه‌تونك دریافته بودند که‌برای ربودن نخست‌وزیر توطئه شده‌است

گزارشهای دیگری حاکی از آنست که تصفیه بزرگی درحزب ودولت چین کمونیست‌صورت گرفته است .

بموجب این گزارش ها کمیته مرکزی حزب کمونیست چین‌اخیرا یك جلسه فوق‌العاده تشکیل داده و بسیاری از شخصیت های چینی حمله افراد گارد سرخ قرارگرفت. دیگر «چن‌پوتا» «کانك‌شنك» و «بالی‌فوچن» که از همکاران چوئن ـهای برجسته حزب کمونیست بودند جزوتصفیه‌شدگان هستند بابرکناری این‌افراد اعضای دفتر سیاسی کمیته مرکزی حزب کمونیست چین تغییر کرده و ریاست دفتر سیاسی‌باماوتسه‌تونك است .

*** شناکردند**

بمناسبت سالگرد چهلمین سال ایجاد ارتش آزادیبخش چین ۵۰۱۱۰ نفرانقلابی و نظامی در رودخانه یانك‌تسه شنا کردند .

رادیوپکن ضمن پخش این خبر گفت این گروه عظیم‌بااالهام از افکار مائوباشنا از رودخانه‌یانك‌تسه گذشتند .

رادیوپکن شنای ۵۰۱۱۰ نفر انقلابی‌درروخانه یانك‌تسه راواقعه بی‌نظیری دانست و گفت‌ماعلی‌رغم بادهای شدید وامواج سخت بجلو میرویم .

را از کاربرکنار کرده‌است .

در لیست شخصیت های‌برکنار شده نام چند نفری دیده میشوند که درچین شهرت و محبوبیت‌زیادی دارند .از جمله چوته که ازرهبران ارتش و انقلاب چین است .

«چوته» سال گذشته‌بشدت‌مورد

بومدین فرمان تحویل چومبه بدولت کنگو را امضا کرد

کین‌شازا ـ آسوشیتدپرس ـ منابع‌دیپلماتیك گفتندسرهنك بومدین رئیس جمهوری الجزایر فرمان تحویل چومبه نخست وزیر سابق کنگو را بدولت کنگو امضاء کرده است . فقط هنوز راه وروش فرستادن چومبه از الجزایربه کنگو است که تعیین نشده است . یك گزارش حاکی است که‌دولت‌شوروی موافقت کرده است خلبانان خود را برای اینکار دراختیار دولت الجزایر بگذارد .

نه کنگو و نه الجزایر هیچیك هواپیما های حمل‌و نقل دور پرواز که خلبانان خودشان آنها راهدایت کنند ندارند ، اما بومدین یك هواپیمای ایلیوشین ـ۱۸ دارد که خلبانان و کارکنان‌آن اهل‌شوروی هستند و همیشه دراختیار اومیباشد.

چومبه باتهام خیانت و توطئه‌علیه دولت موبوتو غیابا در کنگو محکوم باعدام شده است .

وی یك ماه پیش در هواپیمائی توسط الجزایری ها ربوده شد و ده روز پیش دادگاه عالی الجزایر بتقاضای دولت کنگو تصمیم گرفت اورا تحویل دولت کنگو بدهد .

● عامل ربودن چومبه

در قاهره اعلام شد مردی که جریان ربودن چومبه را رهبری میکرد و بیش از هرکس در آن مداخله داشته «منگول دیاکا»نام دارد و اهل کنگو است و دو روز پیش‌از الجزایر وارد قاهره شد تا با مقامات مصری درباره پرواز هواپیما های حامل چومبه از فراز مصر و بردن او از طریق سودان به کنگو مذاکره کند . منگول دیاکا در حکومت کوتاه مدت دست‌چپی گیزنگا در کنگو سفیر این حکومت در پکن بود . گفته میشود همین مرد بود که با مقامات الجزایری برای ربودن چومبه مذاکره کرد .

شورش سیاهان موقعیت جانسون را بشدت خطرناك کرد

واشنگتن ـ اول اوت ـ خبرگزاری فرانسه ـ سیاه‌پوستان آمریکا هنوز آرام نگرفته‌اند و شورش کم‌وبیش شهرهای مختلف امریکا را تهدید میکند . طی ۲۴ساعت اخیر بجز شورش‌درواشنگتن حادثه مهم دیگر نژادی در آمریکا روی نداد لکن‌بیانات بسیاری از رهبران سیاه ـ پوستان آمریکا حاکی‌ازآن است که‌امریکا آبستن‌حوادث وشورش های بزرك دیگر نژادی است .

تاریخ مبارزات نژادی‌پس از جنك آمریکا هرگز روز های خونین و نگران‌کننده‌ای مثل امروز ندیده است .

در حوادث دیروز نژادی در شهر واشنگتن ۲۹ نفر بازداشت شدند. شورشیان به چندین مغازه حمله کرده و در چند خیابان هرج‌ومرج بوجود آوردند .

در زدوخوردهای نژادی درشهر واشنگتن شورشیان بابطری وسنك به افراد پلیس حمله کردند.صدها تن از افراد پلیس بسرعت در منطقه‌ای بوسعت‌دو کیلومتر مربع به‌عملیات پرداخته و موفق شدندد‌ر اسرع وقت شورشیان را پراکنده کرده و کسانی را که مظنون‌بنظر میرسیدند بازداشت کنند .

شورشیان در سطل‌های زباله ترقه گذاشته بودند که‌دررفتن آنها حالت تشنج بین نیرو های پلیس بوجود آورد .

*** جوانان کم سال**

تقریبا درتمامی‌شهرهای امریکا که مورد تهدید شورشیان نژادی است رهبری شورش باجوانان ۱۵ الی ۲۰ ساله است . آنها نسل جدیدی از سیاهپوستان هستند که بانرمش بشدت مخالف بوده وبهمه چیز بدبین هستند . جوانان دختر وپسر سیاهپوست با حرارت وشدت زیادی در تظاهرات نژادی شرکت میکنند وبدون بیم باافراد پلیس دست‌به‌یکار میزنند .

افراطی‌ترین جوانان سیاه‌پوست گروههای ضربتی را تشکیل می‌دهند و این گروهها هستند که حریق وویرانی بوجود می‌آورند .

*** ۵۴ درصد سیاه**

بدنبال شورش دیروز در شهر واشنگتن اینك نگرانی بزرگی در بین مقامات‌دولتی بوجودآمده‌است. در واشنگتن ۸۰۰ هزار نفر سیاه پوست زندگی‌میکنند یعنی ۵۴ در صد مردم این شهر سیاه هستند.

گفته میشود اگر شورش‌سیاه‌پوستان‌واشنگتن توسعه یابد نتایج آن از شورش سیاهپوستان شهر «دیترویت» وخیم‌تر است. کمیسیون یازده‌نفری که پرزیدنت جانسون برای بررسی علل شورشهای‌نژادی تشکیل داده از امروز مشغول کار گردید و «تئودورجونت» یکی از رهبران سیاهپوستان آمریکا از طرف پرزیدنت جانسون به عضویت این کمیسیون درآمد .

پرزیدنت جانسون سخت‌ترین روز های زمام‌داری خودرا میگذراند جنك ویتنام ، اغتشاشات نژادی و اختلافات در حزب دموکرات‌وپائین آمدن محبوبیت اونشان آنست که پرزیدنت جانسون باوضع بغرنجی روبرو شده است . بموجب آخرین آماری که بدست آمده ۵۲ درصد امریکائیان (رقم رکورد) ازتحولات اوضاع ویتنام ناراضی هستند.

از سوی دیگر بموجب آماری که بدست آمده اگر ۴۰ درصد از مردم طرفدار تقویت و افزایش‌نیرو های امریکا در ویتنام هستند۴۹ درصد مخالف می‌باشند از سوی دیگر در سه‌ماهه دوم سال جاری قیمت هابطور سرسام‌آوری بالارفته وآمریکا را باخطر تورم روبرو ساخته است.رئیس جمهوری‌امریکا نیز در اوایل هفته اعلام کرده که مصمم است مالیات بردرآمدهارا افزایش دهد .

هتل زیباکنار

رزرواسیون : آژانس ایرانین اکسپرس

تلفن ۶۴۶۲۷ ـ ۵۵۱۲ ـ ۴

ازفرداصبح در

سینما بولوار

انتهای بولوار ـ مقابل پارك فرح

شروع سئانسها ۱۱ صبح ۳ـ۵ـ۱۵ر۷ـ۳۰ر۹ بعدازظهر

ازامشب برنامه سینما گلدیس

یوسف‌آباد بالا ـ خیابان محمدرضاشاه

شروع سئانسها ۱۱ صبح ۳ـ۵ـ۷ـ۹ بعدازظهر

دیدار از رومانی

بن ـ امروز رسما در بن‌اعلام شد که ویلی‌برانت وزیر امور خارجه آلمان‌غربی‌روز پنجشنبه (فردا) برای یك دیدار رسمی چهارروزه از رومانی رهسپار بخارست خواهد شد .

ویلی‌برانت در مدت توقف خود در این شهر با پرزیدنت «استویکا» رئیس جمهوری «مورر» نخست‌وزیرو گروهی‌از رهبران رومانی ملاقات و مذاکره خواهد کرد .

یك‌وجب فاصله با مرك

لندن ـ میس «شیلاسکات» ستاره معروف سینما که سال گذشته با یك هواپیمای کوچك یك‌موتوره بدور دنیا گردش‌کرد دیشب‌با همان هواپیما از «کاپ» وارد لندن شد .

مسافرت وی بین این دوشهر دوروز و ۹ ساعت‌و ۵۶ دقیقه طول کشید .

«شیلا» که چندی پیش با هواپیمای یك‌موتوره‌خودازلندن به «کاپ» پرواز کرده بود نخستین‌زنی‌است که‌باهواپیمای یك موتوره فاصله دو شهررا پیموده‌است .

وی در یك‌مصاحبه‌مطبوعاتی درفرودگاه لندن گفت که‌هنگام پرواز برفراز صحرا با مرك بیش‌از یکوجب فاصله نداشت زیرا هواپیمایش دوچارطوفان شن شده بود و بیش از یك ساعت‌سوخت نداشت ولی بطور معجزه آسا از این خطر نجات یافت .

بیماریش سرطانی بود

اسن ـ اعلامیه پزشکی که دیشب در«اسن» انتشار یافت حاکی است که «آلفرد کروپ» مدیر موسسات معروف کروپ براثر بیماری سرطان درگذشته است .

در این‌اعلامیه خاطرنشان‌شده است که مدیر ۵۹ ساله کارخانه‌های کروپ از چندی پیش به‌بیماری سرطان ریه‌دوچار شده بود.

«کروپ» روز یکشنبه در«اسن» درگذشت وقرار بود دو هفته دیگر جشن شصتمین سالگرد تولد خودرا برپا کند.

بازهم زلزله

کاراکاس ـ دیشب باردیگر زمین‌لرزه نسبتا شدیدی در شهر کاراکاس روی داد ولی تلفاتی‌وارد نیاورد .

هفتاد و دوساعت پس از زلزله شدیدی‌که در این شهر روی داد هنوز عده زیادی‌شبها در پارکها و خیابانها میخوابند زیرا بین مردم شایع شده که دوباره زمین لرزه شدیدی پایتخت‌ونزولارا زیروروخواهد کرد و همین شایعات سبب شده که هزاران نفرازکارگران درسرکار حاضر نمی شوند و باین ترتیب چرخهای زندگی اجتماعی از کار افتاده است .

دیشب‌بار دیگرزمین‌لرزه نسبتا شدیدی‌درشهر تاشکند‌پایتخت ازبکستان شوروی روی دادولی تلفات وخساراتی وارد نیاورد.

خبرگزاری تاس گزارش‌داد که زمین لرزه توام با غرش‌های شدید زیرزمینی بود .

اعلامیه ای که دیشب در یوگوتا پایتخت کلمبیا انتشار یافت حاکی است که درزلزله اخیر آن کشور بیست نفر کشته شده و بیش از یکصد نفر زخمی گردیده‌اند .

خاطرات اسوتلانا

لندن ـ یك‌نسخه ماشین‌شده از خاطرات «اسوتلانا استالین» دیروز برای یکی‌از ناشرین‌لندنی بنام «فلگونی» رسید ولی‌قاضی دیوان عالی موقتا از انتشارتمام یا قسمتی از آن بصورت کتاب جلوگیری کرد زیرا حق چاپ انحصاری‌خاطرات «اسوتلانا»بیك موسسه امریکائی واگذار شده است.

قرار است دادگاه مخصوصی تاچند روز دیگر باین مسئله رسیدگی کند «فلگونی»میگوید که حق انحصار چاپ برای‌یك نسخه خطی‌که درشوروی نوشته شده معنی ندارد.

او مدعی است که این نسخه خطی را از شوروی برایش فرستاده‌اند «سوتلانا» سابقا اعتراف‌کرده است که دو نسخه ماشین شده از خاطراتش رابه دوستانش در مسکو هدیه داده است.

جهان در چهار گوشه

سفینه عکسبردار

کیپ‌کندی ـ سازمان ملی‌فضائی آمریکاامروز یك‌سفینه‌مخصوص عکس‌برداری بنام «آربیتر ـ۵» بمدار کره‌ماه پرتاب کرد .

این سفینه که‌با موشك‌عظیم «اطلس ـاجنا» بفضا فرستاده شده پس‌از۸۹ ساعت به‌نزدیکی کره ماه میرسد و باوسائلی‌که در آن کار گذاشته شده در مدار قرار می‌گیرد .

«اربیتر ـ۵» از روز نهم اوت برای مدت دوهفته از قسمت‌های مختلف کره‌ماه عکس‌برداری خواهد کرد.

شکار شوهر

لندن ـ دسته‌ای‌از بانوان‌بیوه امریکائی برای «شکار شوهر» به‌لندن آمده‌اند.

سرپرست این عده که‌سابقا زن یکی از صاحبان صنایع‌بزرك شیکاگو بود در یك مصاحبه مطبوعاتی گفت : اعضای‌هیئتی که همراه او به لندن آمده‌اند عضو یك باشگاه «مادر بزرك‌ها» در شیکاگو هستند و حدمتوسط سن آنها بین ۶۰ و ۷۰ است . از این هیئت ۳۵نفری دوسوم آنها فقط‌بخاطر پیدا کردن‌شوهر رنج سفر را برخود هموار کرده‌اند.

باشگاه «مادر بزرگهای»بیوه شیکاگو هفتصد عضو دارد و همه آنها امیدوارند روزی برای خود شوهری پیدا کنند .

انتخابات حزبی

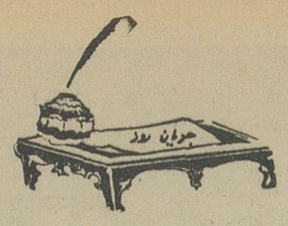

امروز آخرین روز صدور کارت الکترال است وچنانکه میدانید پس‌فردا «روز جمعه» در سراسر کشور اخذ رای بعمل می‌آید .

بدینقرار هفته دیگر در چنین روزی‌صورت نمایندگان مجلس‌موسسان سوم و مجلسین سنا وشوری اعلام شده و انتخابات پایان یافته است.

انتخاباتی که روزهای آخر خودرا طی میکند، از لحاظ شکل وشیوه در مملکت ما کاملا تازه است. البته انتخابات حزبی سابقه داشته است اما نه باین کیفیت که احزاب کاملا مسلط برفعالیتهای انتخاباتی بوده باشند ، انتخابات با سیستم کارت شناسائی یا «کارت الکترال» هم در دوره گذشته تجربه شد. اما انتخابات ایندفعه یك انتخابات کاملا حزبی است با سیستم نوین انتخاباتی .

در تمام دنیای پیش رفته انتخابات همینطور است. یعنی‌دویا چند حزب که فعالیت دارند ابتدا در داخله خودشان انتخابات میکنند وبموجب‌رای افراد حزب ، کاندیداهای حزبی انتخاب میشوند. بعد ،حزب کاندیداهای خودرا برای اطلاع مردم اعلام میکند و از آن پس‌دو حزب یاهر چند حزبی که هست باهم وارد رقابت ومبارزه میشوند برای آنکه کرسی‌های بیشتری در پارلمان بدست آورند و حکومت را بدست گیرند.درین‌میان دولت هیچ نقشی ندارد بجز اینکه وسایل انتخابات را فراهم کندو بیطرف بماند و اعضای انجمن‌های نظارت را نیز بیطرفانه تشکیل دهد تا انتخابات تمام شود .

در واقع دولت امانت‌دار مردم است . وچون باسیستم کارت الکترال فقط کسانی میتوانند رای خودرا در صندوقها بریزندکه‌قبلا کارت‌معرفی گرفته‌باشند واسم‌ورسم وتعدادآنها نیز در دفاترانتخاباتی منعکس‌است راه اعمال نفوذ مامورین دولت یا اعضای انجمن آنطور مثل سابق باز نیست.

اینك در حالیکه شصت‌ودوسال از عمر مشروطیت ایران میگذرد و بعد از بیست وچند انتخابات ، در مملکت ما نیز میرودکه جریان انتخابات برهمین اساس وشیوه دنیاپسند استقرار پیداکند. البته انجام‌انتخابات بااینصورت در درجه اول مشروط‌است به‌وجود احزاب سیاسی‌درمملکت .

واینکه‌گفته‌اندحزب یکی از ارکان دمکراسی است بهمین علت است. چون وقتی احزاب در انتخابات فعالیت کنند و کاندیدا بدهند ، مجال فعالیت از متنفذین وزدوبندچیان سلب میشود و وکلائی بمجلس‌میروند که مردم میدانند مرام وبرنامه‌آنها چیست . وانگهی‌همانطورکه اعضای دولت در مقابل‌نمایندگان مسئولند ، نمایندگان‌مجلسین نیز در مقابل احزاب مسئولیت دارند . حال آنکه درانتخابات غیر حزبی وکیل‌مجلس طی دوسال یاچهار سال دوره نمایندگی خودش تصمیم‌میگرفت وخودش اجرا میکرد و معمولا بلافاصله بعد ازانتخابات رابطه‌اش با موکلین‌خود بریده میشد تا انتخابات دیگر.

بعبارت دیگر وکیل مجلس در مقابل کسی مقید ومسئول نبود، چون موکلین متشکلی نداشت و مکرر دیده‌ایم که درانتخابات گذشته‌وکیل پکروز اقلیت بود یکروز اکثریت .دولتی که دیروز مورد تایید فراکسیونها ودستجات مختلف نمایندگان بود همینکه میخواست شانه خودش را اندکی از زیر تحمیلات‌آنها بیرون بکشدناگهان همه‌مخالفش میشدند و یکشبه زیرپایش جاروب میشد.

این کیفیت ، در مملکتی که برنامه و نظمی دارد و میبایستی قوای مملکت متفقا در اجرای برنامه مملکت همکاری کنند و از تشتت و تشنج بپرهیزند ، طبعا نمیتوانست دوام کند وبا هرعیب یاحسنی که داشت الزاما همراه اوضاع گذشته بدست فراموشی سپرده شد تاجا برای دمکراسی مبتنی براصول حزبی بازشود.

ازینرو ، شاید کسانی که سالها به‌آن نحوه انتخابات عادت‌کرده‌اند بعضی جنبه‌های انتخابات و مجلس حزبی را نپسندند یااینکه با تعجب تلقی کنند. همانطور که انتخابات گذشته ما در نظر کسانی که‌عادت به‌سیستم غیر حزبی نداشتند غیرعادی و خارق‌العاده‌بود. این فرع‌برعادت استواگربناباشد عادت وسنت‌ملاك عمل‌قرار گیرد. هیچوقت پدیده‌های نوین و مترقی فرصت رشد و جلب نظر پیدا نمیکنند.

آنچه مسلم است دمکراسی حزبی امروزه‌بعنوان مترقی‌ترین‌شیوه‌های دمکراسی پذیرفته شده و مملکت مانیز که دارای دمکراسی بالنسبه قدیمی است ، جزو تحولات اساسی خود این شیوه را پذیرفته و بکار بسته است و مسلما هرچه در این‌طریق پیشتر برویم تجارب بیشتری خواهیم آموخت و نقائصی هم که‌در ابتدای کار ممکن است وجود داشته باشد بتدریج برطرف خواهد شد.

ده نفر قزلباش

شاهکار نثر فارسی معاصر نوشته استاد«حسین‌مسرور»

تعداد کمی دوره کامل در پنج جلد آماده هست‌از کتاب

تروشیهای معتبر تهران و شهرستانها تهیه فرمائید .

هرجلد شومیزی ۱۰۰ و هرجلد زرکوب ۱۲۰ ریال

سازمان مطبوعاتی مرجان تهران

دبیرستان ملی ایرانشهر

باداشتن دبیران مجرب و آزموده همه‌روزه صبحها برای دوره اول ودوم (طبیعی‌ـریاضی ـادبی)نام‌نویسی مینماید . نشانی ـ خیابان هدایت بین خیابانهای خیام‌و مسعود کوی بامداد تلفن ۳۰۲۸۵۱

جوان بمانید

درمکتب‌یوگا

جایگاه بنیاد مهر خیابان شاه کوچه یغما پلاك ۳۴

تلفن ۴۲۶۴۸ ۱ـ۲ آ ـ۱۹۶۴۴

سازمان فرهنگی آرتا

دبستان آرتا ازدانش آموزان پسرودختر باداشتن وسیله رفت‌وآمد همه روزه صبح وعصر ثبت‌نام میکند.

نشانی: امیرآباد شمالی‌کوی شیبانی تلفن ۶۳۰۹۸۴

«هیچ‌کودکی غیر قابل پرورش نیست»

فرهنگ کودك

کودکستان: با توجه بضرورت اخلاقی نگهداری‌کودکان ۳تا۶ سال محل کودکستان ازدبستان جدا میباشد .

دبستان ـ پانسیون‌شبانه‌روزی

برنامه‌تابستانی: کلاسهای تقویتی ـ زبان خارجه تعلیم شنا در استخر اختصاصی

خیابان‌پهلوی ـ مقابل کاخ مرمر

تلفن ۴۵۹۴۱ ـ ۴۶۷۹۷

دارالعلوم‌العربیه

دوکلاس جدید دائر مینماید : ۱ ـ کلاس اساسی که علاوه بر مکالمه و قرائت و ترجمه وانشاء واملاء، کنیه قواعد صرف ونحو عربی را باتطبیق عملی طبق‌آخرین‌روش دارالعلوم می‌آموزد. ۲ـ کلاس فوق‌العاده که مخصوص عربی ششم ادبی وکنکور دانشگاه می باشد. نام نویسی برای این دوکلاس فقط تامحل باقی‌است پذیرفته‌میشود.

دروازه شمیران ـ ابتدای فخرآباد ـ دارالعلوم‌العربیه

۱ـ۳ آ ـ۱۹۰۵۶

تیراندازی توپخانه درمرز اردن و اسرائیل

درحالیکه وزیران خارجه عرب آماده تشکیل کنفرانس در خرطوم‌می شدند ، احمد شوقیری رئیس سازمان نجات فلسطین اعلام کرد که‌همه دول عرب مصمم هستندکانال سوئز را بروی کشتیرانی اسرائیل بسته نگاهدارند . شوقیری قبل از تشکیل کنفرانس گفت: تا آنجا که من اطلاع دارم دول عرب ممکن است کانال‌را برای «عبور آزادانه‌وبی خطر» کشتی ها باز کنند . اما در اینکه نگذارند اسرائیل از این راه آبی استفاده‌کنندا تفاق‌نظردارند. شوقیری گفت :هررهبر عربی که روشی مخالف این اتخاذ کند ،باید توسط مردم‌سرزمین خودش سرنگون شود .

*** بتاخیر افتاد**

افتتاح کنفرانس وزیران خارجه۱۳ کشور عربی چند ساعت بتاخیرافتاد زیرا منتظر ورود هیئتهای نمایندگی الجزایر مراکش و تونس بودند.قرار شد کنفرانس بعد از ظهر تشکیل شود . اما بعد از ظهر هم‌وزیرخارجه الجزایر هنوز پیدایش نشده بود . سرانجام بعد از ظهر دیروز اولین جلسه کنفرانس بدون حضور وزیر خارجه الجزایر تشکیل شد ومحمد احمد محجوب نخست‌وزیر سودان کنفرانس را افتتاح کرد و طی نطقی خواستار وحدت‌اعراب « بعنوان سنگ‌بنای عملیات هماهنگ سیاسی و نظامی آینده اعراب» گردید .

وی‌اخطار کرد نباید تصور نمود که تجاوز امپریالیستی ـ صهیونیستی پایان یافته بلکه وضع حاضر پیش درآمدی بر مبارزه استعماری برای انقیاد اعراب می باشد . وی تاکید کرد که هر مبارزه مسلحانه ای که با هجوم سیاسی حمایت نشودمحکوم به شکست است‌و اقدام منظم،هماهنگ ومتحد اعراب لازم‌است تا آثار شکست فعلی محو شود ، در غیر اینصورت ما مسئول خواهیم بود .

*** کنفرانس سران**

وزیران خارجه عرب امیدوارنـد دراین جلسه کنفرانس خود اولا راه را برای تشکیل کنفرانس سران‌عرب هموار کنند ، ثانیا در مسائل عمده خاورمیانه بتوافق برسند و ثالثا اختلافات میان اعراب را رفع و رجوع کنند واگر این کنفرانس با موفقیت بپایان‌برسد،انتظارمیرودکه کنفرانس سران عرب‌در عرض ۱۵ روز دیگر تشکیل شود .

*** نفوذ شوروی**

منابع مطلع گفتند : منجی‌سلیم وزیر دادگستری تونس قصد دارد توجه کنفرانس وزیران خارجه عرب را به خطر نفوذ نظامی‌روز‌افزون شوروی به خاورمیانه جلب نماید .مقامات تونس‌ترس وتگرانی خودرا از این موضوع به دیپلمات های غربی اعلام داشته‌اند . این منابع گفتند در دوهفته اخیرتونسی ها نگران افزایش قدرت شوروی بخصوص در مصر و الجزایرهستند و معتقدند این وضع جنگ سرد را در این منطقه پرآشوب تشدید خواهد کرد و تفرقه بین کشورهای عربی را بیشتر خواهد نمود.

*** نیروی زرهی**

امروز گزارش رسید که اسرائیل در ساحل شرقی کانال سوئزنیروی زرهی پرقدرتی‌ایجادمیکند .مقامات مصری گزارش هائی دریافت کرده‌اند که در حدود ۱۰۰ تانك اسرائیلی در روز های شنبه و یکشنبه این هفته از نوار غزه‌بطرف کانال سوئز حرکت کرده‌اند .

گزارش های دیگر حاکی‌است که اسرائیلی ها استحکامات خود را در شرق کانال درست مقابل مواضع مصریها ، درساحل غربی کانال میسازند .

ژنرال اودبول رئیس ناظران سازمان ملل که به قاهره آمده و بنابود به اورشلیم برگردد ، مدت دو روزونیم است که در قاهره درانظار عمومی دیده نمیشود و با رهبران مصر درباره جزئیات خط آتش‌بس مذاکره میکند .

اما تا آخر روز دوشنبه نه‌ژنرال بول ونه سخنگوی او اطلاعی‌درباره پیشرفت مذاکرات ندادند . گفته میشود ژنرال بول میکوشد دوطرف مصر و اسرائیل را قانع کند که اگرخودشان‌نمیتوانند خط‌آتش‌بس تعیین کنند به خط تعیین شده از طرف سازمان ملل رضایت بدهند.

*** تیراندازی شد**

یك سخنگوی ارتش‌اسرائیل اعلام کرد بین نیرو های‌اردن و اسرائیل تیراندازی شد .

سخنگوی ارتش اسرائیل گفت این حادثه روز سه‌شنبه بعداز ظهر در ناحیه «دامیه» روی داد . وی گفت نیروهای اردن با توپخانه سنگین‌دوبار بسوی نیرو های اسرائیل شلیك کردند ،لکن نیروهای اسرائیل موفق شدند بسرعت به حمله توپخانه اردن پاسخ دهند .

● ناو موشك‌انداز

مجله هفتگی اخرالساعه درشماره اخیر خود نوشت که یك ناو موشك انداز شوروی از اسکندریه به عازم‌پرت سعید شده است‌تا به ناوگان شوروی که در آنجالنگر انداخته‌اند بپیوندد. این مجله ناو مزبور را «یك پایگاه عظیم شناور که مجهزبه‌آخرین‌وسایل الکترونیك موشك‌انداز و سیستمهای رادار جدید» میباشد توصیف کرده است. مجله افزوده است : که درحال حاضر چهار ناو موشك‌انداز، دوزیر دریائی ، یك کشتی فرماندهی ، یك ناوشکن وپنج کشتی‌نیروبر شوروی‌در پرت‌سعید واسکندریه‌لنگرداند‌اخته‌اند واخیرا دوناوشکن دیگر به‌آنهـا پیوسته‌اند .

*** کابینه جدید**

ملك‌حسین پادشاه‌اردن ازسعدجمعه نخست‌وزیر مستعفی اردن‌خواسته‌است که کابینه جدید اردن‌را تشکیل‌دهد. وی در پیامی به‌سعد جمعه اورا موظف کرد که «همگام با سایر برادران عرب درراه محو آثار تجاوزاسرائیل بکوشند». سعد جمعه مشورت خودرا برای تشکیل کابینه آغاز کرده و احتمالا تا ۲۴ ساعت دیگر کابینه‌را تشکیل خواهد داد. ملك حسین پس از استعفای سعد جمعه از اوخواسته بود موقتا کار خودراادامه دهد واکنون بار دیگر اورا مامور تشکیل کابینه کرده است.

خلبانان‌الجزایری در یمن

مسافرانی که ازیمن آمده‌اند میگویند عده زیادی خلبانان الجزایری را در اطراف فرودگاه یمن در صنعا دیده‌اند . این جریان نشان میدهد که ممکن است خلبانان الجزایری جای خلبانان‌مصری‌راکه درکشورشان بسیار مورد احتیاجند بگیرند.

واحدهای هوائی مصر پنجسال است که‌برای حمایت‌از جمهوری خواهان در برابر هواداران امام در یمن مستقر بوده‌اند .

از طرف دیگر ملك حسین شورای سلطنتی ۹نفری را که در غیاب او عهده‌دار اداره امور خواهد بود انتخاب کرده است. ملك حسین روز ۲۸اوت عازم سفر ترکیه استودر این شورای سلطنتی سعدجمعه نخست‌وزیر،شریف حسین وزیر دربار، چهار نخست‌وزیر سابق ، رئیس مجلس نمایندگان و فرمانده کل قوا عضویت دارند.

***تقاضای کمك**

جمعیت هلال‌احمر اردن از صلیب سرخ جهانی تقاضای کمك کرد تا اسرائیل را وادار کنند به آوارگان ساحل غربی رود اردن اجازه‌بازگشت به سرخانه وزندگیشان رابدهد.

همزمان بااین یك مقام عالیرتبه اردنی برای مذاکره با مقامات صلیب سرخ جهانی عازم ژنو شد .

ابوقراء رئیس جمعیت هلال احمر اردن گفت تنها چیزی که‌ما از صلیب سرخ جهانی میخواهیم اینست که‌به وظایف انسانی خود عمل‌نموده وجلوی کارشکنی اسرائیل را در برگشتن آوارگان عرب بگیرد.

وی از سازمانهای صلیب سرخ و هلال احمر کشورهای دیگر درخواست کرد که جان ۱۰۰ هزار کودك راکه درساحل غربی رود اردن‌هستند ووضع وخیمی دارند نجات دهند.

رهبر کودتای نیجریه کشته‌شد

لاگوس -رویتر -امروز اعلام شد سرگرد «نزه‌اوگوو» رهبر کودتای طرفدار ایالات شرقی که در ژانویه ۱۹۶۶ حکومت‌قانونی نیجریه‌راواژگون کرد و بعدابه‌شورشیان «بیافرا»پیوست در جنك‌باقوای دولتی کشته شده‌است. وی در ناحیه «اوبولو» در شمال‌شرقی نیجریه روز شنبه این هفته کشته‌شده است. او یکی از برجسته‌ترین‌افسران حکومت «بیافرا» بود که همگام با سرهنك «اوجوکوو» حکومت انشعابی «بیافرا»را تاسیس کرده بود .جنك بین دولت فدرال و دولت انشعابی «بیافرا» در حدود۲۷ روزاست که‌ادامه دارد.

شوفاژارزان تلفن ۶۲۹۱۲۶
محاسبه ،تهیه نقشه ونظارت مترمربع زیربنا ۲۵ ریال

تفسیر روز

تحریم کانال سوئز

یکی از مسائل مهمی که در دستور کار کنفرانس وزیران‌خارجه عرب در خرطوم قرار دارد تاکید اراده همه کشورهای عربی به ادامه بسته بودن کانال سوئز بروی‌کشتی‌های اسرائیلی است .

اما حالا این سئوال مطرح شده است که آیا پس از گشایش مجدد کانال سوئز کشتی‌های امریکائی و انگلیسی نیز بهمان‌سرنوشت کشتی‌های اسرائیلی گرفتار خواهند شد یانه . ناصر در نطق اخیر خود مجددا امریکا را به کمك به اسرائیل در عملیات جنگی برضدمصر متهم کرد وهم‌اکنون صدور نفت کشورهای عربی به این سه‌کشور ممنوع است.

باین ترتیب این احتمال زیاد است که مصربهمان عنوان که مانع کشتی‌رانی اسرائیل در کانال سوئز میشود جلوی عبور کشتی‌های امریکائی و انگلیسی را نیز بگیرد . همانطور که‌اکنون ورود کشتی‌های این دوکشور به‌بنادر عربی ممنوع است. درامریکا وبخصوص‌انگلستان بعید نمیدانند که این شاهراه آبی ، حتی اگر ۶ماه دیگر هم‌گشایش یابد، مدتهای مدید بروی کشتی‌های این دو کشور بسته بماند.درظرف ۱۱سال اخیر این دومین بار است که کانال سوئز حداقل برای چندماه بسته میشود. کشورهای بازرگان جهان از همان هنگام بحران ۱۹۵۶ سوئز آن را از جهت تجارتی بعنوان یك راه غیر مطمئن مورد مطالعه قرار دادند واکنون که برای دومین‌بار مسئله بسته شدن کانال‌پیش آمده راه‌حلی که درسال ۱۹۵۶ برای مقابله بامسئله کانال‌سوئزیافت شد. بیش از پیش مورد توجه قرار گرفته است. این‌راه‌حل ساختن نفتکش‌هائی باظرفیت زیاد است که‌بزرگترین مشکل کشورهای‌غربی‌یعنی حمل نفت را از خلیج فارس بدون استفاده از کانال سوئز حل میکند. کمپانی‌های نفتی باین ترتیب تلاش میکنند تا از وابستگی‌خودبه‌کانال سوئز هرچه بیشتر بکاهند . بنا بمحاسبه این کمپانی‌ها ، نفتکش‌هائی باظرفیت ۱۰۰ تا ۲۰۰و۳۰۰ هزار تن ، نفت خلیج فارس را ازدماغه‌امید بمراتب ارزانتر از کانال سوئز به‌اروپا میرسانند.

اما تعداد نفتکش‌های باظرفیت زیاد اکنون زیاد نیست. در پایان سال گذشته ظرفیت مجموع ناوگان نفتکش جهان در حدود ۹۹میلیون تن‌بود و از این مقدار فقط ۱٫۱ میلیون تن متعلق‌به‌کشتی‌هائی باظرفیت ۱۲۵ هزار تن ببالا و ۲٫۵ میلیون متعلق‌به نفتکش‌هائی باظرفیت بین ۱۰۵ تا ۱۲۵ هزارتن بود.

علت اصلی توجه کمپانی‌های نفتی به‌نفتکش‌هائی‌باظرفیت‌فوق‌العاده زیاد ابهام سیاست مصراز لحاظ آنها است.

مصر پس از جنك ۱۹۵۶ اعلام داشت که عبور کشتی‌های همه کشورها از کانال سوئز آزاد است اما بسبب آنکه خودرا با اسرائیل درحال جنك میدانست مانع ازکشتی‌رانی اسرائیلی‌ها در کانال‌گردید.

اسرائیل بسبب عدم امکانات مادی تاامروز این مجازات راتحمل کرده است اما اکنون که امریکا و انگلستان نیز خودرا در وضعی‌مشابه بااسرائیل می‌بینند مسئله تحریم همیشگی کانال سوئز را بطورجدی مورد توجه قرار داده‌اند.

جعفرمدنی

ازامشب درسینماهای

راس سالن نیاگارا-ب.ب

رادیوسیتی- ادئون- و... آستارا (تجریش)

شیرین ترین وجدیدترین کمدی عشقی ازماجراهائی که درکنار دریا اتفاق می‌افتد... باشرکت کلودیاکاردیناله وشارون تیت، دوبمب جاذبه جنسی وتونی کورتیس ، گرگی که برای بلعیدن‌این بره‌های نازنین‌دندان تیز کرده‌است

شماره مخصوص مجله «فیلم وهنر» بمناسبت‌آغازفعالیت جدیدکمپانی متروگلدوین‌مایر شامل معرفی محصولات ۱۹۶۷ کمپانی متروگلدوین مایر امروز منتشر شد .

ازامشب درسینماهای

سالن اونیورسال-پاسیفیک-

نپتون - ایران - پاسارگاد

برای نخستین بار درایران فیلمی پرحادثه و هیجان‌آور، وسترنی بزرك وباشکوه

ازامشب درسینماهای ازامشب

ریولی- کاپری- ایفل- پارامونت

اثر کلاسیك وپرقدرت «الکساندر دوما» نویسنده بزرك که مدت یك قرن‌است برتارك ادبیات جهان‌میدرخشد بصورت یك فیلم بزرك وپرخرج و هیجان‌انگیز پرده‌سینما ها را تسخیر میکند

در محافل و مجامع

بامر شاهنشاه

پلاژ بزرگ دانشگاهها در بندر پهلوی احداث میشود

● چهار صد هکتار از اراضی ساحلی غرب بندر پهلوی به پلاژ دانشگاهها اختصاص یافته است

● پلاژ دانشگاهها سال آینده آماده میشود

قسمت امور اجتماعی وزارت دربار شاهنشاهی اطلاع میدهد که بامر مبارك شاهنشاه آریامهر به منظور استفاده عموم استادان و دانشجویان وکارمندان دانشگاهها و مدارس عالی کشور چهارصد هکتار از اراضی ساحلی غربی بندر پهلوی بین کیلومتر ۲۰ تا ٤۰ که از زیباترین کرانه های دریای مازندران بشمار میرود به پلاژ دانشگاهها اختصاص یافته است .

* پایان نقشه برداری

نقشه برداری این اراضی باهمکاری وزارت کشاورزی وسازمان نقشه - برداری کشور پایان یافته وقسمت های مختلف آن به تناسب اهمیت دانشگاهها و مدارس عالی بین آنها تقسیم شده است تا در تعطیلات تابستانی استادان و دانشجویان سراسر کشور بتوانند جهت تفریحات سالم گرد هم آیند و برای برنامه‌های همکاری علمی آمادگی بیشتر پیدا کنند .

* تاسیسات پلاژ

وزارت آبادانی و مسکن در اجرای نیات عالیه شاهنشاه برای تامین وسائل رفاه و آسایش دانشگاهیان تاسیسات عمومی این پلاژ بزرگ را از قبیل جاده ، اسفالت و لوله‌کشی آب و برق را بعهده گرفته و در تنظیم پلاژ و نقشه ساختمان آن نظارت خواهد کرد .

پلاژ بزرگ دانشگاههای ایران که ازسال آینده برای بهره‌برداری آماده می‌شود نه‌تنها محل اجتماع تابستانی دانشگاهیان خواهد بود بلکه بصورت محل برگزاری سمینار ها و کنفرانس های علمی نیز در می آید.

ضیافت بمناسبت جشن ملی سویس

بمناسبت جشن ملی سویس شب گذشته از طرف سفیر سویس وبانو «ماکس کینك» ضیافتی در محل سفارت سویس در تهران ترتیب داده شده بود که در آن عده زیادی از شخصیت های ایرانی و خارجی با بانوانشان شرکت کرده بودند .

در تمام مدت جشن یك دختر زیبای سویسی که لباس محلی این کشوررا به‌تن داشت با «آکوردئون» آهنك های محلی سویس را می - نواخت و مدعوین را سرگرم می نمود .

در عکس فوق سفیر سویس وبانو به آقای مهندس شریف امامی رئیس مجلس سناخوش آمد میگویند. کاردار سفارت سویس و بانو «کنشن» نیز درعکس دیده میشوند.

هنرمندان رادیو فردا در کانون تربیتی تهران برنامه دارند

از ساعت شش و سی دقیقه تا ۸ بعد از ظهر فردا هنرمندان رادیوی ایران برنامه « هنر در خدمت مردم» را در کانون تربیتی شهر تهران واقع در خیابان قزوین خیابان مخصوص اجرا مینمایند .

دراین مراسم علاوه بر «سیما - بینا » ، «مینو» ، پرتو وروانبخش هنرمندان رادیوی ایران ، چند تن از هنرمندان کانون تربیتی شهر تهران ، نیز برنامه های هنری اجرا میکنند.

شهردار ناحیه ۹

سرگرد شهربانی فریدون معیری ازطرف تیمسار صفاری شهردار تهران بسمت شهردار ناحیه ۹ شهرداری عباس آباد ویوسف آباد منصوب ومشغول بکار شد .

آقای مهندس اخباری رئیس شهرداری ناحیه ۹ بسمت عضو هیئت مدیره کشتارگاه تعیین گردید .

نتیجه مسابقات شنا واترپلوی قهرمانی کشور

بعداز ظهر دیروز در دنباله مسابقات شنای قهرمانی کشور قهرمانان شرکت کننده در شنای ۱۵۰۰ متر مبارزه کردند ودر نتیجه رضا زاهدی از تهران بارکورد بیست دقیقه و ۵۵٫۳ ثانیه اول ، شهریار آذرفر دوم و حسین نسیم از خوزستان سوم شد.

نمایشگاه هنر ایران در لندن

از چندی قبل نمایشگاهی از آثار خطی ایران و مینیاتورهای ایرانی در موزه ویکتوریا وآلبرت لندن ترتیب یافته است که تا تاریخ ۳۶ شهریور ۱۳٤٦ برای استفاده عموم دایر خواهد بود. آقای عباس آرام سفیر شاهنشاهی در لندن هنگام گشایش نمایشگاه مزبور سخنرانی مبسوطی بزبان انگلیسی پیرامون آثار خطی و مینیاتورهای ایرانی ایراد نمود .

سفیر شاهنشاهی ضمن اشاره به تاریخچه هنرباستانی خطاطی ومینیاتور در ایران و تشکر از مراحم عالی ملکه انگلستان که اجازه داده‌اند موزه‌های مربوط آثار هنری پرارزش ایران را در اختیار این نمایشگاه قرار دهند گفت :برای احیای سنتهای هنری ایران وزارت فرهنگ و هنر تشکیل گردیده و این وزارت خانه علاوه بر حفظ آثار هنری گذشته کوشش دارد که هنر جدید را نیز تشویق نماید .

آقای آرام افزود: اعلیحضرت همایونی شاهنشاه آریامهر و علیاحضرت شهبانو فرح پهلوی حامیان دلسوز هنر ایران هستند و در تجدید حیات هنر ایران نقش بسزائی داشته‌اند . در خاتمه سفیر شاهنشاهی اظهار امیدواری کرد که تبادل نظر بیشتری میان محققان انگلیسی که در این زمینه فعالیت میکنند با ایران بشود.

روشندلان وواقع بینان ابهر

شما شاهد بوده‌اید که منوچهر سعید وزیری ، نویسنده قدیمی وگرانقدر مطبوعات، در دورهٔ گذشته، تحت حمایت شاهنشاه آریامهر، خدمات پرارزشی را بمنظور پیشرفت ابهر آغاز کرده‌است. واطمینان داریم برای اتمام آنچه آغازشده بازهم سعید وزیری را بعنوان نماینده خویش انتخاب خواهیدکرد. آ-۱۹۷۳٦

حسینی انور- علی مسعودی - هاشم محجوب

مردم غیور آذربایجان - کردستان - کرمانشاهان - فردا ۱۳ امرداد

جنابان آقایان سپهبد کریم ورهرام - احمد بهادری- علامه وحیدی - دکتر احمد سید امامی و رحیم زهتاب فرد مدیر روزنامه آذربایجان را تائید مینمایند .

بدینوسیله بجناب آقای پرفسور عدل و اعضاء محترم حزب مردم صیمانه‌ترین تبریك و تهنیت راعرضه مینمایم

آ صف کوهساری خامنهٔ

آ-۱ ٤۳۲۵

درباغ و چمن بلبل خوشگو نیکوست
در حلقه گلها، گل خوشبو نیکوست
بشنو زمن این نکته که بر کاغذ رای
آنکس که نوشت نام نیکو، نیکوست

دکتر احسان‌الله نیکو قاضی دادگستری کاندیدای منفرد تهران در انتخابات مجلس شورایملی می‌باشد

آ-۱۹۸٤۸

اعلامیه جمعیت پیمان جاوید

اعضاء جمعیت پیمان جاوید در جلسه مورخ ۱۰ر۵ر٤٦ باتفاق آراء تصمیم گرفتند که روز جمعه ۱۳ مردادبطور دستجمعی در انتخابات شرکت کنند و آراء خود را از جمله به **جناب آقای دکتر عیسی صدیق** برای مجلس سناو **جناب آقای دکتر حسین خطیبی** برای مجلس شورایملی بصندوق هابریزند . هیچیك از این دواستاد محترم به جمعیت پیمان جاوید بستگی ندارند و حمایت جمعیت ازآنان صرفا محض اداء قسمتی از حق بزرگی است که آنان درسمت مقدس استادی دانشگاه برگردن اکثر اعضاء جمعیت پیمان جاوید داشته‌و بشاگردان خود درس شاه دوستی ووطن پرستی آموخته‌اند

جمعیت پیمان جاوید بعموم طبقات خصوصا طبقه فاضل و تحصیلکرده تهران توصیه می‌کند که باین‌دو شخصیت عالیقدر رای بدهند .

آ-۱۹۸۷۸

آگهی مناقصه شماره ۸۱۲ و ۷٤۸ و ۲۵٦ر٤٦

راه‌آهن دولتی ایران چهار قلم کابل پلاستیکی وزیرزمینی پرتودور مختلف و ٦۸۰۰ کیلو آهن وتسمه و ۷٦۳۸۰ عدد مهره پنج هشتم آهن شش گوش را بر طبق برگ مشخصات وشرایط مربوطه از طریق مناقصه تحویل تهران انبار های مرکزی ط راه‌آهن خریداری مینماید.

داوطلبین شرکت در مناقصه می توانند درساعات اداری جهت دریافت اسناد مناقصه باداره کارپردازی مراجعه فرمایند شرکت کنندگان در مناقصه باید مبلغ ۲۰۰۰۰ ریال برای مناقصه ۸۱۲ر٤٦ و ۱۰۰۰۰ر- ریال برای مناقصه ۷٤۸ر٤٦ اسناد خزانه و ۷۰۰۰ر- ریال برای مناقصه ۲۵٦ر٤٦ وجه نقد بعنوان سپرده شرکت در مناقصه بصندوق راه‌آهن پرداخت ورسید آنرا بضمیمه پیشنهاد خودتاساعت ۹ صبح روز یك شنبه ۵ر٦ر٤٦ در صندوق پیشنهادها واقع درداره کارپردازی بیاندازند پیشنهاد های واصله ساعت ده روز مزبور باز وقرائت خواهد شد . حضوربپیشنهاد دهندگان یانمایندگان مجاز آنها در جلسه مناقصه آزاداست وراه‌آهن دررد یا قبول هر یك یا تمام پیشنهاد ها مادامی که قرارداد مبادله نشده‌است مختار می‌باشد . به‌پیشنهاد فاقدسپرده ومشروط و مبهم وبپیشنهادی که‌بعد از موعد مقرربرسد ترتیب اثر داده‌نخواهد شد سپرده برنده اول ونفر دوم مناقصه نگهداری ودر صورت استنکاف از انجام معامله بدون هیچگونه تشریفات بنفع راه‌آهن ضبط خواهدشد هزینه درج آگهی در جراید و مالیات متعلقه و هرگونه عوارض دیگربه‌عهده برنده مناقصه می‌باشدراه‌آهن می تواند تاصدی بیست‌وپنج‌از میزان معامله را کسر یا اضافه‌نماید.

الف ٤٤۲٤

راه‌آهن دولتی ایران

۱-۲ آ-۹۷٤۸ ۱

دکتر ابراهیم زاهدی

از آمریکا مراجعت مطب کماکان دایر است
اصفهان - خیابان شیخ بهائی تلفن ۷۹۳۱

آگهی مناقصه شماره ٦۵۵

شهربانی کل کشور خریداجناس احتیاجی سالیانه (خرمای سالم کرمانی حدودسی و هفت‌تن کشمش پلوئی حدود سیزده تن مربای بالهنك حدودسه تن - کمپوت حدودسی هزار قوطی -رب گوجه‌فرنگی حدود چهار تن - آب‌لیموی خالص حدودپانزده تن- آلوخشك حدود هیجده‌تن) را طبق برگ شرایط جداگانه موجود بمناقصه میگذارد - داوطلبان مایل به‌شرکت دراین مناقصه می توانند برای دریافت برگ شرایط بدائره قرارداد های اداره کار - پردازی مراجعه و پیشنهادات خود را در پاکت های سربسته و لاك‌و مهر شده باذکر جمله مربوط بمناقصه شماره ٦۵۵ تا آخر وقت‌اداری روز ۳۰ر۵ر٤٦ بدائره دبیرخانه این اداره‌تسلیم و رسید دریافت نمایند پیشنهادات واصله درساعت ۱۰ صبح‌روز ۳۱ر۵ر٤٦ در کمیسیون مناقصه باز وقرائت میشود . حضور پیشنهاد دهندگان در جلسه کمیسیون مناقصه الزامی‌است و کمیسیون مزبور در رد یا قبول یك یا کلیه پیشنهادات مختار است. الف ٤٤۲٦

رئیس‌اداره کارپردازی . سرهنك نوری

-۲ آ-۹۷۰

(اطلاعیه)

پارتی جدید فرشهای مشهد-آباده- کاشان-سبزوار وترکمن که بارنگهای طبیعی و مواد مرغوب و نقشه اصیل تهیه شده آماده فروش است برای صادرات تخفیف مناسب داده میشود . الف٤٤۲۷

شرکت سهامی‌فرش ایران -خیابان فردوسی‌شماره۱٦۰

تبریك بمردم روشن‌بین ابهر

خوشوقتیم‌که همکار باسابقه و ارزشمند ما منوچهر سعیدوزیری ، بار دیگر مصمم است بعنوان نماینده شما مردم قدردان انتخاب شود و آنچه راکه تحت حمایت شاهنشاه آریامهر در پیشرفت‌و آبادانی شهر شما آغاز کرده بانجام رساند .

ر. اعتمادی - علی . مسعودی

اهالی محترم شهرستان بهار

از همه سروان عزیز، کشاورزان‌و کارگران شریف‌و حقشناس شهرستان بهار که با ارسال نامه‌و طومارو همچنین تحمل رنج سفر بطهران خدمات ناچیزخدمتگذار خودرا مورد تائیدوعنایت قرارداده‌واینجانب راکاندیدای وکالت‌و تشویق بفعالیت انتخاباتی فرموده‌اند ضمن معذرت از قبول این دعوت ازخداوند مسئلت دارم تا همه مارا دراجرای نیات مقدس شاهنشاه آریامهر رهبر انقلاب ملی ایران کوشا و موفق بدارد .

مهندس سید محمد تقی‌جبرئیلی

آگهی تجدید مناقصه

شرکت سهامی گلیسرین وصابون تعداد ۳٤۵۰۰۰ عدد کارتن در ۹ نوع مختلف برای بسته‌بندی انواع محصولات شرکت را از طریق مناقصه خریداری مینماید .

داوطلبان شرکت درمناقصه میتوانند همه روزه باستثنای ایام تعطیل درساعات اداری برای دریافت برگ شرایط ومشخصات مناقصه بدفتر شرکت واقع درشهر ری صفائیه مراجعه نمایند. پیشنهادات تاآخر وقت اداری روزچهارشنبه ۲۵ر۵ر۱۳٤٦ پذیرفته ودرساعت ده صبح روزبعد باز وخوانده خواهدشد . الف ٤۲۱۳

شرکت سهامی گلیسرین وصابون

-۱-۲ آ-۱۹۲۰۰

تشکر و قدردانی

جناب آقای دکتر علی رضا میثمی جراح عالیقدر و انسان دوست باقلبی سرشار از احترام از عمل جراحی ماهرانه‌ای که موجب نجات همسر و فرزندم گردید از آنجناب سپاسگزاری میکنم سعادت و توفیق روزافزون آن استاد گرامی را ازخداوند بزرگ مسئلت دارم

اراك اسدالله رئیسی

آ-۱۹۸۵٤

بکدام استخر میروید ؟

استخر آبان
خانوادگی ،خیابان شاه- خیابان جمشیدآباد

استخر کانون‌تربیت
یوسف‌آباد بالاانتهای بیمه

استخراریزد فردوسی
خیابان ایزنهاور خیابان‌جیحون (لشگری)

استخر امجدیه
مخصوص آقایان : خیابان‌روزولت

استخر رضا پهلوی
مخصوص آقایان: خیابان‌شهباز

استخراستادیوم فرح
مخصوص خانم ها :خیابان فرانسه

استخر فرحناز پهلوی
مخصوص‌خانمهاانتهای نیروی هوائی

استخر حجت
خانوادگی خیابان تهران نو

برنامه امشب

تلویزیون آمریکا

۳٫۳۰ فیلم سینمائی
۵٫۰۰ سرگذشت‌فلیت‌استون
۵٫۳۰ بیمه ها ی‌اجتماعی
۵٫٤۵ اخبار تلویزیونی هفته
٦٫۰۰ خلاصه اخبار جهان
٦٫۰۵ برنامه روی‌آکاف
٦٫۳۰ روز های دره مرگ
۷٫۰۰اندی گریفیت
۷٫۳۰ راز من چیست
۸٫۰۰ نبرد
۹٫۰۰ خلاصه اخبار جهان
۹٫۱۵ نمایش‌دنی‌کی
۱۰٫۰۵ فیلم سینمائی

تلویزیون ایران

٦٫۰۰ سلام شاهنشاهی
٦٫۰۳ خردسالان
٦٫۳۰ پلیس
۷٫۰۰ چشم‌انداز
۷٫۳۰ جلوه‌گاه هنر
۸٫۰۰ موسیقی ملی
۸٫۳۰ اخبار
۹٫۰۰ تعقیب
۱۰٫۰۰ مصاحبه با نامزد های انتخابات مجلس شورایملی
۱۰٫۳۰ پری‌میسون
۱۱٫۳۰ پایان برنامه

پیش بینی هوا

هوای کرانه های دریای عمان نیمه‌ابری‌همراه بابارندگی خواهد بود هوای کرانه های دریای مازندران صاف بتدریج قسمی‌ابری می باشد .

هوای خوزستان همراه با گرد وخاك هوای تهران و بقیه نقاط صاف پیش‌بینی میشود.

گرمترین نقطه آغاجاری با حداکثر ٤٦ درجه وحداقل ۲٤ درجه بوده‌است .

خنك ترین نقطه زنجان و شهر کرد با حداکثر ۳۲ درجه وحداقل یازده درجه بالای صفربوده است حداکثر درجه حرارت تهران ۳٦ درجه وحداقل ۲٤ درجه بوده‌است .هوای تهران یکدرجه گرمتر خواهد شد .

تقویم اطلاعات

چهارشنبه - یازدهم امردادماه ۱۳٤٦- بیست‌وپنجم ربیع‌الثانی ۱۳۸۷ -دوم اوت ۱۹٦۷
اذان صبح ساعت ۳ و ۲۹ دقیقه
طلوع آفتاب ساعت ۵ و ۱۳ دقیقه
غروب آفتاب ساعت ۷

برنامه امشب

تلویزیون ملی ایران

٦٫۲۷ سلام شاهنشاهی- اعلام برنامه
٦٫۳۰ رپرتاژ قرعه‌کشی بلیطهای بخت‌آزمائی اعانه ملی
۷٫۰۰ اخبار بچه ها
۷٫۱۰ مسابقه نقاشی
۷٫۳۰ مسابقه درباره یك شخصیت
۸٫۰۰ فیلم رازبقا
۸٫۳۰ اخبار
۹٫۰۰ موسیقی ایرانی
۹٫۳۰ فیلم داستانی
- آخرین اخبار
- پایان برنامه

بخش اول برنامه‌فردا

۱٫۰۰ سلام شاهنشاهی
۱٫۰۲ مضحك قلمی
۱٫۱۵ دفتر روز
۱٫۳۰ اخبار
۱٫٤۵ موسیقی ایرانی- ساز سلو تار مجد
۲٫۰۰ پایان برنامه

همشهریان عزیز

درطی چند روز اخیر عده‌ای مفسده‌جو از حسن‌شهرت خانوادگی اینجانب سوء استفاده کرده و علیه آقای مجید محسنی نماینده مجلس شورایملی که‌درطول دوره نمایندگی مجلس ۲۱ منشاء خدمات ارزنده‌ای بوده‌اند اوراقی منتشر کرده و ایشان را ناجوانمردانه موردحمله قرارداده‌اند . ضمن تکذیب مندرجات‌اعلامیه های مذکور بهمشهریان عزیز اطمینان میدهد امضاء ذیل اوراقی که‌بنام احمد نوربخش رئیس اداره تقسیمات‌کشوری نبوده و جاعلین ازطریق مقامات صلاحیتدار شدیدا تحت تعقیب قرارخواهند گرفت .

آ-۱۹۸۵۸ **احمدنوربخش**

آگهی

دادگاه‌بخش‌رودسر بدادگاه شهرستان تبدیل و دادگاه شهرستان رودسر از تاریخ ۳۱ر٤ر٤٦ رسما افتتاح وشروع بکار نموده و دفتر دادگاه مذکور از تاریخ مزبور قبول دادخواست مینماید و حوزه قضائی دادگاه شهرستان رودسر عینا محدوده فرمانداری شهرستان رودسر که از یك بخشداری بنام بخشداری‌حومه‌تشکیل شده‌است تعیین میشود

ضمنا حوزه قضائی دادگاه شهرستان لاهیجان منحصرا شامل حوزه قضائی دادگاه های بخش سیاهکل و لنگرودو محموده فرمانداری شهرستان لاهیجان که از بخشداریهای ۱- حومه ۲- سیاهکل ۳- آستانه ٤- فرحناز (حسن کیاده) تشکیل گردیده خواهدبود الف ٤۳۷٤

آ-۱۹۷۷۰ **از طرف وزیردادگستری**

آگهی به داوطلبان استخدام

بدین‌وسیله باطلاع داوطلبان استخدام لیسانسیه و دیپلمه که ژاندارمری کل ثبت‌نام نموده و کارت ورود بجلسه امتحان اخذ نموده‌اند میرساند ۸صبح روز ۲۳مرداد ماه ٤٦جهت دیپلمه ها و روز ۲٤مردادماه ٤٦ برای لیسانسیه‌ها درسالن باشگاه‌ژاندارمری (واقع درمیدان ۲٤اسفند اول خیابان سی‌متری) مصاحبه و مسابقه ترتیب داده شده‌است‌خواهشمند است درموعد مقرره برای انجام مصاحبه و مسابقه حضور بهمرسانند الف٤٤۱۵

ژاندارمری کل کشور

آ-۱۹۷٦۲ ۱-۳

آگهی برای شرکت کنندگان در امتحان استخدامی وزارت اقتصاد

باطلاع نامبردگان زیر که در امتحان استخدامی وزارت اقتصاد شرکت نموده و حائز حدنصاب نمرات امتحانی شده‌اند میرساند که برای انجام مصاحبه و انتخاب تعداد مورد احتیاج روز دوشنبه شانزدهم مرداد ماه ۱۳٤٦ ساعت پنج بعداز ظهر بادردست داشتن جواز مربوطه درکاخ وزارت اقتصاد طبقه هم کف حضور بهمرسانند .

۱- آقای علی روشن‌ضمیر
۲- آقای سید جواد پورمقیم
۳- آقای حبیب‌الله قدس جورابچی
٤- آقای منوچهر فلاح تفتی
۵- آقای هوشنك فردوسی
٦- آقای هوشمند آشتی
۷- آقای عبدالصمد زاکرزاده
۸- آقای غلامرضا احسنانی
۹- آقای بهرام آماده
۱۰- آقای مهدی ملك‌زاده
۱۱- آقای خسرو نیك‌روشن
۱۲- آقای سیروس اباصلتی
۱۳- آقای تیمور نیلی
۱٤- آقای سیاوش جعفر قاجار
۱۵- آقای بیژن موزون

ضمنا ازسایر شرکت کنندگان خواهشمند است با ارائه‌رسید وکارت مربوطه برای دریافت مدارك خود بکارگزینی وزارت اقتصاد مراجعه فرمایند .

وزارت اقتصاد

۱-۲ آ-۱۹۸۰٤

تبریکات

تیمسار صفاری شهردارمحترم پایتخت

هیئت مدیره باشگاه کارمندان شهرداری انتصاب شایسته‌وامیدبخش آقای مهندس حمید مالك‌راکه‌همواره دوست ومدافع برحق و صدیق کارکنان زحمتکش و شریف شهرداری بوده‌اند بسمت‌معاونت‌اداری‌شهرداری تهران به‌آن جناب وکارمندان شهرداری از صمیم‌قلب تبریك و تهنیت میگویند .

هیئت‌مدیره باشگاه کارمندان شهرداری تهران

آ-۱۹۸۵۲

جناب آقای دکترمهدی درخشان

انتخاب جنابعالی رابرای تصدی کرسی زبان‌فارسی دانشگاه آنکارا تبریك عرض مینمائیم

دکتر اخروی - احمدقوامی- احمد شیروانی -ربیعیان

آ-۱٤۳۳۵

جناب آقای دکتر صدر وزیر محبوب دادگستری
جناب آقای صوفی مدیر کل محترم تصفیه‌تهران

حسن انتصاب جناب آقای محمود بهرامی‌زاده را که یکی از قضات شریف و پاکدامن میباشد به معاونت کل قضائی اداره تصفیه مبین حسن انتخاب آنجانبان می- باشد .این حسن انتصاب راتبریك میگوئیم

رضاشایگان - دکتر رضوی . مهندس رضوی . مهندس علوی . مهندس عراقی . رضا . فریبرزی عراقی . دکتر هاشمی . مهندس خداداده .

آگهی مناقصه شماره ٦۵٤

شهربانی کل کشور خرید و نصب (سه‌هزار و سیصد عدد تابلو و پایه فلزی مخصوص علائم رانندگی برابر نمونه ها و مشخصات مربوط را طبق برگ شرایط جداگانه موجود بمناقصه می‌گذارد داوطلبان مایل بشرکت دراین مناقصه میتوانند برای دریافت برگ شرایط بدائره قراردادهای اداره کارپردازی مراجعه و پیشنهادات‌خودرا درپاکت های سربسته و لاك ومهر شده‌باذکر جمله مربوط بمناقصه ٦۵٤ تاآخروقت اداری روز ۲۹ر۵ر٤٦) بدائره دبیرخانه این اداره تسلیم و رسید دریافت نمایند . پیشنهادات واصله درساعت ۱۰ صبح روز ۳۰ر۵ر٤٦ درکمیسیون مناقصه بازو قرائت میشود حضور پیشنهاددهندگان درجلسه کمیسیون مناقصه الزامی‌است و کمیسیون مزبور دررد و قبول یك یا کلیه پیشنهادات مختار است الف٤۳۷۰

آ-۱۹۷٦۸ ۱-۲ رئیس‌اداره کارپردازی-سرهنك‌نوری

آگهی مزایده

شرکت سهامی تلفن ایران مقداری خورده سرب درحدود ٦۳٦۸۹ کیلوگرم موجود درانبار شماره یك واقع‌درانتهای خیابان‌خانی‌آباد سرپل راه‌آهن و انبار کاریر واقع‌درخیابان‌تاج‌پشت بیمارستان پهلوی را از طریق مزایده بفروش میرساند

خریداران میتوانند همه‌روزه در سرویس اداری بانبار مزبور مراجعه و کالای موردمزایده را از نزدیك رویت و برگ شرایط عمومی مزایده‌را دریافت و پیشنهادخودرا دربرابر مقررات تاآخر- وقت اداری روز سه‌شنبه هفتم شهریورماه یکهزار وسیصدوچهل وشش بدفتر شرکت واقع درخیابان شاه کوچه لاله تسلیم و رسید دریافت‌دارند

پیشنهادات درساعت ده صبح‌روز چارشنبه هشتم شهریورماه ۱۳٤٦ بازو قرائت خواهدشد

حضور پیشنهاددهندگان یانمایندگان مجاز آن ها درکمیسیون مزایده آزاد است الف٤٤۲۳

آ-۱۹۷۷٤ ۱-۲ ۱-۲ **شرکت‌سهامی تلفن‌ایران**

ترجمه مقالات خارجی

آیا شوروی درصدد مذاکره با امام‌البدر است؟

از : اورور

هدف‌های مسکو و قاهره در یمن

پس از جنگ اخیر اعراب و اسرائیل تعداد نیروهای مصر در یمن به ۲۰ هزارنفر تقلیل یافته است . این‌عده بهیچوجه قادر به کنترل کشور نیستند ولی بااینحال جمال عبدالناصر هنوز هم حاضر نیست از سلال که مخلوق خود او است دست بردارد وتعیین‌سرنوشت کشوررا بخودیمنی‌ها واگذارکند. سلال که مرد ضعیف‌النفس وسست عنصری است کاملا آلت دست ناصر است و درحقیقت امورکشور بدست کارمندان مصری اداره میشود .

از این رو مسئله یمن نیزمانند اختلافات‌اعراب واسرائیل‌بابن‌بست کامل روبرو شده است .

درحال حاضر دریمن سه‌گروه مخالف فعالیت می‌کنند .

۱ ـ امام محمدالبدر و قبائل طرفدار او .

۲ـ رژیم صنعاکه ظاهرا تحت رهبری سلال قرار دارد ولی در حقیقت گرداننده اصلی آن مصریها هستند .

۳ـ جمهوریخواهان مستقل .

دسته اخیر که احمد نعمان و سعیدالعطار به آن بستگی دارند با سیاستی‌که جمال عبدالناصر در یمن پیش گرفته کاملا مخالفند ومیگویند یمن در وضع فعلی به صورت یك سرزمین دست نشانده قاهره درآمده است اندکی قبل‌از جنك اعراب و اسرائیل اوضاع بنفع جمهوریخواهان مستقل در تحول بود و عده‌ای از طرفداران سلال به صفوف آنها پیوسته و میخواستند به نحوی باختلافات‌دو طرف پایان دهند ولی جنك خاورمیانه وضع را عوض کرد و عده زیادی از نیرو های مصری مجبور شدند خاك یمن را تخلیه کنند . در این هنگام طرفداران امام ازفرصت استفاده کرده‌ومناطقی را که از پادگانهای مصری تخلیه شده بود اشغال کردند . اکنون بار دیگر موضوع حل مسئله از طریق سیاسی بمیان آمده‌است .

* ۲ مانع

اخیرا بین نمایندگان مصر و جمهوریخواهان مستقل تماسهائی برقرارشده وطرفین بآغاز مذاکرات اظهار تمایل کرده‌اند ولی دومانع عمده درسر راه گفتگو های آنها وجود دارد :

۱ـ از یکطرف نعمان و گروهی از وزیران سابق یمن همچنان در قاهره زندانی هستند . ظاهرا جمهوریخواهان آزادی آنها را نخستین شرط آغاز مذاکرات با نمایندگان قاهره قرار داده‌اند .

۲ ـ دومین مشکل در سر راه گفتگوهای دوطرف وجود مارشال سلال است . مصریها میخواهند بهر ترتیب که شده او را حفظ کنند ولی سلال مورد تنفر شدید مردم یمن‌مخصوصا جمهوریخواهان میباشد .

بقیه درصفحه ۱۲

زلزله‌های اخیر ترکیه صدها نفراز مردم این کشور را کشت ویا مجروح کرد و هزاران تن را بی‌خانمان نمود . این عکس یك پیرزن ترك را برخرابه خانه‌اش و هنگام‌گریه برمرگ عزیزانش نشان‌میدهد

گفتار رادیو ریاض

ناصر بااسرائیل نمی جنگد

آیا عبدالناصر راست میگفت که آنچه را ساخته و پرداخته و زحماتی راکه متحمل شده فقط در راه آزادی فلسطین‌برده است؟

اگر راست میگفت آیا چشم و گوش خود ر اباز کرده بودکه تمام اطراف و جوانب نقشه آزادی فلسطین را ببیند .نتیجه جنك صحرای سینا بخوبی ثابت کرد که‌این مرد خیلی‌خیلی(!!) جدی میگفته و چشم و گوش را باز و حواس خود راشششدانك جمع کرده بود که جنك‌صحرای سینا را نبازد (!!)

جنك سینا در نظر عبدالناصر و فرماندهان بزرك ارتش او یك جنك دفاعی بیش نبود و صفآرائی و آرایش های جنگی نیرو های مسلح عبدالناصردرصحرای سینابرای تادیب و هجوم نبوده بلکه صرفا برای دفاع‌از حملات دشمن بوده است .

مانیز مانند تمام افراد ملت عرب میدانیم که وقتی نیرو های مسلح مصر پیش از پنجم ماه ژوئن در صحرای سینا موضع گرفتند منظورشان تهیه مقدمات آزادی فلسطین و یا گرفتن‌انتقام ازصهیونیست ها بخاطرجنایاتی که در فلسطین مرتکب شده‌اند نبود بلکه برای آن بود که موقعیت رژیم بعث را درسوریه تحکیم نمایند .زیرااتحادجماهیر شوروی به عبدالناصر بطوری که خودش در نطق اخیراعتراف کرده‌است‌گفته‌بودکه‌صهیونیست ها تصمیم دارند سوریه رامورد حمله قرار بدهند .

حتی تمرکز نیرو های مسلح مصر در شرم‌الشیخ و خلیج عقبه باین علت نبود که‌اسرائیل را از این گذرگاه دریائی محروم کند . بلکه باین جهت بود که افکار عمومی ملت عرب‌رانسبت بخشم و نفرتی که از رژیم عبدالناصر داشتند تا اندازه‌ای آرامش دهند .

مگر خود عبدالناصر درنطق اخیرش با لهجه عامیانه چنین نگفت : گلوگاه خلیج عقبه را باین جهت بستیم تا خواسته های برادران عرب را انجام‌داده باشیم تمام این جریانات‌ثابت مینماید که جناب رئیس هنگام وقوع جنك بین اعراب‌واسرائیل بهیچ‌وجه آمادگی دفاع نداشته وحتی نقشه‌ای هم برای دفاع و هجوم تهیه نکرده بود .

مصر بخاطر رودربایستی و مجامله با رژیم دمشق نه‌بخاطر احساسات پر شوری‌که‌اعراب نسبت بفلسطین داشتند خود و سایرین را در این جنك آلوده ساخت .

عبدالناصر بخاطر نجات‌فلسطین از دست صهیونیست ها تن به

بقیه درصفحه ۱۲

۴۰ سال قبل در همین روز

واحد پول ایران

وزارت‌مالیه چندی‌است مشغول مطالعه برای تبدیل‌واحد پول‌ایران‌ازنقره به‌طلامی‌باشد و تاکنون پروژه هائی در این خصوص تهیه وتنظیم‌شده‌وقراراست محلی‌برای جبران کسر قیمت نقره نسبت به طلا دربودجه هرسال تعیین نموده وسپس متدرجا تبدیل پول نقره‌را بطلا بموقع‌اجرا گذارند .

در محکمه جنائی

مختلسین مالیه اصفهان برای تعیین وکلای مدافع خود حاضرشده و وکلای خودرا بشرح ذیل انتخاب نمودند :

۱ـاز طرف میرزا نصرالله خان مختاری رئیس صندوق سابق مالیه اصفهان ، آقای شیخ‌رضا ملکی ۲ـ از طرف میرزا مهدیخان مجلسی‌عضو صندوق مالیه اصفهان ، آقای دکتر آقایان ۳ـ از طرف سید مصطفی خان گلستانه محاسب مالیه اصفهان، آقاشیخ محسن عرب، برطبق دوسیه تدوین شده در موقع تفتیش‌اولیه معلوم می‌شود که موجودی صندوق ۶۰ هزار تومان کسرمحل‌دارد که در عوض آنها بروات تجارتی با قبولی تجار (که از طرف متهمین بطور جعل تهیه شده بود) موجود می‌باشد . میرزاسیدمحمد خان نصرکه بریاست مالیه‌اصفهان منصوب گردیدقضیه‌را تحت‌رسیدگی قرارداد و معلوم شد کسری صندوق معادل ۱۶۰هزار تومان است .

اعلان راجع به وکلاء عدلیه

نظربااینکه قانون وصول تشکیلات جدید به تصویب مقامات مقننه رسیده‌است‌از آقایان وکلاء عدلیه دعوت میشود که‌تا ۳۱مرداد برای دریافت اجازه نامه وکالت‌باحصائیه امور قضائی مراجعه فرمایند .

رئیس‌احضاریه امور قضائی. داود پیرنیا

اعلان بلدیه طهران

از طرف سرتیپ بوذرجمهر کفیل بلدیه طهران اعلان ذیل انتشار داده‌شده است :

نظر به تقاضای صنف فخار و گرفتن گیل و مداقهٔ‌کاملی که در مخارج تهیه اقسام مصالح بنائی بعمل آمده نرخ ذیل تا اخطار مجدد اعلان و متخلفین شدیدا تعقیب خواهند شد :

آجر سفید هزاری ۱۴ تومان . آجر ابلق هزاری ۹تومان. آجرجوش ۶۵ قران .آجر قرمز ۵ تومان . نظامی دانهٔ ۷۵۰ دینار . خطائی دانه ۳۵۰ دینار . آجر امریکائی هزاری ۳۵ تومان . نیمه امریکائی شسته ۱۸ تومان . آجر قزاقی ۱۵ تومان نیم گرد بزرك ۱۴ تومان نیم گرد کوچك ۱۲ تومان . آجر شش ۲۲ تومان . تراش جور۱۲تومان .آجرفرش۴۰تومان. خطائی شسته‌دانه ۴۰۰ دینار . خاقانی دانه ۲قران ودهشاهی. آجر فتیله بزرك هزاری ۱۵ تومان . آجر فتیله کوچك ۱۳ تومان . آجر حصیری ۱۵ تومان . آجر سنك نما ۱۶ تومان . آجر الماس تراش ۱۳ تومان . آجر تراش ۱۴تومان .گچ کلوخه‌خرواری ۱۴قران .گچ کوبیده خرواری ۱۷ قران . آهك خرواری ۳۷ قران . تیرپنج ذرع قطر ۴۰ الی ۴۵سانتیمتر اصله ۱۸ قران . تیرکش‌قطر ۶۰ الی ۷۵سانتیمتر اصله ۵ تومان . قطر ۷۰ الی ۸۰ سانتیمتر ۸ تومان . چوب‌شلاقی قطر ۴۰ الی ۴۵ سانتیمتر ۲۵ قران . حصیر ذرعی ۸۰۰ دینار. نی دسته (بزرك باز نشده) ۲ قران ودهشاهی ، نی دسته‌کوچك سی شاهی . لوئی‌یکمن ۲قران . تنبوشه‌یافت آبادی بزرك عددی ۲ قران و ۲۵۰ دینار . تنبوشه امیری دانه ۳۰۰ دینار . تنبوشه گربه روصد دینار . موش‌رو دانه یکشاهی .تنبوشه گاورو بزرك ۶ قران . گاورو کوچك ۴قران .

(نقل از اطلاعات ، یازدهم مرداد ماه ۱۳۰۷)

اینست حماسه دلنشین وهیجان آور «هوندو» ... مرد بی آرامی که تا دست به اسلحه میبرد قلب‌ها ازحرکت باز می ایستاد وهنگامیکه ماشه را میکشید تبهکاران مثل برك خزان برزمین‌میریختند

ازامشب درسینماهای ازامشب

رویال ـ آسیا ـ حافظ

کاتی براون ـ مایکل رنی

رابرت تیلور

رالف تیگر درنقش

هوندو

مرد بی آرام

رنگی محصول کمپانی متروگلدوین‌مایر

فروشگاه‌شرکت سهامی‌فاپکا

ازاین تاریخ بعدازظهر روزهای پنجشنبه بازاست

ازامشب درسینماهای سعدی

سهیلا ـ امپایر ـ تاج ـ سانترال

یکه وتنها دربیابانها میتاخت، بااسلحه بکمك‌بیگناهان میرفت وهرگز طپانچه‌اش را غلاف نمی کرد

فرناندو سانچو Clint

جرج مارتین

ماریان کوخ درفیلم

سینماسکوپ رنگی

کلینت

کاشی سعدی

چون باحرارتی بیش ازحرارت کوره های مُشابه پخته میشود، ترك نمیخورد، رنگ ثابت دارد

کاشی سعدی همه جامیدرخشد

از: داود ذوالفقاری

کلاه وتاکسی

انتقاد

«خانه‌از پای بست ویران است»
«خواجه دربندنقش ایوان است»

مردم با کمبود تاکسی و مشکل‌پیدا کردن تاکسی خالی دست بگریبانند ، مسئولین تاکسیرانی در تعقیب رانندگانی که لباس متحدالشکل تنشان نیست ! انگاراگر لباس متحدالشکل تن راننده باشد طوری میشود ؟

مسافری که در گرمای ٤۲درجه‌پاشنه کفشش تو اسفالت مذاب کف خیابان فر میرود و درانتظارتاکسی زیرتیغ‌آفتاب پوست‌میاندازد به لباس راننده چکار دارد ؟ آدمی که از شدت گرما قطره های عرق از ستون فقراتش سرازیر میشودو نور آفتاب مردمك چشمش را میسوزاند و بعد از ساعتی معطلی تاکسی گیرش نمیاید ، اگر کاری هم پیدا کند سوار میشود چه‌رسدبه تاکسی لوکس که راننده آن لباس متحدالشکل تنش نباشد .

من مخالف متحدالشکل شدن‌لباس رانندگان تاکسی نیستم ، علی‌الاصول هیچکس نمیتواندمخالف‌باشد چون هرچه باشد لباس متحدالشکل‌نشان‌دهنده نظم‌وانضباط‌یك گروه است ولی حرف اینجا است که وقتی در شرایطی هستیم‌که اصل قضیه یعنی مشکل‌کمبود تاکسی و ناراحتی مردم حل نشده،پرداختن به‌سر و وضع راننده‌کاری عبث است ، عبث‌هم نباشد بدردکسی نمیخورد . رفاهیتی در آن نیست .بعقیده من باید میگذاشتندبعدازاینکه همه‌ی مشکلات حل میشد و دیگر کاری باقی‌نمیماندآنوقت به ریش و لباس راننده بند میکردند ! نه اینکه مسافر بخت‌برگشته‌ای را که بعد از معطلی زیاد و حرص و جوش خوردن یك‌تاکسی خالی پیدا کرده و عقب آن لم داده وروانه خانه خود است ،بعلت اینکه راننده تاکسی لباس متحدالشکل بتن ندارد پیاده‌اش‌کنند و راننده را بفرستند دنبال تهیه کردن لباس و کلاه وبقیه‌مدارك لازم!

تصور کنید بچنین مسافری چه‌حالی دست میدهد و کجای دلش میسوزد ؟ این مسافر چه میتواندبکند جز اینکه بگوید :
توکه باری زدوشم برنداری -میان بار سربارم چرائی ؟

از لباس متحدالشکل گذشته ،موضوع کلاه متحدالشکلی است که رانندگان باید در اجرای اوامرمسئولین بسر خود بگذارند !

این یکی دیگر از آن حرفهاست،اگرشرکت تعاونی‌تاکسیرانی میخواهد زور و قدرتش را نشان‌راننده بدهد که آن را راننده تاکسی سر همان تاکسیمتر ولباس‌متحدالشکل و سایر قضایای‌مربوطه احساس کرده است ، دراینصورت‌کلاه متحدالشکل بسر گذاشتن دراین گرمای تابستان دیگر چه‌صیغه‌ای است ؟

صادر کردن چنین دستوری ازداخل اطاق کولردار و خنك کاری ندارد،مشکل وضعی است که برای‌راننده بوجود می‌آید یك راننده تاکسی برای یك‌لقمه نان در آوردن‌مگر چقدر باید مشقت تحمل کند؟ چهارده ساعت رانندگی کردن‌پشت‌ماشینی که روزی ده‌بار از شدت گرما جوش می‌آورد و بخار آب‌جوش موتور جگرش را میسوزاند کار راحتی نیست ، شما اگر توجه کنید دست چپ اغلب راننده های تاکسی زیر نور آفتاب سوخته وده‌تا پوست انداخته ، آنوقت یك چنین موجودی را اگر وادار کنیم‌تواین گرمای تابستان کلاه‌سرش بگذارد چه‌میشود ؟ از دو حال‌خارج‌نیست یا از این دستور بحکم منطق و عقل سرپیچی میکند یا اگراجبارداشت در سایر موارد لج میکند ، لج میکند و اجرای مقررات را زیرپا میگذارد ، عصبانیتش را سر مسافر در میکند و ناراحتی به بارمی‌آورد . خلاصه بهر ترتیب شده کاری میکند که اگر کله‌اش‌داغ‌شده لااقل دلش‌خنك شود !

بخاطر دارم روزی مشکل‌تاکسی‌باین صورت که هست و تاکسی خالی براحتی گیر کسی نمی‌آیدوجود نداشت ، مسافر و راننده تاکسی از کم هم در میرفتند ،بطوریکه بعد از ده - پانزده دقیقه معطلی هرکس هرکجا که بودبه‌تاکسی میرسید ، در آن روز ها رئیس پلیس وقت برانندهـ‌ها که درسالن محمد رضا شاه جمع شده بودند تکلیف کرد که ازفردا‌باید ریش تراشیده و سرو صورت تمیزسرکارشان حاضر شوند ،یکی‌دو ماه بعد هم پلیس اعلامیه‌ای صادر کرد و به رانندگان تاکسی‌مهلت داد ظرف یکماه از روی «الگوئی» که‌دراداره پلیس‌گذاشته‌شده لباس متحدالشکل تهیه کنند ، هنوز این مهلت سر نیامده‌بود که بنزین گران شد و نرخ عوض شد و وضع تاکسیرانی بهم‌خورد . آنچنان بهم خورد که هنوز هم آثارش نه تنها باقی است‌بلکه‌تازه بحدود بندی داخل شهر و خارج شهر افتاده‌اند ، یکی نیست‌بپرسد اگر تاکسیمتر گذاشته‌اید تعیین حدود دیگر چیست ؟ اگرمیخواستید حدود تعیین کنید چرا تاکسیمتر راه انداختید و یکی‌هزاروچهار صد تومان‌رودست تاکسی‌دار گذاشتید ؟ پس معلوم میشود هنوزهم نمیدانند چه بکنند تا وضع تاکسی اصلاح شود . در یك‌چنین‌شرایط است که باید قاچ زین را سفت گرفت و اسبدوانی راپیش‌کش کرد !

یعنی کلاه گذاشتن سر راننده‌را فعلا باید کنار گذاشت و به اصل موضوع که همان حل مشکل‌تاکسی‌ووضع ناراحتی مردم‌تاکسی-سوار است پرداخت .

شکایات مردم

عوارض دروازه‌ای مشهد لغو شود

روز ۱۷ر٤ سال جاری به‌آرامگاه نادر شاه مراجعه نمودم و جلوی‌در کارت دانشجوئی خودرا نشان‌دادم اما جلو گیری کردند و گفتند بایستی بلیط بخرم!وقتی گفتم ،من دانشجو هستم و برای بازدید دانشجویان ابنیه تاریخی مجانی است ، گفت ، این‌نمیشود،فرهنگیان که مجانی هستند دانشجویان دیگر نمیشود مجانی بروند ! سراغ مسئول آرامگاه را گرفتم ، باغبان‌آمد و گفت نمیشود ! معلوم شد مسئولی هم در آنجا نیست یك مطلب‌دیگر مربوط بعوارض خروج مسافرین مشهد است که شهرداری میگیرد، در صورتیکه در شهرهای تاریخی اصفهان و شیراز اینگونه عوارض ملغی شده چرا شهرداری مشهد ابرا دریافت میکند ، از مقامات مسئول تقاضا میشود که عوارض مزاحم را ملغی کنند و یااینکه‌در خودگاراژ روی بلیط این عوارض خروج رابگیرند که دیگرمسافرین رادم دروازه معطل پرداخت ودریافت واحیانا نبود پول خوردکلی معطلی ننمایند ، ضمنا شهرداری مشهدنیز در فروش بلیط مسافرت خودنظارت کند .

خسرو جولائی وکیلی

ساختمانم بلاتکلیف مانده !

باهزار خون دل و قرض وقوله موفق‌شدیم پولی فراهم کنیم و دو ماه قبل اجازه ساختمان‌ازشهرداری بابلسر بگیریم ، البته این اجازه را در غیاب شهردار که در خارج از کشوربود ، کفیل شهرداری‌بابلسر داده است ، حال که طبقه اول ساختمان راساخته‌ام شهردار از خارج وارد و جلوی ادامه‌ساختمان حقیر را گرفته است وشهرداری اظهار میداردبایستی اجازه‌ساختمان ازتهران تصویب‌وبه‌بابلسر فرستاده شود ، هر گاه این مطلب صحیح هم‌باشدبایك ساختمان‌نیمه‌تمام که باقرض‌و قوله سر هم شده تکلیف مالك چیست باتوجه باینکه فصل ساختمان درشمال بسیارمحدوداست واقساط بانك راهم مرتبا می گیرند چه ساختمان‌شده‌باشد وچه‌نشده باشد.تکلیف مرا هم زودتر مقامات مسئول شهرداری تهران یابابلسر معلوم نمایند

بقائی

یکجا مراجعه کنیم ؟

چندی پیش راجع‌به سروصدای زیاده از حد کارخانه برق پارس (میدان خراسان) شکایتی شد و برق منطقه‌ای تهران هم پاسخ آنرا داد که بسیار ممنونیم و گفته شدکه بشهرداری محول شده تا رسیدگی نماید .

با اینکه چندین مرتبه در این مورد به‌شهرداری شکایت شده ودر جراید منعکس گردیده ولی تابامروز نتیجه‌ای عاید نشده و این‌کارخانه همچنان به‌کار خود ادامه میدهد ، واستراحت را ازما ساکنین‌اطراف‌سلب نموده . ما مانده‌ایم حیران که‌بکدام مقامی متشبث شویم تا شر این‌مزاحم را کم کند .

اهالی محل

گفتگوی تلفنی با ۳۰۰۱۰

اهالی محترم تهران هر روز بعد از ظهر ها بجزایام تعطیل از ساعت٦تا ۷½ میتوانند تلفنی درد دلهاو گرفتاریها وشکایتهای خود را باما در میان بگذارند .

* جلب توجه

دهکده پلورواقع در کیلو-متر ۸۰ جاده تهران هراز نه درمانگاه دارد و نه‌دارووپزشك در این دهکده ییلاقی یك قرص مسکن پیدا نمیشود .
توجه وزارت بهداری رابااین موضوع جلب می‌کنیم .

اسماعیلی

* پیدا نمیشود

سرتاسر جاده تهران نو مخصوصا ایستگاه ده متری و قاسم‌آباد که ازشلوغ ترین نقاط این جاده است یك علامت راهنمائی و یایك چراغ احتیاط نه‌برای عابرین و نه برای رانندگان پیدا نمیشود.

محمدادیب

* اتلاف وقت

اگر تمام تلفن های عمومی خراب‌باشد که هست آدم‌آنقدر تعجب نمی‌کند که تلفن عمومی روبروی شرکت تلفن پول خورده داشته باشد همین الان که‌من دارم باشماصحبت می-کنم با پنجمین دورپالی‌توانستم شماره شما را بگیرم حالاپولش مهم نیست وقت آدم بیهوده تلف میشود !

احمد مخاطب رفیعی

* کمی توجه

جلوی اداره اتباع خارجی خیابان جنوبی شهربانی بقدری کثیف است که بوی تعفن زباله‌های گندیده‌و لجن‌جویها از صد قدمی بمشام میرسدچون مراجعین این اداره اغلب خارجی هستند خوبست‌شهرداری کمی به نظافت اینجا توجه کند .

نوروزی

* اینست

در خیابان تهران نوخیابان ارباب مهدی پشت دبیرستان خوارزمی یك قطعه زمین غیر محصور است‌که‌خودشهرداری آنجا را بصورت زباله‌دانی در آورده اینست مبارزه شهرداری بر علیه پشه و مگس ؟

ساکن‌محل

* چرا برداشت

در میدان ژاله اول خیابان بهزادی یك فشاری آب بود که مورد استفاده طوافان‌کسبه و اهالی محل قرار میگرفت‌ولی معلوم نیست شهرداری بچه علت چندروز پیش این فشاری راکه‌رفع حاجت مردم رامیکرد برداشت .

حسین‌محمدزاده

پاسخ به نامه‌های مردم

خاموشی ندارد

اداره محترم روزنامه اطلاعات لطف بشرح مندرج درشماره۱۲۲۳۷ آن جریده شریفه در باره‌روشنائی خیابان هاشمی اشعار میدارد .

در حال حاضر این‌شرکت‌برنامه خاموشی ندارد وخاموشیهای اخیر نیز موضعی و کوتاه مدت و بعلت اتصالی کابلها بوده که رفع‌شده است .

شرکت برق منطقه‌ای تهران

شبکه جدید است

اداره محترم روزنامه اطلاعات عطف‌بشرح‌مندرج درشماره۱۲۳۲۷ آن جریده شریفه در باره‌روشنائی جوادیه اشعار میدارد .

از طرف شرکت درمحدوده‌جوادیه اقدام به برقراری شبکه جدیدشده و نصب پست های آن نیز در دست اقدام میباشد . با انجام این‌برنامه بزودی رفع نگرانی اهالی محل خواهد شد .

شرکت برق منطقه‌ای تهران

افترا بود

اداره محترم جریده شریفه اطلاعات در صفحه٦شماره ۱۲۳۳۲ ۲٦ تیرماه ٤٦ ستون شکایات آن روزنامه شرحی در خصوص‌شکایت آقای‌عبدالرسول شریعتی فرنگاشته شده که‌تمنا دارد دستور درج‌پاسخ این دبیرستان را در همان‌صفحه جریده شریفه صادر فرمایند .

۱- تعداد قبولی و تجدیدی کلاس اول این دبیرستان (درسه شعبه ۱۸۰ نفر) قبولی ۳٦ نفر و تجدیدی ٦۹ نفر و تعداد مردودین در حدود ¼ محصلین کلاس بوده که آنهم بعلت ضعف عمومی محصلین مردود بوده است .

۲- بشهادت دفاتر حضوروغیاب و بازرسی و کلاس آموزشگاه‌چه در اوایل سال تحصیلی و چه در خلال ایام تحصیلات و چه در ایام نوروز کلیه کلاسها دائر بوده و تمام کارکنان آموزشگاه بدون غیبت در محل خدمت حضورداشته و با کمال علاقمندی بانجام خدمات محوله اشتغال داشته‌اند .

۳- در مورد ترك کلاس درس وسیله یکی از دبیران جدا مورد تکذیب است .

آقای شریعتی فرد بخاطرمردود شدن فرزندش مبادرت بوارد کردن افترا نموده است .

با تقدیم احترام - کفیل دبیرستان شهناز فسا - طاهر

مشغول اقدام هستند

روزنامه گرامی اطلاعات محترما عطف بشرح مندرج درشماره ۱۲۳۰۷ مورخ ۲۸ر۳ر٤٦ بامضای «اهالی‌محل» در مورد پل انتهای خیابان هاشمی طبق گزارش اداره کل امانی اشعار میدارد .

پل مزبور بر روی نهر فیروزآباد میباشد که در دست اقدام مقاطعه‌کار میباشد و درحال حاضر نیز درفاصله چند متری مقاطعه‌کار مزبور مشغول پوشاندن نهر فیروزآباد است .

رئیس اطلاعات‌ومطبوعات‌شهرداری.
عباس واقفی

بشرکت بین‌المللی یادآوری شد

اداره محترم روزنامه اطلاعات عطف بشرح مندرج درشماره ۱۲۳۲۱ ستون گفتگوی تلفنی آن جریده‌شریفه درباره کمبود ولتاژ برق در خیابان نظام‌آباد اشعار میدارد :

چون برق‌خیابان مذکور بوسیله شرکت خصوصی برق‌بین‌الملل تامین میشود شرح لازم به‌شرکت مزبور نوشته شد تاهرچه زودتر نسبت به‌رفع کمبود ولتاژ اقدام و نتیجه را اعلام دارند .

شرکت برق منطقه‌ای تهران

جدول کلمات متقاطع شماره ۳۵۱۰

افقی : ۱- از داستانهای شیرین و عبرت‌انگیز منظوم‌فارسی- هرجا بکشیدش می‌آید وبرمیگردد ۲ - ظرف سفالین شراب - غالبا دعواها برسر لحاف اوست ۳- روضه‌رضوان - ضمیرانگلیسی- درمجلس سرور دنبالش بگردید نه درته چاه ٤ - آب‌بسته - از انواع سرپوش پارچه‌ای - بلی بزبان خارجی ۵- اثری از نوربرآن هست- محصول زمستان ٦- ازنتایج تخلیه‌الکتریکی‌جو- پیروزمند ۷-دردناك - سخن چین ۸- مرغ عظیم‌الجثه افسانه‌ای - از عناوین آمریکائی‌ها - رودی دراروپا ۹- سبیل‌آب صاف‌کن ! - فاصله را میرساند - مادر بزرك مادر بزرگها ۱۰- حد فاصل دوکشور -کم کردن ۱۱- یکی‌را چندتا می‌کند - برای خوب شدن خط بکار میرفت .

عمودی : ۱- ولایت باسلق ! - ناز و عشوه ۲- سستی - از مظاهر سختی ۳- شهری درخاورمیانه - تابستان موسم آن است- درخت پر برکت ٤- چوب شکسته -هزاردستان ۵-آرایش‌تاتری- تزویز و حقه بازی - دوحرف از رستم ٦ - از سبزیهای کمپوتی!-کارش انتقام‌ستاندن باشد ۷- درخشم و ناراحتی می‌کنند - از موجودات خوردنی ! - روزگاری برای خود شرکتی داشت ۸ - سورچرانی نیز از همین‌است- پهلوان ۹- پیشوای مذهبی- درد - حضرت ایوب فراوان داشت ۱۰- مستعمره -دیوار دژ ۱۱- شایسته و مناسب- کارش دوبهم زدن است .

حل جدول شماره ۳۵۰۹

Atlas Copco

اولین کمپرسورمتحرك‌روتاری(پیچی) مدل PT 1200 دردنیا که بدون‌روغن کارمیکند بابدهی ۳٤ مترمکعب وفشار ۷ آتمسفر توسط کارخانجات اطلس کوپکو ببازار آمد .

هوای‌تولید شده‌بوسیله این‌کمپرسورصددرصد بدون روغن‌میباشد. کمپرسور- پی - تی۱۲۰۰ بابدهی۳٤مترمکعب. ازلحاظ راندمان وصرفه جوئی وسبکی دردنیا بی‌نظیر میباشد .
این‌کمپرسور احتیاجی به روغن ندارد و از لحاظ سرویس بسیار آسان میباشد .
کمپرسورهای متحرك پیستونی وروتاری ساخت کارخانجات اطلس کوپکو بابدهی۲/۱ مترمکعب الی۱۷ مترمکعب موجود میباشد. برای کسب اطلاعات بیشتر بشرکت‌ایران وسوئد - نماینده‌انحصاری کارخانجات اطلس کوپکو در ایران خیابان سوم اسفند تلفن ٦۹-۳۱۰٦٦ مراجعه فرمائید .

کمپرسور متحرل روتاری (پیچی) مدل PT 1200

آگهی استخدام

موسسه خاکشناسی و حاصلخیزی خاك وزارت کشاورزی برای خدمت در نقاط مختلف کشور به ۵۵ نفر افراد دیپلمه بشرح‌زیر احتیاج‌دارد که طبق مقررات لایحه قانونی استخدام کشوری از طریق مسابقه بطور رسمی استخدام مینماید .

عنوان شغل	حداقل مدرك تحصیلی	محل خدمت	تعداد مورد لزوم	گروه شغلی
نقشه کش	دیپلمه ریاضی و طبیعی و گواهی‌نامه رسمی نقشه کشی	تهران ،تبریز ،مشهد ، شیراز	٤نفر	٤
کمك کارشناس‌خاکشناسی	ریاضی ، طبیعی، کشاورزی	تبریز ،مشهد ، شیراز	۵نفر	٤
کمك کارشناس حاصلخیزی خاك	ریاضی ، طبیعی، کشاورزی	تبریز ، کرمانشاه،بروجرد،رفسنجان تربت حیدریه ، گرگان ، فسا قزوین ،رشت ، تهران ، مراغه	۱۵نفر	٤
کمك کارشناس آزمایشگاه	دیپلمه ریاضی،طبیعی، کشاورزی	تبریز ، رضائیه ، اصفهان ، مشهد تهران	۱۲نفر	٤
آمارگر	دیپلمه آمار، ریاضی ،طبیعی ، کشاورزی	تهران	۱نفر	٤
کمك کارشناس آموزش	دیپلمه ریاضی،طبیعی، کشاورزی	تهران	۱نفر	٤
کم ك کارشناس حفاظت خاك	دیپلمه ریاضی،طبیعی، کشاورزی	شیراز	۱نفر	٤
کمك کارشناس اصلاح‌اراضی	دیپلمه ریاضی،طبیعی، کشاورزی	شیراز	۱نفر	٤
بایگان فنی	دیپلمه کامل متوسطه	تهران	۱نفر	۲
کمك‌بایگان	دیپلمه کامل متوسطه	تهران	۱نفر	۲
کارمند اداری	دیپلمه کامل متوسطه	تهران،شیراز ،رشت، مشهد	۵نفر	۲
ماشین نویس فارسی و لاتین	دیپلمه کامل متوسطه باگواهی‌نامه	تهران ،شیراز ، تبریز ، مشهد، رضائیه ،اصفهان	۸نفر	۲

داوطلبان‌می‌توانند فرم‌ذیل راتکمیل نموده همراه‌بادو قطعه عکس ٤×٦خودتا آخر روز سه شنبه هفدهم مرداد ماه ۱۳٤٦ به نشانی‌مربوط بترتیب ذیل باپست سفارشی ارسال دارند :
داوطلبان استخدام در تهران ، کرمانشاه ، گرگان ، قزوین ،بروجرد به‌نشانی تهران ، امیرآباد شمالی، موسسه خاکشناسی وحاصلخیزی‌خاك
داوطلبان‌استخدام‌درشیراز ،مشهد ،رشت ، رضائیه به‌ نشانی:(شهرمربوط)اداره حاصلخیزی خاك مرکز استان
داوطلبان استخدام در فسا به نشانی:شیراز اداره حاصلخیزی خاك مرکز استان
داوطلبان استخدام در تربت حیدریه به‌نشانی : مشهد اداره‌حاصلخیزی خاك مرکز استان
داوطلبان استخدام در رفسنجان ، اصفهان به‌نشانی :اصفهان‌اداره حاصلخیزی خاك مرکز استان
داوطلبان استخدام در تبریز و مراغه به‌نشانی : تبریز،آزمایشگاه خاکشناسی
به تقاضاهائیکه بعد از تاریخ‌فوق پستشود ترتیب اثر داده‌نخواهد شد . امتحان داوطلبان درهمان شهرستانی انجام‌میشود که تقاضای‌خدمت در آن شهرستان رانموده باشند . تاریخ امتحان بعدا در همین‌روزنامه آگهی خواهد شد .

نام — نام‌خانوادگی — نام پدر — تاریخ‌تولد
شماره شناسنامه ومحل صدور — وضع نظام وظیفه — آخرین مدرك تحصیلی — شغل مورد تقاضا
برای‌خدمت در شهرستان
نشانی کامل پستی‌وشماره تلفن داوطلب
امضاءداوطلب

الف۲۱۵ ٤ — آ_۹۲۱٤ ۱ — ۱_ ۳
موسسه خاکشناسی وحاصلخیزی خاك

تجدید آگهی مناقصه شماره ۲۹- ۲ر۵ر٤٦

آگهی مناقصه شماره ۲۲ - ۱۰ر٤ر٤٦

سررشته‌داری لشگر ۱ گارد مقدار ۱۹۷ تن یونجه خشك احتیاجی یکساله (٤٦_٤۷) دواب سربازخانه های قصر - گارد شاهنشاهی- رینه - مرزن‌آباد را از طریق مناقصه و عقدپیمان خریداری می نماید .

داوطلبین میتوانند برای کسب اطلاع بیشتر با مراجعه به سررشته‌داری لشگر ۱گارد واقع‌در پادگان عشرت‌آباد (تهران) یاسررشته‌داری پادگان های فوق برك مشخصات شرایط معامله را اخذ و باتوجه بمندرجات آن پیشنهادات خود را تنظیم و تا ساعت۱۰ صبح روز ۲٤ر۵ر٤٦ بدفتر سررشته‌داری لشگر۱ گارد تحویل نمایند کمیسیون در ساعت ۱۲ صبح همان روز در دفتر سررشته‌داری لشگر ۱ گارد تشکیل و پیشنهادات واصله باز و قرائت خواهد شد . الف ٤۳٦٦

سررشته‌داری لشگر ۱ گارد — آ_۱۹۵۷۸ — ۱_۲

آگهی شرکت نساجی مازندران

شرکت‌سهامی نساجی مازندران بدینوسیله از کلیه‌تولید کنندگان و واردکنندگان و فروشندگان دست اول که کالاهای موردمصرف کارخانه نساجی مانند :

پنبه مصنوعی (ویسکوز و مشتقات آن) انواع مواد شیمیائی و رنگهای مختلف قابل مصرف در صنعت نساجی - کارتن مقوائی - دوك و ماسوره - تسمه وبست چرمی -سوزن دوخت مقوا - لوازم برقی لامپ فلورسنت - کاغذ سیلفون وگراف - کابل - محلول عکاسی - فیلم عکاسی - میله‌خشکه - شانه بافندگی - نخ‌نایلون- قلع-سیم جوش چدنی و برنجی- اوره - نشاسته گندم -گلوکز- تعمیر وساختن لوازم یدکی - و هرنوع مواد و کالاهای مشابه .

تقاضا مینماید آدرس خود را ضمن ارسال مشخصات کامل آنقسمت ازموادو یامصنوعاتی که‌بفروش میرسانندباتعیین شرایط معامله و نرخ فروش‌طی نامه رسمی به اداره تدارکات این‌شرکت واقع در خیابان شاهرضا - کوی کندوان - کاشی ۲۱ ارسال و رسید دریافت و ظرف سه‌ماه‌چنانچه‌نرخ و شرایط فروش تغییر نماید شرکت را از جریان آگاه سازند .

ضمنا اطمینان داشته‌باشند که‌کلیه پیشنهادات واصله مورد توجه و مطالعه قرار گرفته‌واحتیاجات شرکت وسیله فروشندگانی که بهترین نرخ‌ومناسبترین شرایط را پیشنهاد نمایند تامین‌خواهد شد .

شرکت سهامی نساجی مازندران
آ_۱۹٦۱٦ — ۱_۲

«اف ـ ۶۱۰۳» معجزه میکند!!

پزشکان سوئدی مشغول آزمایش داروئی هستند بنام «اف ـ ۶۱۰۳» که در جلوگیری از حاملگی انقلابی درجهان پزشکی است

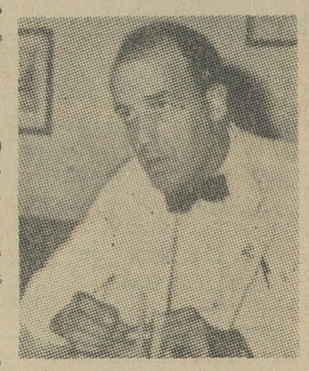

کاشف « اف ـ ۶۱۰۳ »

گروهی از پزشکان سوئدی مشغول آزمایش داروی ضد آبستنی جدیدی هستند که اثر معجزه آسائی دارد .

هنوز نام مشخصی برای این دارو انتخاب نشده و فقط بعلامت « اف ۶۱۰۳ » به ثبت رسیده است .

استعمال یك نوبت و بمقدار معین ازاین دارو کافی است زنی که درروز هاو یا ماههای اول بار داری است به فاصله چندروز عادت زنانگی به‌بیند.

«اف ۶۱۰۳» تاکنون در مورد پنجاه زن باردار که اجازه «بچه انداختن» به‌آنها داده شده بود با موفقیت آزمایش گردیده و قبل از آن نیز در مدت پنج سال روی موشها ومیمون ها آزمایش شده و کاملا برای زنان بی ضرر تشخیص داده شده است.

البته هنوز « اف ۶۱۰۳» بایدمورد آزمایش های متعدد دیگری قرار گیرد ولی از هم اکنون توجه پزشکان در سراسر جهان باین داروی معجز آسا جلب شده است .

دکتر «سلان سگال » عضو مرکز مطالعات نیویورك گفته است که‌بدون شك «اف ۶۱۰۳ » برای بشریت ارزش فوق‌العاده زیادی خواهد داشت.

در خود سوئد نیز کشف این داروی جدید باشور و علاقه مورد استقبال قرار گرفته و یکی از روزنامه های مهم استکهلم ضمن بحث از این دارو نوشته است که « اف ۶۱۰۳ » انقلاب بزرگی در علم پزشکی بوجود میاورد . این دارو ظاهرا خیلی بهتر و موثر تر از قرص « بامداد فردا » است که اخیرا در امریکا به بازار عرضه شده‌است .

استعمال یك قرص « بامداد فردا» پس از همخوابگی از آبستن شدن زنان جلوگیری میکند در حالیکه اف ۶۱۰۳ نه تنها ازعمل آبستنی‌جلوگیری می‌کند بلکه تا دو ماه پس ازباردار شدن نیز اثرات حاملگی را از میان میبرد .

پروفسور « ایك هانگرن » استاد انستیتوی « کارولینسکا »دراستکهلم گفته است که برای از بین بردن «نطفه » بهتر است در روز های اول بارداری از داروی جدید استفاده‌شود گو اینکه اف ۶۱۰۳ تا دو ماه بلکه بیشتر هم تاثیر قطعی دارد .

قرصهائی که از اف ۶۱۰۳ ساخته میشود همان قرص «ام » نامگذاری شده است ولی روزنامه های سوئد به‌آن نام «آ.آ » داده‌اند .

همانطور که گفته شد قرص های «ام » تنها در مورد انداختن بچه‌مورد استفاده نیست بلکه در جلوگیری از آبستنی نیز تاثیر قطعی دارد . هر زنی میتواند در پایان دوران ۲۸ روز قاعدگی یکی از این قرص ها را مصرف کند و اطمینان داشته باشد که در سر موعد باز عادت‌را خواهد دید .

مزیت دیگری که داروی جدید به سایر دارو های مشابه دارد این‌است که «اف ۶۱۰۳» برخلاف قرص های دیگر سمی نیست .

مکتشف اصلی « اف ۶۱۰۳» یك شیمی دان فرانسوی بنام « ژان ـ فرانسوامیکل » است که اکنون در استکهلم زندگی می کند و با یك موسسه معروف دارو سازی سوئدی « فروزان » همکاری دارد .

با اینکه در سوئد برای « کورتاژ » مقررات شدیدی وجود ندارد داروی جدید مورد علاقه فراوان قرارگرفته است . تعمیم قرص های «ام »ممکن است شیوه هائی راکه تاکنون برای انداختن بچه بکار میرفت کاملادگرگون سازد . خوردن یك قرص بفاصله ۲۸ روز بدون آنکه عواقب نامطلوبی ببار بیاورد بطور کلی از آبستنی جلوگیری می‌کندو حتی زنان نمی‌توانند بدانند که آیا باردار بوده‌اند یا نه و باین ترتیب ناراحتی وجدان هم نخواهند داشت .

پارلمان سوئد باتوجه باینکه «اف ۶۱۰۳ » تحول عظیمی در پزشکی و عملیات جراحی بوجود خواهد آورد کمیسیون مخصوصی را مامور مطالعه دقیق درباره اثرات قرص « ام »کرده است . انتظار میرفت که در پارلمان سوئد بحث مفصلی دراین باره بعمل آیدزیرا عده‌ای از نمایندگان محافظه کار معتقدند که از اف ۶۱۰۳ فقط باید در روز های اول آبستنی استفاده شود ولی قانون استفاده از این‌داروی جدید بدون سرو صدا تصویب‌گردید.

مطبوعا تجهان

لباس فضانوردان الهام بخش مد سازان شد

مبارزه طرفداران « مینی » با دوستداران دامن های بلند به‌آخرین مراحل خود نزدیك شده ولی بنظر میرسد باوجود حمله شدیدی که به‌جبهه«مینی‌ژوپ » پوش وارد شد ، دامن های بالای زانو همچنان‌موقعیت خود را در بین بانوان مدپرست حفظ خواهند کرد . در این‌ضمن نمایشگاه های جدید مد لباس یکی‌پس از دیگری درهای خود رابروی عموم باز می کنند در این عکس دونمونه ازمدزمستانی خیاط خانه معروف کاردن دیده میشود که از لباس‌فضانوردان الهام گرفته شده است .

عکس از : خبرگزاری فرانسه

نبرد برای عرضه کالاهای جدید !

بررسیهای جدید نشان میدهد که صاحبان صنایع امریکا دائما در تب رقابت میسوزند .

عده زیادی از آنها برای شکست دادن رقبای خود روی کالا های جدید و آنهائیکه شکل تازه‌ای یافته‌اند حساب میکنند .

هم‌اکنون ۲۰ درصد بودجه صنعتی شرکتهای خصوصی درامریکا صرف کالاهائی می شودکه ظرف پنجسال اخیر طرح‌ریزی شده‌اند .

هدف این شرکتها اینست که از تحول سریع تکنولوژی عقب نیفتند و مشتریان خودرا با کالا های قدیمی خسته نسازند .

درهمین زمینه رقابت هر شرکتی میکوشد تا برای خریداران خود تسهیلات بیشتری قائل شود و درضمن فروشندگان مبرز تر و ماهرتری استخدام نماید .

دیلی‌اکسپرس

جایزه بیسابقه

آدامس خروس نشان

قد شما را با طلا اندازه میگیرد

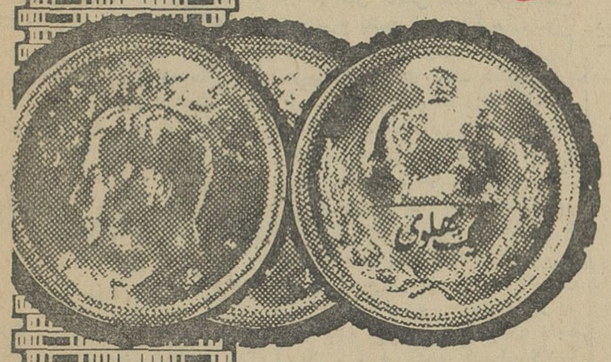

هر کس ازهر کجای ایران نوار دوربسته‌های مختلف آدامس خروس نشان چهارتائی ـ سکه‌ای ـ بادکنکی و زرد سه خروس را به نشانی تهران صندوق پستی ۱۰۰۳ بفرستد در مقابل هرصد نوار آدامس خروس نشان یك کارت شماره دار دریافت خواهد داشت و پس ازقرعه کشی یك نفر بحکم قرعه انتخاب و برابر قد خود سکه طلای یك پهلوی جایزه میگیرد .

آدامس خروس نشان
بهترین آدامسهاست

ایده

ازامشب فقط در

سینما متروپل

برای اولین مرتبه درایران یك وسترن بزرك وپرحادثه
برای علاقمندان آثار مهیج وجذاب

«نانسی کواك» ستاره زیبای بین‌المللی که مدتها درایران بوده ودرکشور ماهم فیلم بازی کرده‌است، دراین اثر بزرك وسترن شمارا مسحور میکند

ازکنگره جهانی فضائی لندن چه خبر؟

آخرین تحقیقات دانشمندان درباره کره زهره

دربعضی ارتفاعات کره زهره احتمالاموجوداتی زندگی میکنند

«کارل‌ساگان» دانشمنداخترشناس امریکائی در کنگره‌بین‌المللی‌فضائی لندن اطلاعات جدیدی درباره کره زهره در اختیار همکاران خود قرار داد .

وی گفت تحقیقاتی که‌درسالهای اخیر بعمل آمده نشان میدهد که عملا هیچگونه امکانی برای وجود حیات در کره‌زهره بهر شکلی که باشد امکان پذیرنیست زیرااطلاعاتی که بوسیله «رادار» دستگاههای «اسپکتروگرافی» و سایر دستگاه‌های علمی بدست آمده نشان می‌دهد که درجه حرارت در کره زهره بیش‌از پانصددرجه سانتی‌گراد است و آزمایشهای «لابراتواری» ثابت می کند که در این درجه حرارت‌وجود زندگی تقریبا غیر ممکن است . بنابراین هیچگونه عنصری که‌بتواند ماده زنده‌ای را تشکیل دهد نمی‌تواند درسطح کره زهره وجود داشته باشد .

«کارل ساگان» ضمنا فرضیه جدیدی را که کاملا تازگی داردد باره کره‌زهره پیش کشید و گفت :

«در قسمت پائین کره زهره آنجا که پوشش غلیظی از مه بطور دائم این کره اسرارآمیز را فرا گرفته ممکن است زندگی به‌نحوی وباشکال مختلف وجود داشته باشد . در این منطقه در ارتفاع چهل کیلومتری باحتمال زیاد درجه حرارت حداکثر بیش از بیست‌و سه‌درجه‌سانتی‌گراد نباید باشد و در همانجا است که اختر شناسان بوجود بخار آب پی‌برده‌اند .

بعقیده دانشمند امریکائی قسمت پائین توده ابرهای متراکم در کره زهره مساعدترین منطقه برای وجود اشکال مختلف زندگی‌است واگر موجوداتی‌دراین کره‌وجودداشته‌باشند بی‌گمان‌درهمین‌منطقه‌زندگی میکنند.

دیلی‌اکسپرس

اطلاعات کودکان مجله دختران وپسران

انجمن دوشیزگان و بانوان

نامنویسی برای دوره جدید :

کلاس های خیاطی

۴ ماهه و۶ ماهه بامتد گرلاوین پاریس
وزیرنظر برجسته‌ترین دبیران
علاوه براین، برای دوره جدید این کلاسها نیز نامنویسی میشود :
آشپزی ـ آرایش وزیبائی ـ زبان‌انگلیسی ـ کمك‌های اولیه ـ ماشین نویسی ـ منشیگری ـ گلسازی ـ رانندگی ـ شمع سازی .
برای نامنویسی وشرکت درکلاس، به دبیرخانه انجمن دوشیزگان و بانوان (خیابان بهارشمالی ، نبش نامجو ، تلفن های ۷۵۶۸۳۱ و ۷۶۴۹۸۴) مراجعه فرمائید .

شماره ۸ ـ ۹ر۵ر۴۶

آگهی انجمن نظارت مرکزی انتخابات مجلس سنا

انجمن نظارت مرکزی انتخابات پنجمین دوره قانونگذاری مجلس‌سنا لزوما باطلاع عموم میرساند :

۱ـ بمنظور تامین‌حقوق کلیه رای دهندگان وایجاد تسهیل برای‌آنان شهر تهران به پانصد وشش حوزه فرعی‌تقسیم وبرای هرحوزه یك انجمن فرعی تعیین شده‌است .

شش حوزه فرعی ازتعداد ۵۰۶ حوزه مختص رای‌دهندگان اقلیت ارامنه است که‌محل‌های‌آنهاعبارت‌است‌از:

۱ـ دبستان ارامنه‌کوشش چهارراه قوام‌السلطنه
۲ـ دبستان آرارات مجیدیه
۳ـ دبستان تونیال نارمك
۴ ـ دبستان ساهاکیان . حشمتیه
۵ـ دبستان نائیری. وحیدیه
۶ـ دبستان رستم. خیابان بهار.

علاوه بر حوزه‌های فرعی ۵۰۶ گانه برای هر یك ازشهرها و محل‌های گرمسار. ورامین. کرج . شهریار . تجریش. شهرری . نیزیك انجمن فرعی معین شده‌است.

۲ـ درمحل هریك ازانجمن‌های فرعی جعبه‌مخصوص برای‌انتخابات مجلس سنا قراردارد تاساکنین نواحی مختلفه بتوانند به نزدیکترین انجمن نظارت محل سکونت‌خود دسترسی داشته وآراء خودرا در آن جعبه مخصوص بیندازند.

۳ـ پانصد ودوازده نماینده (برای ۵۱۲ حوزه) نیزازطرف انجمن نظارت مرکزی معین شده‌اند تادر روز انتخابات هریك دریکی از شعب مزبور مراقب حسن‌جریان امور وراهنمائی رای دهندگان باشند .

۴ـ هریك از رای دهندگان میتوانند در صورت مشاهده بی‌نظمی وبی‌ترتیبی باین نمایندگان مراجعه کنند

۵ـ اعضاء انجمن نظارت مرکزی نیز در تمام روزاخذ رای درمحل فرمانداری تهران (واقع دراول خیابان تخت جمشید ازجاده قدیم شمیران) حضور خواهندداشت تا رای دهندگان واشخاص ذینفع درصورت لزوم بتوانند بوسیله تلفن های شماه ۷۶۲۰۴۶ـ ۷۲۲۰۱ـ ۷۰۸۱۰ فرمانداری به‌آنها مراجعه نمائید .

۶ـ تاریخ اخذرای برای‌روزجمعه ۱۳ امردادماه‌نعیین‌ومدت اخذ رای از ساعت ۶ صبح تا۱۲ ظهر واز ساعت ۲ تاساعت ۸ بعدازظهر خواهدبود. آ ـ ۱۹۷۳۰

رئیس انجمن نظارت مرکزی انتخابات مجلس سنا ـ جواد عامری

۷/۳ میلیارد ریال سرمایه خارجی

در دهسال گذشته وارد کشور شد

۷۷ شرکت از ۱۸ کشور خارجی در ایران سرمایه‌گذاری کردند

اطلاعات اقتصادی

در دهسال گذشته(۴۵ ـ۱۳۳۵) ۱۸ کشور بزرك و کوچك جهان مبلغ ۷ میلیارد و ۲۹۰ میلیون ریال در ایران سرمایه گذاری کردند. این آمار اخیرا توسط کارشناسان آماری بانك مرکزی بدست آمد. طبق آمار فوق ۷۷ شرکت از ۱۸ کشور این سرمایه گذاری ها را در ایران انجام دادند.

سرمایه داران امریکا در این کار مقام اول را بعهده دارند.

مهمترین رشته های سرمایه ـ گذاری شده در بخش صنایع شیمیائی و پتروشیمی بارزش ۴ میلیارد و ۲۰۰ میلیون ریال است و پس‌ازآن معادن با سرمایه ـ گذاری یك میلیارد و ۲۶۰ میلیون ریال ودارو سازی و صنایع‌فلزی ولاستیك‌سازی ومونتاژ اتومبیل ـ و مونتاژ رادیو ، تلویزیون ولوازم کامیون‌ـتراکتورو مصالح‌ساختمانی برقی قرار دارند.

سایر بخش هائی که در آنها سرمایه گذاری شده است بترتیب اهمیت شامل باطری‌سازی ورنك سازی و چند رشته دیگر میباشد.

طبق همین آمار که از طرف اداره جلب سرمایه های خارجی بدست آمده ، ارزش سرمایه های خارجی در سال ۴۵ بحدود ۳۰۰ میلیون ریال بالغ گردیده است.

سرمایه گذاری خارجی شامل کلیه ادوات و ماشین آلات ومواد تولیدی و همچنین کلیه وجوه‌ارزی است که از مجاری بانك های مجاز وارد ایران شده است ، بایدباین نکته توجه داشت که ظرف دوسه سال اخیر ، دولت برآن بود ، که ازمیزان سرمایه گذاری در بخش صنایع مصرفی و غیر مولدبکاهد، و حتی‌المقدور آنها را در جهت صنایع مولد بکار اندازد. وهمچنین سرمایه های خارجی را در صنایعی متمرکز نمایندکه احتیاج‌به‌سرمایه های بزرك دارند ، و با از تجربیات و سوابق سرمایه‌گذاران برای ایجاد صنعت خاصی که در ایران اطلاعات فنی کافی وجود ندارد ، استفاده بعمل آید. بهمین جهت تاکنون دولت و وزارت اقتصاد تقاضا های زیادی را برای سرمایه گذاری در بخش غیرمولد رد کرده است.

قیمت طلا و ارز در بازار تهران

طلا	ارزش بریال	ارز	ارزش بریال
پهلوی	۷۲۵	دلار نقد	۷۷٫۵۰
نیم پهلوی	۳۶۵	دلار حواله	۷۶
ربع پهلوی	۱۸۵	پوند نقد	۲۱۷
شمش‌طلا	۴۲۵	پوند حواله	۲۱۴
یازده مناتی	۱۷۰۰	فرانك فرانسه	۱۶
ده مناتی	۸۴۰	فرانك سوئیس	۱۸
۵مناتی	۴۲۰	مارك آلمان غربی	۱۹٫۴۵
یك‌تومانی‌مسکوك‌قدیم	۱۵۵	هزار لیره ایتالیا	۱۴۷
ژرژقدیم	۷۷۰	لیره‌ترك‌اسکناس‌بزرك	۶٫۴۰
لیره عثمانی‌قدیم	۷۰۰	لیره‌ترك‌اسکناس‌کوچك	۶٫۴۰
ادوارد	۷۳۰	صدروپیه پاکستان	۹۴۰
بیست‌دلاری مکزیك	۳۶۰۰	دینارکویتی	۲۰۶
دلارمکزیکی‌قدیم	۴۷۰۰	دینارعراقی	۲۰۰

گزارشی از بازار تهران

میوه جای حبوبات را گرفت

قیمت تخم مرغ بعلت کمی مصرف وزیادی عرضه تنزل کرد.

محصول امسال حبوبات تاکنون بسیار خوب است

قیمت تخم‌مرغ‌بعلت زیادی‌عرضه وکمی مصرف مجددا تنزل کرد. قبلا قیمت تخم‌مرغ‌در عمده فروشی ها کیلوئی ۵۵ تا ۵۷ ریال بود و اینك هر کیلو ۴۹ تا ۵۰ ریال‌معامله میشود.

یکی‌ازفروشندگان عمده‌تخم‌مرغ بخبرنگار ما اظهار داشت دلیل ارزانی تخم‌مرغ مربوط به‌فراوانی آنست و از طرف دیگر بعلت‌فصل گرما میزان مصرف‌نیز تقلیل‌یافته است.

در حال حاضر بعلت آنکه‌قیمت تخم‌مرغ پائین است نگهداری‌مرغ های تخم‌کن صرف نمیکند زیرا هزینه نگهداری مانند سابق ،ولی قیمت محصول‌آن تقلیل یافته‌است، بنابراین مرغدارانی که مرغ های تخم کن نگهداری میکردند،شروع بفروش این مرغها نموده‌اند.

هرمرغ برای آنکه بفصل تخم گذاری برسد تقریبا نزدیك به ۹ ماه بایستی پرورش داده شود.

بازار مرغ عادی است و تغییری درآن پیدا نشده. قیمت مرغ‌زنده در عمده فروشی کیلوئی ۵۷ تا۵۸ ریال و مرغ کشته کیلوئی ۷۲ تا ۷۳ ریال میباشد.

*** حبوبات**

وضع حبوبات در یکماهه‌اخیر ترقی و تنزلی نداشته است .علت آنکه بازار حبوبات هنوز فعالیت زیادی را آغاز ننموده مربوط به مصرف تره‌بار میباشد.

یکی از فروشندگان عمده‌حبوبات اظهار داشت : بمناسبت‌وفور فصل میوه وتره‌بار که بیشتر احتیاجات غذائی تهران را در این فصل‌تامین می نماید ، مصرف حبوبات زیاد نیست و معاملات آن بطور عادی انجام میشود.

خبرنگارما مینویسد: محصول حبوبات بعضی‌از نقاط کشوربدست آمده و چند قلم از آن برای‌فروش ببازار تهران عرضه گردیده‌است.

بیش‌از هر رقم دیگر فعلا لپه و نخود ببازار عرضه گردیده واقلام دیگر حبوبات بتدریج تا آخر پائیز بتهران حمل خواهد شد.

مقداری از محصول نو لوبیای سفید ا زرشت و مقداری هم‌لوبیای چینی از شهرستان‌ها ببازار تهران عرضه گردیده ولی کافی‌بنظر نمی رسد.

یکی از فروشندگان عمده‌اظهار داشت :فعلانگرانی درمورد‌محصول حبوبات امسال مشاهده نمیگردد‌و اگر تا پایان برداشت که اواخر پائیز میباشد آفتی سرایت نکند وضع محصول امسال بسیار خوب است.

باید دانست در دوسال قبل‌بعلت کمبود مقداری نخود از لبنان‌وارد گردید ولی با محصول نخود امسال احتمال میرود که مقداری نیز‌مازاد برمصرف داخلی داشته باشیم.

خبرنگار ما گزارش داد قیمت

خلاصه‌های اقتصادی

اسکله بندر پهلوی توسعه یافت

وزارت دارائی اطلاع داد :ساختمان اسکله جدید بندر پهلوی پایان یافت و بهره برداری از آن آغاز گردید.

ساختمان اسکله مذکور ازطرف سازمان بنادر و کشتیرانی بمنظور تسهیل در رفت‌و آمد و تخلیه و بارگیری کشتی های بزرك تجارتی از سال ۴۴ شروع شد.

هزینه اجرای طرح بالغ بر۳۲ میلیون ریال شده است و با ساختمان اسکله جدیدطول اسکله بندر پهلوی به پانصد متر میرسد. ظرفیت تخلیه‌وبارگیری‌آن بالغ‌بر ۲۵۰ هزار تن درسال میباشد.

باتوسعه‌ای که دراسکله پیدا شد از این پس پنج الی شش کشتی بزرك قادرند پهلو بگیرند.

اجرای قرارداد بازرگانی ایران وعراق

در بخش‌عربی رادیو بغداداطلاع داد: نظر باینکه دولت جمهوری عراق و دولت شاهنشاهی ایران قرارداد بازرگانی بین ۲ کشور را که در تاریخ سی آوریل (دهم اردیبهشت) سال جاری در تهران منعقد گردید ، تصویب نموده‌اند، لذا این قرارداد از تاریخ ۲۰ژوئیه (سی‌ام تیر) سال جاری قابل‌اجرا میباشد.

کارخانه پنبه پاك‌کنی مغان

در دشت مغان یك کارخانه پنبه‌پاك‌کنی باسرمایه چهل میلیون ریال احداث میشود این کارخانه قادر است سالانه ۳هزار تن‌پنبه محلوج‌و ۶ هزار تن پنبه دانه‌تولید کند.

ارزش ماشین‌آلات کارخانه ۲۱ میلیون ریال و هزینه ساختمان‌آن ۱۵ میلیون‌ریال برآورد شده‌است.

زمین کارخانه از طرف دولت‌به صاحبان آن واگذار گردید.

اطلاعات کودکان
مجله
دختران و پسران
سه‌شنبه‌ها منتشر میشود

مواد رنگی آلی
محصولات درجه اول کشور رومانی

DIRECT DYESTUFFS
DIRECT DIAZO DYESTUFFS
DIRECT FAST TO LIGHT DYESTUFFS
SULPHUR DYESTUFFS
AZONAPHTOLS , AZOBASES , AZOSALTS
ACID DYESTUFFS
ACID CHROM DYESTUFFS
DYESTUFFS FOR MIXED WOOLEN FABRICS
BASIC DYESTUFFS
LEATHER DYESTUFFS
DISPERSION DYESTUFFS
PAPER DYESTUFFS
INDULINES
PIGMENTS

رنگهای مستقیم
رنگهای مستقیم دیازو
رنگهای مستقیم ثابت در مقابل نور
رنگهای گوگردی
آزونافتول ـ آزوبیس آزوسالت
رنگهای اسیدی
رنگهای اسیدکروم
رنگهای ویژه پارچه‌های مخلوط‌پشمی
رنگهای بازیك (قلیائی)
رنگهای ویژه چرم
رنگهای پراکنده (معلق)
رنگهای ویژه کاغذ
ایندولین
رنگهای مایه

CHIMIMPORT
BUCHAREST ROMANIA صادرکننده : کیم‌ایمپورت ـ بخارست ـ رومانی
10 Republicii Blvd
Telephone: 16.06.36; Telex: 184; 185
P.O.B. 525 Cables: CHIMIMPORT-Bucharest

برای اطلاعات فوری :
باداره بازرگانی رومانی در تهران خیابان شاهرضا کوچه باتمانقلیج‌شماره ۴۸۰ تلفن ۶۹۱۹۰ مراجعه فرمائید.

بازار تبریز

بازار عمده فروشی تبریزطی‌هفته قبل وضع عادی داشت ودر بهای بعضی ازانواع کالا نوسان‌محسوسی پدید آمد. بهای گندم هر تن ۵۸۰۰ الی ۶۰۰۰ ریال ، جو هرتن ۴۲۰۰ الی ۴۶۰۰ ریال ، برنج صدری دنگی درجه یك هر کیلو ۳۲٫۵ ریال ، سیاهدم‌اعلاء هر کیلو ۳۵ الی ۳۸ریال وبرنج چمپا کیلوئی ۱۶ ریال معامله میشد.

د ربهای حبوبات و سیب زمینی وپیاز و روغن حیوانی‌تغییری حاصل نشد.

معاملات پوست و پشم نسبتا جریان داشت‌پوست گوسفندخوی باپشم هرجلد ۲۵۰ ریال ، پوست بز با مو هرجلد ۸۰ ریال ،سالامبو درجه‌یك ۱۵۰ الی۱۶۵ریال،درجه‌دو ۱۲۰الی ۱۳۰ریال ودرجه‌سه۷۰الی ۸۰ ریال معامله میگردیده است. معاملات قندو شکر و چای‌سازمان وانواع چای خارجه در حدودمصرف بود.

معاملات مصالح ساختمانی از رونق نسبی برخوردار بود سیمان ایرانی هرتن ۲۰۰۰الی ۲۰۵۰ریال گچ بنائی هر تن ۳۶۰ الی ۴۰۰ ریال ، آجر ابلق هر هزار عدد ۶۵۰ ریال بود.

معاملات مواد شیمیائی مانندنیلو مسکوکات فلزی راکد بود .بهای لیره انگلیسی قدیم ۷۵۰ ریال ، لیره ترك قدیم ۷۰۰ ریال ، پهلوی قدیم ۸۰۰ ریال ، نیم‌پهلوی جدید۱۸۵ ۳۶۵ ریال ،ربع‌پهلوی جدید۱۸۵ ریال ، پنج‌مناتی ۴۱۰ریال وطلای تیزابی۲۴ عیار خالص‌هرمثقال۴۷۵ ریال بود.

استخدام

آرك فیلم

عده‌ای خانم و آقای تحصیل کرده و سنا ربست نیازمند است.

بالاتر از سینمارادیوسیتی .خیابان فیروزگر . شماره ۵۳ تلفن ۴۴۶۳۴

۱ـ ۶ آ ـ۱۸۹۸۸

برای اداره و سرپرستی

یك کارگاه بزرك فلزی (ورق‌کاری)به یك مدیر باتجربه و مطلع احتیاج داریم علاقمندان با توجه به ذکرمیزان حقوق درخواستی وسوابق‌کار واطلاعات باصندوق پستی ۱۶۷۷ مکاتبه‌نمایند.

۱ـ۳ آ ـ۱۹۲۱۶

کارشناس امور اقتصادی

و بازار یابی مورد نیاز تلفن ۷۳۶۹۶

۱ـ۲ آ ـ۱۴۲۲۹

صندوقدار ـ فروشنده

یك موسسه تولیدی لباسهای زنانه و بچگانه‌برای‌صندوقداری وفروشندگی فروشگاه خود در تهران بدو نفر دوشیزه یا بانوی ۲۵ الی ۳۰ ساله که حداقل دارای تحصیلات سیکل‌اول باشند نیازمند است . داوطلبینی که تضمین ملکی دارند میتوانند به‌تلفن ۶۱۱۹۱۳ مراجعه نمایند.

۱ـ۳ آ ـ۱۴۲۰۳

چند نفر کارگر اراینسگر

باتجربه زن و مرد نیازمندیم حق‌تقدم با اشخاصی است که با زبان‌آلمانی و انگلیسی آشنا باشند تلفن۶۱۱۵۷۹

۱ـ۶ آ ـ۱۶۳۳

ACOUNTANT(S) required by leading international oil organization. Liberal employee benefit plans, paid vacations, etc. Salary commensurate with education, ability, and experience. Holders of Degree with major inAccounting granted by U.S. or U.K. university are particularly invited to apply. Address inquiries for additional information to: Administrative Manager, P.O. Box 1542, Tehran.

درمانگاهی در تهران

جهت تکمیل کادر فنی خود احتیاج بافراد زیر دارد :

۱ـ پزشك دیپلمه که دارای‌پروانه دائم باشد برای سرویس صبح و عصر ـ شب جمعا ۱۰ نفر.

۲ـ دندانپزشك دیپلمه که دارای پروانه دائم باشد برای سرویس‌صبح و عصر ـ شب جمعا ۶ نفر

۳ـ دکتر داروساز که دارای‌پروانه دائم باشد دونفر.

۴ـ مامای دیپلمه برای سرویس صبح ـ عصر ـ شب جمعا ۶ نفر.

۵ـ بهیار و یا پزشکیار زن که دارای پروانه پزشکیاری باشدجمعا ۱۲ نفر.

۶ـ کمك داروساز درجه یك ۴ نفر.

۷ـ نظافتکار زن ۴ نفر

۸ـ سرایدار با سواد ۴ نفر

واجدین شرایط میتوانند تقاضای خود را باذکر ساعاتی که میتوانند همکاری نمایند به آدرس شمیران صندوق‌پستی شماره۱۴۰ارسال‌فرمایند

۱ـ۲ آ ـ۱۴۱۶۵

کارخانجات اتومبیل سازی

جیپ وارامبلر احتیاج‌به‌افراد زیر دارد:

۱ـ مهندس مکانیك مسلط بزبان انگلیسی

۲ـ مترجم فنی مسلط به ماشین نویسی لاتین

۳ـ قالبساز درجه یك

۴ـ تراشکار درجه یك

۵ـ شابلون ساز درجه یك

۶ـ سراج اتومبیل

۷ـ صافکار

۸ـ سرپرست جوشکاری با ده‌سال سابقه کار

۹ـ حسابدار درجه یك

۱۰ـ جوشکار گازی

۱۱ـ ماشین نویس فارسی درجه‌یك

۱۲ـ راننده جرثقیل

۱۳ـ راننده پایه‌یك برای‌رانندگی اتوبوس

۱۴ـ قالب‌بند پرس

۱۵ـ سرپرست‌پرس باآشنائی‌بزبان انگلیسی

واجدین شرایط می‌توانند تا در دست داشتن مدارك تحصیلی وورقه معافیت نظام وظیفه‌ویا برك خاتمه‌خدمت همه روزه بین ساعت۸الی ۳ بعدازظهر بکارگزینی کارخانجات اتومبیلسازی جیپ‌و رامبلر واقع در کیلو متر ۱۴ جاده کرج مراجعه نمایند.

۱ـ۳ آ ـ۱۸۹۹۰

کانون ایران وآلمان ـ تهران

احتیاج بدو گارسون ساعی برای رستوران با حقوق کافی وکارمرتب استخدام میکند ساعت ۱۱ صبح‌کلوپ سکرتریات تلفن ۸۳۹۴۰ آدرس ـ خیابان پهلوی روبروی مدخل هتل هیلتون شماره ۴۷۳

۱ـ۲ آ ـ۱۶۹۵

دوچرخه و موتور سوار

صبح‌کار لازم‌است سه‌راه زندان نبش شاه‌صفی پلاك ۳۱۲ بعداز ظهرها

آ ـ۱۶۷۰

جویای کار

جوانی وارد بامور ماشین‌نویسی ـ بایگانی ـ دفترداری با ۱۰ سال سابقه کار بعد ازظهرها جویای کار است ۵۹۳۴۸

دامپروران و مرغداران

شخصی باسابقه ۱۵سال سرپرستی در امور دامپروری آماده کار است براهنمای شماره ۱۹۸ اطلاعات مراجعه فرمائید.

۱ـ ۳ آ ـ۱۳۸۲۹

قابل توجه شرکتها

حسابدار ورزیده برای تنظیم‌دفاتر شمابعداز ظهر بطور کنتراتی آماده است براهنمای شماره ۲۰۶ اطلاعات مراجعه فرمائید.

۱ـ۳ آ ـ۱۴۳۵۱

فقط بایك تلفن

کارمند وکارگر مورد نیاز خود را از پرسیا سازمان کار ونیاز بخواهید تلفن ۳۱۸۶۹ ۱ـ۲۶ آ ـ۱۵۵۹

بیکنفر دفتردار

که بامور بانکی واردباشد برای‌تمام وقت نیازمندیم داوطلبین می‌توانند بشرکت جواهرسازی رکورد واقع در طبقه چهارم ساختمان پلاسکو مراجعه نمایند. آ ـ۱۹۷۳۸

بیکنفر ماشین نویس‌فارسی

که‌حداقل ۳سال سابقه‌کار داشته‌باشد نیازمندیم داوطلبان می‌توانند بدفتر کارخانه صنعتی جنرال واقع در ۵ کیلومتری جاده قدیم کرج مراجعه نمایند شرکت سهامی صنعتی‌جنرال

۱ـ۳ آ ـ۱۹۷۴۰

استخدام پرستار تحصیلکرده

که بین ۳۰ تا ۴۰ سال داشته باشد برای نگهداری و پرستاری سه‌بچه ۳و۷ و۸ساله با حقوق مکفی استخدام میشود.

کسانیکه بیکی اززبانهای انگلیسی یافرانسه آشنائی داشته باشند مقدم خواهند بود.

واجدین شرایط ضمن‌توضیح سوابق خود همراه بایك قطعه‌عکس با صندوق پستی ۱۶۸۲ مکاتبه نمایند.

۱ـ۲ آ ـ۱۹۶۶۲

همکار دانشمند

تحصیل‌کرده در رشته ادبیات برای همکاری بایك‌مجله لازم‌است براهنمای شماره ۲۰۲ روزنامه اطلاعات مراجعه نمایند.

نقشه کش آرشیتکتورال

باپنجسال سابقه نزد مهندسین مشاور در قسمت های معماری سدیتایل آماده کار براهنمای شماره ۲۰۰ روزنامه اطلاعات مراجعه فرمائید.

۱ـ۳۳ آ ـ۱۴۲۳۱

بچندنفر خانم وآقای

خوش تیپ وخوش‌بیان نیازمندیم لاله‌زار نو ساختمان البرز شماره ۴ تبلیغات ایران ـ پارت

۱ـ۳ آ ـ۱۶۹۳

دوشیزه ماشین نویس

فارسی و لاتین نیازمندیم لاله‌زار نو ساختمان البرز شماره ۴ تلفن۳۱۸۶۹

۱ـ۳ آ ـ۱۶۸۹

بعده‌ای کارگر ساده باشرایط زیر نیازمندیم

۱ـ حداقل معلومات ششم ابتدائی

۲ـ دارابودن گواهینامه پایان خدمت لاله‌زارنو ساختمان البرز شماره ۴

۱ـ۳ آ ـ۱۶۹۰

یکنفر نقشه بردار

برا ی‌کاردر فارس مورد احتیاج به شماره ۴۸۳۶۳ یا ۶۵۶۱۱ تلفن فرمائید

۱ـ۳ آ ـ۱۶۹۱

دوشیزه یا بانو

سکرتر باتجربه موردنیاز است کانون اتومبیل ایران ۷۶۱۶۹۱

۱ـ۳ آ ـ۱۶۹۲

بدینوسیله ازعموم علاقمندان صمیمانه دعوت می‌شودکه درساعت ۷ روزجمعه ۱۳ امردادماه جهت‌استماع سخنرانی جالب وعلمی آقای **هویك صرافیان** دبیرانجمن بین‌المللی‌مبارزه بامسکرات ومخدرات شعبه ایران راجع به مضرات **مشروبات الکلی وخطرات آن** درسلامتی شخص‌و خانواده واجتماع همچنین مضرات سیگاروبیماریهای‌ناشی ازاستعمال آن وطرز ترك این عادات جانکاه و مشاهده دو حلقه فیلم مربوطه در تالار کانون ادونتیست واقع‌درخیابان پهلوی روبروی بزرگمهر نبش خیابان رشت کاشی ۱۱۳ حضور بهمرسانند.

آ ـ۱۴۳۰۳

گم شده

چك‌های شماره

۳۳۴۸۵۷ و ۳۳۴۸۵۸ و۳۳۴۸۶۰

به امضاء اینجانب حاجی رجب محمدی دارنده حساب جاری ۳۲۹نزد بانك کارشعبه شوش‌ازحجره اینجانب بسرقت رفته است چکهای مزبور از درجه اعتبار ساقط است. آ ـ۱۴۲۷۵

تقریبا یکماه است از علی نژادتیموری آتش‌پنجه عشایری خبری‌نیست مادرش استدعا دارد هرکس از نامبرده‌اطلاعی دارد بنشانی‌ـ خیابان مرتضوی بین خوش و قصردشت کوچه زمانپورمنزل زمانپور کاشی ۵۵ خبردهد.

آ ـ۱۴۲۹۴

یابنده لیسانس موقت

اینجانب به‌شماره ۴۶۵۴۷ مراجعه نماید

شهریاری

ریزنمرات تحصیلی‌چهارسال،

دوره دانشکده حقوق رشته اقتصاد اینجانب مریم معتضدی مفقودگردیده است . از جوینده خواهشمند است به وسیله تلفن ۳۳۴۲۴ اطلاع‌و مژدگانی خودرا دریافت دارد.

۱ـ۳ آ ـ۱۱۹۵۵

دانشنامه موقت مهندسی

اینجانب گم شده جوینده لطفا به دبیرخانه دانشگاه تحویل نماید.

هوشنك سبحانی

آ ـ۳ آ ـ۲۶۹۳

مهندس راه وساختمان

۱۵ سال سابقه فرانسه و انگلیسی صندوق پستی ۱۴۷۸ ـ۱۱ تهران

۱ـ ۳ آ ـ۱۸۹۹۶

ویزیتور زن و مرد

که بامور تبلیغات آشنا باشند نیازمندیم تلفن ۴۴۰۶۱

۱ـ۵ آ ـ۱۶۳۴

اشخاص زیر استخدام میشوند :

۱ـ یکنفر مهندس برق‌و ماشین که جدیدا فارغ‌التحصیل شده باشد ، برای طراحی قالب و ماشین های صنعتی‌واداره فنی‌نقشه‌کشی‌کارخانه

۲ـ نقشه کش باسه سال سابقه نقشه کشی در قالبسازی و ماشین سازی.

۳ـ فرزکار با حداقل تجربه ۵ سال در فرز کاری قطعات قالب و ماشین.

علاقمندان هر روز از ساعت ۶و نیم الی ۸ به خیابان ویلا شماره ۷۴ بازرگانی آرا مراجعه نمایند.

شرکت تیگریس با مسئولیت‌محدود

۱ـ۳ آ ـ۱۴۱۴۹

استخدام یکنفر لوله‌کش

یکدستگاه بزرك صنعتی در شهرستان به یکنفر لوله کش باتجربه که از عهده کار های لوله کشی بااندازه های مختلف برآید ونقشه لوله کشی را بتواند بخواند نیازمند است داوطلبان باید حائز شرایط ذیل باشند.

۱ـ تبعه دولت شاهنشاهی ایران.

۲ـخدمت نظام وظیفه را انجام یا معافیت دائمی داشته باشند.

۳ـ حداقل دارای گواهینامه ششم ابتدائی باشند.

۴ـ کلیه درخواست های کتبی داوطلبان که شامل خلاصه تاریخچه تحصیلات و تجربیات و همچنین‌آدرس کامل و شماره تلفن آنان خواهد بود به آدرس امور کارمندان صندوق پستی شماره ۱۳۸۸ تهران ارسال گردد.

۱ـ۲ آ ـ۱۹۵۱۲

عده‌ای کارگر تراشکار

فرزکار ـ سوهانکار متخصص دارای سواد حداقل ۶ ابتدائی و ورقه‌خاتمه خدمت یا معافی دائم نظام وظیفه از طریق مسابقه‌استخدام‌میشوندواجدین شرایط در روز ۳و۶و۴ ۶ بنشانی‌جاده قدیم کرج کیلو متر ۸ کارخانجات صنایع پارس و آمریکا مراجعه نمایند

آ ـ۱۹۴۶۳

شرکت ساختمانی سپهندشت

انواع بولدوزر . گریدر .لودر. غلطك . کمپرسور ـ تانکرآب برای هرگونه تسطیح اراضی مقاطعه‌کاری و راه‌سازی.

شاهرضا مقابل خیابان ویلا

تلفن ۶۴۳۳۲، ۶۴۸۳۰، ۶۴۲۴۰

۱ـ۳ آ ـ۱۸۸۲۶

پرسش های کنکور دانشکده های داروسازی و فنی دانشگاه تبریز

در این شماره پرسش های دانشکده های داروسازی وفنی کنکور دانشگاه تبریز برای اطلاع داوطلبان این رشته ها در دانشگاه های دیگر چاپ شده است .

این سئوالات باسئوالات دانشگاه های مشابه مسلما فرق دارد و تنها بجهت اطلاع داوطلبان اقدام بدرج آن شده است .

پرسشهای دانشکده داروسازی

سئوالات فیزیك :

۱- محاسبه فرمول جرم گاز ها.
۲- رسم مسیر نور در میکروسکپ و محاسبه درشت نمائی آن
۳- قوانین سرعت صوت در گاز های مختلف با ذکر فرمولها

سئوالات شیمی :

۱- فعل و انفعالات مربوطه به اثر هیدروژن سولفوره را روی آب اکسیژنه و کلر و کلرورفریك (پرکلروردوفر) بنویسید .
۲- دو طریقه برای تهیه آسید فنیك را با ذکر فرمول های مربوطه بنویسید .
۳- فرمول های فعل و انفعالات بنزن را با اوزون و آسید نیتریك و آسید سولفوریك غلیظ بنویسید .

سئوالات طبیعی :

۱- عنکبوتیان
۲- غده های فوق کلیه را شرح دهید (بدون شکل)
۳- تعریف ژئوتروپیسم وآزمایش اول نایت
۴- مقایسه ساختمان ریشه وساقه جوان

سئوالات ریاضی :

نقطه $M \left| \begin{array}{l} x = t - 2 - \frac{1}{t} \\ y = \frac{2t}{1-t^2} + 2 \end{array} \right.$ مفروض است

اولا - مطلوبست تعیین معادله مکان M و رسم آن وقتی که t تغییر مینماید (باتعیین مشخصات مکان).
ثانیا - اندازه زاویه آلفا راقسمی تعیین کنید که نقطه

نقطه $P \left| \begin{array}{l} \cos\alpha \\ \sin\alpha \end{array} \right.$

روی مکان مزبور قرار گیرد . بین جواب ها آنهائیرا تعیین کنید که

$-\pi < \alpha < \pi$

پرسشهای دانشکده فنی

* سئوالات فیزیك :

۱- هم آهنك سوم لوله صوتی بسته‌ای برابر دیز هم آهنك پنجم لوله بازی است نسبت طول این دو لوله صوتی را محاسبه کنید .
۲- ثابت کنیدکه گشتاور جبری (ممان دینرسی) جسمی نسبت بیك محور برابر است با مجموع گشت آور های جبری آنجسم نسبت بدو صفحه متعامدی که بر محور مزبور می گذرد .

سئوالات شیمی :

۱- پلی مریزاسیون را شرح‌داده و پلی مریزه شدن آستیلن را در مجاورت کاتالیزر کلرورکونیورو با فورمول مربوطه شرح دهید .
۲- تهیه سرنج و فورمول گسترده آنرا بنویسید و اثر آسید نیتریك را در روی آن با فورمول شرح‌دهید.
۳- چند سانتی متر مکعب محلول ۰٫۴ نرمال پر منگانات پتاسیم می تواند محلولی راکه شامل ۰٫۴۵ گرم آسید اگزالیك است اکسیده‌نماید و اگر این مقدار آسید اگزالیك را با سود خنثی نموده و نمك تولید شده را با آسید سلفریك غلیظ و یاسود حرارت دهند چه حجم گاز تولید می شود .
۲۳ = سدیم ۳۹ = پتاسیم ۵۵ = مانگانز ۱۶ = اکسیژن ۱۲ = کاربن
۴- فورمول اثر آسید سلفریك را بربوتن ۲ بنویسید .
۵- ترکیبات یك استخلافی‌هالوژنه اتیلن را چطور تهیه میکنند بافورمول بنویسید .
۶- برای تهیه یك کیلو گرم بیکرومات پطاسیم چقدر کرومات پتاسیم لازمست و این مقدارکرومات از چه وزن کرومیت ۶۰درصد حاصل میشود (با ذکر فورمول های مربوطه) ۵۲= کروم

سئوالات جبر ومثلثات :

۱- تانژانت زاویه بیست وپنج‌سوم گرادرا محاسبه کنید .
۲- مطلوبست محاسبه عددی K از رابطه زیر در صورتی که داشته باشیم :

$\log 2 = 0/301.03$

و

$\log 3 = 0/47712$

(تا $\frac{1}{10^4}$ تقریب)

$K = \log \sqrt[18]{0/02}$

$\sqrt[12]{0/003}$

۳- مطلوبست تعیین تابع

$y = f(x)$

در صورتی که منحنی نمایش این تابع در نقطه

$M \left| \begin{array}{l} 1 \\ 1 \end{array} \right.$

می‌نیموم بوده وبین

y'', y

مشتقات مرتبه اول و دوم این تابع رابطه

$y' y'' = \frac{1}{2}$

برقرار باشد .

سئوالات ترسیمی وهندسه ومخروطات :

۱- خط مواجه

DD'

ببعد ۳و ارتفاع ۵ و نقطه

$A \left| \begin{array}{l} 0 \\ 2 \\ 5 \end{array} \right.$

مفروضند صفحه‌ای بر خط

aa

چنان مرور دهید که فاصله‌اش از نقطه A برابر ۳ باشد (خط الارض بفاصله ۷ سانتیمتر از لبه بالای کاغذ رسم شود و واحد طول سانتیمتر میباشد شکل مساله‌ترسیمی را پشت ورقه هندسه مخروطات‌رسم کنید).
۲- هندسه و مخروطات دو خط متنافر

D و Δ ونقطه M غیرواقع روی D و Δ مفروضند نقطه‌ای مانند P روی D چنان بیابید که فاصله‌اش از Δ و M مساوی باشد

رسم فنی :

مطلوبست رسم سه تصویر افقی قائم نیمرخ راست ازجسم فوق (در یکی از دو فرجه اول یاسوم) مقیاس ۱: ۱ اندازه گذاری لازم نیست .

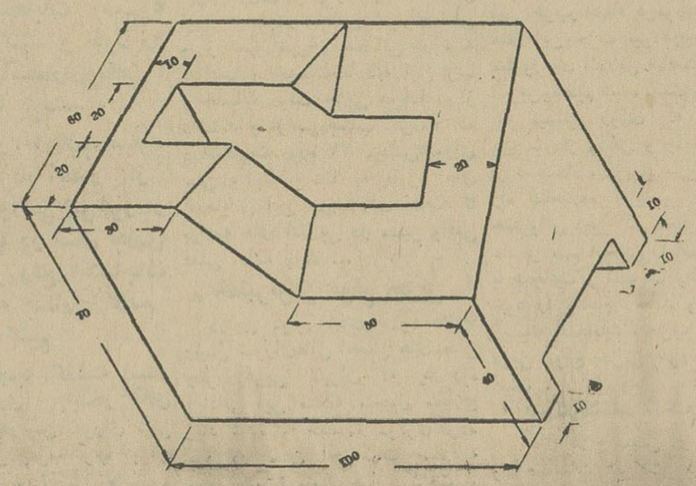

تعاون ایران

منتشر شد

جناب آقای دکتر هوشنك منتصری
انتصاب شایسته جنابعالی را بریاست دانشگاه تبریز صمیمانه تبریك عرض نموده موفقیت روز افزون شمارا مسئلت دارم .
لاهیجان - حسین جنابی

دانشگاه

کتابخانه اطلاعات

سیر تکامل بهداشت درایران

تالیف: دکترابراهیم‌چهرازی
استاد دانشگاه تهران

« سیر تکامل بهداشت در ایران » نام کتابی است که اخیرا توسط آقای دکتر ابراهیم چهرازی استاد - دانشگاه تهران تهیه ومنتشر شده است .

در این کتاب کلیه تحولات و نکات‌برجسته پیشرفت‌های‌بهداشتی کشور در زمان سلطنت شاهنشاه آریامهر مورد اشاره واقع شده و کلیه فرمان ها وفرمایشات شاهانه در زمینه‌اموربهداشتی درج گردیده است. این‌مجموعه براساس‌تقسیم بندی زمانی تنظیم شده ووقایع هر سال تحت عنوان جداگانه‌ای گرد آمده است وباین ترتیب درحقیقت تقویم بهداشت ایران در بیست‌و پنجسال گذشته بشمار می آید چاپ مرغوب کتاب زیبائی ظاهر و مطالب مستند آن بخصوص که‌در زمینه یکی از بزرگترین تحولات اجتماعی کشور ماست آنرادرردیف مفید ترین آثار برای مطالعه و معتبر ترین منابع برای مراجعه قرار داده است .

هوای خنک در تابستان وهوای گرم ومطبوع درزمستان

باسیستم تهویهٔ مطبوع اروکا

شماکه میخواهید خانه بسازید
وشماکه خانه در دست ساختمان دارید
و یاشماکه خانه راساخته ودرآن مسکن گزیده اید
میتوانید خانه های خود راباایـن سیستم بی نظیرمجهزسازید تا همیشه هوای تازه ، سالم ومطبوع داشته باشید .

قیمت تاسیسات : فوق العاده ارزان
مصرف سوخت وبرق : بسیارکم
کار : عالی ومطمئن باتضمین کامل ازنظرفنی وبهداشتی

سازمان فنی اروکا خیابان شاه کوی گلشن تلفن ۶۷۸۱۸

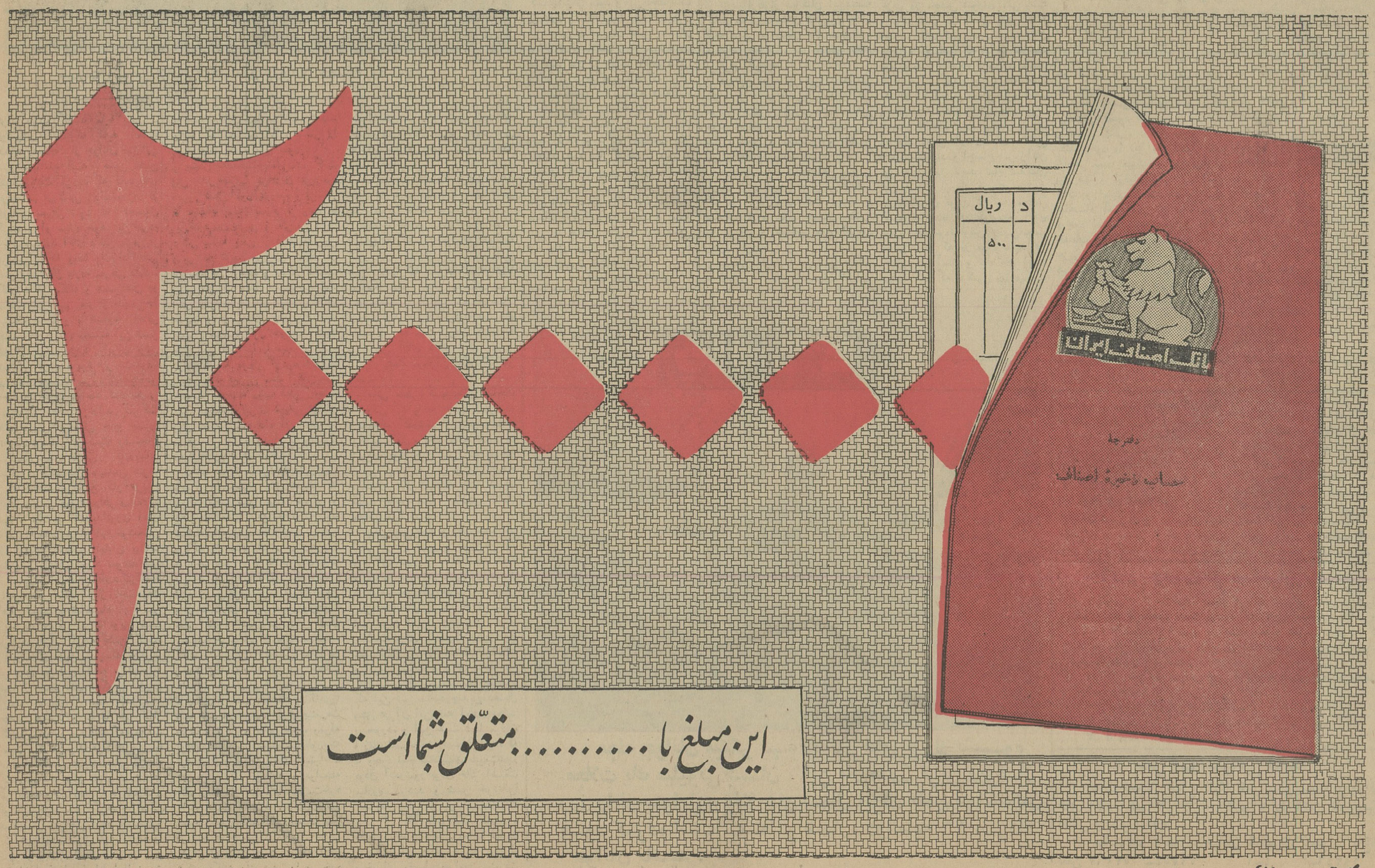

ازرفسنجان

میتینگ عظیم وبی سابقه مردم رفسنجان ووفاداری آنها بحزب ایران نوین وآقای دکتر احمد رفیعی کاندیدای رفسنجان

آقای دکتر رفیعی درحال سخنرانی. آقای وزیر مشاور وسایر همراهان نیز درعکس دیده میشوند

آقای دکتر یگانه وزیر مشاور و باتفاق آقایان استاندار ، دکتر غلامرضا خیر اندیش کاندیدای کرمان ، تیمسار میر جلالی و عده‌ای دیگر از معاریف شهر کرمان پیروز برفسنجان وارد شدند در ناصریه ۱۸ کیلو متری رفسنجان با حضور اعضاء حزب ایران نوین کمیته رفسنجان از خانه دهقان بازدید نمودند و در فیض‌آباد اول شهر رفسنجان مورد استقبال بی نظیر طبقات مختلف مردم قرار گرفتند . وزیر مشاور و همراهان در رفسنجان به محل زمین اهدائی آقای دکتر احمد رفیعی که در نقطه مرغوب این شهر قرار گرفته و مساحتش در حدود دو هزار متر میباشد رفته‌واولین کلنگ ساختمان یك مهمانسرای مجهز را بنام نامی شاهنشاه آریامهر بزمین زدند. وزیر مشاور سپس بمحل کمیته حزب ایران نوین آمده و در آنجا پس از بحث و گفتگو با یکایك افراد حزب گفتند مایه بسی خوشوقتی است که کلیه اعضاء کمیته رفسنجان از جوانان فعال این شهر میباشند البته همین حسن انتخاب باعث گردید که کاندیدای حزب هم از شهر رفسنجان از جوانانی معرفی شود که تحصیل کرده و از میان خود این مردم درآمده باشد آقای دکتر رفیعی از افرادیست که واقعا به زادگاهش شهر رفسنجان علاقه مفرطی دارد . آقای دکتر یگانه و همراهان در ساعت پنج و نیم بعد از ظهر در میتینگ بزرگ و با شکوه اهالی رفسنجان در میدان مجسمه این شهر که از طرف حزب ایران نوین تشکیل گردیده بود شرکت نموده در آغاز میتینگ سرود شاهنشاهی و سرود حزب نواخته شد سپس آقایان میر عابدینی رئیس شرکت های تعاونی روستائی حاج حسین واحدی نایب رئیس کمیته رفسنجان سرلشگر میر جلالی کاندیدای سناتوری رفسنجان مهندس عترت و آقای اعتصامی رئیس کار کرمان آقای محسن هجری دراطراف انقلاب شاه و ملت و کاندیداتوری آقای دکتر احمد رفیعی واظهار خوشحالی از کاندیدا شدن ایشان بیانات جامع و مفصلی ایراد نمودند پس از بیانات آقایان ، آقای دکتر احمد رفیعی در میان ابراز احساسات اهالی نسبت به شاهنشاه آریا مهر و حزب مترقی ایران نوین پشت میکرفن قرار گرفته چنین گفت:

برادران عزیز - اینکه میگویم برادران من این کلمه برادر رابه شما از صمیم قلب میگویم . برای اینکه عده‌ای از شما که اینجا حاضر هستید و ما با هم کار کرده‌ایم بخوبی میدانید که هیچوقت نسبت کارگر و کارفرما در بین ما نبوده بلکه من همیشه سعی کرده‌ام که رنج شما رنج من و غم شماغم من باشد و تا آنجا که در قدرت و توانائیم بوده سعی کرده‌ام زندگی شما بهتر ومرفه‌تر گردد وامیدوارم که در آینده بتوانم این وظیفه را بهتر و بیشتر انجام دهم در این جریان ابراز احساسات اهالی نسبت به شخص اول مملکت آنقدرشدت یافت که سخنان آقای دکتر را برای چند لحظه قطع نمود .

سپس به‌صحبت‌ادامه داده گفت پس در حقیقت برادران عزیز من امروز شهر کوچك‌وزنده و پرشور ما میهمان بسیار بسیار عزیزی‌دارد این میهمان عزیز و گرامی آقای دکتر یگانه یکی از دانشمندترین و پر کار ترین وزیران مملکت و نزدیکترین دوست و همکار نخست وزیر محبوب آقای هویدا میباشند اگر بخواهم خدمات شخص آقای هویدا و دولت او را برای شما بشمارم ساعتها طول خواهد کشید ولی یکی از آنها را میگویم که دولت هویدا موفق گردید آرزوی پنجاه ساله دیرین ملت ایران‌یعنی احداث کارخانه ذوب آهن راجامه عمل بپوشد و برای معرفی ایشان بیان شخص شاهنشاه آریا مهر را شاهد می آورم زیرا کلام‌الملوك ملوك‌الکلام است شاهنشاه‌آریامهر فرمودند من تا بحال نخست‌وزیری لایق و خدمتگزار مثل هویدا که بتواند نیات مرا برای ترقی و پیشرفت ملت عزیزم درك کند نداشته‌ام‌این‌بیان شاهنشاه‌آریامهر بزرگترین سند افتخار برای‌هویدا تا آخر عمر او و تا قرنهای قرن خواهد بود.آقای دکتر یگانه‌رئیس شورای مرکزی حزب ایران نوین و از همکاران بسیار صمیم ونزدیك بنام آقای خسروانی دبیر کل محبوب حزب ایران نوین‌میباشند. آقای خسروانی با داشتن شغل پر زحمت وزارت کار هر روز ساعت ها وقت خود رااز ۲ بعد از ظهر تا پاسی از شب گذشته و گاهی‌تا نیمه شب در حزب و برای پیشرفت حزب و ترقی و تعالی حزب ومرفه بودن شماهاصرف‌مینمایند‌بطوریکه ایشان تمام اوقات بجای استراحت در حزب کار میکنند و بواسطه کار زیاد تا اندازه‌ای سلامت‌خود را از دست داده‌اند . آقای دکتر احمد رفیعی کاندیدای‌رفسنجان‌پس از سخنان جامعی در اطراف حزب مترقی ایران نوین از اینکه آقای دکتر یگانه رنج سفر را بر خود هموار نموده و باین شهر آمده‌اند تشکر نمود.آقای دکتر احمدرفیعی متعاقب سخنان خود گفت ازاینکه وقت گران قیمت میهمانان عزیز و همشهریان خود را گرفتم‌معذرت خواسته با قرائت چند خط شعر عرایضم را خاتمه میدهم :

شهنشاها خدای محمد رضای تو
انسان که گشت ازتوفراهم‌رضای‌ما
باورمکن که‌ازتو فراموش‌میکنیم
این رنجها که میبری اندرهوای‌ما
مالشگر دعا و توئی مدعای ما
ای مدعای ما بقفایت دعای ما
رخشد ترا ستاره بگردون خسروی
باشد ترا به ملت ایران خدای ما

سپس آقای دکتر یگانه وزیر مشاور پشت میکرفن قرار گرفته‌و گفت :

اهالی محترم شهرستان‌رفسنجان از وقتی که پا به حدود شهرآباد رفسنجان گذاشتم از نزدیك‌شاهد یکدنیا شور و احساسات شمامردم شریف بودم هر کسی که برای اولین مرتبه به این شهرستان‌قدم میگذارد اگر درست دقت کنددو صفت خاص شما بقلبش کاملا متجلی میگردد .

یکی آن شور و احساسات در آباد کردن شهر و موطن‌خودتان دوم آن شور و احساسات شما نسبت به عموم هم میهنان و نسبت به شاهنشاه معظم خودمان و دیگر جلوه های‌فعالیتی‌است که ازسیمای شما مردم شریف رفسنجان کاملا پیداست برای کسانیکه شاید این شهرستان را در گذشته دیده‌اند و امروز میبینند و برای شخص‌من که‌ازپیشینیان میپرسم معلوم‌میشود که این شهرستان‌درچندین دهسال پیش در آن این همه آبادی بچشم نمیخورده و این همت شما مردان و زنان شهرستان رفسنجان بوده که با وجود تمام سختیهای طبیعت‌شور بودن آب‌وشور بودن خاك باطبیعت مبارزه کردید و شهر خودتانرا بصورت یکی از مراکز صادرات یکی از کالا های مهم کشور - در آوردید جای‌تقدیرو‌واقعا تهنیت است .آقای دکتر یگانه پس از سخنرانی مفصلی پیرامون پیشرفت رفسنجان سخنان خود را ادامه‌داده گفت :

شما مردم رفسنجان ملت واقعی هستید که برای شما همه کار باید بشود و مایه بسی خوشوقتی است که آقای دکتر احمد رفیعی یکی از همشهریان شما کاندیدای این شهر میباشد .

آقای دکتر احمد رفیعی از شخصیت های بزرك این مملکت بوده و در پست های دولتی شغل های حساسی داشته‌اند . ایشان در یکی از بزرگترین دستگاههای اقتصادی دولت یعنی در بانك‌رهنی سمت مدیریت را داشته‌اند ایشان آنزمان با آن شغل هم بدرد دل مردمی که میخواستند برای‌خودشان سکنی داشته باشند میرسیدند و امروز چون مورد توجه شماهستند منشاء خدمات بزرگتری برای‌شما خواهند شد من اطمینان دارم‌بااین کف زدنهای ممتد و این احساسات پر شور و شما نسبت به کاندیدای خود و برای پیروزی قطعی‌اومنتهای فداکاری و فعالیت را از خود نشان خواهید داد در اینجا آقای دکتر یگانه از مردم خواستند که برای سلامت شخص‌اول‌مملکت شاهنشاه آریامهر دعا کنند کلیه مردم با حالت خاصی دستها رابسوی‌آسمان بلند کرده و برای سلامت پدر تاجدار خود دعا کردند . پس از سخنان آقای وزیر مشاور آقای دکتر مهدوی رئیس کمیته‌رفسنجان قطع نامه متینك را قرائت نمود‌این متینك با شکوه در ساعت ۸ بعداز ظهر با نواختن سرود شاهنشاهی در میان ابراز احساسات شدید انبوه جمعیت خاتمه یافت .

محمد مهدی اخگر

جمعیت انبوهی ازاهالی رفسنجان درمیدان مجسمه رفسنجان

میتینگ پرشور انتخاباتی شورایعالی انجمنهای محلی جنوب غرب تهران

دراین مراسم آقای خسروانی دبیرکل حزب ایران نوین گفت:

درامر انتخابات اعضاء حزب ایران نوین رسالت تاریخی خودرا باثبات میرسانند

داود فلاح رئیس شورایعالی انجمنهای محلی جنوب غرب تهران گفت:

یکصد هزارنفر ازاهالی این منطقه ازحزب ایران نوین جانبداری میکنند

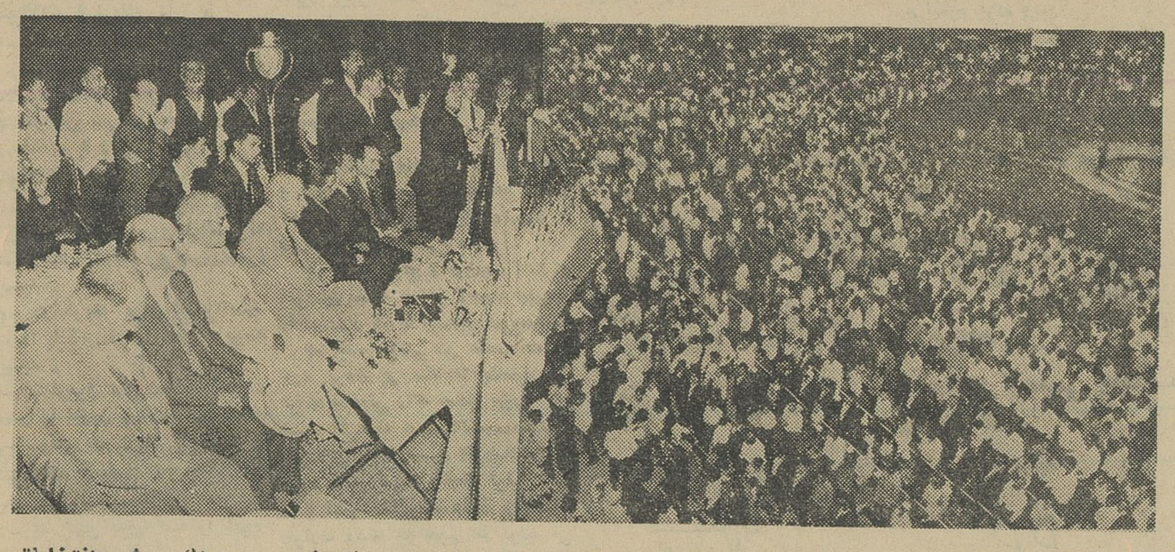

آقای داودفلاح رئیس شورایعالی انجمنهای محلی جنوب غرب تهران درحین سخنرانی در میتینگ پرشورانتخاباتی

* **دبیرکل حزب ایران‌نوین: باقیماندگان عوامل فئودالی می خواهند از آزادی انتخابات سوء استفاده کنند و خود را درصفوف پاسداران‌واقعی انقلاب جا بزنند**
* **داود فلاح : انقلاب سفید شاه و مردم آنقدر از اصالت واقعی برخوردار بود که ما در سال جاری علاوه بر رفع احتیاجات داخلی به خارج گندم صادر می کنیم**

عصر روز جمعه گذشته (ششم مرداد ماه جاری) بابتکار آقای «داودفلاح مقدم»رئیس شورای عالی انجمنهای محلی جنوب غرب تهران وابسته به حزب ایران نوین ، میتینگ شکوهمندی باشرکت بیش از پنجهزارنفراز ساکنان این‌منطقه که‌در محدوده‌خیابان قزوین ، جاده قلعه مرغی و خیابان ۴۰ متری‌فلاح سکونت دارند ، در میدان فلاح برگزار گردید .

در این میتینگ‌پر شور انتخاباتی علاوه بر آقای خسروانی دبیر کل حزب‌ایران‌نوین نامزد های‌انتخاباتی حزب ایران نوین در سه مجلس : سنا ، شورا و موسسان و ازشهر تهران حضور داشتند .

درابتدا سلام شاهنشاهی وسپس سرود حزب ایران نوین نواخته‌شد که با ابراز احساسات شدید و صادقانه توده عظیم جمعیت حاضر در میدان و خیابان های اطراف روبرو گردید .

سپس آقایان : مهندس عبداله صادقیان ، حاج اسمعیل اعرابی عضو کمیته روحانیون حزب ایران نوین و دکتر نصراله سبزواری عضو هیات‌اجرایی و رئیس‌دبیرخانه حزب ایران نوین و نامزد انتخاباتی این حزب در مجلس شورای ملی و از شهر تهران سخنانی درزمینه فعالیتها و خدمات‌صادقانه این‌حزب و خدمات دولت حزبی هویدا ابراز داشتند و از مردم‌طلب کردند که درانتخابات دوره ۲۲ مجلس‌شورای ملی و پنجم سنا به نامزد های انتخاباتی این حزب رای بدهند تا برنامه های انقلابی در مسیر واقعی فعلی ادامه یابد ...

• خطیرترین موقع حزبی

دراین موقع آقای «داود فلاح» رئیس شورای‌عالی انجمن های‌محلی جنوب غربی تهران که در راه آبادانی این منطقه متحمل مخارج زیاد شده و خدمات موثری‌کرده بود در میان احساسات صادقانه مردم پشت‌تریبون قرار گرفت و خطاب به نامزد های‌انتخاباتی این حزب در مجلس شورای ملی وسنا و مردم‌حاضر در میدان چنین‌گفت: «جناب آقای خسروانی ، هم‌مسلکان عزیز ، اجتماعی که امروز ملاحظه میفرمائید . نماینده قریب به‌یکصد هزار نفر ساکنان این منطقه است که در ۱۴ انجمن محلی گرد آمده و همیشه جانبدار برنامه های حزب پاسدار انقلاب بوده و با پایمردی در راه تحقق آرمان های انقلابی جدیت‌مینمایند و اجتماع امروزآنان نیز دلیل بر تایید تمام ساکنان این منطقه از نامزد های صدیق حزب ایران نوین در سه مجلس است ، بنده همانطوریکه آقای سبزواری‌فرمودنداولین رئیس‌انجمن محلی بودم که در صف پاسداران انقلاب در آمده و باید در اینجا عرض کنم که تاکنون در هیچیك از احزاب سیاسی شرکت نداشته‌ام وبرای این عضویت ، حزب‌ایران نوین را پذیرفتم،چون رهبرعالیقدر ملت ایران لقب پاسداران را به این حزب اعطاء فرمودند و برنامه های این حزب نیز در چهار چوب منشورهای انقلابی شاهنشاه‌آریامهر تدوین‌وتنظیم شده است وهمانطوری که میدانیم روزی که این حزب یك سرباز واقعی و جانباز خود را از دست‌داد ، دومین سرباز جان‌نثار راه شاهنشاه آریامهر یعنی آقای خسروانی دبیر کل محبوب ما ،این سنگر مهم انقلابی را اشغال کرد و با شجاعت و شهامت وظایف خطیر خود را بانجام رساند و امروز در آستانه انتخابات ، حزب ، درخطیر-ترین موقع حزبی خود قرارگرفته است .

* صادرکننده گندم

آقای فلاح سپس در میان تایید و احساسات شرکت کنندگان در میتینگ چنین ادامه داد :« قبل از اینکه اصلاحات ارضی در ایران انجام شود ، عده‌ای از عوامفریبان و منفی بافان میگفتند که این برنامه انجام پذیر نیست و مانند سایر کشور ها ، با شکست مواجه خواهد شد ، ولی ما بخوبی دیدیم که پس از اجرای مرحله دوم اصلاحات ارضی ، ما علاوه براینکه توانستیم کمبود غله مورد نیازخود را تامین کنیم ، درسال جاری‌مازاد گندم خود را نیز به کشور های خارجی صادر میکنیم و این ترقی و پیشرفت و ازدیاد تولید بر اثر ثبات و امنیتی است که برهبری شاهنشاه آریا مهر در مملکت ما بوجود آمده‌است و همچنین مولود خدمات صمیمانه و صادقانه دولت حزبی ایران نوین است که تمام نیرو ها و امکانات را در جهت پیشرفت مملکت و سربلندی ملت ایران بسیج کرده است و از این رو مردم اهالی جنوب غرب تهران یعنی یکصد هزار نفر از اهالی این منطقه بخاطر تحقق بیشتر این برنامه ها و ادامه آن به نامزدهای انتخاباتی حزب ایران نوین درسه مجلس رای مثبت میدهیم و مشت محکمی بر سینه باقیماندگان‌افکار فئودالی وارد آورده و نمیگذاریم با ورود آنان به ساحت مقدس مجلسین این برنامه های مترقی در بوته اجمال بیافتد . »

* ترجیح منافع اجتماع برمنافع اشخاص

آقای «داود فلاح» در میان تایید حاضران در میدان از حزب ایران نوین چنین گفت : « اشتیاق مردم این منطقه در اخذ کارت الکترال خود نشانه احساسات صادقانه و تایید مطمئن بخش مردم این منطقه از حزب ایران نوین و برنامه های آن و نامزد های انتخاباتی این‌حزب است .

دستجاتی درتهران پیدا شدندو از برای خود و بدون‌مطالعه نامزد های انتخاباتی معرفی کردند ، واز جمله بنده را نیز بعنوان نامزد انتخاباتی تهران در مجلس شورا معرفی نمودند ولی بنده اولین‌فردی بودم که از کاندیدا توری خود استعفاء کردم و این امر بدلیل‌آن بود که من همیشه بقاء و دوام حزب ایران نوین‌رابر منافع‌شخصی ترجیح داده و تابع نظام حزبی‌بوده و چون حزب ایران نوین همیشه منافع جامعه‌را بر منافع افرادترجیح میدهد،لذا اعضاء آن همیشه‌جانبدار تصمیمات حزب میباشند .»

* انجام رسالت تاریخی

دراین موقع آقای خسروانی‌دبیر کل حزب ایران نوین ضمن ایراد سخنانی چنین گفت:«... در ابتدای سخنم از شرکت شمادراین اجتماع پرشکوه و ازشخص آقای فلاح هم مسلك‌عزیز(دراین‌موقع احساسات بی نظیری از طرف مردم ابراز شد و همه آنان آقای فلاح‌رامورد تایید قرار دادند) که چنین میتینگ پر شوری برگزار کرده است تشکر مینمایم .

اگر ما گذشته سیاه خود را بیاد آوریم ، بخوبی بعظمت انقلابی که برهبری شاهنشاه‌آریامهر انجام شد پی‌خواهیم برد و با مطالعه دقیق این ارزش واقعی انقلاب است که رسالت‌تاریخی حزب‌ما مشخص‌میشود و برای انجام این رسالت ما حتی باید از ایثار جان و مال خود نیز دریغ نورزیم . امسا لسال امتحان ملت ایران‌است و باید یکایك‌شما افرادزحمتکش امتحان وفاداری و جانبداری خود را از انقلاب ورسالت خود را در مقابل این وظیفه ملی بانجام رسانید .

روز جمعه آینده روزی است که ملت باید نشان دهد که بانقلاب وفادار است ، برای اینکه در این آزادی انتخابات عده‌ای از باقی‌ماندگان فئودالیسم که دارای‌همان افکار هستند و عده‌ای از خانها و اربابان قدیم در سیمای ظاهرفریب وبازگو کننده وعده های شیرین‌و طلایی میخواهند خودرا در صفوف شمازحمتکشان جابزنندودراینجاست که شما باید رسالت تاریخی خودرا بمنصه ظهور برسانید ...»

این مراسم در ساعت ۹ بعد از ظهر روز جمعه پایان پذیرفت .

مجله جوانان مبتکر تهیه رپرتاژ های بزرك بشیوه مجلات یك میلیونی جهان ، این بار مدرن ترین رپرتاژ روز را از سواحل و پلاژ های شمال ایران تقدیم‌خوانندگان خود کرده است . منتظر شماره دوشنبه ۱۶ مرداد جوانان باشید .

آگهی دعوت از صاحبان سهام

بدینوسیله از صاحبان سهام شرکت سهامی شیر و لبنیات پاستوریزه کرمانشاه دعوت میشود که‌درتاریخ سه‌شنبه ۳۱ مرداد ماه ۱۳۴۶ ساعت ۱۱ صبح در جلسه مجمع عمومی عادی شرکت که در دفتر تهران واقع درخیابان تخت‌جمشید شماره ۵۹ تشکیل میشود حضور بهمرسانند .

شرکت سهامی شیر و لبنیات پاستوریزه کرمانشاه

دستور جلسه :

۱- استماع گزارش هیئت مدیره .
۲- تصویب ترازنامه سال مالی ۴۶-۱۳۴۵ .
۳- انتخاب ۲ نفر بازرسان .

شرکت سهامی فاپکا

مدت تحویل انواع فاپکا تایل - نویسرام وموزائیك های ۴۰×۴۰-۳۰×۳۰ - ۲۰×۲۰ را ازاین تاریخ‌بیکماه تقلیل واعلام میدارد .

نمایشگاه فاپکا - خیابان شمیران قدیم - باغ‌صبا

تلفن ۷۲۰۶۷ - ۷۱۷۵۴ ۱-۴ آ-۱۹۲۴۶

معرفی کاندیداها

یادآوری دوستانه

چون بانوی دانشمند وشاعرهٔتوانا **نیرسعیدی** کاندیدای تهران کمال شایستگی را برای نمایندگی مجلس شورای ملی‌داشته وبطوریکه خودشان در برنامه انتخاباتی متذکر شده‌اند، مدافع گروه شعرا ونویسندگان در مجلس‌شورای ملی خواهند بود.

ازدوستان گرانمایه وارباب دانش وهنر وعلاقمندان به ادبیات تقاضا میشود بادادن رای خود بایشان شعرا و نویسندگان مملکت را تایید فرمایند.

ابراهیم‌صهبا

کاندیدای گرمی مغان

جناب‌آقای محمداسدی: مردی که سالها امتحان لیاقت، کاردانی، شرافت، امانت‌داری؛ شاه دوستی. مردم‌داری وفعالیت درعمران وآبادی آن براحدی پوشیده نیست افتخار نمایندگی مردم گرمی مغان را درمجلس شورایملی دارد.

آ-۱۴۳۰۱

جناب آقای پروفسور عدل دبیر کل معظم حزب مردم

حسن تشخیص وانتخاب اشخاصی نظیرخانم دکتر لیوسا پیرنیاکه واجد صلاحیت علمی واجتماعی‌کامل برای نمایندگی مجلس شورایملی هستند نزد محافل پزشکی‌و داروئی ولابراتوارهای داروسازی باکمال خوشوقتی تلفی گردید این‌حسن انتخاب را صمیمانه تبریك گفته توفیق جنابعالی، حزب مردم وخانم پیرنیا را درخدمت بمردم و مملکت آرزومندیم. آ-۱۴۳۱۱

تبریك به خواهران وبرادران شاهدوست‌ومیهن‌پرست‌اراك

این روزها مردم روشن‌بین اراك در تلاش پیگیرند که‌پاك مردی رابنمایندگی خوددر مجلس شورای ملی بحق جای‌دهند.

دکتر محمد خزائلی نه فقط در زادگاه خوداراك بلکه برای همه مردم‌وطن مامردشناخته‌ای نیستند در پیش برد هدفهای انسانی خستگی برای‌ایشان مفهومی ندارد و علاوه بر سازمان های مختلف فرهنگی که‌باهمت و پشتکار ایشان دایما در راه‌بسط و توسعه است کوشش دامنه‌دار دکتر خزایلی برای باسوادکردن وامید زندگی بخشیدن به‌آن دسته‌از مردم میهن که‌دیدگانی تاریك و قلبی روشن دارند اعجاب آمیز است این‌حسن انتخاب رابهمگی اعضاء حزب ایران نوین پاسداران انقلاب افتخارآمیزی که شاهنشاه آریامهر آنرارهبری می‌فرمایند تبریك میگوئیم

بانوان عشرت شریف رازی، مهین زمانیان، نیرالملوك‌سپانلو احترام الملوك سپانلو، ایران وزیری، فریبا زهادی، فیروزه زهادی، فخری کشاورز، پری کشاورزی، اخترهندی، زهرا فیضی، طورنیا، شائیستی

آقایان هوشنك شیبانی،مرتضی‌قراچولو، مسعود کشاورز، فرزین زهادی. آ-۱۹۶۴۸

ازاردستان

استقبال از کاندیدای نمایندگی

جناب‌آقای نیری نماینده مجلس‌شورایملی وکاندیدای حزب مردم دیروز به اردستان واردشد واهالی شاهدوست اردستان تاپنج فرسخی مقدم ایشان راگرامی داشتندواهالی موغار مهابادزواره اردستان که باستقبال آمده بودند با صدای زنده باد شاهنشاه آریامهر که برفضای اردستان طنین اندازبود میتینك عظیمی دادند.

تلگراف ازمشکین شهر

جناب‌آقای خسروانی دبیرکل معظم حزب‌ایران نوین کاندیداتوری جناب‌آقای مهندس فیروز عدل

بنمایندگی مجلس شورای ملی دربین قاطبه‌اهالی این شهرستان حسن‌اثر بخشیده انتخاب ایشان از طرف حزب ایران نوین نمونه‌ای از درایت وکفایت وشاهدوستی ومیهن پرستی خواستاران انقلاب میباشد که فردی را به این سمت نامزد نموده‌اندکه محبوبیت خاص وزایدالوصف بین‌کلیه طبقات دارد و شاهدوستی ووطن پرستی وایمان وعلاقه وی به زادبوم خود زبان زد خاص و عام اهالی شهرستان مشگین شهر باکمال مسرت این انتخاب‌شایسته را بحضور آنجناب تبریك عرض نموده واطمینان‌میدهدکه آراء قریب باتفاق وشاید بدون یك رای مخالف ایشان را به مجلس شورایملی بفرستند ووظیفه ملی و میهنی خودرا ادا نماید.

ازطرف روحانیون - الاحقر یحیی فاضلی - الاحقر ستار پری‌خانی الاحقر حافظ الاحقر سید محمد موسوی. ازطرف فرهنگیان اجلالی جبار باغبانی ژافرانوری جلیلی صادق صادقی ازطرف تجار برادران نژادنوراحمدی‌یوسف هشیوار الحاج اسدالله عباس زاده.

الحاج علی تبریزی ازطرف هتل‌داران غلام. مختاری جلیل ساقی ازطرف‌گاراژ داران وکامیون داران صابر معصومی مظفر زهتابیان میرهادی فخری ازطرف‌کشاورزان وشرکت‌های تعاونی وخانه‌های دهقان و کارگران بهرام علیزاده. غلام جوادی الله وردی حضرتی. عزیزی بی‌رنگی حاجی قدرت فولادی فیروز فیبوردی عزیز خلیلی الله‌وردی موثقی. ازطرف صنف خیاط محبوب فخری ایوب تقی زاده صاحب اسکندراوغلی ازطرف صنف نجار علی‌آقا داخته. ازطرف صنف قنادی فریدون اسربار ازطرف خواربار فروشی اسرافیل مظلومی. جلیل قریشی.

ازطرف قصاب اسماعیل وچندین امضای دیگر.

جناب آقای جمشیدشوروی

موسس سازمانهای فداج

مرد تصمیم وعمل از میان ما برخاسته وبا عزمی راسخ و پشتکاری بی نظیر، برای اجرای هرچه بیشتر منویات شاهنشاه آریا مهر در تحقق بخشیدن انقلاب سفید شاه و مردم بدفاع از حقوق شما به‌مجلس شورایملی میرود

کمیته انتخاب سازمانهای فداج

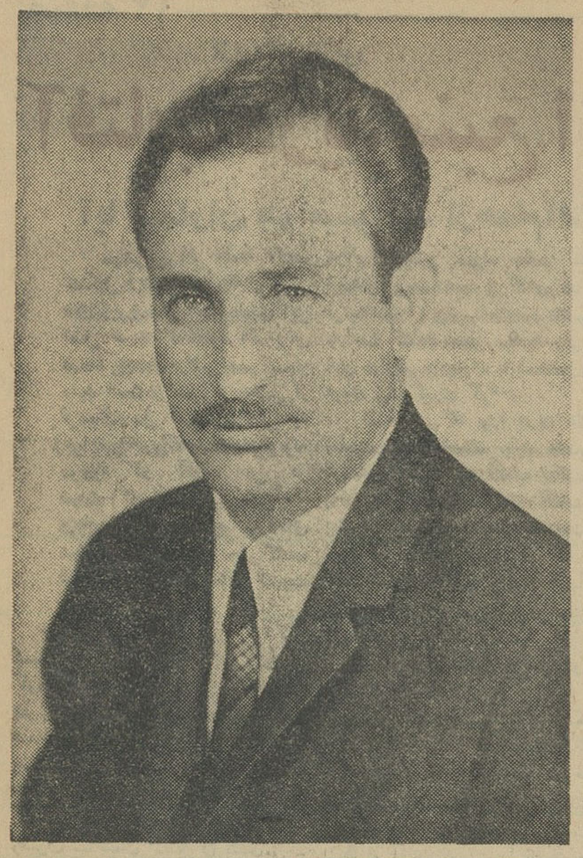

خواست هر ملتی راکسی خوب درك میکندکه ازمیان آن ملت برخاسته باشد

به مصطفی پیروزیان رای بدهید

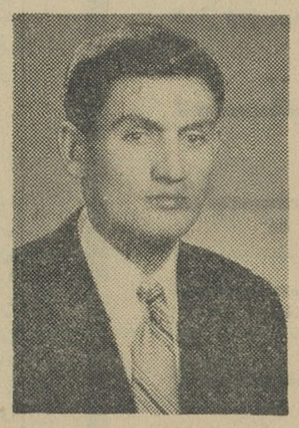

همکلاسیهای دوره تحصیلی براثر صداقت و لیاقتی که آقای مصطفی پیروزیان در دوران خدمت خود ابراز داشته و مسلما اکثر کارمندان محترم‌ازثمره زحمات و فعالیت‌های‌ایشان بهره مند گردیده‌اندنامبرده را برای نمایندگی دوره ۲۲ مجلس شورایملی کاندید نموده‌اند. توقع داریم‌عموم همکلاسیها و کارمندان دولت اعم از دکترها - فوق لیسانس- لیسانس‌دیپلم‌وغیره درموقع‌دادن‌رای‌آقای‌مصطفی پیروزیان جوان فعال تحصیلکرده شاهدوست و مدافع حقوق کارمندان را فراموش نفرمایند.

۱-۲ آ-۱۹۶۶۸ **همکلاسیهای دوره تحصیلی**

معرفی کاندیدای منفرد تهران

آقای کمال الدین مستجاب الدعوه گوینده پرسابقه رادیو ایران سال ۱۳۰۴ شمسی در تهران و در یك خانواده روحانی قدم بعرصه وجود گذاشته و اینك دارای همسر و دو فرزند می باشد

آقای مستجاب الدعوه در بهمن‌ماه ۱۳۲۰ واردخدمت دولت شده و مدارج اداری را طی چند سال در ادارات مختلف وزارت دارائی گذرانیده و از سال ۱۳۲۸ مامور خدمت درسازمان شاهنشاهی‌خدمات اجتماعی شده و تاکنون همواره در امور خیر و عام النفعه پیشقدم و مثمر فایده بوده‌است.

آقای مستجاب الدعوه که از سالهاپیش باجراید همکاری‌داشته از همکاران صدیق مطبوعات بشمار میرود. وی مردیست مودب، مردم‌دار و شایسته که همیشه دور ازهر گونه‌آلودگی به بهترین وجه موقعیت ممتازخودرا در جامعه حفظ کرده‌است.

آقای‌کمال‌الدین مستجاب الدعوه سه سال قبل جهت مطالعه وکسب معلومات بیشتر از چند کشوربزرك اروپائی بازدید نموده و در بسیاری از رادیو و تلویزیون های ممالك بیگانه طی سخنرانی‌های جالب وپر شوری پیشرفت های اخیر ایران را که برهبری خردمندانه شاهنشاه آریامهر انجام گرفته تشریح‌وتوجیه نموده‌است.

خدمات رادیوئی مستجاب الدعوه که از سال ۱۳۲۴ آغاز شده و در روزهای ریاست آقای نصرت‌الله معینیان قوام و دوام بیشتر پیدا کرده تاکنون بااجرای پرشنونده ترین برنامه‌های رادیو ایران ادامه یافته و ایشان همواره از محبوب ترین گویندگان رادیو بوده‌است. درروز های اخیر که آقای کمال الدین مستجاب الدعوه از طرف طبقات مختلف‌مردم تهران‌بعنوان کاندیدای منفرد و غیر حزبی بفعالیت پرداخته همه باعلاقمندی‌بسیارآرزوی موفقیت اورا دارند و در همین روزها نیزده علاقمندان و دوستداران او تمبه هاطوماربا هزاران امضاءاز طرف شده که طی آن آقای کمال الدین مستجابا ب‌الدعوه رابعنوان کاندیدای منفرد تهران برای نمایندگی‌مجلس شورایملی مورد تایید قرارداده‌اند

همشهریان عزیز، اگر نامزدهای انتخاباتی پاسداران انقلاب را شایسته میدانید، یادداشت فرمائید:

نامزدهای انتخاباتی حزب‌ایران‌نوین برای مجلس‌شورای‌ملی ازتهران

۱-مهندس‌عبدالله‌ریاضی۲- دکتر حسین خطیبی ۳- بانو هاجر تربیت ٤- بانو شوکت ملك جهانبانی ٥- کاظم کورس ٦- دکتر قدرت‌الله موثقی ۷- محمدولی فراچورلو ۸- حیدر صائبی ۹- دکتر محمدحسن‌رهنوردی ۱۰- عباس فروتن ۱۱- دکتر نصرالله سبزواری ۱۲- دکتر امیر حسین پرتواعظم ۱۳- بانو نیره سعیدی ۱٤- عبدالله‌جوانشیر۱٥- دکتر جهانگیر میرعلاء ۱٦-محمد حسین عباس میرزائی ۱۷- دکتر وحید مهدوی ۱۸- امیرحسین شیخ‌بهائی ۱۹- عباس روستا ۲۰-علی‌اکبر دانشمند ۲۱- حسین معیری ۲۲- اکبر امیراحمدی ۲۳- ابوالقاسم پورساطع ۲٤- ابوالقاسم قاضی‌زاده ۲٥- محمدبهنیا ۲٦- باقربیات ۲۷- علی محمدمبارکی

نامزدهای انتخاباتی حزب‌ایران‌نوین برای مجلس‌سنا ازتهران

۱- مهندس جعفر شریف امامی ۲- محمدحجازی۳- جوادبوشهری ٤- دکتر عیسی صدیق‌اعلم ٥-دکترسعید مالك ٦- محمد سعیدی ۷- دکتر علی امیر حکمت ۸- دکتر جواد آشتیانی ۹- مصطفی قلی‌رام۱۰-محمدعلی بوذری ۱۱- عنایت‌الله نصیری ۱۲- مهندس احمد بلوری ۱۳- فلیکس آقایان ۱٤- شکرالله صفوی ۱٥- مهندس ابراهیم پارسا

نامزدهای انتخاباتی حزب‌ایران‌نوین برای مجلس‌مؤسسان‌ازتهران

۱- مهندس جعفر شریف‌امامی ۲- مهندس عبدالله ریاضی ۳- دکتر حسین خطیبی ٤- محمد سعیدی ٥- محمد حجازی ٦- محمد علی بوذری ۷- جوادبوشهری ۸- عیسی صدیق ۹- دکتر سعید مالك ۱۰- دکترعلی اکبر امیرحکمت ۱۱- دکتر جواد آشتیانی ۱۲-مصطفی قلی‌رام ۱۳- شکرالله صفوی ۱٤- عنایت‌الله نصیری ۱٥- شوکت ملك جهانبانی ۱٦- هاجر تربیت ۱۷- دکتر حمید زاهدی ۱۸- سیدمحمد شیخ‌الاسلامی ۱۹- دکتر فریدون فرشاد ۲۰- دکتر مهدی حائری ۲۱- باب‌الله ثقةالاسلامی ۲۲- سرتیپ رشید نادرخانی ۲۳- مهندس امیراحمد بهنام ۲٤- دکتر محمود رامیار ۲٥- زهرا نبیل ۲٦- مهندس محمد مختاری‌درخشان ۲۷- ایران شیخ ۲۸- مهندس محمود شایسته ۲۹- عباس‌رادفر ۳۰- دکتر ملکه طالقانی ۳۱- دکتر پریوش سرخوش۳۲ صدری بزرك‌نیا ۳۳- ملکزاده بیانی ۳٤- محسن کلانتری ۳٥- محمدحسین رستکار رازی ۳٦- دکتر عباس‌معتمدی ۳۷- دوست محمد خسروگردی ۳۸- علی یزدان منش ۳۹- حمید اسعدزم‌آرا ۱-۲ آ-۱۹٦۳۸

پیام فرهنگیان مرند بمردم‌گرمسار ورامین

بااعلام لیست کاندیداهای انتخاباتی متاسفانه یك شخصیت گرانبهائی که‌نزد ماارزش فراوان داشت از شهرستان شما نامزد نمایندگی شده‌است. باآنکه جناب آقای احتشامی بنا به مقتضیات حزبی ازشهر مادور شده‌اند ولی در نتیجه الطاف و مراحم و خدمات گرانبهایش همیشه نصب العین عموم افراد این شهر می‌باشند.

جناب آقای‌احتشامی مردخودساخته و بالیاقتی است که‌امتحان شایستگی و درستی وپاکدامنی خودرا بارها باثبات رسانده‌است همکاران گرام و فرهنگیان‌محترم گرمسار ورامین درخواست ماازشما اینست بکسی رای دهید که علاقمند و قادر بدفاع از حقوق‌شماباشد فراموش نفرمائید و یقین داشته باشید که با انتخاب چنین نماینده صالح‌ومومن و کاردان شهامت ووظیفه ملی و اجتماعی خودرا بنحو احسن‌انجام‌داده‌اید برای اینکه‌بهتر بااین رادمردبزرك آشنا باشید مختصری‌ازخدمات گرانبهایش‌ذیلادرج میشود. در دوران نمایندگی جناب آقای احتشامی، ایجاد پنج باب درمانگاه در بخش‌های علمدار، گرگر، یکانات، یامچی، ایجاد راه جدید زنوز، ایجاد بلوار در شهر، توسعه مدارس دخترانه و پسرانه درشهر و در ۱۳٦ قراء و حومه مرند و حفر چاه های عمیق و نیمه عمیق درهرزندات و تکمیل برق و لوله کشی درشهر و بخشها و همچنین تنظیم برنامه برای احتیاجات اساسی شهرستان مرند دربرنامه چهارم موفقیت شما رادر این راه از ازخداوند مسئلت داریم. پیروز باشید.

آ-۱٤۳۰۹ فرهنگیان شهرستان مرند

ازهمه سروران عزیز کشاورزان وکارگران شریف وحقشناس شهرستان لاهیجان

که با ارسال‌نامه وطوماروهمچنین تحمل رنج سفر بطهران خدمات ناچیز خدمتگزار خودرا مورد تائید وعنایت قرار دادند از صمیم قلب سپاسگزاری مینمایم.

بدیهی است آنچه تاکنون برای بهبود وضع معاش و رفاهیت زندگی بهترشماانجام شده یامقدمات آن‌فراهم گردیده ناشی از انقلاب شاه‌ومردم و عنایات خاص شاهنشاه آریامهر مابوده‌است که در تمام شئون کشور با راهنمائیهای خردمندانه معظم‌له بمرور ایام با تجلیات‌بیشتر به‌ثمر میرسد امیدوارم با دیدگان باز و روشن بینی کامل درانجام‌وظایف بیش‌از پیش کوشش نموده تادر پیشگاه مبارك شاهنشاه آریامهر روسفید وسربازی‌جان‌بازباشیم.

باقر پژند نماینده مجلس شورایملی

۱-۲ آ-۱٤۱۷۳

آقای حاج حسین حامدی طبری کاندیدای‌منفردفرهنگی بابل به نمایندگی دوره ۲۲ مجلس شورایملی وارد حوزه انتخابی خودشد

بعداز ظهر دوشنبه آقای حاج حسین حامدی طبری نامزد انتخاباتی دوره ۲۲ مجلس‌شورایملی‌درمیان پرشورترین احساسات واردبابل شد و طبقات مختلف مردم فرهنگیان تاچند کیلومتری آمل به استقبال نماینده واقعی خود رفتند. آقای حامدی بعداز ظهر در متینك باشکوهی شرکت کرد و ضمن سخنانی پیرامون وفاداری وخدمات اجتماعی‌خودگفت وجود امنیت در مملکت مابه رهبری شاهنشاه آریامهر بما فرصت ترقی داده است درپایان قطعنامه میتینك‌قرائت شد و آنگاه جمعیت باابراز احساسات شدیدنسبت بشاهنشاه آریامهر پشتیبانی خودرابه آقای حاج حسین حامدی طبری اعلام داشتند. آ-۱۹٦۵۲

تلگراف ازلاهیجان

جناب آقای خسروانی دبیرکل حزب‌ایران نوین‌تهران

انتخاب شایسته جناب آقای علی‌اصغر فیاض فاضلی مرد شاهدوست‌و میهن پرست و خدمتگزار که‌مدت چهارده سال بسمت شهرداری خدمات ارزنده بشهرستا ن‌لاهیجان نموده بعنوان کاندیدای‌مجلسین شورایملی و موسسان موجب سر افرازی ما کارگران کارخانجات‌چای یاور زاده ممتاز وطن‌می باشد.

کارگران کارخانه چای سازی یاورزاده کارگران کارخانه چای سازی ممتاز کارگران کارخانه چای سازی وطن

علی‌خانی پور، محمد شریفی، غلام زنگانه، کاظم زنگانه رجبعلی میرزائی، حسینعلی بوستانی، محمد تقی حدادی جعفر امامی، علی نوروزی، حمزه سرمست، تقی راست‌روان، احمد رحیمی، سید محمودموسوی، فتح‌الله نکوئی، فتح‌الله صادقی رضاکیومرثی، احمد دمندان، قربان فروتن، پرویز صادقی، محمود سلطانی، محمود قنوعی، اصغر جمال پور، محسن‌عسکری مهدی عسکری، شهروزدارابی، صفرنوروز حقی، سید حجت میر حقی مقدم، محمد شفیعی، سید علی حسین پور، کارشناس، مهدی عطرچیان، حسابدار، سید تقی رضوی میکائیك، سید رضا صیفی‌پور، محمداسدی، ابوالقاسم پهلوایه‌نامدار، جانی علیرضا تقوائی، صفرعلی نیازی، گلعلی پورصفر، سیامك شمسی محمدپور محمد کمك‌کارشناس، محمد رضاجانی، امیر صادقی هوشنك زاده، روشنعلی‌فوقانی، فرح‌الله میرزائی، محمدهاوشی سید اسمعیل مرادی، محمد راهنمائی، حسن خسروی، علی‌اکبر اکبر نژاد، محمد احمدزاده، جوادآئینه‌دار، مطلب حسن‌نیا، حسین‌پرمرتاض، علی عفت دوست، غلامعلی غلامی، کرامت اصلان زاده، رمضان‌اسدی احمد غلامی، رحمتعلی اکبرفتوحی اصلی قربانعلی راحت طلب، بهمن رهنما، ابراهیم پرقدار، حاج حسین‌اسمعیل‌دوست، عبدالله عفت‌دوست آ-۱۹٦۰٦

قابل توجه وزیرمحترم کشاورزی و هیئت‌مدیره کارخانه قندکرمانشاه

چون آقای مهندس علی‌قلی شیردل رئیس کارخانه قند درامور چغندرکاری وتشویق زارعین‌چغندرکارمساعدت های‌لازم وبموقع‌بآنهانهایت‌جدیت‌رامبذول‌میداردبدینوسیله مراتب تشکر وقدردانی خودرا بمشارالیه تقدیم داشته و توفیق روزافزون ایشان رادرراه‌خدمت به‌شاهنشاه‌آریامهر ورفاه کشاورزان چغندرکار این‌حوزه ازخداوند مسئلت میداریم. آ-۱۹٦۵٤

ازطرف چغندرکاران - فضل‌اله بابائی- خدامرادرسائی

«تسخیر قله اورست»

فیلم رنگی کلاسیك محصول ۱۹۵۸

فردا پنجشنبه ساعت ۸ شب

انجمن ایران وامریکا - عباس‌آباد

از: دکتر پریور

آفتاب دریا، منبع انرژی است

آیا بیماران هم میتوانند ازحمام‌آفتاب استفاده کنند

مهمترین اثر اشعه آفتاب تشکیل ویتامین «د-۳» از چربی های زیرپوستی است وروی این اصل است که‌تابش آن برای درمان بیماری راشی‌تیسم بسیار مفید است و حتی در بعضی از فرمهای سل اثرات درمانی‌دارد زیرا یقین‌داریم که‌اشعه‌اولترا‌بوله موجود در آفتاب حتی در عهدی که استرپتومی‌سین و ویتامین (د) و سایر داروهای ساختگی برای علاج سل کشف شده‌اند هنوز هم حائز اهمیت است.

راشی‌تیسم که‌در بین کودکان شهرنشین بسیار فراوان است دربین کودکان ساکن در مناطق کوهستانی تقریبا نایاب است زیرا چنانچه گفته شد آنها که ویتامین (د) لازم رابه وسیله تابش اشعه خورشید بسطح‌جلد خود بدست می‌آورند وروی این اصل کلسیم فسفر دربدنشان بخوبی ثابت وصرف ساختمان استخوان بندی‌می‌شود علاوه براینها تاخیر رشد ـ تاخیر روئیدن دندان ها ـ کسر قوام عضلات واختلالات تشنجی و یا عوارض مخصوص راشی‌تیسم مثل بزرگی غدد لنفاوی نیز بطرز قابل ملاحظه بوسیله تابش آفتاب درمان میشود.

• اثرات اشعه آفتاب روی‌جلد

آفتاب بعلت اثراتی‌که روی سلول های عمقی پوست دارد رنگ دانه های آنرا تغییر حالت میدهد و باین دلیل است که رنگ پوست برنزه ـقهوه‌ای‌ـ سوخته وگاهی نیز سیاه میشود ولی دراینحال مسلما مقاومت نسج‌پوستی‌در مقابل میکربها دوچندان میگردد و آدمی میتواند با آفتاب دادن پوست خود بشرطی‌که‌رعایت مقررات‌مخصوص رابکند برای چندین ماه خود را از شرایتلای باغلب بیماریهای جلدی برکنار دارد.

رفع بیماریهای جلدی

مسلما برای اینکه اثرات مفید آفتاب روی جلد ظاهر شود باید سعی کرد تابش اشعه آنقدر نباشد که پوست را بسوزاند یا خشک کندکورك های جلدی ـ جوشهای غرور دجوانی وبسیاری دیگرازبیماریهای پوستی‌مثل سیبوره صورت و موباشعه آفتاب و تابش آن روبه بهبود میرود ولی‌مسلما درتمام این حالات میزان اشعه ومدت آفتاب دادن پوست باید تابع مقررات خاص باشد.

• آفتاب و بیماریهای مزمن

ازقدیم‌الایام مرسوم بوده که دوره نقاهت بسیاری از بیماریهای مزمن‌را باتجویز زندگی در کنار دریاوآفتابی درمان کنند زیرا رژیم دریا و آفتاب خود به‌بهبود بیماریهای عفونی ودفاع ارگانیسم بدن بخصوص پس ازابتلاء به‌بیماریهای مزمن کمك میکند و مخصوصا برای رفع خستگی اشخاص پرکار بسیار مفید است.

بعضی از فرمهای سل جلدی ـ ورمهای استخوانی و دردهای مفاصل وحتی آسم وسیاه سرفه نیز بازندگی کنار دریا روبه بهبود میرود بااینحال دربسیاری از مواد اشعه آفتاب نه‌تنها مفید نیست بلکه مضر است؟

• چشمها را در مقابل‌آفتاب بیمه کنید

مسلم است تابش اشعه تند آفتاب برای دید چشمهاضرر دارد وبخصوص اگراین تابش باانعکاس نورانی اشعه درآب دریانیز همراه باشد که در اینحال بورم‌ملتحمه و کاهی ضایعات قرنیه‌اشك، ریزش شدید و چشم درد ناراحت کننده منجر میشود ولی تمام این عوارض رامیتوان با استعمال‌عینك دودی پیش‌گیری کرد.

اشخاصی که بورم وريد های پا (فلبیت) مبتلا هستند نباید مدت‌مدید درمقابل تابش اشعه آفتاب بمانندزیرا به‌تجربه ثابت شده اشعه آفتاب‌سبب پیشرفت بیماری وایجاد ضایعات‌می‌شود وبرای جلوگیری از آن بهتر است شلوار بلندی پوشید آنها که مشکوك به‌ابتلاء بسل ریوی هستند و آنها که مزاجشان ضعیف‌تر از عادی است باید مدت اقامت خود را درکنار دریا کوتاه کنند.

مسلم است پوست بعضی اشخاص در مقابل‌نور آفتاب حساسیت‌فوق‌العاده دارد وباتابش اشعه خورشید سوختگی شدید ایجاد میکند وتاول میزندبرای پیش‌گیری ازاین اتفاق بهتر است‌قبل از حمام آفتاب پوست را بایماد چربی پوشانید مبتلایان به‌بیماری های قلبی‌ـ فشار خون‌ـ آلبوفیوزی‌ـ هیرتیروئیدی وعصبانیت های‌شدید نباید مدت‌مدید در مقابل آفتاب قرار گیرند و آنها‌که به‌افلیدوحساسیت جلد مبتلا هستند بهتراست از اشعه آفتاب دوری‌کنند.

• دریا و مسمومیت

اقامت در کنار دریا از دو راه برای‌بیماران موثر است یکی هوای آزاد کنار دریا ودیگری اثرات آب هنگام شنای در دریا هوای دریا بعلت داشتن مقدار زیاد ازن علاوه براینکه سطح جلدرا درمقابل بیماریها مقاومتر میکند تنفس‌رامطبوعتروراحت تر میگرداند و سموم ریوی را برطرف میسازد قدرت‌هضم را بالا میبرد اشتهارا زیاد میکند وبخصوص برای‌درمان‌سوءهاضمه بسیار مفید است اقامت مدت طولانی نیز درکنار دریا سبب دفع اوره واسیداوریك خون‌می‌شود وقدرت مقاومت اعصاب را بالا میبرد و بطور خلاصه هوای کنار دریا مولد انرژی ـمقوی‌ـ ضد مسمومیت و دافع سموم است.

مسلما اثرات اقامت در کنار دریابا شناکردن دردریا نیزافزون میشودبدین ترتیب که‌شنا یاآب‌تنی دردریا در لحظات اولیه سبب گرفتگی تنفس و ناراحتی مختصر آن میشود ولی‌بتدریج تنفس ملایمتر وجریان خون نیزآرامتر وجریان خون بیشتر بسطح جلد می‌آید واعضای داخلی را آرامترمی‌ـ گذاردو پس از مدت قلیلی جریان‌خون بحال عادی برمیگردد و آنقدر منظم وراحت میشود که حالت خوشی و نشاط دست‌میدهد.

• کودکان و دریا

کودکان رابرای مدت طولانی کنار دریا نبرید وسعی کنید با فواصل معین آنها را باستفاده از آب وهوای دریا مشغول سازید زیرا در غیر اینصورت ممکن‌است به‌عصبانیت آنها منجر شود و بکرات دیده شده‌است کودکان آرام بااقامت طولانی در کنار دریا حساستر و عصبانی‌تر شده و خواب خودرا از دست داده‌اند.

تابش اشعه آفتاب همراه بادهای موسمی کنار دریا برای مبتلایان به اگزما زیان‌آور است وممکن است اگزمای آنها را عمومی‌کند بیماری های چشمی‌وپلکها ـ تورم مزمن گوش‌ـ علاجشان اقامت‌طولانی درکنار دریاست بیماران مبتلا به راشی‌تیسم و کرم خوردگی‌دندان‌ـ عوارض‌عمومی‌استخوانی کم‌خونی های‌مختلف‌ـ نقرس و بعضی ازعوارض دستگاه تناسلی بااقامت‌در کنار دریا روبه بهبود میروند.

ولی بیماران ریوی مثل آسم و برنشیت مزمن یا آمفزم باید طبق تجویز پزشك از آفتاب ودریا استفاده کنند ومسلما آبستنی بخصوص در ماههای‌اول حاملگی نمیتواندمانع‌رفتن بکنار دریا شود.

ناصر بااسرائیل نمی جنگد

بقیه ازصفحه ۵

جنك‌سینما نداد بلکه حمایت از رژیم سوریه بود که او راوادار بجنك نمود او در صدد برآمده بود که نیرو های خود را در صحرای سینا و شرم الشیخ و گلوگاه خلیج عقبه برای‌ارعاب دشمن صف آرائی کند. او خیال میکرد با این مانور ها و صف آرائی ها میتواند دشمن را مرعوب سازد و کار تا اینجا خاتمه پیدامیکند و دیگرهواپیما هایش زحمت پرواز را بخود راه نخواهند داد و آتشبار هایش هرگز بغرش در نمی آیند وتانك های مصری در جای خودمیخکوب میشوند و از آن طرف امریکا و روسیه و برخی از دولت هائی که از جنك نفرت دارند قدم در میان میگذارند و ازراه‌دیپلماسی قضیه را حل میکنند.

شاید قضاو قدر که از راز دل اشخاص بزدل و پشت هم انداز وضعیف النفس آگاهی‌دارد از روی ترحم و اتفاق بداد عبدالناصر رسیده و نگذارد هواپیما هایش به پروازدرآیند و آتشبار هایش غرشی بکنند و تانك هایش از راه رفتن خسته شوند و از سوی دیگر همین قضاو قدر اسرائیل را نیز در کمال صحت و عافیت حفظ نمود.

عبدالناصر از آغاززمامداریش تا جنك اخیر اعراب واسرائیل هرگز نقشه‌ای یا طرحی و یا پروژه‌ای برای آزادی فلسطین نداشته است بدلیل آنکه طی نطقی در شورای مقننه منطقه غزه چنین اظهار نموده است.

کسی که میگوید برای آزادی فلسطین نقشه‌ای دارد یقین بدانید که دروغ میگوید موقعی که دید مطبوعات و افکارعمومی عرب از این اظهارات خشمگین شده‌اند در صدد برآمد بنحوی خود را از این بحران‌نجات‌بدهد ولی نتوانست زیرا کلمات جناب رئیس خیلی صریح و قاطع‌بوده و امواج رادیو آنرا در سراسر جهان پخش کرده بود.

هر وقت از جناب رئیس می خواستند اقدامی در راه نجات فلسطین بعمل آورد، وی این جمله معروف و ابهام آمیز را تکرار میکرد و میگفت:

(این ما هستیم که بایدموعد آغاز جنك را تعیین کنیم) و حال آنکه در واقع این اسرائیل بود که همواره زمان و مکان‌جنك و زدو خورد با اعراب را تعیین میکرد و دیدیم که تعیین هم کرد.

هدفهای مسکو وقاهره در یمن

بقیه از صفحه ۵

درحال حاضر جمال عبدالناصر خواسته است با احضار ژنرال طلعت به قاهره از جمهوریخواهان استمالت کند ولی با آزاد کردن نعمان و وزیران یمنی‌کاملا مخالف است ژنرال طلعت که‌دریمن بساط دیکتاتوری گسترده وبا خشونت تمام بر مردم این کشور ستمدیده حکومت میکرد اخیرا به قاهره فرا خوانده شده است.

درهرحال اگربین‌جمهوریخواهان مستقل و مصر نیز توافق نظری حاصل شود بازمشکل یمن حل نخواهد شد زیرا امام محمد البدر که روز بروز برتعداد طرفدارانش افزوده میشود تا پیروزی کامل به مبارزه با مخالفان خود ادامه‌خواهد داد. مسلما روزی که نیرو های مصری پای خودرا از دروازه صنعا بیرون گذارند این شهر بتصرف طرفداران امام درخواهد آمد. ظاهرا مصر پس‌از شکستی که در صحرای سینا از ارتش اسرائیل خورده بی میل نیست نیروهای‌خود را از یمن فرا خواند اما شوروی ها بااین‌کار جدا مخالف هستند. البته هدف آنها دفاع از انقلاب یمن نیست بلکه میخواهند با نگهداری نیروهای مصر در یمن موقعیت خوبی برای چانه زدن در مسائل سیاسی بدست‌آورند وشاید هم بعدها ازاین وضع برای امضای قراردادی با امام محمدالبدراستفاده کنند.

باین ترتیب مصر و پشت سرآن دولتهای کمونیستی بمردم یمن مجال آن را نمی‌دهند که سرنوشت خویش‌را بدست بگیرندومشکلاتی راکه سرراهشان وجود داردبرطرف کنند.

امان‌ازدست‌سوسك

سوسك کش جدید مون تایگر ببازار آمد
نمایندگی مون تایگر تلفن ۵۲۵۹۶
محصولات حشره کش مون‌تایگربی‌رقیب است.

آگهی مناقصه

اداره تدارکات وزارت کار و امور اجتماعی لوازم‌مورد احتیاج مراکز تعلیمات حرفه‌ای اداره کل آموزش را بشرح زیر.

۱ـ لوازم جوشکاری ۱۶۱ قلم
۲ـ لوازم الکتریکی و الکترونیك ۴۵۵ قلم

از طریق مناقصه خریداری مینماید داوطلبان میتوانند پس از دریافت صورت لوازم مربوطه ازاداره تدارکات واقع در خیابان آیزنهاور کاخ وزارت کار و امور اجتماعی طبقه ۶ پیشنهادات خود را تا آخر وقت اداری روز یکشنبه۲۲ر۴۶ بانضمام ۵٪ مبلغ پیشنهادی بصورت اسناد خزانه بعنوان سپرده ضمیمه پاکت لاك و مهر شده نموده بدفتر اداره‌تسلیم ورسید دریافت نمایندپیشنهادات واصله در ساعت ۹صبح روز دوشنبه ۲۳ر۴۶ باز و قرائت‌خواهد گردید. حضور پیشنهاد دهندگان در جلسه کمیسیون آزادخواهد بود وزارت کار و امور اجتماعی درردیافبول یك‌یا کلیه پیشنهادات مختاراست به پیشنهادات فاقد سپرده و مشروط و مبهم ترتیب اثر داده نخواهد شد وزارت کار و اموراجتماعی‌مجاز است صدی بیست و پنج میزان لوازم راکسر و یااضافه نماید هزینه های متعلقه از قبیل نشر آگهی ـ مالیات ـعوارض و هزینه‌حمل لوازم بمراکز مربوطه بعهده برنده مناقصه میباشد درصورتیکه برنده مناقصه از انجام تعهدات خودداری نماید سپرده نامبرده بنفع وزارت کار و امور اجتماعی ضبط خواهد شد مدت‌تحویل لوازم سه ماه ازتاریخ انعقاد قرارداد میباشد. الف ۴۳۵۱

رئیس اداره تدارکات وزارت کار و امور اجتماعی ـنوروزیان

۱ـ۲ آ ـ ۱۹۲۸۸

آگهی مناقصه حمل حشره کش

سازمان ریشه کنی مالاریا حمل در حدود ۲۸۰۰ تن گرد حشره کش(د.د.ت و مالاسیون) از بنادر جنوب (خرمشهر ـبندرشاهپور) را بمرکز استانها وياشهرستانهای مختلف کشور به مناقصه واگذار مینماید.

داوطلبان باید بامراجعه باداره کارپردازی سازمان واقع در خیابان قدیم شمیران ایستگاه عوارضی ساختمان شماره ۴ وزارت بهداری برك شرایط مناقصه‌را دریافت وپیشنهادات خود را باتوجه به‌آن‌تنظیم و در پاکت لاك ومهر شده که‌روی آن جمله (مربوط به مناقصه حمل مواد حشره‌کش)نوشته شده باشد تاآخر وقت اداری روز چهارم شهریور ماه۱۳۴۶ بدفترسازمان‌ریشه کنی‌مالاریا تسلیم ورسید دریافت نمایند.

پیشنهادات واصله درساعت ۹صبح‌روز یك‌شنبه پنجم شهریور ماه‌باحضور کمیسیون مربوطه‌باز و قرائت خواهدشد حضور پیشنهاد دهندگان درجلسه مناقصه آزاد وسازمان دررديا قبول یك یاکلیه پیشنهادات مختار است. الف ۴۲۱۲

۱ـ۳ آ ـ ۱۹۱۹۸ سازمان ریشه کنی مالاریا

چراغهای فلورسنت پلاستیکی سقفی دیواری پارکی خیابانی

فروش درکلیه فروشگاههای لوازم الکتریکی

شرکت تولیدی جار الکتریك
خیابان روزولت مقابل سینما دیاموند
تلفن ۷۳۲۱۷ـ ۷۵۷۰۶۰

استخدام دیپلمه ریاضی

بانك عمران برای خدمت در تهران به تعدادی جوان دیپلمه ریاضی که به زبان انگلیسی آشنائی کامل داشته وخدمت زیر پرچم را نیز انجام داده باشند احتیاج‌دارد داوطلبان میتوانند برای اطلاع از شرائط و ثبت نام منتهی تا شانزدهم مرداد ماه‌جاری صبحها به اداره کارگزینی بانك واقع درخیابان اسلامبول‌مراجعه نمایند.

۲ـ۲ آ ـ ۱۹۵۸۶

رانندگان غیوروشرافتمند

برای دفاع از حقوق حقه خودواجرای منویات‌شاهنشاه آریا مهر به **جمشیدشوروی** مدافع سرسخت حقوق‌زحمت کشان رای دهید.

کمیته رانندگان سازمانهای فداج

حزب مردم

مکتب خداپرستی وشاهدوستی است

دکتر محسن‌شریف‌امامی

علی‌اصغر پیرزاد

دکتر محمود دشرو ین

کاندیداهای حزب مردم برای اجرای‌منویات شاهنشاه آریامهر از جان ودل میکوشند

محمود بافرزاده

دکتر لیوسا پیر یا

بانو پوراندخت پزشك نیا

مرتضی صمصامی‌حسینی

ابراهیم‌هاشمی

علی‌اصغر شیخ‌رضائی

مهندس‌حسین‌دفتریان

علی‌مستوفی

پرفسورفوام‌صدوفی

محمدشا بسته پور

علی‌اکبر طیفوری

حزب‌مردم فقط از شاهنشاه آریامهر ومردم ایران الهام میگیرد

عوض عوض‌پور

سیدمحمود سجادی

غلامرضا مجید

کاندیداهای حزب مردم مجلسین‌مؤسسان وشورایملی ازتهران

دکتر مسعود بقائی

غلامحسین‌حفیظ

دکتر علینقی احسانی

جمال اویسی

تقی‌یافراخان

تقی آقاشریف

محمدباقرکوره‌ای

مهرام‌عموا وغلی

مهندس‌هرمزشاهرخشاهی

ناصرعالیوند

یك‌کار تازه وابتکاری:

کلاس آرایش

دوره فقط یك ماه ونیم
زیرنظر مربی و آرایشگر تحصیلکرده و مبرزو بااستفاده از همه گونه وسایل جدید
علاوه براین، برای دوره جدید این کلاس نیز نامنویسی میشود:
خیاطی ـ آشپزی ـ زبان انگلیسی‌ـکمك های اولیه ـ ماشین نویسی‌ـ منشیگری‌ـ گل سازی‌ـ رانندگی‌ـ شمع سازی.
برای نامنویسی و شرکت درکلاس، به دبیرخانه انجمن دوشیزگان وبانوان (خیابان بهارشمالی، نبش نامجو، تلفن‌های ۷۵۶۸۳۱ و۷۶۴۹۸۴) مراجعه فرمائید.

خرید و فروش اثاثیه

خرید
فقط یکبار تلفنا امتحان کنید
بازرگانی فردوست تلفن ۷۵۷۶۸۵ کلیه فرشهای کهنه و نو شما را تحت نظر کارشناسان مجرب جهت صادرات باروپا و آمریکا بیش از سایرین خریداری مینماید صداقت و انصاف موسسه ما به هزاران خانواده که بما مراجعه کرده‌اند ثابت شده است .
۱-۳۶ آ-۱۶۳۷

فرش کیهان تلفن ۷۶۳۷۷۶
انواع قالی وقالیچه کهنه‌ونو
مخصوصا قالی های سنگین قیمت را خریداریم بهتر است برای معاملات هر نوع فرش باسازمان فرش کیهان تماس بگیرید چون مشاورین ما مجانا در اختیار شما خواهند بود .

فرش رضوی تلفن ۷۶۴۸۰۰
خریدار فرشهای نو وکهنه صادراتی شما تحت نظر کارشناس مطلع می‌باشد نسبت به تعویض و فروش فرشهای خود با ما مشاوره فرمائید میدان ۲۵ شهریور فرش رضوی
۱-۱۷ آ-۱۴۳۷

فروشگاه شریفی تلفن ۳۶۸۰۳
خریدار فرشهای کهنه و نو و کلیه لوازمات خانگی از قبیل یخچال نفتی و یخچال برقی و تلویزیون شما را عادلانه در محل خریدار است امیر کبیر سه راه امین حضور .
۱-۳۰ آ-۱۳۹۸

درفروشگاه ماه تلفن ۳۳۶۷۵
هر نوع فرشهای کهنه و نو جهت صادرات و همچنین یخچال نفتی و برقی و تلویزیون و کلیه لوازم منزل شما را عادلانه دراسرع وقت خریداری مینماید سه راه امین حضور
۱-۳۰ آ-۱۶۳۶

فرش طوسی تلفن ۷۵۹۰۲۹
قالی و قالیچه کهنه شما را برای صادرات از سایرین بهتر میخرد .

فروشگاه ونمایشگاه آسیا
تلفن ۶۱۳۸۳۲
یخچال ،تلویزیون ، اجاق گاز و فرش عادلانه خریداریم شاه چهارراه پیروز .
۱-۳۶ آ-۱۵۷۳

فروشگاه کالای مرکزی
تلفن ۶۵۰۵۷
خریدار یخچال ،تلویزیون ، فرش و اجاق گاز وسایر لوازم منزل
۱-۳۶ آ-۱۳۱۱

فرش امید تلفن ۷۶۵۶۵۵
فرشهای قدیمی شمارا نقدا خریداری وتعویض مینماید.

فروشگاه سعید- سرچشمه
خریدار اثاث خانگی و فرشهای سنگین قیمت تلفن ۵۸۱۶۱۸ و ۳۸۶۶۷
۱-۳۶ آ-۱۶۸۳

قبوض قالیهای بانکی
راخریداریم خیابان خیام پاساژ تقی‌زاده ۵۱۲ تلفن ۴۵۳۹۳

فروشگاه آرمان تلفن ۶۹۶۲۳
بهترین خریدار تلویزیون ، فرش ، چراغ گاز و هر نوع یخچال نفتی

فروشگاه شایان تلفن ۶۱۳۳۸۱
فرش ، یخچال ، تلویزیون ،بخاری و لوازم منزل نقدا خریدار است .
۱-۳۶ آ-۱۳۵۰

فرش عطابخشی
فروش و معاوضه فرش نوبا کهنه بازار سرای بوعلی تلفن ۲۳۶۱۷

فروش اثاثیه

فروش اجناس آمریکائی
روزهای جمعه ۱۳ شنبه ۱۴ ویکشنبه ۱۵ مرداد از ساعت ۹صبح آدرس سیخندان زرین کلاب خیابان زرین شماره ۴۳ ۱-۲ آ-۱۴۳۱۹

نمایشگاههای مبل

پیراهن مبل ۵۳۵۰۰
تعویض پارچه مبل ۵۳۵۰۰ پرده‌دوزی مبل خیام ۵۳۵۰۰
۱-۳۶ آ-۱۶۷۷

پرده دوزی ارجمند ۳۷۳۷۰
۱-۳۶ آ-۱۶۷۸

قابل توجه دارندگان
یخچال فریجیدر
بعلت انحلال تعمیرگاه مرکزی انواع دستگاه های فریجیدر مهندس باسابقه این دستگاه ها تعمیرگاهی درفروشگاه دیبا در خیابان فرح جنوبی چهارراه دیبا افتتاح و کلیه لوازم فریجیدر موجود است تلفن ۷۳۳۳۶

شستشوی مبل وفرش

شستشوی مبل وفرش کلین
سرویس مهرمبتکر، پیشرو
جهت شستشوی مبل و فرش درجای خود باموا از آزمایش شده و دستگاه منحصر بفرد فقط به کلین سرویس اطمینان داشته باشید تلفن ۹۵۳۵۴۶

شستشوی مبل وفرش ادیب
مجهزترین موسسه‌ایکه میتواند مبل فرش تشکهای ماشین را از طریق خشکشوئی تمیز نموده در جای خودش بشما تحویل دهد فقط ادیب است با تلفنهای ۹۵۳۴۵۴ و ۹۱۵۶۵ تماس بگیرید
آ-۱۶۰۶

تعمیرات

تعمیرگاه تلویزیون الکترون
تلفنهای ۷۶۳۶۸۳ و ۷۵۶۱۱۶
آماده برای نصب کنورتور جهت فرستنده دولتی و آموزش و پرورش روی هر نوع تلویزیون و تعمیر تلویزیون های R.C.A شاوب‌لورنس - تلفونکن سیبرا- فیلیپس و سایر مارکها با سرویس مجهز سیار در منازل و بویژه شمیرانات ۱-۱۵ آ-۱۵۴۴

تعمیرگاه تلویزیون احسان
نصب کنورتور برای کلیه فرستنده‌ها و تعمیر تلویزیون های R.S.A. تلفونکن ، فیلیپس ، زیمنس ،شاوب‌لورنس باسرویس مجهز سیار ۷۴۳۶۳

تعمیرات شوفاژ- یخچال
کولر درکارگاه نوریک
تلفن ۳۰۲۸۹۰

تعمیرگاه تلویزیون نصر
تعمیر انواع مارکهای تلویزیون R C A فیلیپس ، زیمنس ،سیبرا و نصب کنورتور در منازل شما تلفن ۳۷۵۲۰
۱-۳۶ آ-۱۴۶۴

تعمیرگاه تلویزیون R..CA.
تعمیر انواع تلویزیون نصب دستگاه کنورتور در منازل برای کلیه تلویزیون ها تلفن ۴۳۷۳۳ و ۶۹۵۱۴

تعمیرگاه تلویزیون ملی
تعمیر انواع تلویزیون های اروپائی و امریکائی و نصب کنورتور خارجی ۹۴۶۵۳
۱-۳۶ آ-۱۵۸۶

شاوپ لورنس تلویزیون
سرویس تلفن ۴۰۳۶۴
تعمیر تلویزیون شاوب لورنس ونصب دستگاه کنورتور اتوماتیک آلمانی با سرویس مجهز سیار در منازل
۱-۳۶ آ-۱۶۵۹

سرویس تلویزیون گارانتی
تعمیر انواع مارکهای تلویزیون R.C.A فیلیپس ، زیمنس ، سیبرا و نصب کنوزتور روی کلیه دستگاه های گیرنده باسرویس سیار تلفن ۶۲۸۳۷۱
۱-۵ آ-۱۶۶۳

تلویزیون سرویس C.A
تعمیر انواع تلویزیون و نصب کنورتور درمنزل صد تومان ۴۸۵۳۳
آ-۱۴۹۱

تعمیرگاه یخچال نوروز ۷۵۰۴۸
۱-۳۰ آ-۱۶۵۰

تعمیرگاه یخچال تولیدسرما
تحت نظر یوسف تاشکندی ۶۲۳۶۰
۱-۱۰ آ-۱۶۴۱

تعمیرگاه یخچال و کولر وازگن ۷۶۲۱۵۱
۱-۱۵ آ-۱۶۹۶

فروش اتومبیل

انواع فولکس واگنهای
نورا ازشرکت سهامی عباد
خیابان امیر کبیر خیابان ملت تلفن های ۳۰۴۱۸۱ و ۳۰۴۴۷۳ خریداری نمائید . ۱-۳۶ آ-۱۶۵۱

بدودستگاه کامیون کمپرسی
نیازمندیم عصر ها تلفن ۶۱۳۱۴۰ و ۶۵۵۹۸ مراجعه فرمایند .
۱-۳ آ-۱۴۰۸۱

تراکتور فروشی
دودستگاه تراکتور ۱۹اسب و ۱۴اسب بقیمت ارزان بفروش میرسد . لطفا با تلفن ۶۱۱۰۳۴ تماس بگیرید .
۱-۴ آ-۱۹۶۰۴

جیپ استیشن ۶۴
فوق‌العاده تمیز و مرتب بدون واسطه ۴۰۵۶۱ آ-۱۹۷۰۰ ۱-۳

به چهار کامیون کمپرسی
نیازمندیم عصر ها تلفن ۶۱۳۱۴۰ و ۶۵۵۹۸
۱-۲ آ-۱۴۳۸۳۳

معاملات املاک و مستغلات

فروش
خریدو فروش زمین و خانه و پول شرطی درنارمك تلفن ۷۹۰۰۹۰
آ-۷۶۱۰

باغ مشجر درمحمودیه‌الهیه
متناسب برای ویلا های شخصی با برق وآب لوله‌کشی بمساحت ۲ الی ۶ هزار متر مربع تلفن ۴۰۰۰۰ و ۶۰۰۰۰
۱-۳ آ-۱۶۸۴

علاقمندان کشاورزی
ودامپروری توجه فرمایند
اراضی بسیار مرغوب زراعتی ،مسطح با منابع فراوان آب زیر زمینی که‌در عمق۶ متری قرار دارد ، واقع در بین هشتگرد و آبیك بقطعات‌بیست هکتاری وبابهای فوق‌العاده‌ارزان فروخته می شود . موسسه روستا - خیابان‌باب همایون‌روبروی کیوسك تلفن عمومی پلاك ۹۷ تلفن ۳۳۸۰۰
۱-۵ آ-۱۳۳۴۹

چهارراه حسن آباد
دوباب منزل چسبیده بهم دارای ۶ اطاق برق، آب، تلفن واقع در کوچه نشاط بفروش میرسد تلفن ۶۷۵۷۳
۱-۳ ۳ آ-۱۶۸۵

حدود خیابان روزولت
مستغلات سه طبقه ۳۰۰ متری هر طبقه چهار اطاق باسرویس لوکس بقیمت مناسب بفروش میرسد تلفن ۶۲۳۶۹۷
آ-۱۶۵۵

۴۷۰۰۰ متر زمین
بین پرورشگاه و کازینو تهران‌پارس محصور با چاه آب یکجا یا بقطعات فروخته میشودعصرها تلفن ۳۳۴۷۹
۱-۸ آ-۱۴۸۸۶

خریداری میشود

زمینهای عباس اباد
خریداریم خیابان پهلوی بازرگانی جلالی ۶۳۶۴۱۱ -۶۳۴۱۹۳
۱-۳۶ آ-۷۶۰۸

اراضی عباس‌آباد فوری
خریداریم دفتر اندیشه تلفن ۷۶۱۷۴۷
۱-۳۰ آ-۱۵۳۴

زمینهای ونك ودره قشلاق
را نقدا خریداریم خیابان پهلوی بازرگانی جلالی ۶۳۶۴۱۱ - ۶۳۴۱۹۳

اراضی ونك دره قشلاق
جاده پهلوی خریداریم دفتر براتی ۸۵۲۵۷۵
۱-۱۰ آ-۱۶۷۶

زمینهای خیابان وزراء
بازرگانان را فوری خریداریم بنگاه کورش خیابان بازرگانان ۶۲۲۹۹۶ . ۶۲۸۹۳۸

اراضی دره‌قشلاق‌داودیه
راطراف خریداریم عابدی ۷۷۰۴۷۷
۱-۵ ۲ آ-۱۵۹۹

بورس اراضی کردان
خرید و فروش میشود ۳۱۹۵۸
آ-۱۶۲۵

فقط و فقط معاملات اراضی جنت‌آباد ۴تا۸ بعدازظهر ۴۵۱۴۳
۱-۳۰ آ-۱۶۴۳

اراضی عباس آباد نقدا
خریداریم موسسه‌پرسپولیس ۶۳۰۳۱۲
۱-۱۱ آ-۱۶۶۸

اجاره داده میشود

در تمام نقاط شهر
وشمیرانات منازل وآپارتمانهای متعدد برای اجاره آماده‌است. تلفن ۴۵۰۵۷
۱-۱۵ آ-۱۸۶۲۰

پنج دستگاه آپارتمان
هریك شامل شش اطاق و یك هال‌با شوفاژ و آسانسور و سرویس کامل واقع در خیابان تخت جمشید مقابل سفارت امریکابرای‌موسسات وشرکت هاو ادارات دولتی یك‌جا یا تك‌تك اجاره داده میشود . تلفن ۷۹۱۳۳۳ عصرها
۱-۵ آ-۱۳۹۳۱

خانه وآپارتمان اجاره
درامیر آباد شمال شهر موجود است موسسه پرسپولیس تلفن ۶۳۰۳۱۲
۱-۱۱ آ-۱۶۶۷

اجاره می شود

برای‌اجاره منازلتان‌بخارجیان
و مشاوره در امور املاك خود با تلفن ۴۵۰۵۷ تماس بگیرید
۱-۱۵ ۱ آ-۱۸۶۱۸

برای شرکتها وکنسولگریها
دوطبقه آپارتمان شامل ۱۰ اطاق و سالن بزرك بابرق و شوفاژ و آب و تلفن در بهترین نقطه خیابان پهلوی مشرف به میدان بلوار (فوقانی مغازه هاشکو) ماهیانه سی هزار ریال اجاره داده میشود .
لطفا صبحها به تلفن های ۳۳۴۳۱ و ۳۳۹۸۵ مراجعه شود .
۱-۲ آ-۱۴۲۹۷

برای‌اجاره منازلتان بخارجیان
ومشاوره‌در امور املاك‌خود با تلفن‌های ۴۰۰۰۰ و۶۰۰۰۰ تماس بگیرید .
آ-۵۳۷ ۱

واگذار میشود

یکباب زیر زمین مجهز
درچهارراه‌پهلوی واگذار میشود . مراجعین به‌تلفن ۴۵۳۸۸ مراجعه کنند.
۱-۳ آ-۱۴۰۳۱

برای ساختمان شما

ایرانیت محصول وطن
شماست
ایران تزئین سازمان تهیه و نصب ایرانیت اکوستیك ، پارکت ،موکت، کرکره‌پرده خدمتگزارشما، سه‌راه‌شاه ساختمان‌آزاد شماره ۴۰ تلفن ۶۸۳۵۹
۱-۳۶ آ-۱۶۵۴

ایران تزئین
نصب ایرانیت شمارا در تمام نقاط کشور بیش از ۵۰۰ مترمتری ۱۳ریال باضمانت ۵ سال تعهده مگیرد اجرت نصب وبهاء گره‌های مصرفی پس از نصب ورضایت شما دریافت خواهد شد تلفن ۶۸۳۵۹

لوله بازکنی فاضل آب
بادستگاه تراکم هوا
تلفن ۷۶۳۲۸۶

نقاشی جانفدا تلفن ۷۸۱۹۷۷
از صد تومان تاصد هزار تومان به اقساط ده ماهه

رفع گرفتگی برنوع لوله ساختمانی
بادستگاه تراکم هوا- تلفن ۷۸۷۲۷

قبوض اصلاحات ارضی

قبوض اصلاحات ارضی
بیواسطه خریدار پاکپور ۲۲۷۳۹ و ۶۲۷۶۹۷
۱-۳۶ آ-۱۶۹۴

معاملات تلفن

یك شماره تلفن ۴ و ۶
بدون واسطه نقدا خریداریم تلفن ۴۵۰۵۷ ۱-۱۵ آ-۱۸۶۲۴

معاملات پول

پول شرطی موجود است بتلفن های ۳۶۸۸۵ و ۳۹۰۶۷ مراجعه فرمائید
۱-۳۶ ۲ آ-۱۴۳۰ ۱

پول شرطی تومانی دوشاهی ۷۶۲۶۵۹
۱-۳۶ آ-۱۴۹۲

پول تومانی‌دوشاهی ۶۲۸۰۹۰
آ-۱۵۰۰

پول تومانی دوشاهی ۷۳۵۴۱

پول نیازمندیم‌سکاکی ۷۳۵۴۱
آ-۱۵۹۸

پول شرطی موجود است ۷۷۱۳۸۸
۱-۱۹ آ-۱۶۸۸

۱- اداره مستشاری کمك نظامی‌امریکا واقع در پادگان عشرت آباد تهران اجناس زیررا از طریق‌مزایده حضوری کتبی بفروش میرساند .
۲- تاریخ بازدید اقلام فوق روز های دوشنبه ۱۶و سه شنبه ۱۷مرداد ماه از ساعت ۸ صبح الی ساعت ۱۱ و از ساعت ۱۲ الی ۱۳٫۳۰ خواهد بود.
تاریخ مزایده روز چهارشنبه ۱۸ مرداد ماه در ساعت۱۰صبح پیشنهادات قرائت خواهند شد .
۳- اجناس فروشی اتومبیل سواری جیپ اتومبیل باری تریلر وتریلی
۴-حقوق و عوارض گمرکی‌ومالیات های دیگر اشیاء خریداری شده به عهده خریدار است .
۵- برندگان مزایده حداکثر تا ۱۰ روز بایستی اجناس خریداری شده را ا زمحوطه خارج نمایند .
سرگرد دابرت تریپل رسته‌اردنانس رئیس‌قسمت‌فروش اموال مستشاری
۱-۶ آ-۱۳۸۸۳

سازمانهای فنی وفرهنگی

فقط ۵ نفر دیگر
برای‌تعلیم‌رادیو، تلویزیون، ترانزیستوی نقشه‌کشی برق‌وفشار قوی می‌پذیریم. کار و آموزش تلفن ۴۹۴۹۴

انگلیسی‌المانی‌فرانسه
شورت هند توسط بانوان خارجی کنسرانی ۵۹۹ تومان ماشین نویسی مجانی پهلوی تلفن ۴۷۱۴۱
۱-۳۰ ۱-۱۴۶۵

مجانی
کاخ فرهنك بمناسبت،افتتاح‌حسابداری عالی و دفترداری دوبل . منشیگری، ماشین نویسی ، زبان آلمانی . انگلیسی و آرایش و زیبائی رابرای معرفی بعموم مجانا تعلیم میدهد شاهرضا نبش ایرانشهر .

فقط با ۷۰ تومان شهریه
رادیو تلویزیون(برقی وترانزیستوری) یخچال و کولر را بطور علمی و عملی در کلاسهای مجهز به تهویه مطبوع بیاموزید.
کانون فنی بهروزنو- میدان‌مخبر-الدوله اول شاه آباد تلفن : ۳۵۹۹۳
۱-۱ ۱ آ-۱۶۴۹

گروه فرهنگی کارون
دبیرستان شماره۱ پسران
دانش آموزان قبول خرداد فقط می توانند تا آخر مرداد ماه برای سال تحصیلی ۴۶ -۴۷ دوره اول ودوره دوم (طبیعی - ریاضی) ثبت نام نمایند آدرس - امیریه مقابل منیریه تلفن ۴۶۳۳۵
۱-۱۵ آ-۱۵۷۶

تدریس خصوصی

انگلیسی خصوصی ۶۲۹۵۱۷

انگلیسی توسط بانوی انگلیسی
پهلوی تلفنهای ۴۷۱۴۱ و ۴۲۰۸۶

ماهی سی تومان
زبان انگلیسی و آلمانی با تضمین موفقیت تلفن ۴۹۴۹۴

تدریس ریاضیات و فیزیك
وشیمی متوسطه بویژه‌ششم به بهترین روش ودقت عمل تضمین میشود . تلفن ۹۵۳۸۸۷

ریاضیات -فیزیك توسط لیسانسیه فیزیك تلفن ۷۰۷۳۵
۱-۳ آ-۱۴۱۰۱

انگلیسی- فرانسه
آلمانی -شورت‌هندساعتی ۳۰ ریال توسط لیسانسیه های ایرانی وخارجی‌باتضمین موفقیت تلفنهای ۴۳۷۹۶ و۴۶۵۶۸ و ۴۲۰۸۶ .
۱-۱۰ آ-۱۶۶۹

دبیرستان ادونتیست
وابسته بموسسه جهانی ادونتیست ها دارای امتیازرسمی از وزارت‌آموزش‌و پرورش فقط برای کلاسهای هفتم‌و هشتم قسمت های شبانه روزی وروزانه از هرنقطه کشور دانش آموز می - پذیرد تعداد دانش‌آموزان کلاس ۳۵ نفر و علاوه بربرنامه مصوبه وزارت آموزش و پرورش روزانه برای هر کلاس ۳ساعت زبان انگلیسی تحت نظر دبیران ایرانی و امریکائی‌تدریس خواهدشد جهت‌کسب اطلاعات بیشتر با صندوق شماره ۵ تجریش مکاتبه فرمائید تلفن ۸۸۰۱۷۳
۱-۶ آ-۱۶۵۸

آگهیهای متفرقه

تانکر سازی نوپ
تانکر از ۵۰۰ تا ۵۰۰۰۰لیتر موجود سفارشات ۴۸ ساعته تحویل میگردد خیابان قزوین سه راه آذری ۹۴۴۱۴

توجه
چون باسواری مدل ۶۶ عازم اروپا می-باشم احتیاج به‌همسفر دارم به‌تلفون ۵۹۴۶۰ مراجعه شود . آ-۱۹۵۸۴

داروخانه‌ها

داروخانه شبانه روزی
تخت جمشید
در تمام ساعات شبانه روز درخدمت شما است تلفن ۹۶۸۱۰۱ و ۶۷۸۳۳

داروخانه شبانه روزی
تخت‌طاوس
در تمام ۲۴ ساعت در خدمت شما خیابان تخت‌طاوس‌نبش‌سنائی ۶۲۷۲۴۰

راهنمای پزشکی اطلاعات

درمان زخم معده روده
باطریقه جدید
دکتر هاشم رستگار میدان فوزیه اول شهناز پذیرائی ۴تا۹ بعدازظهر تلفن ۷۴۸۱۶

دکتر عطاءاله خواجوی
جراح‌و متخصص بیماریهای چشم‌عضو کالج بین‌المللی جراحان‌خیابان جامی چهار راه استخر تلفن ۴۵۹۶۱

بیماریهای آمیزشی مجاری ادرار
میدان بهارستان خیابان‌صفی‌علیشاه
دکتر یحیی صدری

دکتر محمد رضا مسدد
دارای گواهینامه از بورد مدیکال امریکا درمان قطعی بیماریهای‌آمیزشی مجاری ،ادرار ، زنان ، دروازه‌دولت روبروی کمپانی فیات تلفن ۳۴۳۸۹

معالجه امراض مقاربتی وآمیزشی خیابان شاهپور نرسیده به سه راه بوذرجمهری دکتر جلال بهی‌زاد

دکتر دانشگر
امراض مقاربتی و مجاری ادرار خیابان سپه مقابل پستخانه تلفن ۳۰۲۴۱۶

دکتر عباس جناب زاده
دارای گواهی نامه از دانشگاه طب فرانسه امراض مقاربتی ومجاری ادرار خیابان منوچهری مقابل کوچه ژاندارك صبح و عصر فقرا مجانی تلفن ۳۴۰۵۳

دکتر عباس نیك نژاد
متخصص از دانشگاه پاریس بیماری گوارشی درمان بواسیر بدون عمل فیستول فیسور بامتد موثر . خیابان گرگان جنوبی پذیرائی عصر ها

معالجه‌فلج باروش‌همیوپاتیك
منحصر بفرد در ایران دکتر بهره‌مند سعدی کوچه شمالی بیمه تلفن ۳۰۱۱۷ و ۸۶۳۳۸

دکتر فرنوش ۴۸۵۵۵
داخلی ، پوست ، مقاربتی گواهینامه از پاریس امیریه . اول منیریه

دکتر داوران تلفن ۳۰۲۵۴۸
بیماریهای آمیزشی و مجاری ادرار چهار راه دروازه دولت صبح و عصر

بیماریهای آمیزشی‌مجاری‌ادرار
دکتر احتیاطی دیپلمه امریکا سپه چهار راه پهلوی تلفن ۶۸۴۸۷

دکتر قیصر تلفن ۷۶۵۶۱۴
متخصص فیزیوتراپی از کپنهاك‌درمان فلجها - دردهای عصبی - عضلانی و رماتیسم سیاتیك - تخت جمشیدچهار راه نهار کوچه آفتاب .

ترك تریاك دکتر رحمانی
متخصص امراض اعصاب وروح از دانشگاه لندن خیابان پهلوی بالاتراز چهارراه امیراکرم تلفن ۴۵۱۱۴

ترك تریاك و هروئین
دکتراسلامدوست حشمت‌الدوله چهار راه گلشن ۴۸۳۳۳ و ۶۱۳۰۶۷
۱-۳۰ آ-۱۶۸۷

دکتر هوشنك برجیس
جراح‌و متخصص بیماریهای چشم از امریکا دارای تخصص در عینك های نامرئی پذیرائی صبح و عصرنشانی خیابان بزرگمهر شماره ۶ تلفن ۶۹۰۱۲

دکتر محمدعلی صدیقی
داخلی پوست آمیزشی ترك هروئین تریاك الکل شاه چهار راه فروردین پذیرائی صبح و عصر تلفن ۴۹۵۳۶

اطلاعات ۱۳۰۱
صاحب امتیاز و مدیر مسئول
عباس مسعودی
تهران - خیابان خیام
تلفنهای موسسه‌اطلاعات

تلفنخانه	۳۰۰۱۱ - ۳۰۰۱۹
سرویس حوادث	۳۰۳۵۶۹
سرویس اقتصادی	۳۰۴۵۹۱
سازمان شهرستان ها	۳۱۵۳۲
شعبه آگهی ها	۳۰۵۱۰۸
شعبه آگهی ها	۳۰۳۶۳۳
نیازمندیها	۳۱۵۳۳
آگهی مجلات	۳۴۹۴۲
تهران ژورنال و ژورنال دوتهران	۳۰۴۷۹۳
آرشیو و اطلاعات سالانه	۳۴۳۷۳
سازمان تنظیم آگهی	۳۰۴۵۹۳
اطلاعات هفتگی	۳۰۴۸۷۸
جوانان	۳۳۹۳۲
دختران و پسران	۳۰۳۳۱۳

ایران چاپ
چاپخانه اطلاعات تلفن ۳۰۳۹۶۵

برنامه سینماها

* **ستاره درخشان**- رنگی- تاتیانا کاتکفسکایا
سینه‌موند (۴۸۳۲۱) ۱۱-۳-۵-۷-۹
* **رام‌کردن زن‌سرکش**- سینماسکوپ-رنگی-
دیاموند (۶۲۸۴۰۰) ۱۱- ۲٫۴۵- ۵- ۷٫۱۵ -۹٫۴۵
* **نسل کمیاب** - سینماسکوپ - رنگی- جیمز استوارت-
اتلانتیك (۶۲۷۱۷۱) ۱۱٫۱۵ - ۳٫۳۰ - ۵٫۳۰ - ۷٫۳۰ - ۹٫۳۰ تراس ۸ - ۱۰
* **زندانی فراموش شده** - سینماسکوپ - رنگی-
پارامونت (۴۸۳۲۱) ۱۱٫۱۵ - ۳٫۳۰ - ۵٫۳۰ - ۷٫۳۰ - ۹٫۳۰
کاپری (۴۸۴۰۱) ریولی (۷۵۷۷۷۷) ۱۱- ۳ - ۵ - ۷ -۹ ایفل (۴۵۳۷۷) ۱۰ - ۱۲ - ۲ - ۴ - ۶ - ۸ - ۱۰
* **داستان تختخواب** - رنگی- مارلون براندو- دیویدنیون
درایوین (۷۸۱۷۹۵) ۸- ۱۰
* **آرشین مالالان** - سینماسکوپ - رنگی-
میامی (۷۴۳۲۹) ۱۱- ۱- ۳- ۵- ۷- ۹ پلازا (۴۴۲۵۵) شرق (۵۴۰۲۴) ۱۱٫۱۵ - ۳٫۱۵ - ۵٫۱۵ - ۷٫۱۵ - ۹٫۱۵ رکس (۳۵۲۹۳)همای (۶۹۶۶۴) سیلوانا (۳۳۷۷۷)پرسپولیس (۵۸۱۰۸۳) تیسفون (۹۳۸۸۲) ۱۰٫۳۰ - ۱۲٫۳۰ - ۲٫۳۰ - ۴٫۳۰ - ۶٫۳۰ - ۸٫۳۰ المپیاد (۶۵۷۹۸) ستاره (۵۸۷۲۱) ۹٫۳۰- ۱۱٫۳۰- ۱٫۳۰ - ۳٫۳۰ - ۵٫۳۰ - ۷٫۳۰ - ۹٫۳۰ پانوراما (۷۹۳۵۷۰) ۱۰- ۱۲ - ۲ - ۴ - ۶ - ۸
* **کلینت** - سینماسکوپ - رنگی- فرناندوسانچو -
سعدی (۳۶۴۶۸) سهیلا (۳۶۴۲۴) ۱۰٫۳۰ - ۲٫۳۰ - ۴٫۳۰ - ۶٫۳۰ - ۸٫۳۰ سانترال (۴۸۶۸۶) ۱۱- ۳ - ۵ - ۷ - ۹ امپایر (۶۲۳۹۴۲) ۱۱٫۱۵ - ۳٫۳۰ - ۵٫۳۰ - ۷٫۳۰ - ۹٫۳۰ تاج (۳۳۰۶۴) ۱۰٫۱۵ - ۲ - ۴ - ۶ - ۸ - ۱۰
* **بخاطر هزار دلارجایزه** - رنگی- ریچاردوایلر -
(مولن‌روژ) (۷۲۹۲۹) گلدن‌سیتی (۶۱۳۲۶۹) ۱۱- ۳٫۳۰ -۵٫۳۰ - ۷٫۳۰ - ۹٫۳۰ دیانا (۴۷۳۶۵) ۱۰- ۱۲- ۲ - ۴ - ۶ - ۸ -۱۰ مهتاب (۴۷۷۷۷) کریستال (۳۷۶۷۵) ۱۰٫۳۰ - ۳ - ۵ - ۷- ۹ اسکار (۹۵۰۸۹۸) زهره (۳۰۴۸۰۸) ۹٫۳۰ - ۱۱٫۳۰ - ۲٫۳۰- ۴٫۳۰ - ۶٫۳۰ - ۸٫۳۰ برلیان (۳۳۵۳۵) ۱۰- ۱۲ - ۲ - ۴ - ۶ - ۸
* **دلربا ولی پردردسر**- سینماسکوپ - رنگی -
رادیوسیتی (۴۳۳۲۰) ۱۱٫۱۵ - ۳٫۳۰ - ۵٫۳۰ - ۷٫۳۰ - ۹٫۳۰ نیاگارا (۶۵۳۰۷) ۱۱- ۳ - ۵ - ۷ - ۹ تراس ۷٫۳۰ - ۹٫۳۰ ب.ب (۶۹۶۴۱) ۱۰٫۴۵ - ۲ - ۴ - ۶ - ۸ -۱۰ ادئون (۳۸۱۱۸) آستارا (۸۴۰۲۲) ۱۰٫۳۰ - ۲٫۳۰ - ۴٫۳۰ - ۶٫۳۰ - ۸٫۳۰
* **خیانت بسبك ایتالیائی**- رنگی- کاترین اسپاك-
تراس امپایر ۸-۱۰
* **گلوله‌ای برای یك مرد شرور** - رنگی- اودی مورفی
اونیورسال (۶۶۹۵۳) پاسیفیك (۷۳۳۱۱) ۱۱- ۳ - ۵ -۷٫۱۵ - ۹٫۳۰ ایران (۳۶۳۵۴) نپتون (۷۶۰۱۳۶) ۱۰٫۳۰ - ۲٫۳۰ - ۴٫۳۰ - ۶٫۳۰ - ۸٫۳۰ پاسارگاد (۷۹۲۷۸۲) ۱۰ - ۱۲- ۲ -۴- ۶ - ۸
* **هوندو** - رنگی- کاتی براون - رابرت تیلور
آسیا (۴۲۹۰۹) ۱۱- ۳ -۵- ۷ -۹ رویال (۴۹۷۸۵) ۱۱٫۱۵- ۳٫۱۵ - ۵٫۱۵ - ۷٫۱۵ - ۹٫۱۵ حافظ (۳۴۰۷۴) ۱۰٫۳۰ - ۲٫۳۰ - ۴٫۳۰ - ۶٫۳۰ - ۸٫۳۰
* **حسادت** - راجند راکومار- مالاشینها
تهران (۳۸۱۶۵) مونت‌کارلو (۷۹۷۴۱)کیهان (۹۲۳۶۰) ۱۰٫۳۰- ۲٫۳۰ - ۴٫۳۰- ۶٫۳۰ - ۸٫۳۰ تراس اونیورسال - تابستانی‌تهران ۷٫۳۰ - ۹٫۴۵ الوند (۵۵۵۳۸) ژاله (۳۰۴۱۲۰) ۱۰- ۱۲ - ۲ - ۴ - ۶ - ۸
* **دنیای دلباختگان** - سینماسکوپ - رنگی
گلدیس (۶۲۸۷۱۳) ۱۱ - ۳ -۵ - ۷ - ۹
* **مادام ایکس**- لاناترنر
بولوار (۶۰۲۹۲) ۱۱- ۳- ۵- ۷٫۱۵- ۹٫۳۰
* **کلبه عموتوم** - میلن دومونژو - هربرت لوم
تراس‌دیانا- تراس کریستال ۷٫۳۰
* **قیام بزرك سرخ پوستان** - سینماسکوپ - رنگی-
متروپل (۳۹۴۱۰) ۱۰٫۳۰ - ۲٫۳۰ - ۴٫۳۰ - ۶٫۳۰ - ۸٫۳۰
* **سوغات فرنك** - مصدق- اسدزاده آراسته
دنیا (۳۳۸۱۲) ۱۰٫۳۰ - ۱۲٫۴۵ - ۳ - ۵٫۱۵ - ۷٫۳۰ - ۹٫۴۵ ماندانا (۷۹۹۸۲) ۱۰ - ۱۲٫۱۵ - ۲٫۳۰ - ۴٫۴۵ - ۷- ۹٫۱۵ جی (۹۱۲۰۷) ۹ - ۱۱٫۱۵ - ۱٫۳۰ - ۳٫۴۵ - ۶- ۸٫۳۰
* **برادران کارامازوف** - سینماسکوپ - رنگی-یول‌براینر
مازستیك (۶۸۴۶۱) ۱۱-۲٫۳۰ -۴٫۴۵ -۷- ۹٫۱۵
* **شب انتظار** - رنگی- جینالولو بریجیدا- لوئی‌ژوردان
تخت‌جمشید (۴۳۵۵۰) ۱۱-۳-۵-۷-۹
* **آقادزده** - بیك‌ایمانوردی- فریباخاتمی- آراسته
نادر (۳۹۰۹۵) ۹- ۱۱- ۱ -۳ -۵ - ۷- ۹
مراد (۷۳۳۸۲) ۱۰٫۳۰ - ۱۲٫۳۰ - ۲٫۳۰- ۴٫۳۰ - ۶٫۳۰ - ۸٫۳۰
جهان (۶۰۳۵۰) ۱۰- ۱۲ - ۲- ۴- ۶-۸
ستاره‌آبی ۱۰٫۳۰ - ۱۲٫۳۰ - ۲٫۳۰ - ۴٫۳۰ - ۶٫۳۰ - ۸٫۳۰
رامسر (۵۲۰۶۰) ۹ - ۱۱ - ۱ - ۳ - ۵ -۷ - ۹
کارون (۹۵۱۰۶۵) ۱۰٫۳۰- ۱۲٫۳۰- ۲٫۳۰- ۴٫۳۰ -۶٫۳۰-۸٫۳۰
فرح ۹ - ۱۱ - ۱ - ۳ - ۵ - ۷ -۹
فلور (۲۸۰۹۶) ۹ - ۱۱- ۱- ۳ - ۵ - ۷- ۹
* **بوفالوبیل** - سینماسکوپ - رنگی- کوردن اسکات
فردوسی (۳۵۷۸۴) ۹- ۱۱- ۱- ۳- ۵- ۷- ۹
* **لااسترادا** - آنتونی‌کوئین- ژولیت ماسینا
کسری (۷۵۶۹۳۹) ۱۱-۳-۵-۷-۹
* **یك راز وه دختر**- رنگی- دیوید مك کالوم
پارك (۳۹۶۳۷) ۹ - ۱۱ - ۱ - ۳- ۵- ۷ -۹
* **عاشق** - راج کاپور - ماندانا
مشعل (۳۳۸۲۶) ۱۰٫۳۰- ۲٫۳۰- ۴٫۳۰- ۶٫۳۰- ۸٫۳۰
* **۷ هفت تیر برای هفت دلاور**- سینماسکوپ - رنگی
داریوش (۲۶۲۶۵) ۹- ۱۱- ۱- ۳- ۵- ۷- ۹
* **بیدار شو برای نبرد**
پردیس ۱۰٫۱۵- ۱۲٫۳۰ -۲٫۳۰- ۴٫۳۰ -۶٫۳۰-۸٫۳۰

پانسیون

پانسیون سانترال
روبروی در دانشگاه خیابان فخررازی کوچه انوری پلاك۱۸ افتتاح گردید همه روزه برای ثبت‌نام آماده میباشد تلفن ۶۱۲۴۷۶
۱-۳۰ آ-۱۶۳۸

نیازمندیهای
روزنامه اطلاعات
تلفن: ۳۱۵۳۳

نوشته : احمد احرار

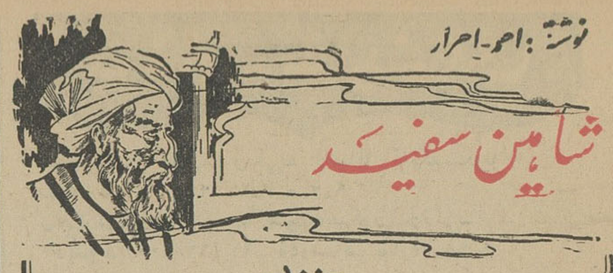

شاهین سفید

-۱۰۰-

دهخدا خسروشاه ، مردی باچشمان آبی‌که نوار باریکی از موی طلائی رنگش ازروی دوگونه او گذشته زیرچانه‌اش بهم می‌پیوست، چشم ازتماشای‌صخره برداشت و گفت :

-سیدناحق‌دارد ... درپای این صخره هیچ‌جائی‌برای استوار کردن وسائل وابزار قلعه‌گیری و منجنیق‌هاو آتش‌انداز ها وجود ندارد.اگر آن‌بالا آب وآذوقه فراهم باشد ده‌تن میتوانند دهها هزار سپاهی کار دیده راده‌سال برپای این صخره نگهدارند . من‌قلاع ودژهای فراوان دیده‌ام ومثل یك‌سك شکاری درپیداکردن دهانه نقب ها وراههای‌پنهان دژها خبره‌ام . بااینحال اعتراف میکنم بزحمت توانستم تنهاراه صعود براین دژ راکه‌یك پلکان باریك کوهستانی است تشخیص بدهم و میتوانم سوگند بخورم راه پنهان و آشکار «الموت» تنها همین جاده است ... این جاده فقط به‌پهنای یکنفر ساخته‌شده وهرگاه دونفر بخواهند بر صخره صعودکنندچاره‌ای ندارند مگر آنکه یکان‌یکان واز پشت‌سرهم بالاروند. بدینقرار کمانداری کافی‌است‌که برفراز آن‌پلکان سنگی بایستد وسپاهی را جواب بگوید .

حسن درحالیکه روی گردن اسب خم شده بود وبسخنان مرد موطلائی گوش میداد، خندید و گفت :

-آفرین دهخدا ... واکنون میتوانی برای یاران ما روشن کنی‌که چرا برآستانه این صخره وبرفراز برجهای این دژ پاسداری دیده‌نمی‌شود. رهگذری‌که‌براین حدود میگذردشاید تصور کند که‌این دژ متروك وازسکنه‌خالی است. حال‌آنکه برآنجا کوتوالی‌از جانب‌سلجوقیان فرمان‌میراندوسپاهیانی‌باختیاردا رد که‌ازدژو دژنشینان محافظت‌میکنند.

فقیه‌ابوالقاسم . مردی سیه چرده باریش جوگندمی ، حرف حسن رابرید وگفت :

- خلاصه کنیم که‌این دژهمه چیزش بقلعه شاه پریان شبیه‌است ولی دختر شاه پریان ونردبان زرینی درمیان نیست !

حسن در حالیکه سراسیمش را برمیگرداند جواب داد :

- طلسم شکن‌که پیداشد دختر شاه پریان هم خودش را ظاهر میکند ... غم مدار رفیق!

***

«اندج » دهکده‌ای است برکرانه اندج رودکه نزدیك به شش کیلومتر با «الموت » فاصله دارد . حسن از پای صخره الموت عنان برگردانید و یکسره بسوی «اندج» رفت . آشکار بود که آن دهکده زیباو خوش هوا تحت نفوذکامل حسن قرار گرفته است . حسن و همراهان او در خانه‌ای که پیشاپیش مهیا شده بود فرود آمدند وتنی چند از بزرگان اندج به پذیرائی آنان مشغول شدند .

زندگی پرهیزکارانه و زهد بیحدو قدرت استدلال و منطق ، شمشیر برنده‌ای بود در دست‌حسن که همه‌جا راه رابروی او میگشود و بر عده مریدان و معتقدانش میافزود . رهبران باطنی که همراه حسن راه طولانی قزوین راتا دیلمان واز آنجا به الموت پیموده بودند، درانديك مدتی دریافتند که حسن بتنهائی و بدون احتیاج به شمشیر «اندج» راگشوده وپایه های حکومت خودرا بر قلوب مردم‌دهکده‌استوار ساخته است .

طی چندبار مسافرت تحقیقی دراطراف «الموت » حسن اندج را بعنوان پایگاهی برای حمله بزرك خود پسندیده و سپس موفق شده بودکه مردم آن دهکده رابا خود همراه کند . باشاره حسن اهالی دهکده او را «دهخدا » خطاب میکردند و آمدورفت و فعالیت های اورا کاملا پنهان میداشتند .

پس از شبی استراحت و سترون خستگی راه ، حسن چهار تن یاران خودرا در اطاقی دربسته گرد آورد وگفت :

- برادران ، شما نخستین‌کسانید که بامن ازین سرزمین دیدن کرده‌اید و اینك میدانید که من تصمیم گرفته‌ام این سرزمین را مقر حکومت و نهضت باطنی قرار دهم . اینزمان که من باشما سخن میگویم هزاران مردو زن در اکناف ممالك ایران به آئین ما پیوسته‌اند .

آگهی رسمی

برابر نامه مورخه ٤٦ر٥ر٤ به پیوست صورت جلسه مورخه ٤٦ر٤ر٢٦ مجمع عمومی صاحبان سهام شرکت تعاونی اعتبار کارگران صنف زهتاب تهران ، حومه آقای‌رضا صوفیانی‌بروجردی بسمت‌مدیر عامل آقای احمد محمدابراهیم رئیس هیئت مدیره آقای حاج‌اسداله زهتابی بسمت خزانه‌دار آقای ابراهیم افشار کبیر حسینی بسمت منشی آقای حسین الهیار شاهسون و حاج‌علی زهتاب کاشانی بسمت اعضاء اصلی هیئت مدیره و آقایان‌اصغر کرمی و اکبر آذرعسگری‌بسمت بازرس و آقایان محمدیوسف جامعی و حاج‌حسن شیر مست بسمت عضو علی البدل شرکت‌برای مدت یکسال انتخاب شدند حق امضاءاوراقو اسناد مالی چکها وسفته ها وبروات و غیره با آقای رضا صوفیانی بروجردی مدیر عامل و آقای احمدمحمدابراهیم رئیس هیئت مدیره و آقای حاج اسداله زهتابی خزانه‌دارمتفقا و بامهر شرکت و امضاء اوراق و مکاتبات باامضاء تنهای‌مدیر عامل و بامهر شرکت معتبر خواهدبود مراتب ثبت و جهت اطلاع عموم آگهی میشود

رئیس اداره ثبت شرکت ها و مالکیت صنعتی مهدی نراقی

آ-۱٤۳۰۵

کارنامه صنعت ایران

حوت ۹۹- آبان ۴۶

آنکس که زشهر آشنائیست
داندکه‌متاع ماکجائیست!...

حیف بودکه یك شهرت ومعروفیت‌چند صدساله، درپای قدرت تولید ماشین قربانی شود ...

آقای وزیر کار در معیت آقای حاج حسن تفضلی مدیر عامل شرکت سهامی کارخانجات مخمل وابریشم کاشان از تاسیسات آن شرکت بازدید میکند .

سه قرن پیش ، برای مردم سرشناس «لندن » و «پاریس » یا « فلورانس » و « ونیز » مخمل کاشان متاع نا شناخته‌ای نبود و دو قرن پیش ، دنیا بحد کفایت‌با این محصول ممتاز و نفیس کشور آشنائی داشت .

بافندهٔ هنرمند و چیره دست کاشانی با ابداع نقش های افسون کننده بر زمینهٔشاهکارهای قریحه و ذوق خویش چشم ها را خیره‌می کرد و لب ها را به تحسین وامی داشت و باین ترتیب ، در طی صد ها سال ،مخمل کاشان نام آور ترین منسوج جهان بود .

عصر ماشین - با ارائه مخمل های ماشینی بتدریج به‌قلمروپهناور این صنعت و هنر دست تصرف گشود و اندك اندك روزگاری‌رسید که بافندگان زرین پنجه مخمل های معروف کاشان، همچون‌مرغان خزان زده ، سر در زیر پر کشیدند و بگوشه‌ای خزیدند ، زیرا دست هنرمند ایشان‌هرگز قدرت برابری با کار ماشین نداشت و فرآورده های ماشین ، با کیفیت هنگفت خویش ، بیرحمانه رونق بازار هنر و دستباف آنان را می شکست .

یك‌شهرت و معروفیت‌چندصد ساله در پای قدرت تولید ماشین قربانی میشد و جمعی که در کار صنعت مخمل بافی تجربهٔ نسل‌های پیشین را بمیراث برده بودند ،بر اثر این تطاول رو بانقراض می نهادند و این حیف بود !...

وقتی در سال ۱۳۲۹ ، شرکت سهامی کارخانجات مخمل‌وابریشم کاشان بوجود آمد ، شاید کسی گمان نمی برد که این شرکت بتواند استعداد های‌شگرف‌استادان بازمانده هنر تاریخی مخمل بافی کاشان را با ماشین آلات آخرین سیستم تولیداین‌صنعت چنان‌آشتی دهد که از آمیزش آن بار دیگر مخمل کاشان، آوازهٔ‌بلندروزگاران خویش را بازیابد .

ولی پس از آنکه محصول این آمیزش راه بازار گرفت ، آنامید در همه دلها جوانه زد و فرآورده های این کارخانجات با تکامل روزافزون ،اندك اندك به‌آنجارسید که نه تنها در داخل مملکت ،بلکه در خارج از چهار دیواری این سر زمین نیز ، مشتاقان فراوان‌یافت.

در حال حاضر تاسیسات‌شرکت سهامی کارخانجات مخمل‌وابریشم کاشان از مجموع سه واحد که در عین حال هر واحد آن از نوعی استقلال بر خوردار است تشکیل میشود :

قسمت ریسندگی
قسمت حریر بافی
قسمت مخمل بافی

و این هر سه واحد در کنار یکدیگر و دریك محدودهٔ یکصدو بیست هزار متری که شصت و پنجهزار متر آن‌زیر بناست‌استقرار یافته‌اند .

قسمت مخمل بافی این‌تاسیسات گذشته از سالن های مخصوص رنگرزی و تکمیل و چاپ متشکل از چهار سالن بافندگیست ، باین شرح :

سالن شماره یك ، با ٥٤ دستگاه ماشین بافندگی ، این ماشین ها انواع مخمل های پتوئی و مبلی تهیه میکنند .

سالن شماره دو ، با ٥٠دستگاه ماشین بافندگی ، در این سالن انواع مخمل های شیفون ونخی تهیه میشود .

سالن شماره ۳ ، با ۳۰دستگاه ماشین بافندگی که تهیه کننده انواع‌مخمل های مبلی پلاش ، و ایرلوم ، فریزه لوم ، پارچه های بدون فاکو و سجاده است .

سالن شماره ٤ ، با ۷۱دستگاه ماشین بافندگی که این ماشین‌ها تهیه کننده انواع مخمل های کبریتی هستند .

مجموع ماشین های بافندگی قسمت مخمل بافی این تاسیسات بعدد ۲۰۵ بالغ است که متعلق به کشور های آلمان ، بلژیك وژاپن میباشد . ماشین آلات قسمت رنگرزی‌وتکمیل فرانسوی وآلمانی است ودستگاه های چاپ کارخانه نیز از کشور آلمان خریداری‌شده است .

دستگاههای بافندگی بدون‌ماکوی کارخانه مخمل بافی که متعلق به کشور آلمان است ، جدید ترین پدیده های ماشین آلات مولد صنعت نساجی جهان هستند . این ماشین ها بر خلاف انواع گوناگون دستگاههای بافندگی دیگر که بوسیله « ماکو » کار میکنند ، پودپارچه را بوسیلهٔ قلاب های مخصوص،در سینه تار های‌منسوج استقرار میدهند .

محصولات قسمت مخمل بافی تاسیسات‌شرکت‌سهامی کارخانجات مخمل و ابریشم کاشان‌عبارت‌است از :

انواع مخمل های شیفون ونخی، انواع مخمل های پلاش ، مبلی جا کارد (برجسته) ، مبلی‌درالوان، مبلی پلیسه ، پتو های مخملی ،پتو های دورو وپشمی و یك رو پشمی، مبلی نایلون ، سجاده و انواع مخمل های کبریتی با نقشه های گوناگون .

سازمان طراحی واحد مخمل بافی ،پی‌در پی در کار عرضه‌داشتن نقشه ها و فرم های متنوع و تازه است ، این نقشه های دلپذیر و متنوع گاهی از هنر و ادبیات و فولکلورملی سرچشمه میگیرد و زمانی با توجه به آخرین طرحهای جهان تهیه میگردد و بر مبنای همین اصل ، نقشه های محصولات مخمل کاشان ، زمانی نمودار - نقش و نگار تاریخی و اصیل‌ایرانی است و گاهی همسنك آخرین طرحهای مدرن دنیای امروز .

واحد ریسندگی تاسیسات شرکت سهامی کارخانجات مخمل‌وابریشم کاشان ، دارای ۱۰۰۰۰ دوك‌وقسمت حریر بافی آن که به تهیهٔ انواع پارچه های چادری و حریر اشتغال دارد ، مجهز به سیصد دستگاه بافندگی است .

در مجموع واحد های این‌تاسیسات حدود ۲۰۰۰ تن کارگر بکاراشتغال دارند و کلاسهای مبارزه‌بابیسوادی هر یك از این واحد ها ،بامرباسواد کردن کارگران ، در تکاپوی فعالانه‌ای هستند .

مقام سرپرستی و مدیریت عامل شرکت سهامی کارخانجات مخمل و ابریشم کاشان را آقای حاج حسن تفضلی بعهده دارند که از مردان نامبردار امرتولید صنعت و اقتصاد کشور بشمار میروند .

معاون سر پرست تاسیسات ، آقای مهندس محمود ضیائی است که تخصص رشته مدیریت‌صنعتی را در کشور امریکا دیده است و کوشش های مداوم ایشان دربهبود وضع کار و آسایش زندگی کارگران نشان میدهد که‌موسسان این واحد عظیم صنعتی ، واقعا وبی هیچ مبالغه و تعارف، کاربابکاردان سپرده‌اند .

بلیك

جاسوس دوجانبه

-۱۲-

شیوه استادانه جاسوسی روسها

این فروشگاه برای کمونیست ها تاسیس شده‌بود برای اینکه ثابت کند که مصرف کنندگان محصولات فقط و منحصربه‌سرمایه‌دار های برلن غربی که فروشگاه های خودرا باچراغ های‌نئون زینت داده‌اند نمی‌باشد .

به‌مناسبت شغلی که بلیك داشت مسافرت هایش به برلن شرقی عجیب‌و غیرعادی نمینمود و چون کارش ایجاب میکرد که گاهی به‌آنجا برود هیچگونه سوءظنی درباره او بوجود نمی‌آمد ولی مسلم است‌که رفتن اوبه‌قسمت شرقی برلن و مخصوصا خرید هائی که‌از فروشگاه میکرد برای رد کردن اطلاعات واخبار بوده است .

شیوه جاسوسی روسها برای احتراز از تماس های شخص در ردوبدل کردن اطلاعات بسیار استادانه و عالی بود گردانندگان‌عملیات از اشخاصی‌که در کار جاسوسی ومورد سوءظن نبودند استفاده‌می - کردند وبتوسط آنها اسناد محرمانه رابه‌عمال خود میرساندند ویا اینکه یك محل مخفی‌برای ملاقات هایشان انتخاب میکردند ودر آنجا همدیگر را میدیدند .

بعضی اوقات‌از صندوق پستی استفاده میکردند بدین طریق‌که اسناد و مدارك و میکروفیلمهائی که‌باید به محل یا شخص میرسیددر یك صندوق پستی قرار میدادند بعداز مدتی یك نامه‌رسان آنهاراجمع میکرد وباخود میبردوالبته نامه‌رسان یکی از مامورین مخفی بود .

بعضی‌اوقات کارکنان و فروشندگان فروشگاهی که بلیك ازآنجا خرید میکرد گیرندگان اخبار ازاو بودند. بدین‌ترتیب که بلیك لیست اشیائی‌را که لازم داشت به فروشنده میداد وبه‌این ترتیب لیست که حاوی اخبار لازم‌بود دراختیار آنها قرار میگرفت .

بلیك هیچگاه گردش هایش را به‌آلمان شرقی مخفیانه انجام نمیداد و هنگام برگشت اجناس‌را که‌خریده بود در قسمت عقب اتومبیل قرار میداد و چون اشیاء خریداری شده باکاغذ های مخصوص فروشگاه ومارك آن بسته‌بندی شده‌بود همه میدانستند که بلیك از برلن شرقی خرید میکند. حتی گاهی اوقات چیز هائی را که‌خریده بود به‌دوستانش نشان میداد وباین موضوع اشاره میکرد که نرخ اجناس دربرلن‌شرقی بسیار ارزانتر است .

یکی‌از طرق کسب اطلاعات از دشمن این‌است که‌جاسوس ویا عامل خارجی اسناد حقیقی ولی کم‌ارزش رادراختیارشان میگذاردوباین ترتیب تاثیر میکند که‌برای آنها کار میکندو پس‌از اینکه اعتمادشان جلب شد، بنفع کشور خودش جاسوسی میکند ولی هیچ مدرکی نیست که ثابت کند بلیك ازاین رویه بنفع انگلیس استفاده‌میکرده.

در محاکمه بلیك این موضوع یکی‌از نکات مهمی بود که‌به‌آن توجه میشد .

ناتمام

از تجارب دیگران استفاده کرده
پمپ کشاورزی وَرونا راکه سالهاست بدون هیچگونه تعمیری درمزارع ایران خدمت میکند انتخاب کنید .

اطلاعیه‌سازمان آب‌منطقه‌ای تهران

قابل‌توجه‌ساکنان محترم واقع در محدوده‌زیر:

۱-شمالا: برجنوبی خیابان آیزنهاور بین‌خیابانهای ۱۲ متری عمیدی و میمنت

۲-شرقا ازقسمت‌های‌زیر:

الف -برغربی خیابان میمنت بین خیابان های آیزنهاور وطوس

ب-برشمالی‌خیابان‌طوس بین‌خیابان میمنت وحریم نهرفیروزآباد

ج-بر غربی حریم نهر فیروز آباد بین‌خیابان های طوس و دامپزشکی

۳-جنوبا : برشمالی خیابان دامپزشکی بین حریم نهر فیروز آباد وخیابان ۱۲متری عمیدی

٤-شرقا: بر غربی خیابان ۱۲متری عمیدی بین‌خیابان های دامپزشکی و آیزنهاور

پیرو آگهی شماره ۵۳ مربوط به قبول درخواست انشعاب آب مورخ ٤۳ر٦ر۳۱ مجددا باستحضار میرساند باآنکه مدت قبول درخواست انشعاب دراین ناحیه منقضی گردیده و نصب انشعابات مشترکینی که تعهدات خودرا انجام داده‌اند تقریبا خاتمه‌یافته است‌بلحاظ رعایت کسانی‌که تاکنون برای‌درخواست انشعاب مراجعه ننموده‌اند و یابعلت عدم پرداخت بدهی خودبابت سفته‌های معوقه از نصب انشعاب مستغلات آنان خود داری شده‌است‌مدت قبول‌درخواست‌انشعاب تاآخر امرداد ماه جاری تمدید میشود .

بنابراین ساکنانیکه دراین ناحیه تاکنون از آب تصفیه شده بهره‌مند نشده‌اند می توانند باستفاده‌ازاین مهلت در تصفیه‌حساب گذشته اقدام ویادراین فرصت مراجعه ودرخواست انشعاب نمایند بدیهی است چنانچه تاآخر وقت اداری روز سه‌شنبه ۳۱ر٥ر٤٦ به باجه مرکزی سازمان آب منطقه‌ای تهران واقع درخیابان‌جنوبی پارك شهر مراجعه ننمایند ناگزیر متصدیان نصب انشعاب بنقطه دیگری‌خواهند رفت واین ناحیه مشمول مقررات خارج‌از نوبت خواهدشدونصب‌انشعابات بطور خارج ازنوبت زودتر از شش‌ماه‌بعد از تقاضا مقدور نخواهدبود .

۱-۲ آ-۱۹٤۸٤ سازمان آب منطقه‌ای تهران

آگهی بورس تحصیلی امریکا

سازمان برنامه تعداد ۸ بورس تحصیلی و کارآموزی درزشته اقتصاد را برای استفاده افراد آزاد (غیرکارمند دولت) اختصاص داده است .

مدت‌هربورس ۱۸ماه و بصورت ۱٤ماه تحصیل دردانشگاه‌مریلند و٤ماه کارآموزی تحت نظر نمایندگی اقتصادی ایران‌درواشنگتن انجام میشود . کلیه هزینه ها اعم از کرایه رفت و برگشت وهمچنین هزینه های اقامت و تحصیل بعهده سازمان برنامه خواهد بود

شرایط داوطلبان

۱-دارابودن دانشنامه لیسانس از یکی از دانشگاههای کشور (فارغ‌التحصیلان دانشگاههای خارج از ایران نمیتوانند در این برنامه شرکت نمایند)

۲-تسلط کامل بزبان انگلیسی و آمادگی‌برای گذراندن امتحان

۳-حداکثر سن ۲٦ سال

٤-دردست داشتن برك معافی از خدمت زیرپرچم

٥-سپردن تعهد رسمی درزمینه تحصیل و کارآموزی و مراجعت بایران وحداقل٥ سال خدمت درمحلی که معین خواهدشد

٦-نداشتن تعهد خدمت درقبال استفاده از بورس های قبلی

۷-پرداخت هرینه آزمایشات مربوط به‌زبان انگلیسی

فارغ‌التحصیلان رشته اقتصاد درصورت کسب موفقیت‌درامتحانات مربوطه نسبت به‌سایرین حق تقدم خواهد داشت . داوطلبان میتوانند برای ثبت‌نام ودریافت کارت ورود بجلسه‌امتحان‌بادردست داشتن یکبرك فتوکپی مدرك تحصیلی ودوقطعه عکس ٤×٦ و یك برك رونوشت مصدق شناسنامه تاتاریخ ۱۵ امردادماه جاری صبحها از ساعت ۷ر٥الی ۱۲بکارگزینی سازمان برنامه اطاق ۹٤۹ مراجعه نمایند

سازمان برنامه

گزارشهای خبرنگاران ما از شهرستانها

ثبت‌نام در آموزشگاه پرستاری تبریز

آموزشگاه پرستاری وابسته بدانشکده پزشکی تبریز که سال گذشته تعطیل شده بود از امسال مجددا شروع بکار میکند و برای سال اول ۳۰ نفر دانشجو میپذیرد.

خبرنگار ما در تبریز گزارش داد: برای این آموزشگاه ازمحل طرحهای عمرانی سازمان برنامه، ساختمان مستقلی در محوطه بیمارستان شیرو خورشید سرخ تبریز ساخته شده است. ثبت‌نام برای تحصیل در این آموزشگاه از دیروز آغاز گردیده است.

حمله گرگها بقراء شهریار

کودکی باچوبدستی، گرگی را کشت

محمد صادق کودك سیزده ساله‌ای از ساکنین منطقه «ایرنج» شمیران که مشغول بردن ناهار برای کارگران در صحرای اطراف قریه بود دربین راه با گرك گرسنه‌ای مواجه گردید. گرك به محمد حمله‌ور شد وناگاه یکی از انگشتان دست اورا بادندان نیزش جوید. محمد صادق با چوبدستی که بهمراه داشت درمقام دفاع از خود بر آمد و نزدیك بدو ساعت با گرك مبارزه کردو سرانجام او را کشت.

بموجب گزارش خبرنگار ما در شمیران: کودك مذکور پس از کشتن گرك بیهوش نقش زمین‌شد. چند نفر عابر که از آنحدود می‌گذشتند. متوجه محمد صادق‌شدند واورا به بیمارستان رضا پهلوی شمیران آوردند، این کودك گرك کش مورد مداوا قرار گرفت.

* در شهریار

خبرنگار ما در شهریار گزارش داد: دوشب است چند گرك گرسنه با حملات پی در پی خود بشهر و قراء اطراف شهریار خواب وآسایش را از اهالی سلب کرده‌اند.

ساکنان شهریار چنان از حمله گرك ها وحشت زده شده‌اند که شب‌ها جرات بیرون آمدن از خانه های خود را ندارند و تاکنون ۱۴ نفر از اهالی مورد حمله گرك ها قرار گرفته، مجروح شده‌اند. باحمله گرگها باغبانان وکشاورزانی که شبها برای بارگیری میوه به باغها میرفتند کار شبانه خود را تعطیل کرده‌اند. و عده‌ای ازساکنان چند قریه شهریار نیز از شب تا صبح با چوبدستی در کوچه ها میگردند تا حمله احتمالی گرگها را دفع کنند. تاکنون گروهبان دوم آهوز - شکرالله محمدی - یدالله اشرفی - عباسعلی عسگری- آق علی افتخاری - علی قوامی - دوشیزه طوبی و عیسی قنبری و چند نفر دیگر از ساکنان دهکده های شهریار مورد حمله گرگها قرار گرفته ومجروح شده‌اند وجهت آزمایشات لازم از طرف بهداری شهریار به انستیتو پاستور تهران اعزام گردیده‌اند.

قرائیکه تاکنون مورد حمله گرگها قرار گرفته عبارتست از: حصار ساکی و اصیل آباد. کرشته، صفی آباد، بکه، پستانك، بردآباد، حصار زیرك، سنگلج،

آب نفت‌آلود ۱۲ نفررا مسموم کرد؟

پریشب ۱۲ نفراز ساکنان شمیران باسامی جمشید سعیدی - ابوالقاسم چندری - رقیه اللهوردی - نادر خدابنده - ایران الفتی - هاتف کیان - داور شاهپوری - حمید اسکندری - مسعود کمالی زاده - بتول پیشرفت - فریدون وفرامرز میر احمدی که دچار مسمومیت شده بودند در درمانگاه رضا پهلوی شمیران تحت درمان قرار گرفتند.

هاتف کیان یکی از مسمومین بخبرنگار ما در شمیران گفت: ما دوازده نفر همه با هم قرابت و آشنائی داریم و در یك خانه جمع بودیم که بتدریج متوجه شدیم حالمان تغییر کرده است. اگر چه هنوز علت اصلی مسمومیت اینعده معلوم نشده ولی گفته میشود در آبی که این مسمومین بمصرف آشامیدن رسانده‌اند نفت وجود داشته که موجب مسمومیت آنان گردیده است.

درهفدهمین جلسه هیئت مشورتی روزنامه اطلاعات درآبادان گفته شد:

طلسم ده ساله تلفن شهری آبادان کی میشکند؟

هنوز جاده آبادان - اهواز مرمت‌نشده است وحوادث تلخ بار می‌آورد

آقای مدنی نژاد

خانم ادیب

آقای عطاآبادی

آقای شماس

ایجاد یك دبستان مجهز در منطقه فرح آباد، کمبود تختخواب بیمارستان نهم آبان، مسئله تلفن شهری و لزوم اسفالت و ترمیم راههای فرعی حومه آبادان از اهم مسائلی بود که در هفدهمین جلسه هیئت مشورتی روزنامه اطلاعات در آبادان مورد بحث و مداقه قرار گرفت.

* اعتبار دبستان

طبق گزارش خبرنگار مادر آبادان نخست آقای عطا آبادی نامه‌واصله از طرف آقای مجد رئیس اداره آموزش و پرورش آبادان راکه‌در باره پیشنهاد هیئت مشورتی دایربه لزوم ایجاد دبستان در ایستگاه یك تاهفت فرح‌آباد آبادان پاسخداده شده بود قرائت کرد.

دراین نامه اداره آموزش و پرورش شرکت ملی نفت اعلام داشت اعتبار لازم جهت ساختمان یکباب دبستان در منطقه فرح‌آباد تامین‌شده واگر شرکت نفت‌زمین لازم راواگذار کند فورا درایجاد آن اقدام میشود درنامه های متعددی که به هیئت مشورتی واصل شده عده‌ای نگرانی خودرا درباره وضع برق شهر، کمی ولتاژ آن و مرمت نشدن‌شبکه برق در بعضی از نقاط شهر اعلام داشته‌بودند، این‌موضوع‌مورد بحث اعضای هیئت مشورتی قرارگرفت‌و پیشنهاد گردید که پیرامون وضع برق‌آبادان از مسئولان برق‌ناحیه جنوب استعلام گردد.

* مشگل تختخواب

سپس آقای‌شماس پیرامون‌تامین‌آب شهردر فصل گرما صحبت کرد و طی آن، این اقدام مقامات مربوطه رامورد تحسین قرار داد.

ناطق‌سپس‌به کمبود تختخواب های بیمارستان نهم آبان، آبادان‌اشاره کردو گفت: بیمارستان ۱۹آبان هشتاد تختخواب دارد که‌بهیچوجه کافی برای‌بیماران این شهر نمی باشد. خوبست دراین بیمارستان ۱۲۵۰الی ۳۰۰ تختخواب بگذارندتا مضیقه‌ای که‌بیشتر گریبانگیرعده‌ای واقعا کم‌بضاعت میشوداز بین برود.

* طلسم شده

آنگاه خانم بدری ادیب‌به‌تشریح وضع تلفن مغناطیسی شهری‌پرداخت واظهار داشت: بیش از ده سال است که مردم آبادان در انتظار استفاده از تلفن خودکار‌هستند ولی تاکنون وعده ها صورت انجام‌بخود نگرفته و، این موضوع گوئی در طلسم گرفتار آمده است.

خانم بدری ادیب اظهار کرد: ساختمان مرکزتلفن خودکار آماده شده و دستگاه های‌لازم‌نیز‌به‌آبادان حمل گردیده ولی برای نصب آنها که اکنون در معرض آفتاب‌سوزان قرار گرفته هیچگونه اقدامی بعمل نیامده است.

* سروصدای مزاحم

آقای مدنی نژاد سرو صدای مزاحم کارخانه ها و کارگاه های داخل شهر را که موجب سلب آسایش و استراحت مردم آبادان گردیده است مطرح ساخت و، پیشنهاد نمود که خوبست در مورد انتقال این اماکن بخارج از شهر اقداماتی صورت گیرد.

آقای عطاآبادی و خانم بدری ادیب زننده بودن وضع سالن‌بعضی ازسینماهای آبادان را پیش کشیدند آقای عطاآبادی خاطر نشان ساخت که اصولا بهداشت نیز درتعدادی‌از سینماهای آبادان رعایت‌نمی گردد و نقایصی موجود است که لازمست رفع شود.

* مرمت راهها

ضرورت مرمت راههای فرعی آبادان موضوعی بود که آقای مدنی نژاد پیرامون آن صحبت کرد. ناطق سپس ضمن تشریح وضع فعلی‌جاده آبادان اهواز، مرمت آنرا لازم دانست و خاطر نشان ساخت که هنوز در جاده مذکور غول مرك کمین کرده‌است. دراینجا جلسه هیئت مشورتی روزنامه اطلاعات در آبادان پایان یافت.

متهم بقتل

قبلا باستحضار خوانندگان عزیز رسید که‌مردی بنام علی فتحعلی‌زاده سی‌و پنجساله در روستای«قره‌ورن» میاندوآب بدنبال اختلافات ارثی، دوبرادرش مهدی سی‌ساله و محمد ۲۸ساله رابا ضربات خنجر کشت. وی‌روز بعد‌از حادثه به‌پاسگاه ژاندارمری بحل آمد و منکر قتل شدو دو نفر را بعنوان قاتل معرفی کرد. عکس بالا علی فتحعلی زاده‌را نشان‌میدهد.

درمیدان «چوپورلار» تبریز
حریق یك میلیون ریال خسارت زد

نیمه شب پریشب دکان بقالی حسین عبداللهی واقع در میدان «چوپورلار» تبریز دچار حریق‌شد و قریب یك میلیون ریال خسارت‌وارد آمد.

بموجب گزارش خبرنگار ما درتبریز: این حریق حدود شش هزار تومان پول نقد، بیست و هفت‌هزارتومان چك و صد ها هزار ریال زیان جنسی و ساختمانی‌دربرداشته است.

حریق تاصبح روز بعد ادامه داشت که سرانجام با کوشش‌ماموین آتش نشانی خاموش گردید. بقرار اطلاع حریق عمدا صورت گرفته و بانداختن آتش از روزن پنجره بمغازه، آتش سوزی روی داده‌است.

چوپان کشته شد

کامیونی برانندگی یوسف‌پرویش که در جاده سیه چشمه - خوی در حرکت بودباچوپان چهارده ساله‌ای بنام یاسین خاك پور تصادف کرد و او را کشت.

بنا بگزارش خبرنگار ما درسیه چشمه: راننده کامیون دستگیر گردید و جنازه با انجام تشریفات قانونی بخاك سپرده شد.

موتور هواپیما در آسمان بوشهر ازکارافتادو

هواپیما، دربوشهر نتوانست فرودآید

عصر پریروز هواپیمای چهارموتوره مسافربری که‌از شیراز به‌سوی بندر بوشهر در پرواز بود، در آسمان بندر بوشهر ناگهان یك موتور آن از کار افتاد.

بموجب گزارش خبرنگار ما دربندر بوشهر: خلبان هواپیمای مذکور بدین لحاظ از فرود در فرودگاه بندربوشهر احتراز جست و رهسپار آبادان گردید. پس از نشستن در فرودگاه آن شهر و تعمیر یك‌موتور هواپیما صبح روز بعد مسافران بوشهری رابابن شهر رساند.

جوان لاهیجانی در دریا غرق شد

خبرنگار ما در رودسر گزارش داد: بعد از ظهر پریروز جوانی بنام هادی مدوی از اهالی لاهیجان که با چند نفر از آشنایانش به «کسگر محله» رودسر آمده بود هنگام شنا در دریا غرق شد.

جوان مزبور چند روز پیش از لاهیجان به رودسر آمده و دریکی از پلاژ های «کسگر محله» اقامت کرده بود.

کشف روغن‌حیوانی مشکوك

خبرنگار ما در اصفهان گزارش داد: توسط مامورین برزن دو اصفهان و اداره بهداشت مقدار ۷۷۳ کیلوروغن حیوانی که‌مشکوك بنظر میرسید تحویل آزمایشگاه اداره بهداشت اصفهان شد تامورد آزمایش قرار گیرد و نتیجه آن اعلام شود. این روغن متعلق به حاج احمدی، عباس شاهی و حاج ابراهیم پوستین دوز سه نفر کسبه شهر اصفهان میباشد.

دانشسرایمقدماتی دختران خرمشهر
ازاول سال تحصیلی شروع بکار میکند

خانم پریچهر عندلیبی

در سال تحصیلی آینده، در خرمشهر دانشسرای مقدماتی دختران تاسیس خواهد شد. این‌دانشسرادر سال اول ۳۵ نفر دختر دیپلمه از طریق کنکور میپذیرد و طی دوره دوساله آنان‌راتعلیم میدهد. کسانی که در امتحانات پایان تحصیلی‌این دانشسراتوفیق‌حاصل کنندباستخدام وزارت آموزش وپرورش درخواهند آمد.

بموجب گزارش خبرنگار ما در خرمشهر: به پیشنهاد اداره‌آموزش و پرورش خرمشهر خانم پریچهر عندلیبی یکی از زنان فرهنگی این شهرستان ریاست دانشسرای مقدماتی خرمشهر رابعهده میگیرد.

داماد، شب عروسی بکام مرگ رفت
این حادثه در هندیجان رویداد

حادثه ناگهانی، امان نداد که دامادی پای در حجله بگذارد وشب عروسی را بسر آورد، غول برق اورا در چنگال منحوس خود فشرد و جانش را گرفت. این واقعه در بخش «هندیجان» خوزستان بوقوع پیوست و آنزمان که مدعوین‌جشن عروسی سرگرم شادمانی بودند، ناگهان بافریاد دلخراش ناصر بهزاد تازه دامادی که برای روشن‌کردن پنکه اقدام کرده بود روبروشدند.

بموجب گزارش خبرنگار ما در هندیجان: با فریاد داماد که‌لحظه‌ای بعد برای همیشه خاموش شد، مجلس عروسی بهم خورد، عده‌ای بسوی او دویدند تا نجاتش دهند اما کسی نتوانست کاری از پیش ببرد یکی‌که ناظرواقعه بود سیم‌پنکه را از پریز برق کشید و بهراس موجود خاتمه بخشید. تلاش ها بکار افتاد تا بلکه داماد بازجنبش از سر گیرد و مانند همیشه در کنج لبهایش گلهای خنده‌بشکفد ولی کوشش ها عبث جلوه گر شد و مجلس عروسی مبدل به عزا گردید...

با اطلاع به مقامات انتظامی‌جنازه مورد معاینه پزشك قانونی قرار گرفت و جهت دفن‌بگورستان‌انتقال داده شد. مدعوین که برای‌شادمانی آمده بودند با قلبی مملو از غم‌و حرمان درعزای صاحب جشن‌شرکت کردند و راه گورستان را در پیش گرفتند.

در یك حادثه شدید رانندگی
دونفر درجاده رشت- خمام کشته‌شدند

پریروز براثر تصادف اتومبیل سواری با موتوسیکلت در نزدیکی خمام دو نفر کشته شدند و یکنفر مجروح گردید.

بنا بگزارش خبرنگار ما در خمام اتومبیل سواری شماره ۱۹۲۴ تهران ۲۸ برانندگی حبیب‌الله کردوانی که از رشت عازم بندر پهلوی بود در مقابل ژاندارمری خمام باموتوسیکلتی که در کنار جاده متوقف بود و سه نفر مشغول تعمیر آن‌بودند تصادف کرد.

در این واقعه سه نفر مزبور باسامی حسن حق‌پسند، رضا دانشی، ابراهیم فضلی (راننده موتوسیکلت)بسختی مجروح گردیدند. مجروحین به‌بیمارستان پورسینای رشت انتقال یافتند. ولی حسن حق‌پسند ورضا دانشی براثر شدت جراحات وارده جان سپردند.

علت تصادف فعلا معلوم نیست و قضیه از طریق ژاندارمری خمام تحت رسیدگی میباشد.

خفگی در چاه

خبرنگار ما در مشهد گزارش داد: پریروز دختر بچه‌ای بنام منصوره هادی زاده که همراه‌والدین خود به منطقه «جاغرق» مشهدرفته بود درون چاه آب افتاد و خفه شد.

جنازه منصوره با انجام‌تشریفات قانونی مدفون گردید.

آتش در رنك فروشی اصفهان

مغازه رنك فروشی عباس زمانی واقع‌در اصفهان براثر سرایت گرمای شعله های چراغ پریموس به ظرف مملو از بنزین به آتش کشیده شد.

بنابگزارش خبرنگار ما دراصفهان: بااطلاع جریان به سازمان آتش نشانی اصفهان، اقدامات دامنه‌داری برای اطفای حریق انجام‌شدو در جریان فرو نشاندن آتش یدالله فاتحی یکی از مامورین آتش‌نشانی بسختی مجروح گردید که جهت مداوا به‌بیمارستان انتقال یافت.

خسارت وارده دراین حریق قریب دویست و پنجاه هزار ریال تخمین زده شد.

مارگزیده مرد

خبرنگار ما درهندیجان گزارش داد: پریشب دختر بچه‌ای بنام فاطمه سینائی یکی از ساکنان هندیجان رامار گزید. دخترمذکور پس‌از پنجساعت درگذشت و جنازه وی بخاك سپرده شد.

* در لنگرود

توسط سرکار گروهبان سوم محمود شرفی سپاهی دانش روستای سادات محله بیجار پس از توابع لنگرود کف اطاقها و سالن‌دبستان موزائیك کاری شده، دبستان‌محصور گردیده و اقداماتی در زمینه‌نظافت معابر روستا صورت گرفته است.

* دراردبیل

این اقدامات‌توسط آقای یوسف جلبی‌سپاهی دانش روستای «اینجه» اردبیل انجام شده است. مرمت ساختمان دبستان دهکده -تسطیح و تعمیر جاده فرعی روستا - نظارت در نظافت معابر عمومی - راهنمائی روستائیان به ایجاد آبریزگاه‌های بهداشتی.

* در بندرگز

سرکار گروهبان سوم محمدرضا طوفان سپاهی دانش قریه «گلفرا» ازتوابع بندر گزدوپل درمسیر جاده فرعی‌دهکده ایجاد کرده، اختلافات اهالی را بطریق کدخدا منشی‌مرتفع ساخته و برای تکمیل دبستان اقداماتی صورت داده است.

فرستنده آبادان

پنجشنبه ۱۲ر۵ر۴۶

ساعت ۶ر۳۰ سلام شاهنشاهی‌و اعلام برنامه.
ساعت ۶ر۳۲ یك - دو - سه
ساعت ۷ هنك كنك
ساعت ۸ موسیقی ملی
ساعت ۸ر۳۰ چکمیت
ساعت ۹ر۳۰ اخبار
ساعت ۹ر۴۵ فیلم سینمائی
ساعت ۱۱ر۳۰ پایان برنامه

از مهندس‌ نژاد
نماینده اعزامی سازمان شهرستانها

سیمای شهرستانها

شهرقشم، مرکز «بخش جزایر»
درراه‌پیشرفت، مراحل ابتدائی را طی‌میکند
منظره‌این‌شهر از دورو نزدیک تماشائی است!

اینجا خیابان مرکزی و جدید الاحداث شهر شش هزار و پانصد نفری قشم است، خیابان های تازه ساز این‌شهر همه جدول سازی و گلکاری و چمن کاری شده اما هنوز از اسفالت خیابان ها اثری نیست و خیابان ها خاکی است. گرمای هوا اغلب گلکاری هاوچمن کاری‌خیابان هارا خشك کرده و ملاحظه میفرمائید که از شدت‌گرما رفت‌وآمدی در خیابان ها دیده‌نمی شود!

«۲۲۴»

... باتوجه به رشد و ترقی و دگرگونی و تغییرات شگرف وعظیمی که‌در بندر عباس حاصل شده، دیدن پیشرفت هائی که در جهت شهر سازی در شهر قشم مرکز بخش جزایر بندر عباس صورت گرفته برایم چندان عجیب و پیش بینی نشده نبود.

بموازات پیشرفت هائی که در شهرستان بندر عباس حاصل‌گشته در شهر قشم هم کارهائی صورت گرفته که‌از آن‌جمله‌ایجادساختمان های جدید، خیابان ها و فلکه‌های متعدد می باشد.

* مراحل ابتدائی

می توانم بگویم که گرچه شهر قشم در طریق رشد و ترقی شروع به پیشرفت کرده اما هنوز مراحل ابتدائی را طی میکند. در این‌شهر کوچك شش هزار و پانصد نفری که مرکز بزرگترین جزایرایران در خلیج فارس و همچنین مرکز یك بخش جالب و پر موقعیت از توابع بندر عباس‌است دو خیابان جدید احداث شده‌که یکی‌شرقی غربی و دیگری شمالی- جنوبی‌است در محل تقاطع این دو خیابان فلکه‌ای نسبتا بزرك ایجاد گشته که بنام فلکه‌ی۲۵شهریورنام گذاری شده و در انتهای یکی از دوخیابان نیز فلکه وسیعتری احداث‌گردیده وبنام میدان ششم بهمن نامیده شده است.

* جلوه‌ای نو...

شهر قشم اغلب سازمان های‌دولتی رادارا می‌باشد. بخشداری، شهرداری پست‌و تلگراف، دارائی، گروهان ژاندارمری ویك درمانگاه سازمان شاهنشاهی از جمله تاسیساتی است که در مرکز این جزیره‌ی بزرك دایر است و علاوه بر اینها شعب بانکهای متعدد که عبارت از: بانك ملی، بانك کشاورزی‌وبانك‌صادرات است‌در شهر قشم دایر می‌باشد.

ساختمان جدید دفتر گمرك جزیره قشم‌و همچنین ساختمان بخشداری وشهرداری جزیره مشرف بردریادر انتهای اسکله‌ی این شهر منظره‌ای چند ساختمان تازه ساز است که جالب و جلوه‌ای‌تازه‌ونو دارد وهمین نمای آن با سیمان سفید تزئین گشته و از دور، چشم اندازی‌بدیع تشکیل داده است.

طی مدتی که در شهر بندر عباس بودم شبها سوسوی چراغهای برق شهر قشم راکه از ساحل‌دریادربندر عباس منظره‌ای تماشائی دارد دیده بودم واکنون‌میدیدم که لامپهای‌برق تافراز اسکله‌ی آهنین‌این جزیره درمیان دریا کشیده شده و شاید شعاع درخشان همین لامپهای برق است که شبها از بندرعباس بخوبی دیده می شود...

***

بازدید از شهر قشم را بمحض‌ورود باین جزیره شروع کردم. در آن نیمه روز گرم و بلکه داغ‌خیابان هاو کوچه های شهر خلوت بودو، مردم شهر درخانه ها خزیده یا بزیر سایبانهای مغازه ها پناه‌برده بودند طول اسکله جزیره راطی کردم و به اولین خیابان شمالی، جنوبی شهر قشم که تاانتهای‌اسکله امتداد یافته است وارد شدم.

اما اجازه‌بفرمائید بگویم که‌ساختمان نوساز بخشداری و شهرداری قشم بین خیابان شمالی جنوبی این شهر کوچك و اسکله‌ی جزیره فاصله انداخته است. باین معنی که اسکله قشم‌در سمت شمالی این ساختمان از ساحل تامیان دریا کشیده شده و خیابان شمالی - جنوبی شهر قشم درست از پائین دیوار سمت جنوبی این ساختمان شروع گشته و بسمت جنوب‌امتداد یافته است.

* منظره مدخل شهر

یك کوچه باریك و سراشیبی- اسکله‌ی جزیره قشم رابه اولین خیابان شهر متصل میکندو خیابان ها هر چند جدولسازی شده ولی هنوز از اسفالت آنها اثری نیست. در سراسر طول وسط خیابان‌های شهر قشم‌جایگاه های مخصوصی برای چمن کاری و گلکاری احداث گردیده که در بعضی نقاط‌خیابان هنوز آثاری از گلکاری و چمن‌کاری باقی است ولی در اکثر نقاط خیابان های قشم چمن و گل براثر گرمای‌هوا یا بعلت‌عدم آبیاری‌پژمرده وپلاسیده و خشکیده ودردو فلکه‌ی کوچك شهر قشم نیز همین وضعیت برقرار است.

من حیث‌المجموع می توانم بگویم که شهر قشم برای هر تازه واردی در ابتدا خوش منظره و جالب بنظر میرسد.

خیابان شرقی - غربی شهر قشم بمیدان وسیع‌اما بیقواره‌ای که‌می توان گفت مرکز شهر است منتهی میگردد. دراطراف این میدان‌وسیع که حتی دست‌کاری در آن‌نشده ساختمان بانکها ایجاد گشته و در سمت جنوبی این میدان بازار کوچك شهر قشم احداث گردیده است.

* مهمانخانه ندارد

از خیابان شمالی، جنوبی قشم‌وارد اولین فلکه شهر شدیم و، بسمت راست پیچیدیم. در خیابان شرقی- غربی‌شهر که‌تااندازه‌ای سراشیبی بنظر میرسد مسافتی در حدودپانصد ششصد متر پیش رفتیم و واردهمان میدان وسیع وبیقواره شدیم و در آنجا سرگردان ماندیم که دراین نیمه‌روز داغ، کجا برویم وچکنیم واز چه کسی راهنمائی بخواهیم؟

بر خلاف شهر بندر عباس در شهر قشم از هتل و مهمانخانه‌و مسافر خانه اثری‌نیست فقط یکی‌دو کافه‌ی قهوه‌خانه مانند! در خیابان شرقی غربی‌شهر قشم توسط ساکنین‌محل دایر شده که بجای هر گونه‌غذائی فقط انواع«کولا»هارا دارد. طی تحقیقات وبررسیهای بعدی متوجه شدم که قرار است ساختمان مهمانخانه‌ای مدرن و۲۵ اطاقی از طرف شهرداری قشم دریکی ازنقاط مناسب‌ومشرف بردریا احداث گردد و ضمنا تشکیلات شهرداری نیز در یکی دوسه اطاق همان ساختمان مستقر شود.

بعداز صرف غذائی ساده در یکی از همان دو کافه ومختصری استراحت سراغ آقای‌نقش‌بندی‌نماینده‌و خبرنگاراطلاعات درجزیره‌قشم‌را گرفتیم تا براهنمائی ایشان شهر قشم ونقاط مختلف جزیره را بازدید کنیم...

باگشایش داروخانه خورشید بتازگی خورشید دیگری درمشهد طلوع کرد

شکوه، عظمت، زیبائی، صنعت معماری همه وهمه یکجا درداروخانه خورشید خودنمائی میکند

بنظر بازدید کنندگان مشکل می‌آمد که اینهمه صرف وقت وپول فقط برای رفاه و آسایش مردم باشد ولی تعجبی نداشت ، چون هدف اصلی مدیر و کارکنان داروخانه خورشید همین است واقعا مشهدیها بخود میبالند که درمرکز شهرشان این چنین موسسه نوینی بوجود آمده که نظیر آن (نه‌تنها درایران بلکه درتمام خاورمیانه بی نظیر و شگفت‌انگیز است) .

یکی‌از بازدید کنندگان میگفت اگر صنوف مختلف دراینگونه کارها بایکدیگر رقابت کنند ، مادراروپای نوینی زندگی خواهیم کرد .

۵ ماه کار و کوشش ۵ ماه صرف وقت و صرف مخارج‌سنگین که زیر بار رفتنش بسادگی برای هرکس میسر نیست ، موسسه‌ای بوجود آورد که چشمهای همگان را خیره ساخت .

داروخانه خورشیداز داروخانه‌های قدیمی و دارای سوابق ممتد ونامی نیك دراین شهر است .

درمراسم افتتاح داروخانه‌خورشید آقای دکتر اسمعیل بیگی رئیس دانشگاه مشهد ، اساتید دانشکده ها ، تیمسار سرتیپ بنی اعتماد شهردار مشهد ، جمعی از روسای ادارات ، آقای دکتر کنگرلورئیس بهداری شهرستان‌مشهد وشخصیت های برجسته حضور داشتند ،وهمه خدمت‌بزرك وشایان‌تقدیر داروخانه خورشید را ستودند و موردتحسین وستایش‌قرار دادند تیمساربنی‌اعتماد شهردار مشهد طی بیاناتی اظهار داشت :

من از تماشای این چنین موسسه‌ای‌بهداشتی و مدرن‌احساس سرور مینمایم وامیدوارم بافعالیت و کوشش این داروخانه توسعه یافته و بتواند به داروخانه های کوچکتر نیز که از لحاظ مالی در درجه پائین‌تر قرارگرفته‌اند دارو عرضه کند، اکنون‌شما قدم درراهی برداشته‌اید که میتوانید بقسمتی‌از ایده‌ها و آرمانهای ملی جامه عمل بپوشانید ، وچه خوبست داروخانه های دیگر هم درتکمیل و تجهیز داروخانه خود به آخرین اسلوب فنی و بهداشتی شما تاسی جویند من برای شما که در راه آبادانی شهر و بهداشت مردم کمر بخدمت بسته‌اید آرزوی موفقیت میکنم .

داروخانه خورشید اینك با ساختمان جدیدش درسه‌طبقه آماده خدمت است که فعلا از دوطبقه‌آن برای عرضه نمودن انواع داروها و لوازم آرایش استفاده میشود .

پنج‌ماه تعطیل مغازه فرصتی‌بود تا با کمپانی ها و شرکت های ایرانی و خارجی به منظور تامین وتکمیل انواع داروهای لازم تماس گرفته و قرارداد تنظیم گرددواینك داروخانه خورشید بموجب این قراردادها با تماس باکمپانی های واردکننده دارو و کارخانجات سازنده درایران و نمایندگان آنها انواع‌مختلف‌دارو اعم‌از(اسپسیالیته) ویا ترکیبی (آنچه در ایران‌وجود دارد و مصرف میشود) طبق برنامه مخصوصی تهیه و در دسترس‌عموم قرار دهد . موسسه خورشید به منظور سالم نگاهداشتن انواع مختلف داروها که احتیاج‌به‌محیط و هوای مخصوص (سرد بدون‌نور، خشك) دارد مطابق اصول بهداشت داروئی جایگاههای مخصوص‌مجهز بدستگاههای سرد کننده کولر و یخچالهای بزرك تعبیه نموده‌است سومین طبقه اختصاص به عرضه لوازم آرایش و لوازم طبی ارتوپدی دارد، فروشندگان قسمتهای‌مختلف داروخانه قبلا دوره‌های مخصوصی دیده‌اند و قادرند با تجربیات و اطلاعاتی که دارند راهنمائی های لازم‌را بنمایند و بسئوالات مشتریان پاسخ گویند .

تیمسار سرتیپ بنی اعتمادشهردار مشهد وآقای دکترکنگرلو رئیس بهداری شهرستان هنگام بازدید از قسمت های مختلف‌داروخانه. مدیرداروخانه‌توضیحات لازم را میدهد .

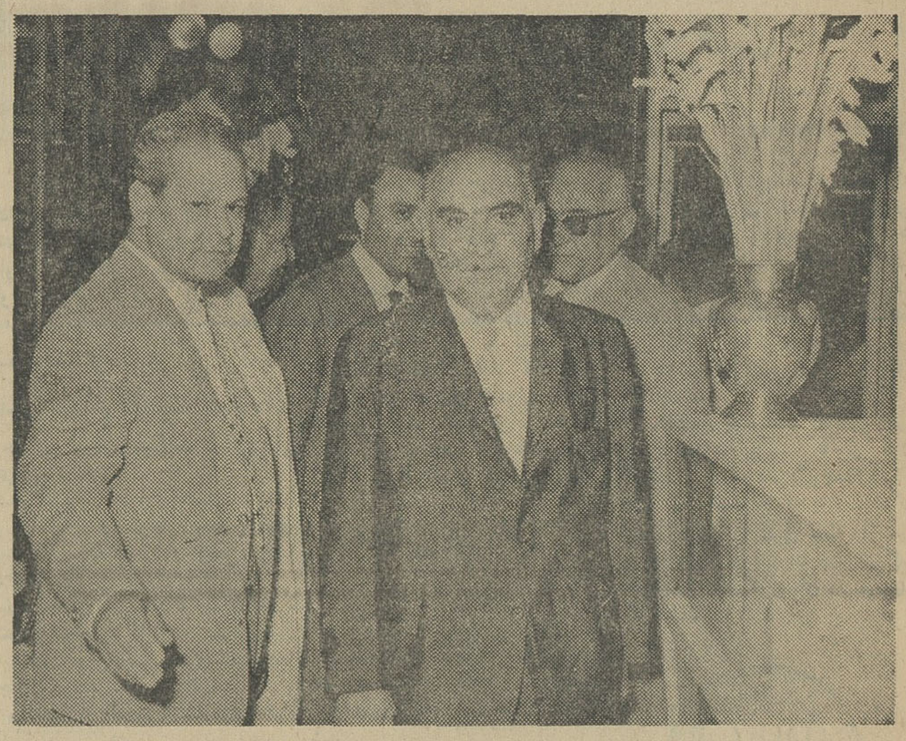

آقای دکتر اسماعیل بیگی رئیس دانشگاه مشهد و جمعی ازاساتید دانشکده‌ها و محترمین هنگام بازدید ازطبقه سوم داروخانه

یخچال
جنرال استیل
در دونوع «ساده‌ودولوکس» - اندازه‌های «۶-۷-۱۱ فوتی»
شرکت سهامی صنایع پارس آمریکا - تهران - خیابان شاه ساختمان آلومینیوم
کاپیتن

نام بانو اشرف‌السادات شهابی رئیس سازمان فرهنگی‌لادن درآگهی ۱۴۱۰۹ یك کلمه افتادگی داشت‌که بدینوسیله تصحیح میشود.

توجه کنید :

هم اکنون بیماری نیازمند خون شما است

حادثه خبر میکند شاید شما هم روزی محتاج خون شوید

مرکز انتقال خون شیر و خورشید سرخ آماده است

بشما خون بدهد یا خون شما را در اختیار نیازمندان بگذارد

خیابان ناصرخسرو جنب دارالفنون

تلفن ۲۰۴۴۷۵

شاگردان ممتاز

دوشیزه طناز جعفریان

در سال تحصیلی ۴۶٫۴۵ در کلاس سوم دبستان جهاندخت با معدل ۱۹٫۱۶ شاگرد اول شده است .

آ-۱۴۲۴۷

آقای جعفر جعفریان

در سال تحصیلی ۴۶٫۴۵ در کلاس پنجم دبستان جهاندخت با معدل ۱۸٫۷۵ شاگرد اول شده است .

آ-۱۴۲۷۹

آقای شهریار شاه زیدی

فرزند سرکار سرهنك‌مرتضی شاه زیدی دانش آموز سال‌ششم دبستان صدیق اسفندیاری درسال تحصیلی ۴۶٫۴۵ با معدل۱۸٫۹۷ رتبه اول را حائز شده است .

آ-۱۴۲۸۷

آقای علیرضا قاضی کلهرودی

فرزند آقای مسلم قاضی کلهرودی دانش آموز کلاس اول دبستان ساعی بین ۵۷ نفر همکلاسان خود با معدل ۱۹٫۴۱ شاگرد اول شده است .

دوشیزه بیتا امیری دولتشاهی

دانش آموز کلاس‌چهارم‌دبستان قراگزلو با معدل ۱۸٫۱ شاگرداول شده است .

آ-۱۴۲۴۷

آقای علیرضا فرهمند

فرزند علی مدد دانش آموز کلاس اول دبستان ملی لطیفی با معدل ۱۸٫۴۱ بین ۷۰ نفر دانش آموز رتبه اول را حائز گردیده است

آقای شاهرخ حاجی علیان

فرزند محمد اسماعیل در سال تحصیلی ۴۵٫۴۶ در کلاس اول دبستان دولتی هادیان بامعدل۱۹٫۳ شاگرد اول شده است .

دوشیزه عفت گوهری

دانش آموز کلاس سوم‌دبستان نوبنیاد شماره ۱ تویسرکان بین کلیه شرکت کنندگان‌در امتحان رتبه اول را حائز شده است .

منفعت صددرصد

فعالیت معتدل وکار سرگرم‌کننده عایدی مطمئن تامین آتیه منطقی، سود تضمین شده

برای کسانی که باکشاورزی و خاکبازی انس و الفت دارند برای مهندسین کشاورزی و کارمندان بازنشسته که‌از نداشتن فعالیت و کار سرگرم کننده رنج می برند . برای آنهائی که باداشتن اندوخته جرئت سرمایه گذاری در کاررا ندارند .شرکتی بنام شرکت سهامی تولیدات کشاورزی از طریق کار دسته جمعی برای اشتغال به‌امر کشاورزی سبك‌از قبیل :ایجاد باغات میوه ، ایجاد گلستان برای پرورش گل ، ایجاد مزارع محدود سبزی‌و صیفی کاری ، ایجاد واحد کوچك و ممتاز دام داری ، احداث‌ویلا های مدرن برای سکونت دائم یاموقت شرکا ، ایجاد تفرجگاه وسیع برای استفاده ایام تعطیل شرکاء و متعلقین آنها طبق آخرین اصول علمی و کشاورزی نوین :

باسرمایه ۹ میلیون ریال منقسم به ۹۰۰ سهم ده هزار ریالی ممتاز و عادی بانام که‌یك‌سوم سرمایه وسیله موسسین پرداخت میشود درشرف‌تشکیل است .

محل کار مزرعه‌ایست دربهترین نقاط خوش آب وهوا ۴۵ کیلو متری تهران کنار جاده اسفالت مجاور سد امیر کبیر که برای سکونت دائم نیز از حیث‌وجود برق و تلفن کاملامناسب‌است. صاحبان سهام بطور دائم در جریان کار و بسرمایه خود نظارت مستقیم خواهند داشت .

دوستان و علاقمندان بکار و عایدات مطمئن‌و تامین آتیه واقعی می‌توانند برای اخذ اطلاعات کاملتر و اعلام داوطلبی همه روزه از ساعت چهار الی ۷ بعداز ظهر تاتاریخ۲۰٫۵٫۴۶ بدفتر موقت‌شرکت واقع در قوام السلطنه شمالی پلاك ۱۰ محل شرکت عمرانی‌لیما یا تلفن ۴۶۳۵۵ مراجعه فرمایند .

۱-۲ آ-۱۳۹۴۳

آگهی مناقصه

اداره کل مراتع تعداد ۲۰۰۰ شاخه آهن ۶ متری سپری نمره ۴ و مقدار ۹ تن سیم خاردار گالوانیزه مرغوب (بسته های ۲۵ کیلوئی هربسته از ۲۵۰ متر کمتر نباشد)مورد احتیاج خودرا از طریق مناقصه خریداری مینماید . داوطلبان‌شرکت درمناقصه میتوانند با دریافت برك شرایط مناقصه از دفتر اداره کل مراتع ومطالعه آن پیشنهاد خود را در مورد هردو قلم لوازم فوق یا هریك را که مایل باشند تاساعت۹صبح روز چهارشنبه۲۵٫۵٫۴۶ باداره دفتر مراتع واقع در خیابان وصال شیرازی کوچه ایران تسلیم‌و رسید دریافت نمایند پیشنهادات واصله در ساعت ۱۰ صبح همان روز در کمیسیون مناقصه بازو قرائت خواهد شد . حضور پیشنهاد دهندگان در جلسه مناقصه آزاد و کمیسیون در رد یاقبول یك یاکلیه پیشنهادات مختار است . الف ۴۳۶۷

۱-۲ آ-۱۹۵۷۶ اداره کل مراتع

تجدید آگهی مناقصه شماره ۲۸-۲٫۵٫۴۶

آگهی مناقصه شماره ۲۱-۱۰٫۴٫۴۶

سررشته‌داری لشگر ۱ گاردمقدار ۵۳۱ تن کاه گندم احتیاجی یکساله (۴۶-۴۷) دواب سربازخانه های قصر - مرزن‌آباد - رینه- گارد شاهنشاهی را از طریق مناقصه و عقد پیمان خریداری می نماید .

داوطلبین میتوانند برای کسب اطلاع بیشتر با مراجعه به سررشته‌داری لشگر ۱ گارد واقع در پادگان عشرت‌آباد (تهران) ویا سررشته داری پادگان های فوق برك مشخصات معامله را اخذ و باتوجه بمندرجات آن پیشنهادات خود را تنظیم و تاساعت ۱۰ صبح روز ۲۴٫۵٫۴۶ بدفتر سررشته‌داری لشگر ۱ گاردتحویل نمایند کمیسیون درساعت ۱۱ صبح‌همانروز دردفتر سررشته‌داری لشگر۱ گارد تشکیل و پیشنهادات واصله بازو قرائت خواهد شد . الف ۴۳۶۵

۱-۸ آ-۱۹۵۸۲ سررشته‌داری لشگر ۱ گارد

آگهی تاسیس شرکت تعاونی

برای‌تشکیل شرکت تعاونی تهیه و توزیع فروشندگان لوازم مستعمل اتومبیل و تعمیرکاران وسائط نقلیه موتوری از طرف هیئت موسس بمنظور جمع‌آوری وجوه خریداران سهم حسابی بشماره ۳۷۰۰دربانك اعتبارات‌تعاونی و توزیع شعبه مرکزی‌مفتوح گردیده است مراتب را باطلاع همکاران محترم میرساند .تابا دردست داشتن معرفی‌نامه اتحادیه هر چند سهم که مایل‌بخرید آن‌باشند بحساب مزبور ریخته رسید آنرا که بمنزله رسیدموقت خرید سهم محسوب میگردد جهت تنظیم صورت شرکاء و انجام مسافربری پی.ام.تی به‌هیئت موسس ارائه نمایند . قیمت هرسهم مسافربری پی.ام.تی به هیئت موسس ارائه نمایند . قیمت هرسهم دو هزار ریال در نظر گرفته شد .

آ-۱۴۲۹۵ هیئت موسس

کاشی تعاون

ساخت کارگاههای صنفی

- ارزان‌تر وبادوام‌تر ازهرنوع کاشی ساخت ایران ببازار آمد .
- کاشی تعاون بوسیله کاشی سازان صنفی که هنر و صنعت کاشی سازی را از پدران خود بارث برده‌اند ساخته میشود .
- کاشی تعاون استاندارد صنفی است و طی صدها سال در برابر گزند سرما و گرما و حوادث طبیعی سالم میماند .

قابل توجه مهندسین مشاور ومقاطعه کاران ومؤسسات چاپ نقشه

سری جدید ماشینهای چاپ نقشه‌ساخت متئور آلمان رسید (METEOR)

شرکت سهامی نوراد - خیابان شاهرضا -۱۵۶- نزدیك کالج تلفن ۴۰۳۳۹- ۶۶۲۲۱

شاهنشاه ، شهبانوو ولیعهد

از عملیات نیرو های مخصوص هوابرد دیدن فرمودند

● والاحضرت ولیعهد جوانز فرزندان افسران‌ودرجه‌ـداران را اعطا کردند

بامداد دیروز شاهنشاه آریامهر، علیا حضرت شهبانو و والاحضرت همایون ولیعهدازعملیات واحد نیرو های مخصوص در اردوگاه تابستانی واحد نیروهای مخصوص (هوابرد) واقع در شصت کیلومتری تهران، در کنار سد امیر کبیر دیدن فرمودند. درمراسم این دیدار والاحضرت شاهپور غلامرضا پهلوی ، آقای هویدا نخست‌وزیروبانو ، چندتن ازوزیران، روسای سنا و مجلس شورایملی ، آقای دکتر اقبال رئیس هیئت‌مدیره و مدیرعامل شرکت ملی‌نفت‌ایران، رئیس ستاد بزرك ارتشتاران وژنرال اجودان شاهنشاه آریامهر ، گروهی از افسران ارشد ارتش شاهنشاهی وخانواده‌های آنان شرکت‌داشتند.

*** اردوگاه**

درساعت ۹ ونیم بامداد شاهنشاه وشهبانو ،والاحضرت ولایتعهد با هلیکوپتر به‌سدامیر کبیر تشریف‌فرما شدند و از آنجا بااتومبیل بمحل اردوگاه عزیمت فرمودند .

هنگام ورود اعلیحضرتین بمحل اردوگاه سلام شاهنشاهی نواخته شد ، سرهنك یزدجردی معاون‌واحد نیروهای مخصوص گزارشی بعرض رسانید و طی آن اظهار داشت فدائیان شاهنشاه بخوبی میدانند که چه ماموریت خطیری بعهده گرفته و چه وظیفه سنگینی را بردوش دارند . این‌جانبازان‌باسری پرشور ودلی لبریز ازعشق‌بشاهنشاه بزرك‌ایران ، شرف سپاهیگری‌خود را درگرو این وظیفه وماموریت قرارداده و باعزمی متین وانضباطی فولادین آماده جانبازی و فداکاری بوده و اندیشه‌ای جز ایران و شاهنشاه ایران درسرنمی‌پرورانند.

پس از گزارش معاون نیروهای مخصوص هوابرد فرمانده رکن‌سوم این واحد آماری از فعالیت های آموزشی و عملیات این واحدبعرض رسانید ، سپس عملیات کوه‌نوردی‌ـ سقوط آزاد ـ برنامه‌اسکی‌شن‌ـفرود عمودی از کابل نقاله ـ عبور سریع از رودخانه و موانع طبیعی و مصنوعی ،شنای‌مقاومت‌درآب‌اجرای یك عمل کمینی و حمله و چندین برنامه دیگر انجام شد که مورد توجه قرار گرفت .

*** عملیات چریکی**

پس ازآن شاهنشاه از اردوگاه چریکی این واحد دیدن‌فرمودندو دراینجا انواع عملیات‌چریکی‌نمایش

شاهنشاه آریامهر و علیا حضرت شهبانو ووالاحضرت‌همایون‌ولایتعهد به‌باشگاه افسران اردوگاه تشریف فرماشدند ، دراینجا برنامه «جودو» توسط تیم جودو وفرزندان افسران ودرجه‌داران انجام شد ، آنگاه شاهنشاه دفتریادبود اردوگاه را توشیح فرمودند .

آنگاه والاحضرت‌همایون‌ولایتعهد جوایز کودکان افسران‌ودرجه‌داران را به‌آنان اعطاء نمودند .

درپایان ، مراسم نمایش بعمل آمد و شاهنشاه آریامهر و علیاـ حضرت‌شهبانو ووالاحضرت ولیعهد رضا پهلوی بااتومبیل به‌سد امیر کبیر تشریف‌فرماشدند و از آنجابا هلیکوپتر بکاخ سلطنتی بازگشت فرمودند .

صدور کارت انتخابات امشب پایان میپابد

امشب ساعت ۸ صدور کارت انتخابات درسراسر کشور پایان می‌یابد و دفاتر ثبت‌نام تعطیل‌میشود مدارك تحویل اداره کل ثبت‌احوال میگردد .

*** انجمنهای‌فرعی**

طبق گزارش های رسیده به‌ستاد انتخابات وزارت کشور تاکنون ۸۰ درصدانجمن های فرعی نظارت برانتخابات درسراسر کشورتشکیل و هیئت رئیسه آنها انتخاب شده است عصر دیروز اعضای انجمن های فرعی و شعب اخذ رای تهران درمحل شعب هیئت رئیسه خودرا انتخاب کردند .

برای انتخابات تهران ۱۵۰۰ صندوق رای آماده شده‌است و صندوقها برای نصب در شعب از امروز تحویل مسئولین‌شعب‌میشود.

لاك‌ومهر ووسائل شعب اخذرای امروز از طرف فرمانداری تهران تحویل گردید شعب اخذ رای‌ظرف امروز وفردا برای اخذ رای آماده میشود و از صبح روز جمعه اخذ میگردد .

*** صدور کارت**

تادیشب ۲۰۵ر۲۵۵ کارت‌انتخابات شورا ، ۷۸۱ر۲۲۹ کارت انتخابات سنا و ۱۳۷ر۲۵۵ کارت موسسان درتهران صادرشده‌است.جمع کارت های صادر شده درسراسر استان باین شرح است :

شورا ۵۱۰۱۴۰ ـ سنا ۴۵۶۷۰۷ و موسسان ۵۰۹۵۰۰ وجمع کارت‌های صادر شده برای سه مجلس ۱۴۷۶۳۴۷ کارت می‌باشد .

*** ممنوع است**

بنابه‌دستور وزیر کشور ازساعت ۲۴ امشب در سراسر کشورتبلیغات و تظاهرات انتخاباتی ممنوع است ، این ممنوعیت تا پایان قرائت آراءو اعلام نتیجه ادامه خواهد داشت.

*** آمادگی**

در ۲۴ ساعت آینده برای‌انجام خدماتی که به عهده وزارت کشور است اکثر کارکنان استانداری‌ها فرمانداریها بخشداری ها آماده انجام وظیفه خواهند بود و کار کنان ستاد انتخابات در وزارت کشور ۲۴ساعت از صبح روزجمعه تا صبح روز شنبه کار خواهند کرد.

*** همسر نخست‌وزیر**

صبح امروز خانم لیلاهویداهمسر آقای نخست‌وزیر در حوزه ثبت نامه دستان رستگاری حضوریافت وکارت‌انتخابات شماره ۲۹۵ این حوزه به‌نام ایشان صادر گردید. برای همسر آقای نخست‌وزیر که ۳۱ ساله‌است کارت شرکت در انتخابات سنانیز صادر گردید .

*** اصناف**

بعدا زظهردیروز از طرف صنف چلوکبابیها ورستوران های بدون نوشابه‌الکلی تهران وحومه و با شرکت گروهی از روسای صنفهای مختلف تهران وحومه متینك با شکوهی در ساختمان شماره ۲حزب ایران نوین در خیابان ژاله‌برگزار گردید.

درین اجتماع چندتن ازحاضران سخنانی‌ایراد داشتندو در پایان آقای خسروانی دبیرکل‌حزب‌ایران نوین خطاب به اصناف گفت : «اصناف ضمن این که کار فرما هستند ، کارگرنیز میباشند و متاسفانه‌باتوجه به کار سنگینی که انجام میدهند حتی مانند یك‌کارگر از مزایای قانون کار وبیمه های اجتماعی برخوردرا نمی‌باشند،جامعه اصناف‌همیشه موردحمایت‌وجانبداری و احترام حزب ایران نوین بوده است‌وحزب‌ما ، در خدمت‌شمااست شمابایدبه زیر نظر خودتشکیلات صنفی‌قوی‌تری بوجود آورید .

*** تظاهرات**

ساعت پنج‌وسی دقیقه بعد ازظهر امروز جوانان عضو سازمان جوانان حزب ایران نوین بادمونستراسیون و تظاهرات خیابانی‌که درمسیرخیابانهای شاه‌آباد ، شاه، پهلوی ، شاهرضا ، سپهبد زاهدی وسپند انجام میدهد مردم تهران رابابرنامه‌های انتخاباتی این حزب آشنا کرده و از مردم طلب مینمایند که به نامزدهای انتخاباتی این حزب رای بدهند.

*** کنفرانس**

بعدازظهر دیروز یك کنفرانس انتخاباتی از طرف فرهنگیان وابسته به‌حزب مردم در محل دبستان پیوند واقع در خیابان کاخ‌شمالی برای‌تایید نامزدهای انتخاباتی این حزب برگزار گردید.

در این مراسم آقای پرفسوریحیی عدل دبیر کل حزب مردم خطاب به حاضران در جلسه گفت :«ما طی ده سال عمربر مبارزه‌وپرنشیب وفراز خود نه مقامی داشته‌ایم که بکسی‌بدهیم، نه‌صندوقی در اختیارمان بوده کـه اشخاص از آن بهره‌مند شوند وبطمع آن دورما گردآیند زندگی سیاسی حزب مابپیوسته با مبارزه و مشقت و آزمایشهای سخت توام بوده است .

چیزی که مارا بهم نزدیك کرده . عقیده وایمان و تجانس فکری است‌و شماهم که بصف مابپیوسته‌اید بخاطر همین اصل مقدس است ...

*** آذربایجانیها**

ازساعت شش بعدازظهر دیروزبرای تائید کاندیداهای حزب مردم گروهی از آذربایجانیهای مقیم تهران درمسجد سرابیها اجتماع کردند ، دراین‌اجتماع آقای‌اویسی یکی از کاندیداهای حزب مردم پیرامون انقلاب ششم بهمن و وظائف نمایندگان مجلس شوریملی صحبت کرد.

کاندیدای نمایندگی مجلس کشته شد

بعدازظهر دیروز اتومبیل‌جیپ‌شماره ۷۱۷۵ تهران‌۲۰ برانندگی سالار شمسی‌و سرنشینی چهار نفر باسامی مطلب مولائی کاندیدای منفردودسربرای‌مجلس شورای ملی ، صادق هاشمی ، نقی وکیلی و مهدی‌خواه که از رحیم‌آباد رودسر عازم کلاچای‌بود در حوالی قریه «تازه‌آباد» واژگون گردیدو کلیه‌سرنشینان آن‌مجروح شدند .

مجروحین به بیمارستان شیرو خورشید سرخ لنگرود انتقال‌یافتند ولی آقای مطلب مولائی براثرشدت جراحات وارده درگذشت . کاردان فنی علت‌واژگون شدن اتومبیل را سرعت زیاد و بریدن «سك‌دست» تشخیص داده است .

گرگهای گرسنه ۲۵۰ گوسفندرادریدند

گزارش خبرنگار مادر میانه حاکیست : بعدازظهرپریروزچندین گرگ گرسنه در قریهٔ«خانقاه»میانه بچند گله گوسفند که مشغول‌چرا بودند حمله‌ور شده ودرحدود ۱۵۰ راس از گوسفندان را دریدند . چوپانان این گله‌ها چون‌بتنهائی قادر بدفاع نبودند از اهالی‌ده کمك خواستند و عده‌ای باچوب و چماق بگرگها حمله کرده و آنها را متواری ساختند . مردم برای جلوگیری از هجوم گرگها از پاسگاه ژاندارمری محل کمك خواستند .

سفرهویدابه‌پاکستان وکوسیگین بتهران

رادیو کراچی دربرنامه دیشب‌خود مصاحبه خبرنگار خویش را با آقای امیر عباس هویدا نخست‌وزیر پخش کرد آقای هویدا در این‌مصاحبه‌اظهار داشت که در ماه آبان به پاکستان خواهد رفت نخست‌وزیر درباره سفر خود به شوروی اظهار داشت بین ایران و شوروی‌در زمینه اقتصادی همکاری بیشتری بوجود خواهد آمدو اضافه کرد که نخست‌وزیر شوروی در پایان سال جاری از ایران‌بازدید می کند .

ملاقات سفیر عراق در تهران باعارف

رادیو بغداد خبرداد که پیش‌از ظهر دیروز «حسن‌الدجیلی» سفیر عراق که به بغداد رفته است، با پرزیدنت عارف رئیس جمهوری عراق ملاقات‌وپیرامون روابط‌کشور خویش با ایران با ایشان گفتگو نمود .

مناسبات ایران وعراق

بقیه‌از صفحه آخر

فرح پهلوی در خلال ماه جاری‌رسما ز عراق دیدن خواهند نمود .

در ماه مه گذشته یك‌قرارداد‌بازرگانی بین‌دو دولت منعقد گردیدکه وزیر اقتصاد عراق در تهران آنرا امضاء ود اکنون مقامات مربوطه دولتین مشغول بررسی طرح یك قرارداد ترانزیتی می باشند که دراردیبهشت ماه گذشته ، موقعی که هیئت نمایندگی اقتصادی عراق از تهران دیدن می کرد پیشنهاد گردیده بود.

همچنین اخیراهیئتی بنمایندگی از طرف سازمان بازرگانی غلات و تامین معیشت عراق برای خرید گندم بایران رفت و مقامات ایران از تقاضای عراق مبنی بر خرید گندم حسن استقبال کردند ووعده دادند که موقع برداشت محصول و صدور گندم بخارج حق تقدم به عراق بدهند .

یك مسئله مهم دیگر مربوط‌به روابط فرهنگی بین ۲ کشور و تسهیلاتی است که برای هزاران نفر مسافر ایرانی که همه ساله از اماکن مقدسه عراقدیدن مینمایند فراهم گردیده است . معروف است که ایرانیان عراق بزرك‌ترین گروه های خارجی طبقات مختلف مقیم آن کشور را تشکیل میدهند وهم‌اکنون بیش از ۱۰ هزار نفر دانش‌آموز ایرانی در عراق مشغول تحصیل هستند ، چنانکه درایران نیز بیش از ٤ هزار دانش‌آموز عراقی در مدارس عراقی تحصیل مینمایند .

قرارشده که‌ازنظرمنافع دولتین روابط فرهنگی بین‌دو کشور در چهارچوب یك قراردادرسمی هرچه بیشتر گسترش یابد و امید میرود که‌قرارداد مذکوردر آینده‌نزدیکی منعقد شود.

در رشته های دندانپزشکی ، علوم و فنی دانشجوی بیشتری پذیرفته میشود

امروز خبرنگار فرهنگی ماکسب‌اطلاع کرد که رشته های دندانپزشکی ، علوم (فیزیك وریاضی) و فنی ازرشته های مورد نیاز مملکت شناخته شدو طبق توصیه شورای مرکزی دانشگاه ها کلیه دانشکده هاو مدارس‌عالیه دراین رشته ها میتوانند درحداکثر امکانات خود دانشجو بپذیرند .

یك مقام مطلع ضمن اظهار این مطلب اضافه نمود که در حال‌حاضر کشور در درجه اول احتیاج فوق ـ العاده‌ای بدندانپزشك دارد ولی‌چون مخارج تحصیل برای این‌رشته‌گران است پذیرش دانشجویان زیادتر در دانشکده های دندانپزشکی مشکل است . همین مقام افزود : تنها برای تهیه و نصب وسایل کار هریك از دانشجویان دندانپزشکی در حدود۸۰ هزار تومان خرج میشود .

همین مقامات افزودند : که در رشته های علوم فنی که مورد نیاز مملکت است اشکال مهمی برای پذیرش دانشجوبیشتروجود ندارد. بعد از رشته های مزبور رشته های معماری و کشاورزی مورد احتیاج است که اجازه داده خواهد شد تا دانشکده هاو مدارس عالیه در این رشته ها نیز تعداد بیشتری دانشجو بپذیرند .

دکتر مهدوی ، کاندیدای نمایندگی مجلس شورایملی از تهران

دکتر وحید مهدوی از چهره هائی است که برای نمایندگی مجلس شورای ملی از تهران از طرف حزب ایران نوین کاندیدا شده است .

وی در سال ۱۳۰۳ در تهران متولد شد وپس‌از خاتمه تحصیلات ابتدائی و متوسطه در تهران ، بقصد تکمیل تحصیلات عازم خارج گردید .

دوره دانشکده علوم اقتصادی‌را در پاریس و مدرسه زبان رادرلندن ودوره علوم اداری را در دانشگاه پیتسبورك امریکا گذراند .

دکتر مهدوی کار خود را در ایران با وکالت دادگستری آغاز کرد . سپس اداره پستهای مختلفی را بشرح زیر بعهده گرفت :رئیس اداره حقوقی سازمان بیمه های اجتماعی کارگران ـ مشاور حقوقی سازمان برنامه ـ معلم دانشگاه افسری ـمدیرکل وزارت‌بازرگانی.

آخرین سمت وی مدیریت‌امور اداری سازمان برنامه میباشد .

دکتر مهدوی که از اعضای موسس حزب ایران نوین است ، بیشتر اوقات فراغت خود را در حزب صرف مطالعات د راقتصاد و برنامه های عمرانی میکند و در این زمینه بامسئولان حزب‌همکاری نزدیك دارد .

مقررات‌تازه‌ومحل‌امتحانات

بقیه از صفحه اول

از در شرقی دانشگاه‌واقع درانتهای تخت‌جمشید رفت‌وآمد خواهند کرد برای ورود و خروج د اوطلبانی که محل امتحانات آنها دانشکده های دارو سازی ، فنی و حقوقی تعیین شده است در غربی واقع درخیابان ۲۱ آذر درنظر گرفته شده است.

محل امتحانات داوطلبان گروه های چهارگانه باتوجه به شماره کارت ورود بجلسه امتحان‌بشرح زیر تعیین شده است .

دانشکده هنرهای زیبا ازشماره ۱ تا ۲۷۰۰ ، دانشکده ادبیات از ۲۷۰۱ تا ۴۸۰۰ ، دانشکده علوم از ۴۸۰۱ تا ۷۰۰۰، دانشکده‌دندان پزشکی ۷۰۰۱ تا ۷۶۵۰، دانشکده پزشکی از۷۶۵۱تا۹۱۵۰ ،دانشکده دارو سازی از ۹۱۵۱ تا ۹۴۵۰ ، دانشکده فنی از ۹۴۵۱ تا ۱۱۲۶۵، حقوق از ۱۱۲۶۶ تا ۱۳۱۲۵ .

*** امتحانات اختصاصی**

خبرنگار دانشگاهی ما همچنین کسب اطلاع کرد داوطلبانی که در گروه دوم‌در امتحانات‌اختصاصی رسم فنی (مخصوص داوطلبان دانشکده فنی) و امتحانات حجم‌ـ شناسی و طراحی (مخصوص رشته معماری) شرکت می نمایند چنانکه نمرات امتحانی آنها برای ورود بدانشکده فنی و معماری‌هنر های زیبا بحدنصاب‌نرسد ولی‌بدون احتساب نمرات‌امتحانات اختصاصی برای ورود بدانشکده های دیگر گروه دوم نمره آورده باشند در دانشکده های دیگر گروه دوم پذیرفته میشوند .

ورود کارشناسان ذوب‌آهن شوروی

عصر امروز چندنفر از کارشناسان ذوب آهن شوروی وارد تهران می شوند.

هنوز تعداد این افراد روشن نیست اماطبق قرار قبلی بنابود جمعا ده نفر از کار شناسان شوروی برای آخرین بررسی روی طرحهای مختلف ذوب آهن وارد تهران شوند.

طوفان شن

باشدت باد های موسمی درمنطقه کویری نیشابور ، توده های عظیم شن ، قسمت‌اعظم‌یك دهکده رافرا گرفت و خسارت زیادی به اهالی وارد کرد دهکده مزبور نصرآباد نام دارد که در ۴۹ کیلومتری جنوب نیشابور واقع استو هفتصد نفر جمعیت دارد..

طی دو روز گذشته حدود ۳۰ خانه مسکونی در نصر آباد بزیر توده های شن فرورفته و صاحبان آنها از ترس جان خود به نقاط دیگرپناهنده شده‌اند . شدت‌طوفان شن در بعضی نقاط بحدی‌است . که سراسر جاده ها در زیر قشر ضخیمی از شن فرورفته و ارتباط چند دهکده بایکدیگر قطع شده است . علاوه بر قریه نصرآباد ، دهکده های احمد آباد ، اسدآباد، شهرآباد ، ادامه ، نوکارین ، مهدی آباد وعطف آباد در معرض خطر جدی طوفان شن قرار گرفته وساکنان آن دچار ترس ووحشت شده‌اند.

*** تلاش کشاورزان**

خبرنگار مادر نیشابور که این گزارش را مقارن ظهر امروزتلفنی اطلاع داد اضافه کرد : اغلب کشاورزان واهالی نصر آباد دست از کسب و کار خود کشیده و در اطراف مناطق مسکونی دهکده‌بـا خشت‌وآجروسنك سدبندی میکنند ولی شدت جریان شن به حدی‌است که‌ظرف مدت کوتاهی ، توده های شن از روی سد ها سر زیر می کندوباسرعت بطرف نقاط‌مسکونـی پیش میرود.

توده های‌عظیم‌شن بطرف بلـوك «عشق‌آباد» روان است و در این منطقه‌تابحال مقدار زیادی گاو و گوسفند در زیرشن مدفون‌شده‌اند وقسمت‌اعظم مزارع کشاورزان ازبین رفته است.

در بعضی نقاط « نصرآباد » سرشاخه های درختان که زیر تل های شن مانده‌اند ، از زیرشن بیرون مانده و منظره غم انگیزی بدهکده بخشیده است . طوفان‌شن هم اکنون (ساعت ۱۲)بشدت‌ادامه دارد و اگر وضع بهمین منوال باشد . ظرف چند روزآینده‌سراسر دهکده نصر آباد و نقاط اطراف در زیر تلهای شن مدفون خواهد شد.

هوای شمال فردا خوب است

● پس‌فردا احتمال ریزش رگبارهای پراکنده‌درسواحل دریامیرود

آب دریای مازندران گرم است و فردا وپس فردا درجه حرارت آب این دریا ۲۳ درجه خواهد بود . هواشناسی اعلام داشت که هوای سواحل شمال قسمتی ابری خواهدبود و با این حال فردا و پس فردا هوای شمال بطور کلی مطبوع‌است‌وروز جمعه‌احتمال‌رگبار های پراکنده داده میشود .

هوای تهران روز ها گرم و شب هاخنك خواهدبودو درجه حرارت هوا در مرکز وشمال و شمالغرب و غرب تغییر محسوسی نخواهد کرد ، دیشب هوای تهران خنك وبسیار مطبوع‌بود.

مصر تقاضاکرد مفاد قرارداد صلح یمن اجرا شود

قاهره ـ اسوشیتدپرس ـروزنامه الاهرام گزارش دادکه دولت مصر پیشنهاد کرده‌است برای پایان دادن به نبرد چهارساله یمن مفاد قرارداد صلح جده که بین ملك سعود و جمال عبدالناصر بامضاء رسیده است هرچه زودتر بمورد اجرا گذاشته شود .

این پیشنهاد را محمود ریاض وزیر امور خارجه مصر در کنفرانس وزیران امور خارجه‌کشور های عربی که در پایتخت سودان تشکیل شده مطرح ساخته و اضافه کرده است که سه کشور بیطرف عربی برای نظارت در اجرای مقررات قرار داد صلح جده انتخاب شوند .

یکی از این کشورها را مصر و دیگری را عربستان سعودی انتخاب خواهد کرد کشور سوم را کنفرانس وزیران امور خارجه با رای مخفی برخواهد گزید .

الاهرام نوشته است که این پیشنهاد نخستین قدمی است که در راه همبستگی وحدت کشور های عربی برداشته میشود .

قرار داد صلح جده در سال ۱۹۶۵ بین ملك سعود و جمال عبدالناصر امضاء شد .

ایوبخان شایعه حمله

بقیه از صفحه‌اول

گفت : این دردناك است که علیرغم همه تلاشهاوضع خاور‌ـ میانه همچنان « مغشوش وغیر رضایت‌بخش» باقی‌مانده است.

ایوبخان گفت : اسرائیل باید فورا قطعنامه پاکستان را که به تصویب سازمان ملل رسیده اجرا کند و همه اقداماتی راکه برای الحاق اورشلیم بخاك خود بعمل می‌ـ آورد متوقف سازد . اگر اینکارانجام نگیرد ، کشور های عربی در حال جنك خواهند ماند و وضع خاورمیانه همچنان انفجار آمیز باقی میماند.

مارشال ایوبخان تاکید کرد که ما در کنفرانس تهران نخست کوشیدیم که همبستگی و وحدت بین کشور های خود بوجود آوریم‌و باتقاضاهای عصر جدید منطبق‌شویم بطوریکه از مزایای پیشرفت قرن بیستم بهره‌مند گردیم . بدون این ما نه میتوانیم آزادی خود را حفظ کنیم ونه به‌پیشرفتی نائل شویم.

*** تکذیب کرد**

ایوبخان به بحث درباره‌روابط هند و پاکستان پرداخت و این‌شایعه را که پاکستان نقشه حمله به هند را دارد تکذیب کرد . وی گفت : نمیتواند بفهمد چرا هند به این «تبلیغات دروغین»پرداخته که‌پاکستان باکمك یك «کشور همسایه‌اش» آماده هجوم به هند میشوند . شاید این تبلیغات برای آن باشدکه هندمی‌ـ خواهد کمك نظامی بیشتری ازسایر کشور هابدست آورد یا اینکه می‌ـ خواهد توجه مردم را از مشکلات داخلی منحرف کند .

من مایلم این مطلب‌را روشن‌کنم که ما ابدا در فکر تجاوز به هند نیستیم .

ایوبخان اضافه کرد : ، مایل به عادی کردن روابطمان با هند هستیم وباین جهت مرتب از هند میخواهیم آینده مردم جامو و کشمیر طبق مقررات آتش بس بین‌دوکشوررا تعیین کند ، اما هند بجای توجه به‌مشکلات واقعی به کوشش شدیدی برای تقویت قوای نظامی‌خود پرداخته‌است.

عزیمت باروپا

آقای علی‌اشرف‌دبیررئیس کارگزینی وزارت اطلاعات باروپا عزیمت‌کرد.

غرفه ایران‌در نمایشگاه جهانی‌مونترال هفته‌معرفی صنایع دستی‌ایران‌راآغازکرد

هفته معرفی صنایع دستی کشور در غرفه ایران در نمایشگاه جهانی مونترال ، از دیروز آغاز گردید و بمدت یك هفته ادامه خواهد داشت .

در هفته معرفی صنایع دستی ایران ساخته‌های دست‌هنرمندان ایرانی ، بصورتی بسیار زیبا وجالب در معرض تماشای بازدید‌ـ کنندگان از غرفه قرارداده شد و علاوه برآن راهنمایان ایرانی غرفه‌لباس‌های محلی را که نمونه‌ای زیبا از صنایع دستی ایران است بتن دارند .

بقرار گزارش رسیده از کانادا بازدیدکنندگان ازنمایشگاه جهانی مونترال تاآغاز هفته جاری به‌بیست‌وچهار میلیون وپانصد هزار نفر بالغ گردید .

استقبال‌بازدیدکنندگان از غرفه ایران همچنان ادامه دارد و همه‌روزه گروه کثیری که در میان آنان شخصیت برجسته‌جهانی بچشم میخورند ، از غرفه ایران دیدن مینمایند و صف‌های طویلی در مقابل درهای ورودی غرفه تشکیل میگردد.

آگهی مناقصه

بهای کف‌پوش ودستمزد پوشش کف قسمتی از ساختمان مرکز پزشکی فیروزگر باکف‌پوش پلاستیکی مطابق نمونه موجود بمناقصه گذارده میشود

علاقمندان بشرکت درمناقصه میتوانند بامراجعه بدفتر مدیر اداری این مرکز و ملاحظه نمونه کف پوش و اخذ برك شرائط شرکت درمناقصه پیشنهادات خودرا تاآخروقت اداری‌روزچهارشنبه بیست وپنجم مردادماه ٤٦ بدفتر مرکز پزشکی فیروزگر ارسال ورسید دریافت دارند الف٤٤١٦

سرپرست مرکز پزشکی وتحقیقاتی فیروزگر ـ دکتر سعید اهری آ ـ ۱۹۷۶۰ ـ ۱ ـ ۲

آگهی مناقصه شماره ٦٥٣

شهربانی کل کشور خرید (نودتن رنك سفید مخصوص خط کشی‌وسیزده‌تن‌ونیم تینر) موجود را طبق برك شرایط جداگانه بمناقصه میگذارد داوطلبان مایل بشرکت دراین مناقصه برای دریافت برك شرایط بدائره قراردادهای اداره کاربردازی‌مراجعه و پیشنهادات خودرا درباکت های سربسته و لاك ومهر شده باذکر جمله مربوط بمناقصه٦٥٣تاتاآخروقت اداری روز (٢٤ر٥ر٤٦) بدائره دبیرخانه این اداره تسلیم و رسید دریافت نمایند . پیشنهادات واصله درساعت ۱۰ صبح روز ۲۵ر٥ر٤٦ درکمیسیون مناقصه بازو قرائت میشود حضور پیشنهاددهندگان درجلسه کمیسیون مناقصه‌الزامی است و کمیسیون مزبور دررد و قبول یك یا کلیه پیشنهادات‌مختار است الف٤٣٩٢

آ ـ ۱۹۷٦٤ رئیس اداره کارپردازی ـ سرهنك نوری

جناب آقای خسروانی دبیر کل حزب ایران نوین

امضاء کنندگان زیر بنمایندگی ازطرف کشاورزان و روستائیان بخش حومه وبهار همدان جناب آقای مهندس جلالی سرباز فدائی انقلاب راکه طی چهارسال امتحان شایستگی و شاهدوستی خود را داده‌اند واینك از طرف حزب مترقی ایران‌نوین کاندیدای نمایندگـی مجلس شورایملی شده‌اند به آن‌جناب تبریك‌عرض نموده وما دهقانان آزادووطن پرست فقط ویرا بعنوان نماینده میشناسیم .

نماینده قریه صالح‌آباد . حاج فرج جعفری .نماینده بهار . حاج‌سیف الله‌بهنمی و ذبیحی نمایندگان قریه آبشینه. محمود یوسفی . حاج درویش‌علی حقیقی . حاج روسی توانائی . محمود بابائی . نمایندگان قریه گنبد .حاج‌ابراهیم جمالی .علی‌اکبر محمدی.عبدالحسین محمدی .نمایندگان سنگستان .یدالله معتمدی .نماینده قریه‌کورکهریز. آزادعلی‌میرزائی نماینده‌قریه کنجینه خدادادشریفی‌نماینده قریه‌یلفان . حیدر رسولی‌نماینده قریه شورین . باقرنیك بین . ابوالحسن اسفندیاری . نماینده قریه حاجی آباد . یوسف رضانماینده قریه تفریجان .رضاحاج علی .نماینده قریه مزدقینه . محمود شیری . نماینده قریه سیاه کمر . صفرعلی شمخالی . وسایر نمایندگان قراء بخش حومه وبهارهمدان .

اطلاعیه موسسه ایران‌وشرق

درباره فروش زمین در منطقه شهر ذوب‌آهن

تاشعاع ۱۷ کیلومتری زمین درمنطقه ذوب آهن‌متعلق بدولت است ازآن که‌بگذریم درشرق‌پل‌کله زمین‌بقطعات کوچك وبزرك‌که اسناد مالکیت آنها ازطرف ثبت‌استان صادر و تسلیم گردیده متری ۲۰ریال بفروش‌میرسد

فروش زمین درآن نقطه به متری ۲۰ ریال جهت عمران و آبادی بیشتر است نه‌سودجوئی‌جهت ملاحظه نقشه‌و سند مالکیت و نقشه جغرافیائی به‌ساختمان آلومینیوم طبقه دوم شماره ۳۴۳ موسسه ایران‌وشرق مراجعه نمائید .

آ ـ ۱٤٤۰۳

آگهی قبول دانشجو

دانشکده پزشکی تبریز درسال تحصیلی٤٧ـ٤٦ برای تحصیل درکلاس اول‌دوره جدید(شبانه‌روزی) آموزشگاه عالی پرستاری تعداد سی‌نفر از بین دوشیزگانیکه دارای گواهینامه شش‌ساله متوسطه در یکی از رشته‌های طبیعی ـ ریاضی ـ ادبی بوده وسن آنها بین ۱۸ تا ۳۰ سال‌باشد بطریق‌مسابقه خواهد پذیرفت داوطلبان میتوانند از تاریخ دهم امرداد ماه تاآخروقت اداری روز دهم شهریور ماه ۱۳۴٦ تقاضانامه ثبت‌نام برابر نمونه زیر تنظیم و بضمیمه یکبرك رونوشت شناسنامه و ٤ قطعه‌عکس ٤×٦ باپست سفارشی دوقبضه بنشانی دانشکده پزشکی تبریز اداره امور دانشجویان ارسال نمایند بدیهی است ثبت‌نام از کلیه داوطلبان از طریق مکاتبه وپستی بوده و بمدارك ناقص وتقاضانامه‌هائی که پس از انقضای موعد مقرر به پست تحویل‌شده باشد هیچگونه ترتیب‌اثر داده نخواهد شد . کارت شرکت در مسابقه ورودی در تاریخ۱۸و۱۹شهریور ماه ۱۳۴٦ توزیع خواهد شد و داوطلبان برای دریافت کارت شرکت‌در مسابقه باید شخصا وبا دردست‌داشتن‌عین گواهینامه یاپروانه پایان‌تحصیلات متوسطه باداره امور دانشجویان دانشکده پزشکی تبریز مراجعه نمایند . امتحان مسابقه و مصاحبه در ساعت ۹ صبح روز ۲۰ شهریورماه ٤٦ ازمواد فیزیك ، شیمی ، طبیعی ، ریاضی ، زبان خارجه، زبان فارسی در محل دانشکده بعمل‌خواهد آمد.

قبول‌شدگان در امتحان مسابقه و مصاحبه‌با تسلیم تعهدنامه ثبتی (برابر نمونه‌موجوددردانشکده پزشکی) ملتزم خواهند بود پس‌ازطی‌دوره‌تحصیلات سه‌ساله‌آموزشگاه‌عالی پرستاری مدت سه‌سال‌تمام در موسسات وابسته بوزارت بهداری دانشکده پزشکی تبریز در نقاطی که بانظر وزارت بهداری ودانشکده پزشکی تبریز تعیین خواهد شد بشغل پرستاری اشتغال ورزند .

درخواست ثبت‌نام برای شرکت در امتحان مسابقه و مصاحبه ورودی آموزشگاه عالی‌پرستاری تبریز سال تحصیلی ٤٧ـ۱۳٤٦

اداره امور دانشجویان دانشکده پزشکی تبریز

اینجانب امضاءکننده با مشخصات زیر :

نام نام‌خانوادگی شناسنامه شماره صادره از

متولد در شهر فارغ‌التحصیل دوره دوم‌متوسطه رشته

درسال بامعدل کل از دبیرستان واقع در شهر

که‌دارای‌مذهب میباشم ضمن ارسال یکبرك رونوشت مصدق شناسنامه و چهار قطعه عکس (که مشخصات خودرا در پشت آن نوشته‌ام) تقاضای شرکت در مسابقه و مصاحبه ورودی دوره جدید آموزشگاه عالی پرستاری را دارد .

زبان خارجه‌ای راکه امتحان خواهم داد . است

امضاء داوطلب بتاریخ ماه ۱۳٤٦

قانونگزار زودتر از دیوانعالی کشور سرنوشت چکهای تضمین شده را روشن کرد و

برای جعل چک تضمین شده ۱۵ سال زندان تعیین شد

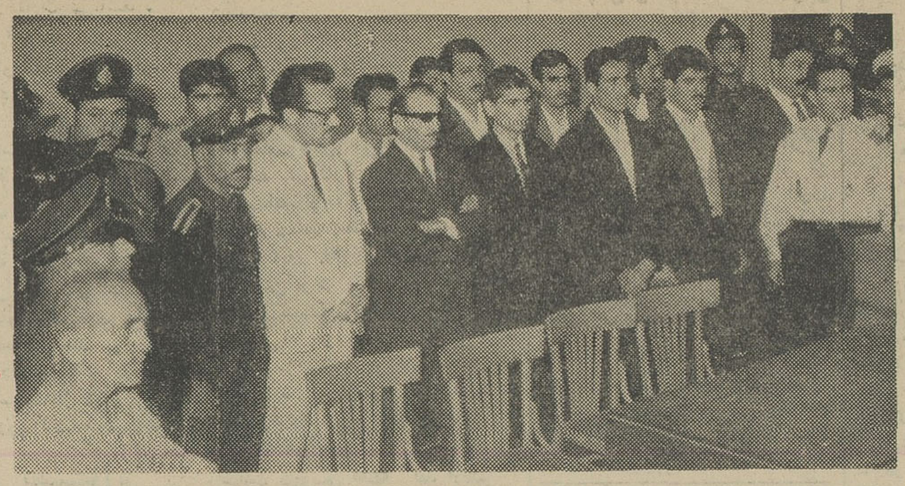

عده‌ای ازمتهمین نخستین باند جعل چکهای تضمین شده دریکی ازجلسات دادگاه خود

● قانون جدید، ازلحاظ جعل چکهای تضمین شده را برابر اسکناس میداند
● ماجرای جالبی که منجر به تدوین این قانون گردید

قانون جدید سکه قلب وچك تضمین شده بدادگستری ابلاغ گردید . به موجب این قانون ، از ین پس هرکس شبیه هرنوع مسکوکات طلا یا نقره داخله یاخارجه که مورد معامله واقع میشود بسازد یا عالما یاعامدا در ترویج آن شرکت کندویا آنراوارد مملکت نماید به ۳ تا ۱۰ سال حبس با اعمال شاقه محکوم می شود .

قانون برای کسانیکه مسکوکات رایج داخلی یا خارجی غیر از طلاو نقره (مثلا پنجریالی و ده ریالی)را بسازد ویا عالما یاعامدا در ترویج آنها شرکت کنند یکسال تا سه سال حبس تادیبی مجازات تعیین کرده است .

دراین قانون که در حقیقت مواد ۹۳ تا ۹۶ وبند ۹ از ماده ۹۸ قانون مجازات عمومی را اصلاح کرده است برای جعل چکهای صادره از بانکها (شامل چکهای تضمین شده) واسناد بانکی نظیر براتهای قبول شده ازطرف بانکهاو سایر اسناد تعهدآور بیانکی مجازاتی برابر سه تا ۱۵ سال زندان با اعمال شاقه تعیین کرده است .

*** افزایش مجازات**

در قانون سابق به چك تضمین شده اشاره ای نشده بودواین مجازات برای جعل بلیط یا اسکناس بانك تعیین شده بود ، بهمین جهت پرونده نخستین باند جاعلین چکهای تضمین شده درایران ، هنوز به مرحله قطعی نرسیده وبرسرآن میان دوشعبه دادگاه جنائی تهران و یك شعبه دیوانعالی کشور اختلاف نظر وجود دارد.

این قانون حداکثر مجازات قلب سکه های طلاو نقره را تا ۱۰ سال افزایش داده وآنراشامل سکه های ممالك خارجی نیز کرده است ، در حالیکه قانون سابق شامل سکه‌های طلاو نقره رایج ایران بود و همین امر سبب می شد که سازندگان سکه قلب اخیرا بجای سکه های ایرانی، سکه های خارجی مانند ژرژ ، منات، عثمانی ، لیره را قلب می کردند .در قانون سابق به قلب سکه های غیر از نقره و طلا توجهی نشده بود و برای آن فقط یکماه تایکسال زندان منظورشده بود و همین کمی مجازات سبب شده که اشخاص مختلفی به قلب این قبیل سکه ها بپردازند در حالیکه قانون جدید حداقل مجازات قلب اینگونه سکه هارااز یکماه به یکسال زندان افزایش داده است.

*** لزوم اصلاح**

یك صاحبنظر گفت : این قانون نخستین قسمت از قانون کیفر عمومی است که بروفق اوضاع واحوال کنونی و تحولات وپیشرفت جامعه ، اصلاح شده است .

این شخص اضافه کرد : قانونگزاری که قانون سابق را تصویب کرد گناهی نداشت ، چون در آن موقع چك تضمین شده‌ای وجود نداشت که به آن اشاره کند وعلت کمی مجازات قلب سکه های غیر از طلاو نقره نیز این بود که در آن موقع این قبیل سکه‌هاشامل پنج دیناری و۱۰ دیناری وحداکثر ۵۰ دیناری میشد ، در حالی که مااکنون سکه ده ریالی در اختیار داریم که قلب آنها هم آسانتر از آن سکه های چند دیناری برنجی است.

این صاحبنظر گفت که به عقیده اوبسیاری از قوانین کیفری باید مطابق احتیاجات امروزه اصلاح شود و در تعریف جرائم و میزان مجازات تجدید نظر بعمل آید و به موازات آن آئین دادرسی کیفری کنونی که چندی پیش در سمینار تهران موردحمله و انتقاد قرار گرفت تغییر داده شود و در تغییرواصلاح آن ، بیش از توجه به عقاید حقوقدانان ، باید به آمار های دادگستری و عقاید و آراء قضات که این قوانین را عمل کرده‌اند و از اختلافات مردم و مشکلات آنها آگاهی دارند و همچنین عقاید جامعه شناسان و آمار شناسان استفاده شود .

قانون طبیعی

این صاحبنظران ضمن اشاره به قانون جدید قلب سکه و جعل چکهای تضمین شده گفت :

این قانون از جمله قوانینی است که« بر خورد به مشکلات ضمن عمل» آنرا بوجود آورده است ، بهمین جهت قانونی طبیعی و مفید خواهد بود .

قانون جدید بدنبال تفاوت آراء شعب ۳و۶ دادگاههای جنائی تهران و مخالفت یك شعبه دیوانعالی کشور باین دو رای و انتشار گزارشهای مربوط به این اختلاف نظر هادر روزنامه ها تدوین گردید .

*** علت تدوین**

ماجرااز این قرار است که شعبه ۳ دادگاه جنائی تهران پس از محاکمه نخستین جاعلان چکهای تضمین شده این چکها را نوعی اسکناس خواند و متهمین را به مجازات های سنگین محکوم کرد، زیرا قانون برای جعل اسکناس مجازاتی برابر ۳ تا ۱۵ سال زندان تعیین کرده است.

این «حکم» (برابری چك تضمین شده با اسکناس) بر اثر فرجام خواهی متهمین در یك شعبه دیوان عالی کشور نقض شد و این شعبه چکهای تضمین شده را نوعی اسکناس ندانست وآنرا جعل عادی خواند .

پرونده برای رسیدگی مجدد به شعبه ۶ دادگاه جنائی تهران ارجاع شد . قضات این دادگاه چك تضمین شده را « در حکم بلیط بانك » خواندندو چون قانون برای جعل بلیط بانك نیز مجازاتی برابر ۳ تا ۱۵ سال حبس تعیین کرده است تا حدودی مجازات قبلی آنها را تائید کردند .

این حکم در شعبه دیوانعالی کشور « اصراری » تشخیص داده شد و چاره‌ای نبود جز این که هیات عمومی دیوانعالی کشور تشکیل شودو سرنوشت چکهای تضمین شده را روشن نمایدوتصمیمی در این باره بگیرد که منبعد ازطرف کلیه دادگاه ها لازم الرعایه باشد .این جلسه هنوز تشکیل نشده ، ولی وزارت دادگستری که متوجه موضوع شد قانون را اصلاح کرد و مجلسین اصلاحیه جدید را تصویب کردند ، قانون به توشیح ملوکانه رسید وبرای اجرا ابلاغ گردید، اما اصل عطف بماسبق نشدن قانون مانع از آنست که به آن برای مجازات مرتکبین سابق جعل چك های تضمین شده استناد شود ، باین ترتیب سرنوشت جاعلین سابق را دیوان عالی کشور تعیین خواهد کرد.

● ۲ باند

تاکنون ۲ باند جعل چك تضمین شده کشف شده که پرونده یکی از این باند ها در دیوانعالی کشور و دیگری در شهربانی کل تحت رسیدگی است . احتمالا پرونده باندی که در شهربانی کل تحت رسیدگی است واخیرا کشف شده بعلت سوابق اعضای آن، در دادرسی ارتش تحت رسیدگی قرار خواهد گرفت.

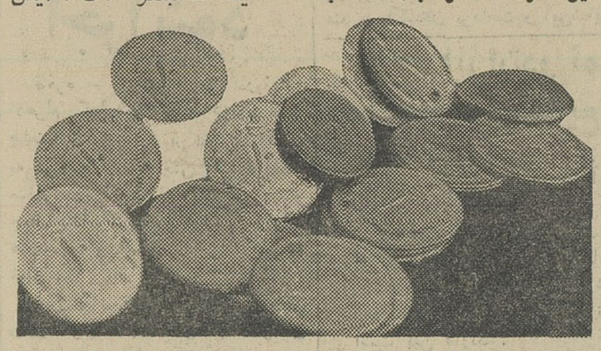

قانون جدید برای قلب سکه های ۵ریالی و ۱۰ریالی مجازاتی برابر ۳سال زندان تعیین کرد . در این عکس تعدادی از سکه های تقلبی دیده می شود قبلا مجازات سازندگان این سکه ها یکماه زندان بود .

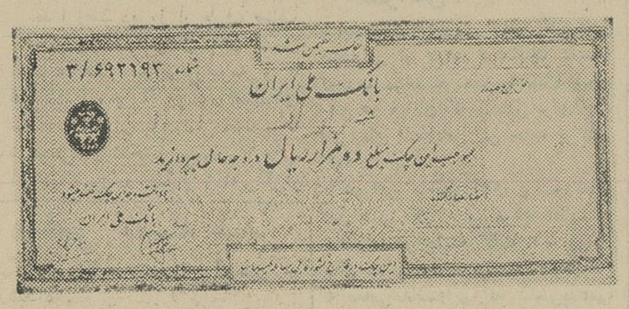

نمونه‌ای از چکهای تضمین شده جعلی که توسط نخستین باند تهیه شد

درپاسخ درخواستهای مکرر علاقمندان فیلمهای کمدی وپرحادثه ایرانی یکبار دیگر

ازامشب درسینماهای

نادر- مراد- جهان - رامسر
فلور - کارون
فرح-ستاره آبی (میدان ثریا)

آقا دزده
کارگردان: خسرو پرویزی
باشرکت بیک ایمانوردی
فریبا خاتمی
پیشوائیان
آراسته
اسدزاده
شاندرمنی
و
اکبر هاشمی
محصول گروه سینماهای متحد تهران
فیلمبردار: مطیعی

ازامشب درسینماهای

رکس-میامی
پلازا - همای - تیسفون
سیلوانا-المپیا-پرسپولیس
شرق - پانوراما - ستاره

مجموعه‌ای فراموش نشدنی از ترانه‌های عشق آفرین
رقصهای شورانگیز ویک سوژه انسانی
آرشین مال آلان

سینما سکوپ تمام رنگی
محصول ۱۹۶۶
آذربایجان شوروی

همه بسوی
باغ وحش تهران
هجوم می آورند
۱-۲ آ-۱۹۶۸۶

پمادولی
درکنار دریابدن سوخته شمارا درمان میکند
پمادولی معالج ومسکن انواع سوختگیها

ازفردا صبح فقط درسینما
آتلانتیک
اثری نشاط بخش وپرحرارت ... فیلمی جوان و شورانگیز

مارگارت لی
تینو بیانکی
دلیا آلبرتی
درفیلم
سینما سکوپ رنگی
جوانان در آفتاب

ازامشب در سینماهای
تراس اونیورسال- تابستانی سالن تهران
کیهان.الوند.ژاله.مونت کارلو

راجندر اکمار
مالاسینها
بالراج ساهانی
درفیلم
حسادت
موزیک از: راوی

مجالس ترحیم

بانهایت تاسف و تاثر درگذشت مرحوم **ابراهیم میرزا (مسعود)** راباطلاع کلیه اقوام و دوستان میرساند . مجلس ختم آن مرحوم در اصفهان برگزار میشود .

خانواده های : مسعود . حساس .هوشمند صالحی . اشتری . غفوری . صدری .رخشان

بعموم بازماندگان آنمرحوم مصیبت وارده راتسلیت میدهیم .

بانهایت تاثرو تالم فوت مرحوم مغفورحاج **عباس آزادی نمینی** را درنمین باستحضارکلیه دوستان و آشنایان میرساند. . مجلس ختم مردانه روز پنجشنبه ۱۲ر۵ر۴۶ ازساعت ۵الی ۷بعدازظهر در مسجد همت‌العظیم (نمینیها) واقع در چهارراه عباسی دخانیات و مجلس زنانه درهمانروز و ساعت در منزل آن مرحوم واقع در چهارراه هاشمی کوچه صفائی نیا منعقد خواهدبود .

خانواده‌های : اقبالی. سیف‌اللهی . اسماعیل عباس‌زاده . عبداللهی . ذوالفقاری. فرود . آقاجانی . عباس‌زاده . دادگر . طوسی. تقی‌نژاد . آذرتاش . جاهدی. خانقاهی .حسین خانلو . حاج مجید پینلو . حاج صفرعلی اسدنژاد .حاج جبرائیل شاکری . علی اکبر حسینی . سرهنگ فرشید . عبدالحسین‌زاده. مهندس علیزاده . مینائی . شاهی .درویش‌زاده شکاری . مجیدی . نژادی زارعی . جوادی . صادقی . باباپزاوند . نجاتی . دولتی .صالح آزادی. لطف‌الله آزادی . بهنام آزادی . بهروز آزادی .

بعموم بازماندگان آنمرحوم مصیبت وارده راتسلیت میدهیم

باکمال تاثر وتاسف فوت مرحومه **بانوعصمت افشار همسر** شادروان حاج محمدرضا زاد و والده آقایان اکبرزاد و احمدزادرا باطلاع‌فامیل ودوستان و آشنایان میرساند بنابوصیت آن مرحومه هزینه‌ختم‌مردانه‌بامورخیریه اختصاص داده شد و مجلس ترحیم زنانه روز پنجشنبه دوازدهم ماه جاری ازساعت ۴تا۷ بعد از ظهر درمنزل شخصی آنمرحومه واقع در نارمك خیابان دولت انتهای کوچه لاجوردی شماره ۳۳منعقد خواهدبود .

بعموم بازماندگان آن مرحوم تسلیت میدهیم

فوت مرحومه مغفوره متعلقه مرحوم آقای **حاجی علی اکبر اپیکچی** راباطلاع آقایان محترم وحجج اسلام میرساند مجلس ختم آن مرحومه ازساعت۹الی۱۱ صبح روز پنجشنبه۱۲ر۵ر۴۶ درمسجد آذربایجانیها منعقد است .

الاحقر حاج‌سید مهدی کماری . الاحقر حاج میرزا حسن تیلی . الاحقر حاج سید علی انگجی الاحقر حاج سیدجواد داماد . الاحقر حاج علی جلالی

خانواده‌های اپیکچی . عبداللهیان خامنه‌ای. کمپانی . اتفاق . رحیم‌زاده‌خوئی . طاهباز . فتح‌الله‌زاده . شالچی . اسفهلانیان . برار . دلخوش . آمیغی . نعیمی . افکاری . میرزاپور.

بانهایت تاسف و تاثر فوت ناگهانی‌غفران پناه‌متعلقه‌مرحوم‌آقای‌حاجی‌علی‌اکبر اپیکچی‌رابه اطلاع دوستان و آشنایان میرساند مجلس‌ختم مردانه آن مرحومه از ساعت ۹ تا ۱۱ صبح روز پنجشنبه ۱۲ر۵ر۴۶ درمسجد حاج شیخ عبدالحسین (آذربایجانیها) و ختم‌زنانه‌ازساعت ۵الی۷ بعدازظهر همان روز در نارمك خیابان مینوشرقی نبش خیابان شاهپور رضا پهلوی کاشی ۷۳ منعقد است .

بعموم بازماندگان آنمرحوم مصیبت وارده راتسلیت میدهیم

سپاسگزاری

ازکلیه سروران گرام ، دوستان‌وهمکاران ارجمند و بالاخص جناب آقای هویدا نخست وزیر محترم و جناب‌آقای‌سناتورعباس‌مسعودی که‌درمصیبت وارده بوسیله تلگرام، نامه ،جراید وشرکت درمراسم سوگواری برادرم شادروان **(حسین‌جعفرزاده‌مهرجو)** اظهار همدردی‌فرموده واینجانب راقرین لطف بیکران خود قرار داده‌اند از صمیم قلب تشکر و سپاسگزاری‌می نمایدواگر بواسطه تالم خاطر تاخیری درعرض تشکر حضوری حاصل شود معذورخواهند فرمود .

ارونقی کرمانی

از کلیه بستگان و دوستان و سروران گرامی که بمناسبت درگذشت پدر عزیزمان شادروان **ذبیح‌الله رضوی** باشرکت درمجلس یادبود و تشریف فرمائی در منزل و یابوسیله نامه‌و تلگراف ودرج تسلیت در روزنامه ابراز همدردی فرموده‌اند سپاسگذاری مینمائیم و چنانچه بعلت تالمات روحی در شرفیابی و عرض تشکر حضوری تاخیرشودپوزش‌میطلبیم

دکتر احمد رضوی ـ حمیدرضوی

یادبود

در مسجد فیروزآبادی

بمناسبت فرا رسیدن دومین سال‌رحلت **حضرت‌آیت... حاج سید رضا فیروز آبادی** پیشوای بزرك روحانی‌و ملی ملت ایران‌که آثار خیر معظم‌له همیشه معرف عظمت روح‌و فکر .ژست شب جمعه ۱۳مرداد ازساعت۴ونیم الی ۷بعدازظهر درمسجد آنمرحوم‌درشهرری‌مجلس تعزیت برپا شرکت درآن موجب اجر جزیل خواهدبود ازطرف خاندان فیروزآبادی

حاج سید محمد فیروزآبادی

بمناسبت چهلمین روز درگذشت‌شادروان **حاج محمد کاظم نیلچیان** روز پنجشنبه ۱۲ مرداد مجلس یادبودی از ساعت ۶تا۸ بعد از ظهر در منزل آن مرحوم ابتدای خیابان شمیران مقابل تعمیرگاه فورد شماره ۴۲ برپاخواهد بود .

خانواده نیلچیان

خانواده آشتیانی باطلاع فامیل ودوستان گرامی میرساند روز پنجشنبه ۱۲ مرداد ماه جاری که مصادف‌با شب هفت درگذشت شادروان **محمد شاهنده رفعت‌زاده** میباشد مراسمی در آرامگاه آنمرحوم از ساعت ۵ الی۷ بعدازظهر برسر مزار آن فقید در قسمت‌جنوب شرقی امامزاده حمزه (شاهزاده عبدالعظیم) برگزار خواهدبود .

همسرو پدر عزیزمان سرهنگ علی امامی خوئی

روزهای اندوهبار ماتمزای ما بسه سال رسید مهرت آنچنان‌با وجود ماسرشته شده و درهم آمیخته که‌تصور جدائی و فراموشی آنرا نخواهیم کرد ما یادترا همیشه درخاطره خود زنده نگه خواهیم داشت‌و بهمین مناسبت روز پنجشنبه ۱۲ امرداد ماه‌بر سر مزارت در ابن‌بابویه گردخواهم آمد و به روانت درود خواهیم فرستاد. ضمنا هزینه مراسم سالگرد صرف امورخیریه خواهدشد .

همسر باوفا و فرزندان دلبسته تو مهین ممتاز رضائی ـ شهین و نینوش . شهناز و داود امامی خوئی

یادبود امیر عبدالصمد خلعت‌بری در چهل شهیدان شهسوار

بمناسبت هفتمین سال درگذشت فرزند رشید خانواده‌ما **امیر عبدالصمد خلعت‌بری** از طرف کانون خاندان خلعت‌بری و بستگان روز جمعه ۱۳ـ امردادماه ساعت۶ بعدازظهر در چهل شهیدان «لیماك تنکابن» شهسوار طلب مغفرت خواهدشد .

عادل خلعت‌بری

بمناسبت چهلمین روز درگذشت دختر جوانمرك و ناکامم **(مریم)** مجلس یادبودی از ساعت ۵ بعدازظهرروز پنجشنبه۱۲ ماه جاری‌در سرمزار او واقع درآرامگاه ظهیرالدوله منعقد وبرگزار خواهدبود .

مصطفی بشارت

تسلیت

جناب آقای‌زاد معاون محترم وزارت فرهنك و هنر

درگذشت مادر محترمه جنابعالی راصمیمانه تسلیت عرض مینماید

مصطفی بنی‌احمد

جناب آقای زاد معاون محترم وزارت فرهنك و هنر

درگذشت مادر گرامتان‌راصمیمانه‌تسلیت عرض‌نموده بقای عمر آنجناب وبازماندگان آن مرحومه را از درگاه ایزد متعال مسئلت دارد.

اداره اطلاعات و مطبوعات‌وزارت‌فرهنك‌وهنر

سرکار سرهنگ رضی سلطانی سرپرست محترم شهربانیهای حوزه فرمانداری‌کل سمنان و توابع

افسران . همردیفان . درجه داران . کارمندان . افرادشهربانی شهرستان دامغان مصیبت وارده را تسلیت عرض مینمایند .

دامغان ـ سروان اکبر جلیل‌زاده

جناب آقای عنایت‌الله نوروزی

درگذشت عموی بزرگوارتان را تسلیت میدهیم ،مارا در غم خود شریك بدانید

دکتر خسرو حریری . دکتررحیم پاشائی

مهندس پرویز حریری

آ ـ ۱۴۳۸۹

مصیبت وارده رابخانواده محترم‌کورس‌و سرهنك نقشینه خصوصا بانو افخرالسادات نقشینه تسلیت عرض مینمائیم

خانواده‌اسمعیل نقشینه‌وادیب‌پور

دوستان و همکاران عزیز خانم دکتر ایران سیحون وخانم دکترپورمنصور

مصیبت وارده را صمیمانه تسلیت‌عرض وسلامتی و شکیبائی برای شماو خانواده محترمتان آرزو دارم **دکتر مهین ـ گرگان**

جناب آقای‌نبی جو

مصیبت وارده رابجنابعلی و خانواده‌محترم تسلیت عرض مینمائیم

سرهنك فرخ‌منش ـ هوشنك‌فرخ منش

سرکار خانم مهین اسمعیلیان (ناصحی)

باکمال تاسف فوت مرحوم دکترنصرت‌اله اسمعیلیان رابشماو تمام فامیل تسلیت عرض مینماید . **کاپیتان اگلندو بانو**

جناب آقای مهندس سیحون‌زاده

درگذشت مادر گرامیتان را بجنابعالی و خانواده محترم تسلیت عرض می‌نماید

مهندس ایرج بهروز

جنا ب‌آقای خانبابا حسیدیم

باکمال تاسف فوت‌مادرگرامی رابجنابعالی وخانواده حسیدیم تسلیت میگوئیم

خانبابامالامد ـ یوسف ملامد . نجات‌الله‌نصیر

جناب آقای زاد معاون اداری و امور پارلمانی وزارت‌فرهنك‌و هنر

مصیبت وارده را تسلیت عرض نموده ، بقای عمرآن جناب رامسئلت‌دارد .

اداره تشکیلات و روشهای وزارت فرهنك و هنر

جناب آقای زادمعاون محترم وزارت فرهنك‌و هنر

فوت جانگداز والده ماجده آنجناب را تسلیت‌عرض مینماید . **علی‌اکبر اصغریان**

جناب آقای زاد معاون اداری وامور پارلمانی وزارت‌فرهنك و هنر

ازطرف کارمندان ادارات کل‌باستان شناسی وفرهنك عامه و موزه‌ها و حفظ بناهای تاریخی بانهایت تاسف درگذشت‌مادرگرامتان‌راتسلیت عرض نموده وسلامتی وسعادت آنجناب وفامیل محترم را۱۱ زخداوند متعال مسئلت مینمایند .

پورمند

وزارت فرهنك و هنر

درگذشت بانو عصمت افشار مادرگرامی جناب آقای اکبرزاد معاون اداری پارلمانی رابخانواده و کلیه بستگان محترم آن مرحومه تسلیت میگوید .

جناب آقای اکبرزاد معاون محترم وزارت فرهنك و هنر

باکمال تاسف مصیبت‌وارده رابه‌جنابعالی وخانواده محترم راتسلیت عرض مینماید

غلامحسین فرگام

جناب آقای حسین نیاکان‌نماینده‌محترم مجلس شورایملی

از خبر درگذشت آقازاده‌های‌گرامی‌بسیار متاثر شدیم بدینوسیله تسلیت عرض نموده سلامت‌و سعادت آن جناب وبازماندگان را از خداوند متعال خواهانیم

ازطرف کارکنان مهمانخانه گل‌برك‌کنگاور مدیر مهمانخانه شمس‌الله خجسته

نویسنده محبوب آقای ارونقی‌کرمانی مانیز درسوك جانگداز آن‌نازنین آزاده انبازیم **محمدجواد تربتی ـ وجدی**

همکاران‌ارجمندجناب‌آقای‌قدمی

من‌و همکاران بااندوه فراوان فقدان پدر بزرگوار آن جناب راتسلیت عرض نموده‌وبرای حضرتعالی وسایر بازماندگان سلامت‌و سعادت آرزو داریم . **سازمان فرهنگی ستوده ـ منطقی**

جناب آقای زاد معاون محترم وزارت فرهنك و هنر

مصیبت وارده را صمیمانه تسلیت عرض مینمایم آ ـ ۱۴۴۰۳ **نژاد احمدزاده**

جناب آقای اکبرزاد معاون محترم وزارت فرهنك‌و هنر

مصیبت وارده را صمیمانه تسلیت‌میگویم آ ـ ۱۴۴۰۵ **پروین‌سرلك**

کارکنان و هنرمندان اداره کل‌فعالیت‌های هنری وزارت فرهنك و هنر مصیبت‌وارده رابه حضور جناب آقای‌زاد معاون محترم وزارت فرهنك وهنر تسلیت گفته‌وسلامت‌و بقای‌عمر بازماندگان راصمیمانه آرزومندند .

اداره کل فعالیت های‌هنری وزارت فرهنك و هنر

دراسامی امضا کنندگان مجلس ترحیم مرحوم عنایت‌الله نامی که دیروز چاپ شد نام آقای «افنان» اشتباها افغان آمده‌بود که بدین وسیله تصحیح میشود .

میتینك انتخاباتی حزب ایران نوین شهرستان‌بندرپهلوی

در ساعت ۶ونیم بعداز ظهر ۸ر۵ر۴۶ میتینك باشکوهی با شرکت‌هزاران نفراز اهالی شاهدوست و اعضاء حزب ایران‌نوین شهرستان بندر پهلوی باحضور آقای دکتر مستوفی نماینده کمیته استان درمیدان کورش‌کبیر شهرستان‌بندر پهلوی‌تشکیل و پس از نواختن سرود شاهنشاهی و سرود حزب ایران نوین آقایان غلام ایلبگی وبی‌شبان و اذن‌الله نادری از کمیته شهرستان بندر پهلوی و آقای منصور انشاء کاندیدای انتخاباتی حزب ایران‌نوین بندر پهلوی سخنرانی جامع و جالبی در پیرامون عظمت مشروطیت و انقلاب مقدس شاه و مردم و انتخابات آزاد و وظایف نمایندگان مجلسین ایراد نمودند که دربین شور واحساسات زایدالوصف شرکت کنندگان در میتینك نسبت برهبر عالیقدر شاهنشاه آریامهر و خاندان جلیل سلطنت درساعت ۷ر۴۵ بعداز ظهر خاتمه یافت . آ ـ ۱۹۸۰۰

اهالی محترم شهرستان شمیران

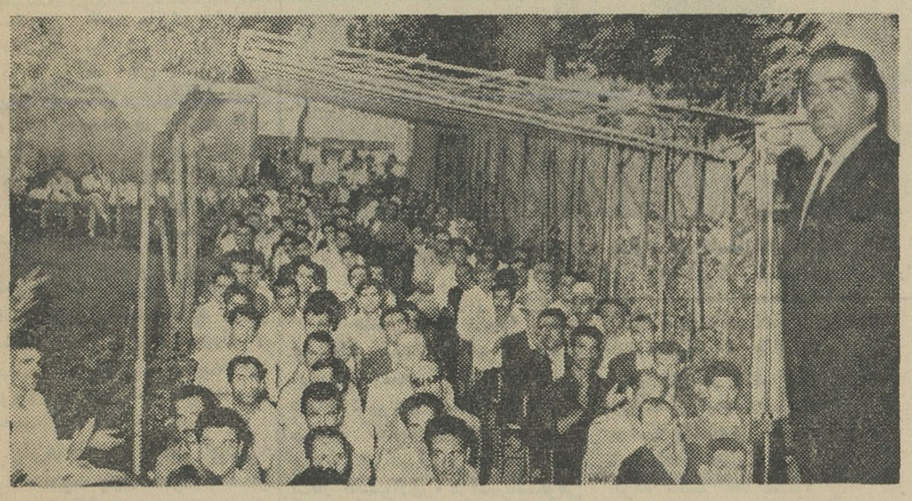

آقای اسمعیل نیاورانی کاندیدای این‌شهرستان فردی لایق وخود ساخته و چهره‌ای شناخته شده‌در میان صفوف فرهنگیان است . هیچکس نمی‌تواند خدمات وفداکاریهای مشارالیه راچه درراه اعتلای فرهنك وچه درراه خدمت بهمنوعان عزیز انکار نماید .

بپاس حق‌شناسی از این فرزندوطن‌پرست‌بادادن رای‌بایشان ایمان خودرا به‌انقلاب‌شاه و مردم ثابت نمایند . آ ـ ۱۹۷۴۴

نماینده مردم‌ساوه

دردهات این شهرستان اصول انقلاب اجتماعی ایران را برای مردم‌تشریح‌میکند

آقای مهندس ناصر بهبودی مسئول تشکیلات کل حزب مردم که در سه دوره گذشته نمایندگی مردم ساوه را داشته است ، برای دوره بیست‌ودوم نیز از طرف حزب مردم کاندیدنمایندگی ازشهرستان ساوه میباشد .

نماینده مردم ساوه کلیه روستا نشینان رابرای شرکت درانتخابات بسیج کرده‌و با اطمینان‌به موفقیت خود در این دوره برای مردم‌ساوه متکی است . وی چند روز است که در روستاها وبخش های مختلف شهرستان ساوه مشغول سفر و بازدید انتخاباتی است و در کلیه دهات مورد استقبال پرشور مردم قرار گرفته است . کاندید حزب مردم در ساوه طی میتینك های انتخاباتی موضعی در دهات اصول انقلاب را برای مردم و روستائیان تشریح کرده و وظایف نمایندگان مجلس شورای ملی را در دوران پس‌از انقلاب بازگو میکند .

جناب آقای‌هویدانخست‌وزیرمحبوب‌ایران

رونوشت جناب آقای خسروانی دبیرکل حزب ایران نوین . رونوشت وزارت کشاورزی . رونوشت جناب آقای‌استاندار محبوب استان کرمان . رونوشت کمیته حزب ایران‌نوین . رونوشت جناب آقای مهندس عترت‌کاندیدای‌محبوب‌جیرفت

خبر مسرت بخش تعیین آقای مهندس‌عترت‌بنا،مزدی‌انتخابات‌مجلس شورای‌ملی ازجیرفت‌موجی از شور و شعف دربین طبقات زحمت کش‌و دهقانان از بندرمته این‌شهرستان بوجود آورده حزب پاسدارانقلاب باکاندیدا نمودن‌افرادی‌چون‌مهندس عترت‌یك باردیگر ثابت کردکه سرسختانه مصمم است رسالت تاریخی خودرا درپاسداری انقلاب بزرك شاه و ملت بانجام برساند مهندس عترت شخصی‌است‌باشهامت وبی‌نظر که باایمان راسخ ازحقوق مادهقانان و خرده مالکین دفاع کرده‌ودراجرای منویات پدر تاجدار ازهرگونه تلاش وفداکاری دریغ نمی‌نمایند .

مایك باردیگر سرتعظیم به‌پیشگاه رهبرعالیقدرانقلاب‌شاهنشاه آریامهر فرود آورده و تشکرات بی‌پایان خودرا بحضور رهبران ارجمند حزب مترقی تقدیم میداریم

محمدبحرینی ـ نادر بحرینی ـ سیدجلال فاطمی ـ محمد ابراهیم شاپوری ـ رضافهیمی ـ غلامحسین فهیمی ـ دکتر لطفی ـ کامران ـ اسفندیار برومند ـ قاسم خالقی ـ درویش‌احمدی ـ حسن خالقی ـ عوض‌افشارمنش ـ سید جمال فاطمی ـ قاسم نصری ـ حبیب‌الله عادلی ـ نورالله وطنخواه ـ ایرج‌رضوی ابراهیمی ـ محمدفاریابی ـ محمود افشاری ـ خرم‌نادعلی‌پور ـ شهرام خواجه‌بهرامی ـ شاهپور شاهپوری ـ حسن‌شریفی ـ اسحق‌فاریابی ـ عباس‌فاریابی ـ ماشاءالله شریفی ـ نعمت‌الله‌شریفی ـ حاج‌محمدشریفی ـ حمدالله‌شریفی ـ درویش شریفی ـ سیاه‌خان‌لرستانی ـ محمودشریفی ـ محمدلشکری‌زاده ـ رئیس شرکت تعاونی کریم‌آباد از طرف ۹۳نفر عضو شرکت غلامرضا کریمی ـ جلال‌رزاق‌پور ـ کرامت گل‌بخش ـ محمد شهدادی مدیرعامل شرکت تعاونی رومرز از طرف ۵۷ نفر عضو شرکت

رئیس هیئت مدیره شرکت تعاونی روستائی محمدگاوداری

آ ـ ۱۹۷۸۰

دکتر جلیل اخوت کاندیدای حزب مردم

دکتر جلیل اخوت که کاندیداتوری اوازجانب حزب مردم برای نمایندگی مجلسین شورای ملی وموسسان از حوزه انتخابیه تفت اعلام‌شده ازجمله شخصیت های برجسته‌ای است که در حوزه انتخابیه خود معروفیت و محبوبیت خاص دارد .

وی تحصیلات ابتدائی و متوسطه را در یزد و تهران بپایان‌رسانیده و سپس با موفقیت درخشان و کم نظیری باخذ درجه دکترای حقوق در رشته سیاسی از دانشگاه تهران نایل آمده است .

زندگی اجتماعی او در خدمت به مردم‌گذشته ، سالها بود در یزد بکارتدریس در دبیرستان‌ها اشتغال داشته واز ۱۵ سال پیش باینطرف بوکالت دادگستری پرداخته است . دوران وکالت او سرشار از افتخارات و موفقیت‌هاست سحر کلام ،شیوائی سخن، قوت منطق و شیوه استدلال او بپایه‌ای است که هم‌اکنون در زمره بزرگترین سخنوران وبرجسته ترین وکلای‌دادگستری بشمارمیرود ومدافعات شورانگیز او هرگز از یادها نخواهد رفت .

دکتر اخوت نویسنده توانا و زبردستی است که میتوان نوشته های اورا از شاهکار های ادب زبان‌پارسی دانست .

اهالی حوزه انتخابیه‌تفت‌کاندیدا‌توری دکتر اخوت را سرآغاز امید بخشی در تحولات اجتماعی خود می‌دانند و اطمینان دارند که با انتخاب این خدمتگزار صدیق شاهنشاه آریامهر بمقاصد ملی و میهنی خویش نایل خواهند شد .

جهان‌نو

شماره ۴و۳ با مقالاتی درباره روستاشناسی و حقیقت معماری در ایرا ن ـ آموختن زبان فارسی ـ برتراندراسل ـ پاسترناك ـ چین ـ سوسیالیسم آفریقائی ـ پوزمیتویسم منطقی و ده ها اثر دیگر ازشاعران و نویسندگان ایرانی و خارجی‌فردا عصر منتشر میشود .

اطلاعات
۱۳۰۰

چهارشنبه
* دوم اوت ۱۹۶۷
* ۲۵ ربیع‌الثانی ۱۳۸۷
* شماره ۱۲۳۴۶
* سال چهل و دوم

تلگرام سپاسگزاری دمیرل بحضور شاهنشاه

آقای سلیمان‌دمیرل نخست‌وزیر ترکیه‌طی‌تلگرامی بحضورشاهنشاه آریامهر ، از طرف خود و هیئت ترك،از «میهمان‌نوازی محبت‌آمیز» معظم‌له سپاسگزاری کرد .

نخست وزیر ترکیه طی این تلگرام اظهار داشت : ایمان واثق دارم که دوستی‌وبرادری وهمبستگی ترکیه و ایران از هرجهت استوار است واین برای ما مایه منتهای خوشوقتی است .

نخست‌وزیر مالزی درتهران

ساعت هشت‌وپانزده دقیقه بعداز ظهرامروز آقای «تنکو عبدالرحمن» نخست‌وزیر کشور مالزی باهواپیما وارد تهران میشود .

در فرودگاه آقای «امیر عباس هویدا» نخست‌وزیرازایشان‌استقبال مینماید نخست‌وزیر مالزی‌و آقای هویدا نخست‌وزیر ظهرفردا ناهار را در حضور شاهنشاه آریامهر صرف مینمایند و بامداد روزجمعه (پس‌فردا) تهران را بقصد مالزی ترك مینماید .

سفیرکویت بتهران بازگشت

آقای سلیمان محمدالصنیع ،سفیر کویت در ایران که برای مشورت و گزارش امور مربوط به ماموریت‌خود به‌کویت رفته بود شب گذشته‌بتهران مراجعت کرد .

پایان‌ماموریت سفیر اردن

به مناسبت پایان ماموریت سفیر اردن درایران امروز ضیافتی‌بناهار از طرف آقای اردشیر زاهدی وزیر امور خارجه در کاخ آن وزارتخانه ترتیب‌داده شده بود که در آن‌جمعی ازشخصیت های‌ایرانی‌وخارجی‌حضور داشتند .

آغاز هفته دوم
نمایش در
تراس امپایر

کاترین اسپاک
سینوما نفردی
آکیم تامیروف
درفیلم
خیانت سبک ایتالیائی
زنگی

در اجلاسیه وزیران امورخارجه سازمان عمران منطقه‌ای

ایران، پاکستان وترکیه قراردادهای تازه میبندند

• شرح حال پرزیدنت‌ایوب خان به زبان پارسی بر- گردانده میشود

راولپندی - رویتر - یك منبع رسمی پاکستانی امروز گفت : در کنفرانس عالی رامسر سران ایران وترکیه و پاکستان درباره جنبه های مختلف توسعه همکاری سه کشوردر زمینه های صنعتی موافقت سازمان همکاری منطقه ای‌برای‌عمران اجتماع کرده وتمام مسائل مربوط‌به این منبع افزود که وزیران‌خارجه سه کشور روز نهم اوت (۱۸مرداد) در اسلام‌آباد پایتخت جدید پاکستان

در روز جهانی پیکار بابیسوادی مراسم خاصی انجام‌میشود

والاحضرت شاهدخت اشرف پهلوی در جلسه اخیر هیئت رئیسه کمیته بین‌المللی‌رابط درامر مبارزه بابیسوادی. والاحضرت ریاست این کمیته را بعهده دارند .

در جلسه هیات رئیسه کمیته بین‌المللی رابط در امر مبارزه با بیسوادی تصمیم گرفته شدکه‌روز هفدهم شهریور مصادف با یکمین سالروز کنگره وزرای آموزش و پرورش در تهران و روز جهانی پیکار بابیسوادی ، مراسم‌باشکوهی در مرکز یونسکوبرگزار گردد و کلیه کشور های عضونیز در ممالك خود مراسمی بر پا نمایند.

دراین روز از طرف یونسکوجایزه بین‌المللی «محمدرضا پهلوی » به موسسه یاشخصی که در امرمبارزه بابیسوادی فعالیت قابل توجهی کرده باشد اعطا میشود .

والاحضرت شاهدخت اشرف پهلوی رئیس کمیته بین المللی رابط در امر مبارزه با بی سوادی در مراسمی که به همین مناسبت در پاریس برپا می شود پیام کمیته را ایراد مینمایند .

آقای دکتر خانلری مدیرعامل کمیته ملی پیکار بابیسوادی‌اظهار داشت: که از مدتی قبل طرح‌وسیعی برای بزرگداشت روز جهانی‌پیکار بابیسوادی تهیه شده که با همکاری طبقات مختلف مردم و دستگاه های دولتی به مرحله اجرا گذاشته میشود.

تفسیر رادیو لندن پیرامون

مناسبات ایران وعراق

• روابط تهران - بغداد دوستانه است

رادیو لندن در بخش عربی‌دیروزخود تفسیری پیرامون روابط‌تازه ایران وعراق از خبرنگار خود در بغداد پخش کرد .

در این تفسیر گفته شده :

مناسبات ایران و عراق از بهمن ماه گذشته که رئیس‌جمهوری عراق‌از ایران دیدن نمود بطور محسوسی بهبود یافته است .

یکی‌ازروزنامه های عراقی اخیرا خبری‌را از مطبوعات ایران نقل‌کرده بودمبنی‌براینکه‌شاهنشاه‌وعلیاحضرت

بقیه در صفحه هفدهم

امروز و هرروز و همه روزهای تعطیل در
باغ وحش تهران
۱-۲ غوغائی برپاست آ-۱۹۶۸۸

تهران دکور
میدان ۲۵ شهریور . خیابان روزولت .
نمایشگاه و فروشگاه : مصالح ساختمانی .کالای بهداشتی .تزئینی (با حداقل قیمت) سیمان به قیمت دولتی کیسه۷۵ریال تلفن: ۷۶۴۸۸۸
۱-۳ آ-۱۴۲۴۵

دعوت ازهنرمندان‌وطراحان
کارخانجات اتومبیل سازی جیپ و رامبلر اولین پایه‌گذار صنعت اتومبیل سازی در ایران بدینوسیله از عموم هنرمندان و طراحان دعوت مینماید که در مسابقه تهیه آرم برای اتومبیل های جیپ و رامبلر ساخت ایران شرکت نمایند و آرم پیشنهادی خودرا تاتاریخ سی‌ام مرداد ماه ۴۶ به آدرس شرکت سهامی جیپ خیابان اکباتان ارسال دارند .
آرم‌مذکوربایستی‌ضمن الهام ازهنرباستانی سرزمین ما معرف نهضت وسیع صنعتی وترقیات کنونی ایران نیز باشد .
آرم های پیشنهادی زیر نظر یك هیئت ذیصلاحیت و متخصص مطالعه و بررسی میگردد وبه بهترین آرم که برنده شناخته شود مبلغ بیست هزار ریال بعنوان جایزه اهداء میگردد

سردخانه برای انواع میوه
«ومرکبات» پنیروکره
باطلاع علاقمندان میرساند : این شرکت سردخانه‌ای که در نوع خود بی نظیر است و مدرن ترین ماشین آلات ووسائل در آن نصب گردیده‌درجاده‌جنوبی کرج «اول جاده علیشاه عوض» نصب و آماده بهره برداری نموده است .
برای کسب اطلاعات و ذخیره جا به‌نشانی زیر مراجعه فرمائید .
شرکت سیب بامسئولیت محدود
شماره ۲۸۰ خیابان ایرانشهر (چهارراه کامیار) تلفنهای ۶۲۸۱۱۴- ۶۲۸۱۱۳
۶۲۸۱۱۲- آ-۱۴۲۸۹ ۱-۲

پپسی کولا
PEPSI
بنوشید

پیشه وران محترم
چون انقضای موعد پرداخت مالیات سنواتی‌لغایت۱۳۴۶ پیشه وران برابر قانون جدید مالیاتهای مستقیم روز ۲۹ر۵ر۴۶ میباشد علیهذا مودیان محترم از موقع‌استفاده وبواریزبدهی اقدام فرمایند . ۱-۵ آ-۱۹۲۹۰
مدیرکل مالیاتهای تهران

بالت‌معروف‌یورا
برنامه بی‌نظیری از سیلان
برنامه امشب خانه‌خیام
برای برگذاری جشنهای عروسی باغ و سالنهای مجلل خانه خیام مجانا در اختیار مشتریان گرام قرار خواهد گرفت.
ایرانشهر شمالی شماره ۱۱۹ تلفن ۴۶۸۲۶
آ-۱۹۶۷۰

دعوت ازنویسندگان
کارخانجات اتومبیل سازی جیپ ورامبلر اولین‌پایه‌گذار صنعت اتومبیل سازی در ایران بدینوسیله از عموم نویسندگان و همهٔ اشخاص باذوق تقاضا میکند که آنها هم در نهضت‌وسیع صنعتی کشور شرکت نمایند ودونام مناسب برای اتومبیل های رامبلر ودونام برای‌اتومبیل های جیپ ساخت ایران پیشنهاد نموده و آنرا تا تاریخ تاسی‌ام‌مرداد ماه ۴۶ به آدرس شرکت سهامی جیپ خیابان اکباتان ارسال دارند.
هرکدام از دو نام پیشنهادی بایستی فارسی بوده وزیبائی و سهولت بیان آن نیز رعایت شده باشد . این نام‌ها زیر نظریك‌هیئت ازاساتید زبان فارسی و کار شناسان مربوطه مطالعه و رسیدگی میگردد و بهرکدام از دونام برنده مبلغ ده هزار ریال بعنوان جایزه اهداء میگردد.
۱-۲ آ-۱۷۹۸۶

هتل تهران انترناسیونال
باغذای مطبوع و بی نظیر درکنار استخرشنا و باغ زیبای خود
روز و شب آماده پذیرائی از مشتریان محترم میباشد .
تلفن ۷۷۲۴۵۱ ۷۷۰۶۱۹ جاده قدیم شمیران جنب بی سیم

جهان تربیت
شماره تلفن دفتر مرکزی
دبستان های ما ۷۵۶۴۵۰

آگهی راجع بمصرف یخ
باافزایش گرمای هوا ممکن است دکه‌های یخ فعلی که در نقاط مختلف شهر نصب گردیده کافی برای تامین نیازمندی های ساکنین محترم پایتخت نباشد وعده‌ای بهمین علت مواجه با اشکال گردند و ضمنا اتحادیه صنف توزیع کنندگان یخ با امکانات فعلی نتواند یخ مورد احتیاج را حمل و در دسترس مصرف کننده قرار دهند واینکه شهرداری برای ازدیاد دکه‌های یخ ازنظر مقررات مجوزی ندارد . بنابراین تصمیم گرفته شد به سبزی فروشان نقاط مختلف شهر اجازه فروش یخ داده شود تارفع هرگونه نگرانی ازاین حیث بشود به اتحادیه تهیه کنندگان یخ ابلاغ گردید یخ مورد نیاز آنها را حمل و درمحل تحویل نمایند که دربرابر نرخ اعلام شده بفروش برسانند در اجرای این مهم که متضمن رفاه بیشتر ساکنین محترم پایتخت خواهد بود تسهیلات لازم برای داوطلبان سبزی فروش فراهم شده‌است .
شهردار تهران
۱-۳ آ-۱۹۶۲۴

فروش
یخچال
آزمایش
با سهلترین شرایط
فروشگاه شاهین -
تجریش تلفن -۸۴۰۵۶

SONY
ضبط صوت استریوفونیک سونی
ضبط صوت برقی وباطری سونی
ضبط صوت بدون سونی
نوار ضبط صوت سونی
نوار ضبط‌شده استریو سونی
رادیوترانزیستوری سونی
سونی -خیابان نادری -تلفن ۶۴۱۴۵
رادیوغرب -فردوسی تلفن ۶۳۴۵۹

قرعه کشی
جوایز بی نظیر وارزنده
حساب سپرده
بانک بیمه بازرگانان
۹ صبح روز ۱۴ مردادماه
(عید مشروطیت)
در شعبه مرکزی بانك بیمه بازرگانان (خیابان بوذرجمهری) برگذارخواهد شد . حضور کلیه دارندگان حساب آزاد و موجب امتنان خواهد شد .

موفق‌ترین فیلم سال هنوز پیروزمندانه به‌پیش میرود
آغاز ششمین هفته نمایش
فقط در سینما دیاموند
نمایش دهنده‌آثار ممتاز سینمائی جهان

الیزابت تیلور/ ریچارد برتن
درفیلمی بکارگردانی فرانکو زفیرلی
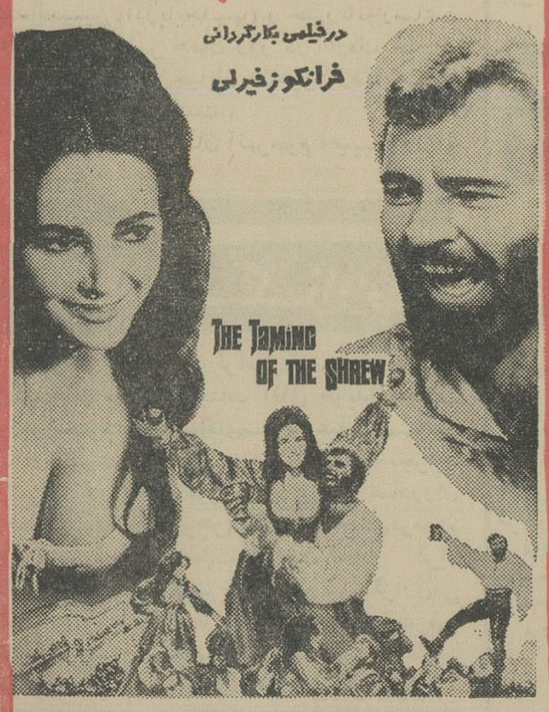

رام کردن زن سرکش
رنگی سینماسکوپ محصول کمپانی کلمبیا
سانسها ۱۱ صبح - ۲ر۴۵-۵-۱۰ر۷-۹ر۴۵ بعدازظهر
ازمشتریان ارجمند تمنامیشود بخاطر رفاه خود بلیطهای مورد نیاز را قبلا درگیشه سینما رزرو فرمایند .
ساعات رزرو از۱۰تا۱۲ صبح و۲تا۶ بعدازظهر