اطلاعات

یکشنبه ۹ آذرماه ۱۳۵٤ ـ سال پنجاهم
شماره ۱٤۸۷۳ تکشماره ۱۰ ریال

۲۴ صفحه

امروز با شرکت نمایندگان کشور های آلمان و فرانسه و اطریش و شوروی

گاز: بزرگترین قرارداد دنیادر تهران امضاء شد

بموجب این قرارداد ایران سالی ۲۷ میلیارد ریال گاز به ۳ کشور اروپائی میفروشد

۲ میلیارد دلار هزینه طرح خواهد شد

در صفحه ٤

اعلامیه دربارشاهنشاهی بمناسبت درگذشت شادروان اکبر مسعود (صام‌الدوله) صفحه ٤

گزارش خلیل بهرامی خبرنگار اطلاعات‌ازعربستان‌سعودی
خانه خدا با گلاب ایران شستشو میشود

یک زائر ایرانی درمدینه درگذشت

در صفحه ٤

بموجب قرارداد هایی‌که با تولیدکنندگان داخلی و خارجی منعقد گردید :

موادغذائی ۵ سال کشورتامین شد

★ دولت طرح تازه‌یی برای تامین مواد غذائی تهیه کرد

★ توزیع مواد غذائی‌از مراکز تولید و انبار ها تحت نظم خاصی درمی‌آید

در صفحه آخر

تلفات برف و باران به‌ده نفر رسید

این عکس که بعد از ظهر دیروز از کوچه‌ای در انتهای خیابان کورش کبیر رشت گرفته شده،شدت سیلابی را نشان میدهد که دیروز چندین محله بزرگ‌رشت رافراگرفت سیلاب بدنبال بارندگی شدید و طغیان رودخانه «زرجوب» درمعابر براه افتاد.
عکس از: رجب مهدی زاده ـ خبرنگار عکاس اطلاعات

کامپیوتر اداره آگاهی سارق اتومبیل را بدام انداخت

در صفحه ۲۱

بدولت ابلاغ شد

آخرین تغییرات آئین نامه تعدیل اجاره بها

★ محاسبه اجاره‌بها برای واحدهائی است که‌از ۱۳۵۲ تا تیرماه ۱۳۵٤ به اجاره رفته است

در صفحه ۳

در سال آینده :

۷۰ هزار معلم دوره آموزشی می بینند

در صفحه ۳

کانال سبز مهرآباد قاچاقچی طلارا گرفت

در صفحه ۳

نیروهای ایران سکوی پرتاب «کاتیوشای»شورشیان ظفار را گرفتند

در صفحه ٤

دیشب امیر بحرین ضیافتی به افتخار نخست‌وزیر ایران داد

مذاکرات ایران وبحرین آغازشد

در صفحه ٤

مهدوی قائم‌مقام دبیرکل حزب رستاخیز ملت‌ایران‌در اجتماع صاحبان‌صنایع گفت :

کم کاری کارگران بررسی میشود

در این اجلاس که به ریاست طاهر ضیائی رئیس اتاق بازرگانی و صنایع و معادن ایران تشکیل شده بود معمار زاده معاون‌وزارت بازرگانی و رئیس مرکز بررسی قیمت ها نیز شرکت‌داشتند.

★ کمبود لاستیک ساختگی است

فریدون مهدوی وزیر بازرگانی و قائم‌مقام حزب رستاخیز ملت ایران از بازرگانان و صاحبان صنایع خواست که بسود عادلانه قانع باشند و هرگز بفکر گران فروشی نیافتند. مهدوی که بعداز ظهر دیروز در جمع اعضای بخش خصوصی و در محل‌اتاق بازرگانی وصنایع و معادن ایران سخن‌می‌گفت، افزود حزب کمیته‌ای را مامور کرده است تا علل کم کاری را در سراسر کشور موردبررسی قرار دهد و اصل تشویق وتنبیه در مورد کارگران نیز اجراخواهد شد.

کمبود مصنوعی لاستیک

وزیر بازرگانی یادآور شد : ارقام بانک مرکزی نشان‌میدهدکه کار تجاری بسیار عادی است وی سپس با اشاره به وضع کمبود لاستیک در بازار گفت این کمبود ساختگی است زیرا چند روز قبل که از فروشگاههای خیابان امیر کبیر دیدن میکردم مشاهده کردم که لاستیک ۱٤۰۰ تومانی را۱۸۰۰ تومان میفروشند . در حالیکه در انبار ها و گمرکات لاستیک به مقدار زیاد وجود دارد . وزیر بازرگانی اخطار کرد که هرگاه عرضه لاستیک بصورت فعلی‌ادامه یابد وزارت بازرگانی راسا اقدام به توزیع لاستیک خواهدکرد تا کمبود مرتفع شود.

قائم‌مقام دبیر کل حزب سپس به اتاق بازرگانی اختیار داد تابک هیات سه نفری از اعضای اتاق‌به بنادر اعزام شود و بر وضع‌موجود لاستیک نظارت کنند .

فریدون مهدوی در مورد مساله حمل‌ونقل گفت:چنانچه شرکتهای حمل و نقل نارضائی بازرگانان‌را فراهم کنند پروانه کار آنان‌لغو خواهد شد.

خلیه کلیه کالاها

در پاسخ یکی از بازرگانان‌که مساله تخلیه کالا را مطرح کرده بود مهدوی گفت : بموجب یک طرح ضربتی تا یکماه دیگر ٤۵ جراثقال سنگین کلیه کالا ها را تخلیه خواهد کرد .

فریدون مهدوی‌در مورد کم کاری برخی از کارگران که از سوی صاحبان صنایع مطرح شد گفت اصل تنبیه و تشویق کارگران بزودی اجرا میشود و کمیته‌ای‌در حزب مامور بررسی کم کاری است.

وی به اهمیت صادرات اشاره کرد و گفت صادرات برای ماجنبه حیاتی دارد و برای سلامت‌تجارت باید در بازارهای بین‌المللی‌فعالیت داشته باشیم کما اینکه فردا(امروز) یک قرارداد ۲۵ میلیون دلاری با رومانی امضاء خواهیم کرد.

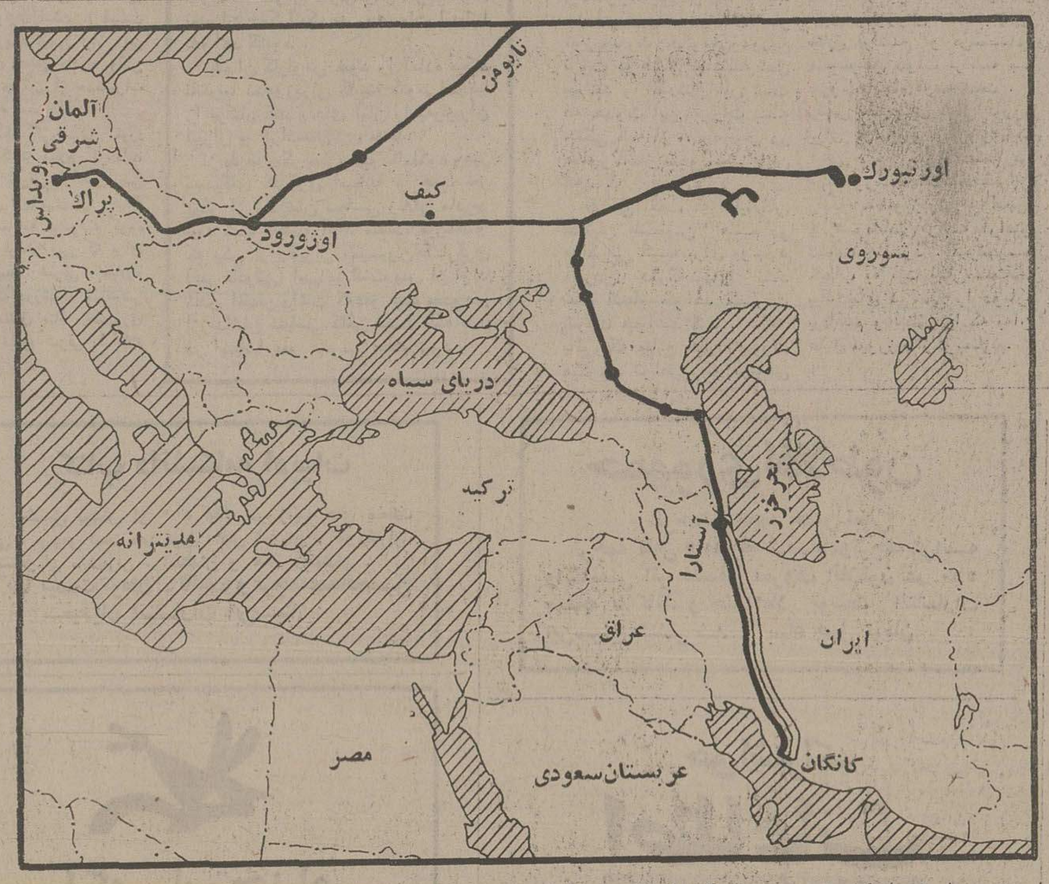

این نقشه خط ٦ هزار کیلومتری مسیر لوله گاز را نشان میدهدطول لوله در ایران ۱٤۲۰ کیلو متر در شوروی از سیبریه تامرز آلمان نزدیک به ۵ هزار کیلو متر است.

سیل رشت پدروپسری راکشت

برف چندین جاده‌را مسدود کرد

هوای تهران و بسیاری از شهرها به‌زیر صفر رسید

در صفحه ۲۱

دستگیری کلاهبردار ۲۰۰ هزار تومانی

مشهد ـ کارمند سابق یکی‌ازشرکت های خصوصی مشهد باتهام کلاهبرداری دستگیر شد . علی بهادر متهم است دویست هزار تومان چک را که می‌بایست به‌حساب آقای ابن‌الرضا مدیر عامل شرکت واریز کند پس از پشت نویسی به حساب خود ریخته است . وی هنگامیکه قصد داشت با پولهای شرکت به خارج از کشور سفر کند توسط ماموران دستگیر شد .

وزیر دادگستری در مراسم تحلیف کارآموزان قضائی گفت:

تشریفات دادرسی به حداقل کاهش مییابد

صبح امروز مراسم تحلیف۵۷ تن از کارآموزان قضائی دوره شانزدهم در تالار اجتماعات وزارت دادگستری انجام شد.

در این مراسم که با حضور وزیر دادگستری ، رئیس کل دیوان عالی کشور ، دادستان کل کشور ، رئیس کانون وکلا و گروه کثیری از قضات و وکلای دادگستری انجام شد . آقای‌صادق‌احمدی وزیردادگستری پیرامون نقش دادگستری درامر مبارزه با گرانفروشی وهمچنین اثری که فعالیت قضات در جامعه دارد سخن گفت.

وزیر دادگستری یادآور شد که کار اصلاح قوانین همچنان با جدیت در دادگستری دنبال میشود و اینکار تا هنگامی‌ادامه خواهد یافت‌که تشریفات‌دادرسی بحداقل ممکن کاهش یابد.

آقای صادق احمدی در این زمینه گفت شاید در آینده‌نزدیکی با اصلاح بعضی از قوانین مجوزی پیدا کنیم که دردعاوی مدنی ، وقتی اصحاب دعوی خود راضی هستند تشریفات دادرسی کنار گذاشته شود و قاضی حق داشته باشددرکوتاه ترین مدت ممکن‌حکم صادرکند.

وزیر دادگستری همچنین‌گفت ما در زمان انقلاب مؤظف‌هستیم مفاهیم انقلاب را بخوبی درک کنیم انقلابی بیاندیشیم و انقلابی عمل کنیم بهمین جهت من ازکلیه قضات میخواهم در تصمیم گیری خود قاطع ، مصمم ، متقی و پرهیزکار باشند همچنانکه همه‌از یک قاضی خوب این توقع را دارند.

آگهی استخدام درمرکز آموزش گاردشاهنشاهی

شرح در صفحه ۱۹

کامیون بنز ۱۱۱۳

۸ تن ٦ چرخ با فرمان هیدرولیک
صفر کیلومتر ـ آماده تحویل فوری درتهران
شرکت متال داربوذرجمهری سرای چیت‌ساز تلفن ۵۳۹۰٦۸

دوست عزیز تیمسار علی‌اکبر فرازیان
با یکدنیا تاسف مصیبت وارده‌راتسلیت‌عرض نموده و درسوک آن خاندان محترم عزاداریم
سرتیپ ناصر اشرفی ـ سید مرتضی موسوی

اطلاعیه بانک‌ملی ایران

از متقاضیان محترم خرید سکه های طلای یادبود یازیهای آسیائی تهران که بهای مسکوک مورد درخواست خود را قبلا به شعبه مرکزی‌این بانک پرداخت فرموده‌اند ، تقاضا دارد برای دریافت سکه ها به خزانه اداره اسکناس و اوراق بهادار این بانک واقع در خیابان فردوسی‌مراجعه فرمایند .

بانک صنایع ایران استخدام میکند

رجوع شود به صفحه ۷

جناب آقای دکتر معتمدی
مصیبت وارده را صمیمانه تسلیت عرض نموده بقای بازماندگان محترم را ازخداوند متعال خواهانیم .
قاسم و رضا سازبانها

جناب آقای صالحی ریاست منطقه ۹
بانک صادرات ایران
مصیبت وارده را به جنابعالی و خانواده محترم تسلیت عرض می‌نمایم .
محمد حسن هراتی‌فر

مصیبت جانگداز و ضایعه تاسف‌انگیز فوت بانوی محترمه بهجت‌الملوک منصف حافظی را تسلیت گفته سلامت وبقای عمر آن خاندان را آرزو مینمایم .
فریدون معاضد

هوالحی الذی لایموت

خانواده‌مسعودوخانواده‌های‌وابسته

با نهایت تاسف وتاثر درگذشت شادروان شاهزاده اکبر مسعود (صارم‌الدوله) را به استحضار بهتگان و دوستان می‌رساند تشییع جنازه آن مرحوم روز دوشنبه دهم آذر ساعت۹ صبح از باغ‌نو اقامتگاه شخصی آن مرحوم در اصفهان انجام و مجلس ختم مردانه وزنانه آنمرحوم ازساعت ۳تا۵ بعدازظهر همان روز در مدرسه سلطانی (چهارباغ اصفهان برپا خواهد بود) .

اخبار خارجی

منابع خبرگزاریها : فرانسه - یونایتدپرس - رویتر - آلمان - شین‌هوآ - خاورمیانه وتلکس اطلاعات

شوروی : امریکا و چین دربسیاری مسائل وحدت‌نظردارند

چین درآستانه سفر فورد به‌امریکا و شوروی حمله کرد

فربنکس (آلاسکا) -یونایتد پرس-جرالدفورد رئیس‌جمهوری آمریکا دیروز (شنبه) ماموریت ده روزه‌ای را که‌درطول‌آن‌قرار است از چین‌و چند کشوردیگر آسیایی دیدن کند با دادن‌این وعده که قدرت نظامی آمریکا به عنوان قدرتی که کوچکتراز هیچ نیروی نظامی دیگری در جهان نخواهد بود، همچنان‌تکیه گاه دیپلماسی صلح وی باقی خواهد ماند، آغاز کرد .

دیدار رسمی فورد از کشورچین چهار روز طول خواهد کشید . درآلاسکا رئیس‌جمهوری‌آمریکا یك روز از وقت خود را صرف سرکشی کردن به پایگاه و تاسیسات نظامی آمریکا در آلاسکا کرد . این پایگاهها به علت اینکه رو درروی قاره‌آسیا قرار گرفته‌اند برای آمریکا از نظر سوق‌الجیشی اهمیت زیادی دارند.

سخنانی که فورد درفربنکس ایراد کرد پیش از رسیدن وی به آنجا تهیه شده بود ،دراین سخنرانی رئیس‌جمهوری‌آمریکا گفت که کشور وی وچین‌زمینه مشترکی برای همکاری پیدا کرده‌اند که عبارت از امردفاع از صلح درقاره‌آسیا وپاسداری کردن از آن است .

فورد اضافه کرد که قول و تعهد متقابل آمریکا و چین در این زمینه به تفاوتهای بسیاری که میان نظامات سیاسی و اجتماعی دو کشور وجود دارد مغایرتی پیدا نمی کند.

در سخنرانی فورد اطمینان داده شده است که وی خواهد کوشید تفاهم آمریکا و چین را در پذیرفتن متقابل این‌اصل که باید شالوده صلح را در آسیا مستحکم‌تر سازند و به اصول عدم مداخله در امور کشورهای‌دیگر احترام بگذارند بیش از پیش تقویت کند.

مقامات آمریکایی بهر حال هشدار داده‌اند که نباید انتظار داشت تا در پایان سفر چهار روزه فورد به کشور چین‌اعلامیه بسیار مهمی انتشاریابدومضمون آن سبب شگفتی جهانیان‌شود. در حال حاضر هیچ نوع‌شواهدی وجود ندارد تا بتواند نشان‌دهد که آمریکا و چین خواهند توانست بزودی و بسرعت راه حلی برای اختلافات دو کشور بر سر قضیه فرمز پیدا کنند، در حالیکه حل این مسئله به منزله کلیدی است که برای شکستن طلسم‌فقدان‌وجودروابط کامل و عادی دیپلماتیك میان پکن‌و واشنگتن مورد نیازاست.

از طرف دیگر تبلیغات‌اخیر چین نشان میدهد که رهبران این کشور از کوششی که فورد برای توسعه‌و بهبود روابط آمریکا و شوروی بخرج میدهد نگران و ناراحت هستند.

رئیس جمهوری آمریکا در سخنرانی دیروز خوددرفربنکس نیز تلویحا به نکات بالا اشاره کرد و گفت اعتراف میکنم که اختلاف نظر های متعدد میان آمریکا و چین وجود دارد و آمریکا مصمم است که‌به‌نظرات وسیاستهای خودش‌وفادار‌بماند. ولی با وجود این آمریکاخواهد کوشید که امر تفاهم با چین را نیز تقویت کند.

- خبرگزاری چین جدید در آستانه دیدار رسمی جرالدفورد برتری طلبی دو دولت ابر قدرت آمریکا و شوروی‌را در سازمان ملل‌متحد بشدت محکوم کرد.

خبرگزاری چین‌جدید اضافه کرد که آمریکا ویك دولت سوسیال‌امپریالیست‌می‌کوشند از برخی مواد منشور ملل‌برای جلوگیری از برقراری یك نظم نوین بین‌المللی‌جلوگیری‌کنند.

از سوی دیگر خبرگزاری تاس‌ضمن‌تفسیر مفصلی‌پیرامون سفر جرالد فورد به جمهوری خلق چین نوشته است که‌پکن و واشنگتن در بسیاری ازمسائل مربوط به خاورمیانه، تجاوز اسرائیل و مسائل استعماری وحدت نظر دارند.

بن‌بست در تلاش برای تمدید ماموریت نیروی صلح در جولان

سازمان ملل متحد- خبرگزاری‌فرانسه- یک روز قبل از پایان مدت ماموریت‌نیرو های‌سازمان ملل‌متحد در بلندیهای‌جولان شورای امنیت هنوز نتوانسته است راه حلی‌که مورد قبول سوریه و اسرائیل‌باشد پیداکند .

سوریه حاضر است ماموریت کلاه‌آبی هارا برای شش ماه دیگر تمدید کند بشرط آنکه شورای امنیت اطمینان دهد در ماه ژانویه جلسه‌ای برای رسیدگی به مسئله فلسطین باحضور نمایندگان سازمان‌آزادی بخش فلسطین‌تشکیل‌شود.اعضای شورای امنیت اکنون با تشکیل جلسات سری کوشش می کنند فرمولی پیداکنند که هم مورد قبول آمریکا و اسرائیل باشد و هم نظریات سوریه را تامین کند.

نماینده سوریه در سازمان ملل متحد دیشب باردیگر تاکید کرد که دولت‌متبوع وی تمدید ماموریت‌نیرو های سازمان ملل رادر منطقه جولان بشرطی خواهدپذیرفت که شورا اطمینان دهد در ماه ژانویه جلسه‌ای باحضور نمایندگان سازمان‌آزادی بخش فلسطین برای رسیدگی به مسئله خاورمیانه تشکیل خواهدداد.

بوتو: نیرو های‌افغانستان در مرز پاکستان متمرکز شده‌اند

اسلام‌آباد- پاکستان - آسوشیتدپرس- ذوالفقار علی‌بوتو نخست‌وزیر پاکستان دیروز گفت که‌افغانستان نیرو های‌نظامی خودرا که در نزدیکی مرز شمال غربی پاکستان متمرکز کرده و مرخصی های افسران خودرا لغو کرده است .

بوتو همچنین گفت که پاکستان برای مقابله با هرخطری آمادگی کامل دارد.

بوتو که در مولتان واقع در ۴۰۰ مایلی جنوب غربی اسلام‌آباد خطاب به کارگران عضو حزب خلق سخن میگفت اضافه کرد که هرگاه بحران داخلی یا خارجی برانگیخته شودماآن راسرکوب خواهیم کرد. حتی اگر هم‌هردو بحران همزمان پدید آیند .

بوتو که رهبری حزب خلق را نیز برعهده دارد گفت که دولت‌او انتخابات عمومی را بموقع خود برگزار خواهد کرد، واز مناظره سیاسی با رقیبان‌خود پرهیز ندارد. اما اضافه کرد که اگر مخالفان بخواهند از مبارزات‌انتخاباتی علیه دولت منتخب استفاده کنند برای‌ما چاره‌یی جز این نمی‌ماند که علیه چنین اقدامی مبارزه کنیم .

خوان‌کارلوس: وزرای‌فعلی اسپانیا را کنار میگذارد

مادرید - یونایتدپرس - خوان کارلوس پادشاه جدید اسپانیا دیروز بامشاوران خود و عده‌ای از سیاستمداران‌مادرید درباره دو انتصاب مهم مشورت کرد . این انتصابها بسبب اهمیتی که‌خواهند داشت وسایلی برای آزمایش عده‌ای خواهند بود که خوان کارلوس برای ایجاد وبسط آزادیهای سیاسی در اسپانیا به هموطنانش داده است .

یک بررسی آماری که در آن‌به‌نظرات مردم اسپانیا مراجعه شده است نشان می‌دهد که بانسبتی بزرگتر از دوبریک- اکثریت بزرگ اسپانیائیها انتظار وعقیده دارند که خوان کارلوس راه را بسوی تغییرات دمکراتیک به روی ملت اسپانیا خواهد گشود .

خوان کارلوس خود را آماده میکند تاتقریبا تمام‌وزیران کابینه کنونی‌اسپانیا را برکنار کند وجای آنان را به‌وزیران لیبرال و آزادمنش‌تری بدهد .

از طرف دیگر «مارسلینو کاماکو» رهبر سندیکای کارگری اسپانیا و هفت نفر دیگر از زندانیان سیاسی زندان مادرید نیمه شب دیشب آزاد شدند. مارسلینو که یکی از رهبران کمیسیون کارگری (غیر قانونی) اسپانیا است پس از آزاد شدن اظهار داشت که‌عفو عده معدودی اززندانیان سیاسی کافی نیست بلکه باید در اسپانیا عفو عمومی اعلام شود .

یك واعظ رئیس جمهوری تیمور شرقی شد

ارتش اندونزی یک‌شهر تیمور شرقی‌را اشغال کرد

دیلی -(تیمور) - رویتر آسوشیتدپرس- مردی که‌سابقا یکی از وعاظ فرقه یسوعی بوده است دیروزبعنوان‌رئیس‌جمهوری کشور کوچك‌جمهوری‌دمکراتیك تیمور شرقی که استقلال خودرا دیروز اعلام‌کرده است‌سوگند خورد . مراسم تحلیف اولین زمامدار جمهوری دمکراتیك تیمور شرقی در حالی برگزار شد که نیرو های تحت‌حمایت اندونزی از مرز بطرف شهر دیلی پایتخت تیمور شرقی در حال پیشروی بودند . دیلی در حال حاضر در کنترل گروه دست چپی «فرتی لین » قرار دارد .

رئیس جمهوری تیمور شرقی مستقل «فرانسیسکو آگزاویه دوآمارال» نام دارد و ۳۷ ساله است.هنگامیکه وی درساختمان مقر دولتی سابق استعمارگران پرتغالی در دیلی سوگند یادمی کرد، هزاران نفر از هموطنانش در برابر این بنا گرد آمده بودند.

فرمانده سازمان نظامی «فره‌تی لین» دیروز به خبرنگاران گفت که نیرو های این نهضت روز جمعه اخیر دچار شکست‌بزرگی شدند و در برابر یورش نیرو های «دشمن‌درجبهه‌ای کوهستانی که در ۳۰ کیلو متری غرب دیلی قرار گرفته است عقب نشستند .

- نهضت دست چپی فره‌تی لین در تیمور سابق پرتغال اعلام کرد که سپاهیان ارتش اندونزی با پشتیبانی تانکها و آتشبارهای‌دریایی‌شهر کوهستانی «آتابای» را که در نیمه راه‌بین مرز اندونزی و شهر دیلی پایتخت تیمور شرقی قرارگرفته است از چنك نیرو های «فره‌تی لین» خارج کرده‌اند و آن را به تصرف خودشان درآورده‌اند.

از طرف دیگر گروه های طرفدار اندونزی و مورد حمایت این کشور در تیمور شرقی روز گذشته (شنبه) اعلام کردند که این سرزمین بخشی از قلمرو کشور اندونزی است .(قسمت باختری جزیره تیمور قبلا نیز به اندونزی تعلق داشته ولی بخش خاوری آن از مستعمرات پرتغال بوده است).

در حالیکه گروههای مورد حمایت جاکارتا اعلام کرده‌اند که تیمور شرقی از این پس جزء جدایی ناپذیری از خاك اندونزی شناخته میشود ، گروه دست چپی فره‌تن لین که برای استقلال تیمور شرقی مبارزه کرده است روزشنبه تاسیس حکومتی مستقل بنام جمهوری دمکراتیك تیمور شرقی را اعلام کرد.

چاههای نفت ابورودیس فردا به مصر واگذار میشود

قاهره - خبرگزاری فرانسه -شهر «ابورودیس» در صحرای سینا فردا ضمن مراسمی کهبا حضور خبرنگاران داخلی و بین‌المللی برگزار میشود به فرماندار سینا تحویل داده خواهد شد .

فرماندار سینا ،عبدالمنعم الکامرانی، ظهر فردا وارد ابورودیس میشود و یک افسر روابط سازمان ملل متحد رسما شهر را بوی تحویل میدهد و بلافاصله فرماندار پرچم مصر را برفرار شهر باهتزاز درمی‌آورد . این شهرو چاه های نفت آن دیروز بسازمان ملل تحویل شد .

مارگارت‌تاچر زن‌ستودنی سال انگلیس شناخته شد

لندن - آسوشیتدپرس - بنابر نتایج بدست آمده از آمارگیری اخیر موسسه گالوپ که‌امروز در ساندی‌تلگراف درج شد امسال مردم بریتانیا ادوارد هیث ومارگارت‌تاچر رهبران پیشین و کنونی حزب محافظه‌کار بریتانیا را به عنوان ستودنی ترین مرد وزن سال برگزیده‌اند .

هنری‌کی‌سینجر که در سال گذشته بنا بر آمارگیری مشابهی درصدر فهرست ستون مردان قرار داشت امسال‌در میان مردان بمقام دوم رسیده است .

ادوارد هیث در سال پیش مقام چهارم را داشت ولی امسال مقام چهارم راهارولدویلسون بدست آورده است و مقام سوم متعلق به پرنس چارلز است . مقام دوم را درمیان زنان الیزابت دوم حائز شده است ومقام سوم را خانم ایندیراگاندی نخست وزیر هند بدست آورده است .

اعتصاب پزشکان در انگلیس توسعه یافت

لندن - خبرگزاری فرانسه - اعتصاب ۱۹ هزار پزشک جوان انگلیسی بعنوان اعتراض به تعرفه های ساعات‌کار اضافی در سراسر این کشور توسعه یافته و جنبه اعتصاب ملی بخود گرفته است بسیاری از بیمارستان های لندن و شمال انگلیس دیروز از پذیرفتن بیماران خودداری‌میکردند از روز جمعه ۳۹ بیمارستان از ۴۵ بیمارستان منطقه لندن شبها از پذیرفتن بیماران خودداری کردند.

چهار بیمارستان منطقه کمبریج نیز مجبور شده‌اند در پی اعتصاب پزشکان جوان برخی از سرویس های خودرا تعطیل کنند. تنها بیمارانی که در وضع فوق‌العاده وخیمی باشند به بیمارستان ها پذیرفته میشوند .

اعتصاب پزشکان جوان کلیه سرویس های ملی بهداشتی را به‌فلج شدن تهدید میکند .

گربه‌ای به بچه‌موش شیرمیدهد

ژوهانسبورگ - یونایتدپرس - یک گربه خاکستری فام‌افریقای جنوبی دیروز این عقیده را که تمام گربه ها از موش ها تنفر دارند به دست افسانه سپرد. این گربه پنج بچه موش‌را به‌اتفاق دو فرزند خویش شیرداد همه آنها را درپناه پشم‌های بلندبدن خود به‌خواب برد او دوروزپیش موش مادیی راکشته بود و پنج بچه‌اش را یتیم کرده‌بود.

این هردو واقعه را فرزندان خردسال یک زن ومرد روستائی برای پدر و مادرشان بیان کردند. وزن وشوهر گربه و بچه‌گربه ها و بچه‌موش هارا از مزرعه به‌کلبه‌خود آوردند و درپناه خود گرفتند .

دوست ۸۰ ساله پاپیون رقیب عشقی خود را کشت

پاریس - رویتر - مرد ۸۰ ساله‌یی که ۲۷ سال‌در جزیره شیطان زندانی و از دوستان «پاپیون» بود دیروز به جرم کشتن رقیب عشقی و همسن خودبازداشت شد .

شارل بوشه متهم است که هفته پیش دوست همخانه خود را در یک خانه قدیمی پاریس کشته‌است. بوشه که همزمان با هانری شاریر فقید مولف «پاپیون» در گویان فرانسه در «جهنم سبز» زندانی بود به علت سن زیادش به زندان فرستاده نشده است ولی او رابه خانه‌یی مخصوص‌بازنشستگان شرور فرستاده‌اند تاموعد محاکمه‌اش فرارسد .

بازداشت نظامیان دست‌چپی پرتغال ادامه دارد

لیسبون- خبرگزاری فرانسه- رویتر- آسوشیتدپرس- چهار روز پس از اعلام مقررات حکومت نظامی در منطقه لیسبون تصفیه ارتش پرتغال‌از وجود افسران افراطی چپ همچنان ادامه دارد.

پس از ژنرال « کارلوس فابیون» رئیس ستاد ارتش ژنرال‌انلو کاروالیو فرمانده کوپکن دریاسالار «روزا- کوتینهو» از انقلابیون برجسته پرتغال صحنه سیاست را ترک گفتند.

«روزا کوتینهو» که مخالفانش به وی‌لقب « دریاسالار سرخ» داده بودند یکی از طرفداران سر سخت روی کار آمدن « دولت خلق» بود.دریاسالار روزا علاوه برعضویت شورای انقلابی‌ریاست ستادنیروی‌دریائی رانیز بعهده داشت. بابرکناری وی اکنون گروه۹ نفری افسران میانه رو در شورای انقلاب اکثریت رابدست دارند. رهبری این‌گروه را سرگرد«ملو آنتونس» بعهده دارد جناح راست گروه نه نفری درخواست‌کرده‌است که تصفیه ارتش و احزاب سیاسی‌از عناصر افراطی چپ همچنان ادامه یابد. از این‌رو حزب کمونیست پرتغال ضمن اعلامیه‌ای اخطار کرده است‌که‌ادامه فشار روی نظامیان چپ‌گرا ممکن است روی کار آمدن فاشیست هارا درپی داشته باشد.

از سوی دیگر سندیکا های پرتغال ضمن اعلامیه‌ای نگرانی شدید خود را از تحولات اخیر اوضاع ابراز داشته و تاکید کرده‌اند که حمله نیروهای جناح راست‌علیه انقلاب کشور رادر وضع فوق‌العاده خطرناکی قرار داده است .

اتحادیه سندیکا های کارگری در اعلامیه خود، کارگران پرتغال را به مبارزه علیه فاشیسم فراخوانده‌است.

از سوی دیگر دریا سالار « آزومودو » نخست‌وزیر پرتغال پس از تسلط بر ارتش باعتصاب کابینه پایان دادمو فعالیت های خودرا از سر گرفته است.

نخست وزیر پرتغال دیروز ضمن نطقی گفت اکنون براحزاب سیاسی است که عقیده روشنی در باره آزادی، سوسیالیسم دموکراسی ابراز دارند.

یک منبع آگاه در لیسبون اظهار داشت شورش چتربازان در پایگاه « تانکوس» که از پنج روز قبل آغاز شده بود اکنون کاملا سرکوب شده است.

دریاسالار « انتونیوروزاکوتینهو» معروف به دریاسالار سرخ از جمله ژنرال های دست چپی پرتغال که برکنار شدند . وی عضو شورای عالی انقلاب و معاون فرمانده نیروی دریائی پرتغال بود .
عکس رادیوئی یونایتدپرس

حزب کمونیست پرتغال دیروز اعلام کرد که‌شورش نظامی هفته اخیر دراین کشور شکست فاحشی برای چپگرایان ارتش پرتغال به‌ارمغان آورده و به نیروهای ارتجاعی اجازه داده است که یک قدم پیشروی کنند .

دفتر سیاسی کمیته مرکزی حزب کمونیست پرتغال که اعلامیه دیروز را صادر کرده است، بالحنی که طنین آشتی‌جویانه‌ای دارد تقاضا کرده است که به‌حالت‌حکومت نظامی که بطور ناقص و تنها در منطقه لیسبون برقرار گردیده است پایان داده شود وبرای حل وفصل مسائل سیاسی معینی که در نتیجه شورش نظامی اخیر بوجود آمده‌اند مذاکرات سیاسی صورت گیرد .

حمله به حزب کمونیست

از سوی‌دیگر برای‌اولین‌بار حزب کمونیست پرتغال علنا مورد حمله رئیس جمهوری این کشور قرار گرفت . در این حمله حزب کمونیست پرتغال متهم شده که هفته گذشته از شورش بدفرجام چتربازان دست‌چپی پشتیبانی کرده است .

در اعلامیه‌ای که از طرف مقام ریاست جمهوری‌پرتغال صادر گردیده گفته شده است که کمونیستها با دعوت کردن طرفدارانشان به‌برپا داشتن تظاهرات ضد دولتی در روز پنجشنبه گذشته روش خود را روشن کردند - تظاهراتی‌که درشهر شمالی اوپورتو برپاگردیدولی‌جمعیت کوچکی در آن شرکت جست .

دفتر ریاست جمهوری پرتغال در این اعلامیه اضافه میکندکه‌حزب کمونیست در شمال کشور بطرزی‌زیانبخش با انقلاب رفتار کرده است چون کمونیستها در اوپورتو خود را در کنار شورشیان ضد انقلابی قرار دادند وبه این ترتیب‌درواقع به نیروهای دست راستی‌خدمت‌کردند.

اعلامیه دیروز مقام ریاست جمهوری پرتغال حاوی نخستین حملات علنی است که از ۱۹ ماه پیش، یعنی که از تاریخ وقوع انقلاب در پرتغال تابه امروز ، از طرف رهبران نظامی رژیم موجود لیسبون علیه یکی از احزاب مهم پرتغال صورت گرفته است .

از طرف دیگر اعلام شد که کاروالیو علاوه‌بر ازدست دادن سمتهای خود در ارتش از ژنرالی به درجه‌سرگردی تنزل درجه داده شده است .

عرفات‌درمجارستان

عرفات رهبر سازمان آزادی بخش فلسطین از مسکو وارد بوداپست‌پایتخت مجارستان شد . عرفات دیروزبا «یانوش‌کادار» دبیر اول‌حزب کمونیست‌مجارستان ملاقات و مذاکره کرد .
عکس رادیوئی یونایتدپرس

کرامی توافق مسلمانان ومسیحیان لبنان‌را اعلام کرد

بیروت- آسوشیتدپرس - رشید کرامی نخست وزیر لبنان روز شنبه (دیروز)اعلام کرد که‌رهبران دولتی‌مسلمان ومسیحی در کشوروی‌توافق کرده‌اند که در جستجوی راه‌هاووسایلی برایند تا یک سلسله تغییرات بنیادی در توزیع‌قدرت حکومتی‌وتوزیع ثروت در لبنان جامه عمل بپوشد و امیدشان این است که حدوث این تغییرات به جنگی که از ۸ ماه پیش در کشور آغاز شده است پایان دهد .

کرامی گفت که نمایندگان فدائیان فلسطین هم در مذاکراتی که برای بوجود آوردن دگرگونیهای یاد شده انجام خواهد گرفت شرکت خواهند کرد .

بطوریکه منابع مطلع بیروت میگویند توافقی که کرامی مسلمان از آن سخن میگوید محصول مذاکراتش باسلیمان فرنجیه رئیس جمهوری مسیحی لبنان است و این مذاکرات بنوبه خود ثمره میانجیگری بسیار فعالانه‌ای است که بوسیله موریس کوودوموریل نخست وزیر سابق فرانسه و فرستاده مخصوص دولت فرانسه به بیروت انجام گرفته است .

رئیس جمهوری لبنان دیروز برای اولین‌بار از روزی که آتش داخلی در کشورش شعله‌ور شده‌است‌یک‌سخنرانی رادیو - تلویزیونی ایرادکرد و هموطنانش رابه آرامش دعوت نمود . فرنجیه خطاب به ملت لبنان گفت‌که: بیائیدبنای دوستی را دوباره برپاکنیم و لبنانی را که به‌آن عشق میورزیم از نو بسازیم.

در اینحال شهر جنگ‌زده بیروت دیروز وضع نسبتا آرامی داشت . افراد مسلح دستجات مسلمان ومسیحی که‌در جنگ داخلی با یکدیگر درگیری دارند آتش‌بس یک روزه‌ای را رعایت کردند تا به کارگران - و همچنین به افراد تفنگ و مسلسل بدست حقوق بگیر فرصت دهند که چکهای حقوق ماهانه خود را به بانکها ببرند و دستمزد هایشان را دریافت کنند . طبق اعلامیه‌پلیس بیروت‌روز گذشته تنها دونفر در زدو خورد های خیابانی به قتل رسیده‌اند ولی از طرف دیگر ۲۱ نفر از اشخاصی که بوسیله دستجات رقیب و متخاصم در روز های قبل ربوده شده بودند آزاد شده اند .

اخبار کوتاه جهان

سفر پادگورنی به افغانستان

● مسکو - رویتر- دیشب اعلام شد که نیکلای پادگورنی، صدر هیات رئیسه شورای عالی اتحاد شوروی، در نخستین نیمه دسامبر، به دعوت‌پرزیدنت محمد داود به افغانستان سفر خواهد کرد . پس از کودتای۱۹۷۳،این نخستین سفر یک رهبر بلند پایه شوروی به افغانستان‌است. خبرگزاری تاس سفر پادگورنی به افغانستان را «دیداری رسمی‌و دوستانه» توصیف کرد.

قهرمان اتومبیل‌رانی کشته شد

● لندن - خبرگزاری‌فرانسه - گراهام هیل انگلیسی ٤٦ ساله که دوبار به‌مقام قهرمان جهانی اتومبیل رانی رسیده بود دیشب‌به اتفاق پنج تن دیگر براثر سقوط هواپیمای شان‌در حومه شمال شرقی لندن کشته‌شدبنابرگزارش پلیس یک هواپیمای سبک آن ها به‌درختی اصابت‌کرده وبشدت به زمین خورده است شش سرنشین این هواپیما ازمارسی به‌لندن پرواز کرده بودند .

سیهانوك از یمن به سومالی رفت

○ موگادیشو سومالی - رویتر - پرنس‌سیهانوک رئیس کشور کامبوج دیروز ، پس از یک‌دیدار رسمی ٤ روزه از یمن شمالی وارد موگادیشو شد . در اعلامیه‌مشترکی که درپایان سفرسیهانوک در یمن‌شمالی انتشاریافت گفته شده‌است که‌کامبوج ویمن شمالی هوادار حق استقلال و آزادی ملت‌ها هستند ، و از حقوق ملت فلسطین نیز حمایت می‌کنند و خواستار خروج نیرو های‌اشغالی اسرائیل در تمامی سرزمین های عرب هستند .

میلاسلاحهای فنلا را بنمایش گذارد

لو آندا- خبرگزاری فرانسه- نیرو های مسلح خلق آزادی بخش آنگولا بعد از ظهردیروز بیش‌از یکصد صندوق‌اسلحه‌و مهمات راکه از نیرو های‌جبهه ملی آزادی بخش « فنلا» به غنیمت گرفته‌اند در معرض‌دید خبرنگاران قرار دادند.

دهها صندوق باز شده‌محتوی گلوله های ۱۰۵ میلیمتری‌نشان میداد که این مهمات از پایگاه آمریکائی آنیستون در« آلاباما» به «زئیر» فرستاده شده‌است.

تعداد زیادی از تفنگ هاو مسلسل های سنگین ساخت کارخانه های‌بلژیک بود ویک مسلسل دستی و همچنین‌گلوله های خمپاره۸۲ میلیمتری‌علامت جمهوری خلق چین راداشت.

سخنگوی نیرو های خلق آزادی بخش آنگولا توضیح داد که این سلاحها در جبهه شمال شرقی از نیرو های فنلا به غنیمت گرفته شده است .

سخنگوی ستاد ارتش مپلا ضمنا تاکید کرد که نیرو های خلق آزادی بخش قوای فنلا را بیش از پنجاه کیلو متر از حومه پایتخت عقب رانده‌اند.

نفیس‌ترین هدیه برای تمام روزهای سال

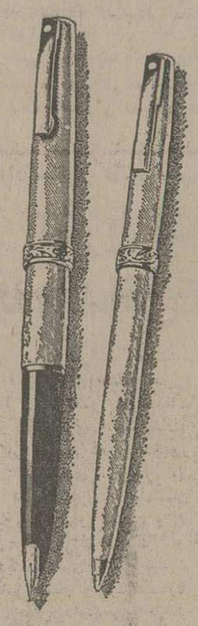

قلم‌های‌سلطنتی شیفرتجدیدبا مزایای‌زیر:
سرقلم بزرگ طلای ۱۴ عیار
بدنه از نقره استرلینگ وروکش طلا
۱۳ نوع سرقلم و طرح مختلف متناسب با هرنوع سلیقه و بودجه
خودنویس همراه یا خودکار، مداد و یا علامت‌گذار عرضه میشود .
متجاوز از ۶۰ سال‌کار و تجربه مهندسین عالی مقام بزرگترین کارخانه خودنویس جهان پدیده جدیدی بنام شیفرتز امپریال سلطنتی به شما عرضه مینماید .
همین امروز از انواع مدلهای جدیده قلم و خودکارشیفرتز دیدن نمائید .
شیفرهدیه‌جاودانی
شیفر
SHEAFFER.
SHEAFFER, WORLD-WIDE, A textron COMPANY
موسسه گرانفر تلفن : ۴۷۵۰۹

قابل توجه
شرکتهای تأسیساتی
تعدادی دیك چدنی گازسوز ساخت کارخانه پوترتون انگلستان
اخیرا برای این شرکت وارد شده علاقمندان به قسمت فروش با تلفن های ۷۵۰۰۳۲ و۸۵۴۰۱۱و ۸۵۲۵۹۸ تماس بگیرند .
شرکت تاسیساتی سافایر

کتاب گزیده‌ای از ادبیات جهان
شامل ۵۲ طرح رمان ، نمایشنامه و منظومه معروف دنیاو ۲۰ قصه از ۲۰ کشور ، اثری است ارزنده برای همه علاقمندانی که مایلند در فرصتی کوتاه با آثار بزرگ فکری شاعران و نویسندگان جهان آشنا شوند .
بها سی‌تومان - ترجمه عبدالحسین سعیدیان
انتشارات ابن‌سینا - تهران

جرثقیلهای تمام هیدرولیکی گرو GROVE
انواع کامیونی - بیابانی - چرخ کوتاه
۲تن الی ۱۲۰تن
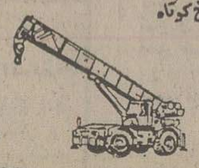
شرکت ماشینهای بالابر باسئولیت محدود
تهران - تخت جمشید شرقی ۴۲۸ تلفن: ۷۵۷۰۰۱
موجود در تهران - تحویل فوری

جمهوری افلاطون
ترجمه : محمد حسن لطفی
ترجمه کامل و مطابقه شده بادوترجمه فرانسه وانگلیسی اثر فلسفی معروف افلاطون در ۵۵۰ صفحه با کاغذ و جلد اعلا توسط انتشارات ابن‌سینا منتشر شد بهاء چهل تومان

حق‌اشتراک
اطلاعات
نشریه ایرانیان مقیم خارج از کشور

هوائی	شش‌ماه	یکسال
خلیج‌فارس، پاکستان،ترکیه	۶۵۰ ریال	۱۳۰۰ ریال
افغانستان، اسرائیل، اردن،سوریه عراق ، لبنان	۷۵۰ ریال	۱۵۰۰ ریال
اروپا،عربستان،مراکش،الجزایر، تونس ، برمه ، سیلان ،هندوستان	۱۰۰۰ ریال	۲۰۰۰ ریال
آمریکا ، ژاپن، سنگال، غنا، سودان،	۱۲۰۰ ریال	۲۴۰۰ ریال
کانادا ، استرالیا ، زلاند جدید ، آرژانتین ، ونزوئلا ، کلمبیا ، زئیر، کنیا ، افریقای جنوبی	۱۴۰۰ ر	۲۸۰۰ ریال
اندونزی،فیلیپین، چین‌ملی،هنك‌کنك مالزی، ویتنام .	۱۰۰۰ ریال	۲۰۰۰ ریال

دانشجوئی با ۲۰٪ تخفیف

کتاب دانشنامه ادبیات
مشتمل برپیش از ۵۰۰ مقاله در زمینه های مختلف ادبی ، مرجعی است مفید برای دانش آموزان ، آموزگاران، دانشجویان ، دبیران ، استادان و همه علاقمندان .
بها بیست تومان - تالیف و ترجمه‌عبدالحسین سعیدیان انتشارات ابن‌سینا

آگهی استخدام
کانون پرورش فکری کودکان و نوجوانان به یکنفر متصدی کاردکس که واجد شرایط زیر باشد نیازمند است :
۱- دارا بودن دیپلم کامل متوسطه .
۲- داشتن حداقل ۲سال سابقه کار موثردر زمینه‌ی مربوط
۳- داشتن شرایط عمومی استخدام .
٤- حداکثر سن ۳۵ سال تمام .
واجدین شرایط میتوانند جهت ثبت‌نام حداکثر تا تاریخ ۵٤٫۹٫۱۱ همه‌روزه باستثنای پنجشنبه ها و ایام تعطیل از ساعت ۸ الی ۱۰ به اداره‌ی پرسنل کانون واقع در خیابان تخت‌طاووس - خیابان جم - شماره ۳۱ مراجعه نمایند .

انجمن ادبی سخن سنج فردوسی هر هفته‌روزهای دوشنبه از ساعت ۷الی۹ بعداز ظهر دائر است
حاج اسداله طوفانیان

۷۰ هزار معلم سال آینده کارآموزی و بازآموزی خواهند دید

دبیران تهران از کتب درسی انتقاد کردند

سال آینده هفتاد هزار معلم‌در کلاس های باز آموزی شرکت خواهند کرد.

این مطلب دیشب در جریان افتتاح کلاسهای باز آموزی ۶۰۰ دبیر فیزیک ـ شیمی ـ طبیعی و ریاضی تهران در دبیرستان دولتی البرز به میان آمد و گفته شد که امسال تا این تاریخ بیش از ۶۵ هزار معلم در کلاسهای باز آموزی‌وکارآموزی شرکت‌کرده‌اند و تا پایان سال این عده به‌هفتاد هزار تن بالغ میشود.

دبیرانی که ازدیشب بازآموزی آنها آغاز شد و تا پانزدهم بهمن ادامه خواهد یافت آخرین دسته دبیران علوم هستند که در این کلاسها شرکت میکنند. درپایان این باز آموزی از دبیران ،مورد بحث زیر نظر آقای داودزاده‌مدیر کل آموزش ضمن‌خدمت آزمایش بعمل خواهد آمد.

این دبیران در گفت وشنودی با خبرنگار ما لزوم ادامه کلاس های باز آموزی را مخصوصا برای دبیران علوم تاکید کردند وگفتند باید آخرین تحولات علمی بطور دائم بصورت پلی‌کپی و جزوه‌برای آنها ارسال شود و هر سال و یا هر دو سال یکبار کلاسهای باز آموزی تشکیل‌یابدودبیران‌بتوانند اشکالات را از استادان هر رشته بپرسند. این‌دبیران‌همچنین‌پیشنهاد کردند که کلاسهای زبان خاصی ـ نه آنطور که تا کنون بوده ـ برای همه دبیران تشکیل شود تا بتوانند از کتابهای خارجی در رشته خود استفاده کنند ووسائلی فراهم آید تا در تابستان بتوانند بخارج سفر کنند. البته لازم‌نیست همه هزینه آنها را دولت‌بپردازد فقط وسائل سفر وبازدیداز مراکز علمی خارج را برای آنان فراهم آورد.

گوشه‌ای از یک کلاس بازآموزی آخرین دسته دبیران دبیرستان‌های تهران در مدرسه البرز

کتاب‌های درسی

دبیرانی که خبرنگار ما با آنها گفت و شنود کرد ضمن ابراز خرسندی از اینکه پس از سالها، آموزش ضمن خدمت‌معلمان تحت قاعده منظمی درآمده است لزوم تجدید نظر کامل در کتابهای‌نظام جدید متوسطه را یادآور شدند.

در این کلاسها، دانشمندان‌هر رشته و مولفان کتابهای درسی تدریس می کنند.

ساده‌تر

خانم فریده شریفی دبیردبیرستان فرخ‌مهر گفت کتابهای دوره‌نظری کامل نیست. به نظر میرسدمطالب سرهم‌بندی شده است . این‌کتاب ها تقریبا مثل کتابهای نظام‌قدیم است ، منتها نحوه ارائه مطلب‌هم خوب نیست. کتابها هدف ندارد ، نیاز جامعه را در نظر نگرفته و هدف کلی علوم را دنبال نمیکند. باید کتب علوم‌نظام جدیدمتوسطه ساده‌تر نوشته شود و از اینکه وزارت آموزش‌و پرورش میخواهد در کتب درسی تجدید نظر کند خوشحالم.

کتابهای راهنما

اکبر رضی زاده دبیر دبیرستان ذوقی اظهار داشت : کتب درسی‌را باید گروههایی مرکب ازمعلمان، دانشمندان هر رشته ولااقل یك ادیب و نویسنده تالیف کنندیعنی مطلب را دانشمند مطابق آخرین تحولات علمی بیان کند ، معلمان بصورت قابل فهم شاگرددرآورند و نویسنده یا ادیب باز زیباترین کلمات‌وشیواترین جملات‌برنگارد. تنها با این راه است که میشود گفت ما یك کتاب درسی خوب تالیف کرده‌ایم. در زبان فارسی کلمات زیبا بسیار است که‌باید نوباوگان آنها را بکار بندند و احیاء کنند و رواج دهند،ازطرفی وزارت آموزش و پرورش بایدبه مسئله زبان خارجی معلمان فوق‌العاده توجه کند با اینکه یك ایرانی به یادگرفتن زبان خارجی فوق‌العاده علاقمند است ودردبستان هاو کودکستانها علی‌رغم برنامه مصوب ،تدریس می شود نمیدانم چه مسئله‌ای است که ما زبان خارجی یاد نمیگیریم . باید این مسئله‌حل‌شود. مولفان کتاب‌درسی وهمچنین برنامه نویسهای درسی باید به کشور های پیشرفته‌بروند و از نزدیك کار همردیفان خود را به‌بینند. مطلبی که من میخواهم بگویم و فوق‌العاده اهمیت دارداین است که دولت باید از انتشار کتابهای راهنمای کتب درسی که بوسیله مولفان مختلف مخصوصا برای دوره راهنمائی تحصیلی‌چاپ میشود جلوگیری شود، زیرا این کتابها قوه ابتکار را از شاگرد سلب میکنددرمورد کتب‌راهنمایی و متوسطه نظام جدید که آقای دکتر شریفی دستور داده است تجدید نظر کلی در آنها شود ، باید بگویم که جملات بسیار بد تنظیم شده است ، مولف اصل را نگفته وارد فرع میشود وکار معلم بسیار دشوار استو اگر کلاسهای‌بازآموزی نبود، مشکلات از این بیشتر بود.

مطابق اسلوب

احمد روحانی کارشناس‌آموزش ضمن خدمت اظهار داشت : چون دانش آموز جملات کتاب را حفظ میکند. باید حتما یك نویسنده‌یا ادیب چیره دست آنرا بنویسد یا تالیف کتاب بوسیله یك نفرکار درستی نیست ، در گروه مولفان حتما باید نویسنده و ادیب وجود داشته باشد تانوشته هارا اصلاح کند. وهمچنین نوشته ها مطابق اسلوب باشد یعنی‌هر مبحث‌مقدمه داشته باشد،شرح وتفصیلات‌داشته باشد وبعداز آن نتیجه‌گیری‌شود، مانند کتابهائی که در خارج‌تالیف میشود.

ترجمه

مهدی ارجمند لیسانسیه شیمی گفت: بعقیده من برای دبیران علوم دوره های باز آموزی بایدهر سال تشکیل شود. زیرا علم و دانش رو به پیشرفت است .کتب ما مخصوصا کتبی که برای دانشجویان دانشسرای راهنمایی تنظیم شده است بیشتر ترجمه است. کتب ما برای اینکه قابل درك باشد باید قالب ایرانی‌داشته باشد کلاسهای باز آموزی تاحد زیادی معلمان را روشن ساخت و مشکل کتابها را حل کرده‌است.

جزوه

بانو گیلان پور صادق حقیقت دبیر دبیرستانهای ناحیه ۸تهران نیز گفت کتابهای دوره متوسطه نظام جدید بسیار مشکل‌وپیچیده نوشته شده یك دانش آموز باید یك جمله را چندین بار بخواندتا برایش روشن شود به همین جهت ما معلمان ناچاریم مطالب‌راخلاصه کنیم‌و جزوه بگوئیم . تا دانش آموز از دردسر کتاب آسوده‌شود اساسا به‌عقیده من‌درمورد آموزش وپرورش وقتیکه میخواهند طرح جدیدی پیاده کنند ، یا سازمانی را تغییر دهند، پس از بررسی زیاد و با توجه به سابقه امربایدطرح را در یك نقطه کوچك آزمایش کنند و سپس‌در همه جا به مورد اجرا درآورند . لازم نبود به این سرعت نظام آموزش و پرورش را تغییر دهند.

پیچیده

عابدین قدوسی دبیر دبیرستان ادیب پیشاوری اظهار داشت کتاب ها اشکال فراوان دارد مطالب پیچیده و تکراری است . طرز نویسندگی مطابق اسلوب نیست مطالب اصولا مقدمه ندارد . باید این مشکلات از میان برداشته شود.

کشف طلا و کالاهای قاچاق در کانال سبز!

روز گذشته ماموران گمرک مهرآباد از یک مسافرایرانی که از کویت بتهران آمده بود یک کیلو و ۷۰۰ گرم طلای ساخته شده کشف کردند که این مسافر بازداشت و طلای قاچاق نیز ضبط شد .

این مسافر علی‌اکبر نام‌داشت وباطلای قاچاق از کانال سبز گمرکی عبور میکرد که ماموران گمرک موفق شدند ضمن بازرسی چمدان های وی ۱۷۰۰ گرم‌طلا بصورت انگشتری ، دستبند و گوشواره کشف کنند .

پس از کشف طلای قاچاق نامبرده در اختیار پلیس مهرآباد قرار گرفت و بازداشت شد .

گفته میشود جریمه طلای کشف شده بیش از یک میلیون و ۸۰۰ هزار ریال است .

بدنبال کشف طلای قاچاق در مهرآباد رئیس گمرک مهرآباد گفت. درطی یک هفته اخیرچند تن از مسافران که برخی از آنها نیز خارجی بودند با استفاده از کانال سبز گمرکی ۱۳۴۴ گردن بند ـ ۳۷۰ پیراهن ـ ۱۱۷ساعت مچی و ۸۱ فندک و ۴۰ بند ساعت قاچاق همراه داشتند که این اجناس نیز کشف گردید .

رئیس‌گمرک مهرآباداضافه‌کرد گمرک با ایجادکانال سبز گمرکی انتظار دارد مسافرانی از این کانال گمرکی عبور کنند که کالای همراه آنان از حد مجازو متعارف بیشتر نباشد ، معهذا ماموران گمرک براین کارنظارت دارند تا از تسهیلات گمرکی استفاده صحیح‌وقانونی صورت گیرد .

آئین نامه تعدیل اجاره بها

باآخرین تغییرات به‌دولت ابلاغ شد

★ محاسبه اجاره‌بها برای واحدهائیست که از۱۳۵۲ تا تیرماه ۱۳۵۴ به اجاره رفته است

آئین‌نامه اجرائی ماده ۶ قانون تعدیل و تثبیت اجاره بها پس از آخرین تغییرات در کمیسیونهای مجلسین‌بتصویب رسید و دیروز از سوی‌مجلس سنا برای اجرا به دولت ابلاغ شد .

متن آئین‌نامه‌پس‌از تغییراتی که در آن انجام گرفته است بشرح زیر میباشد :

ماده ۱ـ در مورد تعیین‌ارزش عرصه مستغل، ارزش معاملاتی اراضی که در اجرای بنصره ۲ ماده ۲۳ قانون مالیاتهای مستقیم مصوب سال ۱۳۵۴ به تصویب کمیسیون‌تقویم املاک در تهران و شهرستان‌هارسیده یا میرسد ملاک محاسبه قرار خواهد گرفت .

تبصره ـ تخفیف هائی که از نظر مشاع و یا در قید اجاره بودن در فهرست ارزش معاملاتی درنظرگرفته شده‌است درمحاسبه ارزش عرصه‌مستغل منظور نخواهد شد .

ارزش ساختمان

ماده ۲ـ ارزش هر مترمربع ساختمان و تاسیسات و تجهیزات و ملحقات آن طبق جدول‌های ضمیمه با رعایت نکات زیر محاسبه خواهد شد. (بضمیمه این‌آئین‌نامه جدول‌هائی وجود دارد که قیمت هر متر مربع ساختمان را در انواع مختلف مشخص میکند. این قیمت‌ها از ۱۷۳۰ ریال شروع می شود و تا ۱۵ هزار ریال خاتمه می یابد. ضمنا برای هر گروه ساختمانی نیز اضافه بهائی در نظر گرفته شده است .

الف ـ قیمت ساختمانهائی‌که ازاول فروردینماه ۱۳۵۲ برای اولین بار به‌اجاره واگذارشده یا میشود و ساختمان آنها قبل از اجرای قانون معاملات زمین مصوب سال ۱۳۵۴باتمام رسیده است براساس قیمتهای مندرج در جدولهای پیوست این آئین‌نامه محاسبه خواهد شد .

ب ـ مساحت پارکینگ های با سقف درطبقه همکف دوسوم و مساحت بالکنهای با سقف یک دوم و بدون سقف یکسوم زیربنا .

ج ـ قیمت محوطه سازی و مساحت محوطه در ساختمان های تک واحدی کلا ودرسایر ساختمانها به نسبت سهم هر واحد بکل محوطه محاسبه و در نظر گرفته خواهد شد .

د ـ از بابت استهلاک‌ساختمان از تاریخ اتمام ساختمان تا تاریخ اجاره نسبت به ساختمان های با اسکلت بتن آرمه و یا اسکلت تمام فلزی سالانه دو درصد نسبت به‌سایر ساختمانها سالانه ۴ درصد کسر خواهد شد کسر استهلاک در هیچ مورد از چهل درصد کل‌اعیانی تجاوز نخواهد کرد.

اجاره بها

ماده ۳ـ اجاره بهای‌سالانه هرمتر مربع از مستغل مورد اجاره مشمول آئین‌نامه عبارت خواهد بود از ده درصد از مجموع کل ارزش عرصه و اعیانی و تاسیسات و تجهیزات و ملحقات آن .

بقیه در صفحه ۲۱

لبلان، شوفاژ جدید گازی
ساخت فرانسه
احتیاج به موتورخانه نداشته وروی دیوار نصب می‌شود، صدا و دود ندارد با گاز طبیعی گاز مایع کار می‌کند، ایمنی آن صد درصد است. مناسب خانه های بدون شوفاژ و طرحهای آپارتمانی و ویلائی جدید و مغازه‌ها و بانکها مخصوصا برای منازلی که در منطقه لوله‌کشی گاز طبیعی قرار دارند. شرکت الکترو ترم تلفنهای ۸۳۲۹۰۴ـ ۸۳۶۷۴۷ خیابان بهارمقابل‌بیمارستان شهربانی ـ شماره ۴ر۲۶۴
مشهد ـ تلفن ۲ـ۴۴۵۰۱ـ شیراز ـ تلفن ۳۷۱۶۲

خنك در تابستان ـ گرم در زمستان
با استفاده از سوخت ارزان گازوئیل یا گاز بجای برق
با دستگاه تهویه مطبوع آبزرویشن
نیگاتا
خیابان تخت‌طاووس ـ روبروی امیراتابك شماره ۱۴۵
تلفن ۸۵۶۶۹۰ ـ ۸۵۸۷۷۸ ـ ۶ و ۸۵۳۲۲۵

سوئینگ بال یك ورزش و بازی پرتحرك

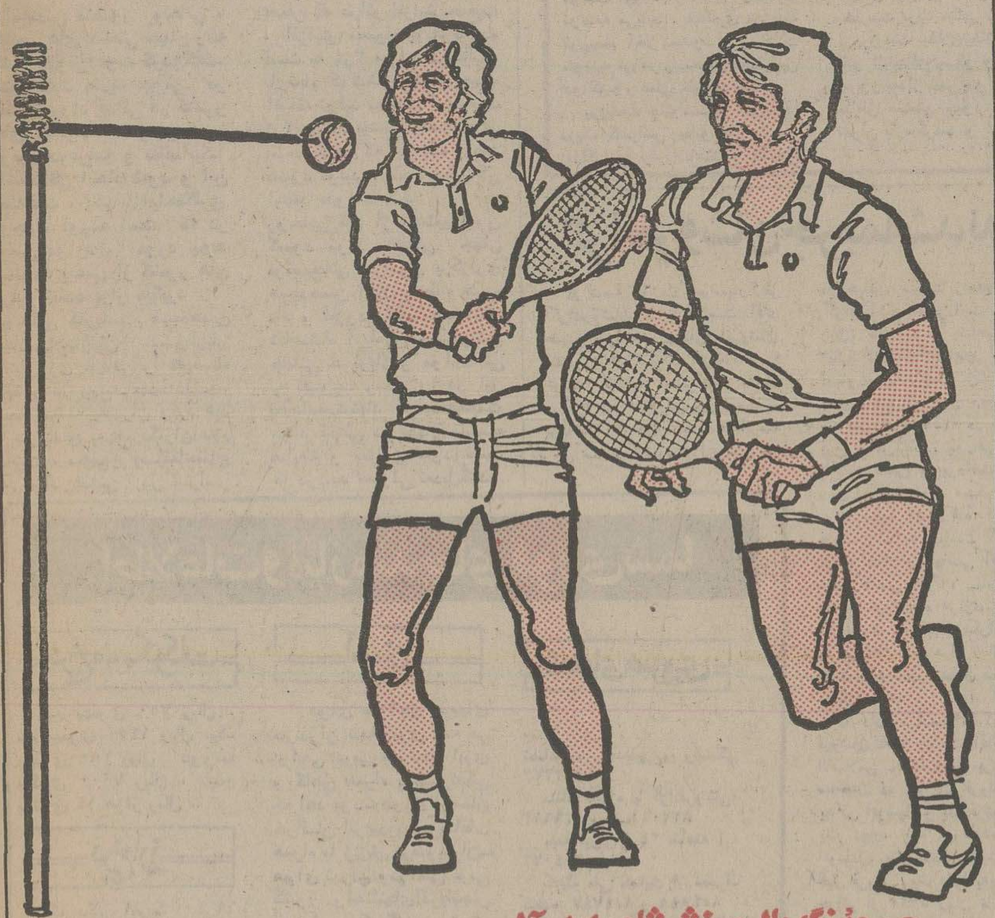

● سوئینگ بال ورزش شاد، ایده‌آل.
● سوئینگ بال همان ورزش موعود است که تناسب اندام و نشاط و جوانی را بشما ارمغان میکند.
● سوئینگ بال لذت بخش ترین بازی و ورزشی است که در هر جا که بخواهید میتوانید لحظات خود را با آن شیرین و دلپذیر کنید.
● در حیاط خانه، در پیک نیک، در کنار دریا و استخر ..... و در همه جا میتوانید سوئینگ بال بازی کنید.
● فروش در کلیه دراگ استورها ،سوپر مارکتها ،فروشگاههای لوازم ورزشی و اسباب بازی فروشهای معتبر.

گروه صنایع ساختمانی
و
موریس گریس انگلیس
جرثقیل سقفی یونیورسال
را با قیمت مناسب و حداقل زمان تحویل، عرضه میدارد

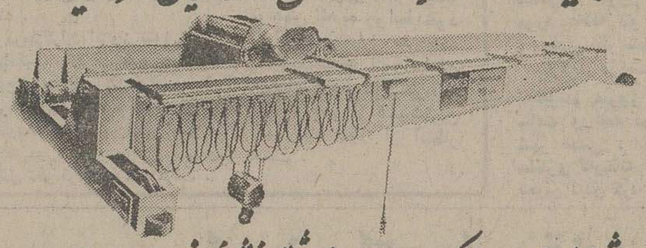

خواهشمند است جهت کسب اطلاعات بیشتر به نشانی خیابان سپهبد زاهدی نرسیده به کریمخان زند شماره ۲۸۵ تلفن ۸-۸۲۹۰۶۱ مراجعه فرمائید

سینما کاپری
از صبح سه‌شنبه نمایش میدهد
کاراته بازان شرق و ششلول بندان غرب گاه در کنار هم و گاه در برابر هم حادثه آفرین این‌فیلم بزرگ‌وپرفروش هستند

همه شب در
باکارا

فیروزه ـ و... ستار ـ
هلا صفی
امیر رسائی ـ یلدا
احمد نیك نژاد ـ سوزی یاشار ـ بالت دختران انگلیسی
و گروه هنرمندان فولکلوریك فرهنك‌و هنر مصر
تلفن های‌رزرو ۶۲۸۲۰۸ ـ ۶۲۵۱۷۷

برنامه‌آینده بهترین گروه سینمائی پایتخت
نیاگارا ـ اروپا ـ میامی
مولن روژ ـ الوند ـ کیهان
مارلیک ـ پارس ـ ارانوس
شهرام ـ شرق ـ و... سیلوانا

اخبار داخلی

امضاء بزرگترین قرارداد گاز در تهران

بزرگترین قرارداد صدور گاز طبیعی از یک کشور، امروز بین ایران، ازبکسو و کشورهای آلمان غربی، فرانسه و اطریش امضاء شد.

لوله‌کشی گاز و حجم سرمایه گذاری در این طرح نیز در نوع خود در جهان بیسابقه است.

قرارداد صدور گاز را از طرف ایران دکتر اقبال رئیس هیات مدیره و مدیر عامل شرکت ملی نفت ایران که ریاست هیات مدیره شرکت گاز را بعهده دارد وتقی مصدقی مدیر عامل شرکت ملی گاز از جانب ایران و روسای شرکت گاز آلمان ـ رئیس هیات مدیره گاز فرانسه ـ رئیس هیات مدیره شرکت نفت اطریش و رئیس سویوز گاز اکسپرت شوروی امضاء گردند.

بهره‌برداری

براساس این قرار داد شرکت ملی گاز ایران سالانه ۱۳٫٤ میلیارد متر مکعب گاز طبیعی در مرز آستارا بخریداران اروپائی میفروشد وطبق قرار داد تراتزیت کمباشوروی امضاء شده است، این کشور معادل همین مقدار گاز را در مرز آلمان غربی تحویل خواهد داد.

آلمان غربی با ۵۰ در صد سهم در شرکت خریدار اصلی گاز ایران است و سهم کشور فرانسه ۳۳٫۳۳ در صد و اطریش ۱٦٫٦۷ در صد میباشد.

گاز مورد نیاز این طرح از منابع گاز کنگان در جنوب کشور تامین و ازطریق شاه‌لوله سراسری دوم که بدین منظور احداث میشود به آستارا ارسال خواهد شد. ظرفیت این خط لوله بنحوی در نظر گرفته شده است که علاوه بر حمل گاز مورد قرارداد، قادر است سالانه حدود ۱۰ میلیارد متر مکعب گاز نیز جهت مصارف داخلی حمل نماید.

براساس مطالعاتی که انجام شده ساختمان این خط لوله عظیم که در نوع خود در دنیا بی‌نظیر است پس از پنج سال تکمیل میشود و مورد بهره‌برداری قرار میگیرد، و سه سال بعد از شروع بهره‌برداری بحد اکثر ظرفیت خود یعنی ۱۵ میلیارد متر مکعب در سال خواهد رسید. مدت قرارداد فروش گاز باکشور های اروپائی ۲۰ سال میباشد.

قیمت گاز

برمبنای قیمت های جاری، عواید ایران از محل صادرات گاز در این قرارداد سالانه بیش از یک میلیارد مارک آلمان، نزدیک ۲۷ میلیارد ریال خواهد بود. قیمت گاز صادراتی بر مبنای انرژیهای جانشین و رقیب در بازار مصرف آلمان غربی تعیین شده و تعدیل آن در آینده نیز براساس تغییر درقیمت این نوع انرژیها خواهد بود. بدین معنی که اگر قیمت انرژی دیگر در بازار آلمان افزایش یابد، قیمت گاز ایران نیز به نسبت این افزایش تعدیل خواهد شد. ضمنا گاز صادراتی دارای یک قیمت حداقل میباشد که تحت هیچ شرائطی قیمت فروش از این میزان کمتر نخواهد بود وبدین ترتیب منافع شرکت ملی گاز ایران در مقابل هرگونه کاهش احتمالی در قیمت انرژی های رقیب در بازار مصرف حفظ شده است.

قرارداد با چکسلواکی

پس از امضای قرار داد دکتر اقبال ضمن سخنانی به اهمیت طرح اشاره کرد و از آن به عنوان طرحی بزرگ که در ایجاد همکاری های بین ملل نقش اساسی خواهد داشت یاد کرد.

سپس روسای هیات‌های نمایندگی آلمان و شوروی در این مورد سخن گفتند.

آقای دکتر اقبال در پایان این مراسم در حالیکه مهندس مصدقی نیز حضور داشت در جمع نمایندگان مطبوعات و رادیو و تلویزیون شرکت کرد و توضیحاتی درباره قرارداد امروز داد.

در این توضیحات گفته شد بهره‌برداری از لوله دوم گاز وصدور گاز به آلمان ـ فرانسه واطریش از ژانویه ۱۹۸۱ شروع میشود. ضمنا براساس قرارداد دیگریکه بزودی با چکسلواکی امضاء خواهد شد، گاز ایران از طریق همین خط لوله به چکوسلواکی نیز صادر خواهد شد.

دولت آلمان در کار صدور گاز ایران نقش عامل را بعهده دارد و فروش گاز ایران را به دیگر کشور ها زیر نظر خواهد گرفت و قیمت آنرا وصول و به ایران پرداخت خواهد کرد. در اینجا لازم به تذکر است که شوروی گاز ایران را درجنوب کشور خود مصرف میکند و گاز تولیدی خود را به آلمان صادر خواهد کرد.

طول خط لوله دوم درداخل خاک ایران از کنگان تا آستارا ۱٤۲۰ کیلو متر خواهد بود، تمام لوله مورد احتیاج در داخل کشور تولید میشود، ولی در کار لوله‌کشی از شرکت‌های خارجی استفاده خواهد شد.

جمع هزینه لوله‌کشی در ایران دو هزار میلیون دلار میشود که قسمت اعظم این هزینه از منابع کشور های طرف قرار داد با ایران و احتمالا کشور های دیگری که تاکنون پیشنهاداتی به ایران داده‌اند تامین میشود.

چکسلواکی نیز در سال تقاضای خرید ٦ر۱ میلیارد متر مکعب گاز کرده است.

امروز بزرگترین قرارداد گاز جهان بین ۵ کشور ایران و شوروی و فرانسه و آلمان و اطریش بامضاء رسید. عکس مراسم امضاء را نشان می دهد آقای دکتر اقبال ایستاده مشغول صحبت است. طرف راست مهندس تقی مصدقی مدیر عامل شرکت ملی گاز و هیئت نمایندگی ایران طرف چپ هیئت های نمایندگی کشور های خارجی نیز دیده میشوند.

دیشب امیر بحرین ضیافتی به افتخار نخست‌وزیر ایران داد

مذاکرات ایران و بحرین آغاز شد

آقای هویدا نخست وزیر دیروز پس از ورود به منامه با شیخ عیسی بن حمدال خلیفه امیر بحرین ملاقات کرد.

بحرین سیمادبیرآشیانی: بامداد امروز، اولین دور مذاکرات رسمی آقای هویدا نخست‌وزیر و مقامات بحرین در دارالحکومه منامه در بحرین آغاز شد در مذاکرات امروز از ایران وزیر اطلاعات و معاون امور اقتصادی و دارائی و مدیر کل خدمات خارجه و مشاور نخست‌وزیر آقای هویدا را همراهی میکردند از بحرین ولیعهد و وزیر دفاع و وزیر خارجه وچندتن از وزراء شرکت داشت

این مذاکرات، در محافل سیاسی از اهمیتی خاص برخوردار است. سفر هویدا به بحرین را مقامات دوکشور گامی در استحکام هرچه بیشتر، دوستی ایران و بحرین میدانند روابط دوکشور اکنون نیز برپایه تفاهم و همکاری استوار است. ولی گفته میشود که مذاکرات امروز هویدا با مقامات بحرین، پی آوردهائی در روابط اقتصادی و همکاریهای آینده، دوکشور خواهد داشت.

بازار مناسب

بحرین اکنون، یکی از بازار های مناسب برای جذب فرآورده های کشور ماست سال گذشته میزان صادرات ایران باین کشور رقمی معادل ۷ونیم میلیون دلار بوده است و واردات ایران از بحرین ٦ر۳ میلیون دلار بوده که بخش اعظم این واردات کالاهای خارجی بوده که ازطریق بحرین وارد شده است.

دیشب ضیافت شامی، ازجانب حضرت امیر بحرین بافتخار آقای هویدا درمنامه ترتیب داده شد که شخصیتهای بحرین و همراهان نخست‌وزیر در آن شرکت داشتند.

نخست‌وزیر دیروز ظهر برای دیدار سه‌روزه رسمی با آئین استقبال رسمی وارد بحرین شد و در فرودگاه بین‌المللی بحرین مورداستقبال ولیعهد، نخست‌وزیر و ۱۲ تن از وزرای کابینه شیخ عیسی و مقامات عالیرتبه این کشور قرار گرفت.

ملاقات با امیر بحرین

هویدا پس از ورود به بحرین مستقیم از فرودگاه بدیدار شیخ عیسی امیر بحرین رفت.

دراین دیدار که نزدیک به نیم ساعت بطول انجامید، همراهان رسمی نخست وزیر نیز حضور داشتند.

عصر دیروز نخست وزیر، قبل از دیدار از نقاط دیدنی بحرین، در اجتماع ایرانیان مقیم بحرین حضور یافت و دستوراتی در مورد ایجاد یک باشگاه اجتماعی و فرهنگی برای گردهم آئی ایرانیان مقیم بحرین داد.

کمیته تخصصی

امروز نخست‌وزیر در پایان مذاکرات اعلام کرد کمیته های تخصصی از نمایندگان طرفین ماموریت دارند که تمام مسائل اقتصادی و سرمایه‌گذاری و مبادلات دو کشور را مورد بررسی قرار خواهد داد. در مذاکرات امروز تمام مسائل مورد علاقه دو کشور بحث و تبادل نظر شد.

بازدید از شهر

هویدا دیروز درگردش یک ساعت و نیمه در بحرین، از شهر عیسی، ابوظیب، بندر سلمان و کارخانه آلومینیوم‌سازی بحرین دیدن کرد.

خبرهای کوتاه

شرفیابی به حضور شاهنشاه

شاهنشاه آریامهر پیش از ظهر دیروز وزیر صنایع و تحقیقات علمی فرانسه را در کاخ نیاوران بحضور پذیرفتند.

اعلامیه دربار شاهنشاهی بمناسبت درگذشت (صارم‌الدوله)

با کمال تاسف درگذشت شادروان اکبر مسعود (صارم‌الدوله) از خدمتگزاران صدیق شاهنشاه آریامهر رابه اطلاع میرساند حسب‌الامر مطاع همایونی مجلس ختم فاتحه آن مرحوم روزدوشنبه دهم آذرماه از ساعت ۳ تا ۵ بعداز ظهر در مدرسه چهارباغ اصفهان برگزار خواهد شد

وزیر دربار شاهنشاهی
اسداله علم

آنتونیونی وارد تهران شد

میکل آنجلو آنتونیونی کارگردان وفیلمساز بزرگ سینمای ایتالیا دیشب وارد تهران شد وی برای شرکت در فستیوال فیلم به تهران آمده است، چهارمین فستیوال تهران یک برنامه ویژه مرور برآثار میکل آنجلو آنتونیونی اختصاص داده شده‌است.

آنتونیونی در فرودگاه به خبرنگار ما گفت یک هفته در تهران خواهد ماند و قصد دارد درباره ایران و فیلمسازی در ایران مطالعه کند چون چیز زیادی از اینجا نمی‌داند بجز آنهائی که در روزنامه‌ها خوانده است.

شستشوی خانه خدا با گلاب ایرانی

کاشان ـ خانه خدا، با یک تن و یک کیلو گلاب قمصر کاشان، شستشو داده‌میشود.

به‌فرمان شاهنشاه آریامهر، امروز یکهزار و یک کیلو گلاب اعلا که در کارخانه اساس‌گیری و گلاب گیری قمصر کاشان، تهیه شده بود، وسیله فرمانداری کاشان خریده شد. این مقدار گلاب که در ٤٤ ظرف پلاستیکی ریخته‌شده بود، به‌تهران حمل شد تا از سوی وزارت‌دربارشاهنشاهی، به مکه معظمه فرستاده شود.

معاون وزارت تعاون استعفاء داد

مرتضی آل‌احمد معاون‌وزارت تعاون وامور روستا ها ازسمت خود استعفا کرد و به بخش خصوصی پیوست. بدنبال استعفای وی گفته شد که‌دوتن دیگر از معاونان این وزارتخانه نیز بزودی تغییر پست خواهند داد و از صف معاونان این وزارتخانه خارج میشوند.

دعوت هیئت پارلمانی ایران به شوروی

الکسی‌پاولوویچ‌شیتیکف رئیس شورای اتحاد شورای عالی‌اتحاد جماهیر شوروی که در راس هیئت پارلمانی شوروی به‌ایران آمده بود، در پایان سفر از هیئت پارلمانی‌ایران‌برای‌مسافرت به اتحاد جماهیر شوروی‌دعوت کرده است.

با قبول این‌دعوت سال‌آینده هیئت پارلمانی ایران به شوروی سفر خواهد کرد.

کلاس‌های کارآموزی معلمان

دومین‌کلاس‌های‌کارآموزی معلمان غیردولتی‌تهران، دیشب با حضور مدیر کل آموزش ضمن خدمت در مدرسه آپادانا افتتاح شد. در این مدرسه ٤۰٦ معلم غیردولتی از ساعت ۵ تا ۸ بعد ازظهر دوره‌آموزشی خواهند دید. پس‌فردا سومین دوره کارآموزی‌نیز دایر خواهد شد.

میهمانسرای ۸۰ اطاقه در خرمشهر

عملیات ساختمانی میهمانسرای ۸۰ اتاقه خرمشهر روز گذشته با حضور آقای مجتبائی استاندار خوزستان و آقای فریدی معاون تاسیساتی وزارت‌اطلاعات‌وجهانگردی آغاز شد.

سخنرانی

ساعت پنج و نیم بعد ازظهر امروز جلسه شعر باشرکت چند تن از شاعران در محل انجمن قلم دائر خواهدبود.

***

ساعت ۵ بعد از ظهر فردا دکتر طلا مینائی استاد دانشگاه در باره «برنامه ریزی محیط زیست، یك مسئله جهانی» در مرکز مطالعات عالی بین‌المللی دانشگاه تهران سخنرانی‌خواهد کرد.

***

در جلسه ناهار هفتگی کلوب روتاری مرکز که ساعت یك بعد از ظهر فردا در پارك هتل برگزار میشود دکتر عدنان مزارعی استاد دانشگاه صنعتی در باره «نظریه جدید قانون کمی تحولات» سخنرانی میکند.

شرفیابی به حضور شهبانو

ساعت چهار بعد از ظهر دیروز همسر وزیر صنایع و تحقیقات علمی فرانسه به حضور علیاحضرت شهبانو شرفیاب شد. در این‌شرفیابی همسر سفیر فرانسه دردربار شاهنشاهی وهمسر وزیر اقتصادی و دارائی نیز افتخار حضور داشتند.

ملاقات هیات پارلمانی امریکا با وزیر خارجه

ساعت چهارونیم بعد ازظهر دیروز هیات پارلمانی ایالات متحده آمریکا که در آن دو سناتور و ۹ نماینده از مجلس، نمایندگان این کشور عضویت دارند، بهمراه سفیر ایالات متحده در دربار شاهنشاهی با آقای عباسعلی خلعتبری وزیر امور خارجه در کاخ وزارت‌امور خارجه ملاقات کردند. دراین دیدار که ۵۰ دقیقه ادامه یافت مسائل مورد علاقه دو کشورو همچنین مسائل بین‌المللی و منطقه‌ای مورد مذاکره قرار گرفت.

بررسی همکاریهای ایران و گابن

وزیر برنامه ریزی گابن دیشب در راس یک هیات ۹ نفری از مقامات اقتصادی این کشور به تهران آمد و در فرودگاه مهرآباد مورداستقبال دکتر مجیدی وزیر مشاور و رئیس سازمان برنامه‌و بودجه قرار گرفت وزیر گابنی‌با دکتر مجیدی چگونگی اجرای برنامه‌های مشترک در توسعه همکاری های دو کشور را ظهر امروز مورد بررسی‌قرار دادند.

توسعه روابط بازرگانی ایران و تایلند

آقای واراچیت تیتیپون سفیر تایلنددر دربارشاهنشاهی در دفتر آقای دکتر طاهر ضیایی رئیس اتاق بازرگانی‌و صنایع و معادن ایران‌حضور یافت و باوی پیرامون یافتن راههای تازه‌ای که بتواند همکاری های دامنه‌داری در زمینه بازرگانی و صنعتی بین بخش های‌خصوصی دوکشور بوجود آورد، گفتگو کرد.

در این گفتگوها که دیروز انجام گرفت سفیر تایلند به محدودیت روابط اقتصادی‌دو کشور اشاره کرد و از رئیس اتاق خواست‌که برای گسترش این روابط رامحل های جدی و عملی بیاندیشد.

دستور درباره تعهد برگزاری کنفرانس و جشنواره

براساس دو تصویبنامه هیات دولت که به‌وزارتخانه ها وسازمان های دولتی‌ابلاغ شد، برگزاری‌هرگونه‌کنفرانس بین‌المللی و جشنواره تازه که تاکنون تعهد نشده تاپایان سال ۱۳۵٦ ممنوع گردید.

همچنین‌از این پس سازمان های دولتی میتوانندباموافقت وزارت امور اقتصادی و دارائی نسبت بدعوت ومذاکره بامقام های خارجی اقدام‌کنند.

اعضای هفتمین هیات ممیزی دانشگاه تهران

۲۱ تن از اعضای هیات علمی دانشگاه تهران از طرف هیات علمی دانشکده ها بعنوان عضو هفتمین دوره گروه‌ممیزی دانشگاه بشرح زیر منصوب شدند:

دکتر مینوچهر ـ دکتر ایرج لاله‌زاری ـ دکتر شمس شریعت تریقان ـ دکترخدارحم‌رئیس‌بهرامی، دکترخدارحم رئیس‌بهرامی، جهانگیری ـ دکتر احمد شیمی ـ دکتر ابوالقاسم اجتهادی ـ دکتر علیرضا بشارت ـ دکتر عباس صنعتی ـ دکترسلیم‌نیساری ـ دکتر فریدون ملک زاده ـ دکتر مهدی امانی ـ دکتر ابراهیم عادلی ـ دکتر هرمز فرهت ـ دکترحسین صفائی ـ دکتر منوچهر زند حقیقی ـ دکتر نیکزاد جاوید ـ دکترمحمدحسین کاشانی ثابت ـ دکترجمشید مقیمی ـ دکتر یحیی عبده ـ پرویز بابازاده است.

برنده جایزه نوبل در تهران

پروفسور جان‌باردین استاد فیزیك دانشگاه ایلینوی‌آمریکا و برنده دو جایزه نوبل‌دررشته فیزیك بدعوت وزارت علوم و آموزش عالی امشب به تهران میاید.

اولین سخنرانی پروفسور باردین روز دوشنبه (فردا) زیر عنوان «پژوهشهای بنیادی و توسعه صنعتی» در تالار کنفرانس وزارت علوم و آموزش عالی خواهد بود و سپس در دانشگاه صنعتی آریامهر و پهلوی شیراز نیز کنفرانسهایی در این زمینه تشکیل میدهد.

اطلاعات دیپلماتیک

مذاکرات نمایندگان سنا و کنگره امریکا در تهران

نمایندگان سنا و کنگره آمریکا که برای یک بازدید ٤۸ ساعته به تهران آمده بودند امروز تهران را ترک کردند.

ماموریت این هیئت هیچگونه شباهتی به ماموریت یک هیئت پارلمانی معمولی نداشت و بیشتر جنبه مذاکرات‌سیاسی درباره خاورمیانه را داشت.

این هیئت قبل از ورود به تهران با سادات و رابین‌هم ملاقات داشته و به قول یک منبع رسمی در سفارت آمریکا نمایندگان کنگره و سنای آمریکا دیروز در شرفیابی‌به پیشگاه شاهنشاه شدیدا تحت تاثیر شخصیت شاهنشاه قرار گرفتندو ضمن تشریح مذاکرات خود باسادات و رابین باآخرین نظرات شاهنشاه پیرامون اوضاع خاورمیانه آشنا شدند.

این هیئت بعد از ظهر دیروز در کاخ وزارت خارجه‌با عباسعلی خلعتبری وزیر خارجه ملاقات کرد و درباره‌مسائل سیاسی منطقه و روابط بین دو کشور مذاکراتی انجام داد.

«ولاد» بازهم به تهران آمد

والنین‌ولاد کاردار سابق سفارت رومانی که یکی از چهره‌های‌سرشناس محافل دیپلماتیک مقیم‌تهران بود اکنون بار دیگر به تهران آمده است ولی این بار نه در مقام دیپلماتیک بلکه بعنوان عضو هیات سیاسی و اقتصادی هیات رومانی.

ولاد در تاسیس‌سفارت رومانی در تهران نقش ارزنده‌ای داشت و سالها بعنوان کاردار موقت در تهران انجام وظیفه کرد و دوستان ایرانی و خارجی زیادی برای خود دست و پا کرد.

سفیر سابق مصر در ایران در ماموریت لندن

سمیح انور نخستین‌سفیر مصر درایران‌پس‌ازبرقراری روابط دیپلماتیک بین‌تهران و قاهره یکی دو روز پیش بعنوان سفیر انگلیس استورنامه‌های‌خودرا تقدیم ملکه‌الیزابت‌کرد سمیح‌انور هنگام بازگشت از ایران مدتی وزیر مشاوربرزیدنت انورسادات در امورخارجی بود و اکنون مصر با توجهی که به روابط خود با انگلیس نشان می‌دهد انتخاب سمیح انوردیپلمات حرفه‌ای وزارت خارجه مصر و یکی از باهوشترین آنها زیاد دور از انتظار نیست.

تصمیمات جدید در آر.سی.دی

سازمان همکاری عمران‌منطقه‌ای (آر ـ سی ـ دی) درچند روز آینده فعالیت چشمگیری در تهران خواهد داشت‌وشروع این‌برنامه که شامل جلسات کمیته هاو قسمت های مختلف (آر ـ سی ـ دی) است امروزباتشکیل‌اجلاس کمیته صنایع و استاندارد در تهران انجام میگیرد.

این کمیته در جلسات سه‌روزه خود بررسی جامعی‌از پروژه‌های مشترك کشور های عضو بعمل خواهد آورد‌و تصمیمات جدیدی جهت تقویت همکاری بین‌ایران وپاکستان‌وترکیه برای‌گسترش فعالیتهای صنعتی اتخاذ خواهد کرد.

اتاق بازرگانی و صنایع سازمان همکاری منطقه‌ای نیز از فردا به مدت‌دوروز درتهران جلسه خواهد داشت. در این جلسات گسترش همکاری بین بخشهای خصوصی کشور های عضو سازمان‌بررسی خواهدشد.

ایران و رومانی ۳ قرارداد تازه امضاء میکنند

ایران و رومانی فردا در آخرین لحظات سفر موفقیت آمیز پرزیدنت نیکلای چائوشسکو سه پروتکل امضاء خواهند کرد که‌به موجب آنها تجارت بین دوکشور توسعه می‌یابد، همکاری درزمینه توریسم آغاز میشود و مبادلات تلویزیونی در زمینه فیلم اخبار بین دو کشور عملی خواهد شد.

پرزیدنت چائوشسکو صبح‌فردا دریک کنفرانس مطبوعاتی نتیجه مذاکراتش را باشاهنشاه باطلاع خبرنگاران داخلی و خارجی خواهد رساند و پس از آن در مراسم امضای پروتکل های دو کشور حضور خواهند یافت و قبل از ظهر فردا تهران را بقصد بخارست ترک میکند.

پرزیدنت نیکلای چائوشسکو و بانو الناچائوشسکو و همراهان امروز بعداز ظهر پس‌از بازدید از مناطق صنعتی جنوب کشور به تهران بازمیگردند و امشب دور دیگر مذاکرات شاهنشاه و چائوشسکو آغاز خواهد شد. ممکن است‌دراین مذاکرات اعضای هیات ایرانی و رومانی شرکت کنند.

درمذاکرات امروز بقول منابع دیپلماتیک مذاکرات بصورت‌بازتری شروع خواهد شد و پس از بررسی روابط دوجانبه تهران و بخارست مسائل بین‌المللی مورد علاقه دو کشور مورد بررسی و تبادل نظر قرار خواهد گرفت.

یک زائر ایرانی درگذشت

جده ـ خلیل بهرامی فرستاده ویژه اطلاعات به عربستان‌سعودی: روز گذشته یك زائر ایرانی‌به نام‌فیروز کلی‌پورعضو کاروان ۳۸٦ بواسطه انفارکتوس در مدینه درگذشت و در همین شهر بخاك سپرده شد.

یك زائر دیگر نیز مبتلا به انفارکتوس شده بود که تحت درمان قرار گرفت‌و حالوی‌رضایت بخش میباشدو به‌تشخیص‌پزشکان بیماری او خفیف بوده است.

در حال حاضر ۳۸ نفر ایرانی بواسطه ابتلابه‌سرگیجه ـ ناراحتی وسردرد ناشی از پرواز، وناراحت گوارشی ناشی‌از پرخوری‌درمدینه بستری هستند. تاکنون پنج هزار و۹۷۳ نفراززائران ایرانی وکشور های مصر، نیجریه، یمن، سعودی، چاد، اوگاندا، سودان، عراق، پاکستان به مجتمع های پزشکی‌و بهداشتی وزارت بهداری وشیر خورشید سرخ‌ایران‌مراجعه کرده واز خدمات درمانی رایگان‌استفاده کرده‌اند.

امروز مقامات دولت سعودی اعلام کردند که روز ۱۷ آذر فرودگاه جده بسته خواهد شد و به هیچ هواپیمایی اجازه نشستن در فرودگاه جده داده‌نخواهد شد. بنابراین‌طبق اظهار مقامات‌سازمان اوقاف آخرین پرواز از تهران به جده ساعت ۷ بعد از ظهر روز ۱٦ آذر انجام خواهد گرفت و با آن آخرین گروه زائران ایرانی‌خانه خدا به کشور سعودی خواهند رفت

هوای جده روز ها بشدت‌گرم است ولی شبها معتدل می شود. هوای مکه نیز در حال حاضر بین ۳۳تا ۲٤ درجه‌بالای‌صفر درنوسان است.

با وجود اینکه خیابانهای جده تماما در این روز ها یکطرفه‌اعلام شده معهذا کشش اتومبیل ها را نداشته و ترافیك شهر فوق‌العاده خراب است‌وبوق‌زدن‌دائمی‌رانندگان اعصاب زائران را می‌آزارد.

مهندس روحانی:

بعضی کشورهای تولید کننده موادغذائی را احتکار میکنند

مهندس منصور روحانی، کشور های صنعتی جهان رابه مصرفه جوئی‌دعوت کردوگفت: عدم رعایت صرفه جوئی در مصرف مواد غذائی در کشور های پیشرفته، موجب می‌شود که‌درعرضه و تقاضا، یک ناهماهنگی ایجاد شود و این اختلافات، یک بازاراحتکاری بوجود آورده است که در بعضی موارد، مورد سوء استفاده بعضی از کشور های تولید کننده قرار میگیرد.

روحانی که‌ریاست هیجدهمین اجلاس سازمان خواربار کشاورزی جهانی را ظرفماه گذشته در رم به عهده داشت، شب گذشته به‌تهران وارد شد و در پاسخ به خبرنگاران‌اعلام داشت، مجموع اضافه‌احتیاج به مواد غذائی در سراسر جهان که دراثر افزایش‌جمعیت و افزایش مصرف بوجودآمده است به ۳٫٤ میرسد درحالیکه با تمام کوششی که درجهت اضافه تولید به عمل آمده‌است ۲٫٤ درصد بیشتر نیست. وی نتیجه گرفت که این یک درصد کمبود تولید، فاصله‌خطرناکی ایجاد خواهد کرد.

روحانی قبل از بحث‌پیرامون کمبود مواد غذائی جهان توضیحاتی پیرامون برگزاری هیجدهمین اجلاس «فائو» در رم داد و افزود، قطعنامه‌پیشنهادی شاهنشاه آریامهر به کنفرانس جهانی خواربار و موادغذائی به تصویب رسید. در این قطعنامه‌پیشنهاد گردیده‌که‌قیمت مواد غذائی در جهان تابع ضابطه و معیاری شود‌و قیمت ها در حد معقولی تعدیل‌گردد.

گرانفروشان جریمه‌شدند

در شعبه ٦۰ دادگاه سیار کیفر گرانفروشان ـ به ریاست آقای حسین خواجه‌نوری ـ علی‌نیلفروشان مدیر عامل شرکت «پی.آ.اس» تولید کننده «همبرگر» و «بیف برگر» به اتهام افزایش قیمت به پرداخت ۲۰ هزار ریال، عبدالرضا برجی صاحب کافه‌رستوران «شتو» در خیابان سپهبد زاهدی به‌اتهام گرانفروشی به پرداخت ده هزار ریال، علی رفیعی صاحب بوتیك «باب تن» در خیابان ثریا به اتهام نصب برچسب زائد بر نرخ به پرداخت ده هزار ریال ومدیر سازمان «دوتا ۷۵۵» در چهار راه فرح عباس‌آباد، به اتهام صدور فاکتور ناقص به پرداخت ۱۵هزار ریال جزای نقدی محکوم‌شدند.

در شعبه ۵۷دادگاه کیفر گران فروشان ـ به ریاست آقای بابا توری افشار و دادرسی آقای‌صادق ظاهنی قاضی دادگاه ـ ناصرمستور صاحب فروشگاه خرازی ٤۹۵واقع در نادری به اتهام تکرار تخلف به پرداخت ده هزار ریال جزای نقدی و ۱۵ روز تعطیل محل کسب محکوم شد.

در دادگاه شعبه۵۹ کیفرگران فروشان ـ به ریاست آقای شیخ‌الاسلامی ـ صاحب بار بری‌عدالت، صاحبان دو شرکت فروش لوازم یدکی اتومبیل و یك فرش‌فروش، یك نجار، یك فروشنده شیشه اتومبیل، یك مصالح فروش، یك آجیل فروش ویك تانوا به‌پرداخت جرائم از ۵۰۱۰ ریال تا ۲۰هزار ریال محکوم شدند.

کالای پلاسکو

مدتی است دیگر از اجناس وکالاهای تازه در فروشگاههای پلاسکو خبری نیست.

فروشگاههای پلاسکو درسراسر شهرازعرضهٔ اجناس‌تازه خودداری میکنند و کار آنها منحصر به فروش لوازمی است که از پیش داشته‌اند و به این ترتیب در این فروشگاهها مقداری‌لوازم کم‌مصرف باقی مانده است.

تعیین عوارض اتوبان قزوین برمبنای مسافت و نوع اتومبیل

در اتوبان تهران ـ قزوین رانندگان باید پس از خروج از شاهراه عوارض بپردازند.

عوارض در این اتوبان برمبنای مسافت طی شده‌و نوع اتومبیل تعیین میشود.

در اتوبان جدید تهران ـ قزوین نحوه پرداخت عوارض راه به این صورت پیش‌بینی شده است که در هر یک از ورودی های این اتومبیل، راننده وسیله نقلیه‌ای که به شاهراه وارد میشود کارت مخصوصی دریافت کرده آن را در خروجی ها به ماموران ارائه میکند.

عوارض جاده براساس جدولی که برروی این کارت مندرج‌است‌و با توجه‌به مسافت پیموده‌شده توسط وسیله نقلیه و نوع اتومبیل تعیین و اخذ خواهد شد.

وزارت راه و ترابری امروز اعلام کرد: بهره برداری از دنباله شاهراه تهران ـ کرج‌که تا قزوین امتداد یافته در نیمه اول سال ۱۳۵٦ آغاز خواهد شد، و سپس دنباله این‌شاهراه بطرف تاکستان و رشت امتداد خواهد یافت.

شاهراه کرج ـ قزوین که دنباله شاهراه تهران ـ کرج است دارای ٦ خط عبور اتومبیل است‌و علاوه برایجاد ورودی‌و خروجی های متعدد در طول مسیر شاهراه، در محل های مناسب پارکینگ، استراحتگاه، پمپ بنزین، تعمیرگاه نیز ساخته میشود.

طول کلی شاهراه از دنباله شاهراه موجود تهران ـ کرج تا ورودی‌به شهر قزوین‌حدود ۸۰ کیلومتراست‌که این‌ورودی باساختن‌یک راه ارتباطی درجه یک بطول حدود ۱۰کیلو متر به شهر قزوین مربوط می‌شود.

این مسیر از انتهای شاهراه کرج ـ قزوین شروع می‌شود وپس از طی حدود ٤ کیلومتر با محور راه موجود کرج ـ قزوین تلاقی کرده و در شمال محورمزبور بطرف قزوین‌امتداد می‌یابد.

شاهراه دارای ۷٦ مترحریم و ۳۲ متر پهنا است و همچنین دارای سه خط عبور باضافه یک خط توقف اجباری در هر طرف و جزیره وسطی نیز خواهد بود.

هزینه عملیات ساختمانی این شاهراه‌در حدود ۱۲۰ر٤میلیون ریال پیش‌بینی شده است که ازمحل اعتبارات عمرانی برنامه پنجم پرداخت خواهد شد.

در کلیه ورودی و خروجی های‌این شاهراه پل‌های هوائی و نصب بارامب های ارتباطی ـ گذرگاه ـ و باجه های اخذ عوارض راه ساخته شده و به هیچوجه‌رفت و آمد در شاهراه را قطع نخواهند کرد.

شاهراههای ورود به شاهراه‌و خروج‌از گذرگاههای آن بشرح زیر است:

ورودی و خروجی غرب کرج درجنوب غربی کرج ـ ورودی و خروجی کردان در حوالی تقاطع راه فرعی محور کرج به قزوین ـ ورودی و خروجی آبیک ـ ورودی و خروجی زیاران و ورودی و خروجی شرق قزوین.

نیروهای ایران سکوی پرتاب کاتیوشای ظفار را گرفتند

مسقط ـ طبق آخرین‌گزارشات واصله با پیشروی نیرو های ارتش شاهنشاهی و قوای دولتی عمان تعداد زیادی از شورشیان باقیمانده ظفاربطرف مرز های باختری ظفار عقب رانده شده‌اند.

از سوی دیگر اخیرا هنگام پاک سازی منطقه «شیرشینی» ۲۵ صندوق‌مهمات‌چند دستگاه بی سیم و یک سکوی پرتاب کاتیوشا کشف و توسطقوای دولتی عمان ضبط گردید.

در ماه جاری گروه قابل ملاحظه‌ای از این شورشیان به مقامات عمانی پناهنده گردیده‌اند.

اطلاعات و نیازمندیهای فوری شما

نرخ مسکوکات

ربع پهلوی ۷۵۰ ریال. نیم پهلوی ۱٤۵۰ ریال. یک پهلوی ۲۸۰۰ ریال. دوونیم پهلوی ۷۰۰۰ ریال، پنج پهلوی ۱٤ هزار ریال.

نرخ ارز

یک دلار آمریکا ٦۹٫٤۰ ریال. یک لیره انگلیس ۱٤۰٫۵۰ ریال. یک مارک آلمان غربی ۲٦٫٦۰ ریال. یک فرانک سوئیس ۲٦٫۱۰ ریال. یک فرانک فرانسه ۱۵٫۷۰ ریال. یکصد فرانک بلژیک ۱۷۷٫۵۰ ریال. یکصد لیر ایتالیا ۱۰٫۲۰ ریال. یکصد ین ژاپن ۲۳٫۱۵ ریال. یک ریال سعودی ۱۹٫۷۵ ریال. یک دینار عراق ۱۹۵ ریال.

آسمان

هوای سواحل دریای مازندران نیمه ابری که در نواحی عربی سواحل ابری و گاهی همراه با بارندگی خواهد بود ـ هوای استان خراسان ابری‌دربعضی‌ساعات همراه با ریزش برف‌وباران ـ هوای تهران ونواحی غربی کشور و استانهای‌آذربایجان نیمه ابری که گاهی برتعداد ابرها افزوده‌میشود ـ هوای سایر نقاط کشور کمی تا قسمتی ابری پیش بینی می شود.

گرمترین روز را چاه بهار با حداکثر ۲۹و سردترین‌شب را سقز و خوی با حداقل ۱٤ درجه زیر صفر داشته‌اند حداکثر تهران ۹ و حداقل آن یک درجه زیر صفربوده است.

تلفنهای ضروری

تصادفات راهنمایی و رانندگی ۳۳۳۳۳۳

ستاد مبارزه با گرانفروشی: ۸۲۹٦۱۳ و ۷ ـ ۸۲۲۰٦۱

بیمه ایران (۲٤ ساعته): ۳۰٤۰۲٦

کمیته ملی حمایت از مصرف کننده: ۸۵٤۷٤۷ و ۸۵٤۸٤۸

اطلاعات فرودگاه: ٤۳۰۱٤

هواپیمائی ملی ۹۱۱۳۱۵ ـ ۹۱۱۳۱٤ ـ ۹۱۱۳۱۳

هواپیمائی ملی، پرواز های خروجی ٤۳۰۱۳ ـ ٤٤۰۱٤

آتش نشانی تهران ٤٤٤٤٤٤

آتش نشانی شمیران ۸۷۷۷۷۲ ـ ۸۷۷۷۷۱

آمبولانس تهران: ۳۰٤۰۵۰ و ۳۹۳٦٦٦

مرکز اورژانس: ٦٦۹۹۹۱ و ٦٦۹۹۲۱

۲۵۰ هزار زن و مرد ایرانی یک شهر را از نابودی نجات دادند

سیاوش سیروس از سبزوار و کار معجزه‌آسای مردم این شهر ، گزارش میدهد . مردمی که‌منتظر نماندند ،آستین هارا بالازدند ... سبزوار تا نابودی ،فاصله زیادی نداشت .

گوشه‌یی از نتیجه همکاری و ایگانی معجزه‌آسای سبزواریها.. اینجا تا مدتی نه چندان دور ، نشانی از سرسبزی نداشت ـ هرچه‌بود، کویر بودوشورزار.. هرچه بود، شن بود وریگ روان که همه چیز را بکام میکشید و می‌بلعید .

۲۵۰ هزار سبزواری،دست به کاری زده‌اند که به یک معجزه بیشتر شباهت دارد سبزواری‌ها برای اولین‌بار ، درانتظار دولت‌نشستند ، به‌آنچه دولت کرده بود ، قناعت نکردند . آنها خوب میدانستند که هیچ نیرویی نمیتواند شهرشان‌را از خطر نیستی برهاند مگر آن که خود آستین هارا بالا بزنند . تنهاهمکاری، رایگانی و یگانگی سبزواری ها فارغ از مقام و منزلتشان میتوانست شهر را نجات بخشد .

شهر با سرعت به کام شن های روان فرو میرفت . ریگهای روان ، خانه‌ها را سیل آسا در کام میکشید و هرچه برسر راه می‌یافت ،میبلعید. برای بیرون آمدن از خانه ، تنها راه ، پشت بام بود ـ نردبانی از پشت بام ، برای آمدن ورفتن! اما بزودی ، تا بام‌خانه را نیز شن میپوشاند . دراین جا بودکه‌همکاری معجزه‌آسای سبزواری‌ها آغاز شد . سیاوش سیروس که چند روزیست از سبزوار بازگشته ، درباره کارشگفتی انگیزاین مردمان سختکوش حاشیه کویرنشین ، گزارشی خواندنی و پر نکته بهمراه آورده است .سیروس مینویسد :

مبالغه نیست ، اگر گفته‌شود: تاریخ زندگی‌در منطقه‌ای ورق خورد و شهریکه‌میرفت‌باهمه گذشته پرشکوه ، و عظمت و شوکتش از صحنه گیتی محو گردد ، جانی تازه گرفت و شناسنامه جدیدی دریافت‌کرد.

عظمت این تولد زمانی بیشتر احساس میشود که بدانیم ، خواست مردم در این میان با نظریات‌مسئولین مملکتی کاملا هماهنگ‌شده، و در نتیجه ، رضایت و خشنودی بی چون وچرای همگان به بار آورده است .

حقیقتا شکوهمند است‌که مردم یک شهر ـ فارغ از هر چیز ـ دست در دست هم دهند ، در مقابل یغما‌گری بزرگ ایستادگی کنند و با تلاش‌و کوشش‌فراوان شهر خود را از مرگ و نیستی نجات بخشند ، بی هیچگونه چشمداشتی و پاداشی .

از سوی دیگر ، انجام کاری بدون مزد وبدون‌چشمداشت، بافداکاری عاشقانه ، بیگمان تفاوت فاحش‌دارد .ازهمین‌رو ایجاد چنین روحیه همکاری و مشارکت صمیمانه‌یی میان۲۵۰ هزار نفر مردم یک شهر ، به آسانی ممکن نیست ، مگر آنکه به آنچه عمل میشود ،اعتقاد و ایمان داشته باشیم وچنین روحیه والا و گرانقدری در مردم سبزوار ، طی چندسال گذشته ، اندک اندک پدیدآمد و سرانجام همه مردم شهر دانستند که اگر خود از جا نجنبند ، و بدون چشمداشت مادی کمر همت نبندند ، دیری نخواهد پائید که خانه و زندگیشان طعمه «شن» خواهد شد. شیشه عمر سبزوار ، در دست خود سبزواریها بود . و هیچ نیرویی ـ جز نیروی مردم ـ نمی‌توانست مانع از درهم شکستن این‌شیشه گردد.

سبزوار ۱۰ سال‌قبل

سبزوار را اولین‌بار حدود دهسال قبل دیده بودم ، و وضع فلاکت‌بار و رقت‌آور ساکنان منطقه در خاطرم مانده بود. سبزوار را زمانی دیدم‌که پیشقراولان لشکر ویران کننده و غارتگر «شن» و فاتح یکه‌تاز دوازده میلیون هکتار اراضی کویری میهن ما ، از دروازه های شهر گذشته بود، وخانه های مردم‌را یکی‌پس ازدیگری، از دستشان خارج میکرد.

آن‌زمان ، مردم سبزوار ، هر روز مراسم بی‌نتیجه‌ونومیدانه «شن‌روبی» داشتند امابتدریج حرکت شنهای کویری افزایش می‌یافت، بر پشت درهامیرسید، و بدینسان تنها راه ورود و خروج از خانه ، پشت‌بام بود !

من‌خود،بسیاری ازسبزواریها را دیدم که برای رفتن به خانه خود یا برای بیرون‌آمدن از آن ، نردبان میگذاشتند . بدون نردبان ، ارتباط آنان با دنیای بیرون از خانه ، کاملا قطع بود !

سینمائی زیر شن

این‌بار که‌به سبزوار‌بازگشتم، گذشته شهر همچنان پیش رویم بود ، به یاد آوردم : یک اکیپ بهداشتی ، باتومبیل مجهز به‌دستگاههای نمایش‌فیلم به یکی از روستاهای سبزوار رسید . پس از نمایش فیلم ، کارکنان اداره بهداشت ، شب را در منزل کدخدا گذراندند . اما صبح روز بعد که قصد عزیمت داشتند ، از اتومبیل‌و سایر وسایل خود، کوچکترین نشانی نیافتند . همه‌چیز ناپدید شده بود !

طوفان سیاه شب گذشته ، اتومبیل و کلیه وسایل را در زیر شنهای روان مدفون کرده بود! با تلاش و همت پنجاه‌شصت مرد روستائی پس از ساعتی تلاش،اتومبیل‌ودستگاه ها از زیر انبوه شن بیرون کشیده شد ! درحالی که هیچکدام از ما «غریبه» ها تا پیش‌ازیافتن‌اتومبیل،نمیتوانستیم باور کنیم که همه چیز براستی در کام شن و ریگ های روان فرو رفته است !

در چنین اوضاع واحوالی ، توجه مسئولین به‌حرکت‌شنهای روان جلب شد گزارشهای پیرامون نابودی قریب به یقین شهر ، بالاخره از پیچ وخم تشریفات اداری گذشت و به دست مسئولین عالیمقام رسید. درین‌جا بود که اکیپ های بازرسی به حاشیه کویر اعزام شدند ـ این‌بار گزارش رسید که این تنها سبزوار نیست که در معرض نابودی قرار گرفته، بلکه کلیه شهرهای حاشیه‌کویر دچار چنین رنج‌گرائی هستندو بر پرتگاه نیستی ایستاده‌اند .

تکاپو از همجا شروع‌شد اما بودجه‌یی بسیار قلیل و ناگفتنی‌به این‌کار اختصاص یافت . تا این‌که سرانجام مقررات از چم و خم‌گذشت و اداره «تثبیت شن‌های روان» ، در قالب سازمان جنگلها و مراتع کشورزاده شد .

سال‌ها گذشت و هرسال با توجه به عظمت کار ، ریال بیشتری در طرح تثبیت شنهای روان گنجاندند ، اما اگر تمام بودجه مملکتی هم درمقابل این سیاه یغماگر قرار داده میشد ، تاب نمی‌آورد و حرکت‌بی‌امان شن، در شبهای تاریک وسیاه همچنان ادامه میافت و پول‌و اعتبار به تنهایی دردی را دوا نمی‌کرد.

یا هستی ، یا نیستی !

کمکم ، مسئله هستی یا نیستی مطرح شد .

همزمان ، محققین اجتماعی، تاریخ چند هزارساله‌کشوری باستانی را زیرورو کردند تا شاید «نوشدارو»یی برای درد این شهر بیابند ، آنان، در گرماگرم تحقیقاتشان ،از سفر نامه‌ها نقل کردند که :

«ناصر خسرو قبادیانی ، در سفرنامه خویش ، از جنگلهاو بیشه‌های انبوهی در مسیر کرمان‌و بلوچستان یاد کرده است .»

باستانشناسان گفتند :

«اندک کشفیات‌باستانشناسی در کویرهای ایران ، خبر از گهواره تمدنهای گمگشته و دفن شده دردل آنهامیدهد.» وبالاخره،محققین کشاورزی حرف آخر را زدند که : «بقایای بعضی درختان ، در حواشی کویر ، از جمله دلایلیست که میتوان گفت : روزگاری کویرهای ایران پوشیده از گیاهان ودرختان خاص بوده است .»

درین‌جا ، شتابزده‌و نگران‌از در آستانه‌نیستی‌بودن‌شهرهای کویری ، بدون تفحص کافی ، بذر گیاهی بنام «تاغ» را از شوروی آوردیم ، غافل از آنکه ، خود در بسیاری از مناطق کویری دارای اصل همین گیاه هستیم و با بهره‌گیری از بذر فراوان آن، سرزمینهای اجدادی خود را می‌توانیم دیگر بار زنده کنیم‌و بسلامت بدست‌آیندگان‌بسپاریم.

ماحصل فعالیت ماموران سازمان تثبیت شنهای روان‌این شد که بطور جدی در چند منطقه ، ایستگاههای‌تحقیقاتی دایر گردید و بالاخره ، پس‌از چند سال کوشش ، شن های روان در پشت‌دروازه بسیاری از شهرهای حاشیه‌کویرمتوقف شد .

در « حارث‌آباد » سبزوار پانزده هزار هکتار اراضی شنهای روان، به جنگل «تاغ» مبدل شد. ولی باز هم تا موفقیت کامل راه دورودرازی درپیش بود. همه براین نکته اصرار داشتند که باید مردم‌را به اهمیت مسئله توجه داد ، باید مردم ، در یک کار جمعی عاشقانه‌اقدام کنند و زنجیروار بازو در بازو ، سدی استوار در مقابل‌دشمن بوجودآورند. تنهارامنجات: یگانگی‌و همکاری مردم در برابر هیولای شهرخوار شنهای روان بود. از سوی دیگر، بذر هرگونه نهال کویری مجانی شد و تمام وسائل و امکانات فراهم آمد. سالها ازپی هم گذشت اما دستها هنوز ناآشنا بود. فقط زمزمه‌ای ملایم بگوش میرسید: «سبزواریها ، امسال ، شن‌روبی نداشتند.»

«نیشابوریها، کرمانیها ، یزدی‌ها و... مزارعشان زیر خاک و شن نرفت.»

اوج پیکار

زمستان سال ۱۳۵۱ فرا رسید، شیپورها بصدا درآمد. درین‌هنگام ، فرمان شاهنشاه آریامهر مبنی بر تشکیل «لژیون خدمتگزاران بشر» صادر شده بود :

«... بیائید یکبار لژیونی بوجود آوریم که هدفش پیروزی در پیکار بادشمنان وافعی بشر، یعنی با فقر ، با جهل، باگرسنگی، بابیماری و بابیعدالتی اجتماعی باشد..»

بدینسان مردم در کنار هم قرار گرفتند . به جنب‌وجوش درآمدند ، تکان خوردند ، دریافتند که باید آستین‌ها را بالا بزنند ـ زن و مرد ، و پیر و جوان آنکه خانه‌اش ، مزرعه‌اش و هستی‌اش‌درمعرض خطر قرار گرفته بود، وآنان که شوق خدمتگزاری به خلق داشتند ، گام پیش‌نهادند وکمر همت بستند.

سه سال و اندی ازین دیگرگونی نگذشته است که دهها، بلکه صدها برابر آنچه در برنامه‌های دولت برای تثبیت شن در نظر گرفته شده بود، از جانب مردم انجام‌یافته است و تلاش مردم با گرمی همیشگی همچنان ادامه‌دارد... فرمان شاهانه درباره «لژیون خدمتگزاران بشر» گره‌گشای مشکلی شد که بدون یاری‌مردم هیچگاه کسی نمیتوانست، آن را از میان بردارد .

امروز هزاران مرد و زن، جوان و کهنسال ، کارگر و دانش‌آموز، باتجهیزاتی کاملا معمولی ـ حتی با سطل‌و آفتابه در دل میلیونها هکتار اراضی کویری بذر پراکنده‌اند و نهال نشانده‌اند ودرواقع سرم‌نجات خود و شهر خود را به‌دل کویر تزریق کرده‌اند ... مردم، چنان با شور و علاقه‌دراینکار همکاری رایگانی دارند که تا نبینی ، باور نمیکنی .

در این فصل ، دختران و پسران دانش‌آموز در کنار کهنسالان شهر و دهکده‌ها ، مشغول جمع‌آوری بذر گیاهان کویری هستند ، تا بار دیگر نهالها را غرس کنند و بذ کافی در دل کویر بنشانند . کیست که‌میگوید : ایرانی‌برای‌کارهای جمعی ساخته نشده و خوی همکاری و رایگانی در ایرانی نیست؟

هرکه چنین میگوید، هنوز ایرانی را نمی‌شناسد . اوج رایگانی و همکاری همگانی مردم را باید ازایرانی آموخت که گوشه‌یی ازآن ، درسبزوار متجلی است.

صبرعلی محمدی:

دردل برف وکولاک، بیش‌از یک‌قدم تامرگ فاصله نداشتم!

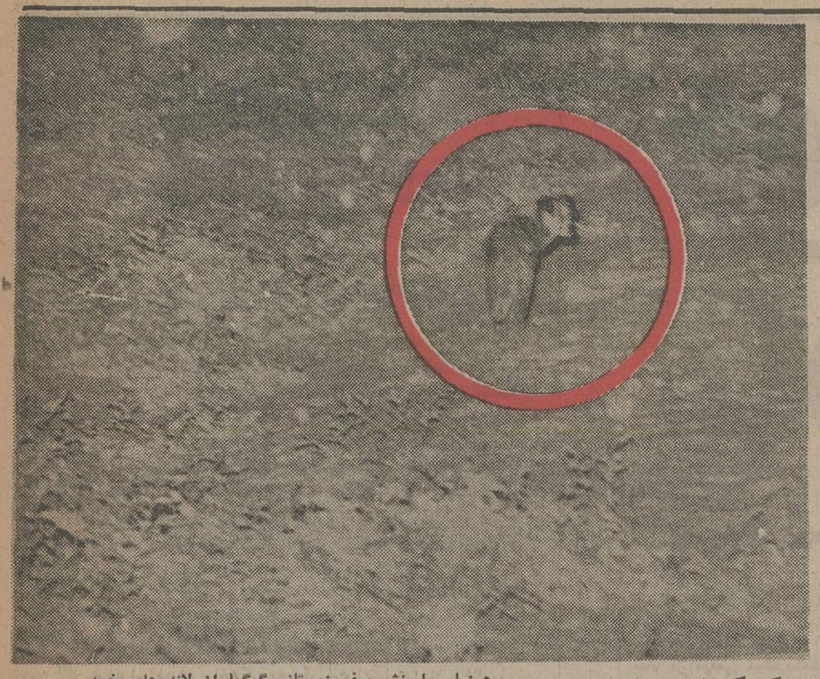

گرگها از راه میرسند ...

همزمان باریزش برف زمستانی گرگها از لانه های خود بیرون می آیند و راهی دشت و کوه می‌شوند. گرگها، درنزدیکی روستاها ، اماکن مسکونی ، دره‌های پربرف وجاده‌های برفگیر درکمین طعمه می‌مانند . این یکی دیگر از خطراتی‌است که درجاده های برفگیر، محاصره شدگان دربرف را تهدید میکند ...

گرگهای گرسنه به شهرها نزدیک شدند

مینی‌بوس درمیان برف و کولاک ، با ۳۲سرنشین از جاده خارج شد ! آخرین کلمه صلوات بلند ، که تا چند لحظه پیش طنین خوش‌آهنگ آن جان‌ها رانوازش میکرد، در حلقوم سرنشینان مینی‌بوس ماند و لحظه‌یی بعد ، صدایی مهیب ، ناقوس مرگ را به صدا درآورد : صدای سقوط مینی‌بوس و برخورد پیاپی بدنه آن ، به دیواره دره دویست متری «خلخال» .. مینی‌بوس که از لبه پرتگاه دره سقوط کرده بود ، در طول ارتفاع ۲۰۰ متری آن ، مثل قفسی آهنین می‌غلتید و به‌سوی عمق دره میرفت و با هربار غلتیدن ، قسمتی ازبدنه‌اش فرو میریخت و قسمتی از استخوان‌های سرنشینان آن درهم می‌شکست ...

مینی‌بوس از «خلخال» عازم «اسام» بود که در راه‌کولاک برف شدت گرفت. راننده برای آنکه از پشت پرده ضخیم‌برف، مسیر خود را تشخیص دهد ، روی فرمان مینی‌بوس خم‌شده بود تا چشمهایش ، به شیشه جلو ، هرچه نزدیکتر باشد . با اینهمه ، دقت و تلاش‌راننده کاری از پیش نبرد و فاجعه‌رخ داد: مرگ ۵ انسان و ناقص‌العضو شدن ۲۷ سرنشین‌دیگر مینی‌بوس ، در آغاز زمستان زودرس سال جاری به ثبت رسید .

حرکت بسوی مرگ

« ششم آذرماه ، یک بعد از ظهر ـ خلخال» ...

مینی‌بوس ۷۳۷۴۴ طهران‌الف به رانندگی «بهرام زارعی» با ۲۲مسافر از گاراژ «مدنی» خلخال‌خارج‌شد . بین‌مسافران مینی‌بوس ، دونفر دیده‌میشدند که همزبانشان و همچهرمشان برای دیگران ناآشنا بود : دو پزشک هندی که از خلخال‌عازم محل خدمت خود ، «آستارا» بودند .

ساعتی پیش از این دکتر «قادری» دندانپزشک بهداری خلخال با میهمانان ودوستان هندی خود دکتر «جوان‌داس کتوّر» و دکتر«عنقار سنگی» متخصص بیهوشی‌خداحافظی کرده بود.

«صبر علی محمدی ، تنها مجروح حادثه که نسبت به سایرین در وضع جسمانی بهتری است ، لحظه به لحظه حادثه را برای خبرنگار مادر خلخال شرح داد .

«صبرعلی» گفت : راننده مینی‌بوس ازهمان‌ابتدای‌حرکت با مشکل مواجه شد زیرا که برف و کولاک بشدت او را می‌آزرد . با اینهمه من و مسافران محنی سرنشین مینی‌بوس و حتی «بهرام» راننده مینی‌بوس که بازمستان سرد آذربایجان خو گرفته‌ایم، تصور میکردیم این برف هرگز «جان‌ستان» نمیتواند باشد ، زیرا در آغاز «آذر» برف‌هرچند که زیاد ریزش کند بازهم آب شدنی است .

به همین امید بود که راننده براه خود ادامه داد اما هرچه از «خلخال» فاصله می‌گرفتیم کولاک شدیدتر می‌شد . ریزش برف سنگین موضوع گفتگوی بیشتر سرنشینان‌مینی‌بوس‌بود. دو پزشک هندی برخلاف سرنشینان بومی مینی‌بوس که مرگ را در یکقدمی خود احساس کرده بودند بی‌خبر از همه‌جا گرم گفتگو بودند .

«صبرعلی» ادامه‌داد:مسافران محلی با دعا و صلوات های پیاپی قلب خود را تسکین می دادند ، همه رنگ باخته‌بودند. آخرین چیزی که دیدم،نابلوی (خلخال ـ ۲۵ کیلومتر) بود که مینی‌بوس به آرامی از کنار آن‌رد شد، چرخش مرگ‌آفرین مینی‌بوس در سراشیبی یک دره عمیق ، فریاد مسافران را در گلو خفه کرد و من دیگر چیزی نفهمیدم ..

شاهد عینی سقوط بزرگ

«یوسف نیکخواه» راننده بولدوزر یک شرکت راهسازی که در کنار جاده و درست‌در محل حادثه شاهد عینی حادثه بوده است مشاهدات خود را چنین‌شرح‌داد: وقتی‌مینی‌بوس به دوقدمی «بولدوزر»رسیدمن در اتاقک گرم آن نشسته‌بودم، ناگهان «مینی‌بوس» از جاده جدا شد و در میان مه و کولاک در دره ناپدید شد . این صحنه برایم بهیچوجه باور کردنی نبود، تصور کردم خیالاتی شده‌ام ، ولی چند ثانیه بعد صدای مهیب‌برخورد مینی‌بوس با ته دره مرابخود آورد .

من و چند تن از کارگران اولین کسانی بودیم که خود را به ته دره رساندیم . دقایقی بعد سرنشینان چند اتومبیل عبوری به ما پیوستند وتلاش برای‌نجات‌سرنشینان مینی‌بوس آغاز شد .

نجات مجروحین

پنج نفر ازمسافران مینی‌بوس ـ دو زن و سه مرد ـ پیش از آنکه به بالای دره انتقال یابند جان سپردند . «بهرام» راننده مینی‌بوس که خود از قفس مرگ‌بیرون پریده بود، درمیان کولاک شدیدازبیراهه به نقطه نامعلومی‌گریخته بود . من با کمک سایر دوستانم وسرنشینان اتومبیلهای عبوری بقیه مسافران مینی‌بوس را باماشینهای‌عبوری به خلخال انتقال‌دادیم.

خبرنگار ما در خلخال‌گزارش داد : هفت‌تن از مجروحین که حالشان وخیم‌تر از دیگران بود ، از خلخال به اردبیل انتقال‌یافتند ودربیمارستان شیروخورشیدبستری شدند ، این هفت‌نفر عبارت‌بودند از : محرم‌آزادی ، نوروزعلی اسحاق‌زاده ، فتاح نیازی،صبرعلی محمدی ، علی شیاکار واحسان‌اله امجدی رئیس انجمن ده‌خلیفه‌آباد ودخترش « جمیله » گروهی از مجروحین نیز دربیمارستان‌خلخال بستری شدند،ازجمله «عنقارسنگی» پزشک هندی و متخصص بیهوشی و محمود موسوی، محمودنوروزی، عظیم قویدل ، محب‌اله محمدی ، اسداله رمضانی و صفوراخانعلی‌زاده .

حمل جنازه پزشک هندی

محمودیان فرماندار خلخال در مورد حادثه گفت : راننده مینی‌بوس فعلا متواری است ، جراح‌هندی براثر شکستن ستون فقرات و ضربه مغزی جان سپرده است و جسد وی پس از انجام تشریفات قانونی به سردخانه بهداری اردبیل و سپس به تبریز انتقال یافته تا با هواپیما به‌تهران واز طریق سفارت هندبه‌هندوستان حمل شود. اجساد ٤ تن دیگر از مقتولین به بستگانشان درخلخال

بقیه در صفحه ۱۰

هنگامی حجاج میآیند

که قبلا وسائل پذیرائی و کارت دعوت از چاپخانه‌بنفشه برای میهمانان آماده‌شده‌باشد.امیریه ـ جنب سینما ستاره.

از فردا صبح فقط در سینماشهر قشنگ

خیابان پهلوی ـ پائین‌تر از چهارراه‌شاه تلفن ۴۷۷۷۷

گول عنوان این فیلم را نخورید ... حتی‌بی پول‌ها هم‌می توانند بادیدن آن‌دو ساعت بخندند و شاد باشند !!

SECRETARY

IRAN CENTER FOR MANAGEMENT STUDIES
established in cooperation with
THE HARVARD BUSINESS SCHOOL
is seeking bi-lingual (English-Persian)
SECRETARIES
to work for the Faculty
Please contact 685001 ext. 23 between 9:00 - 3:00

همه شب در باکارا

هلاصفی...و ستار ـ فیروزه

احمد نیک نژاد ـ سوزی یاشار
بالت زیبا رویان انگلیسی
و گروه هنرمندان فولکلوریک فرهنگ و هنر مصر
تلفن های رزرو ۶۲۵۱۷۷ـ۶۲۸۲۰۸

آژانس جهانگردی مهاجری وشرکاء

برنامه‌مسافرتهای‌دسته‌جمعی به‌نقاط مختلف‌جهان‌رابدوستداران‌خود تقدیم‌مینماید

نام‌تور	مسیر تور	تاریخ‌حرکت	قیمت
لندن تور	۱۰ روز اقامت در لندن در هتل درجه ۱ با صبحانه ساده	روزهای جمعه هر هفته	۴۶۸۰۰ ریال
تورلندن، پاریس	۱۴روز اقامت در لندن و پاریس در هتل درجه ۱ با صبحانه ساده	روزهای جمعه هر هفته	۵۲۹۰۰ ریال
تورلندن، پاریس، رم	۱۸ روزاقامت درلندن، پاریس ورم در هتل‌درجه۱با صبحانه ساده	روزهای جمعه هر هفته	۵۸۹۰۰ ریال
تورامریکای‌شمالی۲۱روزه	بازدید از شهرهای نیویورک، میامی، هوستون،لوس‌آنجلس، لاس و گاس،سانفرانسیسکو و لندن شامل‌صبحانه‌کامل و ناهار	۱۸ آذر ۲، ۶ و ۳۰ دی ۱۴ و ۲۸ بهمن	۱۲۹۰۰۰ریال
تورافریقای‌جنوبی۲۴روزه	بازدید از ژوهانسبورگ،کیپ تاون، نایروبی،سرنگتی،گرونگورو، مانیارا) تری تا پس قاهره وبیروت شامل صبحانه کامل و ناهار	۳۰ دیماه.	۱۰۹۶۰۰ریال
تورفوجی‌یاما۲۲روزه	بازدید از بانکوک، سنگاپور، توکیو، ازاکا، سئول و هنگ کنگ شامل صبحانه کامل و ناهار	۲۷ آذر ۸ بهمن	۱۱۵۰۰۰ریال
تور دور دنیا ۳۷ روزه	بازدید از بانکوک، هنگ کنگ، توکیو، هونولولو، سان‌فرانسیسکو، لاس‌وگاس،لوس آنجلس، واشنگتن،نیویورک،شامل‌صبحانه‌کامل‌ناهار	۲۰ آذر ۲۵ دی ۲۳ بهمن	۱۹۹۸۰۰ریال

برای دریافت برنامه کامل تور های تابستانی به آژانس جهانگردی‌مهاجری‌وشرکاء
خیابان‌ولاشماره ۳ تلفنهای : ۸۲۵۰۵۲ـ۸۲۴۰۷۴ـ۸۳۱۰۸۱ یا آژانس مسافرتی خودتان مراجعه‌فرمایند.

آژانس جهانگردی مهاجری وشرکاء درایام هفته همه روزه از ساعت ۸ صبح تا ۸ بعداز ظهر جهت فروش بلیط مسافرتهای داخلی وتمام نقاط جهان باز است .

سرمقاله

جریمه پرحرفی با تلفن!

برای تبدیل ضابطه دریافت حق مکالمه تلفن مطالعاتی جریان دارد که براساس آن هرچه مدت مکالمه طولانی شود ، نرخ مکالمه افزایش خواهد یافت .

مسئولان شرکت تلفن معتقدند یکی از علل سنگینی بار شبکه تلفن تهران و در نتیجه اختلال مکالمات تلفنی ، گفت‌وگوهای طولانی است و درصورتی که حق مکالمه مبنای زمان مکالمه محاسبه و دریافت شود، اشخاص از مکالمات طولانی خودداری خواهند کرد. چون در حال حاضر ، مشترکین براساس تعداد مکالمات حق‌المکالمه میپردازند و فرق نمیکند که مکالمه‌چه مدت طول بکشد .

رسم رایج ما اینست که وقتی میخواهیم نظمی در کارها برقرار کنیم به آسانترین راه‌حل‌ها یعنی جریمه متوسل میشویم و هرچند که در این مورد خاص ، شاید برقراری نوعی‌جریمه برای مکالمات طولانی موجه و تاحدودی در تسهیل ارتباط تلفنی موثر باشد ، ولی ما معتقدیم مسائلی ازین قبیل را جز با شیوه‌های فرهنگی نمیتوان بطور اساسی چاره کرد .

اگر مردم در موقع رانندگی به مقررات اعتنا ندارند ، اگر در موقع عبور از خیابان بی‌محابا جلوی اتومبیلها میدوند یا بی‌اعتنا به اتومبیلها سلانه سلانه از عرض خیابان میگذرند ، اگر در موقع مکالمه با تلفن هیچ آداب و ترتیبی را مراعات نمیکنند بخاطر اینست که هنوز دریافت صحیحی از اتومبیل‌یا تلفن ندارند و نه تلفن و اتومبیل را بدرستی میشناسند ، نه رسم استفاده از آنها را .

اتومبیل داشتن دلیل‌آن نیست که انسان حتما اتومبیل را بفهمد و فلسفه مقرراتی را که برای راندن اتومبیل وضع شده است، درک کند . آن کسی که مفهوم منطقی از اتومبیل و مقررات رانندگی در ذهن داشته باشد ، بخودی‌خود ـ و نه از ترس جریمه و مجازات ـ رعایت مقررات را میکند و درست میراند . ولو دهها راننده دیگر در جلو و عقب اتومبیل او مقررات را بشکنند و به حدود یکدیگر توجه نکنند .

ما باید این مسائل را جزو برنامه‌های فرهنگی و آموزشی خودمان منظور کنیم زیرا جزئی‌از زندگی روزمره ما است . باید جامعه ـ اعم از مشترک تلفن یا شرکت تلفن ـ این نکته را بدرستی درک کنند که تلفن یکی از وسایل ضروری زندگی امروزی است. وسیله کار است ، وسیله ارتباط است وگاهی استفاده از آن جنبه حیاتی پیدا میکند . این وسیله را نباید با یک بازیچه یا آلت وقت گذرانی و مردم آزاری اشتباه کرد . چگونه این نکات مرکوز ذهن و ملکه مردم میشود ؟ وقتی که آموزش ببینند . یعنی آداب تلفن کردن و جواب دادن به تلفن را از روی نیمکت مدرسه یاد بگیرند و بدان عادت کنند. یعنی از همان وقت که دست چپ و راستشان را میشناسند ومقدمات فیزیک و شیمی و هندسه را میخوانند اینرا هم بیاموزند که تلفن چیست ؟ سلکتور چیست ؟ چطور با گرفتن یک نمره در فرسنگها دورتر تلفن مورد نظر انسان زنگ میزند و از چه روست که مکالمات طولانی ، ارتباط تلفنی را فلج میکند ؟ اینها را که انسان آموخت ، طبعا در طول زندگی همواره بیادش خواهد بود که وراجی کردن پشت تلفن کاریست خلاف‌نزاکت و اصول و شروط تربیت اجتماعی . بعلاوه ارتباط تلفنی را همین پرچانگی‌ها و تلفن‌های بیجا مختل میکند که در نتیجه برای یک مکالمه ضروری باید مدتها با تلفن کلنجار رفت تا راه بدهد و تازه آنوقت هم معلوم نیست نمره صحیح بگیرد و خط‌ها قاطی نشود!

وقتی این پایه فرهنگی گذارده شد آنوقت دستگاه مسئول ارتباطات تلفنی نخواهد توانست یکطرفه با مردم معامله کند و ناچار دربرابر هر اشکال و اختلالی در مراودات تلفنی‌جوابگو خواهد بود .

تفسیر سیاسی

وزیر خارجه آلمان در اسرائیل

هانس دیتریش گنشر وزیر خارجه آلمان غربی روزپنجشنبه برای انجام دادن دیداری وارد بیت‌المقدس شد که محتمل است روابط دو کشور را یک قدم دیگر از خاطرات ناگوار جنگ جهانی دوم دورتر کند .

دیدار رسمی سه روزه گنشر کوشش مهمی است که هدفش زایل کردن سایه سنگین خاطرات تلخ بلای فاجعه‌آمیز دوران سیادت هیتلری از ذهن یهودیان است دورانی که در طول آن شش میلیون یهودی قربانی آلمان نازی شدند و جان خود را از دست دادند .

اما با تمام گرمی و حرارتی که آلمان از هنگام تولد اسرائیل در ۱۹٤۸ تاکنون نسبت به کشور یهود نشان داده کار عادی شدن روابط دو کشور بطور کامل بسود اسرائیل نبوده است .

اسرائیل دیگر نمیتواند به‌این‌فرض پشتگرمی داشته‌باشد که آلمان غربی بطور «خودبخودی» از سیاست های اسرائیل پشتیبانی خواهد کرد ، وگرچه قسمت عمده برنامه دیدارگنشر جنبه تشریفاتی داشته بدون تردید در مذاکرات سیاسی وی با رهبران اسرائیل اختلاف نظر هائی بروز کرده است .

عمده‌ترین موضوع بحث وزیر خارجه آلمان غربی با دولت اسرائیل بحران خاورمیانه بود و در این زمینه ـ طبق فلسفه ظریف یکی از صاحب منصبان بلندپایه اسرائیلی ـ ممکن است نوسان ها و تضاد هایی در نظرات طرفین ظاهر شود .

بعنوان مثال بنظر میرسد که آلمان غربی‌بیشتر از اسرائیل نسبت به فکر ضرورت برخورداری فلسطینی‌ها از حقوق ملی‌و بوجود آوردن کشوری مستقل برای خودشان هیجان و علاقه نشان میدهد . گنشر قبل از آنکه بطرف اسرائیل عزیمت کند اعلام کرد که‌حق مردم فلسطین را برای داشتن کشوری مستقل که خودشان در آن سرنوشت خویش را تعیین کنند برسمیت میشناسد و بعبارت دیگر حقانیت این امر را قبول دارد .

از نظر رهبران اسرائیل برخورداری مردم فلسطین از حق تعیین سرنوشت خویش بطور ضمنی بیان‌کننده این‌مفهوم است که کشوری فلسطینی بوجود آید ـ کشوری که باحتمال فراوان دشمنی آن با اسرائیل قابل انتظار خواهد بود . مقام عالیرتبه اسرائیلی که با خبرنگاران سخن میگفت اظهارداشت که قسمت اخیرالذکر سخنان وزیر خارجه آلمان غربی سودمند نبوده است . آلمان همچنین بطور ضمنی و به شیوه‌ای که مایل بوده است به کمک آن از آزردن اسرائیلی‌ها پرهیزکنداین نکته را نیز به تل‌آویو فهمانده است که بن توقع دارد که اقدامات مجدانه‌ای بخاطر برقرار کردن صلح و آرامش واقعی در خاورمیانه صورت گیرد و بهمین دلیل ادامه اشغال اراضی اعراب بوسیله اسرائیل را قابل قبول نمیداند .

آلمان غربی از ۱۹۷۳ تاکنون در خاورمیانه از سیاستی پیروی کرده است که در عرف سیاستمداران‌بن سیاستی متوازن نام دارد .

این «سیاست متوازن» شامل و مستلزم سرمایه‌گذاریهای بزرگ آلمان در کشور های عرب نیز بوده است . مقام‌اسرائیلی گفت‌که موازنه مورد نظر رهبران بن در سیاست خاورمیانه‌ای آنها تا امروز گزندی متوجه‌اش نکرده است،اماهمان مقام وقتی خبرنگاران تقاضا کردند که نظرش را در باره آینده شرح دهد- از جواب دادن طفره رفت و نشان داد که اسرائیل اطمینان ندارد که در آینده نیز از سیاست باصطلاح متوازن بن در خاورمیانه آسیبی نبیند .

صرفنظر از این ملاحظات باید یادآوری کرد که آلمان غربی هنوز هم وفادارترین متحد اروپائی اسرائیل است .نقشی که دولت آلمان غربی ایفا کرد تا در سال جاری بین اسرائیل و بازار مشترک اروپا قرارداد اقتصادی مهمی بسته شود که امتیازات بزرگ نصیب اسرائیل خواهد کرد بسیار بزرگ‌و تعیین کننده بوده است .

علاوه بر این در نظر رهبران اسرائیل آلمان غربی‌مهمترین عاملی است که میتواند جلوی پیوستن اروپائیان به اردوگاه اعراب را بگیرد و این نکته برای اسرائیل دارای اهمیت غیر قابل انکاری است .

فورد در پکن جانشین مائو را جستجو می کند

تنگ‌هسیائوپینگ

فورد در میان ورزشکاران چین

فورد قبل از عزیمت به پکن درکاخ سفید از اعضای تیم زنان بسکتبال‌جمهوری خلق چین پذیرائی کرد . عکس فورد را درمیان ورزشکاران چینی در حال‌گفتگوبا همسرش نشان میدهد . عکس رادیوئی آسوشیتدپرس

سفرهای بین‌المللی ریاست جمهوری آمریکا را باید از مدت‌ها پیش برنامه ریزی کرد اما این‌کار آنقدرهم کم‌بنظر میرسد ، آسان نیست . اکنون یکسال تمام از موقعی میگذردکه‌هنری‌کی‌سینجر نخست‌بار اعلام کرد که پرزیدنت‌جرالد فورد به‌چین دعوت شده است . از آن هنگام تاکنون خیلی چیزها تغییر کرده است و روابط‌چین ـ آمریکا به نحو قابل ملاحظه‌یی به سردی گرائیده است.

باوجود این ریاست جمهوری‌آمریکا برای ایفای تعهداتش درقبال پکن به پکن سفر کرده است .

یک‌ناظر عالی رتبه مسائل چین در واشنگتن آشکارا اظهارنظر کرده است که این سفر « سفری‌پراز خبر نخواهد بود . » یک قرینه‌این که هردوطرف‌در ماه گذشته موافقت کردند که روزهای اقامت فورد از شش روز ، به پنج روز کاهش یابد . باوجوداین‌پذیرایی‌چینی‌ها اگر بسیار مجلل نباشد مسلما بسیار دقیق خواهد بود درحالی که پذیرائی آن‌ها از پرزیدنت نیکسون ، به سال ۱۹۷۲ . بسیار مجلل بود.

تکنیسین های تلویزیونی آمریکا از چندروز قبل کار خود را درباره قرارگاههای تلویزیونی‌برای پخش زنده مراسم این سفر آغاز کرده‌اند .

پرزیدنت فورد صبح‌هابه‌دیدار محل هایی چون « شهر ممنوع » و «دیوار بزرگ » می رود و بعد ازظهر را به دیدار های خود که شایدهم دیدار با مائوتسه‌تونگ در زمره آن‌هاست ، اختصاص خواهد داد .

از نظر پکن رهبری آمریکا اکنون در برابریک علامت سئوال قراردارد : برسر فورد که مواجه با مبارزه شدید رونالدریگان ازسوی‌راست شده و برسر کی‌سینجر که مواجه با معارضه کنگره آمریکا شده چه می آید ؟

چینی‌ها عقیده دارند که وزیرامور خارجه آمریکا ، از لحاظ اجرای سیاست دشمن‌زدائی در قبال اتحاد شوروی ، حالت دفاعی بخود گرفته است . در اکتبر گذشته ، هنگامی که کی‌سینجر سفر چهارروزه‌یی به چین کرد ، تا مقدمات سفر فورد راپی‌ریزی کند، آشکارا به او گفته شد که‌گرفتار «توهم هایی » در سیاست است که چینی‌ها آنرا « فریبنده » تلقی میکنند.

حساسیت چینی‌ها نسبت به هر اشاره‌یی در زمینه نرم شدن آمریکا درقبال شوروی خاصه پس از آن‌که پرزیدنت فورد ، وزیر دفاع‌خود شلزینگر را از کار برکنار کرد تشدید شد . طی چند ساعتی پس‌از اعلام این خبر ، مقام های بلند پایه دراداره رابطه چین ـ آمریکادرواشنگتن خواستار نظر کنگره بودند . و به زودی‌سناتورهنری‌جکسون که مانند شلزینگر از مخالفان سیاست دشمن‌زدائی است ، به چینی‌ها اطمینان داد که برکناری شلزینگر خودبخود بمعنای ملایم شدن‌آمریکا دربرابرشوروی نیست . فورد و همکارانش درصدد آنند که این موضوع را دربکن، بازهم توضیح بدهند . اما آن‌ها ازهم‌اکنون دانسته‌اند که چینی‌ها خریدار چنین حرفهائی نیستند .

میانه روها :

واشنگتن معتقد است که چینی‌ها درچنان وضعی‌نیستند که تغییری در سیاست خارجی خود بدهند . نیروهای میانه‌رو ، درچین دراوایل سال جاری، اختیار و نظارتی راکه چوئن‌لای نخست‌وزیر از چنگشان بیرون کشیده بود باز در کنگره ملی خلق ، به دست آوردند . اما خود چوئن‌لای ۷۷ ساله از مه‌امسال براثر بیماری قلبی در بیمارستان بستری و مائوتسه‌تونگ ،نیمه بازنشسته شده است .

اینک مردی که مسئول‌روزبه‌روزامور پکن است ، تنگ هسیائوپینگ ۷۱ساله، معاون نخست‌وزیر ، و مرد شماره یک دستگاه اداری حزب است .او که در جریان انقلاب فرهنگی دهه۶۰ به کمک چوئن‌لای کنار گذارده شد ، بازهم به کاربازگشته است.سردبیر اموردیپلماتیک تایم نوشته است :

« تصور کنید که یک شخصیت‌عمده « واترگیت » مانند جان میچل وزیر پیشین دادگستری آمریکا پس از ۵یا۶ سال به مقامی حتی مهمتر از مقام‌قبلی خود بازگردد ـ اگرچه ناظران‌غربی‌امور چین تردید دارند که میانه‌روهابه‌رهبری « تنگ‌هسیائوپینگ » ، یاهرشخص‌دیگری بتوانند پس از پایان عصرمائویاچوئن‌لای زمام قدرت را بدست آورند . از آن‌جا که هیچ‌جانشین شناخته‌یی برای این‌دو وجودندارد ، وازآن‌جا که بین تنگ و کی‌سینجر درجریان دیدار وزیر امور خارجه آمریکا در اکتبر ، هیچ‌برخورد کدورت‌آمیزی پدید نیامد ، مقام های آمریکائی عقیده دارند که‌مهمترین‌کارشان برقراری روابط پیوسته‌یی است که بتواند پس از مرگ مائوهم دوامیابد.

محیط کلی وواکنشهای شخصی به احتمال قوی مهمتر از مذاکراتی‌است که بین چین و آمریکا در مورد مسائل‌خاص صورت میگیرد .

پکن بی تردید نسبت به موضومی که واشنگتن آن را نزدیکی تدریجی و آهسته به تایوان نامیده احساس فریب‌خوردگی میکند ـ خاصه آن‌که در این مدت روابط آمریکا تایوان بعلت فعالیت هواداران تایوان بهبود محسوسی یافته است . هفته پیش کاخ سفیدحتی به قطع نامه‌ای داد که جانبداری از ناسیونالیست های فرمزرا تائید میکرد.

نتیجه این است که تایوان ممکن است در مذاکرات فورد در چین اهمیت ویژه‌ای داشته باشد ، یک مقام چینی هنگام بیان انتظار های دولت خود از دیدار پرزیدنت فورد بامقام های چینی، به یک دوست آمریکائی خودگفته است: « اگر رئیس جمهوری شمابه‌چین بیاید ، وگفت و شنود گرمی باهم داشته باشیم، ما بسیار خوش‌حال خواهیم شد.»

تایم

فعالیت سرمایه‌های غربی در مصر

کارشناسان خارجی امور توسعه و عمرانی عقیده دارند که مصر باید وضع اقتصادی خود را سرو سامان دهد و قوانین سرمایه‌گزاری در این کشور را دگرگون سازد تاسرمایه‌داران آمریکائی آمادگی و رغبت موردنیاز را برای اجابت کردن تقاضای‌جرالد فوردو سرمایه‌گزاری در مصر پیدا کنند.

هنگامیکه دیدار اخیر انورسادات از واشنگتن‌پایان میافت فورد به خبرنگاران مصری اظهار داشت که‌دولت وی به صاحبان صنایع آمریکا توصیه خواهد کرد تادر مصر سرمایه‌گزاری کنند.

مدیران ونمایندگان شرکتهای آمریکائی نیز مدتی است که به‌خیل بازرگانان وسرمایه‌داران اروپای غربی وژاپن پیوسته‌اند و در گروههای صد نفری راه قاهره را درپیش گرفته‌اند. این یورش پرجنب وجوش در اصل از دو سال پیش ـ یعنی از روزی آغاز شد که دولت انورسادات اعلام کرد که بعد از فرمانروائی ۲۰ ساله سوسیالیسم برمصر دروازه‌های این کشور را بروی سرمایه‌گزاران خارجی گشوده است .

چهار هتل مجللی که در قاهره وجود دارند انباشته از انبوه مسافران خارجی هستند . برای رزرو کردن اطاق در این هتل‌ها باید از چهار ماه قبل نوبت گرفت ونرخ کرایه اطاق در همین هتل‌ها طی دو سال اخیر دو برابر شده و بروزی ٦۲ دلار رسیده است.

اما علیرغم تمام این تفاصیل هنوز هیچ قرارداد مهم سرمایه‌گزاری خارجی در مصر میان صاحبان صنایع غربی ومصریان امضا نشده است . بطوریکه یکی‌از کارشناسان میگفت : صحبتهائی که تاکنون درباره امکانات سرمایه‌گزاری خارجی در مصر صورت گرفته بسیار مفصل بوده است اما جواب این پرسش که مخصوصا از طرف آمریکائیان تاکنون چه‌اندازه در مصر سرمایه‌گزاری شده عملا هیچ است .

دولت مصر برای آنکه جذب و جریان سرمایه‌های خارجی را به کشور تشویق کند به بانکهای خارجی که در ۱۹٦۱ ملی شده بودند اجازه‌داده است‌که فعالیتهایشان را از سربگیرند. در سال گذشته چهار بانک آمریکائی شعبات خود را در مصر دایر کرده‌اند. بااینحال عامل اصلی که هنوز هم بازرگانان و صاحبان صنایع خارجی را دلسرد میکند و باعث اکراهشان از سرمایه‌گزاری‌کردن در مصر میشود ـ طبق اظهار یک منبع اقتصادی «کشدار» بودن قانون سرمایه‌گزاری این کشور است.

در جلسه‌ای که چندی پیش با شرکت گروهی از مدیران طراز اول بسیاری از موسسات بزرگ آمریکائی ومقامات مصری تشکیل شد ـ آمریکائیان گوشزد کردند که قانون سرمایه‌گزاری در مصر در آنجا که به‌انتقال‌و خارج کردن سود شرکتهای خارجی مربوط میشود دو پهلو ومبهم است . صاحبان صنایع آمریکائی مضافا از وضع آشفته‌ای که بعلت وجود سه نرخ متفاوت ارزی برای لیره مصری ایجاد شده است شکایت کردند واز اینها گذشته ناگفته نگذاشتند که کاغذبازی و تشریفات دست وپاگیر در کشور مصر در سطح مزاحمی قراردارد. سرمایه‌داران خارجی عقیده دارند که فقدان جاده‌های خوب وشبکه کارآمد حمل ونقل وارتباطات و توزیع در کشور مصر نیز از عوامل دیگری است که موجب‌یاس واکراه سرمایه‌گزاران بالقوه خارجی میشود.

اسوشیتدپرس

مسیحیان لبنان تا دندان مسلح شده‌اند

فریبرز عطاپور

در مدت آتش‌بس چند روز اخیر لبنان طبق‌گزارش منابع موثق مقادیر زیادی سلاحهای جدید وارد این کشور جنگ زده شده است. کشتی حامل اسلحه که‌به آرامی نزدیک صخره‌های زیر «کازینو دولیبان»کناره گرفت آنقدر محموله‌اش سنگین بود که مجبور شد مقداری از سلاحهای حمل شده را قبل از نزدیکی به‌کرانه‌به‌قایق های کوچکتر منتقل کند تا بتواند در آبهای کم‌عمق‌ساحل بیروت کنار گیرد.

گفته میشود این کشتی حامل توپهای سنگین و قریب هزار گلوله برای هر توپ بوده است علاوه براین سلاحها گروههای دست‌راستی قریب پنجاه تانک نیزاز منابع دیگر بدست آورده‌اند.

برای مقابله بااین وضع گروه «الفتح» نیز ازمسکو خواستار سلاحهایی شده که بتوان آنها را به آسانی در جنگهای خیابانی بکار برد . یکی از سلاحهای جدید که وسیله شوروی به‌مسلمانان داده شده یک سلاح‌ضد تانک است که اندازه آن بزرگتر از یک قوطی حشره‌کش نیست. این سلاح میتواند از فاصله ۲۰۰ متر یکتانک را از کار بیاندازد.

سلاح دیگری که وسیله الفتح بین مسلمانان پخش شده توپ ۲٤۰ کیلوئی است که مخصوصا برای جنگهای شهری ساخته شده وهرگلوله آن میتواند یک محوطه پانصدمتری را از بین ببرد.

یک کشتی ناشناس که چندی پیش همراه بایک محموله پنج میلیون دلاری اسلحه برای مسیحیان در شمال بیروت کناره گرفته و تحت حفاظت مامورین‌گارد ساحلی لبنان بود نیز توانسته بدون سروصدا رامدریا های آزاد را در پیش گیرد . خدمه این‌کشتی که احتمال زندان ابد برایشان وجود داشت نیز همراه کشتی فرار کرده‌اند.

اکثر مهمات واسلحه مسیحیان از بلژیک و اسپانیا که در آنجا دلالان فروش اسلحه فعالیت زیادی دارند وارد میشود مخارج این سلاح‌ها را لبنانیهای مسیحی ثروتمند که در امریکا وبرزیل زندگی میکنند میپردازند. هم‌اکنون سوریه به فلسطینی‌ها قایق‌های مجهز به‌موشک داده تا در سواحل لبنان جلوی کشتیهای حامل اسلحه برای مسیحیان را بگیرند ولی تاکنون در میان سلاحهایی که برای مسیحیان رسیده تانکهای سبک و توپهای ۱۲۰ میلیمتری دیده میشود فالانژیستها دارای منظم‌ترین گروه جنگنده‌ها هستند وافراد عادی جنگجوی فالانژیست‌ها ماهانه ۱۵۰۰ دلار حقوق دارند ولی تکتیراندازان ماهر میتوانند ساعتی ۳۰ دلار بدست آورند برای هرکشته پنجاه دلار دریافت میکنند. از طرف دیگر جنگجویان مسلمان فقط لباس و غذا دریافت میکنند و حقوقی در کار نیست.

هم‌اکنون توپهای ۱۲۰ میلیمتری مسلمانان که از سوریه دریافت کرده‌اند در محله‌های «صبرا» و«الجیری» مستقر شده‌اند ولوله‌های آنها بسوی محله‌های مسیحی نشین «اشرفیه» و «دکوان» نشانه رفته است.

گفته میشود سازمان الفتح روزانه یک میلیون دلار صرف خرید سلاحهای گوناگون میکند باوجود میلیونها دلار که لیبی برای مسلمانان میفرستد ولی بازهم‌به‌مسلمانان دستور داده شده در مصرف مهمات صرفه‌جویی کنند.

آیا کودتای پرتغال ساختگی بود؟

لوموند

پیروزی آسان دولت پرتغال بر عناصر چپ گرای نظامی بسیاری از ناظران را دچار شگفتی کرد و در حالی که بروز بحران تازه‌ای در درلیسبون با توجه به فلج شدن دستگاه دولت که عمدا بصورت یک «اعتصاب» بی سابقه کابینه در آمده بود بهیچوجه موجب شگفتی نمیشد .

پیروزی دولت موقت پرتغال حتی این پرسش را پیش آورده که آیا حوادث روز های ۲۵ و ۲٦ نوامبر بدست‌عناصر میانه‌روشورای انقلاب و بمنظور راندن واحد های چپ و چتربازان «تانکوس» از ارتش ساخته و پرداخته نشده است ؟

چیزی که در این میان جلب توجه میکند آن است که یک رئیس جمهوری که به بی تصمیمی و پیروی از یک سیاست‌مهم شهرت‌داشت ناگهان تغییر لحن داده و ارتشی که به ظاهرازسوی چپ گراها مورد تهدیدقرار گرفته و بی انضباطی در صفوف آن رخنه یافته بود تقریبا بطور کامل بدولت ابراز وفاداری کرده ویک شورای انقلاب که براثر تناقضات سیاسی درگیریهای انفرادی فلج شده بود تصمیمات مهمی گرفته‌است علاوه بر اینها درحوادث پرتغال نشانه یک احساس خستگی از بی نظمی عمومی و خطر متلاشی شدن‌اقتصاد کشور در میان افسران و مردم غیر نظامی به چشم میخورد .

اکنون سازمان‌کوپکن‌اگر از جنبه حقوقی هم نباشد عملا از بین رفته و ژنرال «اتللو کاروالیو» ظاهرا از صحنه سیاست برکنار شده است . آیا این پایان امید های سوسیالیستی ها در پرتغال است ؟

نقش مهمی که در روز های اخیر مردی چون سرهنگ «جیمنوس» که از نظر او قانون و نظم مهمتر از عدالت اجتماعی است ایفا کرده این اندیشه را بوجود می‌آورد که آیا این افسر از هم‌اکنون خود را برای خدمت‌به‌اکثریت‌انتخاب کنندگان پرتغال‌معرفی نکرده است ؟

معذلک در حال حاضر مردانی را که در لیسبون پیروزی‌بدست آورده‌اندنمی توان باتهام از بین بردن انقلاب گل های میخک‌مورد سوء ظن قرار داد .

سرگرد «ملوانتونس»یکی از مشهورترین آنها و یکی از تهیه کنندگان اصلی‌برنامه نهضت نیرو های مسلح‌است که فردای روز ۲۵آوریل ۱۹۷٤ به عنوان یک سند مهم پیشرفت مورد استقبال اکثریت مردم پرتغال قرار گرفت .

سرگرد «ملوانتونس»روز ۲٦ نوامبردر تشریح‌اوضاع پرتغال چنین گفت : «کنترل اوضاع نظامی بما امکان میدهد برای تهیه یک‌برنامه قابل دوام بمنظور روی‌کار آمدن یک دولت چپ پیش برویم

پرزیدنت کوستاگومش‌نیز بنوبه خود به ملت‌پرتغال وعده پیشرفت در راه سوسیالیستی را داده ولی یک سوسیالیسم عملی و مرحله به مرحله .

باین ترتیب راه پرتغال‌بار دیگر بعنوان‌رژیم‌دموکراتیک مشخص شده است و بار دیگر رئیس‌کشور وعده‌داده است که با انجام انتخابات عمومی اوضاع را روشن کند باین ترتیب اکنون دیگر مانعی نیست‌که اروپای‌غربی با همه قوا به کمک پرتغال بشتابد .

از جنبه نیرو های‌سیاسی مسئله‌ای که در حوادث‌روز های ۲۵ و ۲٦ نوامبر جلب توجه میکند میانه روی‌حزب کمونیست است که احزاب چپ آنرا به خیانت تعبیر کرده‌اند . بی شک حزب کمونیست پرتغال‌پس‌ازکسب اطلاع از تناسب قوا درمیان ارتش چنین روشی پیش گرفته است .

اظهارات ماریو سوارش رهبر حزب سوسیالیست پرتغال که شتابزده حزب کمونیست رامسئول‌حوادث اخیر پرتغال معرفی کرده با حقایق‌اوضاع مطابقت‌ندارد.

نهمین دوره مسابقات بین‌المللی کشتی جام آریامهر سه‌شنبه آغاز میشود

شوروی، قوی‌ترین مدعی ایران در جام نهم

طول ۸ سال گذشته قهرمانان ایرانی ضمن پیروزی وحفظ جام آریامهر صاحب ۴۰ مدال طلا شده‌اند

برای نخستین بار گروه میهمانان خارجی بیشتر از همیشه است و سوای تیم‌های شوروی ـ بلغارستان کره جنوبی ـ لهستان ـ رومانی ـ پاکستان ـ عراق وآلمان غربی ـ آلمان شرقی وافغانستان برای بار اول قدم به مبارزات جام میگذارند

نهمین دوره مسابقات کشتی آزاد بین‌المللی جام‌آریامهر از بعدازظهر سه‌شنبه در تالار محمدرضاشاه پهلوی آغاز می‌شود ومردان برگزیده کشتی ایران «فاتحین همیشگی جام آریامهر» برای دفاع از عنوان قهرمانی ۸ ساله‌خود رویاروی میهمانان تازه و همیشگی‌قرار میگیرند.

نخستین باریست که مسابقات جام آریامهر با حضور ۸ یا ۹ کشور میهمان انجام میگردد. شوروی ـ بلغارستان ـ لهستان رومانی ـ آلمان‌غربی ـ پاکستان و احتمالا عراق تیم‌هائی‌هستند که‌دردوره‌های‌پیش نیز شانس شرکت‌دردیدارهای‌بین‌المللی‌جام آریامهر نصیبشان شده است ولی سوای آنها کشتی‌گیران آلمان شرقی و افغانستان نخستین باریست که قدم به این دوره مسابقات میگذارند، برخلاف افغانستان که سهمی در رقابت‌های بزرگ نخواهد داشت، شرکت کشتی‌گیران آلمان شرقی که در مسابقه‌های قهرمانی جهان در مینسک صاحب سه‌مدال نقره‌شدند بر ارزش و اعتباراین‌جام‌می‌افزاید.

بدین جهت باید در انتظار مبارزاتی حساستر و رقابت‌هائی فشرده‌تر طول روزهای ۱۱ـ۱۲ـ۱۳ و ۱۴ آذرماه‌بود.

شک نیست کشتی‌گیران ایرانی بخاطر کمیت چشمگیرتر (۵۵ الی ۵۰ تن) شانس اول قهرمانی بحساب می‌آیند، تیم ایران که طول سال‌های‌گذشته بهرشکل در سایه کمیت بیشتر بمقام قهرمانی رسیده تاکنون ۴۰ مدال طلا از جام آریامهر به ارمغان برده واین بار نیز برای تکرار قهرمانی تدارکی همه‌جانبه دیده است.

اردوی پنجاه روزه

اردوی ۵۰ روزه وتمرینات فشرده همه و همه حکایت از آمادگی قهرمانان ایرانی دارد، هرچند که مشکلاتی در راه تیم های ایران بچشم می‌خورده ولی کشتی‌گیران حاضر در اردو بلطف دگرگونی درنحوه تمرینات به آمادگی دلخواه رسیده‌اند.

تمرینات فشرده و سنگین آسیب دیده‌هائی نیز برجای گذارده که به‌احتمال چندتن از این کشتی‌گیران در صحنه رقابت شرکت نخواهند داشت. بهرام مشتاقی ـ جبارمهدیون ـ حسین محبی غائبین مسلم بشمار میروند، درحالیکه ضرب خورگی محمود اسماعیل‌پور ـ عبدالله حاج‌احمدی ـ محمود قشنگ ـ بذری‌والوندی سطحی و تاروز مبارزات برطرف خواهد شد.

کشتی‌گیران ایرانی همچون گذشته در وزنهای پائین‌شانس بیشتری‌برای پیروزشدن‌دارند، هرچند که حضور کره‌ئی‌ها و احتمالا آلمان شرقی در سبک وزن در کنارلهستان ـ شوروی وبلغارستان از حاشیه امنیت همیشگی کم کرده است.

ولی باتوجه به این مسئله که در جمع میهمانان تنها لهستانی‌ها با ترکیب کامل در مبارزات حاضر خواهند شدو دیگران در وزنهای مختلف مهره‌های کامل در خدمت نخواهند داشت، پیش‌بینی میشود، باز هم «سد» و مانع بزرگ تیم ۸ نفره شوروی‌باشد. تیمی که‌درطول ۸ دوره‌گذشته گهگاه شانه‌بشانه کشور فاتح جام سائیده و بزمانی دیگر با مهره‌های جوان خود تنها انجام وظیفه کرده است.

سوای تیم روسی که حتی ترکیب تیم خود را بفدراسیون کشتی ایران اطلاع داده است، میهمانان‌جام به‌ترتیب ازرومانی ۴نفر، لهستان ۱۰نفر، پاکستان ۸نفر، افغانستان۷ نفر، آلمان شرقی ۵ نفر، آلمان غربی و عراق ۳ نفر خواهند بود.

اینها امیدهای کشتی ایران‌هستند که از سه‌شنبه گام در راه رقابت های نهمین دوره مسابقات کشتی آزاد جام آریامهر میگذارند. همه ثروت کنونی‌کشتی ایران‌درحالیکه محمدعلی صنعتکاران سرمربی‌تیم ملی (نفر اول ایستاده از چپ) و کمک مربیها را در جمع خود دارند دیده میشوند.

با این شناسائی از کمیت تیم‌های میهمانان، شناسائی حریف درجه اول کشتی‌گیران ایران، تصویری روشن از رقابت‌قهرمانان ایران‌وشوروی را نمایان خواهد کرد.

تیم روسی که مخلوطی از چهره‌های صاحب نام گذشته‌و جوانان نورسیده می‌باشد در وزن‌های ۷۴ و ۱۰۰ کیلو شرکت‌کننده‌ای درخدمت‌ندارند وهمین شانس قهرمانی ایران را افزونتر می‌کند، هرچند که سال پیش نیز شورویها با ۸ کشتی‌گیر خود تنها با یک اختلاف امتیاز مغلوب شدند ولی با توجه به این که هیچ یک از اعضای تیم ملی‌شوروی شرکت‌کننده در مسابقات جهانی مینسک در خدمت تیم روسی نیستند، این تیم را نبایدمانعی استوار چون گذشته در راه ایران دانست. بخصوص که در وزنی که شوروی فاقد شرکت‌کننده میباشد، ایران‌با چشمانی امیدوار به سکوی قهرمانی نظر دارد.

در ترکیب تیم شوروی رومان‌دیمیتریوف ملی‌پوش سابق وزنهای ۴۸ و ۵۲ کیلو نامدارتر از دیگران است، این کشتی‌گیر که‌برای چندمین بار به تهران می‌آید مدال‌های طلای بازیهای المپیک مونیخ‌و مسابقات جهانی تهران را دراختیار دارد. سهم او طول سالهای ۱۹۶۹ـ ۱۹۷۰ـ ۱۹۷۱ و ۱۹۷۴ نیز که در خدمت تیم ملی شوروی بوده دو مدال برنز و یک مدال نقره دیگر است. او چندی‌پیش درمبارزه کشتی‌گیران ارتش ایران و شوروی در تهران مغلوب عسکری شده بود.

نوخاسته‌ها

آشنای دیگر آرسن اللهوردی اوف برنده دو مدال نقره۵۲ کیلو از مسابقات‌المپیک‌مونیخ و جهانی تهران است.

او یکبار در دوره پنجم جام آریامهر شرکت داشته که با کسب نتیجه مساوی مقابل محمد اسدی صاحب مدال نقره شده است.

دو ستاره دیگر تیم روسی نصرالله‌اوف وویکتورناو اژیلو هستند که‌هردو در مسابقات جهانی‌استانبول عنوان‌قهرمانی را کسب کردند، اولی در۶۸ کیلو و آن دیگری در ۸۲کیلو.

۳ تن دیگر چهره‌های‌جوان ونوخاسته شوروی می‌باشند که اولین‌باریست بجام آریامهر قدم میگذارند.

گورکن باغداساریان شرکت کننده ۵۷ کیلو که مدال نقره مسابقات جوانان جهان رابعد از میچودوکف بلغاری برگردن آویخت باتفاق آالکساندر میشورف قهرمان ۶۲ کیلوی جوانان جهان دوتن ازاعضای تیم‌ملی‌جوانان شوروی‌هستند.

آناتولی پوروخوچوک در ۹۰ کیلو و بوریس‌ایگایف در فوق سنگین نفرات دیگر تیم روسی می‌باشند که این دومی در دوره ششم مغلوب سوخته‌سرائی در ۱۰۰ کیلو شد ولی در جام تفلیس‌قهرمان ایرانی رادچارشکست ساخت، بااین شناسائی باید در انتظار آغاز مبارزات‌بود تا باچگونگی کیفیت میهمانان آشنا شد.

رکورد الکسیف شکسته شد

«گرت‌بونك» وزنه‌بردار اهل آلمان شرقی بابلند کردن ۲۴۶ کیلو رکورد تازه‌ای برای حرکت دو ضرب دسته فوق سنگین وزنه برداری جهان بجای گذارد.

وزنه‌بردار آلمانی که‌دربرلین شرقی موفق‌به بلند کردن‌این وزنه گردید نیم کیلو رکورد جهان را شکست، ضمن این‌که حدنصاب‌پیشین حرکت دوضرب ۲۴۶ کیلوو دراختیار واسیلی الکسیف وزنه بردار نامدار شوروی بود.

چهارمین دیدار تیم بکس رومانی

مشتزنان رومانی، راهی اهواز شدند، تاچهارمین مسابقه دوستانه‌خود رادربرابر تیم مشتزنی خوزستان برگزار نمایند.

تیم ملی مشتزنی رومانی، طی سه‌دیدار خود درمازندران، گیلان وتهران، هرگز باشکست «ضربه‌فنی» مواجه نشده، وگمان میرود، درمنزلگاه جنوب هم همانند خطه‌شمال وپایتخت، شاهد پیروزی رادرآغوش کشد.

مردان رومانی، طول سه‌مسافرت وسه مسابقه خود در ایران، چهار «شکست باامتیاز» دارند، که‌اولی راعلی‌قصابیان در وزن ۵۴ کیلو باپیروزی برای تیم مازندران خلق‌کرد، دومی را محمد آذرحزین در وزن ۷۱ کیلو، برای تیم گیلان، و دو پیروزی باقیمانده را، سعید بشیری دروزن ۴۸ کیلو وعلی بحری ملی پوش بندر پهلوی دروزن ۷۱ کیلو برای تیم تهران، که‌درواقع، تیم‌ملی مابود.

بازیهای زیر گروه جام پاسارگاد

از روز سه‌شنبه دوم دیماه دیدار های زیر گروه‌والیبال جام پاسارگاد درمنطقه استان مرکز آغاز میگردد ودرپایان، تیمهای اول‌ودوم این‌بازی‌ها که‌بین تیم های باشگاه های استان مرکزانجام خواهدشد، برای‌حضور دردیدار های دور دوم‌جام پاسارگاد انتخاب خواهندشد.

مسابقات ابتدا در دوگروه برگزار میشود، تیمهای‌باشگاه های تهران‌دریك گروه وتیم‌های دیگر شهرستان‌های استان مرکزی‌در گروهی دیگر که‌در آخر ازهرگروه دو تیم‌برگزیده میشوند تابصورت دوره‌ای با یکدیگر دیدار نمایند.

ودو تیمی که عنوان های اول‌و دوم‌این‌بازیها رابدست آوردند، بعنوان نمایندگان استان مرکز درجام دوم پاسارگاد شرکت خواهندکرد.

مهلت نامنویسی برای تیمها تا ۲۵ آذرماه میباشدو در مورد چگونگی بازیها، قرعه‌کشی‌و گروه‌بندی طی‌جلسه‌ای تصمیم گرفته خواهدشد.

اردوی مشتزنان ایران برای المپیك مونترال دربخارست تشکیل میشود!

چهره‌تیم ملی بکس ایران، برای حضور درالمپیك مونترال، درپی اردوی آزمایشی که‌در «بخارست» تشکیل میشود، روشن خواهدشد، واین‌بار، مشتزنان برتوما رامرد سرشناس بکس رومانی «ولادار» انتخاب خواهدکرد!

دراین اردوی آزمایشی، که بگفته فدراسیون‌بکس با هزینه رومانی تشکیل میشود، ۲۰ بکسور برگزیده ایرانی حضور می‌یابند، وزیر نظر «ولادار» تمرین وآمادگی پیدا می کنند، وکسانی که‌دراین آزمون موفق شوند، برای المپیك انتخاب میشوند.

نایب‌رئیس فدراسیون بکس ایران ضمن اظهار این مطلب درپایان دیدارتیم‌های مشتزنی تهران‌ـرومانی افزود که‌اردوی آزمایشی وآمادگی ۲۰بکسور ایرانی در بخارست، پیش‌از پایان مسابقات «کمربند طلائی» رومانی تشکیل خواهد شد!

این نخستین بار است‌که یك فدراسیون ورزشی در آستانه آغاز یك‌دیدار درسطح بین‌المللی، چادراردوی آزمایشی وآمادگی خود را درکشور خارجی میگسترد!

مشتزنان ایرانی ۱۵ اسفند ماه راهی رومانی خواهند شد.

برای ساختن یك تلویزیون پیشرفته ومدرن باید ازآخرین اختراعات علمی والکترونیکی دنیا برخوردار بود. ما همیشه سعی کرده‌ایم در تلویزیون سوپرترانزیستوری آزمایش از تازه‌ترین تجربیات بزرگترین مراکزتحقیقی و علمی دنیا استفاده کنیم. نتیجه این همکاری به صورت تلویزیونی‌عرضه شده که‌مهمترین‌امتیازات‌فنی‌رابرای‌اولین‌باردرخود داشته است

در
تلویزیون سوپرترانزیستوری
آزمایش

مابرای اولین بارتیونر با حافظه‌ی اتوماتیك را نصب کردیم
برای اولین بار کلید جادو یا «فینگرتاچ سلکتور» رابکاربردیم
اولین بار ۵ مدار ای.سی قراردادیم.
و تلویزیون پرتابل آزمایش
اولین تلویزیون پرتابل بایك صفحه‌ی بزرگ ۲۰ اینچی است.

ماهمیشه سعی کرده‌ایم
که «اولین» باشیم،
وهستیم!

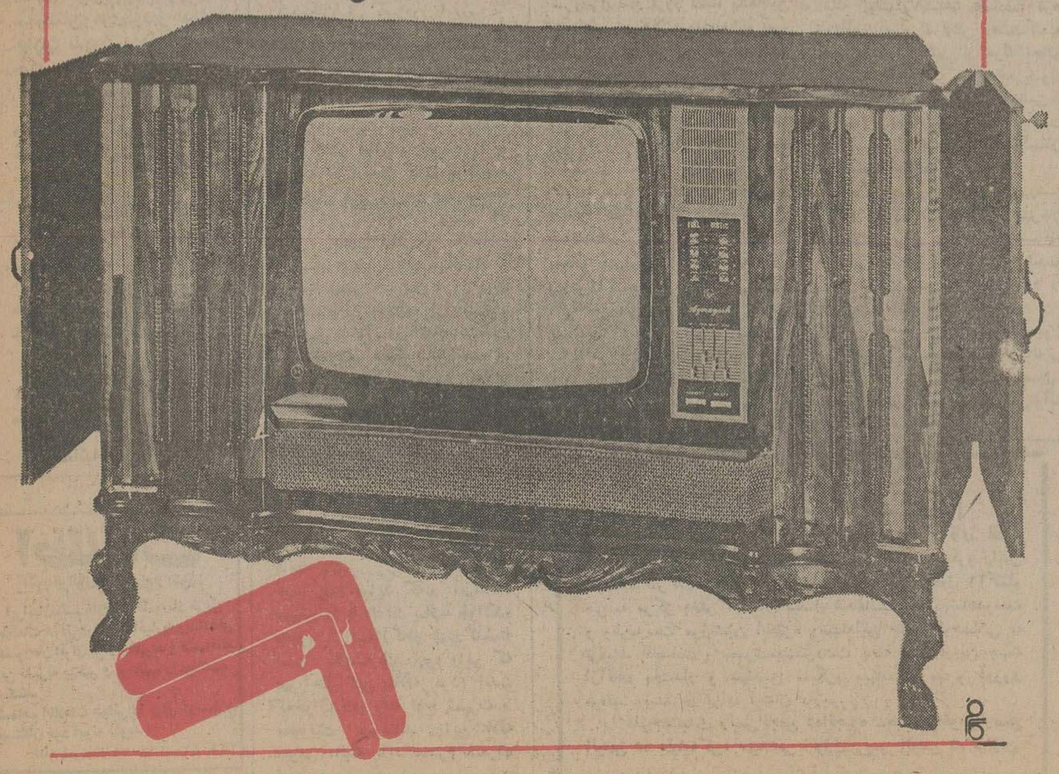

بیمه ایران

آگهی مناقصه انجام کارهای ساختمانی

شرکت سهامی بیمه ایران انجام‌کارهای ساختمانی شعبه شرکت در شیراز را که‌مبلغ آن در حدود بیست‌و شش میلیون‌و هشتصد و سی و دو هزار و پانصدو چهل‌ریال می‌باشد و بایستی ظرف مدت‌چهارده‌ماه ساخته و تحویل شود از طریق مناقصه واگذار مینماید.
پیمانکارانی‌که طبق‌فهرست سازمان برنامه‌و بودجه در مورد ظرفیت ارجاع کار شرکت‌های ساختمانی و تاسیساتی مربوط به‌ماه های مهرو آبان مجازبه شرکت دراین مناقصه باشند می توانند بامراجعه به موسسه مهندسین مشاوردتای واقع در خیابان پهلوی بالاتراز میدان ونك خیابان اسفندیار شماره ۱۰۹ برك شرایط، مشخصات مناقصه‌راکه از طرف موسسه‌مذکور تهیه شده است دریافت و باقید قبولی امضاء نموده، وهمراه باپیشنهادات خود درپاکت‌لاك‌و مهر شده تاساعت۹صبح روز دوم دیماه یکهزار و سیصدو پنجاه‌و چهار بدبیرخانه شرکت سهامی بیمه واقع‌درخیابان سعدی شمالی‌تسلیم و رسید دریافت دارند.
میزان سپرده لازم‌برای شرکت درمناقصه پنج درصد میباشد.
پیشنهاد های رسیده درساعت ده صبح همان روز دردفتر اداره‌کل ساختمان شرکت‌باز و برنده مناقصه تعیین خواهدشد.
حضور پیشنهاد دهندگان در جلسه رسیدگی به پیشنهادات آزاد است و شرکت سهامی بیمه ایران در رد یا قبول هریك یا کلیه پیشنهادات مختاراست.

شرکت سهامی بیمه ایران
م‌الف ۱۸۲۱

بانك صنایع ایران

بانك‌صنایع ایران‌افرادواجد شرایط جهت تصدی پست ریاست شعبه درشهرستان های‌ساری، گرگان، سنندج و بندرعباس استخدام می نماید.

کارجویان میتوانند درخواست استخدامی خودرا باتوجه به‌نکات زیربه اداره کارگزینی ورفاه بانك واقع در تهران، خیابان سپهبدزاهدی شماره ۱۰۶ ارسال دارند.
۱ـدرخواست می‌بایستی بخط متقاضی نوشته شود
۲ـکلیه مشخصات فردی استخدامی وسوابق خدمت بانکی ذکر گردد.
۳ـآدرس کامل‌قیدشود.
۴ـیك قطعه عکس متقاضی همراه برك استخدامی ارسال‌گردد

بانك صنایع ایران
اداره کارگزینی ورفاه

آگهی استخدام

موسسه عالی علوم سیاسی و امور حزبی احتیاج‌به چند نفر ماشین‌نویس دوشیزه و یا بانوی دیپلمه دارد داوطلبان می توانند در روز های یکشنبه و دوشنبه و سه‌شنبه‌نهم‌و دهم و یازدهم آذرماه صبح و عصر بدبیرخانه موسسه مراجعه نمایند.
نشانی: جاده قدیم شمیران‌روبروی‌بی‌سیم خیابان عرب شیبانی شماره ۳۰

آگهی

پیرو آگهی قبلی باطلاع کلیه داوطلبان استخدام شغل کارشناس بودجه یك میرساند که جهت دریافت پروانه ورود بجلسه امتحان حداکثر تاپایان وقت اداری روز سه شنبه ۵۴ر۹ر۱۱ به‌اداره کل کارگزینی مراجعه نمایند از داوطلبان ـساعت ۸نیم روز چهارشنبه ۵۴ر۹ر۱۲ درسازمان امور اداری و استخدامی کشور واقع درخیابان ویلاخیابان ورشوامتحان بعمل خواهدآمد. م‌الف ۱۸۳۰۲
وزارت‌کشور

آگهی استخدام

بانك سپه برای تکمیل کادرپرسنلی خود تعدادی کارمند برای مشاغل مختلف با مدرك دیپلم کامل متوسطه و پائین‌تر از آن (پنجم ـ چهارم متوسطه و سیکل) از طریق آزمون کتبی ومصاحبه‌باحقوق‌مکفی طبق شرائط زیراستخدام می‌نماید:
۱ـ داشتن کارت پایان خدمت نظام وظیفه یابرك معافیت دائم
۲ـ حداکثر سن ۲۵ سال
۳ـ آشنائی بامور ماشین نویسی
داوطلبان می توانند فتوکپی‌مدارك‌تحصیلی وبرك معافیت دائم یاکارت پایان‌خدمت‌نظام‌وظیفه خود را بانضمام تقاضای شغل و دو قطعه عکس ۴×۶ حداکثرتاتاریخ۵۴ر۹ر۱۵ باپست‌سفارشی بنشانی:
اداره استخدام ـ اداره کل کارگزینی بانك سپه واقع در میدان سپه ارسال دارند.
ضمنا اشخاصی که باستخدام بانك درآیند از مزایای بیمه درمانی ـبازنشستگی حق‌استفاده از باشگاه کارکنان بانك سپه ووامهای مسکن‌و تعاونی بهره‌مند خواهند شد.
م الف۱۷۷۴۹
بانك سپه

هادی خرسندی

بهتر است چشم های افراسیاب را ببندیم

«افراسیاب» بعداز ۷سال که مادرزادی نابینا بود ، پریروز در رضائیه ، با عمل جراحی‌برای‌اولین‌بار ،چشم به دنیا باز کرد . اصغرآقا میخواهد برود افراسیاب را بیاورد تهران ، همه‌چیز را نشانش بدهد ، میگویم «اصغر آقا جان ولش کن. چکارش داری ؟ کاری نکن بچه مردم‌دوباره چشمهایش را هم بگذارد ها» .

اصغر آقا میگوید :

- آقا ، افراسیاب باید همه چیز را ببیند . این ساختمان مبادلات پستی‌راکه هشت سال است ناتمام گذاشته‌اند و بالاخره هم معلوم‌نشد چه کاسه‌ای زیر نیم کاسه بوده ، حیف است که افراسیاب نبیند . این ساختمان‌بانک رهنی‌راماباید به افراسیاب نشان بدهیم تا اگر میخواهد صاحب خانه شود،سه‌بار دور آن‌طواف کند ، بلکه بانک رهنی ، مرادش را بدهد ، این‌شیر های سردر مجلس شورای ملی‌رامیخواهیم به‌افراسیاب نشان بدهیم که بداند ماچه شیر هائی در مجلس داریم .

- اصغرآقاجان ،بیخودی طفل معصوم‌را ناراحتش‌نکن بگذار همانجا توی رضائیه، از طریق شبکه سراسری، سریال غریبه رااز تلویزیون ببیند . برای هفت پشتش کفایت میکند .

اصغر آقا میگوید :

- آقا،فیلم های فارسی را هم باید از اول‌تاحالانشانش بدهیم .

- نه اصغر آقا جان ، همین سریال غریبه را که ببیند مثل اینست که تمام‌فیلم های ساخته شده و ساخته نشده فارسی را دیده باشد.

اصغر آقا میگوید :

- آقا ، میخواهیم‌افراسیاب را بیاوریم تهران ، این صندوق های پست را به او نشان بدهیم وبرایش‌توضیح بدهیم که چطوری وقتی یک نامه را توی آن میندازیم ، میرود به‌دست گیرنده‌اش‌می رسد .

میگویم : - اصغر آقا جان . میخواهی اطلاعات غلط به بچه مردم بدهی که چطور بشود ؟مگرتوروابط عمومی وزارتخانه‌هاشده‌ای؟ اصلا نوبه افراسیاب چکار داری؟

میگوید : - چه اشکالی دارد که افراسیاب رابیاوریم تهران و این ساختمان های شیک و مدرن و پر خرج‌و مخارج شمال شهر رانشانش بدهیم ؟

میگویم : - آنوقت اصغر آقا جان ، اگر افراسیاب از دستت فرار کرد و رفت ساختمان های‌درب‌و داغون جنوب شهر را هم دید ،چه جوابی به او میدهی ؟

میگوید : - آقا ، دست و پایش را می‌بندیم که از حوزه شمال شهر خارج نشود .

میگویم :-اصغر آقاجان، تو که میخواهی دست و پایش را ببندی ، اصلابهتر است بروی رضائیه ، چشم های افراسیاب را ببندی که خیالش راحت شود .

حالا اصغر آقا رفته توی خیابان ، جلو تاکسی ها را میگیرد میگوید :

«رضائیه پنجزار» !

اطلاعات

پذیرهٔ ایرانیان مقیم خارج از کشور:

ایرانیان مقیم خارج از کشور از طریق اطلاعات هوائی‌درجریان اخبارورویدادهای کشورمان ایران قرار میگیرند و مشتاقانه این نشریه پرخبر و پرمطلب را مطالعه میکنند

شماهم اطلاعات هوائی را برای دوستان‌و بستگان خود آبونه شوید

تلفن آبونمان ۳۱۱۰۷۱ - ۳۱۱۰۸۱

چرا عهدیه میخواند :

نامه به سردبیر

من زن هوسبازم، هرجایی وطنّازم!

نامه‌یی از :
م.سعیدوزیری

دوست عزیزم،آقای دکترحاج سید جوادی ، مقاله شیوای‌آن نویسنده ارجمندراروزپنجشنبه ۲۹ آبانماه‌درروزنامه اطلاعات تحت‌عنوان «آنچه‌که‌یک‌تصنیف بما می‌آموزد» بالذت خواندم‌و بیادگذشته های‌نه‌چندان دوری افتادم که‌من همدر خدمت شما و سایر همکاران اطلاعات‌قلم میزدم ...

درست بخاطر ندارم ، سال ۱۳۳۸ بود یا ۱۳۳۹ که رقاصه و خواننده‌مشهور آن روزگار بانو مهوش ،در یک تصادف اتومبیل درگذشت و اگر فراموش نکرده باشید شورو غوغائی در تهران برپا شد که واقعا عجیب بود ..

آنطور که خبرنگار های آن روز گزارش دادند و (اصولا همه مردم تهران گفتند) بیش از صد هزار نفر . و یادست کم چندین ده هزارنفر ، باده‌ها وشاید صدها علم و کتل و خوانچه و حجله و تاج گل و غیره ، پیاده وسواره ازتهران تا امامزاده عبداله ، مدفن آن رقاصه براه افتادند وبدینگونه او را ارج نهادند و بر صحت رفتار وهنر او امضا گذاشتند.

من آنروزها سردبیر مجله اطلاعات هفتگی بودم و مقاله کوتاهی درباره آن شیون و زاری عمومی و ابرازاحساسات مردم تهران نوشتم ،و این جمله از قلم دررفت‌که :«اینهمه ابرازاحساسات‌برای یکرقاصه که بیشتر بعنوان یک فاحشه مشهوربود...»

و من این کلمه‌نفرت انگیز «فاحشه» را بدان‌سبب درمورد آن زن بیچاره بکار بردم که‌در آن روزها کتابی بنام «اسرار مگو - بقلم‌مهوش» درآمده‌بود که در تعلیم رشته فاحشگی بود ...

و من براستی عصبانی‌بودم از اینکه ، همانروز ها مرد بزرگی نیز درگذشته بود ولی مردم نیمی از احساسات و بزرگداشتی را که برای مهوش نشان داده بودند ، در باره‌آن مرد بزرگ بکار نبردند ...

هیچ فراموش نمی‌کنم وقتی‌که صبح روزشنبه یعنی دو روزپس از انتشار آن شماره مجله‌اطلاعات هفتگی، بدفترم در محل روزنامه اطلاعات آمدم، مشاهده کردم که جماعتی از چاقوکشان و باج - بگیران میدان های پائین شهر موسسه اطلاعات را برای یافتن من محاصره کرده‌و الم شنگه‌بپا ساخته‌اند، که « چرا در یکی از نشریات موسسه‌اطلاعات ،مهوش‌را بنام فاحشه معرفی کرده‌اند؟.»

بلی ، بقول مرحوم ایرج‌میرزا:
« مردم همه می جهنمیدند »و احساسات عمومی جریحه‌دار شده بود ازاین‌که در یکی از مقالات مجله اطلاعات هفتگی بقلم یك شخص‌خام و دارای تعصبات بیجا «یعنی‌بنده شرمنده !»علیامخدره مهوش خانم را باشتباه «!»فاحشه خوانده بودند.

وحال آنکه هر هفته ، در همان مجله ،بقلم حقیر و دیگران ، مقالاتی درباره مسائل سیاسی و اجتماعی و حتی گاهی ادبی‌و هنری بچاپ میرسید که مورد توجه ناظران خارجی «بقول سعدی:دوران باخبر»قرار میگرفت و بانامه و تلفن اظهارنظرمیکردند ،ولی‌حتی یکبار هم یکی از هموطنان‌حساس وهمشهریان غیور(که برای‌مهوش خواننده‌ی « این چیز کجه ؟یخه پاره میکردند)به مانگفته بودند «دست شمادردنکند» بقول سعدی، همیشه « دوران باخبر در حضورند ونزدیکان بی بصردور ».... خدابیامرزد مرحوم عباس‌مسعودی را،که همیشه به‌ماو به‌همه‌همکاران اطلاعات توصیه میکرد که جلغو سبك ننویسیم و اخلاق و عفت عمومی راحمایت کنیم ،و درمجلات ونشریاتمان نجابت‌و عصمت را به خانواده ها ارمغان کنیم ،وهمیشه هم چنین بود. ولی‌باز هم‌درمسابقه تیراژ ،نشریات مشابه دیگر که عکس های لختی و باصطلاح «سکسی »بیشتر چاپ میکردند و مسائل جنسی راعریان و بی پرده می‌نوشتند ،از ماجلوترمی افتادند. بهر صورت ،آنروز که‌خوانندگان غیرتی مجله، بخاطر دفاع‌ازمهوش به موسسه اطلاعات هجوم آوردند و پاره‌ای تهدیدات کردند! خوشبختانه درهمین موقع‌ازمقاله‌ای بسیار شیرین و شیوا از شما آقای دکتر حاج سیدجوادی‌دردفاع از هنر بدست من رسید که‌در آنجا از مهوش‌دفاع‌شده بودو چاپ‌آن در شماره بعدبه همه جنجال ها خاتمه داد.

خوب یادم میاید که‌در آن‌مقاله، مهوش را با «ادیت پیاف» خواننده محبوب فرانسه»(که‌او هم‌در گذشته است) مقایسه شده بود واین که بهر حال این علاقه مردم است که‌خواننده‌ای رابه اوج شهرت و محبوبیت میرساند ،این علاقه عمومی ،البته باید محترم شمرده شود ، و ...و...

وبقول شما شخصیت و هنری و سوابق تحصیلی خودرا فدا می - سازد گناهی مرتکب میشود...

نه‌خیر ، او هم‌مرتکب گناه نمی‌شود که باتمام یدبیضای هنری وسوابق تحصیلی و شخصیت ارزنده‌اش این تصنیف آموزنده‌را میخواند ... زیرا جامعه چنین می پسندد ... بگذارید عباراتی را که در مقاله گذشته شما بودعینا نقل کنم، نوشته بودید که:

«انسان روزگار ما همه‌ارزش ها را درزیر پای آزو طمع خودنابود میکند تابمیزان درآمد هاو حقوق هاو پاداش‌ها و بر عمر وزارت‌ها ووکالت ها و ریاست هابیافزاید، حتی از علم‌و دانش خود بعنوان وسیله‌ای برای تخطئه حقایق و واقعیات استفاده مینماید وبرای رسیدن بمقام و منصب و وسیله وسرمایه بفروختن شخصیت‌خود وپذیرفتن خجلت‌وشرمساری وذلت اخلاقی تن در میدهد .»

ولی بنظر من این رانباید به حساب « انسان مطلق» گذاشت بلکه این توطئه ناانسانهائی‌است که باقرار قبلی‌بین خودشان‌جلوی پای انسانیت چیده‌اند تا انسان های واقعی رابحد خودشان تنزل بدهندو هماهنك سازند ..آنروز چاقوکش های میدان های پائین شهر مارا وادارمیکردند که‌مهوش را هنرمند بزرگی بدانیم ولابد امروز هم چاقوکش‌های میدان های باصطلاح هنری خانم عهدیه رابه مرحله‌ای رسانیده‌اند که‌از پاك دامنی و پاکیزه‌خوئی و پاکیزه - خوانی منزجر شده‌و خودرا بعنوان «من زن هوسبازم » و هرجائی‌و طنازم» عرضه میکند...

برادر عزیزم حالیته یانه؟

اگر آنروز که‌طرفداران غیرتی مهوش موسسه‌اطلاعات رامحاصره کرده بودند گروهی ازاخلاقیون وطرفداران عفت خانوادگی و هنر واقعی واصیل هم جمع میشدند و از مقاله من دفاع میکردندشاید امروز تصنیف هائی نظیر آنچه عهدیه میخواند شایع نمیشد. فادرست هاو خرمهره ها وناپاك‌ها و هنرنشناس ها صدایشان با همدیگر بلندمیشود و فضای‌حیاتی جامعه راباصدای رسایشان پرمی کنند ولی درست هاو پاك ها و هنرمندان و اخلاقیون وپاکیزه خوها چه بعلت بی نیازی چه‌به سبب بی حالی و شاید هم یاس و چه بسا چندپارچگی وعلل‌دیگر صدایشان در نمی آیدو میدان‌به دست بی‌هنرها و یارانشان می‌افتد... والسلام !

خلاصه این‌که آقای دکترحاج سیدجوادی ،شمابآن مقاله‌توجیهی خود ، بنده شرمنده را از شر خوانندگان مهوش پرست غیرتی رهائی بخشیدید و توانستم بکارم ادامه بدهم ودیگرداش هاو جاهل ها مزاحم نشدند و بگفته‌ی ایرج میرزا:

«ناموس بباد رفته‌ای را
«بایك دوسه مشت گل‌خریدند
«چون شرع‌نبی‌ازاین خطرجست
«رفتندو بخانه آرمیدند !»

...وامروز پس‌از شانزده‌سال که عمری برمن و شما گذشته ، واز داش های آنروزی هم خبری نیست که بانوك چاقو از گران - فروشی واز هنر سکس دفاع‌کنند، بار دیگر شما با خیال راحت و باوجدان آسوده از اخلاق هنری دفاع میکنید . چندی پیش هم دکتر مجابی همین تصنیف وهمین خواننده را حلاجی کرده بودکه از خواندن آن نوشته هم لذت بردم .. .آفرین بر شما که‌بهر حال از یادآوری این مسائل غافل نیستیدو در واقع دین خودتان را بسبب قدرت قلم و یا موضع مطبوعاتی که دارید ادا میکنید، گرچه نمیدانم جامعه هم اصولا چنین دینی رابرای شما قائل هست یانه وآیا احساسات عمومی از این «اخلاق پرستی های شما» جریحه‌دار میشود یانه ؟

وامانه جنابعالی که آنروز به دفاع از مهوش برخاستید،گناهی داشتید ونه خانم عهدیه‌که‌نامش را از همین مقاله شما فراگرفته‌ام ونه خودش را می‌شناسم و نه‌این تصنیف آموزنده را شنیده‌ام »بلی ونه‌خانم عهدیه ، -که بنابراطلاع شماتحصیل کرده است - دراین که‌امروز چنین تصنیفی‌را می‌خواند درصفحه«اطلاعات ومردم» روز شنبه هشتم آذر ،ستون «بحث‌و انتقاد» مطلبی پیرامون چگونگی مرك «نادر حقیقی »، قهرمان سوم مشتزنی ایران در وزن ٤۸ کیلو چاپ شده بودکه جای حرف‌بسیار دارد.

نویسنده محترم این مطلب ، گویا بیش‌از آن که‌ازدیدگاهی منطقی‌و باتوجه به تمامی جوانب، مساله را مورد بررسی قراردهند، اسیر احساسات انسانی خویش- که‌بجای خود قابل تحسین‌است - شده‌اند و تحت تاثیر همین احساسات ،یکباره نیمی از بار گناه رابه دوش فدراسیون‌بوکس انداخته‌اند .

ایشان نوشته‌اند : « ... این مشت‌های آهنین مشتزن اروپایی نبود که دهها بار بی وقفه بر سرورروی نادر فرود آمد، بلکه‌این مشت‌های مسئولان‌فدراسیون‌بوکس بود که نادر را از پای‌درآورد».

این عبارت ، بی‌آنکه نیاز به تفسیر و توضیح داشته باشد،خود پیداست که تاچه حد بااحساسات وبی توجه به‌اصول نوشته شده است. در کجای دنیا ،اگرورزش- کاری، هنگام انجام مسابقه‌یی ، صدمه ببیند، دچار نقص‌عضو شودیاحتی جان‌خودرا ازدست بدهد، فدراسیون مربوط به آن ورزش‌راگناهکار می‌دانند؟فی‌المثل اگر در جریان برگزاری یك مسابقه شمشیر بازی، شمشیر یکی از قهرمانان ، قسمتی از بدن قهرمان دیگر را بشکافد ، باید بگوئیم که‌این شمشیر فدراسیون شمشیر بازی بوده که بدن قهرمان شمشیر بازی را شکافته است؟

اتفاقا ، این مورد، ازمواردی است که چندی پیش در تهران اتفاق افتاد: در جریان بازی‌های آسیایی تهران ، یك شمشیر باز ژاپنی ،براثر ضربه شمشیرقهرمان ایرانی ،بسختی مجروح شدو پیکر خونین و نیمه جان او را ازمیدان مسابقه ،به‌بیمارستان‌منتقل‌کردند. البته قهرمان ژاپنی ، با اقدام به موقع‌مسئولان المپیك وتلاش پزشکان از مرك نجات یافت ،ولی اگر هم در آن حادثه ،نجات او میسر نمی بود، آیاگناه مرك او متوجه فدراسیون شمشیر بازی ژاپن بود؟

در همین‌المپیك آسیایی‌تهران، حادثه دیگری نیز روی داد: یکی از قهرمانان دوچرخه‌سواری در جریان برگزاری مسابقه ، با یك اتومبیل بشدت تصادف کرد وتاآستانه مرك پیش رفت که خوشبختانه او نیز از مرك نجات یافت اما اگر دوچرخه سوار پاکستانی هم از مرك نجات‌نمی - یافت ، چه کسی می توانست فدراسیون دوچرخه‌سواری‌پاکستان را مقصر بداند؟

حالا، عین این حادثه دررشت اتفاق افتاده ، ومتاسفانه قهرمان مشتزنی ایران ، در جریان‌مسابقه با قهرمان اروپایی مصدوم شده‌و ۲٦ ساعت بعد نیز جان خود را از دست داده است .

دراین جریان چرا بایدفدراسیون بوکس را مقصر بدانیم ،مساله‌یی است که تنها احساسات انسان- دوستانه نویسنده مقاله، نمی‌تواند جوابگوی آن‌باشد.

نوشته : حسین اسماعیلی

درباره مرك مشت زن ایرانی
بااحساسات قضاوت نکنیم

احداث جاده وتشکر مردم

دهستان پرجمعیت انجیره درائر کوشش آقای افشار بخشدار آبدانان وکمك بلاعوض مهندس حسین سبکرو رئیس کارگاه شرکت سرادر آبدانان با احداث جاده بطول ۲۲ کیلو متر به مرکز بخش آبدانان متصل شده‌است.مامردم‌شاهدوست و وطن‌پرست مرزنشین انجیره وسیله‌این جاده کوهستانی به ترقیات اقتصادی و معنوی بیشتردست یافته‌ایم و ازاین جهت ازآقای بخشدار و مهندس سبکرو سپاسگزاریم و آرزوی موفقیت بیشتری برای ایشان داریم.

علی‌جمشیدی رئیس‌انجمن ده‌انجیره -حیدر یعقوبی رئیس انجمن ده ،تیشه‌کن، صیدعلی زنوزی رئیس انجمن ده‌گرازان.

بحث وانتقاد

چرا کتابخانه ملك تعطیل باشد!

استاد محیط طباطبائی

در یکی از مقاله های چاپ شده در روزنامه اطلاعات به مناسبتی از آقای احمد سهیلی شاعر و خطاط معاصر ذکری رفته بود واورا مدیر کتابخانه ملك خوانده بودم. یکی از خوانندگان روزنامه به نویسنده خبر میدهد که‌احمد سهیلی مدتی است ازاین کار برکنار شده و فعلا مخزن کتابخانه ملی ملك بسته و کتابخانه در حال تعطیل‌است.

چون در سال جاری توفیق مراجعه به آن کتابخانه نیافته بودم ناگزیر از این جریان بی خبر مانده بودم از شنیدن این قصه بی‌نهایت ومتاثر ومتاسف شدم .

کسانی که مجال مراجعه درمجال وسیعی به مخزونات این گنجینه آثارخطی فرهنگ اسلامی یافته‌اند وبه‌ارزش نسخه های ممتاز و بی نظیر کتابخانه از نزدیک آشناشده‌اند میتوانند ازاهمیت زیانی‌که ازتعطیل یک روز این اساس سودمند عاید اهل مطالعه و تحقیق و تتبع میشود ، حساب دقیق برگیرند تاچه‌رسد به تعطیل ماهانه و بیشتر از آن که در حقیقت غرض خیر واقف را نقض میکند.

تاثر و تاسفی که مرا از شنیدن چنین اتفاقی دست داد باتذکر سابقه ارتباط و رفت وآمد و چهل ساله مراجعه و مشاهده ارتباط نزدیکی که میان کتابخانه ووجود آقای‌احمد سهیلی در طی مدت چهل سال همواره وجود داشته تشدید وتایید شد .

بیاد آوردم سال ۱۳۱۵ که خبر افتتاح کتابخانه را از برخی کتابدوستان شنیده و برای مراجعه به نسخه‌ای خطی ناگزیر از حضور در خانه حاج حسین آقای ملک صاحب این اثر خیر شدم در آنجا حاجی ملک و سهیلی و کتابخانه را سه رکن بهم پیوسته این اساس دیدم حاجی که دست دهش دینار ودرم را در راه تحصیل نسخه های خطی گشود. و سهیلی که وقت خودرا در داخل به تنظیم و ترتیب کتاب های موجود ودر خارج بتهیه نسخه‌های تازه برای خریدو الحاق به موجودی کتابخانه میگذراند ودر اثر فتوت وهمت واقف و خدمت متصدی امکان استفاده در آن محل تنگ و نامناسب برای اهل تتبع و تحقیق فراهم می آید.

سهیلی جوانی بیست واند سال باهوش وهنرمند و فعال و متحرک بود که مانند شعله شمعی میسوخت وکتاب میخرید ودر کتابخانه می اندوخت . حاجی هم مانند باغبانی که از دیدن سبزه و گل لذت میبرد و برتمتع دیگران ازدیدار آن باچشم رافت پدری مینگرد کاراورا از نظر تحسین و تمجید میگذراند .

یکسال بعد از آن که دراثر اختلاف نظری باوزیر معارف وقت مجالی وسیع برای مراجعه به کتابخانه نصیب من‌شد، ماهها وقت من هفته‌ای پنج روز صرف حضور در کتابخانه و انتظار بازشدن مخزن میگردید که غالبا پس از آمدن حاجی به عمارت بیرونی صورت میگرفت گاهی که‌این فاصله به مناسبت رفت و آمد اشخاصی که برای کسب‌منفعتی وگرفتن سند زمین از اراضی باغ ملک و صبا به حاجی مراجعه میکردند بیش‌ازحد عادی‌بطول می‌انجامید مراقبت کتابدار‌درهموار کردن این ناراحتی بر مراجعه کنندگان‌ارزش فوق‌العاده‌ای داشت.

این مراجعات متوالی سالهای ۱۳۱٦ و ۱۳۱۷ بعدها بطور متناوب صورت میگرفت و هر وقت در تهران بودم‌و نیازی پیش می‌آمد رفع احتیاج بااین‌کتابخانه میشد. از ۱۳۱۹ به بعد حاجی خرید کتاب تازه را متوقف کرد و یک قسمت از استفاده‌ای که از این اساس ازوجود سهیلی می برد موقوف‌ماند ولی‌تحولاتی‌که بتدریج پیش‌آمد موضوع وقف کتابخانه رابرآستانه رضوی عملی ساخت وموجبات تحویل‌به‌آستانه فراهم‌آمد. من‌ازنزدیک شاهد فعالیت‌خاص همین کتابدار برای‌انجام چنین عمل خیری بودم واسرار وتدبیر اورادر به نتیجه رسیدن این کار عاملی موثر می دیدم .

کتابخانه دارای بنای تازه‌ای شد و بر میزان مراجعه بدان افزوده ودر ضمن تشکیل کنگره های فرهنگی درتهران ارزش آثار مخزون کتابخانه ملک در مقیاس جهانی شناخته شد.

کتابخانه‌ای که در سال ۱۳۱۵ بااطاقک کوچکی درکنار گود زورخانه قدیم سرخانه حاجی محمد کاظم ملک‌التجار باچند صندلی ودوسه میزک عسلی شروع بکار کرده بود دارای سالون و میز مطالعه و چند فیش و کتابدار و کمک کتابدار و فهرست نویس گردید . بموازات این تحول‌سهیلی نو جوان پیرو سینه‌صاف او در اثر تحریک غبار کتابکهنه مبتلی به تنگ نفس و چشم موشکاف او آزرده و کمسو و مزاجش علیل شد. ولی در عین ناتوانی از ادامه خدمت دریغ نورزید. حاجی ملک قدر زحمت اورا میشناخت و در همه تحولات وضع کتابخانه اورا مانند رکنی از ارکان عمل به حساب میگذارد.

او اکنون برای مراجعه به پزشکان چشم وسینه‌ناگزیر است سالی یکبار دوبار به‌اروپابرو دوباگرفتن دستور های تازه برگردد.

چون کسالت چشم و سینه او محصول تماس مستقیم باگرد وغبار تند و سوزنده کتابهای کهنه بود میتوان مرض او راهم‌مرض کتابداری دانست ودرمان آن را بر عهده‌کتابخانه شناخت .

بنابراین از نیابت تولیت عظمی که امور این کتابخانه زیرنظرایشان قراردارد انتظار میرود درصورتیکه امتداد این کسالت مقتضی‌تعیین مسئول وجمعدارتازه‌ای‌هم باشد ترتیبی مقرردارند که:

اول: هر گز کتابخانه جز در مواقع تعطیلات عادی‌بسته نماند و به فرض تغییر و نقل وانتقال اداری هم موجبات افتتاح روزانه آن فراهم باشد.

ثانیا مصارف دارو ودرمان آقای سهیلی از محل‌عواید آستان قدس مادام الحیوة تامین شود .

ثالثا باتقدیر از زحمات چهل ساله ترتیب بازنشستگی سهیلی بطوری داده شود که در خور چنین سابقه درازمدتی وچنان خدمتگزار هنرمندی است.

رابعا: چنانکه از شخص ایشان انتظار میرود بادخالت شخصی دراین‌قضیه غباررنج وملالتی‌اگرازاین‌راه برخاطر سهیلی فرو نشسته باشد به آب مهر و عنایت زدوده ازاین راه موجبات دلگرمی و اعتماد خدمتگزاران استان قدس رضوی فراهم آورده شود.

اطلاعیه

برنامه ششمین کنگره‌دامپزشکی ایران که‌از تاریخ۱٦تا ۲۱ اسفندماه ۱۳۵٤ درتهران تشکیل میگردد بشرح زیراعلام میشود:

۱ -مقام‌دامپزشك و دامپزشکی در بهداشت عمومی.
۲- نقش دامپزشك در حفظ سلامت انسان « بیماری‌های مشترك -قرنطینه».
۳-نقش دامپزشك در بررسی و تحقیقات پزشکی‌مقایسه‌ای
٤- نقش دامپزشك در تامین پروتئین حیوانی.
٥- نقش دامپزشك در بهداشت مواد غذائی
٦-نقش دامپزشك در بهداشت محیط
۷- آموزش دامپزشکی دربهداشت عمومی
۸- بحث آزاد

از کلیه علاقمندان بشرکت دراین کنگره تقاضا می گردد خلاصه مقاله خودرا حداکثر تا۱۵ دیماه و متن‌اصلی آنرا تا۱۵بهمن ماه٥٤٥ به‌آدرس جامعه دامپزشکان ایران - تهران- خیابان شاه‌چهارراه گلشن شماره ٥۹٦ارسال‌دارند.

چهل سال قبل درهمین روز

صورت اسامی وکلای انتخابی ووکلای تسخیری

وکلاء انتخابی دیوان‌جزای عمال دولت .

آقایان دکتر الکساندر ، علی اسفندیاری ، محمد اعتضاد بروجردی ، علی بهزادی، محمد- علی پیشوا ، محمدحقوقی،ارسلان خلعتبری ، محمددادخواه، مهدی رضوی ، عیسی سلطانی ، حسین شایسته ، جمال‌الدین‌شریعتمداری شیرازی ، عبدالهادی طباطبائی ،

جواد غروی ، معصوم فاضل عراقی ، حسن فداکار، دکترپرویز کاظمی ، حسن کفائی ، مرتضی کشوری ، محسن لک ، علی‌اصغر ماجدی ، قوام‌الدین مجیدی،مهدی ملکی ، محسن منشور ، علی مولوی ، ضیاءالدین نقابت،محمود نورآذر ، محمدنونهال ، محمدعلی نیماد فتوحی ، جوادوحیدتهرانی، محمدوزیرنظامی .

وکلاء مسخر دیوان عالی جنائی

ازاین تاریخ تا۱۵ شهریور ۱۳۱۷ - آقایان محمد آل طه ، علی‌آل احمد هرجانی ، دکتر رفائیل آقابابیان،سدراک‌آواکیانس، عبدالحسین اورنگ ، ایرج اسکندری ، حسین‌احتشام‌شهیدی، محمدحسین انجدانی،حسن‌اشرف سمنانی ، علی اویسی ، دکتر حمید بهمن ، احمدجلی ، موسی جوان ، صدرالدین حائری ، غلامرضا خاکزاد ، عمادالدین سزاوار ، مهدی سلطانی‌شیرازی، عمادالدین شریعتمداری،ابوالحسن عمیدی‌نوری ، اسمعیل‌فرزانه ، محمدفرنیا ، احمد کسروی ، علی‌اصغر محسن عراقی ، علی مدرس روحانی ، ابوالفضل‌منطقی، حسین منشور ، ابوالحسن موحد، محمدموثقی ، دکتر حسن نفیسی، حسین نوری‌زاده ، جلال‌الدین نهاوندی ، محسن همراز .

وکلاء مسخر محکمه جنحه شعبه٦ تهران

از این تاریخ تا شهریور ۱۳۱۷ - آقایان محمدبهزادی ، احمدطهرانیان ، محمدتقی رضوی شیوا ، محمد زاهدی طالقانی ،

حمزه ساعد ، مهدی‌سید میرزائی، نظام‌الدین شبری ، جمال‌الدین شریعتمداری شیرازی ، محمد طباطبائی صدیق‌زاده ، محمدعالم، زین‌العابدین کاشانی ، جوادمیهن، مهدی نبوی نوری ، نجم‌الدین‌نجم عراقی .

وکلاء مسخر محکمه جنحه تهران شعبه ۹ بدایت

از این‌تاریخ‌تاشهریور ۱۳۱۷- آقایان علی ادیب رضوی، هادی بصیری ، جعفرجهان ، عبداله خاوری ، عبدالحمید زهری ، عبدالکریم صالحی ، محمدحسین صابرزاده شیرازی ، حسن‌صدر- زاده ، علی‌اکبر عزمی ، داود فرزانه،احمد معراجی، هایکمول، حسین موفق ، محمدعلی موحدی محمدرضا مرعشی .

افتتاح کلیسای کاتولیك

دوساعت بظهر امروز مراسم افتتاح کلیسای‌جدیدالبنای کاتولیک که از طرف دولت ایطالیا ساخته شده است بعمل آمد . آقایان‌وزیر معارف حکومت طهران ، رئیس شهرداری ، معاون وزارت امور خارجه . رئیس تشریفات وزارت خارجه و نیز عده‌ای از وزراء مختار ونمایندگان سیاسی خارجه و کلنی ایطالیائی و کاتولیک‌ها در این مراسم حضور داشتند . ابتدا درصحن کلیسا سرود شاهنشاهی ایران و سرود ایطالیا نواخته شد. بعدکلیدهای‌عمارت‌ازطرف‌وزیرمختار ایطالیا در طهران به نماینده پاپ اهداء و سپس درب معبد کلیسا باز گردید وتشریفات‌مذهبی بعمل آمد . بدینترتیب که‌شانسون « آواز » معروف «آومماریا» بوسیله مادام نروین خوانده و موزیک این قسمت که بوسیله کنت‌دومونتفرت تهیه شده بود نواخته شد.

میزان درجه حرارت
ساعت ۱۲ ظهر ۱٤ درجه سانتیگراد ، یک بعدازظهر ۱۵ درجه ، شش‌بعدازظهر ۱۰درجه ، نصفشب ۵ درجه .

« نقل از اطلاعات ۹ آذر ۱۳۱۵ »

وزارت علوم وآموزش عالی

«مجموعه‌سخنرانیهای پهلوی»

برنامه سخنرانیهای آقای پرفسور John Bardeen پرفسور فیزیك در دانشگاه ایلینوی -آمریکا برنده‌دوجایزه نوبل در رشته فیزیك است که بنا به دعوت وزارت علوم و آموزش عالی بـه ایران خواهند آمد بشرح زیر اعلام می گردد:

۱- دوشنبه ۱۰ آذرماه ۱۳۵٤ ساعت ٥ بعد از ظهر در باره :
"Basic Research and Industrial Development"
محل سخنرانی : وزارت علوم و آموزش عالی خیابان ویلا ، شماره ۱۹٤

۲- سه شنبه ۱۱ آذر ماه ۱۳۵٤ ساعت ٤٫۳۰ بعدازظهر درباره :
"Superconductivity Past and Future"
محل سخنرانی : دانشگاه صنعتی آریامهر -آمفی تئاتر شیمی

۳- پنج شنبه۱۳آذرماه ۱۳۵٤ساعت ۱۱ صبح در باره :
"Developments in Semiconductor Electronics"
محل سخنرانی دانشکده ادبیات و علوم دانشگاه پهلوی -شیراز ۱-۳

نیروی دریائی شاهنشاهی

آگهی استخدام

«اعزام به‌خارج»

نیروی دریائی شاهنشاهی برای تکمیل کادر درجه داری خود تعدادی داوطلب بامدرك قبولی سوم‌متوسطه یا«پایان دوره راهنمائی» استخدام وپس ازموفقیت درآزمایشات جهت طی‌دوره بخارج‌ازکشور اعزام مینماید .

داوطلبینی که سن انها بین ۱۵ تا ۲۰ سال تمام می باشد می توانند همه روزه با در دست داشتن آخرین مدرك تحصیلی واصل شناسنامه و یك قطعه عکس٤×۳ بمعاونت پرسنلی نیروی دریائی شاهنشاهی واقع در طهران خیابان سپهبدزاهدی‌بالاترازبیمارستان اپادانا (مدیریت استخدام) و یابه‌پایگاه ها و نمایندگی های نیروی دریائی شاهنشاهی در شهرستان های بندر پهلوی .خرمشهر .بندرعباس.بوشهر. کرمانشاه . رضائیه . اصفهان .مشهد. یزد .زاهدان.کاشان .شیراز . کرمان مراجعه نمایند م الف ۱۱۳٤۱

هواپیمائی ملی ایران «هما»

آگهی مناقصه

هواپیمائی ملی ایران «هما»شستشوی وسائل‌پارچه‌ای وقابل شستشوی‌داخل هواپیما و البسه کارکنان خود رابمدت یکسال‌بمناقصه میگذارد :

۱- شرکت کنندگان در مناقصه می توانند برای‌مشاهده نمونه هابه‌تدارکات قسمت خرید های داخلی واقع درخیابان آیزنهاور جنب ساختمان اداره پلیس‌راه خیابان راوند مراجعه نمایند .

۲- شرکت کنندگان در مناقصه‌باید معادل پنج‌درصد مبلغ کل پیشنهادی خود را به‌حساب شماره ۷۵۰ بانك بازرگانی شعبه ویلا واریز نمایند .

۳- پیشنهاد دهنده باید پیشنهادات خود را تاساعت ده صبح روز دهم آذر ماه ٥٤ بقسمت خرید های داخلی تدارکات تسلیم نمایند .

٤- به پیشنهادات فاقد سپرده‌ومبهم و مشروط و همچنین پیشنهاداتی که بعداز موعد مقرر برسد ترتیب‌اثر داده نخواهد شد .

٥- درصورتیکه برنده مناقصه از انجام معامله عدول نماید سپرده بنفع «هما» ضبط خواهد شد .

٦- پیشنهادات در ساعت ده صبح روز ۱۰ر۹ر٥٤ باز و قرائت خواهدشد حضور پیشنهاد دهندگان در جلسه مناقصه آزاد می‌باشد .

۷- «هما» در مورد رد یاقبول یك یا کلیه پیشنهادات مختار است عدم‌حضور پیشنهاددهنده مانع اقدامات «هما» و قرائت پیشنهادات نخواهدبود .

بچه‌ها، «پل معلق» را با سرسره، عوضی گرفته‌اند!

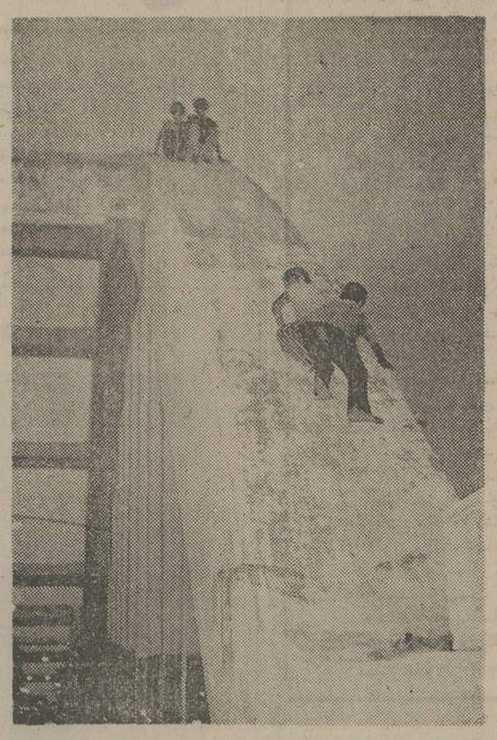

آمل ـ در این عکس پل‌زیبای آمل را به انضمام (!) چهارکودک شیطون! » مشاهده می کنید ، این‌پل که‌ازبدو تاسیس «پل‌معلق » نام داشته ، عده‌ای ازبچه‌ها رابه اشتباه انداخته و آنان‌فکرکرده‌اند پل معلق وسیله تفریحی است در ردیف « سرسره » که‌روی‌آن‌هم می‌توان سرسربازی‌کردوهم‌میشود معلق زد !

بچه‌هایی که از دیواره‌راست این پل بالا و پائین میروند وقتی که به بالای پل میرسند ، چند دقیقه‌ای از آن بالا « باغ‌کودک» آمل را (که اخیرا مبدل بـــه پارکینگ خودرو های شهرداری شده) تماشا می‌کنند ، بعد بـا سرعت بطرف پائین‌سر میخورندو این کار آنقدر ، ادامه پیدامیکند، تاهوا تاریک بشود و بچه‌ها دیگر باغ کودک را نتوانند تماشاکنند . عده‌ای از این بچه‌هـــا که بترتیب نوبت ازاین دیواره بلند بالا و پائین میروند ، برای اینکه‌این‌بازی خطرناک را موجه جلوه دهند ، میگویند اگر باغ کودک آمل را که فقط از بالای پل می توانیم تماشایش کنیم مجددا روبرامکنند، مارغبت چندانی به « پل‌بازی » نشان نمیدهیم ولی بهرحال بـا اینکه خودمان‌هم گاهی از این‌کار احساس خطر می کنیم از لذت آن نمی توانیم چشم‌پوشی کنیم.

سرویس زیر آسمان کبود ـ امیدواریم مسئولان شهرداری‌آمل، باغ کودک این شهر را که بقرار اطلاع هم مخروبه شده و هـــم مبدل به پارکینگ مـــاشینهای شهرداری گردیده ، بنحوی از حالت فعلی بیرون بیاورند ، تـــا کودکان آملی ، برای ادامه دادن به این بازی و تفریح خطرناک ، دلیلی نداشته باشند !

مدرسه داریم ، ولی افتتاحش نکرده‌اند ؟

میبد ـ ساختمان مدرسه راهنمایی تحصیلی «بیده» با خیر و خوشی پایان یافت : دانش‌آموزان بیـــده خوشحال شدند و اولیاء شان دعاگو . ـ اهالی یقین داشتند که در سال تحصیلی جدید فرزندانشان درمدرسه نوبنیاد ، مشغول تحصیل خواهند شد ولی نشدند ، چون مسئولان آموزش و پرورش صلاح ندانستنـد . بهرحال دانش‌آموزان امسال هم مانند سالهای گذشته برای ادامه تحصیل راه « میبد » را پیش گرفتند ...

آقای ضیایی نوشته است : آموزش و پرورش « میبد » میگوید : « علت افتتاح نشدن مدرسه کم بودن تعداد دانش‌آموز است » در صورتیکه اگر این مدرسه افتتاح میشد ، اولا دانش‌آموزان روستا های «بیده» و «خانقاه» ظرفیت آنر تکمیل می‌کردند ، ثانیا کلاسهـای پرجمعیت « میبد » خلوت‌تر میشد ، ثالثا ساختمان‌مدرسه خالی و بلااستفاده نمی‌ماند .

دامپزشك قلابی، خاك اره را به‌جای دارو فروخت

خرم‌آباد ـ « محمدرضا عصاره » فروشنده‌داروهای دامی و سموم گیاهی در خرم‌آباد که خاک اره را به جای‌داروی ضد کرم‌گوسفند به یکمردروستایی فروخته بود ، در دادگاه ویژه‌گران فروشان ۵۰۰۱ ریال جریمـه شد .

همچنین شیخ‌رضا حیدری صاحب کوره آجرپزی در خرم‌آباد لرستان ، به جرم اختلال در عرضه کالا ، محکوم به پرداخت۱۵ هزار ریال جریمه شد و تقـــی صنعتخوانی (نانوا) به علت گران فروشی ۵۰۰۱ ریال جریمه پرداخت .

آگهی

نظربه‌این‌که در جلسه عمومی عادی بطور فوق‌العاده روز ۱۰مهرماه ۱۳۵٤ شرکت سهامی سعادت‌نساجان یزد اکثریت حاصل نشد بدین‌وسیله تجدیدا از صاحبان سهام دعوت‌میشود برای ساعت۵ بعدازظهر روز پنجشنبه بیستم آذرماه ۱۳۵٤ در جلسه نوبت‌دوم مجمع‌عمومی عادی‌که بطور فوق‌العاده تشکیل میشود شرکت فرمایند.

دستور جلسه

انتخاب هیئت‌مدیره

شرکت سهامی ریسندگی‌وبافندگی سعادت نساجان‌یزد

۱۱٤۷۵ ـ ۵٤ر۸ر۲۰

آگهی

شهرداری کرمان در اجرا ی‌ماده ۱۷ قانون نوسازی و عمران شهری و آئین‌نامه تبصره ۲ماده ۱٦قانون مزبور اجرای طرح‌تعریض کوچه سردار را از خیابان شاهپور تا قدمگاه بعرض شش متر برطبق نقشه تصویبی باطلاع می رساند .

نقشه وفهرست ارزیابی طـــرح تعریض کوچه‌سرداردرهشتادمین‌جلسه انجمن شهر بتصویب رسیده و طی‌شماره ۲۳۹۹۷ ـ ۵٤ر۸ر۱۷ مـــورد تصویب مقام استانداری استان کرمان‌قرار گرفته‌است تاریخ شروع اجـرای طرح دو ماه پس از تاریخ انتشار ایـن آگهی و مهلت قبول اعتراض از همین تاریخ تا دو ماه‌خواهدبودنقشه‌تصویبی وفهرست ارزیابی‌طرح‌دردایره‌ساختمان شهرداری جهت ملاحظه عموم نصب گردیده و معترضین‌بایدذیل برك‌اعتراض نشانی کامل وروشن خودرا قید نمایند

محل قبول اعتراضات‌دفترشهرداری میباشد ضمنا مقارن انتشار این آگهی نتیجه ارزیابی‌هریك‌از مستغلات‌مسیری بمالك مربوطه ابلاغ خواهدشد .

شهردار کرمان .فریدون موحدی

هواپیمائی ملی ایران

قابل توجه صادر کنندگان ووارد کنندگان کالا به‌آمریکا

هواپیمائی‌ملی‌ایران با دائر نمودن سرویس حمل بار به آمریکا و بالعکس امکانات و تسهیلات لازم را برای حمل کالا های بازرگانان‌و موسسات مختلف به این کشور فراهم آورده است . علاقمندان و موسسات و بازرگانانی که مایل هستند از ایـن تسهیلات و چگونگی حمل کالاهای‌خود، که بطور روزانه به آمریکا صورت مـی گیرد ،آگاهی یابند می توانند درتهران با تلفن های ۹۱۱۵۹۳و۹۱۱۵٦۹ تماس حاصل نمایند .

تلفن های شعب و دفاتر « هما» در آمریکا نیز بشرح زیر آماده‌پاسخگوئی است .

نیویورك : ۸۲۰۰ ـ ۹٤۳

لوس‌آنجلس : ٦۳۳٦ـ۷۲۷ ـ ۲۱۳

هوستون : ۱۱۲۰ ـ ٦۳۹ـ۷۱۳

گنجشك کوچك را مثل شیر و پلنك شکار می کنند !

دزفول ـ عده‌ای از شکارچیان دزفـول آنچنان مقدمات و تمهیداتی برای شکار گنجشگان کـوچک و سرگشته فراهم میکنند که انگار ، این عملیات جیمزباندی، برای شکار شیر یا پلنگ است !

این شکارچیان چالاک (!) یک شبانه روزدراطراف باغات شوشتر کمین می‌کنند و هنگامیکه دامشـان پراز گنجشک شد ، به شهر باز می‌گردند .

صیادان ابتدا دام بزرگی را زیر خاک پنهان میکنند و دانه های فراوانی روی آن می‌ریزند . موقعیکه در حدود ٤۰۰ـ۳۰۰ گنجشک گرسنه ، مشغول برچیـــدن دانه‌ها می‌شوند ، صیادی که در پشت تپه خود را پنهان کرده ریسمان دام را می‌کشد سپس همکارانش‌گنجشکان اسیر شده ، را پس از سرکندن و پرکندن از باغهـای شوشتر به بازار دزفول می‌آورند و از قرار دانه‌ای سه ریال بفروش می‌رسانند .

باین ترتیب علیرغم کمبود نیروی انسانی و کارگـر در اغلب شهرستانها ، عده‌ای شکم خود را با بـــدام انداختن و سرکندن و پرکندن پرندگـان گرسنـــه و سرگردان ، سیر می‌کنند و لقب پرطمطراق شکارچی را هم یدک می‌کشند !

مارخوش خطوخال از داخل جعبه بیسکویت آزمایشگاه رفت!

طالقان ـ چند روز قبل هنگامیکه ، مامور تغذیـه مدارس طالقان در داخـــل انبار مشغول جابجا کردن جعبه های بیسکویت بود، ناگهان با یک مار خوش‌خط و خال و بیسکویت‌دوست (که خودرا در میان یکی از جعبه های بیسکویت پنهان کرده بود) روبرو شد .

مامور تغذیه طالقان که فطرتا آدم شجاعی است و از حیوانات اهل و نااهل اصلا ترس و واهمـــه‌ای ندارد ، با کمال خونسردی به جنگ مار رفت و بـه ضرب چوبدستی نیمه‌جانش کرد .

از طرف‌دیگر دانش‌آموزان دبیرستان « فاطمه رستگار » که مدتها بود بدنبال یک مار مرغـوب و مجانـــی می‌گشتند ، موقعی که از این واقعه آگاه شدند ، با کمک یک مارگیر محلی‌مار را به آزمایشگاه دبیرستان خود که دچار کمبود مار بود منتقل کردند و کلی هم ازاین‌بابت خوشحال‌شدند.

۳ سال است که اولین کلنك این بیمارستان را به‌زمین زده‌اند

گلپایگان ـ دو سال قبل باحضور نماینده جمعیت شیر و خورشید سرخ، نماینده سابق مردم گلپایگان در مجلس شورایملی،فرماندارو سایرروسای‌ادارات، اولین‌کلنگ‌ساختمان «بیمارستان مجهز» گلپایگان به زمین زده شد . امامتاسفانه تا باین تاریخ که اولین کلنگ وارد سومین سالگرد خود شده ، کارتاسیس بیمارستان مجهز بجائی نرسیده است .

عده‌ای از اهالی ضمن مراجعه به دفتر نمایندگی اطلاعات گفته‌اند کـار ساختمان این بیمارستان باپیشرفتهائی که در سایر شهرستانها ، دراین زمینه بچشم میخورد هماهنگ نیست و معلوم نیست به چه علت اتمام ساختمان این بیمارستان بتعویق افتاده است .

سرویس زیر آسمان کبود ـ ما هم دعا می‌کنیم که این آرزو ، بالاخرمجامه عمل بپوشد ، دیر و زودش ، زیادمهم نیست !

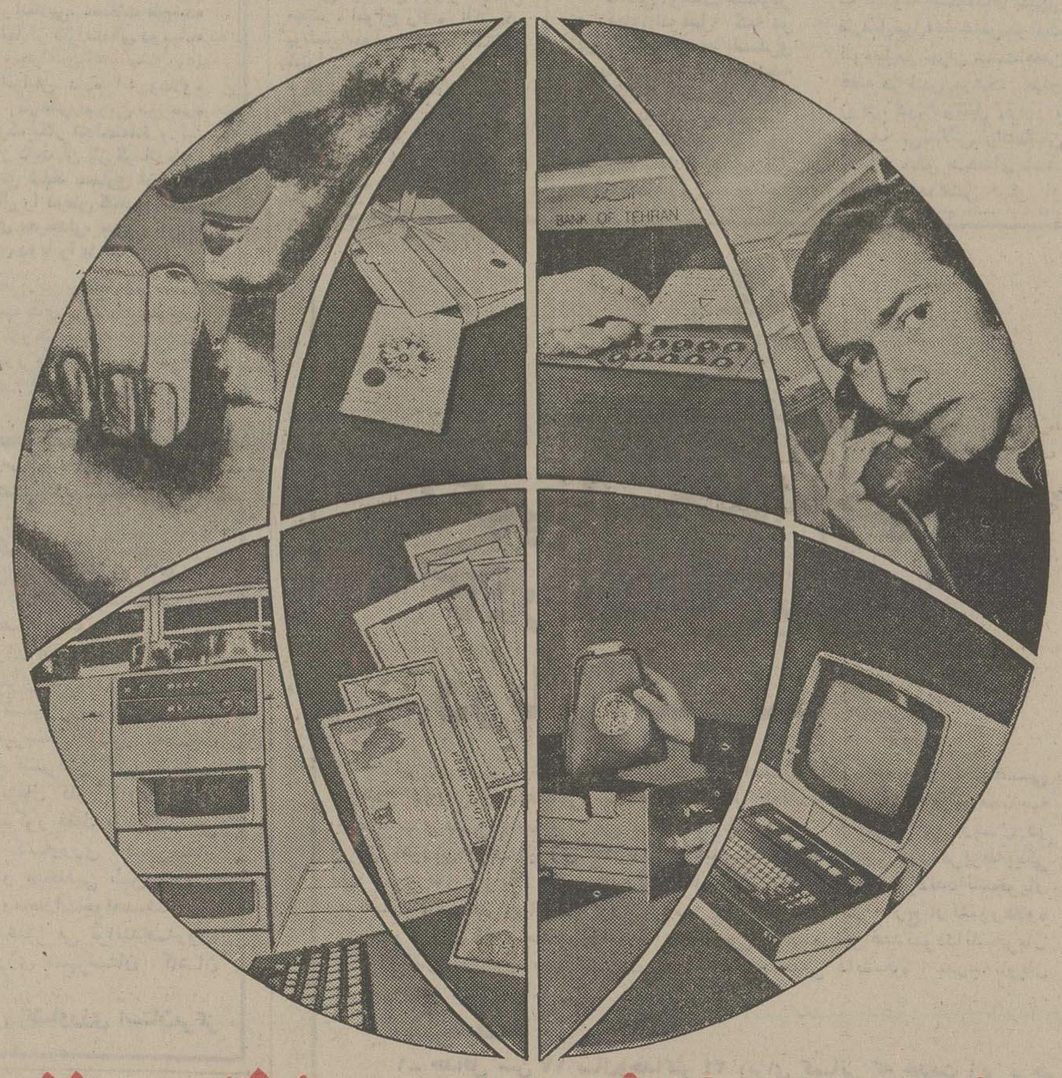

خدمات استثنائی بانك تهران

چك کارت : کارتی برای دریافت‌های نقدی در تمام مـدت شبانه روز از مـاشین هـای اتوماتیك .

صندوق شب : ماشین‌های اتوماتیکی است که‌سپرده‌های نقدی واوراق بهادار شمارا در تمام مدت شبانه روز دریافت میکند .

مرکز اطلاعات بانکی : تلفن ۳۲۳۸۰ خدمات بانکی مارا باطلاع شمامیرساندوبه سئوالات‌شما در امور بانکی پاسخ‌میدهد .

مرکز اطلاعات و معاملات بورس : آخرین اخبار و اطلاعات مربوط به‌معاملات بورس رابه آگاهی شما رسانیده بدستور شما سهـام خریداری ویا بفروش میرساند .

حساب مشترك خانواده : یك حساب بانکی برای تنظیم بودجه خانواده‌است که به امضای زن وشوهرافتتاح میشود .

دفترچه هدیه پس انداز : یك حساب پس‌انداز است بادفترچه مخصوص برای هدیه دادن بهر کس وبه هر مناسبت .

سرویس تجارت بین المللی : این مرکز امور بازرگانی بین المللی شما را بوسیله‌کارگزاران خود بفوریت انجام میدهد .

مرکز اطلاعات ارز : تلفن ٦٦٦۳۹۷ نرخ ارز را درهر لحظه از شبانه روز به اطلاع شما میرساند .

مرکزکامپیوتر : تجهیزات‌الکترونیکی‌مرکزکامپیوتر محاسبات بانکی و بازرگانی شما را بدقت و سرعت کاما انجام میدهد .

مرکز معاملات ارز : برای خرید و فروش نامحدود ارز ، تهیه تراولرز چك معتبر ترین بانکهای دنیـا و حواله پول مورد نظر خـود بهر میزان و بهر نقطه از جهان ، مرکز معاملات ارز بـانك تهران در اختیار شماست .

بانك مدرن شما، بانك تهران

BANQUE DE TEHERAN

بانك تهران امین مردم ایران

عبور از پنج قاره

معجزهٔ پزشکان شوروی :

بزودی لال‌ها حرف میزنند و کورها می بینند!

یک مژده برای لالها، آنهائی که عضلات صورتشان فلج شده است وزبانشان قادر به حرکت و تکلم نیست... ویک مژده دیگر برای نابینایان، آنهائی که عصب های چشمشان، در حادثه‌یی ازکار افتاده است ودیگر قادر به دیدن اشیاء نیستند... و نیز یک خبرداغ وامیدوارکننده برای فلج‌ها، برای زمین‌گیرها ...

عصب‌های مرده واز کارافتاده، دوباره جان میگیرند و لالها، قدرت حرف زدن پیدا میکنند. نابینایان، اشیاء را بخوبی می‌بینند وفلج‌ها، سلامت کامل خودرا بازمی‌یابند. این ،یک پیروزی بزرگ در معالجه آسیب‌های عصبی است. سلولهای عصبی، وقتی آسیب می‌بینند برای تمام عمرفلج میمانند وسلول دیگری بجای آنها بوجود نمی‌آید .

مرگ همیشگی عصب‌ها (در اثر صدمه)، در طول تاریخ برای بشریت درد ورنج ومحرومیت به‌بار آورده است، اما حالا باتلاش دانشمندان و جراحان اعصاب ، این ارمغان شوم برای همیشه بدست فراموشی سپرده می‌شود .

گزارشهائی‌که در مطبوعات علمی مسکو چاپ می شود، حاکی از موفقیت خیره‌کننده جراحان اعصاب شوروی در معالجه اعصاب آسیب‌دیده است: **دانشمندان روسی،بجای عصب‌های مرده،سیم‌های نازکی کار میگذارند که مثل هر عصب زنده وفعالی میتواند تحریکات مغزی‌را به عضلات منتقل کند ومیان سلسله اعصاب رابطه‌یی‌سالم برقرار سازد .**

اولین آثار این موفقیت بزرگ علمی حدود یکسال پیش ظاهر شد. درآنزمان پروفسور «اوکنف» به همراه جراحان انستیتوی پزشکی شماره ۲ مسکو، اعصاب آسیب‌دیده صورت پنج بیمار را با سیم‌های نازک تعویض کرد وبااین روش کاملا جدید وانقلابی، عضلات فلج‌شده چهره این بیماران را پس‌از سالها از کارافتادگی دوباره بکار انداخته.حالا پس‌از یکسال ، جراحان اعصاب‌شوروی این رقم را تا حد مطلوبی افزایش داده اند وعلاوه بربکار انداختن عضلات چهره ، تارهای صوتی فلج شده را هم باکمک همین سیم‌های نازک بکار انداخته‌اند و نیز قوه بینائی را به گروه زیادی از نابینایان باز گردانده‌اند. **دانشمندان روسی همچنین موفق شدند بسیاری ازبیماری های فلج و بخصوص فلج اطفال را درمان کنند و انسان های علیل‌را ازروی صندلی‌های چرخدار، بیرون آورند و به‌آنها امکان راه رفتن برروی دوپا را بدهند .**

هنوز ازنحوه عمل جراحی این پزشکان و کیفیت سیم‌های نازک فلزی‌که‌بجای عصب های مرده بکار میرود، گزارشی منتشر نشده است اما گروهی ازجراحان‌برجسته شوروی، روش ابداعی پروفسور «اوکنف» را به عنوان سرفصلی تازه از معجزات علم پزشکی درقرن اخیر،قلمداد کرده‌اند .

بامطالعه دانشمندان‌آلمان، درانفجاریك جسم آسمانی مرموز

اسرارزندگی ومرگ ستارگان آسمان فاش میشود

چهار هفته پس از آنکه « اوزادا » ستاره شناس ژاپنی انفجار یک جسم آسمانی را در « صورت فلکی » نیمکره شمالی رصدکرد، پژوهشگران‌انستیتوی « ماکس بلانک » در آلمان‌غربی توانستند تشعشعاتی را که از این جسم مرموز خارج میشود دریافت کنند .

ستاره شناسان آلمانی تصمیم گرفته‌اند برای پی بردن به اسرار زندگی و مرگ ستارگان دو ماه دیگر با استفاده ازمدرن ترین دستگاههای رادیو تلسکوپ درباره این پدیده بسیار نادر کیهانی بررسی های‌گسترده‌ای انجام دهند .

یک ستاره در حال « مرگ » به ندرت در میدان دید ستاره شناسان قرار میگیرد و این‌یک فرصت استثنائی بود که‌امسال برای دانشمندان دست داد .

ستاره در حال انفجار در روز های‌اول‌بزحمت با تلسکوپ های قوی دیده میشد ، ولی ظرف چند روز میلیونها بار از بزرگترین ستاره‌مفضای‌کیهانی درخشان‌تر شد .

مرگ یک ستاره هنگامی‌فرا میرسد که ذخایر هیدروژنی آن کاملا تمام شده باشد . دراین هنگام ناگهان براثر فعل و انفعالات اتمی انرژی عظیمی آزاد میشود و یک‌موج‌ضربتی قسمتی از سطح کره را منفجر میکند . امواج رادیو الکتریک پوشش منفجر شده را هنگامی میتوان ضبط کرد که گاز « ایونیزه » (پلاسما) گسترش کافی پیدا کند . کره‌ای که بپایان عمرش نزدیک میشود ، از مدتها قبل شروع به کوچک شدن میکند و آنقدر متراکم میشود که حتی رصدکردن آن بوسیله قوی ترین رادیو تلسکوپ هابه‌دشواری امکان پذیرمیشود.

ستاره‌ای که بتازگی منفجر شد در فاصله یک هزار سال نوری قرار داشت . علائمی که از این ستاره در حال انفجار گرفته میشود اطلاعات فوق‌العاده جالبی درباره حالت فیزیکی پوششی که از آن پرتاب‌میشود در دسترس دانشمندان قرار می‌دهد .

با بررسی دقیق طول موج های گوناگون نه تنها میتوان تراکم و حرکت ابر های تولید شده از انفجار را اندازه‌گیری کرد بلکه می‌توان به درجه حرارت و موادی که کره منفجر شده از آن تشکیل شده پی برد .

علائمی که اکنون از این ستاره منفجر شده میرسدفرصت منحصر بفردی برای رصدکردن پدیده هائی است که درآخرین مرحله تکاملی یک ستاره‌صورت میگیرد .

حادثه وحشتناك ، درسحرگاه‌مه‌آلود لندن

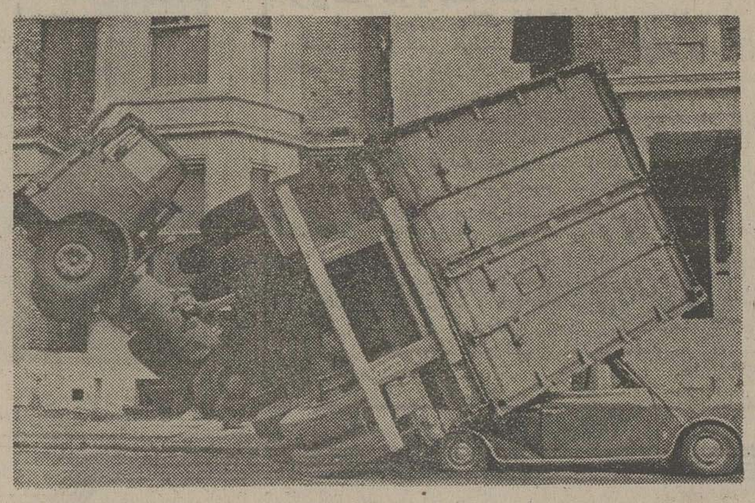

گاهی اوقات تصاویر تصادفهای اتومبیل که در تهران روی می‌دهد بقدری عجیب و غریب است که باور کردنش بسادگی امکان ندارد و بیننده باین فکر فرو میرود که رانندگان اتومبیلها در لحظه تصادف به چه فکر می‌کرده‌اند ؟ ولی باید بدانید که اینگونه صحنه‌های بدیع‌و غیرقابل‌قبول‌فقط خاص‌حوادث اتومبیل‌در تهران نیست.همین هفته در لندن در یک صبح زود ، دو اتومبیل باری ، بصرف بی‌مبالاتی رانندگان خود ، خالق صحنه‌ای شدند که ضرر هنگفتش بیش از هردوی آنها نصیب صاحب بیچاره اتومبیل « مینی» شد که در گوشه خیابان « ارل کورت » پارک کرده بود . شاید تنها خوش شانسی صاحب این اتومبیل « مینی » این بود که خودش وقت وقوع حادثه درون اتومبیل نبود .

نماینده مجلس عوام :انگلیس پیشنهاد کرد : همهٔ گاوها را با رنك «شب تاب» رنك آمیزی کنید !

آقای « پارکوس لیپتون » نماینده مجلس عوام از حزب کارگر انگلیس پیشنهاد کرده است که برای جلوگیری از حوادثی که گاو های انگلیس شبها در جاده‌ها بوجود می‌آورندهمه گاوها را با رنگ « شب‌تاب » رنگ آمیزی کنند !

گاو های انگلیسی معمولا شب‌ها آزادانه در جنگل های « اپنیک » ، « وودرف » و « والت‌هام » در نزدیکی لندن چرا می‌کنند ، یا برگ‌درختان‌خانه های اطراف را میخورند و باین ترتیب حوادثی ببار می‌آورند . مثلا چندی قبل یک موتوسیکلت سوار شبانه با گاوی که در وسط راه خوابیده بود برخورد کرد و در دم جانسپرد .

نماینده کارگر مجلس عوام درپیشنهاد خود قید نکرده است که چه قسمتی از بدن گاو باید رنگ شود و این کار را بعهده دامپزشکان گذاشته است .

آثار ۳۰۰۰ سالهٔ یك‌قبیلهٔ اسرار آمیز، در ترکمنستان شوروی کشف شد

باستان شناسان شوروی بتازگی در دره « سومبار » در ترکستان (واقع‌در نزدیکی مرز ایران و شوروی) ۱۵ گورستان زمینی کشف کرده‌اند ، که انباشته از اشیاء و لوازم متعلق به سه هزار سال قبل‌است . این‌گورستانها از نوع گورستانهای زیرزمینی است که انسانهای ماقبل تاریخ مردگان خود را در آن دفن می‌کردند . در میان اشیائی که از این گورها بدست آمده مقادیر زیادی خنجر ، چوگان « باتون » فرماندهی ، لوازم آشپزخانه ،جواهرات گوناگون و یک نیمتاج زنانه که بارشته های زرین و سنگ های قیمتی الوان تزئین شده ، بدست آمده است .

بعقیده باستان شناسان شوروی این اشیاء توسط « هیرکان» ها که قبیله اسرارآمیزی بودند ساخته شده است .

قبیله هیرکان مدتها در این دره سکونت داشتند ، ولی هنوز معلوم نشده است که از چه نژادی بوده‌اند .

آنها مردگان خود را با جواهرات و اشیاء قیمتی‌شان بخاک می‌سپردند . در میان این اشیاء که بیشتر ساخت خود « هیرکان » ها است ظروف و لوازم زینتی دیگر مناطق آسیای مرکزی هند شمالی و بین‌النهرین دیده میشود .

بگفته « ایگورخلوبین » رئیس هیئت باستان شناسی شوروی این اشیا صد درصد متعلق به « هیرکان » ها استکه تاکنون آثاری از آنها در شوروی کشف نشده بود .

هیرکان ها که مردمان خشنی بودند دو هزار سال قبل از میلاد واردایران شده و در تشکیل گروههای ایرانی شرکت کرده‌اند .

آگهی قبول کارآموز واستخدام مترجم

سازمان خبرگزاری پارس در تشکیلات نوین خود عده‌ای کارآموز به منظور تربیت کادر مترجم زبانهای انگلیسی و فرانسه می‌پذیرد . داوطلبان پس از انجام‌آزمایش و مصاحبه انتخاب وپس از طی‌یك دوره‌شش‌ماهه‌کارآموزی در صورت موفقیت در آزمایش نهائی در خبرگزاری پارس استخدام خواهند شد .

داوطلبان باید تقاضای خود را به انضمام مشخصات‌کامل‌ومیزان‌تحصیلات وتجربیات خود همراه بایك قطعه عکس بصندوق پستی شماره۷٦٤تهران‌ارسال دارند .

م الف ۱۸۱۹۱

قابل توجه کارفرمایان بخش خصوصی

دراجرای قانون تامین وسائل وامکانات تحصیل اطفال و جوانان ایرانی ، فارغ التحصیلان بهره مند از آموزش رایگان مکلف‌اند خدمت مورد تعهد خود را دربخش‌دولتی‌وخصوصی درسراسر کشورانجام‌دهند. نظر باینکه کارگماری این افراد در بخش خصوصی بعهده وزارت کار و امور اجتماعی‌محول گردیده است ازکلیه کارفرمایان بخش‌خصوصی دعوت میشود که نیازهای استخدامی خودرا به دانش آموختگان‌دانشگاهها و مدارس عالی با ذکر مشخصات کامل تعیین وبه واحد های‌مشروحه زیر در تهران و شهرستانها اعلام نمایند .

نام	نشانی
اداره اشتغال فارغ التحصیلان	خیابان‌ویلا،چهارراه‌ناصرساختمان‌اموراتباع‌بیگانه‌طبقه‌چهارم
اداره نیروی انسانی اصفهان	خیابان فردوسی نرسیده به‌سه‌راه مختاری جنب‌انجمن‌ایران وفرانسه
اداره نیروی انسانی شیراز	خیابان خلیج نرسیده‌به اداره گذرنامه
اداره نیروی انسانی کرمان	خیابان نجم پلاك ۷۱
اداره نیروی انسانی کرمانشاه	خیابان خیام
اداره نیروی انسانی تبریز	خیابان ۲۵ شهریور ، کوی میرآباد شماره ۲۰۷۰
اداره نیروی انسانی مشهد	خیابان ششم بهمن شماره ۱۰۸ و۱۰٦
اداره نیروی انسانی رشت	خیابان پهلوی روبروی روزنامه اطلاعات
مرکز کاریابی و اشتغال اهواز	فلکه اول کیان پارس
مرکز کاریابی و اشتغال خرمشهر	ابتدای خیابان پهلوی جنب فلکه ساعت
مرکز کاریابی و اشتغال کرج	خیابان رضاشاه کبیر جنب دبیرستان فردوسی
مرکز کاریابی و اشتغال خرم‌آباد	خیابان خیام غربی جنب کوی افسران
مرکز کاریابی و اشتغال بیرجند	خیابان پهلوی
مرکز کاریابی و اشتغال دزفول	خیابان حافظ خیابان کدیتان شمالی چهارراه ایران پلاك۱٤
مرکز کاریابی و اشتغال چاه‌بهار	مرکز کاریابی و اشتغال چاه‌بهار
مرکز کاریابی و اشتغال چالوس	خیابان سعدی روبروی سینما زهره
مرکز کاریابی و اشتغال رفسنجان	خیابان امیرکبیر
مرکز کاریابی و اشتغال شیروان	خیابان کمربندی
مرکز کاریابی و اشتغال زرین شهر	خیابان پهلوی
مرکز کاریابی و اشتغال کاشان	خیابان صبا جنب مهمانسرای کاشان
مرکز کاریابی و اشتغال اردبیل	خیابان شاه جنوبی جاده مشکن پلاك ٤۷۷
مرکز کاریابی و اشتغال یاسوج	خیابان دندانپزشکی
مرکز کاریابی و اشتغال مهاباد	نبش خیابان حافظ کوچه شش متری معروف‌به‌کوچه‌داروغه
مرکز کاریابی و اشتغال لنگرود	خیابان شاه روبروی دارائی طبقه بالای ثبت‌احوال
مرکز کاریابی و اشتغال ایرانشهر	خیابان کورش جنب پمپ بنزین ساختمان یزدان شناس
مرکز کاریابی و اشتغال قم	خیابان محمدرضاشاه جنب هتل آپادانا
مرکز کاریابی و اشتغال سنندج	خیابان شاهپور جنب استانداری
مرکز کاریابی و اشتغال ساری	خیابان فرهنك روبروی دبیرستان حافظ کوی قربانی
مرکز کاریابی و اشتغال سمنان	خیابان نظامی
مرکز کاریابی و اشتغال قزوین	خیابان شاه روبروی بانك رهنی
مرکز کاریابی و اشتغال یزد	خیابان ایرانشهر جنب‌جنرال سرویس وزیری شماره ٤٤
مرکزکاریابی و اشتغال شهرکرد	خیابان سعدی کوچه پژمان ۱۳
مرکز کاریابی و اشتغال همدان	خیابان ششم بهمن روبروی دبیرستان ابن‌سینا
مرکز کاریابی و اشتغال اراك	خیابان ملك المتکلمین روبروی تك‌درختی شماره ۱٦۲
مرکز کاریابی و اشتغال ایلام	خیابان ژاندارمری جنب اداره آموزش و پرورش
مرکز کاریابی و اشتغال رضائیه	خیابان رفح‌شماره ۲٤۸
مرکز کاریابی و اشتغال زنجان	خیابان سعدی
مرکزکاریابی و اشتغال زاهدان	خیابان سپه جنوبی پشت باغ استانداری
مرکز کاریابی و اشتغال بندرعباس	خیابان شاه‌حسینی
مرکز کاریابی و اشتغال خوی	خیابان پهلوی روبروی پارك ملی
مرکز کاریابی و اشتغال بندرلنگه	بازار بندرلنگه
مرکز کاریابی و اشتغال کازرون	اداره کار کازرون
مرکز کاریابی و اشتغال گلپایگان	خیابان پهلوی فلکه فردوسی
مرکز کاریابی واشتغال‌بندرماه‌شهر	مرکز کاریابی و اشتغال
مرکز کاریابی و اشتغال شاهرود	خیابان فروغی بسطامی

م الف ۱۷۷۷۸ — اداره کل اشتغال -وزارت کار و امور اجتماعی

نیروی دریائی شاهنشاهی

آگهی استخدام جهت کادرافسری نیروی دریائی شاهنشاهی

نیروی دریائی شاهنشاهی جهت کادر افسری دررشته های تخصصی دریائی ناوبری و مهندسی . تدارکات‌دریائی تعدادی داوطلب‌از طریق‌مصاحبه ومعاینات پزشکی استخدام می نماید‌داوطلبین پس از فراگرفتن زبان در مرکز آموزش زبان نیروی دریائی شاهنشاهی جهت طی دوره‌مربوطه‌بیکی ازکشور های آمریکا انگلستان‌وایتالیا‌ویا فرانسه اعزام می گردنددانشجویان در مدت اقامت در ایران ازحقوق‌ماهیانه ۱۰۵۰۰ ریال و در خارج از کشورعلاوه بر مبلغ فوق‌از فوق‌العاده روزانه به ارزخارجی‌استفاده خواهندنموددانشجویان پس‌از گذراندن دوره و موفقیت درسال‌سوم تحصیلی دانشگاه بدرجه‌ناوبان دومی مفتخر میگردند .

شرایط :

۱- حداقل سن ۱۷ سال‌وحداکثر ۲٤ (برای کسانی که خدمت زیر پرچم را انجام داده‌اند حداکثر ۲۵سال) .

۲- داشتن دیپلم کامل موسطه (در رشته ریاضی با حداقل معدل کتبی ۱۲ببالاو دیپلم طبیعی باحداقل معدل کتبی ۱۲ ببالا) .

۳- متدین‌بیکی‌ازادیان (مسلمان. مسیحی . کلیمی . زرتشتی) .

٤- داشتن صحت مزاج بتائید بهداری نیروی دریائی شاهنشاهی (حداقل‌قدبایستی۱٦۵سانتی‌متر باشد.)

مدارك مورد نیاز :

۱- اصل دیپلم یا کارنامه قبولی ششم متوسطه (ریاضی . طبیعی) که معدل کتبی در آن قید شده باشد .

۲- اصل شناسنامه و دو برك‌فتوکپی آن .

۳- چهار قطعه عکس ٤ × ٦

داوطلبین جهت ثبت نام‌می‌توانند همه‌روزه باستثناء روز های پنجشنبه‌و ایام تعطیل از ساعت ۸ صبح الی ۱۵ با در دست داشتن مدارك فوق بمعاونت پرسنلی نیروی‌دریائی شاهنشاهی‌واقع درخیابان سپهبد زاهدی جنب مسجد الرحمن مراجعه نمایند .

نیروی دریائی شاهنشاهی

گرگهای گرسنه ...

بقیه از صفحه ۵

تحویل شد.

گرگها در کمین اند

زمستان سخت آذربایجان‌همه ساله در جاده‌ها « قربانی » و «اسیر » منی طلبد : اسیران برف، آنها که درمیان کولاک و برف گرفتار می شوند و ساعتها باید با هیولای مرگ مبارزه کنند .

باریزش اولین برفهای زمستانی، گرگها نیز ازلانه های خود خارج میشوند : گرگها بیشتر دراطراف روستاها، اماکن مسکونی وجاده‌ها در کمین می‌مانند ، واین یکی‌دیگر از خطراتی است که براستی قربانیان واسیران‌جاده‌های برفگیر را تهدید میکند.

واکنون مرگ پنج‌انسان‌درآغاز فصل سردیک هشدار بزرگ برای همه‌مسافران ورانندگانی است که درزمستان‌به‌سفرمی‌روند : احتیاط را از دست ندهیم .

آگهی

بدینوسیله از صاحبان سهام شرکت سهامی خاص سعادت نساجان یزد برای شرکت در مجمع‌عمومی فوق‌العاده شرکت که‌ساعت سه‌بعدازظهر روز پنجشنبه ۲۰ر۹ر۵٤تشکیل میشود دعوت بعمل میاید خواهشمند است در جلسه مذکور شرکت فرمایند.

دستور جلسه

۱-تغییر ماده بیست اساسنامه.

۲- اتخاذ تصمیم در مورد افزایش سرمایه

شرکت سهامی ریسندگی‌و بافندگی سعادت‌نساجان‌یزد

مجلس معارفه

به‌اطلاع حجاج محترمی که‌درسال جاری باگروه ۱-۷۹۱ به مدیریت حاج‌سلیمان خراط عازم‌خانه‌خدا میباشند میرساند که‌روز سه‌شنبه یازدهم آذرماه ساعت ۳ بعداز ظهر درمجلس معارفه‌ای که‌در مسجد هدایت واقع درخیابان اسلامبول بمنظور آشنائی حجاج محترم تشکیل میشود حضور به‌هم رسانند.

حاج‌سلیمان خراط

آگهی

بدینوسیله باطلاع دامپروران و دامداران شهرستان کاشان میرساند که عملیات ریشه‌کنی بروسلوز طبق ماده ۲ تصویبنامه شماره ٦۷۰ مورخ ۲۹ر۲ر٤٦ هیئت وزیران از تاریخ نشراین آگهی درشعاع ۳۰کیلومتری شهر کاشان مورد عمل قرار خواهد گرفت ضمنابراساس بند ب از ماده ۵ قانون سازمان دامپزشکی کشور مصوب خرداد ماه ۱۳۵۰ از تاریخ نشر این آگهی تاخاتمه برنامه ریشه‌کنی نقل وانتقال گاودرگاوداریها و ذهات منطقه مورد عمل مذکور فقط با اجازه‌کتبی قسمت دامپزشکی اداره کشاورزی شهرستان کاشان مجاز خواهدبود و متخلفین طبق ماده ٦ قانون فوق‌الذکر تعقیب ومجازات‌خواهندشد.

برای‌کسب اطلاعات‌بیشتر می توانندهمه‌روزه بدامپزشکی اداره کشاورزی شهرستان کاشان مراجعه نمایند .

محمود بهاری مدیرکل کشاورزی استان‌مرکز

دکتر مهدی رضائی

جراح - دندانپزشك

از کنگره جهانی شیکاگو و مسافرت دوردنیا مراجعت نمود. تلفن ۹۲٦۸٦۹.

آ-۱٤٦۰۱

قابل توجه کارفرمایان محترم

طبق ماده ۹۹ قانون تامین اجتماعی‌مصوب ۹ر٤ر۱۳۵٤ -کارفرمایانیکه بابت حق بیمه‌قبل از فروردین ۵٤ کارکنان خود بسازمان بدهی دارند در صورتیکه ظرف یکسال از تاریخ تصویب قانون مزبور (۹ر٤ر۵٤ لغایت۹ر٤ر۵۵) جهت روشن نمودن وضع بدهی خودبواحدهای این سازمان مراجعه و ترتیب پرداخت آن را بدهند از پرداخت خسارت تاخیر تادیه معاف خواهند شد .

سازمان تامین اجتماعی بااغتنام ازفرصت قانونی که برای بخشودگی خسارات بوجود آمده صمیمانه علاقمند است که‌عموم‌کارفرمایان باحداکثر استفاده از تسهیلات موجود بتوانند از این معافیت قانونی برخوردار شوند.بدیهی است چنانچه درمهلت مقرر فوق‌الذکر ترتیبی برای پرداخت بدهی حق بیمه مربوط به‌قبل‌از فروردین ۵٤ داده نشود بخشودگی خسارت طبق قانون منتفی بوده سازمان نسبت‌بمطالبه ووصول اصل بدهی وخسارت تاخیر تادیه‌اقدام خواهد نمود .

م‌الف ۱۸۳۰۷

سازمان تامین اجتماعی

نیازمندیهای اطلاعات

برای دادن آگهی تلفنی باشماره‌های ذیل تماس حاصل فرمائید

تلفنهای: ۳۱۱۲۳۰-۳۱۱۲۲۹

فهرست آگهی صفحات نیازمندیها

صفحه ۱۱
آپارتمان فروشی
خانه فروشی
ویلا فروشی
باغ فروشی
زمین فروشی
فروش سرقفلی
اجاره داده میشود
مورد نیاز اجاره
مورد نیاز خرید
بیگاه معاملات املاک
معاملات پول
معاملات تلفن

صفحه ۱۲
آگهی استخدام
شریک
آگهی جویای کار

صفحه ۱۳
آگهی‌دوستونی‌نیازمندیها

صفحه ۱۴
فروش دست اول
فروش دست دوم
خرید اثاثیه
فروش اتومبیل
فروشگاههای اتومبیل
ماشین آلات
آموزشگاهها
تدریس خصوصی
کرایه اتومبیل
شستشوی مبل‌وفرش
تعمیرات تلویزیون
تعمیر و سرویس شوفاژ
تعمیر و سرویس کولر
تعمیر و سرویس یخچال
تزئینات و دکوراسیون برای ساختمان شما
لوله‌کشی گاز
لوله بازکنی
تخلیه چاه
رستوران
آرایشگاهها

صفحه ۱۵
گمشده
متفرقه
آگهی‌های دوستونی

آپارتمان فروشی

یکدستگاه آپارتمان لوکس مهندسی ساز ، شامل دو اطاق خواب ، هال و پذیرائی و نهار خوری، سرویس ایرانی‌وفرنگی، انباری و پارکینگ ـ اختصاصی، کولروشوفاژ و تلفن ـ واقع در خیابان میرداماد (بلوار پهلوی) نرسیده به‌میدان محسنی خیابان آزیتا . تلفن ۲۹۵۷۵۰ صبحها وعصر هابین ۶ تا ۸ .

آپارتمان ارزان قیمت ٤ اطاقه باپارکینگ فروشی ۹۷۳۷۳۲
۱ـ۲ آ ـ ۲۱۰۲٤

آپارتمانهای‌محکم و مجهزارزان با پارکینگ در خیابانهای‌جردن پهلوی داودیه گاندی‌آماده‌فروش تلفنهای ۶۲۲۰۶۵ و ۶۲۰۱۰۷
آ ـ ۲۱۰۰۸

آپارتمان
۳و٤ و ٥ اطاقه باقیمت‌مناسب نقد واقساط تلفن ۷۹٤٦٥٤
۱ـ۱۲ آ ـ ۲۱۰۸٦

نقدواقساط
نبش چرچیل و پارس برای دفتر کار تعدادی آپارتمان لوکس ۵۸ متر ببالا قیمت از ۱۹۲ هزار تومان ببالا ۳۰۳۱۳۵

آپارتمانهای
۱و۲ اطاق خوابه در جنوب شرقی پل هوائی تاج باقیمت نازل‌بفروش میرسد ٤ تا ۸ تلفن های ۹۳۸۲۳۰ ـ ۹۲٤۹۱۲

آپارتمان فروشی
آپارتمان ٤ اطاق خوابه مجهز به آسانسور و فن‌کوئل تلفن مستقل جبهه بلوارپهلوی‌بفروش میرسد بین ساعت ٤الی ۷بعداز ظهر باتلفن ۲۹۵۰۰۳ تماس بگیرید .

بلوار الیزابت خیابان هما کوی پنجم
تعداد کمی از آپارتمان های مهندسی‌ساز و مستقل با تاسیسات و آسانسور ٦ نفره تمام اتوماتیك باقی است ٦٥٣٤٢٦ و ٦٥٠٢٧٤

آپارتمان تهران پارس نصف نقد نصف اقساط ۷۸۱۹۱۸

فروش آپارتمان و خانه در شمال شهر ٦٣٤٢٥٥

آپارتمانی‌واقع در سیدخندان دارای ۳ اطاق شوفاژ، تلفن مستقل، کولر تلفن ۲۲۵۵۸۵
۱ـ٥ آ ـ ۲۰٥٤٤

مدرنترین آپارتمان
۱و۲و۳ اطاق خوابه‌برای‌فروش موجود است تهیه مسکن‌کورش ۸٤۷۹۸۲ و ۸٥۳۷۳٦

آپارتمان
۳و٤ و ٥ اطاقه باقیمت‌مناسب نقد واقساط تلفن ۷۹٤٦٥٤
۱ـ ۱۸۹٤۳

آپارتمان های فروشی در شمال شهر تلفن ۸٤٥٥۰٤

با ۱۵۰ هزار تومان‌پیش قسط و با وام بانکی طویل‌المدت‌مالك‌آپارتمان ٤اطاقه در آیزنهاور می شوید ۹۳۷۳٥٦

آپارتمان ۳ طبقه میدان شهیاد تلفن ٦٦۷۷۰۱

آپارتمانهای فروشی از ۳ تا۷ اتاق نقد واقساط خیابان بهجت‌آباد (حافظ) نرسیده به کریمخان‌زندزیرشعبه بانکملی کوچه امیررضائی .
۱ـ۲٤ آ ـ ۱۳۹۹۰

٤٥ متری سید خندان
مقابل شرکت واحد آپارتمانهای ۳اطاقه باپارکینگ بدون شوفاژ بقیمت ۱۸۰ هزار تومان ببالا فروش تلفن ۸٤٥۰٥۱
۱ـ٦ آ ـ ۲۰۷۲۹

مجموعه آپارتمان با اصول‌مهندسی‌دربهترین نقطه تهران پارس و میرداماد با شرایط‌کاملا استثنائی ٤٥٪ وام‌بانکی ٥٥٪ نقد با کلیه‌وسایل آسایش‌عمومی‌وخصوصی دارای پارکینگ وفضای سبز تاسیسات کامل ۸ صبح الی ۸ شب ۸۲۰٤۹۹

فروش آپارتمان و خانه در شمال و مرکز شهر ۹۲٥٤۹۲

فروش آپارتمان و خانه در شمال میدان شهیاد ۹۷۹٤۰۰

فروش آپارتمان وخانه در شمال غرب تهران ۹۷٤٤۳۰

آپارتمان وخانه‌در شمال غرب تهران . توکلی ۹٤۳۳۷۷

فروش و معاوضه
یکدستگاه آپارتمان دارای‌شوفاژ روشن تلفن کولرباتزئینات‌داخلی درتخت‌طاوس فرح‌جهت‌معاوضه بامنزلی ویلائی درهمین‌حدودیا خیابان های اصلی تهران‌پارس همه روزه صبحها ازساعت۹الی ۱۲ باشماره ۸٥۳۹۲٦ تماس حاصل نمائید .
۱ـ۳ آ ـ ۲۱۱٤۸

خانه‌فروشی

خانه جنوبی با طرح اسپانیولی ۳٥۰مترزمین ٦۰۰ متر بنا شامل ٥ آپارتمان درانتهای جردن یکجا به مبلغ ۲ میلیون تومان بفروش میرسد از ٤ تا ۸ تلفنهای ۹۳۸۲۳۰ و ۹۲٤۹۱۲

خانه تخلیه بادوبرشمالی و جنوبی بمساحت ۲۷۰ متر مربع ویلائی دارای ۳ اطاق خواب زیر زمین و فیش تلفن دو ساله واقع درتهران پارس خیابان ۱٥٦ شرقی پلاك ۷۹ بفروش میرسد

خانه فروشی
خانه ویلائی ۷ اطاقه‌بازیرزمین به مساحت ۳٥٥ مترباسرویس کامل جاده کن‌کوی مهرگان گلستان٥ پلاك۲۷تلفن۹٤۰٦٦۳
۱ـ۲ آ ـ ۲۰۹۸٤

خانه فروشی ۳ طبقه واقع در بهترین‌نقطه ۲٥شهریور طالبین از ساعت ٥تا۷ تلفن ۸۲۷۹۳۱
۱ـ۳ آ ـ ۲۰۸۱۰

خانه های ٤ تا ۱۲ اطاقه تهران پارس با وام‌بانکی ۷۸۱۹۱۸

مستغل فروشی
دارای چهار طبقه وچهار دستگاه آپارتمان کامل مجزا شوفاژ روشن شخصی ساز کاملاتخلیه بین خیابان روزولت و کریمخان زند بفروش می رسد تلفن ۸۲۱٦۱۰

اکازیون
منزل شخصی‌ساز سه طبقه به علت مسافرت فوری به فروش میرسد از۱۲ ببعد ۸٤۹٦٥۹
۱ـ۳ آ ـ ۲۰۸۰۸

منزلی بمساحت ۳٦۰ مترمربع‌دارای دودستگاه ساختمان مستقل و مجزا باسرویس‌کامل وورودی های جداگانه در دوطرف و بدون مشرف با آب و برق‌و تلفن و کولرواقع در دروازه‌شمیران‌خیابان فخرآباد ـ مقطوع بدون واسطه ٦۰۰ هزار تومان تلفن ۳۰۲۲۸۹

ساختمانی به مساحت ۳۱٥متر دوطبقه جنوبی مجزا با تمام سرویس کامل مقطوع ۸۰۰هزار تومان بدون واسطه تلفن : ۳٤۳۱٥۰

۱۳۷ متر دواطاق کلنگی قابل سکونت آب برق فیش تلفن مقطوع ۱۹۰ تومان هرروز یک تابنج خیابان نظام‌آباداول‌سیلان جنوبی کوچه‌شاهدوست‌پلاك۱٥ پشت سینما موناکو .
۱ـ٥ آ ـ ۲۱۰۸۸

فقط باپیش قسط صد هزار تومان و بقیه باقساط ۱۵سال خانه

دلخواه خودرا
در کرج انتخاب کنید سرویس مجانی همه‌روزه و ایام تعطیل بامشاورین سازمان املاك تماشاواقع در میدان کرج تماس بگیرید .
کد ۰۲۲۲۱ تلفن ۳۳۸۸

فروش خانه های مستغلاتی و ویلائی و آپارتمان‌درتهرانپارس ۷۸۲۱۲۸
۱ـ۱۰ آ ـ ۲۰٦۱٦

خانه‌ای دوطبقه لوکس‌درخیابان تکش نزدیک نارمك حدود۲۰۰ متر بنا و آب و برق ٦ اطاقه و سرویس ٥۳۰ هزار تومان ۸۲۰٥۰۰
آ ـ ۲۱۰۱۱

ساختمان سه‌طبقه با مستاجر فروشی و یابا خانه تخلیه و زمین هم معاوضه‌میشود ۷۸۳٥۳٥

خانه‌ای واقع در فرح‌آباد ژاله شمالی بمساحت۲۰۸مترشخصی ساز دوطبقه و نیم هرطبقه ۳ اطاق خواب‌هال‌بزرگ‌آشپزخانه حمام آب و برق و تلفن کولر وآبگرمکن نقدا بیواسطه‌بفروش میرسد تلفن ۳٤۸۰٥۸
۱ـ۲ آ ـ ۲۱۰۳٤

منزلی قابل سکونت (با پروانه چهار طبقه) ٥ اطاق بمساحت ۲۹۷ متر سید خندان بفروش می رسد از ساعت ۱ الی ۳ بعداز ظهر همه روزه با تلفن ۹۳۰۲۱۹ مکالمه فرمایند .

بهترین نقطه یوسف‌آباد
خانه شمالی ٤ اطاقه با تلفن مهندسی‌ساز در یوسف‌آباد نرسیده به جوجه کبابی چهار فصل خیابان ٥٦ پلاك ۱٥ بفروش میرسد تلفن ٦۸۲۷۱٥
۱ـ۲ آ ـ ۲۰۹٥۰

۲باب خانه ویلائی ، نوساز ٥اطاقه واقع در خیابان بهار کرج بفروش میرسد از ٥بعداز ظهر به بعد ۸٤۰۸۷۳
۱ـ۳ آ ـ ۲۱۱۰۸

منزل فروشی
منزل فروشی شمالی واقع در جاده قدیم شمیران‌مقابل‌شهناز۲ مساحت ۱۲۰ متر سه طبقه دارای ٥ اطاق و یک زیرزمین باآب و برق تلفن کولر وپرده کرکره کاغذ دیواری بسیارتمیز با ۲۰۰ هزار تومان وام بانکی ۱٥ ساله بفروش میرسد تلفن۷٥۷۳۰۲
آ ـ ۲۱۰۹٤

اکازیون
یک دستگاه ساختمان۲۰اطاقه‌با شوفاژوکولر مجهز دوشماره‌تلفن گاراژ پارکینگ در بهترین‌نقطه تهران بسیار مناسب برای‌دفتریا تجارتخانه یا کارهای‌دیگر بدون واسطه بفروش میرسد تلفنهای ۸۲۲۳٤٤و۸۲۲۳۲۹ و۲۸۳٦۰۳
۱ـ۳ آ ـ ۲۱۱٤٦

اکازیون
خانه‌ای شخصی‌ساز به مساحت ۲۰۲ متر ٤۳٥ متر زیربنا دارای چهار دستگاه مجزا دواطاقه و سه اطاقه مستغلاتی و چهار مغازه دونبش خیابان قاسم‌آباد تهران نو مقطوع ٦٥۰ هزار تومان تلفن ۷۹۱٥۱۹

اوکازیون
مستغلاتی ٤ طبقه‌شمالی مهندسی‌ساز نو هر طبقه ۳ اطاق خواب و سرویس کامل کولر و شوفاژ ٤ رشته تلفن با مبلمان لوکس و فرش ایرانی در بهجت‌آباد شمالی بعلت مسافرت نقد و اقساط بفروش می رسد تلفن ٦۲۹٤۷۰ و ٦۲۱۷۹۹

ویلافروشی

شمیران پل رومی ، فروشی
ویلائی‌نو واستثنائی درعین‌حال کلاسیك باموقعیت عالی‌دوبر به مساحت ۸۰۰مترزیربنادردوطبقه مستقل و سرویس دومستخدم‌و جمیع وسایل‌رفاهی،تلفن‌وشوفاژ کولر، استخر، لوله‌گاز،پارکینگ مسقف ، پارکت وایزارکاری در حدممتاز تلفن ۳۰۳۱۱۲
۱ـ۲ آ ـ ۲۱۰۹۰

ویلا فروشی
جاده کرج ، روبروی پارک جنگلی آریامهر ـ تهرانسرویلا یکطبقه ٦٥۰ متر ۲۲۰ متر زیربنا ـ۷اطاق آب ، برق ، تلفن ، گاز ، کاغذ دیواری ، استخر مقطوع ۷۱٥ هزارتومان تلفن ٦۳۲٥۲۸
آ ـ ۲۱۱۲۰

باغ فروشی

باغ فروشی
زعفرانیه ٥۰۰ متر مربع باغ ۳٤برخیابان‌عرض٦۰ـ۱٤مشرف به ٦۰۰۰ متریاغ ۸۲۳۰۰۳
۱ـ۸ آ ـ ۲۰۲۳۸

باغ فروشی با ساختمان
پنجهزار متر در کرج مجهز با شوفاژ و کولر و تلفن‌آب‌رجوع فرمائید ۳۱۹۷۸٤ بمنگام‌کوشان
آ ـ ۳۷٤۱۰

باغی مشجر به ۱۰ هزارصنوبر ٥ساله ۱۰۰۰ هرخت میوه‌مابین متل‌قو و شهسوارتلفن۸٥۲۳۱۰
۱ـ۳ آ ـ ۲۱۱٤۷

زمین فروشی

زمین صنعتی بمساحت ٦۰۰متر جنب کار خانه ریالکوبفروش میرسد تلفن ۹٥٦۹۳٥

یک قطعه زمین بمساحت ٥۹۳ متروافع‌درنبش جاده‌شاهنشاهی و خیابان آناهیتا بفروش‌میرسد طالبین بشماره تلفن ٦٦۰٤۲٤ بعدازظهرها مراجعه فرمایند .
۱ـ۳ آ ـ ۲۰۸٦۰

زمین های‌اقبالیه‌کرج‌وپرسپولیس و مسعودیه از متری ٥۰ ریال ببالا تلفن ۳٦۱۸۹٦ املاك ماه سرچشمه .

جردن قطعه زمینی به مساحت ۸۰۳ متر۲نبش تلفن۲۹۱۱۸۱و۲۹۱۱۷۱

زمینی فروشی‌یوسف‌آبادمساحت ٤۰۰ متر تلفن ۲٦۳۰۱٥
۱ـ۳ آ ـ ۲۱۰٦٤

زمینی جنوبی بمساحت٤۳۸متر جاده قدیم شمیران بالاتر از بولینگ بانقشه ساختمان آب و فیش تلفن صبحها ۳۲٥۲۱۳۳ بعدازظهرها و تعطیل ۳۳۱۳۱۱
آ ـ ۲۱۰٦۰

۲۰۰ هزار مترمربع زمین مزروعی باآب قنات و حق‌آبه۲ کیلومتری شهرورامین جهت دامپروری یاکارخانجات متر مربعی ٥۰ ریال بفروش‌میرسد ۷۸۲۹٦٤ و ۳٤۷٤۲۷
آ ـ ۲۱۰۱٥

زمین فروشی
زمینی بمساحت ٥٥۰۰ متروافع در جاده آرامگاه جنب کوی نهم آبان بفروش میرسد از ساعت ۱۰ الی ٤ بعدازظهرتلفن ٥۲٦۹٦۰
۱ـ۸ آ ـ ۲۰۳۹۷

سرقفلی

مغازه‌ای با جواز اغذیه فروشی با آبجو و مغازه نوساز دیگر در خیابان جردن بفروش میرسد تلفن ٦۸۳٥۸٤

یکباب مغازه با موقعیت عالی عباس‌آباد اول میرعماد تلفن ۸٥۱۱۲۷ و ٥۳۰۲۸۸ واگذار میشود .
۱ـ٥ آ ـ ۲۰۸۳۲

مغازه سمنبش لوکس فروشی واقع در خیابان شامهارراه باستان نبش باستان باجواز واگذار میشود تلفن ۹۲۹۰۸٦
۱ـ۳ آ ـ ۲۱۰۲٦

مغازه خیاطی زنانه‌دوزی با جواز واقع در خیابان شاه چهارراه باستان واگذار میشود تلفن ۹۲۱۷۷٤
۱ـ۳ آ ـ ۲۱۰۲٥

جمشیدآباد شمالی بالاتر از خیابان باقرخان مغازه سه‌دهنه مساحت ۷۰ متریاانباری‌واگذار میشود ۹۳٦۰۲٤
۱ـ۲ آ ـ ۲۱۰٦۳

٦دهنه مغازه خشکشوئی با اثاث و جواز ویاتخلیه بفروش میرسد۹٥۸٤۸۸

دو دهنه مغازه واقع در خیابان قصرالدشت‌چهار راه آریانا دارای جواز تعمیرگاه یخچال بفروش میرسد تلفن ۹٥۱۷٤۹

دفترکار تجارتی واقع دربازار چهلتن سرای یزدیها پلاك ۳ بفروش میرسد تلفن ٥۲۱۹٥۳
۱ـ۲ آ ـ ۲۰۷۱۰

یکباب گاوداری مدرن بمساحت دوازده هزار متر مربع با ساختمانهای لازمه از هر جهت وچاه‌آب دائم و برق و حدود هشتاد راس گاو اصیل‌امریکائی (هولشتاین) و دستگاههای شیردوشی و امتیاز کارخانه‌شیر پاستوریزه واقع در کیلومتر۲ جاده ساوه بفروش‌میرسدطالبین باتلفن ٦۲۰۲۱۰ تماس حاصل نمایند .
۱ـ۳ آ ـ ۱٤۰۹۹

کارخانه
کارخانه‌ای باوسعت ۲۰۰۰متر مربع و ۸۰۰ متر مربع سالن ودفتر وبرق درمنطقه صنعتی حکمیه تهران‌پارس بفروش میرسد تلفن ۸۲۷۳۲٤
آ ـ ۲۱۰۳۳

قابل توجه

عمده فروشان تریکو وپوشاك در بازار
فروشگاهی بزرك با موقعیت عالی و فروش خوب در حال کار برای توسعه بیشتر کار خود با یك سرمایه‌دار آشنا به امور تریکو و پوشاك حاضربهمکاری است‌ویا واگذار مینماید تلفن ۷٥٤۱۱٥

اجاره‌داده‌میشود

اجاره محل‌کار وسکونت
٥الی ۱۰۰ اطاقه در جردن پهلوی گاندی عباس‌آباد موجود است تلفن ٦۲۲۰٦٥و٦۲۰۱۰۷
۱ـ۱۲ آ ـ ۱۹۸۷۷

۲ الی۷٦ اطاقه
درتخت‌طاوس،عباس‌آباد، وزراء امیرآباد، ونک ، شمیران برای اجاره خیابان‌وزراء نبش‌خیابان یازدهم ساختمان ۱۳۸طبقه‌سوم دریچه‌تلفن٦۲۲۹٥٤ و٦۲٤٦۱۳
۱ـ۱۰ آ ـ ۲۱۰۹۱

یکدستگاه آپارتمان هم‌کف‌دارای دواتاق خواب ، سالن ناهارخوری ، هال و آشپزخانه و حیاط بزرگ ، سرویس ایرانی وفرنگی ، تلفن و کولر مستقل دودربه‌بدوخیابان ، دواف.افو سایر لوازم به اجاره‌داده‌میشود خیابان پهلوی نزدیک چهارراه پارکوی کوی خاکزادشماره۲٥ تلفن ۲۹۰۸۷۸ مراجعه ۸صبح الی ۱٦
آ ـ ۲۱۱۳٤

اکازیون رهن و اجاره
آپارتمان های رهن واجاره با حیاط و تراس و آسانسور و شوفاژ روشن و پارکینگ‌موجود است تلفن های ۷۹۱٥٥٤ و ۷۹٥۷۷۱
۱ـ۸ آ ـ ۲۰۷۷۱

قابل توجه

مؤسسات بزرك دولتی وملی فروش یا اجاره
چند دستگاه ساختمان مجلل از ٤۰ اطاق به‌بالا در بهترین نقاط شمال شهربا آسانسوروتهویه و پارکینك و تلفن وکلیه تزئینات و سرویس کامل به شرکتها و موسسات دولتی و ملی اجاره یا واگذار میشود دفتر جمشید تلفن ۹۲۸۰۸۲

موسسه‌پرستو۸۲٥٤۱۲
مرکز اجاره خارجی و ایرانی برای سکونت و محل کار .
۱ـ۲۲ آ ـ ۲۰٦٥۱

داودیه پشت پارك کورش
یک منزل دربست بزرك با ساختمان عالی اجاره داده میشود ۸٤۰۷۲۷
آ ـ ۲۰۹۷۹

مورد نیاز اجاره

مورد نیاز خارجیان
تعدادی ویلا و آپارتمان برای‌چندخانواده خارجی نیازمندیم‌تلفن ۸۲٤۹٥۳

نیاز به‌اجاره
هرنوع آپارتمان یاخانه خود راتوسط خانم‌امریکائی‌بخارجی اجاره دهید۲۳۳٦٥۲و۲۳۱٥۱۲
۱ـ۱۲ آ ـ ۲۰٤۸۹

ویلا و آپارتمان
جهت خارجیان موردنیاز است ۲۹۲۹۸۲
۱ـ۲۰ آ ـ ۲۰٦۱٤

مورد نیاز اجاره
منزلی حدود خیابان تاج یا آریاشهر برای اجاره خانواده چهارنفری تاحدود ۲٥۰۰تومان نیازمندیم تلفن ۹٤۳٥٤٥روزها ٥٤۳٤۷۸ شبها .
آ ـ ۲۱۱٤۲

خیلی فوری
تعدادی ویلا و آپارتمان جهت اجاره مهندسین و دیپلمات های خارجی احتیاج است٦۲۳٦۷٤و ٦۲۷٤٥٥

زمین صنعتی و زراعتی‌و مرغداری و دامداری و کارخانه خریدار و فروشنده‌ایم تلفن ۹۳۹۱٦٤

مورد نیاز طبقه اول‌یاویلاجهت اجاره بخارجیان تلفن۸٤۹٦۲٥

موردنیازبرای‌خرید

زمین
زمین تهران‌پارس خریداریم‌تلفن ۷۹۳۰۲۰

زمینهای تهران‌پارس خریداریم ۷۸۰۰۷۱

اراضی غلغلی و گیشا خریداریم دفتر جلیلی ٦۳۷۰۹۰

تعدادی ویلا آپارتمان
داودیه و شمیرانات سلطنت‌آباد فوری خریداریم دفتر مسعود ۲۳۰۲٤۱ و۲۳٥۸۲٥
۱ـ۱۲ آ ـ ۲۰۰۲٦

خریدار اراضی شمیران دره قشلاق زعفرانیه وولنجك تلفن ٦۸٥٥۳۳
۱ـ۲ آ ـ ۲۰٦۹۰

زمین تهران‌پارس خریداریم ـ ۷۸۳٥۳٥
۱ـ۲۰ آ ـ ۱۹۰۳۸

بنگاههای معاملات املاك

بورس املاك شمیران
دفتر براتی ۲۷۲۰۷٥ـ۲۷۷۸۷٥

خرید فروش و اجاره املاك شمیران ۲۷۱۱٥۳

زمین های صنعتی‌وانبار و کارخانه درغرب‌تهران خریدار و فروشنده‌ایم تلفن۹٥۹۷٥٥

بورس‌اراضی گوهردشت مهر شهر فردیس‌وملارد ۹۲۲۷۳۹

مرکز فروش آپارتمان و خانه های کوچك و بزرك در تمام نقاط شمال‌شهر تلفن ۹۳۷۰٦۲ شاهی

دفتر جمشید مرکز خرید وفروش آپارتمان‌و خانه و زمین در تمام نقاط شمال‌شهر تلفن۹۲۸۰۸۲.

زمین های‌صنعتی وانبار و کارخانه در غرب‌تهران خریدار و فروشنده‌ایم تلفن ۹٥۹۷٥٥ محمدی

معاملات‌پول

پول موجود
پول
نیازپولی شمارا درمقابل چك ودر مقابل هرنوع **اتومبیل‌وتلفن** فوراپرداخت‌مینمائیم‌تلفن
٦٦۰٤۰۰
٦٦۹۷۰۰
آدرس شاهرضا مقابل سینما دیانا پلاك ۱٦۳ طبقه سوم شرکت‌اروزا

وام‌ارزان
درمقابل اتومبیل تلفن و ملك فرح شمالی
۸٥۹٥۰٦
آ ـ ۲۰۱۳۳

سود کم دربرابر اتومبیل و چك کارمندی تلفن : ۳۱۰۱٦۸

خانه پول ـ فرح‌شمالی مرکز معاملات پول تهران۸٤۸۳۸۸

وام‌درمقابل چك‌کارمندی
٦٦۳۳۳۱

پول فوری با سود بانکی در مقابل خانه۹۲۸٤٦٥

پول شرطی از ۲ میلیون ریال بالا موجود پاکوبر
٦٦۰۲۰۰۰-٦٦٦۲٦۳-٦٦٤٦۱۸۰

مرکز دادوستد پول
روی ملك فوری۸٤٥٥٤٤

وام درمقابل ملك ، تلفن، فرش وقبض بانك کارگشائی٤٤۹۸۱

پول ارزان فوری ۸۲۲٦٥۹

پول شرطی فوری جهت خانه و مستغلات ۸۳۰۸۳٥

مورد نیاز

پول شرطی در مقابل خانه و مستغلات از٥۰۰ هزار الی ٥میلیون تومان فورا نیاز ۹۲۰۸۲۹

پول شرطی نیازمندیم ۸۲۲٦٥۹

معاملات‌تلفن

به نفع شماست قبل از خرید و فروش تلفن با ۸٥۳۰۳۱ تماس‌بگیرید.

خرید و فروش تلفن ٦٦۲۰٦٦۲

خرید و فروش تلفن ٦٦۱۸۱۸

خرید و فروش تلفن ٤۷٦۱۲

خریدوفروش‌هرنوع‌تلفن۲۹٤۰٥۰
آ ـ ۱۸۰٤۱

خرید و فروش تلفن ٦٦۷۸٥۰

خرید و فروش تلفن ۸٤۳۰٦٥

خرید و فروش تلفن
۳۱۷٤۳۷ اسلامبول کمپانی ۱۷ و ۲

خرید

تلفن ۲و۳و٤و٥و٦و۷و۹ ۹۸ بقیمت خوب ـ خریداریم ۸٥۳۰۳۱

تلفن ۳ و ۷ و٦۲ خریداریم ۳۰۳۲۳۷

خریدار تلفن ۳۰۳۰٥۱

خرید تلفن ٥۳۳۰۳۰

خریدار تلفن ٥۳۷٦۷۹

فروش

فروشنده تلفن ۳۰۳۰٥۱

فروش تلفن ٥۳۷٦۷۹

فروش تلفن ٥۳۳۰۳۰

انبارسرپوشیده

انباری در حدود ۲۰۰۰ الی ٥۰۰۰ متر باآب و برق وتلفن حوالی جاده قدیم و جاده مخصوص کرج ویا جاده ساوه مورد نیاز است ۱ـ۳
شرکت پارت‌ایران تلفن ۹۲۲٤۳۰و۹۳۳۹۹۰

خریدارشرکت مقاطعه‌کاری

درجه ۷ ببالا هستیم تلفن : ۲ـ۲٦٥۰٥۱ نفیسی

فروش‌سرقفلی

یکباب مغازه واقع در فرمانیه خیابان میهن تلفن ۲۸۰۷۲۹

آپارتمان‌اداری‌لوکس خریداری‌میشود

تعدادی آپارتمان که بمنظور دفتر کار ساخته شده باشد خریداریم لطفا با

تلفن۸۲۲۹۳۳

تماس حاصل فرمائید

دانشگاه صنعتی آریامهر
جهت سکونت دانشجویان خود به‌تعدادی اطاق‌و آپارتمان اجاره‌ای نیازمند است
خواهشمنداست درساعت‌اداری باتلفن‌های۱٤ـ۹۷۲٥۱۱ وداخلی ۳۱۲ امور دانشجویان تماس حاصل نمائید.

فروش باغ

باغ میوه بسیار مرغوب به مساحت ۳۷۰۰۰ متر مربع بامحصول فراوان سیب و گلابی واقع در شهریار کنار جاده اسفالته بهبهای مناسب بفروش میرسد خواهشمند است پیشنهادات را بنشانی تهران صندوق پستی۲۰۲۸ارسال فرمایند .

مسی فرگوسن

شرکت بین‌المللی مسی فرگوسن به یك ساختمان سه یا چهارطبقه مجهز احتیاج دارد پارکینك حائز اهمیت است .
داوطلبین بشرکت‌مسی‌فرگوسن‌ـ خیابان تخت جمشید ـ شماره۲۹٦ ویا به‌تلفن های ۳ـ۸۳٦۷۷۱ـ۸۲۳۷٥٤ مراجعه فرمایند .

دروس،سلطنت آباد وحومه

برای یك خانواده آمریکائی یك ویلا با سالن پذیرائی وسیع فوری نیازمندیم . تلفن ۲۷۲۲٦٥ غفار پور .

قابل توجه ـ قابل توجه

معماران‌ومهندسین ساختمان انواع‌سنگ ساختمان

اسرع وقت بقیمت‌مناسب
۸۲۹۳۳٤

خانه‌شمارابخارجیان‌اجاره‌میدهیم

سازمان نیازمندیهای خارجیان خانه‌شمارا اجاره میدهد ۸۲۳۱٥٥ ۸۲۳۹۳۹ ۸۲۸۱۰٦

مرکز معاملات واجاره‌بخارجیان
تلفن ٤۰۰۰۰

۲٤ ساعته
اجاره بخارجیان فرخ
باده سال تجربه
۲۳۸۷۹۹ـ۲۳۹۱۱۸
۸٤٦۱٦۳ـ۸٥٦۱۷٤
٦٥٦۹٥۷ـ٦۲۰۲۸۰

آژانس بین‌الملل آپارتمان و ویلای شما را به خارجیان اجاره می دهد۸۳۰۸٤۱ـ۸۳۰۸٤۲ ۸۳۰۸٤۳

مرکز اجاره به خارجیان وزیری
VAZIRI
تلفن 833912 974525

پیشتاز
پیشتاز اجاره به‌خارجیان
۳۱۷۷٤۲

آژانس سی ـ اند ـ ار اجاره‌بخارجیان۸٤۹٦۲٥

خانه های ویلائی و آپارتمانی اجاره به خارجیان ۲۳٦٦۲٥ ـ ۲۳۳٤٦٦

آپارتمان ،ویلا فروشی واجاره بخارجی ۸۳۱۳٤۹

آپارتمان وویلای اجاره‌ای‌برای خارجیان ۸۳۲۰۱۰
۱ـ٥ آ ـ ۲۰٥۹۳

موسسه امور خارجیان مرکزاجاره تخت جمشید جنب بهار ٥۳
۷٥۱۷۸۲ ـ ۷٥۲۳٥۸

موسسه ظفر ZAFAR
اجاره فوری
خانه بخارجیان اجاره میدهد
آپارتمان یاویلای شما
تلفنهای
۲۳۷۷٤٦ ۲۳۸٥۸۹

۲٤ ساعته
نیویورسال
مرکز اجاره به خارجیان
٦۸٦۱٥۸ـ۲٦۲٥۹٤
ناصرخسرو بالاتر

مؤسسه نیازمندیهای خارجیان
خانه بخارجیان اجاره میدهد
۸۳۰۰۸۱ ـ ۸۳۰۰۸۲
۸۲۱۸۱۱ ـ ۸۲۱۷۲۳
۳٦۱ تخت جمشید مقابل سفارت آمریکا

موسسه امپایر ۲۳۷٥۰۰
خانه بخارجیان اجاره میدهد
۲۳۸۹٥٥ـ۲۳۲۲۲۲

سازمان مسکن پارس
مرکز اجاره بخارجیان
۸٥۳۸٥۳
۸٤۸٤۲٤
۸٥۷٥۸٥

نیازمندیهای اطلاعات

برای دادن آگهی تلفنی باشماره‌های ذیل تماس حاصل فرمائید

تلفنهای: ۳۱۱۲۲۵-۳۱۱۲۲۴

استخدام

گروه تأسیساتی امیر
دوشیزه، یا بانو با هر مدرك تحصیلی از ۸ صبح الی ۱۲ واز ۳ الی ۷ بعد از ظهر استخدام مینمایند تلفن ۸۵۳۶۴۴

بچندنفر کارگر دوشیزه یا بانو جهت چرخکاری و اتوکاری نیازمندیم تلفن ۵۳۲۰۳۷

بیمارستان جدیدالتاسیس عیوض زاده به دو نفر قابله تحصیلکرده تمام وقت و یا نصف روز نیازمند است تلفن ۴۲۰۰۶

بیکنفر مستخدم باسواد خواندن و نوشتن جهت یك شرکت تاسیساتی موردنیازاست ۹۳۴۴۲۹

استخدام
سکرتر، تلفنچی، بایگان جوشکار اسکلت فلزی ده نفر. خیابان جردن بالاتر از ظفرجنب نمایشگاه گل اسپرینك پلاك ۵۶ طبقه سوم شرکت کاپ بین ساعت ۵ تا ۸ بعد از ظهر مراجعه‌شود.

استخدام
به تعدادی نصاب کاغذ دیواری و موکت و کارگر ساده نیازمندیم تلفن ۶۶۴۱۴۲

استخدام کارآموز
بتعدادی کارگر کارآموز جهت سیمکشی تابلو برق وجوشکاری وورقکاری موزد نیاز است لطفا باتلفن ۷۸۸۵۵ یابه آدرس ۱۴ کیلومتری جاده آبعلی خیابان سازمان آب‌بیست‌متری خورشید انتهای بیست متری‌شرکت‌ایران تابلو مراجعه فرمایند.
۱-۳ آ- ۲۰۸۷۴

بیك نامه‌رسان که دارای گواهینامه رانندگی موتورسیکلت و پایان تحصیلات ابتدائی‌باشد نیازمند است خیابان‌پهلوی‌جنب سینما رادیوسیتی پلاك ۱۷۹ تلفن ۴۹۶۶۰
۱-۲ آ- ۲۰۸۷۲

چند نفر کارگر چرخکار سری دوز و دست دوز و زیگزال دوز احتیاج است نادری مقابل تولید دارو تریکو بخشیان ۴۰۶۶۷

ماشین نویس با سابقه لاتین مرد یا زن با ۳۰ هزار ریال حقوق تلفن ۳۹۲۹۰۰

دوزنده در نارمك - نیازمندیم تلفن۷۹۵۲۳۳

بیکنفر پرستار بچه با تجربه، با حقوق مکفی‌و مزایا نیازمندیم تلفن ۶۸۱۴۹۸ از ساعت ۱۲ تا سه بعداز ظهر وازه بعداز ظهر به بعد تماس حاصل فرمائید

بازاریاب مجرب
دارای دیپلم و برك پایان خدمت یا معافیت متقاضیان همه روزه از ساعت ۹٫۵ صبح الی ۵ بعداز ظهر به شرکت شیمیائی هرکولس در بلوار الیزابت شماره ۱۰ مراجعه نمایند.

سالن کنیز
بدو نفرسرشور دوشیزه یا بانو نیازمند است. متقاضیان به آدرس نیرو هوائی کوکاکولاساختمان های بانك رهنی خیابان فرحناز گردشگاه رضا پهلوی آرایشگاه کنیز یا تلفن ۳۴۶۷۱۳ مراجعه نمایند.

چرخکار
چرخکار سری دوز، دوشیزه یابانونیازمندیم تلفن ۳۵۶۴۶۳

مهندس راه وساختمان
با حداقل ۵ سال سابقه کار در راهسازی جهت کار دربندرلنگه‌نیازمندیم خیابان پهلوی بالاتر از فروشگاه کوروش کوچه جاوید پلاك ۶ و ۸ شرکت معابر تلفنهای ۶۲۰۲۲۹ و ۶۲۰۲۳۰

بچند نفر فروشنده با سابقه مرد و دوشیزه‌و یا بانو برای کار پوشاك نیازمندیم تلفن۸۹۲۱۰۲

موسسه شب‌نور
سازنده‌تابلو های‌نئون‌پلاستیک بیکنفر دوشیزه یا بانو جهت تلفنچی نیازمند است تلفن - ۳۰۳۳۴۹
۱-۳ آ- ۲۰۸۷۰

اتومبیل سازی کارخانجات مزدا
جهت تکمیل **کادر پرسنلی خود** به افراد زیر نیازمند است
۱- تعداد پانزده نفر کارمند جهت کادر اداری.
۲- عده‌ای کارگر صافکار پرسکار، برشکار، مونتاژ کار، تراشکار، نقطه جوشکار، آهنگر، - نگهبان و کارگر ساده.
متقاضیان بادردست داشتن‌برگ خاتمه خدمت نظام وظیفه به آدرس کیلومتر ۲۱ جاده قدیم کرج کارگزینی کارخانجات اتومبیل‌سازی مزدا مراجعه نمایند.
آ- ۲۰۹۹۹

استخدام
بیك نفر انباردار با سابقه‌که‌حداقل تحصیلات دیپلم ودارای‌ضامن‌معتبر باشد ونیز یکنفر کارگر که دارای حداقل - تحصیلات پنجم ابتدائی‌و دارای برك خاتمه خدمت یا معافی باشند برای تمام وقت نیازمندیم تلفن ۶۶۶۴۱۳

تکنسین ومکانیك ماهر
دستگاه‌پلاستیك‌اتوماتیك تزریقی
با سواد - خدمت کرده- کیلومتر ۱۴ جاده‌مخصوص کرج ایستگاه شهوند ۴۰ متری معنوی‌شرکت‌بنوج

چند نفر کارگر نقاش - صافکار و فنی اتومبیل‌و همچنین‌یکنفر کارگر ساده مورد نیاز است‌بخیابان بهار جنوبی ساختمان تویوتا مراجعه فرمائید-

استخدام
کارخانه قالب سازی بابا صنیع
۱- سوهان کار قالب ساز ۸ نفر
۲- تراشکار و صفحه تراشکار ۶ نفر
۳- نقشه‌کش قالب با سابقه دو نفر
خیابان سپهبد رزم آرا نزدیك سه راه فرح‌آباد قالب سازی بابا صنیع تلفن ۵۳۹۴۰۶

بچندنفر دوشیزه یابانوی ماشین نویس (فارسی و لاتین) برای خدمت تمام وقت و تعدادی دانشجوی دانشکده های دارو سازی، دامپزشکی،شیمی‌جهت ویزیت دارو در تهران برای‌نیمه وقت نیازمندیم دانشجویان سالهای اول و دوم که دارای وسیله نقلیه شخصی نیز باشند حق تقدم دارند متقاضیان واجد شرایط جهت ماشین‌نویسی‌از ساعت ۹ الی ۱۶ و جهت ویزیتوری از ساعت ۱۲ الی۱۴ بنشانی خیابان فرانسه شماره ۳۹ مراجعه فرمایند.
۱-۲ آ- ۲۱۰۹۷

خط هوائی‌بین‌المللی بیکراننده پایه دوم با سابقه برای رئیس آن شرکت احتیاج‌داردمتقاضیان برای مصاحبه باتلفن ۳۱۲۳۲۵ داخلی ۳۳ دروقت اداری تماس حاصل نمایند.
۱-۴ آ- ۳۷۴۸۶

سکرتر مطب
به دوشیزه یا خانمی جهت‌امور سکرتری‌مطب‌نیازمندیم ۲۹۲۱۹۴ (عصرها).
۱-۳ آ- ۱۴۵۷۹

خدمتکار زن
خدمتکار زن شبانه - روزی برای کار در منزل و نگهداری بچه با حقوق مکفی مورد نیاز است. تلفن ۶۳۴۳۱۰

بیکنفر دوشیزه یابانوی سکرتر آشنا بزبان انگلیسی جهت شرکت تمام وقت نیازمندیم‌تلفن ۸۳۶۷۲۸

بیك خانم با معلومات ابتدائی جهت دفتر در سید خندان نیازمندیم تلفن ۳۲۵۲۰ ۲

بیك خانم یا آقا که‌بتواند کار های خیاطی بچگانه تمیزی را درکارگاه خودشان‌جهت‌یك‌تولیدی بزرك انجام دهدباتضمین نیازمندیم تلفن ۵۳۸۹۵۰

بچندنفر ویزیتور مرد باتجربه تمام وقت مورد نیاز است. تلفن: ۸۳۰۰۰۳-۴

شرکت فستو پنیو ماتیك
بیك نفر دوشیزه‌یابانوی ماشین‌نویس فارسی و لاتین نیازمند است. کسانی که به‌زبان‌آلمانی آشنائی داشته باشند ارجحیت دارند تلفن های ۲۹۲۲۵ ۸ و ۸۲۲۱۶۲

کارگاه چوب‌وفلز
فرنگی‌ساز - آهنگر ظریفکار- نجار - رنگکار - استاد و شاگرد برای کارگاه جاده کرج استخدام میکند وسیله ایاب و ذهاب تغذیه ارزان آماده است تلفن ۶۵۲۷۹۲ و ۶۵۳۱۸۴
۱-۲ آ- ۲۰۸۲۷

استخدام ماشین نویس
بیك نفر دوشیزه که به ماشین نویسی فارسی‌و لاتین تسلط کامل‌داشته باشد برای کار در یك آژانس هواپیمائی مورد نیاز است تلفن۸۳۴۸۷۱

پزشك متخصص اطفال، داخلی - جراحی مورد نیاز است تلفن های ۹۲۹۷۵۶ -۹۲۴۲۳۳

بتعدادی چرخکار ورزیده برای سری‌دوزی لباس زنانه نیازمندیم۶۶۹۳۱۹

بیك نفر دوشیزه یا بانو برای‌جوابگوئی تلفن با تحصیلات حدود سیکل تمام‌وقت موردنیاز است تلفن۵۳۶۲۱۶

بیکنفر دوشیزه یابانو که سواد خواندن و نوشتن داشته باشد جهت تصدی یک فروشگاه نیازمندیم جمشیدآباد شمالی بالاتر از بلوار مقابل ده متری واحدی رویال موکت تلفن - ۹۳۲۸۳۴
آ- ۲۱۰۷۵

کارگر پلاستیك- ساز ماهر کارگر ساده باسواد خدمت کرده
واجدین شرایط با در دست داشتن شناسنامه به کیلومتر جاده مخصوص کرج ایستگاه شهوند - چهلمتری معنوی شرکت بنوج مراجعه نمایند. مسیر سرویس از راه‌آهن و سه‌راه آذری الی‌کارخانه‌میباشد
۱-۲ آ- ۲۱۰۷۹

یک شرکت بزرگ‌ساختمانی‌برای کارگاه خود درسیرجان‌بیکنفر مهندس متروریامتروورزیده‌ویک نفر تکنیسین باسابقه‌نیازمنداست داوطلبان با تلفن ۴۴۸۹۴ و ۴۶۷۳۲ آقای دولت‌شاهی تماس بگیرند.
۱-۳ آ- ۲۱۱۲۳

دوشیزه
برای مطب دندانپزشکی عصر ها مورد نیاز است تلفن ۸۵۲۵۲۲

بتعدادی استاد کارسیم کش و لوله‌کش فولادی نیازمندیم تلفن۸۲۷۲۵۴

آگهی استخدام
شرکت سهامی صنایع شیر ایران وابسته به وزارت کشاورزی و منابع طبیعی دو نفرمهندس مکانیك‌ازطریق‌مصاحبه استخدام مینمایدداوطلبان استخدام میتوانند با دردست داشتن مدارك زیر حداکثر تا تاریخ ۵۴٫۹٫۱۵ به امور اداری این شرکت واقع در کیلومتر ۷ جاده قدیم تهران‌کرج مراجعه نمایند.
۱- فتوکپی مدرك تحصیلی
۲- فتوکپی پایان خدمت نظام یا معافیت غیر پزشکی
۳- عکس ۴×۶ - ۶قطعه ۱-۲
شرکت سهامی صنایع شیرایران

یکی ازشرکتهای وابسته به گروه‌صنعتی بهشهر مهندس‌مکانیك‌را با شرایط‌زیردعوت بهمکاری‌مینماید
۱- دارای‌تحصیلات لیسانس‌در رشته مکانیك
۲- حد اقل ۷ سال تجربه در زمینه تعمیرات وبهره‌برداری تولید نیرو
۳- آشنائی کامل بزبان انگلیسی
واجدین شرایط فوق میتوانند همه روزه باداره استخدام‌گروه واقع در خیابان سپهبد زاهدی نرسیده به کریمخان زند شماره ۲۸۵ مراجعه نمایند.

استخدام بازار یاب کار های تاسیساتی
یك شرکت تاسیساتی تعدادی‌بازاریاب‌تاسیساتی را با حقوق و پورسانت عالی استخدام می نماید با تلفن ۸۵۱۸۰۲ تماس حاصل نمایند.

۴ نفر کارگر ساده و ۴ نفر دوشیزه صندوقدار مبتدی یا غیر مبتدی با حقوق مکفی نیازمندیم. تلفن ۹-۲۳۹۸۳۸

هنرپیشه زن ومرد
آموزشگاه هنری پاترا با امتیاز رسمی از وزارت فرهنگ وهنر عده‌ای خانم و آقا جهت تعلیم هنرپیشگی. فن بیان وشرکت درفیلم سینمائی و سریال تلویزیونی میپذیرد.داوطلبان‌همه روزه از ساعت ۱۰ صبح الی ۱۱٫۵ واز ۴٫۵ الی ۷٫۵ بعداز ظهر مراجعه نمایند. احمد کاشانی کارگردان تئاتر- نشانی دروازه‌دولت روبروی پمپ‌بنزین کوچه حمیدالدوله‌تلفن۳۱۴۵۳۹
آ- ۲۱۰۷۷

راننده
شرکت آرایه دونفر راننده با شرایط زیر استخدام مینماید. داشتن ضامن معتبر وسابقه‌کار روی سواری شخصی طالبین‌از ساعت ۵ بعدازظهر ببعدبخیابان نامجو پلاك ۱+۱۲ مراجعه نمایند.
۱-۲ آ- ۲۱۰۷۲

بیك خدمتکار زن که بتواندتمام وقت بایك خانواده چهارنفری (زن و شوهر ودوکودک۵ساله و ۵ ماهه) زندگی کندباحقوق مکفی‌نیازمندیم ۶۳۶۲۶۰ طبقه‌دوم
۱-۲ آ- ۲۱۱۰۴

بتعدادی کارگر زنانه‌دوز و به چند بانوکه‌تسلط‌کامل‌به‌کارهای دستی از قبیل پولک‌دوزی و گلدوزی یا قلابدوزی‌کاراصفهان داشته باشند نیازمندیم محل‌کار حدود میدان‌ونک‌تلفن ۶۸۲۴۰۶
۱-۲ آ- ۲۱۱۰۵

آگهی استخدام
۱- بیکنفر مهندس متخصص الکترومکانیک و یکنفر انباردار فنی برای کاردرشهر صنعتی البرز باحداقل ۲ سال سابقه کار درکارخانجات.
۲- بچندنفر بانو یا دوشیزه تلفنچی وماشین‌نویس فارسی و لاتین باتجربه برای کاردرتهران نیازدارد. داوطلبان برای‌کسب اطلاعات بیشتر باتلفن های ۸۳۹۶۶۴-۵ تماس حاصل فرمایند.
۱- ۲۱۱۲۶

رئیس حسابداری
یکی از شرکتهای‌وابسته به بانك اعتبارات‌صنعتی برای شغل ریاست - حسابداری خود احتیاج به یکنفر لیسانسیه حسابداری با حداقل سه سال سابقه کار موثر دارد. از داوطلبان خواهشمند است باتلفن های ۷-۸۳۰۳۵۶ تماس بگیرند.

AQUATIC BIOLOGIST
M.S. or B.S.level.Should have knowledge of water quality procedures, fishes, plankton or invertebrates. Previous experience not required. Knowledge of English essential. Send resume to P.O. Box 12-1421, Tehran.

انجمن فرهنگی فرانسه تهران بیك ماشین نویس، آشنا به دوزبان فارسی‌وفرانسه نیازمند است.
تلفن: ۴۴۲۰۱- ۴۴۲۰۲
آ- ۲۰۷۳۵

دوشیزه‌ای خوش خط و وارد به ماشین نویسی مورد نیاز است تلفن‌های ۹۲۹۷۵۶- ۹۲۴۲۳۳

بیك نفر راننده‌میان‌سال باز نشسته با معلومات ۶ ابتدائی نیازمندیم ساختمان پلاسکو طبقه یازدهم‌دست‌چپ‌ازساعت ۲ الی ۴

چند نفر کارگر برقکار نیازمندیم ساختمان - پلاسکو طبقه یازدهم راهروی دست چپ از ساعت ۲ الی ۴

فروشنده
بچندنفر دوشیزه یا بانو برای فروشگاه لباس بچگانه با حقوق ۷۰۰۰ ریال ببالا نیاز دارد بهار جنوبی نرسیده به تخت جمشید تالار پوشاك‌تلفن ۸۲۱۴۸۵
آ- ۲۱۰۳۸

بیك خانم ماشین نویس یاتلفنچی نیازمندیم تلفن ۶۲۲۲۸۰ تخت طاووس بین پهلوی و نادر شاه خیابان لارستان پلاك ۱۱ و۲ طبقه اول شرکت مهندسی و تاسیساتی ده‌سور

چلوکبابی‌نورواقع درسبزه‌میدان بازار کفاشهاتیمچه‌حاجب‌الدوله به یک تختکار نیازمند است - ۵۲۵۹۴۱
۱-۳ آ- ۲۱۱۳

استخدام
یك نفرمهندس‌سویل با حداقل ۸ سال سابقه در پیمانکاری و تسلط کامل بزبان انگلیسی برای ریاست کارگاهی (کارگاه‌های بتونی - خاکی) نزدیك تهران نیازمندیم تلفن های ۳۱۲۴۱۷- ۳۱۲۴۸۵

خدمتکار زن شبانه روز باحقوق‌مکفی۶۲۲۶۴۸،۹

شرکت مهندسی الکترونیک راننده پایه ۲ شخصی‌باسابقه‌و ضامن معتبر استخدام میکندتلفن ۶۲۳۷۴۳
آ- ۲۱۱۲۲

(Situations Vacant)

Irano-Japanese Company located above Vanak Circle requires:

(1) Female Executive (Bilingual) Secretary, with minimum 3 years experience.

(2) Female Bilingual Secretaries; well-versed in English & Persian typing with minimum 1 year experience.

(3) Accounts Department Asst. Manager; Degree in Accounting or Business Administration and minimum of 5 years experience in Accounting.

(4) Book-Keeper with 2 years experience in maintaining legally-required Farsi Accounting books.

(5) Accounts Clerks: fluent in English and Persian with minimum of 2 years experience in Accounting.

Qualified Iranian candidates under 40 years of age and free from military service may apply to Personnel Dept. Phone 292152, 293739 or send resume to P.O. Box 11-1565, Tehran.

استخدام درکارخانه تولیدی
افرادی بامشخصات ذیل‌استخدام میشوند.
۱- سرپرست تولید
باحداقل ۳سال سابقه‌کار درامور تولیدی و تحصیلات‌حداقل دیپلم متوسطه.
۲- مکانیك وبرقکار
باسابقه‌کار وتجربه درامور تعمیرات ادوات سنگین برقی
۳- سرکارگر
معلومات درحدود سیکل
۴- کارگر
بامعلومات درحدود کلاس چهارم ابتدائی
افرادواجد شرایط با دردست‌داشتن معافی نظام وظیفه بکارخانه رنگسازی دیروب ایران کیلومتر ۲۰ جاده‌مخصوص کرج قسمت تولید مراجعه نمایند.

راننده‌شخصی‌سالخورده متدین که بعضو شبانه‌روزی‌خانه‌ای شودبه‌تلفن (۵۳۶۱۰۵) رجوع کند.

شرکت‌ایرانی‌وفرانسوی بیك نفر سکرتر مسلط به زبان فرانسه نیازمند است. تلفن: ۱۸ الی ۸۵۹۰۱۱

تاسیسات فلز در فرمان
بچند نفر کارگر اسکلت کار فلزی ساختمان - نیازمندیم عباس مشایخی تلفن ۷۹۵۴۲۲

بچند نفر کارگر ساده دوشیزه یا بانو جهت‌کار های ظریف نیازمندیم تلفن ۸۴۵۷۱۴

به مرد و زن بدون بچه و دارای ضمانت نامه رسمی که‌رانندگی‌ماشین و انجام امور خانه‌راتعهد کند نیازمندیم تلفن ۷۸۱۶۲۹

استخدام سکرتر
بیك‌دوشیزه‌ماشین‌نویس فارسی ولاتین آشنا به زبان‌فرانسه(یاانگلیسی) برای تمام وقت مورد نیاز است لطفا با تلفن ۶-۶۵۹۰۲۲ داخلی ۴۷ تماس حاصل کنید.

بچند نفر کارگر ساده بین ۱۴ و ۱۸ سال‌برای تجارتخانه نیازمندیم داوطلبین مشخصات و عکس و شماره تلفن‌خود را به صندوق پستی شماره ۷۱۱ ارسال‌دارند

استخدام
۱- بچند نفر دوشیزه یا بانو جهت فروشندگی
۲- تعدادی کارگر زن یا مرد برای بسته‌بندی - نیازمندیم.
تلفن۹۲۲۱۶۹-۹۳۱۵۶۸

نامه‌رسان که‌سابقه کار داشته باشند یك نفر مامور وصول دو نفر ازساعت ۹ تا ۱۲ به خیابان سپهبد زاهدی شماره ۱۰۲ طبقه پنجم مراجعه نمایند.

بیکنفر حسابدار
با تجربه که حداقل ۵ سال سابقه کار در - حسابداری تجارتی و صنعتی داشته باشد نیازمندیم از متقاضیان خواهشمند است غیر از روز های تعطیل بین ساعت ۹ صبح الی ۴ بعد از ظهربکارگزینی‌شرکت مراجعه فرمایند آدرس: کیلومتر ۱۱ جاده کرج خیابان اول استادیوم آریامهر شرکت سهامی چوب پنبه ایران‌تلفن‌های ۹۵۷۹۶۴ و۹۵۸۵۰۲

بیکنفر دوشیزه یابانو جهت نگهداری یک بچه سه ساله و کارهای منزل نیازمندیم باتلفن ۳۵۵۶۸۱ از ساعت ۸صبح‌الی۸ شب تماس حاصل نمائید.
۱-۴ آ- ۲۱۱۶۹

استخدام
بیکنفر کارمند بازنشسته که بزبان انگلیسی و فارسی کاملا مسلط باشد جهت معاونت شرکت نیازمندیم تلفن۴۴۶۶۱۱و ۸۵۰۱۴۶
۱-۲ آ- ۲۱۰۴۴

MFM
Bijan M. Farahbakhsh

خانمی با تسلط کامل بتایپ انگلیسی باحقوق مکفی تمام وقت استخدام‌میشودساعات کار ۵ روز در هفته از ۷٫۵ تا۴٫۵ بعدازظهر.
خیابان آریامهر روبروی هتل اینترکنتیننتال ساختمان دکتر عمیدطبقه چهارم شماره ۱۰
آ- ۲۰۹۹۷

دوشیزه یابانو جهت مطب (نمسکرتری) تمام وقت‌یاعصرها نیازمندیم تخت جمشید بین‌بهار وجاده قدیم کوچه‌آفتاب‌پلاك۴۶
آ- ۲۱۱۴۹

خانمی جهت منشیگری
نیازمند است ۹ الی۶بعدازظهر ۴۷۸۱۶ کانتاکس.
۱-۲ آ- ۲۱۱۶۶

خانم سرپیچ‌آشنا به شانه‌کردن ومانیکوریست نیازمندیم تلفن - ۶۵۴۲۵۶
آ- ۲۱۱۶۸

استخدام
جهت نصب قطعات پیش‌ساخته آلومینیومی به کارگر فلزکارو ساده نیازمندیم تلفن ۸۳۲۸۳۲

بتعدادی مکانیك وباطری ساز برای تعمیرگاه نیازمندیم تلفن: ۸۴۷۴۵۵ و ۸۵۲۱۸۹

استخدام ماشین نویس **چقدر حقوق میخواهید؟**
یک شرکت وارداتی بدوشیزه‌یا بانوی مسلط به ماشین نویسی فارسی وامور بایگانی باحداقل دوسال سابقه کار نیازمنداست تعیین میزان حقوق ومزایا برای واجدین شرایط آزاد است. آدرس - خیابان رازی نبش فرانسه ساختمان۲۶طبقه‌چهارم شماره ۴۰۱
آ- ۲۱۱۸۳

استخدام
بیك راننده پایه دوشخصی با دوسال سابقه کار متاهل‌وضامن معتبر نیازمندیم تلفن ۸۳۸۳۴۳و ۸۲۶۳۲۶
آ- ۲۱۱۱۹

آزمایشگاه خصوصی احتیاج به یکنفر تایپیست لاتین باتجربه دارد کسانی که بزبان‌انگلیسی آشنائی داشته باشند ارجحیت دارند ساعت‌کار از ۸ صبح‌الی ۴ویا ۴ الی ۸ بعدازظهر تلفن- ۸۳۹۱۸۶
۱-۲ آ- ۲۱۱۵۹

بیك خدمتکار زن بطور شبانه روز نیازمندیم ۶۸۷۲۴۵

استخدام سکرتر
دوشیزه یا بانو وارد بامور دفتری فولتایم. یا پارت تایم نیازمندیم کسانی که‌بزبان انگلیسی آشنائی داشته باشند حق‌تقدم خواهند داشت تلفن ۶۵۲۶۵۹

یک راننده پایه دو متاهل‌جهت دبستان مورد نیاز است تلفن- ۶۳۶۳۱۳ - ۶۳۱۴۹۰
آ- ۲۱۱۲۲

استخدام آشپز
بیك آشپز جهت کار در خانه نیازمندیم تلفن ۶۳۰۸۳۸

یکنفر راننده مجرب که‌سن‌او بیش از ۲۵ سال‌باشد برای‌تمام وقت و یکنفر خانم برای نظافت نصف روز دریک خانواده انگلیسی‌استخدام‌میشوندکسانیکه کمی به زبان انگلیسی آشنائی دارند مقدمند. لطفا روزهای عادی باتلفن شماره ۳۰۱۵۵۱ و روزهای تعطیل باتلفن شماره ۶۸۱۸۳۱ آقای گراهام تماس بگیرید.
۱-۲ آ- ۲۰۹۹۴

به تعدادی مهندس راه و ساختمان وتکنیسین با تجربه برای عملیات نظارت درراهسازی‌جهت خدمت‌درمناطق‌خوزستان وکهکیلویه نیازمندیم. با شماره تلفن ۸۲۴۸۰۸ تماس حاصل فرمائید.

شریك

یکنفر شریك با سرمایه مناسب نیازمندیم ۷۶۶۸۰۸
آ- ۲۱۰۸۲

جویای کار

لیسانس حسابداری بعد ازظهرآماده‌کارمی باشد ۳۴۸۵۱۰

شخصی با اتومبیل‌پیکان تمام وقت‌آماده‌کاراست۲۶۲۸۰۸
۱-۳ آ- ۲۰۸۴۹

جوانی ۲۲ ساله باداشتن‌سیکل گواهینامه دو شخصی و برگ خاتمه خدمت جویای کار تلفن- ۳۱۱۰۸۰ راهنمای۳۱۵اطلاعات
۱-۲ آ- ۲۴۷۲

تنظیم دفاتر قانونی تهیه بیلان حسابدار مجرب و وارد بامور مالیاتی مورد اعتماد صبح‌ها - ۹۲۴۷۴۵
آ- ۲۰۶۶۹

یك شرکت بزرك تولیدی
به دو نفر تکنیسین برق و مکانیك جهت شهرستان زنجان احتیاج دارد تلفن: ۸۵۶۱۴۵-۸۵۹۹۴۶

داینرز کلوب بین‌المللی استخدام میکند
★ سکرتر با تجربه مسلط بزبان انگلیسی
★ ماشین نویسی فارسی و لاتین دونفر
★ ماشین نویس فارسی یك نفر
از متقاضیان خواهشمند است بعد از ظهرها ازساعت ۴ الی ۷به خیابان سپهبد زاهدی شماره ۱۰۲ طبقه پنجم مراجعه فرمایند.

کارخانجات تولیدی وصنعتی مدار
تعدادی دوشیزه یا بانورا برای یك‌شیفت‌کارباحقوق و مزایای خوب بکار دعوت می نماید. داوطلبین می - توانند از ساعت ۸ تا ۱۶ بدفتر کارخانجات‌مدارواقع در جاده شمالی کرج جنب بستنی سازی کیم مراجعه نمایند.

یک‌شرکت بزرگ‌تجارتی استخدام‌میکند
۱- عده‌ای علاقمند به کارسرویس که سن آنها حداکثردر حدود ۲۵سال و پایه تحصیلات آنها حداقل ششم ابتدائی باشد پس‌از گذراندن‌یك‌دوره کوتاه کارآموزی بعنوان تکنیسین لوازم خانگی ازقبیل ماشین های لباسشوئی، ظرفشوئی‌و وسایل‌برقی دیگر خانگی.
۲- یك یا دو نفر نظافتچی و آبدارباشی (مرد) برای کار دردفتر مرکزی شرکت.
علاقمندان به کار سرویس روزهای شنبه تاچهارشنبه از ۳ تا۵ بعد ازظهر به قسمت سرویس کن‌وود خیابان سوماسفند - جنب بانک اعتبارات - شماره ۴۴ وداوطلبین نظافتچی و آبدارباشی روزهای‌شنبه تا چهارشنبه از ۴تا۷ بعد از ظهر به دفتر مرکزی شرکت نمود خیابان تخت جمشید - بین چهارراه روزولت و بهار ساختمان بلرمراجعه نمایند.
متقاضیان باید دارای برك پایان خدمت وظیفه یا برك‌معافیت داشته باشند.

استخدام میشود
یکنفر تلکس اپراتور برای مدت ۲ ماه باحقوق مکفی مورد نیاز میباشد. متقاضیان همه روزه‌به آدرس بلوار الیزابت خیابان هما کوچه هفتم پلاك ۹۳ شرکت ایمپرجیلو (تسا) مراجعه نمایند.

Henkel
شرکت سهامی ایران هنکل
بهمکاری دعوت مینماید
۱- بازاریاب و فروشنده مواد شیمیائی
۲- مهندس چرمسازی
شرایط:
آشنائی بزبان‌آلمانی یا انگلیسی و دارای حداقل ۳سال سابقه‌کاروتجربه‌کافی.
افرادی‌که دارای وسیله نقلیه باشند برای بازاریابی مقدم میباشند از متقاضیان خواهشمند است با تلفن های ۲-۶۶۱۰۹۱ از ساعت ۷٫۵ الی ۱۵ تماس و یابه نشانی تخت‌جمشید غربی چهار راه سهیل شماره ۱۲۸ طبقه سوم مراجعه فرمایند.

شرکت لیگاتکنیك (سهامی خاص) افراد ذیل را استخدام میکند
۱- جوشکار
۲- برشکار
داوطلبان میتوانند همه‌روزه از ساعت ۸ تا ۱۲ به خیابان ایرانشهر شمالی روبروی‌خیابان‌سپند ساختمان ۵۵۵مراجعه نمایند.

نیازمندیهای اطلاعات

برای دادن آگهی تلفنی باشماره‌های ذیل تماس حاصل فرمائید

تلفنهای: ۳۱۱۲۲۵-۳۱۱۲۲۴

استخدام فوری

شرکت کارخانجات پارس الکتریك افراد زیر را جهت کار تمام وقت با حقوق و مزایای مکفی استخدام مینماید.

۱ ـ عده‌ای دوشیزه جهت مونتاژ رادیوو تلویزیون باداشتن تحصیلات حداقل ششم ابتدائی.

۲ ـ نگهبان با داشتن ضامن معتبر وانجام خدمت سربازی باتحصیلات حد اقل دوم پیکار.

۳ـ کارگر ساده مرد جهت کار حمل و نقل باسواد خواندن ونوشتن.

داوطلبان بکارگزینی کارخانجات پارس الکتریک واقع درخیابان آیزنهاور ایستگاه شاوبلورنس شماره ۵٦۳ مراجعه نمایند. داشتن برگ پایان خدمت یامعافیت از خدمت برای داوطلبین مرد الزامی است.

EMPLOYMENT IMMEDIATE

The Electrolux Mfg. Company is expanding its activeities and has following vacant positions for Iranian Nationals.

1) Head of Accounting Dept.:

Relevant College education and 5 years experience-fluent in English - minimum 30 years old.

2) Purchaser:

Educated with few years of experience in local and international factories - goodknowledge of English-minimum 30 years old.

3) Office Clerks:

High School Diploma-energetic with some experience
The Group Company offers an attractive salary, bonus and a rewarding career according to qualifications.
Please call : Mr. Rahi Tel: 823531 for an appointment between 9—12, or send resumé to :
ELECTROLUX MFG. CO.
351 TAKHTEH JAMSHID
TEHERAN
Resumes will be kept confidential

شرکت کارخانجات پارس الکتریك برای کار تمام وقت بهمکاری افراد زیر نیازمند است

۱ـسکرتر

دوشیزه یابانوی بالاتر از دیپلم باحداقل دوسال سابقه کار، مسلط به زبان انگلیسی و تایپ فارسی ولاتین.

۲ـبرنامه‌ریزوزمانسنج

دیپلم یافوق دیپلم فنی برای برنامه ریزی وزمانسنجی باند های تولیدی، آشنابزبان آلمانی.

۳ـتکنیسین

دیپلم یافوق دیپلم الکترونیك با حداقل سه سال‌سابقه کار عملی در کارخانجات تولیدی.

۴ـآمارگر

دیپلم ریاضی باحداقل یکسال سابقه‌کار.

۵ـانباردار

حداقل ٦ماه سابقه‌کار«برای کار درتهران وشهرستانها».

٦ـماشین نویس فارسی.

دوشیزه یابانو باسابقه کار ماشین نویسی فارسی«محل کار خیابان ایرانشهر».

۷ـراننده

کلاس دوم‌پیکار بادوسال سابقه‌کار.
شرایط عمومی:
دارابودن برگ‌خاتمه خدمت یا معافیت دائم.
از کلیه داوطلبان واجدشرایط دعوت میشود همه روزه بین ساعت‌های ۸صبح تا٤ بعدازظهر «روزهای پنجشنبه تا یك بعدازظهر» بدفتر کارگزینی شرکت‌واقع در خیابان آیزنهاور ایستگاه شاوب‌لورنس شماره ۵٦۳ مراجعه فرمایند.

استخدام

شرکت سهامی بی. اف. گودریچ ایران به‌کارمندان زیر نیازمنداست

۱ـ دفترنویس
وارد به دفاتر حسابداری از قبیل ثبت دفاتر، تهیه تراز آزمایشی با حداقل دو سال سابقه‌کار.

۲ـ ماشین نویس دوزبانه
آشنا به زبان انگلیسی، دوسال سابقه‌کار

۳ـ کارمند دفتری
دانستن زبان انگلیسی

٤ـ تحصیل‌دار
حداقل ششم ابتدائی ، داشتن‌گواهینامه‌موتور سیکلت

حداکثر سن برای متقاضیان ۳۰ سال با دردست داشتن گواهی پایان خدمت‌یامعافیت دائم‌میباشد.
متقاضیان به کارگزینی شرکت واقع درخیابان آیزنهاور جنب کمپانی ژیان مراجعه نمایند.
۱ـ٤ آـ۲۰۹۵۵

شرکت سهامی اورینتال تردینگ(خاص)

بافراد زیر جهت فروشگاههای‌خود نیازمنداست.
۱ـ فروشنده مرد با سابقه حداقل ۳ سال‌کار و تجربه کافی
۲ـ صندوقدار دوشیزه یا بانو با ضامن‌معتبر و سابقه کار.
واجدین شرایط به خیابان سعدی جنوبی ، ساختمان شرکت تاج شماره ٤۳۵ طبقه چهارم‌از ساعت ۱تا۵ بعداز ظهر مراجعه نمایند.

شرکت سهامی اورینتال تردینك (خاص)

بایگان

به یک نفر خانم بایگان که ماشین نویسی فارسی رائیز خوب بداند نیازمندیم همه روزه از ۹ صبح تا۳ بعد از ظهر با اداره فروش شرکت دیروپ تماس حاصل نمایند.
تلفنهای ٦۷ـ۹۷٦۰٦۵

شرکت سهامی صنایع چوب گازر

جهت تکمیل کادر فروش نمایشگاههای گازر چند نفر فروشنده تمام‌وقت استخدام مینماید.
داوطلبین به خیابان پهلوی مقابل پارکساعی نمایشگاه گازر مراجعه نمایند.

استخدام

شرکت فرش پارس (رویال موکت سابق) افراد ذیل را بطورتمام‌وقت با حقوق مکفی استخدام مینماید.
۱ـ سه نفر ماشین‌نویس زن با تسلط کافی به تایپ فارسی و لاتین باسابقه‌کار.
۲ـ یکنفر تلفنچی زن با تحصیلات دیپلم و سابقه‌کار.
۳ـ دو نفر خانم یا آقای دیپلمه جهت خدمت در کادر اداری.
متقاضیان بادردست داشتن مدارك لازم به نشانی خیابان ویلای جنوبی پلاك ٦٤طبقه سوم مراجعه فرمایند.

شرکت بوتان

یکنفر دیپلمه ریاضی آشنا به حسابداری با تضمین ملکی ومعافی استخدام‌میکند.متقاضیان‌میتوانند با تلفن ۹٦۲۰۵۹و۹۵۰۸۰٦ تماس بگیرند.

شرکت بوتان

یك نفر صافکار درجه یك اتومبیل باسه سال‌سابقه کارو‌داشتن‌معافی استخدام میکندداوطلبین میتوانند از ساعت ۹صبح‌الی٤ بعدازظهر به آدرس سه راه آذری اول ۲۰ متری ولیعهد شرکت بوتان‌مراجعه‌نمایند

استخدام کارگر ساده

الیاف ـ شرکت سهامی عام به تعدادی کارگر باسواد ششم ابتدائی و کمتر از ۳۰ سال با داشتن برگ معافیت‌دائم از نظام نیازمند است .
متقاضیان میتوانند با مدارک لازم و باتضمام ٦ قطعه عکس ٤×٦ به کارگزینی این شرکت واقع در کیلو متر۱۸ جاده قدیم کرج‌اول جادهٔ شهریار مراجعه نمایند .

استخدام مهندس مکانیك

یک نفر مهندس مکانیک بامعلومات فرانسه یا انگلیسی امکانا باداشتن ماشین شخصی برای فروش ماشین آلات سنگبری در تهران و شهرستانها بطور سیار با حقوق مکفی مورد احتیاج شرکت دیسک ایران میباشد. واجدین شرایط میتوانند ازساعت۹ صبح‌الی۳بعدازظهر به‌خیابان آرامگاه جنب مسجد نور ملکان طبقه دوم ساختمان شماره ۳۳ مراجعه نمایند. تلفن ۵۳٤۸۲۱

آگهی جهت استخدام

شرکت کفش ولاستیك سازی جم

به تعدادی کارگر زن و مرد با حقوق مکفی و مزایای عالی نیازمند است.
داوطلبین میتوانند همه روزه از ساعت ۸ الی۱٦ بادر دست داشتن مدارك خود به کارگزینی شرکت واقع درکیلو متر ۲۳ جاده مخصوص کرج جنب کفش بلامراجعه نمایند.

کارخانه‌های صنعتی آزمایش

استخدام میکند

۱ـ تراشکار سری‌کار باسه‌سال سابقه کار با معافیت غیرپزشکی
۲ـ نقشه‌کش محصول با دوسال سابقه‌کار با معافیت غیر پزشکی
۳ـ تعدادی کارگرساده باسواد خواندن و نوشتن وحداکثر ۲۷سال‌سن داوطلبین به قسمت پرسنل کارخانه های صنعتی آزمایش واقع در کیلومتر ۱۲ جاده‌آبعلی مراجعه نمایند .

شرکت ایرانی تولید اتومبیلهای سیتروئن (سهامی‌خاص) باحقوق‌و مزایای مکفی استخدام مینماید

۱ـ خانم یا آقای مترجم آشنا به زبان فرانسه
۲ـ خانم آشنا به تایپ‌لاتین و زبان فرانسه یاانگلیسی
۳ـ راننده پایه یك
٤ـ کارگر سراجی
۵ـ کارگر جوشکار کاربید
٦ـ مکانیك تعمیر ماشین‌آلات‌صنعتی

شرایط استخدام

دارا بودن برك خاتمه خدمت یا معافیت دائم تحصیلات برای کارگران حداقل خواندن و نوشتن واجدین شرایط می توانند همه روزه از ساعت ۸ صبح الی ۱۵ به‌کارگزینی کارخانه واقع در جاده مخصوص کرج کیلومتر ۲۲مراجعه نمایند.

شرکت نسبی کارخانجات مهندس‌سیروس ارجمند وشرکاء استخدام مینماید

۱ـ مسئول کارگزینی باسابقه‌کار.
۲ـ نقشه‌بردار باسابقه‌کار.
۳ـ نقشه‌کش ساختمان فلزی باسابقه‌کار.
جاده آبعلی نرسیده به سه‌راه تهران‌پارس کارخانجات مهندس سیروس ارجمند تلفن های ۷۸۱٦۸٤و۷۸۸۷۵ و ۷۸۸۷٦.

استخدام

شرکت سهامی بی. اف. گودریچ به یکنفر (جوشکار درجه یك) ویك نفر (مکانیك اتومبیل) باشرایط زیر نیازمند است :
۱ـ دارای برك پایان خدمت .
۲ـ حداکثر سن ۳۵ سال
۳ـ تحصیلات حداقل ششم ابتدائی
متقاضیان به کارگزینی کارخانه واقع در ۱۲ کیلومتری جاده ساوه مراجعه نمایند.

آگهی استخدام

وزارت بازرگانی به همکاری عده‌ای جهت‌مشاغل مشروحه زیر نیاز دارد .
۱ـ کارشناس تشریفات دارا بودن دانشنامه لیسانس و تسلط به زبانهای فرانسه و انگلیسی و آشنائی به ماشین نویسی لاتین
۲ـ ماشین نویس دارا بودن دیپلم متوسطه و مسلط‌به ماشین نویسی لاتین و آشنائی بزبان انگلیسی .
داوطلبان واجد شرایط میتوانند حداکثر تاپنج روز بعداز تاریخ انتشار این آگهی جهت مصاحبه به اداره کارگزینی و رفاه وزارت بازرگانی واقع در میدان ارك مراجعه نمایند.
م‌الف ۱۸۲۹۰ ۱ـ۲

شرکت لامپ ایران

برای کارخانه‌خود واقع درشهرصنعتی‌البرز(قزوین) بافراد زیر باحقوق مکفی نیازمند است .

۱ـمهندس برق با ۲سال سابقه کار و آشنائی کامل بزبان انگلیسی .

۲ـدوشیزه‌یابانوی‌منشی
با آشنائی کامل بزبان انگلیسی وتایپ‌لاتین و فارسی
خواهشمند است برای کسب اطلاع بیشتربه دفتر مرکزی واقع در خیابان تخت جمشید نبش ویلا ساختمان آلبرت شماره ۱۰۰ طبقه ۸شرکت‌لامپ ایران مراجعه و یا با تلفن ۸۳۱۲۵۷ تماس‌حاصل فرمائید

استخدام‌فوری

کارخانه تولیدات این شرکت واقع در جاده‌مخصوص کرج بافراد زیر احتیاج‌دارد:

کارگر جوشکار : باشرایط حداقل یکسال سابقه کار جوشکاری باکاربیت یاگواهی پیکار بابیسوادی) دارای برگ‌پایان خدمت وظیفه یامعافیت دائم ۲ نفر

کارگر آهنگر : با شرایط حداقل یکسال سابقه کار با آهن ورق و پروفیل ـدارای سواد خواندن‌ونوشتن (درحدچهارم ابتدائی‌یاگواهی‌پیکاربابیسوادی)دارای‌برگ پایان خدمت وظیفه یا معافیت دائم ۲ نفر

کارگر ساده : باشرایط برخورداری کامل‌ازنیروی جسمانی داشتن سوادخواندن‌ونوشتن (گواهی چهارم ابتدائی یا پیکار با بیسوادی) دارای برگ پایان خدمت وظیفه یا معافیت دائم ۱۵ نفر
از واجدین شرایط تقاضا دارد برای کسب اطلاعات بیشترباتلفنهای ۹۵۲٤۰۵ یا ۹۷٦۰۲۵ باآقای مهندس آشوت کاراباد تماس حاصل نمایند.

شرکت سهامی خاص ژنرال‌الکتریك ایران

CIVIL ENGINEERING CONTRACTORS

Bushehr, P.O.B. 239, requires:

- **STOREKEEPER**
  with experience and good English knowledge
- **CLERKS**
  for our Comp-Management with English or German knowledge
- **TYPISTS**
  males, English and Farsi
- **PURCHASER**
  with experience and good English knowledge
- **ACCOUNTANTS**
  with at least 3 years experience and good English knowledge

We offer: interesting jobs and free lodging at Bushehr or at site.

Required: Iranian Nationality
Military Service performed

Please apply to: Tehran, Tel.: 46 154, 43 506
93 Razi Street,
Corner Avenue France

Bushehr, Tel.: 3492, 3685
188, Kuche Golshan,
Ave. Pahlavi

IDI

کارخوب

باپیشرفت جالب درمحیطی مناسب برای خانمهاوآقایان

کارخانجات داروسازی آی‌دی‌آی

عده‌ای خانم را جهت بسته‌بندی در روز و تعداد ۵۰ نفر کار گر مرد را جهت‌بسته بندی (شبکاری) در محل کارخانه با حقوق ومزایای مکفی استخدام می نماید

۱ـ با برخورداری ازسلامتی کامل
۲ـ دارای سواد خواندنو نوشتن
۳ـ برك پایان خدمت یامعافیت دائم از خدمت وظیفه عمومی

متقاضیان همه روزه بین ساعت ۸ الی ۵ر٤ بعد از ظهر به‌آدرس کیلومتر۱٤جاده مخصوص کرج مقابل کارخانجات باطری سازی‌ری اوواك مراجعه نمایند .

نیازمندیهای اطلاعات

برای دادن آگهی تلفنی باشماره‌های ذیل تماس حاصل فرمائید

تلفنهای: ۳۱۱۲۲۷-۳۱۱۲۲۶

فروش دست اول

ارزانتر از هر جا
جواهری گلد
پهلوی دوراهی یوسف‌آباد جب گل فروشی کریستال

پالتو پوست قهوه‌ای با کلاه سایز ۴۰ـ۳۸ ـ ۸۵۰۰ تومان فروشی ۲۳۴۲۷۶ و ۲۳۵۱۱۷ آ ـ ۲۱۰۹۹

پالتوهای چرم اسپانیائی فوق‌العاده شیک میدی وماکسی
بفروش میرسد ۲۷۷۲۱۲

اکازیون
لباس خوب آمریکائی دوشنبه ساعت ۹ صبح الی ۱ بعداز ظهر سلطنت آباد گلستان یك پلاك ۵۴

فروش دست دوم

فروش آنتیك
بعلت مسافرت تعدادی تابلو اصیل ومبل‌استیل و سایر اشیاء عتیقه بفروش میرسد تلفن از ساعت ۱۰ الی ۷ بعد از ظهر ۲۳۶۶۶۲

اکازیون
اثاثیه منزل وپارچه و پالتوی‌نو ولباس دست اول و دست دوم خارجی بعلت تغییر منزل با قیمت نازل بفروش میرسد از ساعت ۹تا۵ بعدازظهر. آدرس: جاده قدیم شمیران الهیه جنب سفارت روس خیابان هروی پلاك ۶۹.

از عتیقه فروشی و امانت فروشی سید طاهری
(دیدن فرمائید)
ازتاریخ ۸آذر بمدت ۲۰ روزباتخفیف ۲۰ درصد اجناس قدیمی بفروش‌می رسد
آدرس ـ یوسف‌آباد بالا بابان‌محمدرضاشاه‌بالاتر از کلانتری پلاك ۳۶۳ر۴ تلفن ۶۸۱۳۲۷

کلیه لوازم مرغداری
بفروش میرسد تلفن ۹۲۷۲۸۷ آ ـ ۲۱۱۴۳ ۱ـ۲

خریداثاثیه

بازرگانی فرش کیهان ۸۳۰۹۰۴ و ۸۲۳۷۷۶
خریدار نقدی همه رقم فرش کهنه ونو جهت‌صادرات‌روزولت میدان ۲۵ شهریور.

فروشگاه صمد
همه رقم فرش، لوازم منزل و اشیاء عتیقه خریداریم تلفن ـ ۹۲۹۹۸۴ ۱ـ۲۳ ۱ـ ۱۸۳۸۹

فرش آریا ۹۷۷۶۰۰
فرشهای کهنه شمارا بابهترین قیمت خریداریم. ۱ـ۲۶ آ ـ ۱۹۹۷۷

فروش اتومبیل

ب.ام.و
بی.ام.و ۲۰۰۲ مدل۷۵ باشرایط مناسب‌بفروش میرسد تلفن ۸۴۴۹۷۲

اکازیون واقعی
بی‌ام‌و۲۰۰۲ بسیار تمیز مدل۷۳ رنگ سبز شیشه گرمکن رادیو پخش استریو لاستیك و باطری نو مقطوع ۶۵۰۰۰ تومان نقدیا اقساط ۸۴۳۴۹۵ ۱ـ۵ آ ـ ۲۱۰۸۹

مکوان بسیار تمیز
دارای کولر ـ رادیوپخش‌فابریک رنگ نقره‌ای متالیک‌بدون‌واسطه بعلت مسافرت بفروش میرسداز ساعت ۵الی۷ تلفن ۶۳۱۴۶۰ ۱ـ۳ آ ـ ۲۱۱۵۶

شورلت
شورلت ایمپالامدل ۷۲ ۲درب رنك‌متالیك فول اتوماتیك بسیار تمیز بفروش می رسد تلفن ۸۳۱۷۱۹ و ۸۳۴۵۴۲ از ۸صبح‌تا۷ر۳۰ بعدازظهر

شورلت کامارو ۸ سیلندر فول اتوماتیك رنگ متالیك۷۴گمرك نشده بفروش میرسد باتلفن ـ ۸۴۱۱۹۶ تمام وقت تماس‌گرفته شود. آ ـ ۱۴۵۸۷

شورولت ایران ۲۵۰۰ مدل ۵۴ تلفن ۳۱۶۶۴۳

پژو
پژو ۵۰۴ مدل ۷۴
رنگ آبی متالیك با کولرورادیو پخش بقیمت ۶۵۰ هزار ریال بفروش میرسدتلفن۸۹و۸۲۳۰۸۸ ۱ـ۲ آ ـ ۲۰۸۳۹

یکدستگاه پژو۵۰۴
جی‌ال‌مدل ۷۶ اتوماتیك باکولر فابریکی بخاری و شیشه رنگی و گرمکن عقب تشك تمام چرمی مدل امریکائی رادیو کاست‌رنگ قهوه‌ای متالیك که سفارشی با کامیون از فرانسه‌واردشده‌است گمرك شده بدون نمره بقیمت تمام شده بعلت مسافرت فوری بفروش میرسد. طالبین به تلفن ۸۲۸۵۳۷ از ساعت ۱۰ صبح تا۸ بعدازظهرتماس‌بگیرند آ ـ ۲۱۰۸۵

پژو ۵۰۴ مدل ۷۳ جی‌ال‌دنده گیربکس سقف کشوئی شیشه گرمکن کارکرد۱۴هزار کیلومتر از ساعت ۴ تا۸ر تلفن۹۳۵۰۶۴ ۱ـ۳ آ ـ ۲۱۱۳۰

پیکان
یکدستگاه پیکان ۵۴ نو ۷۵۹۴۱۹

پیکان مدل ۵۳ سبز
خیلی تمیز فروشی تلفن ۲۶۲۲۱۲

پیکان جوانان آخر۵۲
تمیز، سفید بعلت مسافرت ۲۹ هزار تومان تلفن۶۵۰۸۱۵ آ ـ ۲۱۰۰۱

پیکان آخر ۵۱ کارکرد۴۰هزار کیلومتر قیمت ۲۶۵۰۰ تومان تلفن ۵۲۳۷۲۱ ۱ـ۲ آ ـ ۲۰۹۹۰

پیکان مدل ۵۰ دو لوکس‌بسیار تمیز بفروش‌میرسدتلفن۲۸۳۲۷۶ آ ـ ۲۱۱۲۸

پیکان جوانان مدل ۵۰ قرمز تو مشکی ۲۵۰۰۰ کیلومتر کار کرده آنی، نقدا فروشی ۲۴۰۰۰ تومان تلفن ۲۳۹۳۹۹ از ۴ الی ۸ شب تماس حاصل فرمائید.

پیکان دولوکس ۵۴ ازدم ماهی ۴ هزار تومان ۹۶۲۳۹۱

بیوك سنچوری
مدل ۷۵ فول اتوماتیك صفر کیلومتر باوسائل استثنائی تلفن ۸۳۰۰۰۸ از ساعت ۸ صبح تا ۴بعدازظهر. ۱ـ۲ آ ـ ۲۱۰۰۶

هیلمن
یکدستگاه هیلمن ۷۵نو ۷۵۹۴۱۹

کامارو
کامارو ۷۴ دانشجوئی ال،نی،زد ۲۸نقره‌ای متالیك فول اتوماتیك بامشخصات استثنائی بفروش میرسدتلفن ۷۸۲۸۳۶ و ۷۸۸۰۱ آ ـ ۲۰۸۹۴

یکدستگاه جگوار مدل ۷۲ شش سیلندر آلیالوئی بعلت مسافرت فوری بفروش میرسد قیمت ـ ۴۵۰۰۰ تومان ۸۵۴۲۱۶

مینی‌بوس ۱۸ نقره‌بنز۷۹۷۶۸۰ ۱ـ۱۰ آ ـ ۲۰۷۶۸

مینی ماینر اینوچنتی ۱۰۰۱ مدل ۱۹۷۲ گرمکن شیشه، بخاری، فندك، بسیار تمیز بدون‌واسطه فورا، بفروش میرسد تلفن ۶۲۷۹۴۶ از ۹ تا ۱۳ و۱۶ تا ۲۰

آلفارمئو ۲۰۰۰ برلینامدل ۷۲ بفروش میرسد تلفن ۶۸۲۴۲۹ بین ساعت ۴ تا ۸ بعد از ظهر

فولکس‌واگن ۱۳۰۰سوپر مدل ۷۴ باکولر فابریك و رادیو اقام بدون واسطه بفروش میرسد تلفن ۶۶۹۶۷۵

فولکس ۱۳۰۳ مدل ۷۳ لیموئی بسیار تمیز ۲۲ هزار و پانصد تومان تلفن ۶۶۱۹۸۸

پونتیاك لومنز ۱۹۷۰ شش سیلندر ۴ درب بسیار تمیز و سالم فروشی تلفن ۲۳۱۴۳۵و ۶۵۳۳۳۷

رنجرور مدل ۷۵ گمرك داده شده نمره نشده قیمت باتوافق تلفن ۳۹۳۹۵۸ ۱ـ۲ آ ـ ۲۱۱۱۶

آماده فروش
۱ـ ماك نو مدل۷۵ ریلی کش دماغ‌دار بدون‌تریلر ۲۰ دنده رینك ۲۴موتور ۲۵۰ اسب
۲ـ بنز ۸ تن نوکمپرسی مدل ۷۵
۳ـ بنز ۸ تن نوشاسی بلند جفت دیفرنسیال مدل ۷۵
۴ـ بنز ۶ تن نوکمپرسی مدل ۷۵ تك و جفت دیفرنسیال
لطفا با تلفنهای ۶۸۴۲۳۳ ـ ۶۸۰۶۵۱ تماس بگیرید

خرید
فولکس استیشن وانت‌خریداریم ۷۹۷۶۸۰ ۳۰ آ ـ ۱۹۸۳۵

برای اتومبیل شما

ماشین آلات

تانکر باظرفیت چهارده هزار لیتری لیلاند مدل ۶۷ قیمت کل ۷۶ هزار تومان تلفن ۵۹۳۲۲۵

اجاره وفروش ماشین های راهسازی انجام هرگونه خاکبرداری‌زیرسازی‌اسفالت‌تلفن ۸۲۸۵۷۷ ۱ـ۳۰ آ ـ ۲۰۷۳۷

انواع بیل هیدرولیکی پوکلن جهت کرایه آماده است تلفن ۲۳۱۳۱۹

آموزشگاهها

تعلیم‌رانندگی
آموزشگاه رانندگی بابك در خدمت شما ۶۶۲۹۲۶

تدریس خصوصی

ریاضیات
فیزیك شیمی
۶۵۵۷۰۵
کلیه دروس ۹۳۶۱۶۵

انگلیسی
مقدماتی تا عالی
۶۵۲۴۵۷

انگلیسی فرانسه کنتراتی تضمینی
۶۵۵۷۰۵

انگلیسی خصوصی ۹۲۵۴۲۸

تدریس خصوصی توسط دانشجوی دانشگاه آریامهر صبحها جمعه شنبه و یکشنبه باتلفن ۷۵۲۳۷۳ تماس بگیرید. آ ـ ۲۱۰۱۹

کلیه‌استادان دروس راهنمائی نظری دبیرستان آماده تدریس در منزل شما میباشند
۹۳۶۱۸۱

ریاضیات فیزیك شیمی
توسط دانشجوی لیسانس فنی ۷۵۷۲۱۶ ۱ـ۲ آ ـ ۲۰۷۴۹

انگلیسی کنتراتی
MISS BROWN
تلفن ۹۳۶۱۶۵

ریاضیات
فیزیك شیمی
با تضمین قبولی
۸۳۳۳۱۹

راهنمائی نظری‌دبیرستان باتضمین‌صددرصدقبولی ۸۳۳۳۱۹

تمام دروس راهنمائی و دوره دبیرستان بوسیله دانشجویان پلی‌تکنیك تلفن ۷۹۰۱۶۱ و ۶۳۳۶۵۲ ازساعت ۴ ببعد. آ ـ ۲۱۱۰۱

تدریس خصوصی
توسط دانشجویان دانشگاه آریامهر تلفن ۷۵۶۶۰۰ آ ـ ۲۱۱۷۰

تدریس خصوصی
توسط دانشجویان دانشگاه آریامهر ۳۴۵۲۱۱ ـ ۳۱۸۷۲۶ آ ـ ۲۰۹۶۷ آ ـ ۲۰۹۶۶

تدریس کلیه دروس‌دبیرستانی و راهنمائی و نظری توسط دانشجویان مهندسی مکانیك دانشگاه صنعتی آریامهر ـ ۲۷۹۱۳۳ بعدازظهرها ۴ببعد.

مکالمه انگلیسی
۳۰ ساعته
MISS FOX,
تلفن ۹۳۲۶۱۹

انگلیسی ششم۷۵۰۷۵۴ از ۴ تا ۹

انگلیسی آلمانی فرانسه کلیه دروس راهنمائی
خصوصی
۸۳۸۵۴۰

مکالمه انگلیسی
MISS JAENY
تلفن ۹۳۶۱۶۴

تدریس خصوصی حسابداری
توسط دانشجویان دانشگاه تهران ۶۵۰۰۸۱ آ ـ ۲۰۹۶۵

انجام امور حسابداری بطور ساعتی
توسط دانشجویان دانشگاه تهران ۶۵۰۰۸۱ آ ـ ۲۰۹۶۴

کرایه اتومبیل

اتوآسیا
اتومبیل کرایه باراننده و بدون راننده در ۲۴ ساعت در خدمت شماست‌تلفن۷۵۴۹۸۰و۷۵۱۶۲۰ آ ـ ۲۸۱۶۵

کرایه اتومبیل کیان
تلفن ۵۲۵۸۸۸ منیریه ۱ـ۲ آ ـ ۱۹۹۱۸

جرثقیل

جرثقیل وکامیون فرخ بار
۸۵۵۵۵۴-۸۴۸۴۴۴
باکشش شهرستان

شستشوی مبل وفرش

آریوانگلیش سرویس
خشکشوئی
مبلمان موکت فرش‌پرده و تشك اتومبیل درمحل
تلفن ۸۴۳۸۴۵

دوراکلین‌سرویس‌امریکا خشکشوئی مبلمان‌موکت فرش تشك اتومبیل در محل مطابق با آخرین تکنیك متداول آمریکا گرانتر مطمئن‌تر ۸۴۵۶۸۳ و ۸۴۸۳۹۶ و۸۴۸۳۹۵

کارخانه قالیشوئی
فرد ممتاز ۶۶۳۸۰۳

خشکشوئی ناتاشا
مبلمان، موکت فرش، تشك، اتومبیل در محل و تزئینات در خدمت خانواده‌ها تلفن تهران ۹۷۲۲۵۱ کرج خیابان پهلوی پاساژ زنوزی طبقه دوم.

کلین سرویس پیام
باکادری‌مجهز وباتجربه خشکشوئی مبلمان،فرش،موکت، کفپوش، تشك اتومبیل را با دستگاه های تمام‌اتوماتیکو مواد منحصر بفرد با آخرین تکنیك آمریکائی درمحل انجام میدهد.
تلفن۸۵۳۰۳۱ـ۸۵۳۰۳۲

کارخانه‌قالیشوئی‌اطلس
تلفن ۹۵۲۵۴۶ و ۹۷۵۴۳۰

شرکت ایران پالاگر
شستشوی موکت، مبلمان وتشك اتومبیل باموادمنحصر بفرددر محل ۷۵۵۷۷۹ و ۷۵۷۳۶۹

خشکشوئی‌پرده و نصب فوری تلفن ۸۴۳۸۴۵

کلین سرویس پاکزا
باکادر مجهز زیرنظرمتخصصین سوئدی خشکشوئی مبلمان فرش موکت کفپوش را بادستگاه‌های تمام اتوماتیک و مواد منحصر بفرد با متد سوئدی در محل انجام میدهد
تلفن ۸۵۳۹۹۵

کارخانه قالیشوئی‌بیوك تلفن۵۲۹۹۱۵و۹۷۷۱۱۸

آناهیتاسرویس‌بزرگترین خشکشوئی مبلمان‌فرش موکت پرده در محل ۷۹۵۳۰۷

کارخانه قالیشوئی ری‌باسرویس مجهز تلفن ۵۹۶۹۷ جنب‌چشمه علی‌محمد جوشقانیان. آ ـ ۱۸۱۰۶

کلین سرویس
خشکشوئی مبل فرش موکت با دستگاه وپرده بانصب مجانی ـ ۹۵۲۵۴۶

آمریکن‌سرتیفاید
هوم‌سرویس خشکشوئی مبلمان فرش موکت پرده با آخرین تکنیك آمریکائی در محل ـ ۷۵۴۸۱۲ و ۷۵۸۴۹۶ ۱ـ۲۷ آ ـ ۱۸۰۵۸

لیدرهوم‌سرویس
خشکشوئی مبلمان وفرش‌موکت واتومبیل پرده در محل تمیزتر وارزانترین قیمت تلفن۸۵۶۵۳۰

قالیشوئی
شربت‌اوغلی
۵۲۳۲۰۳-۹۲۶۱۸۹

تعمیر تلویزیون

تعمیرگاه مجاز شماره ۱۱
شاوب لورنس
سرویس سیار فوری برای کلیه نقاط تهران و شمیرانات
تلفنهای ۶۶۷۱۷۱ ۶۶۹۵۱۴ ۴۲۷۳۳
SCHAUB-LORENZ

سرویس سیار گارانتی
تلفن ۶۲۸۳۷۱
R.T.I.—R.C.A. گراندیك شاوب‌لورنس، جنرال الکتریك سیرا درتهران بویژه‌شمیرانات

تعمیرگاه تلویزیون ای بی‌سی
ویژه سیدخندان تهران پارس شمیرانات باسرویس مجهز و نصب آنتن.
فوری تلفن ۲۳۳۷۳۱ ۱ـ۱۳

سرویس بلر
شاوب‌لورنس ۳۳۸۱۱۳

تعمیر همه‌نوع تلویزیون و نصب آنتن فوری ۷۵۱۷۲۰

تعمیر فوری تلویزیون
۸۲۸۳۴۷

تعمیرگاه فیلیپس سرویس تلویزیون تلفن ۳۱۶۶۱۵ آ ـ ۲۰۲۹۵

تعمیرگاه مجاز آر.تی.آی.شاوب‌لورنس تهران سرویس فوری ۷۵۵۴۵۰ ۷۶۹۶۳۰

تعمیر وسرویس شوفاژ

نصب‌و تعمیر ـ نگهداری شبانه‌روزی شوفاژ ۷۹۳۸۹۷

نصب و نگهداری‌سالیانه شوفاژ باسرویس شبانه روزی ۶۲۱۴۴۸ ـ ۷۹۶۱۰۳

الکترو پطروسیان
سرویس و نصب شوفاژ وتهویه تلفن ۷۶۴۱۳۹ ـ ۷۶۴۳۷۸

نصب فوری شوفاژ
نقدواقساط
سرویس و تعمیرات
۸۳۳۱۹۰

سرویس شوفاژ، بخاری آبگرمکن‌فوری ۳۱۸۴۱۴

شوفاژ
نصب ـ نگهداری ـ سرویس و تاسیسات برق شرکت لایت‌سیتی ۶۲۴۶۱۱

سرویس شوفاژ تلفن ۶۵۹۱۴۹ ۱ـ۷ آ ـ ۲۰۵۲۷

سازمان فنی ۱۱۰ تعمیر و سرویس شوفاژ ۷۶۰۹۹۳ ـ ۷۶۵۸۹۴ ـ ۷۶۳۷۸۵ ـ ۷۵۵۷۰۹

سرویس شوفاژ فوری ۷۵۸۶۷۹

نصب نگهداری تعمیرات شوفاژ تهویه با شرایط بهتر شرکت روفتاب ۸۵۸۰۱۹

تعمیر لباسشوئی
تعمیر لباسشوئی، ظرف شوئی فوری ۹۵۷۹۷۴

تعمیر وسرویس یخچال

تعمیرگاه سیدحسین تعمیر همه‌نوع لباس ـ شوئی یخچال آبگرمکن ۲۸۲۴۳۸

تعمیرگاه‌یخچال فریجیدر اثاث یدکی موجود ۸۴۸۷۵۶

سرویس‌یخچال، آبگرمکن و بخاری تلفن ۷۹۰۰۶۷

تزئینات ودکوراسیون

کاغذدیواری آلمانی موکت مخملی ونمدی
پلاستر
(باشرایط دلخواه شما)
نمایشگاه مرکزی: چهارراه امیراکرم
۶۶۶۶۶۱، ۶۶۶۶۶۵
۶۶۸۸۳۳-۶۶۸۸۳۲
شعبه گیشا ۶۳۲۹۱۴ ۶۳۱۹۴۷
شعبه باغشاه ۶۶۰۷۷۲
نمایشگاه تجریش ۸۷۴۳۰۲

پرده نادری
پرده کرکره ـ کاغذ دیواری انواع موکت و دوخت و نصب پرده سعدی شمالی چهارراه سیدعلی تلفن
۳۰۵۲۲۵

کاغذ دیواری متری ۱۹ ریال ۸۳۳۵۱۵

باسه تومان
باروزی ۳ تومان منزل و محل کارخود را بابهترین انواع‌کاغذ دیواری پرده کرکره موکت و کفپوش تزئین فرمائید.
تزئینات مارال۹۷۵۵۱۸

گروه طراحان مشاور اف. کا
مهندسین مشاور طرح های معماری داخلی و دکوراسیون برای منازل مسکونی واماکن عمومی تلفن ۶۶۱۲۸۸

فاسادوتکس
نمای زیبا مقاوم و با صرفه برای داخل‌وخارج ساختمان‌مهندسین‌مشاور و شرکت های‌ساختمانی در تهران و شهرستانها عرضه میگردد و از شهرستانها نماینده فعال میپذیریم تلفن۶۶۱۲۸۸

سنجاقک
محل‌کار و منزل شما را باروزی
۲۵ریال
باکاغذ دیواری ـ موکت ـ کف‌پوش وپرده کرکره ـ تزئین می‌نماید
تلفن ۶۲۱۹۷۶

سان‌استور
مرکز عالیترین محصولات‌تزئینی ساختمان از معروفترین کارخانجات دنیا بقیمت‌تجارتی هوگاموکت در ۵نوع مختلف ـ پرزدار ـ مخملی اسپرت‌وساده بصورت تایل صددرصد قابل شستشو وانتقال کاغذ دیواری مخملی سداتین ساخت آلمان پدیده‌ای بی نظیر در صنعت تزئینات کاغذ دیواری ساندرز ساخت هلند درصدها طرح و رنگ، موکت‌پرزدارفوم دارو بدون فوم ساخت‌آلمان، انواع موکت های نمدی گلدار و ساده وکبریتی خارجی.
سان استور
میدان ۲۵ شهریور اول خیابان سینا شماره ۲۲ تلفنهای: ۸۳۷۸۰۷ ـ ۸۳۴۹۵۴

دکوراسیون سایت
معرف بهترین نوع موکت کاغذ دیواری ـ کفپوش پرده‌کرکره ـ فرش‌ماشینی
نقدواقساط
تلفن: ۶۶۴۱۴۲

نقاشی و تعمیرات ساختمان
وکاغذ دیواری ۲۶۳۸۰۸ ۱ـ۵ آ ـ ۲۰۸۴۸

تزئینات و دکوراسیون ساختمان موکت و کاغذ دیواری تلفن ۸۳۱۳۴۹

برای ساختمان شما

صادکو
فروش و نصب سقفهای کاذب تلفنهای ۸۱ـ۷۶۱۲۸۰

پاکتان
انجام کلیه امورنظافتی نقاشی و دکوراسیون ساختمان ۸۳۸۱۷۲ و ۸۲۴۵۸۱

پخش مصالح ساختمانی
تحویل فوری در تهران‌و شهرستانهاتلفن ۸۴۶۱۲۳ و ۸۴۶۵۲۸

شرکت نشتجو
محل آسیب‌دیده و ترکیدگی لوله های آب را بادستگاه‌پیدا کرده و باجزئی حفاری قسمت فرسوده راتعویض مینماید تلفن ۲۷۷۹۹۲ ـ ۲۷۷۹۹۳

گروه تاسیساتی امیر
اجراء و نصب شوفاژ لوله‌کشی آب، کانال کشی کولر، سیم کشی و کابل کشی برق وتلفن ساختمان شمارادراسرع وقت زیر نظرمتخصصین کارآزموده انجام میدهد
۸۵۳۶۴۴

آسفالت‌وعایق
شمیران ـ قلهك ـ تلفن
۲۶۱۳۲۷

شرکت ایران پالاگر
نظافت کلیه قسمتهای‌ساختمان ۷۵۵۷۷۹ و ۷۵۷۳۶۹

تعمیر ـ اسفالت‌ونقاشی ۶۲۵۷۳۲

لوله کشی گاز

با تائید شرکت‌ملی گاز شرکت مهندسی الیزه ۸۲۴۳۸۰ و ۹۳۶۹۳۶

لوله کشی گاز تحت نظر متخصصین خارجی طبق استاندارد شرکت ملی گاز شرکت مهندسی ـ هومیکو تلفن ۷۵۵۶۹۱

لوله بازکنی

لوله‌بازکنی ولوله‌کشی مقدم ۹۲۵۳۷۴

لوله بازکنی ۲۵شهریور
۳۵۴۸۸۳

لوله بازکنی ولوله‌کشی دروازه دولت ۸۲۷۴۰۸

لوله بازکنی لوله‌کشی روزولت ۴۷۱۴۳

لوله بازکنی فقط ۲۵ تومان فوری یکساعته ۷۶۵۲۴۴

تخلیه چاه

تخلیه چاه و لوله‌بازکنی اداره دولتی متری ۱۰ تومان
۵۴۸۱۶۸

تخلیه چاه فوری
۹۳۲۸۷۰

تخلیه چاه ارزان
۹۲۳۳۵۹

رستوران‌ها

شکوفه‌نو
یکی‌ازچهار کاباه بزرك جهان
بهترین برنامه های ایرانی و خارجی را همه شب تقدیم میکند، تلفن های رزرو ۵۴۴۰۴۴ ـ ۵۴۳۰۳۳

باکارا
پیشرو کاباره‌های‌ایران همه شب مجموعه‌ای از برنامه های خارجی و ایرانی را برای شما انتخاب کرده است تلفن های رزرو ۶۲۸۲۰۸ ـ ۶۲۵۱۷۷

سالن چلوکبابی وجوجه کبابی سعید جهت نهار و میهمانیهای خصوصی و عروسی آماده پذیرائی تلفن ۹۷۶۰۱۱ جاده ـ مخصوص کرج بین کارخانه ارج و زاگرس.

برای مهمانیها
پختن هرنوع‌غذاهای ایرانی وفرنگی و دسر و کیك‌تلفن ۹۷۸۸۱۲

بزودی برنامه‌های جدید (آناهیتای سابق) میکده حافظ شروع میشود
تجریش‌جنب‌سینما آستارا ۲۷۲۰۷۶

سالن برلیان
آماده پذیرائی جهت‌نهار وشام وجشنهای عروسی ومیهمانیهای شما با سرویس سیار و سرو کامل ۷۵۶۹۱۹ ـ ۷۵۶۸۸۰

کافه رستوران سلمان جهت پذیرائی نهاروشام تلفن ۳۱۶۲۲۱

سالن طلائی
آماده پذیرائی برای‌جشن های عروسی ۹۷۴۱۹۲

آرایش وزیبائی
سالن آرایش ویدا با متخصصین فن در امور آرایش تلفن ۷۶۵۴۹۸

در بازکن برقی B.K.D بگد ۲۲۵ تومان
بوسیله تلفن سفارش دهید: شرکت پکد الکتریک تلفن: ۱۵ الی ۶۸۱۰۱۲
فروش درکلیه الکتریکی ها درتهران وشهرستانها

دو دستگاه دیك بخار و یك منبع گازوئیل و تعدادی میز و صندلی مستعمل دبیرستان رازی تهران بفروش میرسد. خواستاران به دبیرستان رازی خیابان پهلوی تلفن ۴۵ـ۶۸۲۵۴۳ مراجعه فرمایند.

جلسه فوق‌العاده صاحبان سهم‌الشرکه شرکت مهندسین مشاور مادپاد
در تاریخ ۱۹ آذرماه ۱۳۵۴ ساعت ۵ بعد از ظهر در محل شرکت تشکیل خواهد شد.
دستور جلسه:
تجدید انتخاب هیئت مدیره اساسنامه شرکت است.
مدیر عامل جعفرقلی امیربیات

تخلیه‌وحفر هر نوع چاه
باتجهیزات کامل ـ لوله‌بازکنی فوری
شرکت مهندسی امید تلفن ۶۵۹۰۴۷

تخلیه چاه خدمات‌فنی‌پات‌مترمکعبی
۲۰ تومان تلفن ۴۷۶۳۴

تخلیه‌چاه‌فاضلاب
تخلیه چاه فاضلاب و توالت و سپتیك تانك وموسیتیك ساختمان آنها و کانال کشی و حفر چاه دستگاه موتوری
شرکت ایران‌شوشتر ۸۳۰۷۲۲ ـ ۸۲۹۵۵۶

تویوتا
وانت تویوتامدل ۱۶۰۰و۲۰۰۰وجیپ
لندکروزردودفرنسیال۵دنده
استیشن‌دولوکس تویوتا۵دنده
ووانت‌دوکابینت‌موجوداست
شرکت سهامی موتور کارخیابان اکباتان
تلفنهای ۳۱۶۵۹۰ـ ۳۱۹۳۵۱ ـ ۳۰۳۶۰۶

پیراهن عالی دوخت دان ریور
Dan River
مردانه و پسرانه تهیه شده از پارچه‌های تخی و ابریشمی
اندازه: پسرانه ۱۳/۵ ـ ۱۰ مردانه ۱۷/۵ ـ ۱۴
مرکز سفارشات دان ریور ایران
شرکت تامین احتیاجات عامه
تهران ـ خیابان آریامهر کوچه غزالی، پلاك ۱۶ تلفن: ۶۲۲۸۱۴

ساختمان دراراضی ساحلی راممنوع نکنید

نوشته : ارسلان خلعتبری

در شماره ۲۸ آبان روزنامه اطلاعات خبر ذیل درج شده بود (ایجاد ساختمان در زمین های ساحلی شمال باید با فاصله ۳۰۰ متر از حریم دریای خزر باشد و ساختمان در خارج از محدوده شهرها قرار داشته باشد علاوه بر این ساختمان نباید زمین های زراعی را دربر گیرد) .

سواحل دریاها ، بجهات عدیده ، در همه کشور ها ، مورد توجه مردم است و علاوه از زیبائی ، از نظر تفریح و تاثیر در سلامتی نیز مردم داشتن محلی در کنار دریاها را که آب و هوای معتدلی داشته باشد برجاهای دیگر ترجیح میدهند .بهمین جهت است که سواحل اسپانیا یا فرانسه و ایتالیا آنقدر مورد علاقه است که مردم زیادی را هم برای خرید زمین ساحلی یا ساختن ویلا جلب میکند ، ایرانی ها هم چون دیگران مایل بداشتن ویلادرسواحل کشور های دیگر شده‌اند با آنکه در کشور خودمان سواحل شمالی ما هم از نقاط زیبای ساحلی دنیا بشمار میرود .

بنظر من ، موقعی که متصدیان و مسئولین امور تصمیماتی میگیرند که هم فعالیت های مردم را محدود میکند و هم تاثیرات اقتصادی در وضع کشور دارد باید این مسئله را در نظر داشته‌باشند که اگر مردم مایل بداشتن چیزی یا وسیله تفریحی باشند که‌بخواهندپول خودرابمصرف‌آن برسانند، وقتی‌درکشور خودشان ممنوع یا محدود شدند، بقاعده طبیعی ساختمان انسانی کوشش میکنند آنرا در جا ی‌دیگر بدست آورند .

بعلاوه محدودیت‌در مقابل فعالیت های مردم که موجب سرمایه‌گذاری در داخل کشور میشود و کمک به صنایع کشور میکند ، باید وقتی صورت گیرد که آن فعالیتها برای کشور زیان و منع و محدود کردن آن نفع داشته باشد .

ساختن ویلاها در سواحل شمالی موجب میشود که مقداری از محصولات صنایع داخلی در کشور خریده شود که کمک بامر تولیدی کشور است و همچنین مردم را از خرید ویلا و زمین ساحلی در کشور های دیگر بی‌نیاز میکند و پول کشور برای عمران‌و آبادی کشور های دیگر خارج نخواهد شد .

باید دانست منع ساختمان در اراضی ساحلی‌شمالی در داخل سیصد متر از حریم دریاچه نفعی و ساختن در داخل آن فاصله چه زیانی دارد ؟ زیان‌آن مسلم است - زیرا وقتی مردم در کشور خودشان نتوانند از مال و ملک خود استفاده کنند و آنها که تابحال اراضی ساحلی خریده‌اند نمیتوانند الان در آن ویلا بسازند و از آن استفاده کنند پشیمانند که چرا مانند دیگران در خارج از ایران ویلا و زمین ساحلی نخریدند و حال آنکه ممکن است در خارجه هم ساختمان در اراضی ساحلی بطور دلخواه نباشد و تابع مقرراتی خاصی باشد اما مردم آپارتمان وویلای ساخته شده در خارجه میخرند و این عمل باقتصاد کشور خودمان‌لطمه میزند در صورتی که در مقابل این زیان و صدمه نفعی وجود ندارد .

در این موقع که موسسات ساختمانی و مقاطعه‌کاری خارجی ، بشدت مشغول تبلیغ و فراهم آوردن تسهیلات برای فروش ویلاها و اراضی ساحلی خودشان به ایرانی ها هستند ، این قبیل محدودیت ها مردم را مایل به‌فرستادن پول بخارجه برای خرید ویلا و زمین ساحلی میکند و در واقع آنچه خود داریم ، باید از بیگانه تمنی کنیم .

از طرفی تغییرات سریع‌در تصمیماتی که در فعالیت و زندگی مردم تاثیر دارد به مصلحت نیست زیرا مردم را در فعالیت سست میکند و سرمایه‌ها راکد میماند و ایجاد موانع و محدودیت در یک رشته فقط‌و تنها در همان رشته موثر نیست بلکه در رشته ها ی‌دیگر هم مردم را در فعالیت وسرمایه‌گذاری دچار تردیدمیسازد.

در همین مورد زمین های ساحلی شمال ، عده زیادی از مردم ،، از سال‌ها قبل در صدد برآمده‌اند زمینی برای خود تهیه کنند . این اشخاص گناه نکرده‌اندکه پول خود را به خارجه نفرستاده و در سواحل کشور های دیگر زمین یا ویلا نخریده‌اند بلکه خدمت کرده‌اند که سرمایه نگذاشته‌اند از کشور خارج و صرف‌عمران و آبادی کشور هاي دیگر شود .

عده‌ای دیگر هم‌ترجیح داده‌اند که درخارجه ویلا در کناردریابخرندحال‌که‌ما ساختن در داخل ۳۰۰ متر از ساحل را منع میکنیم ، به آن دسته اول چه جواب باید داد ؟ اگر بگویند میخواستند از اول خرید و فروش زمین یامحدودیت وضع ساختمان را در۳۰۰ متر معین و مقرر کنند تا ما در ساحل زمین نخریم و مثل عده‌ای دیگر ویلای ساخته شده در خارجه را بخریم ، واقعا این موضوع قابل توجه است که چند نفر قطعات زمین را در ساحل خریده باشند عده‌ای از آنها در آن ساختمان کرده‌اند ولی عده‌ای دیگر پول کافی برای ساختمان نداشته‌اند و اکنون هم چون در داخل ۳۰۰ متر فاصله واقع میشوند ، ازساختمان محروم باشند و از زمین خود نتوانند استفاده کنند - چه ، زمین ساحلی شن‌زار و برای کشاورزی استعداد ندارد و نمیتوان مثلا به یک دبیر یا مستخدم دولت یا مهندس گفت که باید در یک قطعه زمین هزار یا دو هزار متری که در ساحل خریده‌ای برو کشاورزی کن ! آن کسی که این زمین را خریده ، از لحاظ حق ،مساوی است با آن کسی که زمین پهلوی آن را خریده ولی ساخته است ، آن که نساخته ، چوب بی پولی را میخورد و آن که ساخته از مزیت دارا بودن استفاده کرده است .

پس این دو دسته هیچ تفاوتی نباید داشته باشند که یکی از زمین ساحلی بعلت داشتن ساختمان استفاده کند و آن دیگری بواسطه نساختن از استفاده از آن محروم گردد .

در صورتی که اگر در زمین هائی‌که تاکنون ساختمان در آن ایجاد نشده ، ایجاد ساختمان شود ، هیچ صدمه‌ای به زیبائی ساحل نمیزند بلکه بر زیبائی آن هم خواهد افزود .

البته از نظر مقررات ساختمانی که رعایت جهات و جوانب مختلف از جهت منظره و غیره ضوابطی بوجود آیدصحیح است اما نکته‌ای قابل توجه این است که در قانون اراضی ساحلی مصوب مرداد ماه ۱۳٥٤ عرض اراضی مزبور بدین نحو معین شده (عرض اراضی مستحدث دریای خزر خط ترازی است بارتفاع ۱٥۰ سانتی متر از سطح آب در آخرین نقطه پیشرفت آب دریا در سال ۱۳٤۲ ولی در نقاطی که این خط بجاده سراسری عمومی ساحلی فعلی برخورد میکند حد اراضی مستحدث جاده مزبور است) .

بنابراین اراضی ساحلی مطابق این قانون محدود بجاده ساحلی فعلی‌میشود. در بسیاری از جاها بعد از جاده فعلی ساحلی زمین‌ها مزروعی است از طرفی ، فاصله قسمت عمده از اراضی ساحلی که برای ویلا ساختن قابل استفاده است از حریم دریا تا جاده مزبور در حدود کمتر از یکصد و پنجاه متر و یا زائد بر آن است اما کمتر از سیصد متر است که طبق تصمیم اخیر ساختمان در آن ممنوع خواهد بود .

آنوقت‌باین مسئله برمیخوریم که اشخاصی که در داخل یا خارج محدوده شهرها زمین خریده‌اند که فاصله آن تا دریا کمتر از ۳۰۰ متر است با زمین خود چه‌کنندچه این زمین‌ها غیر ازساخته شدن مصرف دیگری ندارد و با آب و هوای مرطوب و بارانی مردم نمیتوانند در زیر چادر استفاده کنند و وسائل زندگی‌امروز مثل گذشته نیست که در چادر فراهم‌کردن آن امکان داشته باشد .

پس مطابق اصل کلی - که هیچ مقرراتی عطف بماسبق نمیکند - منع ساختمان در اراضی ساحلی نباید ممنوع باشد چه اشخاص‌موقعی که آنراخریده‌اند حق داشتند در آن ساختمان کنند و منع قانونی برای آنها،وجود نداشته و اکنون محروم شدن از آن‌حق‌یاغیر قابل استفاده بودن زمین برای مقاصد دیگری عادلانه و منصفانه نیست .

● همچنین باید در نظر داشت که تغییر سریع قوانین گذشته از آنکه‌باعث تزلزل‌درفعالیتها میشود موجب و علتی هم میخواهد . من از اساس قانونی این منع ساختن در فاصله کمتر از ۳۰۰ متر بی اطلاع هستم ، ولی یک قانونی هم وجود دارد بنام «قانون گسترش کشاورزی در قطب های کشاورزی» که در خرداد ماه همین امسال بتصویب رسیده است که ماده ۱۲ آن‌مقرر داشته که تفکیک و تقسیم اراضی کشاورزی و یا قابل کشاورزی که قبل از تهیه طرح های جامع بهره‌وری از سرزمین شامل کلیه اراضی اعم از دایر و بائر و خارج از محدوده قانونی مصوب شهرهاست ، به قطعات کوچکتر از ۲۰ هکتار ممنوع است ولی تبصره ٥ آن اراضی‌واقع در خارج از حریم دریای خزر تا عرض ٥۰۰ متر از انتهای حریم (٥٦۰ متر) از آخرین پیشرفتگی آب دریا را از شمول مقررات این‌ماده مستثنی کرده است .

معنی این استثنا این است که درفاصله ٥۰۰ متر از حریم دریا ، مردم میتوانند اراضی خود را تفکیک کنند و تفکیک اراضی ساحلی هم برای ساختن‌است .

این درست نیست که‌یک قانونی چند ماه قبل تا ٥۰۰ متر از حریم دریا را اجازه برای تفکیک جهت فعالیت های عمرانی افراد بدهد ولی بعد از چند ماه که‌هنوز باصطلاح مرکب آن قانون خشک نشده تصمیم دیگری مردم را از فعالیت عمرانی در آن ٥۰۰ متر منع کند .

در همان ایامی که این قانون در شرف‌تصویب بود ، مقامات وزارت کشاورزی در مصاحبه با مطبوعات میگفتند که مناطق کشاورزی‌بااین‌قانون برای فعالیت های کشاورزی محفوظ باقی میماند و برای عمران و ساختمان تا ٥۰۰ متر از حریم دریا آزادی فعالیت برای مردم تجویز شده است که در آن فعالیت کنند .بعد از این قانون مردم امیدوار بفعالیت عمرانی در این فاصله ٥۰۰ متر از دریا شدند حال اگر فاصله تا دریا کمتر از ۳۰۰ متر باشد اجازه ساختمان داده نمیشود همینقدر میتوان گفت این تصمیمات متناقض و مغایر سبب میشود از تبلیغات خارجی ها برای فروش ویلا در کشورهای خارجه استقبال کنند که ضرر آن باقتصاد کشور چه از لحاظ رفتن پول به خارجه و چه متوقف شدن فعالیت های فردی امری است‌که‌اقتضا دارد مورد توجه واقع شود تا سرمایه از کشور ما برای خرید ویلا و آپارتمان بخارجه نرود و فعالیتها در سواحل شمالی ما متوقف نشود ، چه اکنون چندی است توقف در فعالیتهای عمرانی در سواحل شمالی بوجود آمده که زیان دارد و نفعی هم ندارد .

ساخاروف پدر بمب‌هیدروژنی سخن میگوید (۱۱)

ترجمه -ن- بهرامی

باید صدور هر انقلاب وضد انقلاب غیر قانونی، تحریم شود

در سال ۱۹٤۸ ، اسرائیل بعداز چنددوره جنگ و درگیری نظامی دول مختلف وارد صحنه‌سیاسی‌خاورمیانه شد وازآن‌پس‌مسئله‌اسرائیل، برای هردولت عرب پوششی شد تاتمام مخالفان داخلی‌و خارجی خود را سرکوب نماید. هیچ چیزی در تاریخ نمیتواند ستمی را که بر ملت فلسطین وارد شده تبرئه‌نماید اما حامی بزرگ ملت عرب ، اتحاد شوروی‌یکی ازبوجود آورندگان‌فاجعه خاورمیانه است وهم‌اکنون‌نیزدر این جاده قدم برمیدارد و مایل نیست برای همیشه مسئله را بطور عاقلانه ومنطقی بسود ملل عرب و اسرائیل حل نماید. سیاستی پرنوسان و نرمش‌داردومانندتاجرپرطمعی کالای نظامی خودرا بقیمت گزافو اردبازارهای‌پرآشوب خاورمیانه میسازد . بعد از جنگ‌ژوئن ، شوروی روابط خودرا با اسرائیل به‌خاطر همدردی با اعراب قطع‌کرد. همین‌عمل‌سیاست‌اپورتونیستی سیاست شوروی را نشان‌می‌دهد که‌تاچه‌اندازه برای‌جلب دوستی مشتری‌های کالاهای خودحاضر است دراصول سیاسی‌تغییرجهت‌بدهد. بنظر مادر صحنه سیاست بین - المللی باید اصول اساسی و مسالمت‌آمیزی طرح‌نمود و پیگیرانه ازآن‌دفاع‌نمود. خطر جدی سیاست مسالمت‌آمیزرا به خطر انداخته است .

بدترین نظامهای سیاسی‌در سایه‌بی توجهی و سستی و خودخواهی سیاست بین - المللی درخاورمیانه حکومت میکنند واین نظامهاکه شدیدا مورد حمایت شوروی قرار گرفته‌اند هرگز به صلح شرافتمندانه‌ای تن درنخواهد دادو روز بروز گرایشهای ارتجاعی‌نظامیگری وملیت‌پرستی و فاشیسم و تلافی‌جوئی بیشتر میشود . روابط بین‌المللی‌باید کاملا در فضای‌دوستی وتفاهم وبکنار نهادن منافع و مطالع امپریالیستی حل‌وفصل‌گردد. هرگز از موضع تلافی‌جوئی وآشوب‌افکنی که‌دولت ما و رقیب جهانی وی در پیش گرفته‌اند دورنمای روشنی از صلح مشاهده نمیشود .

گرهگاههای بین‌المللی و اصول نوین

روشها و سیاست بین - المللی دوابر قدرت اتحاد شوروی‌وامریکا باید اصول واساسی بخود بپذیرد که بطور اختصار ذکر مینمایم .

- کلیه ملل عالم حق دارند سرنوشت خودرابدون‌دخالت عوامل خارجی تعیین نمایند. اساس این اقدام عادلانه را اعلامیه جهانی حقوق بشر مشخص کرده‌است . برای ساختن مفاد اعلامیه حقوق بشر نیازمند یک سیستم کنترل بین‌المللی با صلاحیت هستیم .

درحال‌حاضر سازمان ملل متحد مامور اجراونظارت بر اعلامیه می‌باشد. سازمان ملل از طریق فشار اقتصادی و نظامی در گذشته دست باقدامات ناموفقی نیز زده‌است. نکته مهم اینست‌که‌قدرت سازمان ملل شامل ملل و کشورهائی است که هردو ابرقدرت در آنان نفوذ ومنافعی ندارند. بدیگر سخن سازمان‌ملل‌درحریم امنیت یامنافع ابر قدرتها ناتوان و عاجز است.

- صدورهرحادثه و آشوب و انقلاب و ضد انقلاب غیر قانونی تحریم شود. اساس و اصول روابط بین‌المللی را باید مسئله کمک وتعاون واعتلای فرهنگ‌تشکیل دهد. هیچکدام از آرزو های مذکور عملی نخواهد شد مگر اینکه یک محیط سالم تفاهم و دموکراتیک بوجودآید وآیات ودگمهای ایدئولوژیک مصالح عالی‌صلح‌جهانی‌راتحت‌الشعاع قرار ندهد. در حال حاضر اساس سیاست بین‌المللی ،ابر قدرتهارا توسعه نفوذ ومناطق مشخص میکند . اگر هدف بین‌المللی اجرای بی خدشه اعلامیه‌جهانی حقوق بشراست ابر قدرتها بدترین دشمنان اعلامیه جهانی حقوق بشرند . زیرا هردو قدرت بویژه اتحاد شوروی‌درخاورمیانه باسیاست سود جویانه و توسعه طلبی بی‌اندازه‌اش مانع ورادع اجرای اعلامیه است .درامور داخلی کلیه ملل دخالت میکند. نیروها و دسته‌های خاصی را از نظر مادی و معنوی حمایت می‌کند و دول رابطرف نظامیگری میراند و بالاخره آزادیهای دموکراتیکرا نمتنها در حریم خود از بین میبرد بلکه در جوامع غیر شوروی نیز برمی چیند.

- اصول واساس بحث‌شده وتعیین یک چهارچوب منطقی در روابط بین‌المللی نه تنها حقوق هیچ ملتی را از بین نمیبرد بلکه بهترین امکانات را برای جنبش های رهائی بخش ملی فراهم میسازد. ضدانقلاب وآشوب بکشور و منطقه‌ای صادر نمیشود و جامعه صلح و صفاورفاه‌عمومی برای مردم فراهم‌میکند.حذف‌گرهگاههای بین‌المللی بمعنای پاک سازی محیط اجتماعی و سیاسی‌است که‌دست جاسوسان ، محرکین وپادوهای استعمار وفاشیسم را کوتاه خواهد کرد. اجرای کامل اعلامیه‌جهانی حقوق‌بشر واصول فوق هرگز فجایعی مانند اندونزی‌ویونان بوجود نخواهد آورد . برای مامردم شوروی در صورت اجرای چنین اصولی بهترین امکانات فعالیت انسانی بوجود خواهد آمد وارتش سرخ بمثابه قدرت نیرومندی جهت دفاع‌از صلح و دوستی درخواهد آمد و جنبه دفاعی وشرافتمندانه خواهد داشت. ارتش سرخ هر گز برای خفه کردن‌و سرکوب جنبش دموکراتیک ملل دیگر و حتی ملل دوست‌و برادر وهم اردو وارد کارزار نخواهد شد . تاریخ ما نشان میدهد که نیرو های مسلح ما باتفاق مردم‌هرگز در دفاع از آزادی و صلح و دستاورد های فرهنگی شکست نخورده‌اند .

نیازمندیهای اطلاعات

برای دادن آگهی تلفنی باشماره‌های ذیل تماس حاصل فرمائید

تلفنهای: ۳۱۱۲۲۷-۳۱۱۲۲٦

پذیرش فوری جهت تحصیل در آمریکا
توسط خانم آمریکائی یکماهه پذیرش خواهد گرفت . خیابان عباس آباد خیابان منصور (سورنا) کوی تیر داد شماره ۹

آگهی استخدام
شرکت ساختمانی پرسیزیون
احتیاج‌به‌همکاری عده‌ای حسابدار -صندوقدار- انباردار - راننده در کارگاه های مسجد سلیمان دارد داوطلبین که حداقل سه سال در کارگاه سابقه خدمت داشته باشند با تلفنهای ۸۳۷۲۲۰ و۸۲۷۲۲۳ تماس بگیرند

شرکت سهامی الکتریک استورج باطری ایران استخدام میکند
۱- یکنفر راننده پایه یکم متاهل حداقل سن ۳۰ سال
۲- یکنفر سرپرست‌میکانیکی برای شیفت شب . سن ۳۰ الی ٤۰ سال سابقه درماشین آلات تولیدی ویا دیپلمه فنی
متقاضیان به کارگزینی شرکت واقع‌در کیلومتر ۱٤ جاده مخصوص کرج کارخانه ری .او .واك مراجعه نمایند .

سازمان ورزشی وفرهنگی تاج
برابر تامین احتیاجات کاخ مرکزی وکلوپهای تابعه در تهران به عوامل زیرین نیازمند است:
۱- تلفنچی یکنفر (برای کلوپ بانوان)
۲- کارگر برقکار دو نفر
۳- کارگر تهویه و شوفاژ دونفر
٤- لوله کش یکنفر
٥- نگهبان (با سواد و خدمت کرده) ۳ نفر
٦- کارگر نظافتکار ٤ نفر
علاقمندان و واجدین شرایط بدبیرخانه سازمان مرکزی تاج دروازه شمیران - پارك‌امین‌الدوله مراجعه نمایند . ۱-۲

استخدام منشی
مهندسین مشاور برای کار تمام وقت احتیاج به یك نفر منشی با حداقل ٥ سال سابقه کاررا دارد آشنایی به زبان انگلیسی و ماشین نویسی فارسی ولاتین ضروری است‌تلفن۹و۸-٦۸۱۳۳۷ و ٦۸۰٦۲۳

به چندنفر دیپلمه ریاضی جهت کار درقسمت نقشه کشی یك مؤسسه مهندسین مشاور نیاز است
داوطلبان لطفا با تلفن شماره ٥٤٥٤۸۳ داخلی ۳۳ بین ساعت ۹تا۱۲ به‌جز روز های تعطیل تماس بگیرند .

یك شرکت بزرك تولیدی
افراد مشروحه زیر را جهت همکاری دعوت مینماید:
۱- تکنیسین ماشین آلات صنعتی
٥سال سابقه کار مفید دیپلم یافوق دیپلم مکانیک
۲- مکانیك ماشین آلات صنعتی
٥ سال سابقه کار مفید ششم ابتدائی داشتن برگ خاتمه خدمت یامعافیت دائم‌ازشرایط اصلی استخدام است. علاقمندان میتوانند همه روزه باستثنای روز های پنجشنبه و جمعه از ساعت ۹ صبح الی ۳ بعد از ظهر به‌کارگزینی شرکت تولیدی زر واقع در کیلو متر ۱۸ جاده قدیم کرج مراجعه نمایند .

آگهی استخدام
گروه مهندسین مشاور کا- ب برای کارتمام وقت در دفتر مرکزی به همکاری افراد زیر نیاز دارد :
۱- مهندس متخصص طرحهای شبکه تاسیسات آب وفاضلاب شهری با تجربه کار موثر
۲- تعدادی فوق دیپلم راه و ساختمان باتجربه ۳ سال‌کار در نقشه‌کشی وطرحهای سیویل.
۳- مترورکارهای ساختمانی با تجربه ۳سال‌کار
٤- تعدادی نقشه‌کش تاسیسات مکانیکی و الکتریکی با تجربه ۳ سال کار
٥- ماشین نویس فارسی و لاتین با تجربه
٦- متصدی چاپ نقشه با سابقه کار کافی
داوطلبان میتوانند همه روزه‌به‌غیر ازپنجشنبه و جمعه به آدرس خیابان تخت‌طاوس نرسیده به خیابان پهلوی خیابان منصور شماره ۳ مراجعه فرمایند .

کمشده
کیف دستی کوچک اینجانب احمد لطفی‌زاده که محتوی گواهینامه رانندگی و کارت پایان خدمت وظیفه میباشد در مورخه ٥٤٫۹٤ مفقودگردیده از یابنده تقاضا میشود بتلفن- ۷۸۳۷۳۹ اطلاع داده مژدگانی دریافت دارند .
۱-۲ آ- ۲۱۰۱۰

گمشده
کیف دستی زنانه اینجانب‌گلرخ خشنود محتوی‌کارت‌دانشجوئی گواهینامه رانندگی - کارت‌بیمه اتومبیل - کارت و سویچ اتومبیل حواله‌گمرکی‌ومبلغی‌وجه نقد درتاریخ ٦٫۹٥٤ در یک اتومبیل شخصی (مسافرکش) جامانده است از یابنده تقاضا میشود باتلفن ٦۳۹۹۱۳ تماس گرفته و مژدگانی دریافت دارد.
آ- ۳۷٤۹٥

استخدام
یك شرکت نیمه دولتی یك خانم تلفنچی خوش بیان‌و یك‌خانم یا آقا راجهت راهنمائی اطلاعات با حقوق مکفی استخدام می نماید متقاضیان بین ساعات ۳۰٫۷ الی ۳۰٫۱٥ روز های شنبه تاچهار شنبه به خیابان آریامهر روبروی‌خیابان‌کاج نبش خیابان ششم طبقه چهارم ساختمان بانك ملی مراجعه نمایند.

شرکت لوله و ماشین سازی ایران - سهامی خاص
یك نفر لیسانسیه شیمی که از عهده تجزیه‌و آزمایش فلزات و مواد اولیه‌ذوب‌فلز برآیدنیازمند است واجدین شرایط همه روزه غیراز ایام تعطیل از ساعت ۷صبح الی ۳ بعداز ظهر به‌این شرکت واقع در جاده دماوند تهران پارس جنب خیابان ۱۱۳ (ایستگاه ماشین سازی) مراجعه نمایند.

شرکت نفت پارس
جهت اشتغال‌درقسمت های مختلف پالایشگاه به عده‌ای کارگر نیمه فنی وساده باحقوق‌ومزایای خوب نیازمند است.
به آدرس پالایشگاه کیلومتر ۲۷ جاده کرج مراجعه نمائید. ۱-٤

قابل توجه
مهندسین وکارگاههای ساختمانی
درب های ساخته شده چوبی معمولی و لوکس درجه یک باچهارچوب و قفل و لولای کامل از آلمان وارد شد. طالبین میتوانند هر روز از ساعت ۳ تا٦ بعد ازظهر بنمایشگاه در خیابان پهلوی خیابان ظفر غربی شماره ۱۱ مراجعه نمایند. تلفن ٥۲۰٥٦۱ و ٥۲٦۳۳۷

به اطلاع همگان میرساند که چک شماره ۰٦۲۱۹٦ صادره از حساب جاری ۱۸۹۷۲بعهده بانک ملی شعبه ارک تهران‌در وجه اینجانب رستم موید بهارلو بمبلغ ٦۲۸۰۰۰ ریال درتاریخ ۳٫۹٥٤ مفقود و یا سرقت‌رفته لذا مطلقا از درجه اعتبارساقط است و مراتب نیز به بانک مربوطه اعلام گردیده است . یابنده‌جهت استرداد و دریافت مژدگانی باتلفن ۹۳۱۰۳۲ تماس بگیرند .
۱-۲ آ- ۲۱۱۱۲۹

یک جلد سند مالکیت خانه‌واقع درتهران‌پارس به شماره ثبتی ۸۸٫۸٤٥۳ بنام دکترحسن‌سلامت بخش مفقود شده است‌ازیابنده تقاضا میشودکه‌باشماره۹۳۹۱۷۱ ویا ۹۳۱۷٦٤ تماس حاصل‌و مژدگانی دریافت دارند .
آ- ۲۱۱٦۲

کیف بغلی همراه با گواهینامه رانندگی بنام ژرژ تومی‌نژاد در حوالی خیابان تاج‌وسی‌متری - نظامی مفقود گردیده است از یابنده تقاضا میشود به تلفن- ۹۷۷۱۷۸ اطلاع داده مژدگانی دریافت دارند .
آ- ۲۱۱۳٥

آگهی فقدان پروانه‌مالکیت خودرو
آقای جواد ابراهیمی داریان کارت مالکیت‌موتورسیکلت‌شماره ۲۲٦٦ تهران ٤۱ را مفقود و تقاضای صدور مجدد آنرادارد مراتب درسه نوبت هرده روز یکبار آگهی میگردد درصورت عدم اعتراض ده روز پس‌ازنشر این آگهی المثنی مربوطه تنظیم و تسلیم نامبرده خواهد شد.
اداره‌راهنمائی و رانندگی
آ- ۱۳۹۱٥

آگهی فقدان پروانه‌مالکیت خودرو
آقای علی اکبر شیرازی کارت مالکیت موتورسیکلت شماره - ٥۱٤۷ تهران ۳۹ را مفقود و تقاضای صدور مجدد آنرادارد مراتب درسه نوبت هرده روز یکبار آگهی میگردد درصورت عدم اعتراض ده روز پس‌ازنشر این آگهی المثنی مربوطه تنظیم و تسلیم نامبرده خواهدشد .
اداره‌راهنمائی و رانندگی
آ- ۱٤۰۰۹

کیف جیبی اینجانب محمد انصافیان درحوالی خیابان شاهرضا سینما بهبکه محتوی گواهینامه رانندگی و گواهینامه موتورسیکلت ودوفقره کارت - شناسائی میباشد مفقود گردیده از یابنده خواهشمند است با تلفن ٦٦۰۷۹۱ اطلاع داده و مژدگانی خودرا دریافت نماید.

چک شماره ٦٥۹۷۰۰ بانک عمران شعبه کشتارگاه بمبلغ سی و دو هزار ریال‌وسررسید ۲٤٫۹٥٤ از حساب ۱۷۹ در وجه محمدرضا شبنم و چک شماره ۹۸٥۰٦ همان بانک و همان‌شعبه بمبلغ‌بیست‌وپنجهزار ریال از حساب ٦۱ حسین خداوردی بسررسید بالا مفقود شده واز درجه اعتبار ساقط است ضمنا یک سفته ۸٥۰۰۰ ریالی بنام‌خیراله منصوریان‌بوده است .
حاج‌اسلام محمدنژاد
آ- ۱٤٥٤۱

دسته چک تقریبا ۱٥ برگ از حساب جاری ۱۷۹۲بانکپارس شعبه میدان فوزیه جمعه‌گذشته مفقود شده واز درجه اعتبار ساقط است .
میرحجاز مجتبائی
آ- ۱٤٦۰۹

آگهیهای متفرقه
تعمیرگاه الکتریکی مینائی واقع در خیابان خوش چهارراه هاشمی فروخته شده است از مشتریان محترمیکه در این مغازه وسائل تعمیری دارند خواهشمند است ظرف چندروز برای گرفتن آنها مراجعه‌نمایند ۹٥۷٦۲٤ احمد مینائی .

قابل توجه خانواده های بدون سرپرست
جهت دریافت پالتو و چکمه‌مجانی برای‌فرزندان ۷ تا۱۲ساله خودبشماره های زیر تلفن نمایند ٤۹٦٥۲ و ٤۸۹٦۳

صدور بیمه نامه شخص ثالث تلفنی صادر و در محل کار تحویل میگردد . نمایندگی امیر تلفن ۹۲٥۹٤۹

STP STP
دارندگان محترم اتومبیل اگراتومبیل شمازبان داشت بجای هر روغنی فقط روغن STP ازشمامیخواست؟
روغن وگاز STP که‌مدتی نایاب بود بمقدار کافی واردشد
محصولات STP را از پمپ‌بنزین‌ها ، سرویس‌گاهها وتعویض روغنی‌ها تهیه فرمائید .

درخریداشیاءلوکس خارجی

خانمهاازآقایان خبره‌ترند!

هجوم مردم برای‌خریداشیاء لوکس واقعا بیسابقه است

درهمین تهران ، صابونهائی مجود دارد که بوی مطبوع آن تاصدمتری آدم را به هیجان می‌آورد . آیا شما هم ازاین صابونها مصرف می‌کنید ؟

افزایش درآمد عمومی سبب شده که همه مردم بتوانند از لوکس - ترین وبهترین اشیاء استفاده‌کنند

قسمتی از یک سالن فروشگاه بزرگ خرازی‌درتهران - در این فروشگاه لوکس‌ترین اشیاء از قبیل ژاکت لوازم آرایش لباس زیر وغیره با قیمت‌مناسب آماده برای فروش میباشد.

تهرانی‌ها بادرآمدهای اضافی خود چه میکنند؟

پول در مملکت زیاد شده و سطح درآمد طبقات مختلف مردم بالا رفته است .رونقی‌که امروزه ، بازار دادوستد از آن برخوردار است، یک رونق بیسابقه است.

آیا این رونق بیسابقه ، دلیل آن نیست که مردم، بیشتر از گذشته به خریدمی‌روند ؟

نوع خرید مردم هم عوض شده است. دیگر، زمان آن گذشته که کارمندان ، کارگران و طبقات متوسط جامعه ، در حسرت داشتن یک لباس شیک، یک پیراهن اعلاء، یک جاسوئیچی قشنگ وچشمگیر یاادوکلن معطر وگرانقیمت بسوزند.

دیگر چشم مردم، ساعتها بر ویترین مغازه‌های لوکس فروشی خیره نمی‌ماند وباحسرت از کنار مغازه‌ها نمی‌گذرند.

امروز ، چشم هرکس ، چیزی خواستنی و زیبا رابیبند، در خرید آن درنگ نمی‌کند، زیرا هم پولش را دارد وهم مورد مصرف آنرا.

امروز حتی خرید اتومبیل همبرای مردم‌بصورت یک خرید ضروری درآمده واکثر آنها قادر به خرید اتومبیل هستند. وجود اینهمهٔ اتومبیل رنگارنگ در خیابانهای شهر، نتیجه افزایش توانائی مردم در خرید لوازم مورد علاقه آنها است.

از سوی دیگر ، سلیقه مردم هم عوض شده است.

امروزه هیچ خانم خانه‌داری نمیخواهد از روژلب یالوازم آرایشی ارزان وکم دوام استفاده‌کند. همه طالب بهترین مارک هستند زیرا میدانند که هیچ ارزانی بی‌علت وهیچ گرانی بی‌حکمت نیست.

اینکه از اجناس گرانقیمت صحبت بمیان میاید ، منظور این نیست که اجناس لوکس و اعلاء واقعا گرانند. امروز، به‌برکت اصل چهاردهم انقلاب شاه‌و ملت، دوران احجاف وگرانی‌های بی‌دلیل و علت سپری شده است . اما مساله این است که مردم ، امروزه خیلی بیشتر از گذشته قادرند برای جنسی که چشمشان را می‌گیرد و در دلشان می‌نشیند پول بدهند، آنهم درحد متعارف خود، در همان حدی که ضوابط اقتصادی مملکت و نظام مبارزه باگرانفروشی مقرر داشته است.

رابطه فندك باشخصیت

اجازه بدهید یک مثال ساده بیاوریم . همین‌چند سال پیش ، کمتر کسی از فندک‌های لوکس گازی استفاده میکرد.

مردم ، یا فندک نداشتند ویا اگر داشتند از پائین‌ترین نوع آن استفاده میکردند که معمولا پس از چند ماه از کار می‌افتاد. امروز، در جیب همان‌مردم، بهترین و لوکس نوع فندک بچشم میخورد. این فندکها ، البته چند تومان از فندک‌های سابق ،گران‌تر است اما چندین سال بیشتر از آنها عمر میکند،مضافا اینکه نشان دهنده میزان سلیقه و شخصیت صاحب فندک نیز بشمار میرود.

این، یک مساله جهانی است که جنس لوکس وزیبا ، گویای شخصیت و اعتبار صاحب جنس است . شما وقتی بیکرستوران لوکس میروید یابه میهمانی دعوت‌میشوید ، اگر کیف پول شما ، از بهترین نوع نباشد، اگر کراوات شما زیبائی وجلوه نداشته باشد، اگر پیراهن وبارانی که بتن دارید، از نوع پیراهن‌های متداول ده - پانزده سال پیش باشد، در نظر صاحبخانه یا کسانی که در رستوران باآنها برخورد میکنید ،شخصیت امروزه، متجدد و صاحب شخصیت به‌حساب نمی‌آئید .

در خانه خودتان نیز همینطور است. همین‌صابونی راکه شما مصرف می‌کنید در نظر آورید. امروزه صدها نوع از صابونهای لوکس واعلا در سوپر مارکت‌ها و فروشگاههای تهران عرضه میشود که وقتی آنرا بتن میزنید ، تا چند روز بوی معطر و شامه‌نواز آن ، از چند متری هرآدمی رابه هم‌صحبتی باشما میکشاند.

خمیر دندان رادر نظر بیاورید، امروزه صدها نوع خمیر دندان در بازار تهران بچشم میخوردکه مصرف آنها، علاوه بر حفظ بهداشت دهان و دندان، میتواند شخصیت شما را نزد افراد خانواده ،همسایه ها، همکاران و مردم کوچه و بازار که از کنارتان عبور میکنند ، بالا ببرد . مصرف یک ادوکلن خوش بو وبادوام نیز همه را بسوی شما جلب میکند.

وسواسهای اقتصادی

دیگر زمان ادوکلن‌های دوتومانی‌که‌فامیل ها، مثلا از سفر شاه عبدالعظیم سوغات میاوردند گذشته است . شما وقتی پول‌دارید، قدرت‌خریدداریدو اینهمه ادوکلن‌های‌جوراجور هم در بازار وجود دارد ادوکلن‌هائی که‌بوی آن حتی پس از چند بار استحمام هم ازبین نمی‌رود ، ادوکلن‌هائی که در اندازه‌های مختلف، باقیمتهای گوناگون و غالبا مناسب بشما عرضه میشود، حق دآرید دیگر سراغ ادوکلن‌های معمولی را نگیرید، بلکه در شهر بگردید، در فروشگاههای مختلف، ادوکلن‌های مختلف را آزمایش کنید و بالاخره آنرا که دلخواه شما است انتخاب کنید.

مساله، تنها ادوکلن‌و صابون وپیراهن نیست، امروزه تهرانی‌ها ومردم شهرهای‌بزرگ مثل‌اصفهان، شیراز، مشهد ، تبریز، آبادان، اهواز ، رشت،ساری وغیره ... در خرید همه لوازم زندگی روزمره خود، اینطور وسواس بخرج میدهند.

این وسواس، دست‌ودلبازی نیست ، بلکه یک مساله کاملا اقتصادی است که بصرفه اقتصاد و بودجه خانواده‌هاست . باید جنسی خرید که همها دوام باشد وهم زیبا وچشمگیر وشیک.

اگر بخواهیم لیستی از انواع واقسام اجناس لوکس تهیه کنیم، بقول معروف مثنوی هفتاد من‌کاغذ میشود، اما در این باره رئیس اتحادیه صنف‌خرازی ووابسته ، بایک حساب سرانگشتی، صورت بلند بالائی را ارائه میدهد.

حاج اکبرپورکاظمی ، رئیس اتحادیه صنف خرازی ووابسته در این مورد میگوید:

تعداد کالاهائی که این صنف به بازار عرضه میکند واقعا از شمارش بیرون است ، امابهر حال میتوان از این اجناس بعنوان نمونه ، اسم برد :

لباس - کراوات - کاموا - مایو - کرست- کلاه شنا - جوراب ودستکش خارجی - دستکش عروس - پیراهن - حوله - پتو - لوازم ورزشی- لوازم آرایشی وزینتی - فندک و دکمه سردست - سنجاق سینه و کراوات - جای‌پودر - روژلب - جای سوئیچ- انواع واقسام جواهرات بدلی - پیپ- چوب سیگار- جای سیگار - انواع واقسام عطر و ادوکلن و صابون‌های عطری- مسواک‌و خمیردندان وخمیر ریش- چتر - زیپ- تور وروبان - گلهای زینتی - ژاکت وبلوز وزیرپوشهای زنانه ومردانه‌و صدها جنس دیگر، نظیر اینها.

حاج اکبرپور کاظمی رییس اتحادیه صنف‌خرازی ووابسته پس از برشمردن اجناس لوکس که‌اعضای اتحادیه مذکور آنها را وارد و عرضه‌میکندمیگوید:

این تعداد، تا دهسال پیش واقعا از تعداد انگشتان دست هم تجاوز نمیکرد، زیرا نه مردم پول و قدرت خریدش را داشتندو نه امکانات عرضه اینهمه اجناس جوراجور در مملکت وجود داشت ، اما امروزه، وضع بگونه‌ای عوض شده است که باوجود اینهمه فروشگاه اجناس لوکس ، وباوجود تلاش شبانه‌روزی اتحادیه صنف خرازی ووابسته، باز مردم از کمبود اجناس لوکس در بازار گله‌دارند والبته حق باآنها است .

حاج اکبرپور کاظمی اضافه میکند:

برای جوابگوئی به‌استقبال غیر قابل تصورمردم از اشیاء لوکس ومدرن وزیبا، اتحادیه مذکور شب‌و روز سرگرم تلاش است تاجبران کمبود زمینه رادر بازار بنماید.

خانمها ،خبره‌تر از آقایان

رئیس اتحادیه صنف خرازی ووابسته بااشاره باین کمبود ، به‌نکته جالب توجه دیگری اشاره میکند. پور کاظمی میگوید:

دربعضی مواردنادر، اجناس‌لوکس‌خارجی ، به خریداران گران فروخته میشود ویامتاسفانه در بعضی موارد همدیده شده که اجناس ایرانی ،بامارک خارجی به‌مردم عرضه شده است .

این مساله در درجه اول نتیجه استقبال‌زیاد مردم از اشیاء لوکس و در وهله دوم، در اثر بی‌اطلاعی بعضی از مردم از ماهیت اشیاء لوکس است.

پورکاظمی می‌افزاید:

برای جبران کمبود اشیاء لوکس که هر روزدر اثر استقبال مردم کمتر میشود، طرح‌های اساسی‌تهیه شده است تا بموازات افزایش قدرت خرید مردم و هجوم آنها بفروشگاهها، اقدام بموارد کردن و عرضه اجناس شود. اما در مورد دوم باید گفت که متاسفانه معدود از خریداران ، در خریداجناس لوکس، آنطور که باید وقت وموشکافی نمی‌کنند اگر کسی مرتبا اشیاء لوکس مصرف میکند، قطعه در تشخیص نوع جنس هم یک استاد وخبرمیشود وبسادگی میتواند مثلا یک کراوات اعلاء خارجی را از مارک‌های پائین تشخیص دهد ، همچنانکه‌امروزه اغلب تهرانی‌ها و بخصوص خانمهاوجوانان، در تشخیص جنس‌های واقعا لوکس ، یک خبره تمام‌عیار هستند اما متاسفانه ، باید گفت که بعضی از آقایان دراین مورد ، از خانمها و جوانان عقب افتاده‌اند و هنوز آنطور که باید در تشخیص جنس خوب ازبد، استادی وخبرگی کامل نیافته‌اند.

آقای تشکری عضو هیات مدیره اتحادیه صنف خرازی ووابسته هم در تایید گفته‌های رئیس اتحادیه اظهار داشت : این اتحادیه چهار هزار عضو صنفی دارد واغلب این اعضاء در فروش اجناس لوکس، به‌حداقل سود ممکن قناعت می‌کنند. مثلا از انواع زیرپوش زنانه‌ومردانه‌فقط۱۵ درصدسودمیبرند، واین مساله همزمان باافزایش حق بیمه و مخارج اداره فروشگاه (مثل سرقفلی و کرایه ومزدکارگر و غیره) نشان دهنده آنست که اعضای این اتحادیه ، واقعا باحداقل سود ممکن قانع هستند اما متاسفانه در بعضی موارد، حدود و ضوابط صنفی درتهران رعایت نمی‌شود ومثلا داروخانه‌ها ودراگ استورها، که قانونا باید فقط به‌خرید و فروش دارو بپردازند، درکار صنفی اتحادیه ما دخالت می‌کنند

امروزه اغلب دراگ استورها، به فروش‌انواع اشیاء لوکس و وسایل زینتی و آرایشی‌می‌پردازندو چون اتحادیه مانمی‌تواند در کار آنها دخالت کند، اشیاء لوکس‌رابه‌قیمت‌های گران‌به‌مشتریان‌میفروشند، در حالیکه فروش اشیاء لوکس، اختصاص به‌اعضای اتحادیه صنفی مادارد وداروخانه‌ها و دراگ‌استور ها حق دخالت در این کار را ندارند.

آقای تشکری افزود:

برای رعایت حقوق خریداران اشیاءو اجناس لوکس باید از ادامه کار دراگ‌استورها در امر فروش اشیاء لوکس ووسایل زینتی و آرایشی جلوگیری بعمل آید. زیرا یک علت اساسی‌گرانی بعضی اشیاء لوکس، همین دخالت بی‌جا است .

والا خرازی فروشهای وابسته به‌اتحادیه ما این اشیاء را باحداقل قیمت عرضه میکنند تا مردم بتوانند بادرآمدهای اضافی خود، اجناس بیشتری بخرند واز آن استفاده کنند .

صاحبان صنایع وبازرگانان کشور

الاخاء

تنها مجله عربی زبان ایران باداشتن نمایندگی در ۱۲ کشور عربی

روزهای شنبه منتشر میشود

آگهی استخدام

اداره آموزش وپرورش‌شهرستان کرج طبق مفاد قانون‌استخدام‌کشوری عده‌ای ازطریق امتحان‌و مسابقه بشرح زیر استخدام‌مینماید :

ردیف عنوان وطبقه شغل	محل جغرافیائی خدمت	شرایط احراز	گروه قطعی شغل
۱ متصدی امورآموزشی‌طبقه یك	کرج	دارابودن‌مدرك‌تحصیلی‌دیپلم کامل متوسطه	٤

داوطلبان واجد شرایط میتوانند برك‌درخواست ذیل این‌آگهی تکمیل نموده بادوقطعه عکس٤×۳ خودورسیدبانکی مبنی‌بر پرداخت مبلغ سیصد و پنجاه ریال دریکی ازشعب‌بانك ملی ایران بحساب شماره ۹۸۰خزانه‌حداکثر تاده روز پس از انتشار این آگهی باپست سفارشی بنشانی کرج اداره‌آموزش‌وپرورش‌دایره کارگزینی ارسال دارند بمدارکی که‌فاقد رسید بانکی باشد یابعداز مهلت فوق به پست تحویل داده شود ترتیب اثرداده نخواهد شد تاریخ و محل توزیع پروانه ورود بجلسه امتحان وسابقه وسیله آگهی کتبا باطلاع داوطلبان خواهدرسید ضمنا تاریخ ومحل برگزاری امتحان درپروانه مذکور درج شده است .

رئیس اداره آموزش و پرورش شهرستان کرج -محسن منطقی

برك درخواست شغل ازاداره آموزش‌وپرورش‌شهرستان کرج

نام‌خانوادگی نام نام پدر شماره شناسنامه

محل صدور تاریخ تولد مدرك تحصیلی ورشته‌آن

نوع‌خدمت نظام داوطلب شغل متصدی امور دفتری

نشانی کامل شهر خیابان

کوچه شماره منزل شماره تلفن

م‌الف ۱۸۳۰۱ امضاء وتاریخ

آگهی استخدام

شرکت سهامی تولید و انتقال‌نیروی برق ایران (توانیر)وابسته به وزارت نیرو بمنظور تامین نیروی انسانی یکانهای تابعه تعدادی کارمند را که واجدشرایط زیرباشند ازطریق‌انجام آزمایش ومصاحبه انتخاب و استخدام مینماید .

ردیف	عنوان‌شغل	مدرك و رشته تحصیلی	سایر شرایط
۱-	اپراتور	فوق دیپلمه‌ودیپلمه دررشته‌های‌برق‌ویامکانیك	-
۲-	اپراتور	دیپلمه در رشته های ریاضی و طبیعی	با حداقل معدل۱٤وحداکثر سن ۲۳ سال(مرد)
۳-	کارمند دفتری	دیپلمه در رشته های ریاضی و طبیعی	تسلط به زبان انگلیسی (مرد)
٤-	ماشین نویس فارسی و لاتین	دیپلمه‌در رشته‌های ریاضی‌وطبیعی‌یامنشیگری	تسلط به زبان انگلیسی (زن)
٥-	ماشین نویس فارسی	دیپلمه‌در رشته‌های ریاضی‌وطبیعی‌یامنشیگری	(زن)

داوطلبان میتوانند بمنظور ثبت‌نام وکسب اطلاعات بیشتر ازروز شنبه ۸ر۹ر٥٤ از ساعت ۱۳ الی ۱٦ تا پایان وقت اداری‌روز چهارشنبه ۱۲ر۹ر٥٤ با همراه داشتن مدارك‌زیر به‌اداره استخدام این شرکت واقع درمیدان ونك خیابان برزیل‌مراجعه نمایند .

۱- اصل وفتوکپی شناسنامه

۲- اصل وفتوکپی آخرین مدرك‌تحصیلی

۳- اصل وفتوکپی کارت پایان‌خدمت یامعافی دائم

٤- ٤ قطعه عکس ٤×٦

م‌الف ۱۷۷۷۳

تبریکات

جناب آقای مهندس امیرقاسم معینی

حسن‌انتصاب جناب‌آقای مهندس رزازان رابه معاونت وزارت‌کار وامور اجتماعی صمیمانه تبریك عرض مینماید.موفقیت هرچه بیشتر جنابعالی‌رادراجرای منویات شاهنشاه آریامهر ومیهن عزیزازخداوند بزرك مسئلت دارم.

گنبد کاوس- محمدحسین صابر

آ-٦٥٦٤

جناب آقای مهندس رزازان

انتصاب آن‌جناب رابه‌معاونت وزارت کاروامور اجتماعی‌صمیمانه تبریك عرض مینماید. موفقیت هرچه‌بیشتر جنابعالی رادرراه‌خدمت به شاهنشاه آریامهرو میهن عزیز ازخداوند بزرك مسئلت‌مینمایم.

گنبدکاوس- محمدحسین صابر

آ-٦٥٦٥

جناب آقای احمد صمیمی

انتخاب بجاوشایسته شما رابه‌سمت رئیس‌انجمن شهر آمل صمیمانه تبریك میگویم.

حسین عزیزی

آ-٦٥٦١

جناب آقای دکتر یحیی ستوده

انتصاب شایسته آن جناب رابه ریاست‌شعبه هشتم دیوانعالی کشور صمیمانه تبریك عرض میکنم.

شهسوار-اسماعیل خداپرست

جناب آقای علی ایمانی

انتخاب شما رابه‌معاونت انجمن استان مرکزی تبریك گفته، امیدوار است درانجام‌خدمات میهنی موفق‌باشید.

انجمن شهرستان ری

آگهی استخدام

اداره آموزش و پرورش شهرستان سراب‌طبق‌مفاد قانون‌استخدام‌کشوری عده‌ای را ازطریق امتحان و مسابقه بشرح زیر استخدام میکند :

ردیف	عنوان طبقه‌شغل	محل جغرافیائی خدمت	شرایط احراز
۱	متصدی امور دفتری	سراب	داشتن دیپلم کامل متوسطه

داوطلبان واجد شرایط میتوانند برك درخواست خودرا بادوقطعه عکس ٤×٦ ویك‌برك رونوشت یا فتوکپی شناسنامه وفتوکپی‌گواهینامه دوره کامل متوسطه و فتوکپی پایان خدمت ویابرك معافیت‌قانونی و رسیدبانکی مبنی‌برپرداخت مبلغ ۳٥۰ ریال دریکی از شعب بانك ملی ایران شماره ۹۸۰خزانه نزد بانك مرکزی ایران (حق‌الثبت نام داوطلبان‌استخدام)حداکثر تاده روز بعداز انتشار آگهی باپست‌سفارشی‌به‌نشانی دایره کارگزینی اداره آموزش و پرورش سراب ارسال دارند . بمدارکی که فاقد رسید بانکی باشد یابعداز مهلت مقرر به‌پست تحویل شود ترتیب اثرداده نخواهد شد .

وجه‌مذکور به‌هیچوجه مسترد نمیشود . پروانه ورودبجلسه‌امتحان‌ومسابقه‌درمحل‌اداره‌آموزش‌وپرورش سراب بین داوطلبان توزیع و تاریخ و محل امتحان و مسابقه درپروانه درج خواهدشد .

رئیس اداره آموزش و پرورش منطقه‌ای سراب- رضائی امیری

فرانسوا تروفو :

من مدافع سینمای سنتی هستم

فیلمهای فرانسوا تروفو، همراه با آثار چاپلین و آنتونیونی درقسمت مروری برآثار یک فیلمساز در جشنواره جهانی فیلم تهران، نمایش داده می‌شود.

درفارنهایت ٤٥۱ من هدف سیاسی نداشته‌ام

تروفو همه سینماگران بزرگ را تحسین کرده است جز آنتونیونی

«فرانسوا تروفو» قبل از پیوستن به جمع کارگردانان سینما نامش به عنوان یک منتقد فیلم، خشونت و در عین حال آگاهی را در ذهن سینماگران می‌نشاند.

او کار سینما را به عنوان یک منتقد سختگیر، اما واقع‌بین، با «کایه‌دوسینما» آغازکرد و اعتبار نامش تا جایی رسید که برای بسیاری از سینما دوستان حرف و نظرش حجت بود.

او پس ازکسب اعتبار بصورت یک کارگردان صاحب سبک کارش را آغاز کرد کایه دوسینما، با از دست دادن منتقد باارزشی چون «تروفو» شیوه‌یی تنگ‌نظرانه برگزیده و بجای حمایت از یک آشنای قدیمی به‌خصومت باو برخاست.

فیلمهای تروفو

فیلمهای خوبی چون: چهارصد ضربه، به پیانیست شلیک کنید، پوست‌نرم، عروس سیاهپوش ژول وژیم، فارنهایت ٤٥۱، شب آمریکائی و آدل‌اش را ساخته است.

او بافیلم «چهار صد ضربه» که روالی کلاسیک داشت درخشید. این فیلم در فستیوالکان تحسین منتقدان را برانگیخت و آنان رادرمقابل این سئوال قرار داد که: چگونه در زمانی که از کلاسیک بوی نامطبوع کهنگی به‌مشام می‌آید، تروفو با رعایت همه اصول شناخته‌شده سیمای کلاسیک فیلمی ساخته است کاملا سنتی وحتی سعی‌درتغییر فرمهاهنکرده است. تروفو جائی‌اشاره کرده است: «این سبک سینمایی من است. هیچ تغییر بزرگی‌را دراین شیوه‌موجود نیاورده‌ام. هیچوقت‌دراندیشه این نبوده‌ام که باید سینمای دیگری ساخت، من می‌خواهم در همان راه هموار گام بگذارم، منتهی بهتر.»

سینمای درست نه کامل

تروفو در یک مصاحبه با «پیرآژام» که‌بیشتر به یک محاکمه شباهت داشت تا مصاحبه‌بسئوالاتی راجع به دلایل گرایشش به سینمای کلاسیک‌پاسخ داد:

«درهمین شیوه فیلمهایی هستند که وجه تشابهی بافیلمهای قبلی ندارند. «همشهری کین»، «از نفس افتاده و هیروشیما عشق من» سه نمونه هستند که سینما را از نظر فرم احیا کردند. واضح است که من نمی‌خواستم و نمی‌توانستم این نوع سینما را بسازم. زیرا من به آنچه که قبلا ساخته شده بود خو گرفته بودم. من مدافع سینمای‌سنتی هستم. یعنی همیشه دوست داشتم پرسوناژ های جالب را در موقعیت های جالب ببینم، مکالمات حساس باشد، همه چیز با درستی فیلمبرداری‌شده باشد حتی اگر آن سینما، سینمای کاملی‌نباشد...»

«تروفو» با همه اقتدارش در کارگردانی از معدود کسانی است که کارگردان را قادر مطلق نمی‌داند. او کارگردانی یک فیلم را مثل باز سازی یک سلسله وقایع حساب شده می‌بیند منتهی‌برای اینکه فیلم اعتبار این اتفاقات را حفظ کند باید محتوای آن با حقیقت موجود قابل تطبیق باشد. برای او اتفاقات کوچک دارای اهمیت زیادی است. او بطور کامل با فیلمهای «آوانگارد» مخالف است وبه‌آنها آگاهانه پشت کرده است.

او، در هراتفاق- حتی ناچیزترین آنها - دنبال یک واقعیت می‌گردد ووقتی این واقعیت‌را دریافت با رضایت خاطر آنرا ثبت می‌کند. مفهوم واقعی رضایت خاطر در تروفو، عمل کردن به‌آن چیزی است که با فکر کردن ثبت شده است او همانطور فیلم می‌سازد که فکر می‌کند و در حقیقت موقع فیلم ساختن مشغول ثبت افکاری است که‌از مدتها قبل به درستی آنها ایمان آورده است.

به اعتقاد تروفو، سینما در مسیری پیش می رود که به شخصی‌ترشدن فیلمها می‌انجامد، اما باقبول این اعتقاد او هرگز مایل نیست فیلمی به روایت اول شخص بسازد و از رعایت این اصل‌در فیلم «چهار صد ضربه» هنوز هم ناراحت است چون بارها و بارها اعتراف کرده است که کاش داستان را از زبان «او» تعریف می‌کردم، نه از زبان «من».

او مایل نیست مثل کسی دیگر- جز خودش - کار کند، همانطور که‌توقع ندارد کسی‌جز«تروفو» باشد. دراین باره می‌گوید: «وقتی که می‌شنوم کسی می‌گوید: درسینما باید اینطور کرد، عصبانی می‌شوم. این حقیقت ندارد. آدم دلش میخواهد که‌ازخودش تعریف‌کند یانکند هشتصدبلان داشته باشد یاصدبلان. خودش سناریست باشد یانباشد از هنرپیشگان حرفه‌یی استفاده کند و یاازاشخاص گمنام. آدم می‌تواند اگر دلش بخواهد حتی سر فیلمبرداری هم نیاید ما تمام این حقها را داریم هر موافقتی دراین زمینه نوعی دروغ گفتن است و مفهومش این است که: من تنها هستم و دیگران وجود ندارند».

از خصوصیات کار تروفو، واضح بودن منطق اوست: تماشاگر تروفو برای دست‌یافتن منطق او احتیاج به گشودن هزاران گره و حل کردن صدها معما ندارد.

تروفو و آنتونیونی

زمانی تروفو، همه سینماگران خوب‌راتحسین می‌کرد، جز آنتونیونی‌را. اما خودش همه‌بظالمانه بودن نظرش اعتقاد داشت و دراین موردبخودش اجازه می‌داد که در حق کسی بی‌عدالتی کند(شاید با گذشتن سالهای غرور در این اعتقادش‌تجدیدنظر کرده باشد.) اما هنوز هم به هیچکاک، «هوارد هاکس» و «نیکلاس‌ری» بااحترام می‌نگرد و بارها کردن کار نقد نویسی «بیلی وایلدر»، «جان فورد» و «آرتورین»به‌جمع شخصیتهای او اضافه‌شده‌اند.

«فرانسوا تروفو» با تمام اعتقادات ضدونقیضش از حمایت کنندگان «موج‌نو» است، با اینکه معتقد است که سینماگران موج نو «دیداستتیک» ندارند، بازهم از آنها به عنوان یک واقعه تاریخی‌پشیبانی می‌کند.

از میان بازیگران سینما بیشترین احترام‌رابرای «ژان مورو» قائل است: اورا به عنوان یک ستاره روشنفکر، با استعدادودر عین حال‌حمایت‌کننده قبول دارد و می‌گوید: «اگر روزی «تروفو» در بیمارستان منتظر مرگ باشد، می‌داند ژان مورو اولین کسی است که بادسته گل به عیادتش‌خواهد آمد. درباره ژان‌مورو می‌گوید: «یک زن به‌معنی مطلق است. هیچوقت بلوف نمی‌زند. هفته‌ای پنج یا شش کتاب می‌خواند و هیچگاه خودش‌راجدی حس نمی‌کند. با طنازی رابطه‌ئی ندارد. او خیلی منطقی است.»

فارنهایت ٤٥۱

برای کمتر تماشاگری ممکن است این تصور پیش‌بیاید که«تروفو» باساختن فیلم فارنهایت ٤٥۱ که حکایت از تحریم کتاب داشتن و کتاب خواندن می‌کند وماجرا برسر کتاب سوزانهای عظیمی‌دور می‌زند، قصد پرداختن به مسائل سیاسی‌رانداشته است، درحالیکه خود او اصلا به سیاسی بودن فیلم معتقد نیست. در مورد هدف سیاسی فیلم «فارنهایت٤٥۱»توضیح می‌دهد: «سوژه این تصور را بوجود می‌آورد. زیرا داستان به هنگام «مک کارتیسم» نوشته شده است. من در این فیلم هدف سیاسی نداشتم عاملی را که در این فیلم دوست دارم، مقاومت مجهول است که‌باایده‌های‌من‌درباره زندگی‌تطبیق میکند وقتی کتاب‌داشتن‌را قدغن می کنند وآنهارا میسوزانند اشخاص برای حفظ فرهنگ، کتابها را از برمی‌کنند واین بدان معنی است که آشکارا مخالفتی در بین نیست ولی مهم پیروزشدن است. این‌ایده کلی من‌برای ساختن فارنهایت ٤٥۱ بوده وهست.»

تروفو، برای ساختن «فارنهایت ٤٥۱» بدلیل گرفتاری مالی واینکه فیلمهای «به پیانیست شلیک کنید»، «پوست‌نرم» و «ژول و ژیم» برایش زیان به‌بار آورده بودند، از سال ۱۹٦۲ تاسال۱۹٦٦ تلاش‌کرد وانتظار گشایش مالی را کشید.

بهترین منتقد کارهای «تروفو» کسی جزخود «فرانسوا تروفو» نیست چون او با واقع بینی پس‌ازساختن فیلم از دیدگاه یک‌تماشاگرکارهایش رامورد قضاوت قرار می‌دهد. نظرش را در مورد پوست نرم می‌خوانیم: «درمورد پوست نرم خیلی زود فهمیدم که‌یک شکست خواهد بود. مخصوصا وقتیکه میکساژ فیلم را تمام کردم، آن را به‌دقت نگاه کردم مثل این بود که شخص دیگری آن‌را ساخته است. چون بنظرم خیلی ابتدائی آمد.»

«تامی»، برترین فیلم روز دوم

داستان پریان برای جوانان

صحنه‌ای از فیلم تامی

«تامی» ساخته کن‌راسل، فیلمی برتر است، فیلمی برتر ازتجربه های ریز ودرشت سینمائی که جشنواره‌های جهانی را پر می‌کنند. این فیلم عرصه تاختو تاز «کن راسل» در زمینه تصویر عرفان، مذهب و جامعه مصرف است. فیلم باسایه مردی که آفتاب در طول قامتش غروب می‌کند، آغاز میشود. مرد از کوه - چون مسیح بازرتشت - پائین می‌آید و عاشقانه درکنار زنش، در طبیعت زیبا، به‌گشت وگذار می‌پردازد.

در صحنه‌هایی چون تفرج‌آدم وحوا دربهشت، باتصاویری سخت کوتاه وپرمعنی. مرد جنگ خوانده‌میشود ودر یک بمباران زخمی میشودو زن‌در روزپیروزی جنگ، کودکش‌را بدنیا می‌آورد. زن بعدها با مردی نرد عشق می‌بازد.

کودک براثر یک شوک با دیدن بستر مادر وفاسق اوکر وکور ولال‌میشود. فیلماجرای زندگی این مرد زبان و چشم و گوش بسته است که به اشراقی در درون خود دست می‌یابد اما از آزار پیرامونیان خود ایمن نیست. او بانیروی مکاشفه‌یی، که «مخدر» آنرا تشدید می‌کند، خود را در رابطه با ناشناخته‌ها قرار میدهد ودر فضاهای سرخ وزرد وآبی و سبز، تجربه‌های دشواری را که جسم وجان او را درهم‌می‌نوردداز سرمیگذراند.

در صحنه‌هائی او را چون مسیح و «ژان‌باتیست» می‌یابیم‌که زخم شکنجه‌های نادانان را برتن خود دارد.

او مسیحی است که شهادتش در جامعه مصرف، در رابطه‌با طلا واکثریت خاموش و دنیای تبلیغات تحقق می‌یابد. او بینائی خود را دریک شوک دیگر باز می‌یابد. بت جوانان میشود.

اینک او یک معجزه‌گراست، اما اطرافیانش ازاویک «بین‌بال» می‌سازند. یک جعبه برای‌پول در آوردن، در آخر او باز دست دادن زوائد خود - مادر وپدر خوانده‌اش - بپاکی مطلق میرسد و به طبیعت رومی‌آورد وخورشید از بلندی قامت اوبالا میرود.

دراین فیلم «کن راسل» به موسیقی امروز پرداخته است. موسیقی فیلم که بقول سازنده‌اش «بیت تاونشند» «اپرای‌راک» نام گرفته، مایه آفرینش این اثرشده است. تاونشندمیگوید: «میخواستم داستان نوعی داستان پریان‌برای جوانان باشد - سرگرم کننده و حاوی یک پیام معنوی.

نوشته‌های «مهربابا» که خود را مسیح این روزگار میداندمرا فریفت.

شیفته عقایدش شدم. بیهدفی جوانان، بت‌های آنان برایم مساله‌یی جالب بود، در عین‌حال میخواستم که حدومرز «اپرای راک» از صفحه‌های ۳۳ دور فراتر برود که بافیلم راسل‌مرز های تازه‌یی یافت.» در این‌فیلم نشانه‌های آئینی و مذهبی نقشی بزرگ دارد، صحنه تصلیب، صحنه تیرباران شدن «سن سباستیان»، صحنه عشاء ربانی، شام آخر، غسل تعمید، در جلوه‌های امروزی‌اش در فیلم آمده‌است.

در رابطه تامی واطرافیانش، این آئین‌ها راتکرار شده‌می‌یابیم. صحنه‌یی را بیاد آوریم که چندین زن که نقاب صورتشان یادآور چهره مرلین‌مونروست، مجسمه هوس‌انگیز این بت دیروزی جوانان‌راحمل می‌کنند، این نما صحنه‌های مذهبی کاتولیکها را بیاد می‌آورد کهبا عبور مجسمه مریم معلولان‌برکت می‌خواهند و شفاعت می‌طلبند. اما این‌بت‌ها دائما تغییر می‌کنند، «تامی» بت «مونرو» رامی‌شکند وخود معبودی دیگر میشود و در آخر از هجوم خشم دوستدارانش میگریزد. در باره ارزشهای تصویری و قدرت موتاژ و سایر فوت وفن‌های کار کن‌راسل سخن‌گفتن همانقدر اضافی است که در باره‌فصاحت شکسپیر بخواهیم سخنی گفته باشیم.

مجابی

میراث

شنای

یک

زن

بسوی

آزادی

جوجن هاچیکس بازیگر فیلم میراث

کارگردان و تهیه‌کننده کارن‌آرتور
بخش جشنواره، جشنواره‌ها

فیلم «میراث» زندگی یک زن تنها را نشان میدهد، فیلم باشنای کند و بچگانه یک زن پیر در استخر خانه آغاز میشود.

زن پیر و فرتوت ونیمه خل است، در فیلم میراث ماشاهد جریان کند حیات‌یک‌زن‌در روز های زندگی ملالت‌بارش هستیم.

در اینجا یک زن مرفه امروزی، درخلوت خویش، باخود روبرو میشود.

به عشق های طاق و جفتش، به شکنجه های پنهانی، تنهائی و تمنیات جسم که همزاد آنست، می اندیشد. این حصاره‌های خاطره انگیز او را در بر میگیرند، او تنهاست، تلفن های مکررش به این و آن قفس تنهائی‌اش را، زندان بلورینش را نمیشکند، به خود برمیگردد، به نشخوار خاطراتش میپردازد، رابطه خودرابا اطرافیانش، تیره‌ترین التهابات جنسی‌اش را مرور میکند و میخواهد که به آزادی و آزادگی برسد.

تمامی فیلم بربازی درخشان «خانم هایگود» تکیه دارد. اوکه انگار قربانی یک دوربین مخفی است‌فاجعه تنهائی‌خود را مکرر میکندوکارگردان میتواند باصداقتی که در کار فیلم خودآورده، بیننده را از این تنهائی و شکنجه های درونی آگاه کند و حس همدردی او را برانگیزد.

پسر عمر مرده

ژان ژاک اندرین
بازیگران پی‌یر کلمانتی، کلرواتیوی
بخش جشنواره جشنواره‌ها

«پسر عمر مرده» نام‌فیلم بی‌ارتباطی است که در آن کارگردان به روابط قهرمان فیلم با دوست مرده‌اش میپردازد.

دوست «پی‌یر، صلاح» مرده است. او بدنبال آشنائی بیشتر با زندگی دوست از دست رفته‌اش‌بدهکده زادگاه او در تونس میرود. آیا رفتن بدانجا گریز از باربارا معشوقه‌اش و فراموش کردن کودکش نیست؟ یک نیمه فیلم در فضای سبز بروکسل ونیمه‌دیگر در یک دهکده تونسی میگذرد. نیمه اول فیلم اگرچه لحن یک فیلم جنائی را دارد، در قسمت دوم تبدیل به یک مونوگرافی از دهکده‌یی پر از فقر و مسکنت میشود. توجه کارگردان به‌بیابان و صحرانشینان برای ماشرقیها نه تازگی دارد و نه اهمیتی که چگونه گندم میروند یا چای درست میکنند.

در حقیقت این فیلم باید یک جایزه مشترک ازاداره مردمشناسی و باستانشناسی بگیرد اگر چه پیش از این جوایز دیگری از جشنواره های مشکوک گرفته است.

فیلمهای کوتاه جشنواره

میدان برد تفنگ- موسیقی برای چشم

میدان برد تفنگ (لهستان)
کارگردان: ماریان چوله‌رک
فیلمبردار: دورتاپورانی یفسکا
٤٥ میلیمتری - ۷ دقیقه

در فیلم کوتاه لهستانی، کسی هست که باتلاش فراوان از موانع وتیررس‌ها عبور می‌کند وبه هدف میرسد، به قله‌ای که دست یافتن به آن برای هرکس‌ممکن نیست. تراژدی دوروتسلسل این مانع تاریخی اجتماعی زمانی اوج می‌گیرد که آنکس که خود از موانع گذشته و به هدف رسیده است خود مانعی برای‌دیگران می‌شود.

این مساله در فیلم نقاشی متحرک۷ دقیقه‌ای ماریان چوله‌رک به طرز واقع - گرایانه‌ای به حقیقت مبدل می‌شود.

مساله مسابقه دووعبور از موانع‌یک مساله عینی ورزشی است‌واز آنسو ورزش ومسابقه، تمثیل برای رسیدن به هدفها می‌شود که در خط پایان صفی ازآدمهای بهقله رسیده باشلیک گلوله‌هایشان ازعبور دونده‌ها جلوگیری می‌کنند. عده‌ای درنیمه راه شکست شلیک گلوله می‌خورند ویکی جان بسلامت می‌برد و در میان هلهله‌صف شلیک کننده، با آنها هماهنگ می‌شود- این هماهنگی زمانی دردناک است که خود پیشاهنگ صف می‌شود و رگبار دیگری آغاز میگردد.

میدان برد تفنگ بابیان تمثیلی، رنگ - آمیزی خوب ومونتاژ درست تصاویر علاوه برمهارت سینمایی کارگردان نقطه نظر اجتماعی او را نیز در برمیگیرد. این فیلم درست مثل فیلمهای کوتاه دیگر کشورهای اروپای شرقی شعارگونه مینماید.

موسیقی برای چشم (ایران)
تهیه کننده، فیلمبردار و کارگردان - جمشید نرسی
موسیقی متن: لطف‌الله مجد (موسیقی سنتی ایران: شور).

صدا: هانری یکانیانس
۱٦ میلیمتری - ۱۲ دقیقه

تاری درشور نواخته می‌شود وهمزمان باارتعاشات صوتی که سیمهای تار ایجاد می‌کنند، خطوط وتصاویری بااختلاف رنگها پدید می‌آیند تازمانیکه‌موسیقی تمام میشود.

بازی باخطوط، رنگ وتصویر ادامه می‌یابد. آنچه در این فیلم کوتاه مهم‌است، میکس صدا وتصویر است و بازی بارنگ که هرچه بیشتر می‌رود کاملتر می‌شود. فیلم اگر کوتاهتر ازاین‌بود شایددلنشین‌تر می‌نمود، آغاز زیباست و پایان آن هم. اما دراین میان موسیقی یکنواخت و گاه خطوط همسان خسته کننده‌می‌شود، مگر در پاره‌ای لحظات که رنگ‌ها بیشترمیشوند و خطوط شکلهای تازه‌تری می‌یابند. فیلم فقط در حد یک تجربه قابل قبول است، تجربه‌ای برای‌اختلاط‌رنگ‌توام باارتعاشات صوتی ساز. اما من شخصا این فیلم را چیزی درحد سینما نمی‌دانم هرچند فقط باسینما می‌شود چنین فکری را پیاده‌کرد. سینما چیز دیگریست.

شب آزادی

(۷)

نوشته: لاپیر و کالینز
ترجمه: دکتر منصور مصلحی

خوانده‌اید
درقسمت های گذشته «شب آزادی» چگونگی تسلط استعماری انگلستان بر شبه قاره هند تشریح شد. دردنباله مطلب آغازنهضت‌رهائی‌بخش‌هندبه رهبری مردانی چون گاندی با ریشه‌یابی های عقیدتی و سنتی ملت هندبازگو میشود.

۲٦

انفجار خشونت هنوز سوختنی بود، ولی این خطر وجود داشت که هیجان‌های نجم‌کسیخته بسرعت‌سراسر شبه‌قاره را فرا گیرند. آشوب که از کلکته شروع شده بود، به ایالت بیهار دامن کشیده بود و درین‌جا هندوها بودند که با خشونتی باور نکردنی مسلمان‌ها راقتل‌عام میکردند. خشونت این برخوردها اضطراب اتی را و اصرار او را در فرستادن مونتباتن به دهلی‌نو، توجیه میکرد.

و همین دلیل حضور گاندی‌در «سری رامپور» بود. اینکه هموطنانش در لحظه آزادی پیروزمندانه‌شان دیوانه‌وار بجان یکدیگر افتاده بودند، قلب پیرمرد را درهم می‌شکست. آنها او را در راه استقلال دنبال‌کرده بودند، ولی فلسفه اساسی اقدامش‌رادرک نکرده‌بودند. گاندی عاشقانه به فلسفه مبارزه مسالمت‌آمیز ایمان‌داشت و اگر مردم کشش این اصل را نادیده میگرفتند، یک فاجعه، استقلال را به پیروزی بیفایده‌ای تبدیل میکرد. او با تقسیم شبه‌قاره مخالف بود. هنگامیکه اولین آدمکشی‌ها فاصله میان جوامع هند و مسلمان را زیادتر کرده بود، او با هراس فریاد برآورده بود:

«من هیچ نوری در این تاریکی نفوذناپذیر نمی‌بینم- اصول حقیقت، عشق و عدم خشونت که پنجاه سال به آنها تکیه داشتم - از خصایصی که به آنها نسبت‌میدادم، تهی شده‌اند.»

و به این دهکده دور افتاده آمده بود تا راهی برای درمان این درد بیابد.

شب هنگام اول ژانویه، مریدانش را فراخواند. «ندای درونی» راهنمائیش کرده بود و قصد داشت‌چون

۲۷

مردان مقدس هند قدیم، درمیان دهکده‌های «نوآخالی» که کینه ویرانشان کرده بود، به سفر بپردازد. گفت: «این آخرین تجربه بزرگ من‌خواهدبود.» اگرمینو انست نور برادری را درین دهکده های نفرین شده خون‌وکینه روشن کند، پرتو آن سراسر هند را فرا میگرفت

قرار شد، چهار مرید همراه او باشند و فقط با اعانه‌های مردم زندگی کنند. «مانو» - مرید وخویشاوند نوزده ساله‌اش - یک مداد، کاغذ، نخ، سوزن، یک تیله از گل پخته، یک قاشق چوبی و دوک نخ‌ریسی‌اش را در یک کیسه نازک نهاد. او علامت عاجی را هم که گاندی‌همواره همراه داشت فراموش نکرد. سه میمون دستهایشان را روی گوش، چشم و دهانشان نهاده بودند و این علامت سه راز خود بود: «بدی را گوش نکن، بدی را نگو و بدی را بر زبان نیاور» بعد، چهار کتابی را که نمایانگر برداشت‌های ذهنی این پیامبرآشتی بودند، در کیسه‌دیگری نهاد: «بهاگاوادجیتا»ی هندوها، قرآن، «رفتار و کردار مسیح» و برگزیده‌ای از «تفکرات یهودی».

گاندی هندو میخواست با این وسایل به یک سفر پیاده هشتاد کیلومتری در ٤۷ دهکده‌ای که بیشتر مسلمان‌نشین بودند، بپردازد و در راه استقرارآشتی و تفاهم بکوشد.

خورشید که برخاست، کاروان کوچکی که گاندی در پیشاپیش آن بود براه افتاد. ساکنان «سری‌رامپور» از خانه‌هایشان بیرون آمدند تا نگاه آخر را بر پیر مرد هفتاد و هفت ساله‌ای بیندازند که در زیر سنگینی چوبدستی بامبویش، پشت خم کرده‌بود و درجستجوی

۲۸

رویای مفقود شده‌اش بود. هنگامیکه قدم در راه نهادند، گاندی به زمزمه یکی از شعرهای رابیندرانات تاگور پرداخت. این یکی از شعرهای دلخواهش بود ودهقان ها درحالیکه مهاتما دور میشد، صدایش را می‌شنیدند که هردم بلند میشد:

«اگر به ندایت پاسخ ندادند
تنها برو
تنها برو

●

حمام خونی که گاندی میخواست با راه‌پیمائیش جلوی آنرا بگیرد، همراه قحطی، بدترین مصیبتی نازل شده برسر هند بود. شعربزرگ حماسه‌ای هند بنام «مهتاب هاراتا» ستایش جنگ خونینی است‌که دو هزارو پانصد سال قبل از میلاد مسیح در «کوروکشترا» - نزدیک دهلی کنونی - روی داده بود. هندوگری‌نتیجه برخورد خشونت‌آمیز و بارور تمدن قبیله‌های آریایی از ایران آمده بود با تمدن مردمان بومی منطقه «ایندوس» آریائی‌ها با خود «ودا» را آورده بودند که برگزیده آگاهی و خردبود. خردمندان هند آنرا پرورده بودندو به اساس مذهب هندو تبدیل کرده بودند.

اسلام، خیلی بعد به هند رسیده بود. زمانی که چنگیزخان و «تامرلن» قفل گذرگاه‌خیبر را شکسته‌بودند، بمدت دو قرن‌امپراتوران‌مغول سلطه‌درخشان و بی‌خدشه خود را بربخش بزرگی از شبکه قاره گسترده بودند و اسلام را در آن رایج کرده بودند. هندوها باوردارند که خدا همه جا حاضرست و همه‌جا در شکل‌های‌متفاوت همانست که هست: خدا گیاه است، آتش است، باران

۲۹

است. ستاره است، خدا انسان است با همه خردها و بی‌خردی‌هایش. برای هند و جز یک گناه و خطا وجود ندارد: «آویدیا» (نادانی) ندیدن حضور قطعی خدا در همه چیز. اما آنچه هندوها را از مسلمانان جدا میکرد، در درجه اول نه اختلاف‌های عقیدتی، بلکه تفاوت‌های اجتماعی بود. سد بزرگ، روش طبقاتی و فرقه‌ای هندوئیسم بود. مطابق نوشته‌های مذهبی منشا این‌تقسیم فرقه‌ای به «براهما» یا خالق باز میگردد. بر همن‌ها که والاترین فرقه بودند از دهان خالق بیرون آمده بودند. «کشاتری‌ریا» ها یا جنگجویان از عضله دوسر بازویش، «وصایا» ها یا تاجرها وکاسبکاران ازگرده‌اش «سودرا» ها یا صنعتگران از پاهایش و پائین‌تر ازین بی‌فرقه‌ها بودند. آنها که «نجس» نامیده میشدند و از خاک زاده میشدند. این طبقه‌بندی کمتر از آنکه مردان مذهبی مدعی بودند، جنبه الهی داشت. در واقع طبقه مسلط از آن استفاده میکرد تا تسلط خود را برساکنان سیه‌چرده بومی تثبیت کند. کلمه سانسکریت «وارنا» به معنای خرقه، «رنگ» هم معنی میدهد.

پنج فرقه اصلی مثل سلولهای سرطانی به نزدیک به سه هزار «فرقه‌فرعی» تقسیم میشدند، از جمله تنها برهمن‌ها ۱۸۸٦ فرقه فرعی داشتند. هر حرفه فرقه خود را داشت. در نتیجه جامعه هند به یک کندوی صنفی تبدیل میشد که هرکسی محکوم بود در درون سوراخ خود زندگی کند و بمیرد و هیچ امیدی برای فرار وجود نداشت. تعریف فرقه‌ها چنان دقیق بود که یک آهنگر نمیتوانست «همفرقه» یک حلبی‌ساز باشد.

گزارشهای داخلی

بدنبال اسباب کشی بی‌سابقه ۲٤۲ خانوار به خانه های جدیدونوساز:

دهکده «بیستون» برای همیشه تخلیه شد

اهالی دهکده قدیمی «بیستون» کرمانشاه از خانه های فرسوده و قدیمی خود به خانه های نوساز و جدید اسباب کشی کردند.

این اسباب کشی گروهی یکی از جالبترین نقل مکانهای سالهای اخیر بود، زیرا در یک زمان ۲٤۲ خانوار، خانه های قدیمی خود را ترک کردند و به خانه های تازه ومدرن نقل مکان کردند.

خبرنگاران ما در کرمانشاه و بیستون گزارش می‌دهند: علیاحضرت شهبانو در سفر اخیرشان به کرمانشاهان، هنگام بازدید از آثار تاریخی کوه معروف بیستون و دهکده قدیمی بیستون، دستورفرمودند که برای ساکنین روستای بیستون یک شهرک مدرن احداث شود.

او امر علیاحضرت شهبانو بوسیله استاندار کرمانشاهان در مدت بسیار کمی باخودیاری مردم اهالی روستای بیستون به مرحله اجرا درآمد و اکنون پس از مدت زمانی کوتاه، همه اهالی بیستون صاحب خانه های تازه شده‌اند.

هنگام نقل و انتقال روستائیان به خانه های جدید، اشک شادی در دیدگان همه آنها بچشم میخورد و روستائیان دعای خیر خود را نثارشاهنشاه و شهبانوی خود می‌کردند.

خبرنگاران ما می‌افزایند: در کنار دهکده «بیستون» یکی از کاروانسراهای معروف شاه عباسی نیز وجود دارد که این کاروانسرا نیز تخلیه شد و بواسطه تاریخی بودن این محل کارشناسان باستانشناسی پس از بررسیهای لازم در آینده نزدیک حفاری زیرزمینی را در دهکده بیستون آغاز خواهند کرد.

قرار است کاروانسرای شاه عباسی بیستون نیز پس از تعمیر بصورت اولیه درآید و برای توریستها مبدل به یک چایخانه مجهز شود.

در این محل همچنین یک هتل توریستی ایجاد خواهد شد، تا توریستها بتوانند در جریان بازدید از آثار تاریخی بیستون در این هتل بمدت دلخواه اقامت کنند.

★ نمای ساختمان های نوساز شهرک جدید بیستون در دامنه کوه: در یک روز ۲٤۲ خانوار، به این خانه‌ها اسباب‌کشی کردند.

۱۲٫۵۰۰٫۰۰۰ ریال برای احداث یك بیمارستان در فارس

یک نیکوکار شیرازی برای ساختن یک بیمارستان ۱۲ میلیون و پانصد هزار ریال در اختیار بهداری فارس گذاشت.

خبرنگار ما در شیراز مینویسد: این نیکوکار شیرازی که «احمد نادر کاظمی» نام دارد نماینده انجمن شهر شیراز و مدیر عامل کارخانجات «ریشمک» در صادرات شیرین بیان است.

وی این مبلغ را طی چکی در اختیار بهداری شیراز گذاشت و انگیزه خود را از اهدای این مبلغ جهت ایجاد بیمارستان گفت: تامین هزینه یک بیمارستان از سوی من دین کوچکی است که بمردم شهرم ادا کردم، از طرفی من فرزندی دارم که سالهای سال است در بستر بیماری است و من در این سالها طعم تلخ بیماری و بیمارداری را چشیده‌ام، باشدکه این عمل من بتواندعده‌یی ازبیماران را از گرداب بیماری ورنج و ناراحتی برهاند.

یك هنر ظریف دیگر ایرانی رو به نابودی میرود...

خداحافظ، چینی بندزن‌ها!

مشهد ـ خبرنگار اطلاعات: هنر «چینی بندزنی» به تدریج فراموش می‌شود و دیگر از «چینی‌بندزنها» استادان این فن ظریف در کوچه پس‌کوچه های شهرها و حتی روستاها خبری‌نیست.

در حقیقت با فراوان شدن انواع و اقسام ظروف پلاستیکی، و انواع ظروف ملامین با اشکال و خصوصیات مختلف، چینی ارج و قرب گذشته‌خود را از دست داده است و این فقط اجداد ما در یکی دو نسل گذشته بودند که به محض زمین خوردن و شکستن یک ظرف چینی بند دلشان پاره میشد!

بهرحال آنچه مسلم است ضرورت زمان دست «چینی بند زنها» را از «چینی بند زدن» کوتاه کرده است ویک حرفه ظریف دیگر ما همانند «چاقوسازی» و «قلمدان سازی» بتدریج رو به نابودی میرود.

مشهد یکی از شهر هائی است که «چینی بندزنها» ی آن هنوز شهرت دارند وشاید این بعلت استفاده بیشتر مردم این شهر از انواع چینی است.

خبرنگار ما در مشهد می‌نویسد: مشهدی های قدیم از سرویس غذاخوری، گرفته تا قوری و فنجان چای‌خوری خود را از چینی انتخاب می‌کردند و بیشتر چینی «گلسرخی» مورد علاقه آنها بود و هنوز هم دربعضی از خانه های مشهد چینی های قدیم و اصیل یافت میشود.

نگهداری چینی بخصوص در میان‌خانواده های عیالوار بسیار مشکل بود و گاه اتفاق می‌افتاد که در جریان یک میهمانی، چند دیس بزرگ چینی می‌شکست و چون بیشتر چینی‌ها قدیمی وکمیاب بود صاحبان آن ناچار به «چینی بند زنها» ی هنرمند متوسل می‌شدند، تا ظرف گرانبهای آنها، در کمال ظرافت و هنرمندی بند زده شود.

اما جالب اینکه چینی های «بست» خورده دیگر در میهمانیها مورد استفاده قرار نمیگرفت و برای تزئین در طاقچه های اتاق قرارمی‌گرفت.

خبرنگار ما می‌افزاید: در میان چینی بند زنها، استاد کارانی‌یافت‌می‌شدند که‌کارشان به اندازه‌ای ماهرانه وظریف بود که پس از بست زدن‌چینی شکسته، امکان تشخیص شکستگی ظرف بست زده شده حتی از نزدیک‌وجود نداشت

وسائل چینی‌بندزنها متشکل از یک کمان و زه، یک میله از چوب‌نی، چسب‌مخصوص و فلز نازکی معروف به «سیمکو» است و با همین وسائل ناقص یک استادکارچینی بند زن ظرف یک روز دهها، کاسه، بشقاب و قوری مردم‌ـ از چینی های کمیاب وگرانبها‌ـ را بست‌میزد و پول مختصری دریافت میکرد که این پول، همانروزها کفاف زندگی اورا میداد

★ چینی بند زنی یک شغل بود، اما بعضی از چینی بندزن‌ها، این شغل را تا حد یک هنر ظریف، ارتقاء داده بودند: آنها، بساط خود را در هرکوی و برزن می‌گستردند و در مقابل اجرتی ناچیز، هنر خودرا عرضه می‌کردند: یادشان بخیر

هواپیمائی ملی ایران

قابل توجه صادرکنندگان ووارد کنندگان
کالا بفرانسه وبالعکس

هواپیمائی ملی ایران

باداثر نمودن سرویس حمل باربه‌فرانسه وبالعکس امکانات وتسهیلات لازم را برای حمل کالاهای بازرگانان‌وموسسات مختلف به این کشورفراهم آورده است. علاقمندان و موسسات و بازرگانانی که مایل هستند از این تسهیلات وچگونگی حمل کالا های خود که بطور روزانه به فرانسه صورت میگیرد، آگاهی یابند می‌توانند در تهران باتلفن های ۹۱۱۵۹۳ و ۹۱۱۵٦۹ تماس حاصل نمایند. تلفن قسمت‌بار شعبه «هما» درپاریس نیز به شماره ٦٦ـ۹۹ـ۲۲۵ ـ ۰۷٫۰۸ آماده پاسخگوئی به مراجعان‌خواهدبود.

۱۱٦۰۹ـ۲۲٫۸٫۵٤

آگهی

شهرداری کرمان در اجرای ماده ۱۷ قانون نوسازی‌وعمران شهری‌وآئین‌نامه تبصره دو ماده ۱٦ قانون مزبور اجرای طرح تعریض کوچه شمالی میدان ارك را تا خیابان شاهپور بعرض شش متربر طبق نقشه تصویبی باطلاع میرساند.
نقشه‌وفهرست ارزیابی طرح‌تعریض کوچه شمالی میدان ارك در هشتادمین جلسه انجمن شهر بتصویب رسیده و طی شماره ۳٤۰۰۱ ـ۲۰٫۸٫۵٤ مورد تصویب مقام استانداری استان کرمان قرار گرفته است تاریخ شروع اجرای طرح دو ماه پس از تاریخ انتشار این آگهی و مهلت قبول اعتراض از همین تاریخ تا دوماه‌خواهد بود نقشه تصویبی و فهرست ارزیابی طرح در دایره ساختمان شهرداری جهت ملاحظه عموم نصب گردیده و معترضین باید ذیل برك اعتراض نشانی کامل و روشن‌خودراقید نمایند محل قبول اعتراضات دفتر ـ شهرداری میباشد ضمنا مقارن انتشار این آگهی نتیجه ارزیابی هر یك از مستغلات مسیری بمالك مربوطه ابلاغ خواهد شد.

شهردار کرمان. فریدون موحدی

آگهی مزایده

شرکت تعاونی تهیه و پخش گوشت گاوو گوساله و گاومیش تهران وحومه کلیه‌سیراب و شیردان گاووگوساله و گاومیش محصول کشتار روز را درکشتارگاه تهران (دم‌کارد) برای مدت یکسال از تاریخ ۱٫۱۱٫۵٤ لغایت دیماه ۱۳۵۵ با شرایط زیربفروش میرساند.

۱ـ پیشنهاد دهندگان بایستی در موقع تسلیم پیشنهاد مبلغ یکصد هزار ریال بحساب ۸۰۰ شرکت دربانك اعتبارات تعاونی توزیع شعبه کشتارگاه پرداخت ورسید آنرا پیوست پیشنهادخود بدفترشرکت‌تسلیم نمایندوچنانچه پس از اصابت مزایده از انعقاد قرارداد امتناع نمودند مبلغ سپرده بسود شرکت ضبط خواهد شد.

۲ـ داوطلبان شرکت در مزایده بایستی در ساعات اداری (صبح‌و عصر) برك شرایط‌مزایده را از دفترشرکت دریافت و پس ازامضاءبضمیمه پیشنهاد خود تسلیم نمایند.

۳ـ پیشنهاد دهندگان بایستی پیشنهاد خود را از تاریخ نشراین‌آگهی تا آخروقت اداری روز دوشنبه اول دیماه ٥٤ لاك ومهرشده بدفتر شرکت واقع‌در خیابان هدایت دروازه شمیران تسلیم ورسید دریافت دارند.

٤ـ پیشنهادات واصله ساعت ۱۱صبح‌روز سه‌شنبه ۲٫۱۰٫۵٤ در محل شرکت‌باز وقرائت خواهد شد حضور پیشنهاد دهندگان در جلسه مزایده آزاد خواهد بود وشرکت دررد‌ویاقبول‌یك یاکلیه پیشنهادات مختار است.

پرویز ایمانی
مدیر عامل شرکت تعاونی تهیه و پخش گوشت گاووگوساله و گاومیش تهران

آگهی نام‌نویسی دوره شانزدهم کلاس‌های آزاد دوره شبانه دانشگاه تهران

دوره شبانه دانشگاه تهران به منظور ایجاد فرصت مناسب برای افزایش دانش‌افرادی که‌مایلند بامباحث نوین‌علوم وفنون‌وبعضی از تخصص‌های عملی آشنا شوند ٥٦ کلاس درس آزاد به شرح زیر تشکیل خواهد داد.

الف برنامه عمومی:

۱ـ نام نویسی «به وسیله پست» از تاریخ سه‌شنبه ۲۷ آبان ماه تا پنجشنبه ۱۳ آذرماه ۱۳٥٤.
۲ـ توزیع کارت شرکت درکلاس وابلاغ برنامه هفتگی دروس:
برای داوطلبانی که‌حرف اول‌نام‌خانوادگی آنان الف تا ذال می باشد یکشنبه ۲۳٫۹٫٥٤.
برای داوطلبانی که حرف‌اول نام‌خانوادگی آنان رتا ش می‌باشد دوشنبه ۲٤٫۹٫٥٤.
برای داوطلبانی که‌حرف اول‌نام خانوادگی آنان ص تا ل می باشد سه‌شنبه ۲٥٫۹٫٥٤.
برای داوطلبانی که حرف اول‌نام خانوادگی آنان م تا ی می باشد چهارشنبه ۲٦٫۹٫٥٤.
«داوطلبان باید شخصا درروزهای فوق ازساعت ٥ تا ۸ بعدازظهر بادردست داشتن قبض پاکت سفارشی که‌به پست تحویل داده‌اند برای دریافت کارت‌شرکت در کلاس واطلاع از برنامه هفتگی به دفترکلاس های‌آزاد دوره شبانه خیابان ۲۱ آذر ـ خیابان رهنما مراجعه نمایند.»
۳ـ شروع کلاس‌ها از روز دوشنبه ۲۹ آذرماه ٥٤ «مدت‌دوره جمعا ۱٥ هفته خواهد بود».
٤ـ اوقات‌تشکیل کلاس ها ازساعت ٥ بعدازظهر به‌بعد می‌باشد و درس‌های ۳۰ ساعتی درهرجلسه ۲ساعت‌و درس‌های ٤٥ ساعتی در هرجلسه ۳ساعت متوالی دریك روز هفته تدریس خواهدشد.
درس‌های ٦۰ساعتی درهرهفته دوروز درجلسات ۲ساعتی تدریس میشود.
٥ـ فهرست مطالب هردرس که درکلاس‌های آزادتدریس میشود درمحل دوره شبانه دراختیار داوطلبان گذاشته خواهدشد. داوطلبان می‌توانندقبل‌از نام‌نویسی فهرست مطالب درس رادقیقا مطالعه‌نمایند.

ب ـ شرایط

۱ـ تشکیل کلاس هردرس موکول به‌ثبت‌نام حداقل ۲٥ نفر داوطلب می‌باشد.
۲ـ حق‌التعلیم برای هردرس نظری ساعتی ٦۰ ریال وبرای درس‌های فنی و هنری ساعتی ۸۰ ریال وبرای دروس کامپیوتر ۱۰۰ ریال می‌باشد، وجه‌پرداخت شده‌فقط‌درصورت عدم تشکیل کلاس قابل استرداد خواهدبود.
۳ـ داوطلبان بایدبرك درخواست ثبت‌نام راطبق نمونه زیرتکمیل و تاتاریخ پنجشنبه ۱۳ آذرماه ٥٤ همراه با: «عکس ۳×٤ سه‌قطعه، رونوشت یافتوکپی شناسنامه یك برك، فتوکپی آخرین مدرك‌تحصیلی یك‌برك، عین فیش‌بانکی معادل حق‌التعلیم درس انتخابی، پرداخت‌شده به حساب ۲۲٤٥ دوره شبانه نزدبانك مرکزی «قابل پرداخت درتمام شعبه‌های بانك ملی» باپست سفارشی به آدرس: خیابان ۲۱ آذر ـ خیابان رهنما ـ دوره شبانه دانشگاه‌تهران ارسال نمایند.
«روی پاکت نوشته شود، مربوط به نام‌نویسی کلاس‌های‌آزاد»
٤ـ ارسال رونوشت شناسنامه وفتوکپی آخرین‌مدرك‌تحصیلی برای داوطلبانی که‌دردوره‌های گذشته کلاس‌های آزاد شرکت داشته‌اند الزامی نیست.
پ ـ مجموعه دروس‌و تعداد ساعت تدریس واسامی استادان‌و مدرسان:

ردیف	نام درس	تعداد ساعت تدریس	نوع درس	نام استادان
۱	آشنائی بااصول کامپیوتر	۳۰ ساعت	کامپیوتر	آقایان دکتر هرمزپازوش‌ورجائیان
۲	برنامه‌نویسی مقدماتی فرترن ×۱	٤٥ «	«	آقای دکتر جبه دارمارالانی
۳	برنامه- نویسی پیشرفته فرترن ×۲	٤٥ «	«	آقای دکتر جبه دارمارالانی
٤	برنامه نویسی مقدماتی کوبل ×۱	٤٥ «	«	آقای ناصر فروغی
٥	برنامه نویسی پیشرفته کوبل ×۱	٤٥ «	«	آقای ناصر فروغی
٦	برنامه نویسی کامپیوتر به زبان PL/I ×۱	٦۰ «	«	آقای دکتر خسرو کریم‌پناهی
۷	سازمان وساختمان ماشین‌های کامپیوتر ×۱	٤٥ «	«	آقای دکتر سید رضی
۸	برنامه ریزی خطی ×٦	٤٥ «	«	آقای دکتر جبه‌دارمارالانی
۹	آنالیز عددی ×٦	٤٥ «	«	آقای دکتر جبه‌دارمارالانی
۱۰	حسابداری «قسمت اول»	۳۰ «	نظری	آقای منصور دهدشتیان
۱۱	حسابداری «قسمت دوم» ×۱۰	۳۰ «	«	آقای منصور دهدشتیان
۱۲	حسابداری صنعتی قسمت اول» ×۱۱	۳۰ «	«	آقای دکتر علی وثوق
۱۳	حسابداری صنعتی «قسمت دوم» ×۱۲	۳۰ «	«	آقای دکتر علی وثوق
۱٤	حسابداری بازرگانی	۳۰ «	«	آقای دکتر شاپور شاهین
۱٥	حسابرسی	۳۰ «	«	آقای سید محمد بهبهانی
۱٦	مدیریت بازرگانی و صنعتی «قسمت اول»	۳۰ «	«	آقای مسعود قرچه‌داغی
۱۷	مدیریت بازرگانی وصنعتی «قسمت دوم» ×۱٦	۳۰ «	«	آقای مسعود قرچه‌داغی
۱۸	قوانین پولی‌وبانکی	٤٥ «	«	آقای دکتر ابراهیم مدرسی
۱۹	اصول بانکداری	٤٥ «	«	آقای دکتر ابراهیم مدرسی
۲۰	اصول آمار	٤٥ «	«	آقای‌دکترشاپور شاهین
۲۱	اصول‌وروش‌های بایگانی	۳۰ «	«	آقای دکتر ناصر وزیری
۲۲	اداره امور دفتری ومدیریت اسناد	۳۰ «	«	آقای دکتر ناصر وزیری
۲۳	طبقه‌بندی مشاغل	٦۰ «	«	آقای سهراب قنسقائی
۲٤	نقشه برداری ومساحی «قسمت‌اول»	٤٥ «	فنی	گروه معماری دانشکده هنرهای زیبا
۲٥	نقشه‌برداری و مساحی «قسمت دوم» ×۲٤	٤٥ «	«	« « « «
۲٦	نقشه‌کشی «مقدماتی»	٤٥ «	«	« « « «
۲۷	اصول معماری ساختمان «مقدماتی»	٤٥ «	«	« « « «
۲۸	دکوراسیون تزئینات داخلی ساختمان	٤٥ «	«	« « « «
۲۹	تکنولوژی آموزشی	٤٥ ساعت	نظری	آقای دکتر ابراهیم رشیدپور
۳۰	کتابداری	۳۰ «	«	آقای حسین بی‌آدم
۳۱	مکالمه زبان انگلیسی	۳۰ «	«	گروه زبان های خارجی دانشگاه
۳۲	ترجمه انگلیسی	۳۰ «	«	« « « «
۳۳	مقدمات زبان فرانسه	۳۰ «	«	« « « «
۳٤	مکالمه فرانسه	۳۰ «	«	« « « «
۳٥	مقدمات زبان اسپانیائی	۳۰ «	نظری	« « « «
۳٦	تئاترو فنون هرپیشکی «مقدماتی»	٤٥ «	هنری	گروه هنرهای نمایشی دانشکده هنرهای زیبا
۳۷	طراحی ونقاشی «قسمت‌اول»	۳۰ «	«	آقای هانیبال الخاص
۳۸	طراحی ونقاشی «قسمت دوم» ×۳۷	۳۰ «	«	« « « «
۳۹	حقوق اساسی	۳۰ «	نظری	آقای دکتر ابوالفضل قاضی
٤۰	تجارت بین‌المللی	۳۰ «	«	آقای دکتر مرتضی نصیری
٤۱	حقوق بین‌المللی	۳۰ «	«	آقای دکتر جمشید ممتاز
٤۲	کلیات حقوق	۳۰ «	«	آقای دکتر عبدالمجید قائم مقامی
٤۳	روزنامه نگاری	۳۰ «	«	آقای مسعود برزین
٤٤	روابط عمومی	۳۰ «	«	« « « «
٤٥	پرورش زنبور عسل	۳۰ «	«	آقای دکتر فریدون البرزی
٤٦	پرورش گل	۳۰ «	«	خانم دکتر تابنده اکرامی
٤۷	پرورش طیور «مرغداری»	۳۰ «	«	استادان دانشکده دامپزشکی
٤۸	دامپروری	۳۰ «	«	« « « «
٤۹	آشنائی باموسیقی شرق	۳۰ «	هنری	آقای دکتر هرمز فرهت
٥۰*	کلیات الکترونیك	٤٥ «	فنی	استادان مرکز تحقیقات مخابرات
٥۱*	تکنیك تلویزیون ورادیو	٤٥ «	فنی	آقای مهندس مرتضی جعفری
٥۲*	خدمات جهانگردی وتشریفات	٤٥ «	نظری	آقای اصغر مشك فروش
٥۳*	بهداشت روانی	٤٥ «	«	آقای دکتر پرتو
٥٤*	اصول تغذیه درمانی	٤٥ «	«	آقای دکتر محمدیها
٥٥*	روش‌های تحقیق علمی	۳۰ «	«	آقای لقاءاله فنائیان
٥٦*	درآمدی به تاریخ زبان پارسی	۳۰ «	«	آقای دکتر سیف‌اله نجم‌آبادی

ت ـ راهنمای انتخاب درس:

۱ـ درس‌هائی که باعلامت ستاره «*» مشخص شده است برای اولین بار در مجموعه برنامه های کلاسهای آزاد ارائه میشود.
۲ـ برای انتخاب درس‌هائی که باعلامت ضربدر «×» مشخص شده است داوطلبان باید درسی راکه شماره ردیف آن کنار «×» ذکر شده قبلا گذرانده باشند.
۳ـ درس‌هائی که‌باعنوان مقدماتی همراه است دروسی است که دردوره آینده کلاس‌های آزاد قسمت پیشرفته آن‌تدریس‌خواهدشد.
٤ـ درس‌های شماره ۸و۹ رافقط داوطلبانی می‌توانند انتخاب نمایندکه علاوه بر آشنائی بابرنامه نویسی کامپیوتر به زبان PL/I دریکی ازرشته‌های علوم، اقتصاد، مدیریت، مهندسی یاآمار دارای‌مدرك لیسانس باشند.
٥ ـ بانظر استادان مربوط ازداوطلبان دروس ردیف ۲٦و ۲۷و ۲۸ امتحان مقدماتی به‌عمل خواهدآمد وداوطلبان باتوجه به مدرك تحصیلی وتجربه قبلی درکلاس‌های جداگانه آموزش خواهند دید.
٦ـ از داوطلبان زبان انگلیسی آزمایش مقدماتی به‌عمل خواهد آمد وداوطلبان بنابه تجربه وسوابق قبلی درکلاس‌های مقدماتی و پیشرفته وعالی به‌آموزش مشغول خواهندشد.
۷ـ هر داوطلب می‌تواند برای بیش‌ازیك درس نام‌نویسی نماید «مدارك بایدجداگانه فرستاده شود».
۸ـ داوطلبانی که‌درحال حاضر دردوره پانزدهم کلاس‌های‌آزاد مشغول گذراندن دروس مربوط می‌باشند درصورت‌تمایل می‌توانندبرای دروس دیگر ویاقسمت‌های پیشرفته دروس فعلی نام‌نویسی نمایند. شرکت‌این گروه از داوطلبان دردروس پیشرفته موکول به توفیق در دروس مقدماتی است.
۹ـ برای کسب اطلاعات بیشتر داوطلبان می‌توانند به‌دفترکلاس های آزاد دوره شبانه مراجعه نمایند. دانشگاه تهران

برك درخواست ثبت‌نام‌شرکت درکلاس های آزاد دوره شبانه دانشگاه
(دوره شانزدهم ۲۹ آذر ماه ٥٤ بمدت ۱٥ هفته)

دراین قسمت‌چیزی ننویسید

نام‌خانوادگی
نام
نام‌پدر
شماره شناسنامه
محل‌صدور شناسنامه
تاریخ تولد
محل‌تولد
میزان تحصیلات

دانش‌آموز ☐ دانشجو ☐ کارمند دولت ☐
کارمندبخش‌خصوصی ☐ بدون‌شغل ☐

نام درس انتخابی:
نشانی: تلفن

مدارکی که باید همراه برك درخواست‌فرستاده شود:
۱ـ عکس ۳×٤ سه قطعه (پشت عکس‌هانام‌و نام خانوادگی نوشته شود).
۲ـ فتوکپی یا رونوشت شناسنامه: یك‌برك
۳ـ فتوکپی آخرین مدرك تحصیلی: یك برك
٤ـ اصل فیش بانکی شماره بانك ملی شعبه مرکزی
به‌مبلغ ریال که‌به‌حساب‌شماره ۲۲٤٥ دوره شبانه در بانك مرکزی پرداخت‌شده است.
تاریخ م‌الف ۱۷۳٤۲ امضای داوطلب

تفسیر اقتصادی

مهدی بهشتی پور

کالاهای صادراتی ارزانتر ازسال گذشته بفروش میرسد

امسال بسیاری از بازرگانان در فروش کالا و فرآورده های سنتی ایران عجله میکنند تا جائی که برای فروش بیشتر و زودتر قیمت برخی از اجناس سنتی را ارزانتر از نرخ بین‌المللی به بازار های خریدار عرضه مینمایند .

بعضی از تجار صادرکننده ایرانی بتصور اینکه اگر محصولات خود رازودتر و ارزانتر از سایر کشور ها به بازار عرضه نکنند موجب خواهد شد تا آنها نتوانند کالا های خود را بموقع بفروش برسانند مسلما یکی از موفقیت های بازرگانان و صاحبان صنایع‌بخصوص تجار صادر کننده در امر فروش ، زودتر عرضه کردن محصولات خود وارزان بودن کالاها است ، ولی همین گروه باید باین مساله نیز توجه داشته باشند که نباید قیمتها را تا آن حد تنزل دهند که منجر به زیان تولید کنندگان این فرآورده‌ها گردد .

متاسفانه آمار و ارقام منتشره نشان میدهد که‌تجار صادرکننده قیمت بسیاری‌ازمحصولات سنتی بابصادرات منجمله : خشکبار ، پنبه ، انواع پوست ، محصولات گیاهی ، فرش و حتی مواد معدنی خاصه کلوخه های فلزی و خاک رس را ارزانتر از سال گذشته خریداری کرده و به بهای نازلتر ازسال گذشته در بازارهای جهانی بفروش رسانده‌اند .حال آنکه مطابق آخرین آمار های رسمی منتشره در کشور قیمت کلیه کالاهای وارداتی از خارج اعم از صنعتی و کشاورزی نسبت به قیمتهای سال گذشته قریب ۱۰ تا ۲۵ در صد ترقی کرده است .

همه کشورها میخواهند گرانتر بفروشند و ارزانتر کالاهای مورد احتیاج‌خود را خریداری کنند ، منتهی این وظیفه مقامات مسئول اقتصادی کشور و صاحبان صنایع و بازرگانان صادرکننده است که سعی کنند کالا های بیشتری به قیمت روز در بازار های جهانی‌بفروشند و به نرخ مناسبتری کالاهای وارداتی را خریداری نمایند .

درچند ماهه اخیر چند پارتی بزرگ خشکبار منجمله : قریب ۲۰ هزار تن سبزه - یکهزار تن مغز بادام - ۵ هزار تن برگه زردآلو - ۵۰۰ تن قیسی و بیش از ۲۵ هزار تن پنبه و صدها هزار جلد پوست و سالامبور و روده گوسفندی و بزی و صدها تن محصولات گیاهی که در حدود ۲۵ تا ۳۰ درصد از مجموع فرآورده های‌سنتی محصول‌سال‌نو باب‌صادرات راتشکیل میدهد،بکشورهای مختلف جهان باقیمت هائی پائین‌تر از قیمت های چند سال اخیر بفروش رسیده است

پنبه که در سال گذشته کیلوئی ۸۵ تا ۱۰۵ ریال در بازار های جهانی بفروش میرسید متاسفانه امسال هر کیلو ٦۲ تا ۷٤ ریال بفروش رسیده است . قیمت سبزه که باید حداقل هرتن ۵۵۰ دلار در بازار های‌خارج مورد معامله قرار گیرد ، متاسفانه قریب ده هزار تن از مجموع فروش امسال بقیمت هرتن ٤۸۰ تا ۵۲٦ دلار مورد معامله قرار گرفته است و نیمی از آن بقیمت۵۵۰ تا۷۰۰ دلار بفروش رسیده است .

قیمت مغز بادام بفروش رسیده در بازار های جهانی در سال جاری حدود کیلوئی ۳۵ تا ٤۰ ریال ارزانتر از سال گذشته بوده است ، در سال گذشته مغز بادام هر کیلوئی ۱۷۰ تا ۱۹۰ ریال مورد معامله قرار گرفت در صورتیکه در سال جاری قیمت کلیه مغز بادامهای مورد معامله با کشور های خارجی هرکیلو ۱٤۵ تا ۱٦۰ ریال بوده است . قیمت قیسی نیز از هر تن ۱۱۵۰ دلار به تنی ۱۰۰۰ تا ۱۱۰۰ دلار رسیده است ، قیمت پوست و سالامبور نیز ۵ تا ۸ در صد تنزل کرده و در همین حدود قیمت روده بعلت کاهش قیمت مارک تنزل کرده است ، برگه زردآلو نیز که هر تن ۷۵۰ تا ۸۵۰ دلار مورد معامله قرار میگرفت امسال فقط ۳چهار پارتی در تنی ۷۰۰ تا ۸۰۰ دلار معامله شده و بقیه متاسفانه به قیمت هر تن ۵۵۰ تا ٦۵۰ دلار بفروش رسیده است .

همچنانکه بارها نوشته‌ایم متاسفانه قیمت فرش دست‌باف ایران نیز در بازار های خارجی به نسبت‌قیمت های‌سال گذشته قریب ۱۰ تا ۱۵در صد تنزل کرده است‌و مقدار کمتری بفروش رسیده وهم‌اکنون صدها میلیون تومان از این فرآورده سنتی نافروش مانده است

بسیاری از صادر کنندگان معتقدند چون محصولات بعضی از کشور های رقیب مشابه با فرآورده های ایران است و ارزانتر از کالا های‌ایران به بازار های جهانی عرضه میکنند ، ما ناگزیر هستیم که محصولات خود را به قیمت پائین‌تر از قیمت آنها عرضه کنیم ، شاید این گفته تا حدودی درست باشد ولی آنچه مسلم است اگر صادر کنندگان ما در موقع فروش از رقابت ناصحیح دوری جویند ، میتوان امیدوار بود که قیمت بسیاری از کالا های صادراتی ما در بازار های خارجی با قیمت بالاتری بفروش برسد و در نتیجه تولید کنندگان ما نیز محصولات خود را با قیمت زیادتری به بازار ها عرضه خواهند کرد خاصه در این موقع که مقدار واردات مافوق‌العاده افزایش یافته و مقدار محصولات صادراتی ما زیاد نیست ، بایددر فروش‌آن بیش از گذشته دقت شود .

حمل کالا بوسیله لوله‌های زیرزمینی

براساس طرح پیشنهادی یك شرکت امریکائی حمل کالا ازخرمشهر تاقم بوسیله لوله‌های زیرزمینی انجام میشود .

اهواز - خبرنگار اطلاعات برای رفع مشکلات ناشی از تراکم کالا وایجاد تسهیلات درامر حمل و نقل ، یک شرکت امریکائی به ایران پیشنهاد داد که برای حمل کالا از لوله های زیرزمینی استفاده شود.

بموجب طرح پیشنهادی این شرکت باکارگذاشتن لوله های مخصوص در زیرزمین بین بندر خرمشهر و قم ، کالا هائی که از کشتی پیاده میشود در لوله‌هاقرار داده میشود و بافشار آب از خرمشهر به قم انتقال می‌یابد.

رئیس دفتر برنامه‌ریزی و بودجه خوزستان ، درجلسه‌انجمن استان که باحضور آقای‌مجتبائی استاندار خوزستان تشکیل شده بود ، ضمن اظهاراین‌مطالب‌افزود: در صورت اجرای این طرح‌علاوه برکاهش قیمت‌ها ، از بارسنگین ترافیک جاده‌ها نیز کاسته خواهد شد و تراکم کالا دربندرخرمشهر از بین خواهد رفت . از طرف دیگر آب کارون نیز بدینوسیله‌به قم انتقال خواهد یافت که خود می‌تواند برای مردم این قسمت از کشور ما مورد استفاده باشد .

این طرح قبلا در بندر سانفرانسیسکو پیاده شده است .

بزرگترین کشتی خدمات دریایی در خاورمیانه

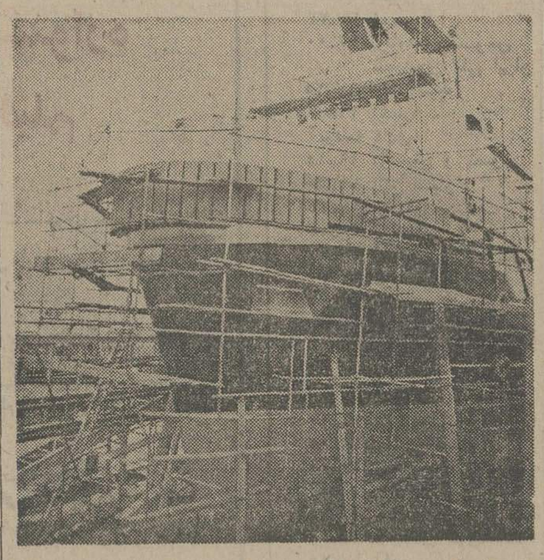

قرارداد خرید یک فروندکشتی خدمات دریایی بین سازمان‌بنادر کشتیرانی و یک شرکت ایتالیائی امضاء و مبادله گردید ، کشتی مذکور تاسه‌ماه‌دیگر تکمیل وتحویل داده خواهد شد. این کشتی که بزرگترین کشتی خدمات دریایی درخاورمیانه خواهد بود علاوه بر سرویس چراغهای دریایی خلیج فارس و بحرعمان میتواند خدمات زیر را انجام دهد :

۱- کشتی های ۵۰۰ هزارتنی (بزرگترین کشتیهای نفتکش) که تاکنون ساخته شده است یدک بکشد .

۲- به وسایل کامل‌آتش‌نشانی مجهز است واز سرعتی حدود۱٦ گره دریایی برخوردار است .

۳- مجهز به پمپهای تخلیه قوی و سه‌قلاب کشتی بسیار نیرومند .

٤- مجهزبه‌دودستگاه ژنراتور بقدرت ۲۰۰۰ کیلووات بوده که‌از آن میتوان بعنوان یک نیروگاه برق سیار استفاده نمود .

۵- دارای یکسکوی فرودگاه هلیکوپتر .

بازار

قیمت پشم درخارج وایران ترقی کرد

یکی از بازرگانان به‌خبرنگار ماگفت قیمت پشم در بورس‌های جهان بعلت‌خریدکشورهای ژاپن‌و چندکشور اروپایی فوق‌العاده ترقی کرده‌واین افزایش قیمت موجب ترقی قیمت این محصول درایران نیز شده‌است.

بازرگان مذکور گفت قیمت پشم نیوزلند دربورس های جهان که تاچندی قبل هرکیلو ۲٫٤۰ دلار بوداخیرا درکیلوئی ۳دلار معامله شده‌است.

این بازرگان افزود هم‌اکنون چندپارتی پشم‌درگمرکات جنوب خاصه بندربوشهر، وبندر خرمشهر موجود میباشد و چندکشتی حامل پشم نیز درانتظار تخلیه هستند درصورتی که مظنه آن‌برای چندمین بار حدود کیلوئی ۵تا۲۰ریال‌ترقی کرده است وقیمت پشم نیوزلندی به کیلوئی ۲۷۰ تا۲۹۵ریال و پشم محصول مشهد وکرمانشاه شسته درکارخانه پشم‌شوئی کرج به کیلوئی ۲۷۰ تا۲۸۵ ریالو پشم کردی ازکیلوئی ۸۰ ریال به کیلوئی ۹۰ ریال رسیده‌است.

قیمت زعفران درفردوس تنزل کرد

خبرنگار ما از فردوس مینویسد: بهای زعفران‌صادراتی که تاچندی قبل هر مثقال «پنج گرم» تا۱۳۰ ریال معامله‌میشد همزمان. بابرداشت محصول امسال روبه‌کاهش گذاشته‌است. درحال حاضر زعفران مثقالی ۹۰تا۹۵ ریال خریدار ندارد،حال آنکه منطقه شهرستان فردوس یکی ازمراکز مهم برداشت زعفران مرغوب میباشد.

خبرهای کوتاه‌اقتصادی

۲۰۰ هکتار در روستای مهر آئین زیر کشت خشخاش

خبرنگار ما از اصفهان مینویسد: ۵۰تن از سپاهیان بهداشت از روستای گورت مهتاب که‌مرکز شرکت تعاونی تولیدی روستائی مهرآئین میباشد بازدید کردند .این‌روستا یك مزرعه باوسعت ۲۳۰۰ هکتار زیر پوشش خود گرفته‌است و چهار هزار و هشتصد نفر ازروستائیان منطقه ساکن میباشد واز مزایای شرکت تعاونی تولید روستائی بهره‌مند میشوند اراضی‌زراعتی زارعین عضوشرکت دراجرای قوانین ومقررات اصلاحات ارضی به‌آنان واگذار شده ٦۵۰ هکتار میباشدو اراضی خرده مالکین ۱۲۰۰ هکتار برنامه کشت زراعی ۵٤-۵۵ شرکت عبارت از ۲۰۰ هکتار خشخاش -۱۱۳ هکتار گندم-۱۷۷ هکتار چغندر قند-۳۰ هکتار نباتات علوفه‌ائی و۱۰ هکتار ذرت

واحدهای جدید تولیدی آذربایجان

رضائیه- خبرنگار اطلاعات-اداره‌کل صنایع ومعادن آذربایجان غربی‌فعالیت‌های آبانماه گذشته خودرا بشرح زیر اعلام میدارد :

درماه مذکوربرای ایجادیك‌واحد امدادی باسرمایه چهار میلیون و ۳۰۰ هزار ریال وایجاد یك‌کارگاه گچو آهك‌پزی باظرفیت۲۳۰تن گچوآهك به‌ارزش ۲۳ میلیون‌و ۱۵۰ هزارریال ویك‌کارگاه موزائیك سازی به ظرفیت سالانه پانزده هزار متر مربع وسرمایه چهار میلیون و ۷۰۰ هزار ریال ونیز یك کارگاه تولید دروپنجره آلومینیومی دررضائیه از طرف آن اداره‌کل‌پروانه تاسیس صادر شده‌است، همچنین دراین مدت ماموران آن‌اداره کل‌برای نظارت‌دراستخراج ازمعادن‌شهرستان های میاندوآب ،شاهپور، مهاباد، پیرانشهر وبخشهای تکاب‌و بوکان وسردشت بازدیدبعمل آورده‌اند.

ستاد مبارزه باگرانفروشی دراهواز

اهواز: خبرنگار اطلاعات :درجلسه اخیر ستاد مبارزه با گرانفروشی اعلام شدکه‌به کلیه اعضاء کانونهای حزبی در اهواز کارت عضویت درستاد مبارزه باگرانفروشی داده‌خواهد شد، درهمین جلسه درخصوص مسئله آموزش کسبه صحبت شدو مقرر گردید ازطریق آموزش کسبه تشویق به‌همکاری شوند و متخلفین نیز شدیدا تحت تعقیب قرار گیرند.

آگهی مناقصه

سازمان تامین اجتماعی بمنظور تامین وسیله رفت وبرگشت کارکنان ادارات مرکزی خود درتهران نیازبه۸دستگاه اتوبوس بظرفیت هردستگاه ٤۰نفردارد .

داوطلبان شرکت دراین مناقصه میتوانند برای کسب اطلاعات بیشتر و دریافت نمونه‌قرار داد وشرایط شرکت درمناقصه همه روزه‌به استثنای ایام تعطیل درساعات اداری لغایت بیست‌وسوم آذرماه ۱۳۵٤ باطاق ۵۰۳ کاخ سازمان تامین اجتماعی واقع‌درخیابان‌ایزنهاور مراجعه نمایند . م‌الف۱۸۳۰٦

سازمان تامین اجتماعی

اقتصادجهان

۱۵ بانك خارجی دربحرین

آژانس پول بحرین اعلام کرد که۱۵بانک بین‌المللی اجازه یافته‌اند که عملیات بانکی خود رادر بحرین آغاز کنند.این بانکها عبارتند از: آلگمانیه بانک ندرلند ، سیتی بانک ،چیس منهاتان بانک آف آمریکا . سوسیسته ژنرال پاریس ، بانک ملی پاریس ، کلف انتیرنشنل ، ناتوست ، ایمپریال بانک آف کامرس بانک آف نوا اسکوتیا ، مکزیکو انتیرنشنل بانک ، بانک بحرین و کویت،بانک عرب ، نام سه‌بانک دیگر هنوز فاش نشده است .

هر یک از این بانکها باید سالی ۲۵۰۰۰ دلار به عنوان عوارض به دولت بحرین بپردازند .

امریکا درمصرف انرژی صرفه‌جوئی نمیکند

آژانس بین‌المللی انرژی اعلام کردایالات متحده آمریکا در مقایسه با سایر کشور های صنعتی ، فعالیت کمتری جهت صرفه جوئی در مصرف مواد انرژی‌زا انجام‌میدهد . دربررسی آژانس بین‌المللی انرژی ، آمریکا در مقایسه‌با ۱۷ کشور دیگر کمترین فعالیت را داشته‌است.

گزارش آژانس اضافه میکند که امریکا دچار یک سابقه تاریخی اضافه مصرف‌سرانه مواد انرژی‌زا است و برای‌مقابله با آن‌وجود یک برنامه قدرتمند و موثر لازم میباشد که در حال حاضر چنین برنامه‌ای‌درایالات متحده وجود ندارد .این گزارش که در ابتدا قرار بود پنهانی بماند،میافزاید که واشنگتن تابحال هیچگونه سیاست منطقی‌صرفه‌جوئی درانرژی را معرفی نکرده است .

گفته میشود انتشار این بررسی باعث قویتر شدن موقعیت آن دسته از نمایندگان‌سنا و کنگره امریکا میشود که خواهان یک برنامه جدی‌تر صرفه‌جوئی درمصرف انرژی‌زاهستند.

صرفه‌جوئی درسوخت

مصرف سوخت در بریتانیا ، طی‌سپتامبر گذشته ۸٫۵ درصد نسبت‌به سپتامبرسال‌گذشته کمتر شده است .

وزارت انرژی بریتانیا که این آمار را بررسی و منتشرکرده‌همچنین اعلام کرده است که افزایش بهای سوخت ، و مبارزه دولت به خاطر صرفه‌جویی در مصرف سوخت علت اصلی این کاهش بوده است

بدنبال‌راه نجات «کرایسلر»

مقامات کمپانی «کرایسلر» و نمایندگان دولت انگلیس روز پنج‌شنبه و جمعه‌مذاکراتی جهت یافتن راهی‌برای نجات کمپانی«کرایسلر» انجام دادند . یک سخنگوی دولت انگلیس بدنبال این گفتگوها اعلام کرد نمایندگان «کرایسلر» پیشنهادات جدیدی برای نجات شرکت خود به دولت تسلیم کرده‌اند ، ولی این سخنگو شایعه قوانین طرفین برای انجام یک برنامه نجات اضطراری را تکذیب کرد . وی گفت مذاکرات بمرحله‌نهائی‌رسیده ووزیر صنایع انگلیس بزودی تصمیم نهائی دولت را اعلام خواهد خواهد کرد .

۱۷ میلیون بیکار در ۲۳ کشور صنعتی

بنابرگزارش سازمان بین‌المللی کار تعداد بیکاران در ۲۳ کشور صنعتی جهان غیر کمونیست درسپتامبرامسال به‌بزرگترین‌رقم ٤۰ساله اخیر رسیده‌است .دراین‌کشور هاطی یك‌ماهه سپتامبر تعداد بیکاران به ۱۷٫۱ میلیون‌تن بالغ گردیده در حالی که‌همین‌کشور ها دراوج بحران اقتصادجهانی در سالهای ۳٤-۱۹۳۲ درحدود ۲۵ میلیون بیکار داشته‌اند. اگراعضای خانواده های بیکار نیز به حساب آیند میانگین افرادی‌که دراین کشور ها مستقیم یاغیر مستقیم ازبیکاری زیان می‌بینندبالغ بر ٤۰٫٤ میلیون‌تن‌خواهدبود. واگر وضع اقتصادی حاضر همچنان مانند گذشته ادامه یابد، این‌تعداد درپایان سال به‌۴۳٫۸ میلیون‌تن خواهد رسید.و تعداد بیکاران به ۱۸٫۵ میلیون‌تن یعنی ۵٫٦درصد نیروی کار بالغ خواهدشد.

تعداد بیکاران اروپای غربی در سپتامبر ۲٫۹ میلیون تن وتعداد بیکاران درامریکا ، کانادا۸٫۱ میلیون‌تن دراروپای جنوبی ۲٫۷ میلیون تن -در اروپای شمالی ۲٫۱میلیون‌تن -درژاپن، استرالیاو زلاند نو۱٫۳ میلیون‌تن بوده‌است.

بانك ژاپن ۱۷۰ میلیون دلار بفروش رساند

بانك ژاپن بمنظور حمایت ازپول خود درست درزمانی که شایع است«ین» در آینده نزدیکی به صورت یك‌پول مواج درمی‌آید مبلغی برابر ۱۷۰ میلیون دلار را ازقرار هردلار ۳۰۳ ین به فروش رساند. بانك مرکزی ژاپن پساز پایان کنفرانس سران‌اقتصادی‌کشورهای‌صنعتی‌بزرگ‌دررامبویه تاکنون نیز ۵۰۰ میلیون دلار به‌همین منظورفروخته بود.

۷۹۸ میلیون دلار کمبود انرژی ژاپن

وزارت‌دارائی ژاپن‌اعلام کردکه افزایش‌واردات نفت‌خام که‌منجربه صدور مقدار هنگفتی دلارشده کمبود پرداخت های ارزی این‌کشور رابه ۷۹۸ میلیون دلار در اکتبر رسانده درحالی که درماه پیش این رقم برابر ۱۰٤ میلیون دلار بود. رقم ۷۹۸ میلیون دلار ازژانویه سال جاری تاکنون بیشترین رقم کمبود پرداخت های ارزی ژاپن‌بوده است .پرداخت های ارزی این‌کشور از آوریل تقریبابه نحو مداومی دارای‌کمبود بوده جزدرماه ژوئیه که اندکی مازاد داشت.

افزایش واردات ژاپن منعکس کننده خرید های نفت‌خام ژاپن پیش‌از افزایش ۱۰ درصد بر قیمت نفت‌است.

برای ایجادمرکز بهداشتی درشیراز

آقای احمد نادر کاظمی نماینده انجمن شهرشیراز

یک‌میلیون ودویست وپنجاه هزارتومان اهداء کرد

آقای احمد نادر کاظمی باحضور مدیران‌کل‌بهداری‌وکارواموراجتماعی فارس ورئیس بانك ملی چك ۱۲۵۰۰۰۰۰ ریالی‌را اهداءمینماید.

گاه تجلی‌احساسات انسانی‌یك فرد، شکوه راستیهاو نیك‌کرداری را دروطن‌ماچنان مینماید که‌موجب حیرت می‌گردد و سخنی بسرای تحسین هم‌نمی‌ماند.

این‌بار یکی از مردان‌سرزمین شعرو گل ،یکی از مردان‌سرزمین پاك شیراز شکوه آفرین بود. آقای احمدنادرکاظمی که‌نمایندگی انجمن شهر شیراز ومدیریت‌عامل کارخانجات ریشمك « صادرات شیرین بیان»رابعهده‌دارد،مردیست تحصیلکرده،خارج دیده،لیسانسیه وآگاه‌به مسائل اجتماعی که‌با درك اصول خدمت به‌همنوع، در هفته‌ای که گذشت در راه‌خدمت به‌همشهریان خود اقدامی شایسته نمود.

آقای احمد نادرکاظمی یك‌قطعه چك به مبلغ یك‌میلیون ودویست و پنجاه هزار تومان در اختیار بهداری قرار دادتا صرف‌ساختمان مرکز بهداشتی شود.

بهداری هم یك‌قطعه زمین در ابتدای خیابان پیرنیا درشیراز از محل موقوفه کشاورز به مساحت ٤٤۱۸ متر در اختیار دارد وبا مبلغ اهدائی آقای احمد نادر کاظمی دراین زمین یك مرکز بهداشتی با۱۵۰۰ متر زیر بنا دریك طبقه احداث خواهد کرد. پیش‌بینی میشود دراین مرکز بهداشتی روزانه حدود ۵۰۰ بیمار سرپائی مداوا و معالجه شوند.

اقدام آقای کاظمی یك عمل انسانی و نیکو بودولی وی‌درمورد انگیزه این کار گفت : هرایرانی پاك نهاد که به وطنش عشق‌می ورزد درسایه امنیت‌وثبات‌اقتصادی وسیاسی کشورش که‌درعصرفرخنده رهبری شاهنشاه آریامهر به‌وجود آمده ، از رفاهیت وامنیت خاصی برخوردار میباشد که باید این موهبت رابنحوی پاس‌دارد.

منهم مثل دیگران از این موقعیت بهره گرفتم و خواسته‌در حد توانائی خود دینم راو وظیفه‌ام رادرقبال کشورم‌انجام دهم.

از آقای کاظمی سئوال شد برای این‌کار چرا ایجاد مرکز بهداشتی را در نظر گرفتید؟

جوابداد: من فرزندی دارم ، مدت چهار سال است که بیمار میباشد. بواسطه همین بیماری عمیقا درد بیمار بودن او احساس میکنم‌و میدانم که یك بیماردر یك‌خانواده چه مسائل و مشکلات وناراحتی هائی را ایجاد مینماید. ازاین نظر این مبلغ را برای ایجاد مرکز بهداشتی اختصاص دادم، تابا اقداماتی‌که بعدا انجام میگیرد عده‌ای از بیماران‌مداوا و معالجه شوند وامیدوارم سنك‌بنای این واحد بهداشتی هرچه زودتو گذاشته شود.

آقای احمد نادر کاظمی ساعت۹ صبح روز سه‌شنبه‌هفته گذشته‌طی مراسمی باحضور آقای دکتردانشی مدیر کل بهداری استان فارس ، آقای شیرازی مدیر کل اداره‌کار وامور اجتماعی‌و آقای قزوینی‌نژاد سرپرست بانك‌ملی‌ایران درفارس چك‌اهدائی خودرا در اتاق کار رئیس بانك‌ملی در اختیارگذاشت.

در «نگهبان شب» من حکومت زوررا تصویر کرده‌ام

بقیه از صفحه ۲۰

سکسی است صحبت میکنند مثلا آخرین تانگو بنظر من تصویر صادقانه‌ای از تصویر سکس است که کار اصلی سینما همین است اما سکس به مفهوم دیگر در فیلمهائی چون امانوئل بکار گرفته میشود که کارصادقانه‌ای نیست . سکس در اینگونه فیلمها سکس مجانی و بیخودی است که فقط به خدمت تجارت درآمده است .

- ولی شهرت شما درارائه فیلمهای سکسی است .

شارلوت : هرگز چنین نیست، من سکس جنجالی در فیلمهایم نداشته‌ام . درفیلمها لخت شده‌ام اما بی جهت نبوده است هرچه بوده تصویر گریک واقعیت بوده‌ام.

- شارلوت درباره خودش حرف میزند میگوید مدرسه تئاتر را تمام کرده و خیلی علاقمنداست که یکبارهم با مردم در روی‌صحنه روبرو شود.

- درباره کارآینده‌اش میگوید فیلم بعدی من یک فیلم وسترن و پرهیجان است چون من مبارزه و قهرمانی و سواری را دوست دارم دراین فیلم شرکت کرده‌ام.موضوع فیلم داستان پیشاهنگان امریکایی استکه برای اولین‌بار به غرب سفر کردند .

درباره ثروت و شهرت و هنرپیشگان میگوید :

«من این شهرت را به آسانی کسب نکرده‌ام و اصلا شهرت ناگهانی را نمی پسندم زیراشهرت همانطور که ناگهانی میایدبه‌ناگهان نیز از میان میرود اما شهرتی که مداوم و مستمر بدست میاید ماندنی‌تر است .

درباره ثروت و پول‌هم زیاد نمی‌اندیشم .

- شارلوت رمپلینگ باچندنفر از کارگردانان از جمله ویسکونتی ولیلیاکاوانی کار کرده است . در باره تفاوت کاریک زن و یک مرد کارگردان میگوید : کارکردن با کاوانی بسیار مشکل و سخت بود اصلا او آدم‌سختگیرباراده‌ایست. هرکاری را که میخواهد انجام میدهد بهمین دلیل کارش با موفقیت انجام میشود شاید اگر زن دیگری کارگردانی کند کارش مشکلتر باشد.

- شارلوت ضمن بازی درچند فیلم هنری درفیلمهای تجارتی چون کاروان‌هم بازی کرده است. درباره آنها میگوید انتخاب فیلمها وبازی درانها باخود من است . من ترجیح میدهم دامنه‌تجربه‌هایم را گسترش دهم .

آگهی استخدام درمرکز آموزش گاردشاهنشاهی

مرکز آموزش گارد شاهنشاهی برای تکمیل کادر درجه داری یگانهای تابعه تعدادی داوطلب باحقوق ومزایای‌قابل توجهی باشرایط زیر استخدام می نماید .

الف - شرایط استخدام

۱- تابعیت دولت شاهنشاهی ایران
۲- متدین بیکی از ادیان (اسلام -مسیحی -کلیمی-زرتشتی)
۳- حداقل سن ۱۷ و حداکثر ۲۳ سال تمام برای کسانیکه خدمت وظیفه را انجام داده‌اند تا ۲۵ سال
٤- دارا بودن گواهی نامه قبولی سوم متوسطه یا سوم راهنمائی
۵- داشتن صحت مزاج و تناسب اندام برابرگواهی اداره بهداری ارتش شاهنشاهی
٦-نداشتن سابقه اخراجی ،فرار، مردودیت پزشکی از نظر وضع جسمانی و در سایر نیروهاو ادارات

ب - حقوق ومزایا

در مدت یکسال تحصیل شبانه روزی علاوه برتامین خوراك و پوشاك ماهیانه ٦۸۰۰ ریال الی ۷۸۰۰ ریال بعنوان کمك هزینه و سایر مزایا استفاده خواهندنمودو پس از احراز موفقیت در آزمایشات پایان دوره‌بدرجه گروهبان دومی مفتخر وماهیانه ۱٦۵۰۰ ریال حقوق ومزایا دریافت میدارند و ترفیعات بعدی آنان مطابق قانون استخدام نیرو های مصلح شاهنشاهی خواهد بود .

پس‌از نیل بدرجه چنانچه‌درمشاغل فنی‌و صفی‌خدمت نمایند ازیکهزار الی ششهزار وپانصدریال علاوه‌بر مزایای حقوق ماهیانه استفاده خواهند نمود، مضافا دفترچه خواربار باتخفیف قابل‌ملاحظه،دفترچه‌بهداشت باینکه سالیانه برابردوماه حقوق بعنوان پاداش نقدی، برای درمان خودو عائله‌تحت تکفل ، دفترچه پس‌انداز ثابت بانك‌سپه که‌ماهیانه برابر مبلغ پس‌انداز سهمیه‌وزارت جنك بحساب وی‌منظور وپس‌از بازخریدی و یابازنشستگی اندوخته قابل توجهی بوی تعلق میگیرد.

پ - نحوه خدمت

داوطلبین در طول مدت خدمت در مرکز آموزش دریگانهای مرکز آموزش گارد شاهنشاهی انجام وظیفه خواهند نمود.

ت - نحوه ثبت‌نام

داوطلبین برای‌ثبت نام و کسب اطلاعات بیشتر می توانند همه روزه باستثنای روز های تعطیل (پنجشنبه وجمعه)از ساعت ۸٫۳۰ صبح الی ساعت ۱٤٫۳۰ به‌آجودانی مرکز آموزش گارد شاهنشاهی واقع درخیابان سلطنت‌آباد پادگان‌سلطنت‌آباد مراجعه نمایند .

م‌الف ۱۷۵۰۹ ۱-۵

ترنس استامپ :

سینما بازیچه تاجران شده است

ترنس استامپ جمعه شب به تهران آمد . در لحظه ورود کلاهی از مخمل سیاه و یک شنل به سبک شوالیه های‌قدیم به تن داشت . خیلی جدی و اخمو بنظر میرسید اما وقتی‌به حرف آمد دیدم که چه صمیمی و متواضع بود .

ترنس استامپ قرار بودچند روز پیش به تهران‌بیاید میگفت « بالاخره از گرفتاری های گوناگون جدا شدم و خودمرا به تهران رسانیدم

درباره چگونگی سفرش‌گفت: هدف من تنها دیدار فیلمهای فستیوال نیست بلکه سیاحت نیز هست . قصد دارم تمام شهرهای ایران رابگردم ،مناظر و آثار تاریخی آن را که‌اینهمه زبانزد خاص و عام شده است به‌بینیم و این البته‌نیاز به‌وقت زیادی دارد . میپرسم شما که اینهمه علاقمند به ایران و آثار گوناگون آن هستید .از ایران چه میدانید ؟ میگوید : خیلی چیزها من اشعار حافظ را خوانده‌ام ، با اشعار سعدی و عرفان مولانا آشنا هستم . میپرسم واقعا ؟ ... میگویدچرا نه . من آنها را بسیار ستایش میکنم همین شعرای نام‌آورشما و شهرت باستانی کشورتان و ... نفت انگیزه اصلی آمدن من بایران بوده است .

بحث را به سینما میکشم و از او در باره موقعیت سینمای امروز میپرسم . میگوید : متاسفانه امروز همه چیز در سینما فدای نفع عده‌ای تاجر گردیده است فیلم های هنری نایاب شده‌اند چرا که تاجران سینما سکس و خشونت را بعنوان برنده‌ترین سلاحها در کار سینما بکار گرفته‌اند .نتیجه همه این پول پرستیها این شده است که کیفیت فیلمها نسبت به سابق بسیار پائین آمده

میپرسم : بالاخره راه حلی برای این مساله وجود دارد . با افسردگی میگوید : نه‌هرگز حتی اگر بازیگر نیز قصدش ارائه هنر باشد باز هم فضا تنگ و محیط محدود است متاسفانه کاری از دست من و امثال‌من‌برای‌سینماساخته‌نیست.

عقیده‌اش راراجع به‌فستیوال تهران میپرسم . و او ضرورت اینگونه فستیوال ها را تاکید و تائید میکند و میگوید تنها فستیوال ها هستند که می - توانند خط مشی سینما را تعیین کنند .

از آخرین فیلمش میپرسم می گوید : فیلمی بنام هو - من در دست تهیه دارم که زندگی یک فرانسوی را به سبک قدیم تصویر میکند.کمبه آن‌امیدوار هستم

تلویزیون

برنامه‌های تلویزیونی زیر از طرف سازمان رادیو تلویزیون ملی ایران اعلام شده‌است مسئولیت هرگونه تغییر در ساعات وچگونگی برنامه‌ها باآن‌سازمان است.

برنامه اول کانال ۷

یکشنبه

۱٦-۳۰ اخبار
۱٦-۳۵ موسیقی محلی
۱۷-۰۰ نقالی
۱۷-۱۱ گلی و دوستان
۱۷-۱۵ کارتون بتمن
۱۷-٤۰ حلقه جادو
۱۸-۱۰ یکی‌بود یکی‌نبود
۱۸-۳۰ اخبار استان
۱۸-٤۰ برنامه آموزشی
۱۸-۵۵ اخبار ورزشی
۱۹-۰۵ خانواده
۱۹-۳۰ مسابقه
۲۰-۰۰ مشروح اخبار
۲۰-۳۵ جنگک
۲۱-۲۵ آقای مربوطه
۲۱-۳۰ دانش
۲۲-۰۰ فیلم هفته

برنامه نیمروز دوشنبه

۱۲-۰۰ اخبار
۱۲-۰۵ حفاظت و ایمنی
۱۲-۳۰ موسیقی محلی
۱۲-۵۰ کمدی کلاسیک
۱۳-۰۵ فناناپذیر
۱٤-۰۰ اخبار

برنامه دوم کانال ۹

یکشنبه

برنامه بین‌المللی

۱٦-۳۰ اخبار
۱٦-۳۳ اسکی‌باز
۱۷-۰۰ برنامه مخصوص تلویزیون ملی ایران
۱۷-۲۵ فیلم یکشنبه
۱۹-۰۰ اخبار

برنامه عادی

۱۹-۱۵ موسیقی و تصویر
۱۹-۳۰ اتاق اخبار
۱۹-۳۵ برگهای اندیشه
۲۰-۰۵ کوچاک
۲۱-۰۰ اخبار از برنامه دوم
۲۱-۳۰ موسیقی کلاسیک
۲۲-۱۰ سیرا

تلویزیون امریکا

یکشنبه

۱٦-۰۰ تلویزیون امروز
۱٦-۰۵ خیابان سسام
۱۷-۰۰ شو کمدی برادران هودسن
۱۷-۲۵ فامیل آدامز
۱۷-۵۰ قهرمانان فوق‌العاده
۱۷-۵۵ آگهی
۱۸-۰۰ اخبار
۱۸-۳۰ یادداشت برنامه‌ها
۱۸-۳۵ نژاد امریکائی
۱۹-۱۵ سکوت
۱۹-۳۰ کارول‌برنت
۲۰-۲۰ فیلم سینمائی
۲۱-۵۵ آگهی
۲۲-۰۰ اخبار
۲۲-۱۵ شو امشب
۲۳-۲۰ سفرهای پرماجرا

سینما کسری : تله‌مرگ

برنامه‌سینماها

تماشای فیلمهائی که باعلامت(×) مشخص شده برای اشخاص کمتر از ۱۸ سال ممنوع است

★ ارکیده خونین - رنگی - سینماسکوپ
آریا (۲۱۹۸۸٤) ۹-۱۱-۱-۳-۵-۷-۹

★ اخم‌نکن سرکار - ملکمطیعی- فریباخاتمی
آسیا (٤۲۹۰۹) ۱۱-۱-۳-۵-۱۵ر۷-۳۰ر۹
رکس (۳۵۱۸٤۲) ۳۰ر۱۰-۳۰ر۲-۳۰ر٤-۳۰ر٦-۳۰ر۸
شهوند (۳۵٤۰٤۰) ۳۰ر۱۰-۳۰ر۲-۳۰ر٤-۳۰ر٦-٤۰ر۸
لیدو (۵٤۱۲۸۲) ۱۰-۱۲-۲-٤-٦-۸
نپتون (۷٦۰۱۳٦) ۹-۱۱-۱-۳-۵-۷-۹
ژاله (۳۰٤۱۲۰) ۳۰ر۱۰-۳۰ر۲-۳۰ر٤-۳۰ر٦-۳۰ر۸
توسکا (۵۳۹۵٤٤) ۳۰ر۱۰-۳۰ر۲-۳۰ر٤-۳۰ر٦-۳۰ر۸
المپیا (۹۲٦۷۹۷) ٤۵ر۱۰-۱-۳-۵-۷-۹
پاسارگاد (۳٤۲۷۸۲) ۹-۱۱-۱-۳-۵-۷-۹
چرخ‌فلک (۹۵۰۵۵۸) ۱۰-۱۲-۲-٤-٦-۸
ناتالی (۵٤٤۵۳٤) ۱۰- ۱۲- ۲- ٤- ٦- ۸
سیلورسیتی (۲٦۱۲۰۵) ۳۰ر۱۰-۳۰ر۲-۳۰ر٤-۳۰ر٦-۳۰ر۸

★ (×) استیسی - رنگی - آنزراندال- آنیتافورد
ونک (۱۸٤۱۱٦) ۱۱-۲-٤-٦-۸-۱۰

★ اسم شب- رنگی- جیمزکان
شهرقصه (٦۲۷۲۹۰) ۱۱-۲-٤-٦-۸-۱۰

★ باباشمل - زن حرفه‌ای
آسمان‌آبی (۳٤۱٦٦۸) ۹-۱۱-۱-۳-۵-۷-۹

★ پرستار خصوصی - رنگی - اگوستینابلی
ریولی (۷۵۷۷۷۷) ۳۰ر۱۱-۳۰ر۱-۳۰ر۳-۳۰ر۵-۳۰ر۷-۳۰ر۹

★ تله مرگ - رنگی - چارلزبرونسون
کسری (۸۲٦۹۳۹) ۱۰-۱۲-۲-٤-٦-۸-۱۰

★ چشم‌انتظار - بیک‌ایمانوردی- مرجان
اونیورسال (۹۲٦۹۵۳) ۱۱-۱-۳-۵-۱۵ر۷-۳۰ر۹
پاسیفیک (۷۵۳۳۱۱) ۱۵ر۱۱-۳۰ر۳-۳۰ر۵-۳۰ر۷-۳۰ر۹
ایران (۳۱٦۳۵٤) ۳۰ر۱۰-۳۰ر۲-۳۰ر٤-۳۰ر٦-۳۰ر۸
ساینا (۳۵۲٤٤۲) ۱۰-۱۲-۲-٤-٦-۸-۱۰
تیسفون (۹۵۸۸۸۲) ۹-۱۱-۱-۳-۵-۷-۹
رنگین‌کمان (۷۵٦۷٦۰) ۹-۱۱-۱-۳-۵-۷-۹
موناکو (۷۹۵۵۹٦) ۹-۱۱-۱-۳-۵-۷-۹
پرسپولیس (۵۳۸۰۸۱) ۱۰-۱۲-۲-٤-٦-۸
دریا (۳٤۱۷٤٦) ۹-۱۱-۱-۳-۵-۷-۹
کارون (۹۵۵۱٦۵) ۳۰ر۱۰-۳۰ر۲-۳۰ر٤-۳۰ر٦-۳۰ر۸
آستارا (۸۷٤۰۲۲) ۳۰ر۱۰-۳۰ر۲-۳۰ر٤-۳۰ر٦-۳۰ر۸

★ خشم و کینه - رنگی - وی‌نودکانا
حافظ (۳۹۱۰۷٤) ۳۰ر۱۰-۳۰ر۲-۳۰ر٤-۳۰ر٦-۳۰ر۸

★ چهار الکی خوش - رنگی - گروه زیل‌ها
شهر تماشا (۹۲۸٦۸٦) ۱۵ر۱۱-۳۰ر۳-۳۰ر۵-۳۰ر۷-۳۰ر۹

★ (×) دختری که عشق رانمی‌شناخت- رنگی- اگوستینابلی
دیاموند (۸۲۸٤۰۰) ٤۵ر۱-۳۰ر۳-۳۰ر۵-۳۰ر۷-٤۵ر۹

★ دختر نگو بلا بگو - رنگی - سیمین غفاری
مولن‌روژ (۷۵۲۹۲۹) ۱۱-۱-۳-۵-۷-۹
اروپا (۳۰۳۱۷۹) ۳۰ر۱۰-۳۰ر۲-۳۰ر٤-۳۰ر٦-۳۰ر
نیاگارا (٦٦۵۳۰۷) ۱۱-۱-۳-۵-۷-۱۵ر۹
میامی (۷۵٤۳۲۹) ۱۱-۱-۳-۵-۷-۱۵ر۹
الوند (۳۵٦۵۳۸) ۱۰-۱۲-۲-٤-٦-۸-۱۰
کیهان (۵٤٦۳٦۰) ۹-۱۱-۱-۳-۵-۷-۹
مارلیک (۹٦۳۱۱٦) ۱۰-۱۲-۲-٤-٦-۸
پارس (۳۰ر۱۰-۳۰ر۱۲-۳۰ر۲-۳۰ر٤-۳۰ر٦-۳۰ر۸
آرانوس (۵۲۷۹۷۱) ۳۰ر۱۰-۳۰ر۲- ۳ر٤-۳۰ر٦-۳۰ر۸
شهرام (۸٤٤۵٤۹) ۹-۱۱-۱-۳-۵-۷-۹
شرق (۵۳٤۰۲٤) ۱۰-۱۲-۲-٤-٦-۸
سیلوانا (۳٦۳۷۳۷) ۳۰ر۱۰-۳۰ر۲-۳۰ر٤-۳۰ر٦-۳۰ر۸

★ دوست پدرخوانده - کینه‌توزان
فلور (۵۲۸۰۹٦) ۹-۱۱-۱-۳-۵-۷-۹

★ رولور - رنگی - سینماسکوپ
برلیان (۳۹۳۵۳۵) ۹-۱۱-۱-۳-۵-۷-۹

★ (×) سادیسم - رنگی - سینماسکوپ
ب.ب (۸۲۹٦٤۱) ۱۰-۱۲-۲-٤-٦-۸-۱۰

★ سربیکو - رنگی - سینما اسکوپ
دروازه‌ملائی (۳۵۲۱٦۰) ۹-۱۵ر۱۱-۱۵ر٤-۱۵ر۱-٤۵ر٦-۱۵ر۹

★ سه‌اولاد - نوبراصفهان
پردیس (۳۰٤۲۵۹) ۹- ۱۱- ۱- ۳- ۵- ۷- ۹

★ شازده احتجاب - جمشید مشایخی
تخت‌جمشید (٦۵۲۵۵۰) ۱۱-۲-٤-٦-۸-۱۰

★ شمشیرزن حرفه‌ای - رنگی- سینماسکوپ
سهیلا (۳۱٦٤۲٤) ۳۰ر۱۰-۳۰ر۲-۳۰ر٤-۳۰ر٦-۳۰ر۸
پلازا (٤٤۲۵۵) ۱۵ر۱۱-۱۵ر۱-۱۵ر۵-۱۵ر۷-۱۵ر۹
مراد (۷۵۳۳۸۲) ۹-۱۱-۱-۳-۵-۷-۹
ناهید (۳٤۵۹۰۵) ۱۰-۱۲-۲-٤-٦-۸

★ شیخون ۷ دلاور - رنگی - لی‌وان‌کلیف
سانترال (۹۲۸٦۸٦) ۱۱-۱-۳-۵-۷-۱۵ر۹
رویال (۸۲۹۷۸۵) ۱۰-۱۲-۲-٤-٦-۸-۱۰
متروپل (۳۱۹٤۱۰) ۹-۱۱-۱-۳-۵-۷-۹

★ شمشیرزن یکدست - نبرد با دوزخیان
نادر (۳۱٤٤۹۵) ۹-۱۱-۱-۳-۵-۷-۹

★ (×) ضدصلیب- رنگی- ملفرر- آرتورکندی
امپایر (٦۲۳۹٤۲) ۱۵ر۱۱-۳۰ر۱-۳۰ر۳-۳۰ر۵-۳۰ر۷-٤۵ر۹

★ عشق دانمارکی - رنگی - لاندوبوزانکا
مازستیک (٦٦۸٤۱۱) ۱۱-۱-۳-۵-۱۵ر۷-۳۰ر۹

★ عشق دنیای ناشناخته - رنگی - هورستبوخهولتز
کریستال (۳۱۷٦۷۵) ۱۰-۱۲-۲-٤-٦-۱۵ر۸

★ عقرب - رنگی - برت‌لنکستر
گلدیس (٦۲۸۷۱۳) ۳۰ر۱-۳۰ر۳-۳۰ر۵-۳۰ر۷

★ قتل در قطار سریع‌السیر شرق - رنگی - آلبرت‌فینی
شهرفرنگ (٦۲۷٦۲۸) ۱۱-۳۰ر۲-۳۰ر۵-۳۰ر۷-۱۰

★ کماندوهای پشت جبهه - رنگی - تونی‌فرانسیوزا
شهر قشنگ (٤۷۷۷۷) ۱۱-۱-۳-۵-۷-۱۵ر۹

★ کالیفرنیا نصف به‌نصف - رنگی - جرج‌سگال
آتلانتیک (٦۲۷۱۷۱) ۱۵ر۱۱-۱۵ر۱-۳۰ر۳-۳۰ر۵-٤۰ر۷
۳۰ر۹ -

★ کابوی نیمه‌شب- رنگی- داستین‌هوفمن
بولوار (٦۵۵۲۹۲) ۱۱-۱-۳-۵-۱۵ر۷-۱۵ر۹

★ کینگ‌کنگ علیه گودزیلا- سینماسکوپ- رنگی
داریوش (۵۲٦۲٦۵) ۳۰ر۱۰-۳۰ر۲-۳۰ر٤-۳۰ر٦-۳۰ر۸

★ (×) گناهکاران جزیره بهشت- سینماسکوپ- رنگی
پارک (۳۱۹٦۳۷) ۹-۱۱-۱-۳-۵-۷-۹

★ میان‌دوعشق - رنگی - ریشی‌کاپور
همای (۳۱۱٦٦۹) ۳۰ر۱۰-۳۰ر۲-۳۰ر٤-۳۰ر٦-۳۰ر۸

★ مرد سرسخت - کشیش زن‌ندیده و دختر خوشگل
ستاره (۵۳۹۷۲۱) ۹-۱۱-۱-۳-۵-۷-۹

★ مرک‌آوران بارسلون - ماجراجوی کوچولو
البرز (۳۰٤۲۵۸) ۳۰ر۸-۳۰ر۱۱-۳۰ر۲-۳۰ر۵-۳۰ر۷-۳۰ر۸

★ هیچ‌کارمو همه‌فن‌حریف - رنگی- جولیانوجما
کاپری (۹۲۸٤۰۱) ۱۱-۳-۵-۷-۱۵ر۹

سئانس انگلیسی
گلدیس ساعت ۳۰ر۹ (عقرب)

★ ابراهیم تویچی و آقابیک - کارگردان : رکن‌الدین خسروی
باشرکت: جعفر والی - جمشید لایق - سرور رحمانی
تالار ۲۵ شهریور (۵۲۵٤٤٤) شروع ۳۰ر۷

آگهی حراج

ترابری فرماندهی لجستیکی نیروی زمینی شاهنشاهی‌در حدود مقدار ۳۰تن تخته والوارو ۱۵ تن خرده چوب هیزمی وسرشاخه و درحدود ۲۰۰ عدد بشکه قیری‌و ۲۸۰ عددبشکه خالی ۲۱۰ لیتری جای‌روغن موجود در پادگان باغشاه را از طریق حراج بفروش میرساند داوطلبین می‌توانند با مراجعه‌به پشتیبانی فرماندهی ترابری نیروی‌زمینی شاهنشاهی واقع در پادگان باغشاه وخدمات پادگانی وملاحظه نمونه اجناس و دریافت برگ‌شرایط ومشخصات معامله درصورت تمایل درساعت ۱۰روز ۲٦ر۹ر۵٤ به سربازخانه باغشاه مراجعه و درحراج شرکت نمایند ضمنا برای هرکدام از اقلام مورد حراج که بطور مجزا بیشترین نرخ اعلام شود تحویل خواهدشد.

ترابری فرماندهی لجستیکی نیروی زمینی شاهنشاهی

م‌الف ۱۸۲۹۳

فردا در جشنواره جهانی فیلم

★ تالار رودکی

جشنواره جشنواره‌ها :

- ساعت ۱۰ صبح - در غربت - ساخته‌ی سهراب شهیدثالث (ایران)
- ساعت ۱۳- پذیرش فرزند - ساخته‌ی مارتا مشاروس - (مجارستان)

مسابقه :

- ساعت ۱٦ - دروغهائی که پدرم بمن گفت - ساخته‌ی : یان‌کادار - (کانادا) و فیلم کوتاه آفرینش‌جهان (لهستان)
- ساعت ۱۹ - ماجرای قطار سریع‌السیر - ساخته‌ی : جونیاساتو - (ژاپن) و فیلم کوتاه دوستی سگ و گرگ (فنلاند)

نمایش‌های ویژه :

- ساعت ۲۲ - جنگی از آثر دیویدو الپر

سینما رادیوسیتی (تکرار جشنواره)

- ساعت۱۰ و۱۹ - خشونت شهوت - ساخته‌ی ویسکونتی (ایتالیا)
- ساعت ۱٦ و ۲۲ - آلیس دیگر اینجا زندگی نمی‌کند - ساخته‌ی مارتین اسکورسیس (آمریکا)
- ساعت ۱۳ - تکرار نمایشهای ویژه - ت مثل تقلب - ساخته اورسن‌ولز (فرانسه و ایران)

سینما پارامونت تکرار مسابقه

- ساعت ۱۰ و ۱٦ - کندو - ساخته‌ی فریدون گله (ایران) و فیلم کوتاه ایکاروس (استرالیا)
- ساعت۱۳و۱۵- جنگ فیلمهای کوتاه ایرانی و فیلم کوتاه فونیکس‌گارت (هلند)
- ساعت ۲۲ - تکرار نمایشهای ویژه - آنسوی آسمان - ساخته‌ی شرلی‌مکلین (آمریکا)

سینما گلدن سیتی

- ساعت ۱۰ و۱۳ و۱٦ - فارنهایت ٤۵۱ (بخش بزرگداشت تروفو)
- ساعت ۱۹ و ۲۱ حادثه (بخش بزرگداشت آنتونیونی)

سینما پولیدور

- ساعت ۱۰ و۱۳ و۱٦ - روشنائی‌های شهر (بخش بزرگداشت چارلی‌چاپلین)
- ۱۹ و ۲۱ - راسوها - ساخته‌ی خوزه‌مارتینزسوارز (آرژانتین)

سینما سینه‌موند

- ساعت ۹ و ۱۱ - فیلمسازان آینده ایران
- ساعت ۱۳ و ۱۵ - جنگ فیلمهای کوتاه ایرانی
- ساعت ۱۷ و۱۹ر۳۰ و ۲۲ - سینمای هنر و تجربه - نجانگان - ساخته‌ی ماهاماجانسون‌توائور (سنگال)

کاشی سندی
کاشی سندی
پیشرو در صنعت سرامیک ایران

آگهی نوبت اول پایان‌ممیزی منطقه یك

دراجرای ماده۷قانون نوسازی باطلاع کلیه مالکین محترم منطقه یك‌شهر اهوازمیرساند: ممیزی املاك اراضی و ساختمان ها و مستحدثات منطقه مزبور بشرح‌محدوده زیر :

۱- شمالا: تا انتهای کارخانه شیر پاستوریزه‌حمید بختیار.
۲- جنوبا :در سه قسمت
اول: خیابان رضوی ازرودخانه تاضلع جنوب‌غربی‌بارفروش‌ها.
دوم: که متمایل بشرق است‌از ضلع جنوب‌غربی بارفروش هاو تاخیابان ۱٤ دولت‌آباد.
سوم : ازابتدای خیابان ۱٤ دولت آباد«قسمت‌غرب »بخط مستقیم بطرف شرق‌تا۲ کیلو متربعد از زندان جدید.
۳- شرقا: از۲کیلومتری زندان جدید بطرف‌فرودگاه «که ۲۰۰ متربعداز فرودگاه‌است » تا انتهای کارخانه شیر پاستوریزه.
٤-غربا: رودخانه کارون پایان‌یافته.

لذا از مالکین محترم محدوده فوق دعوت‌می‌شود جهت اطلاع بیشتراز نتیجه‌ممیزی به برزن ۳ شهرداری یابه سازمان ممیزی ودرآمد نوسازی‌واقع‌در امانیه پشت‌شهرداری مراجعه نمایند درصورتی که مودیان به‌نتیجه ممیزی املاك خود اعتراض‌داشته باشند میتوانند باتوجه به‌تبصره ۲ ماده۸ قانون نوسازی وعمران شهری عوارض مورد قبول‌خودرا باذکر نشانی کامل‌و صریح خود در ذیل برك اعتراض‌بحساب ۹٦۰۱۲ بانك‌ملی ایران‌دراهواز‌پرداخت و رسیدآنرا به ضمیمه نامه‌ای متضمن موارد اعتراض باذکر دلیل واستناد بمدارك حداکثرظرف‌مدت٤ماه از تاریخ نشر آگهی به سازمان ممیزی و درآمدنوسازی تسلیم دارند درصورت‌عدم‌اعتراض ممیزی های انجام شده قطعی خواهدبود.

امیر توکل امیرابراهیمی
شهردار اهواز

شرکت‌سهامی کل معادن‌وذوب فلزات‌ایران

برای آموزشگاه معدنی داوطلب میپذیرد

شرکت سهامی کل معادن وذوب فلزات ایران وابسته به‌وزارت‌صنایع ومعادن جهت تربیت کادر فنی معادن تعدادی دیپلمه مرد که حداکثر سن‌آنها ۲۵ سال باشد می پذیرد که‌مدت‌آموزش آنها یکسال وبطورشبانه‌روزی‌می‌باشد داوطلبان میتوانند برای کسب‌اطلاعات از تاریخ ۱۰ر۹ر۵٤ الی ۱٦ر۹ر۵٤ در ساعات اداری به‌مراکز زیر مراجعه فرمایند .

تهران -خیابان تخت جمشیدشماره ٤٦۷ شرکت سهامی کل معادن وذوب فلزات ایران مقابل بیمارستان ۵۰۲ ارتش
اصفهان -میدان مجسمه. اداره معادن اصفهان
معادن نخلك - ۱۲۰ کیلومتری شمالشرق شهرستان نائین
کرمان - اداره معادن کرمان
مشهد- خیابان پهلوی خیابان‌جنت دفتراداره معادن ذغال
بندر عباس -اداره معادن‌هرمز و قشم
معادن عباس‌آباد -۱۳٤کیلومتری شرق شهرستان شاهرود
معادن الیکاوگاجره - ۸۰کیلومتری شمال شهرستان کرج
ایوانکی- خیابان پهلوی اداره معادن
مرند -خیابان شاه‌بختی شماره ۱۳٤اداره معادن
نیشابور -خیابان راه‌آهن اداره معادن فیروزه .

م‌الف ۱۸۳۰۵ شرکت سهامی کل معادن وذوب فلزات ایران

حرفهای شارلوت رمپلینك در مصاحبه مطبوعاتی

در «نگهبان شب» من حکومت زور را تصویر کرده‌ام

شارلوت رمپلینك

شارلوت‌رمپلینگ هنرپیشه‌معروف فیلم نگهبان شب دیروز در یک مصاحبه مطبوعاتی به پرسش خبرنگاران درباره کارش درسینما پاسخ گفت .

اشاره کرد : من شخصیت حقیقی نقشی راکه در فیلم‌نگهبان شب ، بعهده داشتم ارائه داده‌ام وسعی کردم باصداقت هرچه‌بیشتر نقشم را توجیه‌کنم‌خیلی خوششان آمد خیلی‌ها تاحد نفرت بدشان آمد .

- خودت چگونه آنرا توجیه میکنی ؟ درقالب یک زن‌میتوانی این نقش را بپذیری یعنی یکزن میتواند این همه ناراحتیها راپذیرا شود ؟

شارلوت: این یک موردخاص است ، دختری درچهاردهسالگی دریک کمپ بدست نازیها به تباهی و فساد کشانده‌میشود بعدازرهائی میتواند هزارکار بکند ، بمیرد یا زندگی دیگری داشته باشدچون‌در ایام‌جنگ دراردوگاه اسراتجربیات عشقی او جابرانه و کثیف بوده جز این راهی‌برای‌ارائه‌احساسات نمی شناسد. بی اغراق بگویم که نظیر این موارد در کمپهای‌نازیها وجود داشته و قصه این فیلم‌هم براساس داستانهای واقعی بوده

- حاصل تصویرکردن یک چنین تباهی و فساد چه بوده است ؟

شارلوت : من از جانب‌خودم و نقش خودم صحبت میکنم . تایید میکنم که این وضع‌کراهت‌بار است اما آنچه بدست میایدانیست که در اجتماعاتی که زور وشکنجه واستبداد حکومت‌کندچنین کیفیتی پدید میاید.

- درباره سکس درفیلمها چه نظری داری ؟

- تاسکس را چگونه تلقی‌کنیم درحال حاضر درباره چند فیلم که

بقیه درصفحه ۱۹

ستاره بخت شما

- فروردین - از حقیقت بااهمیتی آگاه می‌شوید. برای یک اقدام قطعی خودتان راآماده میکنید ، سعی‌کنید افراد فامیل‌ازشما نرنجند.
- اردیبهشت - فرصت مناسبی بدست می‌آوریدکه‌باید بانظر مشورتی خانواده از این فرصت استفاده کنید، خرید پرسودی میکنید.
- خرداد - درانجام کاری پیش قدم میشوید که‌درآن منفعتی عایدتان‌میشد بهتراست در رفتار خودبااعضای خانواده تان تجدیدنظر کنید.
- تیر - درتهیه وتنظیم برنامه های زندگیتان کمی حوصله بخرج بدهید احتمال‌دارد محل کار یا محل سکونتتان‌راعوض کنید.
- مرداد- برای‌پی‌افکندن خانه‌یاآغازکارجدیدی اقدامات موثری بعمل آورید به یک مهمانی مجلل دعوت‌میشوید
- شهریور- در مورد امورمالی که‌بشمامحول شده‌است دقیقتر باشید در محفل دوستان باچهره جدیدی آشنامیشوید.
- مهر - یک مساله خانوادگی که مدتهاست‌فکرتان رامشغول داشته باخوشی بپایان میرسد. خبر خوشی‌دریافت میکنید.
- آبان - بنابعللی همکاری شما بایکنفر به‌اشکال‌برخورد میکند ازماجرائی که برایتان پیش می‌آیداستقبال‌میکنید.
- آذر - با حرف این وآن بیجهت برای خود دشمن تراشی نکنید موضوعی که مربوط به‌گذشته است نگرانتان میکند .
- دی - بشایعات بی‌اساس درمورد دوستان توجه نکنید. ملاقات مطبوعی برای شما پیش‌بینی‌میشود.
- بهمن -دریک دیدار دوستانه خبرخوبی میشنوید فرصت خوبی برای‌رسیدگی به‌کار موردنظرتان‌بدست می‌آورید.
- اسفند - احتمالا درمحیط کارتان تغییری‌ایجادمی شود باشکست های کوچک میدان‌راخالی‌نکنید.

جدول

جدول عادی — شماره ۹۲۰٤

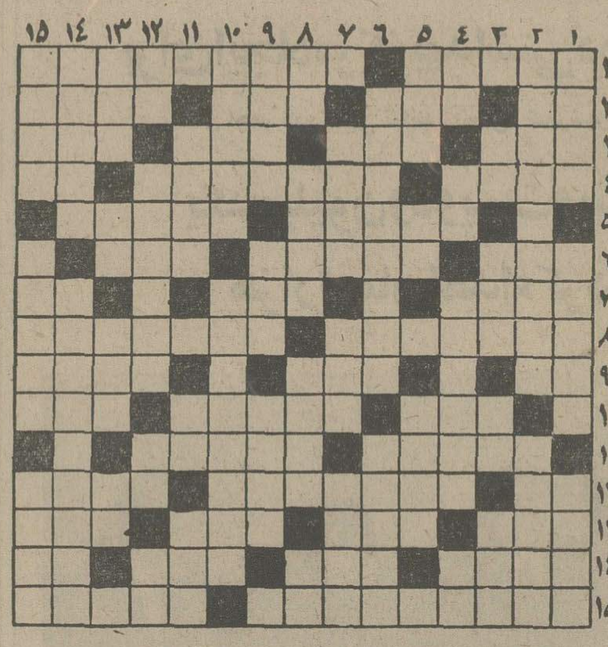

افقی:

۱- پافشاری کردن درکار - عشاق‌معروف وطن که شرح عشق شیرینی دارند ۲- بلی به زبان روسی - اینهم گلی است - مخترع تلگراف - فرستاده و روانه‌شده ۳- دستی- از خودراضی بیشتر میزند - پسوندیست- صمت فلفل است اگر چه ریز باشد ! ٤- یکی از حبیبان خدا - علمی که درباره موجودات زنده بحث میکند - ابر رقیق ۵- تخته بزرگ‌و پهن -مدام به فکر آسودگی خویش است٦- تن‌و جسم - از لوازم‌دقیق اندازه‌گیری - زمانی بچه‌نگهدار بود ۷-لقب پادشاهی در سلسله هخامنشی - بزرگتراز در - میوه ۸- ظرفی برای‌ماست - به زودی باکسی‌اخت نمی‌شود ۹-معشوقه کلاه مخملی-از القاب‌اروپائیان -وقتی که دراز باشد سر میرود ۱۰- شراب خورده - در دشت گرگان زندگی می‌کند - جای کاشتن سبزی ۱۱- روش شاعر بادشمنان - پایان کار ۱۲- نیم رقصی است - نام برادر یوسف شبی - همه کشور ها ملی آنرا دارند ۱۳- فلزیست - حیله و نیرنگ - در بازوست - نهال کوچک ۱٤- قسمتی از گوش- برآن سوار میشوند و جولان میدهند- نصف - از آثاردویدن است۱۵-اولین سلسله پادشاهان ایران-مواظب باشید که افسون میکند .

عمودی :

۱- علم ادب می‌داند - انچه ظاهری ناپسند دارد - مال آوردن - باغم می‌آید ۵- اهلی شده - می‌دهند و رسوا می کنند - خواندن آواز زیر لب٦- از حشرات سودمند - حرفی‌که در وقت آرزو کردن چیزی بر زبان می‌آورند ۷- از دوطرف یکیست- شهر شلوغ و در هم- نوعی کفش باشد ۸- مادر - سیاهرگ - از انواع نمایشنامه است - حرف همراهی ۹- پیام برنده - زرد چوبه - زمانی خدمتکار خانه را می‌گفتند ۱۰- بی‌رحمی است و گاهی قلب گرفتارآن میشود - از درختانی که‌زیباست‌و سربه‌زیر دارد ۱۱- غمگین و اندوهگین - توانایی- نخ‌تابیده ۱۲- نیم صدای‌حیوانی است - از عموهای معروف - فلزیست - من و شما ۱۳- وای از وقتی که بدباشد - عددیست- ضربه ناگهانی‌براعصاب -رودی در اروپا ۱٤- نویسنده کتاب پیامبر - یکی از بنادر جنوب ۱۵- عقیده - ناپسندی - مرغ برمی‌چیند .

حل جدول شماره ۹۲۰۳

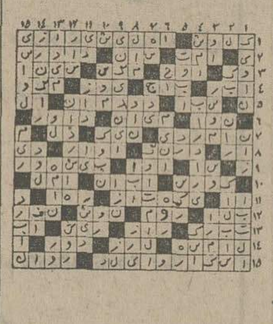

جدول ویژه — شماره ۵٦٤

افقی :

۱- از ستارگان آسمانی - یکی از انسانهای اولیه که اسکلت اورادر آلمان بدست آوردند ۲- میان چیزی - فروختن -جنگنده دریاها - آبگوشت خارجی ۳- جانوریست که شباهت به گربه دارد - از امراضی که زمانی خانمان‌ها را برباد میداد - اصولا بایدبامدرسه یکجاباید - خانه جان‌گیر ٤- قوت جوجه ازآنست - ناپسند و زشت - واحدی دروزن ۵- وقتی که تن و بدن معشوقه در سپیدی طعنه به نقره می‌زند - اصل و ماده هرچیز٦- مجانی است - امور آب محل بدست او بود - پولی در زمان قدیم ۷- دمل چرکین - از اصطلاحات موسیقی علمی - خانم هر روزبه‌رنگی درش‌آورد ۸- نام‌دوکاخ بزرگ و کوچک در ورسای پاریس که شاهکار مهندسی‌است - عهد قدیم۹- عشق ودوستی- راه‌ارتباط‌جنین ومادر- پولش از پاروبالامیرود ۱۰- ماهی‌برتن دارد - پارسا است و عابد - انبوه و بسیار ۱۱- رشته هایی که از ساقه درخت بدست می‌آورند - حتما دردی به جان دارد ۱۲-دیوانه از اسارت آن آزاداست - یکی ازپیامبران -زودباور هم‌هست ۱۳- نوعی باد باشد - از شبهای بزرگ در اسلام-بستن ودوختن - نام ستارصی در خرس کوچک ۱٤- پولیکه قابل خرج کردن باشد - رگی در گردن - گاهی برتن می‌افتد - صدمترمربع ۱۵- یکی از نشریات فرانسه - دیوارش را مصریان شکستند .

عمودی :

۱-خانم برتن می‌کند - پوشیده و پنهان - به کار بردن ۲-به همتش اتومبیل اختراع شد - نوعی زنگ است ۳- خانه و دم- وراج که گرم شود کله برباد میرود ! ۲- از مشهورترین نویسندگان معاصر که سگ ولگرد یکی از کتابهای اوست - چهره چون عروس آسمان دارد ۳- بلی به زبان آلمانی - با زبانش کار ها توان کرد - حالتی بردریا - ظاهر ساختمان ٤- اشاره به دور - عرب میگوید نه - بدست عدد سه در زبان انگلیسی - از گلهای خوشبو -حرف ندا ٤- دباغی‌کردن پوست - یکی ازمعاونین‌هیتلر - از گلهایی که‌سوغات خارج است - گاهی بوداده می‌آید ! ۵- ماهی پرچربی که ازآن روغن ماهی میگیرند - دریا - آنچه مربوط به گذشته است ٦-از پزشکان مشهور باستانی که موسس‌بیمارستانهاست- باغو بستان ۷- موذن خدا را بدینگونه یاد می‌کند - از بزرگان بجا میماند - زبانی درکشوری آسیایی ۸- رود آرام اروپا - پارسنگ ترازو - همیشه براثر نمامی‌پیا شده - مکان ۹- ماتریالیست به‌آن معتقد است - راهنما - زیارت کننده ۱۰- از کشور های عربی - از مشهورترین آثار شیللر ۱۱- محکم واستوار - روسی تصدیق می‌کند - نزدیکی ۱۲- کتاب معروف مانیس - خدای قادر مطلق در دین زرتشت - عددیست - بچه به دنیا آوردن ۱۳- حافظه - تردستی در کار -از کارخانه های معروف‌ماشین سازی اروپا - پایه و بنیان۱٤- در درون گوسفند است - یکی از بزرگترین جراحان فرانسوی که پایه گزار جراحی بود - ۱۵- آنچه مایل به رنگ سرخ باشد - منتشان را نباید کشید - برگشته !

حل جدول شماره ۵٦۳

سیل رشت پدر و پسر را برد

تبریز در زیر پوشش سنگین برف . این عکس را آخر وقت دیروز خبرنگارما درتبریزفرستاده است .

رشت ـ خبرنگار اطلاعات :
ریزش بارانهای پیاپی در رشت اغلب خیابانها را بصورت « رودخانه» درآورد. دیشب جریان سیلاب در کوچه‌ها و خیابانهای رشت آنچنان بودکه‌حرکت اتومبیلها و وسایل نقلیه موتوری‌بکلی متوقف شد و مردم برای گذشتن از عرض خیابان از گاری اسبی و «بلم» استفاده کردند .

جریان سیلاب در خیابان های کوروش ، زرجوب و چمارسرای رشت بیش ازسایر نقاط شهر بود و رودخانه « زرجوب » طغیان کرد و یکصد خانه در محاصره سیلاب افتاد همچنین سیلاب ساختمان سازمان زنان رشت و دبستان « کورش کبیر » این شهر را نیز دربرگرفت.

قربانیان سیل

سیل در رشت علاوه‌بر وارد ساختن خسارت مالی زیاد دو قربانی نیز گرفت وتعداد زیادی گاو ، گوسفند و مرغ و خروس تلف شد .

قربانیان سیل رشت پدر و پسری بنامهای اسماعیل و علی پیوست توسی بودند ، علی پیوست توسی ۱۸ساله و دانش‌آموز سال ششم‌ادبی دبیرستان فرهنگیان رشت وقتی خانه‌شان را در تهدید خطر سیل دید ، برای نجات مادر و دو خواهرش از خطری که آنها را تهدید میکرد خود را به آب‌انداخت، ولی جریان آب علی را گرفتار کرد . علی با فریاد پدر و همسایگان را بیاری‌خواست. اسماعیل پیوست توسی پدر علی برای نجات فرزندجوانش خود را به سیلاب زد ولی نه تنها نتوانست پسرش را نجات دهد بلکه خود نیز طعمه سیلاب شد .

که‌بخاطر نجات خانواده‌اش ، علی پیوست توسی در سیل کشته شد .

بدستور استاندار گیلان افراد نیروی دریایی و امداد گران جمعیت شیر و خورشید سرخ رشت در پی طغیان رودخانه زرجوب بیاری‌مردم شتافتند و ساکنان و اثاثه خانه‌ها را از خطر نجات دادند . سیلاب در رشت پس از ۴۸ ساعت فرو نشست و از بامداد امروز هوا آفتابی شد . بامداد امروز نیز جنازه های قربانیان سیل از میان گل و لای بیرون‌کشیده شد .

با طغیان رودخانه پسیخان روستا های نوخاله ، صوفیان‌دمگازگیشه ، باقلاکش وراست‌خاله‌بازارجمعه وشیخ محله رشت در محاصره سیلاب افتاد .

در این دهکده‌ها هشت هزار نفر سکونت دارند .

پلور ـ خبرنگار اطلاعات:
با بسته شدن راه هرازدیروز حدود ششصد کامیون ، اتوبوس و اتومبیل در راه ماندند . ظهر دیروز کولاک و برف در این راه ازامامزاده هاشم تا پلور آنچنان شدید بود که حرکت وسایل نقلیه متوقف شد و پلیس راه‌برای جلوگیری از هرگونه حادثه رانندگی راه هراز را بروی وسائط نقلیه بست .

برف در جاده چالوس

آستارا ـ خبرنگاراطلاعات:
ریزش برف در جاده‌کرج‌ـ چالوس تا ساعت ۳ بعد از ظهر دیروز ادامه داشت . در این مدت در پیست اسکی دیزین ۳۰ سانتیمتر برف نشست و ارتفاع برف درراه چالوس از تونل کندوان تا هزار چم به ۵۰ سانتیمتر رسید .

راه هراز باز شد

ساعت ۸ بامداد امروز، راه هراز باز شد .

امروز هوای آمل وچالوس آفتابی بود .

● راه فیروزکوه ـ تهران که بین گردنه « چهل چشمه » و « نمرود » بسته شده بود ، دیشب باز شد. ولی راه سمنان‌ـ فیروزکوه درگردنه « بشم » بسته است.

برف در خراسان

در پی ریزش ۴۸ ساعت باران سیل‌آسا در مشهد و سایر شهر های شمالی خراسان ، از دیشب ریزش برف در این مناطق آغاز شد و تا ظهر امروز ادامه یافت .

راههای بسته

راههای کلات ـ درگز ، باجگیران ـ درگز ، و راه فریمان به تربت حیدریه ، براثر ریزش برف بسته‌شده. و ریزش برف در مشهد که از ساعت ۵ بعد ازظهردیروز شروع‌شده ، تا این‌ساعت(۱۱ صبح) ادامه دارد .

کولاک برف ، ارتفاع‌برف را در کوههای شمالی و ارتفاعات نوار مرزی‌خراسان به ۶۰ سانتیمتر رسانده‌است و ارتباط تلفنی اکثر بخشهای اطراف مشهد ، قطع شده است .

در تربت حیدریه۲۵سانتیمتر برف بزمین نشسته است . در قوچان ریزش برف که از ظهر دیروز آغاز شده و در این ساعت (۱۱ صبح) بشدت ادامه دارد .

ریزش برف در قوچان ، همراه با کولاک است و در بعضی نقاط شهر براثر کولاک شدید یک متر برف روی هم انباشته است .

آذربایجان

آسمان تبریز صبح امروز ابری بود ، امروز صبح پرواز هواپیما در فرودگاه این شهر ، مجددا متوقف شد .

هویت قربانیان برف

صبح امروز قربانیان‌حادثه راه خلخال ـ اسالم که‌بعلت سقوط یک مینی‌بوس به‌دره جان باختند ، شناخته‌شدند.

این عده دکتر « جوان داس‌کتور » پزشک جراح هندی ، بانو گل‌عنبر نوبت علیزاده ۵۸ ساله، سیدحاجی بابازاده ۴۲ ساله ، بانو گورجین و نوروز ریسمانی بودند .

همچنین رحمت‌اله قریبی یکی دیگر از مجروحین ، هنگام انتقال از خلخال به اردبیل ، بین راه‌درگذشت .

طوفان دو نفر را کشت

دیروز رانندگان یک‌اتوبوس و یک مینی‌بوس که در راه اسالم ـ خلخال ، گرفتار کولاک برف شده بودند ، از اتوبوس و مینی‌بوس خود پیاده شدند و در حالیکه کنار هم موقعیت جاده را بررسی می‌کردند ، یک‌درخت جنگلی که براثر توفان ، از جا کنده شده بود روی‌آنان افتاد و هردو را کشت .

کشته شدگان خان‌بابا راننده‌اتوبوس تی . بی . تی و کریم راننده مینی‌بوس بودند .

دیشب راه بروجرد ـ اراک بمدت ۵ ساعت بعلت ریزش برف ، در گردنه های « زاریون » و « کبوتران » بسته بود ولی ساعت ۵بامداد امروز باز گردید .

یك مسافر افغانی کشته‌شد

یک مسافر افغانی ، در راه تبریز ـ بازرگان، قربانی‌کولاک برف شد . وی که ۱۹ سال داشت یکی‌از مسافران‌اتوبوسی بود که‌از تبریز به مرزبازرگان میرفت .

درگردنه «پیام» بین‌راه‌مرند‌ـ تبریز، اتوبوس گرفتار برف و کولاک شد و «احمد» راننده اتوبوس نتوانست اتوبوس را مهار کند و اتوبوس به علت لغزندگی‌جاده، واژگون گردید

چند نفر دیگر از مسافران اتوبوس ، آسیب دیدند .

محاصره در برف گورستان

گروهی از کارگران شهرداری تبریز که در «روسان» محل گورستان جدید این‌شهر سرگرم احداث غسالخانه بودند با ریزش برف سنگین در منطقه به محاصره افتادند .

این عده پس از ۲۱ ساعت، صبح دیروز در حالیکه به علت نداشتن آذوقه و پوشاک گرم بحال‌اغماء افتاده بودند،توسط ماموران امداد شهربانی تبریز نجات یافتند .

۱۰ نفر شدند

عده قربانیان حوادث سیل و طوفان در شهرستانها به ۱۰ نفر رسید . این عده در نتیجه گرفتار شدن درکولاک برف ، سیلاب و وقوع‌طوفان کشته شده‌اند .

۷۰ هزار معلم

بقیه در صفحه ۳

ماده ٤ـ در بناهای چند طبقه عرصه مشترک زیربنا و خارج از بنا به نسبت سطح هر مستغل تقسیم میشود .

تبصره‌ـ در صورتیکه‌مستاجری از عرصه خارج از بنا مستقلا استفاده کندپرداخت اجاره‌بهای مربوط به آن منحصرا بعهده استفاده کننده است .

ماده ٥ ـ در تعیین اجاره بهای هر مستغل اجاره بهای زیرزمین ۲۰ درصد کمتر از سایر طبقات درنظر گرفته می شود واین تفاوت بین طبقات دیگر تقسیم خواهد گردید

تبصره‌ـ در صورتیکه کف‌بنا حداقل ۱۲۰ سانتی متر ازسطح پیاده‌رو مجاور پائین‌تر باشد آن قسمت از بنا زیر زمین محسوب می‌شود .

ماده ٦ـ درتعیین اجاره‌بهای آپارتمانها اجاره بهای قسمت های اشتراکی نیز طبق مقررات قانون تملک آپارتمانهابه‌نسبت حصه آپارتمان در قسمت‌های مذکور به اجاره بهای آپارتمان اضافه میشود .

محمود منیعی ۱۵ ساله دیروز است از وی خبری نیست هر کس اطلاعی‌از نامبرده دارد خواهشمند است بکلانتری ۱۰ خبر داده و خانواده‌ای‌را از نگرانی نجات‌دهد.

از بستگان و کسانی که با صاحب عکس فوق‌آشنائی دارند تقاضا دارد برای اخذ توضیح‌در مورد قتل نامبرده به دادگاه‌بخش مستقل تاکستان مراجعه نمایند.

مدیر دفتر دادگاه بخش‌مستقل تاکستان ـ عاقلی

۱ـ۶۸۵۰۸۸

هوای برفی درراه ایران است

در حالی‌که‌جبهه هوای‌سرد روسیه که بخش اعظم ایران را زیر پوشش سنگین برف و باران قرار داد هنوزدرآسمان شمال شرق کشور فعالیت‌دارد و تمام طول‌امروزهم درمناطق شمالی خراسان برف و باران می بارید ، هواشناسی اعلام کرد یک جبهه‌هوای باران‌زای مدیترانه شرقی ظرف ۲ تا ۳ روز آینده به آسمان ایران نفوذ خواهد کرد و باعث‌ریزش برف و باران در مناطق غرب‌و مرکز کشور خواهد شد .

در گزارش هواشناسی‌آمده است : شب گذشته سرما و یخبندان بخش مهمی ازکشور را پوشاند و هوای‌بسیاری از شهر های مرکزی و شمالی تا ۱٤ درجه زیر صفر پائین آمد .

درجه حرارت شهر هائی که شب گذشته‌دارای یخبندان شدید بودند بشرح زیر اعلام شد :

تبریز ۱۰ درجه زیر صفر ـ زنجان ۱۱ درجه زیر صفر ـ همدان ۷ درجه زیر صفرـشهر کرد ۷ درجه زیر صفر ـ کرمانشاه ٤ درجه زیر صفرـ سنندج ٥ درجه زیر صفر ـ اصفهان ٥ درجه زیر صفر ـ یزد ۲ درجه زیر صفرـ دو گنبدان ۱ درجه زیرصفرکرمان ٦ درجه زیر صفر ـ شیراز ٤ درجه زیرصفرـ خوی۱٤درجه صفر .

درجه‌حرارت‌دیگر شهرهای استان های مرکزی و شمالی کشور نیز بین ۱ تا ٥ درجه زیر صفردرنوسان بوده است.

سیستم هوای سرد و باران زای روسیه که از سه روز پیش به آسمان ایران نفوذ کرده فردا از سمت شمال‌شرق آسمان ایران را ترک میکند.

چاه آشپزخانه زن ۴۷ ساله‌یی را بلعید

کف آشپز خانه فرو ریخت و زنی در قعر چاه ۱٦متری سقوط کرد.

ساعت ٥٫۳۰ دقیقه بامداد امروز کف آشپز خانه‌یی واقع در خانه‌ای در کوچه لاجوردی خیابان کورش کبیر تهران‌دهان باز کرد و زن ٤۷ ساله‌یی‌بنام «آغامیر آفتاب» را بلعید.

صدای ریزش کف آشپز خانه که زیر آن چاه فاضلاب قرار دارد ، ساکنین خانه راازخواب بیدار کرد ولی تلاش آنان برای نجات «آغامیر» به نتیجه‌نرسید .

ساعت ٦٫٥٥ دقیقه بامداد ، امدادگران آتش نشانی درجریان قرار گرفتند و بیدرنگ بمحل حادثه رفتند .تلاش مامورین برای نجات «آغامیر» ٤ ساعت طول کشید و سرانجام ساعت ۱۰٫٥٥ دقیقه صبح «آغامیر» از قعر چاه ۱٦ متری بیرون‌کشیده شد ولی متاسفانه دیگر جان در بدن نداشت.

امدادگران آتش نشانی ٤ ساعت تلاش کردند تا شاید «آغا میر آفتاب» را از مرگ نجات دهند کشیدند با جسد بی‌جانش روبرو شدند.

کامپیوتر آگاهی سارق اتومبیل را بدام انداخت

کامپیوتر اداره آگاهی جوانی را بنام «داود سارق اتومبیل اعلام کرد و دنبال‌آن ماموران «داود» را بازداشت کردند.

« داود درخیابان شاه ، صندوق عقب اتومبیل خود را برای انجام کاری باز کرد . مامور گشت‌کلانتری متوجه شد که در صندوق عقب ٤ حلقه لاستیک‌اتومبیل وجود دارد و با دیدن آنها بطرف « داود » رفت و راجع به لاستیک‌ها توضیح‌خواست اما « داود » نتوانست‌توضیح قانع‌کننده‌یی بمامورکلانتری بدهد .

مامور از « داود » خواست که همراهش به کلانتری برود . اما او برای تطمیع مامورکلانتری ، مقداری‌پول بعنوان رشوه بوی پیشنهاد کرد . مامور کلانتری با این عمل « داود » اورا جلب کرد و به کلانتری برد .

ماموران کلانتری بیدرنگ جریان را به شعبه ۱۲ اداره آگاهی اطلاع دادند و در آگاهی بوسیله کامپیوتر با اعلام کامپیوتر « داود » مشخصات سارقین سابقه‌دار و اتومبیلها واشیاء مسروقه را در حافظه خود نگهداری میکند و درصورت مراجعه به آن بیدرنگ کلیه اطلاعات خود را در اختیار مراجعه کننده قرار میدهد .

مشخص شد شماره اتومبیلی که « داود » از آن استفاده می‌کرده مربوط به اتومبیل دیگری بوده است .

کامپیوتر اداره آگاهی در بازجویی اعتراف کرد که قبلا اتومبیل پیکانی داشته ولی چندی پیش چنان بشدت با آن تصادف کرده که اتومبیلش دیگرقابل‌استفاده نیست .

« داود » افزود که بعد از حادثه نمره اتومبیل را کنده و روی اتومبیل دیگری که از خیابان ویلا مقابل بار ویلا سرقت کرده بود نصب کرده است .

یك مهندس و راننده‌اش کشته شدند

صلاح‌الدین پیرانی

مهندس بلوریان

مهاباد ـ خبرنگار اطلاعات‌ـ یک مهندس جوان‌وراننده‌اش، در حادثه رانندگی راه مهاباد‌ـ میاندوآب کشته شدند .

کشته شدگان مهندس عزیز بلوریان و صلاح‌الدین پیرانی بودند .

این دو که با جیپ لندرور ۲۷۱٥۸ـ تهران درراه‌میاندوآب ـ مهاباد، حرکت میکردند، در ۳٥کیلومتری مهاباد،اتومبیلشان باکامیون ٤۹۲۷۹ ـ کرمانشاه برانندگی فتح‌اله پیرعلی‌برخورد کرد ودرهم شکست .

مهندس‌بلوریان علاوه‌برتدریس در هنرستان صنعتی مهاباد ، در یک شرکت ساختمانی به کارهای ساختمانی ، نظارت داشت .

تبلیغ برای پزشگان خارجی ممنوع شد

★ پزشکان خارجی حق‌درمان در ایران ندارند

سازمان نظام پزشکی اعلام کرد:پزشکان و جراحان خارجی که بهرعنوان چه برای شرکت‌در سمینار ها و کنفرانس های پزشکی چه بدعوت خصوصی پزشکان به ایران سفر میکنندحق درمان و بستری کردن بیمار را در بیمارستان های سراسر کشور ندارند مگر آنکه دستگاه های مسئول پزشکی قبلا به آنها اجازه چنین کاری راداده باشند. دربخشنامه نظام پزشکی به بیمارستان ها و مراکز پزشکی آمده‌است‌که روسای بیمارستانها ودرمانگاه های‌خصوصی مسئول اجرای این دستورند و حق ندارند دستور بستری کردن بیماران مربوط به پزشکان‌بیگانه را در بیمارستان های خودبدهند مگر پزشکان خارجی که برای مشاوره به‌ایران دعوت‌میشوند.

از سوی دیگر نظام پزشکی امروز اعلام کرد :

هیچ فردی حق ندارد برای پزشکان خارجی تبلیغ کند موسساتی که اقدام به این امر نمایند تعقیب خواهند شد .

چشم روشنی علیاحضرت‌شهبانو برای سه عروس زاهدانی

زاهدان ـ خبرنگار اطلاعات ـ سه تن از دختران جمعیت خیریه فرح پهلوی‌زاهدان دیشب باسه جوان‌زاهدانی ازدواج کردند.

ازطرف علیاحضرت شهبانو برای هریک از عروس خانمها یک تخته قالی نفیس واز طرف سرکار علیه بانو فریده دیبا یک گردن‌بند زیبا واز سوی جمعیت خیریه فرح پهلوی ٤۰ هزار ریال وجه‌نقد اعطاء شد . همچنین مردم زاهدان مبلغ ۱٦۰ هزارریال وجه نقد برای خرید جهیزیه عروس خانمها اختصاص دادند. عروس و داماد ها عبارتند از کنیز رضا خرمی ۱۸ ساله با احمد صولتی مقدم کارمند صندوق کارآموزی ـ فاطمه کریم کشته ۱۸ ساله باحسین کیانی مقدم کارمند دادگستری و زهرامیر ،با ابوالفضل سیاسی کارمند سازمان توسعه .

مهریه عروس خانمها هرکدام پانصد هزار ریال بود ودرمراسم عروسی استاندار سیستان و بلوچستان وبانو، مدیران کل و جمعی از شخصیت های محلی با بانوانشان شرکت داشتند .

لهستان‌افغانستان و پاکستان وارد شدند

تیم ۹نفره کشتی لهستان با ٥ همراه ساعت ۱۰٫۳۰ دقیقه دیشب وارد تهران شد و همچنین تیم های افغانستان و پاکستان به ترتیب در ساعات ۸٫٥ و ۱۱٫۳۰ دقیقه بامداد امروز به تهران رسیدند.

تیم۹ نفره لهستان که هیچ یک ملی‌پوشان شرکت کننده در مسابقات جهانی میتسک راهمراه ندارد ازاین قرار می‌باشند .

٤۸ کیلو : ولادیسلاو اولونیک .
٥۲ کیلو : آندره کودلسکی .
٥۷ کیلو : ولادیسلاو زابودفسکی .
٦۲ کیلو : تادئوش
٦۸ کیلو : جیشلاک وجمیش .
۸۲ کیلو : یان گورسکی .
۹۰ کیلو : استفان کیبوبوفسکی .
۱۰۰ کیلو : ادوارد زموزیسکلی .
۱۰۰ کیلو ببالا: ماریان مافینوفسکی .

از ۷ بعدازظهر دیروز تا ۷ بامدادامروز

کامیون دیوار آشپزخانه را بر سر یك طفل ٦ساله خراب کرد !

از ۷ بعد از ظهر دیروز تا ۷ بامداد امروز علیرغم هوای سرد و یخ‌زدگی‌سطح خیابانها ، از نظر حوادث رانندگی شب آرامی بود و تنها ۲۲ حادثه رانندگی در تهران و شمیران بوقوع پیوست :

● کامیون‌کمپرسی ۱۸۷۸۷ تهران ـ ج برانندگی «حمزه سعیدی » هنگام تخلیه بار ماسه ، دیوار آشپزخانه‌یی را در کارخانه موزائیک سازی واقع درمیدان‌چایچی تهران‌نو فروریخت . دراین حادثه یک زن که همراه‌دختر ٦ ساله‌اش در آشپزخانه بودند زیر آوار ماندند و دختر ٦ ساله بنام « اکرم نظرپور » کشته شد اما مادر اکرم جان سالم بدر برد .

● بی . ام . و شماره ۱٦٦۱٦تهران ـ ق برانندگی « حسن آخرتی » در جاده قدیم شمیران ، عابری ۲۱ ساله بنام حسن علیزاده‌رازیر گرفت و باعث مرگ وی‌شد.

● پسر دو ساله‌یی بنام « مجداله قلی‌پور » که دور از چشم مادرش مقداری‌گچ و چوب خورده‌بوددرگذشت.

۲ آتش‌سوزی درشیراز

شیراز ـ یك محل نگهداری «دام»درخیابان «مهرزاد »شیراز بعلت نامعلومی طعمه حریق‌شد و یکصد راس گوسفند زنده زنده درآتش‌سوختند .گوسفند ها متعلق به علمدار زارع‌بود.

در یك آتش سوزی دیگر که دو ساعت ادامه داشت طبقه فوقانی پاساژ«کسرائیان » واقع در چهارراه«زند» شیرازسوخت. در این آتش سوزی چندمغازه و یك دفتر ثبت‌نام حجاج طعمه حریق شد . هنوز از میزان خسارات وارده اطلاع دقیقی در دست نیست .

دانشگاه پهلوی
آموزشگاه فنی الکترونیک

آگهی استخدام

آموزشگاه فنی الکترونیک تعدادی لیسانسیه زبان ومهندس برق الکترونیک که دارای درجه حداقل لیسانس در رشته مربوطه باشند جهت تدریس با حقوق مکفی استخدام مینماید .

داوطلبین میتوانند حداکثر تا ۲۰ آذرماه تقاضای استخدام خودرا همراه بامدرک لازم بشیرازصندوق‌پستی ٦۱۹ (دبیرخانه آموزشگاه) ارسال دارند تلفن۲۸۰٤۱

موقعیت بی نظیر

فقط با ۱ میلیون تومان میتوانید مالك یك‌هتل
یك رستوران
یك بار بزرك
یك دانسیك با ظرفیت بیش‌از ٥۰۰ نفر
کلا بمساحت‌بیش‌از دوهزار متربا کلیه‌وسائل و تجهیزات در بهترین محل کنار دریا در جنوب انگلستان بشوید برای اطلاع بیشتر و بازدید با آدرس ذیل مکاتبه فرمایند

TALLCO LIMITED
NO. 1, TRELAWNY WAY,
MEADOW CLOSE
BEMBRIDGE, PO35-SYE
ISLE OF WIGHT,
ENGLAND

آگهی دعوت

ازکلیه شرکاء آکلا با مسئولیت محدود دعوت میشود در تاریخ ۲٦٫۹٫٥٤ ساعت پنج بعدازظهردر محل شرکت خیابان‌ناصرخسرو سرای مینوئی‌جلسه تشکیل میشود .

شرکاء حضور بهمرسانند :
دستور جلسه :
انحلال شرکت :

مدیر شرکت آکلا بامسئولیت محدود

هیجان انگیز
بزرگ
پرشور
فراموش نشدنی

پرخرج ترین مسابقه تاریخ مطبوعات یك مسابقه همسطح و همطراز مقام و موقعیت دانشجویان ومطبوعات دوران رستاخیز

۵ دختر دانشجودر نوروز ۵۵ از ۵ قاره جهان باهزینه اطلاعات بانوان گزارش تهیه خواهند کرد

سه‌شنبه همین هفته دراطلاعات بانوان مشروح جریان را مطالعه فرمائید

دنیای سگان

تعلیم و تربیت و بهداشت و تغذیه سگان با گراور های رنگی انواع نژاد های سك در دنیا بقطع نیم ورقی در ۱۳۰ صفحه توسط انتشارات ابن‌سینا منتشر شد . بهاء دویست‌ریال

نسبتی ندارم

اینجانب مریم ملقب به پروانه شهرت ناصح لطف‌آبادی فرزند علی کارمند آموزش و پرورش اصفهان هیچگونه نسبتی با پروانه ناصح که باتهام حمل تریاک دستگیر شده ندارم .

تبریکات

جناب آقای حسین‌نشاط
انتصاب شایسته وبجای جنابعالی را تبریک میگویم .
سرگرد فیروز اهدائی‌وند

جناب آقای احمد صمیمی
انتخاب جنابعالی را بسمت ریاست انجمن شهرآمل صمیمانه تبریک عرض نموده موفقیت بیشتر شما را در خدمت به مردم آرزومندیم .
مرتضی و محمد رضا صمیمی اسکی

جناب آقای احمد صمیمی
انتخاب شایسته جنابعالی را بریاست انجمن شهر آمل تبریک عرض نموده موفقیت سرکار را آرزومندیم .
محمد رضا روغنی ـ عباس روغنی

جناب آقای حسین‌نشاط
انتصاب شایسته شما را صمیمانه تبریک میگویم .
ستوانیکم اکبر اردستانی

مردی که خودرا صاحب ساختمانهای بزرگ تهران جامیزد دستگیر شد

مردی که‌با شگردی تازه خود را صاحب ساختمان های‌نیمه‌تمام وچندین طبقه جامیزد و سر - کارگران ساختمانی را کلاه می- گذاشت به‌دام افتاد و باقرار قانونی روانه زندان شد .

چندی قبل‌عده‌ای کارگرساختمانی به اداره آگاهی مراجعه کردند وضمن‌تسلیم شکوائیه‌ای ازمردی که خود را صاحب ساختمان معرفی کرده و با کلاهبرداری مبالغ زیادی پول از آنها گرفته است ، شکایت کردند . این کارگران تنها نشانی که‌از این‌مرد داشتند این بود که وی یک اتومبیل سواری دارد . یکی‌از این کارگران پیرامون این کلاهبرداری به ماموران آگاهی گفت : «این مرد با اتومبیل‌خود بمحل اجتماع ما آمد وگفت تعدادی کارگر برای کار در ساختمان‌نیمه تمامش‌احتیاج دارد. بدنبال آن وی من و چندکارگر دیگر را سوار اتومبیل کرد وبا خود به محل یک ساختمان چند طبه نیمه تمام برد و به ما گفت این ساختمان من است و شماتا آوردن سیمان مشغول‌کارشوید.

این کارگرافزود : «آن مرد که ظاهرا میخواست برای خرید سیمان برود ، دست درجیب لباس هایش کرد و بما گفت که پولش‌را در منزل جا گذاشته است. آنوقت از هر کدام از کارگران بین ۵۰ تا هزار تومان «دستی» گرفت و سوار اتومبیل خود شدو رفت ... ماهرچه انتظار کشیدیم از او و سیمان خبری نشد و بعداز چند ساعت متوجه شدیم که‌این شخص‌کلاه- بردار بوده‌است.»

ماموران اداره آگاهی پس از مدتها جستجو سرانجام رد پای این کلاهبردار را پیدا کردند : یک لباس‌فروش به‌ماموران‌اطلاع داد که راننده اتومبیل شماره ۳۸٦۹۲ تهران - ص از مغازه او چندین دست لباس گرانبها خریده و به‌بهانه خرد کردن پول سوار اتومبیل شده و بالباسها گریخته است .

ماموران با دردست داشتن شماره اتومبیل مرد کلاهبردار را دستگیر کردند و در بازجویی ازوی که محمود اسلامی ،نام داشت - متوجه شدند که این مرد همان‌کسی‌است‌که ازکارگران ساختمانی نیز کلاهبرداری کرده است . محمود پس از دستگیری نزد ماموران بجرم خوداعتراف کردو آقای اشتری دادیار مقیم اداره آگاهی‌او را باقراربازداشت زندانی کرد .

جوانی که در شیراز از دختران زیبا عکس سکسی می‌گرفت بازهم تحت تعقیب قرار گرفت

شیراز - خبرنگار اطلاعات: «عزت‌اله بهادری» جوان اغفالگری که با گرفتن عکس های وقیحانه ازدختران‌جوان و کم‌سال ، آنان‌را وادار به تن‌فروشی میکرد باشکایت یکی از «زن» هایش تحت تعقیب قرار گرفت .

وی طبق رای دادگاه مجبور شده بود با «زیبا» ، یکی از دخترانی که اغفال کرده بود ازدواج کند .

«عزت‌اله بهادری» معروف به «فرهاد» که با قیدضمانت آزاد شده بود با شکایت این زن بار دیگر ماموران در جستجوی او هستند .

سکینه اکبری زنی که در بازرسی‌ماموران،شناسنامه‌اش در خانه «فرهاد» پیداشده بود و مدتها از او خبری نبود ، خود را به‌کلانتری ٤ شیراز معرفی کرد و با تشکیل پرونده بدادسرای شیراز اعزام کردید .

سکینه‌در‌دادیاری دادسرای شیراز ضمن‌تسلیم‌شکوائیه‌ای اظهار داشت : دو سال قبل «فرهاد» مرا درتهران‌اغفال کرد وبا خودبه‌شیراز آورد و پس از ازدواج با من ، مرا به تن‌فروشی واداشت، حتی یکبار بخاطر خودداری من از این کار با چاقو بمن حمله کرد .

وی همچنین افزود : «فرهاد» مرا مجبور میکرد که دختران جوان و زیبا را بخانه ببرم واوپس ازاغفال و گرفتن عکس سکسی از آنان ، به‌تن‌فروشی وادارشان میکرد .

فرهاد از شش ماه قبل ناگهان مفقود شد تا آنکه چندی قبل خبر دستگیری‌اش را در روزنامه خواندم .

وی ادعا کرد : فرهاد شوهر قانونی من است و بدون اطلاع من، با زن‌دیگری ازدواج کرده است .

بانظر پزشکان قانونی
محاکمه اولین قاتل سال موقوف شد

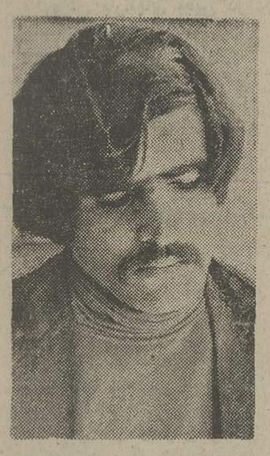

سهراب تبرزین دوش که‌شوهر خواهر خود را کشت ولی با نظر پزشکان قانونی ، دیوانه تشخیص داده شد وبه‌بیمارستان روانی اعزام گردید.

مردی که شوهر خواهرخود رادر فروردین ماه گذشته به‌قتل رسانده بود ، دیوانه تشخیص داده شد و از زندان روانه بیمارستان روانی گردید.

این مرد که اولین جنایت‌سال رادر پنجم فروردین ماه مرتکب شده بود«سهراب تبرزین دوش» نام دارد. وی در روز حادثه بیش‌از یکساعت در جلو خانه شوهر خواهرش - محسن - انتظار کشید تا آنکه سرانجام‌وی ازخانه خود خارج شد .

سهراب در این هنگام با یک لوله ایرانیت به‌شوهر خواهرش حمله کرد و باچند ضربه او را نقش برزمین ساخت .

سهراب پس‌از مجروح کردن محسن به فروشگاهی که در نزدیکی محل حادثه واقع بود رفت ویک توالت چینی‌برداشت. آنگاه آخرین ضربات را که منجر به مرگ محسن شد - با کوبیدن این‌توالت برسروی‌وارد آورد .

ماموران کلانتری ۱٤،سهراب را دستگیرکردند و حادثه رابه دادسرای تهران اطلاع دادند . سهراب در دادسرا به جرم خود اعتراف کرد و به آقای دکتر زاهدی بازپرس شعبه۱٤ کهمامور رسیدگی به این پرونده شده‌بود، گفت: شوهر خواهرم کهسلاح بود مرتبا خواهرم را اذیت‌می- کرد ، بهمین جهت اورا کشتم.»

بازپرس در تحقیقات خود از سهراب ، متوجه شد که وی حالت عادی ندارد از اینرو از پزشکان قانونی خواست تا وی را معاینه کنند .

پزشکان پس‌از معاینه سهراب اعلام کردند که وی‌قبل‌از ارتکاب به‌قتل دیوانه بوده و در روز حادثه نیز حالت عادی نداشته است .

بدنبال اعلام نظر پزشکان ، بازپرس ، دستور تعقیب سهراب را که معلوم شد قبلا نیز در بیمارستان روانی بستری بوده- موقوف کرد وبه ماموران‌زندان نوشت که وی رابه محل‌دیگری منتقل کنند و پس‌از آنکه حالش بهبود یافت دادسرا را باخبر سازند.

تجسس وسیع ماموران برای یافتن یک زن زیبای اصفهانی
اگر اودستگیر شود ، رهبر باند قاچاقچیان اصفهان بدام خواهدافتاد

امیرخانبائی

مریم:ماموران‌بدنبال میگردند

ماموران مبارزه با مواد مخدر در اصفهان که چندروز پیش موفق به دستگیری سه تن‌ازاعضای یک‌باند بزرگ‌قاچاق‌شده‌اند هم‌اکنون درجستجوی معشوقه متواری باند میباشند .

عکس «محمدخلیلیان» رهبرباند بزرگ تهیه‌و توزیع تریاک ، تکثیر شده و در اختیار ماموران قرار گرفته بود . اکنون با بدست آمدن‌عکس معشوقه‌اش «مریم» از جیب امیر خانبانی یکی از دستگیرشدگان ، از آنجا که احتمال زیاد میرود این زن‌از مخفی‌گاه‌رئیس فراری‌باند باخبرباشد، جستجو برای دستگیری «مریم» نیز آغاز شده است .

مردزن نما بضرب چاقو مجروح شد

کرمعلی ، معروف به«لوریتا» که بالباس زنانه در کافه ها و کاباره های تهران ، عربی می رقصید ، توسط سه‌جوان که‌به او اظهار عشق کرده بودند ، مجروح شد .

«لوریتا» صبح دیروز به اتفاق یک زن بار به کافه‌ای‌واقع در رودهن رفت اما هنگامی که از کافه خارج میشدسه مرد- به اسامی حبیب ، فرامرزو اکبر - وی‌وزن‌همراهش‌راسوارا‌تومبیل خود کردند . بین راه این سه تن از لوریتاو آن زن‌خواستند که مدتی با یکدیگربه تفریح‌بروند اما کرمعلی - لوریتا -مخالفت کرد و پس از چند لحظه کاربه نزاع کشیده شد .

در این حادثه لوریتااز ناحیه دست مجروح شد ولی با تلاش فراوان توانست از چنگ آن سه مرد گریخته‌بکافه برگردد. آن سه مرد لوریتارا تعقیب‌کردند ولی ماموران به کمک وی آمدند و هر سه آنها رادستگیر کردند . صبح امروز پرونده‌این حادثه از طریق کلانتری ۷ به پزشکی قانونی فرستاده شد و پزشک قانونی برای لوریتا ده روز طول درمان نوشت .

کرمعلی - که در لباس زنانه وبا نام «لوریتا» در کاباره های تهران عربی‌میرقصد به‌خبرنگار ما گفت :

من خود زن و سه فرزندداره اما این آقایان بمن اظهارعشق کردندو از من خواستندکه‌باآنها به تفریح و گردش بروم !

اولین حادثه درهوای زیرصفر تهران

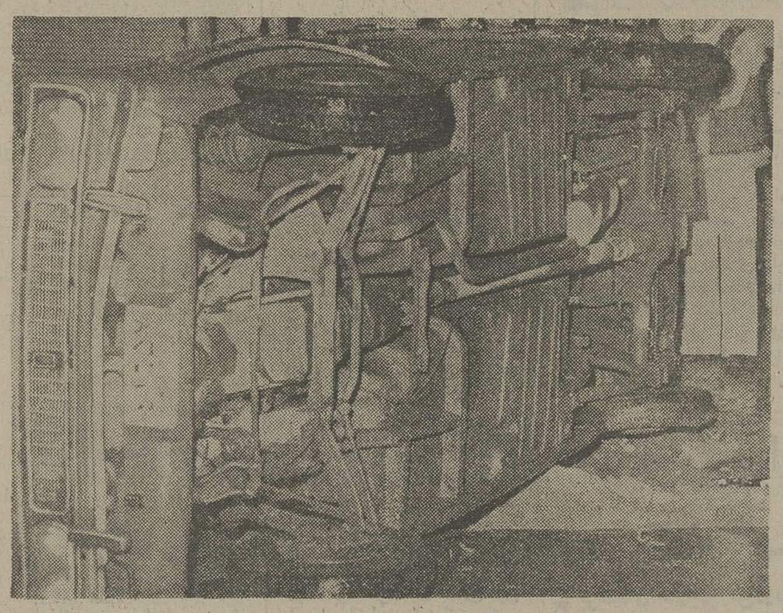

در یک حادثه رانندگی براثر یخ بستن آب های سطح خیابان بوقوع پیوست و اولین حادثه‌هوای زیر صفر تهران بشمارمی‌رود در نارمک (چمن‌غربی- تقاطع سامان) رخداد وطی آن دوپیکان بشماره های ٤۱٦۵۷ تهران - ص و ۵۹۱٦۳ تهران -دبهم برخورد کردند و دراین حادثه پیکان ٤۱٦۵۷ پس از گذشتن از جدول حاشیه خیابان در پیاده‌رو واژگون شد .

خوشبختانه دراین حادثه تنها به اتومبیل ها آسیب رسید و کسی مجروح نشد .عکس لحظه‌ای‌پس از حادثه - توسط مرتضی خاکی خبرنگار عکاس روزنامه اطلاعات برداشته شد .

آگهی نوبت آخر

اطلاعیه

قابل توجه تولیدکنندگان پوشاك

پیرو مذاکرات متعددی که در مرکز بررسی قیمت ها بعمل آمده ، کلیه فروشندگان پوشاك اعم ازمردانه ، زنانه ، دخترانه و پسرانه‌مکلفند موجودی پوشاك دوخته‌خود رادرسه نسخه از تاریخ روز شنبه ۸ر۹ر۵٤از ساعت ۱۰ صبح‌الی ۱٤ و تاآخرین ساعت روز دهم آذرماه ۵٤ به اتحادیه صنف فروشندگان پوشاك و لباس‌دوخته تسلیم نمایند . بدیهی است که لیست موجودی کالای دوخته هر واحدصنفی در نحوه تعیین‌قیمت های جدید موثر خواهد بود.

رئیس اتحادیه صنف تهیه‌کنندگان وفروشندگان پوشاك دوخته
محمود اسکندری

قطار مسافربری،لندرور را له کرد

قم - قطار مسافربری ، اتومبیلی را که روی خط آهن توقف کرده بود ،له کرد .

حادثه شب گذشته در نتیجه برخوردقطارمسافربری- اهواز برانندگی اصغرفخری در ٤ کیلومتری قم‌درنزدیکی روستای «شادقلی‌خان» با اتومبیل‌لندرور۱۹۷٦۱ تهران- الف که‌وسط خط آهن‌متوقف بود ، روی داد .

خوشبختانه اتومبیل سرنشین نداشت .

جنایت بیشه های ناژوان هنوز درپرده ابهام است

بازپرس شعبه ۳ دادسرای اصفهان که با دقت ماجرای قتل «احمد رضا محوری» را همچنان تحت رسیدگی دارد، اظهار داشت :اگر چه مراحل بازپرسی محرمانه صورت می‌گیرد معهذا هنوز درباره توجه اتهام به قتل «جمشید پیکان‌پور» و «حسن آزادمرد» معروف به«حسن وکیل» به‌من نرسیده و بدیهی است چنانچه گزارشی در اینمورد دریافت کنم بوظیفه خود عمل خواهم کرد .

خبرنگار اطلاعات در اصفهان بدنبال یک سلسله تحقیقات دامنه‌دارنکات تازه‌یی از ماجرای نزاع بدست آورد .

بموجب این طلاعات : «جمشید پیکان‌پور» و «حسن آزادمرد» با هم نزاع نکرده‌اند- و شکایت «جمشید پیکان‌پور» از«حسن آزاد مرد» نبوده‌بلکه چون «حسن‌آزادمرد»متواری است «جمشید پیکان‌پور» به تنهایی علیه ضاربین که از اهالی محله «سوران» محله‌یی از محلات اصفهان به مقامات انتظامی شکایت کرده است .

امروز فاش شد که هیچ گونه دلیلی برتوجه اتهام به قتل علیه «جمشید پیکان‌پور» و «حسن آزاد مرد» وجود ندارد .

قبوض مرحله سوم اصلاحات ارضی و قرضه‌های دولتی‌را خریداریم پاکپور تلفن ٦٦٤٦۱۸ - ٦٦٦۲٦۳ و ٦٦۰۲۰۰

ازصبح چهارشنبه در گروه ممتاز سینمائی پایتخت

آسیا - رکس - شهوند
لیدو - نپتون - ژاله
توسکا - المپیا - پاسارگاد
ناتالی - چرخ فلک
وسیلورسیتی (قلهك)

بهروز وثوقی
سیدرادنام
زبیح
جمشید مشایخی
آرام - علی ثابت
محمد متوسلانی

آغازهفته چهارم
نمایش در سینما
ونک
اولین سینمای مبله و ممتاز ایران
سکسی ترین زن خطرناك جهان در ماجرائی عجیب و پرآنتریك که همه رابه‌حیرت و تحسین وامیدارد

تماشای این فیلم برای اشخاص کمتر از۱۸سال ممنوع است .

همه شب در
باکارا

ستار-و... فیروزه- هلاصفی امیررسائی- یلدا
احمد نیك نژاد - سوزی یاشار - بالت انگلیسی
و گروه هنرمندان فولکلوریك فرهنگ‌و هنر مصر
تلفن های‌رزرو ٦۲۸۲۰۸ - ٦۲۵۱۷۷

ازمیان طرحهای فوق العاده زیبای بخاری های گازسوز
اونیورسال شما کدام مدل را انتخاب میکنید؟

اونیورسال پیشرو صنایع گازسوزدرایران باتوجه به‌طرح گازرسانی تهران که با سرعت در حال اجرا است، انواع بخاریهای گازسوز را بامشخصات مختلف، درطرح‌های فوق‌العاده زیبا، شیك ومدرن مجهز به پیلوت و شیر اطمینان ارائه میدهد.

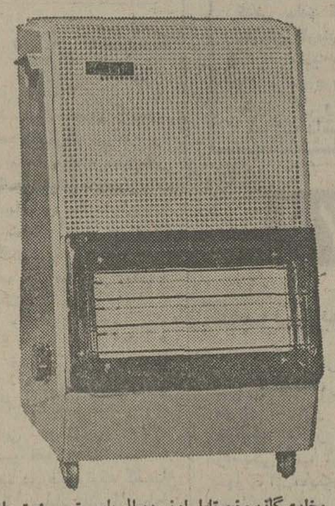

بخاری گازسوزپرتابل اونیورسال باسیستم‌سوخت مادون قرمز که کپسول‌گاز رادر دل خود جا میدهد و روی چهارچرخ براحتی حرکت میکند . این مدل‌بخاری گاز سوز پرتابل حتی برای‌خانه‌هائیکه حرارت مرکزی دارند ، ضروری است و درمواقع اشکالات دستگاه حرارت مرکزی به آنها اطمینان خاطر می‌بخشد .

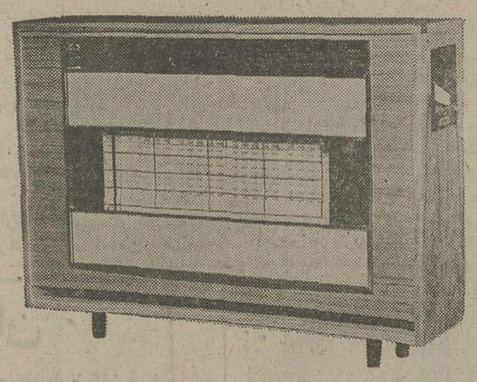

بخاری ثابت گازسوز اونیورسال مدل ۴۱۰ با طرحی زیبا و مبله و قاب تمام چوب با گرمای فوق‌العاده و مصرف مناسب .

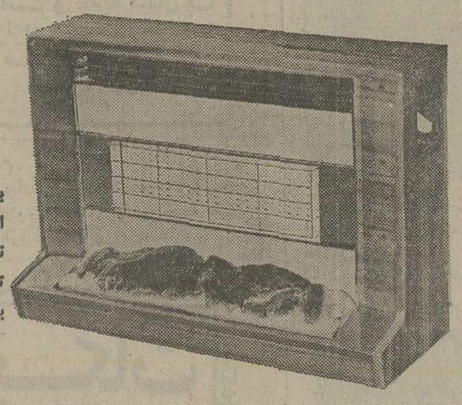

بخاری گاز سوز ثابت اونیورسال مدل ۴۲۰ با نمای قشنگ شومینه و قاب تمام چوب که‌جلوه فوق‌العاده‌ای به اتاق شما میدهد .

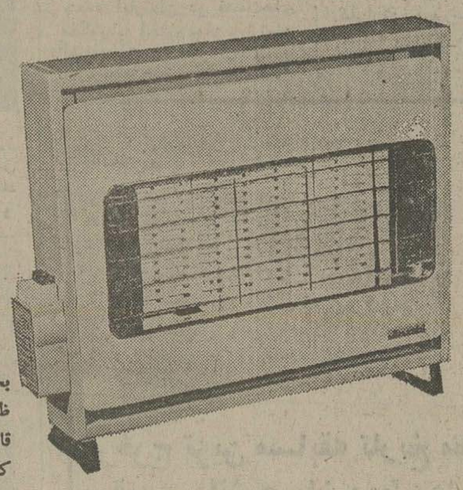

بخاری ثابت گازسوز مدل ۴۵۰ ، ظریف ، کم حجم ، کم مصرف ، مدرن قابل نصب روی دیوار و یا کف‌زمین در کمترین جای ممکن ، ایده‌آل برای هرنوع اتاقی .

کلیه بخاریهای گازسوزاونیورسال از مشخصات ایمنی استثنائی وفوق العاده‌ای برخوردار است. قابل تنظیم با گاز طبیعی و یا مایع میباشد. بنابراین امروز با کپسول های معمولی گاز کارمیکند و فردا با لوله کشی گاز طبیعی

مطابق استاندارد ایران
مجهز به ترموکوپل که در مواقع اضطراری بطور خودکار جریان گاز را قطع میکند

G.A.M.A
اونیورسال
اونیورسال پیشرو صنایع گازسوز در ایران
شرکت سهامی اونیورسال نارمك خیابان ۴۰ - تلفن: ۴-۷۹٦۰۰۱
نمایشگاه‌اونیورسال - خیابان تخت‌طاووس شماره ۲۵ تلفن ۸۳۵۲۹۸

مجالس ترحیم

باجهانی اندوه درگذشت بانوی گرامی طوبی کاتوزیان مادر بزرگ ارجمند خودرا باستحضار خویشان و دوستان می‌رساند.
در سوک آن مرحومه مجلس ترحیم زنانه و مردانه روز سه‌شنبه یازدهم آذرماه ۱۳۵٤ از ساعت ۲تا٤ بعد ازظهر در خانقاه صفی علیشاه برقرار خواهد بود.
امیر هوشنگ کاتوزیان
آ ـ ۳۷۵۸٦

بانهایت تاثر وتالم درگذشت بانوی بزرگوار طوبی کاتوزیان مادر بزرگ جناب آقای دکتر امیر هوشنگ کاتوزیان مدیر عامل ورئیس هیات عامل شرکت سهامی بیمه ایران را به آگاهی‌می رسانیم.
مجلس ختم آن مرحومه از ساعت ۱٤ تا۱٦ روز سه‌شنبه ۱۱ آذرماه جاری در خانقاه صفی علیشاه برگزار می‌شود.
حسام‌الدین نصیری. ایرج کریمی. محمد تقی معزی
آ ـ ۳۷۵۸۸

بانهایت تاثر و تالم درگذشت بانوی ارجمند طوبی کاتوزیان مادر بزرگ جناب آقای دکتر امیر هوشنگ کاتوزیان مدیرعامل ورئیس هیات عامل شرکت سهامی بیمه ایران را به اطلاع می رساند.
مجلس ختم آن مرحومه از ساعت ۱٤ تا۱٦ روز سه‌شنبه ۱۱آذرماه در خانقاه صفی علیشاه برگزار می شود.
محمد رضا تهرانی . خسرو حبیبی . پرویز رشیدی . احمد کمال .
آ ـ ۳۷۵۸۹

بانوی پرهیز کار ودانشمند طوبی کاتوزیان مادر بزرگ جناب آقای دکتر امیر هوشنگ کاتوزیان رئیس کل شرکت سهامی بیمه ایران واستاد و سرپرست محترم مدرسه عالی‌بیمه تهران و عمه جناب آقای دکتر ناصر کاتوزیان استاد فاضل دانشگاه تهران دیده از جهان فرو بست وروی در نقاب خاک تیره کشید.
باأعلام مراتب همدردی و تسلیت عمیق کلیه استادان و دانشجویان و کارکنان مدرسه عالی بیمه تهران مجلس یادبود فقیده سعیده از ساعت ۱٤ تا۱٦ روز سه شنبه ۱۱ آذر در خانقاه صفی علیشاه برگزار میگردد.
مدرسه عالی بیمه تهران
آ ـ ۳۷۵۹۰

مدیران و کارکنان شرکتهای بیمه بانهایت تالم درگذشت بانوی بزرگوار مرحومه طوبی کاتوزیان مادر بزرگ جناب آقای دکتر امیر هوشنگ کاتوزیان رئیس سندیکای بیمه‌گران ایران را به آگاهی میرسانند.
مجلس ختم مردانه و زنانه روز سه شنبه یازدهم آذرماه ۱۳۵٤ از ساعت ۲ تا٤ بعد از ظهر در خانقاه صفی علیشاه برقرار خواهد بود.
دبیر کل سندیکای بیمه گران ایران ـ ادوارد ژوزف
آ ـ ۳۷۵۹۱

خانواده‌های : کاتوزیان. عقیلی. زرین‌پور. یکانی. حسام ضیاء. خبیری. حاج سید جوادی . حقیقت. عبداللهی. راسخ. زنگنه و خانواده های وابسته
باأندوه، فراوان درگذشت بانوی ارجمند مرحومه طوبی کاتوزیان بزرگ خاندان کاتوزیان را به استحضار بستگان و آشنایان می رسانند.مجلس ترحیم مردانه وزنانه آن بانوی‌فقیده، روز سه‌شنبه یازدهم آذرماه جاری از ساعت ۲ تا٤ بعد ازظهر در خانقاه صفی علیشاه برگزار می شود. مراسم شب هفت‌روز چهارشنبه ۱۲ آذرماه از ساعت ۳تا٥ بعد ازظهر در مزار آن مرحومه در امامزاده عبدالله برگزار می‌شود.
مریم کاتوزیان. تقی کاتوزیان. سپهبد باقر کاتوزیان. خانم خانمها کاتوزیان. دکتر امیر هوشنگ کاتوزیان. امیر مسعود کاتوزیان. شکوه عقیلی. زینت کاتوزیان. مهرانگیز کاتوزیان. محمدعلی (همایون) کاتوزیان. مرتضی کاتوزیان.رضا کاتوزیان. اصغرکاتوزیان.عباس کاتوزیان .دکتر ناصرکاتوزیان.مهندس کامران کاتوزیان.دکتر شهاب کاتوزیان. ضیاء الدین کاتوزیان. فرح زرین‌پور. فریدیکانی. فرزانه .حسام. ضیاء. افسرخبیری. عزت عبداللهی. کاملیا راسخ . فرشته زنگنه.
آ ـ ۳۷۵۸۷

اطلاعات ـ مصیبت وارده را بخانواده های عزادار بویژه به‌آقای دکتر امیر هوشنگ کاتوزیان مدیر عامل شرکت سهامی بیمه ایران تسلیت میدهد.

بانهایت تاثر وتالم درگذشت شادروان سرکارسروان عبدالرحیم داورپناه را باطلاع کلیه‌فامیل ودوستان‌میرساند.
مجلس ترحیم زنانه ومردانه آنمرحوم روز سه‌شنبه۱۱ر۹ر٥٤ از ساعت ۳ الی٥ درمنزل شخصی واقع در خیابان‌دامپزشکی بعداز چهارراه جیحون‌ـ کوی سیحون‌ـ کوچه باغ ظفرـ کوچه مهر غربی پلاک ٥ منعقد است .
خانواده‌های : داورپناه. خواجوی. ملکزاده. حجتی. خوشه مهری وسایر خانواده‌های وابسته .
آ ـ ۱٤٦۱۷
اطلاعات‌ـ مصیبت وارده را بعموم خانواده‌های عزادار تسلیت می‌دهد .

خانواده های : مهدی خبازیان ، معالی‌پور ، مجذوبی ، صفوی گلپایگانی ، صفوی ، تجلی، خلج ، کیارحمانی ، افراسیابی ، پیکارجو، خوش قلب ، صدیق ، موسوی‌نژاد، ایروانی ، سبحانی ، وزیری ، عزیزبیگی، حریری ،فاضلی‌پور، میرزائی .
باکمال تاسف درگذشت بانو زهرا مهدی خبازیان رابه اطلاع فامیل و دوستان میرسانند :
مجلس ترحیم آن مرحومه روز دوشنبه ۱۰ر۹ر٥٤ از ساعت ۲تاه بعداز ظهر در منزل حاج سیدعلی معالی‌پور واقع در خیابان خانقاه شماره ۳۱ منعقد میباشد .
اطلاعات ـ مصیبت وارده را بعموم خانواده های‌عزادار تسلیت میدهد .

با قلبی اندوهناک و چشمانی اشکبار فقدان اسفناک درگذشت شخصیت نیکوکار و وطن‌پرست و شاهدوست و خدمتگذار جامعه مرحوم جنت‌مکان و خلدآشیان جناب آقای حق‌نظر محبان راکه عمری در راه خدمت بفرهنگ و بهداشت وکمک به تنگدستان و ضعفا مصرف نموده باطلاع‌کلیه‌اقوام‌ـ آشنایان‌ـ دوستان‌و خدمتگزاران جامعه میرساندوبرای تقدیراز زحمات این مرد نیکوکار که در دوران عضویت انجمن های فرهنگی و خیریه از هرگونه فداکاری و گذشت‌مالی‌فروگزار ننموده است مجلس تذکر وترحیمی در تالار فرهنگی محبان که آن شادروان بانی و بنیانگزار آن‌میباشد برگزارمیگردد.
از کلیه دوستان و بستگان وفرهنگیان و خدمتگزاران و نیکوکاران انتظار دارد با حضور خود در این مجلس روحانی وشرکت در ادای دعای آمرزش برشادی روح آن عزیزازدست رفته وتسلیت خاطر بازماندگان داغدارش‌بیافزایند ودین اخلاقی و معنوی خود را نسبت باین فرد نوع‌دوست اداء نمایند .
محل برگزاری مجلس ختم ـ تالار فرهنگی محبان ـ دبیرستان کورش پسران کوچه هاتف‌ـ خیابان رازی ازساعت ۳٫۳۰ تا ۳۰ر٥ بعدازظهر دوشنبه دهم آذرماه ۱۳۵٤ .
انجمن فرهنگی مدارس کورش

بانهایت تاسف و تاثر درگذشت شادروان حق‌نظر محبان راکه یکی از نیکوکاران وخیر خواهان جامعه بوده‌اند باطلاع میرساند . مجلس یادبود آنمرحوم روز دوشنبه دهم آذرماه از ساعت سه‌ونیم الی پنج‌ونیم‌در تالار محبان واقع در خیابان حاج شیخ هادی کوچه هاتف دبیرستان کورش برگزار میگردد.
انجمن کلیمیان ایران‌ـ صندوق ملی وسازمان های‌وابسته
آ ـ ۱٤۵۹۱ ۱ـ۲

باقلبی اندوهناک درگذشت همسرو پدر بزرگوارمان‌شادروان حق نظر محبان راباطلاع کلیه‌دوستان‌و آشنایان میرساند.مجلس یادبود روز دوشنبه دهم آذرماه از ساعت پانزده و سی الی هفده و سی‌درتالار محبان واقع در خیابان حاج شیخ هادی‌ـ خیابان هاتف دبیرستان کورش منعقد میباشد:
خانم جان . محترم. دکتر روح‌اله. پروین. فرخ. دکترمنصور وویولت محبان.
آ ـ ۱٤۵۹۱ ۲ـ۲

بانهایت تاسف و تاثر درگذشت شادروان‌حق نظر محبان بزرگ خاندان محبان راباطلاع بستگان و آشنایان می رساند. مجلس یادبود آنمرحوم روز دوشنبه دهم آذرماه ازساعت‌سه ونیم الی پنج ونیم بعد ازظهر در تالار محبان واقع در خیابان حاج شیخ هادی ـ خیابان هاتف‌ـ دبیرستان کورش برگزار می گردد .
خانواده های : محبان . شادی. زرگراف . کهن صدق . شایانی. ساسونی. درویش .روشن. ناجی.یزدانی . معدل. رکنی. صداقت‌پور. فرخ‌نیک. قاطان. بخور. پارسی . سلیمانی. سرودی. عاقل . سلیمان‌زاده. دلیجانی. بنایان.
آ ـ ۱٤۵۹۱ ۲ـ۲

باندوه فراوان درگذشت جانگداز بانو اشرف آزادمهر (ناظم پور) راباطلاع خویشاوندان و دوستان محترم میرساند.
مجلس ترحیم مردانه و زنانه ، از ساعت ٤ تا٦ بعدازظهر روز دوشنبه دهم آذرماه جاری ، در مسجد الجواد (ع) برگزار خواهد شد. ضمنا بنابوصیت آن مرحومه هزینه شب هفت بمصرف امور خیریه خواهد رسید.
خانواده های: آزاد مهر. واثقی. ناظم پور. لاری.روحی. حکیمزاده. لاری‌زاده. بهبهانی.کیانپور. رشتی. متولی.شیرازیان. انور. رهنما. عطائی . فلاح. یحیائی. سلیمانی. فراتی. فانی. افشار. تقی خانی. رشتیان.
آ ـ ۳۷٤۸۸

باکمال تاسف وتالم‌درگذشت پدر عزیزمان حاج رجبعلی بزرگ خاندان زمانیان را باطلاع دوستان و همشهریان محترم میرساند مجلس ترحیم زنانه ومردانه آنمرحوم روز دوشنبه ۱۰ر۹ر٥٤ از ساعت ٥ر۲ الی ٥ر٤ بعد از ظهر در مسجد امام قائم (ع) واقع در خیابان ٤٦ متری شرقی نارمک روبروی پارک لشگری منعقد میباشد .
زمان. احمد. محمود. اسد. حسن زمانیان وخانواده‌های زمانی. یزدان‌پرست. حکیمیان. کیانیان. بهرامی. کاظمیان . مطلوب. بوسفیان. صفدری. صالحی.حاج منوچهری.کریمی. برادران. صدریه. اینانلو. رجبیان. دولت‌آبادی.شهابی‌ثانی
آ ـ ۱٤٦۰۷
اطلاعات‌ـ مصیبت وارده را بعموم خانواده‌های عزادار تسلیت می‌دهد .

بانهایت تاسف درگذشت شادروان غلامرضا خاکسا را در اراک باطلاع فامیل و آشنایان میرساند .
مجلس ختم مردانه وزنانه آنمرحوم روز چهارشنبه ۱۲ر۹ر٥٤ از ساعت ۲ تا٤ بعد از ظهر در مسجد خانقاه برگزار میگردد .
خانواده‌های : خاکسا. مهاجرانی. توکلی. بوذرجمهری. ابوالمعصومی . تهرانی . زاهدیان . دادگستر . صابونچی. رئیسیان. بویان. صالح. اخگر. پورملکی. اطمینانی.ساعتساز. مجمدی. نوبری. آخانی .
آ ـ ۱٤٦٦۱
اطلاعات ـ مصیبت وارده را بخانواده‌های عزادار تسلیت می‌دهد .

با نهایت تاثر و تاسف فوت ناگهانی و جانگداز عباس کوهساری را باطلاع دوستان و آشنایان میرساند مجلس ختم مردانه وزنانه آنمرحوم روز دوشنبه ۱۰ر۹ر٥٤ ازساعت ۲ونیم الی ٥بعدازظهر در تجریش‌مسجد جامع امامزاده‌صالح منعقد میباشد شرکت دوستان و آشنایان در مسجد مذکور باعث شادی روح آن مرحوم و تسلی خاطر بازماندگانش خواهد بود .
خانواده‌های کوهساری. طاهری. حسینی. اسماعیلی . حاج بابائی . نویدی. دادور. سجادی‌نیکو. اکبری.
آ ـ ٦۵۹۲
اطلاعات‌ـ بخانواده‌های عزادار تسلیت می‌دهد.

بدینوسیله درگذشت بانو کلثوم علی بابائیان مادرگرامی محمود علی بابائیان را باطلاع دوستان وآشنایان میرساند.
مجلس ترحیم مردانه وزنانه آن مرحومه روز سه‌شنبه ۱۱ر۹ر٥٤ ازساعت ۳ الی٥ بعداز ظهر در مسجد ولی عصر واقع در خیابان حشمت‌الدوله غربی برگزار خواهد شد .
خانواده‌های : علی بابائیان. صالحی. مهندس علیپور . کاکاوند. آقایاری. مهندس منصوری. سرهنگ عزیزی.محمد بیک. مشفقی. حسن‌زاده. دکتر خاتمی. رعناپور . نجمی . خدابنده. زمانپور. سلیمانشاهی .
آ ـ ۱٤٦۳۱
اطلاعات‌ـ مصیبت وارده را بعموم خانواده‌های عزادار تسلیت می‌دهد .

باکمال تاسف درگذشت شادروان صدرالدین شریفزاده بزرگ خاندان شریفزاده را باطلاع بستگان و دوستان می رساند ومجلس ترحیم زنانه ومردانه آن مرحوم در روز سه‌شنبه ۱۱ر۹ر٥٤ ازساعت ٤ الی٦ بعد از ظهر در مسجد الجواد واقع در میدان ۲۵شهریور برگزار میشود .
خانواده‌های شریفزاده. شریف نجفی. طاهری. هاشمی. شفیعی. موسوی. ترابی. انصاری. صفاری. شبستری . قمی زاغرمی. آقائی. قزلباش. کلانتریان. راکعی. محمدیان.
آ ـ ۱٤٦٤۹
اطلاعات‌ـ مصیبت وارده را بعموم خانواده‌های عزادار تسلیت می‌دهد .

بانهایت تاسف درگذشت شادروان پدر حسین وزیری را باطلاع بستگان و آشنایان میرساند . مجلس ترحیم زنانه و مردانه آن مرحوم روز دوشنبه ۱۰ر۹ر٥٤ از ساعت ۲ونیم الی ٤ونیم بعداز ظهر در مسجد ولی‌عصر واقع در خیابان حشمت‌الدوله منعقد میباشد .
خانواده های : وزیری ،دولت‌آبادی ، نادری ، مقدم، بصیرت ، جلیلی ،جلیلوند ،عضدانلو ،کریمی ، پاینده ،شمیرانی، آموزنده ، بلورزاده ،عباسقلی بیک ، بلوسی، دارابی ،افشار، بهبود محمدی ، نظری ، عباسی ، صابری ، صفاری ،نیک پناه.
اطلاعات ـ مصیبت وارده را بعموم خانواده های‌عزادار تسلیت میدهد .
آ ـ ۱٤٦۰۳

در آگهی ترحیم بانو حاجیه رقیه ادیبی گرگانی مندرجه مورخه ۸ر۹ر٥٤ در متن آگهی والده آقایان نام (حاج‌محسن ادیبی گرگانی) فرزند آنمرحومه از قلم افتاده که بدینوسیله تصحیح می‌گردد .
آ ـ ۱٤٦۱۵

یادبود

بمناسبت چهلمین روز درگذشت شادروان حلیمه خانون طیاری (سبزواری) مجلس یادبودی در روز سه شنبه یازدهم آذرماه از ساعت ۱الی۳بعدازظهر در سالن شماره ۲ بهشت زهرا منعقد خواهد بود.
شرکت فامیل و دوستان موجب شادی روح آن مرحوم وتسلی خاطر بازماندگان خواهد بود.
خانواده های طیاری ـ سبزواری و سایر فامیل هـای وابسته
آ ـ ٦۵۷۵

داریوش عزیز :
یکسال از مرگ نابهنگامت در جاده هراز گذشت نمی خواهم بگویم در این مدت چه برسرم آمد فقط بانتظار روزی نشسته‌ام که‌بتو ملحق شوم.روزپنجشنبه ۱۳ر۹ر٥٤ مجلس یادبودی برسرمزارت در بابل تشکیل خواهد شد تا یکبار دیگر باتفاق‌برادرار و خواهران و همسر و فرزندان داغدارت و همچنین بستگان و دوستان عزیزت ساعتی را درمنزل تو بگذرانیم
پدرت ـ رحمت غضنفری
آ ـ ۱٤٦٤۳

یادبود
با اندوه فراوان عزیزانی را یاد می‌کنیم که دیگر دربین ما نیستند ولی نامشان و یادشان پیوسته در قلب‌مان‌جاویدان خواهد ماندروز یکشنبه ۹ر۹ر٥٤ مصادف باسالگرد درگذشت بهترین عزیزانمان میرشجاع طبائی و حاجیه مارطبائی. زهرا طبائی. زرین طبائی. جمیله طبائی. نوشین بصیری. واستی بصیری. جمشید بصیری که در سانحه دلخراش اتومبیل‌در جاده رشت و فومن اتفاق افتاد میباشد کلیه هزینه سالگرد بمصرف امور خیریه میرسد .
خانواده دکتر اربابی
آ ـ ٦۵۷۸

باکمال تاسف فوت شادروان حاج علی اکبر خانچی را به‌اطلاع دوستان و آشنایان میرساند .
مجلس ختم آنمرحوم روز سه‌شنبه ۱۱ر۹ر٥٤ از ساعت ۹ الی۱۱ صبح در مسجد آذربایجانیها برگزار خواهدشد.
خانواده خانچی
آ ـ ۱٤٦۵۱
اطلاعات‌ـ مصیبت وارده‌را بخانواده خانچی تسلیت‌میدهد

هو
۱۲۱
باکمال تاسف درگذشت مرحوم مغفور میرزا محمد علی قاآنی پورشیرازی نواده مرحوم آیت‌الله میرزا محمد علی شیرازی را باطلاع دوستان و آشنایان‌میرساند .
مجلس ترحیم مردانه وزنانه آن مرحوم روز سه‌شنبه ۱۱ر۹ر٥٤ از ساعت ۲ الی ٤ بعدازظهر در مسجد الجواد واقع در میدان بیست وپنج شهریور منعقد میباشد .
سید عباس طباطبائی فشارکی. سید هبةالله جذبی و خانواده‌های : مرحوم آیت‌الله میرزا محمد تقی شیرازی حائری. شیرازی. فری‌پور. باوری. طباطبائی . شهنائی . قریشی. حائری. جباری. قاآنی‌پور شیرازی . عسگری نجفی. وصفی. کهزادی. شصتی. شهدوست. کاظمی . خوارزمی . نقفی و فرجی.
آ ـ ۱٤٦۵۷
اطلاعات‌ـ مصیبت وارده را بعموم خانواده‌های عزادار بویژه بازماندگان آنمرحوم تسلیت میدهد

تسلیت

جناب آقای حسین طوسی
جناب آقای قاسم عطاریاشی
مصیبت وارده را تسلیت عرض نموده، ما را شریک‌غم خود بدانید .
شرکت چوبهای تزئینی
آ ـ ۳۷۵٦۲

دوست و همکار عزیز جناب آقای دکتر محبان
همکاران دانشگاهی شما فوت پدر گرامیتان را ازصمیم قلب تسلیت میگویند و بقای عمر و سلامتی آن دوست‌عزیز را مسئلت دارند .
دکتر محمد عدالت. دکتر مهین صولتی. دکتر ایرج فرزیم. دکتر خسرو ثابتی. دکتر شادمان. دکتر آذرمهروبانو دکتر یارمند. دکتر جاودان. دکتر شیردل. دکتر رئوفی. دکتر طالبی. دکتر مستقیم وبانو. دکتر بهارلو. دکتر ملکوتی . دکتر نیوکیان. دکتر نوفر .
آ ـ ۳۷۵٦۳

استاد محترم جناب آقای فرخ تبرج
با نهایت تاسف وتاثر درگذشت‌مادر گرامیتان راتسلیت عرض می‌نماید .
کیومرث نیکزاده
آ ـ ۱٤٦۱۱

جناب آقای حسین حیدری درفشیان
در سوک مرگ مادر بزرگوارتان ماهم با شما شریک و عزاداریم از یزدان‌پاک‌بقای عمر و سلامتی شماوبازماندگان را آرزومندیم .
غلامرضا سفیددشتی وبانو
آ ـ ۱٤٦۱۳

جناب آقای دکتر معتمدی
مصیبت وارده را صمیمانه تسلیت عرض نموده بقای بازماندگان را ازخداوند متعال خواهانم .
حقیقی
آ ـ ۳۷۵۹۷

خانم ایران امینی
فوت ابوی شما را بخانواده امینی‌ها وفامیل های سرتیپ سدهی تسلیت عرض نموده بقاء عمر بازماندگان آن مرحوم را از خدای بزرگ مسئلت دارم .
غ ـ طالع‌پسند
آ ـ ٦۵۹۷

درگذشت شادروان بانو اشرف آزاد مهر را بخانواده های سوگوار بویژه مینا وناصر عزیز تسلیت میگوئیم .
شوکت. حسن و عادله واثقی
آ ـ ۱٤٦۳۳

درگذشت بانو نهضت کسروی را به همه بازماندگان اودل‌آسائی گفته شادی روان او و پایداری زندگی‌شادکامه فرزندان وبستگانش را از آفریننده بزرگ خواستاریم .
ادیب کسروی و بانو
آ ـ ٦۵۹۵

جناب آقای دکتر جوان‌پرست
مصیبت وارده را از طرف خود وکلیه کارمندان مرکز بهداشت چالوس تسلیت عرض مینمایم .
دکتر نعمت‌اله رحیمی
آ ـ ٦۵۹٤

دوست عزیزم آقای مسیح مسیح‌نیا
فوت پدر گرامیتان را تسلیت عرض می‌نمایم .
کرج‌ـ عکاسی شاهین غلام بیکزاده
آ ـ ٦۵۹۳

جناب سرهنگ مهدی اسدی
درگذشت پدر گرامیتان شادروان حاجی اسدی گلپایگانی را تسلیت میگویم .
حاجی شاهپور بنائی
آ ـ ۱٤٦۲۱

خانم زهرا بویه
مدیر و کارکنان دبستان ایران خود را درغم شما شریک میدانند و فوت پدر عزیزتان را تسلیت عرض می‌کنند .
مدیر و معلمین دبستان ایران ، جهانبانی
آ ـ ۱٤٦۲۷

جناب آقای مهندس ناصحی
مقام محترم مدیریت عامل شرکت رشه
مهندسین ، کارمندان و تکنیسین های دهکده غربی‌دشت مغان مصیبت وارده را تسلیت گفته ، بقای عمر و سلامتی‌ان جناب و خانواده محترم را از خداوند متعال خواستارند.
کارگاه دهکده غربی مغان
آ ـ ٦۵۸٦

سرکار سروان محمدحسین دیانت‌نژاد
باکمال تاثر و تالم درگذشت مادر بزرگوارتان را تسلیت عرض نموده ، بقای عمرشما و سایر بازماندگان را از خدای بزرگ مسئلت داریم
سروان غفاری ـ ستوان خانجان‌زاده ـ خسروی ـ نقاشیان ـ شکوهی ـ احمدی ـ قاسمی‌نژاد ـ بهبهانی ـ خیرخواهان ـ آخوندزاده .
آ ـ ٦۵۸۷

همکار ارجمند آقای محمد مهدی مخلص‌پور
مصیبت وارده را ازصمیم قلب تسلیت عرض مینمائیم .
احسانی ـ عزیزی ـ مدینه‌ای
آ ـ ٦۵۸۹

جناب آقای مهندس سیروس مجد
اعضای کانون مدیریت ایران مصیبت وارده را بجنابعالی و خاندان محترم کاظمی تسلیت میگویند و درغم شما شریک میباشند .
دبیر کل کانون
دکتر محمدتقی نیک نژاد
آ ـ ۱٤٦۲۳

تسلیت

درگذشت شادروان مصطفی شراره مرد نیک ومومن جامعه اصناف ورئیس اتحادیه صنف نانوایان تهران باعث نهایت تاسف و تاثر گردید. این واقعه اسفناک را به تمام جامعه اصناف تسلیت گفته وبقای بازماندگان آنمرحوم را از خداوند متعال خواهانیم .
اتحادیه صنف صباغان (رنگرز) تهران ـ جلال پورسعید اصفهانی
آ ـ ۳۷۵٦٦

درگذشت شادروان مصطفی شراره مرد نیک ومومن جامعه اصناف ورئیس اتحادیه صنف نانوایان تهران باعث نهایت تاسف و تاثر گردید. این واقعه اسفناک را به تمام جامعه اصناف تسلیت گفته وبقای بازماندگان آنمرحوم را از خداوند متعال خواهانیم .
اتحادیه صنف عطاران و سقط فروشان تهران ـ ابو القاسم رازدان
آ ـ ۳۷۵۷٦

درگذشت تاسف‌انگیز شادروان حاج مصطفی شراره معمر و معتمد سرشناس جامعه اصناف و رئیس اتحادیه صنف نانوا را به‌عموم اصناف تهران وخاندان محترم شراره صمیمانه تسلیت می‌گوئیم.
اتحادیه صنف تهیه‌کنندگان فتوکپی حسن دیبادین

درگذشت تاسف‌انگیز شادروان حاج مصطفی شراره معمر و معتمد سرشناس جامعه اصناف و رئیس اتحادیه صنف نانوا را به‌عموم اصناف تهران وخاندان محترم شراره صمیمانه تسلیت می‌گوئیم.
اتحادیه صنف فروشندگان لوازم بهداشتی ساختمان ـ غلامحسین آجیگل
آ ـ ۳۷۵۷۸

درگذشت تاسف‌انگیز شادروان حاج مصطفی شراره معمر و معتمد سرشناس جامعه اصناف و رئیس اتحادیه صنف نانوا را به‌عموم اصناف تهران وخاندان محترم شراره صمیمانه تسلیت می‌گوئیم.
اتحادیه صنف فروشندگان لوازم الکترونیک محمد علی ادیب مجلسی
آ ـ ۳۷۵۷۳

درگذشت تاسف‌انگیز شادروان حاج مصطفی شراره معمر و معتمد سرشناس جامعه اصناف و رئیس اتحادیه صنف نانوا را به‌عموم اصناف تهران وخاندان محترم شراره صمیمانه تسلیت می‌گوئیم.
اتحادیه صنف فروشندگان اشیاء عتیقه ومصنوعات دستی‌ـ عبدالله سهیلی خوانساری
آ ـ ۳۷۵۷٤

درگذشت تاسف‌انگیز شادروان حاج مصطفی شراره معمر و معتمد سرشناس جامعه اصناف و رئیس اتحادیه صنف نانوا را به‌عموم اصناف تهران وخاندان محترم شراره صمیمانه تسلیت می‌گوئیم.
اتحادیه صنف فروشندگان ظروف بلورچینی لوسترتهران‌ـ مهدی نیلی
آ ـ ۳۷۵۷۰

بدینوسیله درگذشت شادروان مصطفی شراره مرد نیک جامعه اصناف ورئیس قدیمی اتحادیه صنف نانوایان تهران را به‌تمام اصناف و خانواده محترم آنمرحوم صمیمانه تسلیت گفته وبقای بازماندگان را از خداوند متعال خواهانیم .
اتحادیه صنف ابزار فروشان ابوالقاسم نوروز
آ ـ ۳۷۵٦٤

بدینوسیله درگذشت شادروان مصطفی شراره مرد نیک جامعه اصناف ورئیس قدیمی اتحادیه صنف نانوایان تهران را به‌تمام اصناف و خانواده محترم آنمرحوم صمیمانه تسلیت گفته وبقای بازماندگان را از خداوند متعال خواهانیم .
اتحادیه صنف عکاسان تهران صمد پناهنده
آ ـ ۳۷۵٦۵

بدینوسیله درگذشت شادروان مصطفی شراره مرد نیک جامعه اصناف ورئیس قدیمی اتحادیه صنف نانوایان تهران را به‌تمام اصناف و خانواده محترم آنمرحوم صمیمانه تسلیت گفته وبقای بازماندگان را از خداوند متعال خواهانیم .
اتحادیه صنف دارندگان وفروشندگان پیراهن پایتخت‌ـ علیرضا مخملیان
آ ـ ۳۷۵٦۷

بدینوسیله درگذشت شادروان مصطفی شراره مرد نیک جامعه اصناف ورئیس قدیمی اتحادیه صنف نانوایان تهران را به‌تمام اصناف و خانواده محترم آنمرحوم صمیمانه تسلیت گفته وبقای بازماندگان را از خداوند متعال خواهانیم .
اتحادیه صنف آموزشگاه فنی ورانندگی مرکز محمد حسین پرستوک
آ ـ ۳۷۵٦۸

درگذشت آقای ابراهیم مهدوی را به‌خاندان آن مرحوم به‌ویژه سرکار خانم مهدوی تسلیت گفته، خودمان را در این سوک بزرگ شریک میدانیم .
گرگان ـ سید محمود میرکریمی .
آ ـ ٦۵٦۳

جناب آقای عباس بلوریان
مصیبت وارده را تسلیت عرض نموده بقاء عمر وسعادت جنابعالی وفامیل محترمتان را از خداوند متعال خواهانیم .
احمد اخباری. رضا شفیعی. احمد الماسیان و حسن عاشق علی .
آ ـ ٦۵۹۸

جناب آقای مهندس شریفزاده
مصیبت وارده را به شما و خانواده محترم تسلیت عرض می‌نماید .
شرکت ساختمانی م. شهابی و شریک
آ ـ ۱٤٦۵۳

سرکار خانم فریده اعتماد تبریزی وخانم فهیمه پاکت‌چی
فوت مرحومه مغفوره خدیجه اعتماد تبریزی را به‌آن همکاران عزیز از صمیم قلب تسلیت عرض مینمائیم .
کارکنان و مدیران شرکت شبرنگ
آ ـ ۳۷٦۰۲

بدینوسیله درگذشت شادروان مصطفی شراره مرد نیک جامعه اصناف ورئیس قدیمی اتحادیه صنف نانوایان تهران را بهتمام اصناف و خانواده محترم آنمرحوم صمیمانه تسلیت گفته وبقای بازماندگان را از خداوند متعال خواهانیم .
اتحادیه صنف بارکشهای شهری ـ امیر مهدی بهشتی‌پور مقدم
آ ـ ۳۷۵٦۹

بدینوسیله درگذشت شادروان مصطفی شراره مرد نیک جامعه اصناف ورئیس قدیمی اتحادیه صنف نانوایان تهران را بهتمام اصناف و خانواده محترم آنمرحوم صمیمانه تسلیت گفته وبقای بازماندگان را از خداوند متعال خواهانیم .
اتحادیه صنف آهنکاران ساختمان دروپنجره‌سازان فلزی عنایت عقیلی
آ ـ ۳۷۵۷۰

بدینوسیله درگذشت شادروان مصطفی شراره مرد نیک جامعه اصناف ورئیس قدیمی اتحادیه صنف نانوایان تهران را بهتمام اصناف و خانواده محترم آنمرحوم صمیمانه تسلیت گفته وبقای بازماندگان را از خداوند متعال خواهانیم .
اتحادیه صنف تهیه کنندگان و فروشندگان کلاه ـ احمد باستانبور
آ ـ ۳۷۵۷۱

بدینوسیله درگذشت شادروان مصطفی شراره مرد نیک جامعه اصناف ورئیس قدیمی اتحادیه صنف نانوایان تهران را بهتمام اصناف و خانواده محترم آنمرحوم صمیمانه تسلیت گفته وبقای بازماندگان را از خداوند متعال خواهانیم .
اتحادیه صنف سازندگان گلگیر و رادیاتور ـ سید حسین هاشمی
آ ـ ۳۷۵۷۲

سرکار خانم زهرا اعتماد تبریزی
فوت مرحومه مغفوره خدیجه اعتماد تبریزی را به‌آن همکار عزیز از صمیم قلب تسلیت عرض مینمائیم .
کارکنان ومدیران شرکت تولیدی غذا
آ ـ ۳۷٦۰۳

جناب آقای محمدقلی جوادی
با نهایت تاسف درگذشت پدر گرامیتان را به جنابعالی وخانواده محترمتان تسلیت می‌گوئیم .
خانواده‌های : وفاقی. سید صدری

جناب آقای علی محصصیان
فوت ناگهانی مرحوم قاسم عرب‌خواه و خانم ایشان و همچنین بانو شماع خواهرزاده شمارا از طرف خودودوستان وآشنایان نیشابور بشما تسلیت میگویم .
محمود بهبود
آ ـ ۱٤٦۰۵

همکار گرامی جناب آقای دکتر غلامرضاقوانلوئیا
مصیبت وارده‌راتسلیت گفته درغم شماشریکیم .
دکتریارسیائی ـ دکتربهمنیان ـ دکتر زرنگار ـ دکتر فتحعلی ـ آذربوریا ـ انور جهانشاهی ـ دکتر فغانی ـ دکتر مرادیان ـ دکتر گریگوریانس ـدکتر خلخالی ـ دکتر حکیم ـ دکتر سعدیان ـدکتر نائبی ـ دکتر آشوری ـ دکتر بیدختی ـ دکتر زمردیان ـ دکتر رحیمیان .
آ ـ ۱٤۵۹۵

سپاسگزاری

از کلیه اقوام و دوستان‌وسروران ارجمندکه بمناسبت درگذشت‌مرحوم مغفور جنت مکان حاج حسین پورانی بزرگ خاندان پورانی کهدر مراسم سوکواری آن فقید سعیدشرکت فرموده ویا بوسیله تلفن ونامه و تلگراف وآگهی درجراید با ابراز همدردی بازماندگان آن مرحوم را مرهون عنایات‌و الطاف محبت‌آمیز خویش قرار داده‌اند چون بجهت تالمات روحی سپاس حضوری مقدور نگردید بدینوسیله صمیمانه سپاسگزاری مینمائیم .
خاندان پورانی و خانواده‌های وابسته
آ ـ ۳۷۵٤٦

از ذوات ارجمند دوستان و آشنایان که در مراسم‌تشییع جنازه فقیده سعیده بانو رقیه ارشد بختیاری و همچنین در مجالس ختم منعقده آن شادروان در اصفهان و دورود شرکت فرموده‌اند ویا تلگرافی، تلفنی، و یا درج در جراید تسلی بخش آلام بازماندگان بوده‌اند نهایت امتنان‌را داشته در صورتیکه عرض تشکر حضوری میسر نگردیده بدینوسیله پوزش می‌طلبیم .
خانواده‌های ارشد بختیاری‌ـ احمدی بختیاری.
آ ـ ٦۵۷۹

از کلیه بستگان،دوستان و سروران ارجمند وهمشهریان محترم که در مراسم تشییع و ترحیم و شب هفت و مجلس‌ترحیم شهرستان زنجان بمناسبت فوت شادروان مرحومه بانوپروانه عطائی شرکت فرموده‌اند یادر جراید و تلگرافا اظهار همدردی نموده‌اند صمیمانه تشکر و سپاسگزاری مینمائیم، چنانچه بعلت تالمات روحی تاخیری در تشکر حضوری رخ دهد طلب پوزش مینمائیم .
اربابی‌ـ عطائی و خانواده های وابسته
آ ـ ۱٤۵۹۳

سپاسگزاری و تشکر
بدینوسیله از کلیه سروران عزیز و آشنایان که در مراسم تشییع جنازه، ختم شب هفت وچهلمین‌روز مرگ‌پدرم مرحوم جعفر شکوهی شرکت فرموده و یابوسیله تلگراف ویا از طریق جرائد و حضوری ابراز همدردی نموده‌اند و ما را مرهون عنایت والطاف محبت‌آمیز خویش قرار داده‌اند صمیمانه سپاسگزاریم .
خانواده‌های شکوهی ـ یعقوبی
آ ـ ٦۵۹٦

تشکر و پوزش
از کلیه اقوام و دوستان ارجمند که بمناسبت درگذشت شادروان حاج جواد لباف در مراسم تشییع و مجالس‌ترحیم و شب هفت شرکت فرموده‌

اطلاعات ۱۳۰۴

بنیانگذار : عباس مسعودی
صاحب امتیاز ومدیر : فرهاد مسعودی
سردبیر : منصور تاراجی
محل‌اداره : خیابان خیام. ساختمان اطلاعات. تهران
تلفن : ۳۱۱۰۷۱ تا ۳۱۱۰۷۹
تلکس: ۲۱۲۳۳۶- تلگرافی: اطلاعات- تهران

تقویم اطلاعات

یکشنبه ـ نهم آذر ماه ۱۳۵٤
بیست و ششم ذیقعده ۱۳۹۵- سی‌ام نوامبر ۱۹۷۵

استخراج دکتر ریاضی کرمانی

ساعات شرعی
اذان مغرب . . . . . ساعت ۵ و ۹ دقیقه
اذان صبح (فردا) . . . . ساعت ۵و۱۸ دقیقه
طلوع آفتاب (فردا)... ساعت ٦و۵۳ دقیقه
ظهر شرعی (فردا)... . ساعت ۱۱و٥٤دقیقه
اذان مغرب (فردا) . . . . ساعت ۵و۹ دقیقه

طرح تازه دولت برای تأمین مواد غذائی

سه وزارتخانه : بازرگانی ، کشاورزی و تعاون طرح جامعی برای تامین مواد غذائی و کالا های مصرفی در سراسر کشور بمورد اجرا میگذارند.

میزان نیاز مواد غذائی وکالا های مصرفی مناطق مختلفکشور ارزیابی میشود و تامین این نیاز براساس نزدیکی به منابع تولید، بین مراکز بزرگ تولید ، تقسیم میشود و یک سازمان بزرگ دولتی زیر نظر وزارت بازرگانی امر خریدو حمل و نقل‌وتحویل بموقع مواد غذائی و کالا های مصرفی راازمراکز تولید به مراکز مصرف تعهدمیکند. برای اجرای این طرح سه هزار کامیون‌تریلر دار بزرگ اجاره شده که شرکت های بخش خصوصی آنها را در اختیار شرکت معاملات خارجی قرار داده‌اند .

وزارت بازرگانی که در بدو تاسیس‌با واردات کالاها و مواد غذائی‌و مصرفی بصورت ضربتی وارد عمل شد و پس از تامین کمبود های‌مواد غذائی ازخارج، باامضاء قراردادهای طویل‌المدت باکشور های جهان ،واردات‌این موادرا برای مدت پنجسال تامین کرد، اکنون‌با تامین مواد غذائی از منابع داخلی فرم تازه‌ای‌بخود میگیرد.

بازوی خرید و توزیع

شرکت معاملات‌خارجی بعنوان بازوی بازرگانی و شرکت جدید «گسترش خدمات بازرگانی» بعنوان بازوی‌توزیع کنندهوزارت بازرگانی نقش اساسی رادر آینده برای تدارک ، تامین و تهیه و توزیع مواد غذائی و مصرفی‌و ازجمله‌چندقلم ازکالاهای ضروری مثل گندم، برنج، گوشت ، مرغ، تخم مرغ، کره، پنیر قند و شکر بعهده خواهند داشت.

بابررسی و تعیین میزان مصرف کالا هابرای نقاط مختلف کشور منابع تولیدوتامین آن باهمکاری وزارت کشاورزی و منابع طبیعی‌و تعاون وامور روستاها نیز مشخص خواهد شد بایش خرید تولیدات‌از جمله محصولات کشاورزی از سراسر کشور با قیمت های تضمین شده و سود عادلانه در مراکز تولید ، هم به کشت محصولات کشاورزی و هم تولید مواد غذائی نظم تازه‌ای داده خواهد شد ومیزان مصرف هر نقطه‌نیز معلوم و مشخص‌می شود.

این محصولات مستقیما ازمراکز تولید توسط بیش از سه هزار کامیون که براساس یک قرارداد سه ساله‌دراختیار شرکت معاملات خارجی قرار گرفته‌اند،بسردخانه ها، انبارهای ذخیره و مراکز مصرف حمل میشود.

نیاز های آینده

شرکت معاملات خارجی که ۱۲۰کامیون مجهز به سردخانه در اختیار دارد ، هم اکنون ترتیبی داده است ، که روزانه بیش از ۳۵۰ تن مواد غذائی و مصرفی به مراکز مصرف کشور حمل و توزیع گردد و برنامه توزیع این مواد را تا یک هزار تن در روز پیش‌بینی کرده است . شرکت معاملات خارجی اکنون علاوه بر حمل مواد غذائی،هر روز متجاوز از شش هزار تن سیمان داخلی و وارداتی‌رااز بنادر وکارخانجات داخلی به نقاط مصرف در سراسر کشور حمل میکند .

ایجاد سردخانه

در برنامه های وزارت بازرگانی ایجاد سردخانه های مجهز برای نگهداری و ذخیره سازی‌موادغذائی تا ۲۰۰ هزار تن قرار دارد که احداث و ایجاد آنها از شش ماه قبل آغازشده و بهره‌برداری‌تعدادی ازاین سردخانه ها که براساس ضرورت ، بصورت ضربتی ساخته‌شده‌اند، آغاز شده است وحداکثر تا ۱۵ ماه آینده ۱۵۰ هزار تن به ظرفیت سردخانه های فعلی در مناطق مرزی و مراکز تولید داخلی و همچنین مراکز مصرف افزوده خواهد شد. شرکت معاملات خارجی با اجرای‌یک طرح ضربتی تاکنون در نقاطی که کالا وارد کشور میشود وهمچنین در چند مرکز بزرگ مصرف بیش از ۱۰۰ هزار متر مربع انبار نگهداری موقت کالا ایجاد کرده و در چند نقطه دیگر نیز ۱۰۰هزار متر مربع انباردر دست احداث دارد .

بررسی مراکز تولید و مصرف

دکتر مهدوی وزیر بازرگانی و قائم مقام دبیر کل حزب رستاخیز ملت ایران چند روز قبل‌ازمسئولان‌حزبی درلرستان، ایلام،کردستان ، میناب و بندر عباس خواسته است که مراکز مصرف ، میزان‌مصرف و مراکز تولیدمواد غذائی و محصولات کشاورزی‌این مناطق را بررسی کنند و نتایج آنرا برای اجرای این طرح بزرگ ارسال‌دارند.

وزارت بازرگانی ، تولیدات موادغذائی‌ومحصولات‌کشاورزی را با امضا قرار داد باهمکاری وزارت تعاون از شرکت های تعاونی و روستائی در مزارع خریداری میکند و تحویل می‌گیرد و ترتیب حمل و نقل آنرا میدهد . تولید کننده نیز باپیش فروش محصولات و در دست داشتن بازار مطمئن که ضمانت های‌خرید ثابت با سود عادلانه دنبال آن است تکلیفش روشن میشود .

در همین زمینه طرحی در دست بررسی قرار دارد که مساله پیاز و سیب زمینی را از حالت فعلی خارج خواهد کرد و با اجرای طرح هائی دردشت مغان‌ودر جنوب کشور ، مساله کمبود های مصنوعی پیاز از سال‌آینده از میان خواهدرفت. باین ترتیب دولت طرح وسیع برای تامین مواد غذائی بموقع اجراء می‌گذارد.

طبق اوامر شهبانو :

یخچالهای قدیمی دولاب، پارک‌وزمین ورزش میشود

علیاحضرت شهبانو در مهد کودک مرکز رفاه خانواده یکی‌از کودکان را مورد نوازش قرار می‌دهند .

علیاحضرت شهبانو دیروز بهنگام بازدید از مرکز رفاه خانواده منطقه دولاب اوامری جهت تبدیل یخچال‌های قدیمی این منطقه به پارک و زمین ورزش برای جوانان صادر فرمودند .

علیاحضرت شهبانو پیش از ظهر دیروز از این مرکز که وابسته به سازمان ملی رفاه خانواده ایران است بازدید و در این برنامه اوامری جهت گسترش این مرکز صادرکردند. به هنگام ورود علیاحضرت شهبانو ، وزیران رفاه‌اجتماعی، آموزش وپرورش وخانم‌ستاره فرمانفرمائیان‌مدیر عامل‌سازمان ملی رفاه خانواده ایران از ایشان استقبال کردند و بدنبال معرفی اعضای هیئت امنای سازمان و سرپرست‌وکارکنان مرکز مذکور ، علیاحضرت قسمتهای مختلف مرکزرا مورد بازدید قرار دادند .

در جریان بازدید از مهد کودک این مرکز، چند برنامه نمایشی توسط کودکان سه‌تا شش ساله اجرا شد .

علیاحضرت‌شهبانو سپس از کلاسهائی که درآنها حرفه‌های مختلف به زنان کارگریاد داده میشود دیدن کردند .

علیاحضرت شهبانو سپس‌از برنامه‌های جوانان دیدن فرمودند. در این قسمت همه روزه ۱٦۰ نوجوان دختر و پسر اوقات فراغت خود را با تشکیل گروههای مختلف‌باجرای برنامه‌های‌سالم‌وزنده میگذرانند.

علیاحضرت شهبانو درجریان بازدید از این قسمت باجوانان به گفتگو پرداختند واز وضع آنان پرسش فرمودند. سپس کتابخانه ، درمانگاه بهداشت‌و خانواده و سایر قسمت ها مورد بازدید علیاحضرت‌شهبانو قرار گرفت .

در جریان بازدید از این واحدهابعرض‌علیاحضرت‌شهبانو رسید که در قسمتهای مختلف این مرکز و مراکز مشابه از وجود دانشجویانی که بطور داوطلب با مرکز همکاری‌دارند استفاده میشود . علیاحضرت شهبانو دانشجویان مذکور را مورد تفقد قرار دادند و پس از مشاهده نمایشنامه‌ای که وسیله جوانان گروه تئاتر سازمان ملی رفاه‌خانواده‌ایران اجراشد،درمیان ابراز‌احساسات کارکنان و اعضای مرکز و نیز اهالی منطقه دولاب مرکز رفاه خانواده را ترک فرمودند .

دوشنبه‌هامجله جوانان خواندنی است

درحاشیه جشنواره جهانی فیلم تهران

ازنگاه سخاورز

«مصاحبه بارکس‌هاریسون هنرپیشه‌معروف هالیوود..» (ازچپ به‌راست : هاریسون ـ مترجم ـ مصاحبه‌گر)

درگذشت اکبر مسعود (صارم‌الدوله)

قبل از ظهر روز گذشته شنبه هشتم آذر ماه ٥٤ آقای اکبر مسعود(صارم‌الدوله)فرزند مسعود میرزا (ظل‌السلطان) به علت نارسائی قلب‌در ۹۱سالگی در شهراصفهان‌به‌دورد حیات گفت:

مرحوم اکبر مسعود صارم‌الدوله در سال ۱۳۰٤ قمری‌در اصفهان متولد گردید و علوم قدیمه را در اصفهان نزد دانشمندان عصر فراگرفت وبا استفاده از معلمان خارجی به زبان های فرانسه و انگلیسی آشنائی کامل یافت . مرحوم صارم‌الدوله به اصول دیانت مقدس اسلام‌اعتقاد کامل‌داشت و پیرو مذهب‌حقه جعفری‌بود وبائمه اطهارمخصوصا مولای متقیان‌ارادت خاص میورزید .

مرحوم اکبر مسعوددرسال ۱۳۲۷ با خانم افتخار اعظم‌صبیه مرحوم اتابک‌اعظم ازدواج‌کرد و دارای چهار فرزند یک پسر بنام اصغر مسعود و سه دختر باسامی ویکتوریا- اختروانور گردید .

مرحوم صارم‌الدوله‌به اسب سواری و تیراندازی علاقه مفرطی داشت وازهمان‌جوانی وارد سیاست شدوشرح‌خدمات دولتی نامبرده از تاریخ۱۲۸۳ شمسی تا ۱۳۲۸ شمسی بشرح زیر میباشد .

۱ـ ریاست افواج اصفهان و حکومت های‌جزء ـ ریاست قشون فارس ـمعاونت وزارت داخله در کابینه سپهسالار ـ وزارت فواید عامه در کابینه فرمانفرما ـ وزارت خارجه در کابینه سپهسالار ـ حکومت اصفهان- وزارت مالیه درکابینه وثوق‌الدوله- حکومت‌کرمانشاه همدان و تهران ـ حکومت ایالت فارس ـ نماینده مجلس موسسان اول از اصفهان ـ مجددا حکومت فارس‌ـنماینده اصفهان از دوره هفتم مجلس شورای ملی تا آخر دوره تصفیه ـنماینده مجلس‌موسسان دوم از اصفهان .

مرحوم اکبر مسعود دارای نشان های امیرتومانی ـ نشان سبز با حمایل ـ نشان قدس‌ـ ونشان های عالی‌ازکشورهای بلژیک ـ انگلستان‌ـروسیه ـ فرانسه و ترکیه میباشد .

شاهزاده‌صارم‌الدوله مردی مودب ، صبور ، با حافظه ، فکور ، تیز هوش ، مدبر و خوش قلب بود . در کار های اجتماعی و اقتصادی ،کشاورزی وتوسعه فرهنگ آنی غافل نبود و از صرف مال در راه پیشرفت این امور مضایقه و دریغ نداشت .

در سال ۱۳۰۰ شمسی‌اقدام به تاسیس دبیرستان کامل صارمیه در اصفهان کرد که در آن زمان به دارالفنون جنوب معروف بود ، تعداد ۲٤۰ باب مغازه های اطراف میدان نقش جهان یک رشته قنات‌محمودیه و ساختمان مجللی با زمین فوتبال متصل به آن ازاراضی باغ نور را وقف دبیرستان نمود تا از درآمد موقوفات بالا حقوق معلمین‌و هزینه‌های دبیرستان تامین گردد و برای اینکه عوائد موقوفات بهدر نرود تولیت موقوفات را به استاندار وقت‌و نظارت اداره اوقاف محول نمود و بمنظور تعلیم و تربیت جوانان آنروز عده‌ای استاد فن و حرفه با هزینه شخصی استخدام و در اختیار دبیرستان صارمیه‌گذاشت و کتابخانه مفصلی شامل کتاب های نفیس‌قیمتی برای‌دبیرستان بنیاد گذاشت . و دو دبستان پسرانه و دخترانه‌بنام صارمیه نیز تاسیس‌وبفرهنگ واگذارنمود.

همچنین کتابخانه کتاب‌های خطی‌گرانبهای‌خود رابکتابخانه فرهنگ‌و هنر اصفهان‌واگذارنمود .

مرحوم اکبر مسعود صارم‌الدوله در کار های اجتماعی و عام‌المنفعه نهایت تلاش را داشت چنانچه در اتصال آب کوهرنگ بزاینده رودو تاسیس کارخانجات برق‌مردم‌را تشویق به سرمایه‌گذاری نمود و در امور تولیدی و عمرانی و آبادانی شخصا تشریک‌مساعی داشت .

صارم‌الدوله در سال های آخر عمر نیز دست از فعالیت های اجتماعی و امور خیریه نکشید و تا چندی‌پیش ریاست جمعیت شیرو خورشید سرخ اصفهان ـ ریاست شورای کشاورزی ـ ریاست باشگاه‌بین المللی لاینز منطقه‌و ریاست شورای فرهنگی را به عهده داشت و به موسسات خیریه و بیمارستان مسیحی‌وموسسه کرو لال ها و نابینایان کمک می نمود وازهرگونه همکاری و مساعدت دریغ نداشت .

مرحوم اکبر مسعودخدمتگزار صدیق و صمیمی شاهنشاه آریامهر و مومن به اصول سازنده انقلاب شاه و مردم‌و همیشه مورد عنایات اعلیحضرت همایون شاهنشاهی بود .

بانک صنایع ایران

آگهی دعوت
مجمع عمومی فوق‌العاده صاحبان سهام
بانک‌صنایع ایران

مجمع عمومی فوق‌العاده صاحبان سهام بانک‌صنایع ایران در ساعت ۵ بعدازظهر روز سه‌شنبه ۱۱ر۹ر۱۳۵٤ در تالار اجتماعات بانک توسعه صنعتی ومعدنی ایران واقع در خیابان حافظ شماره ۱۳۳ تشکیل می‌شود .

از صاحبان سهام یا نمایندگان آنان دعوت می‌شود تا ساعت ۱۲ روز ۱۱ر۹ر٥٤ با در دست داشتن ورقه هویت و گواهینامه سهام به اداره حقوقی وسهام بانک مراجعه و ورقه ورود به مجمع را دریافت دارند .

کسانیکه تا تاریخ ۱۱ر۹ر٥٤ موفق به اخذ ورقه ورود به مجمع از اداره حقوقی و سهام نشوند ، می توانند از ساعت ۳تا۵ بعداز ظهر ورقه‌رادر محل برگزاری مجمع دریافت دارند .

دستور جلسه :
۱ـ تجدید نظر در تصمیمات مجمع عمومی فوق‌العاده مورخ ۲۸ر۲ر۱۳۵٤ .
۲ـ اخذ تصمیم در مورد افزایش سرمایه با سلب حق تقدم سهامداران طبق پیشنهاد هیئت مدیره .

هیئت‌مدیره بانک صنایع ایران

واگذاری نمایندگی

جهت توزیع و فروش پوششهای خارجی‌وداخلی ساختمان در مراکز استانها به افراد و موسسات واجد شرایط نمایندگی واگذارمیشودخواهشمند است جهت کسب اطلاعات بیشتر با

شرکت کنیتکس کمیکالز

تهران . آریامهر پلاک ۲۸۱ تلفن ٦٥۱۰۰۱
تماس حاصل فرمایند

اطلاعیه‌دفتر طرح آپارتمان‌سازی رامسر

از لحاظ استحضار داوطلبان‌خرید‌آپارتمانهای‌طرح شهرسازی رامسر اعلام می‌گردد که مقدمات فروش آپارتمانهای فاز دوم فراهم‌شده مشخصات و موقعیت هریك از آپارتمانها (از یك‌اطاق خواب تا چهار اطاق خواب) در بروشورهائی که‌اخیرا چاپ شده منعکس گردیده است .

متقاضیان خرید میتوانندصبحها از ساعت ۸ الی ۱۲ وبعداز ظهرها از ساعت ٤ الی ٦ برای دریافت‌بروشور وملاحظه نقشه و ماکت آپارتمانها بدفتر طرح واقع در طبقه هم کف ساختمان بنیادپهلوی جنب میدان ولیعهد شماره ۱۷۸ ویا در رامسر بدفتر طرح آپارتمانسازی مراجعه وازشرایط وضوابطواگذاری آپارتمانها اطلاع حاصل نمایند .

انتخابات هیأت‌مدیره سازمان نظام معماری و ساختمان

باتوجه به مدلول قانون نظام معماری و ساختمان و آئین‌نامه انتخاب ووظایف هیات مدیره سازمان نظام معماری وساختمانی ، انجمن نظارت‌بر انتخابات هیات مدیره سازمان نظام معماری و ساختمان مرکز به آگاهی کلیه دارندگان پروانه اشتغال در رشته های معماری ، ساختمان ، شهرسازی و تجهیزات می رساند که انتخابات‌هیات مدیره سازمان نظام معماری و ساختمان استان مرکز از ساعت ۱۰ تا ۱۷ روز پنجشنبه ۲۰ آذرماه ۱۳۵٤ در سالن مرکزی کاخ وزارت مسکن وشهرسازی واقع در خیابان ورزش (خیابان شمالی پارك‌شهر) برگزارخواهد گردید .

خواهشمند است کلیه دارندگان پروانه اشتغال ، برای شرکت در انتخابات ، با در دست‌داشتن‌عین‌پروانه اشتغال درتاریخ فوق به محل مذکور مراجعه نمایند .

توضیح آنکه صورت اسامی واجدین‌شرایط انتخاب شدن در هیات مدیره سازمان نظام معماری و ساختمان ،برای اطلاع عموم در محل برگزاری انتخابات نصب و در معرض دید همکاران قرار خواهد گرفت .

انجمن نظارت برانتخابات‌هیات سازمان نظام معماری وساختمان

بازارسیاست

اخبار ـ رویدادها ـ شایعات ـ گفتگوها.

بحرین‌وهمکاری نظامی درخلیج‌فارس

سفر نخست وزیر ایران به بحرین بازتاب وسیعی در منطقه و بویژه در کشور های جنوبی خلیج‌فارس پیدا کرد . محافل سیاسی برای این سفر ـ بخصوص در جهت پیشبرد طرح همکاری و حفظ امنیت دستجمعی خلیج فارس- اهمیت فوق‌العاده قائلند . بحرین از بدو استقلال خود همیشه‌باایران تفاهم و نزدیکی خاصی داشت . بحرین با همکاری نظامی کشور های خلیج فارس برای حفظ امنیت این شاهراه موافق است . این طرح چندی قبل توسط شاهنشاه ایران مطرح‌شد و تاکنون از طرف چند کشور مورد استقبال قرارگرفته‌است. بحرین در نظر دارد تا اواسط سال ۱۹۷۷ به تسهیلاتی که که برای ناوگان نظامی آمریکا قائل است پایان دهد . بهمین جهت مایل است تا آن موقع در خلیج فارس نوعی همکاری نظامی دستجمعی بوجود آید و این مسئله یکی از مواردمهم مذاکرات امیر بحرین و هویدا خواهد بود و مسئله در تمام جوانب مورد بحث و تبادل نظر قرار خواهد گرفت .

مبارزه حاد علیه گرانفروشی

ناظران اقتصادی معتقدند که اخطار های مکرر مهدوی قائم مقام دبیر کل و وزیر بازرگانی‌نشان دهنده موجی جدید از سخت گیری و تعقیب متخلفین‌درامر مبارزه با گران‌فروشی است . مبارزه با گران فروشی مدتی است که از صورت‌حاد خود که در آن متخلف زندانی و یا تبعید میشد ، خارج شده و این مجازاتها فقط در موارد مهم مثل احتکار پیاز بموقع اجرا گذارده میشود و این امر بعضی از دست اندرکاران را به کوتاهی و قصور کشانده است بطوری که وزیر بازرگانی مجبور شد دیروز در اجتماع بازرگانان مجددا «اخطار»کند.

یک نوع قصور که اخیرا کشف شد ، انبار کردن کالا ها در گمرکخانه هاو انبار های عمومی و خصوصی‌وکاهش عرضه آن به بازار است . در این زمینه مسئولین مبارزه با گران فروشی به نحوی عمل خواهند کرد ، تا هیچ کالائی وقتی که بازار احتیاج به آن دارد ، در انبار ها انباشته‌نشود و یا وارد کنندگان نتوانند کالاهای خود را مدتها در گمرک خانه‌ها نگهدارند . محافل بازرگانی انتظار دارند که مسئولین و مامورین مبارزه با گران فروشی در روز های آینده‌اقدامات تندی را علیه این دسته به اجرا گذارند .

پیشنهادفروش کنکورد به‌اعراب

پایان سفر جیمز کالاهان وزیر خارجه انگلیس به کشور های سواحل جنوبی خلیج فارس ، اکنون یکی دیگر از هدف های این سفر را روشن کرد و کالاهان در آخرین لحظه در بحرین باین مسئله اشاره کرد .

کالاهان در بازدید از کشور های سواحل جنوبی‌خلیج فارس مسئله فروش کنکورد را به ثروتمندان عرب پیشنهاد کرد . در هیچیک از سفر های او مطلب رسمی در این زمینه گفته نشد ولی در بحرین کالاهان رسما اعلام کرد که بحرین بزودی به هواپیمای سوپر سونیک کنکورد مجهز خواهد شد درصورتی که این جنبه سفر جیمز کالاهان موفقیت‌آمیز باشد ، میتوان پیش بینی کرد که کنکورد فروش جالبی پیدا خواهد کرد . و از تورم و بحران اقتصادی جان سالم بدر خواهد برد .

تغییرات برچه‌پایه‌ایست ؟

در میهمانی دیروز ظهر سفارت یوگسلاوی بمناسبت سالروز استقلال این کشور و یا بقول یوگسلاوها سالروز تشکیل یوگسلاوی نوین نخست وزیر که بطور سنتی همیشه در مراسم سالگرد سفارت یوگسلاوی شرکت میکرد، بخاطر سفر به بحرین این بار جمشید آموزگار وزیر اول کابینه‌خود را به جای خود به میهمانی سفارت فرستاد .

از وزارت خارجه نفر دوم دیپلماسی ایران‌غلامرضا تاج بخش نیز حضور داشت و معاون سیاسی وزارت خارجه با اینکه خود در متن خبر ها است از « اطلاعات» خبر های‌تازه رامی‌پرسید .«اطلاعات» نیز برای اینکه شاید معاون سیاسی وزارت خارجه مسئله خبر دادن را جبران کند آنچه که در چنته داشت بیرون ریخت ولی تاجبخش در پاسخ یک سئوال که این شایعات درباره تغییرات در وزارت خارجه برچه‌پایه‌ای استوار است خندید و به بهانه شرکت درمراسمی دیگر میهمانی را ترک گفت .

در همین میهمانی سفیر سلطنت عمان به خاطر خبری‌که دیروز صبح از رادیو لندن درباره کشورش پخش شده بودو سفیران باهوش آنرا شنیده بودند مورد محبت همکاران‌خود قرار داشت ولی هرکدام را به بهانه‌دست بسر کرد و از تلویزیون رنگی که در مسقط شروع بکار کرده است سخن گفت .

قهوه‌خانه ، تریا مجلل شهرداری سبزوار
باغذاهای مطبوع ایرانی و فرنگی افتتاح و آماده پذیرائی از مسافرین محترم و همشهریان عزیز میباشد تلفن ۲۰٤٤

اطلاعیه‌جشنواره جهانی فیلم تهران

۱ـ در برنامه نمایش های ویژه (دوشنبه۱۰ آذر در تالار رودکی ـسه شنبه ۱۱ آذر درسینما رادیوسیتی و پارامونت علاوه بر فیلم جنگی از آثار دیویدوالیر فیلم طویل سینمائی لبخندبزنید بکارگردانی مایکل ریچی نمایش داده خواهد شد)

۲ـ برنامه به یادبود و در تجلیل از فیلمساز فقید ایتالیائی پیرپائولوپازولینی ترتیب داده خواهد شد . دو اثر از این‌فیلمساز بنام‌پرندگان کوچك و پرندگان بزرگ ، در ساعت ۲۳ر٤۵ روز پنجشنبه ۱۳ آذر و فیلم«پادشاه اودیپ» درساعت ۲۳ر٤۵ روز جمعه ۱٤ آذر در تالار رودکی‌نمایش داده خواهد شد .علاقمندان میتوانند بلیط های این دو سانس‌رابه قیمت یکصد ریال هرسانس از گیشه تالاررودکی خریداری نمایند . ۱ـ۲