سال سی‌وچهارم ـ شماره ۱۰۱۳۲ — شنبه شانزدهم بهمن‌ماه ۱۳۳۸ — تکشماره ۳ ریال

اطلاعات

صفحه ۲۰

دوگل ژاك سوستل را برکنار کرد

ضمن ترمیم کابینه فرانسه ژاك سوستل ویك وزیردیگر شغل خودرا ازدست دادند ـ برکناری سوستل بعلت اختلاف‌نظر او بادوگل درمسئله الجزایر بوده‌است

جریان روز

گزارش وزیر! ¦ مبارزه تنها

سرمقاله وتفسیرجهان را درصفحه دوم مطالعه فرمائید

★ دستگیری افراطیون دست راستی درفرانسه والجزایر ادامه دارد و ٤٩ سازمان فاشیستی منحل شدند

★ سه تن ازوزیران فرانسه برای مطالعه وضع الجزایر به آن سرزمین میروند وسه افسر قوای چترباز بفرانسه احضار گردیدند درصفحه ۳

ژاك سوستل

بمبکویان در هاوانا تیراندازی شد

★ هنگامی‌که معاون نخست‌وزیر شوروی دسته‌گلی درپای مجسمه قهرمان آزادی کوباگذاشت تیراندازی ازچند جانب شروع شد

هاوانا ـ فوریه ـ آسوشیتد پرس ـ دیروز هنگامی که «میکویان» معاون اول خروشچف و «دورتیکوس» رئیس جمهور کوبا می‌خواستند برای گشایش نمایشگاه شوروی وارد کاخ هنر های زیبا شوند تیراندازی های متفرقی از بك بالکون کاخ هنر های زیبا صورت گرفت.

رادیوی هاوانا بی درنك اعلام کرد که ۲۰ تن باتهام سوء قصد واغتشاش در هنگام ورود میکویان دستگیر شده اند و پلیس در تعقیب چهار اتومبیل پر از افراد ضد انقلابی و مسلح به مسلسل می باشد.

گزارش دیگری می گوید شلیك مزبور تا ده پانزده دقیقه طول کشیدو در نزدیکی مجسمه«مارتی» قهرمان آزادی کوبا آغاز شد. میکویان کمی قبل یکدسته گل با علامت‌داس‌وچکش در پائین مجسمه مزبور گذاشته بود.

بقیه در صفحه ٤

مردم ایران برای سلامت شاهنشاه دعاکردند

گزارشی ازخلاصه مراسم واجتماعات چهل وهشت ساعت اخیر

والاحضرت شاهپور غلامرضا پهلوی وتیمسار ارتشبد هدایت درمراسم نیایش باشگاه افسران. قاضی عسکر درحال خواندن دعا دیده میشود

طی ٤٨ساعت اخیر مراسم دعا و نیایش بمناسبت پانزدهم بهمن در کلیه سپاهها، لشکرها، وپادگانهای نظامی کشور انجام گرفت.

بهمین مناسبت بعدازظهر روز پنجشنبه گذشته مراسم دعا ونیایش افسران ستاد بزرك ارتشتاران و ژاندارمری وشهربانی کل کشور وحضور والاحضرت شاهپورغلامرضا پهلوی درباشگاه افسران برگزار گردید. (مشروح این‌جریان در شماره گذشته درج‌شد).

ضیافتها

شب جمعه گذشته بدعوت‌تیمسار سپهبد احمد وثوق وزیرجنك وبانو سیافت مجللی بشام درباشگاه‌افسران برپابود که‌درآن والاحضرت‌شاهپور غلامرضا پهلوی وآقایان وزیران نمایندگان مجلسین ،امراءارتش و ارباب جراید شرکت داشتند همچنین دیشب نیز از طرف‌تیمسار

بقیه درصفحه هفت

ترکیول خراج سالیانه خود را از شنبه ۱۶ بهمن شروع میکند

۱ـ٤ آ ـ ٤٠١٠٠

استاد عالیمقام جناب آقای پرفسور عدل

وظیفه شغلی ووجدانی خود میدانم از حسن تشخیص و ابتکار عمل جراحی بی‌نظیری که‌روی کبد اینجانب انجام داده‌اید سپاسگزاری‌نمایم. حقیقتا جای خوشوقتی‌است که‌درکشور عزیزماعناصری‌مثل آنجناب‌وجوددارند که مکتب‌علمی‌آنهامایه‌افتخارجهان پزشکی است. **دکتر نورالدین پزشکی**

در جلسه امروز سنا

پنج لایحه تصویب شد

- انتخابات یکدرجه‌ای سنا
- سازمان نقشه‌برداری
- استقلال مالی دانشگاه
- دریافت ۲۵میلیون دلار وام
- ایجاد تسهیلات برای مؤدیان

ساعت نه‌وسه‌ربع بامداد امروز مجلس سنا بریاست آقای دکتر سعید مالك «نایب‌رئیس» تشکیل جلسه داد.

لایحه نقشه‌برداری

بعداز انجام امور مقدماتی مجلس وارد دستور شد ووصول لایحه تاسیس موسسه استاندارد ایران از مجلس شورای ملی اعلام گردید وبه‌کمیسیون بازرگانی ارجاع‌شد سپس جهت انتخاب یك نفرعضو برای کمیسیون بازرگانی به جای آقای دکتر خوشبین که‌قبلابعضویت کمیسیون خارجه انتخاب گردید اخذرای بعمل آمد وآقای دکتر متین دفتری انتخاب شد.

آنگاه لایحه مربوط به سازمان

بقیه درصفحه هفت

قیمت منطقه‌ای اراضی و ساختمانهای شهر کرج

★ قیمت اراضی وساختمان اطراف میدان‌کرج حداکثر ۱۵۰۰ ریال وقسمتی ازجاده چالوس حداکثر ٤۰۰ ریال میباشد

★ ارزش‌ساختمان بتن‌آرمه درشهرکرج مترمربعی۵۰۰۰ ریال ساختمان‌خشتی۵۰۰ریال‌ساختمان‌دهاتی۲۰۰ریال‌تعیین‌شد

همانطوری که قبلا اطلاع دادیم قیمت منطقه اراضی و ساختمانی منطقه کرج تنظیم گردید . این قیمت‌درظرف چند روز آینده از طرف اداره کل وصولی تهران برای اطلاع‌عمومی‌آگهی خواهد شد .

قسمتی از ارزش اراضی‌وساختمانی شهر کرج بشرح زیر است .

نهر کرج به ۱۶ قطعه تقسیم گردید و نقشه آن با اشل یك دوهزار و پانصدم مشخص گردید که‌به‌محاضر فرستاده خواهد شد .

قیمت اعیانی ساختمانهای کرج

۱ـ ساختمان های بتون آرمه و ساختمان با پایه های فلزی هر متر مربع برای هر طبقه ۵هزار ریال

۲ـ ساختمان آجری با تیر آهن با پوشش شیروانی یا اسفالت متری ۲۰۰۰ ریال .

۳ـ ساختمان های‌آجری با پوشش چوبی هر متر مربع ۱۲۰۰ ریال .

٤ـ ساختمانهای آجری و خشتی با پوشش چوبی هر متر مربع ۸۰۰ ریال .

۵ـ ساختمانهای قدیمی خشتی و گلی هر متر مربع ۵۰۰ ریال .

قیمت اراضی و مستغلات

قطعه اول

شمال اراضی سرجوب ـ شرق آبریز کوه حصار ـ جنوب پل قدیم کرج ـ غرب رودخانه کرج هر متر مربع حداکثر ۳۰۰ ریال حداقل یك ریال .

قطعه دوم

شمال ـ جاده شمالی باغ عبدالله‌زاده شرق‌رودخانه کرج ـ جنوب خیابان برغان ـ غرب ـ قسمتی از جاده‌چالوس حداکثر هر متر مربع ٤۰۰ریال حداقل ۱۰۰ ریال

قطعه سوم

شمال ـ مقابل خیابان برغان ـ شرق ـ رودخانه کرج ـ جنوب خیابان تهران و میدان کرج ـ غرب ـ خیابان‌چالوس هر متر مربع حداکثر ۱۵۰۰ ریالو حداقل ۳۰۰ ریال است .

نخست‌وزیر کارخانه کارتن‌سازی دخانیات را افتتاح کرد

درعکس بالا آقای دکتراقبال نخست‌وزیر وآقایان مهندس شریف امامی وزیرصنایع ومعادن ، خطاطان وزیرگمرکات ومهندس انصاری وزیرکار هنگام بازدید از کارخانه دیده میشوند

شرح درصفحه ششم

چهار محصل دوتوچال مفقود شده‌اند

دوهواپیما ودو اکیپ کوهنورد باشگاه تاج بجستجوی گمشدگان پرداخته‌اند

سرمدی — شمس — فراسیون

صبح امروز اطلاع حاصل شد که چهار نفر از کوهنوردان صبح روز جمعه ۱۵ بهمن ماه بقصد صعود بقله توچال تهران راترك کردند . این چهار کوهنورد محصل دبیرستان ادیب می باشند که روز جمعه بنا بقرار قبلی جهت گردش وتفریح بحوالی در بند رفته واز آنجا هوس صعود بقله توچال را می نمایند و در بند را پشت‌سر گذارده راه قله توچال‌را پیش میگیرند .

تاکنون خبری از این چهارکوه‌نورد بدست نیامده است این چهار محصل کوهنورد عبارتند از آقایان سرمدی ـ محمدیان ، فراسیون ، شمس که هر چهار نفر شاگرد کلاس پنجم ریاضی دبیرستان ادیب می باشند و سن آنها بین ۲۰ تا ۲۱ سال میباشد.

اقدامات باشگاه تاج

آقای سرهنگ خسروانی مدیر باشگاه تاج امروز بخبرنگار ماگفت که دو هواپیما و همچنین دو اکیپ کوهنورد برای پیدا کردن این

بقیه درصفحه هفت

مذاکرات کراچی

★ مارشال ایوب‌خان‌گفت: هنگام بازدید شاهنشاه ایران ورئیس جمهوری ترکیه ازپاکستان راجع بمسائل موردنظر سه کشور تبادل‌نظر خواهدشد

★ اوضاع عراق وفعالیت کمونیستها درآنکشور درمذاکرات

★ پیام دوستی مارشال ایوب‌خان بشاهنشاه وسیله سفیر جدید پاکستان تقدیم خواهدشد

امروز اظهارشد که انتظارمیرود درمذاکرات کراچی بین سران ایران ،پاکستان وترکیه ضمن بررسی اوضاع منطقه خاورمیانه موقعیت فعلی عراق وگزارش‌های مربوط به‌فعالیت کمونیستها درآن کشور مورد بررسی قرار گیرد. قرار است آقای‌اختر‌حسین سفیر جدید پاکستان درایران دراین‌هفته اوراق استوارنامه خودرا به‌حضور

بقیه درصفحه هفت

کراچی مطرح میگردد

پلیس مخفی شوروی رفت‌وآمد مردم را کنترل میکند

مسکو ـ سازمان پلیس مخفی شوروی اعلام‌کرد که کلیه مردم اتحاد شوروی‌وکسانیکه بطوردائم درشهرها ونقاط کارگر نشین لیتوانی ،لتونی، استونی، مسکو، لنینگراد ودرمناطق مرزی سکونت دارند برای مسافرت درداخل کشور باید جواز عبور داشته‌باشند .درجوازهای‌عبور مشخصات‌مربوط‌به شغل‌مخصوصا موارد اخراج ازکار ثبت‌شده است وهمین جوازها نشان میدهد که‌آیادارنده آن‌زندانی بوده ویادراردوگاههای کار اجباری‌بسر برده است‌یاخیر؟

مقامات رسمی شوروی ادعا میکنند که منظور از این‌کنترل برکنارکردن کسانیست که‌درنواحی شهرنشین کار مفیدی‌برای دولت‌انجام نمیدهند اماناظران سیاسی مسکو اظهار میدارندکه این سیستم کنترل برای‌آن بوجود آمده است تامقامات شوروی راازخطرات داخلی آگاه سازد.

سی‌هزار فرهنگی در انتظارافزایش حقوق

- دستگاه منظمی برای توزیع کمکهای جنسی بفرهنگیان تشکیل میبابد
- شایعه دادن یك ماه حقوق بکارمندان فرهنك تائید نشد.

بدنبال ملاقات معلمان وزارت فرهنك با آقای نخست وزیر در مورد‌افزایش حقوق خود امروز یك مقام وزارت فرهنك بخبرنگار ما اظهار داشت :

وزارت فرهنك طی نامه‌ای از وزارت دارائی تقاضا کرده که کسر اعتبار حقوق معلمین را تامین کند مقام مزبور سپس گفت وزارت فرهنك در راه اجرای نیات شاهنشاه سعی میکند که حقوق معلمان افزوده شود اما اشکال کار نبودن پول و اعتبار کافی است .

خبرنگار فرهنگی اطلاعات گزارش میدهد که‌افزایش‌حداقل حقوق کارمندان بچهار صد تومان در فرهنك اشکالات متعددی ایجاد خواهد کرد چون‌حقوق آموزگاران و دبیران وکارمندان‌جزء بیك‌اندازه خواهد شد در لایحه‌بودجه سال آینده برای معلمان باسامفه هیچگونه پیش بینی نشده نتیجه‌آنکه مستخدم مدرسه مطابق دبیر حقوق خواهد گرفت !

در مذاکره‌ای که خبرنگار ما با آقای وزیر فرهنك بعمل آوردایشان اظهار داشتند حقوق معلمین بطور قطع افزایش خواهد یافت ودرحال حاضر اکثر کارمندان دولت که‌حداقل حقوق‌آنان چهارصد تومان خواهدشد از فرهنگیان میباشند .

خبرنگار ما سوال کرد که چگونه به سی هزار نفر ازفرهنگیان بجای پول کمك‌های جنسی خواهد شد .

وزیر فرهنك در پاسخ گفت‌تشکیلات منظمی برای اینکار بوجود خواهدآمد ودر صورت عدم امکان توزیع کمك های جنسی کمك نقدی داده خواهد شد .

یك ماه عیدی

امروز دروزارت فرهنك شایع بود که طبق تصمیم دولت برای اولین‌بار قرار است بعموم کارمندان فرهنك یك ماه حقوق بعنوان‌عیدی‌داده شود. خبرنگار ما آخر وقت امروز بچندتن از مقامات حسابداری و کار گزینی وزارت فرهنك مراجعه کرد اما‌ادارات مزبور از این شایعه اظهار بی‌اطلاعی کردند .

بانك ایرانیان

مؤسسه‌ایست صد درصد ایرانی

ازروزیکشنبه دهم بهمن ماه

گشایش یافت

شعبه مرکزی : خیابان اکباتان

شعبه بازار : بازار سلطانی ـ سرای جامع

بانك برای انجام‌معاملات ارزی درسراسر جهان آماده است

تلفن شعبه مرکزی ۳۶۱۵۵ ۳۶۱۵۶ ۳۶۷۷۹

باجه‌های بانك همه روزه عصرها (غیرازایام تعطیل) برای دریافت وجه بحساب مشتریان محترم دراین ساعات بازاست

شعبه مرکزی: ازساعت ۱۷ تا ۲۰

شعبه بازار: ازساعت ۱۶ ونیم تا ۱۸ونیم.

ابوالحسن ابتهاج

ـ۱ـ آ ـ ٤٠٩٤٢

روغن نباتی نرگس شیراز

محصول بهترین دانه‌های روغنی جهان

مجانی

قابل‌توجه بانوان خانه‌دار ـ خواربار فروشی ـ لبنیاتی

برای معرفی پودرظرف‌شوئی اکو کوپنهائی درمنازل توزیع میشود که‌بانوان آن راتاتاریخ معینه به‌مغازه های خواربار فروشی ـ اغذیه فروشی ـ لبنیاتی برده‌با پرداخت ۲۰ریال‌یك قوطی پودر بزرك‌اکوخریداری ویك قوطی بزرك‌هم مجانا دریافت نمایند ونماینده فروش این شرکت همیشه برای دریافت کوپنها به‌مغازه‌ها مراجعه وبه تعداد دوبرابر کوپنها جنس‌به مغازه تحویل ووجه نصف آنرا ازقرار ۱۶ ریال‌دریافت خواهندنمود

شرکت ناصح نماینده انحصاری تلفن ۳۹۶۶۸

آ ـ ٤١٠٠٢

روغن نباتی قوطم کره دارد

دعوت ازاعضای حزب ملیون

ساعت ۶ بعدازظهر روز یکشنبه هفدهم بهمن ماه ۱۳۳۸ آقای دکتر مهدی بیانی عضو هیئت موسس حزب ملیون ومدیر کل وزارت‌فرهنك درپیرامون (خطوط ایرانی) سخن میرانند.

ازعموم بانوان وآقایان هم‌مسلك خواهشمند است درساعت مقرر بمحل حزب‌تشریف فرماشوند.

آ ـ ٤٠٩٥٠ دبیرکل حزب ملیون ـ دکتر نصرت‌اله کاسمی

چای جهان

۱۵۱ تومان ۲۵۲ تومان

تعطیلات نوروز درایتالیا

باهواپیمای ارفرانس

وپانزده روز توقف در هتلهای درجه یك

۳۷۵۰۰ ریال

برای کسب اطلاعات وتهیه بلیط به شرکت سهامی موند اکسپرس

خیابان فردوسی‌ساختمان ارفرانس تلفن ۸ـ٤۹۱۷٤ مراجعه فرمائید. (۱) آ ـ ٤٠٧٣٦

دیور DIOR

بزودی روژیتا معرفی میشود

جریان روز

گزارش وزیر!

در جلسه اخیر مجلس سنا آقای دکتر راجی وزیر بهداری درجواب سئوال سناتور دکتر پرویز کاظمی گزارشی از تقلبات درخواربار مردم بمجلس داد که همه را دچارنگرانی ووحشت ساخت . اما آمیخته بمبالغه بود، یعنی ایشان خواستند تابلوی سیاه تری از آنچه هست در نظر سناتورها مجسم کنند که قانون‌مربوط بمجازات تقلب کنندگان زودتربگذرد وحتی مجازات شدید تر باشد .

قطعا این نظر را داشته‌اند و الا صحیح نیست که چوب بدست بگیریم وهمه را یکسان برانیم ، در تابلوئی که ایشان پیش ما قرار دادندواقلامی از خواربار که در آن تقلب میشود قرائت نمودند چنین وانمود میشد که هرچه بخورد ما مردم میرود تقلبی است ، آنهم آنجور تقلبی که‌ایشان ذکر کردند، مثلا کلاغ بجای مرغ و خروس فروخته میشود ، زعفران را از گوشت ریشه شدهٔ گاو و گل‌رنگ میسازند ، گردآجر و ریشه گیاهی زرد را زرد چوبه میکنند ، آب‌نبات، شیرینی ، شربت ، روغن و غیره و غیره را با مواد دیگر درست می کنند .

راستش ما هنوزنشنیده بودیم که کلاغ را بجای مرغ بفروشند .شاید هم چنین تقلبی صورت گرفته باشد اما یك حادثه ودوپیش آمدرانباید جنبهٔ عمومی داد ، بعلاوه کلاغ حیله‌گر چگونه ممکن است به تله مرغ‌فروش بیفتد زیرا شکار کلاغ کار ساده و آسانی نیست ، اگر شکارچی موفق شود روز خود را وقف شکار یك یا دو کلاغ کند آیا تصور نمیکنید ارزش صرف وقت یك روز شکارچی بیش از یکی دو کلاغ خیره سربقیمت یکی دو مرغ باشد ! چون کلاغ دم به‌تله نمیدهد همینقدرکه در تیررس شکارچی قرار گرفت محوطه شکار را خالی میکند و شکارچی را تنها می گذارد . در اینصورت اینهمه کلاغ از کجا پیدا میشود که بجای مرغ فروخته شود کدام مشتری احمقی است که بین کلاغ نوك دراز و مرغ‌سربریده فرق نگذارد .

بهرحال وزیر محترم‌بهداری در این گزارش مبالغه فرمودند ، اینقدرها هم شور نیست که ایشان شرح‌دادند وحق نیست برای خاطر چند تقلب که سازمان بررسی تقلبات‌وزارت بهداری کشف نموده تمام کسبه و اصناف و خواربار فروش این شهر را مفتضح کرد و مردم رانگران ساخت .

ما تصدیق داریم که تقلب درآذوقه ومایحتاج عمومی با کمال تاسف‌صورت میگیرد اما این افراد متقلب حکم همان کلاغ حیله‌گر را دارند ، کم هستند و کمتر دم به تله میدهنداز زیر مواخذه و مجازات فرار میکنند واعمال‌خودرا‌پیوسته‌درکوچه‌پس کوچه‌ها، زیر زمین‌ها ، نقاط دوراز چشم‌ماموران بهداشتی انجام میدهند و باقسام‌مختلف اجناس تقلبی خودرا بحلق مردم فرو میدهند با اینهمه زرنگی بالاخره گرفتار میشوند چنانچه تابحال شده‌اند وباید شدید ترین مجازات در بارهٔ آنها معمول شود تا دیگراین کارها نظیر پیدا نکند وباید نظارت‌سازمان بهداشتی وزارت بهداری با کمال شدت این ماموریت ووظیفه خطیر را انجام دهد . ولی ما هرگز نمیتوانیم تصور کنیم که خواربار فروشی‌های بزرك درخیابان استانبول یا نقاط دیگر شهر جرئت آن داشته باشند مرغ و خروس کشته را چند روز در آب بیاندازند که باد کند ووزن وهیکل پیدا کندیا کلاغ را بجای مرغ بفروشندو هکذاچیزهای دیگررا!

بنابر این در عین اینکه نظارت و کنترول در همه چیز و برای همه در تمام نقاط شهر باید برقرار باشدتوجه باین نکته لازم است که در حال‌حاضر پیشرفتها و ترقیاتی در تهیه‌خواربار بطرز آبرومند صورت گرفته ، مؤسسات و کارخانه‌های بزرگی برای تدارك آذوقه و مایحتاج عمومی‌بشکل امروز دنیا در داخل کشور بوجود آمده که جنس های خودرا هرکدام سعی میکنند روی رقابت کسبی‌مرغوب ترو بهتر از کارخانه و یا مؤسسه دیگر تدارك کنند و آنها را در ظرف های‌نظیف،دربسته‌و جعبه‌ها قراردهند، بدون‌شك تحول بزرگی دراین امرپیداشده، ذوق وسلیقه بکار رفته وروز بروز مغازه‌ها ، از ظروف دربسته بیشتر زینت می‌یابد که این تحول وتجدد وذوق‌و سلیقه را در تهیه خواربار مردم در برابر جمعی مردم‌بی حیثیت که آبروی خودو مملکت رامی‌برندو جان مردم را بخطر می‌اندازند وباید حتی مجازات اعدام دربارهٔ آنهاعملی گردد ، نباید نادیده گرفت و تشویق وتایید نکرد .

البته منظور آقای دکتر راجی هم همین بود که کسبه متقلب شناخته شده را معرفی نمایند وماموریت‌خطیر ومهم سازمان نظارت خواربار وزارت خانه را که حافظ جان مردم است باطلاع مجلس برسانند تا عامه بدانند، از این پس میتوانند آسوده خاطر باشند که بانظارت‌این سازمان‌ووجود قانون مجازات شدید مبارزهٔ قطعی

بقیه درصفحه‌نوزدهم

مبارزه تنها

مبارزه قطعی درفرانسه آغاز شده است. ژنرال دوگل پس‌از خروج آنتوان پینه، گرفتن اختیارات یك ساله وبرکنار کردن ژاك سوستل اکنون تنها ومقتدر به مقابله‌آینده پراز مبارزه ونامعلوم خود می‌رود. دراطراف اواز مردان مقتدر کسی نمانده است دولت بقول نخست‌وزیر اوبیش‌از هرچیز رئیس جمهوراست واین دولت تصمیم دارد یك‌بار و برای همیشه اقتدار خودرا ثابت کند.

درجه استحکام عزم رئیس جمهور راهیچ چیز بهتراز برکناری ژاك سوستل رفیق‌همرزم قدیمی اونشان نمی‌دهد. سوستل نه تنها در ۱۳ مه ۱۹۵۸ وپس‌از آن، بلکه‌درسالهای دشوار فرانسه آزاد، دردوران حکومت دوگل پس‌از جنك، در تشکیل نهضت گلیست پس از استعفای ژنرال همواره جزء مهم‌ترین عوامل قدرت دوگل بوده‌است وی‌ازصمیمی‌ترین هواداران ژنرال و«گلیست‌تراز خود دوگل» است. باوجود این اورااز کابینه اخراج کرده‌اند. زیرا دوگل نمی‌خواهد کمترین نغمه‌مخالفی رابشنود و دراین‌مرحله حساس جز اجرای نظریات خود هیچ‌راه حل دیگری نمی‌شناسد.

دوگل همواره از زیاده رویهای «گلیست‌ها» ناراحت بوده است. پیروان اودریك چیز، درمیانه روی وشکیبائی ،هرگز نتوانستند به‌پای اوبرسند. وامروز که سرنوشت و مرك وزندگی فرانسه باید روشن شود بیش‌از همه‌وقت از تندرویهای آنها ناراحت است.

اغتشاش اخیر الجزیره نشان‌داد که‌اساس حکومت درفرانسه هنوز سست است. گروههای سیاسی مختلف عادت به‌اطاعت نکرده‌اندو محرکین به سهولت می‌توانند قدرت دولتی رابه مبارزه طلبند. اختیاراتی که کابینه فرانسه از مجلس گرفت برای مقابله باهمین وضع‌بود ولی این اختیارات تا بدست آهنینی عملی نشود نتیجه نخواهد داشت ورئیس جمهورچنین دستی دارد.

کارتصفیه دردستگاه حکومت،در ارتش درهمه ارگانهای قدرت در الجزایر باشدتی آغاز شده است که‌تردیدی از جهت مقاصددوگل باقی نمی‌گذارد .اودشمنان خودرا دردست راستی‌های افراطی تشخیص داده است وتصمیم دارد قدرتشان رادرهم بشکند. ودررتبه اول همه مقامات‌مهم رااز آنان بگیرد. انتظار تغییرات دیگری رادر ارتش‌فرانسه ودردستگاه حکومت بخوبی می‌توان داشت .وهدف همه‌این تغییرات و بازداشتها مهیا کردن زمینه برای هنگامی است‌که اجرای طرح‌خود-مختاری الجزایر آغاز می‌شود.

قدرتهای مادی واخلاقی که‌اکنون دردستهای دوگل قرار گرفته به حدی است‌که درتاریخ صد سال اخیر فرانسه‌هیچ‌مانندی‌بر‌آن‌نمیتوان یافت.درجواب‌اوهیچ‌قدرت‌قانونی‌نمانده است. ملت پشت سراو است ارتش خودرا ناگزیر به‌اطاعت می‌بیند. مسلمانان الجزایر اوراتنهافرانسوی مورد اعتماد می‌دانند در تونس و مراکش همه اعتدالیون امید خود رابرای حل مسئله الجزایر به او بسته‌اند.

ودنیای غرب هیچگاه باین‌شدت خواهان موفقیت فرانسه ورهائی‌آن از مشکلات نبوده است. آیزنهاور صریحا اعلام کرده که میل دارد اسلحه واسرار اتمی امریکارا با متحدین نزدیك خوددرمیان بگذارد این اظهارنظر پیش‌از هرچیزوضع داخلی وبین‌المللی دوگل را تقویت می کند. فرانسویها به‌روشنی درمی یابند که‌درسایه نظم وآرامشی که دوگل به‌کشور آنها خواهد داد قادر خواهند بود- لااقل از نظر تسلیحات اتمی- درشمار دول بزرك درآیند.

فرانسه اکنون باموقعیتی چنان وخیم روبرواست که‌فقط استواری اراده دوگل باآن قابل مقایسه است. اودرعین تنهائی خود همه عوامل پیروزی رادر اختیار دارد. واگر زمان بیابد پس‌ازخودفرانسه‌ای خواهد گذاشت که دیگر لازم نخواهد بود بحران وآشوب را با اختیارات دیکتاتوری واختیارات دیکتاتوری رابا بحران وآشوب چاره کند.

از طرف ما

به عزیزان خود قول بدهید که

لباس عید آنها همیشه درجنرال‌مد

حاضراست

ساعات‌کار صبح ۹ تا ۱۲½ عصر ۳ تا ۸

جنرال‌مد

کوچهٔ برلن

توديع

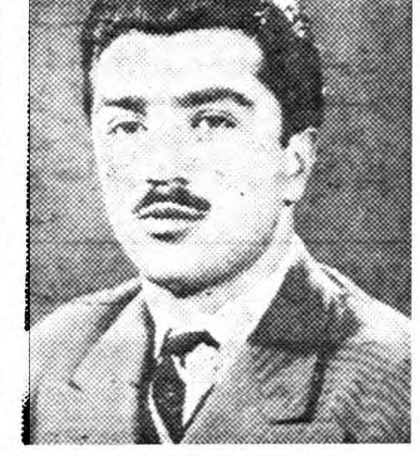

چون برای ادامه تحصیل عازم اروپا هستم ازسروران ارجمند که موفق بزیارتشان نشدم پوزش‌طلبیده سلامت‌وسعادت همگی‌را ازایزدیکتا مسئلت دارم .

جمشید صوفی‌سیاوش

آ-۳۲٦٤۷

دکتر اوداردوارطانی

انترن سابق بیمارستانهای پاریس
متخصص جراحی دستگاه‌گوارش
ومجاری صفراوی
پذیرائی ۵ ونیم الی ۸
نشانی مطب -خیابان اراك‌کاشی
٥٦ انتهای خیابان ویلا تلفن‌منزل
٦٦٤۱۱ تلفن مطب ٤٦٥۰۷

تغییر منزل

از خیابان دربند سرکوچه‌آسیاب والی به‌خیابان عباس آباد نایب السلطنه کوچه کفائی پلاك ٦٤

نقیبزاده مشایخ

آ-۳۲۲۱۷ ۱-۳

۵۳۲۳۳

تلفن جدید سیدجواد ذبیحی

آ-۳۱۷۳۷ ۱-۲

تیمسار ریاست معظم شهربانی کل کشور

در شب ۱۰ر۱۱ر۳۸ سارقین ماشین سواری ۲٦۰۲۲ متعلق باینجانب را از خیابان خوش سرقت نمودند جریان مستقیما بریاست آگاهی وسیله شعبه ٦ گزارش گردید با هدایت جناب سرهنك فهمی ازطرف آقای کاظمی رئیس مبتکر وفعال‌شعبه ٦وآقای شریف‌زاده‌تعقیب انجام گرفت و منتهی به پیدایش ماشین سرقت شده گردید .

اینك استدعا دارد بنام قدر شناسی این موفقیت مامورین فعال و برگزیده اداره آگاهی را تبریك عرض نموده مقرر فرمایند با رهبری آن تیمسار معظم مامورین در انجام وظایف محوله مورد‌تقدیر قرار گیرند

فرمانده آموزشگاه پرستاری ارتش - **سرگرد افضلی**

آ-٤۰۸۸٤

با کمال تاسف فوت مرحوم مغفور **حضرت حجت‌الاسلام آقای میرزا مهدی‌حائری‌رازانی** پدربزرگوارآقایان محمدحسن حائری رازانی و حسین رازانی را در جوار تربت حضرت معصومه علیهاسلام‌اعلام‌میدارد .مجالس‌ختم‌درقم‌برپا شده و بر حسب وصیت فقید سعید هزینه سایر تشریفات به مصارف خیریه میرسد **سید حسن امامی امام‌جمعه‌تهران**

با کمال تاسف فوت ناگهانی **حضرت حجت‌الاسلام‌آقای میرزا مهدی حائری رازانی** پدر آقای حسین رازانی همفکر و هم مسلك گرامی را در قم اعلام میدارد . مجالس‌ترحیم در آستانه مبارکه بر قرار و سایر هزینه‌ها بر حسب‌توصیه آنمرحوم بمصارف خیریه خواهد رسید .

آ-۳۲٦۹۹ **دبیر کل حزب مردم - اسدالله علم**

بعموم بازماندگان‌آنمرحوم‌مصیبت‌وارده راتسلیت میدهیم

باکمال تاسف در گذشت جوان ناکام **بانوحمیده‌اسلامی** صبیه مرحوم حاج محمد آقا شیخ زاده و خواهر آقایان عبدالحسین اسلامی و عبدالاحد اسلامی را باطلاع دوستان وآشنایان میرساند مجلس ترحیم آنمرحومه روز دوشنبه ساعت سه تا پنج بعد از ظهر در مسجد اردبیلی ها واقع در چهارراه گلوبندك و مجلس ختم زنانه روز یکشنبه از ساعت سه بعد از ظهر در منزل بنشانی مسجد لولاگر انتهای کوچه فرشته کاشی ۲۲ بر گزار میشود .

میر فخرالدین رضائی - حاج فضل اله صادقی - یحیی مجتهد زاده - حبیب‌اله مجتهدی - محمد فضلی - سید جواد علوی - غلامرضا پژهان - موسی‌میرهادی‌زاده- غلام عبدالعزیزی - ناصر میرفتاحی - حمیدار‌بابزاده - عبدالحسین اسلامی -عبدالاحد اسلامی آ-۳۲٦٦۷

بعموم‌بازماندگان‌آنمرحومه‌مصیبت‌وارده را تسلیت‌میدهیم

تشکر واعتذار

بدینوسیله از کلیه سروران ارجمند و علمای اعلام و رجال عالیقدر و تیمساران معظم واساتید دانشگاه و قضات عالیمقام و افسران ارتش و ژاندارمری و شهربانی کل کشور و بازرگانان گرامی و دوستان معزز و اهالی محترم شرق شهباز و جنوب تهران که‌باشرکت و تشریف فرمائی خود در مجالس ترحیم و مراسم سوگواری مرحوم مغفور خلدآشیان‌**سیدمحمد مشکوة حضرتی (مشکوةالعداله)** بازماندگان آن‌فقید سعید را سرافراز و قرین مباهات فرموده‌اند سپاسگزاری نموده و توفیق همگان را ازخداوند بزرك مسئلت مینمائیم ضمنا چنانچه بعلت تالمات روحی تاخیری در شرفیابی و عرض تشکر حاصل شود پوزش میطلبیم .

دکترس تاج‌الملوك مشکوة حضرتی - رقیه حضرتی - مسطوره حضرتی - دکتر حسن خیام - سرهنك محسن به‌آفرید - محمد رهبر- مجید مهران

به‌بانوان و آقایان محترمی که درواقعهٔ فوت مرحومه بتول کشاورز باالظهار لطف و عنایت و باتشریف فرمائی درمجالس ترحیم تسلی خاطر مارا فراهم فرموده‌اند امتنان و تشکر خودرا تقدیم‌میداریم .

علی‌اصغر کشاورز - صدیقه کشاورز- طاهره کشاورز- زینت‌بهبهانیان- ابراهیم گرمرودی - محمدزمان‌تقوی- مجید کشاورز .

جلد دوم

قصه‌های خوب

برای بچه‌های خوب

یك کتاب مصور، زیبا، سودمند وبتمام معنی خوب برای کودکان دارای ۲۱ داستان شیرین وآموزنده که طی قرنها و روزگارها همهٔ بزرگان عالم از سرچشمهٔ فیاض آن حکمت وتجربه آموخته‌اند.

جلد دوم «قصه‌های خوب برای بچه‌های خوب»

کتابی‌که بارعایت همه نکات تربیتی برای پسران و دختران‌دانش آموز فراهم شده ودر مطبوعات فارسی ازهرلحاظ بی‌نظیر است.

قصه‌های خوب برای بچه‌های خوب

جلد دوم- قصه‌های خوب مرزبان‌نامه - نگارش مهدی آذر یزدی

با۳٤ تصویر ویك تابلو رنگین جای عکس کودکان - بضمیمه پیامی درآخر کتاب برای پدران، مادران، مربیان ومعلمان اطفال منتشرشد.

کسانیکه قدر کتابهای خوب‌را میشناسند وآنانکه فرزندان خودرا هوشیارانه دوست میدارند وبه تربیت فهم وفکر نونهالان عزیز خود علاقمندند این کتاب شیرین وسالم را می‌پسندند واز وجود چنین کتابی در دسترس کودکان خوشحال میشوند.

مؤسسه چاپ وانتشارات امیرکبیر- تهران- شاه‌آباد وناصر خسرو

باراهنمائی

کتابخانه سخن

برای کودکان وجوانان کتاب انتخاب کنید

کاشی ٤۷۹ خیابان نادری تلفن ٤۸۲۹۲

آ-٤۰۲۹٦ ۱-۳۰

بیماریهای آمیزشی - مجاری - ادرار -سستی وناتوانی- میدان‌بهارستان - خیابان صفی‌علیشاه دکتریحیی‌صدری

راز الهام

دیوان اشعار

استاد سخن مسرور (سخن‌یار)

منتشر شد مرکز فروش کتابفروشی ابن‌سینا چهارراه مخبرالدوله

آ- ۳۲۵۵۳ ۱-۵

لوازم پیرسنگ وسوزن دامپزشکی
شرکت شهلا - ناصرخسرو

زبان وکلید فهم قرآن مجید دردسترس همه

زبان عربی

بدون معلم

تهیه‌و تنظیم از : دکترعطاءاله شهاب‌پور
بانی انجمن تبلیغات اسلامی

طبق آخرین متدتعلیم زبان در دنیا باوضعی کاملا بی‌سابقه منتشرشد این کتاب عالیترین و بهترین سبك تعلیم زبان‌عربی است که بدون معلم‌شما رابه بهترین وجهی بزبان قرآن مجید آشنا میسازد و بالاخره درآخر کتاب شما را آنچنان ورزیده می‌بینند که‌جز مطبوعات عربی و کتاب لغت المنجد مطالعه کتاب دیگری را برایتان مفید ولذت‌بخش نمیداند .

ارزش : باجلد طلاکوب ۹۰ ریال ارزش باجلد معمولی ۷۰ ریال
ازانتشارات : کتابفروشی محمدی خیابان شاه آباد

آ-٤۰۷۷۸ ۱-۲

به تازگی ازفرانس واردشد

بلوز وژاکت‌کشمیر وشتلند

ساخت لایل انداسکات انگلستان

Lyle and Scott

OF HAWICK SCOTLAND

فروشگاه الگانس

خیابان فردوسی ساختمان ارفرانس شماره ۹۱

تلفن ٤۵۰۰۹

اومالتین ساخت معظم‌ترین وباسابقه‌ترین کارخانجات سویس مورد مصرف صبحانه وعصرانه تمام ملل مترقی جهان و ارتش های نوین میباشد

آ-٤۰٤۷۸ ۱-٤

فوت مرحوم مبرور **حجت‌الاسلام آقای میرزا مهدی‌حائری رازانی** والدماجدآقایان‌محمدحسن‌حائری‌رازانی‌وحسین‌رازانی را در آستان قدس حضرت‌معصومه علیها سلام‌باکمال تاسف اعلام میدارد .مجالس ترحیم مردانه و زنانه در قم برپا و بر حسب توصیه آنمرحوم هزینه سایر تشریفات بمصارف خیریه میرسد .

الاحقر محمدالموسوی البهبهانی -سید ابوالقاسم‌کاشانی

فوت ناگهانی حضرت مستطاب آقای **میرزا مهدی حائری رازانی** رضوان الله علیه والد محترم آقایان محمد حسن حائری رازانی و حسین رازانی در قم که در زهد و تقوی صاحب مقام ارجمندی بودند موجب نهایت تاسف گردید ومراتب تسلیت و همدردی خود را از این ضایعه بخاندان رازانی عرضه داشته سلامت و سعادت فرزندان برومند آن مرحوم را از درگاه خداوند متعال خواستاریم

سید جعفر بهبهانی - فخر طباطبائی -احمدمهران

خانواده های رازانی -مهرداد -گودرزی - هدایتی بروجردی - طهوری - وحیدی -نیك آئین و هادی زاده

فوت ناگهانی **مرحوم حجت‌الاسلام میرزامهدی حائری‌رازانی** والد آقایان محمد حسن حائری رازانی و حسین رازانی را در قم اعلام‌میدارند . مجالس ختم در قم بر پا شده و برحسب وصیت آنمرحوم هزینه سایرتشریفات بمصارف خیریه میرسد **محمد حسن‌حائری‌رازانی-حسین‌رازانی**

الاحقر حاج میرزا ابوالقاسم محقق رازانی - دکتر ابوتراب رازانی -احمد رازانی - مهندس علی اصغر رازانی- عبدالمجید رکن رازانی - علیمحمدرازانی -ابوالمجد رازانی- ابوالقاسم‌رازانی-عبدالجوادرازانی-مهندس‌محسن‌رازانی-محمد رضارازانی-علیمحمدمحقق‌رازانی-دکترمحمدحسن‌رازانی - سروان ابوالفتح‌رازانی-سروان‌رضارازانی-جواد رازانی - دکتر سروان محمد رازانی -دکتر مرتضی رازانی -سروان اسدالله رازانی - حاج کریم رازانی - غلامحسین رازانی- عطا رازانی -سیروس رازانی - اصغر رازانی - سروان علیمحمد مهرداد- نصرت‌الله مهرداد - حسین مهرداد - عزت‌الله سردارپور گودرزی -ابوالفضل گودرزی - محمد خسرو پور گودرزی- علی اصغر هدایتی -علی اکبرهدایتی- علیمحمدهدایتی-محمدعلی‌هدایتی-جلال‌طهوری -زرین‌تاج وحیدی-ابراهیم‌نیك‌آئین-ابوالقاسم‌نیك‌آئین- مهدی‌نیك‌آئین- حسن هادی زاده

آ-۳۲٦۹۹

در گذشت حجت‌الاسلام آقای میرزا مهدی حائری رازانی موجب کمال تاسف است بجامعه روحانیت بویژه بازماندگان وخانواده محترم رازانی مصیبت وارده را تسلیت میدهیم .

مراسم هفته جوان ناکام مهندس جلال سلطانی

بمناسبت تصادف دوشنبه هیجدهم بهمن ماه با شب هفت در گذشت شادروان **مهندس جلال سلطانی** مجلس تذکری از ساعت ۳الی ۵بعد از ظهر در آرامگاه آن‌مرحوم در حضرت عبدالعظیم (ع) باغچه علیجان بر پا خواهد بود شرکت دوستان و آشنایان محترم مزید امتنان و موجب تسلی خاطر بستگان آنمرحوم خواهد شد .

آ-۳۲٦۸۵ ۱-۲

خانواده های‌پاکروان -جاویدان - موتمنی - امینی- و شاه میر باستحضار می رسانند بمناسبت تصادف روز یکشنبه هفدهم بهمنماه جاری باشب چهلمین روز درگذشت شادروان (فتح‌اله پاکروان) مجلس تذکری برسر مزار آن مرحوم واقع‌در مقبره ظهیر الدوله از ساعت ۳ تا پنج بعد از ظهر روز مزبور بر گزار خواهد شد .

آ-۳۲۵۷۱

خانواده های مشیری- راد- ضیائی- تیمور تاش - وهاب‌زاده-غروی-سعادت-فروبار- مؤتمن-صفائی-مجبی- ممتاز- آزموده - موسویان- ظفری - مقدم - نوریان - غازی بیات

بانهایت تاثر درگذشت مرحومه مغفوره **بانو حاجیه خدیجه مشیری (راد)** همسر مرحوم حاجی عباسقلی‌مشیری راباطلاع خویشاوندان ودوستان میرساند. مجلس ختم مردانه روز یکشنبه هفدهم بهمن ماه از ساعت ۳ الی ۵ بعداز ظهر درمسجد مجد منعقد خواهد بود .

آ-۳۲۵۸۱ ۲-۲

فوت ناگهانی مرحوم **حسینعلی زرین کلاه** کارمند عالیرتبه‌راه آهن را باطلاع‌خویشان و دوستان میرساند مجلس ختم مردانه روز یکشنبه ۱۷ر۱۱ر۳۸ از ساعت ۳ الی ۵ بعد از ظهر در مسجد بهبهانی واقع در خیابان بوذرجمهری منعقد میباشد امید است که برای شادی‌روح آنمرحوم شرکت فرمایند .

آ-۳۲٦٦۹ **حاج حسن دقیق دلاور**

خانواده های زرین کلاه - دقیق -مدیر حضوری - سمیعی - خلیلی‌فر -نصیر اوغلی -طاهری - آرین نژاد - شریف بیگی - دقیق دلاور -عشقی

با نهایت تاسف درگذشت شادروان مرحوم **حسینعلی زرین کلاه** را باطلاع خویشان و دوستان میرساند مجلس ختم زنانه روز یکشنبه هفدهم بهمن ماه از ساعت ۳ الی ۵ بعد از ظهر در مسجد قلعه وزیر واقع در خیابان امیریه کوچه قلعه وزیر منعقد است آ-۳۲٦۵۹

بعموم بازماندگان‌آنمرحوم‌مصیبت‌وارده راتسلیت میدهیم

بمناسبت تصادف روز یکشنبه ۱۷ر۱۱ر۳۸ با شب هفت درگذشت ناگهانی شادروان پدر بزرگوارمان **فیض‌اله فریدونی** باطلاع دوستان و آشنایان گرامی میرساند از ساعت ۲و نیم تا ۵ بعد از ظهر بهمین مناسبت مراسم یادبودی بر مزار آنمرحوم در امامزاده عبداله منعقدخواهد بود . **عفت -امیر-ایرج- منوچهر فریدونی**

بمناسبت چهلمین روز درگذشت مرحومه مغفوره **بانو ملکه سروری** مراسم تذکری در آرامگاه آنمرحومه‌واقع در صحن نو حضرت معصومه (ع) در روز یکشنبه ۱۷ بهمن مطابق نهم شعبان از ساعت ۳ تا ۵ بعد از ظهر بر گزار میشود . آ-۳۲۳۸۹

با نهایت تاسف فوت مرحومه مغفوره **صغرا ایزدی** والده اینجانبان حسین و عباس ایزدی را باستحضار دوستان و بستگان معظم میرساند مجلس ترحیم مردانه ساعت ۳ الی ٦ بعد از ظهر دو شنبه ۱۸ر۱۱ر۳۸ درمسجد باب‌الحوائج خیابان شهناز خیابان اقبال چهار راه صفا برگزار و مجلس ترحیم زنانه در همانساعت در منزل آن مرحومه میدان ژاله مقابل درب شمالی کارخانه برق کوچه غفاری منزل سرهنك غفاری بر گذار خواهد شد .

حسین‌و عباس ایزدی - حاج غلامحسین غفار زاده - کریم ناصری -کاظم غفاری - سیف‌اله ارژنك -محمد باطوم‌چی -محمد صادق غفار زاده - تقی معینی

آ-۳۲۷٦۱

بعموم‌بازماندگان‌آنمرحومه‌مصیبت‌وارده را تسلیت‌میدهیم

خانواده مرحوم **علی اصغر اصانلو** باستحضار اقوام و آشنایان میرساند که مراسم شب هفت آنمرحوم در روز دو شنبه ۱۸ بهمن از ساعت ۳ تا ۵ بعد از ظهر در امام‌زاده عبداله مقبره مرحوم اشرف‌الملك برگذار میشود

بقیه آگهیهای ترحیم وتسلیت درصفحات ۱۷و٤ و۱۹

دوگل ژاك سوستل را برکنار کرد

سوستل که از ۲۰ سال پیش دستیار دوگل بود بعلت مخالفت باسیاست الجزایری دوگل سمت خودرا ازدست داد

پاریس ۵ فوریه ـ خبر گزاری فرانسه ـ دیروز کابینه فرانسه ترمیم گردید . درکابینه جدید دوتن از وزرای قدیم‌شرکت ندارند یکی«ژاك سوستل» وزیر امور صحراوانرژی اتمی ودیگری «البرتاردکورنوژانتی» وزیر پست‌وتلگراف وتلفن.

اعلام برکناری ژاك‌سوستل بدنبال مذاکراتی بود که وی‌مدت یك‌ساعت درکاخ‌الیزه باژنرال دوگل بعمل‌آورد. ژاك‌سوستل یکی‌از اداره کنندگان شورش (۱۳مه ۱۹۵۸)می‌باشد ودر انتخابات اخیر فرانسه به‌نمایندگی مجلس ملی‌فرانسه انتخاب شد واز رهبران نیرومندحزب «گلیست»است

خبرخروج ژاك‌سوستل ازکابینه‌فرانسه برق‌آسادر تمام محافل‌سیاسی‌واجتماعی فرانسه منتشر شد.حزب «گلیست» اتحادبرای جمهوری جدید که ژاك سوستل یکی‌از رهبران بنام آن میباشد خبربرکناری ژاك‌سوستل را باتاسف دریافت نمود . این‌گروه‌قوی ترین فراکسیون درمجلس فرانسه است .

علت اساسی برکناری ژاك‌سوستل مغایر بودن نظریات‌وی باژنرال‌دوگل درمسئله الجزایر بوده است . در شورش اخیر الجزایر کاملاهویدابود که نظریات ژاك‌سوستل وژنرال‌دوگل آشتی ناپذیراست . وی‌از ۲۰سال پیش مهمترین دستیار دوگل‌درجنك وصلح‌بوده است .

درسال گذشته ژاك‌سوستل بمناسبت داشتن عقاید افراطی مورد سوءقصد چندتن‌از مسلمانان الجزایری قرار گرفت‌ولی ازاین حادثه جان‌سالم‌بدر برد .

تشکیل کابینه جدیدفرانسه

عدمای ازوزرای سابق تغییر سمت داده اند

پاریس ۵ فوریه ـ خبرگزاری فرانسه ـ لیست اعضای کابینه‌جدید فرانسه ازاینقرار است :

میشل دبره ـنخست‌وزیر .

پیرگیوما ـ(وزیرسابق نیرو های مسلح) وروژه‌فری معاون نخست‌وزیر.

لوئی ژاکینو ،ربرت‌لوکور ،اندره مالرو :وزیران مشاور .

(امور فرهنگی‌تحت‌نظرمالروخواهد بود).

ادمون میشل :وزیر دادگستری.

موریس کوو دومورویل :وزیرامور خارجه .

پیر شاتن :وزیر کشور .

پیرمسمه :وزیر نیروهای مسلح (بجای پیرگیوما)

فیلکس بومکارتنه :وزیر دارائی و اقتصاد .

لوئی ژاکس :وزیر فرهنك .

ربربرون :وزیر حمل ونقل .

ژان‌میرکل ژینه‌ئی :صنایع و تجارت .

پیرروشرو :وزیر کشاورزی .

پل‌باکون :وزیر کار .

برنارشنو :وزیر بهداری.

پیرلو سودرو : وزیرساختمان .

ریموند تریبوله : وزیر امور بازنشستگی .

میشل موریس بوگانوسکی :وزیر پست وتلگراف وتلفن .

مسمه وزیر جدید نیروهای مسلح فرانسه که قبلاکمیسر عالی فرانسه در «واکار»بود ٤٤سال دارد و از طرفداران سر سخت ژنرال دوگل می‌باشد .

۸۰نفر درفرانسه‌والجزایر دستگیر شدند

قوانین فرانسه در مورد مسائل مربوط به امنیت کشور تغییر میکند
سازمانهای فاشیستی درالجزایر منحل و۳ افسر چترباز به‌پاریس احضارشدند

پاریس ۵ فوریه ـ خبرگزاری فرانسه ـ دیروز عده زیادی در فرانسه والجزایر بازداشت شدند . اکثر بازداشت شدگان‌از افراطیون میباشند. سه‌تن از افسران چترباز نیز از الجزایربه‌پاریس احضار شدند .

پلیس فرانسه اینك باین نتیجه رسیده‌است که در شورش هفته گذشته الجزایر عده زیادی درفرانسه با آنان همکاری نزدیك داشته‌اند .

گفته میشود تعداد بازداشت شدگان تاکنون به هشتاد نفر رسیده است ودولت فرانسه عزم‌راسخ‌دارد کسانی را که با یاغیان الجزایر همکاری میکرده‌اند به محاکمه برساند .

تغییر قوانین کیفری

دیشب شورای وزیران فرانسه تشکیل جلسه داد .

در پایان جلسه اعلام شد که بعضی قوانین آئین کیفری در مورد امنیت داخلی کشور تغییر خواهد کرد و همچنین سه تن از وزیران برای‌مطالعه به الجزایر خواهند رفت . وزیرانی که به الجزایر میروند «پیرشاتن» ، «ادموند میشله » و «پیر مسمه» به ترتیب وزیران کشور ، دادگستری‌و نیروهای مسلح خواهندبود

عزیمت وزیران مزبور به الجزایر جهت مطالعه تصمیماتی است که جهت حفظ نظم در الجزایر اتخاذخواهد شد .

انحلال سازمانها

بدستور دولت فرانسه سازمان های فاشیستی زیر در الجزایر منحل گردیدند :

۱ـ «جبهه ملی فرانسه» که‌ریاست آن با «دارتیز » بود که اکنون متواری است .

۲ـ جنبش ملی سیزدهم مه (۱۳مه ۱۹۵۸ روزی بود که چتربازان فرانسوی تحت رهبری ژنرال‌ماسو دست به شورش زدند) .

۳ـ سازمان دانشجویان الجزایر که سابقا برهبری لاگایارد بود .

٤ـ جنبش ملی الجزایر ـ

همچنین چند تن از رهبران افراطی راست در الجزایر بازداشت شدند .

هواپیمائی با ٤۹ نفر مسافر سقوط کرد

دراین حادثه که وخیم‌ترین حوادث تاریخ هواپیمائی کشور «بولیوی»است تمام‌مسافرین‌وسرنشینان‌هواپیما کشته‌شدند

لاپاز ـ بولیوی ـ یونایتدپرس ـ۵ فوریه ـ گزارشهای رسیده حاکی از آنست که یك هواپیمای بولیوی صبح امروز درناحیه «کوشا بامبا» سقوط کرده‌و٤۹نفرمسافر وسرنشین آن تلف شده‌اند.

این حادثه وخیم‌ترین حوادث‌تاریخ هواپیمائی دربولیوی بشمار میرود.

هواپیما اندکی پس‌از پرواز از لاپاز به کوهستان برخورد کرده‌و متلاشی شده است.

پیام ایزنهاور به دوگل

واشنگتن ـ ٤فوریه ـ خبرگزاری فرانسه ـ سخنگوی کاخ سفید اعلام نمود که پرزیدنت ایزنهاور یك پیام شخصی برای پرزیدنت دوگل ارسال داشته‌است .

هنوز هیچگونه اطلاعی‌از متن پیام دردست نیست و بعضی از محافل مطلع امریکائی خاطرنشان نمودند که پیمام ایزنهاور بیشتر دراطراف سفر ژنرال دوگل به امریکا و کانادا است که قرار است از ۲۲تا۳۰ آوریل صورت گیرد .

همچنین گفته میشودبعضی از قسمت‌های پیام دراطراف مسائل اتحادیه اتلانتیك بادر نظرگرفتن اعلامیه اخیر ایزنهاور حاکی از قراردادن اسرار اتمی امریکا در اختیار متفقین غربی امریکامیباشد. همچنین باحتمال قوی درموردمسئله الجزایر نیز مطالبی ذکر شده است .

۸۰نفر درفرانسه‌والجزایر دستگیر شدند

قوانین فرانسه در مورد مسائل مربوط به امنیت کشور تغییر میکند
سازمانهای فاشیستی درالجزایر منحل و۳ افسر چترباز به‌پاریس احضارشدند

پاریس ۵ فوریه ـ خبرگزاری فرانسه ـ دیروز عده زیادی در فرانسه والجزایر بازداشت شدند . اکثر بازداشت شدگان‌از افراطیون میباشند. سه‌تن از افسران چترباز نیز از الجزایربه‌پاریس احضار شدند .

پلیس فرانسه اینك باین نتیجه رسیده‌است که در شورش هفته گذشته الجزایر عده زیادی درفرانسه با آنان همکاری نزدیك داشته‌اند .

گفته میشود تعداد بازداشت شدگان تاکنون به هشتاد نفر رسیده است ودولت فرانسه عزم‌راسخ‌دارد کسانی را که با یاغیان الجزایر همکاری میکرده‌اند به محاکمه برساند .

تغییر قوانین کیفری

دیشب شورای وزیران فرانسه تشکیل جلسه داد .

در پایان جلسه اعلام شد که بعضی قوانین آئین کیفری در مورد امنیت داخلی کشور تغییر خواهد کرد و همچنین سه تن از وزیران برای‌مطالعه به الجزایر خواهند رفت . وزیرانی که به الجزایر میروند «پیرشاتن» ، «ادموند میشله » و «پیر مسمه» به ترتیب وزیران کشور ، دادگستری‌و نیروهای مسلح خواهندبود

عزیمت وزیران مزبور به الجزایر جهت مطالعه تصمیماتی است که جهت حفظ نظم در الجزایر اتخاذخواهد شد .

انحلال سازمانها

بدستور دولت فرانسه سازمان های فاشیستی زیر در الجزایر منحل گردیدند :

۱ـ «جبهه ملی فرانسه» که‌ریاست آن با «دارتیز » بود که اکنون متواری است .

۲ـ جنبش ملی سیزدهم مه (۱۳مه ۱۹۵۸ روزی بود که چتربازان فرانسوی تحت رهبری ژنرال‌ماسو دست به شورش زدند) .

۳ـ سازمان دانشجویان الجزایر که سابقا برهبری لاگایارد بود .

٤ـ جنبش ملی الجزایر ـ

همچنین چند تن از رهبران افراطی راست در الجزایر بازداشت شدند .

در کنفرانس سران مسکو به آلمان حمله شد

سران کمونیست پیشنهاد انعقاد قرارداد بین ناتو وورشو را تکرار کردند
نظریات خروشچف درمورد خلع سلاح وپیمان صلح باآلمان تایید شد

مسکو ـ ۵فوریه ـ خبرگزاری فرانسه ـ دیروز بعداز ظهر اعلامیه نهائی شورای سیاسی مشورتی پیمان ورشو از طرف دبیران کل احزاب کمونیست و نخست وزیران کشور های عضو پیمان بامضاء رسید .

اعلامیه در ۲۲صفحه تنظیم گردیده است دراین سند طویل نظریات خروشچف در مطرح ساختن مسئله خلع سلاح در کنفرانس آینده سران شرق و غرب تائید شده و همچنین از این نظر خروشچف که مسئله آلمان باید با امضای قرار داد صلح بادو آلمان فیصله یابد دفاع شده‌است . سراسر اعلامیه پراز حمله به آلمان غربی است .

تقلیل نیروها

در اعلامیه اتحادیه اتلانتیك نیز مورد حمله قرار گرفته است و اضافه شده است که محو آثار جنك جهانی اخیر وامضای قرارداد صلح برای توسعه مسالمت آمیز آلمان ضروری است و شوروی ، لهستان ، چك‌اسلواکی ، رومانی و بلغارستان ـ کشور های عضو پیمان ورشو که از اعضای کمیته دهنفری خلع سلاح هستند به نمایندگان خود در این کمیته دستور داده‌اند که تمام کوشش خودرا برای طرح قرار داد خلع سلاح عمومی و کامل مبذول دارند .

در اعلامیه اعضای پیمان ورشو سپس به تعداد نظرات ارتشهای عضو پیمان اشاره شده و خاطرنشان شده‌است که پس‌از امضای پیمان ورشو تاکنون ۲٫۲۲۶٫۵۰۰ نفراز نیروهای آنها کاسته شده و با مرخص کردن تعدادی از نیروهای شوروی جمع این نیروها به ۳٫۷۹۶٫۵۰۰۰ نفر رسیده است.

انعقاد قرارداد

اعلامیه پیشنهاد انعقاد پیمان عدم تجاوز بین پیمانهای ناتو و ورشو را تکرار کرده‌است .

امروز مقامات امریکائی پیرامون اعلامیه کنفرانس پیمان ورشو گفتند نیازی به انعقاد پیمان عدم تجاوز میان پیمان ورشو و پیمان ناتو نیست زیرا روابط بین‌المللی را باید براساس مقررات منشور ملل متحد واز طریق آن سازمان تثبیت کرد .

قایقها وفیلها درانتخابات

رانگون ـ۵فوریه ـ رویتر ـ انتخابات پارلمان برمه فردا آغاز میشود این سومین انتخابات عمومی است که‌از سال ۱۹٤۸با استقلال برمه انجام میگیرد .

بهمین منظور قایقهای زیبای قدیمی برمه باتزئینات زیاد شعارهای انتخاباتی را در رودخانه ها میگردانند و فیلهای زیادی که زینت شده‌اند کاندیداها را برای ایراد خطابه های انتخاباتی به‌دهکده های برمه میبرند.

تیراندازی مجدد درمرز سوریه واسرائیل

اورشلیم ـقسمت اسرائیلی شهر ـ ٤فوریه ـآسوشیتدپرس ـ یك سخنگوی‌رسمی اسرائیل اظهار داشت که‌روز پنجشنبه دراثر تیراندازی مرزبانان سوریه یك مامور پلیس اسرائیل زخمی شده است. وی گفت باین تیراندازی پاسخ داده نشد.

اوضاع خوشبین هستند و«گرانده» سخنگوی آنها گفت: نتیجه کنفرانس آینده آتش‌بس که بزودی تشکیل خواهد شد امید بخش بنظرمیرسد.

اما ناظرین سازمان‌ملل متحدنسبت‌به گراند اظهار داشت نه‌اسرائیل و نه‌سوریه به‌تقاضای مامورین‌سازمان ملل درمورد تخلیه‌منطقه آتش‌بس از سلاحهاونفرات خود پاسخ نداده اند.

آگهی مناقصه ازطرف دانشگاه شیراز

تعقیب آگهی مناقصه شماره ۳۷۲۳ ـ۶ر۱۱ر۳۸ مربوط بخریدمولد های برق جهت آبیاری اراضی آبینه دانشگاه شیراز بدینوسیله باطلاع پیشنهاد دهندگان میرساند که نظر بمصالح و احتیاجات دانشگاه‌تصمیم گرفته‌شد که بجای دودستگاه مولد پنجاه کیلوواتی دو دستگاه مولد ۷۵ کیلوواتی یایك دستگاه مولد ۱۵۰ کیلوواتی خریداری شود . بنا براین پیشنهاد دهندگان بایدنوع ـمدل ـنام کارخانه ـمشخصات کامل، وبهای یکدستگاه مولد ۷۵ کیلوواتی ویکدستگاه ۱۵۰ کیلوواتی را درپیشنهاد خود وضوحا قیدنمایند تادانشگاه شیراز هر کدام راکه‌مقرون بصلاح‌وصرفه باشد انتخاب وطبق مقررات خریداری نماید.

بدیهی است کلیه شرائط آگهی مناقصه شماره ۳۷۲۳ـ۶ر۱۱ر۳۸ بقوت‌خود باقی خواهد بود. رئیس دانشگاه شیراز ـدکتر قریان

مناظره واعظ مسلمان وکشیش‌مسیحی

لاگوس ـنیجریه ـسوم فوریه ـ یونایتدپرس ـامروز یك واعظ‌مسلمان بیلی گراهام کشیش معروف‌امریکائی رابه‌مناظره درملاءعام دعوت کرد.

واعظ مزبور موسوم به «صیفی »که رئیس یك سازمان تبلیغات اسلامی است گفت بخصوص میخواهددرباره گفته بیلی‌گراهام بحث کند که قرآن حتی یك کلمه هم درباره آینده نوع بشر نگفته است .

ولی تاکنون گراهام به‌این دعوت به مناظره پاسخی نداده است .«بیلی گراهام »درحال سیاحت‌درافریقامیباشد.

اخبارگوناگون در ٤۸ ساعت گذشته

تونس ـ خبرگزاری فرانسه ـ۵فوریه ـ حبیب‌بورقیبه طی نطقی‌امروز اعلام داشت که ماه رمضان نباید وقفه‌ای در فعالیتهای اقتصادی کشور ایجاد نماید.

بورقیبه اظهار داشت دین اسلام به مومنین اجازه‌میدهد که درصورتی که قادر نباشند وبه‌سلامت آنها زیانی برسدروزه نگیرند . بورقیبه‌اضافه کردکه امسال برخلاف سالهای گذشته درماه رمضان ساعات کارتقلیل نخواهد یافت.

●●●

جده ـ۵ فوریه ـخبرگزاری فرانسه ـیك کشتی مصری بنام«ایزیس» به صخره های‌سواحل عربستان سعودی نزدیك جده برخورد کرد . ۳۷۰ نفرمسافر درکشتی مزبور بودند و هنوز معلوم نیست سرنوشت آنها چه‌خواهد شد.

ایزیس باعلامت (اس ـاو ـاس) ازتیام کشتی های اطراف تقاضای کمك کرده‌است .

●●●

تونس ـ۵ فوریه ـ رویتر ـ حبیب بورقیبه رئیس جمهوری تونس امروز اظهار داشت موضوع تخلیه قوای فرانسه ازبندر «بیزرت» امروز یافردا انجام خواهد گرفت.

وی‌گفت گمان نمیکند برای تخلیه بندر «بیزرت» اقدام به جنك ضرورت یابد.

بورقیبه از فرانسویها خواسته است « بیزرت » را تا روز دوشنبه تخلیه کنند .

●●●

لندن ـ۵فوریه ـ یونایتدپرس ـ امروزپارلمان‌انگلیس آزادی‌بیشتری رابرای مطبوعات انگلیس در مورد گزارش اخبار تصویب کرد. این طرح مقامات حکومتهای محلی‌را وادار مینماید که روزنامه‌نگاران را در جلسات خود بپذیرند . ۱۵۰ مقا مهحلی سرتاسر انگلستان موظفاند که خبرنگاران جراید رادر جریان کار بگذارند.

سفارت تهران

مرغوبترین و باصرفه‌ترین سیمان‌هاست

خیابان شاهرضا ـ کوچه فتوحی
تلفن: ٦۷۸۳۵ـ ٦۹۵۹٦ ـ ٦۹۳۹۰

انواع مدلهای مختلف ترازوهای تمام اتوماتیك اطلس ساخت ایتالیا بقدرت ازه گرم تا۱۰ کیلو جدیدا واردشد.
برای ملاحظه وخرید به نشانی زیرمراجعه فرمائید
شرکت‌تجارتی بهروز خیابان نادری شماره ۳٦۰ تلفن٤٤۵۳۱

وِلوشولکس
مظهر قدرت‌واستحکام
بزودی درخدمت شما
تلفن نمایندگی : ۳۰۲٤۱۳

نمایندگی موتورهای دیزل
شرکت شهاب ـ ناصرخسرو

رزوغن موتور جرثقیل
مورد پسند صنعتگران با تجربه
بهترین روغن مخصوص موتورهای دیزل انگلیسی
نماینده انحصاری درایران :
شرکت پیشرو کس خیابان سعدی تلفن ۳۲۰۱۹ ناصرخسرو

تلویزیون امرسون

«امرسون» معرف پیشرفت صنعت تلویزیون سازی امریکا در دنیا
امرسون مخصوص برق تهران ساخته شده است .
نماینده انحصاری شرکت سهامی پارس ماشین سرای آمد تلفن ۲۲۲۹۱

محصولات غذائی دکتر گیلورد هاوزر

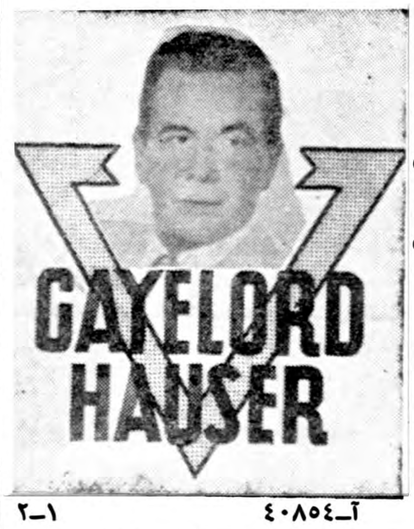

یعنی تغذیه صحیح ـ جوانی طولانی ـ زیبائی جسم و اندام ـ خوشبختی در زندگانی .
منظورما تبلیغات نیست عین‌حقیقت است کافی‌است فقط یك بار آزمایش فرمائید
محل فروش محصولات غذائی دکتر هاوزر در تمام مغازه های بزرك فروشنده مواد غذائی
آ ـ ٤۰۸۵٤ ۱ ـ۲

کویت مستقل میشود

بیروت ـخبرگزاری فرانسه ـ۵ فوریه ـ امیرعبداله مبارك الصباح امیرکویت که چند روزی است به لبنان آمده اظهار داشت که کویت مشغول بررسی ایجاد روابط سیاسی باکشورهای عربی میباشد.

امیرکویت مندرجات روزنامه «الاخبار» راکه طی‌آن از کویت بمنزله یك قلمرو جدید نام برده تائید کرد. امیرکویت تاکیدنمود که کویت مستقل بوده واخیرا موافقتنامه‌ای نیز باانگلستان امضاء کرده است.

درمان سرطان لنفاوی

توکیو ـ خبرگزاری فرانسه ـ دانشمندان ژاپنی دانشگاه اوکایما ضمن آزمایشهای متعددی که برروی موش انجام داده‌اند موفق به‌کشف طریقه جلوگیری ازسرطان لنفاوی شده‌اند .

دانشمند ژاپنی بنام «هیروشی» مدت سه سال آزمایش های خودرا در کشت مخصوص انساج انجام داده و بالاخره موفق شده است که دراین‌راه به‌نتایج مثبتی نایل گردد .

هنرپیشه‌ای که ۱۰ سال است با تجربه‌ترین کارگردان‌ها کار میکند

سی سی سوم یا سرنوشت سی سی

میلیونها نفر در سراسیر گیتی در انتظار سرنوشت این دختر زیبا هستند

آخرین و شیرین ترین و جذاب ترین قسمت از سری فیلمهای سی سی

با شرکت :

رومی شنایدر — کارل هاینتس بوم

رنگی
دوبله بفارسی در استودیو مولن روژ

محصول ۱۹۵۹ اوفا آلمان

مسکو ۸ زیردریائی بزرگ بقاهره داده‌است

علاوه براین سه زیردریائی کوچکتر عده‌ای میگ ۱۹ وچند ناوشکن به مصریها تحویل شده‌است

لندن ـ ۵ فوریه ـ یونایتدپرس ـ منابع سیاسی امروز گفتند شوروی جمعا هشت زیردریائی اقیانوس پیما به جمهوری متحد عرب تحویل داده است.

مقامات جمهوری متحد عرب میگویند از انواع جدید هواپیمای میگ «میگ ۱۹» نیز از روسیه دریافت داشته‌اند تا جانشین هواپیما های میگ ۱۷ که قبلا از روسیا گرفته بودند شود.

این سلاحها توسط خود شوروی و لهستان چکسلواکی داده شده است.

ضمنا سه زیردریائی ساحلی نیزاز آنها دریافت داشته‌اند.

گفته میشود که روسیا ضمناسیل سلاحهای خودرا متوجه عراق که رقیب جمهوری متحد عرب بشمار میرود ساخته‌اند.

در لندن گفته میشود که ارسال این سلاحها اوضاع خاور میانه را وخیم میسازد. تصمیم روسیا برای تقویت نیروی دریائی هجده ماه قبل اتخاذ شد ودر آن هنگام دو زیر دریائی‌وچندناوشکن به حکومت قاهره داده شد.

گاز اعصاب خطرناکترین سلاح شیمیائی

امریکادرصدد ساختمان اقمار مصنوعی بمب‌افکن است

واشنگتن ـ ۵ فوریه ـ رویتر ـ به نمایندگان کنگره امریکاگزارش داده شده که میتوان طرحی برای ذخیره سلاحهای تهاجمی درفضا تهیه کرد.

سرتیپ روسکو ویلسون معاون ستاد تکامل سلاح‌های نیروی‌هوائی امریکا درگزارشی که راجع به برنامه آینده فضائی دربرابر کمیته علمی مجمع نمایندگان امریکا قرائت کرد این مطلب را متذکر شد.

۶۰هزار کیلومتری

وی گفت ازجمله مطالعات مورد نظر طرح‌ایجاد مراکز تهاجمی است که‌درارتفاع صدو شصت‌هزار کیلومتری روی مدارهائی دورزمین بگردند. هرچند وی دراین باره توضیح دیگری نداد ولی گفته می شود که‌امریکا درصدد تهیه اقمار مصنوعی حامل‌سلاح‌های اتمی است ومیتوان بامخابره علائمی اززمین آن سلاحهارا بسوی هدفهای‌زمین برتاب کرد.

یك نماینده حزب دمکرات بنام بایرن جانسون نیز به‌نمایندگان اطلاع‌داد که امریکا بمقدار کافی از«گاز- اعصاب» دارد تابتواند با ایجاد اختلالات عصبی کلیه زنان ومردان وکودکان جهان رابه‌قتل رساند. وی گفت این گاز ازروی پوست اثر میکند.

نماینده مذکور اشاره کرد که شخصا بطریهای فلزی حاوی این گاز رادرانبارهای کوهستانی‌ایالت خود دیده است.

خلاصهٔ اخبار

عمان ـ ارتش اردن پی ازحوادث اخیر مرز سوریه و اسرائیل بحال آماده باش‌درآمده ودرمرزاسرائیل متمرکز شده‌است. دیشب ملك حسین اوضاع را بامقامات نظامی این کشور مورد بحث قرارداد.

***

قاهره ـ روزنامه الاهرام درشماره امروز خود مینویسد که دسته‌هائی از نیروهای مسلح اسرائیل‌همراه باتانك های‌سنگین در حالیکه‌عازم مرزهای مصر بوده‌اند دیده شده‌اند. الاهرام اضافه میکند که تمرکز نیروهای اسرائیل درمنطقه خلع سلاح شده همچنان ادامه دارد.

***

عمان ـ یك سخنگوی دربارسلطنتی اردن اعلام داشت که برای‌ملاقات آینده ملك حسین پادشاه اردن بامملك سعود پادشاه عربستان‌سعودی برنامه‌ای دردست تهیه است.

***

کابلـ روز گذشته یك قرارداد جدید مبادله کالا و کمك بین افغانستان و شوروی درکابل به امضاء رسید. افغانستان بموجب این قرارداد به‌شوروی پشم و کنف و پوست ودانه وخشکبار صادر کرده ودرمقابل ابزار صنعتی ومواد نفتی و شکر و قماش دریافت‌خواهد کرد.

بغدادـ دکتر طلعت شوبانی‌وزیر برنامه عراق اعلام کرد که یك فرودگاه بین‌المللی واقع در سی کیلومتری مشرق بغداد دردست ساختمان است. فرودگاه فعلی‌بغداد که مورد استفاده هواپیماهای غیر نظامی‌است درناحیه مشجری واقع شده که برای هواپیماها خطرناك است.

***

واشنگتن ـ روز پنج شنبه بموجب موافقتنامه‌ای که بین بانك صادرات ووارادات امریکا و ترکیه بامضاء رسید اعتباری بمبلغ دوازده‌میلیون ودویست هزار دلار به‌آن کشور اعطاء شد.

***

کراچی ـ خطوط هواپیمائی بین‌المللی پاکستان ازاولین هفته ماه مارس یك سرویس پرواز منظم باهواپیمای جت بین لندن وکراچی از طریق رم ـ بیروت و تهران‌شروع خواهدکرد.

***

توکیوـ یك هیئت ازدانشمندان ژاپنی مشغول بررسی داروی‌جدیدی برای معالجه صرع می‌باشند. این دارو که بناباظهار دکتر سوهارا صددرصد شانس موفقیت دارد بنام کابوب نامیده میشود.

***

سازمان ملل متحدـ بزودی کمیته فضائی سازمان ملل متحد جلسه‌ای برای فراهم کردن‌مقدمات یك کنفرانس بزرگ بین‌المللی تشکیل خواهدداد.

دراین کمیته بیست و چهارکشور عضویت دارد وایران ـ ژاپن ـ هند ـ جمهوری متحده عرب ولبنان نمایندگان آسیائی این کمیته را تشکیل میدهند. درکنفرانس بزرگ علمی پیرامون مبادله اطلاعات‌موشکی وماه‌های مصنوعی مطالعاتی انجام خواهد گرفت.

***

بغدادـ دیروز ٤٥ نفر افسر و درجه‌دار وسرباز عراقی گواهینامه چتربازی رادریافت نمودند. برای اولین‌بار این چتربازان در عراق و تحت نظر مربیان عراقی‌تعلیمات چتربازی را فراگرفته‌اند.

لوازم آزمایشگاه فیزیك، شیمی و طبیعی
شرکت شهلا ـ ناصر خسروی

خروشچف فرزندان خودرا به‌آسیا میبرد

مسکو ـ ۵ فوریه ـ رویتر ـ خروشچف در سفر خود به هندوستان و برمه واندونزی و افغانستان پسر و دودختر وداماد خود را همراه میبرد. وی‌روز پنجشنبه آینده سفر خودرا به این کشورها آغاز میکند.

ولی هیچ خروشچف که باوی‌به آمریکا رفته بود در این سفر بادی همراه نخواهد بود.

همراهان دیگر خروشچف دراین سفر آندره گرومیکو وزیر خارجه ونیکالای مین ئیلف وزیر فرهنگ کنورکی ژوکف مسئول روابط فرهنگ خارجی و چند شخصیت دیگرخواهند بود. سفر خروشچف که روز ۱۱ فوریه آغاز میشود شامل ـ یدار هندوستان در فاصله ۱۱و ۱۶ فوریه دیدار برمه از ۱۶ تا ۱۸ فوریه‌اقامت در اندونزی از ۱۸ تا ۲۸ فوریه و دیدار افغانستان از ۲۸ تا ۳۰ فوریه میباشد.

آمادگی شوروی برای‌امضای قرارداد قطع‌آزمایش‌اتمی

خروشچف‌گفت: ازسرگرفتن‌آزمایشهای اتمی بوسیله آمریکا جهان رااز‌نظرآزمایشهای اتمی بجائی خواهد راندکه قبل ازمذاکرات ژنو قرارداشت

لندن ـ ۵ فوریه ـ آسوشیتدپرس ـ پاسخ به نامه پروفسور پاول‌رئیس خروشچف نخست‌وزیرشوروی ضمن « فدراسیون کارمندان علمی »، انگلستان و برنده جایزه نوبل اعلام کرد که شوروی هرلحظه آماده برای امضای قراردادی جهت پایان دادن به آزمایشهای اتمی با کنترل کامل بین‌المللی است. خروشچف دراین نامه بار دیگر اعلام کرده است که شوروی آزمایشهای اتمی خودرا درصورتی که کشور های غربی دست به آزمایش نزنند، از سر نخواهد گرفت. مردم شوروی مصمم هستند که مبارزه برای خلع سلاح عمومی را ادامه دهند و راهی برای حل مسائل جهانی و از میان بردن امکان جنك بیابند.

خروشچف خاطرنشان ساخته است که از سرگرفتن آزمایشهای اتمی بوسیله امریکا جهان را از نظر آزمایشهای اتمی بجائی خواهدراند که قبل از مذاکرات ژنو قرار داشت. چنین‌اقدامی از طرف‌امریکا سبب تحریك مسابقه تسلیحاتی و آلوده شدن جوزمین از تشعشعات اتمی خواهد شد.

پیشنهاد تهیه فیلم اززندگی‌پیغمبر اسلام

عمان ـ ۵ فوریه ـ آلفرد لیلیانتال نویسنده ضد یهودی آمریکائی اظهار داشت در نظر دارد به ملك‌سعود پیشنهاد کند تا فیلمی درباره زندگی حضرت محمد پیغمبر اسلام تهیه شود تااسلام به دنیای مسیحیت شناسانده شود. وی سپس به سایرمسائل اشاره کردو گفت انگلیسها میخواستند از اسرائیل بعنوان پایگاهی برای حفظ منافع خود در دنیای غربی استفاده کنند و نمونه آن بحران سوئز کانال است.

نگرانی اعراب ازتغییر مسیر رودخانه‌اردن

سازمان ملل متحد ـ ۵ فوریه ـ آسوشیتدپرس ـ سخنگوی پنج کشورعربی اعلام کرد که نمایندگان این کشور ها روز جمعه‌در مورد طرح انحراف مسیر رودخانه اردن به طرف بیابان نقب با داگ هامرشولد دبیر کل‌سازمان ملل‌متحد تماس حاصل کرده اند.

نمایندگان عراق، اردن، لبنان، جمهوری متحده عربی و یمن با دبیر کل سازمان ملل ملاقات و درباره مقاصد اسرائیل در دره رودخانه اردن‌مذاکره ونگرانی خود را نسبت به این پروژه اعلام کردند.

این مسئله در جلسه شورای اتحادیه عرب هفته آینده‌در قاهره مورد‌بحث قرار خواهد گرفت.

خبرنگار یونایتدپرس محکوم شد

هنك کنك ـ ۶ فوریه ـ خبرگزاری فرانسه ـ خبرگزاری چین جدیداطلاع داد که دادگاه خلق «کانتون» خبرنگار خبرگزاری امریکائی «یونایتدپرس» را بجرم جاسوسی بیك سال زندان محکوم کرد.

خبرنگار یونایتدپرس در ماه ژوئیه سال گذشته وارد چین کمونیست شده‌بود واندکی بعد باتهام جاسوسی دستگیر گردید.

میکویان

بقیه از صفحه اول

آناستاس میکویان

گروهی ازضدکمونیستها بادسته گلی رسیدند وپرچم کوبا راجانشین پرچم شوروی کردند دراین‌هنگام بودکه تیراندازی آغاز شد.

دعوت به‌آرامش

درباره علت‌تیراندازی گزارشهای متناقضی رسیده است.

ظاهرا این سوء قصد علیه فیدل کاسترو انجام نگرفته زیرا وی‌بعدا ازراه رسید ودست میکویان را گرفته برای حفظ اوبه داخل‌عمارت هنرهای زیبا برد وبعد مردم‌رادعوت به‌آرامش کرد.

یك گزارش دیگر حاکی است که‌تیراندازی باانفجاری از یك بالکن که‌در نبش کاخ هنرهای زیباقرار دارد آغاز گشت وپلیس نیز باآتشهای پیاپی شلیك آنهارا پاسخ‌داد.

گزارش دیگری میگوید که شلیك از داخل‌یك اتومبیل سریع‌السیر شروع‌شد.

سپس میکویان بدون اضطراب وژولیدگی درمراسم ظاهر شد. نطق‌رسمی خودرا باصدای متینی ایراد کرد.

نطق‌مختصر میکویان بزبان‌روسی بود. سپس یکی‌از مترجمین روسی باقیمانده نطق وی‌راخواند.

سالنامه آریان

سالنامه بی‌نظیر و مصور آریان دارای صفحات رنگین ـ آمار و ارقام واعداد وگرافیك‌ها و نقشه‌ها باچاپ و کاغذ نفیس سی ویکمین سال انتشار خودرا بعموم بشارت میدهد اول نوروز امسال درسراسر کشور بدست عموم میرسد.

مطالب: علمی ـ تجارتی ـ سیاسی ـ ادبی ـ بهداشتی ـ دینی ـ پارلمانی ـ حزبی ـ فرهنگی ـ ارتشی ـ تاریخی ـ هنری ـ قضائی ـ ورزشی ـ کشاورزی ـ صنعتی‌ـمالی ـ هواپیمائی ـ دریانوردی ـ طبی ـ تکنیکی ـ سینماتوگرافیك ـ بانکی ـ نجومی ـ ریاضی ـ طبیعی ـ اجتماعی ـ جغرافیائی.

بدستور جناب آقای دکتر اقبال نخست‌وزیر دانشمند طی بخشنامه رسمی شماره ۲۱۱۹۳ مورخ ۷ر۱۰ر۳۸ بتمام وزارتخانه‌های دولت دستور تشویق وانتشار واستقبال از سالنامه آریان صادرشده‌است‌ازمزایای سالنامه آریان امسال آنست که بیوگرافی شخصیت‌های بسیاری از کشور وهمچنین سازمان دولت ایران درآن درج گردیده‌است ـ سالنامه‌آریان بعموم خریداران قبوض پیش فروش سالنامه پهلوی‌نیز بلاعوض داده میشود و تمام تعهدات آنرا انجام میدهد.

اداره سالنامه آریان ـ خیابان بهارستان پلاك ۳۰۹ تلفن ۳۹۴۹۳ آ ـ ۳۲۶۷۵

آگهی های تسلیت

سرکار سروان مهندس علی اکبر قادری

افسران و درجه داران دانشکده مهندسی دانشگاه نظامی مصیبت وارده را به سرکار و خانواده محترم از صمیم قلب تسلیت میگویند.

فرمانده دانشکده مهندسی ـ سرهنك مهندس‌احمدفتاحی

جناب سرهنك به آفرید

مصیبت وارده را تسلیت عرض میکنم

آ ـ ۳۲۶۵۳ **س ابوالفتح فرهید**

با کمال تاسف مصیبت وارده را به خانواده های نیکوپور ـ دانشور ـ خرم ـ تسلیت عرض مینمائیم

آ ـ ٤٠٧٨٤ **آبادان ـ فریدون شهریاری و بانو**

انتشار خبر درگذشت استاد ارجمند جناب آقای دکتر حسین سهراب باعث کمال تاسف گردید ـ کانون‌پزشکان آبادان از طرف قاطبه پزشکان مقیم این شهرستان مصیبت وارده را به خاندان جلیل آنمرحوم و دانشکده پزشکی تسلیت عرض میکند. **کانون پزشکان آبادان**

مصیبت وارده را بخاندان محترم مشیری بخصوص بجناب آقای مهندس مشیری مدیرعامل‌شرکت سهامی‌تلفن ایران تسلیت عرض و بقای آن خاندان را از خداوندمتعال مسئلت داریم.

خلیل اطمینان ـ فرهمند ـ منوچهر بشارتی ـ حسین نادری ـ سیاکزار ـ فیروزان ـ محمد رضا جوادی ـ مهدی شرفی ـ ابراهیم پژوهش ـ حاتم قلمفرسائی ـ سیروس بروجردی ـ یوسف خباز ـ منتظر رحمتی آ ـ ۳۲۶٤۹

آقای محمد ابوحسین

با نهایت تاثر در گذشت پدر بزرگوارتان را بشما تسلیت میگوید. آ ـ ۳۲۶۶۳ **مصطفی محبعلی**

کار کنان اداری بیمارستان عیسی ابوحسین

مصیبت وارده را بخانواده محترم ابوحسین بخصوص جناب آقای عیسی ابوحسین تسلیت عرض مینمایند.

جناب آقای دکتر خانلری استاد ارجمند

با قلبی آکنده از اندوه مصیبت وارده را بجنابعالی تسلیت عرض نموده سلامت آنحضرت و خاندان محترم را از خداوند خواستارم.

آ ـ ۳۲۶۱۳ **دانشجوی دانشکده ادبیات ـ یدالله ثمره**

جناب آقای رضا ابوحسین

مصیبت وارده را بشما و خاندان جلیل ابوحسین تسلیت عرض نموده سلامتی و بقاء خانواده محترمتان را از خداوند متعال مسئلت می نمائیم.

آ ـ ۳۲۶۰۷ **مهدی گل کار ـ عباس کمالی**

کار کنان مجله سخن مرگ‌فرزند دلبند جناب آقای دکتر خانلری و خانم دکتر زهرا خانلری را مصیبت عظمای خود دانسته از صمیم قلب این مصیبت نابهنگام را تسلیت عرض می کنند.

آ ـ ۳۲۶۰۳ **از طرف کارکنان مجله‌سخن ـ ناصرالهی**

مصیبت وارده بخانواده محترم مشیری بالاخص استاد محترم جناب آقای مهندس مشیری مدیر عامل شرکت‌تلفن تسلیت میگویم. آ ـ ۳۲۶۲۵ **مهندس‌عقیلی**

دانش آموزان کلاس سوم دبیرستان فردوسی‌مصیبت وارده را بدوست عزیز خود آقای بیژن مظفری نژادتسلیت عرض نموده و بقای خانواده شان را از خداوند متعال خواستارند. آ ـ ۳۲۶٤۱

خانواده محترم ملك پوریان

اجازه میخواهم خود را در غم شما شریك بدانم.

آ ـ ۳۲۶۳۷ **پرویز رمزی**

ایران ـ دیانا ـ متروپل

ازصبح سه شنبه ۱۹ بهمن ماه درسینماهای

خون وآتش، کینه وحسد، عشق‌وانتقام، مرگ وزندگی ومبارزه برای‌کسب زندگی جاویدان درعظیمترین وپرشکوهترین اثرسینمای‌فارسی تجلی‌میکند

«چشمه آب حیات»

سینماسکوپ ـ رنگی ـ محصول پارس فیلم

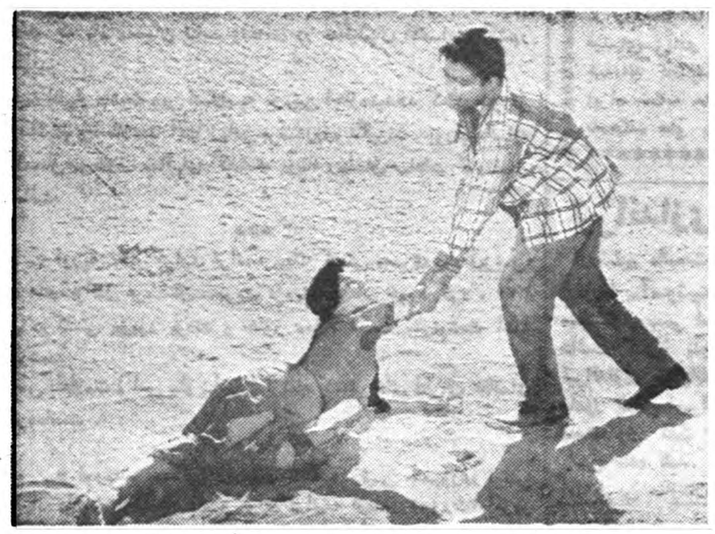

این‌فیلم نخستین فیلمی‌است‌که کلیه امورآن در ایران انجام یافته **واستودیوپارس فیلم** افتخار دارد باتهیه آن، ایران دومین کشور تهیه‌کننده‌فیلم **سینماسکوپ رنگی‌درآسیا (بعدازژاپن)** گردیده‌است.

آ ـ ٤٠٨٨٦

باشرکت:

ایرن ـ فردین ـ سارنك

نریمان ـ قادری ـ گنجوی

کارگردان: **سیامك یاسمی** کارگردان فیلم طلسم شکسته

فیلمبردار: **محمودکوشان** سناریست: **ابراهیم زمانی**

خاطرات ایدن

ترجمه : غلامحسین صالحیار

-۲۰-

همین ۱۴ لشگر ما قادر بتشکیل «جامعه دفاعی اروپا» نخواهیم بود .

مولوتف کاملا آماده بود که حسن نیت ما را تحسین کند و در حقیقت چندبار هم تعارفاتی‌درمورد خصوصیات صلح جویانه و هوشیاری سیاسی مردم انگلیس کرد . اماروش‌او در مورد سازمان های دفاعی «ناتو»و«جامعه دفاعی اروپا» نیز درست بهمین نحو جنبه دفاعی دارند و از آنهافقط در صورت‌وقوع یك تجاوز عمومی و کلی استفاده می شود . آنگاه مولوتف گفت که بنظر او این موضوع معمائی را تشکیل می دهد .

جنك طلب نیستند

این مذاکرات طبعا مارا متوجه بحث‌درباره مقاصد و نیات امریکا می کرد . من قبلابه آقای مولوتف گفته بودم ترس او از اینکه امریکائی ها مردم جنك طلبی هستند صحیح نیست در این مذاکرات نیز اضافه کردم‌ترس وی از پایگاه های نظامی امریکا و این موضوع که احتمال دارد ما بسیاری از پایگاه های خود از جمله «عدن» را بامریکا واگذار کنیم بهمان اندازه نادرست میباشد (مولوتف در آخرین نطق خود باین موضوع اشاره کرده بود).

من به مولوتف گفتم او نیز باید مانند من بداند که هیچیك از پایگاه های انگلستان هرگز برای تجاوز علیه شوروی مورد استفاده قرارنخواهد گرفت و در حقیقت قبل از جلب رضایت و موافقت دولت علیا حضرت‌ملکه این پایگاه ها نمیتواند مورد استفاده قرار گیرد .

علیرغم آنچه که آقای مولوتف مایل است در برابر افکار عمومی مطرح کند او باید این واقعیت را تشخیص دهد که دولت انگلستان وفی‌الواقع تمام کشور های عضو سازمان دفاعی آتلانتیك شمالی ازاستقلال و حاکمیت کامل بر خوردار ند .

«مولوتف» بلافاصله گفت که تصدیق میکنید سیاست دولت‌انگلستان بطور کامل سیاست مستقلی است .

«من اضافه کردم که او باید با در نظر گرفتن تماسهائی که در زمان جنك با ژنرال آیزنهاور داشته این موضوع‌را تشخیص داده باشد که وی نیز مرد عاقل و علاقمند بصلح است .

مولوتف با این مطلب نیز موافقت داشت و اظهار نمود که سربازان ما خوب میدانند معنی جنك چیست »

در باره دالس نیز در مذاکرات‌قبلی ما صحبت کرده بودیم و مولوتف از او با تلخی یاد نمیکرد . در حقیقت مولوتف عقیده داشت که نطق امروز دالس در جلسه کنفرانس از لحاظ اصولی جنبه دفاعی داشته است .

طی مذاکراتی که در باره «ناتو» انجام شد مولوتف با سر سختی‌چنین نتیجه گرفت که سر نوشت شروع جنك در دست یك فرمانده کل امریکائی است .

من این موضوع‌را بشدت تکذیب کردم و اظهار داشتم که دولتهای مختلف عضو «ناتو»از لحاظ سیاسی کنترل شدیدی بر این سازمان دارند و متذکر گردیدم همان نظارت شدیدی که بر ژنرال های شوروی اعمال میشود در مورد ژنرال های «ناتو»نیز وجود دارد .بعلاوه من از اوسئوال کردم که چنانچه فرماندهی کل ناتو با یك ژنرال امریکائی نباشد او راضی تر خواهد بود ولی مولوتف باین سئوال پاسخی نداد . بخصوص در مورد سازمان « جامعه دفاعی اروپا» روش «مولوتف » مصالحه ناپذیرتراز‌مذاکرات مرتبه قبل بنظرمیرسید ولی‌باتوجه‌بوضع مذاکرات مسلما اونمیخواست بتقاضاهای مکرر من درباره اینکه راه‌بهتری برای کنترل میلیتاریسم آلمان پیشنهاد کند توجه نماید .

نقاط مثبت

سرانجام یکبار دیگر باین نتیجه رسیدیم که‌انجام چنین مذاکراتی بین مادو نفر مفیداست وباید سعی کنیم طی‌مدت‌کنفرانس چنین جلساتی تکرار شود «آقای مالیك »(سفیر شوروی درلندن) بعدا اظهار داشت که‌مولوتف‌از رویه من درمذاکراتی که‌بااو انجام داده‌ام استقبال کرده‌است آرزوی من‌این بود که‌بتوانم اعتقاد داشته‌باشم

ناتمام

شکست قاطع کمونیستها در کرالا

اتفاق ضدکمونیستها ۹۵کرسی و حزب کمونیست ۲۵کرسی درمجمع قانونگذاری این ایالت خواهند داشت

مدرس ـ ٤فوریه ـاسوشیتدپرس اتفاق سه حزب غیر کمونیست در ایالت کرالا با موفقیت انتخابات مجمع قانونگذاری آن ایالت رابرد

نتایج نهائی آراء برای ۱۲۶ کرسی این مجمع بقرار زیر بوده است :

حزب کنگره	۶۳ کرسی
حزب سوسیالیست پراجا	۲۰ کرسی
مسلم لیك	۱۲ کرسی
حزب کمونیست	۲۵ کرسی
مستقلهای طرفدار کمونیست ها	۳ کرسی
سوسیالیستهای انقلابی	۱ کرسی
حزب کارناتاکا ساسامی‌تی	۱ کرسی
مستقلها	۱ کرسی

بدین ترتیب اتفاق ضدکمونیست ها جمعا ۹۵ کرسی و کمونیست ها و متفقین آنها ۲۸ کرسی بدست آورده‌اند .

پرتاب کاشف نهم باشکست مواجه‌شد

فرودگاه واندنبرك ـ کالیفرنیا ـ ٤فوریه ـ روزپنجشنبه‌نهمین موشك حامل قمر مصنوعی کاشف(کاشف نهم)امریکا در کنار اوقیانوس‌آرام به فضا پرتاب شد .

در همان ابتدای پرتاب ارتباط رادیوئی آن با زمین قطع گشت و دستگاه فرستنده موشك امواج‌خود را به زمین نفرستاد .

بعدا نیز بعلت بدست نیاوردن سرعت لازم برای گردش به دور زمین این موشك که با موفقیت پرتاب شده بود ، روی مدار قرار نگرفت و به جو بازگشت .

طبق اظهارات مقامات نیروی‌هوائی امریکا مرحله دوم موشك آتش‌نشده بود .

فعالیت سیاسی یول براینر

هنرپیشه معروف هولیوود به‌آمریکا پیشنهادکرد ده‌هزارنفر از آوارگان‌راقبول‌کند

واشنگتن ـ ٤فوریه ـ اسوشیتدپرس ـ هنر پیشه معروف سینما یول‌براینر روز پنجشنبه به وزیر خارجه‌امریکا کریستیان هرتر اظهار داشت که امریکا باید پیشنهاد انسانی‌پذیرفتن ده هزار آواره راقبول کند .

این هنر پیشه هولیوود از اوت ۱۹۵۹ بسمت مشاور اوگوست‌لیند کمیسر عالی سازمان ملل متحدبرای امور آوارگان انتخاب شده است.

اویس از سفر اخیرش به اروپا و خاور میانه برای بررسی وضع آوارگان باهرتر ملاقات و مطلب فوق الذکررا پیشنهاد کرد .

وی بعداً، پس از مذاکره باهرتر، به مخبرین گفت دراین سفرش تحت تاثیر اوضاع بدپناهندگان واقع شده است. اماکنون امیدوار است که وضع دشوار مهاجرین وآوارگان پایان یابد

سالی یك دلار

وی که افتخارا بادستمزد سالانه یك دلار برای سازمان ملل متحد خدمت میکند تعطیلات میان دو فیلم برداری را صرف رفتن به مراکز آوارگان ساخت.

وی درنیمه ژانویه باین سفراقدام کرد .

یول براینر به مخبرین گفت هرتر عمیقا به پیشنهاد وی توجه نمود و به وی اطمینان داد که امریکا از هر طرح سازمان ملل متحد برای آوارگان حمایت مینماید .

مهاجرین فلسطین میتوانند تابع اردن شوند

همان ـ اردن ـ ٤ فوریه ـ اسوشیتدپرس ـ یك سخنگوی‌وزارت کشور اردن اعلام کرد که هر یك از اعراب فلسطینی مقیم اردن که مایل باشند میتوانند بدون قید و شرط به تا بعیت این کشور درآیند .

مهاجرین فلسطین کمك شود و آنها احساس بیوطنی نکنند .

قبلا هر عرب فلسطینی که‌میخواست تابع اردن شود باید ثابت میکرد که مقارن جنگهای فلسطین در ۱۹۵٤ مقیم اردن‌بوده‌است. درغیراینصورت باید لااقل چهار سال مداوم دراردن اقامت میداشت تا میتوانست تبعه اردن شود .

سخنگوی مذکور اظهار داشت‌اکنون آن شرایط لغوشده‌است تاباسکان

ازجالبترین حوادث جهان

● دانشمندان باستان شناس شوروی بقایای شهر تاریخی «چاچ»را که‌بداشتن کمانهای مرغوب معروف‌بود دراطراف تاشکند پایتخت ازبکستان کشف کرده‌اند. درکاوشهائی که دراطراف رودخانه سالار بعمل آمد ، بقایای خانه‌ها و پایه های‌یك قلعه بسیاربزرك پیدا شد.ضمن کشفیات‌معلوم شده است‌که شهر «چاچ» و «مینك‌اویوك» شهر واحدی بوده‌اند . سابقا این مطلب‌را یکی‌از تئوریسین های‌باستان شناسی ازروی نوشته های عربی وچینی عنوان کرده بود ولی مورد تائید قرار نگرفته بود . کار شناسان عقیده دارند که قلعه مزبور درقرن پنجم یاششم میلادی ساخته شده و محل اقامت حکمران محلی‌بوده‌وپس‌ازحمله‌مغول در قرن سیزدهم‌محل‌مزبور وقلعه آن متروك شد .

***

مدیر یکی‌از سینماهای‌شهر کاونتری ورود دخترانی را که‌۱۳تا۱۸سال دارند بسینما ممنوع‌ساخت . هنگامیکه‌علت راازاو پرسیدند اظهارداشت دختران مزبور وقتی بسینما می‌آیند برای‌پیدا کردن‌دوستان پسر خود بهمه‌جاسرمیکشند وپرسه میزنند وموجب برهم خوردن نظم سینما ومقررات آن میشوند . دختران‌مزبور ابدا توجهی بموضوع فیلم ندارند واز سینما نیز بعنوان محل ملاقات استفاده‌میکنندو اسباب دردسر فراهم‌میسازند.

اخیرا روسای قبایل سرخ پوست امریکا کنفرانسی تشکیل دادند و طی آن از پرزیدنت‌آیزنهاور درخواست کردند که‌از۱۰شمانه‌دادن اجداد آنان‌بشکل‌زننده‌در تلویزیون های امریکا جلوگیری نماید. آنها درورخواست‌خودخاطرنشان ساخته‌اند که‌در تمام فیلمها و نمایشهای تلویزیونی اجداد آنها راگروهی قاتل‌خون‌آشام ودزد وجنایتکارنشان میدهند. روسای قبائل سرخ پوست عقیده دارند که این روش در روحیه کودکان‌امریکائی تاثیر نامطلوبی داردوحقایق تاریخی تحریف میشود .

میکویان در کوبا

سفر معاون نخست‌وزیر شوروی به‌کوبا ناظران سیاسی‌آمریکائی را نگران‌کرده‌است

هاوانا ـ٤فوریه ـ آسوشیتدپرس ـ آناستاس میکویان معاون نخست وزیر روسیه ، که خود یك انقلابی قدیمی است • روز پنجشنبه وارد کوبا شد تا با فیدل کاسترو‌انقلابی جدید درباره امور بازرگانی ودوستی دو کشور گفتگو کند .

میکویان یك نمایشگاه علوم و فنون و صنایع و کشاورزی‌روسیه را در هاوانا افتتاح میکند . این نمایشگاه مشابه نمایشگاه هائی است که در امریکا و مکزیك‌قبلا افتتاح شده بود

ناظرین امریکائی نگران اقدامات این سیاستمدار ٦٤ سالهٔ روسی هستند .

دراین هنگام که روابط کوبا و امریکا بحرانی است سفر وی به کوبا همراه با پیشنهاد کمکهای فنی و شرایط سهل بازرگانی بر‌اساس مبادله شکر کوبا باماشین های روسی بسیار موثر خواهدبود

از طرفی احتمال می رود روابط روسیه و کوبا که از ۱۹۵۲بوسیله «فلجنیکوباتیستا» دیکتاتور کوبا قطع شده بود ، مجددا بر قرار شود وی روسهارا متهم ساخته بود که سفارتخانه خودرا مرکز تبلیغات و تحریکات سیاسی ساخته‌اند

حامی ناسیونالیسم

خبرگزاری‌رسمی تاس خبرمیدهد که میکویان میهمان حکومت کوبا خواهد بودو به دعوت آن حکومت برای افتتاح نمایشگاه‌روسیه به کوبا آمده است .

مدیر نمایشگاه روسها الکساندر شلنوف مقدمات این سفر را با جدیت فراهم آورده بود . وی‌مکرر اظهار داشت که روسیه حامی و مشوق ناسیونالیسم کوباست وی در مصاحبه مطبوعاتی اخیر خود گفت روسیه انقلاب کوبارا تمجید میکند و سیاست اصلاحات ارضی کوبارا بسیار مفید میداند چه این سیاست محصول‌زوستائیان را به خود آنها میدهد .

در نمایشگاه روسها افراد حزب کمونیست کوبا بکار مشغولند

باید دانست که فعلا تنها حزب نهضت ۲۶ ژوئیه کاسترو و حزب کمونیست در کوبا آزادانه فعالیت می کنند .

بهمن ۲۷ شا هنشاه
پادشاهی که فر دانش او
مظهر عدل ورافت‌است ملك
جای شه‌قلب ملت کهن است
حق نگهدار پادشاه بود
تیره بختی‌زراه خدعه وکین
گرچه‌آن تیر قلب‌ملت‌خست
بهر آنروز پی زبیم و امید
بالبدیهه سرود از دل وجان
گشت عازم بسوی دانشگاه
هست‌سرمشق جمله دانشجو
منبع مهر و رحمت است‌ملك
شاهدوستی دلیل‌این‌سخن‌است
ماه‌بهمن بر این گواه بود
کردبرضد پادشاه کمین
لیك‌صدشکر شاه سالم‌رست
داد بر دوستان ادیب نوید
شاه‌فرخنده بادجاویدان(۱۳۲۷)

تقدیمی جان نثار ـ علی ادیب‌سر دفتر ۱۳٤ تهران

آ-۳۲٦۱۹

سازمان اتکا

فروشگاه شماره یك سازمان واقع درخیابان سوم اسفند مقابل ستان دختران تاپایان اسفندماه روزهای‌جمعه ساعات ۱٤ مفتوح‌است و کلیه احتیاجات را دراین روز باستثنای خواربار بفروش میرساند.

آ-آ-٤۰٥٤٦ ۱-۲ مدیرعامل

۵ مزیت از ۵۰ مزیت

روغن نباتی قو:

تنها روغنی است که درماهی تابه چدنی ودرحرارت بیش از ۵۰۰ درجه هم دود نمیکند

روغن نباتی قو:

تنها روغنی است که بوندارد وباماندهٔ آن درماهی تابه غذاهای دیگری میتوان آماده کرد بدون انکه بوی دوغذا بیگدیگر منتقل شود .

روغن نباتی قو:

تنها روغنی است که دریخچال منجمد نمیشود وهمیشه براحتی میتوان ازآن استفاده کرد

روغن نباتی قو:

تنها روغنی است که دردهن حالت انجماد وبستگی بخود نمی پذیرد .

روغن نباتی قو طعم کره دارد

شادمانی کارهندان گمرك ـ بندروانحصارات شهرستان بندرپهلوی از انتصابات جدید وزارت گمرکات

آقای سمراد کفیل گمرك بندر پهلوی هنگام سخنرانی

آقایان لاشائی‌فرماندار ومهندس فروتن‌پور درضیافت‌اداره گمرك

بمناسبت انتخاب جناب آقای خطاطیان بوزارت گمرکات وآقایان علی جهانگیر و مهندس مسعود شکوه بمعاونت وزارت گمرکات بنابدعوت آقای سمراد کفیل اداره گمرك استان یکم از ساعت ٥ بعد از ظهر روز پنجشنبه مجلس ضیافتی با حضور آقای لاشائی فرماندار و آقای‌نصرت معتمد رئیس انجمن شهر و کلیه روسای دوایر و محترمین و تجار در تالار پذیرائی باشگاه گمرك بر پابود .

آقای سمراد پس از خیر مقدم و تشکر از حضار ضمن بیاناتی که در خورشان این مجلس بود سخنرانی جالبی ایراد و با ذکر عقاید فلاسفه چنین نتیجه گرفت:

بنای اساسی دموکراسی آنست که هر کس با ابراز لیاقت و شایستگی درشئون مختلفه اجتماعی بتواند مناصب دولتی را احراز نماید ورسیدن باین هدف احتیاج به ثبات و پایداری دارد که در چند ساله اخیر تحت رهبری شاهنشاه عظیم الشان مملکت ایران به آن‌نائل‌شد.

وبالنتیجه با انتصابات صحیح امور مملکت بطریق مطلوب پیش‌میرود.

مجلس با پذیرائی گرم آقای سمراد و کارمندان گمرك در میان ابراز احساسات مدعوین و کارمندان ادارات وابسته بوزارت گمرکات خاتمه یافت .

آ-٤۰۷۰٤

اطلاعات اقتصادی

اصلاحات ارضی

درمورد اصلاحات ارضی وتعدید مالکیت شاید تاحال صدها مقاله توسط مالکین وغیرمالکین وخارجیانی‌که طرفدار بهبود وضع زندگی کشاورزان واصلاحات اجتماعی هستند نوشته شده ولی دراین مقالات نویسندگان اکثرا بکلیات ولزوم اصلاحات‌پرداخته اند وکمتر توجهی باین امر نموده اند که اصولا مقدار زمین زیر کشت چیست وچند میلیون خانواده کشاورز درایران موجود است واگر کلیه زمین های زیر کشت وبین تمام‌کشاورزان غیرمالک تقسیم کنیم بسرنفر چه مقدار زمین میرسد وآیااین مقدار کفاف تامین حداقل معاش یك خانواده رامیدهد یانه .

کلی بافی هائیکه نویسندگان داخلی وخارجی میکنند تا روی حساب نباید پشیزی ارزش نخواهد داشت وهمدردیهائی که این عده برای زارعین مینمایند تازمانیکه دریك چهار چوبه عملی که ازنظراقتصادی واجتماعی صحیح‌باشد درنیایدموجب‌گمراهی عمومی شده واذان نتیجه عملی گرفته نمیشود .

دراینکه وضع مالکیت درایران روبه تباهی رفته است تردیدی نیست ولی اصلاح این امر بااجرای نظریات اشخاصی که از روی احساسات بدون درنظرگرفتن اوضاع واحوال اجتماعی واقتصادی قلم بدست گرفته و پیشنهاداتی میکنند قابل اجرانیست .

نویسندگان خارجی بیشتربراین امرتکیه کرده‌اند که سیستم مالکیت درایران یك سیستم فئودال بوده وچنین جلوه گرمیسازند که تنهاراه حل مسئله تقسیم املاك است ودرصورتیکه مشکلات کشاورزی وروستائی ایران تنها ازطریق مزبورحل نمیشود .

همانطورکه شاهنشاه درمراسم سلام مبعث بنمایندگان مجلس شورایملی اظهارداشتند اگرتمام‌املاك مزروعی‌ایرانراکه ٦ میلیون هکتار متجاوز نیست ازصاحبان فعلی آنها بگیریم وبین زارعین تقسیم کنیم بهر نفر فقط دوهکتار میرسد. دراینصورت صرف تقسیم املاك مسئله ای راحل نمیکند وبفرض آنکه دستگاه عظیمی بابودجه خارق‌العاده‌ای بوجود آیدکه ازاین پس بزارعین کمك‌کند تابتوانند بدروکود وآب ووسائل کشاورزی نوین داشته باشند دروضع زندگی آنها تغییر محسوسی حاصل نمیشود وخلاصه آنکه اگرکشاورزان مجهزترین وسائل رابکار اندازند واز آخرین فنون کشاورزی استفاده کنند نمیتوانند ازدو یاسه وحتی چهار هکتار زمین آنقدر بهره برگیرند که حداقل معاش خانواده‌ای راتامین‌کند.

اگر عمل تقسیم آغاز گردد باید بهر نفر کشاورز یك واحد اقتصادی زمین بین ۱۲ تا ۲۰ هکتار داده شود ولی بلافاصله متوجه میشویم که درحال حاضر آنقدر زمین کشاورزی مهیا شده‌ای وجود ندارد که بتوان بهمه زارعین چنین مساحتی زمین داد واگر اراضی کشاورزی رابواحد های اقتصادی تقسیم کنیم وبین عده ای‌کشاورز توزیع نمائیم درحدود سه چهارم زارعین ازداشتن زمین محروم خواهند ماند واین خودیك نوع بی‌عدالتی محسوب میشود.

درست است که کشور ماعلاوه برپوشش میلیون هکتار اراضی مزروعی چهل وچهار میلیون هکتار اراضی قابل کشت دارد ولی آبادکردن وبهره برداری نمودن ازآنها سرمایه های هنگفت ووقت بسیار میخواهد وکاری نیست‌که بتوان بسهولت وسرعت انجام‌داد.

پس مشکل اساسی حل مسئله فشار عظیم جمعیت برروی اراضی زیر کشت که مقدار آنها کم است میباشد وتقسیم این اراضی ویا اجرای لایحه اصلاحات ارضی بصورت فعلی‌کلیه مشکلات کشاورزی وکشاورزان راحل نمیکند. باز دراین باره باشما صحبت خواهیم کرد .

دکتر مصطفی علم

روز پنجشنبه بوسیله آقای نخست وزیر

کارخانه کارتون سازی مؤسسه دخانیات افتتاح‌شد

*** مؤسسه دخانیات قبلا برای جعبه‌سازی سالی ده‌هزار تن‌الوار بارزش ۵۰ میلیون ریال مصرف میکرد**

*** مدیر دخانیات توصیه نمود کارخانه کاغذسازی درآن مؤسسه تاسیس شود**

عصر پنجشنبه آقای‌نخست وزیر کارخانه جدید «کارتون‌ناز» انحصار دخانیات رابنام اعلیحضرت همایونی افتتاح نمود .

بهمین مناسبت مجلس ضیافتی‌از طرف وزارت گمرکات در محل کارخانه دخانیات برپا بود. دراین ضیافت چند تن ازوزیران وجمعی از کارمندان عالیرتبه وزارت گمرکات حضور داشتند .

آقای خطاطان وزیرگمرکات و انحصارات در سخنرانی خود گفت : موسسه انحصار دخانیات یکی از قدیمی ترین موسسات تولیدی‌وپر منفعت دولتی است که یادگارذیقیمت شاهنشاه فقید میباشد. این‌موسسه همیشه در مسیر ترقی وتکامل بوده‌و ازدرآمد آن به بودجه عمومی کشور کمك موثری بعمل می‌آید .

درحال حاضر موسسه انحصار دخانیات سالی بیش از ۳۵۰ میلیون ریال درآمد دارد هدف ما این است که روزی این درآمدرا بیك میلیارد ریال برسانیم کارخانه کارتون‌سازی که امروز افتتاح میشود مربوط‌بیکی از لوازم مورد احتیاج‌موسسه‌میباشد که خوشبختانه درزمان دولت فعلی آغاز وپایان یافته است .

سپس آقای ملکانی معاون پارلمانی وزارت گمرکات وسرپرست موسسه انحصار دخانیات اطلاعات زیر رادر اطراف کارخانه «جعبه مقوا» سازی دردسترس مدعوین گذاردند .

در سالهای اخیر یکی از مشکلات مو سسه انحصار دخانیات تهیه صندوق چوبی برای کالای حاضربه مصرف دخانیات بوده است‌ه موسسه دخانیات روزانه درحدود ۳۰ تن الوار درنجارخانه خود که ۱۶۰نفر کارگر و۴۰ نفر نجار بوسیله‌بیست دستگاه ماشین اره در۱۲ ساعت‌کار می کردند مصرف می نموده و تازه محصول نجار خانه احتیا جات دخانیات را تامین نمیکرد بناچار درحدود پنجاه هزار صندوق هم از خارج خریداری میشد .

مدیر کل دخانیات گفت درهرسال ماده هزار تن الوار مصرف میکردیم وبدین طریق سالی بیست هزاردرخت جنگلی برای این منظور قطع میشدو بناچار قیمت چوب دائما در حال ترقی بود و اصولا چعبه چوبی بعنا سبت جذب رطوبت موجب نامرغوبی محصولات میگردید. باین علت ازسال قبل تصمیم به تاسیس کارخانه «کارتون سازی» گرفتیم که امروز کار آن خاتمه یافته .

درکارخانه مزبور ازیکطرف کاغذ لوله گرافت گذارده میشود واز طرف دیگر جعبه موج دار مقوائی بزرك با چاپ وعلائم انحصار دخانیات‌بیرون می آید .

مدیر کل دخانیات ازدولت تقاضا کرد که اجازه تاسیس کارخانه کاغذ سازی گرافت به موسسه دخانیات داده شود .

مقارن ساعت پنج ونیم آقای‌نخست وزیر کارخانه را بنام اعلیحضرت همایونی افتتاح کردند وبلافاصله کارخانه کارتن سازی شروع بکار کرد.

مقارن ساعت شش ونیم بعد از ظهر نخست وزیر ومدعوین پس‌از بازدید کار خانه وباشگاه ورزشی آن موسسه کارخانه دخانیات راترك کردند .

ملاقات باوزیر بازرگانی

وزیر بازرگانی بنمایندگان اطاق بازرگانی گفت :

بازرگانی کشور باید درچهارچوبه‌کلی اقتصادی‌کشور مورد مطالعه قرار گیرد

روز پنجشنبه هفته گذشته اعضای اطاق بازرگانی باآقای منصوروزیر تجدید بازرگانی‌بمنظور آشنائی‌جلسه معارفه‌ای داشتند .

دراین جلسه وزیر بازرگانی به اعضای اطاق اظهار داشت که من بازرگانی را تنها مورد نظر قرار نمیدهم بلکه معتقدم که تجارت‌کشور رابابد در بررسی کلی اقتصادکشور مورد مطالعه قرار داد. درچنین‌صورتی تصمیماتی که دررشته بازرگانی‌اتخاذ گردد عمیق تروا صیل تر خواهد بود وکمتر دچار تغییر وتبدیل میگردد .

وزیر بازرگانی بنمایندگان تجار اطمینان داد که مطالعه وزارت‌بازرگانی وشورایعالی اقتصاد درمورد سیاست اقتصادی کشور که درسال آینده بموقع اجرا گذارده خواهد شدبدقت انجام خواهد گرفت ومسلماسیاست بازرگانی کشور براساس امکانات مختلف اقتصادی بادر نظر گرفتن منافع کشور تعیین خواهد شد. در این جلسه اعضای اطاق بازرگانی از طرح مشکلات بازرگانی خود دادی نمودند در حقیقت در انتظار اعلام سیاست اقتصادی جدید دولت که در حال تدوین است میباشند .

سیزده درصد افزایش صادرات نفت

میزان نفت‌خام صادره ازبندر معشور وآبادان ونفت خام تحویلی به پالایشگاه آبادان ازروز یازدهم دیماه سال ۱۳۳۷ تادهم‌دیماه‌امسال که‌برابر با سال ۱۹۵۹ مسیحی است بحساب شرکت‌های‌بازرگانی بیش‌از سیصد و چهارده میلیون ویکصد وبیست وسه‌هزار بشکه بوده‌است واین‌مقدار نسبت به‌میزان نفت خام صادر شده درسال ۱۹۵۸ درحدود سیزده درصد فزونی‌دارد.

درآمد ایران طی این مدت ازصادرات نفت خام درحدود نود میلیون لیره بود واین مبلغ یکمیلیون وششصد هزار لیره‌نسبت‌بسال ۱۹۵۸ افزایش داشته است .

برای بی‌نیازی کشور ازمرکبات وچای‌خارجی

قسمتی‌ازجنگلهای لاهیجان ورشت‌تبدیل بباغ‌چای‌خواهدشد

چندی‌پیش وزارت کشاورزی تصمیم گرفت که‌برای بی‌نیازی کشوراز چای ومرکبات خارجی اجازه دهد بعضی جنگلهای مخروبه تبدیل بباغ چای ومرکبات شود .

امروز اطلاع حاصل شد که‌بنگاه جنگلها پس‌ازبازدید کارشناسان‌جنگل ازچند جنگل مخروبه دررشت ولاهیجان اجازه داده‌است که ۲۰۸ هکتار از این جنگلها تبدیل بباغ چای و ۲۸۵ هکتار از آن‌تبدیل بباغ مرکبات گردد. اجازه لازم برای انجام اینکار باصدور پروانه‌مربوطه نیزصادر گردیده است .

بقیه خبرهای اقتصادی را درصفحه ۱۱ مطالعه فرمائید

یکی‌از اعضاء کمیسیون سه‌نفره بانکهای خصوصی میگوید

لایحه بانك‌داری درخارج باتعجب تلقی شده

خوبست نظر کارشناسان داخلی و خارجی خواسته شود

امروز یکی از اعضاء کمیسیون سه نفره بانك های خصوصی که لایحه اعتراضیه بانکهای خصوصی را بر لایحه بانکداری تهیه کرده است به خبرنگار ما گفت ما از دولت درخواست میکنیم که‌در مورد لایحه بانکداری ایران نظر مشورتی رئیس صندوق بین المللی پول را سئوال نماید . عضو مزبور بعدگفت یکی از متخصصین خارجی که در امر بانکداری‌مورد مشورت کمیسیون سه نفره قرار گرفته بما نوشته‌است «من نمیدانم روحیه کلی در امور بانك داری ایران چیست ولی نمی توانم از اظهار تعجب در موردلایحه بانکداری ایران خودداری کنم‌زیرا بعضی ازقیودوشرایط‌لایحه‌بانکداری در کشور های دیگر سابقه ندارد .

البته ممکن است در یك کشور بلحاظ اوضاع فوق‌العاده‌ای که‌پیش آمده است دولت حق اعمال یك یا دو قید از این قیود را بربانکهای خصوصی بشوراهائی نظیر شورای پولو اعتبار که‌در لایحه پیش بینی شده بدهد ولی تمام این قیود را یکجا اعمال نمیکند »

نسخه‌ای از لایحه اعتراضیه بانك های خصوصی بر لایحه‌بانکداری وسیله کمیسیون سه‌نفره تسلیم کمیسیون دارائی مجلس شورای ملی را دارند .

شده و کمیسیون نیز وعده داده‌است که اعتراضات معقول و منطقی مارا بپذیرد .

عضو مزبور درپایان ضمن ذکرنام برخی از رجال اقتصادی ایران که اکنون شغل دولتی نداشته دربانك های دولتی واز جمله بانك ملی انجام وظیفه کرده و اکنون ریاست‌بانك خصوصی (یك بانك ایرانی و یك بانك مختلط) را دارند گفت خوب است دولت با این آقایان نیزمشورت کند زیرا آنها هم بانکدار خصوصی هستند و هم سوابق خدمات بزرك به بانکهای دولتی‌واز جمله بانك‌ملی

دفترشکایات وزارت‌گمرکات

اخیرا دفتری در وزارت گمرکات تاسیس شد که بمراجعات وشکایات مختلف مردم رسیدگی بعمل آورد از این پس هر کس که‌ازادارات وزارت گمرکات شکایتی داشته باشد باید باین دفتر ارسال دارد و دفتر مزبور حتی روز های تعطیل تا ساعت هشت بعداز ظهر آماده رسیدگی است .

شرکت شین منحل شد

خریداران زمینهای‌شرکت باید بمدیران تصفیه مراجعه‌کنند

امروز اطلاع‌حاصل شد که شرکت شین منحل گردید .این شرکت در سال ۱۳۳٤ باسرمایه چهارمیلیون وهشتصد هزار ریال نقد بمنظور انجام هرگونه کارهای بازرگانی مجاز وامور ساختمانی ومقاطعه کاری واستخراج معادن وبهره‌برداری از آن وواردات وصادرات تشکیل گردید متصدیان آن آقایان افلاطون شاهرخ‌ومحمد شیوا بودند که‌هردو مورد تعقیب مقامات قضائی میباشد . درتاریخ ۱۰ر۱۱ر۳۸ دریکی ازمحاضرطبق سندرسمی شرکت منحل وبانو خدیجه وآقای «های کازچك ناواریان »بسمت مدیران تصفیه شرکت انتخاب شدند .بااین ترتیب طلبکاران شرکت که‌همان‌خریداران‌زمینهای شرکت شین میباشند باید از این پس برای تسویه حساب به‌مدیران تصفیه مراجعه کنند .

آگهی مجمع عمومی عادی شرکت سهامی سینما پارك

مجمع‌عمومی عادی صاحبان‌سهام‌شرکت سهامی‌سینماپارك درتاریخ‌روز جمعه ٦ اسفند ۳۸ ساعت ۱۰ صبح در محل شرکت واقع در خیابان اسلامبول تشکیل میشود بدینوسیله از عموم سهامداران شرکت دعوت میشود که برای حضور در مجمع مزبورطبق ماده ٥ اساسنامه پنج روز قبل از تاریخ جلسه با دردست داشتن عین سهام برای اخذ ورقه ورودیه بدفتر شرکت مراجعه فرمایند .

دستور جلسه

۱ـاستماع گزارش مدیر عامل
۲ـتجدید انتخابات هیئت مدیره و تعیین بازرس
۳ـ اتخاذ تصمیمات‌دیگر

آ ـ ٤۰۷۹٦ شرکت‌سهامی سینما پارك ـ عباس میزانی

آگهی‌فقدان سند مالکیت

بانو خانزاده بایزیدی با تسلیم یکبرك استشهاد که شهود آن حضورا در این اداره ادای شهادت نموده‌اند مدعی است که سند مالکیت یکبابخانه بپلاك‌شماره چهار فرعی از ۱۲۲۸ اصلی واقع دربخش پانزده شهر مهاباد کوی قبرستان که‌درتاریخ ۳۰ر۱۰ر۱۳۱٦ خورشیدی در صفحه ۲۱۳ دفتر جلد هفتم املاك بخش مذکور بشماره ۷٤۳ بنام آقای محمد مایزیدی به ثبت وصدور وتسلیم وتمامی ملك مذکور بموجب سندرسمی‌شماره ٤۲۸۹ ـ۱۲ر٤ر۲۲ دفتر ٤ مهاباد به مشارالیها به بیع قطعی منتقل و مورد معاملات باحق استرداد واقع‌نگردید (پرونده‌مربوطه ودفاتر املاك هم بیش از این حاکی نیست) در بهار سال ۱۳۳۱ شمسی با مقداری اثاثیه بانوی مشارالیها به سرقت برده شده است لذامراتب طبق تبصره ۱ ماده ۱۲۰ آئین‌نامه قانون ثبت بدین وسیله آگهی می گردد تا هر کس مدعی انجام معامله ویا وجود سند مالکیت مذکور نزد خود باشد از تاریخ انتشار نوبت اول این آگهی تا مدت یکماه‌موضوع را با تسلیم مدرك مستند ادعای‌خود کتبا باین اداره اعلام دارد والا پس‌از انقضای مدت مقرره و عدم وصول واخواهی نسبت بصدور المثنی سند مالکیت طبق مقررات اقدام خواهد شدباین آگهی سه نوبت وهر ده روز یك نوبت منتشر می شود تاریخ انتشار نوبت اول یك شنبه ۲٦ دیماه ۱۳۳۸

تاریخ انتشار نوبت دوم چهارشنبه ٦ بهمن ۱۳۳۸

تاریخ انتشار نوبت سوم شنبه ۱٦ بهمن ۱۳۳۸

رئیس ثبت شهرستان مهاباد
محب اله متوسل ۱ـ۳ آ ـ۳۷۹۹۸

شگفتیهای دلپذیر اتومبیلهای جدید فورد

مدل ۱۹٦۰ FORD

کل سرسبد اتومبیل های جهان!
فورد گالاکسی مانند گلیه مدلهای جدید
فورد زیبائی وراحتی رابارمغان
آورده است

فورد گالاکسی و فورد فرلاین
هریك دارای ٦ سیلندر و با وجود گلیه مزایای جدید قیمت آن از تمام اتومبیلهای مشابه ارزانتر میباشد
بگلگ صافی روغن آن میتوانید ٦٤۳۷ کیلومتر براه بدون تغییر روغن حرکت کنید. دریچه های آن همیشه شفاف وبراق میباشد
گالاکسی سرآمد اتومبیلهای زیبا وبا شکوه جهان!

امسال برای اولین بار در تاریخ کمپانی فورد نه یك نه دو بلکه سه اتومبیل جدید شما تقدیم میکند!

اتومبیل های فورد مدل ۱۹٦۰
زیباتر از تمام سالهای گذشته

فالکن اندازه جدید اتومبیل فورد ایده‌آل کسانیست که خواهان اتومبیل کوچك ودرعین حال زیبا وبا شکوه میباشند.

تندر بزرد اتومبیل دوست داشتنی تمام افراد خانواده پسند

فورد استارلینر ٦ سیلندر

فالکن دودر ٦ سیلندر

تندربرد سقف سخت

فالکن چهارده ٦ سیلندر
شاهکار آخرین پیشرفت صنعت اتومبیل سازی آمریکا

فالکن زیبارا بشناسید!

٦ نفر با تمام وسایل مسافرتشان در آن جای میگیرند از خارج کوچك بنظر میرسد ولی از داخل جادار و بزرگ است. در هر ٤۸ کیلومتر ۳ تا ۳ لیتر بنزین مصرف میکند. بگلگ صافی روغن آن میتوانید ٦٤۳۷ کیلومتر راه را بدون تغییر روغن حرکت کنید. فالکن:
حاوی تمام تجارب فنی صنعت اتومبیل سازی امریکا است.

تندر بزرد مجوبترین اتومبیلهای دنیا!
فالکن اندازه جدید اتومبیل فورد
فورد مظهر سرسبد اتومبیلها

کارخانه فورد سازنده بهترین اتومبیلهای جهان

سرویس مجهز تعمیرات اتومبیل های فورد آمریکا درخیابان روزولت ـ مقابل ایجدیه همیشه برای خدمت آماده است.
لوازم یدکی وه وسایل تعمیر در سراسر کشور موجود میباشد

نماینده فروش: ایران موتور ـ تهران ـ خیابان شاهرضا ـ ۱۵٤ نزدیك گاج ـ تلفن ٤۰٦۸۱

آ ـ ٤۰۷۱۸

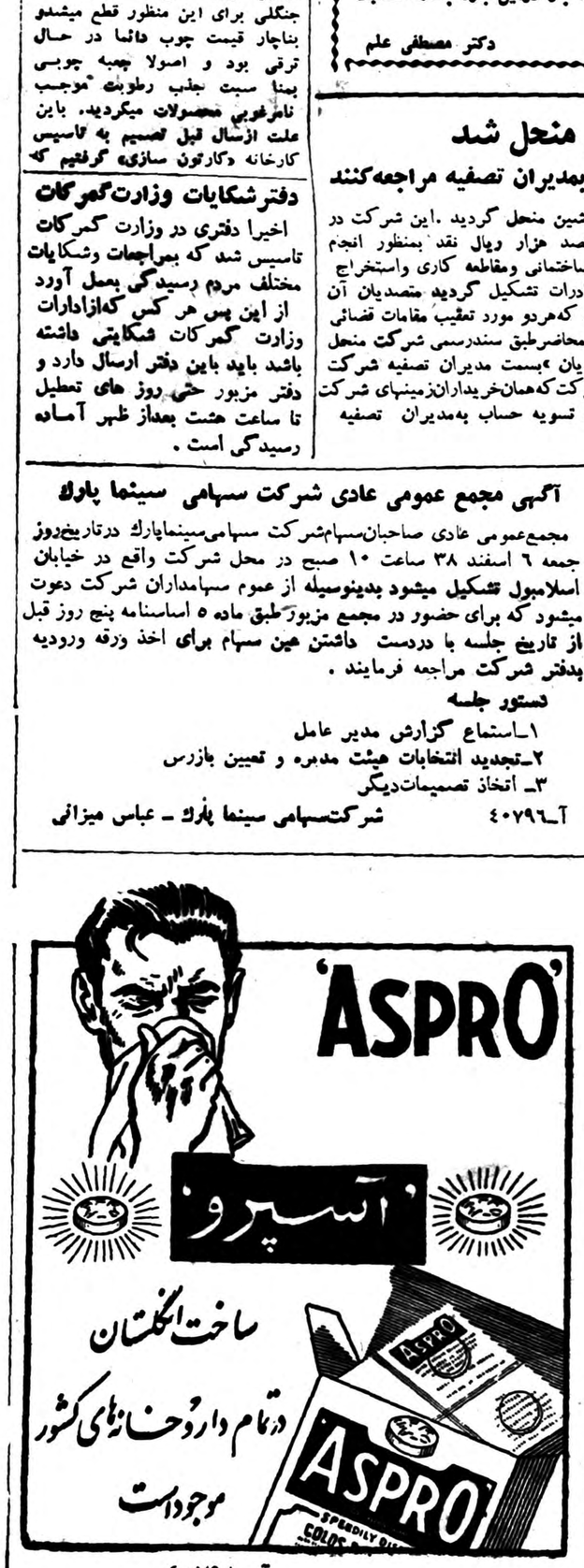

آ ـ ٤۰۷۹۸

انتقاد

دکتر حسن صدر حاج سید جوادی

تجهیز گرمابه !

در شهر کوچکی جنازه‌ای را بطرف گورستان میبردند . کسی جنازه را تشییع نمیکرد و معلوم بود که مرده در هفت آسمان یك ستاره نداشته و از نقدینه و گنجینه بی بهره بوده است .

عجیب آنکه فقط یکنفرآنهم بالباس قرمز و کلاه شیطانی در حالیکه دایره کوچکی در دست داشت جنازه را تشییع میکرد و با همان دایره بعلامت تاثر بسر و روی خود میزد . و از برخورد دایره با سرو روی اوصدا هائی برمیخاست که در عین تاثر منظره مضحکی بوجود آورده بود .

مردم با اعجاب و شگفتی باین‌منظره نگاه میکردند «حاجی فیروز» هم بدون اعتنا بنگاههای حیرت زده مردم در پشت مرده آه و زاری میکرد .

شخص کنجکاوی به حاجی فیروز نزدیك شده و بالحنی تاثر آمیزپرسید

ــ آن مرحوم چه نسبتی با شما داشت ؟

حاجی فیروز جوا بداد :

ــ من اصلا آن مرحوم را نمیشناسم!

مرد کنجکاو تعجبش بیشتر شد و پرسید :

ــ پس چرا دنبال جنازه او گریه و زاری میکنید ؟

حاجی فیروز پاسخ داد :

من مشغول کسب و کار خودم بودم، دیدم جنازه‌ای را میبرند چون مرده غریب و بی‌کس بود و کسی دنبال او گریه و زاری نمیکرد دلم بحا لاو سوخت و برای رضای خدا با همین وضع و هیئت بدنبال جنازه افتادم .

***

در صفحه اخبار شهرستانهای روز یکشنبه خبر تحت عنوان «تجهیز گرمابه» بچشم میخورد بدین قرار که :

«اخیرا بر اثر اقدامات رئیس اداره ثبت شهر بابك گرمابه محله سفلای شهر بابك بطور اساسی تعمیرگردیده وخزینه آن نیز بدوش تبدیل گردیده است . »

آن حاجی فیروز آدم بسیار نیك نفسی بود و من تصور میکنم که‌آقای رئیس اداره ثبت شهر بابك هم‌چنان آدمی باشد .

مثل اینکه شهر بابك مانند همان مرده غریب و بی کس است وشهردار و شهرداری و غیره‌ندارد ورئیس اداره ثبت وقتی حال را بدینمنوال دیده دلش به غریبی و بی کسی شهربابك و اهالی آن سوخته به «تجهیز گرمابه» پرداخته است و بطو راساسی این گرمابه را تعمیر کرده و این خبر بقدری موجب خوشوقتی و مسرت اهالی شهر بی‌کس بابك گردیده که خبرنگار اطلاعات هم خبر را بروزنامه فرستاده است .

اگر رئیس ثبت اسناد شهر بابك دلش نمیسوخت و به تجهیزگرمابه! مبادرت نمیکرد معلوم نبود محله‌سفلای این شهر چند سال دیگر می‌باید با گرمابه خزینه‌ای زندگی کنند ؟!

و عجب آنست که در متن خبرنوشته شده «خزینه آن تبدیل به دوش گردید .»

مگر هنوز در شهر بابك مردم از خزینه استفاده می‌کنند ؟!

بیست سال قبل بدستور شاه فقید خزینه ها که منبع کثافت ومیکرب بود بسته شد .

آیا میتوان باور کرد که تا روز یکشنبه دهم بهمن ماه ۱۳۳۸مردم شهر بابك از خزینه استفاده میکردند.

من شهر بابك را ندیده‌ام ونمیدانم این‌شهر چطور جائی است . اصلا شهر است یا دهکده ؟ چقدر جمعیت دارد ؟ ولی بطور مسلم جائی که‌اداره ثبت اسناد داشته باشد و اداره ثبت اسناد هم از وجود رئیس بی بهره و نصیب نباشد بدون شك باید شهرداری و شهردار هم داشته‌باشد و آقای شهردار هم باید تا بحال بفکر تبدیل خزینه بدوش افتاده و اقدامی نموده باشد .

شاید در موقعی که آقای رئیس‌ثبت اسناد مشغول رتق وفتق‌امور گرمابه هاست آقای شهردار شهر بابك هم در اداره ثبت اسناد به تنظیم‌و صدور اسناد مالکیت اشتغال داشته باشد و آقای رئیس شهربانی شهر بابك در مدارس بامور تحصیلی‌دانش آموزان رسیدگی می‌کنند و رئیس فرهنك شهر بابك در دادسرا پرونده متهمین را میخواند و رئیس بانك هم سر چهار راه ایستاده و چراغها را سبز و قرمز می‌کند !

بهر حال من از این خبر سر در نیاوردم شاید اهالی محترم شهر بابك موفق بحل این مشکل‌بشوند !

گفتگوی مردم

شیوع مرغ دزدی

آقای محمد نبی شریفی‌مقیم‌الیگودرز مینویسد ازچندی پیش مرغ‌دزدی در این‌محل خیلی شایع شده ازژاندارمری ومامورین انتظامی‌تقاضای‌مبارزه‌جدی بامرغ دزدی داریم .

شماره تلفن عوضی است

آقای بهروز جمالی مقیم میدان فوزیه ایستگاه خط ۳۲ میگو ید شماره تلفن من ۳۱۷۷۵ میباشد ولی گاراژ ایران مشهد هم ظاهراهمین شماره را پشت قبوض خود چاپ کرده است واین موضوع برای من اسباب زحمت شده تقا ضا آنکه شرکت تلفون پس ازرسیدگی‌رفع مزاحمت بنماید .

دهسال کم‌کردند

آقای عزت‌اله درویش مستخدم جزء وزارت امور خارجه میگوید بیست سال دروزارت خارجه وده سال درارتش شاهنشاهی خدمت کرده‌ام اکنون که بازنشسته شده‌ام آن دهسال خدمت ارتش راحساب نمیکنند تقاضای رسیدگی وتجدید نظر دارم .

ناحیه نفرین کرده

اهالی ناحیه واقع میان میدان شهناز و ایستگاه فرودگاه اظهار میدارند شبهادر اینجا چراغ نیست پیاده‌رو ها اسفالت ندارد از رفتگرهم اثری دیده نمیشود تقاضاآنکه باین‌ناحیه نفرین کرده توجه نمایند .

بایگان هم فنی است

آقای خلیل طالبان پور بایگان‌قند وشکر شیراز اظهار میدارد باآنکه بموجب تصوبنامه دولت بایگانی هم شغل فنی محسوب شده تاکنون فوق‌العاده بایگانی مرانپرداخته اند.

مرغها تلف شدند

آقای کریم آزاد سرومقیم لاهیجان میگوید بیش ازصد مرغ داشتم‌ولی ناگهان ازبیستم دیماه آفتی بمرغها زد که درظرف ۲۴ ساعت پشت سر هم تلف میشدند برای درمان باداره کشا ورزی مراجعه کردم هیچگونه درمانی نداشت مرغها همه مردند‌حال میترسم اگر دوباره بخواهم‌مرغداری کنم اداره کشاورزی میتواند‌درمان مبارزه با مردن مرغ ها را فراهم آورد ؟

برای رفاه مسافرین

آقای علی اعظم قنبری‌بمنظوررفاه حال مسافرین راه‌آهن پیشنهاد میکند:

۱ــ برای مسافرین میان راه جا، ذخیره کننده که‌مسافرین سرگردان نمانند .

۲ــ در هر کوپه نمره‌ای نصب شود که تازنك آن نمره را بفشارند پلیس بیاید و بشکایت رسیدگی کند .

۳ــ از فروش بلیط در بازار سیاه جلو گیری نمایند .

خط شانزده اوتوبوس

آقای حسام پور محلاتی یاد آوری میکنند که بازرسان محترم نخست وزیری ازخط شانزده بازدیدنکرده‌اند تمنی آنکه یك روز ساعت هشت‌صبح سری باین خط بزنند .

چرا قبلا نگفتند

آقای محمد ابراهیم یزدان مهر میگوید پنجهزار ریال پس اندازخود را برای خرید سهام شرکت تعاون جوانان پرداختم بعد از یکسال برای گرفتن وام به بانك شعبه ژاله‌مراجعه کردم گفتند چون تاریخ تولد تو بیش از ۱۳۰۸ میباشد لذا وام نمیدهیم در صورتی که قبلا چنین شرطی اعلام نشده بود .

رعایت نوبه نمیشود

بانو صغری مخمل باف ساکن‌میدان شهناز کوچه شهرستانی اظهارمیدارد که برای خرید نان ماشینی در این محل رعایت نوبت نمیشود پاسبانی هم که در اینجا گمارده‌اند چندان توجه ندارد شایسته است ازپاسبان مامور بخواهند از رواج‌بازار سیاه جلو گیری کند .

تلمبه برقی میخواهیم

جمعی از اتومبیل‌داران‌مشهد اظهار میدارند که در این شهر پنجهزار اتومبیل شخصی و کرایه موجوداست اما تلمبه های بنزینی دستی است و مدتی مردم را معطل میکنند ازشرکت ملی نفت بخواهید تلمبه برقی در مشهد کار بگذارند .

شکایت دهبان

آقای محمد هادی پور دهبان جیرهنده از توابع لشت نشا می گوید چون از زارعین طرفداری کرده‌ام مالکین خانه‌ام را آتش زده‌اند سیزده هزار تومان اثاثیه‌ام خاکستر شد از مقامات مربوط تقاضای تعقیب گناهکاران و جبران خسارات را بخواهید .

این هم رفتگر میانه

آقای امامعلی رهبری‌دارای شناسنامه شماره ۶۵۸۳ رفتگر میانه شکایت دارد که پس از سی سال خدمت او را اخراج کرده‌اند ده ماه حقوق طلب دارد و یك شاهی باو نداده‌اند تقاضا آنکه بدانش برسند .

اختراعات تازه

*دانشمندان شوروی یکنوع‌شیشه تهیه کرده‌اند که مقاومت آن‌شیشه مقاومت فولاد است و یك صفحه آن قدرت تحمل شش تن وزن را دارد . لوله‌هائی که از این شیشه تهیه‌شده سیصد برابر فشار هوا را تحمل می کند .

*مطالعه مامورین اداره آب قاهره نشان داد که یکنوع میکروب نقش مهمی در شکستن لوله‌های آب بازی میکند زیرا این میکروب با آهن تغذیه مینماید و در نتیجه لوله آب ضعیف شده و در اثر فشار آب‌منفجر میگردد .

*درآمریکا یکنوع‌پیشخدمت ماشینی ساخته شده که بطور خود کار غذا وبشقات و قاشق و لوازم دیگر رااز آشپزخانه به اطاق ناهار خوری می برد و پس از صرف غذا تمام وسائل را جمع آوری کرده و دوباره بآشپزخانه میبرد .

*برای نجات غرق شدگان دستگاهی اختراع شده که به سرنشینان‌کشتی ها داده میشود این دستگاه کوچك در جیب جامیگیرد و همینکه باآب تماس حاصل نمود محل خود را دردریا بنقاط معین مخابره میکند .

بی‌آبی

استرالیا کشوری است که دچاربی آبی میباشد و از این لحاظ مردم آن دچار سختی و مضیقه هستند وبا وجود چاههای آرتزین متعددی که در این کشور حفر شده هنوز مسئله بی آبی حل نگردیده‌است از طرف دیگر روز بروز از مقدار آب چاههای موجود در این سرزمین کاسته می شود چنانکه درسال ۱۹۱۰ چاههای استرالیا جمعا صدو ده میلیون‌گالن آب در روز بیرون میداده‌اند ولی اکنون چهل در صد چاهها خشك‌شده واین مقدار به نصف رسیده‌است .

راستی استرالیا درآینده چه‌خواهد کرد ؟ آیا میتوان در مصرف آب صرفه جوئی کرد ؟ و آیا ممکن است براثر تمام شدن آب جانداران این سرزمین از تشنگی هلاك شوند ؟

از اینجا و آنجا

شوخی عجیب

چندی قبل یك شوخی نا مناسب در یك‌مغازه جواهر فروشی درفرانسه اتفاق افتاد . جریان قضیه از این قرار بود که یك مشتری باچمدانی به مغازه جواهر فروشی مراجعه و پس از خرید اظهار داشت که چون کار های دیگری دارد بهتر است‌که چمدان تا یکی دو ساعت در مغازه باشد .

پس از یکی دوساعت بوسیله تلفن به‌مغازه‌دار اطلاع‌داده‌شد که‌درچمدان بمب ساعت شمار قرار داده شده و بزودی منفجر خواهد شد . صاحب مغازه به پلیس و مراکز انتظامی‌اطلاع داده و با سرعت چمدان را از مغازه خارج و به نقطه دیگری انتقال دادند پس از اینکه آنرا باز کردند مقداری سنك و پاره آجر در آن یافت شد.

بازرگان بدشانس

بدون شك باید رائول برلیجیبورا بد شانس ترین و گیج‌ترین بازرگان جهان نامید . این بازرگان ٤۱ ساله چندی قبل‌با چمدان جواهرات و‌ساعت و طلا آلات با ترن از یك شهرایتالیا به شهر دیگری میرفت در بین راه برای تعویض ترن این بازرگان بلیط خود را به ترن مخصوص حمل ارائه داد تا چمدان خود را دریافت نماید .

پس از دریافت چمدان سوار ترن سریع السیر شده و به مسافرت‌ادامه داد ولی هنگامیکه چمدان را برای بازدید اشیاء باز کرد ملاحظه نمود که بجای اشیاء قیمتی مقداری سیب زمینی در آن قرار داده شده است .

جدول کلمات متقاطع شماره ۱٤۳۹

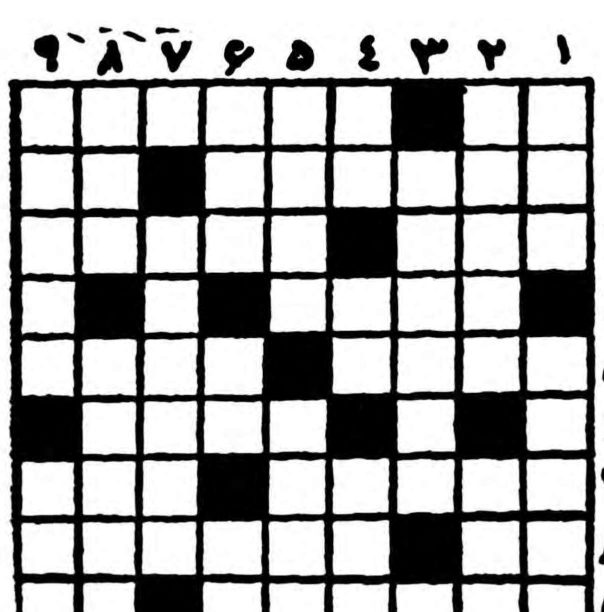

افقی : ۱ــ کلامی برای دردنکشیدن‌ــ بانك اوهم میتواند موذن میخوارگان باشد ۲ــ مال فرانسه ازهمه معروف تر استاندکی مانده تاکچل کامل باشد ۳ــ هنوز هم درشیراز کا صابون را میکند ــ از بنادر هند ٤ــ از علائم مردی ! ٥ــ تیرش را شب تابستان در آسمان بهتر توان دید ــ گیجوگول ٦ــ معمولا به‌لباس است اما خیابان هم برای قدم زدن دارد ۷ــ بعقیده شاعر اگر هم دررا ببندید از روزن سردر می‌آورد ــ مربوط بهرچه باشد مرتب درترقی است ۸ــ ضمیری است ــ طبیعی دان معروف انگلیسی که پرده از رازی هولناك برداشت ۹ــ باچاقچور دریك بقچه میپیچند ــ آهی کم ازنگاهی .

عمودی : ۱ــدراینجا بندگان خدا هستند اما درهندوستان میمکند‌ــ این یکی راهم درزمان جنك ازهند می‌آوردند ۲ــدرس مهندس ــاسم کوتاه یکی ازشهرهای بزرك‌آمریکای جنوبی ۳ــحاجی درمکه میکرد وشترش‌را اینجا هفت قلم می‌آراستند ٤ــاز کمپانیهای بزرك نفتی ــ سیب‌گاززده‌ ــ مجسمه معروف فرانسوی ٥ــ دیلم‌ملك‌آن‌بود ــاگر خود سیاهی است پس چرا مایه روشنی دل‌میشود ؟ ٦ــ آقازاده ــ از طبقات تحت‌الارضی‌ـ راه‌میان بر۷ــ ازاقسام پارچه گلدار ارزان ۸ــ وزیرداراثی معروف فرانسه قبل ازانقلاب ــ نالیدن‌وفرجام بدخواستن ۹ــ از خانواده های موجودات دریائی ــاسب .

حل جدول شماره ۱٤۳۸

افقی :۱ــ اکل‌ــقرطاس ۲ــسلوکوس‌ــ لی۳ــ کف ــعطاری ٤ــ صبی ــ وال ٥ ــدنبه ــ بیژن ٦ــ ریا ــ فنا ۷ــ محترم ــ فی ۸ــ شرــمال‌بند ۹ــشوبرت ــلجن.

عمودی: ۱ ــ اسکندر ــ شش ۲ــ کلفت ــ نیمرو ۳ــ لو ــ صباح ٤ــکعبه ــتمر ٥ــقوطی ــفرات ٦ــ رما ــبسمل ۷ــروبا ــبل ۸ــ الباز ــفتح ۹ــمی ــلنگیدن

دخترکوچولو هم حق دارد زیرا میخواهد
ببینید اینقدر که مردم از کیم تعریف میکنند چه مزه‌ای داره
روز بروز بر مصرف بستنی خوشمزه کیم در تهران افزوده میگردد

همیشه یك لوله دردسترس داشته باشید

تراکتور کهنه با تراکتور نو
عوض میکنیم
فروشگاه اتومبیل وتراکتور مهندس کرمانچی
خیابان تهران‌نو شماره ۳۶۰
آ ــ ٤۰٤۹۸ کلید

بریجستون
آ ــ ٤۰۸۳٦

از امشب یکبرنامه رؤیائی وبینظیر جدید درتالار باشکوه

سابقا : (طالار کسری)
باشرکت گروه بالت مشهور

فیستا FIESTA

و زوج کمدی معروف

لورا ــ آرازیو

شاهرضا نبش بهار ــ تلفن جدید ٦۲٥۰۰
آ ــ ٤۰۷۹٤

کرالا، سنگر درهم‌شکسته کمونیستهای هند

* اهالی کرالا باسوادترین اهالی هند را تشکیل میدهند
* بعلت بیکاری اهالی همیشه تمایل به‌احزاب چپ دراین استان وجود داشته است

THE TIMES

«کرالا» که‌دراین هفته انتخابات مجلس قانون گزاری آن انجام شد با ۱۵هزارمیل مربع‌مساحت کوچك ترین استان هند را تشکیل میدهد این استان از پیوستن نواحی«مالابار» و «تراوانکوره کوشین» در سواحل جنوب غربی هند بوجود آمده است جمعیت آن ۱۳ میلیون و ۷۰۰ هزار نفراست که به نسبت مساحت آن در هر میل مربع هزار نفر زندگی میکنند .

اهالی به زبان «مالایالامی» که با زبان «تامیل» بسیار نزدیك است حرف می زنند .

اوضاع اجتماعی

در این استان که بیش‌از هر استان دیگر هند فرقه های مختلف هندی وجود دارند برهمن ها دارای وضع اجتماعی متمایزی هستند . پس‌از آنان «نایرس»هاو بسیاری از فرقه ها مذهبی پائین تر قرا ردارند که تعداد «اژداس» ها بین دیگر فرقه‌های «نجس»از همه زیادتراست فرقه های مختلف در میان جوامع قدیمی یهودی‌و مسیحی بوجودآمده و بدون توجه به آنها راه خودراطی سالها پیموده‌اند

مذهب

بجز فرقه های مختلف «هندو» که اکثریت را تشکیل میدهند ۱۲ در صد از اهالی مسلمان و ۱۲ درصد دیگر مسیحی‌هستند . مسلمانا ن و مسیحیان کرالا از پیروان دیگر این دو مذهب در کشور هند بکلی مشخص و متمایز می باشند .

مسیحیان عده‌ای از اهالی بومی این ایالت را تشکیل میدهند و اغلب کاتولیك هستند تاریخ انتشار مذهب مسیح در میان آنها مربوط به دورانهای بسیار قبل است وگفته میشود که «توماس» مقدس در قرن اول میلادی دین مسیح را به این ناحیه آورده است .

مسیحیان در کار تجارت ومشاغل عمومی و زندگی اجتماعی کرالا نقش بسیار موثری دارند .

اقتصاد

در کرالا شهرهای بزرك بندرت دیده میشود و صنایع آنرا نیز جملگی صنایع کوچك تشکیل می دهد. مرکز ایالت شهر تریواندروم است که ۲۰۰ هزار نفر جمعیت دارد . صادرات آن لاستیك ، چای کاغذو ادویه است . بیکاری بطور وسیعی دیده میشود و مالکیت‌قسمت زیادی از زاملاك و صنایع‌راخارجیان در دست دارند .

فرهنگ

از لحاظ فرهنگی کرالا پیش افتاده ترین استان هند محسوب‌می شودو فقط ۵۰درصد از اهالی بی‌سواد هستند . این امر موجب شده که روزنامه های متعدد با تیراژ وسیع در این ایالت انتشار یابد و علاقه مردم بمسائل سیاسی به‌نسبت قابل توجهی زیاد است . بسیاری از مدارس کرالا توسط تاسیسات متعلق به مسیحیان ایجاد گردیده است

احزاب سیاسی

با وجود اینکه احزاب ملی در این استان فعالیت موثردارند بهرمجلس قانونگزاری نیز نمایندگان زیادی فرستاده‌اند معذالك بطور کلی می توان گفت که از یك طرف بعلت وجود بیکاری واز طرف دیگربخاطر بیسوادی اهالی یك تمایل کلی به احزاب دست چپ بین اهالی کرالا وجود داشته و دارد .

«کرالا» تنها استانی در هند است که حزب «مسلم لیك» یك نیروی زنده وفعال سیاسی را درآن‌تشکیل میدهد .

تاریخ معاصر

حکومت های ضعیف و در فواصل آن حکومت های معتدل‌زمام امور کرالا را بدست داشته اند و بار ها حزب کنگره از طرف مردم متهم به فساد و بی لیاقتی میشد در یك مورد حزب سوسیالیست پراجاد وزارتخانه ای را با پشتیبانی حزب کنگره تشکیل داد .

نقش کمونیستها

در انتخابات سال ۱۹۵۷ که پس از تجدید سازمان ایالات‌هندصورت گرفت کمونیستها و احزاب مستقل ۶۵کرسی و حزب کنگره ۴۵ کرسی در مجلس‌قانونگزاری‌بدست آوردند .

تعداد کرسی هائی که نصیب‌حزب مسلم لیك شد ۹ کرسی و حزب سوسیالیست پراجاد ۸ کرسی بود. در این انتخابات بزرگترین‌شکست متوجه حزب سوسیالیست پراجاد گردید .

کمونیستها برهبری «نامبودیریاو» که زمانی از پیروان گاندی بوده‌با تعهد به اینکه از قانون اساسی و دژیم پارلمانی هند تبعیت کنند به حکومت رسیدند اما بزودی با مخالفت احزاب کنگره،سوسیالیست ها و مسلم لیك که جبهه متحدی در برابر آنان تشکیل داده‌بودند مواجه شدند .

مخالفت بر سر لایحه آموزش‌و پرورش بصورت علنی در گرفت ومخالفین دولت کمونیستها را متهم کردند که نیروی پلیس را دردهات واتحادیه هابخدمت‌حوزه‌های‌حزبی‌خود گمارده اند . پس از تظاهراتی که از طرف مخالفین در «استیاگراها» روی داد دولت دهلی در ژوئیه ۱۹۵۹ در امور این ایالت مداخله کرده و قرار شد انتخابات جدیدی اجرا شود .

در این انتخابات که به شکست کمونیستها منجر شد مبارزه اصلی بین این حزب و جبهه متحدمرکب از احزاب کنگره ، سوسیالیست پراجاد و مسلم لیك در گرفت ولی باید دانست کمسه حزب اخیر بجز در مورد مخالفت باکمونیست هانقطه نظر مشترك دیگری با هم‌نداشتند.

چند گروه سیاسی کوچك تر نظیر «سوسیالیستها» و «هندوجان سانك» نیز در این انتخابات‌شرکت کردند . (تایمز)

مقالات و گزارشهای خارجی

The New York Times.

از : هاری شوارتز

چین‌ازروسیه سریعتر پیش‌میرود

متخصصین غربی هفته گذشته بیشتر وقت خودرا برای ارزیابی گزارش های اقتصادی سال۱۹۵۹ که در پکن و مسکو منتشر شد، صرف کردند .

از مقایسه ترقیات اقتصادی دو قدرت کمونیست یك حقیقت آشکار است . اگر آمار های اقتصادی منتشره در دو کشور کمونیست صحیح باشد ، چین کمونیست در دهسال اول عمر خود به مراتب سریعتر ا زروسیه پیشرفت کرده است . اگر بخواهیم این موضوع را به زبان روشن تری بیان کنیم باید بگوئیم ضریب افزایش تولیدات صنعتی چین همانقدر از ضریب افزایش تولیدات صنعتی روسیه‌بیشتر است که ضریب افزایش تولیدات روسیه بر ضریب افزایش‌تولیدات امریکا فزونی دارد .

البته این مسئله راکه ممکن است ارقام منتشره قابل اعتماد نباشد ، نباید از نظر دور داشت .

سال گذشته چینی هااعلام کردند که ارقام منتشره در بازه جهش عظیم بجلو » درسال ۱۹۵۸ بسیار اغراق آمیز بوده تولیدات صنعتی در آنسال به حد مورد نظر نیز نرسیده است . اما موفقیت هائی که بنا به ادعای پکن در ۱۹۵۹ حاصل شده ، مانند ارقام ابتدائی راجع به سال ۱۹۵۸ ، غیر منطقی به نظر نمی رسد .

مقایسه اصلی

با فرض این که ارقام انتشار یافته از طرف دو کشور کمونیست صحیح باشد ارقام اصلی را ، که باید مورد مقایسه واقع شوند می توان به شرح زیر بیان کرد: چین ادعا می کرد که درسال ۱۹۵۹ افزایش مجموع تولیدات صنعتی و کشاورزی آن‌کشور نسبت به سال ۱۹۵۸ معادل ۳۱ در صد بوده است . مسکو می گوید درآمد ملی روسیه در ۱۹۵۹ معادل هشت در صد بیش از سال ۱۹۵۸ بوده است .

آنچه از این بیشتر جلب توجه می کند ارقام افزایش تولیدات صنعتی است .

در دو سال گذشته ، طبق ادعای چین ، سرعت افزایش تولیدات صنعتی چین‌به مراتب بیش از روسیه بوده است .

چین کمونیست اکنون درپایان نخستین دهسال حیات خود بسرعتی بسیار بیش از سرعت ترقیات روسیه در سالهای میان ۱۹۲۰ و۱۹۳۰ ، اقتصاد خود را توسعه داده است و موضوع تولیدات صنعتی بویژه تولیدات صنایع سنگین آن کشور بسیار بیش از ارقام تولیدات صنعتی روسیه در سال ۱۹۳۰ می باشد.

برزسی کنندگان غربی برای ارزیابی برتری چین نسبت بروسیه از لحاظ ضریب توسعه صنعتی چهار عامل مهم را موردنظر قرار داده اند: .

عامل اول

وجود روسیه و سایر کشورهای کمونیست است . از این متفقین چینی ها در دهسال گذشته مواد غذائی ، کمکهای فنی به صورت اطلاعات و وسایل دریافت داشته‌اند ومتخصصین خودرا بوسیله آنها ، برای اداره وسایل جدید تربیت کرده‌اند . ضمنا چینی ها با استفاده از تجربیات گذشته اشتباهات سایر کشور هایجبهه کمونیست را تکرار نکرده اند .

راست است که روسیه نیز در سالهای میان ۱۹۲۰ و ۱۹۳۰ از کمك های فنی و علمی وسرمایه های خارجی استفاده کرده است . اما چینی ها از متفقین خود کمك های بمراتب بیشتری ، از آنچه روسیه ، از کشور های سرمایه‌داری در سالهای اول پیشرفت خود ، بدست آورد ، دریافت داشته اند .

عامل دوم

آن است که چینی ها موفق شده اند به بهای کمتر وزحمت ناچیزتری در فاصله کوتاهتری از لنین واستالین ، در سی سال قبل، انضباط سخت و کامل را نسبت به اتباع خود بر قرار سازند . مثلا اشتراکی کردن مزارع در روسیه پانزده سال پس‌از انقلاب بلشویك ها کاملا عملی شد . و پیش از عملی شدن کامل این نقشه‌حکومت روسیه مجبور شد مبارزه ای را علیه دهقانان به انجام برساند که طی آن نیمی از سرمایه های کشاورزی کشور تباه گشت .

اما ، در مقابل آنها ، چینی ها ، هنوز پنجسال از حکومتشان نگذشته بود که تقریبا یکشبه مزارع را بدون درد سر اشتراکی کردند ، دو سال قبل هم پکن‌ها را از این حد فراتر گذاشت و نظام دراکونین (خشونت آمیز) کمونهای خلق را بر قرار ساخت . همه این اقدامات را در چین بدون برخورد با مقاومت هائی مانند آنها که استالین در برابر داشت ، به انجام رسانیدند .

ناتمام

دستمال کاغذی حریر
مرکز پخش - تلفن ۳۰۳۶۲۱
آ- ۴۰۷۸۸

ترکیه - خبرنگار اطلاعات

گزارشی از ترکیه

دربودجه دولت ایران بودجه وزارت جنك و بودجه فرهنك از همه زیادتر است ، درسال گذشته توجهی به گرانی قیمتها و تجارت خارجی نشده است ، هزینه زندگی برای مامورین دولت نسبت‌بسالهای قبل صدی ۲۰ و صدی سی

اضافه شده است . مالیات براراضی کم است . قانون از کجا آورده‌ای برحفظ اموال دولتی وضع گردید

خبرنگاران اطلاعات در ترکیه گزارش میدهند

وزیر اسبق ترکیه که اخیرا مسافرتی بایران نموده طی گزارشی که برای مجلس کبیر ترکیه تنظیم نموده اطلاعاتی از جریان بودجه دولت ایران تهیه وتسلیم داشته و بوسیله خبرنگار اطلاعات درترکیه برای مارسال شده است که عینا برای مزید خوانندگان بچاپ آن مبادرت میشود :

تاریخ رسمی ایران طبق سال شمسی هجری است که روز اول سال یعنی نوروز مطابق است با۲۱ مارس وبودجه هر ساله دولت‌ازروی تاریخ مذکور از۲۱ مارس تابمدت یك سال است.

بودجه سال جاری برابر ۱۵مارس ۱۹۵۹ گذشته از طرف دولت به مجلس شورای ملی تقدیم‌وبااکثریت قریب باتفاق تصویب شده است . در بودجه مذکور ارقام درآمد ومخارج بدین قرار بوده است :

درآمد ۸۰ر۴۴۲ر۷۹ر۶۳
مخارج ۳۰۶ر۲۲۸ر۸۸ر۶۴
کسربودجه ۲۲۶ر۷۸۶ر۱۰۸ر۱

در ایران بودجه مانند سایرقوانین مالی بعد از تقدیم دولت و تصویب مجلس شورایملی بمورد اجراگذاشته میشود وفرستادن آن بمجلس سنا تنها برای احترام ودر جریان‌گذاشتن آن مجلس است. زیرا درماده ۱۸ قانون اساسی برای تصویب یاردو اصلاح لوایح وقوانین مالی ویابودجه کشور تصویب مجلس شورایملی ذکر شده و لزوم تصویب مجلس سنا چنانکه در سایر قوانین و لوایح غیر مالی مجری است به سکوت برگذار شده است. درمجلس‌ایران دو حزب وجود دارد بنام ملیون و مردم. اکثریت با حزب ملیون که لیدر آن دکتر اقبال‌نخست وزیرفعلی ایران است میباشد .

انتقاد وتمجید

در موقعی که بودجه سال جاری ۱۳۳۸ در پارلمان ایران موردمذاکره بوده است سخنگوی اقلیت آقای‌دکتر جهانشاهی که خود را برای انتقاد از لایحه بودجه حاضر کرده بودقبل از اینکه انتقاد خود را شروع کند ابتدا«زحمات لیدراکثریت و رئیس حکومت فعلی آقای دکتر اقبال و وابستگی و علاقمندی ایشان به شاهنشاه ومملکت تمجید و تعریف نموده و پس از پشتیبانی از سیاست خارجی دولت ولیاقت وکار دائی رئیس آن باکمال نزاکت انتقادات‌خود رادرجملات زیر خلاصه میکند :

صادرات کم

نسبت بیك سال قبل مخارج‌دولت صدی پنج وشش اضافه شده ودر حقیقت توجهی به گرانی قیمتها و تجارت خارجی نشده است.این عدم توجه موجب شکایات زیادی شده است. زیرا واردات روز بروزبزیادی وبر عکس صادرات کم میشود . مقدار زیادی از ارز مملکت صرف اجناس غیر ضروری ولوکس‌میشود. کسر بودجه را پایه از درآمد نفت جبران نمائیم. سه سال‌قبل واردات درحدود بیست میلیارد ریال بوده درحالی که امسال صدی بیست اضافه شده است واز طرف دیگر صادرات نسبت بسال قبل ونظر به اضافه واردات تنها یك چهارم اضافه شده است. قوانین مالیاتی بخوبی اجرا نمیشود. وبا اینکه ورود اتو میبیل آخرین سیستم قدغن شده بود برای نخست وزیری یك کادیلاك وارد کرده اند. هر روز در خیابان ها اتومبیل های جدید بچشم میخورد . مردم باین وضع بانظر خوب‌نگاه نمیکنند. هزینه زندگی برای مامورین دولت نسبت به سالهای قبل صدی بیست وسی گرانتر شده است .

فکر حسابی

آقای دکتر جهانشاهی پس ازاشاره بفرمان شاهنشاه‌راجع بمعافیت‌مالیاتی مامورین که کمتر از چهار صد تومان حقوق میگیرند متذکر شدند که مالیات بر اراضی کم است و باید در این خصوص فکر حسابی بشود .

یك مقایسه

پس از انتقادات فوق بودجه سال ۱۳۳۸ جاری با اکثریت قریب باتفاق از تصویب مجلس شورای ملی‌گذشته است .

برای فهم ارقام‌فوق‌باید متذکر گردم که‌ده ریال یك تومان ویك‌تومان‌به‌پول ترکی بقیمت‌بانکی ورسمی ۱۲۰فروش است . یك دلار هم ۷ تومان و ۶ریال است و برابر با حساب فوق بودجه سالیانه ایران به پول ترکی در حدود ۸ میلیارد لیره است .

این رابایاد اضافه کنم که در بودجه ایران بودجه وزارت جنك و وزارت فرهنك از همه زیادتر استزیرا اولی حافظ و نگهبان موجودیت و استقلال ملی و دومی بیمه کننده استقلال مملکت خواهد بود که انشاءاله در جای خودش تا آنجا که موفق گردم اطلاعاتی در این خصوص در اختیار خوانندگان گرامیم خواهم گذاشت .

در آمد

درآمد و عایدات دولت ایران تنها منحصر باین ۸ میلیارد نیست ،زیرا همانطوری که قبلا هم متذکر شده‌ام در ایران یك ثروت خدادادی هست که بیمه کننده موجودیت ملی وآینده درخشان آن کشور است و آنهم‌عبارت از نفت است که‌در آمد سالیانه آن برای برادران ایرانی ما در حدود ۳۵۰ میلیون دلار است . قسمتی‌از این درآمد جهت تمام نمودن کسر بودجه که به پول ترکی در حدود۱۵۰ میلیون لیره است بکار میرود وبقیه آن صرف برنامه هفت ساله که در راه آبادانی ایران تاسیس شده میشود .

سازمان برنامه تا ۹ ماه قبل مستقل بوده ولی از ۹ ماه باینطرف در تحت نظارت دولت در آمده است .

ناتمام

دستمال کاغذی حریر
مرکز پخش - تلفن ۳۰۳۶۲۱
آ- ۴۰۷۸۸

دستمال کاغذی حریر
مرکز پخش - تلفن ۳۰۳۶۲۱
آ- ۴۰۷۸۸

دستمال کاغذی حریر
مرکز پخش - تلفن ۳۰۳۶۲۱
آ- ۴۰۷۸۸

آگهی مناقصه

نیروی هوائی‌عملیات تکمیلی‌ساختمان میدان تنظیم تیروانبار ناپالم و دیوار تجهیز هواپیما واقع درمهرآباد باشرائط زیر بمناقصه واگذارمی‌نماید .

۱- پیشنهاد دهندگان میبایستی مبلغ ۵۰۰۰ریال‌بحساب ۱۲۰۱دارائی شماره ۶دربانك ملی شعبه فردوسی پرداخت و قبض رسید بضمیمه پیشنهاد ارسال دارند ضمانت نامه بانکی‌بمدت ۲ماه‌نیز پذیرفته میشود .

۲- پیشنهاد دهندگان میبایستی با بررسی نرخ واحد بهاء سال۱۳۳۸ اداره مهندسی ارتش (که‌یك نسخه آن‌در دفتر مهندسی ماتریل موجوداست) او اطلاع از چگونگی کار وبازدید محل پیشنهاد خودرا با تخفیف یااضافه قیمت یاعین فهرست بهاء ست به‌فهرست بهاء مهندسی ارتش تاساعت ده صبح اداری روز ۲۵ ر۱۱ ر ۳۸بدفتر مهندسی ماتریل تسلیم نمایند .

حق تقدم برای پیمانکار قبلی (در صورت تساوی شرایط و قبول‌حداقل قیمت) محفوظ خواهد بود .

۳-مشخصات مناقصه تاآخروقت‌اداری روز ۲۴ ر۱۱ر۳۸ به‌پیشنهاددهندگان تسلیم میشود .

۴- هزینه نشر آگهی و عوارض متعلقه بعهده‌برنده مناقصه‌خواهدبود.

۵- جلسه مناقصه درساعت ۱۰ صبح ۲۵ -۱۱-۳۸ تشکیل وبه پیشنهادات واصله رسیدگی خواهد نمود نیروی هوائی دررد یاقبول یك یا کلیه‌پیشنهادات مختار و حضور پیشنهاد دهندگان در جلسه مناقصه آزاد است .

۶-به‌پیشنهادات فاقد سپرده و ذکر شروط ترتیب اثرداده نخواهد شد .

نیروی هوائی
آ-۴۰۷۷۴

هریك از کارمندان مؤسسه شما میتواند ماشین کپی و رفلکس کداك را بکار اندازد

KODAK Verifax Copier

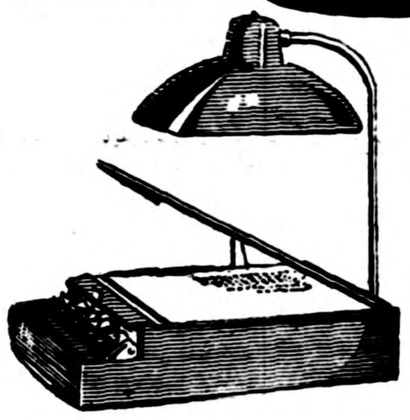

ماشین کپی‌وربفکس کداك بامدلهای‌مختلف متناسب بااحتیاجات هرموسسه اعم ازبزرك یاکوچك‌وجود دارد. ماشین وربفکس‌کداك میتواند سند ـ نقشه یاکاغذ خواه چاپی باشد یا دستی ـ ماشین شده یا نقاشی‌را دراکثررنگها کپیه کند. هریك‌ازکارمندان شما میتواند ماشین وربفکس را درهر نوری بکار انداخته‌ودرمدت دودقیقه شش‌نسخه‌ازهرسندبگیرد.

بیائید و آزمایش کنید

نمایندگی کداك : میدان مخبرالدوله تلفن ۳۳۵۴۳

درتهران از فروشگاه مینروا خیابان شمیران- فروشگاه اوریانت خیابان فردوسی شمالی- فروشگاه پیروز کلوبندك- مغازه نورزلاله‌ازنو-فروشگاه ثریاخیابان‌شمیران درشهرستانها ازنمایندگان ما ابتیاع فرمائید. آ- ۴۰۷۴۴

آقای شانس برنامه آینده سینما های تهران-خورشید-فری
وسینمای جدیدالتاسیس
استیل جوادیه
بزرگترین شاهکار کمدی تفکری ،رقص سحرانگیز نادیا جمال رقاصه مشهور مصری - سارنك و پرخیده و مورین- نرگس ، والامقام - کارمن ، نوربخش و بیش‌از سه‌هزار پرسناژ دیگر
شامل ۹ آهنك دلفریب بخوانندگی آقای محمدنوری-نوروزی - خانم‌رؤیا وسیما
منتظر باشید

عبور از پنج قاره

کرسی آزاد

نوشته : ابوتراب ترابی‌نیا

پیشنهاد میکنم «جمعیت نجات فرهنگ عمومی» تشکیل شود

در این روز ها فریاد های «ضعف معلومات» وقلت اطلاعات محصلان و فقد صلاحیت جمعی از معلمان ما ا زهر سو به آسمان می رود و بالمال هر کس وهر مقام در این باره از خود سبب جوئی می‌نماید و سر انجام در مقام چاره جوئی بر می آید ... درباره علل این ضعف معلومات و فقد صلاحیت هر کس هر چه بگوید لابد مبتنی بر صوابق و متکی براطلاعاتی است والبته مسموع ومحترم تواند بود دراین میانه بنده را نیز عقیدتی است که ممکن است بسیاری از ذوات محترم با آن موافق باشند . به عقیده بنده لازم است هرچه زودتر-

مثلا از سال آینده - **یك جمعیت کاملا صالح بابودجه هنگفت بنام: «جمعیت نجات فرهنك عمومی» (یاهر نام دیگر که علماء معظم اصلح بشناسند) تشکیل یابد وکار آن جمعیت این باشد که هر سال نام شاگردان واقعا ممتاز مدارس و دبیران حقیقتا زبده وزارت فرهنك را بخواهد و در سال یك بار (که گویا بهتر است در فصل تعطیل مدارس یعنی در فصل تابستان باشد) طبق یك برنامه واقعا مفید و حیاتی ، نه از روی مشتی محفوظات مرده و متحجر و بی فایده ، یك آزمایش بسیار دقیق و بسیار عمیق و بسیار علمی از آنان بنماید و به ترتیب به شاگردان اول تا پنجم هر دسته ، یعنی هم دسته معلمین وهم دسته محصلین، جوائز نقدی هنگفت (مثلا از صد هزار تومان تا سی هزار تومان، یا بیشتر) اعطاء نماید و نامشانرا نیز بعنوان قهرمانان فرهنگی سال با بهترین وجه اعلام دارد** . اما این آزمایش که برنامه مواد آن باید از دروس و کتب معمول ومتداول کنونی مستخرج والبته هر سال نسبت بسال قبل بهبود وارتقاء یابد و قبلا باطلاع عموم برسد ، باید مانند آزمایشهای کنونی ما تردید پذیر نباشد بلکه باید اولا به ممتحنین منتخب برای این کار حقوق کاملا مکفی داده شود ودر ثانی از هر ممتحنی در قبال آن حقوق مکفی التزامی باین معنی ماخوذ گردد که هر گاه بعد ها هر وقت معلوم شود که در آزمایش یك شاگرد موفق و منتخب سوء عمل یا سوء نیتی در کار بوده و آن شاگرد صلاحیت آن توفیق و امتیازات حاصله و مسئولیت های منتجه از آن را نداشته است، ممتحن مزبور علاوه بر رد حقوق دریافته بمجازات های شدید نیز محکوم گردد ونامش بعنوان خائن به فرهنك عمومی معرفی شود. برای تامین بموجه این کار بزرك شاید یك راه این باشد که «جمعیت نجات فرهنك عمومی» از ملت دانشپرست ایران استمداد کند که هر کس بقدر وسع خود در حسابی که بنام همان جمعیت در شعبات و نمایندگی های بانك ملی ایران گشوده خواهد شد هر سال پولی تودیع نماید (البته اشخاصی که کمك مادی مالی موثر ومعتنابه بنمایند با بهترین صورت تقدیر و تشویق وتعظیم خواهند یافت).

****

آیا شماهم معتقدید برنامه کنونی تعلیمات متوسطه‌برای جوانان‌ما سودمند نیست و باید نهضتی برای ایجاد مدارس حرفه‌ای بوجودآید؟ این سئوالی است‌که بحث جدید ستون کرسی آزاد را تحت عنوان «مشکل دانش - آموزان» تشکیل میدهد .

از دکتر طهمورث قروزین

چرا غش میکنیم؟

برای نجات شخص غشی چه باید کرد؟

تازه‌های پزشکی

اخیرا پرفسور النگتون امریکائی توانسته است مطالب تازه و نوئی راجمع بعلل غش و چگونگی پیدایش آن بیابد اصولا منظور ما از غش در این مقاله نه غشی است که اشخاص مصروع بآن دچار میشوند. بلکه همان بیهوش شدن ناگهانی‌و بی خبری از محیط خارج است باید دانست که غش باسنکوپ‌که آنهم ، خارج شدن از حال طبیعی است فرق دارد زیرا سنکوپ‌عبارت است از ایستادن قلب از حرکت در صورتیکه در غش و یا بهتر بیهوشی قلب کار خود را انجام میدهد .

بیهوشی وباغش که معمولا بطور اتفاق و در اثر حادثه ، درد ،خستگی سردرد های زیاد . شوك هیجان وامثال آن حادث میشود خطرناك نیست بیهوشی و غش در نتیجه انقباض ناگهانی عروق مغز ایجاد میشود . چون پس از این انقباض مقدار خونی که بمغز میرسد کم شده و در نتیجه اکسیژن ومواد غذائی به سلولها کمتر میرسد ولی همین کمبود اکسیژن است که یك مرتبه شخص از خود بیخود شده و بیهوش میشود .

البته بعضی اوقات نیز غش دراثر انقباض ناگهانی عروق مغز ایجاد نمیشود بلکه خونی که بایستی برگهای مغز برسد اصولا وجود ندارد مثلا در کسانیکه بشوك دچار میشوند تمام خون بدن و سطح بدن‌بکمرتبه بمحوطه داخلی واحشاء هجوم آورده و در آنجا جمع‌میشود و در نتیجه در همین لحظه فشار خون بیمار تقریبا سه یا چهاربوده و در رگهای مغز نیز خون قابل ملاحظه‌ای وجود ندارد .

البته‌طبیعت برای‌نجات چنین‌انسانی قبلا پیش بینی های لازم راکرده زیرا خوب میدانید اگر چهار دقیقه اکسیژن به سلولهای مغزی نرسد مرگ انسان پس از یك سلسله تشنجات شدید وضعیف حتمی‌است راه نجاتی که طبیعت پیش پای بشر قرار داده همان زمین‌خوردن انسان است زیرا پس از زمین افتادن قلب و مغز در یك سطح قرار گرفته و خون عروق محیطی هرچقدر کم هم باشد باز برای غذا دادن سلولهای عصبی کافی خواهد بود .

چه باید کرد ؟

وقتی باشخصی برخورد کردید که در برابر شما غش کرد چه باید بکنید .

مهمترین و موثرترین کار آنستکه شخص را به پشت خوابانده و پا هایش را در مکانی بلند تر قرار دهید اگر بیمار بآسانی بحال‌نیاید چنانچه آمونیاك در دسترس دارید کمی در برابر بینی اش نگاه‌دارید در غیر این صورت مقداری آب خیلی سرد روی صورتش بپاشید. اگر شخصی که غش کرده مرد باشد لازم است ابتدا یقه پیراهنش را باز کنید زیرا یقه های تنگ مانع بحال آمدن بیمار غش کرده میشوند .

شخص که غش کرده است باید برای مدت نسبتا زیادی از ایستادن سر پا منع شود واگر چنانچه کارگری باشد که‌مجبور باشدمجددا ایستاده بکار خود ادامه دهد برایش خطر مرگ بمیزان خیلی زیاد وجود خواهد داشت .

بدنیست بعضی اوقات که حادثه اولیه که باعث پیدایش بیهوشی وغش شده شدید باشد دو سه‌بار سیلی محکمی بگوش بیمار بیهوش بزنید زیرا همین سیلی باعث میشود که پوست تحریك شده و اعصاب مربوطه بآن تحریك شده وبوسیله عصب زوج دهم پاینو موگا ستریك و اعصاب سمپاتیك وضع گردش خون در مغز مرتب ترشود یکی‌ازبهترین داروها برای برطرف کردن این حالت غش و بیهوشی«کافئین» است‌کافئین‌یکی‌از داروهای ممتازی است که دارای خاصیت مخصوصی است بدین معنی که عروق احشاء داخلی بدن را منقبض میکند و عروق مغزی را متسع مینماید اتساع عروق مغزی باعث میشود که میزان خونی که در مغز جریان پیدا میکندزیاد ترشده و موضوع کمی اکسیژن و کمی نیروی غذائی منتفی میشود.

نوزاد دیانادورس

دیانا دورس ستاره زیبای انگلیسی شب گذشته در یك بیمارستان لندن وضع‌حمل کرده و پسری‌بدنیا آورد .

هنگام وضع‌حمل ریشارد داوسون پدر کودك دربیمارستان انتظار بدنیا آمدن نوزاد را داشت .

انتشار خبر وضع حمل دیانادورس در محافل سینمائی انگلستان با شور و هیجان تلقی گردید . کودك بنام مارك ریشارد نامیده خواهد شد .

همه چیز از همه

ملکه‌شیردوشی وفرماندار

دریکی از ایالات جنوبی امریکا رسم براین است که هر ساله از بین شیر دوشان یکنفررا بعنوان ملکه شیر دوشی انتخاب می کنند دراین روز جشن مفصل وباشکوهی برپا می شود و هزاران نفر از دختران زیبا روی در آن شرکت می کنند . سپس هیات داوران درجای مخصوص قرار گرفته و دختری‌را که از هر جهت صلاحیت ملکه‌شدن را داشته باشد انتخاب می کنند . آنوقت تا صبح رقص و شادی ادامه خواهد داشت .

اما امسال پس از انتخاب ملکه شیر دوشی حادثه جالبی روی‌داد بدین ترتیب که مردم از فرماندار تقاضا کردند خود وی در حضور همه‌شیر دوشی کند . فرماندار موافقت کرد گاوی را آوردند ولی هنگامیکه فرماندار قصد نشستن روی چهار پایه و دوشیدن شیر داشت ناگهان یکی از بچه های شیطان چهار پایه را کنار زد و فرماندار به سختی زمین خورد . و برای دلجوئی از فرماندار ملکه شیر دوشی مامور شد که وی را از زمین بلند کند . ولی کودکان شیطان دست از خنده شدید خود برنداشتند .

دیروز امروز

پیاز درمان ۷ بیماری

پیاز گیاهی است دارای مشخصاتی مخصوص بخود ته آن از پرده هائی نازك طلائی رنك شفاف ولی بسیار محکم پوشیده شده‌است . ته پیاز ضمنا در علم نجوم بمنزله اولین وسیله عینی بشمار می‌آید . قدمای دانشمند ته پیاز را از کمر دو نیم میکردند و به آن وسیله ساختمان جهان مسکون را برای دانش آموزان خود مجسم میکردند در آن زمان دانشمندان را عقیده بر آن بود که دنیا از افلاك یعنی طبقاتی که زمین را احاطه کرده تشکیل شده‌است .

در قرون وسطی خواص معجزه آسائی برای پیاز قائل بودند عقیده داشتند که پیاز جنگجویان را از اصابت پیکان و ضربات شمشیر و نیزه مصون میدارد . پهلوانان‌که خودرا در لباسهای پولادین می‌پوشاندند . روی سینه خود ته پیاز معمولی را بعنوان طلسم همراه داشتند . بهمین دلیل هم یکی از انواع پیاز را بهمین اسم . «پیاز پیروزی » نامیدند . در صحرا ها و جنگل ها انواع پیاز های وحشی میرویند . اما پیاز زراعتی موطنش آسیای غربی بوده‌است کشتو زرع پیاز از قدیم الایام در چین و سپس در هند و مصر آغاز گردید .

در ارتش های یونان قدیم و روم مقدار زیادی پیاز در غذای‌سربازان مصرف میکردند و باین عقیده بودند که پیاز نیرو و انرژی و شجاعت را تحریك میکند .

همیشه بین همه ملل جهان برای پیاز خواص استعلاجی قائل بودند. در خاور زمین ضرب‌المثلی حاکی است که «اگر پیاز در بغل خود داشته باشی هرگونه بیماری ات رفع میشود » واین عمل در ضرب المثل «پیاز - درمان ۷بیماری انعکاس یافته است .

عکس صفحه

نجات درکوهستان

قدمهائی که به تنهائی هم می لغزند یار دوست مجروحی را با اشتیاق حمل می کنند . نجات در کوهستان در عین دشواری فوق العاده از زیبائی خالی نیست - لحظه‌هائی است پراز دلهره و غرق در خطر که همه چیز به ریسمانی بسته است و به پاهائی که از دیواره سنگی با سنگینی بالامی روند . دراینجا است که «دوجان دریك قالب» میروند .

ایوت شویره

سینما و تئاتر

بالرین فرانسوی «ایوت شویره» که در سراسر پایتخت های معظم جهان شهرتی بسزا دارد اخیرا پس از موفقیت در فستیوال بین‌المللی باله ورقصهای دشوار کلاسیك به پاریس شهر مولد خود باز می‌گردد. وی‌قرار است که اپرای‌مادام‌کاملیا را اجرا کند . وبدین ترتیب خانم کاملیا دوباره حیات می گیرد و زندگی مجدد خودرا آغاز می‌نماید زیرا که ایوت شویره قصد دارد در قالب پرسناژ کتاب الکساندردوما فوروردوباهنرمندی یك‌بالرین لایق آنرا زنده ومجسم سازد .

ایوت شویره روی صحنه

خانم سفیدپوش

اثر ویلکی کالینز نویسنده معروف انگلیسی

-۶۶-

۳

این ماجرای گذشته بآن‌صورتی است که‌ما اطلاع داریم .درچنین شرایطی فورا فهمیدم که‌نباید منتظر هیچگونه رحم ومروتی ازجانب «سرپرسیوال » و کنت فوسکو باشیم .این توطئه آنهاراصاحب ثروت قابل ملاحظه‌ای‌کرده‌بود. اولی به‌بیست هزار لیره ودومی بوسیله زنش به‌ده هزار لیره‌رسیده بودند . یقین داشتم که‌کوشش خواهند کرد بهر قیمت شده امنیت خودرا حفظ کنند وباین علت برای‌یافتن محل اختصاصی قربانی خودوجداکردن اوازمن‌ومادیان یعنی تنهادوستانی که‌برایش باقی مانده‌بود ازهیچ‌نوع شقاوت ورزالتی خودداری نخواهند کرد .

این فکر بود که وادارم کرد درناحیه «ایست اند» لندن دریك کوچه دورافتاده و پرجمعیت که‌همه مردم گرفتار زندگی خودشان بودند و به‌کار همسایگان توجهی‌نداشتند خانه بگیرم .

دراین آپارتمان محقر ومنزوی میتوانستیم ازحاصل کارمن زندگی را بگذرانیم وانتظار روزی رابکشیم که‌این ظلم ننگین جبران شود .

زندگی مادر کمتر ازیك هفته نظم وترتیبی یافت ووقتی‌کارمن‌طوری‌شدکه توانستم مخارج روز مره زندگی را تامین کنم یکروز بالا«ماریان» آنچه‌داشتیم رویهم گذاشتیم در حدود چهار صد لیره شد . این سرمایه را به ادامه تحقیقاتمان اختصاص دادیم . من مصمم بودم که بخاطر عشق «لورا» ازهیچ گونه فدا کاری خود داری نکنم .

از دو زن جوان قول گرفته بودم که در غیبت من و بدون من از خانه خارج نشوند و هیچوقت و بهیچ عنوان بکسی اجازه ورود بخانه راندهند. ساختمان طوری بود که ما میتوانستیم بدون اینکه مجبور باشیم از مغازه زیر آن عبور کنیم وارد و خارج بشویم .

همانطور که گفتم . ماریان از روز اول کار های خانه را بعهده گرفت. از عهده این وظیفه بخوبی بر می‌آمد و مدعی بود که کار مداوم باو کمك میکند که نا امیدی و رنج بعضی لحظات را تحمل کند .

تلاش برای اثبات هویت «لورا» باستناد گواهی من و «ماریان»بی‌نتیجه بود . حتی ما اگر عشق قوی تر از عقل و غریزه مددمان نکرده بود شاید تردید میکردیم که این زن جوان همان «لورا» باشد .

رنج و اضطراب وحشتناك ماههای گذشته طوری بر چهره‌اش اثرگذاشته بود که بیش از همیشه به «آن کاتریك» شباهت داشت . وقتی در ابتدای این ماجرا از اقامتم در «لیمریج هوس» حرف میزدم شرح دادم که چطور این شباهت خارق‌العاده از نظر کلی .وقتی به جزئیات چهره میرسید واقعیت خود را از دست میداد . آنموقع اگر کسی آنها را درکنار هم‌میدید محال بود اشتباه کند ولی بدبختانه امروز دیگر آنطور نبود .

درد های روحی بر چهره جوان و زیبای او اثر گذاشته بود و شباهتی که حدس زده بودم در صورت بیماری طولانی «لورافرلی» کامل خواهد شد اکنون به حقیقت پیوسته بود .

آیا دوستان و بستگان او که کمی بعد از خروجش از دارالمجانین او را دیدند و «لورافرلی» گذشته را نشناختند قابل ملامتند ؟

امیدوار بودم که محبت و پرستاری ما کم‌کم حافظه و سلامت «لورا» را باو برگرداند . ولی تنها خاطره‌ای که جرئت میکردیم در ذهن او تجدید کنیم خاطره روز های پر سعادتی بود که در «لیمریج هوس» از من نقاشی تعلیم میگرفت .

یکروز طرح کلبه تابستانی را که روز حرکتم بمن هدیه داده بود و هیچوقت آنرا از خود جدا نکرده بودم باو نشان‌دادم تبسم ضعیفی برلبهایش ظاهر شد . این تبسم ما را امیدوار کرد . کم‌کم گردشهائی که‌باهم‌کرده بودیم بخاطرش می‌آمد و در چشمهای حزن آلودش که من و ماریان را نگاه میکرد بنظرمان رسید که شعاع علاقه تازه‌ای را دیدیم . از این لحظه امید در دلمان قوت گرفت . یك جعبه رنك و یك دفتر نقاشی‌شبیه آن جعبه رنك و دفتری که روز اولین ملاقاتمان در دست او دیده‌بودم در مقابلش گذاشتم . دوباره در لحظات آزادیم در آپارتمان محقر لندن‌دستش را روی صفحه کاغذ هدایت میکردم . «لورا» کم کم به کاری که میکرد علاقه‌مند شد و مشغولیات او بتدریج خلاء وجودش را پر میکرد . به آن فکر میکرد ، از آن حرف میزد و تمرین میکرد و شادی زود گذری که من و او احساس میکردیم انعکاسی از خوشبختی از دست رفته ایام قدیم بود.

باین ترتیب بود که ما سعی میکردیم «لورا» را به واقعیت بر گردانیم او را برای گردش ببیك باغچه عمومی نزدیك منزلمان میبردیم . این باغچه محل آرامی بود که هیچ چیز موجب ترس او نمیشد . برایش شراب و شیرینی همراه میبردیم . شبها یا بازیهای ساده و بچگانه ورق اورا سرگرم میکردیم .

خلاصه ، ما با عشق خوداحاطه‌اش کرده بودیم و امیدوار بودیم او را روزی آنچنان که درگذشته بود ببینیم .

باوجود این‌روبروکردن‌او بااشخاص‌غریبه یاحتی کسانی که قبلا دیده بود شاید دوباره اثرات دردناك حبس در دارالمجانین را در دلش زنده‌میکرد . بخاطرخیروصلاح اواز اینکار خودداری میکردیم .

مصمم بودیم که اگر لازم باشد سالها وقت صرف کنیم و بقیمت هر فداکاری باشد ظلمی را که باوشده‌بود جبران کنیم .

با موافقت ماریان تصمیم گرفتیم حداکثر اطلاعاتی را که ممکن بودجمع آوری کنم و سپس بسراغ آقای «کرل» وکیل دعاوی بروم‌وببینم آیاامکان‌دارد بوسائل قانونی متوسل شویم‌یانه .

برای شروع بکار دفتر خاطرات «ماریان» را مطالعه کردیم . چون در این دفتر بعضی قسمت ها مربوط به من بود دختر جوان ترجیح داد شخصا قسمت هائی راکه‌برای تحقیقاتم اهمیت داشت بصدای بلندبخواند.مدت‌سه‌شب طولانی‌اومیخواندومن یادداشت برمیداشتم .

بعد پیش مادام «ویزی» رفتم زیرا میخواستم بدانم آیا واقعا «لورا» یك شب در خانهٔ او مانده است یانه .

تصمیم داشتم از واقعیت ماجرا چیزی بکسی نگویم و ضمن صحبت با مادام «ویزی» و دیگران از «لورا»بعنوان «لیدی‌گلایدمرحوم»یادکنم .

جواب مادام «ویزی» حدس مرا تایید کرد . «لورا» بدوست قدیم خود نوشته بود که یکشب را در خانهٔ او خواهد گذراند ولی هرگزنیامده‌بود .

متاسفانه اشتباه نکرده بودم ! این واقعه ووقایع دیگری بما ثابت میکرد که «لورا» کاری را قصد داشته تصور میکند واقعا کرده است . واین موضوع ممکن بود اثرات بدی داشته باشد .

وقتی از او خواهش کردم که نامهٔ «لورا» را بمن نشان بدهد،مادام«ویزی» آنرا بدون پاکت بدستم داد .

از مدتها قبل پاکت آن را بدور انداخته‌بود . نامه نیز تاریخ نداشت واین چند سطر بود :

«مادام‌ویزی‌عزیز،من‌در غم و اضطراب‌بسر میبرم فردا پیش شما می‌آیم و شب را میمانم . بیش از این در این نامه نمی‌توانم چیزی بنویسم زیرا بحدی میترسم هنگام نوشتن آن کسی سر برسد که قادر نباشم افکارم را بهم پیوند دهم . تا فردا خداحافظ . در لندن همه چیز را برای شمانقل‌خواهم‌کرد. شما را میبوسم .

لورا.»

ازاین چند سطر نکته‌ای‌برمن‌روشن نشد.

سپس از ماریان تقاضا کردم به خانم «میکلسن» سرپرست مستخدمین «بلاك‌واتر» نامه‌ای بنویسد و بدون اینکه به وضع فعلی ما اشاره‌ای بکند به بهانه‌ای از او بخواهد که هر چه میداند برای مابنویسد .

درمدت‌یکهفته‌ای‌که انتظار نامه او را کشیدیم نزد طبیب مقیم « سنت‌جونزوود» رفتم . گفتم که مرا مادموازل «هلکومب» فرستاده است تا درباره بیماری خواهرش اطلاعاتی کسب کنم .

بکمك دکتر «گودریك» یك رونوشت از ورقه اعلام فوت بدست آوردم و با «جین‌گولد»که در مراسم تدفین شرکت کرده بود تماس گرفتم . بعد از «هسترپینورن» که دیگر در خدمت کنت «فوسکو» نبود و پیش یکی از اهالی همان‌محل کار میکرد شهادت خواستم .

باین ترتیب شهادت مادام میکلسن ، دکتر گودریك ، جین‌گولد و هسترپینورن‌را همانطور که‌قبلاملاحظه شدجمع‌آوری‌کردم .

با این اسناد و مدارك یك روز صبح آماده شدم که بدیدن آقای «کرل» وکیل دعاوی بروم .

نیازمندیها و آگهی‌های کوچک

استخدام میشود

شرکت سهامی ساختمانی ومکانیکی مهشید یکنفر راننده بیل‌مکانیک را که حداقل سه سال سابقه کارداشته باشد با حقوق مکفی استخدام میکند واجدین شرط بالا به آدرس خیابان شمیران (جاده قدیم)ایستگاه عوارضی ساختمان جهان بین شماره۶۲۷شرکت ساختمانی مهشید مراجعه نمایند .
۵ـ۳ آـ۳۲۲۲۳

American Company needs Foreign Educated Iranian Nurse.
Please write to Box ۱۱۶۵ Etela'at Newspaper, giving educational background, and experience.
۲ـ۱ آـ ۴۰۵۲۴

WANTED: FULL TIME ENGLISH AND PERSIAN TYPIST—CLERK FEMALE, FOR ALL OFFICE WORK. APPLT IN WRITING TO MOSALBONEH CO. AVE. VILA. K. FARDIS NO. 38
۲ـ۱ آـ ۳۲۳۸۱

چند نفردوشیزه جهت بسته‌بندی نیازمندیم .
نشانی ـخیابان مولوی ـمقابل خانی آباد ـداروخانه حقیقی
۲ـ۱ آـ۳۲۵۰۵

آسایشگاه عصبی دکتر رضاعی
درنیاوران به‌پنج نفر پرستارزن که دارای شرایط زیر باشند احتیاج دارد .
۱ـ گواهی نامه ۶ابتدائی
۲ـ سن‌بین ۳۵ـ۲۵ بعدازیکهفته کار حقوق معلوم خواهد شد .
۲ـ۱ آـ۳۲۵۱۱

دانشسرا یعالی یك تن كمك داروساز درجه یك باشرایط زیر استخدام‌می نماید .
۱ـحداکثر سن داوطلب ۳۳ سال باشد .
۲ـ دارابودن گواهی درجه یك كمك داروسازی از وزارت بهداری
۳ـ دارابودن برك عدم سوء پیشینه
۴ـ حداقل میزان کار در روز شش ساعت خواهد بود .
۵ـمیزان حقوق در ماه۳۶۰۰ریال
داوطلبان‌میتوانند از تاریخ۱۲ر۱۱ر۳۸ الی ۲۲ر۱۱ر۳۸ همه روز باستثنای‌ایام تعطیل بامدارك فوق از ساعت ۹ الی ۱۳ باداره کارگزینی دانشسرایعالی واقع در جاده شمیران جنب اداره‌بی سیم رادیو ساختمان باتمانقلیچ مراجعه نمایند .
رئیس دانشسرا یعالی‌ـدکتر بیانی
۳ـ۱ آـ ۴۰۴۶۰

موسسه کاریابی البرز بچندنفر دوشیزه ویزیتور بسته بندی پرستار آشپز زن و مرد نیازمند است .
امیریه خیابان فرهنك تلفن ۲۰۶۰۴
۳ـ۱ آـ۳۲۳۱۵

دونفر فروشنده مرد
ودونفر بانو که‌به‌امور دفترداری و ماشین نویسی واردباشند مورداحتیاج است به‌شرکت کراپ انتهای‌خیابان آذربایجان تلفن ۴۵۸۰۴ مراجعه فرمایند .
۲ـ۱ آـ۳۲۵۶۹

آگهی استخدام
حسابدار مجرب که برحسابداری دوبل تسلط کامل وزبان انگلیسی را نیز خیلی خوب بداند باحقوق مکفی موردنیاز است واجدین شرایط با صندوق پستی ۱۶۹ مکاتبه نمایند .
۲ـ۱ آـ۳۲۵۸۵

استخدام نقشه‌کش
ده‌نفرازفارغ‌التحصیلان‌نقشه‌کشی کاخ دانش جهت استخدام دریکی ازادارات بزرك دولتی مورد احتیاج است فورا مراجعه نمائید .

کاخ دانش
نادری نرسیده به‌چهارراه اسلامبول
آـ۴۰۶۹۲

شرکت سهامی خشکه و فولاد (بهلر)
بانوئی را که دارای شرایط زیر باشند با حقوق مکفی برای تمام وقت استخدام مینماید :
۱ـ آشنائی کامل بزبان انگلیسی
۲ـ تسلط به ماشین نویسی فارسی ولاتین و فن تند نویسی انگلیسی
۳ـ دارا بودن سوابق کافی درامور اداری
داوطلبین بین ساعات ۱۰ تا ۱۲ صبح بشرکت خشکه و فولاد بهلر اول خیابان خیام مراجعه نمایند .
آـ۴۰۷۹۲

استخدام نقشه بردار
شرکت راهسازی پروفیل واقع در خیابان شاه به سه نفر نقشه‌بردار که ازآموزش فرهنك فارغ‌التحصیل باشند نیازمند است داوطلبان به دایره‌اطلاعات آموزشگاه مراجعه فرمایند .

دانشکده کشاورزی دانشگاه تهران احتیاج بیك تن‌دانشیار برای‌تدریس درس میکروبیولوژی دارد که‌ازطریق مسابقه انتخاب می‌نماید داوطلبان میتوانند تاسی روز ازتاریخ نشر این آگهی بادردست داشتن مدارك‌تحصیلی برای ثبت نام بدفتر دانشکده کشاورزی دانشگاه تهران مراجعه فرمایند .
رئیس دانشکده کشاورزی
دکتر مهدوی
آـ۴۰۸۲۶

آگهی استخدام مهندس
یك مهندس فارغ التحصیل دانشکده فنی تهران که در امور ساختمانی اطلاعات کافی داشته باشد برای‌اشتغال در کارگاه این شرکت در اصفهان مورد احتیاج است . داوطلبان بدفتر شرکت واقع در خیابان شمیران ایستگاه کاج شماره۶۵۳ مراجعه ویا باتلفن ۳۰۳۵۴۷ مذاکره فرمایند .
شرکت سهامی مقاطعه‌کاری‌رشه
آـ۳۲۵۳۳

استخدام استادکاررنك
کارخانجات ریالکو احتیاج به‌یك استاد کار قسمت رنك‌بامشخصات زیر دارد .
۱ـ حداقل سابقه کارپنج‌سال
۲ـدارای تخصص کامل درقسمت رنك یخچال واتومبیل
۳ـدارای اطلاعات درقسمت شستشوی شیمیائی و پختن رنك
۴ـمعلومات کلاسیك حداقل دوره اول متوسطه
۵ـدانستن زبان انگلیسی بطوریکه دستور کاررابخواند .
کارخانه ریالکوواقع‌در جاده‌قدیم کرج بالای شیر پاستوریزه کیلومتر۸ر۸
۲ـ۱ آـ۴۰۷۰۸

استخدام پرستار دیپلمه
بیمارستان نمازی شیراز برای‌توسعه بخشهای خود عده‌ای پرستار دیپلمه کاردان باحقوق کافی ومزایای قابل توجه استخدام می‌نماید .
داوطلبان میتوانند اسم وآدرس کامل ومدارك خود رابه‌نشانی بیمارستان‌نمازی شیراز ارسال دارند .
آـ۴۰۷۱۴

استخدام رئیس درمانگاه
دانشکده دامپزشکی برای کرسی آسیب شناسی وبافت شناسی یك نفررئیس درمانگاه‌ازراه‌مسابقه‌استخدام می‌نماید .
داوطلبان باید علاوه بردارا بودن درجه دکتری دردامپزشکی و برك‌خاتمه خدمت وظیفه یابرك معافی دائم ازخدمت لااقل دوسال دررشته بافت شناسی و آسیب شناسی که‌مورد قبول دانشگاه تهران باشد کار کرده وگواهی کار دردست داشته‌باشد .
ثبت نام داوطلبان ازتاریخ نشراین آگهی تامدت یکماه دردفتر دانشکده صورت خواهد گرفت‌وکسی که‌درمسابقه پذیرفته شود بشرط موجودبودن‌اعتبار استخدام خواهدشد .
رئیس دانشکده دامپزشکی
دکتر میمندی نژاد
آـ۴۰۸۲۸

آگهی استخدام
آموزشگاه‌فنی‌شرکت‌ملی نفت‌ایران درآبادان (
Abadan Institute of Technology
به‌خدمات‌اشخاص ذیل‌احتیاج دارد .
۱ـاستادیار فیزیك‌بادارا بودن درجه فوق‌لیسانس (کسانیکه درجه دکترا داشته‌باشند حق تقدم خواهند داشت) ازیك دانشگاه معتبر وباحداقل سه سال سابقه تدریس دریکی ازدانشگاه ها دررشته‌مربوطه .
۲ـاستادیار ریاضیات بادارا بودن درجه فوق‌لیسانس (کسانیکه‌درجه‌دکترا داشته‌باشند حق تقدم خواهندداشت) ازیك دانشگاه معتبر وباحداقل سه‌سال سابقه تدریس دریکی‌ازدانشگاه‌ها در رشته‌مربوطه .
۳ـرئیس دفتربادارابودن درجه فوق لیسانس دررشته امور اداری وحداقل دوسال سابقه خدمت درامور‌دفتری دانشگاه .
۴ـدبیرزبان انگلیسی بادارا بودن درجه لیسانس دررشته‌زبان وحداقل‌دو سال سابقه‌تدریس دررشته‌مربوطه .
۵ـدبیر ریاضیات بادارابودن درجه فوق لیسانس وحداقل یکسال سابقه تدریس در رشته مربوطه.
۶ـ دبیر حسابداری‌بادارا بودن درجه لیسانس دررشته امور بازرگانی و حسابداری باحداقل سه‌سال سابقه تدریس حسابدرای .
۷ـکارمند دفتری که‌دارای تحصیلات فوق دیپلم بوده واقلا دوسال سابقه خدمت درامور دفتری دانشگاه داشته باشد .
متقاضیان باید تسلط کامل به زبان انگلیسی داشته باشند .داوطلبان میتوانند همه روزه ازساعت ۸ صبح تا ۱۲بادردست داشتن مدارك تحصیلی وسابقه خدمت به‌اداره‌استخدام‌شرکت واقع درخیابان پهلوی نزدیك بولوار کرج مراجعه نمایند .
۲ـ۱ آـ۴۰۷۰۲

مستغلات

۳۵۰ هزار تومان
درمقابل مبیع ششدانگی که یك میلیون ودویست هزار تومان‌ارزش‌دارد لازم داریم رجوع فرمائیدبه خیابان اسلامبول
بنگاه‌استیفانی ـ تلفن۳۵۳۱۸
آـ۳۲۶۲۷

خانه سیاح برای سکونت خارجیان ویلا ـخانه ـ آپارتمان‌درشمیرووشمیران اجاره میکند تلفن ۴۱۷۴۷
۱۵ـ۱ آـ۳۱۲۶۷

برای خرید وفروش اراضی عباس آباد بخیابان روزولت ایستگاه شریف بازرگانی محمدی واخوان تلفن ۸۳۱۳۵۱ مراجعه فرمایند .
۲۶ـ۱ آـ۳۱۷۳۹

هرقدر پول‌شرطی بخواهید
باورقه مالکیت مستقیم رجوع فرمائید لاله زار ۳۹۷۸۴ بنگاه‌کوشان
اگر پول راکد دارید
بوسیله بنگاه کوشان با گرفتن وثیقه ملکی معتبر از آن بهره‌برداری فرمائید .
۴ـ۱ آـ۴۰۳۲۰

مستاجرین محترم مستغلات
صد ها منزل و آپارتمان خالی موجود داریم و از شما کمیسیون دریافت نمی کنیم لاله زار نزدیك مهران سازمان تهیه مسکن ۹۴۰تلفن ۳۹۲۹۳ـ ۳۹۹۵۳ مراجعه فرمائید .
۳۰ـ۱ آـ۳۲۲۵۳

منازل لوکس خود رابرای اجاره بخارجیان‌دراختیار موسسه‌توریست ایران قرار دهید .
۶۸ خیابان فردوسی شمالی تلفن ۳۲۳۶۸
۲ـ۱ آـ۳۲۱۴۵

گم‌شده

کیف بغلی اینجانب علی اکبرکریمی که‌محتوی شناسنامه واوراق تجارتی از قبیل سفته و چك واعلامیه های بانکی ودفترچه بیمه و غیره بوده در ساعت ۷ بعداز ظهر روز ۱۲ ر۱۱ر۳۸ درجاده قدیم شمیران مفقود گردیده ازیابنده تقاضا میشود که‌بانتهای خیابان بهار خیابان امین زاده‌کاشی ۱۹ مراجعه ومژدگانی خود را دریافت نماید.
آـ۳۲۵۴۷

WANTED EXPERIENCED BUILDING FOREMAN FOR SHIRAZ FERTILIZER FACTORY SHOULD BE ABLE TO READ, WRITE AND SPEAK ENGLISH.
RIALS 12,000/-PER MONTH PLUS RIALS 1,000/-PER MONTH AS TRANSPORT ALLOWANCE.
FREE BACHELOR ACCOMMODATION.
APPLY IN OWN HANDWRITING TO:-
CONSTRUCTORS JOHN BROWN LTD.,
AMINI BUILDING,
FERDOWSI AVENUE,
TEHRAN.
۳ـ۱ آـ ۴۰۷۱۰

یك دوشیزه یابانو
برای پرستاری بچه واداره امور منزل احتیاج است بین ساعت ۲ تا ۴ بعدازظهر بتلفن ۲۵۸۰۴ مراجعه نمایند .
آـ۳۲۴۸۹

آگهی استخدام پرستار
به‌یکنفر پرستار باتجربه وامین‌جهت پرستاری کودك دورامسر مورداحتیاج است . داوطلبین بدفتر نمایندگی روزنامه اطلاعات شعبه رامسر مکاتبه یامراجعه نمایند .
آـ۴۰۸۴۴

بیکنفر دوشیزه یابانوی
دیپلمه‌سال ششم متوسطه مسلط بماشین نویسی فارسی باداشتن سابقه خدمت برای تمام روز نیازمنداست خواهشمند امنت بشرکت سهامی اتو تهران اول خیابان امیر کبیر مراجعه فرمایند .
۲ـ۱ آـ۴۰۷۷۲

بچندنفر ویزیتور
برای‌معرفی و شناساندن‌یکی از محصولات غذائی بفروشندگان نیازمندیم .
طالبین میتوانند روز دوشنبه وسه شنبه ازساعت ۳تا۶ بعدازظهر بسرای چیت‌ساز خیابان بوذرجمهری‌طبقه دوم اطاق شماره ۱۸ مراجعه فرمایند .
۲ـ۱ آـ۴۰۸۲۲

یك راننده استخدام میشود
برای‌ماشین سواری باگواهی دو همگانی باتجربه کمی سواد وضامن دار به‌آقای البرز هتل لوزان خیابان ایرانشهر مراجعه شود .
آـ۳۲۳۷۷

صاحب امتیاز و مدیر مسئول عباس مسعودی
[illegible]

آگهی های کوچک

سفیداب مرمر برای حمام
تهیه شده از بهترین، مواد لازم برای تمیز کردن پوست . روشور مر مر پس‌از استحمام پوست‌رانرم لطیف و شفاف میکند .
فروش در فروشگاه فردوسی .ارتش سوپرمارکت داروخانه‌ها وحمام های معتبر .
مرکز پخش ناصر خسرو پاساژ مینوئی شماره ۶۶ از شهرستانها نماینده‌میپذیریم تلفن ۳۰۳۰۰۷صندوق پستی ۵۲۲ .
۲۰ـ۱ آـ۳۸۸۵۶

وسائل میل میکانیکی مورد احتیاج است ـ برای اجاره یك بولدوزرهشت تا دوازده یاردی با تراکتور مادر عوض بولدوزر موتوری بهمان اندازه به کمپانی ممنتیشن (اورسیز) با مسئولیت محدود ۲۵۷ خیابان پهلوی کوچه نصر ـ تهران تلفن۴۴۶۲۱ مراجعه فرمائید .
۴ ـ۱ آـ۳۲۳۱۱

تا روزی پنج‌هزار تومان مرغداری بشما عایدی میدهد
یکنفر مهندس بابیست سال سابقه درمرغداری حاضر است درملك‌شما برای‌شما مرغداری تاسیس نماید باطلاع مالکین‌محترم دهات اطراف‌تهران میرساند که‌باسرمایه کم وزمین کم عایدی از روزی صد تومان تا پنج‌هزار تومان تضمین میشود برای هرگونه مشاوره باذکر آدرس و تلفن‌بدفتر راهنمای اطلاعات شماره ۱۱۶۶مکاتبه فرمائید اگر بنامه‌ای‌جواب داده نشد لطفا دوباره بنویسید نرسیده است
۲ـ۱ آـ۳۲۵۷۹

قابل توجه بازرگانان
شرکت‌های تجارتی‌وبازرگانان محترمیکه مایل باشند اوراق وکاتالوك وبروشورهای خود را از زبان‌انگلیسی وفرانسه بفارسی ترجمه نمایند به تلفن۳۸۵۸۳ مراجعه فرمایند
۷ـ۱ آـ ۴۰۷۲۲

فروش اتومبیل

یکدستگاه اتومبیل اپل
کورد مدل ۵۸ رنك کوچه فرنگی خیلی کم کار کرده تمیز بفروش می رسد تلفن ۳۴۴۰۱ مراجعه فرمائید .
یك دستگاه اتومبیل مرسدس بنز دیزل مدل ۱۸۰ سال ۵۸ بانمره شخصی که خیلی کم کار کرده‌بدون واسطه بفروش میرسد کاطبین به تلفن ۴۱۹۶۱ آقای طباطبائی مراجعه فرمایند .

خریداریم
فولکس واگن مدل ۵۶ خریداریم تلفن ۲۱۰۹۱
شماره تاکسی بفروش میرسد
۶۲۳۵۲ مراجعه شود
۳ ـ۱ آـ۳۲۵۲۳

یکدستگاه اتومبیل استیشن
(فولکس واگن)که‌مورد نیازدبستانها و کودکستانها می‌باشد بعلت مسافرت فوری جهت فروش آماده طالبین‌بخیابان شاهپور مقابل ژاندارمری اتونادری‌یا تلفن ۲۴۱۲۲ مراجعه فرمایند درفروش تسهیلات لازم قائل شده‌است .

حراج اتومبیل جیپ
سازمان چای وزارت گمرکات و انحصارات شش دستگاه اتومبیل جیپ ویلیز مدل ۱۹۵۶ بشرح زیر:
۱ـجیپ‌ویلز شماره ۵۳۶۲پرچم ۷۱۰۲ گمرکات .
۲ـ جیپ ویلیز شماره ۵۳۶۰ پرچم ۷۱۱۱گمرکات .
۳ـ جیپ ویلیز شماره ۵۳۶۳ پرچم ۷۱۲۳ گمرکات
۴ـجیپ ویلیز شماره ۴۱۶۶ پرچم ۷۱۱۲ گمرکات .
۵ـ جیپ ویلیز شماره ۴۱۶۸ پرچم ۷۱۲۷ گمرکات .
۶ـ جیپ ویلیز شماره ۴۱۶۴ پرچم ۷۱۲۲ گمرکات .
را از طریق حراج بفروش میرساند .
طالبین میتوانند اتومبیلهای مذکور راقبلا درمحوطه انبارهای سازمان چای واقع‌درنازی آباد ملاحظه نموده و روز شنبه ۳۰ر۱۱ر۱۳۳۸ ساعت ده صبح درجلسه حراج که‌در محل مزبور تشکیل میشود حضور بهمرسانیده و باشرایطزیر آنها راخریداری نمایند.
۱ـفروش درقبال وجه نقدو صدور قبض فروش صورت خواهد گرفت .
۲ـ پرداخت هرنوع عوارض بعهده خریدار میباشد .
۳ـ دستمزد حراجچی بماخذ ۲٪مبلغ مورد معامله نقدا ازخریدار دریافت خواهدشد .
۴ـسازمان چای بغیراز پرداخت حقوق وعوارض گمرکی اتومبیلهای مزبور راکه قبلاانجام داده هیچگونه هزینوای راعهده‌دار نمی‌باشد .
سازمان چای

احتیاجات زندگی

رستوران ژاله مخصوص خانواده ها است دارای چلوکباب مطبوع وسایر اغذیه متنوع ولذیذ ایرانی وفرنگی اول لاله‌زار نو جنب سینما متروپل تلفن ۳۲۳۳۱

صرویس و تعمیرگاه مجهز شهباز درخیابان شهباز ایستگاه ناصری‌دائر گردید وآماده کاراست تلفن۵۸۸۱۰ مراجعه فرمائید .

شامپو
کارمن
بهترین وسیله شستشوی موی سر وتقویت ولطافت آن

آگهی حصر وراثت
پرونده ۳۸ـ۳۳۷ مدنی
آقای حبیب‌اله اویسی بنمایندگی از طرف‌وراث مرحوم محمد اویسی دادخواستی بخواسته حصر وراثت تقدیم وچنین توضیح‌داده است که مرحوم شیخ محمداویسی بشناسنامه ۶درسال۱۳۳۶اقامتگاه دائمی‌خودسرجوب کرج فوت کرده وراث حین‌الفوتش عبارتند ازیك‌پسربنام مرتضی اویسی بشناسنامه ۸ودودختر بنام گوهر اویسی بشناسنامه شماره۱۸۸وحلیمه اویسی بشناسنامه۲۰۱ وغیرنامبردگان وارث دیگری ندارد اینك با انجام تشریفات مقدماتی درخواست مزبور آگهی مینماید که‌هرکس اعتراض‌دارد ویاوصیت‌نامه ازمتوفی نزداو باشد از تاریخ نشرنخستین آگهی‌ظرف سه‌ماه بدادگاه تقدیم دارد والاگواهی‌صادر وهروصیت نامه جزرسمی وسری که بعد ازاین ابراز شود ازدرجه اعتبار ساقط‌وبلااثر خواهد بوده.
نوبت اول ۱۴ر۹ر۳۸ نوبت دوم ۱۴ر۱۰ر۳۸ نوبت سوم۱۴ر۱۱ر۳۸
رئیس دادگاه شهرستان کرج‌عهده دار دادگاه بخش طاهری

بفروش میرسد

خانه فروشی
درخیابان امین الدوله (نظام آباد) کوی اسلامی پلاك شماره ۳۰ دارای دوبر کوچه بمساحت ۱۲۵ متر که ۱۷۵ متردرسه طبقه زیربنا می‌باشد باتیر آهن وشیروانی شامل ۷ اطاق وبالکن وزیر زمین ولوازم باضافه لوله کشی داخلی وودیعه تلفن قریب الحصول‌به قیمت مقطوع۶۲ هزار تومان طالبین عصرهابه‌نشانی فوق‌مراجعه فرمایند.
۲ـ۱ آـ۳۲۶۳۵

دوعدد دوربین کاملانو
رولیفلکس آلمانی با ذره بین ۸ر۲ بفروش میرسد بتلفنهای ۶۴۲۳۱ ـ ۴۷۱۷۲ مراجعه شود .
۲ـ۱ آـ۴۰۱۷۸

نزدیك فردوسی زمین فروشی حاشیه خیابان کوشك
پانصد و بیست متربرای گرفتن توضیحات رجوع فرمائید ۳۹۷۸۴ به بنگاه کوشان
۲ـ۱ آـ۴۰۴۵۴

فروش فوری
باغچه بمساحت ۱۰۳۵ متر بابرق سه‌فاز چاه استخر جاده پهلوی حوالی کاوسیه . تلفن ۶۹۳۰۲
۳ـ۱ آـ۳۲۵۸۳

چوب صنوبر فرانسه‌مرغوب وزیبا برای‌فروش حاضراست داوطلبان به‌آدرس‌زیر مکاتبه نمایند .
HAVAS NO. 259/598, rue Vivienne 17 — Paris 2 e France.

برای تاسیسات بزرك وکارخانه‌ها چند قطعه زمین بزرك در کیلومتر ۱۰ و۱۴ جاده سابق کرج بقیمت مناسب برای فروش بتلفن ۶۴۰۳۴ مراجعه فرمایند .
آـ۳۲۵۴۵

کشیك امشب پزشکان
آقایان دکتر فریدون صادقیه : امیریه‌ـ ایستگاه دلبخواه ـ دکتر عیوض زاده : خیابان امیر آباد ـ کوچه خوشنویسان‌ـ دکترشهرزاد : دروازه شمیران‌ـ اول خیابان‌خورشید

تقویم اطلاعات
شنبه شانزدهم بهمن ماه ۱۳۳۸
« هشتم شعبان ۱۳۷۹
« ششم فوریه ۱۹۶۰
اذان صبح: ساعت ۵و۲۶ دقیقه
طلوع‌آفتاب: ساعت ۷
غروب آفتاب: ساعت ۱۷و۲۳دقیقه

راهنمای پزشکی اطلاعات

دکترهای متخصص‌درمجاری ادرار وتناسلی
دکتر محمد رضا مسدد
رزیدنت سابق بیمارستانهای امریکا درمان قطعی بیماریهای مقاربتی دروازه دولت روبروی فیات تلفن۳۰۲۵۴۸ پذیرائی‌عصر ها ازساعت۵الی۸بعدازظهر

دکتر معانی
امراض مقاربتی ـمجاری ادرار امراض زنانه وسستی خیابان‌فردوسی مقابل بانك ملی ایران

دکتر دانشگر
امراض مقاربتی‌وجلدی سوزاك تازه و کهنه ورم‌پرستات ضیق‌مجرا سستی و بواسیر امراض زنانه‌و نازائی‌ـخیابان سپه مقابل‌پستخانه تلفن ۳۰۲۴۱۶

دکتر ا ـ پولوسا
متخصص بیماریهای مقاربتی مجاری ادرار تناسلی خیابان فردوسی‌شمالی کوچه صادق تلفن ۴۶۵۸۹ پذیرائی صبح و عصر .

آخرین متد درمان سوزاك‌تازه وکهنه وضعف قوای تناسلی
دکتر جناب زاده دارای گواهی نامه از دانشکده طب فرانسه خیابان منوچهری مقابل کوچه دبیرستان ژاندارك

دکترهای متخصص درامراض اعصاب وروح
دکتر رحمانی
متخصص امراض اعصاب و روح از دانشگاه لندن خیابان پهلوی بالاتر از چهارراه امیر اکرم تلفن ۴۵۱۱۴ پذیرائی صبح و عصر .

دکترهای متخصص در بیماریهای جهاز هاضمه
دکتر رفیعی
ازدانشگاه پاریس . معده ـکبد روده ـ پذیرائی ۴ تا ۸بعد ازظهر خیابان جامی اول کوچه پاریس تلفن ۶۳۰۶۰

دکترعباس نیك‌نژاد
متخصص ازدانشگاه پاریس
دربیماریهای معده ـروده ـ کبد ـ لوزالمعده ودرمان بواسیر بدون عمل فستول ـفسور بامتد موثر .
دروازه شمیران ح ـ کرامی

دکتر مرتضی شریفی
متخصص بیماریهای قلب از دانشگاه پاریس خیابان جامی ـ خیابان‌استخر اول کوی خواجو پذیرائی عصرها تلفن ۴۹۷۴۸

پلی کلنیك
دکتر صدیقی‌ـ دکتر مجاهدی
رزیدنت‌سابق بیمارستانهای امریکا بیماریهای داخلی‌ـ اطفال‌ـ مقاربتی ترك تریاك وسایر مواد مخدره ترك الکل.
مجهز به‌دستگاههای رادیوسکپی و اثروسل ترابی (بخور بنی سیلین غیره) دیاترمی
پذیرائی بعدازظهرها وایام تعطیل وشبها تاصبح
خیابان شاه روبروی مسجد سجاد شماره تلفن ۴۹۵۲۶

آزمایشگاه دکتروحی افتتاح شد
تمام ساعات روز وتمام روزهای هفته باز است آدرس خیابان وصال شیرازی (بعداز تخت جمشید) کوچه فردانش شماره ۱۰ تلفن ۴۲۲۸۶

اجاره داده میشود
مغازه دو دهنه ۱۰۰ متری
در مجسمه ۲۴ اسفند اول خیابان امیر آباد بادوزیر زمین و حیاط عقب توالت آب لوله برق سه فاز ۱۵آمپر که برای باجه بانك شرکتها کافه رستوران چلوکبابی مناسب است اجاره داده میشود بتلفن ۴۳۳۱۸مراجعه شود .
۳ـ۱ آـ۳۲۲۹۹

آموزشگاههای ملی
کلاس آلمانی
دوره جدید کلاس آلمانی زیر نظر استاد فارغ التحصیل از آلمان تشکیل میشود . قبلا نامنویسی کنید .
کاخ دانش
نادری ـنرسیده‌به چهارراه اسلامبول
آـ۴۰۶۹۴

تلفنهای اطلاعات

تلفنخانه	۳۰۰۱۹ ـ ۳۰۰۱۱
سازمان حوادث	۳۰۳۵۶۹
سازمان شهرستانها	۳۰۵۰۶۷
شعبه آگهیها	۳۰۵۱۰۸ ـ ۳۰۲۶۳۳
اطلاعات بانوان	۳۰۳۳۱۳
اطلاعات هفتگی	۳۰۴۸۷۸
اطلاعات جوانان	۳۰۴۵۹۱
کانون طوطی	۳۰۴۵۹۲ـ۳

امشب بکدام سینما میروید

سینماهای درجه یک

سینما آسیا
هالو (ویستاویژن ـدوبله بفارسی) باشرکت : جری‌لوئیز . شروع : ۱۰ر۳۰ صبح‌ـ۲ر۳۰ـ ۴ر۳۰ـ۶ر۳۰ـ ۸ر۳۰ بعد از ظهر ـ تلفن :۴۲۹۰۹

سینما امپایر
واینهم پستچی‌طناز (دوبله‌بفارسی) باشرکت :رناتوسالواتوری ـسیلواکو شینا. شروع:۳ـ۵ـ۷ـ۹ بعدازظهر تلفن : ۶۷۲۵۲

سینما ایران
آسمون‌جل با شرکت : وحدت ـ ژاله ـ شروع : ۵ر۱۰ر صبح ـ۵ر۲ـ ۵ر۴ـ ۵ر۶ـ۵ر۸ بعد از ظهر ـ تلفن: ۳۶۳۵۴

سینما ایفل
وداع بااسلحه (سینما سکوپ‌ـ دوبله بفارسی)باشرکت :راك‌هودسن‌ـ جینفرجونز شروع: ۱۱صبح‌ـ۲ـ۵ـ۸ بعداز ظهر ـتلفن :۴۰۱۱۶

سینما آریا
شبهای اروپا (پانورامیك‌ـرنگی‌ـ دوبله بفارسی) باشرکت: کارمن سویلا. شروع : ۱۰ر۳۰ صبح ـ ۱۲ر۳۰ـ ۲ر۳۰ـ ۴ر۳۰ ـ ۶ر۳۰ـ ۸ر۳۰ بعداز ظهر‌ـ تلفن: ۳۷۹۵۶

سینما اسکار
بینوایان دقسمت اول ودوم « (تکنی راما‌ـ رنگی‌ـ دوبله بفارسی) با شرکت: ژان‌گابن‌ـ دانیل دلورم شروع: ۱۱صبح‌ـ ۳و۷ بعداز ظهر‌ـ تلفن: ۴۵۷۹۷

سینما برلیان
هالو (ویستاویژن ـدوبله بفارسی) باشرکت : جری‌لوئیز . شروع ۱۰ صبح ـ۲ـ۴ـ۶ـ۸ بعد از ظهر‌ـ تلفن :۳۳۵۳۰

سینما پلازا
مرخصی کامل (سینماسکوپ ـ رنگی ـ دوبله بفارسی) با شرکت : تونی‌کرتیس ـجانت‌لی .شروع : ۱۰ر۳۰ صبح ـ ۲ر۳۰ ـ۴ر۳۰ ـ۶ر۳۰ـ۸ر۳۰ بعداز ظهر ـ تلفن : ۴۴۲۵۵

سینما پارك
پزعالی، جیب‌خالی (دوبله‌بفارسی) باشرکت :ماریزا آلاسیو .شروع : ۱۰ر۳۰ صبح‌ـ۲ر۳۰ ـ۴ر۳۰ ـ۶ر۳۰ـ ۸ر۳۰بعداز ظهر ‌ـتلفن :۳۹۶۳۷

سینما تهران
کالاگان از گود خارج میشود (دوبله بفارسی) باشرکت:تونی‌رایت ـدومینیك ویلمز شروع: ۲ر۳۰ ـ ۴ر۳۰ـ۶ر۳۰ ـ ۸ر۳۰ بعد ازظهر ـ تلفن :۳۸۱۶۵

سینمای تخت‌جمشید
گربه سیاه (ویستاویژن رنگی) باشرکت: کاری‌گرانت ـگریس کلی. شروع : ۳ـ۵ـ۷ـ۹ بعد از ظهر‌ـتلفن: ۴۳۵۵۰

سینما چارلی
میمیرم برای ارثیه (دوبله‌بفارسی) با شرکت. والتر کیاری‌ـدوریان گری شروع : ۱۰ر۳۰ صبح ۲ر۳۰ـ۴ر۳۰ـ ۶ر۳۰ ـ۸ر۳۰بعداز ظهر ـ تلفن : ۶۸۴۶۱

سینما حافظ
وداع بااسلحه (سینماسکوپ ـ رنگی ـ دوبله بفارسی) با شرکت: راك‌هودسن ـ جنیفرجونز . شروع : ۱۰ر۵ صبح ـ ۱ـ۳ر۵ـ۶ر۵ـ۸ بعداز ظهر تلفن : ۳۴۰۷۴

سینما دیانا
آسمون‌جل با شرکت : وحدت ـ ژاله ـ شروع : ۵ر۱۰ر صبح ـ۵ر۲ـ ۵ر۴ـ ۵ر۶ـ۵ر۸ بعد از ظهر ـ تلفن: ۴۲۰۱۰

سینما دنیا
دلاوران آسمان (وایداسکرین ـ رنگی)باشرکت :استرلینك هایدن شروع :۱۰ر۳۰صبح‌ـ ۲ر۳۰ـ۴ر۳۰ـ ۶ر۳۰ـ۸ر۳۰ بعداز ظهر ـتلفن : ۳۳۸۱۲

سینما رکس
سیل وحشت (دوبله بفارسی) با شرکت : هواردکیل ـ آن هیوود شروع: ۱۰ر۳۰ صبح ـ۲ر۳۰ـ۴ر۳۰ـ ۶ر۳۰ـ۸ر۳۰ بعد از ظهر ـ تلفن : ۳۴۱۶۹

سینما رادیوسیتی
وداع بااسلحه (سینماسکوپ ـ رنگی ـ دوبله بفارسی) با شرکت: راك‌هودسن ـ جنیفرجونز . شروع : ۱۰ر۳۰صبح‌ـ۱ر۳۰ـ ۴ـ ۶ر۳۰ـ۹ر۱۵ بعد از ظهر تلفن :۴۳۳۲۰

سینمارویال
سیل وحشت (دوبله بفارسی) با شرکت : هواردکیل ـ آن هیوود شروع: ۱۰ر۳۰ صبح ـ۲ر۳۰ـ۴ر۳۰ـ ۶ر۳۰ـ۸ر۳۰ بعد از ظهر ـ تلفن : ۲۸۲۰۶

سینما سعدی
مرخصی کامل (سینماسکوپ ـ رنگی ـ دوبله بفارسی) با شرکت : تونی‌کرتیس ـجانت‌لی .شروع : ۱۰ر۳۰ صبح ـ ۲ر۳۰ ـ۴ر۳۰ ـ۶ر۳۰ـ۸ر۳۰ بعداز ظهر ـ تلفن : ۳۶۴۶۸

سینما سهیلا
میمیرم برای‌ارثیه (دوبله‌بفارسی) باشرکت :والترکیاری ـدوریان‌گری شروع:۱۰ر۳۰ صبح‌ـ۲ر۳۰ـ۴ر۳۰ـ۶ر۳۰ـ۸ر۳۰ بعدازظهر .تلفن : ۳۶۴۲۴

سینما کریستال
هالو (ویستاویژن ـدوبله بفارسی) باشرکت : جری‌لوئیز . شروع : ۱۰ر۳۰ صبح‌ـ۲ر۳۰ـ ۴ر۳۰ـ۶ر۳۰ـ ۸ر۵ بعد از ظهر ـ تلفن :۳۷۶۷۵

سینما کارون
بربرهای وحشی (سینما سکوپ‌ـ رنگی ـدوبله بفارسی)باشرکت : استیور یوز . شروع:۱۰ر۳۰صبح ۲ر۳۰ ـ۴ر۳۰ـ۶ر۳۰ـ۸ر۳۰ بعداز ظهر تلفن :۴۰۰۶۵

سینما متروپل
کالاگان از گود خارج می شود (دوبله بفارسی) باشرکت : تونی‌رایت دومینیك ویلمز ـ شروع : ۱۰ر۳۰ صبح ـ۲ر۳۰ـ۴ر۳۰ـ۶ر۳۰ ـ۸ر۳۰بعد از ظهر ـتلفن : ۳۹۴۱۰

سینما مولن‌روژ
هالو (ویستاویژن ـدوبله بفارسی) باشرکت : جری‌لوئیز . شروع : ۱۰ر۳۰ صبح ـ۳ـ۵ـ۷ـ۹بعدازظهر‌ـ تلفن :۳۰۳۰۳۰

سینما نیاگارا
و اینهم پستچی طناز (دوبله بفارسی)باشرکت :سیلواکوشینا‌ـ رناتوسالواتوری .شروع:۱۰ر۳۰ صبح ۲ر۳۰ـ ۴ر۳۰ـ ۶ر۳۰ بعدازظهر ـ تلفن :۶۵۳۰۷

سینما همای
محکوم باعدام (دوبله بفارسی) با شرکت : موتیلال ـرومی . شروع: ۱۰ر۳۰ صبح ـ۲ر۳۰ـ۴ر۳۰ـ۶ر۳۰ـ ۸¾ بعدازظهر‌ـتلفن :۴۲۱۶۹

سینما المپیا
ماجراهای سندباد بحری (رنگی ـ دوبله بفارسی)باشرکت :دوگلاس فربنکس ـمورین اوهارا . شروع : ۴ـ۶ـ۸ـ بعداز ظهر ـتلفن :۶۵۷۹۸

سینماهای درجه دو

سینماپردیس
تاخرخره (دوبله‌بفارسی) باشرکت: رونالدشاینر شروع:۱۰ر۳۰ صبح‌ـ ۲ر۳۰ـ ۴ر۳۰ـ ۶ر۳۰ ـ۸ر۳۰ بعد از ظهر .

سینماتاج
کمینگاه مرك (رنگی) با شرکت : جان درك.شروع:۱۰ر۳۰صبح ـ۲ر۳۰ـ ۴ر۳۰ ـ۶ر۳۰ ۸ر۳۰ بعدازظهرتلفن : ۳۳۰۶۴

سینما سیلوانا
دوقلوها (سینماسکوپ) با شرکت ملك مطیعی ـ تهمینه . شروع : ۲ر۳۰ـ۴ر۳۰ـ۶ر۳۰ـ۸ر۳۰ بعدازظهر‌ـ

سینما فری
دوقلوها (سینماسکوپ) با شرکت ملك مطیعی ـ تهمینه . شروع : ۴ـ۶ر۳۰ـ۸ر۳۰ بعد از ظهر ـ تلفن: ۳۵۷۸۴

ف دوسی
بربرهای وحشی (سینما سکوپ)ـ رنگی ـ دوبله بفارسی)باشرکت : استیو ریوز.شروع:۹صبح ـ۱۲ر۳۰ـ ۲ر۳۰ ـ۴ر۳۰ـ۶ر۳۰ ـ۸ر۳۰ بعدازظهر‌ـ تلفن :۳۵۷۸۴ .

سینما مشعل
توسن وحشی(سینماسکوپ ـرنگی) باشرکت :ویکتور ماتیور .شروع : ۱۰ر۳۰ صبح ـ۲ـ۴ـ۶ـ۸ بعدازظهر تلفن :۳۳۸۲۶

سینمامراد
بربرهای وحشی (سینما سکوپ‌ـ رنگی دوبله بفارسی) با شرکت : استیو ریوز شروع :۲ـ۴ـ۶ـ۸ بعداز ظهر

سینما زهره
شب های اروپا(رنگی‌ـدوبله‌بفارسی) باشرکت : کارمن سویلا‌ـ شروع : ۲ـ۴ـ۶ـ۸ بعد از ظهر ـ تلفن : ۳۰۴۸۰۸

تاترها

تاتر تهران (سالن اول)
مرك موش باشرکت :مورین ـ اسدزاده ـبهمنیار ـشروع:۶ـ۸ر۵ بعدازظهر .

جامعه باربد
آخرین لحظه با شرکت : تروپ جعفری . شروع ۸ر۳۰ بعداز ظهر.

گزارش آقای شفا درباره

مقدمات جشن‌های دوهزار وپانصدمین سال شاهنشاهی ایران

بقیه از شماره قبل

۴ـ دبیرکل کمیته مرکزی طی‌دو صفر خود باروپای غربی‌درین باره باسفرای کبار ایران باروسای این کمیته‌های ملی‌درکشورهای فرانسه انگلستان آلمان ایتالیا اسپانیا و اتریش تماس‌گرفت ودرباره ترتیب مقدماتی تشکیل ـ کمیته‌ها وبرنامه کلی کار آنها اقدام کرد .

تشکیل این کمیته‌ها درکشورهای خارجی اکنون درمراحل مختلف است دربعضی ازکشورها مانند فرانسه ، انگلستان ، امریکا ، آلمان ، ایتالیا، هلند ، هندوستان وپاکستان قبلاانجمن‌ها وانستیتوهائی مربوط به‌ایران وشرق وجود داشته است که‌اکنون‌ازآنها بعنوان‌اساس کار این کمیته‌ها استفاده میشود دربرخی کشورهای دیگر این انجمنهانیست ولی‌زمینه کار آسان است‌مثلادراسکاندیناوی سوئیس اتریش یونان ،اسپانیا ، ژاپن ، چین‌ملی، اندونزی ، وغیره برای تشکیل این کمیته ها هیچگونه اشکالی نیست حتی درکشور هائی که مانند کانادا ، برزیل آرژانتین‌و کشورهای امریکای جنوبی نیز ـ بااینکه خیلی کم باایران آشنائی دارند این فعالیت یقینا ثمربخش خواهد بود .کشورهای دسته سوم آنهائی هستند که شرایط‌کاردرحال حاضر درآنها مساعد نیست "

کشوری که‌از نظر «سمبولیك» شرکت‌آن‌در این مراسم‌برای‌ایران اهمیت خاص دارد یونان است زیرا تاریخ‌شاهنشاهی ایران از نزدیك باتاریخ روابط آن بااین کشور درآمیخته است ودنیای خارج ازایران بطور کلی‌تاریخ‌مارا ازورای ـ نظریات ونوشته‌های یونانیان میشناسد بدین جهت شرکت موثرسلطنت وملت یونان دراین تجلیل ازایران وشاهنشاهی وفرهنك وتمدن آن درحقیقت نشانه حسن‌ختام یك‌دوران ممتدتاریخی خواهد بود . درملاقات دبیرکل کمیته مرکزی‌باوالاحضرت‌ـ پرنس پسر عموی اعلیحضرت پادشاه یونان معظم له‌که شخصیت علمی وفرهنگی برجسته‌ای دارند باعلاقه واستقبال فراوان ـ پیشنهاد کردند که‌تحت ریاست خودکار تشکیل این کمیته وفعالیت آنرادریونان بصورت رضایت‌بخش‌وموثری بانجام رسانند . نظربااینکه فعالیت‌جدی وموثرکمیته‌های دوستداران ایران درکشورهای خارجی مستلزم این بود که‌مقاد یرزیادی نشریه و ـ بولتن وفیلم وعکس اسلاید وغیره دراختیار آنها گذاشته شودوبرنامه های داخلی نیزازطرف سازمانها وادارات مختلفه بصورت مطلوبی شروع شده باشدترتیب کارطوری داده‌شده است که‌فعالیت واقعی این کمیته‌ها ازآغاز سال ۱۳۳۹ ـ صورت گیردتاآنموقع اقدام خواهد شد که‌کارتشکیل این کمیته‌ها درهمه کشورهای مورد نظرانجام گرفته باشد بطوریکه‌ازبهار آینده بتوانند همه آنها برنامه‌های خودرابا استفاده ازموادیکه‌از تهران‌برایشان فرستاده خواهد شدبمرحله عمل در آورند‌اسامی کلیه اعضای کمیته‌های دوستداران ایران درکشورهای مختلف‌جهان‌پس‌ازتشکیل و تکمیل نهائی این کمیته‌ها در مجموعه مخصوصی توسط‌دبیرخانه‌مرکزی منتشر خواهد شد .

براساس تماسهای منظم‌بابسیاری از مسئولین این کمیته‌ها وبراساس‌ـ مکاتباتیکه تاکنون صورت گرفته‌و برنامه هائیکه از طرف این کمیته‌ها تنظیم شده است امید است که‌از این طرح تشکیل کمیته‌های ملی‌ـ دوستداران در کشورهای مختلف جهان که‌بطور ابتکاری و برای‌اولین بار از طرف ایران صورت میگیرد نتیجه بسیار رضایت بخشی بنفع کشور بدست آید .

کنگره یهود

درماه اوت سال گذشته کنگره بین المللی یهود که هر پنج سال یکبار از نمایندگان یهودیان کلیه کشورهای جهان تشکیل میشود با شرکت نمایندگان ۵۰ کشور در استکهلم پایتخت سوئد تشکیل گردید .دراین کنگره که ازدوم‌تا دوازدهم اوت ۱۹۵۹ (۱۰ تا۲۰مرداد ۱۳۳۸) ادامه داشت در تعقیب گزارش هیئت نمایندگی یهودیان ایران قطعنامه ذیل بصورت اولین قطعنامه کنگره در جلسه یازدهم اوت ۱۹۵۹ (۱۹ مرداد ۱۳۳۸) ـ باتفاق آراء بتصویب رسید .

مجمع عمومی کنگره‌جهانی یهود توسط هیئت نمایندگی یهودیان ایران در کنگره اطلاع یافت که اعلیحضرت همایون شاهنشاه‌ایران و دولت آن کشور مقرر داشته‌اند در سال ۱۹۶۱ مراسم یاد بود دو هزار وپانصدمین سال تاسیس شاهنشاهی ایران بدست کوروش کبیر بر گذار گردد .

مجمع عمومی کنگره یهودباتوجه باهمیت مقامی که‌کوروش کبیردر تاریخ ملت یهوددارد شورای‌اجرائیه را مامور میکند که‌بنوبه خود این‌ـ یاد بود بزرك رادرزمینه بین‌المللی آن مورد تجلیل قرار دهد و ازتمام سازمانها وجوامع یهودی درسراسر جهان خواستار است که طی با شکوه ترین مراسمی حقشناسی‌خود را نسبت بخاطره این قهرمان بزرك تاریخ جهان که‌درکتاب ـ آسمانی تورات ازبزرگواری اونسبت بملت یهود سخن رفته است ابرازدارند .

مجمع‌عمومی کنگره‌بین‌المللی‌یهود ازاین فرصت‌استفاده کردوبمناسبت برگزاری این‌یادبود تاریخی صمیمانه ترین تبریکات خود را با علیحضرت همایون شاهنشاه ایران و بدولت‌و ملت ایران تقدیم میدارد .

ناتمام

استرداد وامهای دریافتی سازمان برنامه

اولین قسط وام ۴۷ر۵ میلیون دلاری پرداخت شد

پرداخت اقساط وام ۷۲میلیون دلاری از سال آینده آغاز میشود

اولین قسط وام ۴۷ر۵ میلیون‌دلاری دریافتی از صندوق وا مهای عمرانی امریکا اخیرا پرداخت‌گردید وبقیه اقساط وام‌نیز بتدریج‌پرداخت‌خواهد شد .وام دریافتی‌مزبور بمصرف‌تامین وسایل اجتماعی تعدادزیادی ازشهر های کشور رسیده است .

استرداد وام ۷۲ میلیون‌دلاری‌دریافتی از بانك بین المللی ترمیم وتوسعه از سال آینده آغاز میشود . این وام که بتدریج دریافت میشودصرف امور راه سازی در نواحی شمالی و و غربی و جنوبی و مرکزی ایران میشود .

استرداد وام ۷۵ میلیون دلاری دریافتی از بانك بین المللی که در سال ۳۴ گرفته شده نیز ازچندی قبل شروع شده است

سازمان برنامه برای پرداخت اقساط وام های دریافتی‌برنامه منظمی‌تنظیم کرده است تا اقساط‌وام های‌دریافتی در موقع خود مسترد شود .

خبرنگار ما در گزارش خود می افزاید وام های ارزی که توسط سازمان برنامه صرف اجرای طرح های عمرانی و تولیدی در کشور شده ،اغلب طویل المدت می باشد و امکان پرداخت آن در نظر گرفته شده است . افزایش سهم سازمان از درآمد نفت موجب‌تسهیل بیشتری در پرداخت اقساطی‌است که‌سررسید آن از سال آینده ببعد خواهد بود.

معافیت‌های گمرکی

در جلسه اخیر کمیسیون معافیت های گمرکی ماشین های شانزده کارخانه تازه از پرداخت حقوق‌وعوارض گمرکی‌معاف شد این کارخانه ها که در تهران و شهرستانها بکار خواهد افتاد عبارتست از چینی سازی . ریسندگی و بافندگی . شیرینی سازی . چراغ سازی . قند سازی . ریسمان ریسی و روغنکشی.

بقیه خبرهای اقتصادی

وامهای کشاورزی

درجلسه اخیر کمیسیون فنی بانك کشاورزی باپرداخت چهاروام بزرك به‌مبلغ‌دومیلیون وشصد وچهل هزار ریال موافقت گردید . ف

این‌وامها، دراختیار روستائیان دهکده های شهرهای تهران .اراك .بابل ولاهیجان گذارده خواهدشد .

وامهای مذکور که‌ازمحل اعتبارات ارزیابی پشتوانه اسکناس‌پرداخت‌میشود جهت کندن قناتهای تازه .ایجاد باغهای انگور ومرکبات ـ ساختن خانه‌های روستائی وخرید وسائل دامداری ومرغداری بمصرف خواهدرسید .

وزیرکشاورزی کارخانه شیر پاستوریزه را نظارت‌میکند یك مامور فوق‌العاده هردوهفته یکبار گزارشی تسلیم وزیر کشاورزی میکند

وزیر کشاورزی هردو هفته یکبار بوضع مالی کارخانه شیر پاستوریزه تهران رسیدگی میکند .

برای انجام این‌کار آقای دکترآموزگار وزیر کشاورزی آقای دکتراوردی رئیس‌اداره کل کشاورزی استان تهران راکه‌دارای تحصیلات عالی در رشته شیر و فروارده‌های شیری در آمریکا است مامور نموده است‌که باحفظ سمت مرتبا بوضع عمومی ومالی موسسه شیرپاستوریزه رسیدگی و گزارش آنرا هر دو هفته یکبار تسلیم وی کند .

افتتاح کارخانه بافندگی

هفته‌گذشته کارخانه‌بافندگی شرکت تعاونی دستبافان کرمان افتتاح شد . این کارخانه جمعا دارای ۱۳۶ دستگاه بافندگی و دستگاه های مربوط به رنگرزی و خشك‌کنی و دیك بخار و مولد برق است .

سازمان برنامه‌برای‌ساختمان و تاسیسات این کارخانه در حدود هفت میلیون ریال پرداخته است و مبلغ سه میلیون ریال‌نیز برای‌شروع بهره برداری در اختیار شرکت گذارده شده‌است محصول تعداد ۸۰ دستگاه بافندگی کارخانه مزبور در حدود ۳۴۰۰ متر در هشت ساعت می باشد .

ماشین تحریر

فاسیت

هدیهٔ سرزمین آفتاب نیمه شب

کارخانجات معظم فاسیت این ماشین‌تحریر جدید وبی‌نظیر را بمردم جهان تقدیم میکند ماشین تحریر فاسیت ازنظر استحکام و دوام مانند ماشین‌های حساب‌فاسیت است دقت صنعتگران سوئد وفولاد مشهور سوئد این ماشین تحریر با دوام وزیبا را بوجود آورده است .

تکمه‌های ماشین تحریر فاسیت قالب انگشتان ساخته شده ودارای دونوع تابلاتور میباشد و دارای نرده براقی از کنیسیوم است .

مؤسسه فاسیت فن صحیح ماشین نویسی را درآموزشگاه قهرمان: شاه آباد ـ روبروی سینما حافظ بشما میآموزد تا از این ماشین تحریر بی‌نظیر باآخرین متد ماشین‌نویسی استفاده نمائید

فروشگاه ونمایشگاههای تهران: شرکت ایران وسوئد: (نماینده انحصاری) خیابان سوم اسفند شماره ۲۸ تلفن ۳۸۰۷۱ـ۳۶۷۶۱ شرکت سهامی بهروز: خیابان نادری تلفن ۴۴۵۳۱ شرکت اریانت آنتر پریز: فردوسی ـ کاشی ۱۰۳

درشهرستانها: شیراز: نیك اختر. اصفهان: سپاهانی . مشهد: مهاجر گنجه.

آ ـ ۴۰۸۳۲

آگهی مزایده

اداره تلفن استان دهم (اصفهان) کلیه شبکه هوائی تلفن مغناطیسی اصفهان را که در حدود پنجاه تن (سیم آهنی لخت ـ سیم روپوش‌دار ـ پنجه ـ مقره ـ پایه مقره ـ تیر انواع مختلف) میباشد از طریق مزایده بشرح زیر بفروش میرسد .

۱ـ اجناس فرسوده نامبرده شده بالا در انبار انحصارات واقع در میدان نقش جهان موجود میباشد که داوطلبان میتوانند درساعات‌اداری از نزدیك مشاهده نمایند .

۲ـ پیشنهاد دهندگان باید مبلغ ده هزار ریال وجه نقد بضمیمه پیشنهادات خود بصندوق اداره تلفن اصفهان تسلیم و رسیددریافت‌دارند.

۳ـ روی پاکت پیشنهادی باید جمله (راجع به مزایده شبکه هوائی اصفهان) قید شده باشد .

۴ـ تاریخ مزایده روز پنجشنبه پنجم اسفند ماه ۱۳۳۸ میباشد .

۵ـ به پیشنهاد فاقد سپرده و بدون تعیین قیمت مطلقا ترتیب اثر داده نخواهد شد .

۶ـ کلیه هزینه مزایده و مالیات بعهده برنده مزایده خواهد بود .

۷ـ چنانچه برنده مزایده از دریافت اجناس مورد مزایده بشرح‌فوق خودداری نماید سپرده او بنفع اداره تلفن اصفهان ضبط خواهد شد .

۸ـ اداره تلفن اصفهان در رد و قبول پیشنهادها تواصله مختارمیباشد.

آ ـ ۴۰۸۴۲ اداره تلفن استان دهم

آگهی مجمع عمومی شرکت آبیاری اراك

چون طبق تصمیمات متخذه مجمع عمومی شرکت آبیاری اراك مورخه نهم دیماه ۱۳۳۸ کلیه سهام شرکت آبیاری اراك (در ۱۶۸سهم) از میزان هر سهم بیست هزار ریال به بیست و پنج هزار ریال بعنوان ازدیاد سرمایه افزایش داده شده و تشریفات قانونی آن نیز بوسیله اداره ثبت در دست اقدام است علیهذا هیئت مدیره شرکت مقتضی میداند بپیرو تصمیمات اتخاذ شده به کلیه‌سهامداران شرکت در شهر اراك وسایر آقایان شرکائیکه در خارج از شهر اراك میباشند بوسیله انتشار این آگهی اعلام دارد که از تاریخ نشر این آگهی لغایت بیست روز تمام باید ازدیاد مرقوم را در هر سهم که عبارت از (پنج هزار ریال) است به بانك ملی شعبه اراك حساب جاری‌شماره ۱۰۶۵ شرکت یابانك کشاورزی شعبه اراك پرداخت نموده نسخه ثانی فیش را جهت اطلاع بدفتر شرکت آبیاری ارسال دارند در غیر اینصورت وعدم اقدام آقایان درپرداخت وجه مزبور و انقضاء مدت مقرر بر طبق‌تصمیمات متخذه به نسبت ازدیاد مزبور از اصل سهام آقایان شرکاء کسر خواهد شد و بهیچوجه حق اعتراض نخواهند داشت .

آ ـ ۴۰۷۰۶ رئیس هیئت مدیره شرکت آبیاری اراك ـ امین‌پورمحسن

نتایج بازدید استاندار

باخرید قنات «رشتوك» آب آشامیدنی خاش تامین‌گردید

برای تامین برق سراوان دستورات لازم داده شد

خبرنگار ما از زاهدان می نویسد چند روز قبل آقای مهندس پارسا استاندار سیستان‌وبلوچستان باتفاق عده‌ای از همراهان از مناطق خاش، دامن ، ایرانشهر ، قصر قند ،نیك شهر، سراوان ،کلاگان ، جالق، سیب ، سواران ، زابلی ،وپس‌کوه بازدید کردند . هنگام بازدیدوضع منطقه خاش چون این شهر از لحاظ آب آشامیدنی در مضیقه بود از این جهت بشهرداری دستور داده شد که برای تامین آب آشامیدنی اهالی قنات «اشتوك» که در چند کیلومتری خاش واقع شده است. خریداری گردد و این کار ازطرف شهرداری انجام گرفت . پروژه برق سراوان مورد بررسی دقیق قرار گرفت و برای انجام آن دستوراتی بمتصدیان مربوطه صادر شد .چون مقدارزیادی ازآب رودخانه‌کلاگان بعلت کمبود مساحت اراضی زراعتی بهدر می رفت دستور داده شد که از طرف اداره آبیاری سیستان از

آقای استاندار و همراهان هنگام بازدید یکی‌از مدارس

آب این رودخانه برای‌آبیاری اراضی منطقه جالق نیز استفاده شود .ضمنا برای تامین و توزیع سهمیه قند و شکر مناطق سیب و پس کوه و زابلی اقدامات لازم انجام گردید و از تاسیسات فرهنگی نیز بازدید بعمل آمد. خبرنگار ما در زاهدان که د راین بازدید ها همراه آقای استاندار بوده‌است‌در گزارش خود اضافه میکند موضوعی که در این بازدیدها جلب‌توجه میکرد‌تظاهرات و اعتراضات شدید مردم نسبت به یاوه گوئیها و ادعا های پوچ عبدالکریم قاسم بود و قاطبه اهالی مناطق مزبور از آقای استاندار تقاضا نمودند که مراتب جانبازی آنهارا در راه میهن و مقام سلطنت به شرفعرض ملوکانه برساند .

مراسم شکرگزاری درشهرستانها

طبق گزارش خبرنگاران مادرشهرستانها روز گذشته بمناسبت سوء قصد خائنانه یك بیگانه پرست بجان شاهنشاه مراسم دعابذات شاهانه و شکرگذاری درمساجد وتکایا و پادگانها ی نظامی کلیه شهرستانها برگزار شده وقاطبه مردم برای سلامت ذات شاهنشاه‌دست دعا بدرگاه پروردگار برداشته‌اند .

دراغلب شهرستانها عده‌زیادی ازمستمندان بهمین مناسبت اطعام گردیده‌اند و ضمنا گزارش خبرنگاران مادرشهرستانها حاکی‌استکه در روز پانزدهم بهمن ماه پس‌ازانجام مراسم شکر گزاری باردیگر اهالی شهرستانها طی تظاهرات عظیم وباشکوهی وفاداری وجانبازی خودرا نسبت بشاه ومیهن اعلام داشتند .

رئیس فرهنگ ساوه گفت :

درقراء تابعه چند دبستان جدید ایجاد شده

امسال درساوه بهداری‌آموزشگاهها تاسیس‌گردیده‌است

خبر نگار مادر ساوه مینویسد چند روزقبل بمنظور کسب اطلاع از فعالیتهای فرهنگی در ساوه مصاحبه ای باآقای بزرگ زاده رئیس فرهنگ این شهرستان بعمل آوردم آقای بزرگزاده در پاسخ سئوالات اینجانب اظهار داشته در سال جاری تعداد کلاس های مدارس ساوه افزایش یافته و همچنین هزار و ششصد نفر بتعداد دانش‌آموزان افزوده شده است آقای بزرگزاده در باره فعالیتهای پیشاهنگی این شهرستان گفت سال گذشته در شهرستان ساوه شش رسد پیشاهنگی‌وجود راشت ولی امسال تعداد رسد های پیشاهنگی به‌ده رسد رسیده است ضمنا در قراء اطراف این شهرستان دو ساختمان از طرف اهالی قراء رحمت آباد زرند و نیوشت به اداره فرهنگ واگذار گردیده که بلا فاصله برای ایجاد دبستان مورد استفاده قرارگرفته وهم اکنون عده زیادی نوآموز در ساختمانهای مزبور تحصیل می کنند آقای رئیس فرهنگ افزود اخیرا یکی از نیکو کاران قریه «غرق آباد» قطعه زمینی بمساحت دوهزار وصدمتر مربع‌به فرهنگ واگذار کرده و قراراست در تابستان آینده با هزینه‌خود دبستانی در زمین مزبور تاسیس نماید ، همچنین طی سال تحصیلی جاری در اینمنطقه بهداری آموزشگاهها تاسیس شده ووسایل طباخی و خانه داری دبیرستان دخترانه تهیه گردیده وبوسیله دانش آموزان نشریه ماهانه ای نیز انتشار یافته است آقای بزرگزاده در پایان مصاحبه‌خود افزود با توجه بافزایش مدارس وتعداد دانش آموزان کاردبیران وآموزگاران فرهنگ این شهرستان ناقص است که آنهم امید میرود بزودی تکمیل گردد .

بازرسان شاهنشاهی بنوشهر رفتند

بشکایات اهالی آمل رسیدگی شد

هیئت بازرسان شاهنشاهی که‌بسرپرستی تیمسار سرلشگر عمیدی بوضع ادارات دولتی وشکایات اهالی آمل‌رسیدگی میکردند پس‌از یك هفته توقف دراین شهرعازم نوشهر شدند .

طی این یك هفته که‌بازرسان شاهنشاهی درآمل اقامت داشتند جمعا۳۸۲ فقره تقاضانامه شکایت از طرف اهالی بدفتر هیئت بازرسان تسلیم گردیده که اکثر این شکایات خصوصی بود وبهمین جهت شاکیان بدادگستری ومراجع صلاحیتدار راهنمائی شدند .

عمومیت دارد

قبلا باستحضار خوانندگان عزیز رسید که بدستور پزشك فرهنگ بابل همه روزه صبح‌بدانش آموزان دبستان های این شهرستان شیر گرم داده میشود اینك از انجمن ملی ایرانی حمایت کودکان وابسته به یونیسف اطلاع میدهند که برنامه تغذیه بوسیله شیرخشك «بصورت گرم» عمومیت دارد ولی فعلا در یك‌سوم از مدارس کشور بوسیله انجمن ملی ایرانی حمایت کودکان بکمك وزارت فرهنگ با استفاده از مواد غذائی اهدائی یونیسف اجرا میگردد.

انتصابات در شهرستانها

فومنات :آقای ستوان‌تحویلداری ، رئیس شهربانی سبانو منصوری ، مدیره دبستان نو بنیاد ـآقای وثوق ، رئیس دبیرستان امیر کبیر .
ساوه : آقای دکتراحمد صباحی ، پزشك بهداری آموزشگاههای
آباده : آقای حسین امامی ، رئیس‌اداره فرهنگ
ساوه : آقای‌ستوان احمد فرازچی ،فرمانده ژاندارمری نوبران
سنقرکلیائی :آقای اصفهانی،رئیس اداره کار
تویسرکان : آقای غلامرضا غضنفری ،فرماندار
آمل : آقای سرهنگ‌فلکشاهی ، رئیس سازمان نیروی مقاومت ملی

ورزشکاران گنبدکاوس تشویق شدند

خبرنگار ماازگنبد کاوس‌مینویسد چند روز قبل آقای ذوالفقاری استاندار مازندران که باتفاق آقای مشایخی رئیس فرهنگ آن استان از وضع موسسات مختلف گنبدکاوس بازدید میکردند ورزشکاران آموزشگاههای این شهرستان راکه در مسابقات ورزشی آموزشگاههای استان رتبه سوم شده بودند مورد تشویق قرار دادند .

در عکس بالا آقایان استاندار و رئیس فرهنگ مازندران در میان ورزشکاران گنبد کاوس دیده میشوند .

مژده روشنائی

طبق گزارش خبرنگار ما در علمده چندروز قبل‌آقای مهندس‌دانش رجائی از طرف پیمانکار ساختمان کارخانه برق علمده باین منطقه وارد شد .

آقای مهندس دانش رجائی پس از بازدید و نقشه برداری محل باعضای انجمن شهر اظهار داشت که ساختمان کارخانه مزبور یکماه دیگر تکمیل میشود و با نصب موله برق‌درفروردین ماه آینده روشنائی شهر بطور رضایتبخشی تامین خواهد شد .

از فرط بیکاری حوصله‌اش سررفت و خانه خود، آتش زد!

نتیجهٔ بیکاری

خبر نگار ماازبابل مینویسد چند روز قبل منزل شخصی بنام رحمن یکی ازاهالی قریه «گنجکلائی» واقع در چند کیلو متری بابل بعلت نامعلومی طعمه حریق شد و کلیه اثاثیه خانه مزبور در میان شعله های آتش سوخت درقریه گنجکلائی شایع گردیده است که رحمن از مدتی پیش بیکار بوده واز اینجهت در ناراحتی بسر میبرده است گفته میشود رحمن چندی تلاش کرده است که ازبستگانش مبلغی وام بگیرد و باآن پول زندگی خودرا تامین نماید ولی در این‌کار نیز باترشروئی بستگان و آشنایان خویش مواجه گردید و براثر ادامه این وضع رحمن دچارناراحتی روحی شد وبقصد اینکه خودرا کاملا آسمان جل کند واز قید مال‌دنیا آسوده شود اقدام به‌آتش زدن منزل خود نمود .

بهرحال اینك مامورین ژاندارمری برای کشف علت این حریق مشغول فعالیت و تحقیق میباشند ورحمن علاوه بر بیکاری بدرد لامکانی نیز مبتلا شده است .

اثاثیه‌اش را تحویل گرفت

قبلا اطلاع داده شد که راننده‌تانکر نفتکش‌شماره ۲۳۳۳۳ بنام «وارد‌شاه» در جاده قم ـتهران یك چمدان و مقداری اثاثیه و لوازم دیگر پیدا کرد و به ژاندارمری کهریزك تحویل داد گفته شد که با مشاهده محتویات چمدان حدس زده میشودکه این‌اثاثیه متعلق به یك سرباز یا ژاندارم‌باشد.

اینك خبرنگار ما در کهریزك‌گزارش میدهد که دوروز قبل یك ژاندارم به رئیس پاسگاه ژاندارمری کهریزك مراجعه کرد و بادادن نشانی اثاثیه و محتویات چمدان اثاثیه مزبور را که متعلق بخودش بود تحویل گرفت.

سارقی که عاشق لباس زنانه است !

هنگام سرقت لباس زنانه دستگیر و بازداشت گردید

خبر نگارمادر وامسر مینویسد مدتیست که‌در وامسر سرقت های شبانه افزایش یافته و سارقین این منطقه حتی از سرقت لباس های زنانه نیز نمی‌گذرند . چندشب قبل نیز منزل آقای افتخاری یکی از ساکنین‌وامسر مورد دستبرد قرار گرفت و سارق که یداله کمالی اهل قریه صوفی آبادگرج میباشد فقط بسرقت چند دست لباس زنانه اقدام نمود ولی هنگام خروج ازمنزل بوسیله آقای افتخاری و برادرش دستگیر شد . آقای افتخاری بکمك برادر خود سارق را باطناب بدرختی بستند وصبح روزبعد اورا بوسیله رحیم تقی‌پور یکی از مامورین انتظامی تحویل مقامات قانونی دادند . یداله دربازجوئی ضمن اعتراف بچند فقره سرقت اظهار داشت که من‌برخلاف سارقین دیگر فقط سارق لباسهای زنانه هستم و بلباسهای زنان عشق و علاقه مخصوصی دارم و دوست دارم که‌شبها موقع خواب لباس زنانه بتن داشته باشم . یداله پس از تشکیل پرونده امر تحویل ژاندان شد .

انحلال انجمن شهر

بنا بگزارش خبر نگار ما در علمده چند روز قبل انجمن شهر علمده بمناسبت پایان دوره چهار ساله‌منحل گردید .

اعضای انجمن شهر طی مدت خدمت خود کار های عام المنفعه ای انجام داده‌اند که مورد توجه اهالی این منطقه میباشد اینك اداره امور شهر را آقای ابوالفتح سالاریان شهردار علمده بعهده دارد .

خلاصه اخبار آذربایجان

مراغه ماموریں مبارزه بامواد‌مخدره بخش شاهین دژ ازتوابع مراغه مقدار یك کیلو ودویست گرم تریاك ازشخصی بنام رمضان کشف کردند.

اشنویه دربازدیدیکه اخیرا آقای میهن استاندار آذربایجان غربی‌از اشنویه بعمل آورد مشارالیه وعده همه‌گونه کمك‌راباهالی این‌بخش داد .

مهاباد چند روزقبل‌عملیات ساختمانی باشگاه مدرن وجدید التاسیس افسران مهاباد که‌براثر اقدامات تیمسار سپهبد وراهرام آغاز شده‌بود ، پایان یافت . بمناسبت افتتاح این‌باشگاه مجلس ضیافتی با حضور تیمسار سپهبد محوی‌معاون ستاد بزرگ ارتشتاران ترتیب داده‌شد .

کامیون قاتل

از گرمسار خبرنگار ما گزارش‌میدهد چند روز قبل کامیونی برانندگی عضدالملکی معاون ایستگاه راه آهن گرمسار در جاده معدن نمك باکارگری بنام سید حسین تصادف کرد و در این واقعه سید حسین بر اثر شدت جراحات آنا جان سپرد .

جنازه کارگر مقتول مدفون گردید و راننده کامیون باز داشت شد .

عشایر صاحب تلفن شدند

بطوریکه خوانندگان عزیز استحضار دارند چند روز قبل دفتر پست و تلگراف « پل‌دختر » ازتوابع شهرستان خرم آباد طی‌مراسمی افتتاح شد .

درعکس‌بالا یکی از عشایر محلی پس‌از افتتاح دفتر پست‌و تلگراف در حال مکالمه تلفنی بایکی از بستگان خود دیده میشود .

افزایش نیرو

از زابل خبرنگار ما مینویسداخیرا یك گروهان دیگر بعده افراد نیرو های ژاندارمری زابل افزوده شده است تا امنیت این منطقه بطورکامل تامین گردد .

مرکز این گروهان در بخش میانکنگی است‌وآقای ستوان‌نبئی سرپرستی گروهان مزبور را بعهده دارد .

چند برگ از اسناد موجود از بین رفت

آنشب‌که آب اداره ثبت‌احوال را فراگرفت

تربت جام

چندی قبل اطلاع داده شد که هنگام نیمه شب جریان آب نهر یکی از خیابانهای تربت جام به اداره ثبت احوال این شهرستان راه یافت و اطاق بایگانی ادارهٔ مزبور را آب فرا گرفت و در نتیجه قسمتی‌از اسناد و اوراق موجود در اطاق بایگانی اداره ثبت احوال تربت جام در میان آب از بین رفت . اینك خبرنگار ما در تربت جام گزارش میدهد چند روز قبل آقای للکرئیس اداره آمار استان خراسان برای رسیدگی باینوضع وارد تربت جام گردیدو از اطاق بایگانی اداره ثبت احوال این‌شهرستان بازدید نمود طی بررسیهائیکه بعمل آمد معلوم شد که بجز چندین نسخه از اسنادو اوراقی که مربوط بحوزه مشهد میباشد بقیه اسناد و اوراق ادارهٔ ثبت احوال تربت جام سالم مانده است . فعلا قرار است المثنای اوراق و اسنادی که از بین رفته است از حوزه مشهد صادر گردد .

برنامه رادیو قزوین

خبرنگار ما در قزوین می نویسد ایستگاه فرستنده رادیوئی قزوین که براثر مساعی تیمسار سرتیپ آزموده فرمانده تیپ ۵ پیاده‌قزوین تاسیس و افتتاح شده است .روز های یکشنبه هر هفته روی موج کوتاه ردیف ٤٤ متر و موج متوسط دویست متر برنامه پخش میکند .

این برنامهٔ یك روزه‌موقتی است و بتدریج برنامه های فرستنده‌رادیوئی قزوین توسعه خواهد یافت .

چند خبر خلاصه از شهرستانها

کشف قاچاق

رامیان ـمقدار یك سیر تریاك از علی فرزند اکبراحمدی‌ساکن«سر کاریز» از توابع رامیان بوسیلهٔ مامورین ژاندارمری کشف و ضبط گردید .

پرداخت اضافات و ترفیعات

بندر بوشهر ـ کلیهٔ اضافات وترفیعات فرهنگیان بندر بوشهر دیماه جنوب پرداخت گردید .

انحلال کانون شکار

بیجار ـ کانون شکار بیجار که یکسال از تشکیل آن میگذشت‌رسما منحل گردید .

مضیقه تلفن

گنبد کاوس ـوضع تلفن گنبد کاوس چندان تعریفی ندارد وعلاوه برآن بعلت کمبود کارمند شرکت تلفن از قبول مشترك جدید خودداری میکند . اهالی انتظار دارند برای تکمیل کادر مامورین وایجاد تلفن خودکار اقدام شود.

سرپرست آب آشامیدنی !؟

گنبد کاوس ـ چون آب آشامیدنی اهالی گنبد کاوس قبل از اینکه بشهر سرازیر شود در خارج بمصرف کشت وزرع پنبه میرسید بنابه پیشنهاد آقای فرماندار در جلسه‌ای که در فرمانداری تشکیل شده بود آقای کسرائی رئیس اداره آمار به سرپرستی آب مشروب شهر تعیین شد تا از مصرف آب آشامیدنی اهالی درخارج از شهر جلوگیری نماید .

مدیر دبستان انتخاب واعزام شد

طالقان ـ تاچندی قبل دبستان دولتی مرجان طالقان فاقد مدیر بوده و اخیرا از طرف فرهنگ طالقان آقای شیخ‌الاسلامی بسمت مدیر دبستان‌مزبور انتخاب شد و به قریه مزبور اعزام گردید .

بنفع سازمان پیشاهنگی

گنبد کاوس ـسینما ایران گنبد کاوس همه هفته روزهای پنجشنبه درآمد یك سئانس سینمارا برای کمك بسازمان پیشاهنگی این شهرستان اختصاص داده است مبلغی که از این راه جمع آوری میشود بمصرف تهیه وسائل رسیدهای پیشاهنگی مدارس شهر میرسد .

رسیدگی بوضع لوله‌کشی آب

فومنات آقای جوادکلاردشتی فرماندار فومنات برای‌رسیدگی‌بوضع لوله کشی آب بخش «نفت»بآن‌منطقه عزیمت کرد وپس‌از رسیدگی لازم مراجعت نمود .

پاداش فعالیت

ساوه آقای بزرگ زاده رئیس‌فرهنگ ساوه براثر فعالیت درامور مربوطه ازطرف اداره فرهنگ استان تهران کتبا تقدیر شد .

تعمیر سیمهای تلفن

فومنات سیمهای‌تلفن فومنات که‌براثر ریزش برف‌پاره‌شده‌بود تعمیر گردید اهالی تقاضا دارند دستگاه قدیمی پنجاه شماره‌ای تلفن این‌شهرستان به‌صد شماره‌ای تبدیل گردد .

فقط پنجاه هزار ریال ؟

فومنات سازمان‌تربیت‌بدنی ایران ازیکصد و پنجاه هزار ریال هزینه ساختمان سالن سرپوشیده ورزشی فومنات مبلغ پنجاه‌هزاریال راپرداخت نموده‌است .

بخاطر انجام مسابقه

ساوه بدعوت تیم فوتبال‌قم تیم فوتبال ساوه جهت انجام مسابقه دوستانه بقم خواهد رفت و سپس تیم فوتبال قم نیزبرای انجام مسابقه دیگری بساوه دعوت خواهد شد .

تودیع کردند

بجنورد بمناسبت‌انتقال وعزیمت آقای تفضلی فرماندار بجنورد مجلس تودیعی درسالن دبستان فردوسی این‌شهرستان برگزار گردید و خدمات مشارالیه قدردانی شد .

افزایش درآمد

دماوند ـ طی‌اعلامیه‌ایکه ازطرف شهرداری دماوند انتشار یافت اضافه درآمد دارائی‌این‌شهرستان‌درآذرماه سال جاری‌نسبت به‌ماه مشابه‌سال‌گذشته سی هزار ریال بوده‌است .

حاج درویش مجروح شد !

قزوین بین حاج‌درویش خراسانی اهل قزوین‌و علیخانی وحرقجی دونفر دیگر ازاهالی این‌شهرستان نزاع شدودرنتیجه حاج درویش مجروح و به بیمارستان انتقال یافت .ضاربین بوسیله مامورین کلانتری دستگیر شدند .

دبیر انگلیسی ندارند

دماوند برای‌تدریس زبان انگلیسی در دبیرستان مسعودی دماوند بعلت نداشتن دبیر انگلیسی ازآموزگار انیکه مختصر آشنائی بزبان انگلیسی دارند استفاده میشود .جادارد باین امر مهم توجهی مبذول گردد .

انجمنهای همکاری خانه و مدرسه

بیجار ـچند روزقبل‌انجمن‌همکاری خانه ومدرسه دبیرستان ۲۱ آذر بیجار باحضور اعضای مربوطه تشکیل جلسه‌داد وبرای تهیه لباس جهت دانش آموزان بی‌بضاعت این‌دبیرستان مذاکراتی صورت گرفت .

نیشابور ـ ازطرف کلاس‌خانه‌داری دبیرستان شاهرخی‌نیشابور ضیافتی بناهار ترتیب دادمشد .دراین ضیافت که‌آقایان فرماندار ، رئیس فرهنگ و اعضای انجمن خانه‌ومدرسه دبیرستان مزبور شرکت داشتند یانو ایزدی رئیس دبیرستان ، آقای ایزدی رئیس فرهنگ وفرماندار بترتیب بیاناتی پیرامون فعالیت‌های انجمن همکاری این‌دبیرستان ایراد کردند .

اهداء خون

خبرنگار ما در بابل میبویسد چند روز قبل جوانی بنام حسین کبیری یکی از اهالی بابل درعکس‌بالا» بااهداء هویست و پنجاه گرم از خون خودزن حامله‌ای را که پس از وضع حمل دچار خونریزی شدیدی شده بود و حالش رو بوخامت میرفت از مرك حتمی نجات داد .

اهالی بابل فداکاری این جوان را میستایند .

کمبود کلاس و آموزگار

باآنکه مدت چهار ماه‌ازسال تحصیلی میگذرد معهدا هنوز کادرآموزشی دبستانهای‌پهلویدژتکمیل نشده‌است . یکماه قبل سه نفرازآموزگاران دبستان بیژن پهلویدژمنتقل شدند ولی‌تاکنون بجای آنان‌کسی اعزام نگردیده است و ساختمان دبستان بیژن نیزکه متعلق به‌بیست سال قبل‌است هنوز رنك تعمیر بخودندیده است . چوبهای سقف ساختمان این‌آموزشگاه‌پوسیده واغلب پنجره‌های آن شکسته و گچهای دیوار کلاسهای آن ریخته است .

عده‌ای ازنو آموزان بعلت مضیقه جا درساختمان جداگانه‌ای که یك مخروبه بیش نیست مشغول تحصیل می‌باشند ساختمان سایر آموزشگاههای شهر نیزدست کمی ازساختمان مزبور ندارد اهالی از مقامات مربوطه تقاضا دارند برای تکمیل کادر آموزشی و تعمیر ساختمانهای فرهنگی اینمنطقه اقدام مقتضی بعمل آید .

چنار بجای دکل !

صدای گرگان بخارج از شهر نمیرسد

چندروز قبل‌از طرف‌اداره‌کل تبلیغات و انتشارات رادیو یك‌اکیپ‌مجهز جهت نصب دکل فرستنده رادیو گرگان باین شهر واردشد . چون محوطه پست و تلگراف این‌شهرستان محل مناسبی جهت نصب‌دکل فرستنده رادیو نداشت قرار شد برای‌این‌منظور از باغ اداره املاك که‌جنب اداره پست و تلگراف قراردارد استفاده شود ولی متاسفانه اداره املاك گرگان حاضر نشد قطعه زمینی برای نصب دکل و تقویت فرستنده رادیو واگذار کند هم‌اکنون آنتن فرستنده رادیو گرگان بجای دکل شصت متری بدرخت چنار ! متصل شده‌است وبهمین جهت امواج فرستنده رادیو گرگان ازچهار دیواری این‌شهرستان خارج نمیشود .

مسابقات پینك‌پنك

خبرنگار مادر بابل گزارش‌میدهد مسابقات داخلی پینك پنك دبیرستان شاهدحت بابل زیر نظر آقای‌سید رضا فقیر دبیرورزش دبیرستان با حضور آقای خواجه ایان رئیس فرهنگ وعده‌ای از فرهنگیان طی چهارروز انجام گردید. دردوره‌اول دوشیزگان سلامت ،مدنی وصادقی ودردوره دوم دوشیزگان اوصیاء ، باوند وحقوقی رتبه‌های اول تاسوم رااحراز کردند وجوائزی دریافت نمودند.

مضیقه نفت

مدت یکماه است نفت در سولده کمیاب گردیده و هم اکنون در این منطقه نفت به بهای‌لیتری سه‌ریال‌ونیم بفروش میرسد ، با آنکه دو دستگاه پمپ نفت و گازوئیل در سولده‌نصب گردیده است معهذا تاکنون برای‌تهیه مواد نفتی اقدام نشده است .

اهالی از مقامات مربوطه انتظاردارند برای تامین مواد نفتی این منطقه اقدام کردد .

خلاصه اخبار خوزستان

خرم آباد مردم بخش «صیمره » ازتوابع لرستان طی‌نامه‌ای که‌به‌پیشگاه شاهنشاه تقدیم کردند آمادگی خودرابرای‌جانبازی‌درراه اجرای‌نیات‌ملوکانه اعلام داشتند .

دزفول آقای فولادوند استاندار خوزستان‌اولین کلنك ساختمان یك‌دبستان رابنام شاهنشاه دردزفول بزمین زد .

خرمشهر طی دو آتش سوزی مدهش که‌درخرمشهررویداد تعداد ۱۶ کپر سوخت ویك کودك مجروح شد .

باید اعدام کرد !

قانون میگوید مجازات کسیکه قتل نفس میکند ، اگر عمدی و ارادی باشد ، اعدام است ، این مجازات برای آنستکه هر کس قصد جان دیگری میکند ، تکلیف خود را بداند . معمولا آنکس که قتل میکند اگر جانی با لفطره نباشد ، تحت تاثیر عوامل و شرایط و حالات روحی خاصی است و با آنکه میتوان این عوامل را از علل مخففه بشمار آورد ، ولی معمولا حکم مرك او را میدهند تاتامینی‌برای جان دیگران بوجود آورند .

حال در باره سازندگان مواد غذایی و دارویی تقلبی چه باید کرد ؟ فرض بفرمائید کسی دارو یا روغن تقلبی میسازد که مصرف آن موجب مرك دیگری میشود ، آیا عمل این شخص عمل قاتل است و مجازات او اعدام یا جرم و مجازات دیگری دارد ؟

جواب این سوال اینستکه چنین شخصی قاتل و جانی است ، با این تفاوت که او جانی بالفطره است ، کسی است که عواطف انسانی ندارد و از طرف دیگر دارای هوش و حالات انسانی است او دانسته و فهمیده بنا بر انگیزه سود جویی تقلب میکند و تقلب او سبب مرك دیگری میشود .

این متقلب اگر چه مانند آن قاتل دشنه بدست نمیگیرد و آنرا در قلب کسی فرو نمیکند ، ولی بدتر از او در پنهان کاری میکند که نه یکنفر و دو نفر بلکه صدها و شاید هزار ها نفر از بین میروند . بیماری که داروی تقلبی مصرف میکند شب میخوابد و صبح بیدار نمیشود ، براثر عمل متقلب میمیرد .

پس سازندهٔ داروی تقلبی و یا مواد غذایی تقلبی قاتل است ، ولی قاتلی که دانسته قتل میکند ، در حالت عادی و هوش و حواس کامل تصمیم میگیرد که با جان مردم بازی کند و آنها را بمرك بسپارد .

چنین شخصی را که‌میخواهد مردم را بکشد ، باید کشت ، او را باید اعدام کرد و جامعه را ازوجودش آسوده ساخت !

درخیابان‌ها درخت می‌کارند

منطقه جوادیه با اقدامات اخیر به صورت شهری زیبا در خواهد آمد ، واخیرا خیابان های ده متری دوم ده متری پناهی درختکاری شده است و خیابان صالح نیا نیز به زودی درختکاری خواهد شد .

چاه جوادیه

چندی پیش در منطقه جوادیه جنب پل راه آهن چاه آبی فرو رفته بود که اخیرا تعمیر شده وبدستور آقای شهر داربرای این چاه موتوری خریداری شده که به زودی از چه بهره برداری خواهد شد .

چشم ، چشم را نمی‌بیند

درخیابان سی متری مامورین اداره برق وسط خیابان را برای ارتباط شبکه ها حفاری کرده‌اند ، در اثر رفت‌و آمد ماشین ها گردو خاك زیادی بپا می شود بطوریکه چشم چشم را نمی بیند .

دیواری فرو می‌ریزد

در ابتدای بازار آهنگرها دیوار ترك خورده‌ای وجود دارد ،که نزدیکست فرو ریزد . پیش از آنکه این دیوار بر سر مردم خراب شود ، بد نیست که آنرا با بیل و کلنك خراب نمایند.

از ـ دکتر علی‌ودیعی‌استاد دانشگاه تبریز

تبریز

اعلیحضرت همایونی در سفر اخیر خود به‌تبریز در مقابل استادان دانشکده ادبیات فرمودند که‌متاسفانه تبریز ازعقب‌مانده ترین شهرهای ایران است سپس‌ضمن بررسی علل اصلی تاکید کردند که باید مردم بفکر آبادی خودباشند ودولت هم مضایقه نکند .

حقیقت آنستکه وضع‌شهر تبریز از لحاظ عمران وآبادی تعریفی‌ندارد وحتی قابل انتقاد است .تبریزدوم شهر ایران‌است اماباوجود این‌توجهی درخور این‌رتبه و مقام ندیده‌است . علل‌آن روشن است ، هم‌مردم و هم دولت اینرا خوب میدانند که‌درگذشته حوادث‌شومی براین شهر گذشته که هرگونه فعالیت عمرانی راعقیم گذارده است .

این‌روزها باآمدن آقای مهام‌قهرمان زیبائی های اخیرپایتخت مادرتمام محافل شهر تبریز صحبت ازاقداماتی است که‌این مرد فعال برای بهبود وضع‌اینشهر خواهد کرد .طلایه‌این اقدامات بعقیده بعضی مرمت وتزئین دومیدان ازمیدانهای شهر است که لابد دنباله هم دارد .

اما باید صراحتا عرض کنم خانه ازپای بست ویران‌است ونبایدفقط دربند نقش ایوان بود .

شهر تبریز نقشه حسابی ندارد. کوچه‌های تنك وبدقواره وکج‌ومعوج آن یادگار عهود ناامنی است شهر تبریز یك‌گردشگاه واقعی یك هتل واقعا مرتب ویك‌حمام قابل‌مقایسه‌با حمامهای تهران وشیرازوحتی قزوین ندارد. وضع‌مسکن درتبریز بااحداث خیابانهای تنك وبدتازه بسیار وخیم شده است . مردم ازانجمن بازی های قدیمی چیزی ندیده‌اند وآرزو مندند شهر دار باذوق وشیرازی تبریزواقعا شهرداری را بخدمت شهر وادارد .

مردم معتقدند که‌باین استان کم توجهی میشود وبهمین دلیل هرکس دستش بدهنش برسد بارسفرمیبندد وبتهران کوچ میکند . بنابراین در زمینه‌های تولیدی همین مردم اگراز آقای مهام‌توقع اعجاز نداشته‌باشند لااقل منتظرند که‌ایشان بحقیقت‌جبران بسیاری از تنبلی هاو احیانا اشتباه کاریهای اسلاف‌خودرا کنند وبنمونه‌ای باشند برای اخلاف خود .

تبریز چنانکه همه میدانیم‌موقعیتی خاص دارد . درسالهای اخیرهم‌عدد مسافرین وسیاحانی که‌ازآن میگذرند بسیار زیادشده است .جادارد بنقش مهمی که‌دانشگاه آن وعلی‌الخصوص دانشکده ادبیات آن که‌بعداز تهران قدیمترین دانشکده های ایران است میتواند درحیات معنوی شهر بازی کند پیش ازاینها توجه گر دد . تا شهرتبریز واقعا همان کوی دلیرانی باشد که‌مولوی گفته تاساربان رغبت کند باینجا که‌رسد بار از اشتران بگشاید . نه‌برعکس مردم آنهم‌باربر بندندوجای دیگر روند .

در چهار گوشهٔ اجتماع

قبل‌از تحدید مالکیت باید سطح‌فرهنك کشاورزان را بالا برد

حسین سعید

برای اجرا و اعتلاء سطح زندگی وفرهنك زارعین و جلو گیری از بوجود آمدن اغتشاش و زدو خورد در دهات و مزارع تصور می کنم بهترین راه این باشد که :

۱ـ دو هر ده ومزرعه که درآمد آن‌اعم از سهم مالك وزارع بیش از شصت هزار ریال در سال باشد بموجب قانونی مالك یا مالکین مکلف شوند برای هر خانوار زارع طبق نقشه هائی که دولت میدهد خانه آجری (نه گلی) وجای‌اغنام واحشام و آب و برق تهیه وباختیار آنها بگذارد وبهاء تمام شده این بنا را بی بهره باقساط ۲۵ ساله از زارعین بگیرد

۲ـ شرکتهای تعاونی که‌شالوده‌اش ریخته شده تعمیم داده شود و فعالیت شدید پی گیری دردهات ومزارع دور افتاده کشور برای‌ایجاد شرکت های تعاونی روستائی بعمل آید وهر زارع را مکلف سازند حداقل یك سهم از سهام شرکت را داشته باشد . .

باانجام مراتب بالا بعد از ده الی بیست سال با وجود طرز تقسیم ارث مطابق قوانین موجود کمتر مالکیت عمده‌ای پیدا خواهد شد واگر شد آن وقت است که زمینه برای تحدید مالکیت فراهم است وآنوقت بازارعینی با سواد وفهمیده وتربیت شده برای زندگی مدرن روبرو خواهیم بود که به خودی خود وبدون ایجاد هیچ انقلاب وتشنج وعدم رضایتی ترقی سطح‌زندگی وفرهنك ساکنین دهات بوجودآمده است و فعالیت های عمرانی متمکنین هم متوقف نشده است .

آئین نامه سندیکا ها وکارگران وکار فرمایان

بطوری که از وزارت کار کسب اطلاع شد بررسی طرح آئیننامه مربوط به سندیکا واتحادیه و کنفدراسیون کارگران وکار فرمایان امروز نیز در شورای عالی کار ادامه داشت و تعدادی از مواد آن بررسی و به تصویب رسید .

اقدامات دهساله شورای انجمنهای محلی تهران

دنباله جریان جلسهٔ انجمن درحضور آقای نخست‌وزیر

پس از سخنرانی رئیس شورا آقای رستگار رازی پشت تریبون قرار گرفت وی بسخنان خود چنین ادامه داد جناب آقای نخست‌وزیر شورای عالی انجمن های محلی تهران مفتخر است دهمین سال تاسیس‌شورا مصادف با سومین سال زمامداری دولت‌آن جناب گردیده است .

همانطوری که بارها بعرض مقامات عالیه کشور رسیده شورای عالی‌کانون شاهدوستی‌مردم پایتخت است و در تمام مراحل خدمت افتخاری خود این وظیفه ملی را بنحو شایسته به‌ثبوت رسانیده است اینك از آن مقام اجازه می خواهد تا یك نسخه از اساسنامه واهم اقدامات شورا را بعرض برساند.

۱ـ پیشنهاد قانون استقلال‌شهرداری ها بوسیله شورایعالی در بدوتاسیس به مجلس شورای ملی در دوره‌تصدی شهرداری آقای دولت آبادی .

۲ـ تقاضای لغو پروانه های آزادپزی نانوائی از وزارت دارائی و انجام قبول آن در دوره وزارت آقای گلشائیان .

۳ـپیشنهاد طرز درختکاری جاده شهر ری (خیابان سپهبد رزم آراء)

٤ـ تبادل نظر با شهرداری تهران در ایجاد و حفر چاههای عمیق .

٥ـ نظارت واقدام در خانه شماری و سهمیه بندی قند و شکردر اسفندماه ۳۰و فروردین ماه ۳۱ بوسیله شورای عالی و تمام اعضاء انجمن های محلی د رمحلات که افتخارا انجام‌وظیفه‌نموده اند .

٦ـ تقاضای شرکت درسلامهای‌رسمی که اکنون نیز بنام انجمنهای محلی عده ای افتخار شرفیابی دارند .

۸ـ تقاضا جهت‌منع‌استعمال‌مشروبات الکلی در جلسات رسمی دولتی

۹ـ اظهار نظر در تشکیل بنگاه تعاونی عمومی وایجاد بنگاه خیریه مرکزی .

۱۰ـنظارت در توزیع و تقسیم‌آب شهرداری تهران در سنوات قبل .

۱۱ـ پیشنهاد اضافه نمودن برزنهای شهرداری بدو برابر که اکنون نیز بهمان ترتیب مشغول انجام وظیفه می باشند .

۱۲ـ همکاری با شهربانی کل کشور د رامور انتظامی و کلانتریها و ایجاد خطوط اتوبوسرانی مورد نیاز ساکنین پایتخت در چند ساله اخیر و تقدیم گزارش جامعی از وضع فعلی شرکت واحد اتوبوسرانی به آقای اتابکی‌وزیر کشور .

۱۳ـ تشکیل کمیسیونهای متعدد نسبت برفع حوائج فرهنگی‌وبهداشتی و امور عمرانی و غیره .

۱٤ـنظر باینکه اکثر اعضاء انجمن های محلی در انجمن های همکاری‌خانه و مدرسه شرکت دارند.

۱٥ـ تقاضا و اقدام در مورد رفع نگرانی ساکنین خارج از حد لوله‌کشی که بنا به تصویب ودستور نخست وزیر در حدود نیمی‌ازساکنین پایتخت نسبت به قبول اقساط هزینه لوله کشی متری ـ۷٥ ریال از طرف مودیان واسترداد آن‌بصورت وام شورا و کلیه ساکنین محترم‌تهران را برای همیشه سپاسگزار دولت خدمتگزار خود که هدفی جز اجرای منویات شاهنشاه نداردنموده است .

۱٦ـ شورایعالی مرتبا جلسات خود خودرا در محل ثابت جامعه‌لیسانسیه های دانشسرایعالی که از عطیه ملوکانه ایجاد گردیده‌تشکیل میدهد و شایسته است در اینموقع‌درحضور مبارك از همکاری صمیمانه اولیاء محترم جامعه و بویژه آقای رضا معرفت مدیر کل فرهنك و رئیس جامعه که از افرادشاهدوست و وطن پرست و مورد علاقه فرهنگیان میباشد تشکر نماید .

در انجمن های محلی شهر

چند دقیقه جلو چند سینما

• گیشه بلیط فروشی سینماها تمامی روز بسته است، مگر یك ساعت وگاهی نیمساعت به شروع هر سانس مانده! آنوقت سینماها میخواهند برای سالن چند هزار نفری خود دراین مدت کم بلیت بفروشند .

• چون «رزرو» بلیت درسینماها معمول نیست، صف های طولانی ازمردم درجلو گیشه های بلیت فروشی تشکیل میشود و آنها مجبور میشوند یکساعت وحتی یکساعت ونیم توی صف پا بخشکانند !

• گویا بردن اطفال خردسال بسینماها ممنوع است ولی حتی کودکان شیرخواررا هم بسینما راه میدهند !

• ظاهرا صبحها «ورود دانش آموزان بسینما اکیدا ممنوع‌است» ولی عملابیشترمشتریان سینماهابرای سانسهای پیش ازظهردختران وپسران فراری ازمدرسه هستند !

• بدستور شهرداری قرار بود سینماهای نوساز محلی هم برای پارکینك اتومبیلها بسازند، ولی تاکنون باین دستور عمل نشده است .

• بلیط درجه یك معمولا کم است بدینترتیب که نفر بیستم صف شاید بلیط درجه یك دستش نیاید این موضوع میرساند که بلیطها قبلا بترتیبی فروخته شده است.

• بازارسیاه درمقابل‌سینماها هنوز هم‌وجود داردوباآنکه عاملین آن شناخته ومعلوم‌اند ولی

• برخی ازبلیت فروشان سینماها بامشتریان برخوردخوبی ندارند واز یك سئوال کوچك آنها قیافه عصبی بخود میگیرند ، مثل اینکه میگویند : سئوال کردن موقوف ! پول بدهید بلیت بگیرید! »

•••

خبرنگار ما فردا ازداخل سینماها دیدن خواهد کرد .

لندن بامناظر تاریخی،مغازه‌های مجلل، تئاتر باشکوه .... اکنون از هر موقع دیگر با کلیپر جت غول‌آسا نزدیکتر است .

آمریکا
کلیپر جت غول‌آسا درکمتر از ۷ساعت فاصله اروپا تانیویورك را طی میکند وبدین ترتیب هیچکس نباید دیدار از باشکوه‌ترین پایتخت های جهان را ازدست بدهد .

راهنمای شما در مسافرت بدور جهان با کلیپر جت غول آسا

خاورمیانه
صبح شناکردن‌وعصر اسکی‌کردن دربیروت که دروازه سرزمین مقدس وسایر قسمتهای‌خاورمیانه است برای شما میسر است .

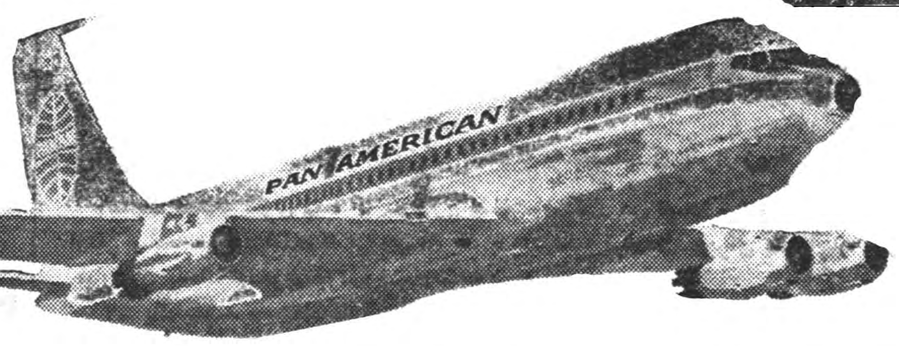

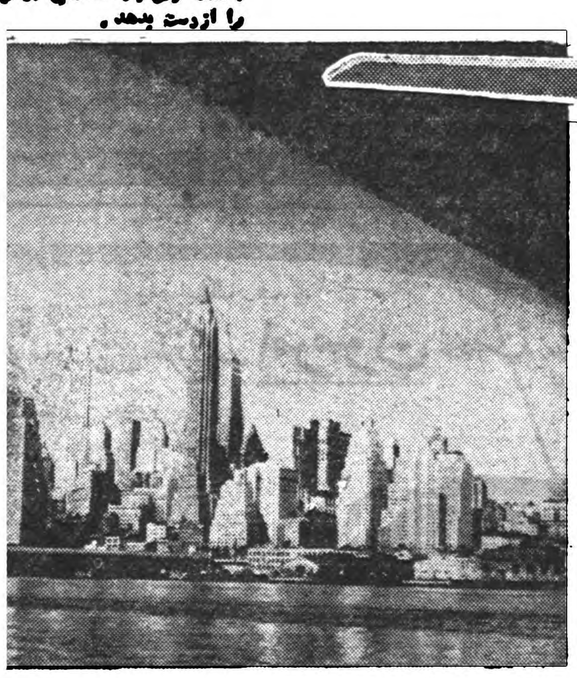

اقیانوس اطلس
مناظر تماشائی ، مهمانخانه های باشکوه،سواحل‌درخشان وهوای عطرآگین قسمتی از جذبه های هاوائی دوست داشتنی‌است.

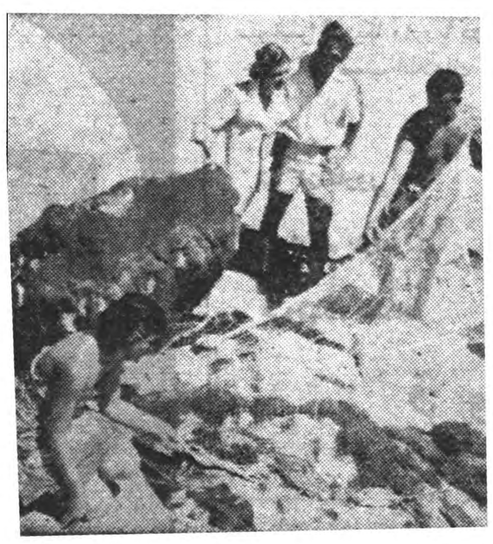

خاوردور
هنك‌کنك پر سروصدا و توکیو شورانگیز دروازه‌های‌اقیانوس آرامند که درمسیر کلیپرجتهای غول آسای قرارگرفته‌اند .

پان‌آمریکن بزودی‌سرویس کلیپرجت خودرا باافتتاح پروازهای روزانه به‌اروپا وآمریکا و٦پروازهفتگی به خاور ومسافرت بدورجهان‌گسترش میدهد .

پان‌آمریکن سرویس کلیپر جت خود را از ۱۱ شهراروپا برای مسافرت بدورجهان عرضه میدارد. شما میتوانید به‌خاوریاباختر پروازکنید ودرراه از ۲۵شهربزرك جهان درپنج‌قاره دیدن‌کنید. بدون کوچکترین اضافه نرخی در هریك ازنقاط سر راه میتوان برای مدت دلخواه توقف نمود. در خط لندن تهران هنك‌کنگ اضافه نرخی برای پرواز باجت دریافت نمیگردد.

درهریك ازپروازهای کلیپرجت استفاده ازسرویس مجلل‌پرژیدنت اسپیسال ویا سرویس باصرفه وارزانتر بسته بانتخاب شماست. آژانس مجاز پان‌آمریکن یا نزدیکترین شعبه پان‌آمریکن اطلاعات لازم‌را دراختیارشما میگذارد.

با پان‌آمریکن.... یعنی اولین شرکتی که‌جتهای عظیم‌را برای مسافرت به‌اروپا، آمریکا خاوردور و بالاخره بدور جهان بخدمت گمارد پروازکنید.

پان آمریکن

PAN AMERICAN

پان‌آمریکن مجرب‌ترین شرکت هواپیمائی جهان

خیابان حافظ چهار راه کالج
تلفن ٦٥۹۹۱

جناب آقای خلیل صمیم پور ریاستسندیکا ی کارگران سلاخ تهران و حومه
استعفای آنجناب مندرج دروزنامه اطلاعاتشماره ۱۰۱۲۶ تاریخ ۹ر۱۱ر۳۸ مورد قبول هیئت مدیره سندیکا و مجمع عمومی کارگران سلاخ قرار نگرفته است لذا بدینوسیله عدم قبولی رابه آنجناب اعلام و ابلاغ مینماید که کمافی السابق در پست ریاست خود باقی و تقاضای انجاماموارت محوله را دارد .
حاجی اکبر کردبچه ـ علی اکبر کمالیدوست ـ حاجی ابراهیم جعفری ـ حاجی اصغر تهرانی ـ احمد رجبی ـ علی قومورلو ـ سید اسداله یاقوت ریز ـ رضا نوروز مکاری ـ عبداله جوادی ـ منصور نادعلی ـ حسین محمدی ـ ـعباس پورصحت .
آ ـ ۳۲۵۹۹

قابل توجه بانوان داوطلب تهیه امتیازنامه رسمی خیاطی و آرایش

داوطلبین تاسیس آموزشگاه خیاطی میتوانند برای ثبت‌نام و شرکت در امتحانات مربوطه تااول اسفند ماه ۳۸ جهت تهیه مدارك لازم به‌دائره‌تعلیمات حرفه‌ای بانوان اداره آموزش فنی و حرفه‌ای مراجعه نمایند.
آدرس : طبقه‌سوم فرهنك استان مرکزی ـ وطن آبادی

آنتن کانال ۸ تلویزیون

آنتن کانال ۸ تلویزیون وارد شد . شرکت تلفنکار خیابان‌سعدی بالا ، روبروی پمپ‌بنزین شماره ۷۴

مدلهای ۱۹۶۰ رادیو اشنایدر

مدلهای ۱۹۶۰ رادیو اشنایدر ۵لامپ و ۴موج را که بدون آنتن باصدای صاف و قوی‌کار میکند درفروشگاههای معتبر به‌بینید . نمایندهٔ انحصاری درایران . شرکت تلفنکار خیابان‌سعدی روبروی پمپ بنزین . تلفن ۳۰۴۳۵۱ ـ ۱۰ـ۱ آ ـ ۴۰۱۴۰

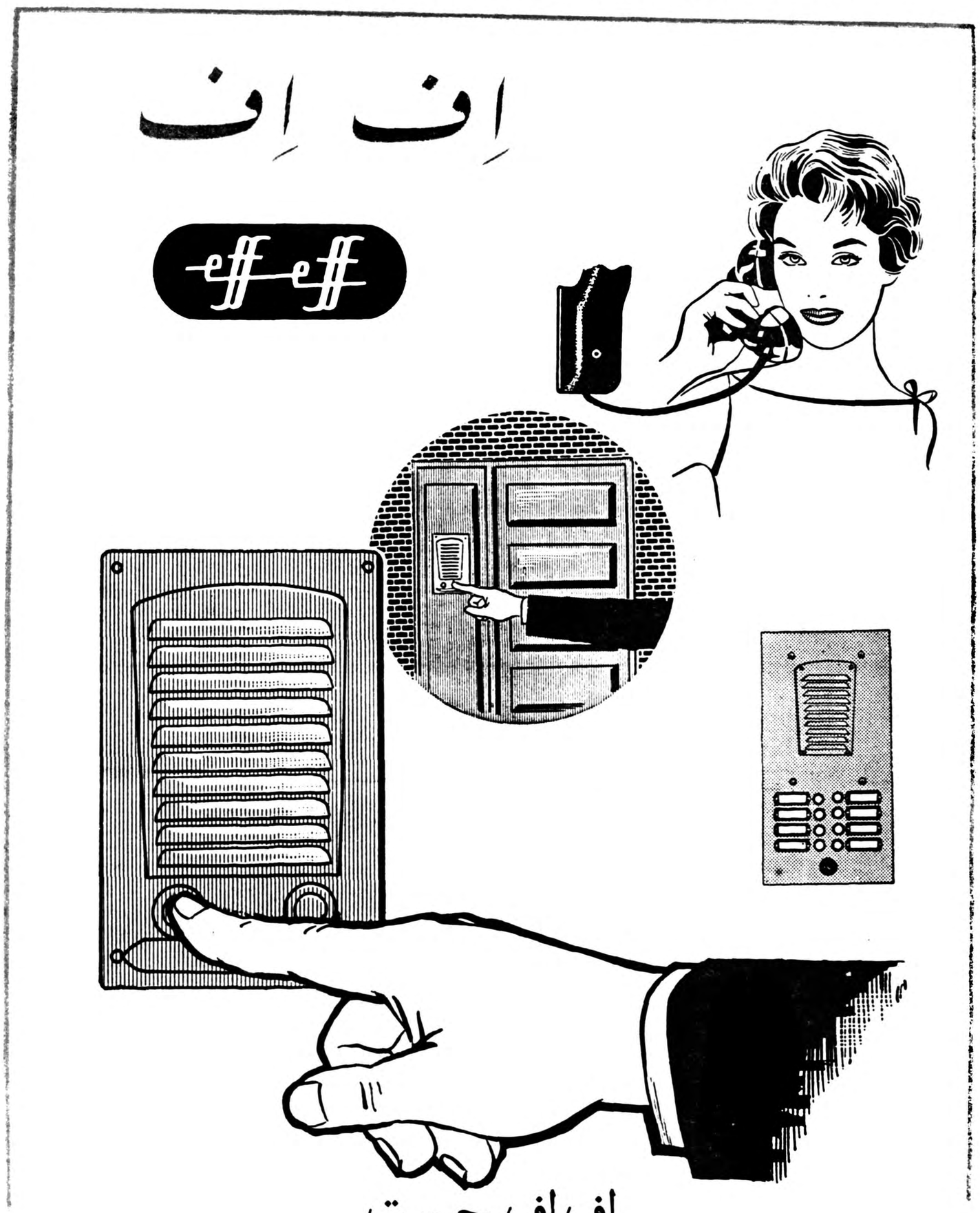

اف‌اف دستگاه دربازکن الکتریکی است‌که مشخصات آن بقرار زیراست :

۱ـ یك صفحه فلزی زیبا که درخارج ساختمان کنار در نصب میشود این صفحه درعین حال **یك دستگاه گیرنده ودهنده است** . انواع مختلفی ازاین صفحه موجود است‌که برروی آن یك یاچند تکمه قراردارد **وبرای یك یاچند آپارتمان یاخانه قابل استفاده است.** مراجعین برروی این صفحه‌تکمه آپارتمان یاخانه دلخواه خودرا فشار میدهد.

۲ـ یك یاچند دستگاه تلفن مخصوص که درهر آپارتمان ویاهر اطاق ویامحل دیگری‌که مایل باشد نصب شده‌است. صاحبخانه بمحض شنیدن صدای زنك گوشی را برمیدارد **وباکسیکه درخارج خانه‌است صحبت‌میکند**

۳ـدرروی هرتلفن تکمه مخصوص قراردارد که بافشاردادن آن درخانه خودبخود باز میشود وبنابراین صاحبخانه بدون اینکه ازاطاق خارج شود میتواند بامراجعین صحبت کرده دررا بروی آنان بازکند.

۴ـ چنانچه هواتاریك باشد بمحض بازشدن در مسیر مراجعین باچراغ‌خودکارروشن‌میشود **اف‌اف** دربازکن الکتریکی است که در سراسر آمریکا واروپا درکلیه ساختمانها ازآن استفاده میشود.

برای کسب اطلاعات بیشتر به تلفن ۳۵۸۴۴ شرکت کارور خیابان‌سعدی پاساژ صدقی نژاد شماره ٦٦ مراجعه فرمائید.

مراکز فروش اف‌اف

شرکت‌کارور	خیابان سعدی	پخش لولا	خیابان سپه
فروشگاه پارامونت	خیابان نادری	فروشگاه فروزنده	خیابان سپه
فروشگاه اعتماد	خیابان لاله‌زار	فروشگاه شرکت حك	شاهرضا مقابل پیچ شمیران

فروشگاههای فوق از روز یکشنبه اف‌اف
را بشما عرضه خواهند کرد

آ ـ ۴۰۷۳۴ (تبلیغات‌وگا)

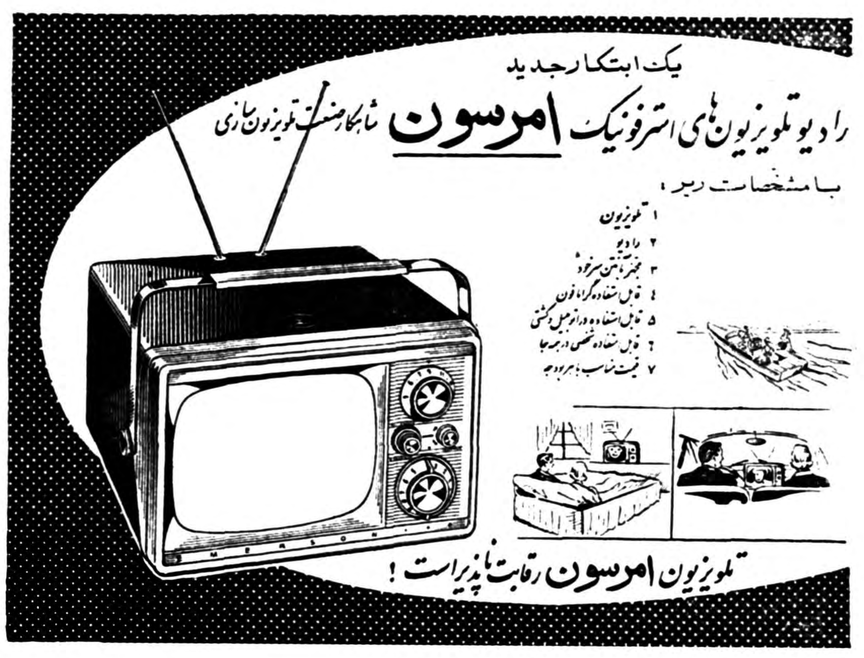

نمایشگاه نقاشی نواده علیرضا عباسی

بعداز ظهر روز سه‌شنبه‌نمایشگاه نقاشی آقایان «سیروس مالك» و «مرتضی ممیز»در سالن رضاعباسی جنب دبیرستان شاهدخت افتتاح گردید.

برای‌بازدید از نمایشگاه عده‌ای از شخصیت ها و اساتید وهنرمندان بدعوت اداره هنر های زیبای کشور حضور یافته‌بودند.

از آقای ممیز هفده تابلوواز آقای مالك ۳۶ تابلوی رنك و روغن و طراحی در این نمایشگاه جلب‌نظر میکرد.

آقای مرتضی ممیز تاکنون در شش نمایشگاه عمومی و همچنین در بی‌ینال تهران‌شرکت‌نموده‌است آقای ممیز به سبك «دکوراتیو» نقاشی می کند و ساخته هایش‌بیشتر به نقاشی مدرن گرائیده است.

مرتضی در یك خانواده هنرمند پرورش یافته واز نواده های مرحوم رضا عباسی می باشد.

او از نقاشی خاطرات زیادی دارد، از جمله میگفت در دانشکده اغلب بارنك و روغن‌آرتیست بازی میکردم چندی قبل یك تابلوی جالب ومدرن ساختم که در نوع خودش کم‌نظیر بود.

قسمتی از اشکال تابلو را با چوب و نخ ساخته بودم یعنی چوب ونخ جای رنگهای مختلف را پر کرده بود.

تابلو را که هنوز خوب خشك نشده بود توی آفتاب گذاشتم‌ولی‌مستخدم دانشکده که با این دوز و کلك ها آشنا نبود آنرا داخل خاکروبه انداخت وباین ترتیب نتیجه مدتی زحمت و ابتکار من توی خاکروبه ها رفت.

آقای‌سیروس‌مالك‌در نمایشگاه‌جهانی بروکسل شرکت کرده و یکی از تابلوهایش بنام «رؤیا» در سال گذشته به بی‌ینال ونیز فرستاده‌شد

سیروس مالك فارغ التحصیل‌رشته نقاشی از هنرستان هنر های زیبای پسران است وهم‌اکنون نیز در دانشکده هنر های زیبا به تکمیل هنر خویش که سیراب کننده‌روح تشنه اوست اشتغال دارد.

وی در ترکیب رنگهاسلیقهٔ خاصی دارد و کارش‌رنك‌مدرن بخودگرفته است

نمایشگاه نقاشی این دو هنرمندتا بیستم بهمن دایر خواهد بود.

فرهنگی - ورزشی

مسابقات شطرنج دانشگاه خاتمه یافت

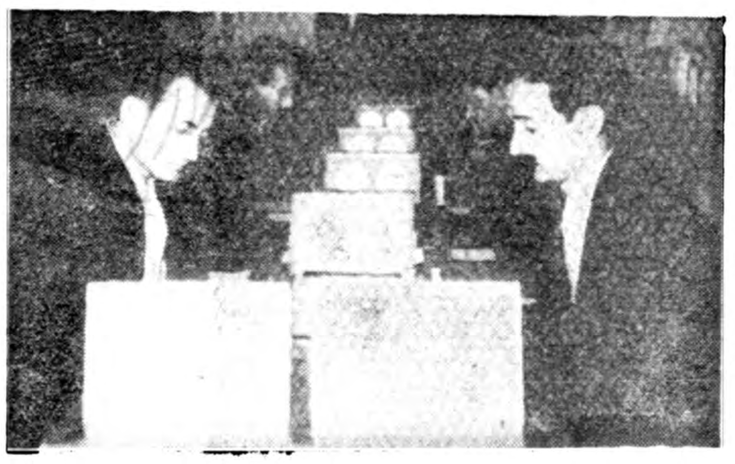

مسابقات شطرنج دانشگاه تهران با شرکت هشت دانشکده هفته گذشته خاتمه یافت .از هر دانشکده یك تیم شش نفری در این مسابقه‌شرکت نموده بودندو مسابقات زیر نظر فدراسیون شطرنج کشور انجام گردید در نتیجه تیم دانشکده پزشکی با۱۷ امتیاز مقام اول ،تیم دانشکده فنی با ۱۶ امتیاز مقام دوم و تیم دندانپزشکی با ۱۴ امتیاز مقام سوم را کسب کرد.

در عکس بالا یك صحنه از مسابقه پزشکی با هنرهای زیبا مشاهده میشود.

یك خبر از سازمان کودك

هفته قبل نامه‌ای از آقای‌سرهنك خسروانی رئیس سازمان ورزشی‌تاج کشور دریافت داشتیم که بنمایندگی از طرف کلیه ورزشکاران تاج ضمن تمجید از [illegible]م خیرخواهانه موسسه اطلاعات به تشکیل‌سازمانی برای کمك و یاری کودکان اظهار تمایل بهمکاری با سازمان شده است. باشگاه تاج بسازمان کمك کودك پیشنهاد کرده است که کودکان را که سازمان معرفی کند تحت نظر بهترین مربیان ورزش بطور رایگان تعلیم دهد و بهترین وسایل ورزش را در اختیار آنان

آقای سرهنك خسروانی

بگذارد ... همچنین باشگاه تاج مقداری لوازم ورزش در اختیار سازمان کمك کودك می گذاردتا میان کودکان تقسیم گردد. با اظهار تشکر از حسن نظر باشگاه ورزشی تاج نسبت به سازمان کمك کودك و علاقه و همت ورزشکاران گرامی در راه خدمات نوعدوستانه دست همکاری که بسوی ما دراز شده است میفشریم و آرزو میکنیم که با همکاری هموطنان خیر و نیکوکار توفیق خدمت حاصل کنیم

(کمیته تبلیغات)

کتابخانه اطلاعات

راز الهام

استاد سخن آقای حسین مسرور سخنیار از فضلای بنام که‌دارای‌آثار نفیس نظم و نثر می‌باشند وسالها به‌تعلیم و تربیت افراد جامعه از طریق تدریس و تحریر اشتغال داشته‌اند بمناسبت هائی‌اشعارنغزبدیعی سروده‌اند که‌قسمتی از آن بنام رازالهام به‌همت آقای عبداله رهنمادر ۱۰۹ صفحه در چاپخانه کیهان بطبع‌رسیده‌است وتحفه نفیسی برای هوا خواهان علم وادب می‌باشد مزید توفیق سرآینده‌اشعار وناشردیوان راخواهانیم.

مسابقه ۲۰ سوآلی

ریکا چیست؟

به ۳ نفر از کسانیکه جواب صحیح بدهند، ۶۰ سکه طلا جایزه داده میشود!

سوآل سوم

پرویز من با این چشمهای شهلام اونو دیده‌ام؟

پروین: هنوز نه، ولی همه چشمها بزودی اونو خواهد دید!

وشما خواننده عزیز میتوانید ظرف ۵ روز پس‌از پایان سئوال بیستم پاسخ خودرا به:

سازمان آوازه - خیابان فردوسی پاساژ ۳۶ بفرستید

جایزه ما: نفر اول ۳۰ سکه طلا - نفر دوم ۲۰ سکه طلا- نفر سوم ۱۰ سکه طلا

آوازه

آ- ۴۰۷۵۰

بولدزر D7

اجاره داده میشود شرکت‌های مقاطعه‌کاری، وعلاقمندان به‌تلفن ۳۲۰۶۳ مراجعه فرمایند.

آ- ۳۲۵۵۹ ۱-۲

تدارك برای عید

کارت تبریك -کارت ویزیت بسیار خوب از بنگاه بنفشه(آخر امیریه) وزولبیا بامیه ازقناد است.

آ-۳۰۸۴۱

آب گرم کن کلمن

باشیر اطمینان

مخصوص خانواده های پرجمعیت

دستگاه رفع جرم آب منحصر

به آب گرم کن کلمن است

میله وزنه‌برداری خارجی برای باشگاهها وارد شد

فدراسیون وزنه برداری کشور بمنظور توسعه ورزش وزنه‌برداری اخیرا اقدام بوارد نمودن تعدادی‌میله های وزنه برداری از کشور های امریکا و فنلاند نموده است واین میله ها طبق تصمیم فدراسیون فقط بسازمانهای رسمی ورزشی فروخته خواهد شد. فدراسیون طی‌بخشنامه ای بکلیه باشگاههای ورزشی اطلاع داده است که در صورت احتیاج به میله هالتر مبلغ هفتصدوپنجاه‌تومان به حساب شماره ۵۱۲۱۲ فدراسیون وزنه برداری در بانك ملی شعبه مرکز واریز تادر اسرع وقت میله مورد درخواست تحویل گردد. ضمنا برای صفحه میله هالتر نیز از قرار کیلوئی ۶۰ ریال به اداره تسلیحات ارتش سفارش داده شده است که داوطلبین می توانند میزان مورد احتیاج را صورت بدهند. حق تقدم درخواست ها باباشگاهی می باشد که وجه میله را زودتر به پردازند

کلاس انگلیسی برای‌قهرمانان

فدراسیون بسکتبال کشور جهت داوران و مربیان و قهرمانان خود یك دوره کلاس تعلیماتی انگلیسی ترتیب داده است که همه هفته روز های یکشنبه و سه شنبه هر هفته در محل هنرستان رنگرزی دائر است.

بوکسورهای تهران و مسابقات شهربانی تهران

امروز آقای فتح‌الله امیر علائی رئیس فدراسیون بوکس کشور به خبرنگار ما اظهار داشت مسابقات بوکس قهرمانی تهران در هفته دوم اسفند ماه در سالن بوکس تهران آغاز خواهد شد. این مسابقات در ده وزن ودر دو قسمت خرد سال و بزرگسال انجام خواهد شد.

بعداز خاتمه مسابقات بقهرمانان جوایز و احکام اهداء خواهد شد.

آگهی تمدید مزایده تخته‌های صندوق

اداره تلفن اصفهان تخته های مربوطه به صندوقهای دستگاه تلفن خود کار را از طریق مزایده بشرح زیر بفروش میرساند.

۱-تخته های مورد مزایده در انبار انحصارات واقع در میدان‌نقش جهان موجود میباشد که داوطلبان میتوانند در ساعات اداری از نزدیك مشاهده نمایند.

۲-پیشنهاد دهندگان باید مبلغ ده هزار ریال وجه نقد ضمیمه پیشنهادات خود بصندوق اداره تلفن اصفهان تسلیم و رسید دریافت دارند.

۳- به پیشنهاد فاقد سپرده و بدون تعیین قیمت مطلقا ترتیب اثر داده نخواهد شد.

۴-تاریخ مزایده روز چهارشنبه ۶بهمن ماه ۱۳۳۸ بود که تا روز شنبه ۳۰ بهمن ماه ۳۸ تمدید گردیده است.

۵-کلیه هزینه مزایده و مالیات بعهده برنده مزایده خواهد بود.

۶-چنانچه برنده مزایده از دریافت تخته های مورد مزایده انواع مختلفی که در انبار موجود است حد اکثر یکهفته خودداری نماید سپرده او بنفع اداره تلفن ضبط خواهد شد.

۷-اداره تلفن اصفهان در رد یا قبول پیشنهادات واصله مجازمیباشد.

آ-۴۰۸۴۰ اداره تلفن استان دهم

از: اسپهانی

پایان قدرت‌ها

خصوصیات برونداج

(۲)

اوری‌برونداج آمریکائی یکی از قیافه های مهم ورزش جهان است در جوانی ورزشکار لایق بوده ودر پست های حساس امورورزش نیز مرد مقتدری‌است.

برونداج از متمولترین مردان دنیااست‌ودرضمن مهندس‌ساختمان وباستان شناس معروف می‌باشد.

میگویند مجموعه آثار باستانی او جدا تماشائی است. برونداج سالها نائب‌رئیس کمیته بین‌المللی بوده و هشت سال پیش به‌اکثریت آراء بمقام ریاست کمیته مزبور انتخاب شد.

اوری‌برونداج تا چهار سال پیش در دنیا «مدافع شماره یك آماتوریزم» نام داشت.درآمریکا تشکیل دهندگان مسابقات‌مهم‌نسبت باونظرخوش‌ندارند واورا «آدم مزاحم» میدانند.

برونداج پس از اینکه‌به ریاست کمیته بین‌المللی المپیك رسید در چهار سال اول خیلی خوب کار کرد و جدا از آماتوریزم طرفداری میکرد. فتوای او واجب الاجرا بود.

حتی‌کشور های‌پشت پرده نیز از وی حساب میبردند. برونداج باستناد اجرای از مواداساسنامه کمیته‌بین‌المللی المپیك کوشش‌میکرد ورزش از دخالتهای سیاست، تجارت و مذهب مصون بماند.

معروف است اوری‌برونداج در یك مصاحبه تلفنی‌به ایزنهاوررئیس جمهور آمریکا بالحن تند گفته است:

«من‌دراین مقام اوری‌برونداج آمریکائی نیستم‌بلکه‌اوری‌برونداج رئیس کمیته المپیك هستم .شما باکدام اوری‌برونداج کاردارید»منظور برونداج این بود که او در مقام ریاست کمیته نمی‌تواند بدستورات رئیس جمهور ترتیب اثر دهد.

ولی بتدریج اوری‌برونداج پرقدرت تغییر ماهیت داد در چهارسال اخیر اونه فقط آماتوریزم را بازیچه خود کرد بلکه در اغلب‌مسائل المپیك از طریق سیاست انجام وظیفه نمود.

اخطار شدید

اوری‌برونداج اولین کسی بود که رسما ورزش کشور های پشت پرده را عاری از روح آماتوریزم و غیر اخلاقی خواند وقبل از بازی های المپیك ۱۹۵۲ هلسینکی به آنها خبر داد «تامن در راس کمیته المپیك هستم اجازه نخواهم داد شما ورزشکاران حرفه‌ای را در لباس آماتوری در بازیها شرکت دهید».

مسئولین ورزش کشور های پشت پرده و بخصوص شوروی که میدانستند در کشورشان آماتوریزم حتی مفهوم ظاهری نیز نداردجرات نمیکردندبه‌اوری‌برونداج پاسخ دهند.

تغییر لحن

ولی برونداج پس از برگشت از مسافرت شوروی لحن خود را تغییر داد و مدعی شد که «آماتورهای واقعی در کشور های پشت‌پرده و بخصوص‌در شوروی یافت می شوند. باید دیگران حتی آمریکائی ها آماتوریزم‌رااز آنان یاد بگیرند».

سخنان برونداج در مورد آماتور بودن ورزشکاران ملل پشت‌پرده در دنیا انعکاس نامطلوب بخشید و در همه جا به او حمله کردند .ولی بعدا معلوم گردیدکه برونداج هر جا قدم بگذارد مطابق میل آن کشور سخن می گوید.

«ناتمام»

سرنوشت را

در کج و راست خطوط دست خویش مجوئید

آینده در دست شماست

و عقل و اراده شما چگونگی آنرا معلوم میکند

امروز و هر روز را فردائی است

انسان عاقل باید بفکر تأمین آتیه خود باشد

فاکوپا

حساب تأمین آتیه بانک پارس تا روزگار پیری پشتیبان شماست

حتی باصد ریال

تامین آتیه کار دشواری نیست چون شما حتی باصد ریال میتوانید دربانك پارس حساب تامین‌آتیه داشته باشید واز مزایای بیشمار آن استفاده کنید

۶ درصد بهره

دربانك پارس هرقدرکه حساب تامین آتیه شما بیشترباشد بصلاح شما خواهد بود زیرا دربانك پارس بحساب تامین آتیه بالاترین بهره‌ها تعلق میگیرد ودارندگان حساب از۶ درصد سود استفاده خواهند نمود.

۵۵۵۵۵۵ ریال جایزه ممتاز

بانك پارس علاوه برجوایز بیشمار یك جایزه ممتاز ۵۵۵۵۵۵ ریالی نیز برای دارندگان حساب تامین آتیه منظورداشته است وبنابراین دارندگان حساب تامین آتیه بانك پارس بااستفاده از بالاترین بهره‌ها وسنگین‌ترین رقم جوائز بهره‌مند خواهند گردید.

قرعه‌کشی

مراسم قرعه‌کشی بلافاصله پس ازپایان آخرین فرصت درحضور کلیه دارندگان حساب تامین آتیه بانك پارس انجام خواهد گرفت.

این شما و این هم ۵۵۵۵۵۵ ریال جایزه

آ ـ ۴۰۸۳۸

دکتر باگرات تونیان

متخصص امراض جلدی ـ تناسلی وقوه باء بعد ازیکسال مطالعه در آمریکا اکنون مراجعت واز بیماران محترم پذیرائی مینماید

صبح ۸ تا۱۲ عصر ۵ تا۸ بعد از ظهر

نشانی: ۴راه یوسف‌آبادبالاترازباشگاه ارامنه‌کوچه اشهری‌شماره۱۴۷

۱ـ۴ آ ـ ۳۱۵۶۷

آگهی مزایده فروش درخت

سازمان جنگلبانی ایران مقدار ۱۱۴٫۷۱۳متر مکعب چوب صنعتی ومقدار ۱۳۶٫۱۷۲ متر مکعب چوب هیزمی از درختان سریا نشانه‌گذاری شده سهم املاك و مستغلات پهلوی از جنگل بهارك حوزه سرجنگلداری گرگان را از طریق مزایده بفروش میرساند.

طالبین می‌توانند با دریافت برك مشخصات از اداره حسابداری‌سازمان در مرکز و دفتر سر جنگلداری گرگان پیشنهاد خود را تا آخروقت اداری روز یکشنبه بیست و چهارم بهمن ماه ۳۸ بدفتر سازمان درمرکز ودفتر سر جنگلداری د رمحل تسلیم و رسید دریافت دارند پیشنهادات رسیده در روز دوشنبه بیست و پنجم بهمن ماه ۳۸ در مرکزو محل‌باز وقرائت خواهد شد.

۱ـ۲ آ ـ ۴۰۷۰۰ مدیر عامل سازمان جنگلبانی‌ایران‌سرتیپ‌خواجه‌نوری

(آگهی تمدید مدت شرکت درمناقصه چهار میلیون کیسه‌های کاغذی جای سیمان)

پیرو آگهی مناقصه چهار میلیون کیسه های کاغذی جای سیمان مورد نیاز کارخانه سیمان دورود بدینوسیله امور صنایع سازمان برنامه باطلاع فروشندگان کالای فوق میرساند که مدت دریافت و افتتاح پیشنهادات شرکت کنندگان در مناقصه مزبور برای مدت دو ماه‌دیگر به ترتیب زیر تمدید میگردد ولی سایر مواد آگهی مناقصه قبلی‌همچنان به قوت خود باقی میباشد.

۱ـشرکت کنندگان در مناقصه بایستی پیشنهادات خود را تاآخر روز اداری بیستم اردیبهشت ماه ۱۳۳۹ به دفتر امور صنایع سازمان برنامه تحویل نموده و رسید دریافت دارند.

۲ـپیشنهادات واصله درساعت ۸صبح روز بیست و یکم اردیبهشت ۱۳۳۹ در دفتر امور صنایع سازمان برنامه افتتاح و قرائت‌خواهدشد.

مدیر امور صنایع سازمان برنامه ـ مهندس نعمت سمیعی

۱ـ۲ آ ـ ۴۰۸۳۰

آگهی مزایده

افسر متصدی فروش اموال فرسوده اداره مستشاری مقداری‌اشیاء فرسوده و تعدادی خودرو موجود در انبار مستشاری واقع درعباس آباد رابمزایده میگذارد .علاقمندان میتوانند در روز های هیجدهم ونوزدهم بهمن ماه ۳۸ جهت بازدید و دریافت برك پیشنهاد به محل مزبور مراجعه نمایند.

آ ـ ۴۰۴۱۲ سروان کلیفتن اندرسن ـ افسرمتصدی‌حراج

چاپخانه‌ها ومؤسسات مطبوعاتی

چاپخانه های دربست در بهترین محل ببهای عادلانه و ماشین های چاپ و صحافی بشرح زیر در تهران برای فروش موجود است.

ماشین چاپ ربعی پانصد الی ۲۵۰۰تومان ، چاپ نیم ورقی دستی‌و پائی دوهزارالی هفتهزار تومان ،چاپ نیم ورقی وسه ربعی ویکورقی پائی واتوماتیك وسیلندری پنج تا ده هزار تومان ، چاپ یکورق ونیمی ودو ورق و دوورق ونیمی وسه ورقی وچهار ورقی از ده الی سی‌و پنجهزار تومان ، ماشین برش دهنه ۶۰ تا ۷۰ سه الی ششهزار تومان ، دهنه ۷۶ تا ۹۰ هفت الی ده هزار تومان ، دهنه صد ببالا ده تاسی هزار تومان، مراجعه فرمائید تهران چهارراه گلوبندك جنب سرای سیگارچی.

خوشقدم تلفن ۲۹۰۸۱ آ ـ ۳۲۲۶۳

یکدستگاه ماشین حلاجی پشم

نو و آماده برای کار که هر ساعتی ۲۰ کیلو محصول میدهد بقیمت مناسب بفروش میرسد و هر کجا خریدار خواسته باشد نصب میشود طالبین به تجارتخانه عباس پیروز تهران سرای عزیزیان و یا نمایندگی اطلاعات در مشهدخیابان تهران مراجعه یا مکاتبه فرمایند.

آ ـ ۳۸۹۱۶ ۱ـ۴

آگهی مناقصه‌خرید ۳۴قلم لوازم لوله‌کشی

شرکت سهامی کارخانجات قند ایران سی‌و چهار قلم‌لوازم لوله‌کشی مورد نیاز واحدهای‌تابعه را ازطریق مناقصه خریداری مینماید.

شرایط و مشخصات مربوطه در قسمت بازرگانی (اداره معاملات داخلی)شرکت واقع در خیابان شاهرضا مقابل خیابان فرصت موجود بوده و پیشنهادات واصله تاروز ۲ر۱۲ر۳۸ پذیرفته میشود و درساعت ده‌صبح روزبعد رسیدگی خواهد شد.

شرکت‌در مناقصه بمنزله قبولی کلیه شرایط مناقصه است.

۱ـ۲ آ ـ ۴۰۴۴۸

آگهی مناقصه

اداره راه استان‌تهران‌ادامه ساختمان دیوارهای ضروری‌راه چالوس‌رابمناقصه میگذارد پیمانکاران طبقه بندی شده دروزارت راه‌میتوانند همه‌روزه تا آخر وقت اداری‌روز یکشنبه ۲۴ر۱۱ر۳۸باین اداره واقع در تهران نو مراجعه و درخواست خودرا تسلیم وپس‌ازاحراز صلاحیت ازروز شنبه ۳۰ر۱۱ر ۳۸ باپرداخت مبلغ پانصد ریال اسناد مناقصه رادریافت دارند کمیسیون مناقصه درساعت ۱۱روزشنبه۷ر۱۲ر۳۸ تشکیل‌ونتیجه راتعیین خواهد نمود پیشنهادات بایدتاساعت ۱۰ صبح‌روز مزبور بدفتر اداره راه‌استان تهران برسد هزینه آگهی‌بعهده برنده‌مناقصه خواهد بود.

رئیس اداره‌راه استان تهران ـ مهندس حریری

۱ـ۲ آ ـ ۴۰۸۲۴

Optalidon

اپطالیدن ساندوز محصول سویس

اپطالیدون ساندوز را فقط درکاغذهای زرورقی‌که دارای علامت مخصوص ساندوز است خریداری فرمائید

مجلس سنا

بقیه از صفحه اول

نقشه‌برداری کشور که ماده اول آن درجلسه پیش تصویب گردیده بود مطرح‌شد.

بموجب این‌لایحه که یازده ماده دارد سازمانی‌بنام «سازمان‌جغرافیائی کشور» تحت نظروزارت جنگ با شرکت نمایندگان وزارت صنایع ومعادن ،وزارت کشور، وزارت کشاورزی ،وزارت راه ،وزارت دادگستری، سازمان برنامه، سازمان اطلاعات وامنیت ،شرکت ملی‌نفت ایران، دانشگاه تهران، وزارت‌امور خارجه تشکیل میشود، تشکیل‌این سازمان بمنظور تهیه نقشه عمومی کشور برای تطبیق هرگونه‌عملیات نقشه‌برداری که‌درکشور صورت میگیرد اعم‌ازنقشه‌برداری زمینی ، عکسبرداری هوائی ونقشه‌برداری‌از کف‌دریاها خواهدبود وآئین‌نامه‌ها ومقررات مالی واستخدامی واداری این سازمان به‌تصویب دولت‌رسیده واجرا خواهدشد.

درجلسه امروز ماده دوم وسپس مواد دیگر لایحه مطرح وتصویب گردید وجهت رسیدگی به‌مجلس شورای ملی ارجاع‌شد.

وام راهسازی

بعدلایحه مربوط به‌دریافت ۲۵ میلیون دلار وام از صندوق وامهای عمرانی امریکا جهت راهسازی و تکمیل قسمتی از شاهراه سرتاسری شمال به‌جنوب که فوریت آن‌قبلا تصویب گردیده بود مطرح‌شد.

آقای گلشائیان از اقدامات‌سازمان برنامه اظهار تشکر کرد وگفت واقعا باید ازمهندسین ایرانی و دستگاه سازمان برنامه به خاطر اقداماتی که برای عمران مملکت شروع‌کرده‌اند تشکر کرد، این اقدامات عمرانی که تحت توجهات شاهنشاه صورت میگیرد سالیان سال خواهد ماند وجادارد که برای نشان دادن آنها به‌مردم اقدامات دامنه داری صورت گیرد.

آیادولت حساب دارد؟

آقای دکترخوشبین گفت : در مورد این لایحه بنده می خواستم بپرسم که‌آیا وزارت دارائی‌اطلاع دارد که وامهای ارزی دولت از دستگاههای مختلف خارجی چه مقدار است وموعد پرداخت آنها ،کی میرسد؟ بطوریکه شنیده‌ومقالاتی هم دراین باره منتشرشده است وضع‌پرداخت‌قروض ارزی دولت درچندسال آینده خوب نیست وآنطور که حدس زده میشودودولت رادر مضیقه ارزی خواهد گذاشت خواستم ببینم که‌آیا این‌قروض دریک‌مرکزی متمرکز هست وحساب آنرا دارند ورسیدگی کرده‌اند وطرز پرداخت آنها معلوم است یانه؟

اگر مثلادرسال آینده موعد پرداخت چندین وام برسد آیادولت اینرا پیش‌بینی کرده وآیا این موضوع موجب مضیقه ارزی‌نخواهد شد؟

آقای مهندس خسروهدایت وزیر مشاور وقائم‌مقام نخست‌وزیر در سازمان برنامه ضمن توضیحاتی گفت: درمورد نمایش فعالیت‌های عمرانی دربعضی ممالک این‌موضوع در سینماها اجباری است (دکتر صدیق- دراینجاهم این کاررا بکنید)بنده هم در صدد هستم که چنین پیشنهادی تقدیم کنم.

ناطق سپس درباره وامها و پرداخت آنها توضیحاتی داد و گفت :

صورت کلیه وامهائیکه از طرف دولت و موسسات مختلف دریافت شده در وزارت دارائی متمرکزاست و وزارت دارائی از موعد پرداخت آنها مطلع است . در سنوات اخیر وامهای کوتاه مدتی دریافت شدو دولت در سالهای ۳۷ و۳۸ توانست ۷۲ میلیون دلار وام خودرا بپردازد ودرسالهای ۳۹ و ۴۰ هم تقریبا بهمین نحو عمل خواهد شد .

آنچه را هم که موسسات مختلف مثل شرکت واحد اتوبوسرانی و شرکت تلفن وام گرفته اند بادرآمد خود میپردازند .

آقای سزاوار ضمن تذکراتی‌اظهار داشت : شنیده‌ام برای هرکیلومتر راه پانصد هزار تا یك میلیون تومان خرج میشود.

البته راهسازی سازمان برنامه روی یك برنامه کلی و اساسی است اما چون فعلا راه بسیار مهم است باید مراقبت کامل بشود تا ملت که باید این وامها را بپردازد بتواند استفاده ،کافی و کامل از آنها ببرد .

آقای دکتر صدیق گفت : کارهای عمرانی سازمان برنامه و سایر دستگاهها باید بوسیله روزنامه های کثیرالانتشار بزبان عامیانه برای مردم منتشر گردد تا مردم بدانند که در مملکت چه کارهائی انجام میشود و رادیو های بیگانه نتوانند با مزخرفاتی که‌پخش‌میکنند ذهن مردم را خراب کنند .

لایحه ای تقدیم میشود . ..

آقای مهندس خسروهدایت اظهار داشت راههائی که ما میسازیم‌جزو راههای درجه اول دنیاست البته بطور متوسط ۵۰۰ هزار تومان و گاهی بیشتر برای ما خرج دارد مثلا ما در راه رشت چندین پل بزرك داریم که‌البته بیشتر از این مقدار مخارج برمیدارد ولی بطور متوسط راههای ما کیلومتری ۵۰۰ هزار تومان خرج برمیدارد از راه هائی که در دست ساختمان است قسمت زیادی باتمام رسیده و تا اول فروردین هم ۴۰ کیلومتر دیگر در راه اندیمشك ـ باهواز باتمام خواهد رسید .

در قسمت تبلیغاتی متاسفانه مردم نشریات و مجلات را کمترمیخوانند لیکن از راه تلویزیون و سینماها بهتر میتوانیم این نقیصه را رفع کنیم ودرصددهستیم‌تا لایحه‌ای‌تقدیم شود تا سینما ها فیلم های تبلیغاتی مارا مجانا نمایش دهند .

چون دیگر نظری نبود به مادمواحده رای گرفتند تصویب گردید وسپس به تمام لایحه اخذ رای با ورقه بعمل آمد و با اکثریت ۳۴ رای تصویب و بشرح زیر بدولت ابلاغ شد :

« ماده واحده ـ دولت مجاز است دراجرای ماده ۲قانون مصوب ۲۹ اسفند ماه ۱۳۳۶ و قسمت آخر بند (ب) ماده واحده بودجه سال۱۳۳۷ کل کشور مبلغ بیست و پنج‌میلیون دلاراز صندوق وامهای‌عمرانی امریکا بموجب قرارداد ضمیمه برای‌قسمتی از هزینه راهسازی بین آوج ـ اندیمشك ازطریق همدان ـملایر- بروجرد ـ خرم آباد وام دریافت دارد .»

آقای وزیر مشاور از تصویب‌لایحه اظهار تشکر کرد .

استقلال مالی دانشگاه

بعد لایحه مربوط به امور مالی دانشگاه برای شور دوم مطرح‌شد.

« بموجب این لایحه دانشگاه‌استقلال مالی خواهد داشت و هر ساله بودجه خود را که متضمن بودجه هر یك از دانشکده ها و بیمارستانها و موسسات تابعه آنها خواهد بود تدوین و پس از جلب نظر وزیر فرهنگ بوزارت دارائی‌خواهد فرستاد تا در لایحه بودجه منظور شود و دانشکده هابودجه تفصیلی خود را پس از تصویب کمیسیون بودجه مجلس شورایملی با نظر رئیس دانشگاه مصرف‌خواهند کرد.

همچنین دراین‌لایحه دربارهٔ‌دانشیاران و ترتیب اعطای پایه دانشیاری و استخدام معلم دستیار و پزشکان و دامپزشکان برای خدمت دربخش های بیمارستانها و آزمایشگاهها و در مورد اینکه درآمد های‌اختصاصی هر بیمارستان بمصارف فوری و ضروری همان بیمارستان خواهد رسید موادی تنظیم شده است .»

در مواد لایحه که‌یك بیك‌قرائت شد نظری ابراز نشد و در کلیات لایحه نیز نظری نبود تصویب شد وبه مجلس شورایملی ارجاع گردید.

آقای یزدانفر معاون وزارت‌فرهنگ از تصویب لایحه اظهار تشکر کرد.

انتخابات سنا

بعد لایحه مربوط به اصلاح‌قانون انتخابات مجلس سنا که بموجب آن انتخابات این مجلس مثل‌مجلس شورایملی بطریق یکدرجه‌ای بعمل خواهد آمد برای شور دوم مطرح شد.

آقای فرهودی‌معاون وزارت کشور در اطراف لایحه توضیحاتی داد و گفت :علت تقدیم این لایحه‌تکامل دموکراسی است کمااینکه انتخابات مجلس شورایملی نیز قبلادودرجه‌ای بود و بعد یك درجه‌ای شد.

چون نظر دیگری در لایحه‌ابراز نشد بتمام آن رای گرفتند تصویب گردید و بمجلس شورای ملی‌ارسال شد .

لایحه تسهیلات مالیاتی

بعد لایحه‌مربوط به ایجادتسهیلات مالیاتی برای مؤدیان وحل‌اختلافات مطرح گردید.

در این لایحه نیز نظری ابراز نشد و برای انجام شور ثانی بکمیسیون اعاده شد.

ختم جلسه

نیمساعت بظهر جلسه ختم شد و اعلام گردید کەوقت جلسه آینده بعدا اطلاع داده میشود.

لوازم آزمایشگاه فیزیک شیمی و طبیعی
شرکت شهلا ـ ناصرخسرو

مردم ایران برای سلامت شاهنشاه

بقیه از صفحه اول

سرلشکر محمد دفتری رئیس‌اداره تسلیحات ارتش شب‌نشینی‌باشکوهی درباشگاه تسلیحات ارتش بربابود وتیمسار دفتری طی سخنرانی خود شمه‌ای ازخاطرات خودرا در واقعه پانزدهم بهمن بیان کرد شب‌جمعه دوهزار نفر از مستمندان جنوب‌شهر از طرف تیمسار سرلشکر دفتری‌و تیمسار سرلشکرمجیدی اطعام‌شدند وهمچنین از طرف سپاه یك به صد تن ازکودکان درجه‌داران لباس‌داده شد.

درپادگان جمشیدیه

عصرروز جمعه ۱۵بهمن ازطرف تیمسار سرلشکر امیرصادقی رئیس قرارگاه کل دژبان مجلس جشن مجللی باشرکت کلیه درجه‌داران وافسران دژبان وخانواده هایشان برپا گردید. دراین مراسم هفتصد نفرشرکت داشتند ظهر امروز نیز بدستور تیمسار امیرصادقی ۵۰۰ نفر درتیمارستان اطعام شدند.

درزندان قزل قلعه

ازساعت سه‌بعدازظهر روزپنجشنبه بشکرانه سلامت شاهنشاه درواقعه پانزدهم بهمن ۲۷ مراسم شکرـ گزاری ونیایش توسط کلیه زندانیان وسربازان قزل قلعه در محوطه زندان بعمل آمد. درآغاز آقای سرگرد جناب رئیس زندان سخنرانی جامعی درمورد این‌روز تاریخی ایراد کرد سپس آقایان مینوئی وثابت دوتن اززندانیان سخنرانی کردند وقطعه‌شعری‌بهمین مناسبت قرائت‌کردند. آنگاه‌مراسم دعاتوسط آقای اسمعیل فرشیدی انجام گرفت دربایان یك جلد کلام‌اله مجید که‌درپشت آن‌باخط جلی نوشته شده بود . مازندانیان تاجان دربدن داریم درراه خدمت بەاعلیحضرت همایون شاهنشاه و میهن عزیز کوشا خواهیم بود.و کلیه زندانیان آنرا امضاء کرده بودند به‌آقای سرگرد جناب رئیس زندان داده شد تاتوسط تیمسار سپهبد بختیار معاون نخست‌وزیر ورئیس سازمان اطلاعات وامنیت کشور به‌پیشگاه همایونی هدیه‌شود

نیروی مقاومت ملی

ازساعت پنج‌بعدازظهر دیروز از طرف ناحیه پانزده نیروی مقاومت ملی مجلس نیایش درمحل نیروی مقاومت ملی واقع درخیابان‌فردوسی برگزار گردید. دراین مراسم عده‌ای از امراء وافسران ارتش و اعضای نیروی مقاومت ملی‌شرکت داشتند پس‌از سخنرانی تیمسار سرلشکر مجیدی فرمانده سپاه‌مرکز مراسم دعا انجام گرفت.

درکلانتریها وانجمن ها

بمناسبت روز ۱۵بهمن مراسم‌دعا ونیایش در کلیه‌کلانتریها ودانشکده افسری شهربانی‌برپا بوددراین‌مراسم عده زیادی ازمردم ونمایندگان‌انجمن های محلی و همچنین گروهی از نمایندگان مجلسین ومعتمدین محل و کلیه افسران و پاسبانان شرکت داشتند .

درانجمن های محلی تهران نیز مراسم دعا و نیایش بطوریکه قبلا خبرداده شد بعمل آمد

درانجمن محلی قطعه ۳۰نارمك

دراین انجمن جمع‌کثیری ازاهالی حضور یافتند وآقای‌عشایری سخن راند وسپس آقای کلباسی مراسم دعارا انجام داد .

درمسجد صاحب‌الزمان

دراین مسجد ودرخیابان شاهپور مراسم باشکوهی ازساعت سه‌الی‌پنج برقرار بود اعضای انجمن محل‌شاهپور مراسم شکرگزاری رابعمل آوردند.

شکرگزاری اتحادیه کشاورزان

عصر روز پنجشنبه ۱۴ بهمن‌ماه مجلس شکر گزاری و دعا برای سلامت شاهنشاه باحضور عده کثیری از اعضای اتحادیه کشاورزان دولاب و شهر ری در محل باشگاه اتحادیه مزبور (وابسته بحزب مزبور) برقرار بود ، که اهالی محل و کشاورزان با شور و هیجان در مراسم شرکت کردند و آقای علم دبیر کل حزب برای مردم‌نیز سخنرانی مفصلی ایراد نمود .

در حومه تهران

گزارش خبر نگار مادر شمیران حاکی استکه بعد از ظهر پریروز بمناسبت واقعه روز پانزده بهمن وبشکرانه سلامت شاهنشاه ازطرف کلانتری های تجریش و نیاوران در مسجد گیاهی و حصاربوعلی مراسمی برگزار شد و دراین‌مراسم علاوه بر فرماندار و شهردار و روسای دوایر دولتی ووجوه طبقات مردم شرکت داشتند و برای سلامتی ذات شاهانه دعا کردند. همچنین از طرف اهالی دزاشیب در مسجد دزاشیب مراسم دعا بلذات شاهانه باشرکت کلیه اهالی برقرار بود .

خبرنگار ما در قلهك گزارش میدهد بمناسبت روز ۱۵ بهمن‌از ساعت دو تا چهار بعد از ظهر روز پنجشنبه مراسم دعا و شکر گذاری از طرف اهالی قلهك و زرگنده‌در مسجد خیابان قلهك برگزار شد که در آن روسای کلانتری و برزن وکلیه اهالی محل شرکت داشتند وبرای سلامتی شاهنشاه دعاکردند طبق گزارش خبرنگار ما درشهر ری عصر پنجشنبه از طرف کلانتری شهر ری در صحن مطهر حضرت عبدالعظیم مراسم دعا و شکر گذاری بمناسبت سلامت شاهنشاه برگزار گردید . در این مراسم آقایان ناظمی فرماندار و نراقی شهرداروکلیه‌طبقات‌مردم‌شرکت‌داشتند واز طرف رئیس کلانتری درباره روز ۱۵ بهمن سخنرانی شد . همچنین گزارش واصله از کرج حاکی است که بمناسبت ۱۵ بهمن مراسمی با شرکت مقامات دولتی ومعاریف و طبقات مردم برگزار گردید و آیت الله جزایری در این باره صحبت نمود .

در چیت سازی

در کارخانه چیت سازی تهران بعداز ظهر روز پنجشنبه مراسم دعا باحضور کلیه کارگران وکار- مندان انجام گردید .

والاحضرت شاهپور غلامرضا وآقایان دکتراقبال نخست‌وزیر وبانو، سردار فاخرحکمت رئیس مجلس شورایملی وتیمسار سپهبد وثوق درضیافت وزیرجنك درباشگاه افسران

رئیس شهربانی درکنفرانس ماهانه پلیس‌گفت:

بکارکنان شهربانی کمکهای‌مؤثری‌میشود

ساعت ۹ صبح امروز کنفرانس ماهانه پلیس با حضور تیمسار سپهبد علوی مقدم رئیس شهربانی کل‌ومعاونین و روسای ادارات و کلانتری های تهران در تالار نمایش فیلم تشکیل یافت ، در این جلسه تیمسارسپهبد علوی مقدم درباره وظایف دقیق‌روسای کلانتری ها و افسران مربوطه‌در مورد تامین رفاه و آسایش اهالی بخش ها و مبارزه با سارقین و تبهکاران و جلوگیری از سرقت و همچنین تامین نظم عبور و مرور در شهر و همکاری و معاضدت کلیه ادارات شهربانی‌در مورد تامین آسایش اهالی تهران و انجام سریع و دقیق مراجعات مردم شرح مبسوطی ایراد کرد .

در این باره دستور هائی بکلانتر ها داد ، در پایان اظهارات خود رئیس شهربانی کل باین نکته اشاره کرد که در اجرای اوامر شاهنشاه از طرف دولت توجه مخصوصی به رفع نیازمندی های افسران‌و کارمندان و پاسبان های شهربانی بعمل آمد ،برای پاسبانان دولت جیره ای بر آورد شده که کمك موثری بحال خانواده آنان می باشد و امید کامل میرود که‌در سال آتیه کمکهای موثر تری بکلیه کارکنان شهربانی کل‌بشود،من‌صمیمانه تقاضا دارم همه آقایان‌در اجرای‌وظایف قانونی ووجدانی خود دقیق و کوشا و خدمتگزار صمیمی و فداکار شاهنشاه و اهالی کشور باشند .

جنگل مرزن‌آباد آتش گرفت

تاکنون دهها هکتار ازجنگل طعمه حریق شده وآتش‌سوزی هنوزادامه دارد

خبرنگارما درمرزن آباد گزارش میدهد ازدوروز قبل باشروع طوفان شدیدی درمرزن‌آباد جنگلهای پنجك ، دلکو و کنجال واقع‌در حوالی مرزن آباد طعمهٔ حریق گردیده و تاکنون فعالیت برای خاموش کردن آتش به‌نتیجه‌نرسیده است بااطلاع از وقوع حریق جنگلدار از پادگان نظامی این منطقه تقاضای کمك کرد وبلافاصله دوگروهان سرباز بسرپرستی‌آقایان سروان حشمتی و ستوان‌پرورش باوسائل لازم بمحل حریق حرکت کردند وباکمك مامورین جنگل و ژاندارمری مشغول اطفای حریق گردیدند .فعالیت برای خاموش کردن جنگل تاکنون بجائی نرسیده و فعلا سه‌دستگاه کوره ذغال و چندین خروار چوب بامساحت‌زیادی از جنگل طعمه حریق گردیده‌است خبرنگارما اضافه میکند که هنوز مامورین جنگل وسربازان مشغول خاموش کردن آتش این قسمت‌از جنگل بودند که‌اطلاع‌داده شد در چهار منطقه وندردره ، کنارنور ، تبارکوه و آغوردارین ،نیز جنگل آتش گرفته و بیم آن‌میرود که سرتاسر جنگلهای منطقه کلاردشت ومرزن آباد درمیان آتش ازمیان برود. بلافاصله یك گروهان‌سرباز بفرماندهی ستوان احیانی بمحل عزیمت کردند و باکمك مامورین جنگل واهالی محل شروع باطفای حریق نمودند تاکنون براثر این آتش سوزیها دهها هکتار جنگل ازمیان رفته و فعالیت برای خاموش کردن آتش بجائی نرسیده‌است از صبح امروز سرتاسر جنگل را مغلیظی پوشانیده و بارندگی نیز شروع شده‌است امیدمیرود براثر بارندگی این آتش سوزی مدهش پایان یابد .

مذاکرات کراچی

بقیه از صفحه اول

شاهنشاه تقدیم دارد.

سفیر جدیدپاکستان- حامل یك پیام دوستی ازجانب مارشال ایوب خان رئیس جمهوری پاکستان است که‌باعلیحضرت همایونی تقدیم‌خواهد کرد.

کراچی- ۵فوریه- آسوشیتدپرس احتمال میرودوقتی که‌اعضای‌پیمان‌سنتو درسومین هفته ازماه جاری در پاکستان ملاقات می‌کنند مذاکراتی راجع‌باوضاع منطقه‌ای پیمان مزبور بعمل آورند.

روز جمعه اعلام شدکه شاه ایران وجلال‌بایار رئیس جمهور ترکیه قرار است بنابدعوت رئیس جمهور پاکستان دربیستم فوریه درکراچی باهم ملاقات کنند.

اظهارات ایوبخان

رادیو کراچی (برنامه فارسی) ـ دیشب مارشال محمدایوب خان رئیس جمهوری اظهار داشتند که درموقع‌بازدید شاهنشاه ایران و جلال‌بایار ازپاکستان پیرامون‌مسائل مورد علاقه بین سران سه‌کشور گفتگو وتبادل نظرخواهد شد، معظم‌له‌مراتب‌مذکورراضمن مصاحبه بامخبرین جراید درفرودگاه کراچی اعلام داشت.

رئیس جمهور پاکستان این خبر راکه امپراطور ژاپن رادعوت کرده کەبەپاکستان مسافرت نمایندتائید کـرد اماتاریخ قطعی مسافرت‌هنوز معین نشده است.

چهارمحصل

بقیه از صفحه اول

چهار نفر محصل از طرف سازمان کوهنوردی باشگاه‌تاج اعزام گردیده است .

اقدامات دبیرستان

آقای اقوامی مدیر دبیرستان ادیب امروز اطلاع داد که‌مفقود شدن چهار نفر از دانش آموزان دبیرستان ادیب ناراحتی شدیدی بین محصلین ایجاد نموده است

بدون اطلاع بوده

بقراریکه خبرنگار ما گزارش میدهد عزیمت این چهار نفر بدون اطلاع اولیاء دبیرستان و مسئولین ورزش بوده‌است .

بااینحال از طرف دبیرستان مراتب بمسئولین امر گزارش‌داده شد و از سازمان های ورزشی‌نیز برای پیدا کردن محصلین استمداد گردید ضمنا چهار نفر از دانش آموزان دبیرستان ادیب که از کوهنوردان با سابقه می باشند بنام آقایان امینیان ، قاسملو ، بله‌و ژبان منش با تجهیزات کامل برای پیدا کردن مفقود شدگان‌بقله توچال عزیمت کردند .

با نهایت تاسف فوت مرحومه **بانو فاطمه میر حمزهٔ‌مقدم** را که درشب جمعه پانزدهم بهمنماه برحمت ایزدی پیوسته است باطلاع اقوام و دوستان میرساند مجلس ترحیم‌مردانه و زنانه در روز دو شنبه هیجدهم بهمن ماه از ساعت ۳ الی ۶ بعد از ظهر در منزل آنمرحومه واقع در خیابان شمیران ابتدای بی سیم ـخیابان تکش ـ کوچه نقدی منزل مهندس میر حمزهٔ مقدم بر گذار خواهد بود .

مهندس میر حمزهٔ مقدم ـ آقا بالا مختار زاده ـ علی مختار زاده ـبیبا مختار زاده ـ زهرا پور اسحق قزوینی ـ سروان جهانگیر مقدادی ـلیلی مقدادی ـ حسنعلی قانونی- محمد پهند ـ کاظم نصیرائی ـغلامحسین تاجران ـخدیجه مختار زاده ـ ابراهیم پور اسحق قزوینی

آ ـ۳۲۷۳۱ ۱ـ۲

بعموم بازماندگان آنمرحومه مصیبت‌وارده را تسلیت‌میدهیم

یاد بود

چون روز یکشنبه ۱۷بهمن ماه ۳۸ مصادف با شب هفت مرحوم **حاجی غلامحسین آقا ابو حسین** می‌باشد علیهذا بدین وسیله باطلاع عموم خویشاوندان و دوستان محترم میرساند که مجلس تذکری ازساعت ۲ ونیم بعد از ظهر بر سر مزار آنمرحوم در قم منعقد میباشد .

خانواده ابو حسین آ ـ۳۲۶۸۷

خاندان زند و خانواده های وابسته با نهایت تاسف در گذشت شادروان **بانو فاطمه زند** والده خانمهای‌ادبیه شیخ ـزهرا زندی ـ خجسته اورندی و آقای تقی زندبزرك خانواده را باطلاع دوستان و آشنایان میرساند طبق‌وصیت آنمرحومه مجلس ترحیم منعقد نخواهد شد و هزینه آن صرف امور خیریه میگردد .ضمنا چنانچه دوستان و آشنایان گرامی مایل بابراز لطف و تسلیت باشندبازماندگان عصر دوشنبه هیجدهم بهمن ماه برای پذیرائی‌از خانمها و عصر سه شنبه نوزدهم بهمن ماه ۱۳۳۸ از ساعت ۳ تا هفت بعد از ظهر بزیارت خانمها وآقایان محترم مفتخر خواهندبود

نشانی :خیابان آریا ـ خیابان جیحون جنب کلانتری ۱۸باغ مهندس شیخ آ ـ۳۲۷۰۹ ۱ـ۲

بخانواده محترم زند و عموم بازماندگان آنمرحومـه مصیبت وارده را تسلیت میدهیم .

بدینوسیله باطلاع فامیل و دوستان میرساند مراسم شب هفت مرحوم **احمد قادری تفرشی** روز یکشنبه ۱۷ بهمن از ساعت ۳ تا ۵بعد از ظهر در امامزاده عبداله (آرامگاه پدر) منعقد خواهد بود .

غلامرضا قادری تفرشی- سروان مهندس علی اکبر قادری تفرشی آ ـ۳۲۶۹۵

آگهی‌های تسلیت

خانم وهاب زاده

مصیبت وارده را بشما تسلیت عرض کرده و شریك غم شما هستیم .

از طرف کلیه آموزگاران دبستان وکودکستان عصردانش

مصیبت وارده بخاندان ابوحسین را بعموم اعضاء هیئت محترم آذربایجانیهای مقیم مرکز مخصوصاجنابان آقای حاج آقا بزرك ـحاج محمود آقا ـعیسی خان و محمد آقا ابوحسین تسلیت عرض نموده بقاء عمر و سعادت آنانرا از درگاه ایزد متعال خواهانیم .

هیئت سقاهای ابوالفضل کاشانیان مقیم مرکز

جناب آقای دکتر مصطفی اورندی

کارمندان اداره دامپزشکی استان تهران با کمال تاسف مصیبت وارده را به جنابعالی و خانواده محترمتان تسلیت عرض مینمایند .

از طرف‌کارمندان اداره دامپزشکی استان‌تهران‌ـدکترمنتظمی

مصیبت وارده بخانواده محترم مشیری را بعموم بازماندگان بویژه جناب آقای دکتر محمود ضیائی و خانم محترمشان تسلیت و بقای عمر بازماندگان را رجاداریم

عالیه قیصر ـهوشنك برهانیان ـ دکتر خسروبرهانیان

جناب آقای احمد عراقی هیئت مدیره شرکت‌تعاونی دستبافان کوهپایه و شرکاء

با نهایت تالم و تاسف فوت شادروان پدر بزرگوارتان را تسلیت عرض نموده بقای عمر و عزت آن خاندان گرام را از خداوند متعال مسئلت میدارد .

اصفهان از طرف کلیه صاحبان سهام تجلی

جناب آقای دکتر مصطفی اورندی

مصیبت وارده را بخانواده زند و مخصوصا جنابعالی و بانو تسلیت عرض میکنیم

مهندس فقهی ـ مهندس زوباغیان ـمهندس فامیلی ـ مهندس مهاجر ـ مهندس پور خلیل ـمهندس بهبین آئین- نور ـمنوچهر اردلان ـابراهیم وحیدی ـمنصور طوبی ـ محمد علی نسترن آ ـ۳۲۷۹۱

سرکار خانم هما مشیری

کارمندان پرورشگاه شماره ۵ بنیاد پهلوی مصیبت وارده را به آن خاندان جلیل تسلیت عرض مینمایند .

مدیر پرورشگاه شماره ۵ دوشیزه فریده سلیمی

جناب‌آقای‌دکترحسن خیام‌وبانو مشکوة حضرتی

ما را شریك اندوه خود بدانید

تقی بهارمست ـیداله علی اکبری ـ پروانه بهارمست روزگر آ ـ۳۲۷۹۷

با نهایت تاسف درگذشت دائی بزرگوارم محمد جعفر ملك را به فرزندان ارجمند و بستگان آنمرحوم تسلیت عرض مینمایم .

بهشهر ـعبدالعلی متقی

جناب سرهنك به آفرید

در کمال تاسف مصیبت وارده را به آن دوست عزیز صمیمانه تسلیت عرض مینمائیم .

سرهنك ستاد اشرفی ـسرهنك ستاد سلحشور ـ سرهنك ستاد شهریاری آ ـ۳۲۶۹۷

مصیبت وارده را بدوست ارجمند آقای محسن‌مشیری تسلیت عرض مینمائیم .

از طرف اداره قرار داد های بنگاه مهندسی سازمان‌برنامه

حمید قنبری ـ محمد گرگانی آ ـ۳۲۷۸۵

سرکار سروان مهندس قادری

بدینوسیله مصیبت وارده بسرکار و خانواده محترم را از طرف خود و کلیه افسران و دانشجویان و افراد دانشگاه نظامی تسلیت گفته بقاء و سلامتی آن خاندان محترم را از درگاه خداوند متعال مسئلت مینمائیم .

از طرف فرمانده دانشگاه نظامی ـ سرتیپ امین زاده

حادثه جانگداز و مرك نابهنگام جوان ناکام‌مهندس‌جلال سلطانی را بخانواده های جلیل و محترم سلطانی ـتابنده‌ـ آزاده تسلیت عرض نموده از پیشگاه ایزد منان برای بازماندگان محترم صبر جمیل خواستاریم

خانواده نبویان آ ـ۳۲۷۷۷

شهادت جوان ناکام مهندس جلال سلطانی را بخانواده محترم سلطانی بویژه بجناب آقای مهندس سلطانی مدیر کل محترم راه شوسه تسلیت میگوئیم .

کارمندان اداره ترافیك‌و برنامه آ ـ۳۲۷۷۹

استاد معظم‌حضرت‌آقای دکتر خانلری

با کمال تاسف و تاثر مصیبت وارده را به آنجناب و خاندان جلیل تسلیت عرض نموده و بقای عمر و سلامتی استاد معظم و خانواده محترم را از درگاه حضرت حق خواستاریم . **دانشجویان سال‌دوم رشته ادبیات فارسی**

با کمال تاسف و تاثر مصیبت وارده را بحضور فامیل ارجمند بخصوص جناب آقای علی محمد انصاری تسلیت و بقاء عمر و عزت آن خانواده محترم را از درگاه ایزد متعال خواستاریم .

از طرف کارکنان ماشین آلات وزارت راه ـ کوچاریان- دلیر آذر آ ـ۳۲۷۷۱

با کمال تاثر و تاسف مصیبت جانگداز وارده را به حضور فامیل ارجمند بخصوص جناب آقای مهندس سلطانی تسلیت عرض بقاء عمرو عزت آن خانواده ارجمند را از درگاه خداوند متعال خواستاریم .

از طرف کلیه کارکنان ماشین آلات وزارت راه کوچاریان- دلیرآذر آ ـ۳۲۷۷۳

سامیه جمال بتهران آمد

سامیه جمال پانزده روز درتهران میماند ومیخواهد زیبائیهای ایران را درك کند

ساعت یك وچهل و پنج‌دقیقه‌صبح امروز سامیه جمال رقاصه و هنر پیشه مشهور مصری که تاکنون درفیلم های بیشماری بازی کرده‌است باهواپیما بتهران وارد شد باوجود آنکه سامیه جمال یك روزدیرتر از تاریخ مقرر بتهران‌رسیدمع‌الوصف در فرودگاه عده بیشماری از او واستقبال کردند .

یکروزدیرتر

طبق تلگرافی که بتهران شخصا مخابره‌نموده‌بودسامیه‌جمال‌تاریخ‌ورود خودرا بتهران‌شب جمعه اطلاع‌داده بود. ازساعت یازده شب جمعه عده‌ای از هنرپیشگان ایرانی‌منجمله بانوشمس و تعدادی ازدوستداران هنر پیشه مصری باچندین دسته گل درفرودگاه مهرآباد گردآمده بودند .ولی پس‌از یکساعت به استقبال‌کنندگان خبر رسید که ورود سامیه جمال بتعویق افتاده است ودرنتیجه این اشخاص‌بشهر مراجعت نمودند .

امروز صبح عده زیادی که‌ازورود سامیه جمال مطلع شده بودند منجمله‌دوتن‌مهمانداروبکی‌ازکارمندان تلویزیون ایران درفرودگاه حاضر شدند .

ساعت نیم بعداز نیمه‌شب‌برای‌اینکه استقبال‌کنندگان ازورود اواطمینان حاصل نمایند توسط برج‌فرودگاه باهواپیما تماس گرفته شد وجواب داده شد که سامیه جمال دربین مسافرین می‌باشد .

ساعت یك وچهل وپنج دقیقه‌بعد از نیمه‌شب هواپیما روی باندفرودگاه بزمین نشست .سامیه جمال‌سومین مسافری بود که‌از هواپیما پیاده شد یکی‌از استقبال کنندگان در این‌هنگام دسته گل زیبائی‌بگردن اوآویزان کرد. هنرپیشه مصری پالتوی تیره رنگی که یقه آن‌پوست خز سفید بود بتن و یك کیف‌چهار گوش ازپوست تمساح بدست‌داشت و بسیار خسته بنظر میرسید .دراین هنگام عده‌ای ازکارمندان فرودگاه نیز که‌از ورود او مطلع شده بودند بجمع استقبال‌کنندگان پیوستند بطوریکه هنرپیشه مصری بسختی توانست خودرا ازمیان آن جمع پس‌از ربع ساعت ودادن چندین امضاء خلاص نماید و بسالن‌گمرك وارد شود .

درسالن فرودگاه خبرنگار ما توانست یك مصاحبه نیم ساعته با سامیه جمال انجام دهد.

عاشق پیشه دائمی

هنرپیشه مصری که علیرغم‌خستگی سفر خندان وشاداب بنظرمیرسید درسالن گمرك پالتوی خودرا ازتن درآورد وتاج گل رااز گردن‌بیرون آورد وروی میز نهاد وپس‌ازاینکه روی مبل سالن نشست وسیگاری آتش زد اظهار داشت «حالا هرچه میخواهید بپرسید.»

راجع به‌سفر خودبایران سامیه جمال اظهار داشت من دوهفته در تهران میمانم

هنرپیشه مصری سپس افزود این دومین باراست بایران سفر مینمایم سفر اول چندسال‌قبل وبسیار کوتاه بود ونتوانستم ازجاهای دیدنی‌شهر تهران دیدن نمایم این‌بار اطمینان دارم تمام زیبائیهای این شهررا خواهم دید.

راجع‌بزندگانی خصوصی خود، هنرپیشه مصری اظهار داشت من یك‌بار بیشترازدواج نکرده‌ام وبقدری ازاین ازدواج خاطره تلخ‌دارم که حاضر نیستم مجددا شوهر کنم ازدواج من شانزده ماه طول کشید وشوهرم یك مرد ثروتمندامریکائی بود البته همانطوریکه یك مثل معروف میگوید ثروت خوشبختی نمی‌آورد وبهمین علت این ازدواج بسیار زودگذر بود البته مردم‌عشاق بیشماری منجمله فاروق سلطان‌سابق مصررا بمن نسبت میدهند ولی اکثراین حرفها شایعه‌ای بیش‌نیست درزندگی چندین بار عاشق‌شده‌ام ولی هیچگاه از ترس شکست در زندگی‌زناشوئی تن بازدواج مجدد ندادم، بهمین علت عده زیادی مرازن خونسرد وبی‌احساساتی می دانند درصورتیکه من یك زن‌عاشق پیشه هستم واگر از شکست در زندگی‌زناشوئی نمیترسیدم حتما مجددا ازدواج میکردم. در هرحال اگر یکبار دیگر ازدواج کنم بدون شك همسر اروپائی یاامریکائی نخواهم گرفت وبایك مرد شرقی که‌مرا بهترمیتواند درك نمایدازدواج خواهم کرد.

تاظهر خواهید

ساعت دو ونیم بعداز نیمه شب سامیه جمال از فرودگاه مهرآباد عازم شهر شد .

سامیه جمال که از سفر بسیار خسته شده بود امروز تا مقارن ظهر استراحت نمود و ساعت دو بعداز ظهر پس‌از صرف غذا بگردش در شهر پرداخت

سامیه جمال در فرودگاه

شماره اول سال پنجم
نشریه ایدئولوژیك

عبرت

راهنمای نسل جوان درعلم وفلسفه
وتحلیلی ازمارکسیسم
منتشر شد

عبرت رابخوانید ودرپرتو تحلیل صحیح ومنطقی حوادث جهان راه آینده رابیابید. آ_۳۲۷۸۷ ۱_۲

آگهی تنزل نرخ زغال

شهرداری تهران برای آسایش ورفاه عمومی نرخ ذغال راازاین تاریخ‌از خرواری ۸۵۰ ریال به ۸۰۰ریال تنزل دادهو درمحلهای زیر ذغال درهم بفروش میرساند.

۱ـمیدان ژاله‌مقابل پمپ‌بنزین
۲ـ خیابان بهبهانی مقابل کارخانه برق فیروز
۳ـ خیابان منیریه پائین‌تراز مسجد فخریه
٤ـ خیابان غارجنب بیمارستان امید
۵ـ خیابان بیست متری جوادیه
٦ـ تهران‌نو ایستگاه مسجد
۷ـ چهارراه عباسی مقابل بیمارستان شیروخورشید
۸ـ خیابان قزوین بالاتراز خیابان مخصوص
۹ـ خیابان صاحبجمع پائین‌تراز کوچه پرورشگاه

آ_٤۰۹۳٤ شهردار تهران

ورود

آقای فضلی‌سرپرست کل‌محصلین در اروپا امروزباهواپیمای ایرفرانس از پاریس وارد تهران شد .

* آقای دکتر محمد شاهکار نماینده مجلس شورای ملی از رم .
* آقای مسعود هدایت معاون وزارت دادگستری از رم .
● آقای عبدالامیر رشیدی حائری وزیر مختار ایران درلبنستان ازورشو.
● آقای نصرت‌الله حاج عظیمی مدیر کل تربیت بدنی از رم .
● آقای مهندس کیقباد ظفرازلندن
* آقای عباس رفعت‌جاه کارمندوزارت خارجه از سوئد .
* آقای ریرت‌گالو سفیر کبیرفیلیپین در ایتالیا برای دو روز توقف‌درایران.
● آقای جود مادلکادو سفیر کبیر فیلیپین در واتیکان باتفاق‌همسرش
● آقای سامی جودا وزیر سابق ارتباطات هاشمی اردن از هنك کنك.
* آقای دکتر عزیز رفیعی رئیس کل موسسه رازی از فیلسن.

خروج

آقای محمد علی خلیلی رئیس‌اداره کمرك مهر آباد بهبلند .
● آقای غلامحسین شکیبائی رئیس کمرك بندر پهلوی بلندن .
* آقای سرهنك مهندس عباس‌تاژو جروان محمد پایور برای طی دوره تخصصی به آمریکا
* آقای ذبیح‌الله ملك پور به بیروت
● آقای اسدالله بوستانی بشیراز

دیشب در تهران‌نو

راننده‌ای‌بضرب گلوله سه‌ناشناس بقتل رسید

اهالی تهران‌نو میگویند این سه ناشناس قصد سرقت داشتند

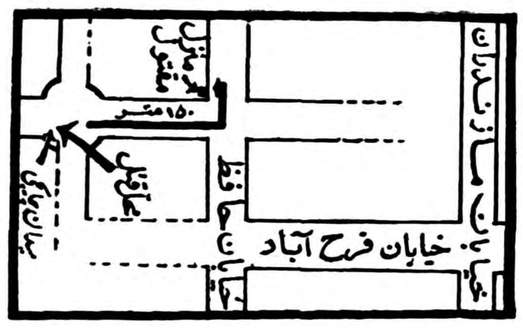

کروکی محل حادثه و منزل راننده مقتول

(اسداله عابدینی مقتول)

ساعت ۹بعدازظهر دیروز سه‌نفر ناشناس راننده۲۵ساله‌ای رادرتهران نوبضرب گلوله‌ازپای در آورده و متواری شدند.

فرمانده هنك یك ژاندارمری مرکز درباره این حادثه به‌خبرنگار ماگفت: ساعت هشت‌ونیم بعدازظهر دیروز اسداله عابدینی فرزندنعمت‌اله ۲۵ساله ومصطفی قره‌خانی فرزند محمدعلی ۳۰ساله که‌هردو راننده هستند هنگامیکه از شهر به‌خانه خود واقع‌درخیابان حافظ تهران‌نو مراجعت میکردند درفاصله یکصدو پنجاه متری خانه اسداله ،چشمشان به سه‌نفر که‌درکنار جوی آب چهارراه چایچی نشسته ودر کنارشان بسته‌ای روی زمین قرار داشته می افتد .اسداله ورفیقش از آن‌سه‌نفر میپرسند که چرا درآنجا نشسته‌اند واین بسته رااز کجا آورده‌اند و بالاخره بین آنها نزاعی‌درگرفت و یکی‌از آن سه‌نفر بااسلحه کمری چندتیر هوائی شلیك کرده وسپس بایك گلوله اسداله رامجروح کرد واسداله قبل‌ازرسیدن به‌بیمارستان سینا درگذشت.

متواری شدند

براثرصدای گلوله‌ها مامورین ژاندارمری درمحل حاضر شده‌به تعقیب این سه‌ناشناس پرداختندولی آنها بااستفاده از تاریکی شب‌فرار کردند وژاندارمها موفق‌بدستگیری آنها نشدند فقط یك بوکه فشنك پیدا کرده ودرباز گشت نیز به شخصی که‌دربیابانهای فرح‌آباد سرگردان بود برخورده واورا نیز دستگیر کرده‌اند.

مامورین اکنون درصدد دستگیری ضاربین هستند.

محل حادثه

خبرنگار ماکه از محل حادثه بازدید کرده گزارش داده است محل حادثه تقریبا در انتهای‌فرح‌آباد واقع‌است. درمحل حادثه‌خانه های مسکونی پراکنده‌ای وجوددارد خانه مقتول یك‌منزل دوطبقه تازه‌ساز است که اسداله باهمسر وخواهرو بچه‌اش‌درآن زندگی میکرده‌است اسداله راننده تاکسی بود اتومبیلش رابه‌تازگی فروخته وقصد خرید اتومبیل دیگری راداشته است.

خواهر مقتول چه‌میگوید

خواهر مقتول ویکی ازهمسایگان اومیگفتند ماهنوز شام نخورده‌بودیم که‌ناگهان صدای شلیك چندگلوله راشنیدیم .وقتی از خانه خارج‌شدیم درفاصله صدوپنجاه متری خانه جنازه اسداله رادیدیم که درکنار اوبسته‌ای روی زمین افتاده بود.

آقای سرگرد نصرت اله میرو افسر ارتش ،شخصی که‌اسداله را با اتومبیل‌خودببیمارستان برده‌بخبرنگار ما اظهار داشت نزدیك ساعت ۹و نیم بود که برای رساندن برادرم با اتومبیل وارد خیابان حافظ‌شدیم. در انتهای مسیر اتوبوس شنیدم که در فلکه چایچی قتلی رویداده وسارقین شخصی را با گلوله زده‌اند . بااتومبیل بمحل حادثه رفتم و دیدم مردی‌که خون از شکمش جاری بود روی‌زمین افتاده و ژاندارمی نیز کنار بسته‌ای ایستاده‌است من همانطور که بچه‌هابم نیز در اتومبیل بودند مجروح را سوار کرده ابتدا بدرمانگاه نارمك مردم وچون آنجا راه ندادند روانه‌بیمارستان سینا شدم . وقتی‌پزشکان بیمارستان مجروح را معاینه کردند گفتند مرده است .

در تعقیب سارقین

عوض‌قدیمی‌رفتگر شهرداری تهران‌نو میگفت ساعت ۹ بود که بمنزل آمدم و ناگهان‌صدای گلوله شنیدم‌از منزل بیرون آمدم و یك سیاهی را دیدم باسرعت او را دنبال کردم این سیاهی مرد قویهیکلی بود. دراین موقع دو نفر دیگر نیز بکمك من آمدند ولی ما پس از طی مسافتی در بیابانهای فرح آباد از ترس آنکه ما را نیز هدف گلوله‌قرار دهند از تعقیب او صرفنظر کردیم و برگشتیم که‌ناگهان صدای چند گلوله بلندشد ودیدیم که ژاندارمها بطرف ما، تیر- اندازی میکنند ،ما خود را بزمین انداختیم وقتی ژاندارمها رسیدند وما خود را معرفی کردیم توانستیم‌بمنزل مراجعت کنیم .

این واقعه بین ساکنین تهران ایجاد ناراحتی کرده‌است . اغلب اظهارعقیده میکنند که عاملین حادثه‌دیشب‌سارقین بوده‌اند که بقصد سرقت ماتحوالی آمده و چون بااسداله ورفیقش روبرو شده‌اند تیراندازی کرده و اسداله راهلاك نموده‌اند .

ضمنا سکنه تهران‌نواظهار میداشتند که کادر ژاندارمری محل برای‌حفاظت منطقه وسیع تهران نو کافی‌نیست

نشانی سه‌ناشناس

مصطفی قره‌خانی رفیق اسداله که دیشب همراه وی بوده و پس از قبر اندازی فرار کرده‌است اظهار میداشت که این‌سه نفرلباس مرتبی بن‌داشتند ویکی از آنها کیفی در دست و کلاهی بسر داشت لازم بتذکر است که‌پس از واقعه مانك صادرات و معادن‌تهران نو این دومین حادثه‌ای از این قبیل است که در تهران نو روی داده‌است.

حوادث و وقایع

پر حادثه ترین روزهای ماه

★ ٦ نفر دراثر حوادث اتومبیل مقتول وده نفر مجروح‌شدند
★ دریك نزاع پنجاه نفری یك نفر هلاك شد و۱۱ نفر زخمی شدند
★ شش نفر درنتیجه حوادث غیرمترقبه فوت شدند

چهل وهشت ساعت‌گذشته پرحادثه‌ترین روزهای این ماه وماه قبل بود زیرا دراین مدت ٦ نفر در اثر تصادف بااتومبیل ویك نفر درنتیجه نزاع ویك نفر بعلت اصابت گلوله وه نفر دراثر حوادث‌دیگرمقتول وبیش از٤۰ نفر نیز مجروح شده‌اند. خبرنگاران سرویس حوادث این وقایع را جمع‌آوری کرده‌اند که درزیر ازنظر خوانندگان محترم میگذرد:

تاکسی پس ازتصادف دوم جنازه را زیرگرفت

بعد از ظهر پنجشنبه در یك تصادف اتومبیل درخیابان وحیدیه زن ٦۰ ساله‌ای بقتل رسید و چند ساعت بعد جنازه این زن زیر اتومبیل دیگری رفت و ژاندارمی نیز که مراقب محل حادثه بود بسختی مجروح شد.

در خیابان وحیدیه

در حدود ساعت هفت‌بعداز ظهر روز پنجشنبه تاکسی شماره ۳٦۹۷ برانندگی میران فرزند توماس‌که فعلا متواری میباشد در جاده تهران نو با زنی بنام ربابه فرزند علی اکبر بسختی تصادف کرد و زن مذکور در لحظات اول وقوع حادثه جان سپرد .

مامورین ژاندارمری تهران نودر صدد دستگیری راننده تاکسی‌که متواری شده بود برآمدند ضمنا ژاندارمی نیز برای حفاظت و جلوگیری از حرکت اتومبیل در محل حادثه بمراقبت گذاشته شد جنازه زن مقتول نیز در جلو تاکسی قرار داشت تا پس از اعلام بدادسراو پزشکی قانونی حرکت داده شود.

تصادف دوم

ساعت ۲ پس از نیمه شب‌اتومبیل شخصی شماره ٤۱۱۲ که باسرعت از جاده تهران نو بطرف تهران میآمدباآنکه اطراف تاکسی‌وجنازه بشکه خالی چیده شده بود با تاکسی مذکور برخورد و در نتیجه جنازه مقتول با حرکت شدیدتاکسی یك بار دیگر زیر اتومبیل رفت وژاندارم مراقب بنام علی جوشقانی نیز که در داخل تاکسی نشسته بود بسختی مجروح گردید .

ژاندارم مجروح اکنون در بیمارستان سینا تحت معالجه است .

مامورین ژاندارمری تهران نو در صدد دستگیری راننده تاکسی میباشند . راننده اتومبیل سواری که‌در حادثه‌دوم‌موجب مجروح‌شدن ژاندارم شده است همراه‌پرونده بدادسرا اعزام شد .

تصادف در جاده کرج

دیروز براثر یك تصادف اتومبیل استوار ژاندارمی بنام طاهر پور دیهیمی در جاده کرج در گذشت بموجب محتویات پرونده ای‌که در پاسگاه مهرآباد شمالی تشکیل شده است.اتومبیل سواری شماره ۲۷٦۵٤ با استوار مذکور دو روز قبل از محل خدمت سابق خود واقع در نواحی جنوب بتهران منتقل شده بود تصادف کرد . راننده اتومبیل سواری بوسیله مامورین ژاندارمری همراه پرونده بدادسرا اعزام شد .

۵۰ کارگر بجان هم افتادند

یکی ازکارگران مقتول ویازده نفر بسختی مجروح شدند

خبرنگار ما از شمیران اطلاع میدهد بعد از ظهر روز پنجشنبه بین عده‌ای در حدود پنجاه نفر از کارگرانیکه مقیم شاه آباد بودند بعلت اختلافات قبلی نزاعی روی داد ودر این نزاع یازده نفر بر اثر ضربات چوب و سنك و بیل و کلنك بسختی مجروح شدند چهار نفر که جراحاتشان شدید بودباسامی عیوض ـرسول ـبهرام ـ عسگردر بیمارستان سینابستری گردیدند ولی عیوض عظیمی بعلت خونریزی‌شدید جان سپرد .مامورین ژاندارمری شمیران پس از اطلاع بر این‌امر در محل حاضر شدند و نزاع راپایان دادند.

سه نفر از مسببین نزاع باسامی حسین و علی و حمید توسط‌مامورین دستگیر و تحویل مقامات قانونی شدند.

بستون یك حرکت میکردند

خبرنگار ما در شمیران گزارش میدهد : ساعت شش و نیم‌بعداز ظهر دیروز اتومبیلی که هنوز شماره و نام راننده آن مشخص نشده است هنگامی که از ونك عازم تهران بود در نزدیکی سه راه ونك با ٦نفر عابر که در کنار جاده بستون یك در حرکت بودند تصادف نمود و پس از آنکه هر ٦ نفر را زیر گرفت فرار کرد .

شش نفر عابر که مجروح شده بودند بوسیله مامورین پاسگاه ونك با یك اتوبوس شرکت واحد به بیمارستان سینا منتقل وبستری شدند . دربیمارستان دونفر از مجروحین که یك‌زن و یك‌مردمجهول‌الهویه بودند جان سپردند بقیه مجروحین نیز حالشان بحدی وخیم‌است که قادر بتکلم نمی باشند . فقط در این میان یکنفر از آنان بنام تاج بیگم حالش رضایتبخش می باشد .

تصادف درخیابان آرامگاه

بموجب اعلام‌بیمارستان سیناجنازه شخصی بنام حسین کمالی فرزند سیفعلی که‌براثر تصادف‌با اتومبیل در خیابان آرامگاه مجروح و در بیمارستان مزبور درگذشته بود برای معاینه به اداره پزشکی‌قانونی منتقل شد.

با بنزین سوخته بود

عصر دیروز شاگرد راننده‌ای بنام سید شکراله فرزند سید عبدالرضا که چندی قبل بر اثر سوختگی‌با بنزین در کهریزك بسختی مجروح دیروز مرد ٤۵ساله‌ای بنام‌غلامحسین شده بوددربیمارستان شفادرگذشت.بیات فرزند غلامعلی ساکن چهارصد جنازه این شاگرد راننده که در دستگاه که‌دراثر اصابت گلوله حدود ۱۸ سال داشت در پزشکی بیایش مجروح شده بود دربیمارستان قانونی مورد معاینه قرار گرفت. سینا بستری گردید .

سقوط از پله

دیروزطفل هشت‌ماهه‌ای بنام سید محمد فرزند رضا بر اثر سقوط از پله و خونریزی درگذشت.

تصادف بااتومبیل

بموجب اعلام بیمارستان فیروز آبادی جنازه شخصی بنام شعبانعلی فرزند علی که بعلت تصادف با اتومبیل مجروح و سپس درگذشته بود در پزشکی قانونی مورد معاینه قرار گرفت.

گلوله بپایش خورد

دیروز نیره صلائی ده ساله که‌در بخش ۲۵ در اثر ترکیدن چراغ پریموس بسختی مجروح شده و ببیمارستان بیمه های اجتماعی‌انتقال یافته بود درگذشت.

در۴۸ ساعت گذشته :

۱۹ نفردراثرحوادث مختلف مجروح‌شدند

در۴۸ساعت گذشته هشت نفر باسامی چراغعلی محمدی فرزند قنبر . عباس طونی فرزند علی ـصادق عباسعلی فرزند احمد .پرویز امینی فرزند کاظم . جلال‌جلالی . عشرت‌وغلام شهنازی فرزندان پولادوابراهیم بیرقی فرزند حاجی (درونك) دراثرحوادث رانندگی ودونفر باسامی هوشنك‌بهمنی فرزند راینال دراثر چاقوکشی دربخش۲.سعداله ضربعلی زاده فرزندطوفان. عباداله نصیری فرزند عباسعلی . منصور وفرج‌اله ورسول چراغعلی زاده فرزندان جعفر . عسگر عسگری فرزند سلمان عزیزفتحی زاده فرزند تیمور، بهرام‌الیاسی فرزند سفر. حسین الیاسی فرزند یونس دراثرنزاع در ازگل و عادل فرزند عبدالعلی دراثر بریدگی پیشانی دربخش ۱۲مجروح شدند.

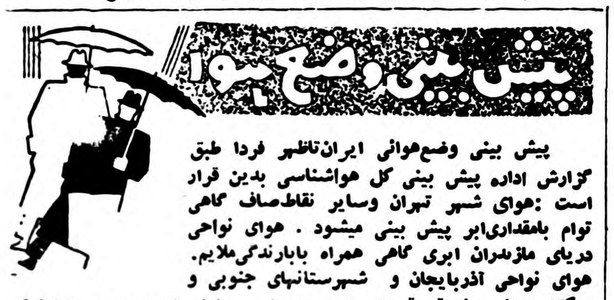

پیش بینی وضع‌هوائی ایران‌تاظهر فردا طبق گزارش اداره پیش بینی کل هواشناسی بدین قرار است :هوای شهر تهران وسایر نقاط‌صاف گاهی توام بامقداری‌ابر پیش بینی میشود . هوای نواحی دریای مازندران ابری گاهی همراه بابارندگی‌ملایم. هوای نواحی آذربایجان و شهرستانهای جنوبی و مرکزی وجنوب شرقی قسمتی ابری دربعضی ساعات ابری همراه بابارندگی پراکنده که متدرجا ازسمت غرب ازمقدارابر هاکاسته میشود .

حداکثر درجه حرارت هوای شهرتهران ۱۲درجه وحداقل آن چهار ونیم‌درجه بالای‌صفر بوده‌است .

گرمترین نقاطی که‌ایستگاه هواشناسی دارندر بیست‌و چهار ساعت گذشته شهرستانهای یزدو بندرعباس باحداکثر۳٦ درجه‌و سردترین نقاط شهر کرمانشاه باحداقل یك‌درجه سانتیگراد زیرصفر بوده‌است حداکثر میزان بارندگی در خرم‌آباد ۲۸میلیمتر باران گزارش شده است .

پرونده دوهزار برگی‌گوشت بدادگاه میرود

رقم سوء استفاده هفت میلیون تومان است وبرای شانزده نفر در ۱٤۰ صفحه کیفر خواست صادر شده‌است

امروز سخنگوی وزارت دادگستری اعلام‌کرد :دادسرای دیوانکیفر علیه اشخاص زیر ۱ـحاج‌سیدعلی اکبر میرمحمد صادقی مدیرعامل شرکت توزیع گوشت ـارباب جوادرضاعضو هیئت‌مدیره شرکت‌حاج‌محمدعلی‌اکبری رئیس حسابداری عضو هیئت مدیره شرکت ـحاج سید حسن‌میر محمد صادقی عضو هیئت مدیره شرکت ـسیداسماعیل داودیان رئیس هیئت مدیره شرکت توزیع‌گوشت ـ منوچهر فیائی‌مدیرعامل شرکت‌سهامی گوشت تهران ـمحمدشریف حکیم خسروی (شهیربه شریف صادقی) مدیر کل‌سابق خواربار شهرداری ـ یدالله گودرزی راد بازرس شرکت توزیع‌ـعلی اکبر علی آبادی بازرس شرکت توزیع‌ـ غلامعلی اسفندیاری حسابدار ومتصدی خرید شرکت ـ قربانعلی ابوالقاسمی ـحاج‌محمدحاج احمد کله‌پز (شهیربه حاج‌محمدگرجی) ـسید محمدابوئی چوبدار‌ـسیدحسین میر مالك ـ حسین لشگری کارمند حسابداری ـسیداحمد ابوئی میرزای قصابخانه باتهام ۲۲فقره اختلاس‌ـ کلاهبرداری وسوءاستفاده و تصرف غیر قانونی اموال وسرمایه شرکت خیانت درامانت جمعا در حدود ۷۰ میلیون ریال ودادن رشوه واخذرشوه کیفر خواست تنظیم وباستناد مواد ۲۷و۲۸و۴۲و۱۴۲و۱۵۲و ۱۵۷و۲۴۸و۲۴۱ قانون مجازات عمومی بارعایت مواد ۳و۲ قانون مجازات مختلسین اموال دولت وماده ۲۶ازقانون متمم قانون دیوان کیفر وماده اول قانون مجازات ارتشاء درخواست تعیین کیفرشده و پرونده بدیوان کیفر ارسال گردید.

همانطور که در شماره گذشته‌باطلاع خوانندگان محترم رسید آقای‌چرمچی دادیار پرونده گوشت پس از بیست روز مطالعه در باره متهمین این پرونده کیفرخواست صادر کرد .

پرونده گوشت در حال حاضر غیر از اوراق مربوط به قرار مجرمیت و کیفر خواست و قسمتی از مدارك‌بیش از دو هزار برك است که هر قسمت جداگانه و بطور منظم بسته بندی و جمع آوری شده‌است .

در دادسرای دیوان کیفر گفته‌میشد بزودی پرونده برای طرح دریکی از دادگاه‌های دیوان کیفر بنظر آقای سماوی رئیس کل دادگاه دیوان‌کیفر خواهد رسید و ممکن است تا اواخر این هفته از طرف نامبرده پرونده‌برای رسیدگی و صدور رای بیکی از شعب دادگاه دیوان کیفر ارجاع گردد .

بقیه خبرهای فرهنگی و ورزشی

دوچرخه سواران وارد مرحله یازدهم مسابقات شدند

امروز رادیو قاهره نتیجه‌دهمین‌مرحله مسابقات دوچرخه سواری دور مصر را اطلاع‌داد اکنون دوچرخه‌سواران کشور های شرکت کننده یازدهمین مرحله مسابقات دوچرخه‌سواری دور مصر راشروع کرده‌اند.

دردهمین مرحله مسابقات محمدبن‌سامی از سوریه مقام اول را کسب کرد. مسافت مسابقه ۱۲۰کیلومتر بود نفرات دوم و سوم از آلمان شرقی و بلغارستان شدند.

دبستان نوش‌آفرین بوزارت فرهنگ اهداء شد

ساعت ۹ صبح امروز دبستان «نوش آفرین» در قریه طرشت طی مراسمی باحضور آقایان کوثری مدیر کل فرهنگ استان تهران و تیمسار سرلشگر دادستان و نمایندگان اداره کل اوقاف افتتاح شد.

این دبستان شش کلاسه از محل درآمد موقوفه مرحومه نوش آفرین‌دجده بزرك «تیمسار سرلشگر دادستان ساخته شده است و تیمسار دادستان تولیت آنرا بعهده دارد.

مساحت این دبستان ۲۵۰۰ متر مربع و ساختمان آن دارای دو طبقه می باشد. ساختمان این دبستان از شش ماه پیش آغاز شده و چند روز قبل به پایان رسیده است وامروز نیزبه وزارت فرهنگ تحویل گردید.

تعداد دانش آموزان این دبستان به ۲۲۵ نفر میرسد که در کلاس های اول تا ششم مشغول تحصیل می باشند.

درمانگاه و دبستان دخترانه

ریاست دبستان با آقای رضا اعتمادی می باشد و ۸ آموزگار در آن‌تدریس می نمایند. در پایان مراسم افتتاح مدرسه و تحویل آن‌بوزارت فرهنگ‌تیمسار سرلشگر دادستان بخبرنگار ما گفت: من خیلی خوشوقتم که توانستم این دبستان را بنا کنم و امروز تحویل وزارت فرهنگ نمایم. علاوه براین‌ساختمان در آذربایجان نیز دبستانی بنام مهدوی تاسیس کرده ام و در نظر دارم درآتیه نزدیکی با کمك اداره اوقاف یك درمانگاه و یك دبستان دخترانه نیز در این قریه بنا کنم.

کنفرانس بهداشت روانی درتالار دبیرستان البرز

بیماری روحی دلیل جنون نیست

عصرروز پنجشنبه گذشته سومین جلسه کنفرانس بهداشتی جمعیت بهداشت روانی درمحل تالار دبیرستان البرز تشکیل گردید. دراین جلسه که‌جمع کثیری از اساتید، پزشکان وفرهنگیان وطبقات مختلف مردم حضور داشتند ابتدا آقای دکترچهرازی استاد کرسی بیماریهای روانی سخنرانی درباره «سلامت‌فکر» ایراد نمود آقای دکتر چهرازی‌در این سخنرانی که قریب یکساعت بطول انجامید دراطراف مسائل‌مختلف روانی سخن‌گفت تاوی اظهارداشت «سلامت‌فکر» مترادف به‌بیماری روحی نیست ازکلمه سلامت فکرنباید استنباط بیماری روحی نمود وازشنیدن آن شایسته نیست که منظره جنون مجسم گردد.

پس‌از این سخنرانی پیش‌پرده عاشق‌ومعشوق نوشته آقای‌مطیع‌الدوله حجازی بوسیله دونفر ازهنرمندان نمایش داده‌شد. درپایان یك حلقه فیلم درباره علت انحراف روانی کودکان بمعرض نمایش گذارده‌شد.

سخنرانی مشاور بهداشت روانی سازمان‌بهداشت‌جهانی

ساعت ٦ بعد از ظهر روز دوشنبه (پس فردا) آقای (دکتر بش) مشاور بهداشت روانی سازمان جهانی‌بهداشت سخنرانی درباره بهداشت روانی در تالار شیرو خورشید سرخ ایرادخواهد کرد.

آقای دکتر بش هفته قبل بتهران وارد شد وی مدت دو سال در ایران اقامت خواهد داشت.

لوازم یدکی و سوزن دامپزشکی
شرکت شهلا - ناصر خیرو

مجالس دعا وشکرگزاری برای سلامتی شاهنشاه

****

بمناسبت تصادف روز جمعه با۱۵ بهمن مجلس دعا درمحل کارخانه ریسباف قم تشکیل گردید. وجوه شهر وروسای ادارات و آقای شهردار قم و آقای حسینی رئیس اداره کارو کلیه افسران ودرجه‌داران شهربانی قم ومحترمین شهر باحضور کلیه کارگران و کارکنان کارخانه که جمعیت کثیری را تشکیل میداد درمجلس مزبور شرکت نموده بودند. ابتدا آقای مرتضی قیصریه رئیس هیئت مدیره ومدیرعامل شرکت سهامی ریسباف قم ضمن اظهار خیرمقدم این موفقیت بزرك وموهبت عظمی را که خداوند متعال دریك همجوروزی نصیب ملت ایران نموده بزرگترین عید ملی دانسته بعموم حاضرین ضمن تبریك و تهنیت برای بقای عمر و سلطنت شاهنشاه محبوب دعا نمودند.

سپس آقای اجلال‌شاعر خوش قریحه ابیاتی قرائت نمود. آنگاه آقای محسن اشراقی واعظ دانشمند رشته سخن را بدست گرفته‌بیانات موثری‌ایراد ودعای دسته جمعی شروع و تمام کارگران و حاضرین برای سلامتی شاهنشاه دعاکردند.

بمناسبت رفع خطراز جان شاهنشاه محبوب ایران درروز ۱۵بهمن ازساعت ۸ صبح از طرف اعضاء انجمن شهر و شهرداری وزامین باحضور عموم اهالی شاهدوست مجلس دعا وشکر گزاری درمسجد میرزها تشکیل و بسلامت ذات اقدس شاهانه مراسم دعا برگزارگردید دراین مراسم آقایان روحانیون و بخشدار و کلیه روسای دوایر دولتی وماموربن انتظامی شرکت داشتند افتخار پذیرائی از عموم شرکت کنندگان که‌متجاوز از یکصد وپنجاه هزار نفر بود وسیله اعضای انجمن وشهردار بعمل آمد

رئیس انجمن شهرورامین- سیدجواد حسینی- شهردار ورامین عباسعلی‌ممیزی

گزارش وزیر!

بقیه ازصفحه ۲

باعناصر خدانشناس صورت خواهد گرفت.

منظورما هم تکمیل این بحث بود که بگوئیم‌در برابر تقلب وبی وجدانی عده‌ای بی همه چیز، کسبه واصناف شریف و محترمی هم هستند که از روی وجدان و شرف کار میکنند، مردمانی هم‌یافت‌میشوند که‌سرمایه‌های خود را در راه بهبود آذوقه مردم صرف کرده نهضتی دراین راه بوجود آورده‌اند، مغازه های‌بزرك‌و آبرومندی تاسیس شده، کارخانه‌های اغذیه سازی بطرز جالب توجه و روی‌اصول صحی دایر گردیده که اینها را هم مالازم میدانستیم به‌بیانات خیرخواهانه وبیغرضانه آقای دکتر راجی اضافه نمائیم تا جای گله و شکایت برای مردم با خدا و نجیب و کسبه درستکار باقی نماند و کسانی که جهت‌بهبود خواربار مردم فعالیت میکنند و کارخانه های مختلف بوجود می‌آورند و متاع خودرا در ظروف در بسته می‌ریزند دلسرد و مایوس نشوند.

البته منظور ما این نیست که این گونه آذوقه عمومی که بسته بندی یا در قوطی و جعبه قرار میگیرند از زیر نظر ماموران بهداشت خارج‌باشد وکارگاههای آن کنترول نشود، هرگز! بلکه دائره فعالیت و بررسی های دقیق بهداشتی برروی همه احتیاجات و خواربار عمومی اعم از آنچه در ملاء عام صورت میگیرد یا در زیر زمین ها و مخفی از انظار ماموران دولت آلوده میشود باید برقرار باشد تامردم با خیال راحت و فکر آرام و اطمینان بدستگاه بهداشت مملکتی که نظارت بر کلیه امور صحی دارد زندگی کنند و سلامتی خودرا حفظ نمایند.

امیدواریم آقای دکتر راجی ازاین انتقاد ما رنجیده خاطر نشوند، چه اطمینان داریم که قصد ایشان هم عمومیت دادن موضوع و ایجادوحشت ونگرانی برای عموم مردم نبوده‌است، بلکه برای پیشرفت نظر اصلاحی‌خود وتوسعه دایرهٔ فعالیت سازمان نظارت بهداشتی‌و تکمیل قدرت قانونی تا چوبه‌دار تابلوی تقلبات‌را پشت‌تریبون مجلس کشیدند، که حقاهم باید سخت ترین مجازات نسبت باین جنایتکاران رواشود.

این خود از دقت و علاقمندی خاص دکترراجی حکایت می‌کند که هرکاری بایشان سپرده میشود میخواهندخوب انجام گیرد، چنانچه در دورهٔ تصدی خویش در وزارت بهداری صمیمیت وعلاقهٔ خود را در توسعه و تکمیل بهداشت عمومی، در حدود امکانات بخوبی نشان داده، قدمهای مؤثر و مفیدی برداشته‌اند و آثار زحمات وخدمات دکتر راجی‌در بیشترشهرستان های دور و نزدیك کشور که همه‌جا را زیر پا گذارده‌اند تجلی میکند.

آگهی های تسلیت

سرکار سروان قادری

در گذشت بهشتی روان آقای قادری موجب نهایت تاثر من و همقطاران شما است و بدینوسیله از طرف سازمان هنك گارد شاهنشاهی به آن همقطارعزیزصمیمانه تسلیت میگویم.

فرمانده هنك زرهی گارد شاهنشاهی - سرهنك شقاقی

مصیبت وارده را بخانواده محترم قادری بخصوص به سرکار سروان قادری تسلیت عرض مینمائیم

آ-۳۲۷۳۳ **باقر صادقی - ابراهیم صادقی-اسمعیل‌صادقی**

جناب آقای مهندس سلطانی

باقلبی مملو از تأثر و تالم مصیبت وارده در گذشت نابهنگام جوان ناکام شادروان مهندس جلال سلطانی را بخانواده محترم بویژه آنجناب تسلیت عرض مینمایم.

آ-۳۲٦۷۱ **مهندس‌رسول‌مصطفوی**

همکار محترم خانم خدیجه عبائیان

کارمندان و دبیران دبیرستان قوام مصیبت وارده را به آن همکار گرامی صمیمانه تسلیت میگویند.

آ-۳۲٦۷۹ **منیره مومن**

جناب آقای مهندس مجتبی سلطانی گنابادی مدیر کل راه شوسه

باکمال تاسف وتاثر فقدان‌غیر مترقبه برادرارجمندتان را از طرف خود و مهندسین و کارکنان کل ساختمان وزارت راه تسلیت عرض مینماید. آ-۳۲٦۰۹ **مهندس‌معرفت**

باکمال تاسف فوت مرحومه بانو بتول کشاورز را به بازماندگان آن مرحومه بخصوص آقای علی اصغر کشاورز ومجید و صدیقه و طاهره کشاورز تسلیت عرض و بقای عمر و سلامت خانواده محترم را از خداوند متعال مسئلت می‌نمائیم.

آ-٤۰۸٤٦ **حسین جرجانی -فروغ پاکنشان-عباس‌رهبانی**

باکمال تاثر و تاسف فوت مرحوم آقای احمد قادری تفرشی را بخانواده آن مرحوم بویژه سر کار سروان‌محمد قادری تفرشی تسلیت عرض مینمائیم.

(محمد ایلخانی) حسن ایلخانی -عبدالمناف‌ایلخانی- عباس ایلخانی -حاج اکبر ایلخانی معمار آ-۳۲٦۷۷

بانهایت تاسف فوت مرحوم مغفور حاج غلامحسین ابوحسین را بعموم بستگان آن فقید سعید بویژه سروران گرامی جنابان آقای حاج آقا بزرك ابوحسین -حاج‌محمودآقا ابوحسین - آقای محمد آقا ابوحسین و عیسی ابوحسین صمیمانه تسلیت عرض نموده و سلامتی و بقای‌بازماندگان آنمرحوم را از خداوند متعال خواهانیم.

از چابك سر -رامسر حاج حسین معتمد - انور معتمد - حسن معتمد - باقر معتمد آ-٤۰۸۵۸

بانهایت تاسف فوت مرحوم مغفور حاج غلام حسین ابوحسین را تسلیت عرض نموده سلامتی بازماندگان‌آن مرحوم را از خدای یکتا خواستاریم.

از چابك سر رامسر حاج اسماعیل حسین پور -علی حسین زاده - دکتر قاسمی - سید مهدی مهدوی -مرتضی یوسف زاده آ-٤۰۸۵٦

مصیبت وارده را بخانواده زند مخصوصا آقای دکتر مصطفی اورندی و بانو تسلیت عرض مینمایند.

عبداله غفوری -محمود گرجی نیا -بانو امین دیوانی- بانو همتی -بانو دانش -بانو مقدم -غلامحسین هوشیار - محمد علی نجاتی آ-۳۲۷۱۵

مصیبت وارده را بخانواده زند مخصوصا به آقای دکتر مصطفی اورندی و بانو تسلیت عرض مینمائیم

آ-۳۲۷۱۳ **مجتبی عالمی وبانو**

مصیبت وارده را بخانواده زند مخصوصا آقای دکتر مصطفی اورندی و بانو تسلیت عرض مینمایند.

مجتبی عالمی - سلطانعلی ابراهیمی -باباحبیبیان - عبدالحسین اجزاچی -محسین میرهادی - محمود مجیر شیرازی -رضا خرازی نیا- محمد ابراهیم ابراهیمی - شمس‌اله شهرابی - یداله احسانی - عباسعلی مدیحی

مصیبت وارده را به خانواده محترم زرین کلاه مخصوصا به جناب آقای مهدی سمیعی تسلیت عرض می نمائیم **یوسف اخوان -علی اخوان - اصغر اخوان**

با کمال تاسف در گذشت مرحومه صغرا خانم احد زاده را به آن خانواده جلیل مخصوصا دوست عزیزم فرخنده خانم احد زاده تسلیت عرض میکنم.

آ-٤۰۸۸۸ **دوشیزه شاهنیانی -شفیع زاده**

در گذشت جانگداز دوست صمیمی و عزیزمان‌مهندس جلال سلطانی تاثر عمیق وشدید دوستان و آشنایان او را برانگیخت. امید است خانواده محترم سلطانی ما را نیز در غم و اندوه فراوان خود سهیم بدانند

مهندس عباس بانکی - مهندس محمد عطاردیان

جناب آقای ابوالفضل طه

با نهایت تاسف و تاثر مصیبت وارده را تسلیت‌عرض و صحت و سلامت جنابعالی و خاندان محترم را از خداوند متعال مسئلت میکنم. **رضا فرزانه**

جلال هم رفت!

ما فقدان جانگداز این دوست عزیزمان را بعموم دوستانش بخصوص بخانواده محترمش تسلیت میگوئیم و بقاء و سلامت خاندان شریف سلطانی را از ایزد متعال خواستاریم.

مهندس سلمان رستگار - مهندس ابوالقاسم خلیلی - مهندس علی اصغر نوروزی -مهندس احمد هاشمیان

باقلبی مملو از تاثر واندوه در گذشت جانگداز جوان ناکام مهندس جلال سلطانی را بفامیل محترم سلطانی تسلیت عرض نموده و خود را در این مصیبت جانگاه شریك میدانیم. فارغ التحصیلان سال۳۸-۳۷ راه‌وساختمان دانشکده فنی **هشیار نوشین - عباس قانع بصیری -عباس قدس -مهدی قالیبافیان -پرویز هندی - غلامرضامعروفی مقدم -ایرج‌منصوری -فرهاد تبدر - حسن شریعتی - بهمن شادور - غلامرضا زهری - اصغر حسینی - عباس بانکی- اکبر ستوده -علی بیجاری پور - محمد عطاردیان مهدی حکمی -آصف خلدانی -اصغر سید احمدیان**

خانم همای مشیری

مصیبت وارده را بشما و خاندان جلیل شما تسلیت عرض مینمائیم. **حسین رحمانی -خسروسلیمانی**

جناب آقای دکتر اورندی

بنمایندگی از طرف کارکنان اداره ترویج کشاورزی استان تهران تسلیت عرض میکند.

آ-۳۲۷۱۱ **مهندس غلامعلی فقیه**

هیئت بزرك زنجیر داران مرکزی تهران بازار

ضایعه اسفناك در گذشت شادروان آقای سید محمد مشکوة حضرتی را بخاندان جلیل آنمرحوم خصوصا جناب آقای دکتر حسن خیام و سرهنك به آفرید تسلیت عرض می کنند. **حاج علی خوشنود**

استاد محترم جناب آقای دکتر خانلری

با نهایت تاسف فوت نابهنگام فرزند دلبندتان را بحضور مبارك و خانواده محترم تسلیت عرض می کنیم

دانشجویان دانشکده ادبیات **پیژن شهریار افشار -هاشم فرنوش - پرویز قوامی** آ-۳۲٦۱۵

از صبح چهار شنبه ۲۰ بهمن ماه
در سینماهای

سعدی نیاگارا امپایر

آنیتا اکبرك زیباتروطنازترازهمیشه... ژرژ مارشال قویترو شجاع‌تراز همیشه... لورلادولوکا ملیح‌تر وشیرین‌تر ازهمیشه...
فولکولولی خائن‌تر وخشن‌تر ازهمیشه... شلوآلونزو زیباتروجذاب‌تر ازهمیشه... جك‌سرناس عاشق پیشه‌تر وجوانمردتر ازهمیشه
همه باهم دریك اثرعظیم تاریخی‌وقهرمانی بادکورهای عظیم وخیره‌کننده

علامت رم

سینماسکوپ - رنگی
محصول ۱۹۵۹
دوبله بفارسی در رم

اطلاعات

اعطای اسناد مالکیت کشاورزان شمال

نمایندگان کشاورزان شمال عصرامروز بتهران میرسند

امروز ۱۲۰ تن از نمایندگان کشاورزان شمال برای دریافت اسناد مالکیت خود که مراسم آن فردا در پیشگاه اعلیحضرت همایونی انجام‌میگردد ساعت هفت و بیست و پنجدقیقه وارد تهران می شوند این عده شام را در رستوران راه آهن صرف‌کرده و شب را در جمشیدیه می گذرانند ۲۰نفر از این نمایندگان زن می‌باشند که‌بنمایندگی زنان دهات ساری‌و بابل‌مفتخر به دریافت سند مالکیت خواهند شد .

عصر فردا نمایندگان زارعین شمال دسته گلی نثار آرامگاه اعلیحضرت فقید خواهند نمود .

بازدید علیاحضرت ملکه ازاداره کل موزه‌ها

چون فعالیت های اداره‌کل موزه‌ها و فرهنگ عامه هنر های زیبای کشور مورد توجه قرار گرفته است ساعت ۱۱ صبح فردا علیا حضرت ملکه فرح برای بازدید به اداره مزبور تشریف فرما خواهند شد .

علیا حضرت ملکه از نمایشگاه خراسان که در اردیبهشت افتتاح خواهد شد و همچنین عکسهای مربوط بنمایشگاه گیلان ، کارگاه عکاسی ، کارگاه نقاشی و تذهیب ، سالن کاخ ابیض ، کارگاه تهیه البسه محلی ، کارگاه قاب سازی ، کارگاه تعمیر تابلو ها و بخش فرهنگ عامه بازدید خواهند فرمود .

شرفیابی سرپرست کل محصلین ایرانی دراروپا

آقای جهانگیر تفضلی سرپرست کل محصلین ایرانی در اروپا که صبح امروز از پاریس وارد تهران‌شده‌است عصر امروز برای عرض گزارش در کاخ اختصاصی بحضور شاهنشاه شرفیاب می شود .

اهواز بصورت ستاد تبلیغاتی ایران درکشورهای عربی در می‌آید

امروز آقای معینیان معاون نخست وزیر وسرپرست‌اداره‌کل انتشارات و رادیو بخبرنگارما گفت‌که ایران بزودی گذشته از فرستنده های رادیوئی خود در تهران دارای سه ستاد تبلیغاتی قوی در اهواز - زاهدان وکرمانشاه خواهد شد .

درهریك ازاین شهرستانها .یك فرستنده رادیوئی صد کیلوواتی نصب میگردد . فرستنده صد کیلوواتی اهواز به‌بندر رسیده وبزودی‌نصب آن آغاز میشود .

بانصب این‌فرستنده اهوازبصورت ستاد تبلیغاتی ایران درکشورهای عربی درخواهد آمد واین فرستنده دارای هشت‌ساعت برنامه منظم‌بزبان عربی خواهدبود.

یك‌فرستنده صدکیلوواتی نیزدر زاهدان نصب خواهد شد ، این فرستنده که‌آنتن‌های آن متوجه‌منطقه خاور دور خواهد بودستاد تبلیغاتی ایران درکشور های خاوردور خواهد شد .

فرستنده صدکیلوواتی دیگر در کرمانشاه نصب میشود که ستاد تبلیغاتی آن درکردستان ایران و مراکز کرد نشین کشورهای خارج میگردد .

تبلیغات ایران وخارجه

آقای معینیان بخبرنگار ماگفت‌که ازآغاز سال آینده تبلیغات ایران در خارجه بطورکامل دراختیار انتشارات ورادیو قرار خواهد گرفت و برای این منظور برنامه سه‌ساله ای‌ازطرف اداره کل انتشارات ورادیو تنظیم گردیده است .

سازمان اداره درآمد شهرداری

ازامروز کمیسیونی برای تدوین سازمان جدید اداره درآمدشهرداری شروع بکار کرد این سازمان براساس وصول عوارض ودرآمدهای شهرداری طرح‌ریزی خواهد شد.

تبریکات

جناب آقای ذوالفقاری شهردار محترم تهران

انتصاب آقای جلال الدین‌اعتمادی را که از صاحبمنصبان صدیق وپاکدامن وزارت کشور می باشند بسمت مدیریت کل امور شهر به جنابعالی تبریك عرض می نماید .

مربیان وقهرمانان وزنه برداری ایران . نبی زاده - زهتاب - بلاری - پیروی - تکوئی‌فرد آ_۳۲۴۶۱

جناب آقای دکتر اقبال نخست وزیر محبوب

معاونین ادارات انحصار دخانیات ایران افتخار دارند انتصاب جناب آقای خطاطان را بوزارت گمرکات و انحصارات که شخصیتی کاردان و فاضل کشور بوده و خدمت به میهن عزیز و شاهنشاه مفخم سرلوحه برنامه ایشان می باشد تبریك عرض نموده موفقیت و تعالی بیشتر معظم له را از خداوند متعال مسئلت نمایند

میثاقی - فیض -قوام -بانو نوائی - امجدی -تیو - غفوری -مهندس عسگری -کنانی -شریعتمداری - بیگدلی -صیرفیان -مهاجر -مهندس بختیاری نژاد -مهندس نعیمی -وارسته -مصفا -امین دادار-بایسته

جناب آقای خطاطان وزیر محترم‌ومحبوب وزارت‌گمرکات وانحصارات

معاونین ادارات انحصار دخانیات ایران افتخار دارند انتصاب جناب آقای ملکانی را بمعاونت پارلمانی وزارت گمرکات و انحصارات که شخصیتی لایق‌و دانشمند بوده و همواره در راه خدمت بمیهن عزیز و شاهنشاه مفخم کوشا هستند تبریك عرض نموده و موفقیت و تعالی بیشتر معظم له را از خداوند متعال مسئلت نمایند .

میثاقی -فیض -قوام -بانو نوائی -امجدی -تیو - غفوری -مهندس عسگری -کنانی -شریعتمداری -بیگدلی -صیرفیان -مهاجر -مهندس بختیاری نژاد - مهندس نعیمی -وارسته -مصفا -امین دادار -بایسته

انتصاب جناب آقای مهندس عبدالرضا انصاری را بسمت وزارت کار به جناب آقای دکتر اقبال نخست وزیر و عموم اصلاح طلبان کشور تبریك عرض نموده سعادت و سلامتی معظم له را از خداوند متعال مسئلت می نمائیم مرتضی تقوی -رضاقلی کطابخشی -سعید لشگری علیمحمد رئوفی -عباس نوروزی آ_۳۲۵۸۷

جناب آقای خطاطان وزیر محترم انحصارات و گمرکات

انتصاب جناب آقای علی ملکانی که‌از صاحبمنصبان کاردان و پاکدامن هستند بسمت معاونت پارلمانی آن‌وزارتخانه به‌آنجناب صمیمانه تبریك عرض می‌نمائیم .

رضامعرفت - دکتر حسن ایزدی

جناب آقای دکتر اقبال نخست‌وزیر محبوب

انتصاب جناب آقای مهندس عبدالرضاانصاری را بوزارت کار که‌از جوانان شایسته ودانشمند کشورند، به‌آنجناب واعضاء محترم هیئت دولت تبریك عرض می‌نماید . غلامحسین افروز

جناب آقای دکتر اقبال نخست‌وزیر معظم

انتصاب جناب آقای مهندس عبدالرضا انصاری که یکی‌ازافراد تحصیل کرده وشایسته کشور هستند بوزارت کار بیش از پیش موجبات امیدواری طبقه اصلاح‌طلب را فراهم نموده‌است بهمین جهت این حسن انتصاب را به‌آنجناب تبریك عرض می‌نمایم .

اصفهان -هرمز کشنیزجانی

جناب آقای مهندس عبدالرضا انصاری

انتصاب شایسته جنابعالی را بمقام وزارت کار صمیمانه تبریك و تهنیت عرض مینمایم

دوست دبیرستانی - نصرت‌اله انوشیروانی

جناب آقای عبدالرضا انصاری وزیر محترم کار

مقام جدید را که بشایستگی احراز فرموده‌اند صمیمانه تبریك عرض مینماید

غلامعلی ملکی

مانور هوائی ایران و آمریکا در حضور شاهنشاه

برای شرکت درنمایش هوائی مشترك ایران وآمریکا، پنجاه هواپیمای آمریکائی روز جمعه وارد تهران خواهند شد

امروز خبر رسید که روز جمعه آینده پنجاه فروند هواپیمای نظامی آمریکا برای‌نمایش‌عملیات تاکتیکی سریع وارد تهران خواهد شد .

بدنبال این موضوع خبرنگار ما باتیمسارسرتیپ‌خادمی رئیس ستاد نیروی‌هوائی‌شاهنشاهی‌تماس گرفت، رئیس ستاد نیروی هوائی ضمن تائید این خبر گفتند نمایش‌مذکور بوسیله هواپیماهای شاهنشاهی و گروه هوائی آمریکا در پیشگاه اعلیحضرت همایونی انجام خواهد گرفت عملیات نمایشی جنگنده‌های ایران و آمریکا بسیار جالب بوده و کلیه مردم پایتخت میتوانند ازآن دیدن کنند .

تیمسار خادمی درپایان گفت‌ستاد نیروی هوائی اطلاعات مربوط باین نمایش هوائی را طی اطلاعیه ای باطلاع عموم خواهند رسانید .

۵۰ هواپیمای آمریکائی

بن - ۵فوریه - رویتر - یك‌واحد نیروی هوائی آمریکا شامل پنجاه هواپیما بدیدار دوستانه‌ای‌ازپاکستان وایران و ترکیه اقدام خواهد کرد .

این موضوع از طرف‌ستادفرماندهی هوائی آمریکا در ویسبادن (آلمان) انتشار یافته است .

این دیدار های دوستانه در اواخر ماه جاری انجام میگیرد . این سفر از طرف ستاد مشترك نیروهای مسلح آمریکا صورت میگیرد .

هواپیما های این واحد عملیات تاکتیکی سریع را نمایش خواهند داد .

نمایش هوائی در روزهای۱۲ و۱۳ فوریه (جمعه ۲۲ و شنبه ۲۳ بهمن) در تهران و یك نمایش هوائی روز ۱۷ فوریه در کراچی و نمایشهای هوائی در روزهای ۲۱ الی ۲۵ فوریه در آنکارا و استانبول خواهد بود هواپیما های مذکور روز ۲۷فوریه به آلمان باز خواهند گشت .

۴۱۲ وکیل رای دادند

همانطور که‌درشماره گذشته به اطلاع خوانندگان محترم رسیداز ساعت هشت صبح‌انتخابات هیئت مدیره دهمین دوره کانون وکلای دادگستری درسالن بزرك‌دادگستری بعمل آمد.

ازاول وقت اعضای هیئت نظارت انتخابات درسالن حاضر شده وبا توزیع نمرات نوبت بین وکلای دادگستری اخذرای شروع‌شد. در جلو سالن بزرك دادگستری عده زیادی ازوکلای‌دادگستری واجد شرایط‌اجتماع کرده‌و گروههای‌مختلف وکلای دادگستری جهت کاندیدا های خودتبلیغ میکردند.

تایکساعت بعدازظهر امروز جمعا چهارصد ودوازده نفرازو کلای‌واجد شرایط آراء خودرا به صندوق ریختند ودرساعت فوق صندوق رای لاك ومهرشد.

ازصبح فردا قرائت آراء ماخوذه درکانون وکلاباحضور اعضاء نظارت ووکلای دادگستری شروع‌خواهد شد.

بیست میلیون متر اراضی دولت از متجاوزین گرفته‌شد

ازوزارت کشاورزی اطلاع‌میرسد که باحکمی که‌اخیرا از طرف دادگستری آذربایجان صادرشده بیست میلیون‌متر مربع ازاراضی خالصه دشت مغان بارزش هشتاد میلیون ریال بمالکیت دولت باردیگر درآمد .

باید دانست که‌این اراضی که بسیار حاصل خیز است‌درناحیه مشهور به(آق‌مزار) واقع شده این‌اراضی سابقا دیم بود ولی باشق نهر از رودارس از دیم تبدیل به‌آبی گشت .

درسنوات اخیر اراضی مزبور مورد توجه عده‌ای متجاوز قرارگرفت

دراراضی مزبور که‌اکنون ملك بلامعارض دولت محسوب میشود میتوان ۲۰۰۰ تن پنبه و ۵۰۰تن دانه‌های روغنی کشت کرد و قرار است این اراضی بین۲۰۰خانوادمزارع‌تقسیم گردد.

انالله وانااليه راجعون

بمناسبت فوت جنت مکان مروج الاحکام آقای حاجی محمد شفیع کلباسی رحمت‌اله علیه والد آقایان محمد حسین کلباسی - محمد باقر کلباسی -و محمد جواد کلباسی مجلس ختمی در روز یکشنبه ۱۷ر۱۱ر۳۸ از ساعت ۳الی ۵ بعد از ظهر در مسجد امام زاده زید واقع در بازار برقرار میباشد از عموم علماء اعلام و دوستان دعوت میشود که با شرکت در مجلس مزبور روح آنمرحوم را شاد فرمایند

الاحقر آیت‌اله بهبهانی -بهاءالدین نوری

در گذشت مرحوم حاج محمد شفیع کلباسی موجب تاسف است مصیبت وارده را بخانواده محترم آنمرحوم و عموم بازماندگان تسلیت میدهیم .

خانواده های سلماسی - ماهوتچی - سرهنك ساسانی- دکتر ثاقب -واعظی - خویلو - کلاهی - فیضی

با کمال تاثر درگذشت مرحوم مغفور حاجی حسن آقاسلماسی را در تبریزباطلاع عموم دوستان وآشنایان میرساند مجلس ترحیم روز دوشنبه ۱۸ بهمن ماه از ساعت ۹ تا ۱۱ در مسجد امامزاده زید بر پا خواهد شد

بعموم بازماندگان آنمرحوم تسلیت میدهیم .

آگهی های تسلیت

با اندوه فراوان مرك نابهنگام جوان ناکام مهندس‌جلال سلطانی را بخانواده آنمرحوم و مخصوصا به آقای مهندس مجتبی سلطانی تسلیت عرض مینمایم آذر فر

هیئت مدیره اتحادیه کامیونداران کشور با تاثرفراوان فاجعه درگذشت شادروان جوان ناکام‌مهندس جلال‌سلطانی را که براثر حادثه اتومبیل‌پیش آمده است بخانواده داغدار آن مرحوم و مخصوصا به آقای مهندس مجتبی سلطانی تسلیت عرض مینماید .

آ_۴۰۹۵۶ هیئت مدیره اتحادیه کامیونداران کشور

مصیبت وارده را بخانواده محترم سلطانی بخصوص جناب آقای مهندس سلطانی مدیر کل محترم اداره راه شوسه تسلیت عرض می نمایم کبری اکبری

مصیبت وارده فوت مهندس جلال سلطانی رابخانواده سلطانی مخصوصا به آقای سلطان ابراهیم سلطانی دبیر محترم دبیرستان قریب تسلیت میگوئیم

آ_۳۲۷۵۳ انجمن همکاری خانه‌ومدرسه دبیرستان‌قریب

جناب سرهنك به آفرید

با قلبی اندوهناك مصیبت وارده را تسلیت عرض نموده بقای عمر جنابعالی‌و خانواده محترم را از خداوند مسئلت مینمائیم . سرهنك گردیز

روغن نباتی قو طعم کره دارد

انتصابات جدید در وزارت امور خارجه

امروز خبرنگار ما از وزارت امور خارجه اطلاع بدست آورد که احکام‌این انتصابات‌در آن‌وزارتخانه صادر و ابلاغ گردیده است :

آقای محمد علی مشیری بسمت رایزن سفارت در سفارت کبرای شاهنشاهی ایران در بروکسل - آقای کیومرث وزین رایزن سفارت در سفارت کبرای شاهنشاهی‌ایران در کپنهاك - آقای دکتر جمال‌الدین پیامی رس دبیر دوم سفارت کبرای شاهنشاهی در بوئنوس‌آیرس آقای علی اصغر فرهمند دبیرسوم نمایندگی دائمی ایران‌در سازمان ملل متحد (نیویورك) - آقای‌مهدی‌احساسی‌بسمت‌وابسته‌در نمایندگی ایران در سازمان ملل متحد (نیویورك) - آقای دکتر ابوالحسن بختیاری وابسته سفارت کبرای شاهنشاهی ایران در کلنی آقای ناصر شیلاتی دبیر دوم سر کنسولگری شاهنشاهی ایران در نیویورك .

رئیس جدید اداره دوم

آقای افراسیاب نوائی بریاست اداره دوم سیاسی وزارت خارجه (امور مربوط بکشور شوروی و کشورهای اروپای شرقی) منصوب ومشغول کار شده است .

آقای همایون سمیعی رئیس‌سابق اداره دوم سیاسی بسمت مشاور سفارتکبرای ایران در توکیومنصوب وبزودی عازم محل ماموریت خود خواهد شد

شهرداری عوارض را هنگام تسلیم‌مفاصاحساب‌وصول‌میکند

امروز یك مقام مطلع درشهرداری به‌خبرنگارما گفت که بعداز این شهرداری تهران وجوه عوارض املاك را که تاکنون در دفاتر اسناد رسمی بعنوان سپرده دریافت میشد راسا وصول خواهد کرد طبق تصویبنامه تیرماه ۱۳۳۴عوارض املاك دردفترخانه ها وصول‌وبعنوان ودیعه صندوق ثبت‌اسناد سپرده میشد وپس از چهارماه‌شهرداری میتوانست آنرا تحویل بگیرد‌و این وجوه که باید بصندوق‌شهرداری واریز گرددمدتها است که به شهرداری تحویل نشده و جمع کل طلب شهرداری ازاین بابت به‌پنجاه‌میلیون تومان بالغ‌شده‌است.

این‌مقام افزود که چون وجوه مزبور باید صرف عمران و آبادی شهر بشود اقداماتی بعمل آمده است که‌هنگام تسلیم مفاصاحساب این پول از صاحبان اراضی وصول گردد شهرداری درماه گذشته‌مبلغ ششصدهزارتومان از این بابت وصول کرده‌است .

چهار محصل کوهنورد پیدا شدند

ساعت سه بعد از ظهر امروز یکی از خبرنگاران ما کسب اطلاع کرد که چهارنفر محصل کوهنورد که خبر مفقود شدن آنها در صفحه اول روزنامه منتشر شده است بدون بر خورد با حادثه ای سالم بتهران رسیده‌اند.این‌خبر مورد تایید دبیرستان ادیب و کلانتری دربند نیز قرار گرفت . چگونگی گم شدن و پیدا شدن این چهار محصل کوهنورد در شماره فردامنتشر خواهدشد

جشن مجله عبرت در تالار فرهنك

از ساعت ۵ بعد از ظهر روز پنجشنبه ۱٤ بهمن بمناسبت پنجمین سال انتشار مجله عبرت جشن باشکوهی از طرف نویسندگان آن مجله در تالار فرهنك باحضور جمعی از نمایندگان مجلسین و امرای ارتش و رجال و ارباب جراید برپا گردید .

پس از نواختن سرود شاهنشاهی آقای صدوقی سرپرست مجله خیرمقدم گفته و در باره برخورد دو اندیشه عصر ما (ناسیو نالیسم وکمونیزم)مطالب‌جالبی گفت سپس دوشیزه لیلی کسری قطعه‌شورانگیزی را دکلمه کرد در این موقع آقای ابراهیم قاضی درباره علل انتشار مجله عبرت و راهی را که تاکنون پیموده و طریقی را که در پیش دارد سخن گفت در این وقت چهل و نهمین شماره مخصوص عبرت که محصول ٤۹ ماه فعالیت مداوم مجله بود بین حضار توزیع گردید .

در آخر برنامه هدایائی از طرف کارکنان مجله توسط تیمسار سرتیپ علوی کیا به هنرمندان اهدا شد و برنامه جشن در ساعت ۸ و ربع پایان یافت .

جناب آقای سلطان ابراهیم سلطانی

در گذشت جوان ناکام شادروان مهندس جلال‌سلطانی باعث تاثر فراوان گردید خواهشمند است مراتب همدردی و تسلیت ما را بپذیرید

آ_۳۲۷۵۵ دبیران و کارکنان دبیرستان قریب

دبیر محترم جناب آقای سلطان ابراهیم سلطانی

در گذشت جوان ناکام مهندس جلال سلطانی را به جنابعالی تسلیت عرض میکنیم و از خداوند متعال بقاء عمر و عزت سرکار را خواهانیم

آ_۳۲۷۵۷ دانش آموزان سال‌ششم طبیعی‌دبیرستان‌قریب

با قلبی مملو از تاثر و تاسف مصیبت وارده را بجناب آقای سلطان ابراهیم سلطانی دبیر محترم تسلیت گفته بقای عمر ایشان را خواهانیم

آ_۳۲۷۵۹ دانش آموزان پنجم طبیعی دبیرستان‌قریب

سرکارسرهنك‌ستادمحسن به‌آفرید معاونت دادستانی‌ارتش

در اندوه و تالم آن جناب خود را سهیم دانسته مصیبت وارده را تسلیت عرض میکنم . سرهنك‌ستادنجدسمیعی

دوست محترم سرکار سرگرد محمدی

با اندوه فراوان درگذشت تیمسار سرلشکر حسن فراهتی را بحضور آندوست عزیز و خانواده محترم‌ایشان تسلیت عرض میکنیم .

سرهنك محمود اشکوری -سرهنك سیاوش‌امین‌ناطقی

امان از قرض ....

ولی وقتیکه‌سیصدهزارریال‌جائزه از بلیطهای سری ۴۷۵ نصیب شخصی مانند آقای رحیم شهریور کارمند بازنشسته شهربانی بشود هم قرضش را می‌پردازد وخانه‌اش راازرهن خارج میسازد وهم‌سرمایه‌ای برای خود ترتیب میدهد .

«بنگاه بخت‌آزمائی ملی »

۴۰۶۸۸آ

باآغاز

دوره‌نوین ماشین نویسی(فارسی-لاتین) درآموزشگاه قهرمان علاوه براینکه از مدرن‌ترین‌ماشین‌هایعنی فاسیت استفاده میشود آخرین متد تعلیم ماشین نویسی که‌بازحمات زیادو باارتباط باآموزشگاههای بین‌المللی تهیه شده‌است تدریس میشود . ضمنا کلاسهای مخصوص مکالمه انگلیسی و آلمانی تحت نظر معلمین خارجی ازاول اسفند دایراست - آموزشگاه قهرمان‌شاه آباد روبروی سینما سعدی

تلفن: ۳۷۵۷۳ـ ۳۹۱۷۹

آ_۴۰۸۳٤

شب‌نشینی

انجمن فارغ‌التحصیلهای دانشگاههای امریکا

در هتل دربند

پنج‌شنبه ۲۱بهمن ماه ساعت ۸ بعدازظهر

محل فروش بلیط

انجمن ایران وامریکاسه‌راه شاه تلفن ۳۳۱۱۲

انجمن دوستداران خاورمیانه خیابان تخت جمشید نزدیك جاده قدیم شمیران تلفن ۴۰۵۰۱

آخرین خبرها ٤ بعد از ظهر

ملك حسین دوشنبه بریاض میرود

عمان - ٦فوریه - رویتر- امروز در پایتخت‌اردن رسما اعلام شد که ملك حسین برای مذاکره با ملك سعود روز دوشنبه به ریاض پایتخت عربستان سعودی خواهدرفت . مدت اقامت ملك‌حسین دوروز خواهدبود . ملك حسین‌به اتفاق پادشاه‌عربستان‌سعودی امکان تشکیل کنفرانسی از سران عرب‌ومشکلات دنیای عربی و مسئله‌فلسطین را مورد بررسی قرار خواهند داد .

ستاد جنگی ملیون درالجزایر

تونس - ٦فوریه -رویتر - دولت الجزایر آزاد اعلام کرد که یك ستاد جنگی‌برای رهبری عملیات نظامی ملیون علیه فرانسه در الجزایر تشکیل داده است . رئیس ستاد کل نیز منصوب شده ولی نام آن هنوز افشا نشده است. ملیون الجزایر تاحال ستادی‌برای الجزایر نداشتندو اموررا وزیر جنك کابینه اداره می کرد . تشکیل این‌ستاد نشان می‌دهدکه ملیون از نظر نظامی در نظر دارند ، موقعیت خود را در الجزایر محکم کنند .

روابط بازرگانی امریکا وشوروی

کلولند -٦ فوریه -آسوشیتدپرس - منشیکف سفیر شوروی در آمریکا اظهار داشت که عملیات تبعیض آمیز آمریکا نسبت به شوروی مانعی در برابر یك قرارداد تجارتی آمریکا و شوروی است . وی در یك کنفرانس مطبوعاتی اظهارداشت که آمریکا مسئول به نتیجه نرسیدن مذاکرات اخیر دو کشور برای‌عادی‌کردن روابط بازرگانی آمریکا و شوروی است . وی افزود که مابا ۷۰ کشور جهان قرارداد اقتصادی داریم و آمریکا تنها کشور بزرگی است که باشوروی‌قراردادندارد .

ارتیز به‌بروکسل گریخت

بروکسل-٦فوریه - خبرگزاری فرانسه - امروز در بروکسل شایع شد که «ارتیز» یکی از رهبران شورش اخیر الجزایر به بلژیك‌فرار کرده‌است. ارتیز پس‌ازتسلیم شدن شورشیان دست راستی الجزایر‌بمقامات‌انتظامی‌فرانسه شبانه ازسنگر خود فرار کرد و هنوز کوشش مقامات پلیس برای دستگیری وی به نتیجه نرسیده است .

خبر فرار ارتیز به بلژیك هنوز از طرف مقامات رسمی این کشور تایید نشده‌است . مقامات قضائی بروکسل اظهار داشتند اگر ارتیز هم به بلژیك آمده‌باشد چون دولت فرانسه درخواستی برای دستگیری وی نکرده است ، هیچگونه اقدامی برای بازداشت‌وی نخواهند کرد .

گرونکی بمسکو رفت

کپنهاك - ٦ فوریه - خبرگزاری فرانسه - گرونکی‌رئیس جمهوری‌ایتالیا که‌دیشب در سر راه خود بمسکووارد کپنهاك شده بود ، ساعت ده و نیم بامداد امروز بوقت تهران با هواپیما از این شهر رهسپار پایتخت شوروی شد .

شیوع آنفلونزا دراروپای غربی‌وآمریکا

ژنو-٦ فوریه -رویتر - سازمان بهداشت جهانی اعلام کرد که ابتلای‌عمومی مردم اروپای غربی‌و آمریکا به آنفلونزا ، نتیجه ویروس آنفلونزای آسیائی است که در سال۵۸-۱۹۵۷ در سراسر جهان بشدت شیوع یافته بود .باوجود آنکه آنفلونزای آسیائی بسرعت شیوع می یابد ، عمر آن کوتاه است .

شماره برندگان جوائز

روغن نباتی گل

مراسم‌قرعه‌کشی دیماه روغن نباتی گل‌انجام ونتیجه بشرح زیر اعلام می گردد :

شماره‌هائی که عدد سمت راست‌آن به۶۸ ختم میشود برنده یك قوطی روغن‌دوبوندی گل

شماره‌هائی که‌عدد سمت راست آن‌به ۰۱ ختم میشود برنده یك قوطی روغن دوبوندی گل

شماره‌هائی که عدد سمت راست آن‌به ۲۸۵ ختم‌میشود برنده‌یکعدد اطوبرقی اتوماتیك

شماره‌هائی که‌عدد سمت راست آن به ۵۸۱۷ ختم میشودبرنده یك دستگاه تختخواب آلمینیوم

شماره‌هائی که عدد سمت راست آن به ۷۳۳۳۱ ختم میشودبرنده یکدستگاه چرخ خیاطی پائی .

برای دریافت جوائز بمراکز پخش کالای کارخانجات صنعتی در تهران و شهرستانها مراجعه و برای کسب اطلاعات بیشتر با تلفن های ۲۲٤٤٤ و ۲۹٤٥۲ مکالمه فرمائید. آ_٤۱۰۰٤

سالنامه ۱۳۳۹ دنیا

بضمیمه یك‌جلدتقویم‌بغلی جلدپلاستیك بزودی‌منتشرمیشود. درشانزدهمین سالنامه دنیا مقالات ومطالبی مندرج است که قابل قیاس با مندرجات مجلات وسالنامه‌های دیگر نیست. سالنامه ۱۳۳۹ دنیا بقطع بزرگ باصدها مقاله‌ومطلب‌خواندنی

آ_۳۲۶۹۱

از فرداشب

سامیه جمال

در

کیت کات طالار سابق کسری

برنامه خودرا اجرا میکند

میز را قبلا رزرو فرمائید
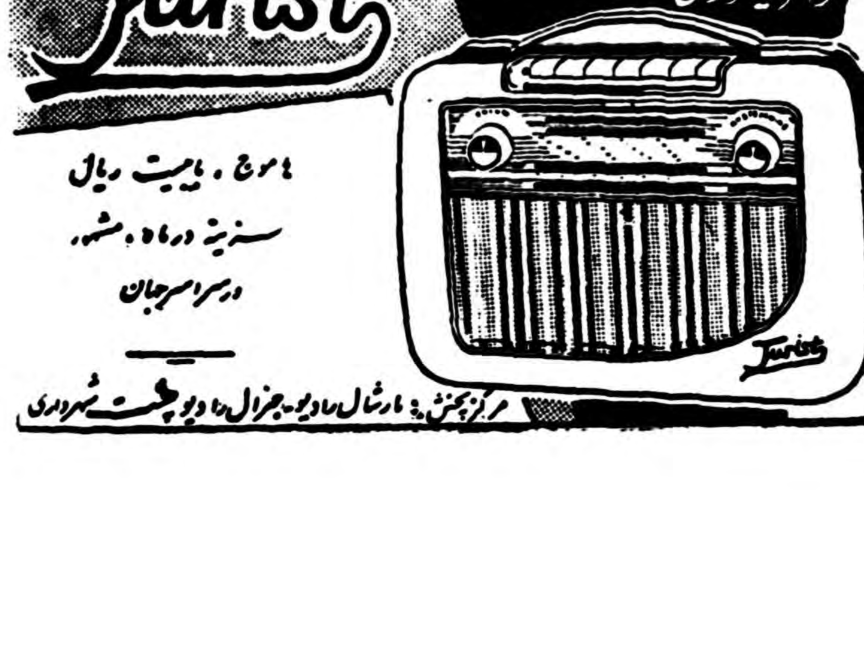
تلفن‌جدید ۶۲۵۰۰ آ_٤۱۰۰٦