سال سی‌وچهارم ـ شماره ۱۰۰۶۴ | سه‌شنبه بیست‌وپنجم آبان‌ماه ۱۳۳۸ | تکشماره دوریال ونیم

اطلاعات

جریان روز

تهران ـ فارسینج } هلال خصیب

سرمقاله وتفسیرجهان را درصفحه دوم مطالعه فرمائید

مذاکرات شش ساعته امروز در کاخ اختصاصی

صفحه ۲۰

مذاکرات تهران امروز درحضور شاهنشاه ورئیس‌جمهوری پاکستان باشرکت شانزده شخصیت برجسته اعضای مسلمان سنتو آغازگردید

رئیس‌جمهوری پاکستان و۱۶ تن نمایندگان سه‌کشور در مذاکرات تهران امروز ناهار میهمان شاهنشاه بودند ـ هدف اصلی کنفرانس تهران ومطالب موردبحث ـ رئیس جمهوری پاکستان باتفاق نخست‌وزیر ترکیه وهمراهان فردا رهسپار آنکارا میشوند

درساعت یازده بامداد امروز مذاکرات تهران‌در کاخ‌اختصاصی در حضور شاهنشاهو مارشال محمد ایوب خان رئیس جمهوری‌پاکستان آغاز گردید .

از ایران آقای دکتر اقبال نخست وزیر ـ آقای علاء وزیر دربار شاهنشاهی ـ تیمسار هدایت رئیس ستادبزرگ ارتشتاران تیمسار سپهبد باتمانقلیچ ژنرال آجودان شاهنشاه ـ عباس آرام‌وزیرامورخارجه دکتر آموزگار وزیر کشاورزی ـ امیر خسرو افشار معاون سیاسی و پارلمانی وزارت‌خارجه و آقای قدیمی نوائی سفیرکبیر ایران‌در پاکستان در این مذاکرات شرکت داشتند .

از پاکستان ژنرال شیخ وزیر کشور ـ ژنرال رضا سفیر کبیر پاکستان درتهران ـ اکرام‌الله خان معاون وزارت خارجه پاکستان و آقای انور علی رئیس سازمان‌امنیت پاکستان‌در مذاکرات شرکت‌کردند از ترکیه آقای عدنان مندرس‌نخست وزیر ترکیه ـ فاتین زورلو وزیر خارجه ـ استنبل مدیر کل وزارت خارجه و سپهبد آقسالور سفیر کبیر ترکیه در تهران‌در مذاکرات

بقیه‌درصفحه‌هفدهم

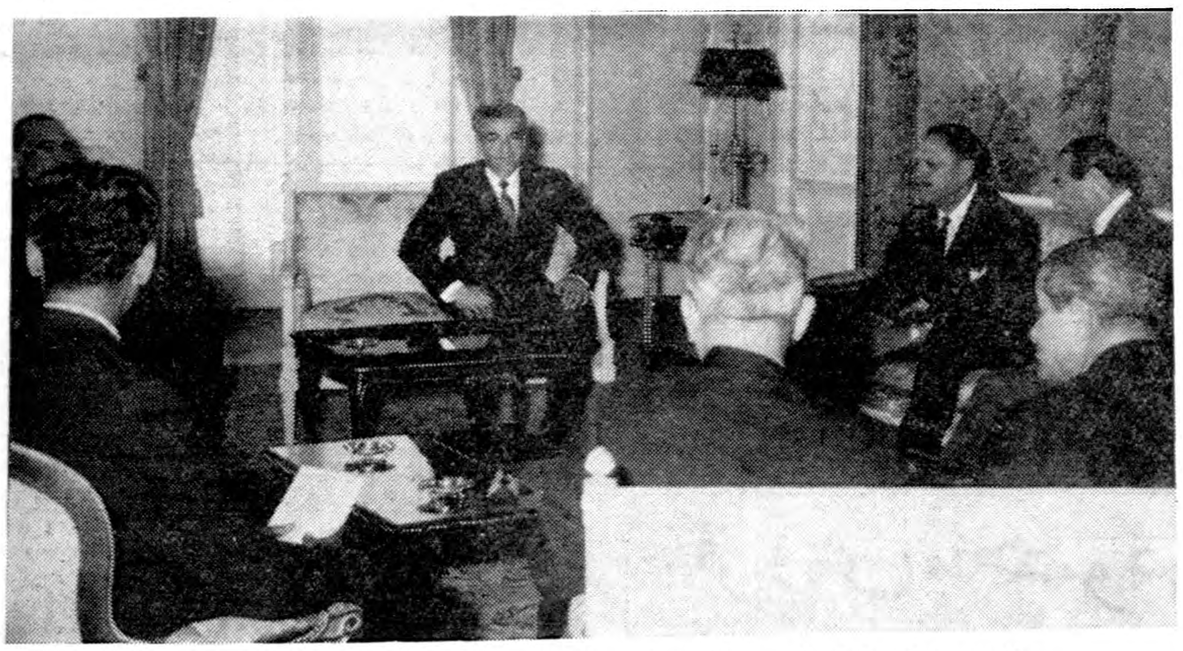

منظره‌ای ازجلسه کنفرانس تهران درحضور شاهنشاه ورئیس جمهوری پاکستان

امروز اعلام شد که :

سفر آیزنهاور بتهران جنبه رسمی نخواهد داشت

هاگرتی فردا چهارساعت درتهران باسفیرکبیر ومقامات سفارت آمریکا تبادل‌نظر مینماید ـ پس ازپایان توقف آیزنهاور درتهران اعلامیه‌ئی انتشار نخواهدیافت

امروز سخنگوی سفارت آمریکا اعلام کرد که مسافرت پرزیدنت آیزنهاور بایران یك سفر خصوصی وغیررسمی است ودرحین اقامت‌در تهران مذاکره رسمی بعمل‌نخواهد آورد. جیمزهاگرتی مشاورمطبوعاتی پرزیدنت آیزنهاور که‌فردا صبح به‌تهران وارد میشود طی چهار ساعت اقامت خوددر تهران‌بامقامات سفارت کبرای امریکا جزئیات‌سفر آیزنهاور رامورد بررسی قرارخواهد داد.

هاگرتی فردا می‌آید

جیمز هاگرتی مشاور مخصوص پرزیدنت‌آیزنهاور ساعت ده‌صبح فردا باهواپیمای مخصوصی‌به‌تهران وارد میشود. ابتدا قراربود جیمز هاگرتی ساعت نه‌صبح به‌تهران بیاید ولی امروز اطلاع‌رسید بعلت تاخیر پرواز هواپیما یکساعت‌ورود

بقیه در صفحه هیجدهم

دیشب درمیهمانی کاخ گلستان

نخست‌وزیر ووزیرخارجه ترکیه بحضورشاهنشاه رسیدند

امروز نخست‌وزیران ایران وترکیه ووزیران خارجه دوکشور بایکدیگر ملاقات‌کردند

ورود عدنان مندرس

ساعت هفده دیروز آقای عدنان مندرس نخست وزیر ترکیه باتفاق زورلو وزیرامور خارجه‌استنبل‌مدیرکل وزارت خارجه ، قاضی زاده وکیل مجلس ملی کبیرترکیه‌رئیس اداره امنیت واطلاعات ، و چندتن از اعضای نخست‌وزیری و وزارت خارجه آن کشور باهواپیمای کشوری ترك بتهران وارد شدند .

در فرودگاه آقایان‌نخست‌وزیر و وزیر

بقیه در صفحه هیجدهم

تهران درانتظار ملکه آینده ایران است

دوشیزه دیبا پس‌ازبازگشت بتهران درکجااقامت خواهندکرد؟

عده‌ای‌اززبده‌ترین خبرنگاران وعکاسان وفیلمبرداران جهان‌برای تهیه رپرتاژ وعکس وفیلم ازجریان مراجعت ملکه آینده ایران درتهران اجتماع‌کرده‌اند ـ گزارش خبرنگارما درباره منزل دوشیزه دیبا ومصاحبه بامادر ودائی ایشان

تهران اکنون مشتاقانه در انتظار مراجعت دوشیزه فرح دیبا ملکه آینده ایران است .

ساعت هشت و چهل و پنج‌دقیقه صبح روز پنج شنبه دوشیزه‌فرح دیبا از پاریس بتهران مراجعت خواهند نمود از هم اکنون ده ها خبرنگاروعکاس جرایدوخبرگزاری های خارجی در تهران اجتماع کرده‌اند تا از ملکه آینده ایران هنگام ورود ، عکسهائی تهیه و اخباری مخابره نمایند .

این روزهادرهرهتل چندخبرنگار خارجی دیده میشوند و برخی از شرکتهای فیلمبرداری آمریکائی و اروپائی چندتن‌ازبهترین فیلمبرداران خودرا روانه ایران کرده‌اند تا فیلمهائی در باره دوشیزه دیبا تهیه نمایند .

بهمین مناسب خبرنگار ما دیروز رپرتاژ جالبی از منزل ملکه آینده ایران تهیه کرده و مصاحبه جالبی با مادر و دائی دوشیزه دیبا انجام داده است . که در صفحه یازدهم درج شده است .

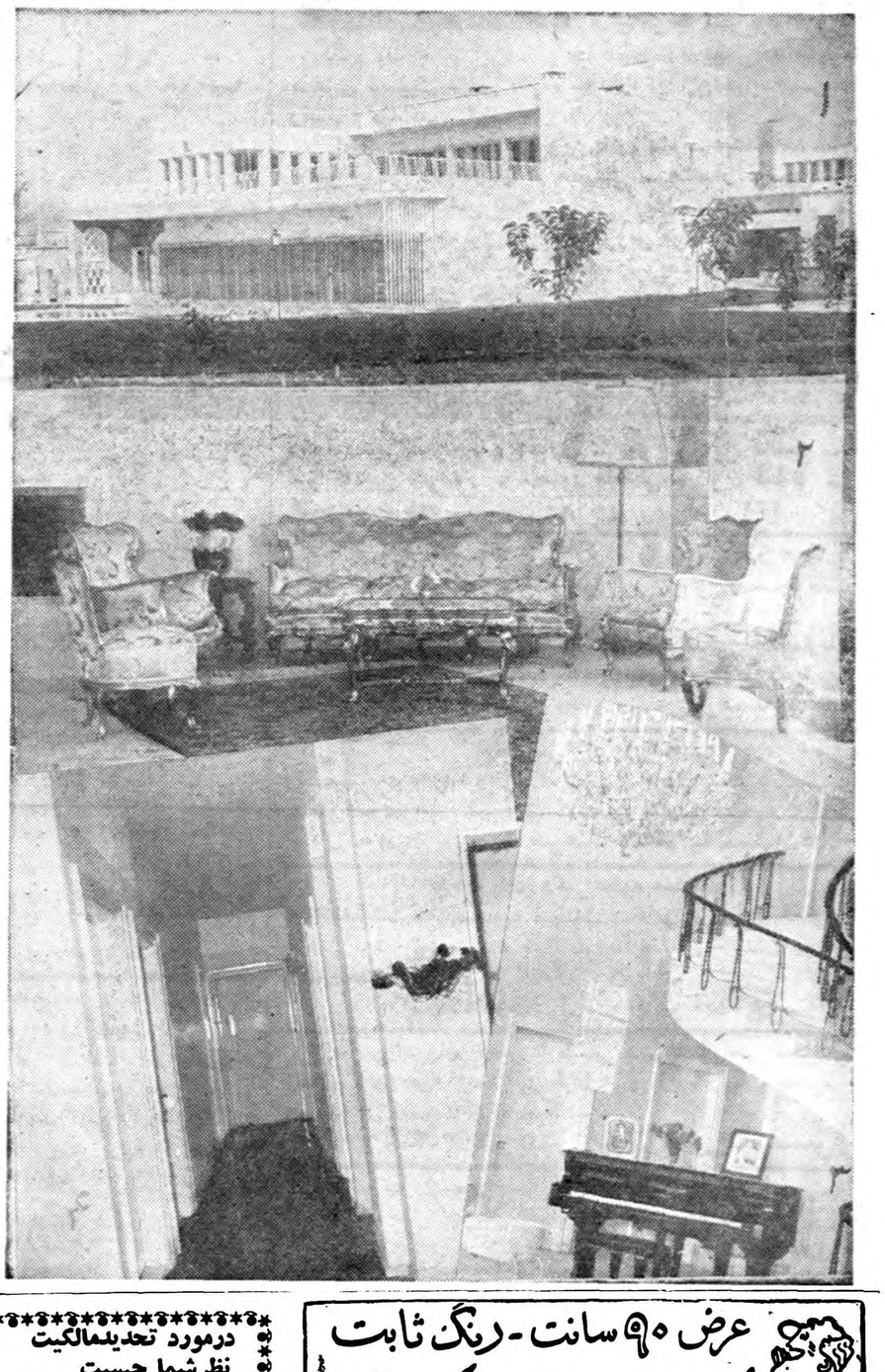

عکسهائی ازمحل اقامت موقت دوشیزه دیبا پس‌از بازگشت بتهران

۱ـ نمائی ازویلای. ۲ـ گوشه‌ای ازسالن پذیرائی. ۳ـ گوشه دیگری ازسالن پذیرائی‌که پیانوی دوشیزه دیبا درآنجا قراردارد. ٤ـ علاقه ملکه آینده ایران به‌گل‌ازگلهائی که همیشه روی میزها وبدیوارهای اقامتگاه ایشان دیده میشودهویدا است.

هنرپیشه زیبای فرانسه دیشب باخبرنگاران مصاحبه‌کرد

یك دانشجو هر روز دسته گلی برای فرانسواز میبرد

- **فرانسواز آرنول ازنبودن یك زبان بین‌المللی اظهارتاسف‌کرد.**
- **وی گفت: من‌میل دارم ازاصفهان وشیراز بازدید کنم**
- **فرانسواز آرنول امروز ببازار رفت وقالیچه خرید**

خبرنگاران و عکاسان داخلی شرکت داشتند .

فرانسواز آرنول در حالیکه‌پیراهن مخمل مشکی بر تن کرده‌بود وکیف کوچك زنجیری در دست داشت‌وارد شد. آقای آشتیانی خبرنگاران‌جراید را بفرانسواز آرنول معرفی کرد وی بایك یك آنها دست داد .

یك دانشجوی ایرانی

د راین موقع مصاحبه شروع شد. فرانسواز آرنول گفت :

قبل از هر چیز باید اظهارتاسف کنم که نمی‌توانم بزبانی صحبت کنم که همه شما بفهمید . چه خوب‌بود یك‌زبان بین‌المللی وجود داشت‌که انسان‌هرکجا میرود همه مردم‌حرف هایش را بفهمند .

سپس قبل از آنکه خبرنگاران سئوالی بکنند در حالیکه می‌خندید گفت :

بقیه‌درصفحه‌هفدهم

رسیدگی بتقاضای کارمندان لیسانسیه

امروز کسب‌اطلاع‌شد که شورای عالی معاونین‌وزارت خانه‌ها تقاضای کارمندان لیسانسیه دولت رامورد توجه قراردادهو پیرامون درخواست آنان مطالعه خواهد کرد .

بقرار اطلاع شورایعالی معاونین با پرداخت حق لیسانس بکارمندان اداری دولت موافقت اصولی دارد و احتمال میرود در جلسه آینده شوری این مسئله مطرح شده و گزارش لازم برای اخذ تصمیم به آقای نخست وزیر داده شود .

کارمندان لیسانسیه دولت اظهار میدارند : دراین اواخر حقوق‌قضات پزشکان ، دبیران و مهندسین که تحصیلاتشان معادل لیسانس است ترمیم و افزایش یافته است وحال آنکه درحقوق‌ومزایای آنان‌تجدید نظر نشده ودرحال حاضر حقوق طبقات ذکر شده دو الی سه برابر حقوق یك کارمند لیسانسیه اداری است. بقراراطلاع‌مجموع کارمندان لیسانسیه دولت در حدود یکهزارو یکصد نفر است .

در نتیجه انفجار یك اتومبیل حامل‌باروت

در رشت ۲۸ نفر مجروح شدند

اتومبیل حامل ۱۵۰ کیلو باروت درنتیجه انفجار قطعه‌قطعه شد وکودکانی‌که در خیابان مشغول بازی بودند آسیب دیدند

طبق گزارش تلفنی خبرنگار ما از رشت ساعت پنج بعدازظهر دیروز اتومبیل سواری‌شماره ۱۵۳۸ برانندگی اعظم‌خواه که بایکنفر سرنشین بنام عبدالله امینی و ۱۵۰ کیلو باروت از لاهیجان بطرف ص.ومعه سرا حرکت میکرد در محله بیستون رشت منفجر گردید و دراین حادثه ۲۸ نفر مجروح شدند .

گرما و انفجار

۱۵۰ کیلو باروت داخل یك چمدان در قسمت عقب اتومبیل مزبور قرار داشت و براثر سرایت گرما ازلوله

بقیه درصفحه نوزدهم

مکتوب

۱. خواجه نوری

درصفحه ۱۳

قاسم ((هلال خصیب)) را تشکیل میدهد

نخست‌وزیر عراق اعلام‌کرد: طرح امپریالیستی وحدت عراق‌وسوریه واردن اکنون یك نقشه ناسیونالیستی است وعراق مصمم به‌اجرای آنست ـ عراق اگربخواهد اسرائیل را نابودخواهدکرد ورهبری ملت عرب را برعهده خواهدگرفت

روز ٦ ژانویه دوران انتقالی درعراق پایان خواهد یافت وبه احزاب اجازه فعالیت داده خواهد شد. درصفحه ۳

درمورد تحدیدمالکیت
نظرشما چیست
آقای دکتر متین‌دفتری اظهار نظر میکند.
دکتر متین دفتری میگوید:
بافکر تحدید مالکیت کسی نمیتواند مخالف باشد
درصفحه ۱۳

عرض ۹۰ سانت ـ رنگ ثابت
چیت ـ کودری
جهان چیت

بعلت توقیف روزنامه
روزایران
فردا منتشر نمیشود

شرایط جدید واگذاری خانه های شهر آرا
شرایط جدید واگذاری خانه‌های شهرآراء درشماره ۱۰۰۵٦ باستحضار خوانندگان محترم رسید باردیگر شرایط مزبور درصفحه شانزدهم همین شماره ازنظر خوانندگان محترم میگذرد

در و پنجره های نمایشگاه علم و صنعت فرانسه نمونه‌ای از مصنوعات شرکت پخش آلومینیوم میباشد
فاکوپا
شرکت پخش آلومینیوم
خیابان شاه شماره ۶۹
تلفن ٦٦٤٠٦ - ٦٦٤٠٥

جریان روز

تهران ـ فارسینج

هفته پیش در چنین روزی برای دیدن دهکده جدید فارسینج که از طرف شهرو خورشید سرخ‌در دست‌ساختمان است با هواپیما عازم کرمانشاه‌شدم. برمناسبت نمیدانم شرح این مسافرت سه روزه را بطور اختصار بعرض خوانندگان محترم برسانم.

ما از بحث دیروزخود این نتیجه راگرفتیم که همه‌جاو همه وقت صدا دارها موفقیت دارند و بی‌صدا ها محرومیت میکشند.

این بحث‌مادر باره‌تهران وشهرستان ها کاملا صدق میکند. تهران صدا دار د رهمه چیز توفیق دارد، همه مزایا در این شهر جمع شده است ولی شهرستانها چون‌صدا ندارند ازخیلی امتیازات محرومند و در خیلی از چیزها عقب افتاده‌اند.

من تصدیق میکنم که همه جای دنیا تفاوتی میان پایتخت وسایر شهرها وجود داردوباید هم مرکز مملکت صاحب جلال و عظمت باشد، لکن تفاوتی که میان پایتخت ما وبعضی شهرستانها دیده میشود خیلی زیاد است.

مثلا همینکه هواپیمای شمافرودگاه مجلل و زیبای مهرآباد را که‌مسلما در خاورمیانه و شاید در بسیاری از کشورهای اروپائی بی نظیر میباشد پشت سر میگذارد و در نزدیکترین فرودگاه پایتخت یعنی همدان پس از چهل دقیقه بزمین می‌نشیند، شما غرق تعجب و تاثر میشوید و باخود میگوئید چهل‌دقیقه پیش کجا بودم وحالا کجا هستم.

یك بیابان لایتناهی که اثری از آبادی و ساختمان در آن وجود ندارد و حتی یك‌آلاچیق که در موقع بارندگی و برف مردم زیر آن‌پناه ببرند ساخته نشده‌است، آن جا را فرودگاه همدان میگویند.

از آثار فرودگاه فقط یك باند اسفالت شده نسبتا عریض و خوب برای نشستن هواپیما وجود داردو بس.

وقتی آنجا پیاده شدم یك اتوبوس وچند اتومبیل کنار باند ایستاده‌بود که مسافرین را میبردو می‌آورد.

هواپیما یك‌ربع در این جا توقف میکند و بعد از چهل دقیقه دیگر که از بهترین‌مناظر کوهستانی عبور می‌نماید در فرودگاه کرمانشاه بزمین می‌نشیند. آنجا یك ساختمان کوچك کنار فرودگاه‌دیده میشود که‌مخصوص اعضای اداره هواپیمائی است و باز محلی برای توقف مسافرنیست.

همین نمونه کوچك کافی است که تفاوت فاحش میان تهران پرسرو صدا و جنجال وشهرستانهای بی‌سرو صدا دانسته شود.

راست است که درشهرستانها تحولاتی روی داده در عالم مقایسه با سابق و چند سال پیش خیلی تفاوت پیدا شده واین تغییر و تحول در کلیه شئون زندگی اجتماعی مردم بچشم میخورد، اما باید اعتراف کرد که شهرستانها صدا ندارند و تهران‌صدا وجنجال زیاد دارد در تهران اگر یك روزنان و گوشت کم باشد فریادو فغان مردم بآسمان میرسد و دولت تلاش میکند از هر جا ممکن است غله و گوسفند بتهران سرازیر کند مبادا صدای مردم بلندشود اما در کرمانشاه مدتی است که زغال حکم کیمیا و اکسیر اعظم پیدا کرده، سرمای سخت مردم را تهدید میکند وصدای مردم بجائی نمیرسد. مامورین اداره جنگل بانی بعنوان حفاظت‌جنگل هاتمام درو دروازه شهر را محاصره نموده هرجا چشمشان به زغال بیفتد آنرا توقیف میکنند و آورنده و صاحبش را جریمه می‌نمایند و باین ترتیب زغال صورت قاچاق پیداکرده ومحرمانه خرواری یکهزار وپانصد ریال و بیشتر معامله میشود. هرچه مردم کرمانشاه ا زاین وضع‌شکایت میکنند بادارات خودروی می‌آورند گفته میشود دستور مرکز است باید نفت بجای زغال مصرف کنید وحال آنکه ما اطمینان داریم‌از این‌جریان بدین منوال مرکز اطلاعی نداردچنانچه وقتی اطلاع پیدا کردند دستورآزادی فروش زغال صادر شد اینجا تصور میکنند مردم میخواهند درخت‌های صنعتی جنگل هارا قطع نموده‌تبدیل به زغال کنند. ودر بدو امر دستور صادر میشود که مردم نفت مصرف نمایند، بدو ن‌اینکه توجه شود استطاعت ندارند کرسی را رها کرده بخاری نفتی کار گذارند بعلاوه‌حفاظت جنگل‌ها و جلوگیری از قطع اشجار ارتباطی ندارد بازغالی که اکنون در دست مردم دهات و قراء و قصبات است و میخواهند به شهرها حمل کنند و بفروشند. این زغال ها از سابق تهیه شده و در ذخیره و انبار های آنها موجود است واین عمل بیهوده و مضر مامورین جنگل‌بانی باعث شده که زغال خرواری سی چهل تومان خرواری یکصدو پنجاه تومان بصورت قاچاق بمردم تحمیل شود.

حا لااگر یك چنین معامله با مردم تهران میشد چه‌ها که نمیکردند و چه سرو صدا هاکه بلند نمیشد؟

این بحث دنباله دارد

هلال خصیب

نخست وزیر عراق هنوز از اثر تیر سوء قصد کنندگان بهبودی نیافته، از همان بستر بیماری به حمله پرداخته است: ظاهرا این‌چهل و چند روز فرصت تفکر اورابا این نتیجه راهنمائی کرده است که‌در مبارزه با جمهوری متحده عربی‌باید همان سلاحهای حریف را بکار برد از اینجا است که‌اونیز بی‌پروا د م‌از تشکیل «هلال خصیب» و اتحاد عراق و سوریه واردن میزند واعلام میکند که عراق و نه مصر رهبر «ملت عرب» است.

وجهه خاص انقلاب عراق تاکنون آن بودکه یك کشور عربی درعین پذیرفتن هدفهای‌اجتماعی‌واقتصادی انقلاب مصر نمی خواست هدف های سیاسی آنرا هم بپذیرد و توسعه و ترقی را نه‌در چهار چوب جمهوری متحده عربی و دولت‌واحد اعراب، بلکه در قالب منافع ملی خود میخواست، ودر برابر ناسیونالیسم عربی عبدالناصر یك ناسیونالیسم مستقل‌بوجود می‌آورد.

همین جنبه انقلاب عراق بود که قاسم‌را رقیب خطرناکی برای عبدالناصر جلوه میداد زیرا درسایر کشورهای‌عربی‌نیز تمایلات‌مشابهی بوجودمی آورد و موج وحدت‌عرب را که از قاهره با قوت و شدت برمیخیزد. بسینه سنگهای سخت ناسیونالیسم‌مستقل‌درهر کشور عربی میکوفت. این‌البته‌امری‌مسلم نبود. چه بسا که حتی پیروزی انقلاب عراق وناسیونالیسم مستقل آن‌نیز نمی توانست در نهایت امر جلوی موج وحدت عرب را بگیرد و با وجود این لااقل‌در آینده نزدیك فعالیت های عبدالناصر خنثی میشد وناسیونالیسم عرب‌او ناگزیر به قبول تعدیلاتی میگردید ولی بنظر میرسد که عراقیها از هدف انقلاب خود منحرف شده‌اند. آنها آشکارا‌ازشعار های‌عبدالناصر پیروی میکنند ومیکوشند مانند او از مسئله اسرائیل، از لزوم‌وحدت اعراب، از «ملت عرب» و امثال‌آن استفاده کنند. حتی ازعنوان «هلال خصیب» که مهر وزارت مستعمرات انگلستان از روی آن پاك‌شدنی نیست نمی گذرند. آنها میخواهند رقیب عبدالناصر باشند، ولی درراه خود او وبه شیوه خود او. درواقع ابتکار راازدست‌داده‌اند و به‌دنباله روی از مردی کشیده شده‌اند که بهر حال مبتکر همه این شعار ها است و بعید است از این راه تحت الشعاع قرار گیرد.

اکنون برای اعراب این مسئله مطرح میشود که فقط عبدالناصر تمایلات «امپریالیستی» ندارد. اگر او دم از وحدت کشور های عربی میزند در این ادعا تنها نیست عراق هم سودای الحاق سوریه و اردن را بخود در سر دارد. پس اصل موضوع بدون ایراد واشکال است، تنها این مسئله باقی میماند که چه‌کسی‌بیشتر قدرت‌وصلاحیت اجرای آنرادارد؟ مسئله ناسیونالیسم مستقل منتفی شده است. مرزهای موجود عرب بهر نحو باید ازمیان برود و تغییر یابد. ملت عرب یکی‌است وباید یکی شود. پس عبدالناصر راست میگفت منتها بعقیده عراقیها صلاحیت نداشت و رهبران کنونی عراق صلاحیت بیشتری دارند. به فکر و هدف عبدالناصر اعتراضی نیست، بخود او اعتراض میکنند واین‌اعتراض کنندگان با این عمل مبارزه دشواری را بر دوش گرفته‌اند. آنها باید در میدان کشور داری با عبدالناصر رقابت کنند. آیا شرایط پیروزی این مبارزه را جمع دارند؟

عراق در شانزده ماه‌پس‌از انقلاب جز رانده شدن از یك بحران به بحران دیگر سرنوشتی نداشته است. تولید آن نسبت به سال‌قبل ۳۰ درصد تنزل کرده است. هنوز تا ثبات سیاسی واجتماعی راه‌دراز و پرخطری دارد، تنها به درآمد های‌نفت متکی است و خود این اتکا مانع‌آزادی عمل آن‌دربسیاری زمینه ها میشود.

این حقایق نشانه‌های‌بدی است. در رقابتی که عراقی ها با دعاوی بزرك اخیر خود ـ رهبری ملت‌عرب و تشکیل هلال‌خصیب ـ برخویش تحمیل کرده‌اند باچنین زمینه‌ای نمی توان موفق شد. عراق‌باتعقیب شعار ناسیونالیسم مستقل‌امکانات دفاعی بهتری داشت. اکنون با شروع تعرضی که فاقد پشتوانه است معلوم میشود که‌در اطراف ژنرال‌قاسم‌مشاورین‌خوبی‌ننشسته‌اند

به‌پیروی از منویات مبارك اعلیحضرت همایون شاهنشاه شرکت سهامی کارخانه‌های صنعتی آزمایش که موفق به ساختن یکنوع بخاری‌که نظیر آن چه ازلحاظ ظرافت و زیبائی وچه ازنظرفنی بی‌نظیر بوده وهمچنین قیمت آن یك سوم بخاریهای خارجی نظیر خود میباشد.

برخود لازم میداندکه ازاساتید معظم دانشگاه تهران‌که مارامورد‌عنایت خودقرارداده وازاین رویه‌که قدمی در راه پیشرفت صنایع داخلی برداشته شده‌است تشویق‌نموده‌اند تشکر وسپاسگزاری نماید. آ ـ ۳۰۰۰۶

شرکت کارخانه‌های صنعتی آزمایش

آموزشگاه شبانه دبیرستان تمدن

کلاسهای آلمانی ـ فرانسه و انگلیسی (تحت نظر خانم انگلیسی) ماشین نویسی لاتین و فارسی و کلاسهای مخصوص داوطلبان متفرقه ودروس اختصاصی دوره دوم دبیرستان تحت‌نظر آقایان: افتخاری ـ رباطی ـ بحرانی ـ زاوشی ـ عظیمی ـ ثبت نام از ۱۵ آبانماه همه روزه از ساعت ٤ ونیم بعد از ظهر نشانی ـ پهلوی کوچه بیدی دبیرستان تمدن تلفن ٤٥٤٨٠ آ ـ ۲۲٤۷۳ ۱ ـ ٦

لوازم حرارت مرکزی

رادیاتور بامتعلقات ـ دیك تلمبه

تلمبه آب‌گرم ـ سوخت پاش

کنترول ـ عایق ـ دستگاه هواده

موجود است

شرکت سهامی تکنو فریگو

خیابان قوام‌السلطنه ـ تلفن ٤۹۹۰۱ ـ ٤۹۹۰۲

آ ـ ۲۹۹۹٤

فروشگاه علوی

KRISTALLKRONLEUCHTER—FABRIK

صنعتگران چیره دست باابتکار عالی خود

لوستر کریستال (جرهاردپالم)

را بوجود آورده شما برای مشاهده وخرید شاخه‌های‌مختلف آن وانواع دیگر لوسترهای زیبا بنماینده انحصاری، فروشگاه علوی شاهرضا ـ پیچ شمیران مراجعه فرمائیدتلفن ۳۷۲۸۲

آ ـ ۲۹۹٦۸

فروش مخصوص استارلایت

کرست سینه‌بند زیرپوش جوراب بلوز کشمیر پالتو بچه گانه و غیره

فقط چندروز باقی مانده باتخفیف کلی تاپنجاه‌درصد **مغازه استارلایت**

خیابان شاه چهارراه یوسف آباد تلفن ٦٦٤١٤

خانواده های اعتمادی تاج بخش ـ عمیدی ـ نقدی ـ آذرین ـ طباطبائی ـ ایروانی ـ درویش ـ آزاد ـ صمیمی ـ کیهانی ـ اوسعی ـ عندلیب ـ خواجه نصیری ـ پیرزاده ـ منطقی‌اشرف‌الملك ـ نجمی ـ فرسیو ـ مهبد ـ نبوی ـ رهنما ـ صمدانی ـ بانهایت‌تاسف‌درگذشت مرحوم مهندس غلامحسین اعتمادی تاج‌بخش عموی آقایان‌سرلشکر محمدحسین‌عمیدی ـ سپهبد عبداله عمیدی ـ سروان ابوالفتح عمیدی ـ سرتیپ قاسم عمیدی ـ یوسف اعتمادی‌تاج‌بخش ـ محسن‌تاج‌بخش ـ سرهنك ۲ غلامرضا اعتمادی تاج بخش ـ پرویز اعتمادی تاج بخش ـ ستوان ۲ سیاوش اعتمادی تاج‌بخش ـ را که‌در شیراز برحمت ایزدی پیوسته باطلاع کلیه بستگان و دوستان میرساند مجلس ترحیم فقید سعید روز پنجشنبه ۲۷ آبانماه از ساعت ۹ تا ۱۱ بامداد در مسجد مجد برقرار خواهد بود. آ ـ ۲۳۳۰۹

بخانواده های محترمی که در این حادثه عزا دارند بویژه خانواده های اعتمادی تاج بخش و عمیدی مصیبت وارده را تسلیت میدهیم.

از عموم خویشاوندان و دوستان که در مراسم تشییع جنازه‌و مجلس ترحیم و هفته مرحوم اسکندر پاسدارشرکت واظهار همدردی فرموده‌اند سپاسگزاری کرده و اگر بعلت تالمات روحی تاخیری در اظهار تشکر حضوری روی دهد بدینوسیله معذرت می خواهیم.

آ ـ ۲۳۳۱۵ سرور پاسدار ـ فریدون پاسدار

سپاسگزاری

ازسروران گرامی، اقوام، دوستان واستادان محترم دانشگاه، رجال، امرای ارتش وسایر بزرگواران مخصوصا دانشجویان کلاس پنجم دانشکده پزشکی که‌درمصیبت جانگدازفوت جوان‌ناکام چنگیزمشیری باشرکت درتشییع جنازه ومجالس ختم ومراسم هفته‌با محبتها وعنایات بی‌پایان خود خانواده داغدار ماراتسلی‌داده وهمچنین دوستان محترمی که‌باتلگرافها ونامه ازشهرستانها اظهار همدردی وتسلیت فرموده‌اند صمیمانه سپاسگزار بوده بقای عمر وسلامت وعزت آنان‌را خواستاریم.

آ ـ ۲۳۲۹۵ خانواده مشیری

سپاسگزاری

ازکلیه بستگان ودوستان وسروران گرامی که‌باتشریف‌فرمائی خود درمراسم تشییع جنازه ومجلس ترحیم وهفته‌مرحومه‌بانوقدسیه‌تاج شرکت ویابوسیله تلگراف ونامه اظهار همدردی فرموده‌اند صمیمانه تشکر مینمائیم. مهندس عباس‌تاج ـ علی مزرعتی

اظهار تشکر ـ معذرت

ازعموم سروران دوستان واقوام محترم که‌باتشریف‌فرمائی در مراسم تشییع جنازه وتدفین ومجالس ختم وشب هفت شادروان‌جناب آقای سیدحسن معینی (مبین‌السلطنه) شرکت یابوسیله تلگراف ونامه اظهار همدردی فرموده‌اند قلبا سپاسگزاریم چنانچه بعلت تالمات‌روحی وکسالت درشرفیابی برای اظهار تشکر حضوری تاخیری رخ‌دهدپوزش طلبیده سعادت همگی رااز خداوند خواهانیم.

فرحور جهانبانی ـ علی اصغر معینی ـ سرهنك‌محسن معینی

عرض تشکر وسپاسگذاری

ازعموم سروران وهمکاران عزیز بویژه آقای علامه‌ریاست محترم بخش ٤فرهنگی ومدیران ودانش‌آموزان دبستانهای ـ ناصح ـ رودکی ـ تابان ـ دبیرستان ثریاواستادان‌ودانشجویان دانشسرای عالی‌وآموزگاران دانش‌آموزان‌واولیای محترم‌آنان که‌بابرگزاری ختم‌های جداگانه‌وهمدردی درمواقع لازم نسبت‌به بانواکرم محمدخانی (جیرسرائی) رئیس دبستان ملی اکرمیه اظهار لطف ومحبت فرموده وموجبات تسلی خاطر اینجانبان وبازماندگان آن‌مرحومه رافراهم فرموده‌اندصمیمانه تشکروسپاسگذاری مینمائیم.

آ ـ ۲۳۲۰۵ محمود، فلوریا، علیرضا، عبدالمجیدجیرسرائی

با کمال تاثر فوت مرحوم احمد علی آبادی کارمندصدیق و باز نشسته این وزارت را باطلاع میرساند. ختم‌آنمرحوم روز چهار شنبه ۲٦ آبان از ساعت ۹ تا ۱۱ صبح درمسجد ارك منعقد خواهد بود. وزارت‌پست‌وتلگراف‌وتلفن

خانواده های علی آبادی ـ سیادت ـ شرفپور ـ ناصری ـ تقی زاده ـ کنی ـ قاسمی

با کمال تاسف و تاثر فوت‌مرحوم احمد علی آبادی را باستحضار کلیه فامیل و دوستان آنمرحوم رسانیده و مجلس ترحیم آنمرحوم از ساعت ۹ الی ۱۱ روز چهارشنبه ۲٦ آبانماه جاری در مسجد ارك منعقد خواهد بود.

پروفسور هادی علی آبادی ـ ناصر علی آبادی ـ دکتر محمد باقر سیادت ـ علی شرفپور ـ احمد تقی زاده ـ محمد تقی زاده ـ احمد قاسمی آ ـ ۲۳۲٤۳

بخانواده محترم علی آبادی و عموم بازماندگان آنمرحوم مصیبت وارده را تسلیت میدهیم.

خانواده های اسدپور مظهری ـ نیکخواه طاهری ـ امید حسینی ـ حیدر تفرشی

بدینوسیله فوت نابهنگام جواد اسد پور را باطلاع کلیه دوستان و آشنایان میرساند مجلس ختم آنمرحوم‌روز چهار شنبه ۲٦ر۸ر۳۸ در مسجد جعفری واقع در خیابان شهباز دروازه دولاب مقابل بنیاد پهلوی از ساعت ۳ الی ۵ بعد از ظهر منعقد و ختم زنانه همانروز در خانه آن مرحوم برگزار میشود. آ ـ ۲۳۲۷۳

بعموم بازماندگان آنمرحوم مصیبت‌وارده راتسلیت‌میدهیم

انالله وانا الیه راجعون

با کمال تاسف فوت مرحوم مغفور حجت‌الاسلام جناب آقای حاج سید عباس بیکائی مازندرانی را که از مشاهیر و وعاظ بابل بودند باطلاع دوستان و آشنایان می رساند مجلس ختم آن مرحوم از ساعت ۳الی ۵ بعد از ظهر روز پنجشنبه ۲۷ آبان ماه در مسجد مجد بر گذار خواهد شد مجالس ترحیم مردانه و زنانه جداگانه نیز در بابل منعقد خواهد بود.

سید مهدی بیکائی ـ کریم ترابی ـ عباس بقائی ـ حسین امیری ـ محمد کاظم فروتن ـ جمال بزرك زاده ـ یوسف بقائی آ ـ ۲۳۳٦۷

بعموم بازماندگان و خانواده محترم آنمرحوم مصیبت وارده را تسلیت میدهیم.

با کمال تاسف و تالم فوت مرحوم پدر ارجمندمان آقای مهدی موسوی جلال را باطلاع دوستان و آشنایان میرساند. مجلس ختم آن مرحوم روز پنج شنبه ۲۷ر۸ر۳۸ از ساعت ۳ تا ۵ بعد از ظهر در مسجد قنات آباد خیابان مولوی قنات آباد منعقد میباشد.

حسین‌خوب‌چهر ـ حسن‌موسوی جلال ـ محمد موسوی‌جلال آ ـ ۳۰۰۳۸

بعموم بازماندگان آنمرحوم مصیبت‌وارده راتسلیت‌میدهیم

با نهایت تاسف در گذشت مادر عزیزمان را باطلاع حضرات خویشان و دوستان میرساند. مجلس ترحیم مردانه روز چهار شنبه ۲٦ آبانماه ساعت ۹ الی ۱۱ در مسجد حاج شیخ عبدالنبی واقع در سر چشمه اول خیابان سیروس و مجلس زنانه در ساعت ٤ عصر همانروز در منزل شخصی آنمرحوم واقع در نیاوران بر گزار میگردد

رضا معجمی ـ محمد علی معجمی ـ مسعود معجمی ـ محمود معجمی ـ خانواده های شریف ـ لاجوردی ـ صفوی ـ ادهمی ـ سلامی ـ شبیری آ ـ ۲۳۳۵۳

کلاسهای کنکور پزشکی وعلوم وفنی

گروه فرهنگی آذر

ازروز دوشنبه اول آذرماه دایر میشود

آ ـ ۲۹۹۱۲ «وگا»

دکتر محمدعلی خلعتبری

امراض مجاری ادرار ومقاربتی شاه‌آباد اول باغ سپهسالار پذیرائی عصرها تلفن ۳۲۱۹۱

آ ـ ۲۲۱۲۵ ۱ ـ ۸

چون روز پنجشنبه بیست و هفتم آبانماه جاری‌مصادف با چهلمین روز در گذشت شادروان اسداله سرحد دار میباشد از ساعت ۲ الی ۵ بعد از ظهر مجلس یاد بودی در آرامگاه آنمرحوم واقع در قم قبرستان نو مقبره مرحوم حسن زاده بر قرار میباشد از دوستان و آشنایان و فامیل خواهشمند است با تشریف فرمائی خود روح آنمرحوم را شاد فرمائید. خانواده‌سرحددار

آگهیهای تسلیت

با اندوه فراوان و تاسف بی پایان از طرف خود وکلیه افسران و درجه داران و افراد لشگر ۳ آذربایجان درگذشت بهشتی روان تیمسار سپهبد هشترودی معاونت فرماندهی نیروی زمینی را بخانواده آن فقید سعید تسلیت عرض و بقاء و سلامتی بازماندگان را از خداوند بزرك مسئلت دارد

فرمانده لشگر ۳ آذربایجان ـ سرلشگرمیرجهانگیر

بیاد دوست قهرمانی که از میان ما رفته قهرمان اخلاق پاکی، صداقت، شهامت و پایداری

کامبیز عزیز باین صدای آشنا گوش کن این دوستان دیرین تواند که سخن می گویند آنان باور ندارند که تو در میانشان نیستی و دیگر چهره خندان ترا نخواهند دید بجای اشك خون از دیده میبارند واین خون لهیب آتش قلبشان‌را فزون تر میسازد جای تو هیچگاه در میان آنان خالی نبوده خاطره عزیزت هرگز از خاطر ها محو نخواهدشد

با قلبی اندوهبار این مصیبت عظمی را بخانواده محترم مخبری تسلیت عرض نموده خود را در این ضایعه شریك و سهیم میدانیم.

احمد جهانشاهی ـ پروین پاك اندام ـ عبداله سرشار ـ ناصر بانکی ـ آبکاریان ـ حسینی ـ هشیار نوشین ـ مهدی زاده ـ عباس بانکی ـ صفی آریان ـ کیوان معانی ـ علی سینائی ـ خسروپرویز ـ سیروس فروتنی ـ عبدالصاحب مشهدی ـ پرویز فانیان ـ محمد شریف زاده ـ افلاطون راد مرد ـ حسین جبارزادگان ـ جواد حسنین ـ محمد هاشمی ـ حسین طلاکوب ـ حسین رضی ـ علی بیجاری‌پور ـ ویگن عیسی خانیان ـ قباد نقش تبریزی ـ خسروپاشا ـ مهدی قالیبافیان ـ محمد عطاردیان ـ محمد سیف ـ عباس قانع بصیری ـ حسن‌شاداب ـ اسماعیل‌حاجی‌قاسمعلی ـ محمد رضا رادپی ـ محسن فخاری ـ منوچهر میر کاظمی ـ میر حسین سرشار ـ منصور قاسمی ـ کریم فیضی ـ هندی ـ ستوده ـ. آ ـ ۲۳۲٦۹

با کمال تاسف مصیبت وارده را بدوست و همکار عزیزمان آقای مهندس احمد میرزائی تهرانی از صمیم قلب تسلیت عرض مینمائیم.

وارطان امیر خانیان ـ مهندس مدبر ـ مهندس باغداساریان ـ مهندس ریخته گر ـ مهندس آقا جانیان ـ مهندس رضائی ـ گورگین مارکاریان ـ مختار رستگار ـ تقی کوهستانی

جناب‌سرهنك محمدعلائی

مصیبت وارده را به آنجناب و فامیل محترم تسلیت عرض نموده بقای عمر و سعادت آن خاندان جلیل راازایزد متعال خواستاریم. سرهنك ۲کاظم نیا ـ ستوان۲فلاح

جناب آقای دکتر محمد مسعود

مصیبت وارده را به آنجناب و خانواده محترم تسلیت عرض کرده بقای عمر و سلامت جنابعالی و خاندان محترم را از خداوند متعال خواستارم.

آ ـ ۲۹۹۷۸ دکتر احمد آراسته

دانش آموزان کلاس ۵ طبیعی دبیرستان مهر تجریش مصیبت وارده را بسرکار خانم والی زاده رئیس محترم دبیرستان تسلیت عرض میکنند.

آ ـ ۳۰۱۰۲ دانش آموزان کلاس پنجم طبیعی

مصیبت وارده را بسرکار خانم والی زاده رئیس محترم دبیرستان مهر تجریش تسلیت عرض میکنم.

آ ـ ۳۰۱۰٤ نصرت‌الله‌غفاری

در گذشت جانگداز مهندس کامبیز مخبری را به‌بازماندگان آنمرحوم وجامعه مهندسین و ورزشکاران تسلیت میگوئیم

خدیجه حاج محمدی ـ حسین حاج‌محمدی

ضایعه جانگداز دوست عزیزم مهندس کامبیز مخبری را به بازماندگان آن مرحوم تسلیت گفته و خود را در این مصیبت بزرك سهیم میدانم. ناصر غزالی

با قلبی مملو از تاثر و تاسف مرك ناگهانی شادروان مهندس کامبیز مخبری را بعموم روشنفکران بویژه خانواده آنمرحوم تسلیت میگوئیم.

صدر زاده ـ آل رسول ـ نادری ـ کاظمی ـ صمیم ـ بهنودی ـ دانائی ـ فلاح آ ـ ۲۳۳۵۵

با قلبی پر زغم و چشمانی پر زاشك فقدان جبران ناپذیر مرك جانگداز دوستمان مهندس کامبیز مخبری را بخانواده محترم مخبری و یکایك دوستان ورزشکار بوستان ورزش تسلیت میگوئیم

آ ـ ۲۳۳٤۹ هوشنك‌دیده ور ـ فریدون دیده ور

مصیبت وارده را بدوست عزیزمان آقای‌محمد موسوی جلال تسلیت عرض میکنیم.

دانشجویان سال سوم‌راه‌و ساختمان‌دانشکده فنی

بقیه آگهیهای ترحیم وتسلیت درصفحه ۱۷

قاسم گفت:

عراق، سوریه واردن باید متحد شوند

جمهوری متحده با۳۰ میلیون جمعیت نتوانست اسرائیل را شکست دهد درحالی‌که عراق به آسانی میتواند این‌کاررا انجام دهد

بغداد آسوشیتد پرس ـ خبرگزاری‌فرانسه ـ۱۶نوامبر ـروزنامه «الثوره» در شماره امروز خود می نویسد که سر لشکر عبدالکریم قاسم نخست وزیر عراق روز ٦ ژانویه پایان دوره انتقالی را دراین کشور اعلام کرده و اجازه خواهد داد که احزاب سیاسی بفعالیت به پردازند . قاسم در مصاحبه‌ای که روز جمعه بعمل آورده گفته است ما امپریالیسم را درهم شکستیم و قادریم اسرائیل را با تمام جمعیت آن نابود کنیم .

قاسم با اشاره به توطئه سوءقصد اخیر اظهار داشته که ما اکنون عاملین این توطئه را میشناسیم . این عده توسط خائنین عراق پشتیبانی میشده‌اند .

هلال خصیب

عبدالکریم قاسم نخست وزیر عراق اظهار داشت که نقشه هلال خصیب سابقا یك نقشه‌امپریالیستی بود ولی‌اکنون‌یك طرح‌ناسیونالیستی بشمار میرود که اجرای آن هیچ نوع خسارت و صدمه ای واردنمی کند .

(نقشه هلال‌خصیب که‌در سال۱۹۴۹ توسط‌عراق واردن پشتیبانی میشد میخواست یك اتحاد اقتصادی ـ مالی ـتجارتی ـسیاسی و نظامی بین سه کشور عراق ـسوریه و اردن ایجاد کند)

روزنامه مصری «المساء» قبلا گزارش داده بود که قاسم به خبرنگار الثوره اظهار داشته عراق و سوریه باید متحد شوند .

نخست وزیر عراق در اظهارات خویش گفت عراق توسعه طلب نیست وایجاد هلال خصیب توطئه های امپریالیستی را درهم خواهد شکست .اظهارات فوق‌راعبدالکریم قاسم‌طی مصاحبه‌ای که‌دربیمارستان دارالسلام صورت گرفت بعمل‌آورد قاسم در این مصاحبه با اشاره به انقلاب ۱۴ ژوئیه سال گذشته گفت با آنکه سرهنگ عباس فاضل مهداوی رئیس دادگاه خلق‌عراق ازخویشان نزدیك‌او میباشدتا یکساعت قبل‌از انجام کودتا ازآن خبری نداشتو فقط در آن موقع‌بود که ازنقشه اطلاع پیدا کرد‌و هستی راکه باومحول شده بود تحویل گرفت .

قاسم بااشاره به‌توطئه سوءقصد علیه خویش گفت که‌مقارن باانجام این توطئه خائنین درمرزهای ما انتظار میکشیدند .اما دوساعت‌بعد به‌دمشق عقب‌نشینی کردند .

مردم زاتنها گذاشتند

قاسم گفت که‌مقامات دولتی مصرهنگام واقعه کانال سوئزمردم را تنها گذاردند که‌خودشان با دشمن بجنگند . قاسم گفت عراق به‌تنهائی قادراست که‌اسرائیل را درهم کوبد ومصریها با۳۰ میلیون جمعیت واینکه همسایه اسرائیل هستند میبایستی ظرف ۲۴ساعت اینکاررا انجام میدادند .

قاسم دولت جمهوری متحده را بخاطر در پیش گرفتن سیاست چاپلوسانه‌ـپرسروصدا ولاف‌گزاف سرزنش کرد وتمایل عراق‌رامبنی بر همکاری بادیگر کشورهای‌عربی تکرار نمود . وی ضمن‌انتقاد از سیاست تسلط بردیگرکشورهای عربی اتهامات‌دولت‌جمهوری متحده عربی‌را مبنی براینکه عراق‌ملیون لجزایر راباسلاحهای‌غیرمؤثرتجهیز کرده تکذیب نمود .

فاجعه بزرك

ژنرال قاسم بدون‌اینکه نامی از رهبران. جمهوری‌متحد عربی ببرد گفت رهبران‌کشور جمهوری‌متحد عربی توطئه‌های‌زیادی علیه‌جمهوری عراق زمینه چینی کرده بودند و اگرآخرین توطئه آنهابا موفقیت توام میگردید کشور ما بافاجعه بزرگی روبرو میشد .

نخست‌وزیر عراق سپس روش جمهوری متحد عربی‌را در قبال اسرائیل سخت‌مورد حمله قرارداده و گفت «جمهوری متحد عربی۳۰ میلیون نفرجمعیت دارد وچنانچه مایل بودند میتوانستند در ظرف ۲۴ساعت اسرائیل رانابود کنند ولی آنها پرگوئی رابرعمل ترجیح میدهند»نخست‌وزیر عراق‌در خاتمه اضافه نموده است که عراق ازاین پس‌رهبرملت عرب استو اعراب‌را بسوی پیروزی نهائی رهبری‌خواهد کرد ما همانقدر دوست کشورهای کمونیستی هستیم که‌دوست‌کشور های غربی میباشیم ومایلیم‌مناسبات خود را باتمام کشورهای جهان حفظ کنیم .

فرزند جدید بانك جهانی تولد یافت

امریکا ۳۲۰ میلیون وآلمان ۵۰ میلیون دلار در موسسه‌عمران بین‌المللی سرمایه‌گذاری میکنند

بن- خبرگزاری آلمان- درمجمع سالیانه شورای مالی بانك‌جهانی وصندوق بین‌المللی پول وموسسه مالی‌بین‌المللی درواشنگتن اصولا توافق‌شد که موسسه جدیدی در کنار بانك‌بین‌المللی ایجاد کنند.

این موسسه که‌در کشورهای‌توسعه نیافته سرمایه گذاری خواهد کرد بنام «موسسه عمران بین‌المللی» نامیده خواهدشد.

تقلیل قیمت مواد خام

سیر اقتصادی دنیا درسال گذشته زمینه رابرای تشکیل این موسسه آماده ساخت .وضع بازرگانی کشورهای توسعه نیافته دنیا بدتر شد وطبق گزارش سالانه صندوق بین‌المللی پول، درآمد صادراتی کشورهای تولید کننده مواد خام درسال ۱۹۵۸ نسبت به‌سال۱۹۵۷ پنج‌درصد تقلیل یافت.

سرمایه‌ای که‌از کشورهای‌صنعتی بدین کشورها منتقل شده نیزدر سال مذکور از سال قبل کمتربوده است.

کشورهای صنعتی اروپا در این سال قادر بودند ذخائر ارزی خود رابیافزایند ودر پایان سال۱۹۵۸ بهبود اقتصاد اروپا در جریان‌آزاد کردن تبدیل ارزهای مختلف به یکدیگر ظاهر شد. ازطرف دیگر تعادل پرداختهای امریکا کمبود نشان میداد. زیرا کماکان‌باراصلی کمك به‌کشورهای توسعه نیافته بردوش این کشوربود.

درعین حال دادن اعتبارهای‌خصوصی برای سرمایه‌گذاری‌های شخصی درکشورهای توسعه‌نیافته به‌میزان پیش‌بینی شده نرسید.

سودنازل

برای ایجاد موسسه عمران‌بین‌المللی این حقایق بدون شك زمینه را فراهم ساخت. درحالیکه وام‌های بانك جهانی باید بسرعت در مدت ۱۰الی ۲۵سال‌پس‌داده شوداعتبارات این موسسه میان ۲۰و۴۰ سال پس‌گرفته میشود.

ضمنا براین اعتبارات سود بسیار نازلی تعلق میگیرد (درحدود دودر صد) حال آنکه سود اعتبارات‌بانك جهانی تابع نرخ‌بازار بین‌المللی است. البته این موسسه بابانك همکاری نزدیك خواهد داشت.

موسسه عمران بین‌المللی بیشتر درطرحهائی سرمایه‌گذاری خواهد کرد که‌بانك به‌آنها کمك مالی میداده است. ازجمله ساختن‌شاهرا، هاـساختن بیمارستانها وبرنامه‌های مشابه .

این موسسه جدید هزارمیلیون دلار سرمایه خواهد داشت که آمریکا ۳۲۰میلیون دلار وآلمان غربی پنجاه میلیون دلار درآن‌سهم خواهند داشت. اساسنامه این موسسه رامدیران بانك جهانی‌نهیه وبه‌دول عضو بانك پیشنهاد خواهند کرد.

جانشین کمکهای امریکا

اعتبارات این موسسه در غلب موارد جانشین کمکهای آمریکا خواهدشد. چه معمولا کمك‌امریکا درکشورهای گیرنده آن همراه‌با احساس اتکاء سیاسی به آمریکا است. بدین ترتیب امیدمیرود‌این فرزند جدید بانك جهانی نقش‌یك منبع‌بیطرف کمك رابازی کند.

پروفسور لودویك‌ارهارد وزیر اقتصاد آلمان مبتکر اولیه طرح ایجاد این موسسه بشمار میرودو اوبود که‌درشورای سالانه بانك جهانی وصندوق بین‌المللی پول که اخیرا دراواشنگتن تشکیل شدابن موضوع‌را مطرح کرد.

قرار است‌طی ششماه این‌موسسه تشکیل شودودرتابستان سال۱۹۶۰ کار خودرا آغاز کند.

زبان روسی را خوب نمیدانند

لندن ـ روزنامه پراودا مینویسد تعلیم و تربیت جوانان شوروی‌دارای نقائصی است و دانشجویانی که امسال در دانشگاه پذیرفته شده‌اند ازلحاظ زبان روسی‌و بعضی دروس دیگر ضعیف هستند .

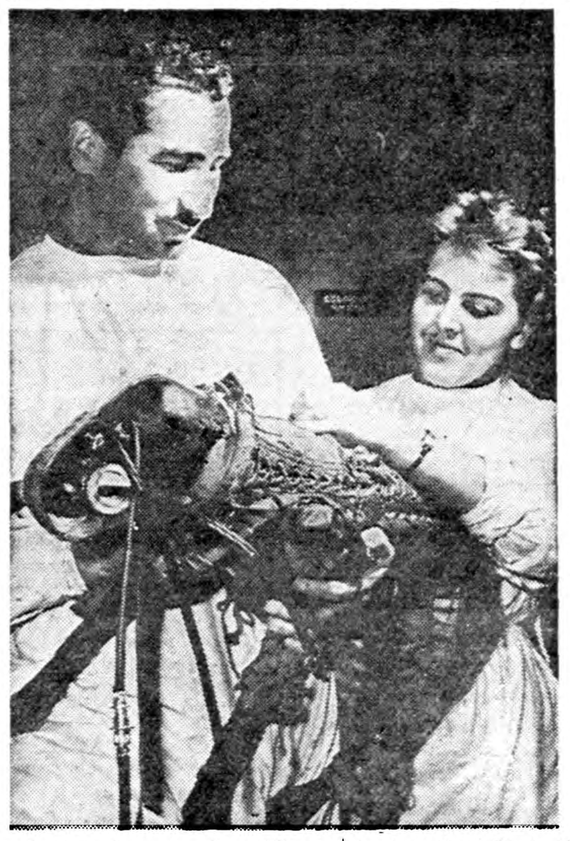

یکی ازسگهای فضاپیمای شوروی بالباس مخصوص مسافرت غیرعادی خود. ازاین سگها تعداد قابل ملاحظه‌ای تحت تربیت متخصصین قرارگرفته‌اند

مذاکرات آدنائر درلندن

لندن ـ خبرگزاری فرانسه ـ ۱۷ نوامبر روزنامه های لندن در شماره های امروز خود مذاکرات انگلیس و آلمان غربی که از امروز آغاز می شود مورد بحث قرار داده اند .

روزنامه مستقل تایمز می نویسد : دولت انگلیس در درجه اول‌میخواهد بداند که شش کشور عضو جامعه اقتصادی اروپا تا چه حد میخواهند باتحاد اقتصادی خودرنك اتحاد سیاسی بدهند .

ظاهرا سلوین‌لوید در مذاکرات اخیر خود در پاریس درباره این موضوع با مقامات فرانسوی نیز گفتگو کرده است از قرار معلوم لوید به‌فرانسوی ها گفته است که انگلستان به سهم خود با تقویت رشته های سیاسی که شش کشور عضو بازار مشترك اروپا را بیکدیگر پیوند می دهد مخالف‌نیست. توسعه روابط سیاسی خود بخود بوحدت اقتصادی منتهی خواهد شد واگر این امر بتاسیس سازمان های مرکز منجر شود ممکن است یك یا دو کشور دیگر از تسلط بر کشور های دیگر باز دارد .

روزنامه تایمز ضمن اشاره به کنفرانس سران شرق و غرب می نویسد این نکته مسلم است که نمی توان مسئله برلن‌را از دستور مذاکرات آینده کنفرانس عالی حذف کرد . زیرا بحران برلن مهمترین مسئله ای است که تشکیل کنفرانس سران شرق و غرب را ایجاب کرده است .

باید ازآمریکا خرید کنند

واشنگتن ـ ۱۶ نوامبر ـرویتر ـ مقامات آمریکائی اظهار داشتند که کمك آمریکا به‌افغانستان، کره‌جنوبی وقرمز وویت‌نام که‌بالغ‌بر صد میلیون دلار میشود طبق‌سیاست جدید آمریکا باید خرج‌شود. بدین معنی که کشورهای مزبور باید خریدهای خودرااز آمریکا بکنند. سابقا کشورهائی که‌کمك دریافت میداشتند میتوانستند دلارهای دریافتی رابمصرف خریداز هرکشوری که میخواستند بکنند.

احتمال مسافرت بورقیبه بشوروی

مسکو- خبرگزاری فرانسه ـ روزنامه پراودا در شماره امروز خود جریان مذاکرات غفوراف خبرنگار آکادمی شوروی را با حبیب بورقیبه انتشار داده است .

رئیس جمهوری تونس ضمن گفتگو با هیئت نمایندگی شوروی اظهار اطمینان کرده است که در آینده نزدیکی بتواند به شوروی مسافرت کند .

بورقیبه همچنین اظهارامیدواری کرده‌است که بزودی بین دو کشورتونس و شوروی روابط سیاسی برقرار شود .

از فردا صبح در سینما نیاگارا

جذاب‌ترین ودلفریب‌ترین ستاره ایتالیائی

ماریز آلاسیو

در تازه‌ترین و بهترین و آخرین فیلم خود

کارملاعروسکه

جنجال پا میکند

داستان این فیلم مربوط به زن دلپذیر وفتانی است که بمرض «راه رفتن درخواب» دچار شده و نیمه‌های شب بگردش میپردازد والبته دراین گردشهای شبانه باطاق مردی ناشناس میرود و....

کارملاعروسکه (برای اولین مرتبه درایران)

دوبله بفارسی درایتالیا

محصول ۱۹۵۹ ایتالیا

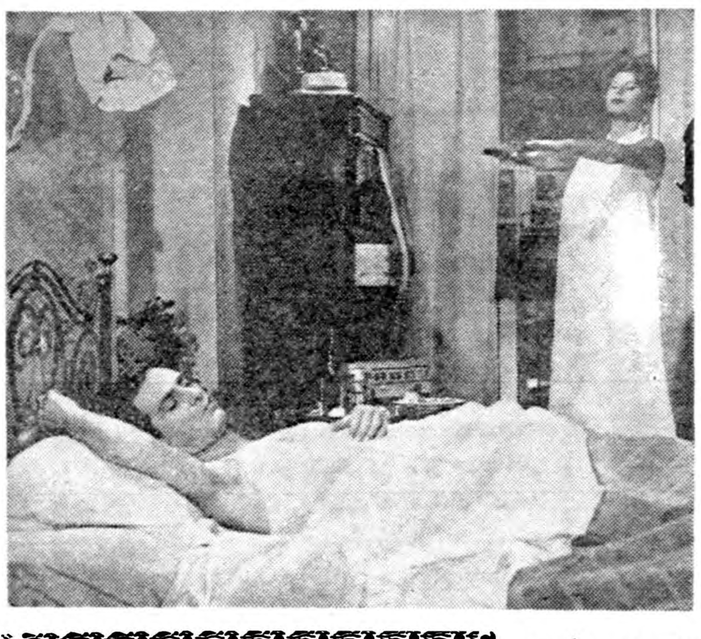

فیلم کمدی ـ انتقادی

شیرین‌ترین فیلم که تاکنون دیده‌اید

ماریز آلاسیو ـ نینو مانفردی

کمدین معروف و محبوب

شروع سانسها: ۱۰٫۳۰ صبح و ۲٫۳۰ و ۴٫۳۰ و ۶٫۳۰ و ۸٫۳۰ بعدازظهر جمعه‌ها از ۹ صبح

باآغاز نمایش این فیلم صفحات ٤٥ دور آهنگ معروف «کارملاعروسکه» به بهاء نازل در دسترس عموم قرارگرفته وعلاقمندان میتوانند ازبنگاههای پخش صفحه خریداری نمایند.

هرتر گفت:

باید از رقابت باشوروی استقبال کرد

اختلاف دوبلوك باید تاحدودی باشدکه منجر بجنك اتمی نشود ـ امریکا برای پیروزی دربرابر کمونیسم باید منافع خودرا تحت‌الشعاع منافع جهان آزاد قراردهد

نیویورك ـ آسوشیتدپرس ـ ۱۶ نوامبر ـ کریستیان‌هرتر وزیر خارجه امریکا دیروز اظهار داشت: دول کمونیست ودنیای آزاد بایدرقابت های خودرادرحدودی نگاهدارندکه منجر به‌جنك اتمی نشود.

وی گفت: وظیفه اصلی مذاکراتی که درسال جاری وسال آینده میان شرق وغرب عملی خواهد شدهمین تعدیل اختلافات است.

هرتر این مطالب رادر خطابه‌ای که درفیلادلفیا» برای شورای‌ملی تجارت خارجی ایراد میکرد اظهار داشت.

هرتر اظهار داشت:«چون‌مادارای منافع مشترکی هستیم میتوانیم‌زبان مشترکی نیز برای بیان حرفهای خودبیابیم ویادآورشدکه‌خروشچف درآمریکا گفته بود علی‌رغم ادامه مبارزه ایدئولوژیك شرق وغرب باید طرفین این زبان مشترك را بیابند. برای این منظورشجاعت زیادی لازم است. ولی باید چنین شجاعتی راداشت تاتمدن باقی‌بماند رقابت شرق‌وغرب

هرتر متذکر شد که‌رقابت‌شرق وغرب هرقدر هم بازرگانی‌ومذاکره توسعه یابد ادامه خواهد یافت‌زیرا خروشچف هدف قطعی خودرا پنهان نداشت ومکرر گفت که‌در همه نقاط فشار خودرا به‌دنیای آزاد ادامه خواهد داد وازقدرت عظیم روز افزون صنعتی دنیای کمونیست برای این‌کار کمك خواهد گرفت اکنون مابایدد قابلیت خود رادر ادامه مبارزه ایدئولوژیك‌واقتصادی در برابر این رقابت تجاوز آمیز نشان دهیم. این‌مردرواقع آزمایشی ازثبات سیاسی ملی ما بشمارمیرود من اطمینان دارم که مااین قابلیت راداریم. بنابراین باید ازاین‌رقابت استقبال کنیم.

پیش‌از این آمریکائیها فقط به آسایش خود فکر میکردند وبه خطراتی که‌دنیای خارج راتهدید میکرد توجه نداشتند.

من فکر میکنم مادیر متوجه‌شدیم که‌حتی درپس پرده قدرت هسته‌ای حفظ آسایش اجتماع خودمان‌عملی نیست. مابایدد تشخیص دهیم که برای پیروزی دربرابر کمونیسم‌باید منافع خودرا تحت‌الشعاع منافع مجموعه دنیای آزاد قرار دهیم. یعنی باید اقتصادخود رابرای منافع دنیای آزاد وجامعه آزاد خودبکار اندازیم نه‌برای مصارف تجملی

هرتر گفت: نباید گمان کنند که مذاکرات آیزنهاور باخروشچف بطور معجزه آسائی به خطرات جنك‌سرد پایان داده است. راست است که خطر فوری ازبرلن رفع شده است اما مسائل دیگر به‌قوت خودباقی است.

آزادی تجارت

هرتر متذکر شد که‌در لك‌سلسله امریکا بهیچوجه خیال ندارد این سیاست راترك کند.

هرتر افشاء کرد که‌دولت‌امریکا خیال ندارد همه‌وام های صندوق عمران راکه به‌کشورهای خارجی میدهد دربازار امریکا خرج کند.

قبلا مقامات رسمی گفته‌بودند این‌وام‌ها وکمك‌های خارجی باید دربازار خود آمریکا صرف شود.

هرتر گفت: این مطلب فقط در وضع حاضر رعایت میشود ولی دولت امریکا حق صرف قسمتی ازمبلغ عظیم‌سه‌هزاردویست‌میلیون دلار کمك خارجی رادربازارهای خود کشورهای کمك‌گیرنده برای مذاکرات میان سران دول‌شرق‌و غرب درپیش‌است که نشانه‌توسعه روابط دوطرف بشمار میرود.این ملاقاتها سبب توسعه بیشتر روابط طرفین نیز خواهد شد.

دراین مذاکرات طرفین بهتر با نظریات یکدیگر آشنا میشوند

هرتر درسخنرانی خوداز سیاست آزادی تجارت که آیزنهاور روی آن تکیه میکند دفاع کرد وگفت خود محفوظ نگاه‌میدارد.

بعداز این سیاست امریکا آن خواهد بود که‌برای عمران کمك بلاعوض نشود بلکه وام هائی‌باشد که‌باآن کشورهای دیگر وسائل مورد نیاز برنامه‌های عمرانی خود رااز آمریکا بخرند.

مکمیلان ازکنفرانس سران انتظار نتائج مؤثر ندارد

لندن ـ ۱۶ نوامبر ـ یونایتدپرس ـ هارولد مك‌میلان‌نخست وزیر انگلستان امشب پیشنهاد کرد که سران شرق وغرب چندین جلسه متوالی تشکیل بدهند. وی گفت‌که از نخستین کنفرانس انتظار نتایج موثر ندارد بلکه بدست آمدن نتایج محدود هم کافی است.

بنظر نخست وزیر در پایان هر جلسه باید ترتیب جلسه بعدی داده شود. مکمیلان که در ضیافت سالیانه تشریفاتی که توسط شهردار جدید لندن ترتیب شده بود نطق میکرد خطاب برجال سیاست و تجارت گفت: «سال گذشته که با التیماتوم نیکیتا خروشچف د رمورد برلن‌روبرو شدیم من و همکارانم در محظور و نگرانی قرار گرفتیم ولی‌امروز بجای تهدید و التیماتوم میخواهیم کنفرانس تشکیل بدهیم و مذاکره کنیم و بکشورهای یکدیگر برویم.

چند روز کافی نیست

مکمیلان اظهار نمود که حفظ این اتمسفر مطلوب سیاسی اهمیت حیاتی دارد ولی اگر اهمال کنیم آنچه را تابحال بدست آورده‌ایم از دست خواهیم داد.

وی ادامه دادکه احمقانه است اگر فکر کنیم چنین کنفرانسی ظرف چند روز کلیه مسائل مورد اختلاف را حل خواهد کرد.

کنگره وین درسال ۱۸۱۴ـ۱۵ چند ماه طول کشید. ولی امروزه اگر سران کشورهای جدید حاضر شوند که چندین روز وقت صرف مذاکرات نمایند باز هم معلوم‌نیست که آخر کار تمام اختلافات خود را حل‌کرده باشند. موضوعهای امروزی خیلی بزرك و شکاف بین طرفین خیلی وسیع است و سابقه تاریخی بسیار عمیقی دارد.

ولی من موکدا عقیده دارم که ممکن است در چنین کنفرانسی به نتایجی رسید گرچه محدود باشد.

مکمیلان از مسافرت آینده‌خروشچف بپاریس اظهار خشنودی کرد. وی گفت که این قبیل مسافرتها دست کم انگیزه مذاکرات شرق و غرب را حفظ میکند.

سفر کوتاه لوید

وی گفت «سفر کوتاه سلوین لوید وزیر خارجه انگلیس بپاریس توام با موفقیت کامل بود.

من یقین دارم که همه ما طالب دوستی فرانسه با انگلستان هستیم. دوستی نزدیك با فرانسه مدت نیم قرن‌سنك بنای‌سیاست‌اروپا بوده‌است اتحاد فرانسه و انگلیس اصولاناشی از ترس مشترك آنها از توسعه‌طلبی میلیتاریسم آلمان بوده است .ولی اکنون این دوستی خوشبختانه خیلی توسعه یافته و آلمان هم متحدما می باشد. این تغییر مطلوبی است و نشانه آن سفری است که قرار است دکتر ادنائر ظر فاین هفته باین کشور نماید. هدف ما تشکیل وسیع ترین و ثمربخش ترین جامعه کشور های اروپائی میباشد.»

ادنائر صبح فردا بمنظور مذاکره‌سه روزه با مکمیلان درباره جنك سرد بانگلستان وارد میشود.

مشاجره شدید بوان وسلوین لوید

معاون رهبر حزب کارگر گفت بین وعده‌های مك‌میلان درانتخابات واظهارات لوید تناقض وقیحانه‌ای وجود دارد

لندن ـ ۱۶ نوامبر ـ خبرگزاری فرانسه ـ دیروز در مجلس عوام انگلستان مشاجره سختی بین «سلوین لوید» و «بوان» بر سر سیاست خارجی در گرفت.

لوید وزیر امور خارجه انگلستان اظهار داشت ما با دولت فرانسه موافقت کردیم که کنفرانس سران بمجرد دیدار خروشچف از پاریس تشکیل شود سپس ضمن اشاره به مذاکراتی که اخیرا در پاریس با رجال فرانسه انجام داده است گفت در زمینه مسائل بازار مشترك‌اروپائی با وزرای فرانسه صحبت کرده‌است

بمجرد سفر خروشچف

«بوان» معاون رهبر حزب کارگردر جواب بشدت دولت انگلستان را در مورد تاریخ تشکیل کنفرانس سران و نتایج مذاکرات اخیر «سلوین‌لوید» و دولت فرانسه مورد انتقاد قرار داد.

«سلوین لوید» قبلا ضمن اظهارات خود خاطر نشان نموده بود که دولت بریتانیا با دولت فرانسه موافقت کرده است که کنفرانس سران‌بمجرد پایان دیدار خروشچف از پاریس تشکیل شود

«بوان» این قسمت ازبیانات«سلوین لوید» وزیر امور خارجه بریتانیا را بشدت مورد انتقاد قرار داده و گفت بین اظهارات «لوید» و بیاناتی که مك میلان هنگام مبارزه انتخاباتی در مورد کنفرانس سران ایراد نمود تناقض وقیحانه‌ای وجود دارد.

وعده انتخاباتی بود.

مك میلان هنگام مبارزه انتخاباتی اخیر بمردم بریتانیا وعده داد که تاریخ کنفرانس سران تا چند روز تعیین میشود.

آیا صحیح نیست اگر گفته شود که ژنرال دوگل با تاکتیك های خود کنفرانس سران را تا ماه آوریل و حتی ژوئن سال آینده بعقب انداخت؟

«سلوین لوید» در پاسخ «انورین بوان» خاطرنشان ساخت شما می دانید که همیشه سیاست ما براین بوده است که کنفرانس سران هرچه زودتر تشکیل شود. اما آنچه که مربوط به‌تاریخ تشکیل‌چنین‌کنفرانسی است باید خاطرنشان سازم مقصود فقط آن نیست که از انعقاد چنین جلسه‌ای لذت ببریم بلکه هدفی که در این مورد تعقیب میشود افزایش آرامش کنونی امور جهانی است.

تجدید رابطه لندن ـ قاهره قطعی است

دولت انگلستان کاردار خود درقاهره را ازهم اکنون تعیین کرده‌است

لندن ـ آسوشیتدپرس ـ ۱۶ نوامبر روزنامه متفذ تایمز چاپ لندن در شماره امروز خود می نویسد که احتمال دارد بزودی روابط سیاسی بین انگلستان و جمهوری متحده‌دوباره بر قرار گردد.

این‌روزنامه مستقل‌که معمولا‌نظریات مقامات رسمی انگلستان را منعکس می کند می نویسد: هیچیك ازدو طرف مایل نیست که برای همیشه‌به سیاست دشمنی ادامه دهد.

تایمز می نویسد: با آنکه وظیفه دولت جمهوری متحد عربی است‌که بعلت تقدم در قطع رابطه سیاسی‌در تجدید رابطه پیشقدم شود اما این مطالب کوچکتر از آنست که‌ازلحاظ رسمی بدان اهمیت زیادی داده شود و هر چقدر که انگلستان زود تر برای مذاکره در این مورد حاضر گردد بهتر خواهد بود.

حاضر به تمنا نیستیم

روزنامه محافظه کار دیلی‌تلگراف نیز در این زمینه می نویسد: ما همیشه برای تجدید رابطه حاضر بوده ایم ولی حاضر نیستیم برای‌انجام آن «تمنا» کنیم. اگر اکنون دیده می شود که عبدالناصر آماده است قدمی در این راه بردارد نباید کاری کرد که توجیه این امر برای اوتزد اعراب مشکل شود.

در قاهره یك سخنگوی جمهوری متحده عربی تاکید کرد که‌مذاکراتی در این مورد در جریان می باشد.

بقرار اطلاع انگلستان‌پیشنهاد کرده است که این رابطه درسطح «کاردار» فعلابر قرار گردد و «کلن کرو»عضو وزارت خارجه انگلیس که اکنون در قاهره وظیفه دار حفظ اموال‌انگلیس ها است این پست را اشغال نماید.

روزنامه های قاهره می نویسند که «دارنولداسمیت» سفیر کانادا درقاهره برای تجدید رابطه سیاسی جمهوری متحده با انگلستان فعالیت زیادی کرده است. بنظر محافل موثق تجدید رابطه انگلستان و جمهوری متحده‌اثر زیادی در تجدید مناسبات آن کشور با عربستان دارد.

خلاصهٔ اخبار

مسکو ـ رادیو مسکو اعلام کرد که هیئت اجرائیه شهر لنینگراد ضیافتی بافتخارهیئت عراقی که باین شهر آمده بود بر پا کرد. هیئت مذکور پس از بازدید لنینگراد به مسکو باز گشت.

***

بن ـ یك سخنگوی دولت‌آلمان غربی گفت خبر روزنامه دیلی میل در باره احتمال توقف خروشچف در بن هنگام عزیمت به پاریس‌صحت ندارد.

***

نیواورلئان ـ بقایای متلاشی شده یك هواپیمای مسافری‌امریکائی که حامل ۳۶ مسافر و ۶ سرنشین‌بود ودرخلیج مکزیك مشاهده‌گردید. تصور نمیرود هیچیك‌ازسرنشینان این هواپیما زنده مانده باشند.

پاریس ـ در پاریس گفته شد که ژنرال دوگل در بهار آینده عازم امریکا میشود.

تاریخ و برنامه‌این مسافرت‌هنگام توقف آیزنهاور در پاریس تعیین خواهد شد.

مهمترین مسئله کره زمین

تاصد سال دیگر جمعیت دنیا چهار برابر میشود وتهیه غذا ومسکن برای مردم دشوار خواهد بود

واشنگتن ـ ۱۶ نوامبر ـ یونایتد پرس ـ طبق گفته‌«سرچارلز داروین» نواده «داروین» معروف دانشمند انگلیسی که‌متخصص مسائل‌مربوط به‌جمعیت است تاصد سال دیگر جمعیت‌جهان بمراتب‌بیش‌ازامکانات کره زمین خواهد شد ولی‌بنظر این دانشمند آن‌زمان نیزمردم به شادی امروز زندگی خواهند کرد وبه‌آینده امیدوار خواهند بود.

وی‌این مطلب رادر مصاحبه‌ای در اختیارمجله «گزارشهای جهان» گذاشته است.

داروین میگوید: جمعیت جهان اکنون درحدود دوهزار وهشتصد میلیون تن میباشد ودرپنجاه سال آینده دوبرابر خواهدشد ودرپنجاه سال بعد ازآن نیزبه چهار برابر امروز خواهدرسید. ولی منابع مواد غذائی به‌هیچ‌نحو به‌این‌سرعت افزوده نخواهد شد. حتی تهیه مسکن‌وجا برای این‌جمعیت‌دشوار خواهد بود.

ارسال اسلحه امریکائی به مراکش

رباط ـ ۱۶ نوامبر ـ خبرگزاری فرانسه ـ منابع موثق خاطر نشان نمودند که دولت امریکا بمناسبت جشن ملی مراکش مقادیری سلاح جنگی به آن کشور فرستاده است.

این سلاحها عبارتند از ٤ زره‌پوش وهشت جیپ تعدادی تفنگ که بزودی طی مراسم رسمی به پرنس مولای حسن ولیعهد مراکش تسلیم خواهد شد.

لوله نفت ٤ هزار کیلومتری دراروپای شرقی

رادیو مسکو ـ کشور های لهستان ـ شوروی آلمان شرقی مجارستان باتفاق مشغول کشیدن لوله بزرك‌نفت بطول بیش‌از چهار هزار کیلومتر میباشند. این‌لوله‌نفت ازاوکرائین گذشته وارد خاك بلوروسی میشود وازآنجا به دوشعبه تقسیم میگردد. لوله‌شمالی برای‌رساندن‌نفت به لهستان و آلمان شرقی ولوله جنوبی برای‌رساندن نفت به‌مجارستان وچك‌اسلواکی تخصیص میباید.

قاسم بخارج عراق میرود

قاهره ـ آسوشیتد پرس ـ ۱۶ نوامبر ـ خبرگزاری نیمه رسمی خاورمیانه گزارش‌داد که‌عبدالکریم برای انجام عمل جراحی از عراق خارج میشود.

بقرار گزارش خبر گزاری خاور میانه پروفسور معالج وی که‌استاد دانشکده پزشکی بغداد می باشد گفته است برای خارج کردن گلوله‌ای که در نزدیك کبد وی فرو رفته‌است محتاج‌به عمل‌جراحی است. و توصیه کرده که‌این عمل در خارج از عراق باید انجام گیرد. در غیر اینصورت‌طبق نظریه‌پروفسور مذکور قاسم دچار کم خونی‌شدید و سل استخوانی خواهد شد.

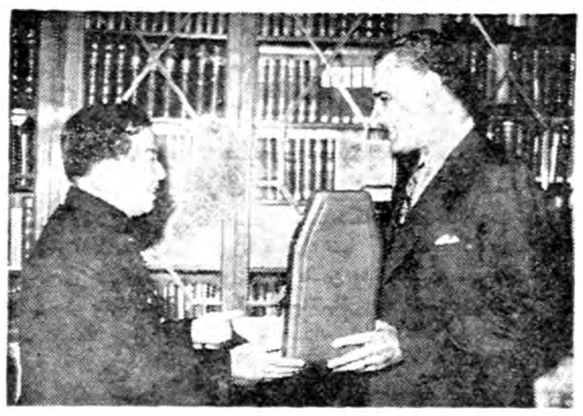

شاهزاده «نور دوم سیهانوك» نخست‌وزیر کامبوج که اخیرا به قاهره رفته بود طی مراسمی درکاخ «قبه» عالی‌ترین نشان آن کشوررا بجمال عبدالناصر رئیس جمهوری متحده عربی اعطاء کرد.

خبرگزاری فرانسه

میکویان بمکزیك میرود

برای اولین بار یك شخصیت مهم شوروی عازم امریکای لاتین میشود

مکزیکو ـ ۱۶ نوامبر ـ خبر ـ گزاری فرانسه ـ سفیر کبیر شوروی در مکزیك اعلام کرد که «آناستاس میکویان» معاون اول نخست وزیر شوروی روز چهار شنبه به مکزیکو مسافرت خواهد کرد.

قرار است میکویان در افتتاح نمایشگاه علمی فنی و فرهنگی شوروی درپایتخت مکزیك شرکت کند.

سفر میکویان مستقیما از طریق کانادا به مکزیك صورت‌میگیرد.

ناظرین امور سیاسی برای‌سفر میکویان به مکزیك اهمیت زیادی قائل‌اند زیرا این اولین باراست که یك شخصیت مهم شوروی به امریکای لاتین مسافرت میکند.

ناظرین اضافه مینمایند که میکویان چهار روز قبل از افتتاح نمایشگاه شوروی وارد مکزیکو میشود و وقت زیادی جهت اتخاذ تماس و مذاکرات با محافل دولتی مکزیك دارد.

از فردا صبح

سینما رادیو سیتی

پس‌ازموفقیت بیسابقه آثار ارزنده‌ایکه پیوسته بمعرض‌نمایش گذارده اینك یك اثر استثنائی عالم سینما را بدوستداران فیلمهای جالب هدیه میکند

دوستم بدار یاترکم‌کن

سینماسکوپ ـ رنگی

با شرکت: جیمز کاگنی (سلطان فیلمهای جنائی)

دوریس‌دی (ملکه فیلمهای موزیکال)

فیلم «دوستم بدار یاترکم‌کن» از جمله آثار بزرك وبی‌نظیر جنائی است‌که بسبك کاملا جدیدی تهیه و تنها فیلم موزیکالی است که جنبه‌های دراماتیك و جنائی آن توام باموزیك بوده و سینما رادیوسیتی مفتخر است که‌برای اولین‌بار درایران آنرا بمعرض نمایش میگذارد

شروع سانسها: ۱۰٫۳۰ صبح ـ ۲ وسه ربع ـ ٤ وسه ربع ـ ٦ وسه‌ربع ـ ۹ بعدازظهر.

خبرهای کوتاه جهان

دیروز دو سك ایتالیائی بلوجود هوشمندی و فداکاری خارق‌العاده‌ای که نشان‌دادند نتوانستند جان ارباب خودرا نجات دهند .

«برنو‌بزرنو» ۳۷ ساله که بشکار رفته بود در کمرکش یك صخره پوشیده از برف گیر کرد و نتوانست بالایا پائین برود .

یکی‌از سگها نزد او ماند و سك دیگر به خانه وی که فوسعات راه بود رفت تا کمك بیاورد .

این سك یك کشتی پلیسی راهرو تاریکی به محل ارباب خود راهنمائی‌کرد . ولی آنها دیر رسیدند و «برنو» از سرما یخزده بود و سك‌دیگر بالای سراو به پارس مشغول بود .

***

یك سرباز ایتالیائی که نام وی جزء مفقودین جنك دوم جهانی در جبشه اعلام‌شده بود پس‌از ۱۹ سال پیداشد .

وی که دراین مدت بکلی تغییر قیافه‌داده‌با ظاهری‌مغموم درحالیکه سن او به پنجاه سالگی رسیده‌است‌در اردوگاه «مارینادی کارارا» پیدا شد .

او درسال۱۹۴۳زن و دودختر خودرا ترك‌گفت به جبشه‌رفت و ۵ ماه پس از عزیمت او همسرش پسری بدنیا آورد .

این سرباز که «فراسرا» نام دارد در جبشه به‌کارگری در جاده ها مشغول شد وبا شروع جنك به ارتش ایتالیا ملحق شده علیه انگلستان نبرد کرد . درسال ۱۹۴۰طی زدو خوردی اسیر شد وتوسط انگلیسها به «کنیا» انتقال گردید .

پس‌از جنك «فراسرا» ۱۵سال در حبشه کار کردو پولی جمع‌آورد و بوسیله یك‌کشتی عازم ایتالیا شد. چند روز پیش وی در نایل به اردوگاه مهاجرین مراجعه کردوداستان خودرا برای پلیس باز گفت. بلافاصله ازطرف پلیس‌جریان به خانواده وی اطلاع داده شد و پس‌از اینکه «فراسرا» با همسرش‌مواجه گردیدیکدیگر را شناختند و زن او تصدیق کرد که این مرد شوهر او میباشد .

***

خواننده معروف اپراهای ایتالیا ماریا کالاس از همسر خود «جوانی باتیستامنگینی» پس از دهسال‌رسما جدا شد. جدائی آنها باتقاضای طرفین صورت گرفته است . طبق قوانین مدنی ایتالیا ایندو از یکدیگر جدا میشوند ولی بایدبر زندگی با هم‌همکاری داشته باشند . در قوانین ایتالیا طلاق وجود ندارد .

***

دیروز موسسه‌موشکی‌امریکا اعلام کرد که یك فرستنده رادیوئی بسیار کوچك به وزن ۵۶ گرم را دربدن یك سك هیجده‌ماهه‌بنام «توریت» کار گذاشته‌اند . این رادیو به قلب سك‌مربوط شده‌است. حال هرگاه این‌سك رابا موشك به فضا بفرستند توسانات مختلف قلب او و تغییرات آن بوسیله‌این‌رادیو مخابره خواهد شد .

این سك پس‌از یکساعت عمل جراحی که برای کار گذاشتن رادیو انجام گرفت سلامت براه افتاد بدون‌اینکه آثار درد در او ظاهر شود .

***

یك جوان ۲۷ ساله که‌با لحنی شمرده سخن میگوید چند روز است در محله‌های فقیر شهر بالتیمور راه‌میافتد و پول میان‌مردم‌پخش میکند. رویهمرفته تاکنون سه هزار دلار پخش کرده‌است . او در خانه ها را میزند و میپرسد آیا صاحبخانه فقیر است ؟ آیا اگر پول به وی برسد آن رادر راه های مشروع بکارخواهد انداخت ؟ و بعد میان ۲۵ تا۵۰ دلار به صاحبخانه میدهد و میرود .

این مرد که آرتور فوستر نامدارد بوسیله پلیس جلب شد . وی گفت هیچ قانونی به پلیس اجازه نمیدهد اورا جلب کند زیرا پول پخش کردن جرمی نیست .

نهرو گفت:

دفاع از «بوتان» و «سیکیم» وظیفه هند است

دهلی نو- ۱۶ نوامبر- خبرگزاری فرانسه - جواهر لعل نهرو نخست‌وزیر هند امروز صبح دربرابر مجلس نمایندگان هند اعلام نمودکه پاسخ دولت هند به آخرین پیشنهادهای چوئن‌لای نخست‌وزیر چین کمونیست به سفیرکبیر چین دردهلی‌نو تسلیم گردید.

نهرو حاضر نشد نمایندگان را در جریان متن پیشنهاد های هند قرار دهد . وی در این زمینه اضافه نمود «قبل از آنکه چوئن‌لای پاسخ مارا دریافت کند پسندیده نیست متن‌آن منتشر شود معذلك نخست وزیر هند خاطرنشان ساخت که وی پیشنهاد های اخیر چوئن‌لای را رد کرده‌است. زیرا عملی نیست .»

عقب نشینی متقابل

چوئن لای اخیرا به‌نهرو پیشنهاد کرده بود که نیرو های هند و چین کمونیست ۲۰ کیلومتر از خط ملك ماهون عقب نشینی کنند و ضمنا فورا ملاقاتی بین نخست‌وزیران دو کشور صورت گیرد .

نهرو اضافه نمود دولت هند پیشنهاد های متقابلی که عملی بنظر میرسد به چوئن‌لای داده است و موافقت خود را با پیشنهاد چوئن‌لای در زمینه اتخاذ تصمیمات لازم جهت احتراز از حوادث مجدد و حل مسالمت آمیز مسئله مرزی اعلام نمود .

نخست‌وزیر هند اضافه کرد وی علاقمند به دیدار چوئن‌لای می‌باشد ولی برای آنکه چنین دیداری ثمربخش باشد لازم است نخست در مورد اصول توافقی صورت گیرد . از طرف دیگر نهرو امروز صبح اولین کتاب سفید در مورد مناسبات‌چین و هند را بپارلمان هند تسلیم کرد و بدنبال آن بحث در مورد مناسبات چین‌وهند که‌مدتی‌بود نمایندگان به افتتاح آن علاقمند بودند شروع‌شد.

نهرو در پاسخ به سئوالی در مورد دفاع از بوتان (شمال شرقی هند) اظهار داشت «ما چندین بار تکرار کرده ایم که هرگوشه حمله‌ای‌به بوتان حمله به هند تلقی خواهدشد. ولی ما هیچگونه نیروی مسلحی در این سرزمین نگه نداشته وقصد فرستادن نیرو به بوتان را نیزنداریم زیرا این امر بستگی به آن کشور دارد که علاقه خود را به چنین‌کمکی ابراز دارد .

دفاع از سیکیم

نخست‌وزیر هند همچنین تاکید نمود که دفاع از سیکیم (واقع در شرق‌نپال) نیز از وظائف هند است .

نهرو گفت دولت هند دفاع از این دومنطقه بوتان و سیکیم را بارتش محول کرده ولی در حال حاضر در آنجا نیروئی ندارد . محافظت‌سرحدات بوتان و سیکیم هم اکنون از طرف محافظین هندی بعمل می آید .

کریپالانی رهبر حزب سوسیالیست مردم اظهار داشت که باید اقدامات شدیدی علیه چینی ها که قسمت وسیعی از خاك هند را اشغال کرده‌اند بعمل آید . وی گفت «مردم ناراحت هستند زیرا معتقدند که دولت‌برای حفظ مرزهای هند اقدامات لازم را بجا نمی آورد .»

فرانك آنتونی یکی از نمایندگان مخالف تقاضای انحلال حزب کمونیست هند را نمود زیرا خط مشی خائنانه این حزب تجاوزات چین را تصدیق می کند و آنها را دراقدامات‌متجاوزانه خود تشویق‌می نماید .

«دفع فضولات» اتمی

قاهره - آسوشیتد پرس - یکی از متخصصین اتمی امریکا دیروز اظهار داشت که درنقاط مختلف امریکا تاکنون سیصد میلیون‌لیتر فضولات اتمی رادفن کرده‌اند .

وی‌طی خطابه‌ای دربرابر کنفرانس بین‌المللی رسیدگی به‌مسئله‌فضولات اتمی این‌مطلب راافشاء کرد و گفت : چنانکه پیش‌بینی‌میشودبا ایجاد تاسیسات اتمی جدید تا ۱۹۸۰ همین مقدار برفضولات‌اتمی اضافه خواهد شد .

اعضاء کنفرانس عموما تایید کردند که‌فضولات اتمی‌رامیتوان بطوریکه ایجاد مخاطره نکنددفن کرد .

آسیا از چین بآمریکا روی آورده است

مسافرت آیزنهاور به هند وپاکستان درلحظه‌ای صورت میگیردکه برای سیاست امریکا مناسب‌تر ازهمیشه است

درپس مشاجرات ومباحثات‌درمورد مسئله آلمان یاخلع سلاح آینده کشورهای توسعه نیافته همچنان حائز اهمیت درجه‌اول میباشدبهمین جهت است که آیزنهاور قبل از کنفرانس سران ازدهلی جدیددیدن میکند وخروشچف سعی درآشتی ورفع اختلاف هندوچین دارد.

تصمیم آیزنهاور به مسافرت به کراچی ودهلی پس‌از مسافرت‌بهرم که‌در اوایل ماه دسامبر صورت خواهد گرفت سبب تعجب گردیده است. درحقیقت درتاریخ آمریکا برای اولین‌بار است که‌رئیس‌جمهور مبادرت به یك مسافرت سیاسی‌در آسیا میکند واین مسافرت نشانه تغییری درسیاست واشنگتن نسبت به‌کشورهای آسیائی است.

پس‌از مرك‌جان‌فاستر دالس‌سیاست آمریکا نسبت به کشورهای «غیر متعهد» تغییر یافت ودیگر آنهارا مانند زمان‌کنفرانس باندونك‌دشمن تلقی نمیکند ونقطه نظرهای صحیح آنها رانفی نمیکند بلکه رهبران آمریکا باین نتیجه رسیده‌اند که باید به‌آنها کمك کنند.

درحقیقت رهبران امریکا دریافته‌اند که نهرو یادکتر سوکارنو بسه کمونیست‌ها متکی نیستند .باید اطمینان داشت که روش سیاسی چین درتسهیل این تغییر جهت آمریکا سهم مهمی داشته است.

اختلاف مرزی

بعداز حادثه تبت وبااولین‌برخورد های مرزی هندوچین بنظر رسید که‌وضع روابط دوکشور جدی‌شده است. مبادله یادداشت هانشانه‌وضع جدیدی بود. خروشچف ضمن‌سفر خود به‌پکن اخطاری به مائوتسه تونك وچوئن لای داد ولی حوادث اخیر مرزی وکشته وزخمی‌شدن مرزبانان هندی نشان داد که پکن راه خودرا ادامه میدهد بدون‌آنکه به‌مذاکرات کرملین توجهی کند.

وحتی رهبران چین بجای یافتن راه حل بادهلی از «تجاوز هند به خاك چین»صحبت کردند اما اخطاریه جدید خروشچف که طی آن از حوادث مرزی چین و هند اظهار تاسف کرد بهترنشان دادکه‌شوروی باعمل چین موافقت ندارد.وبدین ترتیب محیط متشنج راکمی آرام کرد ومخصوصا پیشنهاد چوئن‌لای درمورد اعلام ۴۰ کیلومتر منطقه بیطرف وملاقات بانهرو نشانه حوبی درجهت تخفیف بود.

مسافرت آیزنهاور به دهلی نشانه تائید اقدامات نظامی هند علیه‌چین ویاعضویت هند در پیمان دفاعی جنوب شرقی آسیا آنطور که‌جناح راست حزب کنگره میخواهد نیست بلکه پشتیبانی امریکا از سیاست نهرو نتایج مفیدی در جبهه‌داخلی وخارجی دارد واین مسافرت‌امکان اتحاد بیشتر دوکشور هندوامریکا رابوجود می‌آورد.

بازدید ازپاکستان

ممکن است که‌آیزنهاوربه کراچی مسافرت نکند وبه‌پایتخت جدید پاکستان که ایوب‌خان آنرا‌افتتاح خواهد کرد یعنی راولپندی برود. نخست وزیر پاکستان اخیرا از دموکراسی کردن رژیم صحبت کرد این‌تغییرجهت سیاسی‌پاکستان باتماس سیاسی باهند ارتباط‌دارد. فردای واقعه مرزی چین وهند یك ملاقات صمیمانه بین نهروومارشال ایوب‌خان دست داد.

ملاقات آیزنهاور وژنرال ایوب‌خان به‌اتحاد دودولت کمك موثروفراوانی خواهد کرد. هرچند که مسافرت آیزنهاور به‌کناره‌های اقیانوس‌هند خاتمه میبابد ولی اثرات آن تا اندونزی محسوس خواهد بود.

پس‌از واقعه مرزی چین و هند اندونزی نسبت به‌هند همدردی‌کرد ودرمناسبات دوکشور چین‌واندونزی کدورتهائی رخ داد.

بهرحال باید خاطر نشان نمودکه بطور کلی در آستانه مسافرت آیزنهاور به آسیا افق روشنی در سیاست کشورهای آسیائی نسبت به‌آمریکا پدیدار آمده است. و اینك زمینه برای پیشرفت‌سیاست امریکا ازهرزمان دیگری مناسبتر بنظر میرسد.

درپایتخت هائی مثل بانکوك، مانیل، سایگون یاکراچی کسابقا بعنوان محیط نامناسب برای‌امریکا محسوب میشد نسیم مناسب‌دیگری وزیدن گرفته است.

فرانس ابسرواتور

کنفرانس اطاقهای بازرگانی کشورهای عرب

دمشق- ۱۶ نوامبر خبرگزاری‌فرانسه- روزنامه الوحدمی نویسد :کنفرانس اطاق‌های بازرگانی و صنعتی کشور های عرب دیروز بعد از ظهر در کویت افتتاح شد .

در این کنفرانس نمایندگان جامعه عرب - جمهوری متحده عرب - اردن- عراق - سودان - عربستان سعودی- لبنان - بحرین و همچنین نمایندگان فلسطین و الجزایر شرکت کردند.

روزنامه مزبورمی نویسد: نمایندگان کشور های شرکت کننده‌از جمله «علی شفیعی» نماینده جمهوری‌متحده عربی‌درمورد لزوم‌همکاری‌وسیع بین کشور های مختلف عربی در زمینه اقتصادی صحبت کردند .

از طرف دیگر نمایندگان شرکت کننده در کنفرانس دستور جلسه کنفرانس را تصویب کردند وعضویت قطر را به فدراسیون اطاق‌های‌بازرگانی اعراب پذیرفتند .

کنفرانس توسعه عرض آب‌های ساحلی

لندن - آسوشیتدپرس- یازده کشور غربی‌عضواتحادیه آتلانتیك دیروز برای توسعه نوار آبهای ساحلی ازسه‌میل به شش میل دریائی مذاکرات خودرا آغاز کردند.

ضمنا تبادل نظر های سری میان دول غرب آغاز شده تاحدودبین‌المللی ماهیگیری را در کنار سواحل‌توسعه دهند .

موافقت امریکا و انگلستان

دول متفق میکوشند طرحی تهیه کنند که در سازمان ملل طرح شود و مورد قبول عموم دول جهان قرار گیرد . در بهار سال آینده قراراست که کنفرانس بین‌المللی در ژنو تشکیل شود تا در مورد دو مسئله حقوق دریائی تصمیم بگیرد . این دو مسئله عبارتند از :

۱- تعریف تازه‌ای برای عرض‌آب های ساحلی بطوریکه بتوان‌قوانین ملی را بر آن منطبق ساخت.

۲- تعریف جدیدی برای‌حدمنطقه‌ای که ماهیگیران برای کشتیهای‌خارجی در آن‌آزاد است .

امریکا -انگلستان و فرانسه به کنفرانس اطلاع داده‌اند که حاضرند در حدود مناطق ماهیگیری و حدود آبهای ساحلی تغییراتی حاصل شود. بهر حال در کنفرانس بین‌المللی که در ژنو تشکیل خواهد شد پیشنهاد های غرب باید لااقل اکثریت دو ثلث را بدست آورد تا تصویب‌شود.

توسعه نهضت ضد امریکائی درپاناما

واشنگتن- ۱۶ نوامبر- یونایتدپرس- هرتر دیروز به سفیر کانادا گفت: در پاناما جریانات ضد امریکائی توسعه میبابد ونسبت به امنیت سیصد پلیس امریکائی کانال در وزارت خارجه امریکا احساس نگرانی میشود.

وزیر خارجه امریکا به سفیر پاناما گفت :امریکا آماده‌است‌یك نماینده فوق‌العاده به پاناما‌بفرستد تابامذاکره سوءتفاهم موجود را برطرف سازد .

هرتر به‌سفیرپاناما یادآوری‌کرد که‌امریکا دولت پاناما‌را مسئول حفظ‌نظم‌وامنیت آن‌کشور میشناسد‌ا وانتظار داردجان مامورین‌امریکائی را دولت‌پاناما‌حفظ کندوبه‌تظاهرات ضدامریکائی که‌درپاناما روی‌داده است شدیدا اعتراض کرد .

اخیرا درجراید ورادیوهای‌پاناما نیزنظریات ضدامریکائی منعکس شده است .

سفیر پاناما بعدا گفت خیال میکند کمونیستها محرك این تظاهرات ضدامریکائی باشند ولی آنها مخفیانه عمل میکنند ومدرکی ازخودبجای نگذاشته‌اند .

رویهمرفته یازده هزارآمریکائی درکانال پاناما خدمت میکنند .

قابل توجه مهندسین ساختمان‌ومبل‌سازان

چوبهای پروفیله (راه راه) ریز برای دکوراسیون‌عمارات وساختمانها وروکش‌کردن کمد ومصارف دیگر ساخت‌آلمان وارد برای اطلاعات بیشتر بشرکت مشار میدان سپه‌خیابان فردوسی پاساژ فردوسی تلفن ۳۷۸۵۷ مراجعه فرمایند.

۱-۶ آ-۲۲۷۹۳

قابل توجه آقایان سردفتران ازدواج‌وطلاق

درتعقیب جلسات قبلی راجع به‌تشکیل جامعهٔ سردفتران ازدواج‌و طلاق باطلاع‌عموم آقایان سردفتران مذکور میرساند که‌برای قرائت اساسنامه وتعیین هیئت مدیره درروز جمعه مورخه۲۸ر۸ر۳۸از ساعت هفت‌بعداز ظهردرمحل دفترخانه اینجانب سیدبهاءالدین غروی‌سردفتر ازدواج وطلاق ۱۹۴و۱۰۴ واقع‌درمیدان قزوین خیابان سی‌متری مقابل بیمارستان فارابی (کرسی چشم) حضور بهمرسانند تااز مزایای این جامعه‌بی‌بهره‌نمانند.

سردفتر ازدواج وطلاق ۱۹۴و۱۰۴ تهران سیدبهاءالدین غروی

آ-۲۳۰۳۵ ۱-۳

گالری تهران

بانوان و آقایان شیك‌پوش روی سخن باشماست شماکه میخواهید عالیترین وبهترین اجناس مورد نظرخود رافراهم کنید فقط منظور شمارا‌گالری تهران تامین‌میکند

زیرا گالری تهران بزرگترین مرکز تامین‌کننده احتیاجات شما درایران است .

گالری تهران لاله‌زارنو - تلفن ۳۶۹۶۰

بزودی افتتاح میشود

آ- ۲۹۹۹۶

اپتالیدون ساندوز را فقط درکاغذهای زرورقی‌که دارای علامت مخصوص ساندوز است خریداری فرمائید

امشب در دو سینمای بزرگ و مجلل پایتخت

چارلی - متروپل

از جمله برجسته‌ترین و بزرگترین شاهکارهای سینمای ایتالیا که مدتها انتظار نمایش آنرا داشتید

در آرزوی پدر

دوبله بفارسی — دراستودیو سانترال

باشرکت:

ایوان سانسون «ستاره فتان»

آمادئو نازاری «هنرپیشه باسابقه»

فولکو لولی «هنرمند معروف ایتالیا»

«درآرزوی پدر» درردیف جالبترین فیلمهای کشورایتالیا است که بدون تردید مورد توجه عموم علاقمندان بآثار ارزنده سینمای ایتالیا قرار خواهدگرفت

اطلاعات اقتصادی

۲۸۸ میلیون ریال هزینه مطالعه طرح ذوب آهن

طرح ذوب‌آهن ایران هنوز بصورت طرح قطعی و قابل اجرا درنیامده است

قرار است مهندسین سوئدی امکان نصب کارخانه را در ازنا که از طرف مهندسین آلمانی پیشنهاد شده است مورد مطالعه قرار دهند

بطوریکه خبرنگار ما اطلاع میدهد سازمان ذوب آهن پس‌از امضای قرارداد باموسسه مهندسین مشاور سوئدی طرحهای مربوطبه‌ذوب‌آهن را که توسط مهندسین آلمانی تهیه شده است در اختیار مهندسین مزبور خواهد گذاشت این طرح ها یکی طرح اصولی ودیگری‌طرح قطعی است .

مهندسین آلمانی برای تهیه طرح اصولی ۲۷ میلیون ریال وبرای تهیه طرح قطعی ۷۲میلیون ریال دریافت داشته‌اند . این مبلغ از محل مطالبات ایران از کنسرسیوم دماگ کروپ بابت طرح سابق‌ذوب‌آهن که قرار بود در کرج نصب شود پرداخت شده‌است .

علاوه براین تا آخر سال گذشته هزینه عملیات اکتشافی وتشخیص ذخائر مواد اولیه ذغال و آهن و مطالعات مربوط به‌تاسیس کارخانه ذوب‌آهن به۲۸۰ میلیون‌ریال‌رسیده است که بوسیله سازمان برنامه پرداخت شده اکنون قرار است مهندسین سوئدی در باره امکان نصب کارخانه در ازنا که ازطرف مهندسین آلمانی پیشنهاد شده‌است مجددا مطالعاتی بعمل آورند و بهترین نقطه را برای نصب کارخانه مشخص کنند. این نقطه باید- از نظر دسترسی به‌معادن ذغال وآهن وآب کافی‌بهترین وضع راداشته ووسایل ارتباطی کافی برای حمل محصول آن به‌محل مصرف‌و بازار فروش درنظر گرفته شده‌باشد . ضمن این‌مطالعات نوع ماشین‌آلات وکوره‌های کارخانه وقیمت‌آنهانیز باید معلوم شود .

بااینترتیب طرح ذوب‌آهن هنوز بصورت یك طرح قطعی در نیامده است چون بایستی ذخائر معادن تعیین شود و محل کارخانه مجددا بررسی شده و نوع ماشین‌آلات آن نیز معین گردد .

برنامه عمرانی سوم تهیه میشود

بعمران‌دهات‌وتامین‌نیازمندیهای‌آنهااهمیت‌خاصی‌داده میشود

دربرنامه عمرانی سوم ازاجرای طرحهائی‌که دیر به‌نتیجه میرسد خودداری‌خواهدشد

طرح عمرانی سوم کشور چندی است توسط کارشناسان دفتر اقتصادی سازمان برنامه دردست تهیه‌میباشد.

دفتر اقتصادی فعلامشغول مطالعه است تامعلوم کند اجرای چه طرحی دربرنامه عمرانی سوم باید قرارگیرد این مطالعات شامل طرحهای صنعتی وکشاورزی وشهرسازی و عمران‌دهات وارتباطات وامثال آن میباشداز‌آنجائی که وضع مالی دولت درسال آینده بطور دقیق معلوم نیست لذااعتباری که بمصرف اجرای برنامه عمرانی‌سوم خواهد شد هنوز مشخص نمیباشد ازاین جهت طرح عمرانی سوم کشور فعلا بدون درنظر گرفتن محل اعتبار آن تهیه میشود فقط معلوم میداردچه طرح هائی رامیتوان اجراکرد واجرای آنها چقدر خرج دارد

ضمنا چون برنامه مالی پنجساله کشور بوسیله کارشناسان وزارت دارائی ودفتر اقتصادی دردست تهیه است وضع درآمد ها وهزینه ها و قروض دولت مشخص گشته واعتبار برنامه عمرانی سوم باتوجه به‌آن‌تعیین خواهد شد ودرحدود این اعتبارات ممکن است طرح های مفیدکه نتایج فوری ومثبت دربر داشته باشدبه مرحله اجرا گذاشته خواهد شد .

دربرنامه عمرانی سوم بعمران دهات وتامین نیازمندیهای عمومی آنها اهمیت خاصی داده خواهد شد ودولت کار صنایع رابمردم واگذار خواهد کرد ولی درامر صنایع راهنمائی خواهد نمود .

این برنامه که توسط دفتراقتصادی سازمان برنامه تهیه میشود جامع بوده ودر آن کلیه مسائل مربوط به جاد ه‌سازی- کشاورزی- صنایع- معادن- فرهنگ وبهداشت وامثال‌آن با آهنگی خاصی مورد بررسی قرار خواهد گرفت .

معاملات پنبه افزایش میابد

روزانه ۵۰۰ تا ۷۰۰ تن پنبه برای صدور معامله میشود

کارخانه‌های داخلی برای اینکه‌گرفتار بازار سیاه‌نشوند از مدتها قبل احتیاجات خودرا تامین‌کردماند

بعلت افزایش خرید صادراتی معاملات پنبه بهتر شده و کم‌کم روبازدیاد میرود معمولا کارخانه‌های نساجی اروپا تا اول ژانویه احتیاجات مواد اولیه سال آینده خود را خریداری میکنند بهمین علت‌گرم‌ترین فصل معاملات پنبه ماههای اخیر است در ایران فروش برای صادرات فعالیت شدیدی ندارد معهذا باتوجه بسال قبل رضایت بخش‌است زیرا امسال کارخانه های داخلی بخاطر اینکه دچار کمبود پنبه‌اواخر فصل نشوند از ابتدا در مناطق‌پنبه خیز شروع بخرید نمودند مصرف داخلی بخصوص در مورد پنبه های مرغوب افزایش یافته است میزان محصول امسال نسبت بسال قبل چندان فرقی نکرده است امسال افزایش کشت محدود بود و در نتیجه بارندگی های اخیر به‌محصول مازندران‌صدمات فراوانی وارد آمد بهمین جهت عده ای معتقدند که میزان محصول از سال قبل هم کمتر خواهد بود در حال حاضر بعضی از کشور های اروپای غربی وشرقی مشغول خرید هستند و بطور متوسط در هفته ۵۰۰ تا ۷۰۰ تن پنبه های نوع مرغوب برای‌خارج معامله میشود کارخانه های داخلی علاوه بر خرید درشهرستانها در تهران نیز در حدود نصف معاملات صادراتی خرید دارند . در بازار نگرانی سال قبل وجود ندارد تصور میرود که آنچه‌پنبه علاوه‌بر مصرف داخلی باقی ماندبرای‌صادرات فروش خواهد رفت .

اشکال فروش کارخانه های دولتی

- ماشین‌آلات کارخانه‌ها قدیمی وفرسوده‌است
- اغلب کارخانه‌ها کارگر وکارمند اضافی دارند
- فعلا فقط کارخانه‌های کوچك فروخته میشود

وزارت صنایع و معادن فروش کارخانه های دولتی را شروع کرد تاکنون نیز آگهی فروش‌دو کارخانه را منتشر کرده‌است .

بطوریکه خبرنگار ما گزارش می دهد وزارت صنایع و معادن برای فروش‌کارخانه‌ها مطالعاتی‌را که‌سازمان برنامه دراین مورد انجام داده بود در نظر گرفته وآگهی های فروش‌را باتوجه به اقدامات قبلی سازمان منتشر کرده است‌وزارت‌صنایع‌ومعادن فعلا در نظر دارد در درجه اول کارخانه های کوچك را به فروش برساند باین جهت آگهی فروش کارخانه هائی که توسط کار شناسان بازدید شده ومشخصات و ارزش آن ها تعیین گشته به تدریج منتشر می شود ولی کارخانه های بزرگ نظیر قند وسیمان وحتی نساجی فعلا دردست دولت باقی خواهد ماند .

محافل بانکی واقتصادی معتقدند که پول کافی برای خرید کارخانه های مزبور در اختیار مردم نیست و مردم فعلا به سهولت قادر به خرید آنها نمی باشند مگر این که بهای کارخانجات و شرایط پرداخت بهای آنها بسیار مناسب باشد .

یکی از سرمایه گذاران داخلی دراین مورد اظهار میدارد سازمان برنامه بارها اعلام کرده که این کارخانه ها ضرر میدهد بنا براین خرید کارخانه های مزبور اشکال خواهد داشت مگر آنکه به صورت نوینی‌در آید . در مورد انتخاب محل برخی‌ازاین کارخانه‌ها ازنظردسترسی بمواد اولیه یا وجود مواد اولیه کافی مطالعه صحیح نشده است علاوه بر این در برخی موارد تراکم چند کارخانه در یك محل تهیه مواد خام را مشکل ساخته است .

ماشین آلات بعضی از این کارخانه ها از نوع قدیمی بوده ومحتاج‌تعمیر وتعویض برای تهیه محصول بهتر وبیشتر می باشد وکارخانجات مزبور به صورت فعلی قادر به رقابت با کارخانه هائی که جدیدا تاسیس می شود نیست .

وجود کارگران زائد خود یك اشکال اساسی بشمار می رود کارگران و کارمندان زائد شرکت چای سازمان برنامه بعداز انتقال کارخانه ها هنوز مشکلی برای وزارت صنایع ومعادن و گمرکات وانحصارات بشمار می روند .

اغلب‌خریداران‌حاضر نیستند که‌کارخانه رابا‌کارگران آن بخرند چون‌معتقدند که ثلث بلکه نصف کارکنان کارخانه زائد و تحمیلی هستند . در حالی که دروضع کنونی خریدار کارخانه‌ناچار است بکار گنان آن کاربدهد .

موانع مذکور موجب شده است که سرمایه گذاران خصوصی بجای خرید کارخانه های دولت بفکر تاسیس کارخانجات جدید بیافتند واز وزارت صنایع ومعادن تقاضای وام بکنند چون می توانند کارخانه خودرا با مطالعه کامل و باماشین آلات امروزی بسازند وسرمایه خودرا صرف خرید کارخانه ای که فعلا زیان میدهدنکنند

افزایش سرمایه شرکتها

سه‌شرکت سرمایه خود را افزایش دادند یك شرکت تشکیل و یك شرکت‌منحل‌شد

* شرکت سهامی تولید کفش شیوا منحل شد وآقایان حاجی قاسم‌خاچرلی ومحمد صدارت بسمت مدیران‌تصفیه آن انتخاب گردیدند .

* برای مطالعات فنی ومقاطعه‌کاری وساختمانی شرکتی بنام شرکت ساختمانی سازنده با مسئولیت‌محدود باسرمایه ۹میلیون ریال بمدیریت آقای ابراهیم فرهنك رازی تشکیل شد .

* سرمایه شرکت درود بامسئولیت محدود ازمبلغ یك میلیون ریال بدو میلیون ریال افزایش یافت .

* سرمایه شرکت ایران سویس از مبلغ سه میلیون ریال به چهار میلیون ریال افزایش یافت .

* سرمایه شرکت سهامی‌کارخانجات کارتن سازی ایران ازمبلغ چهارمیلیون ریال بده میلیون ریال افزایش‌یافت

کشف و بهره‌برداری معادن

درماه گذشته اجازه کشف پنج معدن درپنج شهرستان وپروانه بهره برداری درمعدن ملایر ورشت واجازه بهره برداری دومعدن دردماوند و رشت صادر شده است در همین ماه ۳۶ معدن در نقاط مختلف مورد بازدیدقرار گرفته وازبهره برداری معادنی‌که فاقد پروانه بوده اند جلوگیری شده است .

توضیح درباره ذوب‌آهن

دوشماره گذشته عین مصاحبه ای‌که مخبرروزنامه اطلاعات با آقای تومسن کاردار سفارت آلمان درباره کارخانه ذوب آهن بعمل آورده بود نقل شد .

چون برخی از اظهارات آقای تامسن چندان درست‌بنظر نمیرسد وممکن است احتمالا بعلت عدم آشنائی ایشان بکشور ایران ومعادن و جاده هائی‌آن ومسائلی ازاین قبیل‌باشد برای روشن شدن افکار عامه لازم است توضیحاتی داده شود .

برخی ازمطالبی که آقای تامسن اظهارداشت واحتیاج بتوضیح دارد از اینقرار است :

ایشان‌گفتندمسئله اینستکه نمیدانیم‌ذخائرذغال سنگ‌ایران چه مقدار است وبهمین جهت وزارت صنایع اخیرا قراردادی باشرکت دماگ منعقد کرده تاکارشناسان دماگ درباره معادن ذغال و آهن موردلزوم کارخانه ازنا تخصصاتی بعمل‌آورند واین تخصصات چندین ماه طول خواهد کشید وتاهنگامیکه اطلاعات دقیق راجع‌بنوع ذغال سنگ‌بعمل نیاید انتخاب نوع‌کوره ذوب آهن امکان پذیرنیست ولی قرارداد کارخانه ذوب‌آهن تایکماه ونیم دیگر بین دولت ایران وکنسرسیوم دماگ کروپ امضاء خواهد شد .

ضمنا گفتند معدن شمس آباد تازنا بیش ازسی کیلومتر فاصله ندارد ودور بودن معادن ذغال سنگ مشکلی ایجاد نمیکند.

درمورد اظهارات فوق باید گفت که اگر معلوم نیست‌که ذخائر ذغال سنگ چقدر است وتخصصات لازم چندین ماه طول میکشد و باید دراین مورد اطمینان حاصل کرد وتا هنگامیکه اطلاعات‌دقیقی راجع بنوع‌ذغال بدست نیاید تعیین نوع‌کوره ذوب آهن غیرممکن است پس چگونه میتوان قرارداد کارخانه ذوب آهن راتاکشش هفته دیگر امضاء نمود. درمورد فاصله بین شمس آباد تازنا باید گفت که فاصله بین این دونقطه سی کیلومتر نیست بلکه صدوده‌کیلومتر است ودرخصوص اینکه دور بودن معادن ذغال مشکلی ایجادنمیکند باید گفت درصورتیکه نتوان معدنی نزدیك معادن ذغال انتخاب نمود صحیح است ولی اگرچنین درجائی که ذغال فراوان ومرغوبی موجوداست کارخانه راتاسیس نمودودلیلی وجودندارد‌که ذغال سنگ را ازمعادن مختلف البرز به کرج وازآنجا به چمزمان حمل نمودو برای این امر هشتصد کیلومتر باکامیون ذغال حمل کرد .

درمورد وجوه لازم جهت تاسیس کارخانه اظهار شده است‌که دولت آلمان تاکنون هفتصد میلیون مارك بایران اعتبار داده . دراین خصوص باید‌گفت که این اعتبار درظرف هفت سال مستهلك‌میشود ودولت ایران آنرا طی این مدت‌باید بپردازد دراینصورت ذکر آن چندان حائز اهمیت نیست زیرا اگرمبلغ معامله ای درحدودیکصد میلیون دولاربباشد طبعا نقد نخواهد بود .

آقای تامسن گفتند دلیل آنکه کرمان برای محل‌کارخانه ذوب آهن انتخاب نشده اینست‌که این استان راه آهن وآب ندارد و احداث راه آهن بین کاشان وکرمان هشت تادهسال بطول خواهد انجامید .

باید گفت که راه آهن سرتاسری ایران که درزمان رضا شاه کبیر ساخته شد وطول آن متجاوز از هزارکیلومتر بود دهسال طول کشید وفاصله بین کاشان تاباغ کمعمل معادن آهن است بیش ازصدو بیست کیلومتر نیست وتصور نمیرود‌که ساختمان این خط مدت زیادی طول کشد ازطرف دیگر باید دانست‌که فاصله بین باغ تامعادن ذغال کرمان نیز یکصدو پنجاه کیلومتر بیشتر نمیباشد که برای حمل سنگ آهن شمس آباددبه ازنا باید خطی ازشمس‌آباد بسوی خط راه آهن سراسری کشیده شود که فاصله آن متجاوز ازپنجاه کیلومتر است که ازیك منطقه کوهستانی میگذرد.

درمورد آب همانطورکه ایشان اظهار داشته اند آب ازواجبات ذوب آهن است ولی باید دانست‌که کارخانجات متعددی درجهان‌هست که‌آب آن ازچاه تامین میشود ودرفلات ایران کمتر محلی یافت‌میشود که نتوان درآن چاه عمیق زد .

ذکرنکات فوق تنها ازآنجهت بودکه اشخاصیکه مصاحبه آقای تامسن راخوانده اند متوجه توضیحاتی که داده شده باشند. ضمنا باید خاطر نشان کردکه طبق اظهار منابع موثق دروزارت صنایع تاهنگامیکه کلیه مسائل اصلی مربوط به کارخانه ذوب آهن و نوع کوره ها ومعادن وامثال آن حل نشود وکارشناسان سوئدی نظریات خودرا نسبت بمسائل مزبور بدولت تسلیم ننمایند انعقاد قرارداد انجام نخواهد گرفت .

دکتر مصطفی علم

بوهلر

BÖHLER DRILL RODS & BITS
میله و سرمته الماسه بوهلر

BÖHLER PNEUMATIC
چکش موالی بوهلر

BÖHLER ELECTRODES
الکترود ووه‌ونیا

BÖHLER WIRE ROPES
طنابهای فولادی بوهلر

شرکت سهامی خشکه و فولاد
تهران

خیابان خیام- شمال پارك شهر
تلفن ۳۰۴۵۷۱- ۳۰۴۵۷۲- ۳۰۴۵۷۳
آ- ۲۹۹۷۴

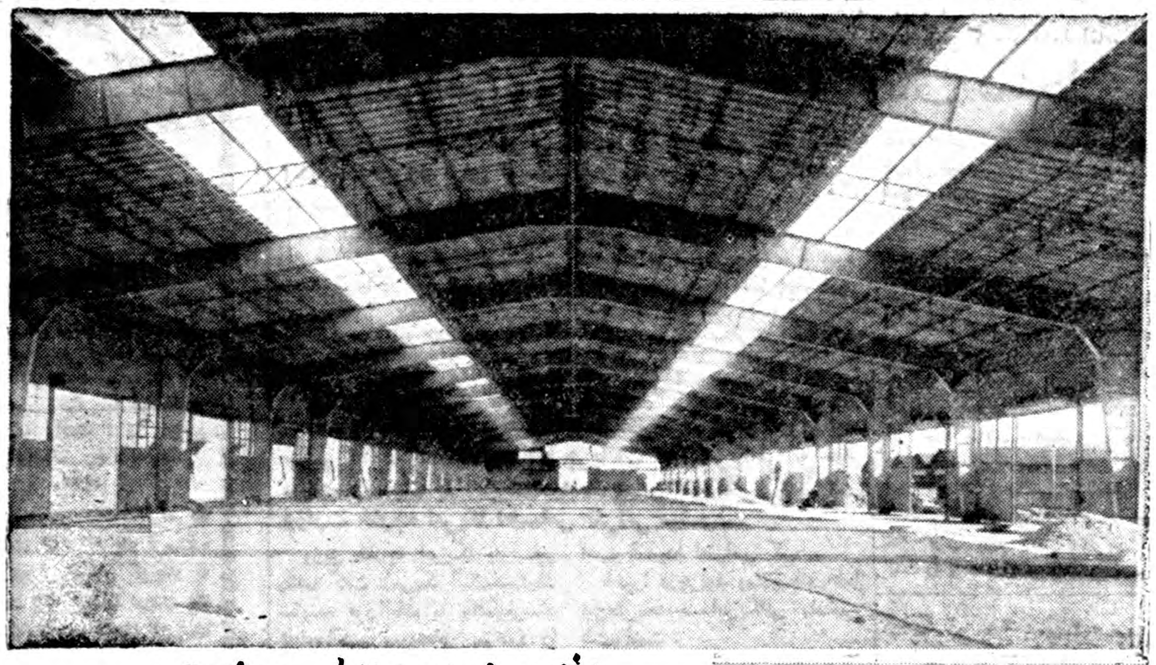

انبار بسته زیر دو بطول ۱۶۵ متر

شرکت ساختمانی سن کنتی نواز
COMPAGNIE ST-QUENTINOISE DE CONSTRUCTION
داربست فلزی تاسیسات صنعتی
تیرهای انتقال برق
انبار

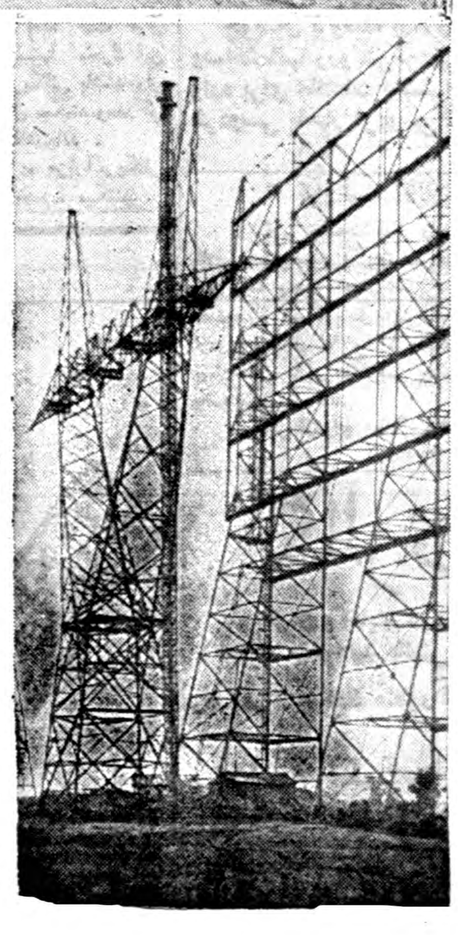

مرکز امتحان تیرهای برق

نماینده انحصاری:
شرکت تکنی ساز
خیابان شاهرضا ساختمان ایران‌غرب تلفن ۶۶۵۸۹
آ- ۲۹۹۱۰

موتورهای برنار ساخت کشور فرانسه
برزنی - نفتی - دیزلی با مبهای خودکار وارد و موجود است
نماینده انحصاری در ایران شرکت سهامی ترانسمتال
خیابان شاهرضا - کوی البرز کاشی ۲۰ - تلفن ۴۲۴۷۷ - ۶۵۵۸۹

شرکت سهامی لوانت اکسپرس ترانسپورت (ایران)
درجلفا
باداشتن تشکیلات مجهز ومنظم آمادگی خودرا برای قبول کالاهائی‌که بازرگانان محترم ازاین‌راه بایران وارد وصادر مینمایند وانجام کلیه امورگمرکی و تسهیل درترخیص کالا را باستحضار عموم میرساند.
برای کسب اطلاعات بیشتر خواهشمنداست به :
شرکت سهامی لوانت اکسپرس ترانسپورت (ایران)
درتهران
خیابان سعدی کاشی ۴۴۷
تلفنهای ۳۷۲۷۰- ۳۴۶۶۹- ۳۳۹۹۴- ۳۶۱۵۷- ۳۹۰۵۸
وبا شعبات شرکت درخرمشهر وتبریز وجلفا مراجعه فرمائید.

انتقاد

دکتر حسن صدر حاج سید جوادی

مسابقه هوش !

روز جمعه بمسابقه هوش رادیو گوش می کردم . یك آقای محصل سال پنجم هنرستان هم افتخارشرکت بمسابقه هوش داده بود .

از او پرسیدند در میان این شش کشوری که نام میبریم دو تای آنها مذهبشان اسلام نیست. آن دو کشور را تعیین کنید . و سپس گوینده اسامی ذیل را ذکر کرد :

ایران ـ پاکستان ـ عراق ـ اندونزی ـ مراکش ـ افغانستان .

آقای محصل جواب داد . مذهب هیچیك از این شش کشور اسلام نیست !!

چند ماه قبل در مسابقه هوش تلویزیون آمریکا کودکی که بیش از ده سال و شش ماه نداشت شرکت کرد و به شانزده سئوال مختلف که هرکدام شامل چند سئوال بود جواب صحیح داد .

اولین سئوالی که از این کودك کردند این بود : شما روشنائی برقی را مشاهده می کنید و ۵ ثانیه بعد صدای رعد بگوشتان میرسد با تقریب ۱۵۰ متر بگوئید صاعقه در چه فاصله ای فرود خواهد آمد .

«ربرت استروم» جواب داد :

«در فاصله ۱۶۵۰ متر زیرا سرعت سیر صوت بمیزان ۳۳۰ متر درثانیه می باشد .

وآخرین سئوال یعنی سئوال شانزدهم چنین بود :

اولا کاشف انبساط مدولاسیون تناوب را در رادیو و کاشف هندسه تحلیلی وکاشف رادیو آکتیویته رانام ببرید .

ثانیا تعیین کنید در موقع ترکیب اسید کلریدریك و سود و آب و سدیم فلزی چه فعل و انفعالاتی تولید می شود .

ثالثا اسامی صور فلکی که صاحب ستارگان قدر اول هستند و نام ستاره های آنان را ذکر نمائید .

«ربرت استروم» در جواب این سئوال گفت :

نام کاشفین بترتیب عبارتند از آرمسترونگ ، دکارت و بکرل وثانیا در نتیجه اثر اسید بر روی باز تولید حرارت می شود و مقداری هیدرژن متصاعد می گردد که در مجاورت اکسیژن هوا ممکن است بسوزد و ثالثا گروه ستارگان عبارتند از عقرب ، قو ـ لیر ـ عقاب ـ بوویه ـ شیر ـ باکره و اسامی ستارگان عبارتند از : آنتارس ـ دنب ـ وگا ـ آلتائیز ـ آرکتوروس ـ رگولوس ـ اسپیکا .

البته این کودك ده‌سال و نیمه که بچنین سئوالات مشکلی پاسخ داده است نابغه میباشد ولی کودکانی نظیر او در آمریکا و سایر ممالك وجود دارند مانند «فردسافیه» که قبل از رسیدن بسن ۱۳ سالگی وارد دانشگاه هاروارد شد .

اما آیا در کشور ما نیز چنین استعدادهائی وجود دارد ؟

بدون شك جواب این سئوال مثبت است ولی چرا این استعدادها نمایان نمیشوند و پرورش نمییابند در شهر «مونپلیه» فرانسه و در آمریکا مدارسی است که کودکان تیز هوش ونابغه در آن ها پرورش مییابند . در صورتی که اگر یك طفل ایرانی در سن ۵ سالگی خواندن و نوشتن و حساب کردن را بیاموزد و استعداد و هوش سرشار داشته باشد در همین مدارس معمولی هم راه ندارد و باید آنقدر صبر کند تا سنش بهفت سال کامل برسد .

آیا مدارس ما قدرت دارند که اطفالی مانند «ربرت استروم» و «فرد سافیه» را در دامان خود پرورش دهند واز آنها انشتن بسازند ؟! ویا دانش آموزانی میسازند که در سال پنجم هنرستان بما جواب بدهند مذهب رسمی هیچیك از کشورهای ایران ـ پاکستان ـ افغانستان ـ مراکش ـ عراق و اندونزی اسلام نیست ؟!

چندی پیش شخصی بمن نوشته بود. پسری دارم که فوق‌العاده با استعداد است . از سن ۵ سالگی شروع بخواندن ونوشتن کرد و اکنون در سن هفت سالگی جمع و تفریق وجدول ضرب رابخوبی میداند . در سن ۵ سالگی او را در مدرسه قبول نکردند و اوائل سال تحصیلی امسال پس از آنکه چند روز بمدرسه رفت از ادامه کار سرباز زد زیرا آنچه را که ازالف وب در کلاس اول میگویند برای او پیش پا افتاده است .

آیا این کودك باید بگناه داشتن استعداد سرشار و هوش زیاد از تحصیل بازماند ؟!

دستگاههای آموزشی ما برای این استعدادهای توانا و خلاق چه فکری کرده‌اند ؟!

گفتگوی مردم

♠ به بیمارستان امدادی بروید

آقای سبزعلی‌سلامی‌ساکن خیابان شوش گود نجیمی‌هفته گذشته‌شرحی راجع بمعالجه و عمل سل‌استخوانی پای خودتان نوشته بودید که در همین ستون درج شد اینك‌بیمارستان امدادی اطلاع میدهد که برای پذیرش شما آماده است بنابراین به آن بیمارستان مراجعه کنید .

♠ خرمن سوخته‌ها

آقایان حفیظ‌اله و یداله محمدین تذکر میدهند که در شماره ۱۰۰۴۶ مورخ ۳۸/۸/۴ شرحی راجع بغارت خرمنهای مادرج شده بود ولی نام خانوادگی مارا حمدین نوشته بودند در صورتی که محمدین میباشد

اطلاعات ـ مکرر تقاضا شده که نامه های ارسالی را باخط خوانا مرقوم دارند تااین اشتباهات واقع نگردد .

♠ شکایت روشن‌فکر

آقای حمید روشنفکر شکایت دارد که :

۱ـ بعضی از نانواهای چهارراه مرتضوی خیابان سلسبیل نان را خشکه میپزندوزن‌هم نمیکنندصبحها هم دیر دست بکار میشوند .

۲ـ اتوبوس های خط۲۹ رودکی ـ آریانا سر چهار راه مرتضوی توقف نمیکنند .

۳ـ قیمت روغن نباتی هم خیلی گران است .

تقاضا آنکه باین شکایات‌رسیدگی شود .

♠ قاتل را دستگیر کنید

بانو زمان آگهی و آقای‌زمان‌آگهی از لارستان مینویسند که فرزند ما جلال آگهی ۳۶ ساله موقعی که با اتومبیل خود از لار عازم پل غار بود نزدیك رودخانه شور بدست سارقین مسلح کشته شد تقاضا داریم برای دستگیری و مجازات قاتل اقدام سریع شود .

♠ ثروتمندان لاریجان بخوانند

آقای سیدگل آقا سالیانی مینویسد که‌در اخبار شهرستانهای اطلاعات نوشته بودند آقای تقوی بازرس عالی وزارت فرهنك از نظر خیرخواهی مقداری لوازم‌التحریر بشاگردان بی بضاعت لاریجان اهداء کرده‌اند اینك با ابراز تشکر از این اقدام تقاضا دارم به ثروتمندان لاریجان یادآور شوید که آنها هم دنباله این کار خیر را بگیرند .

♠ کمال رضایت را داریم

نامه‌ای بامضای جمعی ازدانش آموزان کلاس ششم ریاضی شماره ۵ دبیرستان مروی راجع به‌موضوع عدم رضایت ازدبیر انگلیسی مندرج در شماره مورخ ۱۹/۸/۳۸ اطلاعات‌رسیده وتوضیح دادهشده که مااز دبیر انگلیسی خودکمال رضایت را داریم

♠ قتل اتفاق میافتد

بعضی از سکنه زمین‌های‌وسفنارد (نزدیك امامزاده حسن) مجددشکایت میکنند که‌بواسطه نبودن پاسگاه‌بعضی اوقات دراین ناحیه قتل وجنایت‌اتفاق میافتد تقاضا داریم پاسگاه دایر کنند .

♠ آرایشگر رودسر

آقای محمد اصلاحگر که در رودسر آرایشگاه دارد شرحی شکایت آمیز نوشته که‌یکی ازمامورین دولتی مرا کتك زده وخساراتی بمن وارد آورده تقاضای احقاق حق‌دارم .

♠ زن شوهردار در دبیرستان

نامه‌ای‌ازدامغان رسیده طی آن اظهار شده که‌برخلاف مقررات جاریه یکی دوزن شوهر دارهم در دبیرستان پروین اعتصامی دختران درس‌میخوانند تقاضامیشود مقررات را رعایت کنند .

♠ بجای زنك

آقای عزیزاله‌امین خوپاسبان‌شماره ۷۳ کلانتری یوسف‌آبادمیگویدماشین شماره ۱۹۴ خط ۳۳ زنك ندارد وبجای زنك یك‌میله آهنین بدیوار ماشین آویخته‌اندوبرای توقف و حرکت‌میله رابدیواره ماشین میزنند شایسته است زنك‌بگذارند .

★ چرا نصفه‌کاره مانده ؟

سکنه کوچه‌های‌نامدار وخسروپور قلهك شکایت دارند که‌ازمدتی پیش اسفالت این‌دوکوچه رانصفه کاره گذارده‌اندورفته‌اند تقاضای اتمام‌آنرا داریم .

شرکت اطلس ـ تهران

جاذبه مرد

هالیوود مهمترین عروسی فصل خود را برگزار کرد . داماد «چارلزکوبرن» هنرپیشه هشتادو پنجساله و عروس «وینویردناتزکا» بودند که عمرعروس دقیقا نصف عمر داماد میباشد .

«چارلز کوبرن» اظهار داشت«مبادا باور کنید که فقط زیبائی و جاذبه سرمایه مرد است . جاذبه مردمانند شراب است هرقدر کهنه تر وپیرتر شود تاثیر آن زیادتر میگردد !»

زن درهندوستان

زن هندی اصولا در کار مرددخالت نمیکند و فقط در مورد ازدواج پسر یا دختر خانواده نفوذ و تاثیر خودرا بکار میبرد و دراین مورد زن‌وشوهر نظر یکدیگر را رعایت میکنند و در مقابل مرد هندی در امور اقتصادی داخلی خانه دخالت ندارد و جز در مواقع ضروری بکار مستخدمین منزل نیز کاری ندارد .

زنان هندوستان دیر زمانی است که حق شرکت در انتخابات دارند و تعداد زنانی که‌در انتخابات شرکت میکنند خیلی قابل توجه‌است ودریك مورد هنگام انجام انتخابات ریاست‌جمهوری دریکی از حوزه های انتخابات تعداد زنانی که در رای دادن شرکت کرده بودند از مردان بیشتر بود .

از اینجا و آنجا

شب گربه ..

مظفرالدین شاه در سفر فرنك یکشب به اپرای پاریس دعوت شد. هنرپیشه های گریم شده در پرتو نور افکنها آنچنان جلوه‌ای داشتند که‌آن ساده دل نیك نهاد از تماشای آنها دل نمی کند اما فردای آنروز این واقعه جالب پیش آمد بهتراست بقیه را از خاطرات خودش بازگو کنیم.

«صبح شنبه هنوز در رختخواب بودیم که وزیر دربار ودکتر (ادکاك) آمده عرض کردند از امروز باید معالجه را شروع کردو مرتبا باید آب معدنی بخوریم .

این عرض بما مشکل و سخت می نمود ولی چاره نبود بر خاسته وچای نخورده آمدیم سر چشمه نیم‌استکانی آب خورده وبنا کردیم براه رفتن در بین راه که امیر بهادر جنك هم همراه ما بود آکتریستها که‌دیشب درتئاتر دیده شدند واز دور بنظر خیلی خوب می آمدند بنزد ما آمدند حالا که از نزدیك آنهارا دیدیم هیچ تعریفی نداشتند و حکایت همانست که‌گفته‌اند (شب گربه سمور می نماید).....

طلاق ستارگان

«سیلویالویس» ستاره بیست و یك ساله سینمای آمریکا از دادگاه تقاضای طلاق ازشوهرش «جون‌ریتس» کرد. وی در ادعای خود گفت که علت تقاضای طلاق این است که شوهرم ، مادرم را دوست ندارد و از او متنفر است .

دادگاه حکم طلاق را صادر کرد ولی رئیس دادگاه به سیلویا گفت: من حکم طلاق را صادر کردم‌زیرا شما خواهان چنین سرنوشتی بودید ولی نمیتوانم مردی راوادار به دوست داشتن مادر زنش کنم»

نشان مادری

بدستور معاون‌نخست وزیروکمیسیون آمار چکسلواکی ،نشان‌مادری‌افتخاری به «ماریا هوروا» داده شد .

علت اعطای نشان مزبور این‌است که ماریا در هر مرتبه زایمان چهار قلو میزائید .

اخراج نمایندگان ادیان

«کریتر» روحانی بزرك عهدساسانی نخستین کسی بود که تمام نمایندگان ادیان مختلف را از ایران بیرون کرد

این روحانی زرتشتی که سی سال با نهایت قدرت در سراسر قلمرو امپراطوری ساسانی‌حکومت‌وفرمانروائی می کرد کتیبه های فراوانی از خود بیادگار گذاشته وحتی در بعضی از کتیبه هانقش اودر کنار شاهنشاهان ساسانی دیده می شود از کار های مهم «کریتر» حرام کردن‌ازدواج‌مردان با مادران وخواهران خود بود اودر یکی از کتیبه های خود میگوید :

«آئین مزدائی بدست من تحکیم یافت و مردان فرزانه به حق مقام‌والا ونیروی شایسته یافتند از بین مغان آنها که دچار وسواس و تردیدبودند بدست من تنبیه شدند یا بااعتراف به خبط و خطای خویش گناهانشان بخشوده شد آتشکده ها بدست من ایجاد و مغان برآن گماشته شدند به فرمان آفریدگار شاهنشاه ومن منصب آنانراتایید نمودیم. درسراسر کشور ایران آتشکده های متعددی ساخته شد ازدواج با اقارب دو باره ممنوع گردید . تاج از سر بسیاری از تاجداران بر گرفته شد کیش و آئین رونق و جلال یافت وامر خدا بر همه جا سایه افکن شد اگرتمام کارهائی را که انجام گرفته بنویسیم بسیار بد رازا خواهد کشید» .

جدول کلمات متقاطع شماره ۱۳۷۱

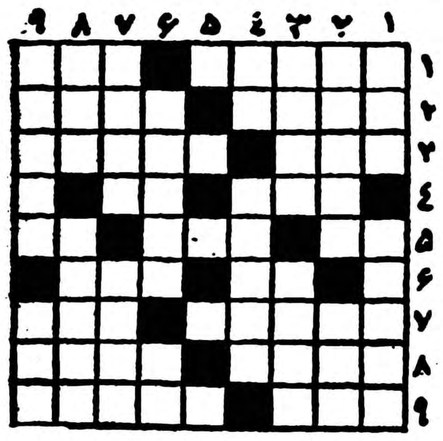

افقی : ۱ـ میراث خوار حرس ـ در موسیقی هم برشو دارد هم‌فروشو !۲ـ آب قندی‌ـدر میان همه‌و نوس‌ها ،آنچه از آنجابدست‌آمده معروفتر است ۳ـ عاشق میخواهدخود را دررہ دلدارچنین سازد ـجلوی زین را گویند ٤ـ خدا نکند مال‌روزگار برگردد ـیازده !۵ـ ازمزه‌ها ـمیگویند اگرپوستش رابمرغ بدهند تخم دوز رده میکند ـاز القاب انگلیسی ٦ـ پارچه بی‌مصرف ـمیوه‌ای است ۷ـحتی دزدهم از خوردنش وحشت دارد ـ از اشتغالات خانم ۸ـدرفرنك پیرزنها بیشتر بازی می‌کنند ـعلاج رنك‌وروغن ۹ـازانواع پلنك !ـشکل وشمایل‌وقد و قواره .

عمودی :۱ـ لاك‌پشت ـشاه‌میوه‌است وانگور هم نیست ۲ـازباغهای معروف تجریش ـشهری درترکستان ۳ـاصل‌ونسب ـکاری که‌انجامش مجاز وشایسته باشد ٤ـگوشت بزبان خارجی ـوقتی بادش در پشت میگیرد کمرراست نمیشود ٦ـ ازشهرهای ایران ـبآب آلوده‌است ۷ـ خوراکی که باسیرابی گوسفند درست می‌کنند ـاگر مال‌حق باشد جز اجابت گفتن وخرقه‌تهی کردن چاره نیست ۸ـحرف تلفنی ـشاعری که هم باوسیله دوخت ودوز سروکار داردو هم‌بااسباب حمام !۹ـ چیزی برای ماست‌وترشی ـشاه عباس خودش رامال آستان علی‌می‌نامید .

حل جدول شماره ۱۳۷۰

افقی :۱ـ رخ‌ـبه‌دانه۲ـبادسام ـآن۳ـمات ـکلنك ٤ـجورـکنش ۵ـ آشوب ـ یتیم ٦ـ یرش ـ ناه ۷ـ کرنا ـعشق ۸ـاوـمهناوی۹ـسیم ساقـ تك

عمودی :۱ـ ربـجانکاس ۲ـخاموش ـروی ۳ـداروین ٤ـبستـ برامس ۵ـهاـها ٦ـدم‌کنی ـعنق۷ـ لشت‌نشا ۸ـنان ـیاقوت ۹ـهنگامه ـ یك .

اسپسیا
روفئین
SPECIA
RHOFÉINE
همیشه یك لوله دردسترس داشته باشید

خانه‌های فروشی مدرن ومستحکم بدون‌حق کمیسیون وصدی ۷ تخفیف ازقیمت‌معمار
آ ـ ۲۳۲۰۹ شرح درستون مستغلات

کپیه از مدارك
تجارتی ـ تحصیلی ـ رانندگی ـ گمرکی ـ شناسنامه ـ معافی وغیره با دودقیقه انتظارفتوپرسپولیس ـ لاله‌زارنو چهارراه کنت ۳۷٤

خداحافظی

دراینموقع که‌بتهران منتقل میشوم ازلطف همقطاران عزیز و از الطاف جنابان آقایان عزت‌الله‌اکبر فرماندار وسرگرد راوندی ریاست شهربانی و عموم‌اهالی سمنان نهایت امتنان راداشته وهمگی رابخدا میسپارم . آ ـ ۲۹۹۲٦ سمنان سیدجعفر نبی‌پور

قابل‌توجه آقایان پزشکان محترم ومدیران داروخانه‌ها

WANDER

پائیز و زمستان رسید

تریامینیك قرص‌دوبل (واندر)

TRIAMINIC bitabs

Formule:
Chlorhydrate de phénylpropanolamine 0.050g
Maléate de Phéniramine 0.025g
Maléate de pyrilamine 0.025g

وارد شد و درتمام عمده فروشیهای واندر موجود است
شرکت سهامی آگن ـ تهران تلفن (۳۸۹۳٦) (موسسه خروس)

اگر از مهندسین با ذوق خود سئوال کنید خواهد گفت
بهتر از کاشی
بویزنبورگ غیرممکنست
زیرا کاشیهای ساخت کارخانه بویزنبورگ از مواد اولیه تا کاشی ساخته شده دهها بار مورد کنترل و معاینه دقیق متخصصین قرار میگیرد که از هر جهت تضمین شده باشد
نماینده انحصاری :
فروشگاه سعدی ـ کوچه مهران تلفن ۳۹٤۱۲
فروش درکلیه مغازه‌های معتبر لوازم ساختمانی وبهداشتی گرامیك
Boizenburg
کانون آگهی زیبا

پلاسنتو بکس ازعصاره تازه جفت درسرم شیر تهیه شده است

تنها پلاسنتوبکس است که‌میتواند به‌آسانی ویتامینها، مخمرها و مواد مؤثر دیگررا همراه‌خود باعماق پوست برده وبطبقه زایای پوست برساند.

پلاسنتوبکس
برطرف کننده
چین و چروک صورت
Placentubex
پلاسنتوبکس پاسدار جوانی وزیبائی

دقت‌فرمائید همیشه ۱۵ دقیقه بعد از مصرف پلاسنتوبکس صورتتان را باکرم مغذی وویتامینه سویلان ماساژ دهید.
نماینده انحصاری: شرکت سهامی توام خیابان سعدی پاساژ صدقی‌نژاد تلفن ۳۰٤۳٦۱
محل فروش پلاسنتوبکس وکرم سویلان: کلیه داروخانه‌ها ـ خرازیها وآرایشگاههای‌معتبر.

آگهی‌مزایده فروش موقوفه

بانظارت اداره اوقات تهران مقدار ۱۷۲۷۸۸ مترمربع زمین بدون آب ازقریه یاخچی آباد موقوفه حاج ابوالقاسم مفرح باحداقل بهای هر متر مربع مبلغ۱۲۵ ریال نقد ازطریق مزایده بفروش‌میرسد داوطلبان‌بایستی مبلغ ۲٫۱۰۰٫۰۰۰ (دو میلیون و یکصد هزار) ریال برسم سپرده به صندوق اوقاف یاحساب‌شماره ۹٤۰۲۸ بانکملی بازار بسپارند وپیشنهاد خودرا باقبض سپرده درپاکت‌سربسته تاپایان وقت اداری روزچهارشنبه اول دیماه ۱۳۳۸ بدفتر کل اوقاف تسلیم ورسید دریافت دارند.

پیشنهاد های رسیده درروزپنجشنبه دوم دیماه ۱۳۳۸ ۹ ساعت ۱۰صبح دراداره اوقاف تهران خوانده میشود. برای کسب اطلاع ازشرایط مزایده به آگهی تفصیلی یابدفترکل‌اوقاف مراجعه نمایند .

ازطرف رئیس اداره اوقاف‌تهران

آبجو بك آلمانی
کلیدنشان
درسراسر دنیاکسانی که طعم آبجو را میشناسند فقط
آبجو بك آلمانی
مینوشند
Beck's Beer

پای چین روی سینه هند

خروشچف ازخود سئوال میکند هدف چین ازبکار بردن این روشهای توسعه طلبانه چیست؟

New Statesman

خروشچف که حواسش متوجه تشکیل کنفرانس سران است منکر اهمیت مکان های استراتژیك شده میگوید ناحیه «لاداخ» در عصری که جنك با فشار دگمه شروع میشود بچه کار میخورد ؟«راستی هم که سخنان او درست است . اما نهرو نیم دیگر حقیقت را چنین بیان‌میکند: « اینکه چند کیلو متر خاك درقلل کوهستانی به چین تعلق داشته‌باشد یا به هندوستان برای هیچیك تاثیری ندارد . آنچه مهم است اینکه‌پیمانی نشکند و تجاوزی روی ندهد ».

اما توجه چین به این مکان امروز برای هندوستان و درپی او برای کشور های جنوب خاوری آسیازنك خطری بشمار میاید . چون دلیلی برای توجیه اعمال چین در این نواحی در دست نیست مسئله بغرنج شده است . اگر مبارزه قطع شود آسانتر میتوان اراضی بلادفاع‌را تصاحب‌کرد. پیشنهاد چوئن لای برای ایجاد یك منطقه غیر نظامی بعمق بیست کیلو متر در دو طرف مرز ناحیه«لاداخ » را بلامانع به اختیار چین میگذارد.

این منطقه کلید نظامی کشمیراست و بهمین لحاظ هم از نظر هندوستان وهم ازنظر پاکستان اهمیت دارد . اگر «پیشنهاد صلح» پکن پذیرفته شود هم حیثیت چین افزوده میشود هم قلمرو او در حالیکه دهلی فقط یك راحت باش بدست میاورد . اما هندوستان نیز که تنها کشور بزرك آسیائی است که نه متحد امریکااست و نه کمونیست برای خود حیثیتی دارد . «همه آسیائی های خارج از چین نهرو را بچشم قهرمان خود می نگرند .ازطرف دیگر برای هندوستان غیر ممکن است با قوای مادی خود چینیها را از اراضی اشغال شده اخراج کند یا بر سر پیشنهادی که اکنون چوئن لای مطرح کرده حاضر به مذاکره نشود . چنانکه نهرو می گوید هندوستان و چین نمیتوانند با هم به جنك برخیزنند اماهندوستان نیز نمیتواند در حالیکه پای چین‌روی سینه اوست زندگی کند .

سنگر طبیعی

این وضعیت را هندوستان ایجاد نکرده است . آنهائیکه نهرو رابه‌باور کردن قول دوستی چوئن لای متهم میکنند طرف مقابل قضیه را ازنظر دور میدارند .

باید از خود پرسید که اگر نهرو قوام هندوستان را بر اساس قدرت نظامی استوار میساخت و اگر بعوض توسعه منابع هندوستان توسط طرق مسالمت آمیز سعی میکرد سلسله جبال هیمالیا را در برابر حملات جاه طلبانه چین سنگر بندی کند به‌او چه میگفتند ؟ اگر هیمالیا یك سنگر طبیعی بشمار نیاید باید گفت دردنیا اصلا سنگر طبیعی وجود ندارد نهرو در واقع برای حفظ مرز های شمالی هند از سیاست قدیمی انگلیسها پیروی کرده است و با اقدامات دوستانه و کمك اقتصادی مردمان مرز نشین شمال را در «کشمیر »و «نپال» و« بوتان » و «آسام» جلب میکند . در این مناطق قبایلی زندگی میکنند که دارای تعصبات قومی و مذهبی هستند که شبیه تمایلات و تعصبات تبتیهاست . امروز تبت به سرعت بوسیله چینیها تغییر شکل می پذیرد . راه حل عاقلانه‌آن است که چینیها و هندیها مرز را بروی هم باز بگذارند و مشترکا این‌مناطق را معمور سازند . اگر چوئن لای‌به این امر راضی باشد هندوستان و چین میتوانند هر دو از راههای لاداخ استفاده کنند .

از وضع کنونی چینیها پیداست که به چنین راه حل عاقلانه ای نباید امیدوار بود . اکنون چند سال است که علی رغم اعتراض هندوستان در نقشه های چین مناطق وسیعی ازبرمه و هندوستان جزء چین نشان داده میشود .

هدف چین

نظر برمه‌ای ها هنوز درست بر عرب روشن نیست . نقشه های‌چینی تمام برمه‌علیارادرشمال «می‌اتیکی‌اینا» جزء چین نشان میدهد و برمه‌ای‌ها بیاد دارند که سه سال قبل پس از تجاوز ارتش چین به خاك آنهاچوئن لای پیامهای دوستانه برای «نونو» نخست وزیر آن روز برمه میفرستاد حال آنکه هنوز هم چند دهکده برمه در تصرف چینیهاست .

اکنون همه دنیاولااقل آقای‌خروشچف از خود میپرسند هدف چین ازبکار بردن این روش های توسعه طلبانه چیست ؟ چین که به سازمان ملل متحد راهش نداده‌اند و رای او را حکومت فرمز در آن سازمان در تملك دارد می تواند برای تقصیرات خود عذر ها بتراشد و بگوید روش او در برابر امپریالیستهای انگلیسی قرن نوزدهم بسیار ملایم است . ولی براین حرفها در عمل فایده‌ای مترتب نیست . با اغفال نهرو چوئن لای جنك سرد را به آسیا کشیده است و نه فقط مالکین و سرمایه داران‌را علیه چین برانگیخته (چنانکه خود کمونیست ها ادعا میکنند) بلکه ناسیونالیستها و دشمنان استعمار را که پس از جنك در آسیا گرایشی بسوی کمونیسم داشته‌اند در برابر این کشور قرار میدهد .

(نیواستیتسمن)

کنگوی بلژیك متشنج است

قبایل افریقائی برای‌بدست‌آوردن حقوق سیاسی دوحزب نیرومند تشکیل‌داده‌اند

دولت بلژیك که از یکسال پیش راه و فرم سیاسی را در کنگو پیش گرفته تاکنون پاداش خوبی‌از کوشش خود دراین زمینه بدست نیاورده است .درانتخابات شهرداری که در دسامبر ۱۹۵۹ در این سر زمین صورت گرفت ملیون افراطی پیروز شدند چند روز پیش از صدور بیانیه ۱۳ ژانویه دولت بلژیك شورش خونینی در لئو- پولدویل روی داد. چند روز پس از آن آرامش موقتی باز حوادث خونینی این شهر را در بر گرفت امسال نیز از چند ساعت پیش‌از آنکه وزیر امور خارجه بلژیك‌در بروکسل تاسیس یك حکومت خود مختار محلی را در «رواندا» و «اروندی» پیشنهاد کند زدو خورد های شدیدی در این سر زمین آغاز گردید . باین ترتیب پس از چند ماه هیجانات سیاسی در کنگوعومیت پیدا کرده است .

در خود «رواندا» نیز اوضاع اکنون‌مبهم وپیچیده است تاکنون‌از شماره دقیق کشته شدگان‌درحوادث اخیر اطلاع دقیقی بدست نیامده ورقم تلفات از چندین صدنفر تجاوز نمیکند .

اکنون ژنرال «ژاسنس» فرمانده کل نیروهای بلژیك در کنگو در «رواندا» بسر میبرد و چند واحد چتر باز نیز باین ناحیه اعزام شده‌اند . این امرنشان میدهد که هنوز اوضاع در «رواندا» بحال عادی بازنگشته است .

مستعمره‌سابق‌آلمان

سر زمین «رواندا - اوروندی» یکی از مستعمرات سابق آلمان است که درسال ۱۹۲۲ جامعه محل سابق اداره امور این منطقه رابه بلژیك واگذار کرد واکنون نیزتحت قیمومت سازمان ملل قرار دارد

بااینکه علل سیاسی منشاء اصلی این اغتشاشات بشمار میرود معذلك شرایط واوضاع و احوال اجتماع و نژاد را نیز نباید از نظر دور داشت

صدی پانزده جمعیت این کشور از جنگجویان «باتوتسی» تشکیل یافته که در قرن شانزدهم‌میلادی از حوزه رود خانه نیل باین‌ناحیه آمده و بر صدی هشتاد و پنج ساکنین آن که از سیاه پوستان «باهوتو» تشکیل یافته حکومت میکنند . مقامات بلژیکی مدتهااین وضع اجتماعی فئودالی را متحمل شدند .

اشاعه اصول مسیحیت و توسعه فرهنگ به‌کارهای فئودالی«باتوتسی» ودشمنی برده ها را با «سنیور» ها تشدید کرد .

حقوق سیاسی

اکنون «باتوتسی‌ها» برای بدست آوردن حقوق سیاسی خود در اطراف دو حزب نیرومند گرد آمده‌اند. یکی از این احزاب بنام «آپروزوما» خواستار یك رفرم اجتماعی‌وشرکت تمام افراد در اداره امور کشور است . حزب دیگر بنام «اجتماع - دموکراتیك ملی» که بیشتر جنبه افراطی دارد خواستار خود مختاری داخلی کشور درسال ۱۹٦٤ واستقلال آن در سال ۱۹٦۸ است . مدت نسبتا طولانی که این حزب برای استقلال کشور در نظر گرفته‌است زیاد شگفت انگیز نیست زیرا فئودالهای «باتوتسی» اصرار دارند که استقلال این کشور در مدت کمتری تحقق پذیرد ومعتقد است که استقلال «رواندا» باید تا سال ۱۹٦۲ عملی شود و هدف آنها این است که وضع فئودالی کنونی را در آن سر زمین همچنان حفظ کنند .

در هرصورت عامل اصلی زدو خورد های اخیر «رواندا» هرچه باشد شك نیست که این وضع سرزمین مذکور را باخطر شدیدی روبرو ساخته است زیرا رودخانه «گازرا» از این منطقه سرچشمه میگیرد و از رودخانه قسمت‌اعظم حوزه «نیل» را آبیاری میکنند و سودان مصر حبشه داوگاندا در استفاده از این رودخانه ذینفع هستند .

(لوموند)

دهلی‌نو - خبرنگار اطلاعات

خبرنگاران اطلاعات در خارجه گزارش میدهند

جشن چهارم آبانماه دردهلی‌نو

مراسم جشن میلاد اعلیحضرت همایون شاهنشاهی در سفارت کبرای شاهنشاهی در دهلی نو با شرکت رجال و معاریف و شخصیتهای برجسته آنکشور با شکوه خاصی برگزار شد . در عکس بالا آقای دکتر راداکرشنیان معاون ریاست جمهوری و بانو لکشی منون معاون وزارت خارجه‌هند وآقای مشفق کاظمی سفیر کبیر ایران دیده می شوند .

سوئد - خبرنگاراطلاعات

جشن چهارم آبان دراستکهلم

چون‌آقای غلامحسین فروهر سفیرکبیر جدیدایران درکشور های اسکاندیناوی هنوز بسوئد واردنشده است مراسم جشن روزچهارم آبانماه بدعوت کاردار سفارت ایران دراستکهلم آقای پرویزرادمیر در محل‌سفارت برگزار گردید. دراین‌مراسم رجال‌رسمی‌سوئد ونمایندگان سیاسی سایرکشور ها وایرانیان مقیم اینکشور حضورداشتند وازطرف آقای کاردارو کارکنان سفارت کبرای ایران بگرمی پذیرائی شدند. درپایان جلسه پذیرائی رسمی مدعوین ایرانی ازکاردارسفارت تقاضا کردند که مجلس‌جشن تاپاسی‌ازشب ادامه‌یابد .این‌خواهش موردقبول واقع‌شد ومراسم جشن‌ضمن‌اظهار رضایت‌وسپاسگزاری میهمانان‌نزدیك ساعت ۱۲شب پایان‌یافت. تعدادی از جراید استکهلم ضمن انتشارعکس های مربوط‌باین‌ضیافت،ازنحوه پذیرائی سفارت‌ایران‌بالحنی‌تحسین‌آمیز سخن گفته‌اند .

آگهی بفارغ‌التحصیلان دانشسرای‌عالی

بدینوسیله بار دیگر باطلاع بانوان و آقایان فارغ التحصیل خردادو شهریور ماه ۱۳۳۸ دانشسرایعالی میرساند که چون بیش از یکماه از سال تحصیلی میگذرد هرچه زودتر برای تعیین محل خدمت بوزارت فرهنك (اداره کل تعلیمات متوسطه) مراجعه نمایند . ۱-۳

بن بست عبدالناصر درسوریه

سوری‌ها حاضر باتحاد اقتصادی بامصر نیستند وعملی نشدن این موضوع بوحدت سیاسی دوایالت لطمه میزند

THE TIMES

برای فیلد مارشال عبدالحکیم‌عامر درك این مسئله که صاحبان صنایع و بازرگانی سوریه هنوز از اتحاد اقتصادی فوری با مصر ناراضی‌هستند زیاد طول نکشید . وی آنقدر عاقل بود که فورا متوجه اهمیت مسئله‌شده و هفته گذشته در دمشق و در این هفته در حلب اطمینان داد که این موضوع‌را مورد توجه قرار خواهد داد.

وی ضمن نطقی که در اطاق تجارت سوریه ایراد کرد اظهار داشت چنانچه ملاحظه کند هرگونه وحدت اقتصادی یا پولی بین مصر وسوریه بضرریکی از دوایالت تمام خواهدشد از توسل به آن خودداری خواهدکرد. عامر گفت ما ترجیح میدهیم که صبر کنیم تا این موضوع از طریق عادی حل شود .

سوریها در مورد این مسئله که اشکال کار از کجا ناشی می شود ، هرگز شك و تردید ندارند . آنها بخوبی می بینید که اقتصاد کوچك ولی در عین حال عادی و مرفه آنها توسط اقتصاد نیرومند تر و کنترل شده مصر تهدید می شود و نتیجه آن بضرر بازرگانی و اعتبار پول سوریه خواهد بود .

صراحت عامر

از زمانیکه عبدالناصر در ماه دسامبر گذشته مذاکرات صریحی با عده ای از بازرگانان و صاحبان صنایع‌سوریه بعمل آورد و اعتراف کرد که بااشکالات غیر منتظره ای در دستگاه اداره کننده اتحاد دو کشور روبرو شده مقامات رسمی مصر متوجه شدند که اتحاد اقتصادی با سوریه عجالتا از دسترس آنها دور است . اما هیچیك از آنها دراین باره به صراحت مارشال عامر سخنی نگفته بود و از اینرو همواره در سوریه یك نوع ناراحتی از تصمیمات و نظریات دولت مرکزی احساس‌می شد . اقداماتی نظیر متحدکردن‌قانون کار دو ایالت و غیره نیز این‌ناراحتی را تشدید می کرد .

رئیس اطاق‌بازرگانی سوریه اظهارات مارشال عامر را بعنوان کمك بزرگی در راه جلب اعتماد بازرگانی سوری و عامل تثبیت‌کننده سرمایه های این ایالت تلقی کرد.

بن‌بست ناصر

معذلك در پس این تغییرسیاست موقتی (در حالیکه اتحاد کامل‌بین دو بن بست مشگلی برای عبدالناصر بوجود آمده است . بدین معنی که هرچقدروی برای‌کامل کردن این اتحاد بیشتر کوشش‌کند عدم‌رضایت سوریها زیادتر خواهد شد واگردر این باره اقدامی بعمل نیاورد متلاشی کردن اتحادی‌که اساس آنرا اتحاد اقتصادی‌تشکیل می دهد آسان‌خواهد شد .

در این میان تجربه ای که از جریانات اخیر بدست آمده در لبنان از نظر ها پوشیده نمانده است . روزنامه متنفذ «اوریان» در یکی از شماره های اخیر خود می نویسد .

«تضمین مارشال عامربعنوان«رایحه آزادی» در سوریه تلقین شده است و سوریها از این تاریخ می توانند مطمئن باشند که کماکان بعنوان یك ملت بازرگان باقی خواهند ماند .»

این روزنامه می نویسد از لحاظ قتصادی‌سوریه و لبنان‌مکمل یکدیگرند هردو کشورباید از طریق تجارت واقتصاد آزاد بزندگی خود ادامه دهند بحثی را که اکنون مارشال‌عامر در سوریه شروع کرده باید بمثابه درسی‌برای اقتصادیون جوان لبنانی تلقی شود که مایل بودند اقتصاد کشور خود را با اقتصاد دولتی مصر هم آهنك سازند . با توجه باین وضع باید گفت «خدارا شکر که ما قسمتی از جمهوری متحده عربی نیستیم .»

(تایمز)

انواع اسباب‌بازی رنگی فلزی

تلمبه امشی ،قوطی های منقوش و سینی های رنگی با نقشه های جالب وغیره برای سفارش حاضر است علاقمندان میتوانند درساعتهای ۹ تا ۱۲ بوسیله تلفن ٤۹۳۳۵به آقای انوز مراجعه نمایند .

۱-۲ آ-۲۲۹۷۵

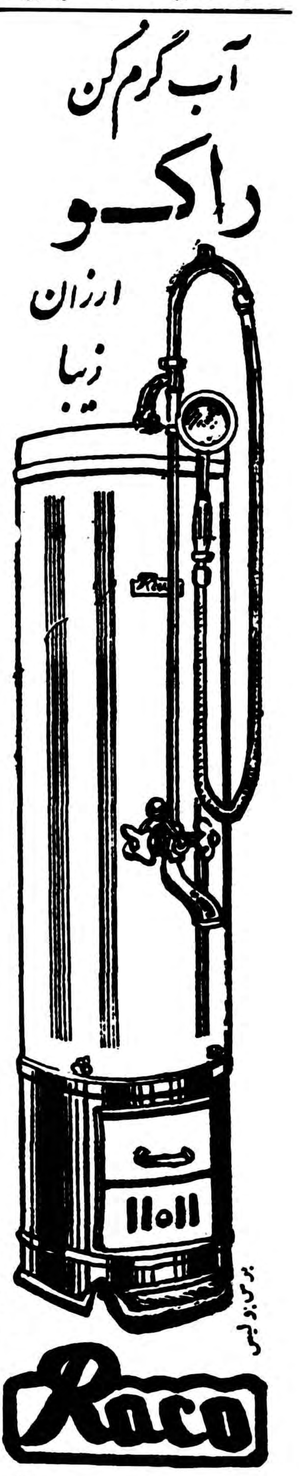
آب گرم کن
راکو
ارزان
زیبا
Roco
بانفت وگازوئیل میسوزد وازلحاظ زیبائی . کمی مصرف وارزانی قیمت باهیچ آبگرم کنی قابل مقایسه نیست .
مرکز فروش : میدان سپه
فروشگاه لوانتور تلفن ۳۰۲۷۲۳
۱-۵ آ-۲۷۹۰٦

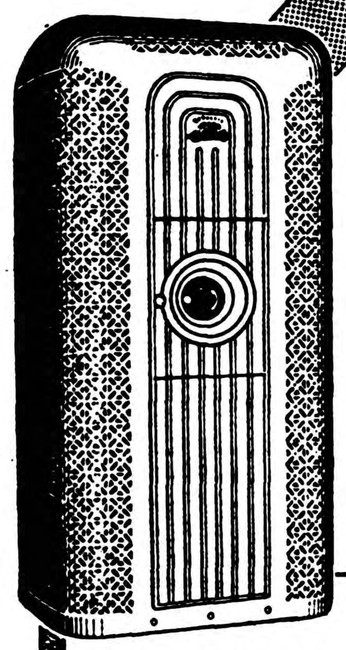
استحکام زیاد ، کمی مصرف ، حرارت فوق العاده
از مزایای حتمی بخاریهای
ایرانکار تهرانکار است
قبل از خرید هر نوع بخاری
از بخاریهای ایرانکار تهرانکار دیدن فرمائید
(نوین)

نمایندگان فروش در تهران

فروشگاه تعاونی شهربانی - فروشگاه راه آهن - ایران باستان چهار راه اسلامبول فروشگاه بیمه کارگران و فروشگاه آذین میدان ۲۴ اسفند - فروشگاه مانوك جهان اول منوچهری - فروشگاه هاروطونیان لاله‌زارنو - فروشگاه حق‌خواه چهارکنت - فروشگاه ایران نو نادری مقابل کوچه‌شیروانی - فروشگاه وزین خیابان شاه جنب کاخ - فروشگاه تگراس انتهای خیابان شاه چهارراه باستان - فروشگاه ایرانکار خیابان سعدی پائین جنب بانکملی

فروشگاه مرکزی :
امیریه جنب خیابان میامی
مقابل آموزشگاه روحانی : تلفن ٦۷۰۱۱
علامت مخصوص ایرانکار تهرانکار
TEHRANKAR
ایرانکار تهرانکار
شماره ثبت ۱۹۲۱۷
آ- ۲۹۸۸۲

اُکتو برازندهٔ رجال

٦۰ سنگ - طلا - زنانه و مردانه
برندهٔ جایزه طلا از دولت سویس
نمایندهٔ انحصاری در ایران : شرکت لوان تور
در شهرستانها نماینده میپذیریم
فروشگاه لوان تور میدان فردوسی
تلفن ٤۹۵۵۵

بارانی

بارانی بارانی

خارجی زنانه - مردانه (رنگهائی که مطلوب کارمندان شهربانی و افسران نیروی هوائی میباشد) وارد بازار دالان امین الملك. شرکت حبیب تلفن ۲۱۹۸۲

۱-٦ آ-۲۲۹٤۷

آگهی مزایده مورخه ۸ر۸ر۳۸ نوبت‌دوم

مراکز آموزشی ۵۰۱ ارتش باشگاه افراد ودرجه‌داران را که در پادگان باغشاه واقع‌است با شرایط زیرین بطور مزایده بمدت یکسال باجاره واگذار میکند.

۱- اشخاصیکه حاضر بشرکت در مزایده فوق باشند می توانند پیشنهاد خودراباتعیین مبلغ‌اجاره ماهیانه درپاکت لاك‌ومهر شده تاساعت ۱۲ روز ۳۰ر۸ر۳۸ بدفتر سررشته‌داری مرکز آموزشی تحویل ورسید دریافت دارند.

۲- پیشنهادات واصله در ساعت ۹ صبح روز ۱ر۹ر۳۸ در حضور کمیسیونی بازو قرائت خواهد شد و برنده مزایده در جلسه مزبور تعیین خواهد شد.

۳- حضور پیشنهاد دهندگان درجلسه آزاد است.

٤- نرخ‌فروش‌اجناس‌در باشگاه‌طبق نرخ‌روز شهرداری خواهد بودو درصورت تخلف قرارداد پیمانکار لغووبشخص دیگری واگذار خواهد شد .

۵- کلیه هزینه های انجام شده از قبیل درج آگهی وغیره بعهده برنده مزایده است.

٦- کمیسیون در ردیاقبول یك‌یاکلیه پیشنهادات مختار است.

رئیس سررشته داری مرکز آموزشی ۵۰۱ ارتش سرهنك آقازاده

۱-۲ آ-۲۷٦۳۰

روزهای چهارشنبه و پنجشنبه با هواپیماهای سریع تور بوجت چهارموتوره بی.او.ا.سی B·O·A·C مستقیما به تل آویو - ژنو لندن نیویورک پرواز کنید

۲-۵ آ-۲۸۹٤٤

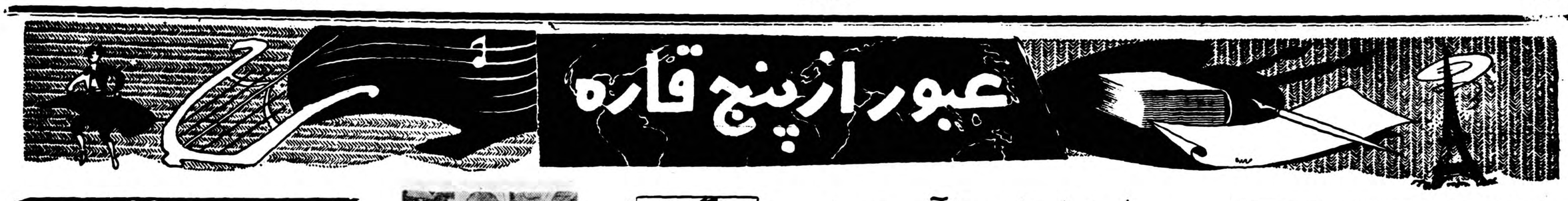
عبور از پنج قاره

فرهنگ خانواده

مشکلات‌خودرا برای «مشاورمسائل خانوادگی‌صفحه عبور ازپنج‌قاره» بنویسید وپاسخ آنرا دریافت‌دارید ماهرتجربه و راهنمائی مفیدی را نیزکه ازخوانندگان درمورد مشکلات خانوادگی و تربیتی برسد باکمال علاقه چاپ خواهیم کرد .

محبت‌را به‌ثروت نفروشید

دوشیزه : «سعیده ـ م» بامرد بی‌چیز ازدواج‌کنید پدرتان باملایمت واحترام قانع میشود

دختری هستم ۱۹ ساله که دراغاز تابستان گذشته کلاس ششم‌طبیعی را بپایان رساندم و اکنون دریکی از بنگاههای نیمه دولتی مشغول کار هستم . ابتدا میخواستم وارد دانشکده طب شوم ولی در کنکور موفق نشدم و اکنون قصد ازدواج دارم. اما در مورد ازدواج عقایدمن بانظر پدرم که قدری بنظر کهنه می‌آیدفرق‌دارد وازاین حیث دچار مشکل بزرگی شده‌ام . زیرا نه‌می توانم پیشنهاد او را بپذیرم و نه رد کنم و کم مانده است که بکلی از قصد ازدواج منصرف شوم و منتظر سال آینده شوم تا شاید بتوانم در کنکور موفق شوم و به تحصیلات خود ادامه دهم.

اما مشکل من از اینقرار است که تا حال چندین نفر برای‌خواستگاری آمده‌اند و یکی از آنها که مرد جوانی است و میگویند ثروتمند نیز هست ، باوجود جواب رد من بافشاری میکند . این شخص تا کلاس سوم متوسطه فقط درس خوانده است .من تاحال همه خواستگاران را حتی بدون اینکه حاضر بدیدن آنها باشم ، جواب گفته‌ام . زیرا در مورد ازدواج انتخاب خودرا کرده‌ام‌ومایل هستم با جوانی که دبیر دبیرستان است، ازدواج کنم. این مرد ثروت و مالی ندارد و در آینده نیز امیدی نمیرود که بتواند ثروتمند باشد. ولی جوانی است شرافتمند و از زیر کار و مسئولیت نمیگریزد. نکات اخلاقی دیگری نیز دارد که مرا مایل بازدواج با او کرده است . میان ما علاقه و محبت صادقانه‌ای بوجود آمده است .و لی پدرم گوشش بحرف های من بدهکار نیست و بمن تکلیف کرده است که با مرد جوان مزبور که از خانواده های سرشناس است ازدواج کنم‌و تکیه اساسی او روی ثروت و نجابت خانوادگی است. پدرم می گوید این مرد میتواند برای تو زندگی آسوده‌ای درست کند و خودت هم دیگر محتاج بکارکردن نیستی . ولی اگر با مردی که‌دبیر است ازدواج کنی ،زندگی راحتی نخواهی داشت و با مشکلات زیاد روبرو میشوی . آیا ممکن است نظرتان را بنویسید .

سعیده ـ م

***

دوشیزه « سعیده ـم » ، اگر مطمئن هستید که شخص مورد علاقه شما صمیمی و صادق استو صفاتی که برای او میشمارید ، حقیقت دارد ، دراینصورت در ازدواج با او نباید تردیدی داشته باشید . مرد جوانی که کم درس خوانده و از خانواده سر شناسی است ، تصور نمیرود بتواند شوهر چندان خوبی برای شما باشد .شما باخانواده او که نمی خواهید ازدواج کنید . باضافه از نظرروحی بایدمیان زوجین‌توافق باشد و در اینجا نیز چنانکه نوشته‌اید ، توافقی وجود ندارد. شخص مورد علاقه شما ، امتیازات آشکاری بر جوان ثروتمند دارد . اولا مورد علاقه شماست ، ثانیا درس خوانده و مهمتر از همه اینها آدمی است شرافتمند و از زیر کار ومسئولیت نمیگریزد .منتهی مسئله را باید با ملایمت و احترام با پدرتان حل کنید . چرا در این مورد از مادر و یا سایر افراد خانواده کمك نمیگیرید ؟ صرفنظر کردن‌ازازدواج درست نیست . زیرا بعضی از زنان بوده‌اند که از ازدواج با شخص مورد علاقه خود صرفنظر کرده‌اند ولی بعد تا پایان زندگی دچارحسرت وافسوس شده‌اند . معمای شما ، همان مشکلی است که بسیاری از دختران با آن روبرو هستند ،یعنی میان علاقه و ثروت باید یکی را انتخاب کنند و گاهی بر اثراشتباه مال را انتخاب میکنند و سعادت را از دست میدهند . شما محبت را به ثروت نفروشید.

معالجه امراض با آب دریا

فرسودگی اعصاب تشویش ودلهره آلام معدی ومفاصل را آب‌دریامعالجه‌میکند وهمچنین‌پیری‌زودرس‌را ازمیان‌برمیدارد

میدانیم که دستگاه گردش‌خون وسلسله اعصاب دو عامل بغرنج و اساسی زندگی انسان بشمار میرود ونیز بخوبی آگاهیم که هرگاه نظام عادی گردش خون ویاسلسله اعصاب درهم ریزد عوارض‌دردناکی از قبیل اضطراب درد معده تنگی نفس بدبینی وغیره پدید می‌آید که بسلامت ونشاط ما سخت‌آسیب میرساند.

همه چیز از همه جا

دریانوردی بدون دیده‌بانی

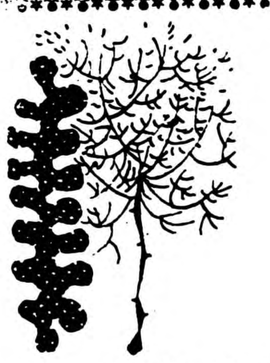

کشتی‌های اتمی مدرن که‌از مدتی قبل به‌آبهای‌اقیانوسهای‌بیکران انداخته شده اند دارای ساختمان مخصوصی هستند که دریا سالاران را از دیدبانی بی نیاز میسازند بدینمعنی که یك صفحه فلزی بدون آنکه متصل بدستگاه رادار باشد و بکمك راهنمائی مغز الکترونیکی که در درون کشتی بمحاسبه وضع آب مشغول است خصوصیات‌منطقه‌ای آب وهوا رادرنقاط مختلف دریابرسطح خود مصور میسازند و ملوان بدینترتیب میتواند کشتی را راهنمائی کند . یکی دیگر از خواص بغرنج و شگفت آور کشتیهای اتمی پیشگوئی و حدس واحتمال وقوع خطرات دریا از قبیل: (مانع صخره زیر دریائی) و غیره است . دانشمندانیکه درساختن کشتیهای اتمی بذل مساعی کرده اند عقیده دارند که‌این کشتیها میتوانند تااعماق آب‌دریا فروروند ومطالعات زیر دریائی انجام بدهند زیرا سوخت آنها بوسیله نیروی اتمی‌تامین میشود و دو کار مختلف را در آن واحد انجام میدهد . زیرا این کشتی هم برای استفاده از سطح آب است و هم برای عمق‌یابی زیر دریا .

ملکه زیبائی دانمارك

«کریستن اوسلن» ملکه زیبائی دانمارك که بیش از ۲۰ سال ندارد وبرای شرکت در مسابقه ملکه زیبائی جهان به لندن آمده بود دریکی از معروفترین آرایشگاههای این شهر حاضر شده و.خود را برای شرکت در مسابقه آماده میکند .

ملکه دانمارك با آنکه در آخرین دور ملکه زیبائی جهان نیز توانست شرکت کند ولی از ملکه هلند شکست خورد و نتوانست این امتیاز را بدست آورد .

پزشك خود باشید

برای مبارزه با این مظاهر شوم اطباء آلمان آب تنی در آب گرم طبیعی را تجویز مینمایندزیرا معتقدند که آب گرم انساج پوستی را متسع ومنبسط میسازد وموادی راکه بدن لازم دارد جذب مینماید وموجب فعل وانفعالات در داخل و ارگانیسم انسان‌میشود که درتسکین سلسله اعصاب تاثیر شایانی دارد. لابد میخواهید که‌مزیت استحمام درآب گرم‌طبیعی‌برآب‌حمام‌چیست ؟ میگوئیم که آب‌دریا سنگین است وبر جسم کسیکه‌در آن‌غوطه میخورد فشار واردمیاوردواین فشار برشبکه موی رگها تاثیر میگذارد ونقاطی راکه خون‌در آنجامرده یادچار کندی‌جریان‌شده‌است‌تحریك‌مینماید درمواقع حادگاهی از لوله‌هائیکه آبرا بافشار پرتاب میکند استفاده بعمل میاید . . . آب دریا حاوی املاح معدنی ، کلروردوسدیم منیزیم

۲.در مواقع حاد آب دریا را با لوله هائیکه ۲۴ درجه فشار ایجاد میکند و گردش خون را به ۱۰۰ میرساند ببدن میپاشند .

پتاسیم،برومورمنیزیم‌وسولفات‌منیزیم وسولفات کلسیم کربنات کلسیم کلروررو بیدیم‌فسفات‌دوشو بیکرمات

۱. آب گرم املاح معدنی را به انساج پوست بدن منتقل میکند .

آهن وسیلیس) است بعلاوه درآب دریا گاز اکسیژن ازت کربن و یدبمقدار فراوان وجود دارد که هر یك ازآنها به‌تنهائی در تنظیم واعتدال سیستم‌اعصاب‌معجزه‌میکنددانشمندان پی برده‌اند که فلزات‌وشیشه فلزاتی هم که‌درآب دریاوجود دارند بمثابه کاتالیزور ومنظم کننده اعمال‌عمده حیاتی اعضاء بدن موجود زنده یعنی تولید سلولهای تازه وزنده است . این‌شبه فلزات وفلزات که درایجاد سلولهای حیاب بخش بنحو معجزه آسائی تاثیر دارند عبارتند از : کوبالت ،طلا ،نقره ،استرونتویوم ، روی ،مس ،نیکل که خاصیت الکتریکی سارژ وشارژ ارگانیسم موجود زنده را دارد . «مقصودتجدید فعالیت سلولهای بیحال و بیماراست» زندگی جدید باعث ایجاد دلهره و تشویش است دغدغه های دائمی و عدم اسایشی که از هیاهو وجنجال شهر های بزرك حاصل میگردد بتخریب سلسله اعصاب منجرمیشود بدبینی و جنون ناشی از چنین حالاتی است که کم و بیش درنهاد هر جامعه مترقی وجود دارد . در اینجا لازمست که همه را هشدار ـ باش بدهیم که سلولهای عصبی را دوباره نمیتوان حیات بخشید وپیری وفرسودگی آنها را علاج کرد .

کرسی آزاد

نوشته : مینو مستوفی

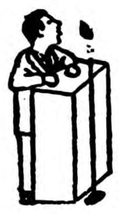

باید هزینه‌ایراکه صرف‌اعزام محصل بخارجه میشود به توسعه دانشگاه اختصاص‌داد

چند شب قبل در روزنامه‌اطلاعات آماری‌از محصلینی که درانگلستان درس میخوانند نوشته شده بود که مایه کمال تعجب و تاثرگردید اگر درست بخاطرم مانده باشد نوشته شده بود که از چند هزار نفر محصل‌درانگلستان‌فقط دویست و چند نفراز ایشان در دانشکده های مختلف مشغول تحصیل‌هستند این زنك خطری است که زده‌شد و نتایج وخیم آن‌بعدا معلوم خواهد شد . چون شاگردانی که‌درممالك دیگر بعنوان تحصیل کردن مقیم هستند ، معلوم نیست که آماری از این بهتر نشان دهند !

بدین ترتیب واضح است اگر دانشگاه در مملکت ما توسعه داده شود واز طرفی وسایل آموزش و تحقیق وتتبع آنرا همراه با توسعه آن گسترش دهند،نتایج نیکوتری عایدجوانان‌مملکت ماخواهد شد . اگر نصف ارزی که هرسال برای دانشجویان دولتی و غیر دولتی‌به خارج از مملکت فرستاده میشود ، تخصیص بتوسعه‌دانشگاهو گشودن مدارس حرفه‌ای میگردید ،هزاران بار نتایج نیکوتری از آن گرفته‌می شد و علاوه براینکه هرساله تعداد زیادی دانشجو چه‌در ایران و چه‌در خارج ویلان وسرگردان ، مشغول پرسه زدن خیابانها و زیان رساندن بخود واجتماع نبودند ، بلکه در محیط مطمئن تری‌وبا وسایل کامل تری آنچه راکه باطنا خواهان آنند بدست می آوردند و بیش‌از پیش باعث یاس خود و دیگران نمیشدند

چرا جوانان ازدواج نمی کنند؟

- آیا پول ندارند ؟
- آیا برای ازدواج کردن‌سن‌معینی را انتخاب‌کرده‌اند ؟
- آیابیکاری مانع ازدواج جوانان است ؟
- آیا دختران وپسران جوان از انتخاب‌همسر عاجزند ؟
- آیا جوانان‌از ازدواج بیم و هراسی دارند و یا اصولا از زندگی خانوادگی می‌ترسند .
- آیا مهریه سنگین و سایر تشریفات مقدماتی مانع ازدواج آنهاست ؟
- آیا عدم اعتماد نسبت‌بیکدیگر مانع ازدواج است ؟
- آیاپدران ومادران دراین امرمقصرند ؟
- آیا بلندپروازیهای طرفین سدراه تشکیل خانواده‌است؟
- آیا .....

عنوان فوق‌بحث جدید ستون‌کرسی آزاد می‌باشد . ما ازعموم خوانندگان بخصوص ازدختران و پسران جوان‌وهمچنین صاحب نظران مسائل اجتماعی واولیاء جوانان تقاضامیکنیم که نظریات خودرادرباره این‌مسئله مهم اجتماعی که باوجود بحث‌های‌متعدد هنوز راه‌حل قاطعی برای آن پیدانشده برای ماارسال دارند .

ژاك‌شاریه لباس سربازی به تن کرد

شوهر بریژیت‌باردو نیمی‌از خدمت‌سربازی را درالجزایر میگذراند

همانطور که در چند شماره قبل دراین ستون اطلاع داده شد ژاك شاریه هنرپیشه سینمای فرانسه و شوهر بریژیت باردو بخدمت سربازی احضار شده است دراین عکس ژاك شاریه در حالی که لباس سربازی به تن داردو بسوی ماموریت خود رهسپار است دیده می شود .

قرار است ژاك شاریه نیمی از دوران خدمت خودرا در الجزایربگذراند بریژیت باردو اینك تنها است وبهر کجا که می رود با پدرش همراه است

******

****

جان‌هوستون: من‌شیفته ماجرا هستم

سینما شما

چند روز قبل جان هوستون‌کارگردان مشهور سینمای‌آمریکا مخفیانه‌سفر به پاریس کردو برای آنکه مخبرین از حضور او در پاریس مطلع نشوند نزد دوستان خود مخفی شد. ولی‌مخبر هفتگی سینه موند با تمام زرنگی جان هوستون ، موفق شد محل او را پیدا کرده و مصاحبه مختصری باوی بعمل آورد .

جان هوستون در پاسخ باین سئوال که بیش از همه تحت نفوذ کدام یك از کارگردانان سینما قرار گرفته‌اید ؟ گفت رنه کلر اریخ‌فون استروهیم و ویلیام واهلیر وچارلی چاپلین . تهیه کننده فیلم ریشه های آسمان سهس در مورد کارهای آینده‌اش خاطرنشان نموده است که در صدد تهیه فیلمی است که باید در هند فیلمبرداری شود .

جان هوستون سهس در پاسخ‌باین سئوال که چرا اکثر فیلم‌های شما سراپا ماجراست گفت :من شیفته ماجرا هستم و از کودکی عشق من تعقیب و ایجاد ماجرابوده‌است .

سوگند
اثر: لابارون اورسی
ترجمه: ا . ب

ـ٤٦ـ

تاآنجا که پیشروی امکان داشت ، «لرد هستینگر» ، «سر فولکیس» و «لرد دوهورست» وبدنبال آنها دلاتور و ژولیت جلو رفتند . جائی رسید که‌در مسیر جمعیت قرار گرفتند ودیگر احتیاج‌نداشتند که خود قدم بردارند خواه ناخواه براثر فشار دیگران پیش میرفتند .

میدان تامپل بسرعت پر میشد .

این هجوم جمعیت بمیدان تامپل صحنه‌ای فراموش نشدنی بود . همه براثر باران تند سرا پاخیس بودند .خشم ، ومشروبی که‌در میخانه های سر راه خورده‌بودند آنهارا از حال عادی خارج کرده بود .همه باهم فریاد میزدند. فریاد های زنان شدیدتر و گوشخراش‌تر بود .

یکی‌از زنها طنابی را بدنبال میکشید . امیدوار بودند این قطعه طناب بکارشان بخورد . دوباره فریاد ها یکنواخت میشد و شعار های مختلف جای خودرا بیك فریاد واحد ومعین میداد :

«آریستوکرات ها به قبرستان ! »

دلاتور که دست ژولیت را همچنان در دست داشت با سایرین همصدا شد وبا تمام قوت شروع به فریاد زدن کرد :

«آریستوکرات ها به قبرستان !»

«آریستوکرات ها بالای دار ! »

«سرآندریو فولکیس » سربرگرداند وبخنده افتاد .ماجرا برای این‌اشراف زادگان ماوراء دریای مانش که‌رل خودرا به‌بهترین طرزی بازی میکردند واقعا مضحك بود .

هرکس بلند تر فریاد میزد تمام اطرافیان خودرا بدنبال میکشید .

پل‌دلاتوروژولیت نیز بهیجان آمده‌بودند .ازاینکه دست دردست هم داشتند قلبهاشان مالامال از شعف بود. اکنون آرزو داشتند آزاد زندگی کنندولذت دوست داشتن رابچشند .

درگل‌ولای ودرمیان فشار جمعیت پیش میرفتند .این جمعیت بهترین پناهگاه آنهابود زیرا پیدا کردن دوزندانی فراری درمیان این عده بی‌شمار بقول یك ضرب‌المثل معروف در حکم یك‌سوزن دریك انبار یونجه بود . جلوی «تامپل » قیامتی بود .میدان درتاریکی ترسناکی فرو رفته بود وچند فانوسی که‌بالای سردر زندان‌آویخته بودند چائی راروشن نمیکرد .

گروه کوچك دوستان ما خودرا نزدیك زندان رسانده بودند .دراینموقع صدای پرنده دریائی راکه علامتشان بودسه‌بار شنیدند . سپس صدای قوی وخفه‌ای درتاریکی بگوششان رسید .

ـبی‌شرفها ،میخواهند وانمود کنندکه‌محکومین درتامپل هستند .ولی همشهری‌ها ،بنظر من‌بازهم مارافریب داده‌اند .

این صدای قوی بالهجه غریب تافاصله زیادی درمیان جمعیت شنیده شد وبلافاصله اثر خودرا کرد مردم باوجود مشروبی که‌تاحدی گیجشان کرده‌بود میفهمیدند که‌مامورین میخواهند آنهارااز گرفتن انتقام محروم کنند .صدای فریادهای خشم واعتراض دوباره بلند شد . سپس سیل جمعیت بطرف درزندان که برجهای بلندش درتاریکی سربرآسمان کشیده بود روان شد .

سه انگلیسی جوان درمیان‌جمعیت خروشان بودند باتفاق دلاتور اطراف ژولیت راگرفته بودند تااورااز‌فشار های‌شدید محافظت کنند.ازسمت راست صدای پرنده دریائی گاهگاه شنیده میشد وبآنها حرکت واعتماد میداد .

آشوبگرانی که‌جلوی جمعیت درحرکت بودند بافشاری که‌ازپشت سر داشتند خیلی زود به‌در زندان رسیدند وبافریاد نگهبان زندان راخواستند.

ولی دربزرك وسنگین که‌باقفل‌های‌بزرك ومحکم بسته‌شده‌بودبازنشد ازجانب برجهای قلعه عکس‌العملی دیده نشد گوئی نگهبانان زندان باطمینان دیوارهای ضخیم ودر محکم ازهیاهو و آشوب مردم وحشتی نداشتند .

دوباره همان صدائی که لحظه‌ای‌پیش مردم راتحریك کرده بودشنیده‌شد ـهمشهری‌ها ،زندانیها درتامپل نیستند .این سربازان احمق آنهارا گذاشتند فرار کنند وحالاازترس خشم ملت دررابازنمی‌کنند .

مردم باسادگی عجیبی این نظرراپذیرفتند وکسانی‌که چند لحظه قبل آماده بودند که‌به‌زندان‌حمله کنندفورا ازاین فکر منصرف‌شدند.شاید بلندی دیوارها .تاریکی‌شب ومزاحمت باران دراین تغییر عقیده ناگهانی بی‌تاثیر نبود .

درهرحال ،فریادها تکرار شد وباسرعتی عجیب‌دهن‌بدهن درمیان جمعیت گشت :

ـ زندانیها فرار کرده‌اند . . .زندانیها فرار کرده‌اند .

همان صدا در تاریکی فریاد زد :

ـ شاید الان از دروازه شهر گذشته باشند .

دوباره هیاهوی جمعیت شدت یافت .

یکنفر نزدیك ژولیت فریاد زد :

ـ پس برویم به دروازه ها !

صدا های متعددی تکرار کردند :

ـ دروازه ! .... دروازه ! ....

«سرپرسی» گفته بود که باید از جمعیت استفاده کرد . می خواست مردم در میان سیل خروشان خود او ویارانش را از پایتخت بیرون ببرند وبه نظر می رسید که در راه موفقیت بود .

قلب ژولیت به سختی در سینه اش می طپید ، دستش انگشتهای دلاتور را می فشرد ، نسبت باین نجیب زاده انگلیسی که‌خودرا بصورت یك ولگرد ماجراجو در آورده بود احساس احترام و تحسین فوق العاده می کرد . این مرد بازیرکی و شجاعت خود بکاری که هیچکس جرئت دست زدن به‌آنرا نداشت اقدام کرده بودو نقشه‌اش به‌خوبی عملی میشد .

ـ به دروازه ! به دروازه ! ....

مردم مانند گله گوسفندی که شلاق چوپان را پشت سر احساس کنند با عجله در جهت های مختلف پراکنده شدند تاخودرا به‌دروازه های شهر که ممکن بود زندانیان از آنها گذشته باشند یا بخواهند بگذرند حرکت کردند .

سه انگلیسی ودلاتور باتفاق ژولیت خودرا از جریان حرکت جمعیت کمی کنار کشیده بودند هنوز جمعیت جلوی زندان زیاد بود . زیرا کوچه هائی که به میدان باز می شد تنك بودو مدتی وقت لازم بود تاهمه میدان را تخلیه کنند .

به یکدیگر تنه می زدند وآنهائی‌راکه ضعیف‌تر بودند درمیان گل‌کوچه برزمین می انداختند . بعضی در جهت «بلویل» و «پونیکور» وبعضی دیگر به طرف دروازه «سن مارتن» و دروازه «سن دونی» می رفتند . خیلی از آنها نیز بدون مقصد معینی پیش می رفتند .

کم‌کم آشوبگران میدان را خالی می کردند .

صدای پرنده دریائی از طرف مشرق شنیده می شد . گروه پنج نفری در جهتی که «سر پرسی» بااین علامت به آنها نشان میداد براه افتادند . دراین راه با جمعی که به طرف دروازه «منیل مونتان» یعنی نزدیك ترین دروازه به «تامپل» می رفتند همقدم شده بودند .

مردم و فراریان میدویدند ویکربع ساعت بعد به دراوزه‌ای‌که آنطرف آن گورستان «پرلاشز» واقع بود رسیدند .

هفت دروازه پایتخت شبو روزبه وسیله یك دسته بیست نفری از سربازان گارد ملی تحت ریاست یك افسر حفظ می شد .

چنین مراقبتی کافی بود که نگذارد هیچ شخص مشکوکی بدون اجازه مقاما تدولتی از شهر خارج شود . ولی آنشب این عده معدود نگهبانان درمقابل جمعیتی که‌به دروازه روی آورده بودچه می توانست بکند ؟

چندین هزار نفر به دروازه های شمال و شرق‌شهر حمله کرده بودند. این عده خشمگین اگر تقریبا علت اساسی خشم خودرا فراموش کرده بودند لااقل یك فکر روشن در مغز داشتند وآن شکستن وباز کردن دروازه بود بهر قیمتی که باشد ...

با فریاد های گوشخراشی به دروازه «منیل مونتان» حمله بردند و صف سربازان راکه بیهوده سعی میکردند جلوی آنهارا بگیرند درهم شکستند.

نیازمندیها و آگهی‌های کوچک

استخدام میشود

مؤسسه کاریابی ملی ایران

برای مدیریت شعبات تبریز و اصفهان و همچنین برای سازمان مرکزی بچند نفرکارمند باشرایط زیر نیازمند است.

۱ـ سن بین ۳۰و۴۵ سال
۲ـ دارابودن گواهینامه ششم‌متوسطه
۳ـ داشتن دفترچه خاتمه خدمت یا برگ معافی
۴ـ داشتن سوابق اداری و اطلاعات اجتماعی
۵ـ سپردن تضمین نقدی ببانک

خیابان اکباتان شماره ۱۰۴موسسه کاریابی ملی ایران
۱ـ۳ آ ـ۲۹۶۹۰

استخدام میشود

یك شرکت بین‌المللی به یکنفر منشی ،ماشین‌نویس‌مرد یا زن که بزبان فارسی و انگلیسی کاملامسلط باشد با حقوق مکفی نیازمند است اشخاصی را که بزبان فرانسه و تند نویسی آشنائی داشته باشند ترجیح میدهد لطفا به شماره ۱۰۲۲ راهنمای روزنامه اطلاعات مراجعه‌فرمائید.
۲ـ آ ـ۲۳۰۳۳

استخدام

دو نفر دوشیزه یابانو که سابقه و تخصص در آرایش موی سر دارند مورد احتیاج‌است‌علاقمندان می‌توانند همه روزه بین ساعات ۶تا۸ بعدازظهر به تلفن ۶۹۹۲۵ مراجعه نمایند .

داوطلبانی که بیکی از زبانهای انگلیسی و فرانسه آشنا باشند حق تقدم دارند .
۱ـ۳ آ ـ۲۳۰۲۵

شرکت آب ودانه به چندنفر بانویا دوشیزه جهت بسته بندی و چندنفر کارگرجعبه‌سازنیازمنداست داوطلبین اول خیابان امیرآباد کوی مجدشرکت آب ودانه مراجعه نمایند .
آ ـ۲۳۳۱۱

استخدام میشود

بهچندنفر کارگر زن‌ومرد برای کافه قنادی احتیاج داریم .
داوطلبین به‌کافه قنادی آرارات میدان‌فوزیه اول خیابان مهران مراجعه فرمایند .
آ ـ۲۹۹۳۴

شرکت ایتال کنسولت

احتیاج باستخدام چند نفر راننده تراکتور که‌اطلاعات کامل دراین فن داشته باشند برای اعزام‌آنهابه‌سیستان وبلوچستان دارد . واجدین شرایط روزچهار شنبه ۲۶ آبان جاری خودرا به‌دفتر شرکت واقع‌درخیابان تخت جمشید میدان کاخ شماره ۶۳٫۶۵ معرفی نمایند .
ازطرف مدیر شرکت مهندس میزاو
آ ـ۲۳۲۲۹

یکنفر بانوی کدبانو

که‌بتواند دریك ویلای مدرن خدمت یك‌فامیل یك یادو نفری را به‌نماید موردنیاز فوری‌است طالبین میتوانند برای توضیحات بیشتری همه‌روزه بعدازظهر ها به تلفن شماره ۳۹۹۱۶ مراجعه نمایند .
آ ـ۲۳۱۶۹

به چند نفر دوشیزه ویا بانو

که اطلاع‌ازدوزندگی داشته باشند نیازمند می‌باشیم تقاضا میشود که‌در جاده شمیران ایستگاه قصربامراجعه به خرازی نوین نشانی‌دریافت‌ومراجعه فرمایند .
۱ـ۲ آ ـ۲۳۱۴۵

گم شده

قابل توجه ادارات محترم بانکها وصراف ها

دوبرك سفته فقط سفید امضاءبدون سررسید بدون تاریخ وبدون حواله کرد امضای آقای مهدی طبی یك‌برك ۱۰۰ ریالی یك برك هشتاد ریالی‌از حجره اینجانب سرقت یا مفقودشده ازدرجه اعتبار ساقط است موضوع دراداره محترم آگاهی جریان دارد استدعا دارد بانکها وصرافها از قبول آنها خودداری نمایند و هرکس‌ازآنها اطلاعی دارد بادریافت مژدگانی باین جانب مسترد دارد .
رحیم اسحق‌آقائی سرای امیر
آ ـ۲۳۱۲۹

یك کیف بغلی محتوی اوراق

شخصی در سینما نیاگارا مفقود شده هر کس آنرا به آدرس ذیل تسلیم نماید یکهزار ریال مژدگانی دارد .
خیابان فردوسی شمالی جنب‌شرکت فرش ایران (کی.بی.سی) به ۵۸ آلن تامپسون
آ ـ۲۹۹۸۰

صاحب امتیاز و مدیر مسئول: عباس مسعودی
جای اداره خیابان خیام چاپخانه اطلاعات

مستغلات

چند میلیون پول

شرطی موجود است
بدفتر معاملات پول
شاهرضا مقابل کافه شهرداری
تلفن ۴۲۵۱۲ رجوع فرمائید
آ ـ۲۲۸۲۵ ۱ـ۵

اگر پول میخواهید

مستقیم باورقه مالکیت رجوع‌فرمائید لالهزار ۳۹۷۸۴ به: بنگاه کوشان
آ ـ۲۸۵۹۰ ۱ـ۶

تضمین معاملات شرطی

پول در برابر مبیع مرغوب مورد نیاز است .
آژانس رایت شاهرضا رو بروی سینما رویال تلفن ۳۱۸۵۳ـ۳۳۹۷۱
آ ـ۲۵۲۵ ۱ـ۱۵

نارمك ـ تهران‌نو ـ تهران پارس ـ نیروی‌هوائی ـ سفیدخاك

برای خرید وفروش نقد واقساط زمین و خانه وهرگونه معاوضه به بازرگانی امینی اول سی متری نارمك‌تلفن ۹۱۰۰۹۰ مراجعه‌فرمائید
۱ـ۱۲ آ ـ۲۹۶۹۲

یك‌اطاق‌جهت

سکونت لازم است تلفن ۳۹۲۳۵ آقای مهندس موحد مراجعه فرمائید.

بهترین ساختمان مدرن مستغلاتی

۳۲۰ متر ۸۰۰ متر بنای سه طبقه ۱۱اطاق و سه هال بزرك برق و آب و کلیه لوازم امروزی بالای تخت جمشید به علت مسافرت نقدو اقساط ومعاوضه خیلی ارزان معامله میشود آژانس رایت شاهرضا روبروی سینما رویال تلفن ۳۱۸۵۳ ـ۳۳۹۷۱ .
۱ـ۳ آ ـ۲۲۹۷۷

پول پول پول

اگر می خواهید پول تان را با اطمینان کامل معامله بدهید بدفتر معاملات پول که ضمانت کننده پول شما است در شاهرضا مقابل کافه شهرداری ۴۲۵۱۲ رجوع فرمائید .
آ ـ۲۲۸۹۵ ۱ـ۵

آموزشگاههای فنی

تعلیم صحیح رانندگی‌هنرکده فنی بزرگترین آموزشگاه رانندگی‌ومکانیکی‌درخاورمیانه

رانندگی را با آخرین متد علمی‌بشما میاموزد و تا گرفتن گواهی نامه‌رسمی بشما تعلیم میدهد .
هنرکده فنی‌روبروی چاپخانه مجلس تلفن ۳۸۰۴۶
۱ـ۲۶ آ ـ۲۶۸۵۶

حسابداری‌ساده‌وعالی

دوره جدیدحسابداری ودفترداری زیر نظر استاد متخصص تشکیل میشود دراین کلاس شرکت کنید وبلافاصله باحقوق مکفی استخدام شوید .

کاخ دانش

نادری .نرسیده به‌چهارراه اسلامبول

ماشین نویسی فارسی ولاتین

در کلاسهای ماشین نویسی ماکه با کاملترین ماشینهای تحریر دنیا رویال و توربیدو مجهز است کار آموزی کنید تا بلافاصله شما را برای استخدام به موسسات معرفی کنیم .

کاخ دانش

نادری ـ نرسیده‌بچهار راه‌اسلامبول

دوره‌جدیدنقشه‌کشی

دوره جدید نقشه کشی روز ششم آذر تشکیل میشود قبلانام‌نویسی کنید .صورت کسانیکه وسیله ما استخدام شده‌اند در دفترانجمن‌موجود است .

کاخ دانش

نادری ـ نرسیده به چهارراه اسلامبول

اجاره داده میشود

اجاره خانه

خانه وسیع باباغچه ۵ اطاق دو زیر زمین لوازم کامل خیابان‌خانقاه‌شماره ۵۱تلفن ۳۹۲۲۱
۱ـ۳ آ ـ۲۹۷۶۶

آپارتمان مبله

مجهزبه‌تمام وسائل خیابان‌ایرانشهر اجاره داده میشود به تلفن ۴۷۰۲۴ مراجعه فرمائید .

اجاره میدهیم

دواطاق مجزا برای دفتر وکالت یا سکونت طبقه اول سه راه شاه جنب .کوچه ملك خیابان پهلوی۲۱۰

بفروش میرسد

یك قطعه زمین مشجر و محصوربه مساحت یکهزار وصد وهفت متر دارای استخر وآب انبار ودو اطاق و یك انباروگلخانه وسایروسایل‌بابرق واقع‌درکیلومتر۷ جاده مخصوص کرج ضلع شمالی برجاده بواسطه مسافرت بدون واسطه بفروش میرسد طالبین بعداز ظهرها بتلفن ۳۰۲۳۲۶مراجعه فرمایند .
آ ـ۲۲۹۱۱ ۱ـ۵

خانه فروشی

در خیابان فردوسی شمالی
سیصد وپنجاه متر دو طبقه چهار اطاق حمام و دو زیر زمین و دو اطاق خدمه با تلفن‌آب وبرق رجوع‌فرمایند لالهزار نزدیك توپخانه ۳۹۷۸۴ به : بنگاه کوشان .
۱ـ۶ آ ـ۲۹۷۰۴

دودستگاه‌موتورآسیاآردسازی

با دستگاه های مجهز مشغول بکار فروش و معاوضه می شود قبل‌از ظهر به تلفن ۲۸۲۴۴ مراجعه شود
آ ـ۲۱۷۳۹ ۱ـ۶

خانه های فروشی مدرن و مستحکم بدون حق کمیسیون و صدی هفت تخفیف از قیمت معمار

هشت دستگاه ساختمان لوکس ـ تمام سقف ها و نعل در گاهها و غیره آن آهنی روکار شمالی و جنوبی بهمنی مرغوب وسنك سفید و سیمانی تگری سفید در خیابان های علائی‌و خورشید تهران و خیابان فرح آباد تهران نو بترتیب یازده اطاقی و پنج سرویس و ده اطاقی و چهار سرویس و۸ اطاقی ودو سرویس و۶ اطاقی‌ویك سرویس وپنج اطاقی و یك سرویس باگاراژ سرپوشیده واستخر و تراس بزرك و بالکن و حیاط مدرن بقیمت های یکصدو شصت و یکصد وپنجاه ویکصد هزار تومان و هفتاد و پنج هزار تومان بفروش میرسد طالبین بتلفن ۹۱۰۰۵۶ مراجعه فرمایند .
۱ـ۳ آ ـ۲۳۲۰۹

فروش اتومبیل

تراکتور دیزل‌مان ۵۰ اسب کار کرده ۱۸۵۰۰ تومان تراکتورانترناش نفتی کارکرده ۱۲۰۰۰ تومان
تراکتور کیس چرخ‌آهنی ۳۰۰۰ تومان
تراکتور ـدیسك گاو آهن وتریلی کهنه شمارا بانو عوض‌می کنیم
نمایشگاه بزرك اتومبیل وتراکتور خیابان تهران‌نو
آ ـ۲۹۹۵۴

لندرور ارزان

بفروش میرسد تلفن ۵۱۸۳۹
آ ـ۲۳۲۳۵

یکدستگاه ماشین سواری اوپل

کاپیتان مدل ۵۶ با شماره موقت به فروش می رسد طالبین به تلفن۳۲۵۵۸ مراجعه فرمایند . ۱ـ۳ آ ـ۲۲۸۷۹

حراج اتومبیل مستعمل

تصفیه شرکت چای سازمان برنامه شش دستگاه اتومبیلهای مستعمل خودراکه مشخصات آن بشرح زیر میباشد:

۱ـ جمس استیشن مدل۵۵ یکدستگاه
۲ـ دوج‌سواری مدل۵۵ یکدستگاه
۳ـ وانت دوج‌مدل۵۲ یکدستگاه
۴ـ جیپ سواری‌مدل ۵۴ یکدستگاه
۵ـ جیپ سواری‌مدل۵۵ یکدستگاه
۶ـ کامیون استودبیکر مدل ۵۱ یکدستگاه

درساعت ۱۰ صبح روز یکشنبه هفتم آذرماه ۱۳۳۸ ازطریق حراج‌به معرض فروش میگذارد .
داو طلبان میتوانند اتومبیل های مزبوررا درمحل حراج‌که درنارمك ـ انبار شرکت پنبه واقع‌میباشد بازدید نمایند.
مالیات وحق حراج وعوارض متعلقه بعهده خریدار بوده وخریدار باید بهای اتومبیل مورد خریداری رانقدا پرداخت ودر تحویل آن فورا اقدام نماید .
رئیس تصفیه شرکت چای
مهندس ودادی
۱ـ۲ آ ـ۲۹۶۸۴

حراج لاستیك مستعمل

تصفیه شرکت چای سازمان برنامه درحدود ۲۸۴ عددلاستیك های مستعمل توئی وروئی اتومبیل باری و سواری موجوده در انبار تصفیه راکه‌درخیابان قوام‌السلطنه کوچه ایرج واقع است در ساعت ۱۰ صبح روز چهارشنبه سوم آذر ماه ۳۸ از طریق حراج به معرض فروش میگذارد .
بهای لاستیکها را از خریداران‌نقدا دریافت‌ومالیات حق‌حراج و هرگونه عوارض بعهده‌خریدار می‌باشدداوطلبان می‌توانند عین لاستیکهارادرانبارتصفیه بازدید نمایند .
رئیس تصفیه شرکت چای
مهندس ودادی
۱ـ۲ آ ـ۲۹۶۸۶

آگهی های کوچک

هو
۱۲۱

دفتراسنادرسمی۱۶۱دفترازدواج‌دفتر تصدیق امضاء نارمك خیابان سی متری مقابل سینما تلفن ۹۱۵۶۵
آ ـ۲۱۹۷۱ ۱ـ۵

زرین کار

بزرگترین تابلو سازدر ایران فقط نصف قیمت هر نوع تابلو رامیگیرد تلفن ۶۹۴۹۵
آ ـ۲۹۸۸۰

واگذار میشود

برای نصب اعلانات تبلیغاتی

نمای عمارت پنج اشکوبه واقع در نبش لاله زار و اسلامبول متصل به سینما سهیلا که روزانه دید گاه دائم هزار بیننده می باشد برای استفاده تبلیغاتی صاحبان صنایع و نمایندگی هاو بنگاه های هوا پیمائی و سایر موسسات واگذار میشود تابتوانند جهت نصب وکلام های خود مورد استفاده قرار دهند علاقمندان‌بعد از ظهرها به تلفن ۴۶۲۴۰ مراجعه نمایند .
آ ـ ۲۳۱۷۷

چند باب مغازه در بهترین‌نقطه‌خیابان شاهرضا بابرق و تلفن واگذار می شودبه تلفن۳۷۱۶۹ مراجعه نمایند.
آ ـ۲۵۳۴۶ ۱ـ۲۶

برق ۳ فاز ۲۰ آمپر صنعتی

شهرداری برای نصب حاضر است بتلفن ۳۷۳۴۰ مراجعه فرمائید .
۱ـ۳ آ ـ۲۲۹۴۱

آپارتمان سه اطاقه بر خیابان‌نادری واگذار می شود تلفن ۳۸۹۱۶
۱ـ۳ آ ـ۲۲۸۸۳

واگذار میشود

سه‌دستگاه آپارتمان نوساز واقع درنبش لالهزار واسلامبول که مناسب ترین محل برای تجارت‌خانه شرکت مطب‌پانسیون بنگاه خیاط خانه وسایر موسسات میباشد منفرداوجمعا واگذار میشود علاقمندان بعدازظهر هابه‌تلفن ۴۶۲۴۰مراجعه فرمایند .
آ ـ۲۳۱۷۱

تلفن شماره ۳ خریداریم

وتلفن شماره ۸ در بند واگذار می‌شود ۳۰۲۲۷۷ مراجعه فرمایند .
آ ـ۲۳۱۸۷

آگهی ابلاغ

آقای‌سیدصادق دریابیگی‌فرزند مرحوم سیدتقی دارنده شناسنامه شماره ۴۰۸۹ گیلان برابر ابلاغ شماره ۱۶۸۷۳ر۱۴۳۷۶ـ۱۴ر۶ر۳۸ بادارکل کشاورزی‌استان هشتم ـ (رفسنجان) منتقل شده‌اید و چون نشانی فعلی شما بدست نیامد به موجب این آگهی باطلاع میرساند که‌هرچه زودتربصوب محل‌خدمت حرکت نموده ومراتبرا کتبااطلاع دهید درغیر این صورت برابر مقررات باشما رفتار خواهدشد .
از طرف وزیر کشاورزی
۱ـ۳ آ ـ۲۹۴۶۴

آگهی ابلاغ

آقای خسرو تسلیمی فرزند آقای غلامرضا تسلیمی دارنده شناسنامه شماره ۷۹۵۵ رشت تلفنچی اداره کارپردازی وزارت کشاورزی (منتقله ازوزات پستو تلگراف) نظربایکه بعلت عدم‌حضوردرسرخدمت‌علیه‌شما کیفر خواست صادر گردیده ومیسر نگردید که‌کیفر خواست مستقیما ابلاغ شود بنابراین بموجب این آگهی باطلاع میرساند چنانچه طرف مدت یکهفته ازتاریخ‌نشراین آگهی برای‌رویت و تسلیم پاسخ کیفرخواست باداره کل کارگزینی مراجعه‌ننمائید دادگاه غیابابه‌پرونده ترك‌خدمت شمارسیدگی خواهدنمود .
از طرف وزیر کشاورزی
۱ـ۳ آ ـ۲۹۴۶۰

آگهی ابلاغ

آقای‌امان‌اله بیات فرزندآقای‌عزت‌اله بیات‌دارنده شناسنامه‌شماره ۹۲۸ تهران کارمند اداره کل کشاورزی استان هفتم
برابر ابلاغ شماره۱۹۰۷۱ر۲۱۳۴۵ ۱۸ر۷ر۳۸ اطلاع‌داده شد که بصوب محل خدمت عزیمت نمائید و چون نشانی فعلی شمابدست نیامد که‌مراتب مستقیما ابلاغ شود بنابراین بموجب این‌آگهی باطلاع میرسد که چنانچه درمدت ده روزازتاریخ فرق‌شروع بکار ننمائید برابر مقررات تحت تعقیب‌قرار خواهید گرفت .
از طرف وزیر کشاورزی
۱ـ۳ آ ـ۲۹۴۶۲

احتیاجات زندگی

سمعك ـ سمعك

سمعك

سمعك روی دسته عینك برای‌بانوان وآقایان سمعك روی گل سر و سمعك جیبی
سمعك به‌هراندازه هرمدل
لوازم سمعك راهمیشه وهمه وقت فقط میتوانید ازشرکت عینك‌سازی تهران خیابان نادری خریداری‌فرمائید.
(مترو)
۱ـ۲۶ آ ـ۲۵۵۲۰

جویای کار

یکنفر راننده جوان باسواد جویای کار است طالبین بشماره ۱۰۲۳ راهنمای‌روزنامه‌اطلاعات‌مراجعه فرمایند .
آ ـ۲۳۱۸۹

مهندس راه و ساختمان

برای بعد از ظهرها جویای کاراست به‌شماره ۱۰۲۳ راهنمای اطلاعات مراجعه شود .

آگهی ابلاغ کیفرخواست

آقای مهندس علی‌نیکخواه فرزندآقای سید حسن نیکخواه دارنده شناسنامه شماره ۳۰۹۹ کاشان نظربااینکه بعلت عدم اجرای دستور صادره درتاریخ ۲۶ر۷ر۳۸ علیه شماکیفر خواست صادرشده‌وبنشانی که‌درتاریخ۲۱،۶،۳۸ تسلیم‌نموده‌ایدفرستاده‌شدوبرابر گزارش مامور مربوطه درآن محل شناخته نشده‌اید لذا ابلاغ کیفر خواست مستقیما میسر نگردید علیهذابموجب این‌آگهی باطلاع شما میرساند که قبل‌ازپایان مدت یکهفته ازتاریخ‌نشر این‌آگهی جهت رویت کیفرخواست‌و تسلیم پاسخ آن‌بدفتر دادگاه اداری مراجعه نمائید درغیر این‌صورت پس ازانقضاء مدت مقرروعدم‌مراجعه شما دادگاه اداری غیابابه‌پرونده رسیدگی خواهد نمود .
از طرف وزیر کشاورزی
۱ـ۳ آ ـ۲۹۴۶۴

آگهی ابلاغ دادخواست

آقای شیخ الاسلام زاده وکیل دادگستری بوکالت‌از آقایان‌حمداله و کامل و رجبعلی بیات ماکوبه طرفیت اشخاص مشروحه زیر ۱ـ حاج علی انوری ۲ـ میر حسین چهراقی ۳ـ داداش بهلول زاده۴ـ علیرضا حاجی زاده ۵ـ حاجی میر علی اکبر حسینی ۶ـ حسین‌صدیقی ۷ـحاجی نقی ۸ـعلی عنبری ۹ـ امامعلی قربانزاده ۱۰ـ فیض اله احمدی ۱۱ـ محمد حسین‌پور ۱۲ـ رضاشیخ زاده ۱۳ـمشهدی علی فرزند آقا علی ۱۴ـ مشهدی علی علیائی ۱۵ـ موسی قربان زاده ۱۶ـ حیدر جعفری ۱۷ـ رمضان‌منصوری ۱۸ـ محرم اصغر زاده ۱۹ـ قربان فرزند جعفر قلی ۲۰ـ محمد جعفری ۲۱ـ یوسف فرزند علی ۲۲ـ جلیل فرزند علی عباس ۲۳ـ خلیل‌فرزند سید رضا ۲۴ـحسین قاسم زاده۲۵ـ حسین علیائی ۲۶ـ حیدر احمدی۲۷ـ سید رضا حسینی ۲۸ـ محمدعلیائی ۲۹ـ قاسم سلطانی بخواسته مطالبه سه هزار خروار کاه بابت بهره مالکانه سال های ۱۳۳۴ الی ۱۳۳۶ ارزیابی بمبلغ دویست هزار ریال باستناد تصمیم کمیسیون امور اجتماعی‌و عمرانی شهرستان خوی‌و نامه بخشداری چارپاره و پرونده های موجوده‌دردارائی طبق‌دادخواست تقدیمی بدفتر دادگاه شهرستان خوی اقامه دعوی و تقاضا کرده که چون عده خواندگان بیش از ۱۵ نفر است مراتب بوسیله آگهی ابلاغ شود لذا طبق ماده ۱۰۴قانون آئین دادرسی مدنی مفاد دادخواست جهت ابلاغ خواندگان فوق‌الذکر سه دفعه متوالیا آگهی میشود که در ظرف مدت سه ماه از تاریخ‌نشر این آگهی پاسخ خود را بدادگاه شهرستان خوی تقدیم دارند و چنانچه بعدا ابلاغی بوسیله آگهی لازم باشد یك نوبت و مدت آن ده روز است.
مدیر دفتر دادگاه شهرستان خوی
اسکندری

راهنمای پزشکی اطلاعات

دکترهای متخصص درمجاری ادرار وتناسلی

دکتر محمدرضا مسند

رزیدنت سابق بیمارستانهای امریکا درمان قطعی بیماریهای مقاربتی‌دروازه دولت روبروی فیات‌تلفن ۳۰۲۵۴۸

دکتر دانشگر

امراض مقاربتی و جلدی سوزاك تازه وکهنه ورم پرستات ضیق مجرا سستی و بواسیر امراض زنانه و نازائی ـخیابان سپه مقابل‌پستخانه تلفن ۳۰۲۴۱۶

دکتر معانی

امراض مقاربتی ـمجاری‌ادرار امراض زنانه‌وسستی خیابان فردوسی مقابل بانك‌ملی ایران .

دکترهای متخصص در بیماریهای جهاز هاضمه

دکتر رفیعی

از دانشگاه پاریس ـ معده ـ کبد روده ـ پذیرائی ۴تا ۸بعدازظهر خیابان جامی اول کوچه پاریس

دکتر عباس نیك نژاد

از دانشگاه‌پاریس ـمعده ـروده کبد ـلوزالمعده ـپذیرائی ۴ـ۸عصر دروازه شمیران خیابان گرامی

دکتر ا ـ پولوسا

متخصص بیماریهای مقاربتی مجاری ادرار تناسلی خیابان فردوسی‌شمالی کوچه صادق تلفن ۴۶۵۸۹ پذیرائی صبح و عصر .

پلی‌کلنیك

دکترصدیقی ـ دکتر مجاهدی

رزیدنت سابق بیمارستانهای امریکا بیماریهای داخلی ـ اطفال ـ مقاربتی ـ ترك تریاك وسایر مواد مخدره ـ ترك الکل
مجهز به دستگاههای رادیوسکپی و اثروسل ترابی (بخور پنی‌سیلین غیره) دیاترمی
پذیرائی بعدازظهر هاوایام تعطیل وشبها تاصبح
خیابان شاه روبروی مسجد سجاد شماره تلفن ۴۹۵۲۶

معتادین تریاك شیره مرفین

دکتر پزشك زاد معتادین را با تقویت بنیه ورفع مسمومیت معالجه می نماید خیابان ری کوچه آبشار کوچه مقابل دارو خانه ابن سینا تلفن ۵۱۵۴۱ ۱ـ۱۵ آ ـ۱۸۷۳۵

آخرین متد درمان

سوزاك حاد و مزمن

وضعف قوای تناسلی دکتر جناب زاده دارای گواهینامه از دانشکده طب فرانسه خیابان منوچهری مقابل کوچه دبیرستان ژاندارك تلفن۳۴۰۵۳

دکترهای متخصص درامراض پوست

دکتر خطیبی

دارای گواهی از فرانسه و امریکا مجهز بجدید ترین وسایل فیزیو ـ تراپی اگزما ـ جوش و لك صورت چاقی ـ درد هاو عوارض بعداز عمل و شکستگی خیابان پهلوی روبروی کوچه بیمارستان وزیری

دکتر سیدجواد قهاری

پزشك مخصوص امراض داخلی ـ اطفال و تناسلی

برای پذیرائی ازمراجعین محترم بخصوص کارمندان سازمان بیمه‌های اجتماعی کارگران وخانواده‌های‌محترم آنها همه‌روزه ازساعت ۴ تا۸ بعداز ظهر درمطب خودواقع درمنیریه آماده ودراوقات دیگر قبلا به‌تلفن ۵۰۹۳۳ مراجعه فرمائید .

تلفنهای اطلاعات

تلفنخانه	۳۰۰۱۱ تا ۳۰۰۱۹
شعبه آگهیها	۳۰۲۶۳۳ ـ۳۰۵۱۰۸
سازمان شهرستانها	۳۰۵۰۱۷
سرویس حوادث	۳۰۳۵۶۹
کانون طوطی	۳۰۴۵۹۲
اطلاعات هفتگی	۳۰۴۸۷۸
اطلاعات بانوان	۳۰۳۳۱۳

کشیك امشب پزشکان

آقایان دکتر سید جلال یزدانی : خیابان شهناز ـ ایستگاه رسومات کلانتری تلفن ۳۲۳۹۸ . دکترعیوض زاده : خیابان امیرآباد ـ کوچه خوشنویسان

تقویم اطلاعات

سه شنبه بیست‌و پنجم آبان۱۳۳۸
« پانزدهم جمادی‌الاول ۱۳۷۹
« هفدهم نوامبر ۱۹۵۹
اذان صبح : ساعت ۵و۵دقیقه
طلوع آفتاب : ساعت ۶و ۳۸ دقیقه
غروب آفتاب : ساعت ۱۶و۵۰دقیقه

امشب بکدام سینما میروید

سینماهای درجه یك

سینما آسیا

دنیا برای مادونفر (پانورامیك ـ دوبله بفارسی)باشرکت نوالترکیاری هلسن رمی .شروع :۱۰ر۳۰ صبح ۲ر۳۰ ـ ۴ر۳۰ ـ ۶ر۳۰ ـ ۸ر۳۰ بعداز ظهر ـ تلفن ۴۲۹۰۹

سینما ایران

یك دل ودو دلبر (رنگی ـ دوبله بفارسی) شروع : ۱۰ر۵۰ صبح ـ ۲ر۵ ـ ۴ر۵ ـ ۶ر۵ ـ ۸ر۵ بعداز ظهر تلفن ۳۶۳۵۴

سینما ایفل

ریشه های آسمان (سینما سکوپ رنگی ـ دوبله بفارسی) با شرکت: ارول‌فلین ـاورسن ولز ـژولیت گرکو شروع : ۱۰ صبح ۲ـ۴ـ۶ـ۸ بعد از ظهر ـتلفن ۴۰۱۱۶

سینما آریا

الماس آبی (اسکوپ) با شرکت: جك پالانس ـآنیتااکبرك .شروع : ۱۰ر۵ صبح ـ۲ر۵ ـ۴ر۵ ـ ۶ر۵ ـ ۸ر۵ بعد از ظهر ـ تلفن : ۳۷۹۵۶

سینما اسکار

گربه وحشی (سینما سکوپ ـ رنگی ـ دوبله بفارسی) با شرکت: بریژیت باردو ـ کوردیور گنز شروع ۱۰ر۵ صبح ۲ر۵ ـ ۴ر۵ ـ ۶ر۵ـ ۸ر۵ بعد از ظهر تلفن: ۴۵۷۹۷

سینما برلیان

طوفان (تکنی راما ـرنگی ـ دوبله بفارسی)با شرکت :سیلوانامنگانو ـ وان هفلین شروع: ۱۰ صبح ـ۲ـ ۴و ربع ـ۶ر۵ ـ۸ و سه ربع‌بعدازظهر تلفن : ۳۳۵۳۵

سینما پلازا

فرار در ژاپن (تکنی راما ـ رنگی دوبله به فارسی) با شرکت : ترزا رایت ـ کامرون میچل شروع : ۱۰ر۵ صبح ۲ر۵ـ ۴ر۵ ـ ۶ر۵ ـ ۸ر۵ بعد از ظهر تلفن ۴۴۲۵۵

سینما پارك

ردان (سینما سکوپ ـ رنگی ـ دوبله به فارسی) شروع سئانسها : ۱۰ر۵ صبح ـ ۲ر۵ ـ ۴ر۵ ـ ۶ر۵ ۸ر۵ بعداز ظهر تلفن : ۳۹۶۳۷

سینما تهران

بازی عشق با شرکت : مهدوی ـ سودیر کسون . شروع : ۱۰ر۵صبح ـ ۲ر۵ـ۴ر۵ـ ۶ر۵ ـ ۸ر۵ بعد از ظهر تلفن ۳۸۱۶۵

سینمای تخت‌جمشید

بریگادن (سینما سکوپ رنگی) با شرکت: سید چاریس ـ جن کلی شروع : ۱۰ صبح ۳ـ ۵ ـ ۷ ـ ۹ بعداز ظهر ـ تلفن : ۴۳۵۵۰

سینما چارلی

در آرزوی پدر (دوبله بفارسی) باشرکت : ایوان سانسون ـآمادئو نازاری . شروع : ۱۰ر۵ صبح ـ۲ر۵ ـ۴ر۵ ـ ۶ر۵ ـ ۸ر۵ بعد از ظهر ـتلفن ۶۸۴۶۱

سینما حافظ

ریشه های آسمان (سینما سکوپ رنگی ـ دوبله بفارسی) با شرکت: ارول‌فلین ـاورسن‌ولز ـژولیت گرکو شروع:۱۰ر۵صبح۲ر۵ـ۴ر۵ ۶ر۵ ـ ۸ر۵ بعد از ظهر تلفن ۳۷۶۷۵

سینما دیانا

بچه ننه‌ها (دوبله بفارسی) شروع: ۱۰ر۵ صبح ـ ۲ر۵ ـ۴ر۵ ـ ۶ر۵ ـ۸ر۵ بعد از ظهر تلفن۴۲۰۱۰

سینما رویال

شیطان زهوپ (سینما سکوپ ـ رنگی ـدوبله بفارسی) باشرکت : ویکتور ماتیور ـ ان روبری‌شروع: ۱۰ر۳۰ صبح ـ۳ـ۵ـ۷ـ۹بعد از ظهر تلفن : ۲۸۲۰۶

سینما رکس

شیطان زهوپ (سینما سکوپ ـ رنگی ـدوبله بفارسی) باشرکت : ویکتور ماتیور ـ آن روبری شروع : ۱۰ر۳۰ صبح ـ۲ر۳۰ـ۴ر۳۰ ـ۶ر۳۰ـ۸ر۳۰ بعد از ظهر ـ تلفن ۳۴۱۶۹

سینما رادیوسیتی

سفر (رنگی) باشرکت پول‌برابر ـ دبوراکر . شروع : ۱۰ر۵ صبح ـ ۲و یربع ـ۴ونیم ـ۶وسه ربع و ۹و ربع بعد از ظهر ـتلفن:۴۳۳۲۰

سینما سعدی

لقمه زیبا (واید اسکرین ـ دوبله بفارسی) باشرکت : میلن دومونژو . هانری ویدال شروع : ۱۰ر۳۰ صبح ـ ۲ر۳۰ ـ ۴ر۳۰ ـ ۶ر۳۰ ـ ۸ر۳۰ بعداز ظهر تلفن ۳۶۴۶۸

سینما سهیلا

فرار در ژاپن (تکنی راما ـ رنگی ـ دوبله به فارسی) با شرکت : ترزا رایت ـ کامرون میچل شروع: ۱۰ صبح ۲ ـ ۴ ـ ۶ ـ ۸ بعداز ظهر تلفن ۳۶۴۲۴

سینما کریستال

طوفان (تکنی راما ـرنگی ـ دوبله بفارسی)با شرکت :سیلوانامنگانو ـ وان هفلین شروع : ۱۰ر۵ صبح ـ۲ر۵ ۴ و سه ربع ـ۷ـ۹و ربع بعد از ظهر تلفن : ۳۷۶۷۵

سینما کارون

رنجهای هرکول (سینما سکوپ ـ رنگی ـ دوبله بفارسی) باشرکت : سیلواکوشینا ـ استیوریوز شروع ۳ـ ۵ ـ ۸ بعد از ظهر ـ تلفن : ۴۰۰۶۵

سینما متروپل

در آرزوی پدر (دوبله به فارسی) با شرکت : ایوان سانسون ـ آمادئو نازاری ـ شروع : ۱۰ر۵ صبح ۲ر۵ـ ۴ر۵ ـ ۶ر۵ ـ ۸ر۵ بعداز ظهر . تلفن ۳۹۴۱۰

سینما مولن‌روژ

طوفان (تکنی راما ـرنگی ـ دوبله بفارسی)با شرکت :سیلوانامنگانو ـ وان‌هفلین‌شروع: ۱۰ر۵ صبح ـ۲ـ۴و ربع ـ۶ر۵ـ ۹ بعد از ظهر ـ تلفن: ۳۸۷۶۵

سینما نیاگارا

شیطان زهوپ (سینما سکوپ ـ رنگی ـدوبله بفارسی) باشرکت : ویکتور ماتیور ـ آن روبری‌شروع: ۱۰ر۳۰ صبح ـ۲ر۳۰ـ۴ر۳۰ـ۶ر۳۰ ۸ر۳۰ بعد از ظهر ـ تلفن ۶۵۳۰۷

سینما همای

یك دل ودو دلبر (رنگی ـ دوبله بفارسی) شروع: ۱۰ر۵ صبح ـ ۲ر۵ ـ ۴ر۵ ـ ۶ر۵ ـ ۸وسه ربع بعد ازظهر تلفن ۴۲۱۶۹

سینماهای درجه دو

سینما المپیا

زیمبو (رنگی ـدوبله بفارسی) با شرکت : آزاد ـ چیترا ـ شروع: ۲ـ۴ـ۶ـ۸ بعد از ظهر ـ تلفن: ۶۵۷۹۸

سینماپردیس

عشقهای کارمن (رنگی ـ دوبله بفارسی) با شرکت : ریتاهیورث ـ گلن فورد . شروع سانسها : ۱۰ر۵ صبح ـ۲ر۵ ـ۴ر۵ ـ ۶ر۵ ـ ۸ر۵ بعد از ظهر

سینماتاج

پرنده بهشت (رنگی) شروع :۲ر۵ ۴ر۵ ـ ۶ر۵ ـ ۸ وسه ربع بعداز ظهر تلفن ۳۳۰۶۴

سینما سیلوانا

رنجهای هرکول (سینماسکوپ ـ رنگی‌ـدوبله‌بفارسی) با شرکت : استیوریوز ـسیلواکوشینا شروع : ۱۰ صبح ـ۲ ـ۴ ـ۶ ـ ۸ بعد از ظهر تلفن : ۳۳۷۷۷

سینما فری

بپانیفتی (دوبله بفارسی) باشرکت: رونالد شانیر . شروع :۴ـ۶ـ۸ر۵ بعد از ظهر تلفن :۲۷۸۹۳

سینمافردوسی

رنجهای هرکول (سینماسکوپ ـ رنگی ـ دوبله بفارسی) باشرکت : استیوریوز ـسیلواکوشینا شروع : ۹صبح ـ۱۲ـ۲ ـ۴ـ ۶ـ۸ بعد از ظهر ـ تلفن : ۳۵۷۸۴

سینما مشعل

فاتح (سینما سکوپ ـ رنگی‌دوبله بفارسی) باشرکت : جون واین ـ سوزان هیوارد .شروع: ۱۰ر۵ ـ صبح ـ۲ـ۴ـ۶ـ۸ بعد از ظهر تلفن ۳۳۸۲۶

سینمامراد

رنجهای هرکول (سینما سکوپ ـ رنگی ـدوبله بفارسی) باشرکت : استیوریوز ـسیلواکوشینا شروع : ۱۰ر۵ صبح ـ۲ر۵ ـ۴ر۵ ـ۶ر۵ ـ ۸ر۵ بعد از ظهر ـتلفن :۳۹۶۳۷

تآترها

تآتر آناهیتا

برای تعویض برنامه چند روز تعطیل است .

تآتر تهران (سالن اول)

عاشق بازنشسته باشرکت :وحدت. مورین . شروع ۶ ـ۸ر۵ بعد از ظهر تلفن :۳۷۳۵۱

تآتر تهران (سالن دوم)

افسانه (سومین قسمت از هزار و یکشب) با شرکت : فرید ـ

جامعه باربد

بادبزن خانم ویندرمیر . باشرکت : مهرزاد ـ شهلا ـ جعفری . شروع: ۸ر۳۰ بعداز ظهر (جمعه‌ها دوسانس) تلفن : ۳۲۲۶۵

ملکه آینده ایران در کجا اقامت خواهند کرد

مصاحبه خبرنگارما بامادر ودائی ملکه آینده ایران

روی شن های ریز ومرطوب کف حیاط خانم نسبتا جوانی که لباس ساده‌ای برتن داشت قدم میزد و هر چند یکمرتبه به باغبانی که گلهای باغچه را جا بجا میکرد دستوراتی میداد .

چند قدم آنطرف تر مردی بادوربین عکاسی که در دست داشت مشغول گرفتن عکس از بنای منزل بود .

وقتی عکس برداری ازقسمت جنوبی ساختمان تمام شد عکاس بطرف آن خانم آمد تا از قسمت های سمت شمالی بنا عکس بگیرد اما خانم تا چشمش به عکاس افتاد گفت :

ـ عکس نگیرید ، عکس نگیرید ، خواهش میکنم .

خانم مزبور کسی جز خانم «تاج‌الملوك» مادر ملکه آینده ایران نبود .

عکاس ما نیز که منظور خانم را دریافت با لبخندی عبارت مقابل را نشان داد و گفت مقصود من عکس برداری از بنای مقابل است و آنوقت بکار خود ادامه داد .

بمناسبت ورود ملکه آینده

چون روز پنجشنبه آینده دوشیزه فرح دیبا بتهران خواهند آمد امروز خبرنگار و عکاس ما بمنزل آقای مهندس محمد علی قطبی «دائی» ملکه آینده ایران رفتند تا از محل اقامت موقتی دوشیزه دیبافسمن‌بازدید عکس هائی تهیه نمایند .

درپیچ و خم‌ضرابخانه

در پیچ وخم های جاده ضرابخانه و سراشیبی تپه هائی که مرودشت نام دارد .

در «کوی‌آپادانا» ویلائی‌ساده‌ایست که دارای سه در بزرك اتومبیل رو در کوچه آپادانا و یك در در خیابان زرتشت میباشد .

وسعت این ویلا در حدود چهار هزار متر است ساختمان این ویلای دو طبقه بصورت کلاسیك با تزئین های قدیمی آراسته شده است .

یك سالن پذیرائی و پانزده اطاق اساس ساختمان ویلا را تشکیل میدهد .

در بنای ساختمان ریزه کاریهای معماری با برش های مستحکم و در محوطه دلگشای آن چمن کاری و باغچه بندیهای دلپذیری مشاهده میشود .

در سمت غربی محوطه حیاط استخر زیبائی بصورت مثلثی شکل وجود دارد که آلاچیق کوچکی زیبائی آن را دوچندان نموده است .

نمای تمام ساختمان را سنگهای سفید «تراورتن» پوشانیده است.

در سالن پذیرائی

سالن پذیرائی اقامتگاه موقت ملکه آینده ایران بشکل قوس های‌خوش طرح نیمدایره‌ای ساخته شده است وپله های مارپیچی یك طرف سالن‌را قطع میکنند .

پیانو قهوه‌ای رنك دوشیزه فرح دیبا در کنار این سالن بزرك بچشم میخورد روی لبهٔ این پیانو نمونه هائی از آخرین عکسهای‌ملکه‌آینده‌ایران نهاده شده .

چند تابلوی نقاشی از مناظر ایران پردیوار های سالن انتظار دیده میشود .

اطاق ملکه آینده

در سمت راست سالن دری بچشم میخورد .این در باطاق خواب دوشیزه دیبا باز میشود .

دیوار های اطاق دوشیزه دیبا با کاغذ های سبز بطرز زیبائی تزئین شده است .

یك تختخواب بایك میز توالت در اطاق قرار داده شده‌برروی میزتوالت ساده ملکه آینده عکسی از پدر و مادرشان قرار گرفته در دو سمت تختخواب یك تلفن‌ویك‌رادیو کوچك زینت‌بخش اطاق گردیده‌است .

بطور کلی اطاق ملکه آینده ایران در نهایت سادگی و بی‌آلایشی‌تزئین یافته است .

وقتی از آقای مهندس قطبی سئوال شد که آیا دوشیزه دیبا قبلا نیز در محل مزبور اقامت داشتند ایشان در پاسخ اظهار داشت خیر بنای این ساختمان بعد از مسافرت دوشیزه‌دیبا بپاریس رسید و ایشان قبل‌ازمسافرت بپاریس در منزل شهر در خیابان کاخ کوچه ناهید اقامت داشتند .

در این وقت آقای قطبی و همشیره ایشان (مادر دوشیزه فرح) بخبرنگار ما اظهار داشتند که ما خواهر و برادر از ابتدا بایکدیگر زندگی میکردیم و هیچوقت از همدیگر جدا نشده‌ایم ..

وقتی از خانم دیبا سئوال کردم که دوشیزه فرح به چه چیز بیش از همه علاقه دارد نگاه‌مخصوصی بمن‌انداخت ودر جواب اظهار داشت ـ گل .ما عادت داریم همیشه گل در اطاقمان بگذاریم .

خانم دیبا اضافه کرد پدر فرح هر روز که بخانه می‌آمد دسته گل زیبائی برای‌فرح‌می‌آورد .

در جواب اینکه چه کسانی هنگام ورود از دوشیزه دیبا در فرودگاه استقبال خواهند کرد .

گفته شد همان اشخاصی که‌همیشه در هنگام رفتن و برگشتن وی بخارج ویرا بدرقه واستقبال میکردند .

بطوریکه خبرنگار ما کسب اطلاع نموده مستقبلین ملکه آینده ایران اعضای خانواده وی و فامیل ایشان می‌باشند .

جریان جشن انجمن ایران و پاکستان

درپیشگاه شاهنشاه ورئیس‌جمهور پاکستان

از ساعت چهار و نیم بعد از ظهر دیروزبدعوت‌انجمن ایران وپاکستان بافتخار حضرت مارشال محمد ایوب خان رئیس جمهور پاکستان‌مراسم جشنی در پیشگاه اعلیحضرت‌همایون شاهنشاه در تالار فرهنك بر گزار گردید.

ساعت چهار و نیم بعد از ظهر موکب اعلیحضرت همایونی‌ومیهمان عالیقدرشان در محوطه تالارفرهنك نزول اجلال فرمودند قبل از آن عده‌ای از آقایان وزراء ، نمایندگان مجلسین شورای ملی و سنا ،رجال و فرهنگیان و نمایندگان سیاسی خارجی د رتالار فرهنك حضور بهمرسانیده بودند.

پس از تشریف فرمائی شاهنشاه و حضرت رئیس جمهور پاکستان برنامه مراسم جشن با نواختن‌سرود ملی پاکستان و سلام شاهنشاهی ایران آغاز گردید.

ابتدا آقای محمد حجازی رئیس انجمن‌ایران و پاکستان ضمن‌عرض خیر مقدم اظهار داشت :

اعلیحضرتا : انجمن فرهنگی‌ایران و پاکستان که بشرف و افتخار سیاست عالیهٔ اعلیحضرت همایون شاهنشاه ، نائل و سرفراز است ،به پیروی ازمنویات ذات مقدس‌ملوکانه برای تشیید روابط فرهنگی بین‌دو کشور همواره در اجرای وظائف کوشا و آرزومند است که‌موجبات رضایت خاطر خطیر شاهانه را فراهم نماید.

حضرت رئیس جمهور :

اعضاء انجمن فرهنگی ایران و پاکستان ، مقدم مبارك آنحضرت را بایران که در حقیقت خانه ومیهن دوم شماست ،تهنیت عرض میکنند و امیدوارند که د رنزدیك کردن روح وقلب دو ملت بیکدیگر،همواره مرام وآرزوی خودرا جامهٔ عمل بپوشانند.

سپس آقای دکتر ابوترابرازانی دبیر کل انجمن ایران و پاکستان گزارش‌اقدامات‌انجمن‌ایران‌وپاکستان که خلاصه آن بدینقرار است.

اعلیحضرتا :حضرت رئیس‌جمهور برای انجمن روابط فرهنگی ایران و پاکستان نزول اجلال موکب‌مبارك ملوکانه در مراسمی که بافتخار تشریف فرمائی میهمان عالیقدر شاهنشاه حضرت مارشال محمدایوب خان رئیس جمهوری پاکستان برپا شده مایه نهایت سر فرازی و مباهات است.

شاهنشاها رشته های ناگسستنی علائق دیرین بحدی دو کشورایران و پاکستان را بهم پیوسته که اگر در پیشگاه مبارك بحث از برادری و برابری و یگانگی مطلق بمیان آید سخنی بگزاف بر زبان نرانده است. کشور باستانی ایران که‌قرنها بجهان بشریت دانش و دادومعنویت ووداد بخشیده همواره با شبه‌قاره هند و پاکستان در تماس و در غرو شادی این منطقه زرخیز ومردپرور سهیم بوده است.

کانون پر برکت زبان و ادب پارسی در هند و پاکستان نیز که با نغمه های روح پرور مسعود سعد امیر خسرو ، عرفی ، فیضی ،کلیم، صائب ،غالب بیدل ،نظیری ،طالب و مخصوصا اقبال‌توام است براستواری پیوستگی های باستانی فرهنگی و اجتماعی و سنن واحد ملی دو کشور میافزاید .اقبال که شیفته ادب و عرفان ایرا ن‌است در آثار جاودان خود ایران دوستی رابمرحله کمال رسانید.

بپاس همین افکار تابناك که‌نمودار پندار قاطبه مردم پاکستان است بفرمان مطاع شاهنشاه انجمن‌روابط فرهنگی ایران و پاکستان بر پا گردید . این مجمع پاکان که بریاست عالیه ذات مقدس ملوکانه مباهی و مظهر علاقه خلل ناپذیر مردم این‌سرزمین ببرادران پاکستانی است اکنون‌در عمارتی بالنسبه‌مجهز دایر می‌باشد وهر روز ازبام تا شام گروهی علاقمند بدین مرکز صفا و وداد روی می‌آورند و تا این تاریخ ۱۲۳۰ تن عضویت‌انجمن را پذیرفته و از کلاس های درس زبان ، اردو فارسی انگلیسی وانجمن ادبی و کتابخانه و قرائتخانه ووسائل ورزشی و باشگاه آماده و مجامع هنری و سخنرانی و پذیرائی های ماهانه آن استفاده میکنند.

ایرانیان و پاکستانیها به پیروی‌از نیات تابناك رهبران عالیقدر خود بخوبی دریافته‌اند که‌پایه های‌آرامش و آسایش گیتی بر تفاهم مشترك و حسن روابط معنوی ملل استوار است و ایمان راسخ دارند که اگر علم و هنر و ادب جایگزین خود خواهی و زیادت طلبی گردد جنك و خونریزی‌و نفاق و بدبینی ودوروئی از ساحت دل انگیز جهان خلقت رخت برمی بندد و دنیا بصفا و معنویت میگراید.

جاوید باد شاهنشاه ایران ـ پاینده بادرئیس جمهوری پاکستان ـ برقرار باد اتحاد دو ملت پاکستان وایران

بعد از آن آقای صادق سرمد معاون انجمن قصیده جالبی را که بمناسبت اقامت حضرت رئیس جمهور پاکستان سروده بود قرائت نمود.

در این هنگام در میان کف زدن شدید حضار حضرت مارشال‌محمد ایوب خان رئیس جمهور پاکستان پشت میکروفون رفتند و ضمن‌بیانات شیوائی که بزبان انگلیسی ایراد نمودند اظهار داشتند .

بیانات مارشال ایوب خان

این چندروزی که دراین کشوربزرك و زیبا در میان مهربان ترین و میهمان نوازترین مردم جهان و در محیطی که فقط یکنفر شاعر آنهم باید بگویم یکنفر شاعر ایرانی ـ میتواند آنرا توصیف وتعریف نماید شیرین ترین وخوشترین روزهای زندگانیم بشمار میروند.این‌مسافرت جنبه ازیك خانه خویش بخانه دیگر رادارد وهرجا که رفته ام غرق‌محبت ومهربانی مردم شده‌ام و خاطرات دائمی ومحو نشدنی اینهمه احترام و محبت راکه بیدریغ وبعد وفوردرهمه جا دیده‌ام بعنوان ره آورد بهمراه خود بپاکستان میبرم .

این مراتب رااز اینجهت دراینجا و برای شما عرض میکنم که در واقع بوسیله انجمنهائی واقع بین ودارای حسن نیت متقابل مانند انجمن‌شماست که اینگونه احساسات بی شائبه در میان ملل همفکر مانند ایران‌وپاکستان حفظ وپرورش وتوسعه مییابد بدون تردید هیچ دوملتی درجهان وجودندارد که بتواند ادعا کند اینهمه وجوه و جنبه های مشترك فرهنگی وادبی و رسوم وسنن مانند ایران وپاکستان داشته باشد. بمحض ذکرنام ایران دربرابرچشم دل ماتمثالهای بزرك و فناناپذیر ابن‌سینا، البیرونی،فردوسی رومی، سعدی، حافظ وده ها بلکه صدها حکیم ودانشمند ایرانی مجسم میگردد که تاریخ ادبیات مشترك مارا باآثار خود غنی ومشحون نموده اند ومردم پاکستان تاحد زیادی مواریث معنوی وتصوف اسلامی خویش را به اولیاء ومبلغین دینی که ازایران به آن دیار رفته اند تاپیام وتعلیمات اسلام وابه آنها بیاموزند مدیون میباشند .

این اولیاء الله ومبلغین دینی دوشادوش پیام وتعلیمات اسلامی زبان شیرین وشیوای فارسی راکه بعدا بعنوان (قندپارسی) ضرب‌المثل شد برای ملت ماهمراه خود آوردند.

بقیه درصفحه هفدهم

آ ـ ۲۹۸۵۲

آ ـ ۲۹۹۰۲

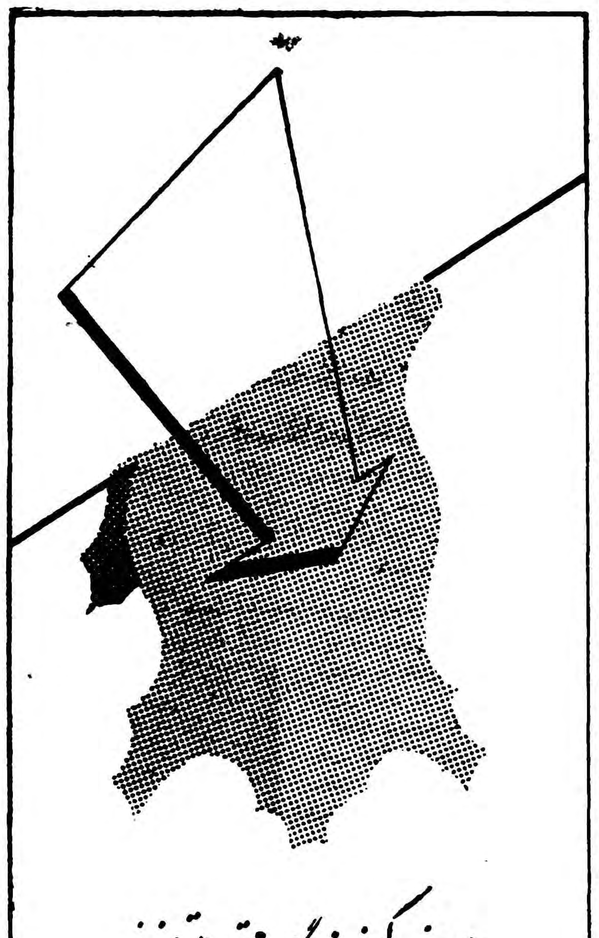

آ ـ ۲۹۸۹۸

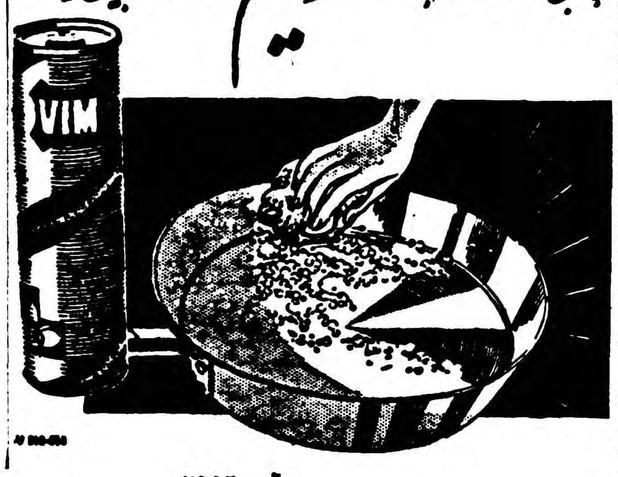

آ ـ ۲۹۹۶۰

آ ـ ۲۹۹۹۰

آگهی حراج

مرهوناتیکه بشرح شماره های زیر در مرداد ماه ۱۳۳۷ در این بانك و شعب تابعه خیابان ری ـ امیریه ـ شاهپور ـ رشدیه بگرو قبول و موعد قانونی آنها منقضی گردیده است و همچنین بقیه مرهوناتیکه در روز معین عمل حراج آنها صورت نگرفته است روز جمعه ۲۸ آبان ماه ۱۳۳۸ساعت ۸ صبح و جمعه های بعد در محوطه بانك کار گشائی خیابان فردوسی بمعرض حراج گذارده خواهد شد .

بانك کارگشائی مرکزی

۱ـ طلاو جواهرات	ازشماره	۲۸۲۳۱ الی	۳۱۵۲۳
۲ـ نقره آلات	ازشماره	۶۸۰۴ الی	۱۰۷۲۱
۳ـ فرش وقالیچه	ازشماره	۳۶۲۴۳ الی	۳۷۵۳۱
	وازشماره	۱۰۰۰۰۱ الی	۱۰۴۰۲۳

شعبه خیابان ری

۱ـ طلاو جواهرات	ازشماره	۱۱۶۰۶ الی	۱۲۶۳۶
۲ـ نقره آلات	ازشماره	۷۸۸۶ الی	۸۰۴۳
۳ـ فرش وقالیچه	ازشماره	۶۹۲۶ الی	۷۱۲۴
۴ـ منسوجات	ازشماره	۱۳۶۱۶ الی	۱۴۴۶۹
۵ـ مس‌ووررشوآلات وچرخ خیاطی	ازشماره	۴۶۱۳ الی	۵۱۷۹

شعبه خیابان امیریه

۱ـ طلاو جواهرات	ازشماره	۳۳۸۵ الی	۴۰۹۳
۲ـ نقره آلات	ازشماره	۱۰۲۶۹ الی	۱۰۳۵۲
۳ـ فرش وقالیچه	ازشماره	۵۱۳۳ الی	۵۳۱۶
۴ـ منسوجات	ازشماره	۱۲۸۴۶ الی	۱۳۰۷۹
۵ـ مس‌ووررشوآلات وچرخ خیاطی	ازشماره	۱۲۳۱۲ الی	۱۲۴۵۱

شعبه خیابان شاهپور

۱ـ طلاو جواهرات	ازشماره	۱۶۸۷۴ الی	۱۷۵۱۳
۲ـ نقره آلات	ازشماره	۹۴۸۸ الی	۹۵۸۴
۳ـ فرش وقالیچه	ازشماره	۶۱۱۲ الی	۶۶۰۹
۴ـ منسوجات	ازشماره	۱۰۴۴۶ الی	۱۱۰۶۳
۵ـ مس‌ووررشوآلات وچرخ خیاطی	ازشماره	۸۲۲۹ الی	۸۸۳۰

شعبه خیابان رشدیه

۱ـ طلاو جواهرات	ازشماره	۱ الی	۱۲۱
۲ـ نقره آلات	ازشماره	۱ الی	۳۲
۳ـ فرش وقالیچه	ازشماره	۱ الی	۳۸۵
۴ـ منسوجات	ازشماره	۱۵۰۰۱ الی	۱۵۳۵۸
۵ـ مس‌ووررشوآلات وچرخ خیاطی	ازشماره	۱۵۰۰۱ الی	۱۵۵۸۸

بانك کارگشائی

آ ـ ۲۹۸۷۲

از ارزانی قیمت وخوبی جنس کفشهای مدرن پائیزه وزمستانی مارك مهندس عنایت تعجب خواهید کرد! فروشگاه : چهارراه عزیزخان شماره ۳۱۷
آ ـ ۲۹۹۶۴

زلزله‌زدگان فارسینج خانه‌دار میشوند

بر ویرانه‌های این قریهٔ زلزله‌زده ، یك قریهٔ مدرن ساخته شده

تایکماه دیگر خانه‌های نوساز قریه فارسنج برای استفاده آماده است

خوانندگان گرامی قطعا ازحادثه تاثرانگیز زلزله آذرماه سال ۳۶ در صفحات غرب ، وویرانی قریه فارسینج‌استحضاردارند .

درنیمه شب ۲۲ آذرماه سال۱۳۳۶ بر اثر وقوع زلزله ای شدید در قسمتی از مناطق استان کرمانشاه، قریه فارسینج که ازتوابع همدان میباشد بکلی ویران گردید و عده زیادی ازساکنین این قریه در زیر آوار تلف شدند .

باقیمانده افراد قریه فارسینج آواره بیابان گردیدند و دست تقاضابرای جلب کمك هموطنان خود بسوی مردم دراز کردند .

از همان هنگام موسسه اطلاعات برای کمك به تجدید ساختمان‌قریه فارسینج پیشقدم شد و توجه مردم وابرای که کمك‌بزلزله زدگان این‌قریه جلب نمود . موسسه اطلاعات نه تنها خود اقداماتی جهت کمك بتجدید ساختمان قریه فارسینج پرداخت بلکه دست تمنا بطرف مردم دراز کرد و در راه تامین آسایش عده‌ای از هموطنان آسیب دیده از دیگر هموطنان کمك خواست واعانات بوسیله موسسه اطلاعات جمع‌آوری گردید که عینا بشیر و خورشید تحویل شد تا بمصرف تجدیدبنای قریه فارسینج برسد . باکمك‌مردم وموسسه اطلاعات تجدید بنای‌قریه فارسینج شروع گردید و چون این موسسه نسبت بانجام این کار خیر علاقمند بود باینجهت در تمام مدت ایجاد ساختمانهای قریه فارسینج توجه خود را باین قریه معطوف داشت . هم اکنون درکنار ویرانه های قریه زلزله زده فارسینج یك دهکده جدید که ساختمانهای آن همه نوساز و زیبا ودر حد خود باوضع ساختمانهای شهرستانها برابری میکند بر پاشده است .

چندروز قبل سناتور مسعودی‌مدیر موسسه اطلاعات و عضو هیئت‌مدیره جمعیت مرکزی شیر و خورشید سرخ‌برای‌بازدید قریه‌جدید فارسینج بکرمانشاه عزیمت کرد و باتفاق عده ای از اعضای جمعیت شیر و خورشید کرمانشاه از آن قریه بازدید نمود . خبرنگار ما در کرمانشاه از جریان این‌بازدید و

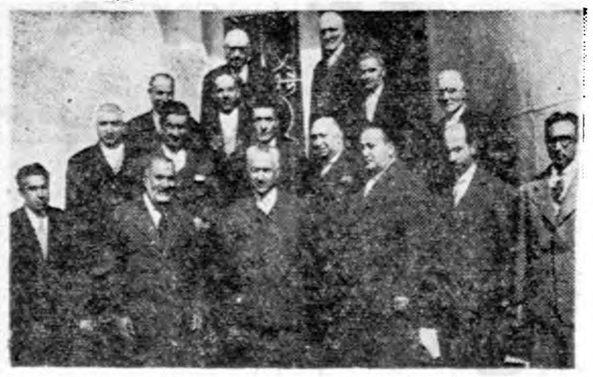

دراین عکس اقایان اعضای هیئت‌مدیره شیروخورشید سرخ‌کرمانشاه وسناتورمسعودی دیده میشوند . جمعیت شیروخورشید سرخ‌کرمانشاه دارای تاسیساتی از قبیل پرورشگاه ، درمانگاه ، آزمایشگاه واندرزگاه میباشد که هریك از این مؤسسات منشأ خدمات قابل توجهی‌میباشند

با توجه به خطرات احتمالی زلزله تا ارتفاعی در حدود یك متر ، از پایه ساختمان هارا تشکیل داده است.

تا یکماه دیگر

عملیات ساختمانی خانه ها وتاسیسات قریه فارسینج از چهار ماه قبل شروع گردیده و شاید تا یکماه دیگر تکمیل شود .

اقدام موسسه اطلاعات در مورد جلب کمك هموطنان برای تجدید ساختمان این قریه واقدام سریع جمعیت شیر و خورشید سرخ مرکز دراین مورد ، مراقبت دائمی تیمسار مقبلی استاندار کرمانشاه وهمچنین فعالیت اعضای هیئت مدیره شیرو خورشید سرخ این شهرستان که موجب تجدید ساختمان و پیشرفت عملیات ساختمانی این قریه‌شدمورد تحسین و تقدیر قرار گرفت سناتور مسعودی واعضای شیرو خورشیدسرخ کرمانشاه پس‌از بازدید از قریه نو بنیاد فارسینج به سنقر کلیائی رفته در مراجعت به کرمانشاه ، از آثار فنی بانظر کارشناسان ژاپونی ساخته شده و عملیات ساختمانی آنرا دو شرکت پیمانکار ساختمان انجام‌داده‌اند

درکنار ساختمان های این قریه مدرن . گورستانی وجود دارد که قربانیان ۲۲ آذر ماه سال ۳۶ در آنجا مدفون شده‌اند و جمعیت شیرو خورشید سرخ در نظر دارد این گورستان را محصور کند ولوحه‌ای بر سر در این گورستان نصب کند تااخلاف نسل کنونی قریه فارسینج حادثه دلخراش زلزله سال ۳۶ را فراموش نکنند .

دبستان قریه ومسجد آن دارای محوطه وسیع و ساختمان زیبائی می باشد و سنك چینی ساختمان های قریه نیز به ترتیبی است که سکونت خود آب آشامیدنی در دسترس داشته باشند یك مخزن آب ساخته شده که از این مخزن بوسیله لوله ، آب در کلیه نقاط قریه در دسترس قرار خواهدگرفت

طرز ساختمان

در قریه فارسینج بجای خانه های ویران شده تعداد یکصد دستگاه خانه مجهز که هریك دارای سه اطاق ،یك آشپزخانه و مستراح میباشد وبوسیله دیوار محصور گردیده از طرف شیرو خورشید سرخ ساخته شده است‌این‌ساختمان ها در زمینی بمساحت ده هکتار که از طرف آقایان سالار خزاعی و علی اکبر و مسعود خزاعی وخانواده خزاعی بجمعیت شیر و خورشید سرخ اهداء شده . د رساختمان این خانه ها که دیوار های آن با آهن سفید پوشیده شده ترتیبی بکار رفته است که در برابر زلزله های احتمالی آینده بتواند مقاومت کند . علاوه بر ایجاد ساختمان های مزبور یك دبستان ، یك مسجد ، گرمابه ، درمانگاه و ده مغازه دردست ساختمان می باشدودر وسط این قریه نو ساز یك خیابان چهل‌متری ایجاد گردیده است .

قریه مدرن

کلیه قسمت های مختلف ساختمان هامورد بازدید اعضای هیئت‌اعزامی‌شیرو خورشید سرخ و سناتور مسعودی قرار گرفت و طرز ساختمان خانه ها مورد توجه واقع شد . باید گفت قریه جدید فارسینج از بیشترقصبات ایران زیباتر ایجاد گردیده ومانند قراء نمونه می باشد ساختمان خانه های این قریه مدرن ، از لحاظ وضع فعلی قریه فارسینج رپورتاژی تهیه کرده استکه ذیلا باستحضار خوانندگان عزیز میرسد .

تامین آب

سناتور مسعودی باتفاق آقای سید میر عبدالباقی مدیرعامل‌جمعیت شیر و خورشید سرخ کرمانشاه و آقایان غفاری نماینده اعزامی‌جمعیت شیر وخورشید سرخ مرکز و بهروش رئیس اداره عمران استان پنجم با اتومبیل بصوب فارسینج عزیمت کردند وپس از یکی‌دوساعت وارد فارسینج شدند در فارسینج ابتدا عملیات حفر قنات مورد بازدید قرار گرفت قناب جدید الاحداث فارسینج به آب رسیده و طبق‌اظهار آقای قریبی مقنی قنات مزبور، ممکن است تا چند روز دیگر عملیات‌حفر آن بکلی خاتمه یابد با محاسبات دقیقی که بعمل آمده معلوم شده استکه مظهر این قنات بارتفاع‌چهار متر از سطح زمین قریه فارسینج مرتفع تراست و برای اینکه کلیه اهالی بتوانند در نزدیکترین‌محل

سناتورمسعودی و همراهان برروی خرابه‌های دهکده فارسینج که بکلی ویران است وآثاری از ساختمان درآنجا وجود ندارد ... هزاران رگاووگوسفند و حیوانات اهلی دیگر در زیر این توده‌های خاك‌مدفون شده وهنوز هم اجساد آنها از زیرخاك بیرون نیامده است

کدخدای فارسینج وجمعی‌از رعایا مشغول مذاکره باسناتور مسعودی دراطراف خانه‌های جدیدالبنای شیروخورشیدسرخ میباشند

دانش‌آموزان آسوده خاطر شدند

چون قسمت علیای شهر بم فاقد دبیرستان دخترانه بود و دانش آموزانیکه از دبستان دخترانه شاهدخت این‌قسمت ازشهر بم فارغ التحصیل میشدند مجبور بودند یا دست از ادامه تحصیل بردارند و یا برای‌ادامه آن در مرکز شهر بم و یا سایر شهرهای همجوار اقامت کنند ، بهمین جهت با مساعی آقای‌فرندم فرماندار و آقای دلجوئی رئیس فرهنك این مشکل بزرك فرهنگی مرتفع شد و در دبستان شاهدخت کلاسهای دوره متوسطهٔ دائرگردید قرار است بزودی در دبستان دخترانه مرکز شهر بم نیز کلاسهای دوره متوسطه تاسیس و دائر گردد .

افتتاح دادگاه

خبرنگار ما از تربت جام گزارش میدهد ، چند روز قبل دادگاه‌بخش شهرستان تربت جام طی‌مراسمی وسیلهٔ آقای‌فقیه‌زاده‌رئیس دادگستری مشهد بنام شاهنشاه افتتاح گردید. اهالی تربت جام از تاسیس وافتتاح دادگاه بخش در این منطقه اظهار خشنودی میکنند.

کلاس دامپزشکی

بنابگزارش خبرنگار ما ازصومعه سرا ، چندروز قبل کلاس تعلیمات دامپزشکی در منطقهٔ « ماسال » صومعه‌سرا بوسیلهٔ آقای نقابت معاون استانداری استان اول‌افتتاح شد.

این کلاس بسر پرستی آقای‌دکتر طاهری اداره میشود.

تاسیس شرکت تعاونی

طبق گزارش خبرنگار ما از سیرجان ، چند روز قبل شرکت تعاونی روستائی سعادت آباد از توابع سیرجان با سرمایه یکصد و چهل هزار ریال طی مراسم باشکوهی در حضور عدهٔ زیادی‌از اهالی تاسیس گردید آقای‌مصیب یحیائی بسمت مدیر عامل‌وآقایان سید محمد رضا هاشمی مدنی‌وسید رسول و عبدالحسین قائزی بسمت اعضاء اصلی شرکت انتخاب‌شدند.

این سومین‌شرکتی‌است که‌بوسیله آقای خلاقی رئیس بانك کشاورزی سیرجان تاکنون در این منطقه تاسیس شده است.

تامین برق

طبق گزارش خبرنگار ما از سبزوار ، چون بخش جغتای از توابع سبزوار فاقد کارخانه برق میباشد ، بر اثر اقدامات‌بخشداری عده‌ای از مالکین این بخش تعهد کرده‌اند که بهزینهٔ خود یکدستگاه موتور مولد برق خریداری و در مرکز بخش نصب نمایند . بقرار اطلاع مقدمات اینکار فراهم شده و بزودی جغتای دارای برق خواهد شد.

شاهنشاه و رئیس‌جمهوری پاکستان دراصفهان

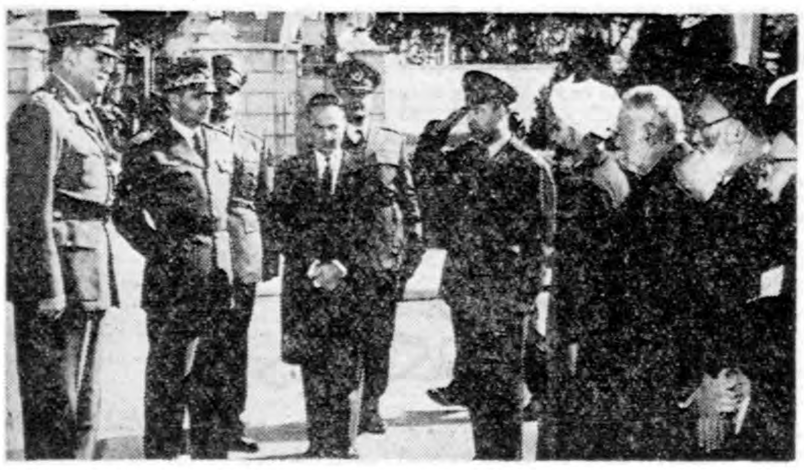

بطوریکه خوانندگان عزیز مستحضرند .بر یروز شاهنشاه باتفاق میهمان عالیقدرشان مارشال ایوب‌خان رئیس جمهوری پاکستان با هواپیما وارد اصفهان شدند و از آثار تاریخی این شهر بازدید فرمودند .

در عکس بالا شاهنشاه و مارشال ایوب‌خان هنگام ورود بباشگاه افسران در حالیکه یکی از روحانیون خیرمقدم میگوید دیده میشوند .

چندروز قبل هیئتی مرکب ازچهارده تفرباستان شناس خارجی بسرپرستی پرفسور «بریدوود»استاد

درفصل زمستان و انسداد راهها
درگز احتیاج به‌تلفن بی‌سیم دارد

هم‌اکنون بافرارسیدن فصل بارندگی ،ناراحتی و نگرانی مردم درگز بحد اعلای خودرسیده است . زیرا همه ساله براثر ریزش برف وبارانهای‌زمستانی وقطع سیمهای تلفن و تلگراف ،ارتباط تلفنی و تلگرافی و حتی پستی درگز باخارج قطع میشود و موجب ناراحتی شدید اهالی میگردد . مردم درگز تقاضا دارند که هرچه زودتر در این شهر تلفن بی‌سیم دائر گردد تالااقل‌درفصول بارندگی‌باینوسیله باخارج ارتباط داشته باشند .

قند بنرخ دولتی

خبرنگار ما از رفسنجان مینویسد چندروز قبل رئیس اداره قند وشکر رفسنجان طی مصاحبه ای اظهار داشت ، ساختمان اداره انحصارات وگمرکات رفسنجان در دوهزارمتر زمین اهدائی نیکوکاران پیشرفت میکند و بزودی پایان خواهدیافت ضمنا قند مصرفی اهالی دهات‌اطراف بنرخ دولتی در همان محل دهات در اختیار آنان قرار خواهد گرفت.

اتومبیل فرهنك .

طبق گزارش خبرنگار ما ازخمین چندروز قبل آقای سرتیپی رئیس فرهنك خمین که جهت تامین احتیاجات فرهنك این شهرستان بمرکز عزیمت نموده بود با یك دستگاه اتومبیل جیپ بخمین بازگشت . اتومبیل مزبور از طرف مقامات وزارت فرهنك در اختیار اداره فرهنك خمین گذاشته شده است .

اکنون که زمین آماده است
ساختمان آموزشگاه را شروع کنید

مدتی است در بندر «دیر» واقع در چند کیلومتری بندر بوشهر، از طرف آقایان احمد دیری و برادران یوسفی چند نفر از نیکوکاران بندر مزبور مقدار ده هزار متر زمین جهت ایجاد آموزشگاه دراختیار فرهنك گذاشته شده ولی تاکنون برای ساختمان آموزشگاه در این زمین اقدام نشده است .

اهالی بندر دیر انتظا روارند که هرچه زودتر برای شروع‌عملیات ساختمانی آموزشگاه در زمین اهدائی مزبور اقدام شود .

ورود هیئت باستانشناس
تمدن قبل‌از میلاد ، از مناطق غربی ایران ظهورکرده‌است
قطعه‌سنگی که متعلق بده‌هزارسال قبل میباشد درکرمانشاه کشف‌گردید

دانشگاه شیکاگووارد کرمانشاه شدند و شروع به یك‌سلسله تحقیقات و مطالعات علمی در اطراف آثار تاریخی این شهرستان کردند .

هم اکنون این هیئت‌مشغول مطالعه در اطراف آثار باستانی و طبیعی قصر شیرین تا کناره های جنوب غربی ایران میباشد ودانشگاه تهران نیز در اینمورد با اعضای هیئت کمك و همکاری مینماید .

اعضای هیئت عقیده دارندکه تمدن‌بشریت‌قبل از میلاد از قسمت غربی ایران ظهور کرده و سپس بمناطق لیدی و آشور سرایت کرده است .

از طرف این هیئت قطعه سنگی بابعاد ۱۵ × ۱۸سانتیمتر در کرمانشاه کشف شده که بناباظهار پرفسور «بریدوود» سرپرست هیئت متعلق به ده هزار سال پیش میباشد و بشر آنروز باسنك‌مزبور حیوانات را شکار و پوست آنها را میکنده است. گفته میشود این هیئت ۹ماه در ایران اقامت خواهد داشت .

عروسی ، عزا شد

چند شب قبل در قریهٔ «میان‌آباده» واقع در ۱۲ کیلومتری مغرب نیشابور ،بمناسبت ازدواج یکی از جوانان قریه مزبور مجلس جشن وسرور مفصلی برپا بود ولی در اواسط جشن بین کربلائی غلامعلی‌صفائی وپسرش محمد صفائی از یکطرف و محمد ابراهیم و حسن و میرزا علی اکبر که جزو مدعوین بودند از طرف دیگر بعلت نامعلومی زدو خورد شدیدی در گرفت وطی آن محمد صفائی باچند ضربه کارد میرزاعلی اکبر را بقتل رسانید وکربلائی غلامعلی نیز سایر منازعین‌راباشدت مجروح ساخت .پس از این جریان محمد صفائی و پدرش کربلائی غلامعلی متواری شدند ولی‌سرانجام مامورین ژاندارمری محمد صفائی قاتل را دستگیر و تسلیم مقامات دادسرا کردند .

گفته می‌شود قاتل هنگام ارتکاب قتل بر اثر افراط در شرابخواری ا حال طبیعی خارج‌بوده است .

رئیس فعال

خبرنگار ماازع فومنات گزارش‌میدهد، درمدت تصدی آقای‌سروان نادرنیاکان رئیس شهربانی فومنات «عکس‌بالا» اقدامات موثری ازقبیل ایجاد کارگاه های حرفه ای، مجزا کردن زندان از نگهبانی ودفترآگاهی‌از دفترشهربانی، ایجاد دائره مبارزه بامواد مخدره و ساختمان آشپزخانه برای زندانیان وغیره بعمل آمده است .

اقدامات آقای سروان نیاکان در حفظ نظم وامنیت شهر نیز موجب خشنودی اهالی میباشد .

کشاورزان متحصن شدند

طبق گزارش خبرنگار ما ازدرگز چند روز قبل عده‌ای از کشاورزان منطقهٔ « نوخندان » درگز بعنوان اعتراض برفتار یکی از مالکین‌محل در تلگرافخانهٔ درگز متحصن‌شدند ولی سر انجام با وساطت عده‌ای از معتمدین محل ترك تحصن‌کردند وقرار است که هیئتی برای‌رسیدگی بشکایات آنان از تهران‌بدرگز وارد شود.

بازدیدکلاسهای مبارزه با بیسوادی

خبرنگار ما از بم گزارش میدهد ،آقای مزینی مدیر کل فرهنك استان هشتم چند روز قبل وارد «بم» شد وآموزشگاهها وکلاسهای مبارزه بابیسوادی این منطقه را مورد بازدید قرار داد .

در عکس بالا آقای مزینی هنگام بازدید یکی از کلاسهای مبارزه با بیسوادی بم دیده میشود .

ستگیری‌خانبا باخان!

بر اثر مساعی آقای شمسائی رئیس ادارهٔ نظارت بر مواد مخدره شاهرود ،در قریهٔ دیزج واقع در نزدیکی شاهرود از منزل محمد بداغی یکی از اهالی دو دستگاه وافور ،یك قبضه اسلحه کمری ، ۲۲تیر فشنك ۱۴ عدد پوکه و ۸عدد چاشنی‌واز منزل‌خان باباخان لطفی یکی دیگر از ساکنین قریه یك دستگاه چراغ شیره کشی ،۲۵گرم شیره‌مطبوخ ، ۱۵ گرم سوخته ، ۲ گرم تریاك و ۱۰ گرم حشیش کشف شد. صاحبان مواد مخدرمو اشیاء مکشوفه‌بدادسرا تحویل‌شدند.

مسابقه بسکتبال

خبرنگار ما از ساری گزارش میدهد ، چند روز قبل مسابقهٔ بسکتبال جالبی بین تیم های‌بسکتبال دورهٔ اول متوسطه دبیرستان نمونهٔ شماره یك و سال اول دانشسرای کشاورزی ساری انجام گردید.

در این مسابقه دبیرستان نمونه شماره یك ،برنده شناخته شد.

خلاصه اخبار خوزستان

هندیجان براثر کاوش هیئتی ازمهندسین شرکت نفت ،درسه نقطه اطراف هندیجان علائمی ازوجود منابع نفت مشاهده شده‌است .

اندیمشك عملیات اسفالتکاری‌پیاده روهای خیابان‌خیام اندیمشك آغاز شده‌است .

خرمشهر هفت مغازه فانوائی خرمشهر بعلت گرانفروشی ازطرف شهرداری تعطیل گردید .

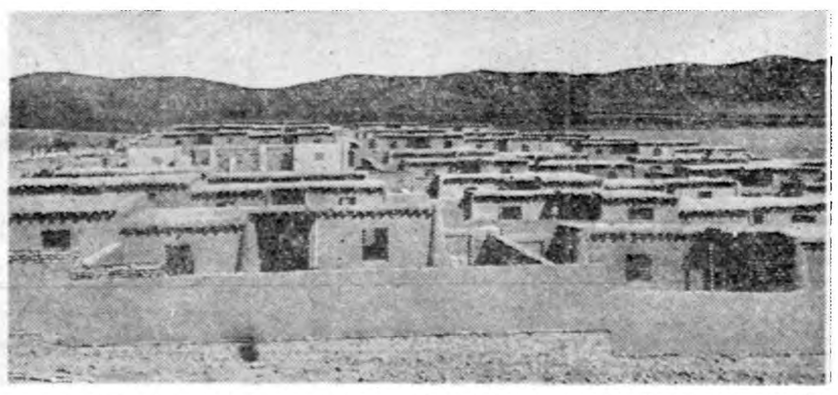

دورنمایی از یك‌قسمت خانه‌های جدیدالبنای دهکده فارسینج که بوسیله جمعیت شیروخورشیدسرخ ساخته شده است

از چهارگوشهٔ اجتماع

درمورد تحدید مالکیت نظر شما چیست ؟

دکتر متین‌دفتری اظهار نظر میکند

بافکر تحدید مالکیت کسی نمیتواند مخالف باشد

امروز خبرنگار ما پیرامون بحث اجتماعی تحدید مالکیت عقیده آقای سناتور دکتر متین دفتری راپرسش نمود .

آقای دکتر متین دفتری در زمان نخست‌وزیری خود قوانین مهمی تدوین نمود که هم اکنون اجرا میشود . قانون بهره مالکانه یکی از آنهاست .

قانون عمران نیز در زمانی که ایشان وزیر دادگستری بودند تنظیم گردید .

***

آقای دکتر متین دفتری در مورد تحدید مالکیت چنین اظهار داشتند این مسئله چون فعلا در دولت مطرح است و هنوز لایحه آنرا به مجلس نیاورده‌اند از کیفیت آن اطلاع کافی ندارم و منتظرم اگر این لایحه بمجلس آمد چنانچه‌نظری داشته باشم اظهار کنم ولی مختصرا میتوانم بگویم با اصل فکر تحدید مالکیت در املاک مزروعی هر کس که از افکار دنیای امروز اطلاع داشته باشد نمیتواند مخالف باشد، این یك تحول و رفرم بزرگی است که منشاء اصول عدالت اجتماعی قرن بیستم است که غیر قابل‌احتراز میباشد و شخص اول مملکت زودتر از همه اهمیت آنرا درك‌فرموده‌اند این رفرم اگر با مطالعه عمیق در خصوصیات اجتماعی و اقتصادی هر کشور و مقتضیات آب و هوا و وضعیت جغرافیائی اراضی وتوجه بمسئله لزوم مکانیزه کردن کشاورزی وغیره اجرا بشود البته فوائد غیرقابل انکاری خواهد داشت ولی چنانچه با عجله و شتابزدگی وسهل‌انگاری و رویه همه را بیك چوب راندن شروع کنند مضاری دارد و بتولید کشور حتما لطمه خواهد زد وممکن است ایران مجبور بشود کمبود خوار بار خود را از خارج وارد نماید.

اما فقط نکته اساسی را که در اجرای این رفرم باید مورد توجه واقع شود با کمال بی طرفی و در نظر گرفتن منافع همه اعم ازمالك و زارع و منافع عمومی کشور تذکر میدهم . وامیدوارم مورد سوء تعبیر یا موجب اعتراضات ناروا واقع‌نشود

اولا مالکیت در هر مورد که بصورت رسوم رژیم محکوم‌فئودالیته باشد باید منسوخ بشود ولی از بعضی مالکیت ها که‌بصورت‌مباشرت مستقیم در زراعت و در واقع‌مدیریت شرکتی است که زارعین در آن سهیم هستند نه مزدور و مالك از زارعین ملك واقعا حمایت بکند و زحمت دفاع از حقوق آنها رامتحمل میشود و مخصوصا در دهاتی که با قنات مشروب میشود و برای زارعین آب که در ایران مهمترین عامل است تولید میکند این نوع مالکیت اگر تعدیل بشود بهتراست تا بکلی موقوف بشود و مراد از تعدیل در درجه اول تعدیل در بهره مالکانه است که متناسب باشد با سعی و عمل مالك و مخارج قنائی وشخم زدن با تراکتور اگر داشته باشد و مازاد آن بایستی صرف فرهنك و بهداشت عمومی دهات بشود .

ثانیا ـ در تعیین حد اکثرمالکیت عمده بین نواحی ایران که از بارندگی ورودخانه و چشمه سار ها مشروب میشوند یا نواحی که‌منبع آب جاری آن منحصر به قنات‌است بخصوص قنواتی که در زمینهای کم شیب احداث شده وزشته های طولانی دارند باید فرق گذاشت .

ثالثا ـ برای خرده مالکین که منبعد پس از تقسیم اراضی بوجود می‌آیند باید فکری کرد که در نتیجه کم بضاعتی مجبور نشوند زراعت رابسبك عصر حجر ادامه دهند واز وسائل مدرن بخصوص مکانیزه کردن زراعت محروم‌بمانند سازمان های سالم و مجهزی ازقبیل شرکتهای تعاونی با سرمایه کافی برای این کار لازم است که خرده مالکین تشریك مساعی کنند البته با نقص تربیت اجتماعی در جامعه ما این مسئله بسیار غامض است و تدابیر موثر برای آن لازم است .

رابعا ـ نه فقط ترتیب صحیح و عادلانه ای برای تادیه سریع بهای زمین بمالکین باید داده شود بلکه تسهیلات وامکاناتی برای مالکین بایدفراهم کرد که‌وجوه‌پرداختی آنها صرف سرمایه گذاری برای‌تاسیس صنایع وسایر فعالیت های اقتصادی بشود و سرمایه آنها از ایران فرار نکند .

مکتوب

دویست‌و سوم آبان‌ماه ۱۳۳۸

دوست گرامی «جان استوارت میل»، فیلسوفی که حق بسیار بزرگی بگردن دموکراسی های‌مترقی دنیا دارد ، میگوید : «در میان همه مردم جهان عده بسیار کمی هستند که اگر آنچه یافته اند بدیگران بیاموزند در وضع‌دیگران بهبودی حاصل میشود. امااین عده کم نمك جهانند، وبدون آنها جهان مرداب راکدی میشود» بنده به نظرم باید گفت «بدون آنها وبدون شاگردان مومن آنها جهان مرداب راکدی میشود» و مسلما یکی از آن شاگردان مومن استوارت میل، که‌در این گوشه دنیا مشعل دار طریق تفکر این فیلسوف بزرگ است ، دکتر صناعی است . کتابی که اخیرا صناعی بنام «آزادی فرد وقدرت‌دولت» منتشرکرده کتابیست که برای هیچ متفکر با سوادی شایسته نیست نام آن را بشنود وفورا در صدد مطالعه دقیق آن برنیاید . بطور نمونه چند سطر ازمطالب آنرا برایتان مینویسم تاخودتان بچشید: «نبوغ فقط‌در فضای آزاد میتواند تنفس کند نوابغ از مردمان دیگر فردیت قوی تر دارند ودر نتیجه کمتر میتوانند خودرا ، بدون آسیب دیدن، در قالبهای کوچك اجتماع جای دهند» و اجتماع این قالب هارا فراهم کرده است تا افراد وااز داشتن منش جدا و مشخص معاف دارد . اگر این نوابغ ازراه ازرم‌رضا دهند که اجتماع آنها رادر یکی ازاین قالبها .مقید کند» ودر نتیجه راضی شوند که از گسترش شخصیت خود در گلوند دیگر نبوغی برای آنها نخواهدماند که‌سودی برای جامعه داشته‌باشد» نمونه دیگر «...اما دراخلاقیات عیسوی این میدان مهم تکلیف (یعنی تکالیف متقابل فرد با دولت) مورد توجه قرار نگرفته (وحال آنکه دراسلام مورد توجه کامل قرار گرفته است) چنانکه مادر قرآن میخوانیم نه در انجیل که «سلطانی که حاکمی بر رعایای خود میگمارد که ازاو بهتر در کشورش پیدا میشود ، نسبت به خداوند واجتماع هردو گناه کرده است» ـ «آنچه در اخلاقیات خصوصی مه (مایعنی فرنکیها) از قبیل‌راد مردی، بلند نظری ،حرمت نفس و حتی شرافت موجود است ناشی از اخلاقیات عیسوی ما نیست واز تربیت آستانی ما ناشی میشود . این اصول ممکن نبود هرگز از دستگاهی ناشی شود که مهمترین دستور اخلاقی آن‌اطاعت است»

ازاین دو نمونه مختصر بخوبی معلوم میشود که این کتاب نفیس ازچه نمناکی است .ولی معذالك بنده دوابراد کوچك بدکتر صناعی دارم .اگر چه این دانشمند ایرانی بهترین کسی است که صلاحیت بحث دراین مطالب را دارد (چون هم لیسانسیه حقوق است‌هم دکتر درفلسفه وادبیات هم دکتر در روانشناسی) با وجود این نمیدانم بچه علت اظهار عقیده شخصی صریح کم کرده است و بهیچوجه دو مقام مقایسه سه فیلسوف‌سیاسی که عقاید شان را بیان نموده بر نیامده است . دراین کتاب البته عقاید «هابز» و «لاك» و«استوارت میل» بطور روشنی تشریح شده، ولی باوجود اختلاف بارزی که‌بین بعضی از معتقدات اساسی آنها وجود دارد دکتر صناعی بسکوت گذرانده ، بطوریکه خواننده عادی در مقابل قوه منطق قوی این‌سه عقیده متباین دو دل میگردد.بهر حال این بود ایراد اولم .ایراد دوم اینست که برای خوانندگان ایرانی بنظرم حق این بود که اقلا یك ثلث‌آنرا درتلخیص حذف میکردند (بخصوص‌در قسمت‌اولش) تاکتاب زبده تر و منسجم ترگردد. ایراد دوم بخصوص از اینجهت است که چون مطالعه این کتابرا برای اکثر مردم لازم و بسیار بسیار سودمند میدانم مجترسم تفصیل زیاد عقاید «هابز» که‌در اول آنست مشوق خوانندگان کم فرصت یا هجول نباشد، مگر اینکه از فصل دوم شروع کنند.

باری ،اگر راست است که دموکراسی بهترین نوع دژیمی‌است که تاکنون بشر بآن رسیده؟ اگر راست است که‌تعلیمات صحیح‌مبانی دموکراسی و فهم حقیقت آن موثر ترین شرط استحقاق آنست ،بنا براین باید نویسنده این کتاب و ناشر آن و شما که دوستانتان را بخواندن آن تشویق میفرمائید در ردیف خدمتگذاران‌واقعی دموکراسی محسوب داشت .

***

دیگر اینکه باکمال خوشوقتی می بینیم دراین‌اواخر توجه صمیمانه‌ای درپایتخت ما نسبت به یك رشته ازفعالیت های عالی فکر بشری شروع شده است و چیزی که امید توفیق این فعالیت رابیشتر میسازد اینست که محرك آن‌ذوق خود مردم است نه تنها تشویق مسئولین امور . نمونه بارز این فعالیت بسیار مفید را ـ که در سایر کشور های مترقی نهایت اهمیت رابآن میدهند ـ درمشاهده نمایش «اباد بزن خانم ویندر میر» دیدیم: سه شنبه هفته گذشته‌بنا بدعوت «انجمن دوستداران تئاتر» وابسته به هنرهای زیبا ،جمعی ازنخبه های مترقیان پایتخت در جامعه بار بد جمع بودند وازهنر نمائی تروپ جعفری غرق تحسین شده بودند . کسانیکه این نمایش رابزبان اصلی ودر خود کشور «اسکاندیناوی» دیده بودند باصداقت میگفتند این نمایش تفاوت زیادی باصل «اصیل آن نداشت ، خاصه که‌ترجمه آنهم‌بقلم سلیس وروشن سعیدی انجام گرفته و عبارات تئاتری مثل غذای جاافتاده کاملا پخته ومطابق و خوشمزه درآمده بود .

اگر نظیر این‌قبیل نمایشات زیاد شود امیدمیرود که، این‌مملکت‌ارشاد اخلاقی‌که برای تزکیه نفس‌واصلاح نواقص جامعه بدرجات ازمدرسه موثر تردولتشین‌تروعمیق‌تراست ، در کشور ماهم رونق‌گیرد .

***

دیگراینکه دریکی‌ازمجلات هفتگی تهران عبارتی درزیر عکسی‌دیدم‌که ودرزیرآن بخط جلی نوشته است اینست‌اطاقی که‌زن خیانت کاربمکافات خودرسید . من نمیدانم چطور این مخبر سهل‌انگار متوجه نیست که چاپ این‌عبارت دریك مجله پرتیراژ بایتخت ،بطور صریح جواز آدمکشی میدهد به‌تمام ناجوانمردانی که حمله به‌یك زن ضعیف بیدفاعی‌را دلیل عیر تمندی خودمیدانند وبآن افتخارمیکنند آقایان مخبرین باید بدانند که‌ناچیزی مزدی که‌دریافت میدارند بهیچوجه دلیل کم‌اثری نوشته چاپ شده‌آنها نیست .شمابااین یك عبارت که‌باسهل انگاری زیرعکس انداخته‌اید در یك لحظه‌هم قاتل ناجوانمرد ضعیف کش شقی را تبرئه میفرمائید وهم‌باقساوت قطعی بدون اینکه به‌بینیدوبشناسید آنزن‌مظلوم راخیانت کار خوانده و حکم قطعی فساد اخلاقش راعلنا صادر کرده ورسوائی اورادرمعرض‌دیده‌ها هزارنفر قرارمیدهید.

آیا اگر یکدقیقه نتیجه عملتان‌را بسنجید وجدانتان دچار عذاب‌نمیشود

بقیه در صفحه‌پانزدهم

آگهی مزایده اموال غیرمنقول مرحوم علی درودی بازرگان درگذشته

۱ـشش دانك یك قطعه زمین بمساحت ۴۷۰۴٫۴ متر مربع معروف بانبار دخانیات بخش یك دروازه ارك مشهد که مشتمل بر ۵۹۸٫۶ متر مربع ساختمان انبار غربی و ۱۱۰۹٫۵ متر مربع ساختمان انبار جنوبی و ۸۷٫۸ متر مربع بیوتات و مستراح غربی و ۱۸۳٫۲ متر مربع ساختمان شمالی و ۹۰ متر مربع انبار وسط می‌باشد و جمعا ۶۹۶۲۱۳۰ ریال ارزیابی گردیده .

۲ـدو قطعه زمین واقع در پائین خیابان آن شهرستان که جنب کارگاه و ده یاك کنی آقای شالچی می‌باشد و مساحت کل آن ۹۹۶ متر مربع و دارای ۱۹۹ مترمربع‌ساختمان و۴۶ مترديوار حصار حاشیه جلو می‌باشد و جمعا به ۳۶۵۴۰۰ ریال ارزیابی گردیده است .

۳ـحقوق متصوره ۷۵۲۲٫۵ متر مربع زمین موقوفه کاروانسرای مرحوم مذکور که بمبلغ ۳۰۰۹۰۰۰ ریال ارزیابی گردیده و مشتمل بر ۵۶۶٫۴ متر مربع ساختمان انبار شرقی اورزیابی شده بمبلغ ۲۵۴۸۸۰ ریال ایضا ۲۸۷٫۲ متر مربع ساختمان انبار شرقی ارزیابی شده بمبلغ ۸۶۱۶۰ ریال ایضا ۷۶۸٫۷ متر مربع ساختمان انبار جنوبی ارزیابی شده بمبلغ ۳۰۷۴۸۰ ریال ایضا۱۷۶٫۷ متر مربع ساختمان دو مرتبه وسط ارزیابی شده بمبلغ ۲۱۲۰۴۰ ریال ایضا ۳۸۴ متر مربع ساختمان انبار غربی ارزیابی شده بمبلغ ۱۹۲۰۰۰ ریال ایضا ۲۱۹۳٫۹ متر مربع ساختمان‌انبار غربی وشمالی ارزیابی شده بمبلغ ۸۷۷۵۶۰ ریال ایضا ۳۵۱٫۷ متر مربع ساختمان کارگاه‌شمالی ارزیابی شده بمبلغ ۲۸۱۳۶۰ ریال ایضا ۳۳۱ متر مربع ساختمان حاشیه خیابان ارزیابی شده بمبلغ ۲۶۴۸۰۰ ریال میباشد با دو قطعه زمین ملکی حاشیه خیابان اولی بمساحت ۹۶ متر مربع تقویم شده بمبلغ ۴۸۰۰۰۰ ریال دومی بمساحت ۲۰۹ متر مربع ارزیابی شده بمبلغ ۵۲۲۵۰۰ ریال.

۴ـ محل بانك بازرگانی مشهد و زمین پشت آن که عبارت از ۲۹۷ متر مربع ساختمان حاشیه بانك و ۱۰۴٫۵ متر مربع ساختمان پشت حاشیه شمالی و ۵۴٫۲ متر مربع ساختمان انتهای زمین شمالی و ۵۸٫۴ متر مربع بارانداز شرقی و سر درو ۹۱٫۲ متر مربع بارانداز غربی و ۵۲٫۲ متر مربع بارانداز جنوبی و ۲۹۷ متر مربع زمین حاشیه فلکه و ۶۴۲٫۵ متر مربع زمین پشت‌حاشیه که به ترتیب مبلغ ۱۷۸۲۰۰۰ ریال ،۳۶۵۷۵۰ ریال و۱۰۸۴۰۰ ریال و۳۵۰۴۰ ریال و ۴۵۶۰۰ ریال و ۱۰۸۸۰ ریال و ۴۴۵۵۰۰۰ ریال و۱۸۷۵۰ ۴۸ ریال ارزیابی گردیده .

۵ـمنزل پلاك ۳۴۹۴٫۱ بخش یك مشهد که‌در راسته سراب واقع و جمعا بمساحت ۴۴۰۰ متر مربع و مشتمل بر ۴۳۰ متر مربع ساختمان وسط و ۲۲۱٫۸ متر مربع ساختمان جنوبی و ۲۲۱٫۸ساختمان غربی و۲۰۷ مترمربع گلخانه‌سمت شمال و ۱۶۲ متر دیوار و ۴۷ متر مربع طویله سمت شمال غربی و سایر لوازم می‌باشد وجمعا ۲۶۹۱۷۸۰ ریال ارزیابی گردیده

۶ـ محل دستگاه منگنه کورك و پشم شهرستان کرمان که دارای ۷۲۴ متر مربع عمارت شمالی و ۲۹۲٫۶ متر مربع عمارت شرقی و۴۳۵ متر مربع عمارت دو طرف راه منگنه و ۶۸ منرراه وسط برای عبور ماشین و غیره و ۳۱۴ مترعمارت غربی و کلابا اراضی خارج از عمارات ۵۵۷ متر مربع و مشتمل بر حوض منبع و چاه آب و غیره ونه متر زمین جلو خیابان منگنه و جمعا۱۷۰۹۴۳۳ ریال ارزیابی گردیده بعلاوه ۶۰۰۹ متر مربع ر مین بدون عمارت شرقی و ۲۷۷۰ متر مربع زمین شمال عمارت منگنه ارزیابی شده بمبلغ ۵۶۷۰۰ ۲۳ ریال .

۷ـهیجده سهم از مدار شصت سهم مزرعه حسن‌آباد چایشك واقعه در سه کیلومتری سمت شمال مشهد که کلا دارای سی و پنج زوج آب در دو رشته قنات و علاوه بر هشت هکتار اراضی مرغوب کنار جاده خواجه ربیع که هشتصدمتر طول جاده و یکصد متر عرض از دو حاشیه که هر طرف پنجاه متر باشد ۲۵۰ هکتار اراضی مزروعی قابل کشت زراعت صیفی و شتوی و مقداری اشجار از قبیل سفیدار و غیره و قلعه رعیتی و انبار کاه و سایر ابنیه و عمارات مفروز می‌باشد وبمبلغ ۱۱۸۰۰۰۰۰ ریال ارزیابی گردیده .

۸ـهشت سهم از بیست و چهار سهم مزرعه اندرخ که مقدار حقابه‌تمام آن طبق معمول محل ۳۰ زوج می‌باشد و دارای ۱۲۷خروار بذرافشان ومقداری اشجار و اراضی مفروز و یك حجر طاحونه اختصاصی که سالی نه خروار اجاره‌است وبمبلغ ۶۳۵۰۰۰۰ ریال ارزیابی گردیده دوساعت پیش از ظهر روز پنجشنبه دوم دیماه ۳۸ از طریق مزایده بفروش میرسد .

طالبین خرید میتوانند تا قبل از وقت مقرربالا در تهران بدبیرخانه اداره کل تصفیه واقع در کاخ دادگستری مراجعه صورت ارزیابی املاك‌مزبور را بدقت ملاحظه و پس از اطلاع از وضعیت و موقعیت املاك مذکور چنانچه تمایل بمشترکت در مزایده و خرید یك قسمت از ملك یا تمام‌آنرا داشته باشند صدی پنج بهاء ارزیابی ملك موردنظر خود را بصندوق حسابداری اداره کل‌تصفیه پرداخته و قبض آنرا به ضمیمه پیشنهاد خریددر پاکتی لاك و مهر شده تا قبل از جلسه مقرر بدفتر اداره کل تصفیه تسلیم نماید پیشنهادات رسیده با حضور پیشنهاد دهندگان باز و قرائت خواهد گردید و به پیشنهادات فاقد سپرده ترتیب اثر داده نخواهد شد .

ضمنا هرگاه پیشنهاد دهنده که پیشنهاد او مورد قبول واقع شده است ظرف سه روز مدت بقیه بهاء ملك مورد پیشنهاد خود را نپردازد و آماده برای امضاء سند نشود سپرده او به نفع اداره کل تصفیه ضبط خواهد گردید اداره در رد و یاقبول یك یا تمام پیشنهادات مختار است .کلیه هزینه های مربوطه نیز بعهده خریدارخواهد بود .

آ ـ ۲۳۱۸۳

رئیس اداره تصفیه تهران

نمایندگی زیمنس دراصفهانـ نورسته (برادران نبوی‌نژاد) چهارباغ اول فتحیه.
نمایندگی زیمنس درخمام ـ فروشگاه الک[illegible]اوکس ـ فیاض
فروشگاه جام ـ خیابان شمیران باغ ملك آ ـ ۲۹۸۹۴

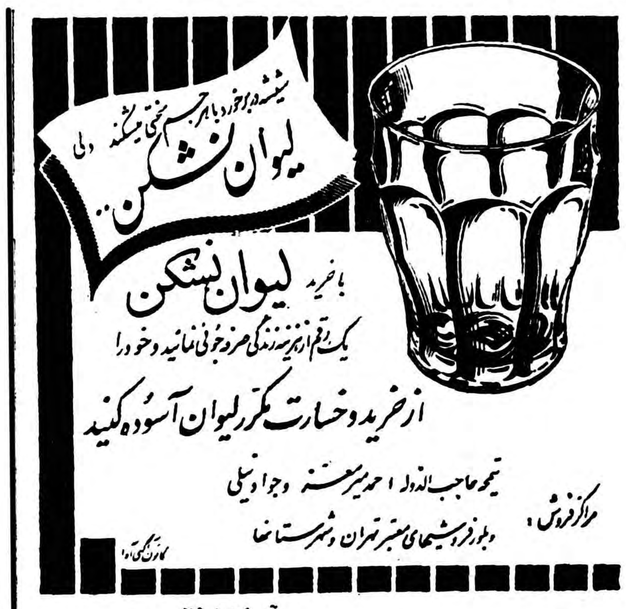

آ ـ ۲۹۸۵۴

نمایشگاه بهترین و زیباترین فرشهای معروف
کارخانجات فرشبافی ارجمند کرمانی
شما را برای تماشا و دادن سفارش هر نوع و اندازه از عالیترین فرشهای بی نظیر خود دعوت مینماید
نشانی: شرکت پالار: خیابان لاله‌زار ـ مقابل مغازه ردسی

آ ـ ۲۹۸۹۰

گودیر

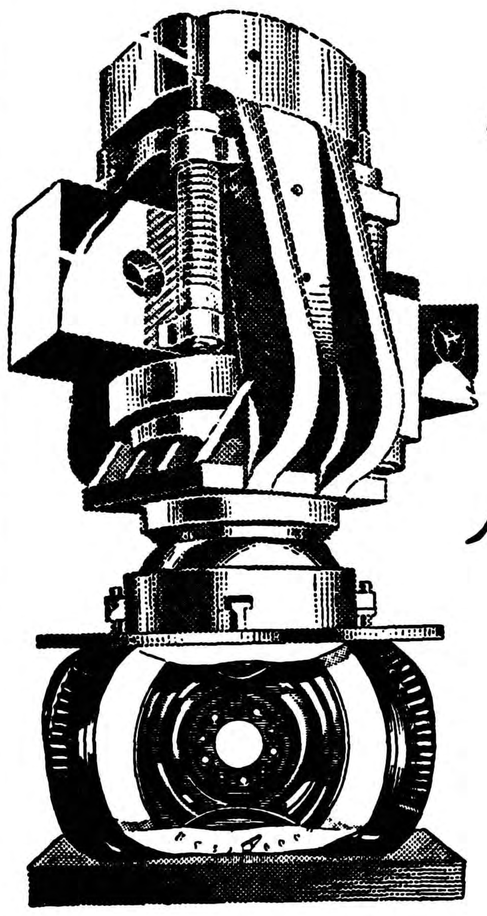

لاستیکهای نایلن

3T

با ۱۳ تن فشار

آزمایش میشود

۲-۳۷

GOODYEAR

آ ـ ۲۹۸۸۸

آگهی مزایده فروش درخت

سازمان جنگلبانی ایران تعداد ۱۶۹ اصله درختان افتاده بحجم ۱۰۱۱ متر مکعب موجوده در جنگلهای زیر را :

۱ ـ جنگل پشته‌سی ۴۹ اصله بحجم ۳ر۲۲۸ مترمکعب
۲ـ جنگل‌ولش ۵۳ اصله بحجم ۳ر۲۱۰ متر مکعب
۳ـ جنگل عسلی دشت ۷۲ اصله بحجم ۱ر۵۶۰ مترمکعب
۴ـ جنگل بچه سرا ۵ اصله بحجم ۴ر۱۲ مترمکعب

واقعات در حوزه سر جنگلداری نوشهر را که ۶ دانك آنها متعلق باملاك ومستغلات پهلوی و جنس آنها راش .افرا. توسکا.ممرز .بلوط. ون .ملچ .نمدار می باشد از طریق مزایده بفروش میرساند

داوطلبین میتوانند با مراجعه باداره حسابداری سازمان در میدان فردوسی ودر سر جنگلداری نوشهر برك مشخصات مربوطه را اخذ ودر صورت تمایل بخرید ۰/۰۵ بها ی‌مبلغ پیشنهادی را بعنوان‌سپرده در مرکز بحساب ۱۱۲۴ سپرده در بانکملی ایران شعبه فردوسی ودر نوشهر بحساب سپرده سر جنگلداری در بانکملی ایران شعبه نوشهر پرداخت و فیش آنرا ضمیمه پیشنهاد خود در پاکت لاك و مهر شده تا آخر وقت اداری روز ۴ شنبه سوم آذرماه ۳۸ بدفتر سازمان جنگلبانی ایران در تهران ویادر نوشهر بدفتر سر جنگلداری نوشهر تسلیم و رسید دریافت دارند به پیشنهادات‌فاقد سپرده ومبهم ومشروط وهمچنین به پیشنهاداتی که پس‌از تاریخ مقرر رسیده باشد ترتیب اثر رداده نخواهد شد . شرکت کنندگان میتوانند نسبت به درختان افتاده یك ویا چهار جنگل پیشنهاد ـ خرید تسلیم دارند پیشنهادات رسیده در ساعت ۱۱ صبح روز پنجشنبه چهارم آذرماه ۳۸ در محلهای فوق‌الذکر با حضور نمایندگان ادارات ذیربط باز وقرائت خواهد شد حضور پیشنهاد دهندگان در جلسه مزایده آزاد است پرداخت هرنوع‌عوارض ومالیات وهزینه آگهی بعهده برنده مزایده خواهد بود .

غیراز سپرده نفر اول و دوم سپرده سایر پیشنهاد دهندگان پس‌ازاعلام نتیجه مزایده مسترد خواهد شد . در صورتی که برنده مزایده از خرید مورد مزایده امتناع نماید سپرده او بنفع سازمان ضبط وبا نفر دوم معامله انجام خواهد شد . سازمان جنگلبانی ایران در رد یا قبول کلیه پیشنهادات مختار است .

مدیر عامل سازمان‌جنگلبانی ایران
سرتیپ علی خواجه نوری

۱ـ۲ آ ـ ۲۹۷۴۸

آگهی مزایده فروش درخت

سازمان جنگلبانی ایران تعداد ۲۴اصله درختان افتاده وشکسته جنگل پی‌گوش واقعه درحوزه سرجنگلداری سوادکوه که حجم آنها ۸۳۱۰۹ مترمکعب وبشرح‌زیر.

۱ـراش	۸اصله بحجم	۳۳ر۹۳۸مترمکعب
۲ـممرز	۹اصله بحجم	۳۰ر۵۳۵ «
۳ـملچ	۲اصله بحجم	۱۱ر۷۸۵ «
۴توسکا	۲ اصله‌بحجم	۳ر۴۳۹مترمکعب
۵ـافرا	۱ اصله‌بحجم	۵۵۷مترمکعب
۶ـ کلهو	۲اصله بحجم	۲ر۸۵۵مترمکعب
	۲۴ اصله‌بحجم	۸۳ر۱۰۹مترمکعب

بوده وشش‌دانك آن متعلق به‌املاك ومستغلات پهلوی میباشد ازطریق مزایده بفروش میرساند .داوطلبین می‌توانند بامراجعه باداره‌حسابداری سازمان درمیدان فردوسی ودرسرجنگلداری سوادکوه (شاهی) برك مشخصات مربوطه رااخذودرصورت‌تمایل بخرید ۵٪بهای‌مبلغ پیشنهادی رابعنوان سپرده مزایده درمرکز به‌حساب ۱۱۲۴سپرده دربانك ملی ایران شعبه فردوسی ودرشاهی بحساب سرجنگلداری دربانکملی‌ایران شعبه شاهی پرداخت وفیش آنراضمیمه پیشنهاد خود درپاکت لاك‌ومهر شده تاآخر وقت‌اداری روز پنجشنبه چهارم آذرماه ۳۸بدفتر سازمان جنگلبانی ایران درتهران ودرشاهی بدفتر سرجنگلداری سوادکوه تسلیم ورسید دریافت‌دارند. به‌پیشنهادات‌سپرده ومبهم‌ومشروط‌وهمچنین به‌پیشنهاداتیکه پس‌ازتاریخ مقرر رسیده‌باشد ترتیب‌اثرداده نخواهدشد

پیشنهادات رسیده درساعت ۱۱صبح روز شنبه ششم آذرماه ۳۸در محلهای فوق‌الذکر باحضور نمایندگان ادارات ذیربط‌باز وقرائت خواهد شد. حضور پیشنهاددهندگان درجلسه مزایده آزاد است پرداخت‌هر نوع عوارض ومالیات وهزینه آگهی بعهده برنده مزایده خواهدبود.

غیراز سپرده نفراول ودوم سپرده سایر شرکت‌کنندگان پس‌از اعلام نتیجه مزایده مسترد خواهد شد.

درصورتیکه برنده مزایده ازخرید موردمعامله امتنا ع‌نماید سپرده اوبنفع‌سازمان جنگلبانی ایران‌ضبط‌وبانفردوم معامله انجام‌خواهدشد.

سازمان جنگلبانی ایران دررد ویاقبول یك‌یاکلیه پیشنهادات‌مختاراست

مدیر عامل سازمان جنگلبانی ایران سرتیپ‌علی خواجه‌نوری

۱ـ۲ آ ـ ۲۹۷۵۰

آگهی مناقصه عملیات ساختمانی

شهرداری مرزان آباد کارهای ساختمانی جدول بندی خیابانهای شهر وساختمان شهرداری رابرابر مشخصات‌ونقشه موجود درشهرداری را باشرایط زیربمناقصه برگذار مینماید .

۱ـ میزان کاردر حدود ۳۴۳۰۹۵ ریال میباشد .

۲ـ مدت‌انجام کاردرحدود شش‌ماه ازتاریخ انعقاد قرارداد ومحل کاروسیله شهرداری تعیین خواهد شد .

۳ـ پیشنهاد دهندگان بالاباید دارای صلاحیت فنی ومالی بوده و سابقه انجام اینگونه کارهای ساختمانی راداشته باشند

۴ـپیشنهاد دهندگان میتوانند درمقابل پرداخت مبلغ ۳۰۰ ریال مشخصات مربوطه رااز شهرداری دریافت‌ونقشه رادر خود شهرداری مطالعه نمایند .

۵ـپیشنهاد دهندگان بایستی قبلا مبلغ۲۰۰۰۰ ریال‌وجه‌نقد بحساب شماره ۸۵۴ سپرده شهرداری تحویل بانك ملی چالوس نموده ورسید آنرا ضمیمه پاکت الف پیشنهاد خود نمایند .

۶ـ پیشنهادات بایستی در پاکتهای سربسته وممهور بوده وبه ترتیب زیر تاساعت ۱۰صبح روزچهارشنبه ۱۰ر۹ر۳۸ به‌دفترشهرداری تسلیم و رسید اخذ نمایند

پاکت الف محتوی مدارك فنی ومالی وسوابق کارپیشنهاددهنده و ضمیمه قبض سپرده که‌روی آن نوشته شود (راجع‌بمناقصه ساختمان شهرداری و جدول‌بندی خیابانهای شهرداری مرزان آباد)

پاکت ب محتوی پیشنهاد راجع‌به بهاء تخفیفی که‌نسبت بفهرست بهای تهیه شده ازطرف شهرداری قائل میشود بانضمام خصوصیات مناقصه که‌تماما به‌امضاء شرکت‌کننده درمناقصه رسیده وممهور بوده روی آن نوشته شود (راجع‌به مناقصه ساختمان شهرداری وجدول‌بندی خیابان شهرداری مرزان آباد)

۷ـپیشنهادات رسیده درساعت ۱۰صبح همان روزدرشهرداری با حضور اعضاءانجمن شهرباز وقرائت وحائزحداقل تعیین خواهدشد .

۸ـبه‌پیشنهاداتیکه درموعد مقرر نرسیده یافاقد سپرده بوده‌ویافاقد شرایط فوق‌باشد ویاشرایط دیگری قائل‌شود ترتیب اثر داده نمیشود.

۹ـدرصورتیکه برنده مناقصه درعقد قرارداد استنکاف نماید سپرده او بسود شهرداری مرزان آباد ضبط خواهدشد

۱۰ـ ازنظر مساعدت بمقاطعه کار ممکن‌است تاصدی بیست مبلغ مورد پیمان درمقابل وجه ضمان بانکی پیش پرداخت تادیه شود

۱۱ـ حضور پیشنهاد دهندگان درجلسه مناقصه آزاد وشهرداری در رد وصول یك‌یاکلیه پیشنهادات مختار است

۱۲ـ هزینه انتشار آگهی ومالیات‌مربوطه وکلیه عوارض شهرداری و هزینه تنظیم اسناد بعهده برنده مناقصه است

شهرداری مرزان آباد ـسبحانقلی میار

آ ـ ۲۹۸۶۲

آگهی‌مناقصه شماره ۸۶۱۸

اداره حسابداری کل انتشات ورادیو دو دستگاه گرامافون‌مورد نیازخودرا طبق مشخصات‌وشرایط مربوطه‌واردانباراداره‌وازطریق‌مناقصه خریداری مینماید داوطلبان شرکت در مناقصه میتوانند همه روزه تا آخر وقت اداری روز پنجشنبه چهارم آذر ماه ۱۳۳۸ (۴ر۹ر۳۸) بدایره دفتر این اداره واقع در میدان ارك اداره کل انتشارات‌و رادیو مراجعه و مشخصات‌وشرایط مربوطه را دریافت فرمایند .

ذیحساب‌ورئیس اداره حسابداری کل انتشارات ورادیو حاج ندیمی

آ ـ ۲۹۷۹۰ ۱ـ۲

آگهی‌مناقصه‌شماره ۸۶۱۰

اداره حسابداری کل انتشارات ورادیو یکدستگاه پروژکتور تصویر ۲۴ ×۱۸ مورد نیاز خود راطبق شرایط مربوطه وارد اداره واز طریق مناقصه خریداری مینماید داوطلبان شرکت‌در مناقصه میتوانند تا آخر وقت اداری روز دوشنبه هشتم آذرماه ۱۳۳۸ (۸ر۹ر۳۸) بدایره دفتر این اداره واقع‌در میدان ارك اداره کل انتشارات ورادیو مراجعه و شرایط مناقصه را در یافت فرمایند .

ذیحساب ورئیس ادره حسابدری کل انتشارات ورادیو حاج ندیمی

۱ـ۲ آ ـ ۲۹۷۹۲

KAISER Radio

رادیوکایزر

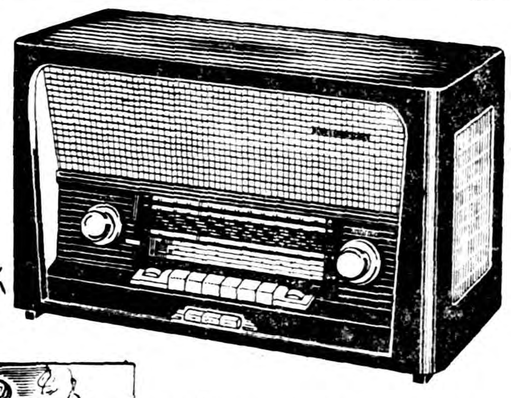

مدلهای ۱۹۶۰ رادیو کایزر

شاهکار صنعت رادیوسازی

آلمان

دارای امواج کامل ـ سه بلندگو وارد شد

مرکز پخش ایران ولت فردوسی شماره ۳۲۳ صندوق پستی ۱۸۰۷ تلفن ـ ۳۹۷۹۲

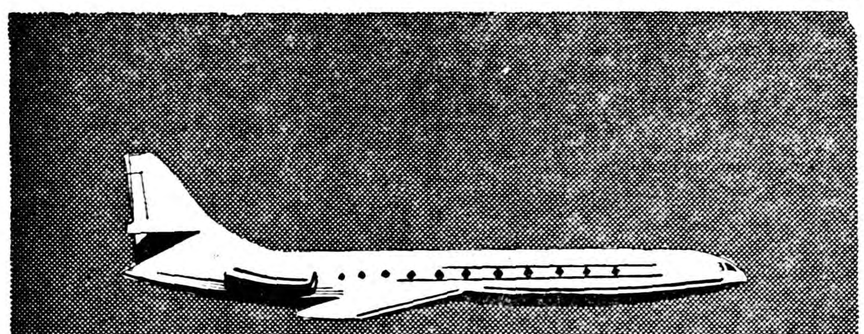

اروپا

باکاراول

Caravelle

ارفرانس

مسلماً در موقع مسافرتهای خود، بداخل اروپا نیز سفر خواهید کرد بنابراین مطلع باشید که کاراول ارفرانس بطور منظم بشهرهای زیر پرواز میکند

پاریس ـ میلان ـ لندن ـ نیس ـ رم ـ آتن ـ استامبول

AIR FRANCE

LE PLUS GRAND RÉSEAU DU MONDE

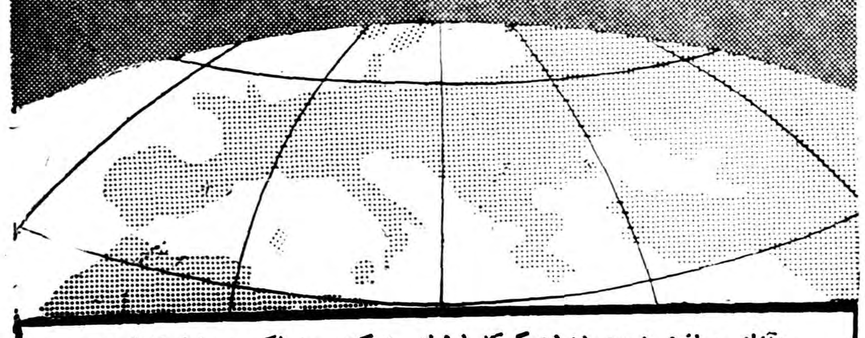

به‌آژانس مسافرتی خود ویابنمایندگی کل ارفرانس شرکت مسوند اکسپرس خیابان فردوسی شماره ۹۱ تلفن ۴۹۱۷۴ تا ۷۸ مراجعه فرمائید

آ ـ ۲۹۹۰۸

کامیون کمپرسی گاز

تعداد محدودی وارد شد

شرایط فروش بسیار ساده

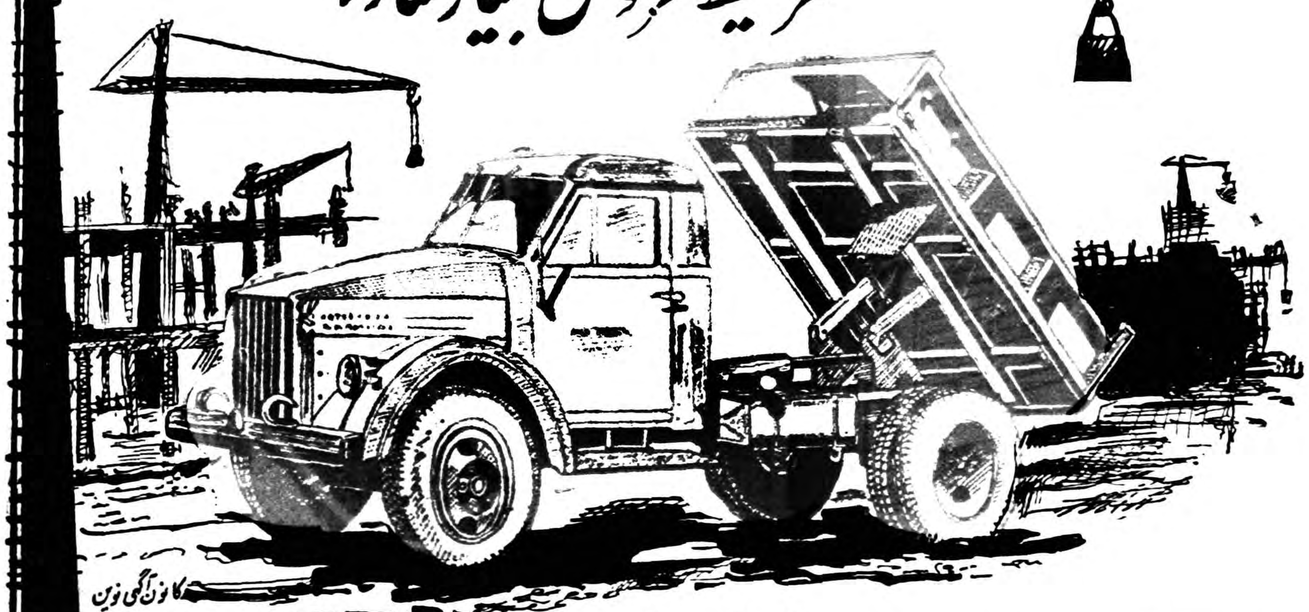

نماینده انحصاری در ایران: خیابان اکباتان ـ شماره ۱۰۰ تلفنهای ۳۶۲۹۵ تا ۳۶۲۹۹

آ ـ ۲۹۹۳۶

فرهنگی - ورزشی

دبیرستان ادیب

یکی دیگر از دبیرستانهای معتبر تهران است

خانه اتابك

محلی که امروز در مرکز تهران وخیابان لاله‌زار بنا م‌دبیرستان‌ادیب خوانده میشود ازمنزل های مجلل مرحوم میرزا علی اصغر خان ،اتابك اعظم ناصرالدین شاه ومظفرالدین شاه بوده است.

قسمت عمده ساختمان سابق با گچ بریهای زیبایش هنوز باقی است ودر اغلب اطاقهای آن باز هم کلاس دائر میشود .

محل‌دبیرستان ادیب نخست‌مدرسه سیاسی بوده که تحت نظر وزارت امور خارجه‌اداره‌میشده وزارت خانه مزبور این محل را بمبلغ شش یا هفت هزار تومان از ورثه مرحوم اتابك برای دولت خریده است.

هنگامیکه بدستور اعلیحضرت فقید مقرر شد که آموزشگاههای اختصاصی تحت نظر وزارت‌فرهنك اداره شود این مدرسه نیزبوزارت فرهنك تحویل و بنام مدرسه حقوق نامیده شد.

پس از تاسیس‌دانشگاه و مهیا شدن ساختمان بزرك اختصاصی دانشکده حقوق این مدرسه نیز بدانشگاه منتقل گردید و از سال ۱۳۲۱ این محل مورد استفاده دبیرستان ادیب واقع شد.

اولین رئیس دبیرستان ادیب‌مرحوم شمس آوری بود و فعلا ریاست دبیرستان ادیب بعهده آقای اقوامی ومعاونت آن بعهده آقایان جمارانی و صباحی میباشد.

و آقـای جواد لسانی نیز که با روزنامه اطلاعات همکاری فرهنگی دارند دبیر راهنما و سرپرستی ـ انجمـن های ادبی و هنری دبیرستان را عهده دا رمی باشند ودر امور مربوطه کوشش و فعالیت قابل توجهی ابراز میدارند .

فعالیت‌های فوق‌برنامه

علاوه بر تحصیلات دانش آموزان دبیرستان ادیب تحت نظر اولیای خودفعالیتهای فوق برنامه نیزدارند این فعالیت ها بیشتر در رشته‌های هنری ، پیش آهنگی ، شیر و خورشید سرخ ، میباشد.

کارگاه های درودگری و فلز کاری دبیرستان ادیب با برنامه های منظمی فعالیت دارد بطوریکه در سال جاری قسمتی از احتیاجات فرهنك استان د راین کارگاهها بکمك دانش آموزان ساخته و تهیه و تحویل شده است.

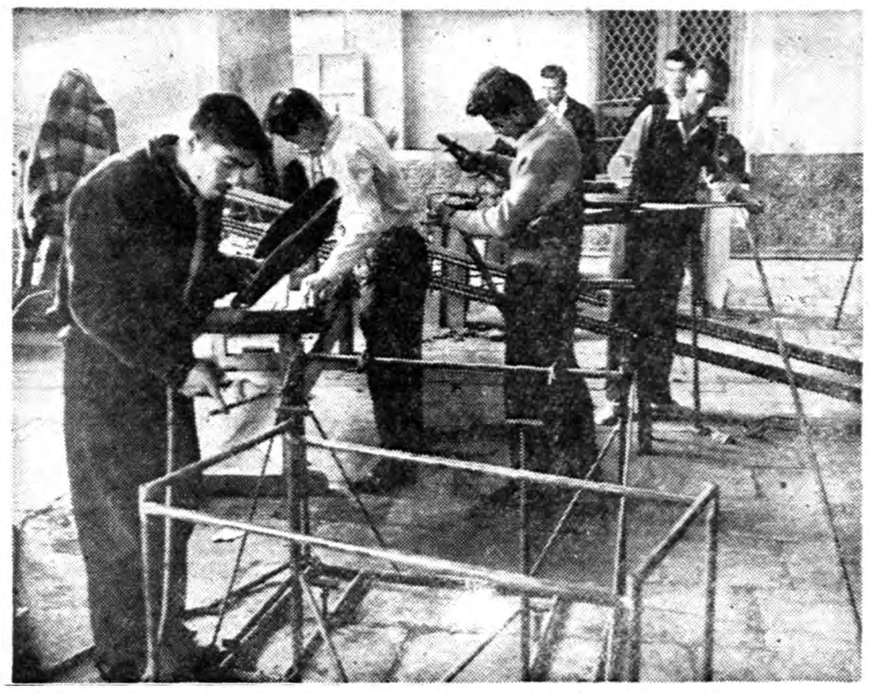

عده‌ای ازدانش‌آموزان دبیرستان ادیب درکارگاه فلزکاری

خانه ومدرسه

انجمن خانه و مدرسه دبیرستان ادیب نیز همه ساله در موعد مقرر تشکیل‌میشود ودرسال جاری نیز حسب‌المعمول تشکیل‌شده‌و اعضای آن باین شرح تعیین گردیده‌اند.

آقایان : سلیلی رئیس ، مهر آئین حسابدار ، مقدم نماینده انجمن ورزشی و تیمسار سرتیپ حجت کاشانی. اعضای‌انجمن‌درامور مربوط بخود با اولیای دبیرستان همکاری مینمایند.

دبیرستان ادیب یکی از مدارسی است که تاکنون دانش آموزان آن مسافرت های متعددی باقصی نقاط کشور کرده‌انـد دانش آمـوزان دبیرستان ادیب همه ساله دراردو های تربیتی جنـوب در تعطیـلات زمستان و اردو های تربیتی تابستانی در رامسر شرکت مینماید.

دانش آموزان دبیرستان ادیب در مسابقات ورودی دانشگاه در سال تحصیلی جاری تحت نظر دبیـران خود موفقیت های بزرگی کسب کردند شاگرداول کنکور دانشکده فنی و قسمت مهمی از قبول شدگان در دانشکده های پزشکی و فنی و علوم و کشاورزی از دیپلمه های دبیرستان ادیب بودند.

انجمنهای خانه و مدرسه

انجمن خانه و مدرسه دبستان شاه روز سه شنبه با حضور اولیاء دانش آموزان تشکیل و انتخاب اعضاء بعمل آمد که نتیجه آن بشرح زیر .

۱ـ آقای نادری رئیس ۲ـ آقای ارشادی نایب رئیس ۳ـ آقای اصلانی خزانه دار ٤ـ آقای مسلم پور منشی و آقایان خانی و ذوالفقاری بعضویت انجمن انتخاب شدند .

در نیمه اول آبانماه بر حسب انتخاب اولیاء دانش آموزان اشخاص زیر بعضویت انجمن خانه و مدرسه دبیرستان جنت قلهك انتخاب‌شدند.

آقای عبداله دشتی رئیس انجمن ـ سرهنك طهماسبی نایب‌رئیس ـ مصطفی رضوی نایب رئیس ـ بانو عربی خزانه‌دار ـ حمید شریعتمداری منشی ـ خانم حکیم‌پور عضو ـ خانم اجلالی عضو آقای سرهنك محمود احسانی عضو ـ آقای‌سرگرد میرسپاسی عضو ـ آقای مهندس برومند عضو ـ آقای سرگرد حسین قوامی عضو ـ آقای قدرت‌اله نادری عضو ـ ضمنا آقایان چکینی و احمد رستمی بسمت معتمد محل و آقای‌دکتر بهره‌مند بسمت پزشك انجمن انتخاب گردیدند .

اولین جلسه شورای همکاری خانه و مدرسه آموزشگاه پدرثانی‌در ساعت ۱۱ روز جمعه بیست و یکم آبان تشکیل گردید ابتدا آقای جلیل‌زاده مدیر دبستان در مورد لزوم ایجاد انجمن بیاناتی ایراد نمود وسپس انجمن با مراجعه به آراء باین شرح تشکیل شد .

۱ـ آقای سید خلیل آقا میری رئیس
۲ـ آقای یداله امین نایب
۳ـ آقای دکتر سیادت پزشك
٤ـ آقای منوچهر زنجانی منشی
٥ـ آقای مهندس محمود دشتی خزانه دار
٦ـ آقای میرمحمد موسوی بازرس

باشگاه جعفری به احزاب بستگی ندارد

امروز آقای شعبان جعفری رئیس باشگاه ورزشی جعفری بخبرنگار ما اظهار داشت که باشگاه جعفری تحت عنایات و ذات اعلیحضرت همایون بروش خود که تعلیم و تربیت جوانان کشور است ادامه‌میدهد و بکلیه احزاب و دستجات نیز که بدون شك هدف اصلیشان اجرای منویات شاهانه است بدیده احترام مینگرد .

رئیس باشگاه جعفری افزود که من وورزشکاران باشگاه هم از این پس نیز کمافی السابق تا آخرین قطره خون خود را در راه شاهنشاه و منویات مبارکشان فدا خواهیم کرد ولی این باشگاه بهیچ حزب و دسته ای ملحق نشده و نخواهد شد .

نمایندگان فدراسیون‌کشتی درباشگاهها

امروز اطلاع حاصل شد که‌بیست نفر از نمایندگان فدراسیون کشتی کشور که‌بهیچوجه‌شناسائی بامربیان وورزشکاران‌ندارندازطرف‌فدراسیون کشتی کشور رسما استخدام‌شده‌اند این‌بیست نفرنمایندگان آقای‌سرهنك معروفخانی رئیس فدراسیون کشتی کشور هستند و موظفند همه شب بباشگاههای مختلف سرکشی کنند و از وضع تمرین مربیان باکشتی گیران گزارشهائی تهیه و برئیس فدراسیون بدهند.

فدراسیون کشتی کشور رسما اعلام نموده است بوضع مربی یـا ورزشکاری که در تمرینات خود حاضر نباشد رسیدگی و درصورت مشاهده تخلف بیشتر از ادامهٔ کار آنها جلوگیری خواهد نمود.

بقیه مکتوب

بهرحال چون دیه‌باعاقله است باید اول سردبیران رامتوجه این‌قبیل‌نکات که‌صدها نظیرآن دیده‌میشود ،نمود تابعد نوبت مخبرین برسد .شاید خیلی مفید باشد که یك سمینار ماهانه‌ای (یك روز در ماه) باحضور تمام سردبیران مطبوعات مهم تهران (واگر شد شهرستانها) تشکیل شود تـااین قبیل مطالبی کـه خسارات اجتماعیش بحساب در نمیاید، مورد بحث قرار گیرد. بالاخره آقایان‌این مملکت مال شماست این ملت‌هموطن شما هستند وخواه ناخواه لیدرمعنوی فکر واحساسات اکثریت مردم بدست شما سردبیران مطبوعات است آیا مسئولیت خطیر خود واهمیت هـر کلمه‌ای که چاپ میکنید درست در نظرتان مجسم هست ؟

فعلا تاهفته آتیه خدا نگهدار

خبرهای اداره‌کل فرهنك استان مرکز

شورای اداری اداره کل فرهنك استان تهران باشرکت روسای ادارات تابعه ساعت ٤بعد از ظهر روزشنبه ۲۲ر۸ر۳۸ در دفتر مدیریت کل تشکیل گردید در این جلسه راجع بکار های جاری ادارات گفتگو شد و آقای مدیر کل نسبت بسرعت انجام کار های اداری دستوراتی صادر نمودند .

***

*اولین جلسه کمیسیون‌نشریه اداره کل فرهنك استان تهران تشکیل گردید و قرار شد نشریه ماهانه ای از طرف اداره انتشارات و تبلیغات حاوی اقدامات و فعالیتهای ادارات تابعه و اخبار و اطلاعات استان مرکز منتشر گردد .

***

*بمناسبت رحلت حضرت زهرا علیه السلام برنامه هفتگی فرهنك از تلویزیون اجرا نگردید ضمنا بهمین مناسبت در آموزشگاهها سخنرانیهای مذهبی بعمل آمد .

مبارزه والیبال باشگاههای تهران

مسابقات قهرمانی والیبال باشگاههای تهران از روز جمعه گذشته در سالن سرپوشیده ورزشی دانشگاه باشور و هیجان خاصی آغازشد و درنتیجه نادر با بوستان برنده بوستان ، تهران جوان با تهران برنده تهران ، تاج با سپه برنده سپه اعلام گردید .

بازیهای دوره دوم ساعت چهار بعد از ظهر روز جمعه آینده در سالن ورزشی دانشگاه آغاز خواهد شد وبرنامه بشرح زیرخواهدبود .

نادر باتهران جوان ، بوستان با تهران ،سپه با دارائی

کلاسهای مبارزه بابیسوادی

کارمبارز بابیسوادی درسال جاری پیشرفت شایان توجهی مینماید ودر سراسر کشورمورد استقبال مردم قرار گرفته‌است گزارشهای رسیده ازشهرستانها حاکم ت که تعداد نوآموزان کلاسهای شبانه روز بروز افزایش مییابد . طبق آخرین آمار تعداد نوآموزان این کلاسها درشهرستان های زیر بدین شرح است .

	نوآموزان زن	نوآموزان مرد
۱ ـ میاندو آب	۹۳	٤۸٥
۲ ـ تبریز	۹۷	۳۳۲
۳ ـ کرمانشاهان	۱۰۷۲	۲۲۸۰
٤ ـ بوشهر	ـ	٤۲۷
فرهنگ شاپور	زن ٥۹ نفر	مرد ٥۷۷ نفر
فرهنگ شاه آباد غرب	زن ۲۲نفر	مرد ۱۹۷ نفر

زیباترین پارچه‌های روز

پارچه‌های پیراهنی وزیرپوش‌گلدار مابی‌نیاز از تعریف‌است

سنتروتکس

پراها چکسلواکی

طرحهای دلپذیر روی پارچه‌های پنبه‌ای‌ـ ابریشم مصنوعی واجناس مختلف دیگر.

نماینده انحصاری والودیا هونانیان

تهران سرای امید تلفن ۲۲٦۸٤

آ ـ ۲۹۹۳۲

آگهی سازمان اتکا

فروشگاههای سازمان در کشور برای تنظیم بیلان فروش‌آبانماه‌روز یکشنبه ۳۰آبانماه ۳۸فروش نخواهند کرد از مراجعین محترم‌خواهشمند است احتیاجات خودرا قبلا خریداری فرمایند.

۱ـ۲ آ ـ ۲۹٤۹۰ مدیر عامل ـ سرلشگر صنیعی

دعوت مجمع‌عمومی فوق‌العاده شرکت سهامی اتوشاهپورنو خط چهارسابق

نظر باینکه صورت جلسه مجمع عمومی فوق‌العاده مورخه ۱۰ر۳ر۳۸ دراثر نقص تشریفات انتشار آگهی موردایراد اداره ثبت شرکتها واقع لذا ازصاحبان سهامی که در جلسه مورخه ۱۰ر۳ر۳۸ شرکت نموده‌اند بمنظور تشکیل مجمع عمومی فوق‌العاده دعوت میشود که ساعت چهاربعد ازظهر چهارشنبه هفدهم آذرماه ۱۳۳۸ درمحل شرکت حضوربهمرسانند

دستور جلسه طرح مجدد تقلیل سرمایه و تنقید عمل هیئت مدیره نسبت به تقلیل سرمایه.

آ ـ ۲۳۲۲٥ هیئت مدیره شرکت

آگهی خرید سنك گچ

کارخانه سیمان لوشان مقدار ٦۰۰۰ تن‌سنك گچ مرغوب راطبق شرائط زیر ازطریق مناقصه خریداری مینماید.

۱ـ داوطلبین شرکت در مناقصه بایستی مبلغ ۲۰۰ ریال بحساب شماره ۱۲٥٤ نزد بانك اعتبارات صنعتی واقع در خیابان استخر و یا صندوق کارخانه سیمان لوشان واقع در لوشان (منجیل) تسلیم نموده ودرمقابل ارائه فیش بانك مزبور دفترچه مشخصات سنك گچ وشرائط مناقصه ونمونه قراردادرا ازدفتر امور صنایع واقع‌در طبقه چهارم کاخ سازمان برنامه ویا ازدفتر کارخانه سیمان لوشان دریافت نمایند.

۲ـ پیشنهادات باید تاآخر وقت اداری روز پنجشنبه یازدهم آذرماه ۳۸ تسلیم دفتر امور صنایع‌ویادفتر کارخانه سیمان لوشان گردد.

۳ـ پیشنهادات واصله به‌دفتر امور صنایع ویا دفتر کارخانه‌سیمان لوشان روز سیزدهم آذرماه ۳۸ در امور صنایع وکارخانه سیمان‌لوشان افتتاح وقرائت خواهد شد.

٤ـ حضور پیشنهاد دهندگان در کمیسیون مناقصه آزاد و سازمان برنامه در ردویا قبول‌یك ویاکلیه پیشنهادات مختار است.

٥ـ هزینه آگهی و مالیات و عوارض ویاهرنوع هزینه دیگری که باین مناقصه تعلق گیرد بعهده برنده مناقصه خواهدبود.

٦ـ شرکت کنندگان در مناقصه باید قرارداد و شرائط مناقصه و برك مشخصات را امضاء نموده و با پیشنهاد خود یك‌جا تسلیم نمایند.

۷ـ امضای اوراق مزبور معرف اعلام قبولی شرائط مناقصه و قرارداد و شرکت در مناقصه میباشد.

مدیر امور صنایع ـ مهندس نعمت‌سمیعی

۱ـ۲ آ ـ ۲۹۷۸۸

اترنیت چکوسلواکی
انواع ورقهای کنگره‌ئی برای پوشش انبار ـ گاراژ
کارخانه ـ ویلا موجود و به بهای مناسب بفروش میرسد
نماینده انحصاری کارخانجات سرامیک چکوسلواکی در ایران :
ETERNIT
شرکت سهامی اسپید
خیابان شاه ـ چهارراه شیخ هادی ـ تلفن ۴۶۲۰۱ ـ ۴۹۴۴۱
کانون آگهی زیبا

گرمای مطبوع با بخاری
والور
مدل جدید
شعله آبی
پرحرارت ـ کم مصرف
ساخت انگلستان
محصولات
والور
عالی ومورداطمینان
آگهی سینا
نماینده انحصاری در ایران: شرکت نسبی عبدالصمد خویلو و شرکاء اول خیابان سعدی تلفن ۳۸۸۴۹

آگهی شرکت سهامی ساختمانی شهر آرا

درتعقیب اعلامیه مورخه۲۷ر۷ر۳۸ این شرکت مبنی‌برمطالعه نظریات عده ازسهامداران محترم باطلاع‌میرساند :

پس‌از مطالعه پیشنهادات واصله وامعان نظر ودقت کافی درهریك‌از پیشنهادات واصله و باتوجه به‌مقدورات وامکانات مالی شرکت و در نظر گرفتن جهات قانونی و رعایت صرفه و صلاح‌کلیه سهامداران‌وعنایت به‌برنامه‌های آتی شرکت هیئت‌مدیره شرایط جدید واگذاری خانه‌ها را باستحضار عامه میرساند .ضمنا توجه کلیه سهامداران‌ارجمندرا به‌این نکات معطوف‌میدارد .که‌اولا اقساط ماهیانه خانه طوری درنظر گرفته شده‌است که حتی از اجاره بهای عادلانه خانه های مشابه آن‌نیز کمتر میباشد ومسلما صاحبان محترم سهام هم انتظار ندارند که باشرایط‌مناسب‌تر حتی از کرایه نشینی بشود صاحب خانه‌شخصی‌شد. و ثانیا قیمت هریك ازخانه‌ها بامقایسه باخانه‌های مشابه دربازار آزاد لااقل‌سی‌درصد ارزانتراست .

اینك شرایط

۱ـمدت اقساط برای آپارتمانهای دواطاقی از ۷سال به۹سال ودرآپارتمانهای سه‌اطاقی از ٦سال به۸سال ودرخانه‌های‌چهاراطاقی‌مستقل از پنج‌سال به‌شش‌سال افزایش یافته‌است .

۲ـ پیش‌قسط درموردخانه‌های مستقل چهاراطاقی که طبق‌شرایط‌قبلی حداقل‌آن ۲۰٪بود به۱۰٪تقلیل یافته‌است .

۳ـبیست‌درصد سهام‌صدی هفتاد وپنج‌پرداخت متقاضیان خانه که‌قرعه بنام ایشان اصابت نماید بابت بقیه قیمت‌خانه قبول ومحسوب‌خواهد شد. (توضیح‌آنکه کسانیکه مایل به‌واگذاری سهام خود از بابت‌قیمت‌خانه نباشند باید معادل قیمت پرداخت شده سهام مزبور وجه نقد علاوه‌بر پیش قسط به‌شرکت بپردازند)

٤ـ متقاضیان خانه‌های چهاراطاقی مستقل وآپارتمان‌های دووسه اطاقی بادردست‌داشتن اوراق سهام خود بماخذ(۲۰٪ قیمت خانه مورد تقاضا ازسهام ۷۵٪ پرداخت شده) ازتاریخ دوشنبه دهم آبانماه لغایت‌آخرآبان‌ماه جاری همه‌روزه از ساعت ۸ر۵ صبح‌الی ۱۲بدفتر مرکزی شرکت واقع‌درخیابان پاستور کوچه بیهقی مراجعه واوراق مربوطه راتکمیل وتسلیم نمایند.

پس‌از خاتمه مدت مقرر هیچگونه تقاضائی پذیرفته نخواهد شد و تاریخ‌قرعه‌کشی پس‌از انقضاء مدت بالا ورسیدگی به‌تقاضاهای رسیده باطلاع خواهد رسید. ضمنا باستحضار عامه میرساند که‌پس‌از تکمیل‌وتسلیم تعهدنامه تاموقع قرعه‌کشی تقاضاکنندگان حق واگذاری‌وفروش سهام خودرا که‌به‌شرکت‌ارائه نموده‌اندنخواهند داشت وعین‌سهام‌مزبور که‌علامت خاصی مشخص خواهد شدباید درموقع قرعه‌کشی مجدداارائه شود والانام آنها ازقرعه حذف خواهد شد.

۵ـسهامدارانی که‌پس‌از انتشار آگهی اولیه به‌شرکت مراجعه‌وتعهدنامه خودرا براساس اولیه تکمیل کرده‌اند میتوانند در روزهای تعیین‌شده بشرکت مراجعه وطبق شرایط جدید تعهدنامه خودرا اصلاح‌نمایند.

٦ـصاحبان سهامیکه باداشتن یك‌یادوسهم قبلا پرسشنامه برای تقاضای خانه ده‌هزارتومانی تکمیل وبه‌شرکت تسلیم داشته‌اند در صورتیکه قدرت مالی آنها اجازه شرکت درسری اول خانه‌های‌شرکت‌راندهدوضمنا نمیتوانند منتظر خانه‌های ارزان‌تربعدی بشوند میتوانند پس‌ازخاتمه واگذاری‌خانه‌های ساخته شده فعلی بهای سهام خودرا با سود درمقابل واگذاری آنها دریافت دارند.

۷ـاز خریداران خانه اعم از نقد و اقساط هزینه آب و برق بمیزانی که برای شرکت تمام شده در موقع تنظیم سند نقدا دریافت‌خواهدشد.

درخاتمه امیدوار است که‌شرایط جدید واگذاری سری اول‌خانه‌ها که‌باکمال حسن‌نیت ورعایت حال سهامداران ومقدورات وامکانات شرکت بشرح‌بالا اعلام گردید وبهیچوجه من‌الوجوه تغییر دیگری درآن بهیچ‌عنوان امکان پذیر نیست موجبات رضایت خاطر آن‌عده از سهامدارانی راکه به‌شرایط قبلی معترض بودند فراهم آورد.

شرایط واگذاری خانه ۵ـ٦وهفت اطاقی پس‌از خاتمه قرعه‌کشی‌خانه وآپارتمان‌های بالا اعلام خواهدشد.

جدول قیمت ـ پیش قسط و اقساط آپارتمان های دو اطاقی

ردیف	مشخصات خانه	قیمت نقدی	نسبت پیش بهاء	مبلغ پیش‌بهاء	بهاء ٤سهم ۷۵٪ پرداخت شده	مدت‌اقساط‌برای بقیه بهاءخانه بمدت ۹ سال	اقساط ماهیانه د	اقساط ماهیانه ریال
۱	دو اطاقی در آپارتمان با سرویس	۲۰۰۰۰۰	٪۱۰	۲۰۰۰۰	۳۰۰۰۰	۱۰۸ ماه		۲۱٤۰
۲	دو اطاقی در آپارتمان با سرویس	۲۰۰۰۰۰	٪۲۰	٤۰۰۰۰	۳۰۰۰۰	۱۰۸ ماه		۱۸۵۳
۳	دو اطاقی در آپارتمان با سرویس	۲۰۰۰۰۰	٪۳۰	٦۰۰۰۰	۳۰۰۰۰	۱۰۸ ماه		۱۵٦۹
٤	دو اطاقی‌در آپارتمان با سرویس	۲۰۰۰۰۰	٪٤۰	۸۰۰۰۰	۳۰۰۰۰	۱۰۸ ماه		۱۲۸۳
۵	دو اطاقی در آپارتمان با سرویس	۲۰۰۰۰۰	٪۵۰	۱۰۰۰۰۰	۳۰۰۰۰	۱۰۸ ماه		۹۹۸

جدول قیمت ـ پیش قسط واقساط آپارتمانهای سه اطاقی

ردیف	مشخصات خانه	قیمت نقدی	نسبت پیش بهاء	مبلغ پیش بهاء	بهاء ٦سهم ۷۵٪ پرداخت شده	مدت‌اقساط‌برای بقیه بهاءخانه بمدت ۸ سال	اقساط ماهیانه د	اقساط ماهیانه ریال
۱	سه‌اطاقی آپارتمان باسرویس	۳۰۰۰۰۰	٪۱۰	۳۰۰۰۰	٤۵۰۰۰	۹٦ ماه		۳٤۷۰
۲	سه‌اطاقی آپارتمان باسرویس	۳۰۰۰۰۰	٪۲۰	٦۰۰۰۰	٤۵۰۰۰	۹٦ ماه		۳۰۰۷
۳	سه‌اطاقی آپارتمان باسرویس	۳۰۰۰۰۰	٪۳۰	۹۰۰۰۰	٤۵۰۰۰	۹٦ ماه		۲۵٤٤
٤	سه‌اطاقی آپارتمان باسرویس	۳۰۰۰۰۰	٪٤۰	۱۲۰۰۰۰	٤۵۰۰۰	۹٦ ماه		۲۰۸۲
۵	سه‌اطاقی آپارتمان باسرویس	۳۰۰۰۰۰	٪۵۰	۱۵۰۰۰۰	٤۵۰۰۰	۹٦ ماه		۱٦۲۰

جدول قیمت ـ پیش قسط واقساط خانه های چهار اطاقی یکطبقه درب ورودی از شمال

ردیف	مشخصات خانه	قیمت نقدی	نسبت پیش بهاء	مبلغ‌پیش بهاء	بهاء ۱۱ سهم ۷۵٪ پرداخت‌شده	مدت‌اقساط‌برای بقیه‌بهاءخانه بمدت ٦ سال	اقساط‌ماهیانه د	اقساط‌ماهیانه ریال
۱	٤اطاقی مستقل یکطبقه	۵۵۰۰۰۰	٪۱۰	۵۵۰۰۰	۸۲۵۰۰	۷۲ ماه		۷۷۹۰
۲	٤ اطاقی مستقل یکطبقه	۵۵۰۰۰۰	٪۲۰	۱۱۰۰۰۰	۸۲۵۰۰	۷۲ ماه		٦۷۵۳
۳	٤اطاقی مستقل یکطبقه	۵۵۰۰۰۰	٪۳۰	۱٦۵۰۰۰	۸۲۵۰۰	۷۲ ماه		۵۷۱٤
٤	٤اطاقی مستقل یکطبقه	۵۵۰۰۰۰	٪٤۰	۲۲۰۰۰۰	۸۲۵۰۰	۷۲ماه		٤٦۷۵
۵	٤اطاقی مستقل یکطبقه	۵۵۰۰۰۰	٪۵۰	۲۷۵۰۰۰	۸۲۵۰۰	۷۲ ماه		۳٦۳٦

جدول قیمت ـ پیش قسط واقساط خانه‌های یکطبقه چهار اطاقی ماشین رو

ردیف	مشخصات خانه	قیمت نقدی	نسبت پیش بهاء	مبلغ پیش‌بهاء	بهاء ۱۲ سهم ۷۵٪ پرداخت شده	مدت‌اقساط‌برای بقیه بهاء خانه بمدت ٦ سال	اقساط ماهیانه د	اقساط ماهیانه ریال
۱	٤اطاقی یکطبقه‌ماشین‌رو	٦۲۵۰۰۰	٪۱۰	٦۲۵۰۰	۹۰۰۰۰	۷۲ماه		۸۹۲۵
۲	٤اطاقی‌یکطبقه‌ماشین‌رو	٦۲۵۰۰۰	٪۲۰	۱۲۵۰۰۰	۹۰۰۰۰	۷۲ماه		۷۷٤۵
۳	٤اطاقی یکطبقه‌ماشین‌رو	٦۲۵۰۰۰	٪۳۰	۱۸۷۵۰۰	۹۰۰۰۰	۷۲ماه		٦۵٦٤
٤	٤اطاقی‌یکطبقه‌ماشین‌رو	٦۲۵۰۰۰	٪٤۰	۲۵۰۰۰۰	۹۰۰۰۰	۷۲ماه		۵۳۸۳
۵	٤اطاقی یکطبقه‌ماشین‌رو	٦۲۵۰۰۰	٪۵۰	۳۱۲۵۰۰	۹۰۰۰۰	۷۲ ماه		٤۲۰۳

جدول قیمت ـپیش‌قسط واقساط خانه‌های چهاراطاقی دوطبقه

ردیف	مشخصات خانه	قیمت نقدی	نسبت پیش‌بهاء	مبلغ پیش‌بهاء	بهاء۱۲سهم ۷۵٪ پرداخت شده	مدت‌اقساط‌برای بقیه‌بهاءخانه بمدت٦سال	اقساط ماهیانه د	اقساط ماهیانه ریال
۱	٤ اطاقی دوطبقه	٦۲۵۰۰۰	٪۱۰	٦۲۵۰۰	۹۰۰۰۰	۷۲ماه		۸۹۲۵
۲	٤اطاقی دوطبقه	٦۲۵۰۰۰	٪۲۰	۱۲۵۰۰۰	۹۰۰۰۰	۷۲ماه		۷۷٤۵
۳	٤اطاقی دوطبقه	٦۲۵۰۰۰	٪۳۰	۱۸۷۵۰۰	۹۰۰۰۰	۷۲ماه		٦۵٦٤
٤	٤اطاقی دوطبقه	٦۲۵۰۰۰	٪٤۰	۲۵۰۰۰۰	۹۰۰۰۰	۷۲ ماه		۵۳۸۳
۵	٤اطاقی دوطبقه	٦۲۵۰۰۰	٪۵۰	۳۱۲۵۰۰	۹۰۰۰۰	۷۲ ماه		٤۲۰۳

۲۹۸۹۲ـآ

آگهی مناقصه شماره ۳۸ر۸ر۱۸ر۱۳۰٤

دبیرستان البرز برای پوشش سالن امتحانات عمارت جدید خود تعدادی آهن نبشی بشرح‌زیر:

٦متری ۱۰ × ۱۰ × ۱۰ — ۸۰عدد
۲۲ر. متری ۱۰ × ۱۰ × ۱۰ — ۱۱ عدد
۳۰ر. متری۱۰ × ۱۰ × ۱۰ — ۱۰عدد
۱٤ر. متری ۱۰ × ۱۰ × ۱۰ — ۱۰عدد

وهمچنین جوشکاری شانزده تن آهن جهت اسکلت بنای سالن امتحانات دبیرستان البرز که‌نقشه آن دردبیرستان موجود است‌طبق‌مواد زیر بمناقصه میگذارد.

۱ـ پیشنهاددهندگان باید برای آهنهای نبشی مبلغ‌ده‌هزار ریال وبرای جوشکاری مبلغ‌پانزده هزارریال تضمین بانکی یاوجه نقد به حسابداری دبیرستان البرز پرداخت نموده ورسید راضمیمه تقاضای‌خود بنمایند.

۲ـآهنهای نبشی باید مطابق ابعاد مندرج درآگهی ودرمحل کار ساختمان مزبور دبیرستان البرز بدون اخذکرایه تحویل داده شود.

۳ـجوشکاری نیز در محل دبیرستان فوق الذکر مطابق نقشه موجود دردبیرستان خواهد بود.

٤ـپیشنهاددهندگان بایستی تقاضای خودرا بانضمام رسید وجه سپرده دربانکهای‌لاکومهرشده که‌روی آن قیدشده‌باشد (راجع بمناقصه آهنهای نبشی یاجوشکاری ۱٦تن آهن اسکلت سالن) ازتاریخ نشر آگهی تاساعت ۱۱صبح‌روز پنجشنبه ۱۱آذرماه ۱۳۳۸ بدفتر دبیرستان درمقابل اخذرسید تسلیم دارند.

۵ـپیشنهادهای واصله درساعت ۱۱صبح۱۱آذرماه ۳۸ باحضور کمیسیون مناقصه باز وقرائت خواهدشد.

٦ـمتقاضیان میتوانند برای آهنهای نبشی وجوشکاری تواماوهریك جداگانه طبق‌مفاد آگهی پیشنهاد نمایند.

۷ـ حضور پیشنهاددهندگان درجلسه کمیسیون مناقصه آزاد است

۸ـ کمیسیون دررد یك‌یاکلیه پیشنهادها مجاز است.

۹ـبه‌پیشنهادهای مبهم ومشروط وهمچنین فاقد ودیعه یابر خلاف مفاد آگهی منتشره تنظیم شده‌باشد ترتیب‌اثرداده نخواهد شد.

۱۰ـهزینه آگهی ومالیات وسایر هزینه‌های لازم بعهده برنده مناقصه خواهد بود.

۱۱ـ چنانچه برنده مناقصه ده‌روز پس‌از ابلاغ‌حاضر برای انجام معامله نشد سپرده اوبسود صندوق دبیرستان البرز ضبط خواهدشد.

۱۲ـدر صورت استنکاف برنده اول نفر دوم وسوم حائز حداقل‌برنده شناخته خواهد شد وطبق ماده ۱۱آگهی باآنها عمل میشود.

آ ـ۲۳۱۷۵ رئیس دبیرستان البرز

آگهی مزایده فروش درخت

سازمان جنگلبانی ایران تعداد ۱٤۸ اصله انواع درختان افتاده بحجم ٦٤۲ر۵۹۸ مترمکعب موجود در جنگلهای زیر .

۱ـ جنگل‌عباس‌آباد ۲۱اصله بحجم ۵۵٤ر۱٤۲ مترمکعب
۲ـجنگل گلسر اشجال ۱۰اصله بحجم ۶۷۵ر۳۲متر مکعب
۳ـ جنگل‌ورگاهت ۱۱۷اصله بحجم ٤۱۳ر٤۲۳ مترمکعب

واقعات در حوزه سرجنگلداری ساری که‌شش دانگ آن متعلق به املاك‌و مستغلات‌پهلوی میباشد از جنس‌های آن. راش.بلوط .توسکا . افرا .ملج. ممرز .کلهو .میباشد ازطریق مزایده بفروش میرساند .

طالبین میتوانند بامراجعه باداره حسابداری سازمان درمیدان‌فردوسی و دردفتر سرجنگلداری ساری برك‌مشخصات مربوطه رااخذ ودرصورت تمایل بخرید ۵٪ بها ی‌مبلغ‌پیشنهادی رابعنوان سپرده درمرکز بحساب ۱۱۲٤سپرده دربانکملی ایران شعبه فردوسی ودر ساری‌بحساب سپرده سرجنگلداری دربانکملی ایران شعبه ساری پرداخت وفیش‌آنرا ضمیمه پیشنهاد خود درپاکت لاکومهرشده تاآخر وقتاداری روزیکشنبه هفتم آذرماه ۳۸بدفتر سازمان جنگلبانی ایران درتهران ودر ساری بدفتر سرجنگلداری تسلیم ورسید دریافت دارند بهپیشنهادات فاقد سپرده وبمبهم یامشروط وهمچنین بهپیشنهاداتیکه پس‌از تاریخ مقرر برسد ترتیب اثرداده نخواهد شد طالبین میتوانند نسبت بدرختان افتاده یك ویاهرسه‌جنگل پیشنهاد خرید بنمایند .

پیشنهادات رسیده درساعت ۱۱صبح روز۲ شنبه هشتم‌آذرماه۳۸ در محلهای فوق‌الذکر باحضور نمایندگان اداره اخذ شرایط باز و قرائت خواهدشد حضور پیشنهاد دهندگان درجلسه مزایده آزاداست.

غیراز سپرده نفراول ودوم سپرده سایرشرکت کنندگان پس‌از اعلام نتیجه مزایده مسترد خواهد شد .

درصورتیکه برنده مزایده ازخرید مورد مزایده امتناع‌نماید سپرده او بنفع سازمان جنگلبانی ایران ضبط وبا نفر دوم معامله انجام خواهد شد .

سازمان جنگلبانی ایران در ردیك یا کلیه پیشنهادات مختاراست.

مدیر عامل سازمان جنگلبانی ایران سرتیپ علی خواجه‌نوری

۲ـ۱ آ ـ۲۹۷۵۲

آگهی‌مناقصه شماره ۸٦۵٦

اداره حسابداری کل انتشارات ورادیو شش جلدکتاب مختلف‌نقاشی های مینیاتور مورد نیاز خودرا از طریق مناقصه خریداری مینماید داوطلبان شرکت در مناقصه‌میتوانند جهت در یافت شرایط ومشخصات کتب مورد مناقصه تا آخر وقت اداری روز شنبه سیزدهم آذرماه ۳۸ بدایره دفتر این اداره واقع درمیدان ارك اداره کل‌انتشارات ورادیو مراجعه فرمایند .

ذیحساب ورئیس اداره حسابداری کل انتشارات و رادیو حاج ندیمی

۲ـ۱ آ ـ۲۹۷۹٤

طریقه قرعه‌کشی

۲۰٪ از کلیه آپارتمانهای ۲ و ۳ اطاقی وخانه‌های مستقل بین داوطلبانیکه ۱۰٪ پیش قسط و ۲۰٪ سهام ۷۵٪پرداخت شده بپردازند قرعه کشی خواهد شد .

۲۰٪ از کلیه آپارتمانهای ۲ و۳ اطاقی	«	«	٪۲۰	«
٪۲۰	«	«	٪۳۰	«
٪۱۰	«	«	٪٤۰	«
٪۱۰	«	«	٪۵۰	«
٪۰۵	«	«	٪٦۰	«
٪۵	«	«	٪۸۰	«
٪۱۰	«	«		

بین داوطلبانیکه تمام نقد یعنی ۸۵٪ نقدو ۲۰٪ سهام ۷۵٪ پرداخت شده بپردازند قرعه کشی خواهدشد.

شرکت سهامی ساختمانی شهرآرا

درجلسه امروز مجلس شورایملی

هنگام‌طرح لایحه‌سدلار مجلس متشنج‌شد

★ برسر سوءاستفاده اززمین‌های اطراف سدهای مزبور مذاکرات مفصلی شد.
★ مهندس جفرودی پیشنهادکرد: زمین‌های حریم سدرا سازمان آب بخرد.
★ لایحه سد لار ولتیان باافزودن دوتبصره تصویب شد.

مجلس شورای ملی ساعت ده و نیم بامداد امروز بریاست آقای‌عماد تربتی «نایب رئیس» جلسه علنی داشت.

سدهای لارو لتیان

بعد از انجام امور مقدماتی مجلس بلافاصله وارد دستور شد و لایحه مربوط به قانون سدهای لارو لتیان مطرح گردید، کلیات لایحه بدون ابراز نظر تصویب شد. در ماده واحده آقای مهندس جفرودی‌پیشنهادی دادکه بموجب آن سازمان آب‌بتواند ۵۰۰ متر اراضی اطراف حریم سدها را بقیمت عادله‌بخرد

و بعد در باره پیشنهادخود چنین‌گفت:عده‌ای از مامورین اجرا آمده‌اند بعد از اطلاع از احداث این سد زمینهای مردم را د راطراف سد به‌ثمن بخس خریده‌اند و دراطراف این دوسد بورس زمین ایجادکرده‌اند بنده در این مورد اسنادی هم دارم.

دکتر بینا - بخوانید

دکتر مشیر فاطمی -شما همه را متهم میکنید، اسامی آن اشخاص رابخوانید.

آقای مهندس جفرودی ادامه داد: شماکه مامو راجرا نیستید، من در این‌مورد سند دارم، اگر خواستید تشریف بیاورید تا در اختیارتان قرار دهم.

من آزادم که در پشت تریبون ازاکت را حفظ کنم و این آزادی محترم‌است و هیچکس نمیتواند مرا مجبور کند و همچنین هیچیک از نمایندگان مجلسین در این موردحق ندارند.

عده‌ای آمده‌اند و در اطراف سدهاو مسیری که بعدا باید باطلاع مردم ایران برسد بورس زمین ایجاد کرده‌اند. این کار صحیح نیست (صحیح است)

این صحیح نیست که بیایند اراضی را که باید بنفع‌مردم بهره برداری بشود و اگر هم ترقی می کند حدود آن معلوم باشد بموجب چنین اسنادی صاحب شوند و بورس زمین ایجاد کنند. از نظر فنی هم برای حفاظت تاسیسات‌ایجاب میکند که عده‌ای اراضی اطراف حریم سدها د راختیام سازمان آب باشد.

یقین دارم که آقایان دو کمال انصاف بحث خواهند کردو امیدوارم که این پیشنهاد تصویب شود.

آقای مهدی ارباب مخبرکمیسیون ضمن توضیحاتی گفت: سازمان آب تهران آنچه از اراضی را که لازم باشد طبق قانون برنامه دوم‌می تواند خریداری کند طبق این‌قانون سازمان میتواند زمینها را بقیمت دوسال قبل ازوقتی که جای ایجاد تاسیسات عمرانی اعلام میشود بخرد نه بقیمت روز، با این ترتیب جای نگرانی نیست.

جرم‌نیست

آقای طباطبائی‌قمی‌مخالف‌پیشنهادصحبت کردو گفت :اینکه آقای مهندس جفرودی فرمودند عده‌ای از مامورین دولت رفته‌اند و این اراضی راخریده‌اند برای اینکه بقیمت گرانتری بفروشند اگر دولت این اراضی را لازم داشته باشد میتواند مطابق قانون برنامه بخرد وأما اینکه این زمینها راعده‌ای خریده‌اند این معاملات یاجرم‌است ویا جرم نیست، بنده یك وجب زمین در جائی ندارم و نمیدانم این اشخاص کیها هستند اما اگر این معاملات بر خلا ف‌قانون صورت‌گرفته است باید از مجاری خودش تعقیب شود اما اگر عده‌ای رفته‌اند وبقصد انتفاع زمین خریده اندو حالا تصادفا در آنجا سد ساخته میشود این کار جرم نمیتواندباشد

موافقت دولت ..

بعد آقایان عمیدی نوری و مشایخی در مورد پیشنهاد اظهار نظر کردند و آقای فرهودی معاون وزارت کشور موافقت دولت را بااین پشنهاد اعلام کرد.

پیشنهاد مسکوت

پس از بیانات چند نفر دیگراز آقایان نمایندگان آقای نایب رئیس گفت: پیشنهاد دیگری مبنی بر مسکوت ماندن لایحه رسیده است (همهمه نمایندگان)

بنا براین ابتدا باین پیشنهاد رای میگیرم و اگر رد شد پیشنهاد آقای مهندس جفرودی مجددابمعرض رای گذارده میشود تابق‌آئیننامه درپیشنهاد سکوت فقط یك‌مخالف میتواند صحبت کند.

دراین وقت پیشنهاد سکوت که از طرف آقای بهبهانی تقدیم‌شده بود قرائت شد و آقای بهبهانی گفت: مطالبی که آقای مهندس جفرودی فرمودند بنظر بنده‌قدری مبهم بود زیرا ایشان بی‌لطفی کردند واسامی کسانیرا که در این مورد سوء استفاده کرده اند نگفتند (عده‌ای از نمایندگان هرکس‌خواست میتواند بگیرد) حق این بود که نام میبردند، بنده علاوه بر اطلاع‌از اسامی اشخاص اطلاعات عمیق‌دیگری هم دارم ومیدانم‌کسانیکه‌خودمجری قانون بوده اند از این کار سوء استفاده هائی کرده اند وأین موضوع‌بصورت نامه رسمی و کتبی باطلاع آقای نخست‌وزیر رسیده و رونوشت سند تنظیم شده را هم برای آقای نخست‌وزیر فرستاده اند و ایشان هم‌تایید کرده اند که‌درزمین های اطراف مسیر سوءاستفاده هائی شده است.

در این وقت آقای مشایخی باصدای بلند اظهاراتی کرد که در اثر همهمه وکلا مفهوم نشدومجلس‌متشنج‌گردید

اعلام تنفس

بعداز توضیحات آقای سعید مهدوی آقای نایب رئیس برای مشاوره واتخاذراه‌حل یك‌ربع‌ساعت تنفس‌دادونیم‌ساعت بظهر نمایندگان تالار جلسه را ترك کردند.

جلسه مجددا درساعت ۱۲ تشکیل شد وپیشنهادآقای مهندس جفرودی بااصلاحاتی تصویب گردید سپس پیشنهاد آقای دکتر بینا درمورد تعمیم پیشنهادفوق برتمام سد ها تصویب شد.

لایحه مزبوربااین دوتبصره‌بتصویب رسید.

بعددولایحه ازطرف وزارت‌جنك ووزارت‌راه تقدیم‌شدودر آخرجلسه شور اول لایحه واگذاری راه‌آهن میرجاوه -زاهدان بایران‌به‌تصویب رسید ومجلس ختم شد.

(متن لایحه‌با دوتبصره اضافی‌جداگانه چاپ شده است)

لایحه اصلاح قانون سدلار ولتیان

این‌لایحه درجلسه امروز باافزودن دوتبصره تصویب شد

ماده واحده -بند های ۱و۲ قانون ساختمان سدهای لار و لتیان مصوب اسفند ماه ۱۳۳۷ لغو میشود و دولت مجاز است برای تامین سرمایه واجرای کامل طرح‌سد های‌لارو لتیان -تاسیسات مربوطه باموسسات خارجی که صلاحیت وشرایط فنی و مالی آنها براساس مناقصه بین‌المللی موردتایید دولت قرار گیرد قرارداد لازم را منعقد نماید و پس از کسب اجازه مجلس شورایملی نسبت بتحصیل اعتبار آنرا بموقع اجرا بگذارد. سایر مفاد قانون ۱۲ اسفند ماه ۱۳۳۷ بقوت خودباقی است.

تبصره ۱: سازمان آب تهران علاوه بر زمینهای مورد احتیاج سدهای لارو لتیان و تاسیسات مربوطه که طبق ماده ۳ قانون ساختمان سدهای لار ولتیان مصوب تیرماه ۱۳۳۷ حق استملاك و تصرف آنها را دارد میتواند باتصویب‌هیئت‌دولت آنچه‌از اراضی‌ورقبات‌واقع‌درحریم‌مخازن‌سدهای‌لارو لتیان بفاصله یك‌کیلومتر(ازمحیط‌خارجی‌مخازن‌سدها) وهمچنین‌اراضی ورقبات واقع در دوطرف مجاری انتقال آب از سد ها به مخازن واز مخازن بدیوار مخزن تصفیه خانه تا پانصد متر (دوطرف محور مجاری) را که شخصیت های حقوقی و یا حقیقی از تاریخ اول اردیبهشت ۱۳۳۷ ببعد از مالکین قبلی انتقال گرفته‌اند بمنظور عام‌المنفعه تصرف وبهای عادله آنها را بماخذ مندرج در سند انتقال با منظور کردن شش در صد درسال پرداخت نماید.

در مورد معاملاتی که بعداز تاریخ پیشنهاد این قانون بعمل آید ملاك پرداخت بها ارزیابی فروردین ۱۳۳۷ (توسط کارشناس بانك کشاورزی) بدون منظور کردن بهره فوق‌الذکر بوده و بهای مندرج در سند معامله ملاك عمل نخواهد بود.

تبصره ۲ - برای جلوگیری از خرید و فروش اراضی اطراف سدها و موسسات عام‌المنفعه دولت موظف است لایحه قانونی لازم رادر مدت دوماه تقدیم مجلس نماید.

هنرپیشه زیبای فرانسه دیشب باخبر

بقیه ازصفحه اول

خبر کوچکی بایدباطلاعتان‌برسانم که برای شما روزنامه نگاران‌خالی از لطف نیست.

امروز صبح که از خواب بیدار شدم یك دانشجوی‌ایرانی منتظر من‌بود. این دانشجو دسته گل ز یبائی‌برای من آورده و مدتها منتظر بودکه من ا زخواب بیدار شوم تا دسته گل خود را بمن بدهد.

یکی از روزنامه‌نگاران بشوخی پرسید:

-این دانشجو دختر بود یاپسر؟!

فرانسواز که منتظر این سئوال نبود جواب داد:

-چرا میخواستید دختر باشد !او یك پسر جوان بود.

سپس چنین اضافه کرد:

-این جوان نه زبان فرانسه بلد بود و نه انگلیسی فقط بوسیله ایما واشاره بامن صحبت کرد.

د راین موقع همه خندیدند و خبرنگاران سئوالات خود را دراطراف فیلمهائی که بازی کرده مطرح‌کردند فرانسواز پس از توضیحاتی در اطراف فیلم های خود گفت:

-من خیلی میل دارم از اصفهان وشیراز و تخت جمشید بازدیدنمایم. وبهمین جهت روز چهارشنبه با هواپیما بآنجا عزیمت خواهم‌کرد.

سپس گفت ضمنا خیلی میل دارم یکی از فیلمهای فارسی را به‌بینم. آقای آشتیانی باو وعده کرد که‌ترتیب این کار رابدهد.

یکی از خبرنگاران از زندگی خصوصی وی سئوال کرد.

در پاسخ گفت:

-من چهار سال است شوهرکرده‌ام ولی بچه ندارم.

دیگری سئوال کرد کدامیك از هنرپیشگان فرانسوی را ترجیح می دهید. فرانسواز جواب داد:

-من به ژان‌گابن بیش از همه هنرپیشگان علاقمندم و موجب افتخار من‌است که در یکی از فیلمهایمبازی او بوده‌ام زیرا وی از بزرگترین هنرپیشگان سینمای فرانسه است.

خبرنگار دیگری از او سئوال‌کرد. -حقیده شما راجع بمملکت ما چیست

هنرپیشه فرانسوی جوا بداد:

-من هنوز از کشور شما چیزی نمیدانم. در موقع مراجعت اگر مصاحبه‌ای داشتیم شاید بتوانم‌بشما جواب دهم.

خبرنگاران سئوالات مختلفی درمورد تحولات سینمائی، بریژیت باردو وغیره ا زاو کردند که همه را با خوشروئی جواب داد.

د راین موقع عکاسان از اوعکس های مختلف‌گرفتند و سپس عکس هائی از وی در میان حضار پخش شدکه همه را امضاء کرد.

یکی از خبرنگاران از او خواست که در زیر عکس خود بفارسی‌چیزی بنویسد و سپس نوشته‌ای بدست او داد.

فرانسواز آرنول بازحمت زیاد از روی نوشته فارسی ولی از چپ‌براست نقاشی کرد.

جریان جشن انجمن ایران

بقیه از صفحه یازدهم

معرفی صنایع وهنرایران بملت ماو آشنا نمودن آنها باصنایع وهنرهای مزبور دریی ریزی فرهنك ماکمك شایانی نموده شاعر ملی ما اقبال ضمن اظهار ارادت وفروتنی درپیشگاه شاه همدان مخصوصا متوجه جنبه واقع بینی وجهانی این ولی و استاد بزرك میگردد

آن انگیزه‌که نهضت‌مطالبه‌پاکستان راتحریص وتشویق میکرد تصمیم خلل وتزلزل ناپذیر مسلمانان‌شبه قاره بودکه فرهنك ودین وادبیات و سنن ورسوم متجاوز از یکهزارساله خویش راحفظ نمایند.

ایران- چنانچه انتظار هم میرفت- نخستین کشوری بودکه ازاین کشور مسلمان همسایه یعنی پاکستان- حسن استقبال نمود وآنرا برسمیت شناخت. شاعر ملی ماقبال(همانطور که عده‌ای ازدانشمندان ایرانی نیز گفته اند) به زبان فارسی که هنوز هم زبان ادبی ماست وهزاران‌دانشجو بفراگرفتن آن درسراسر پاکستان مشغولند قالب وحیات وروحی تازه دا د.

بنابراین‌انجمن فرهنگی‌ایران‌وپاکستان نسبت‌بدوکشورماکه اینهمه‌روابط و علائق مشترك تاریخی دارند میتواند درمورد بیدار کردن وراهنمائی صحیح علائق موجود میان دوملت درزمینه‌های معنوی واجتماعی حیات یکدیگرمنشاء خدمات سودمند وپایداری گردد.

یك موضوع دیگرکه مخصوصا مایه افتخار ومباهات بوده واهمیت‌تاریخی برای دوکشور ایران وپاکستان دارد اینست‌که اعلیحضرت همایون‌شاهنشاه نخستین رئیس مملکتی بودند که پس ازمدت کوتاهی بعداز تشکیل پاکستان بطوررسمی بمملکت مامسافرت‌فرمودند همچنین اعلیحضرت همایونی ریاست این انجمن راقبول فرموده‌اندو همین تفقد معظم‌له گواه گویا و صادقی است‌که تاچه اندازه شاهنشاه به روابط ادبی وفرهنگی میان ایران و پاکستان اهمیت میدهند

پس‌از سخنرانی حضرت رئیس جمهور قسمت دوم برنامه که شامل رقص پاکستانی توسط دوشیزه ریحانه‌خان توام با موسیقی نوازندگان پاکستانی وبرنامه هنری هنرمندان هنر های زیبای کشور بود آغاز گردید.

دراین برنامه که مورد توجه فوق العاده قرار گرفت ابتدا فانتزی برای ضرب‌از آقایان حسین تهرانی و حسین دهلوی و سپس دکلماسیون توسط خانم هما پرتوی و آواز توسط آقای ابراهیمی انجام گردید.

مذاکرات یك ساعته

بقیه ازصفحه اول

حاضر بودند.

آغاز مذاکرات

مذاکرات در ساعت یازده درکاخ اختصاصی آغاز گردید، این مذاکرات پیش بینی میشود که نزدیك‌شش‌ساعت‌بطول‌انجامدمقارن ساعت‌یك‌بعدازظهر مذاکرات موقتا قطع شدو رئیس جمهوری‌پاکستان و نمایندگان سه کشور ناهار را میهمان شاهنشاه بودند.

در کاخ اختصاصی برای ناهار امروز میز هیجده نفری چیده شده بود وبه‌عکاسان و فیلمبرداران‌اجازه گرفتن عکس داده شد.

پس‌از پایان ناهار مجددا درساعت دو ونیم‌مذاکرات‌در کاخ‌اختصاصی دنبال گردید.

هسته مذاکرات

همانطور که در شماره دیروز به آگاهی خوانندگان رسید ماده‌اول مذاکرات و یکی‌از هدفهای‌اساسی اجتماع تهران ایجاد هم‌آهنگی و همفکری‌بین سه‌دولت‌اسلامی عضو سنتودرمذاکراتی خواهد بودکه‌به زودی‌باآیزنهاوررئیس‌جمهوری‌ایالات متحده خواهند داشت، گذشته از این مطلب بررسی اوضاع عمومی‌جهان امکانات توافق بین شرق و غرب و جریانات سیاسی خاو رمیانه مورد بحث قرار خواهد گرفت.

در ساعت نه‌و نیم بامداد فردا رئیس جمهوری پاکستانو همراهان باتفاق نخست وزیر وزیر خارجه ترکیه با هواپیما تهران را بسوی آنکارا ترك میکویند. در فرودگاه تشریفات رسمی‌انجام میگیردشاهنشاه رئیس جمهوری پاکستان را مشایعت میفرمایند.

در کاخ نخست وزیری

در ساعت نه‌و پانزده دقیقه امروز آقای عدنان مندرس در کاخ نخست وزیری با آقای دکتر اقبال ملاقات کرد.

مذاکرات نخست وزیران دوکشور نودو پنج دقیقه بطول کشیدو روابط دو کشور و موقعیت «سنتو» مورد بحث قرار گرفت.

نخست وزیران ایران و ترکیه در ساعت ده و پنجاه دقیقه ازنخست وزیری بکاخ اختصاصی رفتند.

گفتگوی وزیران خارجه

ملاقات امروزآقای فاتین زورلو وزیر خارجه ترکیه با آقای آرام وزیر امور خارجه مدت نیم ساعت طول کشید.

آقای فاتین زورلو درساعت نه‌و نیم بکاخ وزارت امور خارجه آمدند و پس از نیم ساعت گفتگو کاخ‌وزارت خارجه را ترك گفت.

راجع باین ملاقات امروز تاکید شد که بیشتر جنبه تشریفاتی داشته است.

مصاحبه وزیر کشور پاکستان

امروز آقای ژنرال شیخ وزیر کشور پاکستان در یك کنفرانس مطبوعاتی در کاخ والاحضرت عبدالرضاشرکت کردند.

در آغاز وزیر کشور پاکستان از برگزاری مصاحبه مطبوعاتی ابراز خشنودی نمودند وسپس اظهارداشتند روابط بین ایران و پاکستان اخیرا بسیار توسعه یافته است.

در باره هدف کنفرانس تهران‌وزیر کشور پاکستان اظهار داشت در این کنفرانس دفاع از مرز های مشترك کشور های عضو سنتو موردبررسی قرار خواهد گرفت.

در پاسخ سئوال خبرنگار اطلاعات راجع به تبلیغات سوء دستگاههای خارجی علیه ایران وزیر کشور پاکستان گفت این تبلیغات علیه کشور ما نیز بعمل می آید ولی ما نیز مانند ایران باکی از این تبلیغات سوء نداریم.

وضع عراق

وزیر کشور پاکستان در مصاحبه امروز خود گفت که در مذاکرات‌تهران وضع عراق بطور جداگانه مورد بحث قرار نخواهد گرفت و اوضاع عراق نیز ضمن بر رسی عمومی اوضاع خاورمیانه مورد بحث قرار میگیرد.

وضع افغانستان

ژنرال شیخ در کنفرانس‌مطبوعاتی امروز خود ضمن اشاره به نفوذ کمونیزم در افغانستان اظهار داشت تا آنجا که ما اطلاع داریم نیروهای نظامی شوروی در خاك افغانستان مستقر نگردیده لیکن عده زیادی از کارشناسان، مهندسین ومکانیسین های روسی در آنجا کار میکنند و فرودگاههاو پایگاههای بزرك‌مهندسین روسی ساخته‌اند، هواپیما های‌افغانی هم که در پاکستان دیده میشود ساخت روسیه بوده است.

وزیر کشور پاکستان در پاسخ یکی ازخبرنگاران گفت‌که‌نفوذکمونیزم در افغانستان نیز در مذاکرات تهران ضمن بر رسی کلی اوضاع خاورمیانه مورد بحث قرار خواهد گرفت.

سفر آیزنهاور

وزیر کشور پاکستان تائید کرد که مسافرت آینده آیزنهاور به پایتخت های اعضاء اسلامی سنتو مورد توجه سه دولت مسلمان بوده و در تهران راجع به آن گفتگوخواهند کرد. ژنرال شیخ متذکر شد که‌قبل از سفر رئیس جمهوری پاکستان بتهران تصمیمی راجع باین موضوع گرفته نشده بود.

خانواده شرافتی - فقیهی

با نهایت تاسف فوت **نصراله شرافتی طالقانی** راباطلاع خویشاوندان و دوستان میرساند مجلس ختم روزپنجشنبه ۲۷ آبان از ساعت ۲و نیم تا ۵ و نیم در مسجد مقدادخیابان ده متری گرگان ایستگاه مسجد و مجلس زنانه درهمانروز در منزل خیابان کاوه کاشی ۱۵ منعقد میباشد.

حیدر شرافتی - نظر علی‌شرافتی - ابوالحسن‌شرافتی- سروان یوسف فقیهی - محمد ولی فقیهی -عباس شرافتی- حسین شرافتی - یعقوب شرافتی آ-۲۳۳۷۳

بعموم بازماندگان آنمرحوم مصیبت‌وارده راتسلیت‌میدهیم

با نهایت تاسف ضایعه جانگداز فوت مرحوم مغفور **حاجی علی خان اعزازی** کارمند وزارت بهداری را باطلاع عموم بازماندگان و دوستان آنمرحوم میرساند بپاس‌احترام روح پر فتوح فقید سعید مجلس تذکری از ساعت ۲ الی ٤و نیم بعد از ظهر روز چهار شنبه ۱۳۳۸ر۸ر۲٦ در مسجد ارك بر گذار خواهد شد.

محمد اعزازی - حسین اعزازی - حسن منفرد نژاد - عباس منفرد نژاد آ-۲۳۱۸۱

بعموم بازماندگان آنمرحوم مصیبت‌وارده راتسلیت‌میدهیم

برای تعظیم شعائر اسلامی

بمناسبت رحلت عالم زاهد متقی حجت‌الاسلام مرحوم **آقا میرزا محمد علی لنکرانی** (لنکرانیان) طاب ثراه روز چهار شنبه ۲٦ آبانماه جاری (فردا) از ساعت ۳ تا ۵ بعد از ظهر در خیابان ری میدان شاه مسجد حاجی ابوالفتح‌مجلس ترحیم منعقد است.

الاحقر محمد رضا التنکابنی - شیخ حسین لنکرانی - حاج شیخ اسماعیل جابلقی -حاج میرزا جعفر لنکرانی - حاج شیخ اکبر برهان- حاج شیخ حسین حکمتی بادکوبه‌ای- حاج شیخ محمد علی جبروتی - شیخ علی جمالی بادکوبه‌ای- حاج سلطان الواعظین شیرازی - حاج شیخ محمد مناقبی نوائی -شیخ رضا لنکرانی - حاج شیخ محمد جمال زاده لنکرانی -سرتیپ محمد تقی سریری - حاج خداداد صابر لنکرانی -حسن شیخ آقا طالشی -اباذر موحد لنکرانی - دکتر مسیب لنکرانی -علی غفاری لنکرانی - محمد رضا وحدانی الویری - حسین اعتماد -میرزا احمد زرندی - شیخ‌اسرافیل لنکرانی - حاج اسداله‌صفر زاده لنکرانی- خسرو منافی لنکرانی - حاج علی بنده قلی پور - حاج‌سید حسن مهدوی-سید عزت‌اله لنکرانی -میرزا حسین لنکرانی- حاج عزیز جبرئیل پور - اسلام مهدوی -حاج اسماعیل چینی چیان - حاج زین‌العابدین گزل‌زاده -حاجی ابراهیم چینی چیان - حاج صفر احمد زاده لنکرانی -شیخ جعفر لنکرانی - الهوردی لنکرانی - حاج سلمان لنکرانی - مظفر لنکرانی - میکائیل لنکرانی - محمد علیزاده لنکرانی- ملا آقا محمد لنکرانی -علی اکبر طاهری لنکرانی

با نهایت تاسف خانواده های **لنکرانیان -رفیعی - وحید -منظوری - خندان - مالکی تهرانی-قهرمانی -نوری- بادامچیان -مقدسی**

وفات عالم بزرگوارحجت‌الاسلام مرحوم **آقا میرزا محمد علی لنکرانی** (لنکرانیان) را باستحضار میرساند مجلس ترحیم از ۳ الی ۵ بعد از ظهر روز چهار شنبه ۲٦ آبانماه جاری در خیابان ری میدان شاه مسجد حاجی ابوالفتح منعقد است.

محمد تقی لنکرانی (لنکرانیان)- حاج عباس رفیعی - حاج ابوالقاسم رفیعی - شیخ علی اصغر وحید -شیخ علی اکبر وحید -شیخ جواد منظوری - حاج عباس خندان - حاج علی اکبر تهرانی - حاج علی اصغر نوری -محمدباقر بادامچیان -حاج ابراهیم مقدسی

بعموم بازماندگان آنمرحوم و خانواده محترم لنکرانی مصیبت وارده را تسلیت میدهیم.

بیاد مرحومه بانو سیده هدیه کمال بیك

روزپنجشنبه ۱۷ جمادی‌الاول و۲۷ آبانماه مصادف باسال فوت رسیده‌هدیه‌کمال‌بیك رئیس‌دبیرستان‌شهرزادتهرانست

یکسال قبل در چنین روزی ساعت ۲ بعد از ظهر در بیمارستان نجمیه دارفانی را وداع گفته و با فوت ایشان یك‌شعله فروزان از کانون علم و تربیت و ادب خاموش‌گردید لذا بمناسبت روز سال برای شادی روح آنمرحومه در امامزاده عبداله آرامگاه خانوادگی جناب نظام‌السلطنه مافی از ساعت ۳ الی ۵ بعد از ظهر پنجشنبه ۲۷ آبان ماممجلس تذکری بر قرارخواهد بود بدینوسیله مراتب باطلاع‌دوستان و آشنایان‌برای شرکت در مجلس تذکر اعلام میگردد

مهندس کمال بیك -کاظم هاشمزاده - دکتر سروان محمد کمال - عبدالمنعم کمال - علی کمال - ناصر جنیدی- فریدون فرهنگی -مهندس هوشنك مقدم

۱-۲ آ-۲۳۳۸۳

آگهی‌های تسلیت

کامبیز رفت!

ستاره بسکتبال ایران - قهرمان شرافت و اخلاق - آری کامبیز در اثر یك تصادم شوم جهان را بدرود گفت این حادثه دردناك تنها خانواده مخبری را ماتمزده نکرد اشك تاثر از دیدگان دوستان کامبیز جاری است. باین مناسبت ضایعه اسفناك را بخانواده مخبری -بورزشکاران بمهندسین و به‌تمام‌جوانان باشرف ایران تسلیت میگوئیم.

مهندس تولائی - مهندس شفیع -مهندس کوشا (حاجی طالب)-مهندس ارباب زاده - مهندس دانش راد

پزشك عالیقدر جناب آقای دکتر محمد مسعود

مصیبت وارده فوت مادر گرامیتان را تسلیت گفته سلامتی و موفقیت جنابعالی را از خداوند مسئلت دارم.

آ-۲۳۳۱۹ **مهندس مشحون**

با قلبی اندوهگین و خاطری افسرده فوت نابهنگام دوست عزیز و ستاره بسکتبال مهندس کامبیز مخبری را به خانواده محترم آن مرحوم و کلیه دوستان بخصوص ورزشکاران تسلیت میگوئیم.

از طرف سازمان والیبال و بسکتبال باشگاه دارائی مشحون -افوضی -عبدالمنعم -جلی

با نهایت تاسف در گذشت جانگداز مهندس کامبیز مخبری را بخانواده محترم مخبری تسلیت میگوئیم

سازمان بسکتبال باشگاه تهران جوان - بیژن رفیعی- احمد خداداد -طاهر رحیمی - دواتچی آ-۲۳۲۹۹

سرکار دانشجوی سال ۱ سیدرضا صلواتیان

در گذشت پدر سرکار باعث تاسف گردید مصیبت وارده را از طرف خود و عموم افسران‌ودانشجویان‌دانشکده افسری تسلیت میگوید. **سرتیپ‌عاصمی**

دوست عزیز جناب آقای محمد علی‌معجمی

فوت جانگداز مرحومه والده را به آنجناب تسلیت‌عرض بقای عمر بازماندگان را از خداوند مسئلت داریم.

دکتر محمد شیدوش -علی خسروی -محمدحسین‌رجبی

کارکنان ادارات انحصاری لرستان با نهایت تاثر در گذشت شادروان محمد مخاطب رفیعی (مخاطب‌السلطنه) را به فامیل محترم رفیعی بخصوص جناب آقای رحیم‌رفیعی ریاست محترم اداره انحصارات لرستان تسلیت عرض می نمایند.

رئیس اداره قند و شکر لرستان جمشید دولتشاهی - رئیس اداره غله لرستان بختیاری -رئیس اداره دخانیات لرستان کشفی آ-۳۰۰٦٤

افسران منطقه یکم دریائی مصیبت وارده را به جناب سرگرد مخاطب رفیعی ریاست شهربانی خرمشهر و خاندان محترم ایشان تسلیت عرض مینمایند.

آ-۳۰۰۰۰ **فرمانده منطقه یکم دریائی -دریادارمجلسی**

مصیبت وارده را بدوست ارجمندم جناب سرگرد عزیز مخاطب رفیعی تسلیت عرض مینمایم.

آ-۲۹۹۹۸ **اندیمشك -سرگرد تاری**

آقای محمد علی نامدار

تسلیت صمیمانه ما را در این مصیبت جان گداز بپذیرید.

دانش آموزان‌چهار ریاضی‌دو دبیرستان‌شماره۳ هدف

در گذشت ناگهانی مهندس کامبیز مخبری ما را در اندوه عمیقی فرو برده و با قلبی مملواز تاثراین ضایعه جانگدازرابخانواده‌محترم‌مخبری تسلیت عرض میکنیم.

دانشجویان سال سوم راه و ساختمان دانشکده فنی

با قلبی مملو از تاسف و تاثر در گذشت جانگداز دوست گرامی خود مهندس کامبیز مخبری را بخانواده محترم مخبری و جمیع دوستان عزیز تسلیت عرض‌مینمایم

آ-۲۳۲۷۵ **مهندس سودابه امیری**

از درگذشت نابهنگام دوست ناکام و عزیز مهندس کامبیز مخبری بی نهایت متاثرم با قلبی پر اندوه این‌حادثه جانسوز را به خانواده محترم آنمرحوم تسلیت عرض‌مینمایم

آ-۲۳۲۷۹ **مهندس افلاطون رادمرد**

با قلبی محزون در گذشت ناگهانی دوست عزیزم مهندس کامبیز مخبری را به خانواده محترم و داغدیده‌اش تسلیت عرض مینمایم. **ابوالقاسم حریری**

شرکتهای نیرو -ماپ -بتا

در گذشت نابهنگام و تاثر آور مهندس کامبیز مخبری را به کلیه دوستان و آشنایان و مخصوصا خانواده آنمرحوم تسلیت عرض نموده و بقای عمر بازماندگان را از خداوند مسئلت می نماید. آ-۲۳۲۷۷

از طرف عموم کارمندان و کارگران شرکت‌ام -ك-او در سنندج در گذشت نابهنگام جوان ناکام‌و دوست‌ارجمند ما مرحوم مهندس کامبیز مخبری را بعموم دوستان خصوصا فامیل آنمرحوم تسلیت گفته بقای بازماندگان را از خداوند مسئلت مینمائیم.

آ-۲۳۲۹۱ **ای‌بی چمبلی رئیس ام. ك. اودرسنندج**

با اندوهی عمیق و تاثری فراوان از درگذشت دوست عزیزمان‌مهندس‌کامبیزمخبری خوردادرغم‌ورنج خانواده آن فقید شریك میدانیم.

مهندس مرتضی شریعتیان - مهندس ارژنك ذکائی - مهندس ویگن عیسی خانیان -مهندس محمد رضا کامکار - مهندس افلاطون راد مرد - فرامرز صمیمی

فقدان کامبیز عزیز را بخاندان محترم مخبری و ورزشکاران بوستان تسلیت عرض نموده و خود را در این مصیبت سهیم می د انیم.

سازمان بسکتبال باشگاه شاهین - علی مقدسیان

انجمن همکاری خانه و دبستان مینو مصیبت وارده را به خانم منیژه میردامادی و ویکتور قزوینی را که ازبهترین و فدا کار ترین آموزگاران دبستان مینو میباشند صمیمانه تسلیت می گوید. **امدادی**

با یکدنیا تاثر و تالم واقعه جانگداز فوت مهندس کامبیز مخبری را بخانواده محترم آن فقید سعید بخصوص دوست عزیزمان آقای کورس مخبری تسلیت عرض نموده خود را در غم و اندوه این مصیبت بزرك شریك میدانیم

آ-۲۳۳۷۵ **محمد حقیقی -نادر گنجی**

مصیبت وارده را به جناب آقای مهندس احمد صبور تسلیت گفته دوام و بقاء ایشان را از خداوند متعال خواستاریم.

هورسان -خواجوی - صدر- قزوینیان- سیدان- حبیبی -مهدوی - محسنی ا-۲۳۲۸۵

فدراسیون بسکتبال کشور با نهایت تاسف فوت‌ناگهانی مرحوم مهندس کامبیز مخبری را که از بسکتبالیست‌های مبرز بودند بجامعه ورزشکاران و خانواده آنمرحوم تسلیت میگوید. **رئیس فدراسیون بسکتبال کشور-مصطفی‌سلیمی**

در گذشت همکار عزیزمان آقای ابوالقاسم داودیان را بخانواده آنمرحوم و کارکنان شرکت ساختمانی دهنماد تسلیت میگوئیم. **شرکت‌ساختمانی‌سنگر**

مصیبت وارده را بخانواده های هشترودی - همدانی بویژه سرکار سرهنك هشترودی تسلیت عرض میکنیم

آ-۲۳۲٦۷ **سرهنك ۲ موتق -سرگرد شایسته‌پور**

با نهایت تاسف در گذشت نابهنگام و دردناك دوست عزیزمان مهندس کامبیز مخبری را بخانواده محترم مخبری تسلیت عرض مینمائیم.

مهندس فریدون سعیدی - مهندس جواد داودی - مهندس محمد نویدی - مجتبی داودی - غلامرضا عاصمی

نمایشگاه صنعتی آلمان درمهرماه آینده افتتاح میشود

ساختمانهای نمایشگاه پس ازخاتمه‌کار بدانشگاه اهدا میشود تاجهت تاسیس لابراتوار وکارگاهها مورد استفاده قرار گیرد

یك هیئت از شخصیتهای اقتصادی آلمان جهت تهیه مقدمات تشکیل نمایشگاه صنعتی آلمان وارد تهران شدند.

نمایشگاه صنعتی آلمان قرار است در مهرماه سال آینده افتتاح شود.

ساعت پنج بعدازظهر دیروز آقای دکتر «فون زیمنس» رئیس کمیته اجرائیه نمایشگاه طی مصاحبه مطبوعاتی در هتل رزیدانس اظهار داشت: بنا بر استدعای دکتر ارهارد وزیر اقتصاد جمهوری فدرال آلمان اعلیحضرت همایونی ریاست عالیه نمایشگاه راقبول‌فرموده‌اند. از جانب آلمانیها نیز جناب دکتر «هاینریش لوبکه» رئیس جمهوری فدرال آلمان این مقام عالی را بعهده دارند.

نمایشگاه درزمینهای‌مرکز تحقیقاتی درامیر آباد برگذار خواهد شد.

از بناهای ساخته شده نمایشگاه فرانسه نیز استفاده میگردد و آلمانها هم پنج ساختمان جدید بنا خواهند کرد.

صنایع مختلف زیر در نمایشگاه صنعتی آلمان بمعرض نمایش گذارده خواهد شد:

صنایع ماشینی - مکانیك ظریفه و اپتیك - الکتروتکنیك - صنایع فلزی - صنایع شیمیائی واتومبیل سازی.

ساختمانهائی که‌از طرف آلمانهابرپا میشود پس‌از خاتمه کار نمایشگاه بدانشگاه تهران واگذار میگردد تا جهت تاسیس لابراتوار و کارگاههای مختلفه مورد استفاده قرار گیرد. عملیات ساختمانی نمایشگاه حداکثر از دو تاسه ماه دیگرآغاز خواهدشد.

سفر آیزنهاور بتهران

بقیه ازصفحه اول

مشاور پرزیدنت به‌تاخیر افتاده‌است جیمزهاگرتی چهارساعت درتهران توقف خواهد نمود وناهاررادرسفارت امریکا باتفاق سفیر صرف‌خواهد کرد. امروز گفته شد هاگرتی‌در مدت کوتاه اقامت خود درایران تماس رسمی‌بامقامات ایرانی‌نخواهد داشت ودرفرودگاه مهرآبادسفیر امریکاواعضای این سفارت‌خانه در تهران ازاو استقبال خواهند نمود. جیمز هاگرتی ساعت دوبعدازظهر فردا تهران رابقصدآتن‌ترك‌مینماید

سفر غیررسمی

یك مقام مطلع وابسته به سفارت امریکا امروز بخبرنگار مااظهار داشت سفرپرزیدنت آیزنهاور به ایران جنبه خصوصی دارد وغیر رسمی میباشد.

پرزیدنت آیزنهاور طی پنج‌ساعت ونیم اقامت درتهران بااعلیحضرت همایونی ملاقات خواهد کردوناهار را باشاهنشاه صرف خواهد نمود. نظرباینکه اقامت پرزیدنت‌آیزنهاور درتهران بسیار کوتاه وغیررسمی میباشد انتظار نمیرود اعلامیه‌ای پس‌از این سفر صادرشود.

شهردار درشورایعالی انجمنهای محلی

زغال- فیلمهای سینما- عکس‌های مجلات - اقدامات شهرداری وتغییر خطوط مورد بحث قرارگرفت

شب گذشته شورای عالی‌انجمن های محلی تهران بریاست آقای سیدمحسن ویژه تشکیل جلسه‌داد دراین جلسه روسای انجمن‌های محلی کلیه محلات تهران حضور داشتند بدعوت شورا آقای مهام شهردار تهران نیز درجلسه‌شرکت کرد ابتدا آقای ویژه از اینکه شهردار دعوت شورارا پذیرفته وبشورا آمده است سپاسگذاری کرد.

آقای حسین معیری نایب رئیس شورا گفت شورا ازبدوتاسیس‌خود پیوسته درراه پیشرفت منویات شاهانه کوشش کرده است وی فعالیت شورا رادر نهم‌اسفند ورور های ۲۷و۲۸ مرداد بیاد آورد ناطق ضمن قدردانی از شهردار تهران موضوع گرانی خاکه زغال رامطرح کرد وازشورا وشهردار تهران تقاضای توجه نمود

بیانات شهردار

آقای مهام از همکاری اعضای شورا به‌نیکی یاد کرد وی گفت وجود گرفتاریهای فراوان موجب عدم شرکت مداوم‌من دراین‌جلسات است وهمچنین تاخیری که‌درپاره‌ای موارد در امور عمرانی محلات‌روی میدهد ناشی از عدم وجود آمارو نقشه صحیحی ازنیازمندیهای‌محلات است امیدوارم باهمکاری انجمن های محلی‌این اشکال رفع‌شود.

۵۳میلیون تومان هزینه‌اسفالت

شهردار گفت درسال گذشته۵۳ میلیون تومان صرف هزینه اسفالت خیابانهای تهران شده است ولی چون مقاطعه‌کاران بشهرداراطمینان دارند حاضرشده‌است که‌پول‌عملیات خودرا درسالهای بعددریافت‌دارند.

بدهی برقهای اختصاصی

آقای مهام گفت چندروز قبل دستور صدور پیش‌آگهی برای وصول مطالبات شهرداری‌ازبرقهای اختصاصی صادر کرده‌ام وبااین اقدام چندمیلیون تومان شهرداری وصول خواهد شد.

خاکه وزغال

شهردار گفت درچندروز آینده مقدار زیادی‌زغال های‌موردخریداری شهرداری میرسد ونظارت‌خواهد شد تابرابر نرخ‌سال گذشته‌زغال دراختیار مصرف کنندگان قرار گیرد.

مزاحمت کارخانه

آقای سرهنك گلکار از مزاحمت کارخانه تخته سه‌لائی و زباله دان خیابان آذربایجان شکایت کرد و سپس بوضع نامطلوب فیلم های خلاف عفت و اخلاق اشاره نمود.

آقای محمودی گزارش افتتاح درمانگاه‌والاحضرت اشرف‌را در شرق شهباز باطلاع شورا رسانید.

وصول مطالبات

آقای سرهنك پگاهی گفت‌شهرداری اگر مطالبات خودرا وصول‌نمایدنیازی بوام ندارد و اگر شهرداری با انجمن ها همکاری نماید بهترین امکان را برای سهولت وصول مطالبات خود خواهد داشت.

اتوبوسرانی یوسف آباد

آقای سرهنك اسعد رزم‌آرا از وضع اتوبوسرانی یوسف آباد شکایت کرد و آقای‌جمالی‌آشتیانی در مورددوچرخه سواری اطفال تذکراتی دادوی‌تاکید کرد که بتهراست روسای فرهنك از جوانان متاهل انتخاب شوند.

آقای سلیمی‌پور تقاضا کرد که کمیسیون امور اجتماعی بوضع فیلمها و عکس های مجلات نظارت دقیق نماید و آقای مرتضی اعتماد درباره نحوه جمع‌آوری زباله از شهر مطالبی بنظر شورا رساند.

دیشب درمیهمانی کاخ گلستان

بقیه ازصفحه اول

خارجه‌وسفرای‌ترکیه‌وامریکاوانگلیس‌و پاکستان وافغانستان از نخست‌وزیر ترکیه استقبال کردند.

مراسم استقبال

از ساعت شانزده و بیست دقیقه رؤسای ادارات وزارت خارجه وسفرای کشورهای همجوار و امریکاوانگلیس در فرودگاه‌مهرآبادگرد آمده بودند. هنگام‌پیاده‌شدن ازهواپیماعدنان‌مندرس لبخندهمیشگی‌خودرا برلب‌داشت. آقای دکتر اقبال به نخست‌وزیر ترکیه خیر مقدم گفت و دو نخست‌وزیر سپس بروی جایگاه مخصوص که پرچمهای دو کشور دراطراف آن در اهتزاز بود قرار گرفتند و دسته موزیك سرود ملی دو کشور را نواخت.

آنگاه نخست‌وزیران دوکشور از مقابل گارد احترام عبور نموده و سپس مستقبلین توسط آقای دکتر اقبال به نخست‌وزیر ترکیه معرفی شدند.

ساعت پنج و پانزده دقیقه نخست وزیران دو کشور فرودگاه مهرآباد را بقصد شهر ترك کردند. نخست وزیر ترکیه و زورلو وزیر خارجه در سفارت این کشور اقامت مینمایند.

امضای دفترمخصوص

ساعت هیجده دیروز نخست وزیر ترکیه دفتر مخصوص اعلیحضرت شاهنشاه را امضاء و سپس مدت نیم ساعت از شهر تهران بازدید کردند.

در میهمانی کاخ گلستان

دیشب نخست‌وزیر ترکیه وهمراهان در ضیافتی که حضرت مارشال ایوب خان بافتخاراعلیحضرت‌همایونی دادند شرکت کردند و بحضور شاهنشاه رسیدند.

ملاقات با نخست وزیر

ساعت ده صبح امروز آقای عدنان مندرس نخست وزیر ترکیه درکاخ نخست وزیری با آقای دکتر اقبال ملاقات و مذاکره نمود. این مذاکره دوساعت طول کشید. گفته میشود مسائل مربوط به پیمان مرکزی و بررسی اوضاع جهانی مورد مذاکره قرار گرفته است.

در همین مدت آقای فاطین زورلو وزیرخارجه‌ترکیه‌باآقای‌آراموزیرخارجه در کاخ وزارت خارجه ملاقات نمود.

دراین ملاقات راجع به روابط دوکشور گفتگو شد.

سپس نخست و زیران و وزرای خارجه دو کشور با یکدیگر ملاقات نموده و ظهر امروز در کاخ اختصاصی برای صرف ناهار بحضور شاهنشاه شرفیاب شدند.

در شهرستانها

قربانی بی‌احتیاطی خودشد

رامسر- خبرنگار اطلاعات گزارش می دهد کریم افتخاری دانش آموز ده ساله ای از اهالی رامسر که از مدرسه بمنزل باز می گشت هنگام بازی با دوستانش ناگهان از پیاده رو خود را بخیابان انداخت و اتومبیل کرایه شمارهٔ ۱۷۴۵ برانندگی غلامرضا جهان تیغ وحدانی که ازآن محل می گذشت با وی تصادف کرد در این تصادف کریم بشدت مجروح گردید و در بیمارستان جان سپرد راننده ابتدا دستگیر شد ولی چون بی تقصیر بود با رضایت کسان کریم مقامات مربوطه ویرا آزاد کردند.

۶۵ کیلو تریاك

شیروان- طبق گزارش خبرنگار اطلاعات ساعت ۱۰بعد از ظهر دوروز قبل مامورین ژاندارمری باشگاه اوغاز واقع‌در سه کیلومتری قریه «اوغاز» از توابع شیروان بچند نفر قاچاقچی اسب سوار بر خورد کرده و بتعقیب آنان پرداختند طی این تعقیب‌شبانه‌قاچاقچیان‌ازترس‌مامورین‌سه خورجین محتوی ۶۵ کیلو و یکصد و پنجاه گرم تریاك را با یکراس قاطر بجای گذاشته و خود متواری شدند تریاکهای مکشوفه ضبط گردید و فعالیت برای دستگیری قاچاقچیان ادامه دارد.

سه قلو زائید

سولده- گزارش خبرنگار اطلاعات حاکی است بانو کشور همسر حامله علی علی زاده یکی‌از کشاورزان بی بضاعت قریه «سلیاکتی» از توابع سولده سه قلو زائید نوزادان که هرسه پسر می باشند با مادرشان کاملاسالم هستند خانواده علی‌زاده دو فرزند دیگر نیز دارند و با این‌سه نوزاد دارای پنج فرزند شده اند که فعلا با عدم بضاعت کافی ازموسسات خیریه و نیکوکاران تقاضای کمك دارند.

ورود

امروز چهارتن‌خبرنگار وعکاس خبرگزاریها و جراید امریکا با هواپیما بتهران وارد شدند.

***

آقای مهندس یحیی مجتهدی پس‌از تحصیل درجه مافوق‌لیسانس در رشته کشاورزی از دانشگاه‌یوتا امریکا امروزبتهران مراجعت‌نمود.

***

آقای ایرج امیری ازلندن بتهران مراجعت کرد.

خروج

آقای دکتر مهدی بطحائی‌مشاور فنی وزارت فرهنك بدعوت دولت فرانسه برای مطالعات علمی عازم این کشور شد.

***

دوازده تن‌از صاحبان صنایع فرانسه که‌برای افتتاح نمایشگاه علم‌و صنعت این کشور بتهران‌آمده بودند به‌پاریس بازگشتند.

***

آقای مهندس رضائی بنابدعوت دولت امریکا باین کشور عزیمت نمود.

تبریکات

انتصاب جناب آقای فرهمند رابریاست حسابداری بنگاه جنگلها تبریك عرض مینماید.

صادق مسلکی

دوست عزیز آقای مصطفی باسقی

جشن عقدکنان آنجناب رابادوشیزه‌منهاج صمیمانه تبریك میگوئیم

آ-۲۹۹۴۶ ایرج‌یزدان پناه- شاهرخ معروفخانی

تیمسار وزیر محترم گمرکات وانحصارات

انتصاب جناب آقای ابوالقاسم کاظمیه‌را که‌از صاحب‌منصبان‌فاضل ومجرب دولت میباشند بسمت‌مدیر کل‌فنی وزارت گمرکات وانحصارات تبریك عرض مینمائیم.

علی‌اکبر نوذری -پرویز نوذری

مورد اطمینان همه
BAYER
آسپیرین بایر

درنتیجه یك تصادف شدید درجاده دلیجان- قم

یك سرهنك ارتش و سه نفر همراهانش هلاك شدند

سرهنك علیرضا جهانسوز هنگامیکه بامادر وگماشته وکلفت‌خود ازاصفهان بتهران می‌آمد دچار این حادثه شد

قسمت‌جلواتومبیل اپل پس‌ازتصادف بااتوبوس‌مسافربری بکلی درهم شکست

(عکس ازآقایان: آرك یقیایان ومهندس نازداکی)

ساعت یازده و نیم صبح‌دیروز در نتیجه تصادفی که چهل کیلو متری محلات (۱۸ کیلو متری‌جاده قم - دلیجان) رویداد چهار نفر سر نشینان یك اتومبیل سواری هلاك شدند.

یکی از مقتولین سرهنك علیرضا جهانسوز افسرارتش میباشد. سایر مقتولین ما در نامبرده و گماشته و کلفت وی بوده‌اند.

خبرنگار ماازقم گزارش میدهد: صبح دیرور اتومبیل اپل باشماره ترانزیت زد. ن ۱۱۳ هنگامیکه از دلیجان بطر ف‌قم می‌آمد در۱۸ کیلو متری‌دلیجان‌با اتوبوس‌شماره ۱۹۴۰۵ شرکت ایران مشهد که بطرف گلپایگان میرفت تصادف نمود. شدت تصادف باندازه‌ای‌بود که دو نفر سر نشین زن اتومبیل سواری در دم فوت شدند و آقای سرهنك جهانسوز بسختی مجروح و بیهوش گردید و پای گماشته وی نیز قطع گردید.

علت وقوع حادثه

آقای آرك یقیایان که شاهد این تصادف بود امروز باداره روزنامه اطلاعات مراجعه کرده در باره‌علت تصادف گفت: اتومبیل ما بدنبال اتومبیل آقای سرهنك جهانسوز حرکت میکرد اتومیل اپل‌هنگامیکه از کنار یك اتومبیل باری عبور میکرد در نتیجه گرد و خاك‌جاده متوجه اتوبوسی که از سمت مقابل می‌آمد نشده وبشدت‌با آن برخورد کرد.

توضیحات یك خواننده

آقای مهندس ناژداکی یکی از خوانندگان اطلاعات که وی نیز شاهد این تصادف بود امروزضمن مراجعه باداره‌اطلاعات اظهارداشت: آقای سرهنك جهانسوز که پس از تصادف بسختی مجروح شده بود بوسیله اتومبیلی بمحلات منتقل گردید ودر آنجا فوت شد، گماشته وی نیز با آمبولانس بیمارستان بقم منتقل شد ولی اونیز دربیمارستان در گذشت.

دراین حادثه بمسافرین اتوبوس صدمه‌ای نرسید.

حکم انتقال صادر شده بود

مرحوم سرهنك علیرضاجهانسوز درسال ۱۳۰۱ متولد شده وآخرین سمت وی ریاست آموزشگاه‌لشگر اصفهان بوده است که روز قبل‌از واقعه حکم انتقال وی به تهران صادر شده و نامبرده همراه مادر خود خانم لعبت‌الملوك قهرمانی جهانسوز ویك کلفت وگماشته‌عازم تهران بوده است.

همسر مرحوم سرهنك علیرضا جهانسوز خانم توران اقبال «خواهر آقای دکتر اقبال نخست وزیر»می باشد واز مرحوم سرهنك علیرضا جهانسوز دوفرزند خردسال باسامی هرمز ۷ ساله و نوشین چهارساله باقی مانده است.

***

ماضمن ابراز تاسف از وقوع‌این حادثه تاثر انگیز مصیبت وارده را بخانواده های جهانسوز و اقبال و بستگان مرحوم سرهنك جهانسوز وسایر مقتولین این حادثه تسلیت میدهیم

سرهنك علیرضا جهانسوز

حوادث وقایع

یك جوان شرور

دختر دانش آموزی را باچاقو مجروح کرد

دیروز یك جوان دانش‌آموز که چندبار از دختر جوانی خواستگاری کرده وباجواب‌منفی‌والدین اوروبرو شده بود. درمقابل دبیرستانی که این دختر درآن تحصیل میکرد ویرا باچاقو مجروح کرده‌متواری شد.

محمود مرادی چندبار از منیژه که‌دریکی ازدبیرستانهای دخترانه مشغول تحصیل است خواستگاری نمود وچون والدین منیژه شرایط اورا مناسب نمیدانستند بوی‌جواب رد دادند تااینکه ساعت یازده‌ونیم صبح دیروز هنگامیکه منیژه از دبیرستان خارج میشد محمود با چاقو بوی حمله کرده وپس‌ازمجروح کردن او متواری شد.

منیژه پس‌از اینکه در بیمارستان سینا پانسمان شد جهت ادامه معالجه درمنزل بستری گردید.

ومامورین کلانتری ۱۶بدستور آقای ذوالمجد دادیار ناحیه ۲ دادسرا درصدد دستگیری این جوان شرور میباشند

تقاضای مجازات

منیژه که‌امروز نیزدر منزل استراحت میکرد به‌خبرنگار ما اظهار داشت: تقاضای من وسایر دختران اینست که مقامات قضائی چنین افرادشروری رابسختی‌مجازات کنند تااشخاص نظیر محمودنتوانند مجددا باین قبیل عملیات اقدام کنند.

حوادث روز

زیر آوار

● دیروز دو کارگر بنام محمد باقری و هاشم حسینی در توقف گاه شرکت واحد واقع در نارمك مشغول کار بودند، ناگهان دیواری که این دو کارگر کنار آن کار میکردند فروریخت وهردو نفر زیر آوارماندند. مجروحین توسط مامورین ژاندارمری به بیمارستان سینا منتقل شدند ولی هاشم حسینی در نتیجه جراحات وارده فوت شد.

تصادف با کامیون

● عصر دیروز پسربچه ۸ ساله ای بنام نوح علی بیوك فرزند حسن در خیابان آریانا با کامیون شماره ۲۰۹۰۲ تصادف کردو قبل از رسیدن به بیمارستان درگذشت. راننده کامیون بنام محمود عبدالهی دستگیر و بمقامات قضائی تحویل داده شد.

غلطك و بازی

● بعداز ظهر دیروز پسربچه‌ای بنام حسن ناظمی که در خیابان شوش مشغول بازی بود زیر غلطك سنگین مخصوص اسفالت رفت ودرگذشت. راننده غلطك بنام علی اسد زاده توسط مامورین کلانتری ۶ بدادسرا فرستاده شد.

سقوط از بلندی

● بعداز ظهر دیروز جنازه پسربچه ۵ ساله‌ای بنام اصغر کاشانی فرزند ابراهیم که‌در نتیجه سقوط از بلندی در خیابان تهرانچی مجروح شده و در بیمارستان رازی درگذشته بود باداره پزشکی قانونی منتقل شد.

مرك مشکوك

● دیروز باداره پزشکی قانونی اعلام شد که مرد۲۷ ساله‌ای بنام جواد فرزند حسن دریکی از مسافرخانه های خیابان برق بطور ناگهانی فوت شده‌است. چون علت مرك مشکوك بود اقدامات لازم ازطرف پزشکی قانونی بعمل آمد.

۳۰۳۵۶۹

تلفن مستقیم سرویس حوادث اطلاعات

آنهائی که قصد قتل دختری راداشتند دردادگاه جنائی بزندان محکوم شدند

محمدابراهیم وسید عبدالله وقربانعلی دردادگاه

آخروقت دیروز شعبهٔاول دادگاه عالی‌جنائی پس‌از دوجلسه‌رسیدگی بپرونده سه‌نفر بنام محمدابراهیم ابراهیمیان وسیدعبدالله کیا وقربانعلی تشکری ختم دادرسی رااعلام کردوواردشور شد.

همانطورکه قبلااطلاع دادیم این‌سه نفرمتهم بودند که‌شبی‌دختری بنام نجمیه را که‌خواهر سید عبداله کیا میباشد بطرف نازی‌آباد برده و بقصد قتل‌اورا بسختی مجروح‌نموده ودر بیابان انداخته‌وسپس خودرا بکلانتری معرفی کردند. نجمیه.. توسط‌یکی‌از نگهبانان شرکت‌واحد به‌بیمارستان منتقل‌شد وبعداز چندروز معالجه دربیمارستان سینا بهبودی یافته‌بود. متهمین مزبور بترتیب شوهر خواهر وبرادر ودائی نجمیه بودند. دادگاه پس‌از چندساعت مشاوره هریك‌از متهمین‌را بدوسال زندان محکوم کرد.

در۲۴ ساعت گذشته:

۲۱ نفر دراثرحوادث مختلف مجروح‌شدند

در ۲۴ ساعت گذشته ۱۱ نفر باسامی حسن حسینی فرزند میرزا- محمد توکلی فرزند حاجی -محمد مسیبی فرزند علیجان - زینب بیگم غلامی فرزند غلام -محمد عربستانی فرزند حسین -رحمت‌الله‌درویش‌زاده سیف‌الله خودرس حقیقی فرزند یونس -علی صادقی فرزند باقر -اصغر معتمدی فرزند محمد هاشم -اکرم حامدی فرزند عباس و قربان کمال فرزند علی حسین در اثر حوادث رانندگی.

سه نفر باسامی حسین سمیعی فرزند علی -اکبر نوابی فرزند اصغر ونادعلی امیری فرزند باقر در اثر چاقو کشی -سه نفر باسامی شعبان شفیعی زاده فرزند علی -محمود خزانی فرزند عبدالواحد و نقی اکبری فرزند عظیم در اثر سقوط از بلندی -سه نفر باسامی زینت ابوالقاسم فرزند عباس -خانعلی ایمانی فرزند ایمان و صادق‌دوست فرزند محمود در اثر سوختگی و یکنفر بنام محمد بابلی فرزند حسین در اثر ماندن زیر آوار مجروح شده‌اند.

تمبرجعلی

کوچکترین تفاوتی باتمبر حقیقی ندارد

پرونده دراداره آگاهی

امروز تحقیقات مقدماتی از دستگیر شدگان خاتمه یافت و پرونده‌باوسائل وابزار مکشوفه و تمبرهای جعلی همراه با متهمین باداره آگاهی فرستاده شدو بشعبه سوم ارجاع گردید. اینك مامورین اداره آگاهی مشغول تحقیق درباره چگونگی‌فروش‌وتوزیع‌تمبر ها وشناسائی کسانی که دراین جریان مداخله داشته‌اند میباشند.

اطلاعات تازه‌ای درباره کشف چاپخانه وتمبر جعلی

باندتوزیع تمبرهای جعلی

بیش از سیصد هزار ریال ازتمبرهای جعلی بفروش رفته

امروز پرونده کشف تمبرهای جعلی ودستگاه‌چاپ‌همراه بامتهمین آن ازاداره تجسس پلیس تهران تحویل اداره آگاهی شد.

همانطور که‌دیروز اطلاع‌دادیم مامورین اداره تجسس به‌سرپرستی آقای سروان گوهری در خانه‌ای واقع درنارمك یك‌دستگاه ماشین چاپ ومقداری‌وسائل کلیشه سازی ودر حدود چندمیلیون ریال تمبر اداره ثبت احوال کشف کردند و دونفر رادستگیر نمودند.

میزان فروش

درظرف ۲۴ساعت گذشته از محمود کلیبری فرزند علی‌اکبر که دستگاه چاپ بوی تعلق‌داردو جوان ۱۶ساله‌ای بنام‌هرمزفرزند مجید که در آن خانه دستگیرشده بازجوئی های مقدماتی بعمل آمده است.

در دفتری که بدست مامورین افتاده دورقم فروش تمبر بارزش سیصد هزار ریال ثبت‌شده است ولی گفته میشود میزان فروش تمبرهای جعلی بیش‌از این مقدار بوده است.

طرز توزیع

آنچه که توجه مامورین رابخود جلب نموده اینست که‌توزیع تمبر های جعلی اداره ثبت‌احوال‌بوسیله همکاران دیگر متهم اصلی انجام گرفته واین تمبرها که‌باتمبرهای اصلی اداره ثبت‌احوال کوچکترین تفاوتی ندارد ممکن‌است دربخش های مختلف‌اداره ثبت‌احوال‌بجریان گذاشته شده باشد.

«نازپرورده» خودرا مسموم کرد!

عصر دیروز دختر ۲۱ ساله‌ای بنام ناز پرورده که خودرا مسموم کرده بود در بیمارستان رازی بستری شد.

ناز پرورده امروز هنگام مرخص شدن از بیمارستان گفت چند ماه قبل جوانی بنام بهرام بعنوان معلم سرخانه برادر کوچك من بمنزل ما آمد. او چندی بامن گرم گرفت و بالاخره باهم قرار ازدواج گذاشتیم پریروز مادر بهرام از شهرستان، بتهران آمد و ما ویرا به خانه خود دعوت کردیم ولی او ناگهان از خواهر کوچکم که ۱۷ ساله است برای پسرش خواستگاری کردو چون من در این ماجرا شکست خورده بودم خودرا مسموم کردم اما پس از خوردن سم پشیمان شدم و جریان را بمادرم گفتم‌و او مرا به بیمارستان آورد.

بزودی درتهران

ورزشکاران خردسال غوغا بپا میکنند

بزرگترین مسابقه ورزشی‌سال‌که تاکنون برای خردسالان ترتیب داده شده است

زیرنظر وبهمکاری مستقیم یکی ازفدراسیونهای ورزشی‌کشور

وبابتکارمجله اطلاعات کودکان انجام خواهد شد

درانتظار آگهیهای بعدی باشید...

بقیه خبرهای فرهنگی و ورزشی

جشن در دبستان دیانت جوادیه

روز پنجشنبه گذشته بمناسبت نهمین سال تاسیس دبستان و دبیرستان ملی دیانت مجلسی با حضور آقای مدیر کل فرهنگ‌تهران وعده ای از نمایندگان مجلس ومدیران کل وزارت‌فرهنگ و جمع کثیری از اهالی محل در محل دبستان تشکیل گردید .

در این مجلس آقای کوثری مدیر کل فرهنگ تهران اظهارداشتند به پیروی از منویات اعلیحضرت همایون شاهنشاه و توجهات آقای‌دکتر مهران وزیر فرهنگ تهران نسبت بجنوب شهر توجه مخصوص میشود ودر صورتیکه اهالی جوادیه زمینهائیکه برای ساختمان دبستان مناسب باشد ارائه دهند خریداری خواهد شد .سپس از طرف آقای کریمی آشتیانی رئیس دبیرستان و دبستان دیانت از توجهات فرهنگ تهران نسبت بجنوب شهر و جوادیه تشکر و سپاسگذاری گردید و مجلس‌با ابراز احساسات اهالی نسبت‌باقدامات‌فرهنگ‌تهران درجوادیه‌خاتمه یافت.

بازدید از آموزشگاهها

تیمسار سرلشکر مقتدربازرس سازمان شاهنشاهی‌دروزارت فرهنگ باتفاق آقای خجندپور رئیس‌اداره بازرسی فرهنگ استان ازدبیرستان ها ودبستانها ی‌اسدی ،بابك ،صدر وکاخ بازدید کرده دستورات‌لازم راصادر کردند .

بقرار اطلاع ازاین پس‌آقایان مزبور مرتبا در مدارس حضور یافته ازوضع دبستانها ودبیرستان ها بازرسی خواهند کرد .

مباره مبتدیان کشتی باشگاه نیکنام

مسابقات کشتی مبتدیان باشگاه ورزشی نیکنام باشرکت ۵۶نفر کشتی‌گیر وزیر نظر آقای اعتمادی مربی رسمی فدراسیون کشتی‌کشور و قضاوت آقایان کوهتاب ، آقائی ،پیروزیان ، رحمانی ، حاج‌امیری در روزهای پنجشنبه و جمعه بیست و بیست ویکم آبانماه در محل باشگاه نیکنام انجام ودر نتیجه در وزن اول کاظمی ـ پورقلی ـ مهدوی . در وزن دوم جوانشیر ـ رجائی ـ قاسمی در وزن سوم آدراکی ، حجرتی، محجوب در وزن چهارم توکلی ـ امینی ، ژان در وزن پنجم افشار ، کتی گلپایگانی در وزن ششم مهرآذر ، کیا ، یوسفی بترتیب مقامهای اول تاسوم راکسب کردند .

جوایز این قهرمانان طی جشن با شکوهی اهداء خواهد شد .

آخرین موفقیت تیم برزیل

تیم اسرائیل درمقابل تیم برزیل شکست خورد

امروز فدراسیون فوتبال کشور اطلاع داد که تیم فوتبال برزیل که قرار است ساعت ۸ صبح روز پنجشنبه واردتهران شود در آخرین مسابقه خود با تیم اسرائیل که روز گذشته انجام شده دو بریك ببیروز شده است .موفقیت این تیم در برابر تیم اسرائیل نشان میدهد که تیم برزیل بسیار نیرومند است . زیرا تیم اسرائیل در مسابقات‌آسیائی توکیو تیم ملی فوتبال ایران را چهار بر هیچ شکست داد .ودر ردیف قوی ترین تیمهای فوتبال آسیائی می باشد .

پروانه افتتاح سه باشگاه جدید داده شد

امروز اطلاع حاصل شد که بنا به پیشنهاد سازمان تندرستی جوانان و تربیت بدنی ایران و تصویب شاهنشاه پروانه باشگاه های ورزشی شاهین بمدیریت آقای عباس اکرامی ، دیهیم بمدیریت آقای سرهنك پرویز خسروانی در تهران و همچنین باشگاه تاج تبریز بمدیریت آقای سرهنك خسروانی در تبریز صادر گردید .

افتتاح دو باشگاه

بقرار اطلاع باشگاه های شاهین و دیهیم بزودی افتتاح و شروع بکار خواهند نمود . باشگاه ورزشی شاهین بیست هزار متر زمین‌در فارمك تهیه نموده است و بزودی باشگاه خودرا در آنجا بنا خواهدنمود

آقای سرهنك خسروانی اظهار داشت باشگاه دیهیم یك باشگاه جداگانه در جنوب شهر خواهد بود بیست هزار متر زمین برای‌استادیوم آن در نظر گرفته شده است واین باشگاه وابسته بسازمان تاج کشور خواهد بـــود .

در چهار گوشه تهران

آقای مهدی نجم سخنگوی سازمان های تاج کشور اظهار داشت هدف اصلی آقای سرهنك خسروانی در اجرای منویات ملوکانه‌تاسیس چهار باشگاه ورزشی مدرن در چهار گوشه تهران می باشد ،هم‌اکنون باشگاه تاج فعلی بهیچوجه برای ورزش جوانان کافی نیست باساختمان استادیوم باشگاه دیهیم در جنوب شهر اولین قدم در راه ساختمان و تاسیس چهار باشگاه مدرن در چهار گوشه شهر برداشته خواهدشد

آقای نجم افزود تلاش متصدیان سازمانهای تاج کشور در بهبود ورزش ادامه دارد هم‌اکنون فقط در رشته زیبائی اندام سه هزار و دویست و بیست وهفت نفر در باشگاه مشغول ورزش هستند مسلما این عده در یك محیط کوچك نمی‌توانند بخوبی بورزش به پردازند .

دنباله خبرهای اقتصادی

وضع استفاده ازاعتبارات پشتوانه توسط بانك‌کشاورزی

نامه بانك کشاورزی در جواب سرمقاله اطلاعات که درشماره‌دیروز از نظر خوانندگان گذشت فهرستی تحت عنوان «وضع استفاده از اعتبارات پشتوانه تا پایان شهریور ماه ۱۳۳۸» ضمیمه داشت که عینا جهت اطلاع خوانندگان عزیز درج میشود .

وام‌های پرداختی کوتاه‌مدت کمتراز یك میلیون‌ریال ۳۷۹٫۷۰۰٫۰۰۰ ریال (حداکثر هر وام ۱۰۰٫۰۰۰ ریال) .

وام های پرداختی متوسط المدت کمتر از یك میلیون ریال ۴۸۱٫۳۰۰٫۰۰۰ ریال (حد اکثر وام ۲۰۰٫۰۰۰ ریال)

وام‌های بلند مدت کمتراز یك‌میلیون ریال ۱٫۱۴۰٫۰۰۰ ریال (حد اکثر وام ۲۰۰٫۰۰۰ ریال).

وام های پرداختی بیش از یك میلیون ریال ۲۷۷٫۸۰۰٫۰۰۰ریال (حد وسط هر وام ۱٫۲۰۰٫۰۰۰ ریال).

اعتبارات پرداختی بشرکتهای تعاونی ۲۷۸٫۱۰۰٫۰۰۰ ریال که حد اکثر هر وام ۵٫۰۰۰ و حد متوسط آن ۲٫۵۰۰ ریال است .

جمع پرداخت شده ۱٫۵۵۷٫۰۰۰٫۰۰۰ ریال .

وام هائی که هنوز پرداخت نشده است .

اعتبار ۱۵۸ شرکت تعاونی در شرف تاسیس (حداکثر هر وام ۵٫۰۰۰ ریال) ۸۰٫۰۰۰٫۰۰۰ ریال .

تعهدات شعب‌بابت اقساط‌بعدی‌وام‌های کمتر از یك میلیون ریال (حد وسط هر وام ۲۲۰٫۰۰۰ ریال) ۱۲۰٫۰۰۰٫۰۰۰ ریال .

تعهدات بابت وام‌های بیش از یك‌میلیون ریال درجریان تصویب کمیسیون میباشد.(حدوسط‌هروام۲۰۰٫۰۰۰٫۰۰۰ریال) ۸۲٫۰۰۰٫۰۰۰ ریال . جمع کل ۱٫۸۳۹٫۰۰۰٫۰۰۰ ریال .

مدیرادارهکل پخش شرکت ملی‌نفت بلندن رفت

آقای مهندس عطاءالله اتحادیه مدیر اداره کل پخش و عضو هیئت مدیره شرکت ملی نفت برای انجام آخرین ماموریت خودرهسپار لندن شد .

مهندس اتحادیه بعداز انجام این‌ماموریت ومراجعت بتهران بازنشسته خواهد شد . علت بازنشستگی‌وی سی‌سال‌خدمت و تقاضای‌بازنشستگی‌میباشد.

پیش بینی میشود تغییراتی در کادر اعضای هیئت مدیره شرکت ملی نفت داده شود و بعداز بازنشستگی آقای مهندس اتحادیه وتغییرات دیگر افراد جدیدی بعضویت هیئت مدیره شرکت گمارده شوند .

سیاست واعتبار نباید باهم توام باشد

درکنگره اعتبارات‌کشاورزی پیشنهادشد ایران برای تقسیم اراضی از روش هند پیروی کند

جلسه صبح دیروز کنگره توزیع اعتبارات کشاورزی بریاست آقای دکتر اهری مدیرعامل‌بانك کشاورزی تشکیل شد .

دراین جلسه آقای مهندس شفیع زاده مدیر عامل خالصجات در اطراف برنامه تقسیم املاك خالصه‌وهدف‌دولت ازعمل تقسیم خالصجات بین زارعین ـ چگونگی تقسیم یك ده خالصه و وسائلی که برای تقسیم یك ده خالصه لازم است ـ اشکالاتی که باعث میشود کار تقسیم خالصجات بکندی پیشرفت‌کند وهمچنین‌دستگاه هائی که باید پس‌از تقسیم جانشین بنگاه خالصه در دهات شوند سخنرانی کرد .

پس‌از پایان سخنرانی مدیر عامل خالصجات عده‌ای از آقایان حاضرین در جلسه سئوال هائی کرده و پیشنهاد هائی نمودند از جمله یکی‌از اعضای کنگره پیشنهاد کرد که ایران در تقسیم اراضی بزرك رویه دولت هندرا در پیش گیرد و باین معنی که املاك بتصرف دولت درآید و زارعین که صاحب اراضی شده‌اند چیزی شبیه مالیات بعنوان اقساط به‌آنها بدهند مدیر عامل بنگاه خالصجات در جواب گفت بعقیده من خوبست یکی‌از کمیته های کنگره دراین مورد مطالعه کند .

در جلسه عصر کنگره نیز آقای نوراد رئیس آماد و بررسیهای بانك کشاورزی درباره مشاهدات خود در مورد اعتبارات کشاورزی در امریکا سخنرانی کرد .

ساعت ۸ و چهل و پنج دقیقه صبح امروز مجددا کنگره توزیع اعتبارات کشاورزی بریاست‌آقای کاشانی‌مدیر کل بانك ملی ایران تشکیل جلسه داد .

دراین جلسه آقای رابرت توتل رئیس کل اعتبارات کشاورزی امریکا نطق مفصلی در اطراف سازمان و طرق نظارت‌وانجام خدمات‌برای‌شرکت های تعاونی اعتبار دریك سیستم اعتبارات کشاورزی ایراد کرد .

آقای توتل ابتدا در مورد لزوم یك کادر مرکزی‌برای‌رهبری‌قوی شرکت های تعاونی بحث کردو گفت این کار هم درایران لازم است وهم در کشوری مانند امریکا .

علاوه بر رهبری نظارت نیز لازم است چنانکه اغلب از دولتهای جهان دریافته اند که نظارت دولت بر موسسات و سازمانهای دولتی تاحدی ضرورد و واجب است زیرا منافع‌عموم احتیاج بحمایت دارد و توده مردمی که منافع آنان دراین شرکتها جمع شده باید اطمینان‌داشته باشند که‌این سازمانها هدف خود را انجام میدهد .

همچنین اگر بانك اعتبار دهنده‌یك بانك دولتی است مودیان مالیاتی و یاهر منبع دیگری که این پولها از آن بدست می‌آید باید اطمینان یابند که پول آنها بمصرف واقعی خود میرسد بعد آقای تونل در مورد طرق نظارت و بازرسی و ممیزی و سیستم اعتبارات کشاورزی امریکا که‌دارای سازمان واحدهائی‌است مطالبی بیان داشت و بعد گفت که سیاست‌واعتبار نباید با یکدیگر توام باشد . بلکه باید کاملا از یکدیگر مجزا باشند.

از طرف‌وزارت انحصارات‌وکمرکات آقای ابوالقاسم کاظمیه رئیس کل بازرسی آن وزارتخانه بسمت مدیرکل فنی منصوب و مشغول کار شد .

مدیرکل فنی گمرکات

درنتیجه انفجار

بقیه ازصفحه اول

«اگزوز» اتومبیل بجمدان محتوی باروت ، ناگهان با صدای مهیبی باروتها منفجر گردید و با سرایت جرقه های آتش باروت به باك‌بنزین، اتومبیل نیز طعمه حریق شد . هنگام انفجار باروتها ، اتومبیل‌بمحل‌بیستون رشت که عده زیادی کودك در آنجا مشغول بازی بودند رسیده بود و با انفجار باروت و آتش گرفتن اتومبیل نه تنها راننده و سرنشین اتومبیل بشدت مجروح شدند بلکه اتومبیل قطعه قطعه شد و قطعات آن همراه با جرقه های باروت بکودکانیکه در آن نزدیکی مشغول بازی بودند اصابت کرد دراین حادثه بیست‌و شش نفر کودك و راننده و سرنشین اتومبیل مجروح گردیدند پنجنفر از کودکان و راننده و سرنشین اتومبیل در بیمارستان پورسینا بستری گردیدند و سایر کودکان که جراحات آنان تاحدی کمتر بود پس‌از پانسمان از بیمارستان خارج شدند .

حادثه دوم

ضمنا ساعت چهار صبح دیروز قهوه‌خانه‌ای که‌در داخل کاراژایران شهرستان رشت میباشد براثرسرایت آتش منقل بقسمتهای مختلف آن‌طعمه حریق گردید و با سرایت آتش بسایر قسمتهای کاراژ پنج دستگاه اتومبیل آتش گرفت .

دراین دو حادثه اتومبیلهای آتش نشانی برای جلوگیری از توسعه‌آتش در محل حاضر شدند .

نخستین قسمت مانوردریائی‌سنتو تاده روزدیگرادامه‌دارد

ناوهای ببر وهرمز ازایران درمانور دریائی شرکت دارند

امروز دومین روزتمرین مشترك دریائی «سنتو» باشرکت ناوگان کشورهای عضو درآبهای شرقی بحرعمان اجراء گردید .

قسمت اول مانور که‌عبارت از آماده کردن نیروها وناوها برای انجام عملیات بعدی‌میباشد بمدت دوازده روزادامه‌خواهدداشت وپس از آن قسمت دوم مانور که‌انجام مانورهای تاکتیکی وتمرین های دفاع کاروانهای دریائی است‌ازروز ششم تابیست‌و یکم آذرماه انجام خواهد شد .

دوناو ایران

امروز سخنگوی ستاد نیروی دریائی به‌خبرنگارما گفت که‌در مانور دریائی «سنتو» که‌زیرنظر ستاد طرح ریزی مشترك «سنتو» انجام میگیرد ناوهای ببر وهرمز شرکت دارند .

ظرفیت ناو ببر ۲۲۰۰تن وظرفیت ناو هرمز ۵۰۰تن می‌باشد .

سخنگوی‌مزبور سپس‌افزود. عده‌ای‌ازناویان‌وملوانان‌ایرانی بفرماندهی تیمسار دریادار ابوالحسن فاطمی‌در این عملیات دریائی شرکت دارند

رادیو کراچی دیشب گفت که امروز یك کنفرانسی مقامات‌نظامی عضوپیمان سنتوبرای تهیه مقدمات تمرین دریائی سنتو در کراچی تشکیل شد .فرماندهی‌کل نیروی دریائی پاکستان‌خطاب به‌کنفرانس مذکور گفت که مسئله تمرینی دریائی طوری تهیه شده که‌کشتی های دول‌شرکت کننده اول به تمرینات مقدماتی پرداخته و بعدا تمرینات مشکلتری انجام دهند .

آخرین تغییرات برنامه سینماها

پارك ـ ردان (رنگی ـ دوبله‌بفارسی)

تهران: نشان (دوبله بفارسی)

فری: دختران وجوانان(دوبله‌بفارسی)

کریم حاتمی عکس بالا ۵۱ ساله صبح پنجشنبه ۲۰آبان بطور عادی از خانه بیرون رفته تاکنون‌بازنگشته است. خانواده او نگرانند هرکس اطلاعی داشته باشد به تلفن‌منزلش ۶۵۴۰۱ خیابان‌جلالیه کوی‌تهمورس اطلاع‌دهد مژدگانی بگیرد.

پوشش . خوش پوش

دمی سزون وپالتو مردانه
ازانواع مختلف اسپورت وکشمیر
محصول بزرگترین کارخانجات
اسکاتلندکه انحصارا دراختیار
فروشگاههای ماست
مدلهای‌جدید
از ۲۶۰۰تا۵۱۰۰ریال

پوشش خوش پوش
اول‌لاله‌زار لاله‌زاراول‌رفاهی
ساعات‌کار صبحها ۹ تا۱۲½ عصرها ۳ تا ۸½

طالار پلارا
رستوران
درساختمان سینما پلازا
از روز دوشنبه ۲۴ آبان ۳۸ افتتاح
از مهمانان گرام برای صرف ناهار ـ شام باموزیك‌پذیرائی‌مینماید
همه جمعه ازساعت ۴ تا ۶٫۵ بعداز ظهر
ته دانسان
باموزیك ایتالیائی (جینو) وآواز ویگن برقراراست
مدیریت ـ ج ـ م : مگردیجیان

از صبح ۵ شنبه در سینماهای
رویال ـ حافظ ـ دیانا
فیلمی بمراتب قویتر وجالب‌تراز شاهکارهای بزرك سینمای ایتالیا که تاکنون مشاهده کرده‌اید
جنك و عشق
سینماسکوپ ـ رنگی ـ دوبله بفارسی درایتالیا

این فیلم که از محصولات ۱۹۵۹ کشور ایتالیا میباشد برای اولین مرتبه در ایران بمعرض نمایش گذارده میشود

فیلم «جنك‌وعشق» درکشورایتالیا ببهترین‌وجهی بفارسی دوبله شده‌است ونمایش‌آن‌غوغای‌زیادی برپاخواهد نمود

باشتراك :
البرتو فارنز
کنستانس اسمیت
فرانك لاتیمور

فیلم جنك وعشق ازروی داستان معروف «مدرك‌مفقود» تهیه شده ودارای‌سوژه جالبی‌است که‌هیچگاه‌فراموش نخواهدشد

اطلاعات

قرارداد بازرگانی ایران و پاکستان امضا شد

ساعت ده و ربع بامداد امروز قرار داد بازرگانی و اقامت بین‌ایران و پاکستان بامضا رسید.

آقای آرام وزیر خارجه بنمایندگی از طرف دولت شاهنشاهی و آقای ژنرال رضا سفیر کبیر پاکستان در تهران به نمایندگی از طرف دولت متبوع خود قرار داد مزبور را امضا کردند.

در این مراسم مدیر کل سیاسی، رئیس اداره پنجم سیاسی، رئیس اداره کل تشریفات و رئیس اداره اطلاعات وزارت خارجه، مدیر کل اقتصادی وزارت بازرگانی و چندتن از اعضای عالی‌رتبه سفارت‌پاکستان حضور داشتند

پس‌از امضای قرارداد ابتدا وزیر خارجه و سپس سفیر کبیر پاکستان نطقی ایراد کردند.

اعلامیه مشترك ایران و پاکستان فردا انتشار خواهد یافت

حضرت مارشال ایوب خان‌دیشب ضیافتی بافتخار شاهنشاه در کاخ گلستان ترتیب دادند که اعضای خاندان جلیل سلطنت و نخست وزیران ترکیه و ایران نیز درآن شرکت داشتند.

در مجلس ضیافت دیشب که‌بطرز بسیار مجللی برگزار شده بود اعضای خاندان جلیل سلطنت‌آقای عدنان مندرس نخست وزیر ترکیه باتفاق زورلو وزیر خارجه. آقای دکتر اقبال نخست وزیر واعضای دولت و هیئت های سیاسی مقیم تهران باتفاق بانوان خود حضور داشتند. درساعت ده و سی دقیقه شاهنشاه و حضرت مارشال کاخ گلستان را ترك فرمودند.

نشان درجه اول همایون

آقای قدیمی سفیر کبیر ایران درپاکستان که همراه مارشال‌ایوب خان به‌تهران‌آمده‌اند به‌پاس‌خدمات خود درماموریت پاکستان چندشب قبل درخلال یکی‌از ضیافت‌هاباخذ نشان درجه‌اول همایون از طرف اعلیحضرت همایون شاهنشاهی مفتخر شدند.

میهمانی سفیر کبیر

از ساعت شش‌بعداز ظهرامروز آقای ژنرال‌رضاسفیر کبیرپاکستان در ایران ضیافتی بافتخارحضرت مارشال ایوب‌خان رئیس جمهوری پاکستان برگزار خواهدنمود که‌در آن عده‌ای از رجال‌وارباب جراید شرکت خواهند داشت. این ضیافت درباشگاه افسران ترتیب داده میشود.

سخنرانی از تلویزیون

ساعت هفت‌وسی دقیقه بعداز ظهر امروز حضرت مارشال ایوب خان ازتلویزیون ایران سخنرانی خواهند نمود.

اعلامیه مشترك

خبرنگار سیاسی ما اطلاع میدهد که بامداد فردا پیش از عزیمت رئیس جمهوری پاکستان بآنکارا اعلامیه‌ئی در یکوقت در تهران‌و کراچی انتشار خواهد یافت در این اعلامیه که بمناسبت پایان سفر رئیس جمهوری پاکستان انتشارمی یابد بمذاکرات تهران وروابط‌دوستی دو کشور اشاره خواهد شد.

در مسجد سپهسالار

با مداد امروز رئیس جمهوری‌پاکستان‌ازمسجدسپهسالار و قسمت های‌مختلف‌آن بازدیدکردند.

سازمان کوهنوردی واسکی دماوند

باطلاع میرساند که‌بعلت پیش‌آمدسانحه‌درگذشت‌شادروان مهندس کامبیز مخبری‌قهرمان‌تیم‌ملی‌وعضوهیئت مدیره‌باشگاه‌بوستان‌ورزش‌جشن این‌سازمان‌ازجمعه۲۸آبان به‌بعدموکول‌شدوتاریخ‌آن بعدا اعلام میشود

آگهی مناقصه خرید دویست وشصت تن جو

موسسه سرمسازی رازی حصارك کرج‌واقع در ۴۸ کیلومتری‌تهران (جاده تهران‌ـقزوین) مقدار دویست‌وشصت‌تن جو کاملا مرغوب وپاك که بیش‌از ۵٪ افت‌نداشته باشد تحویل انبار موسسه در حصارك رااز طریق مناقصه خریداری مینماید داوطلبان میتوانند باپرداخت۵٪بهای کل پیشنهادی خودرا به‌حساب ۱۲۵۱ مؤسسه دربانکملی ایران‌شعبه فردوسی ویابصندوق موسسه درحصارك تسلیم ورسید آنرا پیوست پیشنهاد خود نمایند وتاآخر روز یکشنبه هفتم آذرماه ۱۳۳۸ بدبیرخانه موسسه درحصارك تحویل ورسید دریافت دارند پیشنهادهای واصله‌در روز دوشنبه ۸ر۹ر۳۸ باز وقرائت خواهد شد هزینه آگهی ومالیات و تخلیه بارکلیه‌بعهده برنده مناقصه میباشد. حضور پیشنهاددهندگان‌در جلسه مناقصه آزاد وضمنا به‌پیشنهادات مبهم ومتکی بشرایطی ترتیب اثرداده نخواهد شد وموسسه دررد ویاقبول یك یاکلیه پیشنهادات‌مختار است.

آ ـ ۳۰۰۱۶ موسسه‌رازی‌ـحصارك

پیش بینی وضع هوا

هوای‌تهران بازهم‌گرمترشد

پیش بینی هوای ایران تاظهر فردا طبق گزارش اداره پیش بینی کل هواشناسی بدینقرار است:

هوای شهرتهران کمی ابری و گاهی برمقدار ابرها افزوده خواهد شد.

هوای سواحل بحر خزر ابری توام بابارندگی که بتدریج روبه بهبود میرود، هوای شهرستانهای غربی و شمال شرقی کمی ابری که گاهی مقدار ابرها زیادتر خواهد شد، هوای شهرستان های شمال غربی قسمتی ابری احتمالا همراه بابارندگی خفیف و هوای بقیه نقاط صاف تا کمی ابری پیش‌بینی میشود.

حداکثر درجه حرارت هوای شهرتهران در روز گذشته ۱۵ درجه (۵ر۱ درجه گرمتر از روز قبل) و حداقل آن ۷ درجه سانتیگراد بالای صفر بوده‌است.

گرمترین‌نقاطی که ایستگاه هواشناسی دارند در ۲۴ ساعت گذشته شهرهای آبادان و بوشهر باحداکثر ۲۷ سانتیگراد بالای صفر (۲درجه گرمتر از روز قبل) و سردترین نقاط شهر کرمان با حداقل ۳درجه‌سانتیگراد زیر صفر بوده‌است.

دراقامتگاه رئیس‌جمهور

ساعت ده‌صبح امروزسناتور مسعودی‌مدیر روزنامه اطلاعات حضرت رئیس جمهور پاکستان را در محل اقامت‌گاه بطور خصوصی ملاقات و پیرامون مسافرت ایشان و نتایج آن مذاکره نمودند.

وزیردارائی چاد بتهران آمد

صبح‌امروزآقای‌علی جبرین خیرالله وزیر دارائی جمهوری چاد در مراجعت از توکیو وارد تهران گردید و ۴۸ساعت در این شهر توقف خواهد نمود. آقای خیرالله در توکیو در یك کنفرانس بین‌المللی‌اقتصادی‌شرکت کرده‌بود.

جمهوری چاد روز۲۸ نوامبر ۱۹۵۸ رسما اعلام شد. این جمهوری یکی از سیزده جمهوری آفریقائی جامعه فرانسه است که پس از رفراندم سال ۱۹۵۸ تاسیس گردید.

«فرانسواز آرنول» درمصاحبه دیروز

شرح درصفحه اول

افزایش دستمزد کارکنان کلاسهای شبانه

دستمزد مدیران وآموزگاران ومستخدمین کلاسهای شبانه مبارزه بابیسوادی افزایش یافت

خبرنگارما امروز اطلاع داد که دست مزد آموزگاران و مدیران و مستخدمین کلاسهای آموزشگاههای شبانه مبارزه با بیسوادی افزایش یافت

بموجب این طرح جدید میزان دست مزد مدیران بهزارو صدریال معلمان بهزار ریال و مستخدمین به سیصد و پنجاه ریال در ماه افزایش یافته است.

بقرار اطلاع تا کنون ابلاغ هزارو پانصد آموزگار و دویست هفتادو پنج مدیر و پانصدو و پنجاه خدمتگزار جزء در تهران از طرف اداره کل تعلیمات اکابر صادرشده است‌ودست‌مزد این عده براساس طرح جدید پرداخت خواهد شد

دست مزد کلیه کارکنان کلاسهای مبارزه با بیسوادی هر سه ماه‌یك بار پرداخت میشود بنا براین‌اواخر آذرماه دست مزد سه ماهه اول کارکنان مبارزه با بیسوادی یك جا پرداخت میگردد

برای آسایش دام داران

باآنکه خروج سبوس از کشور ممنوع‌گردیده معهذا برای تامین احتیاجات ضروری دام‌داران ومصرف کنندگان باداره سیلوی تهران‌هم دستور داده شد در صورت مراجعه سبوس مورد نیاز آنان را بقرار هرتن دو هزار وششصد ریال در مقابل وجه بفروشد.

مدیر کل غله ونان‌ـمحمدمهدی‌رفیع

موکونا

مطبوع ترین پودر قهوه فوری

پول پول پول

اگر میخواهید پول تان را بااطمینان کامل معامله بدهید بدفتر معاملات‌پول که ضمانت کننده پول شما است در شاهرضا مقابل کافه‌شهرداری تلفن ۴۲۵۱۲ رجوع فرمائید.

آ ـ ۲۲۸۹۵ ۱ـ۵

آخرین خبر تا ۴ بعد از ظهر

توطئه برای ربودن ولیعهد انگلیس

لندن ـخبرگزاری فرانسه ـ روزنامه دیلی‌هرالد درشماره امروز خودنوشته است که‌جمهوریخواهان ایرلندی توطئه‌ای برای ربودن‌پرنس چارلز چیده‌اند. از قرار معلوم جمهوریخواهان ایرلندی درنظردارند پرنس چارلز رابعنوان گروگان نزد خود نگهدارند تادولت انگلیس مجبور شود تقاضاهای‌آنهارا قبول کند.

بااینکه مامورین اسکاتلندیارد اهمیت زیادی باین توطئه‌نمی‌دهند معذلك ازچندی پیش تعداد محافظین پرنس‌چارلز افزایش یافته وشب‌و روز دراطراف مدرسه‌ای که ولیعهد انگلستان بعنوان پانسیون مشغول تحصیل است مراقبت می‌کنند.

مونتگمری به‌چین میرود

لندن ـ ۱۷ نوامبر ـرویتر ـ مارشال مونتگمری که امروز وارد هفتاد و دومین سال زندگی خود شد، اظهار داشت ممکن است بزودی به پکن مسافرت کند تا وضع این کشوررا کاملا بررسی نماید. مونتگمری گفت کاملااحتمال دارد که در این سفر با رهبران چین ملاقات نمایم. وی افزود من مایلم که به صلح جهان خدمت کنم. من جنگهای زیادی را دیده‌ام و دیگر جنك را دوست ندارم. میخواهم فرزندان و نوه های من در دنیای صلح‌آمیزی زندگی کنند.

۲۰۰ نفردرکوبا دستگیرشدند

هاوانا ـ۱۶ نوامبر ـ آسوشیتد پرس ـ گزارشهای رسیده حاکی است که طی هفته گذشته بیش‌از ۲۰۰ تن از مخالفان فیدل کاسترو دستگیر شده‌اند. افراد مزبور متهم بعملیات ضد انقلابی‌وطرفداری از باتیستا دیکتاتور سابق این کشور، هستند. این اشخاص در دادگاه های نظامی محاکمه خواهند شد ودر صورتی که محکوم شوند، تیر باران میگردند. بیشتر افراد مزبور در ایالت «لاس ویلاس» گرفتار شده‌اند.

دولت موقتی الجزایر آزاد است

پاریس ـ۱۷ نوامبر ـرویتر ـ رهبران نظامی جنگجویان الجزایر طی یك جلسه مخفی‌درتونس‌تصمیم گرفتندکه دست دولت موقتی الجزایر را برای پاسخدادن به‌پیشنهادهای ژنرال دوگل باز بگذارند. ژنرال دوگل پیشنهاد کرده است که ملیون برای‌مذاکره درباره آتش بس به پاریس پروازکنند. گفته می شود در حال‌حاضر یادولت ملیون باید منتظر رای سازمان ملل متحد باشد که طرفین را به مذاکره دعوت کند و سپس با در نظر گرفتن این رای بپاریس برود و یا بیدرنك برای مذاکره رهسپار پاریس گردد.

درتهران اتومبیل‌ازارزش خواهد افتاد

شب گذشته کانون مهندسین‌ایران درباره مشکل عبور و مرور در تهران بحث‌کرد. عده ای از بر جسته‌ترین مهندسین ایران در محل کانون حضور داشتند. ابتدا آقای مهندس زنگنه رئیس کانون مهندسین ایران وعده کرد که جلسات برای بررسی مسائل مبتلا به مهندسین و پیشرفت کار تکنیکی آنان به جلسات خود ادامه خواهد داد.

آقای مهندس بازرگان در این کنفرانس مطالبی در باره رفع مشکل عبور و مرور در شهر تهران بیان داشت.

وی گفت وضع رفت وآمد در خیابان های تهران بسیار آشفته است ناطق درباره کلیه مسائلی که منجر به اختلال در این امر می گردد اشاره نمود و ضمنا پیشنهاد های اصلاحی نیز ارائه داد. آقای‌مهندس بازرگان ضمن بحث مستدل خود گفت در تهران سرعت وسائط نقلیه هفت کیلو متر در ساعت است وکم‌کم اتومبیل‌دارد از ارزش می افتد و اگر این وضع ادامه پیدا کند مردم پیاده خواهند رفت.

پیشنهاداتی که برای حل مشکل عبور و مرور داه شد در شماره بعد درج می گردد.

شیخ قطر درخرمشهر

ظهر امروز ناهاررا باتیمسار بختیار صرف‌کرد

آخر وقت امروز خبرنگار ما تلفنی از آبادان اطلاع داد حاکم قطر و همراهان با قطار مخصوصی وارد ایستگاه خرمشهر شدند و در ایستگاه راه آهن مورد استقبال فرمانداران خرمشهر و آبادان قرار گرفت. حضرت شیخ علی‌ابن عبدالله آل ثانی و همراهان بباشگاه گمرك خرمشهر رفتند و ظهر امروز ناهار را باتفاق تیمسار بختیار که با هواپیما به آبادان آمده بود صرف کردند و صبح‌فردا با کشتی عازم قطر خواهند شد.

پایان شور درلایحه استخدام‌کشوری

لایحه جدید استخدام‌پس‌از تصویب دولت تقدیم مجلس میشود ـ در این لایحه تبدیل عنوان کارمندان پیش بینی شده است.

امروز اطلاع حاصل شد که در جلسه دیروز شورایعالی معاونین وزارتخانه ها شور در لایحه استخدام کشوری پایان یافته و تاهفته آینده گزارش‌آن تسلیم آقای نخست وزیر خواهد شد.

لایحه استخدام کشوری پس از تصویب هیئت دولت تقدیم مجلس خواهد گردید.

همانطوریکه در چند شماره قبل اطلاع دادیم‌لایحه‌جدیداستخدام کشوری قانون جامع و واحدی برای روشن شدن وضع استخدامی‌کلیه کارمندان دولت بوده وحتی طرز تبدیل پایه کارمندان غیر رسمی به رسمی نیز در آن لایحه پیش‌بینی شده‌است و باتصویب لایحه‌جدید استخدام‌کشوری کلیه کارمندان غیر رسمی دولت که شاغل شغل ثابتی در دستگاههای دولتی باشند رتبه دریافت نموده و از مزایای قانون بازنشستگی و کلیه مزایای دیگری که برای کارمندان رسمی دولت‌درنظر گرفته‌شده‌بهره‌مند خواهند شد.

تاکنون ۲۵۰۰ نفر برك عدم اصابت قرعه دریافت‌کردند

امروز تیمسار دریادار رسائی رئیس اداره نظام وظیفه بخبرنگار مااظهار داشت: مشمولین پزشك ـدندان پزشك و دامپزشك فارغ‌التحصیل سال‌جاری باید پس‌از پایان دوره تحصیلی خود را به شعبه مربوطه معرفی نمایند والا غائب محسوب خواهند شد.

هنوز شماره پزشگانیکه امسال مورد احتیاج ارتش می باشند معلوم نیست ولی گفته می شود امسال بین مشمولین پزشك و دندان پزشك و دامپزشك قرعه کشی بعمل نخواهد آمد و غائبین سنواتی نیز بایدبرای‌روشن شدن پرونده های خود به شعبه مربوطه مراجعه نمایند.

طبق اطلاعی که رسیده با این ترتیب تا امروز جمعا دو هزار و پانصدنفر از مشمولین دیپلمه و لیسانسیه برگها ی‌قانونی برك عدم اصابت قرعه‌خود را دریافت داشتند.

نمایندگان پارلمان‌کانادا وارد تهران شدند

ظهر امروز هیئتی از نمایندگان پارلمان کانادا با هواپیما وارد تهران شد ـ در فرودگاه مهرآباد جمعی از آقایان نمایندگان دو مجلس از ایشان استقبال نمودند.

هیئت مزبور که درانجمن پارلمان دول مشترك المنافع در کانبرا ـ استرالیا شرکت نموده بودند در بازگشت از استرالیا از امروز تا ۲۷ آبان ماه در تهران توقف خواهند کرد.

صاحبان کارخانه‌های روغن نباتی میگویند:

اعلامیه وزارت بازرگانی درباره تنزل قیمت روغن‌نباتی غیر عملی است

درامور اقتصادی آمار وارقام حکومت میکند واعلامیه وزارت بازرگانی مخالف آمار وارقام است

بدنبال اعلامیه وزارت‌بازرگانی‌یکی از اعضای اتحادیه بخبرنگار ماگفت: اقدام وزارت بازرگانی را در انتشار این اعلامیه باید یك کار عجولانه تلقی کرد.

بطوری که میدانید ما با وزارت بازرگانی در تماس بودیم و باحضور آقای وزیر بازرگانی کمیسیونی‌برای رسیدگی بوضع روغن نباتی تشکیل می شد.

ما آنجا با ارائه اسناد و مدارك نشان دادیم که قیمت روغن نباتی نباید کمتر ازکیلوئی ۵۸ ریال‌تعیین شود زیرا اگر بهای روغن نباتی به کمتر از این مبلغ تقلیل پیدا کند وزارت بازرگانی نه تنها در کار دیگر سازمان های دولتی ایجاد ناهماهنگی می کند بلکه حتی سیاستی مخالف خط مشی عمومی خود انتخاب کرده است.

ما طبق صورت مجلس هائیکه در وزارت بازرگانی هست با موافقت و پیشنهاد آن وزارت خانه روغن نباتی را یکبار تا ۶۰ریال و بار دیگر تا۵۸ ریال پائین آوردیم و بعد هم با زبان آمار و ارقام که گویاترین زبان در علم اقتصاد می باشد نشان دادیم که اگر بخواهند نرخ روغن نباتی رااز ۵۸ ریال پائین بیاورند راه اینست که کیلوئی ۵ریال سود بازرگانی روغن خام را لغو کنند تا روغن را کیلوئی ۵۳ریال بفروشیم.

و در آخرین جلسه کمیسیونی که‌با حضور آقای وزیر بازرگانی داشتیم نظر آقای وزیر بازرگانی آن بودکه دولت سود بازرگانی روغن خام را بردارد و روغن نباتی در کیلوئی‌پنجاه ریال بفروش برسدوچون نظرایشان مورد قبول صاحبان کارخانجات نبود آقای وزیر بازرگانی وعده کردندکه موضوع‌را مطالعه و نتیجه نظریات خودشانرا باطلاع صاحبان کارخانجات برسانند.

اما یکمرتبه اعلامیه ایشان منتشرو نرخ را ۵۰ریال تعیین و نسبت به برداشتن سود بازرگانی روغن خام هم تصریحی نشده است.

ما مکرر گفته ایم که در واقع واسطه‌ئی بین تولید کننده مواداولیه و مصرف کننده هستیم و در امور اقتصادی چیزی که راه ندارد تصمیمات مخالف اصول است اینکه یکباره شهرداری تصمیم بگیرد نان راکیلوئی ۴ریال بفروشد و گندم کیلوئی ۵ ریال باشد ظاهری فریبنده دارد ولی با منطق و حساب اقتصاد درست در نمی آید.

آنچه در وزارت بازرگانی به آن توجه‌نشده اینست که تنها صاحبان کارخانه های روغن نباتی نیستند که تصمیم ناگهانی و بی تناسب وزارت بازرگانی به آنها زیان میرساندبلکه کارگر و کشاورز این صنعت دردرجه اول هدف این تصمیم قرار میگیرد.

بهر حال بهترین راه حل تعیین قیمت روغن نباتی آنست که‌کمیسیونی مرکب از نمایندگان وزارت‌بازرگانی صنایع‌و معادن ـکشاورزی و اتاق بازرگانی تشکیل شود و با رسیدگی کلی قیمت روغن نباتی را بررسی و تعیین کنند.

اطلاعیه باشگاه تهران

حسب‌الفرموده والاحضرت شاهپورغلامرضا پهلوی مراسم افتتاح تاسیسات جدید باشگاه روز پنجشنبه ۴ آذرماه ساعت ۵بعدازظهرمیباشد

آ ـ ۲۳۲۹۷ مدیر باشگاه تهران‌ـمهندس تیزهوش

درشماره فردای

اطلاعات کودکان

شاگرد ممتازسال چطورانتخاب میشود

«اسامی شرکت کنندگان»

تگزاس شهر تیراندازان

یك داستان قهرمانی

نقاش سال انتخاب میشود

شرایط شرکت دراین مسابقه بزرك

دوستی ووفاداری

داستان هفته

صفحه درد دل‌ما، گزارش خبرنگاران وپاسخ بخوانندگان

بوکی، تارزان، شمشیرزن، مادموازل فرفره، ماجراهای دریائی

چهارشنبه‌ها منتشر میشود ۵ ریال

تاتر پارس آناهیتا

کسانیکه تاکنون موفق بدیدن نمایشات تآتر آناهیتا نشدند میتوانند از روز دوشنبه اول آذر نمایش «اتللو» بکارگردانی اسکوئی را درسالن تئاتر پارس آناهیتا (خیابان لاله‌زار) که همانند تئاتر آناهیتا تجهیز وتعمیرشده ببینند.

هرشماره از شماره قبل بهتروزیباتر

ادعائی است که هرپنجشنبه عملا ثابت میشود

وده‌ها هزارخواننده

روشنفکر

آنرا بیکدیگر بازگو میکنند

اینروزها تقریبا همه مردم روشنفکر میخوانند.

چند قطعه زمین ساختمانی که بقطعات کوچك تقسیم‌شده درخیابان فلاح سه راه دلگشا جنب چهارصد دستگاه باسند مالکیت بقیمت مناسب بفروش میرسد. طالبین به بنگاه اتحاد واقع دراول خیابان فلاح سه راه دلگشا تلفن ۳۰۳۸۳۱ مراجعه فرمایند.

آ ـ ۲۹۹۸۴ ۱ـ۵

هم میهنان عزیز قبل از خرید هر نوع بخاری از بخاری آزمایش دیدن کنید