اطلاعات

۲۴ صفحه

پنجشنبه ۵ امرداد ماه ۱۳۴۶ . . . . . شماره ۱۲۳۴۱
. . . . . سال چهل و دوم . . . . . تکشماره ۴ ریال

شاهنشاه و شهبانو بعراق سفر میکنند

بغداد ـ خبرگزاری فرانسه ـ شاهنشاه آریامهر و علیا حضرت شهبانوفرح در دسامبرآینده (آذر ماه) بطور رسمی از عراق دیدن خواهند کرد .

روزنامه« الجمهوریه» چاپ‌بغداد که‌این خبر را داده است اضافه میکند که در این سفر آقایان امیرعباس هویدا نخست‌وزیر و اردشیر زاهدی وزیر امور خارجه همراه اعلیحضرتین خواهند بود .

در تهران ، آقای حسن‌دوجیلی به خبرنگار سیاسی‌روزنامه‌اطلاعات گفت از شنیدن این خبر «بسیار مشعوف شدم »و اظهار امیدواری کرد که این سفر باعث توسعه‌و تقویت هر چه بیشتر روابط‌دوستانه

بقیه در صفحه بیست‌و یکم

متن کامل فهرست مزایای مستمر کارمندان دولت

شرح در صفحه ۱۲

صفحات مخصوص جمعه

شورش سیاه ـ انتقاد احمد احرار ـ صفحات معما و سرگرمی‌ـجدول مخصوص شب جمعه ـ صفحه سینمائی‌بامطالب متنوع ـ شاهکار های قلابی‌درموزه‌های‌آمریکا ـ گلچینی از وقایع‌شیرین هفته درشهرستان ها و دهها مطلب خواندنی دیگراز‌مندرجات‌صفحات مخصوص جمعه است

سیاهان امریکا

کرسیهای نمایندگی کنگره در ۱۲ ایالت را می‌خواهند

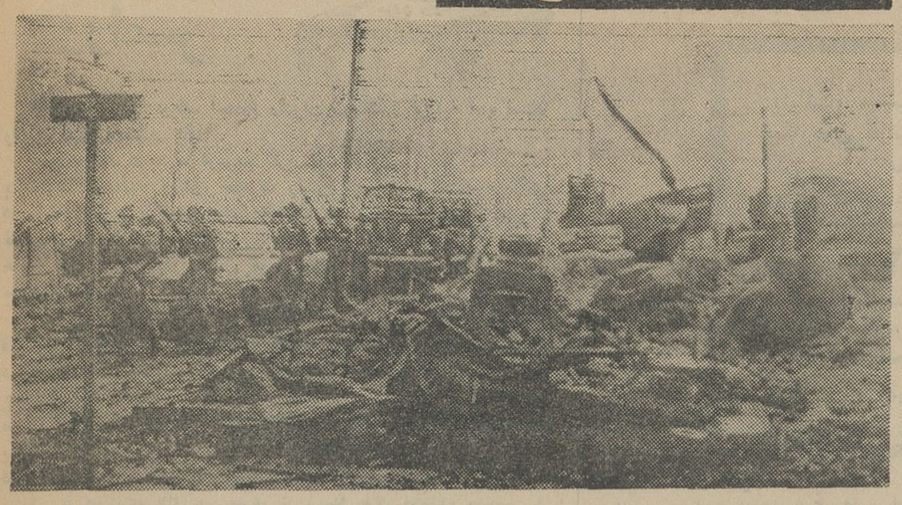

براثر شورش سیاهان‌شهر«دترویت» که پنجمین شهر بزرگ امریکاست بصورت تپه ویرانه درآمده است . این عکس بخوبی شدت خساراتی را که طی شورش سیاهان باین شهر وارد شده نشان میدهد .

شورش های نژادی همچنان درنقاط مختلف آمریکا جریان دارد

در صفحه ۲

کنفرانس شاهنشاه، ایوبخان، دمیرل در رامسر

سران۳ کشور از روزشنبه اوضاع منطقه خاورمیانه‌را در رامسر بررسی میکنند

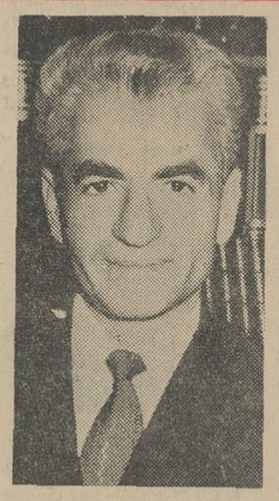

شاهنشاه آریامهر

پرزیدنت ایوبخان

سلیمان‌دمیرل

- **پرزیدنت ایوبخان فردا و نخست‌وزیر ترکیه امشب‌وارد تهران میشوند**
- **نخست‌وزیر پس از بازگشت از مسکو به کنفرانس سران۳کشور میرود**

وزیران خارجه ۳ کشور در کنفرانس‌رامسر شرکت میکنند

در صفحه ۲۱

کنکورانستیتو تغذیه

زیر نظر دانشگاه تهران انجام میشود

- **مهلت دریافت کارت کنکور دانشگاه‌تهران‌برای‌شرکت کنندگان در دانشکده پزشکی اصفهان‌تمدیدشد**

امروز خبرنگار دانشگاهی ما اطلاعات تازه ای پیرامون مسابقه ورودی‌انستیتو خواربار وتغذیه ایران بدست آورد . آقای دکتر علومی معاون مدرسه عالی علوم تغذیه و شیمی مواد غذایی گفت :

امسال کنکور انستیتو زیر نظر دانشگاه تهران انجام میگیرد و دانشگاه صدنفر از داوطلبان را که دارای نمرات بالاتر باشند به انستیتو معرفی خواهد نمود که

بقیه در صفحه بیست‌ویکم

دریائی از شن ، بطرف خراسان سرازیر است !

- **ساکنان ۱۷ قریه،ازشدت ترس قراء مزبور راتخلیه میکنند**
- توده های شن ، تاپشت دروازهٔ چند شهر رسیده و کارشناسان بسرعت مشغول‌جلوگیری‌ازحرکت شنهای روان میباشند

وزش باد های موسمی درمناطق کویری خراسان ، دریائی از شن را بطرف شهر های سبزوار ،تربت حیدریه ، گنابادو فردوس بحرکت در آورده و توده های عظیم شن تا پشت دروازه شهر های مزبور رسیده است .

توده های شن که از طریق ارمنستان شوروی بطرف شهرهای خراسان سرازیر شده ، قسمتی از حوالی دو بخش «فیض‌آباد» و «مجولات» تربت حیدریه را فرا ـ گرفته و ساکنین ۱۷قریه ازتوابع سبزوار با ترس و وحشت مشغول تخلیه این قراء میباشند .

تهدید میکند

خبرنگار ما در مشهد گزارش داد : حرکت توده های شن بطرف

بقیه در صفحه بیست‌ویکم

یک هندی به‌کره‌ماه‌رفت!

درصفحه۳

کوشش آمریکاوشوروی برای زودتر رسیدن به ماه بی‌نتیجه‌ماند !!

صنعت‌جهانگردی توسعه‌پیدامیکند

در صفحه ٤

آدامس خروس نشان

روز شنبه هفتم امرداد ماه ۱۳۴۶

اطلاعیه بسیار مهمی منتشر خواهد کرد

توجه هموطنان عزیز را باین اطلاعیه مهم جلب میکنیم

ایده

آگهی استخدام

سازمان ملی فولکور ایران یکنفر دوشیزه یابانو ماشین‌نویس درجه ۱فارسی و لاتین‌راکه‌بیکی از زبانهای انگلیسی‌و یا فرانسه آشنائی کامل داشته باشد با حقوق مکفی بکار میگمارد حداقل معلومات عمومی دار ابودن گواهینامه دوره کامل متوسطه استو دارندگان مدارك بالاتر در شرایط مساوی مقدم خواهند بود . داوطلبان واجد شرایط میتوانند از تاریخ ۴ر۲۵ الی۵ر۴۶ برای ارائه مدارك واخذ اطلاعات بیشتر غیر از ایام تعطیل ازساعت۹الی ۱۱ بمحل سازمان واقع درتهران ـ جاده قدیم‌شمیران‌ـ باغ‌صبا خیابان ملك پلاك ۸۰ر۱ مراجعه نمایند . الف۳۷۹۵

آ ـ ۱۶۶۶۴ سازمان ملی فولکور ایران

اطلاعیه شهرداری تهران

چون از مدت قبول تقاضای توافق بقایای عوارض ملغی شده و هزینه اسفالت **فقط (۵)** روز باقیمانده

بدین وسیله باطلاع مودیان محترمی که بخواهند از مزایای توافق استفاده نمایند میرساند تا فرصت باقی است نسبت به تسلیم درخواست توافق خود بنواحی دهگانه و یا اداره کل درآمد شهرداری اقدام فرمایند .

شهردار تهران

مسلمانان عزیز و گرامی

چون ماه رجب آینده مصادف بایکهزار وچهارصدمین سال بعثت میمنت اثر

حضرت ختمی مرتبت خاتم النبیین

سیدالمرسلین رسول اکرم محمدبن‌عبداله صلی‌اله علیه وآله وسلم میباشد .

کارخانجات کاشی وسرامیک سعدی

باکمال افتخار بکلیه مسلمانان ایران ـ پاکستان‌ـ ترکیه ـ افغانستان ـ عربستان سعودی ـ عراق‌ـکویت‌ـسوریه‌ـ لبنان‌ـ اردن هاشمی‌ـ شیخ نشین های خلیج فارس اعلام میدارد .

برای هر مسجدیکه تاآخرماه رجب آینده بنا شده ویا تعمیر گردد برای کنیه بقاع متبرکه‌ای که تجدید تزئین و یا مرمت گردد برای هر درمانگاه و یا بیمارستان عمومی‌که مجانی مراجعین را معالجه ومداوا کنند برای هرپرورشگاه ـ نوانخانه که برایگان‌پذیرائی نمایند و هر گرمابه عمومی‌که جهت مستمندان بدون دریافت پول ساخته شود وبطورکلی هرمحل خیریه وبنیاد نیکوکاری عمومی که بمنظور خدمت بخلق تا آخر ماه رجب ۱۳۸۷ قمری (۱۲ـ آبان ۱۳۴۶ شمسی) تاسیس گردد **پنجاه‌درصد تخفیف‌درقیمت کاشی سعدی میدهد**

هیئت مدیره کارخانجات کاشی‌سعدی ـ کاشانی‌اخوان

دفترمرکزی تهران ـ خیابان‌فردوسی مقابل سوم‌اسفند

کوچهٔ باربد پلاك ۸۰

تلفن ۳۶۸۸۸ ـ ۳۴۸۹۹ ـ ۳۸۸۷۷ـ ۳۷۲۳۱

تلگرافی فروشگاه سعدی تهران

کاشی سعدی

همه جامیدرخشد

آگهی ثبت‌نام

امتحانات‌ورودی‌هنرسرای عالی «نارمك»،جهت‌تربیت کمك دبیران فنی از بین دیپلمه‌های‌ریاضی‌وطبیعی

درصفحه ۲۳

آگهی سازمان تربیت معلم و تحقیقات تربیتی (دانشسرای عالی) برای دوره‌دو ساله تربیت دبیر داوطلب می‌پذیرد .

به‌صفحه دهم مراجعه‌شود

آموزشگاه دبیرستان و دبستان ملی فروغ با عظیم‌ترین تشکیلات فرهنگی اصفهان

بهای فروش سموم

درصفحه ۳

موسسه عالی حسابداری

باشرایط زیر برای مسابقه ورودی دوره لیسانس در رشته‌های حسابداری صنعتی ـ حسابداری دولتی ـ حسابرسی ثبت نام مینماید

طبق تصویب شورای مرکزی دانشگاه ها دارندگان دیپلم کامل متوسطه شعبه طبیعی‌یاریاضی باحداقل معدل ۱۳ میتوانند با در دست داشتن مدارك‌زیراز روز شنبه ۷مردادلغایت‌پنجشنبه۲۶ مرداد ماه‌بین ساعات ۹تا۱۲ صبح‌بساختمان موسسه عالی‌حسابداری واقع درابتدای خیابان ایرانشهر مراجعه وبرای مسابقه ورودی نیمسال پائیز ۱۳۴۶ ثبت نام نمایند .

۱ـ فتوکپی دیپلم متوسطه یاجواز قبولی.
۲ـ فتوکپی برك‌انجام خدمت وظیفه یامعافی دائم یادفترچه آماده بخدمت یابرك معافی موقت که‌تاریخ آن‌منقضی شده باشد (برای‌داوطلبان مشمول) .
۳ـ یك‌برك رونوشت شناسنامه .
۴ـ دوقطعه عکس ۳ × ۴ برقی .
۵ـ رسید بانکی بمبلغ ۵۰۰ ریال بابت شرکت‌درمسابقه‌ورودی که بحسابجاری شماره ۶۰۰ موسسه درشعبه۱۷ بانك بازرگانی بران (جنب ساختمان موسسه عالی‌حسابداری) پرداخت شده‌باشد

در صورت عدم‌موفقیت داوطلب درمسابقه ورود مدارك فوق ، همچنین مبلغی که‌بعنوان حق‌شرکت‌درمسابقه‌ورودی پرداخت‌شده‌است بهیچوجه مسترد نخواهد شد .

تاریخ انجام مسابقه ورودی بعداً اعلام خواهد شد .

۱ـ۵ آ ـ ۱۸۴۲۴ موسسه عالی حسابداری

دانشگاه پهلوی

برنامه یکساله تربیت دبیر

در سال تحصیلی ۴۷ـ۴۶ درصفحه۱۰

انستیتو خواربار و تغذیه ایران

آگهی قبول دانشجو درصفحه۱۶

مدرسه‌عالی‌پارس برای‌دوره‌لیسانس

دانشجو می‌پذیرد

شرح در صفحه ۲۰

ملاقات در رامسر

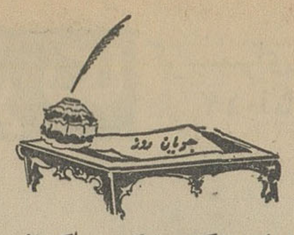

اطلاعیه رسمی درباب اجتماع رهبران سه‌کشور ترکیه ، پاکستان وایران دیشب انتشار یافت .

خوانندگان عزیز ما درضمن گزارشات امروز ملاحظه میکنند که بدعوت شاهنشاه ایران، حضرت رئیس جمهوری پاکستان و آقای نخست‌وزیر ترکیه در راس هیئات نمایندگی وارد تهران میشوند تا درکنفرانس رامسر ، باحضور شاهنشاه ونیز نخست‌وزیر ووزیرامور خارجه ایران پیرامون مسائل مورد علاقه سه کشور تبادل نظر و مذاکره کنند .

میدانیم که‌ایران و ترکیه و پاکستان ازیکطرف درپیمان مرکزی «سنتو» که‌یك‌پیمان دفاعی است واز سوی دیگر درپیمان همکاری عمران منطقه‌ای شرکت دارندو در مسائل مختلف عموما با همفکری یکدیگر قدم برمیدارند . وقتی برای نخستین‌بار این سه کشور باتفاق ممالك دیگری از همسایه وغیر همسایه در پیمان بغداد که‌بعدها به پیمان مرکزی موسوم شد گردهم آمدند هدف همکاری آنها به‌مسائل دفاعی محدود میشد، اما بتدریج این احساس قوت گرفت که سه‌کشور میتوانندبا همکاری های وسیعتری در زمینه های مختلف سیاسی و اجتماعی ،برنامه های اعتلاو توسعه را باسرعت وقاطعیت بیشتری در ممالك خود اجرا کنند و نیز در مسائل بین‌المللی با وحدت نظر تصمیم بگیرند .

بتدریج، همکاری مابین سه‌کشور همسایه در امور اجتماعی از قبیل عمران، فرهنك، بهداشت ، بازرگانی ، جهانگردی و غیره آنچنان‌اهمیتی حائز شدکه مسائل نظامی‌را تاحدی تحت‌الشعاع قرار داد .علی‌الخصوص که تحولات‌تازه‌ای در مناسبات بین‌المللی ،ازجمله در روابط کشور های عضو پیمان سنتو باسایر ممالك ، بعضی جنبه های پیمان‌سنتو را منتفی یا متوقف ساخت و بعلاوه پاره‌ای اتفاقات حتی‌لزوم تجدیدنظری رادر هدفهای پیمان سنتو ایجاب کرد .

بطوریکه گفته میشود ، مشورت و اتخاذ تصمیم در باره پیمان مرکزی «سنتو» یکی از مسائلی است که در دستور مذاکرات کنفرانس سه‌جانبه «رامسر» قرار دارد و بطوریکه در محافل مطلع اظهارنظر میشود سیاست ایران درین زمینه براساس نزدیك ساختن نظرات دوکشور منطقه‌ای عضوپیمان یعنی‌پاکستان و ترکیه استواراست.

علاوه‌بر ایران وترکیه و پاکستان که‌سه عضو منطقه‌ای پیمان مرکزی‌را تشکیل میدهند، دولت انگلستان بعنوان عضو وابسته و دولت‌امریکا بعنوان عضو ناظر ازین پیمان تقویت میکنند. حال‌آنکه درجریان برخورد نظامی بین پاکستان و هندوستان ، باآنکه هندوستان جزو کشورهای غیر متعهد جهان می‌باشد ، علیرغم تمایل پاکستان هیچکدام ازدوکشور انگلستان وامریکا حمایتی از پاکستان نکردند وهمین اسباب دلسردی‌پاکستان را نسبت به‌پیمان دفاعی مزبور فراهم ساخت. ازآن تاریخ‌ببعد، پاکستان حرارتی برای شرکت در فعالیت‌های «سنتو» ازخود نشان نداد

ترکیه ، عضو دیگر پیمان درحالیکه بطورکلی نسبت به پیمان «ناراضی» است معهذا بقول خبرگزاری ها طرفدار «انطباق و تقویت» آنست. دراین میان ایران سیاست معتدل‌تری تعقیب میکند بدین‌معنی که‌از نظر مقامات دولت ایران پیمان «سنتو»پس‌از تطبیق باشرایط‌زمان وباملاحظه‌تحولاتی که درروابط بین‌المللی حاصل شده است ،میتواند برای حفظ امنیت وصلح‌منطقه نافع‌و موثر واقع‌شود .

بهرتقدیر، یکی‌از جنبه‌های مهم مذاکرات رامسر تعیین مقدرات پیمان «سنتو» می‌باشدو علاوه براین، موقعیت خاص منطقه خاورمیانه درزمانی که کنفرانس عالی سران سه‌کشور تشکیل میشود، اهمیت بیشتری بمذاکرات و تصمیمات این کنفرانس بخشیده است .

تجربه نشان میدهد که تماس و ملاقات رهبران واولیای سه‌کشور ایران و پاکستان وترکیه ، همواره مقدمه‌ای بوده است برای استحکام روابط دوستی و یگانگی که‌بحدکمال در روابط میان این سه‌کشور موجود است وباتوجه باین نکته ، مسلم آنست که هدف اجتماع سران در«رامسر» ایجادهماهنگی بیشتری است در روشهای سیاسی و عمومی کشورهائی که در طریق سرنوشت مشترکی ، همراه و همقدم گشته و دست اتفاق دردست یکدیگر گذارده‌اندو خوشبختانه نتایج سودمندباین همگامی وهمکاری نه‌تنها شامل کشور های عضو ، بلکه متوجه تمام منطقه بوده است وخواهد بود .

رهبر سیاهان آمریکا اعلام کرد اگر از ۱۲ ایالت این کشور نماینده سیاه انتخاب نشود

سیاهان سراسر امریکارا بآتش میکشند

«ایالت» میشیگان وشهر«دیترویت» که طی چهار روز اخیرصحنه پیکارهای خونین نژادی بود اینك آرامش‌نسبی خودرا بازیافته‌اند. لکن شورش سیاهان چندین شهر آمریکا را تهدید میکند ونیروهای دولتی مراقب‌هستندکه شورشهارادرنطفه خفه‌کنند .

دیترویت ـ ۲۶ ژوئیه

شورش جدید سیاهان نزدیك بود شب گذشته در شهر شیکاگو برپا شود ولی نیرو های انتظامی بموقع اقدام کردند .

سیاهان در محله‌غربی شیکاگوباپرتاب‌چندکوکتل مولوتف‌حریقهائی برپاکردند لکن پیش‌ازآنکه حریق توسعه‌یابدخاموش‌شد .

* بیلان زدو خورد

درشهر تولیدو (اوهایو) که گارد ملی بحال آماده باش است نیز به موقع جلوی شورش سیاهان گرفته شد .در ایالت نیویورك گروه های جوانان سیاهپوست در های چندین مغازه‌را شکستند .

مقامات دولتی در همه جا به کمك نیرو های پلیس‌و افراد گارد ملی کاملا مراقب اوضاع‌هستندتاازهرگونه حادثه ای که منجر به شورش‌عمومی سیاهان گردد جلوگیری کنند .

اینك تنها در شهردیترویت‌است که نیرو های چترباز کنترل اوضاع رادر دست دارند . بموجب آخرین آماری که تهیه شده‌است بیلان‌پیکار های خونین چند روز اخیر سیاه پوستان چنین است .

۱ـدیترویت با ۱ر۷۰۰ر۰۰۰ نفر جمعیت که سی‌درصدآنهاسیاهپوستند سی‌و ۵نفر کشته و بیش از یکهزار تن مجروح داد .

پلیس ۳۶۵۰ نفررا بازداشت‌کرده ویك میلیارد دلار خسارت واردآمد.

* شلیك میکنند

فرمانده نیرو های چترباز در دیترویت اعلام نمود بیش ازیکصد نفر از گوشه و کنار بسوی نیروهای انتظامی شلیك می کنند و مادر جستجوی آنها هستیم .

مقررات عبور و مرور همچنان‌برپا استو از ساعت ۲۱ شب الی پنج‌و نیم صبح کسی حق عبور و مرورد خیابانها را ندارد .

سینما ها بار ها کاباره‌ها ، وپمپ های بنزین همچنان تعطیل هستند .

جرج‌رامنی فرماندار ایالت‌میشیگان ستاد خودرا در مرکز محله ای که خطر شورش در آنجا بیشتر است برقرار کرده‌است. «وانس» نماینده وزیردفاع امریکا نیز در کناراواست.

* در ساگینا

شهر کوچك « ساگینا »با۹۸هزار نفر جمعیت که ۲۴ درصد آن سیاهپوست هستند (در ۱۵۰ کیلو متری شمال غربی (دیترویت) پنج نفر کشته داده است .

پلیس ۵۴نفررا بازداشت کرده و «هانری مارش» شهردار ساگینا که سیاهپوست است دستور داده است تمام مدارس تعطیل شود .

● در گراندراپید

شهر گراندراپید با ۲۰۰ هزارنفر جمعیت (۲۰۰ کیلومتری شمال غربی دیترویت) طی نبردهای‌خونین نژادی چهارروز اخیر سه نفر کشته‌داد .

چندین خانه طعمه حریق شد و تمام دیشب صدای شلیك گلوله بگوش میرسد .

پلیس محلی بکمك واحد های‌کمکی که از شهر دیترویت رسید موفق به استقرار نظم شد .

از ساعت ۲۲ الی پنج و نیم‌صبح کسی حق رفت و آمد در خیابان را ندارد . فروش مشروبات الکلی‌وبنزین فعلا ممنوع میباشد .

* در پونتیاك

پونتیاك با ۸۲ هزار تن جمعیت(۴۰ کیلو متری شمال غربی دیترویت)در شورشهای اخیر سیاهپوستان دونفر کشته داد . پلیس ۴۵ نفر رابازداشت کرد . این شهر صنعتی غارت شد وبین شورشیان و نیرو های انتظامی تیراندازی گردید .

چندین کوکتل مولوتف پرتاب‌شد وحریقی نیز روی داد .

در پونتیاك مقررات عبور ومرور بموقع اجرا گذارده شده است .

* درفلینت‌وموسکلسون

فلینت با ۱۹۷ هزار نفر جمعیت در ۹۰ کیلومتری شمال‌دیترویت‌قرار دارد . بدنبال شورش سیاهپوستان ۱۱۰ نفر بازداشت شدند .

۶ـ موسکلسون با ۴۶۰۰۰ نفر جمعیت در ۲۵۰ کیلومتری دیترویت واقع است دراین شهر نیز تظاهراتی برپاشد . شهرهای بتون‌هاربور (۱۹ هزارنفرجمعیت۵۰کیلومتری‌دیترویت) و مونت کلمانس (۲۱ هزار نفر در ۳۵کیلومتری دیترویت) نیزدستخوش شورشهای نژادی قرار گرفتندلکن تلفات جانی دراین شهرهاروی‌نداد .

* پیام رهبران سیاه

چهارتن‌ازرهبران سیاه امریکاطی پیامی از سیاهپوستان طلب کردند شورشهای نژادی راپایان دهند .

این پیام را چهار تن زیر امضاء کرده‌اند.

«مارتین لوترکینك» دارنده‌جایزه نوبل صلح ، «روی ویلکینز» رئیس سازمان پیشرفت سیاهپوستان ، «فیلیپ راندولف »و «وتنی‌یانك» .

در پیام این چهار تن گفته شده‌است، قتل ، حریق و چپاول از اعمال جنایتکارانه است . شورش و عصیان ثابت کرده که بی‌تاثیر است وحیثیت سیاهپوستان را به خطر میاندازد .

این چهار تن سپس ازپیام‌پرزیدنت جانسون حمایت کرده‌اند پرزیدنت جانسون در پیام خود از سیاهپوستان وسفید پوستان طلب کرده‌است‌برای اجرای یك برنامه عملی که هدف آن‌حفظ نظم است باهم‌همکاری‌کنند.

* مرحله لازم

«آدام کلیتون‌پاول» از رهبران سیاه پوست که بمیل خود بحالت تبعید درجزیره باهاماس بسرمیبرد گفت : شورش سیاه پوستان یك مرحله لازم و مطلقا لازم در انقلاب سیاهان امریکاست . «وی گفت شورش در ۱۲ منطقه امریکا که صورت گرفته کافی نیست و در مناطق جدیدی از جمله بروکلین، نیوآرك (اتلانتا)،برونکس سن‌لوئی (کلیولند) ، قسمت غربی شیکاگو، دومنطقه‌درمی‌سی‌سی‌پی ، کارولینای جنوبی ، ریچموند و بالتیمور نیز شورش سیاهان آغاز خواهد شد .

وی درباره اقدام سیاه پوستان که خانه و دفتر «جان کامیزر» نماینده انتخابی کنگره را آتش زده‌اند گفت او باید عوض شود ، بنابراین تعجبی ندارد که‌خانه‌اش را آتش بزنندوخودش راسنگباران کنند . آدام کلیتون پاول گفت : از ۱۲ایالت امریکاباید نمایندگان سیاه پوست برای کنگره انتخاب شوند و تا موقعی که اینکار انجام نگیرد شورش سیاه پوستان ادامه خواهد یافت و سراسر امریکا را به آتش خواهند کشید .

* تجدید نظر میکند

دولت انگلیس اعلام کرد در قوانین روابط‌نژادی‌خود تجدیدنظر میکند و تبعیض هائی را که هنوز درمورد کاریابی ، مسکن ، بیمه و اعتبارات درمورد نژاد های رنگین وجود داردازبین‌خواهدبرد ،بطوری که هیچگونه‌آثاری‌از تبعیض‌نژادی در زندگی اجتماعی انگلیس وجود نداشته باشد .

این اقدامات برای مقابله با کسانی است که‌میکوشند بادستاویز قرار دادن این تبعیضات ، نفرت نژادی را در انگلیس دامن بزنند .

* جلسه مهم

کنگره امریکا برای بررسی علل شورش های نژادی اخیر و تعیین کردن مسئولین این شورش ها بزودی جلسه مهمی تشکیل می دهد .

کنگره امریکا مصمم است‌تحقیق و گزارش کاملی از علل شورش های اخیر نژادی تهیه کند . حزب جمهوریخواه امریکا دولت‌پرزیدنت جانسون را متهم کرده است که در حفظ جان‌و مال مردم امریکا کوتاهی کرده است .

دموکرات ها «جرج رامنی» فرماندار جمهوری خواه ایالت میشیگان را متهم کرده‌اند برای در نطفه‌خفه کردن شورش‌سیاهان سریع اقدام نکرده است .

گفته میشود کنگره امریکا کمیسیونی را مامور بررسی ریشه های شورش سیاه پوستان خواهد کرد . این کمیته اختیارات زیادی خواهد داشت .

* بازداشت شد

«راپ براون» رئیس کمیته‌هماهنك ساختن فعالیت دانشجویان سیاه پوست امروز در فرودگاه‌واشنگتن توسط مامورین سازمان امنیت امریکا بازداشت شداو متهم‌است که در شورش شهر کمبریج دخالت داشته است .

«براون» پیش‌از شورش گفته بود سیاهان امریکا را ساختند و اگر امریکا حقوق آنها را به رسمیت نشناسد امریکا را می سوزانند .

* دعوت جانسون

پرزیدنت جانسون طی نطقی‌که در برابر دانشجویان ایراد نمود ملت امریکا را به حفظ و محترم شمردن قانون دعوت کرد .

پرزیدنت جانسون بدون آنکه مستقیما اشاره‌ای به شورش های نژادی در دیترویت و سایر نقاط امریکا بکند توجه مستمعین را باین جمله از ابراهام لینکلن جلب کرد که گفته است : «امریکائیان تشنه پیشرفت و آزادی هرگز قوانین کشور را نقض نمیکنند.»

رئیس جمهوری امریکا از سیاه پوستان و سفید پوستان طلب کرد برای اجرای قانون با یکدیگر همکاری کنند .

هتل زیباکنار

رزرواسیون : آژانس ایرالین اکسپرس
تلفن ۵۵۱۲ ـ ۴ ـ ۶۴۶۴۷
۱ـ۲۰ آ_۱۶۴۷۲

دوگل سفر خود را نیمه‌کاره‌در کانادا قطع کرد

پاریس ـ رویتر ـ ژنرال دوگل رئیس جمهوری‌فرانسه در پایان روز چهارشنبه از مونترال به فرانسه بازگشت و باین ترتیب برنامه سفرخود را به اوتاوا پایتخت کانادا لغو کرد . دولت کانادا هنوز دلیل‌رسمی‌برای‌ناتمام گذاشتن سفر ژنرال دوگل و همراهان دریافت نداشته است .

تصمیم ژنرال‌دوگل به نیمه‌کاره گذاشتن سفر کانادا و بازگشت به فرانسه در موقعی اعلام شد که علیرغم اعتراض بسیاری ازرجال کانادا به نظریا ت‌دوگل ، دراوتاوا برای پذیرائی باشکوهی ازدوگل آماده میشدند .

همزمان با این پلیس مونترال مشغول تحقیق درباره علت پیدایش سوراخ گلوله‌ای در دیوار دفتر انجمن شهر است که دوگل درآن اقامت داشته است .

مقامات پلیس گفتند این گلوله ممکن است موقعی که دوگل روز دوشنبه‌درخارج انجمن شهر مشغول سخنرانی بود شلیك شده باشد . این گلوله پنجره اطاق را که در طبقه چهارم بود خرد کرد . ولی هدف شلیك آن در حدود ۶۰ متر دورترازجائی‌بودکه دوگل‌سخنرانی میکرده است .

مقامات پلیس این شایعه را که بجان دوگل سوءقصد شده است تکذیب کردند .

* اعلامیه میدهد

منابع کانادائی گفتند : اطلاع عزیمت نابهنگام دوگل درساعت ۹ر۰ شب بوقت محلی به لستر پیرسون نخست‌وزیر کانادا رسید و قرار است پیرسون روز پنجشنبه اعلامیه‌ای در این باب صادر کند. اما تصمیم دوگل‌به عزیمت‌ناگهانی در محافل دیپلماتیك غیر منتظره بود ، زیرا قبلا پیرسون به دوگل اطلاع‌داده‌بود که از ایرادسخنرانی های غیر دیپلماتیك در کانادا خودداری نماید .

مقامات کانادائی ازاین راضی هستند که تصمیم‌به‌قطع سفرتوسط شخص ژنرال دوگل گرفته شدو توسط سفارت فرانسه اعلام‌گردید. مقامات دولت کانادا گفتند درحال حاضر نمیتوانند هیچگونه تفسیر و اظهار نظری در باره عزیمت‌دوگل بنمایند .

* ابله و مزاحم !

راسل هانی رهبر حزب لیبرال کانادا درباره اظهارات دوگل گفت: سخنان‌این «پیر مرد ابله و مزاحم» رانباید جدی گرفت . روش‌وسخنان دوگل‌هنگام بازدیداز کانادانمونه‌ای از گستاخی و سرکشی دوگل‌در هنگامی‌است که بامردم انگلو ـ ساکسون سرو کار دارد .

سازمان فرهنگی کیمیا

کودکستان و دبستان کیمیا قبولی صد در صد نوآموزان کلاس ششم را در اولین سال تاسیس ، نموداری از خدمات آموزشی و پرورشی خود میداند و اکنون باداشتن قویترین کادر تعلیماتی و تربیتی و برنامه کامل انگلیسی آماده ثبت نام است .

نشانی : خیابان فخرآباد ـ کوچه همراز ـ یاخیابان ژاله غرب مدرسه امریکائیها . تلفن ۳۲۰۱۱
آ_۱۸۷۳۶

هنرستان صنعتی پیشه

برای سال تحصیلی ۴۶و۴۷ بشرح‌زیر هنرجو می‌پذیرد: روزانه‌داشتن مدرك قبولی‌دوم‌دبیرستان‌وفارغ‌التحصیلان آموزشگاه های حرفه‌ای وشبانه برای بزرگسالان با ارائه مدارك فوق .

خیابان سوم اسفند غربی ۳ر۱۲۲ تلفن ۴۳۰۰۷

دکتر پرویز برجیس

از اروپا مراجعت ومطب صبح وعصر دایر است .

خیابان پهلوی ـ جنب سینما امپایر تلفن ۶۲۷۹۵۶

۱ـ۳ آ_۱۸۴۵۲

دبیرستان کیهان

باسابقه درخشان چند ساله‌ای که در یك محل‌مناسب وبی‌سر و صدا قراردارد علاوه بر سازمان دبیران مجرب سال‌گذشته در سال تحصیلی ۴۷ ـ۴۶ با همکاری بهترین و مجربترین معلمین پایتخت آقایان :

افتخاری ـ بحرانی ـ بهشتی ـ تهوری ـ خلیلیان ـ زاوشی ـ صلواتی ـ قمصری ـ محمدی ـ مدرس ـ میرزاطاهری و نقیب‌زاده .

از اول تیر ماه۴۶همه روزه جهت‌ثبت‌نام‌دانش‌آموزان عزیز برای دوره اول ـ دوم (ششم طبیعی ـ ریاضی) آماده است. نشانی حشمت‌الدوله ـ پیروز جنوبی ـ مقابل دانشگاه جنك شماره ۱۲ تلفن ۶۶۹۷۸

۱ـ۱۵ آ_۱۸۱۵۸

گروه فرهنگی بابکان

دبیرستان شماره ۱ پسران

دوره اول و دوم رشته‌های ریاضی و طبیعی

اول خیابانهای بهار و شمیران ـ کوی سمنان ـ تلفن ۷۲۹۶۶

بازگشت پاپ

ازمیر ـ پاپ پل ششم‌رهبر کاتولیك های جهان که برای یك دیدار خصوصی دو روزه به ترکیه سفر کرده بود شهر ازمیر را بسوی واتیکان ترك گفت .

نیکلا نه «ولادیمیر»

مسکو ـ خبرنگاران خارجی مقیم پایتخت شوروی دیروز با کمال تعجب دریافتند که نام کوچك «لنین» «نیکلا» بوده است نه «ولادیمیر» .

این مطلب در نشریه رسمی انستیتوی مارکسیستی‌ولنینیستی بنام «مسائل تاریخی حزب کمونیست شوروی» عنوان شده است . این نشریه در آخرین شماره خود متن‌کامل‌مصاحبه‌ای را که روز ۱۳ اکتبر ۱۹۳۰ لنین بایك روزنامه امریکائی بعمل آورده چاپ کرده‌است .

متن این مصاحبه در روزنامه واشنگتن تایمز تحت عنوان : «مصاحبه با نیکلا لنین»نخست وزیر روسیه شوروی چاپ‌شده است .

انفجار بمب

کاراکاس ـ دیشب بمبی در پنجاه متری کاخ ریاست جمهوری ونزوئلادرناحیه«کازونا» منفجر گردید و قسمتی ازنمای خارجی آن را خراب کرد .

سخنگوی پلیس کاراکاس از هرگونه اظهاری درباره چگونگی این حادثه خودداری کرد و همینقدر گفت که‌عده‌ای به اتهام شرکت در این سوء قصد بازداشت شده‌اند .

«رائول لئونی» رئیس‌جمهوری ونزوئلا هنگام وقوع این حادثه در کاخ بود ولی هیچگونه آسیبی بوی‌وارد نشد .

۲۵۰ هزار نفر بیخانمان شدند

کراچی ـ بر اثر ریزش بارانهای شدید و جاری شدن سیل در اطراف کراچی۲۵۰۰۰۰ نفر بیخانمان شدند .

هنوز از میزان قطعی تلفات وخسارات وارده اطلاعی دردست نیست ، نخستین گزارش‌های رسیده حاکی است که تاکنون جسد ۴۰ نفر که براثر جاری شدن سیل تلف شده‌اند از میان گل و لای بدست آمده است .

ریزش بارانی که از چهل و هشت ساعت قبل آغاز شده‌هنوز ادامه دارد .

زندگی در شهرکراچی بکلی مختل شده و آب تمام خیابان ها رافرا گرفته است . دیروز کلیه مدارس و ادارات دولتی تعطیل بود .

گزارش دانشمند شوروی

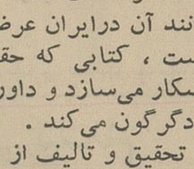

لندن ـ پروفسور «بلاگونراووف» عضو آکادمی علوم شوروی‌دیروز گزارش مفصلی درباره تحقیقات و مطالعات دانشمندان فضائی آن کشور به کنگره بین‌المللی لندن تسلیم کرد . دانشمند شوروی ضمن اشاره به فعالیت های فضائی آن کشور گفت درست است که شوروی در سال ۱۹۶۶ هیچیك از فضا ـ نوردان خودرا به فضا نفرستاد ولی در عوض در آزمایشگاه های مختلف تحقیقات عمیقی در باره مسائل فضائی و مخصوصا تاثیر سفر های طولانی‌فضائی‌در بدن انسان صورت گرفته‌است.

در همین جلسه نماینده‌ژاپن اعلام داشت که نخستین‌ماهواره ژاپن در اواخر سال ۱۹۶۸ با یك موشك سه مرحله بمدار کره زمین فرستاده خواهد شد.

کنگره بین‌المللی لندن با حضور ششصد کارشناس‌فضائی از کشور های مختلف‌تشکیل شده است.

آلبوم توفیق

منتشر شد

۳۲ صفحه ـ ۵ ریال

خاتمیت

و پاسخ به ساخته های بهائیت

چاپ جدید با تجدید نظر و اضافات و مدارك جالب منتشر شد فقط ۱۰۰ ریال

اسنادسیاسی دوران قاجاریه

پانصد صفحه ـ ده‌فصل ـ دویست و پنجاه کلیشه ـ یکصد وشصت سند کتابی‌که مانند آن درایران عرضه‌نشده است ، کتابی که حقایق را آشکار می‌سازد و داوری‌تاریخ رادگرگون می‌کند .

تحقیق و تالیف از :

ابراهیم صفائی

کتابخانه سخن ـ خیابان نادری

مؤسسه‌زیبائی لیلی اعتضادی

دریکماه بامدرنترین وسائل‌تا ۱۰ کیلو لاغر شوید علاج فوری برای جوش ولك صورت زیر نظر دکتر و متخصص زیبائی تلفن۷۱۰۵۵

کلاسهای انگلیسی انجمن‌ایران‌وامریکا

ثبت‌نام برای دوره سوم کلاسهای فشرده تابستانی که صبح‌ها بین ساعات هفت ونیم الی نه ونیم و ده الی دوازده پنج روز درهفته تشکیل میشوند در روزهای شنبه ۷ مرداد ویکشنبه ۸ مرداد ودوشنبه ۹ مردادوسه‌شنبه ۱۰ مردادماه جاری ازساعت ۸ الی ۱۱ انجام خواهدشد .

امتحان‌تعیین‌قوه برای داوطلبان جدید در روزهای پنجشنبه هرهفته از ساعت۸ صبح‌الی۷ بعدازظهر بعمل خواهد آمد. ازاینگونه داوطلبان تقاضا داریم که برای امتحان تعیین قوه در روزهای پنجشنبه ماقبل روزثبت‌نام مراجعه نمایند .

۱ـ۴ آ_۱۸۰۳۲

گروه فرهنگی ایمان دبیرستان دخترانه

باهمکاری عده‌ای از برجسته‌ترین دبیران وکارکنان دبیرستان دکترولی‌الله نصر همه‌روزه برای دوره اول‌و دوم دبیرستان (طبیعی و ریاضی) ثبت‌نام می‌کند

آدرس ـ خیابان بزرگمهر ـ چهارراه وحدت کاشی

۶۵ تلفن ۴۴۴۹۶

مؤسسه‌فرهنگی‌فردوس‌برین

برای دوره اول دبیرستان دخترانه

دبستان و کودکستان‌وکلاسهای تقویتی انگلیسی و فارسی با معلمان ایرانی و خارجی درباغ مصفای ۷ هزار متری مجهز به استخر های کوچك و بزرك و وسائل تفریحی با مربی شنا ثبت نام مینماید ، وسیله آمد و رفت آماده است .

نشانی ، جاده پهلوی ، کاوسیه ، خیابان بهرون

تلفن ۶۲۵۸۵۴

دبیرستان ملی معارفی

موفق‌ترومجهزتر ازسالهای‌قبل‌برای‌ثبت‌نام درکلیه رشته ها همه روزه آماده است . بفبولشدگان خرداد و دارندگان معدل ۱۴ ببالا تا ۷۰ در صد تخفیف داده میشود .

نشانی ـ خیابان امیرکبیر سه راه امین حضور تلفن ۳۸۷۰۷

در الجزایر بسیج عمومی اعلام شد

بموجب فرمان سرهنگ «بومدین» رئیس دولت الجزایر در سراسر الجزایر بسیج عمومی اعلام شده است. بموجب فرمان پرزیدنت بومدین که در روزنامه رسمی الجزایر چاپ شده است ازروز ۸ ژوئیه مردم الجزایر از زن و مرد بحال آماده‌باش درآمده‌اند.

تاکنون چندین هزار داوطلب وارد ارتش شده‌اند واینك پنجهزار نفر دانشجو یك تمرین ۴۵ روزه شبه‌نظامی می‌بینند.

تمام دانش آموزان نیز تعلیمات نظامی را فرا میگیرند.

منابع موثق تائید کردند بطور کلی هشت میلیون نفر الجزایری که اکثر آنها جوان هستند بسیج‌شده‌اند.

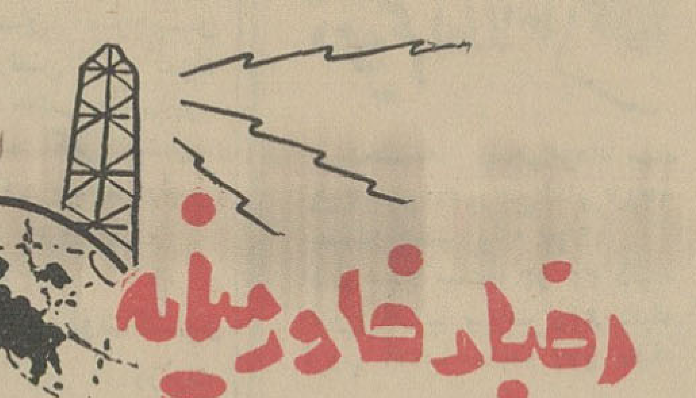

* نامه مسلمانان

اداره مطبوعات دولت اردن متن نامه‌ای را که رهبران مسلمانان اردنی در مناطق اشغال شده توسط‌اسرائیل به‌مقامات اسرائیلی فرستاده‌اند منتشر کرد. دراین نامه که‌خطاب به‌فرماندار نظامی اسرائیلی ساحل غربی رود اردن است به اقدامات اسرائیل در یکی کردن دو قسمت شهر اورشلیم اعتراض شده‌وباز گرداندن‌قسمت غربی رود‌اردن به‌اردن خواسته شده است.

رهبران مسلمان اردنی به مداخله مقامات اسرائیلی در امور مذهبی مسلمانان نیز اعتراض کرده‌اند. این نامه را انورالخطیب فرماندار سابق اورشلیم، روحی‌الخطیب شهردارسابق اورشلیم، شیخ عبدالحمیدالصالح رئیس دادگاه شرع‌و شیخ سعدالدین مفتی و پیشوای مذهبی اردن وعده‌ای دیگر امضاء کرده‌اند. در نامه‌تصریح شده که اشغال قسمت غربی رودار‌دن حق‌حاکمیتی برای اسرائیل بوجود نمی‌آورد، واقدامات مداخله جویانه مقامات اسرائیلی بترتیب زیر ذکر شده است:

جلوگیری از برگزاری نماز جمعه در مسجدالاقصی، جلوگیری ازقرائت قرآن، جلوگیری از ورود اردنیها به مسجد، خراب کردن دو مسجد در یکی از نواحی اشغالی و اقدامات دیگر.

* در اختیار ارتش

امروز افشا شد که قسمت اعظم سلاحهای ساخت شوروی که در جریان جنك اعراب و اسرائیل در صحرای سینا توسط اسرائیلیها به‌غنیمت گرفته‌شده‌در اختیارارتش اسرائیل گذاشته شده تا از آن استفاده شود. هنوز دقیقا معلوم نیست که کدام اسلحه ها مورد استفاده قرار خواهند گرفت، اما در میان این سلاحها توپهای‌هویتزر ۱۲۲ میلی‌متری و توپ های دوززن جدید شوروی وجود دارند که «هرگز بدست کسی غیر ازمتحدان شوروی» نیفتاده است.

خمپاره های ۱۶۰و۸۲ میلیمتری و تعداد زیادی مسلسل ضد هوائی و تجهیزات رادار نیز در میان این سلاحها وجوددارند که کاملا قابل استفاده‌اند.

* رد کرد

موشه‌دایان وزیر دفاع اسرائیل امروز اعلام کرد که مصر پیشنهاد اورا برای حرکت آزادانه کشتی های اسرائیلی در کانال سوئز رد کرده و اصرار دارد خط‌آتش بس درساحل شرقی کانال برقرار شود. وی این مطلب را پس از مذاکره‌ای که با ژنرال بول رئیس ناظران سازمان‌ملل‌بعمل آورد اعلام‌داشت.

منابع اسرائیل گفتند: مصر تانکها و توپخانه خود را درساحل غربی کانال جمع‌آوری و در تعیین خط آتش بس از طرف‌مصر نشان میدهد که مصر خیال ندارد به مقررات آتش‌بس احترام بگذارد.

اقدام بعدی اسرائیل در این زمینه معلوم نیست. ممکن است این جریان بهانه‌ای برای شروع جنك مجدد شود و یا ممکن است اسرائیل اقدامی نکند،بلکه مراقب عملیات مصر باشد.

توسط‌دولت ثالث

فرحان شبیلاط سفیر اردن در امریکا به‌خبرنگاریونایتدپرس گفت: بمحض اینکه اسرائیل همه‌نیروهای خود را از خاك‌اعراب بیرون ببرد اردن به آسانی میتواند توسط‌دولت ثالثی با اسرائیل وارد مذاکره شود و اختلافات‌خود را بطور صلح آمیز حل کند.

وی افزود: حتی با دادن‌تضمین هم اردن نمیتواند تقسیم فلسطین ۱۰۰ و موجودیت اسرائیل را بپذیرد و من میدانم بسیاری از اعراب‌نیزحاضر نیستندآنرا بپذیرند شبیلاط که تعویض شده و به‌اردن باز میگردد تا یك ماموریت‌اروپائی بگیرد گفت: حل و فصل مسائل بین اسرائیل و اردن محتاج راه حل‌های عادلانه، بخصوص در مورد آوارگان فلسطینی است ولی‌اضافه کرد که فقط نمیتوانیم تقسیم‌شهر اورشلیم راکه‌در ۱۹۴۷ بعمل آمده بپذیریم. هیچ قراردادی که باعث جداشدن قسمتی از اورشلیم ازخاك اردن شود مورد قبول ما نیست ولی البته دسترسی‌آزادانه اتباع‌اسرائیل به‌اورشلیم تامین خواهد شد. شهر اورشلیم طبق قرارداد های سال ۱۹۴۷ قرار بود بین‌المللی شود.

* بازدید رسمی

امروز اعلام شد که رهبر جناح طرفدار مسکو حزب کمونیست اسرائیل برای بازدید رسمی وارد مسکو شد. «توکزیك طوبی» بدعوت حزب کمونیست شوروی به‌مسکو آمده و تاس در باره ورود او گفت: وی در شرایط بغرنج تجاوز نظامی اسرائیل علیه کشور های عربی همواره با سیاست محافل حاکمه اسرائیل مخالفت کرد و پیوسته شعار داده است: «نه باامپریالیستها برضد اعراب، بلکه با اعراب‌برضد امپریالیستها متحد شویم.»

* سهمی نمیدهد

دولت شوروی به اوتانت دبیر کل سازمان ملل اطلاع داده‌است که در اقدامات سازمان ملل برای کمك به آوارگان فلسطینی که در هفته های اخیر دهها هزار نفر به عده‌شان اضافه شده سهمی‌نخواهد پرداخت.

فدرنکو نماینده شوروی در سازمان ملل در نامه خود به‌اوتانت خاطر نشان کرده که شوروی هم‌اکنون کمك های قابل توجهی رابه اعراب میکند تا آثار تجاوز اسرائیل را محو نماید ولی به گروه کمك سازمان ملل کمکی نخواهد کرد و در عین حال باکمك کشورهای‌دیگر باین گروه‌مخالفتی ندارد.

* دو برابر شد

وزیر خزانه‌داری مصر اعلام‌کرد که قیمت تمبرهای پست در مصر دو برابر خواهد شد تا در آمد دولت ازاین راه افزایش‌یابد. باین وسیله مصر سالی ۱ر۶ میلیون دلار بر درآمد خود خواهدافزود. افزایش قیمت تمبردرمقررات‌بودجه جدید مصر گنجانده شده است.

آمریکا و شوروی در مسابقه تسخیر ماه شکست خوردند!

یك هندی مدعی‌شد بماه رفته است!!

دهلی نو - یونایتدپرس - یك پیشوای ۳۸ ساله هندو بنام «وادلامودی گوپالا کریشنایا» امروز درنامه سرگشاده‌ای‌خطاب به پرزیدنت جانسون وآلکسی کوسیگین نخست‌وزیر شوروی‌و سایر رهبران جهانی اعلام کرد که‌روز ۳۶ ماه‌مه بدون هیچگونه وسایلی به کره ماه رفته است، بنابراین فضانوردان شوروی و امریکا نباید زور بیخودی‌بزنند تا بکره ماه برسند، زیرا او قبلا دراین کره پیاده شده‌و رفتن بکره ماه «هیچ‌کار مهمی هم‌نیست.»

او ادعا کرده است که در مدت اقامت خود در کره ماه مدار آنرا طوری عوض کرده‌که ماه مستقیما بطرف زمین روکند ونیروی شهد ماه‌ـ که‌از خواص مهتاب است ـ آثار خاکسترهای اتمی انفجار اخیربمب هیدروژنی چین کمونیست رااز بین ببرد.

وی گفته است که‌شخصا «کشف کرده است» که کره ماه آنطوریکه دانشمندان‌می‌گویند کروی یا بیضی شکل نیست، بلکه بشکل گاو است وتغییر مدار کره ماه سبب‌شده که آب وهوای کره زمین تا ۲۵ ژوئن که کره ماه بمدار عادیش برمیگردد بهتر شود.

همین جریان تغییر مدارسبب شده که ایالت محل اقامت او «آندراپرادش» که‌همیشه گرمای ۴۵ درجه‌و طاقت‌فرسا داشت‌خنك شود.

این رهبر هندو ادعا کرده‌که قسمتی از تصاویر جالب که توسط «اربیتر-۴» مه‌نورد امریکا بزمین فرستاده شده بکمك او بوده است و اگر او نبود این تصاویر فرستاده نمیشد و هیچ سفینه فضائی دیگری هم‌نمی‌تواند چنین عکس هائی بگیرد.

«گوپالا کریشینایا» پیشنهاد کرده است که او را به امریکا یاشوروی ببرند تا همان تجاربی راکه روی کره ماه بعمل آورده است انجام دهد و آشکار سازد که‌بدون رفتن بماه از روی زمین هم میتوان همه کار ها راکرد.

تفسیر روز

راه حل اردن

اظهارات سفیر اردن در امریکا پیرامون شرایط استقرار یك صلح دائمی در مرز های اسرائیل‌و اردن، و حتی‌شناسائی‌موجودیت اسرائیل ازنشانه‌های نزدیك شدن اردن به‌بن‌بستی است که پس‌از جنك اخیر همواره این کشور را تهدید میکرد، سفیر اردن تاکید کرده است که‌درشرایط فعلی امکان هیچگونه گفتگوئی بین اعراب واسرائیل وجودندارد اما گفتگوی دوطرف غیر ممکن نیست و شرط آن اینست که اسرائیل قوای خود را از کلیه سرزمین های اشغالی عرب وازجمله بیت‌المقدس عرب فرا خواند. پس‌از آنکه تمامی مناطق اشغالی آزادشد اردن اولین کشور عربی خواهد بود که‌با اسرائیل برای استقرار صلح پایدار در خاورمیانه عربی وارد گفتگو میشود. ازآن گذشته اردن‌حتی حاضراست رسما تقسیم فلسطین و موجودیت اسرائیل را برسمیت بشناسد. سفیر اردن گفته‌است که بسیاری از اعراب حاضرند بااسرائیل قرارداد صلح ببندند بشرط آنکه اسرائیل قبلا سرزمین های عربی را در اردن، مصرو سوریه تخلیه‌کند.»

این اولین‌بار است که یك مقام عالیرتبه اردنی آشکارا شرایط صلح بااسرائیل و شرایط شناسائی موجودیت کشور یهود را ازطرف اعراب عنوان میسازد. مایکبار دراین مقالات این ستون نوشتیم که سقوط بیت المقدس (اردن) و منطقه ساحل غربی رود اردن واقدام کامل ارتش اردن، چنانکه پس‌از جنك حتی یك هواپیمای نظامی باقی نمانده بود که ملك‌حسین رادر جریان سفرهای اخیرش اسکورت کند، اردن رادر آستانه بزرگترین خطرات تاریخ‌خود قرار داده‌وحتی موجودیت آن را بخطر انداخته استو اگر ملك‌حسین از غرب واز اعراب بکلی ناامید شود ناگزیر برای حفظ کشورش بهر اقدام‌ممکن وازجمله پیوستگی کامل به‌بلوك شرق‌وحتی شناسائی سیاسی اسرائیل وانعقاد قرارداد صلح باآن‌دست خواهد زد. اکنون اردن بمرحله اتخاذ تصمیم بسیار نزدیك شده است. ملك‌حسین به‌غرب امید چندانی ندارد. و در حقیقت اطمینان دارد که واشنگتن و لندن حاضر نیستند اسرائیل رابرای خروج‌از سرزمین های عربی و بخصوص مناطق اشغالی دراردن، تحت‌فشار قرار دهند و‌یا آنکه به‌احیای ارتش‌او کمك کنند.

تلاش ملك‌حسین برای تشکیل کنفرانسی از پادشاهان وروسای جمهوری عربی نیز در مقابل مقاومت سرسختانه دمشق و الجزایر تاکنون کمترین نتیجه‌ای ببار نیاورده استو بدین سبب پادشاه اردن ناگزیر شده است در جستجوی راههای تازه‌ای برای مقابله‌باعواقب‌و اثرات جنك بااسرائیل برآید.

اما این راهی که اکنون سفیر اردن درامریکا پیشنهاد میکند، حاکی‌از تسلیم کامل نیست. بخلاف اسرائیل که‌اصرار میورزدتخلیه سرزمین های عربی‌باید همزمان بااظهار تمایل کشورهای عربی‌بگفتگوی مستقیم‌با اسرائیل صورت گیرد، اردن هنوز معتقداست که تخلیه سرزمین های اشغالی و شروع دوران تازه‌ای در روابط اعراب و اسرائیل دومرحله جداگانه از تلاش برای استقراری صلح در خاورمیانه می‌باشد ومرحله اول آن، همان تخلیه مناطق اشغالی است‌که باید سریع‌وبطور کامل انجام شود.

بهرحال اردن، تنهاراه حلی راکه در مقابل خود می‌بیند به اسرائیل و کشور های دیگر عربی ارائه داده و اکنون در انتظار عکس‌العمل بقیه کشور های عربی و اسرائیل و دولت های غربی‌است.

جعفر مدنی

جهان تربیت

د رافتتاح جهان تربیت نوبنیاد دبستان های سابق‌ما نیز بطرز نوینی مجهز میگردد.
خیابان بهار تلفن ۷۵۶۴۵۰ - ۸ تا ۱۲ و ۴ تا ۷ بعداز ظهر

از نمایشگاه و سالنهای مبل پاسارگاد دیدن فرمائید
نشانی-جاده‌قدیم شمیران بالاتر ازسه‌راه ضرابخانه تلفن ۷۶۵۸۶۰

خیمه ایران
سازنده ووارد‌کننده بهترین چادرهای خارجی-کناردریا-مهندسی وچترسایبان
فروشگاه خیمه ایران میدان سپه اول خیابان امیرکبیر پاساژ ۲۰ تلفن ۳۰۴۵۶۳

اولین شماره سال پنجم
مجله
اطاق صنایع و معادن ایران
با مقالات وبررسیهائی درباره:
* ماهیت تفکر علمی
* نظامهای دانشگاهی در اجتماعات صنعتی
* تحلیلی پیرامون رابطه جمعیت ورشداقتصادی
* تاثیر سرمایه گذاریهای خارجی در توسعه صنعتی کشور.
* مساله مربیان فنی در مراکز آموزشی کشور
* بررسی امکانات‌توسعه بازرگانی‌وصنعتی‌باعراق
* بررسی نرخ بین‌المللی شکر و قیمت فروش‌در کشورهای مختلف
* در جهان تولید -بازار شناسی و بازاریابی
* نمایشگاه های بین‌المللی صنعتی ۱۹۶۷
* بورس بین‌المللی فلزات و سنگهای معدنی
* رویداد های صنعتی در جهان
و مطالب دیگر منتشر شد.

هتل تهران انترناسیونال
باغذای مطبوع و بی نظیر درکنار استخر شنا وباغ زیبای خود
روز وشب آماده پذیرائی ازمشتریان محترم میباشد.
تلفن ۷۷۲۴۵۱ ۷۷۰۶۱۹
جاده قدیم شمیران جنب بی سیم

مشاوره مجانی
برای طرح نقشه، ساختمان
وتصفیه آب هر نوع
استخر
شرکت سهامی فیلتر
خیابان شمیران - باغ صبا شماره ۷۷۷ تلفن ۷۵۲۵۲ ۷۲۳۲۶

اکس عالی ومعطر کامل در سه اندازه مختلف

باچهل سال سابقه وحسن شهرت جهانی

بهای فروش سموم

سازمان حفظ نباتات وابسته به‌وزارت کشاورزی بدین‌وسیله به اطلاع کلیه زارعین و کشتکاران و مصرف کنندگان سموم‌نباتی میرساند که‌بهای فروش سموم مورد سفارش وزارت کشاورزی در سال جاری بشرح زیرمی‌باشد:

۱) اندرین ۱۹٫۵٪ در ظروف ۲۰۰ لیتری، لیتری ۱۱۰ ریال
۲) اندرین ۱۹٫۵٪ در ظروف ۲۵ لیتری، لیتری ۱۲۰ ریال
۳) د د ت لیندین۹-۳۰ در ظروف ۲۰۰ لیتری، لیتری ۶۳ریال
۴) د د ت ۲۵٪ در بشکه های ۲۰۰ لیتری، لیتری ۲۸ ریال
۵) سوین ۸۵٪ در ظروف ۲۵ کیلوئی، کیلوئی ۱۶۰ریال
۶) دیمیتوات ۴۰٪ در بشکه های ۲۰۰لیتری، لیتری ۱۷۰ریال
۷) دیمیکرون‌دربشکه های ۴۰ تا ۶۰ کیلوئی، کیلوئی ۲۳۵ریال
۸) متاسیستوکس دربشکه های ۲۵ لیتری، لیتری ۱۵۵ ریال

از نظرایجاد تسهیلات در کار زارعین و کشت‌کاران مناطق گرگان و گنبدومازندران سه فروشگاه دولتی در گرگان، گنبد‌و شاهی دائر شده و هم اکنون قسمتی از سموم مزبور در این فروشگاه هابفروش میرسدو بقیه نیز قریبا در معرض فروش گذارده خواهدشد.

زارعین و کشت‌کاران مناطق‌فوق می‌توانند بامراجعه به سازمان مبارزه باآفات پنبه‌و کرم خاردار و دریافت‌برك معرفی سموم مورد نیاز را از فروشگاههای نامبرده خرید‌اری نمایند. بهای سموم مورد مصرف برای مبارزه‌باکرم خاردار نقدا ویابصورت‌سفته به سررسید دیماه ۴۶ وقیمت سموم جهت مبارزه باسایرآفات مهم پنبه نقدا دریافت‌خواهدشد.

ضمناوارد کنندگان وفروشندگان آزاد سموم نباتی می‌توانند سموم فوق‌الذکر راحداکثر تامیزان ۱۰٪ اضافه برقیمت تعیین شده در بالا در محل به‌معرض فروش بگذارند. بدیهی است متخلفین برطبق مقررات قانون حفظ نباتات مصوب اردیبهشت ماه ۱۳۴۶ تعقیب خواهندشد. الف ۴۱۶۹

رئیس سازمان حفظ نباتات- مهندس منوچهرایازی

شرکت ملی نفت ایران

آگهی مزایده ۳۴۱

شرکت ملی نفت ایران تعدادی حلب خالی و بشکه فرسوده وچلیك وشیشه‌شکسته‌و کارتن مقوائی موجود درانبار نفت نازی آباد را درچهار گروه مجزی وبوضع موجود ازطریق مرایده عمومی بفروش میرساند.

۱- علاقمندان میتوانند برای دریافت برك مشخصات وشرایط مزایده در تهران باطاق ۱۱۰۲ طبقه یازدهم اداره مرکزی شرکت ملی نفت ایران واقع درخیابان تخت جمشیدمراجعه نمایند.

۲- سپرده جهت شرکت در مزایده برای هرگروه مبلغ ده هزار ریال میباشد که بایستی بصورت اسناد خزانه در تهران بصندوق حسابداری شرکت پرداخت گردد.

۳- پیشنهادات تاآخر وقت اداری روز یکشنبه ۱۵ر۵ر۴۶ پذیرفته و در ساعت۹صبح روز دوشنبه ۱۶ر۵ر۱۳۴۶ در اطاق کنفرانس طبقه ۱۱ باز وقرائت خواهد شد.

۴- حضور پیشنهاد دهندگان در جلسه قرائت پیشنهادات آزاد است.

جمعیت خیریه فرح پهلوی

آموزشگاه کودکیار والاحضرت فرحناز پهلوی

آموزشگاه کودکیاری والاحضرت‌فرحناز پهلوی باامتیازرسمی ازشورای عالی وزارت آموزش‌و پرورش- تعدادی دوشیزه‌داوطلب برای سال تحصیلی ۴۷-۴۶ که از اول مهرماه شروع میشود با شرایط زیر می پذیرد:

۱- حداقل داشتن گواهی نامه سال سوم متوسطه مشروط باینکه معدل قبولی حداقل ۱۲ باشد.
۲- سن بین ۱۶ تا ۲۵ سال.
۳- داشتن گواهی سلامت مزاج.
۴- تابعیت ایران.
۵- داشتن دو نفر معرف که مورد اعتماد آموزشگاه باشد با گواهی حسن اخلاق و رفتار ازدبیرستان مربوطه.
۶- رسید بانکی بمبلغ ۵۰۰ ریال بابت‌شرکت درامتحان‌مسابقه که بحساب شماره ۶۵۳۰۶ جمعیت خیریه فرح پهلوی در بانك ملی ایران شعبه مرکز پرداخت شده باشد.
۷- رونوشت شناسنامه ۴ برك عکس ۴×۶ - ۶ قطعه.

ازبین داوطلبان عده لازم برای تحصیل در آموزشگاه ازطریق مسابقه و مصاحبه انتخاب خواهد شد.

دوره آموزشگاه کودك یاری ۳ سال و برنامه آن تئوری و کارآموزی خواهد بود پس‌از پایان دوره تحصیلی بفارغ‌التحصیلان این آموزشگاه گواهی نامه کودکیاری داده خواهدشد که‌ارزش تحصیلی آن برابر با ششم متوسطه در رشته کودکیاری میباشد.

واجدین شرایط بادردست داشتن مدارك فوق‌الذکر همه‌روزه از ساعت ۸ صبح الی ۱۲ ظهر از تاریخ نشر آگهی تا ۱۵ مرداد ماه بدفتر آموزشگاه واقع درساختمان‌شیرخوارگاه جمعیت خیریه فرح پهلوی خیابان شاهرضا پیچ‌شمیران جنب بیمارستان زنان مراجعه نمایند.

داوطلبان واجد شرایط شهرستان ها میتوانند مدارك خود را به نشانی ذکر شده در فوق ارسال یابه جمعیت خیریه فرح‌پهلوی همان شهرستان مراجعه و مدارك خود را تسلیم و رسید دریافت دارند.

پذیرفته شدگان برای تحصیل دراین آموزشگاه میبایستی تعهد محضری نمایند که پس‌از خاتمه‌تحصیل باستخدام موسسات وابسته بجمعیت خیریه فرح پهلوی درمحل تعیین شده (تهران یا شهرستان ها) درآمده و حداقل دو سال خدمت نمایند.

به تشخیص سرپرست آموزشگاه تعدادی بورس همه ساله بفارغ‌التحصیلان ممتاز داده خواهد شد که‌در مدرسه‌عالی دختران (در رشته تربیت مربی ویامدیریت مهد کودك) که ارزش‌تحصیلی آن فوق دیپلم و لیسانس میباشد به تحصیل خود ادامه دهند و پس‌از فراغ تحصیل بخدمت موسسات وابسته بجمعیت خیریه فرح پهلوی درخواهند آمد.

سرپرست آموزشگاه-مهری‌قدسی

در هفته اخیر همه جا صدای خنده و شادی بگوش میرسید چون مردم دسته دسته برای تماشای فیلم‌کمدی بی‌نظیر«۸۰۰۰» به سینما های نمایش دهنده هجوم میبرند. شدت استقبال از این اثر شادی بخش بقدری زیادبود که

ازامشب دومین هفته نمایش

در سینما های پلازا.رکس.میامی
تیسفون- سیلوانا
ستاره- پرسپولیس- المپیا
شرق
آغاز می گردد

همایون
در فیلم
۸۰۰۰

در محافل و مجامع

اولین استخر
از محل عطایای شهبانو

دیروز آقای قراگزلو رئیس سازمان تربیت‌بدنی و تفریحات سالم ایران استخر کوی نهم آبان را بنام نامی شاهنشاه افتتاح کرد .

در این مراسم جمعی از شخصیت های ورزشی و آقای سرهنگ پزشک‌پور شهردار کوی نهم‌آبان و جمعی از اهالی محل شرکت داشتند .

ابتدا کودک شناگری ضمن عرض خیرمقدم از مراحم علیاحضرت شهبانو سپاسگزاری کرد اضافه‌نمود از حق‌شناسی آقای قراگزلو که استخرها رابنام خدمتگزاران ورزشی نامگذاری مینماید تشکر میکنیم .آنگاه نماینده سازمان تربیت بدنی طی گزارشی گفت این استخر درمدت۵۰ روزساخته شدمو این مدت قلیل‌ترین وقت برای ساختمان یك استخر و تجهیزات آن می‌باشد .

سپس آقای‌منوچهر قراگزلوبیاناتی ایراد داشت‌وگفت بدستورعلیاحضرت شهبانو هفت استخری که‌از محل‌عطیه شهبانو بنا میشود بنام خادمین‌ورزشی نامگذاری میشود . واولین استخر نیز بنام مرحوم صدری که‌از بنیانگذاران ورزش درایران می‌باشد نامیده‌خواهد شد .

واز فرزند مرحوم صدری خواست که باقطع‌نوار سه‌رنك استخر مزبور را بنام نامی شاهنشاه آریامهر افتتاح نماید .

این مراسم باانجام چند مسابقه شنا و درمیان ابراز احساسات شدید مردم جنوب شهر نسبت بشاهنشاه آریامهر و علیاحضرت شهبانو خاتمه پذیرفت .

اردوی کاخ جوانان در فرح‌آباد ساری

۴۰۰ نفر از دختران دانش آموز و دانشجو امروز از طرف کاخ‌جوانان عازم فرح‌آباد ساری شدند تادراردوی تابستانی‌شرکت نمایند.اردوی پسران دانش آموز پس از مراجعت دختران در فرح‌آباد تشکیل خواهد شد .

صنعت‌جهانگردی توسعه‌پیدامیکند

اولین جلسه هیئت مدیره شرکت تاسیسات جهانگردی که در محل سازمان جلب سیاحان تشکیل شد .

نخستین جلسه هیئت مدیره‌شرکت تاسیسات جهانگردی ، درسازمان جلب سیاحان ، محل موقت شرکت تشکیل شد .

دراین جلسه پیرامون هدف های شرکت و همچنین برنامه هائی که موجب توسعه صنعت توریسم میگردد مذاکرات مفصلی بعمل آمد .

«شرکت تاسیسات جهانگردی» بنا به تقاضای سازمان جلب سیاحان و پیشنهاد سازمان برنامه ، براساس ماده ۱۹ قانون برنامه عمرانی سوم کشور ، تشکیل شده‌است .

منظور از تشکیل این شرکت ، توسعهٔ تاسیسات جهانگردی، ازقبیل: مهمانخانه ـ مهمانسرا ـ رستوران‌ـ استراحتگاه ـ اردوگاه ـ تاسیسات کنار دریا ـ حمام های آب معدنی ، پارك های جنگلی و تامین اماکن مناسب برای استراحت و تغذیه و تفریح جهانگردان وسیاحان می‌باشد.

این قبیل تاسیسات در نقاط مختلف از طریق اعطای وام به‌سرمایه گزاران خصوصی ویاسرمایه‌گزاری مستقیم‌و یامشارکت باسرمایه گزاران ایجاد خواهد شد واین شرکت درصورت لزوم ، ادارهٔ تاسیسات مذکور را نیز وبعهده خواهد گرفت .

*** هیئت مدیره**

سرمایه اولیه شرکت تاسیسات جهانگردی‌بیست‌میلیون‌ریال است‌که ازمحل‌اعتبارات برنامه‌عمرانی‌سوم‌کشور تامین شده و تمام آن متعلق به دولت است .

وزیر آبادانی و مسکن ، مدیر عامل سازمان برنامه ، معاون نخست وزیر و سرپرست سازمان جلب سیاحان ، نمایندگان صاحب سهم‌در مجمع عمومی میباشند .

مجمع عمومی در نخستین جلسه خود آقای احمد تقوی را بسمت‌رئیس هیئت مدیره و مدیر عامل ، آقای دکتر نصرت‌اله مجتبائی و مهندس فرهاد گنجه رابسمت اعضای هیئت مدیره و آقای دکتر خسرو فتحی را به‌سمت بازرس شرکت تعیین کرد.

جلب جهانگرد علاوه بر آنکه‌موجب افزایش درآمد ملی است ، وسیله بسیار موثری برای معرفی کشور نیز بشمار میرود . بهمین جهت در حال حاضر که ایران از لحاظ توریسم وضع بسیار خوبی دارد ، لازم است که شرایط مساعدی جهت تامین آسایش جهانگردان در نقاط مختلف کشور بوجود آید وبراساس همین فکر ، اقدام به تشکیل این‌شرکت شده‌است .

●

بدستور علیاحضرت شهبانو

مرکز ایرانی فیلم برای کودکان ونوجوانان تشکیل میشود

بدستور علیاحضرت شهبانو کانون پرورش فکری کودکان‌و نوجوانان ماموداتشکیل‌یك‌مرکز ایرانی فیلم جهت کودکان و نوجوانان ایرانی گردید .

هدف از تشکیل این مرکز تربیت و پرورش ذوق کودکان ونوجوانان از طریق سینما و سایر وسائل سمعی و بصری می‌باشد مرکز ایرانی فیلم با کلیه سازمان های سینما و تلویزیون در ایران و نجمنهای تخصصی ملی در کشور های خارج تماس خواهد داشت و بزودی به عضویت مرکز بین‌المللی فیلم برای کودکان و نوجوانان که در بروکسل‌قرار دارد ووابسته‌به‌سازمان‌یونسکو است پذیرفته خواهد شد .

هیئت مدیره

درجلسه اخیر شورای مرکزی اعضاء هیئت مدیره باینترتیب انتخاب شدند آقای ابراهیم خواجه نوری رئیس ، بانوان لیلی‌امیرارجمند ، هما زاهدی وآقایان دکتر شریفی ، محمد حشمتی ، فرخ غفاری ، هژیر داریوش ، فتوره‌چی‌عضوهیئت مدیره ومشاور، وآقای‌مصطفی اخوان به عنوان مدیر عامل

انتصابات وزارت دارائی

انتصابات‌زیر امروز از طرف‌وزارت دارائی بعمل آمد . آقایان‌عبدالولی نوربسمت مدیرکل مالی وذیحساب وزارت اقتصاد جمال الدین پزشگان بسمت ذیحساب ورئیس اداره حسابداری انستیتو پاستور. هوشنك خاقانی بسمت‌رئیس اداره کل گمرك خراسان. منوچهر شهبازیان بسمت رئیس اداره‌گمرك خسروی . محمد هاشم هاشم پور بسمت رئیس اداره گمرك‌نوشهر. محمد حسن صراف بسمت رئیس اداره ششم گمرك خرمشهر .

●

انتصابات وزارت‌کشور

انتصابات زیر امروز در وزارت کشور صورت گرفت.

آقایان محمد طباطبائی مدیر کل سیاسی ، محسن بزرگان فرماندار همدان ، مهندس رمضان علی‌رمضانی رئیس اداره طرحها و بررسی ها ، مهندس تیراندازرئیس ادارهٔ ابنیه و تاسیسات . دکترامیر آشفته رئیس‌اداره بررسی های شهری و روستائی .

●

سردفتر طلاق معلق شد

یك‌سردفتر طلاق که در ثبت و اجرای یك صیغه طلاق دستور ثبت کل و قانون مدنی را رعایت نکرد معلق شد .

این سردفتر با وجود دریافت بخشنامه ثبت کل‌در مورد اجرای «قانون‌حمایت خانواده» بدرخواست شوهری همسراورا مطلقه کرد .

سردفتر مذکور در ثبت این طلاق قانون مدنی را نیز مراعات نکرده . زیرا به موجب نظام سابق هم‌سردفتر نمی‌توانست بدون اطلاع زوجه ، او را بدرخواست شوهرش مطلقه کند ولی وی بدون اینکه زوجه اطلاع‌یابد که شوهرش میخواهد اوراطلاق‌بدهد اورا مطلقه کرد . از آغاز اجرای «قانون حمایت خانواده» تاکنون‌این دومین‌سردفتری‌است که‌معلق‌شده‌است

تقویم اطلاعات

پنجشنبه پنجم‌امرداد ماه ۱۳٤٦ ـ نوزدهم‌ربیع‌الثانی۱۳۸۷ بیست‌و هفتم ژوئیه ۱۹٦۷
اذان صبح ساعت ۳ و ۲۲ دقیقه
طلوع آفتاب ساعت ۸و۵ دقیقه
غروب آفتاب ساعت ٤و۷ دقیقه

برنامه امشب

۶ر۲۷ سلام شاهنشاهی آغاز برنامه
۶ر۳۰ پرتاژ موسیقی ایرانی‌از آسایشگاه شاه‌آباد
۸ر۰۰ فیلم سفر با اسلحه
۸ر۳۰ اخبار
۹ر۰۰ فیلم کهکشان
۱۰ر۰۰ فیلم دکتربن‌کیسی
۱۱ر۰۰ آخرین اخبار
۱۱ر۱۵ سلام شاهنشاهی

برنامه فردا

۷ر۰۰ سلام شاهنشاهی اعلام برنامه
۷ر۰۲ اخبار بچه ها
۷ر۱۲ زنده ها چگونه زندگی می کنند و مضحك قلمی
۷ر۳۰ واریته عصر جمعه
۸ر۰۰ فیلم فرار
۸ر۳۰ اخبار
۹ر۰۰ موسیقی‌ایرانی‌آوازقوامی
۹ر۳۰ برنامه امتحانات
۱۰ر۰۰ فیلم غرب وحشی
۱۱ر۰۰ آخرین اخبار
۱۱ر۱۵ سلام شاهنشاهی

بخش‌اول برنامه‌شنبه

۱ر۰۰ سلام شاهنشاهی آغاز برنامه
۱ر۰۲ نقالی
۱ر۳۰ دفترروز
۱ر٤۵ اخبار
۱ر۱۵ دفترروز
۱ر۳۰ اخبار
۱ر٤۵ موسیقی ایرانی

تلویزیون ایران

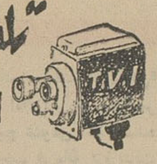

۶ـ۰۳ کارتون
۶ـ۱۵ نقاشی
۶ر۳۰ تاریخ
۶ـ٤۵ شما وسینما
۷ر۰۰ هنك کنك
۸ر۰۰ موسیقی ملی
۸ر۳۰ اخبار
۸ر۵۵ بررسی مطبوعات
۹ر۰۰ چرچیل
۹ر۳۰ پاسداران
۱۰ر۰۰ فیلم‌سینمائی بیابیگانه باشیم امریکائی دوبله بفارسی

برنامه جمعه

٤ر۰۰ سلا م‌شاهنشاهی
٤ر۰۱ اعلام برنامه
٤ر۰۳ فیلم سینمائی بنام غارتگران مرزی امریکائی دوبله بفارسی
۵ر٤۵ یك ، دو ، سه
۶ر۱۵ داروخانه
۶ر۳۰ آنچه در این هفته‌گذشت
۶ر٤۵ ارکستر ایرانی (حکیمی)
۷ر۰۰ مانکیز
۷ر۳۰ ماموریت خطرناك
۸ر۰۰ سنت
۹ر۰۰ حرف تو حرف
۹ر۳۰ مامور بی صفر یك
۱۰ر۰۰ گلچین

پیش‌بینی هوا

هوای کرانه‌های دریای‌مازندران نیمه‌ابری ، گاهی تمام ابری همراه با بارندگی خواهد بود. هوای آذربایجان و شهرستان های جنوب شرقی کمی ابری گاهی قسمتی ابری همراه با رگبار های پراکنده میباشد . هوای تهران و بقیه‌نقاط‌کشور صاف‌گاهی همراه‌باکمی ابر و گردو غبار پیش‌بینی میشود . گرمترین نقطه آغاجاری باحد اکثر ٤٦ درجه و حداقل ۳۰ درجه و خنك‌ترین نقطه زنجان با حداکثر ۳٦ درجه و حداقل ۱۱ درجه حداکثر درجه‌حرارت تهران ۳۳ درجه و حداول ۲۳ درجه بوده است .

برنامه امشب

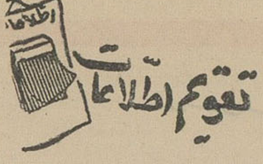

۳ر۳۰ فیلم سینمائی
٤ر۳۰ کاپیتان کانگرو
۵ر۱۵ دوبی‌گیلیس
۵ر٤۰ کشف
۶ر۰۰ خلاصه اخبار جهان
۶ر۰۵ برنامه پات‌بون
۶ر۳۰ برنامه مخصوص
۷ر۰۰ دیك‌واندیك
۷ر۳۰ حقیقت چیست
۸ر۰۰ زندگی «تیمی»
۹ر۰۰ خلاصه اخبار جهان
۹ر۱۵ نمایش جاکی‌گیلسون
۱۰ر۰۵ فیلم سینمائی

برنامه امروز

۲ر۰۰ فیلم سینمائی
۳ر٤۵ صنایع امریکا
٤ موزه اسمیت سونیان
٤ر۳۰ برنامه جن‌آتری
۵ر۳۰ زندگی حقیقی
۶ر۰۰ خلاصه اخبار جهان
۶ر۰۵ اودیسه
۶ر۳۰ شرح حال‌الینورروزولت
۷ر۰۰ نمایش‌دنی‌تاماس
۷ر۳۰ مرد سوم
۸ر۰۰ نمایش‌دین‌مارتین
۹ر۰۰ خلاصه اخبار جهان
۹ر۱۵ برنامه لارنس‌ولك
۱۰ر۰۵ فیلم سینمائی

بکدام استخر میروید ؟

*** استخر امجدیه**
مخصوص آقایان : خیابان روزولت
*** استخر رضا پهلوی**
مخصوص آقایان : خیابان شهباز
*** استخر استادیوم فرح**
مخصوص خانم‌ها : خیابان فرانسه
*** استخر فرحناز پهلوی**
مخصوص خانم ها :انتهای نیروی هوائی
*** استخر حجت**
خانوادگی خیابان تهران‌نو
*** استخر آبان**
خانوادگی انتهای خیابان شاه

اطلاعیه

سرویس دار بست فلزی انتروپوز با عرض معذرت فراوان از مشتریان خود باطلاع میرساند که از تاریخ این آگهی الی ۲۰ آبان ماه ٤٦ بعلت تعهدات‌موجود از انجام هر گونه قراردادجدید برای داربست فلزی معذوراست.

بدیهی است در زمینه ساختمان های فلزی ـ طاق نصرت وترییون های پیش ساخته شده مانندسابق قبول سفارش مینماید.آ ـ ۱۸۸۰۸

اطلاعیه

شورایعالی‌انجمن های محلی جنوب غرب تهران وابسته به حزب ایران نوین از عموم طبقات بویژه ساکنین جنوب غرب‌تهران دعوت مینماید در متینك بزرگی که در ساعت ٦ و نیم بعد از ظهر روز جمعه ٦ر۵ر٤٦ باحضور جناب آقای خسروانی دبیر کل محترم حزب ایران نوین وباشرکت‌کلیه کاندیدا های مجلسین‌شورا ـ سنا و مجلس موسسان حزب ایران نوین در میدان فلاح تشکیل میگردد شرکت فرمایند .

از طرف شورا ـ داود فلاح مقدم
نشانی ـ خیابان فرودگاه قلعه مرغی ـ میدان‌فلاح

قف‌دون‌راء یك فی‌الحیوة ـ مجاهدا ان‌الحیوة‌عقیده‌وجهاد

از آنجا که نبرد با ناروائیها و تحقق بخشیدن به‌آرمان‌های‌مقدس و آرزو های ملی و دینی درشان افرادی روشن بین ، دانشمند و معتقد باساس ملیت و مبانی دیانت است با کمال خوشوقتی باطلاع عموم طبقات بویژه طبقه روشنفکر میرساند : خطیب دانشمند **جناب آقای دکتر احمد ناطق** که پس از سالها تحمل زحمت در کسب دانش و کمال در حوزه‌های علمی و دینی و نیل بمدارج عالیه اجتهادوطی‌دوره دکترای‌دانشکده الهیات ووقوف کامل براوضاع اجتماعی‌و نیازمندیهای ملی واعتقادعمیق بانقلاب همه جانبه‌ای که در راه تامین وبهبود وضع محرومان‌وقشر های عقب افتاده در حال پیشرفت می‌باشد بتقاضای دوستان ومردمی که‌ازاثرات سودمند قلم‌وسخن ومجالس‌شیرین وعظ وخطابه ایشان دراجتماعات ملی و مذهبی بهره‌مند بوده وطنین دلنشین مواعظ حکیمانه‌اش را بگوش جان نیوشیده‌اندجواب‌مثبت داده‌وآمادگی خودرا بعنوان کاندیدای منفرد برای انتخاب شدن بنمایندگی‌دوره بیست‌ودوم قانونگزاری درمجلس شورایملی‌اعلام‌واینك‌باطلاع‌همه‌هم‌میهنان عزیز که‌بمراتب فضل‌و شایستگی ایشان ایمان دارند میرساند که‌همه هم‌خودرا برای اعزام این روحانی شجاع وخدمتگزار بخانه ملت بکاربرند.

آ ـ ۱۸۷۷۸

روز چهارشنبه چهارم امردادماه (دیروز) چندتن از خوانندگان اطلاعات کودکان مجله دختران وپسران برای مدت ۱۲ روز از طرف شرکت ملی نفت ایران به‌اردوی محمودآباد رفتند .

این اردو هاهمه‌ساله از طرف شرکت ملی نفت ایران در محمودآباد تشکیل میگردد و فرزندان کارگران مناطق نفت‌خیز دراین‌اردوها شرکت میکنند تابازندگی اجتماعی آشنائی بیشتری پیدا نمایند . دراین اردوها همه‌ساله چندتن از خوانندگان و خبرنگاران مجله اطلاعات دختران و پسران نیز مهمان شرکت نفت میباشند .

ماضمن تشکر از گردانندگان و مسئولین امور موفقیت بیشتر آنان‌را آرزومندیم .

ازامشب پروگرام جدیدو بی‌نظیر در در سالنهای خنك

هتل میامی

بالت معروف و مشهور کپنهاك : تروپیکانا
خواننده ترانه‌های معروفترین هنرمندان جهان : رینا
خواهران انگلیسی ... دوشری
رقص مدرن ژاپنی ..... تاکیوشی
ارکستر جدید ایتالیائی ..... میموریو
ارکستر محبوب اسپانیا ..... لاروزا
و همچنین چندین برنامه های مختلف دیگر

هرروز ته‌دانسان

با دو ارکستر جدید ازساعت پنج
نهار در رستوران هتل میامی را فراموش نکنید
رزرو میز تلفن : ۶۲۰۲۰۰ و ۶۲۲٤۳۲

گروه فرهنگی پارس

دبیرستان ملی آزمون

برای دوره اول و دوم و کلاس ششم ریاضی وطبیعی ثبت نام میکند .
آدرس ـ نارمك ـ خیابان پدرثانی ـ ایستگاه پل
۱ـ۱۵ آ ـ ۱۸٤۲

دبیرستان دخترانه‌الهام

برای دوره اول و دوم و کلاس ششم طبیعی ثبت‌نام میکند .
آدرس ـ تهران نو ایستگاه مدرسه ـ خیابان بسطامی
آ ـ ۱۸٤٤٤ ۱ـ۱۵

باران مصنوعی ایمز آمریکا

نماینده انحصاری شرکت باران ایران خیابان ناصرخسرو تلفن ۹۵۰۱۰۹

دبیرستان پسرانه‌رهنمون

گروه فرهنگی آزمون

همه روزه صبح وعصر جهت دوره اول‌ودوم (طبیعی‌و ریاضی) نام نویسی میکند .
میدان ثریا ـ خیابان کاوه تلفن ۷٦۳٤۵۸
۱ـ۲ آ ـ ۱۳۳۱۵

دبیرستان دخترانه‌الهام

برای دوره اول و دوم و کلاس ششم طبیعی ثبت‌نام میکند .
آدرس ـ تهران نو ایستگاه مدرسه ـ خیابان بسطامی
آ ـ ۱۸٤٤٤ ۱ـ۱۵

کانون تربیت

با ۱۱ سال سابقه درخشان و بنای وسیع و مخصوص مدرسه ووضع عالی ومنحصر بفردخود وداشتن استخرهای بزرك وکوچك همه روزه جهت دبستان وکودکستان ثبت نام مینماید .
نشانی ـ یوسف‌آباد بالاانتهای خیابان بیمه تلفن ۶۲۶۸۲۵

تفریح وآسایش ـ شنا و ورزش در سراسر روزهای گرم تابستان در پارك مصفا و در کنار استخر زیبای مجهز بدستگاه تصفیه آب .

کاخ کودك

کودکستان استخر شنا دبستان
پانسیون شبانه روزی دختران‌وپسران
کاخ کودك
پیشرو آموزش و پرورش برای نسل امروز
حشمت‌الدوله غربی ـ خیابان کیوان ـ شماره ۱۱
تلفن‌های ٤۷۱۲۸ ـ ٤۲۲۹٦

گروه‌فرهنگی بیدار

دبیرستان شماره یك دختران طبا
ثبت‌نام همه روزه صبح‌ها
برای دانش آموزان دوره اول ودوم طبیعی وریاضی
نشانی ـ خیابان شاه ـ چهارراه دقیقی تلفن ٤۵۸۷۹

اهالی شاهدوست و میهن‌پرست شهرستان رودبار گیلان وکوهپایه عمارلو

به نماینده واقعی خود **آقای منصور خسروی** که مومن به انقلاب سفید شاه وملت میباشد رای میدهند.

کاندیدای منفرد محلی شهرستان ری

آقای حسن نوجوان‌کاندیدای منفرد نمایندگی مجلسین شورای ملی و موسسان از شهرستان ری و غار فشافویه می باشند . آقای نوجوان کاندیدای محلی و مورد تائید وپشتیبانی اهالی وطن پرست و شاهدوست این شهرستان هستند . آ ـ ۱۳٦۹۱

توضیح آقای دکتر چهرازی استاد دانشگاه

در مراجعت از مسافرت شمال مطلع شدم که نام اینجانب در زمره کاندیدا های شورای عالی اصناف و موتلفین‌آن برای مجلس سنا اعلام شده است .

با سپاسگذاری از مراتب لطف و عنایت اعضای‌شورای عالی‌اصناف و انجمن های محلی و سازمان‌های موتلفه دیگر .

نظر باینکه از طرفی وظائف دانشگاهی خاصه انستیتوی نوبنیاد اعصاب وروان دانشگاه تهران‌مجال و فرصتی برای اینجانب باقی نمی گذارد واز طرف دیگر با عضویت حزب ایران‌نوین رعایت دیسیپلین حزبی رابرای خود ضروری میدانم لذا از قبول نامزدی انتخابات سنا معذور میباشم .

آ ـ ۱۸۹۰٤

بزودی

ماجرائی تازه از غرب پر التهاب آمریکاداستانی‌هیجان انگیز ازیك مبارزه خونین با شرکت «رالف‌تیگر» هنرپیشه غول پیکری که به «جان‌وین» جوان ، ملقب گشته است

هوندو
مردبی آرام

باشرکت : رالف‌تیگر
کاتی‌براون . مایکل‌رنی
رابرت تیلور

۴۰ سال قبل در همین روز

اطلاعات

اعتبار تامین ارزاق

لایحه‌ای تحت‌ماده واحده از طرف وزیرداخله برای تامین ارزاق و غله بقید فوریت تقدیم مجلس گردید :

ماده واحده ـ وزارت مالیه مجازاست معادل دویست هزار تومان از عایدات عمومی جاری ۱۳۰۷ برای خرید و حمل غله نقاطی که محصول امسال آنها دچار آفت شده است ، بعنوان مساعده تخصیص داده و به‌جریان اندازد وپس‌از ختم معاملات مربوطه وخرید وفروش ،اعتبار مزبوررا منتهی تاخرمن ۱۳۰۸ عینا بخزانه مسترد دارند.

آقای فیروزآبادی گفت حالاکه این مبلغ قرض داده میشود نظارت ودقت لازم بشود که‌مثل‌ارزاق سابق‌طهران نشود آقای روحی گفت همان سال که می‌فرمائید اگر به‌آن ترتیب جلوگیری نمیشد ، بیست هزار نفوس طهران تلف میشد واگر هشتاد هزارتومان هم اضافه خرج ارزاق شده باشد نفوس و اهالی‌در رفاه بوده‌اند . آقای شیروانی اظهار داشت دولت‌نقاطی راکه‌دچارخشکسالی شده مقدم بدارد وغله‌آنجاهاراتامین‌کند بعلاوه مقتضی است پیشنهادی بشود نقاطی که امسال عایدی ومحصولی نداشته‌اند از پرداخت مالیات معاف باشند و تبصره ذیل را پیشنهاد نمود :

تبصره ـ وزارت مالیه مکلف‌است نقاطیکه دوچار آفت و خشکسالی شده و تقاضای رسیدگی نموده‌اند مالیات آنهارا موقوف‌المطالبه گذارده تا مطابق ماده ۱۲ قانون مالیات املاك رسیدگی شود

پیشنهاد دهنده در زمینه پیشنهاد خود گفت بنده نظرم این است از نقاطی که گزارش کرده‌اند آفت دارند ، گوش بحرف آنها بدهند بفرستند رسیدگی کنند اگر صحیح گفته‌اند مطابق ماده۱۲ باآنها رفتارشود والا مالیاتشان مطالبه شود.وزیر داخله بااین پیشنهاد موافقت نکرد و گفت بوزارت مالیه مربوط است در نتیجه آقای شیروانی پیشنهاد خودرا پس گرفت .

تبصره ذیل از طرف آقای مدرس پیشنهاد گردید :

تبصره ـ دولت ازاین‌دویست هزار تومان گندم‌از جاهائی که ممکن‌است خریداری نموده و به‌نقاطی که‌در سختی هستند وارد نموده خرواری بیست تومان بفروشد تاسال تمام‌شود.

مدرس در زمینه پیشنهاد خود اظهار داشت شنیده شده است که درزمان حکومت کریم خان زند یکسال زراعت در اصفهان‌نشد از نقاط اطراف غله بقدر احتیاج وارد نموده وبین مردم قسمت کردند که ضمنا زراعت هم بنمایند سال بعد هم زراعت آنجاباز نشد حکم صادرشد که‌از جاهای دور غله را باصفهان حمل‌نمایند ودرسال سیم‌هم‌نشد حتی از خراسان و سیستان ارسال داشتند دراین سه‌سال دولت موافقت کرد از نقاط دورغله آوردند ورفع احتیاج مردم را کردند سال‌چهارم زراعت اصفهان خیلی خوب شدمردم خوشوقت شدند و خواستند گندمهائی راکه دراین سنوات داده‌اند بموجب اسناد از مردم پس‌بگیرند کریمخان یکی‌یکی اسناد را پاره کرد و گفت مال مردم است باید بمردم داد هروقت مردم محتاج شدند ماباید کمك کنیم وهروقت ما احتیاج داشتیم مردم باید مساعدت کنند پیشنهاد بنده هم‌روی این نظر است که‌با مردم باید مساعدت شود .

وزیر داخله اظهار داشت گویاآقای مدرس تصورکرده‌اند این اعتبار ولایحه مخصوص کرمان وفارس است که دچار خشکسالی شده‌اند در صورتیکه مربوط بتمام نقاط است ، دولت در نقاطی که‌اجناس فراوان است خریداری و به‌نقاطی که کسر دارند میرساند . این پیشنهاد عملی نیست و نمیتوان قبول‌کرد. مدرس پیشنهاد خودرا پس گرفت .

آقاسید یعقوب پیشنهاد کرد که دولت نباید ازین‌محل تاسیس اداره نماید، باید سعی کنند زودتر نان بمردم نقاطی که در سختی هستند برسد اگر بناباشد دولت نظامنامه بنویسد آیا نظامنامه اداره نمی‌خواهد .؟(کازرونی‌چرا) اداره پرسنل نمیخواهد (کازرونی چرا) محاسبات نمی‌خواهد (کازرونی چرا) بالاخره این اعتبار صرف کابینه و محاسبات و آرشو وتهیه نظامنامه خواهدشد تصدیق بفرمائید آدم سیراز گرسنه خبر ندارد . نوشتن نظامنامه وتهیه مقدمات اجراء باعث زحمت‌مردم میشود. همین کامیونها و اتومبیل هائی که‌در طهران برای ارزاق‌خریداری و حبس کرده‌اید بیرون بریزید و بکاربیاندازید مردم دچار زحمت خشکسالی هستند.

وزیر داخله گفت دولت بهیچوجه در نظر نگرفته است که اداراتی برای اجرای این‌کار تهیه کند نظامنامه ها هم در نظر گرفته نشده است دولت برای اجرا و شروع‌باین کار دستوری صادر خواهد کرد .

آقاسیدیعقوب پیشنهاد خود را پس گرفت‌ولی در جواب آقای روحی که گفت آقاسید یعقوب که طرفدار دولت هستند نباید لحن مخالفت وحمله داشته باشند اخطار نظامنامهٔ کرد و گفت کجای حرف‌بنده حمله بدولت بودبنده بهیچوجه بادولت مخالفت ندارم و خیلی خیلی از جناب عالی آقای روحی موافق‌تر می‌باشم (خنده حضار) .

بلایحه کمك بخرید غله ، باورقه رای گرفته شد وبه اکثریت ۶۸رای از۸۱نفر عده حضار بتصویب رسید .

(نقل از اطلاعات ، پنجم مردادماه ۱۳۰۷)

شورش سیاه

کاسیوس کلی

دو صحنه از نبرد های‌سیاهان وپلیس امریکا

مارتین‌لوترکینك

آمریکا در معرض خطر «انفجار از داخل» قرار گرفته است

سیاهان امریکا برای اولین بار خواستار تشکیل یك ملت‌مستقل شدند

انقلاب سیاهان امریکا اثرات عمیقی در تمام جنبشهای سیاهپوستان سراسر دنیای «سفید» خواهد داشت .

نوشته: صفا حائری

تهران‌ـ۵مرداد ـ امسال نیز مانند سالهای گذشته تابستان داغ تب شورش سیاه را در امریکا یکدرجه بالاتر برد.

پس از بوفالو، نیویورك ،روچستر، شیکاگو ، لس آنجلس ، بیرمنگام ، مونتگمری و جاکسون اینك درست یك هفته است که نیوآرك وبدنبال‌آن دیترویت ،این‌بزرگترین‌شهر کارگری جهان به‌آتش وخون کشیده شده‌اند، دهها تن بقتل رسیده‌اند ، صدهاتن در بیمارستانها بستری میباشند و میلیونها دولار خسارت وارد شده .

*** جنك زدگی**

اینك، از جنوب تاشمال و ازشرق تا غرب امریکا را یك‌حالت «جنك‌زدگی» فرا گرفته و میلیونها نفر از مردم سیاه وسفید این کشوربا دردناکترین خطر تاریخ امریکا که ممکن است روزی ایالات متحده را از داخل منفجر سازد ، عملا آشنا میشوند: «خطر سیاه»خطررا«جیمزبالدوین» ،نویسنده معروف امریکائی خیلی زود احساس کرده بود. هنگامیکه در تیر ماه ۴۳ شورش سیاهان نیویورك را فراگرفته بود، «بالدوین» در همان موقع اخطار میکرد که‌بحران‌نژادی ممکن‌است‌بیك جنك داخلی تبدیل شود.

واینك ایالات متحده براستی در آستانه چنین جنگی قرارگرفته است. یکی از افراد گارد ملی نیوجرسی در پایان یك زدوخورد شدید باشورشیان سیاه‌نیوآرك گفته بود: «درست مثل اینکه ما بجنك یك‌کشور خارجی‌رفته بودیم» چند ساعت بعد، «ریچارهیوز»، فرماندار نیوجرسی به خبرنگاران میگفت: «من تاکنون فکر میکردم‌این ۲ (سیاه پوستان) از سفید ها تنفر دارند، ولی حالا میبینم که آنها از امریکا متنفرند».

*** تنفر از آمریکا**

هیوز راست میگوید، امروز سیاه پوستان از امریکا تنفر دارند ،نه از سفید پوستان از این امریکائیکه‌بقول ویلیام گاردنر سمیت ، نویسنده و روزنامه‌نگار بزرك‌امریکائی‌سیاه‌پوست «یك قرن تمام‌سیاهان‌رادرفقر، بدبختی، بیماری ، یاس ،شکنجه ، توهین ، خشونت و کینه نگه داشته و امریکای سیاه را بصورت یك‌واحد بیگانه‌نسبت به ملت در آورده است» .

در حقیقت سالیان درازی است که سیاهان امریکائی برای دست یافتن به همان آزادیها و حقوقی که سایر «هموطنان» سفید پوستشان از آنها برخوردارند مبارزه‌میکنند، بدون‌اینکه کوچکترین نتیجه‌ای گرفته باشند و رهبران سفید پوست همچنان بدادن وعده‌های توخالی ادامه میدهند .

وامروز امریکا شاهد پدید آمدن مرزهای جدیدی در داخل خاك خویش میباشد ، مرزهائیکه در هر شهر و دهکده، محلات سیاهپوست را ازسفید پوستان جدامیسازد وبصورت‌دیوارهائی رفیع ولی غیر مرئی ، اینجا و آنجا کشیده میشوند.

*** «بلاك پاور»**

دوسال قبل «ستوکلی کارمایکل»، این دانشجوی ۲۵ ساله سیاهپوست که جانشین معنوی ملکم‌دهم ،پدر جنبش «بلاك‌پاور» یا «نیروی سیاه» بشمار میاید سعی کرده‌بود سیاهان را تحت همین پرچم گرد اوردوازاینراه مذاکره بین سیاه وسفید را بعنوان «قدرت باقدرت» عملی سازد ولی در تلاشهای خودشکست خوردوشورشهای خونین هفته گذشته ثابت کرد که مسئله رنك دیگری بخود گرفته . به‌قطعنامه کنفرانس نمایندگان تمام جنبشهای سیاهپوستان امریکا که چند روز پیش در نیوآرك تشکیل‌شد وشعارش «قدرت برای سیاهپوستان» بود توجه کنیم:

۱ـ جوانان سیاهپوست بایدتعلیمات شبیه نظامی ببینند.

۲ـ تدوین قانون سیاسی جداگانه برای سیاهپوستان .

۳ـ برپا کردن مراسم روزهای‌جشن مخصوص سیاهپوستان برای ستایش قهرمانا نسیاهپوست .

۴ـ تمجید از ملکم دهم رهبرسابق مسلمانان سیاه .

۵ـ ایجاد دانشگاههائی برای‌سیاه

بقیه درصفحه ۸

هواکش :
ایندولا
«ساخت هلند»
شرکت مقصود خیابان سعدی جنوبی تلفن ۳۵۱۱۷ ۳۱۰۲۴
«تبلیغات کسری»
نمایندگی ایندولا دراهواز: کالای‌خانه جنب‌پل تلفن۲۲۱۸

بخاطر هزار دلار جایزه

ازامشب در
تراس دیانا ـ تراس کریستال
کلبه عموتوم
سوپرپانوراما ۷۰ میلیمتری رنگی ایستمن کالر

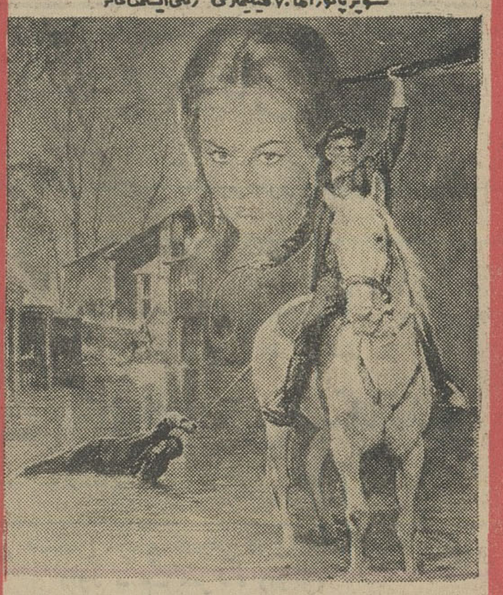

میلن دوهونژو . هربرت لوم . او.و.فیشر
التنورا روسی دراگو . ژولیت گره‌کو و جان کیتز هیلر

چرخ گوشت برقی اطلس
برای قصابی هتل رستوران رسید
شرکت تجارتی بهروز خیابان نادری ۳۶۰ تلفن ۴۴۵۳۱

درهفته آینده
بزرگترین و جدیدترین کمدی عشقی کمپانی متروگلدوین مایر که‌رکورد فروش کلیه فیلمهای‌مشابه را شکسته‌است
محصول ۱۹۶۷

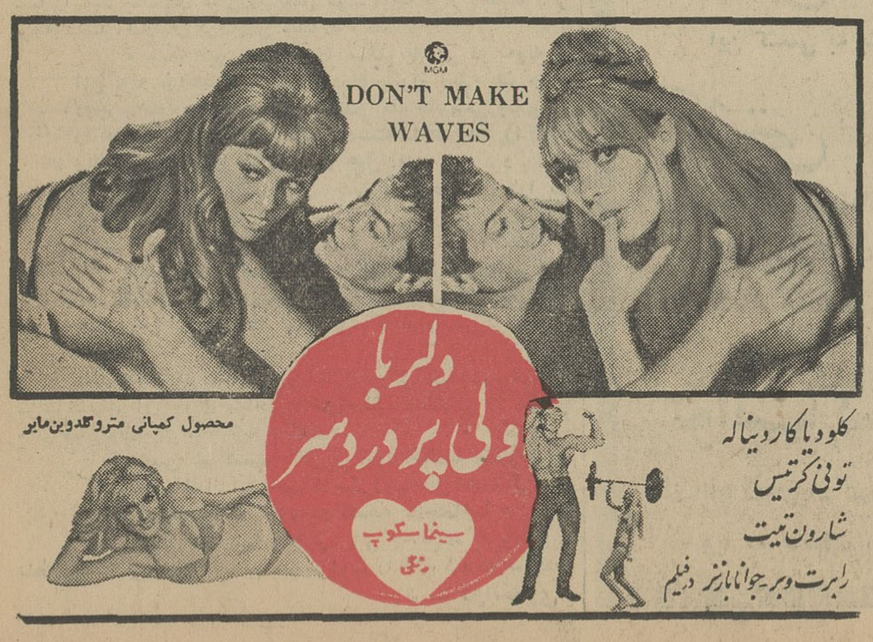

محصول کمپانی متروگلدوین‌مایر
کلودیا کاردیناله
تونی کرتیس
شارون تیت
رابرت وبر ـ جوانا بارنز در فیلم

کاشی سعدی
در مقابل هرآب وهوائی استقامت دارد زیرا درکورهٔ تونلی
باحرارت ۱۲۵۰ درجه پخته میشود
همه جامید رخشد

تاریکی

اداره برق از آندسته از مردم تهران که گرفتار ضعف برق هستند خواسته که تا توسعه شبکه‌های برق واجرای برنامه‌های کابل کشی جدید صبر کنند تا این نقیصه برطرف گردد این برنامه نیز تامهرماه و آبانماه پایان میپذیرد. ولی ازآنجا که گوش کسی باین حرفها بدهکار نیست بازهم گروهی قانع نمیشوند و مرتب ازضعف «ولتاژ» برق خانه خود گله دارند. البته نمیشود بمردم گفت ، صبر کنید درست میشود چون تاکسی گرفتار مصیبت بی‌برقی و ضعف برق نباشد نمیداند گرفتاران قضیه چه میکشند ، درباره خاموشی معابر باتوجه باینکه برنامه تامین روشنائی معابر اصلی پیشرفت قابل ملاحظه کرده است چاره‌ای جزاین نیست که ساکنین کوچه‌ها ومعابرفرعی تا پایان برنامه تامین روشنائی کلیه معابر صبر کنند.

وعده اداره برق تهران را درمورد تامین روشنائی معابرفرعی عده‌ای پذیرفته‌اند وبااینکه از تاریکی کوچه ومعبر محل مسکونی خود ناراحتند بازهم سکوت کرده چیزی نمیگویند تا نوبتشان شود ولی بعضیها طاقت نمی آورند تا نوبت تامین روشنائی محلشان شود مثل آقای «ظلمت‌زده» که میگفت :

« کوچه ما تاریك است ومن تحت تاثیر این تاریکی شکایتی منظوم طرح کرده‌ام که عنوان میکنم »

گفتم : عیبی ندارد ماکه از «منثورش» نتیجه‌ای نگرفته‌ایم شما منظومش را بفرمائید شاید اثر کند ، گفت :

« همینطور که میخوانم شما بنویسید»

گفتم : بفرمائید . بخوانید مینویسم گفت :

« بنویسید :

بخدائی که از مه و خورشید
روشنی ، تیره روز را بخشید
در خیابان خرابه‌ی نواب
که نمانده است اثر ز«برق‌شهاب»
میرود هشت مه که کوچه‌ی«ماه»
بی چراغست و خامشست وسیاه
کاش این کوچه هم ز نور امید
بود روشن چوکوچه «خورشید»
(کوچه خورشید جنب کوچه ماه است)
برق تهران که سخت پرنوراست
ازچه نورش زکوی‌ما دور است
پرتو مهر تا چو مه گیریم
دامن « سی‌هزار وده » گیریم
کاش خواند بپرتو فانوس
این شکایت جناب «جالینوس»

گفتم : طبع شعرتان بدنیست ، ولی چه فایده که تا نوبت تامین روشنائی محل شما نشود جناب جالینوس اقدامی نمی کند ، گفت :

«بعنوان «صله» شاعر هم که شده باید دستور دهند چراغی سرکوچه‌ما نصب شود .»

گفتم : انشاءاله «صله» شاعر بدهند .

آقای رحیم ـ ی میگفت :

«چندکلام‌هم راجع به اتومبیلهای سواری کورسی که‌بدون‌لوله اگزست حرکت‌میکنند وسروصدا راه میاندازند بنویسید خدامیداند صدای این اتومبیلهای کوچك چه بروزگار مردم می آورد. از یك کامیون ده‌تن هم بیشتر صدا دارد ما دربالای شهر زندگی میکنیم بعداز گرفتاریهای روز وقتی میخواهیم چند ساعت استراحت کنیم مگر میگذارند ؟ شب‌ها در حدود ساعت دو وسه بعداز نیمه‌شب این اتومبیلهای کورسی و سواری چنان بانعره و زوزه درخیابانها حرکت میکنند که خواب و آسایش برما حرام میشود ، آیا بهتر نیست مقامات انتظامی از حرکت این اتومبیلهای بدون لوله اگزست جلوگیری کنند ، اغلب رانندگان این اتومبیلهای کوچك جوانان ننر واز خود راضی هستند .»

گفتم : درهراجتماعی از این ننرها واز خود راضیها که‌خوشی خودرا در آزار مردم میبابند پیدا میشود همانطور که گفتید برعهده ماموران انتظامی است که پس‌یقه آنها را بگیرند و شرشان را از سرمردم کم کنند . ننربازی‌هم اندازه دارد . گفت :

«بعضی‌ها هم در روز روشن بابوقهای شیپوری مزاحم می شوند .»

گفتم : آنهاهم جزو همین دسته ننرها هستند. گفت

« فکر نمیکنند اینکار آنها بجنون شباهت داشته باشد چون لذت بردن از آزار دادن دیگران نوعی‌جنون است »

گفتم : اگرهم اینطور باشد که میفرمائید متاسفانه‌تیمارستان شهرداری پر است و جائی برای مجانین ننر ندارد ، گفت :

«بهرحال فکری بایدکرد چون اگر آنها را براه نیاورند و مزاحمتشان را رفع نکنند ممکن است گروه دیگری بناراحتی عصبی دچار شوند .»

آقای مجید ـ م میگفت :

«کار مینی‌ژوپ درشهرما بالاگرفته بعضی از خانمها وقاحت را از حد مگذرانند و با وضعی‌بیرون می‌آیندکه نه‌زیبنده آنهااست ونه شایسته اخلاق عمومی»

گفتم : مینی‌ژوپ از همان اول کارش بالاگرفته بود ! ولی وقاحت از حد گذشته‌اش را من خبر نداشتم گفت :

« خانمهائیکه باوضع زننده درشهر ظاهر میشوند بیش‌از همه خودشان رنج میبرند چون هرچه باشد دراین شهر همه‌جورآدم پیدا میشود جوانانی هستند که‌محرومیت کشیده و عاصیند ، همین جوانهاگاهی ازکوره درمیروند ومزاحم میشوند»

گفتم : البته‌پلیس جلوی این‌مزاحمتهارا میگیرد ولی‌نصیحت شما را باید خانمهای مینی‌ژوپ‌پوش مورد توجه قرار دهند ، اگر توجه نکنند خودشان گرفتارش میشوند . گفت :

« منکه این نصیحت را میکنم به‌یکی دو نمونه از این‌گونه مزاحمتها برخورد کرده‌ام یکروز دیدم یك جوان دوچرخه‌سوار دریك‌خیابان پررفت‌وآمد خانم‌مینی‌ژوپ‌پوشی را تعقیب کرد همینکه باو رسید دست‌انداخت زلفش‌را کشید وبایك تنه خانم را بطرف دیوار هول داد و فرارکرد . شما فکر میکنید چرا آن جوان چنین‌کار وحشیانه‌ای را با وقاحت انجام داد ؟»

گفتم : از آن خانم مینی‌ژوپ‌پوش میپرسیدید ، گفت :

«خیلی ساده است ، آن جوان که از دیدن حرکات تحریك‌آمیز ووضع زننده لباس خانم به‌هیجان آمده بود حکم دیوانه‌ای را پیدا کرده بود که از وحشی‌گری ابائی نداشت »

گفتم : شما دارید تجزیه و تحلیل روانی میکنیدومیخواهید من‌غیرمستقیم آن جوان مزاحم را تبرئه کنید و تقصیر را بگردن خانم مینی‌ژوپ‌پوش بیاندازید ، گفت :

«همین هم هست بنظر من خود خانمها مقصرهستند که مزاحمت‌ها افزایش میابد مینی‌ژوپ مال اجتماعاتی‌است که جوانانشان کمتر محرومیت‌کشیده نه‌اجتماع‌ما »

گفتم : منطق شما مرا قانع کرد ولی چه فایده که باید این منطق بعضی ازپیروان افراطی مدمینی‌ژوپ را قانع کند که نمیکند.

د ـ ذوالفقاری

ننرها!

مینی‌ژوب

احمد احرار

عبوراز تهران‌پارس

وقتی مهاجران اروپائی برای تصرف زمینها ومعادن قاره‌جدید هجوم برده‌بودندوبقیمت جدالهای خونین‌هرکدام قطعه‌زمینی‌صاحب شده باولع ببهره‌برداری از آن پرداخته بودند، یك مرد مهاجر سرخ‌پوستی را مشاهده کرد که زیر سایه دیواری نشسته پیپ بلند خودرا پوك میزند .پشت سرش هم قطعه‌زمین مستعد ولی کشت نشده‌ای بحال خودافتاده است. به‌سرخ‌پوست نزدیك‌شد وپرسید: این زمین مال‌کیست ؟ سرخ‌پوست گفت:مال من است. مردمهاجر خیلی متعجب شد . پرسید: اگر مال تواست چرا شخمش نمیزنی ؟ گفت :شخم بزنم که چطور بشود ؟ مهاجر گفت: وقتی شخم زدی میتوانی درآن‌زراعت کنی . سرخ‌پوست گفت: زراعت‌کنم که چطوربشود؟ گفت: معلوم‌است، زراعت‌میکنی که محصول برداری و محصول که‌برداشتی پولدارمیشوی.سرخ پوست گفت:بعد از آنکه‌پولدار شدم چه خواهد شد ؟ مهاجر گفت: آنوقت میتوانی با خیال راحت برای خودت زیر دیوار بنشینی و چپق‌بکشی . سرخ پوست گفت : اگر مقصود آن باشد که الان هم برای خودم زیر دیوار باغ نشسته‌ام وباخیال راحت چپق میکشم ! .

تصادف شد که اینهفته من دونامه داشتم‌درباره تهران‌پارس. میدانید که تهران پارس شهر جدیدالاحداثی است در ضلع شرقی تهران و از قضا میان شهرهای کوچکی که در اطراف تهران ساخته شد این یکی‌از حیث زیبائی و طراوت و هنر شهرسازی از همه‌جلوتر و در حکم نمونه بود .

نده چند سالی میشود که‌از آنحدود عبور نکرده‌ام . لکن میدانم که سکنه تهران پارس عموما با طبقه متوسطند یابالاتر از متوسط . بهمین جهت‌سطح زندگی در آنجا نسبت بشهرهای کوچك دور تهران بالاتر است وفکر میکنم چیزهائی مثل‌پارك واستخر و کازینو و دراپوین سینما و استادیوم ورزشی که تهران پارس دارد در نوع خود بی‌نظیر باشد .بنابراین جای تاسف است وقتی آدم‌میشنود که یك همچو شهری باآن زیبائی وطراوت و موقعیت دارد خراب میشود.

درین دو نامه که سه‌تن از ساکنین تهران پارس نوشته‌اند هرکدام شمه‌ای‌از وضعیت‌تهران پارس وعلت مشکلات آنراشرح داده‌اند . در یکی ازین نامه‌ها آقای غلامحسین ساسان‌پور مینویسد :«صاحبان تهران پارس وقتی این شهر را میساختند و زمین‌ها یا خانه‌های ساخته شده را میفروختند زمینهای سه نبش رابرای خودشان نگهداشتند تا جمعیت که زیادشدو شهررونقی گرفت آن اراضی رابمناسبت موقعیت بهترش بچند برابر بفروشند .حالا این زمینها که اکثرا حصاری هم ندارد تبدیل شده است به زباله‌دانی . اهالی ازهر طرف خاکروبه و زباله میاورنددراین‌زمینها خالی‌میکنند بدون‌آنکه‌فکر کنند این‌خاکروبه مگس تولید میکند که مزاحم خودشان میشود .خطر بیماری ایجادمیکند که‌بچه‌های‌خودشانرا تهدید خواهد کردو خلاصه دود اینکار بچشم خودشان میرود. صاحبان اراضی هم که بطمع استفاده آنها را باین حالت انداخته‌اند چون بهدفشان که‌پول پیدا کردن بود رسیدند دیگر غمشان نیست که تهران‌پارس آباد باشد یا ویران و زمینهای آن دایر باشد یابایر . همانطور که اهالی نیزظاهرا بمقصودشان که خانه خریدن و خانه‌دار شدن بود رسیده‌اند و بنا بخاصیت جبلی‌ما مردم که بیشتر ازهمه‌جا در خانه خودمان غریبه ونسبت بمحله خودمان بی‌علاقه‌ایم ،اکثرا رایشان فرق نمیکند که زباله نورشان را گرفته باشد یاگل وچمن !»

در نامه دیگر ،دوست محترم ما آقای‌حسن علوی که اتفاقا با علاقه زیادی مسائل مربوط به آبادی تهران‌پارس‌را دنبال‌میکند بالحنی دلسوزانه اینطور نوشته است:

« شهرمدرن و زیبای‌تهران پارس که تقریبا دهسال قبل‌با اسلوب صحیح شهرسازی‌بدست عده‌ای از زرنشتیان در شمال شرق تهران ساخته و بناشده ، بعلت اختلاف شدیدی که از چهار پنجسال قبل بین موسسین آن رخ‌داده در حال حاضر به وضع اسفناکی درآمده که مشاهده آن هر بیننده‌ای را متاثر می‌سازد . زیرا از آنهمه تفرج‌گاههای عمومی ،آن‌استخر بزرك خوش منظره ، آن باغ کودك زیبا ، آن رستوران‌عالی، آن استخر شنای مجهز ، آن قایق‌رانی و آن شبه چزیره مصفا و آن گل‌کاری‌ودرختکاری سرسبز وخرم میدان‌ها و از آنهمه چمن‌کاری خیابان ها امروزه اثری باقی نمانده و عمران و آبادانی آن متوقف گشته و اراضی بایر غیرمحصور آن محل زباله دانی‌شده وجوی های طرفین خیابان های عمومی مملو از کثافت میباشد وجدول بندی واسفالت خیابان‌ها خراب شده و رفتگری وجود ندارد که روزانه خیابان هارا نظافت‌نماید. تعدادی از ٦٠ هزار درخت خیابان ها بعلت عدم آب یاری بموقع خشك شده و بقیه هم بزودی ازبین خواهدرفت وبعلاوه از دوماه قبل تابلو سازمان عمران‌وآبادانی تهران‌پارس رااز سردر موسسه مزبور برداشته‌و بجایش تابلوی فروش اراضی دست اول گذارده‌اند و دیگر کسی خودرا مسئول امور شهری تهران پارس نمیداند و این‌عمل اخیر سازمان بیش از همه‌چیز عدم رضایت سی هزار نفر ساکنین تهران پارس رافراهم نموده‌است ».

مجله‌جوانان

هفتخراست که از شماره دوشنبه نهم مرداد پرشور ترین اثر داستانسرای‌بزرك ایران سبکتکین سالور را تقدیم‌آزادگان میهن پرست مینماید .

دوشنبه‌هادرشهر هیچکس‌پیر نیست‌چون همه‌جوانان‌میخوانند

خط کشتیرانی میتسوئی او-اس-کی

کشتی «بمبی‌مارو» سفر ۲۹

این کشتی به بندر خرمشهروارد ومشغول تخلیه میباشد

کشتی «کنگومارو» سفر ۹

درحدود ۷ امرداد ماه بخرمشهر وارد خواهد شد

برای‌کسب اطلاع بیشتر و تامین جا بنمایندگی‌کل درایران

شرکت سهامی لوانت‌اکسپرس ترانسپورت (ایران)

خیابان سعدی ـ شماره ٤٤٧ تلفنهای ۳۰۵۳۱۳ـ ۳۰۵۳۱٤ ـ۳۰۵۳۱۵

ویا به شعبات این شرکت در خرمشهر وتبریز مراجعه فرمائید .

شما میتوانید با بلیط دوسره ك.ال.ام به نیویورك مجّانًا به مونترال بروید واز نمایشگاه افسانه‌ای ٦٧ دیدن کنید

فکرش را بکنید. به آمریکا میروید وضمنا ازنمایشگاه جهانی وبین‌المللی کانادا هم بابلیط تهران (یاآبادان) نیویورك بدون پرداخت هیچ اضافه نرخی‌دیدن‌میکنید. این برنامه را میتوانید باهواپیمائی ك. ال. ام اجرا نمائید چون ك . ال.ام یکی ازچند شرکت هواپیمانی عظیم جهانست‌که به هردو شهر مونترال و نیویورك پرواز میکند . وذکر این امکان لازمست چون‌ما معتقدیم «نمایشگاه ٦٧» فرصت جالب وگرانبهائی است که نباید ازدست برود . دراین نمایشگاه٧٠ کشورمختلف غرفه‌هائی خواهند داشت. نمایش‌ها وجشن‌ها شب و روز ادامه‌داردوهمه درداخل جزیره‌ای برگزارخواهد شد که بادست بشر در رودسنت لوران ساخته شده است.

نمایشگاه ٦٧ درپنجم آبان بسته خواهد شد و بنابر این بهتراست هرچه زودتر به آژانس مسافرتی خود مراجعه کرده وازهم اکنون‌جا ذخیره‌کنید. ازاوبخواهید که بازدید ازنمایشگاه ٦٧ را به پرواز آینده شما به نیویورك اضافه کند .

اگر شما به دیدن نمایشگاه ٦٧ میروید بهترین ارتباط بوسیله ك.ال.ام ازاینقراراست:

	شنبه	دوشنبه	پنجشنبه
حرکت ازتهران	۸ر۲۵	ورود به مونترال	۱۹ر۳۰
پنجشنبه			
حرکت ازآبادان	۹ر۲۵	ورود به مونترال	۱۹ر۳۰

اگر نخست به نیویورك پرواز میکنید واز نمایشگاه ٦٧ درمراجعت دیدن‌خواهیدکردازهمین پروازها از تهران یا آبادان میتوانید استفاده کنید ودر ساعت ۲۰ر۱۵ به نیویورك وارد شوید .

حرکت از تهران

شنبه ساعت ۸ر۲۵ صبح به عمان-آتن-وین - آمستردام

دوشنبه ساعت ۸ر۲۵صبح به آتن - آمستردام

پنجشنبه ساعت ۸ر۲۵صبح به مونیخ -آمستردام .

حرکت از آبادان

پنجشنبه ساعت ۹ر۲۵صبح به آتن - آمستردام .

لطفا آدرس جدید ك.ال .ام.را یادداشت فرمائید .

خیابان تخت جمشید چهار راه فرصت ساختمان بزروکه ، تلفن ٦١١٩٣٤ تا ٦١١٩٣٩ و٤٢٤١٨

آبادان : ساختمان سان شاین- تلفن ٢٤٧٨

اهواز : : ك.ال.ام - هتل‌اهواز تلفن٦٤٤-٥٢٧٥-٥٣٧٥

KLM ROYAL CLASS

درجه رویال ک.ال.ام از درجه یک هم باشکوهتر است

KLM ROYAL DUTCH AIRLINES

سیمان کیسه ۷۵ ریال

شرکت تعاونی صنف عطار و سقط‌فروش باطلاع کلیه مصرف‌کنندگان‌سیمان میرساند برای خرید سیمان بمرکز این شرکت و یا عاملین فروش شرکت‌مراجعه نمائید .

نشانی : گلوبندك کوچه شیخ فضل‌الله نوری تلفن ۲۳٤۳۰

۱-۲ آ-۱۸٤۸۲

مجله دنیای علم بامطالب جالب درسراسرکشور منتشرشد

کمك‌داروسازان دادخواهی‌میکنند

درتهران اززوزنامه فروشها ودرشهرستانهااز نمایندگان روزنامه اطلاعات ابتیاع فرمائید

فقط با ۱۰۰ تومان شهریه حسابداری‌عالی و دفترداری دوبل - منشیگری و ماشین - نویسی (فارسی-لاتین روسی)

راتحت نظر استاد دانشگاه در کلاسهای مجهز به تهویه مطبوع توام باکار آموزی در بانك ها بطور کنتراتی بیاموزید و بامعرفی ما استخدام شوید .

بهروز نو - مخبرالدوله اول شاه آباد تلفن : ۳۵۹۹۳

۱-۳ آف-۱٦۳۹

شریك

شریك

کافه رستوران و چوجه کبابی اخلاقی کرج برای توسعه بیشتری‌در کار خود احتیاج به شریك دارد . اخلاقی

آگهی تشکیل مجمع عمومی فوق‌العاده شرکت نسبی داود - م- شرکاء (آرگو)

نظر باینکه‌مدیرعامل تاکنون ازتشکیل جلسه‌مجمع عمومی‌شرکت خودداری نموده‌بدینوسیله باطلاع شرکاء شرکت میرساند که جلسه مجمع عمومی فوق‌العاده شرکت درروز چهارشنبه ۱۱ مرداد ماه٤٦ درساعت ٥ بعداز ظهر درمحل‌شرکت تشکیل میگردد.

دستور جلسه

۱- رسیدگی بحسابهاودفاتر و ترازنامه شرکت

۲- رسیدگی به‌صلاحیت مدیرعامل‌فعلی و انتخاب مدیرعامل‌جدید

وکیل ونماینده تام‌الاختیار- الیاس وخدایارولی‌زاده

آ-۱۳۷۰۹

من‌لم‌یشکرالمخلوق لم یشکرالخالق

چندی قبل براثر سانحه‌ای دست چپ اینجانب بکلی متلاشی وامیدی به بهبود خود نداشتم‌باياس ونومیدی به‌بیمارستان فرح رامسرمراجعه کردم ولی براثر حذاقت و مهارت غیرقابل تصور جناب آقای دکتر طبیبیان جراح ورئیس بیمارستان‌فرح درمدت بسیار قلیلی معالجه وازبیمارستان مرخص گردیدم اینك برخود لازم میدانم که‌ازاین پزشك حاذق‌و بشردوست صمیمانه تشکرکرده واز سازمان شاهنشاهی‌خدمات اجتماعی نیزسپاسگزارم که چنین طبیب‌لایق‌وانسان دوستی‌رادرراس‌بیمارستان فرح رامسر گمارده‌اند که‌هرروزجان دهها نفرانسان را از مرك نجات‌میدهند

آ-۱۸٦۷٦ شهسوار - حاج غلامرضا مستعدی

معما سرگرمی

اگر خواننده همیشگی «اطلاعات» باشید ؟!

اگر خواننده همیشگی روزنامه اطلاعات باشید میتوانید بسئوالات‌زیر پاسخ دهید .

۱- این روزنامه و مجلات در کدام یك‌از کشور های جهان منتشر میشوند .: افریقای جوان - اکسپرس - فیگارو- آساهی - تمپو-اورور - دیلی اکسپرس- تایمز - تایم - پراودا - مردم - جنگ -ملیت - النهار .

۲- مجمع عمومی فوق‌العاده سازمان ملل متحد که بدرخواست شوروی وبرای بررسی مسئله خاورمیانه تشکیل شد پنجمین مجمع عمومی فوق‌العاده تاریخ سازمان ملل است چه نتیجه‌ای ازاین مجمع گرفته شد ؟

۳- ویویان لی ستاره مشهور سینما که اخیرا درگذشت با بازی در چه فیلم شهرت جهانی‌یافت؟

۴- سالیانه در جهان چند فستیوال سینمائی تشکیل میشود و مهمترین آنها کدام است ؟

۵- نظریه اسمولتیف دانشمندشوروی در موردبشقابهای پرنده‌چیست؟

۶- در کنگره‌ای که‌با شرکت یکهزار تن از نمایندگان جوامع‌سیاه پوست امریکا درنیویورك تشکیل گردید چه تصمیماتی ارخاذ شد ؟

۷- نام رئیس جمهوری کشور های زیر چیست : کوبا - ایتالیا- گینه - تونس - وسوریه.

برای جمعه شما

شکست ناپذیر!

الك که دوستانش اورا شکست ناپذیر لقب داده‌اند در جستجوی اسب شاه پریان است . اوکوهها ،ودشتها و جنگلها راپشت سرگذاشت وبا مشکلات زیادی دست و پنجه نرم کرد تا بهدفش برسد .

الك دراین سفر خطرناك باگربه‌ای‌آشنا شد وگربه‌به‌شکست‌ناپذیر قول داد اورا در یافتن اسب شاه پریان یاری‌کند .

شکست‌ناپذیر از بین چند طنابی که به بزها بسته شده بود طناب بز سفید رنك را پیدا کرد وآنرا بسوی خود کشید .بز سفید رنك دست بمقاومت زدچه الك‌طناب را میکشید بز بیشتر مقاومت میکرد و هنگامیکه الك به چند قدمی‌بزرسیدناگهان بزسیاهرنگی به‌دفاع‌ازهم‌جنس خودبرخاست

بزسیاهرنك. عقب‌وجلورفت‌وبسرعت شاخهای خودرابه‌شکست ناپذیر زد.

الك چنان ناگهانی غافلگیرشده بودکه بانخستین ضربه شاخهای بز سیاهرنك به هوا پرتاب شد.

شاخهای پرقدرت بز الك را چون‌پرنده‌ای درآسمان به پروازدرآورد .

شکست‌ناپذیر پس‌از پرواز کوتاهی به گوشه جاده فرودآمد وازشدت درد بیحال روی زمین‌افتاد.

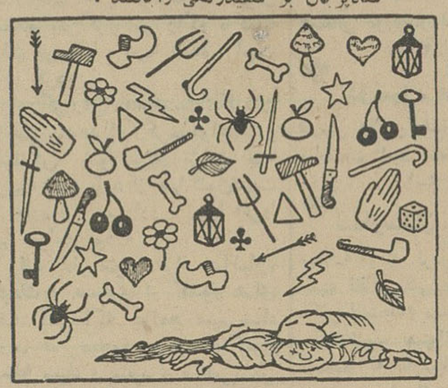

الك و گربه که گرسنگی . خستگی و تشنگی آنهارافرسوده کرده بود هفته‌گذشته وارد مزرعه‌فقیری شدندوازدور حیوان‌سفید رنگی توجه آنهاراجلب‌کرد . گربه و الك به‌تصورآنکه این‌حیوان اسب شاه پریان است بسرعت بسوی آن‌رفتند لکن‌بجای‌اسب شاه‌پریان بز سفیدرنگی را یافتند .

حال الك بهم خورد. سرش گیج رفت ودر برابر چشمانش اشیاء گوناگونی ظاهر شدند . الك در عالم‌خیال‌وسرگیجه توانست ماهیت این‌اشیاء راتشخیص دهد . اومتوجه شد که اغلب این اشیاء زوج هستند مگر دوشیئی که‌یکی سه‌تائی ودیگری فقط یکی است .

آیا شما میتوانید بسرعت وبا یك نظر (حداقل درسه‌ثانیه) بگوئید شیئی تنهاکدام است و شیئی که‌از آن سه نمونه وجود دارد کدام میباشد .

جدول مخصوص شب جمعه

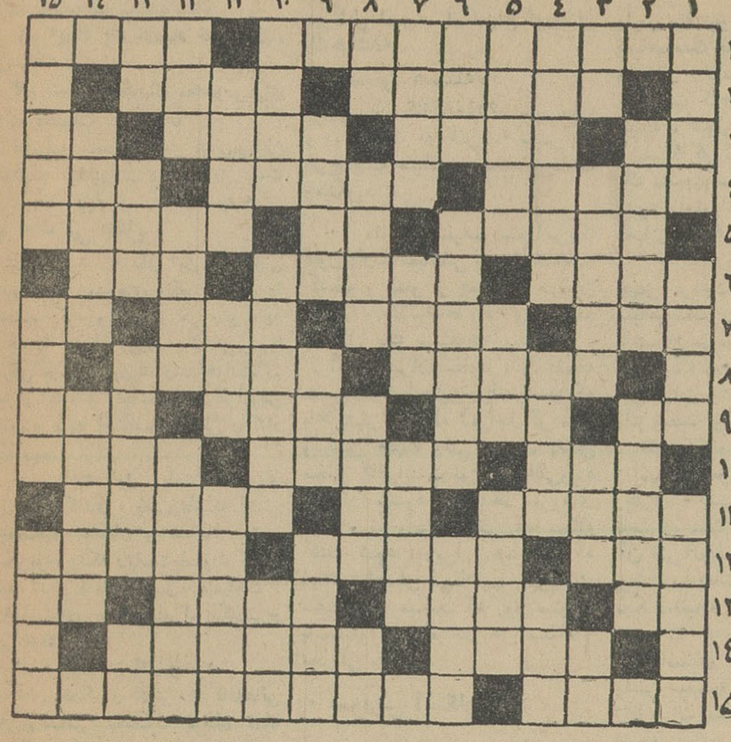

افقی : ۱-شاه بزرگی که دراین هفته‌یکبار دیگر خاطره‌اش‌تجدید شد - هر لحظه به رنگی درآید ۲-مترجم حضور - از اقسام نماینده ۳- زهر - شیوه و طریقه - سخن گفتن به‌اشاره- اثری از آب دارد ٤- سرگردان - و بی خانمان - از شهر های قدیمی ایران - اسکناس چرمی ! ٥- برای پائین‌آوردن فشارخون مفیداست- زبان بریده - تیر نگاه چنین باشد ٦- دنباله سوماترا - با همه عظمت‌به‌ریسمان هم می‌چسبد -مجلس شیوخ ۷- کلام غیر منظوم - جدال و دعوا - شکلك - رطوبت ۸- در گوش خران اثر ندارد - شعله آتش می‌کشد ۹- کافی است - مناسب - به‌شدت ارادت می‌ورزد - واحد ۱۰ -یکی از رجال -ازکارخانه های اتومبیل سازی اروپا - رام‌شده ۱۱- ازافراد ارتش - حرف‌تعجب!- اشرف مخلوقات ۱۲- از کشور های کهنسال - درهم شدن - هر چه هست هفته‌ای یکبار بیش نیست۱۳- هم با خوش می‌نشیند هم با شش - ظالم و ستمگر - شرفش را به‌مکین دانسته‌اند - حرف آخرین ۱٤- دل و جرات زیادی ندارد - سابقا شارژ دافر بود ۱۵- از ترس زیاد می ترکانند -از دستگاه های موسیقی ایرانی .

عمودی : ۱- از نقاشان نوپرداز فرانسوی که سبك مخصوص و ابتدائی دارد - از عناوین بزرگان - این هم نوعی مزاحم است ۲-کتابی از ماکسیم گورکی - برای پوشاندن بکار می‌برند ۳- آدم پاشکسته - به آدمهای بی سرو پا میگویند - پیاله- مرطوب ٤- اوراق کتاب را بهم می پیوندد - کتابی از داستایوسکی - زبرو زرنگ ٥- کوهی در ایران - از جهات اربعه - بارطب بهم می‌بافند ٦- مرغ سعادت - زشت است - قاضی ۷- بندری در اروپا - مانند - ساقی پیماید ۸- اگر پا داشت بجا می‌بود - شعر مخلوط عربی‌وفارسی- برای تکیه دادن خیلی مناسب است- شخص ۹- بندری در اروپا - پارچه زربفت - پایان حیات ۱۰- خواب و خیال - محروم از چراغ بدن - اگر برتن ننشیند بر کف کفش می نشیند ۱۱- چون مال گیسو باشد دلها راشکار می‌کند - عدل - قرار دادن ۱۲- میگویند به چشم است - زبان - سبزی آهنین ۱۳- نقش‌تاتر- از آلیاژ های آهن - حرف افسوس شدید - جوی خون ۱٤- غرامت - خانه‌ای که دیگر قابل سکونت‌نباشد ۱۵- همین امروز است -فعلاکه چند سال است وعده‌اش بیش از خودش رواج دارد - دسته هاون .

حل جدول شماره ۳۵۰۵

	۱	۲	۳	٤	٥	٦	۷	۸	۹	۱۰	۱۱
۱	م	ع	ل	ی	ا	ت	و	ر		د	ف
۲	ا		ف		ر	د	ا		ف		غ
۳	ل	ب		ش		گ	ا	ه		ی	ی
٤	ه	ا	ل		غ	و	ل	ی		ب	ل
٥		د	ی	د	ا	ر		ف		ق	و
٦	ا	ه	م	ا	ل		ج	و	ب	ی	ن
۷	ج	و	ا		ن	ا	ن		و	ا	
۸	ت	ا		و	ا	ل		ه	ر		ن
۹		ت	ا	ب		و	ر		ه	ر	ن
۱۰	ن		ع	د		ر	و	ی	ن	گ	
۱۱	ب	ر		ف	ا	ت	ح	ا	ز	ن	ك

پاسخ معماها
در صفحه ۱۳
چاپ شده‌است

سی و سه چشمه زندگی درفروشگاه خواربار یاغچی

خواربارخوب
وتمیز بقیمت
تجارتی باسرویس
حمل‌مجانی بدرب
منازل بدون
تفاوت‌قیمت
درهمان‌روز

مارك یاغچی
اطمینان بخش
مصرف کنندگانست
سبزه میدان تلفن ۲۷۶۳۰

هفت اشتباه

تصویر اصلی

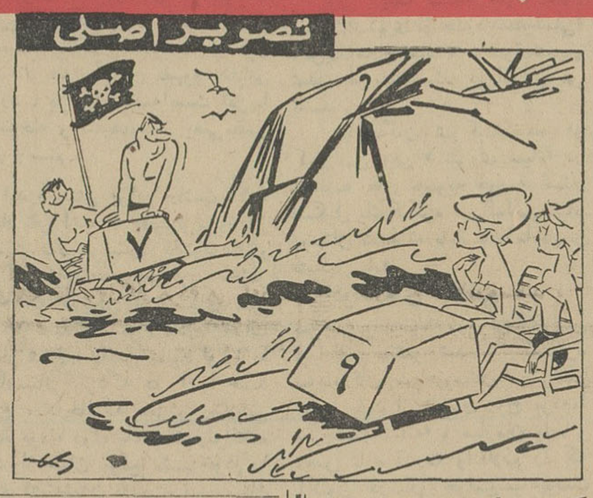

تصویر تغییر یافته

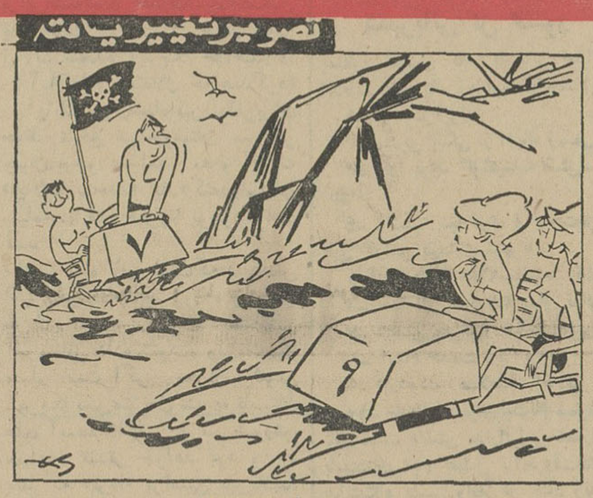

نقاش چیره دست پس از کشیدن تصویری در صدد برآمد ازروی آن تصویردیگری بکشد نقاش در تصویر دوم عمدا شکل هفت چیزرا تغییر داد آیا شما میتوانید این هفت چیزرا در تصویر تغییر یافته تعیین کنید ؟

تشکر از دوستان

بسیاری از علاقمندان صفحه معما وسرگرمی با ارسال‌مطالبی ما را مورد لطف و محبت قرار داده‌اند که بدینوسیله ازآنها تشکر میشود . مطالب ارسالی دوستانی که نام آنها در زیر آمده بتدریج چاپ میشود .

۱- حبیبی (بروجرد) ۲-اصغر یزداندوست (تهران) ۳- رودابه شفائیان (تهران) ٤- محمد طراوت (شهر ری) ٥- کاظم شجاعتی ٦- ح.م. کرمانی ۷- غلامرضا قدرتی (تهران) ۸- یدالله ضیائی شمیرزادی (کیاکلا) ۹- محمد حسن‌مهابی (سنقر).

بازی با ضرب‌المثل

آیا میتوانید ضرب‌المثلهای زیررا تکمیل کنید ؟ منظور تکمیل معنی‌است لذا ممکن است کلماتی که‌شما می‌آوریدبا کلماتی که در صفحه پاسخها آمده‌مشابه نباشد .

۱- مرغی که انجیر میخورد . . . . . .
۲- میهمان دیر رسیده . . . . . .
۳- از تو بیك اشاره . . . . . .
٤- روز چشم دارد وشب . . . . . .
٥- هزار تعریف فروشنده . . . . . .
٦- اسب می‌تواند لگد . . . . . .
۷- سنك بزرك . . . . . .
۸- زمین شوره . . . . . .
۹- زبان شلاق . . . . . .
۱۰- اول بچش بعد . . . . . .

بدون بازگشت!

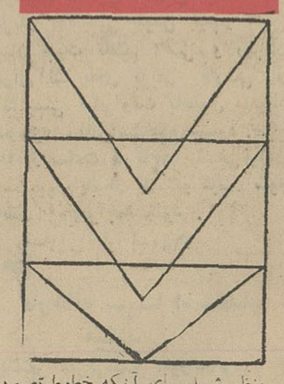

بنظر شما برای آنکه خطوط‌تصویر بالا بایك مداد طی شود از چه‌راهی باید شروع کرد .

توجه: مداد باید ازروی کاغذ برداشته نشود واز یك نقطه دوبار عبور نکند بمعنی دیگر بازگشت به عقب ممنوع است .

آن چیست ؟

مادربزاید دختری نه‌پای دارد نه‌سری
دختربزاید مادری هم‌پای دارد هم‌سری

***

اژدری دیدم که اوراچهارشاخ‌اندرسر است
برسر هرشاخ اوسه دختر افسونگر است
دربرهر دختری بنشسته بودی سی‌پسر
هرپسررا ۲٤ودیگری‌اندربراست.

فرستنده غلامرضاقدرتی

فرهنگ لغات‌محلی

آیامی توانید بخوئیدلغات محلی زیر در کدام یك از نواحی ایران بکار میرود . ضمنا چنانچه برای ما لغات محلی بفرستید از شما تشکر میکنیم

لطفا روی پاکت بنویسید مخصوص صفحه معماو سر- گرمی روزنامه اطلاعات

مرغانه - تخم مرغ
گگج- شاهی
ایپچه -یك کمی
فادن -بده
بوشو-برو
اوساده -برداشته
زن‌خازی-خواستگاری
واچوکستن -از چیزی بالارفتن
کونوس- ازگیل
زای-بچه
مار- مادر
پر-پدر
خاخور- خواهر
برار-برادر
یکفده-افتاده

تهیه کننده :آذرحسین زاده

نبرد شعری

اگر گفتید اشعار زیر را چه کسانی سروده‌اند به ادبیات فارسی تسلط دارید .

زلف‌خم‌گشته بگوش‌توسخن میگوید
موبمو شرح پریشانی من می‌گوید

***

یك عمر میتوان سخن‌اززلف‌یار گفت
در بندآن‌مباش که مضمون‌نمانده‌است

***

کاکلت‌رامن‌زمستی رشته‌جان گفته‌ام
مست‌بودم‌زین‌سبب‌حرف‌پریشان گفته‌ام

***

میوشان ازمن‌دیوانه آن‌زلف‌سمن‌سارا
که‌بی‌زلفت بصدزنجیر نتوان‌داشتن‌مارا

***

هرشب زغمت تازه عذابی بینم
در دیده بجای خواب آبی بینم

تهیه کننده غلامرضاقدرتی

کی، چه گفت

اگر گفتید جملات زیر از چه کسانی است بانام‌مشاهیر و به ادبیات جهان آشنائی دارید .

۱- مردی که از میدان زیبائی گریخت مرد میدان زندگی نخواهد بود .
۲- زیبائی که با فضیلت توام‌نباشد بگلی بی‌عطر وبومانند .
۳- براست گفتند که‌آزادی گرانبهاست آنقدر گرانبهاست که باید جیره بندی شود .
٤- هیچ آزادی ریشه داری بدون قربانی دادن بدست نمی‌آید .
٥- فرق‌میان عالم وجاهل‌مانندتفاوت بین زنده و مرده‌است .
٦- تملق سکه قلبی است‌که برای هیچ خواجه عاقلی شایسته‌نیست.
۷- نبوغ معرفت است باکمی اراده .
۸- قانع راغم نیاید .
۹- هرکس فقیر و قانع باشدثروتمند است .
۱۰- سه چیز به‌عقل صاحبانشان‌دلالت میکند : کتاب وهدیه وقاصد .

آزمایش هوش

مربعهای سفیدو سیاه وخاکستری

باین شش تصویر خوب نگاه‌کنید تعدادی مربعهای سفید ، خاکستری وسیاه داریم برای‌آنکه هوش شما را آزمایش کنیم ته‌امی مربعهای خانه‌ششم را سفید گذاشته‌ایم .

بنظر شما چند مربع‌سفید خانه ششم باید خاکستری و سیاه شوند تابامربعهای سایر خانه‌ها ارتباط منطقی داشته باشند ؟

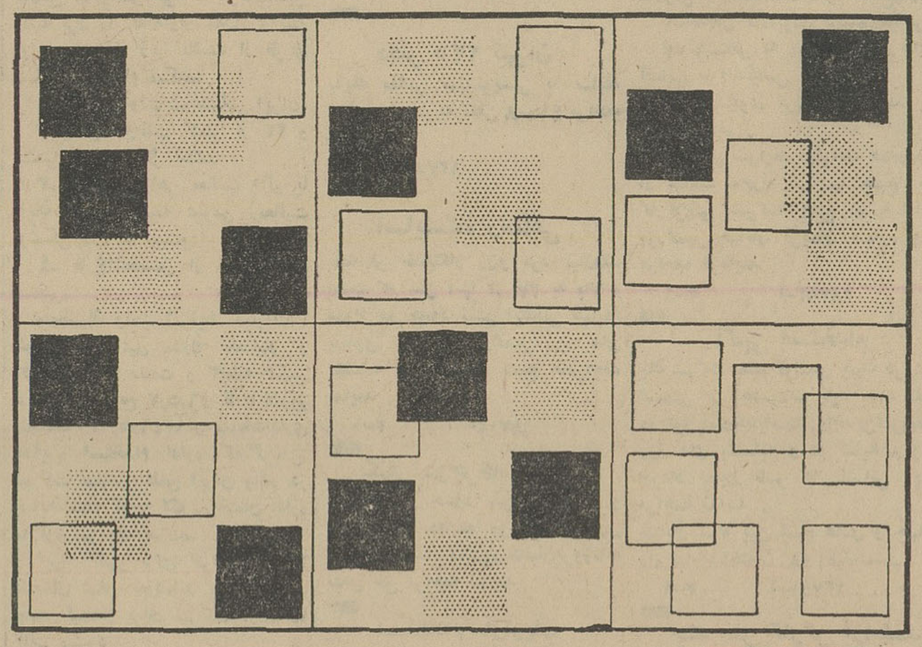

عالیترین ودقیقترین ماشینهای صنعتی ساخت یوگسلاوی

باندازه های مختلف باشرائط سهل

نماینده کل درایران

شرکت فنی وصنعتی ایران پمپ

تهران خیابان خیام

جنب روزنامه اطلاعات

تلفن ۳۰۲۳۳۸ و ۳۰۲۷۰۳

شورش سیاه

بقیه از صفحه ۵

پوستان وتشکیل موسسات تعلیمات عالیه مخصوص سیاهپوستان .

۶ـ ایجاد یك اقتصاد خاص سیاه پوستان .

۷ـ تشکیل مکتبهای مخصوص برای دادن تعلیمات به سیاهان .

قطعنامه همچنین خاطر نشان میسازد که «ملت سیاهپوست دیگر مایل نیست در جامعه سفید پوست حل شود.»

*** چك بی محل**

برای پی بردن به علل این دگرگونی عظیم باید ریشه‌های واقعی بحران را جستجو کرد و قبل از هر چیز باید آنچه را که در روزنامه‌های غربی ویا شرقی در باره این شورشها خوانده‌ایم ویا از اینجا و آنجا شنیده‌ایم فراموش کنیم و باید احساسات افراطی را کنار بگذاریم.

در سالهای اول ریاست جمهوری پرزیدنت کندی ، یعنی زمانیکه آشتی میان سفید پوستان و سیاهان نه تنها ممکن بود، بلکه ریاست جمهوری کندی فقید آنرا کاملا میسر میساخت ، درخواستهای جامعه سیاه امریکا بشرح زیر بود:

۱ـ برابری در کار و مزد.

۲ـ قطع کمکهای دولتی به برنامه‌هائی که براساس تبعیضات نژادی تهیه شده‌اند.

۳ـ تقلیل نمایندگان ایالاتی که در آنجاها بعضی از اتباع امریکائی حق رای ندارند.

۴ـ از میان بردن تبعیضات نژادی در مدارس .

۵ـ منع تبعیضات نژادی در کارهای ساختمانی دولتی.

۶ـ اعطای قدرت کامل به وزیر دادگستری امریکا برای اعلام جرم فوری در مورد تبعیضات نژادی .

۷ـ کار برای همه امریکائیان ،اعم از سیاه و سفید.

۸ـ تکمیل و توسعه قانون کار .

۹ـ تصویب قوانینی علیه تبعیضات نژادی در استخدام .

یکسال بعد پرزیدنت کندی یك قانون مدنی پنج ماده‌ای را برای رفع تبعیضات نژادی به کنگره آمریکا پیشنهاد میکرد. دراین قانون پیشنهادی ریاست جمهوری از کنگره میخواست:

۱ـ تبعیضات نژادی در هتلها ، رستورانها ، تاترها ، مغازه‌ها و میدانهای ورزشی برچیده شود.

۲ـ اعتباری بمبلغ ۴۰۰ ملیون دلار برای تربیت کارشناس وایجاد کار برای جوانان اختصاص داده شود .

۳ـ بوزیر دادگستری امر نکا اختیار داده شود که بوسیله دادگاههای فدرال اقدامات لازم را برای اجرای قانون بنحو مساوی ودر مورد تمام افراد در مدارس و دانشگاهها معمول دارد.

۴ـ سازمانهائی برای همکاری با کمیته‌های روبط نژادی وانسانی برای حل اختلافات نژادی ایجاد شود .

۵ـ طبق قانون ، دولت فدرال از دادن هرگونه کمکی به برنامه‌هائیکه به اساس تبعیضات نژادی تهیه میشود منع گردد .

این قانون درست یکسال بعد وقتی که کندی بقتل رسیده بود وجانسون بجای او زمام امور را بدست داشت از تصویب سنای امریکا گذشت وهمان موقع ملکم دهم آنرا یك «چك بی محل» خواند.

ودر حقیقت یکی از علل عمده اینکه امروز رهبری جنبشهای سیاهان امریکا از دست رهبران محافظه کاری مانند دکتر مارتین لوتر کینك ، برنده جایزه صلح نوبل و چهره درخشان سیاهان امریکا خارج شده وبدست جناح تندرو و «انقلابی» افتاده درست بعلت «بی محل» بودن همین چك قانون مدنی آمریکاست که همچنان بصورت مرکبی بروی کاغذ مانده و تاکنون کوچکترین درد جامعه سیاهپوست را درمان نبوده است .

ظلم پلیس سفید پوست

« ما خانه‌های محقر ، مشاغل محقرتر و کثیف‌ترین مدارس را داریم . ستم نژادپرستی وظلم پلیس سفیدپوست براین دردها افزوده و مارا به تنك آورده است .

اگر به این گفته‌های یك وکیل سیاهپوست شهر نیوارك اظهارات یکی از رهبران سیاهپوست را مبنی براینکه همرنگان وی به خانه‌های کم اجاره احتیاج دارند تا «دیگر درمیان موشها و سوسکهای ویرانه ها زندگی نکنند » بیافزایم آنوقت درستی نظریات چسترهیمز ، که یکی از بزرگترین نویسندگان آمریکائی سیاه پوست میباشد را درك میکنیم .

«سیاهان آمریکا ، آنهائیکه در شورشهای نیوارك ، واتز کلیولاند، سین سیناتی ، بوستون ویابوفالو شرکت داشتند هرگز دیده و شنیده نمیشوند ، مگر آنکه جسد از گلوله سوراخ شده‌شان را روی آسفالت داغ خیابان مشاهده کنید.

« هیچکس نمیداند که این ها وجود خارجی دارند .

این سیاهان بی عدالتی ، فقر ، بدبختی ، بیکاری ، بیماری ، کم غذائی و مقررات قرنطینه وهرگونه اقدامات ضد بشری دیگری را که بتوان در باره یك بشر قائل شد تحمل میکنند ، بدون آنکه هرگز دیده یا شنیده شوند ، زیرا آنها غیرقابل لمس‌تر از ارواح گورستان ها هستند» .

*** کشتن مسئله**

نویسنده کتاب «ملکه سیب‌ها » و «بازگشت به آفریقا» سپس به طرح جنبه سیاسی مسئله پرداخته ومیگوید :

« مقامات سفیدپوست آمریکا قبول دارند سیاهانی که درمحله‌های کثیف و مملو از جمعیت ، درمیان موشها و سوسك‌ها زندگی میکنند تشکیل یك مسئله‌ای میدهند.

این رهبران سفید ، با فلسفه خاص خود ، چنین میاندیشند که با «کشتن» مسئله آنراحل کرده‌اند وبهمین جهت وقتی نیروی پلیس محلی کافی‌نیست نیروی ایالتی‌وارد کارزار میشود و بعدهم نیروهای فدرال ... واین تاوقتی که مسئله کشته شود ، زیرا ، همانطور که اینك شاهدش می‌باشیم، آمریکای سفید فکر میکند که زور میتواند پاسخگو و راه حل هر مسئله و بحرانی باشد» .

*** شورش آشکار**

وقتی سیاهپوستان نیوارك ، این شهری که ۶۰ درصد جمعیت آنرا تشکیل میدهند ولی شهردار و پلیس سفید دارد از بیکاری ، از بیسوادی ، از بی غذائی و از بیماری مینالند و سرانجام دست به شورش بر میدارند ، ریچارهیوز عصبان آنهارا یك «شورش آشکار» یك «قیام مسلحانه» ، یك « عمل خیانتکارانه» و یك «خیانت مسلم» میخواند بدون آنکه بخواهد واقعیات را بپذیرد .

این واقعیات دردناکند . رقم بیکاران درسراسر آمریکا چهار درصد درنیوارك ۸ در صد و در میان سیاهپوستان پانزده در صد است .

برای ۲۱ میلیون سیاهپوست آمریکائی که یازده درصد ازکل جمعیت ایالات متحده را تشکیل میدهند هنوز آزادی مفهوم چندانی ندارد ، برابری کلمه‌ایست تقریبا ناشناخته و سفیدپوست یعنی مظهر ظلم و ستم .

«پدرم شش برادر داشت که چهار نفر آنها به فجیع‌ترین وضعی بدست سفیدپوستان کشته‌شدند و من که کوچك بودم خوب بخاطر دارم که دریکی از شبهای سال ۱۹۳۱ بصدای شیون مادرم‌ازخواب بیدار شدم . پلیس سفید او را به بیمارستانی بردکه در آنجا جسد پدرم ، درحالیکه مغزش متلاشی شده بود ، روی یك تخته پتوافتاده بود واز همان موقع منهم خودم را برای کشته‌شدن بدست‌سفیدپوستان آماده میکردم ...

پیشگوئی ملکم‌دهم چندروز بعد به حقیقت پیوست زیرا دریك روز تابستان ، در نیویورك ، بضرب گلوله یك سفیدپوست از پای در می‌آید .

*** تنبیه جسمانی**

این « تنبیه جسمانی » از نظر سیاهان آمریکا ، بعنوان مظهر زورگوئی و تسلط سفیدپوستان بشمار می‌آید .

چستر هیمز میگوید : « نیرو های انتظامی سفید آمریکا فکر میکنند که سرانجام تنها تنبیه جسمانی است که خواهد توانست از پس یورش و طغیان سیاه ها برآمده و آنرا مهار کند . هیچ سیاه‌پوست آمریکائی ، درهرمقامی که باشد ، از این روش خشونت آمیز پلیس سفیدامریکا رهائی‌ندارد، زیرا یك‌پلیس سفیدپوست میتواند، هروقت که اراده کند ، یك‌سیاه ـ پوست را از ماشین بیرون آورده واو را کتك بزند» .

اینجا ، به‌یکی از ریشه‌های مهم بحران نژادی ایالات متحده‌برخورد میکنیم : هربار که یك سیاه قربانی تجاوز سفید پوستان شده بلافاصله شورشی را ازدنبال‌خود پدیدآورده است : نیوآرك ، تابستان ۱۳۴۶ . پلیس سفیدپوست شهر یك راننده سیاهپوست تاکسی را بعلت مستی در حال رانندگی و سرعت زیاد بازداشت کرده واو را کتك میزند: نتیجه ، شورشهای اخیر .

شیکاگو ، تابستان ۱۳۴۵ پلیس یك سیاهپوست را توقیف کرده و بسوی اوتیراندازی‌میکند. نتیجه طغیان سیاهان شهر .

جاکسون ـ تیر همانسال ، جیمز مردیت ، اولین دانشجوی سیاهپوست را که موفق شد در دانشگاه می‌سی‌سی‌پی‌نامنویسی کند هنگامیکه درراه خود بسوی‌پایتخت این ایالت پیش میرفت هدف گلوله یك سفید پوست قرار گرفت .

نتیجه: شورش سیاهان وتشکیل «راه‌پیمائی بزرك برای آزادی» به رهبری دکتر کینك و مردیت ، تابستان ۱۳۴۴ ـ الاباما ، و قبل‌از آن لس‌آنجلس ، پلیس یك سیاه پوست را بعلت مست بودن‌بازداشت میکند،نتیجه : طغیان بزرك‌سیاهان شهر .

تابستان ۱۳۴۳ ـ نیویورك ـ پلیس سفیدپوست دوسیاه را بعلت «تظاهرات مستانه» توقیف میکند .

نتیجه :

شورش همه‌جانبه محله معروف هارلم ... و تابستانهای دیگر و شورشهای دیگر ...

*** دوران بردگی**

همانطورکه می‌بینیم ، تمام این شورشها و تظاهرات خونین که سرانجام منجر به زدوخورد های مسلحانه بین سیاهان و پلیس سفیدپوست‌شده انگیزه های‌واحدی داشته‌اند :

تنبیه جسمانی و تجاوز به«حریم مقدس» شخص سیاه ، زیرا که‌این خود عقده‌ایست که برای سیاهان از دوران بردگی به ارث مانده و بموجب آن میتواند همه چیز را تحمل کند مگر تنبیه جسمانی و دیده‌شدن به چشم یك بچه .

ولی اینك مسئله سیاه بطور شگفت‌انگیزی از حدود سطح «ملی» آمریکاخارج‌شده و درشرف‌تبدیل شدن به یك مسئله بین‌المللی می باشد .

نمایندگان شرکت‌کننده در کنفرانس ملی « نیروی سیاه» در قطعنامه های مصوبه خود خواستار تشکیل یك کنگره بین‌المللی سیاه پوستان شده که باید تا۱۸ ماه‌دیگر تشکیل یابد .

*** جوانه‌های انقلاب**

بموجب بیانیه‌ایکه درپایان کنفرانس نیوارك منتشر شد ، کنگره نمایندگان سیاهپوستان سراسر جهان باید از «اعماق روح مردم‌ما سرچشمه گرفته» و سازمان یابد و «حس تازه قدرت وانقلاب را که اکنون درمیان جوامع‌سیاهپوست آمریکا و تمام ملل سیاهپوست جهان جوانه میزند منعکس سازد.

بیانیه اضافه میکند : « جریان دمکراتیك تامین عدالت برای مردم سیاهپوست در چهارچوب حکومت امپریالیستی ایالات متحده ودرچهار چوب امپریالیستی ملتهای سفید پوست سراسر دنیا باشکست‌مواجه شده و کنترل استعماری قدیم و جدید جوامع‌سیاهپوست درآمریکا وهم‌چنین بر همه ملل سیاهپوست جهان توسط برتری جویان سفید پوست لزوما وسیله‌ایست برای اختناق ملتهای سیاه وجلوگیری‌از توسعه و رشد قدرت آنان ...»

*** زنك خطر**

روزنامه تایمز لندن ، دریکی‌از شماره‌های اخیر خودکه به تهران رسیده متن گزارشی راکه باکمك دولت بریتانیا تهیه شده است چاپ کرده .

این گزارش به‌حکومت‌انگلستان هشدار میدهدکه اگرمیخواهدمانع گسترش شورشهای نژادی به جزیره شود باید از هم‌اکنون‌دست به چاره‌جوئی بردارد ، زیرا «فردا دیر خواهد بود »

زنك خطر متوجه فرانسه،آلمان، بلژیك و بسیاری از کشور های سفید آفریقاکه جوامع مهم سیاه دارند نیز میشود و از هم‌اکنون مسئله سیاه و سفید و « همزیستی مسالمت‌آمیز» میان این دو جامعه مورد مطالعه جدی دستگاه‌های مسئول این کشورها قرار گرفته است .

*** فردا دیراست**

بهرحال بحران نژادی ایالات متحده‌را در آستانه یك‌جنك‌داخلی قرار داده است وکابینه پرزیدنت جانسون باید قبول کند که برخلاف سایر مسائل ، مسئله تبعیضات نژادی و اختلاف میان سیاه وسفید را نمیتواند ، مانند سایر مسائل ، از طریق‌زور حل کرده و بقول‌چستر هیمز آنرا «بکشد» .

آیا سیاهان ، تحت پرچم تازه برافراشته‌شده «قدرت‌سیاه»تشکیل یك ایالت تازه را در جوار سایر ایالات متحده آمریکا خواهندداد؟

آیا اعلام استقلال خواهند کرد؟

آیایك‌نیروی‌سیاه بین‌المللی‌برای حفظ منافع سیاهپوستان سراسر جهان بوجود خواهد آمد و آیایك «ایالات متحده» یا «کنفدراسیون سیاه» در قاره آفریقا بوجودخواهد آمد .

اینها سئوالاتی است که کنفرانس اخیر نیوارك پدید آورده و پاسخ به آن باید از طرف مسئولین آمریکائی داده شود ، ولی‌یك‌چیز مسلم است اگر بحران کنونی آمریکا بسرعت حل نشود، تابستان های آینده داغ‌تر و تب شورش سیاهان تندتر خواهد بود و چه بسا که «فردا» براستی دیرباشد.

اصفهان ـ دبیت ابریشمی گازر

چین چیلا های مرغوب
واصیل شرکت تهران چین
دردنیا بی‌رقیب است .

آگهی دعوت

مجمع عمومی عادی شرکت سهامی برق و ریسندگی نجف‌آباد روزیکشنبه پنجم شهریور ماه ۴۶ در محل دفتر شرکت تشکیل میگردد

بدینوسیله از آقایان‌دارندگان سهام دعوت میشود بارعایت مقررات اساسنامه وبادریافت برگه وردیه درساعت مذکور دردفتر شرکت حضور بهمرسانند .

دستور جلسه

۱ـ رسیدگی و تصویب ترازنامه و صورت حساب‌سود وزیان واتخاذتصمیم نسبت بسود حاصله .

۲ـ انتخاب بازرسان واعضاء علی‌البدل آنهم

۳ـ تعیین و تصویب خط مشی آینده

شرکت سهامی برق و ریسندگی نجف‌آباد

آ ـ ۱۸۶۷۰

شب جمعه ۵ مرداد ماه

شب‌نشینی مجلل سال

بافتخار خوشفکرترین دختر ایران

قهرمان مسابقه ابتکاری اطلاعات بانوان

باشرکت افتخاری

مرضیه و برجسته‌ترین هنرمندان

برای تهیه کارت ورودی صبح وبعد ازظهر به انجمن دوشیزگان و بانوان (خیابان بهار شمالی نبش نامجو) ویادفتر اطلاعات‌بانوان (خیابان‌سپه ـ مقابل پستخانه ـ ساختمان جدید اطلاعات) مراجعه فرمائید .

راهنمای نیازمندیهای شما

استخدام

دوشیزه یا بانو

فروشنده نیازمندیم لاله‌زارنوساختمان البرز شماره ٤ تلفن ۳۱۸۶۹

۱ـ ۳ آ ـ ۱۶۲۶

راننده پایه ۲

همگانی موردنیاز است تلفن ۳۱۸۶۹

۱ـ ۳ آ ـ ۱۶۲۸

دوشیزه ماشین نویس

فارسی ولاتین نیازمندیم لاله‌زارنو ساختمان البرز شماره٤ تلفن ۳۱۸۶۹

۱ـ ۵ آ ـ ۱۶۲۷

بیمارستان وزایشگاه

میشاقیه دو نفر نرس باسابقه پرستاری جهت نظافت فنی بیمارستان با حقوق مکفی استخدام مینماید .

داوطلبین میتوانند صبح و عصر مستقیما به‌بیمارستان مراجعه نمایند.

۱ـ ۳ آ ـ ۱۳۶۳۵

ویزیتور

یك شرکت مختلط ایرانی وآلمانی بمنظور معرفی فرآورده‌های مورد نمایندگی خود در تهران احتیاج یك دوشیزه تابانوی داروساز باللسانسیه مامائی که آشنائی بزبان انگلیسی داشته وبتواند فقط بعد ازظهرها در اختیار شرکت باشد دارد.

داشتن اتومبیل شخصی ضروریست متقاضیان مشخصات کامل خود را وسیله صندوق پستی ۱۰۸۶ به‌قسمت علمی شرکت ارسال فرمایند.

۱ـ ۳ آ ـ ۱۸۶۳۶

شهربانی کل کشور

بمنظور تکمیل کادر پاسبانی تعدادی داوطلب باشرایط زیراستخدام‌مینماید.

۱ـ تابعیت ایران

۲ـ متدین بیکی از ادیان رسمی

۳ـ دارا بودن گواهینامه شش‌ساله ابتدائی

۴ـ داشتن بنیه قوی و صحت‌مزاج طبق گواهی بهداری شهربانی

۵ـ قد کمتر از ۱۶۵ سانتیمتر نباشد

۶ـ حداکثر سن ۲۸ سال تمام

۷ـ داشتن معرف و ضامن معتبر

۸ـ انجام خدمت زیر پرچم

۹ـ دارابودن صلاحیت اخلاقی

۱۰ـ داوطلبان برای ثبت‌نام میتوانند بادر دست داشتن مدارك زیر همه‌روزه باستثنای ایام تعطیل تاآخروقت‌اداری بدانشگاه پلیس واقع در جنب زندان قصر و داوطلبان ساکن شهرستانهای بنادر جنوب و خوزستان و فارس به شهربانی‌شیراز وداوطلبان‌شهرستانهای زنجان‌وآذربایجان‌شرقی‌وغربی‌بشهربانی تبریز مراجعه نمایند .

۱ـ عین گواهینامه ششم ابتدائی یاجواز قبولی

۲ـ عدم سوءپیشینه از دادسرای تهران ، (برای استخدام در دانشگاه پلیس)

۳ـ سه برك رونوشت شناسنامه

۴ـعین شناسنامه عکس‌دار

۵ـ ورقه خاتمه خدمت سربازی با دوبرك رونوشت آن

۶ـ عکس ٤×۶ دوازده قطعه

۱ـ ۳ آ ـ ۱۸۴۹۳

آگهی استخدام

شرکت سهامی تلفن ایران بمنظور تکمیل کادر فنی خود۵۰ نفرتکنیسین رشته برق را که دارای معدل ۱۲ بالا وواجد شرائط زیر باشند از طریق مسابقه استخدام میکند.

۱ـ تابعیت دولت شاهنشاهی ایران.

۲ـ سن داوطلب کمتر از ۲۲ و بیشتر از ۲۶ سال نباشد .

۳ـ داشتن گواهی معافیت دائم یا پایان خدمت وظیفه عمومی (معافیت پزشکی پذیرفته نمیشود).

۴ـ فارغ‌التحصیل از هنرستانهای صنعتی.

متقاضیان واجد شرایط میتوانندبا همراه‌داشتن عین مدرك تحصیلی و دفترچه پایان خدمت و ۳قطعه عکس ٤×۶ از تاریخ ۷ر۴۶ تا پایان‌روز پنجشنبه ۱۳ر۴۶در ساعات‌اداری بدایره استخدام اداره کارگزینی شرکت سهامی تلفن ایران واقع در خیابان شاه کوچه لاله ساختمان اداره مرکزی مراجعه نمایند.

این آگهی برای افرادیکه قبلا تقاضای شغل نموده‌اند بمنزله دعوت جهت ثبت‌نام برای شرکت درمسابقه تلقی میشود.

شرکت سهامی تلفن‌ایران

۱ـ ۲ آ ـ ۱۸۴۹۰

شرکت سهامی‌صنعتی‌جنرال

یکنفر جوان موتور سوار باسواد استخدام مینماید . به روابط عمومی کارخانه جنرال جاده قدیم کرج تلفن ۹۵۴۷۵۲ ـ ۹۵۴۷۹۰ مراجعه شود .

۱ـ ۲ آ ـ ۱۸۴۷۴

آموزشگاه ماشین نویسی

زمرد یکنفر بانوی دفتر دار برای (نصف روز صبحها) استخدام می نماید کسانی که‌ماشین نویسی‌فارسی و بالاتین راآموخته باشند حق تقدم دارند داوطلبان از ساعت ۵ الی ۸ بعداز ظهر مراجعه فرمایند .

چهار راه حسن آباد روبروی خیابان استخر نبش کوچه خیام پلاك ۸

آ ـ ۱۳۷۹۵

یکنفرمهندس راه وساختمان

که حداقل پنج سال سابقه در طرح پروژه های راهسازی‌وتجربه کارگاهی و تهیه گزارش فنی داشته باشد مورد نیاز موسسه مهندس مشاور درتهران میباشد . داوطلبان فتوکپی مدارك تحصیلی و سوابق کار خود را به صندوق پستی ۳۳۹۴ ارسال دارند .

۱ـ ۳ آ ـ ۱۴۱۷۹

اشخاص واجد شرایط زیر باحقوق مکفی استخدام میشوند

۱ـ منشی با مهارت کافی‌درشورت هند و ماشین نویسی فارسی و لاتین و آشنائی کامل‌به زبان انگلیسی .

۲ـ مهندس مکانیك یاالکترومکانیك دارای تجربه نگهداری ماشین آلات در کارخانجات صنعتی و تولیدی و آشنا بزبان انگلیسی .

شرکت سهامی ارج ـ خیابان‌شوش شرقی تلفن ۵۵۴۹۱

۱ـ ۳ آ ـ ۱۷۶۳۸

برای کارگاههای موسسه فنی

دانشکده فنی تعدادی کارگر نجارمورد نیاز است طالبین به نمایشگاه سابق آلمانیها واقع در خیابان امیر آباد شماره ۶۳۰۰۶۰ مراجعه نمایند .

۱ـ ۲ آ ـ ۱۳۷۷۳

بازاریاب تبلیغاتی مرد

یك سازمان هنری و تبلیغاتی‌نیازمند عده‌ای بازاریاب تبلیغاتی است داوطلبان میتوانند از ساعت ۹ صبح تا۷ بعداز ظهر با تلفن ۶۲۱۶۱۳ تماس بگیرند .

۱ـ ۲ آ ـ ۱۳۷۶۹

دفتر ۲۲۵ تهران

به‌یك منشی سندنویسی با سابقه نیازمند است به تلفن ۴۱۵۰۸ مراجعه شود .

آ ـ ۱۳۷۵۳

آسایشگاه رضاعی

بچندنفر خدمتکار زن‌و مرد نیازمند است که سن آنها از ۲۳ به بالا و سواد در حدود شش ابتدائی خیابان پهلوی سه راه بزرگمهر روز های یکشنبه و سه شنبه صبح هامراجعه نمایند .

۱ـ ۲ آ ـ ۱۸۷۰۳

یکنفر دوچرخه سوار

جوانیکه در حدود سن ۱۸ بوده و کمی سواد داشته دوچرخه سواری بداند استخدام میشود طالبان‌بروزنامه ندای حق مراجعه نمایند .

استخدام بازاریاب

سازمان آبادانی و تهیه مسکن‌شهران بعده‌ای جوان تحصیل کرده جهت تکمیل کادر بازار یابی خود نیازمند است . واجدین شرایط برای‌مصاحبه حضوری روز های شنبه ـ یکشنبه ـ دوشنبه از ساعت ۲ تا۴ بعد از ظهر به خیابان شاه ـ ساختمان‌آلومینیوم طبقه چهارم مراجعه فرمایند .

آ ـ ۱۸۴۲۸

کم شده

یکدسته چك سفید

حساب شماره ۱۱۸۳ بانك ملی‌شعبه امیریه و دو دسته چك سفید بانك صادرات شعبه نادری بشماره های ۹۴۱۸۰۰ ـ ۹۴۱۷۸۶ و ۹۱۹۶۷۵ ـ ۹۱۹۶۵۱ و یك دسته چك سفید بانك تهران شعبه پهلوی شماره های ۶۵۴۶۲۵ ـ ۶۵۴۶۱۰ و دو دسته چك سفید بانك ملت اصناف شعبه دانشگاه‌به شماره های ۷۱۲۴۵۰ ـ ۷۱۲۴۰۱ و ۷۱۲۰۹۴ ـ ۷۱۲۱۰۰ یك‌چك به مبلغ ۵۰۰۰۰ ریال بدون تاریخ عهده بانك ملی شعبه بلوار شماره ۴۰۶۳۳۳ مربوط به حساب جاری شماره ۱۱۴۴ و سه دسته چك سفید بشماره های ۶۰۸۹۷۳ ـ ۶۰۸۹۷۱ ـ ۶۰۸۹۷۰ مربوط به حساب جاری شماره ۵۰۵۵ بانك ملی شعبه فرح بسرقت رفته و از درجه اعتبار ساقط است .

آ ـ ۱۳۷۶۷

یك کیف دستی شامل

مدارك تحصیلی و گواهینامه رانندگی مفقود گردیده است‌ازیابنده‌خواهشمند است کیف و محتویات آنرا باین آدرس تحویل داده و مژدگانی خود را دریافت دارد . تهران ـ خیابان خیام شرکت آندوچ علی رحمانی

آ ـ ۱۳۸۰۵

هنرپیشه زن و مرد

بچندنفر علاقمند نیازمندیم .سپه‌اول فردوسی پاساژ طبس طبقه ۳ موسسه اقدم .

۱ـ ۳ آ ـ ۱۳۷۶۳

سازمان فروش بنگاه ترجمه

ونشر کتاب جهت‌تکمیل‌کادر نمایندگی خود احتیاج به تعدادی آقاباتحصیلات دیپلم و بالاتر دارد .متقاضیان روز های چهار شنبه و پنجشنبه پنجم مرداد ماه از ساعت ۹ صبح الی ۱۲ به خیابان سپهبد زاهدی (فیشرآباد) ساختمان ۱۰۲ طبقه هفتم مراجعه نمایند .

۱ـ ۲ آ ـ ۱۷۹۴

رئیس حسابداری

برای یك موسسه ممتاز دارونی مورد احتیاج است. داوطلبان باید ایرانی و سنشان مابین ۳۰ الی ۴۰ سال بوده و ضمن داشتن دیپلم حسابداری و لا اقل چند سال تجربه سر ـ حسابداری به زبان انگلیسی تسلط داشته باشند. حقوق پیش بینی شده مبلغ۲۰۰۰۰ ریال است .

علاقمندان باید تقاضانامه خودرا همراه با مشخصات سابقه‌کار ـ رونوشت‌مدارك تحصیلی و آخرین عکس‌خود به نشانی زیر ارسال‌دارند:

موسسه ممتاز ـ صندوق پستی ۱۹۳ ـ تهران

آ ـ ۱۸۳۸۴

یك شرکت تولیدی

بمنظور معرفی فرآورده های دارونی خود در اصفهان به یك نفر ویزیتور دارونی با مشخصات زیر احتیاج‌دارد.

۱ـحداقل دارابودن دیپلم طبیعی.

۲ـ آشنائی به یکی از زبان های آلمانی یا انگلیسی .

۳ـ دارا بودن برك خاتمه خدمت یا معافیت دائم .

واجدین شرایط میتوانند همه‌روزه از ساعت ۷ر۳۰ الی ۱۰ صبح به کارگزینی شرکت واقع در خیابان بزرگمهر خیابان فریمان شماره ۶۱ مراجعه فرمایند .

۱ـ ۳ آ ـ ۱۸۷۸۲

آگهی استخدام

یك شرکت معظم تولیدی جهت فروش قسمتی از محصولات خود بچند نفر ویزیتور نیازمند است .واجدین‌شرایط روز های یکشنبه و دو شنبه ۸ و ۹ امرداد بعداز ظهر ها بنشانی زیر مراجعه نمایند .

خیابان شاه بین شیخ هادی و چهار راه شاه ساختمان ۴۸ (طبقه‌ششم)

۱ـ ۲ آ ـ ۱۳۷۴۱

چند نفر کارگر آرایشگر

باتجربه زن و مرد نیازمندیم حق‌تقدم با اشخاصی است که با زبان‌آلمانی و انگلیسی آشنابباشند تلفن۶۱۱۵۷۹

۱ـ ۶ آ ـ ۱۶۳۳

ویزیتور زن و مرد

که بامور تبلیغات آشنا باشند نیازمندیم تلفن ۴۴۰۶۱

۱ـ ۵ آ ـ ۱۶۳۴

جویای کار

جوانی وارد بامور ماشین‌نویسی ـ بایگانی ـ دفترداری با ۱۰ سال سابقه کار بعد ازظهرها جویای کار است ۵۹۳۴۸

۱ـ ۳ آ ـ ۱۸۳۴۶

حسابدار و ماشین نویس باتجربه جویای کار است ۳۵۰۴۰

۱ـ ۱۰ آ ـ ۱۵۵۴

فقط بایك تلفن

کارمند وکارگر مورد نیاز خود را از پرسیا سازمان کار ونیاز بخواهید تلفن ۳۱۸۶۹ ۱ـ ۲۶ آ ـ ۱۵۵۹

بانوی آرایشگر آلمانی

جویای کار است براهنمای شماره۱۹۳ اطلاعات مراجعه شود

دانشجوی حسابداری

آماده انجام کار های بازرگانی و شرکت‌هاست براهنمای شماره ۲۹۶ روزنامه اطلاعات مراجعه فرمائید .

راننده ۲ شخصی

با دهسال سابقه وارد بفنی متاهل جویای کار است تلفن ۳۰۳۱۹۷

بانوئی برای مستخدمی

مطب جهت نظافت و کار های سرپائی آماده است به راهنمای ۱۹۷ اطلاعات مراجعه شود .

جوانی هستم فعال‌ودرستکار

دارای معلومات ششم متوسطه وبرك خاتمه خدمت وارد بفن حسابداری و امور پرسنلی حاضرم در موسسه‌ای از صمیم قلب کار نمایم .

پانسیون سانترال

روبروی در دانشگاه خیابان فخررازی کوچه انوری پلاك۱۸ افتتاح گردید همه روزه برای ثبت‌نام آماده میباشد تلفن ۶۱۲۴۷۶

۱ـ ۳۰ آ ـ ۱۶۳۸

ACOUNTANT(S) required by leading international oil organization. Liberal employee benefit plans, paid vacations, etc. Salary commensurate with education, ability, and experience. Holders of Degree with major inAccounting granted by U.S. or U.K. university are particularly invited to apply. Address inquiries for additional information to: Administrative Manager, P.O. Box 1542, Tehran.

استخدام

دوشیزه یابانوی تحصیل کرده مسلط بزبان انگلیسی خوش تیپو خوش بیان جهت تنظیم آگهی و رپرتاژ برای نشریه‌ای بزبان فارسی و انگلیسی تمام وقت باحقوق ماهیانه ده هزار ریال استخدام میشود .صبح ها از ساعت ۹ تا۱۲ بنشانی‌خیابان اسلامبول پاساژ پلاسکو طبقه سوم اطاق ۲۰۱مراجعه شود .

۱ـ ۲ آ ـ ۱۶۴۰

کارخانه سپنتا استخدام میکند

یك‌نفر سرپرست امورکارگری با حداقل ۵سال سابقه در اداره کردن ۴۰۰ نفر کارگر .

۲ نفر متخصص تعمیرو نگاهداری ماشین آلات متفرقه تعدادی کارگر فنی وارد و آشنا به دنده کردن لوله و امتحان کردن‌و کار های متفرقه .

ازکسانی که مانع استخدامی‌ندارند درخواست میشود تقاضای کتبی خود را باذکر سابقه کار و سواد به شرکت سپنتا خیابان تخت جمشید کاشی ۱۷۶ ارسال دارند تا ترتیب ملاقات داده شود .

آ ـ ۱۳۷۸۹

یك شرکت تولیدی

بدونفر انبار دار که در مرکز استان اهواز و مشهد انجام وظیفه نمایند با مشخصات زیر احتیاج دارد .

۱ـ داشتن معلومات کافی .

۲ـ دارا بودن برك خاتمه خدمت یا معافیت دائم .

۳ـ سپردن تضمینی در حدود یك میلیون ریال واجدین شرایط می توانند همه روزه از ساعت ۷ر۳۰الی ۱۰ صبح به کارگزینی شرکت واقع در خیابان بزرگمهر خیابان فریمان شماره ۶۱ مراجعه نمایند .

۱ـ ۳ آ ـ ۱۸۷۸۰

استخدام

کارخانجات شرکت سهامی پشم‌شیشه ایران به چهار نفرکارگر مکانیك که حداقل ۳ سال سابقه کار در رشته مکانیکی داشته باشند احتیاج دارد متقاضیان به آدرس زیررجوع‌نمایند: جاده قدیم کرج کیلومتر ۵ جنب کارخانجات کارتن‌سازی تلفن۹۵۰۰۲۸

۱ـ ۲ آ ـ ۱۸۳۱۰

یك مصاحبه اختصاصی باجان واین هنرپیشه برجسته سینما

جان واین ، یکه تاز «وسترن»

جان واین بیست بار میلیاردر شده هنرپیشه برجسته سینمای امریکا در ۱۶۳ فیلم بازی کرده است

۱۲۰ کیلو عضله ، ۱۶۳ فیلم معادل است با « جان وین » یك «کابوی » ۶۰ ساله که ۱۳ بار پدر بزرك و ۲۰ بار میلیاردر شده‌است. «جان وین »از نظر علاقه مخصوص که به مجله «پاری ماچ » دارد به‌مناسبت نمایش آخرین فیلم وسترنش بنام « الدورادو »خبرنگار این مجله را در کالیفرنیا پذیرفت . پس از مرك «گاری کوپر» (دوك امریکا) - آشنایان جان‌وین او را باین نام میخوانند ـ معروفترین، ثروتمندترین ومحبوبترین هنرپیشه های امریکا شده است .

ملاقات خبرنگار پاری ماچ باهنرپیشه نامی سینما در عرشه کشتی تفریحی «جان وین» بنام «غاز وحشی » که‌سابقا کشتی مین جمع کن بودو «دوك آمریکا » پنج‌سال قبل آن را از نیروی دریائی ایالات متحده خریداری کرده‌است صورت گرفت. . «جان وین »با این کشتی که هفت سرنشین دارد در جزایر کارائیب آلاسکا ومدیترانه گردش میکند .

«جان وین» از هنگامی که سه‌سال قبل تحت عمل جراحی ریه قرار گرفت نوشابه الکلی نمی‌خورد و سیگار هم نمی‌کشدو فقط درمواقع فیلم برداری سوار اسب میشود . او قبل از این عمل روزی پنج‌پاکت سیگار می‌کشید .

«دوك امریکا» پس‌از آنکه‌فنجان خالی قهوه را سرجایش گذاشت شروع به صحبت کرد . او قبل‌از هر چیز از جنك ویتنام‌سخن گفت جان‌وین بتازگی از جبهه جنك آمریکائیها در ویت‌نام بازگشته است و بازوبندی را که از طرف یك واحد امریکائی بعنوان قدرشناسی بوی هدیه شده است‌هنوز در بازو دارد و خیلی بان افتخار میکند او میگفت :

-من باتفاق پدران این «بچه‌ها» که اکنون در ویت‌نام نبرد میکنند جنگیده‌ام و همیشه بانها فکرمی‌کنم . در جبهه ویت‌نام من صفیر گلوله‌ها و صدای جنك‌راازنزدیك شنیده‌ام

«دوك» میخواست فیلم آینده خود راکه یك‌داستان جنگی‌وسرگذشت پرماجرای افراد یك‌واحد برگزیده رزمی را در جریان نبرد شرح‌بدهد در ویت‌نام تهیه کند ولی دولت امریکا بوی اجازه‌نداد فیلمبرداری در منطقه نبرد صورت گیرد .

از این رو فیلم برداری در «فورت بنینك» انجام خواهد شد .

«جان‌وین» پس‌از چهل سال فعالیت در عالم سینما میتوانست در خانه مجلل ۵۸ میلیون دولاری خود در «نیوپورت‌بیچ » در کنار همسر و فرزندانش- که کوچکترین آنها۱۵ ماهه است استراحت کند یا باپسر بزرگش «مایك» خود را با بازی شطرنج سرگرم کندویادر اقیانوس اطلس به صید ماهی بپردازد ولی حاضر نیست باین آسانی ازفعالیت های هنری دست بردارد « جان وین» با ۱۶۳ فیلم خود چهارصد میلیون دولار به جیب زده و هیچ هنرپیشه مردی تاکنون باندازه او پول در نیاورده است .

او یك ویلا در «آریزونا» و یك خانه در «آکاپولکو »و چند چاه نفت دارد با اینحال از فعالیت‌های بازرگانی هم دست بردار نیست . همه روزه سر ساعت ۹ در دفتر مخصوص خود در« هالیوود »حاضر میشود و میگوید تاوقتی که مردم بخواهند از کار تهیه فیلم دست نخواهم کشید .

وقتی که صحبت«دوك» باینجارسید پیشخدمت دهمین فنجان قهوه را جلوی او گذاشت . پس از آن پسر پنج ساله‌اش «جان اتان» را روی زانوانش نشاند و به او گفت که تصویر اسبی را بکشد . از پسرك پرسیدم :

-پسرجان اسمت چیست ؟

- «جان اتان وین »

-پاپا را دوست داری ؟

-اوه ، بله . بله

-متشکرم «جان‌اتان .»

در اطاق کار«جان‌وین »تمام نشانهای افتخار و جوایز سینمائی درویترین بزرگی قرار داده شده است‌وعکس بزرگی‌نیز اوراکنارژنرال آیزنهاور نشان میدهد .

علاوه بر این «دوك» یك کلکسیون کامل تفنك نیز دارد و یك‌تفنك روسی را نیز اخیرا ازویت‌نام‌همراه آورده است در حالیکه این تفنك را بمن نشان میداد بشوخی گفت: خیال نکنی آن را از ویت‌کنك‌ها دزدیده‌ام»

جان‌وین درصحنه‌ای از فیلم جدید وسترن« الدورادو»

رو بشوهرش کردو پرسید :
-راستی جان ، بزرگتر ازدوگل هستی ؟
- نه عزیز هیچ‌کس در دنیا بزرگتر از دوگل نیست ...

سینما

در امریکا :

لورل وهاردی زنده شدند!!

فیلمهای هنر پیشگانی که جهانی را میخنداندند مجددا مورد توجه مردم امریکا قرار گرفته است

لورل و هاردی

آنها سمبول خنده بودند ،با خنده زندگی کردند و میلیونها نفر را بخنده در آوردند و همین خنده است که نامشان را پس از مرك دوباره زنده می کند .

آنها همیشه با هم بودند تصور لورل بدون هاردی‌وهاردی بدون لورل ممکن نبودو ظاهرا علت اینکه لورل هشت سال پس از مرك همکارش جهان خاکی را بدرود گفت این بود که او در زندگی فرز و چالاك‌نبود. وهمانطور که در فیلم هایش دیده‌ایم تا میخواست به خود به‌جنبد دیواری روی سرش خراب میشد و یا حلقه‌ای به گردنش میاویخت ولی هرچه‌بود دوران آنها خیلی زود سپری شد .

اما پس از مرك نام شان فراموش نشد اکنون پس از یك دوره طولانی دوباره نام لورل و هاردی بر سر زبانها افتادو مردم باعلاقه زیاد به تماشای فیلم های آنها میروند و روز بروز طرفداران بیشتری پیدامی کنند این دو رفیق مسخره که هیچ‌کس آنها را ببازی نمی - گرفت خودشان نیز زندگی را به مسخره گرفته بودند . لورل خودرا به گریه میزد ، هاردی فریاد می کشید ومامی‌خندیدیم. اکنون بدرخواست مردم بار دیگر کپیه جدید فیلم های‌آنها روی پرده سینما ها و صفحه تلویزیون ها ظاهر میشود .

لورل و هاردی از دوران هنرپیشگی خود بیش از سیصدفیلم صامت ، بیست فیلم طولانی بیادگار گذاشته‌اند و باین ترتیب میتوانند چندین نسل را بخنده درآورند .

آنها در پریشانی‌وتنگدستی بدرود حیات گفتند ولی اکنون کپیه فیلم های‌شان به سیصد هزار دولار فروخته میشودبدون آنکه دیناری از این پولها عایدشان شود .

لورل مرد خسیسی‌بودوهرگز ولخرجی نمی کرد ولی‌بدبختانه نقطه ضعف خانمان بر اندازی داشت و آن علاقه شدید بزنها بود .

او ده سال باستاره نخستین سالهای‌هنرپیشگی‌خودسروسری داشت پس از آن شیفته یك خواننده روسی بام «ورنا ایلینا» گردید و با او ازدواج کرد و مدتی نگذشت که کاربطلاق کشید و خلاصه چهار بار زن گرفت وطلاق داد و در نتیجه ناچار شد بهر یك از زنان سابقش مبالغ هنگفتی بعنوان نفقه بپردازد و از این رووورشکست شد .

هاردی بر عکس لورل مرد ولخرجی بودو میخواست در اروپا نیز شهرت زیادی بدست آورد باین جهت لورل را مجبور کرد که مدتی در این قاره‌گردش کنند ولی این مسافرت برای آنها نفع زیادی نداشت وهردو را خسته کرد .

هاردی در سپتامبر ۱۹۵۶ به بیماری خون ریزی مغزی‌دوچار شدو فقط سایه‌ای از او باقی ماند و در اندك مدتی ۳۰ کیلو از وزنش کاسته شد سر انجام درماه اوت ۱۹۵۷ برای همیشه چشم از جهان بربست و لورل را تنها گذاشت لورل بدون هاردی نمی توانست کسی را بخنداند و زندگی برای‌اودیگر مفهومی نداشت سر انجام در ماه مارس ۱۹۶۵ لورل نیز به هاردی پیوست .

سینه موند

«ماریسامل» از تیپ ستارگان بین‌المللی است یادست کم این عقیده‌ای‌است که هموطنان اتریشی‌اش درباره او ابرازمی‌دارند.

اواکنون در ایتالیا در فیلم جدیدی بکارگردانی «ماسترو-یانی»شرکت می‌کند «ماریسا» تمام رقبای خودرا که نامزد شرکت در این‌فیلم بودند کنار زدوتوانست درفیلم«دیابولیك» نقش اول را بعهده بگیرد.

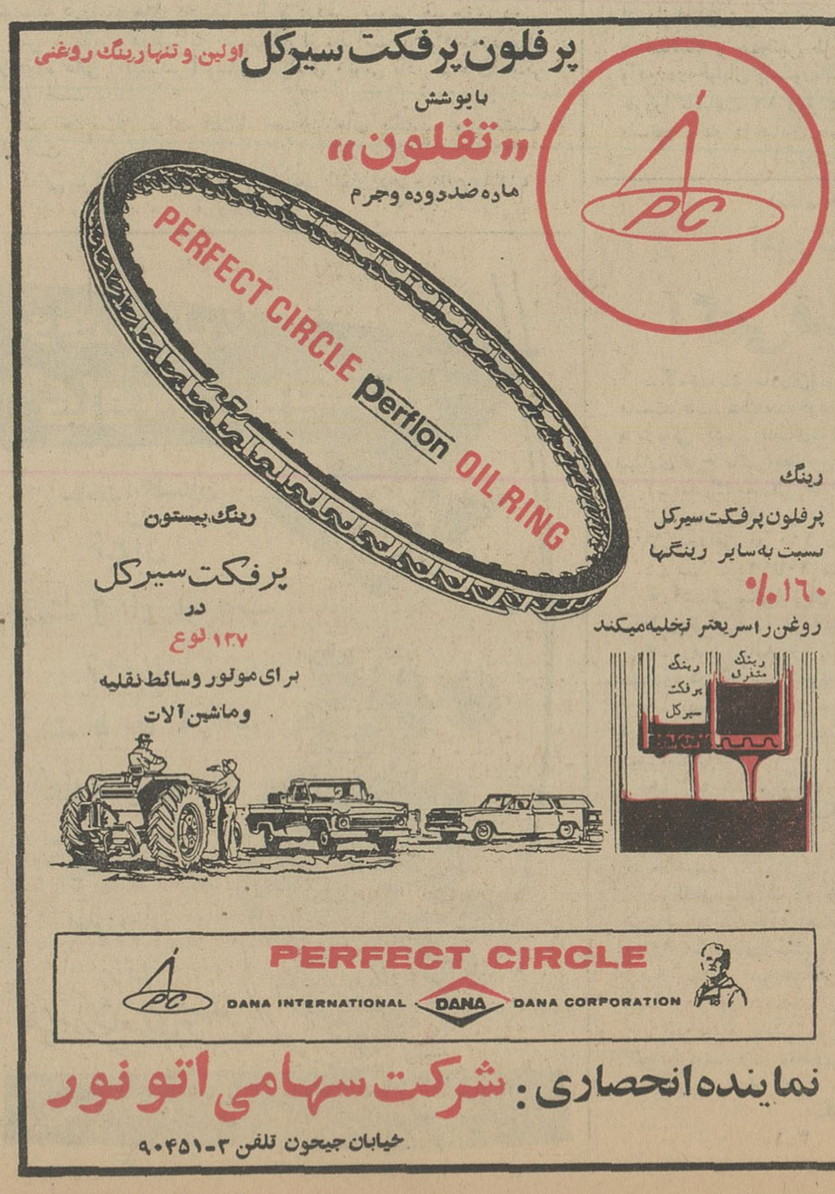

آقای آذرفر درمراسم افتتاح سندیکای کامیونداران اهواز اظهارداشت:

برنامه ما در آینده تثبیت نرخ حمل‌بار ومبارزه بابازارسیاه لوازم یدکی است

آقای حاج علوان لیاقت رئیس سندیکای کامیونداران اهوازگفت:

امیدواریم درحفظ حقوق کامیونداران رانندگان وکمک رانندگان کوشاباشیم

آقای غفاری معاون استانداری خوزستان گفت:

صنف زحمتکش کامیونداران باید اززندگی بهتر برخوردارگردند

در روز ۳۰ تیر ماه ۴۶ آقای آذرفر باتفاق آقایان شهابی و کیانی درمیان استقبال پرشکوه کامیون داران باهواز وارد شدند و در روز ۳۱ تیر ماه طبق دعوت‌قبلی بمنظور انجام انتخابات‌هیئت مدیره سندیکای کامیونداران اهواز مراسمی درباشگاه‌راه‌آهن باحضور معاون استانداری خوزستان و چند تن از روسای ادارات و جمعی از بازرگانان و شخصیت های محلی برگزار شد.

دراین مراسم ابتداء آقای حاج علوان لیاقت ضمن سخنانی اظهار داشت افتخار دارم از طرف کامیون داران و جامعه حمل‌و نقل اهواز تشریف فرمائی آقایان را خیرمقدم عرض نمایم از امروز سندیکای کامیون داران‌اهواز شروع بخدمت مینماید امیدوارم بتوانیم در اجرای منویات شاهنشاه آریامهر در حفظ حقوق طبقه زحمت کش کامیون داران و رانندگان‌و کمک‌رانندگان کوشا باشیم سپس آقای چیت‌ساز یکی دیگر از کامیونداران مطالبی پیرامون اهمیت سندیکا ابرازنمود وپس‌از آن آقای آذرفر رئیس هیئت مدیره اتحادیه مرکزی کامیونداران آغاز سخن کرد و بعداز ذکرمقدمه‌ای درباره تاسیس اتحادیه مرکزی‌سندیکاهای کشور گفت‌ما امیدواریم بعنوان یك‌واحد خدمتگذار باصول انقلاب درمملکت خدمت نموده‌و کلیه عوامل دیگری را که در پش برد مقاصد مقدس انقلاب می کوشند همگام و همراه باشیم در این موقع ناطق درباره تاریخچه تشکیل شرکت تعاونی کامیون داران مطالبی اظهارنمود و چنین نتیجه‌گیری کرد که با تحمیلات و آزاری که کمپانی ها به کامیون داران وارد می نمودند وتمام نتیجه‌دسترنج آنها را بعناوین مختلف میگرفتند امروز از برکت اثرات انقلاب و با الهام از نیات شاهنشاه آریامهر شرکت تعاونی داریم و توانستیم قیمت لاستیك را تا ۷۰ درصد تنزل دهیم برنامه آینده ما نیز درشکستن‌بازار سیاه لوازم یدکی است‌و امیدواریم در این‌باره نیز توفیق حاصل‌نمائیم با ایجاد نظامات صنفی در مراکز استان ها و بسیاری ازشهرستان ها توانستیم نظام نوینی بحمل‌ونقل فرتوت مملکت بدهیم ، در مراکز بارگیری و شهرستان های دیگر مصمم بایجاد موسسات عام‌المنفعه از قبیل درمانگاه ، آسایشگاه ، موزه تاسیس می نمائیم ودرامسال بیمه کامیون ها ورانندگان وکمك رانندگان اجباری خواهدشد .باید عرض کنم توفیقاتی را که تاکنون بدست آورده‌ایم دراثر حمایت های بیدریغ شاهنشاه آریامهر است . امیدواریم در جشن های تاجگذاری بابرنامه بسیار مجلل‌و باشکوهی درسراسر کشور شرکت کنیم . آقای آذرفر سپس درباره انتخابات مطالبی ایراد نمود و گفت باآنکه ما وابسته بهیچیك ا زاحزاب‌نیستیم ولی در انتخابات شرکت کرده و بپاسداران انقلاب رای خواهیم داد و پس‌از توضیحاتی‌راجع‌به انتخابات هیئت مدیره بسخنان خود خاتمه داد بعد آقای مرتضوی نماینده مردم اهواز در مجلس شورای‌ملی مطالب مبسوطی پیرامون تاسیس سندیکا ها و خدمات سندیکای کامیون داران بکشور ایراد نمود و از طرف حزب ایران نوین از شرکت آقایان در انتخابات تشکر کرد . سپس آقای غفاری معاون استانداری وفرماندار اهواز مطالب مبسوطی در امر خدمتگذاری‌جامعه کامیون داران و اظهار حق‌شناسی وایمان آنها باصول انقلابی شاه و مردم بیان نمود و توجه خاص شاهنشاه آریامهر را بکلیه طبقات ملت ایران بیان داشت وافزود : صنف زحمت‌کش کامیون داران باید از زندگی بهتر برخوردار گردند پس‌از سخنان آقای غفاری آقای‌فروتن رئیس‌اداره کاربیرامون نحوه انتخابات‌هیئت مدیره‌سندیکا سخن گفت و در پایان طبق‌مقررات بارعایت تشریفات قانونی‌اخذ رای بعمل آمد و هیئت‌مدیره وبازرسان سندیکای کامیون داران بشرح‌زیر انتخاب شدند :

آقای حاج علوان لیاقت رئیس

آقای مهندس ناصر مستوفی‌زاده دبیر

اقایان حمید ولفی، چیت‌سازان، عبدالرحمان‌حیاوی ،ناصر سلامی، عبدالرضا کتانی ، سلام خجسته ، پشم‌فروش ، بعضویت هیئت مدیره آقایان محسن خجسته ، سید ناصر ناصریان، حسن سلامی ، حاج لفطه کیم ، اعضاء علی‌البدل ،آقای نعمت‌الله کودکانی بازرس و رابط با اتحادیه مرکزی آقایان‌قاسمی، مقامی ،مردانی بازرس انتخاب‌شدند این جلسه در ساعت۱۱ بدعاگوئی ذات اقدس شاهنشاه آریامهرپایان یافت .

جناب آقای خسروانی دبیر کل محترم حزب ایران نوین

اخیرا با اقدام و فعالیت جناب آقای نصراله سبزواری در مدت کوتاهی خط اتوبوسرانی منطقه جنوبی شاه آباد نو (وصفنار)دایر و موجب رفاه حال ساکنین این منطقه گردیده این انجمن لازم میداند که با داشتن چنین‌سربازان فداکار حزب پاسدار انقلاب صمیمانه ترین تبریکات اهالی‌را حضور جنابعالی تقدیم دارد .

رئیس انجمن محلی شاه آبادنو (وصفنار) حاج اسمعیل فلاح مقدم

آ ـ ۱۳۷۵۱

شرایط قبول دانشجو برای دوره تخصصی مهندسی بهداشت

دانشکده فنی برای دوره قبول لیسانس (Ms) مهندسی‌بهداشت تعدادی دانشجو میپذیرد :

۱ـ داوطلبان شرکت در این دوره باید دارای‌دانشنامه‌مهندسی در یکی از رشته‌های راه و ساختمان ـ شیمی ـ معدن ـالکترو مکانیك وآبیاری باشند مشروط براینکه میانکین درسهای‌اساسی مهندسی داوطلب از معادل ب کمتر نباشد .

۲ـ انتخاب دانشجو پس ازرسیدگی بمدارك و سوابق تحصیلی از طریق مصاحبه بعمل خواهد آمد . داوطلبان باید تقاضای خود را بامشخصات کامل باپست سفارشی تـاآخر وقت اداری روز سه‌شنبه ۳۱ مردادماه ۱۳۴۶ بدفتر مهندسی بهداشت واقع در دانشکده فنی دانشگاه تهران ارسال دارند .

مصاحبه وثبت‌نام دانشجویان بین روزهای شنبه ۴شهریورماه وسه‌شنبه ۷شهریورماه بعمل خواهدآمد حضور کلیه داوطلبان در ساعت ۸صبح روزشنبه ٤ شهریورماه دردفترمهندسی بهداشت ضروری است .

۳ـ بدانشجویانیکه حاضر به‌تعهد دوسال خدمت در مهندسی بهداشت وزارت بهداری باشند ماهیانه شش‌هزارریال کمك‌هزینه تحصیلی‌پرداخت خواهد شد .

٤ـ برای دانشجویانیکه درسال ٤٥ـ۱۳٤٦ از معافیت تحصیلی استفاده نموده در صورتیکه پذیرفته‌شوند از طرف دانشگاه معافیت تحصیلی‌تقاضا میشود . الف ٤۱۷۰

۱ـ ۳ آ ـ ۱۸٦٤٦ دانشکده فنی

آگهی مناقصه شماره ۲٤٠

سازمان آب وبرق خوزستان تهیه : هشت دستگاه آب‌سردکن برقی طبق مشخصات موجود دراداره تدارکات اهواز و تهران را تحویل انبار طرح‌نیشکر هفت‌تپه‌واقع در٥٥ کیلومتری‌اندیمشك‌از طریق مناقصه خریداری مینماید .

داوطلبان مایل به‌شرکت‌در مناقصه میتوانند بامراجعه باداره تدارکات سازمان‌دراهواز یاتهران خیابان خردمند شماره ۹۹ و دریافت برك مشخصات و شرائط معامله پیشنهاد خودرابرطبق مفاد مندرجه دربرك مزبور تنظیم و تاآخر وقت اداری ۱٤ر٥ر٤٦ بدفتر اداره تدارکات سازمان در اهواز تسلیم نمایند .

پیشنهادات در ساعت ۱۱ صبح‌روز ۱٥ر٥ر٤٦دردفترمدیر امورادارای سازمان باز و قرائت خواهدشد .

حضور پیشنهاددهندگان درجلسه آزاد است و سازمان‌دررد ویا قبول یك یاکلیه پیشنهادات مختار میباشد . الف ٤۱۷۳

سازمان آب وبرق خوزستان

۱ـ ۲ آ ـ ۱۸٦٤۲

آگهی مناقصه شماره ۲٤۲

سازمان آب و برق خوزستان تهیه: پنج قلم لوازم‌اداری(فلزی) از قبیل میز‌ـصندلی‌ـ قفسه بایگانی طبق صورت موجود دراداره تدارکات اهواز و تهران را تحویل انبار طرح نیشکر هفت‌تپه‌واقع در ٥٥ کیلومتری اندیمشك از طریق مناقصه خریداری مینماید.

داوطلبان مایل به‌شرکت‌در مناقصه میتوانند بامراجعه باداره تدارکات سازمان‌دراهواز یاتهران خیابان خردمند شماره ۹۹ و دریافت برك مشخصات و شرائط معامله پیشنهاد خودرابرطبق مفاد مندرجه دربرك مزبور تنظیم و تاآخر وقت اداری ۲٤ر٥ر٤٦بدفتر اداره تدارکات سازمان در اهواز تسلیم نمایند .

پیشنهادات‌درساعت۱۰ صبح‌روز ۲٥ر٥ر٤٦ در دفتر مدیر امورادارای سازمان باز و قرائت خواهدشد .

حضور پیشنهاددهندگان درجلسه آزاد است و سازمان‌دررد ویا قبول یك یاکلیه پیشنهادات مختار میباشد الف ٤۱۷٤

۱ـ ۲ آ ـ ۱۸٦٤٠ **سازمان آب وبرق خوزستان**

برنامه یکساله تربیت‌دبیر

دانشگاه پهلوی

دانشگاه پهلوی برای برنامه یکساله تربیت دبیر بویژه دبیران علوم . از میان دارندگان دانشنامه لیسانس علوم یاادبیات از طریق مسابقه ورودی و مصاحبه برای‌سال تحصیلی ٤۷ ـ٤٦ تعدادی دانشجو میپذیرد ـ داوطلبان می‌توانند از تاریخ انتشار این آگهی تاآخر وقت‌اداری روز پانزدهم مرداد ماه ٤٦ مدارك زیررا باپست‌سفارشی به‌اداره‌کل پذیرش بفرستند و ثبت نام نمایند.

۱ـ فتوکپی دانشنامه‌لیسانس

۲ـ دوبرك‌رونوشت‌شناسنامه

۳ـ سه قطعه عکس ٤×٦

٤ـ رسیدبانکی به مبلغ هشتصد ریال که به حساب‌شماره ۲٥۱٦۸ بانك ملی شیراز واریز شده باشد.

تاریخ امتحان ورودی درساعت هفت بامداد روز شنبه چهارم شهریور ماه ٤٦ انجام میپذیرد.

بکسانیکه برنامه دوره یکساله تربیت دبیر را با موفقیت بگذرانند گواهی دبیری داده خواهدشد.

۱ـ ۳ آ ـ ۱٥٤٠۲ **دانشگاه پهلوی**

سازمان شاهنشاهی خدمات اجتماعی ۱۳۲٦

آگهی پذیرش دانشجو

آموزشگاه عالی پرستاری اشرف پهلوی برای دوره جدید خود دوشیزگان داوطلب راباابن شرایط می پذیرد

۱ـارائه گواهی نامه ششم متوسطه طبیعی‌یا ریاضی و شش‌قطعه عکس ٤×٦ و چهار برك رونوشت شناسنامه

۲ـسن بین ۱۸ تا ۲٥سال

ثبت نام از سوم تیر تا دوم شهریور صبحها از ساعت ده الی ۱۲و بعد از ظهر هااز ساعت ۲الی ۳ در محل آموزشگاه واقع در خیابان نصرت‌جنب بیمارستان‌پهلوی انجام خواهد شد و امتحان ورودی صبح روز سه شنبه ۱٤شهریور بعمل خواهدآمد .

۱ـ ۳ آ ـ ۱۲٦۱٦

بن ایر

کولرآبی ، برای اتومبیل ساخت آمریکا

لوکس ، ارزان ، قابل‌استفاده باباطری ٦ و ۱۲ولت

ومخزن مخصوص جهت نوشیدنی

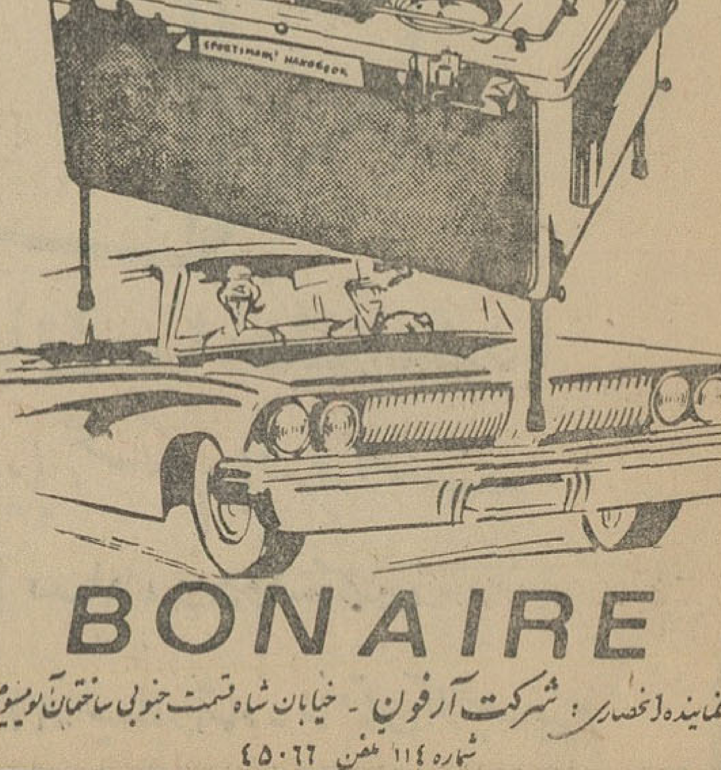

BONAIRE

نماینده انحصاری : شرکت آرفون ـ خیابان شاه‌قسمت جنوبی ساختمان آلومینیوم شماره ۱۱٤ تلفن ٤٥٠٦٦

آگهی قبول دانشجو

سازمان تربیت معلم و تحقیقات تربیتی (دانشسرایعالی) برای‌دوره دوساله تربیت دبیر بمنظور تدریس در دوره اول متوسطه بر طبق‌احتیاجات وزارت آموزش و پرورش در سال تحصیلی ٤۷ـ٤٦ از بین‌دارندگان گواهی نامه کامل متوسطه ریاضی و طبیعی درهر یك ازسه‌رشته(ریاضی) (علوم تجربی)(تربیت بدنی)با شرایط زیر تعدادی داوطلب می پذیرد :

۱ـسن داوطلبان هنگام ورود به موسسه نباید از ٤ ۲سال تمام‌تجاوز کند(داوطلبانی میتوانند دراین دوره شرکت کنند که تاریخ تولد آنان از روز اول مهرماه یکهزار و سیصد و بیست ودوبه بعدباشد)

۲ـوضع‌داوطلبان باید از نظر وظیفه عمومی روشن باشد .

۳ـداوطلبان نباید کارمند دولت اعم از آموزشی ویااداری‌باشند.

کسانی که واجد شرایط مذکور در فوق باشند می توانند تقاضانامه ذیل را تکمیل کرده تا بیستم مرداد ماه ۱۳٤٦ بوسیله پست سفارشی به انضمام مدارك زیر :

الف ـفتوکپی دیپلم یاارزش تحصیلی برای فارغ التحصیلان‌سال های گذشته و گواهی قبولی سال ششم متوسطه که بامضای رئیس دبیرستان رسیده باشد برای فارغ التحصیلان خرداد ماه ٤٦

ب‌ـ گواهی حسن اخلاق از دبیرستان مربوط یا برك عدم سوءپیشینه

ج‌ـیك برك رونوشت شناسنامه .

دـسه قطعه عکس ٦×٤ که درسال جاری برداشته شده باشد(داوطلب باید نام و مشخصات خودرا در پشت آنها بنویسد)

هـقبض رسید بانکی بمبلغ پانصد ریال به حساب شماره ۱۹۳۲ سازمان تربیت معلم و تحقیقات تربیتی دربانك‌مرکزی ایران بهنشانی (تهران . خیابان روزولت . شماره ٤۹. دانشسرایعالی دفتر ثبت‌نام . مسابقه‌ورودی) ارسال دارند .

ضمنا نکات زیر را به اطلاع‌داوطلبان میرساند :

۱ـدارندگان دیپلم ریاضی می توانند در رشته های‌ریاضی و علوم‌تجربی و تربیت بدنی شرکت کنند .

۲ـدارندگان دیپلم‌طبیعی می توانند در رشته های‌علوم‌تجربی‌و تربیت‌بدنی شرکت کنند.

۳ـازپذیرفته‌شدگان هیچگونه وجهی بابت حق‌التعلیم دریافت‌نخواهد شد .

٤ـمدت تحصیل دراین دوره دوسال است .

٥ـبه دانشجویان ضمن تحصیل هیچگونه کمك هزینه‌ای پرداخت‌نخواهد شد .

٦ـاز داوطلبان رشته تربیت بدنی علاوه‌برامتحانات‌مسابقه ورودی آزمایش های ورزشی نیز بعمل خواهدآمد .

۷ـداوطلبانی که‌در مسابقه ورودی و مصاحبه پذیرفته شوند باید‌تعهد ثبتی سپارند که مدت پنجسال پس از فراغ از تحصیل دوره‌دوساله در هر محل که وزارت آموزش و پرورش تعیین کندبه خدمت دبیری مشغول شوند .

۸ـبه فارغ التحصیلان این دوره گواهی‌نامه فوق دیپلم به‌منظور تدریس در دوره اول متوسطه داده‌خواهدشد .

تاریخ

تقاضای ثبت‌نام برای تربیت معلم جهت تدریس در دوره اول متوسطه سازمان‌تربیت معلم و تحقیقات تربیتی (دانشسرای‌عالی) سال تحصیلی ٤۷ ـ ٤٦

اینجانب امضاء کننده بامشخصات زیر :

نام خانوادگی نام دارنده شناسنامه شماره صادره از

متولد سال که گواهی نامه‌کامل متوسطه ریاضی/طبیعی را درسال ۱۳ از

دبیرستان/متفرقه شهرستان دریافت داشته ام داوطلب شرکت در مسابقه ورودی

تربیت معلم دوره اول متوسطه رشته هستم زبان خارجه ایکه میدانم است .

ضمنا گواهی قبولی/فتوکپی دیپلم سال‌ششم و یك برك رونوشت شناسنامه و سه قطعه عکس که

مشخصات خود را در پشت آن نوشته ام و قبض‌رسید بانکی شماره به مبلغ پانصد ریال که‌به

حساب ۱۹۳۲ سازمان تربیت معلم و تحقیقات تربیتی (دانشسرای‌عالی) در بانك مرکزی پرداخته ام به‌ضمیمه

این درخواست ارسال میدارد.

نشانی در تهران تلفن

نشانی در شهرستان امضاء داوطلب

تذکر :

۱ ـ قبل ازاینکه این تقاضا نامه را در پاکت بگذارید دقت کنید که عین نمونه فوق و بطور کامل تنظیم و تکمیل شده باشد . هرگاه اطلاعاتی که در این برك خواسته شده‌است کامل نوشته نشده باشد به درخواست داوطلب ترتیب اثر داده نخواهد شد .

۲ ـ وجه نام نویسی بهیچ عنوان مسترد نمیشود.

۳ ـ روز توزیع کارت و محل امتحان مسابقـه‌بعدادر یکی از جراید کثیرالانتشار آگهی خواهد شد . الف۳٥۲۷

۱ـ۳ آ ـ ۱۱۱۸٠

سازمان تربیت معلم و تحقیقات تربیتی (دانشسرای عالی)

نام نویسی در هنرستان موسیقی ملی

هنرستان دولتی موسیقی ملی وابسته به‌وزارت فرهنك و هنرتا آخر شهریورماه ٤٦برای کلاسهای پنجم وششم ابتدائی و اول متوسطه دررشته های مختلف ساز و دروس عمومی هنرجوی دختر و پسر می‌پذیرد دیپلم این هنرستان از نظراستخدام‌وادامه‌تحصیل در دوره عالی (لیسانس) وسایر مزایای قانونی بادیپلم های دیگر برابر است .

دفتر هنرستان برای ثبت‌نام صبح‌روزهای یکشنبه و سه‌شنبه دایراست.

نشانی ـ خیابان کاخ‌جنوبی ـ جنب لقمان‌ادهم ـتلفن٤۲۳٤٥

آ ـ ۱۲٥۷٥ ۱ـ۱٠

آگهی مناقصه

انستیتو پاستورعلیق وعلوفه وسایر اجناس مورد احتیاج‌یکساله بخش پرورش حیوانات خودرا از طریق مناقصه خریداری‌مینماید. از داوطلبان شرکت در مناقصه خواهشمند است شرایط شرکت در مناقصه و همچنین طرح قرارداد آنرا از دفتر انستیتوپاستور واقع در خیابان پاستورباأخذ رسیددریافت وبامطالعه کامل‌پیشنهاد خودرا تاساعت ۱۲ روز شنبه ۲۱ مردادماه ۱۳٤٦ بدفتر انستیتو پاستور واقع درخیابان پاستور تسلیم نمایند . الف ٤۱۷٦

ذیحسابی انستیتو پاستور ـغلامرضا رضائی

بنگاه حمایت مادران و نوزادان

آموزشگاه بهیاری فرح

آگهی قبول دانش آموز

بنگاه‌حمایت مادران‌ونوزادان‌برای تامین پرستاران موردِاحتیاج قسمت های مختلف خود و کمك‌به پیشرفت برنامه‌های بهداشتی و درمانی کشور عده‌ای‌دوشیزه‌داوطلب برای‌دوره یازدهم‌آموزشگاه بهیاری فرح باشرایط زیر میپذیرد .

۱ـ مدرك‌تحصیلی حداقل گواهی نامه سه ساله اول متوسطه

۲ـ معدل کل نمرات امتحانی کمتر از ۱۲ نباشد .

۳ـ حداقل قد ۱٦٠ سانتیمتر .

٤ـ سن بین۱٦تا۲٠ سال .

٥ـآشنائی‌بیکی‌اززبان های خارجی (انگلیسی ـ فرانسه) .

٦ـ رضایت‌نامه از دبیرستانی که در آن تحصیل میکرده‌اند.

۷ـ رضایت‌نامه ازاولیاء خود مبنی بر موافقت تحصیل رشته بهیاری در مدرسه شبانه‌روزی .

۸ـ تعهد رسمی با معرفی ضامن معتبر برای چهارسال خدمت در قسمت های مختلف بنگاه‌حمایت مادران و نوزادان در تهران و شهرستانها

۹ـ آموزشگاه شبانه‌روزی و دوره تحصیلی آن دوسال و کلیه هزینه های مربوطه‌بابنگاه حمایت مادران میباشد . بهریك از دانش آموزان در دوره تحصیل کمك هزینه نقدی نیز پرداخته خواهد شد .

داوطلبان میتوانند از تاریخ نشراین آگهی تاآخروقت روز ۱۸ امرداد ماه سال‌جاری همه‌روزه باستثنای روز های تعطیل ازساعت ۸تا۱۲ ظهر بادردست داشتن اصل شناسنامه و دو قطعه عکس ٤×٦ بدفتر آموزشگاه بهیاری فرح واقع درخیابان امیرآباد شمالی جنب دانشکده برای ثبت‌نام مراجعه نمایند .

۱٠ـ تعداد دانش‌آموزان مورداحتیاج ازطریق مسابقه ورودی انتخاب میشوند امتحان‌مسابقه‌ورودی‌روز ۲٠ مردادماه سال‌جاری ساعت پنج بعداز ظهر درمحل آموزشگاه بعمل خواهد آمد .

بنگاه حمایت مادران و نوزادان

۱ـ۳ آ ـ ۱۱۸۳٠

موتوردیزل کاونتری ویکتور

ساخت انگلستان

نوع آبی

بقدرت ٦ الی ۱۱ اسب

نوع هوایی

بقدرت ٥ الی ۹ اسب

(از ۱۲٥٠دورتا۲۲٠٠ دور)

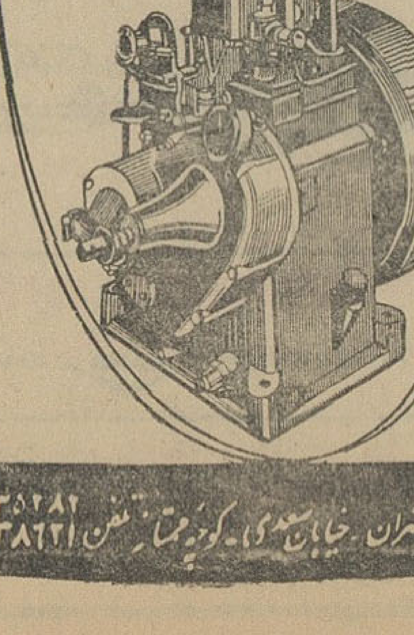

ساده‌ترین وکم‌مصرفترین موتوردیزل برای کلیه امورکشاورزی وصنعتی

نماینده انحصاری در ایران : شرکت زرتشتی ـ تهران ـ خیابان سعدی ـ کوچه ممتاز تلفن ۳٥۲۸۲ ۳۸٦۲۱

مرحله تازه جنگ تبلیغاتی مصر

هفته گذشته احمدسعید مفسر و گوینده رادیو قاهره از اعراب خواست هرروهبر عربی راکه بخواهد بااسرائیل وارد مذاکره شود فورا بقتل برسانند .

درمحافل غربی این اخطار گوینده رادیو قاهره بعنوان مرحله تازه جنگ تبلیغاتی مصر و عبدالناصر علیه آندسته از کشورها و رهبران عربی که حاضر نیستند بدون چون وچرا از قاهره الهام و دستور بگیرند تلقی شد .

درحقیقت بایدگفت هیچیك از رهبران عربی در حال حاضر قصد گفتگو با اسرائیل را ندارند .

تونس که بسبب کجرفتاری ناصر نمی‌تواند در دفاع از حقوق اعراب نقش فعالی بازی کند همچنان در انتظار تحولات آینده است و در حال حاضر درانديشه دست زدن بابتکاری برای حل مشکل روابط اعراب و اسرائیل نیست . اردن که بیش از همه کشورهای عربی ازجنك ۶ روزه با اسرائیل ، آسیب دید هنوز درجستجوی راهی است که اعراب برای محو آثارجنك دستجمعی آن را طی کنند . از لحاظ بقیه کشورهای عربی نیز مسئله مذاکره بااسرائیل ، لااقل درشرایط فعلی، بهیچوجه مطرح نیست . اما ناصر که درجریان جنك با اسرائیل متحمل بزرگترین شکست های سیاسی و نظامی گردید ظاهرا درصددبرآمده که مجددا درعرصه سیاست عربی عرض وجودکند . او اینکار را با حمله به عربستان سعودی و ملك فیصل پادشاه آن و اخطار بهمه رهبران عربی درمورد مذاکره با اسرائیل شروع کرده است .

* در سازمان ملل

روسها که درمجمع عمومی نتوانستند آراء لازم برای محکوم کردن اسرائیل به تجاوز و موظف کردن آن به تخلیه سرزمین های عربی بدست آورند دراین هفته باتشویق آمریکا از قطعنامه‌ای حمایت کردند که اعراب را بسختی بخشم آورد.

این قطعنامه خروج ارتش اسرائیل را ازمناطق عربی وشناسائی اسرائیل را توسط اعراب تواما پیش بینی میکرد .

در جریان تحولات سالهای اخیر خاورمیانه عربی این اولین باربود که شوروی رسما از شناسائی اسرائیل توسط اعراب حمایت می کرد . اعراب این قطعنامه را روسها را به خیانت متهم کردند و قول دادند که مبارزه را بتنهائی ادامه دهند .

* نطق ناصر

دراین هفته ناصر برای اولین‌بار بعداز شکست از اسرائیل بمناسبت پانزدهمین سالروز کودتای خود از رادیو و تلویزیون مصر نطقی ایراد کرد ودرآن کوشید پای کشورهای شرق و غرب را در ماجرای شروع بحران و جنك بمیان بکشد .

جمال عبدالناصر امیدوار بود این‌بار نیز مانند سال ۱۹۵۶ با بدست آوردن پیروزی درخشانی در صحنه سیاست شکست نظامی خودرا جبران کند ولی حمله‌ای که شوروی باپشتیبانی کشورهای آسیائی و افریقائی وبلوك سوسیالیست اروپای شرقی در سازمان ملل متحد بنفع مصر آغاز کرد نیز با شکست روبرو شد و باین ترتیب «رئیس» در بن‌بست کامل قرار گرفت .در چنین شرایطی او ناچار بود راه حل تازه‌ای نشان دهد یا خط مشی جدید خودرا اعلام کند خلاصه کاری انجام دهد ... سرانجام حرف زدن را انتخاب کرد او روز یکشنبه باقیافه افسرده و شکسته شده روی صفحه دستگاههای تلویزیون مصر ظاهر شد و بمناسبت پانزدهمین سالگرد انقلاب مصر نطق مفصلی ایراد کرد .

ناصر که در دویست کیلو متری نیروهای اسرائیل سخن

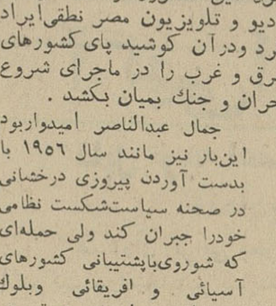

ملك فیصل

می‌گفت در آغاز نطق خود کوشید علل شکست نظامی مصر را تشریح کند او که بابستن خلیج عقبه بروی کشتی‌های اسرائیل بحران خاورمیانه‌را بوجود آورده بود مسئولیت حوادث اخیر را بگردن دیگران انداخت . پس ازآن به شکست نظامی خوداشاره کرد و گفت:

«نتیجه جنك برخلاف انتظار وپیش‌بینی‌های مابود و عجالتا نمی‌خواهم در باره علل شکست چیزی بگویم چون نبرد همچنان ادامه دارد. ولی برای اینکه حقیقت راگفته باشم اعلام میدارم که مسئولیت شکست در درجه اول متوجه خود من است .اما همانطور که گفتم جنك هنوز ادامه دارد و ما تاپیروزی نهائی دست از پیکار نخواهیم کشید. زیرا، کمترازویت نامی‌ها نیستیم ومیدانیم که آنها با داشتن نیروی نظامی اندك چگونه در برابر امریکائیها می‌جنگند .از این پس مانند ویت‌نام پیکارملی درهمه جا ادامه خواهد یافت .

باین ترتیب ناصر که امید خود را بحل مشکلات موجود ازراههای سیاسی از دست داده به آغاز جنك چریکی تصمیم گرفته و میخواهد یك ویت‌نام دیگر در خاورمیانه بوجود بیاورد.

* انقلاب داخلی

رئیس جمهوری مصر درعین حال که باین تهدید متوسل‌شد انقلاب داخلی رادر مصرضروری دانسته ووعده داد که بتدریج رهبران جدیدی جای زمامداران فعلی را بگیرند.

او گفت :از میان ملت ها همیشه رهبران جدیدی برای

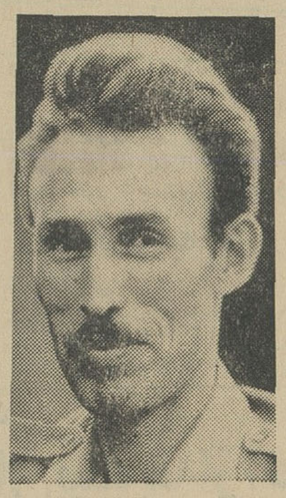

بومدین

دورانهای بزرك «انتقالی» بر خاسته‌اند اکنون باید نسل جدیدی رهبری امور کشور را بدست بگیرد. اگر نسل کنونی تصور می‌کند که برای همیشه درراس کشور قرار خواهد داشت اشتباه بزرگی مرتکب میشود.

لحن این سخنرانی بخوبی حیرت ودو دلی و سرگردانی عبدالناصر را نشان میدهد .

از لحاظ اقتصادی مصر اکنون در وضع بسیار وخیمی قراردارد خسارا تناشی از جنك اساس اقتصاد لرزان این کشور رادرهم ریخته و هیچگونه امیدی برای نجات از این وضع رقت‌انگیز باقی نگذاشته است

ا زلحاظ نظامی مصر قدرت جنگی خودرا کاملاز دست داده وهیچگونه امکانی به‌آغاز یك جنك جدید برای «رئیس» باقی نمانده است.

از لحاظ سیاسی نیز نه‌میتواند با اسرائیل وارد مذاکره شود ونه باشغال قسمت بزرگی ازخاك کشور خود توسط نیروهای اسرائیل تن در دهد. این‌وضع سبب شده که ناصر درسخنرانی خود ملت مصر را به‌فداکاریهای جدید وادامه نبردی که‌سرانجام آن بهیچ‌وجه روشن نیست‌دعوت کند.

استعفای ناصراز مقام‌ریاست جمهوری برخلاف پیش‌بینی‌عده‌ای از صاحبنظران سیاسی مسئله امروز و فردا نیست ولی او با پیش کشیدن موضوع «تعویض کادرها» اذعان کرده است که شکست کامل رژیمش خواه ناخواه به‌برکناری تمام آنهائی که مصر را دوچار این وضع فلاکت‌بار وفاجعه بزرك کردند منجر خواهد شد.

عجالتا بنظر ناصر راههای مختلفی برای رهائی از بن‌بست درپیش پای مصر قرار دارد که باید یکی از آنها را برگزیند: راههای سیاسی ، اقتصادی ، تماسهای بین‌المللی و عملیات نظامی . ولی حقیقت این است که هیچ یك از این راهها تا وقتی که خود او درسرکار است مصر را بساحل نجات نخواهد رسانید.

* ایران وشوروی

مسافرت آقای نخست‌وزیر به شوروی و گفتگو های وی با رهبران شوروی همچنان درمرکز توجه ناظران سیاسی میباشد .

مفسر خبرگزاری شوروی در تفسیری به مناسبت سفر آقای هویدا چنین نوشته است :

ملك حسین

دو سال از سفر اعلیحضرت شاهنشاه و علیا حضرت شهبانوی ایران به اتحاد شوروی می گذرد. در آن موقع در اعلامیه مشترك ایران وشوروی خاطر نشان شده بود که: «هردو طرف آمادگی خود را برای بسط و توسعه روابط دوستانه و حسن همجواری بین دو کشور و توسعه باز هم‌بیشتر همکاری‌اقتصادی وعلمی و فنی و فرهنگی بنفع دوملت ابراز داشتند .»

دوسالی که از آن زمان سپری گردید ، تازگیهای زیادی درزمینه روابط شوروی و ایران دربرداشته است . همکاری ایران و شوروی‌جنبه موافقت نامه های طویل المدت فنی‌و بازرگانی مفید برای طرفین کسب نموده‌است که مقدم برهمه‌درساختمان کارخانه ذوب آهن وکارخانه ماشین سازی و شاه‌لوله گاز سرتاسری‌ایران متجلی شده است . در نظر است کار های بزرگی در زمینه آبیاری اراضی نیز انجام داده شود . بازرگانی شوروی و ایران در سال های‌آینده توسعه فوق‌العاده‌ای حاصل خواهد نمود . مطلب برسرآنست که اتحاد شوروی پارتی بزرگی از کالا های مصرفی ایران را خریداری نمود .

در مرز های ایران و شوروی‌نیز جنب و جوش بیشتری بچشم می‌خورد . تعداد بیشتر و بیشتری قطار راه آهن و ناو دریائی که حامل محمولاتی هستند که برای ترقی و پیشرفت‌بازهم بیشتر دو کشورضرورت دارند این مرزها را قطع میکنند .

در اوقات‌اخیر هیات های نمایندگی متعددی از ایران به اتحادشوروی سفر کرده‌اند . متخصصین رشته های مختلف صنایع و کشاورزی و کارکنان فرهنگ و هنر وورزشکاران از اتحاد شوروی دیدن نموده‌اند و همه‌آنها همیشه با صمیمانه‌ترین‌وجهی از طرف مردم شوروی استقبال شده‌اند . . .

* پروتکل تازه

در این‌هفته در جریان اقامت آقای هویدا در شوروی ، پروتکل‌تازه‌ای بین ایران و شوروی بامضاء رسید.

بموجب این پروتکل شوروی‌ها در کار توسعه بیشتر کارخانه ذوب‌آهن، تاسیس خطوط تازه آهن ، تحویل لوازم بندری و بندر سازی ،ساختمان چند سد در ایران ، تاسیس کارخانه ذوب فلزات و چند کارخانه وفابریك دیگر به ایران کمك می‌کنند .

امضای این پروتکل در محافل سیاسی تهران بعنوان پیروزی تازه‌ای در زمینه توسعه همکاریهای فنی و اقتصادی دو کشور و گام بلند دیگری در راه اجرای سریع برنامه صنعتی شدن ایران مورد استقبال‌قرار گرفت .

* انتخابات

مبارزات انتخاباتی در حوزه های انتخاباتی ادامه دارد . کاندیداهای احزاب ایران نوین ، مردم ،پان - ایرانیست و منفردین دراین مبارزات شرکت دارند .

اما مبارزه بیشتر بین احزاب ایران نوین ومردم جریان دارد . حزب ایران نوین حزب‌اقلیت را متهم‌میکند که عده‌ای از «عناصر ضدانقلابی» و وابسته به ملاکین و فئودالهای سابق را در لیست کاندیداهای خود دریکی دو استان گنجانیده و حزب مردم‌در پاسخ اظهارمیکند که عمر فئودالیسم درایران پایان یافته و هرگونه‌اتهامی به کاندیداهای مخالف باین عنوان تنها وسیله‌ای خواهد بودبرای‌برهم خوردن آرامش و غیر اصولی شدن مبارزات انتخاباتی .

آقای علی‌اکبر فیاض در میتینك باشکوه انتخاباتی لاهیجان گفت: (از لاهیجان)

وجودامنیت درمملکت برهبری شاهنشاه آریامهر

بمافرصت ترقی داده‌است

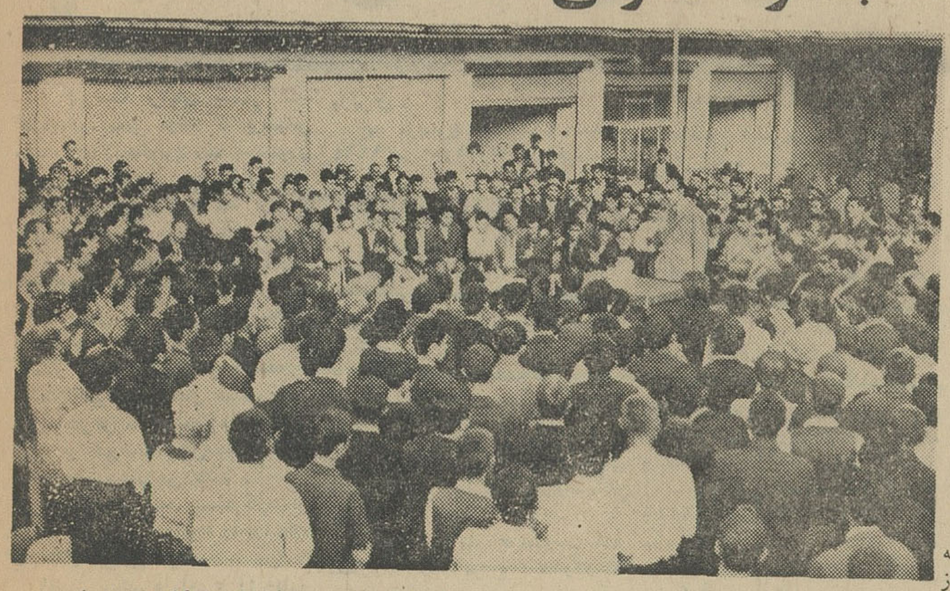

آقای علی‌اصغر فیاض کاندیدای حزب ایران نوین شهرستان لاهیجان پیرامون انقلاب سفید شاه ومردم در بندر فرحناز سخن میگوید

*** علی اکبر فیاض نامزد انتخاباتی حزب ایران نوین : در زمانی که‌سایر ملتهای جهان در آتش نا امنی و برادرکشی می سوزند ، ما برهبری شاهنشاه آریا مهر و با پاسداری‌حزب ایران‌نوین از انقلاب در نهایت‌آزادی در انتخابات شرکت می‌کنیم تانمایندگان واقعی خودرا انتخاب کنیم**

برطبق برنامه‌ای که از طرف ستاد انتخاباتی حزب ایران نوین در استان گیلان تنظیم شده است ساعت چهارو سی دقیقه بعد ازظهر روز سه‌شنبه ۲۷ تیر ماه گذشته میتینك باشکوهی در بندر فرحناز «حسن‌کیاده» باشرکت‌چندین هزار نفر از مردم که درتائید از نامزد انتخاباتی حزب ایران نوین گرد آمده بودند تشکیل گردید .

دراین مراسم باشکوه انتخاباتی آقای «علی‌اصغر فیاض» نامزد انتخاباتی حزب ایران نوین برای حوزه لاهیجان نیز شرکت داشت.

* دعا بذات مقدس‌شاهنشاه

د رابتدا یکی‌از روحانیون‌مراسم دعارا نسبت‌به‌وجود مقدس‌شاهنشاه آریامهر بجا آورد و هزاران نفر از اهالی مراسم دعا بجا آوردند و سپس آقایان : درخشان یکی‌از اهالی ،مهدیقلی عبیدی نایب‌رئیس کمیته شهرستان لاهیجان حزب ایران‌نوین ،پرویز محسنی رئیس کمیته تبلیغات و انتشارات کمیته شهرستان حزب‌ایران نوین‌لاهیجان و در پایان آقای دکتر میرهادیزاده از سازمان آموزش حزب ایران برنامه های انتخاباتی حزب ایران نوین سخنانی در زمینه انقلاب و ایراد داشت .

* آزادی درانتخابات

درپایان آقای «علی‌اصغر فیاض» نامزد انتخاباتی حزب ایران نوین برای حوزه لاهیجان درمیان‌پرشور ترین ابراز احساسات صادقانه شرکت کنندگان در میتینك پشت تریبون قرا رگرفت و خطاب به اهالی‌بندر فرحناز چنین‌اظهارداشت:

«همشهریان عزیز ، زمانی که‌اکثر ممالك جهان با بلای قحطی وبرادر کشی‌ومسئله تبعیض‌نژادی وامثال آن دست‌بگریبان هستند ، مملکت و ملت ما تحت رهبری خردمندانه رهبر ملت ایران شاهنشاه آریامهر و بپاسداری حزب ایران نوین از انقلاب اصیل ایران از آنچنان آسایش و امنیتی برخوردار است که به شما امکان میدهد تا در کمال‌آزادی درامر انتخابات‌شرکت نموده و نماینده مورد علاقه خود را به پارلمان بفرستید .

این نعمت‌آسایش وامنیت‌بدست توانای شاهنشاه آریامهر بما ملت ایران ارزانی گردیده است و جا دارد ، بشکرانه این نعمت بزرك دست‌نیایش بدرگاه قادرتوانا بلند کرده و آرزو کنیم تا در پناه‌مولای متقیان علی (ع) طول عمر و بقای سلطنت بشاهنشاه‌آریامهر وخاندان جلیل سلطنت عنایت فرماید ..»

سپس میتینك هائی در سیاهکل، آستانه اشرفیه ، بازکیاگوراب و رودبنه از توابع لاهیجان برگزار گردید و آقای «علی‌اکبر فیاض» طی سخنرانی های انتخاباتی هدف های انقلاب ششم بهمن و برنامه انتخاباتی‌حزب‌ایران نوین راتشریح کرد .

آ ـ ۱۸۷۴

شرکت سهامی پامیر

لزوما باطلاع مشتریان محترم میرساند

از تاریخ ۷ مرداد ماه ۱۳۴۶ دفترشرکت سهامی‌پامیر بساختمان جدید بنشانی زیر :

خیابان سپند شماره ۴۶ بین خیابان ویلاوفیشرآباد انتقال خواهد یافت .

تلفن : ۶۷۵۰۱ ۶۷۵۰۳

ضمنا فروشگاه لوازم یدکی شرکت سهامی پامیر کماکان در محل سابق خیابان ایرانشهر شماره ۳۶ تلفن ۸۱۰۱ ـ۴ و ۴۹۹۴۳ و فروشگاه خشکه و فولادو جرثقیل درخیابان سیروس ایستگاه داروخانه جنب کارخانه اتحادیه شماره ۴۹۷ و ۴۹۹و ۵۰۱ تلفن۵۱۳۸۶ خواهد بود .

وانت وسه‌چرخه بارکش

مزدا

ـ صرفه، مُحکم، سریع، راحت

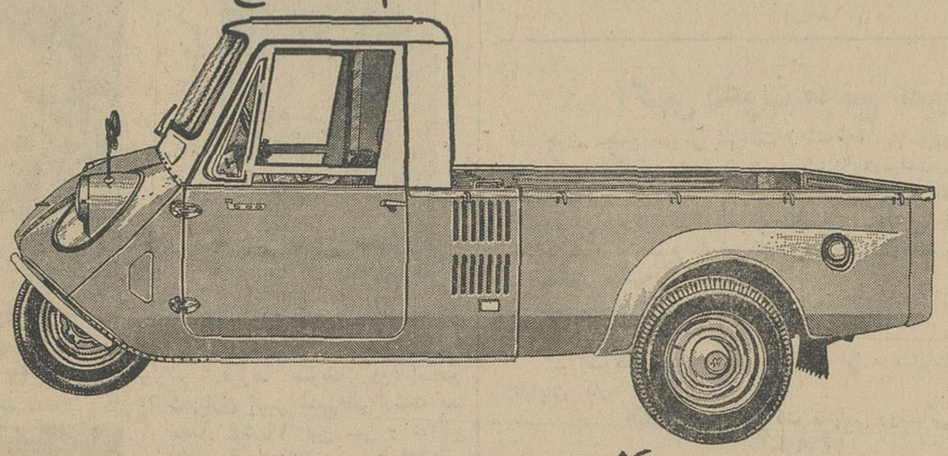

سه‌چرخه بارکش مزدا مدل ۶۰۰ بقدرت ۲۱ اسب، دوسلندر

سوپاپ دار، بظرفیت استاندارد، ۵۰۰ کیلو

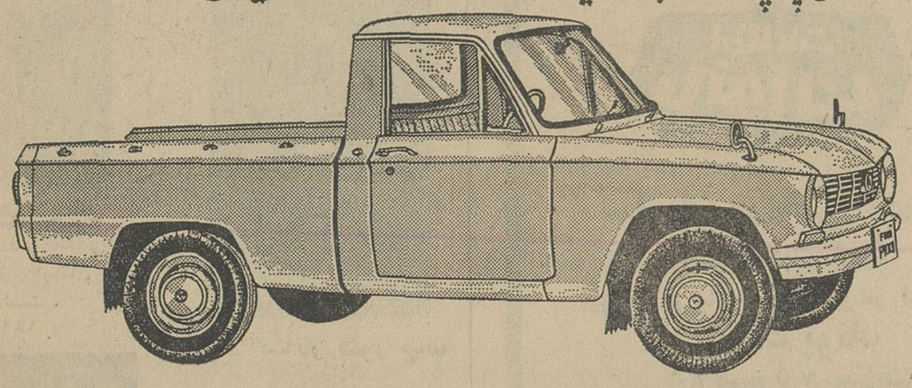

وانت مزدا مدل ۸۰۰ به‌قدرت ۴۰ اسب، چهارسیلندر

به‌ظرفیت استاندارد ۵۰۰ کیلو

محصولی از مجهزترین کارخانه‌های اتومبیل سازی جهان

MAZDA TOYO KOGYO CO. LTD. HIROSHIMA, JAPAN

نماینده انحصاری درایران شرکت ایران کالا بامسئولیت محدود خیابان خیام ـ ۵۶۵ ساختمان صادقی ـ تلفن ۲۳۱۹۰ / ۲۷۹۹۳

نمایشگاه : خیابان بوذرجمهری نو ـ شماره ۱۲۹۳ ـ تلفن : ۲۳۵۷۱

لوازم یدکی درتمام ایران باقیمت مناسب وفراوان

جلسه مجمع عمومی فوق‌العاده شرکت سهامی ایران‌متل

در روز یکشنبه ۲۲ مرداد ساعت ۹صبح درمحل‌شرکت واقع درخیابان شاه کوچه شهریار پلاك ۲۱ تشکیل میگردد از کلیه صاحبان سهام‌دعوت‌میشود که‌در ساعت مقرر درجلسه‌حضور بهمرسانند

دستورجلسه

تعیین حقوق هیئت مدیره
ازدیاد سرمایه شرکت
تعیین خط مشی کارهای جاری شرکت .

مدیر عامل‌شرکت سهامی ایران متل ـ محمودانصاری

Danfoss

قابل توجه تعمیر گاههای

یخچال و کولر

کمپرسور و کنترل های اتوماتیك ولوازم‌فرعی یخچال‌ساخت کارخانه دانفوس

نماینده انحصاری : شرکت شعله خاور

خیابان تخت‌جمشید چهارراه بهبهار تلفن ۳ـ۷۵۶۱۴۱

متن کامل فهرست مزایای مستمر کارمندان دولت

فهرست مزایای مستمر کلیه کارمندان رسمی دولت که براساس ماده ۱۳۶ لایحه‌قانون‌استخدام‌کشوری بوسیله سازمان امور اداری و استخدامی کشور تهیه شد و به وزارتخانه ها و موسسات دولتی ابلاغ شد واجرای آن از دیروز آغاز گردید .

کارمندان‌دولت طبق‌قانون‌استخدام دارای دو نوع مزایا شامل مزایای مستمر و غیر مستمر می باشند .

متن فهرست مزایای مستمر در ذیل بنظرخوانندگان محترم میرسد . تمام موادفهرست،شامل‌مجوز‌پرداخت مزایا به‌کارمندان می باشد .

برای روشن شدن بیشتر کارمندان دولت ، بررسی این مواد را ازشماره بعد آغاز خواهیم کرد .

الف ـ موضوع ماده ۲ آئین‌نامه پرداخت دستمزد استاد کاران و فوق‌العاده‌فنی روسا و نظام ومعلمین مدارس حرفه‌ای فنی و کشاورزی (تصویب نامه شماره ۹۴۸۶ مورخ ۲۴ر۴ر۱۳۴۶ هیئت‌وزیران)وتبصره های ذیل آن در اجرای قانون مربوط باعطای یکصدو هشتاد میلیون ریال اعتبار اضافی بوزارت فرهنگ جهت تاسیس مدارس و کلاس‌های‌جدیدمصوب ۱۹شهریور ۱۳۳۴ .

ب ـ موضوع تبصره ۲ ماده ۱۲ قانون آموزش و پرورش عمومی اجباری و مجانی مصوب ششم مرداد ۱۳۲۲ .

پ ـ موضوع تبصره ۱ ماده ۱ قانون ترمیم حقوق فرهنگیان‌مصوب ۱۱ آذر ۱۳۳۳ .

ت ـ موضوع تبصره ۳۳از قانون بودجه سال ۱۳۳۶ .

ث ـ موضوع ماده ۱و۲ آئین‌نامه برقراری فوق‌العاده فنی بایگان ها تصویب نامه شماره ۳۹۷۴ مورخ ۶ر۳ر۱۳۳۸ هیئت‌وزیران دراجرای تبصره۲۲قانون بودجه‌سال ۱۳۳۸.

ج ـ موضوع تبصره ۲ ماده ۱ قانون استخدام پرستاران مصوب ۱۳۳۴ .

چ ـ موضوع ماده ۱۰ تصویبنامه شماره ۸۹۲۴ مورخ ۶ر۶ر۴۲هیئت وزیران .

ح ـ موضوع تصویبنامه شماره ۳۹۹۶۴ ـ ۱۰ر۱۱ر۱۳۳۲ هیئت ـ وزیران .

* **فوق‌العاده اضافه‌کارمقطوع**

موضوع تبصره ۳ تصویبنامه شماره ۲۷۴۰۴ مورخ ۱۲ر۱ر۱۳۳۸ که نحوه پرداخت آن‌طبق تصویب نامه شماره۱۱۸۵۶مورخ ۲۱ر۵ر۳۷ میباشد .

* **فوق‌العاده مخصوص**

الف ـ موضوع آئین‌نامه اجرای ماده ۱۳ قانون راجع بامور مالی دانشگاه تهران مصوب پانصدو ـ هشتادونهمین جلسه‌شورای‌دانشگاه مورخ ۱۸ آبان ۱۳۳۹ .

ب ـ موضوع ماده ۵ تصویب نامه شماره ۸۸۳۰ مورخ ۱۷ر۳ر۳۹ هیئت وزیران .

پ ـ موضوع ماده۵ تصویب‌نامه شماره ۱۳۴۶۳ مورخ ۳ر۹ر۲۸هیئت وزیران و تبصره ۱۴ ماده ۱قانون ترمیم حقوق فرهنگیان مصوب ۱۱ آذرماه ۱۳۳۳ .

ت ـ موضوع ماده۷ قانون‌تاسیس انستیتو بررسی آفات‌و بیماری‌های گیاهی مصوب ۲۵ر۱۲ر۴۵ .

ث ـ موضوع‌ماده ۴ لایحه‌قانونی سازمان موسسه سرم و واکسن سازی رازی مصوب ۲۸ر۱۰ر۳۳ .

* **فوق‌العاده بهداشتی**

موضوع تبصره ۱ ماده ۳ قانون اصلاح قانون استخدام پزشکان مصوب ۱۶ر۱۱ر۳۵.

* **فوق‌العاده‌محرومیت ازمطب**

الف ـ موضوع بند ب آئین‌نامه اصلاح آئین‌نامه مزایای مشمولین قوانین پزشکان باستناد تبصره۲۲ قانون بودجه سال ۱۳۳۷ .

ب ـ موضوع تصویب‌نامه شماره ۸۱۰۶ مورخ ۱۸ر۳ر۲۵ .

● **حق مقام**

موضوع تصویب‌نامه‌شماره ۱۶۲۸۸ مورخ ۲۶ر۱۰ر۱۳۲۳ هیئت‌وزیران در مورد اصلاح ماده ۵۳ فصل هفتم حق مقام آئین نامه مزایا (تصویب نامه‌شماره ۱۹۰۵۶)مورخ ۶ر۱۰ر۱۳۲۲ .

● **فوق‌العاده کارگاه**

موضوع تبصره ۱ ماده ۳ قانون راجع بنحوه استخدام مهندسین و کمک مهندسین و تکنیسین ها مصوب ۲۳ دیماه ۱۳۳۸ .

● **کمک هزینه**

الف ـ موضوع آئین‌نامه پرداخت کمک به کارکنان اداری وزارت دادگستری و ثبت اسناد مصوب کمیسیون‌های‌دادگستری ـ مجلسین (شماره ۲۰۵۳۷ ـ ۱۷ر۱۲ر۳۴)در اجرای ماده ۴ از قانون مربوط به اصلاح قانون‌هزینه‌های دادگستری و ثبت مصوب سوم بهمن ۱۳۳۴ .

ب ـ موضوع تصویب‌نامه شماره ۴۸۴۴۶ مورخ ۲۷ر۱۲ر۲۵ هیئت وزیران در مورد مستشاران دیوان محاسبات .

* **کمک سازمانی**

الف ـ موضوع آئین نامه‌طبقه بندی مزایای کارمندان مصوب جلسه مورخ ۲۹ر۲ر۴۳هیئت‌مدیره پیروتصویب نامه شماره ۶۱۳۴ مورخ ۷ر۴ر۳۵ هیئت وزیران و مصوبات اصلاحی والحاقی مربوط (سازمان جنگلبانی).

ب ـ موضوع ماده ۱۹ آئین‌نامه سازمان چای تصویب نامه شماره ۱۰۳۷ مورخ ۲۴ر۲ر۳۷ هیئت وزیران.

* **کمک بلاعوض**

موضوع‌تبصره ۳۳ بودجه‌سال ۱۳۳۹.

* **فوق‌العاده بنگاهی**

الف ـ موضوع ماده ۲۳ فصل سوم آئین نامه اصلاحی بنگاه شیمیائی بشماره ۳۴۰۴ مورخ ۲۸ر۹ر۲۹وزار ت‌دارائی در اجرای تصویب نامه شماره ۶۶۸ر۶۸ مورخ ۱۵ر۱ر۲۵ هیئت وزیران.

ب ـ موضوع ماده ۲۷ آئین نامه بنگاه اصلاح و تهیه‌بذر چغندرقند در اجرای تصویب نامه شماره ۳۰۵۴۰ مورخ۲۱ر۱۱ر۳۸ هیئت وزیران .

● **فوق‌العاده سازمانی**

موضوع آئین نامه‌شماره۳۴۳۷۶ مورخ ۲۰ر۱۱ر۴۰ شورای عالی سازمان دامپروری کل کشور در اجرای ماده ۵ اساسنامه سازمان مزبور (تصویب نامه شماره۲۳۱۵۶ مورخ۲۷ر۷ر۴۰ هیئت وزیران) .

* **فوق‌العاده‌مابه‌التفاوت‌تطبیق حقوق و مزایا**

موضوع ماده ۱۴ آئین نامه استخدامی برنامه مصوب جلسه مورخ ۵ر۴ر۴۲ هیئت‌وزیران .

* **مزایای شغل**

موضوع ماده ۱۳ آئین نامه استخدامی سازمان برنامه مصوب پنجم تیر ماه ۱۳۴۲هیئت‌وزیران .

* **فوق‌العاده جنگلی**

موضوع بند ۴تصویب‌نامه‌شماره ۶۱۳۴ مورخ۷ر۴ر۳۵هیئت وزیران.

* **فوق‌العاده ویژه**

موضوع‌ماده۲۳ازفصل‌سوم تصویب نامه شماره ۵۸۸۲ مورخ۱۵ر۷ر۴۲ آئین نامه اجرائی قانون ملی شدن جنگلها.

* **فوق‌العاده سختی هوائی**

موضوع‌تبصره ۷ ماده واحده مصوب ۱۱ خرداد ۳۹ قانون راجع بانتقال گردان سمپاش‌نیروی‌هوائی از وزارت جنگ به وزارت کشاورزی و مصوبات الحاقی.

فوق العاده کشیك پزشکان و فوق‌العاده هائی تحت عناوین مشابه از قبیل کشیك شب وحق‌بیتوته و کشیك مامورین توزین

الف ـ موضوع تصویب نامه شماره ۱۸۸۳۵ مورخ ۲۷ر۱۲ر۳۸ هیئت وزیران پیرو تبصره ذیل ماده ۱۳ فصل سوم آئین‌نامه مزایا (تصویب نامه شماره ۱۹۰۵۶ مورخ ۶ر۱۰ر۲۲ هیئت وزیران)وتصویب نامه الحاقی شماره ۱۷۱۶۹ مورخ ۱۹ر۸ر۳۶ هیئت وزیران .

ب ـ موضوع تصویب‌نامه‌شماره ۱۱۲۷۶ مورخ ۲۰ر۵ر۳۷ .

* **فوق‌العاده مقطوع**

الف ـ موضوع بند الف قسمت سوم تصویب‌نامه شماره ۲۶۳۹ مورخ ۲۴ر۲ر۲۹ هیئت وزیران (آئین‌نامه استخدامی تلفن‌چی‌ها).

ب ـ موضوع بند الف ـ قسمت سوم تصویب‌نامه شماره ۱۶۵۶۱ مورخ ۱۰ر۱۲ر۲۸ هیئت وزیران (آئین‌نامه استخدامی رانندگان).

* **جیره‌نقدی مامورین‌انتظامی**

موضوع تبصره ۳۴ قانون‌بودجه سال ۱۳۳۹ (نگهبانان گمرك)

* **فوق‌العاده خدمت مشکل**

موضوع ماده ۲ فصل اول‌آئین نامه فوق‌العاده‌ها مصوب شورای عالی شرکت سهامی بیمه‌ایران که مورد عمل سازمان بیمه کارمندان دولت می‌باشد (از اول تیر ۱۳۳۸ لازم‌الاجرا است) .

* **پاداش مستمر**

مشروط باینکه بموجب حکم رسمی وزارت‌خانه یا موسسه‌دولتی ویا طی اجازه پرداخت‌های دسته جمعی وفردی مراجع مذکور از طریق لیستهای ماهانه برقرار و پرداخت شده باشد و مستخدم وزارتخانه یا موسسه دولتی‌درتاریخ تصویب این آئین‌نامه به ترتیب مذکور از آن استفاده کند .

این پاداش منبعد یکنوع مزایای شغل تلقی گردیده و چنانچه‌بعدا مستخدمی در پستهائی که شاغلین آن بشرح فوق‌ازاین‌پاداش‌استفاده میکرده‌اند انجام وظیفه کند قابل پرداخت خواهد بود .

* **فوق‌العاده تمام وقت استادیاران**

موضوع ماده ۲۲ فصل چهارم لایحه قانونی استخدام هیئت آموزشی دانشگاه (تصویب نامه شماره ۹۶۱۴ ـ۱۸ر۶ر۴۲ هیئت وزیران) .

* **فوق‌العاده کمك تمام وقت**

موضوع ماده ۶آئین‌نامه اجرائی ماده۲قانون تکمیل معلمین‌دانشگاه های شهرستانها مصوب خرداد ۱۳۳۸ شورای دانشگاه

* **مابه‌التفاوت حقوق قانونی با حقوق دریافتی**

موضوع تبصره ۲ ماده ۱۳۶ لایحه قانونی استخدام کشوری مصوب سال ۱۳۴۵

● **فوق‌العاده کمك هزینه زندگی**

موضوع تصویب‌نامه شماره۴۱۲۳۰ مورخ ۱۵ر۷ر۱۳۴۲ هیئت وزیران در مورد اصلاح ماده ۳۹ تصویب نامه قانونی راجع به استخدام‌هیئت آموزشی دانشگاه .

* **فوق‌العاده گردو غبار**

موضوع تصویب‌نامه ۳۰۵۴۶ مورخ ۱۵ر۱ر۱۳۳۴ هیئت وزیران .

ب ـ موضوع ماده ۳۱ آئین‌نامه استخدامی سازمان چای مصوبه شماره ۱۰۳۷ مورخ ۲۴ر۲ر۳۷ هیئت وزیران .

* **فوق‌العاده ماده ۱۲**

موضوع ماده ۱۲ آئین‌نامه‌طبقه بندی بنگاه مستقل آبیاری که بموجب تبصره ۵۰ بودجه سال۴۴ در وزارت آب‌وبرق اجرا میشود .

آگهی انتخاباتی

قابل توجه اعضاء وافراد محترم اتحادیه مخابرین

همکاران گرامی بطوریکه مکرر متذکر گردیده چون شرکت درانتخابات نمایندگان مجلسین شورایملی وسنا جزء فرائض دینی‌میباشد لذا باردیگر یادآوری واضافه می نماید باتوجه باینکه انتخابات مجلس موسسان نیزبنابامر شاهنشاه آریامهر باانتخابات مجلسین نواماانجام میگیرد خواهشمنداست برای دریافت کارت الکترال جهت خودو افراد خانواده‌که صلاحیت شرکت درانتخابات داشته‌باشند اقدام ودین‌خودرا دراین امر مقدس ملی‌اداء نمائید.

ضمنا هیئت مدیره اتحادیه برای راهنمائی وتوضیحات بیشتر درساعت ۶ تا۸ بعدازظهر روزهای شنبه و یکشنبه ۷و۸ر۵ر۴۶ درمحل اتحادیه واقع درخیابان امیریه مقابل انصاری‌کوی اهلی شیرازی پلاك ۶ آماده میباشد.

آ ـ ۱۳۷۷۷ هیئت مدیره اتحادیه مخابرین

از رفسنجان

استقبال بیسابقه‌از آقای دکتر احمد رفیعی کاندیدای حزب ایران نوین در رفسنجان

آقای دکتر رفیعی هنگام صحبت در برابر جمعیت

از روز جمعه گذشته در شهر رفسنجان خبری منتشر شد که آقای دکتراحمد رفیعی کاندیدای حزب ایران نوین ساعت ۶ ونیم بعد ازظهر بشهر رفسنجان وارد میشود از همان صبح جمعه مردم شهر و دهات‌دسته دسته بفیض آباد محل ورود ایشان رفته و شهر رفسنجان صورت دیگری بخود گرفته بود در ساعت های پنج بعداز ظهر در فیض آباد که تقریبا سه‌کیلومتر تاشهر رفسنجان فاصله دارد در حدود متجاوز از ده هزارنفر جمعیت از هرطبقه ودسته‌ای اجتماع نموده‌بودند درساعت پنج‌بعداز ظهر از طرف کمیته حزب ایران نوین رفسنجان اعلام گردید که ورود آقای دکتر احمد رفیعی بعلت عدم حرکت هواپیما از تهران بتاخیر افتاده و روز شنبه ساعت ۶ ونیم بعداز ظهر بشهر رفسنجان‌وارد خواهند شد عده‌ای از اهالی دهات که برای استقبال آقای دکتر رفیعی بشهر آمده بودندآنقدر علاقه‌مند دیدن ایشان بودند که شب را در رفسنجان گذراندند تا فردا هنگام ورود کاندیدای خود دررفسنجان باشند واورااززندیك ببینندروزشنبه‌با اینکه روز اول هفته وشروع کاربود کلیه مردم شهر ودهات دست از کار خود کشیده وخودرا برای یك‌استقبال باشکوه‌از شخص دکتر رفیعی‌جوانی تحصیلکرده و علاقه‌مند بشهر خود آماده مینمودند از ساعت یك بعداز ظهر با اینکه هوا بشدت گرم بود جاده بین شهر وفیض‌آباد از شلوغی موتورسوار و اتومبیل و افراد پیاده که بمحل استقبال میرفتند جایی‌برای عبور نبود از ساعت چهار بعداز ظهر دریك اجتماع ده هزار نفری در محل زیرسایه درختان جمع شده بودند و از میان آنها مرتبا شعار های میهنی زنده باد شاهنشاه آریامهر پیروزباد حزب مترقی ایران نوین بلند بود و کمیته حزب ایران نوین تمام‌پیش‌بینی های لازم را درآن گرمای سوزنده برای راحتی مستقبلین نموده بود.

درساعت ۶ ونیم بعداز ظهر اعلام شد که آقای دکتر احمد رفیعی نماینده مردم رفسنجان وکاندیدای حزب مترقی ایران نوین وارد می‌شوند که یکمرتبه با صدای‌بلندگو سیل جمعیت به‌آن سوی ورود آقای دکتر متوجه گردید من که شاهد جریان ورود ایشان بودم دیدم از دور شخصی را روی دست بجلو می‌آورند لحظه‌ای گذشت جمعیت نزدیکتر شد آنوقت مشخص گردید که آقای دکتر را مردم با شوق زایدالوصفی بمحل‌سخنرانی روی‌دست حمل میکنند بار دیگر صدای زنده‌باد جناب آقای دکتر احمد رفیعی‌نماینده واقعی مردم رفسنجان بلند شد که در اینموقع آقای دکتر درکنارآقای دکتر حسن مهدوی رئیس کمیته‌حزب ایران نوین و کاندیدای مجلس موسسان و آقای سید محسن‌هجری قرار گرفتند . در اینجا آقای دکتر مهدوی با صدایی تند و مملو از احساسات فریاد زد درود بشما ای مردم حقشناس رفسنجان که از نمایم که نماینده حقیقی شما شده‌و شهر رفسنجان راکه زادگاه اصلیم هست بقدر چندین سال بجلو ببرم ابراز احساسات اهالی و مستقبلین‌به قدری شدید بود که مجال صحبت بیشتری را بایشان نداد .

محمد مهدی اخگر
آ ـ ۱۸۷۱۸

دکتر مهدوی بصحبت کرد و گفت مایه‌بسی خوشوقتی است که حزب مترقی‌ایران نوین شخصی را کاندیدای‌نمایندگی مجلس شورای ملی نموده که باصول انقلاب شاه و ملت پی برده و می‌تواند مجری منویات مبارك شخص اول مملکت شاهنشاه آریامهر باشد استقبال امروز شما وبی آلایشی‌شما دراین استقبال باشکوه پیروزی و موفقیت بزرك ما در انتخابات است‌در این هنگام ابراز احساسات اهالی نسبت بشاهنشاه مرتبا سخنـان سخنرانان را قطع میکرد دراینجاآقای سید محسن هجری دبیر کمیته حزب رشته سخن را به دست گرفته گفت همشهریان خیلی خوشحالم که ما فردی را می خواهیم بمجلس‌شورای ملی روانه نمائیم که رفسنجانی است ثانیا تحصیلکرده و ثالثا یکی از سربازان فداکار مملکت ما است و از عموم شما مردم حقشناس انتظار دارم چنانچه بشهر و پیشرفت شهر خود علاقه‌مندید آقای دکتر احمد رفیعی را انتخاب نمائید که هم در همه جاسربلند و هم درپیشرفت شهر خود سهیم باشید در اینجا آقای‌دکتر احمد رفیعی در میان ابراز احساسات شدید اهالی رشته سخن رابدست گرفته گفت من نمیدانم از اینهمه محبتهای بی آلایش و این گرمی استقبال شما چگونه تشکر نمایم و بتوانم جوابگوی احساسات عمیق‌شما باشم دروهله اول ورودم این ابراز احساسات شما واقعا مرا از شوق‌به گریه انداخت چون دیدم احساساتی است کاملا بیریا و پاك امید است این استقبال‌گرم شما را روزی‌جبران

آگهی استخدام

دانشگاه تبریز جهت تکمیل کادر فنی دانشکده کشاورزی احتیاج به شش نفر تکنیسین بشرح زیر :

۱ـ تکنیسین جنگل
۲ـ تکنیسین زراعت
۳ـ تکنیسین صنایع روستائی
۴ـ تکنیسین گیاه پزشکی
۵ـ تکنیسین گیاه شناسی
۶ـ تکنیسین حشره شناسی

دارد که‌برطبق مقررات ازطریق مسابقه انتخاب و واستخدام مینماید داوطلبان میتوانند از تاریخ بیست‌و یکم تیرماه ۴۶ بمدت یك‌ماه همه‌روزه باستثنای ایام تعطیل باتسلیم مدارك مشروحه زیر :

۱ـ فتوکپی گواهینامه فارغ‌التحصیلی از دبیرستان کشاورزی
۲ـ برگ انجام خدمت زیرپرچم یامعافی ازخدمت
۳ـ مدارك و سوابق استخدامی (در صورتیکه سابقه استخدامی داشته باشند)
۴ـ شش قطعه عکس ودوبرگ رونوشت مصدق شناسنامه
۵ـ برگ معرفی ازسازمان هدایت فارغ‌التحصیلان

در تبریز بدفتر دانشکده کشاورزی تبریز مراجعه وثبت نام نمایند کسانیکه دارای سوابق کار آموزی در دانشکده هاو موسسات فنی کشاورزی باشند حق تقدم خواهند داشت . استخدام پذیرفته شدگان موکول‌به کسب مجوز استخدامی‌ازسازمان اموراداری واستخدامی کشور میباشد .

معاون اداری ومالی دانشگاه تبریز ـ دکتر آزمون
۱ـ ۳ آ ـ ۱۸۶۶۴

آگهی دعوت مجمع عمومی فوق‌العاده شرکت تعاونی تهیه وتوزیع دارو

از صاحبان سهام شرکت تعاونی تهیه و توزیع دارو دعوت میشود که درجلسه مجمع عمومی فوق‌العاده‌ای که درساعت ۸ر۵ بعداز ظهر روزچهارشنبه ۱۸ر۵ر۴۶ تشکیل میگردد حضور بهمرسانند .

دستور جلسه ـ گزارش هیئت‌مدیره درموردبیلان عملیات‌سال ۱۳۴۵ و تصویب آن .

محل تشکیل جلسه ـ خیابان تخت‌جمشید نرسیده به‌چهار راه پهلوی هتل کمودور .

هیئت مدیره

آ ـ ۱۳۶۸۹

آگهی دعوت مجمع عمومی

چون مجمع عمومی شرکت (منحله) سهامی‌روشنائی تبریز در تاریخ یکشنبه پنجم شهریور ۱۳۴۶ درساعت پنج بعداز ظهر درمحل دفتر هیئت تصفیه شرکت خیابان شاه کاشی شماره۵۸ منعقد خواهد شد لذاازآقایان صاحبان سهام خواهش مینماید در موعد مقرر درجلسه مذکور خود یانماینده‌شان حضور بهمرسانند.

دستور جلسه

۱ـ استماع گزارش هیئت تصفیه
۲ـتصویب ترازنامه
۳ـ تصویب بودجه آتی‌و تصویب ادامه عملیات هیئت تصفیه تاپایان کار

هیئت تصفیه شرکت سهامی روشنائی تبریز

آ ـ ۱۳۶۹۳

اطلاعات بانوان

سازمان ورزشی انجمن درخدمت شما

زیرنظر مربیان برجسته وکار آزموده

پینك پونك
از۸ صبح تا ۷ بعدازظهر

دوچرخه سواری
از۸ صبح تا ۷ بعدازظهر

والیبال
از۴ تا ۷ بعدازظهر

شنا، بسکتبال و تنیس
باشرایط سهل وعملی

برای‌استفاده ازاین امکانات ورزشی همه روزصبح وبعدازظهر میتوانید بدبیرخانه‌انجمن دوشیزگان وبانوان (خیابان بهارشمالی ـ نبش نامجو ـ شماره ۲۵۴ ـ تلفن‌های ۷۵۶۸۳۱ ـ ۷۰۹۹۳ ـ ۷۴۸۹۴۸)مراجعه فرمائید .

شاگردان‌ممتاز

سیاوش روا
دانش آموز کلاس دوم دبستان ۱۷ آذر با معدل ۱۷ شاگرد ممتاز شناخته شده است .

زیبادخت زهره ودی
در امتحانات ششم ابتدائی با معدل ۱۹٫۱۲۵ از دبستان افسر شاگرد اول شده است .
آ ـ ۱۸۶۹۸

دوشیزه زیبا میلانی زاده
سال تحصیلی ۴۵ـ۴۶ در کلاس اول دبستان ملی بیژن مه‌داد با معدل ۲۰ شاگرد اول شده‌است.
آ ـ ۱۳۶۶۱

دوشیزه شهرزاد شهنازی

فرزند سرهنك دوم اسحق شهنازی افسر شهربانی رشت با معدل ۱۹٫۵۴ بین سی و سه‌نفر دانش آموز کلاس سوم ابتدائی دبستان کوشیار رشت حائز رتبه اول گردیده است .
آ ـ ۱۸۵۴۴

دوشیزه گیتاناز فکور بیاب

دانش آموز کلاس اول‌دبستان عنرای تهران در سال تحصیلی ۴۶ـ ۴۵ با معدل ۱۹ رتبه اول را حائز گردیده است
آ ـ ۱۳۶۲۷

اطلاعات کودکان مجله دختران وپسران روزهای سه‌شنبه منتشر میشود

پاسخ آزمایش هوش

دقت کنید در تمام خانه ها دو مربع خاکستری است . پس باید درخانه ششم نیز دو مربع خاکستری داشته باشیم .

اگر به تعداد مربعهای پنج خانه دیگر نظر افکنیم چنین وضعی را مشاهده میکنیم .

دوخانه هریك دارای یك مربع سفید هستند .

دوخانه هریك دومربع سفید دارند .

یك خانه دارای سه مربع سفیداست .

بدین ترتیب منطقی آنست که درخانه ششم سه مربع سفید باشدو بموجب همین دلیل یك مربع سیاه باید در خانه ششم باشد .

پس مجموع مربعهای خانه‌ششم چنین است .

دو مربع خاکستری . سه مربع سفید و یك مربع سیاه.

پاسخ بازی باضرب المثل

۱ـ نوکش کج است
۲ـ از کیسه میخورد
۳ـ از ماپسر دویدن
٤ـ گوش
۵ـ به‌یك نه‌خریدار نمی‌ارزد
٦ـ اسب را تحمل کند
۷ـ علامت نزدن‌است
۸ـ سنبل برنیارد
۹ـ شیطان هستند
۱۰ـ بگو بی‌نمك است

* پاسخ نبرد شعری

۱ـ شاه طهماسب صفوی۲ـ صائب ۳ـ یکتا٤ـ میرفخرالدین ۵ـ مهستی .

پاسخ معماها

پاسخ بدون بازگشت

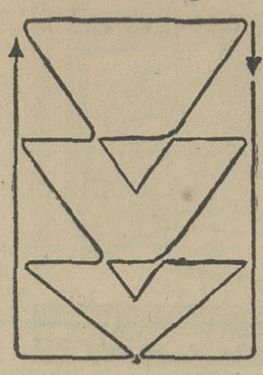

دراین تصویر نقطه آغاز و پایان و مسیری که‌باید طی کرد نشان داده شده است .

پاسخ لغات محلی

لغات محلی مزبور مودداستعمال مردم گیلان (رشت) است .

پاسخ شکست ناپذیر

شیئی تنها تاس است (در منتهی الیه سمت راست تصویر) وشیئی که از آن سه نمونه دیده میشود استخوان است .

پاسخ کی چه گفت ؟

۱ـ ناپلئون ۲ـ ویکتورهوگو ۳ـ لنین ٤ـ جوموکیناتا رهبر قبایل مائومائو و رئیس کنونی دولت‌کنیا ۵ـ ارسطو ٦ـ مونتسکیو ۷ـ آرتور شوپنهاور ۸ـ حضرت‌علی علیه‌السلام۹ـ ویلیام شکسپیر ۱۰ـ یحیی‌پسر خالد برمکی.

پاسخ هفت اشتباه

۱ـ دسته صندلی مردی که در قایق شماره هفت نشسته کامل رسم شده است.
۲ـ مربع مستطیل زیر قایق شماره ۹ درسمت جلو بزرگتر شده‌است .
۳ـ زیر قایق شماره هفت شکل لکه سیاهی که موج را نشان میدهد تغییر کرده‌است.
٤ـ خطوط امواج بالای قایق شماره نه تغییر کرده است.
۵ـ خط سیاهی که موج جلوی قایق شماره نه رانشان میدهد بزرگتر شده .
٦ـ لکه سیاه کنار دست راست زن‌شناگر بزرگترشده.
۷ـ آرایش موی زن شناگر سمت راست تغییر کرده‌است.

پاسخ چیستان

۱ـ مرغ و تخم مرغ ۲ـ چهار فصل وهر فصل سه ماه وهر ماه ۳۰ روزو هرسال دوازده ماه .

پاسخ اگر خواننده همیشگی روزنامه اطلاعات باشید

۱ـ تونس ـ فرانسه ـ فرانسه ـ ژاپن ـ ایتالیا ـ فرانسه ـ انگلستان ـ انگلستان ـ امریکا ـ شوروی ـ چین کمونیست ـ پاکستان ـ ترکیه لبنان .

۱ـ مجموع عمومی نتوانست بحرانی که پس از جنك‌پنجم ژوئن بین اعراب واسرائیل بوجود آمد حل کند لذا بررسی‌اوضاع‌خاورمیانه رابه شورای امنیت‌موکول نمود. لکن باالحاق‌اورشلیم‌عرب‌نشین به خاك اسرائیل مخالفت کرد و عقب نشینی نیروهای اسرائیل را از خاك سرزمین های عربی تائید نکرد بطور کلی نظریه اکثر ۱۲۲عضو سازمان ملل متحد این‌بود که‌باید عقب نشینی نیروهای اسرائیل از سرزمین‌کشور های عربی همزمان باشد با پایان حالت خصومت بین اعراب و اسرائیل .
۳ـ برباد رفته
٤ـ بیش از یکصد فستیوال و مهمترین آنها فستیوال‌کان‌ـ برلن ـونیز ـ مسکو ـکارلو واری (چك‌اسلواکی) واسکار در امریکا .
۵ـ بشقابهای پرنده ساخت‌بشر کره‌خاکی یا موجودات‌سایر کرات آسمانی نیست بلکه یك پدیده جوی است که دراطراف جریان های قوی‌برق ودرهوای مرطوب مخلوط با املاح‌واز گاز یونیزه‌تشکیل میشود .
٦ـ دو قطعنامه به تصویب‌رسید.
۱ـ سیاهپوستان ملتی مجزا از ملت سفید پوست امریکا هستند . ۲ـ برای اجرای قطعنامه اول‌سیاهپوستان‌واحد های چریك تشکیل میدهند.
۷ـ دورتیکوس ـ ساراگات ـ سکوتوره ـ حبیب بورقیبه‌ـ نورالدین اتاسی .

آگهی مناقصه

موسسه انحصار دخانیات ایران حمل در حدود دویست و چهل و هشت تن توتون سیگار از مهاباد به‌تهران را بمناقصه می گذارد داوطلبان می توانند همه روزه باستثناء ایام تعطیل رسمی باداره باربری این موسسه مراجعه و پس از دریافت یك نسخه شرایط مشخصات و اطلاع کامل ازمقدار آن پیشنهاد خودرا تنظیم و به پیوست شرایط مشخصات امضاء شده‌ساعت‌نه‌صبح مورخه ٤٦٫٦٫۵ باداره دفتر موسسه انحصاردخانیات ایران تسلیم و رسید اخذ نمائید تادر جلسه‌ای که ساعت ده صبح روز در موسسه تشکیل خواهدشد باز و مورد رسیدگی قرار گیرد حضور شرکت کنندگان در جلسه مناقصه آزاد و موسسه در رد و قبول یك یا کلیه پیشنهادات مختار است ضمنابه پیشنهادات مبهم ومشروط و یااینکه بعد از وقت مقرر برسد ترتیب اثر داده نخواهد شد .

مدیر کل موسسه‌انحصار دخانیات ایران

۱ـ ۲ آ ـ ۱۸٦۳٤

اطلاعات کودکان

مجله دختران وپسران روزهای سه‌شنبه منتشر میشود

ماجراهای مرادعلیخان

مرادعلیخان در بیمارستان

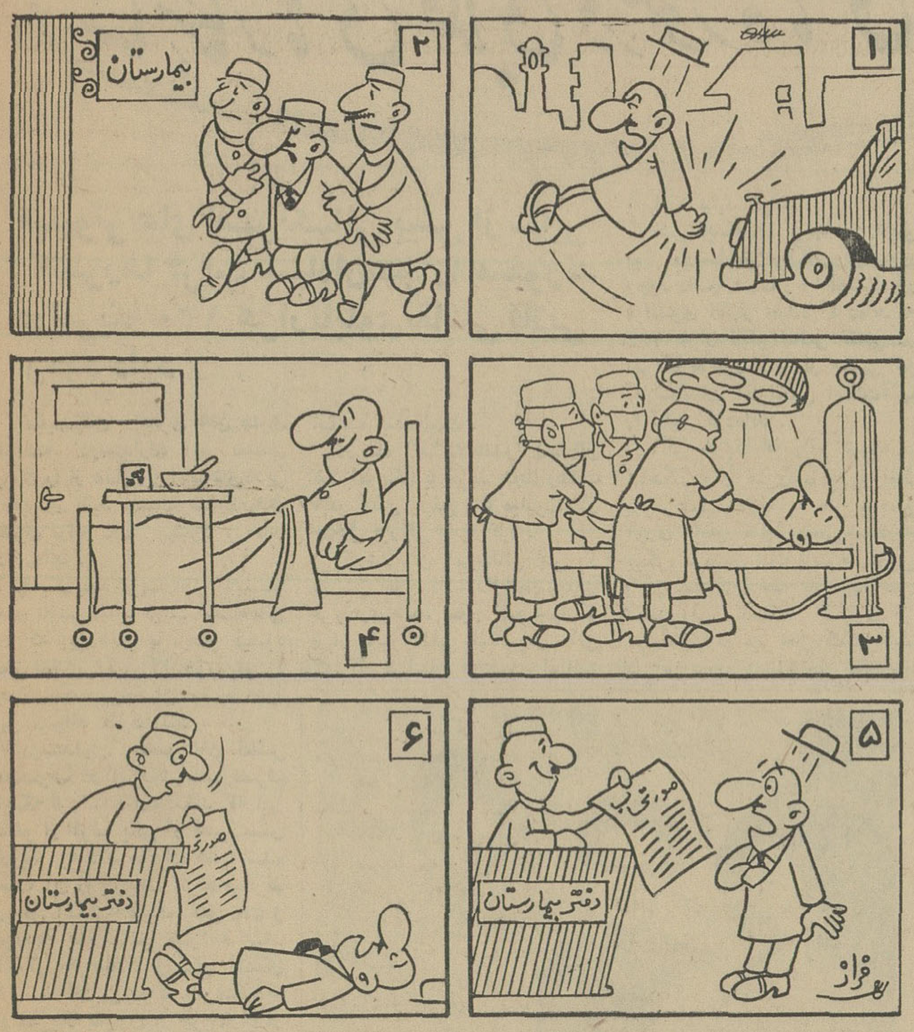

بانك رهنی ایران

ترازنامه در پایان اسفندماه ۱۳۴۵

دارائی

اسکناس ومسکوك و چك‌های‌تضمین شده		۱۲،۰۵۳،٦۲۷٫۸۰	ریال
سپرده نزد بانك مرکزی ایران :			
سپرده قانونی		٤۳،۰۰۰،۹۲۲٫٦۰	ریال
سایر سپرده ها			
موجودی نزد بانك های داخلی			
نقود بیگانه‌وموجودی نزد بانك‌های خارجی			
برك بهادار			
اسناد نزولی و بروات خریداری			
وام ها و سایر مطالبات			
سایر دارائی ها			
وثائق تملیك شده			
مشارکت			
منقول پس‌از کسر استهلاك			
غیرمنقول پس‌از کسر استهلاك			
اقلام در راه			
هزینه های تاسیساتی			
مانده حساب سودو زیان			
تعهد مشتریان بابت ضمانت نامه‌ها			
ارزش گروگان در رهن بانك بالغ برمبلغ		جمع ۳۰،٦۳۵،۹٤۵،۰۰۰٫۰۰	ریال

رئیس و مدیر عامل
مهندس ابوالحسن بهنیا

بدهی

سرمایه :			
سرمایه ثبت شده	۵،۰۰۰،۰۰۰،۰۰۰٫۰۰ ریال		
کسر میشود پرداخت نشده	۱،٤۰۰،۰۰۰،۰۰۰٫۰۰ ریال	۳،٦۰۰،۰۰۰،۰۰۰٫۰۰	ریال
اندوخته ها :			
اندوخته قانونی	۲۵۹،۰۰۰،۰۰۰٫۰۰ ریال		
سایر اندوخته ها	۲۷،۰۰۰،۰۰۰٫۰۰ ریال	۲۸٦،۰۰۰،۰۰۰٫۰۰	ریال
مانده حساب سود و زیان		۲٦۲،۵۲۷،۰۱٤٫۵۰	ریال
بستانکاران			
حساب جاری اشخاص‌و سایرسپرده های دیداری	۱۷۱،٦۲۲،۱۸۳٫۸۵ ریال		
حساب بانك ها	۲۵۹،۷٤٦،۳۵٤٫٤۰ ریال		
سپرده های مدت‌دار	۹۸۸،٦۳۸،۲۸٤٫۸۰ ریال		
حساب های پس‌انداز و سپرده های مشابه	۷۷۲،۰۱٦،۹٤۵٫۵۰ ریال		
	۲،۱۹۲،۰۲۳،۷٦۸٫۵۵ ریال		
سایر بدهی ها	۱،٤۲۵،۰٤۲،٦۸۱٫۵۰ ریال		
اقلام در راه	۷۱،٦٤۷،۰۲۲٫۷۰ ریال		
	۷،۸۳۷،۲٤۰،٤۸۷٫۲۵ ریال		
ضمانت نامه‌های صادره	٤۳۸،٤۲٦،۲۵۹٫۱۰ ریال		
	۸،۲۷۵،٦٦٦،۷٤٦٫۳۵ ریال		

بازرس بانك رهنی ایران پس‌از رسیدگی بدفاترو بروات وموجودی صندوق و تطبیق آن با ترازنامه گواهی میدهد که موجودی های مزبور و کلیه ارقام مندرج در ترازنامه و حساب سود و زیان‌سال ۱۳۴۵ صحیح بوده و با مانده های حساب ها مطابقت می نماید .

بازرس
فضل‌اله گرجی

عضو
دکتر احمد رفیعی

هیئت مدیره
عضو
دکتر ابراهیم مدرسی

حساب سودوزیان بانك رهنی ایران

در پایان اسفندماه ۱۳۴۵

بدهکار

سال ۱۳۴٤			سال ۱۳۴۵	
۱۸۷،۸۸۰،٤۸۲٫۰۵ ریال	هزینه کل و پاداش		۱۹۹،۱۲۷،٦۱٤٫۵۰ ریال	
	استهلاك ها :			
۲،۳۰۱،۰۳۳٫۵٦ ریال	استهلاك اثاثیه	۳،۰۲۹،٦۹۹٫۹۵ ریال		
۱٦۳،۵۷۱٫۰۰ ریال	استهلاك وسائط نقلیه	۱٦۳،۵۷۱٫۰۰ ریال		
۳۲،۸۹۱،۲۲۲٫۵۰ ریال	استهلاك غیرمنقول	۳٤،۹٤۵،۰۱۱٫۰۰ ریال		
۳۵،۳۵۵،۸۲۷٫۰۰			۳۸،۱۳۸،۲۸۱٫۹۵ ریال	
	بهره پرداختی		۱۱٤،۳۰۵،۳٤۷٫۷۵ ریال	
۱۱۹،٤٤۵،۰۷۲٫۸۰ ریال	کارمزد پرداختی		۱٦۵،۸٤٦٫۵۰ ریال	
۲٦۳،٤۲۷٫۰۰ ریال	سود ویژه		۲٦۱،۵۰٦،٤۹٤٫۰۰ ریال	
۲۱۱،۰۰۰،۷۲۷٫۰۰ ریال				
۵۵۳،۹٤۵،۵۳۵٫۸۵ ریال			٦۱۳،۲٤۳،۵۸٤٫۷۰ ریال	

بستانکار

سال ۱۳۴٤			سال ۱۳۴۵	
۵۲۱،۸٦۷،۲۱۵٫٦۰ ریال	بهره دریافتی :			
۹،۸۱٤،۱۷۲٫۰۰ ریال	بهره های وام مشتریان	۵٦۵،۱۹۱،۷٦۲٫۲۰ ریال		
	استرداد تفاوت بهره	۳،۳۸٦،٤٤۲٫۰۰ ریال		
	کارمزد دریافتی		۷،۸۰۳،٦٦۹٫۷۰ ریال	
	درآمد متفرقه		۲۱،٤۲۷،٦۸٤٫۸۰ ریال	
	درآمد ارزیابی		۲۱،٤۰۱،۵۵۳٫۵۰ ریال	
	درآمد کارشناس		۸۰۵،۳۵٦٫۵۰ ریال	
	جمع		٦۱۳،۲٤۳،۵۸٤٫۷۰ ریال	

حساب تقسیم سود

مانده سود نقل از سال پیش	۱،۰۲۰،۵۲۰٫۵۰ ریال	۱۱۸،۸٤۰،۱۸۱٫۰۰ ریال	
سود ویژه	۲٦۱،۵۰٦،٤۹٤٫۰۰ ریال	۴۰،۰۰۰،۰۰۰٫۰۰ ریال	
		۵،۰۰۰،۰۰۰٫۰۰ ریال	
		۹۸،۲۰۸،۰۰۰٫۰۰ ریال	
		۲٦،۱۸۸،۸۰۰٫۰۰ ریال	سهمیه بانك ملی ایران
		۷۲،۰۱۹،۲۰۰٫۰۰ ریال	سهمیه دولت
		٤۷۸،۸۳۳٫۵۰ ریال	
	جمع ۲٦۲،۵۲۷،۰۱٤٫۵۰ ریال	۲۱۱،۱۱۲،۱۹۲٫۵۰ ریال	نقل بسال بعد
		۲۱۱،۱۱۲،۱۹۲٫۵۰ ریال	

رئیس و مدیر عامل
مهندس ابوالحسن بهنیا

هیئت مدیره
عضو
دکتر ابراهیم مدرسی

عضو
دکتر احمد رفیعی

شاهکارهای قلابی در موزه های آمریکا!

میلیونر های امریکائی بیش از سایر کشورها فریب شیادان هنر را میخورند درامریکا ۱۳۰ هزار تابلوی نقاشی قلابی وجود دارد

نمایندگان گالری های هنری فرانسه دوستداران آمار نقاشان بزرگ را از مدارک و امضاهای قلابی که برای تائید اصالت شاهکارهای هنری ارائه داده میشود بر حذر داشته‌اند.

آنها میگویند خریداران تابلو های نقاشی نباید فریب امضاهائی را که زیر تابلو ها دیده میشود بخورند زیرا کسی که خودتابلو را جعل میکند بی گمان امضاء آنرا نیز میتواند تقلید کند.

دوستداران تابلو های نقاشی مخصوصا در امریکا اغلب بصرف اینکه فروشنده ادعا نکند که این تابلو از طرف یکی از قصرنشینان اروپائی به فلان خانواده هدیه شده است آن را با قیمت گزاف میخرند و حال آنکه با صرف کمی دقت و مراجعه بکارشناس میتوانند به‌آسانی به صحت و سقم ادعای فروشندگان پی ببرند. ولی متاسفانه در امریکا بسیاری از خریداران از این کار غفلت می کنند.

در یك سال اخیر تعداد زیادی تابلو های بی ارزش بنام شاهکار هنری نقاشان بزرك بمبالغ گزافی فروخته شده و عجیب آنکه بسیاری از خریداران امریکائی اصلا ازاین کلاهها که برسرشان رفته است شکایت نمی کنند زیرا بیم آنرا دارند که موجب خنده و تمسخر قرار گیرند.

جعل تابلو های نقاشی درامریکا بیش از کشور های دیگر رواج دارد زیرا امریکائی ها اغلب برای خود نمائی تابلو میخرند و باین جهت تابلو های «تقلبی» که قیمت کمتری دارند بیشتر مورد توجه آنها قرار می گیرد بشرط آنکه امضاء و گواهی نامه‌ای همراه این تابلو ها باشد.

از طرف دیگر تابلو های تقلبی در صورتیکه مورد دستبرد قرار گیرند و یا به نحوی از میان بروند زیان کمتری به‌صاحبانشان وارد می شود. واز همین جا است که موزه های امریکا از تابلو های تقلبی انباشته شده است.

در ماه گذشته «مدو» (سلطان نفت امریکا) با خرید پنجاه وهشت تابلو تقلبی بمبلغ یك میلیون دولار جنجال بزرگی بر پا کرد.

کارشناسان امریکائی پس از بررسی اعلام داشتند از پنجاه تابلوی خریداری شده بطور قطع چهل و چهار تابلو تقلبی است در حالی که کار شناسان فرانسوی اصالت آنها را تائید کردند.

مثل اینکه در اینجا نیز رقابتی بین کارشناسان امریکائی و فرانسوی وجود داشته است زیرا کارشناسان فرانسوی اظهار عقیده کرده‌اند که ۱۳۳ هزار تابلو نقاشی تقلبی در امریکا موجود است در حالی که کارشناسان آمریکائی اصالت آنها را تائید کرده‌اند.

اگر خریداران واقعا شیفته شاهکار های هنری بودند و فقط بخاطر عشق وعلاقه به هنر به‌جمع آوری تابلو های نقاشی مبادرت میکردند بدون شك تابلوهای تقلبی و فروشندگان حقه باز پیدا نمی شدند ولی متاسفانه بسیاری از امریکائیها در عین حال که تمایلات اشرافی دارند شیفته چیز های بی ارزش هستند. اگر تابلوی بی‌قدر و قیمتی را بعنوان اینکه متعلق به یك خانواده بسیار قدیمی است، به آنها عرضه کنند بیدرنك سر- کیسه را شل می کنند و یا مثلا آهسته بگوش شان بگوئی که فلان پرنس چون دوچار مشکلات مالی شده و میخواهد چند تابلو از - کلکسیون خود را بفروشد بدون چانه زدن تابلو های تقلبی پرنس قلابی را میخرند.

اصولا در امریکا ذوق و سلیقه اشخاص حتی در انتخاب وسایل زندگی هم دخیل نیست. اتومبیل را فقط بخاطر «مارك» آن و تابلو نقاشی را بخاطر امضای زیر آن میخرند.

سرویس هنری خبرگزاری فرانسه

بهترین آوازه خوانهای تازه کار

هر سال در کنسرواتوار آواز پاریس مسابقه‌یی برگذار می شود بمنظور تعیین بهترین آوازه خوان‌های تازه کار سال امسال در قسمت خوانندگان زن سه نفریکه در اینجا ملاحظه میفرمائید جوایز اول را بدست آوردند. از چپ براست: «میشل سولاری»، «کریستیان ایسارتل» و «میشل پنا»

چهره‌ها و گفته‌ها

از آنجا که خوشبختی در «زنده بودن» است باید آنرا هم در لذت هم در درد و هم در «دلزدگی» جستجو کرد.

«مارسل جوهاندو»

در عشق خوشبختی کامل و پایدار فقط هنگامی میسر خواهد بود که دو طرف در محیط نیمه روشن «صمیمیت کامل» بسر برند.

«موریس مترلینك»

خوشبخت بودن دراینستکه فرصت اندیشیدن بخوشبختی را نداشته باشیم.

«مارسل اوکلر»

بزرگترین گناه نقاشان مدرن اینستکه از ساختن تابلو های قدیمی استنکاف میورزند.

«آلفرد کاپوس»

برنده جایزه ادبی آکادمی فرانسه

بزرگترین جایزه‌ادبی آکادمی فرانسه برای سال ۱۹۶۷ به «امانوئل‌برل» اعطا شد.

وی در دوم اوت ۱۸۹۲ در حومه پاریس‌چشم‌بدنیا گشوده‌وتحصیلات خود را در دانشکده علوم‌سیاسی و «سوربون» بپایان رسانیده است.

«امانوئل‌برل» در سال های ۱۹۳۷_۱۹۳۳ مدیریت‌نشریه‌هفتگی «ماریان» را بعهده داشت وتاکنون کتابهای متعددی تالیف کرده‌است کتاب «تاریخ اروپا»، «مرك افکار بورژوازی» و «صد سال تاریخ فرانسه» از مهمترین آثار او بشمار میروند.

برنده جایزه ژرار فیلیپ

جایزه هنرپیشگی «ژرارفیلیپ» که ارزش آن در حدود ده هزار تومانست و بوسیله عده‌ئی از هنر دوستان فرانسه هر سال توزیع میشود، امسال نصیب یك دختر هنرپیشه بنام «لودمیلا میخائیل» شد.

«لودمیلا» اکنون در «کمدی فرانسز» پاریس نقش «الویر» در نمایشنامه «دون ژوان» اثر «مولیر» رابازی میکند.

لودمیلا که بیست سال دارد تبعه فرانسه میباشد ولی‌پدرش «دمیتریك» نقاش معروف روسی است.

یادآور میشویم که جایزه «ژارفیلیپ» بهنرپیشگانی داده میشود که کمتر از ۳۳ سال دارند.

عکس از: خبرگزاری فرانسه

مردی که جایزه شعر را ربود

جایزه بزرك آکادمی فرانسه دررشته شعر به‌ژرژبراسن» تعلق گرفت.

«براسن» در سال ۱۹۲۱ در یك خانواده فقیر چشم‌به دنیا گشود و از سال ۱۹۵۲ در سلك نویسندگان بزرك در آمده است.

امرسون

یخچال امرسون عالی و مطمئن

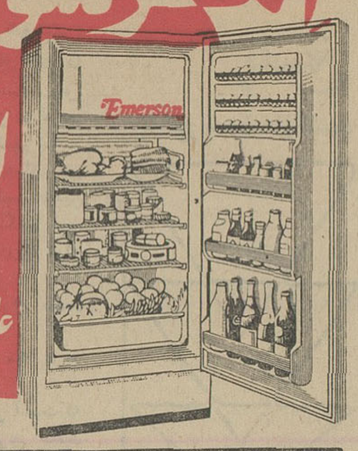

یخچال امرسون در رنگهای متنوع ودلخواه

کولرآبی امرسون بهتر و باکار بیشتر

مرکز پخش: پارس ماشین - ساختمان آلومینیوم تلفنهای ۶۱۲۳۶۰-۴۲۵۱۸

ازکلیه شهرستانها برای فروش محصولات امرسون نماینده فعال میپذیریم

CHAMPION

شمع شامپیون، شمع قهرمان

سرآمد شمعهای جهان

یك دست شمع شامپیون نو

- در بنزین صرفه‌جوئی نموده
- قدرت موتور را زیاد
- موتور را با یك استارت روشن مینماید
- وبازده عالی ومطمئن موتور را تامین می کند

نماینده انحصاری:

شرکت میلاردمهامی - خیابان اکباتان تلفنهای ۳-۳۱۵۴۱

فروش در کلیه فروشگاههای معتبر

از: حزب ایران نوین

کاندیدای اقلیت کلیمی ایران و کاندیدای رامند قزوین

• کلیمیهای سراسر کشور تلگرامی از حسن انتخاب حزب ایران نوین تشکر کردند

• مردم رامند قزوین کاندیدای خود را تائید میکنند

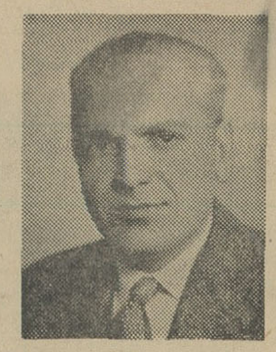

از حزب ایران نوین برای نمایندگی اقلیت کلیمی آقای لطف‌اله حی که از بازرگانان خوشنام و معروف میباشد معرفی شده است .

لطف‌اله حی فرزند مرحوم حاج اسمعیل حی است که خوداز پایه گزاران انجمن کلیمیان تهران و از بنیان گزاران مدارس کورش بود .

اعضای خانواده حی از بانیان امور خیریه و مورد تائید کلیمیان هستند .

آقای لطف‌اله حی دررشته اقتصاد و علوم بازرگانی در داخل و خارج از کشور مدارج تحصیلات عالی را طی کرده و موفق به اخذ لیسانس شده است وی پس از پایان تحصیلات وارد امور بازرگانی شده ودر این رشته موفقیتهائی کسب کرده است .

آقای لطف‌اله حی علاوه بر فعالیت های بازرگانی در بسیاری از زمینه های اجتماعی اقلیت کلیمی فعالیت داشته عضو هیئت مدیره انجمن فرهنگی و خیریه یهود ایران است و در انجمن مرکزی ارت ایران و انجمن های مدارس کورش نیز عضویت دارد .

خدمات این مرد بر هیچیک از کلیمیان مقیم ایران پوشیده نیست بخصوص خدماتی که در پیشرفت امور فرهنگی جامعه یهود ایران داشته است از نظر کلیمیان سراسر کشور بدور نیست .

وی در زمینه فعالیت های سیاسی نیز علاقه نشان داده و عضویت حزب ایران نوین را پذیرفته است، حزب ایران نوین باارزیابی خدماتی که وی بجامعه کلیمی ایران کرده است و از آنجا که بین کلیمیان محبوبیت خاصی دارد او را برای نمایندگی دوره بیست و دوم مجلس شورایملی از حوزه انتخابیه اقلیت کلیمی کاندیدا اعلام کرده است.

کلیمیان سراسر کشور ازروزی که نامزدی نمایندگی آقای لطف‌اله حی از طرف حزب ایران نوین انتشار یافته است طی تلگرامهائی که از سراسر کشور مخابره کرده‌اند پشتیبانی خود را ازاواعلام داشته واز رهبران حزب ایران نوین به سبب حسن انتخابی که داشته‌اند سپاسگزاری نموده‌اند .

پشتیبانی کلیمیان سراسر کشوراز کاندیدای حزب ایران نوین برای اعلام نامزدی آقای لطف‌اله‌حی می رساند که تا چه اندازه این بازرگان معروف و شخصیت ممتاز جامعه یهود ایران بین کلیمیان محبوبیت دارد

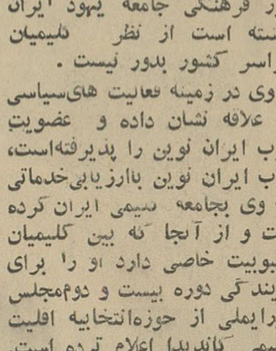

آقای مهندس رضا عبدالمجیدی مدیر فاضل روزنامه دموکرات اسلامی فرزند شجاع وشاهد وست میهن از طرف طبقات مختلف تهران کاندیدای نمایندگی مجلس شورایملی میباشد.

۱-۳ آ-۱۳۵۲۵

کاندیدای حزب ایران نوین از حوزه انتخابیه رامند قزوین آقای دکتر باقر عاقلی است .

وی در سال ۱۳۰۸ در رامند قزوین متولد شده . پدرش مرحوم آقا محمد فقید ا زعلما وفرهنگیان بنام قزوین بود .

دکتر عاقلی تحصیلات خودرادر قزوین آغاز کرد و در سال ۱۳۲٦ برای ادامه تحصیل به تهران آمد . وی تحصیلات عالی خود را در رشته‌های جرم‌شناسی، شهرداری، بانکداری و علوم اداری تا درجه دکترا ادامه داد و موفق به اخذ دانشنامه «دکترا» گردید .

دکتر عاقلی از سال ۱۳۳۰ وارد خدمات اداری شد مدتی در وزارت دادگستری به وکالت پرداخت و سپس بعنوان مشاور حقوقی در بانکملی مشغول کار شد و پس از طی مشاغل دیگری در سال ۱۳۳۹ باتفاق جمعی از مطلعین اموربانکی مامور تاسیس بانك رفاه کارگران گردید .

دکتر عاقلی در طول خدمت خود در بانك رفاه کارگران عهده‌دار مشاغل حساس گردید . ریاست شعبه اصفهان ، مدیریت کارخانه ریسباف را نیز مدتی عهده دار بود و سپس بازرس کارخانجات نساجی تهران شد .

یك چند نیز استاددانشکده بازرگانی گردید .

مطبوعات

دکتر عاقلی از بیست سال قبل فعالیت های مطبوعاتی خود راآغاز کرد سردبیری چندنشریه روز را به عهده داشت و در حال حاضرنیز باچند نشریه مهم تهران همکاری دارد . او از نویسندگان خوش قریحه و دانشمند است .

کاندیدای حزب ایران نوین از رامند قزوین تالیفاتی نیز دارد که باید ازآنها «حقوق مدنی زن در ایران و اسلام» را نام برد .

در فعالیت های سیاسی حزب ایران نوین دکترعاقلی علاقه‌خاصی از خود نشان داد ، عضویت‌شورای عالی انتشارات و عضویت کمیته تبلیغات حزب ایران نوین رابعهده دارد .

کادر رهبری حزب ایران نوین دکتر عاقلی را با توجه به محبوبیتی که بین اهالی رامند قزوین دارد کاندیدای نمایندگی مجلس‌شورای ملی اعلام کرده است

فرهنگیان . روشنفکران . کشاورزان . همشهریان عزیز نطنزی

با اظهار تشکر وقدردانی از فعالیت شما برای انتخاب اینجانب به نمایندگی دوره ۲۲ مجلس شورای ملی آمادگی خودرا منفردا اعلام وامیدوارم پس از انتخاب بتوانم به پیروی از منویات پدر تاجدار در راه به ثمر رسانیدن انقلاب مقدس شاه و ملت نام نیکی از خود بیادگار گذارم .

جان نثار وخدمتگزارشاه وملت .

قربانعلی کریم پور نطنزی

معرفی کاندیداها

کاندیدای منفردما

گرچه مقررشده است انتخابات دوره بیست و دوم قانونگذاری که از آن می‌توان انتخابات دوره‌دوم‌عصر انقلاب سفید نام‌برد برای اولین مرتبه درایران بصورت حزبی انجام گیرد و, چنانکه دیدیم احزاب اکثریت و اقلیت لیست کاندیدای‌خودرا منتشر کردند ولی از آنجائی که‌برای اکثریت‌قریب‌باتفاق ۲٦ میلیون سکنه این کشور که قدرمتیقن هزاران فرد شایسته باایمان و وطن پرست و شاهدوست رادر آغوش جوامع خود فشرده دارنداین توفیق حاصل نشده است باحزاب جوان موجود که وضع‌خاصی دارند وابستگی پیدا کنند و از طرف دیگر در یك امر خطیر ملی و, میهنی مصالح عالیه کشور ایجاب میکند عموم طبقات مختلف مردم باداشتن اعتقاد کامل آزادانه شرکت کرده و هیچ نوع حق‌تقدم و, ترجیح بلامرجحی‌در بین نباشدبخصوص‌آنکه پای اکثریت قاطع مردم کشور در میان باشد و ما بااعتقاد باصل تحزب‌در حکومتهای دموکراسی ولی از نوع خاصش مثل تمام ممالك راقیه بتواند ایمان و قلوب کلیه افراد وطن پرست و شاهدوست کشور را بخود جلب کند متاسفانه تاکنون توفیق وابستگی باحزاب موجود را پیدا نکرده‌ایم لذا **آقای عباس‌معصومی مدیر روزنامه جام‌فردبایمان‌و** وطن پرست و شاهدوست را از طرف جمعیت خود بنمایندگی دوره بیست ودوم قانون گزاری از شهرستان زنجان بصورت منفرد کاندیدا معرفی میکنیم و حتم داریم مردم غیور و شرافتمند زنجان با آشنائی کامل بسوابق خدمتگزاری آیشان در راه میهن عزیز و شاهنشاه محبوب که سالها در خمسه با حکومت خان خانی و فئودالی مبارزه کرده ودر پیشرفت امور اجتماعی و عمرانی خمسه بخصوص شهر زنجان‌سهم خدمت بیشتری راداشته است کلیه آراء خودرا بنام کاندیدای منفرد ما آقای عباس معصومی مرد مبارز اجتماعی خواهند داد و, امیدواریم همانطوریکه دولت وعده داده است دور از تعصب‌حزبی اصل بر رعایت آزادی انتخابات جاری باشد و از طرف مجریان امر تحمیلی پیش نیاید

آ-۱۳۷٦۱ سازمان مرکزی جمعیت خمسه

پیشگاه مبارك بندگان اعلیحضرت همایون‌شاهنشاه آریامهر

شاهنشاها اهالی اردستان از اینکه بار دیگر آقای سید محمد باقر نیری که‌یکی از افراد شاهدوست وپاکدامن‌می باشد از طرف حزب مردم کاندیدای‌مجلس شورای‌ملی‌شده مراتب سپاس گزاری خودرا به آستان مبارك همایونی تقدیم داشته دوام عمر و عزت آن پدر تاجدار و شهبانوی گرامی وولیعهد عزیز راازدرگاه ایزد متعال مسئلت مینمائیم

امیراکرم رشتی ، سید حسین علائی ، علی‌مهدی زاده، محمد عامری ، جمشید خدابخش ، ابوالحسن لیلازمهرآبادی ،ابراهیم رشدی ، ناصر عامری ، جلیل رشتی ، محمد رشتی، جوادعامری حاج رضا پور صالح و چندین امضاء دیگر

آ-۱۳٦۷۱

یدالله مع‌الجماعه

کانون مکتب حسینی که بمنظور نشر و اشاعه تعالیم عالیه اسلام و برای بالا بردن سطح‌معلومات عمومی و مبارزه با بیسوادی و, بیکاری‌وطرفداری‌از حکومت های‌ملی احترام به نظامات‌شاهنشاه آریامهر تشکیل و برسمیت شناخته شده کاندیداهای خودرا برای نمایندگی دوره ۲۲ مجلسین موسسان و شورایملی و سنامعرفی خواهد نمود .

آ-۱۳۷۵۵ رئیس کانون مکتب حسینی .مجیدمقدس زاده

باتائیدات خداوند متعال کارکنان هتل رویال تهران هیلتون

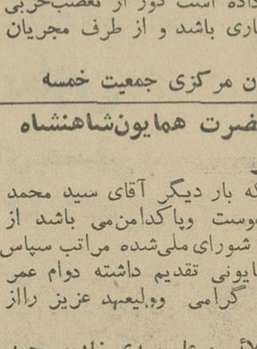

به آقای پاشا اعتمادیانی که شخص شاهدوست و تحصیلکرده و طرفدارانقلاب شاه و مردم بوده و همواره حامی کارگران می باشد ایشان را بنمایندگی‌کارگری خود انتخاب مینمایند .

کارکنان هتل هیلتون

اهالی محترم شاه زند . آستانه . سرابند گزاز

بدینوسیله حسن‌انتخاب

آقای علی اصغر مدرسی

سرباز خدمتگزارانقلاب شاه و ملت که فعالیت عمرانی نامبرده بر هیچ یك ازاهالی پوشیده نیست بعنوان کاندیدای دوره ۲۲ قانون گزاری مجلسین بعموم‌اهالی صمیمانه تبریك عرض می‌نمایند .

ابراهیم معطر - عرب - حسن خلج - خازن - طالب زاده - صلاحی - ذوالفقاری

۱-۳ آ-۱۸٦۹٦

جناب‌آقای خسروانی دبیرکل محترم حزب‌ایران‌نوین

انتخاب شایسته اقای منصور صادقی را بکاندیدا توری مجلس شورای ملی تبریك عرض نموده‌موفقیت‌ایشان را درراه خدمت بشاهنشاه آریامهر ازخداوند خواهانیم.

آ-۱۳۷۳۹ میررضا آیرملو - میرهوشنك آیرملو

جناب‌آقای خسروانی دبیرکل محبوب حزب ایران نوین

قاطبه‌اهالی تفرش از حسن انتخاب کاندیدای‌ان حزب‌جناب‌آقای مهندس فروهر که‌فردی تحصیل کرده ونماینده ادوار گذشته این شهرستان بوده‌اند و بین‌مردم محبوبیتی دارند ابراز خوشوقتی نموده و به آن جناب صمیمانه تبریك میگوئیم موفقیت آن حزب رادر راه بثمر رساندن انقلاب‌شاه‌و مردم خواستاریم.

تقی اللهوردی ، رئیس انجمن طراران ، دادمرز غلامرضاسعدی حاج محمدی رئیس خانه دهقان وحزب ایران نوین تفرش ، حسین نوروزی، نقویانی ، طاد ، غلامحسین قربانی ، روسای‌انجمن و معتمدین محل قراء معین آباد و زاغر وکوهین ودیخرد ، اسمعیل قاسمی ، رضااحمدی ، محمد محمودی ، تقی ناصری ، محمود حسینی ، محمد فرج‌اللهی ، محمد محمدی ، حاج محمد قوام زاده ، حاج علی‌اکبر افضلی و چندین امضاء دیگر .

آ-۱۳۷۲۷

طبقات روشنفکر و تحصیلکرده . فرهنگیان جامعه یهودی ایران

بدینوسیله بطور اختصار اصول نظریات خودرا بمنظور آگاهی همکیشان گرامی وسازمانهای‌مختلف‌یهودی درمورد کاندیدای اقلیت کلیمی دوره بیست و دوم مجلس شورایملی و, مجلس موسسان اعلام مینمایند .نخست آنکه - باتوجه بنقشی که طبقه تحصیل کرده و روشنفکر کشور در اجرای اصول انقلاب اجتماعی ایران تحت رهبری شاهنشاه آریامهر بعهده گرفته‌اندمانیزباید **کسی را بخانه ملت بفرستیم که اصولا خود مومن به روح اصول انقلاب شاه و مردم بوده و شخصیت.اجتماعیش مورد قبول‌جامعه یهودیان ایران باشد .**

ثانیا باتوجه به نیازی که‌جامعه‌یهودی‌ایران‌درمورد اصلاحات داخلی دارد و این نیاز سالهای متمادی است که محسوس بوده و هر سال حادتر میشود باید **کسی را بنمایندگی انتخاب کنیم که شایستگی‌وبخصوص فرصت رسیدگی باین مسائل راداشته باشد و بتواند منحصرا تمام وقت خود را در امور مربوط به نمایندگی مجلس و اقلیت کلیمی صرف نماید .**

خوشبختانه بنابتوصیه بسیاری از نیك اندیشان جامعه وطبقات مختلف‌اقلیت کلیمی وحسن تشخیص حزب مترقی مردم **آقای دکتر لقمان امینی که کاملا واجد شرایط و مورد نظر ما واز هر جهت شایستگی دارند** از طرف حزب مردم نامزد نمایندگی اقلیت کلیمی ایران در مجلسین شورایملی و موسسان‌شده‌اند

ما ضمن سپاسگزاری و عرض تبریك صمیمانه به حزب‌مترقی مردم, رهبر عالیقدر آن حزب‌جناب آقای پروفسور عدل از کلیه همکیشان خود درخواست میکنیم که با ما همصدا شده و با انتخاب ایشان بسمت نمایندگی علاقه خودرا بسرنوشت جامعه یهود ایران باثبات برسانند .

ما معتقدیم وایمان داریم که باآزادی موجود در امر انتخابات ایشان‌بنمایندگی اقلیت کلیمی ایران انتخاب‌خواهند شد .

آ-۱۳۷٦۵ بامضای عده زیادی از روشنفکران و تحصیلکرده‌ها

جناب‌آقای مرتضی طوسی

بانهایت افتخار انتخاب بجا وشایسته آنجناب رابه عنوان کاندیدای مجلس شورایملی ازطرف شورای عالی اصناف صمیمانه تبریك عرض نموده موفقیت‌بیشتر آنجناب را که همواره مدافع حقوق‌و خواستهای مشروع طبقه دامپرور وتولید کنندگان کشور بوده‌اید درخدمت بمردم و شاهنشاه آریامهر ازخداوند متعال مسئلت مینمائیم.

آ-۱۳۷۰۳ جمعیت دامپروران تهران‌وحومه

آگهی استخدام

دانشگاه تبریز جهت تکمیل کادر فنی دانشکده کشاورزی برای رشته های‌زیر :

۱- کارشناس درختکاری
۲- کارشناس گیاه شناسی
۳- کارشناس زراعت خصوصی
٤- کارشناس زراعت عمومی
۵- کارشناس اصلاح نباتات
٦- کارشناس ماشین آلات
۷- کارشناس صنایع روستائی
۸- کارشناس متصدی امور دامداری

احتیاج به هشت تن کارشناس دارد که بر طبق مقررات ازطریق مسابقه انتخاب و استخدام مینماید .

داوطلبان‌میتوانند از تاریخ بیست‌و یکم تیرماه ٤٦ بمدت یك ماه همه‌روزه باستثنای ایام تعطیل با تسلیم مدارك مشروحه زیر :

۱- فتوکپی دانشنامه فوق لیسانس درکشاورزی (کسانیکه دارای گواهینامه تخصصی در رشته مربوط و یاسوابق کار آموزی باشند برسایرین مقدم خواهند بود .)
۲- برك انجام خدمت زیر پرچم یامعافی ازخدمت
۳- مدارك و سوابق استخدامی (در صورتیکه سابقه استخدامی داشته باشند)
٤- شش قطعه عکس دوبرك رونوشت مصدق شناسنامه
۵- برك معرفی ازسازمان هدایت فارغ‌التحصیلان

در تبریز بدفتر دانشکده کشاورزی ثبت نام نمایند. استخدام پذیرفته شدگان موکول بکسب‌مجوزاستخدامی از سازمان امور اداری واستخدامی کشورمیباشد .

۱-۳ معاون اداری‌ومالی دانشگاه تبریز-دکترآزمون

آ-۱۸٦٦۲

آگهی مناقصه شماره ۲٤۳

سازمان آب وبرق خوزستان تهیه : ٦۸ دستگاه هواکش ده اینچ -۱٤۰۰ دور در دقیقه یك فاز - ۷۰ وات را تحویل انبارطرح نیشکرهفت‌تپه واقع در ۵۵ کیلومتری اندیمشك از طریق مناقصه خریداری مینماید .

داوطلبان مایل به‌شرکت‌در مناقصه میتوانند بامراجعه باداره تدارکات سازمان‌دراهواز یاتهران خیابان خردمند شماره ۹۹ و دریافت برك مشخصات و شرائط معامله پیشنهاد خودرابرطبق مفاد مندرجه دربرك مزبور تنظیم و تاآخر وقت اداری ۲٤ر۵ر٤٦ بدفتر اداره تدارکات سازمان در اهواز تسلیم نمایند .

پیشنهادات در ساعت ۱۱ صبح‌روز ۲۵ر۵ر٤٦ در دفتر مدیر اموراداری سازمان باز و قرائت خواهدشد .

حضور پیشنهاددهندگان درجلسه آزاد است و سازمان‌دررد ویا قبول یك یاکلیه پیشنهادات مختار می‌باشد . الف۱۷۵ ٤

۱-۲ آ-۱۸٦۳۸

سازمان آب وبرق خوزستان

آگهی برای مصرف‌کنندگان سیمان

پیروآگهی قبلی باطلاع مصرف کنندگان سیمان میرساند که سازمان مرکزی شرکتها سیمان مورد احتیاج مصرف کنندگان راتهیه‌وبقرار هرتن ۱۳۷۰ ریال تحویل کارخانه سیمان‌ری-لوشان وانبارهای سازمان مرکزی شرکتها درتهران بفروش میرساند . ضمنا قیمت سیمان خورده‌فروشی درکلیه فروشگاهها و مغازه های مصالح ساختمانی فروش بقرار هرکیسه۷۵ریال می‌باشدخواهشمند درصورتیکه‌سیمان بقیمت‌بیشتری ارائه‌شد نام ونشانی فروشنده رابه سازمان مرکزی‌شرکتها اطلاع فرمائید الف ٤۱۰۳

آ-۱۸۱٦٤ ۱-ه سازمان مرکزی شرکتها

تبریکات

جناب آقای فرخ‌نیا مدیر کل محترم اداره آموزش و پرورش استان مرکز

کارمندان آموزش‌وپرورش شمیران انتصاب شایسته‌آقای محمد احمدیان رابریاست‌اداره‌امور انتظامی‌و پلیس مدارس‌استان‌تهران تبریك میگویند .

آ-۱۸٦۵۸ رئیس‌اداره آموزش وپرورش‌شمیران. منصوریان

جناب آقای دکتر هوشنك منتصری

انتخاب جنابعالی رابریاست دانشگاه تبریز صمیمانه تبریك عرض نموده و موفقیت آنجناب را آرزو مینمائیم .

ابوالقاسم نوربخش ، مهندس نورآئین ، علی رباطی ،منوچهر دانشمند آ-۱۳٦۷۱

جناب آقای مهندس مالك

انتصاب‌جنابعالی رابسمت معاونت کل شهرداری صمیمانه‌تبریك عرض مینماید جناب زاده

آ-۱۸٦۸٤

جناب آقای‌مهندس حمیدمالك

انتصاب شایسته آنجناب رابسمت معاون کل اداری شهرداری صمیمانه تبریك عرض کرده و موفقیت جنابعالی‌را آرزومندم

آ-۱۸٦۸٦ منصور فخر

جناب آقای دکتر منتصری

انتصاب شایسته و بجای‌آنجناب رابریاست دانشگاه تبریز تبریك میگوئیم .

آ-۱۸٦۸۳ اشرف شیردل ، عشرت شیردل ، منیر شعاعی

جناب آقای دکتر منتصری ریاست محترم دانشگاه تبریز

اکنون که بفرمان شاهنشاه آریامهر بریاست دانشگاه تبریز منصوب گردیده‌اید آرزو داریم که آن خدمتگزارمحترم‌شاهنشاه آریامهرمانند گذشته در جمیع‌امور موفق و کامیاب باشند .

کارکنان کارگاه‌های دانشگاه صنعتی آریامهر آ-۱۳۷۰۵

فداکار و قهرمان

الویس‌پریسلی

لحظه وحشتناك

طناب !

وچند داستان دیگر

سرگرمی ومسابقات- آشنائی بامشاهیرجهان- یکدنیا مطلب - مجله‌شما- آلبوم ورزش- مد- نوابغ وکودکی آنان و...

در اطلاعات کودکان مجله دختران و پسران منتشر شد

آگهی استخدام

دانشگاه تبریز جهت تکمیل کادر آموزشی‌دانشکده کشاورزی برای رشته های زیر :

۱- استاد یار ماشین آلات کشاورزی
۲- استادیار خاك شناسی
۳- استادیار هواشناسی
٤- استادیار بیولوژی

احتیاج به چهارتن استادیار تمام وقت داردکه برطبق مقررات از طریق مسابقه انتخاب و استخدام مینماید داوطلبان میتوانند از تاریخ بیست‌و یکم تیرماه ٤٦ بمدت دوماه همه روزه باستثنای ایام تعطیل باتسلیم مدارك مشروحه زیر :

۱- فتوکپی کلیه مدارك تحصیلات عالی و دانشنامه دکتری یامعادل آن دررشته مربوط
۲- برك انجام خدمت زیر پرچم یامعافی ازخدمت
۳- مدارك و سوابق استخدامی (در صورتیکه سابقه استخدامی داشته باشد)
٤- شش قطعه عکس و دوبرك رونوشت مصدق شناسنامه
۵- برك معرفی ازسازمان هدایت‌فارغ‌التحصیلان

درتبریز بدفتر دانشکده کشاورزی و درتهران باداره کل تعلیمات عالیه وروابط فرهنگی مراجعه و ثبت نام نمایند . استخدام پذیرفته شدگان موکول بکسب مجوز استخدامی ازسازمان امور اداری و استخدامی کشور میباشد .

معاون دانشگاه تبریز - دکتر جهانشاهی

آ-۱۸٦٦۰ ۱-۳

آگهی استخدام

دانشگاه تبریز جهت تکمیل کادراداری دانشکده کشاورزی احتیاج به یك نفر ماشین نویس فارسی و لاتین دارد که برطبق مقررات از طریق مسابقه انتخاب واستخدام مینماید .

داوطلبان میتوانند از تاریخ بیست و یکم تیرماه ٤٦ بمدت یکماه همه‌روزه باستثنای ایام تعطیل باتسلیم مدارك مشروحه زیر :

۱- فتوکپی دیپلم کامل دبیرستان و گواهینامه ماشین نویس درجه‌یك
۲- برك انجام خدمت زیر پرچم یامعافی ازخدمت
۳-مدارك وسوابق استخدامی (در صورتیکه سابقه استخدامی داشته باشند)
٤- شش قطعه عکس و دوبرك رونوشت مصدق شناسنامه
۵- برك معرفی ازسازمان هدایت فارغ‌التحصیلان

در تبریز بدفتر دانشکده کشاورزی مراجعه و ثبت نام نمایند کسانیکه آشنائی بزبان فرانسه یاانگلیسی داشته باشند مقدم خواهند بود . استخدام پذیرفته شدگان موکول بکسب مجوز استخدامی ازسازمان امور اداری و استخدامی کشور میباشد .

معاون اداری ومالی دانشگاه تبریز-دکتر آزمون

آ-۱۸٦۱۸٦٦ ۱-۳

انستیتوخواربارو تغذیه‌ایران
آگهی قبول دانشجو

انستیتو خواربار و تغذیه ایران برای دوره هفتم مدرسه عالی علوم تغذیه و شیمی مواد غذائی (سال تحصیلی ۴۷- ۱۳۴۶) تعدادی دانشجو (پسر و دختر) ازبین دارندگان گواهی نامه دیپلم کامل متوسطه در رشته های ریاضی و طبیعی از طریق مسابقه ومصاحبه می پذیرد .
مدت تحصیل چهار سال است و بموجب‌مصوبات شورای مرکزی دانشگاه ها به‌فارغ‌التحصیلان‌درجه لیسانس اعطاء خواهد شد .
مواد امتحان عبارت از زبان فارسی . زبان خارجه (انگلیسی یا فرانسه یا آلمانی) بیولوژی حیوانی و گیاهی . ریاضی .شیمی وفیزیك درحدود دیپلم کامل دبیرستان خواهد بود .
داوطلبان در صورت تمایل باید درخواستی بشرح زیر باپست سفارشی به نشانی انستیتو «جاده پهلوی ـ ایستگاه زهره مقابل هتل هیلتون شماره ۴۶۲» بفرستند و یا آنرا شخصا در دفتر انستیتو تحویل دهند و مبلغ پانصد ریال بیانك مرکزی حساب «۱۸۷۶ کمك انستیتو» مستقیما یا بوسیله یکی‌از شعبات بانك‌ملی در شهرستانها و در تهران بشعبه محمودیه . بانك ملی ایران مقابل انستیتو خواربار و تغذیه ایران هزینه امتحانات پرداخت نموده و رسید بانك را همراه سایر مدارك‌ارسال دارند .

درخواست ثبت‌نام برای شرکت درمسابقه ورودی
مدرسه عالی علوم تغذیه وشیمی مواد
غذائی

اینجانب امضاء کننده بامشخصات زیر:

نام خانوادگی ... نام ... شماره شناسنامه ...
صادره از ... متولد سال ... در ...
فارغ‌التحصیل دوره‌دوم متوسطه رشته ... درسال ...
بامعدل کل ... ازدبیرستان ... واقع درشهر ...
نشانی محل اقامت ...

بااطلاع ازمقررات مسابقه ورودی مدرسه عالی علوم تغذیه تقاضای شرکت در مسابقه ورودی آن مدرسه عالی‌رادارد. زبان خارجه ایکه‌امتحان‌خواهم‌داد است .

امضاء داوطلب ... تاریخ .... ماه ۱۳۴۶

ضمنا متذکر میگردد که :
۱ـ یك برگ رونوشت مصدق شناسنامه و ۴ قطعه‌عکس ۴×۶ که‌در سال‌جاری‌گرفته ومشخصات خود را در پشت آن نوشته‌اند باید بدرخواست ضمیمه گردد .
۲ـ امتحانات صبح روز پنجشنبه ۱۲ مردادماه در دانشگاه تهران انجام خواهد شد .
۳ـ درخواست ثبت‌نام و ضمائم آن باید تا اول مرداد ماه به اداره پست (سفارشی) و یاتاهشتم مردادماه به دفتر انستیتو تحویل شده باشد .
۴ـ کارت شرکت در مسابقات ورودی از اول تا دهم مرداد ماه همه‌روزه از ساعت ۸ صبح تا ۳ بعداز ظهر در دفتر انستیتو توزیع خواهد شد .
۵ـ ارائه مدرك قبولی داوطلب در امتحانات ششم متوسطه هنگام دریافت کارت ضروری است.

۱ـ۷ آ ـ ۱۰۱۷۸ انستیتو خواربار وتغذیه ایران

جناب آقای بختیاری پور شهردار محبوب آبادان

انتخاب وانتصاب آقای اسماعیل سنجد آبادی که یکی از نویسندگان باتجربه وعضو قدیمی‌مطبوعات‌کشور میباشند بسمت سر پرست بخش منطقه یك شهرآبادان که از نظر اجتماعی حساس ترین نقطه شهر محسوب‌می شود بسیار بجا ومورد‌توجه عموم قاطبه اهالی‌مردم‌آبادان میباشد ما ضمن تبریك این انتصاب بجا امیدواریم همان گونه که آقای سنجد آبادی تاکنون درامر بهبودوآسایش اجتماع به پیروی از منویات مبارك شاهنشاه آریا مهر موفق بوده‌اند اینك هم با راهنمائیهای سودمند آن جناب درسمت‌محوله‌پیروزی های بیشتری کسب نمایند.

آبادان ـ محمدعلی مشگساران نماینده روزنامه‌اطلاعات علی‌کبید آبادی سرپرست روزنامه کوشش و خراسان ـ خلیلی نماینده کیهان ـ کوشکی سرپرست روزنامه آژنك ـ حلمی خبرنگار روزنامه پرچم خاورمیانه ـ عبدالله مقصودی خبرنگار مجله تهران مصور ـ صادقیان خبرنگار جراید در آبادان ـ فرزانه خبرنگار کیهان درخرمشهر

شب سینما : «معجزه اسبهای سفید»
پس فردا شنبه ۷ مرداد ساعت ۸ شب
انجمن ایران وامریکا ـ عباس‌آباد

کاشی‌تعاون
ساخت کارگاههای صنفی

- ارزان‌تر وبادوام‌تر ازهرنوع کاشی ساخت ایران بیازار آمد .
- کاشی تعاون بوسیله کاشی سازان صنفی که هنر و صنعت کاشی سازی را از پدران خود بارث برده‌اند ساخته میشود .
- کاشی تعاون استاندارد صنفی است و طی صدها سال در برابر گزند سرما و گرما و حوادث طبیعی سالم میماند .

برای کسب اطلاعات بیشتر به سازمانهای فنی‌وتجارتی‌فداج ـ تهران خیابان شمیران ـ چهارراه حقوقی‌ـ نبش کوچه‌زرین تلفنهای ۷۲۹۰۴ ـ ۷۱۲۵۰ و ۷۵۶۶۴۱ مراجعه نمائید .

آقای هوشمند فتح‌اعظم کارمند منتظر خدمت پیشین دانشکده ادبیات و علوم انسانی

پیروآگهی مورخ سه‌شنبه ۱۵ اردیبهشت ۱۳۴۶ مندرج در روزنامه اطلاعات بدینوسیله باطلاع میرساند که چون دادگاه اداری بموجب رای مورخ ۳۰ر۳ر۱۳۴۶ شما را بانفصال دائم ازخدمت دانشگاه محکوم نموده است مراتب بشما ابلاغ قانونی میگردد تادر صورتی که تقاضای تجدید نظر داشته باشید اعتراضات خودرا ازتاریخ رویت‌تاقبل از انقضا دوهفته تهیه واز طریق دبیرخانه دانشگاه تسلیم نمائید . بدیهی است پس از انقضاء مدت مقرر وعدم تقاضای تجدید نظر رای مزبور قطعی و لازم‌الاجرا خواهد بود. الف ۳۵۳۶۳ کارگزینی دانشگاه
۱ـ۲ ۱ـ۱۵۷۱۰

اطلاعات کودکان
مجله
دختران وپسران
روزهای سه‌شنبه
منتشر میشود

از امروز در سراسر کشور شعبات و واحدهای بانك اصناف ایران
مقدم شما را گرامی می‌دارند

آ ـ ۱۸۴۰۰ متر و

خرید و فروش اثاثیه

خرید
فقط یکبار تلفنا امتحان کنید
بازرگانی فردوست تلفن ۷۵۷۶۸۵ کلیه فرشهای کهنه و نو شما را تحت نظر کارشناسان مجرب جهت صادرات باروپا و امریکا بیش از سایرین خریداری مینماید صداقت و انصاف موسسه ما به هزاران خانواده که بما مراجعه کرده‌اند ثابت شده است .
۱-۳۶ آ-۱۶۳۷

فرش کیهان تلفن ۷۶۳۷۷۶
انواع قالی وقالیچه کهنه‌ونو
مخصوصا قالی های سنگین قیمت را خریداریم بهتر است برای معاملات هر نوع فرش باسازمان فرش کیهان تماس بگیرید چون مشاورین ما مجانا در اختیار شما خواهند بود .

فرش رضوی تلفن ۷۶۴۸۰۰
خریدار فرشهای نو وکهنه صادراتی شما تحت نظر کارشناس مطلع می‌باشد نسبت به تعویض و فروش فرشهای خود با ما مشاوره فرمائید میدان ۲۵ شهریور فرش رضوی
۱-۱۷ آ-۱۴۳۷

فروشگاه شریفی تلفن ۳۶۸۰۳
خریدار فرشهای کهنه و نو و کلیه لوازمات خانگی از قبیل یخچال نفتی و یخچال برقی و تلویزیون شما را عادلانه در محل خریدار است امیر کبیر سه راه امین حضور .
۱-۳۰ آ-۱۳۹۸

درفروشگاه ماه تلفن ۳۳۶۷۵
هر نوع فرشهای کهنه و نو جهت صادرات و همچنین یخچال نفتی و برقی و تلویزیون و کلیه لوازم منزل شما را عادلانه دراسرع وقت خریداری مینماید سه راه امین حضور
۱-۲۰ آ-۱۶۳۶

فرش طوسی تلفن ۷۵۹۰۲۹
قالی و قالیچه کهنه شما را برای صادرات از سایرین بهتر میخرد .

فروشگاه ونمایشگاه آسیا
تلفن ۶۱۳۸۳۲
یخچال ،تلویزیون ، اجاق گاز و فرش عادلانه خریداریم شاه چهارراه پیروز .
۱-۳۶ آ-۱۵۷۳

فروشگاه کالای مرکزی
تلفن ۶۵۰۵۷
خریدار یخچال ،تلویزیون ، فرش و اجاق گاز وسایر لوازم منزل
۱-۳۶ آ-۱۳۱۱

فرش امید تلفن ۷۶۵۶۵۵
فرشهای قدیمی شمارا نقدا خریداری وتعویض مینمایند.

فروشگاه سعیدی سرچشمه
خریدار اثاث خانگی و فرشهای سنگین قیمت تلفن ۵۸۱۶۱۸ و ۳۸۶۶۷

قبوض قالبهای بانکی
راخریداریم خیابان خیام پاساژ تقی‌زاده ۵۱۲ تلفن ۲۵۳۹۳

فروشگاه آرمان تلفن ۶۹۶۲۳
بهترین خریدار تلویزیون ، فرش ، اجاق گاز و هر نوع یخچال نفتی

فروشگاه شایان تلفن ۶۱۳۳۸۱
فرش ، یخچال ، تلویزیون ،بخاری و لوازم منزل نقدا خریدار است .
۱-۳۶ آ-۱۳۵۰

فرش عطابخشی
فروش و معاوضه فرش نوبا کهنه بازار سرای بوعلی تلفن ۲۳۶۱۷

نمایشگاههای مبل

پیراهن مبل ۵۳۵۰۰
تعویض پارچه مبل ۵۳۵۰۰ پرده دوزی مبل خیام ۵۳۵۰۰
۱-۳۶ آ-۱۴۳۳

پرده دوزی ارجمند ۳۷۳۷۰
۱-۳۶ آ-۱۴۳۴

نمایشگاه مبل ابتکار ۹۵۳۷۲۶
همه‌نوع مبلمان مدرن نقد واقساط بفروش میرسد از این نمایشگاه دیدن فرمائید سلسبیل مقابل سینماخرم .
آ-۱۶۳۹

شستشوی مبل و فرش

شستشوی مبل وفرش کلین
سرویس مهرمبتکر، پیشرو
جهت شستشوی مبل و فرش درجای خود بامواد آزمایش شده و دستگاه منحصر بفرد فقط به کلین سرویس اطمینان داشته باشید تلفن ۹۵۳۵۴۶

شستشوی مبل وفرش ادیب
مجهزترین موسسه‌ای که میتواندمبل فرش ، تشکهای ماشین را بطریق خشك شوئی تمیز نموده درجای خودتان بشما تحویل دهد فقط ادیب است تلفن های ۹۵۳۴۵۴ و ۹۱۵۶۵

تعمیرات

تعمیرگاه تلویزیون الکترون
تلفنهای ۷۶۳۶۸۴ و ۷۵۶۱۱۶
آماده برای نصب کنورتور جهت فرستنده دولتی و آموزش و پرورش روی هر نوع تلویزیون وتعمیر تلویزیون های R.C.A. شاوب‌لورنس - تلفونکن سیرا - فلیپس و سایر مارکها با سرویس مجهز سیار در منازل و بوته شمیرانات ۱-۱۵ آ-۱۵۴۴

تعمیرگاه تلویزیون احسان
نصب کنورتور برای کلیه فرستنده‌ها و تعمیر تلویزیون های R.S.A. تلفونکن ، فلیپس ، زیمنس ،شاوب‌لورنس باسرویس مجهز سیار ۷۴۳۶۲
آ-۱۴۶۳

تعمیرات شوفاژ - یخچال
کولر درکارگاه نوربك
تلفن ۳۰۲۸۹۰

سرویس تلویزیون گارانتی
تعمیر انواع مارکهای تلویزیون R.C.A. فلیپس ، زیمنس ، سیرا و نصب کنورتور روی کلیه‌دستگاه‌های گیرنده باسرویس سیار تلفن ۶۲۸۳۷۱

تعمیرگاه یخچال نورژ ۷۵۰۰۴۸
۱-۲۰ آ-۱۴۵۶

تعمیرگاه تلویزیون نصر
تعمیر انواع مارکهای تلویزیون RCA فیلیپس ، زیمنس ،سیرا و نصب کنورتور در منازل شما تلفن ۳۷۵۳۰
۱-۲۶ آ-۱۴۶۴

تلویزیون سرویس R.C.A
تعمیر انواع تلویزیون و نصب کنورتور در منزل ۴۸۵۳۳

تعمیرگاه تلویزیون R..CA.
تعمیر انواع تلویزیون نصب دستگاه کنورتور در منازل برای کلیه تلویزیون ها تلفن ۴۲۷۳۳ و ۶۹۵۱۴

تعمیرگاه تلویزیون ملی
تعمیر انواع تلویزیون های اروپائی و امریکائی و نصب کنورتور خارجی ۹۴۶۵۳
۱-۳۶ آ-۱۵۸۶

شاوب لورنس تلویزیون
سرویس تلفن ۴۰۳۶۴
تعمیر تلویزیون شاوب لورنس ونصب دستگاه کنورتور اتوماتیك آلمانی با سرویس مجهز سیار درمنازل

فروش اتومبیل

انواع فولکس واگنهای
نورا ازشرکت سهامی عباد
خیابان امیر کبیر خیابان ملت تلفن های ۳۰۴۱۸۱ و ۳۰۴۴۷۳ خریداری نمائید .

اتومبیل رامبلر کلاسیك
مدل ۶۷ سفیدرنك نه هزار کیلومتر کار کرده فوق‌العاده تمیز بعد از ظهر ها تلفن ۶۱۱۸۸۷
۱-۳ آ-۱۸۳۷۴

تدریس خصوصی

انگلیسی خصوصی ۶۲۹۵۱۷

انگلیسی توسط بانوی انگلیسی
پهلوی تلفنهای ۴۷۱۴۱ و ۴۲۰۸۶

ماهی سی تومان
زبان انگلیسی و آلمانی با تضمین موفقیت تلفن ۴۹۴۹۴

گروه معلمین خصوصی ۴۸۱۶۷
۱-۱۰ آ-۱۳۹۶۵

تدریس خصوصی توسط
دانشجویان پلی‌تکنیك و دانشگاه ۷۱۶۵۵ عصرها ۶-۸
۱-۳ آ-۱۳۵۹۵

ابتدائی ومتوسطه‌توسط‌دبیر
تلفن ۷۴۱۵۲
۱-۳ آ-۳۱۳۶۱۷

ریاضیات . فیزیك. زبان
توسط دانشجویان فوق لیسانس تلفن ۷۷۱۷۳۴
۱-۲ آ-۱۳۷۷۹

تدریس خصوصی توسط
دانشجوی علوم و فنی صبحها تلفن ۲۸۷۵۸
۱-۲ آ-۱۳۶۷۵

نیازمندیهای روزنامه اطلاعات
تلفن: ۳۱۵۳۳

معاملات املاك و مستغلات

فروش
خریدو فروش زمین و خانه و پول شرطی درنارمك تلفن ۷۹۰۰۹۰
آ-۷۶۱۰

ونك - فرحزاد -میکانیر
باتوجه به‌طرحهای شهرداری اراضی فوق خریداری و به قطعات متناسب قیمت دست اول میفروشیم تلفن ۶۱۲۲۵۱ برادران فوانلو آ-۱۳۹۰

یك باب خانه
بمساحت ۵۳۰ متر برجاده قدیم شمیران با مشخصات زیر بفروش میرسد ۸ اطاق ۳ سرویس دست‌شوئی حمام تلفن آب‌لوله کشی تهران برق شهرداری و برق فیروز یك دستگاه آپارتمان مجزا ٤ باب مغازه طالبین برای کسب اطلاع بیشتر همه روزه میتوانند باتلفن شماره ۷۲۹۳۱ تماس بگیرند .
۱-۶ آ-۱۵۹۵

ویلای مدرن شمال صاحبقرانیه
بمساحت ۱۰۰۰ متر با استخر و تاسیسات ساختمان یك طبقه لوکس شخصی ساز شامل ۵ اطاق کف ها پارکت باشوفاژ قیمت ۴۰۰ هزار تومان تلفن ۴۰۰۰۰ و ۶۰۰۰۰
۱-۳ آ-۱۶۱۸

ساختمان۲ طبقه درمحمودیه
مساحت حدود ۸۵۰ متر مشجر با استخر دو طبقه هر طبقه ۶ اطاق مجهز و مجزا متناسب برای دو فامیل قیمت حدود ۴۰۰ هزار تومان تلفن ۴۰۰۰۰ و ۶۰۰۰۰
۱-۳ آ-۱۶۱۹

ویلای فروشی شمال کاخ صاحبقرانیه
مساحت ۱۱۰۰ متر زیر بنا ۷۰۰ متر دو طبقه نیمه‌تمام . آب و برق سه‌فاز تلفن در جریان قیمت در حدود سیصد هزار تومان تلفن ۳۰۲۰۴۷ عصرها
۱-۲ آ-۱۳۶۳۹

خانه کلنگی باآب وبرق
وتلفن ۳۱۰ مترنبش درخیابان فرهنك مناسب جهت ساختمان معظم بفروش میرسد تلفن ۵۴۵۹۰
۱-۳ آ-۱۳۵۸۱

۴۷۰۰۰ متر زمین
بین پرورشگاه و گازینو تهران‌پارس محصور با چاه آب یکجا یا بقطعات فروخته میشود عصرها تلفن ۳۳۴۷۹
۱-۸ آ-۱۴۸۸۶

دعوت عام
امسال از مازمین بخرید سال دیگر باندازه وزن‌و قد خود طلا بگیرید تلفن ۶۶۰۷۶ دفتر امیر نبش خیابان های ثریاو فیشرآباد .
۱-۳ آ-۱۶۳۳

مزرعه مکانیزه فروشی
نزدیك کرج بمساحت دو میلیون متر دائر و تماما زیر کشت با قنات اختصاصی آب کافی و درآمد بسیار قابل توجه دارای ویلای زیبا وباغات میوه و قلمستان باضافه ماشین آلات لازمه قیمت یك میلیون و پانصدهزار تومان بنگاه کوشان ۳۹۷۸۴
۱-۳ آ-۱۶۵۸۴

خریداری میشود

اراضی عباس‌آباد فوری
خریداریم دفتر اندیشه تلفن ۷۶۱۷۴۷
۱-۳۰ آ-۱۵۳۴

ویلا، خانه، زمین . مستقل باغ در شهر. شمیران. کرج
خریداریم ۳۹۷۸۴ بنگاه کوشان
۱-۱۰ آ-۱۷۷۶۴

زمینهای ونك ودره قشلاق
را نقدا خریداریم خیابان پهلوی بازرگانی جلالی ۶۳۶۴۱۱ - ۶۳۴۱۹۳

زمینهای عباس آباد
خریداریم خیابان پهلوی بازرگانی جلالی ۶۳۶۴۱۱ -۶۳۴۱۹۳
۱-۳۶ آ-۷۶۰۸

زمینهای خیابان وزراء
بازرگانان را فوری خریداریم بنگاه کورش خیابان بازرگانان ۶۳۲۹۹۶ - ۶۲۸۹۲۸
۱-۳۶ آ-۱۵۹۳

زمین نزدیك قزوین
خریداریم برجاده تهران به قزوین یا قزوین به همدان ۳۹۷۸۴
۱-۱۰ آ-۱۷۷۷۰

اراضی مبارك‌آباد وکردان
خرید وفروش میشود ۳۱۹۵۸
۱-۲۶ آ-۱۶۲۵

اراضی دره‌قشلاق داودیه
واطراف خریداریم عابدی ۷۷۰۴۷۷
۱-۵ ۲ آ-۱۵۹۹

معاوضه با ملك تهران
۳۰۰ هکتار زمین زراعتی مکانیزه در حال بهره‌برداری نزدیك قزوین ۳۹۷۸۴ بنگاه کوشان
۱-۵ آ-۱۸۳۱۴

خانه مستقلاتی ۲ یا ۳ طبقه
خریداریم ۳۹۷۸۴ بنگاه کوشان
۱-۵ آ-۱۸۳۳۴

اجاره داده میشود

در تمام نقاط شهر
وشمیرانات منازل وآپارتمانهای متعدد برای اجاره آماده‌است. تلفن ۴۵۰۵۷
۱-۱۵ آ-۱۸۶۲۰

پنج دستگاه آپارتمان
هریك شامل شش اطاق و یك هال‌با شوفاژ و آسانسور و سرویس کامل واقع در خیابان تخت جمشید مقابل سفارت امریکا برای موسسات و شرکتها و ادارات دولتی یك‌جا یاتك تك اجاره داده میشود . تلفن ۷۹۱۲۲
عصرها ۱-۵ آ-۱۳۶۰۹

باغ بزرك مشجر
باسالنهای بزرك مناسب برای باشگاه و کارخانه و بیمارستان و موسسات فرهنگی واقع در زرین کلاپ برای اجاره تلفن ۷۷۳۳۰۵
۱-۲ آ-۱۳۵۲۷

آژانس ۲۵ شهریور
شمال چهل متری ایرانشهر
۶دستگاه آپارتمان هو ٤اطاقی باشوفاژ وتلفن یکجا یاجداگانه اجاره‌داده میشود تلفن ۶۳۵۴۸۷
۱-۱۰ آ-۱۴۸۹

اجاره می شود

برای اجاره منازلتان بخارجیان
در شهر و شمیرانات مبله و غیرمبله باتلفن های ۶۱۳۹۶۴ و ۴۹۷۱۳ تماس بگیرید .
۱-۳۶ آ-۱۴۱۵

یکباب خانه با تلفن
وحداقل ۱۰ اطاق که مساحت آن کمتر از ۵۰۰ متر نباشد حوالی نواب، هاشمی ، لولاگر ،سلسبیل ،آذربایجان وخوش موردنیاز است‌به تلفن ۵۶۱۳۱ عصرها مراجعه شود.
آ-۱۶۳۱

اجاره میشود
شرکتی برای محل کار خود جویای ساختمانی ۲۵ الی ۳۰ اطاقه بازیرزمین وحیاط ماشین‌رو میباشد . لطفا از ساعت ۷ الی ۱۴ باآقای قلیانی تماس بگیرید.
تلفن: ۴۵۴۱۶ - ۴۳۳۱۳
۱-۲ آ-۱۸۳۵۲

برای اجاره منازلتان بخارجیان
و مشاوره در امور املاك خود با تلفن ۴۵۰۵۷ تماس بگیرید
۱-۱۵ آ-۱۸۶۱۸

برای اجاره منازلتان بخارجیان
ومشاوره‌در امور املاك‌خود با تلفن‌های ۴۰۰۰۰ و۶۰۰۰۰ تماس بگیرید .
۱ آ-۵۳۷

ساختمان نیمه تمامی‌که
دارای ۷۰-۸۰ اطاق باشد در شمال خیابان تخت جمشید جهت اجاره مورد نیاز است متمنی است از ساعت ۱۲ ظهر به‌بعد باتلفن ۷۰۱۸۵ تماس گرفته شود .
۱-۳ آ-۱۳۷۰۱

واگذار میشود

یك آموزشگاه شبانه
درناحیه پرجمعیت تهران احتیاج بشریك فعال دارد و در صورت تمایل‌واگذار می‌شود نفع آن تضمین می‌شود .لطفا براهنمای شماره ۱۹۱ اطلاعات مراجعه فرمائید.
آ-۱۳۴۱۹

سالن آرایش باجواز
وتمام وسائل واگذار میشود پهلوی سه‌راه عباس‌آباد شماره۸ تلفن ۵۵۲۱۸
۱-۲ آ-۱۶۳۳

واگذار میشود
سالن دو طبقه برای کارگاه بافندگی وغیره خیابان ژاله‌نرسیده به‌آب‌سردار پلاك ۲۹۸ ناوائی‌سنگکی مراجعه‌شود.
۱-۲ آ-۱۳۶۳۷

مطب دندانپزشکی
واقع دربهترین محل سید خندان واگذار میشود صبح‌و عصر تلفن ۴۳۸۳۸
۱-۶ آ-۱۳۷۴۵

قبوض اصلاحات ارضی

قبوض اصلاحات ارضی
بیواسطه خریدار پاکپور ۲۳۷۳۹ - ۶۳۷۶۹۷

برای ساختمان شما

ایرانیت محصول وطن شماست
ایران تزئین سازمان تهیه و نصب ایرانیت ، اکوستیك ، پارکت ،موکت کرکره پرده خدمتگزار شما سه راه شاه ، ساختمان آزاد شماره ٤٠ تلفن ۶۸۳۵۹

لوله بازکنی فاضل آب
بادستگاه تراکم هوا
تلفن ۷۶۳۲۸۶

نقاشی جانفدا تلفن ۷۸۱۹۷۷
از صد تومان تاصد هزار تومان به اقساط ده ماهه

رفع گرفتگی هرنوع لوله ساختمانی
بادستگاه تراکم هوا- تلفن ۷۸۷۲۷

سازمانهای فرهنگی

فقط ۵ نفر دیگر
برای تعلیم رادیو، تلویزیون، ترانزیستوی نقشه‌کشی برق‌وفشار قوی می‌پذیریم. کار و آموزش تلفن ۴۹۴۹۴

انگلیسی آلمانی فرانسه
شورت هند توسط بانوان خارجی کنتراتی ۵۹۹ تومان ماشین نویسی مجانی پهلوی تلفن ۴۷۱۴۱
۱-۳۰ آ-۱۴۶۵

اگر میخواهید مشغول کار شوید
۳۰ روزه تحت نظر استاد دانشگاه دفترداری دوبل ، حسابداری و ماشین نویسی را ضمن کار آموزی در بانك هابیاموزید تلفن ۳۵۹۹۳
آ-۱۳۶۴

مجانی
حسابداری عالی ودفترداری دوبل ، منشیگری و ماشین نویسی کاخ فرهنك .
بمناسبت افتتاح فقط بهبیست نفر داوطلب اول رشته های بالا مجانا تعلیم میدهد شاهرضانبش ایرانشهر ۱-۵ آ-۱۵۸۰

دبیرستان مهینه فت
همه‌روزه صبحها برای ثبت نام دانش آموزان دوره های اول و دوم (ادبی- طبیعی -ریاضی) دائر است برای کلاس های تقویتی رشته های مزبور دانش آموز میپذیرد وسیله ایاب و ذهاب آماده است نشانی : تخت‌جمشیدمقابل سفارت امریکا تلفن ۷۶۱۰۷۹

آکادمی
زبانهای دنیا
تدریس بوسیله ماشین آموزش - دو جلسه رایگان مکالمه توسط استادان مجرب خارجی
دروازه دولت نبش روزولت ساختمان جم
تلفن ۷۶۴۸۲۵

برای استخدام فوری
در آموزشگاه فائز ماشین نویسی رابا متد جدید بیاموزید شاه آباد اول اکباتان تلفن ۳۵۷۵۷

مجانی
کاخ فرهنك بمناسبت‌افتتاح‌حسابداری عالی و دفترداری دوبل ، منشیگری، ماشین نویسی ، زبان آلمانی ، انگلیسی و آرایش و زیبائی رابرای معرفی بعموم مجانا تعلیم میدهد شاهرضا نبش ایرانشهر .
۱-۱۰ آ-۱۶۳۵

معاملات پول

پول شرطی موجود است به‌تلفن های ۳۶۸۸۵ و ۳۹۰۶۷ مراجعه فرمائید
۱-۲۶ آ-۱۴۳۰

پول شرطی تومانی دوشاهی ۷۶۳۶۵۹
۱-۳۶ آ-۱۴۹۳

پول تومانی دوشاهی ۶۲۸۰۹۰
آ-۱۵۰۰

پول تومانی دوشاهی ۷۳۵۴۱

پول نیازمندیم سکاکی ۷۳۵۴۱
آ-۱۵۹۸

راهنمای پزشکی اطلاعات

دکتر عطاءاله خواجوی
جراح و متخصص بیماریهای چشم عضو کالج بین‌المللی جراحان خیابان جامی چهار راه استخر تلفن ۴۵۹۶۱

بیماریهای آمیزشی مجاری ادرار
میدان بهارستان خیابان صفی‌علیشاه
دکتر یحیی صدری

دکتر فرنوش ۴۸۵۵۵
داخلی ، پوست ، مقاربتی گواهینامه از پاریس امیریه . اول منیریه

دکتر محمد رضا مسدد
دارای گواهینامه از بروك مدیکال امریکا درمان قطعی بیماریهای‌آمیزشی مجاری ،ادرار ، زنان ، دروازه‌دولت روبروی کمپانی فیات تلفن ۳۴۳۸۹

دکتر داوران تلفن ۳۰۲۵۴۸
بیماریهای آمیزشی و مجاری ادرار چهار راه دروازه دولت صبح و عصر

معالجه امراض مقاربتی وآمیزشی خیابان شاهپور نرسیده به سه راه بوذرجمهری دکتر جلال سهی‌زاد .

دکتر دانشگر
امراض مقاربتی و مجاری ادرار خیابان سه مقابل بستخانه تلفن ۳۰۲۴۱۶

بیماریهای معده -کبد-روده
بواسیر بدون عمل جراحی دکتر رفیعی متخصص از دانشگاه پاریس خیابان جامی اول کوچه پاریس تلفن ۴۸۱۸۹

درمان زخم معده روده باطریقه جدید
دکتر هاشم رستگار میدان فوزیه اول شهناز پذیرائی ٤ تا ۹ بعدازظهر تلفن ۷۴۸۱۶

بیماریهای آمیزشی مجاری ادرار
دکتر احتیاطی دیپلمه امریکا سپه چهار راه پهلوی تلفن ۶۸۴۸۷

دکتر عباس جناب زاده
دارای گواهی نامه از دانشگاه طب فرانسه امراض مقاربتی ومجاری ادرار خیابان منوچهری مقابل کوچه ژاندارك صبح و عصر فقرا مجانی تلفن ۳۴۰۵۳

دکتر عباس نیك نژاد
متخصص از دانشگاه پاریس بیماری گوارشی درمان بواسیر بدون عمل فیستول فیسور بامتد موثر . خیابان گرگان جنوبی پذیرائی عصر ها

معالجه‌فلج باروش‌همیوپاتیك
منحصر بفرد در ایران دکتر بهره‌مند سعدی کوچه شمالی بیمه تلفن ۳۰۱۱۷ و ۸۶۳۳۸

دکتر محمد علی صدیقی
داخلی پوست امیزشی ترك هروئین تریاك الکل شاه چهار راه فروردین پذیرائی صبح و عصر ۴۹۵۳۶

بیماریهای داخلی ترك تریاك هروئین والکل
باآخرین روش علمی سرپائی - بستری - مطب دکتر حمید احمدی میدان بهارستان اول صفی علیشاه پذیرائی ۵ تا ۸ بعدازظهر تلفن ۳۳۵۱۷

دکترسید محمدکاظم‌طباطبائی
تجریش متخصص واستادیار بیماری های داخلی میدان سرپل‌اول‌مقصودبك تلفن ۸۵۳۵۶ - ۵ تا ۸ بعداز ظهر

آگهیهای متفرقه

تانکر سازی لوپ
تانکر از ۵۰۰ تا ۵۰۰۰۰ لیتر موجود سفارشات ۴۸ ساعته تحویل میگردد خیابان قزوین سه راه آذری ۹۴۴۱۴

«مطب دکتر محسن صادقی دندانپزشك»
به‌نشانی زیر انتقال یافت .
خیابان عباس آباد چهار راه فرح پلاك ۲۳۳ تلفن ۷۶۲۵۳۶
۱-۳ آ-۱۸۷۱۳

معاملات تلفن

بورس تلفن پلاسکو ۳۰۳۰۵۹
مرکز خرید و فروش هر نوع تلفن
۱-۱۵ آ-۱۵۸۳

خریدوفروش تلفن ۲۷۷۷۰

هرنوع شماره تلفن
که خواسته باشید فورا در اختیارشما گذارده میشود ۴۵۰۵۷
۱-۱۵ آ-۱۸۶۲۴

تلفن شمارا درهرکجا
که‌باشد نقدا خریداریم تلفن ۴۵۰۵۷
۱-۱۵ آ-۱۸۶۲۴

تلفن ۹ بدون واسطه
نقدا خریداریم ۹۵۲۰۴۳ دفتر نمایندگی روزنامه اطلاعات در شهرآرا .

برنامه سینماها

* **شبهای سفید** - مارچلوماستروپانی - ماریاشل
سینه‌موند (۴۸۳۲۱) ۱۱- ۳-۵-۷-۹
* **رام‌کردن زن‌سرکش**- سینماسکوپ-رنگی-
دیاموند (۶۲۸۴۰۰) ۱۱- ۲ر۴۵- ۵- ۷ر۱۵ -۹ر۴۵
* **نسل‌کمیاب** - سینماسکوپ - رنگی- جیمزاستوارت-
اتلانتیك (۶۲۷۱۷۱) ۱۱ر۱۵ - ۳ر۳۰ - ۵ر۳۰ - ۷ر۳۰ - ۹ر۳۰ تراس ۸ - ۱۰ کاپری (۴۸۴۰۱) ریولی (۷۵۷۷۷۷) ۱۱- ۳- ۵- ۷- ۹
* **بازگشت دراکولا** - رنگی- کریستوفرلی- بارباراشلی
ایفل (۴۵۳۷۷) ۱۰-۱۲- ۲- ٤- ۶- ۸ متروپل (۳۹۴۱۰) ۱۰ر۳۰- ۲ر۳۰- ٤ر۳۰- ۶ر۳۰- ۸ر۳۰ گلدیس (۶۲۸۷۱۳) ۱۱- ۳- ۵- ۷- ۹- تاج (۳۳۰۶۴) ۱۰ر۳۰- ۲- ٤- ۶- ۸- ۱۰
* **محبوبه** - جیمز کابرن- روداستایگر- دانا آندروز
گلدن‌سیتی (۶۲۷۱۷۱) ۱۱- ۳ر۳۰- ۵ر۳۰ - ۷ر۳۰ - ۹ر۳۰ تراس نیاگارا ۸- ۱۰
* **مامور ۰۰۰۸** - همایون- شهین
پلازا (۴۴۲۵۵) ۱۱ - ۲ر۳۰ - ٤ر۳۰ - ۶ر۳۰ - ۸ر۳۰ میامی (۷۴۳۲۹) ۱۱ - ۱ - ۳ - ۵ - ۷ - ۹ رکس (۳۵۲۹۳) همای (۶۹۶۶٤) ۱۰ر۳۰- ۲ر۳۰- ٤ر۳۰- ۶ر۳۰- ۸ر۳۰ تیسفون (۳۸۸۲...) شرق (۵٤۰۲٤) پانوراما (۷۹۳۵۷۰) ۱۰- ۱۲- ۲- ٤- ۶- ۸ سیلو (۳۳۷۷۷) ۱۱- ۱- ۳- ۵ تابستانی ۷ر۳۰- ۹ر۳۰
* **دست‌ها وطپانچه‌ها** - آنتونی استیفن- کارل براون
سعدی (۳۶٤۶۸) سهیلا (۳۶٤۲٤) ۱۰ر۳۰- ۲ر۳۰- ٤ر۳۰- ۶ر۳۰- ۸ر۳۰ تاج (۳۳۰۶٤) ۱۰ر۱۵- ۲- ٤- ۶- ۸- ۱۰
* **سه‌گروهبان** - سینماسکوپ - رنگی- فرانك سیناترا-
مولن‌روژ (۷۲۹۲۹) ۱۱- ۳ر۳۰- ۵ر۳۰- ۷ر۳۰- ۹ر۳۰ دیانا (۴۷۳۶۵) ۱۰- ۱۲- ۲- ٤- ۶- ۸- ۱۰ مهتاب (۴۷۷۷۷) ۱۰ر۳۰- ۳- ۵- ۷- ۹ کریستال (۳۷۶۷۵) ۹ر۳۰- ۱۱ر۳۰- ۲ر۳۰- ٤ر۳۰- ۶ر۳۰- ۸ر۳۰ اسکار (۹۵۰۸۹۸) ۱۰ر۳۰- ۲ر۳۰- ٤ر۳۰- ۶ر۳۰- ۸ر۳۰ برلیان (۳۳۵۳۵) ۱۰- ۱۲- ۲- ٤- ۶- ۸ زهره (۳۰۴۸۰۸) ۹ر۳۰- ۱۱ر۳۰- ۱ر۳۰- ۳ر۳۰- ۵ر۳۰- ۷ر۳۰
* **سرقت بزرك درقطار**- ایرامیراندا - هورست ناپرت
رادیوسیتی (۴۳۳۲۰) ۱۱ر۱۵- ۱ر۳۰- ۳ر۳۰- ۵ر۳۰- ۷ر۳۰- ۹ر۳۰ پ.ب (۶۹۶٤۱) ۱۰ر۱۵- ۲- ٤- ۶- ۸- ۱۰ ادئون (۳۸۱۱۸) آستارا (۸٤۰۲۲) ۱۰ر۳۰- ۲ر۳۰- ٤ر۳۰- ۶ر۳۰- ۸ر۳۰ نیاگارا (۶۵۳۰۷) ۱۱- ۳- ۵- ۷- ۹
* **خیانت. بسبك ایتالیائی**- رنگی- کاترین اسپاك-
تراس امپایر ۸-۱۰
* **دامی برای‌مافوق۷**- سینماسکوپ - رنگی-پل‌هوبشمید
اونیورسال (۶۶۹۵۳) پاسیفیك (۷۳۳۱۱) ۱۱- ۳ - ۵ - ۷ر۱۵- ۹ر۳۰ تراس اونیورسال ۷ر٤۵ - ۱۰ نپتون (۷۶۰۱۳۶) ایران (۳۶۳۵٤) ۱۰ر۳۰- ۲ر۳۰- ٤ر۳۰ - ۶ر۳۰ - ۸ر۳۰ الوند (۵۵۵۳۸) ۱۰ - ۱۱ - ۲ - ٤ - ۶ - ۸
* **سه راهزن**- رنگی- پیرآنجلی- چانینك پولاك
تهران (۳۸۱۶۵) مونت‌کارلو (۷۹۷٤۱) ژاله (۳۰٤۱۲۰) ۱۰ر۳۰- ۲ر۳۰- ٤ر۳۰- ۶ر۳۰- ۸ر۳۰ تابستانی تهران ۷- ۹ کیهان (۹۲۳۶۰) پاسارگاد (۷۹۲۷۸۲) ۱۰- ۱۲- ۲ - ٤ - ۶ - ۸
* **گوهرفروشان مهتاب** - سینماسکوپ- رنگی-
سانترال (۴۸۶۸۶) ۱۱- ۳- ۵- ۷- ۹ امپایر (۶۲۳۹٤۲) ۱۱ر۱۵- ۳ر۳۰- ۵ر۳۰- ۷ر۳۰- ۹ر۳۰
* **آفتاب سیاه** - سینماسکوپ- رنگی- میشل مرسیه
پارامونت (۴۸۳۲۱) ۱۱ر۱۵- ۳ر۳۰- ۵ر۳۰- ۷ر۳۰- ۹ر۳۰ رویال (۴۹۷۸۵) ۱۱ - ۳ر۱۵- ۵ر۱۵- ۷ر۱۵- ۹ر۱۵ آسیا (٤۲۹۰۹) ۱۱- ۳- ۵- ۷- ۹ حافظ (۳۴۰۷٤) ۱۰ر۳۰- ۲ر۳۰- ٤ر۳۰- ۶ر۳۰- ۸ر۳۰
* **مادام ایکس**- لاناترنر
بولوار (۶۰۲۹۲) ۱۱- ۳- ۵- ۷ر۱۵- ۹ر۳۰
* **کلبه عموتوم** - میلن دومونژو - هربرت لوم
تراس‌دیانا- تراس کریستال ۷ر۳۰
* **زیبای مغان**- رنگی- بزبان ترکی
فری (۹۵۳۳۳۶) ۱- ۳- ۵- ۷- ۹
* **مه رویان نیمه شب** - سینماسکوپ - رنگی
آریا (۳۹۸۸٤) ۹ر۳۰ - ۱۱ر۳۰ - ۱ر۳۰ - ۳ر۳۰ - ۵ر۳۰ تراس ۷ر۳۰ - ۹ر۳۰
* **برادران کارامازوف** - سینماسکوپ - رنگی-یول‌براینر
مازستیك (۶۸٤۶۱) ۱۱- ۲ر۳۰- ٤ر٤۵- ۷- ۹ر۱۵
* **ژیگو**- رنگی- جکی‌گلیسون
تخت جمشید (۴۳۵۵۰) ۱۱-۳-۵-۷-۹
* **سوغات فرنك** - مصدق - اسدزاده - آراسته
نادر (۳۹۰۹۵) ۹- ۱۱ر۱۵- ۱ر۳۰- ۳ر٤۵- ۶- ۸ر۳۰
مراد (۷۳۳۸۲) ۹- ۱۱ر۱۵- ۱ر۳۰- ۳ر٤۵- ۶- ۸ر۱۵
جی (۹۱۲۰۷) ۹- ۱۱ر۱۵- ۱ر۳۰- ۳ر٤۵- ۶- ۸ر۳۰
فلور (۲۸۰۹۶) ۹- ۱۱ر۱۵- ۱ر۳۰- ۳ر٤۵- ۶- ۸ر۳۰
رامسر (۵۲۰۶۰) ۹ر٤۵- ۱۲- ۲ر۱۵- ٤ر۳۰- ۶ر٤۵- ۹
جهان (۶۰۳۵۰) ۹ر٤۵- ۱۲- ۲ر۱۵- ٤ر۳۰- ۶ر٤۵- ۹
دنیا (۳۳۸۱۲) ۱۰ر۳۰- ۱۲ر٤۵- ۳- ۵ر۱۵- ۷ر۳۰- ۹ر٤۵
ناتالی (۹۵٤۵۳٤) ۱۰ر۳۰- ۱۲ر٤۵- ۳- ۵ر۱۵- ۷ر۳۰- ۹ر٤۵
ماندانا (۷۹۹۸۲) ۱۰- ۱۲ر۱۵- ۲ر۳۰- ٤ر٤۵- ۷- ۹ر۱۵
کارون (۹۵۱۰۶۵) ۱۰- ۱۲ر۱۵- ۲ر۳۰- ٤ر٤۵- ۷- ۹ر۱۵
* **۵ دلار برای رینگو**- سینماسکوپ - رنگی
فردوسی (۳۵۷۸٤) ۹- ۱۱- ۱- ۳- ۵- ۷- ۹
* **همبستگیهای بشری**- لارنس هاردی- کیم‌نوواك
کسری (۷۵۶۹۳۹) ۱۱- ۳ - ۵ - ۷ - ۹ر۱۵
* **وسوا** - روسانا پودستا
پارك (۳۹۶۳۷) ۱۰ر۳۰- ۲ر۳۰- ٤ر۳۰- ۶ر۳۰- ۸ر۳۰
* **عاشق** - راج کاپور - ماندانا
مشعل (۳۳۸۲۶) ۱۰ر۳۰- ۲ر۳۰- ٤ر۳۰- ۶ر۳۰- ۸ر۳۰
* **دختری سنگسار میشود** - بار باراوالین
پردیس ۱۰ر۳۰- ۱۲ر۳۰- ۲ر۳۰- ٤ر۳۰- ۶ر۳۰- ۸ر۳۰
* **بیگانه‌ای درساکرامنتو** - سینماسکوپ - رنگی
داریوش (۲۶۲۶۵) ۹ - ۱۱ - ۱ - ۳- ۵- ۷- ۹

داروخانه‌ها

داروخانه شبانه روزی تخت جمشید
در تمام ساعات شبانه روز درخدمت شما است تلفن ۶۸۱۰۱ و ۶۷۸۳۳

داروخانه شبانه روزی تخت‌طاوس
در تمام ۲٤ ساعت در خدمت شما خیابان تخت‌طاوس نبش‌سنائی ۶۳۷۲٤۰

صاحب امتیاز و مدیر مسئول
عباس مسعودی
خیابان خیام ایران چاپ
چاپخانه اطلاعات تلفن ۳۰۳۹۶۵
تلفنخانه ۳۰۰۱۱ تا ۳۰۰۱۹

نوشته: احمد احرار

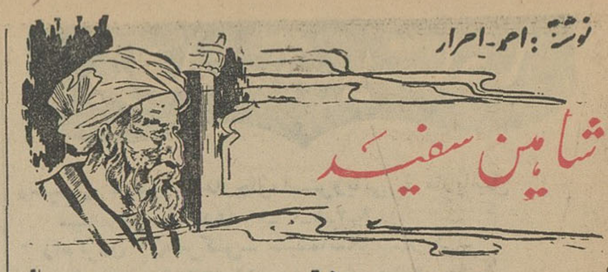

شاهین سفید

-۹۵-

در پایان سومین روز حسن از میزبان‌خود وسائل تحریر خواست‌و هنگامی که میخواست شروع بنوشتن کند، رئیس‌ابوالفضل را مامور کرد که شخصا ازپی عبدالملك عطاش رفته اورا همراه بیاورد.

پاسی ازشب گذشته ، رئیس ابوالفضل همراه عبدالملك بخانه بازگشت . حسن ، میهمان خودرا دعوت به‌نشستن کرد و مکتوبی راکه نوشته بود بدست او داد:

-اینرا برای تاج‌الملك نوشته‌ام ... بین ما و او وجه‌مشترکی‌وجود دارد که دشمن نظام‌الملك است ... وقتی درخدمت ملکشاه‌بودم بااین مرد آشنا شدم و اورا خوب میشناسم که طبیعت پلنگی وروباهی‌چطور در وجودش باهم آمیخته‌است. باو نوشته‌ام اگر در دفع خطراز مردان‌ما اهتمام کند مارا زیر دین خودقرار داده و خواهیم کوشید دین اورا بوجهی ادا کنیم ...

عبدالملك باتعجب گفت :

- چگونه میتوان بمردی چون تاج‌الملك اعتماد کرد ؟

حسن خندید:

-ما به‌تاج‌الملك اعتماد نمیکنیم، همچنانکه او نیز بما اعتمادنخواهد کرد... فی‌الواقع در امری که تاج‌الملك هیچ نفع بخصوصی ندارد‌ما باو پیشنهاد یك معامله میکنیم و باینترتیب او ذینفع میشود‌که‌اقدامات خواجه رابرضد یاران ما خنثی کند ... و من میدانم که اگر بخواهد میتواند فقط بسته است باینکه مکتوب من و منفعتی که در اینکار تخمین میزند تاچه‌اندازه در مزاجش موثر واقع شود. بهرحال این عملی است که هرگاه نتیجه هم نبخشد ضرری بمانمیرساند ولی راه منفعتش باز است. ای‌بسا که زدیم و گرفت ... آنچه از تو میخواهم وسیله‌ایست برای رسانیدن این مکتوب به‌تاج‌الملك ،بنحوی که نتواند تشخیص دهد مکتوب را از کجا برای او فرستاده‌ایم !

عبدالملك لحظه‌ای فکر کردو گفت :

- یك‌غلام‌که از زبان‌لال‌و گوش کر میباشد بگمان من بهترین وسیله‌است برای رسانیدن پیام ... طوری ترتیب میدهم که تصور شود او مسافتی دراز پیموده تا باصفهان رسیده است !

چهره حسن از هم شکفت :

- خوب است ...

رئیس‌ابوالفضل که برآستانه در ایستاده و شاهد گفتگوی حسن و عبدالملك بود ازروی تعجب شانه های خود راتکان داد . تصمیم حسن و پاسخ عبدالملك هردو در نظر او عجیب و غیرعادی بود . با اینحال ترجیح داد که سکوت خودرا حفظ کند . عبدالملك مکتوب رابرداشت ورفت . آنگاه حسن متوجه صاحبخانه شد وبرای نخستین بار ظرف چندروزاخیر تبسمی روی لبانش نقش بست . خمیازه‌ای کشیدو گفت :

- رئیس ! گرسنه وخسته‌ام ... اگر لقمه نانی بیاوری خواهیم خورد !

میزبان باعجله از اطاق بیرون رفت و سفره کوچکی برای مرشد خود ترتیب داد . دراین مدت که‌حسن درخانه او بسر میبرد رئیس ابوالفضل بازرگانی مرتاضانه او آشنا شده بود و میدانست حسن بدون آنکه قصد تظاهری داشته باشد غذایش از لقمه‌ای نان و پنیر تجاوز نمیکند .اما درین چندروزه‌حتی همان غذای ساده و معمولی را هم نخورده بود . هنگامی‌که باطاق بازگشت حسن را دیدکه دستهای خودرا پشت‌گردنش گره‌زده ، متفکرانه بنقطه‌ای در سقف اطاق خیره شده‌است . لحظاتی چندحسن بهمان حال باقی‌بودو بعد ، آهی‌کشید وبخود آمد . رئیس‌ابوالفضل برسرپا ایستاده بود . حسن او را به نشستن دعوت کردو لقمه‌ای نان بدهان گذاشت :

-میدانی چه فکر میکردم رئیس ؟!

رئیس ابوالفضل بعلامت منفی سرتکان داد . حسن گفت :

-دراین اندیشه بودم که هرچه میکشم از بیکسی و تنهائی است ... وقتی فکر میکنم می‌بینم تمام عمر راتنها بوده‌ام و دشمنان همراه برمن تاخته‌اند .

کارنامه صنعت ایران

حوت ۹۹- آبان ۴۶

هرروز صبح تاظهر، چندپسربچه باپیت‌های حلبی سیاهرنك خود، درکوچه وخیابان پایتخت فریاد میزدند:

آی نفت!، آی نفت!...

آنهاکه دستشان بدهنشان میرسید، برای لامپاهای شیشه‌ای یاچراغهای گردسوز خود نفت میخریدند ولی طبقهٔ عادی مردم ازچراغ موشی وروغن چراغ استفاده می کرد !....

شهرداری تهران، تجدید جواز کسب پیشه‌وران را موکول بـداشتن انشعاب برق ایشان‌کرده بود .

پنجاه سال پیش ، در سراسر پایتخت ایران فقط ۴۰۰ کیلووات برق وجود داشت که آنهم متعلق بکارخانه مرحوم ا. الضرب بود امین‌الضرب امتیاز کارخانه را از مظفرالدین شاه گرفته بود و این تشکیلات بوسیله ده‌نفر کارمند اداره‌میشد

بیشتر معابر فاقد چراغ بود ، برسردرخانه‌های اعیان شهردوپایه آهنی بنام «لنتی » وجود داشت که شبها چراغ‌نفتی‌داخل آن‌میگذاشتند چهارسوق بزرك‌و چهارسوق کوچك وراسته بازار چون محل کسب و انبار کالای تجار بود ، برای روشنائیش طرحی ریخته و ازسوراخ های سقف آن نقاط طنابی که در انتهای خود چنگکی داشت‌گذرانده بودندو برهریك از این چنگك‌ها یك چراغ فانوسی که نزد اهالی تهران به «چراغ بادی» یا «چراغ بغدادی» معروف بود روشن می کردند

* گردسوز وچراغ‌موشی

هر روز چند پسر بچه صبح تا ظهر از کوچه و خیابان با دو پیت حلبی‌سیاهرنك عبورمیکردندوفریاد میزدند :

- آی نفت ! آی نفت!.

و آنها که دستشان بدهنشان‌می رسید ، برای چراغ های خانه خود که لامپای شیشه‌ای یا گردسوز برنجی یا ورشوی از نمره ۶ تا ۲۰ بود، نفت میخریدندولی طبقه‌معمولی مردم دسترسی به نفت نداشتند و روغن چراغ میخریدند .

روغن چراغ را در کاسه گلی مخصوصی که در وسط آن یك فتیله پنبه‌ای قرار داشت میریختند و فتیله را روشن میکردند ، این چراغ به «چراغ‌موشی» معروف‌بود!. روشنائی حمام ها و مساجد بوسیله همین چراغ های موشی یا چراغ نفتی تامین میشد و چراغ نفتی عبارت از یك قوطی حلبی دردارابود که در بالای آن سوراخی تعبیه کرده و فتیله‌ای عبور داده بودند و این فتیله روشنائی حمام هاومساجد را تامین میکرد .

* مشعل کش‌ها، جلودارها

شب‌های چراغانی ، همین‌چراغ های موشی را بارکابی که داشت، از بند هائی که از یکطرف خیابان بطرف دیگر کشیده بودند ، می‌آویختند و در ایام سوگواری از چراغ های نفتی یا قوطی حلبی ، مشعل درست کرده ،ودر هر مشعل تا چهل فتیله روشن‌میکردند ،جوان های‌محل مشعل‌کش بودند و همراه دسته ها حرکت میکردند .

روحانیون و رجال آنزمان یا دسته های مردمی که شب ها از شب‌نشینی بخانه های خود برمی گشتند ، یکنفر جلودار باسم «فانوس کش» داشتند ، این‌شخص اگرمستخدم مردروحانی بود، حتما عمامه بسر داشت واگر بازاری بود، این عمامه به نوع شیر و شکری تبدیل می یافت ولی اگر از مستخدمین رجال بود ، با کلاه ماهوتی مشکی مقوائی و بدون‌لبه، بایکدست دهنه اسب‌یاالاغ بندری را که ارباباش برآن نشسته بود میگرفت و یك فانوس بزرك استوانه‌ای کاغذی بطول یك متر که داخل آن‌شمع میسوخت‌بدست دیگر داشت تا راه روشن شود و پای مرکوب آقا درچاه یا گودالی نرود !

* جشن‌ها وچراغانی‌ها

روشنائی میز های شام ،عروسی رجال ، یا مهمانی های دولت ، یا چراغانی جلو مجلس شورای‌ملی درشب‌های عید مشروطه و چراغانی عید میلاد حضرت صاحب‌الامر (ع) بوسیله یك یا چند چلچراغ بلور کریستال گرانقیمت که پایه‌دار یابرمحوری آویزان بود تامین می شد که در آن زمان شمعهای گچی بزرك در آن میسوخت کلانتری محل بمردم توصیه‌میکرد که‌جلوی منزلشان هنگام شب یك چراغ فانوسی روشن کنند ولی کسی باین توصیه گوش نمیداد .

معابر مهم شهر بوسیله چراغ فانوسی که به تیری واقع‌در کنار معبر نصب بود ، روشن میشد وهر محل یك چراغ چی داشت که اجرت او و هزینه نصب فانوس‌را بلدیه می پرداخت .

وقتی که پای چراغ‌برق به پایتخت رسید ، آنقدر موضوع ، جالب و پر اهمیت بود که محل نصب کارخانه را که همین خیابان امیرکبیر فعلی است ، خیابان چراغ برق نامیدند .

مرحوم حاج امین‌الضرب که در حدود شصت سال قبل امتیاز نخستین کارخانه برق تهران را ازمظفرالدین شاه کسب‌کرد .

نام قبلی این خیابان چراغ‌گاز بود ، زیرا پیش‌از اینکه برق به تهران بیاید ، حاج امین‌الضرب یك کارخانه گاز بپایتخت آورده بود وشب ها این‌خیابان باکورسوز چراغ های گازروشن میشد وشعله های بی‌رمق و کم نور این چراغ ها دائما در اثر وزش نسیم لرزان بود و مرتب سوسو می زد تا سحرگاهان که‌مامورین میرسیدند و آنها را خاموش میکردند .

* اولین کارخانه برق

درحدود شصت‌سال‌پیش ،مرحوم حاج حسین‌آقا امین‌الضرب باجلب موافقت بلدیه وقت ، کارخانه‌برقی دراول خیابان امیرکبیر فعلی نصب نمود که چهارصد کیلووات نیرو داشت و دارای دو پست ترانسفور-ماتور بود که یکی در اول خیابان چراغ برق و دیگری در محل فعلی چهارراه سیدعلی قرار داشت .

پس‌از ورود و نصب این کارخانه چهارصد کیلوواتی ، چند خیابان معتبر تهران یعنی لالەزار ، چراغ بر ق، خیابان لختی (سعدی فعلی) خیابان شاه‌آباد و استانبول ومحل های اطراف آن دارای روشنائی برق شد .

امیریه محله رجال نشین بود ولی اهالی‌معتقد بداشتن‌برق نبودند و خانه های رجال اغلب بوسیله چراغ های بزرك زنبوری‌که باتلمبه باد میشد و داخل لنتی سقفی قرار میگرفت ، روشن میشد .

دو نفر مامور جمع‌آوری بهای برق بودند که هرکدام یك کیف چرمی با کمربند زیر کت یا لباده خود می بستند و از اول شب بدر مغازه ها مراجعه میکردند و شعله شمار پول میگرفتند .

کنتور در کار نبود ، معمولا برای هر چراغ شصت وات ، سی دینار پول میگرفتند و صاحب مغازه برحسب موقعیت کسب ، هرچند چراغ روشن میکرد ، هر شب فی‌المجلس حق مصرف نیروی‌برق محل کار خویش را باین مامورین میپرداخت .

د رزمان اعلیحضرت رضا شاه کبیر کمیسیونی برای رسیدگی بمسئله برق تشکیل شد و این کمیسیون گزارش داد که برای پایتخت شش هزار کیلووات برق لازم است ، این مقدار نیروی برق درنظر مردم آنقدر زیاد و پراهمیت جلوه میکرد که شایع شده بود اگر این کارخانه براه افتد ، از تهران تا کرج و کهریزك نورباران میشود !.

امور مربوط بکارخانه شخصی امین‌الضرب در اداره‌ای بنام اداره روشنائی شهر زیر نظر بلدیه سابق که شهرداری امروزی‌است اداره میشد .

در ۱۳۱۳ طبق تصویب نامه مورخ هیجدهم اردیبهشت ماه‌همان سال هیئت وزیران ، اقدام بخرید کارخانه‌شش‌هزار کیلوواتی‌اشکودا گردید که دارای ۴ واحد یکهزارو پانصد کیلوواتی بود .

قبل‌از شروع بهره‌برداری از این کارخانه ، سیمکشی هوائی و کابل کشی خیابان های مرکزی شروع شد که آنهم منحصر بچند خیابان بود .

مامورین بدیوار برخی ازمنازل که در مسیر واقع شده بود ، مقره میکوبیدند و بدون دریافت کارمزد، انشعاب برق میدادند ، شهرداری هم اعلام کرده بود ، هرکس مایل بگرفتن برق است ، تقاضا کند ، تا داده شود،ولی بااینهمه استقبالی ازاین امر نمیشد و ناچار شهرداری بار دیگر اعلام کرد که هرکس تقاضای اشتراك کند ، باو یك کنتور مجانی بعنوان جایزه داده میشود .

در سال ۱۳۱۵ ، اداره بلدیه شروع به بهره برداری کرد ولی مشترك زیادی‌نداشت و تا آخرسال ۱۳۱۶ تعداد مشترکین برق‌تهران از ۲۱ نفر بیشتر نبود !.

مردم حاضر نبودند از چراغ‌نفتی دست بردارند و هیچگونه استقبالی ا زبرق نمیشد، سرانجام شهرداری تهران تجدیدجواز کسب پیشه‌وران خیابان های لاله‌زار و استانبول را موکول بداشتن انشعاب برق کردو در همین زمان بود که چند تن از طریق‌دادگستری علیه‌موسسه برق اقامه دعوی کردند که اولیاء آن موسسه بقصد آتش زدن منازل ایشان دستور کوبیدن مقره بدیوار خانه های آنان داده‌اند ، در بعضی از این موارد موسسه برق ناچار انشعابات خود را جمع‌آوری کرد!.

دراین هنگام کاخهای سلطنتی که تا آنزمان دارای موتور برق کوچك و جداگانه‌ای بود ، بامر شاهنشاه فقید ، شروع باستفاده‌از بر ق‌تهران کردند و پرونده‌ای به شماره ۶۲۹۵ ، برای این کاخها در موسسه برق تشکیل گردید .

بلیك‌درزندان کمونیستها

-۸-

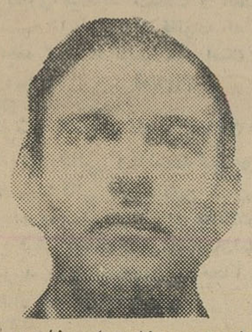

بلیك
جاسوس دوجانبه

تحصیل در دانشگاه کمبریج ، عضویت دروزارت امورخارجه وپست‌مهمی‌که‌به بلیك داده‌شده بوداحساس اعتماد وآرامش‌زیادی در اوبوجود آورد .بلیك درمدت اقامت درکره متوجه‌شد که بسیاری از تحصیل کرده‌های کره‌ای احساس همدردی‌زیادی‌نسبت به‌چین کمونیست دارند زیرا بنظر آنها چین نماینده قدرت ملی واحترام ملت های شرقی است .

بنظر میرسید که بلیك هم کم‌کم تحت تاثیر این‌سخنان قرارمیگرفت و تمایلات کمونیستی پیدا میکرد .

اما هنوز سال ۱۹۵۰ است وبلیك اززمانی که باید بیك خائن تبدیل شود فاصله زیادی دارد .

***

در سوم ژوئیه ۱۹۵۰ یك سرگرد کوتاه قد وخپله ارتش‌کره شمالی بالباس نظامی وارد سفارت انگلیس در سئول شد .درآن موقع ۶روز از حمله کره شمالی به‌کره جنوبی می‌گذشت.

سرگرد کره شمالی به‌سفیر انگلیس گفت که‌اووهمکاران محترمش باید به اداره پلیس بروند تا «استوار نامه های آنها بررسی شود . »

چند دقیقه بعد اعضای سفارت انگلیس را در یك‌اتومبیل به اداره پلیس بردند . سرگرد کره شمالی مامورین سفارت را مطمئن ساخت که ظرف ۲۰دقیقه به محل سفارت بر گردانده خواهند شد.

اما مامورین سفارت واز جمله «جورج بلیك» مدت سه‌سال اسیر کره‌ایها بودند .

در ظرف این مدت ، رفقای همزندان بلیك احساس کردند که او سخت بدردشان می‌خورد .

بلیك که از همه جوانتر بود داوطلب شد که بسیاری از کارهای رفقای خود را انجام‌دهد .کار توزیع غذا بین زندانیان، شستشوی ظروف ،تمیزکردن‌زندان‌ومراقبت نسبت به کارهای بهداشتی و نظافت زندان که‌مقامات زندان آنهارا بسیار ابتدائی و سرسری انجام میدادند .

یکی از افسران ارتش انگلیس در باره بلیك میگوید :

«جورج بلیك‌دوست معاشر بسیار خوبی است» او داوطلبانه همه کارها را انجام میدهد . غذامی‌پزد ،بکار نظافت میرسد و در مدت زندان بهر کاری از این قبیل میرسد ... اوهمه اینکار هارا باخوش خلقی انجام میداد وخلاصه همیشه آماده کمك بدیگران بود . »

این گروه کوچك انگلیسی در زندان کره شمالی هدف انواع واقسام سختی هاقرار میگرفت .آنها راهمراه بااسرای امریکائی در هوای‌بد از یك اردوگاه به‌اردوگاه دیگر منتقل میکردند . دریکی ازاین جابجا شدن‌ها بلیك«تونیك» خود را بیك راهبه سالخورده داد و خود با فلانل نازك وکت اسپورت در مقابل بادهای سوزان قرار گرفت .

ناتمام

VREDESTEIN

هر نوع و هر مدل تراکتوری که دارید

چرخهای آنرا بالاستیك **وردشتین** مجهز کنید

لاستیك وردشتین مخصوص تراکتور و ماشینهای کشاورزی

شش لا ، تمام نخ نایلن ودراندازه های مختلف

باتضمین کارخانه

نماینده انحصاری شرکت میلارد سهامی خیابان اکباتان تلفن ۳-۳۱۵۴۱

آسایش تابستانی درپناه کولر **کلوینا تور**

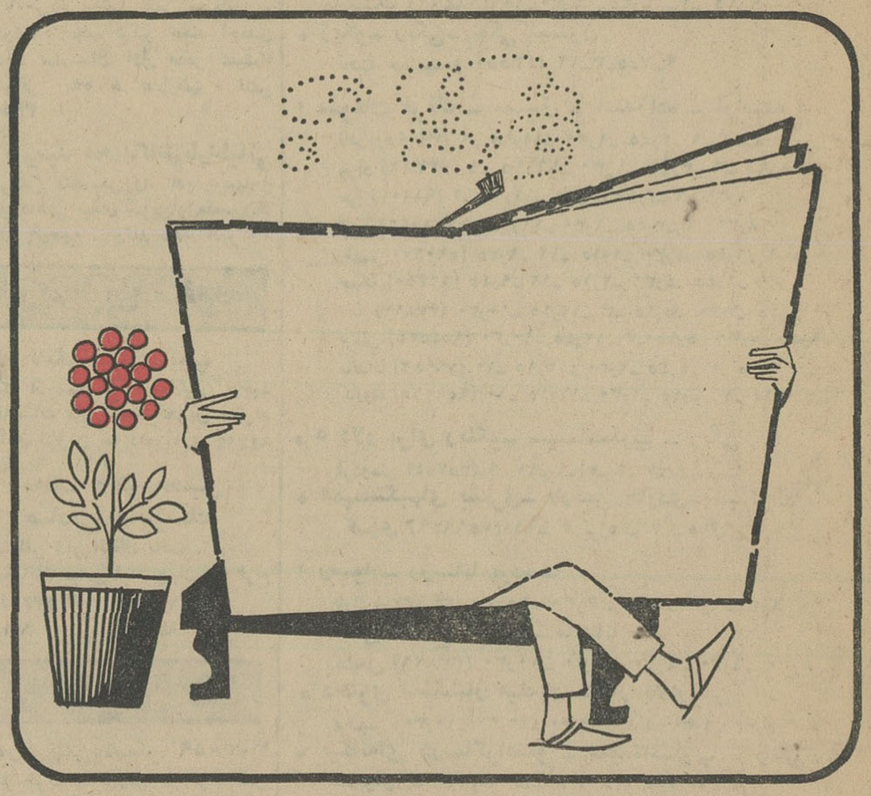

تابستان بهترین و دلپذیرترین فصلها است ، به شرط آن که محل کار و منزلتان باکولر کلوینا تور، مجهز باشد.

نماینده انحصاری درایران :

شرکت سهامی فیروز

طهران - خیابان تخت جمشید - ۲۱۹ - تلفن ۳-۴۷۱۳۱

اهواز - میدان ۲۴ متری - تلفن ۴۷۹۰ خرمشهر - خیابان پهلوی - تلفن ۲۴۲۸

...موجر ومستأجر آبادانی ویک قرارداد عجیب

...آواز مار گزیده خیالی، بر تابوت نردبانی

...خوشبختی وسعادت یکدختر از داخل کیفش ربوده شد.

...جوانی از عذاب وجدان در شهربانی متحصن گردید.

...عملگی، عاقبت مرتاضی که بمردم «فریب» میفروخت.

...رندان در معرکه درویش شیرین کاشتند...

گلچینی از وقایع شیرین هفته در شهرستانها

گزارش از: خبرنگاران اطلاعات درمیانه، مرودشت . آبادان . سبزوار . رودبار . شمیران صحنه وبروجرد .

تنظیم از: محمد رضا اسماعیل‌پور

تشویق و تائیدفراوان خوانندگان عزیز که با نامه‌های بسیار ازشهرهای دور و نزدیك ابراز شد دوباره ما را برآن داشت که به گلچینی از وقایع هفته شهرستانها ادامه دهیم و از حسن توجه خوانندگان عزیز که در همه حال رضایت خاطرشان هدف ماست و در ادامه این راه مارا مورد محبت بیکران خود قرار داده‌اند سپاس ‌گزاری کنیم .

در رودبار

ـ آقای رئیس ، من گرفتار عذاب وجدان شده‌ام . این‌زجر روح مرا میکاود ، از زندگی مایوسم کرده، ناتوان شده‌ام . حالا آمده‌ام مرا مجازات کنید تاسایه این عذاب از وجودم‌محو شود ... بمن کمك کنید ... خواهش میکنم ...

این سخنان را شخصی بنام خدابخش حسین‌پور یکی از ساکنان رودبار در اطاق کار سرکار سرگرد رفیع رئیس شهربانی رودبار اظهارمیداشت.

رئیس شهربانی رودبار ،علت راجویا شد.

جوان پاسخ داد :

ـ آقای سرگرد . به این عذا بوجدان ، از آن لحظه‌که ناخودآگاه به‌یکزن‌اهانت‌کرده‌ام دچار شده‌ام ، یك لحظه آرامش ندارم ، دیده‌هایم ازشدت شرم میسوزد ، گیج وناراحتم . حالا آمده‌ام که شما مرا مجازات کنید ...

چون شکایتی در اینمورد ، درشهربانی رودبارطرح نشده‌بود رئیس شهربانی‌رودبار ازصراحت کلمات مرد به‌شگفتی درآمد ، بوی‌یادآور شد:اقرار ازبارگناه میکاهد ...

همین کافیست . مجازاتت‌همان عذابیست که میکشی ،زجری‌که زندگی را برتو اندوه زده وتلخ کرده بزرگترین مکافات‌است. وچون زن مذکور از تو شکایتی نکرده ، ترا نمیتوان بحکم‌قانون مجازات کرد .

به توصیه رئیس شهربانی رودبار ، جوان قلم بدست گرفت ورسما از خانواده‌آن زن پوزش خواست تابدینوسیله از عذاب وجدان رهائی یابد.

در شمیران

... دختر با رویاهای گذشته‌اش ، «باغ فردوس» شمیران را زیرپا میگذاشت . این‌معامله رنجش‌میداد، معامله‌ای که برای انجام آن گام پیش میگذاشت، تخیلات فریبنده‌چند سال پیش زندگانیش را ، به نفرین میگرفت و در تاروپود بیهودگی‌های گذشته‌اش دست وپا میزد که ناگاه موتوسیکلت سواری کیف دستی‌اش را ربودو رفت تا از نظرها محوگردد ...

دختر بسوی آنمرد دوید ولی سارق موتوسیکلت سواردرپیچ تند یك کوچه گم شد ورفت... دختر ناامید و مایوس ایستاد و صورتش را با دستانش پوشاندو درهق‌هق گریه از عابرین کمك خواست که آن مرد رادستگیر کنند و کیفش را باوبازگردانند چون، سعادت وزندگی‌آینده‌اش درآن کیف است. او سپس‌برای حاضران بازگو‌کرد که چندسال پیش باپسری دوستی داشت و برای هم نامه مینوشتند ، پس‌از گذشت مدتی‌میان آنهابهم‌خورد وباب مکاتبه‌هم بسته‌شد .اکنون چون قصد دارد بامردی ازدواج کند، باآن پسر قرار گذاشته‌و وارد معامله‌ای شده که نامه و عکسهای همدیگر را پس بدهند وتمام نامه‌های آن پسر نیز در کیف بوده که سارق بطمع‌پول، آنها را ربوده است.

وی افزود:

ـ حالا نمیدانم چه بکنم ؟چون آن پسر قصد دارد که نامه‌های مرا بنامزدم بدهد.

یکنفر از میان جمعیت انبوه که بدور دختر حلقه زده بودند گفت :

ـ دختر خانم ، نگران نباشید واشك نریزید، من آن‌کسی‌که کیف شمارا ربوده می‌شناسم ، همینجا باشید حالا کیفتان را می‌آورم .

آنمرد رفت و پس از چند لحظه باشخصی که کیف‌دختر راربوده بود بازگشت و در نتیجه کیف بدختر که ناهید ...نام دارد‌داده شد ولی در همینوقع چند مامور پلیس‌دوجوان مذکور راگرفتند وباتفاق دختر بکلانتری بردند . دوشیزه ناهید در کلانتری ، شکایتی علیه دو جوان مذکور نکرد ودر نتیجه آنها آزاد شدند و دخترشتابزده کلانتری راترك گفت و به «وعدگاه» شتافت تاشر این نامه‌ها راکه نزدیك بود زندگی وخوشبختی آینده‌اش را تباه کند از سر خود وانماید .

در صحنه

تاافق بیکران کشتزار بود و خوشه‌های طلائی گندم . هربار که نسیمی در پهن دشت‌بیکران وزیدن میگرفت ازخوشه‌های گندم زمزمه‌ها برمیخاست و رقص و شادمانی آغازمیگشت.

رضا دلفانی ساکن روستای «آب باریك» صحنه باداس درو به‌تنهائی ،مشغول قطع خوشه‌های گندم بود. در تنهائیش آواز میخواند و بلهجه محلی سرودو غریوش رابدامن دشت‌میریخت.

خسته‌بود قریب هفت ساعت مداوم در زیرشراره‌های آفتاب باداس مشغول فعالیت بود وسایه یك سنگینی مبهم برافکارش گسترده شده وگوئی‌بر مغزش پتك میکوبید.

ناگاه به این فکر افتاد‌که‌چرا بعضی دهقانان هنگام درو در کشتزار ،دچار مار گزیدگی میشوند ؟ این فکر دروی قوت گرفت و پس ازطی دقایقی‌ناگاه سوزشی را در انگشتان دستش احساس کرد. فریاد برآورد و از کشتزار بسوی خانه دوید ولی‌در بین راه ازحرکت بازماند ونقش زمین شد. عده‌ای از دهقانان به جانبش شتافتند وجویای حال‌وی شدند .رضا اظهار داشت : مار بزرگی مرا نیش زده واکنون دستهایم سخت می‌سوزد و می‌گدازد.

والدین رضا دلفانی فورایك نردبان آوردند رضا رابرروی‌آن گذاشتند و بعد باطناب بستند وبخانه بردند . او در حالیکه بیهوش بوددر توهمات پوچی‌دست وپا میزد و مدام فریاد میکشید: نجات ... نجات... مار به‌تنم پیچیده ،دستم میسوزد .نجات... نجات ..والدین او از سخنان فرزندش به‌شدت دچار تاثر شدند پدر رضا برای آنکه فرزندش را نجات دهد و از گسترش زهرمار در خون او جلوگیری کند تصمیم گرفت انگشتی را که رضا مدعی بود مار گزیده قطع کند .ولی‌آقای بشیر حقیقی کدخدای دهکده «آب‌باریك» از انجام اینکارمانع شد و پیشنهاد کرد که رضارا باهمان‌تابوت نردبانی‌به‌بیمارستان صحنه منتقل کنند.

چندین نفر از اهالی ده گوشه‌های نردبان را گرفتند و جوان را شب هنگام به‌صحنه منتقل کردند . در بین راه‌رضا دلفانی ، برروی تابوت شروع بخواندن آواز میکرد و اشك مشایعت کنندگانش را سرازیر میساخت . صبحدم جوان به بیمارستان صحنه رسانده شد . پزشك بیمارستان ،به‌معاینه رضا پرداخت و جریان مارگزیدگی‌را تکذیب کرد و چون دقیقا در انگشتان دستش‌به‌بررسی‌پرداخت دریافت که خاری‌درانگشت پسر کشاورز فرو رفته و همین خار در نظرش ،نیش مار جلوه‌کرده و بابیرون آوردن خار ازانگشت وی‌مار گزیده خیالی‌ازبیمارستان صحنه مرخص شد و باتفاق بستگانش روانه ده گردید تاباز بکشتزار رودو گندم‌بدرود !

در بروجرد

محمد عنبری وولی گودرزی از ساکنان دهکده «سیلاخور» بروجرد سال‌ها بود که آرزو داشتند ثروتمند شوند .

چند روز پیش این عطش ، چنان دررك وپی‌وجودشان‌التهاب بوجود آورد که نقشه‌ای برای ثروتمند شدن کشیدندو دونفری آنرادرکیلومتر ۱۸ جاده‌بروجرد بموقع اجراء گذاشتند.

میدانید نقشه ثروتمند شدنشان چی بود؟

ـ راهزنی !...

بله آنها از اینهمه راه‌کثیر پولدار شدن فقط همین طریق را انتخاب کردند . هنگامیکه‌بر بالای کوه ناظر جاده بودند مشاهده کردند از سمت شمال جاده اتوبوس مملو از مسافر قصد دارد بجنوب برود. گل آمالشان شکفته شد.

بوسط جاده دویدند و با تخته سنگها راه را بستند و آنگاه دست برکمر زده ودیده بسوی جاده دوختند تا اتوبوس هویدا گردد .

ناگاه اتومبیل جیپ ژاندارمری بروجرد که از جنوب جاده بصوب شمال میرفت درآن نقطه ایستاد .مامورین متوجه‌راه بندی محمد عنبری وولی‌گودرزی شدند واز پشت آنان رادستگیر کردند ... درهمین موقع‌اتوبوس از راه رسید و بعلت انسدادجاده در آن نقطه توقف کرد. مامورین دوراهزن را واداشتند که تخته سنگها را بکنار جاده منتقل کنندوبعدآنان رابه‌بروجرد بردند تا مورد تعقیبشان قرار دهند. بله ، این راه ،ثروتمند شدن عاقبتی جززندان نداشت..

یك قرارداد عجیب ...

در این دوره وزمانه وانفسا ، بچه‌دار شدن هم واقعا مکافاتی شده مخصوصا برای آقای ابراهیم وفادار یکی ازساکنان آبادان که دراین‌باره باصاحبخانه‌اش قرار دادی منعقد کرده است .

چندین سال پیش وقتی که آقای ابراهیم وفادار باتفاق همسرش‌از شوشتر به آبادان آمد دو اطاق درخیابان پرویزی‌از شخصی بنام‌مشهدی رفیع بمبلغ ماهانه‌سیصدریال اجاره کرد. اماقرارشد هرگاه‌همسرش‌نوزادی بدنیا آورد، بابت هریك ، یکصدوپنجاه ریال به‌کرایه‌خانه بیفزاید.این مقررات خاص چندین سال ادامه یافت و کرایه‌خانه از سیصد ریال‌تا یکهزار ودویست ریال افزایش یافت.ولی اخیرا باآنکه آقای‌وفادار، حتی‌المقدور ازباردارشدن همسرش جلوگیری میکرد معهذا دوبار زنش دوقلو فارغ شد و او مجبور گردید یکباره سیصد ریال به کرایه‌منزل بیفزاید ...

اکنون مشهدی رفیع، صاحبخانه آقای وفادار ادعادارد که‌بایدبابت ۱۰ کودك ،یکهزار و پانصد ریال وسیصدریال هم اجاره ثابت‌خانه ، مجموعا ماهانه یکهزار و هشتصد ریال از آقای وفادار دریافت دارد ولی مستاجرش میگوید: من ندارم بدهم و دیگر به کرایه خانه اضافه نمیکنم ...

وفادار مردی که دکان «شیربرنج» فروشی در آبادان دارد ، در اینمورد از دست موجر خود بدادگاه شکایت برده واعلام‌جرمی‌هم علیه مشهدی رفیع داده است. تا دادگاه باینوضع رسیدگی کند چون او قادر نیست این قرار داد را که سراسر بنفع موجرش میباشد انجام دهد . وی میگوید : شاید روزی همسرم چهار قلو زائید ،درآنموقع از کجا بیاورم که یکباره ماهانه ششصدریال کرایه خانه ، را افزایش‌دهم.

بله ، اینهم مشکلی است که مقامات قضائی باید به‌آن رسیدگی کنند.

سنگسار گربه ...

ـ آقایان . خانمها به این گربه نزدیك نشوید ،مثل اینکه هار شده ، تنها از دور سنگسارش کنید..

این فریاد هشداری بود که از طرف عده‌ای عابردر کوی احسانی شهرستان میانه طنین افکند وبدنبال‌این نداجمعی از اهالی هریك سنگی برداشتند و نثار گربه کردند، گربه‌ای که لحظاتی پیش به‌سه نفر حمله کرده و آنها را دندان گرفته بود. هرکلوخی که‌برتن گربه میخورد، اورا عاصی‌تر میکرد و بستگان زخمی شدگان نیز سعی داشتند که گربه را ازبین ببرند تااو، بانیش دندانش عابرین دیگر رانیازارد.. گربه‌ای که‌به نظر می‌آمد هار شده ،ناخنهای بلندش را بر خاك میسائید و دیوانه‌وار فریاد میکشید . چشمهایش بخون نشسته و لرزشی غم انگیز بروجودش مستولی شده‌بود.

یکی از عابرین که از آن حدود میگذشت متوجه سنگباران گربه شد ، جلو آمد وکسانی را که‌باینکار مبادرت ورزیده بودند مورد شماتت قرار داد .

گربه که‌حمله‌را پایان یافته دید به‌آرامی گوشهٔ دیواری خزید و چشمهای خشم زده خودرا بعابرینی‌که تماشاگر وجود او بودند دوخت ... ولی احساس میکرد جز سایه‌های لرزان ، چیز دیگری نمی‌بیند و نفس در سینه‌اش سنگینی میکند .... آرام برخاست ، سرش‌را بسوی عابرین دراز کرد و میخواست که اولین گام را برای فرار بردارد که نقش زمین‌شد و دیگر برنخاست...

استفاده از موقعیت . .

در جلو باغملی مرودشت، جمعیتی از خرد و کلان بدور مرد معرکه‌گیری حلقه زده بودند تابعد از ظهر یکروز گرم تابستان را بدینطریق طی کنند.

مارگیر ، بساط خودرا گشوده و دست در درون جعبه‌ای کرده بود تامار کبرای عینکی هندوستان را به‌تماشاچیان بنمایاند.

مدتی دراز در وصف حرکات موزون و رقص مار سخن گفت وسپس به‌آرامی‌حیوان را از درون‌جعبه‌بیرون آورد و بر خاك رهایش ساخت . مار زبانش را تکانی داد وبعد دورش حلقه بست ،مرد مارگیر برخاست و کودکی را که شادمانه‌به معرکه‌توجه‌داشت فراخواند... کودك دستی به کلاهش کشید و پهلوی مرد معرکه‌گیر ایستاد.

حاضران چون آمادگی کودك رادیدند دریافتند که وی از جمله اعوان و انصار (!) درویش است‌که معمولا معرکه گیران‌آنهارادر چندنقطه‌میان‌تماشاچیان پراکنده میکنند.

مرد مارگیر باالفاظی فریبنده ببازگوئی حسنات معرکه‌گیری پرداخت و بروال کاری که داشت ازکودك سئوالاتی کرد ...

ـ بچه درویش

ـ جانم بگو ...

ـ آن کدام یك‌است که هرگز دونمیشود ؟..

ـ معلوم است درویش . آن خدای متعال است که رقیب وهمتا ندارد وهرگز دو نمیشود ...

ـ بنازم به‌فکرت بچه‌جان . پس بگو ببینم آن‌کدام «دو» است که هرگز سه نشود ؟

ـ درویش ، آن نماز دورکعتی پگاه است که کسی تاکنون سه رکعتی نخوانده است.

معرکه‌گیر خبره ، همچنان سئوالاتش را ادامه‌داد وبعدمار را در جعبه انداخت . سپس دوری در میدان‌زد وتبرزینش را در هواتکان داد.

یکی از میان جمعیت فریاد برآورد:

ـ درویش غروب شده ، مگر «چراغ الله‌نمیگیری»؟

مرد معرکه‌گیر، آرام تبرزینش را در کنار جعبه گذاشت و دستها را برسم دعا به آسمان بلندکرد . مردم نیز چنین کردند . معرکه‌گیر فریاد کشید :

ـ خدایا ، بما سلامت عنایت فرما (آمین)،خدایا بیمارمان مکن و مرضارا شفاده (آمین) خدایا ترابه...

در همین بین صدائی از جمعیت برخاست : آهای، مردم جیبم را زدند . دزد رابگیرید !...

ناگهان قلقله جای سکوت معرکه را گرفت و همه به‌اطراف آقای «فجر شهریاری» صاحب صدا حلقه زدند تادریابند که چگونه جیب اورا بریده‌اند !

آقای شهریاری ادعا میکرد که مشغول دعاخوندن بود که ناگهان بفکر نقدینه‌اش افتاد ولی دریافت که رندان موقع‌را غنیمت شمرده و چهار هزار ونهصد ریال موجودی جیبش را بسرقت برده‌اند ! او هنوز دنبال دزد میگردد ولی او رانیافته است ...

مرتاض خودرا لوداد . . .

از قدیم الایام گفته‌اند : چیزی که بخودنمی‌پسندی به‌دیگران مپسند . شما این پندحکیمانه‌را بخاطر داشته باشید تامن برایتان بگویم که :

در روستای «دارین» سبزوار مرد مرتاضی بنام هاشم زندگی میکرد که بلطایف الحیل مردم راسر کیسه می‌نمود و ظاهرا بیماران این دهکده را موردمداوا قرار میداد !.

وی برای ساکنان این قریه تعریف کرده بودکه سالها در هندوستان زجر کشیده و پدرش یك مرتاض نام آور بوده است .

درشهرهای کلکته ، ساموراتی‌و مشرق هندوستان شهرتی بسزا دارد و باآگاهی از طب قدیمه ،فی‌الفوردرد بیماران را واقف می‌گردد و بابرك گیاهان مختلف ، امراض را از جانشان میراند .

اهالی روستای «دارین» قدوم مرتاض هندی راوقتیکه بده وارد شد گرامی داشتند وبرسم معهوده، برای او سوقات فراوان آوردند.

سال‌ها گذشت و هاشم مرتاض هندی برای‌خود در این دهکده سروسامانی گرفت و بازارش باصطلاح «سکه»! شد. بیماران را طبابت میکرد و حق معاینه گزافی نیز دریافت میداشت.

پریروزها ، کودك‌مرتاض از بدروزگار بیمارشد و تب سختی برجگر گوشه‌اش مستولی‌گردید . مرتاض گریان ونالان کودك را بردستهایش گرفت که‌به‌شهر ببرد تامداوا کند .

اما اهالی که از اینموضوع مطلع‌شدند ، سخت ناراحت گردیدند و بمرتاض اعتراض نمودند : پس‌چرا خودت بیماری فرزندت را علاج نمیکنی ؟...

اهالی چون باپاسخ منفی اینمرد روبرو گردیدند به‌حیله‌هایش پی بردند و دریافتند که مدتهاست گول این پزشك قلابی‌را خورده‌اند ...

روستائیان اثاثه و لوازم کار هاشم مرتاض را به‌بیرون از شهر بردند و بمرتاض گفتند : باباجان ، چیزی که بخود نمی‌پسندی بمامپسند . این اثاثه‌ات را بگیر و از ده خارج‌شو.

اینك هاشم مرتاض در دهکده‌ای دیگر عملگی میکند چون قول داده دیگر فریب را کنار بگذارد واز زور بازوی خویش نان‌بخورد و خانواده‌اش‌را اداره کند...

...گربه‌ای درمیانه سنگسار شد...

...این راه پولدار شدن فرجامش زندان بود...

استقبال اهالی میاندوآب از کاندیدای انتخابات

دبیر کمیته حزب مردم به آقای منصور کلانتری خیرمقدم میگوید

با اعلام اسامی کاندیدای دوره بیست‌ودوم مجلس شورای ملی از طرف حزب مردم و انتخاب آقای منصور کلانتری از حوزه شهرستان میاندوآب هیجان و شادی زایدالوصفی در بین توده مردم ایجاد شد و همه برای استقبال از فرزند برومند و خلف میاندوآب خود را حاضر میکردند صبح روز جمعه با دهها اتومبیل سواری ، جیپ واتوبوس تا مراغه باستقبال شتافته و در نزدیکی ایستگاه مراغه دسته گلی از طرف مستقبلین به نماینده حقیقی مردم اهدا و ضمن عرض خیرمقدم با یکایك مستقبلین روبوسی نمودند آنگاه کاروان مستقبلین با حمل ده ها شعار شاه پرستی و میهنی وپرچم ملی بسوی میاندوآب حرکت کردند در مدخل شهر عده‌ای چند هزار نفری بی‌صبرانه منتظر ورود نماینده حقیقی خود بودند بمحض رسیدن آقای کلانتری و کاروان مستقبلین چندین گوسفند ازطرف طبقات مردم قربانی گردید بدین وسیله مقدم ایشان را گرامی داشتند سپس مستقبلین باتفاق با دادن شعار های میهنی و کف زدن های ممتد بمرکز حزب آمدند وصدای زنده‌باد شاهنشاه آریامهر شهر را بلرزه درآورده بود . در این موقع آقای امین‌زاده دبیر فرهنگ پشت میکروفون قرار گرفته‌و بنمایندگی از طرف قاطبه مردم سخنان خودرا آغاز کرد و گفت : جناب آقای کلانتری احتیاج بمعرفی شمانیست چون شما فرزند این شهرستانید و مردم چون شما را دربین خود می بینند برخود میبالندشما درهمه حال با خائنین وارتجاع مبارزه کرده‌اید و شما سرباز جانباز شاهنشاه و خدمتگزار صدیق این شهر هستیدپس‌ازآن آقای کلانتری پشت میکروفون قرار گرفته ضمن سپاس خداوند گفت من از اینهمه احساسا ت‌پاك شما شرمنده‌ام و زبان من از جوابگوئی اینهمه احساسات صادقانه بشما قاصراست رجاء واثق دارم که افتخار آنرا داشته باشم که بتوانم تحت‌رهبری خردمندانه شاهنشاه آریامهر خدمتگزار صدیق و فعال برای شاهنشاه واهالی‌شریف وهمشهریان عزیز باشم‌وخواسته های حقه‌اهالی شاه دوست و غیور میاندوآب را جامه‌عمل بپوشانم تا رضای خاطر همشهریان عزیز که رضای خاطر مبارك شاهنشاه آریامهر و عدالت‌ـ گستر است فراهم گردد من بدرد دلو احتیاجات فرد فرد شما واقفم و شهر ما احتیاج مبرمی بعمران و آبادی‌و بسط فرهنك داردسخنان آقای کلانتری درمیان شدیدترین ابراز احساسات نسبت بشاهنشاه آریامهر و ولیعهد محبوب ایران خاتمه یافت سپس در محل حزب از مهمانان پذیرائی بعمل آمد اینجانب ضمن دیدار با ایشان سئوال نمودم در مقابل اینهمه احساسات بی‌شائبه مردم درصورت موفقیت چه برنامه‌ای برای مردم دارید آقای کلانتری گفت ازاینهمه احساسات پاك مردم که نسبت بمن ابراز داشتند زبانم از تشکر قاصر است من تاجان دارم‌برای تامین خواسته های فرد فرد همشهریانم چه شهری و چه حومه کوشش خواهم کرد من نمی خواهم حرف زده باشم انشاءالله در عمل نتیجه را مشاهده خواهید کرد و یقین دارم که تحت توجهات ذات اقدس شاهنشاه آریامهر در راه بثمر رساندن انقلاب شاه‌و مردم فردی فداکار خواهم بود .

آ ـ ۸۶۹۴ ۱ ایزدی

آقای کلانتری و مستقبلین عازم محل حزب مردم‌هستند

کولر گیبسون آمریکائی

شرکت محور خیابان شاه شماره ۲۵ تلفن ۶۴۸۳۸

اطلاعات هوائی

نشریه مخصوص ایرانیان مقیم کشورهای خارج

هرهفته شش‌شماره منتشرمیشود وباهرپست بخارج ارسال‌میشود. حق‌آبونمان اطلاعات هوائی برای آمریکا یك ساله ۲۲۰۰ ریال وبرای اروپا یك ساله ۱۸۰۰ ریال‌میباشد.

ارج

نامی‌که میشناسید و بآن اطمینان دارید

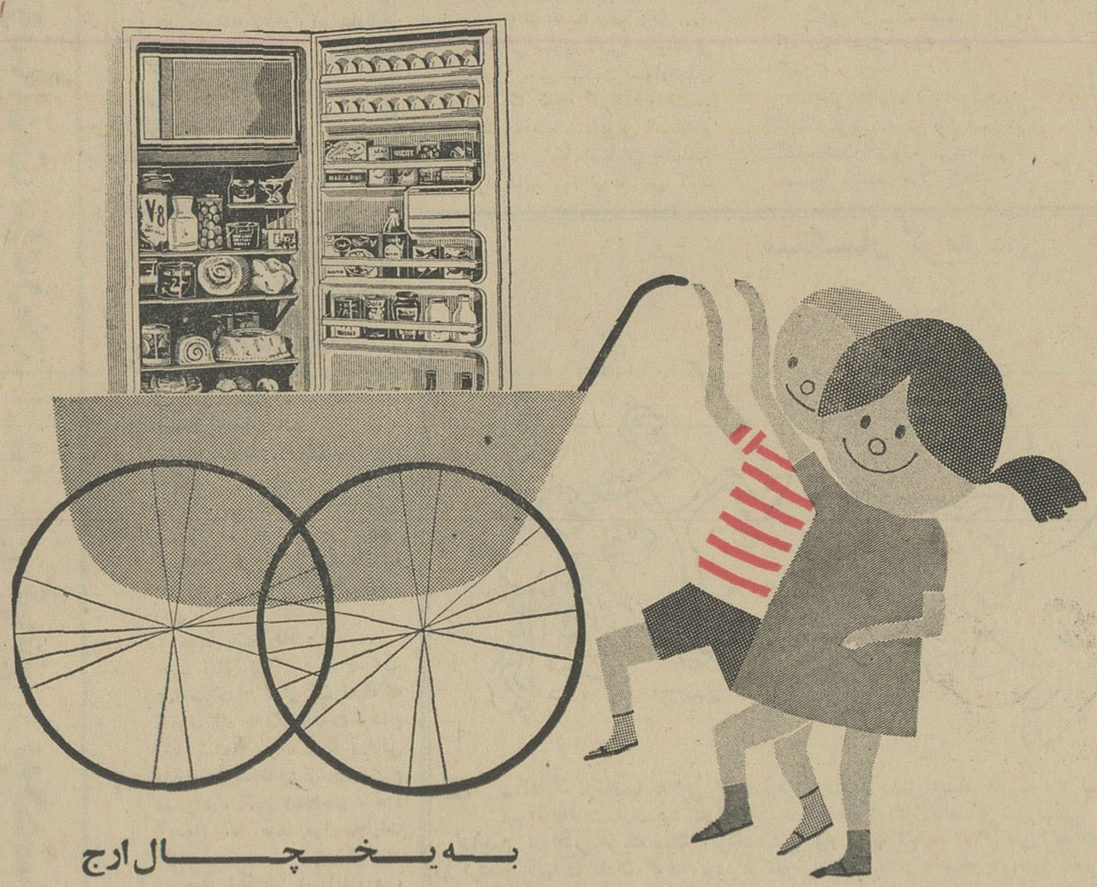

به یخچال ارج میتوان مطمئن بود زیرا که حاصل سی سال تجربه‌در صنعت است.

با یخچال ارج میتوان تابستان رادر آسایش بسر برد زیرا که آب در آن زود تریخ می بندد.

یخ فراوان، رنگهای دلنواز، زیبائی، استحکام ودوام همه در یخچال ارج

روابط عمومی ارج

قابل توجه واردکنندگان و صادرکنندگان

چنانچه مایل باشید اجناس‌شما سریعا وبانهایت دقتو صرفه جوئی از گمرکات خرمشهر ـ اهواز ـ بندر شاهپور مرخص‌شود بشرکت سهامی بازرگانی خرمشهر که‌دارای ۲۶ سال سابقه وتجربه درامور گمرکی‌است مراجعه فرمائید مطمئنا رضایت شما راجلب خواهد نمود.

نشانی : خرمشهر ـ شرکت سهامی بازرگانی خرمشهر ـ صندوق پستی ۱۲۸ ـ تلفن ۲۵۵۳ ـ ۲۶۷۶ ۱ـ۲ آ ـ ۱۶۹۸۶

کلاسهای تابستانی

انجمن دوشیزگان بانوان

دوره سه ماه ، زیر نظر برجسته‌ترین دبیران

منشیگری ، آشپزی، خیاطی، ماشین نویسی ، آرایش، انگلیسی فرانسه ، گل ارائی ، گلسازی ، کمك های اولیه ، موسیقی ، رانندگی

برای نامنویسی ، همه روزه صبح و بعداز ظهر ـ میتوانید بدبیرخانه انجمن دوشیزگان و بانوان (خیابان بهارشمالی ـ نبش نامجو ـ شماره ۲۵۴ ـ تلفنهای ۷۵۶۸۳۱ و ۷۶۴۹۸۴) مراجعه نمایید

اطلاعات مجله کودکان

دختران وپسران

کانون بهبود و پرورش معلولین

باکانون بهبود وپرورش معلولین که بخاطر رفاه معلولین ایران بوجود آمده است همکاری کنید .

شماره حساب جاری صندوق مرکزی بانکملی ایران ۷۲۳۵۹ تعاون معلولین شعبه بهار بانك بازرگانی ۱۸۰۷

نشانی کانون ـ خیابان ژاله پلاك ۱۰۴ ـ ۴۶۹ به شماره ثبت ۵۷۵

توجه کنید :

هم‌اکنون بیماری نیازمند خون شماست

خانه نیکوکار شما هم دوستی محتاج خون شود

مرکز انتقال خون شیر خورشید سرخ آماده است بشما خون ۵۰ میلی‌لیتر تا واحد بیمار نیازمند بخون شما بدهد

خیابان امیرخسرو جنب راه‌آهن تلفن ۳۰۲۲۷۵

مدرسه عالی پارس
علوم زبان . علوم تربیتی

مدارك لازم برای ثبت نام درامتحانات مسابقه ورودی

۱ـ تقاضانامه کتبی بخط‌خوددا وطلب باذکر مشخصات کامل وتعیین رشته وآدرس دقیق و زبان خارجه‌ای که تحصیل کرده‌اند .
۲ـ رونوشت شناسنامه یکبرك
۳ـ عکس ۴×۶ سه قطعه
۴ـ فیش بانکی مبنی برپرداخت ۵۰۰ریال‌بحساب شماره۷۵۳۳۵ بانك‌ملی ایران شعبه مرکزی (وجوه حق‌الثبت بهیچوجه مسترد نخواهد شد).

تبصره ۱ـ داوطلبان رشته ریاضی باید دارای گواهینامه سال ششم متوسطه شعبه ریاضی باشند .
داوطلبان رشته‌های فیزیك وشیمی باید دارای گواهینامه‌سال ششم متوسطه شعبه‌ریاضی یاطبیعی باشند .
داوطلبان رشته‌های زبان‌وعلوم تربیتی باید دارای گواهینامه‌سال ششم متوسطه‌شعبه‌ریاضی ـ طبیعی یاادبی باشند .
تبصره ۲ـ داوطلبان میتوانند مدارك فوق رابابست سفارشی‌تا تاریخ‌اول‌شهریورماه ۴۶ بدبیرخانه مدرسه عالی پارس جاده قدیم شمیران ـ مقابل کاخ جوانان .تهران ارسال دارند .

امتحانات مسابقه ورودی

۱ـ کارت ورود بجلسه‌امتحان درروز های۸و۹ شهریور ماه‌توزیع خواهد شد .
۲ـ امتحانات مسابقه ورودی ساعت۸ بامداد روزجمعه دهم‌شهریور ماه‌بعمل خواهدآمد .

مواد مسابقه ورودی

۱ـ برای‌داوطلبان رشته علوم :زبان‌فارسی ـ فیزیك ـ شیمی ـ ریاضی ـ زبان خارجه ـ اطلاعات عمومی.
۲ـ برای داوطلبان رشته‌زبان خارجی وعلوم‌تربیتی : زبان‌فارسی ـ اطلاعات عمومی ـ زبان خارجه.
۳ـ داوطلبانیکه زبان فرانسه خوانده‌اند درصورتیکه تعدادشان کافی‌باشد ازآنها امتحان بعمل خواهدآمد.

مدت واوقات ثبت نام

۱ـ مدت ثبت نام از شنبه هفتم مردادماه‌الی چهارم شهریور ماه می باشد همه‌روزه باستثنای روزهای تعطیل ازساعت ۸½الی۱۲صبح و ۴ر۵ الی۷بعداز ظهر میباشد .

مقررات مربوط به تحصیل

مدرسه عالی پارس که اساسنامه وبرنامه‌آن دریکصدوسی ودومین جلسه‌شورای مرکزی‌دانشگاه ها بتصویب رسیده است در سال تحصیلی ۴۶ ـ ۱۳۴۷ برای دوره لیسانس دررشته های زیردانشجو می پذیرد :

۱ـ رشته علوم : فیزیك ـ شیمی ـ ریاضی .
۲ـ رشته زبان‌وادبیات خارجی : انگلیسی (ودرصورت کافی‌بودن داوطلب زبان فرانسه)
۳ـ رشته علوم تربیتی (برای‌آماده کردن متخصص دررشته های آموزش وپرورش : ابتدائی ـ متوسطه و راهنمائیهای تربیتی وروانی)
۴ـ مدت تحصیل درهریك ازرشته های فوق طبق اساسنامه برای اخذ درجه لیسانس حداقل چهارسال و حداکثر ۶ سال خواهد بود .

تبصره : فارغ‌التحصیلان فوق‌درصورتیکه‌علوم تربیتی وروانشناسی را فرا گیرند ودر صورت‌تمایل مانند فارغ‌التحصیل دانشسرایعالی وزارت آموزش و پرورش آنها را استخدام می نماید .

شرایط ثبت نام برای تحصیل

۱ـ قبول شدن در امتحانات مسابقه ورودیو پذیرفته شدن در مصاحبه .
۲ـ برای مشمولین تسلیم تاییدیه ارزش تحصیلی دیپلم متوسطه ازاداره‌کل امتحانات‌وزارت آموزش وپرورش .
۳ـ تسلیم برك انجام‌خدمت نظام‌وظیفه و یا برك‌معافیت پزشکی ویابرك‌معافیت تکفل ویابرك معافیت موقت ویاکارت معافیت تحصیلی ویا برك آماده بخدمت که‌مدت آن‌منقضی نشده‌باشد .
۴ـ گواهینامه تندرستی‌ازپزشك‌معتمد مدرسه عالی پارس .
۵ـ فیش بانکی مبنی‌برپرداخت ۳۲ر۵۰۰ریال بحساب شماره۷۵۳۳۵ بانکملی‌ایران شعبه مرکزی بابت حق‌التعلیم .

برای‌کسب اطلاع بیشتر به تلفن ۷۷۰۸۲۳ مدرسه‌عالی پارس‌مراجعه فرمائید

۱ـ۵ آ ـ ۱۸۲۴۲

لینگافن پیشرفت زبان را با زمان منطبق کرده است

وسیله لینگافن میتوانید بدون معلم و بدون وقت معین درهرجاکه باشید ۳۷زبان زنده دنیا را درمدت ۱۷۰ ساعت بیاموزید.
برای کسب اطلاعات بیشتر : هم‌اکنون کوپن مقابل را بریده به آدرس طهران‌انستیتو جهانی لینگافن در ایران و خاورمیانه خیابان شاه ساختمان آلومینیوم ارسال دارید تا مزایای‌آموزش۳۷زبان زنده در دنیا ازطریق لینگافن در اختیار شما قرار گیرد .

نام ونام خانوادگی .....
نشانی کامل .....
زبان مورد درخواست ..... شهر .....

کنفرانس شاهنشاه ایوبخان،دمیرل درر امسر

شاهنشاه آریامهر پرزیدنت محمدایوبخان رئیس جمهوری پاکستان وسلیمان دمیرل نخست‌وزیر ترکیه‌در روز های هفتم و هشتم مرداد ماه جاری برای « تبادل نظر پیرامون مسائل مورد علاقه سه کشور » در رامسر بایکدیگر ملاقات می کنند .

اعلامیه وزارت خارجه

سخنگوی وزارت‌امور خارجه‌ایران امروز اعلام داشت که به منظور مذاکره و تبادل نظر در اطراف مسائل مورد علاقه سه کشور ایران‌و ترکیه وپاکستان بنابدعوت شاهنشاه آریامهر ، حضرت فیلد مارشال محمد ایوبخان رئیس جمهوری پاکستان در راس هیئتی مرکب از وزیر امور خارجه وعده‌ای از مقامات عالیرتبه پاکستان و همچنین آقای سلیمان دمیرل نخست وزیر ترکیه در راس هیئتی مرکب از وزیر امور خارجه‌و عده از مقامات مسئول‌ترک وارد ایران خواهند شد .

دراین مذاکرات ، آقای امیرعباس هویدا نخست‌وزیر ، که فردا ازسفر شوروی به تهران باز می گردد و آقای اردشیرزاهدی ، وزیر خارجه ایران نیز شرکت خواهند داشت

یك منبع سفارت پاکستان در تهران گفت پرزیدنت ایوبخان روز جمعه وارد تهران می شود و تا یکشنبه آینده در ایران خواهدبود و بموجب گزارشات رسیده از آنکارا دمیرل امشب عازم‌تهران‌می‌شود .

● کنفرانس عالی

خبر تشکیل کنفرانس «عالی» که ناظران آنرا «بسیارمهم» تلقی کرده‌اند درتمام محافل مطلع و ذیفع تولید حیرت و شگفتی فراوان کرد ودیروز وامروز سفارتخانه های پاکستان وترکیه مرتب باپایتخت های خود از یکطرف ومقامات ایرانی از طرف‌دیگر برای تهیه مقدمات ین دو سفر در تماس بودند .

* امشب واردمیشوند

یك سخنگوی سفارت‌ترکیه امروز به‌خبرنگار سیاسی روزنامه اطلاعات گفت که آقای دمیرل نخست وزیربه اتفاق‌آقای احسان‌صبری چاگلایانگیل وزیرامور خارجه ترکیه‌و یکی از مدیران کل این وزارتخانه ساعت ۹و ۵دقیقه امشب بایك هواپیمای‌شرکت هواپیمائی ملی ایران وارد تهران‌می‌شود .

آقای دمیرل فردا عصر یا بامداد شنبه عازم رامسر خواهد شد .

بقرار اطلاع ، مذاکرات سران عالی ایران و پاکستان و نخست وزیر ترکیه در کاخ اختصاصی شاهنشاه در رامسر انجام میگیرد .واز رئیس جمهوری پاکستان‌و نخست‌وزیر ترکیه وهیئتی‌که همراه آنها هستند در هتل قدیم رامسر پذیرائی خواهد شد.

مذاکرات رهبران سه کشور مسلمان غیر عرب هنگامی صورت میگیرد که جهان عرب و خاور - نزدیك یکی از وخیم ترین بحران های دهساله اخیر را که ناشی از جنك «شش روزه»اعراب واسرائیل است میگذرانند .

* خاورنزدیك

بنابراین ،ناظران سیاسی اظهار عقیده میکنند که مسائل مربوط به خاور نزدیك و تحولات فعلی و آینده اوضاع کنونی این منطقه در راس مذاکرات سه جانبه شاهنشاه- ایوبخان- دمیرل قرار خواهد داشت .

موضوع دیگری که‌توجه رهبران عالی ایران و پاکستان و ترکیه‌را بخود جلب خواهد کرد آینده‌سنتو میباشد .

باید گفت‌بموجب‌اولین گزارش هائی که پیرامون‌تشکیل کنفرانس رامسر از استانبول‌به تهران‌رسیده بود ، هدف از ملاقات میان رهبران سه کشور «رسیدگی‌و اخذتصمیم» پیرامون آینده این پیمان که لندن و واشنگتن دو عضو دیگر آن می باشند اعلام شده بود .

همانطور که میدانیم، پانزدهمین اجلاسیه شورای وزیران خارجه پنج کشور عضو سنتو که قراربود ابتدا در اردیبهشت ماه در لندن تشکیل شود و بعلت مصادف شدن با تشییع جنازه دکتر کنرادادنائر صدراعظم سابق آلمان غربی به‌تیر ماه موکول شد و مجددا بعلت رویداد های اخیر خاورمیانه‌بتاریخ دیگری افتاد ، هنوز تشکیل نشده وبموجب گزارشات‌رسیده ازلندن، ممکن است تشکیل‌آن بکلی‌منتفی گردد

* ناراضی هستند

ایران و ترکیه‌و پاکستان‌هرسه از سنتو ناراضی هستند ولی ، در عین حال ، درمورد آینده آن ،سه نظر کاملا مختلف دارند . باین معنی که پاکستان معتقد به حفظ سنتو نیست و آشکارا انحلال آنرا خواستار شده است ، درحالی که ترکیه متمایل به «حفظ»و «انطباق» آن با شرایط روز میباشد و ایران عقیده دارد که ادامه این پیمان ، بعنوان یك سازمان «اقتصادی» می تواند مفید باشد .

آقای دکتر عباسعلی خلعتبری، معامله موظف باشند خلاصه‌معامله

صدور گندم

بوسیله بخش خصوصی ممنوع شد

سخنگوی وزارت کشاورزی اعلام داشت: بمنظور تامین نیازمندی های داخل کشور و کنترل صدور گندم‌در حال حاضر بهیچوجه پروانه صدور به بخش خصوصی داده نخواهدشد .زیرا هنوز برداشت محصول‌گندم درسراسر کشور انجام نشده ومیزان گندمیکه دولت برای صدور آن بخارج تعهد نموده تامین نگردیده است .

قبلا وزارت کشاورزی پروانه صدور گندم برای تجار وبازرگانان صادر میکرد و اجازه خروج باوزارت اقتصاد بود .

سازمان غله دستور خرید وجمع‌آوری گندم سنندج، کردستان‌وهمدان رانیز صادر کرد .

از طرفی دستگاه بوجاری بیستون (کرمانشاه) نیز در چند روز اخیر بکار افتاده وبابکارافتادن این‌بوجاری سرعت بیشتری در کار حمل گندم به عراق بوجود خواهد آمد.

پیام دبیر کل

بقیه‌از صفحه آخر

۱۳۴۱ زنان ایرانی هیچگونه بشمار نمی‌آمدند واز حق شرکت‌در انتخاب کردن و انتخاب شدن و هرگونه جنبش وفعالیت‌سیاسی محروم بودند. دردروستاها زنان بیش‌از مردان اسیر فئودالها بودند و متاسفانه‌دربسیاری ازشهر ها نیز وضع زنان بهتراز این نبود در چنین اوضاعی بابسامان دست قدرت وابتکارشاهنشاه‌آریامهر از آستین تدبیر بیرون آمد و به دنبال‌اقدام شجاعانه اعلیحضرت‌رضا شاه کبیر که در دیماه ۱۳۱۴ زنان‌را ازداخل خانه و زیر چادر به صحنه اجتماع کشیدند ، فرمان‌آزادی‌بانوان وبرخورداری آنان‌را از هرگونه‌حقوق مدنی و اجتماعی وسیاسی صادر فرمودند و بدینگونه عده ای از زنان ایران به مجالس مقننه راه یافتند و به مقام وزارت ومشاغل مهم مملکتی که همه از آن آگاهید نائل آمدند وباید گفت که‌درتمام این مناصب‌لیاقت‌و استعداد خودرا نشان دادند ودوشادوش مردان پیش‌رفتند وبه موازات آن زنان روستائی و کارگر فرصت بیشتری بدست آوردند تا در براه انداختن چرخهای‌اقتصادی و صنعتی کشور سهیم وشریك باشند . این را مقایسه کنید با بسیاری از کشور های جهان که در آن هنوز زنان برای کسب حقوق سیاسی‌و اجتماعی خود جدال‌و تلاش می کنند ودر خم یك کوچه‌اندوبجائی نمی رسند .

* حمایت کنید

بانوان ایرانی - خواهران عزیز شما اکنون از هر جهت آزاد و از همه مواهب‌اجتماعی‌و حقوقی‌برخوردارید هرچند این‌آزادی‌آسان بدست‌نیامده، اماهنوز افکارارتجاعی‌در کمین‌شماست وآزادی شما نیازمندپاسداری وحراست بیشتری است مسلما باید از کسانیکه در اجرای اوامر شاهنشاه آریامهر در راه بثمررساندن انقلاب بخصوص در قسمت مربوط بحقوق بانوان خدمت کرده و سهمی داشته‌اند اکنون که انتخابات مجلسین شورایملی و سنا ومجلس موسسان‌درپیش است‌صمیمانه حمایت کنید ،اینها چه‌کسانی هستند اینها نمایندگانی هستند که در دوره بیست‌و یکم قانون گذاری از حق‌شما شجاعانه دفاع کردند این اکثریت مجلس از حزب ایران نوین بود که با الهام ازنیات عالیه شاهنشاه آریامهر وبه پیشنهاد دولت‌حزبی ، قانون‌حمایت خانواده رادر جلسات‌متوالی فراکسیون حزبی خود تصحیح‌و تنقیح وسپس‌در مجلس تصویب‌کرد این نمایندگان حزب ایران نوین بودند که بایك اکثریت قاطع‌وباتوجه باساسنامه‌حزبی درراه حفظ حقوق بانوان ایرانی ازهیچ کوشش و تلاشی دریغ نداشتند .

اکنون حزب ایران نوین از شما توقع دارد که باتوجه به آنچه‌گذشته است نامزد های انتخاباتی این حزب را تقویت کنید و به‌آنها رای بدهید کوشش کنید ونگذارید سودجوئی‌ها وخودنمائی هاو افکار ارتجاعی بخانه ملت‌راه یابد شرکت موثر شما در انتخابات بمنزله تائید و تصویب‌ضمنی اقدامات اولین مجلس بعد از انقلاب واکثریت مجلس بیست‌و یکم وبطور کلی همه‌کسانی است که‌برای تحقق بخشیدن به‌آنان در جهت پیشرفت هدفهای انقلاب مقدس شاه و ملت صمیمانه -فداکارانه‌کوشش کرده‌اند.

حزب‌ایران نوین از شما خواهران عزیز انتظار دارد با شرکت درانتخابات وضمن اجرای این‌وظیفه خطیراجتماعی پاسخگوی خدماتی باشید که حزب پاسدار انقلاب در راه اجرای منویات مقدس شاهنشاه آریامهر انجام داده و می‌کوشد تادر آینده این خدمات رادرسطحی‌وسیع‌ترادرزنده‌تر وبرازنده ترانجام‌دهد.حزب ایران‌نوین‌باپشتیبانی قاطبه‌ملت‌ایران‌وشماخواهران‌عزیزایمان دارد که نامزدهای انتخاباتی خود رابا اکثریت قاطع بمجلسین و مجلس موسسان خواهد فرستادو دنباله‌خدمات گذشته خودرا درآینده نیز باهمکاری شما خواهران عزیز خواهد گرفت.حزب ایران نوین رادر جهاد مقدسی که در پیش دارد بادادن رای بنامزد های انتخاباتی این حزب یاری کنید .

با پیام شاهنشاه آریامهر

برنامه های آموزش عالی مدیریت سال ۱۳۴۶ افتتاح گردید

ساعت ۹ صبح امروز (پنجشنبه ۵ مرداد ماه ۱۳۴۶) باپیام‌شاهنشاه آریامهر که توسط آقای دکتر صالح رئیس دانشگاه تهران‌قرائت شدبرنامه‌های آموزش‌عالی‌مدیریت طی مراسمی درباشگاه دانشگاه تهران افتتاح گردید .

نخست آقای دکتر صالح پیام شاهنشاه آریامهر را بشرح زیر قرائت کرد :

« افتتاح برنامه‌های مدیریت سال ۱۳۴۶ و آغاز موفقیت آمیزفعالیت های آن موجب نهایت خرسندی‌ما است .

در اجتماع امروز کشور ما هر یك از افراد بایك یاچند سازمان دولتی یاغیر دولتی سروکار داردو تامین قسمت مهمی ازنیازمندی‌های زندگانی خودرا از راه کوششهای مشترك در واحدهای مزبورجستجو میکند . باپیشرفت کشور فعالیتهای فردی جای خودرا به‌کوشش‌های جمعی داده و دامنه اینگونه فعالیت ها پیوسته روبه‌گسترش است .

از طرف دیگر کشور ماباسرعت بی‌سابقه‌ای جای خودرا در میان ملل بزرك جهان باز میکند واز این‌رو احتیاج مبرمی به تجهیز نیروی انسانی خود دارد تا ازلحاظ تحقیقات و پیشرفتهای علمی و اقتصادی واجتماعی موفقیت های بیشتری بدست آورد . همچنین پیکار مقدس علیه فقر و جهل وبیماری وبیسوادی که با مقیاس عظیم جهانی در پیش داریم بر مسئولیتهای ملی و بین‌المللی ما بدرجات میافزاید . نیل به هدف های مزبور جز از طریق مدیریت علمی واستفاده صحیح از نیروی انسانی وبکاربردن روش های‌نوین اداری میسر نیست .

اصول وموازین مدیریت صحیح باید در کلیه سازمانهابسرعت‌بسط وگسترش یابد . نهایت اینکه هر سازمان در شهر و یادر سطح روستا متناسب با وضع و موقع‌و شرایط و محیط کار و حدود صلاحیت خود باید از این اصول استفاده کند و قواعد آنرا بکار بندد .

روشهای قدیم آنچه که با شرائط زندگانی فعلی و آینده کشور ما منطبق نیست باید بطریقی منطقی اصلاح نمود و در انتخاب افراد جهت احراز مشاغل علاوه بر تخصص و صلاحیت بایستی‌اشتیاق آنان در خدمت بمردم و علاقه‌آنان به سعادت ورفاه عمومی مورد کمال توجه قرار گیرد تاوظایف خودرابا اعتقاد وایمان راسخ وخالی از تبعیض و سستی و تعلل اجرا نمایند.

تقویت روحیه افراد هریك از سازمان های مملکتی واحترام به شخصیت انسانی آنان و تشویق عواطف بشر دوستی موجب خواهد شد که روابط سازمان های اداری بامردم نیز برهمان اساس گذارده شود و راه همکاری مردم‌با دستگاه های دولتی‌و بازرگانی که رازاصلی ترقی هرجامعه‌ است هموار گردد.

امید است اجرای این برنامه نیز مانند برنامه های قبل در تامین هدف های خود و تلفیق نظریات علمی با مسائل و مشکلات اداری موفقیت آمیز باشد. توفیق‌مسئولان و شرکت کنندگان در این‌برنامه و همچنین موفقیت مراکز علمی‌را د رهمکاری با سازمان های صنعتی و اداری کشور در اجرای اینگونه برنامه ها از خداوند متعال خواستاریم.»

پس‌از قرائت پیام شاهنشاه‌آریامهر آقای دکتر فضل‌الله اکبری رئیس دانشکده علوم اداری و مدیریت بازرگانی گزارش برنامه های‌سال جاری را باطلاع حضار رسانید . برنامه های مدیریت سال جاری‌در دو قسمت اجرا میشود یکی بزبان انگلیسی و دیگری بزبان فارسی ودر هریك از دوبرنامه چهل نفر شرکت دارند .در برنامه انگلیسی از کشور های ترکیه و پاکستان نیز شرکت نموده‌اند و استادانی‌از دانشگاه استانفورد امریکا و کالج علوم اداری انگلستان و کمیسیون فولبرایت دانشگاه تهران همکاری میکنند . مدت برنامه پنج هفته و در این مدت شرکت کنندگان از بخش دولتی‌و خصوصی مسائل‌مالی، اداری ،اقتصادی ، صنعتی وتولیدی و بازاریابی و پرسنلی را موردبحث و مطالعه قرار میدهند .

آقای دکتر اکبری ضمن گزارش خود از صنعت نفت ایران که‌مبتکر و پشتیبان این برنامه بوده است تشکر نمود .

شاهنشاه و شهبانو

بقیه از صفحه اول

میان دو کشور شود .

* سفیر بغداد میرود

آقای دوجیلی هم چنین گفت که روز یکشنبه آینده برای مشورت با مقامات دولت متبوع‌خود به‌بغداد خواهدرفت و در تهران این طور حدس زده می شود که دراین سفر سفیران ایران و عراق در بغداد و تهران پیرامون تهیه مقدمات این سفر بایکدیگرتماس هائی خواهند گرفت.

ظاهرا سفر آینده اعلیحضرتین به عراق که در پاسخ سفرسال گذشته‌پرزیدنت عبدالرحمن محمد عارف‌وبانو بایران صورت میگیرد اولین دیدار شاهنشاه آریامهر و شهبانو از یك کشور خارجی‌پس از تاج گذاری خواهد بود که روز فرخنده چهارم آبان بر - گزار میشود.

از سوی‌دیگرراديوبغداد‌شب گذشته خبر داد که دکتر سید مهدی پیراسته سفیرایران در بغداددیروز با کفیل وزارت خارجه عراق ملاقات کرده‌است .

کنکور انستیتو

بقیه از صفحه اول

از این عده پنجاه نفر پس از انجام مصاحبه برای تحصیل‌در سال اول انتخاب می شوند در مسابقه ورودی انستیتو ۲۵۰۰ نفر شرکت کرده‌اند و امتحانات صبح روز پنج- شنبه ۱۳مرداد ماه در دانشگاه تهران انجام خواهد گرفت .

هنوز شورای عالی انستیتو راجع به مقدار و نحوه دریافت شهریه تصمیم نگرفته است

دکتر علومی گفت‌داوطلبانی که موفق به ثبت‌نام در انستیتونشده‌اند می‌توانند تا هشتم‌مردادماه‌درخواست ثبت‌نام و مدارك دیگر را بدفتر انستیتو تحویل دهند .

* تمدید

اداره کل آموزش دانشگاه تهران موافقت کردآندسته از داوطلبان‌گروه اول مسابقه ورودی دانشگاه تهران که در کنکور دانشکده‌پزشکی اصفهان شرکت کرده‌اند ونمی توانند روزهای ۱۵و۱۶مرداد جهت دریافت کارت‌در تهران باشند ، در روز های ۱۸-۱۹ مرداد برای گرفتن‌کارت ورودی‌جلسه مسابقات بدانشگاه تهران مراجعه نمایند .

* نتیجه کنکور پلی‌تکنیك

خبرنگار دانشگاهی ما اطلاع‌میدهد نتیجه کنکور پلی تکنیك تهران‌تاروز پنجشنبه آینده‌اعلام‌خواهد شد .

دریائی از شن ، بطرف

بقیه از صفحه اول

شهر های خراسان زچند روزپیش آغاز شده‌و بناباظهار آقای‌مهندس پرویز صدقیانی رئیس اداره‌اصلاح مراتع‌اداره کل کشاورزی‌خراسان، بلائی بمراتب خطرناك تر از سیل، زندگی مردمی را که در مجاورت مناطق کویری بسر میبرند تهدید میکند .

هم‌اکنون گروهی از مهندسین و کارشناسان با کمك سپاهیان آبادانی و ترویج برای چاره‌جوئی جهت جلوگیری از پیشروی شن تلاش میکنند ولی متاسفانه تابحال نتیجه‌ای عاید نشده است .

توده های شن باسرعت بطرف دهکده «عشق آباد»نیشابور سرازیر است ومردم این‌دهکده درحال کوچ میباشند .

آقای مهندس صدقیانی افزود : برای رفع خطر شن های روان ، اعتبار قابل ملاحظه‌ای لازم داریم‌و فعلا مهندسین شرکت ملی نفت مطالعاتی انجام میدهند تا موادی تهیه کنند که حالت چسبندگی داشته باشد و بتوان آنرا بروی توده های شن ریخت و از حرکت آنها جلوگیری کرد .

براساس اقداماتی که قبلا از طرف وزارت کشاورزی‌بعمل آمده، حدود دو میلیون بوته جنگلی از انوا ع«طاق» ، «قیچ» ، «اسکنبیل» و «زالك» در سیصد هزار هکتار از نواحی اطراف سبزوار کاشته شده است و وجود این بوته ها میتواند تاحدود زیادی در جلوگیری از پیشروی شن های روان موثرباشد ولی کشت این‌مقداربوته بهیچوجه کافی نیست و باید اقدامات موثر تری انجام داد .

ترکیه روزی ۲ هزار

بقیه از صفحه آخر

در اجلاسیه اخیر تصمیم گرفته شد که ایران روزی ۲ هزار گوسفند از ترکیه خریداری کند. وبرای این منظور تایکماه دیگر هیئتی برای ترتیب دادن این‌تصمیم از ترکیه به تهران خواهد آمد. همچنین در مورد استفاده از بندر طرابوزان برای ترانزیت کالاهای ایران مذاکراتی شد و در این مورد هم قرار شد هیئتی از ایران به‌ترکیه برود و امکانات کار را در محل مورد بررسی قرار دهد . پاکستان در اجلاسیه اخیربیشنهاد کرد که قرارداد های چند جانبه در مورد بازرگانی ، ترانزیت ، اقامت بین سه‌کشور منعقد شود . تصمیم گرفته شد که پیشنهاد فوق مورد مطالعه سه کشور قرار گیرد و در اجلاسیه بعدی روی آن مذاکره میشود .

آقای «واسی‌وغلو » سپس در باره گسترش میزان مبادله فیمابین سه‌کشور ارقام و آماری داد که طبق آن میزان مبادلات ترکیه‌و پاکستان وایران‌وپاکستان بهتر از ایران و ترکیه بود .به نظررئیس هیئت ترکیه در آینده‌وضع مبادلات ایران‌وترکیه بعلت خرید گوسفند توسط‌ایران‌ازترکیه وخرید نفت توسط ترکیه از ایران‌بهبودخواهد یافت‌نظررئیس‌هیئت‌ترکیه‌این‌بود که ترکیه‌برای پالایشگاه خود ازایران نفت‌خواهد خرید و همچنین طبق مذاکرات انجام گرفته ترتیباتی داده خواهد شد که گاز ایران به‌ترکیه صادر شود .

بزودی در بزرگترین سینماهای پایتخت

اثر کلاسیك «الکساندردوما »که مدت یك قرن دنیائی رابه‌تحسین‌واعجاب‌واداشته بصورت یك‌فیلم بزرك وپرخرج و هیجان انگیز ، روی پرده سینما خواهد درخشید .

امشب

شب نشینی مجلل سال

باشرکت

مرضیه و برجسته‌ترین هنرمندان

کسانی که هنوز کارت ورودی دریافت‌نکرده‌اند هنگام ورود به محل شب نشینی درمحل انجمن دوشیزگان و بانوان (بهارشمالی - نبش نامجو) میتوانند تهیه فرمایند .

به پیشنهاد اتحادیه صنف نمایشگاه های اتومبیل و تصویب اداره‌راهنمائی :

مقررات تازه معاملات اتومبیل

در دفاتر اسناد رسمی بمورد اجرا گذاشته میشود

● در کار ارائه پرونده‌های خلافی تسهیلاتی ایجادشد

● افراد صنف نمایشگاه - های اتومبیل باید کارت شناسائی داشته باشند

امروز اتحادیه صنف نمایشگاه های اتومبیل اعلام داشت که چون اخیرا اداره پلیس جهت تشکیل پرونده اتومبیل‌ها در شماره‌گذاری کمیسیونی تشکیل داده و سپس اداره ثبت بخشنامه‌ای در این‌مورد به کلیه دفترخانه‌ها صادر نموده مبنی براینکه قبل‌ازمعامله اتومبیل از اداره شماره‌گذاری استعلام گردد وبدین صورت برخلاف نظر اصلی پلیس اشکالاتی عظیم در امر معاملات اتومبیل و تنظیم‌اسناد مربوطه ایجاد شده بود .

* حل شد

درتاریخ ۲۶ر۴۶ و۲۷ر۴۶ و ۱ر۴۶ باشرکت آقای مسعود تهرانچی رئیس اتحادیه صنف نمایشگاهها و فروشندگان‌اتومبیل ونمایندگان دفترخانه‌ها در اداره شماره‌گذاری و اداره راهنمائی و رانندگی جلسه‌ای تشکیل و پس‌از مذاکرات لازم برای رفع‌این‌مشکل پیشنهاد گردید که دفترخانه ها مانند معاملات املاك پس از انجام ویا روشت سند تنظیم شده را جهت تکمیل پرونده‌اتومبیل‌مربوطه به‌اداره شماره گذاری تسلیم نمایند براثر این اقدام ، پیشنهادآگاهی کامل پلیس از مشخصات مالك اتومبیل در موقع ضروری ممکن میشود و امر معاملات اتومبیل که بی‌شك از عمده معاملات‌عصرحاضر است تحت قاعده‌ای در می‌آید .

* خلافی

ضمنا در مورد خلافی اتومبیل‌ها اداره راهنمائی و رانندگی وبرای رفع مشکلات فعلی موافقت کردند که یك نفر مامور جهت مراجعه کنندگان در قسمت اجرائیات مستقر گردد تاپس از مراجعه‌افراد این صنف که دارای کارت‌شناسائی عکس‌دار می‌باشند فورا پرونده خلافی را به مراجعه کننده ارائه داده وبدین ترتیب مشکل بزرك دیگر مراجعه کنندگان برطرف‌می گردد .

* کارت شناسائی

اتحادیه صنف‌نمایشگاههای‌اتومبیل اعلام داشت که برای کلیه افراد این صنف کارت شناسائی صادر میشود و باید عموم کارمندان و خدمتگزاران صنف‌مشخصات‌خویش رادر این کارتها مشخص نمایند.

آ-۱۸۹۱۶

همکیشان محترم زرتشتی مقیم تهران

بانوان و آقایان

برای دریافت کارت انتخاباتی فقط تا یازدهم امردادماه ۱۳۴۶

وقت باقی است از عموم همکیشان گرامی انتظار دارد ازاین فرصت استفاده نموده دراینفاعاین‌وظیفه مقدس‌ملی اقدام و با در دست داشتن شناسنامه ازنزدیکترین‌حوزه محل‌سکونت‌خود کارت انتخاباتی دریافت ودرروزجمعه سیزدهم امرداد ماه ۱۳۴۶ با دردست داشتن کارت انتخاباتی درتالار جشنگاه خسروی انجمن زرتشتیان تهران واقع در خیابان قوام‌السلطنه شمالی کوچه زرتشتیان شماره ۸ برای‌دادن رای حضور بهمرسانند

انجمن مرکزی انتخابات‌زرتشتیان - افلاطون کشتاسب

بجزب ایران نوین رای میدهیم

کارگران سازمان قندو شکر باکمال‌افتخار برای به ثمررساندن‌اهداف مقدس انقلاب سفید شاه و مردم دوش بدوش پاسداران انقلاب سفید ایران به‌کاندیدای حزب مترقی ایران نوین رای خواهند داد .

نماینده کارگران اداره انبارهای‌سازمان قندو شکر مصطفی نقیبی

جنابان آقایان فضل‌الله کاسمی و دکتر جواد سعید

از اینکه برابر خواسته قلبی مردم شهرستان ساری خصوصا اهالی دودانگه وچهاردانگه برای نمایندگی‌دوره‌بیست‌ودوم مجلس شورای ملی کاندیداشده‌اید موجب کمال مسرت‌اهالی‌چهاردانگه ودودانگه گردیده باتوجه بخدمتگزاری صادقانه شمانسبت‌بشهریار دادگستر وبسوابق عنایت‌باارزش شمانسبت‌برفع نیازمندی های ضروری اجتماعی مردم و آشنائی شما باحتیاجات این بخش‌امیدوار شده مطمئن هستیم در حدود امکان بنفع این سامان قدم خواهید برداشت بنابراین مردم این منطقه‌باقلبی شاد و سرشار از امید شمارای میدهند و این حسن انتخاب‌رابحزب ایران نوین تبریك میگویند .

از طرف اهالی چهاردانگه ودودانگه حاج‌علی فرهادی - حاج ابوالقاسم خلسه - علی‌اکبر امینی - محمد سعیدی - کریم دهبندی - حاج‌مهدی زمانی - سیدمرتضی جمالی -سیدعلی‌جمالی- سیدعبدالله پیرواسی-غلامرضا بهشتی-کلانتری-روح‌اله‌خواجوندی علی محسنی - الاحقر علی‌اصغر سعیدی - حبیب‌اله کاظمی - کاظمی کیاسری - سیدقاسم حسینی -حاج‌علی‌ملکی- اصغر عباسی - حاج‌محمد لنگری - میرعابدین میرشفیعی - اسمعیل ابراهیمی - مصطفی مصطفی‌پور .

آ-۱۸۵۱۲

اهالی محترم سهرستان اراك - همشهریان عزیز

خبر نامزدی جناب آقای دکتر محمد خزائلی که یکی ازمفاخر علم و ادب و مایه سربلندی همشهریان گرامی میباشند از طرف حزب مترقی ایران نوین‌برای نمایندگی دوره‌بیست و دوم مجلس شورایملی تقدری اینجانب را تحت تاثیر قرارداد که از بیان‌آن عاجزم و در اثر کسالتی که چندین سال است دامنگیر حقیر گردیده و مانع ازاین است که بتوانم دراین امر مهم اجتماعی فعالیت بیشتری بنمایم لذا از عموم همشهریان عزیز تمنا دارد از موقعیت استفاده نموده و با دادن رای به این شخصیت فرهنگی رشد ملی و فکری خود را ثابت نموده‌باشدکه از وجود معظم‌له برای بثمر رساندن برنامه‌های انقلابی شاهنشاه آریامهر وهمچنین کوشش در عمران وآبادی و امور فرهنگی شهرستان اراك‌استفاده قابل توجهی بشود .

آ-۱۸۷۸۴

محمود میثمی

اهالی محترم شهرستان اراك

فرهنگیان اراکی مقیم مرکز با کمال مسرت و شادمانی کاندیداتوری جناب آقای دکتر محمد خزائلی را از طرف حزب ایران نوین برای نمایندگی‌دوره بیست‌و دوم مجلس شورای ملی بعموم همشهریان عزیز تبریك‌می گویند امیدوارند همانطوری که اهالی شاهدوست و نکته‌سنج اراك بارها رشدفکری خود رابمنصه ظهوررسانیده‌اند شایسته است این‌بار نیز بادادن رای باین مرد خودساخته ودانشمند گامی موثر در پیشرفت‌فرهنگ کشور بویژه شهرستان اراك بردارند .

محمود صدوق ، محمدباقر ابوطالبی ، مجتبی افشار ، مرتضی مکی‌نژاد ، اسماعیل مروجی ، مهدی فخار ، محمد کاظم فرحی، حسین نجاتی‌فمی ، ابراهیم رضائی ، سید یحیی ابطحی ،مرتضی ابراهیمی فخار، اسدالله‌مجدی ،صفرعلی‌ابو، ابوالقاسم ابراهیمی، علی‌اصغر رفوئی ، علی‌اکبر فردوسی ، مصطفی میناپور ، حسین ستوده ،مرتضی میناپور، سید یحیی زمانی، هوشنك‌شریعت‌پناهی

آ-۱۸۷۸۶

کارگران سیلوی تهران

باکمال افتخار برای به‌ثمر رساندن انقلاب مقدس‌شاه وملت دوش‌بدوش‌پاسداران انقلاب‌کارگران .کشاورزان جوانان . روشنفکران . بانوان به کاندیدای حزب پر افتخار ایران نوین رای خواهند داد .

نماینده کارگران سیلوی تهران .علی ثابت مقدم

من نمی خواهم زنده بمانم

یك دختر ۲۰ ساله که خود را مسموم کرده علت قصد خودکشی خود را شرح میدهد

- من میدانم شما هم مثل دیگران خواهید گفت :حیف نیست آدم از این زندگی قشنگ و راحت ، ازاین طبیعت زیبا ، از جنگل ، از کوه، از دریا ، از رودخانه ، از باغ از گل و از بلبل چشم بپوشد و به عمر عزیز خود که بعضی ها بخاطر اضافه کردن یك سال بر آن حاضرند میلیون ها خرج کنند دست بکشد و بدست خود به آن پایان بدهد.

من نمی‌توانم هر چه را که احساس می کنم به زبان بیاورم ، نه این که می‌ترسم و یا خجالت می کشم ، بلکه باین علت که قادر نیستم . اگر نویسنده و فلسفه دان بودم حتما آنرا در یك مایه اجتماعی یا فلسفی می‌ریختم وانگیزه های روانی آن را هم در نظر میگرفتم ومنعکس مینمودم ، ولی حالا حرفهایم همه سطحی است.

من شکست خوردم ، شکستی که سراسر وجودم را در هم شکسته و در هم فروبرده ، هر چه می خورم مزه تلخ می دهد و هر چه می بینم به‌نظرم زشت می آید تمام وجودم ناراحت است.

در مهم ترین امر زندگی - من شکست خوردم .شکست در ازدواج - من اکنون دختری ۲۰ ساله‌ام تا دوسال پیش مانند همه دختر های همسال خود بهمه چیز خوشبین بودم و همه حرفها را باور می - کردم .

من بعلت تعصب خانوادگی حتی بامرد های فامیل خود رفت وآمد نداشتم، بهمین جهت به اولین مردی که در زندگی من واردشد دل بستم .

این واقعه ۲ سال پیش اتفاق افتاد . در این سال مردجوانی که بقول بستگانش آوازه اصالت و نجابت وزیبائی و خانه‌داری مرا شنیده بودند بخواستگاری من آمد . با اینکه از من نخواستند درباره او اظهارنظر بکنم ،امادر همان اولین نگاه او را پسندیدم هر انسان ، ایده‌آلی دارد و از مناظر بخصوصی بیشتر لذت می‌برد . معاشرت و آشنائی با قیافه های خاصی را بیشتر می‌پسندد به ژست های بخصوصی علاقه دارد که اینها بستگی به طرز زندگی گذشته‌اش دارد .

بارها درمیان دوستانم دخترانی را دیده‌ام که بعلت زیاد رفتن به سینما وتماشای حرکات هنرپیشه بخصوص بمردان شبیه این هنرپیشه بیشتر تمایل پیدا کردند من باینجهت در اولین ملاقات به اینمرد دل بستم که در خیال خود مردی با این شکل و قیافه را می‌پروراندم .

پدر و مادرم پس از اطلاع از درآمد و شغل وضع خانوادگی جوان درخواست اورا پذیرفتند، ماناًمزد شدیم و چندروز بعد عقد ازدواج‌ما بسته شد ولی عروسی به‌بعد موکول گردید .

شوهرم تا یکماه هر روز بعد از ظهر که کارش تمام میشد نزد من می‌آمد باهم ناهار می - خوردیم، بعد به‌سینما وگردش میرفتیم شب در خیابان قدم می‌زدیم و پس‌از صرف شام به خانه باز می گشتیم و شوهرم تا نیمه شب درخانه ما می‌ماندو تا من بیدار بودم به‌خانه‌اش نمی‌رفت درا ینمدت چه نقشه های زیبائی که‌برای آینده‌مان طرح کردیم و وچه‌وعده ها که من به خودم دادم ، خودم را خوشبخت ترین انسان می‌دانستم تنهاچیزی که مرا متاثر می کرد فکر مردن بود، دلم می‌خواست میلیونها سال در کنار شوهرم زندگی کنم. همه این آرزوها درسی و یکمین روز عقد ازدواج‌مان بر باد رفت

دراین روز دو خواهر شوهرم به‌تهران بدیدن من آمدند. آنها ازدیدن من خوشحال نشدند وپس از ساعتی باپدرو مادرم‌جلسه محرمانه‌ای‌تشکیل دادند و بدنبال این جلسه بدون اینکه‌بامن صحبتی‌بشود مرا سوار تاکسی کردند وبه محضر بردند در آنجا پدرم بمن گفت دوخواهر شوهرت همسر دو برادر هستند این دو برادر خواهری دارند که شرط کرده بودنداو را شوهر تو بگیرد ، حالا که شنیده‌اند شوهر تو ازدواج کرده به دو همسر خود اخطار کرده‌اند که اگر تورا طلاق ندهد و خواهر آنها را نگیرد دو خواهرش را طلاق خواهند داد و چون‌دو خواهر شوهرت‌جمعا ٥ فرزند دارند صلاح در آن دیدم که تو طلاق بگیری تا شوهرت بعهد خود وفا بکند.

من برای تصمیم گرفتن‌فقط چند دقیقه فرصت داشتم من اتخاذ این تصمیم را به‌شوهرم واگذاشتم و اطمینان داشتم که او مرا ترجیح خواهد داد و اگر هم ترجیح ندهد بمن وعده‌ای‌خواهد دادویا گریه‌ای خواهد کرد و عذری خواهد خواست ،ولی شوهرم با یك تبسم دفتر طلاق را امضاء کرد و همه‌چیز تمام شد . همه چیز حتی شعور من - من از این‌غم دیوانه شدم به تیمارستان منتقل گردیدم مدتها بستری بودم و بهبود یافتم ، ولی هرگز نمیخواهم در دنیائی که با من در آن اینطور رفتار شده زنده بمانم ، آیا بازهم حق ندارم خودرا بکشم .

من بخودم حق میدهم که زنده نمانم من نمیخواهم‌زنده بمانم و اینهمه مکر و فریب و دروغ را تحمل کنم .

این مطلب را یك دختر مسموم که هم‌اکنون دراطاق شماره ٤ بخش مسمومین بیمارستان لقمان‌الدوله بستری است برای خبرنگار ما بیان داشت . او باتلاش آقای‌دکتر فرزام رئیس این بخش بهبود یافته بود .

قابل توجه محافل روانشناسی ودانشگاهها

«آنچه‌راکه‌فرویدو متفکرین پیش از او ضمیر مخفی ومردم‌متمدن وجدان وعوام همزاد وشاعران دل‌میخوانند ماندهٔ روح گوسفندی در ذهن بشر است و بادرخشیدن‌این راز تمام قلمرو روانی روشن میشود .»

درکتاب : «سرگذشت بشر!»

اثر: عباس چلمیا

کتابخانه ابن‌سینا

تصادف انگلیسی با اتومبیل پلیس

دیروز یك انگلیسی که در سر چهارراه از چراغ قرمز عبور کرد با اتومبیل پلیس تصادف نمود .

این حادثه درساعت ۲ بعد ازظهر دیروز درخیابان فرح‌جنوبی‌روی داد. اتومبیل شماره ۲۱۳۹ط ۲۳ برانندگی مایکووات تبعه انگلستان که بدون توجه به چراغ قرمز از چهارراه اصلی این خیابان می گذشت با اتومبیل شماره ۱۰۷۳ پلیس تهران تصادف کرد وبه آن آسیب رسانید .

گزارش خبرنگار ما حاکیست که مایکووات جهت پرداخت خسارت و جریمه بدادگاه بخش تسلیم شده‌است

دیوار مرغداری فروریخت

دیروز دیوار یك‌مرغداری در جاده کرج فروریخت و ۲ نفر زیر آوار ماندند .

این دونفر علی توکلی و حسن محمدنام دارند . حسین محمد که ۵۵ ساله بود در این حادثه کشته شد وعلی توکلی مجروح گردید .

گم شده

ذکریا فعال ازیك سال پیش ناپدید شده است. همسرش‌بانو هاجرلنجوانی درخواست دارد هرکس از او اطلاعی دارد به تهران جوادیه - بازارچه - کوچه ۱۹۹ پلاك ۸٤ اطلاع دهد .

دادگستری برای عفو زندانیان آماده‌میشود

شعب کیفری دیوانعالی کشور فعلا به‌پرونده‌های «زندانی‌دار» رسیدگی می کنند

وزارت دادگستری خودرا برای اجرای ماده واحده قانون آزادی عده‌ای اززندانیان بمناسبت جشن فرخنده‌تاجگذاری‌شاهنشاه آریامهر آماده میکند .

این ماده واحده که به تصویب مجلسین سنا و شورای ملی‌رسیده وشاهنشاه آریامهر آنرا توشیح فرموده‌اند باین شرح در روزنامه رسمی کشور شاهنشاهی ایران‌درج شده است :

ماده واحده - دولت مجاز است بمناسبت روز فرخنده تاجگذاری شاهنشاه آریامهر استدعای صدور فرمان ملوکانه دائر به عفو آزادی عده‌ای اززندانیان را که مستحق ارفاق بدانند بدون رعایت قسمت اخیر ماده ۵۵ قانون مجازات‌عمومی بنماید استفاده از این قانون تا دهم آبانماه ٤٦ خواهد بود .

برای اجرای این قانون‌وزارت دادگستری خودرا آماده نموده و شعب دیوانعالی کشور از یکماه قبل فقط پرونده های زندانی‌دار را مورد بررسی قرار میدهند . درحال حاضر باوجود تعطیلات دادگستری ٤شعبه از ۷ شعبه دیوانعالی کشور که بامور کیفری رسیدگی میکنند صبح وعصر این نوع پرونده‌ها را مورد رسیدگی قرار میدهند و تعطیلات دادگستری پانزدهم‌مرداد ماه پایان می‌یابدوهفت‌شعبه کیفری دیوانعالی کشور صبح و عصر پرونده‌های زندانی دار را مورد بررسی قرار میدهند .

آقای دکتر غلامحسین وفائی رئیس دفتر دیوانعالی کشور دراین مورد بخبرنگار ما گفت : ما این کاررا از یکماه‌قبل‌شروع کرده‌ایم چون پیش‌بینی میشد که تعداد مراجعین دیوانعالی کشور برای برخورداری از این قانون در ماه های آخر زیاد شود . لذا تمام پرونده‌هائی که به این شعب‌ارجاع میشود مربوط باشخاصی است که زندانی هستند .

خبرنگار ما می‌نویسد سایر قسمت‌ها و ادارات تابعه وزارت دادگستری برای اجرای ماده‌واحده خودرا آماده نموده‌اند و از چندی قبل از طرف اداره فنی و حقوقی وزارت دادگستری فرم‌های مخصوصی برای ادارات‌دادگستری شهرستانها فرستاده شده تاصورت اسامی زندانیانی راکه محکومیت قطعی دارند برای استفاده از این ماده واحده بتهران بفرستند.

۲ جوان در دریا غرق شدند

دیروز دوجوان ۲۰و ۲۲ساله در دریای بابلسرو کریم‌آباد شهسوار غرق شدند. هویت جوان ۲۲ساله هنوز بدست‌نیامده است .

گزارش خبرنگاران ما در شهسوار و بابلسر حاکیست : جوان۲۰ساله که‌در دریای بابلسر غرق‌شد یوسف مقدم نام داشت وکارگر کارخانه‌چیت سازی تهران‌بود . وی دیروز بدون توجه بتذکر مامورین نجات غریق، در حالیکه دریا کولاك بود واردآب شدا ما جان خود را بعلت این بی‌احتیاطی ازدست داد. جوان۲۲ ساله‌ای که هنوز هویتش معلوم نیست، جنازه‌اش‌دیروز درساحل دریای کریم‌آباد شهسوار بدست آمد . چون مرگ وی مشکوك بنظر میرسید مامورین فعلا مشغول تحقیق درباره چگونگی غرق این‌جوان

اطلاعیه

شرکت‌ملی ذوب‌آهن ایران

در خصوص اراضی ذوب‌آهن اصفهان

اخیرا عده‌ای ازافراد سودجو درخصوص فروش اراضی جنب ذوب‌آهن اصفهان آگهی هائی منتشر کرده‌اند که شرکت ملی ذوب‌آهن ایران لازم میداند برای روشن شدن اذهان عمومی و مخصوصا اهالی محترم اصفهان مراتب زیررا باطلاع عموم برساند:

کارخانه ذوب‌آهن و شهر ۸۰ هزار نفری و سایر تاسیسات مربوط به‌آن کلا در اراضی موات متعلق بدولت که تماما بنام دولت به ثبت رسیده احداث خواهد گردید و امتداد این اراضی تاشعاع بیش‌از ۱۷ کیلو متر از محل کارخانه ادامه دارد وچون شرکت ملی ذوب‌آهن درنظر ندارد فعلا هیچگونه دخل و تصرفی درآن اراضی‌نموده ویاآنهارا بفروش برساند وکس دیگری نیز دراین اراضی هیچ نوع‌مالکیتی ندارد بنابراین اساس فروش‌زمین درجوار ذوب‌آهن بکلی عاری از حقیقت است و کسانی که اعلام فروش این نوع اراضی را مینمایند عده‌ای‌سودجو هستند که می خواهند از عدم اطلاع اشخاص استفاده کرده واحتمالا اراضی دیگری را بنام اراضی جنب کارخانه ذوب‌آهن بقیمت های زیاد بفروش برسانند .

شرکت ملی ذوب‌آهن ایران

خدمتگزاران را تشویق نمائید

قابل توجه ساکنین محترم تهران پارس

منهم مانند دیگران بیانات آقای حسن علوی عضو انجمن محترم تهران پارس را از رادیو شنیدم و چون تا اندازه‌ای ازاوضاع تهران پارس اطلاع داشتم موجب تعجب و تاسفم گردید معذلك برای اطلاع بیشتر از حقیقت قضیه با متصدیان و مسئولین سازمان‌تهران پارس و مطلعین تماس حاصل‌نمودم و باعث مزید تعجب و تاسفم گردید زیرا:

۱- در مجلسی که‌برای افتتاح دو دبستان جدید ،ابناء در تهران پارس به هزینه وزارت آموزش و پرورش و بامساعی وزارت محترم آبادانی و مسکن تشکیل گردیده بود حق این بود که آقای حسن علوی از سه هزار متر زمینی که آقای هرمزد آرش مدیر سازمان تهران‌پارس به‌رایگان برای ساختمان دو دبستان مزبور بوزارت محترم آموزش و پرورش اهداء نموده ذکری خیر مینمودند .

۲- آقای هرمزد آرش علاوه بر سه هزار متر زمین دودبستان نامبرده که برایگان بوزارت آموزش و پرورش اهداء نموده بنابدرخواست انجمن محترم تهران پارس بهزینه خودشان دو دبیرستان دخترانه و پسرانه بزرگ و آبرومند با دارابودن ۲۲ کلاس وسالن و وسائل کامل بر روی ٤۵۰۰ متر مربع با هزینه ساختمان بمبلغ متجاوز از ده میلیون ریال و دبیرستان دخترانه ۲۲۰۰ متر مربع زمین با ۱۸ کلاس که در حدود ٤۰۰ نفر دختر و ٦۰۰ نفرپسر در حال حاضر تحت‌تعلیم و تربیت می‌باشند تاسیس وایجاد نموده‌اند.

۳- آقای هرمزد آرش برای استفاده ورزشی جوانان تهران - پارس یك استادیوم مجهز بر روی ۲۱هزار متر مربع با هزینه هیجده میلیون ریال بنا و مورد استفاده ورزش دوستان قرار داده‌اند .

٤- آقای هرمزد آرش ۱۸۰۰۰ متر مربع از زمین تهران پارس رابرای تاسیس کلانتری در اختیار شهربانی محترم کل کشور پنجهزار متر مربع برای دایر شدن شبکه تلفن در تهران پارس به رایگان در اختیار شرکت محترم اداره کل تلفن گذارده‌اند که تلفن خانه مجهز و آبرومندی از طرف آن شرکت بناو مورد استفاده ساکنین محترم تهران پارس قرار گرفته است.

۵- آقای هرمزد آرش علاوه بر اهداء ۲۵۰۰ متر مربع برای ساختن مسجد که‌بنای آن در شرف اتمام‌است‌ووقف‌نمودن ۱۸۲۰۰ متر مربع زمین برای ساختمان بیمارستان بوسیله خانم ناصر که بنای آن متاسفانه نا تمام مانده ساختمانی بمبلغ دو میلیون ریال نیز برای ایجاد درمانگاه برایگان در اختیار جمعیت محترم شیر و خورشید سرخ گذاشته‌اند که به نحو کامل مورداستفاده‌اهالی‌تهران پارس می‌باشد .و در حدود ۱۷۰۰ متر مربع زمین دیگر برای‌احداث بیمارستان به جمعیت شیروخورشید سرخ واگذار نموده‌اندو همچنان ۷۱۰۰۰ متر مربع زمین برای ساختمان استادیوم بنام والاحضرت همایون ولایتعهد به‌سازمان تربیت بدنی اهداء کرده‌اند .

٦- آقای حسن علوی دربیانات خود راجع به پژمردگی درختان تهران پارس اظهار دلسوزی و غم خواری نموده‌اند در صورتی که به خوبی میدانند در اثر آگهی و اخطار اداره محترم جنگلبانی و وزارت محترم آب و برق فعلانمی توان قناتهای تهران پارس راتنقیه و یا چاه های جدیدی حفر نمود واین خود موجب کم آبی و پژمردگی درختان است بخصوص که وضعیت جوی هم موجب‌کم آبی گردیده است . حقیقتا کمال بی انصافی بودو موجب نهایت تاسف است که آقای حسن علوی بجای تشویق از خدمتگزاران به جامعه که موجب انجام خدمات بیشتری می شود موجبات دلسردی و تاثر آنها را فراهم نماید .

تو خود حدیث مفصل بخوان از این مجمل

شهریار خسرو فریدون

آ-۱۳۸۹

پارس

اطلاعیه اتحادیه مستقل کارمندان دولت

اعضاء اتحادیه آراء خود را بحزب ایران نوین می دهند .

اکنون که‌برحسب فرمان شاهنشاه آریامهر انتخابات مجالس سناو شورای ملی ومجلس موسسان در روز ۱۳ مرداد ماه ٤٦ انجام خواهد گرفت بنابر تصمیم متخذه جلسه‌مشترك هیئت‌مدیره و شورای‌عالی اتحادیه مستقل کارمندان دولت درمحل اتحادیه واقع در خیابان قوام‌السلطنه ساختمان جامعه لیسانسیه های دانشسرای عالی از عموم‌همکاران محترم بانوان‌و آقایان کارمندان سازمان های دولتی تقاضا دارد اعم‌از آنکه کارت های‌الکترال خودرا اخذ ویا در چند روز آینده دریافت خواهند نمود آراءخود را بکاندیدای حزب ایران نوین که پاسدار انقلاب شاه و ملت میباشند مرقوم فرمائید .

هیئت‌مدیره واعضاء شورای عالی اتحادیه مستقل کارمندان دولت علی‌اصغر وزیر ، امان‌الله سلطانی ، یدالله الماسی ، امیری ، نصرالله موقر، شریفی، نظیری، سیگارودی، رحمن‌پور، عسگری‌نژاد ، میناسیان ، بداغی ، میرزائی ، رنجبران ، غفارپور، تهرانچی، بانو زینت کریمی‌زند ، امامی ، سعیدی ، ذاکری ، خسروی ، اسماعیلی ، بانو مجید تیموری ، بانو کیائی ، بانو معتمدالتجار ، بانو روحانی ، بانو کلباس ، بانو ضیائی ، بانو ترکستانی ، بانو بنی‌صدر ، بانو مبارکی .

رئیس هیئت‌مدیره اتحادیه‌مستقل کارمندان‌دولت - یدالله‌الماسی

دبیر کل اتحادیه مستقل کارمندان دولت- علی‌اصغر وزیری

آ-۱۸۷۸۸

نتیجه قرعه‌کشی بلیطهای اعانه ملی

شماره‌های برنده سری ۸٦٦ چهارشنبه ۴٦/۵/۴

۰	شصت ریال
۷۰	یکصد و شصتا ریال
۲۹۹	سیصد ریال
۹۴۱۰	دوهزار و شصت ریال
۹۰۴۰۲	بیست هزار ریال
۰۱۴٦۱۳۰	یکصد هزار و شصت ریال
۰۲۴٦۱۳۰	یکصد هزار و شصت ریال
۰۳۴٦۱۳۰	یکصد هزار و شصت ریال
۰۴۴٦۱۳۰	یکصد هزار و شصت ریال
۰۵۴٦۱۳۰	یکصد هزار و شصت ریال
۰٦۴٦۱۳۰	یکصد هزار و شصت ریال
۰۷۴٦۱۳۰	یکصد هزار و شصت ریال
۰۸۴٦۱۳۰	یکصد هزار و شصت ریال
۰۹۴٦۱۳۰	یکصد هزار و شصت ریال
۱۰۴٦۱۳۰	یکصد هزار و شصت ریال
۱۱۴٦۱۳۰	یکصد هزار و شصت ریال
۱۲۴٦۱۳۰	یکصد هزار و شصت ریال
۱۳۴٦۱۳۰	یکصد هزار و شصت ریال
۱۴۴٦۱۳۰	یکصد هزار و شصت ریال
۰۹۲۰۲۷۴	دویست هزار ریال
۱۳۹۴۷۵۹	یک میلیون ریال
۰۳۹۴۷۵۹	جایزه‌ماهانه یك میلیون ریالی پانصد هزار ریال

شماره‌های ماقبل ومابعد جایزه یك میلیون ریالی هریك برنده بیست و پنجهزار ریال
شماره‌های ماقبل ومابعد جایزه پانصد هزار ریالی هریك برنده دوازده‌هزار و پانصد ریال
شماره‌های ماقبل ومابعد جایزه دویست هزار ریالی هریك برنده پنجهزار ریال
شماره‌های ماقبل ومابعد جایزهٔ یکصد هزار ریالی هریك برنده دوهزار ریال

برندگان جوایز یك میلیون ریالی، پانصد هزار ریالی، دویست هزار ریالی و یکصد هزار ریالی بایدحداکثر تاروز چهارشنبه‌آینده برای دریافت جایزه‌خود به بنگاه اعانه‌ملی مراجعه کنند، ازمیان این برندگان دو نفر بحکم قرعه قهرمان شانس میشوند و بهریك یکدستگاه اتومبیل پیکان اهداء میشود.

اطلاعات کودکان مجله
دختران وپسران
روزهای سه‌شنبه‌منتشر میشود

ازامشب درسینماهای پارامونت

رویال - حافظ - آسیا

دو مردویك زن در روزهای ترس و وحشت الجزایر در زیرآفتاب داغ‌وسوزان وبرروی شن‌های گداخته صحرا سفر می کنند و بدیار حوادث وماجراها میروند...

میشل مرسیه
دانیل ژلن . دیوید اوبراین
درفیلم

سینماسکوپ رنگی
آفتاب سیاه

پمادولی

درکنار دریا بدن سوخته شما را درمان میکند
پمادولی معالج ومسکن انواع سوختگیها

توجه فرمائید

جوجه کباب لذیذ باغ بزرك چمن زار
مهمانی و عروسی بقیمت مناسب
نشانی اول جاده ونك
پارك جوجه‌کبابی تلفن ٦۲۲۸۸۰

استخر پیمان

جمعه‌ها فقط مخصوص خانواده‌ها - غذا موجود
اراج سه‌راه اقدسیه ۱-۲ آ-۱۳۵٤۵

مجالس ترحیم

باکمال تاسف درگذشت مرحوم **آقای حاج محسن کنی** نواده مرحوم آیت‌الله‌العظمی آقای حاج ملا علی کنی قدس سره راباطلاع عموم دوستان و آشنایان و فامیل آنمرحوم میرساند مجلس ختم آن فقید سعید از ساعت ۹ الی ۱۲ روز جمعه ششم مرداد ماه جاری در مسجد حسین‌آبادکنی ـ شرق سلطنت‌آباد که یکی از آثارخیریه فقید مزبور است منعقد وبعدازظهر همانروز ازساعت ۵ الی ۷ در مسجد طالقانی تهران خیابان‌شاه آباد کوچه ظهیرالاسلام برقرار میباشد .

الاحقر یحیی عبادی الطالقانی . الاحقر هادی عبادی الطالقانی . تقی کنی . اسداله کنی حاج مرشد محمد مبارکی . حاج قنبر علی رضائیان . حاجی مبارکی

بانهایت تاسف و تاثر درگذشت شادروان **آقای حاج محسن کنی** را باطلاع عموم بستگان و آشنایان میرساند مجلس ترحیم آن مرحوم روز شنبه هفتم مرداد ماه ٤٦ در مسجد اسماعیلان کن ازساعت ۹ الی ۱۱ صبح منعقد میباشد .

الاحقر حاج‌شیخ علی‌اکبر طهرانی . تقی کنی . اسدالله کنی . حسن محمدی . محمد محمدی . غلامحسین رحیمی . حسن فتاحی . ابوالقاسم آقابابا .

بانهایت تاسف فوت پدر عزیزمان را به اطلاع دوستان و اقوام میرساند

پروین . پوران . آذر . افسر پوررازقی . مجید . پرویز . سعید . حمید پوررازقی

بدینوسیله فوت **مرحوم محمد پوررازقی** راباطلاع دوستان و اقوام میرساند بنابوصیت آن مرحوم هزینه مجالس تذکرمردانه بمصارف امور خیریه خواهد رسید و مجلس ترحیم‌زنانه روز جمعه ٦ره٤٦ در منزل آن مرحوم واقع درامیرآباد خیابان نصرت کاشی ۱۲۰ منعقد خواهد بود

خانواده‌های : پوررازقی . خطیب شهیدی . خیابانی . نژندنیا . سرهنک عزیزی . دائی‌زاده . دکتر فرساد عسکری‌فراهانی . دکتر معینی . گل‌آزاد . سرهنک همایون‌تاژ . بهمن . حاج بصیری .

بعموم فرزندان و بازماندگان آنمرحوم مصیبت وارده راتسلیت میدهیم

بانهایت تاسف و تاثر درگذشت ناگهانی **محمد حسن واثقی شانجانی** را باطلاع عموم دوستان و آشنایان میرساند . مجلس ترحیم مردانه روز جمعه ٦ره٤٦ ازساعت ٤ الی ٦ بعدازظهردرمسجد حاجی‌نایب‌واقع‌درسرچشمه وختم زنانه همانروز و ساعت در منزل واقع‌در خیابان چراغ برق کوچه عربها کاشی ۲۲۱ منعقد می‌باشد .

حاجی یونس واثقی . المصطفی واثقی . علی واثقی . ولی‌الله واثقی . مهرعلی‌عبداله‌زاده هوشنک عبدالله زاده . رحیم عبدالله‌زاده . کریم عبدالله‌زاده . یعقوب بهمن تاج . حاج اصغر پیمائی . حسین پیمائی . قربان‌محمودی محمدعلی علیزاده . رحمن خطیبی

مصیبت وارده را بعموم بازماندگان آن مرحوم تسلیت میدهیم

بانهایت تاسف و تالم درگذشت شادروان **حاجی محمد درواخی** راباطلاع دوستان‌وآشنایان میرساند . مجلس ختم مردانه روز جمعه ششم امرداد ماه ازساعت ۹ الی ۱۱ صبح در مسجد حاج شعبانعلی واقع در خیابان خرمشهر سه‌راه اکبرآباد وبعد از ظهر همانروز ازساعت ۵ الی ۷ در مسجد امام جعفر صادق (ع) واقع در مهرآباد خیابان بیست متری ولیعهد که متعلق بخود آنمرحوم میباشد برگزار میگرددو مجلس ختم زنانه بعد ازظهر همانروزدر منزل شخصی واقع درسه راه سلسبیل روبروی‌پمپ بنزین منعقد است .

خانواده های : نخجوان پور . جهانبیگلری صفدری . محمد شکوری‌زاده . محمد گنجه‌ای . جبارزاده . الاحقر قدرتی . حاجی داود عیسی‌فر . موسی شفیع‌خانی . حسین ابراهیمی

بعموم بازماندگان آنمرحوم مصیبت‌وارده راتسلیت میدهیم

باکمال تاسف فوت ناگهانی دوشیزه ناکام **فاطمه صادقی یکتا** را باطلاع خویشان‌ودوستان میرساند . مجلس ترحیم آن مرحومه‌از ساعت ٤ونیم الی ٦ ونیم بعدازظهر روز جمعه ششم مرداد ماه در مسجد ایروانی واقع در خیابان امیریه ایستگاه دلبخواه و مجلس ختم زنانه همانروز وساعت در منزل شخصی چهارراه پهلوی (خیابان سپه کوچه‌مریخ‌پلاک ۷)برگزار خواهدشد .

خانواده های . صادقی یکتا . زینل‌قصاب . جامجو . تهرانی . شیرازی . غنی . فرجی . یوسف‌زاده . زیباکلام . حسینی . بنائی . پیرمرادی . مشکوتی . ذوالعین

بعموم بازماندگان آنمرحومه مصیبت‌وارده را تسلیت میدهیم

بمناسبت درگذشت شادروان **ابوالقاسم کسمائی** کارمند صدیق و قدیمی انحصار دخانیات ایران مجلس ختم از ساعت ۵ تا۷بعد ازظهر روز شنبه هفتم امرداد ماه در مسجد مجدبرگزار خواهدشد .

مدیرکل موسسه انحصاردخانیات‌ایران

وزارت کار وامور اجتماعی باکمال تاسف درگذشت شادروان **ابوالقاسم کسمائی** پدر آقای علی‌کسمائی رئیس اداره سمعی وبصری این وزارت رابه اطلاع عموم میرساند . مجلس ختم آن مرحوم ازساعت ۵ تا۷ بعدازظهر روز شنبه ۷ امرداد ماه ۱۳٤٦ درمسجد مجدبرگزار خواهد گردید .

وزارت کار وامور اجتماعی

بانك عمران باکمال تاسف درگذشت **شادروان ابوالقاسم کسمائی** پدر آقای مهندس عبدالحمید کسمائی را به اطلاع میرساندمجلس ختم آن مرحوم ازساعت ۵ تا۷ بعد ازظهر روز شنبه هفتم مرداد ماه ۱۳٤٦ در مسجد برگزار خواهدشد .

باکمال‌تاسف‌درگذشت شادروان **ابوالقاسم کسمائی** بزرك خاندان کسمائی را که‌ازآزادی خواهان و مجاهدان معروف‌صدر مشروطیت ایران بوده وخدمات شایانی دراین راه مبذول داشته‌اند باطلاع عموم دوستان و آشنایان‌می رساند . مجلس ختم آن مرحوم ازساعت ۵تا۷ بعدازظهر روز شنبه هفتم امرداد ماه ۱۳٤٦ در مسجد مجد برگزار خواهدشد و مخارج ختم زنانه بمصرف امور خیریه خواهد رسید .

فرخنده کسمائی .عبدالعظیم کسمائی . ابوالفضل کسمائی .مهندس‌عبدالحمیدکسمائی علی کسمائی . مهدیقلی سنجر . محمد هادی فروزش . بهروز کسمائی . دکتر سیروس شرافت . خلیل خلیلی . ابراهیم جهانسوزان

بعموم افراد خانواده‌های عزادار بویژه‌آقای علی کسمائی نویسنده قدیمی‌ودانشمندتسلیت میگوئیم

درگذشت مرحوم **حاج‌میراسدالله‌شیروانی** بزرك خاندان راباطلاع کلیه فامیل و آشنایان میرساند . خواهشمند است با شرکت در مجلس ختم منعقده در روز پنجشنبه ٥مرداد ماه ازساعت ٤تا٦ بعدازظهر در مسجد امام محمد باقرواقع درخیابان سپه غربی چهار راه اسکندری شادی روح آنمرحوم و تسلی خاطر بازماندگان رافراهم فرمائید

مهندس محمد رحمانی . اسمعیل‌شیروانی حسین شیروانی . عباس شیروانی . زرین‌تاج شیروانی . ابراهیم‌شیروانی .عباس‌رضائی‌زاده مهندس کاتب

خانواده های : آتشیان . نوروی برین . دلفانیان . گلباززاده . نوبری . آذربائی .زمانی مجیدیه . غیور . آدرم . داوری . خاموشی . میزانی .شاهورانی . محمودی . الماسبگی . اعتضادی . امیری . بهرامی . سلیمیان . خلخالی . آذربایجانی . باستانیان . خجسته . احمدیان .

بانهایت تاسف درگذشت شادروان **علی باباآتشیان** پدر اسماعیل آتشیان را باطلاع بستگان و آشنایان میرساند . مجلس ترحیم آن مرحوم از ساعت ۵ الی ۷ بعد از ظهر روز یکشنبه هشتم امرداد ماه٤٦ درمسجد حاج: حسن واقع در خیابان شاهپور اول بوعلی و مجلس ختم زنانه از ساعت ٤ بعداز ظهر روز جمعه ششم امرداد ماه در منزل شخصی واقع درامیرآباد شمالی کوی شهریور پلاك ۳۵منعقد خواهدبود .

بعموم بازماندگان آنمرحوم مصیبت وارده راتسلیت میدهیم

سپاسگزاری

از حضرات آقایان حجج اسلام و آقایان عظام و همشهریان گرام که در مراسم تشییع وتدفین و مجالس ختم و هفته مرحوم مغفور **آقای حاج عبدالمحمد موثقی بروجردی** طاب ثراه درتهران و قم و بروجرد شرکت فرموده یاکتبا وتلگرافا ابراز همدردی نموده و به بازماندگان آنمرحوم منت گذارده‌اند صمیمانه سپاسگزارم چنانچه بعلت تالمات شدید روحی در شرفیابی تاخیر یاقصوری روی دهد پوزش طلبیده‌بقای عمر وسعادت همگان راآرزومندیم

خانواده های . موثقی .معتمدی .ستایشی میثمی وکیل

تشکر واعتذار

بدینوسیله از علماءو مدیران کل و روسا ودوستان و آشنایانیکه در تشییع جنازه و مجلس ختم و هفته‌ی ابوی‌مان شرکت کرده ویابوسیله نامه و تلگراف ابراز همدردی فرموده‌اند سپاسگذاری مینماید چون بواسطه تالمات‌روحی نمیتوانیم خدمت‌یك یك آقایان برسیم پوزش میطلبیم .

اصفهان ـ حاج میرزا علی‌حکیم‌ـ‌اکبرحکیم

یادبود

رحلت‌آیت‌ا... **حاج میرزاعلی هسته‌ای** والد حجةالاسلام آقای حاج شیخ‌مهدی‌هسته‌ای اهالی شهر خزانه فرح‌آباد را متالم ساخته‌لذا مجلس ختمی ازساعت ۱۸الی ۱۱ روز شنبه ۷ مرداد ماه در مسجد شهر خزانه منعقد وروز یکشنبه ۸ مرداد ازساعت٤تا٧ بعدازظهرمجلس یادبود هفتمین روزدرشیخان‌قم مدفن آنمرحوم برپاست از علاقمندان تقاضا دارد برای شادی روح معظم‌له و تسلیت فرزندان برومند آن مرحوم شرکت فرمایند .

جلال میرمحمدی . حاج محمود محمدی . حاج حسن . جعفر درویش . ابوالفضل‌جودکی
آ ـ ۱۳۸۲۳

حمیده عزیزم

یکسال تمام از پنهان شدن تو غنچه ناشکفته درزیر خاك تیره گذشت ولی هنوز چشمان من بدرد انتظار دیدار چشمان زیبایت اشکبار است ولی افسوس ..

از دوستان عزیز و اقوام خواهشمندم‌در مجلس‌یادبودی‌که بمناسبت‌یکمین‌سال نوردیده دلبندم ،**حمیده عزیزم** درامامزاده قاسم برپا است اگر مایلند برای شادی روح آن ناکام ساعت ٥ بعدازظهر یکشنبه ۸ مرداد ماه پدرو مادرداغدارش راسرافراز فرمایند

هرچه میگوشم فراموشت کنم ای‌جان‌مادر کی رود از خاطرم آن‌روی و آن‌گیسوی‌زیبا تاابدباید بنالم از فراقت **ای‌حمیده**

چنك بر صورت زنم سوزم‌ازفراق‌توسراپا

سید محمد مجابی ـ طاهره فریور
آ ـ ۱۳۷۲۱

رفیقان عاقبت بادخزان برگلشن‌مازد
گلی ازماربود و آتش‌حسرت‌بدلها زد
دگر شمعی میفروزید درکاشانه هایاران
چوشمع محفل مارافلك‌درخاك‌ماوازد

سروران بزرگوار ویاران غمگسار در غم مرك فرزند دلبندم **حسین سهیلی** همدردیها نمودید لذا روز جمعه ششم مرداد که مصادف باشب اولین سال درگذشت آن جوان ناکام ازدست رفته است یقین دارم آنانکه دراین‌داغ بزرك باآن لطف ومهرمایه دلجوئی دردمندان شدند در مجلس شب سال که ازساعت ۵الی۸ بعدازظهر آنروز دربی‌بی زبیده برگزارمیشود دردمندانرا تسلی خواهند داد .

بازماندگان آن مرحوم‌سهیلی ـ محمدسهیلی
آ ـ ۱۳۸۵۵

خاندان جعفرزاده مهرجو به‌استحضار خویشاوندن ودوستان میرساند. مراسم شب هفت شادروان **حسین جعفرزاده مهرجو** روز شنبه هفتم مرداد ماه ازساعت ٤ونیم الی ٦بعد ازظهر برسر مزار آن مرحوم درامامزاده‌عبداله (مقبره فتوحی) برگزار میگردد
آ ـ ۱۳۸٤۷

خانواده‌های : زندی . شهروزی . انوری‌پور . فرنودی . تژه . دبیری و سرهنك امامی‌تبریزی زندی باکمال تاسف و تاثر فوت**بانو دکتر بدرالزمان** باطلاع دوستان و آشنایان میرسانند : جلسه تذکر آنمرحومه ازساعت شش بعد از ظهر روز یکشنبه هشتم مرداد درمنزل‌شخصی به‌آدرس ذیل تشکیل میگردد

یوسف‌آباد ، خیابان محمد رضاشاه ـ ایستگاه سوم ـ خیابان کوهستانی ـ تابلوبانو دکتر زندی

تسلیت

دوست بزرگوارجناب آقای‌اروشی کرمانی

درغم درگذشت برادر عزیزتان ، مراهم شریك بدانید .

«کاظم سعیدی »

جناب‌آقای دکتر مهدی عبده

مصیبت وارده رابه جنابعالی تسلیت‌گفته بقاء آن‌خانواده محترم را ازایزد متعال مسئلت مینمائیم

فاطمه شیردل ـ پرویز شمس

باقلبی مملو از تاثر و تاسف درگذشت بانو صفیه دانشور را ببازماندگان خصوصا بفرزندان شریف آنمرحومه تسلیت عرض‌نموده سعادت وسلامت فامیل محترم را از درگاه‌ایزد تعالی مسئلت مینمایم

پرویز مدیری

همکار محترم جناب آقای‌دکتر رضوی

مصیبت وارده را به آنجناب وفامیل‌محترم تسلیت عرض مینماید .

دکتر محمد کوثر

جناب آقای مجید پوررازقی

باکمال تاسف درگذشت پدر عزیزتان‌را بشما وخاندان محترمتان تسلیت عرض‌می‌نمایم

حسین پور مختاری

جناب آقای دکتر سیداحمد رضوی
پزشك عالیقدر

تمنا دارد مراتب همدردی و عرض‌تسلیتم رابپذیرید .

یوسفیان

جناب اقای عزیزالله بهنیا
جناب آقای مهندس بهنیا رئیس محترم هیئت مدیره بانك رهنی ایران

بااندوه‌فراوان‌درگذشت‌شادروان‌عبدالحسین بهنیا آن مرد مدبرو خدمتگزار صادق‌راتسلیت عرض دراین مصیبت بزرك برای جنابعالی و خاندان شریف بهنیا ازدرگاه حضرت احدیت صبرو شکیبائی مسئلت دارد .

شاهرود ـ زکریا مطلبی

تیمسار سرتیپ جبلی

بانهایت تاسف ازطرف خود و همکارانم مصیبت‌وارده را به آن تیمسار و خاندان‌محترم تسلیت میگویم

سپهبد محمد حسین ضرغام

جناب آقای‌مهندس ابوالحسن بهنیا
عضو محترم شورایعالی آب شناسی‌ایران

درگذشت شادروان بهنیا برادر گرامی آنجناب موجب کمال تاسف وتاثر گردید . بدینوسیله‌مراتب‌تسلیت‌و همدردی شورایعالی آب‌شناسی ایران و شورای فنی و کارکنان موسسه آب شناسی ایران را ابراز میدارد

رئیس موسسه آب شناسی ایران ـ دکتر مصطفی مزینی
آ ـ ۱۳۸۱

همکار ارجمند جناب آقای محمود فقیهی

باکمال تاسف مصیبت وارده رابجنابعالی وخانواده محترم ربیعی تسلیت عرض نموده سلامتی وبقاء عمر بازماندگان را از خداوند متعال مسئلت می‌نمائیم

کارمندان بروات‌وصولی‌عهده‌شهرستان‌ها بانکملی شعبه بازار

باکمال تاسف درگذشت دانشمند شهیر مرحوم حاج میرزاعلی زین‌الدین رابابزماندگان آن مرحوم تسلیت میگوئیم

فضل‌الله . تقی . مسعود . مهین هستهٔ ـ جمال موسوی

دوست گرامی سرکار سرگرد ارتفاعی

فوت پدر بزرگوارتان رابه جنابعالی و فامیل محترمتان تسلیت عرض مینمائیم

سرگرد فاطمی ـ سرگرد شهدائی
آ ـ ۱۳۷۹۹

جناب آقای حسنعلی میرآفتاب

بانهایت تاسف و تاثر فوت گرامی مادر آنجناب را تسلیت گفته و خود را دراین‌مصیبت سهیم و شریك میدانیم وازخدای یگانه سعادت وسلامت شماو بستگان را تقاضا میکنم

اکبر شفیعی .نصرت‌الله درویش . ـ ابوالفضل حصیری . اصغر لطفی .محمد امین محمدی . مهندس روح‌الله اسبقی مهندس‌علی اکبر سبحانی . مهندس اسمعیل سمیعی . محمدعلی وثوق . پرویز افخمی . هوشنك خسروشاهی . مهندس عبرت . فهیم‌خلعتبری . مهندس پاراجی . اکبر گرجی . محمد ابوذری

آگهی ثبت نام امتحانات ورودی هنرسرای عالی «نارمك» جهت تربیت کمك دبیری فنی از بین دیپلمه‌های ریاضی وطبیعی

هنرسرای عالی برای دوره دو ساله تربیت کمك دبیر فنی (دوساله اول) بمنظور تدریس مقدمات علوم و عملیات کارگاهی در دوره های راهنمائی و آموزشگاه های حرفه‌ای و دوره عمومی‌هنرستانها و رسم فنی دبیرستانها درسال تحصیلی ٤٦ـ٤٧ از بین‌دارندگان دیپلم کامل متوسطه شعبه های‌ریاضی و طبیعی تعداد ٤۰۰ نفر داوطلب دختر و پسر (۲۰۰ نفر ریاضی و ۲۰۰ نفر طبیعی) از طریق مسابقه میپذیرد داوطلبانیکه در مسابقه ورودی قبول شوند باید تعهد بسپارند که مدت ٥سال در هر محلی که وزارت آموزش و پرورش تعیین کند بخدمت معلمی مشغول گردند. بفارغ‌التحصیلان این دوره گواهینامه کمك دبیری داده خواهد شد که ارزش آن عالی (فوق دیپلم) میباشد .

شرایط ثبت نام :

۱ـ سن داوطلبان هنگام ورود نباید از ۲٤ سال تجاوز نماید .
۲ـ داوطلبان نباید کارمند دولت باشند.
۳ـ داوطلبان باید از لحاظ سلامت جسمی و تعادل روحی برای شغل دبیری صلاحیت داشته باشند .

مدارك ثبت نام :

داوطلبان‌بایدمدارك زیر راهمراه باتقاضای کتبی طبق نمونه به آدرس. تهران‌نارمك هنرسرای عالی وسیله پست سفارشی طوری ارسال دارند که‌تا دوشنبه ششم شهریور ٤٦ بدفتر هنرسرای عالی (نارمك) رسیده باشد بمدارکی که بعد از این تاریخ برسد ترتیب اثر داده نخواهد شد .

۱ـ برای فارغ‌التحصیلان سالهای قبل‌فتوکپی دیپلم ریاضی یا طبیعی و برای شاغلین بتحصیل گواهی اشتغال بتحصیل یا جواز قبولی .
۲ـ سه قطعه عکس ٤ × ٦(باقید مشخصات کامل خود در ظهر عکسها) .
۳ـ یك برك رونوشت مصدق شناسنامه.
٤ـ رسید مبلغ پانصد ریال بحساب ۱۹۳٦ کمك بهنرسرای عالی در بانك مرکزی (این مبلغ بهیچ عنوان مسترد نخواهد شد) .
٥ـ فتوکپی معافی نظام وظیفه درصورتیکه داوطلب مشمول باشد .

کارت ورود بجلسات امتحانی از ساعت ۸ صبح روز پنجشنبه ۹ شهریور ٤٦در محل‌هنرسرای عالی «نارمك» توزیع خواهد شد .

امتحانات از مواد ریاضی و فیزیك وشیمی و زبان فارسی از رشته ریاضی و طبیعی (بطور جداگانه) درساعت ۸ صبح شنبه ۱۱ شهریور ماه ٤٦ در محل هنرسرا بعمل خواهد آمد .

از قبولشدگان در امتحانات ورودی مبلغ ۳٥۰۰ ریال بابت ورزش ـ نشریات ـ بهداشت ـ کتابخانه و بیمه و صندوق رفاه ودیعه دانشجوئی دریافت خواهد شد .

توضیح ـ طبق مصوبه شورای مرکزی دانشگاه ها هنرسرای عالی دارای دو دوره دوساله میباشد .

۱ـ دوره دوساله اول کمك دبیر فنی «فوق دیپلم» .
۲ـ دوره دو ساله دوم دبیر فنی «لیسانس»

شرط ورود از دوره اول بدوره دوم داشتن فوق دیپلم از هنرسرای عالی و حداقل دوسال‌تدریس در مدارس حرفه‌ای‌و آموزشگاه های دکتی‌ومدارس متوسطه کشور و قبولی درامتحانات ورودی دوره

هنرسرای عالی «نارمك»

تقاضای ثبت نام برای شرکت در مسابقه ورودی دوره دو ساله اول هنرسرایعالی

اینجانب :

نام ..... نام خانوادگی ..... دارنده شناسنامه شماره ..... صادره .....
فارغ‌التحصیل
متولد ..... دوره دوم متوسطه رشته ..... نشانی‌محل
مشغول‌بتحصیل
محل اقامت تهران ..... شهرستان .....

با اطلاع از مقررات هنرسرای عالی تقاضای شرکت در امتحانات ورودی دوره دو ساله اول هنرسرای عالی را دارم .

تاریخ ..... امضاء داوطلب

۱ـ۳ آ ـ ۱۸۷۹٦

گروه‌فرهنگی نقش‌جهان

موسسه تربیتی شماره ٤ و ٥
کودکستان و دبستان **دخترانه حامی**
کودکستان و دبستان پسرانه **پیك امروز**

زیر نظر جعفریان و بهروش در دو ساختمان مجزا
با همکاری آقایان زیر همه روزه صبح و عصر ثبت نام میکند .

۱ـ دکتر اناری — امور آموزی
۲ـ دکتر کاشفی — زبان انگلیسی
۳ـ دکتر طباطبائی — روان پزشکی
٤ـ دکتر زاهدی — امور پزشکی
٥ ـ رادان

وعده‌ای از کارآزموده‌ترین مربیان آموزشی تهران وسیله رفت‌و آمدمهیاست

نشانی ـ امیریه ـ کوچه سهیلی تلفن ٤۹٦۷۰

۱ـ۲ آ ـ ۱۸۰۸۸

پنجشنبه
* بیست‌وهفتم ژوئیه ۱۹۶۷
* نوزدهم ربیع‌الثانی ۱۳۸۷
* شماره ۱۲۳۴۱
* سال چهل و دوم

رئیس هیئت بازرگانی ترکیه دیروز طی مصاحبه‌ای گفت:

ترکیه روزی ۲ هزار گوسفند بایران صادر میکند

● بنظر رئیس هیئت بازرگانی ترکیه تقلیل تعرفه های گمرکی در کشور های سازمان عمران منطقه‌ای فعلا زود است

عصر دیروز آقای «واسی اوغلو» رئیس کمیته بازرگانی سازمان عمران منطقه‌ای در مورد مذاکرات سه روزه کمیته بازرگانی در تهران و همچنین فعالیت های گذشته کمیته مزبور مطالبی در اختیار نمایندگان مطبوعات گذاشت.

آقای «واسی اوغلو» ضمن توضیح کار های انجام شده گفت : ما در مدت سه‌سال اخیر ازوضع یکدیگر اطلاعات زیادی بدست آوردیم و اکنون باحتیاجات هم آشنائی کافی داریم . این امر برای توسعه کار شرط لازم می‌باشد .

مشکل تعرفه ترجیحی

دراجلاسیه اخیر در مورد مباله کالا های « قابل مبادله » تصمیم نهائی گرفته شدوسرانجام لیست کالا های قابل صدور از هر کشور به دوکشور دیگر معلوم گردید.

قرار شد که لیست مزبور به دولت ها ابلاغ شود ، تا براساس قرار داد های موجود مبادله آغاز گردد.

آقای «اوغلو » در مورد تخفیف تعرفه گمرکی برای کالاها گفت : این فکر که برای کالا های «مقابل مبادله » در داخل منطقه تعرفه ترجیحی تعیین شود ، فکری است صحیح و قابل قبول اما برای مرحله فعلی هنوز زوداست.

از آن گذشته بین موضوع در حال حاضر ما را با مشکلاتی در داخل هر یك از کشور ها مواجه می سازد . مثلا ترکیه با بازار مشترك روابطی دارد پاکستان در گروه کشور های مشترك المنافع استو وضع خاصی دارد که هر کدام بنوبه خود دوچار محدودیت هائی دراین باره خواهند شد .

بهمین جهت باید روی تعرفه ترجیحی مطالعاتی دقیق انجام گیرد ودر شرایط بهتر مبادله ،تصمیمات لازم اتخاذ گردد .

بقیه در صفحه بیست‌ویکم

پاپ‌پل ششم رهبر کاتولیك های جهان‌به بازدید دو روزه خود از ترکیه پایان داد و رهسپارواتیکان گردید . این عکس پاپ راهنگام پاسخ دادن‌بابرازاحساسات کاتولیك های تبعه ترکیه نشان میدهد .
(عکس رادیوئی اطلاعات)

شاهنشاه و شهبانو

بدون اطلاع قبلی بشهرری تشریف‌فرما شدند

ساعت ۲۰ر۸ دقیقه بعدازظهر دیروز شاهنشاه آریامهر وعلیا - حضرت شهبانو بدون اطلاع قبلی با هلیکوپتر شهر ری تشریف فرما شدند . وعده زیادی ازاهالی که متوجه ورود اعلیحضرتین شده بودند احساسات پر شوری نسبت بایشان ابراز داشتند.

شاهنشاه‌وشهبانو ، پس اززیارت حرم‌حضرت‌عبدالعظیم(ع)به آرامگاه اعلیحضرت رضاشاه کبیر تشریف فرماشدند وبمناسبت سالروز در - گذشت بنیانگذار ایران‌نوین ، تاج گل زیبائی نثار فرمودند .

اعلیحضرتین ساعت ۴۵ر۸ دقیقه با هلیکوپتر به‌تهران باز گشتند.

تلگرام همدردی شاهنشاه آریامهر

از طرف شاهنشاه‌آریامهر بمناسبت جریان یافتن سیل در ناحیه کراچی که‌باعث بیخانمانی ۱۵۰ هزار نفرشده است ، تلگرامی بعنوان حضرت رئیس جمهوری پاکستان مخابره شده‌است.

شاهنشاه دراین تلگرام مراتب تاثرو همدردی‌خویش‌را اعلام‌فرموده‌اند.

سپاسگزاری حضرت امیر- کویت از شاهنشاه آریامهر

حضرت امیرکویت سفیر ایران‌در آنکشور را بحضور پذیرفت و برای شاهنشاه آریامهر پیامی فرستاد.

در این پیام از پشتیبانی شاهنشاه وهمچنین دولت ایران از ملل عربی‌در بحران اخیر منطقه عربی خاور میانه اظهار امتنان وسپاسگزاری‌شده است.

پیام دبیر کل حزب ایران نوین ببانوان کشور

● دبیر کل حزب ایران‌نوین از بانوان دعوت کرد که بکاندیداهای حزب‌ایران- نوین رای بدهند

امروز از طرف دبیر کل حزب ایران نوین پیامی خطاب به بانوان کشوربه شرح زیر فرستاده شد

خواهران عزیز بانوان ایران :

انقلاب عظیمی که به رهبری شاهنشاه آریامهر پیشوای خردمند ملت ایران انجام گرفت آثار جهل و ارتجاع را از بیخ‌وبن برکند و سد های محکم ظلم وستم وخودکامی را شکست‌و بنیان واساس اختلاف‌طبقاتی واستثمار و اسارت را متزلزل ساخت ودرهم فروریخت .

دست قدرت

شماخواهران عزیز بخوبی بیاد دارید که پیش از بهمن ماه سال

بقیه در صفحه بیست‌ویکم

قابل‌توجه آقایان مقاطعه‌کاران صاحبان صنایع - فروشندگان لوازم الکتریك ومصرف‌کنندگان‌عمده نابل

برای خرید هرنوع کابل‌های زمینی و هوائی وانواع سیمهای پلاستیکی محصول‌کارخانه معظم ایران بایکا به آدرس زیر مراجعه فرمائید .

شرکت سهامی الکترولامپ(زهره‌سابق) تلفن۳۹۶۷۵

طهران لاله‌زار نو. ۱-۲ آ-۱۳۱۰۹

آگهی قبول هنرجو

سازمان ملی فولکور ایران وابسته بوزارت فرهنگ‌و هنرجهت فراگرفتن رقصهای ملی‌ومحلی درمرکز آموزش مربوطه درسال جاری تعداد ۳۰ نفرهنرجو (پسر- دوشیزه یابانو) ازطریق مسابقه با شرایط زیر میپذیرد .

۱- صلاحیت اخلاقی
۲- تناسب اندام
۳- داشتن گواهینامه دوره اول دبیرستان
۴- سن ۱۶ تا ۲۰سال
۵- دوره آموزش ومرکز آموزش رقصهای ملی‌ومحلی ۲سال است وهنرجویان کمك هزینه تحصیلی مناسبی دریافت خواهند داشت .
۶- داوطلبان واجد شرایط میتوانند ازتاریخ۱۰ر۵ر۴۶ الی ۱۰ر۶ر۴۶ جهت ثبت نام واخذ اطلاعات بیشتر همه روزه غیرازایام تعطیل ازساعت۹ الی ۱۱ با همراه داشتن :

الف - ۲برگ رونوشت مصدق شناسنامه
ب- یکبرگ گواهی صحت مزاج که‌به تائید پزشك وزارت فرهنگ وهنر رسیده باشد .
پ- ۴ قطعه عکس ۴ × ۶
ت- عین بایکبرگ فتوکپی گواهینامه دوره‌اول دبیرستان
ث- یکبرگ تعهد کتبی اشتغال بکار بمدت ۵سال درسازمان ملی فولکور ایران

بدفتر سازمان واقع‌درتهران جاده‌قدیم شمیران باغ‌صبا خیابان ملك پلاك ۸۰ر۱ مراجعه نمایند . الف۳۷۹۵

-۱- آ-۱۶۶۹۲ سازمان‌ملی فولکور ایران

دعوت ازنویسندگان

کارخانجات اتومبیل سازی جیپ ورامبلر اولین‌پایه‌گذار صنعت اتومبیل سازی در ایران بدینوسیله از عموم نویسندگان و همهٔ اشخاص باذوق تقاضا میکند که آنها هم در نهضت‌وسیع صنعتی کشور شرکت نمایند ودونام مناسب برای اتومبیل های رامبلر ودونام برای‌اتومبیل های جیپ ساخت ایران پیشنهاد نموده و آنرا تا تاریخ تاسی‌ام‌مرداد ماه ۴۶ به آدرس شرکت سهامی جیپ خیابان اکباتان ارسال دارند.

هرکدام از دو نام پیشنهادی بایستی فارسی بوده وزیبائی و سهولت بیان آن نیز رعایت شده باشد . این نام‌ها زیر نظریك‌هیئت ازاساتید زبان فارسی و کار شناسان مربوطه مطالعه و رسیدگی میگردد و بهرکدام از دونام برنده مبلغ ده هزار ریال بعنوان جایزه اهداء میگردد. ۱-۲ آ-۱۷۹۸۶

اطلاعیه
دایره سرویس
شرکت سهامی کارخانه‌های صنعتی آزمایش

بدینوسیله باطلاع کلیه دارندگان بخاریهای آزمایش میرساند . ته دایره سرویس و تعمیرات شرکت سهامی کارخانه های صنعتی آزمایش از اول مرداد ماه جاری‌الی ۳۱ شهریور ماه بخاطر رفاه دارندگان بخاریهای آزمایش تعمیر وسرویس هرنوع بخاری آزمایش را مجانا قبول نموده و دراسرع وقت تحویل خواهد نمود .

بدیهی است در پایان این مدت سرویس و تعمیرات این بخاریها مشمول مقررات جاریه و رعایت نوبت‌خواهد بود

آدرس - تهران نوایستگاه دفتر تلفن -۷۹۲۱۲۱- ۷۹۰۳۲۹

اطلاعیه بدانشجویان بورسیه بنیاد فرهنگی البرز

ازدانشجویان‌دانشکده‌های‌مرکزو شهرستان ها که در سنوات ۴۴ و ۴۵ از بورس بنیادفرهنگی البرز برخورداربوده‌اند تقاضا میشود برای‌تکمیل پرونده ها خود و استفاده از کمك هزینه‌تحصیلی بدفتر بنیاد مراجعه فرمایند.

آ-۱۷۷۸۲ ۱-۲

استخدام راننده

شرکت واحد اتوبوسرانی بیك عده راننده پایه یکم همچنین به تعدادی راننده پایه دوهمگانی برای رانندگی مینیبوس که حداکثر سن کلیه آنها۳۵ سال‌ودارای حداقل سواد فارسی باشند نیاز دارد علیهذا مراتب بدینوسیله اعلام‌میشود واشخاص داوطلب میتوانند به‌کارگزینی شرکت واقع درسه‌راه آذری مراجعه‌وبا اطلاع ازمقررات استخدام درصورتیکه حائز شرایط باشند ترتیب استخدام آنها داده شود .

شرکت واحد اتوبوس رانی تهران و حومه

۱-۳ آ-۱۸۶۹۳

تلویزیون ملی ایران بدینوسیله اسامی قبولشدگان کلاسهای فنی و هنری تولید را باطلاع میرساند ضمنا خواهشمند است قبولشدگان ساعت ۷ صبح روز شنبه هفتم مرداد ماه‌بکارگزینی تلویزیون ملی ایران مراجعه فرمایند

قبولشدگان لیسانسیه

۱-آقای‌فروهر خورشاهی
۲- آقای احمد مایلی
۳- آقای خسرو مهربان سمیعی
۴- آقای ناصر حسینی
۵- آقای حسینی خوئی
۶- آقای ایرج میرهادی
خانم مینا سرباندی‌راد - شکوفه شاکری - فریده مصلحی - شهناز جاماسب

قبولشدگان دیپلمه

حسین حدائق . علیرضا رهنمون . مسعود نیکپور . حسین هنك‌وال . ابراهیم اقبال تبریزی . جوادمیرمیران سیروس اخلاقی . سیروس وکیلی طباطبائی . سیمین رحیمی لاریجانی . کامبیز اردکان . حسین کمالی . هما شادپور . سیروس فضائی . بهنام دیانی . محمد تهامی‌نژاد . جمشید ارمیان . محمود مهاجر . فرشته سعادت . امیر اختیار . ویدا مسافر

ورود

آقای مهندس مرعشی مدیرعامل آب‌منطقه‌ای فارس که به‌بروکسل عزیمت نموده بود به تهران بازگشت .

فروش
یخچال آزمایش
با سهلترین شرایط
فروشگاه شاهین - تجریش تلفن -۸۴۰۵۶

دکتر عبدالله باهر متخصص جراحی عمومی

استاد سابق دانشگاه دیپلم از فرانسه وآمریکا با۲۲ سال‌سابقه جراحی در آمریکا که اخیرا به‌ایران آمده ضمن مدیریت بیمارستان باهر که مجهز به بخشهای (جراحی زایمان - داخلی) است . مطب شخصی خودرا افتتاح صبح‌وعصراز مرضی محترم پذیرائی مینماید.خیابان شیخ هادی بیمارستان‌باهر تلفن۶۱۱۳۹۵- ۶۱۱۳۹۶ ۱-۱۲ آ-۱۵۴۵۶

آگهی سازمان نمایشگاهها

اخیرا عده زیادی از صاحبان محترم صنایع تقاضای شرکت در نمایشگاه را نموده‌اند که متاسفانه بعلت نداشتن محل از قبول تقاضای آنان خودداری شده‌وازطرفی‌عده‌ای‌ازتقاضا کنندگان قبلی تاکنون نسبت بعقد قرار داد و بتصویب رساندن نقشه خود وشروع بساختمان اقدامی بعمل نیاورده‌اند چون برنامه تصویبی از طرف کمیته همکاری‌برای سازمان‌لازم‌الاجراست لذا باستحضار میرساند در صورتیکه تا ۱۵مرداد ساختمان بعضی از غرفه ها شروع نشود چنین تلقی خواهد شد که متقاضی محترم از شرکت در نمایشگاه منصرف شده‌اند و سازمان حق خواهد داشت محل آنها رابه متقاضیان جدید واگذار نماید .

مدیر کل و سرپرست سازمان نمایشگاهها - اطمینان

ساحل طلائی
GOLDEN BEACH
ازخریداران محترم اراضی خواهشمند است حداکثر تا ۱۵ مرداد ماه برای‌تنظیم سند بدفتر مثل قر در تهران وشمال و یابه آرانس افق آبی در شهسوار مراجعه فرمایند درصورت عدم‌مراجعه قولنامه های منعقده ابطال شده تلقی میگردد .

بخاطر بسپارید
برای شرکت در قرعه‌کشی یکصد هزار تومان
وام دهساله بدون بهره
حساب تشکیل سرمایه بانك عمران
فقط تاساعت ۸ امشب
فرصت باقی است
کسانیکه تا پایان این مدت‌درهر یك از شعب بانك عمران افتتاح‌حساب نمایند وحداقل یکهزار ریال موجودی‌در حساب خود داشته باشند درقرعه‌کشی این ماه شرکت جسته و از کلیه مزایای این حساب برخوردارمیشوند.