سال سی‌وچهارم- شماره ۱۰۱۶۰ | شنبه دهم اردیبهشت‌ماه ۱۳۳۹ | تکشماره ۳ ریال

اطلاعات

جریان روز

بکودکان یتیم لار کمک کنید

تعطیل کنفرانس ژنو

سرمقاله وتفسیرجهان را درصفحه دوم مطالعه فرمائید

شاهنشاه وملکه دراردوگاه پیش‌آهنگان

علیاحضرت ملکه فرح پهلوی ریاست عالیه سازمان پیش‌آهنگی دختران را بعهده گرفتند

شاهنشاه وعلیاحضرت ملکه فرح پهلوی درلباس مخصوص پیشاهنگی باسلام مخصوص پیش‌آهنگان ازآنان رژه می‌بینند

ساعت ده صبح دیروز اعلیحضرت همایون شاهنشاهی باتفاق علیا - حضرت ملکه فرح پهلوی با لباس مخصوص پیش‌آهنگی در اردوگاه منظریه از تشکیلات پیشاهنگان بازدید فرمودند دراین مراسم تیمسار سرلشکر دفتری رئیس سازمان تندرستی وجمعی ازشخصیت های ورزشی کشور حضورداشتند.

بازدید اعلیحضرتین

ازساعت ۸صبح دیروز دسته به دسته پیش‌آهنگان پسر ودختر آموزشگاههای تهران برای شرکت درمراسم رژه پیش‌آهنگی باردوگاه منظریه وارد می‌شدند. ساعت ۹ونیم صبح چهارهزار ودویست نفرپیش- آهنگ بالباس های مخصوص در صفوف بسیار منظم منتظر تشریف‌فرمائی اعلیحضرتین بودند.

ساعت ده‌صبح ورود اعلیحضرت همایون شاهنشاهی وعلیاحضرت ملکه فرح‌پهلوی به‌باغ منظریه‌اعلام شد. صدای هلهله‌وشادی چهارهزار ودویست پیش‌آهنگ باغ منظریه‌را بلرزه درآورده بود. اعلیحضرتین‌در میان ابراز احساسات شدید پیش- آهنگان درجایگاه‌مخصوص مستقر گردیدند. ابتدا سرودشاهشاهی نواخته شد. وآنگاه آقای بنائی‌دبیر کل پیش‌آهنگی ایران وهمچنین هفته ای از افراد نیکوکار وخیر آمادگی خودرا برای کمک اعلام‌کردند و سازمان کمک کودک نیز تعهد کرد وسیله معالجه دختر مزبور را در تهران فراهم نماید خوشبختانه جمعیت شیر و خورشید سرخ‌مرکزی که دارای بیمارستان مجهزی برای معالجه اینگونه بیماران است طی نامه ای بموسسه اطلاعات پیشنهاد نمودکه صدیقه‌مادربیمارستان‌جمعیت تحت عمل قرار دهد صبح پنجشنبه صدیقه باتفاق والدین خود ونماینده سازمان کمک کودک به بیمارستان شیر و خورشید سرخ واقع درباغ فردوس مراجعه کردند و صدیقه برای معالجه بستری گردید.

در رادیو اسکوپی که بوسیله آقای دکتر سید محمد توکلی از صدیقه در کرمان بعمل آمده معلوم گردیده است که در حال حاضر سوزن بزیر قلب چسبیده سوزن‌با قلب حرکت میکند. یاد آوری می دهکده‌های مملکت برنامه‌های‌پیش- آهنگی وروستائی گسترش یابد. فرمایشات اعلیحضرت همایونی در میان کف‌زدن‌های‌ممتد پیش‌آهنگان خاتمه پذیرفت وساعت نیم‌بعدازظهر اعلیحضرتین‌محوطه اردوگاه‌منظریه راترک گفتند.

درجلسات محرمانه کنفرانس تهران **آمریکا اطمینان داد** درکنفرانس سران شرق وغرب :

آمریکاعلیه‌سنتو باشوروی‌توافقی نمیکند

هرتر گفت: درکنفرانس سران ماتوافقی علیه حقوق‌کشورهای سنتو نخواهیم‌کرد

وضع حساس خاورمیانه در کنفرانس سنتو بررسی شد ۲۰ صفحه

روابط اعضاء سنتو باشوروی وبلوک کمونیست در جلسات محرمانه کنفرانس تهران بررسی‌گردید

تصمیم راجع به تشکیل فرماندهی واحد ببعد موکول شد

- ایران، پاکستان وترکیه علاقه واعتماد خودراباجتماع شرق وغرب ابراز داشتند
- **وزیران خارجه آمریکا، انگلستان وترکیه عصر امروز رهسپار اسلامبول میشوند**
- مسافرت آینده مندرس بمسکودرجلسه دیروزشورای وزیران سازمان مورد بحث قرار گرفت
- **جزئیات فعالیت‌های کنفرانس تهران وانعکاس‌گزارش‌های آن در دنیا** شرح در صفحه هفده

والاحضرت شمس ازلار دیدن‌کردند:

چشمهای پر ازاشك روی ویرانه‌ها و اجساد

فرماندار بالباس عاریه به پیشواز والاحضرت آمد

پیرمردی پس ازپنج روز زنده اززیرخاك خارج شد

دیروز هنگامی که والا حضرت شاهدخت شمس پهلوی ریاست‌عالیه جمعیت شیرو خورشید سرخ در فرودگاه لار از هواپیما پیاده شدند همه کسانیکه برای استقبال درآنجا اجتماع نموده بودند گریه میکردند. فرماندار لار که از خانه و زندگی او هیچ چیز باقی نمانده بایك‌دست لباس که بامانت گرفته بودباستقبال آمده بود طوری منقلب بود که گریه مجال نمیداد حرف بزند.

یکی از کسانیکه والا حضرت با اوصحبت کردند رئیس اداره کمرگات وانحصارات لار بود که سیزده نفر ازاعضای‌خانواده‌خودرااز دست داده‌و تاکنون جسد هشت نفر آنها پیدا شده و اجساد بقیه هنوز در زیر آوار است.

شخص دیگری که مورد دلجوئی والاحضرت قرار گرفت پاسبانی بنام محمد باقر خورشیدی بود که دراثر زلزله همسر، مادر زن، دختر حامله

بقیه‌در صفحه‌هفدهم

یکی ازپاسبانان لار خطاب بوالاحضرت شمس‌گفت: - والاحضرتا، ازیك خانوادهٔ شش‌نفری فقط من زنده‌مانده‌ام.

- مردم فسا از ترس زلزله بصحراگریختند
- **فرماندار فسا گفت لار را بکلی‌خراب کنیدوکارمندان ادارات دولتی آن را به شهرهای دیگرمنتقل‌نمائید**
- فرودگاه لار برای‌تشریف فرمائی شاهنشاه توسعه داده میشود
- **زنی که زلزله دوپای اورا شکست، یك دختر سالم زائید**
- از خانواده یازده نفری یك پاسبان که اکنون در لار خدمت میکند فقط یك پسر پنج ساله زنده مانده است
- **رئیس اداره گمرکات و انحصارات ۱۳ نفرازاعضای خانواده خودرا از دست داده**
- قبرستان لار محل‌اجتماع عده کثیری اززلزله‌زدگان شده است
- **دیروز سه نفر را زنده از خاك خارج کردند**

چسمان رانکشید!

این شعاری است‌که درسراسر جهان داده میشود

رئیس جمهورایتالیاازآیزنهاور تقاضا کرد که‌کاریل چسمان عفوگردد

هنرپیشه‌های سینما واتحادیه‌های زنان واشخاص برجسته تقاضا میکنند ازاعدام چسمان خودداری‌شود

(شرح درصفحه ٤)

سوزن در قلب این‌دختر

سوزنیکه دربدن صدیقه راه میرود بقلب اورسید صدیقه دربیمارستان شیر وخورشید سرخ‌بستری شد

کنیم که دوشیزه صدیقه ووالدینش از محل ده هزار ریال آقای سخائی بتهران آمده اند

ساعت ۵بعدازظهرچارشنبه صدیقه حیرانپور باتفاق والدین خود با هواپیما وارد تهران شد تا درتهران برای خارج کردن سوزنی که ببدنش فرورفته در بیمارستان شیر و خورشید بستری شود.

خوانندگان عزیز اطلاع دارند که چند روز پیش خبر نگار اطلاعات از زابل گزارش داد که صدیقه حیرانپور ضمن بازی در منزل‌سقوط کرده و سوزنی به پهلویش فرو رفته است و متاسفانه بعلت عدم وسیله در زابل و همچنین وضع بد مالی والدینش تاکنون تحت مداوا قرار نگرفته و امکان خطراتی برای وی میرود.

بمحض انتشار این‌خبردر اطلاعات عده ای از افراد نیکوکار وخیر آمادگی خودرا برای کمك اعلام‌کردند و سازمان کمك کودك نیز تعهد کرد وسیله معالجه دختر مزبور را در تهران فراهم نماید خوشبختانه جمعیت شیر و خورشید سرخ‌مرکزی که دارای بیمارستان مجهزی برای معالجه اینگونه بیماران است طی نامه ای بموسسه اطلاعات پیشنهاد نمودکه صدیقه‌مادربیمارستان‌جمعیت تحت عمل قرار دهد صبح پنجشنبه صدیقه باتفاق والدین خود ونماینده سازمان کمك کودك به بیمارستان شیر و خورشید سرخ واقع درباغ فردوس مراجعه کردند و صدیقه برای معالجه بستری گردید.

در رادیو اسکوپی که بوسیله آقای دکتر سید محمد توکلی از صدیقه در کرمان بعمل آمده معلوم گردیده است که در حال حاضر سوزن بزیر قلب چسبیده سوزن‌با قلب حرکت میکند. یاد آوری می

درجاده‌کرج سرعت سنج نصب شد

این دستگاه بطور اتوماتیك شماره وسرعت اتومبیلهای متخلف را ثبت وبپاسگاه مخابره میکند

امروز خبرنگارما کسب اطلاع کردکه پلیس راه درجاده کرج دستگاه سرعت‌سنج نصب کرده‌است.

این دستگاه سرعت اتومبیلهای متخلف وشماره آنهارا ثبت‌کرده ووسیله بیسیم بپاسگاه بعدی مخابره میکند و مامورین پلیس راه در پاسگاه بانتظار رسیدن اتومبیل متخلف مانده راننده آنرا متوقف‌کرده بدادگاه میفرستند.

پروانه‌های جدید برای قصابها

ازامروز شهرداری تهران‌سرگرم تهیه مقدمات احداث سردخانه گردید.

آقای مهندس نوشیروانی‌ازطرف شهردار مامور رسیدگی به امور سردخانه شده ومقاطعه‌کار خارجی نیز طرح لازم راتهیه ودر اختیار شهرداری قرار داده است.

یك مقام درشهرداری بخبرنگار ما گفت‌تسلیم‌شدن صنف قصاب، بنظریات شهرداری موجب‌پیشرفت کار سردخانه شده وبادریافت ۳۵ ریال عوارض ازهر لاشه اعتبارلازم برای احداث سردخانه فراهم‌میشود از امروز تولیدگوشت برعهده‌صنف قصاب واگذار شد ووصول‌عوارض مانند سابق عملی گردید.

قرار است درظرف یکماه پروانه های کلیه دکاکین قصابی لغو و برطبق‌مقررات آئین‌نامه جدیدپروانه صادر گردد.

پیام علیاحضرت ملکه فرح

خطاب بزلزله زدگان لار

درصفحه ۱۵

گزارشها وعکسهای مربوط بزلزلهٔ لار را درصفحات ۱٤ و ۱۵ مطالعه فرمائید

برای تهیه‌آمار افرادتحصیل‌کرده ومتخصص ایرانی

مأمورین آمار بسراغ نخست‌وزیر رفتند

آماری ازتعداد افراد ایرانی تحصیل‌کرده ومتخصص در رشته‌های حرفه‌ای وعلمی وفنی تهیه میشود

ساعت ۹ صبح امروز یکی از مامورین جمع آوری اطلاعات آماری مربوط به افراد متخصص دررشته های حرفه‌ای و فنی و علمی بسراغ آقای دکتراقبال نخست وزیر رفت و پرسشنامه مربوط رادر اختیار ایشان گذاشت تا پر کنند. بدین‌ترتیب کار تهیه اطلاعات آماری مربوطبه مشاغل تخصصی ازامروز آغاز گردید.

بعداز آقای نخست‌وزیر مامورین بسراغ دوتن‌ازوزیران آقایان مهندس خسروهدایت وزیر مشاور وقائم مقام نخست‌وزیر درسازمان برنامه‌ومهندس انصاری وزیر کار رفتند.

منظور ازاین کار بدست آوردن اطلاعاتی است از سوابق تحصیلی و تخصصی ایرانیان کار آزموده در رشته‌های حرفه‌ای وعلمی وفنی هدف اصلی برنامه‌ای که بدینمنظور اجرا میشود تاسیس دفتری است که‌اطلاعات لازم در خصوص چگونگی تخصص‌و مهارت این دسته از افراد متخصص ایرانی درآن جمع‌آوری شودتابدین ترتیب اولاتعداد افراد متخصص‌ایرانی در رشته‌های حرفه‌ای وعلمی وفنی‌معلوم شود وهم‌صلاحیت وشایستگی‌آن‌نسبت به‌مشاغل و وظایفی که‌انجام میدهند سنجیده شود.

برای تربیت افرادی که‌بتوانند جهانگردی ایران بعضویت جمعی از رجال‌تشکیل‌شدو شروع‌بکار کردلذن درباره تاسیس یك باشگاه‌بین‌المللی ومرکزی برای مراجعه جهانگردان و مسافرین خارجی اقدامی تشده بود. تا1ینکه برحسب‌امر اعلیحضرت‌همایونی یکقطعه زمین‌درضلع‌شمالی‌پارك‌سگلج ازطرف شهرداری تهران باختیارکانون جهانگردی گذارده شد و هیئت‌مدیره کانون از محل عواید ناشی‌از عضویت ودرآمد مخصوص عبورومرور اتومبیل های بین‌المللی باتحصیل وام ازبانك های ایران موفق‌شد دراین زمین که بشهرداری تعلق خواهد داشت عمارت باشکوهی بسازند وآنرا برای‌باشگاه بین‌المللی آماده ومیا سازند.

هم اکنون عده‌ای از شخصیت های داخلی و خارجی عضویت این باشگاه بین‌المللی را پذیرفته‌و موسسه‌ای که‌باعث آبرومندی در برابر مسافرین خارجی وجهانگردان می‌باشد برموسسات موجود کشور افزوده‌میشود

ریاست‌عالیه افتخاری این‌کلوب‌های بین‌المللی را همه‌جا سلاطین‌وروسای جمهوره قبول مینمایند واعلیحضرت همایونی نیز بتقاضای هیئت‌مدیره کانون جهانگردی ایران‌اجازه فرمودند باشگاه مزبور بنام «اتومبیل کلوب شاهنشاهی» نامیده شودو ریاست‌عالیه آنرا قبول فرمودند و فردا عصر برای انجام تشریفات افتتاح باین عمارت تسریف فرما خواهند شد.

اتومبیل کلوب شاهنشاهی

درضلع‌شمالی پارك شهر، خیابان ورزش، ساختمان مجللی بوجود آمده که‌برسردر آن باکاشی این عبارت نقش بسته است :

«اتومبیل کلوب شاهنشاهی»

فردا عصراین‌باشگاه بین‌المللی باتشریف فرمائی اعلیحضرت همایون شاهنشاه افتتاح خواهد شد.

اینجاموسسه ایست بین‌المللی‌که درتمام کشورهای مترقی وجود دارد و بیکدیگر ارتباط دارند تابتوانندوضع مسافرت‌وامرجهانگردی‌را تسهیل کنند. عبورومرورا‌تومبیل‌هارادرکشورهای‌جهان تنظیم نمایند ودرواقع مرکزی است برای مراجعات جهانگردان وتشویق بامر مسافرت که‌امروز موردکمال توجه ملل می‌باشد.

کشور ایران چندین سال پیش داخل‌قرارداد بین‌المللی جهان گردی شدو مقاوله نامه مربوط با منضمات ان بامضاء دولت ایران رسید والحاق بقرارداد بین‌المللی بتصویب مجلس شورای ملی رسید وکانون

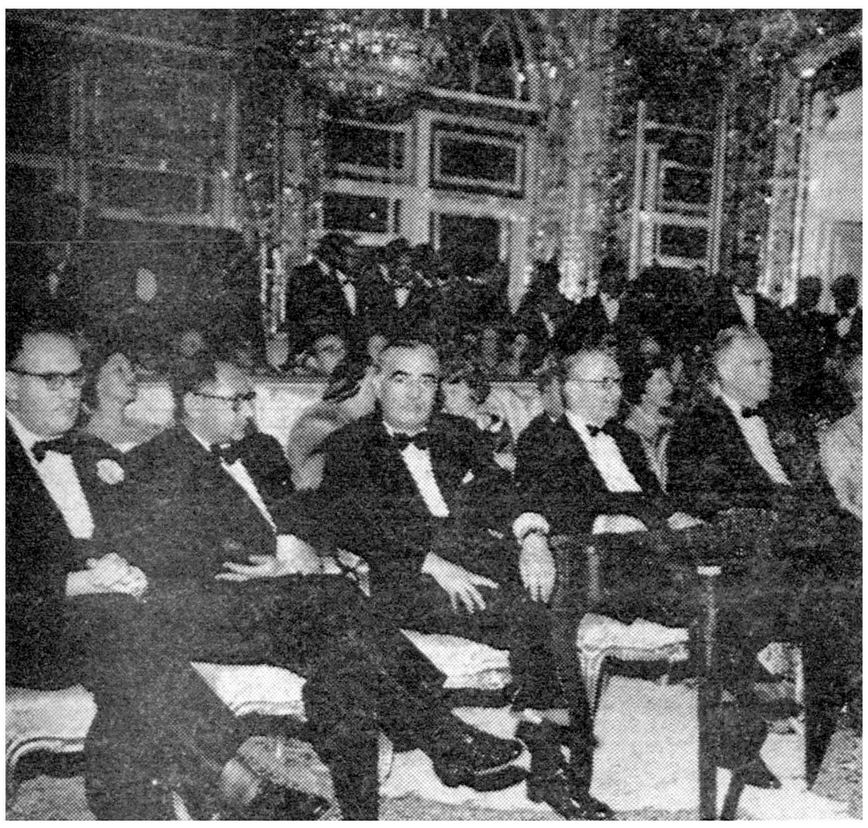

درمیهمانی شام آقای نخست‌وزیر بافتخار روسای هیئت‌های نمایندگی شرکت‌کننده‌درکنفرانس تهران درکاخ گلستان. ازراست بچپ: کریستیان هرتر وزیرخارجه ایالات متحده - سلوین لوید وزیرخارجه بریتانیا- دکتر اقبال نخست‌وزیر - منظور قادر وزیر خارجه پاکستان وفاتین زورلو وزیرخارجه ترکیه

(جریان میهمانی کاخ گلستان درصفحه ششم چاپ شده‌است)

مژده باهالی محترم خوزستان

بزودی کارخانه اتوماتیك بستنی در خرمشهر شروع بکار وباوسائل مجهزی محصول خود را در دسترس همگان قرار خواهد داد.

۱-۱۰ آ-٤۱۵٦

چای جهان

۲۵۲ ۱۵۱

متن نطقهای وزیران خارجه پاکستان وترکیه

درصفحه یازدهم وسیزدهم

نقد ادبی

تالیف آقای دکتر عبدالحسین زرین کوب مشتمل‌برتحقیقات‌دقیق درباب مباحث نقد ادبی و تاریخ‌آن در یونان وروم و عرب وایران‌منتشر شد بنگاه اندیشه خیابان شاه‌آباد

آ-۴۰۹۳

دعوت ازاعضای حزب ملیون

ساعت ٦بعدازظهر روز یکشنبه یازدهم ازدیبهشت ماه ۱۳۳۹ آقای دکتر هدایت شفائیان عضوحزب ملیون ورئیس بیمارستان شهرداری درباره (گوشه‌ای از تاریخچه روابط فرهنگی ایران واروپا در اوائل قرن نوزدهم‌میلادی) سخن میرانند.

از عموم مانوان وآقایان اعضاء حزب خواهشمند است که‌درساعت مقرر بمحل حزب تشریف‌فرما شوند.

آ-٤۲۱٦ دبیرکل حزب ملیون - دکتر نصرت‌اله کاسمی

سهامداران شرکت سهامی عمران و آبیاری شمالغرب صفحه٦ را ملاحظه فرمایند.

آ-۳۸۵۳

جوجه - نیمچه امریکائی‌خریداریم به جوجه کبابی حاتم خیابان پهلوی نرسیده باغ وحش تلفن ۸۲۲۲۸۱ اطلاع دهید.

جریان روز

بکودکان یتیم لار کمک کنید

دیروز عصر سردبیران نشریات اطلاعات جلسه‌ای تشکیل دادند تا در بارهٔ وظایف اجتماعی که ازلحاظ کمک به‌آسیب دیدگان زلزله لار برعهده دارند مذاکره کنند و تصمیم بگیرند .

این آقایان هریك در خوداحساس مسئولیتی میکنند ، مسئولیت نوعی، مسئولیت اجتماعی ، مسئولیتی که‌خود رامکلف میدانند دراین موقع که دست‌بیرحم طبیعت جمعی ازهم‌میهنان عزیزما رابی‌سروسامان نموده‌است آرام ننشینند وبسهم خوددراین باره کمك کنند ، خوانندگان خودرا دعوت بهمکاری ومساعدت به‌آوارگان ومصیبت دیدگان نمایند ،عواطف نیکوکارانهٔ ملت‌ایران رامعطوف این فاجعهٔ عظیم سازند .

این شیوهٔ پسندیده سالیان دراز است هدف‌عالی مؤسسه اطلاعات قرارداردکه‌بر آنست‌پیوسته‌مرجع‌وپناهی‌برای کمك‌بکارهای‌خیروخداپسند باشد ، مؤسسه ما همواره وسیله‌خیرات ومبرات مردم نوعدوست قرار گرفته وخدماتی شایسته دراین راه‌انجام داده است ، بهمین جهت‌بود که‌این جلسه تشکیل شدو تصمیم کمك‌به‌آسیب دیدگان زلزله لار مورد تایید وتصویب سردبیران اطلاعات قرار گرفت وهمه متفق‌شدند دراین موقع که‌مصیبت بزرگی خواهران‌و برادران لاری‌مارا بخاك سیاه نشانیده وظایف ملی‌واجتماعی خودرا دراین باره انجام دهند وهرکدام اهتمام‌وافی کنند که‌نیات خیرخواهانه خوانندگان نشریات اطلاعات معطوف باین امر لازم‌شود ، عواطف واحساسات مردم رامتوجه آلام‌ومصائب هم‌میهنان بلادیدهٔ‌خود سازند تاازاین‌راه بتوانندمرهمی بر جراحات آنان نهند و قلوب آزردهٔ بینوایان راتسلی بخشند .

موضوعی که از لحاظ سابقه عمل مورد توجه این کمیسیون قرار گرفت تشکیل مجلس شب‌نشینی ،انعقاد کنسرتی از هنرمندان بودتا بدینوسیله اعاناتی جمع‌آوری شود ،این موضوع مورد تایید قرار نگرفت بدلیل اینکه گفته شد با استقبالی که نیکوکاران دراستعانت به مصیبت دیدگان فاجعه لار می‌نمایند نیازی بتشکیل اینگونه مجالس نیست ، بنابر این تصمیم گرفته شد که هریك ازنشریات اطلاعات خوانندگان خودرا از طریق سازمان کمك کودك دعوت بشرکت در این امر خیر نمایند

البته خوانندگان محترم میدانند که چندی است سازمانی در موسسه اطلاعات بنام سازمان کمك کودك تشکیل شده که این‌سازمان وظایفی از لحاظ کمك بکودك انجام میدهد و ترازنامه‌ای که ازعملیات چند ماهه این سازمان باستحضار خوانندگان گرامی رسید نشان داد وظایفی که این سازمان‌برعهده گرفته تا حدود امکان انجام داده وبرنامه‌ای هم در سال‌جاری طرح‌نموده‌که امیدواراست اجرا نماید.

این سازمان مخصوص‌کمك کودك است وحالا میتواند کمك‌کودکان یتیم و آسیب دیده لار را وجههٔ همت و نظر خویش قرار دهد و برای کودکان لاراعانه جمع آوری نماید وآن اعانات رابرای حمایت و نگاهداری و تربیت چنین کودکانی تخصیص دهد .

بدیهی است که بهترین موسسه مجهز برای کمك باینگونه مصیبت دیدگان جمعیت خیریه شیروخورشیدسرخ است‌که‌در حال حاضر دارای تاسیسات وسیع در رشته‌های کمك بمادران ونوزادان ،پرورشگاه ها ، بیمارستانها ، درمانگاهها و غیره میباشد و هرنوع کمکی صورت گیرد و هر مبلغی جمع آوری گردد بهتر خواهد بود که در همین جمعیت متمرکز شود تا بوسیله شیروخورشید سرخ که سازمان صلاحیتدار و متشکل از افراد مؤمن و پاکدامن و باخدائی در همهٔ شهرستانها است بمصرف برسد .

بنابر این تصمیم ما بر این شد که عواطف وحس ترحم عمومی بمنظور کمك بکودکان یتیم و آواره و بی سامان زلزله زده لار جلب گردد و سازمان کمك‌کودك حسابی جداگانه برای این منظور بازنماید .وجوهی که نوع پرستان مخصوص کمك به اطفال آسیب دیدهٔ لار می‌پردازند چه مستقیم بحساب شماره(۶۸۰۰۴) بانك‌ملی (سازمان کمك کودك) پرداخته‌وچه اعاناتی که بصورت نقدی یا جنسی بموسسه اطلاعات واصل گردد برای جمعیت شیرو خورشید سرخ ارسال خواهد شد تا برای حمایت اطفال آسیب دیده و تربیت ونگاهداری آنان بمصرف برسد و منظور شرکت کنندگان در این کار خیرخدا پسندانه تامین گردد .

در این راه روزنامه اطلاعات بسهم خود خوانندگان عزیز خود را دعوت میکند که از مساعدت خود دریغ نورزند ، نشریات دیگر موسسه چنین خواهندکرد و از جمله مجله اطلاعات بانوان خانم‌های نیکو کار را دعوت مینماید که با تشکیل مجامعی میان خود در هر شهری که سکونت دارند اعاناتی‌جمع آوری کنند و بوسیلهٔ مجلهٔ مخصوص خودبرای کمك بکودکان آسیب دیده لار بفرستند .
همچنین مجله اطلاعات کودکان وظائفی برعهده خواهد داشت و آن جلب عواطف و مهر کودکان دبستانی است که آنها نیز دعوت‌خواهند شد در این راه مساعدت نمایند و این وظیفه نوعی واجتماعی راوجهه همت خویش قرار دهند .

ما امیدواریم بدین ترتیب بتوانیم دین خودرا ادا نموده و بسهم خود آلام و مصائب سنگین زلزله زدگان را تاحدی تخفیف دهیم

تعطیل کنفرانس ژنو

کنفرانس نمایندگان ده‌کشور شرق وغرب که‌ازماه مارس گذشته برای حل مسئله خلع سلاح درژنو تشکیل شده بود بدون اینکه حتی بتواند درباره یك اعلامیه مشترك‌توافق کند از دیشب برای مدت پنج‌هفته تعطیل گردید.

آخرین جلسه کنفرانس که‌برای تهیه متن اعلامیه‌مشترك تشکیل شدسه‌ساعت طول کشید ولی سرانجام نمایندگان دو بلوك نتوانستند درباره مطالبی که‌بایستی دراین اعلامیه ذکر شودموافقت کنند وکنفرانس بدون انتشار اعلامیه تا۷ژوئن تعطیل شدوازهمین جامیتوان به‌شکاف عمیقی که‌بین شرق وغرب درموردحل مشکل خلع سلاح وجود داردپی‌برد.

کنفرانس ژنو مدت یکماه‌ونیم تمام وقت‌خودرا به‌بحث پیرامون این موضوع که‌کدامیك از دومسئله خلع سلاح باکنترل بایدمقدم بردیگری مورد مذاکره قرار گیرد صرف کرد بعبارت دیگر نمایندگان ده‌کشور نتوانستند درباره برنامه مذاکرات کنفرانس موافقت کنند. دولتهای غربی معتقد بودندکه اول باید مسئله‌کنترل حل شود وسپس موضوع خلع‌سلاح مورد بررسی قرار گیرد در حالیکه شوروی وسایر کشورهای شرقی عقیده داشتندکه مسئله خلع سلاح باید مقدم شمرده شود.

بحث برسر این مسئله تمام وقت جلسات کنفرانس را گرفت و طرفین بازهم مانند کنفرانسهای قبلی پیشنهادها ونظریات یکدیگر رارد کردند.

طرح دول‌غربی درهمان‌نخستین جلسات کنفرانس ازطرف نماینده شوروی «والرین‌زورین» ردشد ودولتهای باختری نیزباطرح های خلع سلاح شوروی مخالفت کردند.

باین ترتیب کنفرانس از آغاز کاربابن بست مواجه‌گردید. و نمایندگان شرکت‌کننده درمذاکرات خلع سلاح دریافتند که حل این مسئله از عهده آنها خارج‌است. وبهمین‌جهت تصمیم گرفتند که‌مذاکرات خودرا به‌بعداز کنفرانس سران شرق وغرب موکول کنند تامگر سران‌چهار کشور بزرك‌بتوانند راه‌حلی برای این‌مشکل بیابند. بطوریکه میدانیم مسئله خلع‌سلاح نخستین ماده دستور مذاکرات کنفرانس پاریس راتشکیل میدهد وبهمین‌جهت نمی‌توان گفت که نمایندگان ده‌کشور درگفتگوهای‌خود پیرامون این مسئله باشکست قطعی‌روبروشده‌اند بلکه کنفرانس‌ژنو باین امید که‌رهبران سه‌دولت غربی درمذاکرات خود باخروشچف خواهند توانست فرمولی برای خارج‌شدن ازبن‌بست کنونی پیداکنند کار خودرا تعطیل کردند.

شکست یاپیروزی کنفرانس سران درمسئله خلع سلاح بسته بروشی است‌که نیکیتا خروشچف نخست‌وزیر شوروی درپیش خواهدگرفت.

گرچه هنوز نمی‌توان بطور قطع درباره نتیجه مذاکرات پاریس اظهارنظر کردمعذلك احتمال قوی میرود که دست کم سران‌چهار دولت دستورالعمل هائی به‌نمایندگان خود بدهند که راه‌را برای

بقیه در صفحه چهارم

دوره بهار

کلاسهای انگلیسی بهشت

ازروز شنبه ۲۷ فروردین ماه شروع شروع شد

شهریه سه‌ماهه ۴۰۰ ریال

خیابان شاه ـ بیست متری اول تلفن ۴۳۶۵۷

۴ـ۶ آ ـ ۱۷۸۳

دکتر یحیی شهردار ـ متخصص جهازهضم

از بیماران محترم متمنی است که برای مراجعه به مطب بیست وچهارساعت قبل‌طرف صبح توسط تلفن ۳۷۰۳۵ وقت بگیرند

خیابان باغ سپهسالار شماره ۱۵۴

انگلیسی بامتد وارسته

انستیتوی زبانهای بیگانه برای ۳ کلاس جدید (مبتدی ،باسابقه، وکنکور وامتحانات) نام نویسی می نماید دروازه دولت خیابان خاقانی شماره ۶۶ از ۵ تا ۷ بعداز ظهر . ۱ـ۶ آ ـ ۳۱۷۵

بیماریهای آمیزشی ـ مجاری‌ادرار ـ سستی و ناتوانی ـ میدان بهارستان ـ خیابان‌صفی‌علیشاه‌دکتریحیی‌صدری

قابل توجه

بنگاه شیمیائی وابسته به وزارت کشاورزی بخیابان شاهرضای شرقی بین پل چوبی وایستگاه درختی شماره ۱۰۵۷ انتقال یافت .

۱ـ۲ آ ـ ۴۱۱۴

مطب جدید دکتر محمد مولوی (جزایری) دیپلمه فرانسه

جراحی عمومی ـ امراض ریه ـ جراحی ریه

دروازه‌دولت مقابل‌خیابان بهار کوچه نفیسی تلفن ۳۷۹۵۸

خانواده های بختیار ـ ظفرایلخان ـ اسعد ـ صمصام ـ **اسفندیاری ـ امیر بختیار ـ ایلبك ـ ضرغام ـ احمدی**

با نهایت تاسف در گذشت شادروان **حاجی بی‌بی‌کوکب بختیار** مادر تیمسارسپهبد تیمور بختیار را در اصفهان باطلاع کلیه بستگان و دوستان میرسانند .

مجلس ترحیم از ساعت ۴ تا ۶ بعد از ظهر روز یکشنبه ۱۱ اردیبهشت ماه در مسجد مجد بر گزار خواهد شد .

ختم زنانه در همان ساعت در منزل تیمسار سپهبد بختیار (خیابان بهار ـ کوچه بختیار) بر پا خواهد بود .

****

در گذشت شادروان بانو بی‌بی کوکب بختیار که از بانوان نیکوکار و نوع پرست و برجسته خاندان بختیاری بودند موجب کمال تاسف میباشد و ما بعموم بازماندگان آنمرحومه و خاندان محترم بختیاری بخصوص تیمسارسپهبد تیمور بختیار این مصیبت بزرك را تسلیت میگوئیم .

با نهایت تاسف فوت مرحومه بانو **ربابه طباطبائی** مادرآقایان عباس ـ حسن ـ ناصر ـ منصور ـ احمدطباطبائی‌راباطلاع‌میرساند مجلس ختم مردانه روز یکشنبه۱۱ر۲ر۳۹ ازساعت ۴ تا ۶ بعد ازظهردرمسجدسادات‌هندی‌واقع درچهارراه‌گمرك‌شاهپور و مجلس‌ختم زنانه درهمان‌روزدرمنزل‌آنمرحومه‌واقع درامیریه چهارراه معزالسلطان‌خیابان حاجی عبدالصمد کوچه ارم‌برقرار می باشد .

خانواده های**طباطبائی ـ صادق‌البیان ـ باقری ـ مهروان ـ حقیقی ـ ساجدی ـ عباسی ـ صدرعاملی ـ میرموسی ـ منطقیان ـ گودرزی ـ جزیره ـ اخباری**

بعموم بازماندگان آنمرحومه بخصوص ناصر طباطبائی مصیبت وارده را تسلیت میگوئیم .

با نهایت تاسف فوت ناگهانی **بانو بالاجه خانم صحتی** را باطلاع دوستان و آشنایان میرساند مجلس ترحیم مردانه روز یکشنبه ۱۱ر۲ر۳۹ از ساعت ۴ الی ۶ بعد ازظهردرمسجد اسکندری (خیابان اسکندری) و ختم زنانه همان روز در منزل آنمرحومه واقع در خیابان سلسبیل کوچه بهشتی برگزار می باشد .

سرتیپ باستی ـ مهندس صحتی ـ خلیل مهر کیش ـ سرهنگ مهر کیش ـ صحت زاده ـ سرهنگ صحتی ـ زکی زاده ـ گنجوی ـ حشمتی ـ سرهنگ مویدی ـ منتظمی ـ عابدی ـ ملك‌الکتاب ـ سرهنگ سر رشته ـ سرهنگ اخضر ـ شاکر

آ ـ ۳۹۱۱

بعموم بازماندگان آنمرحومه مصیبت وارده را تسلیت میدهیم

خانواده های **رشیدی ـ نجفی یزدی ـ نگهبان پور ـ فرازیان ـ فرازی ـ خواجه نیا**

فوت ناگهانی مرحومه **بانو سکینه رشیدی** را باطلاع فامیل دوستان و آشنایان میرساند ختم مردانه روز یکشنبه یازدهم اردیبهشت ماه ۳۹ از ساعت‌سه بعد از ظهر تا ۵ در مسجد قائم دروازه دولت و مجلس زنانه همانروز صبح وعصر در خیابان هدایت خیابان‌علائی کوچه‌علائی کاشی ۵منعقداست

محمد رضا رشیدی ـ نادر رشیدی ـ مصطفی فرازیان

بعموم بازماندگان آنمرحومه مصیبت وارده را تسلیت میدهیم

بدین وسیله فوت مرحوم **علی اصغر رجبی فرد** راباطلاع دوستان و آشنایان میرساند مجلس ترحیم از ساعت ۴ تاشش بعد از ظهر روز یکشنبه ۱۱ر۲ر۳۹ در مسجد جابری خیابان دلگشا و ختم زنانه در همانروز در منزل آنمرحوم خیابان شکوفه جنب داروخانه کیوان بر گزار میشود .

اکبر رجبی فرد ـ اکبر صداقت ـ زیرك نژاد ـ دلجو ـ سید مرتضی ـ پرهیزکار

آ ـ ۴۰۰۵

بعموم بازماندگان آنمرحوم‌مصیبت وارده راتسلیت‌میدهیم

وفات مرحومه مغفوره **معصومه ابراهیمی نایب‌الوزاره** مادر خانم فرخنده فلسفی و خانم درخشنده شهید زاده را باطلاع دوستان و خویشان میرساند مجلس تذکر زنانه روز یك شنبه یازدهم اردی بهشت ماه جاری از ساعت سه بعد از ظهر در منزل آقای علی شهید زاده خیابان دانشگاه (بیست متری دوم) کوچه دانا منعقد است و مخارج مجلس ترحیم مردانه به آسیب دیدگان زلزله لار اهداء گردیده است .

خانواده های فلسفی ـ شهید زاده ـ اعتماد مقدم ـ طیاب ـ معینی ـ نخعی ـ شفیعی ـ شریف ـ صابری

بعموم بازماندگان آنمرحومه مصیبت وارده را تسلیت میدهیم

اهداء خانه برای لار

شرکت آنتربوز خانه ای بمساحت یکصد متر مجهز به تمام وسائل از قبیل حمام و آشپزخانه برای زلزله‌زدگان‌فراهم کرده و همین‌دوروزه ارسال خواهد داشت .

ارمغان

نخستین تحفهٔ ادب یااولین شمارهٔ دورهٔ بیست ونهم‌فردا منتشر میگردد.

فضلاء، شعراء، نویسندگان، محققان ودوستداران‌سخن‌بلند پایهٔ فارسی را بمطالعهٔ آن دعوت مینمائیم.

انجمن ادبی حکیم نظامی

آ ـ ۳۹۶۹

انتصابات

معاون دادستان تهران

آقای عزت‌اله سرداریور گودرزی بازرس اداره کل بازرسی کشوردر شهرداری ومدیر کل اداری‌باحفظ هردوسمت بمعاونت دادسرای‌تهران انتخاب گردید.

خانواده های **افغان رحمانی ـ اسعد بختیاری ـ بهرامی ـ روشنفکر ـ موافق**

با نهایت تاسف و تاثر در گذشت **اعلیحضرت فقید امیر امان اله خان پادشاه سابق افغانستان** را در سوئیس باطلاع عموم بستگان ـ دوستان و علاقمندان آن مرحوم می رساند . مجلس ختم آن اعلیحضرت فقید روز یکشنبه یازدهم اردی بهشت از ساعت ۳ الی ۶ بعد از ظهر در خیابان ثبت کوچه برمك (اجرای ثبت) شماره ۱۴ منعقد خواهد بود .

سردار امین‌اله افغان رحمانی ـ بانو شمس‌البنات‌افغان رحمانی ـ شهناز افغان رحمانی ـ فضل‌اله افغان رحمانی ـ ستوان یکم دکتر شکراله افغان رحمانی ـ سرتیپ محمدقلی اسعد بختیاری (سردار بهادر) ـ سرتیپ دکتر محمد بهرامی ـ علی اکبر روشنفکر ـ امیر حسین موافق ـ شاهگل موافق ـ ماهگل بهرامی ـ محبوبه اسعد بختیاری ـ جلیله‌روشنفکر ـ عزت افغان رحمانی ـ احمد ضیاء همایون ـ شیخ فیض زیب‌النساء ضیاء همایون

خانواده قاسمی با نهایت تاسف در گذشت شادروان **یوسف قاسمی** پدر فاطمه قاسمی ـ قاسم قاسمی ـ مهندس مرتضی قاسمی ـ دکتر مصطفی قاسمی ـ احمد قاسمی را باطلاع خویشان و دوستان و آشنایان میرسانند بنا بوصیت آنمرحوم مخارج‌مجالس‌ختم‌بمصرف امور خیریه خواهدرسید

بعموم‌بازماندگان آنمرحوم‌مصیبت وارده راتسلیت‌میدهیم

نیروی زمینی با نهایت تاسف در گذشت شادروان سرهنگ پیاده **رحیم قراگزلو** افسر رکن چهارم نیرو راباطلاع عموم میرساند مجلس ختم‌آنمرحوم‌روزدوشنبه ۱۲اردیبهشت ماه از ساعت ۱۶ الی ۱۸ در مسجد مجد منعقد خواهد بود

رئیس ستاد نیروی زمینی ـ سر لشگر نوذری

با نهایت تاسف و تاثر در گذشت شادروان سرهنگ پیاده **رحیم قراگزلو** را باطلاع دوستان و فامیل میرساند مجلس ترحیم مردانه روز دو شنبه ۱۲ اردیبهشت ماه از ساعت ۱۶ الی ۱۸ در مسجد مجد وختم زنانه بعد از ظهر همان روز در منزل شخصی آنمرحوم واقع در چهار راه‌باستان خیابان افخمی ـ شماره ۵۷ منعقد خواهد شد .

ایران قرائی (قراگزلو) ـ عظیم قراگزلو ـ سروان دکتر حسین قراگزلو ـ ستوان ابراهیم قراگزلو ـ اسداله‌قرائی ـ غلامحسین قراگزلو (احتشام‌الدوله) ـ امیری قراگزلو ـ منوچهر قراگزلو ـ مرتضی پیروز قراگزلو ـ مسعود فرید قراگزلو ـ ناصر فرید قراگزلو ـ منصور فرید قراگزلو ـ اسمعیل خسروی ـ محمد امین طاهری ـ علی ساعدی ـ محمد ساعدی ـ سرگرد محسن آذر فر ـ جواد دلیلی ـ خانبابا مرادی ـ محسن مرادی ـ دکتر ابوالقاسم طاهر زاده ـ کریم کریمی ـ روح‌اله کریمی ـ حسن پیران ـ محمد حسین‌پیران ـ حسین جلائی ـ نصراله اصلانی ـ سرگرد ابوالحسن اصلانی ـ کوچك آقا زاده ـ مهدی یوسفی ـ غلامحسین هلاکو

بخانواده محترم قراگزلو بویژه بازماندگان آنمرحوم مصیبت وارده را تسلیت میدهیم .

با کمال تاسف بدین وسیله در گذشت مرحومه **حاجیه شاهزاده خانم دارائی امامی ابهری** راباطلاع‌دوستان وآشنایان رسانیده ضمنا مجلس ختم زنانه آنمرحومه روز دو شنبه ۱۲ر۲ر۳۹ از ساعت چهار الی هفت بعد از ظهر در منزل آقای فتوحی در خیابان مخصوص جنب کلانتری ده برگذاراست

سکینه امامی ـ عزت‌القلوب فتوحی ـ خانم حاجی‌خانی ـ شاهزاده خانم موسوی ـ معصومه جوادی

بعموم بازماندگان‌آنمرحومه مصیبت وارده را تسلیت میدهیم

با کمال تاسف در گذشت **کربلائی حبیب‌اله مظاهریان** بزرك خاندان مظاهریان‌راباطلاع‌اقوام و دوستان میرساند مجلس ختم آنمرحوم روز دو شنبه ۱۲ر۲ر۳۹ از ساعت ۲ الی ۶ بعد از ظهر در مسجد حاج مجید واقع در خیابان شیر وخورشید عباسی و ختم زنانه‌درروزسه شنبه۱۳ر۲ر۳۹ از ساعت ۲ الی ۶ بعد از ظهر در جوادیه خیابان صالح نیا منزل اسماعیل مظاهریان بر گزار خواهد شد .

ابراهیم مظاهریان ـ اسمعیل مظاهریان ـ حجت‌مظاهریان ـ علی مظاهریان ـ رحیم‌هیئت ـ کریم هیئت ـ اژدرمحمد پور ـ یداله محمد پور

آ ـ ۴۰۷۱

بعموم‌بازماندگان آنمرحوم‌مصیبت وارده راتسلیت‌میدهیم

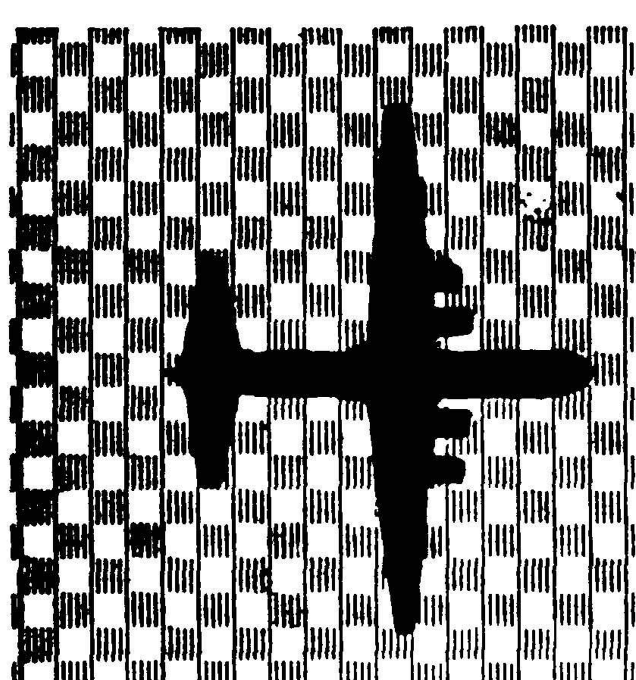

بیروت

میلان

پاریس

هر هفته

روزهای دوشنبه

وپنجشنبه

لیا

SUPER DC6B

بشرکت اینا ۶۷ خیابان فردوسی تلفن ۶۸۹۹۷ ویاسایرآژانسهای‌مجازمراجعه فرمائید

نظر برحلت جناب آقای **آسید فضل‌اله حسینی برزی** روز یکشنبه ۱۱ر۲ر۳۹ مطابق با ۴ ذیقعده از ساعت۴ الی ۶ بعد از ظهر در مسجد ارك مجلس ترحیم آنمرحوم منعقد است انشاءاله اخوان مومنین با شرکت در آن مجلس کسب ثواب خواهند فرمود .

سید ابوالقاسم کاشانی

بمناسبت فوت مرحوم مغفور جنت مکان جناب آقای **سید فضل اله حسینی برزی** طاب ثراه‌مجلس ترحیمی روز یکشنبه ۱۱ر۲ر۳۹ از ساعت ۴ الی ۶ بعد از ظهر در مسجد ارك منعقد است از عموم برادران دینی و حجج‌اسلام تقاضا میشود با شرکت در مجلس مذکور روح آنمرحوم را شاد فرمایند

الاحقر حاج شیخ مرتضی کاتوزیان ـ الاحقر حاج‌شیخ زین‌العابدین انصاری

با نهایت تاسف و تاثر فوت مرحوم آقای**سید فضل‌اله حسینی برزی** را که یکی ازمحترمین و معاریف بودند باطلاع عموم دوستان میرساند مجلس‌ختم‌مرحوم مغفور روز یکشنبه ۱۱ر۲ر۳۹ از ساعت ۴ تا ۶ بعد از ظهر در مسجد ارك منعقد خواهد بود .

حاج سید جعفر آزمایش ـ سید علی اکبر طباطبائی‌مدنی ـ سرهنك احمد علی محققی ـ سرهنك محمد شریفی ـ ابراهیم امیر مظاهری ـ دکتر محمد حسین حکیم زاده ـ علی رباطی ـ دکتر منوچهر رفیعی ـ میرزا حسین مقدم طاری ـ رحمت‌اله محققی ـ رضا انصاری ـ محمد انصاری ـ نوراله‌سعیدی ـ حسین سلیمانی ابیانهٔ ـ حسین مسرور ـ یحیی نظری ـ عباس کوتاهی ـ حاج محمد نجفی ـ رضا حیدری کمجانی ـ حاج محمد علی کروندی ـ عباس نعیمی ـ ماشاءاله عظیم نژاد یارندی ـ محمد صادق یارندی ـ نعمت‌اله یارند پور ـ فتح‌اله افصحی ـ اصغر عابدینی طاری ـ ماشاءاله خانی طاری ـ سید سیف‌اله حیدری طاری ـ احمد قطب ـ شریف ـ احمدرازقی ـ احمد وزیری ـ حسام صفا ـ حاج‌حیدری ـ حاجی نجفی ـ زمانی ـ ضیائی ـ عابدینی ـ کیهانی ـ حاج سعادتی ـ هاشمی سبهی ـ رضائی ـ عظیمی

بمناسبت فوت جناب آقای**سید فضل اله حسینی برزی** که یکی از محترمین و متنفذین شهرستان نطنز بودند روز یکشنبه ۱۱ر۲ر۳۹ از ساعت ۴ الی ۶ بعد از ظهر مجلس ترحیمی در مسجد ارك منعقد است از عموم دوستان وجمعیت برادران متفق تقاضا میشود که با شرکت در مجلس مذکور روح آنمرحوم را شاد فرمایند .

حسین معیری وکیل پایه یك‌دادگستری

خانواده های **رهگو ـ حسینی ـ هاتفی ـ صفوی ـ برزی ـ هنجنی ـ طامهی ـ ایزد بخش ـ قلعه بیگی ـ میرزا باقری ـ بهره دار ـ صدوقی ـ فتاحی ـ میرزائی**

با نهایت تاسف فوت مرحوم آقای**سید فضل‌اله حسینی برزی** پدر آقایان مهندس عباس رهگو ـ جمال‌الدین‌رهگو ـ سید شمس الدین حسینی را باطلاع دوستان و آشنایان می رسانند مجلس ترحیم آنمرحوم روز یکشنبه ۱۱ر۲ر۳۹ از ساعت ۴ تا ۶ بعد از ظهر در مسجد ارك منعقد میباشد .

مهندس سید عباس رهگو ـ سید جمال‌الدین رهگو ـ شمس‌الدین حسینی ـ محمد علی هاتفی (وکیل‌الممالك) ـ حسن هاتفی ـ امان‌اله صفوی ـ رحمت‌اله هاتفی نژاد ـ ماشاءاله برزی ـ سید خلیل صفوی زاده ـ حسین هنجنی ـ احمد هنجنی ـ محمد علی هنجنی ـ مهندس مصطفی هنجنی ـ علی اکبر هنجنی ـ مهندس علیرضا طامهی ـ حسین برزی ـ مهدی قلعه بیگی ـ سرگرد علی هاتفی ـ ستوان یکم هوشنك ایزد بخش ـ سروان اکبر میرزائی ـ امیر میرزا باقری ـ سید حبیب‌اله بهره دار ـ سرهنك‌امیر مظاهری ـ پارسانژاد ـ حسین صدوقی ـ سید محمد میرزا باقری ـ نظام هاتفی‌نژاد ـ سید محمود صفوی زاده ـ اکبر هاتفی ـ سید عبداله معظمی ـ عباس فتاحی ـ محمد علی میرزائی ـ جلال حسینیان ـ سید احمد حسنی برزی ـ رضا صفوی ـ حاج رضا برزی ـ حاج حسین برزی

آ ـ ۳۹۷۹

بخانواده های محترمی که در این ضایعه عزا دارند بویژه بازماندگان آنمرحوم مصیبت وارده را تسلیت میدهیم

بقیه آگهیهای ترحیم وتسلیت در صفحات ۱۷ـ۱۹و آخر

تظاهرات دانشجویان ترك ، اعلام حکومت نظامی

*** بدنبال اخراج عصمت‌اینونو ازمجلس‌وتصویب اختیارات کمیته‌تحقیق‌دانشجویان ودانش‌آموزان آنکارا، استانبول، ازمیر وارض روم دست به‌تظاهرات شدید زدند**

*** شایع است دراین تظاهرات عده زیادی ازافراد پلیس وتظاهرکنندگان کشته و زخمی گردیده‌اند**

*** بلافاصله ازطرف دولت دراستانبول وآنکارا مقررات حکومت نظامی برقرارشد**

*** وعدنان مندرس ازمردم خواست برای حفظ نظم بااو همکاری کنند**

*** درشهرهائی که حکومت‌نظامی اعلام شده کلیه اماکن‌عمومی بسته شد ودانشگاه استانبول نیز تعطیل گردید**

*** گفته میشود رئیس‌حزب دموکرات (حزب عدنان مندرس) ویکی از نمایندگان‌این حزب درمجلس بعنوان اعتراض به روش دولت استعفاکرده‌اند**

استانبول ۲۸ آوریل - رویتر - آسوشیتد پرس - یونایتد پرس- هزاران تن ازمحصلین امروز تظاهرات خودرا علیه پارلمان ترکیه آغاز کردند .

دوساعت بعد از آغاز تظاهرات چون پلیس‌از عهده‌جلوگیری‌متظاهرین برنیامد ، حکومت مقررات فرمانداری نظامی را اعلام کرد. این تظاهرات‌در پی تصمیم مجلس ترکیه مبنی بر اخراج عصمت اینونو برای ۱۲ جلسه از پارلمان و اخراج چند تن دیگراز نمایندگان حزب جمهوریخواه خلق صورت گرفت براثر زدو خوردهائی که‌در دانشگاه استانبول میان پلیس‌و دانشجویان روی داد سه دانشجو کشته وتعداد زیادی زخمی شدند .

شلیك به‌دانشجویان

بمحض شروع اعتصاب و تظاهردر دانشگاه واحدهای پلیس به آنجا هجوم آوردندوبروی دانشجویان‌شلیك کردند .

اما این شلیك‌که بدون هدف‌گیری انجام شد فایده نکرد . بعدا پلیس گاز اشك‌آور پخش کرد دانشجویان نیز به پلیس سنك پرتاب کردند .

وقتی معاون دانشگاه «صدیق‌سامی» از دانشجویان درخواست کرد متفرق شوند آنها بسوی‌وی نیزسنك‌پرتاب کردند و اورا مجروح ساختند .

دانشجویان فریاد میزدند «آزادی! آزادی!» در اینجا دیگر پلیس تحمل نکردو با طپانچه بسوی دانشجویان قراول رفت و تیراندازی کرد .

تعطیل دانشگاه

سپس تظاهرات به میدان«بایزید» کشیده شد و دانشجویان بسوی‌مراکز پلیس روانه شدند پس از اعلام‌حکومت نظامی دانشگاه اعلام کرد که سه‌روز تعطیل خواهد بود .

ضمنا بدستور حکومت نظامی‌تاتر هاو سینماها و کافه‌ها وبارها ازآغاز غروب تعطیل خواهند بود .

فرمانداری نظامی استانبول انتشار اخبار تظاهرات را در دانشگاه وسایر نقاط توسط جراید ممنوع کرد .

در یك نقطه دانشجویان با پلیس سوارب زدو خورد پرداختند و یك‌افسر پلیس که سنك بسر او خورده بود از اسب سرنگون شد .

استعفا بدهد !

متظاهرین فریاد میزدند «پلیس قاتل!»«وعدنان مندرس استعفابدهد !

باید دانست که بمناسبت وضع فوق‌العاده حساس ترکیه عدنان‌مندرس شخصا در کنفرانس وزیران سنتوکه در تهران تشکیل شده شرکت نجسته وزیر خارجه خود زورلو را اعزام‌داشته است .

ادامه تظاهرات

استانبول - ۲۹ آوریل- امروز نیز تظاهرات برای دومین روز در استانبول ادامه‌یافت و دانشجویان‌مرتبا علیه عدنان مندرس شعار میدادند .

مندرس نیز اعلام کردکه‌مسئولین این حوادث را شدیدا مجازات خواهد کرد.

در استانبول پلیس جلو صفوف دانشجویان را گرفته نمیگذارد ازمحله کهنه شهر وارد قسمتهای دیگرشوند.

فرماندار نظامی استانبول وقوع تلفات را تکذیب کرده فقط در اعلامیه خود اشاره میکند که ممکن است تعداد معدودی‌زخمهای‌مختصر برداشته باشند .

قبلا پلیس گزارش داده بود که پنج دانشجو کشته شده‌اند .

درآنکارا

آنکارا -۲۸آوریل -یونایتد پرس- رویتر -آسوشیتدپرس -دربی‌تظاهرات خونین استانبول در آنکارا نیزتظاهرات دامنه‌داری صورت گرفت .

عصمت اینونو

عدنان مندرس

دانشجویان به‌اعتصاب دست‌زده‌اند .

مرکز اصلی آشوب در آنکارا مقابل دانشگاه‌آتاتورك قرارداشت. در استانبول تعداد دانشجویانیکه درزدو خورد شرکت داشتند به‌ششهزار تن میرسید .

درآنکارا هشتصد دانشجو دردانشگاه ازرفتن به‌کلاس اجتناب ورزیده‌سرود آزادی ترکیه را خواندند ودر خیابان هابه‌تظاهرات پرداختند .

زنده باد ارتش

این دانشجویان فریاد میزدند «زنده‌باد ارتش ، مرك بر پلیس!»

عصمت اینونو

این دانشجویان شعارهائی میدادند که‌در آنها از دانشجویان کره تمجید میشد وسقوط سینگمان ری را به‌آنها تبریك میگفتند .

درازمیر

در ازمیر هزار دانشجو باوضع مشابهی به‌تظاهرات پرداختند .مقامات نظامی میگویند در ازمیر حکومت نظامی اعلام‌نشده است ولی‌چون دراین شهر پایگاه عظیم ناتو قراردارد ممکن است چنین امری‌روی‌دهد . فعلا‌فقط درآنکارا واستانبول حکومت نظامی برقرار است .

درآنکارا تعداد زخمیها را صدتن تخمین زده‌اند . ولی‌این رقم ازطرف دولت تائید نشده است .

عصر جمعه درآنکارا واستانبول مقامات نظامی براوضاع مسلط شده بودندودانشکده‌هاو دبیرستانهای عالی هردوشهر تا ۲۹مه تعطیل شدند .

جراید استانبول وآنکارا فقط‌خبر برقراری حکومت نظامی واعلامیه‌های آن واعلامیه‌های حکومت ونطق‌مندرس رامنتشر کرده بودند .

اعتراض میکردند

هزاران تن از مردم در خیابان های مقابل دانشگاه آنکارا نسبت به‌تعرض پلیس وسربازان به‌دانشگاه اعتراض میکردند .

در بنای عظیم یادبود آتاتورك سیصد دانشجو باسکوت احترام آمیزی گرد آمدند سپس از آنجا منظما به‌خیابان حرکت کردند .

دوروزنامه حزب جمهوریخواه خلق اولوس ودنیا توقیف شده‌اند .

یکی از نمایندگان حزب‌دمکرات بنام «مظلوم کیالر» به‌عنوان‌اعتراض علیه رفتار حکومت نسبت به‌عصمت اینونو از حزب اکثریت استعفاداد.

مجلس ترکیه تصویب کرد که سه‌ماه در آنکارا واستانبول‌حکومت نظامی برقرار باشد .

استعفای رئیس حزب دمکرات

گزارشهای تائید نشده حاکی است که رئیس حزب دموکرات (حزب عدنان مندرس) از سمت‌خود استعفا کرده‌است . همسر وی نیز طی‌نامه‌ای بعنوان عصمت اینونو پشتیبانی خود را از او اعلام داشته واینونو این نامه را در مجلس‌قرائت کرده‌است .

انعکاس حوادث ترکیه در جهان

واشنگتن: امریکا مداخله نمیکند، باشورش دانشجویان کره قابل مقایسه نیست

لندن: به جان ومال اتباع انگلیس صدمه‌ای نرسیده‌است، در برنامه شورای وزیران ناتو دراستانبول تغییری داده نمیشود

مسکو: اکنون حزب حاکمه ترکیه تصدیق، میکندکه انتقادات مخالفین صحیح‌است

سئول: روح جوانان کره به ترکیه رسوخ کرده‌است

دمشق: ۲۰۰ کشته، هزاران مجروح پنجهزار زندانی!!

واشنگتن ـ۲۹آوریل - یونایتد پرس- گزارشهای مربوط به‌تکرار شورشهای ضد دولتی ترکیه در واشنگتن باتشویش و نگرانی‌بسیار دریافت شد زیرا این کشور در سازمان دفاعی «ناتو» نقش‌اساسی را دارد .

ازمدتها قبل ترکیه دراینجا بعنوان کشوری که اهمیت آن از لحاظ استراتژیك فوق‌العاده زیاد می‌باشد شناخته شده‌است . ترکیه‌یك کشور نظامی واز نیرومندترین متحدین امریکا محسوب میگردد . از لحاظ جغرافیائی این کشور حفاظ‌خاور- میانه ومدیترانه علیه حمله احتمالی شوروی محسوب میگردد . ازنظر سیاسی نیز تنها کشوری است که هم در «ناتو» و هم در «سنتو» عضویت دارد و بعنوان حلقه های دوپیمان دفاعی بشمار میرود .

ازاین رو حوادث این‌کشوربسیار جدی تلقی شده و باتوجه خاص دنبال میشود . اخبار مربوط به شورشهای ترکیه تقریبا ستون‌های اساسی تمام جراید امریکا رااشغال کرده‌است . معذلك جنبه تفسیری این اخبار کمتر استو بیشتر بنظر میرسد که جراید منتظر بدست آوردن اطلاعات کامل درباره‌سوابق و علل شورش ودسته‌هائی که درآن شرکت دارند می‌باشند .

احتیاط میکنند

واشنگتن - ۳۰ اوریل - یونایتد پرس - مقامات رسمی امریکا در اظهار نظر رسمی نسبت به شورش ترکیه که ازنظر آنها حوادث داخلی یك کشور دوست محسوب میشود بسیار محتاط هستند .

ولی در تفسیر های خصوصی خود میگویند این امر که عدم‌رضایت موجود در ترکیه تبدیل به چنین جریاناتی شده اسباب تعجب آنهارا فراهم نکرده است . طی چند ماه گذشته در باره این عدم رضایت مطالب بسیاری در جراید امریکا انتشار می یافت و تقاضا میشد که از اعمال فشار نسبت بمطبوعات خودداری شود .

گزارشهای دیگر حاکی از آنست که دخالت حوادث کره در وضع ترکیه فقط جنبه حدس و احتمال میتواند داشته باشد . درباره تاثیر این‌حوادث درجلسه‌شورای وزیران «ناتو» که‌قراراست دراستانبول‌تشکیل شود محافل رسمی عقیده دارند که بایستی منتظر حوادث بعدی شد.

تغییر داده نمیشود

لندن - آسوشیتدپرس - ۲۹ اوریل - یك سخنگوی وزارت امور خارجه انگلستان اظهار داشت‌حوادث ترکیه در برنامه تشکیل کنفرانس شورای وزیران «ناتو» که قرار است روز دوشنبه در استانبول تشکیل شود تغییری ایجاد نخواهد کرد .

روز جمعه اعضای هیئت انگلیس عازم استانبول گردیده‌اند . وی‌اضافه کرد که در این تظاهرات اموال و اتباع انگلیسی دچار تجاوز وناراحتی نشده اند .

اغراق گوئی !

دمشق - ۲۹ اوریل - آسوشیتد پرس - مطبوعات دمشق حوادث استانبول رابعنوان تظاهرات وشورش علیه حکومت حزب دموکرات عدنان مندرس تلقی کرده‌اند . مطبوعات عموما حوادث ترکیه را باعنوان«۲۰۰ کشته و هزاران مجروح در حوادث ترکیه» منعکس کرده‌اند .

بعضی از روزنامه ها مینویسند ۵ هزار نفر توسط نیرو های دولتی توقیف شده اند . سوریه با ترکیه دارای ۶۰۰ میل مرز مشترك است.

بوخامت کره نیست

واشنگتن - ۳۰ اوریل - یونایتد پرس - مقامات رسمی واشنگتن‌عقیده دارند وخامت شورش دانشجویان ترکیه بشدت شورش کره که منجر به سقوط وزیم سینگمان ری گردید نیست . تاکنون هنوز اعلامیه ای مبنی‌برتعویض‌،تاریخ‌و یامنتفی شدن مسافرت کریستیان هرتر وزیر امور خارجه امریکا باستانبول برای‌شرکت در شورای وزیران ناتو که قراراست فردا تشکیل شود صادر نگردیده است .

بقیه در صفحه‌چهارم

ازروز ٤شنبه ١٤ اردیبهشت درسینماهای

ایران ـ ایفل ـ دیانا

سوء قصد به خروشچف

جاکارتا-هنگام مسافرت خروشچف‌به اندونزی‌گروهی‌از شورشیان‌متعصب مسلمان‌سرراموی‌و سوکارنوکمین کرده و می‌خواستند حمله کنند ولی ارتش توطئه را بموقع کشف کرد .

نیوزویك

رؤسای محترم بیمارستانها

محترما باطلاع میرساند . برای تسریع درمان بیماران و کمك به بهداشت کشور از دستگاه‌های لانتزول که‌در کشورهای متمدن متداول است استفاده فرمائید نماینده لانتزول -خیابان سعدی - اول منوچهری- تلفن ۳٤۷۹۷ آ-۳۸۳۷ ۱-۲

تهویه هوای (کولر) آمانا AMANA مدل ۱۹٦۰رسید

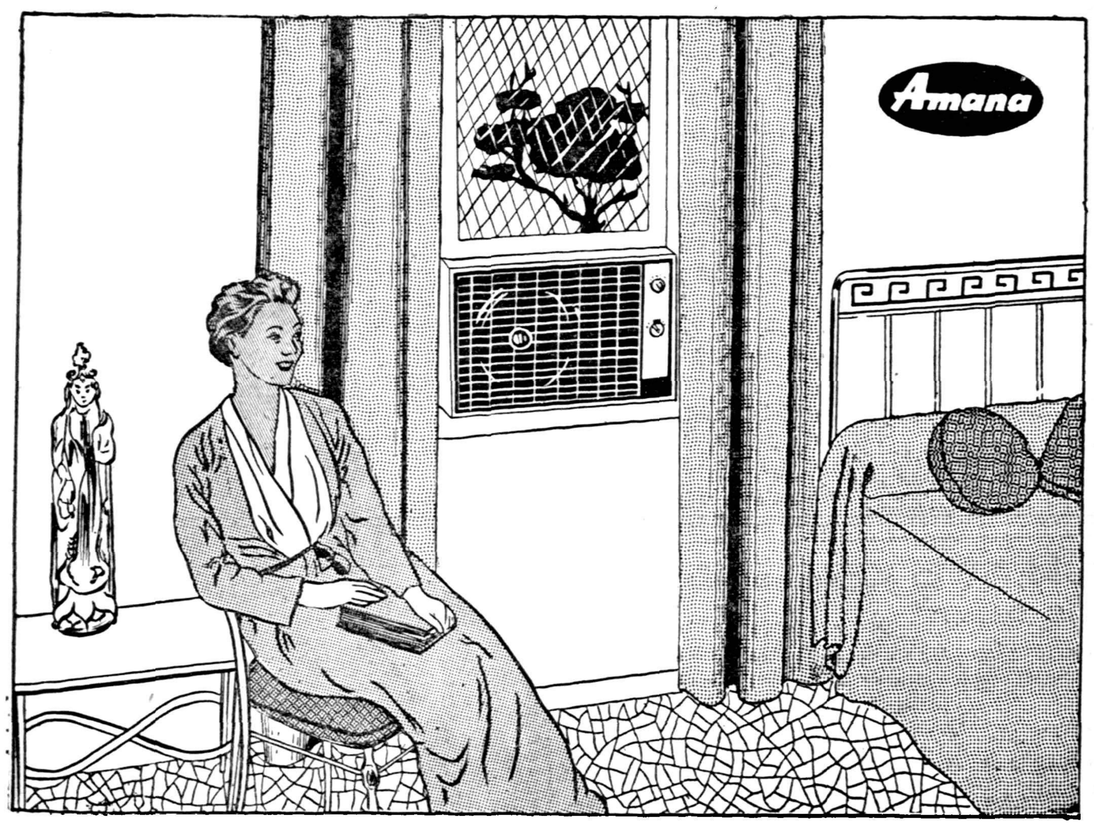

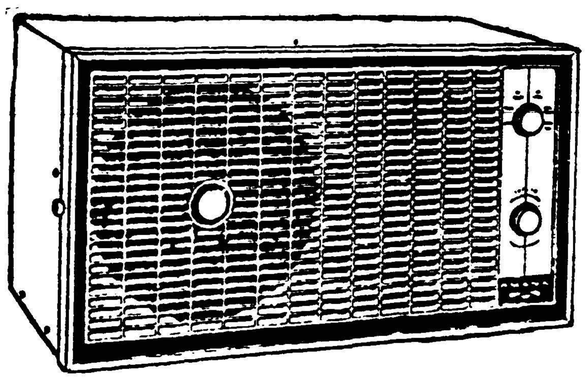

کولرآمانا AMANA

شاهکار صنعت کارخانجات کولرسازی دنیا .

کم‌مصرف ـ محکم ـ لوکس ـ اتوماتیك ـ ۵۰سیکل مخصوص ایران

نماینده انحصاری درایران : شرکت نوظهور

شاه‌رضا چهارراه کالج تلفن ٤۲۰۳۲

کارخانه معظم ومعروف آمانا صدسال سابقه درخشان صنعتی دارد

اطلاعیه فیات

نمایندگی فیات درایران باطلاع میرساند بااضافه شدن ۱۵٪. سود بازرگانی تغییری‌درقیمت‌اتومبیلهای موجودیکه باگمرك سابق وارد شده نداده‌است.

آ-٤۳۸٤

حراج کفشهای تابستانی کفش فردوس

تابیستم اردیبهشت ـ ۱۰ روز دیگر تمدید شد

کفشهای ۷۰۰ الی ۸۰۰ ریالی

فقط بقیمت **۴۸۰ ریال** بفروش‌میرسد

کفش فردوس- خیابان شاه - تلفن ٤۸۵۳٤

ساعات‌کار: صبح ½۸ تا ½۱۲ ـ بعدازظهر ½۳ تا۹. جمعه تایك بعدازظهر

۱-۳ آ-٤۲۱۲ تبلیغاتی آ.آ.

دستگاه دولتی کره تصفیه میشود

وزیرکشور سابق توقیف شد وکفیل جدید ریاست جمهور. برای تشکیل دولت موقت فعالیت میکند

سئول-۲۹ آوریل-یونایتدپرس- آسوشیتدپرس - رویتر - وزیر سابق کشور جونی این‌کو امروز بدستور دادستان خود را تسلیم‌پلیس کرد. وی‌متهم است که‌در انتخابات ۱۵ مارس گذشته اعمال نفوذ کرده سبب آشوب وکشتار شده است.

وی جزء وکلای مجلس کره‌بود و بدستور مجلس استعفا داد . روز پنجشنبه سفارت امریکا در کره جنوبی اعلام کرد که فعلا کمیته همکاری اقتصادی کره و امریکا تعطیل میشودولی‌این سفارت‌امیدوار است هرچه زودتر اوضاع کره‌منظم شودواین کمیته مجددا بکاربپردازد.

کمیته مخصوص پارلمان کره‌که شامل چهار نماینده دمکرات‌وچهار نماینده لیبرال و یك نماینده‌بیطرف می باشد لغو قوانین ضد دمکراسی از قبیل قانون خود مختاری ، قانون حکومت نظامی و قانون امنیت ملی را که‌در دوره ریاست جمهوری‌وضع شده‌اند مورد بررسی قرار داد.

سیستم هیئت وزیران

هیو اعلام کرد که اگرحکومت هیو استعفای سفیران کره را در ژاپن و امریکا پذیرفت.

هیو هنوز نتوانسته است برای اشغال سمت های وزارت دفاع ، ارتباط و کشاورزی کسی را بیابد . شش وزیر دیگراز طرف هیوانتخاب شده‌اند .قرار است‌عموم فرمانداران نیز تغییر کنند.

اوضاع شهر سئول آرام شده محصلین‌بکلاس‌های‌خودباز گشته‌اند وسایل نقلیه سئول نیز بطورمرتب بکار مشغول شده‌اند.

آزاد شد

کیم سی‌یون‌یکی ازناسیونالیست های افراطی هفتاد و نه ساله کره جنوبی که‌درپنجسال قبل‌سوءقصدی بجان سینگمان ری کرده و پس از آن به زندان محکوم شده بود پس از استعفای رئیس جمهور از زندان آزادشد.

کیم سی‌یون پنجسال قبل‌هنگامی که سینگمان ری در پوسان‌مشغول ایراد نطق بود تیری بسوی‌وی‌شلیك کرد.

شورش‌مسلحانه درپاراگوئه

آسانسیون - پاراگوئه - ۲۹ آوریل - دولت پاراگوئه رسما اعلام کرد که عده‌ای از شورشیان مسلح از جانب کشور آرژانتین جنوب پاراگوئه را مورد حمله‌قرار داده و دهکده‌مایورادتانورا محاصره کرده‌اند .

وزیر داخله پاراگوئه شایعات مربوط به شورش را تائید کرد و اظهار داشت که تبعید شدگان پاراگوئه در آرژانتین دست باین عملیات زده‌اند .

گزارش رسیده از آرژانتین حاکی است که ۲۵۰ تن‌از تبعیدی های پاراگوئه‌در آرژانتین‌ازرودخانه پارن در مرز عبور کردند . شورشیان برای سرنگون ساختن پرزیدنت ژنرال آلفرد واسترونسنر تلاش میکنند .

گزارشهای تائید نشده دیگر حاکی است که شورشیان کشتی بخاری پاراگوئه موسوم به چریتو رادر رودخانه مرزی تصرف کرده‌اند تا بدین وسیله برای حمله به کشور از رودخانه پارانا عبور نمایند .

سفیر جدید انگلیس در مسکو

لندن -خبرگزاری فرانسه -۲۸ آوریل -امروز درلندن اعلام شدکه سرفرانك رابرتز بسمت سفیرکبیر دولت انگلستان درمسکو تعیین گردیده است «سربازیل‌رالی» سفیر کبیرکنونی دولت انگلستان در مسکوبه لندن فراخوانده شده ودر وزارت امور خارجه به سمت معاونت آن وزارتخانه منصوب خواهدشد.

پایان بحران سیاسی ایتالیا

رم- ۲۹ آوریل - خبر گزاری فرانسه -دولت «فرناندوتامبرونی» موفق شد از مجلس سنای ایطالیا رای اعتماد بگیرد.

۱۲۸ نفراز سناتورها به دولت تامبرونی رای موافق دادند و ۱۱۰ نفر بااو مخالفت کردند.

رای اعتمادی که مجلس سنای ایتالیا به تامبرونی داد بحران ۶۵ روزه کابینه ایتالیا پایان یافت.

نمایندگان دموکرات مسیحی نئوفاشیست هاومنفردین به‌تامبرونی رای موافق وبقیه نمایندگان رای مخالف دادند .

افزایش قابل‌توجه تولیدنفت‌خاورمیانه

لندن- یونایتدپرس- ۳۰ آوریل - دفتر اطلاعات نفتی در لندن گزارش میدهدکه ظرف سه ماهه اول سال ۱۹۶۰ تولید محصولات نفتی خاورمیانه ۱۴ درصد افزایش یافته است. مجموع تولید نفت در سه ماهه اول سال جاری ۶۳ میلیون تن ودرسه ماهه اول سال گذشته ۵۵ میلیون تن بوده‌است.

خلبان امریکائی دراندونزی باعدام محکوم شد

جاکارتا - ۲۹ آوریل- رویتر- لاورنس پوپ خلبان امریکائی که متهم بشرکت در جنگهای داخلی اندونزی درسال ۱۹۵۸ بنفع شورشیان وبمباران مراکز دولتی بود امروز در دادگاه نظامی جاکارتا محکوم باعدام شد.

شورش مذهبی درلهستان

ورشو - ۲۸ آوریل - یونایتدپرس- دیروز درشهر صنعتی «نوراهوتا»در لهستان شورشی از طرف مردم‌علیه اقدامات مقامات رسمی برای بیرون بردن یك صلیب بزرگ از کلیسای کاتولیك برپاشد.

مقامات رسمی میخواستند کلیسا راتبدیل به مدرسه کنند . مردم عمارت شهرداری راآتش زدند و عده‌ای از آنها دستگیر ویامجروح شدند. بلافاصله حزب کمونیست لهستان اعضای کمیته مرکزی را برای بررسی شورش مردم‌نوراهوتا احضار کرد.

باوجود اینکه پلیس کوشش فراوان کرد تاجمعیت رااز دور وبر کلیسا متفرق سازد اما مردم پلیس رافراری ساختند ودرحال نمایش بسوی تالار مرکزی شهر رفتند تا آنرا آتش بزنند .سرانجام پلیس گاز اشك‌آور بکار برد وتظاهرات رافرو نشاند.

ایوب‌خان درلندن

لندن -۲۹ آوریل - رویتر - پرزیدنت ایوب‌خان امروزباهواپیما وارد لندن شدتادر کنفرانس‌نخست وزیران جامعه کشورهای مشترك - المنافع انگلیس شرکت جوید.

وی مستقیما از فرودگاه به‌کاخ «ویندسور» رهسپار شد وشب را میهمان ملکه انگلیس‌خواهد بود.

کلاهای آمریکادربنادرعربی تحریم‌میشود

دمشق-۲۸ آوریل - رویتر - بارانداران سوری دست به‌تحریم کشتی های کانادائی در بنادردریای مدیترانه خواهند زد زیرا کشتی مصری «ستاره اسوان» در مونت رآل‌را تهدید به‌تحریم کرده‌اند .

تصمیم مبنی‌برتحریم کشتی‌های کانادا از طرف خالد حکیم رئیس کنفدراسیون جهانی اتحادیه های کارگری اعراب بکارگران بندر لاذقیه ابلاغ شده‌است .

تحریم اقتصادی

بیروت - یکی از جراید روزانه بیروت فاش ساخت که‌کنفدراسیون جهانی اتحادیه های کارگری‌مصمم است که در صورت ادامه تحریم کلئوپاترا از سوی کارگران بندر نیویورك امریکا راازلحاظ‌اقتصادی تحریم کند .

برطبق گزارش این روزنامه کنفدراسیون تصمیم دارد که از ارسال نفت توسط کشتی‌های‌نفت‌کش بامریکا خودداری کند .

ملل عربی

کشتی‌ها و هواپیماهای حامل کالاهای امریکا دارای هرملیتی‌که باشند نیز تحریم خواهند شد و محمولات آنهارا تحویل نخواهند گرفت . کشتی ها و هواپیما هائی که محمولاتی به‌امریکا خواهندبرد نیز در بنادر عربی بارگیری‌نخواهند شد .

روزنامه مزبور فهرست کامل عملیات تحریم امریکارا از سوی کنفدراسیون منتشر ساخته است و مینویسد که کلیه این عملیات از سوی ملل عربی صورت می‌گیرد و دولتهای عرب دخالتی ندارند .

نهضت جهانی برای نجات کاریل‌چسمان

واشنگتن - ۲۹ آوریل - آسوشیتد پرس - کاخ سفید جمعه اعلام کرد که در خواست های بسیاری مربوط به تخفیف حکم محکومیت کاریل چسمان دریافت کرده‌است .

یکی‌از این درخواستها را رئیس جمهوری ایتالیا گرونکی فرستاده است وی از آیزنهاور تقاضا کرده است که با مداخله شخصی ، از اعدام چسمان جلوگیری‌بعمل‌آورد.

همچنین به واشنگتن اطلاع رسیده که در صورت اعدام چسمان، دانشجویان و مردم اوروگوئه‌هنگام بازدید آیزنهاور از این کشور ، علیه او نمایشهائی خواهند داد .

سندیکای کارگران حمل و نقل امریکا درتلگرافی که‌برای‌فرماندار کالیفرنیا ارسال داشته درخواست کرده است که‌در مجازات اعدام کاریل چسمان تخفیف بدهد درین تلگراف که از طرف کمیته اجرائیه سندیکای کارگران فرستاده شده گفته میشود که با مجازات اعدام مخالف هستیم و از شما استدعا داریم که بنام انسانیت از اجرای حکم اعدام کاریل چسمان‌خودداری نمائید .

فرماندار کالیفرنیا اظهار داشته است که دیگر از دست وی‌کاری ساخته نیست .

بسیاری از هنرپیشه های معروف از جمله مارلون براندو نیز برای نجات چسمان پیامهائی فرستاده‌اند

انعکاس حوادث

بقیه از صفحه سوم

تفسیر مسکو

لندن - ۳۰ اوریل - آسوشیتد پرس - رادیو مسکو ودر برنامه زبان عربی خود گفت : حوادث اخیرنشان دادکه ارتش ترکیه نهضت جوانان این کشور را در هم کوبیده ولی نمیتوان با این اقدامات خشم مردم را فرو نشاند .

رادیو مسکو گفت : نمایندگان حزب حاکمه ترکیه اکنون تصدیق میکنند که انتقادات مخالفین درمورد اینکه فقر اقتصادی کشور ناشی از تعهدات نظامی و اتحاد این کشور با امریکاست صحیح میباشد .

نمیتوان مقایسه کرد .

واشنگتن - ۲۹ اوریل - یونایتد پرس - لینکلن وایت سخنگوی‌وزارت امور خارجه امریکا گفت :

حوادث کره و ترکیه را نمیتوان بایکدیگر مقایسه کرد . از وی‌سئوال شده بود : چرا دولت امریکا مانند حوادث کره مبادرت بصدور اعلامیه‌ای برای روشن کردن وضع خود ننموده است ؟ وایت تصریح کردکه دولت امریکا از سیاست خود مبنی برعدم تفسیر تحولات سیاسی ترکیه منصرف نخواهد شد .

وی همچنین گفت : گزارش های رسیده به وزارت خارجه حاکی از آنست که اوضاع در استانبول‌آرام شده و از ساعت ۸ صبح امروزهیچ فعالیت غیر عادی در آن شهرمشاهده نگردیده است . طبق این گزارشها هیچگونه خساراتی به جان و مال امریکائیهای مقیم ترکیه وارد نشده است.وی درباره‌امکان تمویق‌مسافرت هرتر با ستانبول برای شرکت در جلسه شورای «ناتو» اظهار بی‌اطلاعی کرد .

همدردی در گره

سئول - ۲۹ آوریل - آسوشیتد پرس -دانشجویان‌گره ای که‌سرمست پیروزی خود در شورش علیه رژیم سینگمان ری هستند امروز نسبت به دانشجویان ترکیه ، یعنی کشوری که بخاطر آنها در جنگ های داخلی تلفات داده اظهار همدردی کردند . این دانشجویان اظهار امیدواری می کنند که برادران ترك آنها نیز در مبارزه خود موفق شوند .

روزنامه ارگان دانشجویان گره تقریبا قسمت اعظم صفحات خودرا به حوادث ترکیه اختصاص داده و تیتر صفحه اول آن چنین است : «قیامی که جهت آن در طریق دانشجویان گره است » این روزنامه مینویسد : «تظاهرات دانشجویان ترکیه را به لرزه در آورده است» اوضاع نظیر گره است » .روزنامه دیگری مینویسد . «روح جوانان‌گره بترکیه رسوخ کرده است» .

تونس بشورای امنیت متوسل‌شد

حملات هواپیماهای فرانسوی بخاك تونس ادامه دارد

تونس -۲۸ آوریل -یونایتد - پرس - دولت تونس امروز اعلام کرد که‌باوجود اعلام خطربورقیبه علیه فرانسه ، هواپیماهای نظامی و توپخانه فرانسویان دست بحملات جدیدی در مرز تونس و الجزایر زده‌است .

هنوز گزارشی از عکس‌العمل بورقیبه نسبت باین عملیات نظامی بدست نیامده‌است .

اعلامیه رسمی دولت تونس‌حاکی است که هواپیماهای نظامی فرانسه کوه های مرزی‌تونس را بمباران‌وبه مسلسل بسته‌است‌وچهارهواپیمابرای بررسی وضع‌سوق‌الجیشی تونس برفرازمرز این کشور پرواز کردند.

اعلامیه رسمی دولت تونس از تجاوزات دیگری نیز به‌مرز تونس از طرف فرانسویان اشاره می‌کند هنوز از تعداد کشته‌شدگان درزدو خوردهای مرزی اطلاعی دردست نیست .

امروز دولت تونس نسبت به تجاوزات دولت فرانسه در مرز تونس والجزایر بشورای امنیت سازمان ملل متحد متوسل شد .

دولت تونس رونوشت یادداشت اعتراضیه خودرا برای شورای‌امنیت فرستاده‌است .

کمك امریکا بجمهوری‌عرب باید قطع‌شود

واشنگتن - ۲۸ آوریل -آسوشیتدپرس - سنای آمریکا امروز علی‌رغم مخالفت دولت اعلام کرد که آمریکا نباید بکشورهائی که‌با کشور دیگر درحالت جنك اقتصادی هستند کمك کند و بدین‌ترتیب با۴۵رای موافق دربرابر ۲۵ رای مخالف رقم کمك اقتصادی آمریکا را بجمهوری متحد عرب رد کرد.

برای‌دفاع ازلایحه‌دولت‌بجائی‌نرسید و نمایندگان دمکرات سخت‌باکمك‌به جمهوری متحد عرب مخالفت کردند .

بعضی از سناتورها گفتندنباید لایحه کمك اقتصادی را باسائل سیاسی توام کرد وروابط آمریکا را باجمهوری متحد عرب تیره ساخت ولی این دفاع نیز فایده نکرد .

کوشش نمایندگان جمهوریخواه

تعطیل کنفرانس ژنو

بقیه ازصفحه ۲

توافق‌نهائی هموار سازد.

موضوعی که درکنفرانس دوجانبه خلع‌سلاح جلب‌توجه میکرد این بود که درجریان مذاکرات ژنوبرخلاف کنفرانس‌های قبلی نمایندگان شوروی از جمله بکشورهای باختری خودداری کردند وباین‌جهت محیط کنفرانس کمتر دچار تشنج گردید.

ناظران سیاسی حدس میزنند که‌در مذاکرات پاریس‌خروشچف بااصول پیشنهادی غرب درموردخلع سلاح موافقت خواهدکرد ولی باتوافق اصولی سران چهاردولت درمورد خلع سلاح نمی‌توان این مسئله راحل شده تلقی کرد وبلکه مذاکرات دراین زمینه ممکن است مدتها بطول انجامد.

ازطرف دیگربرخلاف کنفرانس خلع‌سلاح مذاکرات سه‌دولت‌در مورد قطع‌آزمایشهای اتمی بطور رضایت‌بخش ادامه دارد وتاکنون درباره بسیاری از مواد قرارداد تحریم آزمایشهای اتمی بین سه‌دولت توافق‌حاصل شده‌است وهمین‌امر کمك بزرگی به حل مشکل خلع‌سلاح خواهد کرد.

آ-۴۲۷۲

زائرین محترم بیت‌الله‌الحرام

کاروان حج (حاج غلامعلی مطیع شرع)

بااجازه رسمی وزارت امور خارجه آماده خدمتگزاری است

تهران ۱- خیابان باب همایون۲- لالهزار کوچه رفاهی خیاط طالب تبریز تیمچه قند فروشان حجره حاجی اسمعیل مسئله دان زاده۲- خیابان فردوسی مسافر بری‌تهران نو صوفیان - آقای حاجی علی اصغر رازقی مرند - آقای علی میرزائی رشت روبروی شهربانی آجیل فروشی حقیقت ملایر - دفتر ترانسپورت آقای سید محمد موسوی یا آقای میرآفتاب همدان - دفتر ترانسپورت بوعلی آقای اخوان کریم پور سنندج- دفتر ترانسپورت همدان -بیجار- دفتر ترانسپورت همدان مراجعه فرمایند .

آ-۳۶۷۷ ۱-٤

فروشگاه وزارت گمرکات وانحصارات

واقع در خیابان ناصر خسرو مرکز فروش بهترین وارزانترین قماش و انواع فاستونی حبوبات روغن حیوانی و نباتی اعلاء میباشد با یك دفعه مراجعه صدق ادعای ما ثابت خواهد شد ساعت کار ۸صبح‌الی ۱۲واز ساعت ۱۶الی ۱۹میباشد.

هیئت مدیره شرکت تعاون وزارت گمرکات وانحصارات

۲-۱ آ-٤۰٦۰

Amilan Tarp

منسوجات نایلونی توری

ازهر

چیز

برای

تمام مصارف خانگی وصنعتی بهتر است

زیرا :

- سبکتر وراحت‌تراست
- قیمتش ارزانتر ودوامش بیشتر است
- درمقابل سرما وگرما مقاوم است
- کاملا واترپروف می‌باشد
- مهررنك و ضخامتی موجود است

مصارف عمده

- پوشش ماشین‌باری
- پوشش کامیون
- خیمه‌های کارگری
- کیسه جهت حمل سنگهای معدنی و شیمیائی
- لوله تهویه برای معادن
- مخزنهای آب و نفت

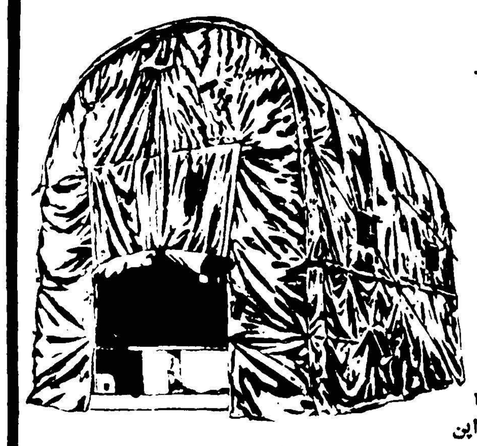

برای کسب اطلاعات بیشتر بآدرس‌زیر مکاتبه شود

Liaison Representative of
Toyo Rayon Co., Ltd
4th floor. Stephan Bldg Rue Ria Solh
Beirut Lebanon
P.O Box 4458 Beirut
Cable: Toyorayon Beiru

بزرگترین سازنده فیبر مصنوعی در ژاپن

Toray

TOYO RAYON COMPANY, LTD
MITSUI BLDG., OSAKA JAPAN
Established 1926 Cables TOYORAYON OSAKA

آ-٤۳۲٦

از صبح روز سه‌شنبه درسینماهای

آسیا - حافظ

دختران وملوانان

ویداسکرین - دوبله بفارسی در ایتالیا

باشرکت:

ماریتسوآزما - آبرلین

چاچای معروف «مارینایه، دون‌گوایه»

دراین فیلم توسط «دومینکو مدنیو»

خوانده میشود

خاطرات ایدن

ترجمه : غلامحسین صالحیار

-۸۳-

«نظر شما اینست که اینجا همان نقطه‌ای است که ما با یکدیگر اختلاف نظر داریم . اگر چنین است من فکر میکنم اختلاف ما ناشی از اختلافی است که بر سر ارزیابی مقاصد و نقشه های ناصر داریم . اجازه بدهید که‌درباره‌این وضع من نظریات خودرا تشریح کنم .

«در سال های ۱۹۳۰ به بعدهیتلروضع خودرا بوسیله یك‌سلسله اقداماتی که بدقت طرح آن ریخته شده بود مستقر کرد .

این اقدامات با اشغال اراضی «راین» آغاز شد و بدنبال آن عملیات تجاوزکارانه و پیروزمندانه‌ای در اتریش ، چك‌اسلواکی ، لهستان و غرب انجام گردید .

اقدامات وی از طرف اکثریت مردم اروپای غربی تحمل و تصدیق شد. چنین استدلال میشد که هیتلر علیه هیچکس مبادرت به اقدام تجاوز کارانه نکرده است ، یا اینکه او محق است آنچه را میخواهد درسرزمینی که متعلق به خود اوست انجام دهد با آنکه هیچکس نمی‌تواند ثابت [illegible] او طرح های وسیع تری دارد ویا آنکه منشور جامعه ملل مارا به توسل بزور مجاز نکردموعاقلانه ترآنست‌که منتظر شویم تااودست به یك اقدام‌تجاوزکارانه‌بزند.

«در همین سالهای اخیر روسیه تاکتیك های مشابهی اتخاذ کرده است مثلا تحریم برلن بعنوان شروع اقدامی انجام میگرفت که هدف آن حداقل محروم کردن کشور های غرب از وضع کلی خود در آلمان‌بود .

در این مورد خوشبختانه ما یکباره عکس‌العمل نشان دادیم و نتیجه آن شد که طرح شوروی هرگز بمرحله اجرا در نیامد . معذلك من مطمئن هستم که شما نیز عقیده دارید اگر از آن وضع چنین نتیجه میگرفتیم که روسها بهیچوجه چنین نقشه‌ای در سرنداشتند ، استنباطی صحیح نبود .

«بهمین طریق ، ما جدا عقیده داریم که ربودن کانال سوئز اولین اقدام ناصر در یك نزاع حساب شده‌ای است که طرح آنرا بدقت تنظیم کرده وهدف آن از بین بردن کامل همه نفوذ کشور های غرب در ممالك عربی است .

او عقیده دارد اگر در این اقدام موفق شود و با پیروزی علیه ۱۸ کشور بجنگد ، حیثیت و نفوذ او در میان اعراب بقدری‌زیادخواهد شدکه خواهدتوانست در راس طغیان های افسران جوان کشور های عربستان سعودی ، سوریه ، اردن‌وعراق قرارگیرد وآنها را رهبری کند .

(ما اطلاع داریم که هم‌اکنون ناصر در کشور عراق که با ثبات ترین و پیشرو ترین کشور های خاورمیانه‌ای است زمینه انقلابی را فراهم میکند) در نتیجه حکومت های جدیدی که در کشور های عربی روی کار بیایند اگر دست نشانده روسیه نباشند تحت نفوذ مصر قرار خواهند داشت و اجبارا منابع‌نفتی خود را بطور دسته جمعی در اختیار یك کشور واحد عربی ، کشوری که‌رهبری آن با مصر خواهدبود .وتحت‌نفوذ روسیه‌قرار خواهد داشت ،بگذارند .

وقتی چنین روزی فرارسد آنوقت ناصر قادر خواهد بود نفت خود رابروی غرب به‌بندد وهمه ما را مطیع آرزو ها و امیال خود سازد .

«عده‌ای از اینکه کشور های عربستان سعودی و عراق وکویت ، حتی برای مدت کوتاهی ، حاضر شوند که منافع نفتی خود را فدای هوسهای ناصر سازند ، تردید دارند ولی اگر ما خود را جای این کشور ها بگذاریم آنوقت شدت خطراتی که وجود دارد بدرستی آشکار خواهد شد . اگر ناصر باین کشورها بگوید که «من کانال سوئزراملی کردم،با۱۸ کشور واز جمله آمریکا پیروزمندانه جنگیده‌ام» در مورد محاصره اسرائیل با سازمان ملل متحد در افتاده‌ام و همه اموال غربیها را تصرف کردم ،بمن اعتماد داشته باشید ، نفت خود را به اروپای‌غربی‌ندهیدوآنوقت به‌بینید که حداکثرظرف شش ماه‌یایکسال قاره اروپا دربرابر شماتسلیم‌خواهدشد»، آیا اعراب حاضر به پیروی‌از او نخواهند شد؟ آیا میشود باورکرد که‌آنها بیشتر از آلمانها هوشیاری‌وخردمندی نشان دهند ؟

بایددانست‌که اگرپس‌از پایان ماجرا باردیگر بین اعراب نفاق افتد ، چنانچه پس از مرك خلفای راشدین بین آنها نفاق افتاد ، بازهم در این میان مادچار خسارت وزیان شده‌ایم .

«بطور خلاصه اعتقاد ما اینست که اگر اجازه دهیم ناصر به تعلیمات ۱۸ کشور اعتنا نکند ، چند ماهی نخواهد گذشت که در همه کشور های نفتی خاورمیانه انقلاباتی بوقوع خواهد پیوست و غرب بطور کلی از منابع نفتی آنها محروم خواهد گردید .

رهبران دوست ما در خاورمیانه در توصیه های خود عقاید ما را تائید میکنند بخصوص عراقیها بیش از دیگران‌در نظریات خود پافشاری بخرج میدهند . هم نوری (نوری‌سعید) و هم ولیعهد (امیرعبدالاله) درباره عواقب ربودن کانال توسط ناصر بکرات با ما مشاوره کرده‌اند . آنها چنین عقیده دارند که پیروزی ناصر به‌نابودی آنان‌منجرخواهد گردید.»

سپس اخطار های رهبران سه کشور دیگر را در آن ناحیه برای رئیس جمهور توضیح دادم که چون هنوز این رهبران درقید حیات هستند از ذکر نامشان خودداری مینمایم ،وپیام خودرا چنین ادامه دادم :

«چیزی که‌اکنون‌مارااز‌یکدیگرجدا میکند از ارزیابی متفاوت ما درباره مقاصد و هدفهای ناصر ، وترس از عواقب توسل به اقدام نظامی علیه او در خاورمیانه ناشی میشود .

«ممکنست شما چنین استنباط کنیدکه‌بفرض صحت عقاید مادرباره ناصر بهتر است تامل کنیم تا اوبی‌پرده نیات خود را اشکار سازد . لیکن این‌همان استدلالی است که در سال ۱۹۳۶ میشد و درسال ۱۹۴۸ هم ما و هم شما آن را رد کردیم .بدیهی است که اکنون توسل بزور علیه ناصر متضمن‌خطراتی است، ولی باید دانست که اگر بعدا بخواهیم برای از میان بردن نتایج وآثار طغیانهائی که او در سراسر آن ناحیه براه خواهد انداخت متوسل به اقدامات نظامی شویم ، اشکالات بیشتری داشته و به بهای سنگین تری برای ما تمام خواهد شد .

(ناتمام)

شیر استارلاك
برای مادران معجزه میکند
ازهربسته ۳لیترشیر مایع میتوان تهیه کرد
شیر استارلاك
رادرآب‌ریخته‌و کمی بهم بزنید
بفوریت بدینوسیله شیرخوش طعم
و ارزان قیمتی برای خانواده خود
تهیه فرموده‌اید
SUPER STARLAC
سوپراستارلاك شیر بدون چربی ومطمئن
آ_۴۱۴۴

ژنرل غازی داغستانی آزادشد

وی‌که در زمان نوری‌سعید معاون ستاد ارتش بود در دادگاه فاضل‌عباس‌مهداوی محکوم به‌اعدام شده بود

بغداد ـ ۲۹ آوریل ـ رویتر ـ سرلشکر غازی داغستانی، معاون سابق ستاد ارتش عراق درحکومت نوری‌السعید ، که به‌اعدام محکوم شده متهم به‌خیانت و رشوه‌گیری بود به‌امر قاسم از زندان آزاد شد. این‌خبررا دیروزافشاء کردند وی چهارشنبه‌گذشته‌آزاد شد. آزادی او جزئی از برنامه‌آزادی ۳۵درصد متهمینی است که‌بوسیله فاضل‌عباس المهداوی در «دیوان خلق» بغداد محکوم شده‌اند .

وقتی قاسم روی کار آمد داغستانی به اعدام محکوم شد بعدا حبسش را به سه‌سال تقلیل دادند وفعلا نیز آزاد شد .

در عید ماه رمضان نیز قاسم فاضل جمالی وزیر خارجهٔ سابق را آزاد کرد .

کنفرانس نظامی سیتو

مانیل ـ ۲۸ آوریل ـ رویتر ـ دوازدهمین کنفرانس نظامی سیتو (پیمان جنوب شرقی آسیا) میان ۲۵ و۲۷ مه در واشنگتن تشکیل میشود این مطلب از طرف ستاد پیمان دربانك كوك منتشر شده است .

قرار است در این جلسه مسائل مربوط به قوای مسلح کشور های عضو و همکاری این نیرو ها بایك دیگر مطرح شود .

از استرالیا دریادار سیر روی دولینگ و از فرانسه دریاسالار پل اورتولی و سر لشکر سپهر استد ویر از زلاند جدید و مارشال‌هوائی اصغر خان از پاکستان و سپهبد سوواچیت چلرو سرانی از سیام و مارشال هوائی ارل اوباتدون از انگلیس در این مذاکرات شرکت خواهند جست

لامپ فلورسنت سیلوانیا

S س ریع و بدون معطلی روشن میشود
Y ی کنواخت نور میدهد وچشمك نمیزند
L ل وازم یدکی آن ارزان و فراوان است
V و اردکننده انحصاری‌آن شرکت‌تام‌است
A ا نواع مختلف و زیبای آن موجوداست
N ن ور فوق العاده زیاد می دهد
I ی ازده رنك مختلف ساخته می شود
A ا متحان خود را بخوبی داده است

لاله‌زار ـ پاساژنور ـ شرکت سهامی تام

۱ـ۱۰ آ_۴۱۰۴

مجلس لبنان منحل میشود

بیروت_ ۲۷ آوریل ـ رویتر ـ ماه آینده مجلس نمایندگان لبنان درآستانه انتخابات جدید منحل خواهد شد .

دیروز مجلس نمایندگان لبنان یك لایحه فوری اصلاح قانون انتخابات راتصویب کرد بموجب این لایحه تعداد نمایندگان از ۶۶ به ۹۹ خواهد رسید و اخذ آرا بطور سری بعمل خواهد آمد .

برای تفاهم وهمکاری هند و پاکستان

دهلی نو_۲۸ آوریل_ آسوشیتدپرس ـ نمایندگان جراید هندوستان و پاکستان و مقامات ادارات اطلاعات دو کشور مذاکراتی را برای ایجاد تفاهم و همکاری دو کشور ازطریق همکاری مطبوعاتی آغاز کردند .

این هیئت که نام خود را «کمیته اطلاعات هندوستان ـ پاکستان» گذاشته است . ابتدا در ۱۹۴۸ به محض استقلال دو کشور بوجودآمد ولی بزودی بعلت زد و خورد دو کشور بر سر کشمیر کارش تعطیل شد و فقط سالی یکبار جلسات تشریفاتی تشکیل میداد .

شکایت حزب‌اسلامی‌عراق

بغداد ـ ۲۸ آوریل ـ رویتر ـ دادگاه مطبوعاتی عراق شکایتی از «حزب اسلام» دریافت داشته‌است.

این حزب از وزیر کشور سرتیپ احمد محمد یحیی که حاضر نشده به‌آن اجازه فعالیت بدهد شکایت دارد .

خلاصهٔ اخبار

کنکتیکوت ـ اولین زیر دریائی اتمی ضد شکاری امریکا روز چهار شنبه بآب افکنده شد .

دریادار ادموند تابلور چند لحظه قبل ازبآب افکندن زیر دریائی‌اظهار داشت که زیر دریائی های شوروی چهار برابر زیر دریائی های مامی باشند . وی افزود که زیر دریائی های شوروی هشت برابر بیش از نیروی زیر دریائی هیتلر است .

***

ژنو ـ داك هامر شولد دبیر کل سازمان ملل متحد دیشب از لندن وارد ژنو شد تا در جلسات کمیته اداری سازمان ملل متحد که دراین شهر تشکیل میشود شرکت کند .

***

کلکته ـ هیئت فرهنگی یوگوسلاوی پس از یکماه مسافرت در هندودو هفته بازدید از عراق امروز وارد شهر کلکته شد .

***

نیویورك ـ بنگاه خیریه فورد اعلام کرد که مبلغ ده میلیون و پانصد هزار دلار برای کمك بتولید مواد غذائی هند تخصیص داده است این مبلغ به‌چند مزرعه هندی داده خواهد شد تا پیشرفت های‌حاصله مورد استفاده کمیته کشاورزان هند

سقوط هواپیمای حامل همراهان‌سوکارنو

وین _۲۷آوریل_ آسوشیتدپرس_ یك هفته نامه مستقل وین گزارش‌داد که یك هواپیمای شوروی حامل عده‌ای از همراهان پرزیدنت سوکار نو در تاریخ ۹ آوریل در بلغارستان سقوط کرده است . دراثراین حادثه همراهان سو کارنو شدیدا مصدوم و زخمی شدند اما سوکار نو و عده‌ای دیگر از همراهانش در هواپیمای دیگری سوار بودند . آنها در نظر داشتند که ار بلغارستان دیدن کنند .

چوئن لای نهرو را ملامت کرد

کاتماندو ـ نپال ـ ۲۹ آوریل_ آسوشیتدپرس ـ نخست وزیرچین کمونیست چوئن لای روز جمعه‌سفر خود را به کشور های جنوب شرقی آسیا و هندوستان پایان داد .

چوئن لای در فرودگاه گفت روابط چین و هندوستان پیوسته دوستانه بوده است و اختلافات جزئی مادر این دوستی تاثیری‌ندارد

بازگشت به پکن

کلکته_۲۹ آوریل_آسوشیتدپرس_ روز جمعه‌نخست‌وزیرچین کمونیست چوئن لای که یکساعت در کلکته استراحت کردبه مخبرین اظهار داشت که نهرو در مذاکرات اخیر خود با وی مطلقا چین را متجاوز نناميده بود .

چوئن لای نهرورا بمناسبت‌اظهارات اخیرش ،که در آنها چین را به تجاوز متهم ساخته بود ، ملامت کرد .

چوئن لای متذکر شد که‌اظهارات نهرو را در این لحظه ،که من هندوستان را ترك میگویم ، بسیار غیر دوستانه تلقی مینمایم.»

چوئن لای امروزازکلکته‌مستقیما بسوی پکن پرواز کرد .

آگهی تغییر محل

شرکت سهامی نساجی ایران از محل سابق به خیابان شاهرضا پیچ شمیران ساختمان پنج اشکوبه ۸۸۳ منتقل گردید و شماره تلفن ۳۰۲۰۴۵ میباشد .

مدیر عامل شرکت سهامی نساجی ایران مهندس‌رضا نیازمند

۱_۲ آ_۴۲۵۴

درگرمای طاقت فرسای تابستان همه آرزوی هوای مطبوع باطراوت بهاری دارند

بادبزن برقی

فوجی

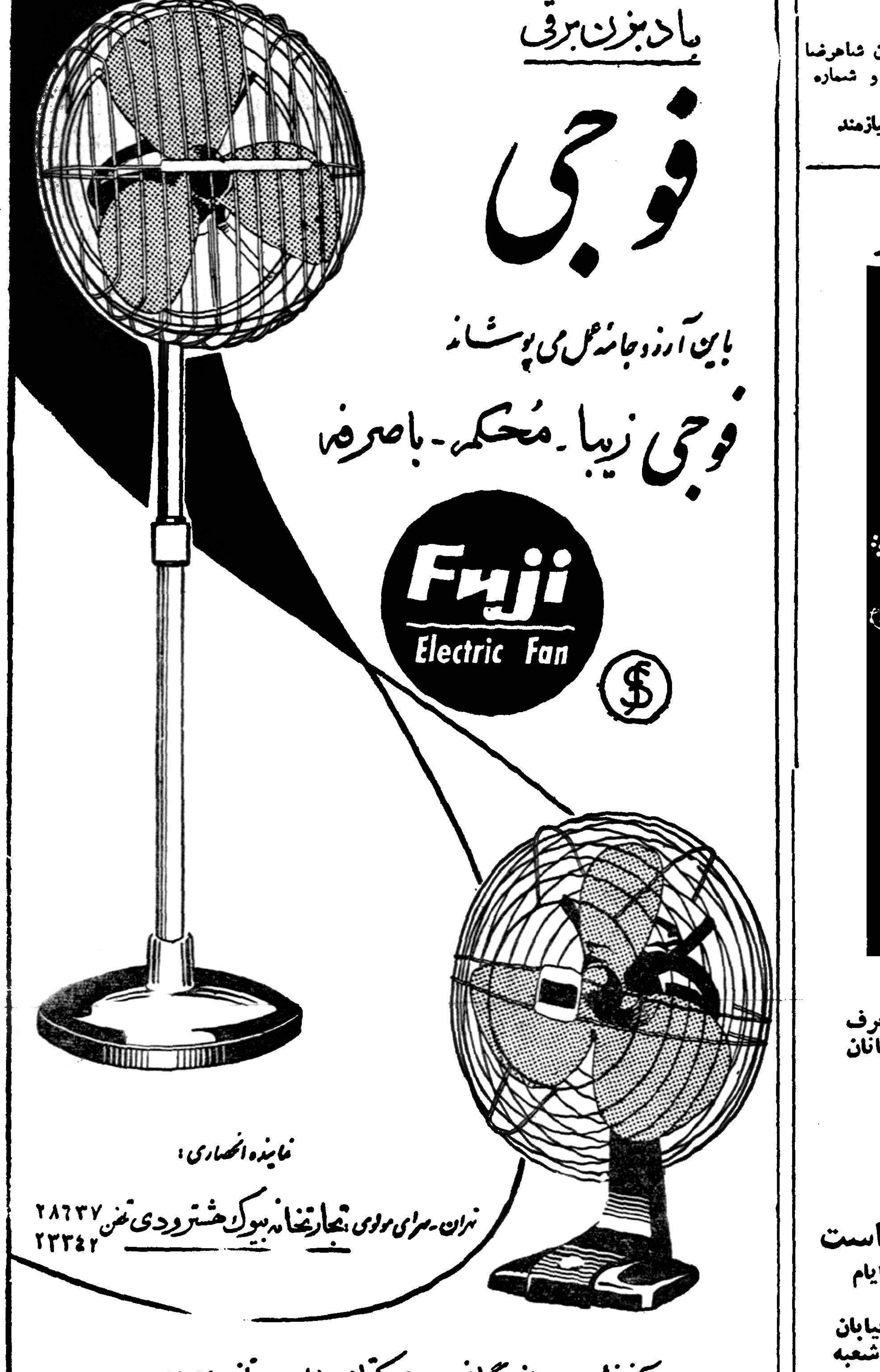

باین آرزو جامه عمل می پوشاند

فوجی زیبا ـ محکم ـ باصرفه

نماینده انحصاری :
تهران ـ سرای مولوی تجارتخانه بیوک هشترودی تلفن ۲۸۶۳۷ ۲۳۳۴۲

مرکز پخش ، مبازرگانی مهدی کتابی ـ سرای امیر تلفن ۲۴۰۶۱

اهواز و خرمشهر : شرکت نسبی کتابی وشرکاء

آ_ ۴۲۳۸

علاوه‌ازیکمیلیون‌ریال‌جوائز

حساب سپرده اختیاری بانك بیمه بازرگانان

۵۰۰،۰۰۰ ریال بیمه مجانی حوادث . بهترین سودبانکی و ده درصد پاداش معرف از مزایای بی‌نظیری است‌که شما درحساب سپرده اختیاری بانك‌بیمه بازرگانان خواهید داشت .

قرعه‌کشی

اردیبهشت بهترین فرصت برای شرکت درقرعه‌کشی است

برای افتتاح حساب سپرده اختیاری دربانك بیمه بازرگانان همه روزه حتی ایام تعطیل میتوانید بشعب زیر مراجعه فرمائید

شعب تهران : شعبه بازار مقابل مسجدشاه ـ شعبه سعدی خیابان سعدی ـ شعبه بوعلی انتهای بازار کفاشها ـ شعبه دخانیات مقابل دخانیات شعبه ری ـ خیابان ری ـ شعبه‌گمرك_ میدان‌گمرك

شعب‌شهرستانها : رشت ـ سنگر ـ پهلوی ـ لاهیجان ـ لنگرود ـ بابل ـ شاهی ـ نکاء ـ زیرآب ـگنبدقابوس ـ خرمشهر .

آ_۴۱۵۲ کانون‌آگهی نوین

اطلاعات اقتصادی

امضای قرارداد ذوب‌آهن بتعویق میافتد

ممکن است مذاکرات مربوط به امضای قرارداد به‌بعداز مراجعت وزیر صنایع ومعادن موکول شود

بطوریکه قبلا اعلام شد آقای مهندس شریف امامی وزیر صنایع ومعادن‌ومدیرعامل‌سازمان‌ذوب‌آهن‌ایران درسفر آینده شاهنشاه بکشور های اروپائی که‌چندروزدیگر آغاز میشود درالتزام رکاب خواهند بود بهمین جهت گفته میشود که‌ازطرف سازمان ذوب آهن ایران به‌مقامات کنسرسیوم دمالک گروپ ومکو اطلاع داده‌شده که مذاکرات مربوط به امضای قرارداد ساختمان کارخانه تابازگشت وزیر صنایع ومعادن بتاخیر خواهد افتاد.

۷میلیون ریال بسرمایه شرکت هواپیمائی ایران اضافه شد

*شرکت سهامی اینکلور برای انجام هرگونه عملیات بازرگانی مجاز وواردات وصادرات و حق‌العمل کاری باسرمایه یك میلیون ریال بمدیریت آقای «ونرفلمار» تبعه سویس تاسیس شد.

* شرکت کالای صنعتی برای امور تجارتی و صنعتی اعم ازخرید وفروش ومعاملات داخلی وخارجی باسرمایه ۳ میلیون ریال بمدیریت آقای حاج ابوالقاسم اخوان مقدم تشکیل شد.

* شرکت مام‌ایمیکس کمپانی با مسئولیت محدود منحل شدو آقای تقی شیدلون بسمت مدیر تصفیه آن‌انتخاب گردید همچنین شرکت‌میشابامسئولیت محدود هم منحل گردید و آقای نعیم ربیع‌پور بمدیریت تصفیه آن تعیین گردید.

*شرکت سهامی هواپیمائی ایران سرمایه خودرا ازمبلغ بیست میلیون وهفتصد هزار ریال به بیست وهفت میلیون وچهارصد هزار ریال افزایش داد.

همچنین سرمایه شرکت ژنرال انژنیرنیك‌کمپانی ازچهارصدهزارریال بدومیلیون ریال افزایش یافت.

۷۰ درصد مردم ایران به کشاورزی اشتغال دارند

* افزایش سریع تولیدات کشاورزی از مسائل مشکل توسعه اقتصادی است
* افزایش جمعیت وسطح درآمد ایجاب مینمایدکه مواد غذائی بیشتری‌تولید شود

اولین جلسه مشترك کمیته دائمی برنامه عمرانی سوم وزارت کشاورزی وکمیته تخصصی کشاورزی برنامه‌سوم سازمان برنامه باحضوروزیرکشاورزی ومدیر امور اقتصادی سازمان برنامه‌و نمایندگان وزارت کشاورزی وسازمان برنامه تشکیل شد.

دراین جلسه ضمن مذاکراتی که پیرامون اهمیت‌طرح های کشاورزی بعمل‌آمدآقای‌دکتر فرمانفرمائیان مدیر امور اقتصادی سازمان‌برنامه‌گفت‌رشته کشاورزی دراین مهمترین رکن اقتصادی کشور است زیرا نه‌تنها در حدود هفتاد درصد جمعیت ایران از راه کشاورزی‌امرارمعاش‌میکنند‌بلکه‌سهم عمده درآمد ملی ازمنابع کشاورزی است.

باتوجه باین حقیقت که جمعیت ایران روبافزایش بوده وسالیانه در حدود ۲٫۵ درصد برآن اضافه میشودو همچنین بادرنظر گرفتن بالا رفتن سطح‌درآمد افراد کشور بدیهی‌است که‌میزان تقاضا برای مواد غذائی روز بروزروبافزایش است اگر مانتوانیم مسئله کمبود مواد غذائی راباافزایش تولید حل کنیم ناچار سطح قیمت محصولات‌کشاورزی ترقی نموده ودر نتیجه صدمات زیادی بطبقات کم‌درآمد واردمیشود ویاناچار میشویم برای رفع کمبود مواد غذائی اقدام به‌وارد کردن محصولات غذائی ازسایر کشور ها بکنیم.

نه‌تنها باید سعی کنیم که‌احتیاجات غذائی کشورراحتی المقدور در داخل تامین نمائیم بلکه باید کوشش کنیم تاصدور برخی از محصولات کشاورزی از قبیل برنج ـ پنبه ـ خشکبار ـ پوست وپشم وغیره بمیزان زیادتری میسر گردد.

افزایش سریع تولید محصولات کشاورزی کارآسانی نبوده و یکی‌از دشوارترین مسائل مربوط به‌توسعه اقتصادی است .بهر جهت توسعه کشاورزی‌تنها از طریق‌افزایش‌وسائل آبیاری وبالا بردن سطح کشت حل نمیشود بلکه احتیاج به تعلیم وکار آموزی توسعه جاده‌های فرعی و شاهراهها وبنادر و غیره دارد در اینصورت لازم است‌که‌برنامه‌کشاورزی رادر برنامه جامع ملی گنجانید وباآن تلفیق داد.

ضمنا جلسه مشترك کمیته تخصصی مخابرات سازمان برنامه وکمیته دائمی برنامه عمرانی سوم وزارت پست‌و تلگراف و تلفن با حضور آقای مهندس سمیعی معاون آن وزارت خانه و نمایندگان‌وزارت پست‌و تلگراف و سازمان برنامه تشکیل شد تا پیرامون برنامه‌توسعه مخابراتی که در برنامه پنج ساله سوم باید اجرا شود مذاکره و تبادل نظر گردد.

آقای دکتر خداداد فرمانفرمائیان مدیر امور اقتصادی سازمان برنامه اظهار داشت در زندگی اقتصادی و اجتماعی وسیاسی امروز ارتباطات و مخابرات نقش مهمی را بعهده دارد ودر قرن اخیر بواسطه اختراعات واکتشافات متعددی که در وسایل ارتباطی و مخابراتی بوجود آمده فواصل بین کشور ها وشهر ها تقریبا از بین رفته است . اصولا وسایل ارتباطی و مخابراتی ازعوامل تسریع در توسعه اقتصادی یك کشور است .

باید اذعان کرد که هنوزبسیاری از احتیاجات وتقاضا های مردم برای استفاده از وسایل مخابراتی بر آورده نشده است .

ولی تردید نیست که بایداین مشکلات را به تدریج حل کرد اما حل کلیه این مشکلات وقت وپول می خواهد .

چون متاسفانه آن‌اندازه وسایل مالی در اختیار دولت نیست که بتواند تمام این احتیاجات را یکباره برطرف کند از این جهت باید از امکانات مالی‌موجودحداکثر استفاده راکرد . و برنامه توسعه مخابرات را همگام با توسعه اقتصادی‌کشور اجرا نمود .

مزایده و مناقصه

* راه آهن‌دولتی ایران خریدهفتاد ویك تن آهن ورق سیاه تا۲۱ر۲ر۳۹
* شرکت سهامی تلفن ایران خرید ۷۵۰۰۰ دستگاه تلفن مغناطیسی رومیزی ودیواری تا۲۷ ر۲ر۱۳۳۹

نخست‌وزیر درمیهمانی پریشب کاخ‌گلستان‌گفت :

وجود این اجتماع دلیل‌زنده وارزنده امکان همکاری ملتها برای تحکیم صلح و دوستی است

ازساعت هشت ونیم بعدازظهر روز پنجشنبه ازطرف آقای‌دکتراقبال نخست وزیر بافتخار روسای نمایندگیهای شرکت کننده درهشتمین‌دوره اجلاسیه شورای‌وزیران‌سازمان‌پیمان مرکزی‌یك میهمانی رسمی بشام در کاخ گلستان ترتیب داده‌شده‌بود دراین میهمانی‌که تاپاسی ازشب ادامه داشت هیئت‌دولت وگروهی از شخصیت‌های برجسته مملکتی حضور داشتند .

آقای‌دکتراقبال نخست‌وزیر درسر میزشام نطقی باین شرح ایرادکردند.

عالیجنابان خانمها و آقایان وظیفه‌خود میدانم که‌قبل ازهرچیز ازجانب خود ودولت وملت ایران بروسای نمایندگی های‌دولت‌های دوست‌وملتهای برادری که‌برای حفظ و تحکیم صلح درخاور ـ میانه درسازمان پیمان‌مرکزی‌بایکدیگر همکاری میکنند وهمچنین‌بکلیه‌میهمانان عزیزی که‌اکنون بمناسبت‌اجلاس‌شورای وزیران این‌پیمان کشورمارا مزین فرموده‌اند صمیمی ترین درود خودرا تقدیم‌دارم‌وازخداوند متعال‌مسئلت‌کنم که‌مارادرجهاد مقدسی‌که‌هدف‌آن‌سعادت بشراست هدایت و پشتیبانی‌فرماید.

درواقع اجتماع امشب ازدوجهت برای‌اینجانب موجب کمال مسرت‌است یکی ازجهت شخصی ودیگری از جهت عمومی و معنوی ـ زیارت دوستان قدیم مسلما لذت بخش ومسرت آمیزاست وبسیار خوشوقتم که امشب این‌سعادت رانصیب خودمی‌بینم ودوستان عالیمقام وعزیزی راکه از آنان خاطرات‌فراموش ناپذیر بسیار . . .

دارم مجددا آنهم در میهن خوددیدار میکنم و امید وارم که این دوستان ارجمند مدت اقامت کوتاه خودرا در کشور ما باخوشی بسر برند و باسلامتی و خاطرات شیرینی ازاین مسافرت بکشور خود بازگردند

اما آنچه از جهت عمومی ومعنوی موجب مزید مسرت اینجانب است وجود این اجتماع بخودی خود می باشد زیرا این اجتماع دلیل زنده وارزنده امکان همکاری ملتها برای تحکیم صلح ودوستی وتامین سعادت ورفاه بشر است و ثابت میکند که اگر واقعا حسن نیت و خلوص عقیدت در زمامداران کشور هاوجود داشته باشد بآسانی میتوان علیرغم اختلاف نژاد و مذهب و زبان تفاهم کامل حاصل کرد واز نتایج آن بنفع عموم استفاده نمود .

بی نهایت خوشوقتم که تاکنون همکاری کشور های شرکت کننده در سازمان پیمان مرکزی نتایج مثبت ومفیدی فراوان ببار آورده و این سازمان دفاعی و صلح جویانه رشته علائق و تفاهم بین کشور های مزبور را بطور تحسین آمیزی تحکیم و تشیید نموده است و مارا بیش از پیش بهم نزدیك ساخته رجاء واثق دارم که در آینده ثمر این همکاری صادقانه بیشتر و آثار آن بارزتر خواهد بود .

در خاتمه سلامتی و سعادت‌روسای محترم کلیه کشور های شرکت‌کننده در سازمان پیمان مرکزی را مسئلت دارم

چهارمین کنگره بین‌المللی هنر و باستان‌شناسی ایران پایان یافت

چهارمین کنگره بین المللی‌هنر و باستان شناسی ایران امروز کار خود را در نیویورك پایان داد.

از دیشب اعضای این کنگره برای تماشای موزه هنر های باستانی بازدید خودرا از فیلادلفیا و بالتیمور و واشنگتن آغاز کردند .

اعضای این هیئت روز یکشنبه به واشنگتن وارد خواهند شد و گفتگو های خوددرادر مورد هنر باستانشناسی ایران ادامه خواهند داد .

گزارش خبر گزاریها حاکیست که دیروز از طرف کمیته بانوان کنگره هنر و باستان شناسی‌ایران میهمانی در نیویورك برپاشده بود که در آن والاحضرت شهناز پهلوی و جناب آقای اردشیرزاهدی‌سفیر کبیرایران در امریکا نیز شرکت داشتند دراین میهمانی پروفسور پوپ باستانشناس معروف تلگراف شاهنشاه ایران را که در پاسخ تلگراف کنگره مبنی‌بر تاسف‌از حادثه لار مخابره شده بود خواندند . و آنگاه والاحضرت شاهدخت شهناز پهلوی خطاب به اعضای کنگره نطق مفصلی ایراد فرمودند . والاحضرت در این‌نطق به نقش بانوان ایران در تاریخ‌قرون گذشته این کشور اشاره کردند و چند داستان از خدمات تاریخی‌بانوان برای اعضای کنگره نقل نمودند .

واحضرت شاهدخت شهناز پهلوی همچنین از دانشمندانی که در کنگره هنر و باستان شناسی ایران شرکت کرده‌اند تشکر و قدردانی نمودند و نطق خود را در میان ابراز احساسات شدید حضار پایان دادند .

گزارش دیگر حاکیست که آقای دکتر عیسی صدیق رئیس هیئت نمایندگی ایران بده تن از محققین و دانشمندانی که در چهارمین کنگره هنر و باستان شناسی ایران شرکت کرده‌اند نشان های سپاس و دانش اعطا نمودند .

دکتر آرتور پوپ رئیس افتخاری انستیتوی آسیائی امریکا نخستین نفری بود از آقای دکتر عیسی‌صدیق نشان دانش گرفت .

تلفن ۳۱۹۳۴

آگهی دعوت صاحبان سهام

بدینوسیله از صاحبان سهام شرکت سهامی ریسندگی و بافندگی خوزستان دعوت میشود که برای تشکیل مجمع عمومی عادی سالیانه شرکت در ساعت پنج بعد از ظهر روز پنجشنبه ۲۹ اردیبهشت ماه۱۳۳۹ در محل دفتر شرکت حضور بهمرسانند .

دستور جلسه

۱ـ استماع گزارش مدیران و بازرسان شرکت .
۲ـ ملاحظه و تصویب ترازنامه سال ۱۳۳۸
۳ـ تجدید انتخاب هیئت بازرسین شرکت .

۱ـ۲ آ ـ ۳۰۸٤ شرکت سهامی‌ریسندگی وبافندگی‌خوزستان‌اهواز

وزیر بازرگانی بلژیك‌گفت :

بلژیك میتواند دراستخراج معادن و تاسیس ذوب‌آهن بایران کمك کند

* سیاست بازار مشترك نسبت بکشورهائی که عضو نیستند تغییراتی خواهدکرد

آقای ژاك وان افلن‌وزیربازرگانی بلژیك عصر پنجشنبه یك مصاحبه مطبوعاتی درسفارت بلژیك بعمل آورد . در آغاز مصاحبه وزیر بازرگانی بلژیك اظهار داشت که اینجانب افتخار شرفیابی حضور شاهنشاه را داشته و ضمنا توانسته‌ام آقای دکتر اقبال نخست‌وزیر و آقای منصور وزیر بازرگانی وآقای خسرو هدایت وزیر مسئول‌سازمان برنامه را ملاقات کنم .

پیشرفت هائی که در مملکت‌شما بعمل آمده بنظر اینجانب بسیار قابل تحسین است . دولت شما با نهایت بصیرت و کاردانی برای صنعتی کردن کشور و بالا بردن سطح زندگی مردم کوشش‌میکنند.

دولت بلژیك علاقمند است که‌در این کوشش شرکت کند و بهمین جهت است که ما تصمیم گرفته‌ایم درماههای آینده مسیونهائی متقابل را بکشور های یکدیگر اعزام‌کنیم. اینجانب‌بمحض مراجعتم به‌بروکسل باعده ای از صاحبان صنایع و سرمایه گذاران و تکنسین هاتماس خواهم گرفت واز آنها تقاضاخواهم کرد که در میسیون بلژیکی که بایران خواهند آمد شرکت‌جویند.

ایمان دارم که‌باین ترتیب ما خواهیم توانست شکل جدیدی از همکاری اقتصادی رابوجود آوریم. علاوه بر عمل بازرگانی کمك های فنی وهمکاری صنعتی وسرمایه ـ گذاری نیز لازم است انجام شود.

میخواهم عرض کنم که تشریف فرمائی‌اعلیحضرت‌همایون‌شاهنشاهی به بلژیك برای ما بسیار موجب تشکر و مایه مباهات است و ما از این مسافرت بسیارخشنودومفتخریم با اشتیاق کامل انتظار مقدم‌معظم‌له را داریم و آنرا بسیار گرامی خواهیم داشت . این‌مسافرت‌تاریخی رشته های مودت و هم‌بستگی‌قدیمی دو کشور را بیش از بیش محکمتر خواهد ساخت .

کمك به ذوب آهن

درباره نوع کمکی که بلژیك میتواند به توسعه بازرگانی‌درایران نماید وزیر بازرگانی بلژیك گفت برای مطالعه در همکاری بیشتر بین دو کشور در مذاکراتی که با همکاران ایرانی خود نمودم تصمیم گرفته شد یك هیئت‌اقتصادی‌ایرانی از بلژیك و یك هیئت بازرگانی بلژیکی از ایران بازدید نماید و امکانات همکاری نزدیك را بین‌دو کشور بررسی کند . باین منظوردر ماه ژوئن آینده یك هیئت پانزده نفره بلژیکی متشکل ازنمایندگان کلیه صنایع بریاست‌یکی‌ازمامورین وزارت بازرگانی بایران خواهدآمد. بلژیك میتواند با اعزام کارشناس وکمك به استخراج معادن‌و تاسیس ذوب آهن به ایران کمك نماید .

در مورد ذوب آهن بلژیك‌حاضر است بایك یاچند کشور دیگر اروپائی شریك شود . صنایع ذوب آهن بلژیك بسیار قدیمی است و بهمین علت بلژیك میتواندکمکهای موثری در این زمینه بایران‌بنماید

تجارت دو کشور

وزیر بازرگانی بلژیك سپس افزود درسال گذشته بلژیك‌چهارده میلیون دلار بایران جنس صادر کرده وبا احتساب واردات نفت ٥٤ میلیون دلار از ایران جنس‌خریده است .

ناتمام

آگهی مزایده فروش دوقطعه زمین درشمیران

پیرو آگهی مورخه ۲۰ فروردین مندرج در شماره ۱۰۱۷۷ روزنامه اطلاعات بانك اعتبارات صنعتی دو قطعه زمین متعلق بخود را واقع در شمیران با مشخصات زیر وتمدید مدت باطلاع می رساند .

۱ـ قطعه اول به مساحت تقریبی ٦۳۱۲ متر مربع به پلاك شماره ۷۵ فرعی‌از ۳٤ اصلی واقع در قریه چیذر شمیران بخش ۱۱تهران.

۲ـ قطعه دوم به مساحت تقریبی ۲٦۱۰ متر مربع به پلاك شماره ۱٥٦۸ واقع در قریه دزاشیب بخش ۱۱ تهران از طریق مزایده کتبی به فروش می رساند .

داوطلبان باید پیشنهادات خودرا بانضمام رسید سی هزار ریال سپرده در مورد قطعه اول پلاك ۳٤ر۷۵ وده هزار ریال سپرده درمورد قطعه دوم پلاك ۱٥٦۸ که قبلا بایستی به صندوق بانك پرداخت شده باشد در پاکت لاکو مهر شده تا آخر ساعت اداری روز ۱۹ر۲ر۳۹ به دفتر بانك تسلیم نمایند . پیشنهادات رسیده در ساعت ۱۰ صبح روز ۲۰ر۲ر۳۹ در کار پردازی بانك باز وقرائت خواهد شد .

حضور پیشنهاد دهندگان در جلسه مزایده آزاد می باشد وبانك اعتبارات صنعتی در ردو یا قبول پیشنهادات واصله مختار خواهد بود . برنده مزایده باید حداکثر در ظرف ده‌روز پس‌از اعلام نتیجه مزایده برای انجام معامله قطعی و پرداخت بهای زمین که نقدا بایستی تادیه گردد حاضر شودودر صورت امتناع سپرده او به نفع بانك ضبط خواهد شد کلیه عوارض ومالیاتهای متعلقه وهزینه نشر آگهی وهمچنین هزینه انتقال در محضر اسناد رسمی وسایر هزینه ها بعهده خریدار خواهد بود خریداران می توانند برای دیدن نقشه و مشخصات به بانك اعتبارات صنعتی اداره کار پردازی مراجعه کنند .

۱ـ۲ آ ـ ۲۲۹۰ بانك اعتبارات صنعتی

آگهی رسمی تغییرات اساسنامه وانتخاب هیئت‌مدیره و بازرسان‌باشگاه‌سوارکاران ثبت‌شده‌بشماره۱۱٥ـ۱۸ر۳ر۳۸

طبق ماده ۸و ۱۳ آئین نامه اصلاحی ثبت موسسات غیر تجارتی وبموجب رو نوشت صورت جلسات مجمع عمومی و هیئت مدیره مورخه ۱۹ اسفند ماه ۱۳۳۸ مفاد ثبت تغییرات موسسه غیر تجارتی فوق‌الاشعار برای اطلاع عموم اعلام می گردد .

تغییرات اساسنامه ـ مواد ۱ و ٥و ۲۱ و۲۳ اصلاح گردیده است.

باشگاه به ریاست عالیه اعلیحضرت همایون شاهنشاهی و نیابت ریاست آن با والاحضرت شاهپور غلامرضا پهلوی می باشد .

هیئت مدیره ـ تیمسار سپهبد علوی مقدم رئیس آقای ابوالفتح آقابای نایب رئیس اول تیمسار سپهبد غلامحسین افخمی نایب رئیس دوم وسرتیپ علی اصغر مبشری عضو هیئت مدیره ومدیر عامل و آقایان محمود فلاح خزانه دارو مهندس علی صادق ـ وعباسقلی عرب شیبانی مشاور و سر کاران سرهنك حسنعلی حشمتی و سرهنك موسی محجوب منشی هیئت مدیره بازرسان ـ آقایان آقاخان بختیار ومهندس علیرضا امیر سلیمانی

مدت فعالیت هیئت مدیره و بازرسان یکسال از تاریخ ۱۹ر۲۲ر۳۸ ومادامی که مجمع عمومی بعدی انتخابات را تجدید ننموده است هیئت مدیره و بازرسان مزبور به فعالیت خود ادامه خواهند داد .

تاریخ ثبت ۲٤ر۲ر۳۹

ازطرف رئیس اداره‌ثبت شرکتها‌وعلائم تجارتی واختراعات. مهدی نراقی

آ ـ۳۹۲۳

ساعات‌کار بانك بازرگانی ایران

از روز ۱٦ اردیبهشت ماه جاری ساعات کار شعبه های بانك بازرگانی در تهران باستثنای ایام تعطیل بقرار زیر خواهد بود :

روز های هفته (باستثنای پنجشنبه) از ساعت ۷ونیم تا ساعت۱۲ونیم پنجشنبه ها از ساعت ۷ونیم تا ۱۲ .

علاوه بر ساعات فوق باجه های دریافت وجه قبول چك و حساب سیار از ساعت ٥تا ۷ بعداز ظهر برای مراجعه مشتریان آماده خواهدبود.

۱ـ٦ آ ـ٤۲٥۲ بانك بازرگانی ایران

آگهی مناقصه شماره ۱ر۳۹

وزارت راه ساختمان راه لوشان قره بلاغ را بمناقصه میگذارد داوطلبان میتوانند از تاریخ دوشنبه ۱۲ر۲ر۳۹ تا آخر وقت اداری روز دوشنبه ۱۹ر۲ر۳۹ باداره کل راه واقع در میدان فردوسی مراجعه و درخواست خود را تسلیم و ازروز سه شنبه ۲۰ر۲ر۳۹ تا آخر وقت اداری روز ۲٦ر۲ر۳۹ باداره مزبور مراجعه و پس از احراز صلاحیت وبابرداخت مبلغ یکهزار ریال اسناد مناقصه را دریافت دارند کمیسیون مناقصه در روز دوشنبه ۲ر۳ر۳۹ ساعت یازده صبح تشکیل و نتیجه را معین‌خواهد نمود پیشنهادات باید تاساعت ۱۰ روز مزبور بدفتر کل راه تسلیم گردند هزینه نشر آگهی بعهده برنده مناقصه خواهد بود .

۱ـ۲ آ ـ٤۲٥٦ اداره کل راه

سهامداران شرکت‌سهامی عمران وآبیاری شمالغرب‌تهران

لطفا صدی پنجاه قسط سوم (سه ریال و نیم بابت هر متر مربع) سهمی خودتان را منتهی تاتاریخ ۲۰ر۲ر۳۹ به حساب شماره ۱۲۳۳۱٥ بانك ملی دانشگاه پرداخت فرمائید .

نشانی شرکت خیابان آلستوم (فرحزاد) چهار راه شهر آراء اول طباطبائی یا صندوق پستی ۱۸٦٤ آ ـ۳۸٥۳

آقایان مهندسین ومعماران محترم

شرکت موزائیك بلژیك دارای کارخانه کاملا مدرن ومجهز که تحت نظر مهندس دیپلمه بلژیك اداره می شود با دوامترین ومرغوب ترین انواع موزائیك و سنگهای مرمر و تراورتن رادر اختیار شما می گذارد در صورت تمایل از فروشگاه شرکت دیدن فرمائید .

خیابان شرمزموئی‌م‌ع آطبطقة

آ ـ٤۲۳٦ خیابان شمیران ایستگاه سید خندان تلفن ۸٦٤۹٥

بریجستون
آ ـ٤۲٤٤

برای تهیه وثبت
علائم تجارتی
از آتلیه «گردونه» کمك بخواهید
خیابان پشت شهرداری ساختمان افراشته تلفن ۲۰٤۸٥۱

انتقاد

از فرید جواهر کلام

آزمایش و خطا

آزمایش وخطایکی ازاصول روان‌شناسی است که‌اگر بخواهیم بطور خلاصه وموجزبیان کنیم باید بگوئیم که‌موجودات ذیشعور این اصل را بطور خود کاروازروی غریزه برای رفع مشکلات زندگی بکار میبرند مثلا درآزمایشگاه روانشناسی جعبه‌ای تعبیه میکنند که‌دارای سوراخها و راهروهای متعدد باشددریکی ازاین سوراخها غذای لذیذی قرار میدهند آنوقت موش یاگربه‌ای‌راداخل این جعبه میکنندحیوان‌برای‌بدست‌آوردن طعمه یکی یکی از راهروها عبورمیکند سوراخهاراامتحان میکند و میگردد آزمایش می‌نماید تاسرانجام بغذای مطلوب خود میرسد .

بخاطر دارم سالهاپیش هنگامیکه استادموشها وگربه‌ها رادر حضور ما داخل جعبه میکرد وعملا این‌آزمایش‌را بمانشان میداد متذکر میشد که‌این مکانیسم بسیار ساده وابتدائی است بطوریکه دردفعات بعدی تعداد خطاهای موش ویاگربه کمتر میشود هراندازه آزمایش تکرار شود رفته رفته بهمان نسبت هوش وتدبیر هم دراین عمل دخالت میکند ودر نتیجه زمان رسیدن بطعمه وغذاهم کوتاهتر میشود تا بدانجا میرسد که یك موجود با هوش باتجربه برای‌رفع مشکل‌ورسیدن بهدف خویش صددرصد از روی نقشه وتدبیر کارمیکند و تقریبا صددرصد هم بهدف خودمیرسد .

این‌حیوان بودوانسان که‌اشرف مخلوقات است بااینهمه چقدر بایدجای تاسف و تعجب باشد که مشاهده کنیم ماهمگی درزندگی روزمره وفعالیت‌های اجتماعی خویش ازهمان اصل آزمایش‌و خطا پیروی می‌کنیم وبدون‌کوچکترین تغییر بسیاری ازبرنامه‌های روزانه خود راازروی آن‌اجرا می‌نمائیم .

بخاطر دارم یکی‌دوسال پیش‌زمانی که صفهای مسافرین اتوبوس‌بسیار نامرتب بود ومردم نیمی در خیابان و نیمی درپیاده‌رومیایستادندیکباراتوبوسی که‌باسرعت مشغول دورزدن بود صف مردم رازیر گرفت وعده‌ای زن وبچه ومرد رازیر چرخهای خود باصطلاح‌نرم کرد ازفردای آنروزدرآن ایستگاه تمام مسافرین درپیاده رو صف میبستند ولی دویست مترپائین تردرهمان خیابان شمیران باز همان بی‌نظمی صف وجود داشت .

ظریفی میگفت گویا لازمست که درهرایستگاه اتوبوسی دور بزند و چندنفر را زیر بگیرد تاباعث عبرت شود ومردم درپیاده روبایستند . راهدور نرویم هم‌اکنون هم که‌قرار شده صف مسافرین اتوبوس درپیاده روها باشد و اتوبوسها مسافرین خیابانی راسوار نکنند بهانه بدست بعضی رانندگان بیحوصله میدهند که‌بالبخند مخصوص عبور کرده وآنهارا سوار نکنند .

بخاطردارید چندی پیش سقف‌کلاس دبستانی درمراغه فرود آمد وعده‌ای‌از کودکان بیگناه راپشت همان نیمکت های فرسوده ودرکنارجزوه‌درس‌مدفون ساخت و جمعی دیگر را بسختی آسیب رساند براثر این‌واقعه‌دستگاهها بکار افتاد وتا سفهاابرازشد و شخص‌مسئول راتحت تعقیب قرار دادند ولی کسی بفکر نیفتاد اقدامی برای‌جلوگیری از تکرا ر این حادثه ناگوار و نظائرش بعمل آورد آن‌دبستان‌درمراغه بود که بقول بعضی ها برف وبارانش زیاداست ولی‌درهمین تهران هم اکنون آموزشگاههائی وجود دارند که مدیرانشان قسمت عمده‌وقت‌خودراصرف این‌میکنند که‌وضع نامطلوب‌وخطرناك ساختمانهای کهنه واتاقهای نامناسب آنها راتشریح نمایند .

مسئولین آموزشگاهها نامه هائی مبنی بروضع ساختمان تهیه وارسال داشته‌اند ولی ظاهرا تااین ساعت اقدامی راجع به‌اصلاح‌وترمیم‌ساختمانها نشده‌است .

نکته جالب وضع روحی معلمین است که‌دراین کلاسها درس میدهند. وآمادگی ذهنی شاگردانی است که آن درسهارا فرا میگیرند .

اکنون اندك اندك فصل تعطیلات شروع میشود ومدارس مدتسه ماه‌بلا استفاده خواهدبود .این مدت فرصت خوبی‌است که‌خرابی ها ترمیم گرددو سرو صورتی بوضع کلاسها داده شود تاسال آینده دانش آموزان بتوانندر کلاسها، باخیال‌راحت و آسوده حاضر شوند .مسئولین فرهنك باید درنظر داشته باشند که‌در کلاسهای خراب و تاریك وبدون شیشه درس دادن ودرس خواندن امکان‌ندارد. بجای‌آنکه‌صدها مدرسه‌ناقص باکلاسهای نامرتب دائر کنیم بهتراست فقط ده‌مدرسه خوب‌با کلاسهای‌مرتب ومعلمین کارآزموده تحویل دهیم .

تودیع

اینك که جهت ادامه مطالعه در رشته جراحی عازم امریکا می‌باشم از بستگان ـسروران ودوستانیکه موفق بزیارتشان نشدم پوزش خواسته موفقیت همگی رااز دادارپاك خواستارم

اصفهان ـدکتر سیاوش صحت

۱ـ۳ آ‌ـ۴۱۵۸

گفتگوی مردم

اثر چاهها

آقای تقی خواجه‌زارع مینویسد تهران بواسطه وجود چاههای متعدد منازل و قنوات‌از جمله نقاطی است که از بروز زلزله در امان میباشد .

بندر لنگه

از بندر لنگه می نویسند وضع جغرافیائی و اقتصادی این بندر گواه براین است که بندر لنگه بندر طبیعی فارس بوده واردات آن برای فارس و صادرات نیز از فارس بوده و می باشد و بهیچوجه الحاق آن به بندر عباس صلاح نیست و تقاضا می شود کماکان بندر لنگه شهرستان مستقلی از استانداری فارس و بنادر باشد .

تعقیب مجرمین

آقای قربان شهبازی می نویسد برادرم الهوردی را روز ۲۸ فروردین بعلت شخم کردن‌زمین خود در قریه کهق از قراء‌ـمراغه بطوری مضروب نموده اند که از دماغ و یك گوش محروم شده و جمجمه اش زخم عمیقی برداشته در بیمارستان بستری‌است با این وضع طبیب مدت معالجه را فقط ده روز تعیین نموده‌و ضاربین نیز آزادانه می گردند تقاضای معالجه او و تعقیب مجرمین را دارم .

نواقص دبستانهای دهات

آقای بایرام حیدروند مدیردبستان عزیز کندی هشترود از سر سکندر نوزده ماده پیشنهاد بمنظور رفع‌نواقص دبستان های دهات بوزارت‌فرهنك‌تقدیم نموده اشکالاتی را که در امر تاسیس دبستان از حیث مسکن و اموروتحصیلی وورزشی دانش آموزان وجود دارد تشریح کرده ضمن ارائه طرق‌بهبود آنها انتظار تصویب و اجرای آن را دارد .

کلاس کارآموزی

از مراغه آموزگاران پیمانی می نویسند برای تبدیل سمت پیمانی به رسمی مقرر است که کلاس صد ساعته کار آموزی دیده شود پس‌از آنکه سی ساعت از کلاس در مراغه طی شد بدستور فرهنك استان کلاس کار آموزی منحل گردید با آنکه‌یك سال از تصویب قانون می گذرد تا کنون آموزگاران پیمانی مراغه بلاتکلیف مانده اند .

زودتر رسیدگی شود

آقای رضا جواهرین می نویسد با فروش خانه خود بتاسیس یك شرکت سیمانکاری اقدام نمود جو سرمایه‌دار هستیم را بردند ششماه است به دادگستری شکایت نموده ام تقاضا دارم باین‌پرونده که در شعبه دوم دادگاه شهرستان مطرح است‌زودتر رسیدگی شود .

تهیه مسکن

آقای‌عبدالعلی‌اعظامی‌افسربازنشسته می نویسدتصمیم‌براین است که خانه‌های قدیمی خراب و ساختمان های نوبجای آنها ایجاد گردد و ابتدا از پامنار و محله عربها شروع‌خواهد شد که عده ای بی بضاعت در خانه های موروثی سکنی دارند و هرگاه قبل از آنکه فکری برای مسکن آنها بشود خانه‌ها خراب گردد قادر به تهیه خانه ئی مشابه آن هم نخواهندبودو بربیخانمان اضافه خواهد شد .

حمایت از صدور خشکبار

شرکت های صادر کننده خشکبار ازطرف خود بنمایندگی‌تولیدکنندگان خشکبار برای مقابله بارقابت سایر کشورهای صادر کننده تقاضامینمایند نرخ ارز حاصله از صادرات خشکبار افزایش یابد بدینطریق که‌ورود کالاهای غیرضروری ولوکس مقید بصدوراز انواع خشکبار گردد وازمحل سود بازرگانی و عوارض گمرکی کالاهای غیر ضروری ولوکس جوائزی برای صدور انواع مختلف خشکبار بسته بوضع بازارهای‌خارجی درنظربگیرند.

کوچه زیبا

آقای بیژن جهانبان ازطرف اهالی کوچه زیبا منشعب ازخیابان‌خراسان تقاضا مینمایدشهرداری نسبت‌به‌تجدید جدولها و تعمیر اسفالت این‌خیابان‌که مدتها است بوضع اسفناکی دچار شده‌ابراز لطف نماید .

تودیع

چون برای ادامه تحصیل عازم امریکا هستم بدینوسیله از دوستان و آشنایان که موفق بزیارتشان نشدم خدا حافظی می‌نمایم

آ‌ـ۳۸۹۹ محمد همراهی

حمله موشها

هر سی و دو سال یکبار مردم‌دامنه‌های کوههای‌شمال‌غرب‌برمه دوچار وحشت و هراس و تعجب میشوند زیرا هر سی ودو سال یکبار سبزه ای بنام «بوص »در آن منطقه میرویدودر نتیجه گله‌های بزرك موش در آنجا زیاد میشود.

ماه گذشته موعد وحشت وهراس مردم دامنه های کوهها بود زیرا پس ازسی‌ودو سال یکباردیگرسبزه«بوص» محصول‌زیادی‌داشت‌وبدنبال آن تعداد زیادی موش در منطقه پیدا شد و بعد از اینکه ریشه «بوص» را از زمین بیرون آوردند تمام محصولات و حتی جوجه‌ها و توله سگها را خوردند .

با اینکه مردم روزانه‌بیش ازیکصد هزار موش میکشتند مع‌الوصف موشها سیزده دهکده را مورد حمله قرار داده و آنرا از هستی ساقط کرده‌اند .

و چون‌محصولات غذائی‌پانزده هزار نفر از اهالی تلف شده مامورین دولتی از پایتخت «رانگون» مواد غذائی برای اهالی منطقه آسیب دیده حمل کردند.

در سالهای قبل‌موشها حتی کودکان را میکشتند ولی در ماه گذشته با اقدامات جدی از این امر جلو گیری شد .

دزد قاتل

دزد قاتلی که مدت دو ماه تمام مردم مصر را ناراحت ساخته بود بالاخره در غاری در دام مامورین‌پلیس افتاده وکشته شد .

این جنایتکار که‌محمودامین‌سلیمان نام دارد پس از سرقت های متوالی کسانی را که می‌خواستند از فرار او ممانعت بعمل آورندبقتل میرسانید.

اینشخص‌درصددبود که‌همسرخودرا که مدعی بود باو خیانت میکند بقتل برساند ولی موفق نشد و تا آخرین لحظه که پلیس او را محاصره کرد از تسلیم خودداری و تقاضا میکرد همسرش را نزد او بیاورند .

چون محمود امین سلیمان بطرف پلیس تیراندازی کرد ناچار آتش مسلسل را بروی او بازکرده و هفده گلوله باو اصابت نمود و کشته‌شد.

از اینجا و آنجا

راز مضحك

اداره تجسس انگلستان رازمضحکی از اسرار جنك بین‌المللی اخیر را فاش ساخت .

این اداره افشا کرد که در جنك مزبور برای شناختن‌شانس هیتلر از ستاره شناس و فالگیر استفاده‌میکرده است .

اداره مزبور بدین جهت دست باین عمل زد زیرا مطلع شده بود که‌هیتلر هم به ستاره شناسی ایمان دارد و با توسل باین راه باقدامات خود دست میزند .

فیلم فرعون

«هیگر» کارگردان معروف‌لهستانی از مسئولین‌جمهوری متحده عربی تقاضا کرده بود که بوی اجازه داده شود تایك فیلم مشترك عرب ـ لهستان از زندگی «فرعون مصر»تهیه کند .

گنج بعلبك

ماریاشل وویکتورماتیوروآنیتاآکبرك وآلك گینس بزودی در فیلمی بنام «گنجهای بعلبك» بازی خواهند کرد.

صحنه های فیلم مزبور در شهر بعلبك در سوریه تهیه خواهدشد.

سالهای کبیسه وازدواج

مطالعاتی که متخصصین در آمار ...ی ازدواج بعمل آورده‌اند نشان‌داده است که مردان معمولا در سالهای کبیسه بدون اختیار تن بازدواج میدهند .

بعقیده ستاره شناسان مردی که شکست خود را در ازدواج احساس میکند مدت چهار سال از ازدواج خودداری مینماید ولی پس از چهار سال بالاخره تن به ازدواج‌میدهد .

اتفاقا و از راه تصادف پایان این چهار سال همیشه در سالهای کبیسه بوده است .

بدین جهت ستاره شناسان‌پیش‌بینی میکنند که امسال که یکسال کبیسه است بحران ازدواج تا اندازه‌ای‌منتفی گردد .

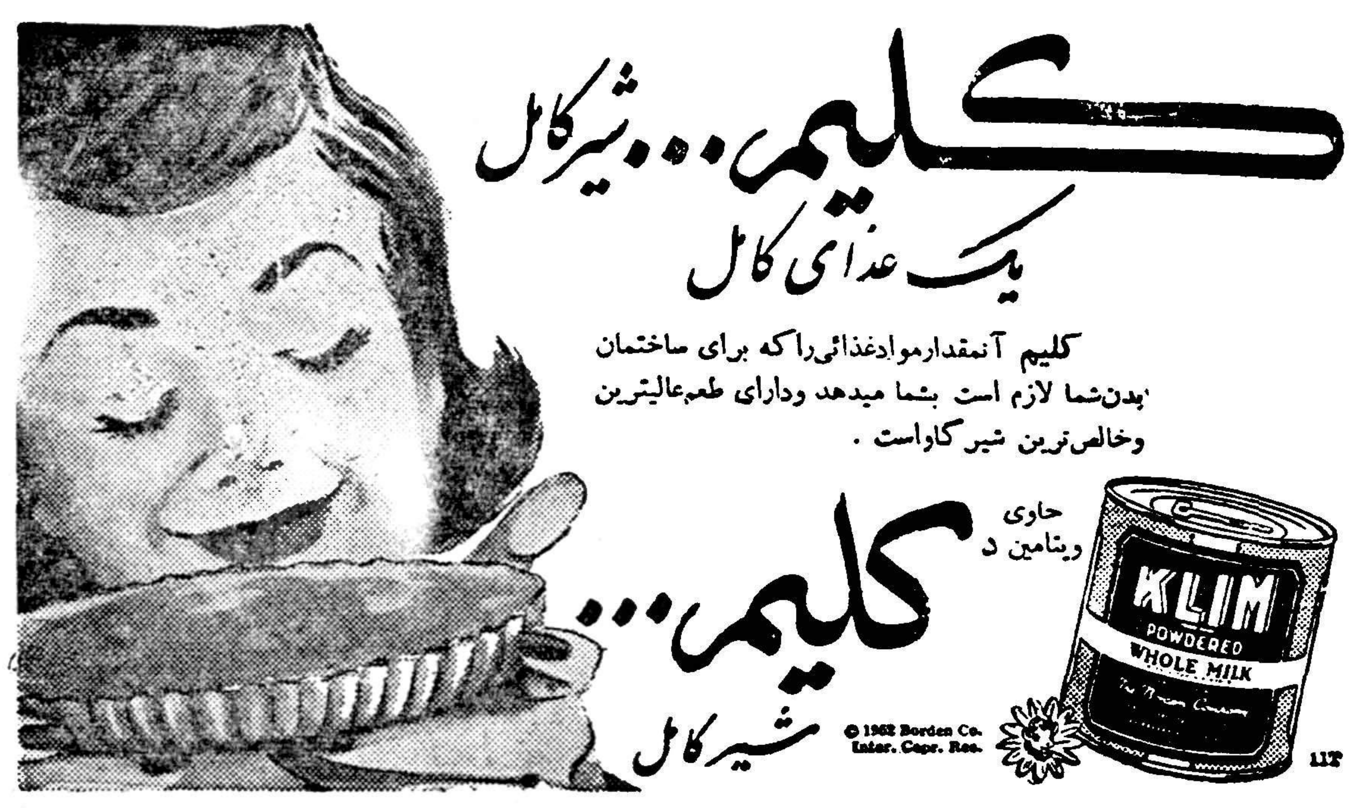

جدول شماره ۱۵۰۲

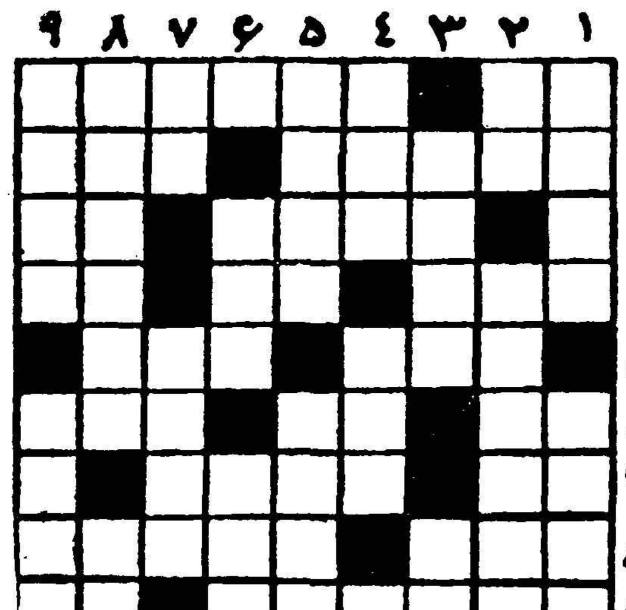

افقی : ۱ـ دهان کودك‌تازه حرف ـ از معروف ترین نمایش نامه نویسان یونان قدیم ۲ـ سر بجای پا ـ عرق ۳ـاز دلدادگان بنام ـ جزء از آن مشتق می‌شود ۴ـ با همه وحشتی که از او داریم چوز می آید عزیز ترین چیز های خودرا باو میسپاریم ـ ضمیر عربی ـ می زده سرو می‌بینند ۵ـ بهار زمردینش را می گستراند ـ نیمی از عمر گرانمایه شاعر نیز دروسواس آنکه دراین موقع چه بپوشد گذشته ۶ـ بلی بزبان خارجی ـ ضمیری است ـ لطیف ودل انگیز ۷ـ از اعداد ـ در روانشناسی جدید زیاد از آن بحث می شود ۸ـ درولایت غربت آسانتر توا ن زد ـ بردش مشهور ومرغوب بود ۹ـ از اتومبیل ها ـ می گویند حماقت می آورد .

عمودی : ۱ـ از دروس دبستان ـ وسیله ای برای کندن وسوراخ کردن ۲ـ با ـ بدبختانه یاران این دوران همه اینطورند ۳ـ گرمای تابستان را در اطاق میشکند نه در باغ ـ در صورت دو تا دارید ۴ـ پیوسته نیست ـ برای ایز گم کردن به همسایه از خانه برون بردهو کشته‌اند ۵ـ حالا دیگر د ،ابروی بینا نیز نمی گذارند تا چه رسد بر ابروی کور ـ واحد وزن اندك ۶ـ از پرندگان شکاری ـ پلوی شله کوفته ۷ـ حرف افسوس و نفرت ـ بظاهر گروهی هستند ودر حقیقت یکی است ۸ـ خشخاش نارس ـ مخالف ۹ـ عشقش دیوانه کرد وبه بیابان فرستاد ـ گریه‌و زاری .

حل جدول شماره ۱۵۰۱

افقی : هوس ـ مزمار ۲ـمستمسك ـصف۳ـ دهه ـ عفو ٤ـ پ ـملحفه ٥ـ سودا ـجناس ٦ـ شب نما ـنو۷ـ سکه ـقمه ۸ـ ری ـ کوتوال ۹ـ انزواـ شری .

عمودی :۱ـ همدرس ـسرا ۲ـوس ـپوشکین ۳ـ ستد ـ دبه٤ـمهمان ـ کو ٥ـمسهل ـ مقوا ٦ـ زك ـحجامت ـ۷ـ عفن ـ هوش۸ـ اصفهان ـار۹ـرفو ـ سوگلی .

کنکاسور انگلیسی

۸ ـ ۱۵ ـ ۳۰ ـ ۵۰ تن

موجود ـ تهران

تهران اروپ ـ میدان فردوسی

۱ـ۱۰ آ‌ـ۴۱۶۰

شماره اردیبهشت

مجله شکار وطبیعت

منتشر شد

ازروزنامه فروشها واسلحه فروشها وکتابخانه‌های‌معتبر تهیه فرمائید آ‌ـ۴۲۱۸

اهالی محترم تهران

اینجانب حسین جوان منش آمادگی خود را برای کاندیدای دوره بیستم مجلس شورای ملی اعلام میدارد . آ‌ـ۳۹۰۷

آگهی مزایده موقوفه

اداره اوقاف تهران قطعه سوم زمین موقوفه حاج حسین خان واقع در نیاوران از پلاك شماره ٥۹ که مساحت آن تخمینا ۱ر۳۷٥ متر است با حداقل اجاره بهای سالیانه مبلغ ۱۹۲۰۰ ریال نقد بمنظور احداث ساختمان ازطریق مزایده اجاره داده‌می شود داوطلبان اجاره بایستی مبلغ ۱۹۲۰ ریال برسم سپرده به حساب شماره ۹٤۰۲۸ بانکملی بازار بسپارند وپیشنهاد خودرا با قبض سپرده‌در پاکت سربسته تاپایان وقت اداری روز ۲٤ خرداد ماه ۳۹ بدفتر کل اوقاف تسلیم و رسید دریافت دارند . پیشنهاد های رسیده در روز ۲٥ خرداد ماه ۳۹ ساعت ۱۰ صبح دراداره اوقاف تهران خوانده می شود . برای کسب اطلاع از شرایط مزایده به آگهی تفصیلی یا بدفتر کل اوقاف مراجعه نمایند .

آ‌ـ۳۸۹۷ از طرف رئیس اداره اوقاف تهران

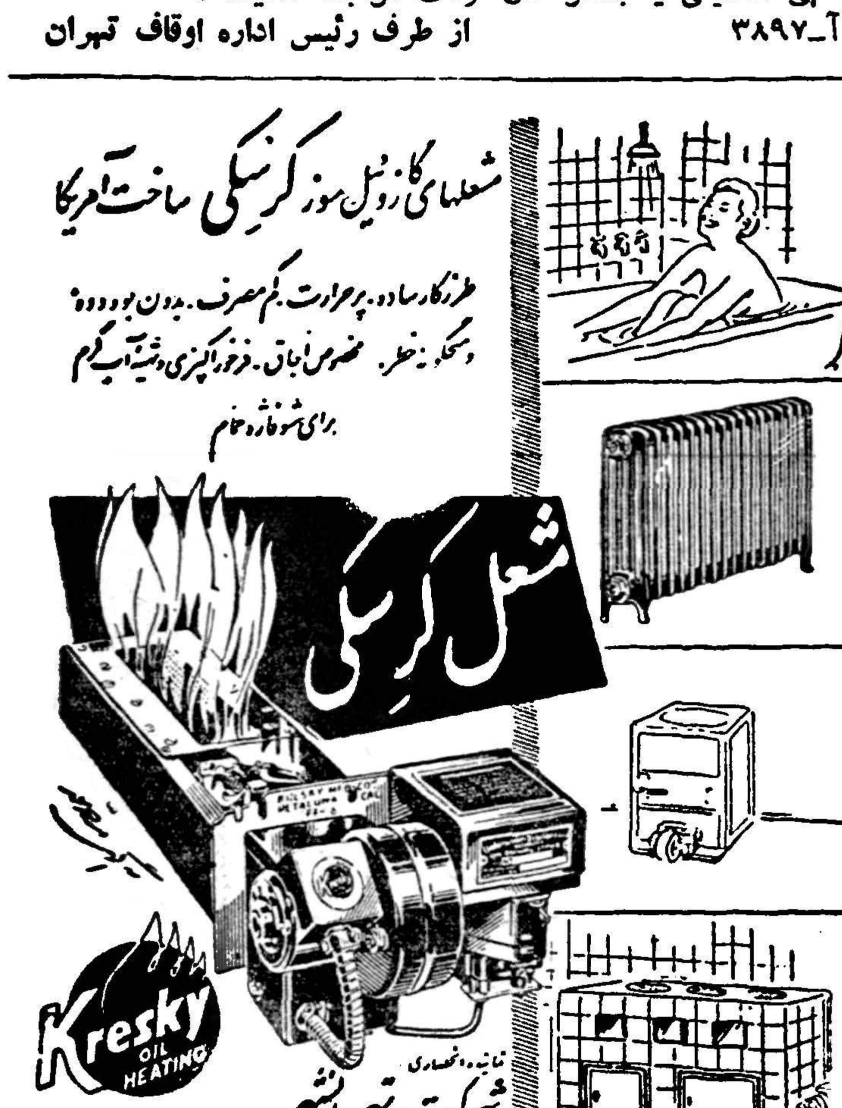

آ‌ـ۴۲۰۰

عدم دخالت ارتش ترکیه در سیاست

THE TIMES

مقالات وگزارشهای خارجی

آنکارا ـ نام ارتش ترکیه این روز ها وارد اخبار شده است زیرا در بعضی محافل گمان می رود که دربحران سیاسی کنونی ترکیه عامل تعیین کننده خواهد بود .ولی تاکنون ارتش ترکیه مدتهاست که سنت عدم دخالت در امور سیاسی راپیروی می کند واز حق رای در انتخابات محروم است .

ریشه این سنت به زمان‌ینی‌ـ چریها ، یعنی جوانان مسیحی که عثمانیان از کشور های مسخره مسیحی خود برای ارتش انتخاب‌می کردند، می‌رسد، سازمان ینی ـ چری در ۱۳۶۰ میلادی بنیادگذاری شد و در ۱۸۰۵ تعداد افراد آن به صدو چهل هزار رسید . این ارتش می توانست به دلخواه خود سلطان را تعیین کند . همینکه نشانه‌ای از نارضایتی آنها مشاهده می شد بلافاصله سلطان وقت‌متزلزل می گشت . حتی امروز در ترکیه اصطلاحی که از آن روز مانده به معنای آشوب است .

این اصطلاح «دیك واژگون شد» می باشد واین کاری بود که ینی چریها برای نشان دادن عدم رضایت خود بکار می بردند .

ارزش اصلی ینی چریهااطاعت بی حساب آنها بود . وقتی انتخاب شدگان به افسران فرمانده خود معرفی می شدند افسران به آنها پس گردنی می زدند وآنهارا روانه سرباز خانه خود می کردند واین نشانه شروع ماموریت آنها بود . اولین فردی که به سرباز خانه می رسید گروهبان یکدسته می شد و آنکه آخر همه می رسید گماشته می شد .

قوای وظیفه

سر انجام در ۱۸۲۸ سلطان محمد دوم قوای ینی چری را منحل ساخت واز آن پس ترکیه از نگاهداری یك ارتش مرکب از نفرات دائمی اجتناب ورزید .ارتش امروزی ترکیه که چهار صد هزار تن سرباز دارد کاملا از سربازان وظیفه تشکیل شده است . کلیه افسران جزء از افراد دائمی‌تشکیل می شوند ، از افسران ستاد نیز قسمتی افراد ذخیره و قسمتی افراد دائم هستند .

ارتش ترکیه با داشتن ۱۶ لشکر مدرن وچند تیپ نه فقط بزرگترین ارتش خاور میانه و بالکان است بلکه بزرگترین قوای وابسته به ناتو بشمار می رود .این ارتش ۶ تیپ زرهی دارد که باتانك های ام ـ ۴۷ امریکائی مجهز است وکلیه سلاحهای آن امریکائی است و فقط سلاحهای ضد هوائی آن‌از توپهای ۳۷میلی متری‌انگلیسی ترکیب شده است .

این ارتش مشهور ، که‌انگلیس ها از هنگام نبرد کالیپولی آن را محترم می شمارند در سالهای‌قبل از جنك جهانی اول از روی ارتش بی نظیر پروس تجدید سازمان یافت و دو ژنرال مشهور آلمانی بنام فون در گولتز و لیمان فون ـ ساندرس آنرا احیاء کردند . طی جنك دوم جهانی نفوذ آلمان به مقدار زیاد جای خودرا به نفوذ انگلیس (واکنون امریکا) داد . اما در سال های اولیه جنك دوم جهانی عوامل انگلیسی و آلمانی تواما در کلاس های دانشکده‌جنك آنکاراافسران ترك را تعلیم میدادند . تااین اواخر ارتش ترکیه‌سلاح های آلمانی داشت . یك افسر انگلیسی که اخیرا بیك ماموریت آموزشی در ترکیه مشغول کار بود می گوید «یکدفعه از افق یك تانك ببر آلمانی پیدا شد و من تکان خوردم» بسیاری از افسران ترکیه زبان خارجی که میدانند آلمانی است .

حقوق افراد وظیفه در ترکیه‌در ماه سی ویك قروش «معادل سی ریال» در سال اول خدمت ودر سال دوم دو برابر این مبلغ است .

سواره‌نظام مشهور

امروز گفته می شود که سواره نظام‌ترکیه تاریخش‌به۲۰۰سال قبل از میلاد می رسد ولی امروز این عنصر نظامی بسرعت از میان می رود وجای خودرا به واحد های زرهی سبك مجهز بسلاح های امریکائی میدهد .

سربازان ترکیه مجانا سیگار وغذا دریافت می دارند واتوبوس سوار می شوند وبا توجه به این‌امر باید گفت در دوره سربازی زندگی آنها بهتراززندگی عادی‌آنها در دهستانهاست .

یك برنامه وسیع مبارزه با بی‌ـ سوادی فعلا در ترکیه بکمك امریکا تعقیب میشود تا صدو بیست هزارتن نفرات وظیفه را که هرسال وارد صف میشوند با سواد سازند . ضمنا طی دوره دو ساله خدمت به سرباز وظیفه حرفه های گوناگون را مـی آموزند . ضمنا این ارتش بتدریج برای آنکه در خور عصر اتم شود تجدیدسازمان یافته است .

طی یك دوره چند ساله این‌ارتش ار عصر «ترکهای جوان» وارد عصر موشکهای «آنست جان» شده با این موشکها مسلح است .

حیثیت نظامی

هنوزهم در ترکیه خدمت درارتش برای مردم افتخاری محسوب میشود. به حیثیت نظامی اهمیت زیادی می دهند و هر تازه واردی به ترکیه تحت تاثیر تعداد زیادی سرباز که در خیابانها دیده میشوند قرار می گیرد .

در اسلامبول یك خارجی هرگوشه‌ای مزغلها و سنگر های اعصار گذشته را می بیند که نشانه اعجاب آمیـز نظامی هستند که یك روز فلورانس نایتینگل در یك گوشه آن خدمت کرد .

قدرت و بزرگی ارتش ترکیه در سیاست خارجی این کشور اهمیت اساسی دارد و در جنك کره به‌نحو موثرو عالی وارد شد . این ارتش مهمترین عاملی است‌که ارزش‌ترکیه را در نظر متفقین غربی او بالابرده است .

گرچه ترکها ظاهرا از خلع سلاح جانبداری میکنند ولی مسلما به‌اینکه خودرا از شر ارتش راحت کنند ، از کلیه ملت های جهان کمتر تمایل دارند .

تایمز

لامیدال

تخته مصنوعی رویه پلاستیك‌الوان رااز شرکت سهامی آبادخیابان رفائیل روبروی باشگاه افسران شماره ۶۸ بقیمت تجارتی‌خریداری فرمائید .برای عمده‌فروشی از واسطه استقبال‌میشود تلفن ۴۴۱۱۰

آ ـ ۴۱۷۰

دآریانا افغان هوائی شرکت

کابل ـ قندهار ـ بیروت ـ امرتسر ـ دهلی ـ کراچی
آنکارا ـ پراگ ـ فرانکفورت
سرویس مناسب و راحت جهانگردی
نمایندهٔ عمومی : هربنس سنگه ساوهنی
خیابان سعدی : تلفن ۳۰۳۴۲۷

ARIANA AFGHAN AIRLINES

هواپیماهای آریانا با درهای وسیع و بزرگ برای حمل بار

گیتی‌نشات ـ خبرنگاراطلاعات درنیویورك

میهمان فعلی دولت ایران در کنفرانس ((سنتو))

خبرنگاران اطلاعات در خارجه گزارش میدهند

سال گذشته در همین ماه بود که کریستیان آرچیبالد هرتر ، یکی از میهمانان فعلی دولت ایران واز شرکت کنندگان در کنفرانس شورای وزیران سنتو،عهده‌داروزارت امور خارجه گردید .

یك هفته قبل ، یعنی در روز ۱۵ آوریل جان فوستر دالس که مدت شش سال وزیرامورخارجه بود بعلت وخامت وضع مزاجیش استعفا داده بود ، دالس که مبتلا بسرطان گردن و معده بود در ۲۴ ماه بعد در گذشت .

با اینکه نام چندین نفر بر سر زبانها بود ، اکثر واردین بامور سیاسی آقای هرتر را که‌درآنموقع سمت معاونت وزارت امور خارجه‌را برعهده داشت برای جانشینی دالس ترجیح میدادند و اظهار امیدواری میکردند که پرزیدنت آیزنهاور ویرا بوزارت خارجه بگمارد .

طرفداران او معتقد بودند که اطلاع‌هرتر بر تشکیلات‌اداری‌وزارت امور خارجه ، سابقه خدمتش درآن وزارتخانه ، در کنگره آمریکا و حکومت ایالت‌ماسوچوست‌وهمچنین طرفداری او ازرویه‌مسالمت‌آمیزتری در سیاست خارجی ویرابرای تصدی پست وزارت امور خارجه از سایرین مناسب تر میسازد .

علاوه بر این هوا خواهان اومایل بودند که به آقای هرتر برای بکار بردن تجربیات و نظریاتش فرصتی دهند زیرا در زمان دالس که بخود مختاری در اداره وزارت امورخارجه معروف بود از او آنطور که بایدو شاید استفاده بعمل نیامده بود .

آشنائی هرتر با امور بین المللی از هنگام تولد آغاز شد ، وی ۶۵ سال پیش در سال ۱۸۹۵ در شهر پاریس بدنیا آمد . پدر ومادر او که امریکائی بودند برای تحصیل نقاشی در پاریس زندگی میکردند.

کریستیان تا سن ۹ سالگی در پاریس بود و علاوه بر زبان مادریش فرانسه و آلمانی را هم آموخت .

درسال بعد هرتر برای مدت‌یك سال در دانشگاه کلمبیا ، در شهر نیویورك ، به مطالعه معماری‌پرداخت

برحسب تصادف ، هرتربادوستی برخورد که در وزارت خارجه‌خدمت میکرد. دوست مزبور درباره‌مزایای کار خود با هرتر صحبت کرد واو را بورود بوزارت خارجه تشویق‌نمود چندی نگذشت که هر تروارد‌وزارت امور خارجه شد. ومامور سفارت امریکا در بلژیك گردید . وی مدتی هم در سویس خدمت نمود .

پس از پایان جنك جهانی اول او بامریکا مراجعت کرد و برای مدتی درشهر بوستون بفعالیتهای ادبی مشغول شد . در عین حال‌هم، او در دانشگاه ها روارد به تدریس علوم سیاسی پرداخت . چندی بعد، وی تصمیم گرفت که رل فعال‌تری درسیاست بر عهده گیرد ، وبزودی به عضویت در مجلس مقننان استان ماساچوست انتخاب شد .

ازسال ۱۹۴۰ به بعد وی برای چند دوره به نمایندگی در کنگره امریکا انتخاب گردید .

از موفقیت های قابل الذکر این دوره هرتر یکی این بود که وی نمایندگان جمهوریخواه را که طرفدار سیاست «کناره گیری» بودند به لزوم پیروی رل فعالی در صحنه سیاست بین المللی قانـع ساخت . از نتایج این تغییر نظریه اعضاء حزب جمهوریخواه تصویب قانون مارشال برای مساعدت به کشور های آسیب دیده اروپائی‌بود

در اثر خدمات درخشانش در کنگره ، هرتر در سال ۱۹۵۲ از طرف اهالی ایالت ماسوچوست به حکومت آن ایالت انتخاب شد ، و انتخاب او در سال ۱۹۵۴ تجدیـد گردید

پس از آنکه دالس در آوریل سال گذشته بستری شد و استعفا داد ، هرتر برای مدت یکهفته به سمت کفیل وزارت امور خـارجه منصوب شد و سپس در ۲۱آوریل بوسیله پرزیدنت آیزنهاور بوزارت منصوب گردید .

هرتر بر خلاف دالس ، از کادر وزارت امور خارجه حداکثراستفاده را بعمل می آورد .

در سال گذشته پرزیدنت‌آیزنهاور درسیاست خارجی رل فعال تری‌بر عهده گرفت ، با وجود این محافل مطلع معتقدند که وزیر امورخارجه او آقای هرتر ، در سال گذشته موفقیت های چندی حاصل نمود .

جیمز رستون ، یکی از خبـر ـ نگاران ومفسرین روزنامه نیویورك تایمز ، در تجزیه و تحلیل رل‌هرتر در سال گذشته چنین می نویسد: « در عرض چند ماه گذشته ،رابطه پرزیدنت آیزنهاور و آقای هرتر روببهبودی گذاشته است . گرچه رابطه آنها قابل مقایسه با رابطه آیزنهاور ـ دالس نیست ، رئیس جمهور با وزیر امور خارجه در مسائل خلع سلاح و منع استعمال بمب های اتمی مشورت بعمل می آورد .

«وزیر امور خارجه‌درباره سکوت شورویها در باره مسئله آلمان پیش بینی نمی نماید ،ولی او عقیده دارد که‌در صحنه سیاست بیـن‌ـ المللی روزنه های امیدی پدیدآمده است .

«او همچنین معتقد است که‌در سال گذشته بحران‌اروپای مرکزی از حالا شدید تر بود . در عین‌حال آقای هرتر عقیده دارد که نیکیتا خروشچف باین نتیجه رسیده است که منافع شوروی از راه توسعه اقتصادی بهتر از توسعه‌نظامی برآورده میشود .

وزیر امور خارجه امریکا معتقد است که منافع ممالك‌متحده‌امریکا و شوروی ایجاب می نماید که این دو کشور از بسط سلاحهای اتمی بسایر کشور ها جلوگیری بعمل آورند و مبادلات فرهنگی بسود هر دو کشور می‌باشد . »

بعقیده رستون ، که با سیاست داخلی و خارجی امریکا آشنائی کامل دارد ، هرتر با وجود اینکه فعالیت و اختیارات دالس را فاقـد بوده ، موفق شده است که در سیاست خارجی امریکا تاثیر بسزائی بنماید .

وزیر امور خارجه امریـکا در زندگی شخصی هم پیرو آرامش است . وی با خانمش در یکی از محلات خارج از شهر واشنگتن زندگی میکند . آقا و خانم هرتر دارای سه فرزند پسر و یکدختر، چهارده نواده می باشند .

پایان

با دُولی ۸
دنیا در دست شماست !
کارخانهٔ لُوه اُپتا
رادیوی تمام ترانزیستوری بنام دُولی ۸
۴ موج کامل ، ۸ ترانزیستور راکه با ۴ قوّه
۱/۵۰ ولت ۷۰۰ ساعت کار میکند تقدیم مینماید
کانون آگهی زیبا
LOEWE OPTA
دولی ۸ یک محصول ممتاز از لُوِه اپتا
محل فروش : کُلیّه رادیوفروشی های معتبر تهران وشهرستانها
آ ـ ۴۱۴۰

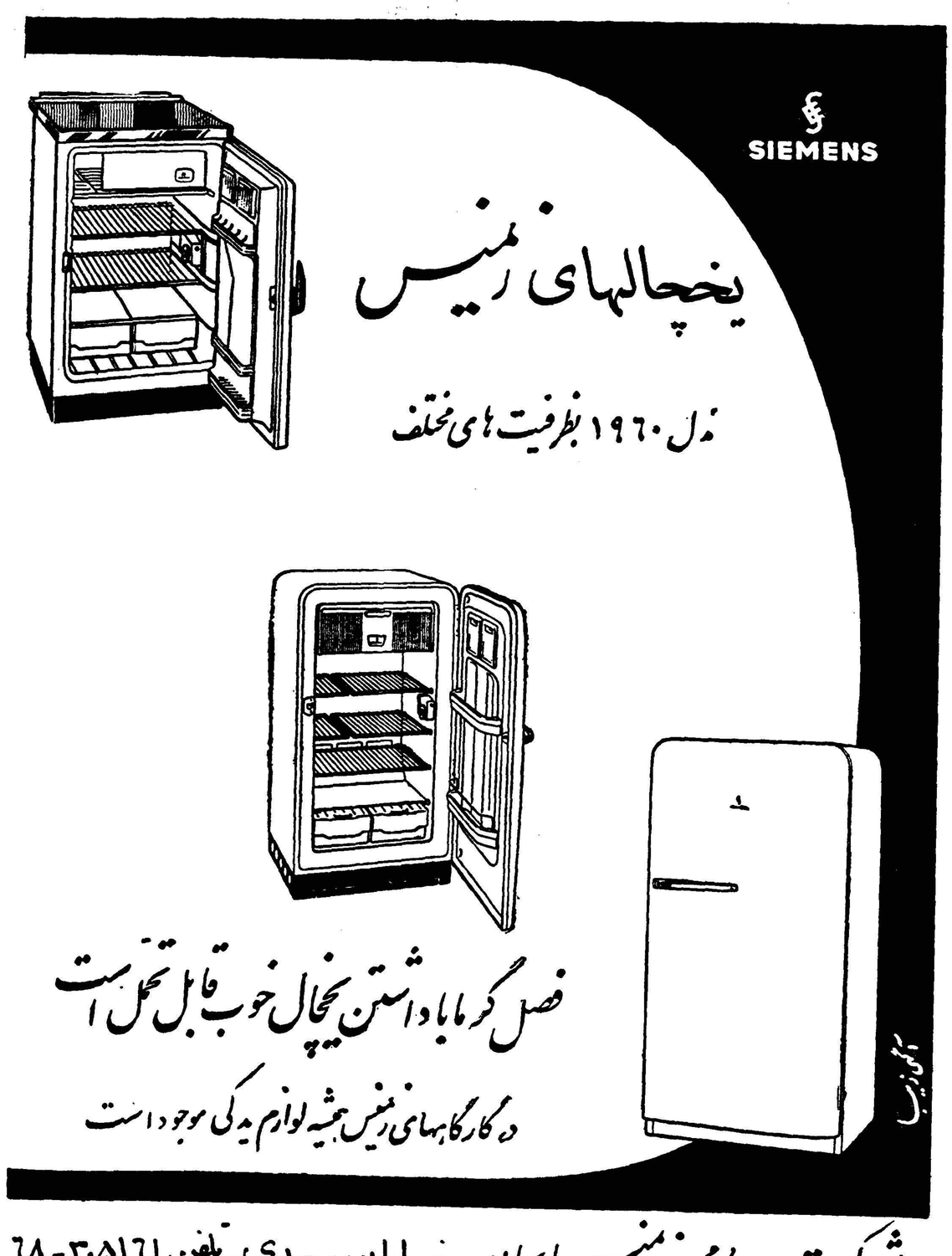
SIEMENS
یخچالهای زیمنس
مدل ۱۹۶۰ بظرفیت های مختلف
فصل گرما با داشتن یخچال خوب قابل تحمل است
در کارگاههای زیمنس همیشه لوازم یدکی موجود است
آگهی زیبا
شرکت سهامی زیمنس ایران : خیابان سعدی ـ تلفن ۳۰۵۱۶۱ ـ ۶۸
آ ـ ۴۱۳۸

مشکل عبور و مرور را حل کنیم

نوشته : حسین مفاخری
دبیر دبیرستان هدف

کرسی آزاد

راننده میگوید :
هفتسر عائله‌دارم

شما که درتهران‌بزرگ زندگی میکنید واز نزدیك شاهد مسافتهای بعید وخیابانهای شلوغ وپرسروصدا هستید و قسمت‌عمده وقت‌شمابرای‌انجام کارهایتان درصفهای اتوبوس وخیابان های طویل تلف‌می‌شود آیا هیچ فکرکرده اید که‌چگونه این وقت شما بهدر میرود وچرا نمیتوانید ازوقت خود برای انجام امور روزانه خویش بابودن این همه‌وسائل استفاده نمائید.

این مشکلی است که در تهران ماگرفتار آن هستیم. بعقیده نگارنده در مرحله‌اول اشکال بزرك که وجود دارد فقدان خیابانهای عریض ومنظم است چون باازدیاد روز افزون وسائط نقلیه مامحتاج به خیابانهائی هستیم که روی نقشه صحیح کشیده شده و عرض آنها طوری باشد که لزومی بیك طرفه کردن آن نباشد.

مشکل دیگری که براین مشکل اضافه میشود نبودن علامات راهنمائی دربعضی چهارراهها وخیابانها است هنوز در تهران باین بزرگی چهارراههائی وجود دارد که‌فاقد چراغ راهنما است وبیشتر اوقات این محلها بعلت فقدان چراغ‌وعدم توجه رانندگان طوری بندمی‌آید که گیج کننده شده‌وساعتها عبور ومرور رامشکل میسازد.

موضوع دیگرعدم توجه رانندگان بمقررات راهنمائی و رانندگی است همه میخواهند درهمه‌جااز یکدیگر سبقت گیرند ولو این که بااین سبقت حیات وزندگی فردی رابه‌خطر اندازند ومنجر بمرك او شوند بار ها شاید برانندە ای بر خورد کرده‌اید که‌بابی‌پروائی وبی‌باکی در خیابان های شلوغ راه میافتد واز کمترین وکوچکترین فاصله وتجاوز از مسیری که برای اوبوسیله خطوط تعیین شده سبقت‌میگیرد برای نزدیکی راه خوداز مسیری عبور میکنند که ممنوع است. درجائی‌توقف میکنند که نمیبایستی بایستند موقعی هم باو اعتراض کنید جواب میدهد من ۷سرعائله دارم باید نان بدهم به‌حساب خود بااین جواب میخواهد شمارا قانع کند حرف او میتواند قانع کننده باشد؟ آیا این تصور رامیکنید که‌اگر دراثر تصادفات باآن سرعت جنون آور کسی را کشت وبزندان افتاد آنوقت‌چه‌کسی باید عائله اورا اداره نماید؟ به‌جرات میتوان گفت‌که قسمت عمده مشکل عبور ومرور درشهر تهران عدم اطلاع ورعایت مقررات راهنمائی از طرف خود مردم میباشد اداره راهنمائی باید کاری کند که‌کسانی که‌از اطراف به‌تهران می‌آیند و آشنائی بمقررات عبور ومرور ندارند بوسائلی آنانرا آگاه سازد چون عملامشاهده شد کسانی درحوادث وتصادفات کشته میشوند که‌از دهات وشهرهای دورافتاده به‌تهران آمده‌اند.

باید اصول‌ومقررات از طرف خود مردم رعایت شود. پیاده از محلی عبور نکند که‌مانع آمدورفت وسائط نقلیه شودراننده مقررات راهنمائی شهر راکه‌بتناسب همان محل‌تهیه‌شده‌رعایت

مرد نو و سیاست نو

نه ماه دیگر در لحظه‌ایکه هرتر از دفتر سیاسی خودبیرون می‌آید و سوار یك اتومبیل مشکی رنك و دراز میشود دارای هیچگونه قدرت سیاسی نیست زیرادوران زمامداری جمهوری خواهان در این لحظه‌پایان می‌یابد .

هرتر شغل خود را بدون‌تاسف ترك میکند خصیصه اصلی او حجب و میانه روی است . وی غرورندارد. اما حیا و فروتنی زیاد اودلیل آن نیست که در زندگی بلندپرواز نباشد . هرتر بعنوان وزیر خارجه امریکا تاپایان زمامداری آیزنهاور سه هدف مهم دارد .

هدف اول نقشه هائی است که برای کنفرانس سران کشیده‌است.

هدف دوم نتایجی است که وی از سفر «آیزنهاور» به روسیه‌انتظار دارد .

هد فسوم نیز مذاکرات شرق و غرب و موفقیت در آن است .

هرتر میخواهد مسیر تاریخ راعوض کند . او می‌خواهد بر نیرو های مخرب و وحشی اتمی دهانه زند .

وی میخواهد ماشینهای جنك‌را که همان بمب های هسته‌ای است از کار بیاندازد .

هرتر کینه در دل ندارد اینستکه پیوسته‌رضایت‌خودرا برای‌مذاکرات در باره عقد قرار داد یك خلع‌سلاح واقعی باشوروی و موفقیت دراین مذاکرات نشان داده است .

هرتر برای خاموش کردن ناثره جنك برای ابد ، کوشش می‌کند که از هر فرصتی که‌از طرف شورویها بدست می‌آید بمنظور توافق‌استفاده کند اما آن اندازه که او به‌آشتی و صلح علاقه دارد برای شکست های احتمالی نیز نگران است.زیرا وی در راه موفقیت همیشه خطری ملاحظه میکند .

هرتر میگوید برای رفع‌تشنجات و بحرانها آمده است وی‌میخواهد با توافق شوروی و ایجاد امکانات همزیستی مسالمت آمیز امریکارا از انزوا نجات دهد و جهانیان را در کنار هم آشتی دهد .

کسی تصور نمیکرد در دوران اسلاف هرتر مثل دالس مذاکرات شوروی و امریکا رونق بگیرد و دنیا احساس بهبود ، وضع رابکند. اکنون که نخستین سالروز وزارت خارجه هرتر میباشد بچشم میبینیم که دگر گونیهای بهبود بخشی پدید آمده است .

هرتر قبل از ورود به وزارت خارجه فرماندار «ماسا چوست»بود هرتر عضو کنگره امریکا نیز بوده است .

روزیکه هرتر به وزارت خارجه رسید غرب در بهت و حیرت فرو رفت‌ونسبت‌به‌سیاست وسیاستمداری او تردید کرد اما یك دندگی و پافشاری‌که ودر کنفرانس ژنوسال گذشته در مورد مساله برلن ازخود نشان دادو جانب صلح‌ومنافع غرب را رها نکرد این سوء تفاهمات را بر طرف ساخت و نشان داد که شخصیت زنده و مبرا و برا ودر عین حال آشتی طلبی دارد .

کند وخلافی مرتکب نشود‌که‌دراثر خلاف اوسایرین بزحمت بیافتند.

مطلب دیگربارکینك ماشینها ،ست‌اغلب توجه فرموده‌اند که‌دریك خیابان تابلو «سرتاسراین خیابان توقف ممنوع‌است» زده شده امادر وسط خیابان می‌بینید ماشینی که‌جمله سرویس اختصاصی به بدنه آن نوشته شده درآن سمت توقف کرده‌است این جا این سئوال پیش می‌آید که آیا براستی مقررات وقوانین فقط برای تاکسیها ومثلا ماشینهای شخصی وضع شده یادر مورد کلیه اعم از تاکسی وشخصی وغیره لازم‌الاجرا است ؟ نمیدانم‌اداره راهنمائی دراین مورد چه جواب میدهد؟ شهرداری تهران که‌درآمد های قابل ملاحظه‌ای دارد وهرسال میلیونها از درآمد آن بطرق مختلف خرج میشود آیا این قدرت و استطاعت راندارد‌که توقف گاههائی بسبك سایر کشورها بنا کند تااز این‌راه هم‌بردرآمد خودبیافزاید وهم براهنمائی کمك کند وباوصول این مبلغ‌آیا راهی وروزنه‌ای برای اصلاح وضع شهرگشوده نخواهد شد؟ موضوع دیگر بی‌نظمی وعدم تطبیق خطوط شرکت واحد بااحتیاجات ساکنین واهالی خیابانهاست.

درواقع این‌ها مشکلات راهنمائی وعبور ومرور شهرتهران راتشکیل میدهد والا کثرت وسائط نقلیه وتمرکزجمعیت‌نمی‌تواند دلیلی برای بی‌نظمی وعبور ومرور شهرباشد.

دیروز امروز

هرتر وزیر خارجه امریکا وهمسرش گاهگاهی باسگهای خود تفریح میکنند .

هرتر با خانم ماری از بروکلین ازدواج کرد . اینك آنها چهار فرزند و پانزده نوه دارند .

پرنسس مارگارت شغل انتخاب میکند

جونز وپرنسس مارگارت‌خانه جدید خود راشخصا تزئین کرده اند وبعد از عروسی ارمسترانك امیدواراست از او برای دکوراسیون هتل هاو موسسات بزرك دعوت شود .

آرمسترانك جونز شوهر آینده پرنسس مارگارت در نظر داردشغل عکاسی را ترك کرده وذکوراتور شود او مایل‌استشغل‌تزئین‌منازل‌و تهیه دکور برای تئاتر ها رابعهده بگیرد .

دوستان آرمسترانك جونز اظهار میدارند که پرنسس‌مارگارت ازاین تصمیم شوهرش راضی بوده و امیدوار است بتواند باو در شغل جدیدش کمك کند .

باید د رنظر داشت که ارمسترانك

روئیدن‌گیاه روی اسفالت

بطوری که تجربه نشان داده طبقه فازك اسفالت اگر بایکنوع ماده مخصوص کشاورزی آمیخته شود به علت آنکه این ماده مانع تبخیر رطوبت خاك محتوی دانه می گردد می توان ازآن برای رویاندن گیاه استفاده کرد .

البته ضخامت اسفالت در این باره بی تاثیر نیست . این‌آزمایش هادر امریکا بعمل آمده و توسط دانشمندان و محققین صحت آنها تایید شده است .

امروز در سینما و جهان

زبانهای رایج درفستیوال کان

در فستیوال سینمائی کان که‌از چهارم تابیستم ماه مه افتتاح خواهد شد کلیه فیلمها به شش‌زبان‌نمایش داده خواهد شد .

زبانهای رایج عبارت خواهند بود از زبانی که فیلم به آن زبان‌تهیه شده وزیر نویس فرانسه که‌اجباری است و چهار زبان دیگر که‌باختیار تهیه کنندگان انتخاب خواهد شد.

عزیمت به ژاپن

عده‌ای از هنرمندان فرانسوی برای شرکت در فستیوال ازاکا از پاریس به ژاپن عزیمت کردند .

این هنرمندان درجریان فستیوال ازاکا هنر و نمایش فرانسه را به معرض‌نمایش گذارده‌ویس ازپایان مراسم فستیوال به شهر های‌مختلف ژاپن مسافرت خواهند کرد . . .

لیلیان مك‌کارتی مرد

لیلیان مك کارتی که تقریباتمام نمایشنامه های جرج برنارد شاورا بر روی صحنه آورده و ازستارگان قدیمی سینما محسوب میشد در سن ۸۴ سالگی مرد .

توپهای ناوارون

صحنه‌ای از فیلم توپهای ناوارون

این روز ها در جراید رودس در یونان جنب و جوشی که حاکی از فعالیت سینمائی است بچشم‌میخورد هنرپیشگان بزرگی‌مثل‌گریگوری‌پك و آنتونی کوئین و داویدنیون‌و استانلی‌یکر سرگرم تهیه فیلم‌جالبی بنام «توپهای ناوارون» میباشند این فیلم به کارگردانی کارل فرمان تهیه میشود جالب اینست که اکثر هنرپیشگان باتفاق همسران خودبه این جزیره آمده و برای اولین بار کارهای آنها بیشتر جنبه تفریح و سرگرمی پیدا کرده است .

در یك صحنه از فیلم که منظره جنك را نشان میدادند دود وباروت توپها سبب سیاه شدن دیوار های مدرسه و کلیسای رودس گردید ولی بزودی از طرف تهیه کنند گان فیلم تعمیر شد .

همسر داوید نیون باتفاق‌دوکودك خود از آغاز کار ناظر جریان‌فیلم‌برداری‌بوده‌وهمراه شوهرش میباشد

-۶-

بنظر م ی‌آمد که من در قسمت مجاور سلول خود همسایه ای دارم که باین ترتیب میخواهدمرا ازوجودخودمطلع کند.

من هم یادستبند چندبار به دیوار زدم و دوست ناشناخته‌ام از آنطرف‌جواب داد. آنوقت روی تکه حصیری که کف سلول افتاده بود دراز کشیدم و سعی کردم آنچه که در فکر خود دارم بیرون بریزم میان آنها بگرد م و موضوعی که بتواندمرا لااقل درعالم خیال از این محیط بیرون ببردپیداکنم.

اما اعصابم بقدری خسته و ملتهب بود که حتی قادر به فکر کردن‌نبودم و در چنین حالتی این موضوع هم که در پشت آن دیوار یکنفر دوست دارم نمی‌توانست مرا دلگرم کند .

در حقیقت من از وضعی که برای خودم پیش آمده بود و دام خطرناکی که در آن افتاده بودم نگران نبودم زیرا حس شجاعت تا آنموقع هنوز وجود مرا ترك نکرده بود و امیدوار بودم که از آن ببعد نیز هر گز این حس را از دست ندهم .

ولی آنچه که مرا ناراحت میکرد و نمی‌توانستم آنرا تحمل نمایم فکر این موضوع بود که اگر از بین بروم همسرم خیلی رنج خواهد برد و ناچار خواهد بود بار سنگین بزرك کردن سه فرزند مان را به تنهائی و بدون هیچ کمکی بدوش بکشد .

عجیب بود که سایر رشته های افکارم از دستم‌میگریختولی این‌فکر بخصوص مرا راحت نمیگذاشت و دائما در مغزم‌دورمیزد .

مدتی طولانی بهمان‌نحودرازکشیده وچشم‌خودرا بسقف‌دوخته بودم،آنشب برای من‌شام‌نیاوردند و منهم‌متوجه این‌موضوع نشدم .

پیراهن خون‌آلودم به تنم چسبیده و قطعات خشك شده خون با مو های سر و صورتم مخلوط گردیده بود ، هشت روز بود که صورت خود را نتراشیده بودم و حالا ریش نسبتا پرپشتی داشتم .

پاهاو دستهای خود را می‌توانستم تکانی بدهم و این موضوع بمن مژده میداد که شکنجه ها و ضرباتی که بمن وارد آورده‌اند اعضای بدنم رانشکسته و ناقص نکرده .

در این ضمن از شدت خستگی خوابم برد و سحرگاه‌روزبعدبود که‌صدای حرکت‌پاهای‌متعددی‌درراهرو،مرابیدارکرد .

بخودگفتم «اینها حتما گروه مامور اعدام هستند و تا چند دقیقه دیگر روح ترا به آسمان خواهند فرستاد ، بنابراین آخرین شب خود درروی‌زمین‌را بیهوده‌باخواب تلف کردی.»

درباز شد و «تیمان» و «موك» دو مامور گشتاپو با لباس غیر نظامی قدم بداخل سلول من گذاشتند و پشت سر آنها «فرانزل» و همان سرگروهبانی که روز قبل از دست او فرارکرده بودم ودر بین زندانیان بنام «کوم‌کوم» معروف‌بود واردشدند . این دو نفر در لباس نظامی بودند .

«تیمان»بالای سرمن‌آمد و نگاهی بمن انداخت ، منهم همانطور بچشمهای اونگاه میکردم .

با پایش اشاره‌ای بطرف من کرد و گفت :

ـ بلند شو .

من وانمود کردم که بزحمت زیاد می‌توانم از جابرخیزم و درد نمیگذارد قدم از قدم بردارم .

فرانزل جلوآمد و لگدی بمن‌زد ، خودم را روی زانوهایم انداختم و بطرف‌دیوار خزیدم .

سپس در حالیکه نشان میدادم با اشکال می‌توانم یك پایم را حرکت‌بدهم ایستادم و دستم رابدیوار گرفتم .

فرانزل بازهم جلو آمد و باحالت وحشیانه‌ای بازوی مرا گرفت و کشید وبوسط سلول پرتابم کرد .

همگی برای چند لحظه دیگر . بمن خیره شدند وآنوقت بدون اینکه حرفی بزنند بیرون رفتند وکلید در قفل چرخید .

نخست صدای پای آنها که‌دورمیشدوبعد هم‌صدای بهم خوردن درفولادین که قسمت محکومین رااز سایر قسمتهای زندان جدا میکرد بگوش رسید و یکبار دیگر من ماندم وآن‌سلول‌وحشت زا که‌از یکطر ف مرا از دنیا جداميكرد واز طرف دیگر بین من ومرك فاصله‌ای ایجاد مینمود .چون بودن درآن سلول خود نشانه‌ای از زنده ماندن من بود وهمینقدر که‌مرا ازآنجا بیرون نمیبردند کافی بود بدانم که‌هنوز چیزی از عمرم باقی است .

تاچند لحظه بهمان حالت روی زمین ماندم وفکر میکردم چه شد که‌آنها مرا برای تیرباران نبردند ؟چرا سئوالی ازمن نکردند؟ اصلا منظور چه بود که آمدند ویکی دوبار مرا بانطرف وآنطرف انداختند ورفتند ؟

دراینموقع ناگهان کابوس مرك ازنظرم محوشد وباز گرمی زندگی رادر خون خود احساس کردم . همسایه من برای آنکه بداند هنوز آنجا هستم یامرا برده‌اند بدیوارزد ومن جوابش را دادم .چون خطر مرك فعلا ازسرم گذشته بود اعصابم آرام ترشده بود وتاحدی حالت طبیعی خود را باز یافته بودم .

ضرباتی که روز گذشته بمن زده بودند مرا مجروح وضعیف کرده بود، جراحات سرم هنوز بسختی درد میکرد ولخته‌های خون که‌در بینی‌ام جمع‌شده بودتنفس رابرایم‌تاحدی‌دشوارمیساخت.

اما روحیه‌ام نسبت به روز های قبل بهتر شده بود و این موضوع برای خودم شگفت انگیز بود .

بعلاوه باوجود تمام این ناراحتی ها صدمه کلی که مرا از حرکت‌بازدارد و نقص عضو ایجاد کند به بدنم وارد نشده بودوشاید این خود یکی از دلایل بهبود وضع روحی من‌بود .

برای آنکه دراینمورد کاملا مطمئن شوم یکایك اعضای بدنم را بدقت امتحان کردم و دستها و پاهایم را چندین بارتکان دادم .

آنوقت آسترجیب شلوارم را پاره کردم و دستمالی را که باین ترتیب تهیه شد روی زخم هایم گذاشتم تاشاید سوزش آنها کمترشود .

بعد روی حصیر دراز کشیدم و فکرم بطرف خانواده‌ام و همچنین آن دره سرسبز درایالت «ساوی»رفت‌که درآنجازندگی‌میکردیم .

صدای چند سوت وگفتگوی سرباز ها و هیاهوئی که ناگهان درگرفت رشته افکارم را از هم گسیخت و نشان داد که صبح بازداشتگاه شروع شده است .

بفاصله کمی صدای برخورد ظروف صبحانه از هرگوشه‌ای بلند شد و این مطبوعترین صدائی بود که از موقع ورود به زندان تا آن لحظه به گوشم می‌خورد .

حس کردم که هر لحظه ارتباط من با زندگی بیشتر می‌شود و از فکر این که تا چند دقیقه چیزی خواهم‌خورد‌آب‌دردهانم جمع‌شده‌بود .

در فولادی حد فاصل زندان محکومین یکبار دیگر صداکرد و باز شد و بعد بترتیب صدای چرخیدن کلید در قفل در سلولها بگوش رسید .

چشمم را به سوراخ درگذاشتم و دیدم یك سرباز ظرف صبحانه زندانی سلول روبروی مرا در داخل‌سلول‌گذاشت ویکنفردیگر دررا قفل‌کرد .

اما بمن مثل شب قبل چیزی ندادند و سربازها هم پس از آنکه صبحانه زندانیان دیگر را توزیع کردند رفتند .

در حدود یکساعت بعد یك نگهبان د رسلول مرا باز کرد و دستبند را از دستم برداشت و بعد در حالیکه لوله مسلسل دستی خود را به پشتم‌فشار میداد‌مرابه دست شوئی‌انتهای‌کریدور که‌پشت‌درفولادی قرار داشت برد .

بکمك‌دستمالی که‌ازآستر شلوارم درست‌کرده بودم صورتم را شستم وروی زخمهایم را پاك کردم و آنوقت با لذت فراوان مقدار زیادی آب خوردم و ضمنا پیراهنم را که خاك آلود بود تکاندم .

نگهبان دخالتی در این کارها نمی‌نمود اما در مقابل در ایستاده‌بودوجزئی ترین‌حرکت مرا بادقت نگاه‌میکرد .

وقتی شستو شوی من تمام شد مجددا مرا به سلول خودم که آخرین سلول‌سمت چپ کریدور بود برد و در را بستوآنوقت‌درسلول‌بعدی‌را بازکردو دوست ناشناس مرا به دست شوئی برد .

این چند لحظه‌ای که در خارج سلول بسر بردم و آب خنکی که خوردم وبه سر و صورت خودزدم در بهتر کردن حالم تاثیر فراوانی داشت‌وحس‌میکردم که کم‌کم ۶ دارم جان میگیرم .

دستمالم را روی قسمت پله مانند بتونی که در یك گوشه سلول ازدیوار بیرون آمده‌بود انداختم که خشك شود ، بعد رختخوابم را که عبارت از دو پتوی مندرس سربازی بود وروی یك تخت‌کهنه و کوتاه چوبی قرار داشت مرتب کردم و لباسهایم را در گوشه‌ای گذاردم و آن وقت روی تخت‌دراز‌کشیدم وبازبفکر کردن پرداختم .

نیازمندیها و آگهی‌های کوچک

استخدام میشود

دبستان ملی حامدی

سه‌نفربانو یادوشیزه برای کودکستان استخدام می نماید
قلهك خیابان دولت پلاك ۱۰۵
۱ـ۲ آـ۳۵۸۱

PAN AMERICAN WORLD AIRWAYS
Offers Opportunity to
TWO EXPERIENCED RESERVATION AND TICKET COUNTER AGENTS
Apply in person between 0800 1000 and 1700 to 1830 Ave. Hafez College Corner
آـ ۳۸۰۸

آگهی استخدام پرستار

بنگاه تیمارستان بچند نفر پرستار زن نیازمنداست که سنشان کمتراز بیست سال نباشد وحداقل دارای گواهینامه شش‌ساله ابتدائی باشند.
داوطلبان میتوانند همه‌روزه در ساعات اداری به‌بنگاه تیمارستان‌واقع درامین آباد مراجعه ویابوسیله تلفن شماره ۹۲۰۸۰ کسب اطلاع نمایند.
بنگاه تیمارستان
۱ـ۲ آـ۳۶۸

استخدام پزشك و داروساز و ماما

شرکت سهامی شیلات ایران برای خدمت در ادارات تابعه شیلات شمال سیاه آب (بندر شاه) و بندر حسن‌کیاده به دو نفر پزشك و همچنین برای خدمت در بهداری اداره کل شیلات شمال بندر پهلوی یك نفر دکتر داروساز ویك‌نفرقابله دیپلمه واجد شرایط نیازمند و استخدام مینماید حقوق و مزایای هر یك طبق‌قانون خدمتگذاری پزشکان‌مصوب ۲۶ر۱۰ر۱۳۳۵ (بموجب اشل جدید حقوق پزشکان) خواهد بود.
داوطلبین میتوانند با در دست داشتن مدارك خود بکار گزینی‌اداره شیلات شمال واقع در بندر پهلوی وباکار گزینی هیئت مدیره شرکت سهامی شیلات ایران در خیابان روزولت کوچه هدایت مراجعه‌نمایند
شرکت سهامی شیلات ایران
۱ـ۲ آـ۳۴۹۴

مدیر داخلی و پرستار دیپلمه با حقوق کافی

بنگاه شیرخوارگاه نمونه شهرداری واقع در خیابان سپه باستخدام یك مدیره داخلی نرس مقیم دیپلمه‌خارجه باتجربه با حقوق ماهیانه پانزده هزار ریال ودونفر نرس دیپلمه تمام روز با حقوق ماهیانه ده هزار ریال برای (۷۲ساعت کار در هفته) که متناوبا با خدمت تمام شب تعویض میشود احتیاج دارد.
داوطلبان بامدارك لازم از ساعت ۱۰ـ۱۲ صبح سه شنبه ۱۳ اردیبهشت‌به محل شیرخوارگاه مراجعه نمایند.
رئیس هیئت مدیره ـ دکترفریس
۱ـ۳ آـ۳۵۶۵

بیکنفر دوچرخه‌سوارجوان
که خدمت نظام را انجام داده و معلوماتش در حدود سیکل اول‌متوسطه باشد برای امور تحصیلداری و امربری با داشتن ضامن معتبر نیازمندیم بعد از ظهر ها به تلفن ۲۱۸۷۰ مراجعه شود.

یك دوشیزه ماشین‌نویس فارسی
که بامور دفترداری نیزآشنائی‌کامل داشته باشد نیازمندیم بعد ازظهرهابه تلفن ۲۱۸۷۰مراجعه شود.

بچندین نفر دوشیزه وبانو
و آقایان که دارای سواد کافی باشند برای امور بیمه نیازمندیم‌ساعت ۹الی ۱۲ عصر ها از ۴الی ۶ بعد از ظهر چهارراه سیدعلی انتهای‌خیابان کاشف شرکت وسطی کاشی ۱۳۲

استخدام تلفنچی
یکنفر خانم تلفن‌چی مورد احتیاج است آنهائیکه ماشین نویسی هم بدانند مقدم هستند شرکت سهامی ماشین‌الات ایران.
خیابان شاهرضا شماره ۷۷۰ مقابل زایشگاه.
۱ـ۲ آـ۳۶۷۸

دوشیزه یابانوئی که‌دارای‌ضامن
معتبر باشد برای نگهداری کودك سه ساله شبانه روز استخدام میشود عصرها ۵ـ۸ تلفن ۶۶۳۶۴ مراجعه فرمائید.

واگذار میشود

تعداد ۳ اطاق با برق و تلفن واقع در سبزه میدان که برای‌کار های تجارتی ـ دفتر وکالت و غیره مناسب است واگذار میشود.طالبین به تلفن ۶۷۶۴۵ مراجعه فرمایند.

مستغلات

باطلاع کلیه اشخاصیکه‌از اینجانب زمین خریداری کرده‌اند میرساندجهت تسویه حساب تا ۲۵ر۲ر۳۹ بینگاه مراجعه و سند مالکیت اخذ نمایند و چنانچه تا روز۲۵ر۲ر۳۹ تمام پول‌زمین خریداری شده را پرداخت نکنند نسبت بزمین هیچگونه حقی نخواهند داشت و بنگاه فقط پول دریافتی‌را بخریداران خواهد پرداخت.
عزیزاله علیزاده

خاك برداری
برای‌خاك برداری وجاده سازی‌و تسطیح‌اراضی بوسیله بلدوزرهای قوی کاتریپلار به‌تلفن ۶۳۴۷۵ مراجعه فرمائید.
۱ـ۳ آـ۳۸۴۳

مقاطعه ساختمان
متر مربع زیربنا از ۱۸۰ تا ۵۰۰ تومان
نقشه‌های ساختمانی
و نظارت و دکوراسیون بتصویب ضامن زیر
توسط مهندسین و معماران شرکت
ساختمانی بتون‌ریز
چهارراه دروازه دولت تلفن ۶۹۴۹۵

مستاجرین محترم‌مستغلات
صدها منزل و آپارتمان خالی‌موجود داریم و از شما کمیسیون دریافت نمی‌کنیم لاله‌زار نزدیك مهران سازمان تهیه مسکن تلفن ۳۹۹۵۳ و ۳۹۲۹۳ مراجعه فرمایند.

برای خریدو فروش اراضی
عباس آباد بخیابان روزولت‌ایستگاه شریف بازرگانی محمدی و اخوان تلفن۸۲۱۳۵۱ مراجعه فرمائید.

زلزله
ساختمانهای خود را در مقابل‌آسیب زلزله‌بامحاسبات‌فنی مهندسین شرکت
ساختمانی بتون‌ریز
بیمه نمائید. چهارراه دروازه‌دولت روبروی سعدی تلفن ۶۹۴۹۵

مورداحتیاج است ـمنزلی که در حدود ۱۵ اطاق‌داشته‌باشد و غیراز ساختمان دارای هزار متر زمین‌باشد ساختمان اگر کهنه هم باشد مانعی ندارد ولی محل منزل باید حدود خیابانهای شاه ـنادری ـ شاه‌آباد باشد.
دارندگان محل میتوانند از ساعت ۵ـ۷ بعدازظهر به تلفن ۴۳۷۷۱مراجعه فرمایند.

توریست ایران منازل
شمارابرای خارجیان اجاره میکند ۶۸ خیابان فردوسی شمالی تلفن ۳۲۳۶۸
۱ـ۴ آـ۳۹۴۹

ساختمان نوساز
نزدیك خیابان شمیران دارای ۶ اطاق هال حمام وان دیوترم باسایر لوازم تکمیل دونبش خیابان برای فروش یارهن واجاره موجود جهت اطلاع بیشتری به بازرگانی خندان ایستگاه خندان تلفن ۸۱۹۰۰ مراجعه فرمائید.

هرقدر پول شرطی بخواهید
باورقه مالکیت مستقیم‌رجوع‌فرمائید لاله‌زار ۳۹۷۸۴ بنگاه کوشان.
۱ـ۳ آـ۴۱۸۲

چرا معطلید
گل فروشی ایریس احتیاج به دو نفر فروشنده که اطلاعاتی‌در بسته‌بندی گل داشته باشدباحقوق مکفی استخدام مینماید داوطلبین به تلفن ۴۸۹۴۹ مراجعه فرمایند.
۱ـ۲ آـ۳۸۴۹

برای شعبه آلمانی‌به‌یك‌خانم ماشین نویس لاتین که آشنائی‌کامل بزبان آلمانی وانگلیسی و ضمنا بامور اداری دفتر هم آشنا باشد. برای تمام روز نیازمندیم داوطلبین به تلفن ۶۳۳۹۵ به‌ایران ترانسپورت بانك به‌آقای مرله مراجعه نمایند.
۱ـ۲ آـ۳۹۲۷

تلفنچی مطلعی‌که دراین کار سابقه داشته‌باشد برای تمام روز
استخدام میشود داوطلبان پیشنهاد خودرابه نشانی صندوق پستی ۱۱۲۲ ارسال نمائید.
۱ـ۲ آـ۴۲۶۰

فروش اتومبیل

دوفین شمارا خریداریم
سرویس وتعمیرگاه و لوازم یدکی‌فروشی‌دوفین خیابان‌تهران‌نو تلفن ۳۷۰۰۴ ـ ۳۰۳۸۸۷
۱ـ۲۶ آـ ۴۱۱۰

یکدستگاه‌کامیونشورولیت کمپرسی سه تن مدل ۱۹۵۹ نوکه بارگیری آن نه‌تن می‌باشد حاضر است‌برای اجاره طالبین به‌تلفن شماره ۴۸۶۶۴ مراجعه نمایند.
آـ۳۸۵۷

بفروش میرسد

یك قطعه باغ مشجر در بهترین نقطه شهر کرج (پشت شهرداری) بقطعات ۱۲۰ الی ۵۰۰متری تقسیم شده وبرای احداث ویلا وساختمان ییلاقی ومنزل مناسب است‌برای‌فروش حاضراست.
طالبین درکرج خیابان دانشکده بمغازه شارعی مراجعه نمایند.
۱ـ۵ آـ۳۵۹۲

خانه دو طبقه مدرن در حدود ۶۰۰ متر شمال شهر به علت مسافرت بامبل یا بدون مبل به فروش میرسد تلفن ۴۱۹۳۹ ـ ۱ـ۳ آـ۳۳۶۷

خانه فروشی عالی
نزدیك خیابان شمیران نو ساز با نقشه مهندسی بسیار محکم شخصی ساز دو طبقه برخیابان ده متری‌مساحت ۷۰۰ متر دارای۶ اطاق‌بزرك۲ آشپزخانه بزرك دو حمام با دوئوترم وروشوئی و ظرف شوئی یك اطاق نوکر ـگلخانه دو هال بزرك و دو ایوان. ماشین‌وارد حیاط میشود ودرب های‌آهن سرتاسری حوض موزائیك برق۱۰ آمپر پمپ‌آب‌روکار سیمان ـسنك وموزائیك با سایر لوازم دیگر بقیمت ـ۱۸۰ هزار تومان بفروش میرسد برای اطلاعات بیشتر به بازرگانی محمدی خیابان شمیران ایستگاه خندان تلفن ۸۱۱۱۱ مراجعه فرمائید.
آـ۴۱۶۸

یك‌هزارمتر زمین مرغوب
ساختمانی قابل تفکیك درخیابان روزولت منطقه (لوله‌کشی) بقطعات کوچك‌کلایا جزابقیمت مناسب بفروش میرسد طالبین درتمام اوقات روز بتلفن ۳۹۳۳۶ مراجعه فرمایند.
آـ۴۲۰۸

خانه‌های ارزان قیمت
بمساحت ۶۶متر دارای دواطاق آشپزخانه بالوازم کامل واقع‌درحیدیه بدون واسطه قیمت مقطوع‌چهارده‌هزار تومان به تلفن ۳۵۹۲۲ مراجعه‌شود.
آـ۴۱۷۲

برای فروش
پیانو مارك (بالدوین) ۹۲۰۰۰ریال
ضبط‌صوت(ولن‌ساك) ۱۳۵۰۰ «
رایو ترانزیستوری ۱۴۱۰۰ «
موتوربرق یك‌کیلواتی ۱۵۲۰۰ «
ROASTER برق
وستینگهاوس ۴۴۵۰ «
ترانسفورموتور ۳۰۵۰ «
صندلی راحتی چرخ‌دار
دوعدد هریك ۳۸۰۰ «
رادیو گرام باطری RCA ۱۹۰۰ «
ماشین خیاطی امریکائی برقی ۷۶۰۰ «
آدرس جاده پهلوی روبروی خیابان محمد رضا شاه پهلوی خیابان همایون شماره ۶۱ طبقه اول منزل آقای جنویز مراجعه درساعات ۵ تا ۹ بعدازظهر هرروز جمعه و یکشنبه تمام روز
آـ۳۸۹۳

جویای کار

تدریس انگلیسی
جوانی که مدت چند سال سابقه تدریس انگلیسی دارد حاضربتدریس انگلیسی خصوصی میباشد بتلفن ۶۸۵۳۰ مراجعه فرمائید.
۱ـ آـ۳۴۰۱

درس خصوصی آلمانی
تلفن ۶۳۴۴۵
۱ـ۴ آـ۳۶۹۹

جوانی دیپلم و آشنا بماشین‌نویسی فارسی ولاتین وزبانهای انگلیسی وآلمانی جویای کار است لطفابشماره ۱۲۷۷ راهنمای روزنامه اطلاعات‌مراجعه فرمائید.

جوانی۲۳ ساله خدمت‌کرده
باسواد راننده درجه دوم شخصی‌و آشپز جویای کار است آبادان توسط صندوق پستی شماره ۹۷عبدالکریم معتمدی‌مکاتبه شود.

آگهی های کوچک

واکسیناسیون برضدبیماری‌فلج‌اطفال
دکتر محمدهادی ادهم
خیابان شمیران ایستگاه باغ‌صبا تلفن۳۲۰۷۲

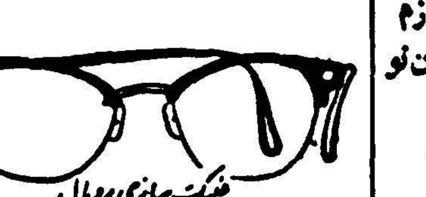

عینک سازی رویال
چهارراه مخبرالدوله کوچه نوشین

۲۵۰رقم شکم‌بند ـ پشت بند ـ فتق‌بند ـ ناف‌بند ـ بیضه‌بندطبی ـباندالاستیکی ایده‌آل ـکف‌طبی فنری و جورابهای واریس آلمانی ـ انگلیسی و آمریکائی
ناصرخسرو داروئی اعتماد قائم‌مقامی

بیضه‌بند ورزشی۵۹آمریکائی ۱۰۰ ریال
ناصرخسرو داروئی اعتماد قائم‌مقامی

مشمع میخچه ۲ ریال (کوئیك آلمانی)
ناصرخسرو داروئی اعتماد قائم‌مقامی

اجاره داده میشود

قابل‌توجه بانکها ومؤسسات ملی
ساختمان سه طبقه بهترین نقطه شاهرضا باحیاط‌مستقل که برای‌بانك یا موسسات ملی‌و شرکتهای خارجی قابل استفاده‌است اجاره داده می شود.
برای دیدن محل متمنی است بتلفن ۴۸۵۳۴ مراجعه فرمائید.

دواطاق برای محل کار و غیره
با استفاده از تلفن در میدان ۲۴اسفند اجاره داده می شود بتلفن شماره ۶۸۲۲۶ بعدازظهر ها مراجعه فرمائید

طبقه اول ساختمان مدرن
واقع در خیابان سپه باستیان شرقی خانه ۱۶۱ دارای حیاط پنج اطاق یك هال بزرك سه زیر زمین گاراژ برق‌و آب تلفن برای اجاره حاضر و آماده است تلفن شماره ۶۶۴۸۷

یکدستگاه آپارتمان
طبقه اول خیابان بهار کوچه‌شیمی باتمام لوازم اجاره‌داده‌میشود. به تلفن ۳۹۸۶۳ مراجعه شود.
۱ـ۳ آـ۳۹۴۷

آموزشگاههای فنی

نقشه‌برداری مجانی
در دوره جدید کلاسهای نقشه‌کشی
مکتب بقراط
نام نویسی نموده ضمن برنامه‌کمك مهندسی (نقشه کشی راه و ساختمان‌ـ معماری ـ برآوردو نقشه کشی‌مکانیك) نقشه برداری را هم مجانا بطریق‌علمی وعملی جمعا در مدت ۴ ماه آموخته با اخذ دیپلم استخدام شوید
شاهرضا : مقابل خیابان‌بهار ـمکتب بقراط

کلاس رادیو پاریس
چهاردهمین سال تاسیس
نام نویسی پنجاه ونهمین دوره درس علمی وعملی‌رادیو(درچهار ماه) تایازدهم اردیبهشت
برای شهرستانها تدریس با مکاتبه خیابان اسلامبول ـپاساژمیزبان

آموزشگاههای ملی

یادگرفتن زبان انگلیسی درانگلستان
در هتل مجللی که در عین حال کلاس زبان نیز هست و تحت نظر فارغ التحصیلان اکسفورد اداره میگردد جمع کل هزینه در هفته ۱۰لیره و داوطلبان بین ۱۶ تا ۶۰ ساله پذیرفته میشوند داوطلبان به آدرس زیرمکاتبه نمایند.
THE REGENCY
RAMSGATE, ENGLAND.

گم شده

چکی بشماره ۵۶۸۹۲۰ ـ۱ر۳ر۳۹ بمبلغ بیست هزار ریال بانك تهران در وجه حامل مرکز گم شده ازدرجه اعتبار ساقط است.

احتیاجات زندگی

رستوران ژاله مخصوص خانواده ها است دارای چلوکباب مطبوع وسایر اغذیه متنوع ولذیذ ایرانی و فرنگی اول لاله‌زار نو جنب سینما متروپل تلفن ۳۳۳۳۱

کفش مخصوص عرفات
که بدستور مقامات‌روحانی‌تهیه‌شده خیابان خیام ـ باچنار کذر قلی کفاشی عرب تهیه فرمائید.
۱ـ۴ آـ۱۶۳۳

مرغ و تخم مرغ آمریکائی میخریم بتلفن ۸۶۸۰۷ مراجعه شود
۱ـ۳ آـ ۳۷۱۲

شعبه سالن آرایش بانو نوبخت
خیابان ایرج روبروی حقوقی جنب دبیرستان میر افضلی شماره ۲۲تلفن ۳۹۸۴۶
۱ـ۲ آـ۳۵۴۵

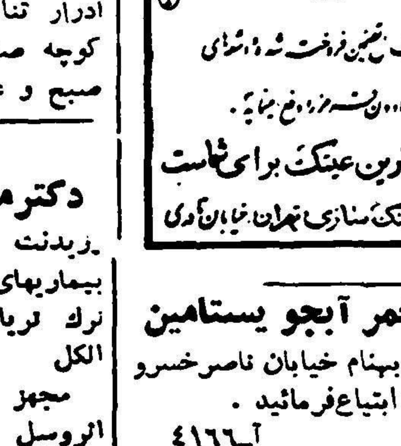

قرص مخمر آبجو یستامین
واازداروئی بهنام خیابان ناصرخسرو تلفن ۵۲۵۳۶ ابتیاع‌فرمائید.
آـ۴۱۶۶

مژده بکشاورزان محترم خوزستان
تراکتور دیزلی اشتایر بقدرتهای ۳۶ و۵۵ و۶۸ اسب و کمباین ۶فوتی خود رو ودیزلی فاز مجهز به‌موتور مرسدس بنز ودستگاه بوجاری و بسته بندی کاه باقساط چهار ساله آماده خدمت بکشاورزان محترم خوزستان می‌باشد.
نمایشگاه ونمایندگی فروش در خوزستان.
اهواز خیابان ۲۴ متری مهندس علی اصغر محمدی تلفن۴۹۰۲
تبلیغات پارس ـاهواز
آـ۳۳۹۶

آگهی حصر وراثت
بتاریخ ۲۵ر۱۲ر۳۸ بانو پروین شادبشناسنامه ۱۱۷۹ از دادگاه بخش تهران درخواست گواهی حصروراثت نموده که بشعبه اول ارجاع وبشماره ۳۸ر۳۳۳۱ ثبت گردید و چنین‌توضیح داده که مرحوم حسین هزارخوانی بشناسنامه ۲در تاریخ ۲۴ بهمن ۳۸ در تهران فوت شده و ورثه منحصر آنمرحوم عبارتست از متقاضیه زوجه دائمی ولاله بشناسنامه ۶۷۸ و الهه بشناسنامه ۸۵ و آزاده بشناسنامه۶ دختران متوفی که نام خانوادگی آنها هزار خوانی میباشد اینك با انجام تشریفات مقدماتی مراتب سه نوبت پی در پی ماهی یکمرتبه در روزنامه رسمی کشور شاهنشاهی و یکی از جراید محلی آگهی میشود تا هر کس اعتراضی دارد یاوصیت‌نامه‌ای‌از متوفی نزدکسی باشد از تاریخ نشر اولین آگهی ظرف سه ماه بدادگاه تقدیم دارد والا گواهی صادر میشود ونیز هروصیت نامه‌ای جز رسمی وسری که بعد از این موعد ابراز شود از درجه اعتبار ساقط و بلااثر خواهد بود.
نوبت اول ۱۰ر۱ر۳۹
نوبت دوم ۱۰ر۲ر۳۹
نوبت سوم ۱۰ر۳ر۳۹
دادرس شعبه اول‌دادگاه‌بخش‌تهران
محسن صدر دانش ۱ـ ۳

کشیك امشب پزشکان

آقایان دکتر خلیل رسولی :خیابان امیر آباد نصرت جنب کلانتری ۱۹تلفن ۴۵۳۲۵ ـدکتر حسن فامیلی: خیابان شاه بیست متری اول تلفن ۳۸۳۲۸ دکتر غلامحسین محمد علی : چهار راه سلسبیل تلفن ۶۶۶۶۰

صاحب امتیاز و مدیر مسئول: عباس مسعودی
چاپ ... خیابان خیام چاپخانه اطلاعات

راهنمای پزشکی اطلاعات

دکترهای متخصص درمجاری ادرار و تناسلی
دکتر محمدرضا مسدد
رزیدنت‌سابق بیمارستانهای‌امریکا درمان قطعی بیماریهای مقاربتی دروازه دولت روبروی ساختمان فیات تلفن‌ـ ۳۰۲۵۴۸ ـپذیرائی‌عصرها ازساعت۵ الی ۸بعداز ظهر

دکتر فلك‌آسا
متخصص بیماری های پوست ـ مقاربتی و مجاری ادرار از بیمارستان سن لوئی پاریس. سه راه سیروس‌ـ تلفن ۵۱۱۷۲

دکتر دانشگر
امراض مقاربتی و جلدی و سوزاك تازه و کهنه ورم پرستات ضیق مجرا سستی وبواسیر امراض زنانه و نازائی خیابان سپه مقابل پستخانه تلفن ۳۰۲۴۱۶

دکتر معانی
امراض مقاربتی ـ مجاری ادرار ـ معالجه سوزاك تازه و کهنه ـ ورم پروستات و سستی وناتوانی ـ ضیق مجرا امراض زنانه ـ خیابان فردوسی مقابل بانك ملی مرکز.

آخرین متد درمان سوزاك تازه و کهنه و ضعف قوای تناسلی
دکترجناب زاده دارای گواهینامه از دانشکده طب فرانسه خیابان منو چهری مقابل کوچه دبیر ستان زاندارك

دکترا ـ پولوسا
متخصص بیماریهای مقاربتی‌مجاری ادرار تناسلی خیابان‌فردوسی شمالی کوچه صادق تلفن ۴۶۵۸۹ پذیرائی صبح و عصر

پلی‌کلنیك
دکترمجاهدی دکترصدیقی
رزیدنت سابق بیمارستانهای امریکا بیماریهای داخلی‌ـ اطفال مقاربتی ترك تریاك وسایر مواد مخدره‌ترك الکل
مجهز بدستگاههای رادیو سکپی‌و الروسل تراپی (بخور بنی سیلین وغیره) دیاترمی
پذیرائی بعداز ظهرهاوایام تعطیل وشبها تاصبح
خیابان شاه روبروی مسجدسجاد شماره تلفن ۴۹۵۲۶

دکتر های متخصص در امراض قلب
دکتر مرتضی شریفی
متخصص بیماریهای قلب و عروق از دانشگاه پاریس خیابان جامی ـ خیابان امتخراول کوی خواجوی‌پذیرائی عصر ها تلفن ۴۹۷۴۸.

دکترهای متخصص درامراض اعصاب و روح
دکتر رحمانی
متخصص امراض اعصاب و روح از دانشگاه لندن خیابان پهلوی بالاتر از چهارراه امیر اکرم تلفن ۴۵۱۱۴ پذیرائی صبح و عصر

دکترهای متخصص در بیماریهای جهاز هاضمه
دکتر رفیعی
از دانشگاه پاریس معده ، کبدوروده‌ـ پذیرائی ۴تا۸ بعدازظهر خیابان جامی اول کوچه پاریس تلفن ۶۳۰۶۰

دکتر عباس نیك‌نژاد
متخصص از دانشگاه پاریس در بیماریهای معده ـ روده ـ کبد ـ لوزالمعده ودرمان بواسیر بدون‌عمل فیستول ـ فیسور بامتد مولر دروازه شمیران خ ـ گرامی

دکترس ـصدیق ارشادی
رئیس سابق بیمارستان شرکت‌ملی نفت ـمسجد سلیمان بیماریهای‌داخلی و کودکان
اول خیابان اردیبهشت شماره۲۳

دکترملك افضلی
صبح وعصر پذیرائی مینماید قلهك ـتلفن ۸۱۱۰۱

دکتر وارطان
بیماری های داخلی ـ گوارش
نشانی : منوچهری روبروی کوچه ارباب جمشید
اوقات پذیرائی ۴ ـ۸
تلفن مطب ۳۷۸۷۸
منزل ۳۲۴۹۴

تقویم اطلاعات

شنبه دهم اردیبهشت سال۱۳۳۹
وسوم ذیقعده سال ۱۳۷۹
وسی‌ام آوریل سال ۱۹۶۰
اذان صبح : ساعت ۴و ۳۳ دقیقه
طلوع آفتاب : ساعت ۵و ۱۱دقیقه
غروب آفتاب : ساعت ۱۸ و۴۳دقیقه

امشب بکدام سینما میروید؟

سینماهای درجه یك

سینما آسیا (تلفن ۴۲۹۰۹)
آناازبروکلین (لکنی رامل‌ـ رنگی‌ـ دوبله بفارسی) با شرکت : جینالولو بریجیدا ـ ویتور یودسیکا . شروع: ۱۱ صبح ـ ۳ ـ ۵ ـ ۷ـ۹ بعد از ظهر

سینما اتومبیل‌رو (تهران پارس)
پترفوس (رنگی ـ دوبله بفارسی) باشرکت : او. و. فیشر‌ـ مارالین شروع : ۷ر۵ ـ ۹ر۵ بعد از ظهر

سینما امپایر (تلفن ۶۷۲۵۲)
آنها دوان دوان آمدند (سینما سکوپ ـ رنگی ـ دوبله بفارسی)با شرکت :فرانك سیناترا‌ـ دین‌مارتین‌ـ شرلی مك لین . شروع : ۱۰¾ صبح ۲ـ ۴½ ـ ۷ـ ۹½ بعد از ظهر

سینما پلازا (تلفن ۴۴۲۵۵)
جنك و صلح (ویستاویژن ـرنگی‌ـ دوبله بفارسی) با شرکت :ادری ـ هیبورن ـمل‌فرر ـآنیتا اکبرك‌ـشروع: ۱۰ر۳۰ صبح ـ ۳ـ۶ـ۹ بعد از ظهر.

سینماتخت‌جمشید (تلفن۴۳۵۵۰)
آناستازیا (سینماسکوپ ـ رنگی) باشرکت :یول‌براینر ـاینگریدبرگمن شروع : ۳ـ۵ـ۷ـ۹ بعد از ظهر.

سینما رادیوسیتی (تلفن ۴۳۳۲۰)
یك بار دیگر با احساسات(رنگی) باشرکت : یول براینر‌ـ کی‌کندال‌ـ شروع : ۱۰¾ صبح ـ ۳ـ۵ـ۷ـ۹ بعد از ظهر

سینما رکس (تلفن ۳۴۱۶۹)
شعله های سوزان آمستردام (دوبله بفارسی) با شرکت : آوابار‌ـ لوك‌ـپیتر فنیچ شروع: ۱۰ر۳۰صبح ۲ر۳۰ ـ ۴ر۳۰ ـ ۶ر۳۰ ـ ۸ر۳۰ بعد از ظهر

سینما حافظ (تلفن ۳۴۰۷۴)
یك بار دیگر . با احساسات (رنگی) با شرکت : یول براینر ـ دیبوراکر . شروع: ۱۰ر۳۰ صبح‌ـ ۲ر۳۰ ـ ۴ر۳۰ ـ ۶ر۳۰ ـ ۸ر۳۰ بعد از ظهر

سینمامولن‌روژ (تلفن ۳۰۳۰۳۰)
پتر فوس (رنگی‌ـ دوبله بفارسی) باشرکت : او. و. فیشر‌ـ مارالین شروع : ۱۰ر۳۰ صبح ـ ۳ـ۵ـ۷ـ۹ بعد از ظهر

سینما نیاگارا (تلفن ۶۵۳۰۷)
جنك و صلح (ویستاویژن‌ـ رنگی‌ـ دوبله‌بفارسی) باشرکت: ادری‌هیبورن‌ـ مل‌فرر ـ آنیتااکبرك ـشروع: ۱۰ر۳۰ صبح ـ ۲ر۳۰ ـ ۵ و ۳۰ ـ ۸ر۳۰ بعد از ظهر

سینما ایران (تلفن : ۳۶۳۵۴)
صفر علی باشرکت : وحدت‌ـ ژاله شهین ـ شروع : ۱۰ر۳۰ صبح‌ـ ۲ر۳۰ ـ ۴ر۳۰ ـ ۶ر۳۰ ـ ۸ر۳۰ بعد از ظهر

سینما آریا (تلفن ۳۷۹۵۶)
دوه مرگ (رنگی) باشرکت :جان‌ـ بین ـ رد کارون شروع: ۱۰ر۳۰ صبح‌ـ۱۲ر۳۰ـ۲ر۳۰ ـ ۴ر۳۰ـ۶ر۳۰ ـ ۸ر۳۰ بعد از ظهر

سینما اسکار (تلفن ۴۵۷۹۷)
عیال وار (ویستاویژن ـرنگی دوبله بفارسی) با شرکت : جری لوئیس ـ شروع: ۱۰ر۳۰صبح ـ۲ر۳۰ـ۴ر۳۰ـ۶ر۳۰ـ۸ر۳۰ بعد از ظهر.

سینما الهیا (تلفن ۶۵۷۹۸)
دلقك (رنگی) باشرکت :دئی‌کی ـ گلینس جونز . شروع : ۲ر۵ ـ۴ر۵ـ۶ر۵ـ۸ر۵ بعد از ظهر

سینما ایفل (تلفن ۴۰۱۱۶)
آخرین هوس با شرکت :سپهرنیا‌ـ شهین ـنادره . شروع : ۱۰ر۵ صبح‌ـ ۲ر۵ ـ۴ر۵ ـ۶ر۵ ـ۸ر۵ بعد از ظهر

سینما برلیان (تلفن ۳۳۵۳۵)
پتر فوس (رنگی‌ـ دوبله بفارسی) باشرکت : او. و. فیشر‌ـ مارالین شروع : ۱۰ صبح‌ـ ۲ـ۴ـ۶ـ۸ بعد از ظهر

سینما پارك (تلفن ۳۹۶۳۷)
آخرین هوس با شرکت: سپهرنیا شهین ـ نادره . شروع: ۱۰ر۳۰ صبح ـ ۲ر۳۰ ـ ۴ر۳۰ ـ ۶ر۳۰ ـ ۸ر۳۰ بعد از ظهر

سینما تهران (تلفن ۳۸۱۶۵)
من مستم (دوبله بفارسی) باشرـ راج کاپور ـ مالا سینها شروع ۱۰ر۳۰ صبح ۲ر۳۰ ـ ۴ر۳۰ ـ۶ر۳۰ ـ ۸ر۳۰ بعد از ظهر

سینما چارلی (تلفن ۶۸۴۶۱)
دختران ناتلا (دیالسکوپ ـ دوبله بفارسی) باشرکت : فرانکوفابریتسی ساندرامونو داینی شروع : ۱۰ر۳۰ صبح‌ـ۱ـ ۲ـ ۵ـ ۷ـ ۹ بعد از ظهر

سینما دیانا (تلفن ۴۲۰۱۰)
آخرین هوس با شرکت سپهرنیا‌ـ شهین ـ نادره . شروع: ۱۰ر۳۰ صبح‌ـ۲ر۳۰ ـ ۴ر۳۰ ـ ۶ر۳۰‌ـ ۸ر۳۰ بعد از ظهر

سینما دنیا (تلفن :۳۳۸۱۲)
آنا از بروکلین (لکنی راما ـ رنگی ـ دوبله بفارسی) با شرکت: جینالولو بریجیدا ـ ویتوریودسیکا ۱۰ر۳۰صبح ـ۲ر۳۰ـ ۴ر۳۰ـ۶ر۳۰ـ ۸ر۳۰ بعد از ظهر

سینما رویال (تلفن ۶۸۲۰۶)
شعله های سوزان آمستردام (دوبله بفارسی) با شرکت : آوابار‌ـ لوك‌ پیتر فنیچ ـ شروع: ۱۰ر۳۰ صبح ـ ۲ر۳۰ ـ ۴ر۳۰ ـ ۶ر۳۰ـ ۸ر۳۰ بعد از ظهر

سینما سعدی (تلفن :۳۶۴۶۸)
آنها دوان دوان آمدند (سینما سکوپ ـ رنگی ـ دوبله بفارسی) باشرکت فرانك سیناترا ـشرلی‌ـ مك‌لین ـ دین مارتین . شروع :۱۰ صبح‌ـ ۱ ـ ۳ر۳۰ ـ ۶ ـ ۸ر۳۰

سینما سهیلا (تلفن ۳۶۴۲۴)
دختران ناتلا (دیالسکوپ ـدوبله بفارسی) باشرکت : فرانکوفابریتسی ساندرامونو داینی شروع : ۱۰ر۳۰ صبح ـ ۲ر۳۰ ـ ۴ر۳۰ ـ ۶ر۳۰ ـ ۸ر۳۰ بعد از ظهر

سینما کارون (تلفن ۴۰۰۶۵)
نوشیدنی سرد در اسکندریه (دوبله بفارسی) با شرکت :سیلویا‌ـ سیمز ـ شروع : ۱۰ر۵ صبح ـ ۲ر۵ ـ ۴ر۵ ـ ۶ر۵ ـ ۸ر۵ بعد از ظهر

سینما کریستال (تلفن ۳۷۶۷۵)
پترفوس (رنگی ـ دوبله بفارسی) باشرکت : او . و. فیشر ـمارالین شروع :۱۰ر۳۰ صبح: ۲ر۳۰ ـ۴ر۳۰‌ـ ۶ر۳۰ ـ ۸ر۳۰ بعد از ظهر

سینما متروپل (تلفن ۳۹۴۱۰)
دنیای حیوانات . شروع ۱۰ر۳۰ صبح ـ ۲ر۳۰ـ ۴ر۳۰ ـ ۶ر۳۰ ـ ۸ر۳۰ بعد از ظهر

سینما همای (تلفن ۴۲۱۶۹)
همسایه شیطان (دوبله بفارسی) باشرکت: نرگس ـبالراج ساهنی . شروع: ـ۱۰ر۳۰ صبح ۲ر۳۰ ـ۴ر۳۰ـ ۶ر۳۰ـ۸ر۴۵ بعد از ظهر

سینماهای درجه دو

سینما پردیس
شجاعان (سینماسکوپ‌ـ رنگی ـ دوبله‌بفارسی) باشرکت:گریگوری‌پك‌ـ جون‌کالینز شروع ۱۰ر۵صبح‌ـ۲ر۵ـ ۴ر۵ـ۶ر۵ـ۸ر۵ بعداز ظهر

سینما تاج (تلفن ۳۳۰۶۴)
مرد آرام (رنگی) باشرکت: جـم واین ـ مورین اوهارا شروع: ۱۰ر۳۰ صبح ـ ۲ر۳۰ ـ ۴ر۳۰ ـ ۶ر۳۰ ـ ۸ر۴۵ بعد از ظهر

سینما سیلوانا (تلفن ۳۳۷۷۷)
من مستم (دوبله بفارسی) باشرکت راج کاپور ـ مالاسینها . شروع: ۱۰ر۳۰ صبح ۲ر۳۰ ـ ۴ر۳۰ ـ ۶ر۳۰ ـ ۸ر۳۰ بعداز ظهر

سینما فردوسی (تلفن ۳۵۷۴۸)
ردان (رنگی ـ دوبله بفارسی) . شروع: ۹ر۳۰ صبح ـ ۱۲ر۳۰ـ۲ر۳۰ ـ ۴ر۳۰ـ۶ر۳۰ـ۸ر۳۰ بعد از ظهر

سینما فری (تلفن ۲۷۸۹۳)
گربه روی شیروانی داغ (رنگی ـ دوبله بفارسی) با شرکت : الیزابت‌ـ تایلور ـپل نیومن .
شروع : ۴ر۳۰ـ۶ر۳۰ـ۸ر۳۰بعداز ظهر

سینما مراد (تلفن ۳۷۳۸۹)
آسمون جل با شرکت : وحدت‌ـ واله شروع : ۱۰ر۳۰ صبح‌ـ۲ر۳۰ ـ ۴ر۳۰ ـ ۶ر۳۰ ـ ۸ر۳۰ بعدازظهر

سینما مشعل (تلفن ۳۳۸۲۶)
پل رودخانه کوای (سینما سکوپ رنگی ـدوبله بفارسی) با شرکت : ویلیام هولدن ـ آلك‌گینس شروع : ۲ر۵ ـ۴ر۵ ـ۶ر۵ ـ ۸ر۵ بعد از ظهر

تآترها

جامعه باربد (تلفن: ۳۳۳۶۵)
چراغ گاز باشرکت : مهرزاد ـ جعفری ـ صادمی . شروع : ۸ر۵ بعد از ظهر

تاتر تهران
حساب زندگی با شرکت : عبدی‌ـ شروع : ۵ر۵ ـ ۸ر۵ بعد از ظهر

نغمهٔ شرق

ما در باره آنچه که تحقق یافته یعنی ادارهٔ امور یک شرکت هواپیمائی جدید بنحو شایسته بانگ نمیزنیم «ساز و سرنا نمیزنیم» بدون اغراق حاضر بخدمت بودن، مهمان نوازی و فراهم آوردن وسائل راحتی مسافرین بهترین وجهی در طول مسافرت شعار مخصوص ماست ما معتقدیم که در این مورد همتائی نداریم. داشتن راحت‌ترین وسیله هوائی جهان آرزوی ماست شاید هم اکنون این آرزوی ما برآورده شده

آنچه که گشته عملی آنچه که گردیده محقق
بودش جار زدن کار زیادی
غیر اغراق بود گر آهسته بگوئیم:
که هواپیمائی پاکستان گشته موفق

با PIA پرواز کنید

با سرویسهای راحت و منظم بوئینگ ۷۰۷ و سوپرکنستلاسیون شرکت هواپیمائی بین‌المللی پاکستان به پاکستان و خاور میانه و اروپا پرواز نمائید

شرکت هواپیمائی بین‌المللی پاکستان

برای کسب اطلاعات بیشتر و خرید بلیط بآژانس مسافرتی خود یا شرکت سهامی ایران اکسپرس ۳۲۴ خیابان تخت جمشید تلفن ۴۶۰۹۶ و ۴۹۶۱۵ مراجعه فرمائید

نطق وزیر خارجه پاکستان

درهشتمین دورهٔ اجلاسیه کنفرانس سنتو

نطق وزیر خارجه پاکستان

آقای منظور قادر وزیر امور خارجه وروابط کشور های مشترک‌المنافع دولت پاکستان و رئیس هیئت نمایندگی پاکستان پس از آقای دکتر اقبال نخست وزیر ایران پشت تریبون قرار گرفته و گفت:

هیئت من و خودمن شدیدا تحت تاثیر مهربانی و مهمان نوازی‌دولت ایران و گرمی و حسن استقبالی که از ما شده و ترتیبات شایسته وکاملی که برای برگزاری کنفرانس بعمل آمده وتوجه خاصی که در مورد فراهم نمودن وسائل رفاه‌و آسایش شخصی ما میشود قرار گرفته ایم . این مهمان نوازی بیشتر ازاین جهت مورد تقدیر است که مابلا فاصله بعد از حادثه تاثر انگیز زلزله لار در اینجا گرد هم جمع شده‌ایم و توجه دولت‌ایران کاملا معطوف رسانیدن کمك و یاری‌نمودن به آسیب دیدگان این حادثه جان‌گداز میباشد . ما صمیمانه با بازماندگان مقتولین و آسیب‌دیدگان همدردی مینمائیم و سرعت عمل و شایستگی دولت ایران را درعلاج این حادثه سهمگین ستایش میکنیم ویقین داریم فرد فرد ملت‌پاکستان مایلند در این احساساتی که ابراز گردید باما شریك و سهیم باشند.

این کنفرانس در موقعی برگزار میشود که در سراسر دنیا یك‌حالت انتظار کلی‌برای کاهش تشنجات‌بین‌المللی حکمفرماست . امروز هیچ چیز در دنیا مهمتر از بر قراری صلح نیست و احتیاج به صلح در هیچ جاآشکار تر از کشور هائی مانند کشور های ماکه در حال عمران و آبادی هستند نمیباشد. ما بصلح نیازمندیم تا بتوانیم کارها وبرنامه های بزرگی را که در راه تامین وسائل زندگی بهتری برای مردم خویش وریشه کن کردن جهل وبهبود وضع اقتصادی کشور بعهده گرفته ایم انجام دهیم و میل داریم این هدف هارا بنحو مالوف خودمان بعنوان یك ملت آزاد و مستقل نه برطبق ایدئولوژیهائی که نسبت بما بیگانه است تامین نمائیم . درتوافقی که ما همه امید واریم بین شرق وغرب حاصل گردد انتظار داریم منافع مللی که آنقدر ها نیرومند نیستند خاصه آن مللی که دفاع وتمامیت وادامه استقلال آنها مربوط به این پیمان دفاعی است مصون ومحفوظ بماند .

متاسفانه با وجود کاهشی که در جنك سرد حاصل شده کشورهائی که کمتر نیرومندهستندهنوز آنقدر ها اطمینان حاصل نکرده‌اند که کشور های نیرومندتر، در صورتی که فرصت بیابند، یك نظام اجتماعی که نسبت به آنان بیگانه بوده بر آنها تحمیل ننمایند . در حالیکه میتوان گفت در نتیجه کاهش تشنجات بین‌المللی فعلا خطر تجاوز مستقیم کاسته شده واین فکر که ممکن است طرف دیگری برای رسیدن بهمین هد ف‌انتخاب گردد ضعیف نشده است ولذا امروز نیز مانند گذشته بایستی بحکم‌ضرورت پیوسته آماده و مراقب بود .

ما نمیتوانیم نسبت به برخی از تحولات که اخیرا در آنسمت مرز های شمالی و شمال باختری مااتفاق افتاده بی اعتنابمانیم و چنانچه برای حفظ استقلال ماجلو آنها را نگرفته عکس العمل نشان ندهیم ممکن است عواقب وخیمی ببار آورد و از همین جهت است که تقویت بنیه

بقیه در صفحه ۱۵

پرسول

- اشعهٔ ماوراء بنفش و مادون قرمز را دفع مینماید .
- رنگهای طبیعی را هیچگونه تغییری نمیدهد .
- دورهٔ تضمین شدهٔ آن اگر تا ۵ سال بشکند بطور رایگان تعویض میشود .
- دارای گواهینامهٔ کنگرهٔ چشم پزشکی بروکسل است .

نمایندهٔ انحصاری: شرکت عینک سازی تهران خیابان نادری

لینولئوم آلمانی DLW مناسب هر اطاق

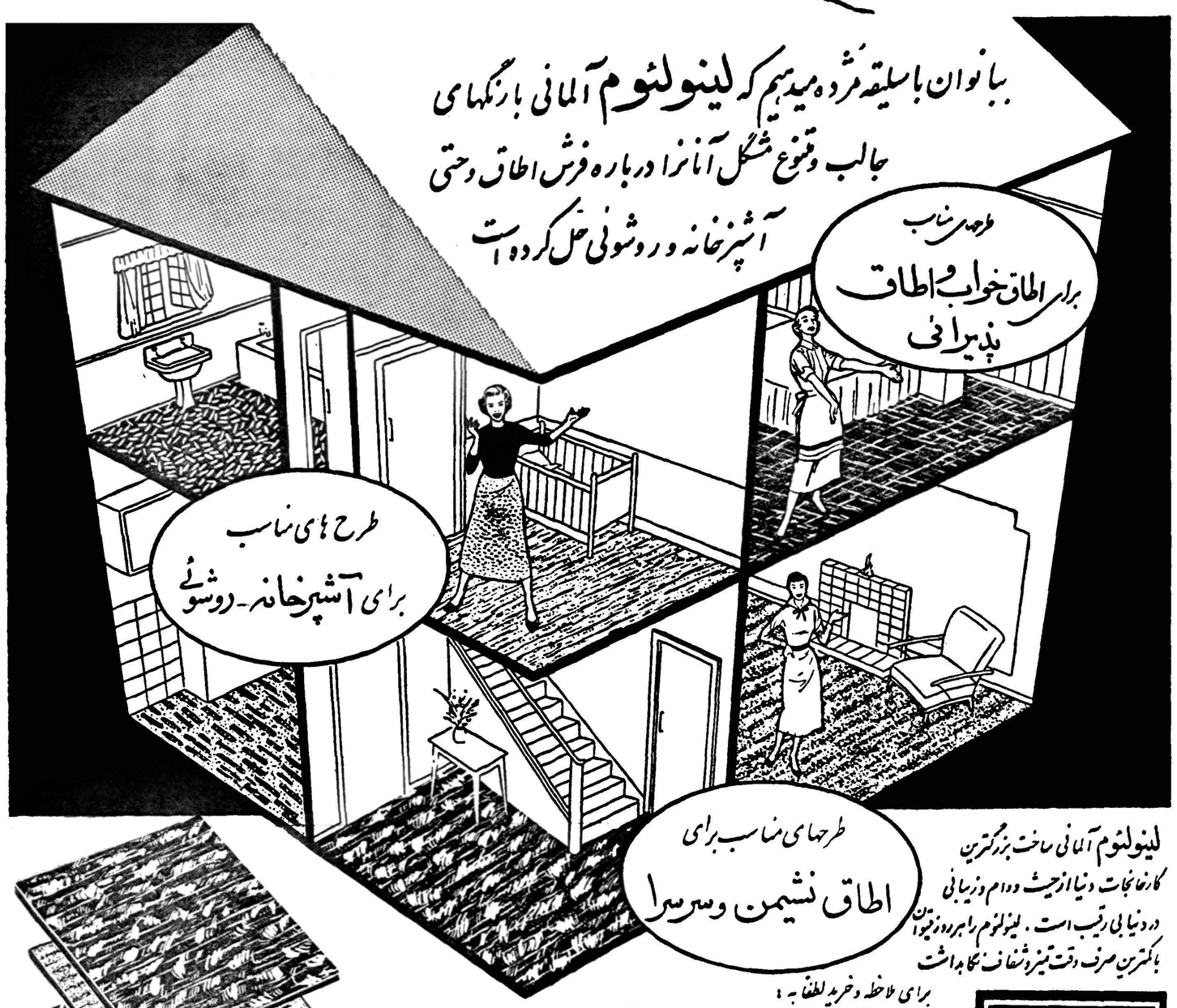
ببانوان باسلیقه مژده میدهیم که لینولئوم آلمانی با رنگهای جالب و متنوع مشکل آنانرا درباره فرش اطاق وحتی آشپزخانه و روشوئی حل کرده است
طرحهای مناسب برای اطاق خواب و اطاق پذیرائی
طرح های مناسب برای آشپزخانه - روشوئی
طرحهای مناسب برای اطاق نشیمن وسرسرا

لینولئوم آلمانی ساخت بزرگترین کارخانجات دنیا از حیث دوام و زیبائی در دنیا بی رقیب است . لینولئوم را هر روز میتوان باکمترین صرف وقت تمیز و شفاف نگاهداشت

برای ملاحظه و خرید لطفا به :

شرکت سهامی پخش لینولئوم ایران

چهارراه کالج - تلفنهای ۴۱۰۴۰-۴۷۰۷۰

مراجعه فرمائید

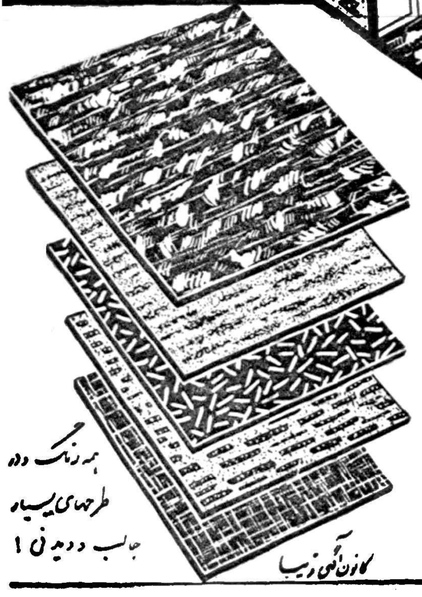
همه رنگ و در طرحهای بسیار جالب و دیدنی !
کانون آگهی زیبا

DLW

LINOLEUM

۳۸۰۱

آ-۴۱۴۲

فانتا موجد نشاط خانواده است

فانتا پرتقالی خوش طعم ، گوارا و رفع عطش مینماید. طعم فانتا بقدری دلپذیر است که تمام افراد خانواده آنرا دوست دارند. فانتا موجد نشاط و سرور است هر زمان تشنه شدید فانتا بنوشید تا بدانید نوشیدنی پرتقالی بینظیری است

فانتا گوارا فانتا بی همتا

فانتا کلوب سودا، بهترین سودای جهان، نیز در اختیار شما است

بهترین نوشیدنی پرتقالی که تاکنون چشیده‌اید

کارخانه کوکاکولا - دوشان تپه - تهران

OS 593

۳۰ میلیون ریال برای کارخانجات اصفهان

ازمدیران کارخانجات تعهد کتبی گرفته شده‌استکه به‌تناسب‌تقاضای بازارجنس‌عرضه‌کنند

وضع۸کارخانه دراین شهرستان مورد رسیدگی قرارمیگیرد

قبلا باستحضار خوانندگان عزیز رسید که چند نفر از آقایان وزراء و مشاورین وزارتخانه های مربوطه همراه با مدیر کل بانك ملی جهت رسیدگی‌بوضع کارخانجات‌اصفهان به آن شهرستان عزیمت کردند و ازکارخانجات‌اصفهان‌بازدیدنمودندو بتقاضا های مدیران کار خانجات مزبور رسیدگی کردند .

پس از این رسیدگی مشاورین وزارتخانه های مربوطه برای‌انجام کار در اصفهان ماندند و آقایان وزراء بمرکز بازگشتند .

اینك‌خبرنگار ماداصفهان‌گزارش میدهد طبق اظهارآقای احمد حسین عدل رئیس سندیکای کارخانجات اصفهان تاکنون مشاورین وزارت‌خانه های صنایع ومعادن ،بازرگانی وکاروهمچنین مشاورین‌بانك بوضع پنج کارخانه در این شهرستان رسیدگی شده است از مدیران‌این پنج کارخانه که ریسندگی‌میباشد تعهد کتبی گرفته شده است که در تهیه نخ قانون عرضه و تقاضا رارعایت کنند و به تناسب‌تقاضاهای بازار نخ تولید نمایند تا در کار این کارخانجات و قفه‌ای حاصل نشود .

همچنین تذکر داده شده است که فعالیت های کارخانجات باید بیشتر صرف تولید پارچه گردد .

آقای احمد حسین عدل افزود که مشاورین وزارتخانه ها و بانکملی بوضع سه کارخانه دیگررسیدگی خواهند کرد .

برای پیشرفت وضع‌این کارخانجات از طرف بانکملی مبلغ سی میلیون ریال اعتبار اختصاص داده شده استکه این اعتبار به تناسب‌وضع کارخانه و تقاضای مدیر مسئول آن بعنوان وام بکار خانجات مزبور داده میشود .

طی چند روز آینده رسیدگی‌به وضع سه کار خانه دیگر این شهرستان پایان‌می‌پذیرد ومشاورین وزارتخانه ها پس از انجام کار به مرکز باز میگردند .

دفترچه خاطرات قاچاقچیان

بااستفاده از مطالب این‌دفتر یك‌باند قاچاقچی کشف‌شد

مامورین مبارزه بامواد مخدره شهرستان دامغان بعابری بنام عباس خواجه‌زاده مظنون شدند وادرا برای انجام تحقیقات لازم بشهربانی بردند .ضمن بازرسی از جیبهای عباس دفترچه‌ای بدست آمد که‌مضمون نوشته های آن معلوم میداشت که‌وی‌یکی‌از افرادباندقاچاقچیان این شهرستان است وافراد این‌باند نه‌تنهادر دامغان بلکه دراغلب شهرستان های کشور بخرید وفروش تریاك اشتغال دارند. دراین دفترچه اسامی‌چندنفر از متمکنین دامغان نیز نوشته شده بود که‌عباس میگفت این‌چند نفرازسران باندقاچاقچیان‌میباشند ضمنا عباس اعتراف کردکه یکی‌ازسران باند قاچاقچیان بنام خدابنده اغلب بااستفاده ازلباس افسری بحمل و نقل تریاك مبادرت میکند مامورین مبارزه بامواد مخدره عباس خواجه زاده را تحویل دادگاه دادند و فعلا فعالیت میکنند تابااستفاده از نوشته‌های دفترچه مکشوفه که‌دفترخاطرات قاچاقچی مزبور می‌باشد کلیه اعضای باند قاچاقچیان را دستگیر نمایند .

نماینده آیت‌اله

بطوریکه خبرنگار ما در قم گزارش میدهد چند روز قبل حجةالاسلام حاج‌شیخ عبدالحسین فقیهی گیلانی که از مدرسین‌حوزه علمیه قم میباشد از طرف حضرت آیت اله العظمی بروجردی بعنوان نماینده مذهبی جهت رسیدگی‌بامور شرعیه زائرین بیت‌اله الحرام بصوب مکه معظم عزیمت کرد .

محل اقامت نماینده حضرت آیت‌اله بروجردی مدینه منوره میباشد .

قهرمانان بکس‌خراسان باموفقیت‌بازگشتند

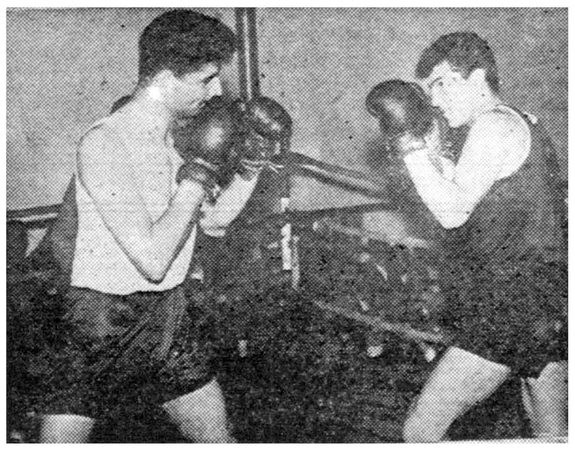

بنابگزارش خبرنگار مادرمشهد چندروز قبل اعضای‌تیم بکس‌خراسان که‌ازطرف سازمان تندرستی جوانان وتربیت‌بدنی جهت شرکت در مسابقات قهرمانی بکس بمرکز اعزام‌شده‌بودند درمیان استقبال عده‌زیادی ازاهالی وورزشکاران بمشهدوارد شدند.

قهرمانان بکس خراسان دروزنهای مختلف موفقیتهای قابل ـ ملاحظه‌ای درمسابقات قهرمانی بکس کشور احراز کردند.

دروزن اول آقای حراج باشی‌مقام سوم قهرمانی کشور را احراز کرد ودروزن سوم آقای ارمگان رتبهٔ سوم قهرمانی کشوررا حائز شد. دروزنهای ششم ودهم نیز به‌ترتیب آقایان بهروز وفاتی وحسن دلاوررتبهٔ دوم قهرمانی کشوررا احراز نمودند درعکس بالا صحنه‌ای از مسابقات بکس تشویقی خراسان که هنگام اعزام قهرمانان بکس بمرکز انجام‌شد دیده میشود.

طوفان و بارندگی

بعد از ظهر پریروز طی انقلاب هوا در بیجار طوفان‌شدیدی شروع گردید و متعاقب آن گرد و غبار زیادی فضای شهر را فرا گرفت .

ساعتی بعد بارندگی شدیدی آغاز شد و با ریزش باران گردو غبارفرو نشست ریزش باران تا روز گذشته همچنان ادامه داشت واین بارندگی که در پرورش‌کشت بهاره کشاورزان بیجار تاثیرزیادی داشت موجب خشنودی آنان گردید .

بگردش علمی میروند

خبرنگار ما در ساوه گزارش میدهد عده‌ای از اعضای سازمان جوانان شیر و خورشید سرخ دبیرستان رضا شاه کبیر ساوه تصمیم گرفته‌اند که‌بمنظور گردش علمی باتفاق رئیس دبیرستان وپنج نفر از دبیران خود روز هیجدهم اردیبهشت ماه جاری بتهران‌عزیمت کنندواز موسسه‌اطلاعات وتاسیسات کرج بازدید نمایند .

از هم اکنون دانش آموزان دبیرستان مزبور خود را برای این گردش علمی آماده میکنند .

دختری عاشق ، مادرش را آتش زد!

مادر زلیخا نسبت بعشق کورکورانه دخترش بدبین بود

خبرنگار مادربندر پهلوی گزارش میدهد چند روز قبل زلیخانور اللهی یکی از دوشیزگان خودسر و خود رای بندر پهلوی که محبت جوانی از همشهریان خود را بدل گرفته بود و میخواست با او ازدواج کند براثر مخالفت های مادرش نسبت باین ازدواج علاقه مادری و فرزندی و زحمات مادر را زیر پا گذاشت و با پرتاب کردن چراغ پریموس مشتعل بطرف مادرش نه تنها اورا آتش زد بلکه خود نیز در آتش این گناه بزرك سوخت و زن صاحبخانه را نیز به آتش کشید.

عشق کورکورانه زلیخا نسبت بجوان مورد علاقه‌اش سبب‌شده‌بود که از چندی قبل بین او و مادرش اختلافی ایجادشود ودامنه‌این‌اختلاف توسعه یابد .

مادر زلیخا که میدید دخترش در راه سقوط گام بر میدارد هر چند اورا نصیحت میکرد تاثیری نداشت آنروز هم که زلیخا برای طبخ غذا چراغ پریموس را روشن کرده بود باز هم بین او ومادرش گفتگو هائی بر سر این عشق و ازدواج که بعقیده مادر زلیخا کورکورانه و نا متناسب بود در گرفته بود .

دامنه این گفتگو ها بمشاجره کشید و دختر خود سر از فرط عصبانیت چراغ پریموس را باشدت بطرف مادرش پرتاب کرد و در نتیجه دامن لباس مادر زلیخا آتش گرفت .

مادرزلیخا که‌شعله‌های آتش‌ازدامنش زبانه میکشید میخواست چراغ پریموس مشتعل را از خود دورکند ولی‌اتفاقا باپرتاب آن چراغ‌پریموس بطرفی افتاد که زلیخا نشسته بود و درنتیجه دامن‌زلیخانیزبه‌آتش کشیده شد مادر و دختر که آتش از دامن هایشان زبانه میکشید با فریاد استمداد ازهمسایگان کمك‌خواستند زن صاحبخانه برای کمك بخاموش کردن آتش و جلو گیری از ایجاد حریق در خانه بهترآن دید که‌ابتدا چراغ پریموس مشتعل را خاموش کند و باینمنظور دامن پیراهن خود را بر روی شعله های آتش چراغ پریموس بشدت فرو کوفت ولی‌نه تنها چراغ خاموش نشد بلکه‌دامن او نیز آتش گرفت .

در این هنگام زلیخا دخترخودخواهو قدر ناشناسی‌که این صحنه‌دلخراش رابوجود آورده بود در حالکیه آتش از دامن لباسش زبانه میکشید فریاد کنان بمحوطه خانه آمد و سراسیمه خودرا در حوض آب انداخت و بدنبال زلیخا مادرش و متعاقب آن زن صالبخانه نیز که لباسشان طعمه آتش شده بود و نزدیك بود در میان آتش بسوزند خود را بدرون حوض آب انداختند.

باین ترتیب آتش لباس آنان خاموش شد ولی هرسه نفر دچار سوختگی شدند و زلیخا که فقط دستهایش سوخته است چندان صدمه‌ای ندیده است ولی مادرزلیخا و زن صاحب منزل آنها بر اثر سوختگی حالشان چندان خوب نیست و در بیمارستان بندر پهلوی میباشند .

مردم از هستی ساقط شده‌لار برای زندگی تلاش میکنند

زلزله خانمان‌برانداز لار چنان مردم واژگون بخت این سامان را قتل عام و چپاول کرده است که اکثر ساکنین این‌شهردرحال‌حاضر علاوه‌برماتم عزیزان خوداز هستی ساقط شده انداین‌روزها برروی‌ویرانه‌های شهر لاروتوده های سنگ وخاك که‌روزی خانه وماوای ساکنین شهر بوده جمعی ازگریخته گان از چنگال بی رحم‌زلزله دیده میشوند که‌در جستجوی اسباب ولوازم منزل خود هستند.در عکس بالا دونفراز ساکنین محله مسجد جامع لار که‌بیش از سایر نقاط آسیب دیده مشغول خارج کردن اثاثیه منزل خود اززیرخاك میباشند .

رفع خطر سیل

در شماره گذشته اطلاع داده شد که طی بارندگی شدید و ریزش تگرك در شهرستان مشهد سیل جاری شد و خساراتی وارد آورد خبرنگار ما در مشهد گزارش میدهد با جریان این سیل گرچه خساراتی وارد آمد ولی چنانچه سیل‌بند شهر ایجاد نشده بودمیزان خسارات‌سیل در این شهرستان غیر قابل جبران بود .

در این بارندگی وجود سیل‌بند که در زمان تصدی شهرداری آقای عبدالوهاب اقبال ایجاد گردیده‌بود شهر را از خطر سیل مهیب نجات بخشید .

این سیل بند خطر سیل‌وویرانی مشهد را دراین شهرستان مرتفع ساخته است بهمین جهت اهالی از این اقدام مفید آقای عبدالوهاب اقبال شهردار سابق این شهرستان اظهار رضایت مینمایند .

درمانگاهی درمرکز ایل شه‌بخش

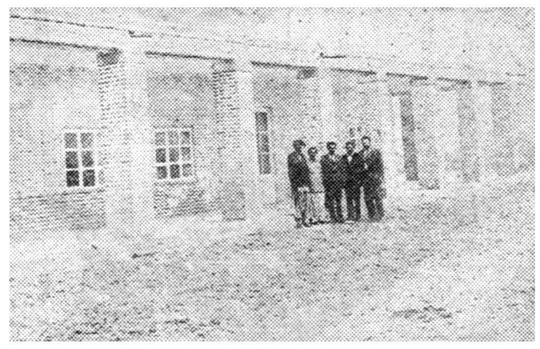

خبرنگار ما در زاهدان گزارش می دهد چندی قبل آقای پرول شه‌بخش زمینی بمساحت ده هزار متر مربع جهت ایجاد یك درمانگاه در محل «شورو» مرکز ایل شه‌بخش بوزارت بهداری اهداءنمود ساختمان‌درمانگاه در این زمین اهدائی شروع شد و هم اکنون نزدیك باتمام است . این‌درمانگاه همچنان که در عکس بالانمائی از ساختمان آن دیده می شود از لحاظ ساختمانی دارای وسائل کافی و محل مخصوصی‌جهت سکونت‌رئیس درمانگاه می باشد .هنگامی که آقای دکتر نیری رئیس بهداری کل بلوچستان برای بازدید ساختمان این درمانگاه بمحل «شورو» عزیمت کرد آقای نیك محمد شه بخش‌نماینده ایل شه‌بخش از مراحم شاهنشاه و توجه دولت نسبت بعشایر اظهار تشکر نمود .

۴۶۴۸

شماره تلفن دفتر نمایندگی اطلاعات در مشهد می‌باشد

برای انجام هرگونه امور مطبوعاتی مربوط به‌نشریات موسسه اطلاعات میتوانید ازساعت ۸ صبح تاساعت ۸ شب بدفتر نمایندگی اطلاعات مراجعه نموده ویاباشماره تلفن بالامذاکره فرمائید .

رسیدگی بوضع‌مشمولین

طبق گزارش خبرنگار ما در فریمان چند روز قبل دادگاه سیار نظام وظیفه‌بسر پرستی‌آقای سرگرد خادم رضا در فریمان تشکیل گردید و اعضای دادگاه مشغول‌رسیدگی بوضع مشمولین این منطقه‌شدند. تاکنون‌تعدادزیادی مشمولین‌فریمان برای انجام خدمت‌سربازی به‌لشکر مشهد اعزام گردیده‌اند و اهالی از حسن نظر اعضای دادگاه سیار نظام وظیفه اظهار خشنودی‌مینمایند.

حفظ امنیت

فیروزکوه ـ با فعالیت‌های آقای سروان رادفر رئیس شهربانی فیروزکوه از سرقت‌های‌شبانه جلوگیری شده و نظم‌وامنیت کامل در این منطقه حکمفرما گردیده است .

پرداخت وام

قزوین ـ با پرداخت وامهای طویل‌المدت از طرف بانك رهنی قزوین به اهالی این شهرستان بیشتر زمین های بایر قزوین به ساختمان های مدرن‌و نو ساز تبدیل شده وعملیات عمرانی همچنان بسرعت دراین‌شهرستان ادامه‌دارد.

۱۶ کیلو تریاك در جعبه سیب

جریمه این تریاکها مبلغ ۸میلیون ریال خواهد بود

حامل تریاکها میخواست آنرا باقطار از مشهد خارج‌کند

...آقا .. آقا .. آقای رئیس توشه ، لطفا این صندوق سیب‌را زودتر وزن‌کنید قطار هم الان حرکت میکند شمارا بخدا زود باشید . این اسکناس ده‌تومانی هم انعام شما ....

اینها عباراتی بود که علی تهرانی حصیرباف درحالیکه یك جعبه سیب بدست گرفته بود درمقابل انبار توشه راه‌آهن مشهد برئیس و انبار دار توشه می‌گفت و پشت سرهم این جملات را باجملاتی دیگر از این قبیل ،تکرار میکرد .

عجلهٔ علی‌آقا و مهمتر از آن پرداخت یك اسکناس ده‌تومانی بعنوان انعام برای توزین یك جعبه سیب کارکنان انبار توشه را مظنون کرد زیرا تمام کرایه یك جعبه سیب از ۲۵ریال متجاوز نمیشد درحالیکه علی‌آقا میخواست فقط یکصد ریال انعام برای توزین آن بدهد .رئیس توشه بااطلاع جریان به‌پلیس راه‌آهن توزین جعبهٔ سیب علی‌آقا را بتعویق انداخت تااینکه مامورین سررسیدند و درحالیکه علی‌آقا مرتبا تقاضای توزین جعبه سیب و صدور بارنامه آنرا میکرد جعبه‌رامورد بازرسی‌قراردادند.طی‌این بازرسی درزیر دودیف سیب که در جعبه مزبور چیده شده‌بود شانزده کیلوتریاك بسته بندی شده کشف گردید و علی تهرانی حصیرباف‌دستگیر شد . بدنیست خوانندگان عزیز بدانند که جریمه حمل این تریاکها مبلغ هشت میلیون ریال می‌باشد .

خلاصه اخبار آذربایجان

هواپه بابکار افتادن ده‌دستگاه تاکسی درشهرستان مراغه شرکت‌واحد تاکسیرانی این‌شهرستان رسما شروع بکار کرد.

نقده فرماندار نقده‌به‌معتمدین منطقه خانه اظهارداشت بزودی درخانه بخشداری تاسیس میگردد .

تبریز برای عمران وآبادی‌دهات و قصبات موقوفه استان آذربایجان شرقی کمیسیونی دراداره اوقاف استان در تبریز تشکیل میشود .

هراغه بمناسبت پایان ساختمان ایستگاه راه آهن ،،مراغه‌مجلس جشنی در محل ایستگاه راه‌آهن برگزار گردید .

از: حسام منصوری

در قلب کوهستانهای بختیاری

چگونه موفق بدیدار عجیب‌ترین زن شدم

ـ۸ـ

جدال با مار !

ماباین مژده خوشحال شدیم و چون دیگر موقع خواب فرارسیده بوددرچادر آقای فرامرز خان شیروانی باستراحت پرداختیم ولی مگر از شدت‌سرما خواب بچشم ماراه میبافت ؟ سرتاسر کوهستانهای اطراف و دامنهٔ آنرابرف پوشانیده بود وسوزسردی که‌تا مغز استخوان نفوذ می کردمسبب میشدکه مادر زیرپتو و داخل چادر ازشدت سرما بلرزیم . درگیرودار کشمکش باسرما بودیم‌و برای آنکه هوای داخل چادر گرم شود چراغ زنبوری راروشن گذاشته بودیم که ناگهان مار قرمز رنگ‌و باریکی فش فش‌کنان وارد چادر شد وبا مشاهده مار باقرزاده عکاس ما با نعره‌ای از جا بلند شد و از چادر بیرون دوید. با نعره باقر زاده که‌در آن‌لحظ شب در سکوت کامل پیچید افراد ایل‌از کوچك و بزرك بچادر ما آمدند و بترتیبی که خودشان بهتر میدانستند ماررا گرفتند و در آتش انداختند . افراد ایل بختیاری این مار را «برهلنه» مینامیدند و میگفتند هرکس راکه این نوع‌مار بزند غیرممکن است جان‌سالم بدر برد.این مار بهیچوسیله کشته‌نمیشود مگرآنکه آنرا در آتش بیاندازند تابسوزد.

بهر حال ساعتی بعد سروصداها خوابید ولی ماازترس آنکه جفت ماربداخل چادرمان بیاید وازما پذیرائی کند ! دیگرخوابمان نمیبرد . باحالتی نگران بانتظار سپیدهٔ صبح‌با اعمال شاقه چرت میزدیم تو بهر ترتیب‌بود شب‌را بصبح رساندیم . هنگام صبح تاساعت ۹ بانتظار آمدن شیخ بیگم‌جان زن ریش‌دار چشم به‌قلهٔ کوهستان پربرف مقابل چادر دوختیم و موقعیکه‌از آمدن وی خبری نشد دوباره قاصدی بدنبالش فرستادیم تااگراو بدهکده بازنمیگردد مابدیدارش برویم.

دیدارزن ریش‌دار

بانتظار بازگشت قاصد دورهم نشستیم و مذاکره درباره طرزبرخورد بازن ریش‌دار راشروع کردیم .زیرا برای‌ما مسلم بودکه شیخ‌بیگم‌جان باین سادگیها حاضر بملاقات و مصاحبه باما نخواهد شد .گفتگو درباره اینکه وقتی‌این زن عجیب بدهکده سوسن بازگشت ماچه رلی‌باید اجرا کنیم گرم شدفرامرز خان میزبان ماگفت قبل‌از هرکاری شما باید لباس شهری راکنار بگذارید و بلباس افراد ایل بختیاری درآئید آنوقت پس ازورود شیخ‌بیگم جان‌در داخل چادری خودرا ازنظراو پنهان کنید ویکی

خاطرات جوانی بیاد شیخ بیگم جان زنریش دار افتاده بود وازجوانیهایش صحبت میکرد .

بعداز دیگری بدیدارش بیائید. بدپیشنهادی نبود و بلافاصله اجراشد لحظه‌ای بعدما بلباس افراد ایل‌بختیاری در آمده بودیم وباپوشیدن این لباس وضع جالبی بخودگرفته بودیم .جهانگیر خان چهارده چریك خبرنگار هفتگل باآن قدبلندش دراین لباس معرکه میکرد !؟ و هریك ازمارا بباد مسخره میگرفت. سرگرم خنده‌و شوخی شده‌بودیم که یکی ازاهالی دهکدهٔ سوسن بچادرما آمدوگفت مژده بدهید که شیخ‌بیگم‌جان باقاصد و یکنفردیگراز قله کوه سرازیر شد و بطرف دهکده میاید بلافاصله ازچادر بیرون آمدیم و چشم برامزن ریش‌دار دوختیم ساعت یازده صبح بودکه شیخ‌بیگم جان و نوه‌اش همراه با قاصدی که‌بدنبالش فرستاده بودیم وارد دهکده سوسن شد و بچادر آقای فرامرز شیروانی میزبان‌ما آمدالبته برای‌او چادر دیگری غیر از چادریکه ماداخل آن‌بودیم درنظرگرفته شده بود.

هنوز لحظه‌ای از ورود شیخ بیگم جان نگذشته بود که بسراغ ما آمدند وگفتندشما هم میتوانید بدیدار زن‌ریش‌دار بیائید . معلوم شدکه دربین‌راه قاصد حریان‌را باوگفته وشیخ بیگم‌جان بدیدار ما رضایت‌داده است ابتداآقای فرخی خبرنگار ایذه که قبلاهم شیخ‌بیگم جان رادیده‌بود بدیدارش رفتو پس‌از مدتی گفتگو بااو بالاخره رضایت اوراجلب کردکه من وآقایان باقرزاده عکاس و جهانگیر چهارده چریك خبرنگار هفتگل هم‌بدیدارش برویم. طی مدتی که‌آقای فرخی بدیدار زن‌ریش‌دار رفته‌بود مادرخیال خود طرحهای مختلفی از شکلو قیافه شیخ‌بیگم جان مجسم میکردیم وازترس آنکه‌مبادا پس‌از اینهمه زحمت و مرارت حاضر بدیدار مانشود درهول وهراس بودیم .هنگامیکه ترسان و لرزان بطرف چادراو میرفتیم هرگز گمان نمیکردیم که‌با یك چنین‌قیافه عجیب وحیرت‌انگیزی روبرو شویم ولی‌موقعیکه وارد چادر شدیم....

باعجیب‌ترین قیافه مواجه گردیدیم .مدتی مات وخیره‌باو نگاه میکردیم و هنوز اطمینان نداشتیم که‌شیخ‌بیگم جان اینچنین قیافه‌عجیب وحیرت انگیزی داشته باشد.

هرچه بیشتر باین زن عجیب نگاه میکردیم بر تعجب ما افزوده میشد جهانگیرخان‌باآن‌قدبلندش ازفرطحیرت دهانش‌بازمانده‌بودوخیره‌خیره بشیخ بیگم جان نگاه میکرد .

باالاخره همانطور که چشممان بصورت مهیب زن ریش داربود .ترسان و لرزان ازاینکه مبادا اجازه ندهد که‌باو مصاحبه کنیم درگوشه‌ای ده‌از چادر نشستیم . کم‌کم سلام‌واحوالپرسی شروع شد وبعداز صحبتهای‌معمولی آقای فرخی خبرنگارمان که قبلا هم‌بدیدار شیخ بیگم جان آمده‌بود وازاو عکس گرفته وخبرش رابمرکز گزارش داده‌بود بسابقه آشنائی جلورفت و گفت:

شیخ بیگم جان ، دفعه قبل که‌ازشما عکسبرداری کردم عکسها چندان خوب نشد حالا اگراجازه‌میدهید دوباره از شما عکسبرداری کنم .بااین گفته آقای فرخی ناگهان صدای نم وخشنی درداخل چادر پیچید و شیخ بیگم جان با حالت عصبانیت به‌لهجه محلی گفت:«کر،چه‌خیال داری؟ می‌خوی ببریم‌به‌ترون» یعنی پسر ،چه خیالی داری ؟ میخواهی مرا بتهران ببری؟

بقیه‌دارد

متن نطق آقای فاتین زورلو
وزیر امور خارجه ترکیه
درهشتمین دورهٔ اجلاسیه شورای وزیران سنتو

آقای رئیس، عالی جنابان، خانمها، آقایان ،

بسیار خوشنود و مفتخرم که دراین مجمع برگزیده درلحظه‌ای که میرویم اقدامات گذشته سازمان خودرا بر رسی و راجع به وظایف آینده خود تبادل نظر نمائیم. سخن می گوئیم .

نخست بایدتشکرات قلبی خود وتمام اعضاء هیئت نمایندگی ترکیه را بخصوص برای استقبال ومهمان نوازی برادرانه ای که از هنگام ورود به پایتخت زیبای ایران از ما بعمل آمده تقدیم دارم . من مایلم تشکرات صمیمانه خودرا به خاطر تدارك موفقیت آمیز و باشکوه امکانات کار این کنفرانس به حکومت ایران تقدیم دارم . در این مورد ، اطمینان دارم که تذکرات خردمندانه‌ای که در پیام اعلیحضرت شاهنشاه وجودداشت مشوق‌ارزنده‌ای در کار ما بشمار خواهد رفت و موفقیت این کنفرانس را تضمین می کند .

ضمنا مایلم احترام خودرا به سخنگویانی که قبل از من سخن گفته اند عرضه دارم .

من مایلم توضیح دهم که هیئت نمایندگی من کاملا در مورد هدف ها و مقاصد با سایر متفقین ما سهیم است .

چهار سال قبل که کنفرانس ما به عنوان دومین شورای وزیران در تهران تشکیل شد در مورد اتحاد آینده ما شکهائی وجود داشت . امروز بهر حال سازمان ما برای دنیا نمونه درخشان تصمیم ملل ما در همکاری برای دفاع و آسایش این منطقه بشمار می رود . اتفاق دفاعی ما ، که هدف آن خدمت به منافع مشترك اعضاء آن از طریق همکاری و کمك متقابل و طبق اصول منشور ملل متحد میباشد، روز بروز نیرومند تر شده است ودر این مورد باید از اهمیتی که کشور های عضو پیمان برای آن قائل شده اند سپاسگزار باشیم .

بدین ترتیب شبکه ای بوجودآمده است که در درون آن کشور های صلح دوست می توانند برای بهبود شرایط زندگی مردم خود ، فارغ از بیم تجاوز ، بکوشند .

امروز سازمان پیمان مرکزی، باستاد های خود در آنکارا وسایر تاسیسات ارزنده خود در کشور های عضو یکی از وسایل فعال وموثر حفظ صلح به شمار میرود.

در این مورد باید به دبیر کل خودمان جناب آقای بیك که از طرق مفید وخردمندانه‌ای سازمان را هدایت کرده‌اند و همچنین اعضاء

قسمت های بین المللی پیمان بمخاطر

کارهای برجسته آنها تبریك‌بگویم اگر امروز تا می توانیم به خاطر کارهای دوسال گذشته سنتومفتخر باشیم ، بمقدار زیادی این امر را مدیون کوشش های خستگی ناپذیر واز خود گذشتگی دبیر کل‌هستیم.

موفقیتهای مثبت سیاسی، نظامی، اقتصادی ، علمی و فرهنگی ما به

بقیه در صفحه ۱۵

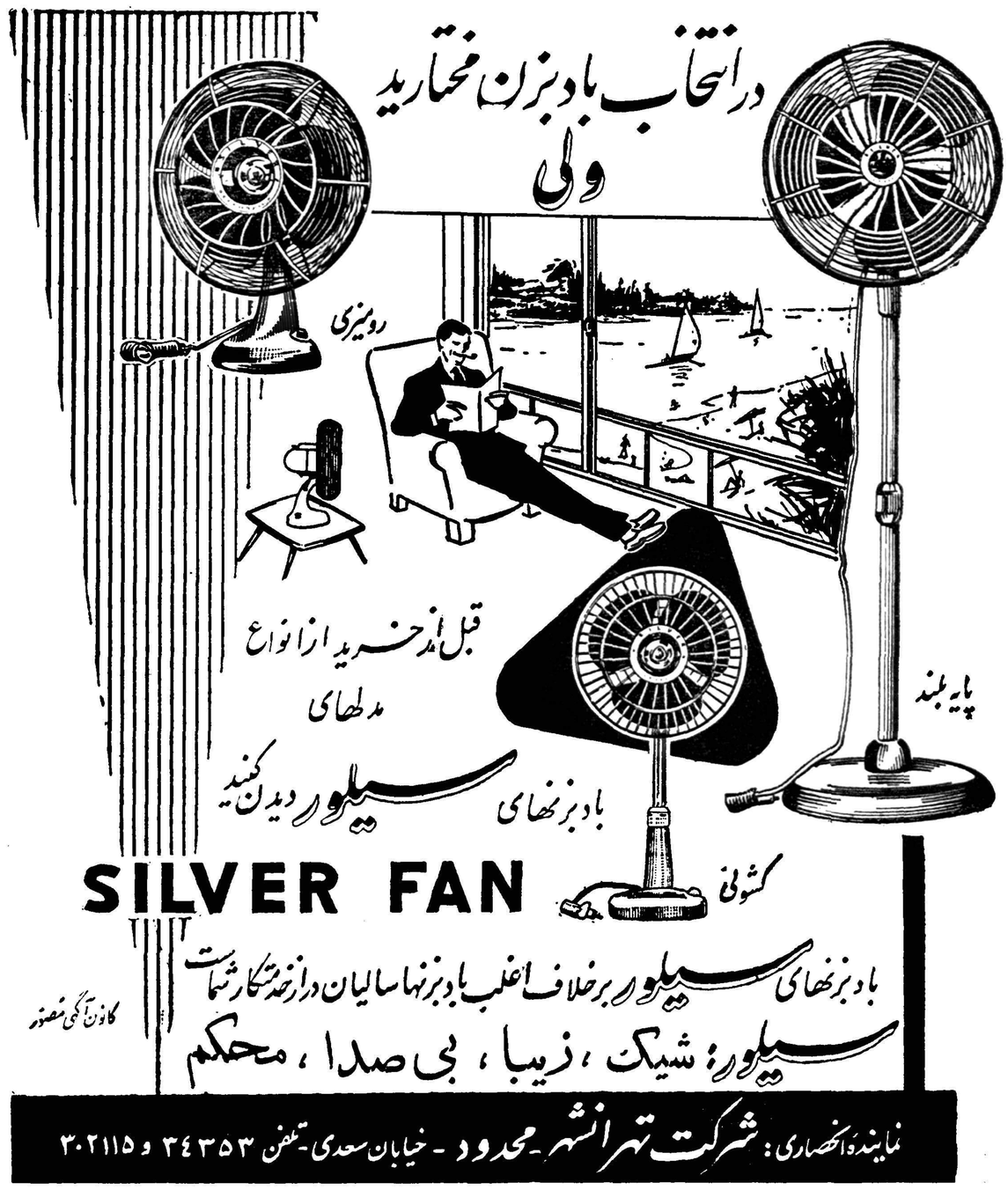

آ ـ ۴۱۹۸

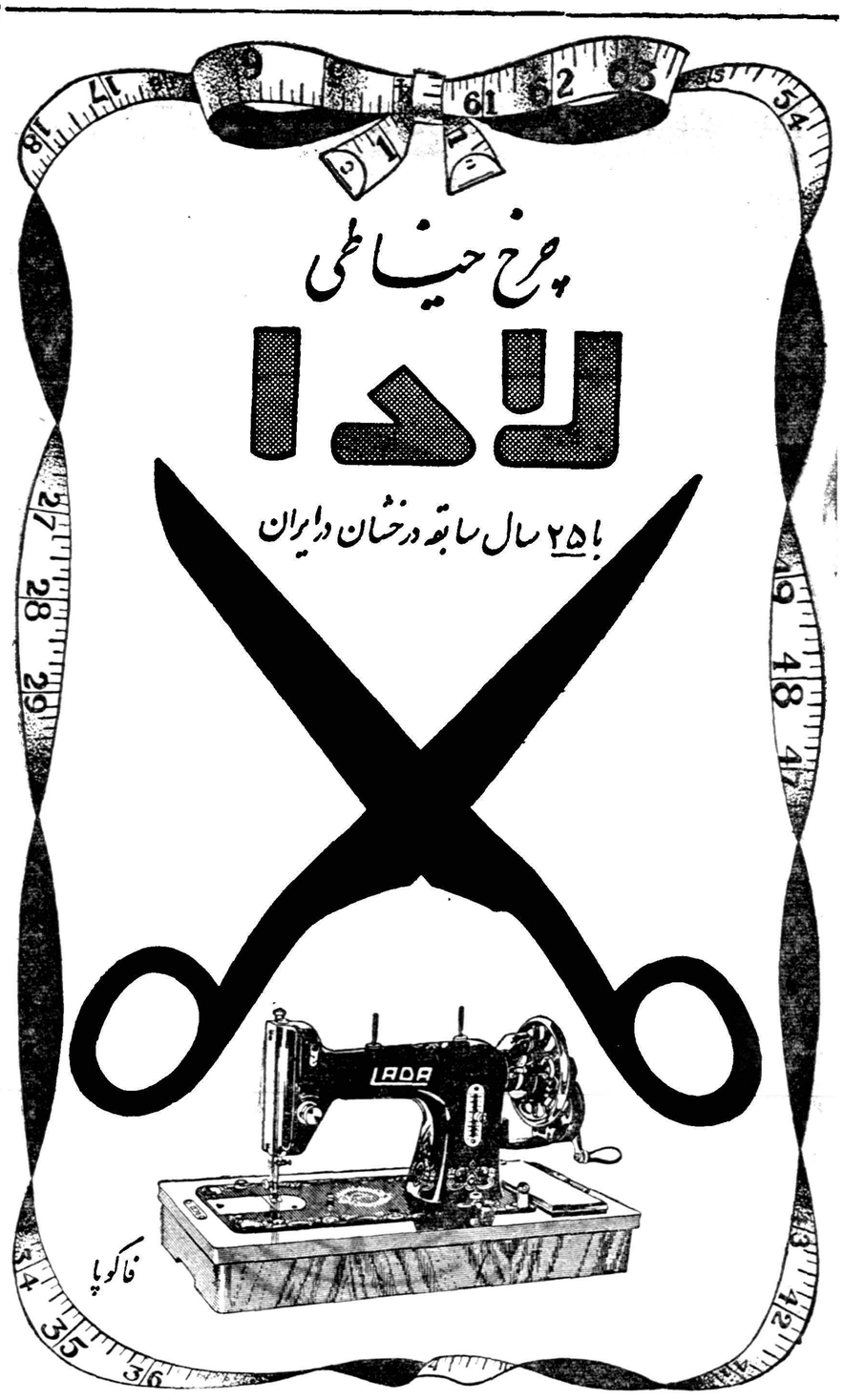

آ ـ ۴۱۸۸

آ ـ ۴۱۳۶

آ ـ ۴۱۳۲

از ر . اعتمادی خبرنگار اعزامی اطلاعات بلار

سرنوشت آینده لار چه‌میشود ؟

* نخستین کمکها از جانب چه‌کسانی بود و روحیه مردم لار چگونه است ؟
* ازاین پس هیچ جهرمی خودرا درسرزمین آفتاب سوخته لار غریب احساس نمیکند
* مردم لار بوسیله روزنامه اطلاعات از فداکاریهای مردم جهرم تشکر میکنند
* ثروتمندترین مردم لاردوی زمینهای آفتاب سوخته صحرا بسر میبرند .
* مهندسین میگویند باید محلات زلزله‌زده را صاف نمود و تبدیل بخیابان کرد

درشماره گذشته چگونگی وقوع زلزله مدهش لار و آمار واقعی تلفات‌را باطلاع خوانندگان عزیز رساندم و امروزسعی میکنم از نخستین کمکهای هم‌میهنان ، روحیهٔ زلزله‌زدگان وخسارات ساختمانها وامکان تجدید ساختمان شهر با خوانندگان گفتگو کنم

درساعت ۳و ۴۸ دقیقه زلزله چون رعشه نیرومندی به جان شهر تاریخی لار افتاد وساعت ٤ و ربع پنجه های مرتعش تلگرافچی روی دکمه های تلگراف میدوید ...

آلو ... آلو ... اینجا لاراست. زلزله شهر لار را زیرو کرد صدها نفر زنده بگور شدند ...

درساعت چهارو نیم بعد از ظهر بیست دستگاه مخابراتی شیر و خورشید سرخ ایران این خبر را اعلام داشت ....

جمعیت های شیرو خورشید سرخ کشور توجه کنید . بعد ز ظهر امروز شهر لار براثر حدوث زلزله با خاك یکسان شد و شیرو خورشید سرخ مرکزی برای آسیب دیدگان زلزله کمکهای اولیه می فرستد .... من عصر همان روز در دفتر کار آقای دکتر خطیبی شاهد فعالیت های جمعیت برای رساندن آذوقه و کمك به زلزله زدگان‌بودم.

جهرمی های غیرتمند

در ۳۰ فرسنگی لارو دربین دره هار کوه های عظیمی که شیراز را از لار جدا می کند شهر زیبائی زیر سایه درختان بلند قامت خرما به آسودگی نفس می زند . این شهر که بزرگترین مرکزصادراتی خرمای فارس می باشد جهرم است جهرم نزدیکترین شهر به منطقه آسیب دیده لار بود و بمحض کسب خبر همه اهالی برای مشاوره در محض مجتهد بزرك شهر جمع شدند . در شهر لار و جهرم دو برادر روحانی پیشوائی مذهبی مردم را بعهده دارند و بهمین جهت‌مردم جهرم صلاح دراین دیدند که به دیدار پیشوای مذهبی خود بشتابند روحانی جهرم در مقابل مردم یك جمله کوتاه بیشتر نگفت : ازکمك های شما هم خداو هم بنده خدا خوشحال می‌شود وهمین جمله آتشی در دل جهرمی ها افکند . ظرف‌چند دقیقه کامیونهای مملو از چادر ، خواربار ، نان، برنج ، دیگهای بزرك ، بیل و کلنك آماده شد و نخستین کمك از طرف اهالی جهرم در نیمه شب یك شنبه وارد دروازه لار شد . وقتی من وارد لار شدم جهرمی ها دیگهای بزرك برنج‌روی آتش داشتند ودسته دسته داوطلبان با بیل و کلنك برای خارج کردن اجساد مردگان در حرکت بودند

دربین این فرشتگان رحمت الهی: عمله، کارگر، کاسب و تاجر جهرمی دیده می شد که با فداکاری‌عجیبی در تلاش بودند . جهرمی ها بسبب همین کمك بجا وشایسته که از اصیلترین صفات ایرانی است نشان دادندکه‌هنوز این‌خصلت اصیل‌یعنی کمك به همنوع در دل های مردم این مرز زمین زنده است . من از طرف اهالی ماموریت مخصوص دارم که به وسیله روزنامه اطلاعات از جانب مردم مصیبت دیده لار از این فداکاری و گذشت جهرمی ها صمیمانه تشکر کنم و به آنها قول بدهم که لاریها هرگز خاطره این کمك بزرك را فراموش نمی کنند واز این پس هیچ جهرمی خودرا در سرزمین آفتاب سوخته لار غریب احساس نخواهد کرد .

کمك شیراز

در کمك به زلزله زدگان‌هیچکس فرو گذار نکرد ،من‌در شیراز نیز شاهد بهترین و برجسته ترین کمك ها به زلزله زدگان لار بودم ، آقای وکیلی نماینده تام الاختیار شیرو خورشید سرخ مرکزی در شیراز بفاصله یك ساعت پس‌از وقوع‌زلزله اولین کمك هارا با مساعدت‌سپاه جنوب به لار فرستاد . سپاه‌فارس در کمك به زلزله زدگان نقش اول را داشت . بدستور فرمانده سپاه یك گردان سرباز برای برقراری نظم ، خارج کردن اجساد ، توزیع کمك همراه با دهها کامیون حامل دارو و خواربار به صوب لارحرکت کردند . آقای دکتر عبدالوهابی رئیس اداره بهداشت یك اکیپ پانزده نفری برای معالجه ومداوای مجروحین بمحل فرستاد . در همان شب دهها نانوای شیرازی تا صبح پای تنور عرق ریختند تا ۱۵ هزار نان برای پانزده هزار نفرساکنین لار بفرستند . با طلوع آفتاب روز دوشنبه ، در همان هنگام که زلزله زدگان گریه کنان بدنبال اجساد مردگان می گشتند دوتن نان‌روی شهر و فرودگاه لار ریخته شد و دسته های کمکی و سربازان بابیل وکلنك فرا رسیدند . عصر همان روز سازمان «کاره» بوسیله نماینده خود آقای «ساکالیس» یکصد تن آرد روانه لار نمود و تا فردا ظهر مجموعا ۹ فروند هواپیما برای رساندن آذوقه و خواربار و حمل دارووم‌جروح‌بوسیله شیرو خورشید سرخ بین لار و شیراز و تهران در پرواز بودند .

کمك ها فقط از ناحیه سازمان های شیرو خورشید ودولتی نبود . مردم در همه جا وهرکس در هر مقام کمك می کرد . اروندی مامور بی سیم شیرو خورشید سرخ‌شیراز شاهد بودم که ستوان باقر فروردین فرمانده اولین ستون اعزامی به‌لار در عفونت شدید منطقه آسیب دیده با سربازان مشغول خارج کردن اجساد مردگان بود . یك سرباز اصطهباناتی چند زنده بگور را با فداکاری نجات داد و و و و ...

اما ...

من شاهد همه کمك هائی که تا امروز شیرو خورشید سرخ و همه مردم حساس و نوعدوست میهن کرده‌اند بوده‌ام کمك های شیر و خورشید سرخ بخصوص از نظر سرعت بسیار مفید وموثربود وارزش کمکهای شیرو خورشید راکسی می فهمد که فاصله عظیم وبی انتهای تهران و لار را طی کرده باشد ولی در هر حال این کمکها نمیتواند تکافوی منطقه وسیع زلزله زده را بنماید تاکنون هزار و چندی چادر بلا ر فرستاده شده در حالیکه زلزله زدگان این منطقه به حد اقل پنجهزار چادر احتیاج دارند . تنها نان کفاف‌غذای مردم را نمیدهد اگر مواد اولیه از قبیل گوشت و سبزی و میوه به آنها نرسد به بیماری های خطرناکی مبتلا خواهند شد .

نان خالی شکم را سیر نمیکند من شاهد بودم که برای بدست آوردن چند بادمجان پوسیده چه قشقره‌ای در میدان لار بر پا شده بود .

آقای سرهنك بنی اعتماد معاون لشکر فارس که در لار بسر میبرد میگفت . کمکهای فعلی بهیچوجه کافی نیست. گرمای ۵۰درجه بالای صفر را نمیتوان زیراشعه مستقیم خورشید تحمل کرد . باید هرچه زودتر فروشگاه هائی در لار تاسیس نمود تا اجناس مورد لزوم مردم رابه قیمت مناسب در دسترشان بگذارد. مردم رابابد علیه بیماریهای واگیر واکسینه کرد .

روحیه زلزله زدگان

به‌ن‌از بازگشت از لار به تهران بسیاری از من میپرسند وضع لار و روحیه مردم چگونه است ؟ خوب من اینموضوع را روشن میکنم .

شهری را بنظر بیاورید که قبلا از طرف دشمن بمباران‌شده واکنون حکم تخلیه آن صادر شده باشد .

دراین شهر مردم با عجله آنچه که از زیر خراب ه‌ها خارج کرده‌اند روی گاری ، اتومبیل گذاشته و فرار میکنند ، ترس و وحشت از مرك ، از حمله مجدد هواپیما های دشمن تا مغز استخوانشان نفوذ کرده و سراسیمه و آشفته‌اند ،لار چنین منظره شومی را بخودگرفته است .

از یکطرف دسته هائی حامل اجساد مردگان با شیون وزاری به طرف قبرستان حرکت میکنند ، آمبولانسها و کامیونهای ارتشی با بوقهای ممتد خود بطرف بیمارستان سیار در حرکت هستند ، مردم با اثاثیه مختصری سوار اتومبیل‌های باری شده و به نقاط اطراف کوچ میکنند . عده‌ای بدون مقصد به اینسوی و آنسوی میروند ، جمعی برای گرفتن‌خواربارجنجال میکنند، عده‌ای بدنبال اجساد عزیزان خود میگردند ، ساختمان‌های درهم‌ریخته وشکاف‌خورده‌باین‌جمعیت‌سرگردان خیره شده‌اند .

مردم روحیه خودرا از دست‌داده و در هول و اضطراب هستند . هرکس بدوست و آشنا بر میخورد سئوال میکند برو بچه ها سالمند؟ ـبله اما خانه و زندگی ماازدست رفت .

خدا بزرگه تنت سلامت باشد همه از اینکه جان سالمی بدر برده‌اند شکر گزارند عده‌ای دچار اختلال حواس‌شده‌اند من با یکنفر از اهالی لار بنام عبدالحسین جعفری که از تهران برای بازدید کسان خود آمده بود مصادف شدم و بسابقه آشنائی و همشهریگری سلام دادم . ابتدا مرا نشناخت بعد با عجله گفت پدرم زیر آوار مانده هنوز نتوانسته‌ام او را از زیر آوار خارج کنم .

جعفری از من خواهش کرد که نامه اورا به شریکش در تهران برسانم دست در جیب برد تا قلم و کاغذ در آورد اما بعد از چند لحظه در حالیکه اشك در چشمش حلقه زده بود گفت :

معذرت میخواهم من نمیتوانم چیزی بنویسم باین شماره تلفن کنو ماجر ارا بگو . . .

ثروتمند ترین مردم لار در فقر و مسکنت عجیبی بسر میبرند . من باکسانی برخورد میکردم که‌سالها پیش وقتی آنها را دیده بودم با لباس های مجلل و پیشخدمت های فراوان حرکت میکردند و امروز با یکتا پیراهن وزیر شلوار در خیابانها سرگردان بودند و کلمات نامفهومی زیر لب تکرار می کردند . آنها همه چیز خودرا از دست داده‌اند وبه آینده‌نیز کوچك ترین امیدی ندارند واین دولت است که باید هر چه زودتر برای ایجاد کار و نظم وضع را بصورت عادی برگرداند ودرغیر اینصورت نام لار برای همیشه از صفحه تاریخ محو خواهد شد زیرا من خودشاهد بودم که طی سه روز بیش از سه هزار نفر از مردم لار بسواحل‌خلیج فارس کوچ کردند و کوچ دسته جمعی آنان همچنان ادامه دارد .

ساختمانها

زلزله در یك خط شمالی جنوبی شهر لار را ویران نموده وبسایر قسمت ها آسیب رسانده است . آن قسمت که خراب شده لااقل می توان از گوشه و کنارش بدون ترس عبور کرد اما ساختمان های شکاف خورده بیشتر موجب رعب و هراس هستند محلات زلزله زده عبارتند از محله دبستان ثریا ،محله مسجد جامع ، محله صاحب الزمان ومحله بازار کهنه این قسمت ها طبق اظهار نظر مهندسین مستشاری امریکا ، آقای سرهنك بنی اعتماد معاون لشکر ، فرماندارلار بهیچوجه قابل تجدید ساختمان نیست و تلف کردن وقت برای خاکبرداری کار بیهوده ای است چون خاکبرداری این قسمت لااقل دو هزار نفرکارگر وچندین ماه وقت لازم دارد وتنها راه‌این است که با ابزار های‌سنگین ساختمانی این ساختمان‌ها را صاف نمود و تبدیل به خیابان کرد .سایر قسمت های‌شهررا نیزباید تجدید ساختمان نمود ودولت اصولا باید طرح جدیدی برای ساختمان های مناسب مناطق زلزله خیز در لارتهیه ومردم را در تجدید ساختمان شهر مجبور باجرای آن نماید .

براثر خرابی ساختمان هامیلیون ها ریال به مردم لار زیان واردآمده است . ساختمان های دولتی نیز بهیچوجه قابل سکونت نیست .

فرماندار لار در مورد تجدید ساختمان شهر می گفت :بهیچوجه قادر به پیش بینی وضع آینده لار نیستم . خرابی چنانست که مسلما در مدت ده روز و یکماه و دو ماه قابل جبران نیست .

بهر حال آنچه مسلم است لار آسیب فراوان دیده و دولت باید قبل از آنکه این شهر از سکنه خالی شودو یا مردم آن براثر گرمای شدید تابستان از بین بروند برای تجدید ساختمان شهر اقدام سریعی بعمل آورد .

طبیعت خشمناك ، خانه و صاحبخانه را با هم بکام نیستی کشیده است .

سربازان لشگر فارس پس از بیرون آوردن‌قسمتی از اجساد باستراحت پرداخته اند .بطوریکه مشاهده میشود آنها دستمالهائی دارند که‌هنگام‌خارج کردن اجساد از خاك ، بدهان خود می‌بندند تا عفونت اجساد آنها را دچار بیماری نکند .

چرخ خیاطی برای خدمت است ، نه تجمل و لوکسی

UNION

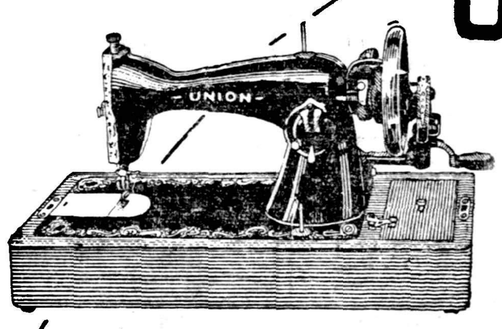

چرخ خیاطی دستی و پائی

اونیون

از شصت سال پیش تاکنون درخانواده ها خدمت میکند

چرخ خیاطی اونیون

محکم ، روان وخوش دوخت باقیمت مناسب

از شهرستانها نمایندگی میپذیریم

آگهی نوین

مرکز فروش بوذرجمهری - پاساژ بزرگمهر تلفن ۲۲۶۵٤

آ ـ ٤١٥٤

بهترین داروی ضد حشره

درقوطی‌های خودکار ـ گرد و مایع به‌آسانی و به فوریت انواع حشرات از قبیل ـ پشه ـ شپش ـ ساس ـ مگس مورچه ـ زنبور ـ موریانه ـ بید ـ کرم چوب و سایر حشرات موذی و مضر و تخم آنها را بکلی از بین میبرد .

فلیت

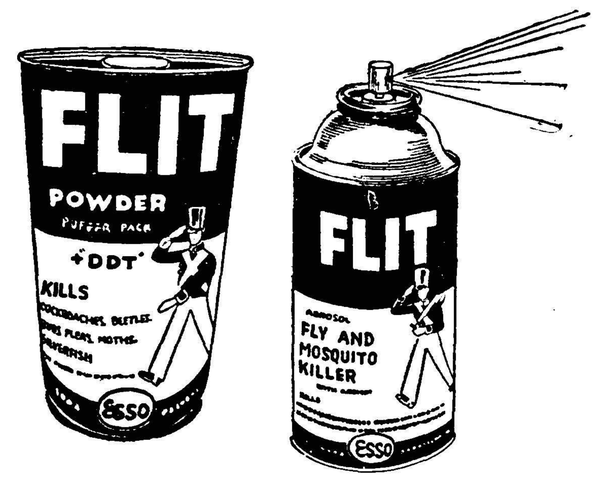

داروی معجزآسای ضدحشره: ترکیبات این‌دارو طوری است که مدت ها در محل مورد استعمال باقی مانده ومانع از ایجاد ورشد تخم‌حشره‌میشود

فلیت ببرید و آزمایش کنید

نماینده انحصاری شرکت سهامی ثابت پاسال

خیابان سعدی تلفن : ۳٤۳۷۵ تا ۳٤۳۷۸

آ ـ ٤۲۵۰ تبلیغات‌سینا

والاحضرت شمس از لار زلزله‌زده دیدن کردند

- سرپرست گروه بهداشتی لار گفت : درحادثه زلزله لار جمعا درحدود سه‌هزار نفر مجروح شده‌اند .
- تا دیروز جسد پانصدنفر از قربانیان زلزله را از خاك خارج کردند
- والاحضرت از وضع یکایك مجروحین سئوال کردند واز آنها دلجوئی نمودند

مشاهدات دومین خبرنگار اعزامی‌ما به لار درشماره آینده بنظر خوانندگان میرسد

والاحضرت شاهدخت شمس پهلوی ریاست عالیه جمعیت شیر و خورشید سرخ ایران بعد از ظهر روز پنجشنبه بقصد بازدید از مناطق زلزله زده لار باتفاق آقای پهلبد همسر خود و آقایان دکتر عباس نفیسی دبیر کل جمعیت شیر و خورشید و دکتر خطیبی مدیر عامل‌جمعیت‌باهواپیما عازم‌شیراز شدند و شب را در شیراز بسر بردند وقبل از ظهر دیروز با هواپیما به لار عزیمت نمودندوپس‌ازبازدید ازمناطق زلزله‌زده لار و رسیدگی بوضع زلزله زدگان به شیراز بازگشتند و بلافاصله ازشیراز باهواپیماعازم‌تهر ان‌شدندوساعت ٦بعد از ظهر به تهران رسیدند .

خبرنگاران ما در شیراز ولارجریان این مسافرت وبازدید از لار را چنین گزارش داده‌اند :

ورود بشیراز

خبرنگار ما در شیراز گزارش میدهد : هواپیمای حامل والاحضرت شمس و همراهان ساعت ٦ بعد از ظهر روز پنجشنبه در فرودگاه شیراز به زمین نشست .

خانم دکتر پیراسته استاندار فارس واعضای جمعیت شیر و خورشید سرخ شیراز ، رومای ادارات کشوری و لشکری ، دانش آموزان عضو سازمان جوانان شیر و خورشید سرخ شیراز و جمعی از محترمین شهر با بانوانشان از والاحضرت در فرودگاه استقبال کردند .

پس‌از انجام مراسم استقبال آقای‌دکترقربان‌رئیس دانشگاه‌شیراز ورئیس جمعیت شیرو خورشید سرخ این شهرستان گزارش جامعی از چگونگی حادثه تاثر انگیز زلزله لارو اقدامات جمعیت شیرو خورشید سرخ را باستحضار رسانید .

عیادت مجروحین

والاحضرت شاهدخت شمس‌پس از استماع گزارش آقای دکتر قربان بااتومبیل استانداری باتفاق همراهان عازم شهر شدند ومستقما به بیمارستان نمازی رفتند و بعیادت مجروحین زلزله لار که در این بیمارستان بستری‌می‌باشند پرداختند

هنگام ورود به بیمارستان نمازی آقای دکتر مهرا رئیس بیمارستان وعده‌ای از پزشکان و کار کنان‌آن از والاحضرت استقبال نمودند . والاحضرت مستقیما به قسمت هائی که‌مجروحین زلزله لاردر آن‌بستری بودند رفتند واز یکایك مجروحین عیادت نمودند وبا توجه و دقت‌خاصی از حال آنها و جراحت و صدمه‌ای که‌دیده‌اند سئوال می کردند واز آنها دلجوئی می نمودند

در کلیه قسمت هائی که مجروحین بستری بودندازطرف‌رئیس‌بیمارستان توضیحات لازم داده می شد .مشاهده وضع مجروحین واظهارات آنها والاحضرت را دچار تاثر شدید نموده‌بوددر قسمتیکه زنان‌وکودکان مجروحین بستری بودند اشك در چشمان والاحضرت حلقه زده بود وبی‌اختیار می گریستند .

والاحضرت شمس پس‌از عیادت از کلیه مجروحین برای تسریع در معالجه ومداوای آنها دستوراتی بمسئولین بیمارستان صادر نمودند ومبلغ سی هزار کاخ استانداری‌شدند وشب را در این محل استراحت کردند .

عزیمت بلار

ساعت ده صبح دیروز والاحضرت شمس و همراهان با هواپیمای شیرو خورشید سرخ عازم لار شدند در این مسافرت دو فروند هوا پیمای دیگر حامل همراهان والا حضرت بود . در فرودگاه لار آقای نصرت فرماندار آن شهرستان و عده ای‌از روسای ادارات و جمع کثیری از اهالی زلزله زده لار باستقبال والا حضرت آمدندوالا حضرت سوار بر اتومبیل شدند و برای باز دید وضع آسیب دیدگان بمحلی که از طرف شیر و خورشید سرخ در پادگان لار ایجاد شده بود رفتند. در این قسمت از طرف مسئولین شیر و خورشید توضیحاتی پیرامون وضع زندگی زلزله زدگان باستحضار رسید .

درمانگاهها و تعداد تلفات

آقای دکتر تقوی سرپرست اکیپ بهداشتی اداره کل بهداشت ضمن گزارش خود گفت : هفت درمانگاه ثابت بهداشتی در شهر و درمانگاه سیار برای پیشگیری و درمان مجروحین زلزله زده تاسیس شده است . سرپرست اکیپ بهداشتی اضافه کرد :

تعداد تلفات تا امروز ۵۰۰ نفر بوده ومجروحینی که بشیراز اعزام شده اند بالغ بر ٦۰ نفر میباشند جمع مجروحین این حادثه بالغ بر ۳۰۰۰ نفر که همه روزه در این درمانگاه ها پانسمان میشوند.

در اینموقع والا حضرت‌از قسمت های مختلف شهر ویران لاربازدید نمودند هوا باندازه ای گرم وآفتاب بقدری سوزان بود که هر وقت والاحضرت از اتومبیل پیاده میشدند ناچار بودند چتر بالای سر خود بگیرند .

پس از پایان بازدید والا حضرت باهوا پیما بشیراز باز گشتند واز آنجا بتهران مراجعت نمودند .

یکی ازروحانیون شیراز که‌برای کمك به‌کفن ودفن قربانیان زلزله به لار رفته است مطالبی باستحضار والاحضرت میرساند . بطوریکه مشاهده میشود والاحضرت در اثر شدت گرمای آفتاب چتر روی سر خود گرفته اند .

متن نطق آقای فاتین زورلو

بقیه ازصفحه ۱۳

حیثیت پیمان افزوده و هر گونه شکی را نسبت به علت وجودی سنتو از میان برده است .

این موفقیتها مدیون تفاهم کامل و هم آهنگی مطلق کشور های‌عضو و همکار بزرك ما امریکا است که با این سازمان از ابتدای تاسیس آن همکاری میکند .

این حقیقت بارزی است که امروز در خاورمیانه وسراسردنیا جنبه مثبت و اهمیت سازمان مارا بهتر شناخته و درك کرده‌اند .

هیچ فرد باحسن نیتی نمیتواند دیگر شك داشته باشد که اپیمه آلهای دفاع از خود ، تامین صلح و امنیت و همکاری اقتصادی زیر بنای پیمان بشمار میروند .

با رضایت کامل باید به‌ترقیاتی که با اجرای برنامه های اقتصادی جهت بالا بردن سطح زندگی ملل ما و توسعه ساختمان اقتصادی‌آنها نصیب ما شده ، اشاره کنیم .

بااین ترقیات امر صلح و ثبات در این منطقه جهان تقویه تشده است .

طی شش ماه گذشته موفقیت مهمتری نصیب پیمان شده‌است که برقراری گروه‌دائمی‌نظامی‌از آغازسال جاری در آنکارا میباشد .

کار های‌این گروه هم اکنون نتایج ثمر بخش خودرا تحت‌ریاست سپهبد باتمانقلیچ نشان داده است.

آقای رئیس اینبار نیز ما در یك موقعیت مهم جهانی ملاقات میکنیم ماههای آینده پر از کار های بزرك خواهد بود که بمنظور تخفیف تشنجات جهانی و احیاء ااز میان بردن آنها صورت میگیرد و این هدفی است که همه ما حصول آن را آرزو میکنیم .

همه میدانیم که تخفیف تشنجات موضوع تجزیه ناپذیری است . بهمین سبب باید با همکاری‌واتحاد کامل بایکدیگر همکاری کنیم . بنا براین باید دبیش از همیشه با یکدیگر تماس‌نزدیك داشته‌باشیم در شش ماه گذشته این تماسها با ملاقات‌های متقابل‌سران کشورهای این منطقه در حد اعلای خود بر قرار بوده است .

و خوشبختانه یکی‌از این دیدارها مقارن جشن پنجمین سال تاسیس سنتو بود که سران‌کشور های‌ایران و ترکیه در پاکستان بودند .

تشکیل جلسات شورای وزیران سنتو هر شش ماه یکبار یك زمینه عالی برای تبادل نظر صریح‌در مورد اوضاع و کا رهائی که بخاطرحفظ صلح و امنیت و تامین آسایش منطقه ما باید انجام گیر ددراختیار ما گذاشته است .

آقای رئیس

قبل از پایان بیانات خود مایلم اعتماد خود را به کارهشتمین دوره اجلاسیه شورای وزیران پیمان که قدم های دیگری در راه پیشرفت سنتو ،باریاست جنابعالی برخواهد داشت و موفقیت های قابل توجهی بدست خواهد آورد ابراز دارم .

پیام علیاحضرت ملکه فرح

بمناسبت حادثه زلزله لار

دیروز بمناسبت حادثه زلزله لار علیا حضرت ملکه پیامی باین‌شرح خطاب بملت ایران فرمتادند .

هموطنان عزیزم :

خبر واقعه اسف انگیز زلزله لار که منجر بنابودی صد ها نفر ازمردم آن شهرستان و بروز خسارات سنگین مالی گردید وشهر آبادی رابصورت ویرانه‌ای درآورد قلوب همه مردم این مملکت را قرین اندوه وتاثر ساخته است و بدیهی است که در این همدردی صمیمانه‌نسبت بقربانیان این‌حادثه من نیز با همه شماشریك هستم تصور وضع غم انگیزکسانی که همه چیز خودرا در اثر این فاجعه ناگهانی از دست داده اند برای هر فرد بشری که خود دارای عزیزانی باشد تلخ ودشوار است ولی در چنین موارد تنهاابراز تاسف کافی نیست بلکه وظیفه اصلی هر یك از ما این است که‌با هروسیله واز هر راه هرنوع کمکی که‌برایمان‌امکان داشته باشد بکوشیم تابرزخمهای این رنج دیدگان مرحم گذاریم و بشکرانه آنکه از نعمت تندرستی‌وامنیت برخورداریم بار محنت آنهائی را که بر اثر قهر طبیعت از این نعمتها محروم مانده اند سبك تر کنیم بطوریکه میدانید در این چند روز ازاطراف واکناف جهان بمناسبت بروز این حادثه باملت و دولت ایران‌ابراز همدردی شده وپیشنهاد همه نوع کمك از لحاظ دارو ووسائل خوار بار و غیره بعمل آمده است که مورد کمال امتنان ما است در چنین موقعی وظیفه همه مردم ایران این است که خوددرازهرحیث شریك درد و رنج برادران وخواهران آسیب دیده خویش بدانند واز کمك بدیشان کوتاهی نکنند امیدوارم همه ما باپیروی از منویات شاهانه و بر حسب وظیفه بشری و مذهبی وملی‌خود وفیق آن پیدا کنیم که با سر انگشت همت گرهی از کار هموطنان دردمند خویش بگشائیم زیرا در پیشگاه خداوند ودر برابر وجدان مسلما هیچ‌خدمتی بالاتر از آن نیست که درچنین لحظاتی قطره اشکی از گونه دردمندی‌مستردده ولبخند حق شناسی وامیدواری جانشین آن گردد .

نطق وزیر خارجه پاکستان

بقیه ازصفحه ۱۱

دفاعی کشور های منطقه‌ای سنتو منطقه وظیفه حیاتی‌این‌سازمان‌است‌و اهمیت فراوان پیدا میکند .

در این روز ها که پیشرفت های فنی و علمی بحد اعلی رسیده کشور هائی که‌درحال توسعه‌و ترقی‌هستند ناچارند برای دریافت کمکهای‌مادی و معنوی متوجه دوستان مترقی تر خود گردند و در هیچ عصر ازاعصار تاریخ‌بشریت نیاز کشور هابیکدیگر مانند زمان ما محسوس و ملموس نبوده است کشور های جهان آزاد مصمم‌اند که برای‌بقای نظام‌اجتماعی خویش نهایت جهد و تلاش را بنمایند و سنتو که حلقه وسط سه پیمانی است که برای این منظور بوجود آمد اهمیت خاصی دارد ، زیرا منطقه‌ای که این پیمان حفاظت آنرا بعهده‌گرفته دارای‌یکصد وسی میلیون نفوس است که همان‌مردمانی غیور ، باشهامت ، مستقل و شیفته آزادی هستند ولی برای حفظ آن احتیاج بکمك و پشتیبانی دارند . توسعه نیروی نظامی و اقتصادی سنتو و تقویت کوشش هائی که در این زمینه بعمل ملی آید بادرنظر گرفتن‌مقدورات‌بعهده کشورهائیست که در آن هم پیمانند .

دراین خصوص‌طرحهای اقتصادی سازمان ما اهمیت خاصی دارند و اینکه جا دارد نسبت به بعضی از موفقیت های اقتصادی این سازمان ابراز رضایت نمائیم آنقدر ها که انتظار میرفت در جمیع رشته های فعالیت های اقتصادی پیشرفت‌نصیب نگشته است و امیدوارم منبعداجازه داده نشود لااقل در زمینه اجرای طرحهائی که‌به‌تصویب رسیده‌درخوت و سستی پیش آید .

هم‌اکنون پیام الهام بخشی را از طرف اعلیحضرت همایون شاهنشاه شنیدیم و میل دارم مراتب امتنان خویش را در مورد این پیام الهام بخش‌که راهنمای ما در مذاکرات چند روز آینده خواهد بود به‌پیشگاه اعلیحضرت همایونی معروض‌دارم.

آ ـ ٤١٤٨

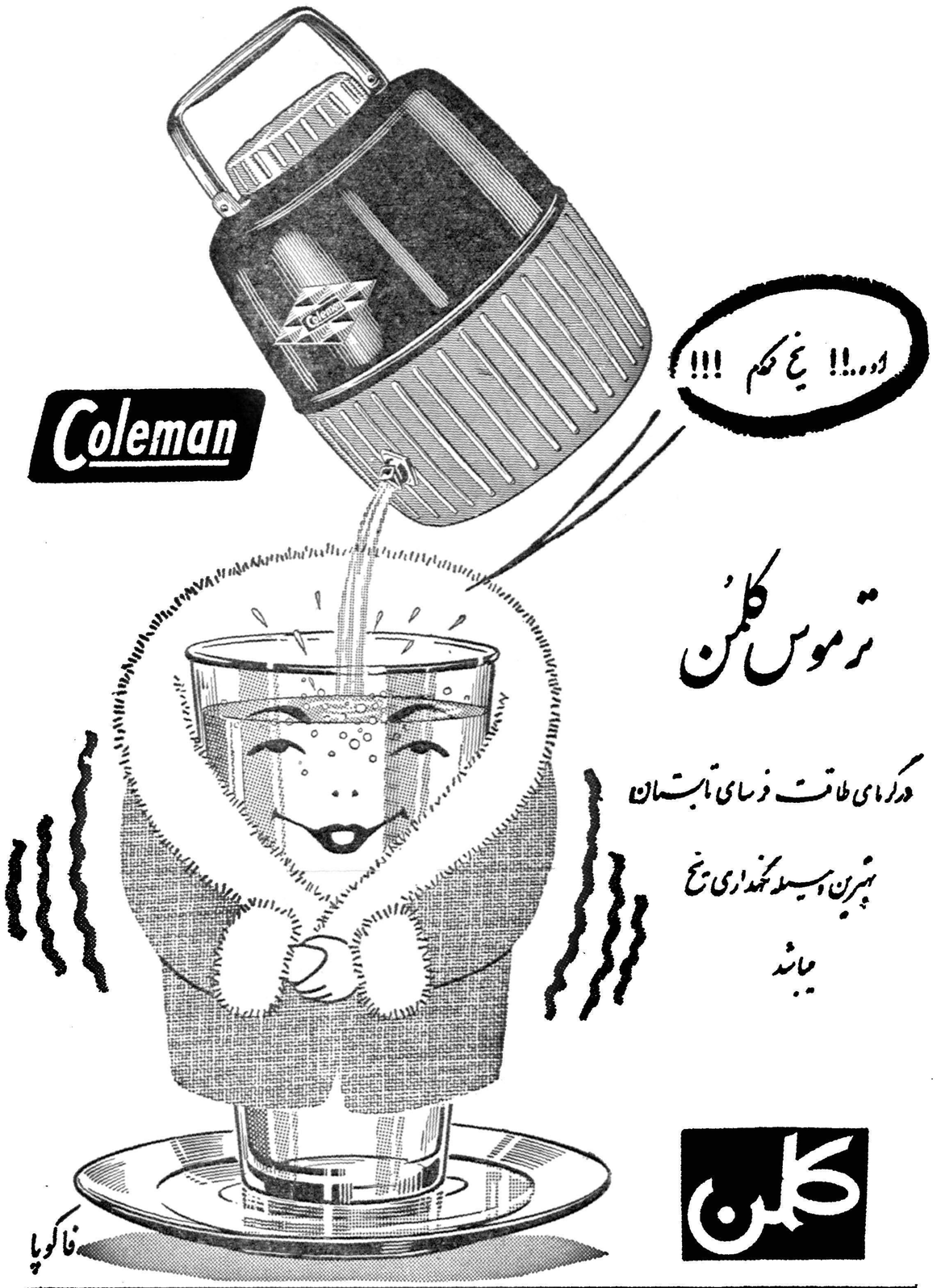

آ ـ ٤٢٤٠

قدم امپراطور بزرگ خواربار جهان در ایران

در تمام‌نقاط دنیا هر کس غذا ومواد غذائی ارزان‌و تمیز مصرف میکند مشتری « لاینز » است

وزیرخواربار انگلستان در زمان جنك جهانی در مجلس عوام انگلستان گفت : ما باداشتن‌کمپانی «لاینز» ازنظر خواربار هیچگونه نگرانی بخود راه نمیدهیم

شما بله شما از هرطبقه و دسته‌ای که باشید و کار و کسبتان هر چه باشد ناچار برای ادامه حیات خود احتیاج بغذا دارید و تهیه غذای خوب و ارزان ناچار مقداری ازوقت عزیزتان را بخود مشغول میکند.

در کشور های مترقی اروپا و همچنین در امریکا که کارها تقسیم شده است و بطور منظم هر دستگاه و تشکیلاتی کار مخصوصی برای اجتماع انجام میدهد و باری ازدوش اجتماع بر میدارد از سالها قبل در امر خوار بار و تهیه موادمختلف غذائی برای مردم شرکتهای مختلفی با سرمایه های بزرگ و کوچك‌تشکیل شد و بفعالیت خود ادامه داد ولی ناچار دراین قبیل امور که مستقیما باطبع و سلیقه مردم رابطه دارد بردو موفقیت با دستگاهی است که دقیقتر و بهتر کار کند و بتواند برا یسلیقه مشکل پسند مردم که هر روز هم بهتر میشود جوابگوی خوبی باشد

تاکنون از میان این دستگاههای مختلف‌کمپانی بزرگ«لاینز» انگلستان بزرگترین موفقیتها را بدست آورده و توانسته است در تمام نقاط‌جهان شهرت و محبوبیت کسب کند تا آنجا که‌لقب امپراطوری بزرگ‌خوار- بار جهانرا بدست آورده است .

اخیرا نمایندگی انحصاری این امپراطوری بزرگ در ایران نیز شروع بکار کرده است گفتگوراجع به خصوصیات بیشتر این کمپانی‌را میگذاریم برای سطور بعد و حالا موارد لازم تری را متذکر میشویم

بستنی

هنوز اکثریت مردم کشور ما وقتی کلمه بستنی بگوششان میخورد یك بشکه بزرگ را بنظر میآورند که پر از یخ وآب نمك آلوده است ودر میان آن یك ظرف فلزی پر از شیر و سایر مواد لازم قرار دارد که بقوت بازوی کار گری یك پاروی آلوده در میان گرد و خاك هوا بالا و پائین میرود. ومیدانید که این رسم مدتهاست در اغلب نقاط جهان منسوخ شده است و روش ها ی‌بهتری جانشین آن گشته است یکی ازاین روش ها روش کارخانه‌ای است باین ترتیب که مواد اولیه بستنی را دریك کار خانه مرکزی آمیخته و بصورتهای مختلف‌بستنی در میآورند و باوسایل مختلف آنرا در شهر و بین مردم توزیع میکنند

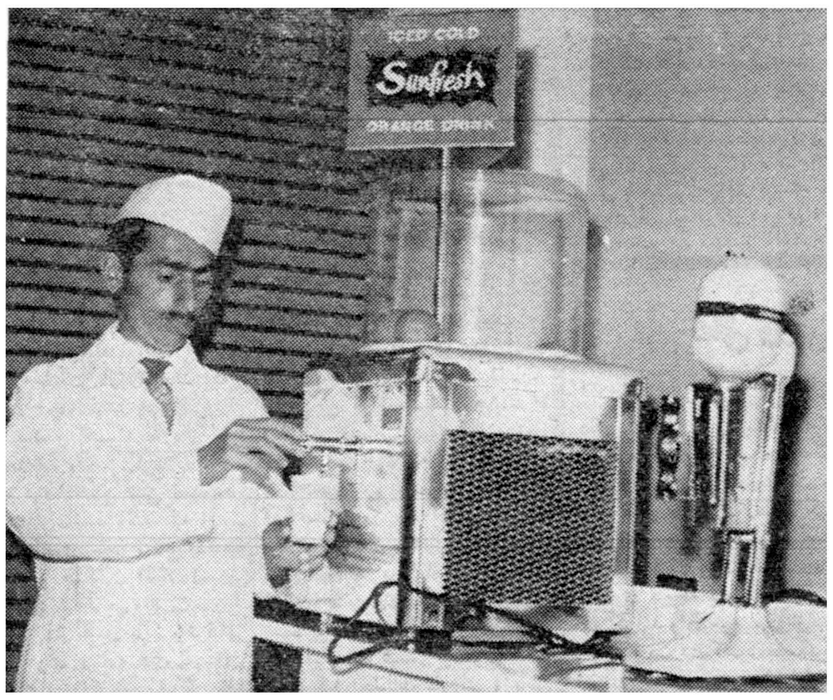

دستگاه تهیه‌کنندهٔ «سان‌فرش»

اما کمپانی لاینز ازاین مرحله نیز پارا فراتر گذاشته و کار را بصورتی درآورده است که از هر جهت تازگی دارد در تماسی که خبر نگار ما بامدیران نمایندگی لاینز در ایران گرفت مدیران شرکت ۱۰این اطلاعات را در اختیار وی‌گذاشته‌اند:

طرز جدید

میدانیم که بستنی کار خانه ای با انواع بستنی سیستم لاینزتفاوت فاحش دارد .

اولا وقتی سیستم کار، کارخانه‌ای شد چون لازم است دائما چرخهای کار خانه در حال حرکت باشد و میزان معینی از جنس را که ظرفیت آن‌است تولید کند هرگاه بآن میزان بستنی مصرف نشد صاحبان آن مجبورند بستنی را در سرد خانه ها نگهدارند وبعدا بمصرف برسانند در نتیجه بستنی آن تازگی خودرا زا دست میدهد .

ثانیا برای نگهداری انواع بستنی های کار خانه ای یك محیط‌سرمای حد اقل ده درجه زیر صفر لازم‌است واین سرمای ده درجه زیر صفرمانع آن است که ذائقه از طعم بستنی لذت کافی ببرد و مزه آنرا بچشد

ثالثا چون بستنی های کارخانه‌ای وانواع دیگر آن فوق العاده سرد است و با حرارت دستگاه های داخلی بدن اختلاف‌درجه زیادی دارد خوردن آن به سلامتی انسان آسیب میرساند .

متد «تستی فریز»

سیستمی که کمپانی لاینز برای تهیه بستنی متداول کرده است و بنام متد «تستی فریز» مشهورشده باین ترتیب است که دوازده نوع پودر مخصوص بستنی که شامل ویتامینهای لازم و مواد غذائی‌مفید برای بدن انسان است‌در کارخانجات مرکزی کمپانی لاینز ساخته شده‌و بتمام نقاط جهان حمل میشود ودر نتیجه در همه جای دنیا مزه بستنی «تستی فریز» یکی است .

ضمنا چون دستگاه های تبدیل پودر به بستنی «بدون دخالت دست درجه حرارت متغیری دارد و این درجه حرارت بدست سازنده‌آنست نسبت به فصول مختلف و حتی‌روز های مختلف‌درجه حرارت‌آنرا طوری تنظیم میکند که با حرارت هوای خارج تفاوت خیلی زیادی نداشته باشد ودر نتیجه به سلامتی مصرف کننده لطمه ای وارد نیاورد و همچنین طوری باشد که ذائقه مصرف کننده از چشیدن طعم خوشمزه آن لذت کافی ببرد.

متد «تستی فریز» طوری است که بستنی را در حضور شما بدون دخالت دست تهیه کرده و در اختیارتان میگذارد .

امپراطوری بزرگ

گفتیم که موسسه لاینزبامپراطوری بزرگ خوار بار جهانی مشهور شده است .

کسانیکه باروپا و امریکا رفته‌اند بخوبی بانام این کمپانی آشنائی دارند چون شهرت و محبوبیت‌کمپانی لاینز طوری است که در آنجا هر بچه دبستانی محصولات آنرا می شناسد .

موسسه لاینز تنها در انگلستان چهل و چهار هزار کار گر داردو صدی شصت مردم لندن فقط از محصولات غذائی لاینز استفاده می کنند ودر سراسر امریکا بیش از ده هزار فروشگاه محصولات لاینز را بمردم میفروشند ضمنا بزرگترین هتلهای انگلستان از قبیل «ریجنت پالاس هتل» و «کمبرلین پالاس‌هتل» که هریك دارای هزار اطاق است باضافه چند هتل بزرگ و مهم دیگر از متعلقات این کمپانی است

سوپر مارکت

کمپانی لاینز اداره کننده بزرگ ترین سوپر مارکت های اروپا و امریکاست ودر نظر است که بزودی چنین بازار های خوار باری واکه به سیستم اروپا و امریکا اداره خواهد شد واز هر جهت بصرفه مصرف کنند گان است در ایران نیز دایر شود

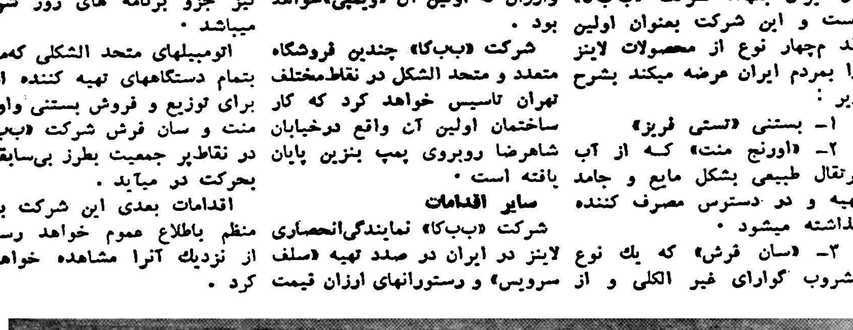

تصویری از یك دستگاه سازندهٔ «تستی فریز»

نمایندگی ایران

نمایندگی انحصاری کمپانی لاینز در ایران بعهده شرکت «ب‌ب‌کا» است و این شرکت بعنوان اولین قد م‌چهار نوع از محصولات لاینز را بمردم ایران عرضه میکند بشرح زیر :

۱- بستنی «تستی فریز»

۲- «اورنج منت» که از آب پرتقال طبیعی بشکل مایع و جامد تهیه و در دسترس مصرف کننده گذاشته میشود .

۳- «سان فرش» که یك نوع مشروب گوارای غیر الکلی و از مرکبات خالص تهیه میشود .

۴- چند رقم غذای گرم و تمیز وارزان که اولین آن «ویمپی»خواهد بود .

شرکت «ب‌ب‌کا» چندین فروشگاه متعدد و متحد الشکل در نقاط‌مختلف تهران تاسیس خواهد کرد که کار ساختمان اولین آن واقع درخیابان شاهرضا روبروی پمپ بنزین پایان یافته است .

سایر اقدامات

شرکت «ب‌ب‌کا» نمایندگی‌انحصاری لاینز در ایران در صدد تهیه «سلف سرویس» و رستورانهای ارزان قیمت درنقاط مختلف آست‌و بنای‌فروشگاه های بزرگ خوار بار«سوپر مارکت» نیز جزو برنامه های روز شرکت میباشد .

اتومبیلهای متحد الشکلی که‌مجهز بتمام دستگاههای تهیه کننده است برای توزیع و فروش بستنی واورنج منت و سان فرش شرکت «ب‌ب‌کا» در نقاط‌پر جمعیت بطرز بی‌سابقه‌ای بحرکت در میآید .

اقدامات بعدی این شرکت بطور منظم باطلاع عموم خواهد رسیدو از نزدیك آنرا مشاهده خواهند کرد .

یکی‌از فروشگاههای مجهز وسیار شرکت «ب‌ب‌کا»

عکس جالبی است که هجوم مردم را به‌یکی از فروشگاههای «تستی‌فریز» درشهر لیسبون نشان میدهد

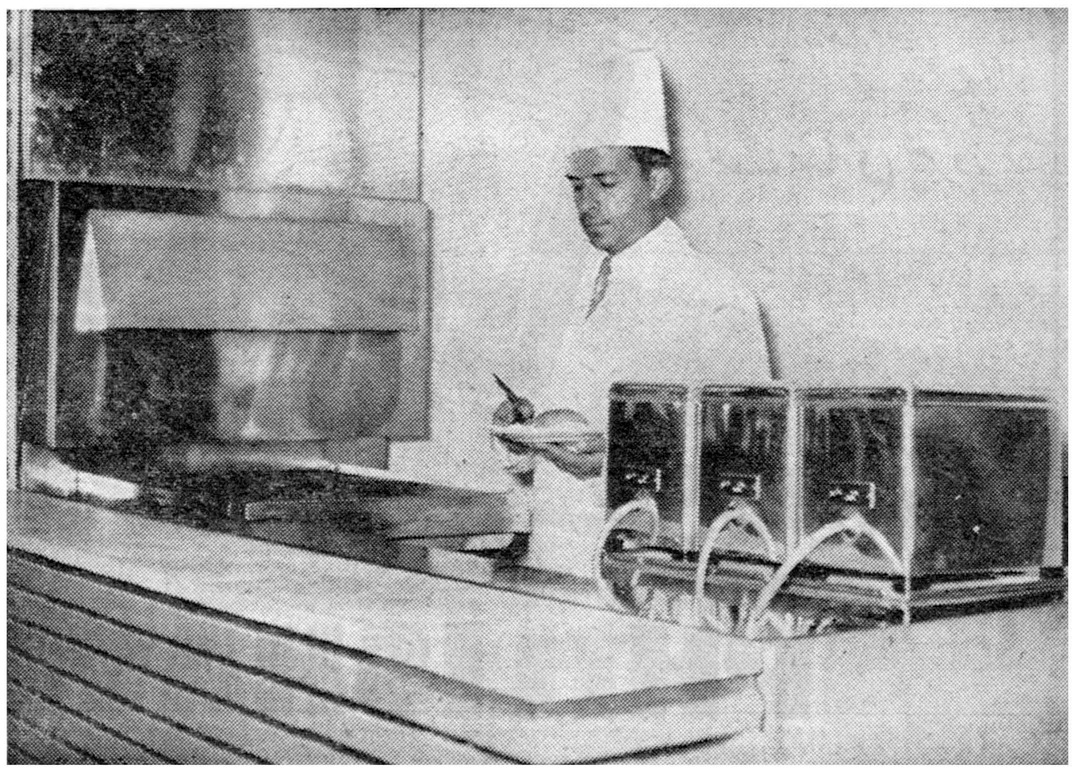

«ویمپی» غذای لذیذی است مخصوصا اگر محصول «لاینز» باشد

آمریکاعلیه سنتوباشوروی توافقی نمیکند

دبیرکل سنتو درتهران اظهار داشت که اموال سازمان پیمان مرکزی دربغداد به‌آنکارا انتقال یافته است.

«بیانیه» متذکر شد که در جلسه روز پنجشنبه‌شورای وزیران‌سازمان پیمان مرکزی در اطراف امور اقتصادی وامنیت بحث خواهد شد.

دبیرکل سنتو اظهار داشت که درزمینه تشکیل یك فرماندهی‌واحد باید مطالعات بیشتری انجام‌گیرد.

درساعت شش بعدازظهر روز پنجشنبه یك مصاحبه مطبوعاتی در دفتر دبیرکل سازمان پیمان‌مرکزی در کاخ وزارت خارجه تشکیل‌شد. دراین مصاحبه نمایندگان جراید داخلی وخارجی وخبرگزاریها شرکت داشتند.

آقای بیك درباره جلسه محرمانه روز پنجشنبه وزیران پیمان مرکزی اظهار داشت که‌اولین تصمیم‌مشترك وزیران تصویب قطع‌نامه‌ای مبنی برتاسف از حادثه زلزله بود.

اقدامات سنتو

مهمی آقای بیك به‌گزارشی که بشورای وزیران تقدیم شده اشاره نمود وراجع به‌اموال پیمان مرکزی دربغداد اظهار داشت :اموال پیمان مرکزی که دربغداد بوده تسلیم دبیرخانه گشته وبه‌آنکارا منتقل شده است.

درباره محل دبیرخانه پیمان، دبیرکل سنتو گفت: نظربااینکه محل فعلی دبیرخانه در آنکارا که محل پارلمان ترکیه میباشد مورد احتیاج این دولت است اکنون‌سنتو مشغول جستجوی‌مکان جدیدی‌است که به‌آنجا منتقل گردد.

وضع نمایندگان

آنگاه آقای بیك اشاره به وضع حقوقی نمایندگان درسنتو نمود و گفت قرار است نمایندگان کشور های عضو سنتو از مصونیت سیاسی برخوردار گردند.

درمورد اقدامات اداره روابط عمومی گفته شدکه تعدادی جزوه درباره سنتو بچاپ‌رسیده وبمناسبت پنجمین سال تاسیس پیمان مرکزی سنتو منتشر شده‌است.

روزنامه‌نگاران کشور های‌عضو دراین مدت ازسایر کشورهابازدید کرده‌اند واین بازدید هابسیار حائز اهمیت میباشد زیرا روزنامه‌نگاران میتوانند شخصا ناظر ترقیات‌کشور های عضو باشند واین ترقیات رابه اطلاع ملل عضو برسانند.

ضمنا درجلسه روز پنجشنبه در باره امور اقتصادی وامنیت نیز صحبت شده ودرباره گروه دائمی معاونین نظامی وستاد مشترك‌سنتو بحث شده است این دوسازمان کارخودرا برای رسیدن به‌هدفهای سنتو بنحو احسن انجام داده‌اند.

آقای بیك خاطرنشان ساخت‌که سیاست خارجی سنتو بستگی به‌موقعیت سیاسی کشورهای عضو دارد واینکه کشورهای سنتو در سیاست خارجی خود هم آهنگی بوجود آورده‌اند قابل تحسین است دراینموقع نمایندگان‌جراید ازدبیر کل سنتو پرسش‌هائی کردند.

عدم حضور مندوس

درپاسخ بسئوال یکی‌ازخبرنگاران درباره علت‌عدم حضور آقای‌مندرس نخست‌وزیر ترکیه دبیرکل گفت من اطلاع رسمی دراین باره‌ندارم ولی فکرمیکنم‌علت‌عدم حضورایشان بعلت تشکیل جلسات مجلس‌ترکیه است وچون باید یکی از اعضای دولت دراین هنگام درآنکارا حاضر باشد نخست‌وزیرترکیه شخصا در آنکارا باقی مانده است.

اوضاع عراق

درباره اینکه آیا اوضاع عراق درجلسه روز پنجشنبه مورد بررسی قرار گرفته است یاخیر آقای‌بیك گفت امروز چنین بحثی نشده‌است ولی ممکن است‌فردا دراین باره گفتگو شود.

راجع به‌کارگروه دائمی‌معاونین نظامی واقدامات این گروه دبیرکل گفت باین گروه سفارش شده‌بود امکان تشکیل یك فرماندهی‌واحد رامورد بررسی قرار دهد .این گروه موضوع رابررسی نموده و توصیه‌هائی کرده است. اکنون‌باید مطالعات بیشتری دراین باره انجام شود.

وضع اقتصادی

یکی از خبرنگاران سئوال نمود که‌آقای منظور قادر درنطق خود اشاره کرده که‌در امور اقتصادی ترقیات زیادی بوجود نیامده.منظور ایشان چیست؟

آقای بیك پاسخ‌داد که کارهای پروژه های اقتصادی پیشرفت می‌نماید واین کار بستگی به لوازم مادی دارد که باید دردسترس‌قرار گیرد .همانطوریکه میدانید علت‌عدم پیشرفت‌کار، فنی است ولی ضمنا درشروع پروژه‌ها نیز تاخیر بوجود آمده است.

جلسات کنفرانس

هشتمین شورای وزیران سنتو پنج بار جلسه داشت اولین جلسه آن عمومی و صبح پنجشنبه در کاخ سنا تشکیل شد و چهار جلسه دیگر آن محرمانه بود .

جلسات محرمانه

بعداز ظهر پنجشنبه از ساعت چهارو نیم تا شش شورای وزیران جلسه محرمانه داشت .

در این جلسه ابتدا قطع‌نامه‌شورا مبنی بر تاسف از زلزله لار تصویب و سپس گزارش های کمیته های اقتصادی و نظامی مطرح شد .

دومین جلسه محرمانه شورای وزیران از ساعت ده تا دوازده و نیم دیروز در کاخ‌وزارت‌امورخارجه تشکیل یافت . دراین جلسه هریك از روسای هیئت های نمایندگی طی نطقی بکار های سنتو اشاره کرده و نظریات خود را در باره اقدامات آینده پیمان و اوضاع جهانی ابراز داشتند . در این جلسه‌وضع‌سیاسی خاور میانه مورد بررسی قرار گرفت .

سومین جلسه محرمانه ازساعت سه و پانزده دقیقه تا شش بعداز ظهر جمعه بود . در این‌جلسه راجع به گزارش گروه دائمی معاونین نظامی و کنفرانس سران و روابط بین بلوك کمونیست و کشور های عضو سنتو مذاکراتی شد . درباره بوجود آمدن پست فرماندهی‌مشترك تصمیمی گرفته نشد .

اظهارات دیروز دبیر کل

عصر دیروز پس از پایان جلسه محرمانه آقای بیك دبیر کل سنتو در یك کنفرانس مطبوعاتی درباره مذاکرات جلسه توضیحاتی داد .

اولین سئوال خبرنگاران درباره تظاهرات ترکیه بود و اینکه آیا این تظاهرات در جلسه امروز مورد بحث قرار گرفته است یا خیر .

دبیر کل سنتو پاسخ داد که این موضوع مورد بحث قرارنگرفته ودراین باره چیزی نمیداند .

فرماندهی مشترك

درباره کار کنفرانس آقای‌بیك گفت : امروز گزارشهای کمیته اقتصادی و کمیته نظامی تصویب شد و درباره هماهنگی دفاعی بحث شده‌است گزارش شورای معاونین نظامی هنوز مورد مطالعه است و درباره فرماندهی مشترك سنتو گزارش شورای معاونین مورد بررسی قرار گرفت ولی تصمیمی گرفته نشد انتظارنمیرود در شورای وزیران فعلی تصمیمی در این باره اتخاذ شود .

یکی از خبرنگاران سئوال کرد آیا صحت دارد که امریکا مخالف بوجود آمدن پست فرماندهی است؟

آقای بیك پاسخ داد این موضوع مطلقا صحت ندارد و اعلامیه فردا باین سئوال پاسخ خواهد داد

کنفرانس سران

سپس آقای بیك گفت در جلسه امروز راجع به کنفرانس سران صحبت شد و راجع‌به مذاکرات‌این کنفرانس تصمیماتی گرفته شد . روابط بین کشور های‌بلوك کمونیست و کشور های عضو پیمان سنتو نیز مورد بررسی قرار گرفت .آقای هرتر اظهار داشت که در کنفرانس آینده سران کلیه روابط بین‌شرق و غرب مورد بررسی قرار خواهد گرفت و افزود که منافع منطقه‌ای در این مذاکرات حفظ خواهد شدو منافع اعضای سنتو دراین‌کنفرانس پایمال نمیگردد .

هماهنگی سیاسی

دبیر کل پیمان سنتوسپس‌گفت که درباره روشی که باید در مذاکرات سران اتخاذ گردد بین کلیه اعضای سنتووامریکاهماهنگی کامل وجود دارد .

کمکهای نظامی

در پاسخ‌سئوال یکی‌ازخبرنگاران راجع به اینکه آیا در باره ازدیاد کمکهای نظامی و سلاح مدرن‌برای اعضای سنتو و افزایش قدرت‌ارتش های عضو گفتگو شده‌است آقای بیك گفت در این باره صحبتی‌نشده است .

سفر مندرس

راجع به مسافرت مندرس ، دبیر کل سنتو گفت دراین باره‌مذاکره شده ولی بصلاح کشور های عضو نیست که این مذاکرات فاش‌گردد زیرا فقط تبلیغات شوروی ممکن است از آن استفاده نماید .

در ساعت هشت بعداز ظهردیروز کنفرانس مطبوعاتی آقای بیك‌پایان یافت .

سفر مندرس بمسکو

«زورلو» وزیر خارجه ترکیه گفت که سفر آینده مندرس به مسکو قسمتی از بازدیدهای سیاسی است که منجربه‌سفر خروشچف‌به‌آنکارا خواهد بود. مندرس برای کمك‌به توسعه روابط کشورهای کمونیست و غیر کمونیست دست به این کار می‌زند. وبکشورهای سنتوبخصوص ایران تضمین میدهد که اقدامی مخالف بامنافع آنهانخواهد کرد.

اعضای سنتو از کوششهای‌سابق خود برای واردکردن آمریکا به سازمان پیمان مرکزی بعنوان عضو کامل دست‌برداشته‌اند، منابع‌سنتو اظهار داشتند که هیچیك از اعضاء دراین مورد کوشش‌بعمل‌نیاورده‌اند

برملل ضعیف دیکته نمیکنیم.

«وزف دینان» خبرنگار اعزامی آسوشیتدپرس ازتهران گزارش میدهد که هرتر درجلسه سه‌ساعته و محرمانه سنتو دروزارت خارجه ایران هنگام بررسی‌اوضاع سیاسی جهان طرفداری سران غرب را در کنفرانس سران از اعضاء منطقه‌ای سنتو ابراز داشت وگفت که‌قدرت های بزرك جهان کنفرانس سران رااز آنجهت ترتیب نداده‌اند که خواسته‌های خودرا برملل ضعیف دیکته کنند.

سرنوشت جهان آزاد واتحادیه های آن وکلیه منافع کشورهای جهان آزاد رادرکنفرانس سران درنظر خواهیم داشت.

نتیجه کنفرانس سران

هرتر اظهار داشت که‌بلافاصله پس‌از اختتام کنفرانس سران تصمیمات ونتیجه مذاکرات را در اختیار دول سنتو قرار می‌دهیم.

تعویق ایجاد فرماندهی

وزیران سنتو پیشنهاد مربوط‌به تشکیل فرماندهی مشترك را بدان شکل که‌در ناتوبرپا کرده‌اند به‌تعویق انداختند.

ایران از این طرح جانبداری‌می‌کند اما ظاهرا امریکا نسبت بدان سردی نشان میدهد، امریکا معتقد است‌که ایجاد سرفرماندهی برای سنتو فعلازوم است گرچه نقشه‌ها ومانورهای دفاعی درناحیه سنتو بطور جداگانه دراراتش هر کشور تصویب میشود وتقویت نیرو های دفاعی این کشور هامشترکا،بطوری که‌درناتو صورت گرفت هنوزتحقق نیافته است.

برلن وآلمان

هرتر درکنفرانس جمعه دیروز به‌آلمان وبرلن اشاره کرد وآنرا نقطه منفجر وحساسی در سیاست جهان خواند که در کنفرانس‌سران مورد گفتگو قرار میگیرد.

وزیر خارجه امریکا این وضع‌برلن رابه‌یك بمب تشبیه نمود وگفت که قدرتهای غرب می‌کوشند تا آنرا قبل‌از انفجار از میان ببرند.

میزان حسن نیت مسکو

هرتر گفت: آیزنهاور امیدوار است درمورد مذاکرات خلع سلاح به‌پیشرفتهائی نائل گردد آیزنهاور میخواهد از کنه سخنانی که‌مسکو درجهان می‌پراکند مثل همزیستی وخلع سلاح واقف شود ومقدار حسن نیتی راکه شوروی نسبت‌به صلح دارد بسنجد. موضوع نظارت برخلع سلاح امر مهمی است که واشنگتن نمیتواند آنرا نادیده فرض کند.

اما روسها تاکنون مطلقا آنرا مردود دانسته‌اند.

پیشرفتهای علمی آمریکا

تهران ـ ایران ـ ۲۹ آوریل ـ یونایتدپرس ـ مقامات مورد اعتماد درتهران اظهار داشتند که هرتر وزیرخارجه امریکا اعضای سنتورا مطمئن ساخت که آمریکا درزمینه های علمی از شوروی پیشرویهای بیشتری کرده است.

وی گفت امریکا فعالیت بیشتر خودرابرای سلاحهای موثر تر و ظریف‌تر متمرکز کرده است.

اولین اسپوتنیك شوروی‌بپیشرفت شوروی رادرزمینه موشك سازی نشان داد اما روسها برای پرتاب موشکهای سنگین وحجیم اتمی خود موتورهای سنگینی لازم‌دارند.

نوعی تهاجم

در جلسات محرمانه‌ای که بعد از ظهر دیروز منعقد گشت طبق اظهار منابع موثق گزارش های دبیر کل سنتو و کمیته اقتصادی مطرح شده است.

گزارش آقای بیك وضعیت سیاسی را بتفصیل روشن کرد ، مقامات موثق گفتند که وی در گزارش خود خاطر نشان ساخت‌که بجز از طرف کشور های کمونیست نسبت به علت وجودی سنتو ازطرف دیگر کشور ها حمله‌ای‌نشده است.

کشور های کمونیست دیواری‌از حملات تبلیغاتی‌برگرد سنتوتشکیل داده‌اند که‌درحقیقت باید آنرا«نوعی تهاجم» خواند .

چشمهای پر ازاشك روی ویرانه‌ها واجساد

بقیه‌از صفحه‌اول

۱۸ ساله و هشت لوه خود را از دست داده و فقط یك پسر پنجساله از خانواده او زنده مانده است . پا سبان نامبرده هم اکنون دو لار بخدمت مشغول است .

(مشروح‌جریان بازدید والا حضرت از لار در صفحه پانزدهم چاپ شده است)

بازدید از اردو

خبرنگار ما در شیراز درگزارش خود می نویسد : تیمسار سرلشکر انصاری وزیر راه و آقای دکتر خطیبی مدیر عامل جمعیت شیر و خورشید سرخ ایران که ساعت نه صبح دیروز وارد لار شده بودند از کلیه نقاط زلزله‌زده و همچنین از اردوی آسیب دیدگان دیدن کردند و هنگام بازدید از ویرانه های شهر لار آقای‌مرتضوی‌رئیس سابق‌انجمن شهر این شهرستان‌اظهار داشت : من بنمایندگی‌از طرف مردم‌داغدیدهٔ لار که بخاطر از دست دادن‌عزیزان خود دغدار میباشند از عنایات و توجهات مخصوص شاهنشاه‌وخواهر والاگهرمعظم‌له والاحضرت‌شاهدخت شمس پهلوی اظهار سپاسگزاری‌می کنم .

دستور وزیرراه

تیمسار سرلشکر انصاری وزیر راه برای‌تامین آب آشامیدنی‌آسیب دیدگان لار به‌آقای نصرت‌فرماندار این شهرستا ن‌دستور داد که بر روی چاه منطقه خورءواقع در سه کیلومتری لار تلمبه‌ای نصب شود و از محل این چاه تا اطراف چادر های آسیب دیدگان لوله کشی گردد تا اهالی بتوانند از آب‌سالم استفاده نمایند . ضمنا آقای وزیر راه دستور داد که فرودگاه لار تا روز تشریف فرمائی شاهنشاه باین منطقه توسعه داده شود و همچنین جادهٔ بین لار و شیراز که دارای دست‌انداز می باشد تعمیر ومرمت گردد.

پیرمرد زنده

خبرنگار ما در گزارش خودافزوده است قبل از ظهر روز گذشته مامورین انتظامی‌درضمن کاوشهای خود در ویرانه های لار موفق‌شدند که پیر مردی بنام عباس گلخنی را که زیر آوار مانده بودزنده وسالم از زیر آوار خارج سازند این پیر مرد که بطور معجزه آسائی ازمرك نجات یافته است و بگفته .رئیس بهداری مبتلا به سرطان نیز می باشد بعد از بیرون آمدن از زیر آوار گفت : من دیگر امیدی به زندگی نداشتم‌چون‌هیچ‌باورنمیکردم که از زیر خروارها خاك خارج شوم ولی بازهم این زندگی برای من فایده‌ای ندارد چون در این‌جریان کلیه اعضای خانواده‌ام جان‌سپردند.

شکاف در جاده

براثر حدوث زلزله شدید لاردر قسمتی از جادهٔ بین این منطقه وبندر عباس شکافی بعرض ۲ متر و عمق ده‌متر ایجاد شده بودکه این‌شکاف در نتیجه فعالیت مامورین اداره راه باشن و ماسه و سنك پرشد. ضمنا کوهی که در نزدیکی قریهٔ « لوره کوه» یکی از قراء تابعه لارقرار دارد براثر زلزله های شدید شکاف برداشته و قسمتی از کوه ریزش نموده است.

نجات‌زنده بگورها

دیروز مامور ین گروه نجات سه نفر دیگر را که پس‌از پنج روز زنده مانده بودند از زیر آوارخارج کردند .

یك پسر دوازده ساله و یك‌دختر هشت ساله هنگام وقوع زلزله زیر پلکان خانه خود مانده و صدمه زیادی ندیده بودند و دیروز نجات یافتند.

یك زن حامله را هم زنده اززیر آوار نجات دادند و این زن که‌هر دو پایش‌شکسته بود دیروزبلافاصله پس از آنکه از زیر آوار خارج‌شد وضع حمل کرد و یك دختر سالم بدنیا آورد.

سی سرباز زخمی شدند

تا دیروز بیش از سی نفر از سربازان لشکر فارس که اجساد قربانیان زلزله را از زیر خاك‌بیرون می آوردند بر اثر تکان زمین و ریزش قسمت های باقیمانده‌خانه‌ها زخمی شدند که تحت معالجه قرار گرفتند .

قبرستان لار که تنها منطقه‌مشجر خارج شهراست اکنون محل‌اجتماع زلزله زدگانی شده که چادرندارند و در زیر سایه درختها خود را از حرارت سوزان آفتاب دور نگاه میدارند.

خبر زلزله فسا

گزارش خبرنگارما در فساحاکی است مقارن ظهر روز پنج شنبه ناگهان در شهرستان فسا شایع‌شد که دستگاههای زلزله سنج احتمال وقوع زلزله شدیدی را بعداز ظهر امروز در شهرهای جهرم و فسا ، اصطهبانات خبر داده‌اند . این شایعه ظرف اندك مدتی درسراسر شهرستان فسا پیچید و مردم‌شهررا دچار ولوله شدیدی‌کرد بطوریکه‌در ساعت دووسه بعداز ظهر در شهر کسی پیدا نمیشد که از این‌شایعه اطلاعی نداشته باشد .بمحض‌شنیدن این شایعه اکثر اهالی فسا درخانه‌ هایشان را قفل نمودند و بدشت و صحرا روی آوردند .

فرماندار فسا که خود نیز ازاین شایعه بشدت ناراحت شده بود برای کسب اطلاع بیشتری از این جریان باشیراز ولارتماس تلفنی گرفت ولی از طرف مقامات ومنابع مربوط شایعه وقوع زلزله در شهر های فسا و جهرم و اصطهبانات تکذیب شد.

باتکذیب این شایعه بدستور آقای فرماندار بلندگوهای‌شهرداری بکار افتاد وخبرتکذیب این شایعه باطلاع مردم رسانیده شد چون عده کثیری از اهالی فسا در بیابان‌بسر میبردند چند دستگاه بلندگوی‌سیار نیز به‌بیابانهای اطراف شهرفرستاده شد و مردم بشهر دعوت گردیدندو بااین ترتیب مردم دسته‌دسته به خانه‌های خود مراجعت کردند در حالیکه آنروز را تاشب از احتمال وقوع زلزله‌ناگهانی در هراس‌بودند.

مصاحبه بافرماندار

خبرنگارما در فسا طی گزارش دیگری اطلاع میدهد روز گذشته برای کسب اطلاع بیشتری ازوضع مناطق زلزله زده لاربافرماندار فسا که از لار بازدید کرده و باین شهرستان مراجعت نموده‌است ملاقات کردم و مصاحبه‌ای بعمل آوردم . آقای فرماندار در پاسخ سئوالات اینجانب اظهار داشت : من از کلیه نقاط زلزله زده لار بازدید کرده‌ام‌ووضع‌آسیب‌دیدگان وآوارگان را که شب و روز در بیابان بسر میبرند از نزدیك‌مشاهده نموده‌ام .وضع زلزله‌زدگان لارخوب نیست وآوارگان به کمکهای‌بیشتری احتیاج دارند و بایستی در این منطقه اقدامات وسیع‌تری از لحاظ کمك به‌زلزله‌زدگان انجام گیرد . یکی از این اقدامات تاسیس فروشگاه خواروبار وسایر مایحتاج آسیب‌دیدگان در اردوی زلزله ـ زدگان می‌باشد و علاوه‌براین باید پخت نان درمحوطه‌های سرباز از قبیل محوطه فرمانداری ویاپادگان نظامی انجام شود . خراب کردن عمارات ودیوار های نیمه ویران‌شهر امری کاملا ضروریست‌زیرااحتمال دارد این ساختمانها و دیوار های نیمه‌ویران بسرعابرین فرو ریزد و تلفاتی ببار آورد . آقای فرماندار افزود

اهالی جهرم هر روز برای هزار نفر از هموطنان زلزله زده خودغذا میپزندو بین آنها توزیع میکنند.

تلگراف همدردی ناصر

جمال عبدالناصر رئیس جمهوری متحده عرب تلگرافی‌به‌شاهنشاه‌مخابره کرده و ضمن آن از حادثه زلزله لار ابراز تاسف و تاثر نموده و مراتب همدردی خودرا نسبت بملت ایران‌اظهار داشته است .

ابراز همدردی کشتی‌گیران

امروزتوسط آقای‌سرهنك معروفخانی رئیس فدراسیون کشتی از طرف تیم ملی کشتی ایران که اکنون درترکیه مشغول انجام مسابقه است تلگرافی بشهران رسید که ضمن آن اعضای تیم مراتب تاثر و همدردی خودرا اعلام داشته‌اند .

انجمن دانشجویان شرکت ملی‌نفت ایران در لندن نیز طی تلگرافی ابراز همدردی کرده و نوشته‌اند حداکثر کمکی راکه از عهده آنهابرآید در باره آسیب دیدگان انجام خواهند داد .

استمداد اطاق بازرگانی

اطاق بازرگانی تهران که از بودجه خود پانصدهزار ریال‌پرداخته و همچنین‌در حدود یك میلیون‌ریال تعهد پرداخت نموده امروز طی اعلامیه‌ای از بازرگانان و شرکتها استمداد کرد که توسط اطاق ، به زلزله زدگان کمك کنند .

تیمسار سپهبد بختیار

با نهایت تاثر مصیبت وارده به آن تیمسار را تسلیت عرض می نمایم

سرتیپ محسن مبصر

تیمسار سپهبد بختیار فرماندهی محبوب

با نهایت تاثرو تالم مصیبت وارده را صمیمانه به‌آن تیمسار تسلیت‌عرض نموده بقای عمر و سعادت‌وجود مبارك را از خداوند بزرك مسئلت دارد .

سرهنك۲باقرزاده

مصیبت وارده بفامیل محترم و معظم بختیار خصوصا تیمسار بختیار و سر کار سرکرد حمید بختیار و آقای یداله امیر بختیار تسلیت عرض مینماید

آ ـ ۴۱۰۳ **سرهنك ۲ جواد اشرفی‌زاده**

با نهایت تاثر در گذشت شادروان علی غربی خامنه را به کلیه بازماندگان آن مرحوم خصوصا اسمعیل غربی و یوسف علیانسب‌وبرادران عمو داداشی تسلیت گفته‌وسعادت و سلامت آنانرا از خداوند متعال خواستار است .

اتحادیه صنف عطار و سقط فروش تهران وتوابع

افسران و درجه داران دژبان قرار گاه کل با نهایت‌تاسف در گذشت شادروان حاجی بی‌بی کوکب بختیار را بخاندان بختیار ـ ظفرایلخان ـ اسعد ـصمصام ـ اسفند یاری ـ ضرغام ـ امیر بختیار ـ خصوصا بتیمسار سپهبد تیمور بختیار فرزند ارجمند آنمرحومه تسلیت میگویند و ازخداوند متعال صبر و شکیبائی عموم بازماندگان را مسئلت دارند

آ ـ ۴۰۴۱ **دژبان قرار گاه کل**

با نهایت تاثر فقدان اسفناك بانو بی بی کوکب بختیار را بخانواده بختیار بویژه تیمسار سپهبد بختیار معاونت محترم نخست وزیرو ریاست سازمان اطلاعات و امنیت‌کشور وسایر فرزندان برومند آنمرحومه و همچنین سایر خانوادهها و افرادی که‌دراین مصیبت داغدار شده‌اندتسلیت عرض‌نموده سعادت و سلامت آنانرا از خداوند متعال آرزو دارد .

اصفهان ـ حسینقلی دهش ـ مدیر کارخانه سوسن

ازطرف‌افسران ودرجه داران مرکز زرهی و سواد

مصیبت وارده را بخانواده محترم تیمسارسپهبدبختیار معاونت نخست وزیر صمیمانه تسلیت عرض مینمایم .

آ ـ ۴۰۸۹ **سرتیپ امیرانصاری**

هیئت مدیره و کارمندان شرکت سهامی ترافیکو

با اندوه فراوان در گذشت بانو حاجیه بی‌بی کوکب بختیار را بخانواده محترم بختیار بویژه تیمسار سپهبد بختیار تسلیت عرض نموده بقاء و سلامتی بازماندگان آن شادروان را از خداوند مسئلت مینمایند

آ ـ ۴۴۱۶

با قلبی مملو از اندوه در گذشت مرحومه محترمه مادر بزرگوار تیمسار سپهبد بختیاررا‌تسلیت عرض‌نموده‌امیدوارم اجازه فرمایند با تاثرات روحی آن جناب شریك باشم

آ ـ ۴۳۸۰ **مجتبی معتمد**

مصیبت وارده رابحضور تیمسار معظم سپهبد بختیار تسلیت عرض مینمائیم .

حسین صارمی ـ حمید خامنه

تیمسار سپهبد بختیار

ریاست محترم سازمان امنیت کل کشور ومعاونت نخست وزیر مصیبت‌وارده رابه‌آن تیمسار معظم وخاندان‌جلیل بختیاری صمیمانه‌تسلیت عرض‌نموده بقای عمرو عزت‌آن خاندان راازخداوند متعال‌خواستاریم.

مدیر روزنامه وطن‌ما :شمس‌آبادی ـ سروان ابراهیم‌شمس آبادی

با کمال‌تاسف‌مصیبت وارده‌راحضورمحترم‌تیمسارمعظم سپهبد بختیار وسایر بازماندگان‌تسلیت عرض مینماید

آ ـ ۴۳۳۸ **اصفهان ـ حاج سید محمد از هر**

تیمسار سپهبد بختیار معاونت محترم نخست‌وزیرو ریاست سازمان‌اطلاعات‌وامنیت کشور

مصیبت وارده را بخانواده جلیل بختیار بویژه به تیمسار معظم تسلیت عرض نموده سعادت و سلامتی آن خاندان گرامی را از خداوند بزرك مسئلت دارد .

آ ـ ۴۴۰۴ **اصفهان ـ مهندس یوسف عسگری**

با نهایت تاثر فقدان اسفناك بانو بی‌بی کوکب‌بختیاری را بخاندان جلیل بختیار بویژه تیمسار سپهبد بختیار معاونت محترم نخست وزیر و ریاست محترم سازمان اطلاعات و امنیت کشور تسلیت عرض نموده سلامت و سعادت عموم بازماندگان آنمرحومه را ازدرگاه باریتعالی مسئلت مینماید

اصفهان ـ احمد حسین عدل ـ رئیس سندیکای کارفرمایان ومدیر کارخانه ریسباف

آ ـ ۴۴۰۶

تیمسار معظم سپهبد بختیار در گذشت مرحومه مغفوره مادر بزرگوارتان را تسلیت عرض مینمایم

ازطرف عموم‌ایل‌خواجوند کلاردشت‌دکتر غلامحسین‌پورصالحی

آگهی‌های تسلیت

تیمسار سپهبد بختیار

باندوه فراوان فوت جانگداز مادر گرامی آن‌تیمسار ارجمند را تسلیت عرض نموده‌بقاء عمروعزت همگی آن‌خانواده را ازخداوند متعال آرزودارم.

سرتیپ محمد انصاری

فدراسیون فوتبال ایران مصیبت وارده رابه تیمسار محبوب سپهبد بختیار تسلیت عرض می‌نماید. **سرهنك مصطفی مکری**

تیمسار سپهبد بختیار ریاست معظم سازمان اطلاعات‌وامنیت‌کشور

قهرمانان و کارکنان سازمان ورزشی تاج کشور بانهایت تاثر مصیبت‌وارده رابه‌آنجناب تسلیت عرض نموده بقای عمروموفقیت روزافزون تیمسار محترم‌را ازخداوند متعال آرزومندند.

درگذشت شادروان تیمسار سرلشکر محمد حسین عمیدی رابفامیل محترم عمیدی بخصوص به‌تیمسار سرتیپ عمیدی وبانو تسلیت عرض‌نموده بقای‌عمر آن‌خاندان جلیل را ازخداوند متعال مسئلت مینمائیم

آ ـ ۳۹۷۳ **سرگرد فتوحی‌و بانو**

تیمسار معظم سپهبد بختیار رئیس سازمان امنیت‌کشور و معاونت محترم نخست وزیر

اتحادیه صنف فخار ازطرف کارگران و کارفرمایان کلیه‌کارگاه های‌تهران و حومه درگذشت مادر گرام‌تیمسار را تسلیت عرض کرده‌و بقای‌عمر و سلامت بازماندگان را ازخداوند مسئلت مینماید.

آ ـ ۴۳۵۴ **رئیس اتحادیه‌صنف فخار سعباس گورنك**

تیمسار سپهبد بختیار ریاست سازمان اطلاعات وامنیت‌کشور ومعاونت نخست‌وزیر

باکمال تاسف مصیبت وارده رابه‌آن تیمسار معظم‌از طرف خودو کلیه کارمندان وکارکنان سازمان اطلاعات وامنیت استان یکم‌تسلیت عرض‌نموده بقاء وسلامتی آن تیمسار محبوب رااز خداوند متعال‌خواستارم

آ ـ ۳۹۸۷ **سرهنك شیخ‌الاسلامی**

تیمسار معظم سپهبد بختیار

باقلبی مملواز اندوه وتاثر مصیبت وارده رابه‌آن تیمسار معظم‌تسلیت عرض مینماید. **سید ابراهیم علم**

با نهایت تاثر در گذشت شادروان حاجی بی‌بی کوکب بختیار را بخاندان محترم بختیار بخصوص تیمسار سپهبد بختیار صمیمانه تسلیت عرض و بقای بازماندگان را ازدرگاه خداوند بزرك مسئلت می نمائیم

سرهنك دوم ستاد علی اکبر مولوی ـ داود امیرقاسمی

سرور ارجمند تیمسار سپهبد بختیار

با نهایت تاثر و تاسف در گذشت شادروان والده تیمسار معظم را صمیمانه تسلیت عرض نموده سلامتی وبقاء عمر تیمسار محبوب و خانواده‌جلیل بختیار را از خداوند مسئلت دارد . **سرگرد رحمانی**

با کمال تاسف مصیبت وارده را حضور محترم‌تیمسار معظم سپهبد بختیار و سایر بازماندگان تسلیت عرض‌مینماید

آ ـ ۴۳۴۸ **اصفهان ـ حیدر علی برومند**

با کمال تاسف مصیبت وارد ه‌را حضور محترم تیمسار معظم سپهبد بختیار و سایر بازماندگان تسلیت عرض‌مینماید

آ ـ ۴۳۴۶ **اصفهان ـ رضا فلسفی**

با کمال تاسف مصیبت وارد ه‌را حضور محترم‌تیمسار معظم سپهبد بختیار و سایر بازماندگان تسلیت عرض‌مینماید

آ ـ ۴۳۴۴ **اصفهان ـ ناصر قلی صدری**

با کمال تاسف مصیبت وارده را حضور محترم تیمسار معظم سپهبد بختیار و سایر بازماندگان‌تسلیت عرض‌مینماید

آ ـ ۴۳۴۲ **اصفهان ـ فرج‌اله زمانی**

با کمال تاسف مصیبت وارده را حضور محترم تیمسار معظم سپهبد بختیار و سایر بازماندگان تسلیت عرض می نماید . **اصفهان ـ احمد کفعمی**

با کمال تاسف مصیبت وارده را حضور محترم تیمسار معظم سپهبد بختیار و سایر بازماندگان تسلیت عرض می نماید **اصفهان ـ غلامحسین کیوانی**

با کمال‌تاسف‌مصیبت وارده‌راحضورمحترم‌تیمسارمعظم سپهبد بختیار وسایربازماندگان‌تسلیت عرض مینماید

آ ـ ۴۳۳۴ **اصفهان ـ حاج‌محمد صادق صیرفیان**

وزیر بازرگانی بلژیك درجلسه هفتگی کلوب روتاری‌ایران

ظهر روز پنجشنبه آقای «ژاك‌وان افلن» وزیر بازرگانی بلژیك که‌بتهران آمده است بدعوت کلوب روتاری ایران باتفاق سفیر بلژیك در جلسه هفتگی ناهار کلوب حضور یافت .

در این جلسه علاو «بر اعضای کلوب آقای منصور وزیر بازرگانی نیز حضور داشت .

وزیر بازرگانی بلژیك پس‌ازآشنائی با اعضای کلوب روتاری ایران‌درباره روابط تجارتی ایران‌و بلژیك سخنانی ایراد کرد و ضمن آن گفت بزودی یك هیئت از ایران برای‌بسط این روابط به بلژیك خواهد رفت .

وزیر بازرگانی بلژیك افزود : تجارت این نیست که ما هرچه بتوانیم بدیگران جنس بفروشیم‌بلکه به‌بینیم هر کدام به چه چیزهائی احتیاج داریم و چه میتوانیم‌بفروشیم وبوسیله تجارت احتیاجات خود را از محل فروش اجناس صادراتی تامین نمائیم .

درعکس بالاآقایان وزیربازرگانی‌بلژیك وسفیرآنکشور ،منصور وزیربازرگانی جهانشاه صالح ، منتصر و دکتربیانی در جلسه مزبور دیده میشوند .

سخنرانی درکاخ دادگستری

بدعوت آقای وزیر دادگستری ساعت پنج بعداز ظهر فردا آقای پروفسور ژاك سکرتان مدیر کل ادارات متحده بین‌المللی‌برای‌حمایت مالکیت صنعتی در تالار کاخ دادگستری سخنرانی خواهد کرد موضوع سخنرانی عهد نامه ها و اتحادیه های بین‌المللی مالکیت صنعتی ، بازرگانی ، کشاورزی و تکالیف دولتهای عضو آن‌میباشد

اهداء کتاب وفیلم

آقای دکتر هدایتی وزیر دادگستری تعداد ۲۱۰ جلد کتاب و مقداری فیلم و مجله مربوط بدفتر بین‌المللی کار و قوانین کار و تشکیلات کار گری از کتابخانه خصوصی خود به کتابخانه وزارت کار اهداء کرد .

هیئت‌های بازرسی شهربانی

بدستور تیمسار سپهبد علوی مقدم رئیس شهربانی‌کل هیئت‌هائی جهت رسیدگی و بازرسی بامور شهربانی ها باستانها و شهرستانها فرستاده میشوند اکنون تیمسار سرتیپ رجالی معاون شهربانی به ریاست هیئتی برای رسیدگی بامور پلیس راه آهن بجنوب و تیمسار قریب‌بریاست‌هیئتی‌بطرف‌آذربایجان حرکت کرده‌اند .

۱۱۹ نفر

در هفته گذشته ۱۱۹ نفر در اثر حوادث مختلف در تهران‌وحومه مسموم و مجروح شده‌اند ازاین عده ۳٤نفر در اثر نزاع ۱۰نفر به علت سوختگی و ۱۹نفر در نتیجه سقوط از بلندی مجروح شده‌اند .

دراین‌مدت ۳۸ نفر در اثر مسمومیت غذائی و غیره مسموم‌شده و ۲نفر بقصد انتحار خودرا مسموم کرده‌اند .

حوادث و وقایع

پلیس درجستجوی دختری که ربوده‌شده

محمد باوجود اینکه زن‌وبچه داشت بخواستگاری این دختر ۱۳ ساله آمده بود وچون بوی جواب رد دادند «لعبا» را ربود

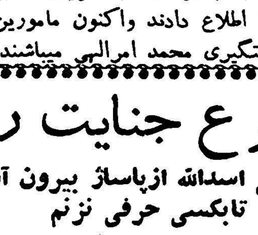

لعبا

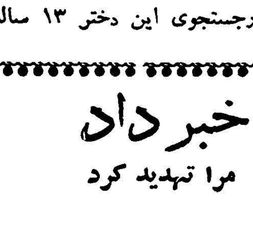

محمد

سه روزاست که مامورین انتظامی درجستجوی دختر ۱۳ ساله‌ای بنام لعبا مختاری که بوسیله جوانی بنام محمد امرالهی ربوده شده می‌باشند وتابحال کوشش آنها برای پیداکردن این دختر بجائی نرسیده است.

تحقیقات درباره خواستگار

چهارماه پیش استاد محمد امرالهی بخانه رجبعلی مختاری در سریل مجیدیه رفت واز دخترش لعبا خواستگاری کرد ولی باو گفته شد چندروز دیگر مراجعه کند.

خانواده لعبا .دراطراف محمد شروع به تحقیقاتی نموده متوجه شدند که وی زن وچندبچه دارد. چندروز بعدکه خواستگار برای گرفتن جواب مراجعه کرد پدر ومادر لعبا بوی گفتند چون دارای زن وبچه است وازطرفی لعبا نیز به سن قانونی ازدواج نرسیده است نمی‌توانند باتقاضای اوموافقت کنند.

دخترربا فراری داد

محمد باشنیدن این جواب ازخانه بیرون رفت ولی چند بار دیگر بخواستگاری آمد ومایوسانه بازگشت تااینکه سه روز پیش بالعباکه برای خرید ازخانه خارج شده بود روبرو گردید ووی را فریفته باخود به نقطه نامعلومی برد. (زنی بنام زهرا لعبا ومحمد را در تاکسی‌دیده است). پدرومادر لعبا جریان را بپاسگاه ژاندارمری مجیدیه وکلانتری ۲۵ اطلاع دادند واکنون مامورین درجستجوی این دختر ۱۳ ساله و دستگیری محمد امرالهی میباشند.

۱۸ نفردراثرحوادث مختلف مجروح‌شدند

در ٤۸ ساعت گذشته ۵ نفر باسامی هوشنك پارسا فرزند فاطمه، حسین زاهدی فرزند نصراله ، ذبیح‌اله نظری فرزند محمد، منصورفرزند محمد و یکنفر مجهول‌الهویه دراثر حوادث رانندگی در تهران وحومه وهفت‌نفر باسامی حسن لواسانی فرزند عباسقلی ،مرتضی شبستری‌فرزند رضاقلی ، حسین نجومی فرزند حسن ، علی ترکمنی فرزند موسی ، کریم خوارزمی فرزند رحیم ، صمداله مصطفوی فرزند یداله و حبیب زاکانی فرزند حبیب‌اله در اثر نزاع و چاقوکشی و ٤ نفر باسامی فیض‌اله خلج فرزند سلیم و کبری خلج فرزند علی و محمد علی اکبری و فاطمه سیمرغ دراثر سوختگی ودونفر باسامی مراد جعفری فرزند احمدعلی و حسن محمد شاهی فرزند غلامعلی در اثرماندن زیرآوار در محمودیه مجروح شده‌اند .

اتومبیل باشکافتن‌دیوار وارد باغ شد!

اتومبیل پس‌ازخراب‌کردن دیوار وارد باغ‌شد

طبق گزارش خبرنگارمادرقلهك مقارن نیمه‌شب پنجشنبه گذشته اتومبیل سواری شماره ۲٦۷۸۰ به رانندگی‌حسن‌تکیه‌ای که‌ازشمیران عازم تهران‌بود درایستگاه‌شهرداری قلهك بااتومبیل سواری شماره ٤۰۸۸ که‌از تهران به طرف‌شمیران حرکت میکرد تصادف نمود.

اتومبیل سواری شماره ۲٦۷۸۰ کمسرعت زیادی داشت بعداز این تصادف بطرف‌پیاده‌رو منحرف شد وقسمتی از دیوار باغ‌متعلق‌به‌تیمسار خادمی راخراب کرد ووارد باغ شد.

دراین حادثه شخصی بنام سید رضا محمودی که درکنار راننده اتومبیل مزبورنشسته بود از ناحیه پیشانی مجروح گردید.

راننده اتومبیل که‌براثر صرف مشروبات الکلی از حال طبیعی خارج‌بود بوسیله مامورین کلانتری قلهك بازداشت شد.

بچه‌ای وقوع جنایت را خبر داد

این پسربچه میگفت وقتی اسدالله ازپاساژ بیرون آمد مرا تهدید کرد تابکسی حرفی نزنم

دیروز مامورین کلانتری ۱۵ جوانی بنام اسداله را باتهام قتل زن ۳۰ ساله ای دستگیر کرده به دادسرا فرستادند .

این جوان متهم است که زنی‌را بعلت نامعلومی در چاهی واقع در حوالی خیابان شوش انداخته است. مقنی‌ها چند روز قبل موقعیکه میخواستند چاهی را لاروبی کنند به جنازه زنی برخورد کردند . ابتدا تصور میشدکه زن‌متوفی‌قصدانتحار داشته ویا درنتیجه‌بی‌احتیاطی در چاه افتاده است ولی چون بنا باظهار کارگران سرچاه پس‌از وقوع این حادثه بسته شده بود مامورین کلانتری به تحقیق پرداختند .

پسر بچه‌ای خبر داد

پریروز پسر بچه ۱۲ساله ای برئیس کلانتری اطلاع داد که این زن یکی از روزهای هفته گذشته باسداله مراجعه کرد و باو گفت تا مطب پزشکی را که ویزیتش سی ریال باشد باو نشان دهد واسداله او را با خود برد و بعد سرو صدائی از پاساژی که در آن چاهی حفر کرده بودند بلند شد واسداله از پاساژ بیرون آمد و مرا تهدید کرد که از این موضوع با کسی حرفی نزنم .

هدف گلوله

امروز جنازه مردی که هویت وی معلوم نشد در اداره پزشکی قانونی مورد معاینه قرار گرفت این مرد در خیابان سی متری هدف گلوله قرار گرفته بود .

گلوله مالك برقلب زارع نشست

امروز جنازه مردی بنام مصطفی پازوکی که بضرب گلوله در قریه «جیتو» پلشب از پا در آمده بود در اداره پزشکی قانونی مورد معاینه قرار گرفت یکی از ساکنین ده «جیتو »اظهار میداشت‌روز پنجشنبه یکی از مالکین با اتومبیل جیپ خود وارد ده‌شد و چون سرعت زیاد داشت مصطفی پازوکی (مقتول) بوی گفت که سرعت زیاد اتومبیل برای اطفالی که در کوچه ها مشغول بازی هستندخطردارد با تذکر مصطفی ودر نتیجه اختلافات قبلی نزاعی درگرفت و مصطفی در نتیجه اصابت گلوله پارابلوم مالك مزبور در گذشت

جریان از طرف باز پرسی ورامین و مامورین ژاندارمری پلشت تحت‌رسیدگی میباشد.

بخاطر ویدا

سعید چهار سال سرگردان است

سعید دست ازتحصیل وخانواده خودکشیده تابتواند دیوارخانه ویدارا هرشب‌ببوسد!

امروز دادسرای یکی از نواحی تهران به پرونده عاشقانه‌ای‌رسیدگی می کرد که در نوع خود کم نظیر است .

دیشب مامورین پلیس و اهالی محل جوان ۲۵ ساله ای بنام سعید را بنا به شکایت زنی دستگیر کردند زنی که بموجب شکایت وی سعید دستگیر شده بود به پلیس گفت : این جوان چهار سال است که مزاحم خانواده ما است اوعاشق دختر جوانم ویدا است وباوجود این که بارها از دخترم خواستگاری کرد وجواب رد شنیده دست‌بردار نیست بطوری که از تحصیل و کارزندگی خود دست کشیده وگاهی شبها تاصبح مقابل خانه ما می ایستد تا اینکه امشب سعید در حالی که کارد برهنه‌ای در دست داشت بخانه ما آمد ومرا از خواب بیدار کرد و موقعی که می خواست مرا بکشد مردم به کمك آمدند واورا گرفتند

قصد پاك

سعید که‌در بازرسی بدنی فقط چند قطعه عکس از ویدا در جیبش بودو یك شاهی پول نداشت به‌پلیس گفت من دیوانه وار عاشق ویدا هستم وچهار سال است زندگی‌خود را از دست داده‌ام تا بتوانم باویدا ازدواج کنم اما خانواده او موافقت نمی کنند من از تحصیل دردانشکده دست کشیدم از کار وخانواده ام دست برداشته ام ودلم خوش است که دیوار خانه ویدا را هر شب ببوسم ولی امشب که با این قصد پاك بحوالی خانه او آمدم مادرش مرا به پلیس تحویل داد !

صبح امروز سعید همراه با پرونده بداد سرا اعزام شد .دادیار با شنیدن ماجرای زندگی سعید خواست تااز راه نصیحت اورا‌وادار کند که تا دیگر مزاحم خانواده ویدا نشود میسر نشد در تمام این مدت ویدا گریه می کرد و حرفی نمی زدسرانجام سعید تعهد کرد که فعلا برای خانواده ویدامزاحمتی ایجاد نکندو باین ترتیب ازبازداشت وی صرفنظر گردید وسعید درحالی که گریه می کرد دادسرا را ترك کرد .

حوادث روز

برق گرفتگی

دیروز علی مشیری که درکارخانه آهنگری مونیك واقع در خیابان مولوی مشغول کار بود ناگهان بعلت برق گرفتگی بگوشه ای پرتاب شد. معالجات پزشکان بیمارستان شفا برای نجات این مرد به نتیجه ای نرسید .

تصادف باموتور سیکلت

دیروز رقیه مظفری که چند روز قبل براثر تصادف با موتور سیکلت در خیابان صفاری مجروح شده و در بیمارستان شیرو خورشید بستری گردیده بود براثر جراحات وارده در گذشت .

خفگی درحوض

دیروز محمود رستمی ۷ ساله که مشغول بازی بود ناگهان در حوض آب افتاد و خفه شد .

موقع غذاپختن ...

دیروز بانو بتول سنگ نژاد که در خانه خود در خیابان جوادیه مشغول پختن غذا بود ناگهان بحال اغمااافتاد و قبل‌از انتقال ببیمارستان فوت شد .

پیش‌بینی وضع هوا

هوای تهران‌گرمترخواهدشد

پیش‌بینی وضع‌هوای ایران تاظهرفردا طبق گزارش اداره پیش‌بینی کل هواشناسی بدین قرار است :

هوای تهران درعصر امروز ابری همراه با رگبار درارتفاعات که‌درشب صافشده‌وکمی‌گرمتر خواهد شد .

هوای نواحی خراسان ـکرمان وبلوچستان قسمتی‌ابری همراه بابارندگی های پراکنده ورعدوبرق‌درارتفاعات که بتدریج ازمقدار آن کاسته میشود .هوای شهرستانهای غربی‌وشمالغربی ومرکزی وسواحل‌دریای‌مازندران دربعداز ظهر امروز قسمتی ابری که‌درشب ازمقدار ابرهاکم میشود ، ضمنا هوای نواحی غربی ،شمالغربی ومرکزی کمی گرمتر خواهد شد .

حداکثر درجه‌حرارت هوای شهرتهران درروز گذشته ۳۱وحداقل آن ۱۱درجه سانتیگراد بالای صفر بوده‌است .

گرمترین نقاطی که‌ایستگاه هواشناسی دارند در ۲٤ ساعت گذشته بندرعباس باحداکثر ۳٤درجه وسردترین‌نقاط شهر کرمانشاه بایك درجه سانتیگراد بالای صفر بوده‌است .

رکورد دوچرخه سواری سرعت‌کشور شکسته شد

رکورد سرعت کشور برابر رکورد مسابقات جهانی گردید

روز پنجشنبه از طرف فدراسیون دوچرخه سواری کشور یك مسابقه برای قهرمانان مبتدی ترتیب داده‌شده بود پس‌از خاتمه مسابقه مبتدیان بتقاضای آقای‌رضا برته قهرمان سابق دوچرخه سواری کشور قرار شد از مشارالیه رکورد گیری‌مسابقه سرعت مسافت یك‌کیلومتر بعمل آید .چون درمراسم مسابقه مبتدیان کلیه‌اعضاء کمیته داوران فدراسیون حضورداشتند رکوردگیری قانونی تلقی‌شد ومسافت یك‌کیلومتر بااتومبیل اندازه گیری شدو آنگاه مراسم رکورد گیری با صدای طنانچه آقای نعمتی سردا ور . فدراسیون اغازشد . آقای برته‌موفق شد مسافت یك‌کیلومتر رادرمدت‌یك دقیقه‌وشش‌ثانیه‌و دودهم‌پیموده رکورد جدیدی بجای بگذارد رکورد قبلی‌یك کیلومتر یك‌دقیقه‌و۹ثانیه وسه دهم‌در دست آقای جعفرگل‌طلب قهرمان‌دوم مسابقات آسیائی توکیو بوده‌است و رکورد آقای برته‌۳ثانیه بهتر ازرکورد آقای گل‌طلب می‌باشد و نامبرده موفق‌شده‌است رکورد جالبی بدست بیاورد . رکورد برته درمحافل ورزشی بااهمیت تلقی شده زیرا این‌رکورد درردیف رکوردهای قهرمانان اول‌جهان میباشد ودوثانیه‌بهتراز رکورد قهرمان آسیاست . کمیته داوران فدراسیون دوچرخه‌سواری کشور اطلاع داد که فدراسیون قطعیت شکستن رکورد این قهرمان‌را پس‌از اندازه‌گیری محل مسابقه بطور دقیق‌اعلام میدارد .

گزارشی ازسازمان شاهنشاهی خدمات اجتماعی

درباره‌کمك به آسیب‌دیدگان لار

ازسازمان شاهنشاهی خدمات اجتماعی اطلاع میدهند:

والاحضرت شاهدخت اشرف پهلوی نیابت ریاست عالیه سازمان شاهنشاهی خدمات اجتماعی‌که ازوقوع زلزله لارستان اطلاع حاصل فرمودند بی‌اندازه متاثر ومتاسف شدند وبسازمان شاهنشاهی‌تلگرافی دستور فرمودند که چه مستقیم وچه غیر مستقیم بکمك آسیب‌دیدگان بشتابند وازهرگونه مساعدت دریغ نکنند ازاینرو سازمان شاهنشاهی شروع بکارکرد وتاامروز این اقدامات را معمول داشته است:

۱ـ دو درمانگاه سازمان درلار و گراش یعنی در منطقه آسیب دیده قراردارد و پزشکان وپزشکیاران وکارمندان آن شب وروزبمداوا ومعالجه آسیب دیدگان مشغولند به پزشك وکارکنان درمانگاه اوزکه درچند فرسخی آن ناحیه است دستور داده شدکه بیدرنك باتمام‌وسائل بکمك پزشکان لار وگراش بروند بنابراین اکنون سه پزشك وسه پزشکیار وعده‌ای کارمند سازمان شاهنشاهی در محل بانجام وظیفه مشغولند.

۲ـ بیست‌وچهار صندوق داروی لازم ووسائل زخم‌بندی بوسیله هواپیمای شیروخورشید سرخ ایران بلار ارسال شد.

۳ـ شرکت آلن هامبوری بوسیله دارو پخش معادل پانصد لیره (یکصدوده هزار ریال) دارو دراختیار سازمان شاهنشاهی گذاشت‌که بمصرف احتیاجات لار برسد.

٤ـ آقای دکتر شهراد بازرس درمانگاههای سازمان باتعلیمات ووسائل لازم ووجه نقد امروز بمحل اعزام شدکه ازنزدیك به‌لازمترین وضروری‌ترین احتیاجات محل رسیدگی‌کرده وازهرحیث باهیئت‌های امدادی تشریك مساعی‌نماید.

ازاین ببعد هرگونه کمکی ازطرف سازمان بعمل آید باطلاع خواهد رسید.

وابسته اقتصادی جدید سفارت‌آلمان درتهران

طبق‌اظهارسخنگوی‌سفارت آلمان بجای‌آقای‌هاینریش توبلمان‌وابستهٔ‌اقتصادی سفارت کبرای آلمان که‌بعلت خاتمه‌مدت ماموریت ازایران عزیمت کرده‌بود آقای دکترهورست کولاك اوبلیك‌وارد تهران شده وآغازبکار نمود .

تصویب چهار لایحه درکمیسیون‌کشور مجلس‌سنا

بامدادامروز کمیسیون کشور مجلس سنا چهارلایحه زیررامورد رسیدگی‌و تصویب قرار داد .

لایحه تمدید مدت‌اجرای روش جدید سربازگیری ـلایحه‌اجازه‌انتقال نیروی برق بوسیله کابل هوائی ـلایحه‌وظایف إختیارات استانداران ـاصلاح قانون گذرنامه .

ریاست این جلسه باسناتور جم بود وآقای فرهودی معاون وزارتکشور درآن حضور داشت .

انتصابات

دروزارت دسور

آقای حبیب‌الله شاکری بمعاونت اداره کل کارگزینی وزارت کشور منصوب و مشغول کار شد.

دروزارت خارجه

سخنگوی وزارت خارجه امروز اظهار داشت که‌آقای احمد اقبال بامقام سفیرکبیری بمعاونت‌ثابت اداری‌وزارت خارجه منصوب شده است .

ورود

*آقای غلامحسین ابتهاج‌نماینده مجلس از بیروت .

*آقای دکتر کریم فاطمی معاون وزارت فرهنگ از نیویورك .

*آقای مهدی اسکوئی کارمند دفتری سفارت ایران در بغداد از عراق

*آقای مهندس خلیل طالقانی‌ازدم

*آیت الله حاج‌سید شمس‌الدین ابهری از مشهد .

*دوشیزه تانیا آشوت هاروطونیان از اروپا .

*آقای پروفسور ژاك سکرتان از آنکارا

خروج

آقای قدسی‌واعظ به هامبورك

*آقای دکتر ادیب وزیر بهداری باروپا .

*آقای مهندس مسعود شکوه معاون وزارت گمرکات بآبادان .

*آقای مهندس هوشنگ سمیعی معاون وزارت پست و تلگراف‌بسویس

دستور پرداخت کوپن بکارمندان شهرستانها

امروز از طرف وزارت دارائی بکلیه پیشکاریها و دارائی های مستقل دستور جدیدی دربارهٔ پرداخت کمك جنسی به‌کارمندان شهرستانها داده شد

طبق این دستور دارائی‌های محل باید بامسئولیت خود فهرست مربوط بحق لیسانس و تفاوت مزایای کارمندان رسمی وخدمتگزاران را تهیه کنند و کوپن آنرا تسلیم نمایند کوپن هرماه تایك‌ماه ونیم دیگر اعتبار دارد مالیات صدی‌سه حق لیسانس از حقوق آنها کسر می‌شود . وزارت‌دارائی بسازمان های دیگر دولتی که حقوق آنها از بودجه عمومی دولت تامین نمی‌شود اجازه داد برای کارمندان‌واجد شرایط خود نقداوجه‌به‌اداره‌کل‌حسا بداری سازمان تدارکات کل‌کشور پرداخت کنند و کوپن مورد احتیاج را درخواست نمایند این دستور امروز بکلیه شهرستانها ابلاغ گردید .

برق‌های سه فاز روشن میشود

امروز سخنگوی بنگاه برق اعلام کرد که بعلت افزایش نیرو ، بنگاه نسبت بروشن شدن برق‌مشترکینی که تقاضای برق سه‌فاز ده آمپر کرده‌اند اقدام نموده‌است .سخنگوی‌مزبور افزود که مشترکین باید ۳۵۰۰۰ ریال وام مربوط را تاآخر اردیبهشت ماه پرداخت نمایند. تابتوان در روشن شدن برق‌آنان تصمیم گرفت .

مشترکین برقهای اختصاصی ازبرق دولتی‌استفاده‌میکنند

امروز اطلاع حاصل شدکه بنگاه برق در صدداست موافقت‌نامه‌ای رابرای انتقال شبکه‌های بعضی از کارخانجات برق اختصاصی تنظیم‌نماید. موافقت‌نامه طبق‌دستور نخست وزیر تنظیم میشود وپس از موافقت‌وزارت کشور بمرحله‌اجرا گذارده‌خواهدشد .پس‌ازاجرای موافقت نامه‌مشترکین کارخانجات برق اختصاصی در داخل شهر عنوان مشترك بنگاه برق‌را پیداکرده وروشنائی منازل و کارگاههای آنان از کارخانجات دولتی تامین میگردد. برای تنظیم این موافقت‌نامه کمیسیونی امروز در بنگاه برق‌باحضور تیمسار سرتیپ آجودانی و آقای خوئی رئیس اتحادیه‌برق های‌خصوصی تشکیل شده‌بود.

شماره برندگان جوایز بلنداکس

شماره‌هائیکه به ۵	ختم میشوند	یك عدد خمیردندان ـ یك جعبه کرم بلنداکس
شماره‌هائیکه به ۸۵	ختم میشوند	یك سری محصولات بلنداکس
شماره‌هائیکه به ۷۰۹	ختم میشوند	یك سری لوازم آرایش مارگرت آشتور
شماره‌هائیکه به ۷۹٦٦	ختم میشوند	یك عدد رادیو
شماره‌هائیکه به ۹۲٦۱۰	ختم میشوند	یك عدد تلویزیون
شماره‌هائیکه به ۳۰۷۳۰	ختم میشوند	برنده جایزه ممتاز (مسافرت مجانی یکماهه باروپا)

شماره‌هائیکه ماقبل شماره برنده تلویزیون هستند (۹۲٦۰۹) یك عدد دیك زودیز فریدولین
شماره‌هائیکه مابعد شماره برنده تلویزیون هستند (۹۲٦۱۱) یك عدد دوربین عکاسی توکسی
شماره‌هائیکه ماقبل جایزه اروپاهستند (۳۰۷۲۹) یك‌عددآب میوه‌گیری ژوراساخت سویس
شماره‌هائیکه مابعد جایزه اروپاهستند (۳۰۷۳۱) یك عدد اطوی برقی ساخت سویس

ازدارندگان شماره‌های برنده جوایز بلنداکس‌تهران‌خواهشمند است به‌آدرس باب همایون سرای همایون ودر شهرستانها به نمایندگان فروش محصولات بلنداکس مراجعه وجایزه خودرا دریافت نمایند.

آ ـ ٤۳۹۲ کانون آگهی غرب

همسایه شیطان دوبله بفارسی شاهکار **نرگس** امشب در **سینماهمای نرگس** دراین‌فیلم برای‌اولین‌بار بشمادرس‌زندگی می‌آموزد

آ ـ ٤۳۹٦

بحران داخلی ترکیه

روزنامه تایمز چاپ لندن از قول خبرنگار خود در آنکارا مقاله جالبی درشماره‌اخیر خود تحت‌عنوان‌بحران‌داخلی‌درترکیه‌نوشته‌است‌دراین مقاله ابتدا اشاره شده که امکان همزیستی دو حزب مخالف در این کشور از امکان همزیستی دنیای کمونیسم و غرب کمتر است . سپس به سوابق جریان اشاره کرده و مینویسد بحرانی که از چندسال قبل در این کشور وجود داشت در چند ماهه اخیر به منتهی شدت خود رسیده‌است. این بحران ابتدا توسط مبارزه نیمه سیاسی و نیمه نظامی عصمت اینونو شروع شد و هنگامی که وی میخواست به اناتولی مرکزی برود دولت بوسیله ارتش‌از مسافرت او جلوگیری کرد .پس‌از آن سه تن از افسران ارتش به عنوان اعتراض به این عمل استعفا کردند و بعدا توقیف گردیدند . سپس کمیته‌ای برای تحقیق در اطراف فعالیت های غیر قانونی وخرابکارانه حزب خلق (حزب عصمت اینونو) توسط مجلس تشکیل شدو جریان کار منجر به حوادث اخیر گردید .

تایمز نتیجه میگیرد که مسئله اساسی در اختلافات کنونی ترکیه اشکالات اقتصادی است و سپس به‌این موضوع اشاره میکند که آنچه در جریان فعلی نهایت اهمیت را دارد نقش ارتش ترکیه است . پس از سالها که ترکیه درجریانات‌سیاسی‌دخالت نداشت اکنون تمایلات‌ارتش مورد بحث و گفتگوقرار گرفته‌است . سپس‌مینویسد که عصمت‌اینونو بعنوان یك ژنرال سابق و دوست اتاتورك و قهرمان جنك یونان ارتباط محکمی با ارتش دارد .

تایمز سپس‌مینویسد اگر در ترکیه نیزآنچه که در پاکستان ، سودان و سیام انجام شد روی دهد برای این کشور یك عقب‌نشینی از قاره اروپا و آنچه تاکنون بدست آورده محسوب خواهد شد .

تایمز سپس به تاریخچه دموکراسی در ترکیه و عظمت این کشور در دوره امپراطوری عثمانی اشاره کرده و اظهار امیدواری میکند که ارتش در اوضاع نقش یك عامل‌ایجاد ثبات را بازی کند و در خاتمه یادآور میگردد گرچه تاریخ انتخابات آینده ترکیه معلوم نیست ولی از هم‌اکنون چشم بسیاری به این انتخابات دوخته شده و سرنوشت آتیه کشور دراین انتخابات تعیین خواهد گردید .

(مشروح این مقاله جالب را در شماره‌فردا مطالعه‌خواهید نمود)

کمک به آسیب دیدگان

کمکهائی که‌ازطرف اشخاص وموسسات مختلف وهمچنین ازخارج کشور نسبت به‌زلزله‌زدگان بعمل می‌آید دراین ستون منعکس میشود .

کمکهائی که بمجمعیت شیروخورشید سرخ رسیده

* سازمان جوانان شیروخورشید مدارس ایرانیان مقیم شیخ نشین دوبی : صد هزار ریال .
* صلیب سرخ‌سویس :دوازده هزار آمپول سیمالژین .
* دولت‌اسرائیل : سیصد تخته پتو ، ۳۴۰ قوطی کنسرو ، مقداری پلاسما.
* کمیته بین‌المللی صلیب سرخ : پنج هزار فرانك سویس .
* شرکت ایران‌سوئد حاضراست یك حلقه چاه عمیق برای تامین آب مشروب‌اهالی لار درمحل حفر کند .
* آقای جلیلوند نماینده مجلس شورایملی و آقای علی‌اصغر جلیلوند صد هزار ریال .
* صلیب سرخ‌بلژیك: پنج تن دارو
* شرکت واینینگ : بیست هزار ریال
* شرکت حکیم‌وشرکاء ، صد هزار ریال

کمکهای دیگر به‌لار

* شرکت ملی نفت :اعزام پزشك وپرستار وارسال دارو باهواپیما
* یکی ازنیکوکاران شیراز ، یکصدهزارریال .
* موسسه کاره، تامپس پنج‌مرکز کمك جنسی و غذائی به زلزله زدگان درلار .

کارگران کارخانه ریسندگی فارس ، حقوق یکروز .

* بنگاه مسافر بری شاهین شیراز حاضر شده است کلیه اتومبیلهای خودرابرای حمل آذوقه به‌لارا‌ختصاص دهد .
* تلویزیون ایران کلیه عواید آگهی‌های امشب
* صلیب احمر سویس :پنجاه هزارفرانك سویس
* صلیب سرخ‌اتریش :لوازم بهداشتی بارزش ۴۰۰۰ لیره‌وچکی بمبلغ ۴۰،۰۰۰شیلینك
* هلال‌احمرپاکستان :صدهزار روپیه وجه‌نقد
* سازمان کلیساهای جهانی :صدوهفتاد ودوکیسه لباس
* صلیب سرخ‌هند :چهارهزار روپیه
* صلیب‌سرخ امریکا :مقداری داروی آنتی‌بیوتیك ووجه‌نقد
* شرکت جیف کولو : یك‌دستگاه بولدوزر

اتحادیه زاینی‌های مقیم تهران :سی‌هزارریال وجه‌ومقداری دارو

حکومت هند :ده‌هزارروپیه جای ،پتو وقماش

مدیرکارخانه فیلیپس هلند: ده‌هزار فلورن

تجارتخانه فروزان : یکهزار جعبه‌دارو

کارمندان دوایر دولتی سنندج : یکروز حقوق

کمکهائی‌که بروزنامه اطلاعات رسیده

خانم دکتر پارسای‌رئیس دبیرستان رضاشاه کبیر ۱۵۰۰ ریال

خانم شامبیاتی معاون دبیرستان ۱۰۰۰ ریال

کارمندان ودبیران دبیرستان رضاشاه کبیر ۱۱۵۰ ریال

آقای تقی مشهودی چك ۵۰۰۰ ریال

وزیر بازرگانی بلژیك بدریافت نشان همایون‌مفتخرشد

شاهنشاه آقای وان‌افلن وزیربازرگانی بلژیك را درشرفیابی روز پنج‌شنبه بدریافت یك قطعه نشان درجه یك همایون مفتخر فرمودند. آقای منصور وزیربازرگانی و دبیر کل شورای عالی اقتصاد نیز در این شرفیابی افتخار حضور داشت .

وزیربازرگانی بلژیك امروز از شیراز و تخت جمشیدو فردا از اصفهان بازدید میکند و پس‌فردا ایران را ترك میگوید .

خبرنگارما اضافه میکند که وزیربازرگانی بلژیك پس از ایران به‌پاکستان میرود تادربارهٔ روابط تجاری پاکستان و بلژیك به‌مذاکره پردازد و پس‌از ۵ روز اقامت در کراچی نامبرده از کراچی یکسر به بروکسل خواهدرفت .

وزیر پست وتلگراف اتریش ساختمان پست وتلگراف همدان را افتتاح کرد

ساعت هشت و نیم‌صبح دیروز آقای والدبرونر و دکتر اتوکاجا وزیر ومعاون پست ارتباط الکتریسته اطریش درمعیت آقای مهندس اشراقی وزیر پست و تلگراف و تلفن باهواپیما عازم همدان شدند ، خبرنگارما در همدان گزارش میدهد ساعت ده و نیم دیروز آقای وزیرپست وارتباطات اطریش بنابخواهش آقای مهندس‌اشراقی ساختمان پست و تلگراف و تلفن همدان را بنام شاهنشاه افتتاح نمود.

نامبردگان پس از بازدید از آثار باستانی وتاسیسات سدشهناز ساعت ٤ بعدازظهر بتهران مراجعت کردند .

خبرنگارما میافزاید ، آقای مهندس والدبرونر ودکتراتوکاجا صبح امروز برای بازدید از آثار باستانی و بناهای تاریخی اصفهانی عازم این شهرستان شدند و فردا از اصفهان به‌شیراز عزیمت می‌نمایند واز تخت جمشید و سایرآثار باستانی این شهرستان نیز دیدن‌میکنند.

اطلاعیه صنف فخار

اتحادیه صنف فخار بمنظور اجرای مفاد قانون کار وتامین‌نظر هیئت محترم دولت ووزارت‌کار رعایت موارد زیررابرای جلوگیری از بروز اشکال ومسئولیت باطلاع کلیه همکاران خود میرساند.

۱ـ اشتغال زنان وکودکان طبق قانون ممنوع است وبایدجدااین امر درکارگاههای تولید آجروگچ‌وآهك رعایت شود.

۲ـباتوجه باوراق نمونه‌ای که دراختیار کلیه افراد صنف گذارده شده درفصل تولید آجرعموماباید اقدام به‌تنظیم قرارداد باقالب‌داران بنمایند.

۳ـ ازبکار گماردن مشمولین نظام‌وظیفه باید خودداری گردد

اعلامیه نهائی‌کنفرانس تهران

بقیه ازصفحه آخر

عضو سنتو در جریان این تبادل‌نظر ها قرار خواهند گرفت .

شورا تائید کرد که مساعی‌برطرف ساختن بحران باید صمیمانه بوده‌و نه‌تنها در حرف بلکه باعمل نیز توام باشد .

شورا ایمان اعضاء سازمان را باردیگر تائید نمود که کشور های آزاد جهان باید نیروو‌همبستگی‌خود را بویژه‌آنچنانکه در منشورسازمان منطقه‌ای تصریح کرده حفظ و حراست نمایند . نیاز به‌حفظ این نیرو وهمبستگی آشکار وروشن است . بعنوان مثال حملات تبلیغاتی خصمانه‌ای از کشور های خارج از منطقه پیمان برعلیه بعضی ازکشور های عضو اعمال می‌شود و این‌عمل باهدف رفع تشنجات بین‌المللی و آرامش جهان منافات دارد .

شورا باردیگر مفاداعلامیه‌هفتمین دوره اجلاسیه خودرا که در اکتبر ۱۹۵۹ درواشنگتن صادر شد تائید نمود و روح ایستادگی و مقاومت ملت ایران را دربرابر حملات خصمانه و ناروا مورد تقدیر قرار داد. کشورهای شرکت کننده در سازمان پیمان مرکزی باردیگر تاکید کردند که روابط دوستانه خودرا باکشور های‌همسایه‌براساس منافع و احترام متقابل حفظ نمایند. آنان ایمان دارند که هرمسئله‌ای‌را که‌بین‌آنها وهمسایگانشان مابه ـ الاختلاف باشد میتوان بامذاکرات دوستانه حل و فصل نمود . آنان اظهار تاسف کردند که‌گاهی این قبیل مسائل آلت دست نیرو های خارجی میگردد تابوسیله آن در امور داخلی سایر کشورها دخالت کرده باخلال گریهای خود به بحران بین‌المللی بیافزایند مثل اظهارات اخیر دولت شوروی درباره مسئله پشتونستان .

شورای وزیران پس ازابراز رضایت نسبت به‌گزارش دبیر کل سازمان پیمان مرکزی آن را تصویب نمود .

پس‌از تصویب گزارش کمیته اقتصادی و فعالیتهای‌یکساله‌سازمان دراین شورا لزوم تسریع دراجرای طرحهای مشترك بویژه طرحهای مربوط بارتباطات و امور عام‌المنفعه وهرطرح دیگری که متوجه بالا بردن سطح زندگی مردم منطقه سنتو است تاکید نمود . درسایه فعالیت‌های کمیته اقتصادی استفاده از کمکهای فنی توسعه‌می‌یابد وبه کشورهای ایران وپاکستان‌وترکیه برای اکتشاف و بهره‌برداری ازمنابع زیرزمینی مساعدتهای بیشتری داده می‌شود .

شورا از گزارش کمیته نظامی چنین استنباط کرد که گروه‌دائمی معاونین نظامی سنتو دراندك مدتی که‌ازتاسیس آن میگذرد پیرامون مسئله تاسیس یك فرماندهی‌مشترك مطالعات مفیدی بعمل آورده و این مطالعات همچنان ادامه دارد و به منظور ایجاد هم‌آهنگی در برنامه های دفاعی‌کشور های‌شرکت‌کننده نیز فعالیتهای پرارزشی صورت می‌گیرد .

شورا تصمیم گرفت که دوره اجلاسیه بعدی خودرا درتاریخ اول فوریه ۱۹۶۱ میلادی در آنکارا تشکیل دهد .

پس‌از پایان قرائت اعلامیه نهائی آقای بیك دبیرکل پیمان به‌پرسش های خبرنگاران پاسخ‌داد.

دبیرکل سنتودربرابر پاسخ‌یکی از خبرنگاران راجع‌به تصویب گزارش کنفرانس سران وخلع ـ سلاح وآزمایشهای اتمی آقای‌بیك پاسخ‌داد که وزیران این موضوع‌را طی قطعنامه‌ای تصویب نمودند.

راجع‌به تبلیغات علیه کشورهای عضو دبیرکل پیمان گفت این موضوع درکلیات کنفرانس سران مورد مذاکره قرار خواهد گرفت‌و جزئی از این مذاکرات است زیرا کلیه مسائل جهانی در کنفرانس آینده سران مورد مذاکره قرار میگیرد.

درمورد اختلافات پاکستان و افغانستان آقای بیك گفت‌دراین باره اظهارنظری نبود وبسته به‌نظر دول ذینفع‌است.

درمورد همکاری فنی دبیر کل پیمان اظهار داشت کارشناسان کشورهای عضوبایکدیگر همکاری نزدیك دارند ومثلادرمورد ارتباطات خودکار میکروموج وراه سازی مدرن ومبارزه باامراض کمیته اقتصادی نظارت کامل بر کار کارشناسان دارد وهمواره متدهای بسیار جدید در پروژه‌های اقتصادی بکار میرود.

مثلا درمورد اقدامات صحی از آخرین طریقه مبارزه با مالاریا استفاده میشود.

راجع بفرماندهی مشترك دبیر کل پیمان اظهار داشت که این موضوع‌هنوزمحرمانه است‌وتصمیمی درباره‌آن‌اتخاذ نشده‌است.هیچکدام از اعضای مخالف تاسیس این فرماندهی نیستند ومطالعات درباره آن ادامه دارد.

درپایان مصاحبه آقای بیك‌اظهار داشت که هشتمین شورای وزیران بعقیده کلیه روسای نمایندگی‌ها یکی از موفق‌ترین جلسات وزیران سنتوبوده وعموم روسای هیئت‌ها از کار آن کمال خوشوقتی را دارند.

اعلان مزایده فروش‌کارخانه بافندگی‌ظفر

وزارت صنایع ومعادن کارخانه‌بافندگی ظفرتبریز واقع‌در شهر تبریزرا باکلیه اراضی متصرفی طبق‌سند مالکیت موجود باماشین آلات‌ساختمانها ـ ابزارورویه‌کیها ـتجهیزات ووسائل ولوازم اداری طبق‌صورت اموال و دفاتر کارخانه (باستثنای‌وجوه‌نقدو موجودی ـ مواداولیه ـمحصول ساخته شده ودر جریان ساخت)باکلیه حقوق‌قانونی آن‌از طریق مزایده باشرائط زیربفروش میرساند :

۱ـ مزایده مربوط بتمام کارخانه ومجموع قسمتهای فوق‌الذکر بوده‌و برنده مزایده کسی‌است . که‌بالاترین قیمتهارا پیشنهاد نماید .

۲ـحداقل شرائط بصورت ۲۰درصد نقدوبقیه باقساط مساوی سالیانه ازتاریخ‌تحویل تا ۵سال خواهد بود .

۳ـپیشنهاد دهندگان باید مبلغ پانصدهزار (ـر۵۰۰۰۰) ریال‌سپرده بحساب شماره ۱۵٤٤ بانکملی ایران بنام ووجوه حاصله ازفروش کارخانجات توديع ورسيد آنرا ضميمه پيشنهاد لاكوممهرشده نموده‌باذكر عبارت(مربوط بمزايده كارخانه‌ظفرتبريز) روی پاکت تاآخر وقت‌اداری روزدهم اردیبهشت ۱۳۳۹ بدبیرخانه وزارت صنایع ومعادن تسلیم‌نمایند . بهرگونه پیشنهاد ـ نامه‌و تلگراف که‌بعداز ساعت فوق‌برسد ترتیب اثرداده نخواهد شد .

٤ـپیشنهادات درساعت ۱۱ صبح روزیازدهم اردیبهشت۳۹در تهران وزارت صنایع‌و معادن بازوقرائت خواهد شد . حضور پیشنهاد دهندگان در جلسه مزایده آزاد است .

۵ـ پیشنهاد دهنده بایدنام ونشانی صحیح‌خود ومبلغ پیشنهادی‌را منجزا در پیشنهاد ارسالی فیدو تصریح‌نماید . به پیشنهادات فاقد سپرده ویا پیشنهاداتی که‌چك‌یاضمانت نامه‌بانکی‌ضمیمه‌داشته‌باشد وهمچنین‌پیشنهادات مشروط وغیر صریح‌یاخلاف شرائط اعلان‌ترتیب اثرداده نخواهد شد .

٦ـ پیشنهاد دهنده بادرنظر گرفتن ماده ۷قرارداد باید پیشنهاد خودرا دردوحالت مختلف تسلیم نماید حالت‌اول باتقبل ابقاء کلیه کارگران و کارمندان غیررسمی بمشاغل خودوحالت دوم‌خرید کارخانه‌بدون تقبل‌کارگران وکارمندان .

۷ـکلیه هزینه‌های مربوطه ازقبیل مخارج‌دفترخانه ومالیات معامله‌و عوارض وغیره بعهده خریدار است .

۸ـهرگاه برنده مزایده ازتاریخ ابلاغ وزارت صنایع ومعادن بمدت‌یك ماه‌از انجام‌معامله‌و پرداخت پیش‌قسط خودداری نماید سپرده اوبنفع‌وزارت صنایع ومعادن ضبط خواهد شد .

۹ـکارخانه تاانجام پرداخت کلیه اقساط موضوع ماده ۲درو‌تیقه‌وزارت صنایع ومعادن خواهد بود .

۱۰ـ موجودی مواد اولیه محصول تمام‌شده ومحصول درجریان‌ساخت که‌طبق این‌اعلان‌از فروش مستثنی شده‌است درموقع تحویل کارخانه بقیمت روزبازار ارزیابی شده وبهای آن باتوافق طرفین ازخریدار دریافت خواهد شد .

۱۱ـ علاقمندان میتوانند همه‌روزه درساعات اداری عین‌دارائیهای کارخانه را درمحل ملاحظه نمایند واسناد مزایده راازدبیرخانه وزارت صنایع ومعادن دریافت دارند .

۱۲ـشرکت در مزایده وتسلیم پیشنهاد بمنزله قبول شرائط وطرح‌قرارداد معامله که‌جزو اسناد مزایده است می‌باشد وبنابراین‌پیشنهاد دهنده بایداسناد مزایده راضمن تسلیم پیشنهاد امضاء وبوزارت صنایع‌و معادن تسلیم کند .

۱۳ ـوزارت صنایع ومعادن درردیا قبول هریك باکلیه پیشنهادات مختار است .

٦ـ٤ وزیرصنایع‌و معادن ا ـ۱٤۰

آگهی های تسلیت

تیمسار سپهبد بختیار معاون محترم نخست‌وزیری ورئیس سازمان اطلاعات وامنیت کشور

واقعه مولمه فوت والده مکرمه‌تیمسار موجب نهایت تاثر وتاسف این جانب وافسران وکارمندان اداره دادرسی ارتش گردید ضمن‌عرض تسلیت از قادر متعال مسئلت مینماید به‌تیمسار معظم وخاندان جلیل‌وعموم بازماندگان صبر وسلامتی وطول عمر عنایت فرماید.

آ ـ۴۰۳۳ سپهبد آزموده

تیمسار سپهبدبختیار

بانهایت تاسف وتالم مصیبت وارده را تسلیت عرض نموده سلامتی وسعادت آن تیمسار معظم وعموم خانواده محترم رااز‌خداوند متعال‌مسئلت مینمایم.

سرهنك ستاد مصطفی امجدی

تیمسار سپهبد بختیار فرماندهی معظم

با نهایت تالم و تاثر در گذشت مادر بزرگوارتان را بفامیل محترم بختیار بخصوص بفرزندان برومند آنمرحومه تیمسار معظم محبوب و آقای عبدالمجید و عبدالحمید بختیار تسلیت عرض نموده بقای عمر آن خاندان جلیل را از خداوند مسئلت داریم .

سرهنك محمد ثابت پور ـ سرگرد دکتر کریم فرهاد ـسروان‌علی اصغر خلج هدایتی ـ ستوان یکم مجید رفیع زاده ـ محمد داود زاده ـ سیفعلی فاضلی

آ ـ۳۹٦۱

باقلبی اندوهگین مصیبت وارده را بخانواده های جلیل بختیار ـ اسعد ـایلخان ظفر ـاسفندیاری ـضرغامی ـایلبك ـواحمدی بویژه به تیمسار سپهبد بختیار معاون معظم نخست‌وزیر و ریاست سازمان اطلاعات وامنیت کشورو برادران گرامیشان تسلیت عرض می‌کند وسلامت و سعادت اندوات معظم رااز‌درگاه خداوند متعال خواستار است.

آ ـ۴۳۱٦ از طرف خانواده کریمی ـناصر کریمی

باانده فراوان درگذشت شادروان کریم سلطانی زاده‌رابه‌بازماندگان فقید سعید بویژه سرکار خانم سلطانی‌زاده وفرزندان برومند ایشان تسلیت عرض نموده نیك‌بختی وتندرستی آن‌فامیل‌محترم رااز درگاه‌ایزد یکتا مسئلت مینمائیم.

احمد بدیع‌الزمانی ـ دکتر جعفر خرمی ـ دکتر محمد داروئیان ـ دکتر محمود شیرازی ـدکتر گلیادتمرز ـ منوچهر خرمی‌جابری ـمحمود رسول‌زاده ـ دکتر محمد مهدی‌طواف آ ـ۴۳۹۰

تیمسار سپهبد بختیار

خبر ناگوار در گذشت بهشتی روان والده تیمسارعزیز قلب افسران و درجه داران و افراد سپاه چهار باختر را جریحه دار و همگی در این مصیبت شریك و سهیم میباشیم بدینوسیله از طرف خود و کلیه کادر سپاه این ضایعه و مصیبت تاثر انگیز را بحضور عالی و خانواده جلیل تسلیت عرض نموده سلامتی وجود ذیجود و بازماندگان را از درگاه ایزد توانا مسئلت مینماید

آ ـ۴۰۱۵ فرمانده سپاه٤ باختر ـ سرلشگر نصراللهی

سرکار استوار غلامعلی تاجیك

درجه داران و افراد کلانتری بخش ۹ با قلبی اندوهناك مصیبت وارده را بشما و خانواده تسلیت گفته بقای عمر آن خاندان را از ایزد متعال خواستارند استوار مذهبی

با نهایت تاثر و تاسف در گذشت مرحوم حاجی بی‌بی کوکب بختیار را حضور تیمسار سپهبد بختیار معاونت‌محترم نخست وزیری و ریاست سازمان اطلاعات و امنیت کشور و دوست گرامی سرکار سرگرد حمید بختیار تسلیت عرض کرده از خداوند متعال بقای عمر و سلامت آن تیمسار معظم و خاندان جلیل را مسئلت مینماید سرگرد امیرمحتشم

ازشمیران

خبر تاسف آور مرحومه خانم بی‌بی کوکب بختیار مادر معظمه تیمسار سپهبد بختیار معاون نخست وزیر و رئیس محترم سازمان اطلاعات و امنیت کشور قلب کلیه دوستان تیمسار را جریحه‌دار نموده ضمن تسلیت ببازماندگان این ضایعه بویژه فرزند ارجمند و رشید و فدا کار وطن تیمسار سپهبد بختیار اهالی شمیران اجازه میخواهند مجلس تذکری بر پا نموده و خود را در این مصیبت سهیم میدانند

تجریش غلامرضا مجید ـ عباس امینی ـ رضا افشار

تیمسار سپهبد بختیار ریاست محبوب سازمان‌اطلاعات و امنیت کشور و معاونت نخست‌وزیر مصیبت وارده را به‌تیمسار معظم تسلیت عرض نموده بقاء عمرو پایداری آن‌خاندان جلیل را ازخداوندمتعال مسئلت مینمایم . اصفهان ـسرگرد توپخانه ـمهدی ادبی

افسران ودرجه‌داران و کارمندان اداره تسلیحات ارتش مصیبت‌وارده رابه‌خانواده محترم پاینده بخصوص بسرکار ستوان ۲علی اصغرپاینده تسلیت میگویند. سرلشکر ـمحمددفتری

رحلت خلدآشیان حاجیه بی‌بی بختیاررابعموم فامیل بختیاربخصوص تیمسار سپهبد بختیار تسلیت عرض نموده بقای سلامتی آنان رااز‌درگاه باریتعالی خواستارم.

ازطرف انجمن محلی‌های جنوب شهر وجمعیت قیام ملی۲۸ مرداد

آ ـ۳۹۸۱ حسن بهبودگر

حضور تیمسار سپهبدبختیار معاو نت محترم نخست وزیر وریاست سازمان اطلاعات وامنیت کشور

مصیبت وارده رابه حضور عالی تسلیت عرض سلامتی تیمسار و خاندان جلیل رااز درگاه خداوند متعال مسئلت دارد.

آ ـ٤۰۵۷ سرهنك پرویز افسر

تیمسار سپهبد بختیار فرماندهی معظم ومحبوب

بانهایت تاسف وتاثر ارتحال مرحومه‌مغفوره حضرت علیه عالیه خیرالحاجیه بی‌بی کوکب بختیار والده ماجده رابه حضور عالی واخوان محترم تسلیت عرض نموده از درگاه قادر متعال صبر جزیل وبقای‌عمر وعزت دائمی راجهت آن دودمان جلیل مسئلت میدارد

آ ـ۴۳۸٦ سرهنك محمود قل‌قسه

کارمندان وکارکنان ساواك‌قم وکاشان وساوه ومحلات وتفرش

باکمال تاثرفقدان‌مرحومه‌مغفوره‌حضرت علیه‌خیرالحاجیه‌بی‌بی کوکب بختیار را به‌خانواده‌های جلیل بختیار ـ ظفرایلخان ـ اسعد ـ صمصام تیمسار سپهبد تیمور بختیار ریاست معظم سازمان اطلاعات وامنیت‌کشور ومعاونت محترم نخست‌وزیری وجنابان مستطابان آقایان عبدالحمیدخان وعبدالمجیدخان وحاجی منوچهرخان بختیار عرض تسلیت تقدیم واز خداوند حی‌لایزال صبرجزیل وبقای عمر ودوام عزت برای بازماندگان ورحمت نامتناهی راجهت آنمرحومه مغفوره علیین جایگاه مسئلت‌میدارند

آ ـ۴۳۸۸ سرهنك محمود قل‌قسه

تیمسار معظم سپهبد بختیار معاونت نخست وزیر و رئیس سازمان امنیت و اطلاعات کشور

فوت تاسف انگیز مادر گرامتان را بحضور جنابعالی‌و سایر اعضای فامیل محترمتان صمیمانه تسلیت عرض نموده بقاء و سعادت آنجناب را از درگاه خدای بزرك مسئلت‌مینمایم

آ ـ٤۰۹۵ الهه

دوست عزیز آقای محمود میرزا کوچك (صفوی‌زاده)

فوت دائی بزرگوارتان سید فضل‌اله حسینی برزی را بشما و خانواده محترمتان تسلیت عرض مینمائیم

دانشجویان سال سوم رشته شیمی دانشکده علوم

فوت آقای سید صدر قاضی میر سعید را بدوست عزیزمان آقای سید محمد علی قاضی میر سعید تسلیت عرض نموده سعادت وسلامت بازماندگان را از خداوند خواستاریم

آ ـ۳۹٦۵ سعید میر سعیدی ـ سید جلال میرسعیدی

تیمسار سپهبد بختیار معاونت محترم نخست وزیر وریاست سازمان اطلاعات و امنیت کشور

مصیبت وارده‌رابه تیمسار معظم وخانواده محترم تسلیت عرض‌نموده بقاء عمرو سعادت آن‌خانواده را ازخدای بزرك مسئلت دارم.

آ ـ۴۳۰۲ اصفهان ـرضا ایروانی مدیرسینما آسیا

بانهایت تاثر فقدان اسفناك بانو بی‌بی کوکب بختیاری رابخاندان جلیل بختیار بویژه تیمسار سپهبد بختیار معاونت محترم نخست‌وزیر و ریاست سازمان اطلاعات و امنیت کشور وسایر فرزندان برومند آن مرحومه و همچنین سایر خانواده ها وافرادی که‌در این مصیبت داغدار شده‌اند تسلیت عرض‌نموده سعادت و سلامت آنانرا از خداوند متعال آرزو دارد . اصفهان ـ محمد علی کازرونی

تیمسار سپهبد بختیار معاون محترم نخست وزیر ورئیس سازمان اطلاعات و امنیت کشور

با قلبی پراز اندوه مصیبت وارده را بحضورتان تسلیت عرض نموده خودرادراین غم‌و سوگواری شریك میدانم.

آ ـ٤۲۹٦ اصفهان ـپیشکار دارائی استان دهم ـاحمدی

اینجانب و افسران مرکز توپخانه ارتش و پادگان اصفهان‌مصیبت وارده‌رابعموم خانواده‌های محترم بختیار ـظفرایلخان ـ اسعد ـصمصام ـ اسفندیاری ـامیربختیار ـ ایلبك ـضرغام ـاحمدی بویژه تیمسارسپهبد تیمور بختیار تسلیت عرض نموده سلامتی و سعادت همگی را ازخداوند متعال خواستار است . اصفهان ـسرتیپ علوی

تیمسار سپهبد بختیار معاونت نخست وزیر و ریاست سازمان اطلاعات و امنیت کشور

باکمال تاسف مصیبت وارده رابه‌آن تیمسار معظم تسلیت عرض نموده سلامتو سعادت شما وخاندان جلیل بختیار رااز درگاه ایزدمتعال خواستار است.

اصفهان ـسراج‌امامی مدیرعامل کارخانه زاینده رود

کارکنان کارخانه کوکاکولا

مصیبت‌وارده رابه تیمسار سپهبد بختیار معاونت محترم نخست‌وزیر ورئیس سازمان اطلاعات و امنیت کشور تسلیت عرض نموده بقاء عمر تیمسار معظم و سایر بازماندگان آنمرحومه را از خداوند متعال‌خواستارند . اصفهان ـ کارخانه کوکاکولا

تیمسار سپهبد بختیار معاونت نخست وزیر و ریاست سازمان اطلاعات و امنیت کشور

باکمال تاسف مصیبت وارده رابه‌آن تیمسار معظم تسلیت عرض نموده سلامت وسعادت شماو خاندان جلیل بختیار را ازدرگاه ایزد متعال‌خواستاراست . اصفهان ـ علی‌همدانیان مدیرکارخانه شهناز

بانهایت تاثر فقدان اسفناك بانوبی‌بی کوکب بختیاری رابخاندان جلیل بختیار بویژه تیمسار سپهبد بختیار معاونت محترم نخست وزیر وریاست سازمان اطلاعات و امنیت کشورو سایر فرزندان برومند آن مرحومه و همچنین سایر خانواده‌ها و افرادی که‌در این مصیبت داغدار شده‌اند تسلیت عرض نموده سعادت و سلامت آنانرا ازخداوند متعال آرزو دارد . اصفهان ـ سمحمد جعفر کازرونی

تیمسار سپهبد بختیار معاون محترم نخست وزیر و ریاست سازمان اطلاعات و امنیت کشور

بدینوسیله مصیبت وارده رابه تیمسار معظم وخانواده جلیل بختیار تسلیت عرض‌نموده بقاء عمربازماندگان را ازخداوند متعال خواستار است . اصفهان ـحاج محمد صادق کیمیائی

تیمسار سپهبد بختیار معاونت نخست وزیر و ریاست سازمان اطلاعات و امنیت کشور

بانهایت تاسف مصیبت وارده را تسلیت عرض‌نموده سلامتی‌وبقاء عمرتیمسار معظم‌و خاندان جلیل بختیار را ازخدای بزرك مسئلت دارم.

آ ـ۴۳۰۸ اصفهان ـمدیر کارخانه نور ناصر صاحبان

تیمسار سپهبد بختیار ریاست محبوب سازمان اطلاعات و امنیت کشور و معاونت نخست وزیر

کارکنان موسسه گیتی نورد مصیبت متوارده رابه تیمسار معظم تسلیت عرض نموده بقاء عمروپایداری آن‌خانواده جلیل را ازخداوندمتعال خواستارند . اصفهان ـ حاج حسین اشتری ـ حاج‌ابوالقاسم صفابخش

اطاق بازرگانی اصفهان ازطرف خودو کلیه بازرگانان درگذشت ناگهانی شادروان مرحومه حاجیه بی‌بی‌کوکب بختیار را بخانواده محترم بختیاربویژه تیمسارسپهبدبختیار معاون محترم نخست وزیر و رئیس سازمان اطلاعات و امنیت‌کشور و سایر بازماندگان آنمرحومه تسلیت عرض مینماید اطاق‌بازرگانی اصفهان

تیمسار سپهبد بختیار معاونت نخست وزیر و ریاست سازمان اطلاعات و امنیت کشور

مصیبت وارده رابه آنجناب و خانواده جلیل بختیار تسلیت عرض‌و خودرادراین اندوه‌مزرك سهیم میدانم .

آ ـ۴۳۱۲ اصفهان ـسرتیپ محمدعلی افضلی

باقلبی اندوهگین ودر نهایت‌تاسف و تاثر درگذشت مرحومه‌مغفوره حاجیه بی‌بی‌کوکب بختیار رابخانواده های محترم بختیار ـ اسعد ـایلخان ظفر ـایلخان ـاسفندیاری ـسرداریان ـ ضرغامی ـایلبك ـاوژند ـ صمصام بختیاری بویژه تیمسار سپهبد تیمور بختیار ریاست معظم سازمان اطلاعات وامنیت کشورو معاونت محترم نخست وزیر وجناب آقای عبدالمجید بختیار وجناب آقای عبدالحمید بختیار و آقای حاج منوچهر بختیار فرزندان برومندآنمرحومه تسلیت عرض‌نموده بقای عمربازماندگان آن شادروان را ازخداوند یکتا مسئلت مینماید.

آ ـ۴۳۱۰ اصفهان ـاحمدواثقی وبانو

تیمسار سپهبدبختیار

باقلبی مملواز اندوه مصیبت وارده‌را بحضور آن تیمسار معظمو حضرت علیه بانو بختیار تسلیت عرض نموده سلامتی و سعادتتان‌رامسئلت مینمایم. رئیس بانك کارگشائی ـرضوان وخانم

تیمسار سپهبدبختیار

بادلی اندوهناك مصیبت‌وارده راتسلیت عرض نموده سلامتی‌تیمسار معظم وخانواده محترم‌رااز‌خداوند یکتا خواستاریم.

جعفر مشیری ـعلی مشیری ـحاجی محمد مشیری ـرضا مشیری

اطلاعات

شنبه سوم ذیقعده ۱۳۷۹ـ سی‌ام آوریل ۱۹۶۰ — سال سی‌وچهارم ـ شماره ۱۰۱۹۵

میهمانی شام شاهنشاه بمناسبت اجتماع وزیران سنتو درتهران

دیشب از طرف اعلیحضرت همایونی ضیافتی بشام در کاخ‌مرمربمناسبت تشکیل کنفرانس تهران داده شد .

در این ضیافت وزیران خارجه امریکا ـ انگلیس ـ ترکیه و پاکستان آقای نخست وزیر و اعضای دولت و هیئت نمایندگی دول عضو شرکت‌داشتند.

علیا حضرت ملکه فرح نیز در این ضیافت شرکت فرموده بودند وپس‌از صرف شام ،ارکستر هنر های زیبا قطعاتی اجرا کرد و مراسم پذیرائی در ساعت یازده بعد از ظهر خاتمه یافت .

فاتین زورلو ناهاررا درحضور شاهنشاه صرف‌کرد

ظهر پریروز آقای فاتین زوزلو وزیر خارجه ترکیه در کاخ مرمربحضور شاهنشاه رسید و ناهار را در حضور معظم له صرف نمود .

در این شرفیابی آقای دکتر اقبال نخست وزیر ـ آقای آرام وزیر امور خارجه و سفرای ایران و ترکیه افتخار حضور داشتند .

برنامه بازدید شاهنشاه ازشهر لار

خبرنگار ما امروز کسب اطلاع کرد که اعلیحضرت همایونی قرار است ساعت پنج‌و نیم بامداد روز دو شنبه (پس فردا) با هواپیمای چهار موتوره از تهران بشیراز پرواز نمایندوساعت هفت و نیم وارد فرودگاه شیراز شوند شاهنشاه بلافاصله با هواپیمای دو موتوره از شیراز عازم لار خواهند شد و ازشهر لار وحومه آن بازدید خواهند فرمود .

اعلیحضرت همایونی ساعت یك بعد از ظهر بشیرازمراجعت میفرمایند و پس از صرف نهار در استانداری و استراحت عصر آنروز بپایتخت باز خواهند گشت .

دانشجویان ایرانی درامریکا
بکمك زلزله‌زدگان برخاسته‌اند

انتشار خبروقوع زلزله لارموجب‌تاثر عمومی‌درسراسر جهان گردید ، مخصوصا ایرانیان مقیم خارج‌ازاین مصیبت عظیمی که بربرادران وخواهران لاری‌آنها واردشده فوق‌العاده متالم گشتندوبموجب گزارشها وتلگرافهائی که بروزنامه رسیده بسیاری ازجوانان‌ودانشجویان ایرانی برای ابراز همدردی‌و کمك بمصیبت‌زدگان عملاوارد اقدام شده‌ودرصدد جمع‌آوری اعانه برآمده‌اند .

ازجمله آقای‌فرهادمسعودی‌دانشجوی‌رشته‌روزنامه نگاری دانشگاه «مینوستا» درامریکا بمحض اطلاع‌از جریان حادثه‌فجیع‌لار ، دعوتی‌از دوستان ودانشجویان ایرانی مقیم شهر «میناپولیس» درایالت «مینوستا» بکمك‌واستعانت بمصیبت زدگان نمودو مبلغ سیزده‌هزارریال باین ترتیب گرد آورده که‌طی تلگرافی مراتب رابروزنامه اطلاعات اعلام‌داشته ویادآور شده‌است که‌این مبلغ حواله روزنامه اطلاعات گردیده تامصرف آسیب دیدگان برسد .

یقین داریم سایرایرانیان وهموطنان عزیز مقیم‌خارج کشورنیز به‌این عمل خیرونیکوکارانه دانشجویان ایرانی مقیم «میناپولیس» تاسی جسته وبنوبه خود عواطف نوعدوستی خویش را ابرازمیدارند .

بازدید علیاحضرت ملکه فرح ازشیرخوارگاه

ساعت چهارونیم بعدازظهر امروز علیاحضرت ملکه فرح از قسمت‌های مختلف شیرخوارگاه تهران دیدن میکنند.

فردا ۱۱۷۰ نفر صاحب زمین میشوند

پیش از ظهر روز یکشنبه یازدهم اردیبهشت طی مراسمی که در کاخ‌مرمر بر گزار میشود ، یکهزار و یکصد و هفتاد نفر دیگر از کشاورزان شمال صاحب زمین میشوند و نمایندگان آنها اسنادمالکیت ۹قریه از املاك اختصاصی حومه شهر های بابل ، شاهی ،ساری ،آمل‌و بهشهر را از دست شاهنشاه دریافت خواهند داشت .

مصاحبه‌های تلویزیونی وزیران خارجه پاکستان وترکیه

آقای فاتین‌زورلو وزیر خارجه ترکیه ، دیشب‌ازتلویزیون ایران نطقی ایراد کردوطی آن‌نظرخودرا پیرامون خلع‌سلاح‌و مسائل‌مختلف سیاسی بیان داشت .

آقای منظورقادر وزیرخارجه پاکستان نیزامشب ازتلویزیون‌ایران صحبت خواهد کردوساعت هفت‌بامداد فردا تهران‌را ترك خواهدگفت .

سنتو باآسیب دیدگان لار ابراز همدردی‌کرد

پریشب ازطرف دبیرکل سنتو این‌اعلامیه پیرامون زلزله لار در اختیار نمایندگان مطبوعات داخلی وخارجی گذاشته شد.

نمایندگان کشورهای سنتو که در هشتمین دوره شورای‌وزیران سازمان پیمان مرکزی شرکت کرده‌اند باابراز تاثر نسبت به فاجعه بزرك زلزله لار ازاین فرصت استفاده‌کرده مراتب تاثر عمیق خودرا بحضور بندگان اعلیحضرت همایون شاهنشاهی وهمچنین ملت ایران تقدیم داشته باآسیب دیدگان وبازماندگان این‌فاجعه ابراز همدردی دارند.

کشورهای عربی وکنگره پزشکی تهران

از دیروز نمایندگان کشورهای عربی شرکت کننده در شانزدهمین کنگره بین‌المللی پزشکی و دارو سازی نظامی تهران از حضور در جلسات کنگره خودداری کردند .

نمایندگان مذکور بعنوان‌اعتراض نسبت به شرکت‌نماینده‌ارتش اسرائیل در این کنگره شرکت در جلسات را تحریم کرده‌اند .

از ساعت هشت امروز جلسه‌رسمی اختتامیه کنگره باسخنرانی تیمسار سرلشکر دکتر ایادی رئیس کنگره پایان یافت پس از پایان مراسم از طرف رئیس کنگره به روسای هیئت های نمایندگی نشانهای مخصوص‌داده شد گزارش خبرنگار ما حاکی است که‌از میان نمایندگان ارتشهای عربی در هنگام توزیع نشان های کنگره فقط نماینده بهداری ارتش مراکش حضور داشت و نشان دریافت‌نمود .

نمایندگان کشورهای عربی‌شرکت کننده در کنگره پزشکی‌نظامی‌تهران امروز نیز در بازدید از بنگاه حصارك وسایر مراسم حضور نداشتند .

قیمت برنج فروشگاه تدارکات تنزل نمود

امروز یکی دیگر از فروشگاههای سازمان تدارکات کشور افتتاح شد و هفته آینده فروشگاه دیگری هم افتتاح خواهد شد . سازمان تدارکات ،کلیه وزارتخانه‌ها را بر حسب نزدیکی آنها بین چهارفروشگاه دائر تقسیم نمود .

امروز خبرنگار ما اطلاع حاصل نمود که قیمت برنج در فروشگاه کیلوئی ۷۵ دینار تنزل نمود . همچنین چند رقم‌جنس دیگر از قبیل کمپوت ـمربا ـ قاب ـماکارونی نیز بآن اضافه شد .

جلسه کمیسیون‌خاص سنا

صبح فردا کمیسیون خاص مجلس سنا برای رسیدگی بلایحه اصلاح ارضی جلسه خواهد داشت .

طبقه‌دوم! ←

فعلا ساختمان خانه آقای مختار اکبرنژاد یك طبقه است ولی حالا کمیصد هزارریال از جوائزسری ۴۸۷بایشان اصابت کرده بزودی طبقه دومی هم دراین خانه ساخته خواهد شد.

بنگاه بخت‌آزمائی ملی

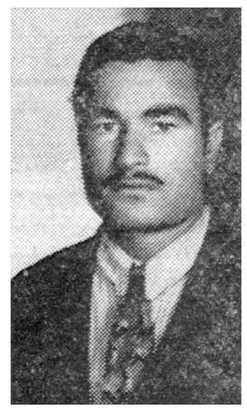

پرنده آبی

یعنی فروشگاه مجهزی که تمام مایحتاج خوراکی خانواده های تهران را تامین میکند . مرغهای پرکنده و لذیذ ـتخم‌مرغ‌روزباقیمت ارزان و محل مناسب برای‌پارکینگ از مختصات پرنده‌آبی است

خیابان پهلوی روبروی‌پله دوم یوسف آباد جنب باربه‌کیو

اعلامیه‌نهائی کنفرانس تهران

* تبلیغات علیه کشورهای عضو سنتو درکنفرانس سران مورد مذاکره قرار خواهدگرفت
* دوره آینده شورای وزیران شش‌ماه دیگر درآنکارا تشکیل خواهدشد

* سنتو نسبت بموفقیت کنفرانس های عالی و خلع سلاح ابراز امیدواری کرد
* اجتماع تهران روح ایستادگی و مقاومت ملت ایران را دربرابر حملات ناروا وخصمانه تائیدکرد
* شورای وزیران سازمان پیمان مرکزی مطالعات کمیته نظامی را در زمینه تاسیس‌یك‌فرماندهی مشترك مفید تشخیص داد

آخرین جلسه

پیش از ظهر امروز آخرین‌جلسه هشتمین دوره‌شورای‌وزیران‌سازمان پیمان مرکزی در کاخ وزارت امور خارجه تشکیل شد .

دراین جلسه اعلامیه نهائی کنفرانس تهران بررسی و مورد تصویب قرار گرفت .

این اعلامیه دیشب درکمیته‌ئی‌که باشرکت نمایندگان آمریکا وچهار عضو سنتو تشکیل شده بود تنظیم و تدوین گردید .

اعلامیه نهائی درتهران ،کراچی، آنکارا ، لندن و واشنگتن در یکوقت بعداز ظهر امروز انتشار یافت .

متن اعلامیه

متن اعلامیه نهائی کنفرانس‌تهران باین شرح است:

هشتمین دوره اجلاسیه شورای وزیران سازمان پیمان مرکزی از روز هشتم اردیبهشت ماه ۱۳۳۹در تهران تشکیل گردید وتاروز دهم اردیبهشت ادامه داشت.

روسای هیئتهای‌نمایندگی کشور های شرکت کننده عبارت بودنداز:

جناب آقای دکتر اقبال نخست‌وزیر ایران

جناب آقای منظور قادر وزیرامور خارجه پاکستان

جناب آقای فاتین روشتوزورلو وزیر امور خارجه ترکیه

جناب آقای سلوین لوید وزیرامور خارجه بریتانیا

جناب آقای کریستیان هرتر وزیر امور خارجه آمریکا

جناب آقای نخست‌وزیر ایران

ریاست جلسات این دوره راعهده‌دار بودند.

جلسه باپیام اعلیحضرت همایون شاهنشاهی که‌بوسیله جناب آقای علاء وزیر دربار قرائت شد افتتاح گردید.

شورا ملاقاتهای اخیر وقریب‌الوقوع سران کشورهای باختری رابادولت اتحاد جماهیر شوروی مورد مطالعه قرار داد ودرباره هدفها ودورنماهای کار کنفرانس آینده سران تبادل نظرهای پرارزشی بعمل آورد.

آقایان‌هرترو‌سلوین لویدشمه‌ای پیرامون کارهائیکه بمنظور تدارك برگزاری این کنفرانس انجام‌می‌شود وهمچنین شمه‌ای در باره کار کنفرانسهای منع آزمایشهای اتمی وخلع سلاح اظهار داشتنداین گزارشها وکوششهائیکه برای تخفیف تشنجات بین‌المللی به عمل می‌آید مورد تائید وپشتیبانی شورا قرار گرفت.

شورا اظهار امیدواری کرد که کنفرانس منع آزمایشهای اتمی درپیدا کردن راه حلی که قطع این آزمایشها راتحت کنترل بین‌المللی تضمین نماید توفیق‌یافته وکنفرانس خلع سلاح نیز به طور واقعی پیشرفت نماید.

آقایان لوید وهرتر تصریح‌کردند که‌تمام مذاکراتیکه دراین زمینه‌ها بعمل می‌آید از طرف کشور های باختری بادرنظر داشتن منافع متحدین خود درسنتو واعضاءسایر سازمانهای منطقه‌ای صورت گرفته وباتوجه بامنیت عمومی جهان آزاد بعمل خواهدآمد. بعلاوه‌کشورهای

بقیه درصفحه نوزدهم

تشکر سفیر ایران

آقای اردشیر زاهدی سفیر ایران در امریکادیروزدر مراسمی که بمناسبت بیستو دومین سال وفات شاعر و فیلسوف‌مسلمان محمد اقبال برپا گردیده بود ، از مردم سراسر امریکا که بعلت حادثه دردناك زلزله لار پیامهای همدردی بسفارت ایران فرستاده بودند اظهار تشکر نمود .

آقای زاهدی که ریاست آن مراسم را بعهده داشت با اعلام یك دقیقه سکوت باحترام روح قربانیان زلزله لار مراسم مزبور را افتتاح کرد .

بموجب پیشنهادی‌که درجلسه امروز کمیسیون‌کشور تصویب شد

اقلیتهای مذهبی یك نماینده درسنا خواهند داشت

لایحه جدول انتخابات تصویب شد

صبح امروز کمیسیون کشورمجلس شورایملی بریاست آقای موسوی وبا حضور آقای اتابکی وزیر کشورتشکیل شد.دراین‌جلسه ابتدالایحه‌جدول‌جدید انتخابات برای شور دوم مطرح گردید وبا اصلاحی جزئی تصویب گردید . باین ترتیب لایحه مذکور جهت طرح در جلسه علنی مجلس آماده شده‌است سپس در آخر جلسه لایحه مربوط به یکدرجه‌ای شدن انتخابات مجلس سنا مطرح‌شدوقسمتی ازآن بااصلاحی بتصویب رسید .

بقرار اطلاع بموجب اصلاح لایحه که بنا به‌پیشنهاد آقای فیلیکس‌آقایان بعمل آمده است اقلیت های مذهبی (مسیحی ،زردشتی و کلیمی) نیز در سنا یك نماینده خواهند داشت .

بقیه لایحه مذکور در جلسه آینده مورد رسیدگی قرار خواهد گرفت .

کمك تازه امریکا

آقای کریستیان هرتر وزیرامور خارجه امریکا چکی بمبلغ پنج‌هزار دلار بعنوان کمك مردم امریکا به زلزله زدگان لار اهدا نمود . وزیر خارجه امریکا ضمنا در شرفیابی روزچهارشنبه‌بحضورشاهنشاه‌مراتب همدردی وتاسف شدیدمردم امریکا را نسبت‌باین حادثه‌جانگدازمعروض داشت .

سخنرانی پزشك فرانسوی متخصص‌کودکان

آقای دکتر آندره هرولد متخصص بیماری های کودکان فرانسه که در بیمارستان های اطفال پاریس تدریس می نماید و برای چند روزی میهمان دانشگاه تهران و انجمن پزشکان کودکان ایرانی بود دیروز به پاریس باز گشت .

آقای دکتر هرولد در چند روز اقامت خود در ایران در مجلس مباحثه و تبادل نظربا مشهور ترین متخصصین امراض اطفال ایران شرکت داشت و سخنرانی هائی ایراد نمود .

آگهی‌های تسلیت

تیمسارسپهبدبختیار معاونت‌محترم نخست‌وزیر

با نهایت تاسف‌و تاثر مصیبت وارده را به آن تیمسار معظم تسلیت عرض نموده بقاء و دوام‌آن خاندان جلیل و فدا کار را در راه خدمت و سر بلندی کشور عزیز از خداوند متعال خواستارم

خلبان اکبر واثقی

کار کنان ساواك گرگان عمیق‌ترین تاثرات خود را در مصیبت وارده حضور مبارك تیمسار سپهبد بختیار و جناب آقای مجید بختیار تقدیم و تسلیت عرض مینمایند

آ_۴۰۱۱ **سرهنك میر غفوری**

تیمسار معظم‌سپهبد بختیاررئیس سازمان امنیت کشور

با کمال تاسف مصیبت وارده درگذشت مادر عزیزتان را بجنابعالی و بازماندگان تسلیت عرض نموده بقای عمر جنابعالی را از خداوند متعال خواهانیم .

حاج اسمعیل صبائی ـ حاج صداقت فر ـ حسین‌صمیمی ـ قدرت اله طاهری‌ـاصغر تمدن نژادـازطرف کلیه ورزشکاران جنوب شهر و کسبه ناصر حسنخانی

تیمسار محبوب سپهبد بختیار فوت جان گداز حاجی بی‌بی کوکب مادر جلیله آن تیمسار را با نهایت تاثر تسلیت عرض نموده و بقای عمر فامیل محترم راازخداوندخواستاریم

امیر معظمی ـ رضا قلی دلیری ـ ستار دلیری ـ حیدر قلی دلیری ـ نجفقلی دلیری ـ سرگرد دلیری ـ حضرتقلی امیر معظمی

آ_۴۲۸۴

با نهایت تاسف در گذشت اعلیحضرت فقید امیرامان‌اله خان‌پادشاه سابق‌افغانستان را بخانواده‌های محترمی که در این مصیبت عزا دار هستند خصوصا حضور محترم سرکار علیه خانم‌شاهگل موافق و سرکار خانم جلیله روشنفکر صمیمانه تسلیت عرض می نمایم

آ_۴۰۷۷ **قلهك ـمنیر مقدم**

باکمال‌تاسف‌مصیبت‌وارده رابه‌آقای امام‌جمعه ابهروآقایان حاجی رضا و ابوالحسن و ابوالقاسم حاجی خانی تسلیت عرض نموده و بقاء عمر ایشان را از خداوندمتعال خواستارم

آ_۴۴۲۸ **غلامحسن حاجی خانی**

تیمسار سپهبد بختیار معاونت‌محترم‌نخست‌وزیرو رئیس سازمان اطلاعات کل کشور

با نهایت تاثر مصیبت وارده را بحضور آن تیمسارمعظم تسلیت عرض بقای عمر و عزت خاندان جلیل را از خداوند یکتا خواستارم .

آ_۴۰۷۳ **سرهنك دکتربصیری پزشك باز نشسته**

تبریکات

جناب آقای مرتضی خطیبی

ارتقاء جنابعالی رابمقام مدیریت کل حسابداری وزارت بهداری که ازهر لحاظ شایستگی آنرادارید تبریك میگوئیم .

صدرالدین میرانی معاون‌بنگاه‌کل داروئی ایران‌ـ دکترحسین صعودی پور آ_۴۰۶۱

جناب آقای دکتر تقی شریعتمداری

دوستان همدوره جنابعالی بدینوسیله انتخاب شمارا بسمت‌ریاست درمانگاه کرسی آسیب‌شناسی سرطان صمیمانه تبریك عرض نمود موفقیت های‌بیشتری رابرای شما آرزومندند.

دکتر علوی ـدکتر مسلم بهادری ـدکتر صدیق‌ـ دکتر مقبلی‌ـ دکتر کریمی‌نژادـ دکتر حسن تاش‌ـدکترصدری ـدکتر قاسمی‌ـدکتر نصیرزاده آ_۳۹۵۵

انتصاب

حسن انتصاب آقای احمد ویشکائی را بسمت مستشار دیوان محاسبات بجناب آقای ضرغام‌وزیرمحترم دارائی تبریك عرض‌می‌نمائیم.

هیئت عالی نظارت چاپ برگهای بهادار ـ اردلان ـملك‌نار

جناب آقای خطیبی

انتصاب جنابعالی رابمقام مدیریت کل مالی وزارت بهداری‌صمیمانه تبریك عرض مینماید. آ_۳۹۸۳ موسی‌زیبنده

جناب آقای مرتضی خطیبی مدیر کل‌مالی وزارت‌بهداری

اجازه دهید حقیر از درگاه حق رخصت طلب نموده ارتقاء به مقام مدیرکلی مالی رابه آنجناب که عمری درلباس شرافتمندانه شهامت‌ـ نجابت‌ـ متانت‌ـ دیانت‌ـ حقیقت وشریعت بسربرده وفقط از خدمت به‌خلق لذت میبرید صمیمانه وخالصانه تبریك عرض نموده توفیق‌آن‌سرور معظم راکماکان درراه خدمت بنوع‌از درگاه خدای متعال خواستارشوم.

آ_۳۹۶۷ منصورتاجور

آدرس جدید

شرکت صمدسان بامسئولیت محدود

خیابان خیام شماره ۷۶۰

روبروی وزارت صنایع ومعادن‌ـ جنب پاساژ امیر سلیمانی

شماره تلفن‌ـ ۵۰۴۱۰ آ_۴۱۰۵

مورد توجه عاملین محترم بستنی‌کیم

بطوریکه شنیده شده بعضی از عاملین فروش‌کیم محصولات این شرکت را بیش از مبلغ تعیین شده از طرف کارخانه به مصرف کننده ارائه داده‌اند . لذا برای آخرین بار تذکر داده میشود اگر چنانچه مشاهده گردد که عاملین فروش از مبلغ معینه زیر وجه بیشتری از مصرف کننده دریافت دارند شرکت ناچارا سهمیه آنها را قطع خواهد نمود .

ونیز شرکت سهامی کیم از مشتریان محترم‌انتظار دارد اجحاف کنندگان را به تلفن ۳۱۷۴۶ معرفی فرمایند

بهای‌کیم دانه‌ای ۵ ریال

« « نیم لیتری ۳۵ ریال

ویك لیتری ۶۵ ریال

آ_۴۱۶۴ آگهی‌مودت

روغن نباتی قوطعم کره دارد

آخرین خبرها ۴ بعد از ظهر

آخرین‌گروه دانشجویان متفرق شدند

استانبول ـ۳۰ آوریل ـ خبرگزاری فرانسه ـآخرین گزارشی که‌بعداز ظهر امروز از استانبول رسیده حاکی است آخرین گروه دانشجویان ترك که در محوطه دانشگاه گرد آمده بودند بوسیله نیرو های انتظامی متفرق شدند .

در اعلامیه‌ای که از طرف فرماندار نظامی استانبول صادر شده گفته میشود دانشجویانی‌که در حوادث اخیر شرکت داشتند باتهام سر پیچی از مقررات حکومت نظامی تحت تعقیب قانونی قرار خواهند گرفت . اکنون ارتش کاملابراوضاع مسلط است بامداد امروز رئیس‌ستاد ارتش ترکیه‌ازآنکاراوارد استانبول شد .

سرنوشت ترکیه دردست‌ارتش

نیویورك ـ ۳۰ آوریل ـیونایتدپرس ـ روزنامه نیویورك تایمز در سر مقاله امروز خود حوادث اخیر ترکیه را مورد بحث قرار داده نوشته است بدون شك سر نوشت ترکیه در دست ارتش نیرومند ترك است . . .در اغتشاشات ترکیه کمونیست ها و حوادث اخیر کره تاثیری نداشته است معذلك هرگاه‌اوضاع کنونی با دقت‌و مراقبت کامل‌اصلاح نشود ممکن است کمونیست هاپیروزی بزرگی بدست آورند .

بدیهی است در ترکیه دولت امریکا نمی تواند مانند حوادث کره‌اقدام کند . ما جز اینکه آرزو کنیم که بحران به‌نحو رضایت بخشی برطرف شود کار دیگری نمی توانیم انجام دهیم .

نهرو بترکیه میرود

دهلی ـ ۳۰ آوریل ـخبرگزاری فرانسه ـامروز در دهلی اعلام شد که پاندیت نهرو نخست وزیر هند در اوایل ماه مه‌برای د یدار رسمی از ترکیه وارد آنکارا خواهد شد .

پاندیت نهرو که از طرف دولت ترکیه رسما بانکارا دعوت شده است در بازگشت از کنفرانس نخست وزیران کشورهای مشترك‌المنافع مدت سه روز مهمان دولت ترکیه خواهد بود .

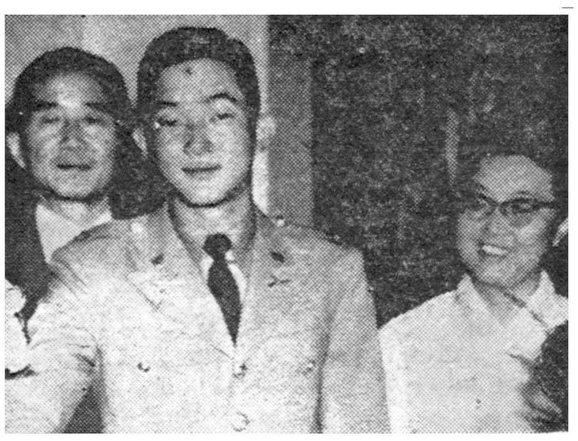

این عکس ستوان هونك فرزنك ارشد لی‌ـکی پونك معاون رئیس‌جمهور کره جنوبی را همراه با پدرش نشان میدهد . هرسه آنها باتفاق برادر کوچك ستوان چونك بدنبال حوادث کره دسته جمعی خود کشی کردند

آقای دکتر حسین مرشد پزشك امراض گوش و حلق و بینی از اروپا مراجعت و کماکان در مطب خود واقع در خیابان سعدی مقابل پمپ بنزین از بیماران پذیرائی می نماید .

آ_۳۴۵۹ ۱_۲

ازامشب در کاباره شهرزاد

مورینا اروس

خواننده بین‌المللی همراه باگیتار خود وتغییرات کلی دربرنامه‌های کاباره

تیمسار سپهبد بختیار

با قلبی مملو از اندوه مصیبت وارده را به آن سرور بزرگوار تسلیت عرض نموده سلامت آن تیمسار معظم و خانواده‌محترم را از خداوند متعال خواستارم

آ_۴۱۲۱ **جواد طباطبائی قمی**

تیمسار معظم سپهبد بختیار

با اندوه و تاسف فراوان مصیبت وارده را به آنجناب و خانواده ارجمند بختیار تسلیت عرض نموده و از خداوند متعال خواستارم که پیوسته برای جنابعالی‌و خاندان جلیل تندرستی و نیك بختی عنایت فرماید **سرگرد جناب**

تیمسار سپهبد بختیار

هیئت مدیره انجمن محلی خیابان بهار از طرف قاطبه سکنه محلی‌مصیبت وارده را به خاندان محترم بختیار بویژه آن‌تیمسارتسلیت‌عرض‌نموده سلامتی وسعادت آنجناب را از حضرت‌احدیت مسئلت دارند

رئیس انجمن محلی علیای خیابان بهارـسرهنك‌پگاهی

تیمسار سپهبد بختیار

صمیمانه تاسف و تاثر فراوان خود را از حادثه ناگوار فوت مرحومه والده معظمه ابراز در غم‌و غصه تیمسار شریك و همدرد میباشم از خداوند آمرزش و شادی روح آنمرحومه و سلامت تیمسار و سایر بازماندگان گرامی رامسئلت‌مینمایم

آ_۴۲۷۴ **سرهنك ستاد حسین اعرابی**

کار کنان تصفیه چای سازمان برنامه مصیبت وارده را به همکار و دوست عزیز آقای نجات اله‌هاشم نیا صمیمانه تسلیت عرض نموده و بقاء عمر ایشان و سایر بازماندگان را از خداوند مسئلت مینمایند

علی علامه حائری ـ عبداله کسمائی ـعلی اکبر کرمانی‌ـ منوچهر فخرائی ـ اسداله شهسواری ـ احمد برازنده ـ محمد غفاری ـمحمد رضا مهدی پورـرضا انصاری ـیحیی منصوری ـنصراله رهروانی ـ سید اسمعیل ارشد ـ میرنور میرحقی ساعتچی ـغلامحسین ناجی ـمحمد صادق داداشیان‌ـ محمد مهدی دروا ـبدیع اله مهر جو ـایرج غریب‌ـ ابوالقاسم آزاد سرو ـ عبداله صوفی ـ محمد باقر شمسی ـ حسین آقابگی ـ محمد علی یعقوبی ـ حسین نوذری

با قلبی متالم در گذشت مرحومه والده معظمه تیمسار معظم سپهبد بختیار را بحضور حضرت معظم له و جنابان آقایان عبدالمجید بختیارو عبدالحمید بختیار و حاج منوچهر بختیار فرزندان بزرگوار آنمرحومه و سایر خاندان جلیل تسلیت عرض نموده و در مصیبت وارده شریك و سهیم و سلامتی تیمسار معظم وسایر خاندان جلیل را خواهانیم

از طرف عموم خانواده یمینی ـهدایت‌اله یمینی