علیرغم دوهفته تلاش برای ائتلاف گروه‌های بزرگ و تنظیم لیست ۲۷ نفری

# ائتلاف بزرگ انتخاباتی در تهران شکست خورد

## اسامی ۷۰ درصد از انتخاب شدگان تا روز شنبه اعلام میشود

## شانس کاندیدا های فرهنگی و دانشگاهی و بانوان در انتخابات تهران افزایش یافت

★ حزب رستاخیز بخاطر حمایت از حقوق یکایک کاندیداها کمترین علاقه‌ای به ائتلاف گروههای بزرگ نشان نداد .

★ از امروز فعالیت برای ائتلاف های پراکنده میان گروههای مختلف آغاز شد .

درصفحات ٤ و ٤٥

## باانتقال معلمان بتهران موافقت شد

درصفحه ٤٥

کمیته ملی حمایت از مصرف‌کننده :

## تاکسی‌های بی‌تاکسیمتر هر روز بیشتر میشوند

★ افزایش دستمزد تعمیرات و سرویس اتومبیل های داخلی مورد اعتراض قرار گرفت

درصفحه ٤٥

## با ٦ مدال طلا ، ۳ نقره، ۲ برنز کشتی گیران ایران قهرمان جام فرایبورگ شدند

در صفحه ٤٥

باتصویب پیشنهادهایی که در شور اول لایحه تخلفات رانندگی ازطرف سناتورها ارائه شد :

## سنا لایحه جرایم رانندگی را تغییر میدهد

در جلسه امروز سنا پیشنهاد شد جرایم رانندگی از پانصد تومان به دویست تومان تقلیل یابد

★ بموجب پیشنهاد دیگر ، جرایم پانصد تومانی فقط شامل سرعت غیر مجاز و عبور از چراغ قرمز میشود

درصفحه ٤٥

## هزاران شماره تلفن جدید بزودی در تهران واگذار میشود

صفحه ٤ ستون چهارم

## ۲۳ حوزه کنکور عمومی حذف شد

### کنکور عمومی دانشگاه ها در ۱۸۹ حوزه برگزار میشود

★ شماره کارت های ورودی با نمره صندلی و پرسشنامه مشترک است

★ داوطلبان باید حداقل نیمساعت قبل از شروع امتحان در محل تعیین شده حضور داشته باشند

صفحه ٤ ستون سوم

## دانشسراهای راهنمائی کنکور جداگانه دارند

★ داوطلبان ۱۸ سال به پائین که در دانشسراها پذیرفته شوند، کمک تحصیلی دریافت خواهند کرد

★ از سال آینده دانشسراهای راهنمائی نیز به آزمایش همگانی می‌پیوندند

صفحه ٤ ستون هشتم

شهبانو :

## تأمین بهداشت نباید به شهرها محدود شود

علیاحضرت شهبانو اعضای هیئت‌امنای بنیاد ایرانی بهداشت رابامدادامروزدر کاخ نیاوران بحضور پذیرفتند و سپس جلسه هیئت امنا در پیشگاه معظمها تشکیل شد.

صفحه ٤ ستون هفتم

## مستمری بازنشستگی کارگران افزایش میابد

صفحه٤ ستون ششم

## فدائیان یک فانتوم اسرائیلی را سرنگون کردند

صفحه۲ ستون اول

کی‌سینجر اعلام کرد

## امریکا از ادامه اشغال سرزمین‌های عربی حمایت نمیکند

کی‌سینجر گفت : امریکا برای بقای اسرائیل تعهد تاریخی دارد ولی ادامه وضع موجود را در خاورمیانه تایید نمیکند

صفحه۲ ستون ششم

## بمناسبت سالروز درگذشت شادروان عباس مسعودی بنیانگذار اطلاعات

از ساعت ۳ تا ۵ بعدازظهر روز سه‌شنبه ۲۷ خرداد مراسمی در شبستان تشریفات شماره ۱ و ۲ (بهشت‌زهرا) برگزار میشود .
شرکت دوستان و آشنایان درین مراسم موجب تشکر و امتنان خاندان مسعودی و کارکنان موسسه اطلاعات خواهد بود .

## همشهریان گرام

برای نمایندگی مجلس سنا افراد زیر را که از هر جهت خوش‌نام و مورد احترام و اعتقاد عمومی میباشند پیشنهاد مینمائیم از عموم مردم تهران انتظار داریم که به آنان رای دهند.
۱ـ جناب آقای جعفر شریف‌امامی ۲ـ جناب آقای سیدحسین دها ۳ـ جناب آقای محسن خواجه‌نوری ٤ـ جناب آقای محمدعلی نوذری ٥ـ بانو شوکت ملک‌جهانبانی ٦ـ آقای فلیکس آقایان ۷ ـ جناب آقای دکتر جواد آشتیانی ۸ـ جناب آقای عنایت‌اله نصیری ۹ـ جناب آقای دکتر عزت‌اله یزدان پناه ۱۰ـ جناب آقای مصطفی قلی رام ۱۱ـ بانو زهرا نبیل ۱۲ـ جناب آقای کاظم کورس ۱۳ـ جناب آقای ابراهیم نیکپور ۱٤ـ جناب آقای ویشکائی ۱٥ـ تیمسار سرلشگر علوی مقدم
تاج‌الدین امامزاده ـ دکتر ناهی ـ رضا فهیمی ـ دکتر صادق هادوی ـ محمد جناب زاده ـ محمود نیکخواه ـ محمدحسن ضابطیان ـ جزائری ـ ابراهیم مهدوی ـ دکتر محمد پور باقری ـ دکتر ناصر طاهری ـ فصیح خلعتبری ـ یوسف نجم‌آبادی ـ امیرمصطفی نقشینه ـ جعفر ملکی ـ رحیم اتحاد ـ عبداله مدیری ـ قهرمان گودرزی .

## مردم شاهدوست ومیهن پرست

شهسوار و رامسر و توابع فقط به کاندیدای مورد علاقه‌وخدمتگزار واقعی‌خود دکتر سیدمحمد موتمنی رای میدهند .

## مردم تهران به‌این کاندیداهای مجلس شورایملی رای دهید

دکتر منوچهر آزمون ـ دکتر محمد رضا عاملی‌تهرانی ـ مجید فیوضاتی ـ محمدرضا سعادت‌فرد ـ محمد علی‌باقرزاده ـ دکتر منوچهر باستانپور ـ عباس حری ـ احمد جلالیان ـ دکتر محمد امین ریاحی ـ اکبر شاکرین ـ دکتر داریوش شیروانی ـ خلیل الداغی ـ حسین قربانی نسب ـ رحیم پوریردباری ـ کاظمپنان ـ دکتر رضا ابوحسین ـ خانم پری اباصلتی ـ خانم مهندس مامنظر ایمن سپاهی ـ دکتر بهمن امینی ـ دکتر رضا مظلومان ـ دکتر حسین پرنیان‌پور ـ دکتر نصرت‌اله خطیبی .

## انتخاب جناب آقای مهندس جعفر شریف‌امامی

مهندسین ایران وتمام کسانیکه باامضاء کنندگان زیر همعقیده هستند بجناب آقای مهندس شریف امامی که از خدمتگزاران صدیق
اعلیحضرت همایون‌شاهنشاه آریامهر
رهبر خردمند و توانای ایران و ملت و مملکت ایران‌هستند برای سناتوری از تهران رای خواهند داد .
عبدالمجیداعلم ـ ناصح‌ناطق ـ محمد کیوان ـ حاجی اصغرزاده ـ علی معین کمال‌دری ـ سلیم اصغرزاده ـ بهرام داوید خانیان ـ سیامک فرزد ـ کاظم جفرودی ـ فائق اصغرزاده ـ اصغر روانی ـ خسروی زاده ـ سعیدهدایت ـ حمید قدیمی ـ هدایت بهبهانی .

ما امضاءکنندگان زیر با اعتقاد کامل به اصول حزب رستاخیز ملت ایران و اعتماد کامل که به وطن‌پرستی و شاه‌دوستی
**جناب آقای مهندس شریف‌امامی**
داریم انتخاب ایشان را برای مجلس سنا بعموم‌هموطنان توصیه مینمائیم.
مهندس سمراد ، فرامرز پهلوان ، مهندس احمدمتین، مهندس محمود متین ، مهندس پرویز اعلمی ، مهندس‌جلیل جاوید ، مهندس محمدمهدی طاهری ، مهندس سید میرمحمد کریم طباطبائی، دکتر عبدالحمید ملکشاهی ، دکتر غلامعلی وحدتی ،غلامعلی قدیمی‌پور ،مهندس حسین رئیسی‌دهکردی، مهندس علی شریفزاده ،مهندس علی آزاد، مهندس اسفندیار آزاد، مهندس کاوه نقوی ، مهندس عظیما، مهندس‌آلبرت.

مدیران و کارکنان شرکت های عضو ،گروه‌صنعتی‌برک، به‌خدمتگزاران باایمان وواقعی شاه و ملت .
**جنابان آقایان**
مهندس شریف امامی ، مرتضی سرمد ، علی رضائی ، قاسم‌لاجوردی ،کاظم‌کوروس، محمدابراهیم نیکپور،دکترحسن مرشد ،دکتر نصراله مژدهی، برای نمایندگی مجلس سنارای خواهند داد
شرکت ایران برک ،شرکت شهباف ـ شرکت پارس نیت ـ شرکت ایران پوپلین ، شرکت خدمات برک .

شرکت در انتخابات وانتخاب افراد صالح وشایسته برای نمایندگی مجلسین وظیفه هرفرد شاه دوستو وطن پرست وروشنفکر است . در انتخابات مجلس سنا به این رجال که تاکنون ازهر جهت مراتب شایستگی ،لیاقت ، کاردانی ، شاهپرستی و میهن دوستی خود را به ثبوت رسانیده‌اند رای بدهید .
**آقایان : مهندس جعفر شریف‌امامی ـ دکتر عیسی صدیق ـ دکتر محمدسجادی ـ محمدرضی ویشکائی ـ دکترجواد آشتیانی ـ دکتر عنایت‌اله نصیری ـ دکتر حسن مرشد**
دکتر انوشیروان بیدل ـ دکتر محمد حاتمی‌زاده ـ دکترمحمد مهینی ـ دکترمحمدباقر مشایخی ـ دکتر نصرت طاهری ـ دکتراشرف‌الملوک مصاحب ـ دکتر اسماعیل‌عامری ـ دکتر محمد حاتمی‌زاده ـ دکتر صالحی ـ دکتر منوچهر آزاد ـ دکتر علی اهتمام ـ دکتر حق‌شناس ـ دکتر محسن نبوی ـ دکتر احمد پژوهشی ـ دکتر یزدانی ـ دکتر نصرت ـ دکتر یوسف اسدیان ـ دکتر مهدی کمالیان ـ دکترزمانی‌زاده ـ دکتر صادقی ـ دکتر احمد نبوی ـ دکتر حمید محمودیان ـ سلمه خاتون شکر گزار .

**آقای محمد ابراهیم‌نیکپور** در میتینگ شادآباد درجنوب غرب تهران گفت :
**از یک لحظه وقت ، یک قطره آب باران و یک ریال پول باید بنفع مملکت استفاده کرد**

**آقای محمد ابراهیم‌نیکپور کاندیدای مجلس سنا**

## بیانات احمد مهران

کاندیدای سناتوری از تهران در حضور مهندس شریف امامی
صفحه ۹

**همگام و همزمان باپیشرفتهای عظیم مملکتی** و بوجود آمدن حزب رستاخیز بعنوان وظیفه ملی‌شرکت مهندسی آذرباد باکمال افتخار عضویت خودرا در حزب رستاخیز ملت ایران اعلام میدارد .
**هیئت مدیره شرکت آذرباد**

کارکنان جمعیت شیر و خورشید سرخ ایران از اهالی محترم تهران تقاضا می‌کنند با توجه به خدمات صادقانه نامبردگان زیر که سالیان دراز در سمت عضویت هیئت مدیره جمعیت شیر و خورشید سرخ ایران در این جمعیت افتخارا مصدر خدمات بسیار ارزنده‌ای بوده‌اند در انتخابات مجلسین با آراء خود آنان را مورد تائید قرار دهند .
۱ـ جناب آقای جعفرشریف‌امامی نیابت ریاست عالیه جمعیت کاندیدای مجلس سنا
۲ـ جناب آقای عبدالله ریاضی نیابت ریاست عالیه جمعیت کاندیدای مجلس‌شورای‌ملی
۳ـ جناب آقای حسین خطیبی مدیر عامل جمعیت شیر و خورشید سرخ ایران کاندیدای‌مجلس شورایملی

**جناب آقای نصرت‌اله ملکزاده آملی**
اعلام نامزدی جنابعالی را برای نمایندگی مجلس شورایملی تبریک گفته توفیق شمارا آرزومندم .
**پیرانشهر ـ اسماعیل احمدی**

**جناب‌آقای دکتر محمد نصیری ریاست محترم دانشکده حقوق و استاد بزرگوار دانشگاه تهران کاندیدای نمایندگی مجلس سنا میباشند .**
انتخاب این دانشمند محبوب و خدمتگزار را بعلاقمندان باصلاحات مملکت مخصوصا به همکاران عزیز شاغل و بازنشسته بانک ملی ایران توصیه مینماید .
**حسین جبروتی ـ سید محمد جاوید**

## مصطفی قلی رام کاندیدای مجلس سنا از تهران

**مصطفی قلی‌رام شهردار اسبق پایتخت و وزیر اسبق کشور وکشاورزی باسابقه چهل و دوسال خدمت به کشور و افتخار نمایندگی چهار دوره در مجلس سنا ازتهران کاندیدا می‌باشند .**

ما امضاءکنندگان زیر با اعتقاد کامل باصول حزب رستاخیز ملت ایران و اعتماد کاملی که به وطن‌پرستی و شاه‌دوستی
## آقای جعفر منصوریان
داریم ایشان را برای انتخاب مجلس شورای ملی بعموم هموطنان توصیه مینمائیم .
مهندس سمراد ،فرامرز پهلوان ، مهندس احمد متین ، مهندس محمود متین ، مهندس پرویز اعلمی ، مهندس جلیل جاوید ،مهندس محمد مهدی طاهری ، مهندس سید میرمحمد کریم طباطبائی ،دکتر عبدالحمید ملکشاهی ، دکتر غلامعلی وحدتی ، غلامعلی قدیمی‌پور، مهندس حسین رئیسی دهکردی ، مهندس علی شریفزاده ، مهندس علی آزاد ، مهندس اسفندیار آزاد ، مهندس کاوه نقوی، مهندس عظیما، مهندس آلبرت .
آ ـ ٤٩٢٣

**عصر انقلاب یعنی شاهدوستی ووطن‌پرستی**
شما ای قاطبه ملت ایران‌به کسانی رای‌بدهید که‌سرباز واقعی انقلاب باشند به :
**جناب آقای مهندس جعفر شریف امامی و جناب آقای محمد رضی ویشکائی**
مهین آرین ـ علی جبل‌عاملی ـ عباسعلی علی‌خانی ـ هدایت عظیمی ـ فرهاد نوبهاری ـ جلال خواجوئی‌نژاد ـ موسی کمیزی ـ حبیب نادری ـ زکریا عزت‌زاده

## همشهریان عزیز ـ دوستان

اینجانب شاهدم که آقای علی‌رضائی کاندیدای سنا قسمتی از بیابانهای شوره‌زار خوزستان‌را تبدیل به باغهای سرسبز و کارخانجات عظیم ذوب‌فولاد نموده آرزومندم پشتکار این رادمرد سرمشق هممیهنان قرار گرفته تا ایران عزیز آباد گردد برای تشویق چنین مردانی بایستی‌به آقای علی رضائی رای داد .
**امیر اشرف درخشانی**

## پیامی دیگر ازسوی دوستداران لطف‌اله‌حی

کاندیدای‌حزب رستاخیز ملت ایران برای نمایندگی مجلس شورایملی
صفحه ۲۸

## مردم‌شرافتمند و نیک‌اندیش‌مشهد

بهترین و شایسته‌ترین نامزد های نمایندگی را به مجلس رستاخیز میفرستند
۱ـ دکتر محمودضیائی ۲ـ محمدشهرستانی ۳ـ دکتر عظیم اسکوئیان ٤ـ دکترحمید کفائی ٥ـ بانو افشید علیزاده افشاری (حداد) ٦ـ احمد شهنازی‌پور ۷ـ نماینده کارگر


به جهانگیر سرتیپ‌پور کاندیدای مجلس شورایملی از تهران رای بدهید

استقبال گرم مردم‌شادگان از آقای جابری کاندیدای نمایندگی مجلس شورایملی

بانک بازرگانی ایران
نخستین بانک خصوصی در ایران

با فکر ایرانی

با سرمایه ایرانی

بدست ایرانی

ترازنامه سال ۱۳۵۳ خود را منتشر کرد
صفحه ۲۲

صاحبان صنایع وبازرگانان کشور
الاخاء
تنها مجله عربی زبان ایران از گروه نشریات موسسه اطلاعات با داشتن نمایندگی در ۱۲ کشور عربی
دوزهای شنبه منتشر میشود

جبهه آزادی‌بخش عرب مسئولیت حمله به دهکده اسرائیلی را بعهده گرفت

# فدائیان یک فانتوم اسرائیلی را سرنگون کردند

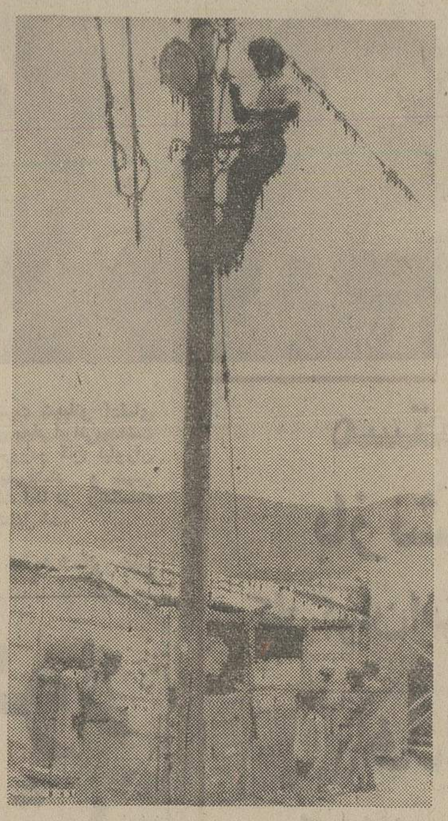

در جریان حمله دیروز فدائیان به دهکده «کفاریووال» خسارات زیادی باین دهکده وارد شد. عکس یکسیم‌کش اسرائیلی را نشان میدهد که سیم‌های برق منطقه راکه در جریان حمله آسیب دیده بود تعمیر میکند. در پائین چند پلیس و کودک نیز دیده میشوند.

عکس رادیوئی آسوشیتدپرس

بغداد — خبرگزاری فرانسه — «جبهه آزادی بخش عرب» که خودرا مسئول عملیات ضد اسرائیلی دیروز در ناحیه «کفاریووال» معرفی کرده است طی بیانیه‌ای که بوسیله خبرگزاری عراق انتشار یافت اعلام کرد که عملیات مذکور را بدستور فرماندهی نیروهای «فلا» در داخل اراضی تحت اشغال نیروهای اسرائیلی انجام داده است دسته فدائیان «فلا» که که درعملیات شرکت داشت وگروه «ابوالادیب» نامیده میشد از چهارنفر تشکیل می گردید که دارای ملیتهای مختلف فلسطینی، عراقی، مراکشی و ترکبودند. «فلا» در بیانیه خود گفته است که ترکیب اعضای گروهی که عملیات ضد اسرائیلی صبح روزیکشنبه را انجام‌دادنشان دهنده یکپارچگی انقلابیون عرب وسراسر جهان است، وآنها خود را وقف نبرد آزادی بخش ملت عرب کرده‌اند.

دراعلامیه یادشده سپس جزئیات عملیات دیروز به این شرح ذکر شده است.

گروه فدائیان «ابوالادیب» ابتدا بادسته‌ای از نیروی دشمن دریک کیبوتس در کفاریووال درگیری یافت. رادیوی دشمن‌بعدا گزارش داد که چندین نفر از سربازانش در این درگیری کشته ویازخمی شده‌اند.

گروه فدائیان سپس یک خانه جوانان را درکیبوتس مذکور اشغال کرد وعده‌ای از سربازان دشمن را به گروگان گرفت تا آنها را با آزادی ۱۲ نفر ازفدائیانی که درزندانهای اسرائیل اسیر هستند مبادله کند.

اسقف‌کاپوچی رئیس‌سابق کلیسای ارتدکس بیت‌المقدس و شیخ ابوطائر از جمله زندانیانی بودند که گروه فدائیان درعملیات روزگذشته خواستار آزادی آنها شده بودند.

خبرگزاری فرانسه در گزارشی که از بیروت فرستاده نوشته است: جبهه آزادی‌بخش عرب (فلا) که خود رامسئول عملیات‌دیروز در«کفاریووال» معرفی‌کرده است، در ۱۹۶۹ تاسیس شده است. این‌گروه از حزب بعث عراق پیروی‌می کند وبوسیله «وهابکیالی» که دارای عنوان دبیر کلی این‌گروه استرهبر میشود. شعار این گروه: «انقلاب تا رسیدن به‌آزادی» است. «فلا» طرفدار نبرد مسلحانه خلق است‌وعقیده داردکه این‌نبرد تدریجابه برپاکردن یک‌جنگ آزادی بخش خلق تبدیل خواهد شد.

### باخاک یکسان کردند

هواپیماهای بمب‌افکن اسرائیل به تلافی عملیات ضد اسرائیلی دیروز فدائیان عرب که افراد یک خانواده را در یک مزرعه به گروگان گرفته بودند، آبادی لبنانی کفارشوبا را با خاک یکسان کردند.

این آبادی که زمانی ۴۰۰ نفر جمعیت داشت بعداز آنکه در ژانویه گذشته یکبار دیگر در جریان جنگ های اعراب و اسرائیل ویران گردید دوباره نوسازی شده بود. درحملات هوایی روز گذشته‌هواپیمای بمب‌افکن اسرائیلی شرکت داشتند و در پایان عملیات آنها حتی مناره مسجدی‌که‌در کفار شوبا قرار داشت به تلی از ویرانه تبدیل گردید.

طبق گزارش منابع اسرائیلی در جریان‌عملیات دیروز فدائیان فلسطین در «کفاریووال» ۲ اسرائیلی و چهار فدایی عرب به قتل رسیده‌اند، درششماه اخیر این دومین بار است که اسرائیل از نیروی هوایی خود برای انتقام گرفتن از عملیات ضد اسرائیلی چریک‌های عرب لبنان استفاده کرده‌است.

در بیروت خبرگزاری وفا گزارش داد که آتشبار ضد هوایی فدائیان فلسطین روز گذشته با هدفگیری مستقیم، یک هواپیمای جت فانتوم نیروی هوایی اسرائیل را سرنگون کرده و هواپیمای مذکور در حالیکه درمیان شعله های آتش سقوط می‌کرد در ناحیه مرز لبنان و اسرائیل دیده شده است.

توپخانه ارتش اسرائیل صبح امروز (دوشنبه) دو ناحیه را در جنوب لبنان به آتش بست. طبق گزارش منابع صلاحیتدار لبنانی‌نواحی نباتیه و عرقوب‌نقاطی‌هستندکه هدف حمله توپخانه اسرائیل قرار گرفته‌اند.

**در حمله امروز به شهر نباتیه و چند روستای جنوب لبنان ٤ تن زخمی شدند وچند خانه بکلی ویران گردید.**

**از طرف دیگرگزارشی‌که از تل‌آویو فرستاده‌شده حاکیست که شب گذشته‌تعدادی موشک که ظاهرا ساخت شوروی و از نوع کاتیوشا بوده‌است بداخل شهر متولا — شمالی ترین شهر اسرائیل در نزدیکی مرز لبنان پرتاب کرده است. ساکنان‌این‌محل اظهارداشته‌اند که حمله موشکی دیشب‌ظاهرا از طرف فدائیان فلسطینی صورت گرفته و در میان اسرائیلی ها تلفاتی بسیار بیار نیاورده است همین گزارش حاکیست که بر اثر اصابت موشک‌درچندمورد خرابیهایی درمتولا ایجادشده‌است‌این‌حمله متعاقب‌حمله‌موشکی‌دیگری‌است که فدائیان عرب علیه شهر اسرائیلی دیگری بنام نالاریادر شمال حیفا انجام داده‌اند.**

اسرائیل دیروز طی نامه‌ی خطاب‌به‌کورت و الدهایم‌دبیرکل سازمان ملل علیه حمله‌فدائیان عرب به روستای کفاریووال در نزدیکی مرز لبنان که طی آن دو اسرائیلی کشته و هفت اسرائیلی زخمی شدند اعتراض کرد. در این حادثه‌سربازان اسرائیلی چهار فدایی عرب را کشته‌اند.

بنابرگزارش روزنامه‌بیروتی السفیر، یاسرعرفات، دبیر سازمان آزادی بخش‌فلسطین، پس از دیدار چند ساعتی‌خودبا حافظ اسد رئیس جمهوری سوریه در دمشق، دیشب به بیروت بازگشت، و پس از آن به اتفاق رهبران نظامی خود، حوادث اخیر را مورد بررسی قرارداد، به تمام نیرو های سازمان‌تمام‌اردوگاه ها و مواضع مختلف، اعلام آماده باش کرد.

از بیم ضبط شدن‌صدا توسط ماموریـن امریکائی

## نخست‌وزیر اسرائیل و همکارانش در آمریکا بوسیله ایما و اشاره‌باهم صحبت‌میکردند

نیویورک — آسوشیتدپرس — بنابه گزارشی که روز یکشنبه در مجله تایم به چاپ رسیده روابط امریکا و اسرائیل‌چنان دچار سردی شده است که کسانیکه همراه اسحق رابین نخست وزیر اسرائیل به‌امریکا مسافرت کردند و بافورد — کی‌سینجر رئیس جمهوری و وزیر خارجه امریکا مذاکراتی انجام دادند از آن بیم‌داشتند که درمحل اقامت آنها در مهمانسرای بلرهاوس ضبط صوت‌های مخفی کار گذاشته باشند.

تایم اضافه میکند که‌مذاکرات مفصل رابین بافوردوکیسینجر نتایجی بیارآورد که بهیچوجه نمیتوان گفت که‌کاملا برای‌هر یک‌ازدوطرف رضایتبخش‌بوده است وعلاوه براین‌نخست‌وزیر اسرائیل در این مذاکرات‌کاری کرد که وزیر خارجه‌امریکا ز انجام دادن سفر دیگری به خاورمیانه مایوس شود.

مجله امریکایی خاطر نشان میکند که رابین ورهبران دیگر کشو اسرائیل بنحوی خطا ناپذیر از اطلاعات دریافت‌شده درباره ارزیابی مجدد سیاست امریکا در خاورمیانه احساس نگرانی میکنند. در قسمتی‌از گزارش تایم گفته شده است‌که چون ماموران ضد اطلاعات اسرائیل برابرین هشدار داده بودند که ممکن است گفتگو های خصوصی وی باهمکاران خودش در بلرهاوس بوسیله ضبط صوت های مخفی ضبط و کنترل شود — مذاکراتی که آنان انجام دادند بصدای‌پست و حتی باایماء واشاره وبا زبان علائم رمز صورت می‌گرفت.

### لیبی: عربستان با افزایش فوری قیمت نفت مخالفت کرد

بیروت — یونایتدپرس — عزالدین مبروک وزیر نفت لیبی گفت در جلسه وزیران اوپک در گابون عربستان سعودی با افزایش قیمت‌نفت از ژوئیه آینده مخالفت کرد و درنتیجه‌مخالفت عربستان سعودی، کشور های عضو اوپک چهار میلیارد دلار را بسود جیب کشور های ثروتمند از دست دادند.

کنفرانس اوپک تصمیم‌گرفت که قیمت نفت را از اکتبر افزایش دهد.

مبروک گفت چون‌تصمیمات اوپک‌بایدباتفاق آراء گرفته شود اوپک نتوانست قیمت نفت را از ژوئیه افزایش دهد.

### ۳۷ درصد از توریست های اسرائیل کاسته شد

● نیویورک — اسحاق رابین، نخست‌وزیر اسرائیل، دیروز یهودیان آمریکایی را ترغیب کرد که‌به اسرائیل سفر کنند تا اسرائیلی ها احساس کنند که تنها نیستند.

رابین در پایان سفرش به آمریکا در کنفرانس یهودیان آمریکای شمالی شرکت کرد، و از آن‌ها خواست که هر چه بیشتر به اسرائیل سفر کنند. او گفت: «ما در میان دشمن وتنفر محاصره شده‌ایم و نیازمند آنیم که احساس کنیم در دنیا تنهانیستیم.»

در نخستین ماههای سال مسیحی جاری، ۳۷ در صد از تعداد توریست هائی که به اسرائیل سفر میکنند، کاسته شده است.

### ملک‌حسین با عرفات ملاقات میکند

قاهره — آسوشیتدپرس — نشریه روز الیوسف چاپ قاهره نوشته‌است‌ملک‌حسین خواسته است که اردن به فرماندهی مشترک سوریه و فلسطین بپیوندند و ممکن است تا اواخرماه‌جاری‌ملک حسین و یاسرعرفات باهم ملاقات کنند نشریه مصری نوشته است ملک حسین در جریان‌ملاقاتش با حافظ اسدرئیس جمهوری سوریه درمورد پیوستن‌به‌فرماندهی مشترک سوریه و فلسطین با وی مذاکره کرد.

وزرای خارجه مصر، سوریه و نمایندگان فلسطین که در اواخر ماه جاری‌باهم ملاقات میکنند تاریخی برای ملاقات ملک حسین و عرفات تعیین خواهند کرد.

# اخبار کوتاه جهان

### روابط دیپلماتیک عربستان سعودی با شوروی

● پاریس — رویتر — مجله فرانسوی لوپوان درشماره اخیر خود نوشته است که عربستان سعودی قصددارد هیاتی را باتحاد شوروی بفرستد تا مذاکرات مربوط به برقراری روابط‌دیپلماتیک باکرملین را آغاز کنند.

لوپوان که منبع خبرخود را فاش نکرده افزوده‌است که‌عربستان‌سعودی‌خواستار آن است که به مسلمانان مقیم شوروی اجازه داده شود برای زیارت مکه به عربستان سعودی‌سفر کنند.

### کویت واگذاری جزایر به عراق را تکذیب کرد

● کویت — خبرگزاری فرانسه — عبدالعزیز حسین وزیر مشاور کابینه کویت دیروز اعلام کرد که گزارش‌یکی از روزنامه های لبنان دایر براینکه گویاکویت‌موافقت کرده است که جزایروربه و بوبیان را به عراق اجاره دهد کاملا بی اساس است دعاوی مربوط به دو جزیره مذکورموضوع‌اصلی کشمکش مرزی کویت و عراق است.

### در تصادف یک اتوبوس ۲۱ نفر کشته شدند

● کلاگن‌فورت — اتریش — دیروزاتوبوسی‌پرازمسافران پیر، در پیچ سراشیبی یک جاده کوهستانی‌بعلت‌سوختن ترمز وبرخورد به کوه‌درهم شکست و دست کم ۲۱ تن از مسافرانش کشته شدند. از میان ۲۳ زخمی حال چند تن بشدت وخیم است.

### در نبرد های رودزیا ۲۰ نفر کشته شدند

● سالزبوری — خبرگزاری فرانسه — ارتش رودزیا در یک بیانیه رسمی که روز گذشته انتشار داد اعلام کرد که پنجشنبه گذشته در اثر زد و خورد بین‌نیرو های گشتی امنیتی رودزیا با چریکهای ناسیونالیست آفریقا بیست نفر کشته شدند.

### مصاحبه ملک‌خالددرباره خاورمیانه

● ریاض — رویتر — ملک‌خالدبن عبدالعزیز پادشاه عربستان سعودی طی مصاحبه‌ای با مجله الاسبوع‌العربی چاپ لبنان تاکید کرد استقرار صلح در منطقه خاورمیانه عربی بستگی به‌عقب نشینی نیروهای اسرائیل از تمام سرزمینهای اشغال شده به ۱ ویژه شهر بیت‌المقدس و اعاده حقوق از دست رفته ملت فلسطین دارد.

وی از تشکیل کنفرانس سران کشور های منطقه خلیج فارس استقبال کرد وآنرا برای ملت عرب‌مفید و ثمر بخش دانست.

### مدعی جدید تاج وتخت اسپانیا

● لیسبون — آسوشیتدپرس — «دون‌ژوان دوبوربون» پدر دون‌ژوان کارلوس پادشاه آینده اسپانیا اعلام کرد که خود او و نه پسرش باید پادشاه اسپانیا بشود، ادعای «دون‌ژوان بوربون» جامعه اسپانیارا بشدت تکان داده است. «دون‌ژوان دوربوربون» که ۲۹ سال است درپرتغال زندگی میکند اظهارات خودرادراجتماع گروهی از مخالفان رژیم فرانکو در لیسبون ایراد کرد.

### رئیس جمهوری و وزیر خارجه آلمان در امریکا

● بن — خبرگزاریها — پرزیدنت والترشیل رئیس جمهوری آلمان غربی وهانس‌دیتریش گنشر وزیر امور خارجه این کشور دیروز با ورود به فرودگاه پاتریك هنری در نیوپورت نیوز ایالت ویرجینیا سفر پنج روزه خود را در آمریکا آغاز کردند. آنها در این سفر علاوه برديدار و گفتوگو با پرزیدنت فورد رئیس جمهوری آمریکا و هنری کی‌سینجر وزیر امورخارجه در جلسه مشترك کنگره آمریکا نیزشرکت خواهند کرد و برای دیداری از مقر سازمان ملل‌متحد به نیویورك نیز خواهندرفت.

### سفر جلود به‌عربستان سعودی

● ریاض، رویتر — خبرگزاری سعودی دیروز اعلام کرد که عبدالسلام جلود، نخست‌وزیر لیبی، روز چهارشنبه همین هفته، برای دیداری‌ازعربستان سعودی، وارد ریاض خواهد شد. خبرگزاری سعودی، هدف و مدت این سفر رامشخص نکرد.

### سفر ماکاریوس به‌مصر

● قاهره — خبرگزاری‌فرانسه — پرزیدنت‌اسقف‌ماکاریوس رئیس جمهوری قبرس‌امروز برای یك دیدار چهارروزه از مصر وارد قاهره شدو مورد استقبال حسنی مبارك معاون رئیس جمهوری مصر قرار گرفت.

ماکاریوس وحسنی‌مبارك به‌اتفاق به اسکندریه‌رفتند و در آنجا پرزیدنت سادات رئیس جمهوری مصر به استقبال همتای قبرسی خود آمد.

### شیراك از دبیرکلی‌حزب گلیست استعفا کرد

● نیس، فرانسه — آسوشیتدپرس — ژاك‌شیراك‌نخست‌وزیر فرانسه دیروز از دبیرکلی حزب گلیست‌اتحادموکرات ها برای جمهوری استعفا کرد. دبیر کل جدیدحزب طی ۳۰ روز آینده تعیین خواهد شد. این حزب که موسس آن شارل دوگل فقید بود ۱۷۴ کرسی از ۴۹۰ کرسی مجلس ملی فرانسه را در اختیاردارد.

شیراك در مجمع ملی حزب خود گفت که‌رهبری حزب را بدین علت ترك میکند که مانع از اختلاف وعدم توافق‌دردستگاه‌رهبری حزب نشود، و اضافه کرد که من همچنان عضو وفادار حزب باقی خواهم ماند. مجمع ملی حزب با کف زدن پرشور از نخست‌وزیر ۴۲ ساله فرانسه تحسین کرد و باتفاق آرا او را دبیر کل افتخاری‌حزب‌نامید.

### تضمین بین‌المللی برای کره

● واشینگتن — یونایتدپرس — مایك مانسفیلد رهبر دموکراتها در سنای‌آمریکا پیشنهاد کرده است که‌به عنوان تضمینی برای جلو گیری از هرگونه درگیری نظامی در کره چهار کشور آمریکا، شوروی، چین، و ژاپن موافقت نامه‌یی بین خود منعقد کنند.

مانسفیلد گفت آمریکا بعلت پیمانی که با کره جنوبی دارد نمیتواند به آسانی نیرو های خود را از کره خارج کند. ولی موافقتنامه پیشنهادی من راه را برای خروج این‌نیرو ها از کره هموار میکند.

### انتقادوان‌تیو ازسیاست امریکا

● واشنگتن — آسوشیتدپرس — نگوین کائوکی، رهبر پیشین ویتنام جنوبی ضمن مصاحبه‌ئی گفت: آمریکا یا باید نقش خود را به عنوان یك رهبر جهانی به درستی ایفا کند، یا از ایفای آن خودداری ورزد.

او گفت: «اگر شمافکر میکنید که رهبر جهانی بودن مستلزم چندان فدا کاری واحساس مسئولیت است که از عهده آن بر نمی آیید تصمیم بگیرید که از ایفای‌این نقش‌خود-داری کنید و به مردم‌جهان نیز بگوئید نه آن که هر گاه توفیقی به دست آید شما بگویید این ماهستیم که حصول بدین توفیق را امکان پذیر کردیم‌وهرگاه هم‌درموردی شکستی حاصل شد تقصیر را به گردن دیگران بیندازید.

### خروج هواپیماهای امریکائی از تایلند

بانکوك — خبرگزاری‌فرانسه — بامداد دیروز ۱۴ هواپیمای بمب‌افکن اف ۱۱۱ آمریکایی در چهار چوب برنامه تخلیه تمام نیرو های آمریکایی‌از تایلند که تا ماه مارس آینده باید انجام گیرداین کشور را ترك کردند. این هواپیما ها در پایگاه‌کرات واقع در ۲۲۰ کیلو متری شمال بانکوك‌مستقر بودند، طبق قراردادی که‌میان‌دولت تایلندوایالات‌متحده‌آمریکا منعقد شده تعداد ۱۷ فروند هواپیمای بمب‌افکن ب-۵۲ و ۳۱ فروند هواپیمای اف ۱۱۱ بایستی تایلند را تا پایان‌ماه‌ژانویه آینده ترك کنند. از سوی دیگر تعداد ۷ هزار سرباز آمریکایی که در پایگاه های تایلند مستقر هستند نیز باید تا پایان ماه جاری این کشور را ترك کنند.

# کی‌سینجر: امریکا از ادامه اشغال مناطق عربی دفاع نمیکند

واشنگتن — رویتر — هنری کی‌سینجر وزیر خارجه آمریکا در مصاحبه‌ای بامجله اخبار آمریکا و گزارشهای جهان اعلام کرد که کشور وی اجازه نخواهد داد که بروخامت اوضاع خاورمیانه افزوده شودومضافا امریکا بهیچوجه خودرامتعهد به‌دفاع ازوضع موجودخاورمیانه نمی‌داند.

کی‌سینجر دراین مصاحبه در باره مسائل مختلفی سخن گفت و از جمله‌اظهار داشت که شانس امضاء شدن دومین قرارداد آمریکا و شوروی برای محدود کردن تسلیحات اتمی وموشکی برای پائیز سال جاری وجود دارد وسفری که لئونید برژنف دبیر کل حزب کمونیست شوروی امسال به‌واشنگتن انجام خواهد داد نیز بستگی به‌امضاء شدن قرارداد مذکور خواهد داشت.

درباره خاورمیانه کی‌سینجر گفت‌که مذاکرات اخیر جرالد فورد رئیس جمهوری آمریکا با انور سادات رئیس جمهوری مصر در سالزبورگ ومذاکرات دیگری که در هفته گذشته بوسیله فورد و خود وی (کی‌سینجر) با اسحق رابین نخست‌وزیر اسرائیل در واشنگتن انجام گرفت کمک کرد تا طرز فکر آمریکا در مورد چگونگی اقداماتی که برای کمک به پیشرفت مذاکرات صلح اعراب و اسرائیل انجام خواهد داد تبلور یابد. کی‌سینجراضافه کرد که از نظر منطقی شرایط لازم برای حصول پیشرفت در مذاکرات صلح خاورمیانه وجود دارد. وزیر خارجه آمریکا اظهار داشت که اگر آمریکا نتواند موجباتی‌فراهم کند که بین اسرائیل ومصر یک قرارداد دیگر در زمینه جداسازی بیشتر نیروهای دو کشور در صحرای سینا امضاء شود، توجه آمریکا معطوف به‌کوششهای دیگری خواهد شد تا بکمک آن مسائل خاورمیانه بطور کلی و جامع حل وفصل گردد چون بهرحال آمریکا نمی‌تواند اجازه دهد که‌وضع موجود در خاورمیانه ادامه یابد ویا بزوخامت آن افزوده شود.

**کی‌سینجر گفت که هرچند آمریکا دارای تعهدی‌تاریخی برای کمک‌به‌بهروزی وبقای اسرائیل است، اما هیچ‌تعهدی برای آمریکا وجود ندارد تا ازوضع موجود خاورمیانه (ادامه اشغال مناطق عربی) دفاع کند. کی‌سینجر اضافه کرد که روابط خوب آمریکا با اعراب، بهروزی‌اقتصادی وامنیت اروپای باختری وژاپن وپرهیز کردن از هر نوع درگیریهای غیرلازم با شوروی از جمله مواردی هستند که منافع بزرگ آمریکا را باید در آنها جستجو کرد وما عقیده داریم که تمام این منافع را میتوان با دوستی‌سنتی آمریکا و اسرائیل نیز آشتی داد.**

کی‌سینجرگفت که طی دوسال گذشته وضع‌شوروی در خاورمیانه بدتر شده درحالیکه وضع آمریکا بهبود یافته است و در نتیجه وقایع این دوسال اتحادشوروی ممکن است به‌این نتیجه برسد که مخاطرات ناشی از هر کوششی‌که احیانا از طرف مسکو طولانی‌تر کردن‌بحران در خاورمیانه صورت گیرد، بسیار بزرگتر از منافع‌وسود هایی است که ممکن است ازاین‌رهگذر در انتظارشوروی باشد.

کی‌سینجر افزود که‌شاید تحت‌تاثیر همین طرز فکر است که در ماه‌های اخیر سیاست شوروی درخاورمیانه کمتر تهاجمی بوده است، درباره این عقیده که عقب‌نشینی اسرائیل به مرزهای قبل از جنگ ژوئن ۱۹۶۷ موجب خواهد شد که اعراب قیمت نفت راارزان کنند کی‌سینجر اظهار داشت که آمریکا کماکان میکوشد تا در مسئله‌قیمت نفت، ملاحظات سیاسی دخالت نداشته باشد.

وزیر خارجه آمریکا در مصاحبه‌اش بوضع چین نیز اشاره کرد و اظهار داشت که‌وی شواهد قانع‌کننده‌ای در دست دارد که‌حاکی از علاقه چین به‌باقی‌ماندن امریکا در آسیاست. چون رهبران چین درک میکنند که امنیت کشورشان بستگی به‌یک موازنه جهانی قدرتها دارد و آمریکا بدون شک ازنظر رهبران چین، نیز یکی ازعناصر مهم چنان موازنه‌ای است.

درباره کره، وزیر خارجه آمریکا گفت وقایع اخیر رفته رفته تردیدی باقی نمی‌گذارند که آمریکا مصمم است از منافعش در کره دفاع کند وبنابراین هر تجاوزی که‌از طرف کره‌شمالی علیه‌کره‌جنوبی صورت گیرد ماجراجویی بسیار بدفرجامی خواهد بود.

### اسرائیل حاضر است گذرگاههای استراتژیك سینا را تخلیه کند

## کی‌سینجر: مصر و اسرائیل آماده تعدیل سیاست خود شده‌اند

نیویورك یونایتدپرس — دکتر هنری کی‌سینجروزیر خارجه آمریکا دیروز در پایان دیدار نهایی‌خودبااسحق رابین نخست‌وزیر اسرائیل اعلام کرد مصر واسرائیل بخاطر عقد یك موافقتنامه صلح موقت در خاورمیانه آماده‌اند در موضع‌های کنونی خود تعدیل بعمل‌آورند.

وزیر خارجه آمریکا به جزئیات امر اشاره نکرد اما تا این حد خاطرنشان ساخت که در هفته های آینده همه مجاری دیپلماتیك بخاطر حصول پیشرفت در راه عقد یك قرارداد صلح موقت مورد استفاده قرار خواهد گرفت.

کی‌سینجر ضمن ارزیابی نتایج مذاکرات ۵روزه با اسحق رابین گفت ما طی این پنج روز گفتگوهای دقیق وسازنده‌ای داشتیم و موفق شدیم کلیه فرصت‌های موجود برای صلح را بدون هیچگونه سوءتفاهم‌بررسی کنیم روزنامه های اسرائیل نوشته‌اند اسحاق‌رابین‌به مقامات آمریکائی گفته است اسرائیل حاضر است از گذرگاههای استراتژیك سینا صرفنظر کند اما باید مواضع مستحکم وسیستم های اخطار اولیه خود را در آنجا حفظ کند. روزنامه «هارتس» نوشته استرابین به فورد گفته اسرائیل‌حاضر است در ازای دریافت امتیاز های امنیتی گذرگاههای «میتلا» و «جدی» راتخلیه کند، مشروط برآنکه دستگاههای اخطار کننده خود را در امتداد شرقی آن گذرگاهها حفظ کند.

در صورت ادامه قطع کمك‌های نظامی امریکا

## ترکیه کلیه پایگاه های آمریکائی را تعطیل میکند

آنکارا — یونایتدپرس — سلیمان دمیرل نخست وزیر ترکیه دیروز اظهار داشت که تاوقتیکه امریکا تحریم‌فروش وارسال اسلحه به ترکیه را ادامه‌دهد نمیتوان‌انتظارداشت که ترکیه به تعهداتش در قبال پیمان ناتو عمل کند.

دمیرل گفت ما نمیتوانیم‌روش امریکا را که از دادن‌اسلحه به کشوری مانند ترکیه که دوست ۳۰ ساله امریکاست، خودداری میکند دوستانه بدانیم.

نخست وزیر ترکیه اضافه کرد که کابینه وی‌روزدوشنبه — امروز — تشکیل‌جلسه خواهد داد تا درباره قرارداد های دوجانبه‌اش با امریکا بحث کند. دمیرل تاکید کرد که از کشور وی نمیتوان توقع داشت که تعهدات ناشی از قرارداد های دوجانبه را به تنهائی و بطور یکجانبه‌رعایت کند.

نخست وزیر ترکیه از سایر کشورهای هم‌پیمان ناتو تقاضا کرد که برای ترمیم زیان های ناشی از روشی که امریکا در قبال ترکیه در پیش گرفته‌است بکوشند و برای مسئله‌ای که اکنون بوجود آمده استراه حلی بیابند تاترکیه بتواند به تعهداتی که در ناتو دارد عمل کند.

شورای امنیت ملی ترکیه‌که سازمانی مشورتی‌و نیمه‌نظامی است بنوبه خود امروزتشکیل جلسه داد تا درباره تحریم ارسال سلاح های امریکایی به ترکیه و راجع به روابط آینده دو کشور بحث کند.

مقامات ترکیه تهدید کرده‌اند که در صورت ادامه قطع کمک های نظامی‌امریکا دولت ترکیه کلیه پایگاه های امریکائی رادر ترکیه تعطیل میکند.


گروه فرهنگی آذر

از روز سه‌شنبه دهم تیرماه کلاسهای زیر را تشکیل میدهد:

۱ــ کلاسهای تقویتی و تجدیدی ششم طبیعی و ریاضی
۲ــ کلاسهای تقویتی وتجدیدی‌پنجم‌طبیعی‌وریاضی
۳ــ کلاسهای تجدیدی‌چهارم طبیعی و ریاضی
٤ــ کلاسهای تجدیدی وتقویتی سال اول نظری و جامع
٥ــ کلاسهای تقویتی سال دوم نظری وجامع
٦ــ کلاسهای تقویتی‌وتجدیدی دوره راهنمائی

داوطلبان برای ثبت نام می‌توانند همه روزه صبح و عصر به‌محل های‌زیر مراجعه کنند:

۱ــ دبیرستان شماره ۱ آذر، نادری، چهارراه قوام السلطنه تلفن ٦٦٧١٧٠ ــ ٤٣٦٤٢
۲ــ دبیرستان شماره ۲ آذر، بهارستان، صفی علیشاه تلفن: ۳۰۱۱۰٦ ــ ۳۱۸٤۸۱
۳ــ دبیرستان شماره ۳ آذر، گریمخان تقاطع بهجت آباد تلفن: ٦٦٤٦٧١

قابل توجه دانش‌آموزان کلاس ششم و داوطلبان کنکور

خلاصه دستور زبان انگلیسی با روشی جدید و ابتکاری با تمرینات مربوطه در دو نوع تستی و کامل همراه با جواب، نمونه سئوالات امتحانات نهائی و کنکور با جواب، قواعد دیکته‌نویسی، لغات و اصطلاحات گریددشش، تهیه آقای محمود میردامادی منتشر شد.
مرکز پخش: خیابان پهلوی — مقابل کاخ مرمر. دبیرستان سهند تلفن ٤۳۰٥۹
خیابان شاه‌آباد — مقابل سینما حافظ — کتابفروشی فخررازی تلفن: ۳۱۰٥٥۲

Introduction To The
SCIENCE OF CREATIVE INTELLIGENCE
TRANSCENDENTAL MEDITATION
Fundamentals of Progress
Adaptability — Integration
Stability — Purification
Growth
SUN., MON. TUES., 7:30 P.M., AMIR-ALAM HOSP. (Saedi & Shah Reza)

لوازم چمن
ماشین چمن‌زنی دستی و موتوری
بذرچمن برای پارکها ـ زمین‌های ورزشی و محوطه‌های زینتی
آب‌پاش و سرشیلنك چمن
شرکت فلات
خیابان شاهرضا ـ مقابل سینما دیانا پاساژ خبیری تلفن ۴۸۸۹۱

چمن‌زن موتوری VICTA ویکتا
ساخت استرالیا
معروفترین وپرفروشترین چمن‌زن موتوری جهان

شرکت فلات
خیابان شاهرضا مقابل سینما دیانا پاساژ خبیری ـ تلفن ۴۸۸۹۱

فایکام
سم‌مؤثرجدید برای مبارزه با سوسك وحشرات خزنده
در بیمارستانها، هتلها، رستورانها، کارگاههای تهیه و نگهداری مواد غذائی، منازل و اماکن عمومی

ساخت کارخانجات فایزوات الکتشان نماینده انحصاری در ایران
شرکت سهامی فلات ایران
ایران ـ شاهرضا ـ مقابل سینما دیانا
پاساژ خبیری ـ تلفن: ۳۸۸۹۱
FISONS
FICAM W

# بانو گاندی استعفا نمیکند

دهلی نو ـ آسوشیتدپرس ـ تمام شواهد نشان می دهد که خانم ایندیرا گاندی نخست وزیر هند علیرغم حکم محکومیتش که از طرف دادگاه‌عالی‌الله‌آباد صادر شده است کاملا مصمم است که در مقام نخست وزیری‌باقی‌بماند. همکاران و مشاوران سیاسی نزدیک خانم گاندی استدلال‌کرده‌اند که وی به عنوان رهبر بلامنازع بزرگترین حزب پارلمانی که در مجلس ملی هند از اکثریتی بالغ بر دوسوم برخوردار است از لحاظ حقوقی و اخلاقی حق‌دارد که مقام نخست‌وزیری را برای خود حفظ کند و تا هنگامیکه دیوانعالی هند به حکم صادر شده از طرف دادگاه الله‌آباد رسیدگی نکرده است تصدی وظایف نخست وزیریش را ادامه دهد.

«بوراج» رئیس حزب کنگره‌هند دیروز اظهار داشت که ملاحظات قضایی‌و سیاسی و اخلاقی، همه و همه حکم میکند که بانو گاندی نخست‌وزیر کشور باقی بماند تا هنگامیکه رای‌دیوانعالی هندصادر شود. رئیس حزب کنگره اضافه کرد که‌هیچیک‌از ملاحظات‌مذکور ایندیرا گاندی را موظف نمی‌کند که تا قبل از روشن شدن نظر دیوانعالی هند استعفا دهد.

با اینحال از آنجا که انتظار میرودرسیدگی‌استینافی به‌اتهامات بانو گاندی در دیوانعالی هند تا چندین ماه طول بکشد، رهبران حزب کنگره بیمناکند که در این مدت دولت ایندیراگاندی درنتیجه مخالفت های روزافزون احزاب اقلیت و معارضات بالا گیرنده آنها با حزب کنگره ضعیفتر شود و ضعفرهبری‌شخصی بانوگاندی نیز بر دردسر ها بیافزاید.

در محافل سیاسی دهلی پیش بینی میشود که طی ماه هایی که تا قبل از صدور حکم دیوانعالی هند در پیش است، وظایف اصلی و عمده رهبری کردن و اداره امورکشور به همکاران نزدیک ایندیرا گاندی‌دولت کنونی‌واگذار شود.

### نظر بوتو

ذوالفقار علی‌بوتو نخست‌وزیر پاکستان ضمن اظهارنظر درباره محکوم شدن بانو ایندیرا گاندی‌به اتهام اعمال غیرقانونی انتخاباتی اظهار داشت پاکستان باید هشیار باشد تا مبادا خانم گاندی‌درصدد برآید که مشکل داخلی خود را با دست زدن به یک عمل ماجرا‌جویانه برضد پاکستان حل‌کند. بوتو یادآوری کرد که هند سه سال قبل نیز یک بار ازچنین روشی استفاده کرده است.

اشاره بوتو ظاهرا به شرکت هند در جنگ داخلی پاکستان‌بود که به استقلال بنگلادش امروزی وپاکستان خاوری دیروز منجر گردید. نخست وزیر پاکستان اظهار داشت که کشورش امروز یکپارچه‌تر و میتواندباهرتجاوزی مقابله کند. بوتو به هند اندرز داد که در این مورد ذره‌ای‌تردید نداشته باشد.

نخست‌وزیرپاکستان سپس‌گفت که بهر حال مسائل جاری هند مربوط به خود این کشور است و بانو گاندی باید منحصرا در فکر اوضاع و مشکلات داخلی کشورش باشد.

بوتو اضافه کرد که صرفنظر از هروضعی که در هند وجود داشته باشد دولت وی خود را کماکان‌متعهدبه‌اجرای مفادقرارداد سیملا که در۱۹۷۲بسته شده‌است میداند و آماده‌است تا درصورتی که دولت گاندی بخواهد، همین فردا، هیئتی از نمایندگان هند را در پاکستان بپذیرد تا مذاکرات‌دو کشور دربارهبرقرار کردن مجدد ارتباط هوایی میان آنها از سر گرفته شود.

## برژنف: من سالم و سرحال هستم

لئونید برژنف دبیرکل حزب کمونیست شوروی‌دیروز در حالیکه می‌خندید بخبرنگاران اظهار داشت که کاملا سالم و سرحال است و در آینده قابل پیش بینی مرد بسیار فعال و پرمشغله‌ای خواهد بود.

رهبر۶۸ ساله حزب‌کمونیست شوروی که پس از انداختن رای‌خود در یکی از صندوق های انتخابات پارلمانی فدراسیون شوروی با خبرنگاران روبرو شده بود در جواب این سئوال که حال خود را چگونه‌احساس میکند بلند خندید و وانمود کرد که از این سئوال تعجب کرده است در این مورد به خبرنگاران گفت که مگربچشم خودشان نمی بینند که چقدر سالم و سرحال است.

برژنف به برنامه مشغله خود در سال جاری اشاره کرد و اظهار داشت که برای تدارک مقدمات برگزاری کنگره‌بیست و پنجم حزب کمونیست شوروی که باید در فوریه آینده تشکیل شود وقت چندانی ندارد.

رهبرحزب‌کمونیست شوروی اضافه کرد که کنفرانس ۳۵ کشور برای بحث در باره امنیت و همکاریهای اروپائی همانطوریکه توافق شده‌است بایددر ژوئن و یا ژوئیه‌آینده برگزار شود و بدنبال آن‌نیز وی قرار است برای دومین بار با جرالد فورد رئیس جمهوری امریکاملاقات کند.

عکس‌برژنف را هنگام‌انداختن رای خود بصندوق‌انتخابات نشان میدهد.

عکس‌رادیوئی آسوشیتدپرس

# سیا میخواست باسیگار مسموم کاسترو را بقتل برساند

نیویورک ـ خبرگزاری فرانسه ـ رویتر ـ مجله نیوزویک‌درشماره اخیرخود فاش کرد که سازمان مرکزی ضد اطلاعات امریکا، سیا، قصد داشته است رهبر یکی از کشور های جهان سوم را به قتل رساند. نیوزویک هویت‌رهبری راکه قرار بود قربانی دسیسه سیا قرار گیرد ذکر نکرده است اما در گزارش خود اضافه میکند که‌قرار بوده است‌رهبر مذکور بوسیله یک کپسول «مرگ‌کند» که باید درگیلاس مشروب وی قرار میگرفت به قتل برسد.

جاسوسی که در سیا مغز متفکر این توطئه بود در آخرین لحظات‌دچار وازدگی شد ودر نتیجه توصیه‌گردید که توطئه اجرا نشود.

نیوزویک همچنین نوشته است که سیا در سالهای دهه ۱۹۶۰ در نظر داشت علیه رژیم دکتر سوکارنو رهبر وقت اندونزی‌خرابکاری کند و شخص او را بدنام‌سازد. بهترین وسیله‌ای‌که سیابرای رسیدن به این هدف پیدا کرد ساختن یک فیلم ضداطلاعاتی بود که دکتر سوکارنو باید در آن در نقش قهرمان مرد ایفای نقش میکرد. سیا یکی از ماموران اجیر شده خود راتحت عمل جراحی‌پلاستیک قرار داد بطوریکه چهره او پس از جراحی کاملا شبیه به چهره سوکارنو بود. فیلم مذکور صحنه‌های متعددی داشت که در آنها دکتر سوکارنو در آغوش زنان زیبای عریان و بدکاره دیده میشد. برای‌بدنام کردن رئیس جمهوری اندونزی، سیا قصد داشت که‌فیلم مذکور رابطور پنهانی در اندونزی پخش‌کند و گناه اینکار را به گردن پلیس مخفی و جاسوسان شوروی بیاندازد. اما دراین مورد نیز در آخرین لحظات کسانی پیدا شدند که نظرسیا را عوض کردند و در نتیجه فیلم مذکور هرگز پخش‌نشد.

### سیگار مسموم

مجله تایم در شماره اخیر خود گزارش داد که، سیا. زمانی در نظر داشته است دکتر فیدل کاسترو نخست وزیر کوبا را بوسیله سیگار مسموم و به‌قتل رساند.

**تایم نوشته است در۱۹۶۰ قسمت پزشکی سیا جعبه‌ای حاوی سیگارهای عالی‌هاوانا فراهم کرد تا در آن توطئه مورد استفاده قرار گیردولی ظاهرا این سیگار هرگز از آزمایشگاه سیا خارج نشد.**

دلیل عملی نشدن توطئه قتل کاسترو این بود که برخی‌از جاسوسان و کارشناسان‌سیا به مدیر آن گوشزد کردندکه بعید نیست که دکتر کاسترو سیگار مسمومی را که باید بوسیله آن به قتل میرسد به یک میهمان تعارف کند و خودش آنرا نکشد.

سیا طبق گزارش تایم بعدا در نقشه‌ای که برای قتل کاسترو طراحی کرده بود چشم پوشید. تایم اضافه‌می کند که بهرحال سازمان سیا در سه توطئه دیگر نیز در دوران زمامداری «تروخیلو» دیکتاتور جمهوری دومینکن دخالت داشته است.

در ۱۹۵۸ سیا وعده داد که اگر یکی اززنرالهای‌ارتش دومینکن‌بنام «رودریگزرایس» قبول کند که بعد از کشته شدن تروخیلو ریاست‌دولت رابرعهده بگیرد، یکتیرانداز ماهر و یک تفنگ ازطرفسیا در اختیار گروهی از عناصر ناراضی از دیکتاتوری «تروخیلو» قرار خواهدگرفت تا برای کشتن دیکتاتور دومینکن مورداستفاده واقع شوند.

ژنرال رایس این پیشنهاد را رد کرد و توطئه اجرا نگردید.

در ۱۹۶۰ سیا ۶۰ نفر از تبعیدیان و آوارگان دومینکن رادر محلی پنهانی‌درونزوئلا گرد آورد و کوششهایی به خرج داد تا آوارگان مذکور را به دسته جلودار و هسته مرکزی نیرویی که باید برای حمله مسلحانه به دومینکن مورد استفاده قرار میگرفت تبدیل کند، این گروه‌ماموریت داشت که با عملیات مسلحانه خود رژیم «تروخیلو» را سرنگون سازد.

اما آوارگان‌اهل دومینکن حاضر نشدند وعده و وعید های سیارا باور کنند وبرای برانداختن دولت تروخیلو همکاری کنند.

در ۱۹۶۱ نیز سیا سه قبضه تفنگ کارابین ام یکبا ۵۰۰ فشنگ در اختیار مردی بنام آنگل سرو کابرال عضو یکی از گروه های دست راستی دومینکن‌گذاشت واو را مامور قتل تروخیلو کرد و عاقبت تروخیلو در ماه مه ۱۹۶۱ به‌قتل رسید.

### مداخله کندی ها

نلسون راکفلر معاون ریاست جمهوری آمریکا دیروزاظهار نظر کردکه جان کندی رئیس جمهوری اسبق آمریکا و برادرش رابرت کندی‌که‌وزیر دادگستری‌این‌کشور بود هر دو در توطئه های قتل که‌از طرف سیا بر ضد رهبران خارجی تدارک شده بود دخالت داشته‌اند ولی وی (راکفلر) شواهد قطعی برای اثبات این نظر در اختیار ندارد.

راکفلر که ریاست یک کمیسیون در سطح عالی را برای تحقیق دراطراف‌فعالیت های‌گذشته سیا برعهده‌داشت و ۵ماه تمام این تحقیقات‌را دنبال میکرد در یک مصاحبه تلویزیونی گفت: فکر میکنم بیان این نکته عادلانه باشدکه سیا در هیچ کار مهمی‌شرکت نداشته است‌بدون آنکه‌اینکار را با آگاهی و یا تایید کاخ سفید ریاست‌جمهوری امریکا انجام داده باشد.

معاون ریاست جمهوری آمریکا اضافه کرد که قسمت های منتشر شده گزارشی که کمیسیون وی درباره فعالیت های گذشته سیا تهیه کرده است‌به‌توطئه‌های قتل‌رهبران خارجی مربوط نمی شوند چون تحقیق کنندگان عضو کمیسیون‌نتوانستند اطلاعات کافی‌بدست آورند تابراساس آن‌ها بتوان به نتایج قطعی رسیدو با اطمینان‌وصراحت اظهار نظر کرد. راکفلر اضافه کرد که بسیاری از کسانی که احتمالا در توطئه های قتل رهبران خارجی بوسیله سیا مباشرت داشتند جان سپرده‌اند و برخی از آنهاخودشان‌در کشورآمریکا به‌قتل رسیده‌اند.

اشاره راکفلر در کلمات اخیرش بطور آشکار متوجه جان کندی رئیس جمهوری پیشین آمریکا و برادرش رابرت کندی‌وزیر دادگستری اسبق این کشور بود. در برابر پافشاری خبرنگاران که توضیحات روشنتری می خواستند، راکفلر گفت: ما اطلاعات قطعی نداریم اما یادآوری میکنم که یکی از روسای جمهوری آمریکا و یکی از وزیران دادگستری آمریکا به قتل رسیده‌اند.

گرچه راکفلر صریحا ازکندی های قتل رهبران خارجی را نشان کرد که‌کشته شدن‌آنها کشف حقایق‌مربوط به‌توطئه های مقتول نام نبرد اماخاطر دشوار کرده است.


دماگ DEMAG (آلمان)

غلطک ویبره کشیدنی
نماینده انحصاری: شرکت ارکان ماشین آلات‌تهاور مقابل دانشگاه
آریامهر ۶۲۸ تلفن ۸۸ـ۹۵۰۰۰۸۵ ـ ۹۵۸۵۵۵

جرثقیل تادانو
سه‌تن

هیدرولیک تلسکوپی
مجهز به وینچ نصب‌شده
روی تراکتور و تا ۷۵ تن
قابل نصب روی کامیون

نماینده انحصاری: شرکت ارکان ماشین آلات‌تهاور مقابل دانشگاه
آریامهر ۶۲۸ تلفن ۸۸ـ۹۵۰۰۰۸۵ ـ ۹۵۸۵۵۵

اطلاعیه شرکت پرسی گاز
بدینوسیله باطلاع مشترکان محترم‌میرساند که سرویسکاران این شرکت دارای کارت شناسائی میباشند لذا خواهشمند است ازقبول اشخاص غیر مجاز که کارت شناسائی پرسی‌گاز همراه ندارند جهت سرویس و تعمیرات‌وسایل گازسوز خود جدا خودداری فرمائید انجام‌منظور مسلما بنفع مشتریان گرامی است.

قابل توجه کشاورزان وپیمانکاران محترم
حفر چاههای عمیق با دستگاههای مجهز و فروش پمپهای توربینی ۴۰۰ الی ۲۵۰۰ گالن و موتور های دیزل شرکت سهامی خاص رگبار تهران سعدی جنوبی ساختمان نمازی۷۵۴ تلفنهای ۳۰۴۱۳۰ ـ ۳۰۳۰۹۲

جرثقیل های هیدرولیکی توکیو OTOKYU
پرفروشترین جرثقیل، مجهز به کامپیوتر مدرنترین سیستم کنترل کننده بار
در ظرفیتهای ۳ الی ۳۶ تن تحویل فوری



ایران ارابه عرضه کننده انواع ماشین آلات راهسازی و ساختمانی
آدرس: فیشرآباد خیابان اراک ساختمان ۳۲ تلفن ۵-۸۳۴۹۷۴

تجهیزات سمعی وبصری
از کوچکترین دوربین‌ها تا بزرگترین پروژکتورهای ساکن و متحرک دیاگراف ـ ویوگراف ـ اوورهد و وسائل تهیه ترانسپارنسی
در نمایندگی کداک ایران
شرکت الکتروکامرا ـ ۲۱۰ خیابان شاه
تلفن های ۴ ـ ۴۲۰۹۳ ـ ۸ ـ ۶۶۴۹۵۶
CAMERAS Kodak FILM

خنک در تابستان ـ گرم در زمستان
با استفاده از سوخت ارزان گازوئیل یا گاز بجای برق
با دستگاه تهویه مطبوع آبزروبشن
نیگاتا محصولی از ام.تی.سی
خیابان تخت‌طاوس ـ ساختمان مدرن تکنیک
تلفن ۸۵۶۶۹۰ ـ ۹ و ۸۵۸۷۷۸ ـ ۶ و ۸۵۳۲۲۵

ماشین آلات اسلایدفورمر
برای ساخت انواع تیرچه، اسلب مجوف وسایر پروفیل های بتونی پیش فشرده

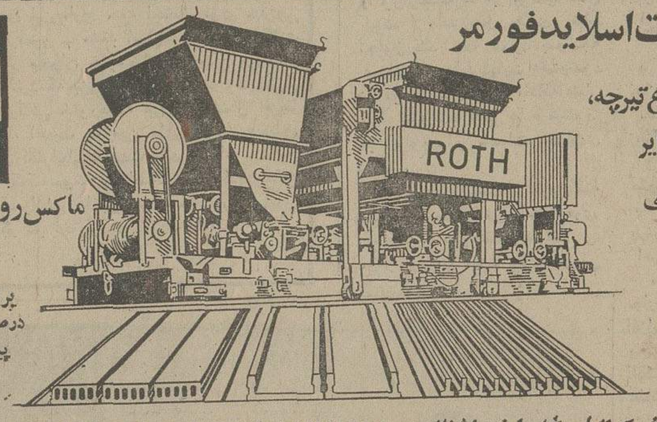


ماکس روت ماشینن فابریک
آلمان غربی
۵۰ سال تجربه
برای بالاترین تکنیک
در صنایع قطعات بتونی
پیش فشرده

نمایندگی فروش: شرکت فریشل اینترنشنال محدود ـ ۱۴۱ خیابان کاخ، تهران تلفن ۶۶۹۷۵۶ و ۶۶۹۷۳۱

1975 FRISHELL INTERNATIONAL LTD.

C&L
MANAGEMENT ACCOUNTANTS
Ages 23 to 35 — Tehran — Attractive Salary and Benefits

As a result of its rapid expansion, Coopers & Lybrand Management Consultants Limitec wish to recruit a large number of qualified accountants at all levels.

QUALIFICATIONS
Chartered, Certified, Cost and Management Accountant or equivalent, M.B.A. with major in accounting, or M.A., B.A. in accounting studies from N.I.O.C. College, A.I.T., I.I.A.A., Tehran Business College or equivalent.

EXPERIENCE
We are looking for both fully experienced executives with 5 to 10 years experience in Industry, Commerce or Auditing, and younger executives who wish to broaden their practical experience quickly in consultancy under experienced direction.

JOBS
Consultants will be engaged on assignments covering the design and implementation of manual and mechanised systems on management information, standard costing and budgetary control, project financial control, feasibility and other ad hoc studies, both in the Government and Private Sectors.

Applicants should be fluent in both Farsi and English and should have completed Military Service. The positions offer excellent opportunity for personal advancement and training by experienced expatriate consultants.

Applicants should phone Miss Adjamian of MCS at 835071 before 2 p.m. daily, or send their CV in confidence to Mr. S. Irani, Director., P.O. Box 1993 Tehran.

شرکت سیاحت ایران تقدیم میکند
تورهای تابستانی با هواپیمای جت ـ در هتل‌های درجه ۱ ـ صبحانه و ناهار ـ ایاب وذهاب ـ گردش و ورودیه‌ها ـ عوارض فرودگاهها ـ همراه مترجم ایرانی و راهنمایان محلی

تور جدید دور دنیا ۳۵ روز
قیمت ۱۹۸۵۰ تومان بانکوک، هنک‌کنگ، توکیو، هاوائی، لوس‌آنجلس، (دیسنی‌لند ـ هالیوود)، سانفرانسیسکو، واشنگتن، بوفالو (آبشار نیاگارا)، نیویورک، لندن ورم حرکت ۱۲ تیر

اروپا ۲۱ روز — قیمت ۷۸۵۰ تومان
رم، نیس، موناکو، مونت‌کارلو، بارسلون، پاریس، لندن، حرکت: ۱۹، ۲۶ تیر ۹،۱۶، ۲۳، ۳۰ مرداد و ۲۰ شهریور

اروپا ۲۲ روز — قیمت ۷۹۸۰ تومان
هامبورگ، لندن، پاریس، بارسلون، رم، (ناپل، کاپری، سورنتو)، حرکت: ۱۸، ۲۳، و ۳۰ تیر ۶، ۱۳، ۲۰ و ۲۷ مرداد ۳ و ۱۷ شهریور

اروپا ۲۳ روز — قیمت ۸۸۵۰ تومان
خط سیر اول ـ استانبول، رم، نیس، موناکو، مونت‌کارلو، بارسلون، پاریس ولندن. حرکت ۲۴ تیر و ۷، ۲۱، ۲۸ مرداد و ۴ شهریور خط سیر دوم ـ رم، نیس، موناکو، مونت کارلو، مادرید، پاریس، لندن حرکت: ۱۸ و ۲۵ مرداد

توراسکاندیناوی ۲۴ روز — قیمت ۹۹۵۰ تومان
وین، هامبورگ، استکهلم، هلسینکی، اسلو، کپنهاک و شش روز اقامت در لندن تاریخ حرکت: ۸ تیر

اروپا ۲۸ روز — قیمت ۹۴۵۰ تومان
خط سیر اول ـ استانبول، رم، نیس، موناکو، مونت کارلو، بارسلون، پاریس، لندن، هامبورگ، ژنو، حرکت ۱۳، ۲۷ تیر و ۱۰، ۱۷، ۲۴ مرداد
خط سیر دوم ـ رم، نیس، موناکو، مونت کارلو، مادرید، پاریس، لندن، هامبورگ، حرکت: ۲۸ تیر و ۴، ۱۱ مرداد

اروپا ۳۰ روز — قیمت ۹۹۵۰ تومان
هامبورگ، لندن، پاریس، بارسلون، رم، فلورانس، آتن، (دوشب در جزایر آگینه) حرکت ۱۵، ۲۲، ۲۹ تیر و ۵، ۱۲، ۱۹، ۲۶ مرداد و ۲، ۹ شهریور

اروپا ۳۶ روز — قیمت ۱۰۹۵۰ تومان
رم، نیس، موناکو، مونت‌کارلو، بارسلون، پاریس، لندن، آمستردام، هامبورگ، ژنو، وین، استانبول حرکت ۵ و ۱۲ تیر و ۲ مرداد ۱۳۵۴

اروپا ۳۸ روز — قیمت ۱۱۵۰۰ تومان
رم، ناپل، کاپری، سورنتو، نیس، موناکو، مونت کارلو، بارسلون، پاریس، لندن، آمستردام، هامبورگ، ژنو، وین و استانبول حرکت ۷ و ۱۴ و ۲۱ مرداد.

آمریکا ۲۱ روز — قیمت ۱۱۹۵۰ تومان
نیویورک، واشنگتن، شیکاگو، بوفالو (آبشار نیاگارا) لوس‌آنجلس، هالیوود، سانفرانسیسکو و ۵ روز اقامت در لندن حرکت ۳۱ خرداد ـ ۷ و ۱۸ تیر

تور لندن ۱۴ روز — قیمت ۵۶۵۰ تومان (صبحانه انگلیسی‌وناهار)
حرکت ۲۴ تیر ـ ۲۴ و ۸ مرداد و ۸ شهریور.

توجه
تورهائیکه از آگهی حذف شده تکمیل گردیده است لطفا برای شرکت در جلسات معارفه با شرکت سیاحت ایران تماس بگیرید.

شرکتهای سیاحت ایران‌و آژانس موندیال جمعه‌ها بازاست

برای رزروجا به شرکت سیاحت ایران بلوار کریمخان‌زند (نبش‌خردمند) شماره ۱ر۱۵ تلفن ۸ـ۷ـ ۸۲۵۱۰۶
ویا آژانس مسافرتی موندیال خیابان ویلا شماره ۱۵ تلفن ۸۲۱۹۹۰ ـ ۸۳۲۹۷۹ ـ ۸۲۵۲۶۶ مراجعه فرمایند
ساعات کار ۸٫۳۰ صبح الی یک و ۴٫۳۰ الی ۸٫۳۰ بعدازظهر

برای اولین بار در ایران
آشپزخانه چوبی
ساخت شرکت:
ایران کابین
باهمکاری
کارخانجات معظم poggenpohl küchendesign آلمان
تهیه وعرضه میگردد
خیابان روزولت شماره ۲۴۵ تلفن‌های: ۸۳۰۲۲۴ ـ ۸۳۲۲۶۹

کولرگازی کایسر ساخت امریکا
مخصوص کامیون وماشین آلات سنگین
Kysor E-20,000

نماینده انحصاری در ایران و خاورمیانه
شرکت شناسا با مسئولیت محدود
روزولت خیابان دیبا پلاک ۸۴ تلفن ۸۳۲۴۸۳ ـ ۸۲۷۲۱۴
kysor


مجله جوانان امروز منتشر شد

## اخبار، رویدادها، شایعات و گفتگوها در بازار سیاست

### ائتلاف بزرگ شکست خورد

علیرغم تلاشهائی که شد، سرانجام ائتلاف بزرك شکست‌خورد و کلیه فعالیتها برای تهیه لیست ۲۷ نفری بپایان رسید. علت‌شکست، در وهله اول مربوط به گروههای بزرك صنعتی و اتحادیه هائی بودکه نتوانستند تعداد کاندیداهای خود رامحدود وروشن‌کنند، و در نتیجه زمان برای انجام ائتلاف از دست رفت.

نکته مهمی که در فعالیت های مربوط به ائتلاف تهران جلب‌نظر کرد‌نقش بیطرفی حزب در این زمینه بود. حزب نه‌بطور مثبت و نه بطور منفی در این زمینه هیچگونه اقدامی انجام نداد. ظاهرا حزب پس از اعلام بیش از یکصد نفر کاندیدا برای تهران، علاقه‌نداشت که تحت عنوان «ائتلاف بزرك» یك لیست ۲۷ نفری، آنهم از گروههای عظیم کارگری و اصناف به نحوی اعلام شود که تقریبا رای درانحصار آنان قرار گیرد. حزب ائتلافهای کوچك را منطقی‌تر وپرتلاش‌تر میدانست بطورکلی حزب هیچگونه اقدام‌در زمینه ائتلاف بزرك بعمل نیاورد.وحتی قائم‌مقام دبیرکل در یك اجتماع صنفی تذکر شدیدی به بعضی کاندیدا ها که ادعای «مذاکرات با مقامات» را داشتندداد.

هم اکنون نیز عده‌ای از فعالین کوشش دارند که دو گروه بزرك اصناف و کارگران لیست های خود را تعدیل کرده، وبا گروههای دیگر، بخصوص فرهنگیان و دانشگاهیان ونظایرآن، ائتلافهائی انجام بدهند ولیست های کوچکتر ائتلافی منتشرکنند. تمام کوشش فعالین انتخاباتی از امروز تا پنجشنبه مصروف همین امر خواهد شد. باشکست ائتلاف بزرك، شانس فرهنگیان ودانشگاهیان وگروههای روشنفکری وشخصیت علمی‌و سیاسی واجتماعی و زنان که متکی به اتحادیه های پر عضو‌نیستند بیشتر شده است.

مطلعین عقیده دارند اگر ائتلاف بزرك انجام می‌شد حداقل‌رای برای آخرین نفر از صد هزار بالاتر بود، اما اکنون حداقل رای‌که مربوط به بیست‌و هفتمین نفر میشود ممکن است از چند هزارفراتر‌نرود ائتلافهای مختلف در گروههای کوچکتر اما با اسم «ائتلاف بزرك» ممکن است در ظرف امروز و فردا از طرف عده‌ای کاندیدا ها عنوان شود، اما این «ائتلاف بزرك» با ائتلاف بزرگی که در ۱۵ روزگذشته مطرح و مورد نظر بود تفاوت‌دارد امروز یك شخصیت‌عالیمقام حزب رستاخیز ملت ایران در مورد ائتلاف گفت: اگر ائتلاف بزرك که‌در آن اتحادیه های صنفی وکارگری رسما شرکت میکردند، انجام‌می گرفت مانعی نداشت و از لحاظ دموکراسی هم کار خلافی نبود امااز نظر روانی، اثر نامطلوبی برفعالیت نامزد های متفرقه وخارج ازلیست می گذاشت. ائتلافهای کوچك‌ودورازهرگونه توهم،جنبش وتلاش بیشتری را موجب میشود. حزب‌دراصل خواستار مشارکت طبقات بیشتر مردم در انتخابات وریختن رای به صندوق است. این بزرگترین هدف مادر انتخابات میباشد. آمارنشان می‌دهدکه حزب‌از حیثیت عظیم برخوردار است. تا امروز هشت میلیون نفر داوطلبانه کارت الکترال گرفتندو امید میرود که همه‌ی آنها و نیز کسانیکه امروز فردا کارت‌الکترال میگیرند رای خود را به صندوق بریزند این امر ثابت میکند که مردم به آزادی انتخابات اعتقاد دارند، وآماده شرکت در سرنوشت خود شده‌اند برای حزب و فعالین حزبی این امر بزرگترین پیروزی وبهترین تجلی دموکراسی است.

### پایان سیاست درهای بسته در مصر

با افتتاح کانال سوئز همزمان با دیدار والاحضرت ولیعهد ایران از مصر ، سرزمین نیل برشتاب خود برای دست‌یابی بهجنب وجوش بازرگانی بیشتر ، میافزاید . در حالیکه پرت سعید آماده میشود تا نام خود را به عنوان یکی از مهمترین بندر های آزاد ثبت کند ، بندر معروف اسکندریه نیز نگاه بسیاری را به خود دوخته است .

نیوزویک مینویسد : امریکا برای استفاده بیشتر ناوگان‌ششم خود از تسهیلات دریائی مصر در بندر اسکندریه،تلاش روزافزونی را آغاز کرده است . همزمان با این کوشش ، امریکا، بنابرنوشته نیوزویک ـ گرم مطالعه پیشنهادی است که براساس آن: ایران ، عربستان سعودی ، اروپای غربی و امریکا برای پرداخت ۷۵۰ میلیون دلار کمک به اقتصاد مصر ، همکاری خواهند داشت .

اقتصاد مصر در حال حاضر ، بیش از هرزمان دیگری‌به‌کمک و همکاریهای خارجی نیاز دارد چون پرزیدنت سادات نه تنها می کوشد تا از راه بندر آزاد پرت‌سعید به اقتصاد مصر جنبش تازیی ببخشد که در اندیشه آن است تا زمینه را برای تبدیل مملکت خود از یک مجامعه بسته به یک مجامعه‌باز» فراهم آورد . مصر ، همزمان با افتتاح کانال سوئز ، سیاست « درهای بسته» راکنارنهاد و در مدت زمانی کمتر از یک هفته ، طرح ممدوح سالم ـنخست وزیر مصر ـ برای‌تبدیل این کشوربه یک جامعه باز در کابینه بـه تصویب رسید .

با تصویب این طرح ، مصر هم اکنون گرم بررسی چگونگی اجرای آن است . در اجرای این طرح ، به احتمال قوی خارجی ها ، بویژه دوستان نزدیک مصر ـ مانند ایران ـ آماده همکاری خواهند بود درحالی که اگر بحران خاورمیانه از میان برود،از هم اکنون میتوان پیش‌بینی کرد که بزودی ، مصر بصورت یکی‌از قطب های مهم اقتصاد و بازرگانی خاورمیانه عربی و شمال افریقا درخواهد آمد . در این راه ، اهمیت سرزمین های نفتی‌ابورودیس مصر را که اکنون در اشغال اسرائیلی‌هاست‌ـ نباید از یاد برد.این سرزمین نفتخیز نیز میتواند کمک موثری‌به‌اقتصاد مصر بکنددرحالی که بنا به نوشته نیوزویک،اسرائیلی ها برآنند که منابع‌ابورودیس را دست کم تا شش ماه دیگر در اختیار خود نگاه دارند تا ذخایر نفتی خود را افزایش دهند .

## ۲۳ حوزه کنکور عمومی حذف شد

۲۳ حوزه آزمایش همگانی دانشگاه ها و مدارس آموزش عالی به علت کمبود داوطلب از مجموعه حوزه های اعلام شده حذف گردید .

با حذف این ۲۳ حوزه‌کنکور عمومی حوزه ابرقو در آباده ـ اشتر در خرم‌آباد ـ اورامانات (پاوه) در کرمانشاه ـ ایذه در هفت‌کرد ـ پیرانشهر در نقده ـ تایباد در تربت جام ـ تکاب در میاندو آب، شاهین‌دژ در میاندو آب ـخاش در زاهدان ـ ساوجبلاغ در کرج و شهریاردر کرج‌ـتسوج در شبستر ـ فریمان در مشهدـ قائات در گناباد یابیرجند‌ـ ماسال طوالش در صومعه‌سرا ـمریوان در سنندج ـ ماکان درمراغه ـ مهران در ایلام ـمیمه دراصفهان ـنمین در اردبیل ـ هرسین در کرمانشاه و هریس در اهربرگزار خواهد شد .

امتحانات نهائی ششم متوسطه سراسر کشور امسال در ۲۰۰ حوزه انجام گرفت و حوزه های مزبور برای برگزاری آزمایش همگانی دانشگاه ها نیز در نظر گرفته شده بود ولی سازمان سنجش آموزش کشور با توجه به تعداد اندک داوطلبان‌دربعضی از حوزه ها تصمیم گرفت ایـن حوزه ها راحذفکند و داوطلبان را به نزدیکترین نقطه‌ای از نظر مسافت گسیل دارد .

یک مقام آگاه در این مورد گفت :پس از بررسی و آمارگیری از تعداد شرکت کنندگان مشاهده شد که در ۲۳ حوزه‌حتی افـراد آزمایش شونده از ۲۰ نفر کمتر هستند به حذف ۲۳حوزه‌امتحان عمومی و ادغام آن در نقطه‌های پرجمعیت دیگر مبادرت ورزید.

بااین‌ترتیب‌کنکور عمومی‌امسال ۱۷۹ حـوزه ـ امتحانات نهائی ششم متوسطه‌و ۶ حوزه‌امتحانی دانشگاهی شهرستان ها و ۴حوزه دانشگاهی تهران برگزار میشود که مجموعا ۱۸۹ حوزه‌است .

رئیس سازمان سنجش‌آموزش کشور امروز ضمن گفتگوئی بـا خبرنگار اطلاعات خاطر نشان ساخت‌که تقسیم ساعات امتحانی دیپلمه های سال‌های قبل‌بهیچوجه تغییرپذیر نیست‌و داوطلبان‌ناگزیرند طبق شماره های تعیین شده‌بنوبت صبح یا بعد از ظهر در تالار امتحانات شرکت کنند .

همین مقام افزود :شماره کارت های ورودی با نمره صندلی و پرسشنامه وپاسخنامه هامشترک است و داوطلبان باید با توجه به شماره های قیدشده روی‌کارت ها صندلی خود را بیابند و این شماره را بااوراق امتحانی‌منطبق سازند .

برگزار کنندگان آزمایش همگانی همچنین تاکیدکردندکه غیبت‌کوتاه مدت ویا تاخیر در امتحان بـه منزله محرومیت از کنکور بشمار می‌آید و چون درهای سالـن امتحان ساعت ۷٫۳۰ صبح بسته میشود توصیه میشود داوطلبان از ساعت ۷ در محل برگزاری امتحان حضور یابند .

والاحضرت‌شاهدخت اشرف‌پهلوی‌بدعوت رئیس جمهوری مکزیکواردمکزیکوسیتی شدند و مورد استقبال قرار گرفتند. درعکس «امیلیورابازا»وزیر خارجه مکزیک در حضور والاحضرت دیده میشود.والاحضرت در پایان سفر رسمی که از ۲۶ تا۲۸ خرداد بطول‌خواهد انجامید تاتاریخ ۱۱ تیر برای شرکت در سخنرانی جهانی سال بین‌المللی زن در مکزیکو سیتی بسرخواهند برد. عکس رادیوئی آسوشیتدپرس

## بزودی هزاران شماره تلفن در تهران واگذار میشود

با پایان گرفتن عملیات نصب دستگاه های لازم‌در مراکزمختلف جدید تلفنی تهران نیاز متقاضیان تلفن پایتخت در آینده نزدیک تامین خواهد شد.

سخنگوی‌شرکت‌مخابرات ایران امروزاعلام‌کردکه هشتاددرصد از عملیات نصب مرکز جدید تلفن ظفر که ظرفیت نهائی آن بیست هزار شماره تلفن است‌پایان یافته است‌و بزودی شماره تلفن های جدید این‌مرکزدر اختیارمتقاضیان قرار میگیرد.

در مرکز جدید تلفن قلهک نیز هفتاد درصد از عملیات نصب دستگاه ها انجام شده است و بزودی پس‌از اتمام عملیات‌۱۵۰۰ شماره تلفن به متقاضیان تـلفنی قلهک واگذار خواهد شد.ظرفیت نهائی اپن مرکز ده هزار شماره تلفن است .

درمرکزسپه‌غربی برای‌واگذاری چهار هزار شماره تلفن شصت‌درصد، از عملیات نصب دستگاههای لازم انجام شده که پس از اتمام این عملیات تلفن های مرکز جدید به متقاضیان واگذارخواهد شد.

درمرکز فرح‌آباد برای‌واگذاری پنجهزار شماره تلفن شصت در صد از عملیات فنی انجام شده است ، ظرفیت نهائی مرکز فرح‌ـ آباد بیست هزار شماره تـلفن است .

مرکز جدید تلفنی کریمخان زند که ظرفیت نهائی آن سی هزار شماره تلفن است درمرحله اول‌۵ هزار شماره تلفن آن واگذارمی‌ـ شود که شصت درصد ازعملیات فنی لازم انجام‌شده درمرکزتهران برای واگذاری ۱۰ هزار شماره ازعملیات‌فنی‌لازم‌ونصب دستگاهها انجام شده است .

شرکت مخابرات ایران باایجاد مراکز جدید تلفنی که در یک طرح ضربتی پیش‌بینی شده‌است بزودی نیاز متقاضیان تلفن تهران را تامین خواهد کرد .

### شرکت در اردو های عمران

بقرار اطلاع ،امسال در دومین دوره اردو های عمران ملی (تیر تا مرداد ماه ) ۲۵ هزار دانش آموزشرکت‌خواهند کرد.

برنامه دومین دوره اردوهای عمران ملی بوسیله‌ستادمرکزی این اردو ها تنظیم شده‌است.

### دایره شکایات دادسرا افتتاح شد
## هر ماه ۱۵ هزار تهرانی ازیکدیگر شکایت میکنند

**دایره شکایات دادسرای تهران امروز با حضور صادق‌احمدی وزیر دادگستری‌کارخود راآغاز کرد .**

افتتاح این دایره بمنظـور بهبود روشها و پایان دادن به وساطت افراد ناآشنا بمقررات و قوانین ، که تاکنون بعنوان نامه‌نویسی‌وکارگشا در اطراف کاخ دادگستری درتنظیم‌شکایات و تظلمات افراد بیسوادمشارکت داشتند انجام شد .

با تشکیل این واحد، علاوه برتمرکز شکایات وتنظیم‌صورت مجلس شفاهی برای شاکیـان بیسواد ، مراجعان بدادگستری که بسازمان و مراجع قضائی آشنائی کافی ندارند تحت‌تعلیمات قضات دادسرا به مراجع‌قضائی راهنمائی و هدایت خـواهند شد .

تنظیم شکایات و فتو کپی مدارک در دایره تنظیم شکایات بطور رایگان انجام می‌شود .

در این واحد ، علاوه‌برفعالیت های مذکور، اوراق شکایت که با رعایت اصول وطبق‌موازین قانون تنظیم شده بطور رایگان دراختیار شاکیان با سواد نیز قرار داده میشود .

وزیر دادگستری هنگام افتتاح دایره‌شکایات طی سخنانی‌اظهار داشت که باید برای فـوریت بخشیدن به کار مـراجعین دادگستری از روشهائی نظیر افتتاح دایره شکایات پیـروی کرد .

آقای پیشوائی دادستان‌تهران در مورد تعداد مراجعین بـه دادسرای تهران گفت: هر ماه ۱۵ هزار نفر برای تنظیم شکایت به دادسرای مرکزی و ۱۳دادسرای ناحیه مراجعه می کنند .

طبق گزارش خبرنگار ما امروز همچنین‌ناحیه۳ دادسرای‌تهران مورد بازدید وزیر دادگستری قرار گرفت .

### شهبانو
## تأمین بهداشت نباید به‌شهرها محدودشود

**در پیشگاه علیاحضرت شهبانوی ایران جلسه هیات امنای بنیاد ایرانی‌بهداشت‌جهانی‌بامداد امروز درکاخ نیاوران تشکیل شد. ابتدا مدیر عامل گزارش فعالیت هـای گذشته بنیاد را بعرض رسانید و سپس طرحهای مختلفی که از طرف بنیاد اجرا شده ودر دست اجراست مطرح‌گردیدو علیاحضرت شهبانودرهر مورد اوامرموکدی صادر فرمودند.**

علیاحضرت شهبانوی ایران با تاکید برهدف های بنیاد ایرانـی بهداشت‌جهانی‌که گسترش‌بهداشت وتامین سلامت مردم در سطح کشور است ، خطاب به اعضای هیات امناء فرمودند: صنعتی‌شدن ایران‌یک امر انجام شده ودرحال گسترش پرشتاب‌است جامعه‌ای‌که از حالت سنتی گذشته با تحولی ناگهانی بیک‌جامعه‌پرتوان صنعتی تبدیل میشود، باید از عواقب‌و اتفاقات ناگوار ناشی از طبیعت تکنولوژی وکار باماشین آگاهی کامل داشته‌باشد تابتواند دربرابر حوادث پیش بینی نشده خودرا تجهیز نماید.

این بسیار مهم است که پیش از درگیر شدن بااین اتفاقات و حوادث سازمان های گوناگون درسطح مملکت با یکدیگرهمکاری نمایند.

من میدانم‌که‌در برخی از سازمان هاو کارخانجات اقداماتی دراین زمینه انجام شده، لکن این کافی نیست‌و بایدبرنامه‌گسترده ومدونی برطبق‌ضوابط بین‌المللی‌در جهت تضمین سلامت‌و بهداشت ورفاه کارگران‌تهیه و اجرا شودبرای‌بثمر رساندن هدفهای بنیاد ، عده‌ای واقعا تلاش میکنند . بایدسازمان های دیگر و خودمردم وظیفه خویش بدانند که بامسئولین امر همکری همه‌جانبه داشته باشند.

علیاحضرت شهبانو سپس اضافه فرمودند. سازمان هائی هستند مثل سازمان رفاه نابینایان و ناشنوایان که تخصص آنها در رشته خاصی است. این سازمان هاباید درباره ریشه و علل این نقایص اجتماعی بررسی های‌لازم رابعمل آورده و پیشنهاد های خود را در اختیار بنیاد قـرار دهند.

مثلا یکی از عواملی که باعث بروز اتفاقات ناگواری که منجر به ناشنوائی و نابینائی‌و نقایصی ازاینقبیل‌میشود،تصادفات‌اتومبیل و سایر وسایط نقلیه است که خود زاده یک اجتماع صنعتی است. در زمینه وسایط نقلیه و ناراحتی های ناشی از آن و آلودگی هوا ، گاهگاه سازمان های مسئول اخباری منتشرمی‌ـ کنند که در جهت کـم کـردن آلودگی هوا و محیط زیست با تبدیل اتومبیل های گازوئیلی به بنزینی یاگازی یا برقی و غیره اقداماتی بعمل می‌آورند ، ولی بعد فراموش میشود وسایلی که مستقیما با سلامت‌و رفاه‌بهداشتی مردم مربوط میشود مد نیست که یک روز همه از آن صحبت‌کنند وروز دیگر فراموش شود .

علیاحضرت شهبانـو سپس فرمودند ایجاد سرو صدای بی‌ـ دلیل در یک شهر ۴ میلیون نفری بی‌شک به ناراحتی های عصبی ساکنان آن شهر منجر میشود. این همه بوق اتومبیل ها ،صدای بلندگو ها درمحل های مختلف واقعا از نظر سلامت مـردم مضر است .

درگذشته اتفاقات وحوادث طبیعی مردم را رنج میداد که در بسیاری‌مواقع قابل‌پیش‌بینی‌نبود. اماامروزمحیط صنعتی‌و اجتماعات فشرده شهری که از یکطرف خود از امتیازات زندگی بشر امروز است ، موجب پیدایش حوادث‌و اتفاقات ناگوار میشود وبی فرقش اینست که این‌اتفاقات و حوادث قابل پیش‌بینی است زیرا که‌چون بدست خود بشر بوجود می‌آید .

**تامین بهداشت نباید تنها به شهرها و حـوادث ناشی از تکنولوژی محدود شود .کارگاه های گوناگونی که در سطـح کشور داریم مثل‌قالیبافی اگرطبق ضوابط صحیح بهداشتی مـورد توجه قرار نگیرند ممکن است سلامت کارگر را بتدریج بخـطر بیاندازند.**

علیاحضرت شهبانو در پایان اضافه فرمودند. بنیاد ایرانـی بهداشت جهانی در اینمدت‌فعالیت چشمگیری داشته که نتایج خوبی بهمراه داشته است .

امیدوارم مردم‌و سازمان هـای گوناگون با همکاری بیشتر و نزدیکتر ، بخصوص همکاری معنوی و درک اهمیت سلامت افراد جامعه و آگاهی از هدف های انسانی بنیاد ،قدم های‌موثر تری بردارند . دراین زمینه‌بکار گماردن افراد متخصص بنیاد در سندیکا های مختلف کارگری به منظور ارشاد کارگـران نقش موثرتری در تامین سلامت مردم ایفاء خواهد کرد . جلسه‌هیئت امنای بنیادایرانی بهداشت‌جهانی مقارن ظهر امروز پایان یافت .

## اخبار های کوتاه

### ثبت بنای تاریخی

بنای کاخ اعلیحضرت رضا شاه کبیر واقع در شهرستان رودسر که از لحاظ شئون ملی حائز اهمیت خاص مـی‌ـ باشد با تصویب شورای‌عالی فرهنگ و هنر در فهرست‌آثار ملی ایران به ثبت رسید و از تـاریخ ثبت ، مقررات قانون و آئیننامه حفظ آثار عتیقه مصوب دوازدهم آبان ماه ۱۳۰۹شمسی‌شامل آن میگردد.

### بررسی دوره‌های‌پزشکی

بامداد امروزاولین جلسه شورای آموزش پزشکی و تخصصی رشته های پزشگی در سال جاری به ریاست وزیر علوم و آموزش عالی و کلیه روسای دانشکده های پزشکی و جمعی از شخصیت هـای ممتاز پزشکی‌کشور‌و نمایندگان اساتید دانشکده های پزشکی‌در وزارت علوم و آموزش عالی تشکیل شد .

در این جلسه براساس قطعنامه سمینار تخت‌جمشید برنامه های آموزشی دانشکده پزشکی و دوره های‌پزشکی به شش سال مورد بررسی و تائید قرار گرفت .

### بیمه عمر فرهنگیـان

وزیر آموزش وپرورش به ادارات آموزش‌وپرورش‌سراسر کشور دستور داده است که‌در صورت فوت یك‌فرهنگی ،فورا اسناد مربوط‌به‌فوت رابه‌شرکت بیمه ایران ارسال کنند تـا‌ـ مبلغ بیمه درمدتی بسیارکوتاه در اختیار بازماندگان متوفی قرار گیرد.

بموجب قراردادی که سال گذشته باشرکت بیمه ایران امضاء شد همه فرهنگیان‌بدون پرداخت وجه بیمه عمرشده‌اند. مبلغ بیمه بین ده‌تاسی‌هزار تومان برآورد شده‌است.

### یکسره شد

**نظر به استقبال قابل تحسینی که‌برای دریافت‌کارت انتخاباتی تهران ملاحظه شد از طرف وزارت کشورساعات‌کار حوزه های صدور برگهای انتخابات در تهران ـ شمیران‌ـ کرج و شهرری‌از۷بامداد تا ۲۴یکسره اعلام شد.**

### ورود - خروج

هوشنگ انصاری وزیـر امور اقتصادی و دارائی دیشب از سفر اروپا‌به تهران‌بازگشت.

★★★

دکتر محمدیگانه رئیس کل بانك مرکزی ایران که برای شرکت در جلسه اوپك‌به گابون رفته بود، دیشب بـه تهران مراجعت کرد.

★★★

بدعوت شهردار پایتخت ، آقای محمد طوغان شهردار عمان باتفاق همسرش برای‌یک بازدید چند روزه از پایتخت دیشب وارد تهران شد.

★★★

خانم افخمی دبیر کل‌سازمان زنان ایران برای شرکت د ر کنفرانس جهانی سال زن کهدر مکزیکوسیتی برگزار میشود امروز عازم این کشور شد .

### سخنرانی

دکتر حسین‌پیرنیا‌استاددانشگاه ورئیس مدرسه عالی ریاضیات ومدیریت اقتصادی کرج ظهر فردا در جلسه‌ناهارهفتگی‌کلوپ روتاری شمال تهران در باره درآمد نفت‌ورفاه‌عمومی‌سخنرانی میکند.

★★★

پرفسور جان مریل استاد دانشگاه هاروارد پیش از ظهر امروز زیر عنوان « شناخت های تازه» در باره گلومرو نفریت» در کتابخانه مرکزی دانشگاه ملی ایران سخنرانی کرد .

### جشن پایان تحصیلی

**بامداد امروز جشن پایـان تحصیلی دومین دوره تربیت آموزش پرستار «دیالیز » (کلیه های مصنوعی) در تـالار دانشکده پزشکی پهلوی بـا حضور رئیس دانشکده و جمعی از استادان و شخصیت های دانشگاهی برگزار شد .**

در این دوره ۲۳ نفر از دانشگاههای سراسر کشوراز جمله دانشکده پزشکی تبریز، جندی‌شاپور ، ملی ، شرکت ملی نفت‌جنوب و‌دانشکده های پزشکی‌رازی ،پهلوی و‌سازمان شیر و خورشید سرخ بابل شرکت داشتند و دوره سوم تربیت آموزش پرستار دیالیز که اختصاص به فـارغ‌ـ التحصیلان عالی پرستاری سراسر کشور دارد ازشهریور ماه شروع خواهد شد .

گواهینامه های فارغ ـ التحصیلان توسط پروفسور باقری رئیس دانشکده پزشکی پهلوی توزیع شد .

### سمینار توسعه مواد غذائی

اولین سمینار بسته‌بندی فرآورده های غذائی از بعد از ظهر فردا در اتاق بازرگانی و صنایع و معادن ایران شروع بکار می کند . در این‌سمینار که از طرف مرکز تـوسعه صادرات ایران تشکیل می‌شود مسائل مربوط به بسته بندی و تاثیر آن در حفظ کمیت و کیفیت موادغذائی مطرح‌خواهد شد.

در جلسات‌این سمینارعلاوه بر شرکت گروهی از صاحبان صنایع غذائی معاونین‌ومقامات چند وزارتخانه، رئیس کل مرکز توسعه صادرات ومدیر عامل موسسه استانداردوتعدادی از کارشناسان بخش دولتی و خصوصی نیز شرکت خواهند داشت.

### ورود معلولین

شب گذشته پنج تن دیگراز سربازان معلول مصری که‌در جنك اکتبر اعراب واسرائیل مصدوم شده بودند ، بـرای معالجه ومداوا وارد ایـران شدند.

این عده ششمین دسته از سربازان معلول عرب‌هستند که به تهران آمده‌اند پس از بازیافتن‌سلامت‌خودبه‌کشورشان مراجعت خواهند کرد ـ باورود این دسته در حال حاضر ۲۰ معلول مصری در بیمارستان توان‌بخشی‌شفا یحیائیان‌تحت‌نظر پزشکان ایرانی دوره درمان‌را می گذرانند. ۲۸ سرباز وافسر مصری نیز که مورد مداوا و معالجه قرار گرفته بودند به کشور خود باز‌گشته‌اند.

### پیش بینی هوا

هوای سواحل دریای مازندران نیمه ابری تا تمام ابری با بارندگی هوای‌استان های آذربایجان کمی تاقسمتی ابری با رگبار های پراکنده‌در ارتفاعات ، هوای تهران‌صاف گاهی همراه با مقداری ابر با وزش باد در سطح زمین ، هوای جزایر تنب و ابوموسی و استانهای سیستان و بلوچستان و خوزستان و سایر شهر های ایران صاف تا کمی ابری در بعضی نقاط با وزش باد و گرد و خاک محلی پیش‌بینی میشود در ۲۴ ساعت گذشته ایرانشهر با۴۶ درجه بالای صفر و خوی با۸ درجه بالای صفر گرمترین و سردترین شهر ایران بوده‌اند.

درهمین مدت درجه حرارت تهران بین حداقل ۲۱ و حداکثر ۳۴ درجه بالای صفر نوسان داشته است .

## کنکور دانشسراهای راهنمائی جداگانه برگزار میشود

**دانشسراهای راهنمائی تحصیلی کشور امسال جدا از کنکور سراسری ( امتحان عمومی) برای سال اول خود دانشجو می‌ـ پذیرند . قبلاقراربود همه مدارس عالی از طریق سازمان سنجش آموزش کشوردانشجوبپذیرند ، ولی این تصمیم‌امسال شامل دانشسراهای راهنمائی نخـواهد شد و از سال بعد دانشسراهای راهنمائی نیز به امتحان عمومی خواهند پیوست . این دانشسرا ها که دوره دو ساله دارند و برای مدارس راهنمائی تحصیلی معلم تربیت میکنند ، دارای چهار رشته‌اند .**

دانشسراهای‌راهنمائی‌تحصیلی، امسال به علت‌منحل شدن‌دانشسرا های شبانه و تابستانی ، عـده بیشتری دانشجو نسبت بـه سال قبل خواهند پذیرفت ، ولی این تعداد هنوز بدرستی تائین نشده است و تا مرداد ماه نیز تعیین نخواهد شد . تصمیم کلی در مورد گسترش دانشسرا ها در مرداد ماه گرفته میشود .

مواد امتحان مسابقه دانشسرا ها نظیر کنکور سال گذشته آنها خواهد بود .

هزاران دانشجوی سال اول دانشسرا هاامسال‌پس از پذیرفته شدن در کنکور ، یعنی از اول مهر ، در حقیقت به‌استخدام‌دولت درمی‌آیند وحقوق گروه ۴ پایه یک خواهند گرفت‌ودوره‌تحصیل در دانشسرا به منزله خدمت آزمایشی آنها خواهد بود و پس از ورود به خدمت اصلی ،حکم قطعی خواهند گرفت .

به آن‌دسته از پذیرفته‌شدگان دانشسراها که به سن ۱۸سالگی تمام نرسیده باشند تا رسیدن به این سن معادل حقوق گروه ۴ پایه یک به عنوان کمک هزینه پرداخت خواهد شد .

## خیابان سپه یکطرفه شد

**خیابان سپه حد فاصل تقاطع خیام الی میدان حسن‌آباد بمدت نامعلومی از شرق به غرب یکطرفه شد.**

علت یکطرفه شدن این قسمت از خیابان سپه انجام عملیات روکش اسفالت آن است .

اداره راهنمائی و رانندگی تهران از رانندگانی که در مدت انجام عملیات اسفالت قصد عزیمت به میدان سپه رادارند درخواست کرد که از خیابان های ورزش وخیام استفاده کنند .

## هزینه‌های دولتی درسال آینده معادل سال جاری خواهد بود

نخست وزیر در بخشنامه‌ای‌که برای تهیه بودجه در هفته آینده صادر خواهد کرد رسما اعلام می کند که هزینه‌های جاری‌موسسات و وزارتخانه ها در بودجه سال آینده از حد سال جاری نباید تجاوز کند . در مورد بـودجه عمرانی نیز باید نهایت دقت‌بشود در بودجه‌سال آینده اضافه‌اعتبار فقط به برنامه هائی داده میشود که اولویت و خصلت تولیدی دارند .

در محافل‌اقتصادی امروزگفته شد سیر قیمت ها در داخل‌بنحوی است که با تمام کنترل دولت و مرکز بررسی قیمت هادرصورتی که براساس پیش بینی ادامه‌یابد مشکلاتی رابدنبال خواهدداشت.

از سوی دیگر تقلیل درآمدنفت از حدی که قبلا پیش‌بینی شده بود لزوم ترمز در هزینه ها را فوری و ضروری میسازد .

یک مقام اقتصادی گفت دولت برای ترمز در قیمت هاو کنترل هزینه ها دست به یک سلسله اقدامات مختلف خواهد زد.بطور مثال کوشش میشود خرید های دولت با نظم و حساب جدیدی صورت گیرد تا در حقیقت دولت به رقابت با بخش خصوصی برنخیزد زیرا این رقابت‌درنهایت امر به گرانی قیمت هامیانجامد.

سیاست وارداتی‌دولت درسال جاری همچنان برای مبارزه بـا افزایش قیمت ها ادامه خواهد یافت و تعداد کالاهای مشمول کمک و حمایت‌که اکثرا مـواد غذائی است افزایش می‌یابد .

یک مقام آگاه اظهار داشت ایران همانطوری که اعلام شده است در حال حاضر هیچگونه تعهدی در زمینه‌کمک به کشور های خارجی را نخواهد پذیرفت. کمک بیشتروجدید بستگی به‌قیمت نفت و افزایش درآمد ایران‌دارد که باید تکلیف آن ظرف دو ماه آینده روشن شود . همین مقام تاکید کرد دولت برای افزایش تولیدات داخلی در تمام کالاهای مورد نیاز ،بویژه مواد غذائی اعتبارات و کمک‌های لازم‌راتامین میکند .

از جمله دستورات‌جدید دولت در زمینه صرفه‌جوئی کاهش استخدام های جدید است‌که‌بطور کلی سعی میشود فقط در جای لازم وبه تعداد صددرصدضروری نیروی انسانی جدید در اختیار بخش دولت قرار گیرد . این‌فشار استخدامی مسلما در رشته های مورد نیاز که اکثرا کمبودعرضه وجود دارد عملی نمیشود .

بانو هویدا ،مادر آقای‌نخست‌وزیر ودبیرکل حزب رستاخیز دیروز به حوزه توزیع‌کارت‌الکترال‌در‌دبیرستان دولتی هدایت رفت‌و کارت شرکت‌در انتخابات گرفت . در این عکس‌ایشان را در حالیکه شناسنامه خود را به مامور ثبت‌نام می دهد ، مشاهده‌می کنید.

## مستمری بازنشستگی کارگران افزایش می یابد

با تصویب لایحه تامین اجتماعی حقوق‌بازنشستگی کارگران‌افزایش می‌یابد و بمیزان مستمری‌کارگران و بیمه شدگان متناسب با ترقی هزینه زندگی افزوده میشود .

طبق اصلاحاتی که درلایحه تامین اجتماعی بعمل آمد ، بیمه های اجتماعی موظف است هر سال برحسب افزایش هزینه زندگی ، در میزان مستمری بیمه شدگان تجدید نظر کند . برای این‌منظور شاخص هزینه زندگی که‌ازسوی بانک مرکزی ایران منتشرمیشود ملاک عمل قرار خواهد گرفت .

طبق لایحه تامین اجتماعی که در حال حاضر دردست آخرین بررسی‌در پارلمان است ، درتعیین میزان مستمری از کارافتادگی به جای ضریب یک چهلم متوسط مزد ( مقرر در قانون کنونی) ضریب یک سی و پنجم‌ملاک عمل قرار خواهد گرفت . میزان مستمری بازنشستگی نیز با تغییر

این میزان براساس یک سی و پنجم متوسط مزد ما حقوق بیمه شده ضربدر سنوات پرداخت حق بیمه ، محاسبه خواهد شد .

در مقررات‌فعلی‌میزان بازنشستگی عبارتست از یک چهلم مزد یا حقوق متوسط بیـمه شده ضربدر سنوات پرداخت حـق بیمه .

## پایان ماموریت سفیر تایلند

بمناسبت‌عزیمت آقای «داردار‌ـ انانداء سفیر تایلند در دربار شاهنشاهی دیروز از طرف آقای تاج‌بخش معاون سیاسی وزارت امور خارجه‌ضیافت ناهاری داده شد که در آن عده‌ای از سفرای خارجی مقیم‌دربار شاهنشاهی و رجال‌و مقامات‌وزارت امورخارجه حضور داشتند

در سرمیزناهار آقای تاج‌بخش ضمن اشاره به مناسبات دیرینه و دوستی ایران و تایلند اظـهار داشت ، میان نظریات دو کشور وجوه تشابه بسیاری در زمینه مسائل جهانی وجود دارد هردو کشور جدا معتقد به همبستگی و همکاری ملل برای حفظ صلح و ثبات‌بویژه در حوزه اقیانوس هند هستند .

سفیر تایلند در پاسخ ضمن تجلیل از پیشرفت های شگرف ایران که در سال های اخیر در پرتو انقلاب شاه و مردم تحت رهبری خردمندانه شاهنشاه‌آریامهر پدید آمده است و نظرات معظمله را درباره‌گسترش همکاریهای‌دول آسیائی بویژه در حوزه اقیانوس هند و ایجاد منطقه صلح‌وعاری از کشمکش و رقابت دولت‌های بزرگ در این‌قسمت حساس‌جهان مورد ستایش قرارداد و تاکیدکرد که دولت تایلند مجدانه از ایـن نظرات بلند شاهنشاه آریامهر پشتیبانی مینماید واظهار اطمینان کرد که دولت تایلند در آینده در همکاریهای اقتصادی و عمرانی منطقه‌ای این حوزه بطور موثری شرکت خواهد کرد .

## مدرسه عالی توان‌بخشی دانشجومیپذیرد

**مدرسه عالی توان بخشی‌درمهر ماه آینده یکصد دانشجوی‌دختر وپسر دیپلمه میپذیرد، وعده دانشجویان مدرسه عالی پرستاری مرکز توانبخشی شفا نیزافزایش می یابد.**

براساس تصمیم وزارت رفاه اجتماعی در سال تحصیلی آینده با توجه به نیاز موسسات درمانی و بهداشتی کشور به متخصصین توان بخشی بر تعداد دانشجویان مدرسه عالی توان بخشی افزوده خواهد شد و عده دانشجویانی‌که این مدرسه برای سال اول‌می ـ پذیرد یکصد نفر خواهد بود.

در حال حاضر مدرسه عالی توانبخشی دارای سه رشته کار درمانی، گفتار درمانی، فیزیکال ترابی است و از سال آینده یك رشته جدید‌توانبخشی‌بنام‌ادیولوژی تاسیس‌خواهد‌کرد.فارغ‌التحصیلان این رشته در امور پزشکی‌مربوط به شنوائی معلولین فعالیت‌خواهند داشت‌و‌به‌پزشکان برای ارزشیابی ودرمان معلولین ناشنوا کمك‌می کنند. از سوی دیگر وزارت‌رفاه اجتماعی تصمیم‌دارداز‌سال‌تحصیلی آینده آموزشگاه عالی پرستاری خود را گسترش دهد و برای تربیت پرستاران امور توانبخشی تعداد بیشتری دانشجو قبول‌کند.

## خط آهن تبریز به جلفا برقی میشود

**۱۲۰ کیلومتر راه‌آهن تبریز‌ـ جلفا برقی ودوخطه میشود . یک هیات از کارشناسان راه‌ـ آهن شوروی برای برقی‌کردن ودو خطه کردن ۱۲۰ کیلومتر مسیر راه‌آهن تبریز به جلفـا وارد تهران شدند .**

این هیات پس از بازدید کامل از مسیر خط راه‌آهن تبریز‌ـ جلفا وانجام مذاکرات مقدماتی بامقامات وزارت راه وترابری، پیشنهادات خودراخواهند داد.

برقی کردن ودوخطه کردن خط آهن‌تهران‌ـ تبریزنیزدرسال جـاری بـوسیله یک کمپانی انگلیسی آغاز خواهد شد . با اجرای عملیات برقی کردن و دو خطه کردن راه‌آهن تهران به تبریز، مسیر این راه‌آهـن نیزتغییر کرده و یکصد کیلومتر ازطول آن کاسته خواهدشد

درحال حاضر مسیر راه‌آهن تهران ـ تبریز از تهران به قزوین و سپس به زنجان و میانه کشیده شده واز سمت جنوب به مراغه واز مراغه به تبریز میرسد .

در مسیر جدید بعد از میانه مسیرخط راه‌آهن‌از سمت‌شمال به بستان‌آباد و سپس به‌تبریز کشیده میشود که این‌امر سبب کوتاهتر شدن ۱۰۰ کیلو متر از طول مسیر فعلی میشود .

**کنفرانس شش‌روزه اسکان‌بشری مشکلات آینده بشر را بررسی می‌کند**

**هرسال ۵ تا ۶ میلیون‌واحدبرمیزان کمبود واحدهای مسکونی در جهان افزوده میشود**

**فلات ایران ، توانایی تحمل « مادر شهرها» را ندارد**

**قیمت خانه ، درآینده ، چنان گران خواهد شدکه هیچکس قدرت‌خرید آنرا نخواهد داشت**

**از هم اکنون باید برنامه‌هایی برای اسکان جمعیت در کشور تدارك ببینیم، زیرا فردا خیلی دیر است**

# اشتباه تهران را تکرار نکنیم!

**درحالیکه هرسال برانبوه جمعیت جهان ونوسان تغییرات این جمعیت‌افزوده میشود ، مساله اسکان بشری همچنان با تنگناهای بسیار روبروست .**
**تا پایان قرن بیستم، جهان از مرز۶ میلیارد نفر میگذرد ودر همین زمان ، دگرگونی انگاره‌های اسکان بشری چنان شدت خواهد یافت که جمعیت شهری دنیا از رقم ۷۰۰ میلیون نفری کنونی، به مرز سه میلیارد نفر خواهد رسید، اما همراه باچنین رشد سریعی برشدت کمبودمسکن افزوده میشود : در سراسر جهان، سالانه ۵ تا ۶ میلیون واحد برکمبود واحد های مسکونی اضافه میگردد !**

مشکل کمبود مسکن هرسال با ابعاد وسیعتری رویاروی بشر قرار میگیرد ، تا آنجا که مجمع عمومی سازمان ملل متحد ، ازسه سال پیش در پی فراهم آوردن مقدمات یک کنفرانس بزرگ‌جهانی در این زمینه برآمده است که خرداد ماه سال آینده‌در «ونکور» کانادا برگزار خواهد شد .

**کنفرانس شش روزه تهران که پریروز با پیام علیاحضرت شهبانو گشایش یافت یکی از مقدمات برگزاری‌کنفرانس‌بزرگ کانادااست . سازمان ملل متحد، علاوه بر کنفرانس تهران تا خردادماسال‌آینده دوکنفرانس بزرگ منطقه‌یی دیگر نیزتشکیل خواهد داد . کنفرانس تهران، که با شرکت بیست‌کشور آسیا و اقیانوسیه تشکیل‌شده است، پیرامون مسائل اسکان بشریو تنگناها و امکانات تامین مسکن برای منطقه آسیا و اقیانوسیه به بحث و بررسی خواهد پرداخت .**

انتخاب تهران بعنوان مرکز کنفرانس اسکان بشری در منطقه آسیا و اقیانوسیه ، بازگو کننده اهمیتی است که مجامع‌بین‌المللی برای کوششهای کشورما درزمینه حل تنگناهای محیط زیست ـ و بخصوص مسکن ـ قائلند.

## بزرگترین کنفرانس مسکن

کنفرانس سال آینده کانادا ،بعد از کنفرانس استکهلم ، بزرگترین کنفرانس جهانی است که مهمترین مساله مربوط به محیط زیست ـ یعنی اسکان بشری ـ را درسطح جهانی مورد ارزیابی قرار خواهد داد .

اهمیت این کنفرانس، زمانی‌نشان داده میشود که در نظر داشته باشیم برای حل کامل مشکل مسکن در فاصله ۲۵ سالی که به پایان قرن بیستم مانده است ، بایدمعادل کلیه واحدهای مسکونی که بشر در طول چند هزار سال گذشته تا امروز ایجاد کرده ، ساخته‌شود؛ زیرا جمعیت بشر در فاصله سال های ۱۹۶۵ تا ۲۰۰۰ دوبرابر خواهد شد که نیمی از آن در شهرها سکونت خواهند داشت ، درحالیکه نسبت جمعیت شهری‌در بیست سال پیش از این ، فقط ۲۱ درصد جمعیت کل جهان بوده است .

از سوی‌دیگرگسترش‌شهرنشینی، همراه با تنگنای مسکن مشکلات و مسائل دیگری را نیز بهمراه خود می‌آوردکه ترافیک، تامین‌خواربار و مواد غذایی ، آلودگی محیط زیست و مسائل روانی واجتماعی دیگر از آن جمله‌اند .

شناخت اهمیت این مسائل است که سازمان ملل را بسدت‌بفکرپوی یافتن چاره‌هایی بنیادی برای‌آنها واداشته‌است . کنفرانس اسکان بشری برای‌منطقه‌آسیا و اقیانوسیه نخستین قدم اساسی برای این چاره‌اندیشی است .

اما مجمع عمومی سازمان زمانی این قدم حیاتی را برداشت که تنگناهای تامین‌مسکن بصورت‌نجام گسیخته‌یی رو به افزایش است .

اگرچه مساله اسکان بشر از نخستین‌دوره‌های‌تاریخ‌تاکنون، مطرح بوده است اما هیچگاه اهمیت‌و ابعاد خطرآفرینی‌چون امروز نداشته است . مساله مسکن سال هاست از صورت یک مساله ذوقی‌که تنها درچارچوب‌اصول معماری‌و نیاز های فردی‌به چهار دیواری، مطرح است خارج‌شده است. مساله مسکن پس‌ازجنگ دوم جهانی بابسیاری ازمسائل سیاسی ، اجتماعی و اقتصادی دنیا درآمیخته است که کشور های درحال توسعه بیشتر بدآن درگیرند

## رشد تهران ، اشتباه است

**کارشناسان بزرگ‌مسائل‌جمعیتی و اقتصادی ،ضمن‌تکیه براهمیت مشکل کمبود مسکن ، میگویند: باید روند مهاجرت مردم را از روستابه شهر، کند کردو باایجاد شهرك های واسطه وانتقال بخشی از صنایع به‌روستاها،ازمهاجرت های دسته جمعی روستانشینان جلوگیری کرد .**

زیرا این مهاجرت ها ،سرمنشاء پیدایش مشکل مسکن وگسترش روزافزون این مشکل بشمار می رود. علاوه بر آن ،باید محلهای اسکان‌از نظر جغرافیایی و آب‌و هوا، مورد ارزیابی های دقیق قرار گیرد و مناطقی انتخاب شود که ازاین حیث کاملا مناسب‌باشد و از لحاظ تامین منابع لازم برای زندگی دسته جمعی و رشدآینده آن ، از آمادگی کامل برخوردار باشد.

**اگر این‌نظر رابعنوان یك‌اصل درایجاد شهر ها بپذیریم باین نتیجه میرسیم که‌انتخاب تهران بعنوان یك‌شهر گسترده‌وپرجمعیت صنعتی ، اشتباه بوده است!زیرا در حالیکه این شهر از لحاظ‌منابع آب در مضیقه بزرگی قرار دارد، بعلت محصور بودن میان کوه ها، هوای آن نیز از جریان‌مناسب بی‌بهره استو توانایی تحمل ناراحتی های ناشی‌از وسعت‌صنعتی راندارد و بعبارت دیگر، فاقد خصوصیات « متروپل » شدن است.**

رشد سرطانی شهر ها، شهر هایی که‌قابلیت گسترش‌ومتروپلی ندارندو در محلهای نامناسب به وجود آمده‌اند ، مشکلات بزرگی را در زمینه تامین اسکان مردم شهری بوجود آورده‌اند.

بنابراین یکی از راه هایی‌که بعنوان حل این مشکل ،فراروی بشر قرار میگیرد تغییر نحوه توزیع بار جمعیتی است.

**این تئوری را یکماه پیش یك استاد ایرانی ـدکتر کاظم‌ودیعی‌ـ در سمینار بررسی مسائل جمعیتی و تنظیم خانواده که در دانشگاه اصفهان تشکیل شدارائه داد.**

دکتر ودیعی در باره این تئوری میگوید:

**مساله عبارت ازاین است‌که حتی اگر جمعیت ما، به نیمی از آنچه هست برسد ، بعلت آنکه توزیع بار جمعیتی‌درسطح کشور نامتناسب و ناموزون است باراه حلهای سنتی‌هرگز قادر به حل مشکل استقرار و اسکان جمعیت‌نخواهیم شد و از آنجاکه جمعیت کشور ماطی بیست سال آینده به پنجاه میلیون نفر بالغ خواهد شد حتما باید در سیاست توزیعی جمعیت تجدید نظرکنیم.**

## نباید شوخی کرد

دکتر ودیعی می‌افزاید :بامساله جمعیت و اسکان آن نمیتوان شوخی کردو از آن بابی تفاوتی گذشت. کشوری که‌دچارناموزونی در توزیع جمعیت شود، عدم‌تعادل جمعیتی پیداخواهد کردکه حتی از عدم توازن‌پرداخت های‌اقتصادی نیز خطرناکتراست.

از سوی دیگر، هرگز نباید مردم روستاها رابه مهاجرت به شهر ها تشویق کرد. تعریفی که از شهر های ماشده است ـبا پنجهزار جمعیت ـهمگی شهر نشینند ، بسیاری از آنها«روستا۔ شهر»هستند و بسیاری از آنها خصوصیت اقتصادی ، تجاری و صنعتی روستایی دارند. بنابراین بجای مهاجرت روستائیان به‌شهر ها باید شهرسازی و خصوصیات شهر نشینی رابه روستاها برد.

دکتر ودیعی اضافه میکند:

**در دهه دوم انقلاب ایران بزرگترین مساله‌یی که رویاروی جامعه ماست چگونگی استقرار و اسکان افراد است. ما بایدبدانیم که فلات ایران اساسا، توان «متروپلی» یعنی ما در شهربودن را ندارد، بنابراین بایداز ایجاد شهر های چند میلیونی صرفنظر کنیم و اشتباهی راکه نسل های گذشته درباره تهران کردند ، دوباره تکرار نکنیم. تهران‌رابابد در همین حد متوقف کنیم‌و شهر های بزرك دیگر را نیزبهمچنین!**

## ۸۶ هزار آبادی در ایران

**یک متخصص دیگر مسائل‌اسکان جمعیت‌ها ـ دکترفیروز توفیق ، جامعه شناس ورئیس مرکز آمار ایران ـ نیز میگوید :**

برای حل مشکل‌اسکان بشری باید سیاست تنظیم خانواده را با الگو های سکونت توام سازیم .

**باید یک سلسله مراتب‌میان مراکز خدماتی ایجاد شود ، یعنی تامین خدمات باید از «دهکده » که پائین‌ترین مرکز سکونت است شروع شود وبه «متروپل‌ها » و شهرهای بزرگ ختم شود .**

**باید طی یک برنامه‌ریزی دقیق و حساب شده ، مراکز اولیه سکونتی که‌حدود ۱۰۰۰ نفر درآن سکونت خواهند داشت بوجود آوریم و برای این مراکز ، یک مدرسه ابتدائی ، یک طبیب سیار و «روستاپزشک » مقیم ، آب آشامیدنی و وسایل اولیه‌دیگر تامین کنیم . بعداین خدمات را در مراکز ثانوی سکونت که‌مثلا ده‌هزار نفر جمعیت دارد ، در وسعت بیشتری ارائه دهیم و مثلا درمانگاه ثابت ، شرکت تعاونی ، مدارس راهنمایی و غیره بوجود آوریم‌واین سلسله مراتب وقتی بتهران میرسد نسبت جمعیت گسترش‌می‌یابد.**

دکتر توفیق می‌افزاید : ماهم اکنون در مراکز آمار ایران ، مشخصات آبادیهای ایران را که به ۸۶ هزار واحد بالغ میشود تعیین کرده‌ایم‌وخدمات وتجهیزاتی که آبادی برحسب جمعیت بدان نیاز دارد مشخص ساخته‌ایم . بنابراین مقدمات اجرای طرح طبقه‌بندی خدمات فراهم شده است و میتوان اجرای این طرح را که از قاطع‌ترین راه‌حلهای اسکان بشمار میرود آغاز کرد.

## قیمت خانه‌ها سرسام‌آور میشود

**دکتر منوچهر حسابی‌جامعه‌شناس واستاد دانشگاه در این باره میگوید :**

یکی از اقداماتی که میتوان‌برای حل اسکان بشر در شهر های بزرگ انجام داد،مساله‌جداکردن محل سکونت وزندگی انسانهای شهری از محل کار آنهاست .

**اینکاررا میتوان‌باایجاد شهرکها در اطرافشهرهای‌بزرگ‌انجام‌داد.**

**درحال حاضر درکشور های پیشرفته محل زندگی از محل‌کار جداشده است و دراطرافشهر های بزرگ دنیا ، شهرک هایی برای سکونت مردم ایجاد شده استودولتهابرای تشویق مهاجرت مردم از شهر به شهرک های اطراف ، امتیازاتی نیزبه‌مهاجران میدهند.**

**اگر این مساله حل نشود ما درآینده نزدیک با قیمت‌های سرسام‌آور خانه و آپارتمان در شهرهای بزرگ روبرو خواهیم‌بود ودرصورت ادامه رشد جمعیت شهرها و بی اعتنایی به حل مساله اسکان قیمت خانه‌ها چنان ترقی خواهد کرد که اغلب مردم قادر بخرید آنها نخواهند بود و دامنه این مشکل چنان وسعت خواهد یافت که حل آن دیگر بهیچ وجه امکان‌پذیر نمی تواند باشد.**

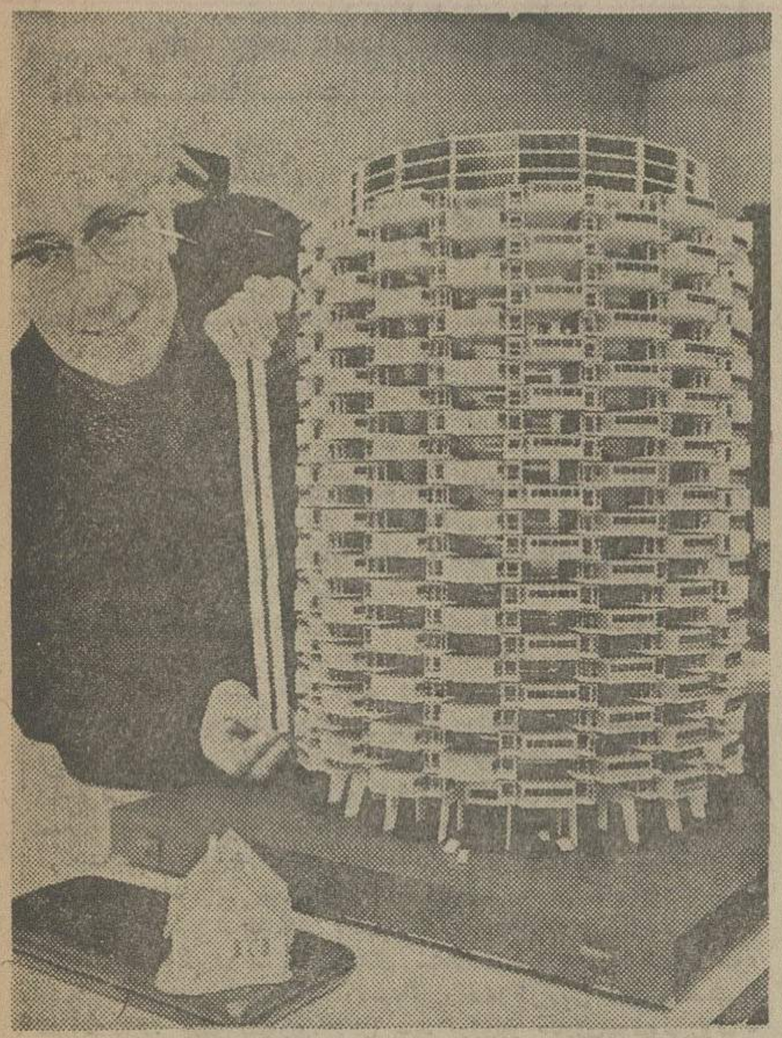

★ دنیا ، نگران مساله اسکان بشر ، درسالهای ۲۰۰۰ است ، از اینرو ، بزرگترین مهندسان‌ومعماران جهان ، همواره در اندیشه‌آنند که درکمترین‌جا ، بیشترین افراد راجای دهند . درعکس ، ماکت یکی از ساختمان‌هایی که درآینده . باصدها آپارتمان ، دریک محدوده فضایی کوچک هزاران نفر را در خودجای خواهد داد ، دیده میشود ...

★ آینده بشر،از هجوم‌ومهاجرت روستا نشینان به شهرها نیز رنج فراوان خواهد برد.باید ازهم اکنون برنامه‌یی برای جلوگیری قطعی از این سیل مهاجرت‌ها ، تدارک دید، زیرا فردا ، خیلی دیر خواهدشد...

اطلاعات
نشریه‌برای‌ایرانیان‌مقیم‌خارج‌از‌کشور
در تحول و تولد جدید خود در هفته سه شماره چاپ و درشهر های‌مهم دنیا منتشر میشود .
برای آبونمان‌اطلاعات‌خوائی به‌تلفن های ۳۱۱۰۷۱ و ۳۱۱۰۸۱ مراجعه فرمائید

بچه‌ها ، بزرگها ، دخترها ، پسرها !
خوشحال باشین که نخاله‌ها دارن‌میان!
چهار جوان با نمك و خوشمزه گروه شارلو آنقدر صبر کردند تا فصل تابستان بیادکه‌شما بتونین سرفرصت و با دل شاد یکی از بهترین و آخرین شاهکار های اونارو تموشاکنین . توی این فیلم چهار آتشپاره محبوب شما بصورت چهار تفنگدار مضحك و شلوغ و درعین حال دلیر و بیباك چنان معرکه‌ای بپا میکنند که‌ماهر چی بگیم کم گفته‌ایم.
ازصبح چهارشنبه فقط در
سینماپولیدور

برای رفاه حال خود قبلا بلیط را در گیشه سینما پولیدور رزرو فرمائید که دچار دردسر ازدحام‌نشوید
سئانسها ۱۱٫۳۰ صبح ـ ۱٫۳۰ ـ ۳٫۳۰ ـ ۵٫۳۰ ـ ۷٫۳۰ ـ ۹٫۳۰ بعد از ظهر

★ فیلمی برای شما ...
★ شما که طالب آثار استثنائی وفیلم های پر حادثه پلیسی هستید
★ شما که دوست دارید فیلم جنجالی‌و پر تحرك باشد
★ شما که میخواهید دو ساعت هیجان والتهاب ببینید .
ازصبح چهارشنبه در سینماهای
رویال ـ سانترال ـ متروپل

کارخانجات معروف ROADSTAR سازنده‌پخش‌صوتهای استریواتومبیل SENN SOUND ازاین‌پس کلیه تولیدات خودرا فقط‌بانام رُداستار به‌بازارهای جهان عرضه میکنند
RS
ROADSTAR
car stereo
رُداستار بهترین سازنده‌پخش‌صوت در دنیا

حقوق مدنی
عقود معین
تالیف
دکتر ناصر کاتوزیان
ناشر
موسسه انتشارات و چاپ دانشگاه تهران
مراکزفروش: فروشگاه شماره ۱ خیابان شرقی دانشگاه (۲۱ آذر) فروشگاه شماره ۲ خیابان شاهرضا ایستگاه لاله‌زار

ازامشب فقط در
سینه‌موند
سینمای مخصوص کودکان ، نوجوانان وخانواده ها بخاطر پایان امتحانات و فصل تفریح و استراحت دانش آموزان عزیز ، یك شاهکار قشنك و زیبا از ماجراهای جدید «رابینسون‌کروزو» تقدیم میگردد.

این فیلم جالب و بی نظیر در فستیوال سینمائی ژیژون مخصوص کودکان برنده جایزه والت دیسنی شده است .

ازفردا صبح
در سینماهای
بولوار . ب . ب
سکسی‌ترین فیلم سال

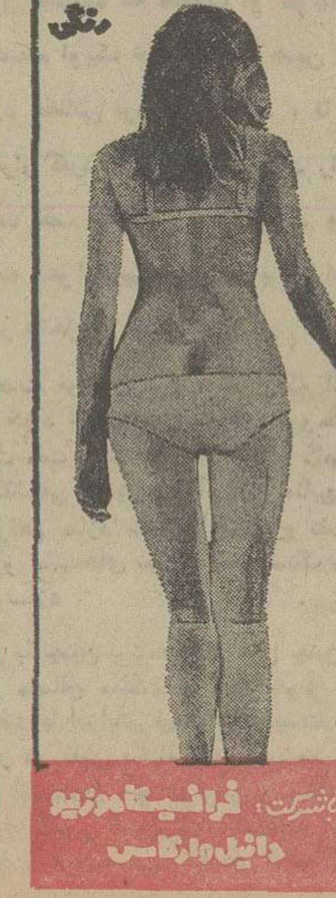


پس فردا

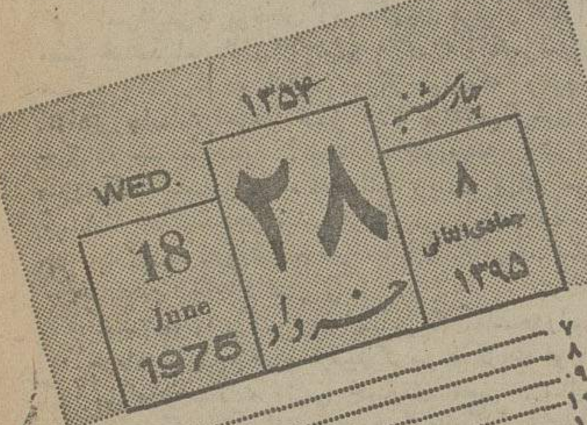


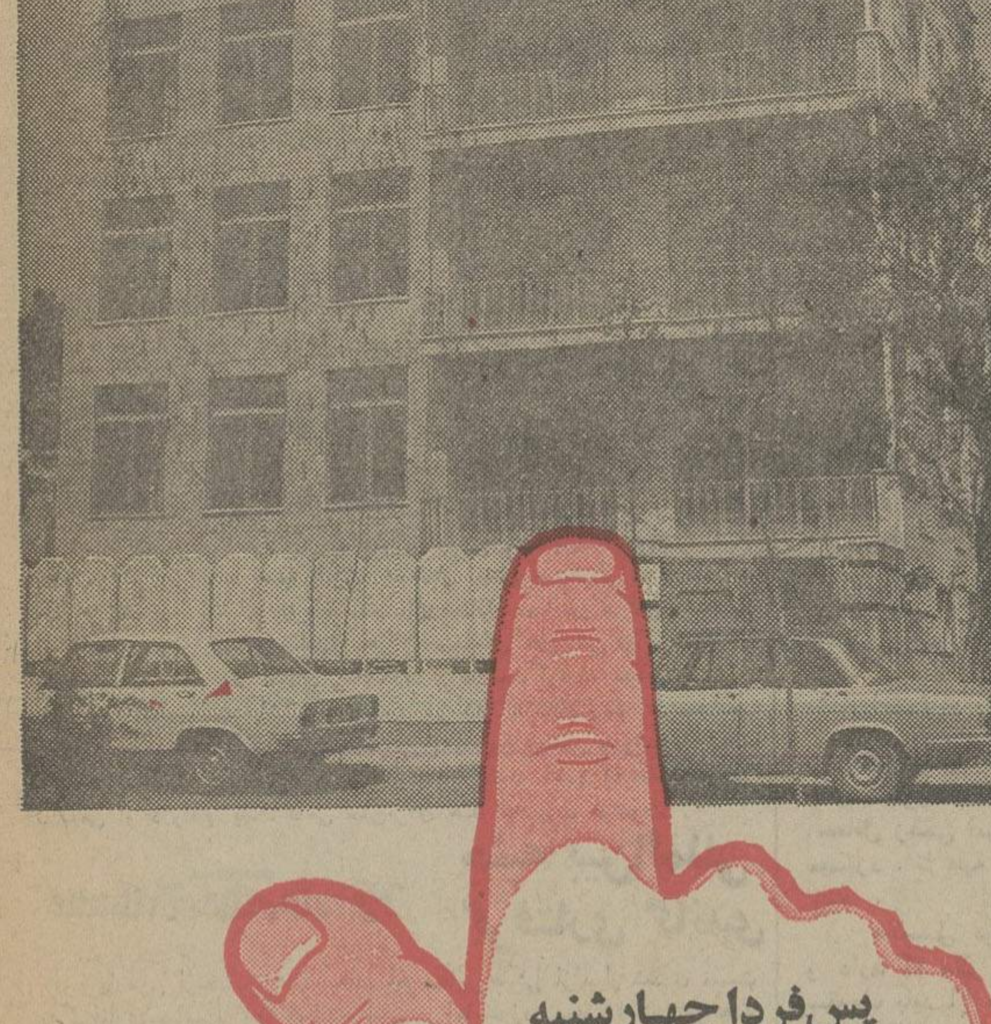

پس‌فردا چهارشنبه
یکنفر حتماً برنده این‌خانه ۷۰۰ هزارتومانی میشود
شاید این یکنفر شما باشید و این هفته ، هفته شانس شما باشد
آیا شما بلیط این هفته را خریده‌اید ؟
خانه این هفته
نشانی: تهران ، امیریه
خیابان ابوسعید

اطلاعات

بنیانگذار : عباس مسعودی
صاحب امتیاز و مدیر : فرهاد مسعودی
سردبیر : احمد شهیدی
سال چهل و نهم
محل اداره : خیابان خیام ـ ساختمان اطلاعات. تهران
تلفن : ۳۱۱۰۷۱ تا ۳۱۱۰۷۹
تلکس: ۲۳۳۶ ـ تلگرافی : اطلاعات ـ تهران

## معاملات مشکوک!

نخست‌وزیر اعلام کرد که به‌امر شاهنشاه آریامهر، کمیسیونی مرکب ازچهارو‌زیر ورئیس دیوان‌عالی کشورشایعات مربوط به‌پرداخت رشوه ازطرف‌بعضی‌شرکت‌های خارجی‌را موردرسیدگی قرار میدهد وبرای آنکه درآینده همچوشبهاتی پیش‌نیاید، شرکت‌های خارجی که بادولت ایران معاملاتی انجام میدهند موظف‌خواهندبود اظهارنامه‌یی امضاء کنند که به سوگند موکد شده‌وحاکی‌ازآن باشد که‌برای عقد قرارداد مبادرت به‌پرداخت غیرمجازی نکرده‌اند.

صدوراین امریه مبین آنست که شاهنشاه مایلند ساحت ایران از هرنوع شائبه‌یی مبراباشد وشرکت‌های خارجی بدانندبرای معامله بادولت ایران‌احتیاجی به‌مداخله عوامل واسطه وپرداخت رشوه‌وحق‌العمل ندارند، بلکه‌باید ازراه‌مستقیم وبراساس ضوابط قانونی‌اقدام کنند.

حقاهم کشوری که درین مرحله ازپیشرفت سیرمیکند وبه‌این‌درجه ازشهرت واعتبارجهانی دست‌یافته‌است ،نمیتواند حیثیت خودرا فدای اقدامات‌بی‌رویه چندشرکت خارجی واحتمالا مداخله چندنفرآدم فرصت طلب کندکه میخواهندنان‌بادویی ودلالی رابخورند. درهمین یکی دو سال اخیر،ماشاهد عزل وانفصال جمعی‌ازمقامات عالیرتبه‌و امراءوافسران ارشد ارتش شاهنشاهی بوده‌ایم‌که‌به اتهام لغزش وانحراف درامورمالی و معاملات ارتش‌به‌پای میزمحاکمه‌کشیده شدند. ما میدانیم‌که برای مراقبت مستمر برکار ماموران‌دولت وجریان اموراداری ،شاهنشاه به تشکیلات قضائی‌وبازرسیهای متعارف اکتفا نفرموده‌وامربه تشکیل سازمان بازرسی شاهنشاهی داده‌اندکه با اختیارات وامکانات وسیع، بااستظهار به‌تاییدوحمایت مستقیم شاهانه، درهرمورد احتمال سوء جریانی وجود داشت دقیقا رسیدگی کندوگزارش امر رامستقیما معروض‌دارد. چنین کشوری،ایران عهد «رژی»و «باورن‌جولیوس‌رویتر» نیست که‌کمپانیهای خارجی‌تصورکنند باپرداخت رشوه وبستن چشم‌و دهان‌مقامات ایرانی‌میتوانند دست‌به‌غارت بردارندو حقوق دولت‌ومردم ایران راضایع کنند.

آن‌روزی که ایران ذلیل‌بود وایرانیان چشم‌وگوش بسته، فقط نامی ازفرنگ‌وفرنگی شنیده بودند،آن‌روزی که قدرتهای اروپائی در پناه کمپانیهای‌تجارتی به‌سرزمین‌های دیگرنفوذ میکردند وناگهان کشوری پهناور را می‌بلعیدند ،ایرانی زیربار این‌حرفها نمیرفت. چرا بایدبعضی کمپانیهای خارجی‌تصورکنند امروز میتوان باکمک دلالان وچرب کردن سبیل این‌وآن، ملت‌و دولت‌ایران رابدوشند؟!

ایران،کشوری‌است که از لحاظ رشدفوق‌العاده واهتمام دربرنامه های‌عظیم عمرانی وضعی استثنائی دارد.این‌کشور برای تامین‌احتیاجات خود، به‌تکنولوژی غرب، به‌سرمایه‌گذاریهای مشترک، به‌خرید وسایل دفاعی وتولیدات صنعتی ومحصولات‌کشاورزی وماشین‌آلات نیازمنداست وبطور طبیعی میتواند امکانات قابل‌توجهی دراختیار شرکت‌های خارجی بگذارد. اما قابل‌تحمل‌نیست که معاملات‌ما باشرکت‌های خارجی از صورت طبیعی خارج‌شودومیدانی برای فعالیت واسطه‌ها ودلالها ورشوه دادن ورشوه گرفتن‌فراهم کند. اوامرشاهنشاه رادرباب تشکیل‌کمیسیون عالی رسیدگی به‌شایعات رشوه‌دادن‌ورشوه گرفتن ومفید ساختن‌شرکت های‌خارجی به‌تنظیم اظهارنامه باید نقطه‌پایانی براین قبیل توهمات تلقی‌کرد.

## مذاکرات رابین در واشنگتن

منابع قابل‌اعتماد آمریکایی دیروز گزارش دادند که‌مذاکرات خارج ازبرنامه‌ای که‌اینک بین اسحق‌رابین‌نخست‌وزیر اسرائیل‌و هنری کیسینجر وزیرخارجه آمریکا درجریان‌است اجازه خواهدداد که‌به‌حالت سوء ظن وسوء تفاهم‌درروابط دوکشور پایان داده‌شود. این وضع در مناسبات‌آمریکاو اسرائیل ازهنگام شکست ماموریت کیسینجر در خاورمیانه‌پدیدآمده است. با اینحال مذاکرات خصوصی رابین و کیسینجر تابدان اندازه نیز پیشرفت نکرده است که اجازه دهد تا نظرات اسرائیل‌و مصربه‌یکدیگر کاملانزدیک شود. ازنظر رهبران آمریکا بوجودآمدن وجه‌اشتراکی‌درنظرات اسرائیل‌و مصر ضروری است تا اجازه دهدکه بین‌دوکشور توافقی برای‌عقد یک‌قرارداد موقتی امضاء شود.

بطوری‌که منابع‌آمریکایی واسرائیلی هردوگزارش داده‌اند هر دوطرف موافقند که‌راه‌صلح‌درخاورمیانه باید بااین‌طریق عقدیک قرارداد دوجانبه میان مصروا‌سرائیل وبااین‌طریق بستن‌شدن یک‌قرارداد جامع میان اسرائیل‌و تمام‌کشورهای‌ذینفع عرب‌هموار شود.

آمریکائیان راه‌حل جامع‌راترجیح میدهند چون عقیده دارند که عقد قراردادی میان‌اسرائیل ومصر، ولو هراندازه کامل ومهم‌باشد، بازهم صلح‌را درخاورمیانه تضمین‌نخواهدکرد. با این‌حال‌آمریکائیان نیزقبول‌دارند که‌برای عقدیک قرارداد جامع‌میان اسرائیل واعراب‌باید قبلا چندین‌ماه مذاکرات دشوار راپشت سرگذاشت.

اسرائیلی‌ها برخلاف آمریکائیان طرفدار کنارآمدن جداگانه با مصر هستند امابه‌ازای‌آن توقع دارند که‌از مصرامتیازات وضمانت‌های مهم دریافت کنند. ازطرف دیگربطوری‌که منابع موثق واشنگتن گزارش داده‌اند احتمالا هنوز ۲تا۳ هفته دیگرطول خواهد کشید تا جزئیات سیاست‌جدید آمریکا درخاورمیانه روشن‌شود. بهرحال در صورتی‌که احساس شودکه‌شانس زیادی برای موفقیت ماموریت میانجیگری کیسینجر میان اعراب‌و اسرائیل وجود دارد‌دوی قبل‌ازآنکه سیاست جدیدکشورش درخاورمیانه اعلام‌گردد، سفر دیگری به‌این منطقه انجام خواهد داد.

ضمنا در واشنگتن رهبران آمریکا به‌اسحق‌رابین اطمینان‌داده‌اند که پاره‌ای وقایع اخیر، ازقبیل‌گرمی‌مذاکرات فورد رئیس جمهوری آمریکا باانورسادات رئیس جمهوری مصر درسالزبورگ ویاشرکت بسیار چشمگیر یکی‌ازناوهای بزرگ ناوگان ششم‌آمریکا درمراسم گشایش دوباره کانال‌سوئز که نشانه‌ای ازگرمی مناسبات آمریکاو مصر بود، هیچیک تاثیری برروابط نزدیک ودوستانه آمریکاو اسرائیل نخواهدگذاشت.

## مقالات کوچک از روزنامه‌های بزرگ

### امریکا خواهان صلح است

امریکا ثابت کرده‌است که برای تجدید فعالیت درصحنه دیپلماتیک خاورمیانه عجله‌دارد، وخواستار آن‌است که تصمیماتی به سود اعراب بگیرد. بدین ترتیب آمریکا اگربخواهد ،میتواند اسحاق‌رابین نخست‌وزیر اسرائیل را وادارکند به‌گذشت‌هایی کند که حل مسالمت‌آمیز مسایل خاورمیانه منوط‌بدان است. اکنون سئوال اصلی این‌است که آیا امریکا عملا به‌راهی‌قدم‌خواهد گذارد که نقش اساسی درحل‌قضیه اعراب‌ـ‌اسرائیل‌داشته‌باشد یا درواقع به‌دلایلی که‌برما زیادمعلوم‌نیست برای حصول اعراب‌به هدف‌های خوداه دیگری رادرپیش خواهدگرفت؟

### THE TIMES
### ناکامی گاندی ، ناکامی هنداست

انتخابات عمومی‌هند، ممکن‌است‌امسال برگزار شود، وبه‌نظر نمی‌رسد که هیچ‌گاندیدایی توانائی مبارزه با ایندیرا گاندی راداشته باشد. اگر پرونده خانم‌گاندی یک‌سال پیش یاپیش‌ازآن دردادگاه مطرح شده بود، مسلما توجه‌زیادی رادرمحافل سیاسی برنمی‌انگیخت. اما اکنون ،بیش‌ازپیش‌برشدت بحران سیاسی هند می‌افزاید. ۹سال پیش هنگامی‌که خانم گاندی زمام‌قدرت رابه‌دست‌گرفت، موقعیت‌ضعیفی درحزب کنگره‌داشت. ازآن‌پس ضمن آن‌که استعداد ومهارت سیاسی و استثنائی‌او به عنوان یک‌مدیر حزبی به‌تدریج روشن وروشن‌تر شده، به‌صورت یک‌شخصیت ملی درآمده‌وبدین گونه است که امروزه هر ناکامی او درواقع یک‌ناکامی ملی‌برای هند محسوب میشود.

### International Herald Tribune
### جنبه بین‌المللی گرفتاری گاندی

پاره‌یی ازنخستین‌تفسیرهای امریکایی‌حاکی ازابراز شادی نسبت به‌گرفتاری‌سیاسی بانوگاندی است. اما‌مبارزه ضدگاندی در هند معرف مبارزه‌یی مهمتر ازمبارزه بخاطر اعتقاد داشتن به‌قوانین‌انتخاباتی هند است. بانوگاندی به‌دلایل متعدد ـ‌ازجمله بدلیل وجود تورم فزاینده، فساد اداری دربسیاری از دستگاه های دولتی و استفاده خشونت‌آمیز ازمقررات مربوطه‌به بازداشت افراد ـ درزیرآتش شدید انتقاد مخالفان قرا ردارد. گرفتاری‌کنونی او،اگرچه مربوط به‌یک امر داخلی‌درهند است، اما دارای جنبه‌بین‌المللی است. خانم‌گاندی در میان رهبران الهام‌بخش دنیا، صدای‌مقتدر ونافذی‌است. اودر بحران بنگلادش ودرسایر موارد سرنوشت ساز قاطعیت ومهارت خودرا به ثبوت رسانده.

خانم گاندی درمحیط سیاسی‌وپرآشوب هند هیچ جانشینی برای او که با اوقابل مقایسه باشد،وجود ندارد. اگرفرجام خواهی اود، دادگاه عالی‌به‌سود اوتمام‌نشود، به‌راستی وضع شگفت‌انگیزی پیش خواهدآمد.

گاردین

## شکست گاندی،هندرا به‌هرج‌ومرج میکشاند

بانوگاندی پس‌از صدور رای دادگاه الله‌آباد دائما به میان مردم میرودواز آنها میخواهد که‌ازوی‌دربرابرمخالفانش‌حمایت کنند. عکس بانو گاندی و «باروچ»رهبر حزب کنگره هند راپس‌از صدور رای‌دادگاه نشان میدهد.

عکس‌از خبرگزاری فرانسه

### تقاضای کمک گاندی ازمردم

آیا خانم ایندیراگاندی میتواند نجات یابد ؟ او گرفتار دونوع دردسر است که هردو تهدید کننده‌اند .

روزپنجشنبه گذشته دادگاه عالی الله‌آبادوی را باتهام ارتکاب فساد در تجارب انتخاباتی محکوم شناخته و تا ۱۹۸۱ وی را از تصدی هرپست دولتی انتخابی محروم کرد روز جمعه گذشته، ایندیراگاندی حزب کنگره هند که تحت رهبریش قراردارد در انتخابات ایالتی گجرات باشکست بزرگی‌روبرو شدند ، ۱۵ ماه قبل حزب کنگره ۱۴۰ کرسی را در پارلمان ایالتی گجرات که درآن وقت بیش از ۱۶۸ کرسی نداشت به خود اختصاص داده بود اکنون در حالیکه مجلس ایالتی گجرات۱۸۲کرسی دارد ، آنچه که متعلق به حزب کنگره است از ۷۴ کرسی تجاوز نمی‌کند .

این تفاوت فاحش در ایالتی مهم برای ایندیراگاندی و حزب وی شکست خرد کننده‌ای است . حزب کنگره بایدبیش‌از اندازه مهمل باشد اگر اکنون فکر کند که هنوزهم برای پیروزشدن‌درانتخابات ملی سال آینده شانس زیادی دارد .

**شکست انتخاباتی درگجرات‌مخصوصا از این لحاظ وخیم وجدی است که ایندیراگاندی شخصا در مبارزات انتخاباتی درآن ایالت نقش فوق‌العاده فعال ایفا کرده بود. انتخابات گجرات را « مورارجی‌دسای » معاون پیشین نخست‌وزیر هندوسیاستمدارسالخورده به بانو گاندی تحمیل کرد . دسای قول داده بود که اگرانتخابات تاپایان ماه مه برگزار نشود خود رابا اعتصاب غذایش خواهد کشت . وی‌که**

جانشین احتمالی

بانو گاندی گفت :

**گفتگوی مصطفی جعفری‌نماینده اطلاعات با«هاکسار» رئیس کمیسیون برنامه‌هند**

## ایران‌وهند کشورهای اصلی تمام‌منطقه‌اند

بیش از ۱۸ هزار پزشک، مهندس و سایر افراد واجد مهارت و تخصص‌هندی طبق گزارشهای موجود ظرف دو سال گذشته کشورشان را ترک گفته‌اند تا در کشورهای خارجی و خصوصا درامارات خلیج فارس و ممالک خاورمیانه به کار پردازند . آنچه که در زیر میاید گفتگوئی است که مصطفی‌جعفری‌با «پ.ن .هاکسار» رئیس کمیسیون برنامه هند در باره مسئله فوق و موضوعات دیگر انجام داده‌است.

★★★

هند ممکن است مقرراتی وضع کند و جلوی «صدور» پزشکان ، مهندسین و سایر افراد واجدمهارتهای‌فنی بمخاورمیانه را، در صورتیکه احساس کند که این امر باری بسیار سنگین بر کشور تحمیل‌خواهد کرد، بگیرد.

آقای «هاکسار» رئیس کمیسیون برنامه هند که نگارنده باوی در دفتر کارش‌گفتگو کرده است اظهار داشت که، دولت هند از استخدام واجیر شدن افراد هندی در امارات خلیج فارس و سایر کشورهای خاورمیانه بخوبی آگاه است و اینکار معمولا باآگاهی و رضایت خود ماصورت میگیرد.

**با در نظر گرفتن کثرت جمعیت هند، طبق اظهار رئیس کمیسیون برنامه این کشور ممکن است‌صدور، اشخاص‌آموزش دیده ودارای تخصص تنها در حدودی مجاز شناخته شود که زیانی برای کشور نداشته باشد و مردم هند را ازخدمات افراد مذکور بی‌نصیب نکند.**

آقای هاکسار، مردی که در آوریل‌سال جاری مذاکرات مربوط به یک قرارداد همکاری اقتصادی چندین میلیون دلاری را با مقامات ایرانی انجام داد، اظهار داشت که مسئله عرضه کردن افزاد متخصص به ایران در مذاکراتی که وی در تهران انجام داد مطرح نشده است . اما اضافه کرد که باتوجه بمروابط بسیارحسنه ایران و هند، کشور وی آماده است تا از بذل‌حداکثر مساعدتها به‌ایران در زمینه‌ای که به آن اشاره رفت خودداری نورزد.

هاکسار در عین حال تاکید کرد که‌هند مصمم است علیه هیچیک از همسایگان‌خود جز در صورتیکه جنگ و ستیز به‌هند تحمیل گردد، وارد جنگ نشود وی این ادعا را که هند مقادیر خارق‌العاده‌ای از منابع و امکاناتش را به تدارکات نظامی اختصاص داده است تکذیب کرد.

هاکسار اظهار داشت که : «تاکنون در حدود ۰٫۲٪ تا۳٪ از ارزش کل تولید ناخالص خود را صرف امور دفاعی‌خویش می‌کنیم واین درصدی معقلایی است ، و اضافه کرد که همین درصدها وقتی به‌پول تبدیل شود مبلغ بسیار سرسام آوری را تشکیل میدهد .

ضمن اشاره به‌پاکستان ، آقای هاکسار گفت که این کشور دلیلی ندارد که ازهند بترسد چون بعد از آزادی بنگلادش هند دیگر هیچ خیالی علیه پاکستان ندارد .

**هاکسار سپس به چین اشاره کرد وگفت که روابط چین و هند طی سالهای اخیر روبه‌بهبود بوده است ووی نسبت به‌آینده احساس خوشبینی میکند . هاکساراضافه کرد که بهر تقدیر روابط کنونی کشوروی باچین به‌اندازه چند سال قبل بدنیست. رئیس کشور برنامه هند رهبری‌علیحضرت شاهنشاه ایران رابگرمی ستود و اظهار داشت که تسلط و آگاهی وسیع‌شاهنشاه در امور کشوری وبین‌المللی عمیقا وی را تحت تاثیر قرارداده است.**

**هاکسار سپس گفت: ایران و هندکشور های اصلی تمام منطقه‌اند و بایکدیگر میتوانند نقشی بزرگ در کمک به‌پیشرفت وتعالی تمام منطقه و کشورهای یکدیگر ایفا کنند.**

**جانشین گاندی**

رئیس کمیسیون برنامه هند که مردی تنومند و یکی از پرنفوذترین مردان‌صحنه سیاست هند است و حتی از وی‌گاهی بعنوان جانشین آینده خانم ایندیراگاندی نخست‌وزیر هند نام برده میشود اظهار داشت که کشورش برای توسعه صنعتی بهترین برنامه‌ای که با نواختهای‌اقتصادی و جمعیتی کشور تناسب و سازگاری‌دارد ابداع کرده است . در شمال هند صنایع بصورتی توسعه یافته است که قطعات‌و اجزاء مختلفیکه‌محصول بوسیله‌اشخاص مختلف که برخی تمام وقت و بعضی نیمه وقت بکار اشتغال دارند ساخته میشود و محصول نهائی از اجتماع و التقاط اجزا و قطعات مذکور بدست میاید.

فرخ نجم‌آبادی وزیر صنایع و معادن ایران که هاکساروی‌را «دوست خوبمن» توصیف کرد طبق اظهار وی از مشاهده کارآیی سیستم هندی در جریان دیدار اخیرش از شمال هند عمیقا تحت تاثیرقرار گرفت.

**هاکسار گفت : من بخوبی آگاهم که بامکانیزه شدن کشاورزی نیاز ووابستگی کار کشاورزان به‌نیروی برق بیش ازپیش افزایش یافته و در نتیجه قطع مکرربرق اثرات ناگواری به‌بارمیاوردوباعث اختلال کارکشاورزی میشود. در هند امروز عرضه نیروی برق کمبود داردبطوریکه از تمام هتل‌ها و موسسات عمومی خواسته شده است که در مصرف آن صرفه‌جویی کنند. کمبود وصرفه‌جویی به هدی است که غالبا از دادن برق بهتل های مجهز به‌دستگاه تهویه مطبوع نیز خودداری میشود و روشن است که در این شرایط زندگی کردن در هتل‌های مذکور ممکن است‌تاچه‌اندازه دشوارگردد. دولت هند اکنون بمنو کردن سیستم تولید وعرضه برق توجه دقیق مبدول داشته و برای اصلاح کردن سریع وضع موجود بودجه‌های قابل ملاحظه‌ای اختصاص‌داده است باوجود این مشکل کمبود برق‌برای هند تاسه‌الی چهار سال دیگر پایان‌نخواهد یافت.**

**هاکسار اشاره کرد که یکی از دلایلی که موجب میگردید تا روابط ایران وهند قبل از این توسعه نیابد مربوط به‌پاکستان بود. هند از دیرباز دارای مرزهای‌طولانی وپرآشوبی با پاکستان‌بوده‌است ودوستی بزرگ ایران و پاکستان موجب میگردید که مناسبات هند و ایران توسعه پیدانکند. باانبحال هند بعدا دریافت که بین رشد روابطش باایران از بطرف و دوستی‌ایران وپاکستان از طرف دیگر تناقضی وجود ندارد.**

**در مورد پیوندهای بازرگانی دو کشور هاکسار اظهار داشت که برخی از قرار دادها مربوط به‌همکاری ایران و هند در طرح ذوب‌آهن «کودرموخ» است و در حدود یکسال دیگر طرحهای همکاری دو کشور در مورد احداث کارخانجات تولید آلومینیوم و کاغذ سازی وارد مرحله بهره‌برداری خواهد گردید . طبق اظهار هاکسار ، به‌استثنای دو ایالت‌از پرجمعیت ترین ایالات هند یعنی‌اوتاربرادش وبیهار، رشد اقتصادی در تمام ایالات دیگر رضایتبخش است‌ودلیل‌این کامیابی عبارت از برنامه‌ریزی در سطح بخشها و یا در سطح منطقه‌ای است ایران مخصوصا به این نوع برنامه‌ریزی ابراز علاقه کرده و به‌تقاضای عبدالمجید مجیدی مدیر عامل سازمان برنامه ایران ، یک کارشناس‌هندی بعنوان مشاور در اختیار سازمان‌برنامه ایران گذاشته شده است.**

**هاکسار در پایان اظهار داشت که وی بطور کلی از توسعه روابط ایران وهند بسیار خوشحال است.**

**بقیه در صفحه ۳۲**

## آمریکاخواستارافزایش قیمت نفت‌است!

از: علی باستانی

تصمیم اخیر اوپک در گابن در مورد قیمت نفت منطقی و تهور آمیز بود ، چون تمام‌محافل اقتصادی و مالی از هم‌اکنون آگاه و مطمئن‌شدند که در مهر ماه قیمت نفت افزایش می‌یابد . اما در مورد حذف دلار از مبنای قیمت گذاری نفت قابل ایراد است ، چون وقتی در باره مسئله مطالعه شده و حتی حل شده‌ای مثل حذف دلار تصمیم گرفته میشود دلیلی وجود ندارد که اجرای آنرا بتاخیر اندازند .

این تاخیر نه تنها چیز تازه‌ای در این زمینه نصیب اوپک نمیکند بلکه از نظر تبلیغات برای محافل زخمی امریکایی فرصت ناخواسته رافراهم میسازد ، تا علیه اوپک به فشار و تحریک دست زنند .

دلایل عینی فراوانی وجود داشت و دارد که دلار بعنوان یک ارز ضعیف درحال سقوط باید از مبنای محاسبه قیمت گذاری نفت برکنار گردد . اوپک هم پس از چند ماه مطالعه اقتصادی‌و مقابله بافشار های علنی و پنهانی‌امریکا همین تصمیم را گرفت ، اما دلیل منطقی و قابل پذیرشی برای تاخیر اجرائی آن عرضه نکرده است . اوپک مجهز تر و مطلع‌تر از آنست که نتواند نحوه اجرای آنرا در طول چند ماه‌مطالعه گذشته تعیین کند بهمین‌دلیل‌هیچکس انتظارنداشت که این تصمیم در اجرا به تاخیر افتد .

بهرحال تصمیمات اوپک اگر در مورد تغییر دلار کمی کند بنظر میرسد ، در عوض در مورد افزایش قیمت قاطع و اطمینان بخش بود .

اوپک در مهرماه اجلاسیه خاصی برای تعیین میزان افزایش دارد . تا آن موقع نرخ‌تورم در یکسال گذشته و همچنین روند آینده آن‌شکل روشنتری بخود میگیرد.در حال حاضر دربسیاری از کشور های صنعتی بزرگ و بخصوص امریکا تورم هنوز دو رقمی است . در حقیقت میزان افزایش قیمت نفت بستگی به میزان تورم و محاسبه آن در عرض یکسال اخیر دارد .

غرب تقریبا افزایش‌قیمت نفت را حتمی‌میداند وبهمین جهت‌در انتظار عملی شدن آن میباشد . ظاهرا امریکا و بخصوص سایمون تنها مخالف و مدعی آن میباشند .

امریکا طرفدار افزایش‌قیمت

بنظر نگارنده برخلاف ظاهر مخالفت‌آمیز آمریکا دلایل بیشماری وجود دارد که روشن و ثابت میکند «امریکا خواهان افزایش قیمت نفت» است .

مخالفت و خشونت علنی آمریکا چه درگذشته و حال و چه در آینده نسبتا دور بخاطر آنست‌که رهبری جهان سرمایه‌داری را در زمینه انرژی از دست ندهد امریکا هم‌اکنون روزی شش‌میلیون بشکه نفت از خارج وارد میکند که براساس برنامه‌ای تصمیم دارد تا سال ۱۹۸۵ آنرا به صفر و به حد خودکفائی برساند ، بزرگترین منبع و عاملی که امریکا به‌اتکای آن چنین ادعایی را مطرح میسازد ، معادن عظیم و منابع بیکران سنگواره های نفتی و شنهای آغشته به نفت است. برآوردی حاکیست که برای دست‌یابی به منابع جدید انرژی اعتباری معادل ۶۰۰ تا ۷۰۰ میلیارد دلار احتیا جدارد . تکنولوژی با همه پیشرفت های خود هنوز بمرحله‌ای نرسیده‌که‌از ذغال سنگ با مخارج کم بتواند نفت استخراج کند و یا سنگواژ و ماسه آغشته به نفت را با کمتر از۱۰ تا ۱۲ دلار جداسازد .

تنها افزایش قیمت نفت است که این شانس و امکان را نصیب امریکا می‌سازد . اگر قیمت‌نفت تا آنجا ترقی کند که استخراج نفت از سنگواره و شن اقتصادی گردد امریکا دوباره صاحب بزرگترین منابع نفتی جهان خواهد شد در آن صورت نه تنها نیاز خود را تامین میسازد بلکه قادر است مجددا یکی از صادر کنندگان نفت‌گردد. چه بسا نسل بعدی یا همین نسل شاهد حمایت امریکا از اوپک‌وباحتی عضویت‌آن‌در اوپک گردد

این طرح در شرایط حاضر کمی مسخره‌بنظر میرسد علت آنهم این است که امریکا در حال‌حاضر هیچ نوع منافع مشترک‌با اوپک ندارد بلکه‌برعکس بخاطر خرید شش میلیون بشکه نفت در روز ، و از دست دادن منابع و حکومت انحصاری جهان نفت ، مخالف سرسخت اوپک میباشد . اما اگر روزی مثل اوپک صادر کننده نفت شد قطعا منافع کلانی بدست خواهد آورد که جانشین سایمون‌در آنروز سایمون امروز را بملت مخالفت با افزایش قیمت نفت خواهد خواند .

امریکا درگذشته خود بتنهایی قدرتی برتر از اوپک داشت و آنچه که امروز سایمونها به دروغ به اوپک اتهام میزنندآنروز به حقیقت خود متهم و غاصب بیرحم بودند . دنیا اقلا هفت تا هشت‌دهه شاهد تصمیم‌گیری در بالا بردن و پائین آمدن قیمت نفت بدست هفت خواهران نفتی بود.

هفت خواهران انحصارا همه امورنفت را دردست داشتند و بزرگترین کشورهای صنعتی جهان‌اسیر آنان بودند . هفت خواهران که همه آنهازنده‌اند همان اعضای انحصاری نفت تا دهه گذشته بودند که پنج خواهر آن امریکایی‌الاصل میباشند .

**امریکا طرحی در دست‌دارد که از ذغال‌سنگ روزی دو میلیون بشکه نفت استخراج کند اینکار جز آنکه قیمت نفت بالا رود رامدیگری برای‌اجرای آن نیست . شاید بهمین علت است که فورد طرح افزایش قیمت نفت وارداتی را به کنگره داد تا قیمت نفت در داخل ترقی کند ، و زمینه لازم‌برای اجرای طرح فراهم گردد .**

**آنچه که امروز سایمون در مورد اوپک‌آنرا «عوامفریبانه» میخواند بدرستی کاری است که‌خود برای پوشاندن نیات و طرحهای‌دولت امریکا به‌آن دست زده است .**

**سایمون میدادند که حملات او کوچکترین تاثیری در تصمیم اوپک ندارد اما با همین حرفها کوشش دارد فضائی ترسناک بسازد ، تا کنگره تحت تاثیر قرار گیرد ، و مخالفت خود را با افزایش قیمت نفت وارداتی پس بگیرد، و با چنین سیاست «عوامفریبی» راه را برای افزایش قیمت نفت در داخل باز کند .**

توضیحات فوق روشن میسازد که امریکا برای نجات خود ناچار است که طرفداروخواهان افزایش قیمت نفت باشد تا اولا اعتبار کافی‌برای طرحهای اکتشافی و بدست آوردن منابع جدید انرژی را فراهم سازد ثانیا استخراج نفت از سنگواره‌ها و ماسه‌های نفتی‌و ذغال سنگ راممکن و اقتصادی سازد .

دولتی با چنین برنامه و داشتن چنین منابع عظیم بخاطر مصالح مملکت و ملت خود اصولا قادر بمخالفت با افزایش قیمت نفت نیست . آنچه امروز بظاهر در نقش مخالف دیده میشود بخاطر ورشکستگی اقتصادی ، و عوارض و مخالفت‌های اجتماعی این کشور است که متاسفانه بخاطر جلب و جذب «رای» مردم بازهم ادامه خواهد داشت .

## پیروزی با محمدعلی است

«آنجلو دوندی» مربی محمدعلی قهرمان بکس دسته سنگین جهان که در حال حاضر بهمراه او در «کوالالامپور» پایتخت مالزی بسر میبرد، پیش‌بینی کرد: محمدعلی درمبارزه برابر جو بوگنر مشتزن انگلیسی که‌قرار است سه‌شنبه ۱۰ تیر برگزار گردد ، در روند هشتم و یانهم حریفش را ناک‌اوت خواهد کرد .

«آنجلو دوندی» در مصاحبه‌ای باخبرنگاران گفت : حتی‌امکان دارد علی‌زودتر از رسیدن به روند هشتم نیزبوگنر را ناک‌اوت نماید، من در مورد مسابقه علی ـ فورمن‌درژئیر پیش‌بینی کردم علی در روند دهم پیروز خواهد شد ولی فورمن زودتر ناک‌اوت شد . «علی» در حال حاضر شرایط ایده‌آلی دارد در حالیکه «جو بوگنر» دچار مشکلاتی است .

جیمی‌الیس حریف تمرینی محمدعلی در باره مبارزه‌علی‌ـ بوگنر گفت :

محمدعلی در روند دهم باناک‌اوت بربوگنر پیروزخواهد شد و بطور کلی باید گفت دراین‌امر شکی نیست که علی‌بر بوگنر غلبه خواهد کرد.

الیس همچنین گفت : من شخصا هم مایلم «علی»پیروز رینگ را ترک گوید چون میخواهم خودم با او مبارزه‌کنم، درحال حاضر هیچ بکسوری در دنیا قادر به شکست علی نیست .

## بکس قهرمانی استان مرکز

از روز یکشنبه چهارم آبانماه مسابقات بکس قهرمانی جوانان استان مرکز تحت عنوان «جام ششم بهمن» در تهران آغاز میشود.

این مسابقات سه‌روز بطول می‌انجامد و روز سه‌شنبه ۶ آبانماه پایان میپذیرد.

## دیدار سوم کشتی گیران آمریکائی

تیم کشتی آزاد جوانان آمریکا که بمنظور انجام یک سری مسابقات دوستانه به ایران‌آمده است ، بعدازظهرامروز در مشهد سومین دیدار خود را برابر تیم منتخب جوانان خراسان برگزار مینماید.

کشتی‌گیران آمریکائی در دو مسابقه قبلی خود درتهران، ابتدا ۲ـ۹ مغلوب تیم جوانان ایران شدند و در دیداردیگر ۳ـ۸ از تیم منتخب آموزشگاههای تهران شکست خوردند.

## آلمانغربی : مونشن گلادباخ جام را گرفت

مسابقات فوتبال‌جام قهرمانی باشگاههای آلمانغربی با برگزاری دیدار های‌سی‌وچهارمین روز آن خاتمه پذیرفت ضمن‌اینکه‌بورسیا مونشن‌گلادباخ ، با شش امتیاز نسبت‌به‌نزدیکترین تهدیدکننده‌اش جام قهرمانی رافتح کرد .

نوچیهای مونشن‌گلادباخ در آخرین روز بمصاف « وردربرمن» رفتند که پایان بازی بپیروزی‌پرگل ۱ـ۴ آنان را دربرداشت .

«بایرمونیخ» تیم پرستاره آلمانی که امسال جام قهرمانی‌باشگاههای اروپا را نیز تصاحب کرد با ۳۴ امتیاز درمکان دهم قرار گرفت ضمن اینکه در دیدارروز آخر در استادیوم شهر مونیخ ۰ـ۱ مقابل هامبورگ شکست خورد .

بورسیالبرلین وووبرتال دو تیمی میباشندکه‌باجای‌گرفتن درمکانهای هفدهم وهجدهم از جمع تیمهای گروه اول خارج خواهند شد

نتایج بازیهای روزآخر

بایرمونیخ صفر ـ هامبورگ ۱
وردربرمن ۱ـ مونشن‌گلادباخ ۴
اوفن‌باخ ۲ـفورتونادوسلدورف۳
برونشویک ۲ـ فرانکفورت‌صفر.
هرتابراین ۴ـ بوخوم ۲
شالکه۳ـ بورسیابرلین صفر .
اشتونگارت ۳ـ روتوایس‌آسن۲
ووبرتال ۳ـ کایزرزلاوترن ۳

رده بندی : ۱ـ بورسیامونشن گلادباخ ۵۰ امتیاز ( قهرمان )۲ـ هرتابرلین ۴۴ امتیاز ۳ـاینتراخت فرانکفورت ۴۳ امتیاز۴ـهامبورگ ۴۳ امتیاز ۵ـ اف.ث. کلن ۴۱ امتیاز ۶ـ فورتونا دوسلدورف ۴۱ امتیاز ۷ـ شالکه ۳۹ امتیاز ۸ ـ اوفن‌باخ ۳۷ امتیاز ۹ـ برانشویک ۳۶ امتیاز ۱۰ـ بایرمونیخ ۳۴

از فردا صبح فقط در
سینماهای
نمایش‌دهنده فیلم های برجسته سینمای هند که‌در گذشته‌با نمایش آثارباینظیر و مهم هندی توجه خانواده‌ها را بخود جلب کرده است اینک اثر شورانگیز دیگری تقدیم میکند که بدون‌تردید با استقبال گرم تماشاگران روبرو خواهد شد

تماشای این فیلم رابه‌تمام خانواده ها توصیه می‌کنیم‌و اطمینان میدهیم که‌نه‌یکبار بلکه چندین‌بار از آن دیدن خواهیدکرد

## تنیس جام دنیای ورزش

# دو عنوان قهرمانی باقیمانده نصیب جواد درفشی جوان و پروین افشار شد

«پروین افشار» قهرمان دیدارهای انفرادی بانوان مسابقات تنیس جام دنیای ورزش جایزه خود را از تیمسار سپهبد حجت معاون نخست وزیر و سرپرست سازمان تربیت‌بدنی دریافت میکند . هدایت یارندی دبیر فدراسیون تنیس نیز در عکس دیده میشود .

بعد از ظهر دیروز دیدار های تنیس جام دنیای‌ورزش بابرگزاری دوفینال باقیمانده ، در حضور تیمسار سپهبد حجت‌معاون نخست وزیر و سرپرست سازمان تربیت بدنی و آقای اعلم‌رئیس‌فدراسیون تنیس ایران در استادیوم امجدیه پایان گرفت .

دو فینال برگزاری درقسمت‌های بالای ۴۰ سال مردان‌و مسابقات انفرادی بانوان بود که جواد درفشی‌جوان و پروین افشار با پیروزی بر حریفان جام های قهرمانی را تصاحب کردند .

### دیدار های پرهیجان

دیدار جواد درفشی جوان و آشوت آودیان در فینال‌مسابقات بالای ۴۰ سال از کیفیت‌خوق‌العاده دلپذیر و هیجان‌انگیزی‌برخوردار بود که دو حریف نمایشی سخت جالب بنمایش گذاردند و سرانجام بدنبال رقابتی‌فشرده‌درفشی‌جوان‌با پیروزی ۵ـ۷ در سومین ست‌مرد نهائی را صاحب شد.

در فینال دیدارهای بانوان نیز رقابت گرم بود و ژاله پرتو بازیگر تازه‌نام تنیس زنان ایران برابر پروین افشار بازیکن پرسابقه ملی مقاومتی سرسختانه داشت ضمن اینکه در سومین ست ابتدا بر حریف خود برتری داشت بالاخره ۵ـ۷ باخت را پذیرفت .

مسابقات تنیس جام دنیای‌ورزش که با همکاری مجله دنیای‌ورزش‌و فدراسیون تنیس ترتیب یافت ، قسمت به قسمت دیدارهای خودرا بپایان برد و تنها فینال های‌بازی های بانوان و ۴۰ سال به بالا مردان باقی مانده بود که دیروز انجام گرفت .

دیدارهای انفرادی‌و دوبل‌مردان و زنان ، جوانان زیر ۱۴ سال و گروه آزاد (بین ۱۴ تا ۴۰سال) ، از جمله مسابقات برگزاری بود که قبلا سرنوشت آنها تعیین گردیده بود .

### فینال بالای ۴۰ سال

فینال بازی‌های ۴۰ سال به بالا مردان بخاطر تجربه و مهارت‌دو فینالیست آشوت آودیان و جواد درفشی‌جوان از سطحی جالب و دلپذیر برخوردار میبود و تنها دشواری برای دو بازیگر مسئله خستگی بود که بخصوص در اواخر ست‌سوم‌سبب نزول‌آودیان گردید .

ست اول مسابقه را آودیان با برتری ۳ـ۶ پیروز نهایان بردولی دومین ست با همین نتیجه «۳ـ۶» بسود درفشی‌جوان خاتمه‌پذیرفت و باین ترتیب‌برای تعیین‌سرنوشت مسابقه کار به ست سوم کشیده شد .

خستگی دشواری بود که بمرور سبب پائین آمدن کیفیت کار «آودیان»میشد و این‌امربخصوص در اواخر کار محسوس بود

ضمن اینکه درخشش‌درفشی‌جوان نیز جالب‌توجه مینمود . این‌ست سرانجام ۵ـ۷ بسود درفشی‌جوان بپایان رسید و سبب پیروزی‌نهائی ۱ـ۲ او گردید .

### فینال بانوان

در فینال بانوان رقابت «ژاله پرتو» مقابل پروین افشاره‌ای‌پوش پرسابقه تنیس زنان ایران جالب توجه بود ، ست اول را پرتو ۶ـ۴ برد و ست دوم ۶ـ۲ بسود افشار خاتمه یافت .

رقابت دو بازیگر در سومین ست سخت فشردو حساس‌بود ، پرتو ابتدا با برتری گرفتن ۴ـ۲ بر حریف به پیروزی امیدفراوان یافت اما بالاخره درپایان پیروزی با افشار بود که ۷ـ۵ از سد حریف گذشت و با شکست ۲ـ۱ برتو عنوان قهرمانی را از آن خود کرد.

در پایان مسابقات تیمسار حجت سرپرست سازمان تربیت بدنی جوائز چهره‌های پیروز را توزیع کرد .

## پرش با اسب جام والاحضرت همایون «ولایتعهد»

چهارمین دوره مسابقات پرش با اسب جام والاحضرت همایون ولایتعهد» با حضور جمع کثیری از علاقمندان در مانژ اصلی فرح‌آباد برگزار شد.

این مسابقات که طی دو دوره برای جوانان زیر ۱۸ سال انجام گرفت از کیفیت هیجان‌انگیز و دلپذیری برخوردار بود و در دوره دوم ارتفاع موانع به ۱۶۰ سانتی‌متر با عرض ۲ متر رسید که این ارتفاع و عرض موانع ، طول تاریخ مسابقات پرش بااسب ایران کم سابقه‌بوده است و تنها یکبار در جام آریامهر استفاده شد که آنهم درقسمت بزرگسالان بود ، نتایج حاصله از مسابقات به‌این شرح‌اعلام شد.

دوره اول

۱ـ امیر حسین صنیعی با اسب دزیره‌از باشگاه سواری فرح‌آباد ۲ـ داریوش القانیان بااسب شبدیز از باشگاه‌دشت بهشت ۳ـ داود بهرامی بااسب روشن از باشگاه اصطبل شاهنشاهی ۴ـ دوشیزه آتشه فیروز بااسب خورشید کولا از باشگاه دشت بهشت ۵ـ ناصر ورزیده‌کار بااسب پاشاز مکتب سواری شکی ۶ـ دوشیزه شکوفه سعیمی با اسب آفرین از باشگاه سواری فرح‌آباد ۷ـ دانیل القانیان بااسب ایروان از باشگاه دشت بهشت .

دوره دوم : استقامت

۱ـ ایگور فیلیپیدس بااسب ورسن ژتوریکس ازباشگاه دشت بهشت ۲ـ داود بهرامی بااسب بلیلی از باشگاه اصطبل شاهنشاهی ۳ـ دانیل القانیان با اسب جیران از باشگاه‌دشت بهشت ۴ـ امیر حسین صنیعی با اسب سیمرغ از باشگاه ژاندارمری ۵ـ رامین شکی‌خان با اسب پابلاک از مکتب سواری شکی ۶ـ سلیمان احمدی با اسب ونوس از باشگاه دشت بهشت.

## شطرنج ناشنوایان

دیدارهای انتخابی تیم شطرنج ناشنوایان تهران در گروه مردان ، برای شرکت در مسابقات قهرمانی ایران طول هفت شب در باشگاه ورزشی ناشنوایان انجام شد و درپایان ردەبندی نفرات اول تا ششم باین شرح اعلام گردید.

۱ـ مهدی حبیبی ۲ـ احمد نجفی ۳ـ نادر حبیبی ۴ـ نادر بزرگمهر ۵ـ رجبعلی حسین‌پور ۶ـ یوسف مرادی .

این نفرات بعنوان تیم شطرنج تهران‌در مسابقات‌قهرمانی ناشنوایان ایران که از ۲۵ تا ۳۱ مرداد ماه در خرم‌آباد برگزار میگردد ، شرکت خواهند کرد.

گروه فرهنگی مرجان
کلاسهای تقویتی و تجدیدی تابستان ۱۳۵۴ خودرا که از تاریخ ۸ تیرماه تشکیل می‌شود بشرح زیر باطلاع می رساند :
۱ـ کلاسهای تقویتی دوره‌راهنمائی تحصیلی ـ سال اول نظری
سال پنجم وششم ریاضی وطبیعی .
۲ـ کلاسهای تجدیدی دوره‌راهنمائی تحصیلی ـ سال اول نظری ـ سال چهارم و پنجم وششم ریاضی‌وطبیعی
کلاسها صبحها تشکیل می‌شود و موادی که در تمام کلاسهای فوق تدریس می گردد ، ریاضیات ـ فیزیك ـ شیمی وزبان است .
داوطلبان شرکت در کلاسها با دردست داشتن دو قطعه عکس به خیابان ابتهاج نبش خیابان ایتالیا دفتر مرکزی گروه فرهنگی مرجان مراجعه فرمائید .
تلفن ۸۷ـ۶۶۹۲۸۵

سلیقه‌ها متفاوتند !
ولی درمورد خانه‌ایکه باکاشی تزئینی ایرانا وتازیر سقف کاشی کاری شده باشدهمه‌هم عقیده میشوندزیراکاشی کاری تازیر سقف باکاشی ایرانابخانه شما زیبائی و ارزش بیشتری میدهد درصورتیکه هزینه آن باکاشی کاری ساده وناقص بسیار ناچیز است .
کاشی تزئینی ایرانا بهترین کاشی استاندارد شده جهان زیبا،بهداشتی و صد درصد اقتصادیست.
همیشه بهترین ایرانا را انتخاب کنید
IRANA

اگر تصمیم دارید برای آموزش زبان
درتابستان
به‌انگلستان بروید.....
دایره آموزش
ایراکسپرس اینترنشنال
۶ تور آموزشی
خودرا به علاقمندان بشرح زیر تقدیم میکند :

| مدت اقامت | محل اقامت | سنین افراد | تاریخ حرکت |
|---|---|---|---|
| ۶هفته | READING | مخصوص کودکان ۹ تا۱۲سال | حرکت ۲۲تیرماه |
| ۶هفته | EXETER | مخصوص کودکان ۹ تا۱۲سال | حرکت ۲۲تیرماه |
| ۶هفته | TORQUAY | مخصوص نوجوانان ۱۲ تا ۱۷ سال | حرکت ۸ تیرماه |
| ۶هفته | CAMBRIDGE & LONDON | مخصوص ۱۷ سال ببالا | حرکت ۱۵ تیرماه |
| ۶هفته | LONDON | مخصوص ۱۷ سال ببالا | حرکت ۲۹ تیرماه |
| ۶هفته | OXFORD | مخصوص بزرگسالان | حرکت ۲۲ تیرماه |

برای دریافت برنامه کامل مسافرت تورهای آموزشی و تورهای تابستانی
با ایراکسپرس اینترنشنال
ویا آژانس مسافرتی خودتان تماس بگیرید
خیابان ویلا شماره ۲۱، تلفن: ۸۳۱۰۸۲، ۸۲۵۰۵۲، ۸۲۴۰۷۵
همچنین برای رزرواسیون هرنوع بلیط انفرادی بتمام نقاط جهان
به این آژانس مراجعه فرمائید
بروموشن

نامه روز

هادی خرسندی

## اطلاعیه اصغرآقا

**عکس فوق ، آقای هادی خرسندی،دو هفته آزگار است که فلنگ رابسته و به قصد رفتن به آمریکا ، از منزل خارج شده و هنوز مراجعت نکرده است .**

نظر به اینکه استفاده از هوای آلوده تهران و گیرکردن درراه‌بندان های طاقت‌فرسا ، جزو وظایف اصلی مشارالیه بوده است و نامبرده حدود پانزده روز است از انجام وظایف محوله کوتاهی کرده است ، لذا از این تاریخ به مدت سه روز و نصفی به او مهلت داده می شود که‌خودش را به پلیس بین‌المللی معرفی کرده ، به حوزه ماموریت خود بازگردد .

ضمنا کسانی که اورا ،زنده یامرده ، یانیمه جان به صاحبخانه‌اش تحویل‌دهند،یک خانه حداقل هفتصد هزار تومانی ، جایزه دارند .

# یک سفرنامه غیرتاریخی، از یک همشهری صبور

اگر برخی از سفرنامه های کهن، حتی قرن اخیر را که نوشته شخصیت‌هاو مشاهیر خودمانست خوانده باشید،هم از طرز نگارش آنها و هم از رویداد های‌مسافرت آن زمان لذت میبرید . مثلا یکی که خواسته از تهران بخراسان برود ، اولین روز مسافرت را با مطالبی در حدود این جمله ها و این مضامین تشریح کرده است :

**«... صبح جمعه بیست وچهارم ربیع‌المولود ، علی‌الطلوع ، به مبارکی‌وسلامتی ازدروازه‌جنوبی تهران خارج شدیم،همه جاآمدیم. هوا مساعد و مطلوب و مطبوع بود ، غروب به «سرخه حصار» رسیدیم و شب را آنجا اطراق کردیم . شام خوبی خوردیم ...»**

**«... امروز ، دو ساعت ازآفتاب گذشته سوار شدیم .کوهها و تپه های اطراف پر از گل ها ولاله‌ها و ریاحین بود . صفائی کردیم ! ظهر به «هاجرود» رسیدیم و به ناهار افتادیم والی آخر ...»**

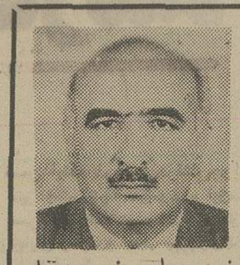

از : علی زرین‌قلم

حالا چند کلمه‌یی هم از مخلص بشنوید که‌دراین زمانه ،میخواهم از تهران و حدود انتهائی شرق آن که مثلا تهران پارس است، حرکت کنم و خودم را به مهرآباد برسانم که از آنجا به خراسان بروم !

**«... امروز بامداد علی‌الطلوع، از تهران پارس حرکت کردیم که به مهرآباد برویم ...تهران پارس در شرق تهران است و مهرآباد در مغرب آن . هوا پاک و صاف بود همچون همیشه ، هر نفسی که فرو میرفت ممد حیات بود و چون بر می‌آمد سیاه و دودآلود!.. گاز دادیم ،دنده‌هاعوض کردیم، آمدیم و آمدیم و حدود ظهر به میدان مشهور به فوزیه رسیدیم ! . . . به ناهارافتادیم. بعد از استراحت لازمه ، دوباره حرکت کردیم ، بسمت غرب راندیم ... چای عصر،در آنطرفهای میدان مجسمه‌صرف شد ! غروب بود که به قریه «مهرآباد» رسیدیم ... خلوت بود ... لرزان و نگران ،سراغ «طیاره» گرفتیم ... عرب به هوایما ، طیاره گوید ، و به اتومبیل سیاره ! ... سپراپای ما نگریستند و باستهزا گفتند: طیاره‌یی که سراغ میگیرید ، صبح به خراسان رفت و ظهر برگشت،عافیت باشد !انشاءالله سفر های بعد زودتر بیائید که به طیاره برسید! »**

آنروز گذشت و روز دویم شد.

**«... شب قبل را در خانه اقوام در اطراف مهرآباد مانده بودیم و فردا ، با تعویض بلیط واخذ بلیط ، دوباره بحمدالله عازم خراسان شدیم . . . طیاره تا در زمین بود ، ساکت و صامت بود، و همینکه برخاست چونان دیوی تنوره کشید و غرش کنان به‌فضا رفت پرسیدیم : چرا غرشی چنین دارد ؟ گفتند : از شوق وشادی است که از تراکم زمین فرا کرده ونعره‌اشتیاق بسوی فضابرداشته است ! ... دوربین را درآوردیم. بزمین انداختیم . یاد «دمکنی» های خودمان افتادیم که سایه تیره و سیاه روی شهر انداخته بودند . گفتیم : سبحان‌الله ! کنار دستی ما هم گفت : الحمدالله ! گفتیم‌مسخره میکنی ؟ گفت نعوذبالله ! کمنهم شکر خدای را بجای می‌آورم که از این فضا و هوای شهر می ـ گریزم و چند نفسی صاف و عمیق میکشم !....**

**القصه ، به خراسان رسیدیم ، عتبه منوره حضوت رضا (ع) را بوسه زدیم و برای رفع تراکم و جنجال و کثرت ایاب و ذهابدر شهرهای عظیم دعا کردیم . . . دوباره از آنجا عازم تهران‌شدیم.**

از آنجا تا تهران قدری بیش از پنجاه دقیقه طی شد ، وقتی از ابرها گذشتیم‌وقصد نزول‌تدریجی نمودیم باز دوربین انداختیم باز همان «دمکنی» بجای خودمستقر بود . به قریه مهرآباد فرودآمدیم **... از خراسان به تهران پنجاه و پنج دقیقه مسافت است . . .آنجا از طیاره به سیاره درآمدیم و اوایل شب بود ... چهار ساعت و نیم از شب گذشته ، بسلامت به تهران‌پارس رسیدیم . اهل‌بیت به استقبال آمدند و شکر خدای‌بجا آوردند که بسلامت رسیدیم ! از قریه مهرآباد که در غرب است تا تهران پارس را که در شرق‌است با سیاره دو ساعت وسه‌چهارم ساعت طی کنند و «ن‌الله‌التوفیق!**

چهل سال قبل درهمین روز

سروان‌مین‌باشیان

شب گذ... بدستور وزارت معارف ازطرف هنرستان موسیقی مجلس کنسرت‌و امتحان عمومی دانش‌آموزان‌موسیقی در سالن دارالفنون با حضور عده‌ای از محترمین و خانمهایشان و دانش آموزان مدارس ترتیب داده شده بود . پروگرام مجلس مزبور دوقسمت بود، در قسمت اول شاگردان هنرستان موسیقی یک بیک یا دو بدو بنواختن قطعات معروف موسیقی‌دانهای بزرگ مانندرامو، شوبرت ، بتهوون پرداختند . در قسمت دوم شاگردان خردسال هنرستان موسیقی که بطرز جالب توجهی لباس پوشیده بودند سرود ملی را خوانده و مجلس ارکستر مرکب از ۲۵ نفر از دانش‌آموزان و هنرآموزان هنرستان موسیقی به ریاست‌آقای مین‌باشیان رئیس‌هنرستان‌موسیقی تشکیل و سرود ملی‌و چندقطعه مارش معروف را نواختند که فوق‌العاده طرف‌توجه واقع شد. در فاصله بین دو قسمت‌پروگرام آقای فرهودی شرحی راجع به تشکیل مجلس مزبور از طرف وزارت معارف و تعریف‌موسیقی و فواید دانستن‌آن بیان ودانش‌آموزان مدارس را به استفاده از تحصیلات هنرستان موسیقی تشویق نمودند . مجلس کنسرت مزبور در حدود ساعت ۱۱ بعد از ظهر با مسرت کامل حضار به پایان رسید .

### مدیریت عامل بانک

آقای اشرفی

آقای آقاخان اشرفی مدیر سابق بانک پهلوی اخیرابه مدیریت عامل بانک فلاحتی وصنعتی ایران منصوب و مشغول کار شده‌اند .

### امتحانات مدرسی

امتحانات طلابی که‌داوطلب جواز مدرسی میباشند از ساعت ۵ قبل ازظهر امروز در دانشکده معقول ومنقول تحت نظر هیئت ممتحنه شروع گردید. عده‌طلاب شرکت‌کننده در امتحانات مزبور ۶۲ نفرمیباشد و هیئت ممتحنه عبارت از استادان ذیل‌میباشد : سیدمحمدکاظم‌عصار، احمدبهمنیار، محمود شهابی، محمدمهدی‌نوری، یدالله نظرپاک ، آقای مشایخ فریدنی .

### ورود دکتر حافظی

آقای دکترمحمود حافظی اولین جوان‌ایرانی که پس‌ازاتمام تحصیلات طبی در انگلستان به عضویت درجه اول هیئت‌سلطنتی جراحان ادمبورک موفق شده چند روزی است‌که بطهران‌ورود نموده‌اند.

### خرابی دیوار

علی اکبر نام صاحب مغازه قنادی شاهپور در شب عروسی خود بالغ بر ۴۰ نفر ازدوستان ورفقای خود را در منزل‌شخصی واقعه در پاچنار دعوت ومجلس جشنی تشکیل داده بود . از ساعت ۸بعدازظهر مدعوین‌بتدریج درمنزل مزبور حضوریافته و در کنار دیوار حیاط خانه که برای پذیرائی فرش شده و میل گذارده بودند قرارمیگیرند ساعت ده بعدازظهر موقعی که مدعوین مشغول و سرگرم صحبت‌بوده‌اند یکمرتبه دیوار پشت سر آنها که به آن تکیه داده بودند منهدم و خراب گردیده و درنتیجه ۸ نفر از آنهامجروح میشوند . خوشبختانه مدعوین درینامدیوار نشسته چون کاملا در کناردیوار مزیور قرار گرفته بودند اکثراز خرابی‌های دیوار در جلو آنها افتاده و آسیبی به سایرین وارد نیاورده است .

### مزایده اموال‌متوقف

در تعقیب اعلانات مسابقه‌چون مزایده موسسه سینمای ملی‌بعمل نیامده جدیدا اعلان میشود یک دستگاه موتور «اندناسیونال» و یک دستگاه آپارات «زیس‌ایکون» بمبلغ چهارهزار تومان بمزایده گذارد ممیشود و از مبلغ مذکور مزایده شروع میشود بقیه اثاثیه سینما از قبیل قالی و قالیچه و صندلی چوبی و مخملی ولامپ و سیم تابلو ودستگاه امپلکاتور و غیره بطور حراج فروخته میشود. طالبین‌میتوانند روز اول امرداد ۱۳۱۵ در محل سینماملی واقعه در خیابان لالهزار حاضر شوند. مدیر تصفیه سامسون متوقف ـ محمد مازندرانی .

« نقل ازاطلاعات ۲۶ خرداد ۱۳۱۵ »

## کنسرت دانش‌آموزان هنرستان موسیقی در سالون دارالفنون

# کبوترهارا مردم آزار کردند

**هیئت امنای امامزاده‌صالح تجریش ، بایک تصمیم غلط کبوتران امامزاده را که بیش‌از پنجاه سال در صحن قدیم دانه میخوردند و بدون آزار رساندن بدیگران ، به لانه های خود میرفتند ، به صحن جدید که مشرف بخانه ساکنین این محل میباشدکوچ داده‌اند واین کار آنها باعث شد که در اثر نشستن و برخاستن چندین هزار کبوتر در روی درختان و حیاط و بامهای مردم و پراکنده شدن پروفسولات آنها ، بهداشت پنج هزار نفر از ساکنین این محل بخطر بیفتد تاکنون عده‌ای کودکان این محل ، در اثرهمین‌تصمیم غلط و غیربهداشتی محیط ، مریض شده‌اند .**

درسال گذشته به وزارت بهداری و سازمان اوقاف و اداره‌بهداشت و اوقافشمیران وامنای امامزاده صالح‌شکایاتی شد وماموراتی از طرف اداره بهداشت بمحل آمدند ودستور دادمشد کبوترها بصحن سابق بروند . اما متاسفانه هیئت امنا واداره اوقاف شمیران توجهی به شکایت اهالی و دستورات اداره بهداشت ندارند و روزبروز وضع بهداشت ما خطرناکتر میشو.

محمدحسین‌شعبانی ـ تجریش

# نامه به سردبیر

روزنامه اطلاعات
خیابان خیام
تهران

## تقلب کند نمره‌ات را زیاد !

در اولین روز شروع امتحانات‌نهائی‌ششم متوسطه ، دریک گزارش مفصل که در اطلاعات چاپ شد، خواندم : کسانی که‌در جلسه امتحان تقلب کنند، ازامتحان‌محروم خواهند شد.

روز اول که به حوزه خود رفتم متاسفانه دیدم عده‌یی جزوه وکتابهای خود را در کیف بغلی گذاشته و به جلسه آورده‌اند و هیچ یک از راهنمایان نیز به آنان‌تذکر نداد که از آوردن کتاب خودداری کنند . من بدوستم که از این بابت خیلی ناراحت بود گفتم لابد آوردن کتاب اشکالی ندارد، اما اگر ببینند کسی دارد تقلب میکند ورقه اورا خواهند گرفت ، اما چنین کاری هم نشد ! درسالن بزرگی که من‌امتحان‌میدادم، عده‌یی را میدیدم که تقلب میکنند ومتاسفانه یک راهنما درسر جلسه بود که‌اجازه‌میداد بچه‌هایهم درسر جلسه مشورت کنند .من بادوستان دیگرم که صحبت کردم گفتند : درسالن‌های آنان نیز چنین اتفاقی‌هم رخ داده است . یکی از آنها میگفت : در یک حوزه ، یکی از راهنماها بیکی از بچه‌ها گفت : من پشتم را بشما میکنم وتوسئوال را از دوستانت بپرس ، چون خودش نتوانسته بود بسئوال آن دختر جواب بدهد !

**مگر نمرات این امتحانات‌درورودبدانشگاه موثر نیست ؟ پس چرا جلسات امتحانی**

**اینطور بی حساب و کتاب برگزار میشود؟ حتی عده یی درکف دست و نقاط دیگر بدن خود فرمولهارامثی نوشتند وسرجلسه می‌آمدند !**

**آیا عادلانه است که مثلا من نوعی ، شب تاصبح بیداری بکشم و درس بخوانم ودر پایان ، همان نمرمیی را بیاورم که‌شاگرد دیگری در سرجلسه باتقلب می آورد ؟**

**فاطمه عربزاده**

# مسائل شهرستانها

## خارک: اختلاف باماهی‌ها

**جزیره خارک این روزها بوی گندمیدهد! درحالیکه ساکنان این جزیره ، برای یک کیلو ماهی از سروکول‌هم بالا میروند ،چند تن ماهی در یخچالهای ماهی فروشان گندیده است !**

زیرا شهرداری بعلت اختلافی که با ماهی فروشان پیدا کرده ، برق آنها را قطع‌کرده است . قطع برق همان‌وگندیدن ماهی‌همان! اگر شهرداری باماهی فروشان اختلاف‌دارد تقصیرمردم چیست ؟ آیا این کارشهرداری، مردم را به صید قاچاق ماهی ازدریاتشویق نمیکند ؟

خارک ـ محمدعلی شریفی

## سراسکند: فقط کتابخانه

جوانان سراسکند در ایام تابستان از همه وسائل تفریحی و سرگرم‌کننده محرومند برای آنها لااقل میتوان یک کتابخانه‌کوچک تاسیس کرد که بتوانند ساعتی از روزرابه مطالعه بپردازند .

**اگر فقط یک کتابخانه کوچک در این شهر تاسیس شود ، جوانان ، از خیر داشتن امکانات سرگرم‌کننده دیگرمیگذرند!**

سراسکندر : عزیز معصومی

## مسجد سلیمان : پارک نداریم

در مسجدسلیمان آب بحد وفور وجود دارد ، اما از پارک و فضای سبز خبری نیست . ایجاد پارک و فضای سبز در شهر های جنوب کشور اهمیت خاصی دارد . آیا شهرداری مسجد سلیمان این را میداند؟ وقتی تاسیسات شرکت نفت در این شهر وجود داشت ، مردم مسجدسلیمان از خدمات شهری مناسبی برخوردار بودند اما پس از انتقال این تاسیسات ، حتی‌دوپارک کوچکی که شرکت نفت در این شهربوجود آورده بود ، دراثر بی توجهی دیگران از بین رفت .

مسجد سلیمان : غلامعباس آتش‌دامن

## قمصر : در فکر هتل

**فصل گلابگیری در قمصر رویه تمام شدن است‌اما هنوز برای‌ایجادهتل‌یامسافرخانه‌یی دراین شهر فکری نشده است .**

مردم قمصر بارها این گمبود را مطرح کردند اما به آن توجهی نشد . نبودن مسافرخانه در قمصر، مسافرت باین شهررا مشکل میکند . انتظار ما این است که‌لااقل درفکر سال آینده باشید !

قمصر ـ جهانگیر محمدزاده

## رشت: مشکل‌شیروماست

**دررشت ، ماست و شیر کمیاب است و مدتهاست که ماست و شیر پاستوریزه در این‌شهر پیدا نمیشود !**

تنها کارخانه شیروماست پاستوریزه این شهر نمیتواند جوابگوی نیازهای مردم‌باشد. این کارخانه باید گسترش یابد و یاکارخانه جدیدی احداث شود . کمبود ماست وشیر درفصل تابستان که مسافران به‌این شهر هجوم می‌آورند ، بیشتر محسوس است .

رشت : زهره پورجوادی

## شاه‌آباد غرب : کتابخانه عشایری

درحالیکه کلیه دبستانهای عشایری استان فارس ، از کتابخانه سیار استفاده‌میکنند ، آموزگاران عشایری شاه‌آباد غرب از چنین کتابخانه‌یی بی بهره‌اند .

آموزگاران عشایری این شهر انتظاردارند این تبعیض ازآنها رفع شود.

شاه‌آباد غرب ـ حمید رضوی

# از پزشکان باز نشسته استفاده کنید

چند ماهی است که مرتبا این خبر در روزنامه‌ها جلب توجه میکند که:بواسطه‌کمبود پزشک وکادر درمانی ، از کشورهای فیلیپین ، هندوستان وپاکستان پزشک استخدام‌شده که بتدریج وارد و پس‌ازدیدن دوره زبان ، مشغول کار میشوند .

پزشکان ایران مخالفتی با این امر مهم ندارند زیرا مسلما با پیشرفت سریع کشور ، لازم است که امر بهداشت نیز همپای سایر ترقیات روزافزون مملکت بجلو برود ، ولی :

**آیا دولت بفکر افتاده است که از اطباء بازنشسته داخل کشور ـ چه آنها که‌بازنشسته شده و چه آنهایی که بطلبی خود را بازنشسته کرده‌اند ـ استفاده کند ؟ خوشبختانه تعداد این اطبا زیاد است و تاحدی میتواند جوابگوی احتیاجات کشور باشد.**

درسال گذشته بعضی از سازمانها غیر مشمول قانون استخدام ، اعلام کردند که حاضرند اطبای بازنشسته را بطور قراردادی‌استخدام کنند. چند روزی‌هم بصورت اطلاعیه در تلویزیون‌وراردیوها گفته شد وتا آنجا که اطلاع دارم درهر شهر ، چندنفری مراجعه و حتی تقاضای کتبی هم دارند ولی باگذشت یکسال،هیچکدام جواب مثبت دریافت نکردند !

حالا علت چه بود و مقصود از این آگهی یا اعلامیه چه بوده است خدا میداند و مسئولین امر !

دکتر صدیق لقمانی

# حلقه اول

نوشته : آلکساندر سولژنیتسین
ترجمه : ناصر خلیلی

## ـ ۱۵۷ ـ

تشریفات راکنار بگذاریم به پایداری‌دوستی هائی که در زیر سقف زندانها بوجود می‌آید جام خود را بنوشیم !

لیوانهای کاغذی و فنجان های پلاستیکی بدون صدا بهم خورد و بالا رفت ، بوتایف با شرمندگی لبخندی زد عینک خود را جابجا کرد و این اشعار را برزبان‌راند .

«افراد این خانواده

« که بخاطر فصاحت بلیغ خود شهرت‌دارند.

«نزد «نیکتای» نگران .

«نزد «ایلیا»ی محتاط اجتماع کردند ،

سپس همگی آهسته مشروب قهوه‌ای رنگرا نوشیدند .

روبین گفت :

ـ مشروبی قوی است!بارک‌الله «اندره‌ایچ»!

سولوگدین که‌دراین لحظه خیلی سرحال‌بنظر میرسید پاسخ داد :

**ـ راست است !**

نرژین قاه‌قاه خندید :

ـ خیلی بندرت «لوروبین» و «میتیا سو ـ لوگدین» در مورد چیزی‌بایکدیگر هم عقیده‌هستند! من که بخاطر نمی‌آورم ، هرگز این دو نفر قبل از این اتفاق نظری نشان داده باشند .

سولوگدین گفت :

**ـ عجب «گلب» ؟ تو یادت نمیاید که روز سال نو من با «لو» نظر دادیم که به یک زن خیانتکار نباید ارفاق کرد در حالی که یک شوهر را که خیانت میکند میتوان بخشید ؟**

آدامسون باخنده گفت :

**ـ کدام مردی است که با چنین عقیده‌ای موافق نباشد ؟**

روبین در حالی که نرژین را نشان میداد گفت :

ـ این مرد ! نرژین در آنموقع گفت که‌هیچ فرقی میان زن و مرد نیست وزن را هم باید عفو کرد .

کندراشف پرسید :

**ـ توچنین چیزی گفته‌ای ؟**

پریانچیکف با خنده‌ای بلند گفت :

**ـ فکری باور نکردنی است ! چطور ممکن است یک مرد را با زن مقایسه کرد ؟**

سولدگین گفت :

**ـ سازمان بدنی زن ونحوه کار ، خود ثابت میکند که تفاوت بزرگی میان مرد و زن وجود دارد !**

نرژین پاسخ داد :

**ـ بمن ایراد نگیرید ، وقتی من دوران کودکی را پشت سر میگذاشتم و بزرگ میشدم‌بالای سرم پرچمی سرخ رنگ‌باکلمه «مساوات» دراهتزاز بود . البته از آن به بعد زندگی بقدر کافی برسر من نادان کوفته است با این حال اگر قرار باشد تمام ملت‌ها با هم برابر باشند ، و همه افرادبشر نیز مساوی . بنابراین در میان زن و مرد هم از هر جهت نباید اختلافی وجود داشته باشد و مساوات کامل میان آنها باید برقرار گردد .**

کندراشف گفت :

**ـ هیچکس بتو ایراد نمیگیرد ، زود تسلیم نشو !**

سولوگدین که پنج سال از نرژین مسن‌تر بود گفت :

**ـ ما تنها بعلت جوانی و بی تجربگی تو چنین افکار پوچی را نادیده میگیریم !**

روبین گفت :

**ـ از نظر اصولی حق با نرژین است ، من نیز حاضرم مساوات میان زن و مرد را تائید کنم ولی وقتی فکر میکنم زنم با مرد دیگری هم‌آغوش شده است ، چندشم میگیرد .**

پریانچیکف فریاد زد :

**ـ خیلی احمقانه است که ما در اطراف این موضوع بحث کنیم ...**

ولی مثل همیشه همه سخن او را قطع کردند و پوتایف با لحنی محکم گفت :

**ـ لوگریگوریچ ، تو هرگز بازن دیگری جز همسرت هم‌آغوش نشده‌ای ؟**

روبین به اعتراض گفت :

**ـ عجب ! گوش کنید ...**

در این موقع در خوابگاه باز شد و یکنفر وارد شد .

پوتایفو آدامسون بعقب نگاه‌کردند ، خوشبختانه تازه وارد یکی از نگهبانان نبود آدامسون گفت :

**ـ آیا باید «کارناژ» را آتش زد ؟**

**ـ هرچه زودتر بهتر ، هیچکس نمی‌تواند بزندان انفرادی برود!**

**کلب باقی مشروب‌را توی گیلاسها خالی‌کن!**

نرژین باقی مشروب را در گیلاسها ریخت و سعی کرد برای همه به یک اندازه بریزد آدامسون گفت :

**ـ خوب! حالا بالاخره‌اجازه میدهد بسلامتی میزبان خود گیلاسها را بنوشیم ؟**

نرژین گفت :

**ـ نه برادران من ! من از این حق سنتی خود صرفنظر میکنم ... من‌امروز باهمسرم‌ملاقات داشتم ودیدم که مثل تمام همسران ما خسته ، نگران و زیر فشار همه‌گونه ظلم و تعدی است. ما فادریم همه‌چیز را تحمل کنیم ، زیرا ضرورت ندارد که درزندگی عادی خود چیزی را پنهان سازیم، درحالی که همسران‌ما مجبورند همه‌چیز را درباره زناشوئی خود مخفی دارند تا برایشان ایجاد مزاحمت نشود، بسلامتی این‌زنان باشیم‌ما بنوشیم که زندگی خود را بازندگی زندانیان‌پیوند داده‌اند ...**

کندراشف گفت :

**ـ بلی، کاملا درست است ، چه فکر خوبی!**

همگی از گیلاسهای خود جرعه‌ای سرکشیدند و لحظه‌ای سکوت کردند.

آدامسون گفت :

**ـ ببینید چه برف زیبائی میبارد !**

همگی سربسوی پنجره کردند و از پشت‌سر نرژین بتماشای برف پرداختند . نورافکن‌های‌زندان سایه دانه‌های برف را روی شیشه‌های پنجره می‌انداخت .

در آن سوی این پرده ضخیم برف در یک گوشه مسکو نادیا نرژین زندگی‌میکرد.

کندراشف گفت :

**حتی برفی‌که زندانی می‌بیند ، سیاه‌است!**

حضار جرعه‌ای بدوستی‌وجرعه‌ای به‌عشق نوشیدند . سپس روبین گفت :

**ـ من هرگز درباره عشق بخود تردیدی روا ندادهام ، ولی حقیقت ان است که تاوقتی به‌جبهه نرفته بودم‌و بزندان نیفتاده بودم، بدوستی اعتقاد نداشتم ، بویژه به دوستی‌های عمیقی که تا پای جان استقامت دارد و دوست زندگی خود را فدای دوست میکند . در زندگی عادی انسان به خانواده خود مشغول‌است و جائی برای‌دوستی حقیقی نمیگذارد، اینطور نیست؟**

آدامسون گفت :

**ـ بلی! این عقیده شایع است و یک آهنگ قدیمی روسی نیز که هنوز از رادیوها پخش می‌شود همین مضمون را دارد ، ولی وقتی‌انسان به‌شعر این آهنگ ت جه‌میکند می‌بیند مفاد آن جز مشتی شکوه‌و ناله‌نفرت‌انگیز چیزی‌نیست وحکایت از یک روح پست و لئیم میکند :**

**«تمام دوستان ما، تمام رفقای ما»**

**«فقط تانخستین روز بدبختی‌با ما همراه‌اند»**


## فرهنگیان کشور درانتخابات سنا به رجل‌آزاده وشایسته و فرهنگ دوست جناب آقای مهندس شریف امامی را ای‌می دهند .

| | |
|---|---|
| مصطفی جمشیدی | دبیر دبیرستان های ناحیه ۸ تهران |
| امینه اقتصادی | دبیر دبیرستان های ناحیه ۸ تهران |
| مینا کاشانی | دبیر راهنمایی ناحیه ۱۶ تهران |
| کیان آراوکیلیان | رئیس دبیرستان حمیده مولوی |
| مهین بانو فرودی | دبیر راهنمایی دبیرستان حمیده‌مولوی |
| ملیحه نور علخان | دبیر راهنمایی دبیرستان حمیده‌مولوی |
| نصرت کرباسی | معاون راهنمایی دبیرستان‌حمیده‌مولوی |
| مینو سید باقری | دبیر راهنمایی دبیرستان حمیده‌مولوی |
| کبری فرزانه رفعت | دبیر راهنمایی دبیرستان حمیده‌مولوی |
| طاهره برادران توکلی | دبیر راهنمایی دبیرستان حمیده‌مولوی |
| فاطمه ساعی | دبیر راهنمایی دبیرستان حمیده‌مولوی |
| افسر اردهالی | دبیر راهنمایی دبیرستان حمیده‌مولوی |
| شمس‌الملوک جابری | دبیر راهنمایی دبیرستان حمیده‌مولوی |
| شمس بکائیان | دبیر راهنمایی ناحیه ۸تهران |

آ ـ ۱۸۶۹۶



## آگهی فروش اتومبیل

وزارت بهداری تعداد هفت‌دستگاه اتومبیل های اخذ شده ازقاچاقچیان را ازطریق مزایده به فروش میرساند:

متقاضیان میتوانند ضمن بازدید اتومبیل ها در اداره نقلیه این‌وزارت واقع‌درخیابان نظام آباد شمالی «نارمک» وخیابان ژاله اول‌خیابان مهام‌اداره نقلیه بهداری استان مرکز برگ شرایط را ازدفتر اداره‌کل خدمات اداری واقع‌در کاخ وزارت بهداری طبقه سوم اطاق شماره ۱۳۴۵ اخذ، مبلغ یکصدو پنجاه هزار ریال‌وجه‌نقد بحساب ۱۰۵۴ بانک‌مرکزی ایران پرداخت رسیدآنرا همراه باپیشنهادخود در پاکت لاک‌ومهر شده‌تاآخروقت اداری روز۱۴ر۴ر۵۴ در ساعت ده صبح ۱۵ر۴ر۵۴ درکمیسیون مربوطه به دفتر مزبورتسلیم‌ورسید دریافت دارندپیشنهادات در ردیف یاکلیه پیشنهادات آزاد است. بازو برنده‌مزایده تعیین خواهدشدوزارت بهداری م‌الف ۵۶۲۹

آ ـ ۱۸۷۹۷ وزارت بهداری



## کارمندان ـ مهندسین ومدیران شرکت سهامی پشمبافی جهان

به آقایان نامبرده زیر کاندیدهای دوره‌هفتم مجلس‌سنا با اعتقاد و ایمان کامل رای میدهند .

جناب آقای مهندس جعفر شریف امامی
جناب آقای قاسم لاجوردی ، جناب‌آقای کاظم کورس
جناب آقای دکتر محمدحسن‌مرشد
جناب آقای دکتر یزدان پناه، جناب‌آقای محمد نصیری
جناب آقای حسین دها

شرکت سهامی پشمبافی جهان .



## پذیرش هنرجودر آموزشگاه همافری نیروی هوائی شاهنشاهی

آموزشگاه همافری نیروی هوائی شاهنشاهی‌از دیپلمه های ریاضی ، طبیعی و دیپلم هنرستان ( برق الکترونیک) که حداکثر سن آنها ۲۴ سال (برای کسانی که خدمت زیر پرچم را انجام داده‌اند ۲۵سال تمام) باشد و دارای سلامت جسمانی کامل بوده و از عهده آزمایش استعداد مربوطه برآیند برای دوره دو ساله این آموزشگاه هنرجو می‌پذیرد .

حقوق و مزیا :

هنرجویان در مدت تحصیل درایران‌شبانه‌روزی بوده و هزینه آنان بعهده نیروی هوائی می باشد و ماهیانه در سال یکم ۱۰۵۰۰ ریال و در سال دوم ۱۱۷۵۰ ریال دریافت خواهند کرد . هنرجویان پس‌از طی دوره تحصیل بدرجه همافر سومی مفتخر واولین حقوق و مزایای آنان ۳۵۴۸۰ ریال و در صورتی که در خارج‌ازمرکز خدمت نمایند ۴۹۷۶۰ریال خواهد شد.

همافران از مزایائی نظیر طی دوره‌های‌تخصصی خارج ازکشور ، پاداش سالیانه ،پس‌انداز تامین‌آتیه که در مدت سی سال خدمت بالغ‌بر ۲۷۶۰۰۰۰ ریال میگردد بهره‌مند میگردند ، خانه های سازمانی‌ودرمان رایگان و استفاده از فروشگاه های ارتشی با تخفیف قابل ملاحظه نیز قسمتی از مزایای خدمتی آنان خواهد بود .

داوطلبان برای استفاده از موقعیت‌و ثبت‌نام‌همه روزه باستثنای پنجشنبه ها و تعطیلات رسمی بادر دست داشتن مدارک تحصیلی و فتوکپی آن و عین شناسنامه ازساعت ۷ صبح‌تا دو بعداز ظهر درتهران بفرماندهی‌آموزشهای هوائی خیابان‌دماوند (تهران‌نو) ایستگاه فرودگاه و در شهرستان ها به پایگاه ها و ایستگاه های هوائی یا مراکز کاریابی وزارت کار و امور اجتماعی مراجعه نمایند .

م الف ۵۵۵۴

نیروی هوائی شاهنشاهی

### احمد مهران در اجتماع پرشکوه معلمان تهران گفت:

# ملت ایران با ۳۰۰۰ سال تاریخ پرافتخار، براساس سیاست روشن مستقل ملی، بسوی تمدن بزرگ پیش میرود

**مهندس شریف امامی اجتماع فرهنگیان را با شکوه و پرارزش خواند و گفت: اکنون در کشور ما دگرگونی شگرفی پدید آمده که سرفصل زرین آن تشکیل حزب رستاخیز ملت ایران است**

اجتماع شکوهمند قاطبه فرهنگیان پایتخت در باشگاه معلمان تهران که بدعوت آقای احمد مهران کاندیدای سناتوری از تهران صورت گرفت و ابراز احساسات بی‌ریا و پرشور این گروه ممتاز و با ارزش مملکت نسبت به رهبر عالیقدر ایران شاهنشاه آریامهر، بار دیگر مراتب حق شناسی ایرانیان را نثار خاک پای پیشوای این مرز و بوم کرد.

این اجتماع در بعد از ظهر روز پنجشنبه ۲۲ خرداد ماه جاری تشکیل شد و آقایان: مهندس جعفر شریف امامی، دکتر عیسی صدیق، خواجه‌نوری، رام، دکتر مرشد، جهانگیر صدری پور، کاظم بنان، اسدالله رکنی، علی رضائی، دکتر عباس جری، اکبر شاکرین، دکتر باستانپور مرتضی سرمد، دکتر قدسی و خانم ها: شوکت ملک جهانبانی، زهرانبیل فروغ کیا، ماه منظر ایمن‌سپاهی، توران آهی ـ دکتر ویدا داودی، میرحیدر و منیره برجسته کاندیدا های نمایندگی سنا و مجلس شورای ملی حضور داشتند.

**در آغاز آقای مسعود صدرائی یکی از فرهنگیان باسابقه پشت تریبون رفت و چنین اظهارداشت:**

بنده بشهادت همکاران و دوستان فرهنگی‌ام مدت ها است با تریبون و بلندگو ارتباط ندارم و از این وسیله استفاده نکرده‌ام. اکنون هم آمادگی قبلی برای سخنرانی نداشتم ولیکن میخواستم استفاده از فرصتی که دست داد وظیفه‌ای را که بصورت دینی نسبت باستادم جناب آقای احمد مهران درخود احساس میکنم انجام دهم.

**گرچه جناب آقای احمد مهران سمت استادی خیلی ها را درطول ۴۰ سال خدمات بی‌وقفه و پرارج خود داشته و خصوصا قاطبه فرهنگیان کشور با خصائل برجسته ایشان در زمینه های شاهدوستی میهن پرستی، وفاداری و خدمت به مردم و مملکت آشنائی دارند** (تائید حاضرین) **ایکن چون شخص بنده وقوف و آگاهی بیشتری از زندگی او و خانواده مهران دارم و میتوانم کلیه تلاش‌ها و کوشش هائی را که ایشان از آغاز فعالیت های اجتماعی، در امور مختلف بویژه فرهنگی و در راه اعتلای مقام فرهنگ و رفاه فرهنگیان شریف انجام داده‌اند برشمرم از اینرو مطالبی عرض میکنم:**

**ناطق بدنباله اظهارات خود افزود**

اجتماع امروز، اجتماعی است که هم از لحاظ کمیت و هم از لحاظ کیفیت باشکوه و علت تشکیل این اجتماع نیز برای کلیه خانم‌ها و آقایان روشن است

**ما فرهنگیان این سرزمین کهن از عنایات مخصوصی که شاهنشاه آریامهر نسبت بما داشته و دارند بخود می‌بالیم و تاکنون از توجهات معظم‌له به قشر فرهنگی بحد فوق‌العاده زیادی بهره برده‌ایم** (تایید و ابراز احساسات حضار) **اما وقتی صحبت از انتخاب نماینده‌ای برای پارلمان به میان میاید ماهم باید مداخله کنیم و برای خود نمایندگانی در نظر بگیریم و با آراء خود او را برگزینیم.**

**از اینرو ما فرهنگیان باتوجه به سوابق درخشان خدمتی جناب آقای احمد مهران، از ایشان درخواست نمودیم برای نمایندگی مجلس سنا از طریق حزب رستاخیز ملت ایران کاندیدا شوند که خوشبختانه ایشان نیز مانند سایر کاندیداها، ازطرف حزب رستاخیز ملت ایران اعلام گردیدند.**

تا اینجا، آقای مهران که با حسن تشخیص مقامات حزب رستاخیز ملت ایران نامزد سناتوری گردیدند برای ما موجب کمال خوشوقتی است (تایید همگان) اما وظیفه ما تمام نشد. ما باید با همین اشتیاق و علاقه‌ای که از خود برای او نشان داده‌ایم روز اخذ رای به پای صندوق ها برویم که هم فریضه ملی خود را انجام دهیم و هم برای انتخاب جناب آقای مهران و سایر شخصیت های برجسته‌ای که در اینجا حضور دارند و مورد اعتماد و اعتقاد ما هستند رای بدهیم..

مسعود صدرائی که خود از فرهنگیان خوشنام و مورد قبول جامعه فرهنگی است در ستایش از خدمات پرارج آقای احمد مهران ادامه سخن داد و گفت:

آشنائی من با ایشان از دوران تحصیلی ابتدائی شروع شده و در مراحل بعدی نیز غالبا افتخار همشاگردی با ایشان را داشتم. در اجتماع همواره پیرو مکتب مخصوص او بوده‌ام و اکنون از صمیم قلب میگویم جناب آقای مهران بواقع شایستگی نمایندگی مردم ایران بویژه ما فرهنگیان را در مجلس سنا دارند تا در دفاع از شخصیت معنوی معلم و در طریق رفاه اجتماعی معلمان گام بردارند.

آقای احمد مهران وقتی مدیر کل فرهنگ (آموزش و پرورش) بودند با تمام وجود کمر خدمت برای انجام خواست های معلمان بسته بودند و در آن وقت هم یک بار دیگر امتحان خودشان را در امر شاهدوستی، وطن‌پرستی و مردمداری داده‌اند و براستی خوب داده‌اند.

ناطق در این وقت ذکرخیری از خانواده و فامیل مهران و خدمات پرثمر آنها به میان آوردو به اظهارات خویش افزود:

ما این جلسات را هنگامی که جناب آقای احمد مهران را برای نمایندگی در مجلس شورای ملی در دوره های قبل برگزیدیم داشتیم و همین تمایل باطنی ما بود که ایشان به مجلس شورای ملی راه یافتند و دیدیم که در اجرای منویات شاهنشاه آریامهر، در جهت رفاه طبقه عزیز و شریف معلمان چه‌گام های برجسته‌ای برداشتند.

**مسعود صدرائی در خاتمه اظهارات خود گفت:**

من سخنم را کوتاه میکنم و در پایان عرایضم تاکیدا عرض میکنم ما فرهنگیان جناب آقای احمد مهران و کاندیداهای دیگری برای نمایندگی در مجلس داریم. آنها را میشناسیم، از سوابق آنها اطلاع کافی داریم و باید رای بدهیم. رای ما برای انتخاب نماینده مورد نظرمان پاسخ به ندای شاهنشاه عظیم‌الشان است که به‌ابتکار و در اجرای اوامر مبارکشان حزب رستاخیز ملت ایران شکل گرفت و انتخابات این دوره نیز مبتنی براساسنامه همین حزب عظیم، صد درصد آزاد و در شرف انجام است. ازهمه‌ی شماهمکاران میخواهم هرچه زودتر کارت اکترال را دریافت کنید و با دادن رای بکاندیداهای خودمان برای دفاع از حقوق صنفی در این زمینه جنبشی مانند همیشه نشان دهیم.

**آقای مهران که با احساسی لطیف و دلچسب سخن میگفت ادامه داد:**

ما، راکت بدست نمیگیریم، دمونستراسیون بپا نمیکنیم، شیشه های مغازه هارا نمیشکنیم و با آشوب و بلوا نیز فاصله‌ای طولانی داریم. ما متحدا مجری مطلق فرامین رهبر اندیشمند خودمان شاهنشاه آریامهر هستیم و باایمان و اعتقادی راسخ اصول انقلابی و مبتکرانه معظم‌له را اجرا میکنیم.

**فریاد پراحساس**

دراین‌لحظه آقای احمد مهران که طی اظهارات خود لبریز از احساسات میهنی شده بود با صدائی رسا ادامه بیان داد و گفت:

**میخورند بگویم زحمت نکشند. ما آزاد هستیم و سنن و آداب ملی خود را باتمامی وجود و باهمبستگی کامل محفوظ می داریم.**

وی آنگاه اشاره به تمثال مبارک شاهنشاه آریامهر که همیشه در صدر سالن باشگاه و بالاترین متجلی است اشاره نموده افزود:

صاحب این تمثال، پیشوای مقدس مادر صحنه بین‌المللی بکرات موقعیت ایران را تشریح فرمودند و همه‌ی آن فرمایشات برای آحاد مردم ایران وحی منزل و حجت مطلق است (تایید و ابراز احساسات حضار) و ما خدمتگزاران واقعی مملکت و مردم در زیر پرچم سه رنگ ایران، تحت فرماندهی رهبر معظم خود هستیم. بنابراین ما ایرانیان از کلیه حقوق اجتماعی و از آزادی کامل برخورداریم و همه برای ارتقاء و اعتلای بازهم بیشتر آن و نیز در جهت حصول هدفهای عالی شاهنشاه آریامهر گام برمیداریم.

**۳۵۰۰ روز زمامداری**

آقای احمد مهران در این هنگام بخدمات مترقیانه دولت هویدا در طول ۳۵۰۰ روز زمامداری اشاره نموده و اظهار داشت:

**۳۵۰۰ روز زمامداری جناب آقای امیر عباس هویدا نخست وزیر صدیق و محبوب ما نمایشگر حسن تشخیص و انتخاب رهبر عالیقدر ما و ثمره کاردانی، لیاقت و کیاست شخص هویدا است و ملت ایران خصوصا جامعه فرهنگی کشور مراتب حق‌شناسی خود را به خاکپای همایونی معروض میدارد و از نخست وزیر پرتحرک و ایران دوست خود که با درک کامل منویات شاهنشاه آریامهر طی این مدت، برای پیشرفت ایران عزیز و ملت شاهدوست این مرز و بوم صادقانه تلاش ثمربخشی نمودند، متشکر است.**

ناطق سپس از شرکت آقای مهندس شریف امامی در اجتماع فرهنگیان مجددا تشکر کرد و گفت:

این مباحث، بهنگام فعالیتهای انتخاباتی امری کاملا طبیعی است خصوصا که مباحث ما همه یک مبنا دارد و عقیده همه‌ی ما دراین عصر سازندگی درمورد وکیل شدن یکی است. چرا که در این مملکت تعدادی از شخصیتهای واجد صلاحیت به پارلمان راه خواهند و باید هم بروند و فرقی نمیکند که چه کسانی ازمیان برگزیدگان حزب رستاخیز ملت ایران باشند. چون همه آنها از عناصر خوشنام و خدمتگزارند منتها شیوه کار فرق میکند. سابقه کار و رشته فرق میکند. مثلا در طبقه کارگران شریف، باید نمایندگانی ازمیان خودشان که بمشکلاتشان و نحوه کارشان آگاهند انتخاب شوند. در طبقه فرهنگیان همینطور و نیز در سایر طبقات.

بنده اگر با رای عزیزان فرهنگی‌ام بمجلس سنا بروم طبعا با شناختی که از کار و زندگی، مشکلات و خواستها و بطور کلی طرز تفکر و روحیات این گروه منورالفکر، بجهت ۴۰ سال خدمات فرهنگی خود داشته و دارم، خدماتم صحیح‌تر خواهد بود، حرف حساب خواهم زد و حرف حساب هم خواهم شنید. نمایندگان سایر طبقات نیز همینطور

اما مهمتر از اینها شرکت مستقیم و مجدانه فرد فرد شما در امر انتخابات است که **بنده بعنوان احمد مهران دوست و همکار** صدیق و صمیمی شما میخواهم تاکید نمایم که همینطور پرشور و با احساس قابل تقدیس، **در این راه قدم بردارید.**

اظهارات آقای احمد مهران را همه‌ی فرهنگیان و حاضرین در باشگاه معلمان با رغبتی زایدالوصف که سیمای آنان گواهی میداد گوش میدادند که حکایت از رابطه معنوی و صمیمیت و اعتماد میان آنها میکرد.

آقای مهران آنگاه کاندیدا های حاضر در جلسه را معرفی کردند و ضمن اشاره بشخصیت آقای مهندس شریف امامی، آقای دکتر عیسی صدیق و سایرین اظهار داشت که این میهمانان کاندیدا همه از دوستان و سروران ما هستند و خطاب به آنان گفت: فرهنگیان پایتخت هم نسبت بشما علاقه و احترام خاصی قائل هستند.

**سخنان آقای مهندس شریف امامی**

سپس آقای مهندس شریف امامی پشت تریبون رفت و هنوز آغاز سخن نکرد که معلمان و حاضرین در باشگاه با کف زدن های ممتد نسبت بایشان ادای احترام کردند و بدینوسیله از شرکت ایشان در اجتماع خود تشکر نمودند.

**آقای مهندس شریف امامی چنین گفت:**

**بنده وظیفه خودم میدانم از طرف خود و کلیه نامزد های حاضر در این اجتماع پرشور از دوست عزیزم آقای احمد مهران تشکر کنم.** این، مجلسی واقعا با شکوه و با ارزش است چرا که اجتماع کنندگان این باشگاه، طبقه معلم، طبقه‌ای هستند که افراد مملکت ما را تربیت کرده و میکنند و آنها هستند که برای اجرای برنامه های مترقی کشور ما افراد را آماده میسازند.

امروز ظهر در جلسه ماهیانه کانون مهندسین ایران صحبت از نیروی انسانی بود و در آنجا اهمیت نیروی انسانی با عدد و رقم بیان شد. بخصوص اکنون که برنامه های توسعه اقتصادی پی‌درپی بموقع اجرا گذارده میشود پیشرفت سریع ما منوط بافزایش نیروی انسانی است که تربیت آن بدست معلم است...

**ناطق ضمن ستایش باز هم بیشتر از مقام و موقعیت معلم افزود:**

بنده امروز افتخار آنرا یافتم که در خانه معلم حضور یابم واز آقای مهران که این فرصت را برایم فراهم آورد بار دیگر متشکرم...

الان یک دگرگونی شگرف در مملکت ما پیدا شده که سرفصل آن تشکیل حزب رستاخیز ملت ایران است که نشانه تلاش جمعی و اتحاد و یکپارچگی است. البته از تشکیل این حزب زیاد نمیگذرد و ما روز های زیادی برای بهره‌وری ازهدف های این حزب و برای اجرای برنامه‌هائی نوین در پیش داریم باید بهمه افراد مملکت تعلیم داده شود که همه مسئولیت احساس کنند و ذینفع باشند و بدیهی است در این زمینه افرادی که صاحب فکر، ابتکار و روشنتر هستند نقش بهتری دارند.

آقای مهندس شریف امامی آنگاه بکاندیدا اشاره نمود و گفت:

**نمایندگان با رای مردم برگزیده میشوند و همه باید در این امر مهم شرکت جویند و در این میان فرهنگیان که طبقه رو شنفکر و مربیان آموزش و پرورش کشور را تشکیل میدهد وظیفه مهمتری دارند. آنان علاوه بر خود باید راهنمای دیگران نیز باشند و تشویق کنند بهر کسی که مایلند رای بدهند چه، دراین صورت است که دموکراسی واقعی نضج میگیرد.**

**آخرین سخنران**

آخرین سخنران اجتماع فرهنگیان در باشگاه معلمان تهران آقای سید اصغر عدیلی بود. آقای عدیلی که یکی دیگر از فرهنگیان با سابقه و مورد احترام همکاران خویش و نیز از شعرای خوش قریحه است با ذکر: بسم‌الله رحمن الرحیم، اشعاری در تشکر از میهمانان باشگاه معلمان قرائت کرد و گفت:

همانطوریکه جناب آقای احمد مهران کاندیدای سناتوری تهران گفتند، ملت ایران همچون دانه‌های تسبیح بهم متصل و همه با قلبی آکنده از عشق به شاهنشاه زیر پرچم مقدس سلطنت پهلوی گردهم آمدند و با برخورداری از امنیت که مدیون وجود مبارک رهبر نیک‌اندیش ما است متحدا و متفقا بسر منزل مقصود که همانا ایرانی مترقی است پیش میروند. ناطق افزود: **فرهنگیان آزاده و حق شناس هستند و با علم و آگاهی رای میدهند. ما فرهنگی هستیم و کارمان بیان حقایق است... چه خوب گفت احمد مهران: ما اهل هوچی‌بازی نیستیم.**

آقای عدیلی آنگاه به خدمات درخشان آقای مهران اشاره کرد و گفت: مهران را همه‌ی فرهنگیان میشناسند و همه به خصائل نیک ایشان آگاهی دارند. سایر کاندیداها را هم که حزب رستاخیز ملت ایران با بصیرت برگزیده و بعنوان نامزد این دوره نمایندگی اعلام کرد بخوبی میشناسند و برایشان احترام قائلند. ما نه تنها خودمان رای خواهیم داد، بلکه همگان را بشرکت در این رویداد بزرگ ملی که بفرد فرد ایرانی بستگی دارد ترغیب و تشویق خواهیم کرد.

وی در فواصل اظهارات و نیز پایان کلام خود اشعار نغزی را در ستایش از مقام والای شاهنشاه قرائت نمود که با ابراز احساسات شرکت کنندگان مواجه گردید.

**این مراسم در ساعت ۹ بعداز ظهر خاتمه یافت.**

## احمد مهران در اجتماع شکوهمند باشگاه معلمان تهران گفت:

**۳۵۰۰ روز زمامداری جناب آقای امیرعباس هویدا نخست‌وزیر صدیق و محبوب ما نمایشگر حسن تشخیص و انتخاب رهبر عالیقدر ما در عصر انقلاب و ثمره کاردانی، لیاقت و کیاست شخص هویدا است. وملت ایران خصوصا جامعه فرهنگی کشور مراتب حق‌شناسی خود را به خاکپای همایونی معروض میدارد نخست‌وزیر پرتحرک و ایران‌دوست خود که با درک کامل منویات شاهنشاه آریامهر طی این مدت، برای پیشرفت ایران عزیز و ملت شاهدوست این مرز وبوم صادقانه تلاش ثمربخشی نمودند، متشکر است.**

**شاها شکوه سلطنتت پر دوام باد**
**اقبال و عزتو شرفت مستدام باد**
**روزوشبت مبارکو سالو مهت بخیر**
**بختت بلندو توسن ایام رام باد**
**فرداکه هرکسی به شفیعی زند دست**
**حشر توبا رسول علیه‌السلام باد**

***

**شهبانوی گرامی ایران بلطف حق**
**پیوسته سرافراز خوش و شادکام باد**

***

**فرزند نیک‌خواه تو نزد خدا و خلق**
**همواره نیک عاقبت و نیک‌نام باد**

جناب آقای مهندس شریف امامی، حضار محترم، کجاست آن خبرنگار خارجی که ازپیشگاه شاهنشاه عالیقدر ما پیرامون انتخابات در عصر حزب رستاخیز ملت ایران و نحوه آزادی آن سئوال کرده بود؟ کجاست که بیاید و ببیند و مفهوم آزادی انتخاباتی ما را درک کند. بیاید همین اجتماع آرام و شکوهمند ما را که نمونه‌ای از اجتماعات ملی ما است ملاحظه نماید. ببیند طبقه رو شنفکر، مربیان آموزش و پرورش مملکت در کنار رجال سیاسی و خوشنام چگونه در باره انتخابات آزادکه مورد سئوالش قرار گرفته بود بحث و گفتگو و سخرانیهای مستدل و منطقی برداختند و همه متحد و متفق‌القولند، ما رسم نداریم با آشوب و بلوا دست بکاری بزنیم. ما اهل بوق و کرنا نیستیم. ما ملتی هستیم با ۳۰۰۰ سال تاریخ پر افتخار، با اخلاقی حمیده، آرامش‌طلب، صلحدوست و منطقی.. و این رویه‌ای است مبتنی برسیاست روشن و مستقل ملی ما که شالوده اترا شاهنشاه آریامهر پی ریزی فرمودند... (تائید و کف زدنهای حضار).

**احمد مهران همچنین گفت:**

مابهمه ملتها احترام میگذاریم. درهیچ مورد بکار آنها کاری نداریم و حتی هرگز وارد مباحث مینمائیم و بااتفاق نظر افراد مورد نظرمان را برمیگزینیم.

بنده فکر نمیکردم روزی در حضورشان در باشگاه معلم، در کنار معلمین سختانی ایراد بکنم چراکه مشغله‌های ایشان این امکان رانمیدهد ولی امروز که باهمه‌ی درگیریها باحترام مقام معلم باین باشگاه تشریف آورده‌اند جای تشکر فراوان است..

آقای مهران اضافه کرد:

در این موقع که موضوع مهم انتخابات مطرح است، جلسات زیادی باشکوهمندی و جلال در تهران برپا است و رجال کاندیدا ها و سایرشخصیتها دراین‌جلسات شرکت میکنند. مطالبی که امروز دراین گردهم‌آئی در سطح ممتاز، بخاطر حضور جناب آقای مهندس شریف امامی، جناب آقای استاد دکتر صدیق و سایر شخصیتهای میهمان باشگاه معلم، عرض میکنم،

گوشه‌ای از اجتماع باشکوه باشگاه معلمان تهران.
در عکس آقایان مهندس شریف امامی- دکتر عیسی صدیق - مرتضی سرمد- محمدعلی مسعودی- صدرائی و عدیلی دیده میشوند.

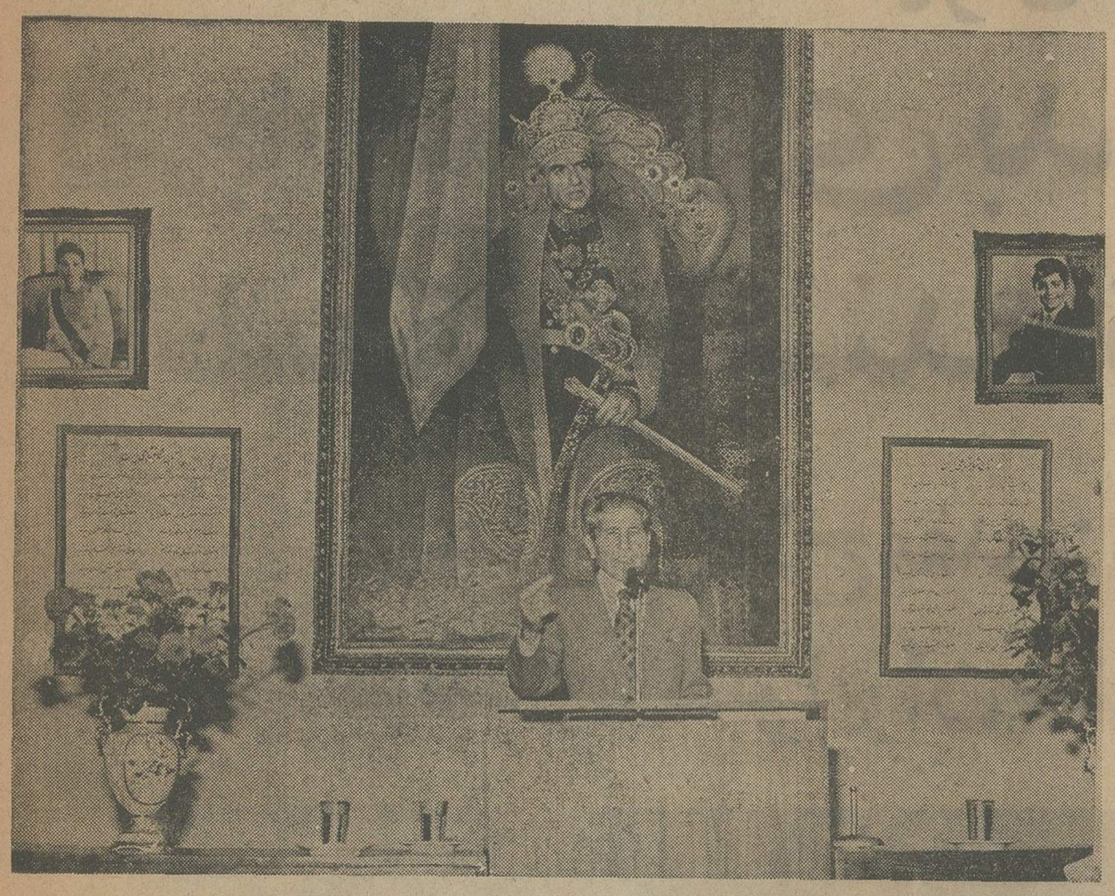

آقای احمد مهران کاندیدای سناتوری از تهران که از فرهنگیان پرسابقه و خوشنام کشور است در اجتماع ۲۲ خرداد باشگاه معلمان تهران آنچنان صادقانه و با احساس صحبت کرد که مورد توجه و تایید حاضرین قرار گرفت.

دیوار بالای تریبون - صدرسالن این باشگاه تمثال اعلیحضرت همایون شاهنشاه آریامهر متجلی است. **هر طرفین این تمثال دوتابلو بچشم میخورد که قصیده‌ایست از آقای احمد مهران که بمناسبت تاجگذاری شکوهمند اعلیحضرتین سروده شده و بصورت کتابی با نام (دیوان احمد مهران، مکتب راستی) طبع و نشر یافت. ذیلا ملاحظه میفرمائید:**

## قصیده

## تاج شاهنشاهی ایران

دیهیم شهنشاهی ایران بتوزید
میراث خشایار شه ایجان بتوزید
تجدید شد آوازه دوران خشایار
این تاج پس از گردش دوران بتوزید
ارواح مهین کورش و سیروس بودشاد
این تاج میان همه اقران بتوزید
پس قرن گذشت از سراشکانی و ساسان
این تاج زاشکانی و ساسان بتوزید
شاهان همه دروجد و سرورند که ببینند
این سیطره و منصب و عنوان بتوزید
شاپور نگر خسرو و پرویز نظر کن
گویند که این تاج درخشان بتوزید
جمشید بیکسوی تو نادر بدگرسو
خرسند که این گوهر غلطان بتوزید
توشیح نمودند خطی تازه بشاهی
گفتند درایران خط فرمان بتوزید
یکربع ز قرن است که تو شاه جهانی
برملت خود مهر فراوان بتوزید
سرمایه تو تکیه بحق دین و خرد بود
تااینهمه آبادی و عمران بتوزید

بس رنج مداوم که دراین راه کشیدی
امروز دگر چهره خندان بتوزید
چونانکه حمایت شدی از صاحب قرآن
تکثیر و علم کردن قرآن بتوزید
در دین محمد همجا سیر ترقی است
الحق که مهین گوهر ایمان بتوزید
از بسکه تو در مروه دل غرق صفائی
الطاف حق و رحمت یزدان بتوزید
در طوف حرم محرم دلسوختگان گفت
در دین خدا نام مسلمان بتوزید
دهقان زتو آباد شدای شاه نکونام
آبادی و آزادی دهقان بتوزید
دست همه بگرفتی و براوج نشاندی
برسوخته دل بخشش و احسان بتوزید
چون کوه سپاه توشها دانش و دین بود
بر درد بشر دارو و درمان بتوزید
یک ملت آزاده ترا غرق سپاسند
آسایش و آرامش وجدان بتوزید
امید که این نغز قصیدت بپسندی
دشوار بمن زیبد و آسان بتوزید
شاعر بسی آمد بجهان لیک دراین دور
معیار سخن گفتن مهران بتوزید

## آقای شریف امامی در اجتماع بزرگ انتخاباتی جنوب غرب تهران خطاب بمردم گفت:

# به کسی رای بدهید که در پارلمان منعکس کننده نیازهای شما باشد

## فلاح مقدم: مردم محلات جنوب به ندای رهبر ایران پیش از دیگران پاسخ داده اند.

عکس اجتماع عظیم انتخاباتی را درجنوب غربی تهران نشان میدهد . آقای داود فلاح‌مقدم در حال سخنرانی دیده میشود .

در جنوب غرب تهران‌روز پنجشنبه بزرگترین اجتماع انتخاباتی برگزار گردید . این میتینگ‌را طرفداران آقای داود فلاح مقدم معتمد معروف محلی جنوب غرب ترتیب داده بودند و طی آن هزاران نفرنشسته‌وهزاران ایستاده‌دراین‌مراسم شرکت کرده بودند . در آغاز آقای داودفلاح‌مقدم رئیس‌انجمن های محلی غرب‌وکاندیدای‌نمایندگی مجلس از این منطقه در تهران سخنرانی کردو گفت :

با آنکه خود من کاندیدا هستم ولی‌افتخاردارم که بعنوان میزبان و بنمایندگی مردم جنوب‌غرب تهران به مهمانان عزیز خیرمقدم بگویم . بیان من بحقیقت ترجمان احساسات و مبین عقیده‌پاك مردم شرافتمند و شاهدوست جنوب غرب‌تهران میباشد واین‌مکتب که‌امروزمادرآن‌اجتماع کرده‌ایم درادوار گذشته نیز شاهد اجتماعات بزرگی‌بوده و این بار پس از مراجعه های مکرر مردم‌واصرار آنها اقدام به تشکیل این جلسه گردید و تردید نیست که‌باتشکیل این اجتماعات مردم باهمدیگر معارفه میکنند و شناسائی ها بیشتر میگردد.

فلاح مقدم گفت : این مردم جنوب شهر که زودتر و سریع تربه ندای رهبر خردمند ملت ایران در مورد عضویت حزب رستاخیز پاسخ مثبت دادند ، همیشه و در همه حال آماده‌ایفای وظایف ملی و میهنی بوده و همواره شعار های شاهدوستی بهمراه دارند وجود این احساسات در نهاد مردم شوق آنها برای فعالیت در روز اخذ رای است و از تاریخی که ستاد انتخاباتی مردم جنوب غرب در همین مکان تشکیل گردیده آنها با ترتیب اجتماعات موضعی دیگران رابه گرفتن کارت الکترال دعوت کرده‌اند و ازاولین روز آغاز ثبت نام همه روزه در محلات جنوب غربی دستجات مردم محلی به‌فعالیت‌های‌انتخاباتی دست زده‌اند .

فلاح مقدم گفت : در ستاد انتخاباتی تصمیم گرفتیم که به افراد مجری سیاست مستقل ملی رهبر خردمند ملت ایران رای بدهیم واین افراد باید کسانی باشند که خود را از مردم‌جدانداننند و بسیار خرسندیم که در اجتماع امروزی ما افرادی که دارای این خصائص هستند شرکت کرده‌اند در گذشته همواره وظایف خودرا در برابر محبت مردم طوری انجام داده‌ام که نمودار حق‌شناسی و وفا داری به مردم بوده ، مردمی که مرا یاری وراهنمائی و تقویت کرده‌اند. بدیهی است در آینده نیز هر کجا که باشم خدمتگزار خواهم بود ، خدمتگزار شاهنشاه و مردم.

طراح بزرك انقلاب ایران تمام طرحهای‌انقلابی و برنامه ها را با دور اندیشی و آینده نگری در سطح جهانی ترسیم فرموده و این حزب‌رستاخیز ملت ایران است که باید آنها را پیاده نماید .

با ابراز اعتقاد کامل خود به سه اصل محتوای مرامنامه حزب رستاخیز اگر موفق شوم برای شما مردم شریف به پارلمان راه یابم در چهار چوب اساسنامه و مرامنامه حزب‌رستاخیز اجرا کننده صدیق نیات عالیه شاهنشاه وخدمتگزار کوچك مردم شهر تهران بخصوص جنوب غرب خواهم بود . از خدای بزرك همواره آرزو میکنم که رهبر بزرك کشور ما را در کنف حمایت‌خود قرار دهد تااین ناخدای با خدا سکان کشتی وطن ما رادراین اقیانوس متلاطم جهانی بسلامت بساحل نجات رهبری فرماید .

در این موقع آقای جعفر شریف امامی رئیس سنا بدرخواست مردم پشت تریبون آمد وضمن قدرشناسی از آقای داود فلاح‌مقدم اجتماع عظیم مردم محلات جنوب غرب تهران را ستود . آقای شریف امامی گفت : جمعیتی که در اینجا گرد آمده‌اند، نشانه توجه مردم ایران‌به‌حزب‌رستاخیز است و مطلب مهم آنست که وکلای دو مجلس‌را باید همین جمعیت و مردم انتخاب کنند . این بر هر کسی که میخواهد سمت نمایندگی مردم را بر عهده گیرد لازم است که جلب آراء مردم را بکند و بهتر از آن چیزی وجود ندارد.

شریف امامی که در جنوبی ترین محله تهران سخنرانی میکرد گفت :

درست است که امروز ها در هر گوشه شهر مشکلات و مسائل وجود دارد و باید بگونه‌ای‌این مشکلات رفع گرددواماآنچه که مردم ازنمایندگان میخواهند آنست که حرفهایشان را بدقت‌گوش فرا دهند و مشکلات آنها را در مجلسین مطرح کنند تا راه حل پیدا شود و مسئولان درصدد رفع آنها برآیند بایستی مردم دقت و مراقبت کنند تا افراد صمیمی و درستکار انتخاب‌شوند و ترتیبی داده شود تا وکلائی که انتخاب‌میشوند جوابگوی نظرات مردم باشند و شهر تهران که هم اکنون وسعت بسیاری پیدا کرده بامشکلات زیادی روبرو است و در این منطقه شهر آنچه که بصورت یك مشکل میتوان عنوان کرد ،وضع ترافیك و عبور و مرور است که باید برای‌اصلاح آن کوشش لازم بعمل آید .

شریف امامی در پایان از مردم محلات جنوب و جنوب غرب تهران خواست تا در مورد یکایك کاندیدا ها نخست مطالعه کنند و پس از تائید درستی ، ایمان و اعتقاد کاندیدا بوی رای دهند.

در این جلسه همچنین آقایان سناتور دکتر آشتیانی ، علی رضائی ، امیرعلی سیفی ،حسن رهنوردی،ایرانی،مهدی‌قاسمی، خانم اباصلتی، ادیب سمیعی ، خانم جاویدپور ، فلیکس آقایان و ذوقی و مرزدشتی هریك ضمن بیان مطالبی به بحث پیرامون انتخابات و ماهیت‌کاندیدا ها به بحث و تبادل نظر پرداختند .

## خدمتگزار صدیق شاهنشاه و ملت ایران

# علی رضائی

## را انتخاب کنید

## کارگران، کارمندان و مدیران ـ

فروشگاههای بزرگ کورش ـ بیمه آسیا ـ واحد تولیدی پوشاک ایران و ایتالیا (جامکو) ـ کارخانجات تولیدی و صنعتی کورش ـ شرکت سهامی کشت و صنعت کورش ـ شرکت سهامی رودبار ـ سازمان گسترش کورش ـ شرکت فولادسین

## علی رضائی

مرد سازنده، مبتکر و وطن پرست را که به پیروی از منویات مقدس رهبر بزرگ ملت ایران موفق شده است ـ

با خدمات درخشان خود از بنیانگزاران صنایع عظیم عصر انقلاب بشمار برود برای نمایندگی سنا به عموم همشهریان عزیز توصیه میکنند

# خانم دکتر آصفه آصفی، کاندیدای حزب رستاخیز ملت ایران برای نمایندگی مجلس شورایملی دریک اجتماع انتخاباتی گفت:

## ما باید امکانات یک رستاخیز فرهنگی را در کشور خود فراهم سازیم

**نهاد های اجتماعی ما به نوسازی درونی و کیفی نیاز دارد .**

**صیانت ارکان خانواده ، ارتقاء مقام معلم ، شرکت دادن نسل جوان در نوسازی جامعه ،پی ریزی فرهنگ ملی پیشرو باید بصورتی جدی و فوری مورد توجه قرار گیرد .**

**آموزش سواد و تخصص حتما به معنی توسعه فرهنگ نیست.**

**همه میدانیم که صنعت و اقتصاد و درآمد ملی، در پرتو انقلاب شاه و مردم رشد چشمگیری داشته است . کشور ایران توانسته است بارهبری شاهنشاه آریامهر از حالت کشوری عقب مانده ، بصورت نیرومندترین و شکوفاترین کشور خاورمیانه درآید و به عنوان یک پدیده مورد توجه کارشناسان امور اقتصادی و سیاسی قرار گیرد.**

اکنون مدارس ما همه افراد واجب‌التعلیم کشور را دربرگرفته است و با امکانات بی‌نظیری که برای تحصیل فراهم شده ، در سالهای آینده میلیونها تن از نوجوانان ما بمدارج عالی تحصیلی دست خواهند یافت.

اما وفاداری به شعایر ملی ولزوم آینده‌نگری ایجاب میکند تا اندکی چشم‌انداز خود را فراختر سازیم و بینش خویش را وسعت بخشیم.

### فرهنگ ملی

ایرانی ملت نوپایی نیست ، وهرگز هم در جزیره‌ای جدا از دیگران نبوده است او در مدت ۶۰ قرنی که شواهد باستان شناسی در دست است،به دادوستد وجذب وانتقال عناصر فرهنگ خویش پرداخته و کمتر زمانی ازآن بازمانده . در این‌مدت، کمتر زمانی بودکه‌وام فرهنگی‌او از سرمایه‌اش بیشتر باشد، یا واردات فرهنگیش بر تولیدش بچربد.

بیائید ببینیم چه مقدار از پیامهای وسائل‌ارتباط جمعی ما، چه مقدار از آهنگها ، فیلمها و کتابهای مابتولید ملی خودمان تعلق دارند ؟

بیایید ببینیم چند درصد از دبیران ، پزشکان، مهندسان و حتی استادان ما عادت بمطالعه و خودآموزی دارند ؟ بیایید ببینیم چند درصد از کارمندان ما بکار خود عشق می‌ورزند ؟

در این کشوری که افتخار هرکس وابستگی بخانواده ، شهر وروستایش بوده ، امروزجوانانش بشهرهای بزرگ می‌گریزند وبه‌همان آسانی تغییر لباسشان از خانواده وزادگاه خویش دل می‌کنند.

منظورم از ذکر این حقایق یادآوری‌مشکلیست که در نهادهای کنونی ما وجود دارد.

**روابط خانوادگی ما پاسخگوی مقتضیات‌امروزی ما نیست . پدران و مادران ما نمی‌توانندبازمان همگام شوند ، وبه فرزندان ما محبت و تفاهم و عشق به خانواده تعلیم داده نمیشود. فرهنگ ما تقریبا بصورت فرهنگ مصرف درآمده است . غایت آمال هر پیشرفتی دسترسی به مصرف بیشتر و بهتراست، ونه تولید آن.**

### صیانت ارکان خانواده

در مدت ۴۰ سال گذشته ۳بار ، و در ۱۰سال گذشته دوبار ناگزیربه‌تنظیم قوانین‌مربوط به‌خانواده بوده‌ایم .با این حال، نمی‌توان ادعا کرد میزان‌سازش و همکاری و محبت در خانواده‌های ما بیشتر شده وروابط خانوادگی شکل معقولی آنگونه که آرزوی ماست بخود گرفته است . این بدان علت نیست که قوانین ما خوب نبوده ، بلکه از آنست که گذراندن این قوانین با آموزش آنها همراه نبوده است. در خانواده‌هائی نتیجه کار کردن زنان در بیرون ازخانه این شده که‌هم‌نان‌آور خانواده باشند و هم کلفت‌خانه، ودر خانواده‌هائی‌موجب‌آن گردیده‌که‌زن‌همه درآمدش را برای خودش نگهدارد ، وحتی خرج لباس و ایاب وذهابش را از شوهر بخواهد ، مفهوم تساوی حقوق برای برخی از خانمها این بوده که شوهر باید نیمی از درآمدش را در اختیار همسرش‌بگذارد وبانیم‌دیگر چرخ خانواده را بچرخاند.

تساوی حقوق زن و مرد هیچ بدان معنی نبوده که فرزندان هم حقی برای خود احساس‌کنند و بتوانند مثلا در انتخاب رشته تحصیلی ، شغل آینده با همسرشان حقی داشته باشند و متقابلا وقتی بزرگ وکارآمد شدند ، باری از دوش خانواده خویش بردارند.

**چون ما به جوانانمان چیزی درباره روابط خانوادگی ، مفهوم واهمیت خانواده، حقوق‌خانواده وفرهنگ خانواده نمی‌آموزیم.**

### ارتقاء مقام معلم

دریک اجتماع بافرهنگ ، معلم دارای مقام‌اجتماعی شایسته‌ایست ، و شغل معلمی را به‌خاطر عشق و علاقه‌بدان وبه‌خاطر اعتباری که در جامعه داردانتخاب می‌کند. از این لحاظ باید شغل معلمی دارای معیار های ویژه‌ای باشد . تامین مالی محل سکونت ،امکان تحصیل وخودآموزی وبازآموزی برای معلمان و جلب و نگهداری افراد شایسته شغل معلمی ازشرایط اولیه است .

در حال حاضر ، صرفنظر از معلمانی که برای توسعه مدارس کنونی وارتقای کیفی سطح آموزش به‌آنان نیاز داریم ، هرسال باید سی هزار معلم تازه جلب و تربیت کنیم وبتوانیم آنان را در کار معلمی نگاه داریم.

### همکاری با نسل جوان

برای پاسخگوئی به‌نیازهای جامعه‌ی پویا و فعال که مرزهای رشد و پیشرفتش ابعاد ویژه‌یی دارد، باید از نیروی نسل جوان بیشترین بهره را گرفت. باید به‌دانش ودانشجویان ، به‌اقتضای سن‌و تحصیلاتشان، کارها و مسئولیتهای اجتماعی‌واگذار کرد واز آنان خواست تابخشی از کارهای مربوط به خودشان ، مدرسه‌شان، محله‌شان ، شهرستان‌و یا کشورشان را برعهده گیرند.

شیوه و روش آموزش کنونی ، که‌میخواهد همه چیز را در پشت درهای بسته کلاسها ، ودر لابلای کتابهای درسی به‌نسل جوان بیاموزد، باید از بیخ وبن عوض شود. نونهالان ما باید ازنخستین سالهای آموزش با چگونگی کار در کارخانه، مزرعه، زحمتی که پدران ومادرانشان برای پیشرفت کشورو بانک ، فروشگاه ، اداره و غیره آشنا شوند، از بهروزی آنان می‌کشند آگاه گردند، وبه کار سازنده و ثمربخش آنان احترام بگذارند.

بیش از یک میلیون نوجوان و جوان دبیرستانی و دانشگاهی ما در وضعی هستند که میتوانند در ضمن فرا گرفتن علوم وفنون ، بخشی از وظائف اجتماعی وکارسازندگی کشور را به‌عهده گیرند.

از این راه است که نسل جوان را میتوان‌با مسائل واقعی جامعه آشنا کرد و میان آنان ونسل کلان سال تفاهم و همکاری ثمربخش بوجود آورد.

۱۸۴۸۷ـآ

---

در جامعه استادان علوم اجتماعی

# استاد از سناو شاگرد از شورا کاندید شده‌اند

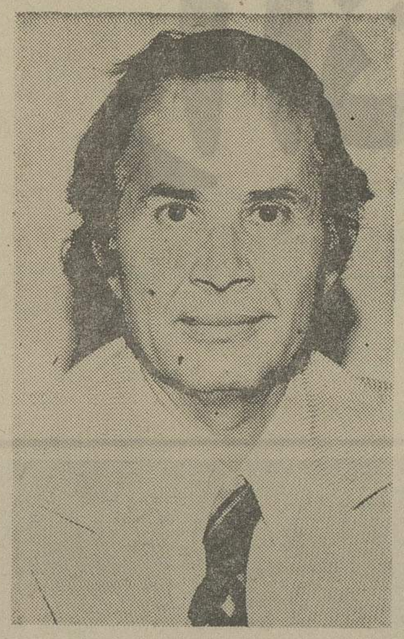

دکتر جلال نوری افشار

**در جامعه باید با آموزش علائق ملی ومیراثها به نسل جدید ، ازخلاء فکری جلوگیری کرد**

دکتر نصرت‌الله طاهری

**دکتر نصرت‌اله طاهری : رستاخیز ایران از هدر شدن نیروها جلوگیری میکند**

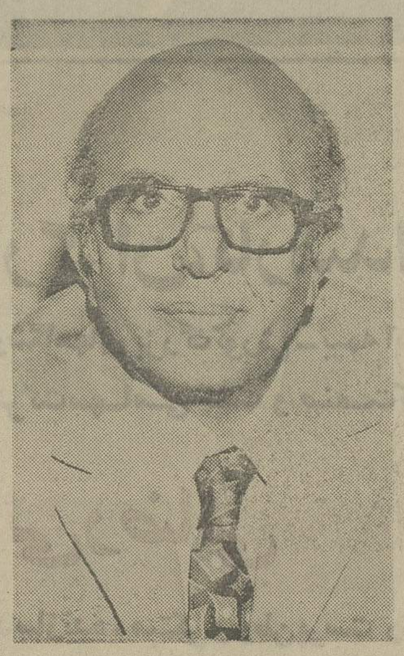

دکتر محمد حسن گنجی

**دکتر محمدحسن گنجی : حزب رستاخیز موجب وحدت ویکپارچگی خواهد شد**

**دکترجلال نوری افشار : مجلس آینده باید فضای سیاسی جدیدی درمملکت ایجاد کند**

در انتخابات این دوره در جامعه استادان علوم اجتماعی پیش آمد جالبی شده و آن‌اینست که استاد از سنا و شاگردش ازشورا کاندیدا شده‌اندو آندو هنگامی که درانجمن‌دبیران علوم اجتماعی‌باخبرنگاران به گفتگو نشسته بودند این مسئله را فاش ساختند.

دکتر محمد حسن گنجی کاندیدای نمایندگی از سنا پدر جغرافیای ایران که‌مردی‌آرام و انسان‌پرمهر و محبت است با آقای دکتر افشارکه در کلاس‌ایشان حضور داشته تا امسال هردو باهم کاندیدا شده‌اندو تنها تفاوت میان آندو اینست که استاد از سنا و شاگرد از شورا کاندیدا شده‌اند .

کاندیداهای جامعه استادان علوم‌اجتماعی جمله معتقدند که درجامعه ایران‌باید برای شناساندن‌ارزش های ملی ،سوابق‌تاریخی‌رژیم شاهنشاهی وجلوگیری از خلاء فکری بایداقدامات گسترده‌ای صورت گیردو هریک از آنها نظر خود را در این زمینه ابراز می‌دارند . در این‌مورد با آقایان استادان علوم‌اجتماعی گفتگوئی به عمل آمده که در زیر آنرا میخوانید .

در دفتر مجله زمین و زمان که در عین حال دفتر انجمن جغرافی‌دانان و علوم اجتماعی ایران نیز در آنجا قراردارد با آقای‌دکتر محمد حسن‌گنجی استاد دانشگاه و رئیس دانشکده ادبیات و علوم اجتماعی به گفتگو نشستیم . دکتر محمد حسن‌گنجی سی و شش سال سابقه تدریس دارد و او درباره نقش آموزشی گروه کاندیداهای استاد و استادیاردر پیشبرد رستاخیز ملت ایران بیاناتی ایراد کرد وگفت:

بنظر من آنچه که ضامن موفقیت در برنامه های انقلابی و رستاخیز ملت ایران خواهد شد یکپارچگی ووحدت ملی و شناخت بالقوه و کامل شرایط محیط زیست میباشد . بعقیده استاد در سرلوحه برنامه رستاخیز ملت ایران باید این دو مطلب قرار بگیردتا بتوان تفاهم ملی و وحدت‌ملی بین افراد برقرارکرد وباز بتوان مملکت را از نظر تاریخی و ملی‌و ثروت ملی شناخت و به دیگران شناساند .

دکتر میگوید :

اینکار تنها از طریق آموزش صحیح در سطوح مختلف انجام پذیر است و اگر از تاثیر روحی‌وخلقی خانواده در روی افراد صرفنظر کنیم باید به‌دبستان ودبیرستان روی بیاوریم واجرای منظور تنها ازاین طریق مقدور است و بس و رامرسیدن به هدفروی اصل آنکه تحصیل آن از طریق دروس آموزشی بیشتر فراهم است منطقی ترین راه بنظر میرسد .

آقای دکتر جلال نوری افشار مدت سی سال تدریس و تربیت وآموزش نسل‌جوان ایران‌رابرعهده داشته ، اودرسمت‌رئیس انجمن دبیران علوم‌اجتماعی کشور و مشاور وسائل سیاسی و اجتماعی وزارت آموزش و پرورش منطقه یکم،عضویت انجمن‌جغرافی دانان ، عضویت انجمن جغرافیائی‌ملی آمریکا، رئیس کنگره تاریخ در سال پنجاه ، قائم مقام آموزش‌جمعیت ایرانی طرفدار ملل متحد و بیش از پنجاه جلد کتاب تدوین کرده است .

دکتر نوری افشارکه کاندیدای نمایندگی شورا از تهران است میگوید : پارلمان آینده ایران سیمای یک مجلس ملی و جدیدی را خواهد داشت که فرد در این بر جدید سیاسی نقش چندان مهمی برعهده نخواهد داشت و مسلما یکی از وظایف نمایندگان مجلس طرح و تصویب قوانین معروضه و سازنده برای همه مردم ایران و همه قشر های مختلف اعم از کارگر ، کشاورز ، اصناف ، استاد ، معلم‌وبخش خصوصی خواهد بود .

مجلس آینده ایران می باید یک فضای سیاسی جدیدی را در مملکت بوجود آورد تا همه قشر های مملکت در پناه آن خوب زندگی کنند ، طبیعی است که برنامه مشخص حزب رستاخیز ملت ایران با پرورش مسائل و طرح ها در پارلمان جدید میتواند جوابگوی تحولات عصر کنونی باشد .

بنظر دکتر افشار که مدت سی سال عمر خودرا در راه تربیت نسل جوان و آموزش تاریخ وفرهنگ ملی صرف کرده مسئله شناخت و آموزش تاریخ سرزمین ایران وشکوهمندی‌آئین شاهنشاهی‌سرلوحه کوشش ها باید باشد . او تاکید کرد که برای تامین رفاه معلمان تلاش گسترده‌ای خواهد کرد و دانش تاریخ و جغرافی و علوم اجتماعی را تقویت خواهد کرد .

آقای دکتر نصرت‌اله طاهری کاندیدای نمایندگی از شورا ، عضو هیئت مدیره انجمن دبیران علوم اجتماعی کشور که در حال حاضر بسمت کارشناس مرکز مطالعات و تحقیقات ملی وزارت آموزش و پرورش خدمت میکند ، چهل وپنج ساله و دارای بیست و هفت سال سابقه خدمت فرهنگی است .

دکتر نصرت‌اله طاهری میگوید : روزی که به فرمان شاهنشاه حزب رستاخیز ملی تاسیس شد احساس کردم که موضوع وحدت ملی باقوت‌هرچه تمامتر راه تکامل خودش را می پیماید، زیرا که در احزاب و جمعیت های گذشته نیز هدف و مقصود یکی بود و آنها اصول قانون اساسی ، نظام شاهنشاهی و انقلاب ششم بهمن را پایه و اساس‌کار خود قرار داده بودند ولی با تشتتی که در راه رسیدن به این هدف ها وجود داشت نیرو های‌فعال ممکن بود هدر رود .

خوشبختانه حزب رستاخیز ملت ایران این وحدت ملی را بصورت هرچه تمامتر به ملت ایران عرضه داشت .

دکتر طاهری میگوید :

شک نیست که دلبستگی هاو نگرانی ها و گذشته مشترک را می‌توان جزو علائق ملی بشمار آورد ، اما چگونه علائق ملی را بشناسیم و آنرادر ذهن نوجوانان و جوانان جای بدهیم و در درجه اول باید ارزش های ملی را بشناسیم .

اگر کودک و دانش آموز و نوجوان ما از طریق خانواده و مدرسه پی به ارزش های ملی‌ملت کهنسال خود ببرد بتدریج به آب و خاک‌وهمنوعان و نظام موجود تعلق خاطر بیشتری پیدا میکند و احساسات ملی او در طریق صلاح و صواب جریان می‌یابد و در وجود این افراد نسل یک آمادگی کافی در مقابل هجوم افکار مغرضانه و تبلیغات بیگانه پیدا میکند . هدف اینست که مسائل زیربنائی علائق ملی‌و شناخت ارزش ها در سطحی وسیعتر از کودکستان تا آغاز دانشگاه برای تمام دانش آموزان انجام‌گیرد به قسمی که وقتی یک نوجوان هیجده ساله‌دبیرستان را تمام میکند از نظر فکری و ایده‌ئولوژی دچار خلاء نشود و پیش از آن زمینه های فکری و استدلالی در مورد مسائل مربوط به مملکت در ذهن اوجایگزین شده باشد .

دکتر اظهار عقیده میکند که این هدفراهموار دنبال خواهد کرد و اگر به مجلس راه پیدا کند ، دنبال چنین برنامه‌ای خواهد بودو اضافه میکندارزش های ملی سرانجام باید به نسل جوان شناسانده‌شود حالا چه اینکار بوسیله من و جمع دیگر صورت

# سپاس شاهنشاه را که آزادی انتخابات را بما ارزانی فرمود

## پرویز دانش دیهیم، کشاورز است واز درد کشاورزان آگاه‌تر

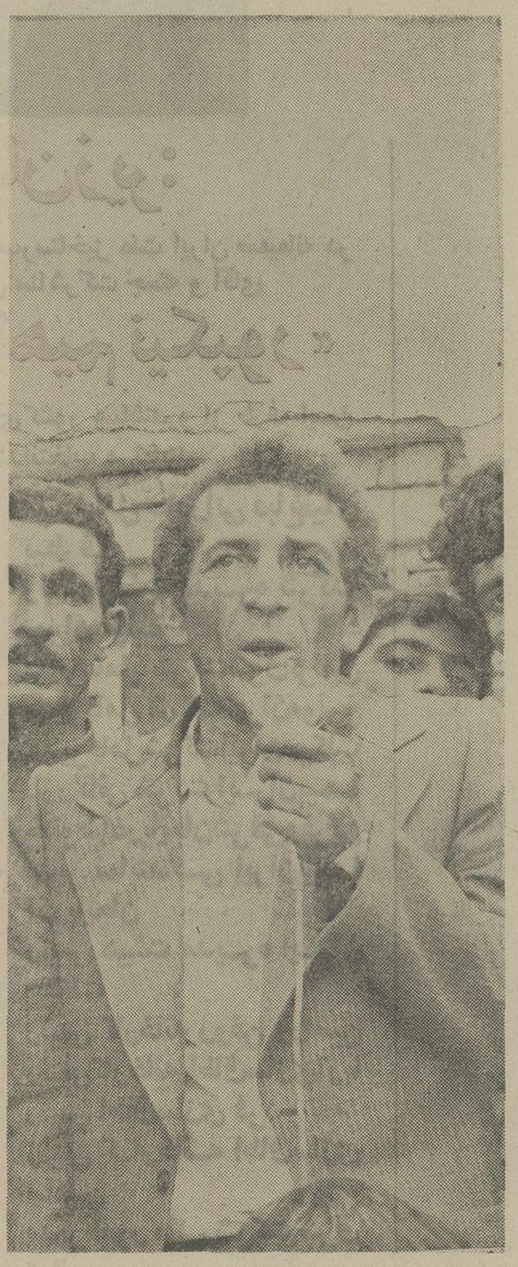

آقای پرویز دانش دیهیم کاندید نمایندگی مجلس شورای ملی از ایوانکی ـ گرمسار و بهنام سوخته ورامین ، در اجتماع پرشور اهالی حوزه انتخابیه خود ، طی نطقی برنامه‌ها و هدفهای خود را تشریح کرد.

قبل از منشور انقلاب ، هرکس میخواست شخصیت خود را توجیه کند ونشان دهد کمردی لایق و خدمتگزار است . صرفا مراتب تحصیلی و خانوادگی خود را عنوان میکرد ولی‌تحول اخیر (انقلاب شاه ومردم)چنان بطبقات کشاورز قدرت‌بخشیده‌و چنان نقش شگرف این طبقه را در سازندگی ، نشان داده که همه در پیشرفت‌های اجتماعی ، خود را یکسوت کشاورزمباهی میدانند. دگرگونی فکر واندیشه گروهی که شاید گه‌گاه به شغل شریف کشاورزی‌اعتراض داشتند در فاصله‌ای کوتاه ، به این‌پایه رسید که کشاورزفرزند انقلاب‌نام گرفت به‌صف بیشتازان پیوست.

هیچ قدرتی جز اندیشمندی و نبوغ رهبر مملکت ، شاهنشاه آریامهر نمی‌توانست اساس‌رژیم منحط و پوسیده ارباب رعیتی را باین شکل درهم ریزد.

امروز اگر کشاورز خود را در صحنه سیاست مملکتی وارد میکند و مثل پرویز ـ دانش دیهیم ، خودرا کاندیدای‌نمایندگی از ایوانکی ـ بهنام سوخته ورامین و گرمسار ، مینماید، واقعیتی است که حزب رستاخیز برآن صحه نهاده و او رالایق وشایسته تشخیص داده است. دانش‌دیهیم ، کشاورز است و بدرد کشاورز از همه‌آگاهتر ،

**پیش آنهائیکه نخل آرزوئی کشته‌اند**

**آنکه‌نخل حسرتی پرورد، میداند که چیست ؟**

طبقه متحد متفق دهقان و کشاورز ، سازمان زراعی‌مناطق ـ گرمسار ـ ایوانکی ـ بهنام سوخته ورامین ، همه دست‌در دست‌هم،بفرزنداصیل وخدمتگزار این سرزمین رای میدهند.

کشاورزان امروز با قدرت خلاقه خودبپاخاسته‌اند ونماینده خود را ، از میان خود انتخاب میکنند و برای رفع حوائج و نیازهای شخصی و جمعی خود او را روانه مجلس میکنند.

★★

روز جمعه بیست‌وسوم خرداد، اهالی ایوانکی ، گرمسار و بهنام سوخته ورامین ، در اجتماع با شکوه وپرشوری که در ایوانکی ترتیب داده بودند ، از آقای پرویز دانش‌دیهیم ـ کاندیدای نمایندگی‌خود درمجلس‌شورایملی ـ پشتیبانی کرده و بصورت‌یک پارچه ویکدل و یکزبان آمادگی خود را جهت فرستادن آقای پرویز دانش دیهیم به‌مجلس شورایملی اعلام کردند.

یکی از ناظران فعالیت‌های انتخاباتی که در اجتماع مردم ایوانکی ، گرمسار شرکت‌داشت، گزارش میدهد :

وقتی ما وارد ایوانکی‌شدیم، همه‌جا بصورت یکپارچه شور و هیجان درآمده بود. جمعیت‌کثیر وانبوهی‌گردآمده‌بودو فریادهای زنده بادشاهنشاه و پاینده‌ایران، در آسمان طنین اندازبود .ابراز احساسات جمعیت‌که عموما از کشاورزان این منطقه بودند نسبت به شاهنشاه آریامهربقدری صمیمانه و شورانگیز بود که‌به توصیف درنمیاید.

در این اجتماع پرشور که بمناسبت‌کاندیداتوری آقای‌پرویز دانش دیهیم و پشتیبانی ازایشان تشکیل شده بود ، ابتدا آقای حاج همت‌اشتری پشت‌میکروفون قرار گرفت و طی سخنانی گفت:

ـ ماکشاورزان منطقه‌ایوانکی وگرمسار، درود و سپاس قلبی خود را به پیشگاه شاهنشاه آریامهر تقدیم میداریم که بـه انقلاب تاریخی ششم بهمن ،ما را ازقید وبندرعیتی آزادفرمودند.

در اینجا جمعیت کشاورزان‌با ابراز احساسات پرشور نسبت به شاهنشاه آریامهر سخنان‌ناطق را قطع کرد و تا مدتی فریاد های «جاویدشاه» در آسمان طنین‌انداز بود. آقای حاج همت اشتری سپس رشته سخن را چنین ادامه داد:

ـ تشکیل حزب رستاخیزملت ایران ، موهبت عظیم دیگری‌است که در سایه نیات بلندپایه رهبر گرانقدر ملت ایران ، نصیب ما و تمامی مردم کشورماشده است

ما کشاورزان ایوانکی ،گرمسار وبهنام سوخته ورامین ، یکدل ویکزبان، بهکاندیدای مورداعتماد خود آقای پرویز دانش دیهیم رای میدهیم‌که‌خود ازکشاورزان است و بیش از هر کس دیگر بنیازهای جامعه کشاورز آگاهی و آشنائی دارد. در اینجا من‌از عموم مردم ایوانکی ، گرمسار وبهنام سوخته ورامین میخواهم که بافرستادن آقای پرویز دانش دیهیم به‌مجلس شورایملی ، رشد فکری طبقه کشاورز را ثابت کنند و نشان دهند که در عصر رستاخیز ملت ایران ، یکـــ کشاورز ساده‌هم‌میتواند به‌مجلس شورایملی برود.

پس از سخنان آقای حاج همت اشتری ، آقای پرویزدانش دیهیم ـ نامزد نمایندگی مجلس شورایملی پشت میکروفون قرار گرفت و اظهار داشت :

ـ همشهریان عزیز ... قبل‌از هرچیز اجازه بدهید از طرف شما درود و سپاس قلبی‌تان را بپیشگاه مبارک شاهنشاه‌آریامهر رهبر خردمند و عالیقدر ملت ایران تقدیم دارم‌وسپس درمقابل شما سوگند یاد کنم که تاپای جان آماده فداکاری و خدمت بشاه و میهنم ...

دوستان عزیز ! من بنام یک کشاورز اعلام میکنم : فرد فرد شما در این ایام وظیفه‌ای‌برعهده دارید که باید در کمال واقع‌بینی و آگاهی وهوشیاری این وظیفه مقدس را بانجام برسانید .وظیفه شما شرکت در انتخابات ورای دادن به فرد مورد علاقه و اعتمادتان است. اگر این افتخار را به من بدهید ، از دل وجان در راه خدمتگزاری بشما تلاش و کوشش خواهم کرد.من به‌تمام نیازها و خواسته‌های شما واقف و آگاهم واز این بابت بشما قول میدهم که در راه تامین نیاز ها و خواسته‌های شما حتی لحظه‌ای از پای ننشینم . من‌درد دل شما را میدانم زیرا از شما هستم، با شما زندگی کرده‌ام‌و باشما نیز خواهم بود.

آقای پرویز دانش دیهیم‌سپس بتشریح برنامه‌ها و هدفهای خود در چهارچوب‌اصول حزب رستاخیز ملت ایران پرداخت و مردم که سخت بهیجان آمده بودند ایشان را روی دست بلند کرده و ضمن دادن شعارهای میهنی ، پشتیبانی کامل خودرا از آقای پرویز دانش‌دیهیم اعلام کردند.

گوشه‌ای از اجتماع پرشور‌مردم ایوانکی و گرمسار که باابراز احساسات نسبت‌به شاهنشاه‌آریامهر آقای پرویز دانش دیهیم راروی دست بلند کرده و نامزدی او را برای نمایندگی مجلس شورایملی تائید میکند .

**جامعه کشاورزان : گرمسار ـ بهنام سوخته ورامین و ایوانکی ، فرزند اصیل وکاردان و وفادار به انقلاب شاه‌و ملت را بمجلس می ـ فرستند**

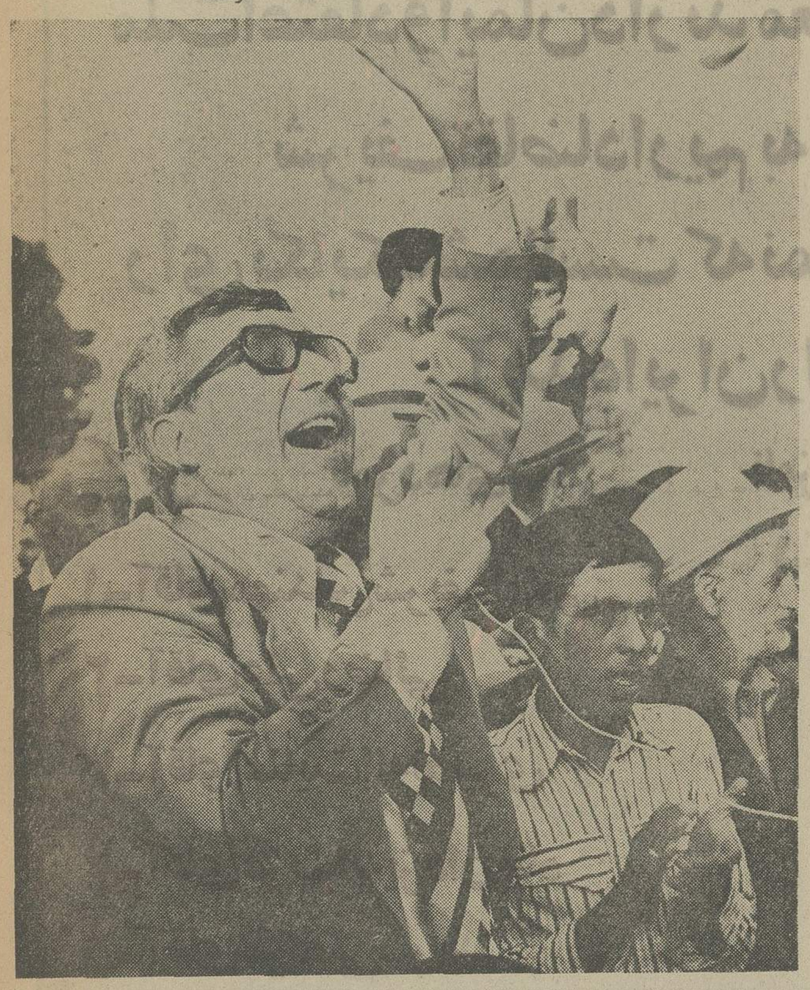

آقای اشتری ، یکی ازسخنرانان، ضمن دادن شعارهای ملی ومیهنی توجه مردم را بوظیفه خطیری که در انتخابات اخیر دارند ، جلب کرد.

## خانم فرخ لقابابان

### کاندیدای نمایندگی مجلس شورایملی ازسنندج

خانم فرخ‌لقا بابان، ضمن تحلیلی فکورانه و هوشیارانه، با آگاهی واحاطه کامل به ارزشهای انسانی و باشناخت دقیق وعمیق رویداد های مملکتی در چند ساله اخیر، در باره کاندیداتوری خو دمی‌گوید :

ـ من شخصا هدف را در نهایت زیبائی و غایت تاثیرش درک میکنم و بدینسان است که با چنین تفکری خودرا داوطلب نمایندگی مجلس شورایملی کرده‌ام و عقیده دارم در صورتی که مانند گذشته بتوانم اعمال خود را با گفته‌ها و نظرات عقیدتی تطبیق دهم نه فقط شانس این را خواهم یافت‌که‌دین خود را بسرزمین وهمشهریانم ادا کنم، بلکه می‌توانم در عصر رستاخیز بارسالتی که بعهده گرفته‌ام ـ و حقیقتا بدان ایمان دارم ـ خدمتگزار باشم. حال چه بعنوان نماینده مردم در پارلمان یا هر سنگر دیگری ، هدف خدمت محض بوده و هست .

من بعلت آگاهی کاملی که به کلیه مسائل اجتماعی شهرم دارم‌و این‌معمول چهل‌سال سکوت مداوم میباشد، فکر میکنم بتوانم درراه تقبل‌چنین مسئولیت خطیری موفق باشم .

خانم فرخ‌لقا بابان، سپس میگوید :

ـ در اجتماع ما که خوشبختانه در سایه رهبریهای خردمندانه شاهنشاه آریامهر رهبر اندیشمند ملت ایران،مساله کم‌غذائی وجودندارد، باید سعی در تربیت متخصص خلاق و ماهرکرد باید نفوذ و تاثیر زنان را در جامعه آینده بشدت بالا برد و نقش زنان‌راوسعت و گستردگی‌بخشید سطح بهداشت باید با معیارها و ضوابط خاص علمی بالا برود. برای صنعتی شدن شهر و تمرکز صنعت نیروی کار فوق‌العاده بخش کشاورزی را باید تشویق بسوی قطب‌های صنعتی نمود و از افراد متخصص دراین راه بهره گرفت . برای جوانان باید زمینه مساعد بیشتر فراهم شود تا خلاقیت و نبوغشان کارآئی داشته باشد. مساله دیگر آموزش است که بنظر من میتواند عامل سازنده در این روزهای تکامل اجتماعی باشد و البته لازم به تذکر است که تمام اینها در چهارچوب و محدوده‌اصول حزب رستاخیز ملت‌ایران ودر قالب بنیادهای اقتصادی و اجتماعی پرتحرک مبتنی برآن عمل شدنی است .

**خانم فرخ‌لقابابان ، نماینده مجلس شورایملی از سنندج ـ بسال ۱۳۰۸ تولد یافت . او دیپلم خودرا از دانشسرای مقدماتی گرفته‌است و ۲۶ سال سابقه خدمات آموزشی داردکه ازاین مدت ۲۰ سال‌رادر سمت ریاست دبیرستان‌مستوره اردلان انجام وظیفه نموده است .**

*** خانم فرخ لقا بابان :**

**ـ باید سعی در تربیت متخصص خلاق وماهرکرد باید نفوذ و تاثیر زنان را درجامعه آینده بشدت‌بالا برد . سطح بهداشت‌باید با معیارها وضوابط خاص علمی بالا برود . برای جوانان باید زمینه مساعد بیشتر فراهم شود تا خلاقیت ونبوغشان‌کارآئی داشته باشد « وو اینها همه‌در چهارچوب‌ومحدوده اصول حزب رستاخیزملت ایران عمل شدنی و انجام پذیرفتنی است .**

## محمد رحیم شیخ‌الاسلامی

### کاندیدای نمایندگی مجلس شورایملی ازسقز و بانه

محمد رحیم شیخ‌الاسلامی ، فرزند شیخ‌الاسلام بانه، مردیست فعال ومومن ومعتقد به‌اصول‌حزب رستاخیز ملت ایران. خودش میگوید :

ـ همیشه کوشیده‌ام به تاسی از اجدادخود که‌خدمتگزاران صدیق و صمیمی این آب وخاک بوده‌اند، منهم به‌نوبه خود فردی مفید ، لایق و خدمتگزار بمعنای واقعی کلمه باشم. شاید درطول سالها فعالیت اجتماعی، که‌طی این سالها به‌دریافت نشانها و تقدیرنامه‌های زیادی مفتخر گردیده‌ام ، توانسته باشم گامی درراه تامین منافع‌عمومی مردم بردارم که البته قضاوت این امربا همشهریان‌عزیزم میباشد .

محمد رحیم شیخ‌الاسلامی سپس بانگیزه‌خود در مورد کاندیدا شدن برای نمایندگی مجلس شورایملی اشاره کرده و می‌افزاید :

ـ در عصر رستاخیز و در دوران شکوهمندی که ملت ایران بصورت یکپارچه در زیر لوای‌ایمان به اصول مقدس و بنیادی حزب رستاخیز ملت ایران، نظام شاهنشاهی، قانون اساسی و انقلاب ششم بهمن، تلاش وسیعی را برای سازندگی و بهروزی جامعه آغاز کرده است، به عقیده من اگر کسی قدرت و توانائی انجام خدمتی را در خود سراغ داشته باشد و از انجام آن خدمت دریغ‌کند و باصطلاح با بی‌تفاوتی مسائل را بنگرد، خیانتی آشکار ومسلم به کشورش مرتکب شده که بهیچ روی قابل گذشت واغماض نیست و نمیتوان با چشم‌پوشی ازآن گذشت، بهمین‌دلیل، منهم باتوجه به‌سوابق خدماتم خودرا کاندیدای نمایندگی‌مجلس شورایملی کردم‌که‌خوشبختانه ازطرف‌صاحبنظران حزب رستاخیز ملت ایران نیز مورد تایید قرار گرفتم وامیدوارم اهالی شرافتمند سقز و بانه با دادن آراء خود به نفع من، مرا در انجام هدف مقدسی که در پیش دارم یاری نمایند .

**محمد رحیم شیخ‌الاسلامی ـ در عصر شکوهمند رستاخیز،اگر کسی‌قدرت و توانائی انجام خدمتی را درخود سراغ داشته‌باشد و از انجام آن دریغ کند ، خیانتی مسلم و آشکار به کشورش مرتکب شده که بهیچ روی قابل گذشت نیست ..**

# کاندیداهای نمایندگی مجلسین را بشناسید

## اهالی محترم تهران

**باالهام از نیات بلندشاهنشاه آریامهر در اجرای اصل آزادی در انتخابات و برای هم آهنگی وهمکاری در پیشبرد اهداف انقلابی شاه وملت در انتخابات شورای ملی وسنا شخصیت های بشرح زیر راکه ازهر جهت شایستگی دارندوعملا باصول سه گانه نظام مقدس شاهنشاهی ـ قانون اساسی وانقلاب شاه و ملت اعتقادوایمان دارند معرفی واز شمامردم شریف تقاضاداریم به آنان رأی بدهید رأی یکایک شمااست که نمایندگان پارلمان آینده ایران راتعیین میکنید**

| نامزدهای سنا | نامزدهای مجلس شورایملی |
|---|---|
| ۱ـ آقای مهندس شریف امامی | ۱ـ آقای احمد جلالیان |
| ۲ـ آقای علی رضائی | ۲ـ خانم فروغ کیا |
| ۳ـ آقای عنایت اله نصیری | ۳ـ آقای منوچهر آزمون |
| ۴ـ آقای عزت اله یزدان پناه | ۴ـ آقای اکبر شاکرین |
| ۵ـ آقای مرتضی سرمد | ۵ـ آقای دکتر رحمتی |
| ۶ـ آقای محمدحسن گنجی | ۶ـ آقای محمدجمالی آشتیانی |
| ۷ـ آقای دکتر آشتیانی | |

## امضاء کنندگان زیر:

با احترام به اصول سازنده حزب رستاخیز ملت ایران صمیمانه در انتخابات دوره هفتم مجلس سنا شرکت جسته و آقای

**«محمد ابراهیم نیکپور»**

راکه ازرجال سرشناس و اقتصادی کشور میباشند و از طرف این حزب کاندیدای مجلس سنا هستندانتخاب می‌نمایند

| | |
|---|---|
| حاج بیوك دباغ مشین | مدیرعامل صادراتی دباغ‌نیای بیطرف |
| حاج احمد دباغ مشین | رئیس هیئت مدیره شرکت تهران مونیخ |
| محمد خسروشاهیان | مدیرعامل شرکت‌شرق‌ترانس |
| ابراهیم خلیل دباغ مشین | مدیرعامل شرکت‌تهران‌مونیخ |
| جعفر صدیق آذر | مدیرعامل‌شرکت‌ایران‌سیکلت |
| جلیل دباغ مشین | بازرگانی شرکت ایران‌پیما خطوط‌آذربایجان‌شرقی‌وغربی |
| کاظم صدیق آذر | مدیر نمایندگی ایران‌پیما آذربایجان |
| غلامحسین دباغ مشین | رئیس هیئت مدیره ایران سیکلت |
| جعفر شهبازی‌نیا | رئیس کارخانه روغن ورامین |
| حاج‌حسن‌نوری‌امین‌پورفرد | رئیس‌کارخانه اطاق‌سازی‌آریا |
| حسین نوری امین‌پور فرد | رئیس اطاق‌سازی فرد |
| حاج‌حسین قدیری | رئیس کارخانه اطاق‌سازی شاهین |
| اسد رفیع‌پور | مدیر امور مالی شرکت شرق ترانس |
| عباس کشاورز | کارمند شرکت شرق ترانس |
| هوشنگ طاهری | عضو هیئت مدیره شرکت تهران مونیخ |
| حسین نورافکن | مدیر کارخانه مبل سازی نورافکن |
| حاج علی‌اصغر عالی‌نیا | عضو هیئت مدیره شرکت صادراتی دباغ‌نیای بیطرف |
| ابوالفضل بیطرفان | عضو هیئت مدیره شرکت صادراتی دباغ‌نیای بیطرف |

## مردم شرافتمند تهران

## علی رضائی نامزد سناتوری

**تهران از جانب رستاخیز ملت ایران کارشناس توانا در امور اقتصاداست**

**مابه‌اورای‌خواهیم‌داد ـ شماهم‌باورای‌دهید**

**شرکت‌باربری‌خادم**

## رستاخیز ملت ایران

## علی رضائی مرد پولادین را

## نامزد سناتوری تهران معرفی نموده‌است

**ماباو رای‌خواهیم داد شما هم باورای بدهید**

اهالی محترم تهران همگام با فرهنگیان شریف اسداله رکنی فرد کاندیدای حزب رستاخیز ملت ایران را نتخاب مینمایند .

### دومین‌میتینگ انتخاباتی دکترمحمدرضوان در قم

روز پنجشنبه دومین میتینگ انتخاباتی دکتر محمد رضوان کاندیدای حزب رستاخیز ملت‌ایران باشرکت بیش‌از ۵ هزار نفر از مردم شاهدوست قم در منزل آقای حمامیان واقع در خیابان تهران قم تشکیل گردید.

دراین میتینگ باشکوه دکتر رضوان اظهار داشت : چون‌امشب مصادف با شب درگذشت حضرت صدیقه کبری فاطمه زهراعلیه‌السلام گرامی دختر پیامبر عالیقدر اسلام‌است، برای سلامتی شاهنشاه اسلام پناه اجماعا صلواة میفرستیم .

آنگاه آقای دکتر رضوان پیرامون شرکت فعالانه مردم در امر انتخابات بتفصیل صحبت کردو اضافه کرد: یکی‌از کاندیداهای حزب رستاخیز ملت ایران برای بیست و چهارمین دوره مجلس شورای ملی بارای فردشما به مجلس که خانه ملت است راه خواهد یافت واین شما هستید کهباید بااخذ کارت الکترال وشرکت در انتخابات ودادن رای بهر یک از کاندیدا هاکه مایل هستید در سرنوشت شهر مقدس‌قم اقدام کنید ودر پایان این میتینگ دکتر محمد رضوان کاندیدای مردم قم برای مجلس شورایملی بدرگاه خداوند متعال برای سلامت وبقا عمر شاهنشاه آریامهر و خاندان جلیل پهلوی دعا نمود وصدای آمین یارب‌العالمین خیابان تهران‌قم را بلرزه درآورده بود .

# کاندیداهای نمایندگی مجلسین را بشناسید

## حاج کاظم سقط فروش

### نامزد نمایندگی مجلس شورایملی

### ازشاهپور(آذربایجان)

حاج کاظم سقط فروش:
ـ تشکیل حزب رستاخیز ملت ایران،فرصتی طلائی وموقعیتی مغتنم برای کلیه کسانیکه روح خدمتگزاری دارند پدید آورده است

تابتوانند نسبت به میزان لیاقت و شایستگی شان در تعیین سرنوشت کشور خویش سهمی داشته باشند و موثر واقع گردند

حاج کاظم سقط فروش، کاندیدای نمایندگی مجلس شورایملی از شاهپور (آذربایجان) ، از چهره‌های فعال و خدمتگزار شاهپور است که بامر تجارت وداد وستد بازرگانی اشتغال دارد . او بدلیل حسن خلق وعلاقه بانجام امور خیریه و شرکت فعالانه‌اش در امور اجتماعی، درمیان مردم شاهپور (آذربایجان) از محبوبیت فراوان و فوق‌العاده‌ای برخوردار است و آنها که ازنزدیک او را می‌شناسند میدانند تاچه پایه و تاچه اندازه علاقمند- وحتی میتوان گفت عاشق- انجام دادن خدمتی برای شهر ودیارش است .

حاج کاظم سقط فروش، دوازده سال‌سابقه فعالیت در انجمن شهر رادارد که قسمت عمده‌این مدت را در سمت ریاست انجمن شهر خدمت کرده و در عمران و آبادانی شاهپور گامهای اساسی و ارزنده‌ای برداشته است .

وی همچنین مدتها رئیس و نایب رئیس‌شورای آموزش و پرورش منطقه ونیز چندین دوره‌رئیس ونایب رئیس جمعیت شیروخورشید سرخ‌شاهپور بوده است که در تمام این پست‌ها و مشاغل ، برای پیشرفت شاهپور تلاش وکوشش‌قابل‌توجهی از خود نشان داده است .

حاج کاظم سقط فروش میگوید :

ـ تشکیل حزب رستاخیز ملت ایران بفرمان شاهنشاه آریامهر، فرصت طلائی وموقعیت‌مغتنمی را برای تمام کسانیکه روحیه خدمتگزارانه دارند و علاقمند به شرکت در فعالیت‌های سیاسی‌هستند پدید آورده است که بتوانند‌درفعالیت های سیاسی شرکت کنند ودر واقع باتوجه به میزان‌شایستگی، لیاقت و کارآئی‌شان، در تعیین سرنوشت کشور خویش سهمی بعهده داشته باشند. بهمین دلیل است که من نیز خودرا برای دوره بیست وچهارم قانونگزاری مجلس شورایملی کاندیدا نمودم تا در سطحی وسیع‌تر، به خدمتگزاری آب وخاک و زادگاهم ادامه دهم .

## دکتر حسن باروقی

### نامزد نمایندگی مجلس شورایملی

### ازمراغه

دکتر حسن باروقی :
ـ مراغه ، شهر پیشاهنگ انقلاب شاه و ملت باید از مواهب انقلاب بیش ازاین بهره‌مند گردد . تامین نیاز های شهری و کشاورزی، ایجادوتوسعه کارخانه‌های تبدیل محصولات کشاورزی به نوع صادراتی ، ایجاد سد برروی رودخانه ها ، گسترش مراکز آموزش عالی درسطوح دانشگاهی و ..ازبرنامه های من‌است که‌امیدوارم بعنوان نماینده مراغه در قالب آرمان های حزب رستاخیز ملت ایران درانجام‌آنها توفیق حاصل نمایم .

دکتر حسن باروقی، از چهره های ارزنده و سرشناس دانشگاه آذرآبادگان و فرزند لایق خطه آذربایجان است. وی بسال ۱۳۱۱ در بناب مراغه‌تولد یافت. تحصیلات متوسطه‌اش را در مراغه گذراندوپس از طی موفقیت آمیز دوره دانشکده کشاورزی و اخذ درجه مهندسی‌فوق‌لیسانس،در زمره‌فارغ‌التحصیلان‌ممتاز به‌فرانسه اعزام گردید و طی ۵سال اقامت درفرانسه موفق باخذ دیپلم تحصیلات عالی در رشته حشره‌شناسی از دانشگاه پاریس‌وگواهینامه تحصیلات عالی‌کشاورزی ازانستیتوی «اگرونومتیک» پاریس شد و درجه دکتر مهندسی خود را با عنوان بسیار افتخار آمیز در علوم کشاورزی ودفع آفات از دانشگاه پاریس اخذ نمود.

دکتر حسن باروقی در بازگشت بایران، گرچه دعوت بهمکاری شد، اماانجام تعهد خود را در قبال دانشگاه تبریز محترم شمرد و در سلک کادر علمی این دانشگاه درآمد. وی از چهره های علمی‌سرشناس کشور است. محقق سابق مرکز تحقیقات ملی فرانسه وعضو انجمن حشره شناسان ایران میباشد. او معاون سابق دانشکده کشاورزی، مدیر گروه گیاه پزشکی دانشگاه آذر آبادگان ،عضوگروه‌بررسی مسائل‌ایران ورئیس کمیته کارواشتغال درشاخه منطقه‌ای‌آذربایجان شرقی، گروه بررسی مسائل ایران در پرتو انقلاب‌شاه و ملت است.

دکتر حسن باروقی میگوید:

ـ مراغه شهر پیشاهنگ انقلاب شاه و ملت باید از مواهب انقلاب بیش از این بهره‌مند گردد. تامین نیازهای شهری‌وکشاورزی، ایجاد وتوسعه کارخانه‌های تبدیل محصولات کشاورزی به نوع صادراتی، ایجاد سد بر روی رودخانه ها، گسترش راههاو توسعه‌مراکز آموزش عالی در سطوح دانشگاهی و ماقبل‌دانشگاهی از برنامه های اساسی من است که امیدوارم بعنوان نماینده مراغه در قالب آرمانهای حزب رستاخیز ملت ایران در انجام آنها توفیق یابم.

## ماشاءالله احسانی

### نامزد نمایندگی مجلس شورایملی

### ازمریوان

* ماشاءاله احسانی :
ـ دراین موقع که کشور ما از یك آهنك رشد سریع اقتصادی و اجتماعی برخوردار است یك نماینده ملت باید نیازمندیهای حوزه نمایندگی اش را بشناسد و ارائه دهد تا با استفاده از امکانات ومنابع موجود ، با رعایت اولویت به رفع مشکلات و نیازمندیها اقدام‌شود

ماشاءالله احسانی، در سال ۱۳۱٤ متولد شده است. تحصیلات ابتدائی و متوسطه‌اش‌رادر تویسرکان وکرمانشاه گذرانده وسپس با سمت معلمی به شهر مرزی قصرشیرین منتقل گردید. پس از ٦ سال‌بمنظور ادامه تحصیلات به دانشسرایعالی تهران رفت و بعد از گرفتن لیسانس، ضمن انجام وظیفه، چند بار برای مطالعه‌و تحصیل‌به کشورهای خارجی از جمله‌ایالات متحده آمریکا وانگلستان عزیمت کرد پس‌ازفارغ‌ـ التحصیل شدن از دانشگاه ردینگ انگلستان در رشته مدیریت آموزشی بایران مراجعت و در شهرستان مریوان مشغول فعالیت شد. او،ضمن انجام خدمات اداری به‌فعالیت در موسسات وجمعیت هاو سازمانهای خیریه نیز پرداخته و در این مواد شرکت فعالانه‌ای داشته است.

خودش میگوید:

ـ شور وشوق خدمت به‌مردم ونیز عقیده‌وایمان به اصول حزب‌رستاخیز ملت‌ایران ووظیفه‌ای‌که بعنوان یك فرد حزبی برای شرکت فعالانه در امور سیاسی مملکتم بر عهده من گذارده است، در واقع‌انگیزه من در کاندیدا شدنم برای نمایندگی مجلس شورای ملی بوده است.

ماشاءالله احسانی میگوید:

ـ در این موقع‌که کشور ما از یك آهنك‌رشد سریع اقتصادی واجتماعی برخوردار است، یك نماینده باید نیازمندیهای حوزه نمایندگی‌اش را بخوبی‌بشناسد وارائه دهد تا با استفاده از امکانات ومنابع موجود با رعایت اولویت به رفع مشکلات ونیازمندیها اقدام گردد.

## عبدالعزیز شمس

### کاندیدای نمایندگی مجلس شورایملی

### ازبندرعباس

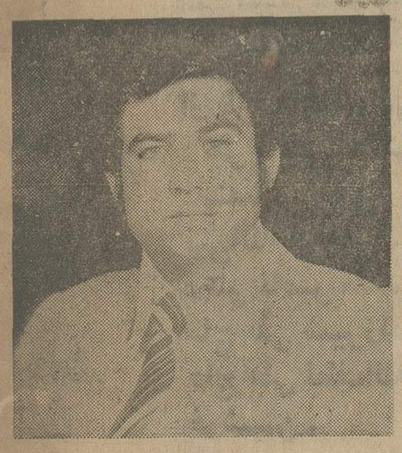

عبدالعزیز شمس :
بنابرروش سنتی ومعمول در خانواده‌ام ، امیدوارم با نظر لطف مردم و موقعیت در انتخابات دوره ۲٤ مجلس شورایملی همچنان به خدمات خود به شهر و زادگاهم ادامه دهم و نام نیك پدرانم را حفظ نمایم

در سرتاسر استان ساحلی، کمتر کسی است که بانام او آشنا نباشد و به‌گونه‌ای خدمات ارزشمند خانواده (امیرزاده شمس)رامورد تحسین وتمجید قرار ندهد. و درمیان چنین خانواده‌ایست که عبدالعزیز امیرزاده شمس، جائی شایسته و در خور توجه دارد .

عبدالعزیز شمس، بسال ۱۳۲۰ در بندر عباس تولد یافت. تحصیلات ابتدائی‌و متوسطه‌اش را در زادگاهش گذراند و سپس بمنظور انجام‌تحصیلات عالیه، روانه امریکا شد،درامریکا موفق‌شدلیسانس خود رادررشته روزنامه‌نگاری‌از دانشگاه‌و اشنگتن دریافت دارد. پس ازاخذ لیسانس بلافاصله بایران مراجعت و از همان هنگام (سال ۱۳٤٤) بود که خدمات روزنامه‌نگاری خویش را آغاز کرد .

او درطول دوران خدمت سپاهی‌اش درصف سپاهیان انقلاب‌و درزمره‌سپاهیان ترویج‌و آبادانی، خدمات ارزنده‌ای به‌هموطنان روستائی ما انجام داد که هریک به‌نوبه خود قابل توجه و سزاوار تحسین است. عبدالعزیز شمس، پس از انجام خدمت مقدس‌سپاهی، اقدام‌بایجادیک‌سردخانه‌نمود و از آنجا که دامنه فعالیت خود را در اداره سردخانه محدود میدید ، با مشارکت پدرش در امور تجاری،مدیریت کشتیرانی تجارتخانه«شمس» را عهده‌دار شد که در حال حاضر نیز در همین زمینه به‌فعالیت خویش ادامه میدهد .

عبدالعزیز شمس در کنار فعالیت‌های بازرگانی، بانجام خدمات اجتماعی پرداخت و با عضویت در انجمن خیریه‌فرح‌پهلوی ودیگر موسسات‌وسازمان های فعال در امور خیریه واجتماعی شرکت کردو همچنین در سمت ریاست انجمن شهرستان، دامنه فعالیت‌های خودرا توسعه‌و گسترش داد .

عبدالعزیز شمس میگوید :

ـ من بنابرروش سنتی در خانواده‌ام ، امیدوام بانظر لطف مردم و موفقیت در انتخابات دوره ۲٤ مجلس شورایملی ، همچنان به‌خدمات‌خود به‌شهر و زادگاهم ادامه دهم و نام نیك پدرانم را حفظ نمایم .

## خانم تاج‌الملوك اردلان

### کاندیدای نمایندگی مجلس شورایملی

### ازسنندج

* تاج‌الملوك اردلان :
ـ در چهارچوب اصول بنیادی حزب‌رستاخیز ملت ایران، تلاش وسیع وهمه جانبه‌ای در راه تامین‌رفاه وآسایش بیشتر مردم سنندج ، خصوصا رفع نواقص عمرانی بنحوی که درخور یك‌استان‌پیشرفته باشد ، انجام خواهم داد

خانم تاج‌الملوك‌اردلان، متولد سال ۱۳۰۱ درسنندج ودیپلمه فنی، باسی‌ودو سال سابقه خدمات درخشان فرهنگی، جزو چهره های سرشناس کردستان است که هم‌اکنون ریاست دبیرستان پروین اعتصامی سنندج‌را عهده‌دار است.

او، اولین زنی است که حسب‌الامر ریاست عالیه سازمان زنان ایران در بنیانگزاری سازمان زنان کردستان، دامنه فعالیت خودرا تامزرعه‌های‌این سازمان گسترش داده و مدت هشت سال‌در سمت دبیری‌سازمن زنان کردستان خدمت نموده وضمنا اولین موسس‌جمعیت خیریه فرح پهلوی وعضو هیات مدیره این جمعیت‌در سنندج میباشد.

خانم تاج‌الملوك اردلان، در اولین تشکیلات پیشاهنگی دختران کردستان‌شرکت کرده‌وسمت‌مدیرفنی‌پیشاهنگی دختران انتخاب واکنون درشورای پیشاهنگی استان عضو شورا است.وی همچنین عضو هیات مدیره‌انجمن حمایت‌زندانیان وانجمن نظار کانون کار آموزی‌است. خانم تاج‌الملوك اردلان میگوید:

ـ در صورت موفقیت درانتخابات مجلس شورای ملی در چهارچوب اصول بنیادی حزب‌رستاخیز ملت ایران(نظام شاهنشاهی، قانون اساسی و انقلاب شاه و مردم)تلاش‌وسیع وهمه‌جانبه‌ای در راه تامین رفاه و آسایش‌بیشتر مردم سنندج ،خصوصا رفع نواقص عمرانی بنحوی که درخوریك استان پیشرفته باشد، انجام خواهم‌داد.

## خانم محترم اعزازی

### (جهانگیری)

### کاندیدای نمایندگی مجلس شورایملی

### ازرضائیه

* خانم محترم اعزازی (جهانگیری) :
ـ ایجاد بیمارستان‌درشهر و روستا ، احداث‌راههای روستائی، تسریع‌دراتمام نقشه جامع شهر ، ایجاد سدها ، پارکها و استادیومهای‌ورزشی و.. از اهم برنامه‌های‌من‌است

خانم محترم اعزازی (جهانگیری)، از افرادسرشناس وچهره های فعال رضائیه است‌که فعالیت های اجتماعی را از ۱۸ سالگی آغاز کرده و از جمله در جمعیت شیروخورشید سرخ‌وسازمان زنان، فعالیت ثمربخشی داشته است. بیش از پنج‌سال در سمت مدیر کنخ جوانان رضائیه، در جهت ارشاد و هدایت نسل جوان کوشش وخدمت کرده است ودر انجمن شهر و انجمن شهرستان نیز عضویت داشته ودارد.

او می گوید:

ـ پس از شرکت در کنگره موسسین حزب رستاخیز ملت ایران در تهران وبازگشت به‌رضائیه، طی جلسات سخنرانی برای بانوان آنها رابرای‌عضویت درحزب وشرکت درانتخابات تشویق کردم و امیدوارم بابرخورداری از اعتماد همشهریان عزیزم وموفقیت در انتخابات خدمتگزار شایسته‌ای برای آنان باشم.

خانم اعزازی (جهانگیری) در مورد برنامه که، خود میگوید:

ـ ایجاد بیمارستان در شهر وروستا، احداث راه های روستائی، آباد کردن زمینهای بایر، احداث تاسیسات آموزشی، کمك به دامداران‌و ترویج‌دامداری مدرن، تسریع در اتمام نقشه جامع شهر، احداث‌خانه های ارزانقیمت ورسیدگی بیشتر به نیاز های جوانان براساس یك برنامه ریزی صحیح وایجاد سدها‌و پارك ها واستادیومهای ورزشی ،از اهم برنامه های‌من‌است که‌امیدوارم توفیق انجام آنها رابدست آورم .

## رشید کیخسروی بیك‌زاده

### نامزد نمایندگی مجلس شورایملی

### ازسقز وبانه

* رشید کیخسروی بیك‌زاده :
ـ باجلب توجه دولت و اولیاءمحترم‌امور، خواست های عمومی کارگران ، کشاورزان ، اصناف و سایر طبقات را بر آورده میکنم

رشید کیخسروی بیك‌زاده ،بسال۱۳۰٤ درروستای ینگجه متولدشده. در ادوار گذشته در امر مبارزه باقاچاقچیان خدمات شایانی نموده و همچنین درعمران وآبادی شهرورستای محل سکونت خود، اقدامات‌جالب توجهی داشته است. احداث سینما، کارخانه آرد ، میدان‌غله، ازجمله کار های‌عمرانی است که درسقز انجام‌داده.

رشید کیخسروی بیك‌زاده میگوید:

ـ در صورت انتخاب شدن به‌نمایندگی مجلس شورایملی، خواستهای عمومی کارگران، کشاورزان ، اصناف وسایر طبقات را با جلب توجه دولت واولیاء محترم امور باین خواستها برطرف مینمایم و هدف مقدس من در وهله اول پاسداری از اصول مقدس بنیادی حزب‌رستاخیز ملت ایران است.

## محمدعلی آزرم کاندیدای نمایندگی مجلس شورایملی ازشیراز

* محمد علی آزرم :
ـ در عصر رستاخیز نمایندگان ملت وظیفه‌ای مهم برعهده دارند نظر لطف مردم و موفقیت

محمدعلی آزرم در سال ۱۲۹۸ متولد شده، پس از اتمام تحصیلات ابتدائی ومتوسطه در زادگاهش (شیراز) از دانشکده حقوق دانشگاه تهران در رشته قضائی فارغ‌التحصیل گردیده است. او از سال ۱۳۱۹ در آموزش وپرورش فارس باسمت دبیری، ریاست ادارات کارگزینی، تعلیمات ابتدائی ،تعلیمات شهری ، تربیت معلم وکفالت اداره آموزش وپرورش خدمت کرده و در سال ۱۳٤۹ بهنگامی که در مسافرت‌خارج از کشور بود، از طرف مردم شیراز بنمایندگی‌انجمن شهرستان شیراز انتخاب شد. در این سال بنا به تقاضای شخصی بازنشسته شد و در دوره اول انجمن استان نایب رئیس انجمن استان بودو ازسال ۱۳۵۱ که مجدداً بنمایندگی انجمن شهرستان‌شیراز برگزیده شدتاکنون ریاست انجمن شهرستان شیراز را بعهده دارد.

محمدعلی آزرم در طول دوران خدمتش درآموزش وپرورش بدریافت تقدیرنامه های متعدد و نشان‌سپاس نایل آمده و نیزدر سمت ریاست انجمن شهرستان بدریافت مدال جشنهای ۲۵۰۰ ساله شاهنشاهی‌ایران مفتخر گردیده است.

نامزدی محمدعلی آزرم برای نمایندگی مجلس شورایملی از طرف حزب رستاخیز ملت ایران درمیان فرهنگیان ومردم شهرستان شیراز حسن اثر بخشیده است. او عقیده دارد در عصر رستاخیز ،نمایندگان ملت برای تدوین قوانین مترقی وظیفه‌ای مهم برعهده دارند که‌امیدوار است‌بابرخورداری‌ازاعتماد همشهریانش این وظیفه رادرمقام نمایندگی مردم‌شیراز بنحو مطلوب بانجام رساند.

# سیدمرتضی سرمد

## کاندیدای مجلس سنا را بشناسیم

سیدمرتضی سرمد متولد سال ۱۲۹۱ در تهران از چهره‌های برجسته اقتصاد و از قضات بنام کشور از سوی حزب رستاخیز ملت ایران بعنوان کاندیدای مجلس سنا از تهران انتخاب شده است برای آگاهی بیشتر هموطنان خدمات اجتماعی و اقتصادی و نیکوکاری ایشان در ذیل درج میگردد .

تحصیلات ومدارج علمی: فارغ‌التحصیل‌از دانشکده‌حقوق و سیاسی تهران در سال ۱۳۱٤ :

دیدن دوره‌های اختصاصی در آمریکا، اروپا، کارشناس سازمان ملل وعضوهیئت مدیره حقوق‌دانان بین‌المللی قوانین و مسائل آب .

خدمات مختلف قضائی و اداری ـ بدوا ریاست‌کل دادگاه‌های بخش تهران‌ـ قضاوت در دادگاه شهرستان تهران و دادگاه استان‌ـ معاونت اداره تهیه قوانین‌ـ بازرسی کل‌کشورـ مدیرکل اقتصاد عضو هیئت مدیره‌بنگاه مستقل‌آبیاری‌ـ معاون نخست‌وزیر.

واز تاریخ تاسیس وزارت آبوبرق (نیرو) باحفظ سمت قضائی ودادیاری و (مستشاری دیوانعالی کشور) مشاور عالی وزارت آبوبرق بوده وبکرات در کنفرانسها ومجامع‌بین‌المللی قوانین آب و محیط زیست بنمایندگی دولت ایران شرکت نموده است .

فعالیت دراجرای اهداف ۱۲گانه منشور انقلاب شاه وملت خاصه دواصل سهیم کردن کارگر درسود کارگاه وملی کردن آب داشته ودر تشکیل سندیکاها ومجاهدت در تشکیل اتاق صنایع و معادن نموده است .

تالیفات و آثار قلمی ـ رساله اقتصاد نظام اقتصادی‌ـ چهار جلد کتاب حقوق مربوط به‌آب وحریم ازنظر فنی حقوقی ـ رساله طلاق و بحث در انفاق .

### چرا میخواهم به سنا بروم ؟

نتیجه چهل سال خدمات اداری‌وقضائی و اقتصادی‌وسیاسی ومطالعات ونتایج شرکت درمجامع بین‌المللی که برای مملکت و زندگانی اجتماعی وترقیات‌ملک وملت‌مفید میدانم‌میخواهم درسنا که مرکز عالی قانون‌گذاری است بکار بندم‌وبا استفاده‌ازتجارب واطلاعاتی که از قوانین فنی وسالها همکاری با مهندسین و دستگاههای اجرائی دارم در تکامل وآرایش قوانین انقلابی و تطبیق قوانین ومقررات انقلابی ازلحاظ دیداجرائی وهم‌آهنگی باقوانین مدنی اقداماتی که زمینه را برای تنظیم یک قانون‌کافی وکامل بعنوان کد آریامهر فراهم می‌سازد انجام دهد .

### وظیفه و نقشی که برای خود درسنا احساس میکنم

اصولا یک فرد حزبی در مقام نمایندگی بسا سناتوری طبعا تابع انضباط و اصول مرامی حزب خواهد بود وچون خطوط برنامه‌های پیشرفت همه‌جانبه امور مملکتی برای رسیدن بحداکثر و جداعلای رفاه مردم و ترقی همه‌جانبه مملکت در مراکز حزبی برهبری داهیانه اعلیحضرت همایون شاهنشاه آریامهر ترسیم میگردد و بدستگاه قانون‌گذاری احاله می‌گردد لذا وظیفه و نقش نماینده یا سناتور حزبی این است که در وضع قوانین‌و مقررات جهت اجرای اصول فکری حزب وبرنامه های طرح شده نهایت دقت وهوشیاری را اعمال نمایند تا قوانینی که بتصویب میرسد از هر جهت کامل و بی‌نقص وسهل‌الاجرا و منطبق با مزاج و مقتضیات خاص کشورمان باشد و در موارد لزوم پیشنهادات اصلاحی‌وطرحهای مفیدنیزطبق ضوابط‌پارلمانی براساس رفاه اجتماعی تقدیم مجلسین می گردد .

بطور خلاصه یک سناتور بعقیده اینجانب پاسدار حق‌و فضیلت است .

# سیدمرتضی سرمد

## مستشار دیوانعالی کشور

## همشهریان‌عزیز:

ما اطمینان داریم مردم شریف ومحترم تهران که از حقوق بشر حمایت نموده و به آزای و آزادگی ایمان راسخ دارید‌درهفتمین دوره‌نمایندگی مجلس سنا به‌آقای سید مرتضی سرمد که شخصی محترم واز خانواده مسلمان و متدین متولد شده است رای خواهند داد .

آقای سید مرتضی سرمد همانطوریکه در تحصیل به مدارج عالی رسید از نظر اقتصاد و خدمات اجتماعی نیزبحق شایسته نمایندگی مجلس سنا میباشد .

خدمات نامبرده: بدوا ریاست کل دادگاه بخش تهران‌ـ قضاوت‌درداگاه شهرستان‌تهران ودادگاه استان‌ـ معاونت اداره تهیه قوانین‌ـ بازرسی کل کشورـ مدیر کل اقتصادـ عضو هیئت مدیره بنگاه مستقل آبیاری‌ـ معاونت نخست‌وزیری.

**از طرف اهالی تهران : قاسم جاسب،مهندس‌رضاگل‌افشان دکتر ثابتی، دکترپرویزمدیر، مهندس سیروس نامدار ، مهندس پرویز منوچهری ، مهندس سیروس آزاد ، دکتر نبی‌الله فروغی ، دکتر عظیم ناصح ، دکتر حسین سرور ، دکتر ناصر مقدم ، حاجی علی توکل ، حاج محسن شیرزاد ، حاج نقی شیرزاد ، حاج محمد رضائی ، حاج احمد رضائی ، حاج علی لطف‌الله ، حاج محمد شریفی،محمدعلی‌باقری،محمد خوشبین .**

# مهندس شکرالله تابنده

## نامزد نمایندگی مجلس شورای‌ملی از گناباد

مهندس شکرالله تابنده که از طرف حزب رستاخیز ملت ایران نامزد نمایندگی مجلس‌شورای‌ملی از گناباد شده است‌در سال ۱۳۱٤درگناباد متولدشد وتحصیلات ابتدائی و متوسطه خویش را در همانجا ادامه داد . سپس تحصیلات دانشگاهی خود را در تهران و آمریکا دنبال کرد و از دانشگاه‌ایالتی لویزیاناباخذ درجه‌مهندسی معماری نائل شد و با اشتیاق فراوان

**باید به پیروی از نیات مقدس شاهنشاه‌همگی‌در راه پیشبرد انقلاب گام‌بر داریم . رستاخیز اقتصاد ایران را شکوفان کرده است**

جهت خدمت به میهن بایران بازگشت .

وی در مورد کاندیداتوری خود اظهار داشت دراین عصر طلائی که‌با تفضل‌الهی و رهبری خردمندانه شاهنشاه آریامهر انقلاب شاه و مردم ورستاخیز ملت ایران باعث شکوفائی کامل اقتصاد در ایران شده است باید طبق اوامر ملوکانه همگی در راه پیشبرد این انقلاب عظیم‌گام‌برداریم و فداکاری خود را در راه شاهنشاه و میهن به ثبوت برسانیم . وی برنامه های آینده خودرا درصورت پیروزی‌درانتخابات چنین اعلام کرد :

ازدیاد بودجه آموزش و پرورش جهت افتتاح مدارس بیشتر ، بالا بردن‌بهداشت عمومی‌از طریق‌ازدیاد پزشگان‌ومتخصصین و مراکز بهداشتی ، بالا بردن سطح کشاورزی و درآمد عمومی ، تشکیل واحد های صنعتی ، جلب توجه و موافقت‌مقامات مسئول برای تامین بودجه جهت ساختن راه های اصلی و فرعی‌و اسفالت،رساندن برق و تلفن بکلیه نقاط و تامین آب آشامیدنی و تکمیل تلفن های مرکز شهرستان بصورت خودکار .

مهندس تابنده همچنین گفت : اعم از اینکه به نمایندگی انتخاب شوم ویانشوم همواره سربازی جان‌نثار برای‌شاهنشاه و میهن و خادمی وفادار برای‌کلیه اهالی محترم‌گناباد‌خواهم‌بود.

# همشهریان گرامی- اهالی محترم‌شهرری

# رستاخیز ملت‌ایران

# علی رضائی

## مردپولادین رانامزدسناتوری تهران‌معرفی نموده‌است

# علی رضائی

## بدون‌تردیداز‌افرادخیرونیکوکاری است که دراجرای نیات‌عالیه شاهنشاه آریامهر دراین‌امر پیشقدم بوده‌است

# علی رضائی

## فردی‌است‌شاهدوست‌ووطن‌پرست که‌عمل‌وابتکار‌راجانشین حرف‌وگفته کرده‌است

# علی رضائی

## هزاران‌خانواده‌رادرامرسازندگی صنایع‌مدرن‌سهیم کرده است‌شماعلی رضائی‌راجهت حمایت‌ازمنشورسه‌گانه

رستاخیز به‌مجلس خواهیدفرستاد

**عبدالله‌متولی**

# جامعهٔ راه آهن ایران

با نهایت افتخار از نامزدی جناب آقای جعفر شریف امامی خدمتگزار صدیق شاهنشاه آریامهر و فرزند لایق وطن و با سپاس خدمات ارزنده‌ای که برای راه آهن ایران بمنصه ظهور و بروز رسانده‌اند پیوند خود را با جامعهٔ راه آهن استوار نگاه داشته، از استقبال و صمیمانه از ایشان پشتیبانی مینماید.

برندگان جوایز بزرگ **بخت آزمائی** بلیطهای سری ۱۲۷۶

# در هفته گذشته

که تاکنون برای دریافت جوایز خود به بنگاه بخت آزمائی مراجعه کرده‌اند

## برندگان جوایز ۳ هزار تومانی تا ۱۰ هزار تومانی هفته گذشته

آقای علی اصغر رزاقی راننده ساکن تهران بایک سری ۵ تائی برنده
۲۰ هزار تومان

آقای حجت‌اله شبگرد لنگرودی نقاش ساکن تهران با یک سری ۵ تائی برنده
۲۵ هزار تومان

آقای علی اکبر اسلامی پیشه‌ور ساکن تهران بایک سری ۵ تائی برنده
۲۵ هزار تومان

آقای حسین جعفری راد استوار بازنشسته ساکن همدان با یک سری ۵ تائی برنده
۳۰ هزار تومان

آقای عزت‌اله آب‌رخت کارمند ساکن رشت بایک سری ۵ تائی (شرکتی) برنده
۵۰ هزار تومان

آقای ناصر بختیاری افزارمند ارتش ساکن تهران با یک بلیط برنده
۶ هزار تومان

آقای فروردین رفیعی بصیری افسر ژاندارمری ساکن بانه با یک بلیط برنده
۶ هزار تومان

آقای حسین یوسفی درجه‌دار ژاندارمری ساکن بانه با یک بلیط برنده
۶ هزار تومان

آقای زین‌العابدین دادگر آذر خیاط ساکن تهران با یک سری ۵ تائی برنده
۱۵ هزار تومان

خانم بدری جابر ـ انصاری ـ خانه‌دار ساکن تهران با یک سری ۵ تائی برنده
۲۰ هزار تومان

آقای احمد خداپرست رودسری دانشجو ساکن تهران با یک بلیط برنده
۵ هزار تومان

آقای عزت‌اله محمدی بناساکن بندرفرحناز بایک بلیط برنده
۵ هزار تومان

آقای مهدی سلمانی کارمند ساکن بندر پهلوی با یک بلیط برنده
۵ هزار تومان

آقای محمدپورعاشقی راننده‌ساکن تبریز با یک بلیط برنده
۶ هزار تومان

آقای محمدتراب‌پور استوار ارتش ساکن بانه بایک بلیط برنده
۶ هزار تومان

آقای جانعلی بوالحسنی حصاری بنا ساکن تهران با یک بلیط برنده
۳ هزار تومان

آقای جانعلی خدابخشی پورآموزگار ساکن بندر پهلوی با یک بلیط برنده
۵ هزار تومان

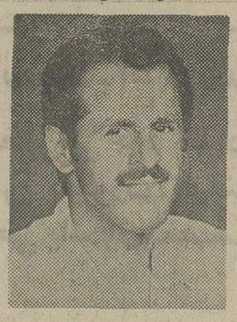
آقای قاسم لطفی‌پور کشاورزساکن رامسر با یک بلیط برنده
۳ هزار تومان

آقای رسول ممیز گلخواران پیشه‌ور ساکن تهران با یک بلیط برنده
۳ هزار تومان

## قهرمان شانس ۳۰ هزار تومانی

آقای حسن حسین خانی ، درجه‌دار ژاندارمری ساکن بانه که بایک بلیط برنده ۶ هزار تومان شده بود، درقرعه‌کشی قهرمان شانس نیز برنده شد و ۳۰ هزار تومان دیگر دریافت داشت. بدین ترتیب آقای حسین خانی باخرید یک بلیط بخت آزمائی ، برنده ۳۶ هزار تومان شد و جوایز خودرا خالص وبدون کسر مالیات دریافت کرد.

باخرید شرکتی یک سری ۵ تائی بلیط بخت آزمائی

## دو کارمند بهداری کل خراسان

## یک میلیون و دویست هزار تومان

## مشترکاً برنده شدند

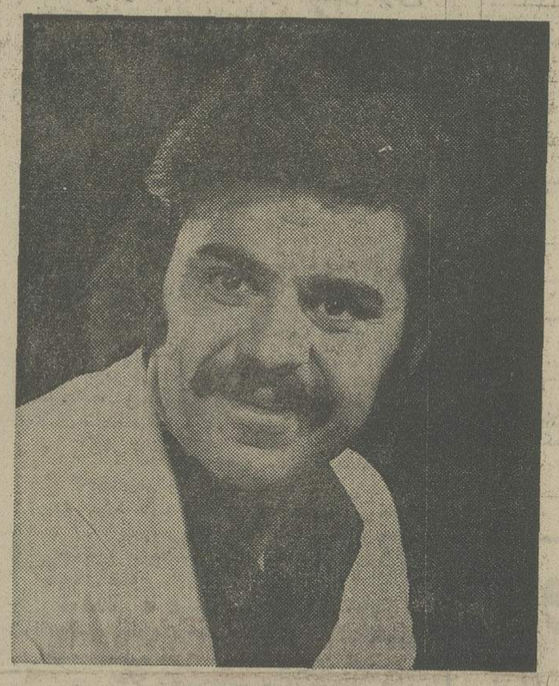
آقای حسین ابراهیم نژاد و محمد رضوی خبیر

**کارمندان حسابداری بهداری کل خراسان، ساکن مشهد**

آقایان حسین ابراهیم‌نژاد ومحمد رضوی خبیر کارمندان حسابداری بهداریکل خراسان ساکن مشهد با خرید شرکتی یک‌سری ۵ تائی‌بلیط بخت‌آزمائی برنده ۵۰۰ هزار تومان پول و خانه ۷۰۰ هزار تومانی واقع در خیابان شاه ، نرسیده به میدان محمدرضا شاه شدند و بدین‌ترتیب مشترکاً برنده یک میلیون‌و دویست هزارتومان‌خالص‌و بدون کسرمالیات گردیدند و سند مالکیت خانه ۷۰۰ هزار تومانی‌در دفترخانه ۱۱۶ تهران بنام هردو آنها منتقل شد .

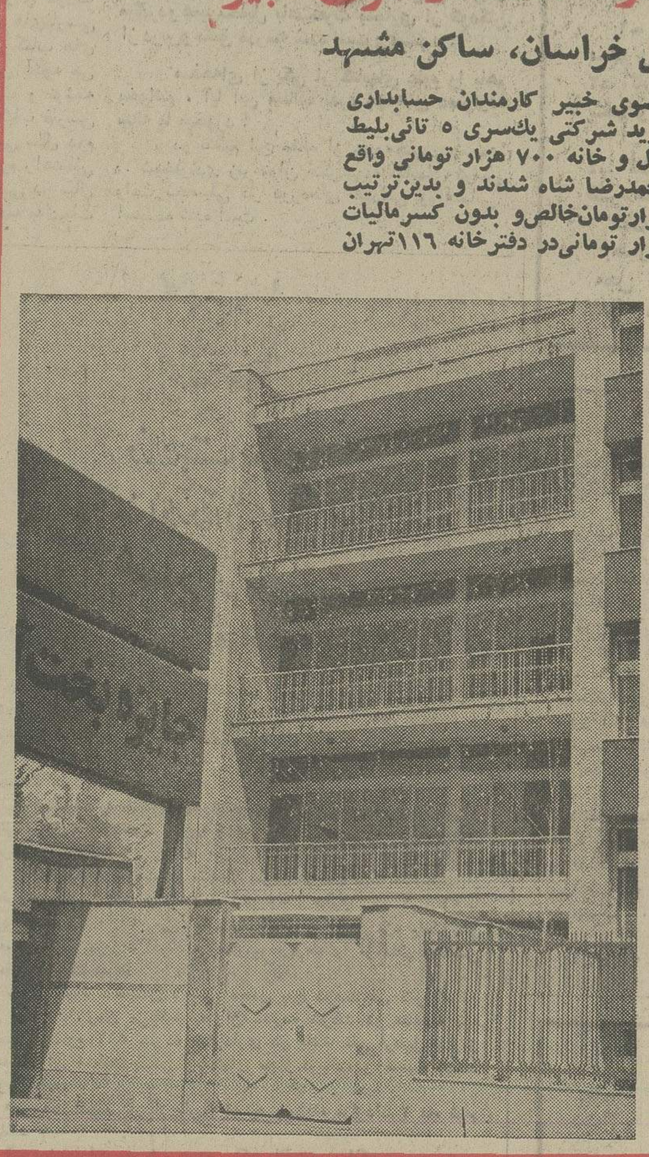
خانه ۷۰۰ هزار تومانی واقع در خیابان شاه نرسیده به میدان محمدرضا شاه که مستقیما به آقایان حسین ابراهیم نژاد و محمد رضوی‌خبیر تعلق گرفت و تحویل این برندگان خوش شانس شد

چک تضمین شده ۵۰۰ هزار تومانی بانک‌ملی ایران بنام هر دو برنده که همراه با سند مالکیت خانه ۷۰۰هزارتومانی تحویل دوشریک خوشبخت شد .

صاحبان صنایع و بازرگانان کشور
الاخاء
تنها مجله عربی زبان ایران با داشتن نمایندگی در ۱۱ کشور عربی
روزهای شنبه منتشر میشود

### آگهی مناقصه شماره ۱۱ر۵۴ خرید ۵۰۰۰ اصله باتن لاستیکی

اداره اردنانس شهربانی کشور (۵۰۰۰) اصله باتن لاستیکی مورد نیاز را طبق نمونه از طریق مناقصه خریداری مینماید از فروشندگان تقاضا میشود برای دریافت شرایط مناقصه بدایره تهیه و خرید این اداره واقع در خیابان قدیم شمیران خیابان سروش جنب میدان آزمایش رانندگی مراجعه نمایند.

پیشنهادات تاآخر وقت اداری روز ۱۴ر۵۴ پذیرفته و درساعت ۱۰ صبح روز ۱۵ر۵۴ در دفتر تیمسار معاونت لجستیکی واقع در کاخ شهربانی باز وقرائت میگردد به پیشنهادات مبهم و مشروط و فاقد سپرده و همچنین بپیشنهاداتیکه بعد از مواعد مقرر در این آگهی ارائه گردد ترتیب اثر داده نخواهد شد.

حضور پیشنهاد دهندگان یا نمایندگان آنها در کمیسیون مناقصه آزاد است.

م‌الف ۵۵۷۷

اداره اردنانس شهربانی کشور

### اطلاعیه انجمن کلیمیان

دردوران افتخار آمیز رستاخیز ملت ایران ، شرکت در انتخابات وظیفه ملی و میهنی هرفرد شاهدوست ومیهن پرست ایرانی است ازعموم همکیشان کلیمی تقاضا میشود هرچه زودتر بیکی ازمحل های دفاتر ثبت‌نام کهاز طرف فرمانداری محترم تهران منتشر شده با همراه داشتن شناسنامه مراجعه و برگ انتخابات (کارت الکترال) اخذ ودرروز سی‌ام خرداد درحوزه های انتخاباتی کلیمیان (کنیسای یوسف آباد ـ دبستان ابریشمی ـ دبستان کورش ـ کنیسای دروازه دولت ـ کنیسای ملاحنینا) رای دهید .

انجمن کلیمیان تهران ـ ایران

آ ـ ۱۷۶۳۵

### آگهی احضار

به‌ستوان یارسوم اخراجی محمود فرزند احمد شهرت جوزانی نوار که محل اقامت او تهران خیابان ایرانمهر روبروی پارک‌خیام کوچه‌منوچهری پلاک۷ تعیین گردیده وفعلا مجهول‌المکان است ابلاغ میگردد که‌باتهام فرار از خدمت در این بازپرسی تحت‌تعقیب میباشد مراتب سه نوبت متوالی در این روزنامه و روزنامه رسمی کشور آگهی میگردد تاخود را به شعبه ۱ بازپرسی دادسرای نظامی واقع در سوم اسفند معرفی نماید و در صورتیکه تا دو ماه از تاریخ‌نشر آخرین آگهی خود را معرفی ننماید بدون حضور او رسیدگی واقدام قانونی بعمل خواهد آمد.

بازپرس شعبه ۱ دادسرای سازمانی نیروی زمینی شاهنشاهی
م‌الف ۵۵۶۰

اطلاعات
نشریه ایرانیان مقیم خارج از کشور
آگهی می‌پذیرد
تلفن ۳۱۱۰۷۱ و ۳۱۱۰۸۱

### نیمی از کودکان دبستان به‌دوره راهنمائی تحصیلی نمیرسند

# هفتخوان کتابهای درسی

**لغات دشوار و تعریف‌های متناقض و مطالب تکراری دانش‌آموزان را از درس و مشق گریزان می‌کند**

هر سال نزدیک به ۴۰ درصد دانش‌آموزان سال پنجم دبستان مردود می شوند ، یا ترک تحصیل می کنند . تنها ۷ درصد کودکانی که در روستا ها در سال اول دبستان ثبت‌نام کرده‌اند توانسته‌اند پس‌از ۸ سال دوره راهنمائی را بپایان برسانند.کتاب های درسی مشکل و پرغلط است . مطالب کتاب های علوم دوره راهنمائی برای بچه ها قابل درک نیست . در کتاب های درسی فرهنگ مردم بصورت مجموعه‌ای از اوهام و خرافات به بچه ها معرفی شده است ، کتاب های درسی پراز مطالب تکراری است .

در سال تحصیلی ۴۶ـ۴۵ که نظام آموزشی جدید در کشور پیاده شد جمعا ۶۵۸۰۹۸ کودک در سال اول دبستان ثبت‌نام کردند . اینکودکان می‌باید پس‌از ۸ سال یعنی در سال تحصیلی ۵۳ـ۵۲ دوره راهنمائی تحصیلی را تمام کنند . فقط ۲۶ درصد آنها یعنی ۱۷۲۰۰۰ نفرشان در این راه موفق شدند ۷۴درصد یعنی ۴۸۶۵۹۸ تن از آنان یا در سال‌های‌مختلف دبستان وراهنمائی مردود شدند و یا ترک تحصیل کردند .

در آن سال (۴۶ـ۴۵)جمعا ۳۳۹۰۹۰کودک در مدارس روستائی تحصیلات دبستانی راآغاز کردند اما در سال تحصیلی ۵۲ـ۵۳ یعنی پس‌از ۸ سال فقط ۲۴۲۱۶ نفرشان موفق شدندبکلاس سوم راهنمائی وارد شوند و ۳۱۴۷۷۴ نفرشان یا در سال های دبستان مردود شدند و یا ترک تحصیل کردند . یعنی برویهم تحصیلات ۷درصد از کودکان روستائی به نتیجه مطلوب رسیدند .

در سال پنجم دبستان همه‌ساله نزدیک به دویست هزار تن از دانش آموزان ، تقریبا دوپنجم آنان ، یا مردود می شوند و یا ترک تحصیل می کنند در سال تحصیلی ۵۰ـ۴۹ برویهم ۱۸۹۱۹۳ تن در سال تحصیلی ۵۱ـ۵۰ جمعا ۱۷۵۸۱۶ نفر و در سال تحصیلی ۵۲ـ۵۱ کلا ۱۹۱۱۶۵ دانش آموز در سال پنجم دبستان مردود شده‌اند یا ترک تحصیل کرده‌اند .تقریبا فقط یکدوم دبستانی ها بدوره راهنمائی راه یافته‌اند .

این آمار حکایت از این دارد اشکالاتی بنیادی در امر آموزش ، وضع آموزگاران ، کتاب های درسی و تجهیزات آموزشی وجود دارد . نگرنده وقتی خوب به اینگونه ارقام دقیق می شود بیاد منطق‌الطیر عطار می افتد و چندین هزار مرغی که برای یافتن سیمرغ پرواز کردند و دست آخر سی تاشان بمنزلگه سیمرغ رسیدند. منتهی مرغ های منطق‌الطیر از هفت وادی باید میگذشتند و کودکان ما از هشت وادی باید گذر کنند .

### کتاب های درسی

عناوین کتاب های درسی تا آنجا که می دانیم زیرنظر کمیته های گوناگون ، تعیین می شود و چون این کمیته ها چندان باهم درارتباط نیستند نتیجه کارشان ناهماهنگ از آب درمی‌آید. و کار به اینجا میکشد که در دو کتاب درسی که برای یک کلاس تهیه میکنند بسیاری از مطالب تکراری است .

**کتاب درسی باید پس‌از تالیف در تعدادی از آموزشگاه های شهری و روستائی مناطق مختلف کشور بطور آزمایشی تدریس‌شود تا عیوب و نواقص آن شناخته شود . سپس دوباره مولف براساس نتایج تدریس آزمایشی‌در محتویات آن تجدید نظر کند و بعد آنرابصورت یک کتاب درسی رسمی در همه مدارس کشور تدریس کنند . اما متاسفانه در ایران به این واقعیت چندان توجهی نشده است حتی به ویرایش کتاب های درسی ازنظر انشائی نیز نپرداخته‌اند و تدریس آنرا بلافاصله پس‌از تالیف همگانی کرده‌اند ، حتی وقتی صاحبنظران کتاب های درسی را مورد انتقاد قرار داده‌اند نیزکسی به حرف هایشان اهمیت نداده است .**

### ادبیات اروپائی

در کتاب علوم سال اول در ص ۹۶ برای بیان معنی آب شدن و بصورت مایع درآمدن نفت واژه «میعان» را بکار برده‌اند که حتی فارغ‌التحصیلان دانشکده ها هم باید برای دریافت معنی آن به فرهنگ لغت مراجعه کنند .

شک نیست که کودکان ما باید با ادبیات ملت های دیگر آشنائی حاصل کنند . اما در این هم شک نیست که باید اینکار بتدریج صورت گیرد یعنی فی‌المثل در کتاب فارسی اول بمیزان بسیار اندک امکان این آشنائی را برای کودک بوجود بیاوریم و سال بسال در کتاب های‌فارسی این امکان را بالا ببریم . متاسفانه در کتاب های فارسی راهنمای تحصیلی درست عکس آنچه می گوئیم عمل کرده‌اند یعنی میزان مطالب و نوشته های مربوط به ادبیات اروپائی در کتاب فارسی سال اول ۳۰ درصد و در کتاب فارسی سال دوم ۱۰ درصد و در کتاب فارسی سال سوم راهنمائی ۸ درصد کل مطالب کتاب هاست . یعنی در سال اول تقریبا مطالب و نوشته های مربوط به‌ادبیات غربی چهار برابر سال سوم است .

### مطالب تکراری

**در کتاب تاریخ سال اول راهنمائی و کتاب تعلیمات دینی همان سال درباره زندگی غار نشینی ، چادر نشینی ، روستا نشینی و شهر نشینی مطالب مفصلی آمده است که از نظر محتوی فرق چندانی باهم ندارد و گویا فقطبرای گرفتن وقت بچه ها این مطالب را در دو کتاب گنجانده‌اند .**

### تناقض آشکار

کتاب «شناخت حرفه و فن» به شاگرد سال دوم راهنمائی می گوید : اولین بانک ها در ونیز و فلورانس درقرن شانزدهم کار میکردند . اما کتاب تعلیمات اجتماعی‌اش باو میگوید نه‌خیر اولین بانکها در قرن‌های دوازده‌هم وچهاردهم در ونیز وبارسلن وجود داشته‌اند

**وشاگرد بالاخره برای آنکه از سرگردانی خلاصی یابد ناچار می شود چهار قرن اختلاف را بعنوان یک اختلاف جزئی بپذیرد..**

شاگرد کلاس دوم راهنمائی در کتاب حرفه وفن خود در باره فعالیت اقتصادی چنین میخواند: « وقتی فعالیتی اقتصادی بشمار میرود که برای رفع احتیاجات انسان ها باشد» بنابر این متقاعد میشود که همه‌فعالیت‌هائی که برآورنده نیاز های انسانی است جنبه اقتصادی دارد .اما تعلیمات اجتماعی باو میگوید :**از نظر اقتصادی هرنوع تلاش‌و کوشش را کار اقتصادی نمی گویند .**

دراینجاست که شاگرد یکباره متوجه میشود که فعالیتهای هنری ودینی و... کمتیازهای انسانی را بر میاورند جنبه اقتصادی ندارند .

### درآمد ملی چیست ؟

وجود اینگونه تناقض‌ها کودکان باهوش‌را به تمام مندرجات کتابهای درسی بدبین میکند و باعث‌میشود که آنها به مطالبی که دراین کتابها میخوانند بدیده شک وتردید نگاه کنند .

حتی گاهی در مطالب یک صفحه از یک کتاب تناقض بچشم میخورد .

در صفحه ۲۷ کتاب شناخت حرفه و فن سال دوم راهنمائی ،اول درآمد ملی را چنین تعریف کرده‌اند :«**مجموع ارزش کالاها وخدمات یک جامعه در طی یکسال ،» اما بلافاصله‌فورمولی** بدست داده‌اند که تعریف فوق را نقض میکند .

**درآمد ملی = تولید ـ مخارج ملی‌وتوزیع**

ملاحظه میکنید که‌نخست‌وزیر تعریفی که از درآمد ملی‌بدست داده‌اندتعریف‌تولید ناخالص ملی است و تعریف دومی نیز که از این اصطلاح بعمل آورده‌اند در حقیقت پس‌اندازملی‌است.

### کتابهای علوم

**مطالبی که کودکان مادر کتابهای علوم‌دوره راهنمائی میخوانند مجموعه‌ایست از اطلاعات پراکنده و اغلب خارج از توانائی ذهن کودکان ده سیزده ساله .این مطالب برای کودکان قابل درک نیست و مجبورند آنها را بر حافظه خود بار کنند واینکار در حقیقت بصورت تحمیلی صورت میگیردو همین‌تحمیل باعث‌نفرت بسیاری از کودکان از درس‌و مشق مدرسه شده است و میشود .**

**صفحه‌ای از یکی از کتابهای علوم را باهم بخوانیم ، آیا این مطالب بدرد بچه‌های دوازده ساله ما میخورد ؟**

در تنظیم این مقاله از جزوه‌چاپی نوشته‌ی د. شیخاوندی زیرعنوان «نگرشی‌به کتابهای درسی وافت تحصیلی در دوره‌های ابتدائی وراهنمائی» استفاده شده است .


## آگهی تجدید مناقصه شماره ۶۶۱ر۵۴

راه‌آهن دولتی ایران‌دوقلم‌تامپون مختلف واگن‌باری موردنیاز را برطبق مشخصات وشرایط مربوطه‌سی‌انداف یکی ازبنادرایران (خرمشهریاشاهپور) یامرز جلفای ایران یا ایستگاه راه‌آهن مرز ایران و ترکیه از طریق مناقصه خریداری می نماید . داوطلبان شرکت در مناقصه می توانند در ساعت اداری جهت دریافت اسناد مناقصه باداره‌کل کارپردازی مراجعه نمایند . شرکت کنندگان در مناقصه باید مبلغ ۶۵۰۰۰۰ ششصدو پنجاه هزار ریال بعنوان سپرده شرکت در مناقصه بحساب شماره ۱۰۹۵ راه‌آهن نزد بانک‌مرکزی ایران پرداخت نموده و فیش‌آن‌یامعادل همان مبلغ‌ضمانت‌نامه بانکی‌صادره‌یکی از بانکهای مجاز ایران که لااقل‌دو ماه اعتبار از تاریخ مناقصه داشته باشد بضمیمه پیشنهاد خود تاساعت ۹صبح روز ۵۴ر۶ر۱۱ مطابق با ۲سپتامبر۷۵ در صندوق پیشنهاد ها واقع در اداره کل کارپردازی بیاندازند . پیشنهاد های واصله ساعت ۱۰ همان روزباز وقرائت خواهد شد . حضور پیشنهاد دهندگان یا نمایندگان مجاز آنان در جلسه مناقصه آزاد است و راه‌آهن‌در رد و یاقبول هریك یاتمام‌پیشنهادها مادامی که قرارداد مبادله نشده است جزا وکلامختار می باشد به پیشنهاد فاقد سپرده و مشروط و مبهم و مبهم پیشنهادی که بعداز موعد مقرر برسد ترتیب اثر داده نخواهد شد سپرده برنده و حائز حداقل درجه دوم مناقصه نگهداری و درصورت‌استنکاف از انجام معامله بدون‌هیچگونه‌تشریفات بنفع راه‌آهن ضبط خواهد گردید . پرداخت مالیاتی که در ایران نسبت بعواید حاصله از این معامله بنا به تشخیص وزارت دارائی تعلق میگیرد بعهده برنده یا برندگان مناقصه می باشد راه‌آهن می تواند صدی‌بیست‌و پنج از میزان معامله را کسر یااضافه نماید پیشنهاد های واصله از کشور هائی که با دولت ایران پیمان معاملات تهاتری دارند باشرایط مساوی حق تقدم خواهند داشت . اسناد مناقصه در مقابل فیش‌بانکی بمبلغ ۲۰۰ ریال که بحساب ۱۰۳۹ راه‌آهن نزد بانک مرکزی پرداخت‌شده تسلیم‌خواهدشد.

**راه‌آهن دولتی ایران**


## سازمان‌حفاظت‌محیط‌زیست‌احتیاج‌به افرادی‌باشرایط‌زیر دارد:

| | | |
|---|---|---|
| ۱ | کارشناس اموراداری | دارابودن لیسانس در رشته علوم‌اداری وسابقه کاردر تجزیه وتحلیل سیستم هاوروشها |
| ۲ | کارشناس حقوقی | دارابودن لیسانس دررشته حقوق قضائی |
| ۳ | دامپزشك | دارابودن درجه دکترا دررشته دامپزشکی |
| ۴ | کارشناس بیولوژی | دارابودن لیسانس بیولوژی |
| ۵ | کارشناس برنامه‌ریزی وبودجه | دارابودن لیسانس دررشته مدیریت بازرگانی باسابقه کار دربودجه |
| ۶ | مکانیسین ماشین‌آلات | دارابودن مدرك ششم‌ابتدائی با۶ سال تجربه |
| ۷ | ماشین نویس فارسی ولاتین | دارابودن مدرك دیپلم متوسطه باآشنائی‌به‌زبان‌انگلیسی وطی دوره آموزشی |
| ۸ | منشی | دارابودن مدرك لیسانس باآشنائی کامل‌به زبان‌انگلیسی |
| ۹ | مترجم | دارابودن مدرك لیسانس باآشنائی کامل‌به زبان‌انگلیسی |
| ۱۰ | دکوراتور | دارابودن مدرك لیسانس‌و سابقه .کار درمعماری‌داخلی‌و کارهای ساختمانی |

متقاضیان واجدشرایط استخدام، میتوانندتقاضای کتبی خودرا باانضمام فتوکپی آخرین مدرك تحصیلی ویك قطعه عکس حداکثر تاتاریخ ۵۴ر۳ر۳۱ به‌صندوق پستی ۱۴۳۰ اداره‌کل کارگزینی ورفاه ارسال نمایند.

م‌الف ۵۴۳۶ آـ۱۸۰۸۵


## گروه‌فرهنگی دکترهشترودی

**برای کلاسهای تابستانی زیر که‌ازروزهشتم‌تیرماه تشکیل میشود ثبت‌نام می نماید**

۱ـ کلاسهای تقویتی:دوره راهنمائی تحصیلی سال اول نظری سال چهارم‌و پنجم و ششم ریاضی و طبیعی ( ۳ روز در هفته صبحها)

۲ـ کلاسهای تجدیدی : دوره‌راهنمائی تحصیلی ـ سال اول و دوم نظری سال پنجم و ششم (طبیعی و ریاضی‌صبحها)

۳ـ کلاسهای تجدیدی ششم طبیعی و ریاضی (بعداز ظهر ها)

۴ـ کلاس زبان مخصوص دانش‌آموزان تجدیدی ششم طبیعی و ریاضی (بعداز ظهر ها)

ثبت نام همه روزه صبحها ۹ تا۱۲ و بعد از ظهر ها ۵ تا ۹

مدارك لازم دو قطعه عکس

محل ثبت نام خیابان تخت جمشید میدان کاخ‌گروه‌فرهنگی دکترهشترودی

تلفن ۶۶۲۲۱۲ و ۴۳۵۹۵



## آگهی مناقصه شماره ۵۷ـ۵۸ر۵۴

راه آهن دولتی ایران دوقلم تعداد هفتهزارعدد مته تراورس‌وریل سوراخ‌کن مورد نیاز را بر طبق دوبرگ نقشه و شرایط و مشخصات مربوطه

سی‌انداف یکی از بنادر ایران ( خرمشهر یا شاهپور) یا مرز جلفای ایران یا ایستگاه راه آهن مرز ایران‌و ترکیه از طریق مناقصه خریداری مینماید . داوطلبان‌شرکت در مناقصه میتوانند در ساعت اداری جهت دریافت اسناد مناقصه باداره کل‌کارپردازی مراجعه نمایند . شرکت کنندگان در مناقصه باید مبلغ دویست وپنجاه هزار ریال (۲۵۰۰۰۰) به‌عنوان سپرده شرکت در مناقصه به حساب شماره ۱۰۹۵ راه‌آهن‌نزدبانک مرکزی ایران پرداخت نموده و فیش آن یا معادل همان مبلغ ضمانت نامه‌بانکی صادره یکی از بانک‌های مجاز ایران که لااقل دو ماه اعتبار از تاریخ مناقصه داشته باشد به ضمیمه پیشنهاد خود تا ساعت ۹صبح روز ۱۱ر۵۴ مطابق با ۲ آگوست ۷۵ در صندوق پیشنهاد ها واقع در اداره کل کارپردازی بیاندازند. پیشنهاد های واصله ساعت ۱۰همان روز بازوقرائت‌خواهد شد . حضور پیشنهاد دهندگان یا نمایندگان مجاز آنان در جلسه مناقصه آزاد است و راه‌آهن‌دررد یا قبول هر یک یا تمام پیشنهاد ها مادامی که قرارداد مبادله نشده است جزا و کلا مختار میباشد به پیشنهاد فاقد سپرده و مشروط و مبهم وپیشنهادی که بعد از موعد مقرر برسد ترتیب اثر داده نخواهد شد سپرده برنده و حائز حداقل درجه دوم مناقصه نگهداری و در صورت استنکاف از انجام معامله‌بدون هیچگونه تشریفات بنفع راه‌آهن ضبط خواهد گردید. پرداخت مالیاتی که درایران نسبت به عواید حاصله از این معامله بنا به تشخیص وزارت دارائی تعلق‌می گیرد بعهده برنده یا برندگان مناقصه میباشد راه آهن میتواند صدی بیست و پنج از میزان معامله را کسر یا اضافه نماید . پیشنهاد های واصله از کشورهائی که با دولت ایران پیمان معاملات تهاتری دارند باشرایط مساوی حق تقدم خواهند داشت . اسناد مناقصه در مقابل فیش بانکی به مبلغ ۳۰۰ ریال که به حساب ۱۰۳۹ راه‌آهن نزد بانک مرکزی پرداخت شده تسلیم خواهد شد .

م‌الف ۵۴۵۷

آـ۱۸۲۵۶ راه آهن دولتی ایران



وزارت کشور

استانداری آذربایجان شرقی

شهرداری اردبیل

## آگهی مناقصه

شهرداری اردبیل باستناد تصویب نامه شماره ۱۳۰ ـ۱۴ر۳ر۵۴ انجمن شهر عملیات سدسازی رودخانه بالفلورا طبق نقشه و مشخصات موجود باشرایط زیر از طریق مناقصه و اگذار می‌نماید.

۱ـ مبلغ کل‌کار در حدود ۲۰۰۰ر۰۰۰ ریال میباشد که ممکن است تا میزان ۲۵٪کل کار اضافه یاکسر شود .

۲ـ پیشنهاد دهندگان باید از پیمانکاران واجد صلاحیت فنی و مالی بوده و صلاحیت آنان‌بگواهی دفتر مهندسی استان‌آذربایجان شرقی رسیده باشد .

۳ـ داوطلبان شرکت در مناقصه پس‌از دریافت برگ صلاحیت از دفتر مهندسی استان میتوانند تا آخر وقت اداری روز ۹ر۴ر۵۴ با پرداخت مبلغ ۳۰۰۰ ریال به حساب دفتر مهندسی نزد بانک ملی شعبه مرکزی تبریز . اسناد و مدارک مربوطه را از دفتر مهندسی استان دریافت نمایند.

۴ـ پیشنهاد دهندگان بایستی معادل پنج درصد کل کار کمبالغ بر ۱۰۰۰۰۰ ریال می‌باشد بعنوان سپرده شرکت در مناقصه به حساب شماره ۸۱۲ سپرده شهرداری در بانک ملی اردبیل واریز یامعادل آن ضمانت بانکی ازبانکهای مجاز دریافت و ضمیمه اسناد خود نمایند .

۵ـ مدت انجام کار از تاریخ انعقاد ومبادله قرارداد ۳ ماه تمام میباشد .

۶ـ پیشنهادات بایستی دردو پاکت الف و ب‌لاک و مهر شده کدروی آن نوشته شده باشد مربوط به مناقصه سدسازی تا آخر وقت اداری ۱۰ر۴ر۵۴ بدفتر شهرداری تسلیم و رسید دریافت‌دارند.

۷ـ پاکت الف بایستی محتوی برگ صلاحیت و تضمین‌نامه بانکی وسایر مدارک و اسناد مربوطه بامهر و امضاء پیشنهاددهنده وپاکت بمحتوی برگ پیشنهاد باحروف وعدد بطور خوانا باشدوچنانچه پاکت الف ناقص باشد از بازکردن پاکت بخودداری خواهد شد.

۸ـ پیشنهادات واصله در ساعت ۴بعداز ظهر ۱۰ر۴ر۵۴ در کمیسیون مربوطه باز و قرائت خواهد شد و حضور پیشنهاد دهندگان در جلسه آزاد است و به پیشنهادات مبهم و مخدوش یا مشروط ویا خارج از حداعتدال ترتیب اثر داده نخواهد شد.

۹ـ شهرداری دررد یاقبول یک یا کلیه پیشنهادات مختار است.

۱۰ـ سپرده نفرات اول تا سوم تامبادله قرارداد نگهداری خواهد شد تا چنانچه برندگان اول تاسوم حاضر به‌عقد قرارداد نشوند سپرده آنان بنفع شهرداری ضبط گردد .

۱۱ـ کلیه هزینه‌های متعلقه از قبیل آگهی ـ مالیات ـ عوارض‌ـ بیمه و غیره بعهده برنده مناقصه خواهد بود .

۱۲ـ سایر شرایط مناقصه در اسناد مربوطه مندرج است .

آـ۲۰۸۶

**شهردار اردبیل ـ شاه علیزاده**



## ترخیص کالا ازگمرك بندرعباس

**اینجانب سید احمد سلامی با سابقه و تجربه ۲۴ساله در امور گمرکی و ترخیص کالا در تمام گمرکات جنوب کشور آماده است که‌کلیه مراجعات، اعم از کالاهاوارداتی و صادراتی بازرگانان و شرکت‌های محترم را در اسرع وقت از گمرك ترخیص نموده و با داشتن پروانه حمل و نقل ، کالاهای ترخیص را با نازلترین قیمت بهرنقطه‌از کشور حمل نماید ، برای مزید اطلاعات بیشتر به تلفن ۳۳۶۸ بندرعباس وآدرس کتبی خیابان رضاشاه‌کبیر ـ فلکه برق ـ با صندوق پستی ۳۸۷ تلگرامی سلامی مراجعه فرمایند .**



## دنیای‌ورزش منتشرشد



### آگهی دعوت مجمع عمومی عادی (نوبت اول)

از عموم اعضاء شرکت تعاونی تهیه و توزیع صنف شیرینی ساز و کافه قنادی تهران دعوت میشود که در ساعت ۴ بعد از ظهر روز شنبه ۱۴ر۵۴ پادر دست داشتن کارت عضویت شرکت یابرگ سهام و کارت شناسائی عکس‌دار در مجمع عمومی عادی که‌در سالن اجتماعات اتاق اصناف پایتخت واقع خیابان ثریا چهارراه روزولت تشکیل میشود حضور بهمرسانند مزید تشکر است.

دستور جلسه

۱ـ بررسی و تصویب ترازنامه و حساب سود وزیان سال ۱۳۵۳ شرکت.

۲ـ تعیین خط مشی آینده و تصویب بودجه مالی سال ۱۳۵۴ شرکت .

۳ـ تصویب آئین نامه وظائف مدیرعامل

۴ـ تجدید انتخاب هیات مدیره و بازرسان.

۵ـ اخذ تصمیم نسبت بازدیاد سرمایه شرکت و یا گرفتن وام‌و اعتبار از موسسات بانکی.

رئیس هیئت مدیره شرکت تعاونی تهیه و توزیع صنف شیرینی ساز و کافه قنادی تهران ـ علی اپلیکچی



## نیروی‌دریائی‌شاهنشاهی‌استخدام‌مینماید

**نیروی دریائی شاهنشاهی جهت‌پروژه‌های مخابراتی خود تعدادی‌دیپلم‌ریاضی و فنی (برق ـ الکترونیك) از طریق آزمایش بصورت کارمند غیر نظامی استخدام مینماید ، استخدام شدگان پس‌ازطی یك‌دوره‌تخصصی جهت‌خدمت اعزام خواهند شد**

شرایط استخدام

۱ـ تابعیت دولت شاهنشاهی ایران

۲ـ متدین بیکی از ادیان (اسلام ـ مسیحی ـ کلیمی ـ زرتشتی )ـ

۳ـ حداکثر سن ۲۶ سال

۴ـ دارا بودن برك معافیت نظام وظیفه یا پایان‌خدمت

۵ـ داشتن صلاحیت پزشکی بنابه تشخیص‌بهداری نیروی دریائی شاهنشاهی .

داوطلبان میتوانند فرم زیر را تکمیل‌وبهمراه‌مدارك خواسته شده حداکثر تا تاریخ ۱۰ر۴ر۵۴ به آدرس تهران خیابان سپهبد زاهدی جنب مسجدالرحمن معاونت پرسنلی نیروی دریائی شاهنشاهی ارسال دارند .

مدارك ارسالی بهیچوجه‌مسترد نمیگرددضمنا تاریخ آزمایش ضمن صدور آگهی در روزنامه متعاقبا ازطریق دعوتنامه باطلاع داوطلبین خواهد رسید.

نام نام خانوادگی

مایل باستخدام در نیروی دریائی شاهنشاهی میباشم و مدارك زیر را ارسال میدارم .

۱ـ یکبرك فتوکپی گواهینامه پایان تحصیلات‌متوسطه

۲ـ ۲ برك فتوکپی شناسنامه

۳ـ سه قطعه عکس ۴ × ۶

۴ـ آدرس کامل با کروکی و در صورت امکان شماره تلفن

م‌الف ۵۳۱۷ ۶ـ۶



هواپیمائی ملی‌ایران

## تهران ـ نیویورك رفت‌وبرگشت

## ۴۰۰۰ تومان

هواپیمائی ملی‌ایران «همای» امسال نیز درفصل تابستان تعداد محدودی پرواز در مسیر تهران ـ نیویورك ـ تهران بطور اجاره‌ای دربست «چارتر» دراختیار موسسات آموزشی، اجتماعی، دولتی ، ملی، باشگاه هوانجمن ها میگذارد تادانشجویان، کارمندان‌و یا اعضاء واجد شرایط آن موسسات بتوانند باتفاق‌همسر وفرزندان خود از تسهیلات مذکور استفاده نمایند.

در صورت پرنمودن ظرفیت یك هواپیمای‌جت بوئینك ۷۰۷ ازطرف یك سازمان قیمت بلیطهای هر صندلی رفت‌و برگشت ۴۰۰۰ تومان خواهد بود.

موسسات علاقمند و واجد شرایط میتوانند برای اجاره پرواز های فوق با هواپیمائی ملی‌ایران قسمت پرواز های اجاره‌ای دربست «چارتر» تماس حاصل نمایند.

# آگهی پذیرش دانشجو برای دوره فوق لیسانس تکنولوژی آموزشی (M.A.)

## مرکز مطالعات علوم و تکنولوژی ارتباطات و مخابرات مدرسه عالی تلویزیون و سینما و دانشگاه سپاهیان انقلاب ایران

برای تامین نیروی انسانی مورد نیاز نظام جدید آموزش و پرورش که براستفاده از تکنولوژی وکارافزارهای آموزشی تاکید زیادی خواهد گذاشت ، در دوره فوق لیسانس تکنولوژی آموزشی که باهمکاری مرکز مطالعات علوم وتکنولوژی ارتباطات ومخابرات و دانشگاه سپاهیان انقلاب ایران اداره خواهد شد ، تعدادی دانشجو پذیرفته میشوند.

هدف از تشکیل دوره فوق لیسانس تکنولوژی آموزشی آن است که افرادی که دارای آمادگی لازم هستند با شیوه‌های جدید طرح ، تولید، ارائه و ارزیابی پیامها وکاربرد کار افزارهای آموزشی آشنا سازد. آمادگی لازم برای شرکت در این دوره دارا بودن شرایط زیر است .

۱ـ دارا بودن درجه لیسانس یابالاتر از یکی از دانشگاهها یـا موسسات آموزشی معتبر داخلی ویاخارجی دریکی از رشته‌های :علوم تربیتی ، روانشناسی ، ریاضی ، علوم اجتماعی عام (جامعه شناسی،تعاون، اقتصاد، علوم سیاسی ، مردم شناسی)علوم تجربی (فیزیک ، شیمی،زیست شناسی) وعلوم ارتباطات (مطبوعات ورادیو تلویزیون).

۲ـ داشتن میانگین حداقل ۳ یا معادل آن در درسهای تخصصی .

۳ـ آشنائی کافی بزبان انگلیسی .

٤ـ نداشتن اشتغال بکار وتعهد در سازمانهای دولتی یا غیردولتی یا موافقت کتبی سازمانی که داوطلب در آن اشتغال بکار دارد ـ دبیران وکارکنان وزارت آموزش و پرورش با حفظ سمت میتوانند در این دوره شرکت کنند ـ تحصیل در این دوره بطور تمام وقت خواهد بود.

۵ـ داشتن برگه پایان خدمت یامعافیت دائم (فارغ‌التحصیلان امسال که سن آنها بیش از ۲۵ سال تمام نباشد میتوانند در آزمایشهای ورودی شرکت نمایند.)

٦ـ حداکثر سن ۳۵ سال

۷ـ پذیرفته شدن در آزمونهای ورودی شامل :

الف : آزمون کتبی زبان انگلیسی و همچنین آزمون کتبی دانسته های همگانی .

ب : مصاحبه وامتحان شفاهی.

پ : بررسی پرونده تحصیلی وتجربی و معرفی نامه‌های استادان و کارفرمایان .

**یادآوری :**

در ابتدای امر داوطلبان محل ادامه تحصیل خودرا مشخص‌خواهندکرد (در مرکز مطالعات یادانشگاه). دبیران وکارکنان وزارت آموزش و پرورش فقط میتوانند برای تحصیل در دانشگاه سپاهیان انقلاب ایران‌ثبت‌نام نمایند. هر دو گروه دانشجویان نیمسال اول و دوم را درمرکز مطالعات خواهند گذرانید و از نیمسال سوم هرگروه در محل‌آموزشی خود ادامه تحصیل خواهند داد.

برای پذیرفته شدگان از نیمه تابستان کلاسهای آمادگی زبان‌انگلیسی تشکیل خواهد گردید . استادان این کلاسها از دانشگاه کالیفرنیای‌جنوبی میباشند . همچنین کلاسهای آمادگی دیگری برای آشنایی باین دوره‌در طول تابستان تشکیل خواهد شد.

**مزایا :**

۱ـ داوطلبانی که پس از پایان تحصیلات مایل بکار در سازمان‌رادیو تلویزیون ملی ایران باشند از ابتدای دوره‌از کمک هزینه سازمان‌برخوردار خواهند شد و مدت تحصیل جزو پیشینه‌کاری ایشان محسوب میشود.

۲ـ دبیران و کارکنان وزارت آموزش و پرورش بصورت‌بورسیه در دانشگاه سپاهیان انقلاب ایران از مزایای‌حقوقی خود استفاده خواهند کرد.

۳ـ تمام دانشجویان در صورت تمایل از مزایای کار ضمن تحصیل در مرکز مطالعات ، سازمان رادیو تلویزیون و دانشگاه سپاهیان انقلاب ایران بهره‌مند میگردند.

٤ـ دانشجویان بااستفاده از امکانات سازمان رادیو تلویزیون و دانشگاه سپاهیان انقلاب ایران تجربه عملی مفیدی بدست خواهندآورد.

**توجه :**

فرم تکمیل شده ثبت‌نام وکلیه مدارک خواسته شده را میتوانیدبوسیله پست سفارشی ارسال دارید یا شخصا بدفتر پذیرش مرکز مطالعات تسلیم نمائید . آخرین مهلت‌قبول مدارک پایان وقت‌اداری روز ۱۰ر٤ر٥٤ میباشد.

به‌مدارکی که کامل نباشد یاپس‌از زمان مقرر بدفتر پذیرش برسد ترتیب اثر داده نخواهد شد.

داوطلبان واجد شرایط باارائه شناسنامه عکس‌دار یا کارت‌شناسائی میتوانند در ساعات اداری روز ۱۱ر٤ر٥٤ برای دریافت کارت ورود به جلسه آزمون بدفتر پذیرش مراجعه نمایند. زمان و مکان آزمون درروز توزیع کارت به آگاهی خواهد رسید.

**نشانی:**

ساختمان مرکز مطالعات علوم وتکنولوژی ارتباطات و مخابرات‌دفتر پذیرش فوق‌لیسانس ، تهران خیابان پهلوی کوی روان (حدود خیابان توانیر) تلفنهای : ۷ـ ٦۸۳۸۸٤

### فرم ثبت نام

من با مشخصات زیر :

نام خانوادگی ... نام ... فرزند ... باشناسنامه شماره ...

صادره از ... تاریخ تولد ... که درتاریخ ... از ... در رشته ...

موفق باخذ درجه لیسانس شده‌ام مایلم در آزمون ورودی دوره‌فوق لیسانس تکنولوژی آموزشی مرکز مطالعات علوم وتکنولوژی ارتباطات‌و مخابرات مدرسه عالی تلویزیون و سینما ودانشگاه سپاهیان انقلاب ایران شرکت نمایم. محلی که برای ادامه تحصیل انتخاب می‌کنم.

مرکز مطالعات علوم وتکنولوژی ارتباطات و مخابرات ☐ دانشگاه سپاهیان انقلاب ایران ☐

(داوطلبان میتوانند فقط یکه محل را انتخاب کنند).

همراه این فرم تمام مدارک خواسته شده در زیر پیوست است.

۱ـ فتوکپی لیسانس یاگواهی دال براخذ لیسانس ۱ برگ.

۲ـ ریز کامل نمرات دوره لیسانس باتائید دانشکده مربوطه .

۳ـ تقدیر نامه‌ها و معرفی‌نامه‌ها از استادان و کارفرمایان .

٤ـ فهرست و کپی مقالات ومطالعات انجام شده توسط داوطلب.

۵ـ فتوکپی شناسنامه ۱ برگ.

٦ـ عکس جدید ٤×٦ باذکر مشخصات در پشت آن ۲ قطعه.

۷ـ قبض رسید بانک ملی ایران شعبه سهیل (میدان ونک) حساب شماره ۱٤۱۱ بمبلغ پانصد ـ ۵۰۰ ریال ـ این‌مبلغ‌به هیچ وجه قابل‌برگشت نیست.

۸ـ فتوکپی برگه پایان خدمت یا معافیت دائم ۱ برگ.

نشانی داوطلب : شهر ... خیابان ... کوچه ...

پلاک شماره ... شماره تلفن ... محل امضاء داوطلب

# آگهی پذیرش دانشجو برای دوره فوق لیسانس تحقیق در ارتباطات جمعی (M.A.)

## مرکز مطالعات علوم و تکنولوژی ارتباطات ومخابرات مدرسه عالی تلویزیون و سینما

رسانه های گروهی در ساختن آینده ایران زمین رسالتی خاص بعهده دارند . بررسی و تحقیق در هدف‌ها، روشها و تاثیر وسائل ارتباط‌جمعی یکی از عوامل اصلی در سازمان دهی و پیشرفت نظام های ارتباط‌جمعی است. برای تامین نیروی انسانی در زمینه تحقیق در ارتباطات جمعی مرکز مطالعات علوم و تکنولوژی ارتباطات ومخابرات مدرسه عالی تلویزیون وسینما تعدادی دانشجو می‌پذیرد.

چنانچه دارای درجه لیسانس یابالاتر در علـوم ارتباطات (مطبوعات ، رادیو تلویزیون روابط عمومی) ، روان‌شناسی، علوم‌تربیتی ، علوم اجتماعی عام ( جامعـه شناسی ، مردم شناسی ، تعاون ، اقتصاد،علوم‌سیاسی)، ریاضی، ،آمار و علوم تجربی (فیزیك ، شیمی ، زیست شناسی) هستید بارعایت شرایط‌زیر می توانید در دوره فوق لیسانس تحقیق در ارتباطات جمعی شرکت‌نمائید .

۱ـ داشتن میانگین حداقل ۳ یا معادل آن در درس های تخصصی

۲ـ آشنائی کافی بزبان انگلیسی

۳ـ نداشتن اشتغال بکار و تعهد درسازمان هـای دولتی و غیر دولتی یا موافقت کتبی سازمانی که داوطلب درآن اشتغال بکار دارد .(شرکت در این دوره‌بطور تمام‌وقت خواهدبود) .

٤ـ داشتن برگه پایان خدمت یا معافیت دائم (فارغ‌التحصیلان امسال که سن آنها پیش از ۲۵ سال‌تمام‌نباشد می‌توانند در آزمایش های ورودی شرکت کنند) .

۵ـ حداکثر سن ۳۵سال

٦ـ پذیرفته شدن در آزمون های ورودی شامل

الف : آزمون کتبی زبان انگلیسی و همچنین‌آزمون کتبی دانسته های همگانی

ب: مصاحبه وامتحان شفاهی

پ: بررسی پرونده تحصیلی و تجربی و معرفی‌نامه های استادان و کارفرمایان

برای پذیرفته شدگان از نیمه تابستان کلاس های آمادگی زبان انگلیسی تشکیل خواهد گردید .

استادان این کلاس ها از دانشگاه کالیفرنیای جنوبی می باشند . همچنین کلاس های آمادگی دیگری‌برای آشنائی با این دوره در طول تابستان تشکیل خواهد شد.

**مزایا**

۱ـ داوطلبانی که پس از پایان تحصیلات مایل‌بکار در سازمان رادیو تلویزیون باشند از ابتدای دوره از کمك هزینه سازمان برخوردار شده مدت تحصیل جزوپیشینه کاری ایشان محسوب خواهد شد .

۲ـ تمام دانشجویان در صورت تمایل از مزایای کار ضمن تحصیل در مرکز مطالعات بهره‌مند میگردند .

۳ـ دانشجویان با استفاده از امکانات سازمان‌رادیو تلویزیون تجربه مفیدی بدست خواهند آورد .

**توجه:**

فرم تکمیل شده ثبت‌نام و کلیه مدارك خواسته‌شده را می‌توانید بوسیله پست‌سفارشی ارسال دارید یاشخصا بدفتر پذیرش مرکز مطالعات تسلیم نمائید . آخرین مهلت قبول مدارك پایان وقت اداری روز ۱۰ر٤ر٥٤ می‌باشد . به مدارکی که کامل نباشد یاپس‌اززمان مقرر بدفتر پذیرش برسد ترتیب اثر داده نخواهد شد .

داوطلبان واجد شرایط با ارائه شناسنامه عکس‌دار یا کارت شناسائی می‌توانندد ساعات‌اداری روز۱۱ر٤ر٥٤ برای دریافت کارت ورود به جلسه آزمون بدفترپذیرش مراجعه نمایند .

زمان و مکان آزمون درروز توزیع کارت‌به‌آگاهی خواهد رسید .

نشانی : ساختمان مرکز مطالعات علوم و تکنولوژی ارتباطات و مخابرات دفتر پذیرش فوق لیسانس

تهران ـ خیابان پهلوی ـ کوی روان ( حدود خیابان توانیر) تلفن های ۷ـ٦۸۳۸۸٤

### فرم ثبت نام

من با مشخصات زیر

نام خانوادگی ... نام ... فرزند ... باشناسنامه شماره ...

صادره از ... تاریخ تولد ... که در تاریخ ... از ...

در رشته ... موفق باخذ درجه لیسانس شده‌ام مایلم در آزمون ورودی دوره فوق لیسانس تحقیق در ارتباطات جمعی M.A ) مرکز مطالعات علوم و تکنولوژی ارتباطات و مخابرات مدرسه عالی تلویزیون وسینما شرکت نمایم . همراه این فرم تمام مدارك خواسته شده در زیرپیوست است .

۱ـ فتوکپی لیسانس یا گواهی دال بر اخذلیسانس ۱ برك

۲ـ ریز کامل نمرات دوره لیسانس باتاییددانشکده مربوطه

۳ـ تقدیرنامه و معرفی نامه از استادان‌و کارفرمایان

٤ـ فهرست و کپی مقالات و مطالعات انجام شده توسط داوطلب

۵ـ فتوکپی شناسنامه ۱برك

٦ـ عکس جدید ٤×٦ باذکر مشخصات در پشت آن ۲ قطعه

۷ـ قبض رسید بانك ملی ایران شعبه سهیـل (میدان ونك) حساب شماره ۱٤۱۱ بمبلغ پانصد (۵۰۰)ریال‌این‌مبلغ بهیچوجه قابل برگشت نیست

۸ـ فتوکپی برگه پایان خدمت یا معافیت دائم ۱برك

نشانی داوطلب : شهر ... خیابان ... کوچه ...

پلاك شماره ... شماره تلفن ... محل امضاء داوطلب

# آگهی پذیرش دانشجو برای دوره فوق لیسانس تکنولوژی مخابرات (M.S.)

## مرکز مطالعات علوم و تکنولوژی ارتباطات ومخابرات مدرسه عالی تلویزیون و سینما

باتوجه به رسالتی کـه رسانه های گروهی در ساختن آینده ایران زمین بر عهده دارند برای تامین نیروی انسانی متخصص درتکنولوژی‌مخابرات مرکز مطالعات علوم و تکنولوژی ارتباطات و مخابرات پیشقدم شده‌است.

دوره فوق لیسانس تکنولوژی مخابرات (M.S) شناخت علمی نظام فنی ابزار های‌رسانه های گروهی‌را که بسرعت درحال دگرگونی هست بشما خواهدآموخت.

شماکه دارای درجه لیسانس یامعادل آن درمهندسی الکترونیک یابرق هستید بارعایت شرایط زیر میتوانید در دوره فوق لیسانس تکنولوژی مخابرات شرکت نمائید.

۱ـ داشتن میانگین حداقل۳ یامعادل آن دردرسهای تخصصی

۲ـ آشنائی کافی بزبان انگلیسی

۳ـ نداشتن اشتغال بکار و تعهددرسازمان های دولتی وغیر دولتی یاموافقت‌کتبی سازمانی که داوطلب درآن اشتغال بکاردارد (شرکت دراین دوره بطـورتمام وقت خواهد بود).

٤ـ داشتن برگه پایان خدمت یا معافیت دائم ( فارغ ـ التحصیلان امسال که سن آنها بیش از ۲۵ سال تمام‌باشد میتوانند درآزمایشهای ورودی شرکت کنند).

۵ـ حداکثر سن ۳۵ سال

٦ـ پذیرفته شدن درآزمونهای ورودی شامل

الف : آزمون کتبی زبان انگلیسی برپایه‌واژه هاو مطالب فنی

ب : مصاحبه وامتحان شفاهی

پ : بررسی پرونده تحصیلی وتجربی ومعـرفی نامه های استادان وکار فرمایان

برای پذیرفته شدگان از نیمه تابستان کلاس هـای آمادگی زبان انگلیسی تشکیل خواهد شد استادان این کلاسها از دانشگاه کالیفرنیای جنوبی میباشند همچنین کلاسهای آمادگی دیگری برای آشنائی با این دوره در طول‌تابستان تشکیل خواهد شد.

**مزایا :**

۱ـ داوطلبانی که پس از پایان تحصیلات مایـل بکار در سازمان رادیو تلویزیون باشند از ابتـدای دوره از کمک هزینه سازمان برخوردار شده مدت تحصیل جزو پیشینه کاری ایشان محسوب خواهد شد.

۲ـ تمام دانشجویان در صورت تمایـل از مزایای کارضمن‌تحصیل درمرکز مطالعات‌وسازمان رادیوتلویزیون بهره‌مند میگردند .

۳ـ دانشجویان با استفاده از امکانات سازمان رادیو تلویزیون تجربه مفیدی بدست خواهند آورد.

**توجه :**

فرم تکمیل شده ثبت نام و کلیـه مدارک خواسته شده را میتوانید بوسیله پست سفارشی ارسال دارید یـا شخصا بدفتر پذیرش مرکزمطالعات تسلیم نمائید. آخرین مهلت قبول مدارک تا پایان وقت اداری روز۱۰ر٤ر٥٤ میباشد. به مدارکی که کامل نباشد یاپس از زمان‌مقرر بدفترپذیرش برسد ترتیب اثر داده نخواهد شد. داوطلبان واجدشرایط با ارائـه‌شناسنامه عکس‌دار یا کـارت شناسائی میتوانند درساعات اداری روز۱۱ر٤ر٥٤ برای دریافت کارت ورود به جلسه آزمون بدفتـر پذیرش مراجعه نمایند. زمان ومکان آزمون در روز توزیع کـارت بـه آگاهی خواهد رسید.

نشانی : ساختمان مرکز مطالعات علوم وتکنولوژی ارتباطات و مخابرات دفتر پذیرش فوق لیسانس

تهران: خیابان پهلوی ـ کوی روان (حدود خیابان توانیر)

تلفنهای ۷ـ٦۸۳۸۸٤

### فرم ثبت‌نام

من بامشخصات زیر

نام‌خانوادگی ... نام ... فرزند ... باشناسنامه شماره ... صادره از ... تاریخ تولد ... که درتاریخ ...

از ... موفق باخذدرجه لیسانس مهندسی الکترونیک (برق) شده‌ام مایلم درآزمون ورودی دوره فوق‌لیسانس تکنولوژی مخابرات (M.S) مرکز مطالعات علوم و تکنولوژی ارتباطات و مخابرات مـدرسه عالی تلویزیون وسینما شرکت نمایم . همراه‌این‌فرم تمام مدارک خواسته شده درزیر پیوست است .

۱ـ فتوکپی لیسانس یاگواهی دال براخذ لیسانس ۱ برگ ۲ـ ریزکامل نمرات دوره لیسانس باتایید دانشکده مربوطه ۳ـ تقدیرنامه ها و معرفی نامه ها از استادان وکار فرمایان ٤ـ فهرست وکپی مقالات ومطالعات انجام شده توسط داوطلب ۵ـ فتوکپی شناسنامـه ۱ برگ ٦ـ عکس جدید ٤×٦ باذکر مشخصات در پشت آن ۲ قطعه ۷ـ قبض رسید بانک ملی ایران شعبه سهیل(میدان ونک)حساب شماره ۱٤۱۱ بمبلـغ پانصد ـ ر ۵۰۰ ریال‌این مبلغ بهیچ وجه قابل برگشت نیست ۸ـ فتوکپی برگه پایان خدمت یا معافیت دائم ۱برگ

نشانی داوطلب شهر ... خیابان ... کوچه ... پلاک شماره ... شماره تلفن ... محل‌امضاء داوطلب

## انتخاب شایسته خدمتگزارانی چون جنابان آقایان

| | |
|---|---|
| مهندس جعفر شریف امامی | دکتر جواد آشتیانی |
| مصطفی قلی رام | حسین دها |
| عنایت‌الله نصیری | محمد علی بوذری |
| محمد رضی ویشکائی | محمد ابراهیم نیکپور |
| فلیکس آقایان | کاظم کوروس |
| محسن خواجه نوری | دکتر عزت‌اله یزدان پناه |
| خانم شوکت ملك جهانبانی | خانم زهرا نبیل سمیعی |

برای مجلس سنا مورد تایید و علاقه قاطبه همشهریان محترم میباشد .

دکتر عبدالعلی میر مطهری، نصرت‌اله نادری ، سید احمد حجت، ایرج آزرمی، سید جواد خلیلی ، ضیاء ساکتی، هوشنك رام ، مسعود مجبی .

## آگهی مسابقه تهیه پیکره مبارك اعلیحضرت همایون شاهنشاه آریامهر

فرمانداری لاهیجان تهیه پیکره برنزی اعلیحضرت همایون شاهنشاه آریامهر را که قرار است در بلوار نوبنیاد شهر لاهیجان نصب‌گردد با توجه به نکات زیر میان هنرمندان پیکره‌ساز به مسابقه میگذارد:

۱ـ بلندی ماکتهای تهیه شده یک متر .

۲ـ ماکتهای تهیه شده باید ٤۵ روز از تاریخ نشر نوبت اول آگهی بدفتر فنی اداره کل آفرینش هنری و ادبی وزارت فرهنگ و هنر تحویل گردد .

۳ـ برنده مناقصه موظف خواهد بود طرح پایه پیکره و ماکت آنرا تهیه و بدفتر فنی اداره کل مذکور تحویل دهند .

فرماندار لاهیجان ـ داداشزاده

م‌الف ۵٦۰۲

آ ـ ۲۲۳٤

## آگهی دعوت

مجمع عمومی فوق‌العاده شرکت سهامی خاص توزیع باطری‌نیرو در ساعت ۹ صبح و مجمع عمومی عادی سالانه در ساعت ۱۱ صبح روز شنبه هفتم تیرماه ۱۳۵٤ در محل شرکت واقع در خیابان امیرکبیر شماره ۱۸۰ منعقد میگردد .

از صاحبان سهام یا نماینده قانونی ایشان تقاضا میشود در روز وساعت مقرر درمحل مزبور حضور بهمرسانند .

دستور جلسه مجمع عمومی فوق‌العاده : تغییر بعضی از مواد اساسنامه .

دستور جلسه مجمع عمومی عادی :

۱ـ انتخاب هیئت مدیره و بازرسان .

۲ـ قرائت گزارش بازرسان و هیئت مدیره .

۳ـ تصویب ترازنامه و حساب سود و زیان عملکرد سال ۱۳۵۳ و تقسیم سود .

٤ـ تعیین روزنامه کثیرالانتشار برای آگهی های شرکت .

شرکت سهامی خاص توزیع باطری نیرو

آ ـ ٤۹۵۹

## دانشگاه تهران
## دانشکده پزشکی پهلوی

کنفرانس ماهانه انستیتوئی با همکاری انجمن انستیتوئی ورانیماسیون ایران

موضوع ۱: کارهای تازه در مورد شل‌کننده های عضلانی .
بحث‌کننده : خانم دکتر شیخ‌الاسلامی .
موضوع ۲ : گزارش یک مورد جالب رانیماسیون .
بحث‌کننده : خانم دکتر آصانلو .
ساعت : ٦بعد از ظهر روز چهار شنبه ۲۸ خرداد ماه ۱۳۵٤
محل : سالن کنفرانس انستیتو تاج پهلوی .
م‌الف ۵٤۲۸
۱۸۵۲۱آ

## آگهی استخدام پیمانی نگهبان

صندوق کارآموزی وابسته‌بوزارت کار و اه‌وراجتماعی جهت خدمت در تهران و شهرستانها تعدادی نگهبان که‌دارای شرایط زیر باشند برطبق آئین‌نامه استخدام پیمانی خود استخدام مینماید .

۱ـ دارا بودن حداقل مدرک ششم ابتدائی .
۲ـ دارا بودن سلامت کامل و نداشتن نقص بدنی .
۳ـ حداقل قد ۱۸۰ سانتی‌متر .
٤ـ افرادی که دوره نظام وظیفه خود را در لشگرگارد انجام داده‌اند حق تقدم دارند .

داوطلبان میتوانند برای اخذ اطلاعات بیشتر و تکمیل پرسشنامه تا آخر وقت اداری روز ۲۰ر۶ر۵٤ به کارگزینی صندوق کارآموزی واقع در خیابان تخت جمشید نبش خیابان سپهبدزاهدی مراجعه نمایند .

داوطلبان مقیم شهرستان میتوانند مشخصات کامل خود را همراه یک قطعه عکس و فتوکپی آخرین مدرک تحصیلی با ذکر آدرس دقیق و شهرستان موردنظر برای خدمت‌بوسیله پست به کارگزینی صندوق کارآموزی ارسال نمایند .

م‌الف ۵٦٤۳

مدیر عامل ـ حسن گلپرور

۱ـ۲ آ ـ ۱۸۷۹٤

## مهندسین، کارمندان و کارگران شرکت گمانه به جناب آقای سیدمرتضی سرمد

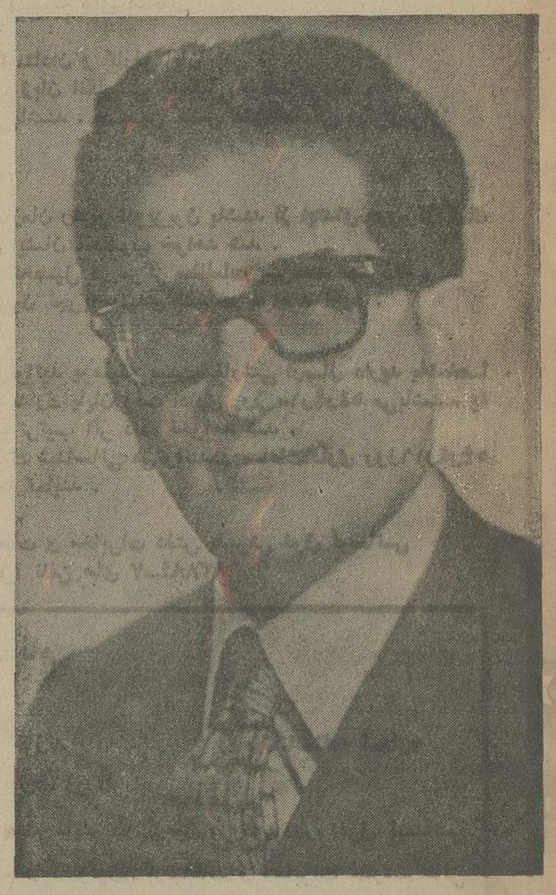

مستشار سابق دیوان عالی کشور و معاون اسبق نخست‌وزیری برای دوره هفتم مجلس سنا رای میدهندرجاه‌واثق دارد که‌اعضاء ووابستگان‌سایرشرکت های مختلف درسطح استان مرکزی نیز باین چهره فعال‌وخادم میهن‌رای‌خواهند داد

مدیرعامل شرکت گمانه‌سهامی خاص مهندس غفوری

# انتخاب شخصیت‌های کاردان و میهن پرست یک وظیفه ملی و میهنی است

شرکت در انتخابات و دادن رای‌به‌افراد کاردان و میهن پرست یك وظیفه ملی و میهنی است کشور ما در عصر و زمان پر از تحولات اجتماعی و انقلاب ششم بهمن نیاز بوجود مردانی دارد که در مجالس سنا و شورا بتوانند هدف های رستاخیز ملی ایران را که بوسیله شاهنشاه‌آریامهر رهبر بزرك مملکت ارائه گردیده تامین نمایند و براین اساس آقایان زیر را که عمری در راه خدمتگزاری پشت سر نهاده به عنوان کاندیداهای مردم تهران برای مجالس سنا و شورا به عموم همشهریان ارجمند معرفی کرده و از همگان تقاضا داریم تا به‌این‌مردان نیك‌اندیش رای‌بدهند

سنا : آقایان‌مهندس جعفرشریف امامی ، رضی ویشکائی، مسعود هدایت ، جلال نائینی، بوذری ، قاسم لاجوردی .

شورا : جعفر منصوریان ـ مسعود اعتصام ـ جهانگیر امیرحسینی ـ منوچهر آزمون ـ کاظم بنان .

انجمن محلی خیابان آصف شمیران بازرگانان و پیشه وران راسته خیابان فردوسی مدیران ، کارمندان ، کارگران آجر تهران اصناف و پیشه‌وران لاله‌زار، خیابان ثبت خیابان سوم اسفند

## حمل بارازاروپاوامریکابایران وبالعکس درکوتاهترین مدت

هواپیمائی ملی ایران به‌اطلاع بازرگانان ،صادرکنندگان‌ووارد‌کنندگان کالاهای تجارتی وکسانی‌که‌قصدارسال هرنوع بسته یامحمولات تجارتی و غیر تجارتی را به‌آمریکا واروپا دارند ، می‌رساند که ، همزمان‌باآغازپروازهای برنامه‌ای خودبه‌آمریکاهواپیمای‌ویژه‌ای برای حمل باربه‌آمریکاواروپااختصاص داد ، وکالاهای مختلف را درسریعترین مدت به‌آمریکا حمل ویا از آمریکا به تهران‌وارد خواهد نمود.لذاکلیه‌کسانی که قصد حمل کالاهای تجارتی و غیر تجارتی و حتی بسته‌های‌کوچك‌کادوئی را به‌خارج از کشور دارند می‌توانندد تهران به‌قسمت بارهواپیمائی ملی‌ایران در خیابان فرصت ویا آشیانه حج در مهرآباد ویادفتر بار ( هما) در گمرك مهرآباد ویابه‌تلفن های ۹۱۱۷۶۲ـ ۹۱۱۴۸۳ـ۹۱۱۵۵۷ مراجعه نمایند . همچنین دفاتر (هما) درآمریکا و دیگر کشورهای خارجی برای قبول و حمل بارمراجعین آماده‌اند .

آ ـ ۱۷۱۳۳

## شرکت ملی ذوب آهن ایران

## آگهی استخدام

شرکت ملی ذوب‌آهن ایران کادر مندرج در ذیل را با حقوق و مزایای مکفی جهت خدمت در واحد ساختمانی ذوب‌آهن آریامهر و واحد طراحی‌شهرسازی شرکت و واحد ساختمانی آریامهر استخدام مینماید:

۱ـ مهندس راه و ساختمان باسابقه کار در نظارت و اجرای محاسبات ساختمانی .
۲ـ مهندس مکانیکه باسابقه کار در تاسیسات تکنولوژی .
۳ـ مهندس تاسیسات باسابقه کار در لوله‌کشی گاز و آب و فاضلاب ، حرارت رسانی .
٤ـ مهندس الکترونیک .
۵ـ مهندس برق باسابقه کار درشبکه های شهری.
٦ـ مهندس معمار .
۷ـ مهندس نقشه‌بردار باسابقه کار در ترازبندی و ژئودزی ساختمانی .
۸ـ پزشک متخصص قلب و عروق .
۹ـ پزشک متخصص جهاز هاضمه .
۱۰ـ پزشک متخصص گوش و حلق و بینی .
۱۱ـ پزشک متخصص زنان و زایمان .
۱۲ـ پزشک متخصص جراحی عمومی .
۱۳ـ پزشک متخصص ارتوپدی .
۱٤ـ پزشک متخصص اطفال .
۱۵ـ پزشک متخصص امراض روانی .
۱٦ـ پرستار .
۱۷ـ بهیار .
۱۸ـ تکنیسین راه و ساختمان «دیپلم و فوق‌دیپلم» .
۱۹ـ تکنیسین نقشه برداری .
۲۰ـ مترجم زبان روسی .
۲۱ـ مهندس بهداشت صنعتی .
۲۲ـ تکنیسین اطاق عمل .
۲۳ـ لیسانس علوم اداری .
۲٤ـ لیسانس مدیریت بازرگانی که خدمت نظام وظیفه انجام داده ویا دارای معافی دائم باشند .
۲۵ـ مترجم روسی و انگلیسی یکنفر .
۲٦ـ مهندس معدن .
۲۷ـ مترجم فارسی و انگلیسی مجرب .
۲۸ـ مربی آموزشگاه بهیاری با مدرک لیسانس پرستاری یا مامائی . دارا بودن سابقه تدریس در آموزشگاه بهیاری .
۲۹ـ ناظمه فنی اقامتگاه خدمت کرده یا معاف از خدمات اجتماعی زنان با مدرک دیپلم و سابقه کار در رشته مزبور .

متقاضیان میتوانند همه روزه با در دست داشتن مدارک لازم به اداره کاریابی شرکت ملی ذوب‌آهن‌ایران واقع در میدان کاخ خیابان ابتهاج با قسمت کارگزینی ساختمانی ذوب‌آهن آریامهر واقع در ٤۵ کیلومتری جاده اصفهان ـ شهرکرد مراجعه نمایند .

م الف ۱۳۲۳٦

سرپرست کل عملیات ذوب‌آهن آریامهر

## شرکت ملی نفت ایران

## آگهی استخدام

### لیسانسیه رشته‌های فیزیك ، شیمی وریاضی جهت خدمت در شرکت ملی صنایع پتروشیمی بعنوان کارمنددانشجوی قراردادی

مهلت قبول تقاضا تا آخر خرداد ماه ۱۳۵٤ میباشد .

شرکت ملی نفت ایران برای تامین احتیاجات پرسنلی صنایع پتروشیمی در جنوب به تعدادی لیسانسیه مرد در رشته های‌فیزیک وشیمی و ریاضی جهت گذراندن دوسال آموزش اختصاصی درزشته‌های مهندسی موردنیاز صنایع پتروشیمی در دانشکده نفت آبادان نیازمند است . انتخاب افراد ازمیان داوطلبان که واجدشرایط مشروحه زیر باشند از طریق مسابقه‌و مصاحبه صورت خواهد گرفت.

۱ـ داشتن دانشنامه لیسانس در یکی از رشته های فیزیک و شیمی و ریاضی .
۲ـ داشتن برگ پایان خدمت وظیفه عمومی یا برگ معافیت دائم .
۳ـ متولدین سال ۱۳۲۸ ببالا .
٤ـ نداشتن تعهد خدمت در سایر موسسات دولتی وخصوصی
۵ـ از نظر خانوادگی مجردباشد .
٦ـ قبولی در امتحانات کتبی و مصاحبه حضوری
۷ـ سپردن تعهد خدمت در شرکت ملی صنایع پتروشیمی و شرکت های تابعه آن در جنوب‌پس‌از خاتمه آموزش اختصاصی حداقل معادل دوبرابر آموزش اختصاصی .
۸ـ قبولی در آزمایشات پزشکی شرکت ملی نفت ایران . پذیرفته شدگان پس از سپردن تعهد بعنوان کارمند دانشجوی قراردادی با حقوق و مزایای مکفی استخدام میشوند ودر صورت موفقیت در گذراندن دوره بازآموزی و سپس دوره دو ساله دانشکده باخذ درجه‌ای که لیسانس مهندسی است نائل خواهندشدواز حقوق ومزایای مهندسین طبق مقررات شرکت ملی نفت ایران برخوردار خواهند گردید.

کلیه کارمندان دانشجو از خوابگاه شبانه روزی که مجهز به کولر و سایر لوازم ضروری است استفاده خواهند نمود .

داوطلبان میتوانند تقاضای کتبی خود را همراه با مدارک‌زیر حداکثر تاپایان خرداد ماه ۱۳۵٤ به‌آدرس شرکت ملی صنایع پتروشیمی تهران صندوق پستی شماره ۲۸۹۵ ارسال نمایند و در قسمن روی پاکت عنوان زیر را مرقوم دارند .

(مربوط به طرح تجهیز نیروی انسانی در شرکت ملی‌صنایع پتروشیمی)

### مدارك مورد نیاز

۱ـ یک برگ فتوکپی آخرین مدرک تحصیلی وریز دروس و نمرات تمام دوره دانشکده که‌از طرف دانشکده مربوطه تائید شده باشد .
۲ـ یک برگ رونوشت شناسنامه .
۳ـ گواهی پایان خدمت وظیفه عمومی یا برگ معافیت دائم.
٤ـ ٤قطعه عکس ٤×٦ باذکر مشخصات داوطلب در پشت عکس ها .
۵ـ آدرس محل اقامت و در صورت امکان شماره تلفن.

از داوطلبان واجد شرایط در مسابقه ورودی آزمایشات مشروحه ذیل بعمل خواهد آمد :

### الف : رشته فیزیك

مکانیک والکتریسته و مغناطیس و ترمودینامیک وریاضیات وانگلیسی .

### ب : رشته شیمی

شیمی فیزیک و شیمی آلی و شیمی معدنی و ریاضیات و انگلیسی وترمودینامیک .

### ج : رشته ریاضیات

جبر خطی و آنالیزبرداری و معادلات دیفرانسیل و انگلیسی و فیزیک (مکانیک) .

تاریخ برگزاری ومحل امتحانات بوسیله درج آگهی‌درروزنامه های کثیرالانتشار باطلاع داوطلبان واجد شرایط خواهد رسید.

آ ـ ۱۵۲٦٤ م‌الف ۵٤٤٦

## شرکت ملی نفت ایران

## دانشکده نفت آبادان

## آگهی پذیرش دانشجو

شرکت ملی نفت ایران برای‌تامین احتیاجات پرسنلی صنایع نفت ـ پتروشیمی وگازبه‌تعدادی دیپلمه ریاضی جهت گذراندن یک دوره چهارساله در رشته‌های مهندسی شیمی ، پتروشیمی ، گاز، اکتشاف و تولید ، برق و مکانیک در دانشکده نفت آبادان نیازمند است . انتخاب و استخدام افراد از میان داوطلبان مرد که واجد شرایط‌مشروحه زیر باشند از طریق مسابقه و مصاحبه صورت خواهد گرفت .

۱ـ دارابودن دیپلم ششم ریاضی
۲ـ داشتن معدل کل۱٦دردوره دومدبیرستان ویامعدل ۳۲ (ازمجموع معدل‌کتبی امتحانات‌نهائی سال ششم و دوره دوم دبیرستان) و یا دارابودن معدل ۱٦ به بالا در امتحانات کتبی نهائی سال ششم .
۳ـ سن داوطلب هنگام ثبت‌نام نبایستی از بیست سال تجاوز نماید (متولدین ۱۳۳٤ به‌بعد)
٤ـ قبولی در امتحانات کتبی و مصاحبه حضوری .
۵ـ سپردن تعهد خدمت در شرکت ملی نفت ایران و صنایع وابسته دو برابر مدت تحصیل در دانشکده پس از خاتمه تحصیلات .
٦ـ قبولی در آزمایشات پزشکی شرکت‌ملی نفت ایران .

پذیرفته‌شدگان پس از سپردن تعهد بعنوان کارمند دانشجوی قراردادی طبق مقررات شرکت ملی نفت ایران استخدام شده و علاوه بر عدم برداخت شهریه از حقوق ماهیانه مکفی جهت‌تامین مسکن و غذا استفاده خواهند نمود . داوطلبان در صورت کسب موفقیت در دوران تحصیلی به‌اخذ درجه لیسانس مهندسی نائل خواهندگردیدو در شروع خدمت در صنعت نفت سوابق دوران تحصیل‌جزء خدمت موثر آنهامحسوب و مشمول‌مقررات پس‌انداز و بازنشستگی و دیگر مزایا خواهند گردید .

داوطلبان واجد شرایط بایستی فرم زیر را هرچه زودتر تکمیل و به کمیته پذیرش دانشکده نفت آبادان ارسال دارند تا درخواستنامه ورود به دانشکده برایشان فرستاده شود .

پس از دریافت و تکمیل درخواستنامه داوطلبان بایستی آنرا همراه با مدارک موردلزوم تا حداکثر آخر وقت روز چهارشنبه ۱۸ تیرماه ۱۳۵٤ به کمیته پذیرش دانشکده نفت‌آبادان عودت دهند. به درخواست‌هائیکه بعد از تاریخ مذکور به دانشکده نفت برسد ترتیب‌اثر داده نخواهدشد.

فرم تقاضای ارسال درخواستنامه ورود به دانشکده نفت آبادان

اینجانب ..... فرزند ..... شماره شناسنامه .....
صادره از ..... متولد سال ..... که دیپلم ریاضی خود را درسال .....
از دبیرستان ..... واقع در شهر .....
گرفته‌ام (خواهم‌گرفت) تقاضا دارد فرم درخواستنامه‌ورود به‌دانشکده را به آدرس زیر ارسال دارند.

آدرس :

م الف ۵٦۱۰ امضاء

# آگهی استخدام رسمی دیوان محاسبات

دیوان محاسبات طبق مفاد قانون استخدام کشوری ۷۰ نفر را از طریق امتحان و مسابقه به شرح زیر استخدام می نماید .

| شماره ردیف | عنوان طبقه شغلی | محل خدمت | تعداد مورد نیاز | شرایط احراز | گروه قطعی |
|---|---|---|---|---|---|
| ۱ | کارشناس اموراداری ۱ | تهران | ۲ نفر | دارا بودن دانشنامه لیسانس در یکی از رشته های تحصیلی علوم اداری ـ مدیریت ـ بازرگانی ـ حقوق ( سیاسی ـ اقتصادی ـ قضائی ) وعلوم اجتماعی وطی دوره آموزش و موفقیت در آن . | ۷ |
| ۲ | حسابرس ۲ | تهران | ۲ " | دارا بودن دانشنامه لیسانس یا فوق لیسانس در یکی از رشته های حسابداری بانکداری بازرگانی ـ مدیریت بازرگانی ـ اقتصاد وطی دوره کارآموزی درزمینه مربوط . | ۷ |
| ۳ | حسابدار ٤ | تهران | ۲ " | دارا بودن لیسانس در رشته حسابداری ـ بانکداری ـ بازرگانی ـ مدیریت بازرگانی ـ اقتصاد وطی دوره کارآموزی در زمینه مربوط . | ۷ |
| ۴ | کارگزین ٤ | تهران | ۲ " | دارا بودن دانشنامه لیسانس در یکی از رشته های علوم اداری ـ مدیریت بازرگانی یا یکی از رشته های علوم اجتماعی طی دوره کارآموزی در زمینه مربوط . | ۷ |
| ۵ | میزحساب ۲ | تهران (۱۳ نفر) آمل ـ بابل ـ میانه ـ شبستر تکاب ـ ماکو ـ سنقرکلیائی ـ پاوه ـ یاسوج ـ بافت درگز ـ اسفراین ـ شیروان ـ هما یونشهر ـ شهرضا سمیرم علیا ـ بیجار ـ سقز ـ قروه ـ مریوان ـ سردشت سراوان ـ چاه بهار ـ نهاوند ـ بندرشاه ـ بروجن توپسرگان ـ پیرانشهر ـ ایذه ـ نطنز ـ ری ـ بم لنجانات ـ نقده | ٤۷ " | دارا بودن دانشنامه فوق لیسانس یا لیسانس در یکی از رشته های حسابداری ـ بانکداری بازرگانی ـ مدیریت بازرگانی ـ اقتصاد وطی دوره کارآموزی در زمینه مربوط . | ۷ |
| ۶ | کارشناس آمار موضوعی ۱ | تهران | ۳ " | دارا بودن دانشنامه لیسانس در رشته های حسابداری ـ بانکداری ـ بازرگانی ـ مدیریت بازرگانی ـ اقتصاد طی دوره آموزش آمار و موفقیت در آن . | ۷ |
| ۷ | بایگان ۶ | تهران | ۱ " | دارا بودن مدرک دانشنامه لیسانس در یکی از رشته های علوم اداری ـ علوم اجتماعی وطی دوره کارآموزی . | ۷ |
| ۸ | مامور امورحفاظت و رمزومحرمانه ۲ | تهران | ۱ " | دارا بودن مدرک فوق دیپلم وطی دوره آموزش در زمینه مربوط . | ۵ |
| ۹ | حسابدار ۲ | تهران | ۲ " | دارا بودن مدرک فوق دیپلم وطی دوره حسابداری مقدماتی و موفقیت در آن . | ۵ |
| ۱۰ | متصدی امور دفتری ۳ | تهران | ۳ " | دارا بودن مدرک فوق دیپلم وطی دوره کارآموزی در زمینه مربوط . | ۵ |
| ۱۱ | حسابدار ۱ | تهران ۱ | ۱ " | دارا بودن دیپلم کامل متوسطه وطی دوره حسابداری مقدماتی وموفقیت در آن . | ٤ |
| ۱۲ | متصدی امور دفتری ۲ | تهران | ٤ " | دارا بودن دیپلم کامل متوسطه وطی دوره کارآموزی در زمینه مربوط . | ٤ |
| ۱۳ | ماشین نویس ۲ | تهران | ۲ " | دارا بودن دیپلم کامل متوسطه وگواهینامه ماشین نویسی فارسی ولاتین | ٤ |
| ۱٤ | بایگان ۳ | تهران | ۱ " | دارا بودن دیپلم کامل متوسطه وطی کلاس بایگانی . | ٤ |
| ۱۵ | جمعدار اموال ۲ | تهران | ۱ " | دارا بودن دیپلم کامل متوسطه وطی دوره کارآموزی . | ٤ |
| ۱۶ | مامور ابلاغ و اجرا یک | تهران | ۱ " | دارا بودن مدرک پایان تحصیلات دوره اول متوسطه وطی دوره کارآموزی در زمینه مربوط . | ۳ |
| ۱۷ | راننده وسائط نقلیه تند رو | تهران | ۱ " | دارا بودن مدرک پایان دوره ابتدائی وگواهینامه پایه ۲ همگانی | ۲ |
| ۱۸ | پیشخدمت | تهران | ۲ " | دارا بودن مدرک پایان دوره تحصیلی ابتدائی . | ۱ |

داوطلبان واجد شرایط می توانند برگ درخواست ذیل این آگهی را تکمیل و با دو قطعه از آخرین عکس ٤×۳ خود و رسید بانکی مبنی برپرداخت مبلغ ٤۰۰ ریال برای داوطلبان ردیف های ۱ الی ۱۰ و سیصد وپنجاه (۳۵۰) ریال برای ردیف های ۱۱ الی ۱۵ و یکصد و پنجاه ( ۱۵۰ ) ریال برای ردیف های ۱۶ الی ۱۸ در یکی از شعب بانک ملی ایران به حساب شماره ۹۸۰ خزانه نزد بانک مرکزی ایران حداکثر تا ده روز بعد از انتشار این آگهی با پست سفارشی به نشانی اداره کارگزینی دیوان محاسبات ـ خیابان حافظ ـ مقابل بانک کار شماره ۲۶۰ ارسال دارند به مدارکی که فاقد رسید بانکی باشد یا بعد از موعد مقرر به پست تحویل داده شود ترتیب اثر داده نخواهد شد ( وجوه مذکور به هیچ وجه مسترد نمی شود ) پروانه ورود به جلسه امتحان و مسابقه در روزهای سه شنبه ٥٤/٤/۱۰ و چهارشنبه ٥٤/٤/۱۱ و پنجشنبه ٥٤/٤/۱۲ درمحل دیوان محاسبات بین داوطلبان توزیع خواهد شد تاریخ و محل امتحان در پروانه مذکور درج شده است ۰/ع.ص

" فرم درخواست شغل از دیوان محاسبات "

نام خانوادگی : نام : نام پدر: شماره شناسنامه : محل صدور

تاریخ تولد : مدرک و رشته تحصیلی وضع خدمت وظیفه :

داوطلب شغل ( فقط یک شغل ) : محل مورد تقاضا ( فقط یک محل وغیر قابل تغییر )

نشانی کامل داوطلب : خیابان : کوچه : شماره منزل : شماره تلفن :

امضاء داوطلب

# بانک بازرگانی ایران

## ترازنامه در پایان اسفند ۱۳۵۳

### دارائی

| | پایان سال ۱۳۵۳ | | پایان سال ۱۳۵۲ | |
|---|---|---|---|---|
| | ریال | ریال | ریال | ریال |
| اسکناس و مسکوک | | ۷۹۳,۳۳۰,۰۱۱/— | | ۸۲۲,۴۹۶,۹۹۱/— |
| سپرده نزد بانک مرکزی ایران : | | | | ۳,۹۶۱,۸۷۴,۰۰۰/— |
| سپرده قانونی | ۶,۰۹۶,۱۱۶,۰۰۰/— | | | ۲۵۴,۴۱۷,۹۱۵/— |
| سایر سپرده ها | ۴۶۱,۳۸۰,۳۳۷/— | ۶,۵۵۷,۴۹۶,۳۳۷/— | | ۴,۲۱۶,۲۹۱,۹۱۵/— |
| موجودی نزد بانکهای داخلی پس از پایاپای | | ۱,۸۰۲,۸۳۱,۸۲۸/— | | ۲,۲۲۶,۲۰۱,۷۸۷/— |
| موجودی‌های ارزی : | | | | ۱۴,۲۷۶,۸۷۲/— |
| نقود و اسکناس بیگانه | ۱۷,۰۵۰,۶۵۰/— | | | ۹۰۵,۷۲۲,۴۰۱/— |
| سپرده های ارزی دیداری ومدت‌دار | ۷۲۶,۸۲۴,۱۵۵/— | ۷۴۳,۸۷۴,۸۰۵/— | | ۹۱۹,۹۹۹,۲۷۳/— |
| اوراق قرضه دولتی | | ۴,۱۹۵,۵۵۰,۰۰۰/— | | ۱,۶۲۹,۴۷۵,۰۰۰/— |
| اسناد نزولی وبروات خریداری | | ۸,۱۶۸,۳۴۷,۸۲۵/— | | ۵,۹۷۳,۲۰۴,۵۰۹/— |
| وامها واعتبارات وسایر مطالبات | | ۱۲,۴۳۳,۸۵۶,۵۲۱/— | | ۱۱,۰۹۶,۴۶۰,۴۹۹/— |
| سایر دارائیها | | ۱,۸۵۹,۰۶۳,۶۵۷/— | | ۱,۸۵۷,۸۶۲,۷۰۹/— |
| وثائق تملیک شده | | ۳۷,۳۳۷,۴۵۲/— | | ۵,۴۰۳,۱۹۴/— |
| مشارکت به بهای تمام شده | | ۳۳۶,۲۳۰,۲۰۰/— | | ۷۷,۵۲۵,۲۰۰/— |
| دارائی های ثابت : | | | | |
| اموال غیرمنقول به بهای تمام شده | ۱,۰۶۰,۹۲۴,۰۶۸/— | | | |
| کسرمیشود ذخیره استهلاک | ۴۰۲,۶۳۳,۷۷۴/— | ۶۵۸,۲۹۰,۲۹۴/— | | ۲۴۸,۸۷۶,۶۶۴/— |
| اموال منقول به بهای تمام شده | ۲۸۰,۶۵۳,۹۷۶/— | | | |
| کسر میشود ذخیره استهلاک | ۲۵۳,۷۹۶,۶۱۶/— | ۲۶,۸۵۷,۳۶۰/— | | ۲۱,۵۲۶,۸۲۷/— |
| اقلام در راه | | ۲۸۷,۷۰۷,۰۰۷/— | | ۴۰,۷۱۹,۰۲۵/— |
| | | جمع ۳۷,۹۰۰,۷۷۳,۲۹۷/— | | ۲۹,۱۱۶,۱۴۴,۵۹۳/— |
| تعهدات مشتریان بابت پذیرشها و ضمانت نامه‌ها و اعتبارات باز شده | | ۱۰,۴۵۷,۲۵۸,۵۸۴/— | | ۵,۲۶۶,۱۷۷,۱۱۵/— |
| | | جمع کل ۴۸,۳۵۸,۰۳۱,۸۸۱/— | | ۳۴,۳۸۲,۳۲۱,۷۰۸/— |

### سرمایه و بدهی

| | پایان سال ۱۳۵۳ | | پایان سال ۱۳۵۲ | |
|---|---|---|---|---|
| | ریال | ریال | ریال | ریال |
| سرمایه : | | | | |
| ثبت شده وتمام پرداخت شده | | ۱,۵۰۰,۰۰۰,۰۰۰/— | | ۵۰۰,۰۰۰,۰۰۰/— |
| اندوخته ها : | | | | |
| اندوخته قانونی | ۱۴۳,۰۰۰,۰۰۰/— | | | ۹۳,۰۰۰,۰۰۰/— |
| سایر اندوخته‌ها | ۷۰,۱۲۰,۰۰۰/— | | | ۵,۱۲۰,۰۰۰/— |
| مانده حساب سود و نقل به سال بعد | | ۲۱۳,۱۲۰,۰۰۰/— | | ۹۸,۱۲۰,۰۰۰/— |
| ذخیره مطالبات و سایر ذخائر | | ۷۷۱,۰۵۷/— | | ۶۱۴,۱۰۶/— |
| | | ۳۷۷,۰۹۱,۷۹۴/— | | ۱۱۶,۱۴۹,۷۲۶/— |
| بستانکاران : | | | | |
| حسابهای‌جاری‌اشخاص وسایرسپرده‌های دیداری | ۱۰,۳۹۰,۵۴۴,۸۷۵/— | | | ۲,۴۲۴,۶۲۳,۴۶۹/— |
| حساب بانکها پس از پایاپای | ۸۸۵,۹۱۱,۸۳۴/— | | | ۱,۵۳۴,۱۹۱,۰۴۷/— |
| سپرده های مدت دار | ۱۴,۷۳۴,۲۱۳,۸۶۲/— | | | ۹,۷۹۷,۸۴۵,۲۷۸/— |
| حسابهای پس‌انداز و سپرده های مشابه | ۸,۱۳۷,۶۶۴,۶۰۰/— | | | ۵,۳۱۰,۴۸۹,۶۵۲/— |
| | | ۳۴,۱۴۸,۳۳۵,۱۷۱/— | | ۲۴,۰۶۷,۱۵۹,۴۴۶/— |
| سایر بدهی ها | | ۱,۴۸۱,۴۵۵,۲۷۵/— | | ۴,۲۷۴,۱۰۱,۳۱۵/— |
| سود سهام | | ۱۸۰,۰۰۰,۰۰۰/— | | ۶۰,۰۰۰,۰۰۰/— |
| | | جمع ۳۷,۹۰۰,۷۷۳,۲۹۷/— | | ۲۹,۱۱۶,۱۴۴,۵۹۳/— |
| پذیرشها و ضمانتنامه ها و اعتبارات بازشده | | ۱۰,۴۵۷,۲۵۸,۵۸۴/— | | ۵,۲۶۶,۱۷۷,۱۱۵/— |
| | | جمع کل ۴۸,۳۵۸,۰۳۱,۸۸۱/— | | ۳۴,۳۸۲,۳۲۱,۷۰۸/— |

هیئت مدیره — بازرس — حسابدار رسمی

### حساب سود و زیان برای سال منتهی به ۲۹ اسفند ۱۳۵۳

| بدهکار | سال ۱۳۵۳ | | سال ۱۳۵۲ | بستانکار | سال ۱۳۵۳ | | سال ۱۳۵۲ |
|---|---|---|---|---|---|---|---|
| | ریال | ریال | ریال | | ریال | ریال | ریال |
| هزینه کل | ۱,۰۱۸,۳۸۹,۸۵۶/— | | ۸۵۶,۵۲۰,۵۶۶/— | بهره و کارمزد دریافتی | ۳,۳۰۶,۷۳۲,۴۰۱/— | | ۲,۳۵۷,۶۹۸,۴۳۰/— |
| بهره وکارمزد پرداختی | ۱,۸۱۶,۷۳۹,۷۹۷/— | | ۱,۵۰۰,۸۸۲,۴۲۳/— | درآمد متفرقه | ۱۳۲,۸۳۸,۰۸۵/— | | ۱۱۷,۸۳۳,۷۰۷/— |
| استهلاکات : | | | | | | | |
| غیرمنقول | ۳۱,۳۵۱,۰۲۲/— | | ۱۹,۴۹۰,۶۰۱/— | | | | |
| منقول | ۱۶,۹۹۰,۷۹۲/— | | ۲۳,۷۸۶,۱۰۹/— | | | | |
| ذخائر متفرقه | ۲۶۰,۹۴۲,۰۶۸/— | | | | | | |
| مانده نقل بحساب تقسیم سود | ۲۹۵,۱۵۶,۹۵۱/— | | ۷۴,۸۵۲,۴۳۸/— | | | | |
| | ۳,۴۳۹,۵۷۰,۴۸۶/— | | ۲,۴۷۵,۵۳۲,۱۳۷/— | | ۳,۴۳۹,۵۷۰,۴۸۶/— | | ۲,۴۷۵,۵۳۲,۱۳۷/— |

### حساب تقسیم سود برای سال ۱۳۵۳

| | سال ۱۳۵۳ | | سال ۱۳۵۲ |
|---|---|---|---|
| | ریال | ریال | ریال |
| اندوخته قانونی | ۵۰,۰۰۰,۰۰۰/— | | ۱۴,۳۳۰,۰۰۰/— |
| سایر اندوخته ها | ۶۵,۰۰۰,۰۰۰/— | | |
| سود صاحبان سهام | ۱۸۰,۰۰۰,۰۰۰/— | | ۶۰,۰۰۰,۰۰۰/— |
| مانده نقل به سال بعد | ۷۷۱,۰۵۷/— | | ۶۱۴,۱۰۶/— |
| | ۲۹۵,۷۷۱,۰۵۷/— | | ۷۴,۹۴۴,۱۰۶/— |
| سود ویژه نقل از حساب سود و زیان | | ۲۹۵,۱۵۶,۹۵۱/— | ۷۴,۸۵۲,۴۳۸/— |
| مانده نقل از سال قبل | | ۶۱۴,۱۰۶/— | ۹۱,۶۶۸/— |
| | | ۲۹۵,۷۷۱,۰۵۷/— | ۷۴,۹۴۴,۱۰۶/— |


**اطلاعیه**

ساکنان شاهدوست و میهن پرست شهرستان کرج برای هفتمین دوره مجلس سنا به آقای

**مهندس ابراهیم ریاحی**

رئیس‌اسبق کارخانه قند کرج و استاد و رئیس‌اسبق دانشکده کشاورزی رای میدهند. ازکلیه رای‌دهندگان در سطح استان مرکزی تقاضای همگامی‌داریم .

**همشهریان عزیز ـ زنان ومردان شریف شهرستان کرمان**

ملک‌منصور اسفندیاری کاندیدای حزب رستاخیز ملت ایران که‌در ادوارگذشته امتحان خدمتگزاری خودرا داده به‌یاری شما امیدوار است.

با اخذکارت الکترال و شرکت در انتخابات باین همشهری رای بدهید.

ملک‌منصور اسفندیاری

آ_۲۱۵۰

**آگهی خلاصه رای غیابی**

به‌مهناوی یکم قدرت‌اله محمودی حسین‌آبادی، که محل اقامت او آبادان ایستگاه ۸ونیم لین ۳۴۶ ،اطاق ۲تعیین گردیده و فعلا مجهول‌المکان میباشد اعلام میگردد بموجب رای‌غیابی شماره ۲۸ ـ ۵۴ر۳ دادگاه‌عادی غیرسازمانی نیروی دریائی شاهنشاهی باتهام فرار ازخدمت باانطباق بزه باتبصره ۲ماده ۳۵۶اصلاحی قانون‌دادرسی وکیفرارتش ناظر بقسمت اول بندالف‌همان ماده‌قانون پسه سال‌حبس جنحه‌ای محکوم گردیده‌است وهرگاه قبل‌از حصول‌مرورزمان دستگیر ویا شخصاحاضر شود برابر ماده ۲۶۳ قانون‌دادرسی وکیفر ارتش حکم صادره باو ابلاغ وتاپنج روزازتاریخ ابلاغ‌حق اعتراض و تقاضای رسیدگی مجدد دراین دادگاه راخواهدداشت.

رئیس دادگاه عادی غیر سازمانی نیروی‌دریائی

شاهنشاهی م‌الف۵۶۱۱

آ_۱۸۶۸۳

**مردم شاهدوست و میهن پرست استان‌تهران**

آقایان نامبرده‌زیرکه ازطرف حزب رستاخیز ملت‌ایران کاندیدای نمایندگی هفتمین دوره‌مجلس سناگردیده‌اندبا اعتقادو ایمان کامل به لیاقت‌و شایستگی که‌دارند به‌آنها رای‌میدهند.

**جناب آقای مهندس شریف امامی ـ جناب آقای علی رضائی ـ تیمسار سپهبدخوشنویسان ـجناب آقای احمد مهران ـ جناب آقای سید حسین دها ـ جناب آقای دکتر علی‌امیرحکمت**

محمدعلی مصباحی، محمدی، جهانفر

آ_۴۹۸۷

**جناب‌آقای نیک‌پی‌شهردارمحترم‌تهران**

درمدت‌کوتاهی‌که آقای بحرالعلوم‌به سمت شهردار ناحیه۷منصوب گردیده‌اند دراثر زحمات ومساعی ایشان تحولات چشمگیری دراین منطقه مشاهده میشود مقررفرمائید ازطرف ساکنین ۱۵ متری ولیعهدو خیابان عباسی‌واقع درفلکه چهارم خزانه‌فرح‌آباد به‌نحوی که‌شایسته است اززحمات مشارالیه تقدیر بعمل آید.

پاک‌نژاد، بهادری، خصالی، حاج خصالی، بیات، اصل‌روستا، کهربائی، غفار فراهانی، رستم فراهانی، رضایت، مرادی.

آ_۱۸۸۱۱

**آگهی مناقصه شماره ۸۲۴ـ ۵۴ر۸۲۵**

راه‌آهن دولتی ایران چهار دستگاه‌الکتروپمپ شناور ویك دستگاه الکتروموتور مورد نیاز رایر طبق مشخصات وشرایط مربوطه از طریق مناقصه تحویل تهران انبار مرکزی د خریداری مینماید .

داوطلبان شرکت درمناقصه میتوانند درساعت اداری جهت دریافت اسناد مناقصه باداره کل‌کار پردازی مراجعه فرمایند شرکت‌کنندگان درمناقصه باید مبلغ ۶۰۰۰۰ «شصت‌هزار» ریال بعنوان‌سپرده شرکت درمناقصه به‌حساب ۱۰۹۵راه‌آهن نزدبانك مرکزی ایران پرداخت نمودهو فیش آن یا معادل همان مبلغ ضمانت‌نامه بانکی صادریکی از بانك های مجاز ایران که‌لااقل یکماه اعتبار داشته‌باشد بضمیمه پیشنهادخود تاساعت۹صبح روز۲۲ر۴ر۵۴ در صندوق پیشنهاد ها واقع‌در اداره کل‌کارپردازی بیاندازند. پیشنهاد های واصله ساعت ده روزمزبور بازوقرائت خواهد شد.حضور پیشنهاد دهندگان یا نمایندگان مجازآنها درجلسه مناقصه‌آزاد استو راه‌آهن دراردویا قبول هریك یاتمام پیشنهاد ها مادامی‌که قرارداد مبادله‌نشده است جزاوکلامختار میباشد به‌پیشنهاد فاقدسپرده‌ومشروطو مبهم و پیشنهادی‌که بعدازموعد مقرر برسد ترتیب‌اثر داده نخواهدشد سپرده برنده اول ونفر دوم مناقصه نگهداری و در صورت استنکاف ازانجام معامله بدون تشریفات بنفع‌راه‌آهن ضبط خواهدشد . مالیات متعلقه وهرگونه عوارض دیگر بعهده‌برنده مناقصه میباشد. راه‌آهن میتواند تاصدی بیستو پنج از میزان معامله کسر یااضافه نمایدضمنااسناد مناقصه درمقابل فیش‌بانکی بمبلغ ۲۰۰ ریال به حساب ۱۰۳۹ راه‌آهن نزدبانك مرکزی ایران پرداخت شده تسلیم خواهدشد.

راه‌آهن دولتی ایران

آ_۱۸۷۹۰

م‌الف ۵۶۳۹

وزیر راه‌ورئیس راه‌آهن دراجتماع بزرگ کارکنان راه‌آهن اعلام کردند:

# رای بدهید وبهر کسی که میخواهید، رای بدهید

عکس اجتماع عظیم کارکنان راه آهن را در مراسم اجتماع انتخاباتی نشان میدهد .

دیروز بمنظور دعوت ازکارکنان راه آهن برای شرکت درانتخابات اجتماع بزرگدر محوطه‌ورزشگاه راه آهن تشکیل شد . در این اجتماع وزیر راه ، رئیس راه‌آهن و هزاران کارمند و کارگر راه آهن شرکت داشتند .

در آغاز دکتر موسویان معاون وزارت راه و رئیس راه آهن سخنرانی کرد و گفت :

امروز برای جامعه راه آهن روز بزرگی است از جناب وزیر راه و ترابری که همیشه عنایات‌و مراحم ایشان شامل حال راه آهن بوده است استدعا کردیم در این اجتماعی که در اینجا خواهیم داشت در زمینه‌مشارکت هم‌جانبه مردم وطن ما در این انتخاباتی که در جمعه آینده انجام خواهد شد و در هر حقیقت سرنوشت ساز وطن ما خواهد بود بـا بیاناتی ما را هدایت و ارشاد بفرمایند .

تردیدی نیست بهمان ترتیب که همیشه در اجتماعات عظیمی که در اینجا داشته‌ایم مراتب حق ـ شناسی و سپاس خود را بـه پیشگاه شاهنشاه آریامهر رهبر انقلاب شاه و ملت طراح ایران نوین عرضه داشته‌ایم و سرتسلیم و احترام در مقابل عظمت افکار بلند پایه شاهنشاه آریامهر فرود آورده‌ایم .

در انتخاباتی کهروز جمعه‌برگزار خواهد شد همه کارکنان ـ کارمندان و کارگران وزارت راه‌و ترابری و راه آهن که سازمان وابسته به وزارت راه و ترابری است ، صمیمانه مشارکت خواهیم داشت و سعی و تلاش خواهیم کردتا انسانهای سازنده، انسانهای مثبت و افراد صدیق وخدمتگزار به مجلسین راه یابند تـا به مدد قوانین و مقرراتی که در آینده وضع خواهدشد شاهد روز های پیروزی و موفقیت‌های بیشتربرای وطن عزیزمان باشیم ، یکبار دیگر ملت ایران در مسیر یک آزمون سیاسی قرار گرفته است، تردیدی نیست مثل دفعات گذشته به ندای رهبر عالیقدر ملت ایران همه‌پاسخ مثبت خواهیم داد .

سپس آقای شهرستانی وزیرراه پشت تریبون‌قرار گرفت و بیاناتی بدین شرح ایراد داشت .

همکاران عزیزم ـ کارگران‌شریف من امروز بسیار خوشحالم کهدر جمع شما شرکت کرده‌ام و ازشما میخواهم تقاضا کنم از طرف‌دبیر کل محبوبمان جناب هویدا ، که در این رستاخیز عظیم ملی شرکت بفرمائید و به آن اشخاصی که اعتقاد دارید با رای خودتان کمک بکنید که بمجلس‌بروند تابتوانند آنچه را که نظر بلند شاهنشاه محبوب ما برای شما و همه ملت ایران میخواهند و آنچه را که مملکت برای‌رسیدن به دروازه‌های تمدن بزرگ لازم دارد بقوانینی که برای رسیدن به این اهداف‌لازم است رای موافق بدهند وقوانین را طوری تنظیم و تدوین بکنندکه برای رسیدن به این آرزوها که آرزوی همه ملت‌ایران است‌اجرای آنها مفید باشد ، چون میدانیم همه شما ها علاقمند بهپیشرفت مملکت‌و علاقمندبه آینده‌فرزندان‌تان هستید و مطمئنا به این وظیفه‌ملی عمل خواهید کرد .

با آرزوی موفقیت برای همه شماو برای همه مردم این مملکت در راه اجرای نیات‌عالیه شاهنشاه آریامهر و باعرض تشکر بمگفتارم خاتمه میدهم .

سپس‌دوباره‌آقای دکترموسویان پشت تریبون قرار گرفت و گفت که حوزه های ثبت نام بـرای گرفتن کارت الکترال در قسمت‌های مختلف راه‌آهن دایر گردیده‌است، در هنرستان راه آهن و در داخل راه‌آهن و سازمان امور اداری و یک حوزه سیار برای کارگران در داخل کارخانجات وجود دارد .

و مشارکت همه جانبه کارگران ـ کارمندان در امر انتخابات یـک فریضه ملی است و یقین داریم‌که همه کارگران و کارمندان در این امر خطیر مشارکت خواهندکرد.

ملت ایران در انتخاب نمایندگان خود آزادی مطلق دارد بنابراین کارگران ـ کارمندان وکارکنان به هرکس که توجه میکنند و برنامه های کاندیداها را مطالعه میکنند و می‌بینند و بهرکس که بیشتر اطمینان دارند رای خواهندداد.

ما همراه گروه های مختلف مردم ، باین روزنامه‌نگار خدمتگزار واقعی شاه و مردم ، مدافع راستین حقوق حقه زن ، طرفدار سرسخت رفاه همه اعضای خانواده و آشنا بخواست و نیاز های جامعه رای میدهیم :

# پری اباصلتی

* جمعیت زنان دانشگاهی * انجمن ماماهای ایران * جمعیت خانم های پست و تلگراف و تلفن * انجمن‌های محلی شرق تهران * شورای عالی انجمن های جنوب تهران * جمعیت زنان کارمند بانك اعتبارات ایران * سندیکای آزاد خیاطی * انجمن پرستاران ایران * جمعیت ۱۷ دی * انجمن زنان روزنامه‌نگار و نویسنده انجمن محلی کوی شناسا * انجمن دوستداران گل * انجمن معاونت زنان شهر تهران * انجمن ادب و هنر زنان * جمعیت زنان صلحجو * سازمان ارشاد ملی * جمعیت زنان کارمند شهرداری * جمعیت زنان کارمند بانك اصناف ایران * بیمه امید * جمعیت بانوان کارمند بانك کشاورزی * اتحادیه صنف دارندگان دکان گوشت گوسفندی تهران * صنف کامیونداران * جمعیت خانم‌های کارمند وزارت نیرو

انتخاب جنابان آقایان

مهندس جعفر شریف امامی — مصطفی قلی رام
دکتر جواد آشتیانی — عنایت اله نصیری
حسین دها — محمدعلی بوذری
محمدابراهیم نیکپور — کاظم کوروس
فلیکس آقایان — محمدرضی ویشکائی
عنایت اله نصیری — محسن خواجه نوری
خانم شوکت ملك جهانبانی — خانم زهرا نبیل سمیعی

را برای مجلس سنا بعموم اهالی محترم تهران توصیه مینمائیم .

سردفتران اسناد رسمی تهران

حاج سیدعلی خلیلی عراقی ـ میراسکندری ـ محمود عزوی ـ اسماعیل ارجمند ـ محمد غیاثی ـ اسدالله شکور ـ قوام‌الدین ادیب ـ سیدجعفر حاج سید جوادی ـ جلیل خلیلی .

## تالار رودکی

اپرا های « ساعت اسپانیائی » و « قصر شاهزاده‌ی ریش آبی »

اپرای ساعت اسپانیائی

| | |
|---|---|
| موسیقی | موریس راول |
| متن | فرانك نوهاین |
| رهبر ارکستر | فرهاد مشکوة |
| کارگردان | لطفی منصوری |
| طراح دکور | تئولاو |
| طراح لباس | هلن انشاء |
| خوانندگان | منیروکیلی ـ بیژن آصف جاه ـ آلبرت ولی ـ ژان برانـ رابرت کریستسن |

اپرای قصر شاهزاده‌ی ریش آبی

| | |
|---|---|
| موسیقی | بلابارتوك |
| متن | ویلهلم زیگلر |
| رهبر ارکستر | فرهاد مشکوة |
| کارگردان | لطفی منصوری |
| طراح دکور | ولفرام اسکالیتسکی |
| طراح لباس | آمرای اسکالیتسکی |
| خوانندگان | لیلیانا نشیه‌وا ـ هرمان بشت |

بهای بلیت ۳۰۰ـ ۲۰۰ ـ ۱۰۰ ـ ۵۰ ریال
(برای دانشجویان نیم بها)
شنبه ۳۱ خرداد ، ۸ بعد ازظهر (کارت‌های سبز آبونمان)
دو شنبه ۲ تیر ، ۸ بعداز ظهر (کارت های زرد آبونمان)
۵ شنبه ۵ تیر ، ۸ بعداز ظهر
بلیت های ۲ و ۵ تیر از سه شنبه ۲۷ خرداد به فروش می رسد .
(از آبونه ها تقاضا می شود از کارت های آبونمان «بیوه‌ی خوشحال» استفاده کنند)

## آگهی شرکت سهامی خاص مهنیت

بدینوسیله باطلاع صاحبان سهام شرکت سهامی خاص مهنیت میرساند .

مجمع عمومی عادی سالیانه شرکت در تاریخ دوشنبه شانزدهم تیر ماه سال جاری ساعت ۵ بعد از ظهر در محل شرکت واقع در تهران خیابان پهلوی مقابل سینما آتلانتیک شماره ۳۸۳ تشکیل میشود .

خواهشمند است با رعایت مفاد اساسنامه وقت مقرر در محل مزبور حضور بهمرسانند .

دستور جلسه :

۱ـ استماع گزارش هیئت مدیره و بازرس شرکت .
۲ـ رسیدگی و تصویب ترازنامه وحساب سود و زیان سال مالی ۱۳۵۳ .
۳ـ اخذ تصمیم راجع بتقسیم سود .
۴ـ تصویب بودجه سال مالی ۱۳۵۴
۵ـ تجدید انتخاب بازرسان اصلی و علی‌البدل .
۶ـ تعیین روزنامه کثیرالانتشار .
۷ـ تعیین خط مشی شرکت .

هیئت مدیره شرکت سهامی خاص مهنیت

آ ـ ۷۰۲۵

## آگهی استخدام

سازمان بیمه های اجتماعی

سازمان بیمه های اجتماعی بمنظور تکمیل کادر اداری خود در تهران تعدادی دیپلمه ریاضی و یا طبیعی مرد را با معدل ۱۴ بمبالا که دارای برگ خاتمه خدمت زیر پرچم و یا برگ معافیت دام بوده و بیش از ۲۵ سال نداشته باشد استخدام مینماید .

داوطلبان واجد شرایط میتوانند حداکثر ظرف ده روز از تاریخ آخرین نشر آگهی جهت ثبت‌نام و دریافت کارت مسابقه ورودی همه روزه باستثنای روزهای پنجشنبه وجمعه بین ساعت ۱۲ تا ۲ بعد از ظهر باداره امور استخدام اداری بیمه های اجتماعی واقع در خیابان آیزنهاور کاخ مرکزی مراجعه فرمایند .

مدارك مورد لزوم جهت شرکت در مسابقه ورودی عبارتست از :

۱ـ فتوکپی دیپلم کامل متوسطه .
۲ـ فتوکپی شناسنامه .
۳ـ فتوکپی کارت پایان خدمت زیرپرچم ویا برگ معافیت دائم .
۴ـ ۲ قطعه عکس ۴×۳ تمام رخ .
۵ـ فیش بانکی بمبلغ پانصد ریال بحساب ۲۵۰۱۷ بانك رفاه شعبه وزارت کار .

توضیح اینکه به کسانی که در مسابقه ورودی پذیرفته نشوند وجه دریافتی بهیچوجه مسترد نخواهد شد .

م‌الف ۵۶۳۸

سازمان بیمه های اجتماعی

۱ـ۳ آ ـ ۱۸۷۸۶

## آگهی استخدام

سازمان بیمه های اجتماعی به عده‌ای ناظر ساختمانی (نگهبان) برای شهرستانها و دو نفر مترور ساختمانی و تاسیساتی برای تهران نیازمند است . داوطلبین میتوانند به آدرس خیابان آریامهر مقابل خیابان کاج ساختمان فوقانی بانك ملی ایران طبقه چهارم اداره کل ساختمان مراجعه فرمایند .

م‌الف ۵۶۳۷

۱ـ۲ آ ـ ۲۸۷۹۶

شرکت سهامی نمایشگاه های بین‌المللی ایران
وابسته بوزارت بازرگانی

## نمایشگاه بین‌المللی مصالح و لوازم ساختمانی

## ۱ تا ۶ تیرماه ۱۳۵۴

## در محل دائمی نمایشگاهها تشکیل میشود

بدینوسیله از کلیه صاحبان صنایع، بازرگانان ، شرکت های ساختمانی و کلیه علاقمندان دعوت میشود از این نمایشگاه جالب و آموزنده دیدار نمایندو بامجموعه کالاها، ماشین آلات و تجهیزات ساختمانی ۱۵ کشور صنعتی جهان آشنا شوند .

ساعات دیدار | ۱۰ تا ۱۳ مخصوص صاحبان صنایع، بازرگانان و متخصصین
۱۶ تا ۲۰ بازدید برای عموم

## تالار رودکی

| | |
|---|---|
| رهبر | فرهاد مشکوة |
| تك نواز | امانوئل ملك اصلانیان (پیانو) |
| برنامه | علیرضا مشایخی سنفونی برای ارکستر زهی ( نخستین اجرای جهانی) |
| لودویك وان بتهوون | کنسرتو پیانو شماره‌ی ۴ درسل ماژور |
| کلود دبوسی | «دریا» |

بهای بلیت ۲۰۰ ـ ۱۵۰ ـ ۱۰۰ ـ ۵۰ ریال
(برای دانشجویان نیم بها)
چهارشنبه ۲۸ خرداد ، ۸ بعداز ظهر
پنجشنبه ۲۹ خرداد ، ۵ بعداز ظهر

# سنا

## به مردان باتجربه نیاز دارد

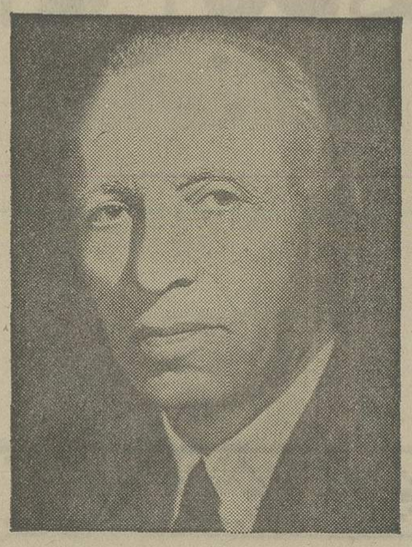

## کارنامه ۵۰ سال خدمت

# دکتر جواد آشتیانی

## کاندیدای سناتوری تهران

بیوگرافی:

دکتر جواد آشتیانی در یکی از خاندان های اصیل روحانیت و دانش پرور ایران پا به عرصه حیات نهاد. جداعلای او، شادروان میرزا حسن آشتیانی ، در زمان خود ، از مهمترین مراجع تقلید عالم تشیع و از مبشران فرهنگ و ایران پرستی بود . پدرش ، شادروان میرزا هاشم آشتیانی نیز ، طی چندین دوره متوالی در سمت نمایندگی مجلس شورای ملی خدمتگزار این آب و خاك بوده است.

دکتر جواد آشتیانی ، تحصیلات متوسطه خود را در مدرسه دارالفنون با تمام رسانید . آنگاه برای تحصیل پزشکی عازم فرانسه شد و مدارج دانشگاهی و دوره تخصصی را در این کشور باموفقیت گذرانید.

دکتر آشتیانی پس از پایان تحصیلات خود، به امر اعلیحضرت فقید رضا شاه کبیر مامور سرپرستی و امور دانشجویان اعزامی شد که بسیاری از آنان، هم اکنون مصدر مقامات مهم مملکتی هستند . خدمات دکتر آشتیانی درمواضع و سمت‌های گوناگون ، طی ۵۰ سال همچنان بی‌وقفه ادامه یافته است.

### سمت‌ها و خدمات:

رئوس مشاغل و خدمات دکتر جواد آشتیانی طی ۵۰ سال به شرح زیر است:

- ریاست تعلیمات عالیه وزارت فرهنگ
- شرکت موثر و مستقیم در تاسیس دانشگاه تهران
- مسئولیت امور دانشکده پزشکی و داروسازی و دندانپزشکی دانشگاه تهران طی سال های متمادی.
- ۳۷ سال استادی کرسی بهداشت در دانشگاه تهران.
- بنیانگذار بهداری بانك ملی ایران.
- نمایندگی مجلس شورای ملی از تهران در دوره پانزدهم
- نمایندگی مجلس موسسان در سال ۱۳۲۸ و ۱۳۴۶
- وزیر بهداری
- سناتور انتصابی شیراز در دوره چهارم مجلس سنا
- سناتور انتخابی تهران در دوره‌های پنجم و ششم مجلس سنا
- عضویت شورای عالی فرهنگ و شورای دانشگاه تهران و شورای علمی بنگاه پاستور
- ربع قرن مدیریت عامل سازمان شاهنشاهی خدمات اجتماعی

سازمان شاهنشاهی خدمات اجتماعی طی ربع قرن توفیق یافت در اجرای منویات مبارك ملوکانه و تحت رهبری و سرپرستی والاحضرت شاهدخت اشرف پهلوی ، متجاوز از ۲۵۰ درمانگاه در دور افتاده‌ترین نقاط کشور و همچنین بیمارستان های بزرگی مانند مرکز پزشکی رضا پهلوی در تبریز ـ بیمارستان نکوئی قم ـ بیمارستان فرح پهلوی رامسر تاسیس نماید. علاوه بر خدمات وسیع درمانی ، تربیت پرستاران تحصیل کرده و بنیانگزاری پرستاری نوین ایران، ایجاد آموزشگاه حرفه‌ای رضا پهلوی ، تاسیس بنگاه خیریه دارو پخش عظیم‌ترین کارخانه دارو سازی خاور میانه ، ایجاد چاپخانه افست ( ۲۵ شهریور ) بزرگترین چاپخانه در خاورمیانه و چاپ و توزیع رایگان سالیانه متجاوز از ۲۰ میلیون جلد کتاب درسی ابتدائی بین نوباوگان کشور ، از اهم خدمات سازمان شاهنشاهی خدمات اجتماعی است که طی ۲۵ سال در زمان مدیریت عامل دکتر جواد آشتیانی بانجام رسیده است .

### نشان‌ها و افتخارات:

دکتر جواد آشتیانی ، بپاس خدمات فرهنگی و اجتماعی ، مفتخر به دریافت نشان های زیر شده است:

- نشان درجه اول همایون
- نشان درجه اول سپاس از وزارت فرهنگ و هنر
- نشان درجه اول خدمات اجتماعی
- نشان «لژیون دونور» از دولت فرانسه
- عالی‌ترین نشان خدمات اجتماعی فدرال آتریش
- نشان «کوماندورنیل» از جمهوری مصر

### سمت‌های فعلی:

دکتر جواد آشتیانی هم اکنون در سمت های زیر مشغول ادامه خدمت است:

- سناتور انتخابی تهران و رئیس کمیسیون های بهداری و رفاه اجتماعی مجلس سنا
- عضو دائمی هیئت مدیره سازمان شاهنشاهی خدمات اجتماعی
- عضو شورای عالی درمانی جمعیت شیر وخورشید سرخ ایران

### برنامه کار و هدف‌ها

دکتر جواد آشتیانی میگوید : «فرمان ملوکانه دایر بر تاسیس حزب رستاخیز ملت ایران ، چشم انداز جدید و گسترده‌ای در افق کشور عزیز ما گشوده است و تشکل فرد فرد ملت در این حزب، امکانات عظیمی فراهم ساخته است تا با الهام از هدف های رستاخیز و با برخورداری از شرایط عصر انقلاب ، آرمان‌های ملی بنحو سریعتر و سازنده‌تری به تحقق پیوندند.

من نیز با سرمایه گرانبهای تجربیات گذشته و شور و شوق خدمت به شاهنشاه ومیهن، کوشش خواهم کرد در این فضای جدید، وظیفه ملی و سهم فردی خود را بعنوان یك خدمتگزار ، به فرهنگ و اجتماع کشورم ادا کنم.»

**فرهنگیان ، دانشگاهیان ، پزشکان ، دندانپزشکان ، دارو‌سازان ، و کلیه طبقات مردم تهران ، با بینش اجتماعی خود که میدانند مجلس سنا ، مجلس مردان با تجربه و آگاه جامعه ایران است ، به دکتر جواد آشتیانی رای میدهند.**

# جناب آقای علی رضائی

## که‌از مردان‌شریف‌شاهدوست میباشند، کسی‌است که‌بارنج‌وزحمت بسیاردرتوسعه‌و رشداقتصادی مملکت گامهای مؤثر برداشته‌و چرخ‌چندین کارخانه‌معظم رابه‌گردش درآورده‌است‌لیاقت وشایستگی احراز کرسی سناتوری رادارد. اشخاص‌شاهدوست‌ووطن پرست‌به‌این مردشریف‌رأی خواهندداد.

## ازطرف کارکنان‌و کارمندان‌شرکت جامع‌الناس حاج‌حسن‌صدری‌مدیر عامل‌شرکت

# خانلر قراچورلو

## کاندیدای نمایندگی مجلس شورایملی از بجنورد

*** خانلر قراچورلو :**

**ـ ضمن‌پاسداری ازاصول مقدس حزب رستاخیزملت ایران ، برنامه‌هایم را در سطح شهر وروستا ادامه ودنبال خواهم کرد**

خانلر قراچورلو، بخاطر خلق وخوی‌استثنائی و صفات پسندیده‌اش ، برای مردم بجنورد،چهره‌ای کاملا آشنا و شناخته شده است . بجنوردی‌ها خانلر را دوست دارند ، زیرا که او نیز صمیمانه وصادقانه به همشهریانش وبه‌زادگاهش عشق می‌ورزد. هرجا که پای خدمتی درمیان باشد، خانلر قراچورلو ،زودتر از همه آماده انجام خدمتگزاریست. هرجا که امر خیری درمیان باشد ، خانلر قراچورلو ، پیش ازهمه اعلام آمادگی میکند و برای همین است که در قلب تکتک مردم بجنورد ، چه‌شهری وچه روستائی ، جای شایسته‌ای دارد و همگان از خرد وکلان واز شهری وروستائی دوستش دارند.

خانلر قراچورلو، بسال ۱۳۰٤ در بجنوردتولد یافته است . او پس از اتمام تحصیلاتش دربجنورد و تهران ، به‌زادگاهش آمده و در این شهر اقامت دائمی گزیده است . آنها که حتی برای مدتی‌کوتاه در بجنورد زندگی کرده‌اند . خوب میدانند که‌هرکس هرمشکلی داشته باشد، برای رفع مشکل‌خود به‌خانلر مراجعه میکند واین مرد خوش‌خلق‌و مهربان، با ادب و تواضع ، چشمگیر و فروتنی بی‌حد و اندازه‌اش، همیشه سعی در گره‌گشائی از مشکلات همشهریانش دارد و باصداقت هرچه تمامتر میکوشد تا باری از دوش مردم بردارد. خانه‌اش همیشه آماده پذیرائی از مهمانان و بیشتر روستائیانی است که بدیدنش میایند.

خانلر قراچورلو، که قبلا نیز در سه دوره نمایندگی مردم بجنورد را در مجلس شورایملی‌بر عهده داشته است ، خدمات ارزنده‌ای در جهت‌پیشبرد امور عمرانی حوزه نمایندگی‌اش بانجام رسانده که از هرحیث در رفاه و آسایش بیشتر مردم بجنوردموثر بوده است . از جمله احداث چند رشته راه فرعی، توسعه امور فرهنگی و آموزشی و بهداشتی ،تبدیل تلفن کاریر به‌خودکار و طرح پارک بابانامان‌قسمتی از خدمات قراچورلو را تشکیل میدهد.

او می‌گوید:

ـ در صورتی که مردم شریف بجنورد وهمشهریان عزیزم ، افتخار نمایندگی خود را در مجلس‌شورایملی مجددا بمن واگذار نمایند، دنباله برنامه‌ها و اقدامات عمرانی خود را بانجام خواهم رساندو ضمن‌پاسداری از اصول حزب رستاخیز ملت ایران، برنامه‌هایم رادر این دوره بیشتر برمبنای پیشبرد امور روستاها متمرکز خواهم ساخت .

# هوشنگ شادلو

## نامزد نمایندگی مجلس شورایملی از بجنورد

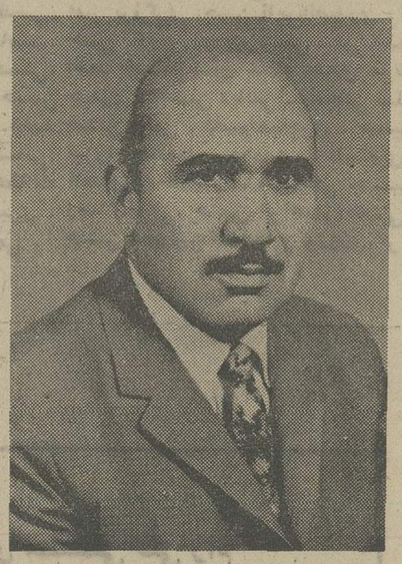

*** هوشنك شادلو :**

**ـ جلب توجه‌دولت وتامین اعتبار لازم برای انجام خواسته‌ها و تقاضا های منطقی مردم درزمینه امور عمرانی و توسعه امور شهری و روستائی ، قسمتی‌از برنامه‌کارمن که با جدیت آنرادنبال و اجرا خواهم کرد .**

هوشنگ شادلو ، بسال ۱۳۰۲ در بجنوردمتولد گردیده تحصیلات ابتدائی را درزادگاهش وتحصیلات متوسطه را در دبیرستان دارائی تهران گذراند . پس از اتمام تحصیلات ، وارد خدمت وزارت دارائی شد و خدمات اداری را در تهران و مشهد وبجنورد بانجام رسانیده است . او مدت دوسال باسمت‌رياست دارائی گناباد انجام وظیفه کرده، سپس‌در بجنورد باسمت‌های نماینده وزارت دارائی در کمیسیونهای مالیاتی ، بودجه ، معاونت و سرپرستی اداره دارائی را داشته است.

علاوه برانجام خدمات اداری ، هوشنگ‌شادلو، مدت چهار سال در سمت مدیر عامل جمعیت شیرو خورشید سرخ بجنورد ، هشت سال ریاست انجمن بهداری و همچنین در پستها و مقامات موثر و منشاء خدمت ، برای پیشرفت بیشتر زادگاه خود قدمهای مثبت و ارزنده‌ای برداشته است.

هوشنگ شادلو ، پیرامون برنامه کار خود اظهار داشت :

ـ چنانچه بانظر لطف همشهریان عزیز ، به نمایندگی‌شان در مجلس شورایملی برگزیده شوم ، برنامه‌های خود را باین ترتیب دنبال واجراخواهم کرد:

۱ـ جلب توجه دولت و تامین اعتبار لازم‌برای انجام خواستها و تقاضاهای منطقی مردم درزمینه عمران وتوسعه امور شهری وروستائی.

۲ـ انجام احتیاجات روستاها از قبیل ساختن راههای فرعی ، تامین آب و برق و بهداشت درکلیه روستاها بترتیب اولویت .

۳ـ انجام تقاضاهای مشروع فردی و شخصی موکلینم و تعقیب خواسته‌های آنان تاحصول نتیجه قطعی.

٤ـ شرکت فعالانه در تنظیم ، تدوین وتصویب واصلاح قوانین مختلف مملکتی باتوجه به مرامنامه حزب رستاخیز ملت ایران و در چهارچوب اصول حزب ، مخصوصا در زمینه امور کشاورزی و اقتصادی.

# غلامعلی یاوری

## کاندیدای مجلس شورایملی از بجنورد

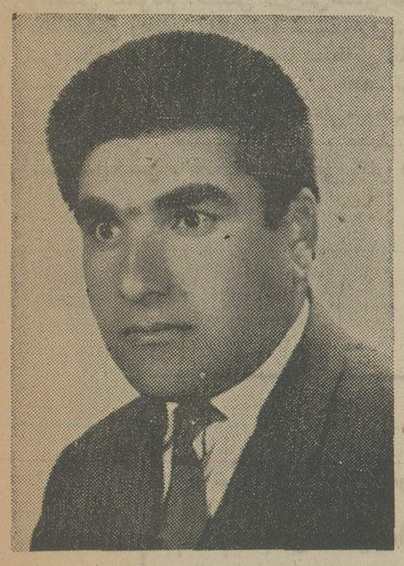

*** غلامعلی یاوری :**

**ـ تمام‌کوشش‌خودرابرای اجرای برنامه‌های عمرانی در سطح شهر وروستا ، ایجاد راههای روستائی و فرعی ، احداث پل و مخصوصا توسعه مؤسسات فرهنگی و آموزشی بکار خواهم‌بست**

غلامعلی یاوری، بسال ۱۳۱۱ در بجنورد دیده به جهان گشود .پس‌از طی تحصیلات ابتدائی ومتوسطه‌اش در بجنورد، تحصیلات عالی خودرا دررشته جغرافیا از دانشگاه مشهد به‌پایان رساند.

او درسال ۱۳۳٦ بخدمت وزارت آموزش‌وپرورش درآمدو خدمات فرهنگی خودرا درسمت های مدیریت دبستان، معاونت دبیرستان، دبیری، بازرسی‌آموزشگاه های شبانه ورياست دبیرستان تاکنون انجام داده است که هم‌اکنون ریاست‌دبیرستان راعهده‌دار است.

غلامعلی یاوری درتمام دوران‌خدمت، همگام با انجام خدمات ووظایف اداری، به‌فعالیت های فرهنگی و اجتماعی نیز پرداخته ودراین زمینه، کوشش های‌مثمر ثمرو موثری داشته‌است .وی ازجمله اعضای کنگره موسس حزب رستاخیز ملت‌ایران بوده‌و در سمت‌مسئول شناسائی اعضای حزب سابق ایران نوین فعالیت های وسیعی داشته‌است. همچنین اودرباشگاه لاینزو انجمن دبیران علوم اجتماعی‌و دیگر سازمان های اجتماعی از جمله اعضاء فعال‌و لایق بوده‌ووظائف‌اجتماعی خویش‌را بنحو مطلوب واحسن انجام داده‌است.

غلامعلی یاوری میگوید:

ـچنانچه به‌نمایندگی مجلس شورایملی انتخاب شوم، تمام کوشش خودرا برای اجرای برنامه های عمرانی درسطح شهرو روستا ، ایجاد راه های روستائی و فرعی، احداث پل‌و مخصوصا توسعه موسسات‌فرهنگی و آموزشی بکار خواهم بست.

## انتخاب جناب آقای مهندس جعفر شریف امامی

مهندسین ایران و تمام کسانیکه با امضاء کنندگان زیر همعقیده هستند بجناب آقای **مهندس جعفر شریف امامی**

که از خدمتگزاران صدیق **اعلیحضرت همایون شاهنشاه آریامهر**

رهبر خردمند و توانای ایران و ملت و مملکت ایران هستند برای سناتوری‌ازتهران رای‌خواهند داد.

عبدالمجید اعلم ـ ناصح ناطق ـمحمد کیوان ـ حاجی اصغر زاده ـ علی معین کمال‌دری ـ سلیم اصغر زاده ـ بهرام داویدخانیان ـ

سیامك‌فرزد ـ کاظم جفرودی ـ فائق اصغرزاده ـ اصغرروائی ـ خسروی زاده ـسعید هدایت ـ حمید قدیمی ـ هدایت بهبهانی

بعنوان وکیل دادگستری :

# جعفر منصوریان

## ۲۷ سال به‌جامعه‌ایرانی خدمت کرده‌است

### جعفر منصوریان، کاندیدای‌حزب‌رستاخیز ملت ایران است

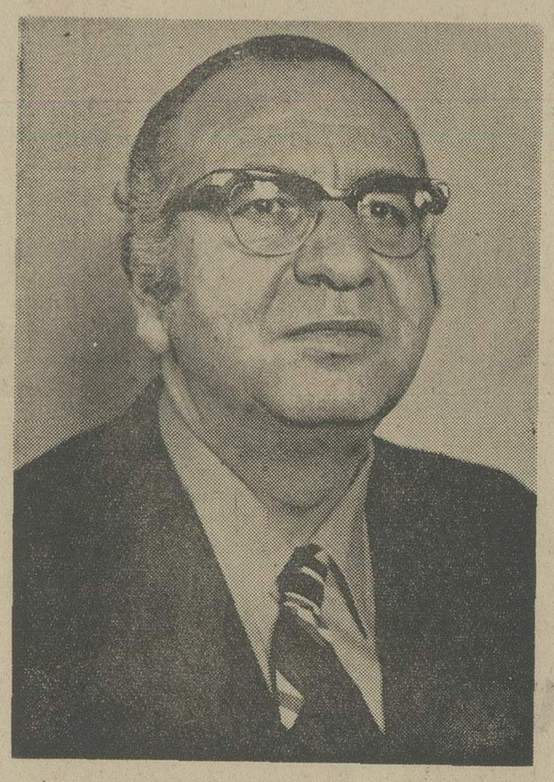

جعفر منصوریان۲۷ سال‌مداوم‌بعنوان‌وکیل دادگستری ، به جامعه ایرانی خدمت کرده است .

آ ـ ۱۸۶۱۱

**«جعفر منصوریان» عضو قدیمی هیات مدیره ونایب رئیس کانون وکلای دادگستری که یك سابقه ۲۷ساله د روکالت دادگستری ودفاع از حقوق مردم را درپشت‌سردارد ، کاندیدای حزب رستاخیز ملت ایران برای نمایندگی مجلس شورای ملی است .**

جعفر منصوریان مدیر و صاحب امتیاز مجله «حقوق‌مردم» است که از دهسال پیش بطور مرتب انتشار می یابد و تنها برآگاهی های حقوقی مردم می افزاید ، کارشناسان‌و صاحبنظران در این زمینه نیز از آن بهره‌ور میشوند .

مجله «حقوق مردم» در این مدت بصورت مبشر طرح وریشه‌یابی مسائل حقوقی و اجتماعی ایران درآمده است .

**اصل‌سی‌ام متمم قانون اساسی‌میگوید:**

«وکلای مجلس شورای ملی و مجلس سنا از طرف تمام ملت وکالت دارند، نه‌فقط ازطرف طبقات مردم یا ایالات وولایات و بلوکاتی که آنها را انتخاب نموده‌اند .» .

باین ترتیب ، مجلس جایگاه‌بررسی‌ها وتصمیم‌گیریهایی است که به کلیه قشرها وطبقات جامعه ما مربوط میشود. کسانی‌باید مسئولیت بزرك نمایندگی مجلس را بعهده گیرند که مسائل جامعه ما را بدرستی بشناسند و بتوانند راه‌حل های شایسته‌یی ارائه دهند که برعلم و تجربه متکی باشد .

درمیان قشر های هر جامعه ، «وکلای دادگستری» از آگاه ترین و شایسته ترین افراد برای قبول چنین مسئولیت مقدسی بشمار میروند .

همشهریان گرامی

# مافرهنگیان شهرستان گلپایگان به پیروی از نیات مقدس شاهنشاه آریامهر بزرگ شهریار ایران

تحت‌لوای حزب‌واحدرستاخیز ملت‌ایران با اعتقاد کامل و اراده راسخ آراء خود را به فرزند برومند این شهرستان **جناب آقای دکتر ولی‌اله‌معظمی** که چهره شناخته و مؤمن‌به‌اصول انقلاب

سفید میباشد و در طول مدت نمایندگی سعی خود را مصروف بسط وتوسعه فرهنك وعمران و آبادی این منطقه نموده خواهیم داد واز عموم همشهریان عزیز درخواست داریم باایمان کامل با ما همکاری نموده و آراء خود رابه **جناب آقای دکتر ولی‌اله‌معظمی** بدهند .

خانم ها جنت جلالی.شهربانو میرزائی .فاطمه زاهدی . مهری برقعیان . فاطمه رشیدی .اشرت نیکخواه . پروانه زمانی . فاطمه اسدی .زهره انصاری . نصرت نوروزی .

عباس حاج نوروزی . یدالله نوروزی . غلامحسین معظمی.مرتضی عدولی .محمدمهاجری .نصرت‌اله زاهدی .اسماعیل رستمی . مجتبی معظمی . فضل‌اله معتمدی . حسین عمیدی . فتح‌الله تاج‌الدین.حسین مهاجری .حسین لاهوتی .محمد رضا شهیدی . مرتضی جلالی . حسین معتمدی. عبدالله اردشیری . تقی کشاورزی .حسن‌خادمی. محمد رضاعبادتی.مجتبی اخلاقی.احمدکارگزاری. حسین‌تاجداری . حاجی غفاری . دکتر علی‌شریف زاده . نعمت‌الله لاهوتی . نصرت‌الله لاهوتی . رضا وکیلی. جواد معظمی . علی شهسواری . حسن امام جمعه . علی اصغر نیك‌داد. محمدحسن خادمی . مصطفی قادری . مرتضی جعفری .محمد علی ربیعیان . ولی‌الله‌فراتی .سیدمحمودمقدسی. امیر برزگری .حسن نایب‌الصدری . محمد تقی غیائی. علی صدرائی . مهدی معصومی . محمد رضا گنجی .محمد رضا زینلی . محمد ریاضت. حسن نادری . محمد کریمی . علی اصغر صالحی. ابوالفضل نیکونام .حسین درویش‌هندی.عطاالله شیخی . مصطفی صلصالی . محمد باقر محسنی. احمد خوشنویسان.یدالله اسدی.ا.مرتضی‌وثوقی. احمد قاضی زاهدی .غلامرضا شهسواری .محمد تقی ابراهیمی . علی اصغر جابری . محمد حسین حیدری . حسین دیانتی . مصطفی سلیمانی .علی اکبر سروریان . صدرالله رضا سلطانی .نادعلی ریاضت .مصطفی امینی . محمد تقی صافی.محمد حسین نخعی . قاسم مهاجری . حسین‌محمودی حسین بختیار . حسین سهرابی . محمد توکل. حسین شومالی . باقر جلالی . ولی‌الله دلگشائی. میرزا مصطفوی . محمود میرغضنفری .محمدعلی محمود زاده . علی اکبر حبیبی . علی‌منوچهریان. ابوتراب خرمی . محمد حسن دلیری . عطاالله نامداری .محمد رضا مشایخی .حسین حبیبی . حسن سمیمی . صفرعلی اعظمی . محمد نوری فرد . علی کثیری . محمد محمودی شمشیری . رضا اسدی . حسین ابراهیمی.مجتبی ابراهیمی. قاسم خدابخشی . غلامرضا فتحعلی .علی اصغر فریدونی . مجید معتمدی . نصرالله معظمی . حسین فخاری.محمد حاج نوروزی.کریم‌ابراهیمی

**جناب آقای مهندس جعفر شریف امامی** — **جناب آقای مصطفی قلی رام**

**جناب آقای عنایت‌الله نصیری** — **جناب آقای وجیه‌الله فاضل سرجوئی**

**جناب آقای محمد ابراهیم نیکپور**

خدمات صادقانه شما در اجرای منویات شاهنشاه محبوب و سربلندی میهن عزیز مورد تایید افراد میهن پرست این‌کشور است. ما بادادن رای بشما مراتب سپاسگزاری خود را اعلام داشته . امید است سایر همشهریان عزیز هم‌بسهم خود از این طریق قدردانی نمایند .

**مسعود محبی ، منصور محبی ، سعیده‌میرسعیدی، یوسف‌پدرام‌مهر، منوچهر طاهریان ، ژاله صدقیانی ، عبدالمطلب اقلیمی ، محمد باقر نوروزی .**

# سپاس بیکران خداوند بزرگ را که رهبری خردمند وفداکار به‌ملت ما بخشیده است

## سپاس شاهنشاه بزرگ ایران را که رستاخیز آزادی را به‌ملت خود ارزانی داشته‌است

ملت ایران با برخورداری از آزادی و با بردهمآئی زیر یك پرچم مصمم است با استفاده ازامکانات فراهم‌شده، نمایندگانی به‌مجلسین بفرستد که‌مدافع حقوق مردم و هماهنك کننده پاسخ آنان به ندای‌رهبرخردمند ایران باشند از این رو مردم تهران که همیشه در تحقق آرمانهای ملی پیشرو بوده‌اند .

**با انتخاب جناب آقای دکتر نصراله‌مقتدر مژدهی وجناب آقای محمد رضی ویشکائی وجناب آقای مسعود انصاری بسناتوری .**

این بار نیز پیشاهنك تحولات ملی می باشند .

| | | | |
|---|---|---|---|
| پروفسور سیاوش تربیت | دکتر بنی اردکان | بانو دکتر آذرپال | دکتر قاضی نوری |
| دکتر محمدحسین صفویان | دکتر صمد راشدی | بانو دکتر موسوی | دکتر طوبی |
| دکتر رحیم راجی | دکتر عزیزاله کرملو | دکتر احمد بهادری | دکتر حسین پارسا |
| پروفسور هوشنك راستان | دکتر مرتضی عمیدی | دکتر خاوری | دکتر وهاب‌زاده |
| دکتر ناصر معین زاده | دکتر وهاب فتوره‌چی | دکتر بینا | دکتر سرکیسیان |
| دکتر عباس قاسم‌پور | دکتر عبدالمجید شیخ زاده | دکتر مهدوی | دکتر پرویز علاء |
| دکتر جهانگیر حاج علیلو | دکتر فریدون علوی | دکتردولتشاهی | دکتر کفائی |
| دکتر زین‌العابدین صاحبی | دکتر پیرنیا | دکتر شهریاری | دکتر فلسفی |
| دکتر محمدتقی سعیدی | دکتر شاهوردیانی | دکتر فرزانفر | دکتر جواد امینی |
| دکتر محمد رضا ملکی | خانم دکتر تاجبخش | دکتر نوائی | دکتر عباس مجیدی |
| دکتر قاسم شمیع‌زاده | دکتر جمشیدی | دکتر فراروئی | دکتر علی مصطفوی |
| دکتر بهادر عامری | دکتر مسعودی | دکتر خسروی | دکتر محمد قاسمی |
| دکتر مسعود علی‌پور | دکتر سیمجور | دکتر خدا دوست | دکتر فامیلی |
| دکتر مینورازی | دکتر نوبان | دکتر خانبابابیانی | دکتر کاوه |
| دکتر فتح‌اله حکمی | دکتررضائی | دکتر بقائی | دکتر همرنك |
| دکتر فرامرز آیرملوزاد | دکتر طاهرزاده | دکتر محمدی | دکتر سهامی |
| دکتر مرتضی معین‌زاده | دکتر عرشاهی | دکترآذرمهر | دکتر مجتهدی |
| دکتر محمدعلی شیخ | دکتر شکیبا | دکتر ملکوتی | دکتر قدسی |
| دکتر فخرالدین مطلق | دکتر بختیاری | بانو دکتر مقصودی | دکتر توکلی |
| دکتر محمد عاملی | بانو دکتر عسگریه | دکتر لطفی‌زاده | دکتر ارفع |
| | | | دکتر شهابی |

## انتخاب شایسته خدمتگذارانی

## چون جنابان آقایان:

**مهندس جعفر شریف امامی** — **عنایت‌الله نصیری**

**محمد علی بوذری** — **مصطفی قلی رام**

**حسین دها** — **محمد ابراهیم نیکپور**

**محمد رضی ویشگائی** — **دکتر جواد آشتیانی**

**محسن خواجه نوری** — **دکتر عزت‌الله یزدان پناه**

**کاظم کوروس** — **فلیکس آقایان**

**خانم زهرا نبیل سمیعی** — **خانم شوکت ملك جهانبانی**

را برای مجلس سنا وظیفه ملی افراد شاهدوست‌و میهن‌پرست است .

ازطرف کارکنان وکارمندان سازمان سینما آگهی محمود شجاعی

## کاندیداها از برنامه‌های خود سخن میگویند

روزنامه اطلاعات از روز معرفی کاندیدا هاچند صفحه از صفحات خود را به معرفی‌کامل کاندیدا های نمایندگی مجلسین و تشریح آراء وعقایدو افکار آنان اختصاص داده است .گرچه همه کاندیدا هائی که بوسیله حزب رستاخیز ملت ایران معرفی شده‌اند مورد علاقه و احترام‌مردم هستند ولی بدون شك تمام مردم ازافکارو عقاید و شرح زندگی آنان اطلاع کامل ندارند.

نامزدهای نمایندگی مجلسین می توانند با استفاده از این صفحات خودرا بمردم‌بشناسانند از کاندیدا های تهران تقاضا داریم هر روز از ساعت ۸ تا۱۲ به‌آرشیو روزنامه اطلاعات‌مراجعه نمایند وازکاندیداهای شهرستان‌هاخواهشمندیم جهت ارسال عکس ، شرح حال و نظریات‌خودبا نمایندگان ما در ولایات تماس بگیرند.

## باقر بوشهری

### کاندیدای سناتوری از فارس و بوشهر

* باقر بوشهری میگوید :

ـ میزان فعالیت‌ودقت‌نظر نمایندگان مجلسین شورای ملی و سنا ، درجهت تدوین و تصویب قوانین پیشرو و مترقی وانجام برنامه های عمرانی درسطح مملکتی، در‌تاریخ‌سرزمین‌ما، بعنوان «اولین دوره پارلمان عصر رستاخیز» به ثبت خواهد رسید .

# کاندیداهای نمایندگی مجلسین را بشناسید

باقر بوشهری ، چهره سرشناس سیاست و اقتصاد، که در انتخابات این دوره نامزد سناتوری از فارس میباشد ، بسال ۱۲۸۷ تولد یافته است .دربی انجام تحصیلات ابتدائی ، بمدرسه دارالفنون رفت وبدنبال طی دوره متوسطه از دارالفنون ، بمنظور انجام تحصیلات عالیه ، در سال ۱۹۲۵ میلادی به کشور انگلستان رفت . در انگلستان و اردمدرسه عالی «منچستر» شد و در رشته اقتصاد و تجارت‌بتحصیل پرداخت . پس از فارغ‌التحصیل شدن از مدرسه منچستر بایران مراجعت نمود. اما یکی دوسال‌بعد، مجددا عازم خارج شد و این‌بار بفرانسه رفت و در مدرسه عالی «ونسن»در رشته مباشرت نظام‌مشغول تحصیل شد و بادرجه ستواندومی از این مدرسه فارغ‌التحصیل گردید و آنگاه بایران بازگشت . در بازگشت به‌وطن ، بمنظور گذراندن دوره خدمت‌مقدس نظام‌وظیفه به دانشکده افسری رفت و خدمت وظیفه را بادرجه افسری سوار نظام درهنگ سوار پهلوی بپایان رساند وپس از آن بکار تجارت و امور اقتصادی پرداخت .

باقر بوشهری ، ضمن پرداختن به‌امور اقتصادی‌و بازرگانی ،به‌عرصه سیاست‌نیزگام‌نهاد و بابرخورداری از درک صحیح امور سیاسی و شاهدوستی و وطنپرستی ، بسرعت در ردیف چهره‌های صاحب‌نام و معروف سیاسی مملکت قرار گرفت.

باقر بوشهری از دوره هفدهم مجلس شورایملی ببعد ، یانماینده مجلس شورایملی و یا سناتور بوده وبهرحال در ردیف شخصیت‌های برجسته پارلمانی قرار داشته است . وی ، طی سالها فعالیت در زمینه اقتصاد و سیاست ، مصدر خدمات چشمگیری بوده‌و در طریق خدمت بشاهنشاه آریامهروکشور ، گامهای بلندی برداشته و در زمینه امور پارلمانی و تدوین و تصویب قوانین مفید و نافع بحال جامعه و‌مملکت، نقش فعال و مثبتی داشته است.

باقر بوشهری که نامزد سناتوری برای هفتمین دوره مجلس سنا از فارس و بوشهر است ، درباره انتخابات اخیر میگوید:

ـ انتظار ملت ایران از نمایندگان خود، دراین دوره از فعالیت پارلمانی ، در سطحی کاملا بالاتر از دوره‌های پیشین است . زیرا پارلمان ما از این دوره حیات نوینی را آغاز میکند که میزان فعالیت ودقت نظر نمایندگان در جهت تدوین و تصویب قوانین پیشرو و مترقی و انجام برنامه‌های عمرانی در سطح مملکتی ، در تاریخ سرزمین‌ما، بعنوان«اولین دوره پارلمان عصررستاخیز » [illegible]

## دکتر عیسی صدیق

### نامزد نمایندگی مجلس سنا از تهران

**هزاران دبیر در دانشسرای عالی تربیت کرده است ۱۷ جلد کتاب نوشته که برخی از آنها در دانشسرا ها و دانشگاه ها تدریس میشود طرح تاسیس دانشگاه تهران و دانشگاه تبریز بدست او ریخته شده است**

دکتر عیسی صدیق( صدیق‌اعلم) که ازطرف‌حزب رستاخیز ملت ایران نامزد نمایندگی مجلس سنا از تهران شده چهره‌ای است شناخته و محتاج بمعرفی نیست زیرا متجاوز از پنجاه سال است که بفرهنگ کشور خدمت میکند. اکنون استاد ممتاز دانشگاه تهران است. هزاران دبیر در دانشسرایعالی تربیت کرده‌که ازبرجسته‌ترین معلمان واستادان کشورند. هفده‌جلد کتاب مستقل نوشته است که بعضی از آنها چهل سال است در دانشسرا ها ودانشگاههای کشور تدریس میشود مانند روش نوین در آموزش‌وپرورش ـ تاریخ فرهنك ایران- تاریخ فرهنك اروپا ـ دوره مختصر تاریخ فرهنك ایران.

دکتر صدیق پس از اتمام تحصیلات ابتدائی و متوسطه در تهران، در سال پنجم مشروطیت از طرف دولت باروپا اعزام شد و دوره دانشسرای ورسای و رشته ریاضی دانشگاه پاریس را طی کرد و باخذ درجه لیسانس نائل شد. آنگاه در دانشگاه کیمبریج انگلستان بمطالعه وتدریس پرداخت .پس از مراجعت بایران در ۱۲۹۷ مقامات اداری را در وزارت فرهنك پیموده و معلمی دارالفنون ودارالمعلمین ومدرسه‌حقوق را عهده‌دار شده است.

در ۱۳۰۴ نماینده مجلس موسسان‌اول‌و در۱۳۲۸ نماینده مجلس موسسان دوم ودر ۱۳۴۶ نماینده‌مجلس موسسان سوم بوده وی از بدو تاسیس مجلس سنا شانزده سال‌ونیم در چهار دوره مجلس مذکورنماینده مردم تهران بوده و نطقهای او در پیشبرد فرهنك وبالا بردن‌مقام معلم و اصلاح مدارس در خاطره فرهنگیان باقی است.

دکتر صدیق در ۱۳۰۹ بدعوت دانشگاه کلمبیا به‌آمریکا رفته‌و باخذ درجه‌دکترا درفلسفه وتعلیم‌و تربیت نائل شده و بدستور رضاشاه کبیر طرح‌تاسیس دانشگاه تهران را تهیه‌کرد و در مراجعت بایران‌مامور اجرای آن‌شد. وی نه سال ریاست دانشسرایعالی و دانشکده ادبیات ودانشکده علوم رابرعهده داشته‌است. در۱۳۲۶ بفرمان شاهنشاه آریامهر دانشگاه تبریز را تاسیس‌کرد و در شش دوره وزارت فرهنك از ۱۳۲۰ تا۱۳۴۰ دو هزار مدرسه در سراسر کشور بوجودآورده است.

خاطرات دکتر صدیق در کتاب یادگار عمر در سه جلد منتشر شده که نشان دهنده از بخشی از وقایع ترقیات ایران در عصر پهلوی و یکی ازماخذ تاریخ‌معاصر کشور است.

## خانم عصمت مشائی

### کاندیدای مجلس شورایملی از اراک

*** خانم عصمت مشائی :**

**ـ رسالت تاریخی خود را در راه رسیدن به هدفها وآرمانهای ملی و میهنی بانجام خواهم رساند و برنامه‌هایم‌را درچهارچوب هدفهای مرامنامه حزب رستاخیز ملت ایران پی ـ ریزی واجرا خواهم کرد**

خانم عصمت مشائی، بابیست‌و سه سال سابقه خدمات درخشان فرهنگی، درمیان اهالی اراك، ازحسن شهرت‌و نیکنامی برخوردار است. او، هم‌اکنون در مقام ریاست دبیرستان مهر، به‌مساله تعلیم وتربیت و آموزش‌وپرورش دانش آموزان می‌پردازدو بهمین دلیل مورد علاقه‌و احترام فراوان خانواده‌های اراکی است.

خانم‌عصمت مشائی، درخانواده‌ای اصیل‌و متدین پرورش یافته‌و ازبدو تاسیس جمعیت خیریه فرح پهلوی به سمت عضو هیات رئیسه‌و نایب رئیس جمعیت‌خدمات شایان توجهی انجام داده‌است. همچنین ازبدو تاسیس سازمان زنان دراراك، عضوهیات رئیسه‌این سازمان‌بوده، ومدت دوازده سال بسمت مربی درجمعیت شیروخورشید سرخ، فعالیت های ثمربخش‌و موثری داشته است.

خانم‌عصمت مشائی، درمقام عضویت هیات‌مشورتی روزنامه اطلاعات ، پیشنهادات عمرانی‌و مفیدی برای بهسازی امور شهری داده که‌پاره‌ای ازاین پیشنهادات جامه‌عمل پوشیده‌و درواقع ازاین طریق ،خانم‌مشائی منشاء خدمات ارزنده‌ای به شهر اراك بوده است .

خانم عصمت مشائی میگوید:

ـ من‌درصورت کسب افتخار نمایندگی مردم‌اراك در مجلس شورایملی ، به‌پیروی از اصول مقدس‌بنیادی حزب رستاخیزملت ایران، در قالب عضوی خدمتگزار، رسالت تاریخی خودرا درراه رسیدن به‌هدفهاو آرمان های ملی‌ومیهنی بانجام خواهم‌رساندو برنامه‌هایم را درچهارچوب‌هدفهای مرامنامه حزب رستاخیز ملت‌ایران پی‌ریزی واجرا خواهم‌کرد.

## خانم شوکت ملک جهانبانی

### نامزد نمایندگی مجلس سنا از تهران

اکنون که بفرمان شاهنشاه آریامهر رهبر بزرك وعدالت پرور ایران از طرف حزب رستاخیز ملت‌ایران مقرر است همه مردم در امر انتخابات مشارکت نموده ونمایندگان منتخب خود را به مجلسین بفرستندو این یك‌وظیفه ملی و میهنی است عده کثیری از طبقات مختلف مردم خاصه اولیاء دانش آموزان فرهنگیان‌و اهالی جنوب شهر تهران به

### خانم شوکت ملك جهانبانی

نامزد نمایندگی مجلس سنا که از طرف حزب رستاخیز ملت ایران معرفی شده است و ۴۷ سال است مراتب شاه دوستی‌ومیهن پرستی و فرهنك‌پروری ایشان در راه خدمتگزاری بمردم به‌ثبوت رسیده است رای میدهند.

مهین‌یزدان‌سپاس ،دکتر کامران کریمی ،ملکشدد شریف، اکبر شمس، دکتر ماهرخ شرقی، فخری‌رهرو، محمودنیا، مهین مسعودیان، مهرگان بقائی ، مریم انصاری، ایران جهانبانی، دکتر بهروز پیروزمند، دکتر حسین حمیدزاده، نرگس سرباز، عاطفه شفقی، مهین سینا، ملیحه حقیقی ،ماه منیر مقدسیان ،خدیجه‌مقدم، هماکیهانی، دکتر مسعود رفیع‌زاده ، دکتر مهدی اخوین، دکتر محمد سدیفی، پریچهر حمیدی، پریچهر حکمت، ایران شیخ، تاج‌الملوك سمیعی، ابراهیم‌مهرمام، ارمینه، وسوزت برجیکیان، عبدالباقی تنکابنی، غلام افروز، ابوالحسن عادلی نوری، ایران پایور، مهدی نگارش، حشمت‌مشتاقی، زین‌العابدین سنجری، منیر صدیق اسفندیاری، دکتر عزت بنی‌آدم، حکیمه پژمان، حسین علی یمقانی، محمد حسین درویش، بهجت بهرامیان، نرگس فرشین، ماهدخت رمضانی، افسر فرخنده کیش، محمدحسین حکیم‌زاده، اقدس‌شامبیاتی، عشرت وزیری، پریچهر گلشائیان، توران کاووسی، ثریا انتظام وزیری ،بدرالدین معصومیان، حسین‌معرب، فرخ تاج مستوفی، قدس‌الزمان آقائی، فریده خواجه نوری، توران بهرامی شهریاری، فرانك وزین پور ، فرخی، موید خواجوی، حسن صداقت، حاج‌کریم دولت.

## دکتر نصرت اله حکیم الهی

### نامزد نمایندگی مجلس شورایملی از الیگودرز

دکتر حکیم الهی دارای چندین جلد کتابهای فرهنگی است که مورد استفاده عموم دانش آموزان سراسر کشور می باشد. دکتر حکیم الهی علاوه بر این آثار، کتابهای ارزنده و آموزنده دیگری تالیف نموده که از آنجمله‌اند: سمینار کراچی ، عصرپهلوی وتحولات ایران، از کورش تا پهلوی، در راه تمدن بزرك.این کتابها گویای عشق‌وشوربه‌افتخار و اعتلای هر چه بیشتر او به ایران زمین می باشد.

دکتر حکیم الهی در سالهای ۱۳۳۴ و ۱۳۳۳به انتشار روزنامه حکیم در تهران همت گماشت ومقالات مستدل و پر مغز او از فکر بیدار و قلب پاك وعشق او به سربلندی هرچه بیشتر ایران و مردم ایران حکایت مینماید.

دکتر حکیم الهی ۱۸ قطعه نقشه ایران و کشور های جهان را با قطع واندازه های بزرك ورنگین ترسیم نموده‌و بچاپ رسانده که مورد استفاده عموم علاقمندان می‌باشد. دکتر حکیم الهی با انتشارمقالات متعددی‌درزمینه‌اثرات انقلاب شاه‌ومردم وسخنرانیهای مکرر او در مجامع ملی و فرهنگی، مراتب‌فداکاری خودرا در راه اجرای منویات رهبر خردمند ملت‌ایران به‌ثبوت رسانده است.

دکتر حکیم الهی میگوید: چنانچه بیاری خداو بذل عنایت مردم واقع‌بین و حق شناس الیگودرزوبخش های آن روانه مجلس شورایملی گردم دو هدف‌اساسی راتعقیب می‌کنم: یکی در سطح کشور برای برخورداری عموم هموطنان عزیز از یك زندگی بهتر و سوق‌دادن سریع کشور به کمك دولت حزبی به طرف دروازه‌های تمدن بزرك ودیگر اقدام سریع در بهبود حوزه‌انتخابی خود که از بسیاری جهات وضعی نامناسب و در خور توجه سریع دارد. خدمات شهری و روستائی، ترمیم و اصلاح راههای شهری وروستائی، احداث درمانگاه و بیمارستان در شهرستان الیگودرز و بخش های آن‌و بالابردن سطح فرهنك واحداث مدارس‌حرفه‌وکشاورزی وصنعتی وجامع وتطبیق آن با پیشرفتهای ایران ناشی از انقلاب شاه و ملت از جمله هدفهای اینجانب می‌باشد.

دکتر حکیم‌الهی میگوید وضع بهداشت حوزه انتخابی من رضایت‌بخش نیست و توجهات و اقدامات لازم در اینمورد نسبت به این منطقه اعمال نگردیده است. احداث کارخانجات وپیاده نمودن خدمات شهری وروستائی و بهبود وضع‌برق‌وآب‌وتلفن‌وترویج‌کشاورزی نوین وحفر چاههای عمیق و سد بندی برروی‌رودخانه های پربرکت این حوزه از جمله هدفهای دکتر حکیم الهی می‌باشد. او عقیده دارد، شهرستان الیگودرزو بخش های آن از جمله مناطقی است که هر چه در آن کار انجام شود باز هم کم است چون هم‌دارای نیروی انسانی است و هم استعداد طبیعی و هم‌محتاج به همه نوع مراقبت.

زادگاه این فرزند رشیدوخدمتگزار صدیق‌و مرد راستین، کهریزسرخ است. دکترحکیم‌الهی تحصیلات خودرا در دبیرستان فیروز بهرام بپایان رسانده و از دانشگاه تهران به دریافت درجه لیسانس در رشته‌فلسفه وعلوم تربیتی ورشته تاریخ‌و جغرافیا واخذ دانشنامه دکتری در رشته تاریخ نائل گردیده است دکترحکیم الهی برحسب شیوه خانوادگی، از بین مشاغل، شغل آموزش و پرورش‌رابرگزید وسالیان دراز دردبیرستان های تهران، به تدریس اشتغال ورزید و مدت ۸سال نیز ریاست دبیرستان فیروز بهرام را بعهده داشت‌و از ۷سال پیش تاکنون، از طرف وزارت آموزش و پرورش عهده‌دار مسئولیت اداره موسسات فرهنگی‌است که خود در تهران بنیان گذار آن بوده است.

دکتر حکیم الهی فرهنگی صاحب نظر ومربی عالیقدر، در طول سالهای خدمت در وزارت آموزش‌و پرورش باتلاش خستگی ناپذیر به‌تعلیم وتربیت نسل جوان اشتغال داشته و با احاطه کاملی وبینش واقعی که به اصول تربیتی دارد، مقامی ممتاز در بین کلیه طبقات مردم، خصوصا فرهنگیان و دانشگاهیان دارامی باشد.

مبانی دینی و معتقدات مذهبی دکتر حکیم الهی وفضایل وسجایای عالی انسانی ومراتب خضوع‌و فرو تنی او که ویژه صاحبان دانش وبینش‌وخادمین‌صدیق است، مقامی معنوی ومحبوبیتی خاص برای‌این‌دانشمند پاکدل فراهم نموده است.

## مهندس رضا مرادی

### نامزد نمایندگی مجلس شورایملی از کهکیلویه

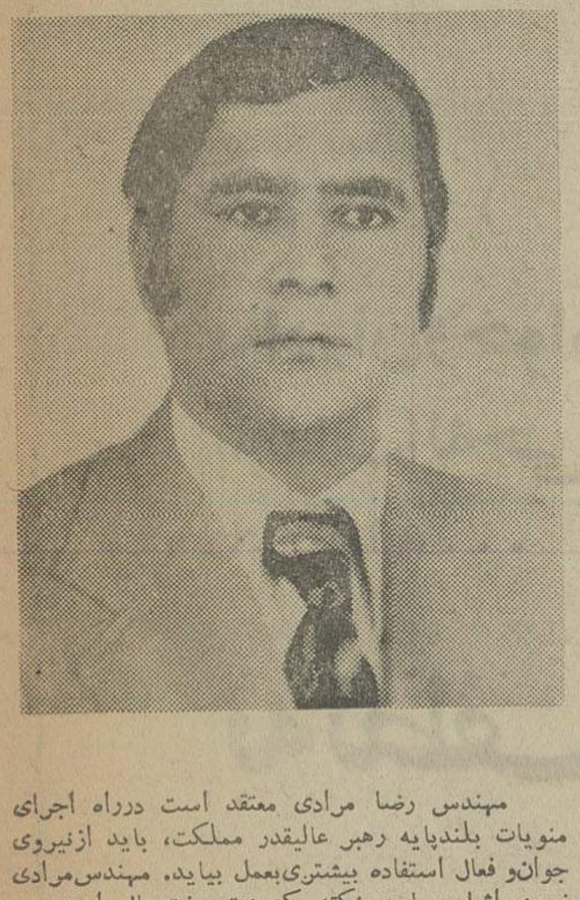

*** مهندس رضا مرادی :**

**ـ من تمام مجاهدت خودرا در راه بهبود و پیشرفت بیشتر وضع روستا ها و تامین رفاه بیشتر کشاورزان بکارخواهم‌بود**

مهندس‌رضا مرادی، بسال ۱۳۱۹ در بهبهان‌متولد شده است.تحصیلات ابتدائی‌و متوسطه را درزادگاه خویش «بهبهان» به پایان رساندو سپس تحصیلات عالیه‌اش را دررشته کشاورزی در دانشکده کشاورزی ادامه داد وپس‌از فارغ‌التحصیل شدن ازاین دانشکده واخذ مدرك فوق لیسانس کشاورزی، وارد خدمت‌مقدس نظام وظیفه‌شد وبعنوان افسررابط سپاهیان ترویج و آبادانی درمنطقه کهکیلویه وبویراحمد مشغول خدمت گردید و پس‌از انجام خدمت مقدس سپاهی، مدت‌یك سال درسازمان تعاون روستائی اهواز خدمت نمود وپس از آن بعنوان‌یکی از مجریان‌اصل اول انقلاب شاه‌و مردم در‌سمت معاون‌اداره اصلاحات ارضی کهکیلویه و سپس بعنوان معاون اداره کل تعاون و امور روستا های فرمانداریکل کهکیلویه‌و بویر احمد منصوب و مشغول کارشد.

مهندس رضا مرادی، بدلیل خدماتی که‌به‌مردم این سامان کرده است، ازطرف مردم کهکیلویه نامزد نمایندگی مجلس شورایملی گردیده است .اومی- گوید:

ـ من امیدفراوان دارم‌که به نمایندگی مردم کهکیلویه به مجلس شورایملی راه پیداکنم، زیرا اهالی این‌سامان بخوبی واقفند که‌من‌به تمام مشکلات و گرفتاریهای‌آنها‌آشنائی کامل دارم‌وباعلاقه‌وصمیمیت فراوان برای خدمتگزاری مردم این منطقه آماده هستم.

مهندس رضا مرادی معتقد است درراه اجرای منویات بلندپایه رهبر عالیقدر مملکت، باید ازنیروی جوان‌و فعال استفاده بیشتری‌بعمل بیاید. مهندس‌مرادی ضمن اشاره باین نکته که‌مدت هفت‌سال است در خدمت مردم کهکیلویه میباشد، اظهار داشت :

ـمن تمام مجاهدت خودرا درراه بهبودو پیشرفت بیشتر وضع روستاها وتامین رفاه بیشتر کشاورزان به کار خواهم‌برد.

مهندس رضا مرادی، بعلت برخورداری ازحسن شهرت‌و صداقت فراوانی که‌دربین‌مردم حوزه‌انتخابیه‌اش دارد وباتکیه برخدمات شایان وقابل توجهی که‌درطول هفت‌سال خدمتگزاری به‌مردم کهکیلویه انجام داده، موفقیت خودرا درانتخابات قطعی‌و حتمی میداند.

## خانم اقدس فانی حق

### کاندیدای نمایندگی مجلس شورایملی از خرم آباد

*** خانم اقدس فانی حق :**

**ـ دانش وبینش راه را جهت رسیدن به آرمانهای ملی نزدیك‌میکند وبهمین علت تعلیم وتربیت باید مورد توجه قرار گیرد . وظیفه زنان است که در عصر فرزانه رستاخیز ، رسالت خودرا دریابند و به آن عمل کنند .**

**قدیمی‌ترین بانوی فرهنگی خرم‌آباد کهموثرترین نقش را در ایجاد سازمان زنان خرم‌آباد عهده‌دار بوده است.**

بیش از سی سال سابقه خدمت فرهنگی دارد که بیست‌و یکسال آنرا در خرم‌آباد گذرانده و ازچهره های فعال فرهنگی و اجتماعی این منطقه است ، در پانزده سال اخیر ریاست دبیرستان شاهدخت رابعهده دارد که در کنار آن بعنوان دبیر سازمان زنان‌استان موثرترین نقش را در احیای نام زن داراست هزاران نفر از بانوان امروز خرم‌آباد که در بحرکت‌درآوردن جامعه استان نقش اساسی دارند از قدرت بیان‌و تحرک او الهام گرفته‌اند.

خانم فانی حق برنامه‌های آتی‌خود رادرصورت موفقیت برمحور فرهنگ و ارتقاء مقام زن لرستانی پی‌ریزی کرده و معتقد است دانش و بینش راه را جهت رسیدن به‌آرمانهای ملی نزدیك میکند و بهمین علت سعی در بالا بردن کیفیت تعلیم و تربیت دارد،او که بنیانگزار وگرداننده سازمان زنان خرم‌آباد است میگوید از زمان سلطنت اعلیحضرت رضاشاه کبیر و بالاخص در دوران انقلاب شاه و مردم نام زن در جامعه ایران پدیدار شد واین وظیفه زنان است که‌در عصر فرزانه رستاخیز رسالت خود را دریابند وبه‌آن عمل کنند.

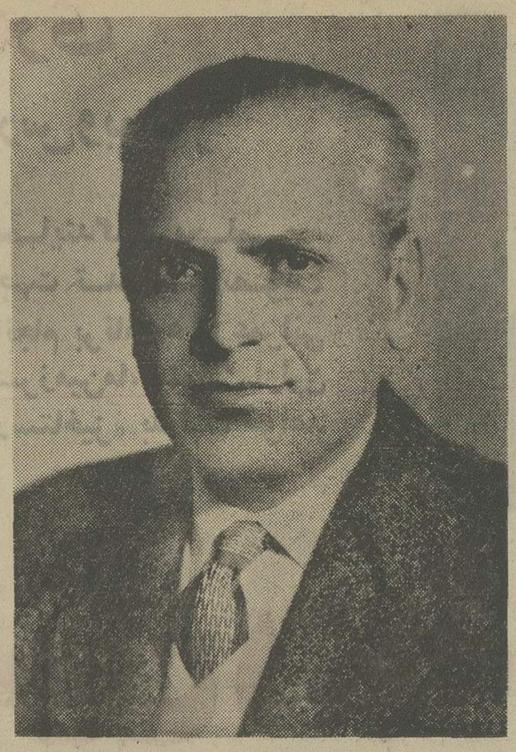

## پیامی دیگر از سوی دوستداران **لطف‌اله‌حی**

به تمامی کلیمیان شاهدوست وآزاده ایران زمین ...

### به‌همه‌خواهران و برادران همکیش:

به همه شما مردم وطنخواهی که درخانواده عظیم وتمدن پرور ایران خود به تلاش و کوششی سازنده بسر میبرید .

با رای خود **لطف‌اله‌حی** مردی را که درتمامی عمر درمقام یك انسان صمیمی و شاهدوست ومسئولیت پذیر ، کوشا ، خیرپرور ودرست اندیش و مؤمن و خدا پرست عمل کرده است... به‌مجلس‌شورای ملی روانه کنید ...

اورا یاری دهید تا بتواند در ساحت مقدس مجلس شورای ملی (این مرجع بزرك قانون گذاری) باتوشه‌ای از تجربیات خویش به‌خدمات خود در راه تحقق آرمانهای ملی و هدفهای بلند پایه رستاخیز ملت ایران ... درگذرگاه خواستهای رهبر بزرك انقلاب (شاهنشاه ایران زمین) باهمت و پشتکار وصمیمیت ادامه دهد .

**لطف‌اله‌حی** نخست از همه همکیشان کلیمی صمیمانه طالب‌است باشرکت‌مؤثر درانتخابات نخستین‌مجلس‌مولودرستاخیز دین خودرا درکنار دیگر هموطنان‌عزیز ادا نماید و آنگاه خواهان آنست که چنانچه کارنامه زندگی سیاسی‌واجتماعی اورا می پسندیده‌ـ چنانچه ازخدمات‌گسترده‌ای‌که در راه های خیرو سازندگی انجام داده است ، آگاهید ... رای خودرا بنام وی بنویسید . . .

ایمان داشته باشید که ازاین‌طریق‌به‌بنیادواساس نوعدوستی و خیرپروری و میهن پرستی مایه داده‌اید ...

### برادران‌وخواهران‌همکیش کلیمی

**به‌لطف‌اله‌حی** رای دهید که مالا به درستی و درست اندیشی و مفهوم خدمت رای داده‌اید . . .

# به‌لطف‌اله‌حی رای بدهید

که سرباز صمیمی وخستگی ناپذیر راه شاهدوستی و میهن پرستی واز مردان کوشای عرصه رستاخیز مقدس ملت‌ایران‌است .

# ۳۰خرداد
# روزسرنوشت

فعالانه‌درانتخابات‌شرکت‌کنیم‌و
آگاه‌ترین،صالح‌ترین‌وبهترین‌نمایندگان‌را
که‌درسرنوشت‌یک‌یک‌ماموثرهستند برگزینیم

دراین‌روزتاریخی‌وسرنوشت‌ساز،به:

# پری اباصلتی

## روزنامه‌نگارخدمت‌گزارواقعی‌شاه‌ومردم
## ومدافع‌راستین‌حقوق‌حقه‌زن
## ورفاه‌خانواده،رأی‌بدهید

## مامردم‌تهران‌بادادن‌رای‌به‌جناب‌آقای
## دکتر نصراله‌مقتدرمژدهی کاندیدای
## سناتوری‌تهران‌دین‌خودراادا
## خواهیم‌نمود

| | | | |
|---|---|---|---|
| حسن قاهری | فروغ لاجوردی | محمد حیدری | اسدالله‌نعمتی‌نیا |
| حبیب‌الله امیری | فریبا پرویزی | اسماعیل مستوفی | محمدرضا نامنی |
| ناصر شجاعی | ژاله حقیقی | محمدباقر قاسم آبادی | قربان عزیزی فرد |
| عبدالله اوجانی | مهین حجازی | ابوطالب قربانی | علی میرحسینی |
| قاسم قرادم‌یامن | محمد خیرمند | ابوالقاسم نخلی | نسرین رسولی |
| ابوالفضل خلیلیان | میمنت نجات‌بخش | دکتر فیروزه ستارزاده | عباس محبوب |
| عباس صمیمی | نسرین خلیلی‌فر | غلامرضا بحری | حسین خالقی |
| شهرزاد نیومهر | محمدرضا ماسالی | شیوا امین | اسماعیل محمدی |
| الهه مجاور | جمشید | قربان متحدی | رفعت سلیانی |
| پرویز براغوشی | حوری نکته‌دان | مظفر تعلیمی | رضوان |
| احترام امیرکیائی | شهین طهماسب‌میرزا | ابراهیم نوروزی | دکتر مسیح تهرانی |
| فائقه صادقیه | هایده صالحی | زهرا میرجی | مهناز بنان |
| پریشانی | علی شجاعی | امیر محمدپور | کریم رحیمی |
| حسین تقوی | سیمین فریدونی | محمد میربابائی | محمدبحری |
| محمد حسین مشعوف | سرور جمشیدی | صیاد برزگر | حبیب‌اله قاسمی |
| | ملاحت مهرزاد | غلامحسین خوئینی | فیروز قهرمانی |

## دکترداریوش‌شیروانی

### نامزد نمایندگی مجلس شورایملی را بشناسید

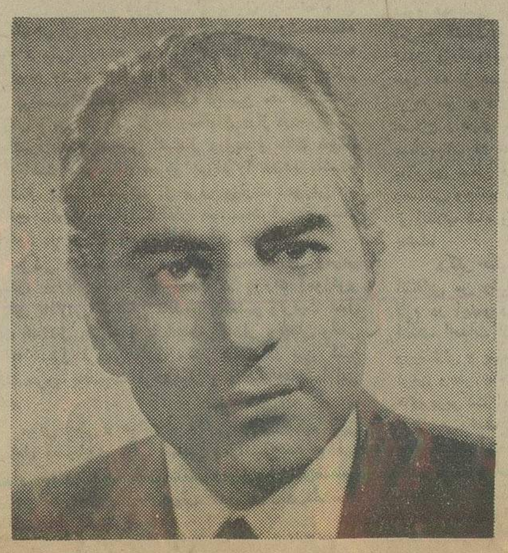

**دکتر داریوش شیروانی** یکی‌از چهره های علمی‌و موفق در خدمت به شاه و ملت است .

**دکتر داریوش شیروانی** مردی که از اعتمادمردم برخوردار است شما مردم شرافتمند تهران‌باانتخاب این‌مرد شریف‌خدمتگزاران اجتماع‌را تشویق‌میکنید.

**دکتر داریوش شیروانی** راما پزشکان‌میشناسیم وبه او ایمان داریم و از همشهریان عزیز تقاضاداریم یارا ی‌دادن به این شخص خوشنام و خدمتگزار در ساختن مجلس آینده شریك‌شوند .

**دکتر احتسابیان ـ دکتر افشار ـ دکتربهبهانی‌ـ دکتر تربتی ـدکتر سینائی ـ دکتر شقاقی ـ دکتر صابری ـدکتر صارم اصلانی ـدکتر غیاثی ـ دکتر کاوه ـدکتر مجیدی ـ دکتر مهدویان ـ دکترمعظمی**

آقای محمدابراهیم نیکپور در میتینگ شادآباد درجنوب غرب تهران گفت:

# از یک لحظه وقت، یک قطره آب و یک ریال پول باید بنفع مملکت استفاده کرد

**وظیفه هر نماینده‌ای حکم میکند که در رفع احتیاجات مردم کوشش و مجاهدت کند**

**اکنون زمان آن گذشته است که دست روی دست بگذاریم و منتظر باشیم تا دیگران سرنوشت مارا تعیین کنند**

روز جمعه میتینگ انتخاباتی باشکوهی از طرف اهالی شادآباد برگزار شد ، که در آن گروهی از طبقات مردم و کاندیداهای حزب رستاخیز ملت ایران برای نمایندگی مجلسین شرکت کردند .

در این میتینگ سخنرانان درباره انتخابات و امکانات حزب رستاخیز ملت ایران سخنان مبسوطی ایراد کردند ، در این گردهم‌آئی موجی از احساسات وطن پرستانه و شاه دوستانه به چشم‌میخورد. و شرکت‌کنندگان با فریاد بلند نسبت به شاهنشاه آریامهر و خاندان جلیل سلطنت شدیدا ابراز احساسات میکردند .

نخستین سخنران این میتینگ آقای محمد ابراهیم نیکپورکاندیدای مجلس سنا بود که مفصلا در باره معنی و مفهوم انتخاب نماینده وفوائد یک حزبی و محسنات شرکت فعالانه مردم در این انتخابات سخنانی ایراد کرد .

آقای نیکپور گفت : وکیل مسئول نظرات موکل خود است و وظیفه هرنماینده‌ای حکم میکند که در رفع احتیاجات مردم کوشش و مجاهدت نماید و منافع مردم را برمنافع شخصی ترجیح دهد ، خوشبختانه اکنون که کشورما تحت توجهات و رهبریهای‌شاهنشاه آریامهر در مسیری قرار گرفته که بسرعت مشکلات و موانع را پشت سر میگذارد و بسوی دروازه‌های تمدن بزرگ نزدیک میشود، وظیفه هریک از ما افراد ملت ایران این است که درست فکرکنیم و با چشم باز نمایندگان خدمتگزار و حقیقی خود را به مجلس‌بفرستیم باید بدانیم که دیگر زمان آن گذشته است که دست روی دست بگذاریم و منتظر باشیم تادیگران سرنوشت ما را معین کنند ،برای فرد فرد ما مردم ایران لازم و واجب است که از هر فرصت کوتاهی برای پیشبرد هدفهای خود یعنی برای رسیدن بمرفه‌کامل استفاده کنیم . آقای نیکپور اضافه کرد : بسیار خرسندم از اینکه چنین توفیقی بمن دست داده است که از طرف حزبرستاخیزملت ایران بعنوان نامزد انتخاباتی سنا پذیرفته شوم و با ایمان واعتقاد راسخی که به اصول نظام شاهنشاهی قانون اساسی کشور و انقلاب شاه و مردم دارم وظیفه خود میدانم که برای تحقق بخشیدن به منویات شاهنشاه آریامهر و آرمان و آرزوی ملت ایران باجان و دل جدیت کنم .

آقای محمد ابراهیم نیکپور که از چهره های معروف اقتصادی هستند و تحصیلات خود را در در همین رشته در آلمان به پایان رسانیده‌اند با اشاره به مسائل اقتصادی و اهمیت آن گفت : یک نماینده واقعی ملت وظیفه دارد از هر موقعیتی برای رشد اقتصادی کشورش استفاده کرده و برای رفاه جامعه خود کوشش کند ، اکنون موفقیت ما ایجاب میکند که باصرفه جوئی در همه زمینه‌ها حتی از یک لحظه وقت ، از یک قطره آبباران و از یک ریال پول بمنظور پیشبرد هدفهای ملی و میهنی ورشداقتصادی مملکت استفاده کنیم و با بهره‌برداری از کلیه ثروتهای ملی و منابع طبیعی وزیر زمینی که خوشبختانه به برکت و موهبت الهی در کشور ما به حد کافی وجود دارد رشد اقتصادی خود را توسعه و گسترش دهیم .

پس از سخنان آقای نیکپور هریک از نامزد های انتخاباتی در زمینه انتخابات و هدفهای ملی و میهنی سخنانی ایراد کردند .

تهیه تنقیح لوایح قانونی ، اصول سازنده حزب رستاخیز ملت ایران ، آینده نگری مملکت ، فضیلت و اخلاق در رستاخیز ملی ، وظائفی که افراد در جمع مردم به عهده میگیرند همبستگی اجتماعی و اثرات آن در جامعه معنی و مفهوم انتخاب نماینده و فوائد یک حزبی و مقایسه انتخابات این دوره با ادوار گذشته از جمله مسائلی بود که از طرف کاندیدا های حزب رستاخیز ملت ایران در این اجتماع پرشور درباره آن سخن گفته شد .

پس از سخنرانی نامزد های انتخاباتی ، این اجتماع با ابراز احساسات شدید مردم نسبت به شاهنشاه آریامهر پایان یافت .

**آقای محمد ابراهیم نیکپور از جمله کاندیداهائی است که بهرکجا قدم گذاشته از یک محبوبیت فوق‌العاده برخوردار شده است .**

# همشهریان عزیز ـ دوستان رستاخیز ملت ایران علی رضائی

## فردی شاهدوست ووطن پرست راکه دراجرای نیات بلند شاهنشاه آریامهر از جان ومال دریغ نداشته ودر امر سازندگی صنایع فولاد پیش قدم بوده نامزد سناتوری تهران معرفی نموده است علی رضائی بدون تردید ازافراد خیر و نیکوکاری است که در امر بهداشت و آموزش قدم های مؤثری برداشته است علی رضائی هزاران خانواده را در امر سازندگی صنایع مدرن سهیم کرده است علی رضائی دوستدار کارگران شریف و زحمت کش است در این روزهای سرنوشت ساز به مردان سازنده رأی بدهید علی رضائی از مردان سازنده است رأی یکایک ما وشما است که نمایندگان پارلمان آینده ایران راتعیین میکنند ما وشما بارأی خود علی رضائی راجهت حمایت از منشور ۳ گانه رستاخیز به مجلس خواهیم فرستاد ـ یک رأی در سرنوشت هم میهنان مؤثر است از دوستان تقاضاداریم بپاخیزند وباین آزادمرد سربازفدائی شاهنشاه آریامهر رأی بدهند از همشهریان عزیز ودوستداران تقاضاداریم مارا همراهی کنند دست بدست یکدیگر داده علی رضائی دوستدار کارگران شریف رابه سنگر سنا بفرستیم.

حسن اسکوئی ـ عبداله متولی ـ منوچهر اسکوئی ـ کریم عزیزی ـ سیروس رحمانی ـ عباس توکلی ـ منوچهری ـ جواد نیا ـ منصور داوری ـ مسعود امین پور ـ منوچهر موبدشاهی ـ اصغر وهابی ـ محمد حشمتی ـ فرخنده پور ـ سرهنگ اخگر ـ سرهنگ طهماسبی ـ روح اله مهتدی ـ حبیب اله حبیبی ـ اکبر بهشتیان ـ مهندس جواد امیرعلائی ـ محمد خردمند ـ عبدالمجید شیرازی

## کارگران ـ کارمندان ـ مهندسین ومدیران شرکتهای فیلور ـ رنگین وپلاستیران

به شخصیت های خدمتگزار زیر که از طرف حزب رستاخیز ملت ایران کاندیدای مجلسین سنا و شورا می باشند رای خواهند داد و بسایر دوستان و همشهریان نیز انتخاب آنها را توصیه می نمایند .

### مجلس سنا

۱ـ جناب آقای مهندس شریف امامی
۲ـجناب آقای دکتر محمد سجادی
۳ـ جناب آقای قاسم لاجوردی
٤ـ جناب آقای ابراهیم نیکپور
٥ـجناب آقای کاظم کورس
٦ـجناب آقای علی رضائی
۷ـ جناب آقای دکتر محمد حسن مرشد
۸ـ جناب آقای مسعود هدایت
۹ـ جناب آقای عزت‌اله یزدان پناه
۱۰ـ جناب آقای مرتضی سرمد
۱۱ـ جناب آقای محسن خواجه‌نوری

### مجلس شورای ملی

۱ـجناب آقای مهندس عبدالله ریاضی
۲ـجناب آقای دکتر حسین خطیبی
۳ـجناب آقای دکتر علیمحمد بنکدارپور
٤ـ جناب آقای مهندس عنایت بهبهانی
٥ـ جناب آقای دکتر محمد بقائی یزدی
٦ـجناب آقای محمد علی ادیب مجلسی
۷ـ جناب آقای منصور یاسینی
۸ـ جناب آقای دکتر محی الدین نبوی
۹ـجناب آقای دکتر یوسف رحمتی

دکتر مهندس محمد طاهری

بااطمینان کامل به‌شاهدوستی ووطن‌پرستی‌وخدمتگذاری

# جناب آقای محمد علی ادیب مجلسی

وتجربه‌ممتدایشان درامور اقتصادی‌واجتماعی توصیه‌مینمائیم که بایشان

برای نمایندگی تهران در **مجلس شورای ملی**

رای بدهید

شرکت کارخانجات پارس‌الکتریك ـ شرکت کالای الکتریك ـ شرکت صنایع الکتریکی البرز ـ شرکت تهران الکتریك ـ شرکت صنعتی پارس توشیبا .

## کارکنان شیروخورشیدسرخ استان تهران

باتوجه بخدمات ارزنده نامبردگان زیر که سالیان دراز درجمعیت شیر و خورشید سرخ ایران واستان تهران‌درسمت عضویت هیئت‌های‌مدیره‌افتخارا خدمات ارزنده‌ای‌کرده‌اند ازعموم‌اهالی محترم تهران تقاضا دارند با آراء خود آنانرا مورد تائید قرار دهند .

مهندس جعفرشریف‌امامی کاندیدای‌سنا

آقای‌دکترعیسی‌صدیق کاندیدای‌سنا

آقای‌رضی‌ویشکائی کاندیدای‌سنا

آقای‌کاظم‌کورس کاندیدای‌سنا

آقای‌محسن‌خواجه‌نوری کاندیدای‌سنا

بانوشوکت‌ملك‌جهانبانی کاندیدای‌سنا

آقای‌عبداله‌ریاضی کاندیدای‌مجلس‌شورایملی

آقای‌دکترحسین‌خطیبی کاندیدای‌مجلس‌شورایملی

آقای‌دکترامیرحسین‌پرتواعظم کاندیدای شورایملی

آقای‌دکترامیرحسین‌پرتواعظم کاندیدای‌مجلس‌شورا

آقای‌دکتررهنوردی کاندیدای مجلس‌شورایملی

انتخاب جنابان آقایان

مهندس‌شریف‌امامی — مصطفی‌قلی‌رام

محمدعلی‌بوذری — دکترجواد‌آشتیانی

فلیکس‌آقایان — محمدابراهیم‌نیکپور

حسین‌دها — دکترعزت‌الله‌یزدان‌پناه

عنایت‌الله‌نصیری — کاظم‌کوروس

محمدرضاویشکائی

را برای مجلس سنا بعموم هم میهنان عزیز توصیه مینمائیم .

مهندسین وکارکنان وکارمندان و
کارگران کارخانه قند کرج

دکترمیرمنوچهرسیادت‌ـ مهندس‌علی‌اصغرطاهری‌پورـ
مهندس‌محمدتقی‌مصلحی‌ـ مهدی‌بهنام‌ـایوب
میرشکاری‌ـبهمن‌سرتیپ‌زاده‌ـ یدالله‌عبدالهی‌ـعبدالله
امیری‌ـرکن‌الدین‌تهامی‌ـ هوشنگ‌مجد.

بیائید:
به‌ایران فکرکنیم . برای‌ایران فکرکنیم . ایرانی فکرکنیم

## سازمان ارشادملی

پیوسته به حزب رستاخیز ملت‌ایران

سازمان‌ارشادملی متشکل ازگروههای دانشگاهی ، فرهنگی ، حقوقدان ، پزشك ، مهندس ، نویسنده ، اقتصاد دان ، دانشجو ، مربی بدینوسیله نامزد های انتخاباتی خود را برای مجلسین سنا و شورایملی اعلام و از همشهریان عزیز تقاضادارد با دادن رأی به این شخصیت‌های خوشنام و خدمتگزار درساختن مجلسین‌آینده سهیم و شریك شوند .

**مجلس سنا**

۱ ـ مهندس جعفر شریف‌امامی
۲ ـ دکتر عیسی صدیق
۳ ـ دکتر محمد نصیری
۴ ـ مصطفی قلی رام
۵ ـ دکتر عزت‌الله یزدان پناه
۶ ـ دکترمحمدعلی‌مسعودانصاری
۷ ـ محمد علی بوذری
۸ ـ قاسم لاجوردی
۹ ـ مرتضی سرمد
۱۰ ـ دکتر عبداله فریار
۱۱ ـ دکتر رئیس بهرامی
۱۲ ـ دکتر حسن مرشد
۱۳ ـ محمدرضی ویشکائی

**مجلس شورایملی**

۱ ـ مهندس عبدالله ریاضی
۲ ـ دکترحسین خطیبی
۳ ـ دکتر عباس حری
۴ ـ محمود رجاء
۵ ـ جهانگیر امیرحسینی
۶ ـ دکتر طاهر رخشنده
۷ ـ دکتر نصرت‌الله‌خطیبی‌نوری
۸ ـ دکترمنوچهر آزمون
۹ ـ دکتر محمدرضا عاملی
۱۰ ـ خانم پری اباصلتی
۱۱ ـ جعفر منصوریان
۱۲ ـ خانم ماه منظرایمن سپاهی
۱۳ ـ مسعود اعتصام
۱۴ ـ اسداله رکنی
۱۵ ـ دکتر داریوش شیروانی

از حسن انتخاب جناب آقای **محمدحسن مرشد**

که‌ازافراد کارآمدوپاکدامن‌ویکی ازپزشکان خیرخواه‌ولایق

کشورومومن باصول انقلاب‌شاه وملت‌هستند بعنوان نامزد

نمایندگی هفتمین دوره **مجلس سنا** به‌دبیرکل حزب

رستاخیزملت ایران‌تبریك‌عرض‌نموده امیداست باآرائی که

مردم‌حق شناس‌ایران بایشان‌خواهندداد منشاءخدمات‌ارزنده‌ای

درراه تحق‌آرمانهای‌ملت‌ایران باشند

شرکت صادرات پسته ایران ـ شرکت کارخانجات‌پارس الکتریك ـ شرکت کشت وصنعت جیرفت‌ـ شرکت کاشی سازی پارس ـ شرکت تهران الکتریك ـ شرکت سرامیك البرز ـ شرکت کالای الکتریك ـ شرکت رویال موکت ـ شرکت صنایع الکتریکی البرز ـ شرکت صنعتی پارس توشیبا .

# ولیعهد عجمان از کارخانه تراکتورسازی ایران در تبریز بازدید کرد

حضرت شیخ حمید بن راشد النعیمی ولیعهد عجمان به دعوت نیسار ارتشبد نصیری معاون نخست - وزیر به اتفاق نماینده ولیعهد عجمان و اعضای شورای اتحادیه امارات عربی متحده و پکی از بستگان حضرت حاکم عجمان و شهردار عجمان به منظور یک بازدید ۸ روزه به ایران آمده بودند برای اولین بار از جاذبه های توریستی و صنایع تبریز بازدید کردند.

ولیعهد عجمان و همراهان از کارخانه تراکتورسازی تبریز که صنعت نوپا در ایران میباشد بازدید کرد.

آقای مهندس فولادیون مدیر عامل کارخانه تراکتورسازی ایران ورود حضرت شیخ حمید بن راشد النعیمی ولیعهد عجمان و همراهان را خیرمقدم عرض کرد و افزود: در کارخانه تراکتورسازی که اینک بازدید خواهید کرد ۱۲۰۰ نفر کارگر در حال حاضر کار می‌کنند که با تکمیل کارخانه تعداد آن به ۵هزار نفر خواهد رسید میزان کل سرمایه‌گذاری تا ۲۰۰ میلیون دلار پیش‌بینی شده است . تولید سالانه تراکتور ۱۰ هزار دستگاه در وضع فعلی است که تا ۵ سال دیگر سالیانه ۲۰ هزار تراکتور در این کارخانه تولید خواهد شد . آقای مهندس فولادیون هم چنین گفت : برای مرحله ساخت کامل تراکتور در ایران ماشین آلات به ارزش ۱۰ میلیون دلار سفارش داده شده و از شهریور ماه امسال این ماشین آلات به ایران وارد خواهد شد که در مرحله ساخت ۸۰ در صد قطعات در خود کارخانه ساخته شده و ۲۰ درصد بقیه نیز وسیله صنایع دیگر داخلی تامین خواهد شد.

کارخانه تراکتورسازی ایران در نوع خود از کامل‌ترین کارخانجات دنیاست زیرا کلیه قطعات تراکتور را در داخل تولید میکند. در کارخانه تراکتورسازی تبریز کارگاه مجهزی برای تولید سالانه ۳۰ هزار موتور پرکنیز ساخته شده که ماشین آلات آن خریداری و به زودی وارد ایران خواهد شد.

در واحد ریخته‌گری کارخانه برای دو شیفت کار ۷۰ هزار تن ظرفیت پیش‌بینی شده که قابل توسعه به ۱۰۰ هزار تن میباشد و این واحد یکی از مدرنترین ریخته‌گری دنیا خواهد بود.

در مرکز آموزشی کارخانه ۶۰۰ نفر در دو شیفت مشغول آموزش هستند که تعدادی از تعلیم دیدگان در صنایع دیگر مشغول کار میشوند. زمین کارخانه ۱۳۰ هکتار است که برای توسعه آتی ۱۲۰ هکتار مجددا زمین خریداری شده و تاسیسات کارخانه در ۱۲ هکتار زیربنا نصب شده است.

آقای مهندس فولادیون در آخر بیانات خود اظهار داشت: ملت ایران ظرف سالهای اخیر به پیشرفت‌های شگرفی در کلیه شئون اجتماعی - صنعتی و اقتصادی و سیاسی نائل آمده و کلیه این ترقیات در سایه رهبری های خردمندانه شاهنشاه آریامهر نصیب ملت ایران شده و اگر امروز چنین کارخانه معظمی را بازدید می‌کنید در نتیجه تدابیر داهیانه رهبر ملت ایران پایه‌ریزی شده و روزبه‌روز کشور ما در برابر اعجاب و شگفتی دنیا پا بعرصه تمدن طلائی می‌گذارد.

حضرت شیخ حمید بن راشد النعیمی در پاسخ بیانات آقای مهندس فولادیون چنین اظهار داشت : شهر شما شهر بسیار زیبا و آبادی است و این همه مواهبی که در این نقطه از کشور ایران در سطوح مختلف جامعه نصیب شما شده است در وهله اول تحت رهبریهای خردمندانه شاهنشاه آریامهر است که جز سربلندی کشور خود در رساندن آن به دروازه‌های طلائی تمدن بزرگ هدفی ندارد و در وهله دوم سازندگی و اتحادی است که مردم شریف و ملت نجیب ایران از آن برخوردار است. من امیدوارم که مسئولان این کارخانه نیز تحت رهبریهای شاهنشاه بزرگ ایران بموفقیت روزافزون دست یابند و من در سفر بعدی شاهد این موفقیت بشوم.

سپس حضرت شیخ حمید بن راشد النعیمی و همراهان از کلیه قسمتهای کارخانه از جمله پرس کاری - مونتاژ - ریخته‌گری - آهنگری و مرکز آموزشی دیدن کردکه در کلیه قسمتها توضیحات لازم وسیله مدیر عامل کارخانه باستحضار رسید.

ولیعهد عجمان در پایان این بازدید دفتر یادبود کارخانه را امضاء کرد و از طرف مدیریت کارخانه نیز یک دستگاه تراکتور به ولیعهد عجمان اهداء گردید.

# رؤسای اتحادیه‌های صنوف مختلف شهر رشت

## حاج محمود احدی

باایمان واعتقاد راسخی که بانقلاب شاه و مردم وشکوه رستاخیز ملت ایران برهبری خردمندانه شاهنشاه آریامهر برای عظمت و سربلندی میهن عزیز دارند . بخاطر سازندگی و عمران و آبادی هرچه بهتر و شکوفان‌تر رشت حاج محمود احدی اولین فرد گیلانی را که نامش برای نخستین بار از طرف هیات اجرائی حزب رستاخیز ملت ایران بعنوان پیشقراول و نخستین کاندیدای نمایندگی مجلس از رادیو و تلویزیون و مطبوعات کشور اعلام و معرفی گردید بعنوان یك عنصر فعال و شایسته ومحبوب وسرباز پیش‌تاز جبهه راستین انقلاب می‌شناسند برای نمایندگی مجلس شورای ملی تایید و انتخاب می کنند وبا ایمان کاملی که بمظاهر انقلاب در عصر شکوفان رستاخیز ملی در حفظ سه اصل ، نظام شاهنشاهی، قانون اساسی و انقلاب شاه ومردم دارند بمجلس می فرستند تامبین نیاز وخواست جامعه گیلانی باشد.

رئیس اتحادیه صنف آهن فروش . اکبر واحدکار ، رئیس اتحادیه کارخانجات برنجکوبی رشت و حومه اسماعیل کاتبی ، رئیس اتحادیه صنف قالی فروش احمد نحوی ، رئیس اتحادیه پیراهن‌دوز ، اسداله طریحی ، رئیس اتحادیه صنف چلوکبابی‌وپزنده حاج ابوالقاسم گرانمایه، رئیس اتحادیه صنف خرازی فروش ، سیداحمد لالمی ، رئیس اتحادیه صنف عکاسان هادی واحدی ، رئیس اتحادیه صنف بارفروشان ، حاج سلیمان خراط ، رئیس اتحادیه صنف گوشت‌گوسفندی، حاج یوسف فیروزی ،رئیس اتحادیه صنف چاپخانه‌ها حاج یوسف فیروزی، رئیس اتحادیه صنف زرگرها حاج رضا هندی، رئیس اتحادیه صنف ماهی‌فروشان‌وپرنده احمد سری ، از طرف انبارداران رشت عباس مجیدی، رئیس صنف اتحادیه سقط‌فروش حاج غلامحسین کاتوزپور ، رئیس اتحادیه صنف خیاط‌زرشی، صنف آهن‌فروش حاج جلیل گنجیان ،غلامحسین امیدوار ، منوچهر رفیع‌زاده ، احمدرادخشنود، رضا هوشمند .

# اتحادیه صادر کنندگان پنبه ایران

باخرسندی بسیار اسامی کاندیدا های خود را برای احراز نمایندگی مجالس مقننه بشرح زیر به هم‌میهنان عزیز معرفی می‌نماید :

مجلس سنا

۱ـ جناب آقای مهندس جعفر شریف امامی
۲ـ جناب آقای عزت‌الله یزدان‌پناه
۳ـ جناب آقای قاسم لاجوردی
۴ـ جناب آقای دکتر علی امیرحکمت
۵ـ جناب آقای علی رضایی
۶ـ جناب آقای دکتر محمد حسن گنجی
۷ـ جناب آقای کاظم کورس
۸ـ جناب آقای دکتر جواد آشتیانی
۹ـ جناب آقای محمد ابراهیم نیکپور
۱۰ـ جناب آقای دکتر محمد نصیری
۱۱ـ جناب آقای محمد حسین دها
۱۲ـ جناب آقای دکتر مژدهی
۱۳ـ جناب آقای مسعود انصاری
۱۴ـ جناب آقای دکتر مرشد
۱۵ـ جناب آقای مرتضی سرمد

مجلس شورای ملی

۱ـ جناب آقای مهندس عبدالله ریاضی
۲ـ جناب آقای دکتر منوچهر آزمون
۳ـ جناب آقای دکتر بنکدارپور
۴ـ جناب آقای عنایت بهبهانی
۵ـ جناب آقای دکتر خطیبی
۶ـ جناب آقای دکتر محمد بقایی یزدی
۷ـ جناب آقای دکتر لقمان ادهم
۸ـ جناب آقای عبدالله جوانشیر
۹ـ جناب آقای دکتر موثقی
۱۰ـ جناب آقای دکتر پرتو اعظم

اتحادیه صادر کنندگان پنبه ایران

فرهنگیان روشن بین در انتخابات سنا به

## جناب آقای مهندس شریف امامی

مرد سیاست و فرهنگ
واخلاق که مورد اعتماد و علاقه
فرهنگیان است رای میدهند

جواد مهدویانی
دبیر مدارس راهنمائی ناحیه ۱۰ تهران

صدیقه جمشیدی
دبیر مدارس راهنمائی ناحیه ۱۰ تهران

خلیل تحویلداری
دبیر مدارس راهنمائی ناحیه ۱۰ تهران

قنبر خرسند
دبیر مدارس راهنمائی ناحیه ۱۰ تهران

محمد اسلامی
دبیر مدارس راهنمائی ناحیه ۱۰ تهران

عبدالله دهقانی
دبیر مدارس راهنمائی ناحیه ۱۰ تهران

عفت شاپوری
دبیر مدارس راهنمائی ناحیه ۱۰ تهران

رضا شاطریان
دبیر مدارس راهنمائی ناحیه ۱۰ تهران

رحیم کاظمی
دبیر مدارس راهنمائی ناحیه ۱۰ تهران

قربان امن زاده
دبیر مدارس راهنمائی ناحیه ۱۰ تهران

آ ـ ۱۸۶۹۳


# تهران ـ نیویورک
# ۱۰ پرواز در هفته

شنبه ـ دوشنبه ـ چهارشنبه ـ جمعه با بوئینگ ۷۴۷

جت‌های بزرگ و راحت ۷۴۷ کلیپر شما را از فراز اقیانوس اطلس همراه همه سرویس و مهمان‌نوازی که از مجرب‌ترین شرکت هواپیمائی جهان انتظار دارید پرواز میدهد.

انتخاب یکی از سه نوع غذا در درجه توریستی، موزیك با شکوه استریو برای شنیدن و یکی از دو فیلم جدید برای تماشا در دسترس شما است.

از همه مهمتر در رسیدن به ترمینال اختصاصی پان آمریکن در فرودگاه کندی بنام «ورلدپورت» در نیویورك کلیه تشریفات گمرکی و مهاجرت شما در عرض چند دقیقه انجام میشود.

هرجا در آمریکا باشید یك دفتر پان آمریکن برای هر نوع کمك مورد نیاز در خدمت شما است. ۵ با پرداخت مبلغ جزئی طبق مقررات

همین امروز بآژانس مسافرتی خود و یا با دفتر پان آمریکن خیابان شاهرضا نبش ویلا تلفنهای ۵ ـ ۸۳۲۰۵۱ تماس بگیرید .

هر کشوری یك شرکت هواپیمائی دارد . . .
دنیا یان آمریکن را

پان آمریکن مجربترین شرکت هواپیمائی جهان

PAN AM ®


## آگهی مناقصه شماره ٤

تاریخ ۵٤/۳/۲٤

فرماندهی لجستیکی نیروی زمینی شاهنشاهی ۲قلم اجناس مشروحه زیر را

۱ـ گریس کاپ کلیم نمره ۳ بمیزانیکه در برگ شرایط معامله قید گردیده است .

۲ـ گریس نسوز (و الدائین) بمیزانیکه در برگ شرایط معامله‌قید گردیده است.

از طریق مناقصه خریداری مینماید.

پیشنهاد دهندگان میتوانند با مراجعه به دفتر انتظامات فرماندهی لجستیکی نیروی زمینی شاهنشاهی و ملاحظه مشخصات اجناس و دریافت برگ شرایط و مشخصات معامله پیشنهاد خود را طبق‌مفاد مندرج در شرایط معامله تنظیم و تاساعت ۱۲ ظهر روز ۳ر٤ر۵٤ بدفتر مدیریت تهیه خرید تسلیم نمایند.

فرماندهی لجستیکی نیروی زمینی شاهنشاهی

م‌الف ۵۶۳۳

آ ـ ۱۸۷۱۲

## آگهی تجدید مناقصه شماره ۲

تاریخ ۵۳ر۱۲ر۳۰

فرماندهی لجستیکی نیروی زمینی شاهنشاهی جهت مصرف یک قلم جنس مشروحه زیر را

۱ـ اب‌گرم‌کن ۵۰ گالنی بتعدادیکه در برگ مشخصات و شرایط معامله قید گردیده

از طریق مناقصه خریداری مینماید.

پیشنهاد دهندگان میتوانند با مراجعه به دفتر انتظامات فرماندهی لجستیکی نیروی زمینی شاهنشاهی و ملاحظه مشخصات اجناس و دریافت برگ شرایط و مشخصات معامله پیشنهاد خود را طبق‌مفاد مندرج در شرایط معامله تنظیم و تاساعت ۱۲ روز ۱۰ر٤ر۵٤ به دفتر انتظامات فرماندهی لجستیکی نیروی زمینی شاهنشاهی واقع در عباس آباد تسلیم نمایند.

م‌الف ۵۶۳۵

فرماندهی لجستیکی نیروی زمینی شاهنشاهی

۱ـ ۱۸۷۹۳

## آگهی مناقصه بخاری مبله نفتی شماره ۹

تاریخ ۵٤/۳/۲٤

فرماندهی لجستیکی نیروی زمینی شاهنشاهی جهت مصرف یک قلم اجناس مشروحه زیر را :

۱ـ بخاری مبله (نفتی) بتعدادیکه در برگ مشخصات و شرایط معامله قید گردید .

از طریق مناقصه خریداری مینماید.

پیشنهاد دهندگان میتوانند با مراجعه به دفتر انتظامات فرماندهی لجستیکی نیروی زمینی شاهنشاهی و ملاحظه مشخصات اجناس و دریافت برگ شرایط و مشخصات معامله پیشنهاد خود را طبق‌مفاد مندرج در شرایط معامله تنظیم و تاساعت ۱۲ روز ۲۹ر٤ر۵٤ به دفتر انتظامات فرماندهی لجستیکی نیروی زمینی شاهنشاهی واقع در عباس آباد تسلیم نمایند.

فرماندهی لجستیکی نیروی زمینی شاهنشاهی

م‌الف ۵۶۳۲

آ ـ ۱۸۷۹۱

## آگهی دعوت مجمع عمومی

بدینوسیله از صاحبان سهام شرکت سهامی خاص چاپخانه و جعبه سازی زنگ دعوت مینماید که برای شرکت در جلسه مجمع عمومی عادی صاحبان سهام که در تاریخ دوشنبه شانزدهم تیر ماه ۱۳۵٤ ساعت پنج‌بعد از ظهر در محل شرکت تشکیل میگردد حضور بهمرسانند .

دستور جلسه :

۱ـ استماع گزارش مدیر عامل و بازرسان .

۲ـ تصویب ترازنامه و حساب سودو زیان و تقسیم سود .

رئیس هیئت مدیره ـ ساکو هوسپیان

آ ـ ۴۹۶۱

سوسیته انونیم دیت والورس . مالک اختراع شماره ۸۷۴۵ مربوط به :

اتصال های لوله‌های فلزی .

با صاحبان صنایع در ایران برای بهره برداری از اختراع خود وارد مذاکره شود . برای اطلاع بیشتر بدفتر حقوقی دکتر آقایان و همکاران خیابان سوم اسفند ۱۴۹ مراجعه فرمائید .

## آگهی مزایده شماره ٦ ـ ۵٤/۳/۲۱

فرماندهی لجستیکی نیروی زمینی شاهنشاهی تعدادی قطعات‌را در یک پارتی از طریق مزایده کتبی بفروش‌میرساند . پیشنهاددهندگان میتوانند باستثنای روزهای تعطیل بامراجعه بدفتر انتظامات واقع در عباس‌آباد برگ شرایط و مشخصات مورد مزایده را دریافت وپیشنهاد خود را طبق مفاد مندرج دربرگ شرایط تنظیم و تا آخر وقت‌اداری روز ۱٤ر٤ر۵٤ ساعت ۱٤ر۳۰ بدفتر انتظامات تحویل‌و رسید دریافت دارند.

م‌الف ۵۶۳٤

فرماندهی لجستیکی نیروی زمینی شاهنشاهی

آ ـ ۱۸۷۸۸

# همشهریان گرامی

## سنا احتیاج به افراد آزموده ـ دنیا دیده ـ وخدمتگزاران صدیق وقدیمی دارد در ستاخیز نیز به نیروی فعال ـ ابتکار وفکر جدید نیاز دارد

## با انتخاب محمدعلی مسعود انصاری بسمت سناتور انتخابی خود تان این دو نظر را تأمین خواهید نمود

سازمان شاهنشاهی خدمات اجتماعی ۱۳۲۶

# آگهی استخدام

مرکز آموزش فنی جدیدالتاسیس مشهد طرح مشترك آموزشی سازمان شاهنشاهی خدمات اجتماعی وکارخانجات SONY ژاپن تعداد ٤۰ نفر از فارغ التحصیلان انستیتو های تکنولوژی کشور دررشته الکترونیك و برق را از طریق آزمون و مصاحبه‌انتخاب می نماید که ازبین این عده ۳۰ نفر پس از توفیق در کلاس های تقویتی زبان انگلیسی ، الکترونیك وبرق که حداقل بمدت ۳ماه از اواخر تیرماه ٥٤ در مشهد تشکیل خواهد شد انتخاب وپس از استخدام جهت کارآموزی بمدت یکسال‌به کشور ژاپن اعزام خواهد نمود . بشرکت کنندگان در کلاس های تقویتی زبان انگلیسی ، الکترونیك وبرق ماهیانه مبلغ ششهزار ریال بعنوان کمك هزینه تحصیلی پرداخت خواهدشد.

**داوطلبان باید دارای شرایط‌زیرباشند :**

۱ـ دارا بودن برك پایان خدمت یا معافیت‌دائم.
۲ـ دارا بودن سلامت وصحت مزاج‌بگواهی پزشك سازمان شاهنشاهی خدمات اجتماعی .
۳ـ آشنائی کافی بزبان انگلیسی .
٤ـ سپردن تعهد رسمی انجام خدمت بمدت چهار سال در مرکز آموزش فنی مشهد .
٥ـ پذیرفته شدن در آزمون ورودی(آزمون‌کتبی زبان انگلیسی و مصاحبه ) .

پذیرفته شدگان بعنوان مربی فنی مرکز آموزش فنی مشهد استخدام و حقوق آنان طبق مقررات استخدامی سازمان پرداخت خواهد شد و کلیه هزینه یکساله کارآموزی آنهانیز در کشورژاپن‌بعهده‌سازمان می‌باشد .

**داوطلبان باید فرم درخواست استخدام را تکمیل و همراه با مدرك زیر :**

۱ـ فتوکپی فوق دیپلم وریز نمرات سال اول و دوم انستیتو از هرکدام یك برك
۲ـ ٤قطعه عکس ٤×۳ با ذکر مشخصات در پشت آن
۳ـ فتوکپی برك‌پایان خدمت‌یامعافی دائم‌یك‌برك
٤ـ فتوکپی صفحه اول شناسنامه یك برك

باپست سفارشی بنشانی : مشهد ـسازمان شاهنشاهی خدمات اجتماعی شعبه استان خراسان ارسال شود .

### فرم درخواست استخدام

نام خانوادگی ..... نام ..... فرزند .....
شماره شناسنامه ..... صادره از ..... تاریخ تولد .....
فارغ‌التحصیل رشته الکترونیك / برق انستیتو تکنولوژی ..... شهر .....
درسال ..... تقاضای درخواست استخدام در مرکز آموزش فنی مشهد را دارم .
همراه‌این‌فرم تمام مدارك خواسته شده در زیرپیوست است :
۱ـفتوکپی فوق دیپلم وریز نمرات سال اول و دوم انستیتو از هرکدام یك برك
۲ـ چهار قطعه عکس ٤×۳ با ذکر مشخصات درپشت آن
۳ـ فتوکپی‌برك پایان خدمت یا معافی دائم‌یکبرك
٤ـ فتوکپی صفحه اول شناسنامه یك برك
نشانی داوطلب : شهر ..... خیابان ..... کوچه .....
پلاك‌شماره ..... تلفن ..... محل امضای داوطلب .....

* روی پاکت ذکر شود مربوط باستخدام در مرکز آموزش فنی مشهد *

توجه : آخرین مهلت قبول فرم درخواست استخدام پایان وقت اداری روز ۱۹ر٤ر۱۳٥٤میباشد. به مدارکی که کامل نباشند یاپس از زمان مقرر بدفتر سازمان شاهنشاهی خدمات اجتماعی شعبه استان خراسان برسد ترتیب اثر داده نخواهد شد .

زمان ومکان آزمون‌بعدا بوسیله آگهی درروزنامه به آگاهی خواهد رسید .

# مردم شریف اصفهان

کاندیداتوری بجا وشایسته جناب آقای

## سیدمحمدباقر دادخواه

قاضی شریف و خدمتگزار را جهت مجلس شورای ملی بشما و مردم شریف اصفهان تبریك می گوئیم

## اصفهانیان مقیم مرکز

## جناب آقای دکتر امیرحسین پرتواعظم استاد دانشگاه تهران

که دو دوره متوالی با سمت نمایندگی مجلس شورای ملی خدمات‌ارزنده‌ای بانقلاب‌شاه ومردم‌انجام داده‌اند واز موسسین مدرسه عالی بیمه تهران می باشند در این‌دوره‌نیزنامزد نمایندگی مجلس شورای ملی از تهران هستند .

از کلیه فرهنگیان و دانشمندان و استادان و دانشجویان دعوت میشود که با انتخاب این رجل شایسته واعزام ایشان بمجلس شورای ملی عموم خدمتگزاران را مورد تشویق وتائید قرار دهند .

**ازطرف استادان وکارکنان‌مدرسه عالی بیمه تهران ـ دکتراحمدعلی شیبانی**

آ ـ ۱۸٦٤۱

## آگهی مزایده

ناحیه ژاندارمری اصفهان تعدادی خودرو و لاستیک و باطری و قطعات مختلف فرسوده را از طریق مزایده بفروش میرساند .

داوطلبان شرکت در مزایده میتوانند همه روزه در ساعت اداری به اردنانس ناحیه ژاندارمری اصفهان واقع در خیابان فرح آباد ـ روبروی ستاد مرکز توپخانه و موشکها ـ اردنانس ژاندارمری ـ خودرو و وسایل مورد مزایده را ملاحظه و در صورت تمایل با مراجعه به پیشتیبانی ناحیه ـ واقع در خیابان استانداری ـ منطقه ژاندارمری ـ برگ شرایط شرکت در مزایده را دریافت وپیشنهادات خود را حداکثر تا ساعت ۹ صبح روز سه‌شنبه ۱۰ر٤ر٥٤ تسلیم نمایند .

پشتیبانی لجستیکی ناحیه ژاندارمری اصفهان
آ ـ ۲۲۲۸

## قطع همکاری

بدین‌وسیله باطلاع بیمه‌شدگان میرساند که همکاری این‌سازمان با داروخانه کاشانی «چهار راه گلشن »در تهران قطع شده‌است.

**سازمان تامین خدمات‌درمانی**

م‌الف ٥٦۲٥
آ ـ ۱۸۷۸٥

## محمد حسن اسدی نامزد نمایندگی مجلس شورای ملی از شهرستان‌سمیرم

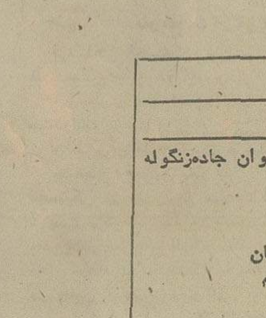

درسال ۱۳۱۹ در سمیرم‌بدنیا آمدم تحصیلات ابتدائی‌و سیکل اول را درسمیرم به پایان‌رسانده سپس تاپایان تحصیلات‌دانشگاهی در اصفهان اشتغال داشتم‌بهترین دوران زندگیم را درکسوت یکی از مجریان اصل ششم انقلاب‌شاه ومردم سپری و هم‌اکنون بافتخار بگذشته میخواهم سربازی جانباز برای شاه‌و میهنم بوده‌و از این طریق برای شهرو روستاهای خود خادمی حقیقی وصادق باشم.

آ ـ ۲۲۲٥

## به آقای علی رضائی

که از طرف حزب رستاخیز ملت ایران کاندیدای نمایندگی مجلس سنا گردیده‌اند ، با اعتقاد و ایمان کامل به لیاقت و شایستگی که در وجود ایشان سراغ داریم رای خواهیم داد .

**ازطرف کارمندان وکارگران کارخانه‌ریسندگی مینوتکس منوچهر مینوفر**

# آگهی سرجنگلداری مستقل استان لرستان

شماره : ۳٥۱۸
تاریخ : ۱٤ر۳ر٥٤

## سرجنگلداری مستقل استان لرستان دراجرای مقررات ماده ٥٦ قانون اصلاح قانون حفاظت وبهره برداری ازجنگلها ومراتع کشورعرصه واعیان مناطق مشروحه زیررا:

| ردیف | پلاك | محل وقوع | مساحت مستثنیات به‌هکتار | مساحت منابع طبیعی به‌هکتار | حدود مشخصات | | | |
|---|---|---|---|---|---|---|---|---|
| | | | | | شمال | شرق | جنوب | غرب |
| ۱ـ قریه هلت رشنو | ٥ | بخش ۲ خرم‌آباد | ۱۳۷ هکتار | ۳٤۹ر۲۸ هکتار | جاده شنی کشته ـ تپه هلت‌هلت‌ها | تپه هلت هلت‌ها | رودخانه بزرگ خرم‌آباد | تپه‌های داردیوان جاده‌زنگوله |
| ۲ـ قریه بن‌زوره‌وریان | ۱۱٥ | بخش ۷ خرم‌آباد | ۱۸۰ هکتار | ٤٤٤۰ هکتار | خط‌الراس کوه مهله | دره تره منصوری | رودخانه کشکان | دره‌بی‌خیر |
| ۳ـ قریه تی‌در | ۲۷ | بخش ۹ خرم‌آباد | ۲۱ هکتار | ۳٥۹ هکتار | خط‌الراس کوههای‌نرم هیرت | تونل‌چم‌سنگر ورودخانه‌سزار | | |
| ٤ـ قریه شهبازان | | بخش ۱۳ خرم‌آباد | ۸۸۰ هکتار | ۱۲٥۲۳ هکتار | خط‌الراس کوه تختیره ـ دهبو ـ لوتوزو خط‌الراس کوه کزاله | رودخانه سزار | رودخانه سزار دریاچه سد محمد رضا شاه پهلوی | شط جازستان رودخانه دم‌دم |
| ٥ـ قریه خلیل‌آباد | ۳٦ | بخش ٥ الیگودرز | ٤۲۰ هکتار | ۳۳۱۰ هکتار | خط‌الراس لانه کلاغ ـ کوزل دره ـ گردنه الفستان | گلال چقاگرگ ـ اراضی دره‌دائی | تنگی‌راه ـ نهر چقاگرگ | دره‌هزار جریبی ـ خط‌الراس چم سوزان |
| ٦ـ قریه دره‌پیداه | ۷۰ | بخش ٥ خرم‌آباد | ٦٥ر٥ هکتار | ۲۰۰۲ر٥ هکتار | کوه باغ بیزه | تپه بردهل ـ گرکبوده | خط‌الراس کوه پونه | رودخانه ـ تپه سید احمد تپه‌گل میل ـدره‌آبگیواره‌کوه |

باستثنای مستثنیات مربوطه مشمول‌ماده یك قانون ملی شدن جنگلها ومراتع و مقررات قانون حفاظت و بهره برداری از جنگلها ومراتع کشور تشخیص‌داده است اشخاصی که باین تشخیص‌معترض‌هستند‌میتوانند حداکثر ظرف یکماه از تاریخ انتشار این آگهی مدارك و مستندات خود را به دبیرخانه سرجنگلداری‌مستقل‌استان لرستان تسلیم نمایند تا در کمیسیون موضوع ماده ٥٦ رسیدگی واتخاذ تصمیم گردد . باعتراضاتی که خارج از مهلت‌مقرر برسد ترتیب اثر داده نخواهد شد .

**هوشنك اربابی**
**سرجنگلدار مستقل استان لرستان**

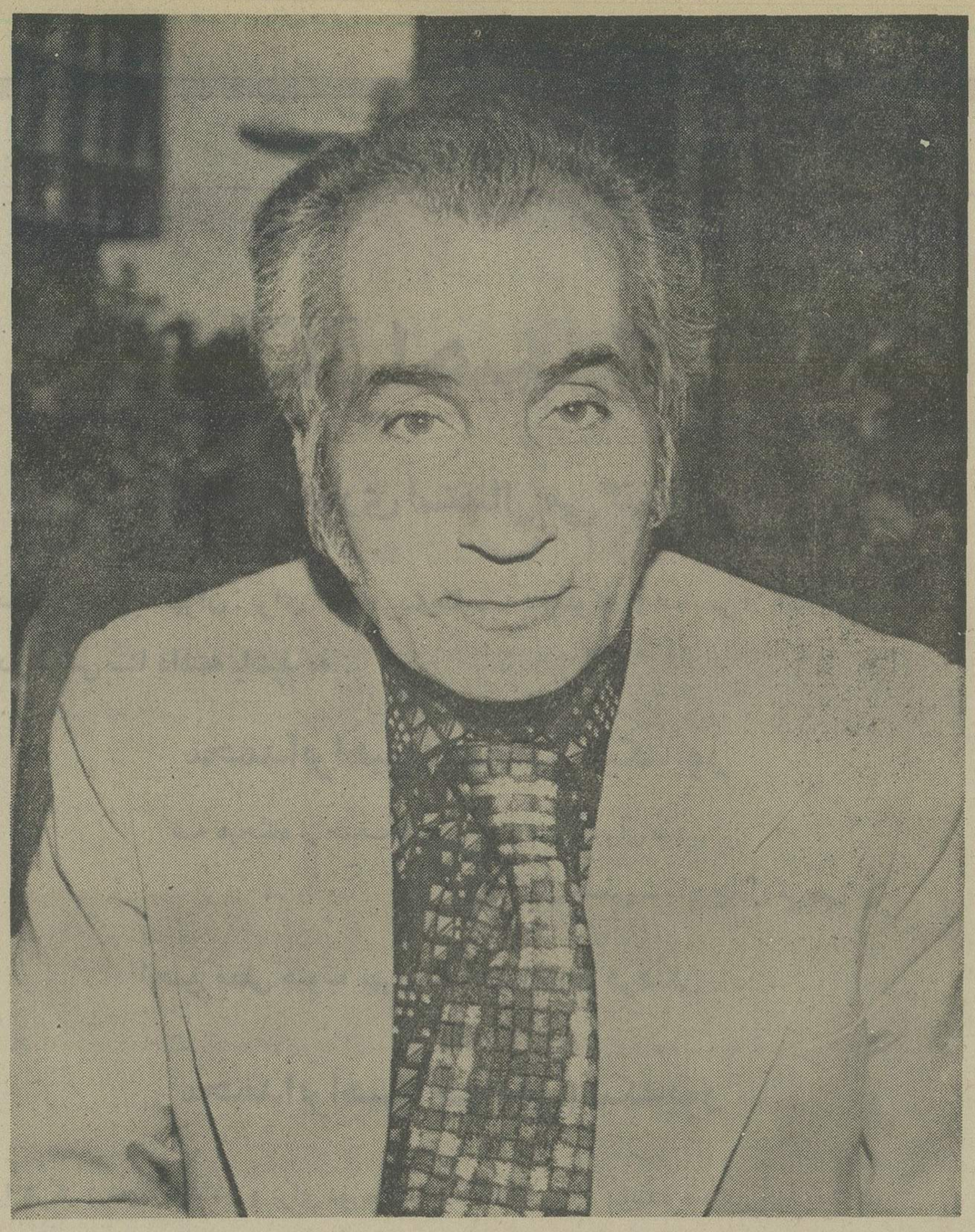

# صمد رضوان

نامزد نمایندگی بازاریان برای مجلس شورایملی
صمد رضوان چهره سرشناس و خوشنام بازار، خدمتگزار
شاه و مردم، وطن پرست، کاندیدای نمایندگی مجلس
شورایملی بازاریان تهران

---

## بازار تهران به نامزدهای زیر رای میدهد

| نامزدهای سنا ازدانشگاهها | نامزدهای مجلس شورایملی ازدانشگاهها |
|---|---|
| ۱ـ دکتر عیسی صدیق | ۱ـ دکتر آصفه آصفی |
| ۲ـ دکتر محمد نصیری | ۲ـ دکتر بهمن امینی |
| ۳ـ دکتر حسن افشار | ۳ـ دکتر رضا مظلومان |
| ۴ـ دکتر فرخ پارس | ۴ـ دکتر حسن پیرنیا پور |
| ۵ـ دکتر نصراله مژدهی | ۵ـ دکتر محمدرضا عاملی تهرانی |
| ۶ـ دکتر محمدحسن گنجی | ۶ـ دکتر نصرت الله خطیبی نوری |
| | ۷ـ دکتر ویدا داودی |

نامزدهای بازار تهران
برای مجلس شورایملی

۱ـ صمد رضوان

۲ـ حمید اخوان

۳ـ محمد رفیع زاده

---

پیام بازار تهران

## کارگران شریف،

به کاندیداهای مارای بدهید، ماهم به
نامزدهای شما که بازوهای توانای
اقتصاد کشور هستند، رای خواهیم داد

## بازار تهران

---

پیام بازار تهران

## دانشگاهیان محترم،

به کاندیداهای مارای بدهید، ماهم به
نامزدهای شما که رکن اساسی فرهنگ
ودانش کشور هستند رای خواهیم داد

## بازار تهران

---

پیام بازار تهران

## فرهنگیان ارجمند،

به کاندیداهای مارای بدهید ماهم به
نامزدهای شما که عناصر فداکار و
خدمتگزار کشور هستند رای خواهیم داد

## بازار تهران

---

پیام دانشگاهیان و فرهنگیان تهران

## بازرگانان و اصناف تهرانی،

دانشگاهیان و فرهنگیان به نامزدهای
بازرگانان و اصناف شریف رای خواهند
داد، شما هم به نامزدهای مارای بدهید

## دانشگاهیان
## فرهنگیان تهران

عباس اردوخانی رئیس اتحادیه صنف دباغ و کاندیدای مجلس شورا گفت :

# دادن رأی، کاری فوق دوستی و آشنائی است

## اصناف باید مانند کارگران و کارمندان مالیات بدهند

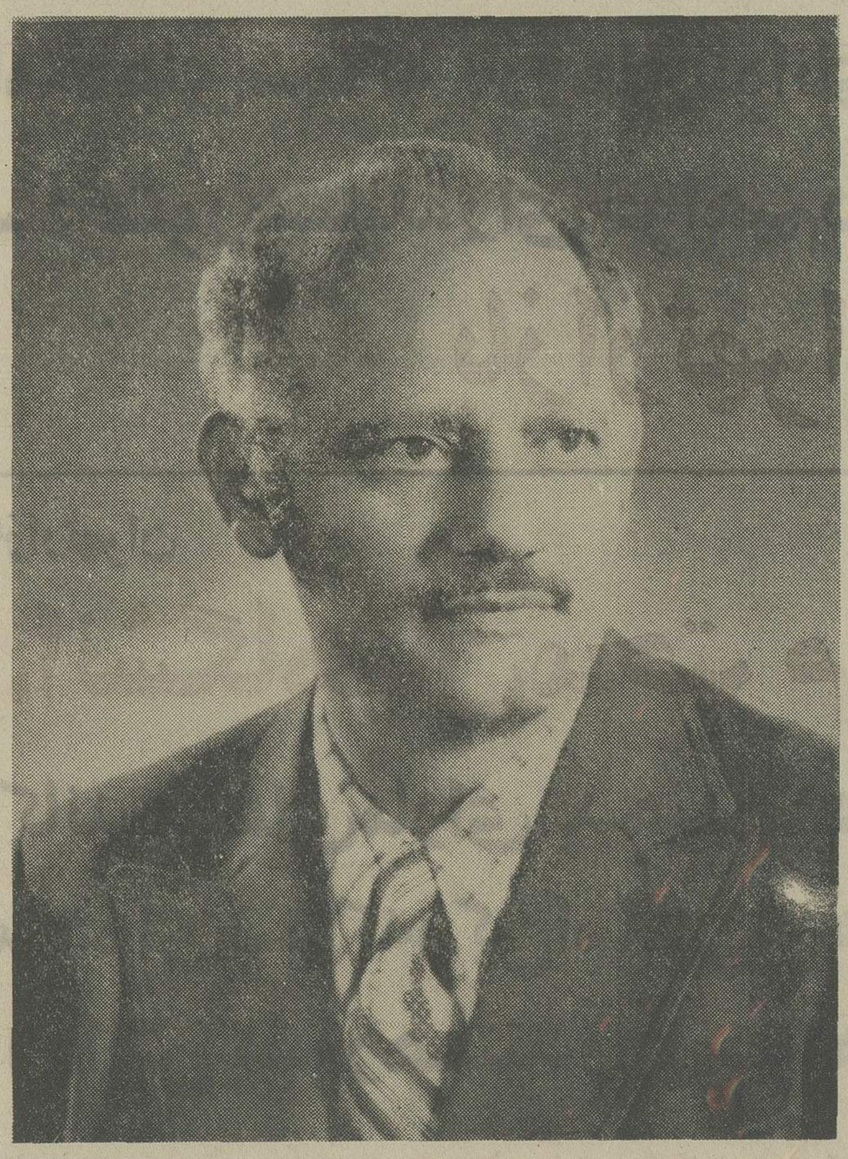

عباس اردوخانی رئیس اتحادیه صنف دباغان و چرمسازان و فروشندگان پوست در این دوره انتخابات کاندیدای نمایندگی مجلس شورای ملی است. او که از افراد سرشناس جامعه اصناف و پیشه‌وران تهران میباشد ، سالهای سال در اتحادیه صنف دباغ و شورایعالی اصناف و سرانجام در اتاق اصناف در زمینه احقاق حقوق پیشه‌وران اقدام کرده و از معتمدین جامعه اصناف بشمار می‌آید.

با اردوخانی در مورد برنامه کار و هدفهائی که دارد به گفتگو نشستیم و او اظهارداشت که وظیفه نماینده مجلس باید در مرحله اول تامین خواسته‌های موکلین خود باشد و وکیل آنچنان شخصی است که باید طرحهای مفید ارائه دهد و دستگاههای اجرائی مملکت را راهنمائی نماید تا کارها بهتر پیش برود و نظر مردم تامین گردد . او خواستار شرکت همه مردم در انتخابات است و اظهار عقیده میکند که بی‌تفاوت ماندن در انتخابات موجب دگرگونی سرنوشت مردم و مملکت خواهد شد .

اردوخانی طی این گفتگو اظهار داشت که پیرامون مشکلات زندگی مردم و دولت مطالعه کرده و به آن احاطه دارد ، او در نظر دارد به کمک دیگر وکلائی که به مجلس راه خواهند یافت طرح‌های تازه و مبتکرانه‌ای را ارائه دهد .

اردوخانی گفت : رستاخیز ایران بمردم فرصت داده است تا استعدادها و اندیشه‌های خود را که بسود جامعه ایران درگردش می‌باشد، برملا کنند و این نکته بسیار جالبی است که رستاخیز ایران صورت همگانی دارد و مربوط به شخص و گروه و دسته خاصی نیست. در دنبال شعار رستاخیز ایران همه مردم مملکت به همکاری و معاضدت دعوت شده‌اند . باید باالهام از رستاخیز ایران مفید بود و در راه رفع دشواریهای عموم طبقات کوشش کرد و ازهمه مردم باید خواست تا بخاطر اعتماد و اعتقاد به رستاخیز و کاندیداها و توجه به سرنوشت ملت رای بدهند و اینکار بالاتر از دوستی‌ها و آشنائی‌ها است .

اردوخانی اظهار عقیده میکند که یکی از مسائل مبتلابه اصناف، روشن نبودن وضع آنها در برابر وزارت دارائی است . این مسئله سرانجام باید یکسره شود و وضع در قبال مالیات روشن گردد ، درحالیکه افراد طبقات دیگر چنین دشواری ندارند . مالیات اصناف باید شبه‌غیرمستقیم وصول شود، چطور که کارگران و کارمندان مالیات می‌دهند و با دارائی سروکاری ندارند. اصناف نیز باید از چنین وضعی برخوردار گردند. آقای اردوخانی در پایان گفتگوهای خود بطرح تجدیدنظر در شکل شرکت‌های سهامی به طریقی که مردم راغب به خرید سهام و شرکت در کار این شرکت‌ها بشوند اشاره کرد و اظهار داشت که در صورت موفقیت این طرح را در پارلمان مطرح خواهد کرد.


ما کارگران ، کارمندان ، مهندسین و مدیران شرکت مالتای ایران

**به آقای علی رضائی که از طرف حزب رستاخیز**

**ملت ایران کاندیدای نمایندگی مجلس سنا گردیده‌اند ، با اعتقاد و ایمان کامل به لیاقت و شایستگی که دارد رای میدهیم**



ما کارگران ، کارمندان ، مهندسین و مدیران شرکت ایران منتیك

**به آقای علی رضائی که از طرف حزب رستاخیز**

**ملت ایران کاندیدای نمایندگی مجلس سنا گردیده‌اند ، با اعتقاد و ایمان کامل به لیاقت و شایستگی که دارد رای میدهیم**


## شکست گاندی ، هند را به هرج و مرج میکشاند

بقیه از صفحه ٦

قبلا نیز در ۱۹۷٤ با توسل بیک اعتصاب غذای دیگر اسباب انحلال پارلمان گجرات را فراهم کرده بود ، این بار هم به گرسنگی داوطلبانه‌اش تنها بعد از آنکه گاندی حاضر به مصالحه گردید پایان داد . نخست‌وزیر هند قبول کرد که انتخابات گجرات در ماه ژوئن برپا شود و دسای موافقت کرد که غذا بخورد . اکنون که انتخابات گجرات پایان یافته است « مورارجی‌دسای » میتواند پیروزی خود را جشن بگیرد .

احتمالا عوامل اقتصادی و سیاسی هردو درتعیین نتیجه انتخابات ایالتی گجرات تاثیر های بسیار ریشه‌داری داشته‌اند،درگجرات برای سومین سال پی‌درپی براثر خشکسالی میزان برداشت محصول غله تنزل کرده است . گرچه تدابیر امدادی از طرف دولت برای کمک به کشاورزان ومردمان فقیر از روی حسن نیت انجام گرفت اما غیرکافی بود . مانند همیشه وقتی که اوضاع بزیان مردمان فقیر دگرگون میشود حیف ومیل کنندگان وعوامل توزیع خواربار وخیل کارمندان و صاحب منصبان دولتی که طفیلی وار بردوش روستانشینان هندی سوار شده‌اند آماج حمله قرار میگیرند و این بار نیز چنین شده‌است. اولین اعتصاب غذای «مورارجی‌دسای» همزمان با تظاهرات بسیار دامنه‌داری بود که برهبری دانشجویان هندی برای اعتراض به فساد دراین کشور جریان داشت .

**فساد در گجرات و فساد در سطوح مختلف حیات سیاسی هند در ابعادی اندازه نگرفتنی بسیارجدی‌تر ازاتهاماتی که اکنون خانم گاندی بخاطر آنها، محکوم شناخته شده ، بوده است وهنوز نیز چنین است . تردیدی نیست که او در مرحله استیناف به پیروزی خواهد رسید واین از نظر شخصی وضع وی را بهبود خواهد بخشید . معهذا این پیروزی نخواهد توانست آثار وشواهد گستردگی فساد در ایالات وولایات را از ذهن مردم زایل کند ، فسادی که بخاطر آن دولت ایندیراگاندی و حزب کنگره مورد ملامت قرار خواهندگرفت.**

انتخابات آینده هند ـ بیش ازهرزمان دیگر ـ آزمایشی بسیار خطیر برای سنجیدن شانس بقای دمکراسی در شبه قاره هند است .

بعداز ضرباتی که در پاکستان وسیس دربنگلادش برپیکر دمکراسی پارلمانی وارد شده ، اکنون آشکارا دمکراسی هندی است که برلبه پرتگاه نابودی قرار گرفته است .

یکی ازبدبختی های بزرگ خانم‌گاندی ومضافا بدبختی ذوالفقار علی‌بوتو نخست‌وزیر پاکستان وشیخ‌مجیب‌الرحمن نخست‌وزیر بنگلادش این است که‌هیچیک از آنها درکشورخود هرگز با اقلیتی موثر ومنکی بر حمایت وسیع مردم‌روبرو نبوده است که بتواند وزنه کنترل کننده‌ای در برابر حزب ونیروی اکثریت باشد . درهیچ انتخاباتی ـ درهیچیک از این دوکشور ـ هرگز یک حزب‌رقیب واقلیت تبدیل به حزب حاکم واکثریت نشده و به پیروزی نرسیده است .

شرب‌الیهود سیاسی که اوضاع هرسه کشوررا مشخص‌میکند و تنوع‌حیرت‌آور گرایشهای گوناگون و گروههای‌کوچک ورنگارنگ بخودی خود عاملی است که به طولانی شدن حکومت اکثریت درآنها منجر میشود و طبیعی است فساد نیز از این رهگذر به ارمغان می‌آید .

شکست حزب کنگره هند درانتخابات گجرات ضربت بزرگی است که براین حزب واردشده است . اما در صورتی که این شکست درسطح ملی نیز در انتخابات آینده‌مدر سراسر هندانعکاس یابد ـ نتیجه‌ای که‌نهایتا باید انتظارش را داشت چیزی جز هرج‌ومرج نخواهد بود.


به پیروی از منویات شاهنشاه آریامهر واجرای وظیفه ملی خود ، انتخاب نامزد های فعال ، خوشنام وپاسدار انقلاب‌شاه و مردم را برای مجلس شورای ملی بشرح‌زیر باهالی محترم تهران توسعه می‌نماید .

**۱ـ آقای محمدرضا عاملی تهرانی**

**۲ـ آقای دکتر آزمون**

**۳ـ آقای بزرك محمدی**

**از طرف اتحادیه فلزتراش و سازندگان ماشین آلات صنعتی .**

**رستم بنداریان ، خاچیك موسی خان ، رضا تسبیح‌گو ، رضا کرملو ، غلامرضا طاهر بیگی ، غلامعلی خوشرو ، محمد حسین قیصر ، علی‌مقبلی ، محمد ضرغامی ، سید مسعود صادقی ، سید مهدی میردامادی ، سورن اسکندریان ، علی محمودی مهریزی ، محمد رزاقی ، هادی آقائی .**



مردم از:

# محمدابراهیم نیکپور

**بعنوان سناتوری استقبال می کنند.**

**ساکنین جنوب تهران : برای آنکه مردی شایسته ، نیکوکار و صمیمی از میان خود در مجلس سنا داشته باشید به :**

## محمدابراهیم (جهانگیر) نیك‌پور

**که هیچگاه از خدمت بشما دریغ نکرده است رأی بدهید**

**حاج کمال نسخی ـ حاج جلال کریمی**

**انجمن محلی جنوب تهران خدمات ارزنده فرهنگی**

## محمدابراهیم (جهانگیر) نیك‌پور

**را هرگز فراموش نمیکند و برای دوره هفتم مجلس سنا او را نماینده صمیمی خود میداند**

**حاج حسن شیرزاد**

## محمدابراهیم نیك‌پور

**((کاندیدای سناتوری تهران))**

**مورد تایید اهالی محترم شمیران میباشد .**

**انتخاب محمد ابراهیم نیکپور به سناتوری مجلس سنا وجههٔ همت ما است .**

**شما هم این چهره آشنای کشور را برگزینید**

**سید فخرالدین طباطبائی ، شیخ ابوالقاسم‌ذاکری ، جعفر اعتمادنژاد ، حسن فرزانه ، مرتضی جبل‌عاملی ، حسن ناطقیان ، محمدعلی‌صفا، عباس ذاکری، حاج سیدجلال لاجوردی، حاج سید جواد جوزی ، حاج احمد ناطقیان ، مهدی جوزی ، حاج احمد لاجوردی ، حاج محمود لاجوردی ، حاج حسن شیرافکن ، نعمت‌اله گرجی ، نصرت‌اله سامانی ، حاج ابوالقاسم امینیان ، جلال جوزی ، دکتر محمدمهدی قاسمی ، سرکار سرهنگ لطف‌اله امی**

**دوستداران و خدمتگذاران صنعت و اقتصاد شکوفان ایران**

**به جناب آقای**

## محمدابراهیم نیك‌پور

مرد اقتصاد و صنعت ایران

برای دوره هفتم مجلس سنا رأی میدهند

**مدیر موسسه تولیدی کالی**

**احمد رحمتیان**

**مدیر و کارکنان گروه تولیدی و تجارتی قصر پوشاك**

**به جناب آقای:**

## محمدابراهیم (جهانگیر) نیك‌پور

**که از افراد لایق و چهره‌های سرشناس اتاق بازرگانی و صنایع و معادن ایران میباشد**

**برای دوره هفتم مجلس سنا رأی خواهند داد**

**مدیر گروه تولیدی و تجارتی قصرپوشاك**

**علی فائقی**

# نیازمندیهای اطلاعات

## تلفنی آگهی میپذیرد ۳۱۱۲۲۴-۳۱۱۲۲۵ ۳۱۱۲۲۹-۳۱۱۲۳۰

### اثاثیه

**فروش دست دوم**

بعلت مسافرت بخارج مقداری لوازم منزل‌ضبط صوت گرام‌آمپلی‌فایرسانسوئی ـ پنکمو لباس بفروش میرسد تلفن ـ ۷۸۴۱۹۴ تهران‌پارس خیابان ۱۲۴ پلاک ۱۵۳
۱ـ۲ آـ ۲۲۴۶

**برای فروش**

لباسهای شیک زنانه نو ـ پیراهن مردانه ـ تلویزیون آمریکائی ـ دستگاه کاست با رادیو ولوازم کوچک منزل ۸۴۴۲۴۰
آـ ۷۵۳۲

ضبط صوت‌آکائی ام‌ـ۷ تمیز ۲۵۰۰ تومان یک جفت‌بلندگو نروژی ۱۵۰۰ تومان تلفن ـ ۸۲۸۹۱۸
آـ ۷۵۰۸

**اکازیون**

لباسهای خارجی زنانه‌ومردانه و بچگانه ولوازم منزل فقط روزسه‌شنبه۲۷خرداد ازساعت ۹صبح تا ۴ بعدازظهربفروش میرسد اندیشه ۲ دست راست شماره ۲۱
آـ ۷۴۶۵

**فروش دست اول**

فتو فروشگاه ورزش نماینده جدیدترین لوازم فیلمبرداری و عکاسی دوربین و فیلمپولاروید افتتاح شد ادرس : خیابان استانبول ساختمان پلاسکو طبقه هم کف تلفن ۳۱۷۲۷۵
۱ـ۲ آـ ۵۶۸۸

حراج‌لباسهای‌اروپائی‌وامریکائی دست اول بمدت ۳ روز تلفن‌ـ ۷۶۱۰۴۲
آـ ۷۵۱۷

**خرید**

بازرگانی فرش‌کیهان ۸۳۰۹۰۴ و ۸۳۳۷۷۶
خریدار نقدی همه رقم فرش کهنه‌ونو جهت صادرات‌روزولت میدان ۲۵ شهریور

ایران فرش ۷۷۴۹۷۲
فرشهای کهنه وسایر لوازم‌منزل بهر مبلغ نقدا بیشتر ازسایرین خریداریم تلفن ۷۷۷۰۲۵

فروشگاه‌استار۹۲۶۴۰۲۱
خریدار یخچال برقی و نفتی‌تلویزیون‌فرش‌وغیره

### گالری فرش

**شایان ۶۶۱۰۶۹**
بهترین خریدار هر نوع قالی و قالیچه کهنه ونو

**جهان کالا ۹۲۵۴۵۸**
خریدار یخچال تلویزیون و لوازم منزل شما

فرش‌نو و کهنه درب و پنجره‌ساختمان‌خریداریم تلفن ۸۶۲۸۶۱

فرش زنجانی ۳۴۹۴۳۸

### شستشوی مبل وفرش

دوراکلین سرویس،مریکا خشکشوئی مبلمان‌موکت فرش تشك اتومبیل در محل مطابق با آخرین تکنیك متداول آمریکا گرانتر مطمئن‌تر۸۴۵۶۸۳ و ۸۴۸۳۹۶ و ۸۴۸۳۹۵

**کلین سرویس**
خشکشوئی مبل فرش موکت با دستگاه وپرده بانصب مجانی تلفن ۹۵۲۵۴۶

آریوانگلیش سرویس
**خشکشوئی**
مبلمان موکت فرش پرده‌وتشک اتومبیل درمحل ۸۴۳۸۴۵

**خشکشوئی مبلمان ادیب یکدست ۵۰ تومان**
خشکشوئی پرده پارچه وکرکره بانصب‌مجانی ۹۵۶۵۶۵

کارخانه قالیشوئی ادیب ۹۵۶۵۶۰
۹۵۸۹۵۰ و ۹۵۲۴۵۴

کارخانه قالیشوئی
فردممتاز ۶۶۳۸۰۳

آناهیتاسرویس‌بزرگترین خشکشوئی مبلمان فرش موکت پرده در محل ۷۹۵۳۰۷

قالیشوئی رضوان
همواره اماده به خدمت است تلفن ۳۵۲۶۸۷

کارخانه قالیشوئی بیوك تلفن۹۷۷۱۱۸و۵۲۹۹۱۵

کارخانه‌قالیشوئی‌اطلس تلفن ۹۵۲۵۴۶ و ۹۷۵۴۳۰

### تعمیرات

**تلویزیون**

تعمیرگاه تلویزیون الکترون با تائیدوزارت‌کار۷۶۳۶۸۲
تعمیرتلویزیونهای R.C.A-R.T.I شاوبلورنس فیلیپس، سییرا تلفونکن وسایر مارکها سرویس مجهز سیار درشهروشمیرانات

**تعمیرگاه مجاز شماره ۱۱ شاوب لورنس**
سرویس سیار
فوری تهران وشمیرانات
۶۶۷۱۷۱
۶۶۹۵۱۴
۴۲۷۳۳
SCHAUB-LORENZ

سرویس تلویزیون گارانتی تلفن ۶۲۸۳۷۱
سرویس‌سیار R.C.A-R.T.I سییرا مدیاتور جنرال الکتریک وگراندیک بویژه شمیرانات

SCHAUB-LORENZ
شاوب‌لورنس
سرویس فوری۸۸۳۲۶۲

**تعمیر تلویزیون**
شاوب لورنس
RCA, RTI
آمریکائی واروپائی تلفن
۷۹۲۰۵۸

**تعمیرگاه مجاز**
آر.تی.آی
آر.سی.آ
۳۱۳۲۷۸ ـ۳۱۲۱۶۲

تلویزیون شما فوری در منزل تعمیر می شود ۸۷۴۷۷۰

**کولر**
نصب و سرویس کولر کانال کشی فوری
تلفن ۷۹۳۸۹۷

کانال‌کشی،تهویه،کولر، نصب و سرویس فوری
شرکت ۶۲۱۴۴۸
کارگاه ۷۹۶۱۰۳

سرویس نصب کولر، آبگرمکن،لباسشوئی‌گاز
۷۵۴۴۹۳

### توجه

سرویس و راه اندازی‌و نصب تهویه مطبوع (ارکاندیشن) و شوفاژ زیر نظر مهندسین متخصص در اسرع وقت تلفن‌فرمائید
**شرکت الهام**
تلفن ۸۲۷۷۵۶

سرویس کولر و یخچال فوری ۳۴۴۱۷۳

نصب کولر کانال‌کشی ساختمان فوری۷۹۶۶۰۵

سرویس کولر فوری ۴۷۷۹۹

راهنمای سرویس
ارج
درسراسرکشور
۹۶۲۰۴۵
ازساعت ۷½صبح تا ۷½بعدازظهر

**لوازم یدکی**
مرکز پخش لوازم یدکی کولر آبی
تلفن ۹۷۷۴۳۳ و ۹۷۳۲۰۸

**یخچال**
تعمیرگاه سید حسین
تعمیر همه‌نوع‌لباسشوئی یخچال‌آبگرمکن۸۸۲۴۳۸

تعمیر یخچال و شوفاژ فوری تلفن ۵۳۷۲۴۹

تعمیرگاه‌یخچال‌فریجیدر
اثاث یدکی موجود ۸۴۸۷۵۶

تعمیریخچال فریزیدر ۸۳۹۲۲۵

**شوفاژ**
شرکت رام‌شین
نصب ـ سرویس
و نگهداری سالیانه
شوفاژ تلفن۲ـ۹۳۹۷۳۱

طرح و اجرا، تهویه، کولر شوفاژ ، برق ،سرویس و نگهداری شبانه روزی
شرکت ۶۲۱۴۴۸
کارگاه ۷۹۶۱۰۳

**شرکت مهندسی وایس‌هایت**
باماهی ۲ هزار تومان شوفاژ وتاسیسات منزل‌شمارادراسرع وقت انجام میدهدتلفن۸۵۵۸۳۷

### فروش اتومبیل

**بی.ام.و ۲۰۰۲ مدل۷۵**
باشرایط مناسب‌بفروش میرسد تلفن ۸۴۴۹۷۲

**بی.ام.و ۲۰۰۲ مدل ۷۲**
گمرك شده بدون نمره رنك سفید نقد بدون واسطه تلفن ۷۷۹۸۹۳

بی‌ام . و ۲۰۰۲ تی‌آی‌آی مدل ۷۳ سند ۷۲رنگ نارنجی ۶۴ هزار تومان بدون واسطه تلفن ۹۷۷۳۳۱
آـ ۷۴۷۶

ب.ام.و ۲۰۰۲ مدل ۷۲بفروش میرسد ۸۴۰۵۴۹
۱ـ۲ آـ ۷۴۹۳

**پژو ۴۰۴ مدل ۷۳**
خیلی ـ خیلی تمیز ۲۳ هزار کیلومتر کارکرده بدون گمرک بدون واسطه ۳۳۰۰۰ تومان تلفن ۸۲۵۳۴۷
آـ ۷۴۱۷

**پژو ۴۰۴ مدل ۷۳**
بدون واسطه بفروش میرسد تلفن ۳۶۳۲۱۶
اـ ۷۳۹۹

پژو ۳۰۴ مدل ۷۲ رنگ سبز متالیک۲۷هزار کیلومترکارکرده مقطوع ۴۵ هزار تومان تلفن ـ ۸۹۲۱۰۳ بعدازظهر از ۲ببعد
۱ـ۲ آـ ۷۴۳۸

**موستانك ۷۱ عالی**
۸سیلندر اتوماتیک با کولر و استریو و لوازم دیگر نقط ۳۰ هزار کیلومتر کارکرده کاملا سالم مقطوع ۷۲ هزار تومان فروشی ۸۷۲۷۸۷
آـ ۶۸۸۸

**یکدستگاه فولکس‌وانت مدل ۶۹ بسیار تمیز فروشی تلفن ۶۵۱۳۵۱**

**شورلت ایمپالا ۷۲**
رنگ کاهوئی سقف چرمی ۶سیلندر فرمان هیدرولیک گمرک شده بدون واسطه ۷۵ هزار تومان تلفن ۹۷۵۶۷۶
۱ـ۲ آـ ۷۴۸۶

فولکس مدل ۶۱ باموتور سالم بی‌واسطه ۹۵۰۰ تومان تلفن‌ـ ۴۱۲۴۴

**مینی هوندا**
مدل ۷۱
مینی‌هوندامدل۷۱ ـ ۳۶۰یشمی رنگ‌بسیار تمیز بارینگ بهنو پخش‌صوت بیواسطه ۸۳۳۳۱۹
۱ـ۲ آـ ۷۲۲۷

**بنز ۲۰۰ مدل ۷۰**
گمرک شده باشماره ترانزیت فروشی تلفن ۷۸۳۸۵۳
اـ ۷۳۸۵

**بنز ۲۰۰ مدل ۷۱**
بدون گمرک بدون واسطه ـ ۴۰۰۰۰ تومان تلفن ۸۲۵۳۴۷
آـ ۷۴۱۶

فیات ۱۲۴ کوپه مدل ۷۳ فوق‌العاده تمیز بدون واسطه بدون گمرک۳۵۰۰۰ تومان تلفن ۳۴۲۳۷۹
آـ ۷۴۱۵

**فورد آلمانی**
۱۶۰۰ ـ ایکس‌ال مدل ۷۱ رنگ متالیک قهوه‌ای ترانزیت ۲۱ هزار تومان بدون گمرک بفروش میرسد ۷۵۶۹۲۲ ـ ۷۶۲۲۵۷
۱ـ۳ آـ ۷۴۱۸

**فروش فوری**
نز مدل ۲۵۰ مدل ۶۸بعلت سافرت از ساعت ۲الی۶ بعدازظهر تلفن ۸۶۶۴۶۸
۱ـ۳ اـ ۷۴۴۲

**پیکان ۵۰**
تمیز بالوازم اضافی فروشی تلفن ۶۲۹۶۲۴
اـ ۷۳۹۱

**هیلمن اونجر ـ رنگ انتخابی کیلومتر صفر ـ تلفن ۸۵۲۹۲۹**

**بنز آمبولانس مرتب و مجهز ۴۵ هزار تومان میدان کندی خیابان تاج پارکینگ تاج تلفن ۹۳۶۵۷۶**

**پیکان ۵۲ کار**
بارینگ دانلپ لاستیک خارجی تلفن ۶۶۳۳۵۱
آـ ۷۵۴۲

**تویوتا سیلیکا**
۱۶۰۰ بارادیو افام مدل ۷۴ قرمز رنگ بدون واسطه ـ ۶۲۲۷۳۱ بعدازظهر۵تا۷
آـ ۷۵۵۰

بنز خاور ۶۰۸ مدل ۷۰شماره ترانزیت تمیز به فروش میرسد تلفنهای ۹۵۳۹۱۲ و ۳۴۵۱۲۱
آـ ۷۵۱۸

**LANCIA**
کوپه ۱۳۰۰ مدل ۱۹۷۵ رنگ قرمز فروشی تلفن ۸۲۶۸۴۹
آـ ۷۵۲۱

یکدستگاه پلیموت مدل ۷۳ شماره ترانزیت بقیمت مناسب بدون واسطه بفروش میرسد تلفن ۶۲۱۲۵۷
۱ـ۳ آـ ۷۵۰۲

فولکس والیانت ۱۶۰۰ مدل۶۶ تلفن ۸۷۹۴۹۴ ـ ۵ر۲الی ۶ بعدازظهر .

**کامارو ۷۵ اکازیون**
با کولر متالیک رادیو پخش نمره نشده باشرایط سهل با B.M.W معاوضه میشود تلفن ۹۲۶۷۳۳
۱ـ۲ آـ ۷۳۷۵

**هیلمن**
هیلمن نخودی رنك‌نمره نشده ۳۳ هزار تومان تلفن ۹۳۴۳۱۹

**آریا مدل ۴۸ اتوماتیك تمیز با رادیو کولر شیشه رنگی بفروش می رسد با تلفن ۶۲۲۷۱۹ تماس بگیرید .**

ایل ۱۷۰۰ ـ ال مدل۶۴بی ـ واسطه قیمت۱۸۵۰۰تومان‌تلفن ۷۹۴۵۷۱

**دو دستگاه کامیون**
ماك دیزلی و تریلی‌کش ۲۰تن ۶چرخ مدل۷۵سری ۶۰۰برای بروش آماده‌است‌تلفن۸۲۲۱۴۹
۱ـ۲ آـ ۷۱۱۵

**کامیون**
یکدستگاه کامیون . مرسدس بنز ۶۰۸ با اطاق و چادر فابریك فروشی تلفن ۳۱۵۸۱۶

### فروشگاههای اتومبیل

**پیکان ۵۴**
نو اماده نقد و اقساط
شاهرضا۴راه گرگان‌پلاک۱۰۶۸

فقط هیلمن ۷۵ موجود ۷۵۹۴۱۹

فورد کاپری ۷۵ رسید ایران ماشین سعدی جنوبی تلفن ۳۱۶۸۴۸

فقط انواع پیکان ۵۴ ۷۵۹۴۱۹

**شورولت ۷۵ BLAZER**
جیپ لندرور
لندرور جیپ
فروشگاه مرکزی
۷۹۲۷۲۹

### برای اتومبیل شما

**کولر اتومبیل**
فابریك
بی.ام.و ـ مرسدس ـ پژو ـ ولوو ـ فوردماستانگ ـ پینتو وکاپری ـ شورلت و کامارو ـ پیکان .
شرکت سهامی خاص تهران موتور اول‌خیابان ملت روبروی وزارت فرهنك تلفن ۸۸۷۴۱۱و ۳۱۷۱۹۸ ـ ۸۸۳۶۵۸

سقف چرمی
اتومبیل منصور
برای گرما و سرما و زیبائی سقف
اتومبیل خود را چرمی نمائید در ۸ ساعت
ورودی منشدی ـ پهلوی مقابل
پارک ساعی تلفن ۶۸۳۶۳۹

### کرایه

**اتولوکس**
اتومبیلهای تشریفاتی با راننده برای داخل و خارج از تهران میدان فردوسی تلفن ۸۲۱۲۷۰ و ۸۲۶۶۰۵

**اتوآسیا**
اتومبیل کرایه باراننده وبدون راننده در ۲۴ ساعت درخدمت شماست‌تلفن۷۵۴۹۸۰و۷۵۱۶۲۰

**کمان‌سرویس‌تاکسی**
درتمام مدت ۲۴ ساعت با مجهزترین اتومبیلهای آخرین سیستم باراننده‌وبدون‌راننده‌در اختیار شماست تلفن۶۵۴۴۴۶ و ۶۵۶۵۴۴

کالج بار
بارکش شهر و حومه
۶۶۱۱۱۱-۴۱۱۱۱

**کاسپین‌تاکسی سرویس**
کرایه اتومبیلهای تشریفاتی با راننده فرح‌شمالی پالیزی ۱۴۵ تلفن۷۷۷۷۱۰و۷۷۸۰۹۰

**آسیا توریست تاکسی**
شبانه روز اتومبیلهای مدرن‌با راننده‌وبدون راننده ۷۵۰۹۰۱

**کرایه**
اتومبیل های‌لوکس‌کرایه با راننده و بدون‌راننده برای داخل وخارج‌تهران ۷۵۷۲۹۴ ـ۷۵۷۵۳۵

مورد نیاز
**اتوبوس**
اجاره میشود
۶تا ۶۵۲۰۵۳

### ماشین آلات

دو دستگاه موتور دیزل ۲۰۰ و ۲۴۵ اسب کار کرده ساخت کارخانه : ام .و .ام آلمان غربی برای فروش عصرها ۶۵۴۷۵۷

یك‌دستگاه لودرزنجیری H ۹۵۵ کاتر پیلار مستعمل بفروش‌میرسد تلفنهای ۵ـ۸۳۸۷۵۳

یکدستگاه‌رموزک(بارکش‌کوچک مخصوص بستن‌پشت‌ماشینهای سواری ) اندازه ـ ۲۹ × ۹۲ × ۱۱۲ سانتیمتر و ظرفیت ۳۰۰کیلو ساخت ایتالیا تلفن : ۶۸۷۹۹۴
۱ـ۲ آـ ۷۴۸۸

موتور های مولد برق‌وتلمبه‌آب برای اجاره‌موجوداست‌تلفنهای ۷۷۲۳۸۱ و ۸۶۳۴۴۲ سلیمانی

**کارخانه ضربه**
قبول پرسکاری کشش۷۹۵۴۵۶

### آموزشگاهها

**ماشین‌نویسی بیژن**
باحسن شهرت میدان ژاله‌تلفن ۳۴۸۳۸۴

**آموزشگاه رانندگی جم**
فن رانندگی تااخذ گواهینامه تلفن ۵۴۰۷۸۹

### تدریس خصوصی

تدریس خصوصی ویلن غربی‌و ایرانی تلفن ۸۵۶۶۲۵

**Mr. MCDONALD**
انگلیسی ۹۳۶۱۸۱

**فیزیك شیمی ریاضیات دوره راهنمائی ۶۶۳۰۳۴**

**Mr. CROOK**
انگلیسی ۹۳۶۱۸۱

**تدریس فرانسه۴۴۷۸۳**

**مکالمه فشرده**
در ۱۶ هفته ۸۳۳۳۱۹

**تعلیم سه تار**
ردیف موسیقی اصیل ایرانی تلفن ۸۸۴۲۹۰

برای آشنائی و تعیین وقت با
**استادان خارجی**
با ۸۳۳۳۱۹ تماس بگیرید .

**انگلیسی توسط‌بانوی انگلیسی ۴۷۱۴۱**

**انگلیسی**
توسط تحصیلکرده آمریکا تلفن۳۱۹۲۳۶

انگلیسی‌عالی‌توسط‌تحصیلکرده آمریکاباسابقه ۱۲سال تدریس عصرها در منزل شما جلسه‌ای ۳۰تومان تلفن ۳۲۷۷۶۲ساعت ۷تا۹ صبح و ۲ تا ۴ بعداز ظهر .
۱ـ۲ آـ ۷۳۷۱

**انگلیسی کنتراتی**
**۸۳۳۳۱۹**

تدریس خصوصی زبان‌توسط MRS CONNIE تلفن۸۳۳۳۱۹

مکالمات روزمره
**انگلیسی**
در ۳۰ ساعت
تلفن ۹۳۶۱۸۱

**تجدیدی**
راهنمائی ابتدائی دبیرستان توسط معلمین دوره دیده
تلفن ۹۳۶۱۸۱

**تعلیم خصوصی پیانو**
از سنین ۵ تا ۱۴ سال تلفن‌ـ ۸۲۹۴۶۵
۱ـ۶ آـ ۷۴۷۹

**لیسانسیه زبان آلمانی آماده قبول‌شغل‌مترجمی تلفن ۳۱۱۲۱۹**

**ساعتی ۲۵ تومان انگلیسی توسط بانوی لیسانسیه زبان تلفن ۶۵۷۹۸۴**

**انگلیسی کنتراتی در ۴ هفته ـ۸ هفته ـ ۱۶ هفته .**
تلفن ۹۳۶۱۸۱

**معلمین راهنمائی**
دبستان دبیرستان‌آماده تدریس‌در‌منزل‌یاموسسه میباشند .
تلفن ۹۳۶۱۸۱

---

ENGLISH SPEAKING
INTELLIGENT
PEOPLE
WANTED
FULL OR PART TIME
TEL: 4-8 P.M.
830477
826006

---

## شرکت ایران ژنراتور

برای کار در محیطی فعال و با حقوق ومزایای خوب افراد زیر را به همکاری دعوت میکند .
نایپیست فارسی ـ با سابقه کار
نایپیست لاتین ـ با سابقه کار (آشنائی بزبان انگلیسی امتیاز محسوب میشود)
آدرس : خیابان آریامهر ـ سه راه کاج ـ تلفن۶۵۵۷۵۰
۱ـ۲

---

## استخدام در شرکتهای پارس توشیبا

بهمکاری چند نفر خانم جهت شغل تلفنچی‌و ماشین نویسی فارسی و لاتین نیازمندیم .
با ما میتوانید با شماره تلفن ۸۳۱۶۴۱ تماس حاصل فرمائید .

---

## آگهی استخدام

دانشکده فرماندهی‌و ستاد بمنظور تکمیل کادرغیر نظامی‌خود درمرکز تعدادی کارمند مرد یازن با شرایط زیرو برابر قوانین‌وآئین نامه های مربوطه استخدام مینماید.

| عنوان شغل | حداقل مدرك تحصیلی | شرایط لازم |
|---|---|---|
| ماشین‌نویس فارسی‌ولاتین | دیپلم کامل متوسطه | داشتن ۲سال سابقه کار |
| متصدی چاپ | ششم ابتدائی یاسوم موسطه | داشتن ۴سال سابقه‌کار |

داوطلبین واجدشرایط میتوانند همه روزه از ساعت ۸ الی ۱۴ روز ۱۰ر۴ر۵۴ با دردست داشتن شناسنامه عکس‌دار ومدارك لازم به استثناء روزهای تعطیل جهت‌ثبت‌نام وکسب اطلاعات بیشتر به آجودانی دانشکده فرماندهی و ستاد واقع درخیابان دانشگاه جنك مراجعه فرمایند.
مالف ۵۶۴۵
۱ـ۲ آـ۱۸۷۸۷ دانشکده فرماندهی و ستاد

---

## دستگاه الکتروکاردیوگرافی

پرتابل کار نکرده برای فروش تلفن ۶۲۷۲۱۹

---

STP

## اطلاعیه

قابل توجه تعمیرگاهها و اتوسرویسهای کشور
روغن اس ـ تی ـ پی
که مدتی نایاب بود همراه با سایر محصولات به مقدار کافی رسید تلفن
۳۰۴۱۹۱تا۳۰۴۱۹۴

---

## قابل توجه

اطباء وداروخانه‌های محترم کشور
**کپسول فروسیکلین**
*FUROCYCLIN*
که مدتی نایاب بود بمقدار کافی رسید. شرکت داروئی طیبی تلفن
۳۹۱۱۷۷و۳۱۷۱۸۳

---

## کامیون ۲۰ تن آماده فروش

تعدادی کامیون تریلی‌کش ماك ۱۰چرخ ۲۰تن منتاز خارج مدل ۱۹۷۵ آماده فروش می باشد متقاضیان می توانند برای اطلاعات بیشتر به آدرس عباس‌آباد خیابان مهرشاه (آپادانا) پلاك ۱۵۳ مراجعه فرمایند .
۱ـ۲

---

## اطلاعیه

قابل توجه اهالی محترم نیروی هوائی ، تهران‌نو ، نارمك ، تهران‌پارس
موسسه مسافرتی پارس‌توریست
**افتتاح شد**
اتومبیلهای لوکس با راننده و بدون راننده در اختیار مشتریان عزیز میباشد تلفن ۳۴۴۸۵۰

---

## جراثقال سنگین جهت اجاره

یکدستگاه جرثقیل ۱۴۰ تن و ۲ دستگاه ـ ۱۱۵تن چرخ لاستیکی نو و آماده بکار با بوم ۲۵۰ فوت اجاره داده میشود . تلفن های : ۶۵۶۴۲۲ـ۶۵۶۹۵۰و۶۵۶۹۵۲ آقای‌واهه‌گریگوریان

---

کامیون
کامیون
کامیون
**کامیون**

کامیون‌با کمپرسی ـ کامیون با بتون‌مخلوط‌کن کامیون با تریلی(۶چرخ‌و ۱۰ چرخ)تحویل‌تهران یا آلمان فوری موجود است تلفن ۶۶۳۶۶۲

---

**S.A.M.A.G.**
*ENGINEERING WORKS*
10071 BORGARO TOR. SE. (ITALY).
Via S. Pietro 6

تخصص ما در کار های ساختمانی و مهندسی مشاور بشرح زیر است :
لوله کشی تاسیسات پتروشیمی ـ ساختمان های فولادی : انبار ها ـ پلها ـ امور فنی ـ تجهیزات و غیره .
همچنین در جستجوی نماینده یا تجارتخانه فعالی که بتواند در این زمینه با ما همکاری نماید میباشیم

---

در بازکن برقی **کالدر** آلمانی
**GALDER**
باگوشی نشکن رنگی وزنگ پیانوئی
بوسیلهٔ تلفن سفارش دهید . نماینده انحصاری ، تلفن ۶۸۱۰۱۱
فروش درکلیه الکتریکی ها در تهران و شهرستانها

---

قابل توجه توزیع و مصرف کنندگان
مرغ وجوجه کباب تازه
## موسسه بازرگانی زرین

با دارا بودن تجهیزات کامل جهت فروش گوشت مرغ و جوجه کباب آماده به طبخ را با قیمت کلی‌در اختیار مشتریان محترم خود در اسرع وقت قرار میدهد خواهشمند است جهت اطلاع بیشتر
باتفنهای ۵۴۰۸۹۱ و۵۴۲۷۳۶
تماس بگیرید .

---

## شرکت تولیدی ژورك

سازنده تابلو های نئون‌ـپلاستیک وچراغهای تزئینی‌و دکوراسیون تلفن ۹۳۷۲۷۳

---

# آگهی استخدام

## شرکت نوسازی تهران (شهرك اکباتان)

افراد زیر را جهت کار در تهران ( کارگاه غرب میدان شهیاد) با حقوق مکفی دعوت بهمکاری می نماید .

۱ـ مهندس راه وساختمان باحداقل ۲ سال سابقه کار — ۳ نفر
۲ـ تکنیسین راه و ساختمان با حداقل ۲ سال سابقه کار — ۸ نفر
۳ـ نقشه‌بردار با حداقل ۲ سال سابقه کار — ۳ نفر
۴ـ استاد کار قالب بندی (کفراژ) — ۲۰ نفر
۵ـ استادکار آرماتور (متخصص‌در آرماتوربندی) — ۲۰ نفر
۶ـ قالب بند (کفراژبند ) با ۲ سال سابقه کار — ۲۰۰ نفر
۷ـ آرماتورچی (میل گردبند) با ۲ سال سابقه کار — ۶۰ نفر
۸ـ استاد کار بتن ریزی — ۲۰ نفر
۹ـ مکانیك و متخصص تعمیرماشین آلات ساختمانی — ۵ نفر
۱۰ـ راننده لودر — ۲ نفر
۱۱ـ راننده کامیون ـوانت ـجیپ — ۲۰ نفر
۱۲ـ کارگرومتخصص کار با ماشین آلات ساختمانی — ۲۰ نفر

ضمنا : کسانی که مایل به اجرای عملیات قالبندی و آرماتور بندی بصورت پیمانی می باشند می توانند جهت مذاکره مراجعه‌نمایند.
آدرس : خیابان جنوبی امجدیه‌ـ خیابان ملك‌الشعرای بهار شماره ۱۵طبقه سوم شرکت نوسازی‌تهران از ساعت ۱۴ الی۱۷ روز های شنبه تا چهارشنبه
۱ـ۳

# نیازمندیهای اطلاعات

## تلفنی آگهی میپذیرد
## ۳۱۱۲۲۴۰۳۱۱۲۲۵
## ۳۱۱۲۲۹۰۳۱۱۲۳۰

### استخدام

**تعدادی دبیر زن‌ومرد نیازمندیم**
۱ـ دبیر زبان لیسانس ببالا
۲ـ دبیر ریاضیات . فیزیک . شیمی. لیسانس ببالا .
خیابان روزولت نرسیده به کوپنهاگن جنب فنادی کماج شماره ۳٫۷۴۵ طبقه سوم .
۱ـ۳ آـ ۷۲۲۵

یک نفر سرپرست ماشین‌آلات سنگین و سبک مورد احتیاج است خیابان صبای جنوبی شماره ۱۳ شرکت ساختمانی پل تبریز .
آـ ۴۷۶۱

**استخدام**
**موسسه‌مهندسین‌مشاور**
تعدادی مهندس راه‌وساختمان و تکنیسین جهت کادرنظارت راه‌سازی در استان آذربایجان شرقی واصفهان استخدام مینماید .
آدرس : جاده قدیم شمیران روبروی سی سیم خیابان امیر ابراهیمی شماره ۳۳
۱ـ۲ آـ ۷۲۰۳

**به یکنفر کارگر جوان جهت امور دفتری‌ساکن شهرری با ضامن ـ نیازمندیم .**
**خیابان قدیم شمیران مقابل بی سیم خیابان امیر ابراهیمی شرکت پاسارگاز .**

**کارگر ساده جهت کار مکتری نیازمندیم تلفن ۳۵۰۰۶۷**

**مژده به دانش‌آموزان**
بچند نفر ویزیتور برای تابستان نیازمندیم تلفن ۷۶۳۲۷۵

**مدیر خرید**
**نیمه وقت حقوق عالی صندوق پستی ۱۷۸۱**

**تعداد۱۸ نفر نگهبان باسابقه استخدام میشود**
**خدمت منقضیهای گارد شاهنشاهی و ساکن جنوب تهران مقدم‌اند . جاده ساوه کیلومتر ۵ جنب عوارضی گاراژ دولت خان.**

**سکرتر**
**دوشیزه یا بانوی‌ماشین نویس فارسی ولاتین‌که آشنا بزبان انگلیسی‌یا ایتالیائی باشد تمام‌وقت مورد احتیاج است .**
**خیابان قدیم شمیران مقابل بی سیم خیابان امیر ابراهیمی شرکت پاسارگاز .**
**تلفن ۸۳۲۳۱۴**

**یکنفر بانو یا دوشیزه ماشین نویس فارسی‌و تلفنچی با حقوق مکفی استخدام میشود تلفن ۴۹۸۳۸**

**به افرادذیل‌با سابقه و ضامن معتبر نیازمندیم.**
۱ـ تلفنچی زن وارد به امور دفتر و ماشین‌نویسی فارسی
۲ـ کمک حسابدار مرد یا زن
۳ـ صندوقدار زن یامرد
۴ـ فروشنده پارچه پرده‌ای
تلفن ۸۳۵۰۴۶

یکنفر دوشیزه تلفنچی ویکنفر دوشیزه جهت ماشین نویسی‌و بایگانی استخدام‌میشود.خیابان کورش‌کبیر مقابل بیسیم شماره ۱۱۷۲ شرکت کولاک ایرمک
آـ ۷۵۱۹

یک نفر وردست مورد نیاز است ساختمان پلاسکو طبقه دوم پلاک ۲۱۹
آـ ۷۵۱۶

**چند نفر دوشیزه**
باگواهینامه اول ـ دوم‌وپاسوم هیرستان‌برای‌شغل‌صندوقداری فروشگاه با حقوق ومزایای ماهانه از ۸٫۲۰۰ تا ۸٫۷۰۰ ریال بیمه بهداری‌ـ مرخصی سالیانه و عیدی باداشتن‌ضامن معتبر بمیزان یکصد هزارریال استخدام میشود .
متقاضیان باصندوق پستی ـ ۳۲۸۱ مکاتبه فرمایند .
آـ ۱۸۶۹۹

ویزیتور جوان تمام‌وقت‌باضامن مورد نیاز است تلفن ۳۹۱۲۱۵
۱ـ۲ آـ۷۴۷۴

**ماشین نویس**
مسلط به تایپ لاتین وفارسی برای بعدازظهرها ۴الی۷٫۵ شرکت شیمیائی هرکولس بلوار الیزابت شماره ۱۰ طبقه‌چهارم
۱ـ۲ آـ ۷۴۷۱

**آگهی استخدام**
یکنفر آشنا بزبان انگلیسی ، دانستن ماشین‌نویسی فارسی‌و انگلیسی ضروریست میزان حقوق بستگی به شایستگی فرد دارد انجمن ایران وآمریکا تلفن ۶۲۵۰۴۵داخلی۲۸یا۳۵

به ده نفر کارگرمرد وزن‌جهت نظافت نیازمندیم خیابان سوراسرافیل مقابل درب‌شمالی دادگستری مسافرخانه اخوت
۱ـ۲ آـ ۷۴۶۸

**شرکت ساختمانی‌وفنی مناطق**
۱ـ دونفر مهندس راه و ساختمان که دوسال‌سابقه کار داشته باشند .
۲ـ دونفر مهندس نصب تاسیسات نصبی ( مهندس مکانیک‌کار ) .
برای کار در جنوب باحقوق مکفی نیاز دارد . متقاضیان میتوانند از ۸ صبح‌الی۲بعداز ظهر به آدرس جاده قدیم شمیران شهناز دوم شماره ۷۶ ویا به تلفن۷۵۴۷۰۶مراجعه‌ویا در اهواز از ساعت ۵تا۷با شماره تلفن۲۵۴۵۵ و ۲۰۴۵۱ تماس بگیرند .
۱ـ۲ آـ ۷۴۶۲

**جهت سرپرستی امور کارگاه ساختمانی در شهر اهواز**
مهندس راه و ساختمان‌باسابقه ۲ تا ۵ سال با حقوق مکفی مورد نیاز فوری است لطفا صبحها بین ساعت ۱۰ الی۱۳ باتلفنهای ۶۵۲۰۲۷ و ۶۵۸۸۴۰ تماس حاصل فرمایند .
۱ـ۳ آـ ۷۴۸۲

**دیپلمه**
**دوشیزه یا بانو برای کار های‌دفتری‌تمام‌وقت استخدام میشود . تلفن ۸۳۷۰۰۴**

**پیمانکار بزرگ تاسیساتی**
**احتیاج به خدمت چند نقشه کش با تجربه‌دارد لطفا با تلفن های ـ ۸۲۹۱۸۴ و ۱۸۳۴۷۱۵از ساعت ۸ الی ۱۷ تماس گرفته شود .**
**شرکت سهامی تله‌تک خیابان شاه‌عباس کبیر شماره ۱۳۰**

به‌مهندسی که نمونه‌امضاء در شهرداری داشته باشدنیازمندیم
۷۹۵۱۴۴

**استخدام**
**شرکت جنرال‌ترانسفور ماتور ام‌اس ک**
بیکنفر حسابدار لیسانسیه یا دیپلمه دوشیزه یابانو تمام وقت نیازدارد تلفن ۲۰تا۴۱۳۱۹

**بچند کارگر زن**
جهت کارهای دستی گلدوزی منجوق‌دوزی‌نیازمندیم۶۸۲۴۰۶
۱ـ۶ آـ ۷۴۷۸

**شرکت ساختمانی سیویل**
در رفسنجان برای کار و کارخانه آسفالت ۱۵۰ تنی ماربنی احتیاج‌بیکادر زیردارد
۱ـ مهندس باتجربه در کار آسفالت
۲ـ تکنیسین باتجربه در کار آسفالت .
۳ـ اپراتور کارخانه آسفالت.
۴ـ مباشر وگروپخش آسفالت
۵ـ مسئول ترانسپورت .
واجدین شرایط لطفا با تلفن ۸۲۳۹۶۶ـ۶۷ تماس بگیرید .
آـ ۷۵۵۸

**پزشك عمومی صبح‌کار با پروانه دائم مورد نیاز است تلفن ۵۴۴۴۰۸**

**چهار نفر کودك‌یار دوشیزه یا بانو جهت پرستاری اطفال در ـ پانسیون شبانه روزی است لالائی مورد نیاز تلفن ۶۲۱۱۱۶**

**EXECUTIVE SECRETARY**
Representative office of an international bank requires EXECUTIVE SECRETARY who should be fluent in English/ Persian and knows shorthand and English/ Persian typing. Salary negotiable. Please contact Miss Sourosh. Telephone 312737

**استخدام**
**شرکت مدرن تکنیك**
برای نصب و سرویس دستگاههای تهویه بافراد زیر نیازمند است .
۱ـ لوله‌کش .
۲ـ سرویسکار دستگاههای شوفاژ
افراد باسابقه کاربه‌دفترشرکت واقع در خیابان تخت طاووس سه‌راه‌امیراتابک ساختمان‌مدرن تکنیك مراجعه نمایند .
۱ـ۶ آـ ۱۷۷۱۵

کمک حسابدار برای آبادان‌با حقوق مکفی نیازمندیم‌متقاضیان بین ۸تا۴بعدازظهربه‌نبش‌سینما تخت جمشیدشماره۱۰و۹۱ طبقه چهارم شرکت ویداکس‌مراجعه فرمایند تلفن ۶۵۶۰۷۷
آـ ۷۴۸۴

**تکنیسین با تجربه ساختمان جهت کار در سر چشمه کرمان با حقوق مکفی استخدام‌می شود تلفن ۸۳۰۵۹۷ و ۸۲۶۱۷۰ ۱ـ۲**

یکنفر راننده پایه دوم شخصی نیازمندیم شهرری جنب بیمه اجتماعی روبروی بهداری‌کوچه دیلمان قسمت مرغداری سنگتراشی سید باقر .
۱ـ۲ آـ ۷۲۹۵

**سکرتر مطب**
به دوشیزه آشنا به ماشین نویسی جهت کار بعدازظهرها در مطب مورد نیاز است.خیابان پهلوی کوچه بهرامی دکتر هوشنگ احراری از ۴ تا۸ بعدازظهر مراجعه فرمائید.
۱ـ۳ آـ ۷۳۱۲

**شرکت فرگاه**
احتیاج به فروشنده وویزیتور باتجربه دارد داوطلبینی که آشنایی بازبان انگلیسی دارند مشخصات خود را به صندوق پستی ۸ ارسال نماید .

**چند نفر خیاط خانم مورد احتیاج است تلفن ۹۳۷۱۵۶**

**راننده باسابقه‌استخدام میشود تلفن ۸۳۷۰۰۴**

**بهیار زن استخدام می شود تلفن ۴۷۲۲۱**

**یکنفر کمك‌حسابدارمرد تمام وقت مورد نیاز می باشد تلفن ۶۶۷۷۴۵ و ۴۶۵۵۹**

**یك شرکت معتبر**
جهت کار در کارگاههای راهسازی‌درنقاط مختلف کشور بچند اکیپ مجهزبنائی و چند نفرمکانیسین مجرب‌ماشین‌آلات راهسازی ـ متصدی‌سنگشکن وسرند ـ باطری‌سازی‌ـ آهنگر وجوشکار نیازمند است .
لطفا باتلفنهای ۶۸۰۶۵۱ و ۶۸۴۲۳۳ تماس بگیرید .

**بچند نفر دوشیزه جهت ساختن قاب جواهرات نیازمندیم تلفن۳۱۱۰۶۷**

**تلفنچی زن**
آموزشگاه هنری پاترا بیکنفر دوشیزه یا بانو جهت تلفنچی نیازمند است . داوطلبان از ساعت ۱۰ صبح الی ۱٫۵ واز ۴٫۵ الی ۷٫۵ بعدازظهر تلفن ۳۱۴۵۳۹ مراجعه نمایند .
۱ـ ۶۸۹۱

یک نفر آشپز مرد خانگی‌مورد نیاز است لطفا باتلفنهای ـ ۸۳۶۲۶۹ و ۸۲۳۰۵۶ تماس حاصل فرمایند .
۱ـ۲ آـ ۷۴۱۳

**برشکار ، اطوکار ، وردست تریکونیازمندیم تلفن ۶۶۸۵۳۵**

**بیکنفر راننده پایه ۲ نیازمندیم‌افرادیکه‌بزبان عربی آشنائی داشته ـ باشند ارجحیت دارند تلفن ۶۲۵۷۶۱**

**کار تمام وقت در مطب**
**دیپلمه پرستاری یا بهداشت دهان با۲۵۰۰ تومان و بهیار با ۱۵۰۰ تومان استخدام میشود تلفن ۴۵۳۳۴**

**استخدام**
**یك حسابدار زن یامرد تمام وقت برای خدمت در جوادیه راه آهن‌مورد نیاز میباشد. داوطلبان‌با تلفن ۵۳۲۸۳۰ تماس حاصل فرمایند . ۱ـ۳**

**بچند نفر فروشنده دوشیزه یابانونیازمندیم فروشگاه نایس تلفن ۶۲۰۹۰۵**

**استخدام منشی**
چندنفر دوشیزه یا بانو آشنا بزبان انگلیسی و تایپ تمام‌وقت و نیمه وقت دریک موسسه فرهنگی استخدام میشوند چهارراه شاه تلفن ۶۶۴۵۴۸
۱ـ۲ آـ ۷۴۵۲

**موسسه تی . تی .اس تعدادی راننده پایه یکم و دوم همگانی نیازمندیم و دوم همگانی نیازمند است آدرس آیزنهاور بعد از دانشکده‌صنعتی آریامهر ۲۱ متری جی**

**راننده با گواهینامه شخصی و تحصیلدار نیازمندیم تلفن۵۴۶۱۹۶**

**هنرپیشه زن و مرد**
آموزشگاه هنری پاترا باامتیاز رسمی از وزارت فرهنگ‌وهنر عده‌ای خانم و آقا جهت تعلیم هنرپیشگی . فن‌بیان و شرکت در فیلم سینمائی و سریال تلویزیونی میپذیرد ضمنا سناریو جهت سریال تلویزیونی تایپ شده آماده مورد نیاز است.داوطلبان همه روزه از ساعت۱۰ صبح الی ۱۱٫۵ واز ۴٫۵الی ۷٫۵بعدازظهر مراجعه نمایند. احمد کاشانی‌کارگردان تئاتر. نشانی . دروازه دولت روبروی پمپ بنزین کوچه حمیدالدوله تلفن ۳۱۴۵۲۹
آـ ۷۴۰۸

**بچند نفر خانم یا آقا جهت امور موزیسین (کلاسیك و سبك) ـ نیازمندیم ، متقاضیان میتوانند با تلفن های ۸۳۱۶۷۵ و ۶۲۹۳۳۶ آقای جمشید زندی تماس حاصل فرمایند ، آدرس : خیابان روزولت شمالی خیابان زهره‌پلاك**

**آگهی استخدام**
به همکاری یکنفر بانویادوشیزه آشنابه‌تایپ‌فارسی وجوابگوئی تلفن برای تمام وقت نیازمندیم تلفن ۷۵۴۴۹۵
۱ـ۲ آـ ۷۴۵۲

**شرکت ماجدی استخدام میکند**
به چندنفر نظافتچی زن یا مرد نیازمندیم لطفا باتلفنهای ـ ۴۴۲۶۲ و ۴۸۰۳۶ تماس‌بگیرید
۱ـ۲ آـ ۷۳۸۸

**دوشیزه یا بانوی تلفنچی استخدام‌میشود**
چهارراه حقوقی اول خیابان ایرج طبقه سوم ساختمان توریستی آپادانادفترساختمانی بهمن .
۱ـ۲ آـ ۷۴۴۶

پرستار شبانه روزی زن با حقوق مکفی مورد نیاز است.
۷۷۰۲۲۴
۱ـ ۷۴۳۹

**کارگر چرخکار زنانه‌دوز با حقوق مکفی نیازمندیم تلفن۸۳۷۴۵۱ـ۸۲۸۵۳۹**

**منشی نیازمند است**
**تلفن ۴۷۸۱۶**

**آشپز**
بیکنفر آشپز با تجربه در تهیه غذا های ایرانی و فرنگی نیازمندیم لطفا یا تلفن‌های۹۱ـ۸۳۷۴۸۷ دایره کارگزینی بعداز ساعت۴ بعداز ظهر تماس حاصل نمائید.

**۱ـ تکنیسین برق**
**۲ـ سرویس کاریخچال ووسائل گاز سوزمورد نیازاست تلفن۶۵۳۱۲۲**

---

شرکت جامع‌الناس
**استخدام میکند**
بدونفر دوشیزه یا بانو که به امور سکرتری حسابداری ، تلفنچی آشنائی کامل داشته باشد نیازمند است داوطلبین با تلفن ۸۲۲۸۷۱ تماس بگیرید .

---

**شرکت‌ژاپنی**
ماشین نویس لاتین (آقایان ارجحیت دارند)و سکرتر با تسلط کامل بزبان انگلیسی استخدام مینماید : لطفا با شماره تلفنهای ۴۱۲۱۳ و ۶۶۵۸۶۴ تماس بگیرید .

---

جنرال
**جنرال**
**استخدام‌میکند**
۱ـ خانم یا آقا کارمند فروش
۲ـ خانم یا آقا کارمند حسابداری
۳ـ خانم منشی تلفنچی
۴ـ کارگر ساده وپرسکار
داوطلبین با تلفن های ۹۹ـ۹۶۱۰۹۵ تماس حاصل فرمایند . ۱ـ۷

---

**استخدام**
بیکنفر تکنیسین تهویه وارد به دستگاه های PACKAGE UNIT دارای حداقل سه سال تجربه عملی با آشنائی کامل بزبان‌انگلیسی‌مورد احتیاج است . واجدین شرایط برای کسب اطلاعات بیشتر و تعیین وقت جهت مصاحبه‌می توانند بین ساعت ۹ الی ۱۴ با تلفن ۸۲۵۷۶۸ تماس بگیرند.

---

شرکت سهامی دشت مرغاب
**یك‌ویك**
بیك نفر تحصیلدار با وسیله نقلیه موتوری و با سابقه کار نیازمند است . متقاضیان به محل شرکت واقع در خیابان کاخ شماره ۱۰۴ مراجعه نمایند .

---

**تعمیرگاه بزرگ کامیون تهران**
(شرکت سهامی خاص)استخدام مینماید
۱ـ دیپلمه آشنائی کامل بزبان آلمانی یکنفر (دیپلمه های نی حق تقدم دارند) .
۲ـ آهنگر درجه یک دو نفر .
شرایط استخدام :
برای کارگران معلومات ششم ابتدائی ودارا بودن‌برگ خاتمه خدمت .
واجدین شرایط برای اطلاع بیشتر با تلفن شماره ۹۵۴۰۷۶ تماس بگیرند .

---

ایران گاز
شرکت سهامی خاص ایرانگاز بمنظور گسترش شبکه پخش مستقیم در شهرستانها چند نفر سرپرست مرکز توزیع‌گاز مایع برای اشتغال در شهرستانهای درجه یك و درجه ۳ با مشخصات زیر استخدام میکند .
الف : لیسانس بازرگانی ، اقتصاد و حقوق
ب: دیپلم ریاضی و بازرگانی
داشتن گواهی پایان خدمت نظام وظیفه یا معافیت دائم الزامی است و حداکثر سن ۳۵سال میباشد .
واجدین شرایط استخدامی درخواست خودرا به نشانی صندوق پستی ۱۴۵۸ تهران یا به آدرس خیابان سپهبد زاهدی (فیشرآباد)خیابان نیکو شماره ۵ دائره کارگزینی مراجعه نمایند.
۱ـ۲ آـ۱۸۶۱۳

---

**آگهی استخدام**
انجمن توانبخشی بمنظور تکمیل کادر مورد نیاز خود به افراد مشروحه زیر نیازمند است :
۱ـ کارشناس داروئی : لیسانس داروسازی
۲ـ انباردار : دیپلم متوسطه و آشنائی کامل در زمینه انبار دارو .
۳ـ کارپرداز : دیپلم متوسطه
۴ـ مامور تحویل دارو : دیپلم کامل متوسطه و آشنائی کامل در زمینه شغلی مربوطه.
۵ـ راننده : ششم ابتدائی ، دارای گواهینامه پایه دو همگانی
متقاضیان میتوانند از تاریخ نشر این آگهی به مدت سه روزبه‌بخش‌پرسنلی انجمن‌توانبخشی واقع در خیابان شاهرضا بین کالج وویلا کوی سرشار شماره ۳۴ مراجعه فرمایند .
۱ـ۳

---

**اپراتورتلفن**
یك نفر اپراتور خانم مسلط به زبان انگلیسی با حقوق و مزایای خوب‌استخدام میشود.دانستن تایپ لاتین ، سابقه کارروی‌تلکس مزیت‌محسوب میشود .
علاقمندان برای تعیین وقت ملاقات از ساعت ۹ الی ۴ بعداز ظهر به‌استثنای روز های‌پنجشنبه و جمعه‌باخانم کن تلفنهای ۸۳۵۹۱۸ ـ ۸۲۳۹۱۸ تماس بگیرند.

---

**خیاط‌مردانه**
**تعدادی کارگر دوزنده مردانه با شرایط زیر استخدام میشود .**
**۱ـ حداقل سه سال سابقه کار**
**۲ـ حداقل تحصیلات‌چهارم‌ابتدائی**
**۳ـ حداکثر سن ۲۸ سال**
**۴ـ دارای برك‌خاتمه خدمت‌یامعافی دائم .**
**طالبین می‌توانند با تلفن۵۳۱۹۱۷ بین ساعت۲الی۴ بعدازظهر تماس بگیرند .**

---

**استخدام ماشین نویس**
برای تمام وقت صبح ها از ۹ تا ۱۲ وعصرها از چهار ببعد با شماره تلفن ۹۳۷۸۸۵ تماس بگیرید .
۱ـ۲

---

**استخدام‌انباردار**
تهران فارما یك نفر انباردار را جهت‌مرکز پخش خود در رضائیه با حقوق و مزایای مکفی استخدام مینماید . سپردن تضمین ملکی ،داشتن برك خاتمه خدمت‌سربازی‌یامعافی‌دائم وتحصیلات دبیرستانی از شرایط اصلی استخدام است متقاضیان میتوانند همه روزه‌دررضائیه به‌نشانی خیابان پهلوی مقابل مسجد مناره و دبیرستان هدایت به آقای نظری مراجعه نمایند .
۱ـ۳

---

**گروه صنایع ساختمانی آکام**
متقاضیان واجد شرایط ذیل را دعوت بهمکاری مینماید .
۱ـ انباردار فنی با حداقل ۵ سال سابقه کار
۲ـ انباردار مواد اولیه با ۲ سال سابقه کار
۳ـ برقکار با حداقل ۵ سال سابقه کار
۴ـ راننده پایه یك‌تعداد مورد نیاز ۱۵ نفر
۵ـ برش کار درجه ۱و ۲ با ۸ و۵ سال‌سابقه‌کار
۶ـ جوشکار درجه ۲ با ۴ سال سابقه کار
۷ـ پرسکار با ۲ سال سابقه کار
شرایط عمومی :
الف ـ حداکثر سن ۳۵ سال
ب ـ داشتن برك خاتمه خدمت یا معافیت دائم
از داوطلبان تقاضا میشود در روز های اداری از ساعت ۷ صبح الی ۱۴ به اداره استخدام گروه واقع در خیابان سپهبد زاهدی نرسیده به کریمخان زند شماره ۲۸۵ مراجعه فرمایند.

---

**راننده‌موردنیاز**
**یکنفر راننده باگواهینامه پایه دو همگانی سن از۳۵ سال‌ببالا باپنج سال سابقه کار مورد نیاز است**
برای اطلاعات بیشتر ، خواهشمند است با شماره تلفنهای ۶۸۷۰۴۱ر۵ شماره داخلی ۳۸ تماس بگیرید .

---

**نماینده‌فعال‌میپذیریم**
**شرکت زاکار سهامی خاص**
از شهرستانهای شیراز اصفهان اهواز مشهد تبریز کرمانشاه و خرمشهر نماینده فعال‌واردد‌در امور تجارتی و واردات احتیاج دارد .
درصورت عدم دفتر کار، شرکت محل دفاتر نمایندگی را در اختیار آنان قرار میدهدلطفا درخواستهای خودرا با صندوق پستی۱۴۲۷ر۱۲تهران مکاتبه‌فرمائید

---

کارخانجات شرکت سهامی
**تهران‌شیمی**
برای رهبری و سرپرستی آزمایشگاه کنترل دارو احتیاج به یکنفر دکتر داروساز که در این مورد تجربه کافی داشته باشد دارد دانستن زبان انگلیسی یا آلمانی از شرایط لازم استخدام است.از واجدین‌شرایط تقاضا میشودمشخصات کامل خودرا همراه بایك قطعه عکس به تهران صندوق پستی ۱۰۸۶ ارسال نمایند .

---

**شرکت‌زامیاد**
برای تکمیل کادر کارگری خود بخدمت تعدادی کارگر با حقوق مکفی ،کاره‌روز در هفته ومزایای جالب نیازمند است .
۱ـ مونتاژکار با حداقل یکسال تجربه ۱۵ نفر
۲ـ نقاش اتومبیل‌باحداقل یکسال تجربه ۱۰نفر
۳ـ کارگر ساده ۲۰ نفر
داشتن برك خاتمه خدمت یا معافی وظیفه و حداقل تحصیلات دوم پیکار شرط‌اصلی‌استخدام است .
داوطلبان میتوانند همه روزه باستثناء پنجشنبه و جمعه از زساعت ۸ الی ۱۵ بکارگزینی کارخانه زامیاد واقع در کیلومتر۱۸ جاده قدیم‌کرج‌مراجعه نمایند.

---

**آگهی استخدام**
جمعیت شیرو خورشید سرخ ایران برای‌امور مالی و حسابداری ده نفر لیسانسیه حسابداری استخدام مینمایدداوطلبانیکه‌خدمت‌وظیفه‌را انجام داده و سن آنان کمتر از سی سال استمیتوانند مستقیما تقاضای خود را با فتوکپی مدارك تا تاریخ آخر خرداد ماه جاری به‌حسابداری جمعیت واقع در چهار راه تخت‌جمشید خیابان ویلای شمالی ساختمان جمعیت شیر و خورشید سرخ تحویل داده خود را معرفی نمایند .

---

**آگهی استخدام**
**شرکت هنکوردالکتریك**
**نماینده انحصاری‌محصولات خانگی بوش**
**BOSCH**
در ایران
افراد زیر را بطور تمام وقت با حقوق مکفی استخدام میکند .
مدیر فروش برای تهران‌وشهرستان با سابقه کار ۲ نفر
بازار یاب برای تهران و شهرستان با گواهینامه رانندگی و سابقه‌کار ۶ نفر
رئیس حسابداری با تحصیلات‌لیسانس و آشنائی بزبان انگلیسی و سابقه کار ۱ نفر
حسابدار با تجربه ۲ نفر
مترجم زبان آلمانی و انگلیسی آقایا خانم با حداقل دو سال سابقه‌کارو آشنائی کامل بنامه نگاری و تایپ فارسی و لاتین ۲ نفر
(کسانیکه بهر دو زبان تسلط‌داشته باشند حق تقدم دارند)
سرپرست سرویس با سابقه کارو آشنائی کامل بتعمیر و سرویس لوازم خانگی ۱ نفر
تحصیلدار موتور سوار با ضامن معتبر ۲ نفر
سرویسکار آشنا بتعمیر و سرویس لوازم خانگی ۵ نفر
راننده پایه دوم همگانی ۲ نفر
نگهبان شب با ضامن معتبر ۲ نفر
از داوطلبان واجدشرائط‌خواهشمند است سوابق کامل خود را همراه با یك قطعه عکس‌وآدرس منزل وشماره تلفن به آدرس ساختمان آلومینیوم شماره ۷۱۲ ارسال دارند تا برای مصاحبه دعوت بعمل آید.

# نیازمندیهای اطلاعات

## تلفنی آگهی میپذیرد
## ۳۱۱۲۲۵-۳۱۱۲۲۴
## ۳۱۱۲۳۰-۳۱۱۲۲۹

## جویای کار

**دانشجوی سال اول مدیریت**
درشرکتها جویای کار است با تلفن ۹۶۱۲۹۰ تماس بگیرید.
۱ـ۵ آ ـ ۵۶۹۰

جوانی ۱۹ ساله بامدرک پنجم متوسطه جویای کار است در دفاتر شرکتها و یاموسسات از ۸ صبح الی ۴ بعدازظهرتلفن ۳۱۱۰۸۰ راهنمای ۱۸۰روزنامه اطلاعات
۱ـ آ ۷۴۵۱

جوانی متاهل با ۱۵ سال‌سابقه آشپزی در غذاهای ایرانی ـ فرنگی و سابقه رانندگی‌جویای کار است راهنمای ۱۷۶ تلفن ۳۱۱۰۸۰
۱ـ۳ آ ـ ۴۶۶۳

جوانی دارای فوق دیپلم دکوراسیون و دیپلمه راه و ساختمان مایل بکار تمام وقت درتهران و شهرستان میباشد صبحها تلفن ۹۵۴۴۸۴
۱ـ۲ آ ـ ۴۹۷۷

دکتربیوشیمی‌ازآمریکا با۶سال تجربه در بیمارستان و ۴سال تدریس آماده کار در ایران میباشد . تلفن ۴۲۱۸۱
آ ـ ۶۸۴۱

دکتر بیوشیمی از امریکا با۶ سال تجربه در بیمارستانو چهارسال تدریس آماده کار در ایران میباشد تلفن ۴۲۱۸۱
۱ـ۴ آ ـ ۷۱۵۴

## املاک و مستغلات

### فروش

**خانه فروشی**
خانه‌های ویلائی مستغلاتی و اپارتمانهای فروشی تهرانپارس
۷۸۲۱۲۸

**بهترین نقطه پهلوی داودیه ـ سلطنت آباد**
تعدادی ویلا ومستقل فروشی از ۶۰۰ هزار تومان ببالا ـ ۸۵۱۵۲۱
۱ـ۴ آ ـ ۷۴۴۳

منزلی در دخانیات ۱۰۰ متری ۴ اطاق باتلفن و کولر تلفن ـ ۵۴۳۶۳۹
۱ـ۳ آ ـ ۷۳۷۲

**خانه فروشی‌قدیمی**
۵۸۰ متر باهشت اطاق حمام و تلفن در دو مرتبه نزدیک سینمای مولن‌روژ یکسیلیون و سیصد هزار تومان میفروشیم ـ ۳۱۹۷۸۴ بنگاه میفروشیم ـ کوشان .
۱ـ۲ آ ـ ۱۸۷۸۴

**موقعیت عالی**
بهترین منطقه تجارتی‌فرح‌آباد ژاله خانه تمیز ۵ اطاقی‌و۳زیر زمین با سرویس کامل‌و۳۰۹ متر زمین باتلفن و ۱۳۰ هزار تومان بدهی بانکی ۵۵۰ هزار تومان فروشی تلفن ۷۵۸۳۵۶ و ۳۴۳۷۰۰
۱ـ۳ آ ـ ۷۴۷۶

**در پل تجریش**
خانه‌ای فروشی ۱۱۰ مترمربع یکطبقه و نیم دارای سه‌اطاق بزرگ و یک تراس‌هال وحمام واشپزخانه مقطوع‌سیصدهزار تومان آدرس ـ پل تجریش ـ خیابان مقصود بیک خیابان مهشید دست راست کوچه‌اول (مقدم) دست چپ‌درب‌آخر .
آ ـ ۴۹۹۱

**ساختمان ۳ طبقه ۴۰۰**
متر زمین ۷۵۰ متر زیربناواقع در خیابان‌کندی خیابان‌صالحی بفروش میرسد تلفن ۹۲۰۲۵۷
۱ـ۳ آ ـ ۷۳۷۳

**در فرح جنوبی**
یک منزل دوطبقه‌هرطبقه‌دارای ۴ اطاق با سرویس وپارکینگ به مبلغ ۱۳۰۰۰۰۰ تومان بفروش میرسد تلفن ۸۴۲۳۱۹
۱ـ۳ آ ـ ۷۲۴۱

**در فرح جنوبی**
یک منزل سه طبقه هرطبقه دارای ۴ اطاق باسرویس‌وپایک انباری بمبلغ ۹۰۰ هزارتومان بفروش میرسد تلفن ۸۴۲۳۱۹
۱ـ۳ آ ـ ۷۲۴۰

**در فرح جنوبی**
یکسنزل‌سطبقه‌هرطبقه‌دارای۴ اطاق با سرویس بالوله‌کشی شوفاژ که بمدت۳سال ساخته شده بمبلغ ۹۰۰ هزار تومان بفروش میرسد تلفن ۸۴۲۳۱۹
۱ـ۳ آ ـ ۷۲۳۸

**خانه‌های ارزان‌قیمت**
بمساحت ۱۴۰ متر ببالا قیمت ۱۰۰ هزار تومان‌بفروش‌میرسد تلفن ۹۲۰۴۹۲
۱ـ۴ آ ـ ۷۰۱۲

**خیابان قدیم شمیران اول خیابان ۴۵ متری**
خانه شمالی ۲۷۰متر‌زمین‌با ۷اطاق و سرویس کامل بفروش میرسد تلفن ۸۴۵۰۴۴
۱ـ۳ آ ـ ۱۱۷

**پهلوی ـ جردن**
چند دستگاه‌ساختمان‌مستغلاتی فروشی موجوداست۸۴۰۷۰۱و ۸۴۴۰۲۳

**آپارتمان فروشی**
اپارتمانهای مهندسی‌ساز با سرویس مجهزوزیربناهای۱۰۰ الی ۳۰۰ متر در خیابانهای عباس‌آباد جردن پهلوی گاندی آماده فروش شرکت‌تهیه‌مسکن اسپانکو تلفنهای ۶۲۲۰۶۵ و ۶۲۲۰۱۷

**واقع در فرح جنوبی**
یک آپارتمان دارای ۴ اطاق‌با ۳ مغازه حدود ۱۰۰ متر زمین با سرویس کامل بمبلغ ۳۶۰ هزار تومان بفروش‌میرسدتلفن ۸۴۲۳۱۹
۱ـ۳ آ ـ ۷۲۳۹

**آپارتمان فروشی**
**لاله‌زار نو چهار راه‌کنت آپارتمان های نوساز از یك‌تا ۳ اطاقه‌باسرویس کامل نقد و اقساط‌تلفن ۷۷۳۶۲۹**

**اکازیون**
آپارتمان‌لوکس‌سرویس عالی پارکینگ و فضای سبز ، زیر بنای ـ اختصاصی ۱۲۰ متر کولر شوفاژبهترین‌نقطه شمال‌غرب‌تلفن۹۳۶۶۸۰ بعلت مسافرت بفروش میرسد .

یکدستگاه آپارتمان سه اطاقه باسرویس کامل وانباری از آپارتمانهای کوشک بلوک ۴ شماره ۱۳۹غرب شهر بفروش میرسد مراجعه عصر از ساعت ۶ببعد .
۱ـ۳ آ ـ ۴۹۹۹

**شرکت ساختمانی پیام در بهترین نقطه عباس آباد فرح‌شمالی‌آپارتمان های چهار اطاقه با آسانسور و شوفاژ و کولر و پارکینگ جهت فروش آماده تلفنهای ۸۳۹۵۷۷ و ۸۲۹۶۷۷**

**آپارتمان فروشی**
**تخفیف**
**برای چند روز**
**آپارتمان های**
شخصی‌ساز ومهندسی ۳ و ۴ و۵ اطاقی بزرگ باسرویس کامل ومدرن وبعضی با حیاط و گاراژ و شوفاژ روشن و آسانسور بقیمت های .
۱۷۰ و ۲۰۰ و ۲۰۵ و ۲۱۰و ۲۴۰ و ۲۵۰ و ۲۵۵ و ۲۷۰و ۲۷۵ و ۲۸۰ و ۲۹۰ و ۳۰۰ هزار تومان بفروش میرسدلطفا همه روزه حتی ایام تعطیل بتلفن های ۷۹۰۷۷۱ و ۷۹۱۵۵۴
۱ـ۴ آ ـ ۷۱۰۶ مراجعه نمایند .

**آپارتمان لوکس**
**با شوفاژوفن‌کویل‌فیش تلفن مبله یا غیر مبله ۳۲۰ هزار تومان‌ببالاتقد بدون واسطه بازدید ساعت ۴ تا۷بعداز ظهر یوسف‌آباد (محمد رضا شاه )خیابان ۳۳ پلاك ۲۲ شماره ۱۷**

**با ۱۶۰ هزار تومان نقد ووام بانکی‌مالك‌آپارتمان ۴ اطاقه مجهز بشوفاژ شادمان نزدیك‌آیزنهاور میشوید تلفن ۴۶۶۸۵**

**لوکس‌ترین آپارتمانهای ۳و۴و۵ اطاقی باشوفاژ و پارکینگ ووام بانکی کیشا ـ ۶۳۷۳۳۷ و ۶۳۷۳۴۹**
۱ـ۲۰ آ ـ ۵۶۴۷

**خانه‌های سه طبقه و نیم دوبر هرطبقه ۳ اطاق خواب‌هال آشپزخانه سالن‌پذیرائی‌فروشی تلفن ۶۳۵۶۲۶ امیرآباد شمالی خیابان هیراد میدان فرشته شماره ۱۰۵**
۱ـ۲ آ ـ ۷۵۵۳

**یک باب خانه بمساحت ۲۳۰ متر مربع سه طبقه‌ونیم‌شاهرضا درختی با تلفن نبش کوچه جدید پلاك ۷۰ ـ ۸۰۰۰۰۰۰ ریال تلفن ۳۹۳۹۲۷**
۱ـ۲ آ ـ ۵۱۱۹

**ساختمان دوطبقه‌ویلائی**
بسیار عالی بازیرزمین‌درجردن بفروش میرسد تلفن ۸۴۰۷۲۷
آ ـ ۷۵۲۸

**خانه‌فروشی**
شمیران ۳ طبقه مستقلاتی طبقه اول یک اطاق‌خواب دو سرویس و سالن و آشپزخانه طبقه دوم و سوم هرکدام سه اطاق خواب سالن دوسرویس و آشپزخانه موکت شده ، شوفاژ برق و آب‌سرجزاشخصی ساز ۵۴۰ متر زمین دوبر ۷۰۰ متر زیربنا و گاراژ سرپوشیده قیمت یک میلیون و ششصد و پنجاه‌هزارتومان‌تلفن ۸۲۸۳۴۷
۱ـ۳ آ ـ ۷۰۹۰

**واقع در سلطنت‌آباد**
یک منزل دوطبقه‌هرطبقه‌دارای ۵اطاق ۳۵۰ متر زمین باشوفاژ روشن به مبلغ ۱۲۰۰۰۰۰تومان بفروش میرسد تلفن ۸۴۲۳۱۹
۱ـ۳ آ ـ ۷۲۴۲

**مستغلات ویلاهای‌مهندسی‌ساز مجهز به مساحتهای ۳۰۰ الی ۵۰۰۰ متر درخیابانهای‌عباس‌آباد ، وزراء جردن‌پهلوی‌ونک وشمیرانات آماده فروش‌شرکت تهیه مسکن اسپانکو تلفنهای ۶۲۰۱۰۷ و ۶۲۲۰۶۵**

**خانه های‌ویلائی درتهران پارس ۷۸۱۳۷۳**

**خانه های ویلائی نوساز در نارمك و تهران‌پارس ۴و۵اطاقه تلفن۷۹۰۵۳۶**

**خانه های نوساز تهران‌پارس با وام‌بانکی تلفن ۷۸۱۹۱۸**

**زمین فروشی ۱۰۰۰ متری پرسپولیس**
کرج متری ۳ تومان زمین های کارون و مشیریه بقطعات ۱۲۰ متری ببالا از ۳۵ الی ۶۰ تومان
**۳۵۶۳۸۷**
زمین فروشی همه باید صاحب‌خانه شوند با خرید زمین در۷کیلو متری میدان شهیاد
باآبلوله‌کشی و برق منطقه‌ای نقد و اقساط طولانی صاحب خانه شوید دفتر جهان سه راه تهران ویلا ۹۷۳۲۶۴
سرویس جهت‌بازدید جمعه‌ها ۱۰ صبح آماده است
۱ـ ۵۸۸۱

**کرج زیر نظرآباد چند قطعه زمین ۵ هزارمتری عالی کشاورزی با آب کافی‌وسندمالکیت‌متری ۸۰ ریال نصف نقد و بقیه باقساط ۲ ساله**
بیواسطه عصر ها تلفن ۹۵۳۵۲۳

**فرح‌آباد ژاله**
زمینهای امتدادبلوارضایعلوی باقساط ۲۴ ماهه‌تلفن۳۴۱۴۶۱

**چند قطعه باغ بادرختان میوه چند ساله درملارد کرج متری ۲۰۰ ریال تلفن ۹۲۲۰۷۰**

باغی بمساحت ۷۰۰۰۰ متر محصور چهاربر بادرختان‌میوه مرغوب چند ساله دارای‌دوچاه عمیق و نیمه عمیق و برق و ۱۰۰۰ متر سالن مرغداری در جاده اسفالته ساوه بعدازقاسم آباد شاهی بفروش و یا با مستغلات درشهرمعاوضه‌میشود تلفن ۵۴۶۸۳۶ و ۸۷۷۱۰۷
۱ـ۳ آ ـ ۷۵۳۶

**اکازیون**
**یك باغ میوه بمساحت ۹۳۶ متر واقع در اول جاده شاهدشت کرج با آب‌و برق و اسفالت تا سرزمین بدون واسطه‌با قیمت مناسب فوری بفروش میرسد .طالبین از ساعت ۵ تا ۸ر۵بعد از ظهر باتلفن۶۶۰۵۸۷ تماس حاصل نمائید.**

**ویلای فروشی**
**دررامسر**
ویلا های بسیار مدرن باسند مالکیت ، اب و برق شهرقیمت از ۲۰۰ الی ۳۴۵ هزار تومان بفروش میرسد تلفن ۸۳۰۵۸۱

**ویلا**
**دریاکنار ( بابلسر)**
ویلائی فوق‌العاده زیبا درکنار دریامبله وتمام‌وسایل زندگی‌در ان موجود میباشد . جهت اطلاعات بیشتر باتلفنهای ـ ۸۷۳۹۳۳ یا ۸۷۴۰۳۹

**یکقطعه زمین ۳۷۰۰۰ متر بر جاده اسفالت کرج و اتوبان مناسب آپارتمان سازی جهت فروش تلفن۶۳۲۲۲۹**

**باغچه ویلائی**
جنب شاهدشت کرج،تفکیک شده به قطعات ۴۰۰ متری‌بیالا باسندمالکیت و آب کافی با نگهداری دارای دیوار بلوک سیمانی یکمتری نقد و اقساط بفروش میرسد تلفن ۷۷۶۹۶۱

**مقابل**
**حسینیه ارشاد**
**آپارتمانهای فروشی یك ۶ دستگاه و یك ۷ دستگاه و یك ۸دستگاه دفتر اطلاعات‌مرکزی‌اول فرح شمالی پلاك ۲۲ تلفن ۸۴۶۰۷۲**

**آپارتمانهای آیزنهاور ۳ اطاقه مجهز شخصی ساز لوکس باوام‌بانکی‌فروشی ۴۶۶۸۵**

**آپارتمان**
۳و۴و۵ اطاقی بابهره بانکی‌نقد واقساط تلفن ۷۹۴۶۵۴

**آپارتمان های فروشی درنیروی‌هوائی۳۴۱۷۸۰**

**یوسف‌آباد آپارتمانهای نوساز بفروش میرسد ۶۲۲۳۸۰**

**تهران‌پارس**
**آپارتمان های ۲ و۳ و ۴ اطاقه نقد و اقساط‌تلفن ۷۸۲۰۳۰**

**نادر شاه آپارتمان**
۲اطاق‌خوابه کامل‌فروشی ـ ۸۵۵۸۳۲

**آپارتمان‌فروشی ۴۹۷۴۰**

**آپارتمانهای‌لوکس‌فروشی در شمال شهر۸۴۵۵۰۴**

**باغ فروشی**
**چند قطعه باغ بادرختان میوه چند ساله در ملارد کرج متری ۲۰۰ ریال تلفن ۹۲۲۰۷۰**

**باغچه ویلائی**
جنب شاهدشت کرج،تفکیک شده به قطعات ۴۰۰ متری‌بیالا باسندمالکیت و آب کافی با نگهداری دارای دیوار بلوک سیمانی یکمتری نقد و اقساط بفروش میرسد تلفن ۷۷۶۹۶۱

**خشکشوئی فروشی پل ـ تجریش خیابان مقصود بیك تلفن ۸۷۵۶۹۸**

**اجاره‌داده‌میشود**
آپارتمان اجاره
**آپارتمان**
**۱ تا ۱۵ اطاق خوابه**
درخیابانهای وزراء،عباس‌آباد، جردن ، داودیه ، روزولت ، شاه‌عباس نادرشاه ، یوسف اباد ، امیرآباد ، فرح، برای سکونت و محل‌کارجهت‌اجاره موجود وزراء نبش خیابان یازدهم ساختمان ۱۳۸طبقه‌سوم سازمان دریچه‌تلفن ۶۲۲۹۰۴و ۶۲۴۶۱۳

**اجاره در خیابان وزرا**
یک دستگاه آپارتمان طبقه اول باسه اطاق خواب‌وتمام‌وسائل با حیاط تلفن ۳۱۳۱۷۵ و ۳۱۵۱۶۰

کرج‌از باغچه های‌مصفای کوی بهروز دیدن کنید ۴۶۶۸۵

**فروش سرقفلی**
دوباب مغازه نبش درب گاراژ باپروانه کسب برق و تلفن اختصاصی تلفن۵۳۰۲۷۳حقانی

**فروش مغازه**
**اول تهران‌پارس‌ایستگاه داریوش لبنیات دست اول تهران پارس ۷۸۲۰۳۶ـ ۷۸۴۲۱۳**

**قابل توجه بانکهاو غیره**
۳باب مغازه ۳ نبش بزرگ دوراهی قلهک‌فروشی۸۶۲۷۳۳
۱ـ۳ آ ـ ۷۴۶۴

**کافه رستوران بافروش عالی فروشی تلفن ۵۴۰۶۹۳**

**لباسشوئی با موقعیت عالی فروشی تلفن ۹۳۶۷۶۴**

کارگاهی بامساحت ۱۰۰۰متر مربع برق سه‌فازصدآمپرمجهز به تمام وسایل آماده فروش میباشد ۳۹۳۷۷۷
آ ـ ۷۵۰۴

---

**ساختمان نوساز فروشی**
یک ساختمان نوساز با مشخصات‌زیر در خیابان‌شاه‌آباد بفروش میرسد پنجهزار متر مربع زیر بنا شامل ۳۵ اطاق یک سالن بزرگ سه سالن کوچک و یک زیرزمین وسلف سرویس بزرگ .
لطفا جهت اطلاعات بیشتربه تلفن‌های ۴۲۶۲۱ و ۴۳۲۹۹ از ساعت ۸ الی ۱۲ صبح و ۵الی۸ بعدازظهر مراجعه‌فرمائید.

**آگهی استخدام**
**یك نفر آشنا به زبان انگلیسی ، دانستن ماشین‌نویسی فارسی و انگلیسی ضروریست میزان حقوق بستگی به شایستگی‌فرد دارد .**
**انجمن ایران و آمریکا**
**تلفن : ۶۲۵۰۴۵ ،داخلی۲۸ یا۳۵**

**آگهی استخدام**
**شرکت کریرترموفریگ**
جهت تکمیل کادرکارخانه‌خود واقع در شهر صنعتی البرز (قزوین) افراد زیر را باحقوق و مزایای‌خوب استخدام مینماید :
۱ـ مهندس مکانیك با حداقل ۵ سال سابقه کاروتجربه در کارخانجات‌ومسلط بزبان‌انگلیسی
۲ـ کارمند سفارش مواد با سابقه کارومسلط بزبان انگلیسی .
واجدین شرایط می توانند به اداره مرکزی خیابان تخت جمشید چهار راه بهار ساختمان‌بلر طبقه سوم به‌دایره کارگزینی و یا کارخانه واقع در شهر صنعتی البرز «قزوین» مراجعه نمایند.

**مهندسین‌مشاور**
بهمکاری اشخاص زیر برای کار در زاهدان و اصفهان به عنوان ناظر مقیم احتیاج دارد.
مهندس سیویل باحداقل سه سال سابقه کار۲ نفر
مهندس تاسیسات باحداقل ۴ سال سابقه کار ۱ نفر
تکنیسین ساختمان باحداقل ۳ سال سابقه کار ۳ نفر
فقط حائزین شرایط فوق با در دست داشتن مدارک کافی همه روزه بغیر از روزهای ۵شنبه و جمعه بین ساعت ۹ تا۱۲ به‌نشانی جاده قدیم شمیران روبروی بیسیم پهلوی شماره ۱۱۷۲ طبقه چهارم مراجعه فرمایند.

**کارگرچاپ**
**افست‌فلزات**
**بتعدادی کارگرواستادکار چاپ فلزات نیازمندیم: کسانیکه موانع استخدامی ندارند با تلفن های ۹۱ـ۸۳۷۴۸۷ دایره کارگزینی بین ۴ تا ۷ بعداز ظهر تماس حاصل نمایند.**

---

یکنفر دوشیزه باپیانو سکرتر ماشین‌نویس که آشنائی به زبان آلمانی یا انگلیسی داشته باشد مورد نیاز است .
شرکت ایران‌زیبو خیابان‌سپهبد زاهدی شماره ۱۱۰ طبقه اول تلفن های ۸۳۲۴۹۹ـ۸۳۷۲۷۶
آ ـ ۱۸۵۷۸

**آگهی استخدام مربی**
دانشکده داروسازی دانشگاه تهران تعداد ۵ نفر مربی‌ازمیان دارندگان مدرک‌دکتری‌داروسازی جهت خدمت در گروههای آموزشی.
۱ـ شیمی داروئی
۲ـ ساخت و کاربرد داروها
۳ـ داروسازی صنعتی و روش کنترول‌دارو.
۴ـ مواد خوراکی‌سم شناسی و آبشناسی
۵ـ فارماکوگنوزی .
استخدام مینماید داوطلبان برای ثبت نام می توانند حداکثر تا آخر تیر ماه ۵۴ بدبیرخانه دانشکده داروسازی مراجعه نمایند.
م‌الف ۵۵۷۶
۱ـ۲

**آستخدام فوری با حقوق مکفی**
موسسه علمی و خصوصی واقع در خارج از تهران احتیاج به دو نفر خانم که به تایپ فارسی ولاتین‌مسلط‌باشندوبیك نفرکارپرداز بازنشسته مرد نیازمند است داوطلبان با تلفن ۹۷۹۶۶۵ ساعت ۴ تا ۵ بعداز ظهر تماس بگیرید .

**شرکت مالی بل ایران**
**استخدام‌میکند**
۱ـ تعداد زیادی کارگر زن (دوشیزه یا بانو)
۲۰ـ تعدادی کارگر مرد مورد نیاز فوری است.
متقاضیان خواهشمند است جهت مراجعه به آدرس ذیل کارگزینی شرکت جاده مخصوص کرج کیلومتر۲۲روبروی‌کارخانه سیتروئن‌شرکت مالی‌بل ایران تلفن ۶۶۶۲۳۸ تماس بگیرند .

**آگهی استخدام**
**دفتر مرکزی مهندسین ایران ـ سائوتی**
**استخدام مینماید**
۱ـ یکنفر منشی با آشنائی کامل بزبان فرانسه برای ترجمه از فارسی به فرانسه و از فرانسه بفارسی .
۲ـ یکنفر ماشین نویس آشنا به ماشین‌نویسی و ترجمه فارسی به فرانسه و فرانسه به فارسی از متقاضیان خواهشمند است از ساعت ۵ تا ۷ بعد ازظهر بتلفنهای شماره ۷۶۳۴۶۰ و ۷۵۲۰۷۳
با آقای ریچاردبلا تماس حاصل فرمائید.

---

**آگهی استخدام شرکت سهامی رویال‌موکت**
شرکت سهامی رویال موکت برای اداره مرکزی در تهران و کارخانه خود واقع در شهر صنعتی البرز (قزوین) کارمندان زیر را با حقوق‌ومزایای مکفی استخدام میکند .
**۱ـ یکنفر رئیس حسابداری بازرگانی.**
با درجه تحصیلی لیسانس و ۳ سال تجربه حسابداری بازرگانی و یا حسابرسی در تهران .
**۲ـ یکنفر رئیس حسابداری اموال.**
دارای شرایطفوق، با آشنائی کامل بزبان‌انگلیسی در قزوین .
**۳ـ یکنفر رئیس حسابداری صنعتی .**
دارای شرایطفوق، با آشنائی کامل بزبان انگلیسی در قزوین .
**۴ـ هشت نفر کارمند حسابداری صنعتی.**
لیسانس با دوسال‌سابقه‌و یا دیپلم‌با ۵ سال‌سابقه. در قزوین .
**۵ـ چهار نفر کارمند حسابداری بازرگانی.**
لیسانس با دوسال‌سابقه‌و یا دیپلم با ۵ سال‌سابقه. در تهران .
**۶ـ سه نفر سرپرست نگهبانی.**
تحصیلات دبیرستانی و حداقل ۵ سال سابقه‌در این رشته در قزوین .
**۷ـ شش نفر انباردار.**
تحصیلات دیپلم و حداقل ۴ سال سابقه در امور انبارداری در قزوین .
**۸ـ دونفر سرپرست کارگزینی کارخانه.**
لیسانس یادوسال سابقه‌و یا دیپلم با ۵ سال‌سابقه در امور کارگزینی . در قزوین .
**۹ـ چهار نفر کارمند کارگزینی.**
تحصیلات دیپلم حداقل یکسال سابقه در امور کارگزینی در قزوین یکنفر در تهران .
واجدین شرایط که سن آنها بین ۲۰ الی ۴۰ سال بوده‌ومانع استخدامی نداشته باشند میتوانند همه روزه از ساعت ۸ الی ۱۵ر۵بعدازظهر با تلفنهای ۳ـ۸۳۱۷۹۱ تماس گرفته و پس‌از تعیین وقت ملاقات برای مصاحبه بدفتر رویال موکت‌واقع در خیابان ویلا جنب خیابان شیرین شماره ۶۴ طبقه سوم شرکت رویال موکت مراجعه کنند.

---

**کارخانه‌های صنعتی آزمایش**
**بافراد زیر نیازمنداست**
۱ـ چندنفر مهندس مکانیك با حداقل شش سال سابقه کار در کارهای لوازم خانگی
۲ـ چندنفر فرزکار
۳ـ خانم سکرتر واردباموروماشین نویسی فارسی ولاتین وآشنائی‌به زبان انگلیسی
همکاران حائز شرایط با حقوق و مزایای‌کافی استخدام خواهند شد .
داوطلبین به کارگزینی کارخانه های صنعتی آزمایش واقع در کیلومتر ۱۲ جاده آبعلی مراجعه نمایند .
۱ـ۳

**آگهی استخدام در شیلات جنوب ایران**
شیلات جنوب ایران‌تعدادی‌داوطلب لیسانسیه حسابداری و یا دیپلمه ریاضی با تجربه درامور حسابداری که‌دارای برگ‌پایان‌خدمت‌وظیفه یامعافیت دائم باشندباحقوق‌و مزایای مکفی برای خدمت‌در حسابداری‌ادارات شیلات‌استان‌ساحلی‌ـ‌بوشهر ـ خوزستان (خرمشهر) استخدام مینماید.
اهالی سواحل جنوب ایران در صورت‌تساوی شرایط حق تقدم خواهند داشت.
داوطلبان واجد شرایط میتوانند تا تاریخ دهم تیر ماه ۱۳۵۴ از ساعت ۸الی ۱۴ بکارگزینی شیلات جنوب ایران واقع در اول خیابان‌امیرآباد شمالی روبروی پارك فرح مراجعه نمایند .
م‌الف ۵۴۳۴ شیلات جنوب‌ایران

**آگهی شرکت‌سهامی‌خاص مهنیت**
بدینوسیله باطلاع صاحبان سهام شرکت سهامی خاص مهنیت میرساند .
مجمع عمومی عادی سالیانه شرکت در تاریخ دوشنبه شانزدهم تیر ماه سال جاری ساعت ۵ بعد از ظهر در محل شرکت واقع در تهران خیابان پهلوی مقابل سینما آتلانتیک شماره ۳۸۳ تشکیل میشود .
خواهشمند است با رعایت مفاد اساسنامه وقت مقرر در محل مزبور حضور بهمرسانند .
**دستور جلسه :**
۱ـ استماع گزارش هیئت مدیره و بازرس شرکت .
۲ـ رسیدگی و تصویب ترازنامه وحساب سود و زیان سال مالی ۱۳۵۳ .
۳ـ اخذ تصمیم راجع بتقسیم سود .
۴ـ تصویب بودجه سال مالی ۱۳۵۴
۵ـ تجدید انتخاب بازرسان اصلی و علی‌البدل .
۶ـ تعیین روزنامه کثیرالانتشار .
۷ـ تعیین خط مشی شرکت .
**هیئت مدیره شرکت‌سهامی خاص مهنیت**

**خانه کاملا شخصی ساز**
خیابان جمشیدآباد شمالی ۱۸۰ متر زیر بنا بدون واسطه چهارصدو هشتاد هزار تومان
تلفن ۹۲۵۳۸۹
۱ـ۲

**گروه صنایع ساختمانی آکام**
متقاضیان واجد شرایط ذیل را دعوت بهمکاری می نماید .
۱ـ مهندس محاسب استراکچر و مهندس ناظر با حداقل ۲ سال سابقه کار
۲ـ مهندس راه و ساختمان با حداقل ۲ سال سابقه کار
۳ـ منشی مسلط به‌تایپ‌فارسی ولاتین و آشنائی بزبان انگلیسی با۲ سال سابقه کار.
۴ـ حسابدار کارگاه‌با حداقل ۲ سال‌سابقه‌کار
۵ـ دفتردار درجه ۲ با ۳سال سابقه کار
۶ـ بایگان با ۲ سال سابقه کار
شرایط عمومی :
الف ـ حداکثر سن ۳۵ سال .
ب ـ داشتن برگ خاتمه خدمت یا معافیت دائم از داوطلبان تقاضا میشود در روزهای اداری از ساعت ۷ صبح الی ۱۴ به اداره استخدام گروه واقع در خیابان سپهبد زاهدی نرسیده به کریمخان زند شماره ۲۸۵ مراجعه فرمایند.

**آگهی استخدام**
سازمان بیمه های اجتماعی بمنظور تکمیل کادر اداری خود در تهران تعدادی دیپلمه ریاضی و یا طبیعی مرد را با معدل ۱۴ به‌بالا که دارای برگ خاتمه خدمت زیر پرچم و یا برگ معافیت دام بوده و بیش از ۲۵ سال نداشته باشد استخدام مینماید .
داوطلبان واجد شرایط میتوانند حداکثر ظرف ده روز از تاریخ آخرین نشر آگهی جهت ثبت‌نام و دریافت کارت مسابقه ورودی همه روزه باستثنای روزهای پنجشنبه وجمعه بین ساعت ۱۲ تا۲ بعد از ظهر باداره امور استخدام اداری بیمه های اجتماعی واقع در خیابان آیزنهاور کاخ مرکزی مراجعه فرمایند .
مدارک مورد لزوم جهت شرکت در مسابقه ورودی عبارتست از :
۱ـ فتوکپی دیپلم کامل متوسطه .
۲ـ فتوکپی شناسنامه .
۳ـ فتوکپی کارت پایان خدمت زیرپرچم ویا برگ معافیت دائم .
۴ـ ۲ قطعه عکس ۴×۳ تمام رخ .
۵ـ فیش بانکی بمبلغ پانصد ریال بمحساب ۲۵۰۱۷بانک رفاه شعبه وزارت کار .
توضیح اینکه به کسانی که در مسابقه ورودی پذیرفته نشوند وجه‌دریافتی بهیچوجه مسترد نخواهد شد .
م‌الف ۵۶۳۸
سازمان بیمه های اجتماعی

# نیازمندیهای اطلاعات

تلفنی آگهی میپذیرد ۳۱۱۲۲۵-۳۱۱۲۲۴ ۳۱۱۲۳۰-۳۱۱۲۲۹

آپارتمان های ۳ و ۶ اطاق با سرویس وهال جمعا ۱۲۰اطاق وزیرزمین بزرگ یکجا یا جداگانه بمنظور دفتر کارآماده اجاره خیابان آریامهرازبهلوی نرسیده به بیمارستان شهرام ساختمان ده طبقه تابلوآچاچی بعدازظهرها با تلفن ۶۲۳۱۱۴ تماس بگیرید .

**ساختمان اجاره**

**در خیابان شاه‌عباس**

دوطبقه ازیک ساختمان برای یک شرکت اجاره داده میشود تلفن ۸۴۶۰۱۳

## اجاره

ویلا و آپارتمان ۲ تا ۵۰ اطاقه جهت سکونت و دفترکار آماده برای اجاره تلفن ۸۳۶۹۲۰

**مورد نیاز اجاره**

یک خانه ۵ اتاقی شمالی دراریاشهر تلفن ۹۷۸۲۷۷ ۱ـ۲ ا ـ ۴۵۲۷

**در شمال شهرزمین‌بین ۳۰۰ الی ۱۰۰۰ متر خریداریم ۶۲۱۵۳۸**

**انباری و کارخانه وزمین های صنعتی اطراف‌جاده کرج‌خریداروفروشنده‌ایم تلفن ۹۵۹۷۵۵**

## کارگاه اجاره

**آب و برق سه فاز ۱۰۰۰ متر سالن ۲تاسه هزار متر زمین حدود شهرری نیازمندیم تلفن ۳۱۵۳۶۵**

## زمین

**خریدار یك قطعه زمین یا خانه در شمیران ۸۷۱۱۵۳**

## زمین خریداریم

دوقطعه‌زمین واقع‌درخیابانهای شرق فرمانیه برمیرداماد ، سلطنت‌آباد ، بخارست وجردن باقیمت خوب خریداریم تلفن ۸۴۲۳۱۹

**اراضی تهران پارس خریداریم ۷۸۰۰۶۱**

**چند قطعه زمین‌درمنطقه نیاوران فوری‌خریداریم تلفن ۸۸۵۱۸۱**

خریدار زمینهای‌مشیریه‌افسریه شهرکاروان دفتر اردستانی ـ ۳۵۴۴۹۶

خریدار زمین تهران‌پارس ـ ۷۹۱۳۶۶

زمینهای تهران‌پارس خریداریم ۷۹۰۰۳۶

زمینهای نارمک خریداریم ـ ۷۹۰۰۳۶

زمین تهران‌پارس خریداریم‌تلفن ۷۹۳۰۲۰

خرید زمین تهران‌پارس ۷۸۶۷۰

خریدار زمین افسریه ۳۴۱۳۵۹

**بنگاههای معاملات املاک**

زمینهای مشیریه مسعودیه‌شهر کاروان خریدار و فروشنده‌ایم تلفن ۳۵۶۴۳۲

**مهر شهر گوهر دشت شهرك نمونه وگلشهر خریدار و فروشنده‌ایم ۴۲۶۸۲ ـ۴۸۲۵۵**

**خرید و فروش اراضی مهرشهر گوهر دشت فردیس و باغات سرحد آباد و ملارد ۹۲۲۷۳۹**

زمینهای افسریه را خریدار و فروشنده‌ایم ۳۴۶۳۹۴ سیروس

**بورس املاك شمیران** دفتربراتی ۸۷۲۵۷۵ـ۸۷۷۸۷۵

**اگرفروشنده املاك‌باشید** باتلفن ۳۱۹۷۸۴ یا با پست **به‌مجمع مشاورین املاك** لاله‌زار به بنگاه‌کوشان‌بفرمائید

**دفتر املاك شمال شهر خریداریم یا معاوضه ۶۶۳۰۷۴**

**زمینهای تهران پارس خریدار و فروشنده‌ایم ۷۸۱۴۳۴**

**دفتر پارس مرکز معاملات املاك و مستغلات در شهر و عباس آباد و شمیرانات تلفن ۸۴۱۵۵۸ ۱ـ۸**

## مشاور املاك سعدی

خیابان آرامگاه انواع سالن سریوشیده جهت کارخانجاتو خانه های ارزان قیمت وزمین موجود تلفن ۵۳۰۰۰۰ ۱ـ۱۰ آ ـ ۷۴۶۹

**معاملات پول**

**پول موجود**

## پول

مرکزدادو ستدپول فقط جهت خانه و مستغلات

**۸۳۰۸۳۵ ۸۳۳۷۷۵**

**وام در مقابل چك کارمندی ۶۶۳۳۳۱**

## پول

نیازپولی شمارا درمقابل

**چک**

کارمندی ودر مقابل هرنوع

**اتومبیل تلفن و مازاد سند ملک**

چنانچه در رهن یا گرو باشد بدون خرج محضر پرداخت مینمائیم تلفن

**۶۶۰۴۰۰ ۶۶۹۷۰۰**

**وام بهر طریقی**

**۹۳۱۷۳۱ ۹۳۱۷۲۱ ۹۳۱۸۲۱**

## وام

در مقابل ملک ، تلفن، فرش و قبض بانک کارگشائی تلفن ـ ۴۴۹۸۱

**خانه پول ـ فرح شمالی مرکز معاملات پول تهران ۸۴۸۳۸۸**

**دادوستدپول از ۲ میلیون ریال ببالا پاکپور ۶۶۰۲۰۰،۶۶۲۶۳۰،۶۶۴۶۱۸**

## بشما

**وام باشرایط زیر**

۱ـ وام برای‌هرنوع‌ملك
۲ـ وام‌برای مازاد ملك
۳ـ وام در مقابل سند اتومبیل و همچنین وام برای خریداتومبیل‌بشما با شرایط سهل ومدت از یکماهه الی ۳۰ ماهه

چنانچه باشرایط‌دیگری وام میخواهید لطفاتلفنا تماس حاصل فرمائید).

**۴۹۰۵۰ ۴۵۰۵۷**

آدرس خیابان حافظ جنب پارك هتل پلاك ۱۹۴ سی ـسی‌ـآی

## دوست‌من

بشما در مقابل

**چک اتومبیل تلفن مازادملك**

درصورتیکه‌درگروباشد فورا پول تقدیم میکنیم

**۴۲۲۲۷**

## پول

**باسودبانکی**

در مقابل سند اتومبیل تلفن بدون خرج‌محضر

**ملك وچك کارمندی**

**از همه جاارزانتر**

**۷۵۶۴۲۴ ۷۵۶۴۲۵ ۷۵۷۵۳۵ ۷۵۷۲۹۴**

ادرس جاده قدیم‌شمیران‌مقابل سینما مولن‌روژ جنب شهناز۱ ساختمان ۳۱۲ طبقه‌اول‌پلاك۵ شرکت ویکتوریا

**پول فوری با سودبانکی در مقابل خانه مستغلات ۹۲۸۴۶۵**

**فلك وام میدهد**

درمقابل سیع ارزنده فلك فورا وام میدهد تلفن ۷۶۵۷۴۵

## پول

**بدون کمیسیون**

**هزاری ۱۲ تومان**

بسند اتومبیل یا تلفن سریع از همه‌جا ارزانتر

**۴۵۵۳۲ ۴۸۲۳۹**

آدرس خیابان‌کاخ بین شاه و شاهرضا پلاك۱۴۱شرکت‌جعفر

**پول بابهره ۱۲٪**

بخانه و مستغلات شمال شهر تا ۲۰۰هزارتومان وام میدهیم شرکت‌الهام تلفن ۸۲۷۷۵۶

**پول ارزان و فوری** موجود است دفترسام۸۲۲۶۵۹

**پول۵ر۱شاهی۶۲۴۸۷۳**

**پول درمقابل خانه‌ارزنده نیازمندیم ۷۵۶۴۲۵**

سیصد هزارتومان‌پول‌بی‌واسطه نیازمندیم تلفن ۳۴۴۳۴۹

پول شرطی نیازمندیم ۸۲۲۶۵۹

## قبوض

خریدار قبوض‌شهرداری ۴۵۹۵۷

قبوض‌شهرداری‌وقرضه‌های دولتی‌راخریداریم پاکپور ۶۶۴۶۱۸ ، ۶۶۲۶۲۶۳ ، ۶۶۰۲۰۰

## معاملات تلفن

**بنفع شماست قبل از خرید و فروش تلفن با ۸۵۳۰۳۱ تماس بگیرید.**

**خرید و فروش تلفن** ۳۱۷۴۳۷ اسلامبول کمپانی ۱۷ و ۲

**خرید تلفن در هر مکان ۶۶۱۸۱۸**

**خرید و فروش تلفن ۶۶۵۸۰۸**

**خرید هر نوع تلفن ۸۲۱۸۸۲**

**خرید تلفن در هر مکان ۷۷۰۰۵۸**

**خرید تلفن ۳۰۱۴۰۴**

**خریدار تلفن ۵۲۳۰۳۰**

**خرید و فروش انواع تلفن با نصب ۶۶۷۸۵۰**

**فروش تلفن در هر مکان ۶۶۱۸۱۸**

خریدوفروش‌هرنوع‌تلفن ۸۹۴۰۵۰

## فروش

**تلفن در هر نقطه تهران با نصب فوری فروشنده‌ایم ۶۶۵۷۵۷**

**فروش تلفن در هر مکان ۷۷۰۰۵۸**

**فروش تلفن ۳۰۲۸۴۸**

**فروش تلفن ۶۸۵۳۵۲**

**تلفن هر نقطه تهران فروشنده‌ایم ۵۳۰۰۰۰**

**فروش هر نوع تلفن ۸۳۶۹۲۰**

**تلفن ۲ و ۳ و ۵ و۶و۷۸ و ۷۹ و ۸ فروشنده‌ایم ۳۰۳۲۳۷**

**فروشنده تلفن۳۰۳۰۵۱**

**فروش تلفن ۵۳۳۰۳۰**

## خرید

**خرید هر نوع تلفن ۶۶۷۱۷۲**

**خرید تلفن ۶۸۵۳۵۳**

**تلفن ۳ و ۷ و ۶۲** خریداریم ۳۰۳۲۳۷

**نیاز فوری به تلفن برای خیابان کاخ بین‌شاهرضا و بزرگمهر ۸۹۰۳۰۳**

**تزئینات‌ودکوراسیون**

کاغذدیواری‌آلمانی موکت‌مخملی‌ونمدی

## پلاستر

(باشرایط دلخواه‌شما)

نمایشگاه مرکزی: چهارراه امیراکرم

۶۶۶۶۶۱،۶۶۶۶۶۵
۶۶۸۸۳۳-۶۶۸۸۳۲

شعبه‌گیشا { ۶۳۲۹۱۴ ۶۳۱۹۴۷

شعبه باغشاه ۶۶۰۷۷۲

نمایشگاه‌تجریش ۸۷۴۳۰۲

## با۳تومان

باروزی سه تومان منزل ومحل کار خود را با بهترین انواع کاغذ دیواری پرده کرکره موکت و کفپوش تزئین فرمائید

**تزئینات مارال ۹۷۵۵۱۸**

کاغذ دیواری متری ۱۷ ریال موکت نمدی متری ۱۹ تومانو انواع تزئینات ساختمان

**تلفن ۹۶۰۶۰۵**

**کلیه امور تزئینات با انجام سریع ۸۴۴۵۰۲**

## قابل توجه‌دانش آموزان

دبیرستان نظام تهران در سال تحصیلی ۵۵ـ۵۴ تعدادی دانش‌آموز جهت کلاس های‌اول ودوم متوسطه جامع ونظری وپنجم و ششم ریاضی ازهم‌اکنون‌تا آخرتیرماه سال‌جاری‌ثبت‌نام می نماید ، داوطلبین جهت کسب اطلاعات بیشتر در ساعات اداری به دبیرستان نظام واقع در میدان پاستور مراجعه نمایند .

**دبیرستان نظام**

PROFIT MINIMUM 24% (12% bank guaranteed rent and 12% builder guaranteed appreciation). Buy cash, installment fully furnished Rls. 600.000 Apts. and 1,320.000 villas in Canary Islands, Mallorca, Spain, French Riviera, Paris, London, Geneva, Canada, USA Also land, hotels, farms, boutiques, etc. Call 822293 - 822991. Home 833466.

## قابل توجه

**به تعدادی ویلاهای بسیار شیك با استخر ، باغ جهت سکونت مستشاران خارجی نیازمندیم تلفنهای ۸۴۸۴۲۴ و ۸۵۳۸۵۳**

## ایرمامکو تقدیم میکند:

اتومبیل لوکس ، محکم و زیبای مزدا مدل۷۵ سفارش آمریکا با مصرف کم و لوازم یدکی ارزان ، هارلی دیویدسن بهترین موتورسیکلت جهان برای مشکل پسندان .

چرخ خیاطی خانگی پفاف را که با دهها نوع کار اعجاز میکند، به شما عرضه مینمائیم تلفن ۶۶۱۶۰۱ ۱ـ۱۰

## آگهی دعوت‌مجمع‌عمومی فوق‌العاده

جلسه مجمع عمومی فوق‌العاده شرکت‌سهامی خاص سوستر در تاریخ۱۱ر۴ر۵۴ساعت ۹صبح در محل شرکت واقع در خیابان رودسر شماره ۵۹ تشکیل میگردد از سهامداران محترم دعوت میشود که در این مجمع حضور بهمرسانند.

**دستور جلسه :**

تغییر بعضی از مواد اساسنامه

**هیئت مدیره شرکت سهامی خاص سوستر**

**IDI**

## کارخانجات دارو سازی آی.دی.آی استخدام مینماید .

۱ـ یك خانم دیپلمه وارد بامورماشین‌نویسی فارسی و لاتین .

۲ـ ده نفر راننده پایه دو همگانی که محل مسکونی آنها در غرب یا جنوب غربی تهران باشد با داشتن ضمانت نامه ملکی و برك پایان خدمت و یا معافیت غیر پزشکی با حقوق‌و مزایای مکفی .

واجدین شرایط به کارگزینی شرکت واقع در کیلومتر ۱۴ جاده مخصوص کرج مقابل ری.او.واك مراجعه فرمایند . ۱ـ۴

## آگهی استخدام

**بانك سپه ، نخستین بانك ایرانی**

برای تامین احتیاجات پرسنلی خود در تهران پنج نفر لیسانسیه حقوق قضائی را از طریق مصاحبه به همکاری دعوت مینماید .

**شرایط داوطلبان**

۱ـ حداکثر سن ۳۰ سال
۲ـ داشتن حداقل سه سال سابقه کار
۳ـ داشتن کارت پایان خدمت ویابرك معافیت دائم .
۴ـ نداشتن تعهد خدمتی د رسایر سازمانها

متقاضیان واجد شرایط می توانند فتوکپی مدارك تحصیلی و کارت پایان خدمت نظام وظیفه و یا برك معافیت دائم خود را به انضمام تقاضای شغل و سوابق کار و همچنین دو قطعه عکس ۴×۳ حداکثر تا پایان خرداد ماه ۵۴ با پست سفارشی به نشانی اداره استخدام اداره کل کارگزینی بانك سپه واقع در میدان سپه ارسال دارند . ۱ـ۵

**بانك سپه**

## آگهی استخدام

**دوشیزه یا بانوئی با تحصیلات دیپلم‌متوسطه‌مسلط‌به‌تایپ‌فارسی مورد نیاز است .**

**تلفن ۹۵۹۴۹۲ و ۹۵۴۷۱۱**

## آگهی استخدام

**استخدام میشود**

فروشگاه پیرایش بدو نفر فروشنده زن که سابقه فروشندگی داشته باشند احتیاج دارد خواهشمند است به فروشگاه پیرایش خیابان لاله‌زار مراجعه فرمائید.

## مرکز راهنمائی دانشجویان

**اخذ پذیرش از کشور های آمریکا و انگلستان برای دوره های لیسانس و فوق لیسانس در کمترین مدت ۶۵۱۷۹۸ بین ساعات ۳ الی ۷**

## آگهی استخدام

شرکت سهامی معادن مس سرچشمه کرمان بیک نفر دیپلمه مرد باحداقل یکسال سابقه کار بانکی جهت اشتغال در تهران نیازمند است . از متقاضیان دعوت میشود جهت‌تنظیم پرسشنامه همه روزه لغایت دوشنبه ۲۶ر۳ر۵۴ از ساعت ۸ صبح تا ۵ بعدازظهر بکارگزینی شرکت واقع در تهران ـ بلوار الیزابت دوم شماره ۵ مراجعه نمایند.

م‌الف ۵۵۴۵

۱ـ۲ آ ـ۱۸۲۵۷

## آگهی دعوت

ازکلیه سهامداران شرکت سهامی خاص تولیدی و صنعتی کارخانجات چیت‌سازی بهشهر دعوت میشود که‌برای شرکت در مجمع عمومی فوق‌العاده ساعت ۸ر۵ صبح روز پنجشنبه پنجم تیرماه ۱۳۵۴ در محل دفتر رابط شرکت واقع در تهران خیابان حافظ شماره۶۴ طبقه اول حضور یابند.

**دستور جلسه**

۱ـ رسیدگی به پیشنهادات هیئت مدیره در باره عاهشدن شرکت و بررسی سایر مسائل .
۲ـ تغییر بعضی از مواد اساسنامه .

از سهامداران محترم تقاضا دارد که برای شرکت در جلسه سهام خود را در دست داشته باشند.

**هیئت مدیره**

## آگهی دعوت

ازکلیه سهامداران شرکت سهامی خاص تولیدی و صنعتی کارخانجات چیت‌سازی بهشهر دعوت میشود که‌برای شرکت در مجمع عمومی‌عادی سالیانه درساعت ۱۰ صبح روز پنجشنبه پنجم تیرماه ۱۳۵۴ در محل دفتر رابط شرکت واقع در تهران خیابان حافظ شماره۶۴ طبقه اول حضور یابند.

**دستور جلسه**

۱ـ گزارش هیئت مدیره وبازرسان
۲ـ بررسی ترازنامه و حساب سود و زیان شرکت منتهی به آخر اسفند ماه ۱۳۵۳
۳ـ اتخاذ تصمیم درباره سود وزیان شرکت .
۴ـ تعیین پاداش هیئت مدیره ـ هیئت عامل و بازرسان
۵ـ انتخاب اعضای هیئت مدیره و هیئت عامل.
۶ـ انتخاب بازرسان شرکت.
۷ـ تعیین روزنامه کثیرالانتشار
۸ـ تعیین خط مشی آینده شرکت .

از سهامداران محترم تقاضا دارد که برای شرکت در جلسه سهام خود را در دست داشته باشند.

**هیئت مدیره**

## آگهی استخدام کارآموز قضائی

چون وزارت دادگستری برای تکمیل و توسعه سازمان قضائی در سال ۱۳۵۴ احتیاج بتعدادی کارآموز قضائی دارد که باید طبق قانون استخدام قضات و شرایط کارآموزی‌از بین لیسانسیه‌های رشته قضائی دانشکده حقوق داخله و لیسانسیه‌های حقوق‌از دانشکده‌های حقوق خارجه ودارندگان درجات بالاتر از آنها از طریق امتحان انتخاب نماید بنابراین مراتب باطلاع دارندگان دانشنامه لیسانس رشته قضائی دانشکده حقوق داخله و لیسانس حقوق از دانشکده های حقوق خارجه ودرجات بالاتر از آنها میرساند که با در دست داشتن مدارک زیر :

۱ـ اصل دانشنامه لیسانس یا گواهینامه موقت پایان تحصیلات یاکارنامه قبولی .
۲ـ اصل دفترچه پایان خدمت زیر پرچم یا برگ‌معافیت از خدمت وظیفه برای متولدین از ۱۳۲۳ ببعد.
۳ـ اصل شناسنامه .
۴ـ یکبرگ گواهی عدم سوء پیشینه.
۵ـ معرفینامه سازمان‌هدایت فارغ‌التحصیلان کشور.
۶ـ دوقطعه عکس ۴×۳

حداکثر تاآخر وقت اداری روز پنجشنبه ۱۹ر۴ر۱۳۵۴ برای ثبت نام باداره کل کارگزینی مراجعه نمایند.

**(مواد امتحانات عبارتند از)**

۱ـ حقوق مدنی .
۲ـ آئین دادرسی مدنی
۳ـ حقوق جزا
۴ـ آئین دادرسی کیفری .
۵ـ حقوق تجارت .

ـ (اطلاعات عمومی که بصورت تست بعمل خواهدآمد)

ضمنا بقبول شدگان دوره کارآموزی قضائی که بشغل قضائی اشتغال یابند علاوه برحقوق پایه قضائی و فوق‌العاده اشتغال خارج از مرکز مزایای مناسبی بعنوان فوق‌العاده مخصوص شغل قضائی نیز پرداخت میشود.

م‌الف ۵۵۶۴

**وزارت دادگستری**

## زمین با ساختمان فروشی

یک قطعه زمین بمساحت ۲۲۰۰ متر مربع باساختمانی شامل ۳۰ اتاق و یک سالن در خیابان آناتول فرانس‌بفروش میرسد . طالبین جهت اطلاعات بیشتر بین ساعتهای ۸ الی۱۲ صبح و ۵الی۸ بعدازظهر به تلفن‌های ۴۲۶۲۱ و ۴۳۲۹۹ مراجعه نمایند.

## شرکت‌تولیدی‌پرایم

**بهمکاری چند نفر دانشجوی حسابداری یا بازرگانی و راننده پایه یکم و کارگر ساده زن و مرد با سواد و نگهبان با سواد خدمت کرده احتیاج دارد :**

همه روزه از ساعت ۸صبح تا ۴ بعداز ظهربه جاده قدیم کرج کیلومتر۸مقابل‌شرکت‌دانه‌داران شرکت تولیدی پرایم قسمت کارگزینی مراجعه نمایند .

## آگهی استخدام

سازمان بیمه‌های اجتماعی به‌عده‌ای ناظر ساختمانی

سازمان بیمه‌های اجتماعی به‌عده‌ای ناظر ساختمانی «تکنیسین» برای‌شهرستان‌هاودونفر مترور ساختمانی‌وتاسساتی برای تهران نیازمنداست. داوطلبین میتوانند به‌آدرس خیابان آریامهر مقابل خیابان کاج ساختمان فوقانی بانك ملی ایران طبقه چهارم اداره کل‌ساختمان مراجعه فرمایند.

م‌الف ۵۶۴۲

## آگهی استخدام پیمانی نگهبان

صندوق کارآموزی وابستبوزارت کار و اموراجتماعی جهت خدمت در تهران و شهرستانها تعدادی نگهبان که‌دارای شرایط زیر باشند برطبق آئین‌نامه استخدام پیمانی خود استخدام مینماید .

۱ـ دارا بودن حداقل مدرک ششم ابتدائی .
۲ـ دارا بودن سلامت کامل و نداشتن نقص بدنی .
۳ـ حداقل قد ۱۸۰ سانتی‌متر .
۴ـ افرادی که دوره نظام وظیفه خود را در لشگرگارد انجام داده‌اند حق تقدم دارند .

داوطلبان میتوانند برای اخذ اطلاعات بیشتر و تکمیل پرسشنامه تا آخر وقت اداری روز ۲۰ر۴ر۵۴ به کارگزینی صندوق کارآموزی واقع در خیابان تخت جمشید نبش خیابان سپهبدزاهدی مراجعه نمایند .

داوطلبان مقیم شهرستان میتوانند مشخصات کامل خود را همراه یک قطعه عکس و فتوکپی آخرین مدرک تحصیلی با ذکر آدرس دقیق و شهرستان موردنظر برای خدمت‌بوسیله پست به کارگزینی صندوق کارآموزی ارسال نمایند .

م‌الف ۵۶۴۳

مدیر عامل ـ حسن گلپرور

## گروه نویسندگان شیدك تحت‌نظر فریدون‌گله شروع بکارکرده‌است

**این گروه برای تکمیل کادر نویسندگان خود احتیاج به کسانی دارد که در خود استعداد نویسندگی سراغ دارند برای‌تعیین‌وقت مصاحبه با تلفن ۸۲۲۱۳۴ تماس بگیرند .**

## آگهی

**بدینوسیله از صاحبان شرکت سهامی خاص الویك‌اند کمیکالز**

دعوت میشود که در جلسه مجمع عمومی‌عادی که در تاریخ سه شنبه دهم تیر ماه ۱۳۵۴ساعت ۵ بعداز ظهر در محل شرکت واقع درخیابان‌شاه ساختمان آلومینیوم طبقه ۱۲ تشکیل میشود حضور بهمرسانند .

**دستور جلسه :**

۱ـ طرح و تصویب ترازنامه و حساب سود وزیان عملکرد سال ۱۳۵۳
۲ـ انتخاب مدیر عامل واعضای هیئت مدیره شرکت .
۳ـ انتخاب بازرسان اصلی وعلی‌البدل شرکت.

**شرکت الویك پلاستیکس اند کمیکالز (سهامی خاص)**

## GKN INTERNATIONAL

***REQUIRE***

***A TECHNICAL SALES REPRESENTATIVE***

Due to expansion, we require candidates for above post to promote sale and hire of floor moulds to construction industry. Age range 25-35. Good general education plus fluent Farsi and English.
Knowledge of construction industry essential, in particular, experience in dealing with architects, engineers, contractors, etc.
Excellent conditions, salary, etc. and prospects for promotion.
Address application giving full details of experience to Ms GKN International. Tehran Motor Co., Bldg., Ave., Ekbatan, Tehran or ring 392714 or 318642.

عروس خانم ـ شاه‌داماد برای دعوت ازمشهور ترین خوانندگان و نوازندگانوگروههای جازموزیك‌واصیل‌ایرانی‌وبرنامه‌های‌کمدی‌با **خانه‌هنر** مجهز ترین‌سازمان هنری در ایران تماس‌بگیرید **تلفن‌رزرو۵۳۰۲۲۸**

# نیازمندیهای اطلاعات

تلفنی آگهی میپذیرد ۳۱۱۲۲۴-۳۱۱۲۲۵ ۳۱۱۲۲۹-۳۱۱۲۳۰

## خانه شمارا بخارجیان اجاره میدهیم

مؤسسه نیازمندیهای خارجیان
خانه بخارجیان اجاره میدهد
۸۳۰۰۸۲-۸۳۰۰۸۱
۸۲۱۷۲۳-۸۲۱۸۱۱
۳۶۱ تخت جمشید مقابل سفارت آمریکا

سازمان نیازمندیهای خارجیان
خانه شمارا بخارجیان اجاره میدهد
۸۲۳۱۵۵ ۸۲۳۹۳۹ ۸۲۸۱۰۶

مؤسسه کوثیک
خانه بخارجیان اجاره میدهد
۸۵۵۵۵۶-۸۵۵۶۰۵

مؤسسه امپایر ۷۷۷۵۰۰
خانه بخارجیان اجاره میدهد
۷۷۸۹۵۵-۷۷۲۲۲۲

سازمان نیازمندیهای مویس
تلفن ۶۲۷۳۹۴-۶۲۳۷۴۶
مرکز اجاره ـ خرید و فروش هر نوع منزل ـ آپارتمان

مؤسسه امور خارجیان
مرکز اجاره تخت جمشید جنب بهار ۵۰۳
۷۵۱۷۸۲-۷۵۲۳۵۸

پیشتاز
پیشتاز اجاره بخارجیان
۳۱۷۷۴۲

سازمان مسکن پارس
مرکز ۸۵۳۸۵۳
۸۴۸۴۲۴
اجاره ۸۵۷۵۸۵
بخارجیان

۲۴ ساعته
اجاره بخارجیان
۷۷۸۷۹۹
۷۷۹۱۱۸
سازمان نیازمندیهای بین‌المللی

۸۲۹۷۶۶-۸۳۵۱۲۰
سازمان کورش
اجاره منازل بخارجیان

شرکت سلحشور
با گروه مجهز خود خیلی سریع اجاره بخارجیان
۶۲۳۶۷۴ و ۶۳۷۴۵۵

مؤسسه مشاور خارجیان
اجاره بخارجیها ۸۲۴۴۱۶، ۸۳۳۶۵۸۰

مؤسسه ظفر ۷۷۷۷۴۶
خانه بخارجیان اجاره میدهد
۷۷۸۶۰۰-۷۷۸۵۸۹

تهیه مسکن کورش
مرکز اجاره همه نوع مستغلات و ویلا به خارجیان
تلفن ۸۵۳۷۳۶ و ۸۴۷۹۸۲

آژانس نامبروان
No1 AGENCY
مرکز اجاره بخارجیان
84616З-856174

اجاره ویلا و آپارتمان
بخارجیان فوری
تلفن: ۸۵۹۹۸۸

مؤسسه پارامونت
در کوتاهترین مدت منزل شما را بخارجیان اجاره میدهد تلفنهای ۸۵۸۰۱۱
۸۵۸۰۱۲ ـ ۸۵۸۰۱۳

آژانس بین‌الملل
به خارجیان هر نوع مستغلات شما را اجاره میدهد ۳-۲-۸۳۰۸۴۱

آژانس سی ـ اند ـ ار
اجاره بخارجیان ۸۴۹۶۲۵

## برنامه نویس ـ پانچیست

بیکنفر پانچیست و یک نفر برنامه نویس C.E.C باتحصیلات و تجربه کافی و باحقوق و مزایای مکفی نیازمندیم. لطفا مشخصات کامل خود را همراه بایکقطعه عکس براهنمای شماره ۱۸۱ روزنامه اطلاعات ارسال دارید.

## شرکت سی‌من پاک

بچند نفر راننده پایه شخصی نیازمنداست نشانی خیابان ثریا بین چهار راه فرصت و ایرانشهر شماره ۱۳۰

## استخدام

یك شرکت تولیدی جهت کادر آتش‌نشانی اشخاصیکه واجد شرایط زیر باشند استخدام می نماید.
۱ـ داشتن برك خاتمه خدمت سربازی
۲ـ حداکثر سن ۳۰ سال
۳ـ سواد خواندن و نوشتن
۴ـ صحت مزاج
۵ـ داشتن ضامن
۶ـ گواهی عدم سوءپیشینه
۷ـ اشخاصیکه سابقه کار داشته باشند حق تقدم دارند.
حائزین شرایط میتوانند با تعیین نشانی کامل با صندوق پستی شماره ۲۰۱ مکاتبه و روی پاکت جمله استخدام در کادر آتش‌نشانی شرکت‌تولیدی را قید نمایند ۱ـ۳

## آگهی دعوت مجمع عمومی عادی

شرکت تعاونی شرکتهای ساختمانی
از کلیه اعضاء شرکت تعاونی شرکتهای ساختمانی دعوت میشودکه‌برای شرکت درجلسه مجمع عمومی عادی در روز چهار شنبه یازدهم‌تیر ماه ۱۳۵۴ ساعت ۵ بعداز ظهر در محل شرکت تعاونی شرکت های ساختمانی واقع در خیابان خردمند جنوبی شماره ۱۰۱ حضور بهمرسانند.

**دستور جلسه :**
۱ـ تجدید انتخابات اعضاء اصلی هیئت مدیره وعلی‌البدل‌وبازرسان
۲ـ تصویب ترازنامه‌وسایرصورت حسابهای مالی

هیئت مدیره شرکت تعاونی شرکتهای ساختمانی

## تزئینات

### نقدواقساط

پرده‌کرکره باه سال ضمانت و کاغذ دیواری با ۱۵ درصد تخفیف موکت وکفپوش وامثال منزل تزئینات مهران تلفن ـ ۹۳۷۷۶۱

### حراج اجناس تزئینات ساختمان

کفپوش وینیل‌تایل خارجی ۲۰۵ ریال.
موکت نمدی خارجی ۲۰تومان پرده کرکره آمریکائی درجه یک ۵۲ تومان
فرش‌ماشینی درجه‌یک۱۵تومان کلیه کارهای تزئیناتی ساختمان بانازلترین قیمت متخصصین دکوراتور انجام میدهند تلفن ۸۵۹۶۱۴ هنرهشتم.
۱ـ۳ آ ـ ۷۰۴۴

### قالی باف

تولید کننده بهترین موکت‌وتزئینات‌ساختمان با قیمت مناسب
جاده قدیم شمیران ایستگاه داودیه نمایشگاه قالی باف تلفن ۷۷۷۹۰۵

تلفن ۷۷۱۰۶۰
اگوستیک‌معمولی‌ونسوز
عمده‌فروشی

موکت و کاغذ دیواری‌وکفپوش نقاشی ساختمان ۷۹۵۹۷۵

### برای ساختمان شما

## پاکتان

انجام کلیه امور نظافتی نقاشی و دکوراسیون ساختمان ۸۳۸۱۷۲ و ۷۵۴۷۵۳

شرکت نقشبند۸۳۱۳۴۹
کلیه بنائی رنگ‌آمیزی‌ساختمان
۱ـ۵ آ ـ ۷۱۱۱

## خانه‌شوی

انجام دهنده خدمات مربوط به‌نظافت‌ساختمان شامل فرش ـ موکت ـ شیشه ـ موزائیک ـ مکالئوم و غیره تلفن ۴۸۵۵۴

## نشت یابی

لوله‌های آب سرد و گرم و شوفاژ بادستگاه مدرن‌الکتریکی شرکت مهندسی تکنولیزه.
تلفن ۸۲۴۳۸۰

## چکه‌سقف

ایزولاسیون پشت‌بام بدون خرابی، اسفالت‌و قیرگونی ۷۵۰۶۳۴

## آکوستیک

فروش نصب سقفهای کاذب صادکو تلفنهای ۸۱ـ۷۶۱۲۸۰

قیرگونی وایزولاسیون ـ تعمیرات ـ تغییرات وتجدیدو احداث بنا با انجام سریع و تسهیلات مناسب تلفن۸۴۴۵۰۲
۱ـ۱۲ آ ـ ۶۶۹۵

تزئینات و تعمیرات نقاشی ساختمان ۳۴۹۹۶۵

تعمیر ساختمان نقاشی و اسفالت قسطی
تلفن ۹۲۶۰۲۳

تخلیه چاه و لوله بازکنی سرویس کولروآبگرمکن سازمان‌فنی‌رفاه۸۳۲۲۸۶

تخریب ساختمان و خرید مصالح کهنه و خاکبرداری ـ ۵۳۴۱۹۹

اکوستیک‌نسوز
ومعمولی بازرگانی صالحی ـ ۸۴۲۲۸۵

نقاشی ساختمان‌پذیرفته میشود تلفن۷۵۵۸۹۴

دوشیزه یا بانو دیپلم ریاضی برای‌حسابداری مورد نیاز است دروازه‌دولت ساختمان فیات
تلفن ۸ـ۳۱۹۴۲۵ ۱ـ۲

## آگهی‌استخدام کارگرساده تحصیلدارویزیتور

### شرکت سهامی کف (داروگر)

بمنظور تکمیل کادر اداری و فروش خود به تعدادی تحصیلدار، ویزیتور مرد و کارگرساده مرد و زن، با حقوق و مزایای مکفی نیازمنداست.
شرایط استخدام:
۱ـتضمین کافی(برای‌تحصیلداران وویزیتور ها)
۲ـ معافیت دائم یا دفترچه پایان خدمت سربازی (برای همه)
۳ـ گواهی نامه رانندگی (برای تحصیلداران وویزیتور ها)
داوطلبان واجد شرایط میتوانند همه روزه باستثناء روز های تعطیل از ساعت ۸ صبح تا۴ بعد از ظهر با دردست داشتن مدارك لازم به کارگزینی شرکت سهامی کف واقع در خیابان پارك(وزرا) کوی نهم مراجعه فرمایند.
شرکت سهامی کف ۱ـ۳

## آگهی استخدام

الیاف ـ شرکت سهامی عام افراد واجد شرایط ذیل را باحقوق و مزایای مکفی‌استخدام مینماید.
۱ـ استاد کار لوله‌کش تاسیسات که آشنائی بزبان انگلیسی داشته باشد و بتواند نقشه های طراحی را پیاده نماید، با سابقه کار کافی۱نفر
۲ـ دیپلمه طبیعی یا ریاضی ۱۰ نفر
۳ـ کارگر چله‌پیچی با حداقل دو سال‌سابقه کارو معلومات حدود ششم ابتدائی ۴۰نفر
۴ـ کارگر ساده با معلومات حدود ششم ابتدائی ۷۰ نفر
سن بین ۲۰ الی ۳۰ سال
انجام‌خدمت نظام یا معافیت دائم
نحو کار سه شیفت خواهد بود.
واجدین شرایط میتوانند همه روزه به‌استثنای ایام تعطیل از ساعت ۷ الی ۱۴ همراه با اصل مدارك وگواهی سوابق کار و بانضمام ۴قطعه عکس ۴×۶ به کارگزینی شرکت الیاف واقع در جاده قدیم کرج کیلومتر ۱۸ اول جاده‌شهریار مقابل انبار موتور آرتش مراجعه نمایند.

دفتر فنی زرین
پیمانکاری نقی‌لو، درب و پنجره پروفیلی لوله‌کشی تعمیرات درب و پنجره پروفیلی تلفن ۹۵۰۱۰۹

اسفالت منازل
در اسرع وقت ۹۲۲۰۷۵

تعمیر ـ اسفالت‌ونقاشی ۶۲۵۷۳۳

ترکیدگی لوله آب با دستگاه الکترونیکی ۷۷۹۵۳۷

## لوله‌بازکنی

لوله‌بازکنی روزولت شبانه‌روزی ۴۷۱۴۳

لوله بازکنی فوری یکساعته تلفن ۷۶۵۲۴۴

لوله‌بازکنی ایران سانترال ۹۳۵۲۸۶

لوله بازکنی ولوله‌کشی دروازه دولت ۸۲۷۴۰۸

لوله بازکنی یکساعته فوری ۹۲۴۳۸۰

لوله‌بازکنی‌ولوله‌کشی مقدم ۹۲۵۳۷۴

لوله‌بازکنی فوری سعدی تلفن ۳۵۵۴۷۳

تخلیه چاه

## تخلیه‌چاه

ایران‌سانترال ۹۳۵۲۸۶

موسسه فنی ام.پی تخلیه چاه فاضلاب تلفن ۵۴۸۶۲۴

## تخلیه‌چاه

ولوله بازکنی تلفن : ۵۳۲۵۵۰

## تخلیه‌چاه

فوری ارزان ۹۲۳۳۵۹

## تخلیه‌چاه

فوری ارزان ۹۵۰۷۷۷

## تخلیه‌چاه

ولوله بازکنی تلفن : ۵۳۱۷۰۵

## تخلیه‌چاه

تخلیه هر نوع چاه با۲۰ درصد تخفیف از کلیه شرکت ها با ماشینهای تانکر و تجهیزات کامل ویژه لوله بازکنی‌شرکت مژگان
۹۵۷۲۷۱

## تخلیه‌چاه

رزان فوری ۹۳۲۸۷۰

تخلیه چاه و لوله‌بازکنی خجسته
۵۴۹۹۶۹

## تخلیه‌چاه

لوله بازکنی ولاروبی تلفن ۵۳۷۸۸۵

## تخلیه‌چاه

ولوله‌بازکنی ۵۳۷۸۱۷ و ۵۳۸۳۲۷ ـ ۵۳۴۴۲۲

## تخلیه ولاروبی

تاکف چاه و لوله بازکنی تلفن ۵۳۸۷۱۵

## تخلیه‌چاه

ولوله بازکنی ۵۴۸۱۶۸

## تخلیه‌چاه

ولوله بازکنی تلفن : ۵۳۷۱۸۳

گاز
بوتان گاز BUTANE بوتان
قبول سفارشات گاز از ۷صبح تا ۹شب باشماره‌های ۵۹-۹۵۳۰۵۱
صدورکارت‌اشتراك ۳۱۳۱۶۳
سرویس‌وتعمیرات ۲-۳۱۳۱۶۱
دفترمرکزی‌وفروش ۱۵-۳۰۴۷۱۱
شکایات‌گازرسانی ۹۶۲۰۶۰
بوتان

## تخلیه هر نوع چاه

با ۲۰٪ تخفیف ازکلیه شرکتها با ماشینهای تانکر و تجهیزات کامل ویژه لوله‌بازکنی شرکت ایران سانترال تلفن ۹۳۵۲۸۶

## تخلیه‌چاه‌فاضلاب

تخلیه چاه فاضلاب و توالت و سپتیك تانك وموسپتیك و ساختمان آنها و کانال کشی وحفر چاه با دستگاه موتوری ـ لوله‌بازکنی
شرکت ایران شوشتر تلفن:
۸۲۹۵۵۶-۸۳۰۷۲۲

## آگهی‌استخدام

شرکت مخابرات ایران به تعدادی افراد که دارای تحصیلات پایان دوره ابتدائی باشندجهت شغل نگهبانی و بطور دستمزد بگیر بیمه‌ای از طریق امتحان با شرایط زیراستخدام مینماید.
۱ـ تابعیت ایران
۲ـ سن حداکثر سی سال (متولدین ۱۳۲۵ به بالا)
۳ـفقط دارای برك پایان خدمت سربازی
۴ـ داشتن سلامت مزاج و عدم اعتیادبه‌افیون ومواد مخدر.
۵ـ قد یکصد و هفتاد سانتی متر به بالا
داوطلبان واجد شرایط فوق میتوانند با در دست داشتن عین شناسنامه عکس‌دار و برك خاتمه خدمت واصل مدرك تحصیلی و دو قطعه عکس ۴ × ۶ غیر فوری جهت ثبت نام در تاریخ روز چهارشنبه۲۸ر۳ر۵۴ از اول وقت اداری تا ساعت چهار بعد از ظهر باداره امور کارکنان بیمه‌ای شرکت واقع در امیرآباد شمالی جنب مرکز تلفن خودکار مراجعه نمایند.
م‌الف ۵۵۵۱

## آگهی استخدام

نیروی دریائی شاهنشاهی تعدادی‌راننده‌پایه یکم با شرایط مشروحه زیر جهت خدمت در پایگاههای سیرجان، بوشهر، خرمشهر بصورت افزارمند و خرید خدمت با حقوق و مزایای‌مکفی استخدام مینماید.
داوطلبین میتوانند جهت ثبت نام همه روزه باستثنای پنجشنبه و روز های تعطیل ازساعت ۸ الی ۱۵ر۳۰ به معاونت پرسنلی (مدیریت استخدام) واقع در خیابان سپهبد زاهدی جنب مسجدالرحمن مراجعه نمایند.

### شرایط استخدام :

۱ـ تابعیت دولت شاهنشاهی ایران
۲ـ متدین بیکی از ادیان (اسلام . مسیحی. کلیمی . زرتشتی)
۳ـ داشتن مدرك تحصیلی ششم ابتدائی و یا بالاتر.
۴ـ داشتن ۶ سال سابقه کار (از تاریخ اخذ گواهینامه پایه یکم)
۵ـ داشتن برك خاتمه خدمت یا معافیت دائم از نظام وظیفه م‌الف ۵۳۱۸ ۱ـ۴

## گمشده

یک دسته چک از شماره ـ ۳۲۶۳۵۱ تا ۳۲۶۴۰۰ حساب جاری ۹۴۱بانکبازرگانی‌شعبه آذربایجان در تاریخ ۱۵ر۳ر۵۴ مفقود گردیده از درجه اعتبار ساقط است.
بهرامهتاجی
آ ـ ۴۹۸۵

چون چکهای بشماره۵۹۲۹۲۹ و ۵۹۲۹۳۱ عهده‌بانکصادرات شعبه ۷۵۶ هریک بمبلغ‌یکصد هزار ریال در وجه اینجانب خسرو وزیرزاده کامجو صادر گردیده بسرقت رفته است از درجه اعتبار ساقط میباشد.
آ ـ ۶۸۶۱

چکهای شماره ۵۹۶۶۷۰ بانك اصناف شعبه منوچهری‌بمبلغ ۹۰۰۰ ریال و چك ۸۵۱۶۴ بانك بازرگانی شعبه بازار آهنگرها بمبلغ ۱۲۷۱۰ و شناسنامه واسناد دیگر بنام حکم‌علی محمدی مفقود گشته از درجه اعتبار ساقط است.

چکهای شماره ۵۹۶۶۷۰ بانك اصناف شعبه منوچهری بمبلغ ۹۰۰۰ ریال و چك شماره ـ ۸۵۱۶۴ بانك بازرگانی شعبه بازارآهنگرها بمبلغ ۱۲۷۱۰ و شناسنامه واسناد دیگر بنام حکم‌علی محمدی مفقود گشته‌از درجه اعتبار ساقط است.

### فقدان سند مالکیت

سند مشترك متعلق به آقایان علی‌اصغر نوری‌ومحمدتقی‌براتی بشماره ۵۹۲۹۹۵ر۲ از ملك شماره ۱۱۵۹۰ر۴۹ مفقود گردیده از یابنده خواهشمند است به تلفن ۸۴۹۴۵۱ اطلاع داده مژدگانی دریافت دارد. ضمنا هرگونه معامله روی سند فوق از درجه اعتبار ساقط است.

تعدادی اسناد ومدارك ازقبیل گواهینامه رانندگی شناسنامه بنام اینجانب علی‌محمدسوری‌و کارت شناسائی مربوط به شرکت مخابرات ودفترچه‌بیمه مربوط بهمین شرکت کارت ماشین و بیمه ومقداری قبض مفقود شده از یابنده تقاضا میشود بتلفن ۳۰۵۱۰۰ و ۳۱۲۱۰۷ اطلاع دادمومژدگانی دریافت دارد.
۱ـ۲ آ ـ ۶۸۸۸

یک طغری چک بشماره ـ ۳۳۵۷۳۶ عهده حساب جاری شماره ۵۸۲۰۹ اینجانب نزد بانك ملی شعبه مرکز بمبلغ ـ ۱٫۳۵۰٫۰۰۰ ریال و دروجه اینجانب که ظهرآن دو امضاء شده و یک فقره چک بشماره ۲۸۱۸۲۲ عهده حساب جاری ۱۵۵۴ اینجانب بمبلغ ۵۰۰۰ ریال عهده بانک ملی ایران شعبه تخت طاوس جوف یک پاکت بین راه خیابان‌شاه‌عباس خیابان چهارم چهارراه پارسا مفقود گردیده بدینوسیله به اطلاع عموم میرساندکه‌چکهای فوق از درجه اعتبار ساقط میباشد.
تقی عصاره

### مژدگانی

دفترچه سهمیه آرد نانوائی لواش ۵۹۱ بنام طاهره فریدی دارنده شناسنامه ۶۴۲۵۱ شیراز مفقود شده از یابنده تقاضا میشود بخبازی لواش خیابان سه کوچه بیمارستان سینا تحویل ومژدگانی‌دریافت دارد.

### پیدا شده

درساعت ۸ شب روز بیست خرداد کیف کوچکی محتوی مبلغی پول در حدود میدان شهناز اول مازندران یافت‌شده مالك باارائه نشانی بشعبه ۱۲ آگاهی یاتلفن۳۰۳۹۲۳سرهنگ امیردلقان مراجعه فرمایند.
آ ـ ۷۵۱۲

## آگهیهای متفرقه

نوار ۶۰ دقیقه‌ای
۶۵ ریال
میدان سپه رادیو جاوید

تهیه نقشه های تاسیساتی‌جهت شهرداری ـ صبحها تلفن ـ ۷۵۹۹۲۱ کیوان

دو دستگاه اطاق تمام فلزی کمپرسی‌دیزل‌ماك ساخت خارج باتمام وسائل مربوطه، باجکوبمپ‌هیدرولیکی بظرفیت ۱۶ متر مکعب بفروش میرسد با تلفن ۶۵۶۹۷۹ تماس بگیرید.
۱ـ۲ آ ـ ۷۵۲۰

کرکره‌چوبی
MISCHLER میشلر
سرما، گرما و نور از کرکره چوبی میشلر عبورنمیکند
پارکت BW
نمایشگاه: شاهرضا کوچه قنوتی
۸۲۹۳۹۰-۸۲۴۳۰۷
۸۲۴۸۷۰-۸۲۹۵۹۶

قابل توجه مهندسین و آرشیتکت‌ها
انواع صراحی‌وستوانهای‌سنگی برای نرده جلو بالکن و کنار پلمها تلفن ۵۹۰۲۹۷
۱ـ۱۰ آ ـ ۶۵۷

مرکز پخش کود عالی کمپوست اصفهان عالیترین کود در خدمت کشاورزی تلفن۹۷۹۷۸۲ و۹۷۱۲۸۸

کارخانه گچ و آهك دماوند کیلومتر ۳۳جاده آبعلی در تمام شبانه‌روز آماده بارگیری است تلفن ۸۴۶۲۰۷

در بازکن برقی کارور KARVAR
باگوشی‌نشکن‌ومغناطیسی
۲۴۵ تومان
شرکت کارور میدان ۲۵ شهریور
بسیم تلفنهای ۸۲۲۳۸۴-۸۲۳۶۹۸-۸۳۱۸۷۷ سفارش جهید
فروش درکلیه الکتریکی‌های تهران و شهرستانها

سود بسیار خوب با سرمایه گزاری درانگلستان با خرید خانه‌وآپارتمان های لوکس‌در لندن‌وسایر شهرها قیمت از ۱۵۰ هزار تومان تا ۸ میلیون تومان بدون‌حق‌العمل تلفن۸۲۲۲۹۳ـ ۸۲۲۹۹۱ منزل ۸۳۳۴۶۶

## سرپرست رستوران

الیاف ـ شرکت سهامی عام احتیاج بخدمت یك نفر که دارای تخصص کافی در اداره امور رستوران باشد نیازمند است.
در شرایط مساوی لیسانسیه تغذیه ارجحیت دارد
متقاضیان با دردست داشتن مدارك کافی به آدرس جاده قدیم کرج کیلومتر ۱۸ اول جاده شهریار مقابل انبارموتوری آرتش‌مراجعه‌نمایند.

## آگهی استخدام

بیمارستان توانبخشی شفایحیائیان (وابسته به انجمن توانبخشی) بمنظور تکمیل کادر مورد نیاز خود به دو نفر دیپلمه زن و مرد که به زبان انگلیسی آشنائی کامل داشته باشند نیازمند است. داوطلبان واجد شرایط میتوانند از تاریخ نشر این آگهی به مدت یک هفته به کارگزینی‌بیمارستان شفایحیائیان واقع در سه راه ژاله مراجعه نمایند.

## گروه‌مهندسین مشاور کاب

### جهت کار تمام وقت دردفترمرکزی تهران افرادزیررا استخدام‌مینماید

۱ـ خانم یا دوشیزه ماشین نویس فارسی و لاتین با سابقه کار کافی
۲ـ مهندس آرشیتکت‌باحداقل پنج‌سال‌سابقه کار از تاریخ اتمام تحصیلات دانشگاهی.
۳ـ تکنیسین‌معماری با حداقل‌پنج سال‌سابقه کار در نقشه کشی معماری.
۴ـ تکنیسین استراکچر با حداقل پنج سال سابقه کار در نقشه کشی استراکچر.
۵ـ تکنیسین برق با حداقل پنج سال سابقه کار در نقشه کشی تاسیسات.
۶ـ تکنیسین آب و فاضلاب باحداقل پنج‌سال سابقه کار در نقشه کشی تاسیسات.
۷ـ مترور ساختمانی و تاسیسات با حداقل پنج سال سابقه کار در کار های متره.
داوطلبان جهت کسب اطلاع بیشتر میتوانند همه روزه بغیر از پنجشنبه‌هاوتعطیلات‌از ساعت ۹صبح الی ۶ بعداز ظهر به آدرس خیابان تخت طاوس نرسیده به پهلوی خیابان منصور شماره۳ مراجعه نمایند.

## آگهی استخدام

### دانشکده پزشکی داریوش کبیر

دانشکده پزشکی داریوش کبیر احتیاج به تعدادی پرستار لیسانسیه، بهیار دیپلمه و تکنیسین رادیولژی دارد، از داوطلبان خواهشمند است همه روزه از ساعت ۸ صبح تا ۱۲ ظهر حداکثر تاپایان تیر ماه ۱۳۵۴ به بیمارستان دانشکده پزشکی داریوش کبیر واقع در امیرآباد شمالی ـ اول خیابان فرحزاد مراجعه نمایند.
دانشکده پزشکی داریوش کبیر
م‌الف ۵۴۲۵

## اکازیون ویلافروشی

تماما از چوب روسی، شیروانی ـ حلب، زیربنا ۸۰متر مربع بدون سند در ۷۰۰ متر مربع زمین محصورباسیم‌خارداروواقع‌درچمخاله، قولنامه‌ای مذاکره ازساعت۶½تا۷½بعدازظهر رشت ۲۲۹۱۲ قیمت مقطوع ۸۰هزار تومان

## آگهی مزایده اتومبیلهای فرسوده دولتی

اداره کل کارپردازی وزارت امور اقتصادی و دارائی تعداد ۹۹ دستگاه انواع مختلف اتومبیلهای سواری و صحرائی فرسوده دولتی متوقف در اداره امور تعمیرات وسرویس‌ونقلیه وزارت کشاورزی و منابع‌طبیعی‌واقع در خیابان نظام‌آباد را ازطریق‌مزایده کتبی و نقدی بفروش میرساند اشخاصیکه مایل بخرید وشرکت در مزایده باشند میتوانند همه روزه (باستثنای ایام تعطیل) در اوقات اداری به محلهای مزبور مراجعه و پس از مشاهده اتومبیلها و ملاحظه فهرست مشخصات و اخذ اوراق شرایط شرکت در مزایده از اداره امور اتومبیلها (طبقه اول بال دوم کاخ وزارت امور اقتصادی‌ودارائی اطاق شماره ۲۱۵) پیشنهادات خود را تا آخر وقت اداری روز پنجشنبه پنجم تیر ماه جاری بدفتر کل کار‌پردازی تسلیم و رسید دریافت‌دارند کلیه پیشنهادات رسیده در ساعت ۹ صبح روز شنبه هفتم تیر ماه در کمیسیون مربوطه موردرسیدگی‌قرار خواهد گرفت.
م‌الف ۵۶۱۶ ۱ـ۲ اداره کل کارپردازی

بامهانبایدچکه کند. ایزولاسیون بامشمع بی‌ـ‌تی‌ـ‌سی ومایع بی.تی.سی
بدون خرابی مخصوص بامهای کهنه و نو، آسفالت، موزائیک، کاهگلی ، ایرانیت و غیره وسریع ارزان مقاوم با ۵ سال تضمین.
آدرس خیابان تخت جمشید بین چهارراه بهار و روزولت پلاک ۳۱۶ طبقه سوم پوشش‌بام تلفن ۸۲۲۱۲۳و۸۳۷۵۱۶

دانشگاهیان خدمتگزاران صدیق اجتماع و کاندیدای مورد اعتماد خودرا برای احراز نمایندگی مجلس سنا بشرح زیر به همشهریان عزیز معرفی مینمایند :

آقای مهندس جعفر شریف امامی .
آقای دکتر حسن افشار ، آقای سید محمد رضا جلالی نائینی . آقای دکتر خدارحم رئیس بهرامی . آقای مهندس ابراهیم ریاحی . آقای دکتر محمدحسن گنجی . آقای دکتر محمد حسین فرخ پارسی . آقای دکتر محمدعلی مسعود انصاری . آقای دکتر نصراله مژدهی . آقای دکتر محمد نصیری . آقای دکتر عزت اله یزدان پناه .

## مردم شریف تهران

بیائیم در سرنوشت ملت خویش شریک شویم و نیات والای «شاهنشاه آریامهر» را با انتخاب «هادی ادیب سمیعی» فرهنگی برگزیده و شایسته مردم فهیم تهران ارج نهیم .

«هادی ادیب سمیعی» سرباز وفادار انقلاب و حزب رستاخیز ملت ایران است ، خود را خدمتگزار شاه و مردم میداند و با تصمیم راسخ برای خدمت بیشتر در این راه گام نهاده است آرزوی او رفاه ، خوشبختی ، برتری سطح فرهنگ و از همه مهمتر سرفرازی این مرز و بوم است ، انتخاب او انتخاب راه انقلاب است و گامی پیش تر بسوی دروازه های تمدن بزرگ

## برنامه‌ی ماهانه‌ی تالار رودکی

تیرماه ۱۳۵۴

### * اپراهای «ساعت اسپانیائی» و «قصر شاهزاده‌ی ریش آبی»

**اپرای ساعت اسپانیالی**

| | |
|---|---|
| موسیقی | موریس راول |
| متن | فرانك نوهاین |
| رهبر ارکستر | فرهاد مشکوة |
| کارگردان | لطفی منصوری |
| طراح دکور | تئولاو |
| طراح لباس | هلن انشاء |
| خوانندگان | منیروکیلی ـ بیژن آصف جاه ـ آلبرت ولی ـ ژان برون ـ رابرت کریستسن |

**اپرای قصر شاهزاده‌ی ریش آبی**

| | |
|---|---|
| موسیقی | بلابارتوك |
| متن | ویلهلم زیگلر |
| رهبر ارکستر | فرهاد مشکوة |
| کارگردان | لطفی منصوری |
| طراح دکور | ولفرام اسکالیتسکی |
| طراح لباس | آمرای اسکالیتسکی |
| خوانندگان | لیلیانانشیه‌وا ـ هرمان بشت |

بهای بلیت ۳۰۰ ـ ۲۰۰ ـ ۱۰۰ ـ ۵۰ ریال (برای دانشجویان نیم‌بها)
دوشنبه ۲ تیر ، ۸ بعداز ظهر (کارت های زرد آبونمان)
(از آبونه‌ها درخواست می‌شود از کارت های آبونمان «بیوه‌ی خوشحال» استفاده کنند )

### * موسیقی اصیل ایرانی

خوانندگان سیما بینا ـ نادر گلچین

**گروه ساز های ملی**

| | |
|---|---|
| سرپرست | محمد حیدری |
| تکنوازان | فرهنك شریف ـ محمد حیدری ـ محمد موسوی |
| بهای بلیت | ۱۰۰ ریال |

سه شنبه ۳ تیر ۸ بعداز ظهر (تالار کوچك)

### * برنامه‌ی هنرجویان هنرستان عالی موسیقی

چهارشنبه ٤ تیر ، ۸ بعداز ظهر (تالار کوچك) ـ مخصوص مدعوین

### * اپراهای ساعت اسپانیائی وقصر شاهزاده‌ی ریش آبی

۵شنبه ۵ تیر ، ۸ بعداز ظهر (برای دانشجویان نیم بها )

### * برنامه‌ی هنرجویان هنرستان عالی موسیقی

شنبه ۷ تیر ، ۸ بعدازظهر ( تالار کوچك) ـ مخصوص مدعوین
فروش بلیت از سه شنبه ۲۷ خرداد آغاز می شود

### توجه فرمائید

بدینوسیله به اطلاع می رساند، برنامه‌ی «موسیقی اصیل ایرانی» که تاریخ اجرای آن در برنامه های چاپی تالاررودکی اول وسوم تیرماه اعلام شده است ، فقط در روز ۳ تیر اجرا خواهد شد .

م الف ۵۶۲۷ — آ ـ ۱۸۷۸۹

## گروه فرهنگی خوارزمی
## کنکور عمومی

سازمان کنکور مکاتبه‌ای گروه فرهنگی خوارزمی مبادرت به تهیه جزوه‌ای شامل تست های هوش و استعداد تحصیلی و شناخت فرهنگی ملی و مسائل ایران ـ ادبیات فارسی ـ تاریخ ـ جغرافیا ـ علوم اجتماعی ـ زبان انگلیسی نموده است. داوطلبان می توانند مبلغ ۷۰۰ ریال به حساب جاری ٤٤١ انک صادرات شعبه شاهرضای غربی واریز و قبض آنرا با آدرس دقیق خود به آدرس زیر ارسال دارند تا بلافاصله جزوه جهت ایشان ارسال گردد این جزو شامل درس تست وجواب آنها است .
داوطلبان در تهران میتوانند کتاب را حضورا دریافت دارند .
آدرس : تهران ـ روبروی دانشگاه خیابان سزاوار کاشی ۹۳ تلفن : ٤٣٣٤٦

## آگهی از شرکت مخابرات ایران

بمنظور گسترش وفراهم آوردن امکانات بیشتر برای واگذاری شماره های جدید قسمتی از کابلهای منطقه زیر مربوط بمرکز تلفن تهران غرب بعلت ضرورت فنی از تاریخ ۷ر٤ر٥٤ برگردان میشود وناگزیر اختلالاتی در ارتباط تلفنی مشترکان محترم روی خواهدداد داد . (شماره تلفن مشترکان گرامی تغییر نخواهد کرد)

**اداره نصب شبکه شرکت مخابرات ایران**

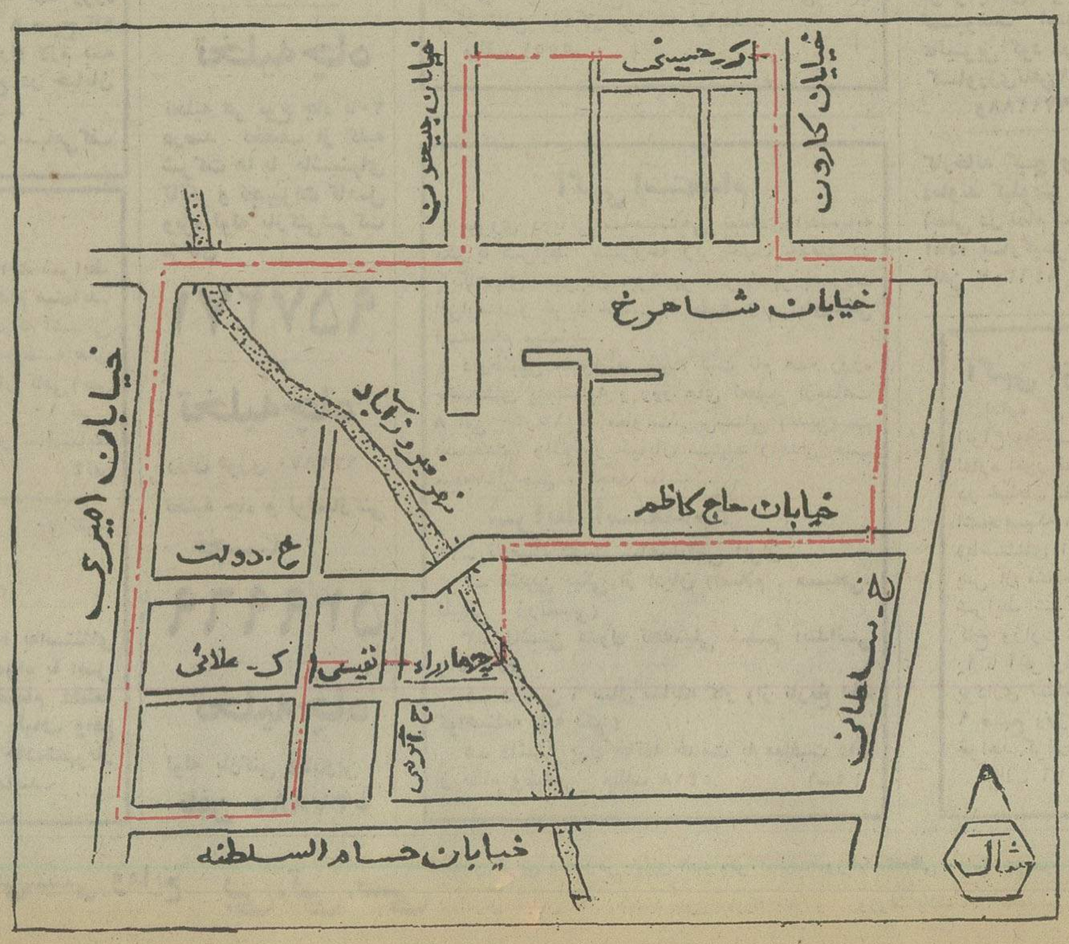


## مردم شرافتمند وشاهدوست لنجانات

اکنون که حزب رستاخیز ملت ایران یکی از فرزندان برومند شما را نامزد نمایندگی در مجلس شورای ملی اعلام کرده بپا خیزید و به آقای احمد ایرانپور که یکی از خدمتگزاران صدیق وفعال این مملکت می باشد ، ضمن رای دادن بایشان رشد سیاسی و اجتماعی خود را ایفا کنید .

از طرف فرهنگیان نجف آباد
ناصر حکیمی ـ مجتبی قاهری . منصور حکیمی .
محمود فروزنده

## امیرامان اله سترك دره شوری

کاندیدای نمایندگی مجلس شورای ملی از شهرستان سمیرم کسی که از میان مردم برخاسته و همواره در کنار مردم بوده ودرد آشناست امیرامان اله سترك دره شوری: من امیدوارم در مقام نمایندگی مجلس شورای ملی بتوانم سنگر حزب رستاخیز ملت ضمن آنکه سربازی فداکار در ایران باشم منشاء خدمات بیشتری برای شهر و همشهریانم باشم .


# نه..

تنها این کمک کافی نیست
در زندگی روزی میرسد که باید
دست او را رها کنید

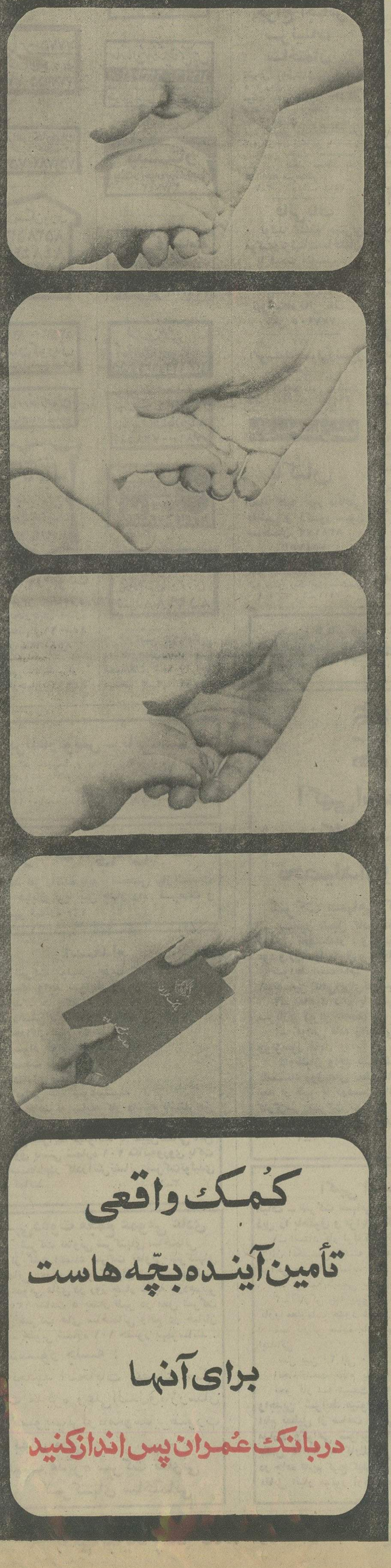

کمک واقعی
تأمین آینده بچه هاست
برای آنها
در بانک عمران پس انداز کنید

شرکت ملی نفت ایران

# از داوطلبان نامبرده زیر که در امتحان ورودی مورخ ۲۶ اردیبهشت ماه ۱۳۵۴ شرکت ملی صنایع پتروشیمی شرکت نموده اند دعوت میشود با در دست داشتن چهار قطعه عکس و دو فتوکپی شناسنامه جهت انجام مصاحبه در روزهای تعیین شده زیر در آبادان به دانشکده نفت مراجعه نمایند

| نام و نام خانوادگی | شمارەکارت |
|---|---|
| محمدحسین یزدان‌پناه‌خورانی | ۳۱۱۵ |
| ابو الفضل شریفی حسینی | ۳۰۹۹ |
| کیقباد خوشقدم | ۳۰۱۲ |
| صدراله درخشنده | ۳۰۰۶ |
| ابراهیم دربندی‌پور | ۳۰۳۳ |
| احمدعظیم‌زاده سلماسی | ۳۰۳۶ |
| عبدالعیاوری فروشانی | ۳۰۲۰ |
| زیدجباره اصل | ۳۰۹۵ |
| سیدمهدی بی‌بی‌دخترانی | ۳۱۰۲ |
| مجید سمیئی | ۳۰۴۵ |
| محمد نجارزاده | ۳۰۵۲ |
| حمیدرضا بلورچی | ۳۰۷۲ |
| سیدمرتضی اصولی دزفولی‌نژاد | ۳۰۱۶ |
| عباس صفاتی‌راد | ۳۱۰۴ |
| محمدحسن منصوری | ۳۰۵۳ |
| اصغرزمانی‌فروشانی | ۳۰۱۹ |
| مهدی بیغرض عاصی | ۳۰۳۷ |
| محمد حسن شبیری | ۳۰۵۶ |
| فرامرز مرادی | ۳۰۰۱ |
| بهرام شیرعلی | ۳۰۶۳ |
| منوچهر شریف‌زاده | ۳۰۶۹ |
| سیدجواد رشیدصالحی | ۳۰۷۱ |
| عبدالرحمن محمد سلطانی | ۳۰۲۷ |
| مرتضی افتخاری | ۳۰۷۹ |
| حذرطوفان | ۳۰۱۷ |
| عبدالرسول محمدی‌پورتفرشی | ۳۰۴۴ |
| محمدجواد پوردرویش‌محمدی | ۳۱۰۱ |
| حسن بری | ۳۰۰۲ |
| قاسم‌ملک‌زاده | ۳۰۴۹ |
| عبدالکریم بختیاری | ۳۰۲۴ |
| بهروز محمدی‌پورخزروکی | ۳۰۴۲ |
| عبدالقادر خزاعلی | ۳۱۱۷ |
| ابراهیم پورباقر دهکردی | ۳۰۳۰ |
| محسن کتابی | ۳۰۲۹ |
| سهراب احمدی | ۳۰۶۶ |
| صمد قدرتی | ۳۰۰۷ |
| محمدرضا مرشدی | ۳۰۷۸ |
| محمدیوسف باروتی | ۳۰۸۱ |
| عبدالرضا فیاضی | ۳۰۲۳ |
| قاسم بدیوی | ۳۰۳۸ |
| محمدرضا اسدی | ۳۰۲۸ |
| کیخسروشهبازی فیروز | ۳۰۲۱ |
| محمدسعید رضوانی | ۳۰۶۸ |
| جلیل بیانی | ۳۱۰۰ |
| کاظمهاوی کارونی | ۳۰۳۹ |
| مسعود نوروزی کومره | ۳۰۳۴ |
| محمدحسن منصوری | ۳۰۴۷ |
| جواد پاکدل‌فرد | ۳۰۸۹ |
| ابراهیم تاراج | ۳۰۲۵ |
| مجید سلیمی شهابی | ۳۰۴۱ |
| احمد خدادادی | ۳۰۷۵ |
| مجتبی میلانی تبریزی | ۳۰۶۰ |
| علی‌اصغر ضیغمی | ۳۰۹۰ |
| عبدالمجید عبداللهی | ۳۰۹۱ |
| حیدربهمنی | ۳۰۹۲ |
| هوشنگ علاوه‌زاده | ۳۰۷۶ |
| حبیب جهان‌زاده | ۳۱۱۸ |
| غلامرضا مشهدی‌دادەسدهی | ۳۰۰۸ |
| محمد نوروزی باغکمه | ۳۰۶۲ |
| حسین کریمی خوزانی | ۳۰۴۶ |
| احمد حجتی | ۳۰۸۰ |
| اصغر انصاری | ۳۰۷۴ |
| غلامرضا اکبری | ۳۰۱۱ |
| اصغرکاویانی‌بیدآبادی | ۳۱۰۶ |
| بهنام‌شریف‌پاکدامن | ۳۰۱۴ |
| احمد دارا | ۳۰۹۳ |
| علیمحمد پاپن | ۳۱۰۹ |
| محمد حسن شمس | ۳۰۰۹ |
| مرتضی میردامادیان | ۳۰۵۴ |
| عبدالمنیکبخت طالخونچه | ۳۱۰۷ |
| جعفرکبریتی ریحانی | ۳۱۱۲ |
| علیرضا پرنیانچی | ۳۰۱۳ |
| مجید خجسته رحیمی | ۳۰۸۶ |
| عباس عونی‌نژاد بیضائی | ۳۰۰۳ |
| محمدرضا مایلی | ۳۱۰۸ |
| اسداله نوابی‌فرد | ۳۰۸۸ |
| سیدمحمدرضاعلوی‌ششمه | ۳۰۸۷ |
| غلامعباس دالوند | ۳۱۱۱ |
| عبدالحمید یاقوتیان | ۳۰۶۵ |
| رضا شاهحسینی | ۳۰۳۱ |
| سلیم حاجب | ۳۰۵۵ |
| وحیم دشتستانی | ۳۰۶۴ |
| سیدابراهیم ارجمی | ۳۰۸۴ |
| حمداله حسینیان | ۳۰۴۰ |
| همایون شهنواز | ۳۰۰۴ |
| حسین نجاری | ۳۰۵۱ |
| غلامرضا انصاری | ۳۰۵۹ |
| عبدالرسول یوسفی | ۳۰۸۵ |
| محمدعلی دیداری | ۳۰۳۵ |
| جعفرمظلوم | ۳۰۷۰ |

## یکشنبه ۱ر۴ر۱۳۵۴

| نام و نام خانوادگی | شمارەکارت |
|---|---|
| ناصر سمیه | ۳۱۰۵ |
| غلامحسن زارعی‌گلەداری | ۳۱۱۰ |
| محمد حقگو | ۳۰۱۰ |
| غلامرضا ایزدی | ۳۰۱۵ |
| سیدرئوف ماجدی | ۳۰۵۰ |
| محمدابراهیم صفاری‌پور | ۳۰۱۸ |
| عزیزاله نیکفرجام | ۳۰۹۴ |
| هوشنگ فرحزادی | ۳۱۰۳ |
| ابو الفضل صفات | ۳۰۵۸ |
| محمدعلی اکبری | ۳۰۲۶ |
| پرویز احمدی | ۳۰۷۳ |
| مرتضی شامکرمی دهکردی | ۳۱۱۴ |
| مسلم حجافریان | ۳۰۰۵ |
| بهروز توحیدی | ۳۰۹۷ |
| وحمت‌الطاهری | ۳۰۸۳ |
| یعقوب کاظم‌جاثیده | ۳۰۹۶ |
| غلامعلی‌گودرزی | ۳۰۶۷ |
| خسرو صادق‌نژاد | ۳۰۷۷ |
| محمدرضا اسماعیلیان مارنانی | ۳۰۴۳ |
| علیمراد پیرزاده | ۳۱۱۳ |
| وهاب صلیح | ۳۱۱۶ |
| غلامعلی‌عرب غنی | ۳۰۳۲ |
| سیدمحمدحسن حقیقت | ۳۰۴۸ |
| عبدالرضا سلیمانی بابادی | ۱۲۵۵ |
| رمضان رستمی | ۳۰۴ |
| احمدرضا جعفری‌شوقی | ۱۱۴۰ |
| محمدرضا اسدی‌مقدم | ۱۲۲۹ |
| سعیدخلج ساوجبلاغ | ۱۹۱ |

| نام و نام خانوادگی | شمارەکارت |
|---|---|
| ابراهیم لشکربلوکی | ۱۴۸۸ |
| عبدالامیر مارگیرزاده | ۶۵۴ |
| مسعود پوریزدان‌پناه کرمانی | ۳۴۶ |
| ناصر پیروی | ۱۴۴۹ |
| محمدحسین رحیمی‌اندانی | ۳۳۴ |
| شهاب فیضی | ۷۱۰ |
| ناصر امیرعضدی | ۱۶۵۸ |
| محمد رفعت‌ماه | ۱۱۷۵ |
| عبدالرضا بشیریان | ۱۱۱۶ |
| احمد قطب‌الدین | ۳۵۶ |
| حبیب‌اله چنگیزی | ۵۴۵ |
| سعد عمور | ۱۷۴۰ |
| بهرام خوگر | ۱۴۶۹ |
| عبدالکریم تقوی | ۵۳۸ |
| مراد دوستانی | ۱۳۶۳ |
| منوچهر درفش | ۷۷۲ |
| فرهاد محمدنیا | ۸۷۷ |
| حسین‌محمدی دمچشمه | ۹۲۴ |
| غلامعباس رمضانی | ۱۶۹۴ |
| حسین‌بوتساز حکم‌آبادی | ۱۲۴۸ |
| حمزناظری | ۸۸۴ |
| محمدعلی خدری | ۸۵۸ |
| سیدفزی پورقوتانی | ۴۲۸ |
| محمدمهدی شریعتی | ۸۶۳ |
| هوشنگ شاهپوری ارانی | ۷۴۴ |
| ابراهیم حاجی‌شاه | ۶۵۶ |
| حبیب‌اله نشکانپور | ۴۴۴ |
| فضل‌المشکرالعزاده بهبهانی | ۱۳۵۷ |
| عبداله جوهری | ۱۴۹۸ |
| مهدی ابراهیمی ورنوسفادرانی | ۱۱۸۲ |
| حسینعلی‌نوروزی افشار | ۱۲۸۹ |
| ولی آهنین | ۱۶۳۸ |
| خسرو رضازاده | ۳۶۹ |
| اکبر برزآور | ۱۵۵۱ |
| حسینعلی سحابی | ۱۵۲ |
| سیدمحمود مکرمی | ۶۴۰ |
| فلامرز ابوعلی‌زاده | ۷۶۷ |
| مسعود شیبانی | ۴۹۹ |
| مجید شکاری | ۱۴ |
| محمد لک | ۱۵۴۰ |
| حسینعلی مختاری‌نافچی | ۳۷۶ |
| محمدرضا دزفولی‌الاصل | ۱۳ |
| حسین شاکری | ۲۸۶ |
| سید لطیف ابوطاوه | ۶۴۶ |
| محمدرضا تیرانداز | ۱۱۰۵ |
| عباس عباسی‌نجارزاده | ۶۴۷ |
| یونس جاسمیان بندانی | ۲۶ |
| عباسعلی پهلوان | ۵۷ |
| سیدقاسم شایعی موسوی | ۲۸۹ |
| محسن سعیدی‌نیا | ۵۶۵ |
| عبداله ترکمن‌زاده | ۵۸۱ |
| حسن فدائی تهرانی | ۱۲۰۱ |
| محمد اسمعیل قایدی | ۶۱۶ |
| عبدالرضا حمدالاصل | ۵۶۴ |
| علیمحمد پورمقدم | ۱۱۹۱ |
| قهرمان شریفی‌خیرآبادی | ۱۲۴ |
| منصورذاکرزاده فروشانی | ۱۷۱۸ |
| حسن ربیعی | ۴۹ |
| اسمعیل شامقاسمی | ۷۹۷ |
| منوچهر فردی‌پور | ۳ |
| احمد مگاطیف | ۳۷۰ |
| علی‌اصغر یگانه | ۵۷۳ |

## دوشنبه ۲ر۴ر۱۳۵۴

| نام و نام خانوادگی | شمارەکارت |
|---|---|
| خلیل هادی | ۱۳۴۶ |
| ایرج‌کهن‌صیون | ۱۴۷۰ |
| سیدرضا دادگریان | ۷۳۹ |
| ناصرپای‌دره | ۱۰۳۰ |
| محمدافراخته | ۱۶۴۲ |
| غلامحسین کرمبخش | ۷۶۴ |
| غلامحسین‌زراسوندتوشمال | ۱۳۵۱ |
| صباح‌لنتوی‌محرزی | ۱۵۸۸ |
| حسن بهرامی حصاری | ۷۶۹ |
| زواره جعفری | ۱۲۹۸ |
| علی‌اصغر اسدالهپورشوشتری | ۸۷۳ |
| منصور رحیم‌دهاقانی | ۱۱۰۴ |
| قاسم نصیری | ۱۴۴۶ |
| مرتضی سرداری لودرچه | ۱۴۱۴ |
| محمدحسین افلیدی | ۱۲۷ |
| عبدالمجید طعمی | ۴۹۳ |
| ایرج ابگدر | ۱۰۵۷ |
| منوچهر نوذری | ۵۰۷ |
| عباس نیکنژاد | ۱۰۴۶ |
| علی فتوحی‌سیمائی | ۱۶۴۳ |
| سیدنسیم طاهریان قهفرخی | ۱۸۶ |
| حمدالباقری بهبهانی | ۱۹۹ |
| ابو الحسن آتش‌پنجه | ۲۶۴ |
| حمید زمستونی‌نژاد | ۱۶۴۷ |
| اردشیر لیراوی | ۴۱۸ |
| محمدحسن چهاردەچریک | ۱۱۴۷ |
| سیداحمد موسوی‌زنگشی | ۱۳۶۳ |
| بهروز محبوبی | ۱۳۱۰ |
| منصور درخشان‌فر | ۱۰۳۴ |
| جمشید بهمن‌نژاد | ۱۰۲۹ |
| جاسم‌هوائی‌نژادیان | ۱۰۴۴ |
| علی‌رحم محمدی | ۸۵۱ |
| محمدحسین گنوندی | ۱۰۰۸ |
| نظرعلی غضنفری | ۱۱۱۷ |
| سعیدافراسیابیان | ۱۴۷ |
| غلامرضا بنیاد | ۱۳۱۸ |
| حسن آشتین | ۶۱۳ |
| غلامرضا رفیعی‌پور | ۵۳۷ |
| ابراهیم پشام | ۹۵۱ |
| عبدالرضا زرگر | ۱۳۰۶ |
| ناصر وحیدی عطاآبادی | ۸۸۵ |
| احمدخان احمدلو | ۱۴۷۳ |
| حیدرقلی محمودی کوهی | ۲۷۳ |
| علیرضا متین | ۵۲۸ |
| فریبرز محبوبسروستانی | ۵۵۹ |
| عبدالامیر محمدزاده | ۱۵۹۱ |
| رضا گمان‌زاده | ۸۳۳ |
| همایون نفیسی | ۴۸۷ |
| همایون صمصامی | ۸۹۱ |
| علیمحمد خداپرست | ۱۰۲۵ |
| عیسی بیابانی | ۶ |
| علی صابری | ۳۱۴ |
| قدرت‌اله شیرعلی‌دهکی | ۴۱۷ |
| بهمن‌سعیدی و ارشانی | ۸۰۱ |
| عبدالرضا عباسی | ۳۲۷ |
| محمد نیرومند | ۵۶۰ |

| نام و نام خانوادگی | شمارەکارت |
|---|---|
| خدابخش قلعه‌آقائی | ۷۷۸ |
| سیدمحمدعلی صافی | ۱۰۷۸ |
| حسین امیری | ۱۰۵۵ |
| محمد قویدل | ۱۴۴۰ |
| حبیب‌اله عبدی | ۳۷۵ |
| عیدان راهی‌پور | ۷۸۵ |
| یونس هندیانی | ۸۹۷ |
| محمدرضا اسکندری مگوند | ۶۲۶ |
| مجید جهنژاد | ۷۴ |
| محمدحسین‌لیاقت | ۱۰۹۱ |
| منوچهر ایرانپور | ۱۷۴۷ |
| محمدرضادرەشوریان‌بارانی‌نژاد | ۴۰۲ |
| غلامرضا باغفر | ۱۰۹۳ |
| عباس‌رحمانی‌نژاد شیرازی | ۳۳۷ |
| محمدبن‌سعید طرفاوی | ۶۵۰ |
| نصراله بیات | ۱۳۲۸ |
| پرویز پیروی | ۱۵ |
| محمدرضا افشاریان | ۱۳۶ |
| عبدالحمید مصلائی کازرونیان | ۶۳۹ |
| محمدعلی نجفی بروجنی | ۸۸۰ |
| علی تهامی | ۱۲۴۲ |
| عبدالحسین سلطانیان | ۷۷۵ |
| منوچهر میرزائی | ۷۹۸ |
| سیاوش اولادوند | ۸۹۵ |
| محمدحسین بهمنش | ۱۲۳۰ |
| نصرالعیادگاری | ۵۴۸ |
| پرویز لطفی | ۱۰۵۶ |
| موسی فقیه‌زاده | ۱۷۵۱ |
| محمدعلی شیرانی مونکی | ۸۸۷ |
| رحیم شریفی نیک‌نفس | ۱۶۹۲ |
| نصرت‌اله آگاه دهاقانی | ۱۷۳۵ |
| محمد ایذن | ۱۵۴ |
| ایرج قربانی‌کل‌خواجه | ۸۸۸ |
| عبداله باورصاد | ۱۰۵۸ |

## سه‌شنبه ۳ر۴ر۱۳۵۴

| نام و نام خانوادگی | شمارەکارت |
|---|---|
| محمدجوادمهرابپور | ۱۴۷۲ |
| هرمزنیک‌اخلاق | ۲۷۴ |
| عبدالمحمد رامزی | ۳۵۷ |
| جهانگیر پریرخ | ۸۱۰ |
| حسینعلی حیدری اصفهانی | ۱۶۳۹ |
| جهانشاه بهداروندان | ۵۱۲ |
| عبدالصاحب زمانی‌رنانی | ۵۱۹ |
| جمشید باستانی‌نژاد | ۸۹۴ |
| محمد خلیل شرف‌الدین | ۱۴۷۸ |
| زاهد عطائی | ۱۶۸ |
| محمد جعفری | ۱۵۸۴ |
| عسگر قربانی | ۳۳۶ |
| سیدمحمدمهدی دانش | ۳۹۵ |
| حبیب عفراوی | ۴۲۳ |
| محمدرضادودانگه | ۴۵۶ |
| جهانشاه بوالحسنی | ۵۳۵ |
| اسمعیل بختیاری‌نژاد | ۶۲۴ |
| فریدون‌اورکسلیمانی موردغاری | ۱۰۸۶ |
| احمد آریان‌پور | ۱۱۶۶ |
| رمضانعلی کرون | ۱۷۲۳ |
| گودرزروشنی‌میدان | ۲۲۰ |
| منوچهر عرب حجوانی | ۱۲۲۲ |
| ابوالقاسم نریمیسا | ۱۴۹۹ |
| احمد رضائی | ۸۵۷ |
| عباس بیداردل | ۱۶۴۴ |
| رضا مختارباف | ۵۶۱ |
| سیدابراهیم میرطاووسی ولندانی | ۶۰۵ |
| عبداله کامدوست | ۴۳۵ |
| یوسف ایرانی | ۹۴۸ |
| محمدرضا امیرپور | ۳۹ |
| القاص علائی‌شهنی | ۲۹۲ |
| احمدعلی محمدی ذرەچناری | ۳۸۸ |
| اکبر پیروان | ۱۲۰۴ |
| عبدالعالی دریس | ۹۰۵ |
| غلامعلی‌گودرز شیراز | ۱۱۵۳ |
| محمدکاظم شکرخوار | ۱۱۵۶ |
| سیداحمد بزرگی | ۱۴۸۱ |
| فرج‌اله رضوان‌فر | ۶۶۳ |
| علی اسمعیل‌زاده | ۱۲۹۹ |
| احمد دیانی | ۴۲۹ |
| ابراهیم نظری | ۵۱۸ |
| جعفر فرهادی | ۶۶۰ |
| رحیم حقیقت | ۱۳۵۳ |
| مسعود خدادادی | ۶۳۵ |
| محمدعلی صادقیان جهرمی | ۱۴۲۵ |
| غلامحسین هاشمی | ۱۵۲۱ |
| نادرداودبی | ۱۴۳۷ |
| فضل‌اله چمک | ۶۳ |
| محمود روغنی | ۸۱ |
| ولی‌محمد قنبری | ۲۵۵ |
| محمد خلیلی‌نژاد | ۴۷۳ |
| علی‌اکبر صفری‌نژادی | ۹۸۱ |
| محسن رامح | ۱۲۱۰ |
| منصور سبقتی | ۸۷ |
| حسن بهاروند احمدی | ۱۱۰۳ |
| غلامعلی جعفری‌قدر زنجانی | ۱۰۴۷ |
| سیروس اسفندیاری | ۵۵۹ |
| سیدمهدی سادات اسدنژاد | ۱۵۸۳ |
| منصور مکنت‌حسینی | ۱۵۰ |
| مجید علیدوستی | ۲۶۰ |
| حسین‌انصاری‌خالدی | ۲۷۵ |
| غلامرضا مشعلی | ۲۷۰ |
| مجید داوری | ۸۰۰ |
| خدارحم حاجی‌پور | ۹۴۰ |
| محمدعلی رجب‌زاده ورنوسفادرانی | ۱۲۴۹ |
| عاشوراکتفان | ۱۰۴۳ |
| غلامرضا قربانی بوانی | ۳۷۹ |
| نبی‌اله عشقی‌ثانی | ۴۶۲ |
| باباجان دهقان | ۱۴۳۴ |
| سیداسمعیل مجاهدالموسوی | ۱۷۸ |
| عبداله مظفریان | ۷۴۵ |
| مهدی غنو | ۱۲۱۷ |
| سید نعمت‌اله فاطمی دهاقانی | ۱۴۰۲ |
| عبداله برکت‌رضائی | ۱۶۳۴ |
| سیدمحمدرضا طباطبائی | ۱۹ |
| محسن هلالات‌حفاری | ۳۳ |
| سعیدابراهیمی | ۱۷۵ |
| حمداله موطوری | ۶۲۹ |
| عبدالبابا کیانی دهگیانی | ۱۴۶۶ |
| عبدالرحیم دوستان | ۲۴۴ |
| علیمحمد محمودی‌سینه | ۳۱۹ |
| قاسم صابری‌دخت | ۶۳۰ |
| ناجی‌نژادجعفریان | ۱۶۰۳ |
| غلامرضااسکندری | ۱۴۰۷ |

| نام و نام خانوادگی | شمارەکارت |
|---|---|
| ماشاء اله داودی | ۱۶۵۵ |
| بیرن قنوئی | ۱۶۵۶ |
| فرهاد حسنی‌نژاد | ۹۰۶ |
| احمد گلشاهی فنادگانی | ۱۱۱۰ |
| بهرام عباسی جوکار | ۱۱۸۷ |
| مهدی حاج‌علی‌اکبری ورنوسفادرانی | ۱۵۷۶ |

## چهارشنبه ۴ر۴ر۱۳۵۴

| نام و نام خانوادگی | شمارەکارت |
|---|---|
| عبدعلی ایرانپور | ۱۷۳۴ |
| صادق خالدی | ۱۰۱۸ |
| محمدمرادخدارحمن بادلانی | ۱۳۰۰ |
| همایون فحرائی | ۱۴۴۷ |
| ابراهیم روزگرد | ۴۲ |
| عبدالرسول شجاع | ۱۱۴ |
| سیدابراهیم غنی | ۶۸۲ |
| وازگین نهاپتیان | ۱۵۰۴ |
| رجبعلی بیکپوریان | ۶۴۹ |
| عبدالمجید کشاورزی راد | ۸۹۲ |
| داریوش درلیکی | ۱۱۱۱ |
| مصطفی قلطه | ۹۵ |
| فضل‌اله ترابی | ۱۲۱۷ |
| عباس زرگرباشی شوشتری | ۲۲۱ |
| ولی کیانی | ۱۵۴۵ |
| سیدنورالدین بنیان | ۱۶۱۳ |
| جعفر ریحانی | ۳۳۸ |
| جمشید بهداروندی | ۶۲۱ |
| ایرج حیدریان آقاجانی | ۹۴۹ |
| محمد کعب‌الهی | ۲۸۱ |
| عبدالعباس شعیبی | ۵۷۸ |
| نریمان صیاد | ۶۴۸ |
| داود گلساز شیرازی | ۱۰۹۹ |
| صدراله مرادی خولنجانی | ۱۵۸۱ |
| جاسم‌عبویدزاده | ۲۱۰ |
| عبدالعلی قسامی | ۴۹۵ |
| حبیب دریس | ۷۸۰ |
| منصور ارزانی | ۱۰۴۱ |
| کاظم معاوی | ۱۴۵۸ |
| علیرضا مختاری سنجانی | ۱۱۶۴ |
| محمد بهادری | ۸۹ |
| غلامرضا گنج‌آبادی | ۳۸۳ |
| عبدالمجید مقدس | ۱۰۱۵ |
| رضا حاجی‌پور | ۱۳۴۱ |
| کریم نورمحمدی | ۱۴۸۰ |
| علیشیر فریدونی | ۱۵۵ |
| پرویز کرمزاده | ۱۰۲۹ |
| رضا عمرانی‌دهقی | ۱۱۹۵ |
| علی قاسمیان‌پور | ۱۴۵۴ |
| غلامرضا نیکبخت | ۱۴۷۹ |
| عبدالمجید نصرالهی‌نژاد | ۱۷۵۲ |
| احمد عنایتی | ۳۵۵ |
| منصور خدادادی | ۱۰۶۳ |
| احمد علاوه‌زاده | ۱۱۲۸ |
| غلامحسین شکرالهی | ۲۰۳ |
| محمد مشاک | ۲۸۱ |
| خلیل موبدی | ۱۱۸۵ |
| محمود عیان‌زاده | ۱۳۸۷ |
| عباس دادخواه‌امتیرانی | ۱۵۲۶ |
| محمدعلی بناری | ۳۱۷ |
| عبدالکاظم خریزی | ۶۸۴ |
| محمدتقی‌حاجی‌زاده کوپایه | ۱۲۴۱ |
| مهدی محمدپور فلاچیان | ۲۲۷ |
| احمد رستمیان | ۵۷۶ |
| هادی قدس | ۱۴۶۰ |
| محمد صادق اسکوب | ۱۴۶۷ |
| محمدعلی بکجانی | ۱۹۲ |
| سید فخرالدین فخری | ۲۲۱ |
| منوچهر فدوی‌زاده | ۵۰۵ |
| نعمت‌اله اکبری | ۷۶۲ |
| بوذرجمهر طاهری | ۱۷۷ |
| منوچهر نوابی‌فرد جهرمی | ۱۶۰۰ |
| غلامعباس فردی‌پور | ۲۰۱ |
| خلیل حسابیان | ۲۱۶ |
| حبیب‌اله رزمی | ۵۴۲ |
| منوچهر احمدپور کریم‌آبادی | ۵۹۶ |
| عباسعلی کاظمی‌اسفه | ۱۵۳۲ |
| مجتبی ایمانی‌راد | ۱۶۰۷ |
| محمد مراد موذرمی | ۱۶۱۹ |
| محمود خلاقی‌نژاد | ۱۶۱ |
| محبعلی خرمی دستجردی | ۲۰۲ |
| کیامرز قاسمی | ۳۳۹ |
| ستاراسدی شیخرباط | ۷۶۳ |
| ابو الفضل حاج‌آقاجانی | ۱۱۱۸ |
| محمدآقا محسنی | ۱۱۶۸ |
| یوسف ابراهیمی | ۱۳۷۱ |
| منصور شریعتی ارانی | ۱۵۱۳ |
| ابراهیم‌پور خسرو چهارمحالی | ۹۰ |
| علی ناطقی عطاآبادی | ۱۲۲ |
| محمدرضا درویش داراب | ۱۹۸ |
| غلامرضا میرافضل | ۴۸۸ |
| نعمت‌اله فولادی ولدا | ۸۹۳ |
| سید اسمعیل مرتضی اصغر | ۹۴۲ |
| مطیر شیبانی | ۹۹۸ |
| خسرو جان‌نثاری دهاقانی | ۱۰۸۲ |
| یداله مکاریان فروشانی | ۱۵۳ |
| اکبرعلی‌نژاد | ۲۰۵ |
| سید عزیزاله رضوی قهفرخی | ۲۸۸ |
| سیروس یسمد | ۱۵۲۵ |
| محمدحسین علی عسگری‌ورنوسفادرانی | ۱۷ |

## پنجشنبه ۵ر۴ر۱۳۵۴

| نام و نام خانوادگی | شمارەکارت |
|---|---|
| خلیل تراکمنی | ۱۲۱ |
| اسفندیار حاجیان | ۴۳۷ |
| غلامرضا قنواتی | ۹۴۳ |
| سید جواد مرتضوی هلشخانی | ۱۱۹۳ |
| عباس یزدچی | ۱۴۰۵ |
| علیرضا فتحیان | ۹۱ |
| سید علوان موسوی | ۹۵۰ |
| مرتضی مومن حصیرباف | ۱۴۰۹ |
| محمد محمدزاده خواجه | ۱۷۳۹ |
| حشمت‌اله نظرپور | ۱۷۵۳ |
| محمدتقی شفیع‌نژاد کازرونی | ۹۹ |
| عباس زراعی چالشتری | ۱۶۷ |
| مصیب خرم‌آبادی | ۶۳۱ |
| مسعود اشرفی‌نیا | ۶۳۶ |
| جعفر دلخاک | ۶۶۸ |
| داود بنی‌طرفی | ۸۹۰ |
| محمد رضا نامجو | ۲۴۲ |
| بهرام نورشرق دهاقانی | ۷۷۱ |

| نام و نام خانوادگی | شمارەکارت |
|---|---|
| احمد تقی‌زاده دلخوش | ۹۳۴ |
| عزیز فرطوسی | ۹۹۱ |
| فریدون مردانی کوانی | ۱۶۴۰ |
| احمد محمد علیزاده اهری | ۲۷۷ |
| فریبرز سنجری | ۹۵۷ |
| محسن بصیری | ۱۲۳۱ |
| هوشنگ جهانبزرگی مطلق | ۱۳۵۶ |
| احمد پاکیاری | ۱۴۰۶ |
| حبیب رنجبر | ۲۶۳ |
| حمیدرضا براهیم‌زاده | ۷۳۲ |
| بهمن خلیفه | ۱۴۹۵ |
| محمد قائد شرفی | ۵۷۶ |
| محمد حسن مکوندی گورازهر | ۷۰۳ |
| اکبر معینی‌منش | ۸۷۶ |
| غلامرضا رحمتی گوهرودی | ۱۴۶۱ |
| داود اومشالم | ۱۴۷۴ |
| محمدجواد رایگان | ۱۶۸۲ |
| محمد مهدی جنتی | ۱۴۸ |
| محمد علی اکبری مطلق | ۴۵۹ |
| المنظر جمشیدی | ۷۲۴ |
| حسین غفاری | ۸۴۵ |
| جبار شرهانی | ۱۰۵۴ |
| جهانگیر دبیریان | ۱۱۴۵ |
| میرناصر رضائی رهنما | ۹ |
| ناصر نادری | ۱۸۸ |
| محمد هادی محمدی | ۹۱۹ |
| حبیب‌اله بادافره | ۱۴۹۴ |
| نوراله بهرامن | ۱۷۴۴ |
| بهمن حاجی‌هاشمی | ۱۶۳ |
| عباس امیری ریگی | ۳۱۶ |
| نوراله علمی | ۷۴۱ |
| لهراسب شکاری | ۱۶۶۸ |
| حسن‌شینی کهباسی | ۱۷۰۲ |
| عبدالامیر بازدار | ۲۵۲ |
| عزیز قجری شلمزاری | ۲۸۵ |
| عبدالحمید پورجاسم | ۱۱۳۱ |
| محمد صادق مومنی آهنگر | ۱۳۴۳ |
| منوچهر قائدی | ۱۶۱۴ |
| حیدرعلی جیرانی | ۱۱۸ |
| محمدرضا تندرو | ۱۱۳۶ |
| محمد احمدیان | ۱۴۱۱ |
| احمد امیاری‌فورک | ۱۶۲۲ |
| جلال نیکخواه بیچاره | ۹۴۹ |
| ناصر جنونی | ۲۱۱ |
| جمشید پورترکان | ۲۳۵ |
| شاکر الکامه | ۳۰۲ |
| سلطان محمد قنبری | ۵۴۷ |
| غلامرضا خلج‌امنیه | ۶۱۹ |
| ابراهیم کاظمی | ۱۰۳۶ |
| مهدی جاذبی | ۱۲۲۸ |
| علی احشامی | ۱۲۶۹ |
| حسن میرزاپور | ۱۲۹۹ |
| احمد سرداری لودریچه | ۱۳۷۵ |
| عبدالرحیم احرامبافزاده | ۲۵۶ |
| عبدالعلی لطفی‌زاده | ۳۰۱ |
| حسین ذوالفقاری کاکش | ۳۸۱ |
| جهانگیر چقاطائی | ۴۱۵ |
| بیژن اسدی‌پور | ۴۲۴ |
| محمود قربان‌حسینی | ۶۹۰ |
| عزیز منوچهری | ۱۵۲۲ |
| عبدالمهدی عبودی اصل | ۱۱۶ |
| محمود شفیعی | ۲۹۵ |
| غلامرضا آل‌علی | ۲۹۹ |
| اسمعیل عبدالهی | ۸۲۸ |
| امیرحمزه‌ارزانی | ۹۱۸ |
| جهانگیر صالحی اوروزکی | ۱۰۱۴ |
| اکبر علوی عطاآبادی | ۱۰۲۷ |
| علیرضا نجفی‌بوانی | ۱۶۷۱ |
| عبدالساده باوی | ۳۴۳ |
| عبدالحسن کرباسچی | ۴۲۲ |
| اردشیر الهی | ۱۰۹۷ |
| یوسف مرشدی | ۱۱۴۶ |
| بهرام کریمی | ۱۴۴۳ |
| علی قیم | ۱۴۸۷ |
| احمد مزارعی | ۸ |
| رحمان شجاعی برجوئی | ۲۰۶ |
| عبدالجبار طرفی | ۲۱۷ |
| شینشل چلداوی | ۸۲۲ |
| حسین پاسالارشبانکاره | ۸۹۶ |
| منصور شمسی زاده | ۹۰۱ |
| عبدالامیربندسی | ۱۲۶۱ |
| منوچهر سعید | ۱۳۴۹ |
| مالك باوی | ۱۵۱ |
| محمدنصیر علی حسین | ۳۸۹ |
| مصباح موسوی نیریزی | ۴۵۳ |
| سعید معادتی | ۷۱۹ |
| جعفر خواجه‌زاده | ۱۰۶۲ |
| پرویز اسدی | ۴۴۹ |
| اسکندر عسگری | ۴۵۵ |
| جهانگیر غریبی شهرکی | ۵۸۳ |
| محمود نریمیسائی | ۵۹۴ |
| محمد هادی صدری قمیش | ۱۲۹۲ |
| محمدآب دهنده | ۱۳۱۹ |
| علی نصیری زرقانی | ۱۳۷۷ |
| عبدالحمید هایری | ۵۶ |
| عبدالرحمن عبدالهی | ۲۰۷ |
| اسمعیل رضائی پاسکیابی | ۶۰۲ |
| عبدالحسین خوشبخت | ۱۲۶۴ |
| هوشنگ غلامیان | ۱۹۷ |
| عبدالعظیم خلیف‌پور | ۹۹۶ |
| عبدالامیر یزدی | ۸۸۱ |
| داریوش کوهی‌دار | ۱۰۰۱ |
| محمدباقر ایزدی | ۳۰۰ |
| سهراب‌نجف‌زاده | ۴۳۴ |
| پرویز صدری | ۴۸۱ |
| احمدلك | ۵۷۲ |
| عبدالحمید رضاخانی بوانی | ۶۴۴ |
| نصراله چاقاخی | ۷۳۰ |
| سیدعلی موسوی | ۹۵۲ |
| هوشنگ کتانی | ۱۲۱۳ |
| عباس‌لرزاده | ۱۳۲۱ |
| متی‌پیرآده | ۲۹ |
| عبدالساده‌باورصادشیهری‌پور | ۵۱۳ |
| حسین افضلی | ۵۸۱ |
| اقبال نهنگ‌بهادر | ۶۵۱ |
| جواد احمدی | ۱۴۹۰ |
| خسرو شرشاد قهفرخی | ۱۷۵۵ |
| فرج‌اله حیدری | ۳۹۲ |
| امراله سالاری | ۲۴۴ |
| محمد مهدی نژاد | ۵۴۴ |
| سید محمد نقیب‌زاده | ۶۸۳ |
| سید احمد معصومی دزفولی | ۹۶۲ |
| منصور مهران | ۱۷۲۰ |

| نام و نام خانوادگی | شمارەکارت |
|---|---|
| علی‌اکبر نادری | ۵۳۲ |
| غلامحسین صفائی کرکی | ۱۲۰۰ |
| ابراهیم مصلائی | ۱۲۰۹ |
| محمدحسین‌خردمندخانکهدانی | ۱۵۶ |
| امراله پیران | ۵۷۷ |
| عبدالرسول اخلاقی | ۱۲۰۴ |
| صادق کردونی | ۱۲۱۶ |
| فریدون کیان‌زاد | ۱۳۷۲ |
| علی نعمت‌زاده | ۱۴۰۴ |
| ماشاءاله پژنك | ۱۴۱۳ |
| عبداله سعید طرفادی | ۱۵۴۸ |
| قاسم بهمن پوروردادی | ۱۵۵۰ |
| یداله ورزیده | ۱۴۳ |
| محمدعلی رحیمی منجزی | ۴۷۹ |
| علی‌اکبر ارغشی | ۶۳۴ |
| جاسب حیدری | ۸۳۶ |
| ناصر امیر عضدی | ۱۲۰۵ |
| عبداله ملکی | ۱۳۵۸ |
| ابوالقاسم لك | ۱۳۶۷ |
| سیدرحمن اصولی دزفولی | ۱۳۸۸ |
| حسین باورسادی | ۱۵۳۶ |
| علی سیمری عرب | ۱۶۷۶ |
| هوشنك نوذری زاده | ۱۶۸۰ |
| هوشنك طاهری | ۹۲ |
| علیمحمد فرجی | ۱۱۷ |
| ایرج حقشناس | ۶۶۴ |
| عبدالرحیم مجدی مجدیان | ۱۵۶۵ |
| محمدعلی حشمت‌زاده | ۸۸ |
| علیمحمد روزبهانی | ۱۰۰۶ |
| نگهدار مختاری کرچکانی | ۱۱۵۹ |
| حشمت‌اله وهابی شکرلو | ۱۲۷۸ |
| عبدالرضا محتاجی | ۱۲۸۳ |
| علیرضا مرزبانی نوبندگانی | ۱۴۱۵ |
| حمیدرضا صحرابیگی | ۱۵۵۶ |
| ابراهیم‌نامداری گشنیکانی | ۱۱۴۹ |
| مجید عجرش | ۱۲۴۰ |
| عبدالامام عتیقی‌نژاد | ۲۸ |
| عاصی‌زنیدپور | ۱۳۹ |
| محمد جعفر بلخی | ۳۳۵ |

## یکشنبه ۸ر۴ر۱۳۵۴

| نام و نام خانوادگی | شمارەکارت |
|---|---|
| ایرج زارعی چاه‌خرك | ۵۱۱ |
| مصطفی نیکخو | ۷۵۵ |
| بهرام کیانی ده‌کیانی | ۸۸۶ |
| حسین گودرزی | ۱۷۳ |
| شاپور مومن‌پور | ۳۹۵ |
| حشمت‌اله رشیدی | ۳۹۱ |
| عبدالجبار حسین اصلیپان | ۴۵۸ |
| پرویز محمدرمزپور | ۸۷۲ |
| حمید سلامی‌زاده | ۱۳۸۰ |
| محمد هاشم مجرد | ۱۵۰۹ |
| بهرام علیمردانی | ۱۶۰۱ |
| هرمز خواست | ۱۷۵۷ |
| غلامرضا حق‌اندیش | ۱۸۹ |
| عبدالحسن زیارتی | ۱۰۷۰ |
| طالب نادری | ۱۵۴۶ |
| ابوالحسن خوشکار | ۱۷۴۵ |
| احمد نیشابوری نژاد | ۲۳ |
| ابوالحسن کله‌گیر | ۶۷ |
| محمود حبیبی | ۶۸۹ |
| جاسم خیطانی | ۶۹۰ |
| عبدالرضا بهوندی | ۷۸۲ |
| احمد منصوری | ۸۰۴ |
| پرویز باصری کرمی | ۸۳۸ |
| خداداد جلیلی | ۸۴۹ |
| موسی پیروزمند | ۱۱۷۹ |
| اسمعیل سلیمانی‌گیل | ۱۳۲۳ |
| جاسم آل‌نعمه | ۱۶۵۰ |
| اسمعیل شهباز نژاد | ۶۶ |
| حسین احمدی | ۳۱۳ |
| غلامعلی اسمعیل‌پور | ۶۰۹ |
| حسن‌بیك‌محمدی عینی | ۸۱۹ |
| غلامرضا درویش | ۸۲۳ |
| فیض‌اله کربلیوند | ۹۱۱ |
| علی کومبر | ۹۱۲ |
| محمد طاهری | ۱۰۱۶ |
| محمد لطیف مکارزاده | ۱۳۶۰ |
| غلامرضا حاتمی الوتره | ۱۳۹۸ |
| مجید غیاوی‌پور | ۱۵۵۳ |
| علیرضا باباجعفری‌دمنه | ۱۷۱۲ |
| جمعه حنف‌پور | ۳۱ |
| یوسف شباهنگ | ۲۳۴ |
| مکی‌ادریس عامری | ۳۲۵ |
| حسین‌موذنی ده‌ذری | ۵۰۹ |
| صفدر پروین | ۵۴۰ |
| عزیزاله ریاحی | ۶۳۷ |
| خسرو خورشیدی روزبهانی | ۱۰۸۴ |
| فاخر شنوفی | ۱۳۵۰ |
| سید حسین مرتضوی | ۱۶۲۹ |
| عبدالحسین نایبپور | ۱۷۲۱ |
| عبدالرضا رئوفی | ۴۴۱ |
| محمدرضا صفرزاده | ۴۸۵ |
| علیمحمد آریان‌پور | ۶۵۸ |
| علی مختاری کرانی | ۷۷۷ |
| عبدالجلیل سیاحی | ۷۷۹ |
| حسین مرادگنجه | ۱۲۴۷ |
| علی‌اصغر کرمی‌جزه | ۸۰ |
| غلامرضا اسدالهی نژادمهری | ۱۵۸ |
| محمد حسن حسنی | ۳۵۸ |
| روزبه دادوند | ۵۲۲ |
| حسین فرج‌زاده | ۵۸۰ |
| حسینعلی کاکولکی | ۹۷۷ |
| ناصر کیانی هرجکانی | ۱۶۸۵ |
| ناصر فارسی | ۷ |
| حسینعلی چمزاده قنواتی | ۳۴ |
| ابو الحسن فضل‌الهی | ۹۴ |
| علی‌اکبری مقدم | ۳۷۱ |
| اسمعیل عرفانی گهروئی | ۵۹۳ |
| عبدالمجید محب دزفولی | ۶۰۷ |
| داریوش معروف به‌غلامعلی‌آذرنشین | ۷۵۲ |
| محمدقاسم حاجی‌هاشمی | ۱۰۱۲ |
| بهرام فرهانی | ۱۰۲۲ |
| ناصر قادری‌پور | ۱۰۳۷ |
| محمدعلی کاظمی‌فر | ۱۳۲۰ |
| خسرو رضائی | ۱۵۰۷ |
| حسین جلالی | ۱۶۹۷ |
| صدراله شجاعی | ۱۲۶ |
| غلامرضا اسحاقی‌چالشتری | ۳۲۲ |
| براتعلی پناهپوری | ۶۳۳ |
| احمد ادیبی‌سده | ۱۲۵۶ |

بقیه در صفحه ۳۳

### تجلی تازه‌ای از اندیشه‌های انسان‌دوستی:

# این بازرگان، طب سوزنی را به ایران میآورد

یک بازرگان خیراندیش به جنبش ملی نیکوکاری پیوست . او اعلام کرد، با مشارکت سازمان‌شاهنشاهی خدمات اجتماعی یک مرکز طب سوزنی در ایران دایر میکند .

در جلسه مصاحبه مطبوعاتی که پنجشنبه‌گذشته در محل سازمان شاهنشاهی تشکیل شد یک بازرگان خیراندیش دیگر که به نهضت جنبش نیکوکاری‌پیوسته است معرفی شد، در این جلسه سخنگوی سازمان شاهنشاهی ضمن معرفی آقای علی اصغر سیدین «بازرگان» گفت :

آقای علی اصغر سیدین نیکوکار دیگری است‌که به جنبش نیکوکاری پیوسته‌اند . ایشان ۵۱ ساله‌بوده و مدیر شرکت استانکو ایمپورت می‌باشند و دوفرزند پسر دارند . آقای سیدین در تمام زندگی خودهموا ره عاشق کارهای خیر بوده‌اند .

آنگاه آقای سیدین درباره انگیزه خود گفت : بنا به گفته افلاطون انسان کامل کسی است که‌بگوید ما میمیریم که دیگران زنده باشند .

من بیمارستانی در خیابان شاه‌آباد کوچه ، ظهیرالاسلام ساخته‌ام که ۳۰۰۰ متر مساحت و ۲۱۸۰ متر زیر بنا دارد و هدف این است که با مشارکت سازمان شاهنشاهی یک مرکز طب سوزنی در ایران دایر کنم تا مردم بتوانند برایگان از آن بهره جویند.

سخنگوی سازمان در پایان اعلام‌کرد طبق‌موافقت والاحضرت مقرر است تیمی مرکب از پزشکان چینی متخصص در طب سوزنی به ایران بیایند .

هم‌اکنون یک طبیب ایرانی و دو دانشجو در چین به آموزش در این رشته اشتغال دارندکه مسلما از آنها بهره لازم در این برنامه گرفته خواهد شد .

آقای سیدین قریب دوازده میلیون تومان برای تکمیل و تجهیز این مرکز اختصاص داده و آماده‌اند که تا زمان حیات سالانه مبلغ‌یک میلیون و دویست هزار تومان بپردازند .

## از داوطلبان نامبرده‌زیر که‌در امتحان ورودی مورخ ۲۶ اردیبهشت‌ماه ۱۳۵۴ شرکت‌ملی صنایع پتروشیمی شرکت نموده‌اند

بقیه از صفحه ٤۱

| نام ونام خانوادگی | شماره‌کارت |
|---|---|
| حسین جباری | ۱۶۹۹ |
| حسینعلی حاجیان فروشانی | ۱۷۱۹ |
| اصغر گرگین‌زیارتی | ۱۷۶ |
| قدرت‌اله شریفتزاده | ۲۲۳ |
| یداله حسن‌زاده بهبهانی | ۳٤۸ |
| خسرو درون‌جلالی | ٤۶۸ |
| ناصرآقدم بوشهر | ۵۹۷ |
| خلیل گلابی چشمه‌چنار | ۵۹۹ |
| هادی مودت‌نیا | ۹۱۷ |
| محمدرضا پیران | ۱۳۹۳ |
| علی حسنی | ۱۵۳۰ |

### دوشنبه ۹ر٤ر۱۳۵٤

| | |
|---|---|
| عباس اولیاء زاده عباسی | ۱۵۳٤ |
| خلیل سجیلی | ۱۵۷۵ |
| خداکرم یزدانی | ۱۶ |
| اسمعیل جلیلی | ۷۸ |
| نوذر اکبری | ۱۳۵ |
| جدالکاظم بنی‌راضی‌نمایشی | ٤٤۲ |
| نادر شیبانی | ٤۹۸ |
| غلامرضا سبزقبائی | ۵۷۱ |
| ایرج معتمدی سده | ۷۲۳ |
| سید حبیب‌البو شوکه | ۸۵۳ |
| عباسعلی رعیت حاتمزاده | ۱۸۳ |
| صفرعلی اشتری | ۲۷۶ |
| ابراهیم کریمیان | ۳۱۵ |
| مجید دشتی‌زاده | ۳٤۲ |
| جانباز مرادی | ۸۵۶ |
| عبدالمجید جولانژادیان محمره | ۸۹۸ |
| اسفندیار اعتمادی | ۹۲۸ |
| عبدالحسن خشن | ۹۳۰ |
| حسنقلی امیرخانی شهرکی | ۹۳۹ |
| رحیم پذیرش | ۱۵۱۶ |
| مهدی‌جاری نجف‌آبادی | ۱۰۲۳ |
| ابو القاسم بگلری | ۱۱۱۳ |
| عبدالرضا تجویدی | ۱۱۹۲ |
| علی سالمی | ۱٤۷۷ |
| یداله زردی‌ده‌نو | ۳۹۶ |
| سیدحسن سبحانی | ٤۷۷ |
| منصور کاظمی | ۵۳۶ |
| زلکی‌قربانپور پرویز | ۷۸۸ |
| محمد قلی‌پور | ۹۲۵ |
| مرتضی سلطانیان‌سده | ۹۳۷ |
| سید سعید اطائبی | ۹۷٤ |
| بشیر نظریه | ۱۰ |
| احمد جدیدی | ۳۰۷ |
| مرتضی برشی | ٤۳۹ |
| علی‌آذری دهکردی | ۸۸۲ |
| محمود مهابادی | ۱۰٤۰ |
| محمود ابوعلی گله‌داری | ۱۵۸۶ |
| سید حسن ساری | ۵۳ |
| محمد منهاج | ۳۵٤ |
| علی‌اصغر عبدالحسینی | ۵۲٤ |

| نام ونام خانوادگی | شماره‌کارت |
|---|---|
| بهادر افشین‌پور | ۶۲۰ |
| فضل‌علی تقی‌زاده | ۱۰۱۳ |
| ایرج دادگریان | ۱۰۲۸ |
| سید عبدالمهدی لطیفی | ۱٤۰۸ |
| محمد مهدی فروزند | ۲۷ |
| اکبر کریمی کارویه | ۱۵۹ |
| مسعود غلامحسینی | ۱۸۵ |
| عبدالغفور موسوی | ۳۵۲ |
| حمید حمیدی | ۵۹۵ |
| غلامحسین رفیع‌دشتی | ۸۶۸ |
| محمدرضا وزیری | ۱۱۳۸ |
| سید محمد حسین موسوی‌نژاد | ۱۵۹۳ |
| عبدالرضا زرقانی | ۳۲ |
| محسن حاتمیه | ٤۵ |
| پرویز بیک‌بیک | ۲۰۸ |
| محمد جهانگیری‌زاده | ۲۶۹ |
| جلیل آلیوغبیش | ۲۷۹ |
| اسداله دلریا | ٤۰۱ |
| بهراغعلی شیرالی | ۷۱۵ |
| لطف‌اله توکلی | ۷۹۶ |
| علی شیرعلی | ۱۲۹۶ |
| عبدالحسین فریدونی | ۸۲ |
| احمد صبوری سیچانی | ۱۷٤ |
| جمشید لطفی نصیرکندی | ۲٤۰ |
| قنبرعلی اسمعیلی شلمزاری | ۳۳۲ |
| محمد صادق گودرزی | ۵۳۳ |
| احمد بچاری صالح | ۱۱۶۹ |
| کریم باغبانی دکان‌شمی | ۱۲۱۵ |
| بهمونی قنواتی | ۱۲۶۷ |
| طهمورث ابدالی شهدی | ۱٤۸۲ |
| جواد ایمانی‌فر | ۱۵۶۶ |
| علی‌اکبر کامیاب | ۱۶۱۶ |
| محمد علی قنواتی | ٤٤ |
| ناصر شجاعیان زنجانی | ۳۲٤ |
| مجدرضا قرمحمدزاده فشقائی | ۵۸۶ |
| محمدرضا سازمند | ۶۰۸ |
| امراله زمانی | ۶۱۲ |
| حمید سیمری عرب | ۸٤٤ |
| پهروز اقبالی | ۹۰۳ |
| حسین الیاس | ۱۳۲٤ |
| صمد لایقی | ۳۱۸ |
| ذولفعلی رحیمی خشوئی | ۷۳۵ |
| عبدالعظیم خزائی | ۱۱۶۰ |
| عبدالرسول‌سوده سعیدی | ۱۱۷٤ |
| سید محمود فاطمی | ۱۲۷۶ |
| قباد محمدی | ۱۳۷۶ |
| پرویز جلیلیان | ۱۳۸۹ |
| لطیف قنطانی | ۱۶۷۹ |
| احمد اقبال | ۷۹ |
| بحسام‌الدین فرشته | ۱۹۳ |
| عبدالنبی اصل مزرعه | ٤۹۶ |
| مراد جونکی | ۱۲۱۱ |
| محمد رضا حسینیان | ۱۲۸۸ |
| غلامعباس فرزادی | ۱۵۲۳ |
| فرهاد اصلاحی | ۱۵۷۱ |

## استادان وکادر آموزشی دانشگاه تربیت معلم

به‌رجال واستادان دانشگاه که نامزد انتخابات دوره هفتم مجلس سنا از طرف حزب‌رستاخیزملت ایران درتهران شده‌اند ونامشان درین فهرست است رای میدهند .

### جنابان آقایان :

۱ـ مهندس جعفر شریف امامی
۲ـ دکترعیسی صدیق (صدیق اعلم)
۳ـ دکتر محمد نصیری
٤ـ دکترمحمد حسن گنجی
۵ـ دکتر حسن افشار

دکترسیف‌اله بهاری ،استادیار و مدیر گروه‌آموزشی علوم تربیتی دانشگاه تربیت معلم ،دکتر اسماعیل ابراهیمی ارجمند ، استادیار تمام‌وقت دانشگاه تربیت معلم ، دکتر محمود شریفی مقدم، دانشیارتمام‌وقت‌دانشگاه تربیت معلم ، هوشنگ اسلامی مربی تمام‌وقت دانشگاه تربیت معلم ، دکتر محمد غروی ، دانشیار دانشگاه تربیت معلم ، دکتر رسول کلاهی ، استادتمام وقت دانشگاه تربیت معلم ،دکترحسین ابراهیمی ، دانشیار دانشگاه تربیت معلم و مدیر گروه آموزشی امیرکبیر، ، دکتر محمد دارا ، ـ استادیار تمام وقت دانشگاه تربیت معلم ـ دکتر اکبر رئیسی شبری ، استاد ومدیر گروه آموزشی شیمی دانشگاه تربیت معلم ، دکتر ایرج نوجوان ، استادیار دانشگاه تربیت معلم ، دکتر محسن علومی‌نژاد ،استاد ورئیس دانشکده علوم دانشگاه‌تربیت معلم دکترحسین مبین‌وزیری،استادیار دانشگاه تربیت معلم حسینعلی‌زنیلی، کارشناس آموزشی دانشگاه تربیت معلم .

آـ۱۸۶۹۲


با کولرگازی هات پوینت

درجه هوارا به میل خود تنظیم کنید

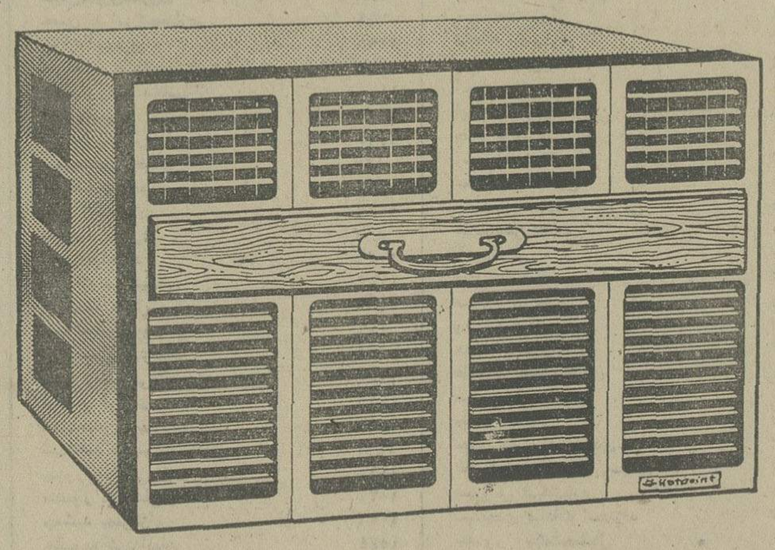

مشخصات کولر گازی هات پوینت

۱: دارای کمپرسور از نوع گردان (روتاری) است بهمین علت بدون لرزش وبی صدا ترین کولری است که تاکنون ساخته شده است.
۲: قدرت خنک کنندگی آن مافوق‌هر کولر دیگر است .
۳: ترموستات آن‌قابل تنظیم است.
٤: پروانه آن دوسرعته است.
۵: در مقایسه با کولر های دیگر مصرف برق ناچیز وبازده‌آن از نظر ایجاد هوای خنک بسیار زیاد است.

کولر گازی هات پوینت در مدل های متعدد

Hotpoint

هات‌پوینت با تجربه‌ترین سازنده‌وسایل خانگی در امریکا

P.O.1

# ۱۳ راه، برای جلوگیری از مرگ ناگهانی کودک

**زن یا وضع دلخراش و رقت باری بسر و سینه‌اش میکوفت، اشك میریخت، شیون میکرد و ناله سرداده بود: فرزند دلبندم، جگر گوشه‌عزیزم، گل زندگیم را ازدست دادم!...**

**شیون و ناله های زن همسایه، در نیمروز گرم تابستان، خواب ساکنان خانه های محله را در هم شکسته بود و از پیر و جوان و کوچك و بزرك، مثل مور و ملخ به کوچه ما هجوم آورده بودند تابدانند چه اتفاقی افتاده است.**

غلغله‌ای بود، زن همچنان میگریست وهمچون دیوانه‌ها، سروپابرهنه از مردم کمك‌میطلبید. هرکس حرفی میزد، برای‌عده‌ای این تصور پیش‌آمده بود: لابد جگرگوشه‌ای را در یک حادثه رانندگی اتومبیل و یاسقوط هواپیما از دست داده‌است؟!.

اما ... نه چنین نبود.

**دختر بچه زیبا ومعصوم کوچه ما درست بیخ گوش مادرش ودر چند قدمی او در حوض خانه‌افتاده بود وخفه شده بود.**

واین یکی از صدها نوع حوادثی است که هرروزوهرسال بخصوص در فصل تابستان برای کودکان بیگناه ومعصوم‌رخ‌میدهد.

**آمار مرگ ومیر کودکان**

● بله ... گلهای زندگی ما بهمین سادگی پرپرمیشوند و از دست میروند. یک آمار تکان‌دهنده که حاکی از مرگ ومیر کودکان است نشان میدهد، باوجودیکه درگذشته بیماریهای واگیرکودکان بیش از امروز بود ومحیط پیرامون زندگی کودکان بصورت امروزی مورد توجه پدر ومادران وکارشناسان بهداشت خانواده، قرار نمیگرفت ـ ولی میزان‌زنده ماندن کودکان ۷۵ درصد بود در حالیکه امروزتصادفات ـ حوادث واتفاقات غالبا جزئی ـ شانس زنده‌ماندن کودکان را ناگهان تا پنجاه درصد کاهش داده است!

**مرگومیر کودکان در فصل تابستان بیش از فصول، دیگر سال بچشم میخورد و خفگی در آب یک رقم بزرگ‌ازتعدادکودکان جان باخته را درفصل تابستان شامل میشود..**

سقوط از بلندی، برق‌گرفتگی، حوادث رانندگی، مسمومیت و سایر وقایعی که منجر ببرک ناخواسته کودکان میشود ارقام بعدی آمار روبه افزایش مرگومیر کودکان را تشکیل میدهد.

**با از دست رفتن کودکان مبارزه کنیم**

**چگونه با از دست رفتن کودکان مبارزه کنیم؟ دکتر پاکباز کار شناس مسائل حوادث، اعتقاد دارد،مواردی درزندگی هرخانواده و و خصوصیات خلقی و روحی کودکان ما وجود دارد که باید به آن توجه شود، تا کودکان کمتر دچار حوادثو اتفاقات شوند. وی سیزده مورد زیرا در این زمینه بیان میکند.**

**۱ـ عدم توجه عاطفی‌والدین به اطفال: کودکی که کمتر مورد محبت قرار میگیرد ممکن است ناخودآگاه خود را در برابر مخاطرات قراردهد تا بدین وسیله توجه والدین را نسبت به خود جلب کند.**

**۲ـ ناشادی حل نشده: در عمق روح اطفال ممکن است ناشادی و ناراحتی های حل نشده‌ای وجود داشته‌باشد که از طرف خود کودک نیز ناشناخته باشد. مانند ناسازگاریهای پدر ومادر ـ آمیال باطنی سرکوب شده ـ وجود نابدری و نامادری و غیره ...**

**این ناراحتی‌ها ممکن است موجب شود که کودک به کارهای آزاردهنده نسبت به خود و دیگران دست بزند و دچار صدمه های جسمی‌شود.**

**۳ـ حس کنجکاوی که کودک را به خطر نزدیک میکند.**

**۴ـ میل به شناسائی که‌از طریق دیدن، شنیدن، خوردن وبالمس کردن و بوئیدن‌انجام میشود.**

**۵ـ عریزه ذاتی آموختن.**

**۶ـ علاقه به بازی که در نهاد هرکودک است.**

**۷ـ اشتیاق به کار و تقلید از بزرگترها (کودکی که کار مادرش را میبیوشد).**

**۸ـ شیطنت‌که‌بعضی اوقات یک زمینه روحی دارد.**

**۹ـ سرخوردگیهای عاطفی (حسادت واجبازی).**

**۱۰ ـ حس برتربودن (کودکی که مثلا میخواهد از سایرین بهتر بدود ویا بهتر شنا کند).**

**۱۱ـ خود خواهی‌کودکانه (که تاحدودی به نحوتربیت کودک بستگی دارد).**

**۱۲ـ عدم اتکاء بخود ـ مراقبت از کودک باید بنحوی باشد که کودک متوجه نشود اگر کودک را از انجام‌هرکار کوچکی منع کنند حس‌اتکاء کودک از میان میرود درنتیجه درصورت بروز هر حادثه‌ای نظر بزرگترهامیماند و نمیتواند برای نجات خود و جلوگیری از حادثه اقدامی بکند.**

**۱۳ـ سایر عوامل که با احساس و وضع روحی کودک و عوامل اجتماعی محیط زندگی او بستگی دارد ازجمله**

**کودکی که کمتر مورد محبت قرار گیرد، برای جلب توجه والدینش، خودرا به کام مخاطرات می اندازد وجود ناپدری‌یانامادری سبب‌ایجاد مخاطرات در زندگی کودکان است از ساختن «حوض» در خانه، حذر کنید**

بچه‌ها، باتمام وجود خود، به بازیهای نشاط انگیز اما در عین‌حال خطرناک، عشق می ورزند. اگر پدر ومادر، لحظه‌یی از فرزندان خود غفلت کنند، حتی‌یکسه‌چرخه سواری کوتاه ولذت‌بخش، می‌تواند برای آنها مرگبار باشد...

**تنها گذاردن کودک در منزل** (دربعضی از ممالک اگر کودک کمتر از ۱۲ سال را پدر ومادر تنها در خانه بگذارند جرم است و چنانچه والدین‌دراین مورد سهل‌انگاری کنند ـ دولت از کودک حمایت خواهد کرد).

**محیط پیرامون کودك را ایمن سازیم**

اما اقدامات ایمنی که باید برای جلوگیری از حوادث ورخ‌دادن‌آن برای کودکان رعایت کرددراصول زیر خلاصه میشود.

۱ـ مراقبت از محوطه منازل ـ کف حیاط منزل باید موزائیک نسبتا خشن فرش شده باشد تا خطر لغزندگی‌وسرخوردن بچه‌ها کمتر شود.

۲ـ پلکان‌های منازل نیز باید حتما باموزائیک پاسنگ‌های خشن ساخته شود.

۳ـ اگر درحیاط منزل درخت دارید، شاخه های پائین آن‌که ممکن است حوادثی‌مانندزخم‌کردن صورت یا برخورد سربچه‌ها بر آن وجود داشته باشد باید قطع شود.

۴ـ درصورت وجود حوض درمنزل باید عمق آن بسیار کم باشد. اصولا وجود حوض در منزل لزومی ندارد و حوض کم‌عمق نیز خطر رابکلی از میان نمی‌برد.

۵ـ اگر در منزل گاراژ دارید از ریختن روغن و بنزین به گاراژ خودداری کنید. در اتومبیل را درخانه یادر گاراژ قفل کنید تا وسیله بازی کودکان قرارنگیرد. همچنین موقع ورودوخروج‌وپارک کردن اتومبیل درگاراژ مراقب باشید اطفال در اطراف اتومبیل نباشند.

۶ـ پریزهای برق‌راکه‌دردسترس کودکان است مسدود کنید و حتی‌الامکان بچه‌ها را ازاستفاده از وسائل برقی منع کنید و خطرات وسایل برقی رابرایشان شرح دهید.

۷ـ سیلندر گاز را از دسترس کودکان دور یا محفظ نگهدارید وخطرات گاز را برای، آنها تشریح کنید.

۸ـ اگر به کنار دریا میروید ـ بهبچه‌ها اجازه ندهید از شماددور شوند و علاوه براینکه مراقب‌آنها بودید خطرات دریارا برایشان تشریح کنید.

## در جهان زنان

### این دختر خوشگل یك رئیس‌پلیس چالاك پاریسی است

کریستین دیمبولته، دختر چالاک پاریسی، که‌اکنون در عروس شهرهای جهان «کمیسر» پلیس است، ازآشناترین چهره‌ها برای مردم پاریس است. او تنها زنی نیست که در پاریس، به عنوان کمیسر پلیس فعالیتی دایمی و پر تحرک دارد، او یکی از این زنهاست: آنها چهار نفر هستند، چهار زن که بیش از خشونت، زیبایی دارند و بیش از لباس و آرایش، به تحرک و چالاکی درکاردشوار خود می‌اندیشند.

کریستین، اهل آلزاس و پدرش یک کارمند معمولی دولت فرانسه است. گرچه کریستین تحصیلات خود را در رشته حقوق به‌اتمام رساند، ولی به توصیه پدرش، ناگهان راه خود را عوض کرد و بجای قضاوت، در کمیساریس درآمد. او خود در این مورد گفته است: کار قضاوت، کاری با ارزش، عمیق و در سطحی عالی است، اما چون قضاوت تنها به کار فکری احتیاج دارد و در آن از تحرک بدنی خبری نیست، من ترجیح دادم بجای پشت میزنشستن‌و فکر کردن، ضمن حرکت و راه رفتن و دویدن و جست‌وخیز و حتی در بحرانی‌ترین لحظات تعقیب بزهکاران فکر کنم: در یک آن، مغزم طرح بریزد و اندام‌هایم آن طرح را اجرا کند.

هم‌اکنون کریستین، سخت گرم فراگرفتن فنون کاراته‌و جودو است و قصد دارد در این فنون بمجایی برسد، که خود در یک نبرد غیر مسلحانه بتواند ده مرد را یکجا ازپای درآورد.

از خصوصیات دیگر این پلیس خوشگل، عشق شدیداو به اشیاء عتیقه است و کلکسیون جالب و گرانقیمتی از این اشیاء نیز برای خود دستوپا کرده است.

## لباس‌های زنان مکزیك صد سال پیش، در پاریس امروز

شصت دست لباسی که «مانوئل مندوه»، طراح و مدساز معروف مکزیکی در پاریس عرضه کرد، پلی از مد و زیبایی میان مکزیک دیروز و پاریس امروز کشیده‌بود: مانوئل مندوه، که طراحی مکزیکی است، ولی کارهایش در پاریس، چشم‌انداز مد جهان عرضه میشود و شیکپوشان دنیا، برای این طرح‌ها، سرودست می‌شکنند.

در آخرین نمایشگاهی که «مندوه» در پاریس برگزار کرد، لباس‌هایی عرضه شد که تزئین و حاشیه‌دوزی‌آنها، ازگلدوزیهای سنتی و زیبای مکزیک قدیم الهام گرفته‌شده است.

در عکس، چند مانکن پاریسی، لباس‌هایی را که «مندوه» با الهام از طرح لباس زنان‌صد سال پیش مکزیک ـ برای بعد از ظهر و میهمانی‌های شب ـ طرح‌ریزی کرده است، نمایش میدهند.

**مواد خوراکی را بهتر بشناسیم**

## گوجه فرنگی

گوجه فرنگی که در ابتدا در «پرو» کشت می‌شده و امروزه در تمام جهان‌خواستاران‌بسیاردارد، سرشار ازویتامین های «آ»، «ب» و «ث» و از نظر املاح معدنی بسیار غنی است.

گوجه فرنگی اشتهاآور و خنک است و بدن رادرمقابل امراض عفونی و کمبود ویتامین «ث» حفظ میکند.

درصورتیکه خام خورده شود نیرو و نشاط می‌آورد و به هضم غذا هم کمک میکند و مثل یک پاک کننده، معده و روده را از مدفوعات خالی میکند. اما بهتر است که گوجه فرنگی خام کاملا رسیده باشد چون در غیراین‌صورت کمی ثقیل و هضم آن برای معده‌های سالم مشکل‌خواهدبود.

گوجه فرنگی را نباید در روغن سرخ کنیم و بپزیم زیرا سنگین میشود. باید گوجه را در آب خودش پخت و بعد موقع کشیده کره به آن اضافه کرد.

غیر از خواص بسیار که در خوردن گوجه فرنگی‌هست ازبوته برگ آن نیز پمادی برای درمان «اگزما» درست‌میکنند.


## شرکت درانتخابات فریضه‌ملی است

### هیأت‌مدیره‌جمعیت آذربایجان

**انتخاب تیمسار سپهبد بازنشسته‌محمدحسن کهنمویی**

**یکی از فرزندان شایسته و شریف آذربایجان و سرباز فداکار و خدمتگزار شاهنشاه آریامهر و ملت را که ازطرف حزب رستاخیز ملت ایران کاندیدای سناتوری از تهران معرفی شده است‌به عموم اهالی محترم تهران بخصوص ـ آذربایجانیان عزیز پیشنهاد و توصیه مینماید**

**جمعیت آذربایجان**

## شرکت کشتیرانی ایران اکسپرس لاینز

**سرویس مستقیم نیویورك ـ خرمشهر ۲۸روزه**

برنامه حرکت وورودتقریبی کشتیهای‌خود را از بنادر شرقی آمریکا به بنادر خلیج فارس و بالعکس اعلام میدارد.

| از بنادر شرقی آمریکا به بنادر خلیج فارس | | کشتی پیشتاز ایران، سفر ۱ | کشتی پ.پ کوئزون، سفر ۱ | کشتی ایل‌کن دالیو، سفر ۵ | وسل سفر ۱ |
|---|---|---|---|---|---|
| چارلستون | حرکت | ۱۳ ژوئن | — | ۷ جولای | ۲۰ جولای |
| نیوارلئان | « | حرکت نمود | ۱۳ ژوئن | ۳۰ ژوئن | ۱۴ جولای |
| هوستون | « | حرکت‌نمود | ۱۷ ژوئن | ۳ جولای | ۱۷ جولای |
| فیلادلفیا | « | ۱۵ ژوئن | — | ۱۰ جولای | — |
| بالتیمور | « | — | ۲۳ ژوئن | — | ۲۳ جولای |
| نیویورک | « | ۲۱ ژوئن | ۲۶ ژوئن | ۱۴ جولای | ۳۰ جولای |
| | | | | | |
| خرمشهر | ورود | ۲۰ جولای | ۲۵ جولای | ۱۴ اگست | ۲۹ اگست |
| بندر شاهپور | « | ۲ اگست | ۵ اگست | ۲۶ اگست | ۱۱ سپتامبر |
| کویت | « | ۲۰ اگست | ۲۲ اگست | ۱۴ سپتامبر | ۲۸ سپتامبر |

| از خرمشهر به بنادر شرقی آمریکا | | کشتی پ.پ، رکساس سفر۴ | کشتی ایل‌کن پولی، سفر ۴ | کشتی پ‌پ گارسیا، سفر ۶ | کشتی پیشتاز ایران، سفر ۲ |
|---|---|---|---|---|---|
| خرمشهر | حرکت | ۱۷ ژوئن | ۳۰ ژوئن | ۳۰ جولای | ۲۱ اگست |
| کراچی | ورود | ۲۲ ژوئن | ۴ جولای | ۴ اگست | ۲۵ اگست |
| مالاگاس | « | ۴ جولای | ۱۶ جولای | ۱۷ اگست | ۸ سپتامبر |
| نیویورک | « | ۲۴ جولای | ۸ اگست | ۹ سپتامبر | ۳۰ سپتامبر |

● کشتی‌های مزبور دارای سردخانه بوده و در ضمن تخلیه بار صادراتی از خرمشهر و بندر شاهپور به مقصد کراچی و سایر بنادرشرقی آمریکا قبول می‌نمایند.

**برنامه حرکت برای کشتی های سریع‌السیر (رو-رو)**

| از بندر فیلادلفیا به خرمشهر | کشتی ایرانین پروسپوربتی سفر ۱ | کشتی ایرانین پروگرس سفر ۳ | کشتی ایرانین پروسپوربتی سفر ۳ |
|---|---|---|---|
| فیلادلفیا | حرکت نمود | ۱۴ جولای | ۳۰ جولای |
| خرمشهر | ۳۰ ژوئن | ۱۲ اگست | ۲۸ اگست |

لطفا برای کسب اطلاعات بیشتر به نماینده این شرکت درایران مراجعه فرمایند:

شرکت سی.من.پاك
با مسئولیت محدود
خیابان ثریا ـ ۱۳۰
صندوق پستی ۱۲۲۴
تهران ـ ایران
تلفن: ۷۹ـ۸۲۵۰۷۶
۸۲۳۹۸۱

شرکت سی.من.پاك
با مسئولیت محدود
خیابان اسکله
سرای سرو
بندرعباس ـ ایران
تلفن: ۴۶۱۰ـ ۴۶۲۰
۸۰۵۴

شرکت سی.من.پاك
با مسئولیت محدود
خیابان فردوسی
صندوق پستی ۱۰۵
خرمشهر ـ ایران
تلفن: ۳۴۴۱ـ ۳۳۹۱
۲۹۴۱


## طرح اعلامیه پذیره‌نویسی طبق مفاد ماده ۱۷۴

### قانون اصلاحی تجارت

۱ـ نام وشماره ثبت شرکت: شرکت روغن نباتی پارس ـ (سهامی عام) شماره ثبت ۴۴۶۸

۲ـ موضوع شرکت ونوع فعالیت های آن:

الف ـ تاسیس و تهیه و توسعه و تکمیل هرگونه کارخانجات روغن نباتی بانواع‌مختلف‌ازقبیل کره‌نباتی، روغن مایع‌و هیدروژنه وغیره.

ب ـ تاسیس‌و توسعه‌و تکمیل‌هرگونه‌کارخانجات قوطی و ظروف فلزی و پلاستیك سازی و چاپ برروی حلب‌و ظروف، مربوط به تولیدات شرکت.

پ ـ تهیه و تولید و فروش محصولات‌وتولیدات انواع روغن های مایع و جامد نباتی و ظروف فلزی وپلاستیکی و محصولات و تولیدات شرکت.

ت ـ تهیه وتولید انواع صابون و مواد پاك‌کننده و مشتقات آنها و هرنوع عملیات مربوط‌به‌این‌صنعت.

ث تاسیس و تهیه وتوسعه و تکمیل هرگونه کارخانجات وماشین آلات پنبه‌پاك‌کنی به انواع‌مختلف ومشتقات آنها.

ج ـ صادرات تولیدات و محصولات موضوعات بالاوواردات مواد خام‌کارخانه ولوازم‌یدکی موضوعات بالاوسایر مایحتاج شرکت.

چ ـ هرگونه عملیات بازرگانی و تولیدی دیگر و صادرات و واردات مربوطه به آنها اعم از ماشین‌آلات و مواد اولیه و سایر مایحتاج شرکت

ح ـ انجام کلیه عملیات مالی و بانکی وبازرگانی وصنعتی و سایر عملیاتی که بطور مستقیم یا غیر مستقیم مربوط به هریك از موضوعات بالاباشد.

۳ـ مرکز اصلی شرکت و شعب آن: مرکز شرکت تهران خیابان حافظ شماره ۶۴ و شعبه آن در خرمشهر می باشد.

۴ـ مدت شرکت: از تاریخ تاسیس (اول شهریور ۱۳۳۳) بمدت نامحدود می‌باشد.

۵ـ سرمایه شرکت و مبلغ پرداخت‌شده: سرمایه شرکت ۴۰۰،۰۰۰،۰۰۰ ریال که تمام پرداخت شده است.

۶ـ سهام ممتاز ندارد.

۷ـ آقای حسین قاسمیه دارنده شناسنامه ۳۰۴۸ صادره مشهد رئیس هیئت مدیره و آقای امیر حسین امیر صالح دارنده شناسنامه ۴۲۲۷ تهران مدیر عامل و آقایان مهندس فرهاد قاسمیه دارنده شناسنامه ۸۰۷ تهران نایب رئیس و مهندس فریدون قاسمیه دارنده شناسنامه ۱۷۳۷ تهران وامیر مسعود امیرصالح دارنده شناسنامه ۱۰۷۴ تهران‌وامیرمهیار امیر صالح دارنده شناسنامه ۱۵۴۸ تهران و آقای حسن وثوقی دارنده شناسنامه ۲۲۵۳ مشهد اعضاء اصلی و خانم ایران خراسانی دارنده شناسنامه ۵۵۴ مشهد عضو علی‌البدل هیئت مدیره می باشند.

۸ـ هر صاحب سهمی حتی حضور در مجامع را دارد و هرسهم دارای یك رای می‌باشد.

۹ـ طبق مقررات قانون اصلاحی تجارت از طرف هیئت مدیره براساس مفاد اساسنامه، راجع به تقسیم سود و اندوخته عمل میشود.

۱۰ـ اوراق قرضه ندارد.

۱۱ـ انواع دیگر اوراق قرضه ندارد.

۱۲ـ مبلغ دیون شرکت: ۱،۳۱۵،۶۸۵،۲۶۴ ریال می‌باشد و دیون اشخاص ثالث که تضمین شده باشد: ندارد

۱۳ـ مبلغ افزایش سرمایه ۲۰۰،۰۰۰،۰۰۰ ریال می باشد (دویست هزار سهم یکهزار ریالی)

۱۴ـ دارندگان سهام قبلی می توانند تا معادل نصف سهامی که در حال حاضر دارند از سهام‌جدید بقیمت اسمی هرسهم یکهزارریال از تاریخ‌نشرآگهی بمدت دو ماه خریداری و از حق تقدم خود استفاده نمایند.

۱۵ـ صاحبان سهام بهاء سهام خریداری را بایستی در بانك بازرگانی ایران شعبه ۳۳ درحساب جاری شماره ۳۱۰ که مخصوص این امر افتتاح می‌شود پرداخت و فیش بانکی دریافت دارند.

۱۶ـ روزنامه اطلاعات برای درج آگهی های شرکت.

۱۷ـ سهام جدید از اول شهریور ماه ۱۳۵۴ مشمول سودشرکت خواهدشد.

**شرکت روغن نباتی پارس سهامی عام**

**اتحادیه صادرکنندگان فرش‌ایران باخرسندی بسیار منتخبین خودرا برای احراز نمایندگی مجالس‌مقننه بشرح زیر بهم میهنان‌عزیزمعرفی مینماید.**

مجلس سنا

جناب آقای مهندس شریف امامی
جناب آقای عزت‌اله یزدان‌پناه
جناب آقای قاسم لاجوردی
جناب آقای علی رضائی
جناب آقای محمد ابراهیم نیکپور
جناب آقای کاظم کورس
جناب آقای دکتر محمد نصیری
جناب آقای محمد حسین دها
جناب آقای جلالی نائینی
جناب آقای دکتر مژدهی
جناب آقای دکتر حسن افشار
جناب آقای دکتر جواد آشتیانی
جناب آقای محسن خواجه‌نوری
جناب آقای فاضل سرجوئی

مجلس شورای‌ملی

جناب آقای دکتر منوچهر آزمون
جناب آقای مهندس عنایت بهبهانی
جناب آقای دکتر علیمحمد بنکدارپور
جناب آقای دکتر بقائی یزدی
جناب آقای دکتر رضا ابوحسین
جناب آقای عبدالله جوانشیر
جناب آقای حسن صحرائی
جناب آقای محمد رضا سعادت فر
جناب آقای صمدرضوان
جناب آقای مهندس دولو تاج‌بخش
جناب آقای محمدعلی بافرزاده
جناب آقای دکتر لقمان ادهم
جناب آقای مهندس ریاضی

**اتحادیه صادرکنندگان‌فرش ایران**

**بکارهای گران، مرد کار دیده فرست**

**افراد وطن پرست‌ومسلمان بجناب دکتر آزمون ومحسن شریعتمدار رای میدهند.**

**طاهرپور. فاطمی. عظیمی**

### گفت وشنودی با پرفسور ژیلبر لازار مترجم آثار هدایت

# لازار: هدایت نویسنده زبردست و وطن پرستی بود

پروفسور ژیلبر لازار استاد السنه شرقی دانشگاه سوربن که مقالات متعددی در باره صادق هدایت نوشته چند قصه او را ترجمه کرده است اینک در تهران بسر میبرد. او برای شرکت در مجمع جریان های ادبی آسیا به تهران آمده است.

ـ بعنوان یک ایران شناس و آگاه‌بمسائل فرهنگ معاصر ایران ادبیات امروز ما را چگونه می‌بینید؟

پروفسور ژیلبر لازار: من زبان شناسم و در شناخت ادبیات معاصر ایران تخصصی ندارم‌البته آثار شعر و ادب معاصر شما را مطالعه کرده‌ام اما جز در مورد صادق هدایت، پژوهش های‌من بحدی نیست که بتوانم در باره ادبیات امروز ایران داوری‌دقیقی

**یک نویسنده وطن پرست**

به عمل آورم.

ـ نظرتان در باره صادق هدایت و آثار او چیست؟

ژیلبر لازار ـ هدایت شاید یکی از بزرگترین شخصیت های‌ادبی معاصر سرزمین شما باشد. سه چهار سال پیش از خودکشی او در سال ۱۳۲۷ در تهران توفیق دیدار و مصاحبت با او راحاصل کردم و پس از آن چندبار با او در یکی از کافه های تهران‌دیدار هائی دست داد. او انسانی‌بود که از سرچشمه های فرهنگ و تمدن های ملل شرق و غرب جان خویش را سیراب کرده بود. من بعنوان یک بیگانه وقتی با او به زبان مادری‌ام‌گفتگو داشتم‌احساس میکردم که با یک فرانسوی طرف هستم ووقتی کتابهای او را خواندم دیدم نثر او یکی ازاصیل ترین نمونه های نثر فارسی است او همانقدر که بزبان خوب می‌نوشت به فرانسه خوب سخن میگفت.

همه کتابهای او را باستثنای توپ مرواريد خوانده‌ام‌ازهمه‌شان لذت برده‌ام. در خلال آثار او موجی از وطن پرستی وشیفتگی نسبت به‌سرزمین‌آباء اجدادی‌اش بچشم میخورد. هدایت که از فرم های نویسندگی غربی تقلیدکرده است کوشیده است در محتوی، ایرانی بودن خود را آشکارکند شاید زبان هدایت از نظر بکار بردن عبارات و اصطلاحات خاص مردم عامی یکی از درخشان‌ترین زبان های نثر معاصر فارسی‌باشد. بعضی از آثار او چندان زیر نفوذ فرهنگ اصیل ایرانیست که اصلا قابل برگردان به زبان های غربی نمینماید. ازاین دست‌است داستان کوتاه داش آکل که پر از اصطلاحات و عبارات ترجمه ناشدنی زبان فارسی معاصراست.

ـ آیا تاکنون آثاری از هدایت را ترجمه کرده‌اید؟

ژیلبر لازار ـ بلی.

ژیلبر لازار

صادق هدایت

با شاگردانم در دانشگاه بعضی‌از قصه های او مثل «محلل» و«تخت ابونصر» را نیز به فرانسه ترجمه کرده‌ام اما هیچکدام‌ازاین ترجمه‌ها چاپ و منتشر نشده است!

## فرانسویان و بوف کور

ـ در باره برگردان فرانسوی بوف کور که توسط «لسکو» صورت گرفته است چه میگوئید.

ژیلبر لازار ـ خوشبختانه من هم ترجمه لسکو را خوانده‌ام و هم متن فارسی بوفکور را مطالعه کرده‌ام.

لسکو بادرک روح قصه‌هدایت توانسته است اصالت اثر او را در ترجمه نیز منعکس‌کند.من وقتی ترجمه او را خوانده‌ام براحتی احساس کردم که با یک اثرایرانی روبرو هستم.

پیچیده شما وقتی یک جوان فرانسوی بوفکور را از طریق ترجمه لسکو مطالعه میکند چه برداشتی دارد؟

ژیلبر لازار ـ دقیقا نمیتوانم بگویم، اما اینرامیدانم که‌خواننده غربی از مطالعه بوفکور دچار شگفتی میگردد. اما قصه برای او چندان غریبه نخواهد بود. اینگونه پرداخت ها را در آثار نویسندگان غربی‌نیزمیتوان‌مشاهده کرد.

ـ صادق هدایت همانگونه که میدانید با فرهنگهای شرق وغرب الفت و آشنائی بسیار داشت و بهمین دلیل آثار او در حقیقت ترکیبی است‌ازعناصر فرهنگ‌شرق و غرب، فکرمیکنید تاچه حد در کار آفرینش این ترکیب توفیق‌یافته است؟

ژیلبر لازار ـ درست است که در آثار او این دوگانگی بچشم‌میخورد اما تا حدی توانسته است عناصر هر دو فرهنگ را در آثار خود باهم یکجاجمع کند و تلفیق‌منطقی‌تر این دو فرهنگ در ادبیات معاصر ایران‌کاربیست‌که نویسندگان‌جوان امروز شما دنبال میکنند فکرمیکنم تاحدی در این راه توفیق یافته باشند. چیزی‌که‌هدایت‌را ازدیگران ممتاز کرده است گرایش شدید او به بیان واقعیت های جامعه آن روز ایرانست آدم وقتی قصه های او را مطالعه میکند زمان‌او را بانام وخود در می‌یابد.

ـ آثار هدایت و جمالزاده از نظر شما چه تفاوت هائی دارند.

ژیلبر لازار ـ اجازه بدهید یکی از عمده‌ترین تفاوتهای آثار این‌دو شخصیت را خاطر نشان سازم. هدایت تنها چند سالی از عمر خویش را در اروپا گذراند و جمالزاده تقریبا نیم عمر خود را در اروپا گذرانده است اما آثار هدایت با اینهمه خیلی بیش ازآثار جمالزاده با عناصر فرهنگ غربی درآمیخته است، آثار جمالزاده طوریست که آدم‌خیال میکند حتی برای مدت کوتاهی هم در غرب بسر نبرده است.

## غنای زبان فارسی

ـ تحقیقات شما در رشته زبانشناسی بیشتر روی کدام‌یک از لهجه های ایرانی‌بوده است؟

ژیلبر لازار ـ تحقیقات من‌بیشتر در گویشهای گیلکی، طالشی، کردی، لری، فارسی بیرجندی، فارسی سیستانی، فارسی نواحی اصفهان و فارسی نواحی مرکزی ایران بوده است و در زبان‌فارسی دری و گویشهای افغانستان نیز کارکرده‌ام.

ـ درباره زبان فارسی چه میگوئید؟

ژیلبر لازار ـ زبان فارسی از لحاظ گرامریکی از ساده‌ترین زبانهائی است که من به آن برخورد کرده‌ام. از لحاظ واژگان نیز زبان شما صاحب یکی از غنی‌ترین گنجینه‌های اصطلاحات است تا آنجا که اگر کسی با این اصطلاحات آشنائی، کافی نداشته باشد هرچند که درزمینه واژه های فارسی صاحب آگاهی ووقوف باشد نمیتواند بدرستی معنی یک متن فارسی را دریابد ویژگی بزرگ دیگر زبان‌فارسی قابلیت ترکیبی آنست‌درزبان شما بسیاری از معانی از طریق ترکیب واژه‌ها و پیشوندها و پسوندها ساخته میشود واز این‌نظر زبان آلمانی را بیادمی‌آوریم بااینوصف آموختن زبان فارسی برای ما خارجیها بسیار ساده است.

فراموش کردم بگویم که پرفسور لازار فارسی را بسیار فصیح و شیرین تکلم میکند ودر برخرد با اومن احساس کردم که بیشتر با یک ایرانی روبروهستم تا با یک فرانسوی) اما مشکل خارجیها در آموختن این زبان خط آنست خواندن‌وگفتن برای ماساده است اما نوشتن تاحدی دشوار می‌نماید. بیشتر تحقیقات من‌مربوط میشود به نفوذ زبان فارسی در ممالک آسیای مرکزی و در این باره مقالاتی نیز نوشته‌ام. اخیرا جلد چهارم کتاب «تاریخ ایران» کمبریج بدستم رسید این کتاب تاریخ ایران عهد اسلامی ازآغاز تاعصر سلجوقیست.

**دراین اثر نفوذ زبان فارسی‌در سرزمینهای آسیای مرکزی‌بخوبی موردبررسی قرارگرفته است‌حتی پاره‌ای از محققان‌برآنند‌مسلمانانی که ماوراء النهررا تصرف‌کرده‌اند گویش محاوره‌یی آنها زبان فارسی دری بوده است.**

ـ سخن از فارسی دری بمیان آمد درباره قدمت‌این‌زبان نظرتان چیست؟

ژیلبر لازار ـ زبان دری دردوره ساسانی زبان محاوره‌ای مردم مغرب ایران بوده است اما کتابت نمیشد. این زبان رفته‌رفته‌بشرق ایران و خراسان نفوذ کرده و بعدها در دوره اسلامی دارای ادبیات مکتوب نظم نثر گردیده است.

## ادبیات فارسی در فرانسه

ـ آیا ادبیات فارسی در ادبیات کشور شما نفوذ قابل‌توجهی داشته است؟

**ژیلبر لازار ـ ادبیات ما در ادبیات ما نفوذ چندانی نداشته است.**

ـ آیا فضا های رنگین غزلهای حافظ درآثار نویسندگانی چون آندرژیدتاثیر نگذاشته است؟

**ژیلبر لازار ـ حافظ درادبیات فرانسه نفوذ چندانی نداشته‌است شعر حافظ بیشتر درشعرشاعران آلمانی زبان تاثیر کرده است. فکر نمی کنم ادبیات کشورمن وامدار حافظ باشد آیا قصد ندارید فرهنگی فارسی بفرانسه تالیف کنید؟**

ژیلبر لازار ـ اتفاقا بایکی از دوستان ایرانیم سرگرم نوشتن‌یک فرهنگ فارسی بفرانسه هستیم‌ما اینکار را برای آن آغاز کردیم که هیچ فرهنگ فارسی بفرانسه معتبری تاکنون‌تالیف نشده است‌و این نیاز را جامعه ایرانشناسان فرانسه زبان بشدت‌احساس‌میکنند.

**هشدار به فارسی‌زبانان**

ـ از نظر زیبائی شناسی زبان فارسی راچگونه می بینید؟

**ژیلبر لازار ـ زبان فارسی‌زبان صیقل خورده‌ای است، زبان خوش‌آهنگ و گوشنوازیست اما متاسفانه درسالهای اخیرواژه‌های انگلیسی آنقدر باین زبان راه یافته است که مقداری زیبائی و هماهنگی خود را از دست داده است این بیشتر تقصیر خودمردم است شما که در زبانتان لغت زیبای سرمایه‌داری را دارید‌فکر نمی‌کنم بکاربردن واژه‌کاپیتالیست ضرورتی‌داشته‌باشد‌من‌به‌همه‌فارسی زبانها توصیه میکنم که‌ازبکاربردن بی رویه‌واژه‌های خارجی در زبان خودشان بپرهیزند آیا درداشگاه پاریس شعبه خاصی در زمینه شناخت فرهنگ ایرانی کار میکند؟**

ژیلبر لازار ـ مایک انستیتوی تحقیقات ایرانی وایرانشناسی داریم دراین انستیتو زبانها و گویشهای ایران، تاریخ ادبیات فرهنگ ایرانی و متون نو وکهن ادبیات فارسی تدریس میشود و درتمام زمینه‌هامحققان فراسوی پژوهش میکنند. امیدواریم که‌در آینده تحقیقات این انستیتو به گسترش بیشتری پیدا کند.


غذای آماده میهمانی ۱۹۹ ریال
۱۰ نوع غذای خوب، انواع سالاد، و دسر های خوشمزه
باسفارشات تلفنی ـ تحویل و پذیرائی در منزل تلفن: ۶۶۳۶۳۵


## جدول های اطلاعات

### جدول عادی — شماره ۹۰۶۵

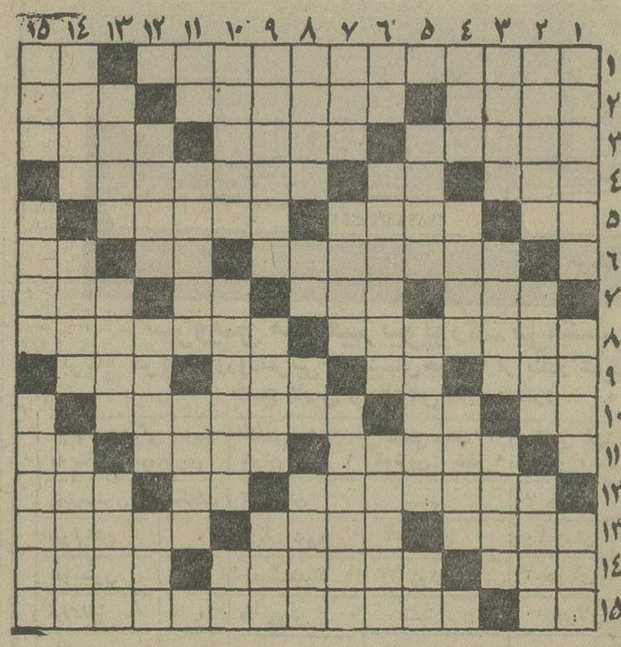

**افقی:**

۱ـ معروفترین نویسنده امریکایی که با اسلحه‌وداع کرداما اسلحه کارش را ساخت ـ پسوندمانند ۲ـ پست و خوار کننده ـ شهری در ایران ـ زبانی که با آن مار را از سوراخ بیرون میکشند! ۳ـ مرد خدا ـ گاز خفه کننده ـ قومی از مغولان ٤ـ حافظه ـ خانم سرخش میکند ـ چیزی را به خاطر کسی آوردن ٥ـ کوچک ـ در دستور استفهام دارد ـ در سرگردانیش‌شک‌نیست ٦ـ فعالیت میکنند تابه مجلس بروند و چنین شوند! ـ سه کیلو ـ در زمین فوتبال مدافع گلر است ۷ـ گاهی بابیا می‌نشیند ـ شهری در مازندران ـ آش ـ به روی طعام باز است ۸ـ از ایامی که خرج بابا خیلی زیاد است ـ از زنان مجاهد فرانسه که‌در راه آزادی سرزمین‌خویش سوزانده شد ۹ـ بزرگ که شود اسب میشود ـ عددیست ـ روشندلش دانید ـ رنگ آسمان ۱۰ـ حسرت زده سردش را میکشد ـ معشوقه کلاه مخملی ـ از تنگه های معروف جهان۱۱ـ از فرق سرتانوک پا ـ نیرو ـ واحدی در سطح ۱۲ـ به شکل دایره بودن ـ اثر ـ چندتا امت ۱۳ـ در ادبیات زیادتر باز شد ـ مال‌التجاره ـ شهری در عراق ۱٤ـ فرستاده خدا ـ برق در آن ذخیره میشود ـ آنسو ۱٥ـ علامت صفت تفضیلی ـ اثری‌از اسکاروایلد.

**عمودی:**

۱ـ زمانی سرزمین گاوچرانان و هفت تیرکشان بود ـ پیراهن آخرین بازمانده نازیها ـ برقرار و جاویدان ـ پله قنات است و از آنجا آب برمیدارند ۷ـچیزی از مرگ کم دارد ـ محصولش جز نان نیست ـ یکی ازمرکبات ۸ـ کمکو مساعدت ـ به‌دیواره چسبیده ـ از ویتامین ها ـ چیزی بالاتر از مرگو نیستی۹ـ تازه پا به آغاز جوانی نهاده ـ هیئتی که حکم میکند ـ حرف تصدیق ۱۰ـ از مردان آزاده سرزمین هند ـ تولدی را انتظار میکشند ـ همه را شامل شود ۱۱ـ شراب فرنگی ـ از کشور های تجزیه شده جهان‌شناگر خوش گوشت ۱۲ـ بیمار کمتر دارد ـ اگر چرخ نیلوفری را به زیر آورد چه عجب ـ از مناطق صنعتی آلمان ۱۳ـ در اتم بار الکریسیته خنثی دارد ـ پایتخت افغانستان ـ کمانیش خواستار بیشتری داشت ۱٤ـ خانه ـ از انواع ماشین ـ نمکها ۱٥ـ فعل فرمان ـ گاهی برصورت خانم باعث زیبائی است ـ دستور.

**حل جدول شماره ۹۰٦٤**

### جدول ویژه — شماره ٤۲٥

**افقی:**

۱ـ قراردادی که با دشمن بسته شود برای ترک مخاصمه یا تسلیم ـ شانه ۲ـ یکی از نواحی استان مرکزی ـ فرمانبرداری‌و فروتنی ـ دریاچه معروف ترکیه ۳ـ تباهی و پستی ـ گودی ته درمـ پارسا است و جزراه حق نمیرود ٤ـ حیوان اهلی‌ـآخرین حرف ـ اعمال و عبادات قبل از طواف کعبه و دویدن بین صفا و مروه ٥ـ وقت و لحظه ـ به شک و گمان افتادن ـ نان کلفت ٦ـ مریض بدحال را روی آن حمل میکنند ـ قاعده و روش ـ علامت نداشتن ۷ـ از اعیاد معروف مسیحیان ـ تقویت رادیویی ـ پهلوان ـ عروس خانم هم میبرد ۸ـ زمانی دل از سلیمان برده بود ـ با دل شکستن فرقش چیست؟! ۹ـ کشتی جنگی ـ بلی بزبان آلمانی ـ گاهی باعث سرطان میشود ـ از نرم تنان ۱۰ـ عددیست ـ ریشه ـ جزابرترشح کننده‌معروف بدن ۱۱ـ مرضی سخت آزارش میدهد ـ برقرار و آباد ـ خشکی ۱۲ـ از آلات طرب ترکی ـ شکم پرست ـ جای زندگیست ۱۳ـ باید فرمانبردار هم باشد ـ گاهی قدم چنین میکنند ـ تخته سنگ پهن و نازک ۱٤ـ مهرمبی در شطرنج ـ یکی از کرات آسمانی ـ سکوی کنار استخر ۱٥ـ رودی در اروپا ـ از مردان معروف و سیاسیون بنام دوره قاجاریه‌که لقب جناب اشرف داشت.

**عمودی:**

۱ـ نایب وزیر مختار ـ درخشان و نورانی ـ کاش همه چیزش درشان اشرف مخلوقات بود ۲ـ تبار و دودمان ـ بیشتر مزین به اسم است و بردرزده ـ موزدر لفظ‌عربی ۳ـ خبر است وبردنی ـ شهری در ایران ـ همیشه شاعر نابش را می‌پسندید ٤ـ واحدی بیش نباشد ـ چوب نازک درخت ـ جزیره و خشکی میان‌رودخانه ٥ـ تهور وبی‌باکی ـ هنرهفتم لقب دارد ـ بلی در لفظ ایتالیائی ٦ـ حرف تعجب ـ فلز رباینده ـ نیکوکاران ۷ـ وقتی که بیاندازند نشان میدان خالی کردن است ـ کلاه برسردارد و انشاالله که مغبون نیست ـ جمله معترضه ۸ـ بیشتر و قدیمی‌تر ـ گاه از نهاد برآید ـ حرف تصدیق روسی ـ درگوشی حرف زدن ۹ـ از سم های مهلک و خطرناک ـ روش و رفتار ـ هوای‌گرم ۱۰ـ همیشه‌از آنان چشم یاری دارند ـ در ملش سرعت نیست ـ برج قدیمی فرانسه۱۱ـ دوستی ـ ازمصالح ساختمانی بود ـ در قمار دل به دریا زدن است ۱۲ـ اهالی یک شهر ـ با سرشماری فرقش‌نیست ـ اولین بشر ۱۳ـ آبادی کوچک ـ زباله‌کش ـ خونریزی که مجازات ندارد ۱٤ـ از مدارس عالی ـ خرمن جو یا گندم ـ آفریده‌شدگان ۱٥ـ کم حجم ـ به معنی ولی آمده ـ ملکوتی و بلند.

**حل جدول شماره ٤۲٤**

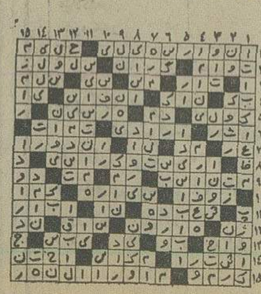


سینما کسری: اژدها وارد میشود

## برنامه سینماها

تماشای فیلمهائی که باعلامت(×) مشخص‌شده برای اشخاص کمتر از ۱۸ سال ممنوع است

★ (×) آنی‌آشوبگر ـ رنگی کریستین‌شاماره
بولیدور(٤۲٦۳۱) ۳۰ر۱۱ـ۲۰ر۱ـ۳۰ر۳ـ۳۰ر٥ـ۷ر۳۰ـ۹ر٤٥
همای (۳۱۱٦٦۹) ۳۰ر۱۰ـ۲۰ر۱۲ـ۲۰ر۲ـ٤ر۲۰ـ٦ر۳۰ـ۸
★ انتقام خون‌برادر ـ رنگی ـ هندی
★ اژدها وارد میشود ـ رنگی ـ بروسلی
کسری (۸۲٦۹۳۹) ۱۰ـ۱۲ـ۲ـ٤ـ٦ـ۸ـ۱۰
★ این فرار مرگبار ـ رنگی ـ استیومکوئین
پامایر (٦۳۹٤۲) ۱۱ـ۱۵ر۱ـ۳۰ر۳ـ۳۰ر٥ـ۷ر۳۰ـ۹ر٤٥
★ اسلحه بزرگ ـ جلاد
البرز (۳۰٤۲٥۸) ۳۰ر۸ـ۳۰ر۱۲ـ۳۰ر٤ـ۸ر۳۰
★ (×) تنهامردی که‌میتونه ـ رنگی ـ لی‌لاوسون
دیاموند(۸۲۸٤۰۰)۱۵ر۱۱ـ۱۵ر۱ـ۳۰ر۲ـ۳۰ر٥ـ۷ر۳۰ـ۹ر٤٥
★ (×) تئاتر خون ـ رنگی ـ وینسنت پرایس
سانترال (۹۲۸٦۸٦) ۱۱ـ ۱ـ ۳ـ ٥ـ ۷ـ ۱۵ر۹
متروپل (۳۱۹٤۱۰) ۹ـ ۱۱ـ ۱ـ ۳ـ ٥ـ ۷ـ ۹
رویال (۸۲۹۷۸٥) ۱۰ـ ۱۲ـ ۲ـ ٤ـ ٦ـ ۸ـ ۱۰
★ تو خوشگلی من جوان ـ رنگی ـ درمندرا
آسمان آبی (۳٤۱٦٦۸) ۹ـ۱۱ـ۱ـ۳ـ٥ـ۷ـ۹
★ خشن‌ها ـ رنگی ـ لی‌ماروین ـ ریچاردبرتن
آتلانتیک (٦۲۷۱۷۱) ۱۵ر۱۱ـ۲۰ر۱ـ۳۰ر۳ـ۳۰ر٥ـ۷ر۳۰ـ۹ر۳۰
★ خانم وآقای دراکولا ـ رنگی ـ دیویدنیون
شهر قصه (٦۲۷۲۹۰) ۱۱ـ۲ـ٤ـ٦ـ۸ـ۱۰
★ دوستی ببر و رابینسون‌کروزر ـ رنگی
سینه‌موند (٤۸۳۲۲) ۱۱ـ۳ـ٥ـ۷ـ۹
★ دوست پدرخوانده ـ سینماسکوپ ـ رنگی
دروازه‌طلائی (۳٥۲۱٦۰) ۹ـ۱۱ـ۱ـ۳ـ٥ـ۷ـ۹
★ جنجال در پاریس ـ رنگی ـ ژاک‌دوفیلو
پارامونت (٤۸۳۲۱) ۱۵ر۱۱ـ۳۰ر۲ـ۳۰ر٥ـ۷ر۳۰ـ۹ر۳۰
★ جدال با سه مرد آهنین ـ شکار سایه
نادر (۳۱٤٤۹٥) ۳۰ر۱۰ـ ۳۰ر۲ـ ۳۰ر٤ـ ۳۰ر٦ـ ۳۰ر۸
★ رگبار مرگ ـ رنگی ـ آیزاک‌هیز
ب.ث (۸۲۹٦٤۱) ۱۰ـ۱۲ـ۲ـ٤ـ٦ـ۸ـ۱۰
★ راز آفرینش ـ رنگی ـ سینماسکوپ
آریا (۳۱۹۸۸٤) ۹ـ۱۱ـ۱ـ۳ـ٥ـ۷ـ۹
★ سفر بی‌پایان ـ رنگی ـ سوفیالورن ـ ریچاردبرتن
رادیو سیتی (٤۳۳۲۰) ۳۰ر۱۱ـ۳۰ر۳ـ۳۰ر٥ـ۷ر۳۰ـ۹ر۳۰
★ سپیددندان ـ رنگی ـ فرانکونرو
گلدن‌سیتی (٦٦۳۲٦۹) ۳۰ر۱۱ـ۳۰ر۱ـ۳۰ر۳ـ۳۰ر٥ـ۷ر۳۰ـ۹ر٤٥
★ سنگها وزنگوله‌ها ـ رنگی ـ درمندرا ـ همالینی
حافظ (۳۹۱۰۷٤) ۳۰ر۱۰ـ۲۰ر۲ـ٤ر۳۰ـ٦ر۳۰ـ۸ر۳۰
★ سه‌مرد در راه سخت ـ رنگی ـ جیمبراون
تاج (۳۱۳۸٦٤) ۱۰ـ۱۲ـ۲ـ٤ـ٦ـ۸ـ۱۰
★ سرپیکو ـ رنگی ـ الپاچینو
گلدیس (٦۲۸۷۱۳) ۲ـ۳۰ر٤ـ۷
★ سرحد قدرت ـ سینماسکوپ ـ رنگی
پارک (۳۱۹٦۳۷) ۹ـ۱۱ـ۱ـ۳ـ٥ـ۷ـ۹
★ شب زفاف شیاطین ـ اسکوپ ـ رنگی
مارشتیک (٦٦۸٤٦۱) ۱۱ـ ۱ـ ۳ـ ٥ـ ۷ر۱۵ـ ۹ر۱۵
★ فولکس سحرآمیز ـ رنگی ـ رابرت مارک
ریولی (۷٥۷۷۷۷) ۱۱ـ ۳۰ر۱ـ ۳۰ر٥ـ ۳۰ر۷ـ ۹ر٤٥
★ قسم ـ بیکایمانوردی ـ نوری کسرائی
نیاگارا (٦٦٥۳۰۷) ۱۱ـ۳ـ٥ـ۳۰ر۷ـ۹ر٤٥
رکس (۳۱٥۲۹۳) ۳۰ر۱۰ـ۳۰ر۲ـ۳۰ر٤ـ۳۰ر٦ـ۸ر۳۰
میامی (۷٥٤۳۲۹) ۱۱ـ۱ـ۳ـ٥ـ۷ـ۹
الوند (۳٥٦٥۳۸) ۱۰ـ۱۲ـ۲ـ٤ـ٦ـ۸
کیهان (٥٤٦۳٦۰) ۹ـ۱۱ـ۱ـ۳ـ٥ـ۷ـ۹
مارلیک (۹٦۳۱۱٦) ۹ـ۱۱ـ۱ـ۳ـ٥ـ۷ـ۹
اسکار (۹۲۰۸۸۸) ۱۰ـ۱۲ـ۲ـ٤ـ٦ـ۸
ارانوس (۲۷۹۷۱) ۳۰ر۱۰ـ۳۰ر۲ـ۳۰ر٤ـ۳۰ر٦ـ۸ر۳۰
شهرام (۸٤٤٥٤۹) ۹ـ۱۱ـ۱ـ۳ـ٥ـ۷ـ۹
سیلوانا (۳٦۳۷۳۷) ۳۰ر۱۰ـ۲۳۰ر۲۰ـ۳۰ر٤ـ۳۰ر٦ـ۸ر۳۰
سیلورسیتی (۸٦۱۲۰٥) ۱۰ـ۳۰ر۲ـ۳۰ر٤ـ۳۰ر٦ـ۸ر۳۰
★ قهرمانان هنگکنگ ـ تارزان قویترین مرد جنگل
ستاره (٥۳۹۷۲٤) ۹ـ۱۱ـ۱ـ۳ـ٥ـ۷ـ۹
★ دهفرمان ـ رنگی ـ چارلتون‌هستون
تخت‌جمشید (٦٥۲٥٥۰) ۱۱ـ۳ـ٦ـ۹
★ (×) کاملیا۲۰۰۰ ـ رنگی ـ دانیل‌گوبر
بولوار (٦٥٥۲۹۲) ۱۱ـ۱ـ۳ـ٥ـ۷ر۱۵ـ۹ر۱۵
★ کجات درد میکنه ـ رنگی ـ پینرسلرز
شهرفرنگ (٦۲۷٦۲۸) ۱۵ر۱۱ـ۳ـ۱۵ر٥ـ۳۰ر۷ـ۹ر٤٥
★ لشگر زنان ـ رنگی ـ جودون‌بیکر
برلیان (۳۹۳٥۳٥) ۹ـ۱۱ـ۱ـ۳ـ٥ـ۷ـ۹
★ محلل ـ نصرت کریمی ـ ایرن
کابری (۹۲۸٤۰۱) ۱۱ـ۳ـ٥ـ۷ر۱۵ـ۹
★ من بدو ، بیوه بدو ـ رنگی ـ ماریزابل
ونک (٦۸٤۱۱٦) ۱۱ـ۲ـ٤ـ٦ـ۸ـ۱۰
★ مبارز بیباک ـ ترینیتی
فلوز (٥۲۸۰۹٦) ۹ـ ۱۱ـ ۱ـ ۳ـ ٥ـ ۷ـ ۹
★ میکشی بابکشم ـ سینماسکوپ ـ رنگی
سهیلا (۳۱٦٤۲٤) ۳۰ر۱۰ـ۲۰ر۳۰ـ۳۰ر٤ـ۳۰ر٦ـ۸ر۳۰
پلازا (٤٤۲٥٥) ۱۵ر۱۱ـ۱۵ر۳ـ۱۵ر٥ـ۱۵ر۷ـ۹ر۱۵
ری (٥۲۲٥۷۸) ۹ـ۱۱ـ۱ـ۳ـ٥ـ۷ـ۹
مراد (۷٥۳۳۸۲) ۹ـ۱۱ـ۱ـ۳ـ٥ـ۷ـ۹
سانس‌انگلیسی
گلدیس ساعت ۹ر۳۰ (سرپیکو)

تلویزیون

برنامه اول — کانال ۷

۱۷ـ۳۰ اخبار
۱۷ـ۳۷ برنامه‌روستائیان
۱۸ـ۰۰ برنامه آموزشی
۱۸ـ۳۰ کارتون
۱۸ـ٤٥ بچه‌ها بچه‌ها
۱۹ـ۱٥ یکی‌بود یکی نبود
۱۹ـ۳۰ ملیشیورها
۲۰ـ۰۰ اخبار و اخباروورزشی
۲۰ـ۳٥ آغازی در پایان
۲۲ـ۰۰ آقای مربوطه
۲۲ـ۰٥ در راه
۲۳ـ۰۰ فیلم سینمائی
نیمروز سه‌شنبه
۱۲ـ۰۰ اخبار
۱۲ـ۰٥ موسیقی ایرانی
۱۲ـ۳۰ پیشتازان فضا
۱۳ـ۳۰ دانش
۱٤ـ۰۰ اخبار

برنامه دوم — کانال ۹

۱۹ـ۰۰ موسیقی و تصویر
۱۹ـ۳۰ اتاق اخبار
۱۹ـ۳٥ شجاعان
۲۰ـ۲٥ ادبیات جهان
۲۱ـ۰۰ اخبار از برنامه دوم
۲۱ـ۳۰ هفت گنبد
۲۲ـ۱٥ گالری شبانه
۲۳ـ۰٥ موسیقی تکنوازی

تلویزیون آموزشی

بخش دوم برنامه دوشنبه
۱۹ـ۰۰ علوم سال دوم
بخش‌اول برنامه سه‌شنبه
۱٤ـ۳۰ ادبیات‌فارسی سال دوم
۱٥ـ۰۰ تاریخ سال اول

تلویزیون امریکا

۱٦ـ۰۰ خیابان سسام
۱۷ـ۰۰ شرکت برق
۱۷ـ۲٥ مریخی محبوب من
۱۷ـ٥۰ کاپیتان فاتوم
۱۸ـ۰۰ اخبار
۱۸ـ۳۰ یادداشت برنامه‌ها
۱۸ـ۳٥ اسرار اعماق
۱۹ـ۰۰ قیمت صحیح
۱۹ـ۲٥ اطلاعات مخصوص
۱۹ـ٥۰ دختری با مشخصات استثنائی
۲۰ـ۱٥ برنامه کارل‌برنت
۲۱ـ۰٥ لاردو
۲۲ـ۰۰ اخبار
۲۲ـ۱٥ فیلم سینمائی
۲۳ـ۲۰ برنامه مخصوص

از صبح چهارشنبه
در گروه ممتاز سینمائی پایتخت
اروپا ـ آسیا ـ مولن‌روژ
شهوند ـ لیدو ـ نیتون ـ ژاله
توسکا ـ المپیا ـ پاسارگاد
چرخ‌فلک ـ شرق

کاشی سندی
پیشرو در صنعت سرامیک ایران

آگهی ثبت نام
مؤسسه ملی حسابداری پژند
«اولین مؤسسه آموزش کامل حسابداری در خاورمیانه»
برای کلاسهای زیر که از تاریخ ۳۱ر۳ر ٥٤ شروع خواهد شد ثبت‌نام مینماید
* دوره کامل حسابداری بازرگانی
* دوره کامل حسابداری صنعتی.
* دوره کامل حسابداری بزبان انگلیسی
* دوره کامل حسابرسی
* حسابداری انبار ـ حسابداری بانک ـ تجزیه و تحلیل صورتهای مالی و بودجه‌بخش خصوصی.
با تنها سیستمی که دراین موسسه پیاده شده است به داوطلبان امکان میدهد تا با دیدن یك دوره‌کامل‌بتوانند حداقل درسطح حسابدار ارشدکارکنند
* دوره کامل فشرده حسابداری بازرگانی و صنعتی (مخصوص تابستان)
خیابان پهلوی ـ خیابان بزرگمهر ـ نبش‌صبا شماره ۱٤
مرکز آموزش مؤسسه‌ملی حسابداری پژند

موکت
درانواع گلدار، ساده، پرزدار، پشت اسفنجی ونمدی
ساخت کارخانجات فرانسه، هلند، آلمان، انگلستان
وموکت مخصوص دیوارساده وبرجسته
مرکزپخش: شرکت مکالئوم
خیابان‌شاه‌ساختمان آلومینیوم تلفن۶۶۰۲۰۱ ـ ۶۶۰۰۳۵
ونمایندگان‌فروش درتهران وکلیه شهرستانها

اطلاعات
نشریه ایرانیان مقیم خارج از کشور
آگهی می پذیرد
تلفن ۳۱۱۰۷۱ و ۳۱۱۰۸۱

# با ۲ نطق مهم نخست‌وزیر، فعالیتهای انتخاباتی پایان میگیرد

نزدیک شدن روز اخذ رای ـ جمعه سی‌ام خرداد ـ سبب افزونی‌چشمگیر عده مراجعان به حوزه های توزیع کارت الکترال شده است . در این عکس گروهی را می بینید که در حوزه ثبت‌نام میدان فردوسی به‌انتظار دریافت کارت صف بسته‌اند.

روز چهارشنبه ـ پس فردا ، فعالیت انتخاباتی با دو نطق مهم نخست وزیر و دبیر کل حزب رستاخیز ملت ایران در بابل و ساری به پایان میرسد .

نخست‌وزیراحتمالا برای‌استراحت یک روزه به ویلای شخصی‌خود به نوشهر میرود و بعد از ظهر جمعه برای دادن رای به تهران باز میگردد .

باراریان تهران صبح امروزیک اجتماع بزرگ انتخاباتی در بازار خیاط ها تشکیل دادند . در این اجتماع ،گروه کثیری‌از بازاریان بازرگانان‌و اصناف پایتخت‌شرکت داشتند و چند تن از نامزد های انتخاباتی مجلس شورایملی‌برنامه های خود را تشریح کردند .

آقای عبدالحسین سمیعی وزیر علوم و آموزش عالی‌صبح‌امروز دراجتماع انتخاباتی مردم دماوند شرکت کرد و مردم این منطقه‌را به مشارکت وسیع در انتخابات فرا خواند .

★ پیشگام آزادی

منصور روحانی‌که برای شرکت در میتینگ انتخاباتی مردم تبریز باین شهر رفته است بعد از ظهر دیروز در یک اجتماع بزرگ انتخاباتی شرکت کرد .

وی دراین‌اجتماع ضمن تشریح هدفهای حزب رستاخیز ملت‌ایران گفت: دبیر کل حزب رستاخیز ملت‌ایران بمن ماموریت داد تاز مردم غیور تبریز و آذربایجان که درصدر مشروطیت پیشگام آزادی بوده‌اند ، و همواره در مبارزات و فعالیت های‌ملی‌سیمای درخشانی ازخود نشان داده‌اند، دعوت کنم، که در چند روز فرصتی که به پایان مهلت نام نویسی باقی مانده است ، بیش از پیش سطح مشارکت خود را در انتخابات بالا ببرند و از این لحاظ نیز در صف مقدم باشند.

وزیر کشاورزی در این میتینگ برنامه ها و اقدامات عمرانی و رفاهی دولت را بـرای مـردم آذربایجان تشریح کرد .

★ هدفهای ملی و میهنی

وزیر تعاون و امور روستاها نیز که برای شرکت در اجتماع انتخاباتی مردم رضائیه باین‌شهر رفته است پس‌ازشرکت‌در میتینگ رضائیه، صبح دیروز باتفاق استاندار و سایر مقامات محلی دراجتماع انتخاباتی مردم‌شاهپور شرکت کرد . وزیر تعاون در این‌اجتماع پس‌ازسخنان‌نمایندگان کارگران، کشاورزان و سازمان زنان ضمن تشریح هدفها و برنامه های عمرانی‌و اقتصادی و پیشرفت هائی که در تمام شئون کشور حاصل شده است گفت : ایران در عصر رستاخیز باید بامشارکت همه جانبه مردم شاه دوست و وطن پرست آهنگ پیشرفت‌خود رادر تمام شئون افزایش دهد تا هدفهای ملی و میهنی ماکه برای نیل به دروازه تمدن بزرگ از جانب شاهنشاه آریامهررهبر عالیقدرمان ترسیم‌شده‌است تحقق یابد .

وزیر تعاون وامور روستا ها همچنین عصر دیروز در اجتماع انتخاباتی مردم خوی شرکت کرد و گفت من امروز بعنوان یک عضو ساده حزب رستاخیز ملت ایران از طرف دبیر کل‌حزب حامل پیامی برای مردم شاه‌دوست ووطن پرست خوی هستم .

چند دستگی

وزیر آموزش و پرورش برای شرکت در اجتماعات انتخاباتی دیروز وارد کرمانشاه شد ودر اجتماع بزرگ انتخاباتی مردم کرمانشاه گفت حزب رستا خیز ملت ایران یک حزب فراگیرنده ملت است، تاقبل از یازدهم‌اسفند ۵۳ ما احزاب مختلفی داشتیم و درمجلس‌گذشته وقتی‌که‌انتخابات انجام میشدوکلا از طرف‌احزاب مختلف تعیین میشدند و بمبارزه میپرداختند. این مبارزه ممکن‌بود که به چند دستگی بینجامد بهمین جهت بود کەدر این موقع‌حساس تاریخ ما ، رهبر عالیقدر ایران شاهنشاه آریامهر ایجاد تشکیلات سیاسی جدیدی را امر فرمودند تا تمام ایرانیان تحت یک پرچم واحد در این دوره انقلابی فعالیت کنند و از بهدر رفتن‌نیرو ها جلوگیری شود .

★ تامین آب و برق

ایرج وحیدی وزیر نیرو که از جانب امیرعباس‌هویدا نخست وزیر و دبیر کل حزب رستاخیز ملت ایران در میتینگ انتخاباتی مردم زاهدان شرکت کرده بود، نیز ضمن تشریح پیشرفت های کشور گفت : هدفهای اساسی برنامه عمرانی استان سیستان و بلوچستان در برنامه پنجم‌کشور به ترتیبی تدوین شده است که درآمد سرانه‌جمعیت سالانه‌بیست درصد افزایش یابد و ۴۵ر۰۰۰ شغل جدید ازطریق اجرای طرح های متعدد عمرانی ایجادگردد.

وزیر نیرو در زمینه تامین‌آب وبرق این استان نکات مهمی را یادآور شدوگفت علاوه بربرنامه ها، در مورد تامین آب سیستان در بلوچستان‌نیز در حدود هفت میلیارد ریال برای ساختمان سد های پیشین و باهوکلات بمصرف خواهد رسید. نصب دستگاههای شیرین کن آبدریا در کنارک وچاه بهار بظرفیت سی هزار متر مکعب در روز بمناقصه گذاردەشد تاسال آینده مورد بهره برداری قرار گیرد.

وزیر نیرو همچنین به تامین برق این استان اشاره کرد و گفت که در شهرهای زاهدان ،زابل، خاش، سراوان ،ایرانشهر ،چاه بهار، کنارک و نوزده روستای استان نیروگاههای جدید درسال گذشته تاسیس شده است.

★ نمایندگان مورد علاقه

پرفسور انوشیروان پویان‌وزیر بهداری از طرف حزب رستاخیز ملت‌ایران‌برای‌شرکت دراجتماعات انتخاباتی مردم استان فارس ، صبح دیروزبه‌شیراز رفت . وزیر بهداری بعد از ظهر دیروز در اجتماع بزرگ مردم شیراز که در میدان شهرداری این شهر تشکیل شدشرکت کرد و طی سخنانی از مردم‌شیرازو کارگران، کشاورزان وسایر طبقات این شهر واستان فارس دعوت بعمل آورد که بـا مشارکت در انتخابات بمنظـور انتخاب نمایندگان مورد علاقه خود روز سی خرداد به پای صندوقهای رای روند.

★ اولین آزمون

مهندس شهرستانی‌وزیر راه و ترابری‌دراجتماع کارکنان‌وکارگران این وزارتخانه وراه‌آهن دولتی در استادیوم ورزشی راه آهن گفت:

من از طرف دبیر کل حزب رستاخیز ملت ایران ماموریت‌دارم تاازشما همکاران عزیز وکارگران شریف دعوت کنم که در اولین آزمون غرورانگیزحزب رستاخیز ملت ایران مشارکت گسترده‌ای داشته باشید و با رای خـود نمایندگانی را به مجلس بفرستید

★ توسعه اقتصادی

بعداز ظهر روز گذشته وزیر کار وامور اجتماعی در میتینگ انتخاباتی مردم شهرستان یزد شرکت کرد و طی سخنانی مردم این استان را به مشارکت وسیع در انتخابات فراخواند.

وزیر کار گفت: توسعه اقتصادی ورشدصنعتی موجب شده است که این استان از لحاظ نیروی انسانی ماهر و نیمه ماهر درتنگنا قرار گیرد، بهمین جهـت یک آموزشگاه حرفه‌ای مجهز دراین شهر بنا شده که سال آینـده بهره برداری از آن آغاز خواهد شد و تا پانصد نفرکارگر در هر دوره می پذیرد.

وزیر کار در پایان گفت کسی که‌رای ندهد وظیفه ملی ومیهنی خودرا انجام نداده است.

نحوه شمارش آرا

نحوه شمارش و قرائت آراء انتخابات امروز از سوی وزارت کشور اعلام شد .

براساس آخرین تصمیم گیری برای شمارش و قرائت آرا ، در شعب اخذرای بلافاصله پس از اتمام اخذ رای هیئت های نظارت شمارش آرا را آغاز خواهندکرد و پس از تطبیق با کارت های الکترال ، نتیجه را صورت‌مجلس کرده و گزارش شمارش آرا بـه انجمن های‌نظارت فرعی‌میفرستند.

انجمن های نظارت‌فرعی نیز نتیجه را به انجمن های اصلی ارسال میدارند و اسامی‌نمایندگان از طریق این انجمن ها به مرکز مخابره میشود و بهمین علت از کلیه امکانات مخابراتی کشور در شهرستان ها برای مخابره‌اسامی استفاده خواهد شد .

معاون امور اجتماعی وزارت کشور در زمینه شمارش وقرائت آرا بعد از پایان رای‌گیری در گفتگوئی با خبرنگاران مطبوعات گفت : قرائت آرا و اعلام اسامی نمایندگان مجلس در حوزه های مختلف انتخاباتی برحسب تعداد کارت های توزیع شده الکترال‌و تعداد نامزد های انتخاباتی فرق میکند . در حوزه هایی که تعداد کارت های توزیع‌شده زیادوتعداد نامزد های انتخاباتی نیز بیشتراز سایر حوزه ها باشد استخراج آرا طولانی‌تر خواهد بود .

وی یادآور شد که از لحظه شروع شمارش و قرائت آرا تا بامداد روز شنبه احتمالا اسامی هفتاد درصد نمایندگان‌دوره آینده مجلسین اعلام میشود .

کارت گرفتند

پیش از ظهر امروز دبیر کل سازمان امور اداری‌و استخدامی کشور وهمچنین معاونان‌ومدیران کل و کارمندان این سازمان در محل دفتر ثبت‌نام‌حوزه انتخاباتی خیابان ویلا حضور یافته‌وکارت الکترال گرفتند .

# تیم کشتی ایران قهرمان جام‌فرایبورگ‌شد

## ۶ مدال طلا ، ۳ نقره و ۲ برنزه‌آورد قهرمانان‌ایرانی است

رضاسوخته‌سرائی — منصور برزگر — محمد رضانوائی

رمضان‌خدر — قدیر نخودچی — محمد مظلوم

در پایان مسابقات کشتی آزاد بین‌المللی فرایبورگ تیم کشتی ایران با ۴۹ امتیاز بمقام قهرمانی رسید.

تیم ایرانی که با۱۲ کشتی‌گیر قدم بمسابقات گذارده بودبدنبال دوروز مبارزه صاحب ۶ مدال طلا ، سه نقره و دو برنز شد.

تنها چهره‌ایکه از دریافت مدال محروم شد ، رضا خرمی ملی پوش۹۰ کیلو بود که بخاطر ناکامی از صعود به‌سکوی‌افتخار محروم ماند .

آلمان غربی ـ بلغارستان و لهستان سال گذشته عنوان های اول تا سوم را کسب‌کرده بودند وایران بمقام چهارم رسیده بود.

قهرمانان پیروز ایرانی جمعه شب ساعت ۱۰ر۳۰ دقیقه بعد از ظهر باهواپیمای لوفت‌هانزاوارد تهران خواهند شد .

محسن فرموشی قهرمان جهان که در این مسابقات مدال نقره ۶۲ کیلو را تصاحب‌کرد دردیدار نهائی مقابل محمدرضا نوائی حاضر بمبارزه نشد. نتایج کلی قهرمانان ایرانی ازاین قراراست.

۴۸ کیلو: محمد مظلوم برنده مدال طلا

۵۲ کیلو: قدیر نخودچی برنده مدال طلا

۵۷ کیلو : رمضان خدربرنده مدال طلا

۶۲ کیلو: محمد رضا نوائی برنده مدال طلاو محسن‌فرموشی برنده مدال نقره

۶۸ کیلو : محمدخرمی برنده مدال نقره

۷۴ کیلو : منصور برزگربرنده مدال طلا

۸۲ کیلو : حمید علیدوستی برنده مدال برنز

۱۰۰ کیلو :رضا سوخته‌سرائی برنده مدال طلا

۱۰۰ کیلو ببالا : داودابوب برنده مدال نقره‌و اسعدروشن ـ کیش برنده مدال برنز .

این تیم که بهزینه سازمان آب سه شنبه هفته گذشته به آلمان رفته بود، اولین تیم ایرانی است که در یک تورنمنت بین‌المللی خارج از کشور بمقام قهرمانی رسیده است .

کمیته ملی حمایت از مصرف کننده :

# تاکسی‌های بی تاکسی‌متر روزبروز بیشترمیشود

کمیته ملی حمایت از مصرف کننده‌اعلام کردکاتور تولید کنندگان و عمده فروشان ، از جمله کارخانجات شیشه‌سازی ـ فاکتور خریدی که قیمت فروش کالا در آنها قید شده باشد ، به مصرف کننده نمی دهند . آنها کالا ها را با قیمت های گران عرضه می‌کنند و از این طریق‌به مصرف کننده اجحاف میشود . کمیته‌ملی مصرا از مقامات مسئول خواست که از این اجحاف جلوگیری‌کنند.

گزارش گروه بازرسان کمیته ملی‌حاکی است‌کەباوجودفراوانی میوه ،قیمت ها در بازار روز چهارراه حسن‌آباد گران‌است و نرخ های هفتگی مصوب کمیته‌نرخ گذاری میوه رعایت نمیشود .

همچنین‌گفته‌شدتولیدکننده‌سماور عالی‌نسب بدون دلیل قیمت کالای خود را افزایش داده است و حتی مجوزی برای گران کردن کالایش در اختیار ندارد.

بنا به گزارش های بازرسان کمیته ، تعدادی از تاکسی هـا بدون تاکسیمتر در شهر کار می‌کنند و هر روز هم بر تعداد آنها اضافه میشود .

حقوق مصرف کننده

افزایش دستمزد تعمیرات و سرویس اتومبیلهای‌ساخت داخل که بدنبال افزایش قیمت‌وسایل‌و لوازم یدکی و بدون تائید و تصویب مراجع صلاحیتدار انجام شده مورد اعتراض شدیدمصرف کنندگان است . مرکز بررسی‌قیمت ها باید با بررسی دقیق قیمت ها ، از حقوق مصرف کنندگان حمایت کند .

از افزایش قیمت مصالح‌ساختمانی و عدم تحویل آن به نرخ‌های مصوب شکایت بسیاری به کمیته رسیده است ، بهمین دلیل از اتحادیه فروشندگـان مصالح ساختمانی و کارخانجات تولیدی آجر خواسته شد که در برقراری تسهیلات برای توزیع و عرضه مصالح ساختمانی اقدام کنند .

کمیته حمایت از مصرف کننده همچنین اعلام کرد : باتوجه به آنکه تعدادی ازخانه های‌مسکونی اجاری در تهران خالی است وصاحبان آن‌حاضر باجاره دادن مستغل‌خودنیستند مقامات مسئول باید برای وادار کردن صاحبان این خانه ها به اجاره دادن مستغلشان اقدام کنند. بموجب برخی آمار تعداد خانه های خالی ۲۰ هزار واحد مسکونی است.

# با انتقال معلمان به تهران موافقت‌شد

موافقت آموزش و پرورش با انتقال معلمان به تهران طی ابلاغیه‌ای اعلام شد و همزمان با دریافت ۶۰۰ موافقت انتقال که‌تاکنون به‌آموزش وپرورش تهران رسیده است، اعلام شد در صورت تمایل آموزگاران می‌توانند در مرکز خدمت کنند .

آموزش و پرورش تهران طبق تصمیمی که سال گذشته اتخاذ شد با همه انتقالها موافقت می کند، ولی تصور نمیرود که‌عده داوطلبان انتقال از سال گذشته بیشتر باشد . سال گذشته‌رقم انتقال به تهران از « ۱۲۰۰ » تجاوز نکرد .

درچهال سال گذشته از عده متقاضیان انتقال به تهران‌کاسته شده است، بطوریکه تهران‌سال گذشته ۱۵۰۰معلم‌و مربی‌پیمانی استخدام کرد .

باانتقال معلمان طبق‌ضابطه‌ای که در زمستان گذشته ابلاغ‌شد در شهرستانهای محل خدمت موافقت میشود، یعنی معلمان متقاضی باید حداقل نصاب‌خدمت در شهرستانهای محل خدمت‌را داشته باشند تا شهرستان‌مبداء با انتقال موافقت کند .

معلمان‌شهرستانی که بتهران انتقال می‌یابند منحصرا دراختیار مدارس جنوب تهران گـذارده میشوند .

باتصویب پیشنهاد سناتور محسن خواجه‌نوری که درجلسه امروز سنا تقدیم کرد :

# جریمه عبورازچراغ قرمز وسبقت غیرمجاز۵ هزار ریال خواهد شد

امروز مجلس سنایک جلسه علنی سه ساعته داشت. طی این جلسه ، سنا هشت لایحه دولت را مورد بررسی قرار داد و پس از بحث طولانی و بدنبال توضیحات نمایندگان دولت، آنها را تصویبکرد. ریاست این‌جلسه راآقای مهندس جعفر شریف‌امامی بعهده داشت.

★ پیشنهاد تقلیل جرائم رانندگی

● هنگام بررسی شور اول لایحه دولت راجع به الحاق دو تبصره به قانون نحوه رسیدگی به تخلفات و اخذ جرائم رانندگی، سناتور محسن خواجـه نوری عضو کمیسونهای دارائی و دادگستری مجلس سنا پیشنهاد کرد، تبصره یک پیشنهادی دولت برای الحاق به ماده دوم قانون رسیدگی به تخلفات و اخذجرائم رانندگی که طی آن عنوان شده «مجازات تخلفات‌رانندگی درشهر تهران‌طبق آئین‌نامه ، از دویست ریال‌تا پنجهزار ریال شود»، باین شرح اصلاح گردد:« مجـازات تخلفات رانندگی در شهر تهران طبق آئین‌نامه ، از دویست ریال تادو هزار ریال است .»

● سناتور محسن خواجـه نوری همچنین پیشنهاد کـرد مجازات تخلفات رانندگی نیز در شهرتهران تاپنجهزار ریال باشد: (عبور از چراغ قرمز ـ عبور از محل‌ممنوع مخصوصا پیاده‌رو ، سرعت غیر مجاز و سبقت غیر مجاز).

● پیشنهاددیگرسناتور انتخابی تهران در مورد اصلاح تبصره پیشنهادی دولت‌برای‌الحاق بماده هشتم قانون نحوه رسیدگی به تخلفات و اخذجرائم رانندگی‌بود. دراین تبصره‌دولت پیشنهاد کرده « در شهر تهران در خیابانهائیکه به وسایل ایمنی عبور عابر پیاده مجهز شده باشد و بوسیلـه شهرداری برای‌اطلاع عامه آگهی شود، عابر پیاده مکلف است فقط ازمحلهای‌مخصوص‌عابرپیاده‌عبور کند. در غیر اینصورت اگـر تصادفی بین وسیله نقلیه و عابر پیاده ، در سواره‌رو واقع شود مشروط برآنکه راننده مست‌نبوده وگواهینامه مجاز رانندگی داشته باشد و باسرعت مجاز حرکت کرده و وسیله نقلیه او نقص فنی‌موثر در حادثه نداشته باشد، در صورتیکه سه نفر افسر ارشد کارشناس تصادفات راهنمائی و رانندگی،عدم مسئولیت راننده را گواهی نمایند، مسئولیت جزائی متوجه راننده نخواهد بود و راننده آزاد خواهد شد وپرونده بمراجع قضائی‌جهت‌اقدام مقتضی ارسال میشود.عدم‌مسئولیت‌جزائی مانع استفاده شخص ثالث از مقررات بیمه نخواهد بود».

★ سناتور محسن خواجه‌نوری دراصلاح این تبصره ، پیشنهاد کردتبصره بصورتی اصلاح شود که‌«در شهر تهران در خیابانهائی که بوسائل‌ایمنی عبور پیاده‌مجهز شده باشد( وانجام امر توسط هیئتی مرکب از یکنفر نماینده دادستان ، یکنفر نماینده بازرسی شاهنشاهی،یکنفر نماینده‌شهرداری تصدیق گردد)وبوسیله شهرداری برای اطلاع عامه آگهی شودعابر پیاده مکلف است فقط از محلهای مخصوص‌عابرپیاده عبور کند.».

پیشنهاد سناتور خواجه نوری به کمیسیون ارجاع شد.

★ در سه کمیسیون‌اصلاح شد

● لایحه دولت راجع به الحاق ده تبصره به قانون نحوه رسیدگی‌به تخلفات و اخذ جرائم رانندگی، ابتدا باقید فوریت به مجلس شورای ملی تقدیم شد که به تصویب رسید ولی هنگـام وصول آن در جلسه علنی‌مجلس سنا،بااینکه‌مطابق آئین‌نامه‌مشترک لوایحی کەدریک مجلس بافوریت تصویب میشود، در مجلس‌دیگر نیز باید بافوریت مطرح گردد ، معهذا سناتورها با فوریت لایحه مخالفت کردند و خواستار شدند که بصورت عادی دو شوری در کمیسیونهای مختلف مجلس سنا مطرح و بررسی شود و آنگاه شور اول‌آن‌در جلسه علنی‌مطرح وهمراه با پیشنهادات اصلاحی سناتورها ، برای بررسی شور دوم به کمیسیونها ارسال‌گردد .

شور اول این لایحه در جلسات متعدد کمیسیونهای دادگستری‌و استخدام، امور اقتصادی‌و دارائی بریاست سناتور دکتر سید محمد سجادی نایب‌رئیس مجلس سنا و باحضور هنرمندی معاون‌پارلمانی وزارت دادگستری،شهردارتهران، رئیس راهنمائی‌و رانندگی مطرح شد و پس از رسیدگی و شور لازم بااصلاح ، به تصویب رسید وکمیسیون کشورمجلس سنا نیز اصلاحات دو کمسیون دیگر ، مورد تائید قرار داد.

★ فروش سهام بکارمند و کارگر

● دومین لایحه‌ای که در بررسی لوایح در دستور جلسه علنی امروز مجلس سنا مورد بررسی قرار گرفت و پس‌از تصویب ،بواسطه اصلاح‌تازه‌ای که در آن بعمل‌آمد ، به‌مجلس شورای ملی‌فرستاده‌شد ،لایحه دولت راجع به‌گسترش مالکیت واحد های تولیدی بود .این لایحه کەفوریت آن قبلاتصویب شده بود برای بررسی در کمیسیونهای دادگستری و استخدام ، امور اقتصادی و دارائی ، صنایع و معادن‌مطرح شد و با اصلاحی که در آن بعمل آمد ، گزارش آن برای طرح در جلسه علنی آمـاده شد .

با قانونی شدن این لایحه : واحد های صنعتی و معدنی و سایر واحد های تولیدی کەتا تاریخ چهارم اردیبهشت ماه ۱۳۵۴ تاسیس شده‌اند وبرطبق مقررات پیش‌بینی شده دراین لایحه بصورت شرکت سهامی عام درخواهند آمد ، مکلفند سهام خودرا پس‌ازحسابرسی، توسط موسسات حسابرسی قابل قبول دولت‌و ارزیابی‌دقیق، براساس ضوابطی که شورای گسترش مالکیت واحد های تولیدی تعیین‌مینماید ، دردرجه اول به کارگران و کارمندان خود و سپس به کارگران و کارمندان سایر واحد های تولیدی و کشاورزی و سایر مردم برای فروش ، عرضه نمایند بطوری که در پایان‌مهر ماه ۱۳۵۷ ، معادل ۹۹ درصد سهام متعلق به دولت درواحد های بخش دولتی باستثنای صنایع مادر وبعضی از صنایع دیگر که طبق تشخیص دولت تمام یا قسمتی از آن دردست دولت باقی خواهد ماند و ۴۹ درصد سهام واحد های بخش خصوصی ، بتواند در دست مردم کشور قرار گیرد .

● برای حسن اجرای‌تکالیف مقرر در این لایحه ، پیش‌بینی شد شورائی بنام شورای گسترش مالکیت واحد های تولیدی مرکب از وزرای : کشاورزی و منابع طبیعی ، مشاور و رئیس سازمان‌برنامه و بودجه ، دادگستری ، کارو امور اجتماعی ، صنایع و معادن ، بازرگانی و روسای‌کل بانک مرکزی ایران ، اطاق بازرگانی و صنایع و معادن ، تشکیل شود. این شوراعلاوه‌بر تشخیص واحد های مشمول‌و چگونگی اجرای‌مفاد لایحه‌نسبت به آنها و نیز شرائط و نحوه تبدیل واحد های تولیدی به شرکت سهامی عام، نسبت به واحد هائی که در مدت مقرر در عرضه و انتقال سهام خود عمل نکنند بموجب مقررات آئین‌نامه عمل خواهد کـرد .

★ لوایحی که در دستوربود

● در دستور جلسه علنی امروز سنا ، همچنین شش لایحه باین شرح برای بحث‌و بررسی قرار داشت : لایحه اصلاح تبصره دو ماده یک قانون تشدید مجازات قاچاق اسلحه و مهمات و قاچاقچیان مسلح ، لایحه اصلاح قانون تاسیس شرکت سهامی شیلات جنوب ایران ، لایحه الحاق دو ماده به قانون اجازه تاسیس دانشسرا های مقدماتی وعالی مصوب سال ۱۳۱۲ ، لایحه اصلاح مواد چهارم و ششم قانون تغییر نام وزارت آبادانی و مسکن به وزارت مسکن و شهر سازی‌و تعیین وظائف‌آن، لایحه اصلاح ماده ۲۶ قانون خدمت وظیفه عمومی .

● لایحـه تبدیل سازمـان گوشت به شرکت سهامی نیز امروز از تصویب نهائی‌گذشت و به دولت ابلاغ شد تا پس‌از طی تشریفات‌لازم بمرحله اجرا گذارده شود .

★ چه برنامه‌ای دارید ؟

● هنگام بررسی لایحه دولت راجع به گسترش سهام واحد های تولیدی سناتور سیدجلال الدین شادمان طی سخنانی از این لایحه بعنوان دقیق تـرین لوایح انقلابی بعد از قـانون اصلاحات ارضی یاد کرد و یادآور شد کار گسترش سهام واحد های تولیدی کاری است بسیار بـزرگ ، دقیق و ظریف و جز با همکاری صادقانه‌کار- فرمایان و کارگران چنانکه‌باید به‌نتیجه مطلوب نخواهیم‌رسید. بنابراین برای جلب اعتمـاد سرمایه‌گزاران و اطمینـان کارگران ، باید خیلی سریع و قاطع اعلام شود چه میخواهیم و چه برنامه‌ای‌را اجرا خواهیم کرد .

سناتورسید جلال‌الدین‌شادمان گفت باید برای عموم ملت‌ایران روشن باشد که لایحه‌گسترش سهام واحد های تولیدی واین انتقال سهم بچه صورت وباچه برنامه‌ای اجرا خواهد شـد ، دیگر آنکه بهای سهامی که به کارگران انتقال داده میشود به چه مصرف خواهد رسید . آیا برای تکمیل و توسعه ونوسازی واحدهای مربوط بمصرف می رسد یا ترتیب دیگری در نظر دارید با واحد هائی کـه بـا سرمایه های خارجی و بامشارکت آنها بوجود آمده چگونه‌رفتار خواهد شد. که از یک طرف حق کارگران این قبیل‌واحدها، بدون تبعیض داده شود و از طرف دیگر به اصل تشویـق سرمایه‌گزاری و صنعتی کردن مملکت خللی وارد نیاید .

سناتورسید جلال‌الدین شادمان از دولت خواست تا باصراحت وقاطعیت اعلام‌داردکه بهیچوجه مسئله ملی کردن سرمایه و صنایع در بین نیست . بلکـه لایحه گسترش سهام واحدهای تولیدی یک‌برنامه عالی‌وحساب شده‌ای‌است‌برای تضمین‌سرمایه گزاران توام با رفاه کارگران ، طرح‌ریزی شده است .

توضیح کافی‌بدهید تاروشن شود و سرمایه گزاران و ملت ایران بدانند که برای‌سلامت صنایع وواحدهای تولیدمملکت باید چنین برنامه‌ای اجراگردد.

اول وسایل را فراهم کنید

● در بررسی لایحه مربوط به الحاق ۲ تبصره به قـانـون نحوه رسیدگی به تخلفات و اخذ جرائم رانندگی سناتـور دکتر شمس‌الملوک مصاحب به تفصیل صحبت کرد و طی‌آن گفت، برای اینکه اجرای‌قانونی بنحو درست وکامل میسرباشد باید راه و وسائل اجرای‌قانون رافراهم کرد. وقتی می‌خواهیم عابر پیاده از نقاط خط‌کشی شده عبور کند باید خط‌کشی داشته باشیم.اگر امکانات‌فراهم بود ولی تخلف کردیم باید نـه تنها ۵ هزار ریال بلکه ۵۰هزار ریال بپردازیم زیرا انضباط‌و رعایت نظم و ترتیب و قانون واقعا اولین وظیفه هـر فـرد عاقل و فهمیده است .

ناطق‌بدنبال تذکرات مشروح خود و تشریح وضع پیاده‌رو مشکلات عابرپیاده، گفت بیشتر کوچه‌ها حتی‌خیابانها، پیاده‌رو ندارد و پیاده‌رو را عـده‌ای اشغال کرده و به‌کسب و کار مشغولند .

ناطق درپایان مذاکرات‌خود خواست درخصوص تسهیلاتی که برای عابر پیاده و نیـز رانندگان فراهم خواهد شد و مخصوصا تعیین مدت تخمینی وتقریبی این تسهیلات از قبیل خط‌کشی منظم خیابانها، ایجاد پارکینگ‌ها، آزاد کردن پیاده ـ روها برای عبور عابر پیاده ، تعیین مقرراتی که ساختمانها سد معبر نکند و بکار بـردن وسائل ایمنی و حفاظت‌تااذهان عمومی روشن شود .

ملی کردن صنایع مطرح نیست .

● هوشنگ انصاری وزیرامور اقتصادی‌ودارائی در توضیحاتی به سنا یادآور شد اجرای ایـن لایحه که در اثر ابتکار شاهنشاه آریامهر تدوین شده است باید با همکاری کارفرمایان ،کارگران وعموم مردم بنحواحسن بمرحله اجرا درآید.

ناطق گفت: هدف اصلی از اجرای این برنامه رفاه قاطبه مردم است. همانطوریکه گفته شد بهیچوجه هدف ملی کردن صنایع کشور نیست،بلکه‌هدف‌مشارکت کارگران وکشاورزان در واحد های تولیدی کشور میباشد.

وزیر امور اقتصادی ودارائـی گفت. آثار اجرای این لایحه بعد از مهر ماه ۱۳۵۷ آشکار خواهد شد و موجب گسترش سرمایـه گذاری میگردد یك سازمان عالی نیز بمنظور کمك به کارگران و کشاورزان در خرید سهام واحد های تولیدی بوجود می آید.

سرمایه ترسو است

بدنبال تذکرات سناتورمحسن خواجه نوری ، سناتور فیلکس آقایان طی تذکراتی گفت‌سرمایه ترسو است. مزدمی که سرمایه بدست آورده‌اند نمی آیند ریسك بکنند. شما ضوابطرازودترتدوین کنید تاتکلیف مردم زودترتعیین شود. مسبوقید تعدادی از صنایع هستند که‌میخواستندجدیداحداث شوندولی دست روی دست‌گذاشته ساکت ماندند تا تکلیف ایـن قانون معلوم شو.ـ لازم‌است زودتر آئیننامه تدوین شود تاوقفه‌ای‌در توسعه اقتصادی مملکت ما پیش نیاید.

# ایران‌وکستاریکا روابط سیاسی برقرار کردند

امروز در پایان سفر وزیـر خارجه کستاریکا به ایران اعلام شد که دولت شاهنشاهی ایران‌و دولت جمهوری کستاریکا که متساویا علاقمند به تقویت روح تفاهم و همکاری و توسعه‌وتحکیم مناسبات دوستانه موجودبین‌کشور های خود میباشند موافقت کرده‌اند که از تاریخ ۲۶ر۳ر۵۴ (۱۶ژوئن ۱۹۷۵) روابط سیاسی در سطح سفارت برقرار سازند و هر چه زودتر سفیر مبدله کنند.

امیدهای کستاریکا

«کستاریکـا» امیدوار است نظر ایران را برای ایجاد صنایع پتروشیمی در این کشور جلب کندو در چنین صورتی امکـان جلب همکاری ونزوئلا نیزوجود دارد .

«گونزالوفاسیو» وزیرامور خارجه کستاریکاعصردیروزدریک مصاحبه مطبوعاتی این مطلب را عنوان کرد .

وی درمورد امکانات همکاری در ایجاد صنایع پتروشیمی مشترک افزود : در صورت موافقت ایران با تامین سرمایه این طرح،کستاریکا نیروی‌انسانی و ونزوئلا نفت مورد احتیاج صنعت پتروشیمی‌راتامین‌خواهند کرد .

وزیر خارجه کستاریکا که در مورد اثرات‌سفر شاهنشاه‌آریامهر وشهبانو به کشور های ونزوئلا ومکزیک سخن میگفت ،تاکیدکرد که اکنون مردم‌قاره امریکای‌لاتین باپیشرفت های‌ایران آشناشده‌اند وبه نیکی میدانند که در کشور شما یک انقلاب واقعی روی داده و در دنیا هیچ کشوری نیست که توانسته باشد در مدت کوتاه به پیشرفت هائی اینچنین دست یافته باشد.

«گونزالوفاسیو» رهبری ایران در مورد سیاست ارتباط قیمت مواد اولیه (نفت) با کالاهـای صنعتی رامورد تایید قرار داد .

وی اعلام داشت‌که این کشور حاضر است موز و شکربه‌ایران بفروشد وراههای ترانزیتی‌خود رابرای توزیع و فروش کالاهای ایران به‌کشور های‌دیگر امریکای لاتین در اختیار کشور شمـا بگذارد .

اخبار

# تبریکات

شیر مرد ارجمند جناب آقای محمد حسین احمدی رئیس محترم منطقه ۳۵۴ دال لاینز ایران

از طرف افسران کابینه منطقه و مسئولین باشگاهها و کلیه اعضاء باشگاههای منطقه ۳۵۴ دال لاینز ایران انتخاب بجا و شایسته آن شیرمرد ارجمند را بسمت معاون نخست‌وزیر و ریاست سازمان اوقاف صمیمانه تبریک عرض مینمایند تـوفیق جنابعالی را در راه خدمت به شاهنشاه آریامهر رهبر عالیقدر ایران از خداوند قادر متعال خواستارم .

دبیرخانه منطقه ۳۵۴ دال‌ـ لاینز ایران

جناب آقای منوچهر نیکپور مدیر کل محبوب بانک سپه

باکمال امتنان و حقشناسی وسپاس فراوان از زحمات‌پی‌گیر آنجناب در مورد ترمیم حقوق و بیمه درمانی و رفاهی کارکنان بانک سپه تشکر نموده توفیق بیش از پیش شما را از خداوند متعال خواستاریم .

از طرف کارکنان بانک سپه جهرم ـ طهماسبی

جناب آقای دکتر احمد اصفهانی

انتصاب شایسته جنابعالی را به مدیریت کل سازمان تامین خدمات درمانی استان کرمان صمیمانه تبریک میگوئیم .

مهندس رضا وزیری‌ـ احمد وزیری

جناب آقای مجید فیوضاتی

معرفی جنابعالی به عنوان کاندیدای نمایندگی مجلس‌شورای ملی نمایانگر انتخاب افراد شایسته و لایق در این دوره است. این حسن انتخاب را به جامعه فرهنگیان، تعاونگران و اصناف تبریک می‌گوییم .

احمد انصاری ـ هوشنگ میرابی

جناب آقای دکتر ضیاءالدین شادمان
معاونت محترم نخست‌وزیر

انتصاب شایسته جنابعالی را به مقام معاونت نخست‌وزیر تبریک عرض نموده امیدوار است کماکان در راه خدمت به شاهنشاه آریامهر وملت عزیز موفق باشید .

از طرف اهالی قریه قلعه حسن‌خان
فرهنگ جعفری ـ حاج خیراله احمدیان
آ ـ ۱۸۶۳۷

جناب آقای امیرعباس هویدا نخست‌وزیر محبوب ودبیر کل حزب رستاخیز ملت ایران

تائید نامزدی نمایندگی مجلس شورای ملی‌آقای دکترمنوچهر باستانپور راکه از مردان فعال و معتقد به‌اصول سه‌گانه حزب رستاخیز ملت ایران است به هیات اجرائی تبـریک و تهنیت عرض مینماید .

کرمانشاه ـ حشمت‌اله شمس دولت‌آبادی

جناب آقای مهندس معقول

انتخاب شایسته آن جناب‌را بسمت معاونت اداری و پارلمانی وزارت نیرو صمیمانه تبریک عرض مینمایم .

جلال جباریور
آ ـ ۲۲۱۶

جناب آقای کیومرث مقبول
معاون مالی واداری وزارت نیرو

ارتقاء مقام عالی را بمعاونت وزارت نیرو صمیمـانه تبریک می‌گویم .

عبدالرضا احمدی وکیل دادگستری
آ ـ ۱۸۶۹۰

جناب آقای عباس حیدری درفشیان
نامزد نمایندگی شمیرانات

اعلام نامزدی جنابعالی به‌نمایندگی‌مجلس شورای ملی خواسته قطعی روشنفکران شمیرانات است بـرای توفیق شما از هیچ کوششی فروگذار نخواهیم کرد .

سید صادق لاری‌ـ محمد اسکندرنژاد وعده کثیری ازعلاقمندان
آ ـ ۱۸۶۹۴

تبریک به عموم مسلمین

حسن انتخاب جناب آقای محمد حسین احمدی را به‌معاونت نخست‌وزیری و سرپرستی سازمان اوقاف کشور که‌ازخاندان جلیل روحانیت وعلم وتقوی است صمیمانه تبریک گفته، توفیق بیشتر ایشان را در خدمت به عموم مسلمین از درگاه حضرت احدیت آرزو دارم .

محمد کاظم مدرسی تهرانی
آ ـ ۲۲۴۳

تیمسار سرتیپ ملک‌محمد استاد

ارتقاء درجه آن تیمسار گرامی را تبریک عرض نموده توفیق شمارا در خدمت بوطن آرزومندم .

رحیم ترابی
آ ـ ۴۹۴۵

جناب آقای دکتر باستانپور

انتخاب شایسته جنابعالی را از طرف حزب رستاخیز ملت ایران بعنوان کاندیدای مجلس شورایملی صمیمانه تبریک‌عرض می‌نمایم .

کرمان ـ نشاط
آ ـ ۲۲۳۳

جناب آقای دکتر منوچهر باستانپور

اعلام نامزدی جنابعالی را بنمایندگی بیست و چهارمین دوره قانونگزاری مجلس شورای ملی تبریک میگوئیم و بااعتقاد وایمان راسخی که به : نظام شاهنشاهی ایران ، قانون اساسی ، انقلاب شاه و ملت دارید موفقیت و پیروزی آن جناب رادر انتخابات آرزو مندیم .

مهین کوشا‌ـ علی کوشا‌ـ بهرام کوشا‌ـ حسین کوشا

سرکار خانم فرنگیس کیخسروشاهرخ عضو موسس سازمان زنان زرتشتی و آغازگر صنایع دستی درایران دراین هنگام که بدریافت نشان از دست مبارك علیا حضرت شهبانوی ایران سرافراز و مفتخر گردیده‌اید شادباشهای بی‌پایان سازمان زنان زرتشتی را بپذیرید .

تصحیح آگهی مناقصه

مدت انجام کار ردیف دو مناقصه شماره ۲۹۷۵ از دو روز به ۲ ماه تصحیح میگردد.

اداره راه و ترابری گرگان
آ ـ ۲۲۵۰

برای نمایندگی مجلس شورای ملی دانشگاهیان ، قضات ، وکلای دادگستری به آقای

دکترعلیقلی لقمان‌ادهم

استاد دانشگاه رای میدهند

دکتر منوچهرنواب ـ دکتر امان‌اله ناصری‌مقدم‌ـ دکتر محمدعلی شهریار ـ دکتر مجید نواب ـ انور حمیدی رضا ناصری مقدم ـ پروفسور عیسی نواب‌ـ غلامرضا داوریان‌ـ یونس‌انواری‌ـ ناصر نوربخش ـ محمد سلامت

تلفن سرویس حوادث ۳۱۱۲۱۲

یك سال و ۳ ماه پس از حادثه انفجار هواپیمای دانمارکی در فرودگاه‌مهرآباد

# خلبان‌هواپیمایی‌که‌باعث‌مرگ ۱۴ نفرشده‌بود بیگناه‌شناخته‌شد

• این هواپیما ، از دهلی‌نو به کپنهاك میرفت که در فرودگاه مهرآباد دچار حریق شد وشعله‌های آتش، قسمت جلوی آنرا منفجر کرد و ۱٤ نفر را به کشتن داد

خلبان دانمارکی هواپیمایی که در اسفند ماه ۵۲درفرودگاه مهرآباد منفجر شد و باعث مرگ ۱٤ نفر گردید ، ازطرف دادسرای تهران ، بیگناه‌شناخته شد .

حادثه انفجار هواپیمای دانمارکی ، متعلق به شرکت « استرلینگ » دانمارک ساعت یازده و ٤٥ دقیقه روز جمعه ۲٤ اسفند سال ۵۲ رخ داد. در لحظه وقوع حادثه ،مامور برج مراقبت فرودگاه مهرآباد، متوجه شدازهواپیمای«کاراول» که برروی باند در حال‌حرکت بود دود برمیخیزد .

مامور ، بیدرنگ با بی‌سیم به خلبان ۳۸ ساله هواپیما ـ کاپیتان یورگنزن ـ دستورداد هواپیما را متوقف سازد و مسافران را پیاده کند . ولی پیش از آن که خلبان فرصت اجرای دستور را پیدا کند ، هواپیما ناگهان تعادل خودرا از دست داد و به سمت چپ متمایل شد .

در این لحظه بال چپ‌هواپیما با سطح باند فرودگاه برخورد کرد و مخزن بنزین که در بال هواپیما قرار دارد شکست و صدها لیتر بنزین بیرون ریخت . در این هنگام ، یک جرقه ناشی از کشیده شدن‌بال هواپیما برروی باند ، بنزین ریخته شده برسطح زمین را آتش زد و چند لحظه بعد ، قسمت جلوی هواپیما با صدای مهیبی منفجر شد .

**کمیسیون تحقیق**

هواپیمای «کاراول» متعلق به شرکت هواپیمایی دانمارکی استرلینگ که مجموع‌سرنشینان آن ، از مسافران و خدمه و کارکنان فنی ، ۹٦ نفر بودند قصد داشت به مقصد کپنهاك فرودگاه مهرآباد را ترك‌کند.

**این هواپیما که سرنشینانی از ملیت های مختلف ـنروژی، دانمارکی و شرکت استرلینگ و فرانسوی داشت ، ازدهلی‌نو به تهران آمده بود .**

در حادثه انفجار هواپیما ۱٤ مسافر کشته شدند وعده‌یی نیز جراحاتی برداشتند که پس از معالجه در بیمارستان های تهران ، به کشور های خود باز گشتند .

**بدنبال حادثه یک‌کمیسیون تحقیق متشکل از نمایندگان هواپیمایی‌کشوری ، هواپیمایی دانمارکی و شرکت استرلینگ گرم بررسی علل بروز این حادثه شد .**

اعضاء این کمیسیون معتقد بودند که هواپیما براثرنقص فنی و اشکال فنی در چرخ هواپیما ، دچار حادثه شده است .

**★ نظر کشور های آزمایش کننده**

از طرف دادسرای تهران ، آقای خدایی بازپرس شعبه ٥ مامور رسیدگی به این حادثه شد و پس از تحقیق ازکاپیتان یورگنزن ـ خلبان هواپیما که خود نیز مجروح شده بود ـ اورا با التزام آزاد کرد ، تا اگر پس از آزمایش هایی که قرار بود به عمل آید ، اعلام شود که خلبان از وجودنقص فنی در هواپیما آگاه بوده است ، وی را تحت تعقیب قرار دهد .

**بهمین جهت ، مقداری از قسمت های مختلف هواپیما ، جهت آزمایش به کشور های مختلف جهان فرستاده شد و این کشورها ، پس از انجام آزمایش های لازم ، نظردادند که در حادثه انفجار هواپیما، خلبان آن گناهی نداشته‌است.**

بازپرس دادسرای تهران نیز براساس گزارش های این کشورها ، خلبان را بیگناه شناخت و قرار منع تعقیب‌اورا صادر کرد .

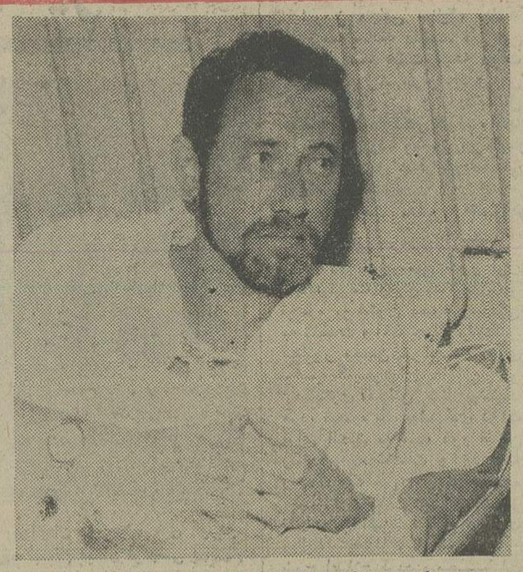

★ یورگنزن : خلبان ۳۸ساله هواپیمای دانمارکی که پس از یکسال و سه ماه تحقیق بیگناه شناخته شد .

## جوانی در گودال آب کشته شد

جمع شدن آب در گودالی واقع در خوردین ( غرب پارکسوی) جان جوانی را که برا شنا به آن محل رفته‌بود، گرفت .

ماموران گروه نجات آتش نشانی با گذشت بیش از۱۲ ساعت از وقوع حادثه هنوز موفق نشده‌اند که جسد امام‌داد رضایی ۱۷ ساله را از آب بیرون بکشند .

«امام‌داد» بعد از ظهر دیروز به قصد شنا وارد گودال که آب کثیفی آنرا پر کرده بود شد. اما دقایقی بعد آبگودال امام‌داد را به کام خود فروبرد و تلاش رفقای او برای‌نجات وی به نتیجه نرسید .

جریان حادثه به اطلاع آتش نشانی پایتخت رسیدویک گروه از ماموران نجات و امدادبیدرنگ خود را بگودال مزبور رساندند .

ماموران نجات و ژاندارمری اوین از شب گذشته‌تلاش همه‌جانبه‌ای را برای بیرون کشیدن جسد امام‌داد آغاز کرده‌اند ولی هنوز به نتیجه‌یی نرسیده‌اند .

بنا به گزارش خبرنگار ما در شمیران گودال مزبور ۲۵ متر عرض و ٦۰ متر طول دارد و عمق آب آن نیز۵متر است .

سحرگاه امروز ، در محوطه زندان شهربانی تبریز

## قاتل آذربایجانی اعدام‌شد

★ علی محمد راستی ، مردی که همسرش را با خنجر کشت‌و دو فرزندش را خفه‌کرد: او صبح‌امروز به دارآویخته شد .

علی‌محمد راستی ، قاتل آذربایجانی که همسرو دو فرزند خود را کشته‌بودسحرگاه امروز در محوطه زندان شهربانی تبریز بدار مجازات آویخته شد !

محکوم به اعدام، قبل ازاجرای حکم‌گفت : تمام اموالم‌راکه در خامنه است ، بفروشید وپول‌آنرا به یکی از ساکنان‌این منطقه‌بدهید تا برایم «نماز» بخوانند .

قاتل همچنین گفت:

مبلغ هفتصد ریال در رضائیه به مردی بنام بیوک رستم زاده بدهکارم که آنراهم از محل‌فروش اموالم ، به او بدهید .

جسدم را به پدرم بدهید تا در زادگاهم (خامنه) به خاکبسپارد.

علی‌محمد راستی، پس ازخواندن دورکعت نماز ، گفت : همسرم «سوره» به من خیانت میکرد و برای من کاملا روشن شده‌بود که او با مرد همسایه رابطه‌دارد. بدین جهت اوراکشته‌ولی‌از مرگ فرزندانم بی‌اطلاعم ونمیدانم آنها چگونه کشته شدند .

علی‌محمد دریای‌چوبه‌دار ،یک لیوان آب خواست و پس از خوردن آب ، رای دادگاه قرائت شد و حکم اعدام‌درباره او اجرا شد .

باستفاده ازچنگك یك‌ماشین مخصوص‌شن‌کشی

## جسد دومین قربانی زاینده‌رود پیدا شد

★ سید مهدی مردیها ماشین مخصوص شن کشی ، جسداو رااز عمق آب بیرون آورد ...

★ عباس گوهریان : طبال ها جسد او را با نواختن طبل ، از آب بیرون کشیدند ...

جسد « سید مهدی مردیها»،دومین قربانی زاینده‌رودپس از چندروز تلاش ماموران سرانجام‌بااستفاده از ماشین آلات مخصوص تخلیه شن اززیرشنهای زاینده‌رودخارج شد و تحویل بستگانش گردید

بموجب گزارش خبرنگار مادر اصفهان عباس گوهریان و سید مهدی مردیها هفته گذشته برای آبتنی وارد رودخانه زاینده‌رود شدند ، اما برخلاف انتظارشان ، در محلی که آنها به آب تنی پرداخته بودند براثر برداشت‌مدام شن یک دریاچه خطرناکبوجود آمده بود و همین امر باعث شد آنها غرق شوند .

چند روز پیش جسد عباس گوهریان با طبالی گروهی ازطبال های یک روستا بنا به اعتقاد دیرینه از آب خارج شد و جسد مهدی مردیها دیروز در میان چنگک ماشین آلات تخلیه شن‌از زاینده‌رود بیرون کشیده شد .

بقرار اطلاع بستگان دوجوان متوفی‌طی‌شکایتی‌که تسلیم‌دادستان اصفهان کرده‌اند علیه شرکت استخراج شن که در قسمتی از رودخانه با فعالیت مداوم خود دریاچه‌یی بوجود آورده است اعلام جرم کرده‌اند .

## کارگر جوان را با نوشابه‌غیر الکلی زهرآلود بقتل رساندند

★ رسول‌رنجبری: بجای‌دستمزد، به‌اویک شیشه‌نوشابه آلوده بسم دادند ...

کارگر جوانی که بر سر دریافت حقوق با صاحب یک کارخانه موزائیک سازی درآذر شهر، اختلاف پیدا کرده بود توسط پسر صاحب کارخانه‌با نوشابه غیرالکلی آلوده به سم مسموم شد و به‌قتل رسید .

براساس اظهارات تقی‌رنجبری برادر رسول رنجبری ۲٤ ساله ـ جوانی که بعلت مسمومیت شدید در بیمارستان «آذرشهر» جان سپرد ـ از طرف ماموران پرونده‌یی تشکیل شد و ماجرای مرگ رسول تحت پیگرد قرار گرفت .

بموجب گزارش خبرنگار ما در آذر شهر تقی رنجبری ـ برادر مقتول ـ ، حاج حسین رزاقی صاحب‌کارخانه‌موزائیک سازی آذر شهرو پسراو «رضا» را مسببین مرگ برادرش‌خوانده و گفته است :

رسول طبق قراری که با حاج حسین گذاشته بود می بایست روزی ۲۲تومان‌دستمزد میگرفت. حاج حسین پس از چند روز از پرداخت دستمزد به رسول خودداری کرد و کار آنها به اختلاف کشید تا اینکه رضا پسر صاحب‌کارخانه با طرح یک نقشه رسول را بوسیله سمی که در نوشابه غیرالکلی ریخته بود مسموم‌کرد و باعث مرگ وی شد .

از رسول رنجبری همسر و یک فرزند باقی مانده است .

## عقیلی

درجمع دیگر هنرمندان

## کاباره‌شکوفه‌نو

تلفن‌های رزرو ٥٤٤٠٤٤ ـ ٥٤٣٠٣٣

## سینما کاپری

از فردا صبح فقط در

★ برنده‌جایزه خرس‌نقره برای‌بهترین کارگردان از فستیوال برلین (۱۹۷٤)
★ برنده جایزه مجمع منتقدین‌بین‌المللی از فستیوال برلین (۱۹۷٤)
★ برنده جایزه نقدی مجمع‌پروتستان‌ها از فستیوال برلین (۱۹۷٤)
★ برنده جایزه نقدی مجمع کاتولیك‌ها از فستیوال برلین (۱۹۷٤)

نویسنده و کارگردان

## طبیعت بیجان

سهراب شهید ثالث

در یک حادثه عجیب ، جوان ۱۷ ساله‌یی هنگام ورود به یک شیشه‌بری،زیرخواری از قطعات بزرگ شیشه اسیر ماند ولی یک ساعت بعد توسط ماموران گروه امداد از مرگ نجات یافت .

این حادثه ساعت ۵ر٦ بعد از ظهر دیروز در شیشه‌بری احمدی واقع در چهارراه‌گلوبندک تهران رخ داد .

محمد احمدی‌جوانی که طی این حادثه مجروح شد ـ دراین ساعت برای بازدید یکی از بستگانش به مغازه مزبور آمد که ناگهان تعداد زیادی شیشه که جلوی مغازه انباز شده بود ، ریزش کرد و محمد در میان شیشه ها اسیر ماند . از آنجا که کسی جرات نزدیک شدن به شیشه ها را پیدا نمیکرد و بیم‌آن میرفت که با دست زدن به شیشه ها ، ناگهان چند شیشه بشکند و برای پسر جوان ایجاد خطر کند، جریان این حادثه به اطلاع آتش‌نشانی پایتخت رسید و یک گروه از امدادگران آتش‌نشانی برای نجات « محمد » بیدرنگ به محل حادثه رفتند ، ماموران پس از ساعتی تلاش ، محمد را که جراحاتی نیز برداشته بود ، از زیر شیشه‌ها بیرون کشیدند و او رااز‌این حادثه کم سابقه ،سلامت نجات دادند .

## جوان ۱۷ ساله زیر آوار «شیشه» ماند !

## همو طنان ارجمند ـ همکاران گرامی

اتحادیه نانوایان تهران که با کلیه اعضای پیوسته و وابسته خود بصورت فعال در انتخابات شرکت خواهد کرد بدینوسیله آقایان زیر را که از رجال ارزنده و مومن به سه اصل بنیادی ـ نظام شاهنشاهی قانون اساسی‌وانقلاب شاه و ملت هستند بعنوان کاندیدای خود در مجلس سنا بعموم‌همشهریان و همکاران عزیز معرفی مینمایدوانتظار دارد که آنانرا در انتخابات اخیرمورد تائید قرار دهند .

۱ـ جناب آقای مهندس شریف امامی
۲ـ جناب‌آقای‌فیلیکس‌آقایان
۳ـ جناب آقای محمد علی بوذری
٤ـ جناب‌آقای‌مسعودهدایت
۵ـ جناب آقای‌جوادآشتیانی
٦ـ جناب آقای‌عنایت‌اله نصیری
۷ـ جناب آقای محمد حسن مرشد
۸ـ جناب آقای عزت‌اله یزدان پناه
۹ـ جناب آقای‌دکتر‌علی‌امیر حکمت
۱۰ـ جناب آقای محمدرضا جلالی نائینی
۱۱ـجناب‌آقای‌محمدابراهیم نیکپور
۱۲ـ جناب آقای فاضل سرجوئی
۱۳ـ جناب آقای محسن خواجه نوری
۱٤ـ جناب آقای محمد علی انصاری

اتحادیه‌نانوایان‌تهران

## شرکت مختلط ایران‌وژاپن بریجستون‌ایران

برای‌خدمت‌در کارخانه‌لاستیك‌سازی واقع‌در شیراز

به یکنفر فوق دیپلم مکانیك که دارای دو سال سابقه‌کار باشد و ۳۷ نفر تکنیسین برق ومکانیك نیازمند است که با توجه به شرایط زیرازطریق مسابقه و مصاحبه انتخاب و استخدام خواهند شد .

تحصیلات : دیپلم فنی در رشته برق و یا مکانیك
سن : حداکثر ۲۸ سال (برای دیپلم) و ۳۰ سال (برای فوق‌دیپلم)
خدمت سربازی : گواهی پایان خدمت و یا معافیت دائم غیر پزشکی

از متقاضیان واجد شرایط خواهشمند است تقاضانامه های خودرا تا تاریخ ۱۰ر٤ر٥٤ بانضمام ۲قطعه عکس پرسنلی جدید به نشانی صندوق پستی شماره ۱۰۳ شیراز ارسال دارند .

نامه‌های واصله باید متضمن مدارك ونکات زیر باشد :

۱ـ یک برگ فتوکپی و یا رونوشت شناسنامه
۲ـ یک برگ فتوکپی پایان خدمت و یا معافیت دائم غیر پزشکی
۳ـ یکبرگ‌فتوکپی‌دیپلم‌کامل‌متوسطه‌برق‌و یا مکانیک (و فتوکپی فوق دیپلم برای‌متقاضیان فوق‌دیپلم) .
٤ـ ذکر سابقه خدمت با نام موسسات مربوطه و مدت خدمت
۵ـ ذکر وضع فعلی و همچنین نام موسسه‌ای که احیانا درآن مشغول کارهستند.
٦ـ ذکر محل تولد ومحل‌سکونت دائمی
۷ـ ذکر نشانی محل سکونت فعلی و شماره تلفن (درصورتیکه میسر باشد)

برای متقاضیانی که نامه‌های آنها واجد شرایط باشد وتا آخر وقت اداری ۱۲ر٤ر٥٤ بدفتر شرکت واصل گردد، دعوتنامه مشروح برای‌انجام‌مسابقه کتبی ارسال خواهد شد که دقیقا مطابق مفاد آن‌عمل شود .

به نامه‌هائی که واجد شرائط‌نباشد مطلقا پاسخ داده نخواهد شد .

اطلاعات
آگهی می پذیرد
تلفن ۳۱۱۰۷۱ و ۳۱۱۰۸۱

تولیدات فایبرگلاس را دست اول وبیواسطه بخرید
شرکت نرسی
مبلمان مخصوص رستورانها. سلف سرویسها. بیمارستانها. دانشگاهها. منازل. ورقهای روشنائی. قایق ولوازم صنعتی
خیابان آریامهر مقابل سازمان آب تلفن: ٦٥٣٣١٥ - ٦٥٣٦٧٧

از صبح چهارشنبه چهارم تیر فقط در

## شهر قصه

از صبح چهارشنبه در قویترین گروه سینمائی پایتخت

## مشکی

بهمن مفید ـ ملوسك ـ فیروز

## مجالس ترحیم

با کمال تاسف فوت ناگهانی شادروان غلامحسین‌بقائی انارکی بزرگ خاندان بقائی پدر خانم اشرف بقائی (محمدی)، آقای مهندس محمود بقائی. آقای دکتر منصور بقائی. خانم اختر بقائی. بهرام بقائی. شهرام بقائی و برادر آقایان عباس بقائی. محمد رضا بقائی. ابو القاسم بقائی. خانم خدیجه بقائی (عظیمی). عصمت بقائی (طباطبائی) را باطلاع عموم دوستان و همشهریان عزیز میرساند. مجلس ترحیم مزدانه و زنانه فقید سعید روز چهارشنبه ۲۸ خرداد ماه از ساعت پنج الی هفت بعد ازظهردر مسجد الجواد واقع در میدان ۲۵شهریور منعقد خواهد بود.

**انارکیهای مقیم تهران**
آ_۵۱۵۷

با نهایت تاسف و تالم درگذشت نابهنگام دوست وهمکار عزیزمان مرحوم مغفور آقای غلامحسین بقائی انارکی عضو این سندیکا را به‌اطلاع کلیه دوستان و همکاران عزیز می رساند. مجلس ترحیم آن مرحوم روز چهارشنبه ۲۸ خرداد ماه‌ازساعت ۵تا۷ بعدازظهر در مسجد الجواد واقع‌درمیدان ۲۵ شهریور برگزار خواهد شد.

**سندیکای بهره‌برداران معادن فلزی ایران**
آ_۵۱۵۷

بانهایت تاسف درگذشت ناگهانی شادروان غلامحسین بقائی مدیر عامل شرکت سهامی فلز انارک و شرکت سهامی معادن کلوت را باطلاع میرساند مجلس ترحیم‌روز چهارشنبه ۲۸ خرداد ماه از ساعت ۵تا۷ بعداز ظهر در مسجد الجواد واقع در میدان ۲۵ شهریور برگزار میگردد.

**هیئت مدیره شرکت سهامی فلز انارک**
**هیئت مدیره شرکت سهامی معادن کلوت**
آ_۵۱۵۷

با نهایت تاسف درگذشت ناگهانی همکار و دوست عزیزمان شادروان غلامحسین بقائی مدیر عامل شرکتهای سهامی فلز انارک و معادن کلوت را باطلاع میرساند ضمن عرض تسلیت به خاندان آنمرحوم مجلس ختم روز چهارشنبه ۲۸ خرداد ماه از ساعت ۵تا هفت بعد از ظهر در مسجد الجواد برگزار خواهد شد.

**شرکت سهامی کیمیای پارس**
**شرکت سهامی فلزات یزد. شرکت متنان با مسئولیت محدود. شرکت سهامی معادن کوهستان.**
آ_۵۱۵۷

بانهایت تاثر فوت ناگهانی میرزا هادی مشایخ را باطلاع دوستان و آشنایان میرساند مجلس ختم مردانه آن مرحوم روز سه شنبه ۵۴٫۳٫۲۷ از ساعت ۹ الی ۱۱ در مسجد آذربایجانیها واقع در بازارو مجلس‌ختم دیگری مردانه و زنانه روز چهارشنبه ۵۴٫۳٫۲۸ از ساعت ۴ الی۶ بعد ازظهر در مسجد فخرآباد واقع در دروازه شمیران برگزار میگردد شرکت دوستان باعث تسلی خاطر بازماندگان و آمرزش روح آن مرحوم خواهد بود.

حاج اسماعیل مشایخ. حاج عباس مشایخ. حاج محمود مشایخ. اکبر مشایخ. علی مشایخ. محمد تقی مشایخ. محمد رضا مشایخ. محمد صادق مشایخ. حاج میرزا محمد مشایخ. حاج عبدالوهاب مشایخ. حاج اصغر مشایخ. حاج عبدالغفور مشایخ.
خانواده های : مشایخ. حاج ارزانی. برگگلی. زهروی. راتق. لاهیجانی. عاطفت. علوی.
آ_۵۱۱۵

روزنامه اطلاعات ـ بخانواده مشایخ و سایر خانواده‌های عزادار تسلیت میدهیم.

**فروشندگان و کارخانه داران مصنوعات فلزی تهران**
بانهایت تاسف و تاثر فوت جوان ناکام اسماعیل توکل‌نیا راباطلاع میرساند مجلس ختم آن مرحوم روز سه شنبه ساعت ۳تا۵ بعد ازظهر در مسجد مجد منعقد میباشد.
آ_۵۱۲۱

باکمال تاسفو تاثردرگذشت مرحوم اسماعیل توکل نیا را باطلاع کلیه‌دوستانو آشنایان وبستگان میرساندمجلس ترحیم زنانه و مردانه آن مرحوم از ساعت ۳ تا۵ بعد از ظهر روز سه شنبه ۵۴٫۳٫۲۷ درمسجد مجد برگزار میگردد.

خانواده های : توکل نیا. رهائی. پروال. جلائی. اسحق بیکی. شریف و سایر خانواده های وابسته
آ_۲۲۵۵

خانواده های : توکل‌نیا. رهائی. پارسا. رزاقی. بی نظیر. جلائی. هاشمی. تسکینی. قاضی. سرهنگ حسین زاده. حاج هندی. پروال. پرواز. اسحق‌بیکی. شریف.

بدینوسیله درگذشت جانگدازجوان ناکام اسماعیل توکل‌نیا راباطلاع دوستان و آشنایان میرسانند مجلس ختم آن مرحوم روز سه شنبه از ساعت ۳تا۵ بعد ازظهر در مسجد مجد برقرار می باشد.

مراسم شب هفت نیز روز جمعه از ساعت ۴تا۶ در شبستان شماره ۲ بهشت زهرا منعقد میباشد.
آ_۵۱۲۱

روزنامه اطلاعات ـ مصیبت وارده را بعموم خانواده های عزادار تسلیت میدهیم.

**در مسجد سید اصفهان**
غم مرگ مادر غمی جانگداز و فراموش نشدنی است فقط شرکت دوستان و همشهریان محترم در مجلس یادبودی که از ساعت ۸ الی ۱۱ صبح چهارشنبه ۵۴٫۳٫۲۸ درمسجد سید اصفهان منعقد است تسلی‌بخش خاطر افسرده بازماندگان خواهد بود. ضمنا مجلس یادبود زنانه از ساعت ۳ الی ۶و نیم بعداز ظهر همان روز در منزل بانو قدسیه دولت‌آبادی واقع درخیابان نظر کوچه آراسته منعقد میباشد.

**امیر دولت‌آبادی. سرهنگ حمید دولت‌آبادی. ضیاءالدین دولت‌آبادی. سرتیپ حسین دولت‌آبادی. خانواده‌های دولت آبادی وفامیل‌های وابسته.**
آ_۲۲۶۰

روزنامه اطلاعات ـ مصیبت وارده را بعموم بازماندگان آنمرحومه تسلیت میدهیم

باکمال تاسف و تاثر فوت مرحوم مصطفی نورائی فرزند مرحوم فضل‌الله نورائی را باطلاع خویشان و دوستان میرساند مجلس ختم مردانه و زنانه آنمرحوم از ساعت ۴ تا۶ بعد ازظهر روز چهارشنبه ۲۸ خردادماه جاری در خانقاه صفی علیشاه‌منعقد میباشد.

خانواده های: نورائی . شهید. نورائی. نهاوندی. خاکی. دانش. استاد حسینی آشتیانی. چنگیزی. امان. فرخ. معماری. حضرتی. خادم باشی. صائب نوری. بختیاری. عرفانی. خدابخشی.
آ_۴۹۵۵

روزنامه اطلاعات‌ـ مصیبت وارده را بعموم بازماندگان آن مرحوم تسلیت میدهیم

**مجلس ترحیم**
بانهایت تاسف و تالم فوت نابهنگام بانو فائزه شبانکاره را باطلاع بستگان و دوستان میرساند. مجلس ختم مردانه و زنانه آن مرحومه در مسجد مجد از ساعت ۵الی ۷ بعد از ظهر روز سه شنبه ۵۴٫۳٫۲۷ برگزار میشود.

خانواده های: شبانکاره. گشتاسبی. فقیه‌جاه. نواب.حقیقی. ثریا. نسوری. سلحشور. صابرشیخ. طباطبائی. نکو اندام
آ_۱۸۷۰۹

روزنامه اطلاعات ـ مصیبت وارده را بخانواده های‌عزادار تسلیت میدهیم

علی آزادی . عفت آزادی (ملکی) . فریدون آزادی . مهین آزادی (مریمی) . ملوک آزادی ( محمدآبادی). محمد هادی آزادی. محمد رضا آزادی. پرویز آزادی

باکمال تاسف و تالم درگذشت شادروان حسین آزادی پدر وعموی گرامی خود و بزرگ خاندان آزادی را باطلاع خویشان و آشنایان میرسانند.

مجلس ترحیم آن مرحوم در خانقاه صفی علیشاه در روز چهارشنبه ۲۸ خردادماه از ساعت ۶ تا۸ بعد از ظهر برگزار میگردد.

امید است باشرکت در مجلس فوق شادی روح آن فقیدسعید وتسلی خاطر بازماندگان را فراهم فرمائید.

خانواده های : آزادی. ملکی. مریمی. ژون . مظاهری .اصلی نژاد. ملکزاده . محمد آبادی. معلمی. شیرزاد. حسیبی..نمازی. برار.بیلهور. توکلی.ترابی.صیادیان. اصلانی.افسرده .جوانبخت. شایگان. کلانتری. فریدونی
آ_۱۸۸۰۰

روزنامه اطلاعات ـ مصیبت وارده را بعموم خانواده‌های عزادار تسلیت میدهیم.

### درگذشت یك روزنامه‌فروش شریف

غلامحسین فرازدل روزنامه فروش زحمتکشی که حدود ۳۵ سال باین شغل شریف اشتغال‌داشت‌درگذشت. مرگ غلامحسین فرازدل که بین دوستان‌و همکارانش‌محبوبیت زیادی داشت آنها را عزادار ساخت.

موسسه اطلاعات درگذشت نابهنگام غلامحسین فرازدل روزنامه فروش باسابقه و زحمتکش را بخانواده آن‌مرحوم واعضای اتحادیه‌فروشندگان روزنامه‌درتهران تسلیت‌میگوید.

بانهایت تاسف و تاثر فوت جانگداز برادر زاده عزیزم امیرحجت‌الله یعقوب آذری را باطلاع دوستان و آشنایان می رسانم مجلس ختم شادروان از ساعت ۱۴ الی ۱۶ روزچهارشنبه ۲۸ خرداد ماه در خانقاه صفی علیشاه برگزار میگردد.

ضمنا مراسم شب هفت روز پنجشنبه ۲۹ خرداد ماه از ساعت ۱۶ونیم الی ۱۸ و نیم در شبستان اول بهشت زهرا برگزار خواهد بود.

**سرهنگ فرخ آذری**
۴۹۵۳ ۲_۱

بانهایت تاسف فوت مرحوم حسین سعیدائی سرهنگ‌بازنشسته راباطلاع اقوام و آشنایان میرساند.

مجلس ترحیم آن شادروان روز سه‌شنبه ۵۴٫۳٫۲۷ ازساعت ۵تا۷ بعد از ظهر در مسجد حاج حسن واقع در خیابان شاهپور اول ارامنه منعقد خواهد بود.

خانواده های : سعیدائی. علی آبادی. ذوالفقاریان. سلیمی نژاد. ذوالفقاری. حیدرنژاد. ذوالفقاری راد. فرامرز پور . آل احمد. احتشام. صفابخش. داورپناه. سادات اخوی. درودی. درودیان . تقی زاده . شاکری. رشید بیگی . حسین‌خانی . شمیرانی .
آ_۴۹۹۳

روزنامه اطلاعات ـ مصیبت وارده را بخانواده های‌عزادار تسلیت میدهیم

باندوه فراوان ضایعه جانگداز فوت جوان ناکام و عزیز از دست رفته مرحوم منصور محمودی را باطلاع خویشان و آشنایان میرساند. مجلس ترحیم روز سه‌شنبه ۵۴٫۳٫۲۷ از ساعت ۵تا۷ بعد از ظهر در مسجد الجواد منعقد است ضمنا مجلس شب هفت در روز چهارشنبه ۵۴٫۳٫۲۸ در سالن شماره۵ بهشت زهرا از ساعت ۴ ونیم تا ۶ونیم بعد از ظهر برگزار میگردد.

خانواده های : محمودی. نعمتی. ملک نصر . طبیب‌زاده. کریمیان . غفاری. مالک . نعمتی توانا. بهره‌ور. رادنیا. توکلی زاده. مرتضوی. طوسی . نصرت.زاوش . حاکمی. ملک نصری. بنی‌صدر. منوچهری. ساداتی . شیوائی . وفائی . رزاق دوست. میرعلائی. قهرمانی و خانواده های وابسته
آ_۴۹۲۹ ۲_۲

خانواده های : آزرم. رجائیه. فاتح. رشتچی . معتمدی . درویش.قانع‌صلواتی. ابریشمکار. کوشانفر. دلال‌زاده. کرباسی.

باکمال تاسف درگذشت بانو شوکت آذربین مادر آقای دکتر اسمعیل آزرم را باطلاع دوستان و آشنایان میرسانند .

مجلس ختم مردانه و زنانه در روز دوشنبه ۲۶ خرداد ماه جاری از ساعت ۵ تا۷ بعد ازظهر در محل زیر برگزار میشود . دروس‌ـ خیابان دکتراصانلو ـ کوی‌کاوه منزل دکترآزرم.
آ_۴۹۷۱

بانهایت تاسف درگذشت فقیده سعیده بانو کبری راثی مادر گرامی آقایان دکتر جعفر راثی، هادی راثی، مهندس ابوالفضل راثی و محمد تقی راثی رادر بیرجند باطلاع عموم همشهریان و دوستان و آشنایان بزرگوار میرساند، بهمین مناسبت مجلس ترحیم زنانه و مردانه آنمرحومه روز سه شنبه ۵۴٫۳٫۲۷ از ساعت ۳ الی ۵ بعد از ظهر در مسجدالجواد منعقد خواهدبود.

خانواده های : راثی. بزرگمنش . ناصح. سپهری. هاشمیه رهبر. فرجاد. مقرنسی . قنادان . شفیعی. اعلم. ایزدی. صالحی. شاهی.
آ_۴۹۴۱ ۲_۲

بانهایت تاسف و تاثر درگذشت شادروان بانو مارگریت (عابدی) شاه میرزایان خواهرآقای آردو از عابدی وکیل پایه‌یک دادگستری‌رابه‌اطلاع آقایان قضات همکاران دوستان و بستگان آن مرحومه میرساند مجلس ترحیم فقیده سعیده روز سه شنبه ۲۷ خرداد از ساعت ۵تا۶ بعد ازظهر در کلیسای سنت سرکیس ارامنه واقع در انتهای خیابان ویلا نبش کریمخان زند منعقد خواهد بود .

رئیس کانون وکلای دادگستری
جلالی نائینی
آ_۱۸۸۴۶

**هو الباقی**
بانهایت تاسف درگذشت نابهنگام شادروان محمد کاظمی‌فر را باطلاع دوستان و آشنایان میرساند مجلس ختم آنمرحوم روز سه‌شنبه ۲۷ خردادماه جاری ساعت ۴ الی ۶ بعدازظهر درمسجد فخریه واقع در خیابان امیریه ایستگاه البرزبرگزار خواهد شد .

حاج علی‌اکبر توسل باقری
آ_۱۸۸۷۵

## یادبود

۲۷ خردادماه مصادف بااولین روز سال درگذشت شادروان نادر آراسته است. بنابروصیت‌آن‌مرحوم باین مناسبت نیز مراسم متداول برگزار نخواهد شد وهزینه آن بمصارف امور خیریه اختصاص داده شده است . خویشاوندان گرامی در صورت‌تمایل میتوانند بعد از ظهر روز مزبور جهت ادای فریضه مذهبی و قرائت فاتحه‌درامامزاده عبداله آرامگاه خانوادگی( آراسته)حضور بهمرسانند .

خاندان آراسته و مفتاح
آ_۵۱۱۳

بمناسبت فراسیدن شب چهلم مرحوم حاج محمود غفاری که عمری رادر خدمت به آستان مقدس حسینی گذرانده مجلس تذکری‌درشب چهارشنبه در چهل ستون مسجد جامع برقرار است امید است مومنین مخصوصا علماء اعلام باشرکت خود قدردانی وطلب مغفرت فرمایند.

حسن سعید
آ_۵۱۸۳

## تسلیت

**گروه شرکاء بیمارستان پارس**
بانهایت تاسف‌درگذشت شادروان عبدالرحیم فاطمی پدر بزرگوار همکار گرام جناب‌آقای دکتر فاطمی را تسلیت گفته‌سلامت وبقای ایشان و خاندان محترمتان را مسئلت دارند.
آ_۱۸۸۲۷

**جناب آقای مهندس مسعود پیشوائیان**
بانهایت تاسف و تاثر مصیبت وارده را تسلیت عرض‌می نمایم .
**شرکت لمپکس سهامی خاص محمد نراقی**
آ_۱۸۸۲۸

**سرور ارجمند جناب سرهنگ آذری**
مصیبت وارده را تسلیت میگویم .
شیراز ـ بزرگمهر
آ_۲۲۶۲

**سرکار سرهنگ ۲ ستاد فرخ یعقوب آذری**
از سوی کلیه دوستان و همکاران مصیبت وارده را از صمیم قلب تسلیت میگویم .
شیراز ـ اکبر غفاری
آ_۲۲۶۳

**جناب آقای دکتر شجاع مدیر کل محترم بهداری استان کرمانشاهان**
درگذشت پدر بزرگوارتان موجب نهایت تاسف و تاثر گردید مارا درغم خود شریک بدانید .
**از طرف کارمندان و کارکنان شرکت پخش البرز حوزه منطقه غرب ـ دکتر فرهومند**
آ_۲۲۵۳

**جناب آقای باقر محلاتی**
فوت نابهنگام خواهر گرامیتان رااز طرف خود وکلیه کارکنان زایشگاه تسلیت عرض مینماید .
**دکتر واثقی. رئیس‌زایشگاه شیروخورشید سرخ خرمشهر**
آ۲۲۶۱

## تسلیت

**جناب آقای دکتر اسماعیل آزرم**
مصیبت فوت والده معظمه را از صمیم قلب حضورآن جناب و فامیل محترم تسلیت عرض نموده و تقاضا داریم ما را درغم خود شریک بدانید .
**احمد اهری. دکتر حسین اهری. مهندس یعقوب سید مرتضوی. مهندس محسن سیف‌الهی. مهندس ناصرهاشمی . اصغر خلیلیان. ضیاء جعفری. نصراله بقائی. هاشم طباطبائی. غلامعلی روزگار. محمود مرتضوی. عیدی. عدمی . نصراله خلیلیان. داود قزوینی . زین‌العابدین عابد . مسیب گلریز . ولی‌اله نعمتی .**
آ_۵۱۵۹

**جناب آقای مهندس محمودی**
بدینوسیله مصیبت وارده را تسلیت عرض نموده خود رادر غم شما شریک میدانم .
**حسین چهارسوقی**
آ_۱۸۸۵۰

**جناب آقای حاجی کاظم توکل‌نیا**
**مدیریت کارخانه ایران صنایع**
از درگذشت ناگهانی برادر گرامیتان اسماعیل توکل‌نیا بسیار متاثر شدیم ضمن عرض تسلیت برایتان صبر وشکیبائی آرزو می‌کنیم .
**مدیر و کارکنان مهمانخانه گلداستار**

**جناب آقای مهاجری**
ضایعه اسفانگیز و اندوهبار درگذشت شاهرخ عزیز را صمیمانه تسلیت گفته ، برای شما و خانواده محترمتان صبر و شکیبائی آرزو نموده ودر این سوک بزرگ باشما همدردیم.
**گرگان ـ دکتر چیت‌ساز. هرمز مهاجر. حبیب‌الله صفائی . حاج غلامرضا یزدی. سروان فتح‌الله قیامی . پرویز پیوندی . سید احمد حسینی وابراهیم‌پور**

**دوست ارجمندم تیمسار سرتیپ محمود فاطمی**
از خبر درگذشت روان شاد پدر عزیزتان بسیار متاثر ومتاسف گردیدم. ضمن عرض تسلیت به حضور آن سرور معظم امیدوارم روح آن بهشت آشیان غریق رحمت بوده سلامت و بقاء عمر جنابعالی ودیگر بازماندگان‌رااز درگاه خداوند متعال خواستارم.
افلاطون خدایاری
آ_۱۸۶۲

**جناب آقای شاهرخ شهبازی وبانو**
مصیبت وارده را از صمیم قلب تسلیت گفته سعادت‌و بقاء عمر سرکار وخانواده محترم را آرزو مندیم .
**شرکت سهامی مالتای ایران**
آ_۱۸۸۷۸

**جناب آقای دکتر ابو الحسن منوچهری نائینی**
مصیبت واردمرا از طرف کلیه همکاران بجنابعالی وسرکار علیه خانم تسلیت عرض می‌نماید.
**دکتر سعیدی**
آ_۵۱۲۳

**جناب آقای توکل نیا**
**مدیر محترم بیمارستان فیروزآبادی**
باندوه فراوان مصیبت وارده را بشما و خانواده‌ارجمند تسلیت عرض مینمایم.
**شهلا نوزاتی**
آ_۱۸۸۲۲

**جناب آقای اکبر توکل نیا**
**مدیر محترم بیمارستان فیروز آبادی**
باکمال تاسف درگذشت برادر گرامیتان را تسلیت عرض مینمائیم.
**بایگانی پزشکی‌ـ احمدی. شریفی. عبدالله استهاردیان**
آ_۱۸۸۲۳

**جناب آقای اکبر توکل‌نیا**
**مدیر محترم بیمارستان فیروزآبادی**
بانهایت تاسف و تالم مصیبت وارده را تسلیت عرض مینمائیم .
**شیخ‌اف ـ پاک سرشت**
آ_۱۸۸۲۳

**جناب آقای توکل‌نیا**
**مدیر داخلی بیمارستان فیروزآبادی**
باکمال تاسف درگذشت برادر گرامتان را تسلیت عرض نموده و بقای عمر جنابعالی را از درگاه ایزدیکتا مسئلت‌داریم.
پرورش . فیروزآبادی. محمودی. خاتونی. حاکمی. مومنی. وفائی. رضوانی. احمدی. قندچی. الن‌چری. حیدری. شریفی . سلگی
آ_۱۸۸۲۳

**جناب آقای اکبر توکل‌نیا**
**مدیر محترم بیمارستان فیروزآبادی**
باکمال تاسف درگذشت برادر گرامتان را تسلیت عرض نموده سلامتی و بقای آنجناب و خانواده محترم را از ایزد متعال خواهانیم .
اسکوئی. عسگری. یزدان‌ستا. خالق‌خواه. هوشمند. هخامنشی. امیرحسینی . کیانی. ترابی. نجدی. خسروانی . طیار. زوار. وکیلیان. پارسیان. جمال زاده . رضائی‌پور. قلیچ‌خانی . عظیم زاده. ثابت‌قدم. حسینی. نیرومند. ذوقی. حسینیان
آ_۱۸۸۲۳

**جناب آقای اکبر توکل‌نیا**
**مدیر محترم بیمارستان فیروز آبادی**
بانهایت تاسف درگذشت برادر گرامتان را تسلیت عرض مینمایم .
**خسروی نژاد**
آ_۱۸۸۲۳

**همکار گرامی جناب آقای حسین زندوکیلی**
مصیبت وارده را بمناسبت فوت پدر گرامیتان بشما وخانواده محترم تسلیت می گوئیم.
**کارکنان اداره کارپردازی بانک کشاورزی**
آ_۵۱۸۵

**جنابان آقایان محلاتی**
بانهایت تاسف و تاثر مصیبت وارده را صمیمانه تسلیت‌عرض نموده بقای عمر و سلامتی شماو کلیه بازماندگان محترم را از خداوند متعال خواستاریم .
**دکتر رضا رستگار ـ مهندس مرتضی رستگار ـ مهندس‌علیرضا رستگار**
آ_۵۱۷۷

باصمیمیت و همدردی مصیبت وارده را به خانم و آقای شبانکاره تسلیت میگوئیم.
**مدیر وکارکنان شرکت شهربد**
آ_۵۱۷۱

باندوه فراوان درگذشت آقای حاج ابوالقاسم نوائی را به بازماندگان آنمرحوم بخصوص‌همسرایشان و خانم پروانه فتوحی تسلیت گفته سلامتی بازماندگان را از خداوند متعال آرزومندیم.
**دکتر سلیمپور و بانو**
آ_۵۱۵۹

**جناب آقای اکبر توکل‌نیا**
**مدیر محترم بیمارستان فیروزآبادی**
درگذشت برادر گرامتان را تسلیت عرض مینمائیم.
**قسمت فنی بیمارستان فیروز آبادی**
آ_۱۸۸۲۳

**جناب آقای اکبر توکل‌نیا**
**مدیر محترم بیمارستان فیروزآبادی**
باکمال تاسف درگذشت برادر گرامیتان را تسلیت عرض نموده و بقای آنجناب و خانواده محترم توکل‌نیا را ازدرگاه یزدان مسئلت داریم.
**نوروز . پرشاد. انصاری. ابراهیمی. شاه نظری . ملک محمدی. آبرامی.**
آ_۱۸۸۲۳

**جناب آقای اکبر توکل‌نیا**
**مدیر محترم بیمارستان فیروزآبادی**
باندوه فراوان مصیبت وارده را به آنجناب و خانواده محترم تسلیت عرض مینمایم.
**کارگزینی بیمارستان فیروزآبادی‌ـ فرزین پور**
آ_۱۸۸۲۳

**جناب آقای اکبر توکل‌نیا**
**مدیر محترم بیمارستان فیروز آبادی**
پزشکان ، کارمندان و کارکنان بیمارستان فیروز آبادی بانهایت تاثر و تاسف درگذشت برادر گرامیتان مرحوم اسمعیل توکل‌نیا را تسلیت میگویند.
**بیمارستان فیروزآبادی‌ـ دکتر مرتضی نبوی**
آ_۱۸۸۲۳

**جناب آقای اکبر توکل‌نیا**
**مدیر محترم بیمارستان فیروزآبادی**
باکمال تاسف درگذشت برادر گرامتان را تسلیت عرض مینمائیم .
**کارکنان نقلیه بیمارستان فیروز آبادی**
آ_۱۸۸۲۳

## سپاسگزاری

بدینوسیله از کلیه سروران ارجمند، دوستان وهمکاران گرامی و کارمندان محترم شرکت سهامی نفت لاوان که در مراسم تشییع وترحیم وشب هفت عزیز از دست رفته مهندس مهدی فیروزآبادی شرکت ویا بوسیله جراید و تلگرام ونامه دراین سوگ ابراز همدردی نموده‌اند صمیمانه تشکرمینمائیم.

**خانواده فیروزآبادی . سرلشگر نیرومند . فیروز . سعیدی فیروزآبادی .**
آ_۵۱۳۱

از کلیه دوستان محترم بخصوص رفقای عزیز وهمدوره وفارغ‌التحصیل دانشگاه اوکلاهما و همچنین همکاران‌محترم فقید سعید برادر عزیزمان مهندس مهدی فیروزآبادی که در غیاب ما در مراسم تشییع جنازه و سوگواری ومجلس ترحیم و شب هفت آن مرحوم شرکت ودر این روزهای پردرد وغم ضمن همدردی بی‌شائبه باکوشش شبانه‌روزی خود آرامشی بخانواده داغدارمان داده‌اند از صمیم قلب تشکر مینماید .

**برادران مهدی**
آ_۵۱۲۹

از کلیه سروران گرامی، خویشاوندان و دوستان‌که در مراسم تشییع وترحیم و شب هفت جوان ناکام سیدحسین امامی شرکت کرده یا وسیله جراید وتلگرام ابراز همدردی فرموده موجبات تسلی خاطر بازماندگان آن مرحوم را فراهم ساختند صمیمانه سپاسگزاری می‌نمائیم و چنانچه بعلت‌تالمات روحی در عرض تشکر حضوری تاخیری رخ‌دهد پوزش می‌طلبیم.

**خانواده‌های : امامی. جزایری. مومن. خرازی‌زاده .**
آ_۱۸۸۷۴

هنگام بازی با تفنگ ساچمه‌یی

## کودکی بدست برادرش کشته شد

**نوجوانی در حال بازی، باتفنگ ساچمه‌یی‌موجب‌مرگ‌برادر کوچکش شد.**

حادثه ظهر دیروزدر کوی«آریا» خرمشهر روی داد.

کورش بهرام ۱۱ ساله دانش آموز سال‌چهارم دبستان«عنصری» خرمشهر وبرادرش سیامك دانش آموز سال چهارم یکی‌ازدبیرستان های این شهر، با چندتن از همسالان خود در کوچه بازی می کردند که ناگهان گلوله‌یی از تفنگ ساچمه‌یی که در دست سیامك بهرام بود، خارج شد و به برادرش اصابت‌کرد.

خبرنگار اطلاعات در خرمشهر می نویسد : کورش به‌بیمارستان «آرین» آبادان انتقال یافت ولی‌در بیمارستان درگذشت.

سیامك وسیله ماموران‌ژاندارمری خرمشهر ، دستگیرشد.

## حافظ ، در مخزن کنجاله کشته‌شد

جوانی که هنگام کار در مخزن «کنجاله» در یک‌کارخانه تولید خوراك دام ، زیر پایش خالی شده بود در میان‌کنجاله ها براثر خفگی جان سپرد .

این حادثه ساعت ۴ بعد از ظهر دیروز در کارخانه خوراك دام پارس واقع در جاده مخصوص کرج(روبروی کارخانه کیم ) رخ داد .

حافظ رضایی ۲۰ ساله ـ متوفی‌ـ کارگر کارخانه‌مزبور بود . او ساعت حادثه بالای دستگاه کنجله رفت تا دانه‌ها را از داخل مخزن مخصوص خارج کند که ناگهان زیرپایش خالی شد و وی در میان دانه ها مدفون شد .

با اطلاع از این حادثه ، یک گروه از ماموران امداد ونجات آتش نشانی به محل کارخانه رفتند . ماموران پس‌از ۳ ساعت تلاش موفق شدند ، حافظ را که براثر خفگی جان سپرده بود از میان انبوه کنجاله بیرون بکشند . جریان این حادثه از طرف پاسگاه ژاندارمری شهیاد به دادسرای تهران اطلاع داده شد و ماموران تحقیقات خود را آغاز کردند.

۳سال زندان ، برای مادر فرزندکش :

## بالش را روی صورت فرزندم گذاشتم و او را خفه کردم !

**زن‌جوانی که ۶ ماه پیش نوزاد نامشروع خود را در بیمارستان «۲۵ شهریور» بوشهر خفه کرده بود ، درشعبه دوم دادگاه جنایی فارس ، به‌سه سال زندان محکوم شد .**

**خبرنگار ما در شیراز مینویسد :**

زینت باقری ۲۴ ساله ۶ ماه پیش پسر ۳ روزه‌اش را که حاصل روابط نامشروعش باشخصی بنام داود بود با استفاده از بالش در بیمارستان ۲۵ شهریور بوشهر خفه کرد .

زینت پس از دستگیری برای محاکمه به شیرازفرستاده شد .

وی در دادگاه گفت :

۳ سال پیش شخصی بنام «مندی رحمانی» با من ازدواج کرد و یکماه پس از ازدواجمان به کویت رفت و دیگر بازنگشت . منهم چون زن بی پناهی بودم با «داود» دوست شدم و از او صاحب فرزند نامشروعی شدم . ولی چون نمیتوانستم فرزند نامشروعم را بزرگ کنم ، سه روز پس از تولدش در بیمارستان یک بالش را روی صورتش گذاشتم و به این ترتیب خفه‌اش کردم .

## کاسه سر مقتول به ۵۰ متری محل حادثه پرتاب شد !

طی یک حادثه رانندگی در۲۰ کیلومتری «داران»اصفهان دوموتوسیکلت سوار بطرز فجیعی کشته شدند و کاسه‌سر یکی از آنها به ۵۰ متری محل حادثه پرتاب شد !

بموجب گزارش خبرنگار ما در « داران» تریلر ۲۵۲۳۹ ـ تهران به رانندگی «اوبل‌آروجیان» با دوموتوسیکلت سوار تصادف کرد و باعث مرگ آنها شد.

شدت برخورد تریلر با دوموتورسوار بحدی بود که موتوسیکلت مچاله شد و کاسه سر یکی از موتورسوار ها کنده شد و به ۵۰ متری محل حادثه افتاد .

هویت مقتولین هنوز معلوم نیستو رئیس دادگاه‌بخش «داران» از مردم منطقه استمداد کرده استتا اورادرشناسائی کشته‌شدگان یاری دهند .

## میخواست دختر ۷ ساله را برباید!

یک مرد ۳۵ ساله که قصد داشت دختر ۷ ساله‌ای را در خیابان بوذرجمهری برباید ، دستگیر شد . وی که عین‌اللهنام دارد برای تحقیقات بیشتر به اداره آگاهی تهران اعزام‌شده است .

عین‌الله دیروزهنگام عبور از خیابان بوذرجمهری با نرگس ۷ ساله که برای خرید شیرینی به مغازه‌ای رفته بود ، روبرو شد. او با چرب زبانی درصدد فریب دادن کودک و کشاندین باخود بود که پدر او برحسب تصادف رسیدو به تعقیب عین‌الله که‌پابه فرار گذارده‌بود پرداخت و اورا بماموران کلانتری ۱۳ تحویل داد .

## باران و تگرگ در شمال

ریزش باران و تگرگ چند روز اخیر در شهر های شمالی کشورضمن‌اینکه باعث‌خشنودی کشاورزان شد خساراتی نیز به مزارع و درختهای میوه وارد کرد .

در رضوانشهرباران‌شالیزار ها و مزارع را سیراب کرداما ریزش تگرگ ۱۵۰ گرمی در هشتپر طوالش خسارات فراوانی به کشاورزان وارد آورد ، در روستای«امیربکلو» ازتوابع لیسارطوالش خسارت باران و تگرگ بیش از هر نقطه دیگری بود .

## شوهر خشمگین ، مردی را که با همسرش قرار ملاقات گذاشته بود ، باچاقو از پای در آورد !

**شوهری، مردی راکه ۱۶ماه پیش بازنش روابطی‌داشت، پس از این مدت بانقشه قبلی به‌دام انداخت‌و او رابا‌ضربات چاقو به‌سختی مجروح‌کرد.**

فتح‌الله ۱۶ ماه پیش پی به روابط نامشروع همسرش ـ ایران‌ـبا مرد جوانی بنام رحیم‌برده بود. وی پس از اطلاع از این جریان همسر خود ورحیم را تحت تعقیب قانونی‌قرار داد. ماموران‌ـ ایران‌ـ را دستگیر کردند، ولی«رحیم»توانست از چنك ماموران فرارکند ومتواری شود.

«ایران»در دادسرا محکوم به زندان شد و چند ماه‌قبل که دوره محکومیتش پایان یافت ،از زندان مرخص‌گردید.

هنگامیکه ایران از زندان بیرون آمد، فتح‌الله که‌هنوز در آتش خشم و انتقام میسوخت از او قول گرفت که او را در بدام انداختن رحیم یاری کند. ایران قبول‌کرد و باطرح نقشه‌یی قرار شد که او با رحیم ملاقات کند تا ماموران‌بتوانند دستگیرش کنند.

ایران چند روز بعد رحیم را دید و با او در یکی از کوچه های فرعی «دربند» قرار ملاقات گذاشت . روز موعود، فتح‌الله که در گوشه‌یی از کوچه کمین کرده بود به محض دیدن رحیم ،خود را به وی رساند و با چند ضربه پی درپی چاقو او را به سختی مجروح‌کرد.

گزارش خبرنگار ما در شمیران حاکیست:

پس از این حادثه، رحیم توسط ماموران گشت‌کلانتری دربند به بیمارستان رضا پهلوی انتقال یافت و فتح‌الله نیز توسط ماموران دستگیر شد.

حال رحیم که در حال حاضر در بیمارستان بسرمی‌ـ

## فریدون هنرپیشه ، باسلاح‌کمری خودکشی کرد

جسد «فریدون هنرپیشه» دانش آموز سال چهارم ریاضی دبیرستان «مهران» زاهدان‌که گفته میشود باسلاح کمری خودکشی کرده است درخرابه‌ای در یکی ازکوچه های فرعی خیابان «سنائی» زاهدان کشف شد .

**خبرنگار ما در زاهدان مینویسد: جسد فریدون را دو کودک در حالی کشف کردند که در کنار جسد یک سلاح کمری افتاده بود .**

بازپرس و ماموران انتظامی در محل حادثه حاضر شدند و جسد فریدون به پزشکی قانونی انتقال یافت .

«فریدون» اهل شیراز بود و گفته میشود با سلاح کمری خودکشی کرده است. وی در نیمه سال تحصیلی گذشته به‌زاهدان نزد برادرش «فریبرز هنرپیشه» آمده‌بود و به‌تحصیل اشتغال داشت جریان خودکشی فریدون هنرپیشه تحت رسیدگی ماموران است .

## خبرهای تلفنی شهرستانها

### ولیعهدعجمان در مشهد

مشهد ـ پیش از ظهرامروز شیخ حمیدبن راشد النعیمی ولیعهد عجمان ، با هواپیما وارد مشهد شد و در فرودگاه مورداستقبال استاندارخراسان قرار گرفت .

ولیعهدعجمان‌پس از ورود به مشهد به زیارت حرم مطهر حضرت رضا «ع» مشرف شد. وی عصرامروز با هواپیما، به تهران باز میگردد .

### تربیت نیروی انسانی

بندرعباس ـ برای‌تربیت نیروی انسانی متخصص وکارآزموده مورد نیاز در تاسیسات سد میناب ، از طرف صندوق کارآموزی وابسته به وزارت کار و امور اجتماعی ، یک کلاس کارآموزی در رشته های برق ، آرموتور ، ساختمان ، لوله‌کشی و سیم کشی،درمیناب تشکیل شد .

کارگران ساده و حتی‌دانش آموزان ۱۶ ساله به بالا می ـ توانند پس از گذراندن این دوره و دریافت گواهینامه ، در کارگاه های‌مختلف سدمیناب بکار گمارده شوند .

### غرق شد

قم ـ نوجوان ۱۴ ساله‌یی که دیروز برای آبتنی‌بهرودخانه قم رفته بود در گودال این رودخانه غرق شد . جسد وی صبح امروز از آب گرفته شد.

### ۲نفر کشته شدند

کرج و « غرق‌آباد » ساوه‌ـ طی دو حادثه مختلف در روستای کرج و غرق‌آباد ، دو نفر کشته شدند .

حسن عسگری در روستای « محمدآباد» کرج از بالای چوب‌بست سقوط کرد وکشته شد ، در روستای « بالقلو »۱۲ کیلومتری غرق آباد و ساوه نیز ابراهیم غیبی ۳۵ ساله هنگام کار درمعدن‌بعلت سقوط سنگ جان خود را از دست داد .

### ۱۹ مغازه سوخت

آبادان ـ طی حریقی کمدر آبادان روی داد ، یک پاساژ با ۱۹ مغازه لوکس فروشی سوخت و قریب ۷۶ میلیون ریال خسارات وارد آمد .

حریق ساعت ۶ صبح امروز در پاساژ «سینماشیرین» کمیکی از بزرگترین پاساژ های‌آبادان است روی داد و بلافاصله ماموران آتش نشانی خرمشهر و شرکت نفت آبادان در محل حریق حاضر شدندو پس از ۲ ساعت‌تلاش سرانجام حریق را مهار کردند .

علت حریق هنوز معلوم نشده و ماموران انتظامی در تلاش هستند تا علت آتش سوزی را روشن کنند .

سال چهل و نهم ـ شماره ۱۴۷۰۴

دوشنبه ـ بیست و ششم خردادماه ۱۳۵۴
ششم جمادی‌الثانی ۱۳۹۵ـ شانزدهم ژوئن ۱۹۷۵

# جمعیت ۴۵ هزار نفری طالقانیان مقیم تهران

**بدینوسیله کاندیدا های مجلسین سنا و شورای‌ملی خود را که از شخصیت‌های بارزوخدمتگزارشاه و مردم هستند و مورد تایید حزب رستاخیزملت‌ایران‌می‌باشندمعرفی مینماید .**

مجلس سنا : آقایان ـ مهندس شریف‌امامی ـ دکتر آشتیانی ـ فلیکس آقایان ـ محمدعلی بوذری ـ محمدتقی خستو ـ حسین‌دها ـ عنایت‌الله نصیری ـ سید محمدرضا جلالی نائینی ـ محمد ابراهیم نیکپور ـ وجیه‌الله فاضل سرجوئی ـ مسعود هدایت ـ محمدرضی ویشکائی ـ کاظم کورس ـ مهندس مظفر زنگنه ـ دکتر یزدان‌پناه

مجلس شورای ملی : بانو دکتر ملکه‌طالقانی ـ بانو دکترویدا داودی ـ دکتر جعفر قدسی ـ محسن شریعتمداری ـ بزرگ محمدی ـ دکتر منوچهر آزمون ـ علیقلی لقمان‌ادهم ـ داریوش شیروانی ـ دکتر ابوالقاسم بنی‌هاشمی ـ جهانگیر سرتیپ پور ـ کاظم‌بنان ـ مسعود اعتصام ـ جعفر منصوریان ـ خانم قدس ایران عدیلی ـ عزت‌اله اوزار ـ عباس اردوخانی ـ جواد اقبال ـ داود فلاح‌مقدم ـ قربانی‌نسب .

هیئت مدیره جمعیت طالقانیان مقیم تهران

---

انتخاب جناب آقای دکتر محمد نصیری استاد محترم دانشگاه تهران و رئیس دانشکده حقوق که از رجال وطن‌پرست و دانشمند و خوشنام کشور می باشند برای

دکتر احسنی. مهندس حسین شفیعی. لشکری. سیبی. توماج. جاویدی .

دکتراحسنی. مهندس حسین شفیعی. لشکری. مسیبی. توماج. جاویدی

---

مابه آقایان :

**علیمحمد بنکدارپور ـ عنایت بهبهانی**

نامزد های اتاق بازرگانی و صنایع و معادن تهران برای نمایندگی مجلس شورای ملی رای میدهیم

مدیران و کارکنان :

شرکت سهامی تولیدی تیم ـ شرکت ساسان ـ شرکت ساکا ـ شرکت استارلایت ـکارخانه شاهین ـ شرکت سهامی کارخانجات مقدم .

---

ساعات شرعی

استخراج دکتر ریاضی کرمانی

اذان مغرب . . . ساعت ۷ و ۴۰ دقیقه
اذان صبح (فردا) . . . ساعت ۲ و ۵۳ دقیقه
طلوع آفتاب (فردا) . . . ساعت ۴ و ۴۴ دقیقه
ظهر شرعی (فردا) . . . ساعت ۱۲ و ۶ دقیقه
اذان مغرب (فردا) . . . ساعت ۷ و ۴۱ دقیقه

---

## جناب آقای مهندس شریف امامی

**که ازخدمتگزاران‌صدیق مملکت‌میباشند در هفتمین دوره مجلس سنا با رای‌همه مردم پایتخت به مجلس سنا میروند**

عیسی صالحی هیکوئی بنمایندگی عده‌ای از هیکوئی‌های مازندران مقیم مرکز

علی صدیقی بنمایندگی عده‌ای ، خسرو صالحی ، علی صالحی ، انوشیروان عزیزی ، سوراله عربی، قربان‌صدیقی، صفرعلی صدیقی ، همتکوهزادی ، قربان خورشیدی ،بانو طلعت‌فرهادی ، فاطمه فرهادی ،فاطمه صغرامهدیان ، حسین صدیقی ، مریم اعتمادی حائری ، ناصر اسپهبدی‌نیا، هوشنگ وزیری، زهرمرفیعیانی، عباسعلی‌اسپهبدی ،هوشنگ‌اسپهبدی، اسمعیل فرهادی ، امیرهوشنگ شجاعی ، غلامرضا یادگاری، درخشنده فرهادی، عبدالرحمن رجائی بنمایندگی عده‌ای‌از دبیران دبیرستان رهی معیری ، میرنادعلی ایمانی بنمایندگی عده‌ای از بانوان و آقایان جورجاده مازندران مقیم مرکز، اشرف فتاحی ،عشرت فتاحی ، سید غلامرضا فتاحی، جعفر گلشن ،علیرضا کاشانی .

---

# نامزدهای اتاق بازرگانی وصنایع ومعادن تهران برای نمایندگی مجلس سنا

آقای علی رضائی

آقای کاظم کورس

آقای قاسم لاجوردی

آقای محمد ابراهیم‌نیکپور

---

# نامزدهای اتاق بازرگانی وصنایع ومعادن تهران برای نمایندگی مجلس شورایملی

آقای علیمحمد بنکدارپور

آقای عنایت بهبهانی

---

بازرگانان ـ صاحبان صنایع ـ مدیران و کارگنان بانکها وموسسات اقتصادی و بازرگانی ـ استادان و دانشجویان اقتصاد ـ کارکنان مطبوعات و چاپخانه ها ـ وکلای دادگستری ـ اعضای کمیته های حمایت از مصرف کننده ـاصناف ـ کارگران و همه علاقمندان بتوسعه‌اقتصادی کشوربه

**دکتر یوسف رحمتی**

مدیر روزنامه اقتصادی بورس

کاندیدای نمایندگی مجلس شورایملی‌ازتهران رای میدهند

---

برای مجلس سنا

دانشگاهیان به آقای **مهندس مظفر زنگنه** استاد و رئیس پیشین دانشکده فنی دانشگاه تهران رای میدهند .

دکترپیروزان ـ دکتر کریم پناهی ـدکتر حسن هنربخش ـ مهندس کسائی ـ مهندس ابراهیمی ـ مهندس هوشنگ هنربخش‌ـمهندس مندی ـ مهندس درویژه .

---

مدیران و کارکنان وکارمندان شرکت‌ساختمانی ایران کار بامسئولیت محدود

بااعتمادو اعتقاد راسخی که به‌وطن‌پرستی وشاه دوستی و شرافت اخلاقی افراد زیر:

جناب آقای مهندس جعفر شریف امامی
جناب آقای محمدعلی بوذری
جناب آقای محسن‌خواجه‌نوری
جناب آقای دکتر عیسی صدیق
جناب آقای دکتر علی امیر حکمت
جناب آقای دکتر جواد آشتیانی
جناب آقای محمد حسین دها
جناب آقای کاظم کورس
جناب آقای علی رضائی
جناب آقای مسعود هدایت
جناب آقای قاسم لاجوردی
جناب آقای مظفر زنگنه

داشته وداریم ، نامبردگان را برای نمایندگی مجلس سنا به همه‌برادران‌وخواهران عزیز توصیه مینمائیم .

شرکت ساختمانی ایران کار

---

ما به آقایان :

مهندس جعفر شریف امامی ـ علی رضائی ـ مرتضی سرمد ـ کاظم‌کورس ـ قاسم لاجوردی ـ محمد ابرهیم‌نیکپور.

نامزد های اتاق بازرگانی و صنایع ومعادن تهران‌برای مجلس سنا رای میدهیم .

مدیران و کارکنان :

شرکت سهامی تولیدی تیم ـ شرکت ساسان ـ شرکت ساکا ـ شرکت استارلایت ـکارخانه شاهین ـ شرکت سهامی کارخانجات مقدم .

---

## مردم‌تهران به این کاندیدا های مجلس شورای ملی رای دهید

دکتر منوچهر آزمون‌ـدکتر محمد رضا عاملی تهرانی ـ مجید فیوضاتی ـ محمدرضا سعادت‌فرد ـ محمد علی‌باقرزاده ـ دکتر منوچهر باستانپور ـ احمد جلالیان ـ اکبر شاکرین ـ دکتر داریوش شیروانی‌ـخلیل‌الداغی ـ حسین قربانی نسب ـرحیم پوربرداری ـ دکتررضا ابوحسین ـ خانم پری اباصلتی ـ خانم دکتر ملکه طالقانی ـ دکتر حسن کیانزاد ـ جهانگیر سرتیپ پور ـ طاهر رخشنده‌ـمسعود اعتصام ـ جهانگیر امیرحسینی ـ جهانگیر نبوی تویسرکانی.

---

کلیه مهندسین و تکنیسین های کشور

به‌جناب آقای مهندس جعفر شریف امامی‌وجناب آقای مهندس مظفر زنگنه استاد ورئیس‌پیشین دانشکده فنی دانشگاه تهران و رئیس انجمن شهرستان تهران جهت سناتوری رای خواهند داد .

دکترمهندس محمد حسن هنربخش ـ مهندس سیروس مجد ـمهندس جواد تبریزی ـ مهندس آشفته ـ مهندس پیروزان ـ مهندس کسائی ـمهندس سینا ـ مهندس مهدوی ـ مهندس منوچهر ادیب‌فر ـمهندس کوچ‌اصفهانی ـ مهندس‌عزلتی ـمهندس حجازی ـمهندس‌دورمز ـ دکتر کریم پناهی .

---

با اعتقاد کاملی که بمراتب میهن پرستی وسوابق خدمتگزاری نامزد های انتخاباتی زیر داریم از مردم محترم تهران دعوت مینمائیم که با رای خود این افرادصالح‌وشایسته را یاری وتائید نمایند .

**مجلس سنا**

جناب آقای دکتر محمدحسین فرخ پارس ـ جناب آقای محمدتقی خستو

**مجلس شورایملی**

جناب آقای دکتر بهمن امینی ـ جناب آقای قاسم بصیری ـ سرکارخانم دکتر آصفه آصفی ـ سرکار خانم دکتر ویدا داودی

**کادر آموزشی مدرسه‌عالی‌مدیریت غزالی**

---

دانشجویان ـ هیات علمی و همه کارکنان مدرسه عالی کورش‌کبیر نامزدی جناب آقای مهندس عبدالله ریاضی

رئیس معظم مجلس شورایملی و رئیس‌دانشمند هیات امنای این مدرسه عالی را بهمه‌فرهنگیان و دانشگاهیان تهران تبریک گفته و اطمینان دارد که تمامی طبقات وجامعه روشنفکر تهران بمعظم‌له رای خواهند داد .

مدرسه عالی کورش‌کبیراصفهان

---

اهالی محترم تهران

اکنون که قاطبه اهالی کشور باخلوص‌نیت و علاقه عضو حزب رستاخیز ملت ایران شدند بدین لحاظ انتخاب افراد خوشنام و صالح‌جهت راه یافتن به‌مجلسین وظیفه هرفرد ایرانیست لذا مافرهنگیان مقیم شمیران بافراد نامبرده زیر که خود میدانید چهره های آشنا وخوشنام هستند و بفرهنگ ایران‌خدمات‌شایانی نموده‌اند برای مجلس سنا رای بدهید .

جعفر شریف‌امامی ـ محسن خواجه‌نوری ـ حسین‌دها ـ محمدعلی بوذری ـ محمد علی انصاری ـ بانو زهرا نبیل ـ مصطفی قلی‌رام ـ فلیکس آقایان ـ عنایت‌اله نصیری ـ دکترجواد آشتیانی ـ شوکت ملک‌جهانبانی ـ دکترعزت‌اله یزدان‌پنا ـ کاظم‌کورس ـ دکتر ابراهیم ریاحی بنمایندگی از طرف عموم فرهنگیان‌مقیم‌شمیران

علی صفائی ـ مزینی ـ رضوی ـ حیدری ـ مامقانی ـ دکتر حاجی عظیمی ـ کلانتری ـ وجدانی ـ شهیدی

آ ـ ۱۷۹۹۰

---

## دانشجویان ـ هیأت علمی وهمه کارکنان مدرسه عالی کورش کبیر

نامزدی جناب آقای دکتر محمد نصیری‌رئیس دانشمنددانشکده حقوق و علوم سیاسی‌دانشگاه تهران و نایب‌رئیس گرامی هیات امنای مدرسه عالی کورش کبیررابهمه فرهنگیان‌ودانشگاهیان تهران تبریک گفته و پیروزی ایشان را درانجام خدمت ارزنده میهنی آرزو میکند

**مدرسه عالی کورش‌کبیر اصفهان**

---

## خانم بدرالملوك مصفا (بازرگادی)

مورد تائید همه طبقات جامعه برای نمایندگی مجلس شورایملی است

---

## اصفهانیان مقیم مرکز

کاندیداتوری جناب آقای دکتر محمد نصیری وزیر مشاور اسبق و رئیس دانشمند دانشکده حقوق و نایب رئیس هیات امنای مدرسه عالی کورش کبیر اصفهان و همچنین‌جناب آقای مهندس ابراهیم‌یاحی اصفهانی استاد ورئیس سابق دانشکده کشاورزی کرج که هر دو از خدمتگزاران فرهنگ و خانواده‌های اصیل اصفهان‌هستند بجامعه فرهنگی ودانشگاهی ایران شادباش گفته واز همه همشهریان عزیز تقاضا دارند باشرکت فعال در انتخابات مجلسین واعزام شخصیت هائی در این سطح به مراکز قانونگزاری بانجام این وظیفه مقدس ملی خود اقدام فرمایند .

جمعیت اصفهانیان مقیم مرکز

---

## آگهی استخدام

بنیاد نیکوکاری والاحضرت شاهدخت شمس‌پهلوی جهت تکمیل کادر آموزشگاه پیاری والاگهر شهرآزاد افراد زیررا از طریق مصاحبه استخدام مینماید

۱ـ تعدادی پرستار لیسانس باحداقل دو سال سابقه آموزش

۲ـ سرپرست اقامتگاه ، حداقل سن ۳۵ سال ،تحصیلات در حدود دیپلم دو نفر

داوطلبین میتوانند درخواست خودرا همراه باذکردقیق نام و نام خانوادگی ،سن، آخرین مدرک تحصیلی و خلاصه سوابق خدمت به صندوق پستی ۱۲۷۷ر۱۶ تهران حداکثرتا دهم تیر ماه ۱۳۵۴ ارسال دارند.

---

## اعلامیه

سبزواریهای مقیم تهران بااظهار کمال خوشوقتی از اینکه‌حزب‌رستاخیز ملت ایران **آقای علی رضائی**

را که مردی خود ساخته بوده و درشاه دوستی و میهن پرستی ونیکوکاری‌عملا آزمایش خودرا باشرکت درخدمات ملی و اجتماعی به‌اثبات رسانیده است کاندیدای نمایندگی مجلس‌سنااز‌تهران نموده از عموم مردم‌شریف‌تهران‌تقاضا دارند که باانتخاب ایشان به سناتوری دوره هفتم مجلس سنا موجبات‌تشویق این خدمتگزار شاه و ملت را فراهم نموده دین خودرا به‌میهن عزیز ادا نمایند .

ازطرف‌سبزواریهای‌مقیم تهران :

دکترناوی ـ دکتر هنربخش ـعلی سبزواری ـ جعفراسکوئی‌زاده ـمهندس سعید سبزواری ـحسین‌اسکوئی‌زاده ـ مهندس‌شاهرودی ـ شیرازی ـ توکلی ـ سرهنگ ناوی ـ سرهنگ اشراقی ـ قاسمی‌نعمت‌الهی ـ اسراری ـحائری ـ محمدعلی اربابی ـ سیروس‌صدقیانی ـ سرکیسیان ـ امینی ـ تقوی ـ مهندس مسعود سبزواری ـمهندس‌ابراهیمی ـ مهندس کامران سبزواری ـ فرخنده ـ موحد ـ میلانی ـجوادی ـبهارستانی ـ ایرج‌مقدم .

---

## بازنشستگان بانك ملی ایران

در جلسه پرشوری که تشکیل شده‌بود باتفاق آراء ابراز علاقه کردند که برای دوره آینده مجلس سنا :

**به جناب آقای دکتر محمد نصیری**

به خاطر اطلاع وسیع ایشان در مسائل اجتماعی و حقوقی‌وایمان بسنن ملی و نظام شاهنشاهی‌و همچنین‌بخاطر اقدامات واقع بینانه‌ایکه در دوره مدیریت بانك ملی ایران برای رفاه حال کارکنان بانك انجام داده‌اند

**۲ـ به جناب آقای حسین دها**

که عمری در راه خدمت بفرهنك و اقتصاد کشور کوشیده و در مقام ریاست کانون بازنشستگان کشوری از هیچ کوششی برای به‌زیستی بازنشستگان فروگزار نکرده‌اند رای خواهند داد .

**کانون بازنشستگان بانك‌ملی‌ایران**

---

ما فرهنگیان پایتخت در هفتمین دوره تقنینیه مجلس سنا به جنابان آقایان :

**۱ـ مهندس جعفر شریف‌امامی ـ دکتر عیسی صدیق ـ احمد مهران که از خدمتگزاران صدیق مملکت میباشند رای میدهیم .**

حسین صمدی ـ احمد وفائی ـمحمد تقی شهرامی ـ ابوالقاسم گلپایگانی ـ ذبیح‌اله زهی حاجی‌باشی ـ علی‌اکبر پریش‌روی ـ مصطفی عامریان ـ ابوالقاسم خطیبی ـ علی‌اکبر صفائی ـ علینقی سخاپور ـعیسی‌پونه ـمحمدعلی حاجی مومنی ـ علی‌اکبر صلاحی ـیداله فرهمند .

---

## اهالی محترم پایتخت

**آقای علی رضائی** که از بنیانگزاران صنایع فلزی در کشور ماست از افراد وطن پرست و شاه دوست وسازنده و کار آمداست نامزد سناتوری‌تهران میباشد که عموم صاحبان‌صنایع‌وافرادی که‌درصنایع تولیدی تهران زحمت می کشند به این فرد با ایمان و علاقمند به مملکت رای میدهند . شما هم‌شهری گرامی نیز به علی رضائی‌درانتخابات سنا رای بدهید .

گروه صنعتی ملی و کفش ملی ـ گروه صنعتی پارس ـ گروه صنعتی شهریار ـ کارخانجات صنعتی ارج ـ کارخانجات‌آزمایش ـ کارخانجات‌ساکا ـ کارخانجات پیچ‌و مهره شهریار ـ کارخانجات صنعتی‌آما ـ کارخانجات پارس الکتریك ـ کارخانجات پارس توشیبا ـ شرکت سهامی خاص هپکو ـ کارخانجات اتومبیل‌سازی مزدا ـ کارخانجات‌لوله‌سازی ایران ـ کارخانجات سیروس ارجمند ـ کارخانجات سنك فایکا ـ کارخانجات پشم‌بافی ممتاز

---

با شناسائی که به سوابق خدمتگزاری آقایان نامبرده زیر :

**۱ـ جناب آقای مهندس شریف امامی ۲ـ جناب‌آقای‌علی رضائی ۳ـ جناب‌آقای‌حسین‌دها ۴ـ جناب آقای محسن خواجه نوری ۵ـ جناب آقای سپهبد خوشنویسان ۶ـ جناب آقای محمدحسن گنجی**

که‌از طرف‌حزب رستاخیز ملت‌ایران نامزد های دوره هفتم نمایندگی مجلس سنا شده‌اند با اعتقاد کامل به آنهارای میدهیم واز اهالی محترم پایتخت نیز تقاضا داریم به آنها رای بدهند .

ازطرف کارمندان‌و مهندسین‌شرکت سهامی معادن فاریاب احمد تبریزی ـ مهندس داوری

---

## دانشگاهیان و فرهنگیان وکلیه طبقات تحصیلکرده کشور

به‌رجال‌و استادان دانشگاه که نامزدانتخاباب دوره هفتم مجلس سنا از طرف حزب رستاخیز ملت ایران‌درتهران‌شده‌اند ونامشان‌درین‌فهرست است رای میدهند .

**جنابان آقایان :**

**۱ـ مهندس جعفر شریف امامی**
**۲ـ دکترعیسی صدیق (صدیق‌اعلم)**
**۳ـ دکتر محمد نصیری**
**۴ـ دکتر محمد حسن گنجی**
**۵ـ دکتر حسن افشار**

دکتر عباس دواچی استاد دانشگاه تهران ،دکترحسین پیرنیا رئیس مدرسه عالی ریاضیات ومدیریت اقتصادی کرج، دکتر عباس زریاب خوئی استاد دانشگاه تهران ، دکتر احمد مصدق استاد دانشکده منابع طبیعی دانشگاه تهران، دکتر طلعت حبیبی استاد دانشگاه تهران، دکتر لطیف حیدری استاد مدرسه عالی بازرگانی ، دکتر محمد اسماعیل رضوانی استاد دانشکده ادبیات وعلوم انسانی دانشگاه تهران ،دکتر علی‌رجائی استاد دانشگاه تهران ، دکتر محمد تقی‌غیاثی‌استاد دانشگاه تهران ، دکتر حسن جوادی استاد دانشگاه تهران، دکتر غیورزیان استاد دانشگاه تهران ، دکتر ابوالقاسم قمشه‌ای استاد دانشگاه تهران ،بانودکتر بهین دارائی استاد دانشگاه فرح پهلوی .سیدحسن سادات ناصری استاددانشگاه تهران، زهرا عمادزاده مربی دانشگاه تهران ، دکتر فرخ ملکزاده استاد دانشگاه تهران ، دکتر کیانوش ، هاشمیان استاد دانشگاه تهران، دکتر مرتضی نصیری استاد دانشکده حقوق دانشگاه تهران ، دکتر دادیان استاد دانشکده حقوق دانشگاه تهران ، دکتر سیدی استاد دانشکده حقوق دانشگاه تهران ، دکتر پیمانی استاددانشکده حقوق دانشگاه تهران .