درحمله ۴۰ مرد مسلح طرفدار عراق و لیبی به دانشگاه
نظام قاهره ۱۱ نفر کشته و ۲۷ نفر مجروح شدند

حمله مردان مسلح به قاهره

سادات

سادات چند ژنرال زندانی را آزاد کرد

● ژنرال فوزی ، ژنرال صدقی محمود ، ژنرال اسماعیل حبیب از جمله افسران عالیرتبه همکار علی‌صبری هستند که آزاد شده‌اند

توطئه قتل سادات شکست خورد

مردان مسلح اعضای یك سازمان افراطی مذهبی هستند

● هدف این سازمان سرنگون کردن سادات است .

دراطراف سفارتخانه‌های موسسات مهم قاهره «کمربند امنیتی» بوجود آمد

اخبار الیوم نوشت: مردان مسلح پول و اسلحه را از لیبی دریافت کرده‌اند

درصفحات ۲ و ۴

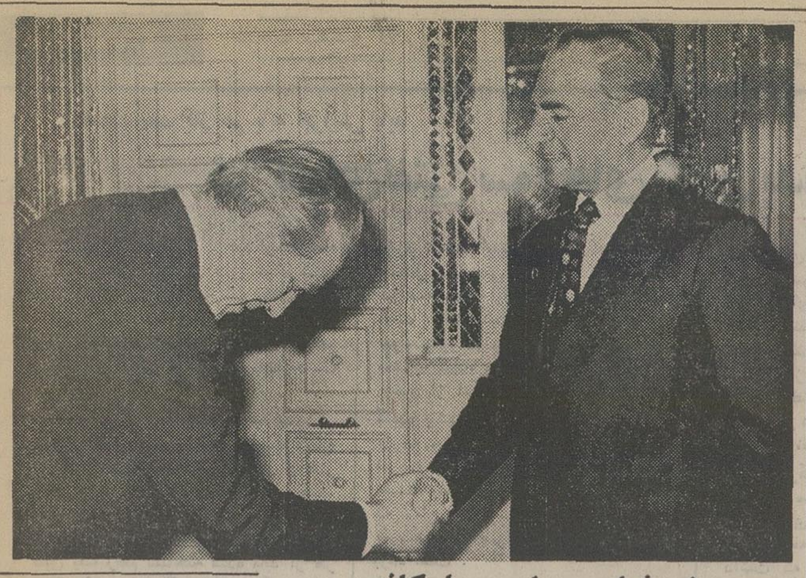

شرفیابی بحضور ملوکانه

شاهنشاه آریامهر ، سون - اندرسون وزیر خارجه سوئدرا در کاخ نیاوران بحضور می‌پذیرند . اندرسون پنجشنبه گذشته شرفیاب شد و این شرفیابی توام با مذاکراتی پیرامون امکانات توسعه‌همکاری های صنعتی و اقتصادی ایران و سوئد بود . وزیر خارجه سوئد از چهارشنبه گذشته به اتفاق همسرش یک دیدار پنج روزه رسمی از ایران را آغاز کرده . میهمانان سوئدی امروز برای دیدار از اصفهان ازتهران عزیمت کردند .

اطلاعات

شنبه ۳۱ فروردین ماه ۱۳۵۳ - شماره ۱۴۳۸۳ تکشماره ۵ ریال

در گوشه و کنار جهان

واشنگتن
نیکسون به قاهره میرود

رم
دادستان ایتالیا توسط دست‌چپی ها بقتل رسید

سانفرانسیسکو
گروه « گورخر » کشناره تازه‌ای برپا کرد

هامبورك
در حمله مسلحانه بیك بانك ۲ نفر کشته شدند

ریودوژانیرو
۴۰ زندانی مسلح فرار کردند

پاکستان
محمد ایوبخان درگذشت

در صفحات ۲ و ۴

علیرغم پایان مهلت تهیه آئین‌نامه تعدیل اجاره‌بها

سرنوشت اجاره‌خانه روشن نیست!

* خانه های نوساز ، خالی مانده ! نه‌کسی اجاره میدهد و نه کسی اجاره میکند !

صفحه ۱۳ ستون اول

تصمیمات امروز شورایعالی نظارت درباره قیمت‌ها

قیمت جدید گوشت، مرغ و تخم مرغ

★ قیمت‌های مورد تقاضای اصناف تا تصویب شورایعالی نظارت و اعلام رسمی آن قابل اجرا نیست

★ بهای خرده فروشی پنیر وشیر افزوده نخواهد شد

در صفحه ۴ ستون ششم

اردن علیه اسرائیل وارد جنگ شد

دومین گزارش منصور تاراجی فرستاده ویژه اطلاعات به جبهه جنگ سوریه

★ ارتش های مصر ولبنان بحال آماده‌باش جنگی درآمدند

۱۷ جنگنده اسرائیل سرنگون شد

★ اخطار موشه‌دایان : تا ۱۰ روز دیگر ممکن است جنگ تمام عیار با سوریه آغاز شود

★ یك ژنرال اسرائیلی : جنگ ممکن است درسینا و اردن هم آغاز شود

اسرائیل نزدیکی دمشق را بمباران کرد

شوروی موشك سام ۶ به سوریه‌داد

شبکه موشکی سوریه هواپیماهای اسرائیل را دروکرد

سوریه به مدفن هواپیما های اسرائیل تبدیل شده

در صفحه ۴

خوزستان در تب ۴۱ درجه می‌سوزد

دیروز بطور ناگهانی هوای خوزستان گرم شد و هوای اهواز و چند شهر دیگر خوزستان به ۴۰ الی ۴۱ درجه بالای صفر رسید. میزان درجه گرمای اهواز کمدر چنین فصلی تاکنون بیسابقه بوده است . دیروز ۶ نفر را بحال اغما انداخت. این عده در بیمارستان «جندیشاپور» اهواز ، بستری شدند.

گرمای اهواز دیروز تا ساعت ۵ بعداز ظهر از ۴۰ درجه پایین نرفت وزش باد های گرم هوای اهواز وسایر شهرهای خوزستان را گرم کرده است .

● هوای خرمشهر نیزروبگرمی گذاشته و گرما و شرجی ، مردم این شهر را کلافه کرده است .

● هوای آغاجاری نیز دیروز بین ۴۰ـ۴۱ درجه سانتیگراد در نوسان بود .

● هوای اندیمشک و آبادان نیز نسبت به چند روز پیش ۱۰ درجه گرمتر شده و گرمای دیروز این دو شهر بین ۳۳ ـ ۳۵ درجه بالای صفر بود .

خنك‌تر

هوا شناسی اعلام کرد که حداکثر درجه حرارت تهران ۲۷ درجه ، بوده واین درجه حرارت معمولی است و در این فصل نادرنیست. درجه حرارت تهران فردا یک تا دو درجه خنک تر خواهدشد و معلا برای تغییر ناگهانی سیستمی وجود نداد .

توفان شدید در تبریز !

تبریز ـ از صبح دیروز توفان شدیدی توام باگردو غبار در تبریز آغاز شد تاساعت ده صبح امروز ادامه داشت .

★ رادیو کردستان : جنك تمام عیار با ارتش عراق آغاز شد

کردها صاحب هواپیماهای جنگی شدند

★ دولت عراق ۱۱ نفر از رهبران کرد را پس‌از قطع دستها و بیرون آوردن‌چشم آنها تیرباران کرد .

آنکارا ـ رویتر ـ طبق‌یک گزارش رادیویی که در شرق ترکیه شنیده شد کرد های عراق جنگ تمام‌عیاری برضد حکومت عراق اعلام کرده‌اند.

در همین گزارش که از رادیو صدای کردستان پخش شد رژیم بغدادمتهم شده‌است که یازده نفراز شخصیت‌های برجسته کرد را با قساوت تیرباران کرده است و در جواب این رفتار پیش‌مرگان کرد جنگ تمام‌عیاری را در شمال عراق آغاز کرده‌اند که باید با نابودی یک طرف و یا طرف دیگر جنگ پایان یابد . رادیو صدای کردستان گفت که یازده نفر تیرباران شدگان از اعضای برجسته حزب دمکراتیک کردستان بودند و چند روز بعد از یازده مارس اخیر در بغداد بازداشت شده و آنها را به شهر اربیل در شمال عراق برده بودند . این عده روز چهارشنبه گذشته به مرگ محکوم شدند و هنگام تیرباران دست های آنها را قطع و چشمانشان‌را از حدقه بیرون آوردند .

رادیو صدای کردستان ضمنا گفت که حزب بعث عراق اکنون تمام پیوند هایش را با کردها بریده است . بقیه در صفحه ۱۵

ثبت نام

مشمولان دیپلمه و فوق‌دیپلم از فردا آغاز میشود

در صفحات ۴ و آخر

دانشکده پزشکی بیمه‌های اجتماعی

سال آینده دانشجو میپذیرد

درصفحه آخر ستون نهم

قائم‌مقام دانشگاه پهلوی:

اتم و تغییرات هسته‌ای

برای نخستین بار صدها سال پیش در شیراز مطالعه شده است

در صفحه ۴ ستون چهارم

جوانان ایران با ۵ گل فیلی پین را خرد کردند!

تیم ملی جوانان به دوره یکچهارم نهائی راه یافت

پرسپولیس باز هم مساوی کرد !

تاج با پیروزی بر عقاب پیشاهنك ماند

زدوخورد در بندر پهلوی!

بازیگران سپاهان هنگام بازی با ملوان زیر باران سنك و بطری قرار گرفتند !

عقاب در آستانه انحلال !

اختلاف در عقاب بالا گرفت

در صفحات ۳ و ۱۳

آگهی استخدام

شرکت سهامی تولیدوانتقال‌نیروی برق ایران (توانیر) بمنظور تکمیل نیروی انسانی پستهای فشار قوی آذرشهر ـ بناب ـ میاندوآب ـ بوکان ـ نقده ـ مهاباد ـ تعدادی مرد محلی با شرایط زیر را از طریق آزمایش ومصاحبه انتخاب و استخدام مینماید .

۱ـ فوق دیپلمه و دیپلمه‌در رشته برق .

۲ـ دیپلمه طبیعی و ریاضی با حداقل معدل ۱۲ و حداکثر سن ۲۵ سال .

۳ـ پیشخدمت باحداقل‌مدرک تحصیلی ششم ابتدائی .

۴ـ راننده پایه یکم و دوم همگانی‌باحداقل مدرک تحصیلی ششم ابتدائی .

داوطلبان واجد شرایط‌می‌توانند بمنظور ثبت نام وکسب اطلاعات بیشتر در ساعات‌اداری روز های سه شنبه ۲ر۲ر۵۳ و چهارشنبه ۲ر۲ر۵۳ با در دست داشتن مدارک زیر به نیروگاه حرارتی تبریز واقع در قراملك ابتدای جاده مرند مراجعه نمایند .

۱ـ اصل و فتوکپی کارت پایان خدمت وظیفه یا معافیت دائم غیر پزشکی .

۲ـ اصل و فتوکپی آخرین مدرک تحصیلی .

۳ـ دو قطعه عکس ۴×۶

بانهایت تاسف و تاثر فوت همسر ، پدر و برادر عزیزمان شادروان تیمسار سرلشگر محمود افشارپور را باطلاع دوستان و آشنایان میرسانیم .

مجلس ترحیم زنانه و مردانه آن مرحوم روز دوشنبه دوم اردیبهشت ماه از ساعت ۳ تا ۴ بعدازظهر درمسجد مجد برگزار میگردد .

عزتندائی (افشارپور) . پری‌افشارپور (مشعوف) . دکترفریدون افشارپور . مهندس بهمن افشارپور . مهندس بیژن افشارپور. همدم‌افشارپور (جوانشیر). فاطمه‌افشارپور (جوانشیر) معصومه افشارپور (بی‌تاژیان). اخترافشارپور (جعفری) .

از ذوات محترم: اقوام عزیز و دوستان گرامی که بالطف و محبت در مراسم تشییع و مجالس تذکر همسر با وفای عزیزم تشریف آورده بودند نهایت امتنان را دارد اگربرای عرض تشکر در شرفیابی تاخیر یا قصوری شود امیدوارم که معذورم بدانند .

سرلشگر علائی

شرکت ملی ذوب آهن ایران

آگهی استخدام

شرکت ملی ذوب‌آهن

شرح در صفحه ۱۲

آگهی درمورد جایزه محمدرضا پهلوی

شرح در صفحه ۷

نیروی هوائی شاهنشاهی بامزایای قابل توجه بیشتری استخدام مینماید

در صفحه ۵

اطلاعیه هیات نظارت انتخابات دوره سوم هیات مدیره مرکزی نظام پزشکی ایران

در اجرای مواد ۴ و ۵ و ۷ قانون نظام پزشکی ، روزجمعه بیست‌وهفتم اردیبهشت ماه ۱۳۵۳ از ساعت ۷ صبح تا ۳ بعد از ظهر بمنظور انتخاب هفده تن پزشك غیر نظامی و سه تن دندانپزشك غیر نظامی برای عضویت دوره سوم هیات مدیره مرکزی نظام پزشکی ایران، در محل دانشکده صنعتی پلی‌تکنیك تهران واقع درخیابان زیبجت آباد) مجاور دبیرستان البرز ، اخذ رای بعمل خواهد آمد .

برطبق قانون و آئین‌نامه انتخابات ، توجه همکاران ارجمند را بنکات زیر جلب میکند :

۱ـ انتخاب شوندگان باید دارای پروانه دائم پزشکی ولااقل ده سال سابقه پزشکی اعم از مرکز و شهرستانها باشند و سن آنان از ۳۵ سال کمتر نباشد .

۲ـ پزشکان ودندان پزشکانی میتوانند در انتخابات مذکور شرکت کنند که‌درنظام پزشکی مرکز ثبت‌نام کرده ودارای پروانه‌دائم پزشکی و کارت عضویت‌نظام‌پزشکی بوده‌و محل خدمت یا مطب آنان در محدوده تهران بزرك (تهران ـ شمیران ـ شهرری) باشد .

۳ـ پزشکان و دندانپزشکانی که در موسسات ارتش شاهنشاهی و ژاندارمری وشهربانی بصورت رسمی، پیمانی، قراردادی وبدون داشتن درجات نظامی بخدمت مشغولند و نیز پزشکان و دندانپزشکان بازنشسته موسسات مذکور، ازلحاظ شرکت در انتخابات نظام پزشکی ، غیر نظامی محسوب میشوند و میتوانند در انتخابات شرکت کنند .

۴ـ پزشکان و دندانپزشکانی که با یکی از درجات افسری و سربازی و همردیفی آنها بخدمت اشتغال داشته باشند ، نمیتوانند در انتخابات نظام پزشکی شرکت کنند.

۵ـ همکاران ارجمند هنگام مراجعه بمحل اخذ رای باید کارت عضویت نظام پزشکی را همراه داشته‌باشند.

۶ـ از همکارانی که تا کنون پروانه دائم پزشکی یا دندانپزشکی خود را به نظام پزشکی تسلیم نداشته‌اند ، تقاضا دارد حداکثر تا روز پنجشنبه ۲۶ اردیبهشت ماه سال جاری در این باب اقدام فرمایند تابتوان کارت انتخاباتی برای آنان صادر کرد .

۷ـ از پزشکانیکه هنوز پروانه دائم دریافت‌نکرده‌اند ولی بدرجه تخصص در یکی از رشته های پزشکی نائل آمده‌اند ، تقاضا دارد مدارك تخصصی‌خودرا ، درصورتیکه تاکنون ارسال نداشته‌اند ، به نظام پزشکی مرکز تسلیم فرمایند تاکارت انتخاباتی برای آنان صادر شود .

۸ـ از همکاران پزشك و دندانپزشك که اخیرا به تهران انتقال یافته وتاکنون نظام پزشکی مرکزرا ازانتقال خود مطلع نساخته‌اند ، تقاضا دارد در این مورد اقدام فرمایند تاکارت انتخاباتی برای آنان صادر گردد .

رئیس هیئت نظارت ـ دکتر ابراهیم‌ریاحی

آگهی مسابقه ورودی سال ۱۳۵۳ دانشگاه صنعتی آریامهر

در صفحه ۱۳

دانشکده افسری

این فرمان مطاع مبارك شاهانه است که بدانش آموزان ممتاز سراسر کشور امکان هر گونه پیشرفت داده شود

دانشکده افسری بدانش آموزان ممتاز در هر دبیرستانی که تحصیل می نمایند ، حقوق ـ پول غذا ـ شهریه ـ بهای کتاب وارزش لباس می پردازد .

بصفحه آخر همین شماره مراجعه شود .

قیمت نفت باز هم باید افزایش یابد

دبیر کل اوپك: شرکتهای نفتی سودهای کلان بدست می آورند

لندن ـ رویتر ـ عبدالرحمن‌خنه دبیر کل‌سازمان‌کشور های صادرکننده نفت (اوپک) دیروز شرکت های‌بزرگ و جهان وطن نفت را متهم کرد که به حساب مصرف کنندگان و به زیان آنها سود های کلان از فروش نفت بدست می آورند .

خنه که در مصاحبه‌ای با خبرنگار رویتر سخن میگفت اظهار داشت که شرکت های بزرگ نفتی اکنون از هر بشکه نفت بیش از ٤ دلار سود بدست میاورند و به عبارت دیگر سود آنها۸ بار بیشتر از ۵۰ سنت سودی است که طبق یک رسم شناخته شده باید از هر بشکه نفت به شرکت های مذکور تعلق گیرد . خنه اظهار داشت که این ارقام حاصل تحقیقاتی است که بوسیله اپک در سه ماهه اول جاری انجام گرفته است . خنه‌تاکیدکرد که گاه‌گران شدن سرسام‌آور فرآورده های‌نفتی در ممالک مصرف کننده و وارد کننده نفت بمراتب بیشتر از آنکه متوجه کشور های تولید کننده باشد ـ متوجه شرکت های نفتی بزرگ جهان است.در پایان سال‌گذشته شرکت های بزرگ نفتی آمریکا وسایر ممالک باختری بیلان هایی انتشاردادند که نشان میداد سود آنها در ۱۹۷۳ دو تا سه برابر سود هایشان در ۱۹۷۲ بوده است .

دبیر کل اپک یادآوری کرد که کشور های تولید کننده ـ نفت خام رادر حال حاضر بشکه‌ای ۵۰ر۷ تا ۸ دلاربه شرکت های نفتی‌تحویل‌می دهنددرحالی که آنها نفت را بشکه‌ای ۱۲ دلار به مصرف کننده میفروشندو بنابراین‌حداقل ٤ دلار از هر بشکه سود بدست می‌آورند . خنه شخصا اظهار نظر کرد که اپک باید در نیمه دوم سال جاری باز هم قیمت نفت را افزایش دهد .

دبیرکل اپک روز قبل دریک کنفرانس مطبوعاتی گفته بود که اگر کشور های صنعتی‌در مصرف نفت‌بطور جدی صرفه جوئی نکنند احتیاج‌خواهند داشت که هریک سال با دوسال‌یکبار منابع نفت تازه‌ای به عظمت نفت دریای شمال کشف کنند .

در جریان بزرگترین نبرد هوائی‌بین سوریه و اسرائیل :

۱۷ جنگنده اسرائیل سرنگون شدند

دمشق ـ خبرگزاری فرانسه ـ رویتر ـ نبرد میان نیرو های سوریه و اسرائیل در ارتفاعات جولان طی‌بیست وچهار ساعت اخیر به اوج شدت رسید و برای نخستین بار دیروزنبردهای هوائی شدیدی‌بین جنگنده های‌دوطرف درگرفت و هفده هواپیمای اسرائیل توسط شکاری ها و وسائل دفاع ضد هوائی سوریه سرنگون شد .

در تمام مدت دیروز در سراسر جبهه شمال‌و روی جبل‌الشیخ (کوه حرمون) نبرد های خونینی ادامه داشت وجنگنده های سوری و اسرائیلی قسمت اعظم روز را با یکدیگر در پیکار بودند .

از بیروت گرفته تا کوه حرمون ، دردره «بقاع»(مرکز لبنان) و مناطق جنوبی این کشور هواپیماهای جنگنده پیوسته در پرواز بوده و شرکت‌های هواپیمائی غیرنظامی مجبور شدند برای جلوگیری از برخورد با هواپیماهای جنگی چندین دهلیز هوائی خود رابه‌بندند .

سخنگوی فرماندهی نیرو های مسلح سوریه امروز در یک مصاحبه مطبوعاتی تاکید کرد که ۱۷ هواپیمای اسرائیلی دیروز توسط وسائل دفاع‌ضدهوائی یا درجریان نبرد های هوائی سرنگون شدند و تنها یک هواپیمای سوری مورد اصابت قرار گرفت. یک فانتوم اسرائیلی در سوریه سرنگون شد و نیرو های سوریه جسد یک‌خلبان اسرائیلی را پیدا کرده و یک خلبان دیگر را که بشدت زخمی شده بود اسیر کردند . دو خلبان اسرائیلی که در ساعت پنج و نیم بعد از ظهر دیروز هواپیمای فانتوم آنها در منطقه‌ای واقع در نزدیکی یک دهکده لبنانی در سوریه سرنگون شد فرود آمدند .

در زمین کوه حرمون همچنان داغ ترین قسمت‌جبهه را تشکیل می دهد . از هنگام‌آغاز « نبرد حرمون»،هواپیما ها ، واحد های تانک و توپخانه پیوسته در این منطقه مشغول فعالیت هستند . در اعلامیه های نظامی‌مواضع نیرو های سوریه و اسرائیل در کوه حرمون مشخص‌نمی شود معذلک طبق اظهار کارشناسان نظامی سوریه‌ای ها توانسته‌اند در این منطقه وضع خود را بهبود بخشند و تعداد زیادی از سلاح های سنگین خود را به مواضع خود در این منطقه مهم سوق‌الجیشی انتقال داده‌اند . اسرائیلی ها ادعا می کنندکه‌دیروز جنگنده های‌اسرائیلی آتشبار ها و مواضع موشکی سوریه را در کوه حرمون درهم کوبیدند .

در اعلامیه ستاد فرماندهی نیرو های سوریه که دیشب در دمشق انتشار یافت گفته میشود نبرد هائی که دیروز در منطقه‌جولان و کوه حرمون روی داد‌شدیدترین پیکار سی و نه‌روز اخیر بود توپخانه ما مواضع تجمع نیرو های تانک و زرهپوش ، سنگر هاوپایگاه های موشکی دشمن را بشدت درهم کوبیدند . اسرائیل تعداد زیادی‌از هواپیماهای خود را برای بمباران مواضع توپخانه ماکه تلفات سنگینی به آنها وارد میکنند به میدان نبردفرستاد ولی وسائل دفاع ضد هوائی ما نقشه های دشمن رانقش بر آب کرد و تلفات فوق‌العاده سنگینی به نیروی هوائی اسرائیل وارد ساخت .

دراعلامیه اضافه شده است که برای نخستین‌بار در نبردهای اخیر هواپیما های مادیروز وارد کارزار شده و مواضع اسرائیل را بشدت بمباران کردند و تنها دریک جنگ هوائی‌که‌برفراز کوه حرمون درگرفت هفت هواپیمای دشمن را سرنگون ساختند . درجریان پیکار های‌دیروز روبهم هفده هواپیمای دشمن سرنگون شد پانزده مواضع نظامی ، هشت پایگاه کمکی اسرائیل ،سه‌پست دیده‌بانی، چهارمرکز فرماندهی ، سه منطقه تجمع تانکها و زرهپوش های اسرائیل مستقیما هدف گلوله و بمب قرار گرفت و منهدم شد . یک انبار مهمات اسرائیل و سه پایگاه موشکی دشمن نیز منفجر گردید .

سخنگوی نظامی سوریه درتفسیر نبرد های دیروز از رادیو دمشق گفت که اسرائیل طبق عادت همیشگی میکوشد تلفات سنگینی را که درنبرد های دیروز به‌آن وارد شده مخفی دارد . ولی دیگر دروغ‌های دشمن کسی را فریب نمی‌دهد . مثلا دشمن دیروز اعلام کرد که دو هلیکوپتر نظامی آن‌هنگام پرواز درنزدیکی حرهون بیکدیگر برخورد کرده و هشت نفر از سرنشینان آن کشته‌شده‌اند. این خبر هنگامی انتشار یافت که اسرائیلی‌ها در جنگ‌های هوائی هفده هواپیمای خود را از دست داده بودندر حالی‌که اسرائیلی‌ها ادعا می‌کردند که تنها دو هواپیمای آنها درجریان نبرد سرنگون شده است . باین ترتیب سخنگویان نظامی اسرائیل برای تسکین افکار عمومی بار دیگر به دروغ متوسل میشوند .

خبرگزاری سوریه گزارش داد که براثر بمباران‌دهکده «کلات‌جاندال» توسط اسرائیلی‌ها هشت غیرنظامی زخمی شده و سه‌خانه منهدم گردید .

درتل‌آویو یک سخنگوی نظامی اظهار داشت که بعداز ظهر دیروز چهار هواپیمای سوری مواضع‌اسرائیل را درارتفاعات جولان بمباران کردند و توپخانه سوریه نیز مناطق شمال مرکز جبهه را زیر آتش گرفت .

سخنگوی نظامی اسرائیل افزود که دریک نبرد هوائی که‌بعدازظهردیروز بین جنگنده‌های سوریه واسرائیل درگرفت دوهواپیمای «میگ ۲۱ سوریه» و دو هواپیمای اسرائیلی درجریان این نبرد ها و توسط وسائل دفاع ضدهوائی سرنگون شدند .

وی اضافه کرد که هشت نفر از افرادنیروی هوائی اسرائیل نیز در جریان برخورد دوهلیکوپتر نظامی کشته شدند .

رادیو تل‌آویو نیز دربرنامه دیشب خود گفت که جنگنده های‌اسرائیل بعدازظهردیروز ایستگاه رادار سوریه را در ٤۰ کیلومتری شرق کوه حرمون بمباران کردند . پایگاه های موشکی سوریه در کوه حرمون نیز هدف بمباران جنگنده های اسرائیل قرار گرفت .

رادیو اسرائیل اضافه کرددرجلسه فوق‌العاده کابینه اسرائیل که باحضور ژنرال «مردخای‌گور» رئیس جدید ستاد ارتش تشکیل شد مسئله توسعه دامنه نبرد در جبهه جولان مورد بررسی قرار گرفت .

رادیو تل‌آویو گفت که «میگ‌های ۲۱» سوریه در سه موج پیاپی مواضع اسرائیل را درارتفاعات جولان بمباران کردند ولی بمب‌های آنها بهدف اصابت نکرد .

اخبار کوتاه جهان

سفر نیکسون به مصر

● قاهره ـ خبرگزاری‌فرانسه ـ روزنامه الاهرام‌ازقول خبرنگارخود درواشنگتن نوشت‌که‌پرزیدنت‌نیکسون در او اخر ماه مه ازمصر دیدن خواهد کرد .

الاهرام اضافه کرده است که جزئیات مسافرت نیکسون به قاهره در مذاکراتی که اخیرا بین اسماعیل فهمی وزیرامور خارجه مصر و رئیس جمهوری‌آمریکا روی‌داده مورد بررسی قرار گرفته است .

دیروز وزیر خارجه مصر اعتبارنامه خود را تسلیم نیکسون کردو باین ترتیب روابط مصر و امریکابعد از ۷سال رسما تجدید شد. در این مراسم سفیر مصر به‌نیکسون گفت‌مردم مصر در انتظار دیدار رئیس جمهوری امریکا هستند .

سیل ۷۳ نفر را کشت

● سائوپولو ـ آسوشیتدپرس ـ روزنامه های برزیل گزارش دادند که‌درشمال شرقی این کشور سیل جاری شده و ۷۳ نفر را به قتل رسانده است .

سیل ارتباط بسیاری‌از شهرستانها را قطع کرده و عده نامعلومی از مردم را خانه خراب ساخته است .

گروه «گورخر» بازهم کشتار کرد

● سان فرانسیسکو ـ گروه «گروه گورخر » درسان‌ـ فرانسیسکوهمچنان‌کشتار می‌کند در حالیکه شکار قاتل یا قاتلان سیامپوست هنوز به نتیجه نرسیده است .

دیروز یک سفیدپوست دیگر بوسیله ضربات پتک در خانه‌اش بقتل رسید. قاتل وی(فرانک کارسون) که یک سیاه پوست بوده به همسر مقتول تجاوز کرده و سپس آپارتمانش‌راآتش زده و گریخته است .

٤۰ زندانی مسلح فرار کردند

● ریودوژانیرو ـ آسوشیتدپرس ـ چهل زندانی که خود را به مسلسل های خودکار مجهزکرده‌بودندتیراندازی کنان‌اززندان«ریودوژانیرو» فرار کردند و هنگام فرار ۷ نفر را که یکی از آنها زندانبان و دیگری یک دژبان بودمجروح‌ساختند. زندانیان فراری‌در شمال و جنوب ریودوژانیرو در نواحی ساحلی با ماموران انتظامی درگیر شدند و پلیس با بستن جاده‌ها و خیابانها درصدد برآمد از فرار زندانیان مسلح جلوگیری کند . پلیس‌بعدا گزارش داد که ۸ نفر از زندانیان فراری دستگیر شده‌اند . رادیو برزیل از مردم‌خواست که‌خونسردی خود راحفظ کنند ودچار وحشت نشوند.

جنگ جدیداعراب و اسرائیل در سه جبهه

تل‌اویو ـ خبرگزاری‌فرانسه ـ ژنرال « هوفی» که پس‌ازپانزده روز تصدی مقام کفالت ستاد ارتش اسرائیل ارتش را ترک گرده‌به‌خبرنگار روزنامه«معاریو» گفته است که ممکن‌است‌باردیگر جنگ جدیدی درسه‌جبهه سینا، اردن و سوریه بین اعراب و اسرائیل درگیر شود .

ژنرال هوفی اضافه کرد که درصورت بروز چنین جنگی شکست دشمن حتمی خواهدبود وهنگام برقراری آتش‌بس ما سرزمین های جدیدی را در اختیار خواهیم داشت .

یك سازمان مذهبی با کمك عراق و لیبی در صدد سرنگون کردن حکومت سادات بود

درحمله مردان مسلح بدانشکده نظام مصر ۱۱ نفر کشته‌شدند

بیروت ـ آسوشیتدپرس ـ دفتر دادستانی کل مصر اعلام کرد که‌اعضای یک سازمان مذهبی زیر زمینی که یک مرد تبعه عراق رهبر آن بوده و ارتباط‌هایی نیز بین سازمان وی ودولت‌لیبی وجود داشته است روز پنجشنبه به قصد ایجاد شورش مسلحانه و سرنگون‌کردن حکومت سادات به دانشکده مهندسی نظام‌قاهره حمله کردند ودر صدد تصرف کردن‌آن برآمدند مهاجمین ۱۱ نفر رادر جریان یک درگیری خونین در داخل دانشکده مهندسی نظام مصر کشتند و ۲۷ نفردیگر نیز زخمی شدندکه عده‌ای از اعضای سازمان زیر زمینی‌یادشده نیز ازآن‌جمله‌اند.

رهبر گروه‌مهاجم که هویت وی فاش نشده گذرنامه عراقی همراه داشته‌و پس از دستگیر شدن اعتراف کرده است که بسیج کردن اعضای سازمان تروریستی‌ونقشه حمله‌مسلحانه به دانشکده مهندسی نظام‌قاهره به وسیله‌وی طرح شده است. این مرد در انجام فعالیت های تروریستی‌وزیرزمینی سابقه‌ای طولانی دارد .

گزارش دفتر دادستانی‌مصر حاکی است‌که‌درحدود ٤۰ نفر از اعضای گروه تروریستی‌یاد شده در آخرین ساعات روز پنجشنبه‌گذشته ازدرعقب‌دانشکده مهندسی نظام قاهره به این موسسه‌حمله‌کردندو بامقاومت نگهبانان‌آنجا روبرو شدند ولی بعضی از مهاجمین توانستندبه داخل دانشکده ، نفوذ کنندو با نگهبانان و دانشجویان آن وارد کارزار شوند . شش نفر از اعضای کادر دانشکده ویک دانشجوی‌آن‌و یک دانشجوی دانشگاه اسکندریه و سه غیر نظامی‌که‌هویت آنها فاش‌نشده است در این ماجرای خونین کشته شدند.

رهبر عراقی گروه مهاجم‌در اعترافات‌خود گفت که عده‌کمی ازدانشجویان دانشکده‌مهندسی نظام قاهره نیز با سازمان وی همکاری‌داشته‌اندو سایر اعضای این‌سازمان بطور عمده از میان دانشجویان دانشگاه هاودانش آموزان مدارس متوسطه گرد آوری شده‌اند. در تعالیم افراد این گروه‌مذهب‌نقش برجسته‌ای داشته است.

تردعراقی به مقامات دادستانی مصر گفته که وی در سالهای گذشته فعالانه در طراحی نقشه ترورهای سیاسی شرکت‌داشته وخدمت خودرابه کشور های متعدد عرب که از آنها دیدن کرده عرضه نموده است وی اصلا یکی از کارکنان اتحادیه عرب‌است‌ولی از این مقام برای استتار کردن فعالیت های زیر زمینی‌و تروریستی‌خود استفاده کرده است.

گزارش‌دفتر دادستانی مصر حاکی است که مرد عراقی در ۱۹۶۰ بعنوان دانشجو به‌عراق رفت و به سفارش‌حاج امین‌الحسینی رهبر شورش‌ضد انگلیسی فلسطینی ها(شورش سالهای ۱۹۳۰ به بعد) بعنوان افسر ارتش در نیرو های‌مسلح عراق‌دردوران‌حکومت‌عبدالکریم قاسم‌شروع به خدمت کرد.وی بعدا در خود عراق یکگروه تروریستی تشکیل داد ودر زمانهای مختلف به حزب غیر قانونی اخوان‌المسلمین حزب منحله کمونیست‌اردن و حزب آزادی اسلامی و گروه های مختلف چریکهای فلسطینی پیوست.

در اینحال روزنامه پرتیراژ اخبارالیوم دیروز گزارش داد که بدستور وزارت کشورمصر در اطراف سفارت های خارجی وموسسات مهم قاهره یک «کمربند امنیتی» جدید بوجود آمده است .

این روزنامه خاطر نشان‌کرده است که هدف از بوجودآوردن کمر بندامنیتی جلوگیری کردن از کوششهای خرابکارانه و تروریستی از طرف عناصر مشکوکی است که پول ودستور هایشان را از یک کشور عرب در همسایگی مصر دریافت می‌کنند. نکته آخر اشاره روشنی بملیبی است .

قاهره ـ یونایتد پرس ـ روزنامه اخبارالیوم چاپ‌قاهره امروز نوشت : گروه زیرزمینی که رهبری آنرا یک مرد تبعه عراق برعهده داشته و از لیبی دستور و کمک مالی دریافت میکرد در نظر داشت که رژیم انورسادات رئیس جمهور مصر را بابربا کردن آشوب و هرج ومرج در سراسر مصرسرنگون کند.

اخبارالیوم نوشته است که گروه مورد بحث اعضای خود را از میان دانشجویان و دانش آموزان‌دبیرستانها بکمک‌القائات تعصب آمیز مذهبی انتخاب‌می‌کرد .

مرد عراقی که در راس‌گروه قرار داشت در پایان ۱۹۷۳ با رهبران حزب غیر قانونی اخوان‌المسلمین در یک کشور عرب که نامش فاش نشده‌است ملاقات کرد و با آنان درباره راه های سرنگون‌کردن حکومت انورسادات مذاکراتی انجام‌داد. اخبارالیوم اضافه کرده است که گروه‌مذکوربامقامات عالیرتبه دولت لیبی تماس داشته است لیبی و عراق هردو باسیاست های‌انورالسادات‌و مخصوصا ترتیباتی که برای جدا سازی نیرو های مصر و اسرائیل در منطقه کانال‌سوئز پذیرفته است آشکارا مخالفت کرده است.

شوروی موشك سام ٦ به‌سوریه داد

بیروت ـ خبرگزاری‌فرانسه‌ـ روزنامه لبنانی « لوسوار » از قول دیپلماتهای باختری مقیم بیروت گزارش داد که اتحاد شوروی به ارتش سوریه موشک های سام ٦ و سام٤ومو‌شکهای زمین‌به‌زمین داده است و برد موشکهای اخیر به ۲۰۰کیلومتر میرسد .

لوسوار نوشته است که موشکهای زمین به زمین اخیرالذکردرسه نوع به سوریه تحویل شده و از نظرمشخصات فنی کاملترین موشکی است که در شوروی ساخته شده است.

ارتش های مصر ولبنان بحال آماده‌باش درآمدند

بیروت ـ خبرگزاری‌فرانسه‌ـ روزنامه « السفیر» چاپ بیروت امروز نوشت که از پنج روزقبل بدنبال توسعه دامنه نبرد در ارتفاعات جولان و کوه حرمون فرماندهی نظامی مصر بحال آماده‌باش دائمی درآمده است.

طبق گزارش این روزنامه مرخصی کلیه افسران و افراد لغو گردیده و به آنها اخطار شده است که بیدرنگ بواحد های‌خود ملحق شوند .جزئیات عملیات نظامی سوریه در جبهه شمال همه روزه برای‌فرماندهی نظامی مصر فرستاده میشود که بیدرنگ مورد بررسی قرار می‌گیرد .

السفیر همچنین نوشته‌است که ارتش لبنان و نیرو های فدائیان درمنطقه « عرقوب » در دامنه کوه حرمون نیز بحال آماده باش کامل جنگی درآمده‌اند .

وزیر دفاع لبنان دیروز گفت برای جلوگیری از حمله‌مجدد اسرائیل به سوریه قوای‌لبنان درجنوب تقویت شده است.

خوش‌بینی درباره توافق سوریه و اسرائیل

تل‌آویو ـ خبرگزاری‌فرانسه‌ـ آبا‌ایان‌وزیر امور خارجه اسرائیل دیروز ضمن نطقی در تل‌اویو اظهارداشت که‌اختلافات اسرائیل و سوریه در باره جداسازی نیروهادرجبهه‌جولان بسیار شدید است .

ابان‌گفت‌ما‌میخواهیم اوضاعی شبیه کانال‌سوئز در جبهه‌شمال بوجود بیاید ولی سوریه‌ای‌ها در درخواستهای خود پافشاری می‌کنند .

از طرف دیگر روزنامه لبنانی « لوماتن‌النهار » درشماره‌امروز خود نوشته است که ممکن‌است تا پایان ماه جاری قراردادی درباره جداسازی نیروها در ارتفاعات جولان بین اسرائیل و سوریه امضاء شود .

این روزنامه از قول یک منبع مطلع نوشته است که کی‌سینجر در دیدار آینده خود از تل‌اویوو دمشق خواهد توانست توافق سوریه واسرائیل رابمجداسازی نیروها جلب کند .

روزنامه الاهرام نیز در مورد توافق سوریه واسرائیل اظهار خوشبینی کرده است .

التیماتوم اسرائیل برای بمباران بیروت

بیروت ـ خبرگزاری فرانسه ـ یک مقام مطلع دربیروت گفت که مقامات سوری برای آنکه هواپیما های اسرائیلی نتوانند از دو «کریدور هوائی» لبنان استفاده کنند از فرودگاه بین‌المللی لبنان درخواست کرده‌اند که این‌دو راهرو هوائی را به بندد .

روز جمعه‌هواپیما های‌اسرائیل پیوسته برفراز مناطق جنوبی لبنان در فعالیت بودند . طبق گزارشهائی که از «صیدا» در جنوب لبنان‌به‌بیروت رسیده در تمام روز صدای غرش جنگنده های اسرائیل از این مناطق بگوش میرسید .

بعداز ظهر دیروز نیز گروهی از هلی‌کوپتر های نظامی اسرائیل مرکب‌ازهفت هلیکوپتر درطول مرزهای لبنان‌وسوریه در پروازبودند . ظاهرا ماموریت‌این هلیکوپترها رسانیدن مهمات و سلاح‌جنگی‌به نیروهای اسرائیل درکوه حرمون بود .

درساعت‌دوبعداز ظهر هواپیما های‌اسرائیل برای دومین بار طی چند روز اخیر تپه های مشجر «تل‌یارون» را در مغرب دهکده‌مرزی‌لبنان بمباران‌کردند.

از سوی دیگر روزنامه الحیات چاپ بیروت می نویسد اسرائیل تهدید کرده است که اگر دو خلبان اسیر اسرائیلی را که روز ۸ آوریل توسط آتشبار های سوریه در خاک لبنان سرنگون شد به مقامات تل‌آویو تحویل ندهد بیروت را بمباران خواهد کرد .

بنابرگزارش «الحیات» ضمن اولتیماتومی برای تحویل دو خلبان اسرائیلی‌دو ساعت وقت تعیین‌کرده‌و اتمام‌حجت اسرائیل توسط یکی از اعضای کمیسیون سازمان ملل‌متحد به «معلوف» وزیردفاع‌لبنان تسلیم‌شده است .

طبق نوشته «الحیات» وزیر دفاع لبنان بلافاصله مضمون اولتیماتوم اسرائیل را به‌پرزیدنت فرنجیه ویکی‌از روسای‌جمهوری سابق که ظاهرا کامیل شمعون میباشد اطلاع داده است .

رئیس جمهوری سابق بیدرنگ پس‌از اطلاع از جریان قضایا بوسیله تلفن باسفارت آمریکادر بیروت تماس‌گرفته ودرخواست کرده است که وزارت امور خارجه آمریکا بیدرنگ برای جلوگیری از اجرای اولتیماتوم اسرائیل مداخله کند.

یک ساعت بعد سفیر امریکا به کامیل شمعون اطلاع میدهد که خطر بمباران بیروت رفع شده زیرا امریکا به اسرائیل اخطار کرده‌اگر بیروت بمباران شود کمک امریکا به‌اسرائیل قطع میشود .

مرد مسلح در حمله به بانك یك پلیس را كشت

هامبورگ ـ رویتر ـ تیراندازان « ورزیده» که گروه ویژه‌ای از مامورین پلیس آلمان غربی را تشکیل میدهنددیروز یک مرد مسلح راکه‌درهامبورگ به یک بانک حمله کرده و شش نفر را گروگان‌گرفته بودهدف گلوله قرار دادند واورا از پای‌درآوردند.

این مرد هنگامی هدف گلوله قرار گرفت که از بانک خارج شده و تیغه چاقوی خودرا بر گلوی یک گروگان و لوله طپانچه‌اش را بر پشت گروگان دیگر گذشته‌بود.

این مرد اهل بوگاتا بودو «امبرتو» نام داشت در عکس یک تیرانداز پلیس در حالیکه طپانچه خود را روی مرد مسلح آتش کرده دیده میشود. مرد برهنه‌ای که پشت بدوربین دارد و دستهایش را بالا برده راننده تاکسی است که در عکس دیده میشود. این راننده‌که‌فقط لباس شنا بتن داشت بدرخواست مرد مسلح‌و توسط پلیس هنگام عبور از محل‌حادثه احضار شده بود تا مرد مسلح را بمنطقه نامعلومی ببرد.

عکس رادیوئی اطلاعات

خطر کشتار، اعراب ساکن اسرائیل را تهدید میکند

تل‌اویو ـرویتر ـ اسرائیل همچنان در وحشت سوء قصد وعملیات خرابکارانه کماندو های فلسطین فرو رفته است .

طی بیست و چهار ساعت اخیر دست کم دویست پیام تلفنی از طرف اسرائیلی ها در باره اتومبیل های حاوی‌مواد منفجره و بسته های بمب به مرکز پلیس رسیده است ولی جستجوی ماموران پلیس برای پیدا کردن مواد منفجره بنتیجه نرسیده است. امامردم اسرائیل احساس می‌کنندکه بیش‌از هر وقت دیگر در معرض موج تروریسم عرب قرار گرفته‌اند .

مقامات اسرائیلی در عین حال که مردم را به هشیاری و مراقبت دعوت می‌کنند میکوشند به‌آنها اطمینان دهند که همه اعراب ساکن مناطق اشغالی و داخل اسرائیل با یهودیان سردشمنی ندارند .

پرزیدنت کاتزیر رئیس جمهوری که روز گذشته ازشهرک «کریات شمونه» دیدن کرد اسرائیلی ها را از ابراز حسن کینه وانتقام شدید نسبت باعراب برحذر داشت . هیل وزیر پلیس نیز از یهودیان خواست از انتقامجوئی از اعراب ساکن اسرائیل خودداری کنند. گزارش های منتشره حاکی است که خطر کشتار اعراب ساکن‌اسرائیل بوسیله یهودیان افزایش یافته است .

دست چپی ها دادستان ایتالیا را کشتند

جنوا ـ خبرگزاری فرانسه ـ ماریوروسی دادستان جنوا در محاکمه اعضای یک گروه افراطی دست چپی بنام سازمان «۲۲ اکتبر» بعد از ظهر روز پنجشنبه توسط شش کماندوی مسلح ربوده شد.

رباینگان «ماریوروسی» صبح روز جمعه بوسیله تلفن تهدید کردند که اگر«سانته لوتارنیکلا» یکی ازتروریست های زندانی بیدرنگ آزاد نشود دادستان « جنوا» اعدام خواهد شد. رباینگان برای آزادی این زندانی تا ساعت شش بامداد امروز مهلت داده بودند.

دیشب مرد ناشناسی بوسیله تلفن به مرکز خبرگزاری ایتالیا در «جنوا» اطلاع داد که «روسی» دژخیم اعدام شده جسدش در منطقه «بگلی» افتاده است. ظاهرا رباینگان قبل از پایان مدت اولتیماتوم تهدید خودرا عملی کرده‌اند.

افزایش سرسام آور قیمت ها درآمریکا

واشنگتن ـ خبرگزاری‌فرانسه ـ بموجب آماری که از طرف وزارت کار آمریکا انتشار یافته تورم پول در ایالات متحده در سه ماه اول سال جاری سیزده درصد افزایش یافته وقیمتهای خرده‌فروشی در ماه مارس بطور سرسام‌آوری بالا رفته است .

طبق آمار وزارت کار امریکا شاخص قیمت‌ها در ماه مارس ۱ر۱۴۳ بوده یعنی نسبت بماه فوریه ۱ر۱ درصد افزایش داشته است. باین ترتیب‌تورم پول در ماه مارس به ۱۳ر۶ درصد رسیده در حالیکه این رقم در ماه مارس ۱۹۷۳ از ۱۰ر۲ درصد تجاوز نمیکرد.

در آمار وزارت کار آمریکا محصولات نفتی وغذائی علت اصلی ترقی قیمت‌ها در ماه مارس ذکر شده است .

ژنرال امین لیبی را به شرکت در جنك دعوت کرد

کامپالا ـ یونایتدپرس ـ ژنرال امین رئیس جمهور اوگاندا دیروز به یک هیئت شش نفری لیبی که درکامپالا به دیدار وی رفته بود تاکیدکرد که لیبی بیدرنگ درجنگ برضد اسرائیل در ارتفاعات جولان به سوریه ملحق شود و صهیونیسم را درهم بشکند .

امین اضافه کرد که اسرائیل ارتفاعات جولان را اشغال‌کرده ودر نظر دارد قسمتهای بیشتری از خاک سوریه را اشغال‌کند واین‌امربرای‌وی‌باعث نگرانی است .

برای اولین‌بار در ایران

قرآن کریم

(جاویدان)

باکاغذ مخصوص ـ زمینه‌طلائی ـ تذهیب ۸رنگ ـ جلد کاملا استثنائی

منتشر شد

برای دیدن این قرآن بی نظیر درمنزل یامحل کارتان‌از تلفن ۳۱۶۰۳۳ بخواهید تا فورا ارسال گردد .

سازمان چاپ و انتشارات جاویدان

مدیر: محمدحسن علمی

آدرس فروشگاهها:
شاه‌آباد شماره ۲۷۶
بازار بین‌الحرمین شماره‌های ۸۱ـ۷۹ تلفن ۲۱۵۸۶
وکلیه کتابفروشیهای معتبر ایران

موزائیک ماشینی تاهید
تلفن ۶۲۱۰۵۳ ـ ۶۲۱۰۵۳

کاشی معرق سازی هنجار
شوش شرقی تلفن ۳۵۹۵۰۱

منتظر خبر بسیار مهمی از
مولن موکت
باشید

سادات : شوروی در دادن اسلحه به مصر تردید میکند

قاهره ـ آسوشیتدپرس ـ انورسادات رئیس‌جمهوری مصر ضمن نطقی در جلسه مشترک پارلمان مصر و حزب اتحادیه سوسیالیست عرب گفت‌که شوروی در ۶ماه‌گذشته درتامین نیازمندیهای مصر ازلحاظ اسلحه‌تردید بخرج‌داده و ازاین‌رو من به‌نیروهای مسلح مصر دستور داده‌ام که سلاحهای مورد نیاز را ازمنابع دیگری تامین کنند و این دستور هم‌اکنون اجرا شده است. سادات در نطق خود که بوسیله رادیو قاهره پخش شد گفت کوتاهی شوروی در دادن اسلحه به‌مصر سوء تفاهمی پدید آورده که من علت آنرا نمی‌فهمم بااینحال ما همچنان خواستار دوستی با شوروی هستیم .

سادات اضافه کرد شاید علت این سوء تفاهم روش دوستانه‌ای باشدکه‌مصر اخیرا نسبت‌بامریکا درپیش گرفته است ولی باید توجه داشت‌که مناسبات ما باآمریکا بدان جهت اصلاح شد که آمریکائی‌ها سیاست خود را نسبت به‌خاورمیانه تغییر دادند. سادات دراین مورد بخصوص به‌کوششهای هنری کی‌سینجر وزیرخارجه آمریکا دررفع مشکل خاورمیانه اشاره کرد سادات ضمن اشاره به‌اصلاح مناسبات آمریکا و شوروی گفت هنگامیکه دو قدرت بزرگ تصمیم گرفته‌اند ازیکدیگر دفاع کنند من دلیلی نمی‌بینم که ما درصدد خصومت باهیچ کشوری برآئیم. وی گفت ما سیاست خودرا براساس منافع یک کشور و یا زیان کشور دیگر تنظیم نکرده‌ایم سیاست ما یک سیاست صد در صد مصری است که با توجه به مصالح ومنافع مصر تنظیم شده است .

رئیس جمهوری مصر افزود آتش‌بس موجود بوسیله دو قدرت بزرگ (آمریکا و شوروی) تضمین شده است . ومنافع مابهیچ‌وجه اقتضاء نمی‌کند که‌ما درصدد دشمنی باهیچ‌یک ازاین‌دو برآئیم سادات درنطق خود پیشنهاد کرد که‌سران مصر و شوروی بمنظور رفع سوء تفاهم بین دو طرف بایکدیگر ملاقات کنند واظهار امیدواری کرد که‌این ملاقات هرچه زودتر صورت گیرد . ۳۶ ساعت پیش ازاین نطق بوسیله رئیس جمهوری مصر اعلامیه مشترک سران سوریه و شوروی منتشر شده‌بودکه در آن شوروی قول داده است سلاحهای بیشتری به‌سوریه بدهد .

ششمین هفته مسابقات فوتبال جام تخت جمشید

پرسپولیس تن به مساوی دیگری داد!

ششمین روز بازیهای جام تخت‌جمشید با حیرت‌تمام‌سپری شد . در تهران ، دربندرپهلوی ودر اصفهان‌همه‌چیز غیرمنتظره بپایان رسید . پرسپولیس یک پیروزی مسلم را از دست داد و ٤ دقیقه بپایان بازی مقابل بانک ملی تن به سومین مساوی خود در این فصل داد !

ملوان هم در خانه خود به اولین شکست رضایت داد . حریف تیم محبوب اصفهانی یعنی سپاهان بود . عقاب هما بحران عجیبی که گریبانگیرش شده و با دگرگونی بسیارمغلوب تاج شد . برای تاج شکست ۰ـ۲ عقاب ، بهترین پیروزی‌در طول شش هفته بود . صنعت نفت که به امید پیروزی روانه‌ی اصفهان شده بود ، از پس حریف اصفهانی‌خود ذوب‌آهن برنیامد و بدین ترتیب در هفته ششم اصفهانیها را باید موفق ترین تیم های هفته دانست .

نخستین دیدار روز ششم در تهران با نبرد عقاب ـ تاج آغاز شد که عقاب بدنبال پاره‌ای اختلافات داخلی اجبارا بدون تنی چند از یاران قدیمی و همیشگی خود بمیدان آمد و گرچه خوب جنگیدولی۲بار در دقایق ٥٤ و ۸۱ توسط رضا عادلخانی‌و علی‌جباری‌درو ازه‌اش را از دست داد . با این‌پیروزی تاج همچنان تنها در صدر باقیماند . مضافا به اینکه پرسپولیس و ملوان ۲ تعقیب کننده نزدیک تیم پیشاهنگ نیز بازهم عقب‌تر افتادند .

پرسپولیس بعد از برتری ۰ـ۲ در وقت اول‌مقابل بانک ملی در نیمه دوم با ۲ گل هنریک سرکیسیان در دقیقه ٦۰ و جسن ابراهیمی دردقیقه ۸٦ تن به مساوی ۲ ـ ۲ داد . صفر ایرانپاک در دقیقه۱۲و اسماعیل حاج رحیمی پور در دقیقه۳۷ گلهای پرسپولیس را زده بودند . ملوان نیز در خانه خود درست در فاصله ۷ دقیقه پیاپان مغلوب احمد جفاری گلزن سپاهان شد و سپاهان با همین گل ۲ امتیاز ازملوان گرفت.

پاس و هما در دیدار بزرگ هفته ششم بدون گل بمساوی تن دردادند . در حالیکه هما در آخرین لحظات طلائی ترین شانس ممکن را برای گل پیروزی‌بخش از دست داد!

در اصفهان هم صنعت نفت و ذوب‌آهن بدون گل مساوی شدند و بالاخره در اهواز که آب و برق با گل دقیقه ٥٤نوری خدایاری خود را از شکست ۰ ـ ۱ مقابل راه‌آهن رهانید و با نتیجه مساوی ۱ ـ ۱ این حریف را بدرقه کرد .

نتایج روز ششم

تاج ـ عقاب ۲ ـ ۰
پاس ـ هما ۰ ـ ۰
پرسپولیس ـ بانک ملی ۲ ـ ۲
ذوب‌آهن ـ صنعت‌نفت ۰ ـ ۰
ملوان ـ سپاهان ۰ ـ ۱
آب و برق ـ راه‌آهن ۱ ـ ۱

ردبندی : ۱ـ تاج ۱۱امتیاز ۲ـ پرسپولیس ۹ امتیاز ۳ ـ پاس ، ملوان ۸ امتیاز ٥ ـ صنعت نفت ۷ امتیاز ٦ـ بانک ملی ، هما ٦ امتیاز ۸ـ راه‌آهن ٥ امتیاز ۹ـ سپاهان ٤ امتیاز ۱۰ـ ذوب‌آهن ، عقاب۳امتیاز ۱۲ـ آب و برق ۲ امتیاز .

گلزنها : حسین کلانی (پرسپولیس) ، اصغر شرفی (پاس) ، عزیز اسپندار(ملوان)، غفور جهانی (ملوان) ، نظام آزادی (صنعت نفت) ، اسماعیل حاج رحیمی پور (پرسپولیس) و حسن ابراهیمی (بانک ملی) ۳ گل .

فوتبال قهرمانی جوانان آسیا (بانکوک)

امروز:ایران ـ ویتنام‌جنوبی

با پیروزی‌که بعدازظهر ٥شنبه گذشته تیم ملی فوتبال جوانان ایران برابرتیم‌فیلی‌پین بدست آورد، حضور خود در مرحله یک چهارم نهائی مسابقات فوتبال قهرمانی جوانان آسیا را بدون تردید کرد .

ایران، در دیدار با فیلی‌پین ۰ـ٥ موفق به شکست حریف گردید و با ٤امتیاز از۲ بازی مقام صدر گروه خود را بدست آورد .

کمال خلیلیان بازیگر خوزستانی تیم جوانان در دقیقه ۲۳ اولین توپرا در تور دروازه فیلی‌پین نشاند و وقت اول ۰ـ۱ خاتمه پذیرفت .

سه دقیقه بعداز آغاز نیمه‌دوم بدنبال ضربه کریم غیاثی کاپیتن تیم جوانان، روی یک توپ کاشته ، حسن روشن از فاصله ٥متری دومین گل ایران را بثمر رساند.

در دقیقه ٦۱ بار دیگر روشن گشاینده دروازه‌حریف شد که‌بدنبال پاس مهدی دینورزاده نتیجه را ۰ـ۳ کرد.

در دقیقه ٦۸ پرویز مظلومی گل چهارم را بدست آورد و ۲ دقیقه بعد محمد دستجردی برای بارپنجم‌سنگر فیلی‌پین را درهم ریخت .

ایران در بازی اول خود نیز ۰ـ۱ سنگاپور را مغلوب‌کرد.

رده‌بندی گروه‌اول: ۱ـ ایران ٤ امتیاز ۲ـ ویتنام‌جنوبی ۲ امتیاز ۳ـ سنگاپور و فیلی‌پین بدون امتیاز.

امروز تیملی جوانان ایران با ویتنام جنوبی‌روبرو می‌گردد .

در گروه دوم تابحال اندونزی ۲پیروزی داشته و برسر تصاحب مقام دوم برمه و هنگ‌کنگ رقابت دارندکه هرکدام باین مکان دست یابند حریف ایران دریک چهارم نهائی خواهند بود .

رده‌بندی گروه دوم: ۱ـ اندونزی ٤ امتیاز ۲ـ هنگ‌کنگ ۲ امتیاز ۳ـ برمه و لائوس یک امتیاز .

تشنج در تیم عقاب !

تشنج و اختلاف‌درتیم عقاب این روزها پایه های‌استواری تیم‌بزرگ‌ستاره‌هارا میلرزاند. و درگیری که از مدتها پیش نطفه آن در عقاب بسته شده بود سرانجام ٥ شنبه گذشته پیش‌ازدیدارعقاب‌ـ تاج چهره زشت خودرانشان‌داد وعقاب را درهم پاشیده و بیگانه با گذشته بمیدان فرستاد .

عاقبت هم عقاب ۰ـ۲ مغلوب میدان را ترک گفت:

جریان ازاین‌قرار است‌که از مدتی پیش‌بین گروهی از بازیکنان قدیم عقاب و باشگاه اختلاف نظر هائی پیش آمد وبازیکنان خواستار امتیازات بیشتر و تغییرات در شکل انجام کارها گردیدند و در پی همین مطلب اوایل هفته پیش نامه‌ای به باشگاه‌متحول دادند که‌درآن خواسته‌هایشان ذکر گردیده بود.

بازیکنان همچنین اعلام کرده بودند در صورت عدم توجه به‌درخواستشان دربازی‌عقاب ـ تاج‌درمیدان‌حاضرنخواهند شد . ولی علیرغم این مطلب پیش ازبازی‌مزبور به رختکن رفته و آمادگیشان را اعلام داشتند که مسئولین باشگاه نپذیرفته‌و اجازه‌بازی به آنها ندادند و در رختکن عقاب‌با اعلام کنار گذاردن بازیکنان حالت تشنجی بوجود آمد که گریه‌واندوه‌جمعی‌از محرومین را سبب گردید.

در تماسی‌که‌بافکری مربی عقاب گرفتیم اظهار داشت معتقدم تمام این تحریکات از جانب آقای اسماعیلی که او را در اول فصل از تیم کنار گذاردیم تحریک شده‌اند و به همین خاطر آنها تقصیری ندارند و چنانچه مجددا در تمرینات حاضر گردند ، جایشان در عقاب محفوظ است .

و اصولا اینگروه با عقاب قرارداد دارند و باید در تیم بازی کنند .

بهر حال‌امید است هرچه زودتر درگیریها و اختلافات پیش آمده حل گردد و تیم بزرگ ستاره‌هایار دیگر چون گذشته در میدان پرفروغ و صمیمی ظاهر گردد.

دیدارهای تیمهای بسکتبال ایران در کره‌جنوبی

٥ باخت ویک پیروزی

تیمهای ملی بسکتبال‌مردان و زنان ایران که به کره جنوبی سفر کرده‌اند ، بعدازظهردیروز سومین‌دیدار های خود را در این کشور برگزار کردند .

تیم پسران‌در شهر«کوانگ جو» واقع در منطقه جنوب شرقی کره با تیمی متشکل از بازیکنان تیمهای نظامی و کارخانجات صنعتی روبرو گردید که سرانجام موفق به کسب پیروزی شد .

در خاتمه وقت اول ایران ۳۳ـ۳٤ برحریف‌برتری‌داشت که عاقبت کار با شکست ۷۰ـ۷۹ تیم میزبان خاتمه گرفت . امیر ایلیاوی بازیکن بلند قامت بهترین مهره تیم ایران بود که به تنهائی ۳۰ امتیاز بدست آورد .

سومین دیدار تیم دختران ایران مقابل تیم منتخب دبیرستانهای «سوییا» بودکه با شکست ٤۸ـ٥٦ تیم‌میهمان خاتمه پذیرفت .

امروز (شنبه) تیمهای‌ایران درمسئول باتیمهای ملی‌دختران و پسران کره جنوبی دیدار میکنند .

تیمهای ایران تا بحال از شش بازی‌برگزاری ٥شکست و یك پیروزی داشته‌اند که تنها بردبوسیله پسران‌بدست آمده است .

سقوط در لحظه خوش موفقیت

بلندشدو سوارکاررادر لحظه خوش‌دریافت پاداش به‌زمین کوفت.
به‌خیرگذشت وگلی‌جهانبانی بی آنکه‌آسیب‌ببیند، اززمین‌بلند شد، بر اسب نشست‌و جایزه‌اش را گرفت.

سوارکاران خردسال و نو جوان دیروز در استادیوم فرح آباد برای‌ربودن جوایز مسابقاتی که تحت عنوان « مسابقات پرش‌اسب جوانان» برگزارشد ، رقابت فشرده‌ای داشتند .

در پایان این رقابت ها داود بهرامی درخشانترین چهره بود.اوکه‌در گروه مسابقه‌دهندگان ۱٤ تا۱۸ سال شرکت کرده بود عنوان قهرمان نخست سه مسابقه‌ازپنج مسابقه این‌گروه را به‌خود اختصاص داد.

در گروه سوارکاران کمتر از ۱٤ سال داریوش القانیان‌بهترین‌سوار کار دیروز شناخته شد.

در عکس ، گلی جهانبانی نفر سوم وعلی اکبر کاظمی نفردوم هنگامیکه‌در پایان مسابقه هـا برای‌دریافت جوایز خودآماده شده‌اند دیده می شوند . اسب گلی جهانبانی در لحظه‌ای که عکس گرفته شده ، بی‌محابا‌روی دوپا حادثه خوشبختانه نشست‌و جایزه‌اش را گرفت.

روی تلکس اطلاعات : گزارش ویژن رفیعی سر دبیر دنیای ورزش از ژاپن

باخت در دو دیدار اول برای تیمهای ایران

بعد از چهار روز اقامت در اردوگاه «فوجی‌فیلم» وتمرین با تیمهای میزبان: بعداز ظهر پنج شنبه گذشته اولین دیدار های تیمهای‌دختران وپسران ایران در ژاپن انجام شد .

شهر «اوداوارا» که اکیپ ایران در حال حاضر آنجا اقامت دارد ، یک منطقه کوهستانی‌است‌که کیلومترها با توکیو فاصله دارد .

تیمهای ایران شنبه به توکیو میروند و سه روز نیز در آنجا هستند و بعد از بازی با دختران و پسران باشگاه «نیپون کوکان» در روز های دوشنبه و سه‌شنبه، با ترک ژاپن روز چهارشنبه به چین خواهند رفت .

دختران ایران در برابر «فوجی‌فیلم» با وحشت ازنام حریف گیمهای اول و دوم‌را ٤ـ۱۵، ٤ـ۱۵ از دست دادند ولی درگیم سوم با ارائه‌بازی جالبی که تماشاگران طـول آن سالن رابلرزه آورده‌بودند ۱۳ـ۱۵ مغلوب شدند .

تیم ایران با فردی ، فتحی، گیتی‌یگانه،حسین‌پور،صفوی، اشتیاق بازی راشروع کرد و بعد سوری یگانه و سپنجی بخدمت گرفته شدند. فردی خوب بود ولی تیم درگیمهای اول ودوم درکار جمعی‌خوب نبود وبخصوص روی تور هماهنگ‌نبودند.فراوان«سرو» خراب کردند و بالاتر از همه اینها در تیم خودی سازنده نداشتیم .

در گروه پسران گیم اول را ایران ۱ـ۱۵ مغلوب شد ودر گیمهای دوم وسوم ۸ـ۱۵ و ٦ـ۱۵ .

تیم ایران با آرایش حسین کرد، صالح ، امیر حیدری ، ذوقی، چاپچی و استخری بازی را شروع کرد و بعد کارگرپیشه و میر فخرائی هم بمیدان آمدند .

تیمهای دختران و پسران «فوجی فیلم»هردو عالی بازی کردندودردیدار پسران «تسو اوساتو» باشماره یک (۹۸ر۱ مترقد ـ ٦۸ کیلو وزن) ستاره میدان بود .

چین و بازگشت به فیفا !

بعدازظهر روز گذشته فدراسیون فوتبال جهانی (فیفا) اعلام داشت که جمهوری خلق‌چین تقاضای عضویت‌درآن فدراسیون را کرده است و درخواست نامه چینی‌ها بوسیله نامه‌ای به فیفا رسیده است .

چین درسال ۱۹۵۸ بدلیل ناموافق بودن‌باعضویت«تایوان» در فدراسیون فوتبال جهانی فیفا را ترک گفت وحالا بعداز ۱٦ سال آهنگ بازگشت به فیفا را کرده است.

«پله» با فوتبال خداحافظی میکند

شب گذشته خبرگزاریها به نقل‌از روزنامه های‌برزیلی خبر دادند که«پله »فوتبالیست نامدار برزیلی اعلام کرده است به احتمال فراوان تا اواخر هفته جاری فوتبال را برای همیشه ترك خواهد کرد!؟

فوتبال باشگاه های اهواز

ازبعدازظهر دیروز مسابقات قهرمانی فوتبال باشگاههای اهواز تحت عنوان جام اروند رود در استادیوم ولیعهداهواز با شرکت ۸ تیم آغاز گردید.

در اولین دیدار تیمهای‌تاج وپاس بدون گل مساوی بکار خود خاتمه دادند این‌مسابقه را بیش از ده هزار تن‌تماشا کردند .وتاج بخت های‌زیادی برای بدست آوردن پیروزی داشت .

تلویزیون رنگی بلر جام جهان نما

S.S.P.I.
پارچه های شرکت سهامی پشمبافی ایران چیزدیگریست
خیابان شاه چهارراه یوسف آباد

حراج کیف و کفش پوشینه
بین چهارراه شاه و شیخ هادی شماره ٥۲

شرکت صنایع حرارتی
فروشنده لوازم تهویه مطبوع
چیلر ساراول
فن کویل ساراول
دستگاه تهویه مطبوع ساراول
برج خنک کن مارلی
برای تحویل فوری موجوداست
دفتر مرکزی : بلوار ایرانبت دوم تلفن ٤۲۱٥٥
شعبه : فروشگاه تاسو تلفن ۸۳٦۳۲٦

مطب دکتر ژان قریب دندانپزشك
ودکتر ابوالفضل مهداوی
متخصص قلب و عروق
از پاریس بخیابان فرح جنوبی نرسیده به عباس‌آباد
نبش اندیشه ۳ ساختمان ٤٤٦ انتقال یافت

اطلاعیه
دایره‌سرویس وتعمیرات آزمایش
در مورد کولر های نصب شده آزمایش
بخاطررفاه و آسایش خریداران کولر های آزمایش تقاضامی شود قبل از فرارسیدن فصل گرما برای سرویس و تعویض لوازم فرسوده کولر های خود با
تلفنهای۹٦تا۷۹٦٦۹۱
دایره‌سرویس آزمایش
مراجعه فرمایند .بدیهی است با شروع فصل گرما و ازدیاد مراجعین سرویس کولر های‌شما به نوبت و تابع تقاضا های رسیده خواهدبود.

درخشش تا زه‌ای در سینمای ایران

برنامه‌آینده گروه ممتازسینمائی پایتخت
آسیا ـ شهوند ـ دیانا ـ لیدو ـ نپتون ـ ژاله ـ ادئون ـ توسکا ـ ارانوس ـ چرخ فلك ـ پاسارگاد ـ المپیا ـ فیروزه ... ایفل ونادر

تبریکات

استاد ارجمند جناب آقای دکتر بیژن اسفندیاری
انتصاب شایسته آنجناب را بمقام معاونت آموزش صمیمانه تبریك میگوید .
حلاج نیشابوری

جناب آقای عباس خانبابائی
انتصاب آن جناب را به معاونت اداره‌کل مالیات بر شرکتهاو ارث‌صمیمانه تبریك عرض نموده موفقیت جنابعالی را در راه‌خدمت به شاه و میهن آرزومندم ـ
روح‌الله حلیمی

جناب آقای محمد امیر جلالی
انتصاب شایسته جنابعالی رابه سمت مدیر کل آموزش و پرورش بنادر و جزایر خلیج‌فارس «مرکز بوشهر» تبریك گفته و موفقیت آن مقام ارجمند را آرزومندم
عباس زندی

جناب آقای محمدتقی رمضانی
انتصاب شایسته جنابعالی را بریاست شهرداری خرمشهرصمیمانه تبریك میگویم .
غلامحسین کرملو

تیمسار سرلشگر محمود پریور
ارتقاءدرجه شما را از صمیم قلب تبریك عرض نموده توفیق بیشتر برای شما از خداوند متعال مسئلت دارم .
اهواز ـ منوچهر و داریوش روزبه

تیمسار معظم سرتیپ امیر خسروماجدی
صمیمانه‌ترین تبریکات خود را به‌مناسبت ارتقاء درجه آن جناب تقدیم داشته موفقیت روز افزون شما را خواستاریم .
تربت حیدریه ـ محمد تقی طالبی گرگانی‌و بانو

جناب آقای عبدالمحمد عزیزی
انتصاب آنجناب را بمدیریت کل آموزش و پرورش بندرعباس که بحق یکی از انتصابات شایسته اخیر وزارت آموزش و پرورش است صمیمانه تبریك‌گفته توفیق بیشتر جنابعالی را درراه خدمت به شاهنشاه آریامهر و میهن عزیز آرزومینمایم .
اختری ـ کرمانی

آقای سید شمس‌الدین حسینی برزی
ارتقاء و سمت جدید را تبریک میگوئیم .
محمد طراوت . حسین کامرانی
آ ـ ۱۱۹۱

جناب آقای رضا رضی
انتصاب شایسته جنابعالی را به سمت رئیس قسمت ۳۱ شبکه نظارت صمیمانه تبریک گفته و آرزوی موفقیت بیشتری برای شما دارم .
علی باوفا

جناب آقای رضا رضی
انتصاب شایسته آنجناب را بریاست قسمت ۳۱شبکه نظارت صمیمانه تبریک می‌گویم .
حاج رضا مخملباف
آ ـ ٤٦٤۲

جناب آقای رضا رضی
انتخاب شایسته جنابعالی‌را به‌سمت رئیس قسمت ۳۱ شبکه نظارت صمیمانه تبریک گفته و از خداوند متعال خواهان توفیق بیشتری برای جنابعالی می‌باشم .
عباس اردوخانی
آ ـ ٤٦٤٤

بتون آماده و پمپاژبتون تاارتفاع ۱۰۰متر
بتون باتیمان
تلفن: ۹۱ـ ٦۳۹۹۹۰ـ ٦۳٦۳٦۰

امشب و هرشب
در بار و رستوران ساقی
کبابهای خوشمزه
همراه با برنامه‌های جالب هنرمندان گروه
حسین فرید
از ۸ بعدازظهر تا یك بامداد
برای هرنفر ٤٥۰ ریال
لطفا برای رزرو میز با تلفن ٦۸۳۰۲۱ داخلی ۲۲۹ تماس بگیرید
هتل آریاشراتون
Arya-Sheraton Hotel,
Tehran,Iran
A WORLDWIDE SERVICE OF ITT

آگهی دعوت مجمع عمومی عادی سالیانه

ازکلیه صاحبان سهام شرکت‌سهامی خاص کارتن ایران دعوت میشودکه‌در جلسه مجمع‌عمومی عادی سالیانه که درروز چهارشنبه ۱۱ر۲ر۱۳۵۳ در ساعت ٤بعداز ظهر در محل‌شرکت واقع‌در کیلومتر ۹جاده قدیم کرج‌تشکیل میگردد حضور بهمرسانند .

دستور جلسه :
۱ـ تصویب بیلان سال ۱۳۵۲ وتقسیم سود.
۲ـ تجدیدنظر درانتخاب اعضاء هیئت‌مدیره.
۳ـانتخاب بازرسان اصلی وعلی‌البدل .
٤ـ شورو تجدید نظر در بعضی از مواد اساسنامه.

هیئت‌مدیره شرکت‌سهامی خاص کارتن‌ایران
آ ـ ۱۱۲۹

آگهی حراج کالای متروکه وضبطی اداره فروش گمرك ایران

اداره فروش کالای متروکه و ضبطی گمرک ایران در ساعت ۱۰ صبح روز چهارشنبه یازدهم اردیبهشت ماه جاری مقداری کالا بشرح زیر .

۱ـ تخت لاستیکی آماده برای کفش مردانه و زنانه و بچه‌گانه در اندازه و رنگهای مختلف (ساخته شده از مواد کائوچوئی و پلاستیکی) بوزن تقریبی با ظرف ۱۲ر۲۳۰ کیلو مربوط به قبوض انبار های شماره ٦٤٦۰۱٥و ٦٤٦۰۱٤ و ۳۰٤۹۳٥ و ۳۰٤۹۳٤ و ۳۰٤۹۱٥ و ۳۰٤۹۱۹ موجود در انبار شماره ۱ متروکه اداره فروش .

۲ـ ۸۰۰ کیسه مواد شیمیائی (رنگ‌معدنی) براساس اکسیدتیتان بوزن تقریبی باظرف۲۰۳۳۰ کیلو مربوط به قبض انبار شماره ۲۳۸۰٤۲موجود در انبار شماره ۲ متروکه اداره فروش .

۳ـ ٥۰۰ کیسه نیترات آمونیوم بوزن باظرف تقریبی ۲٥۰۰۰ کیلو مربوط به قبض انبار شماره ۲۳۸۰٤٦ موجود در انبار شماره ۲ متروکه اداره فروش .

٤ـ ۲۰۰۰۰ کیسه خاک کائولن بوزن تقریبی باظرف ٥۱۲٤۷ کیلو موجود در انبار اداره‌گمرک خرمشهر که دو کیسه نمونه در انبار شماره ۲ متروکه اداره فروش موجود است .

٥ـ ٦۰٦ بشگه رنگ تزئینی بوزن تقریبی با ظرف ۱۲۱۲۰ کیلوموجود درانبار اداره گمرک خرمشهر که دو بشکه نمونه آن در انبار شماره۲ اداره فروش موجود است .

٦ـ ۸۰۰ کیسه شیر خشک بوزن تقریبی‌با ظرف ۲۰٥۲۰ کیلو مربوط به قبض انبار شماره ۱۱٤۰٤٦۱ انبار شماره ۲ گمرک تهران.

۷ـ کیسه های کاغذی جای سیمان بوزن تقریبی با ظرف ۲٤۲۰ کیلو مربوط به قبض انبار شماره ۲۳۸۰۰۸ و ۲۳۸۰۰۹ و ۲۳۸۰۰٦ و ۲۳۸۰۰٥ و ۲۳۸۰۱۹ و ۲۳۸۰۱۳ موجود درانبار شماره ۲ اداره فروش .

۸ـ ٦۰۰کیسه کربنات دوسود بوزن تقریبی با ظرف ۲۰۰۰۰ کیلومربوط به قبض‌انبار۲۳۸۰٤۱ موجود در انبار شماره ۲ اداره فروش .

۹ـ ۱۲۸ بسته‌پاکت خالی‌پلاستیکی‌بوزن باظرف ۲۰۸٥ کیلو مربوط به قبض انبار شماره۲۳۸۰۳۳ و ۲۳۸۰۳۰ موجود در انبار شماره۲ اداره فروش.

۱۰ـ ۳۱ کیسه خرده پلاستیک بوزن‌تقریبی ۱۳۷۹ر٥۰۰ کیلو مربوط به قبض انبار هـای شماره ۳۰٤۹۹۹ و ۳۰٤۹٦٥ و ۳۰٤۹٤۱ و ۲۳۸۰۳٥ و ۲۳۸۰۳٦ در انبار شماره ۱ و۲ اداره فروش .

۱۱ـ پیچ و مهره فلزی و سیم فلزی‌و پنجاه قوطی مواد سفید کننده و غیره بوزن تقریبی با ظرف ۱۸۳ر٥۰۰ کیلو مربوط به قبض‌انبارشماره ۱٤٥۹۰۰ـانبار شماره ۲ متروکه .

۱۲ـ چهل و چهار بشکه آهنی‌و شش‌ظرف پلاستیکی محتوی نوعی پلاستی سایرز موردمصرف در صنایع پلاستیک سازی بوزن تقریبی ۱۱۱٤۰ کیلو مربوط به قبض انبار شماره ۳۰٤۷۹٥ و ۳۰٤۷۹۲ انبار شماره ۱ اداره فروش قبض انبار شماره ٦٥٥۷۰٦ ـ انبار شماره ٦ گمرک تهران

۱۳ـ ۲۰٥ کیسه کربنات سدیم بوزن‌تقریبی با ظرف ۱۰۲٥۰ کیلو موضوع قبض انبار شماره ۲۳۸۰٥۰ درانبارشماره۲ اداره فروش .

۱٤ـ ۲٤٥ کیسه مواد شیمیائی مربوطه به ۳۸ فقره قبض انبار بوزن تقریبی با ظرف ۸۲٦۳ کیلو در انبار های ۱و۲ اداره فروش .

۱٥ـ یکدستگاه اتومبیل سواری اوپل‌آدمیرال شش سیلندر مدل ۱۹۷۰ مربوط بقبض انبار شماره ۸۰۱۹٥ گمرک تهران .

۱٦ ـ یکدستگاه سواری فورد تانوس M ۲۰ مدل ۱۹٦٥ مربوط به قبض انبار شماره ۸۳۰٦۱ گمرک تهران .

۱۷ـ یکدستگاه سواری فورد کاپری مـدل ۱۹۷۱ مربوط به قبض انبار شماره ۸۲۰۱۰گمرک تهران .

۱۸ـ یکدستگاه سواری استیشن بمـارک B.M.C مدل ۱۹٦۹ مربوط بقبض انبار شماره ۱٤٥۹۳۳ اداره فروش .

۱۹ـ یکدستگاه سواری بنز SE ۲۸۰مدل ۱۹٦۸ مربوط بقبض انبار شماره ٦۹٥۳۳۰گمرک تهران .

۲۰ـ یکدستگاه سواری بنز ۱۹٦٦۲۰۰مربوط بقبض انبار شماره ۸۲٤۰٥ گمرک تهران .

۲۱ـ یکدستگاه سواری فولکس استیشن‌مدل ۱۹٦۰ مربوط بقبض انبار شماره ۱۲٦٦۹٦گمرک تهران .

را از طریق حراج همگانی بفروش‌میرساند طالبین میتوانند همه روزه باستثنای ایام تعطیل در ساعات‌اداری باین اداره واقع در جاده‌آرامگاه چهار راه چیت سازی مراجعه و پس از رویت‌کامل و اطلاع از کمیت و کیفیت کالا در حراج همگانی شرکت نموده و اقدام بخرید نمایند .

م‌الف ۱۱۱۰ آ ـ ٤۱۳۲

اداره فروش گمرک ایران

نماینده دبیر کل از بغداد بتهران آمد

لوئیس وکمن‌مونوز، نماینده‌دبیرکل سازمان ملل ومامور تهیه گزارشی از جریان برخورد های‌اخیرمرزی ایران‌وعراق، بامدادامروزازبغداد به تهران بازگشت . مونوزچهارشنبه شب گذشته بدنبال یک هفته‌اقامت در ایران ودیدار از مرزهای‌ایران وعراق و صحنه های برخورد های اخیر مرزی برای دومین‌باردر ماموریتی که برعهده گرفته به بغداد رفت وبازگشت مجدد او به تهران غافلگیرانه بود .

همزمان بادیدار مونوز ازمناطق مرزی ایران و عراق ، عوامل عراقی علیرغم اطلاع از حضور او درمناطق مرزی بسوی یک پاسگاه ایرانی آتش گشودند وآثار وعلائم این تجاوز به نماینده دبیرکل‌نشان داده شد .

مونوز قرار است عصر امروز بدیدار مقامات سیاسی تهران‌برود وانتظار این وجود دارد که وی حامل پیام هائی از بغداد برای تهران باشد . هفته گذشته‌همزمان با اقامت مونوز در تهران شایع بود که ماموریت نماینده دبیرکل سازمان ملل علاوه برتهیه گزارش از برخورد های مرزی، جنبه‌دیگری در مستعد ساختن محیط‌مذاکرات ایران و عراق بخود گرفته است.

برای نخستین بار در جهان :

اتم و تغییرات هسته‌ای آن در شیراز مطالعه‌شد

« اتم و تغییرات هسته‌ای آن برای نخستین بار در شیراز مورد مطالعه و بررسی قرار گرفته است» .

این مطلب امروز توسط قائم‌مقام دانشگاه پهلوی شیراز در آغاز کارکنگره‌جهانی پزشکی‌پهلوی‌که درشیراز تشکیل‌شده است عنوان شد . وی گفت :

ـ شیراز به شهر شعر وگلو بلبل شهره است ولی اگر دقیقا مطالعه کنیم درمی‌یابیم که این شهر ازدیرباز عرصه فعالیت‌های علمی نیز بوده است . وجود مدارس عالی قدیمی از جمله مدرسه «خان» نمونه جالبی در اثبات این نظریه بشمار می آید. در این‌مدرسه‌بودکه دانشمندان بزرگ ، فلاسفه ، ستاره شناسان و ریاضی‌دانان جهان برای‌تکمیل معلومات خود اجتماعاتی ترتیب می دادند و به تبادل نظر می ـ پرداختند .

وی افزود :

ملا صدرای شیرازی فیلسوف بزرگ ایرانی در همین مدرسه کتاب های خود رابه رشته‌تحریر درآورد و در مسایل اتم‌وتغییرات هسته‌ای آن مطالعات جامع و دقیقی انجام داد .

قائم مقام دانشگاه پهلوی‌گفت:

ـ امیدوارشما پزشکان‌عالیقدر ایرانی مقیم خارج برای ادامه مطالعات و خدمت به فضیلت و دانش و علوم این سرزمین به کشور خود بازگردید .

در این کنگره که کار خود را از صبح‌امروز آغاز کرده‌است، جمعا ۴۰۰ دانشمند ایرانی و خارجی شرکت دارند .

بانك جهانی با ۲۵ میلیون دلار وام به ایران موافقت کرد

بانك جهانی‌با پرداخت وامی به مبلغ ۲۵ میلیون دلار به‌بانك اعتبارات صنعتی موافقت اصولی کرد .

این موافقت در سفری که دکتر علینقی فرمانفرمائیان‌مدیر عامل بانك مذکور هفته گذشته به واشنگتن‌داشت‌صورت گرفت. بانك اعتبارات صنعتی ازمحل این وام و اعتبارات دیگری که به کمك دولت در اختیارخواهد گرفت به برنامه های حمایت صنعتی خود و کمك به بخش خصوصی درامور صادراتی‌قدرت و توسعه بیشتری خواهد بخشید .

مدیر عامل بانك اعتبارات صنعتی آخر هفته گذشته به تهران بازگشت .

تاریخ اعزام مشمولین دیپلمه

سازمان‌وظیفه امروز اعلام کرد کلیه مشمولان دیپلمه که فردا ثبت نام می‌کنندروز ۲۱ اردیبهشت مشمولان دیپلمه و فوق دیپلمه که‌روز دوشنبه ثبت نام می‌کنند روز ۲۲ اردیبهشت و مشمولان دیپلمه و فوق دیپلمه که روز سوم اردیبهشت ثبت نام می‌کنند روز ۲۳ اردیبهشت به مراکز آموزش نظامی اعزام خواهند شد و روز های‌اعزام مشمولان لیسانسیه به بالاکه در روزها۷و۸ اردیبهشت‌ثبت نام‌می‌شوند بعدا اعلام‌میشود.

توضیح‌بیشتر در باره این‌خبر رادر صفحه آخر مطالعه‌فرمائید

چراغهای راهنمائی الکترونیک میشود

برای کنترل دقیق وضع عبورو مرور در تهران اداره راهنمائی و رانندگی طرحی تهیه‌کرد که‌بموجب آن چراغهای‌راهنمائی تقاطع ها وانکترونیکی، میشود و همه چراغ ها تحت کنترل یک دستگاه مرکزی قرار خواهند گرفت.

به‌این منظور گروه کثیری از ماموران آموزشگاه پاسبانی برای تهیه آمار تعداد اتومبیلهائی که‌در روز از یک تقاطع عبور می‌کنندبه برآمده‌اند که لااقل از پیچیده‌تر شدن وضع جلوگیری نماید .

کارشناسان معتقدند که‌الکترونیکی شدن چراغهای راهنمائی‌و رانندگی به بهبود ترافیک کمک موثری خواهد کرد و این چراغها قادر خواهندبود که باتوجه به تعداد اتومبیل ها روز بروز مشکل تر میشود ، مقامات راهنمائی درصدد اجرای‌طرح‌هائی

قیمت جدید گوشت گاو و مرغ و تخم مرغ

هیئت عالی نظارت بر اتاق های اصناف امروز درنخست وزیری بریاست محمد سام وزیر کشور تشکیل جلسه داد .

اعضای این شورا را وزیران اقتصاد ، تعاون و امورروستا ها، کشاورزی و کار، شهردارپایتخت، رئیس‌شهربانی کل کشورو رئیس اتاق اصناف تشکیل میدهند . این جلسه تاساعت ۳ بعد از ظهر و دقایقی که‌روزنامه به زیر چاپ‌می‌رفت ادامه داشت .

با استدلال شورایعالی بررسی قیمت ها وظائف و تصمیمات مربوط به نرخ های جدید کالاهای مورد نیاز عمومی جهت بررسی و اخذ تصمیم در هیئت عالی‌نظارت بررسی میشود و جلسه امروزاین هیئت نرخهای جدید گوشت گاو و گوساله ، مرغ ، تخم‌مرغ و شیر وپنیر و تعداد دیگری از کالاها رادر دستور کار داشت .

درمورد نرخ مرغ و تخم‌مرغ به پیشنهاد سندیکای مرغداران تهران و تاییدوزارت کشاورزی که‌مورد قبول مرکز بررسی قیمت ها نیز واقع شده ، برای تخم‌مرغ کیلوئی ۶۲ ریال نرخ در مرغداری پیشنهاد شده است . این نرخ در مقایسه‌با قیمت‌موجود شش ریال‌بسود تولید کننده افزایش یافته است :درمورد قیمت خرده فروشی تخم‌مرغ که شامل هزینه های توزیع ،بسته بندی و حمل ازمرغداری به شهر و سود فروشندگان میشود ، توافق حاصل نشده و سندیکای مرغداران اظهار میدارد که نرخ خرده‌فروشی باحتمال قوی کیلوئی هفتاد ریال تعیین واعلام خواهد شد . این نرخ را اتاق اصناف ضمن مذاکره با فروشندگان تعیین واعلام خواهد کرد .

بهای مرغ

در مورد قیمت جدید مرغ که نرخ کنونی زنده آن کیلوئی ۶۸ ریال است ۷۴ ریال تحویل در مرغداری پیشنهاد شده و براین نرخ یکریال هزینه حمل و دوریال سود فروشنده اضافه میشود نرخ عمده فروشی‌کیلوئی به هفتادو هفت ریال بالغ میگردد و پنج ریال نیز سود به فروشنده خرده فروش داده میشود . باین ترتیب نرخ خرده فروشی مرغ‌زنده احتمالا کیلوئی هشتاد و دو ریال تعیین و اعلام خواهد شد . اگر خریداران «مرغ پرکنده» بخواهند نرخ آن نیز ظاهرا کیلوئی یکصدو سه ریال تعیین گردیده است .

در مورد گوشت گاو امروز مقامات مسئول و اتحادیه گوشت اعلام کردند که دولت ووزارت کشاورزی برای کمک به شرکت تعاونی گوشت گاو که ضررمیدهد باافزایش یک تومان در کیلو موافقت‌کرده است

برای فراوان شدن این کالا از سود فروشنده‌ها کاسته وبنرخ‌عمده فروشی‌افزوده‌اند . مسئولان‌صنفی اظهار میدارند که احتمالا درقیمت خرید شیر از دامداران نیزتجدید نظر خواهد شد، بی آنکه به‌قیمت خرده‌فروشی علاوه گردد .

خبرنگار ماضمن‌تماس بامسئولان اعلام داشت که احتمال‌داده‌میشود نرخ تابستانی خریدشیرازدامداران که کیلوئی سیزده ریال‌و نیم بوده به پانزده ریال تبدیل گردد .

در جلسه هیئت عالی نظارت با افزایش قیمت برنج مخالفت شد و قیمت حبوبات را از یکتاسه ریال‌ارزان کردند. پروندهگوشت گاو نیز امروز در هیئت به‌رای نرسید. قیمت مرغ و تخم مرغ پس از تصویب جهت اجرا به اتاق اصناف ابلاغ خواهد شد.

ثبت‌نام برای واگذاری کامیون به‌رانندگان آغاز شد

امروز همزمان با آغاز ثبت نام از رانندگانی که واجد شرایط لازم برای احرازمالکیت کامیون هستند گفته شد اتحادیه کامیونداران طی‌سه سال آینده کامیون های تولیدی کارخانه‌های داخلی را می خرد و به رانندگان فاقد کامیون می‌فروشد. اتحادیه همچنین کامیون های اضافی افرادی‌را که نخواهند از سهمیه کامیون‌های‌خویش‌استفاده کنند، به قیمت مناسب روز خریداری می کندوبه‌رانندگان می‌فروشد .

این تصمیمات بدنبال ابلاغ فرمان ملوکانه در زمینه‌ایجاد مالکیت برای رانندگان به‌اتاق اصناف پایتخت، اتخاذ شدبرنامه مالك کردن‌رانندگان‌فاقد کامیون بوسیله اتحادیه کامیونداران و طی چند مرحله اجرا خواهد شد

براساس طرح جدیدی که تنظیم شده است ، کامیونداران در صورت داشتن کامیون ، مجاز خواهند بود که آنراخود، و یا بوسیله راننده اداره کنند. افرادی که نخواهند ازسهمیه کامیون خود استفاده کنند ویا قصد واگذاری کامیون را به دیگری داشته باشند می توانند بهای آنرا به نرخ‌روز ازاتحادیه دریافت کنند .

در حال حاضر تعداد کامیون های بزرك کشور حدود شصت و پنجهزار دستگاه است و چون اجرای این برنامه‌مدت سه‌سال بطول میانجامد تولید سالی ده هزار کامیون کارخانجات داخلی را نیز باید درسال آخراجرای برنامه براین تعداد افزود .

اتحادیه کامیونداران در این مورد کمکی از دولت نخواهد خواست‌و هیئت مدیره‌آن‌موظف است برای واگذاری تدریجی کامیونها به متقاضیان واجد شرایط ، ترتیب لازم را بدهد و بهای آنرا بپردازد .

علاوه براین، بیش از سی هزار کامیون کوچك نیز در تهران‌و شهر ها موجود است که ترتیب‌واگذاری آنها نیزبا در نظر گرفتن‌شرایط به‌رانندگان داده خواهد شد .

خبرنگار ما اطلاع داد که اجرای نخستین مرحله‌واگذاری کامیونهای نو بزودی شروع می شود و اتحادیه ترتیبی خواهد داد تا از طریق فروش انحصاری کامیونهای‌ساخته‌شده‌به‌رانندگان مرحله اول این طرح اجرا گردد .

ایوبخان درگذشت

اخبارخارجی

اسلام‌آباد ـ آسوشیتدپرس ـ محمد ایوبخان رئیس جمهوری‌پیشین پاکستان امروز در خانه‌اش در اسلام‌آباد بعلت سکته قلبی درگذشت .

فیلد مارشال ایوبخان هنگام مرگ ۶۷ سال داشت . وی از ۱۹۵۸ تا ۱۹۶۹ رهبر پاکستان بود .

در اعلامیه کوتاهی که در پی مرگ ایوبخان منتشر شد اعلام گردید که جسد ایوبخان بعداز ظهر فردا در روستای نزدیک لاهور بخاك سپرده خواهدشد.

نیروهای اردن وارد جنگ شد

اخبارخارجی

بیروت ـ خبرگزاری فرانسه ـ روزنامه‌های‌بیروت امروزگزارش دادندکه‌ارتش اردن از امروز وارد جنگ سوریه و اسرائیل شده‌است . طبق گزارش‌الحیات دیروز ستون های عظیم تانک و زرهپوش و سربازان اردنی از مرز گذشتند و وارد خاک سوریه شدند و بلافاصله بسوی جبهه جولان عزیمت کردند از طرف‌دیگر اعلام شد که‌سربازان و تانکهای مغرب و عربستان سعودی نیز از امروز درجبهه جولان وارد جنگ‌شده‌اند . این سربازان از جنگ رمضان در سوریه مستقر بودند .

از طرف دیگر « بومدین » رئیس جمهوری الجزایر امروز تلفنی با حافظ اسد تماس گرفت و گفته میشود که‌الجزایر نیز نیرو های خود را به‌سوریه اعزام خواهد داشت .

مهاجمین به دانشگاه نظام قصد کشتن سادات را داشتند

اخبارخارجی

بیروت ـ خبرگزاری فرانسه ـ روزنامه‌الحیات در شماره امروز خود نوشته است که‌حمله‌به‌آکادمی نظامی مصر از طرف افراد یک «سازمان تروریستی مخفی» صورت گرفته است .

این سازمان درنظر دارد بیک رشته قتل های سیاسی بویژه در مصر دست بزند . پرزیدنت‌سادات تاکنون بطور اعجازانگیزی از توطئه سازمان یاد شده جان سالم بدر برده است.

الحیات اضافه کرده‌است که پرزیدنت سادات شخصابه‌تحقیقاتی در باره این سازمان تروریستی دست زد . افراد آن از افراطیون بعثی عراقی و لبنانی‌ها تشکیل میشود .

الحیات مینویسد هدف‌این‌سازمان دردرجه اول قتل سادات‌بوده‌است اما توطئه‌ای که برای کشتن رئیس جمهوری طرح شده بود با شکست روبرو شد .

دومین‌گزارش منصورتاراجی فرستاده ویژه اطلاعات‌به جبهه جولان

شبکه موشکی سوریه هواپیماهای اسرائیل رادرو کرد

دومین گزارش من هنگامی (بنظر شما میرسد که خطر یک جنگ‌تمام عیار اعراب واسرائیل بیش از هر زمان دیگرافزایش یافته است امروز فانتوم های اسرائیلی کوشیدند تا مواضع داخل خاک سوریه را بمباران کنند . اما توپخانه ضد هوائی و موشکهای سوری آنها را فراری‌دادند با اینحال کمی بعد از این تجاوز رادیو تل‌آویو اعلام کردکه‌فانتوم های‌اسرائیل مواضع نظامی سوریه را در نزدیکی دمشق بمباران‌کرده‌اند.

اسرائیل نزدیکی دمشق را بمباران کرد

اخبارخارجی

تل‌آویو ـ آسوشیتد پرس ـ فرماندهی عالی ارتش اسرائیل بامداد امروز اعلام کرد که هواپیماهای بمب افکن ارتش‌آن کشور یک ایستگاه رادار را در نزدیکی دمشق بمباران کردند .

فرماندهی عالی ارتش اسرائیل ضمن اعلام این مطلب اخطار کرد که گسترش نبرد در بلندی های جولان ممکن است به یک جنگ تمام عیار در خاورمیانه منجر شود .

ایستگاه رادار که اسرائیل مدعی شدآنرا هدف جنگنده‌های خودقرارداده‌است در «زبدانی» در ۳۷ کیلومتری شمال غرب دمشق واقع است . این اولین بار پس از جنگ اکتبر است‌که اسرائیل اعلام میکند جت های این کشور هدف های ارتباطی‌را در داخل خاک سوریه بمباران کرده‌اند.بمباران ایستگاه رادار توسط‌جنگنده‌های اسرائیلی در پی‌اخطار تلویزیونی موشه‌دایان وزیردفاع اسرائیل صورت‌گرفت موشه‌دایان‌گفت‌اسرائیل خودرا محق میداند که هدفهای سوری را در داخل آن کشور بمباران کند .

آنچه مسلم است اسرائیلی‌ها گزارش های غیر واقع فراوان منتشر میکنندکه‌هدف‌آن آشکارا آرام کردن افکار عمومی‌متشنج در داخل کشور است .

در سوریه مردم با آرامش خاطری که‌ناشی از اطمینان به پیروزی نهائی است جنگ را استقبال میکنند .

رادیو دمشق امروز گفت شکست‌سرنوشت محتوم‌اسرائیل است تهدید های موشه دایان توخالی است و مردم سوریه جنگ آزادیبخش را در جولان و جبل‌الشیخ (کوه‌حرمون) تا اخراج‌استیلاطلبان‌صهیونیست از سراسر منطقه اشغالی و تضمین حقوق ملت فلسطین ادامه میدهند .

رادیو دمشق گفت سوریه سرانجام دشمن صهیونیست را ناگزیر میکند گوشهای خود را آماده شنیدن صدای حق کند و تا آن زمان جنگ بی‌امان ادامه و توسعه خواهد یافت.

در گفتگوئی که امروز با یکی از افسران‌سوری‌که فرماندهی یک واحد موشکی را بعهده دارد داشتم او گفت درسی‌را که دیروز به هواپیما های فانتوم اسرائیل دادیم آنقدر در گوش آنهاخواهیم خواند تاآنرا فرا گیرند و درک کنند که‌عصر تجاوزپایان یافته و ارتش‌سوریه آماده است بخاطر آزادی و صلح عادلانه و شرافتمندانه آنقدر قربانی بدهد که درتصور نگنجد .

روزنامه های امروز دمشق‌با عناوین درشت ـ سقوط هواپیماهای اسرائیلی را که دیروز به بمباران مواضع‌سوریه پرداخته بودند و توسط شبکه موشکی‌سوریه درو شدندهمراه با عکس لاشه فانتومی که در سوریه‌سقوط کرده منتشرکردند روزنامه‌هانوشته‌اند سوریه‌مدفن هواپیماهای متجاوز است‌بگذار هر قدر مایلند هواپیما بسوی‌ما بفرستند .

اخبار، رویدادها، شایعات و گفتگوها در بازار سیاست

لحن بی‌مهر رادیو مسکو ؟

رادیو مسکو درچند هفته اخیر «لحن بی‌مهری» بخود گرفته، وبرخلاف روال چند ساله، بجای انتشار اخبار و تفسیر مسائل مربوط به‌دو کشور، مطالبی‌بابرداشت حزب و تبلیغ ایدئولوژی دارد. از جمله درگفتار پریشب، ضمن برشمردن نتایج پنجاه‌ساله انقلاب کمونیستی مدعی شد که نظام سوسیالیستی مستقر در شوروی به‌آن دولت امکان دادکه «وجوه هنگفتی» را به حل مهمترین مسائل اساسی ترقی وتکامل کشور اختصاص دهد و از جمله‌بیابان‌قرقون‌ترکمنستان رابکشتزارهای «سبزو خرم»مبدل‌کند، و تحصیل را تاکلاس ۱۲ مجانی نماید. اما ایران باداشتن درآمد معادل ۱۸ میلیارد دلار ازنفت، هنوز نمی‌تواند آموزش مجانی را تاکلاس ۱۲ دبیرستان عملی کند. ظاهرا مفسر رادیو مسکو فراموش کرده‌که درآمد نفت ایران در پنجاه سال گذشته جمعا به‌اندازه یکسال‌قبل‌نبود وسال‌قبل‌هم‌که درآمدزیاد شد کل آن ۴٫۴ میلیارد دلار بود. طبیعی است‌که ازپول بدست نیامده نمیتوان کاری‌کرد، وتوقع داشت بیابان لوت را بهشت کرد. اگر شوروی با نظام سوسیالیستی و در دست داشتن «وجوه هنگفت» نوانست تا کلاس ۱۲ را مجانی کند (که بحکم نظام سوسیالیستی مجبور بود) ، ایران هنوز ازمحل پول دریافت نکرده تاکلاس ۸ را مجانی اعلام کرد وبقیه راهم اگر مفسر صبر داشته باشد و عمرش کفاف دهد قطعا به‌پنجاه دیگر محول نخواهد کرد. از جانب دیگر باوجودی که بیابان قرقون درسیستم سوسیالیستی با «وجوه هنگفت» سبزو خرم شده، معهذا هنوز ملتهای شوروی در مضیقه گندم و بسیاری ازمواد غذائی ونارسائی کشاورزی قراردارند درحالیکه درایران بدون «وجوه هنگفت» بیابان ودشت سوخته قزوین مبدل به باغات سبز وخرم، بیابان خشک جیرفت به مزارع بزرگ، و حتی نواحی بی‌آب وعلف بلوچستان مبدل به کشتکارهای نظیر بیابان قرقون شده. بااین تفاصیل معلوم نیست، مفسر رادیو مسکو به چه علت ویا به‌توصیه چه عواملی دراین روزها کوشش دارد حقایق را وارونه جلوه دهد، مگر اینکه این شایعه را جدی تلقی کنیم که رادیو مسکو به‌دنبال هدفهایی است‌که علل آن فعلا روشن نیست وشاید درآینده روشن گردد .

اکثریت‌سیاهی لشکر نمیخواهد

مسئله اعضاء «فصلی و سیاهی لشکر» ،که اقلیت‌بارها به‌حزب اکثریت نسبت میداد، در جلسه هفته گذشته دفتر سیاسی حزب‌ایران نوین مورد تجزیه وتحلیل قرار گرفت ورهبران اکثریت بااین تاکید که «حزب» ، دفتر ثبت‌نام نیست» ،ازاین جلسه بیرون آمدند. بدنبال این بحث در دفتر سیاسی حزب ، امروز ارگان اکثریت طی‌مقاله‌ای رسما به‌آن گروه از«هم‌مسلکان» که عضویت حزب رانتها برای‌آن پذیرفته‌اند که‌نامشان دردفتر حزب باشد، هشدار داد که جائی‌برای آنها نیست. ارگان اکثریت بافراتر میگذارد و اعضاء «شاغل» ولی بی‌تحرک حزب را نیزمورد نکوهش قرار میدهد که عضویت حزب برای روز مبادا اندیشه خاصی است. نکته مورد توجه دراین‌هشدار این است که مقاله ایران‌نوین ، امضای یکی از معاونان دبیر کل «صادق ناصرزاده» رانیز به‌همراه دارد . ناصرزاده به «آن عده که هنوز معتقدند وقت حزب و مملکت را میتوان بابی‌تفاوتی وامروز رابه‌فردا انداختن گذراند» ، باصراحت گفته ، که در اشتباه‌اند .مقاله ایران نوین اضافه میکند: «نه‌جامعه به‌آنها اجازه ادامه این رویه را میدهد ونه حزب جائی برای این آدمها باین نحوه طرز تفکر دارد‌و بهتر آنست که‌این قبیل افراد ازسر راه کاروان فعال جامعه درهر موضعی که‌هستند کنار بروند قبل ازآنکه به‌نحوی طرد شوند که‌راه بازگشت نداشته باشند.» .

دادستان مجازات راکافی نمیداند

دادگاه استکهلم پنجشنبه دوتن از شانزده دانشجوی‌ایرانی را که هفدهم اسفندماه گذشته سفارت ایران در استکهلم راا‌شغال کردند ، هرکدام به یک ماه زندان و دو نفر دیگر را به پرداخت جریمه نقدی محکوم کرد و ۱۲ نفر بقیه را که در اشغال سفارت ایران دست داشتند بی‌گناه شناخت.دادستان دادگاه این‌مجازات را برای اشغال کنندگان سفارت ناچیز دانست و ضمن درخواست استیناف دستور داد تا از خروج دانشجویان که جز یکی ازآنها بقیه از کشور های‌دیگر به سوئد آمده بودند جلوگیری شود .

منابع سیاسی در تهران ضمن تائید این خبر می گویند که این وقایع را با علاقمندی دنبال می کنند ، ولی نمی توانند در سیستم دادگستری سوئد و درخواست استیناف دادستان به این علت که این امر مربوط به سوئد و یک امر داخلی است دخالت کنند . دادگاه استکهلم فقط آن قسمت از اظهارات دادستان ، مربوط به وارد آوردن خسارت‌به‌اثاثیه سفارت ایران را پذیرفته و اتهامات دیگر او را دائر به خشونت و یا تهدید به خشونت که ارائه شده بود رد کرد .

ایران ، هلند را تحریم نکرده

شایعه تحریم اقتصادی هلند ازسوی ایران ،مورد تائید مقامات سیاسی تهران نیست . شایعه این بود که تهران بدنبال احضار سفیر و بستن سفارت ایران در لاهه بدنبال اختلاف نظری که‌بادولت هلند برسر موضوع اشغال سفارت ایران وعدم وجود امنیت‌سیاسی برای دیپلمات های ایرانی مقیم هلند، پیداکرد ، هلند را تحریم اقتصادی کرده وحتی گزارشی می‌گوید که تهران جلوی واردات از هلند را گرفته و بانک مرکزی بمکیه بانک ها دستور داده است که ثبت سفارش برای واردات ازهلند قبول نکنند . البته آنچه مسلم است آنستکه بدنبال تعطیل سفارت ایران در لاهه که معنی قطع رابطه ندارد، تجار هلندی برای تماس های خود باایران مجبوراند ازطریق سفارت‌خانه های دیگری در کشور های همجوار اقدام‌کنند. درهر حال همزمان بارد این شایعه ازسوی مقامات رسمی تهران ، منابع وزارت خارجه هلند نیز گفته‌اند تاکنون اطلاعی در این زمینه از دولت ایران دریافت نکرده‌اند .

حقایق جنجال آفرین ، رسوامیکند

کارشناسان واسانید نفت آلمانی در یک بحث عمومی در تلویزیون آلمان فدرال، عقاید جالبی که منکی به‌آمار وارقام بود ، درباره نفوذ انحصاری ۷ کمپانی بزرگ نفتی جهان و ضعف و درماندگی بزرگترین کشور های صنعتی اروپا و آمریکا وتاثیر و رلی که‌این کمپانی های نفتی در جنگ خاورمیانه بازی کرده‌اند عنوان کردند . دراین بحث گفته‌شد ، کمپانی های نفتی از پایان یافتن سریع جنگ اعراب‌و اسرائیل آگاهی داشتند ، بهمین جهت دربحبوحه جنگ، راکفلر بادولت مصر یک قرارداد سیصد میلیون دلاری بست . ملک فیصل که روابطش با کمپانیهای نفتی بسیار حسنه است، درباره تحریم رویه افراطی پیش‌گرفت، ودراین زمینه حتی تبلیغات وسروصدا های بسیار براه انداخت. کارشناسان آلمانی نیکسون راهم «همراه» کمپانی های نفتی معرفی کردند و گفتند: تهدید وزیر دفاع آمریکا دال براشغال مناطق نفت‌خیز، بخاطر حمایت ازاین کمپانیهای نفتی بوده است. نکته جالب این‌که کارشناسان آلمانی‌معتقدبودندامریکا وشوروی مشترکا خواهان صلح درخاورمیانه‌اند تا بتوانند روابط اقتصادی خود را توسعه دهند و میلیاردها دلار سرمایه گذاری‌امریکا وغرب را درشوروی امکان پذیر گردانند واین کار باسود کمپانی‌های نفتی امکان‌پذیر تر خواهد بود . بخاطر همین هدف شوروی به کی‌سینجر که وابسته به گروه راکفلر است اجازه داد تا نقش میانجی رابازی کند وابنکار عمل رادر خاورمیانه بدست بگیرد وحتی درمناطقی که تحت نفوذ مطلق شوروی است فعالیت داشته‌باشد. بخش‌مهم دیگر این بحث‌توصیف ضعف آلمان و بلژیک و هلند و حتی دولت امریکا در مقابل ۷ خواهران نفتی و اجرای فرامین کمپانیها در این کشورها وسود کلان ۷ کمپانی بود. سود کمپانیها در سال بحرانی گذشته بین ۴۷ تا ۱۵۹ درصد بوده است .

● گزارش یکی‌دوروزنامه پایتخت ، احمدعثمان نخست‌وزیر مراکش را فردا برای یک دیدار رسمی به تهران می‌آورد ، اما حقیقت این است که عثمان برا ی‌دومین بار تاریخ سفرش را به تهران به تعویق انداخت و زودترازدهه سوم اردیبهشت میهمان تهران نخواهد بود . بدین‌ترتیب نخستین شخصیت درلیست‌بلند بالای میهمانان هویدا که درآینده ازتهران دیدن خواهند کرد ، نام ایندیراگاندی نخست وزیر هند قراردارد که یکشنبه ۸ اردیبهشت به تهران وارد میشود .

● استعفای‌اسماعیل سمیعی معاون وزارت تعاون و امور روستا ها و سرپرست سازمان های غله ، قند و شکر و چای که از پنجشنبه‌شایع‌بود ، مورد تائید مقامات این وزارت‌خانه نیست .

زیر های روز نامه

عطیه شاهنشاه

شاهنشاه آریامهر برای نوسازی و تکمیل خانه سندیکای نویسندگان و خبرنگاران دو میلیون ریال اعطاء فرمودند .

سندیکای نویسندگان و خبرنگاران که چندی قبل مقدمات تهیه‌و خرید یکمرکز را برای اعضا خود فراهم ساخته بود با دریافت عطیه شاهانه ـ بزودی خانه نویسندگان‌را در تهران‌افتتاح خواهدساخت.

پنجمین کنگره پزشکی دانشگاه پهلوی

بامدادامروز پنجمین‌کنگره پزشکی دانشگاه‌پهلوی‌توسط آقای‌دکتر فرهنگ مهر رئیس دانشگاه پهلوی گشایش‌یافت.

در این کنگره بیش از ۸۰ دانشمند خارجی شرکت دارند که در سه روز اول سخنرانیهایی‌پیرامون جراحی ودرمان مجروحین‌ومصدومین ایراد خواهند کرد . کار کنگره روز پنجشنبه آینده تمام میشود .

همسر وزیر خارجه سوئد درحضورشهبانو

علیاحضرت شهبانو پنجشنبه ، بانو «اندرسون»همسر وزیر خارجه سوئد را درکاخ نیاوران بحضور پذیرفتند . وزیرخارجه‌سوئدوهمسرش پنجشنبه‌درپیشگاه اعلیحضرتین صرف ناهار کردند .

مذاکره‌برای دریافت وام

نمایندگان کشور مغرب که برای ترتیب دریافت وام جهت تشکیل شرکت های تعاونی کشاورزی مغرب دیروز بایران وارد شده‌اند بادکتر ونیان‌وزیر تعاون وامور روستا ها ملاقات و مذاکراتی انجام دادند .

نمایندگان مذکور مرکب از آقایان غذیری مدیر کل‌صندوق توسعه کشاورزی و بن‌منصور نماینده وزارت دارائی‌وسائیسی نماینده وزارت کشاورزی مغرب میباشندکه‌بدنبال امضای‌پروتکل همکاری وزارت تعاون و امور روستاها با وزارت کشاورزی و اصلاحات ارضی درمسافرت اخیر وزیر تعاون‌تنظیم وامضاء شده است بایران آمده و با مقامات وزارت دارائی و کار‌شناسان وزارت تعاون وامور روستاها مذاکرات‌خود رادنبال خواهند کرد .

کنگره رادیولوژی

چهارمین کنگره رادیولوژی ایران با حضور استادان ومتخصصین ایرانی واساتید معروف جهانی در بیمارستان شفا یحیائیان شروع به کار کرد.

این کنگره که ۵ روزادامه خواهد داشت ،صبح امروز توسط آقای دکتر شاهقلی وزیر علوم و آموزش عالی افتتاح شد .

احکام لکوموتیورانان

صدور احکام مرحله دوم کارکنان راه‌آهن دولتی‌ایران از ۲۵ فروردین آغاز شدوتا کنون تعداد زیادی از احکام لکوموتیورانان صادر شده است .

توافق های ایران و شوروی

صورت مجلس و فهرست برنامه مبادلات فرهنگی ایران و شوروی برای سال ۱۹۷۴ برطبق‌برنامه مبادلات فرهنگی پنجساله که در سال ۱۹۷۲ بامضاء رسیده بود در کاخ وزارت‌امورخارجه‌امضاء شد.

این صورت مجلس و فهرست راکاموتوفرئیس‌هیات‌فرهنگی شوروی و محمود صالحی مدیر کل امور فرهنگی و اجتماعی وزارت امور خارجه امضاء کردند . هیات سه نفری فرهنگی شوروی بامداد دیروز تهران را بقصد مسکو ترک کرد .

قرارداد هوائی ایران و کویت امضاء شد

قرارداد جدید هوائی ایران وکویت باحضورهیئت نمایندگی هواپیمائی کشوری کویت و هیئت‌نمایندگی کل کشوری‌ایران ونیز نمایندگان هواپیمائی ملی ایران و شرکت هواپیمائی‌کویت در تهران بامضاء رسید و در زمینه افزایش پرواز بین‌ایران وکویت توافق هائی بعمل آمد.

بموجب توافق های مورد اشاره شرکت هواپیمائی کویتی مجاز است در هفته هفت پرواز بین کویت و آبادان و درهفته سه پرواز بین کویت و تهران انجام دهد. هواپیمائی ملی ایران نیز مجاز است بین‌تهران کویت هفته‌ای سه پرواز و بین شیراز ـکویت چهار پرواز و آبادان ،کویت‌هفته‌ای هفت‌پرواز انجام دهد .

هیئت کویتی که برای‌مذاکره در زمینه انعقاد قرارداد بتهران آمده بود ، دیروز تهران را ترک گفت.

سفیر قدیم و معاون جدید

کیسوکه‌آریتا ، سفیر ژاپن دیشب در پایان ماموریت درتهران به توکیو بازگشت . آریتابرا ی‌احرازمقام وزارت خارجه ژاپن به توکیو فراخوانده شده بود و بهمین جهت ماموریت او درتهران کوتاه بود و از هجده ماه تجاوز نکرد . عکس کیومرث وزین «نفر سمت‌چپ» رئیس اداره هفتم سیاسی وزارت خارجه‌را هنگام‌بدرقه آریتا درمهرآباد نشان میدهد .

ورود

حضرت آیت‌اله آقای‌حاج شیخ احمد شاهرودی نجفی به قصد تشرف به قم از مشهد وارد تهران شد.

ساختمان اتاق صنایع اصفهان

نخستین کلنگ ساختمان جدید اتاق بازرگانی وصنایع و معادن شعبه اصفهان پیش از ظهر امروز بوسیله‌ستانور دکتر طاهرضیائی رئیس‌اتاق ایران بزمین زده شد دراین مراسم استاندار اصفهان و گروهی از مقامات محلی و بازرگانی و صاحبان صنایع اصفهان شرکت داشتند

رئیس اتاق ایران بعد از ظهر امروز در جلسه اتاق اصفهان شرکت کرد و در باره مسائل مورد علاقه‌بخش خصوصی منطقه اصفهان به گفتگو پرداخت .

سمینار بیماری‌های کلیه

صبح فردا سمینار بیماری های کلیه و علوم آزمایشگاه بالینی در بیمارستان رازی شروع بکار میکند و سه‌روز ادامه خواهد داشت .

اعلامیه سفارت‌عربستان در تهران

سفارت عربستان سعودی در تهران امروز با صدور اعلامیه‌ای بنقل قول از یکی از مقامات وزارت خارجه سعودی ،خبر رادیو لندن را دائر بر اینکه ،عربستان سعودی پس از تحریم نفت اعراب بامریکا ، صدور نفت بایالات متحده را ادامه داده است ، بشدت تکذیب نمود . در این اعلامیه خاطرنشان گردیده آن خبر که به‌نقل‌از وزارت بازرگانی امریکا انتشار یافته‌شده‌بود عاری‌ازحقیقتو کذب محض است و عربستان سعودی از نخستین کشور هائی بود که ارسال نفت بامریکا را تحریم نمود.

وزیر دفاع کامبوج در تهران

معاون نخست وزیروزیر دفاع کامبوج‌امروز در سرراه خود به اروپا مدت‌یکساعت در تهران توقف داشت .

غارت میراث فرهنگی ایران

چهارصد هزار کتاب خطی ما در دست بیگانگان است

اشاره :

حراج یك کتاب خطی نفیس ایرانی در لندن ، مارا واداشت گزارشی از کتب خطی ایران که‌دوسوم آن ها اکنون در اختیار بیگانگان است ، تهیه کنیم .مطالعه‌این گزارش هم غرور شما را برمی‌انگیزدو هم متاثرتان‌می‌کند. مغرور می‌شوید بخاطر آنکه به سهم عظیم پدران خود در پیشرفت تمدن جهان پی‌می‌برید و متاثر می شوید بخاطر اینکه در می‌یابید گنجینه عظیم کتاب خطی ایران‌چگونه به‌تاراج‌رفته‌است.

یك کتاب نفیس ایرانی که هفته‌پیش در لندن حراج شد و چگونگی وارد شدنش به خاك انگلستان ، هنوز مجهول مانده است ، باحتمال‌قوی‌یکی از متون نسخه اصلی کتاب کلیله ودمنه است . آقای محمد شیروانی کارشناس نسخ خطی کتابخانه مرکزی دانشگاه تهران ، به‌مجرد مشاهده یك صفحه از کتاب مزبور که در روزنامه گاردین کلیشه شده بود، به صراحت گفت:**این‌صفحه مینیاتور شده مربوط‌به داستان‌خرگوش وشیراز کتاب کلیله‌ودمنه است دراصالت این کتاب‌جای‌هیچگونه تردیدی نیست . این کتاب‌سال هاقبل همزمان با به‌تاراج‌رفتن سایر نسخ خطی پر ارزش و نفیس ایرانی ، توسط عده‌ای سود جوازایران خارج‌شده‌است.**

تعداد زیادی از کتابهای‌خطی یعنی یادگار های معنوی ونفیس گذشتگان ما ، سالها پیش به وسیله عوامل‌معدودی سودجوی بی‌فکر از مملکت خارج شد و اینك زینت بخش کتابخانه ها و موزه های‌بزرگ‌دنیا مانندبریتیش میوزیوم لندن- کتابخانه لنینگراد شوروی و ... است .

براساس آماری که گزارشگر ما تهیه کرده است مجموع تعداد کتابهای خطی‌قدیمی‌ایران در جهان حدود ۶۰۰ هزار جلد است . که با توجه به رقم‌اسف انگیز ۲۰۰ هزار جلد نسخ‌خطی موجود در ایران که در حال حاضر در چندین کتابخانه‌بزرگ وشخصی نگاهداری میشود -دو سوم بقیه کتابها در کشورهای دیگر است .

در بین این‌کتابها ، نسخ‌بی نظیر و ارزشمندی‌ازنویسندگان وکاتبان بزرگ ایرانی قراردارد، که بعضی از آنها همه ساله در حراجهای مختلف به قیمتهای گزاف دست بدست میشود . برای مثال در سال ۱۳۵۰، یك قطعه مینیاتور از یك شاهنامه قدیمی متعلق به قرن هفتم‌هجری در لندن به قیمت ۶۰۰ هزار تومان فروش رفت !

بعضی دیگر که سنددوران پربار فکرایرانی درقرون‌واعصار فارابی ، بیرونی و ... تحقیق نشده است .

فکر نکنید که تمامی آثار نویسندگان بالا در کشور های دیگر پراکنده است - در حال حاضر نسخ فراوانی از این کتب در داخل کشور وجود دارد که آنها نیز تنها زینت‌بخش‌مخزن کتابهای‌خطی‌قدیمی‌در کتابخانه‌ها است . اینها همه گنجینه‌هائی است‌که به بطالت خاك میخورد و اگر روزی گرد فراموشی از آنها سترده شود ، خودنوآوری بسیار بزرگی خواهد بود .جای تاسف است که‌با اینهمه‌وسائل تحصیل ، فضیلت‌در جمله‌تحول مادی نابود میشود. وجای‌تاسف است‌که هر ساله از اکثر کشور های بزرگ جهان محققین وخاور شناسان برای تحقیق و مطالعه درمتون اصیل خطی ایران رنج سفر را متحمل میشوند اما در عوض کتابخانه های دارنده‌نسخ خطی و یا ارزش قدیمی درایران در روز تنها ۲ یا۳مشتری‌ایرانی دارند .

اگر حتی همین کتاب های خطی موجود در ایران مطالعه شود انقلابی تازه در تاریخ‌علومی نظیر فلسفه پدید خواهد آمد

چون کتاب معروف «شفاء»تالیف ابوعلی سینا ، است باوجودآنکه در خارج‌از کشور است ، لااقل از نظر بیگانگان به هرزنمیرود. این کتاب معروف تا حال به۳۶ زبان‌زنده دنیاترجمه‌شده است‌و عجباکه دراین میان، ازکشور صاحب کتاب (ایران) هیچگونه حرکتی برای تحقیق در زمینه این‌آثربی نظیر دیده نشده‌است و محصلین و دانشجویان ایرانی تنها در کتابهای مسخ شده ادبیات نام «شفاء را می‌خوانند این وضع تنها مربوط به کتاب شفا نیست - هنوز درباره بسیاری دیگر از آثار ابوعلی سینا که به عربی تحریرشده است و یا آثار بزرگانی چون

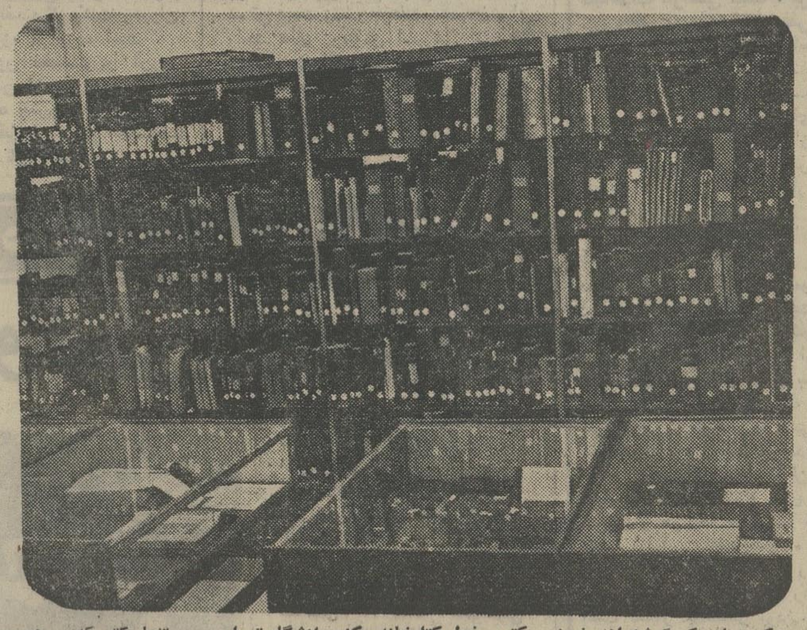

عکسی از یک گوشه از مخزن کتب خطی‌کتابخانه‌مرکزی‌دانشگاه تهران ... تنها کتبی‌که‌در همین عکس دیده میشود میلیاردها ریال ارزش‌مادی دارد.ارزش‌معنوی‌آنهارابا هیچ معیاری نمی‌توان سنجید

پر ارزش قدیمی به کشور های همجوار و بسیاری دیگربه کشور های اروپائی و آمریکائی حمل شده است .

خروج کتاب از ایران وورود آن به کشور های همجوارمانند: ترکیه، شوروی، هندوستان و پاکستان در زمانهای مختلف‌قبل و درزمان حکومت قاجارهمراه باوقایع تاریخی صورت گرفته است در زمان مغول و تیمور تعدادی کتابهای نویسندگان - شعرا و محققین معاصر دراثر جنگهای خارجی ایران همراه با غنائم به دو سمت هندوترکیه برده میشدو مابقی نیزدستخوش غارت وآتش سوزی از بین می رفتند

رفتن کتاب ها به کشورهای دورتر مصادف بود با ابتدای‌ورود تمدن غرب . در اوائل‌حکومت قاجاریه ظواهر دلفریب تحول اروپائی مردم رااز توجه‌به‌فرهنگ اصیل بازداشت .

باتمام این تفاصیل نمیتوان منکر شد که در سالهای اخیر نهضتی برای جمع آوری کتاب های خطی که‌در حقیقت هزاران بار ارزنده‌تر از سفالهای‌باستانی است ، برپاشده است و میهن پرستان دلسوزی مانند علامه قزوینی برای آشنائی مردم با معارف فرهنگ غنی ایران با از خود گذشتگی به تحقیق درباره متون قدیمی‌ونشرآن‌پرداخته‌اند. در چند سال اخیر توجه دولت نیز باین امر بیشتر شده است و در حال حاضر دستگاههای مسئول مشغول جمع‌آوری نسخ قدیمی در کتابخانه های‌بزرگ‌و گرفتن میکروفیلم از آثار پر ارزش موجود در خارج ازکشور میباشند .

برای آشنائی بیشترخوانندگان با کتابخانه های بزرگ‌دارنده‌نسخ قدیمی و نیزکتب پرارزشی‌که خوشبختانه در داخل کشورباقی مانده است‌به چند کتابخانه‌مهم که دارای گنجینه های بی‌همتا هستند به اختصار نظر می‌اندازیم . البته ناگفته نماندکه امکان قیمت‌گذاری برای این کتابخانه ها وجود ندارد .

کتابخانه سلطنتی ایران

این کتابخانه بی نظیر که شامل هزاران نسخه‌کتاب خطی ارزشمند است ،نه فقط ازحیث غنای کتب موجود در آن قابل توجه است . بلکه از حیث‌آنکه طی چند قرن اخیر ، از تمامی حوادث برجسته سیاسی ایران متاثر گردیده نیز شایان دقت است .

تعداد زیادی از کتب این کتابخانه را نادر شاه افشاریس از فتح هندوستان به ایران‌آورد که از آن میان ذکر یک کتاب نفیس و پر ارزش خالی ازلطف نیست . مرقع گلشن یکی از کتبی است که در جریان حمله نادر به هند به‌ایران آوردشد. مرقع گلشن بفرمان جهانگیر - شاه،سومین پادشاه‌تیموری هند در فواصل سال های ۱۰۱۴ تا ۱۰۳۷ هجری خلق شد و در خلق آن بسیاری از خطاطان و تذهیب کاران و نقاشان ایرانی که به فرمان این‌پادشاه ازایران به هند رفته بودند ، زحمت کشیدند .

در کتابخانه سلطنتی علاوه بر مرقع گلشن تعدادی اثرمنحصر بفرد نیز موجود است که از جمله میتوان «توزوک تیموری» که اثری شبیه باسای چنگیزی و حاوی فرامین و قوانینی تیموری است و همچنین :ظفر نامه تیموری و « شاهنامه بایسنقری» را نام برد .

کتابخانه آستان‌قدس

کتابخانه آستان قدس تنها کتابخانه‌ای است در ایران که از سال ها قبل به جمع‌آوری کتب خطی پرداخته است . در این کتابخانه که ده قرن سابقه دارد کتب معتبر ادواراسلامی گرد هم آمده است .

در میان کتاب های‌موجوددر کتابخانه آستان‌قدس‌وجودتعداد زیادی خطوط متعلق به ائمه اطهار گنجینه‌ای را پدید آورده است .

در کنار قرآن خطی کتابخانه تعداد قابل ملاحظه از آثار بزرگترین خطاطان‌وخوشنویسان قرن های گذشته محفوظ است که از آن میان میتوان از آثار محمد درویش ، علیرضا عباسی، عبدالقادر حسینی، آبراهیم‌میرزا و الغ‌بیک را نام برد .

کتابخانه ملك

کتابخانه آستانقدس‌رضوی در تهران شعبه‌ای دارد که به نام وقفکننده آن - مرحوم حاج حسین ملک - است .

این کتابخانه در آبان ۱۳۱۶ آغاز به کار کرد واکنون بیش از سیزده هزار نسخه خطی در آن نگهداری میشود .

قدیمی‌ترین نسخه کتابخانه‌ملک که در تمام ایران قدیمی ترین است کتاب «الثمره» به زبان عربی است . این کتاب درسال ۳۷۱ هجری قمری به خط کوفی نزدیک به خط نسخ به قطع عرض ۱۴٫۷ سانتی متر و طول ۱۹ سانتی متر در ۵۰ برگ (صد صفحه) تحریر شده است .

خطاط این‌کتاب شخصی بنام حسین‌بن عبدالرحمن صوفی از اهالی شهر ری است .

از دیگر کتب پرارزش وقدیمی کتابخانه ملک میتوان از کلیات دیوان شیخ سعدی که در سال ۱۰۰۰ قمری به دست شاه‌محمد کاتب نوشته شده است و نیز تحریر اصول اقلیدس را نام‌برد.

کتابخانه مرکزی دانشگاه تهران

هسته اصلی کتابخانه مرکزی با مجموعه‌ای‌ازهزار جلد نسخه های خطی اهدائی استاد سید محمد مشکوة درسال ۱۳۲۸ شمسی بوجود آمد .

این کتابخانه‌که در حال‌حاضر یکی از معتبرترین و پر ارزش ترین مخازن کتب خطی رادارا است ، حدود۱۸هزار جلدکتاب خطی قدیمی دارد

در کتابخانه‌مزبور چندین‌کتاب پر ارزش در زمینه های فلسفه و تاریخ وجود دارد که در نوع خود بی نظیر است . مانند : نوادرالفلاسفه تالیف حسین بن اسحاق - المسالک و الممالک تالیف استخری - و یک نسخه شاهنامه فردوسی که تاریخ کتابت آن سال ۱۰۰۰ هجری قمری است .

از دیگر نسخه های پر ارزش و معروف این‌کتابخانه که به خط مولف میباشد میتوان از کلیات واعظ قزوینی - تسهیل المنافع (سید علی‌آل بحرالعلوم طباطبائی نجفی)- حدیقه هلالیه (شیخ بهائی)الرواشح السماویه میرداماد (میرداماد) - شرح الصحیفه سجادیه (محمد تقی مجلسی) وفهرست اخبارمولفات الاصحاب (محمد باقر مجلسی) نام برد .

توصیه می‌کنیم آنها که مشروب الکلی می‌نوشند حتما این گزارش را بخوانند

عرق خورها! گیلاستان را زمین بگذارید

اشاره

مجله تایم آخرین نتایج حاصل از تحقیقاتی پیرامون عوارض نوشیدن مشروب الکلی را بر ارگان های مختلف بدن‌بصورت مقاله ویژه آخرین شماره خود منتشر کرده و حتی روی جلد مجله نیز بهمین موضوع اختصاص داده شده است .

مطلب زیر فشرده مهمترین نکات مقاله ویژه تایم است .

الکل تقریبا بلافاصله بعد از آنکه معده را لمس کرد از طریق جریان خون‌به‌سیستم‌مرکزی اعصاب میرسد و در آنجا شروع به کند کردن یا مختل ساختن فعالیت مغز میکند . با اینکه الکل ماهیتا خاصیت منقبض کننده دارد اما تاثیری که در مرحله ابتدائی از آن احساس میشود کاملا برعکس است و فردی که الکل نوشیده است ، تحت تاثیر همین اثر ابتدائی وزودگذر مرتکب حرکاتی میشود که در شرایط عادی ممکن است جرات ارتکاب آنها راداشته باشد ، تنها بعد از چندبار باده پیمائی های پی در پی است که دستگاه های گرداننده فعالیت مغز شروع به مختل شدن میکند و عوارضی از قبیل عدم تعادل در راه رفتن و لغوه ولرزش دستها پدید می‌آید . جواب این سئوال که‌الکل به‌چه سرعت تاثیر خودرا بجای میگذاردبعوامل بسیاری بستگی دارد . یک نفر ممکن است تنها بعد از نوشیدن اولین پیاله مشروب الکلی بیکباره تعادل خود را از دست بدهد ،

و خالی کردن بطریهای متعدد باز هم نسبتا آرام بماند ، از آنجا که الکل در خون جذب میشود مردی که مثلا ۱۲۰ کیلو وزن داردبیش از مرد یا زنی که وزنش تنها ۵۰ یا ۶۰ کیلو است میتواند اثرات الکل را تحمل کند .

از این گذشته غذا نیز کمک میکند تا جذب الکل در خون دچار تاخیر شود و بهمین دلیل است که نیم بطری عرق در صورتی که با غذا صرف شود در بسیاری موارد از نیم بطری‌عرق که پیش از غذا صرف شده باشد تاثیری نیرومندتر دارد . بهمین ترتیب بعد ازمشروبات الکلی مخلوط که با برخی از مواد غذائی از قبیل زرده تخم مرغ و شیر و یا خامه (در آمریکا) صرف میشوند کمتر از مشروبات خالی زیان دارند .

در صورتیکه الکل بکندی نوشیده شوداین احتمال وجود خواهد داشت که تاثیرآن بر خون و مغز کمتر باشد.تواما نوشیدن مشروبات الکلی مختلف از قبیل عرق و آبجو و شراب و غیره میتواند باعث بهم خوردن حال نوشنده آنها شود ولی مستی ناشی از این روش‌صرف الکل بامستی حاصل از نوشیدن مقدارمشابهی از تنها یک مشروب الکلی بیشتر نخواهد بود . با اینکه قرص های مسکن از قبیل آسپرین در تخفیف دادن سردرد یا سرگیجه ناشی ازشرب الکل موثر است . اما علم پزشکی هنوز وسیله علاج واقعی این عوارض را پیدا نکرده است.

بهترین تدبیر برای اجتناب از سردرد برای کسانی که مشروبات الکلی مصرف میکنند خودداری از افراط ورزیدن در نوشیدن‌الکل است . در واقع هنوز هیچ پزشک یا دانشمندی نمیداند که چه عواملی موجب سردرد،غثیان، افسردگی یا گرفتگی و یا احساس خستگی و فرسودگی فراوان میشودکه‌بسیاری ازنوشندگان الکل غالبا گرفتار آنها میگردند .

طبق نتایج بدست آمده از تحقیقاتی که بوسیله دکتر پنراستاکس استاد کرسی«پسیکو بیولوژی» دانشکده پزشکی دانشگاه «کرنل» امریکا انجام گرفته است ، کلیه اشخاصی که تنها چند هفته هر شب ، سه یا چهار استکان مشروب بنوشند ، چربی میگیرد و بنابراین‌ظرف مدت کوتاهی کار آن دچار اختلال میگردد . صرف دو استکان مشروب الکلی در هر شب همراه با صرف غذا ممکن است باحتمال‌قریب به یقین تاثیر زیان‌بخشی بر مغز نگذارد . اما مطالعات جدیدی که بوسیله پزشکان محقق‌نظیر دکتر «ارنست نوبل» استاد دانشگاه کالیفرنیا انجام گرفته است نشان میدهد نوشیدن منظم الکل میتواند عضلات قلب و همچنین کار مغز را دچار خطر کند دکتر نوبل باین نتیجه رسیده است که الکل به توانائی مغز در تولید پروتئین و در ساختن اسیدریبونوکلئیک که به اعتقاد برخی از پزشکان نقشی در یادگیری و سیستم حافظه مغز دارد لطمه میزند .

دکترنوبل گفته است که اگر کسی مدت۲۰ تا ۳۰ سال مرتب ۲ یا ۳ استکان مشروب‌الکلی با شکم خالی بنوشد در پایان این مدت مغز وی قدرت یادگیری را از دست خواهد داد البته لازم است یادآوری شود که هنوز تمام پزشکان در بیان این عقاید اتفاق رای ندارند.

آگهی

آجر ماشینی کارخانه‌فیروزآباد بانک رهنی ایران از نوع بسیار مرغوب هر هزار قالب ۱/۲۵۰ ریال پای کوره بفروش میرسد

محل فروش خیابان فردوسی جنب درب شرقی بانك رهنی ایران فروشگاه‌آجر

م‌الف ۱۳۷۹ آ-۴۴۰۲

آگهی استخدام رسمی

سازمان امور اداری و استخدامی کشور طبق مفاد قانون استخدام کشوری ۱۰نفر را از طریق امتحان و مسابقه به شرح زیر در تهران استخدام می‌کند.

ردیف	عنوان‌طبقه	تعدادمورد نیاز	شرائط‌احراز	گروه‌قطعی شغل
۱- حسابرس ۲		۲	دارابودن دانشنامه فوق لیسانس و یالیسانس در یکی از رشته‌های حسابداری‌ویابانکداری وبازرگانی ،مدیریت بازرگانی، اقتصادوطی دوره کارآموزی درزمینه مربوطه	۷
۲- کارشناس حقوقی ۱		۱	دارابودن دانشنامه لیسانس یافوق لیسانس در رشته حقوق«قضائی»	۷
۳- کارشناس مطالعات اقتصادی ۱		۱	دارابودن دانشنامه فوق‌لیسانس یا لیسانس‌در رشته اقتصادوآشنائی بیکی‌اززبانهای خارجی مرجحا انگلیسی	۷
۴- کارشناس بودجه ۱		۱	دارابودن دانشنامه لیسانس در یکی اززرشته های اقتصاد ، حسابداری ،بانکداری و طی دوره کارآموزی مربوطه.	۷
۵- برنامه نویس ۳		۱	دارابودن دانشنامه لیسانس در یکی اززرشته های علوم وطی دوره های آموزشی وموفقیت درآن	۶
۶- برنامه‌نویس ۲		۱	دارابودن مدرك فوق دیپلم در رشته مربوطه وطی دوره آموزشی وکارآموزی در زمینه مربوطه و موفقیت درآن	۵
۷- حسابدار ۱		۱	دارابودن مدرك دیپلم کامل متوسطه‌و طی دوره حسابداری مقدماتی و موفقیت درآن	۴
۸- تلفنچی ۱		۲	دارابودن مدرك تحصیلات پایان دوره‌ابتدائی وگذراندن دوره آموزشی یا آشنائی لازم در رشته مربوطه.	۲

داوطلبان‌واجدشرایط می‌توانند برگ‌درخواست‌ذیل‌این آگهی راتکمیل کنندو بادو قطعه ازآخرین عکس ۴×۳خود ورسیدبانکی مبنی بر پرداخت ۴۰۰ریال برای داوطلبان مشاغل ردیف ۱تا۶و ۳۵۰ ریال برای داوطلبان شغل ردیف ۷و۱۵۰ ریال‌برای‌داوطلبان‌ردیف ۸ دریکی از شعب‌بانك ملی ایران به‌حساب شماره ۹۸۰ خزانه‌نزد بانك مرکزی‌ایران به عنوان «حساب حق ثبت‌نام داوطلبان استخدام» حداکثر تا ده‌روز بعد از انتشار این آگهی بایست سفارشی به نشانی تهران- خیابان ویلا- خیابان اسفندیاری سازمان‌امور اداری‌و استخدامی کشورقسمت کارگزینی ارسال‌دارند. به‌مدارکی که‌فاقد رسید بانکی‌باشد و یابعد از مهلت‌فوق به پست تحویل داده شود ترتیب‌اثرداده نخواهدشد.«وجه مذکور بهیچوجه مسترد نمی‌شود».

پروانه ورود به جلسه امتحان و مسابقه در تاریخ۲۲ر۲ر۵۳ درمحل فوق بین‌داوطلبان توزیع خواهدشد. تاریخ‌و محل امتحان و مسابقه درپروانه مذکور درج‌شده‌است.

سازمان امور اداری و استخدامی کشور

برگ درخواست شغل ازسازمان اموراداری و استخدامی کشور

نام‌خانوادگی	نام	نام‌پدر	شماره شناسنامه
محل‌صدور	تاریخ‌تولد	مدرك‌و رشته تحصیلی	
وضع‌خدمت وظیفه			
داوطلب شغل «فقط‌یك‌شغل»		محل جغرافیائی مورد تقاضا «فقط یك‌محل»	
نشانی کامل: شهر		خیابان	کوچه
شماره منزل	تلفن	امضاء داوطلب	

گروه‌فرهنگی هدف

کلاسهای جدید آمادگی کنکور در دو گروه ذیل

۱- گروه علوم طبیعی و پزشکی

۲- گروه علوم ریاضی ومهندسی

دبیرستان شماره ۱ هدف خیابان پهلوی - جنب کلانتری مرکز تلفن ۶۶۶۸۲۳

دبیرستان شماره ۳ هدف خیابان ژاله - جنب بیمارستان شفا - کوچه فلاح تلفن ۳۹۱۰۸۰

دانشجویان طبق‌برنامه۳۰۰ جلسه درس میخوانند و با نحوه برگزاری آزمایش هوش نیز آشنا خواهند شد و در آخر ترم امتحان به سبك مسابقات دانشگاه‌و مدارس عالی بعمل خواهد آمد و نتیجه اعلام میشود .

داوطلبان میتوانند همه روزه‌ازساعت ۵ تا۹ بعداز ظهر با دردست داشتن‌دو قطعه عکس ۶ × ۴و۴ر۸۰۰ ریال‌وجه‌نقد به محل کلاسها جهت ثبت‌نام مراجعه نمایند .

آگهی استخدام

نیروی دریائی شاهنشاهی تخصصهای‌مشروحه‌زیررا جهت خدمت در شهرستانهای تهران بندرپهلوی - بندر خرمشهر - بندرعباس - بندربوشهر و خارک - سیرجان و منجیل از طریق آزمایش و مصاحبه بطور رسمی یا پیمانی باحقوق‌مکفی استخدام مینماید

پزشک متخصص کودکان - داخلی -پوست -جراحی عمومی - چشم - گوش وحلق وبینی - اعصاب وروان زنان و زایمان

پزشک عمومی - دندانپزشک - فرس‌ماما -پرستار - لیسانس تغذیه - تکنیسین دندانپزشکی - بهیار مددکار اجتماعی

مهندس برق - مهندس تاسیسات - مهندس‌مکانیک - نقشه‌بردار - نقشه‌کش - تکنیسین فلزکاری - تکنیسین برق - تکنیسین ذوب‌فلز

لیسانس در رشته های علوم اداری - حقوق قضائی - اقتصاد - حسابرسی و حسابداری زبان انگلیسی (مترجم) - آمار - روابط عمومی- ادبیات و کتابداری

دیپلم آشنا به‌امور حسابداری - اموردفتری - ثبات و بایگان - رسام - خطاط - ماشین نویس فارسی ولاتین عکاس وفیلمبردار مجرب .

راننده پایه یک ودو همگانی - آشپز. باتحصیلات خاتمه دوره ابتدائی

شرایط استخدام :

۱ - تابعیت دولت شاهنشاهی ایران

۲ - متدین‌بیکی‌ازادیان (مسلمان - مسیحی -کلیمی - زرتشتی)

۳ - انجام خدمت زیرپرچم یا دارابودن‌معافیت دائم (غیرپزشکی)

۴ - موفقیت در آزمایشات ورودی‌و مصاحبه

داوطلبین واجد شرایط بالا میتوانند فرم‌زیر را تکمیل و حداکثر تا تاریخ ۲۰ر۲ر۵۳ به معاونت پرسنلی نیروی دریائی شاهنشاهی واقع‌در چهارراه قصر ارسال دارند

درخواست استخدام در نیروی دریائی شاهنشاهی

بدینوسیله من دارای شناسنامه شماره صادره از

متولد بامدرک تحصیلی از

ومدرک تخصصی باداشتن ماه سال

سابقه خدمت در تخصص مورد تقاضای باستخدام درنیروی‌دریائی‌شاهنشاهی(شهرستان)

بوده و بپیوست یکبرگ فتوکپی آخرین مدرک‌تحصیلی یکبرگ‌فتوکپی مدرک تخصصی یکبرگ فتوکپی برگ پایان خدمت یا معافیت دائم(غیرپزشکی) دوبرگ‌رونوشت یا فتوکپی‌شناسنامه و دوقطعه عکس ۴×۶ خود را ارسال میدارد.

آدرس باکروکی دقیق

تلفن : امضاء

م الف ۳۸۳

آگهی استخدام در نیروی هوائی شاهنشاهی

نیروی هوائی شاهنشاهی بمنظور تکمیل کادر همافری خود تعدادی داوطلب برای تحصیل در آموزشگاه همافری باشرایط و امتیازات زیر استخدام می‌نماید.

الف - شرایط

۱- تابعیت دولت شاهنشاهی ایران .

۲- متدین بیکی از ادیان (اسلام ، مسیحی،کلیمی وزرتشتی).

۳- داشتن حداقل سن ۱۷ سال و حداکثر سن ۲۴ سال تمام (برای کسانیکه خدمت زیر پرچم راانجام داده‌اند ۲۵ سال تمام.)

۴- داشتن گواهینامه دوره کامل دبیرستان در رشته‌های ریاضی یا طبیعی .

۵- موفقیت در آزمایشات ورودی .

۶- داشتن صحت مزاج و تناسب اندام برابرگواهی بهداری نیروی هوائی .

۷- داشتن حداقل قد ۱۶۰ سانتیمتر تمام.

۸- نداشتن پیشینه بد .

۹- نداشتن همسر ، اولاد و کسان تحت‌تکفل.

۱۰- سپردن تعهد خدمت در نیروی هوائی شاهنشاهی بمدت ۱۱سال از تاریخ استخدام .

ب- حداقل مدت تحصیل در آموزشگاه همافری دو سال در داخل و یا خارج از کشور می‌باشد.

ب - حقوق ومزایا :

۱- هنرجویان در طول مدت تحصیل شبانه‌روزی‌بوده و علاوه بر تامین هزینه زیست و پوشاک آنان در سال یکم ماهانه مبلغ ۴۱۶۶ ریال و در سال دوم‌ماهانه مبلغ ۵۴۱۰ ریال کمک هزینه تحصیلی دریافت می‌دارند و چنانچه برای ادامه تحصیل بخارج ازکشورا‌عزام شوند علاوه بر حقوق ومزایای مقرره ازفوق‌العاده تحصیلی که معادل ۵ برابر کمک‌هزینه تحصیلی‌در سال‌دوم میباشد استفاده خواهند نمود.

۲- هنرجویان پس از احراز موفقیت درآزمایشات‌مربوطه بدرجه همافر سومی مفتخر و برابرمقررات قانون استخدام نیروهای مسلح شاهنشاهی از ترفیعات‌بعدی بهره‌مند می‌گردند .

۳- اولین حقوق و مزایای همافر سوم مبلغ ۲۰۷۷۰ ریال خواهد بود.

۴- مجموع حقوق‌و مزایای‌همافر سوم درصورت‌خدمت در خارج از مرکز حداکثر مبلغ ۳۲۲۹۰ ریال خواهد بود

۵- بمفارغ‌التحصیلان سالیانه تا میزان دو برابر حقوق ماهانه بعنوان پاداش در آخرهر سال‌پرداخت می‌گردد.

۶- همافران از مزایای بسیاری نظیر : پس‌اندازتامین آتیه بانک سپه (که برای دوران خدمت ۳۰ساله. باتوجه به مبلغ پس‌انداز و مبلغ معادل آن که‌بلاعوض‌از بودجه وزارت جنگ اضافه می‌شود وبهره مربوطه جمعا بمبلغ دومیلیون و هفتصد وشصت‌ونه هزارو چهارصدو سی‌وچهار ریال بالغ میگردد . وام مسکن بانک سپه . درمان رایگان خود و خانواده تحت‌تکفل‌وخرید از فروشگاههای ارتش با تخفیف قابل ملاحظه وغیره . بهره‌مند می‌شوند.

ضمنا استفاده از خانه سازمانی باتوجه به برنامه افزایش سالانه خانه‌سازی برای پرسنل هر سازمان عمومیت داده خواهد شد

ت - داوطلبین میتوانند برای کسب اطلاعات‌بیشتر و ثبت‌نام با در دست داشتن عین مدرک‌تحصیلی وفتوکپی آن ، عین شناسنامه (بفرم جدید عکس‌دار)،دوبرگ فتوکپی شناسنامه و ۲۲ قطعه عکس ۳ × ۴از تاریخ نشر این آگهی تا تامین احتیاج همه روزبجزایام‌تعطیلات رسمی از ساعت ۰۷۰۰ الی ۱۴۰۰ بفرماندهی آموزش‌های هوائی واقع در تهران ، خیابان دماوند(جاده تهران‌نو) ایستگاه فرودگاه ، خیابان حجت مراجعه نمایند.

آ-۳۰۶۴ ۲۲۴۴۷- م الف

اطلاعات ۱۳۰۴
سال چهل و هشتم ـ شماره ۱۴۳۸۳
صاحب امتیاز : عباس مسعودی
زیر نظر فرهاد مسعودی
محل اداره : خیابان خیام ، ساختمان اطلاعات ، تهران
تلفن : ۳۱۱۰۷۱ تا ۳۱۱۰۷۹
تلکس : ۲۳۳۶ ـ تلگرافی : اطلاعات ـ تهران

فلسطینی‌ها اسرائیل را به لرزه درآورده‌اند

منابع فرانسوی

کشور اسرائیل از چند ماه قبل در برابر وخیمترین بحران های تاریخ خود قرار گرفته است . جنگ اکتبر ارکان سیاسی ، اقتصادی و اجتماعی کشور یهود راسخت تکان داده و رهبران‌قدیمی و کار کشته اسرائیل را دوچار بهت و حیرت و سرگردانی ساخته است .

اسرائیل از جنگ شش روزه چنان دوچار غرور و نخوت شده بود که هرگز فکر حمله اعراب را بمرز های جدیدش بخود راه نمیداد ولی با جنگ کیپور، کاخ آمالو آرزوهای آنها بیکباره فرو ریخت و مردم‌این کشور در برابر حقیقت تلخی قرار گرفتند .

جنگ فرساینده در جبهه جولان به تدریج به یک جنگ تحرکی جدید تبدیل میشود سربازان سوری بمواضع مهم استراتژیکی کوه جبل‌الشیخ (حرمون) رخنه میکنند کماندو های فلسطین در سرزمین های اشغالی و قلب اسرائیل وحشت می‌آفرینند تا جائی‌که وزیر پلیس در برابر موج ترور و سوء قصد که سراسر آن کشور را فرا گرفته اظهار عجز و ناتوانی میکند در چنین شرایطی رهبران گروه های میانه‌رو و افراطیون دست راستی برای بدست گرفتن قدرت با یکدیگر بمبارزه برخاسته‌اند . باوجود اخطار پروفسور «کاتزیر» رئیس جمهور اسرائیل هنوز حزب کارگر نتوانسته جانشینی برای گلدامایر تعیین کند . اما اکنون دیگر تردید نیست که اسرائیلی‌ها در پائیز آینده بار دیگر به پای صندوق های رای‌گیری فرا خوانده‌خواهندشد.

ظرف امروز و فردا یک کمیسیون پنج نفری‌ازنمایندگان‌اکثریت نخست‌وزیر آینده را انتخاب میکند . این تصمیم در جلسه فوق‌العاده‌کمیته مرکزی‌حزب‌کارگر اتخاذ شد .

اسحق‌رابین وزیر حمل و نقل و سفیر سابق اسرائیل در واشنگتن و «زادوک» وزیردادگستری بیش ازدیگران شانس احرام مقام‌نخست‌وزیری رادارند.

«پین‌هاس‌ساپیر» وزیر نیرومند دارائی انصراف قطعی خود را از نامزدی‌نخست وزیری اعلام داشته «پرز» وزیر اطلاعات نیز شانس جانشینی «مادر بزرگ» را از دست داده است . زیرا او طرفدار یک دولت ائتلافی نیرومنداست که در شرایط فعلی امکان ناپذیر است .

اما آنچه که در روز سه‌شنبه در تل‌آویو در برابر مقر حزب کارگر و روز چهارشنبه در اورشلیم و برابر ساختمان پارلمان «کنست» روی داد مهمتر از مذاکراتی بود که در میان رهبران حزب کارگر و یانمایندگان‌مجلس صورت‌گرفت.

روز سه‌شنبه جمعیت انبوهی در صفوف منظم در برابر مقر حزب کارگر دست به تظاهرات زدند . روی تابلو هائی که این عده‌باخودحمل‌میکردند این کلمات بچشم میخورد .

« ما ازدایان سیر شده‌ایم» ما دیگر ایکال آلون یا «سایبر» را نمیخواهیم ما اسرائیلی میخواهیم‌که بتوانیم خوشبخت در آن زندگی کنیم» .

در راس این تظاهرات نه یک رهبر سیاسی وجود داشت و نه یکی از این جوانانی که میخواهد «بجای جنگ عشق ورزند» بلکه رهبری این تظاهرات را دریاسالار «یوهای بن‌نون» فرمانده سابق ناوگان جنگی که یکی از قهرمانان جنگ استقلال بشمار میرود‌بعهده داشت . این نهضت که نام «اسرائیل‌ما» برخود نهاده است از سازمان‌های‌سربازان خلع‌سلاح شده و اعضای کوران های سیاسی از دست راستی گرفته تا افراطیون چپی تشکیل میشود .

این سازمان خواهان اصلاح‌سیستم سیاسی اسرائیل ، پایان یافتن بوروکراسی های‌احزاب‌وازبین رفتن‌گارد های سابق و بطورکلی شخصیت های برجسته قدیمی از بگین «دست راستی افراطی گرفته تا رهبرسازمان‌دست‌چپی» مانام میباشد اسرائیل ماکه هیچگونه برنامه و کار مشخصی ندارد بیش‌از جنبش های مخالف دیگر پشت رهبران اسرائیل را بلرزه درآورده است .

ایگال‌آلون معاون نخست‌وزیر آن‌روز هنگام خارج شدن از مقر حزب کارگر گفت : ما سه‌ماه پیش اشتباه بزرگی مرتکب شدیم و قبل از انجام انتخابات بفریادهای مردم گوش ندادیم .

اگر این‌بار احزاب سیاسی صدای خلق رابشنوند‌ورهبری سیاسی‌اسرائیل تغییرات عمیقی داده خواهد شد .

اما تظاهرات‌اورشلیم بمراتب‌خشن‌تر و پرمعنی‌تر بود دراینجا عده زیادی از ساکنان شهر «کریات‌شمونه» که اخیرا مورد حمله کماندوهای فلسطین قرار گرفت ساختمان مجلس را سنگباران کردند . آنها دولت رابه‌سهل‌انگاری در تامین امنیت جانی مردم مناطق مرزی متهم میکنند . غافل از آنکه جان و مال اسرائیلی ها در قلب پایتخت‌نیز ازتعرض کماندوهای فلسطین که به لباس‌اسرائیلی ها درآمده‌اند مصون نیست آنها بهرکجا که گام میگذارند خرابی و وحشت می ـ آفرینند . بطور کلی جریان نبرد درجبهه جولان و عملیات خرابکاری در پشت خطوط جبهه و داخل اسرائیل روحیه مردم را بشدت متزلزل ساخته است . افکار عمومی و مطبوعات بیش از پیش نسبت به نتیجه فعالیتهای جدید کیسینجر ابراز بدبینی میکنند .

در این میان رئیس جدید ستاررتش در داخل نیرو های مسلح باصلاحات عمیقی دست زده و فرمانده جدیدی برای واحد های زره‌پوش اسرائیل انتخاب کرده است. اکنون تقریبا تمام فرماندهان بزرگ نظامی که در جنگ کیپور شرکت داشتند از کار برکنار شده‌اند ولی آیا این تغییرات مسیرحوادث آینده را تغییر خواهد داد ؟

تجربه‌دیگری‌در آسفالت

خیابان‌بوذرجمهری تهران شاهد تجربه‌جدیدی درکار آسفالت‌ریزی است. این خیابان از چند روز پیش برای تجدید آسفالت آن، یکطرفه شد و شهرداری اعلام کرده است که‌قصد دارد کف خیابان را بابتون زیرسازی کند تا آسفالت تازه برای مدت‌بیشتری دوام کند .

ظاهرا دوام آسفالت‌هایی که برروی سنگفرش ریخته شده بود، چنین فکری را پیش آورده است زیرا همانطور که میدانید تعدادی از خیابان‌های تهران قبلا با سنگفرش شده بود و دربعضی ازین خیابان‌ها بی‌آنکه‌سنگ‌هارا بردارند، برروی سنگفرش آسفالت‌ریخته‌اند واین آسفالت بیشتر از آسفالت خیابانهای دیگر دوام آورده است . روی همین اصل پیشنهاد شده بود همه خیابان‌هایی را که احتیاج به تجدید آسفالت پیدا میکند قبلا با سنگ زیرسازی کنند و بالاخره بعد از مطالعه و بررسی، زیرسازی با بتون را مناسبتر دانسته ودر خیابان بوذرجمهری به‌معرض تجربه گذارده‌اند.

دراینکه یک زیرسازی محکم واساسی به‌دوام آسفالت کمک‌میکند حرفی نیست و ما امیدواریم ازین تجربه نتیجه مثبتی بدست آید. ولی یک سئوال باقی میماند که درمسائلی ازین قبیل آیا واقعا اقدام به آزمایشهای تازه کمکی به ما میکند و ضرورتی دارد یانه؟ چون درین دنیا تنها ما نیستیم که از خیابانهای آسفالته استفاده میکنیم . باید دید دیگران چه کرده‌اند و چه‌میکنند که درسرمای‌بیشتر، درگرمای بیشتر، درزیر ترافیک سنگین‌تر آسفالتشان سالها دوام میکند و سالم میماند و حال‌آنکه آسفالت‌های ما طاقت چندروز گرما و سرما و بارندگی را نمی‌آورد و ما بیوسته دست‌اندرکار لکه‌گیری و مرمت وچاله‌پرکنی یا تجدیدآسفالت خیابانهای خودمانیم ؟

موادی که در تهیه آسفالت بکار میرود مشخص است. کیفیت آسفالت‌ریزی و آسفالتکاری نیز چیز اختصاصی و محرمانه‌ئی نیست که دیگران بدانند و ما ندانیم و اقتضا کند که باآزمایشها و تجربه‌های گوناگون رمز آنرا کشف کنیم . چیزی که باید کشف شود این است که چرا آسفالت آنها مقاومتر و بادوامتر از آسفالت ماست و از بادو باران آنطور گزند نمی‌بیند که آسفالت‌های ما ؟!

الان، درحالی که ما زمستان ـ و البته زمستانی سرد وسخت ـ را پشت‌سر میگذاریم تعداد خیابانهایی که از زیر برف و یخ زمستانی و سیلاب‌های بهاری سالم بیرون آمده باشند از عدد انگشتان دست تجاوز نمی‌کند. آسفالت خیابان‌های دیگر چندان متلاشی‌و درهم‌پاشیده است که گمان نمیرود با لکه‌گیری و مرمت و دستکاری بتوان آنهارا سروسامان بخشید و لااقل دوسوم خیابان‌های تهران احتیاج به‌آسفالت اساسی دارند که آنهم محتاج هزینه‌ئی است هنگفت .

توصیه ما به‌سازمانهای مسئول این است که یکبار برای همیشه روشن کنند عیب آسفالت‌های ما چیست؟ آیادرنوع آنهاست؟ درترکیب آنهاست؟درزیرسازی‌آنهاست؟ درکیفیت‌نگهداری‌آنهاست یادرجای‌دیگر؟ شاید با شناختن عیب وبرطرف‌ساختن آن، در آینده محتاج نباشیم هرسال یکبار تجربه تازه‌ئی را درزمینه آسفالت بکار بریم .

درانديشه بازنشستگان باشيم

باید دراندیشه‌ی بازنشسته‌ها بود . اگر آنها ازگود خارج شده‌اند و اکنون کمتر به کار تولیدی و خدمت به دستگاههای دولتی می‌پردازند ، باید بیادآوریم که آنهاهم روزگاری مصدر خدماتی بودند و برصندلیهائی که ما نشسته‌ایم تکیه داشته‌اند و اگر میوه‌ای هست که بچینیم نهالش را آنان کاشته‌اند .

در این کشورکمتربفکر سالخوردگان هستیم ، اگرچه این ناسپاسی را از همان سالخوردگان آموخته‌ایم ، که خود روزگاری جوان بوده‌اند و پاس پیران را نداشته‌اند اما تجربه ، تکرار اشتباه نیست بلکه‌ارزش‌آن‌درجلوگیری از اشتباهات است

جوانهائی که موی خود را در ادارات دولتی به‌خدمت، سپید کرده‌اند بهنگام بازنشستگی غالبا خود را یکباره تهی حس میکنند ، تهی از فعالیت وهدفها ، تهی ازشوق وشور و ارتباط و تردید بی‌پناهی آنانرا تسخیر میکند . می‌اندیشند که جامعه آنانرا یکسره فراموش کرده‌است ، باید به‌این «وسوسه» میدان ندهیم ، دولت در این‌باره کارهائی کرده است و بسیار کارها مانده است که‌باید بکند . افزایش حقوق بازنشستگان در سال پیش و بیمه درمانی برای ۶۰هزار نفر از بازنشستگان و وظیفه‌بگیران در سال جدید ، نمونه‌هائی از توجه به‌زندگی بازنشستگان است . چراکه حقوق تقاعد برای هزینه‌های روزافزون زندگی کافی نیست و بسیاری از مردان و زنان بازنشسته باوظیفه بگیر را دیگر آن توان نیست که باکار اضافی درآمدی بیشتر بدست آورند . دولت میتواند کمکهای غیرنقدی را بدانان شمول دهد و باطرحهائی چون طرح بیمه درمانی ، به‌خدمات هزاران هموطن پاسخی مطلوب دهد و آنانرا بپاس کوششهایشان شاد کند .

عواقب توسعه جنگ جولان

ورود نیروی هوائی سوریه به جنگ ، بعد تازه‌ای به بحران رو به گسترش خاورمیانه داد . قبل از این واقعه نیز وقایعی که در جولان روی میداد بقدر کافی نگران کننده بود تا توجه هر ناظر صلح دوستی را بخود جلب کند .

سوریها قبلا نشان داده بودند که نبردشان برای عقب راندن قوای اسرائیل از جبل‌الشیخ (کوه حرمون) و جولان یک نبرد حساب شده با ملحوظ داشتن تمام مخاطرات و احتمالات آنست . سوریه در این راه تا آنجا پیش رفت که حافظ اسد رئیس جمهوری آن بجای قاهره که نمی تواند برای همیشه ارتش سوریه را در جنگ‌تنها بگذارد ، به مسکو رفت و این کار را علیرغم اتهامات مکرر انورالسادات به شورویها انجام داد . چنانچه از اعلامیه مشترک برژنف ـ اسد و از گزارش مطبوعات برمی آید ، شوروی سلاح های تازه‌ای در اختیارسوریه قرار میدهد و قول داده است تا در جبهه جنگ و در صحنه های سیاسی دمشق را تنها نگذارد . در اهمیت این اقدام سوریه تنها کافی است باین واقعیت توجه شود که سادات و دولت مصر ناگزیر شدند اسرائیل را به جنگ موشکی تهدید کنند . تهدید مصر که در عین تلاشی است برای آنکه سوریه بطور کامل در کنترل حیطه نفوذ شوروی قرار نگیرد ، در واشنگتن با دو عکس‌العمل متناقض روبرو شده است . امریکائیها از یکسو از سیاست جدید مصر نسبت به شوروی خوشحالند و از طرف دیگر احساس می کنند بازی شوروی تمام پیروزی های کی‌سینجر و سیاست امریکا را در منطقه به مخاطره انداخته است زیرا اگر مصر ناگزیر شود بخاطر سوریه بار دیگر با اسرائیل وارد جنگ شود آمریکا دیگر نمی تواند بازی کنونی خود را ادامه دهد و ناگزیر است با اسلحه ، خلبان داوطلب و حتی تهدید مداخله مستقیم در صورت لزوم ، بکمک اسرائیل بشتابد . نتیجه چنان سیاستی از هم اکنون روشن است . مصریها بار دیگر ناگزیر خواهند شد به حمایت نظامی و سیاسی کامل شوروی متکی شوند و این چیزی نیست که امریکائیها و یا مصریها خواهان آن باشند .

اسرائیل نام «جبل‌الشیخ» را به «کوه‌حرمون» تغییر داده

گزارشی از جنگ در

جبل‌الشیخ، چشم و گوش خاورمیانه

جبل‌الشیخ که اسرائیلی‌ها برای آنکه آن را اسرائیلی کرده باشند نام کوه حرمون را برآن‌گذارده‌اند اکنون صحنه خونین‌ترین نبردهای سوریه واسرائیل است هم‌اکنون قسمت‌های بزرگی از این کوه در دست سوریه است و قسمتی از آن نیز در اشغال اسرائیل است.

گزارش زیر بوسیله یکی از خبرنگاران آسوشیتدپرس‌که روز چهارشنبه گذشته از قله‌کوه شیخ (حرمون) دیدن کرده فرستاده‌شده است.

نیروهای سوریه واسرائیل برای بدست گرفتن کنترل کوه حرمون که در ارتفاع یک میلی بلندیهای جولان قرار دارد با یکدیگر در نبردی مرگبار درگیر شده‌اند.

یک افسر اسرائیلی به نگارنده گفت : ما تصمیم داریم حرمون‌را در دست خود حفظ کنیم چون این کوه چشمو گوش خاورمیانه است.

در روزهائی که هوا صاف است از قله کوه حرمون‌میتوان شهر دمشق و نواحی آنطرف‌تر آن راکه در۲۵ میلی شمال‌و شمال شرقی حرمون قرار گرفته است مشاهده کرد.

اسرائیل تمام کوه حرمون را در جنگ اکتبر گذشته از چنگ سوریه خارج کرد. در ماههای نخست وسرد زمستان اخیر هر دو طرف راضی بودندکه مواضع خود را بهمان صورتی که‌وجود داشت حفظ کنند. اما فرارسیدن بهار هیجان هردو طرف رابیش از حدی که از گرم شدن هوا ساخته بود افزایش داد.

نیروهای سوریه اولین کوشش خود را برای پس گرفتن کوه حرمون که ۹۲۳۲ پا ارتفاع‌دارد در روز ششم اکتبر گذشته انجام دادند .

خبرنگاران‌نظامی روزچهارشنبه گذشته‌گزارش دادندکه اسرائیلی‌ها کار ساختمان یکجاده خاکی را که‌به‌قله حرمون منتهی میشود و برفراز آن یک قلعه نظامی ازبتون مسلح ایجاد کرده‌اند بپایان رسانده‌اند.

در ساعات‌چهارشنبه شب‌گذشته نیروهای اسرائیل بطرف یک هلی‌کوپتر وواحدهائی از ارتش سوریه تیراندازی کردند ولی فرماندهی نظامی اسرائیل بعدا گزارش داد که پس‌ازطلوع آفتاب بازرسیهائی انجام گرفته و در جریان آن هیچ نشانه‌ای از رخنه نیروهای سوریه به‌قله حرمون مشاهده نشده است.

از ۷ سال پیش‌تاکنون جنگهای متعددی‌درکوه حرمون‌انجام گرفته است‌که ذیلا تاریخچه کوتاه آنها را ذکر می‌کنیم.

در جنگ شش روزه ژوئن ۱۹۶۷ نیروهای اسرائیل ناحیه کتف کوه حرمون را که ۷۲۲۰ پا ارتفاع دارد تصرف کردند اما باقی قسمتهای این کوه درتصرف سوریه باقی ماند.

در جنگ اکتبر گذشته کوماندو های هوابرد سوریه در جریان حمله‌ای غافلگیرانه با هلی‌کوپتر برفراز کوه حرمون پیاده‌شدند و مواضع ارتش اسرائیل را درکتف هاشارون را که از بتون مسلح ساخته شده است بطور کامل تصرف کردند . شانزده روز بعد در پایان یک نبرد تن بتن خونین «کتف» کوه حرمون چندین بار دست بدست گشت و سرانجام به اشتغال نیروهای اسرائیلی‌درآمد.

اسرائیلی‌هاباردیگر استحکامات جنگی خود را در کتف وقله‌کوه حرمون مستقر کردند.

تاششم آوریل جاری این‌وضع ادامه داشت . ولی در این روز دیده‌بان‌های اسرائیلی در حدود ۴۰ کوماندوی ارتش سوریه را درحالیکه بطرف قله حرمون‌حرکت میکردند شناسائی کردند اسرائیلی ها برای رفع این رخنه از آتش توپخانه و هواپیماهای جنگنده استفاده کردند .

برای اسرائیلی‌ها که از جنگ اکتبر گذشته تاکنون هر روز با بالا گرفتن جنگ ندارد.

روز یکشنبه گذشته نیروهای اسرائیل در حالیکه سرگرم تکمیل ساختمان این پایگاه بودند به‌پائین نگاه میکنند و می‌بینند که‌نزدیک به ۵۰ کوماندوی ارتش سوریه‌با استفاده از تاریکی شب تا ۶۰۰ پائی قله حرمون نفوذ کرده‌اند . جنگی که بدنبال این شناسائی‌در گرفت تقریبا در تمام ساعات روز یکشنبه گذشته ادامه یافت ، این نبرد داغ‌ترین جنگ سوریه و اسرائیل از تاریخ پایان جنگ اکتبر ۱۹۷۳ بودو مداخله‌جتهای اسرائیلی در این جنگ تا۷ساعت ادامه یافت.

سوریها طبق‌ادعای سخنگویان نظامی اسرائیل بعد از بجای گذاشتن ۱۲ کشته عقب‌نشینی کردند واز سربازان اسرائیلی نیز ۱۷ نفر زخمی شدند.

هفته گذشته در حالیکه باددر اطراف استحکامات ارتش اسرائیل برقله کوه حرمون زوزه میکشید یک سرباز اسرائیلی اظهار داشت که استحکامات یاد شده برای‌تامین احتیاجات دیده‌بانی اسرائیل‌کافی است . سرباز اسرائیلی که کمتراز ۲۰ سال داشت به خبرنگاری که باوی صحبت میکرد گفت : امروز هوای اینجا واقعا بهاری است شما باید یکماه پیش باینجامیامدید و می‌دیدید که ما چه می‌کشیم.

برصخره‌های کوه حرمون کمدر اشغال ارتش‌اسرائیل است‌نظامیان و غیر نظامیان این کشور درداخل پناهگاههائی که سراپا از آهن وفولاد ساخته شده و آنتن‌های رادار و تجهیزات دیگر در خارج از پناهگاه‌ها قرار دارد کار و زندگی می‌کنند.

تشییع‌جنازه تشریفاتی برای کوماندوهای عرب

فلسطینی که مسلح به مسلسل‌بودند سه تابوت خالی‌را بادسته‌های گل از خیابانهای بیروت عبور دادند.در عکس سه تابوت روی دوش چریکهای مسلح دیده‌میشود . عکس رادیوئی اطلاعات

چریکهای فلسطینی و گروهی از مردم بیروت یک تشییع‌جنازه‌تشریفاتی‌برای ۳چریک‌اعرب‌که‌درجریان «حمله مرگ» به شهرک «کریات شمونه» در اسرائیل خودکشی کردند برپا کردند. در این مراسم کماندوهای فلسطینی که مسلح به مسلسل‌بودند سه تابوت خالی‌را بادسته‌های گل از خیابانهای بیروت عبور دادند.در عکس سه تابوت روی دوش چریکهای مسلح دیده‌میشود . عکس رادیوئی اطلاعات

اعترافات «هس» اروپاراتکان میدهد

از : اشپیگل
ترجمه : س ـ مهرداد

مرد تنها و خسته‌ای که اکنون‌به آستانه هشتادمین سال عمر خودگام میگذارد با خاطرات و گفته‌هایش میتواند بخشی از تاریخ جنگ دوم جهانی واسرار نهانی طرحهای‌توسعه طلبانه حکومت نازی و بسیاری از آرزو های فاش نشده هیتلر را بازگو کند .

«رودلف هس» معاون پیشوا و زندانی شماره ۷ «اشپاندائو» ، این جزیره خاموش و متروک جنایتکاران جنگ جهانی دوم و محبس دورافتاده محکومین‌سیاسی‌دوران نازیسم‌آخرین و تنها زندانی این قلعه نفوذ ناپذیر است .

بسال ۱۹۴۷ با پایان دادن‌دادگاه هیاهو انگیز و فوق العاده نورنبرگ همراه با شش تن دیگر از سران حکومت‌حزب‌«سوسیالیست ملی‌آلمان» بحکم قضات بین‌المللی این محاکمه بزرگ به «اشپاندائو» که بخاطر وسعت زیاد و سکوت عمیق خود به خانه اشباح وقصربزرگ‌و خیال‌انگیز شهرت یافته است انتقال یافت .

اگر بیاد آورده شود که چندسال پیش حتی لایحه‌ای‌برای لغومحکومیت جنایتکاران جنگ دوم جهانی‌بمجلس آلمان داده شد و باز همچنین اگر فراموش نگردد که چند تن ازسران نازی پس از شکست قوای هیتلر هریک بسوئی گریختند و با نام‌های جعلی و پیشه‌و شغل جدید درسراسر جهان زندگی تازه‌ای را آغاز کردند، این سئوال با برجستگی بیشتری مطرح میشود که چرا«هس» هنوز در زندان است و متفقین و یا لااقل چند کشور فاتح رای به آزادی او نمیدهند .

ظاهرا پاسخ این‌سئوال را رئیس جنگی زندان «اشپاندائو» یافته‌است و هنگام پاسداری و حفاظت از این غنیمت زنده جنگی یعنی «هس» موفق شده علیرغم همه محدودیت ها و مقررات موجود با او ارتباطی دور از چشم نگهبانان و محافظین ایجاد کند که حاصل آن کتابی است در باره «رودلف هس» نوشته «برد»رئیس امریکائی زندان«اشپاندائو» که‌بخاطر مصاحبه باهس‌که سرپیچی ازقوانین تلقی شده از کار برکنار شده وجهان او را در چهره‌ای تازه یعنی بعنوان یک خاطره نویس وفاش کننده اسرار خصوصی «رودلف‌هس» میشناسد .

سرهنگ «ایکون‌برد» نویسنده‌کتاب «رودلف‌هس» زندانی‌شماره ۷برداشت های سیاسی‌اش را اینطور تشریح میکند :

از ۶ نفر همراهان او دیگر کسی در زندان بسر نمیبرد همه آنها و دهها تن‌دیگراز محکومین‌وجنایتکاران شناخته شده‌آزاد شده و میتوانند بار دیگر از زندگی لذت ببرند و بدون یادآوری گذشته درشهر خود و میان خانواده‌شان روزگار بگذرانند ،ولی «هس» که از سال ۱۹۴۱ آلمان را ترک گفته بود و بدون تردید بار گناهانش بمناسبت زندانی بودن در خارج از مرز از دیگران سبکتر بود می‌بایستی این‌چنین سرنوشتی‌داشته باشد .

یک شب از سال ۱۹۶۶ «برد» جعبه مقوائی اسناد «هس»را از بایگانی‌زندان بیرون آورد و بمطالعه آن پرداخت . محتوای این مدارک که طبق دستور فرماندهی ارتش‌امریکا میبایست‌سوزانده شود اورا برای تهیه وتدوین زندگینامه مستند «هس» وسوسه کرد

فردای آن‌شب طولانی و مکاشفه‌آمیز که رئیس زندان ضمن‌بررسی یادداشتها و خواندن اسناد با حقایق تازه‌ای از طرز تفکر و بینش سیاسی و شخصیت «هس» آشنا شده بود ، ملاقاتی بین آن‌دو روی داد و زندانبان در شرایط ویژه‌ای مقابل یکدیگر قرار گرفتند .

«برد» به معاون سابق پیشوا گفت‌که مایل است با همکاری او کتابی درباره وقایع فاش‌نشده حکومت‌هیتلر وچگونگی تفکرات سیاسی او تنظیم کند.

رئیس زندان «اشپاندائو» همچنین به «هس» اطمینان داد که مطالب تهیه‌شده تا پیش‌از موافقت‌او هرگز منتشرنخواهد شد. ولی «رودلف‌هس» که محدودیتهای زندان و مقررات آنرا بخوبی‌می‌شناخت و میدانست ابراز هرگونه اظهارنظری درباره مسائل سیاسی دوران هیتلر او را دچار مصائب و مشکلات بیشتری خواهد ساخت و امکان دارد که امید آزادی خود را باین‌ترتیب تباه سازد ، بپیشنهاد «برد» را نپذیرفت.

ولی اصرار زیاد و یا شاید اطمینانی که او از گفته‌های رئیس زندان پیدا کرد سرانجام بیک موافقت‌ضمنی‌انجامید و «هس» خاطرنشان کرد که آماده است به همه سئوالاتی که اکنون‌بنحوی مطرح است پاسخ دهد

فعالیت‌مشترک «هس» و«برد» ازهمان لحظه آغاز شد و دو نویسنده و مورخ غیرحرفه‌ای که یکی فقط ناظر بخشی از تاریخ بوده و دیگری که تنها حس کنجکاویش اورا بچنین آزمون‌خطرناکی برانگیخته‌بود ، صفحات کتاب جدیدی را تکامل بخشیدند .

رئیس زندان «اشپاندائو» بیدرنگ به تهیه مدارک پرداخت و کتابهای تاریخی راکه در این‌زمینه چاپ‌شده بودمحرمانه بسلول زندانی منتقل کرد و حتی یک دستگاه تلویزیون نیز در اختیار هس گذاشت .

تبادل اسناد و جمع‌آوری مدارک در چنین شرایط محدودی به آسانی انجام نمی‌گرفت و «هس» که مجبور بود نوار گفته‌هایش را در زیرشلواری‌خود پنهان‌کند بارها مورد سوء ظن نگهبانان سلول و سایر افراد مسئول قرارگرفت. ولی «برد» با هوشیاری تمام از تفتیش بدنی و بازبینی «هس» جلوگیری کردو با اخطار خود مانع از کشف اسرار زندانی و درنتیجه فاش‌شدن قرارداد پنهانیش با «هس» میشد

سرانجام رئیس زندان «اشپاندائو» باناديده‌گرفتن دستورات مافوق‌و مراجع قضائی وسیاسی وانتشارکتاب‌خود موج تازه‌ای را در افکار عمومی مردم دنیا مخصوصا اروپا بوجود آورد و یک ناشر آلمانی در شهر مونیخ اعلام‌کرد که «اعترافنامه هس» در این ماه منتشر میشود.

برخورد محافل‌سیاسی وصاحبنظران تاریخی بااین خبر گوناگون بود وشاید جامع‌ترین اظهارنظر در این موردعقیده نویسنده آلمانی‌زبان روزنامه «ولت‌ام ـ مونتاک» بود که نوشت :

بعداز جستجوی‌طولانی برای‌جزئیات زندگی هیتلر اکنون موج تازه‌ای برای شناخت معاونش «هس» بوجود آمده است .

تاکنون بیش از دهها کتاب درباره وزیر مقتدر ومعاون موردعلاقه ومحبوب هیتلر نوشته شده و هرکدام سعی کرده‌اند جوابی برای این معما که‌چرا «هس» در بحبوبه قدرت‌نظامی وسیاسی پیشوا به انگلیس رفت پیابند ولی همه گفته‌ها باز بطرح‌همان پرسش نخستین انجامیده است.

همین نومیدی یا بهتر گفته شود یاس از یافتن پاسخ قطعی از لحن آخرین نویسنده کتاب «هس» نیز احساس‌می‌شود. زیرا سرهنگ «برد» فقط به‌این اشاره اکتفا میکند که زندانی شماره ۷ مطالبی را بیان کرد که خودش حقایق میناميد ومن فقط آنهارا با دقت روی کاغذ آورده‌ام .

سرهنگ امریکائی که اخراج شده

این عکس سرهنگ امریکائی «ایوجن‌بیرد» رئیس سابق زندان «رودلف‌هس» است که در کنار سیمهای اطراف زندان برداشته است . سرهنگ امریکائی‌بعلت‌آنکه بطور غیرقانونی با «هس» گفتگو از او فیلم برداری کرده‌از ارتش امریکا اخراج شده است .

عکس رادیوئی اطلاعات

نخستین فیلم بعداز ۲۸ سال

این عکس از فیلمی که بطور مخفی توسط‌سرهنگ«ایوجن‌بیرد» امریکائی رئیس زندان«اشپاندائو» از «رودلف‌هس» در زندان گرفته و در تلویزیون لندن نشان داده شد گرفته شده است .

ظرف ۲۸ سال گذشته‌که هس در زندان بسر می‌برد این نخستین فیلمی است که از او برداشته میشود .

عکس رادیوئی اطلاعات

آسوشیتدپرس

بحران اسلحه‌در روابط شوروی‌ومصر

سخنان اخیر انورالسادات دایر براینکه وی کوشش هائی را آغاز کرده است تا برخی اسلحه و تجهیزات جنگی را که اتحاد شوروی حاضر به فروختن آنها به مصر نیست از کشورهای باختری خریداری کند . تازه ترین تجلی سلسله بحران هائی است که تاکنون در روابط قاهره و مسکو پدید آمده و گاه تا نزدیکی ورطه قطع رابطه کامل بزرگ شده است .

لئونید برژنف دبیر کل حزب کمونیست شوروی احتمالا از شرکت انورالسادات در کنفرانس سران‌دوکشورکه‌برای آینده نزدیک پیشنهاد کرده است استقبال خواهد کرد ، اما رئیس جمهوری مصر جز درصورت منتفاعد کردن رهبران شوروی به اجتناب ناپذیری مطلق نیازی که به سلاح های مورد تقاضایش دارد احتمالا نخواهد توانست با دست پر از شوروی باز گردد.

برژنف در هفته گذشته چنانکه گفتی وقوع دردسر تازه‌ای را در روابطش با قاهره پیشگوئی کرده بود کوشید تا محبوبیت شوروی را در جهان عرب افزایش دهد . وی قول داد که به سوریه کمک های نظامی تازه‌ای خواهد داد و به حافظ اسد رئیس جمهور سوریه که در مسکو بسر می برد اظهار داشت که شوروی از تلاش های ناقص و یکجانبه امریکا برای حل مسائل خاورمیانه و بدون مشارکت مستقیم شوروی در این مجاهدات ناراضی است . برژنف بدون شک هنگام عنوان کردن این مطلب به مذاکرات موفقی که هنری کی‌سینجر وزیر خارجه امریکا با مصر انجام داده است اشاره می کرد .

بدون شک کاهش نفوذ شوروی در مصر انگیزه اصلی برژنف در تلاش وی برای مستحکم کردن پایه های روابط مسکو و سوریه و اعطای سلاح های بیشتر به این کشور بوده است .

بهر حال صرفنظر از هر نتیجه قابل تصوری که ممکن است سخنان اخیرسادات درجهت خراب تر کردن روابطش با شوروی داشته باشد . بسیار بعید است که مناسبات دو کشور به جدائی کامل بکشد .

گرچه سادات احتمالا خواهد توانست سرانجام از یک کشور باختری هواپیماها و سایر تجهیزات جنگی مدرن را دریافت کند ، اما نباید فراموش کرد که تجهیزات ارتش مصر در حال حاضر اساسا ساخت‌شوروی‌است و بنابراین به ادامه دریافت قطعات یدکی این تجهیزات از شوروی نیازی اغماض ناپذیر دارد . از طرف دیگر از نظر شوروی نیز کشور های دیگر عرب نظیر سوریه و عراق بسیار کمتر از مصر اهمیت دارند. و بنابراین منافع شوروی که تاکنون قیمت گزافی برای گستردن نفوذ خود در خاورمیانه عربی پرداخته است. ایجاب می کند که مسکو و قاهره روابط کارآمدی داشته باشند .

مصر از جنگ ژوئن ۱۹۶۷ تاکنون بار ها از شوروی خواسته است که نیرو های مصر را به موشک های آخرین سیستم و هواپیما هائی که قدرت تعرضی داشته باشند مجهز کند ، اما این تقاضا همواره رد شده است .

سادات این تقاضا را تنها در ۱۹۷۲ دوبار عنوان کرد ولی در هر دو بار جواب رد شنید واکنش وی چنانکه دانسته است بسیار چشمگیر بود . بدستور انورالسادات کارشناسان غیر نظامی و مستشاران نظامی شوروی از مصر اخراج شدند و این ماجرا روابط دو کشور را بشدت تیره کرد .

از طرف دیگر شوروی از حمایت روز افزون بخش خصوصی در فعالیت های اقتصادی مصر ناراضی است و این تحول را آشکارا مانعی در راه تعبیر شدن رویای « تبدیل سوسیالیستی » مصر می داند .

آندره گرومیکو وزیر خارجه شوروی چندی پیش در ملاقاتی با عبدالعزیز حجازی وزیر اقتصاد مصر علنا از سیز قهقرائی بخش عمومی در حیات اقتصادی این کشور گله کرد ولی حجازی متقابلا با لحنی تند جواب داد که ماشین آلات ساخت شوروی در کارخانه های دولتی مصر یا قطعات یدکی ندارند و یا کهنه و از مد افتاده‌اند .

رهبران مسکو مضافا از شکایات مکرر اعراب از مقاصد اتحاد شوروی در خاورمیانه و از کوشش هائی که شوروی برای ترویج مسلک کمونیسم در جهان عرب انجام میدهد نگرانند . بنابراین طبیعی است که از بعضی از رهبران کشور های عرب و ازجمله انورالسادات بخاطراینکه اجازه میدهند محافل باصطلاح ارتجاعی در دنیای عرب نیرومند و شکوفان شوند ناراضی‌باشند. بجاست یادآوری کنیم که از آینها گذشته دشمنی آشکار بعضی از رهبران عرب خصوصا در لیبی و سودان با کمونیسم موجب نگرانی جدی رهبران شوروی است .

③

نوشته: ژان‌ماری شووالیه
ترجمه: دکتر امیرحسین جهانبگلو

زوایای گوناگون بررسی قمار نفت

۱ـ آدلمن از دیدگاه آلفرد مارشال به عبارت‌دیگر از لحاظ تعادل بازار دراز مدت(پرفسور آدلمن در کتاب خود بنام«بازار جهانی نفت » ترجمه آن بزبان فارسی بزودی انتشار خواهد یافت اطلاعات بسیار ذیقیمتی در دسترس خواننده میگذارد در این اثر از اندیشه ها و استدلالاتی که در مقالات خود بکار برده است‌استفاده می‌کند .) صنعت نفت را می‌نگرد. اودرباره‌هزینه‌های تولیدبررسی بسیار دقیقی عمل آورده است‌و از این راه روندهای دراز مدت

سرپرست گروه باله نمایشی معاصر فرانسه:

ما با هنر خود پلی بر جهان بسته ایم

برنامه‌های گروه نمایشی معاصر دیشب بروی صحنه تالار رودکی آمد .

در این «باله ـ تئاتر» رنگی از نوجوئی هست و کار های رقصندگان یادآور آثار «آلوین نیکلای» و «بژار» است درحالی که در سوژه ها و ارائه آن استقلال خودرا بعنوان گروهی مبتکر حفظ کرده‌اند .

ژان آلبرکارتیه سرپرست گروه باله نمایشی معاصر فرانسه این گروه را در سال ۱۹۶۸ بنیان نهاد و این گروه اکنون کشور های زیادی را بقصد نمایش کار های خود در نور دیده است .

در تهران گروه باله نمایشی دو برنامه با چهار اجرا بروی صحنه آورد که برنامه اول شامل مسیرها ـ هی‌کیو ـ رکویم و پادانس است . و برنامه دوم شامل دانس کنسرتانت ـ اکوانم و یولوستری هوپوپ میباشد .

سوژه‌ها همچنان موضوعاتی کهن چون عشق و وصل ، هجر ، همسری ، جدائی ومرگ است که رقصندگان بانوانائی به آنچه که طراح باله اندیشیده است در صحنه جان می‌بخشند .

این گروه به همه سوی جهان سفر میکنند .

ژان آلبرکارتیه سرپرست این گروه هدف این هنرمندان جهانجوی را چنین بیان کرده است .

«کار اصلی این گروه ایجاد ارتباط میان فرهنگها است ارتباط میان یک شهر فرانسوی با دیگر شهرها ، ارتباط میان همه کشور های دنیا ، گرد آوردن رقصندگان و آهنگسازان و هنرمندان همه سرزمین ها و مذهب » .

خانم فرانسواز آدره طراح گروه میگوید : این گروه بهمت «آندره مالرو» پا گرفت هدف این بود که تئاتر هنر های تجسمی ، رقص ، پانتومیم و موسیقی درهم‌آمیزد و باله‌مدرن نمایشگر همه اینها باشد بی آنکه هدف خود را که رقص است فراموش کند . در جوار گروه «اپرا دوپاری» که اکنون درپاریس ماندگارشده ومجموعه کارهایش جنبه موزه‌ای بخود گرفته است .

گروه باله نمایشی ، به دور دنیا سفر میکند و از هرکشور چیزی میگیرد و به فرهنگ‌بومی آنجا چیزهائی میبخشد .

در برابر این سئوال که آیا باله مدرن میتواند جایگزین باله کلاسیک شود ، خانم آدره‌می گوید بنا نیست که چنین شود . باله کلاسیک درکنار باله مدرن به زندگی خود ادامه میدهد و هردسته‌هواخواهان‌خود رادارد اما بگویم که باله مدرن از رگ های باله کلاسیک خون تازه میگیرد .

سئوال شد آیا باله مدرن برای انتخاب هر نوع موسیقی آزادی عمل دارد یا نه ؟ میگوید باله مدرن در این مورد هیچ محدودیتی را نمی پذیرد . همانطوری که شما در اجرای قطعه‌ای از موسیقی پاپ می ـ شنوید ، این امر بستگی به گزینش طراحان دارد .

باله نمایشی فرانسه ، آغاز خوشی برای فعالیت های فصل تازه هنری‌است . استقبال‌کامل بود گرچه پاره‌ای از مشتریان آن‌را نپسندیدند و چندتائی در فاصله دو اجرا سالن را رها کردند باز جای‌خوشوقتی است که‌تماشاگرایرانی آزادی‌انتخاب خود را نشان میدهد و تنها از ترس متهم شدن به بی ذوقی در سالن نمی‌نشیندکه‌چرت‌بزند، واکنش تماشاگر اگر با آگاهی‌توام‌باشد،خوشایند است.

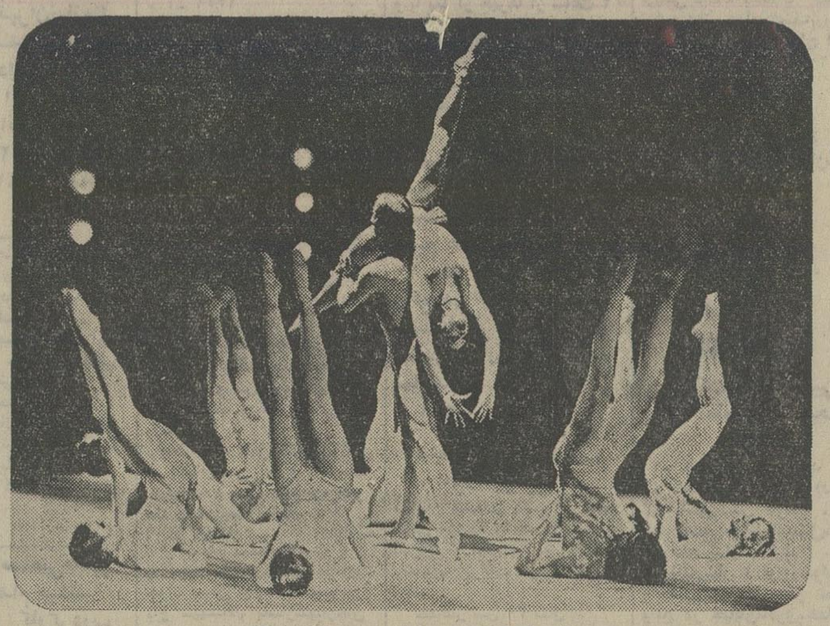

صحنه‌ای ازباله نمایشی فرانسه در تالار رودکی .

گفتگو با رکن‌الدین خسروی کارگردان نمایش «لبخند باشکوه آقای گیل»

«آقای گیل» لبخند نمی زند

«لبخند باشکوه آقای گیل» نوشته اکبررادی به کارگردانی رکن‌الدین خسروی اکنون در تالار ۲۵ شهریور ادامه دارد .

علیقلی خان ملاک قدیمی و صاحب چندین کارخانه ، در محیط پرتشنج خانواده ، روبمرگ است سه پسر و سه دختر هر یک ، بگونه‌ای مرگ او را انتظار میبرند .

پسر کوچکش جمشید روشنفکری عزلت گزیده است و مهرانگیز خواهرش سلوکی چون او دارد و به نقاشی سرگرم است . برادر دیگر داود شکارچی خوشگذرانی است که آرامشی جانوری دارد و برادر بزرگتر نورالدین به رتق و فتق امور تجاری میپردازد و برای تصاحب ماترک علیقلی‌خان‌خواب خوش می‌بیند .

در این راه فخر اعظم ، دختر بزرگتر علیقلی خان که استاد دانشگاه هم هست او را یاری میدهد . فروغ‌الزمان خواهر دیگر به حباله نکاح دکتری در آمده است و زندگی کارمندانه‌ای‌دارند.

تضادهای یك خانواده

نمایش در تعارض رفتار ها ی‌این چند نفر شکل میگیرد ، با خسروی که اولین تجربه‌اش پس از بازگشت از لندن ، موفق است و بحث انگیز ، گفتگو کرده‌ایم .

خسروی در گیریهای کین توزانه اعضاء خانواده را چنین توجیه میکند که برخورد میان افراد خانواده اغلب جنبه شخصی دارد تنها تضاد فکری فروغ‌الزمان (استاد دانشگاه) و جمشید (فارغ‌التحصیل فلسفه) جنبه اجتماعی دارد ، چرا که این دو پایگاه های مشخصی دارند جدا از یکدیگر و تم واحدی که‌درباره آن میتوانند به جدل برخیزند .

خسروی در باره نقش گیلانتاج زن نیمه دیوانه‌ای که رابطی بین شخصیت ها وبین اکنون و گذشته مبهم قهرمانان است میگوید :

گیلانتاج بازگوینده اسراری است که هرگز از زبان‌دیگران نمیتوان شنید و تنها جنونش بهانه افشای این رازهاست . مثلا نام عمه خجی را از زبان او میشنویم و رابطه‌اش را با آقای گیل در می‌یابیم . روابطی عاشقانه بین این خواهر و برادربوجود آمده که منجر به خودکشی عمه خجی شده است .

گزارشگر میپرسد در نمایاندن روابط مهرانگیز و جمشید نارسائی هائی بچشم میخورد حتی بنظر میرسد که این دو در نمایشنامه ، زیادی هستند یا یکی برای نشاندادن تیپ روشنفکر کفایت میکند . خسروی میگوید :

شخصیت جمشید در نمایشنامه کاملا مشخص است ، اگر تماشاچی در مسیر نمایشنامه جمشید را از دیدگاه فروغ‌الزمان و دیگران روشنفکری خیالپرداز و بی مصرف میشناسد در باره‌او به تردید دچار میشود اما در پایان جمشید وارد عمل میشود ، می‌بینم که او تنها به سخن اکتفانمیکند .

رابطه جمشید و مهرانگیز یک رابطه تلطیف شده است و اگر بر آن تاکید میشد ، تماشاچی به سوء تفاهم دچار میشد .

شخصیت متضاد «آقای گیل» مورد بحث قرار میگیرد ، کارگردان میگوید : «گیل» نماینده فئودالیسمی است که کارش به زوال انجامیده ، اما ریشه های او هنوز پابرجاست نورالدین سوداگر پسر بزرگتر بنحوی جانشین این فئودالیسم است .

گزارشگر در پایان سخن میگوید نمایش «آقای گیل» در القاء زوال این خانواده موفق بوده و حرفش برای تماشاگر پذیرفتنی است و کارگردان در برگرداندن ایده های نویسنده‌موفق است و این تئاتر با مردم پیوندی‌ساده و عاطفی‌پدید می‌آورد .

گروه بررسی مسائل ایران در دانشگاه تبریز

ایران ، فقط تهران نیست

«وظیفه یک استاد دانشگاه ، تنها سروکله زدن با چهل وپنجاه دانشجو نیست، استاد دانشگاه نباید تنها بتدریس مواد درسی بسنده کند، باید محیط خود را کنجکاوانه بشناسد ، استادی که دردانشکده کشاورزی درس میدهد و از محیط کشاورزی کشور و استان‌پیرامون خود غافل است ، مخاطبان خود را در گمراهی میفکند.»

دکتر حسینی استاد دانشگاه تبریز در مجمع استادانی که‌به‌بررسی مسائل ایران مامور شده‌اند چنین آغاز سخن کرد و افزود سخن‌گفتن از نارسائیها کافی نیست ، یافتن راه‌حلو ارائه طریق اکنون ضروری‌تر است . نباید تمام دستگاههای تصمیم گیرنده در تهران مستقر باشدزیرا ایران تنها تهران نیست ، هر منطقه مشکلات و مسائل خاص خود را دارد که باید در آن منطقه به پایمردی کارشناسان و افراد صاحب‌نظر بررسی شود.

دکتر مجلسی استاد دانشگاه تبریز در پاسخ یکی از حاضران‌که پیشنهاد کرده بود اساسنامه والگوهای کمیته بررسی شامل تهران‌را باید مورد توجه قرارداد گفت:

الگوهای تهران نمی‌تواند برای شهرهائی که باتهران تفاوتهائی دارند ، مفید باشد.

در شهرستانها ، بایدشیوه‌های تازه وطرحهای تازه‌ای براساس نیازمندیهای مردم ، جستجو شود.

در این اجتماع نیسار ارتشبد ضرغامی استاندار آذربایجان شرقی ، دکتر زاهدی رئیس دانشگاه تبریز ، دکتر هوشنگ شریفی رئیس دانشگاه ملی . دکتر بازرگان نماینده مجلس شورایملی ، دکتر امیر ارجمند معاون دانشگاه تهران وبیش از پنجاه تن از روسای دانشکده‌ها و استادان دانشگاه تبریز حضور داشتند.

تازه چه خبر؟

در کارگاه نمایش

برنامه تئاتر این هفته در کارگاه نمایش چنین است : همانطور که بوده‌ایم یکشنبه و سه‌شنبه : نمایش چهارشنبه و پنجشنبه : جمعه‌کشی

جمعه و شنبه : قوی‌تر ـ بانوئی می‌میرد

شروع سانسها ساعت ۸ بعدازظهراست

نشانی چهارراه یوسف‌آباد اول خیابان‌شاه‌کوچه‌کلانتری تلفن ۴۴۶۸۸

نمایشگاه حاجی زاده

ساعت ۵ بعدازظهر هشتم اردیبهشت در گالری لیتو نمایشگاهی از طرحهای‌قاسم حاجی‌زاده برپا میشود . گالری لیتو درابتدای خیابان آبان واقع است .

برنامه اول

شنبه

۱۷ـ۳۰ اخبار
۱۷ـ۳۵ روستائیان
۱۸ـ۰۰ ماجراهای بچه‌گرگ
۱۸ـ۳۰ اخبار و اخبارورزشی
۱۹ـ۰۰ ورزش نوجوانان
۱۹ـ۳۰ خانواده دیویس
۲۰ـ۰۰ اخبار
۲۰ـ۲۵ درباره کنکور دانشگاهها
۲۰ـ۴۰ دانش
۲۱ـ۱۰ روزهای زندگی
۲۲ـ۱۰ مسابقه من کیستم
۲۲ـ۴۰ موسیقی ایرانی
۲۳ـ۱۰ بیست و چهار ساعت

نیمروز یکشنبه

۱۲ـ۰۰ اخبار
۱۲ـ۰۵ کارگر
۱۲ـ۳۰ دنیای براکن
۱۳ـ۳۰ ارکستر پاپ
۱۴ـ۰۰ اخبار

برنامه دوم

شنبه

۱۹ـ۰۰ موسیقی و تصویر
۱۹ـ۳۰ اتاق اخبار
۱۹ـ۳۵ قصه عشق
۲۰ـ۲۷ ایران‌زمین
۲۱ـ۰۰ اخبار
۲۱ـ۳۰ قرن بیستم
۲۲ـ۰۰ فیلم‌هفته: گناه و تقوی بخصوص

تلویزیون آموزشی

شنبه کانال ۱۱

۱۶ـ۰۰ ترانه‌ها و چشم‌اندازها
۱۶ـ۳۰ زبان انگلیسی
۱۶ـ۴۵ ریاضی‌اول دورمراهنمائی

کانال ۹ و ۱۱

۱۷ـ۰۰ علوم پنجم دبستان
۱۷ـ۱۵ زنگ تفریح
۱۷ـ۲۵ ریاضی سوم
۱۷ـ۴۵ شیمی‌سوم
۱۸ـ۰۵ جبر ششم
۱۸ـ۳۰ گیاهی ششم طبیعی
۱۸ـ۵۰ فیزیک سوم
۱۹ـ۱۰ طبیعی سوم

کانال ۱۱

۱۹ـ۳۰ فیلم داستانی

یکشنبه کانال ۷ و ۱۱

۸ـ۳۰ تعلیمات اجتماعی
۹ـ۲۰ ریاضی
۱۰ـ۲۰ جغرافیا
۱۱ـ۲۰ تلفظ انگلیسی
۱۵ـ۰۰ علوم
۱۵ـ۴۵ تعلیمات اجتماعی

تلویزیون امریکا

۱۶ـ۰۰ خیابان سسامی
۱۷ـ۰۰ خانه‌ییلاقی داستی
۱۷ـ۳۰ سرزمینهای سبز
۱۸ـ۰۰ اخبار
۱۸ـ۳۰ حوادث غرق شدگی در دریا
۱۹ـ۰۰ دنیای یک زن
۱۹ـ۳۰ شو جانی
۲۰ـ۲۵ پلنگ اسیر
۲۱ـ۳۰ فیلم
۲۲ـ۰۰ مشروح اخبار
۲۲ـ۱۵ فیلم سینمائی

ستاره بخت شما

فروردین ـ با صبرو حوصله رفتارکنید .
اردیبهشت ـ انتخاب‌شمامورد تایید قرار میگیرد .
خرداد ـ از نظر مالی وضع خوبی پیدا میکنید .
تیر ـ یک خبر فوق‌العاده شما را دچار هیجان میکند .
مرداد ـ تاخیر در انجام کاری بضرر شما تمام میشود.
شهریور ـ در آرامش کامل بسر میبرید .
مهر ـ دریک میهمانی خصوصی شرکت می کنید .
آبان ـ یکی از دوستان‌قدیمی از شما استمداد میکند.
آذر ـ موردمحبت‌افرادخانواده قرار می گیرد .
دی ـ یکی از اطرافیان ازشما انتقاد می کند .
بهمن ـ نگرانی شما از طرف شخص موردنظر مرتفع می‌شود .
اسفند ـ ازحسن نیت شما سوء استفاده می‌کنند .

کاشی سعدی
کاشی سعدی
پیشرو صنعت سرامیک ایران

آگهی مجمع عمومی عادی وفوق‌العاده شرکت سهامی پشم شیشه ایران (خاص)

مجامع عمومی شرکت ساعت ۳ بعد از ظهر روز سه‌شنبه ۷ خرداد ماه ۱۳۵۲ در محل شرکت واقع در خیابان صبای جنوبی شماره ۱۳ تشکیل میگردد ـ از کلیه سهامداران دعوت میشود که شخصا یا بوسیله وکیل ثابت‌الوکاله خود در مجامع فوق‌الذکر حضور بهمرسانند .

دستور جلسه :

۱ـ استماع گزارش هیئت مدیره .
۲ـ تصویب ترازنامه سال مالی ۱۳۵۲
۳ـ انتخاب بازرس اصلی و علی‌البدل .
۴ـ ازدیاد سرمایه .
۵ـ تغییر بعضی از مواد اساسنامه .

شرکت سهامی پشم شیشه ایران (خاص)

کتابهای مورد نیاز خود را
از فروشگاه های
امیرکبیر
بخواهید.

شماره ۴۶۱ تاریخ ۲۶ر۱ر۱۳۵۳

شرکت ملی ذوب آهن ایران

آگهی تجدید مناقصه

پیرو آگهی مناقصه شماره ۱۴۹۹۹ـ۲۰ر۱۲ر۵۲شرکت ملی ذوب آهن ایران حوزه بافق تعداد ۹ دستگاه‌اتوبوس مدل ۶۶ به بالا مورد احتیاج خود را بمدت یکسال از طریق مناقصه کرایه مینماید پیشنهاد دهندگان میتوانندبرگ مشخصات و سایر شرایط را از دفترکار پردازی واقع در یزد ـ باغ ملی ـ جنب‌سینما مهتاب کوچه کراغی‌پلاک ۵۵ دریافت نمایند . پیشنهادات رسیده در ساعت ۹ صبح روز ۱۰ر۲ر۵۳ باز و قرائت خواهد شد . حضورپیشنهاد‌دهندگان در جلسه آزاد است .

حوزه بافق

آگهی مناقصه

شرکت سهامی کل معادن وذوب‌فلزات ایران‌یکدستگاه‌لیفت تراک (LIFT TRUCK) مخصوص بلند کردن و جابجا کردن بار موجود در تهران از طریق مناقصه خریداری مینماید .

داوطلبان شرکت در مناقصه برای دریافت برگ شرائط ومشخصات همه روزه در ساعات اداری بامور بازرگانی شرکت ـ خیابان تخت‌جمشید شماره ۱ر۴۶۷ مراجعه و پیشنهادات خود را حداکثرتا آخر وقت اداری روز سه‌شنبه هفدهم اردیبهشت ماه ۱۳۵۳ بقسمت دبیرخانه شرکت تسلیم نمایند .

پیشنهادات رسیده روز چهارشنبه هیجده اردیبهشت ماه ۱۳۵۳ در کمیسیون مناقصه باز و قرائت خواهد شد.

م‌الف ۱۰۹۱ شرکت سهامی کل معادن و ذوب‌فلزات ایران

آگهی در مورد جایزه محمدرضا پهلوی

امسال نیز مانند سال‌های گذشته «جایزه محمد رضا پهلوی» وهمچنین «جایزه کرویسکایا» به موسسات یا اشخاصی که کاری ارزنده در پیکار با بیسوادی انجام داده و توفیقی قابل ملاحظه بدست آورده‌اند . از جانب یونسکو اعطاء خواهد گردید.

از موسسات و سازمان ها و اشخاصی که داوطلب استفاده از جوایز مذکور هستند دعوت می‌شود براساس ضوابط زیر مشخصات وسوابق خودرا تنظیم وقبل‌از پایان اردیبهشت ماه ۱۳۵۲ مستقیما یا بوسیله پست بدبیرخانه کمیسیون ملی یونسکو (خیابان ایرانشهر شمالی شماره ۳۰۰) ارسال دارند :

الف ـ موسسات ، سازمان ها و یا افرادی باید فعالیتهایی در زمینه سواد آموزی بشرح زیر انجام داده باشند:

۱ـ از طریق تدریس مستقیم .
۲ـ از راه اجرای برنامه های سواد آموزی در سطح ملی یامحلی.
۳ـ از طریق جلب مشارکت و پشتیبانی عامه مردم .
۴ـ بوسیله تهیه مواد درسی یا معادل آن برای برنامه های سواد آموزی .
۵ـ باانجام دادن تحقیقات در زمینه هایی که بسواد آموزی مربوط می‌شود .

(روشها ، زبانها ، ارزشیابیها ، علوم اجتماعی و غیره).

۶ـ باانجام دادن تحقیقات خاصی در باره اهمیت برنامه ریزی در زمینه سواد آموزی .
۷ـ بادادن فرصت وامکان به جوانان برای شرکت در فعالیت های سواد آموزی .

ب) بعلاوه ضوابط زیر نیز مورد توجه قرار می‌گیرد :

۱ـ طول مدت فعالیت باید بمیزان کافی باشد تا بتوان نتایج و دلایل توفیق آنرا تنظیم کرد
۲ـ همکاری در هدف‌های اصلی نظام آموزش و پرورش کشور
۳ـ همکاری در رشد و توسعه محلی وملی
۴ـ ارزش فعالیت هابعنوان نمونه‌یی برای برانگیختن فعالیت های آینده
۵ـ اثر فعالیت ، باتوجه به تجهیز منابع جدید در برنامه های سواد آموزی .
۶ـ شرکت در شناساندن ورشد جامعه‌وفرهنگ کشور.
۷ـ همکاری‌در شناخت سایر فرهنگها و حسن‌تفاهم بین‌المللی .

آگهی استخدام

طرح کشت و صنعت و دامپروری مغان، وابسته به‌وزارت کشاورزی و منابع طبیعی افرادی را که‌دارای آموزش، تجربه و مهارت‌های مشروحه زیر باشند پس از پذیرش در مصاحبه بخدمت خواهد پذیرفت .

عنوان شغل	تعداد	تحصیلات وتجربیات	مهارت	محل خدمت
مهندس راه وساختمان	۳	فوق لیسانس در رشته مربوطه و حداقل دو سال تجربه و آشنائی بزبان انگلیسی	امورساختمانی ـ نظارت ـ راه‌سازی	دشت مغان
نقشه‌بردار	۴	فوق لیسانس در رشته مربوطه و حداقل دو سال تجربه و آشنائی زبان انگلیسی	برداشت نقشه‌های توپوگرافی	دشت مغان
حسابدار صنعتی	۴	لیسانس‌دررشته‌مربوطه وحداقل ۵ سال‌سابقه کار و آشنائی به زبان انگلیسی	تعیین قیمتهای تمام‌شده	دشت مغان
مکانیسین درجه ۱	۲	حداقل گواهینامه ششم ابتدائی وپنجسال‌تجربه	تخصص‌درتعمیر موتور ماشین آلات سنگین راهسازی	دشت مغان
مکانیسین درجه ۱	۲	حداقل گواهینامه ششم ابتدائی و پنجسال‌تجربه	تخصص‌درتعمیر موتور ماشین‌آلات کشاورزی	دشت مغان

شرایط استخدام :

۱ـ تابعیت ایران
۲ـ دارابودن برگ پایان خدمت یا معافیت دائم
۳ـ عدم تعهد اشتغال در سازمانهای دولتی

از داوطلبان خواهشمند است برای ثبت‌نام و انجام مصاحبه بین ساعات ۹ تا ۱۵ حداکثر تا ده‌روز پس‌از انتشار آگهی به امور اداری دفتر مرکزی طرح کشت و صنعت و دامپروری مغان‌تهران خیابان‌بزرگمهر شماره ۱۴ مراجعه فرمایند . م الف ۱۱۱۷ آ ـ ۴۱۳۰

کلیشه‌کاری تایپ سقف با کاشی
ایرانا

اجاره نشین خوش نشین است

ازقدیم گفته‌اند « اجاره نشین خوش نشین است » این ضرب‌المثل در مورد ماشین های نسخه برداری رنك زیراکس بسیارصادق است. زیرا :
سرمایه‌گذاری نمی کنید، بابت نگهداری وسرویس ولوازم یدکی وتعمیر دیناری نمی‌پردازید ،
همیشه از جدید ترین ومدرن‌ترین ماشین‌ها استفاده می کنید .
در هر لحظه بنا به تناسب احتیاج خود مدل ماشین نسخه‌برداری را عوض می کنید .
ماشین نسخه‌برداری رنك زیراکس را اجاره کنید نخرید .

● سرعت زیاد تا یك نسخه درهرثانیه
● کپی‌های تمیزوخشك بدون احتیاج به‌موادشیمیائی
● کپی برداری‌مستقیم‌ازمدارك بدون‌احتیاج به‌نگاتیف
● استفاده از کاغذ معمولی (بدون احتیاج به کاغذ مخصوص)
● کار با کیفیت عالی هیچ ماشین دیگری نسخه هائی باین تمیزی تهیه نمیکند
● طرزکارآسان تنها کافیست تعداد نسخه‌های مورد نیاز را مشخص‌کنید ویك دکمه را فشار دهید
● مدلهای متنوع بتناسب میزان‌کار
● عدم احتیاج به سرمایه‌گذاری شما این ماشین را اجاره میکنید وقتی مقدار کار شما تغییرکرد ما نیز نوع ماشین شما را عوض میکنیم

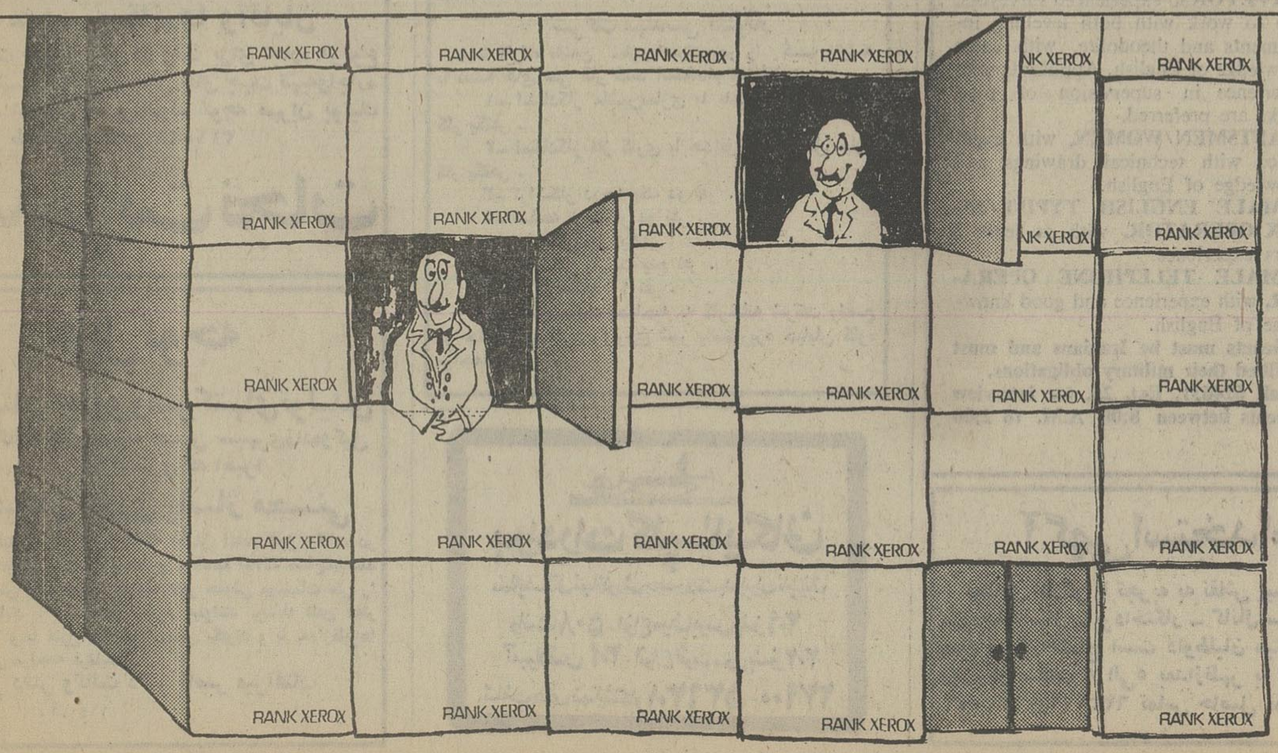

رنك زیراکس (ایران) : اداره مرکزی ـ خیابان ایرانشهر ـ خیابان‌کامیار شماره ۱۷ تلفن ۸۲۹۵۱۶
سازمان فروش ومارکتینگ ـ ایرانشهر شمالی شماره ۱۳۳ ساختمان ۵۵۵ تلفن ۱۳ـ۸۳۶۷۱۱ اهواز : خیابان ششم بهمن ـ خیابان داریوش شماره ۴۰۷ تلفن ۲۴۲۸۶

RANK XEROX

نیازمندیهای اطلاعات تلفنی آگهی میپذیرد
تلفنهای ۳۱۱۲۲۵-۳۱۱۲۲۴ ۳۱۱۲۲۹-۳۱۱۲۳۰

آتلیه

فروش دست دوم

بعلت مسافرت
به مدت یک هفته لباسهای خارجی تو به قیمت ارزان به فروش میرسد خیابان کیشا (صلح) خیابان چهاردهم پلاک ۲۴ طبقه دوم .
آ ـ ۱۴۲۹

دست اول
حراج کفش پرنسس
از اول اردیبهشت خیابان حافظ چهارراه یوسف‌آباد تلفن ـ ۶۶۴۰۷۴
۱ـ۳ آ ـ ۱۲۱۴

خرید

بازرگانی فرش کیهان
۸۳۰۹۰۴ و ۸۲۳۷۷۶
خریدار نقدی همه رقم فرش کهنه و نو جهت صادرات روزولت میدان ۲۵ شهریور .

نمایشگاه فرش شایان
تلفن ۶۶۱۰۶۹
بهترین خریدار فرش و قالیچه های کهنه و نوبا قیمت عادلانه جهت صادرات

فروشگاه آستار ۹۲۶۴۰۲
خریدار یخچال تلویزیون فرش و کلیه لوازم منزل

ایران فرش ۷۷۴۹۷۲
فرشهای کهنه و سایر لوازم منزل بهر مبلغ نقدا بیشتر از سایرین خریداریم تلفن ۷۷۷۰۲۵

فروشگاه آسیا ۹۲۲۸۳۲
خریدار فرش یخچال برقی و نفتی تلویزیون و غیره

فرش میرزائی
خریدار فرش کهنه و نو ۷۵۲۶۹۰

فروشگاه صمد ۹۲۹۹۸۴
فرش اشیاء عتیقه دیمی و لوازم

فروشگاه آریا ۹۲۹۳۹۳
خریدار فرش و سایر لوازم منزل

فرش زنجانی ۳۴۹۴۳۸

مبل و دکوراسیون

پیراهن مبل ۳۱۹۵۰۵
تعویض پارچه مبل ۳۱۹۵۰۵
پرده دوزی شهرزاد ۳۱۹۵۰۵

شستشوی مبل و فرش

کلین سرویس خشکشوئی
مبل فرش و موکت با دستگاه منحصر بفرد وخشکشوئی پرده با نصب مجانی ۹۲۵۰۴۶

لیدرهوم سرویس
خشکشوئی مبلمان، موکت، فرش در منزل یا محل کار شما تلفن ۸۵۶۵۰۹

کلین ماستر سرویس
خشکشوئی مبلمان فرش موکت در محل تلفن ۸۳۳۷۲۷

قالیشوئی عدالت ۸۳۳۷۱۷

دوراکلین سرویس امریکا
با تکنیک برتر گرانتر مطمئن‌تر تلفنهای ۸۴۸۳۵۹ و ۸۴۸۳۹۶ و ۸۴۵۶۸۳

ناهیتا سرویس بزرگترین
خشکشوئی مبلمان فرش موکت پرده در محل ۷۹۵۳۰۷

کارخانه قالیشوئی اطلس
تلفن ۹۵۲۰۴۶ و ۹۷۵۴۳۰

خشکشوئی مبل ـ فرش موکت ـ پرده در محل با ماشین آلات اتوماتیک
۷۷۶۷۱۳

آنتن تلویزیون

موسسه فنی ورتیکال مرکز پخش و نصب همه نوع آنتن تلفن ۹۵۱۲۲۱

نصب آنتن

تمام کانال ضد زنگ
۱۰۰ تومان ۷۵۴۵۸۹

تعمیرات

تلویزیون

تعمیرگاه تلویزیون الکترون ـ تائید وزارت کار ۷۶۳۶۸۲
تعمیر تلویزیونهای R.C.A-R.T.I. شاوب‌لورنس . فیلیپس . سیرا تلفونکن و سایر مارکها سرویس مجهز سیار در شهرو شمیرانات

شاوب لورنس SCHAUB-LORENZ
تلفن ۳۴۲۴۶۳

پارس تکنیک
نصب و سرویس و تعمیرات کولر
تلفن دفتر ۳۱۲۷۲۹ | ۹۲۶۱۹۸۰

شاوب لورنس آرتی‌آی
سرویس فوری ۸۸۳۲۶۲

تلویزیون فوری درمنزل
تعمیر میشود ۹۶۰۵۴۶

کولر

تعمیرگاه مجاز ارج
کانال‌کشی ساختمان تعمیرات و رنگ‌آمیزی کولر، آبگرمکن با قطعات یدکی عباس‌آباد نظامی
۸۴۱۱۲۵ ـ ۸۵۲۵۶۸

موسسه فنی کالج
سرویس کولر آبگرمکن شوفاژ فوری ۸۴۹۷۵۷
سرویس آبگرمکن کولر ۷۷۶۹۸۹

سرویس کولر

بامایع ضدزنگ ۳۰ تومان پوشال مدل ۴۰۰۰ و مدل ۶۰۰۰
۴۵ تومان
نصب کولر ۱۲٪
تلفن ۳۴۴۶۸۰
کولر آبگرمکن کانال کشی ساختمان ۷۶۵۲۶۴

راهنمای سرویس
ارنا
در سراسر کشور
۹۶۲۰۴۵
از ساعت ۷ ½ صبح تا ۷ ½ بعدازظهر

بخاری

سرویس آبگرمکن و نصب فوری ۷۶۰۹۹۳

شوفاژ

شرکت آبید

برای اولین‌بار در ایران آمادگی خود را جهت تعمیر و آبونمان کلیه وسائل منزل شما اعلام میدارد برای اطلاع بیشتر با
تلفن ۸۳۵۷۲۴
تماس حاصل فرمائید .

سردساز

تاسیسات و نگهداری
حرارت مرکزی
تهویه مطبوع . سردخانه
۸۴۲۴۱۲
تعمیر شوفاژ ۷۹۳۸۹۷

یخچال

تعمیرگاه سید حسین یخچال آبگرمکن ۸۸۲۴۳۸

تعمیرات یخچال

۷۹۳۸۹۷

لوله کشی ـ تعمیرات آبگرمکن و یخچال و نصب کولر و باز کردن فاضلاب
تلفن ۹۳۱۳۶۵

تعمیرگاه یخچال فریجیده
اثاث یدکی موجود تلفن ۸۴۸۷۵۶

تعمیر یخچال و کولر
تلفن ۹۷۸۸۲۳

تعمیر یخچال فرژید و غیره ـ ۸۳۹۲۲۵

فروش اتومبیل

ب.ام.و
بی .ام .و ۲۰۰۲
۱۹۷۴
در رنگهای مختلف موجود با شرایط مناسب بفروش میرسد
۸۴۴۹۷۲

استخدام

تعدادی زن و مرد جهت دوخت زیرپوش زنانه نیازمندیم تلفن ۲۸۴۳۰

شرکت هادکو

برای آموزش در رشته الکترونیک و مکانیک «تعمیرات تلویزیون و یخچال» و اشتغال بکار درتهران و شهرستانها با حقوق مکفی عده‌ای جوان علاقمند را با شرایط ذیل استخدام میکند .
۱ـ داشتن برگ خاتمه خدمت یا معافی غیرپزشکی .
۲ـ داشتن دیپلم دبیرستان یا قبولی پنجم دبیرستان .
۳ـ تضمین لازم که پس از پایان دوره آموزشی ۵ سال در استخدام شرکت بمانند
۴ـ داشتن استعداد و علاقه به کارهای فنی .
از واجدین شرایط خواهشمند است برای مصاحبه و نام نویسی هر روز از ساعت ۲ الی ۶ بعد از ظهر به اداره پرسنل شرکت واقع در خیابان تهران نو ایستگاه دفتر شماره ۱۰۱۵ مراجعه نمایند .
۱ـ۵ آ ـ ۴۰۱۴

چند نفر دختر خانم خوش برخورد واجتماعی برای فروش کارتهای دعوت یک نمایشگاه بین‌المللی استخدام می شوند خیابان امیرآباد جنوبی انتهای قوام‌نبش جلالی شماره ۵ شرکت امیکو

یکنفر تحصیلدار موتور سوار با تضمین نیازمندیم تلفن ۸۳۲۹۸۶

استخدام

مجله پست ایران چند نفر بازاریاب تحصیلکرده و باسابقه جهت امور آگهی‌ها و اشتراک استخدام میکند (خانمها مقدمند) داوطلبان صبح‌ها بدفتر مجله خیابان تخت جمشید نرسیده به جاده قدیم شمیران شماره ۴۲۸ مراجعه فرمایند . تلفن ۷۶۳۱۰۵
آ ـ ۴۴۴۴

کارگر پلاستیک اتوماتیک دستی و چاپ سیلک فنی و ساده که دارای برگ پایان خدمت باشند نیازمندیم بعد از ظهر ها به کیلومتر ۱۴ جاده مخصوص کرج نرسیده به کارخانه آریا و شاهین ۴۰ کیلومتری معنوی شرکت پلاستیک سازی بنوج مراجعه شود .
آ ـ ۱۴۴۷

پزشک عمومی

یک نفر پزشک جهت اشتغال درکارخانجات شرکت فخرایران ۸۴ کیلومتری تهران ـ قزوین نیازمندیم تلفن ۴۷۰۵۸
آ ـ ۵۰۰

کرایه

اتو لوکس
اتومبیلهای تشریفاتی با راننده برای داخل و خارج از تهران میدان فردوسی تلفن ۸۲۱۲۷۰ و ۸۲۶۶۰۵

کالج بار

پارکنگ شبروحومه
۶۶۱۱۱۱
۴۱۱۱۱

ماشین آلات

خم‌کن برقی ۴ × ۲۵۰ قیچی برقی ۴ × ۲۵۰ خم‌کن ساطوری هیدرولیک ۴ × ۲۵۰ ساخت خارج خریداریم تلفن ۸۲۴۳۳۱ و ۶۲۷۴۷۴
۱ـ۲ آ ـ ۱۳۷۶

مدل ۷۳
ب . ام . و ۵۲۰ مدل ۷۳ رنگ کاهوئی متالیک صفر کیلومتر نمره نشده با رادیو ضبط صوت فروشی تلفن ۸۲۴۸۱۶
آ ـ ۱۴۰۰

ب ـ ام ـ و فروشی ۱۸۰۰
تلفن ۴۶۴۱۸
۱ـ۲ آ ـ ۱۴۳۷

بنز
مدل ۷۳
مرسدس بنز ۲۰۰ مدل ۷۳ رنگ آسمانی کم رنگ تلفن ۹۲۳۲۴۵
۱ـ۲ آ ـ ۱۲۵۰۰

بنز ۲۰۰ مدل آخر ۷۲
۵۰۰۰۰ کیلو متر بدون گمرک به فروش میرسد تلفن ۶۶۱۱۳۷ و ۶۶۱۱۳۵
آ ـ ۱۱۲۱

فورد کابری جی تی
۱۷۰۰ مدل ۷۱ ساعت ۱۷ تا ۲۰ تلفن ۸۶۰۲۱۴

پژو
مدل ۷۴
پژو مدل ۷۴ نمره نشده بدون واسطه به فروش میرسد. محل بازدید بلوار الیزابت خیابان قادسی شماره ۲۸ تلفن ۶۳۸۰۷۵
آ ـ ۱۲۹۵

پیکان ۴۷
پیکان کار مدل ۵۱ رنگ پرز بسیار تمیز با رادیو به علت مسافرت فوری به فروش میرسد ۶ تا ۸ بعد از ظهر تلفن ۳۴۱۴۸۵
آ ـ ۱۱۵۱

یک دستگاه اتومبیل فولکس واگن استیشن سواری دارای رادیو و فندکبا لاستیک یخ‌شکن بسیار تمیز و مرتب به فروش میرسد طالبین به خیابان ثریا نبش کوچه مژدهی شماره ۲۵ شرکت نوید مراجعه فرمایند .
آ ـ ۱۴۴۳

خریداریم
پیکان ۵۳ بدون پیش قسط ماهی ۱۵۰۰ تومان
خریداریم تلفن ۳۹۳۷۳۴

فروشگاههای اتومبیل

پیکان نو اماده نقد واقساط شاهرضا چهارراه گرگان پلاک ۱۰۶۸

یک کمپانی داروئی معتبر امریکائی

برای معرفی محصولات خوددر تهران به یکنفر نماینده علمی تمام وقت نیازمند است فارغ ـ التحصیلان داروسازی یاکسانی که تحصیلات دانشگاهی ولو نیمه تمام باشند مقدمند . از داوطلبان خواهشمند است مشخصات خود را به صندوق پستی شماره ۱۹۲۷ ارسال و یا بعد از ظهرها از ساعت ۲ تا ٤ با تلفنهای ۶۶۱۱۷۲ و ۶۶۲۰۲۱ تماس بگیرند .
آ ـ ۱۳۹۸

یک شرکت معتبر داروئی بچند دوشیزه یا بانوی با سواد کارگر برای قسمت تولید نیازمند است متقاضیان میتوانند صبح ها از ساعت ۸ الی ۱۰ بکارگزینی شرکت واقع در خیابان تخت ـ جمشید غربی چهار راه سهیل شماره ۱۲۸ مراجعه نمایند .
۱ـ۲ آ ـ ۱۴۳۳

استخدام نقاش برای امور اجرائی

سازمان تبلیغات کاسپین چند نقاش ورزیده را که در امور اجرائی ۳ سال تجربه داشته باشد با شرایط خوب استخدام میکند .
حداکثر سن ۳۰ سال
تلفن ـ ۶۲۷۷۷۲ ـ ۶۲۵۱۲۰
آ ـ ۴۵۸۴

به آقائی جهت آبدارخانه و ظافت شرکتی احتیاج است درصورتیکه شبهادر محل بخوابد با داشتن ضامن معتبر به عباس‌آباد جنب پمپ بنزین پلاک ۱۵۴ و ۱۵۸ شرکت ایرتویا مراجعه نمایند .
آ ـ ۱۳۴۶

جهت تکمیل کادر فروش شهرستانهای رشت ، گرگان ، کرمان و رضائیه بچند نفر ویزیتور آرایشی دیپلمه نیازمندیم کسانی که محلی بوده و سابقه کار در رشته مورد نیاز داشته باشند مقدم خواهند بود واجدین شرایط می توانند صبح ها از ساعت ۸ الی ۱۱ بجارگزینی شرکت واقع در خیابان تخت جمشید غربی چهار راه سهیل شماره ۱۲۸ مراجعه فرمایند .
۱ـ۲ آ ـ ۱۴۳۳

عده‌ای دیپلمه

با معدل ۱۴ بالا دارای برگ پایان خدمت نظام با معافیت دائم و ضامن معتبر به میزان پانصد هزار ریال با حقوق ماهانه ۷٫۳۰۰ ریال استخدام میشوند. متقاضیان با صندوق پستی ۳۲۸۱ مکاتبه نمایند .

کارخانه صنایع فلزی

در خیابان تهران‌نو تعدادی کارگر نقاش و سازنده لوازم دفتری نیازمند است تلفن ۸۲۷۴۵۳
آ ـ ۱۴۱۴

شرکت ساختمانی پی.آر.ام

بیک دوشیزه یا بانوماشین‌نویس تمام وقت نیازمند است لطفا از ۵ به بعد باتلفن ۷۵۶۵۲۹ تماس حاصل نمایند .
آ ـ ۱۳۸۴

خدمتکار زن نیازمندیم
تلفن ۷۹۴۲۹۳

بیکنفر دوشیزه یا بانو
ماشین‌نویس و یکنفر جوان آشنا بامور فنی باحداقل تحصیلات سیکل و گواهینامه رانندگی احتیاج است تلفن ۸۴۰۷۳۲
آ ـ ۱۳۵۶

اونیورسال شرکت سهامی خاص استخدام مینماید
۱ـ یکنفر دوشیزه یا بانوماشین نویس باتحصیلات دیپلم متوسطه
۲ـ یکنفر سرپرست برای کارگاه قالبسازی و تراشکاری باحداقل ۵ سال سابقه .
۳ـ راننده پایه دو همگانی .
۴ـ طراح جیک و سیکسچر .
۵ـ کارآموز سرویس باتحصیلات سوم متوسطه وداشتن گواهی‌نامه رانندگی .
داوطلبان به محل کارخانه واقع در انتهای سی متری نارمک خیابان ۴۰ جنب دانشکده علوم صنعت مراجعه نمایند .
آ ـ ۱۲۵۱

به دختر یا پسرجوانی باضمانو سواد سیکل نیازمنداست خیابان باغ سپهسالار پاساژ شهباز خان شماره ۲۶ تلفن ۳۱۶۸۱۸ فروشگاه احدلوازم چاپ .
۱ـ۳ آ ـ ۱۲۷۴

آگهی استخدام

کمک حسابدار وانباردار نیازمندیم متقاضیان شرایط و حقوق درخواستی خود را به صندوق پستی ۱۸۴۷ ارسال فرمایند .
۱ـ۲ آ ـ ۱۲۶۵

کارخانه چینی‌هیس
تعدادی کارگر زن و مرد استخدام مینماید .
آدرس . خیابان عباس‌آباد اندیشه ششم کارخانه چینی .
آ ـ ۱۱۶۷

استخدام سکرتر

بیک دوشیزه یا بانو برای تلفن و تایپ فارسی که بزبان انگلیسی آشنائی داشته باشد نیازمندیم
تلفن ۶۶۸۰۳۲

استخدام منشی مسلط بتایپ فارسی احتیاج است تلفن ۳۱۲۶۶۱ و ۳۱۲۸۱۱
آ ـ ۱۳۸۱

یک نفر دوشیزه یا بانو جهت مکاتبات خارجی و کار در دفتر احتیاج است تلفن ۸۲۹۱۷۱ و ۸۲۶۱۹۳
۱ـ۲ آ ـ ۱۲۳۶

۲ نفر دوشیزه یا بانو
جهت کمک دفتر دار مورد نیاز است تلفن ۹۲۰۸۵۶ فروشگاه حمید میدان رشدیه .
۱ـ۷ آ ـ ۳۷۷۴

یک نفر که زبان انگلیسی کامل بداند و آشنائی کامل به ماشین نویسی داشته باشد با داشتن ضامن معتبر برای نصف روز و یا تمام روز مورد احتیاج است لطفا به تلفن های ۲۰۹۳۹ یا ۲۱۵۰۰ مراجعه نمایند .
آ ـ ۱۲۹۰

به یک تکنیسین برق که وارد به امور برق سه فاز باشد نیازمندیم تلفن ۵۳۱۲۹۱

دوشیزه یابانوی آشنا به زبان انگلیسی استخدام میشود تلفن ۳۱۱۷۱۱
۱ـ۲ آ ـ ۱۳۷۱

دوشیزه یا بانوی منشی مسلط بتایپ فارسی احتیاج است تلفن ۳۱۲۶۶۱ و ۳۱۲۸۱۱
آ ـ ۱۳۸۱

یک نفر دوشیزه بانوجهت امور سکرتری نیازمندیم ۹۷۱۴۷۲
آ ـ ۱۳۸۲

شرکت مهندسی تکنوتار
بچندنفر دیپلمه یانخصیلات در حدود دیپلم و علاقمند بامور فنی احتیاج دارد، داوطلب میتوانند به جاده قدیم کرج مقابل شیر پاسنوریزه خیابان کاوه مراجعه نمایند .
۱ـ۲ آ ـ ۱۳۶۴

کار با حقوق مکفی
رادیو تلویزیون . نقشه کشی برق و فشار قوی را بیاموزید و با معرفی مجانی ما کار کنید . کار و آموزش تلفن ۶۶۳۷۶۰ ـ ۶۴۹۴۹۴

شریک

یک شرکت تولیدی احتیاج به یکنفر شریک دارد
تلفن ۷۵۰۴۱۱

خانم ماشین نویس فارسی استخدام میشود تلفن ۸۳۷۰۰۴

عده‌ای فروشنده مرد استخدام میشود تلفن ۵۳۳۰۹۱

۲ نفر دوشیزه یا بانو
جهت کمک دفتر دار مورد نیاز است تلفن ۹۲۰۸۵۶ فروشگاه حمید میدان رشدیه .
۱ـ۷ آ ـ ۳۷۷۴

یک نفر که زبان انگلیسی کامل بداند و آشنائی کامل به ماشین نویسی داشته باشد با داشتن ضامن معتبر برای نصف روز و یا تمام روز مورد احتیاج است لطفا به تلفن های ۲۰۹۳۹ یا ۲۱۵۰۰ مراجعه نمایند .
آ ـ ۱۲۹۰

سالن آرایش حوالی خیابان شاه‌عباس احتیاج به یک مانیکوریست دارد تلفن ۶۲۱۴۴۵
آ ـ ۱۱۷۶

بدوشیزه یا بانوی ماشین‌نویس که بامور دفترداری وارد باشد نیازمندیم تلفن ۳۰۴۰۲۱
آ ـ ۱۳۸۰

دوشیزه یابانوی آشنا به زبان انگلیسی استخدام میشود تلفن ۳۱۱۷۱۱
۱ـ۲ آ ـ ۱۳۷۱

دوشیزه یا بانوی منشی مسلط بتایپ فارسی احتیاج است تلفن ۳۱۲۶۶۱ و ۳۱۲۸۱۱
آ ـ ۱۳۸۱

یک نفر دوشیزه بابانوجهت امور سکرتری نیازمندیم ۹۷۱۴۷۲
آ ـ ۱۳۸۲

شرکت مهندسی تکنوتار
بچندنفر دیپلمه یانخصیلات در حدود دیپلم و علاقمند بامور فنی احتیاج دارد، داوطلب میتوانند به جاده قدیم کرج مقابل شیر پاسنوریزه خیابان کاوه مراجعه نمایند .
۱ـ۲ آ ـ ۱۳۶۴

بانوی خانه‌دار شبانه‌روزی مورد نیاز است همراه داشتن فرزند بزرگ که برای دفتر تجارتخانه مفید باشد بلااشکال است تلفن ۳۱۶۱۶۱ و ۳۹۳۱۳۱

بیک سوهانکار نیازمندیم تلفن ۳۴۳۰۱۹

بچند نفر کارگر تراشکار نیازمندیم تلفن ۷۸۲۰۲۹

داروساز
برای شهرستان با شرایط مناسب استخدام میشود تلفن ۶۲۷۹۴۴

چندنفر کارگر متخصص
برای کارهای کارخانه مشمع قیراندود که در این مورد سابقه کار داشته باشند مورد احتیاج است داوطلبان به تلفن های شماره ۸۳۸۹۹۲ و ۸۲۱۹۱۳ مراجعه فرمایند .
آ ـ ۱۴۳۰

دکتر دارو ساز جهت تهران و شهرستانها
۳۱۶۴۵۰

به چند نفر مربی نیازمندیم آموزشگاه رانندگی ادیب
تلفن ۳۵۱۰۰۸
۱ـ۳ آ ـ ۱۲۸۷

۱۷ نفر دیپلمه
پس از دیدن یک دوره یکماهه کارآموزی حسابداری، دفترداری دوبل مشغول بکار خواهند شد تلفن ۳۱۴۰۴۰
آ ـ ۱۱۷۹

مستخدم زن
سن بین ۲۰ تا ۴۰ سال شبانه‌روزی باحقوق خوب لازم است میدان ۲۵ شهریور کوچه بهرامی پلاک ۲۹ تلفن ۸۲۱۶۳۲
۱ـ۷ آ ـ ۱۲۳۵

بیکنفر مستخدم‌زن شبانه‌روزی احتیاج است بایک فرزندپذیرفته میشود تلفن ۸۷۶۶۳۷

B.K.D
در بازکن برقی
بکد
قیمت یکدستگاه کامل ۲۵۰ تومان
بدون پیش قسط باقساط ماهیانه
بوسیله تلفن سفارش دهید دستگاه در مدت ۴ ساعت نصب تحویل میگردد
نماینده انحصاری و مرکز فروش و نصب : شرکت بکد الکتریک
خیابان پهلوی مقابل پارک سابق شماره ۱۰۸۰ تلفن ۶۸۱۰۱۵ ق ۶۸۱۰۱۱
فروش در کلیه الکتریکی ها در تهران و شهرستانها

شرکت آبید
جهت تکمیل کادر فنی استخدام مینماید.
تعمیرکار یخچال ، ماشین لباسشوئی ، اجاق گاز ، آبگرمکن گازی و نفتی نیازمندیم .
برای اطلاع بیشتر با تلفن ۸۳۵۷۲۴ تماس حاصل فرمائید .

IRAN-KAMPSAX
Consulting Engineers
Due to expansion of our activities, we have the following vacancies in the the provinces and in our Tehran head office:
A— CIVIL ENGINEERS, university graduates with good command of English and 5 years experience in supervision of road construction or similar fields.
B— CIVIL ENGINEERS university graduates with good command of English and min. of 2 years experience in road or structure design.
C— SOIL MECHANICS ENGINEER, university graduate with good command of English. Willing to work in the field but will be based in Tehran.
D— LABORATORY TECHNICIAN, with good command of English and previous laboratory experience, preferably in soils testing.
E— SURVEYORS, experienced surveyors, able to work with both levelling instruments and theodolite, with some knowledge of English. Applicants with experience in supervision of road works are preferred.
F— DRAFTSMEN/WOMEN, with experience with technical drawings and knowledge of English.
G— FEMALE ENGLISH TYPIST/TELEX OPERATOR, with at least 3 years experience.
H— FEMALE TELEPHONE OPERATOR, with experience and good knowledge of English.
All applicants must be Iranians and must have fulfilled their military obligations.
Please call 624631, Ext. 25, for interview appointments between 8:00 A.M. to 2:00 PM.

IRANIAN V. JAT CO.
آموزش کامپیوتر
شروع دوره جدید پانزدهم اردیبهشت ماه
۱ـ زبانهای برنامه نویسی
۲ـ آموزش پانچ
تخت جمشید ایرانشهر جنوبی ساختمان ۱۱۸
تلفن ۲-۸۳۵۷۲۱

ریاست محترم شرکت کارخانجات ایران ناسیونال
تعمیرگاه شماره ۱۷ آن شرکت واقع در سیمتری مقابل باغشاه چهار راه لشگر .
با کمال دلسوزی و حسن نیت تعمیرات اتومبیل های آموزشگاه رانندگی جم و آموزشگاه رانندگی نوروزی و آموزشگاه رانندگی رودکی رادر اسرع وقت انجام داده وازآن شرکت محترم مدیران آموزشگاههای فوق تقاضای تشویق مدیر و کارکنان این تعمیرگاه رادارند.

شرکت مهندسی تکنوتار
جهت کارگاه ماشین سازی افراد زیر را که بتوانند با نقشه های فنی کار کنند استخدام مینماید :
۱ـ استادکار ماشین‌سازی با حداقل پنجسال سابقه کار یکنفر .
۲ـ استادکار فلز کاری با حداقل چهار سال سابقه کار یکنفر .
۳ـ تراشکار درجه یک دو نفر .
۴ـ صفحه تراشکار دو نفر .
۵ـ جوشکار برق یکنفر .
۶ـ جوشکار کاربیت پنج نفر .
۷ـ کارگر ساده ۱۰ نفر .
متقاضیان جهت مصاحبه به کارخانه شرکت واقع در جاده قدیم کرج روبروی شیر پاستوریزه خیابان کاوه مراجعه نمایند .

بوتیک شادیفر
اجاره لباس
مژده به خانمها و آقایان
جهت صرفه‌جوئی در وقت برای اجاره هرنوع لباس شب ، عصر و لباس چای جهت تهیه و اجاره موجود است . مخبرالدوله کوچه مهران بوتیک شادیفر طبقه دوم تلفن ۳۱۱۵۲۸
بامدیریت نجات

قابل توجه
موسسات تجاری و شرکتهای تولیدی
دفتر وکالت آقای سید حسین سپهری‌زاده وکیل رسمی دادگستری که اخیرا
بخیابان نادری پاساژ محسنی
انتقال یافته باطلاع میرساند که ایشان آماده قبول وکالت در مراحل حقوقی و کیفری و اداری و تقسیم املاک مشاع میباشند و با داشتن وقت کافی میتوانید امور حقوقی موسسات ملی را اداره نمایند . نیازمندان محترم میتوانند بوسیله تلفن دفتر ۳۹۳۶۸۰ و یا منزل ۶۶۴۰۹۱ تماس بگیرند و یا بعدازظهرها بدفتر کار مراجعه فرمایند .
مدیر دفتر وکالت دکتر ناصر میرآفتاب
آ ـ ۱۱۴۰

برادران گلپایگانی
نمایندگی انحصاری فروش محصولات بنز ایران ناسیونال
وانت ۵۰۸ ـ انواع مینی بوس بنز ۳۰۹
آمبولانس ۳۰۹ ـ انواع اتوبوس بنز ۳۰۲
تلفنهای نمایشگاه ۵۳۶۳۰۱ ـ ۲۷۹۰۰

کارخانه های صنعتی آزمایش
جهت تکمیل کادر مهندسی خود احتیاج به چند نفر مهندس با مشخصات ذیل دارد .
۱ـ آشنائی کامل به سیستمهای سرمازائی و گرمازائی و وسائل الکتریکی .
۲ـ حداقل ده سال سابقه روی تعمیرات وسائل خانگی یا اداره سرویس های تعمیراتی وسایل برقی و مکانیکی .
۳ـ آشنائی کامل به روش های مدیریت مدرن در اداره کارگاه های بزرگ .
۴ـ آشنائی بیکی از زبانهای انگلیسی یا آلمانی .
۵ـ سن از ۴۰ سال کمتر نباشد .
لطفا تقاضای خود را به ضمیمه رونوشت مدارک تحصیلی و یک قطعه عکس کتبا به آدرس کارخانه های صنعتی آزمایش جاده آبعلی کیلومتر ۱۲ قسمت پرسنل دفتر سازمان عملیات ارسال فرمائید تا ترتیب مصاحبه حضوری داده شود.
در ضمن کلیه مکاتبات و مذاکرات کاملا محرمانه و محفوظ خواهد بود .

کارخانه های صنعتی آزمایش
استخدام می نماید
بچند نفر حسابدار که حداقل پنج سال سابقه حسابداری داشته باشند جهت اداره کردن امور حسابداری شرکت تعاونی کارخانه های صنعتی آزمایش مورد نیاز است .
داوطلبین به کارگزینی کارخانه ها واقع در کیلو متر ۱۲ جاده آبعلی مراجعه نمایند .

می ماکس
انستیتو طرحها و بررسیهای آموزشی
برای تصدی مساعل زیر افراد واجد شرایط را باحقوق و مزایای مکفی استخدام مینماید .
۱ـ سکرتر با حداقل ۲ سال سابقه کار و آشنائی کامل بزبان انگلیسی .
۲ـ فیلمبردار آشنا به دوربینهای تلویزیونی جهت ضبط برنامه با ویدیوتیپ
۳ـ فیلمبردار درجه یک برای تهیه فیلمهای سوپر ۸ و ۱۶ میلیمتری
۴ـ تعمیر کار وسایل الکتریکی و الکترونیکی مخصوص تلویزیون و ویدیوتیپ آشنا به نقشه‌های الکتریکی و الکترونیکی
۵ـ متخصص فیلم و لابراتوار با حداقل سه سال تجربه
۶ـ مترجم زبان انگلیسی با تسلط کامل و تجربه کافی در امور مکاتبات تجارتی
۷ ـ راننده پایه دوم .
ازواجدین شرایط خواهشمند است مشخصات کامل خود را همراه با یک قطعه عکس و خلاصه‌ای از سوابق کار و آدرس کامل (با ذکر شماره تلفن) حداکثر تا تاریخ ۱۵ اردیبهشت ماه ۱۳۵۳ به صندوق پستی ۱۵۷۲ تهران ارسال دارند .

آگهی استخدام
تعدادی کارگر با تجربه به نقاش پیستوله کار ـ سردخانه ساز ـ پرداختکار ـ کانال ساز ـ قفسه ساز مورد احتیاج است داوطلبان میتوانند همه روزه از ساعت ۸ الی ۵ بعدازظهر با تلفن های ۶۳۲۰۷۲ و ۶۳۳۱۰۳ تماس حاصل نمایند .

شرکتی دارای درجه‌بندی محلی سازمان برنامه‌درسه‌استان‌شریک میپذیرد تلفن ۷۵۳۳۲۱
۱ـ۳ آ ـ ۱۲۶۷

دندانپزشك بطریق شرکت نیازمندیم تلفن ۳۴۱۴۴۵
۱ـ۳ آ ـ ۱۴۰۷

تدریس خصوصی

ریاضیات ـ فیزیك ـ شیمی رسم فنی راهنمائی فارغ‌التحصیل پلی تکنیك تلفن ۷۹۵۴۳۵
۱ـ۵ آ ـ ۱۱۲۴

هشتم فشرده ۳۱۷۶۲۰
۱ـ۳ آ ـ ۱۲۵۸

کلیه دروس دبیرستان و دوره راهنمائی تضمینی
آ ـ ۹۳۶۱۸۱

تدریس شیمی ۹۵۹۰۹۱
آ ـ ۱۰۹۹

تدریس خصوصی ریاضیات فیزیك مکانیك و ترسیمی‌رقومی توسط لیسانسیه ریاضی تلفن ـ ۹۲۷۶۶۵
۱ـ۲ آ ـ ۱۰۳۹

ریاضیات . فیزیك . شیمی . متوسطه بویژه‌ششم ـ ریاضیات عالی‌و دانشگاهی تلفن ۹۵۳۶۷۷
آ ـ ۲۳۱۵۶

پنجم ابتدائی توسط‌معلم دوره دیده ۸۲۱۳۶۱
۱ـ۳ آ ـ ۱۰۹۸

ریاضیات . فیزیك . شیمی ترسیمی . رقومی . رسم فنی ، دانشجویان‌دانشکده فنی ـ ۹۷۵۷۱۰
۱ـ۲ آ ـ ۱۲۷۸

مکالمه انگلیسی تضمینی
MR. SNOW ۳۱۷۷۹۳

دروس سوم با تضمین قبولی تلفن ۹۵۲۰۹۱

شاگرد اول کنکور سراسری ودانشجویان ممتازدانشکده‌فنی (دختر و پسر) قبولی شما را با معدل عالی تضمین‌می کنند تلفن ۴۶۷۸۸۸
۱ـ۲ آ ـ ۱۴۴۱

تدریس خصوصی
فیزیك ـ شیمی ـ ریاضیات توسط دانشجوی سال چهارم فیزیك تلفن ۹۳۶۸۱۷
آ ـ ۱۴۴۰

فیزیك شیمی ریاضیات در ۸ جلسه قبولی‌شما را در ثلث سوم تضمین می نمائیم دانشجویان سال چهارم پلی تکنیك با چهار سال سابقه تدریس خصوصی دبیرستان تلفن ۷۹۵۱۱۴

ریاضیات فیزیك شیمی و دوره راهنمائی تضمینی تلفن ۶۶۳۰۳۴
آ ـ ۱۰۴۵

انگلیسی کنتراتی تضمینی ۹۳۶۱۸۱

فشرده سوم وسیکل
دوم با ساعتی ۴۰ ریال تلفن ـ ۳۹۱۴۵۳
۱ـ۲ آ ـ ۱۲۰۴

مکالمه انگلیسی
MR.SNOW ۳۱۷۷۹۳

انگلیسی توسط بانوی انگلیسی ۴۷۱۴۱

پانسیون

پانسیون و کودکستان شبانه روزی مهدکودك
از فرزندان شما نگهداری می‌نماید از ۱ سال‌تا ببالا تلفن‌های ۷۷۸۶۲۰ ـ ۷۷۱۶۸۲
آ ـ ۱۱۶۹

املاك ومستغلات

فروش
خانه فروشی
در عباس‌آباد
مستغل ۴ طبقه ۳۱۳متر باشوفاژ روشن و تلفن سرویس کامل بفروش میرسد .
۸۴۱۴۲۸ ـ ۸۴۹۶۰۴
رجبی

تخت طاوس میر عماد مستغلات شخصی تازه ساز ۵ طبقه ۵ اطاقی شوفاژ روشن‌یك‌میلیون و ۴۰۰ هزار تومان تلفن ۳۱۰۱۶۸

خانه‌نوساز تهران‌پارس ۴ تا ۱۲ اطاقه با وام بانکی تلفن ۷۸۱۹۱۸ املاك زهره

خانه های ویلائی و مستغلاتی در دروس ـ سلطنت‌آباد، صاحبقرانیه بفروش میرسد تلفن ۸۶۶۱۴۳

چنددستگاه‌ساختمان
مستغلاتی از ۴۰ تا ۸۰ اطاق‌با کلیه‌وسایل‌مدرن‌تهویه‌وآسانسور و غیره واقع در خیابان های شمال شهر برای فروش یا اجاره موجود است آژانس‌نوبل خیابان کریمخان‌زند بین بهجت‌آباد و آبان جنوبی تلفن ۸۳۴۸۹۳
آ ـ ۱۴۲۲

خانه‌ای مستغلاتی در خیابان دوازدهم دریان‌نو دوطبقه‌ونیم بمساحت ۳۰۴ متر زیربنا دو پارکینگ و دکوراسیون‌روکار سنگ. شخصی‌سازبعلت‌مسافرت فوری بفروش میرسد از ساعت ۲ الی۷بعداز ظهرتلفن۹۷۱۱۳۷
آ ـ ۱۴۰۳

شرکت تهیه مسکن آسیانکو مبتکر موفق‌ترین راه‌تهیه‌مسکن در ایران برای فروش خانه مستغلات ویلا آماده‌میباشدتلفن ۶۲۲۰۶۵
آ ـ ۱۳۸۷

چند دستگاه ساختمان ۲ الی ۴ اطاق با قیمت های مناسب‌تلفن ۳۴۱۰۹۶

خانه فروشی مرکزشهر
جنوب پارکشهر جنب بهداری تهران کوچه نیشابور دست راست کوچه‌دوم‌شماره۳۱دوطبقه مستغلاتی هرطبقه ۴ اطاق‌هال، حمام ، کولر، آب، برق، فیش‌تلفن، ۲۴۰ متر زیربنا۱۸۵مترمساحت ۲۸۰۰۰۰ تومان تلفن ۶۶۳۹۴۸

فروشی درخیابان‌سعدی
مستغلیکه سالیانه ۱۳۷ هزار تومان در اجاره میباشد یک میلیون و دویست هزار تومان میفروشیم ۳۱۹۷۸۴ بنگاه‌کوشان
آ ـ ۴۵۸۲

خانه ویلائی بمساحت۱۳۵۲متر واقع در شمیران بفروش‌میرسد تلفن ۸۷۶۵۵۰
۱ـ۳ آ ـ ۱۲۶۲

داودیه
خانه تازه ساز شمالی‌دو طبقه ۷ اطاق آب برق ۴۳۰ هزار تومان تلفن ۳۱۰۱۶۸

منزلی ۱۰۰ متری‌واقع در آذربایجان با ۵ اطاق ۲ آشپزخانه حمام تلفن بیواسطه ۱۵۰ هزار تومان تلفن۹۵۱۹۷۹
۱ـ۲ آ ـ ۱۳۷۰

اکازیون
یک باب‌خانه‌به‌قیمت بسیارارزان بفروش میرسد تلفن ۷۵۷۷۵۹
۱ـ۳ ۱۳۹۰

خانه‌ای بمساحت ۱۰۸۰ متر ، ۸۰۰متر زیربنا ۳ طبقه ۳ بر روکار سنگ درکاظم‌آباد باآب‌و برق‌تلفن۸۰۰ هزار تومان‌بفروش میرسد تلفن ۶۳۱۷۳۹

یوسف‌آباد
مستغلات ۶اطاقی‌شوفاژ روشن ۷۰۰ هزار تومان تلفن ۳۱۰۱۶۸

بالای میدان ونك
مستغلات تازه شخصی ساز با بدهی بانکی۱۲ هزار تومان اجاره نقد ومعاوضه تلفن۳۱۰۱۶۹

خانه‌های مستغلاتی و ویلائی‌از ۶۰۰ هزار تومان ببالا فروشی ۸۴۷۹۸۲ ـ ۸۵۳۷۳۶

د رسلطنت‌آباد
خانه های ویلائی
چند دستگاه خانه بسیار زیبا بقیمت ۷۵۰ تا۸۵۰ هزار تومان ۷۷۰۹۶۷
۱ـ۱۰ آ ـ ۳۶۲

اول خیابان صفی‌علیشاه مستغلات ۶ طبقه با ۵ باب مغازه ۱۰ هزار تومان ماهیانه‌اجاره۶۵۰ هزار تومان نقدومعاوضه تلفن ۳۱۰۱۶۸

اول سید خندان
مستغلات ۲ طبقه۶اطاقی دوبر ۷۰۰ متر زمین با شوفاژ ۸۵۰ هزار تومان نقد و معاوضه تلفن ۳۱۰۱۶۹

خانه‌ای بمساحت ۳۵۰ متر شخصی‌ساز ۷ اطاق‌دوسرویس دوبر واقع در امیریه خیابان قزوین کوچه قلمستان شماره۴۱ بفروش میرسد ۸۴۶۷۶۹ بعداز ظهرها .
آ ـ ۱۳۵۴

اکازیون واقعی
خانه‌ای سه طبقه باسرویس‌های کامل در بهترین نقطه سیمتری وثوق با شرایط استثنائی به فروش میرسد تلفن : ۳۴۳۶۵۸
آ ـ ۱۱۵۶

داودیه رازانی
مستغلات‌دو طبقه۵اطاقی شخصی ساز ۲۰۰ هزار تومان بدهی بانکی۸۵۰ هزار تومان تلفن ۳۱۰۱۶۸
۱ـ۳ آ ـ ۱۷۲۱

در بهترین نقطه نارمك
خانه ۲ طبقه بمساحت ۲۱۰متر هر طبقه ۴ اطاق هال‌وسرویس کامل پرده کرکره‌موکت بفروش میرسد تلفن ۷۹۸۵۹
آ ـ ۱۴۴۵

ساختمان نوساز در بهترین‌منطقه‌سلطنت‌آباد صاحبقرانیه بمساحت ۴۵۰ متر جنوبی دو بر ۶۷۰ متر زیر بنا در دو طبقه و نیم با آب وبرق و تلفن بفروش میرسد تلفن ۶۲۵۶۷۳
۱ـ۶ آ ـ ۱۰۶۳

آپارتمان فروشی
فقط ۳ دستگاه آپارتمان در شمیران انتهای خیابان کامرانیه ۵ اطاقبا شوفاژروشن و پارکینگ به قیمت مناسب فروشی دفتر آریا تلفن۷۷۳۱۰۹
آ ـ ۱۳۴۰

آپارتمان فروشی آبان شمالی روش‌نو شماره ۲۳تلفن۶۲۱۸۵۸
آ ـ ۱۲۹۷

آپارتمانهای فروشی
در بهترین منطقه بلوار الیزابت چهار اطاقه با شوفاژ ، کولر ، آسانسور ، تلفن‌وپارکینگ تلفن ۶۳۱۴۸۶
آ ـ ۹۷۱

عباس آباد
فرح‌شمالی
۸ دستگاه آپارتمان
۴اطاقی
نوساز با پارکینك و شوفاژ روشن از ۲۵۰ هزار تومان ببالا
دفترجمشید
۹۲۸۰۸۲

آپارتمان دواطاقه‌فروشی
واقع در خیابان محمدرضاشاه خیابان سعادت نرسیده به‌میدان فرح‌پلاک ۷۶ مقطوع ۱۰۵ هزار تومان دوتا۶ بعدازظهر مراجعه شود تلفن ۶۲۸۹۱۰

چند دستگاه دیگر آپارتمان شخصی‌ساز در بهترین نقطه شاه‌عباس باسرویس کامل قیمت ۴۵۰ هزار تومان آماده فروش تلفن ۶۲۲۰۶۵
شرکت تهیه مسکن آسیانکو
۱ـ۵ آ ـ ۱۰۸۶

آپارتمان فروشی۴۸۲۱۳

آپارتمان‌های ارزانقیمت
تهران پارس و بر ۴۵متری‌سید خندان از ۱۶۰ تا ۲۶۰ هزار تومان ۷۸۲۰۵۰
آ ـ ۷۹۸

آپارتمان فروشی
آپارتمانهای لوکس با تمام تجهیزات شوفاژ ـ موکت ـ کاغذ دیواری واقع‌در آیزنهاور اول‌خیابان‌جیحون‌تلفن۹۵۴۳۰۷

آپارتمان فروشی
دربهترین منطقه بلوار الیزابت چهاراطاقه با شوفاژ ، کولر، آسانسور، تلفن وپارکینگ تلفن ۶۳۱۴۸۶
۱ـ۳ آ ـ ۹۷۱

آپارتمان فروشی
بر تخت جمشید
باشوفاژ و آسانسور ۲۲۰هزار تومان ۸۷۶۷۷۱
۱ـ۳ آ ـ ۹۷۹

آپارتمان های فروشی نقد اقساط با بهره‌بانکی چهار راه شاه سیمتری ۴۵۴۲۶

آپارتمان لوکس
در پهلوی شمال پارك ساعی‌فروشی ۳۱۵۵۱۵

آپارتمانهای ۲ الی ۴
اطاقی دربهترین‌نقطه‌پهلوی‌باتمام تجهیزات و آسانسور بفروش میرسد .
۸۹۱۳۰۷ـ۸۹۳۳۲۳
۱ـ۳ آ ـ ۱۱۹۴

پهلوی ـ امیراکرم ـ آذر
آپارتمانهای فروشی
۴۰۵۷۸

آپارتمان های فروشی
صبا شمالی‌تخت‌جمشید ۴۳۷۸۰

ویلا فروشی
ویلائی بسیار مدرن
با۶۰۰ مترمربع زمین و۷۵۰متر مربع زیر بنا در بهترین نقطه الهیه شمیران بفروش میرسد صبحها تلفن۶۶۱۲۹۰ و۴۲۳۱۳ عصرها ۸۹۱۳۶۸
آ ـ ۱۰۵۳

ویلای دونبش نوساز
در خیابان سیمتری گلستان یکطبقه بمساحت ۲۱۸متردارای ۵ اطاق دو سرویس و درب ماشین‌رو بفروش میرسد تلفن ـ ۷۷۷۷۴۳
۱ـ۳ آ ـ ۱۱۰۰

فروشی درتهران‌پارس
ویلای ششصدمتری باساختمان دوطبقه شخصی‌ساز طبقه اول سالن و نهارخوری دفتر هال پاسیو آشپزخانه طبقه بالا سه اطاق خواب هال سرویس‌کامل باشوفاژ روشن استخر بقیمت ۷۵۰ هزار تومان میفروشیم ۳۱۹۷۸۴ بنگاه کوشان
آ ـ ۴۵۸۰

چندین دستگاه ویلا
مستغلات در شمال شهراز۶۰۰ هزارتومان‌ببالا فروشی۸۴۴۹۷۳
آ ـ ۱۰۵۸

ویلا های کوی ارم کرج نقد و اقساط ۳۱۶۹۲۱

ویلای یک طبقه بمساحت هزار متر در داودیه به فروش‌میرسد تلفن ۸۹۴۴۱۹

باغ فروشی
یک قطعه باغچه مشجردرقلهک خیابان مطهری کوچه سیمین بفروش میرسد. تلفن۸۶۱۲۷۸ـ عصرها .
۱ـ۳ آ ـ ۱۲۷

زمین فروشی
زمین
دست اول بخرید زمین بقطعات ۸۰۰ متر ببالا در بهترین منطقه شهر نوبنیاد پرسپولیس کرج ازمتری ۵۰ ریال ببالا
با سند مالکیت به فروش‌میرسد ۳۱۱۸۳۶ و۳۱۲۷۳۹
شاهرضا جنب‌لاله‌زارنوساختمان ۶۰۹ طبقه ششم ـ موسسه فراز

شهرك زیبای گلدشت کرج
با اسلوب شهر سازی در مصفاترین‌آب‌وهوازمینهای‌مشجر بقطعات ۱۵۰۰ متر با آب جنب دانشسرایعالی با شرایط سهل ۸۴۳۲۷۸

زمین‌خوب
ارزان در بهترین‌نقطه شمالغرب حسن‌آباد شمال‌و جنوب‌خیابان کوی کن ۳۲۰ متری ۹۵۷۷۳۸ احمدی
آ ـ ۴۹۸

قطعات
تفکیك شده
۱۲۰۰ متری
غرب شهر ییلاقی کوروش متری
۱۴۰ ریال
تلفن ۳۱۶۹۲۱
موسسه ساختمانی‌زمین‌ومسکن

زمین بقطعات ۱۰۰۰ متر اقبالیه کرج متری
۱۵تومان
زمینهای‌شهرپرسپولیس کرج متری
۵۰ تا ۷۰ ریال
تلفن ۳۱۶۹۲۱
موسسه ساختمانی زمین‌ومسکن

زمینهای نقد واقساط
قاسم‌آباد شمیران شمال۴۵متری سیدخندان تلفن ۷۸۰۴۶۸

یک قطعه زمین درمهرشهر کرج بمساحت ۱۰۰۰ مترمربع‌بفروش میرسد تلفن ۶۳۱۳۷۴
آ ـ ۱۱۱۵

بهترین‌محل برای سرمایه‌گذاری
عالیترین‌قطعات‌تاکستان ۵۰۰۰ تا ۳۰۰۰۰مترهر متری ۱۵ ریال ببالاتلفن ۸۵۱۸۵۸
۱ـ۳

قطعه زمینی بمساحت ۳۶۰ متر اصلاح شده‌با پروانه ساختمان‌درقلهك بر خیابان لطیفی ازقرار متری۸هزار ریال‌بفروش میرسد تلفن ۸۲۳۴۸۰

بازارك شهریار
جنب فرودگاه‌جدیدزمین بقطعات ۳۶۰ متری ببالا با سند مالکیت ۸۰الی ۱۲۰ریال‌تلفن ۹۲۹۰۵۹
آ ـ ۲۳۷۵۲

زمین باموقعیت بسیار خوب
در حصارك کرج شرق دانشسرای عالی مشجر تفکیك‌شده بقطعات۵۰۰ متر ببالا آماده ساختمان بفروش میرسد تلفن ۶۲۲۳۸۰
۱ـ۳ آ ـ ۱۳۹۱

قطعات
۱۳۰۰ متری
سلطان آباد
جنب مهر شهرکرج
تلفن ۳۱۶۹۲۱
موسسه ساختمانی‌زمین‌ومسکن

زمینی بمساحت۶۵۰متر مربع واقع در نبش‌چهار راه شاه و کاخ بفروش میرسد تلفن ۸۸۱۳۱۶

بازارك شهریار
جاده ساوه جنب فرودگاه‌جدید مقداری قطعات کوچک تفکیك شده زمین با سندمالکیت‌موجود تلفن۶۲۵۲۶۴منوچهری
آ ـ ۱۴۰۸

یك قطعه زمین
۴۲۰متری دراتوبان‌کرج(منترال) بفروش میرسد تلفن ۳۰۳۷۸۷
آ ـ ۱۳۶۱

دوقطعه زمین با نقشه جواز ۱۹۰ متر دوبر ۷ × ۵ر۲۷ جاده شمیران بولینگ کوی شماره‌یک فروشی دفترآریاتلفن ۷۷۳۱۰۹
آ ـ ۱۳۳۹

طاوسیه
بهترین قطعات باسند مالکیت بی‌واسطه نقدواقساط۹۲۵۲۲۰
۱ـ۳ آ ـ ۱۳۶۹

در نوشهر ۳۳۶۰۰ متر مربع‌با سند مالکیت به فروش میرسداز ساعت ۸ تا ۱۰ صبح تلفن ۸۶۶۵۶۱
آ ـ ۱۱۶۸

اراضی‌مهرشهروگلشهر و زمینهای بزرك کرج تا قزوین را خریدار و فروشنده‌ایم تلفن۴۲۶۸۲

معاوضه
یک قطعه زمین در حدود ۴۰۰ متر در منطقه یوسف‌آباد(داخل محدوده) با خانه‌ای بمساحت کمتر معاوضه میشودتفاوت‌قیمت تا مبلغ یک میلیون و هفتصد هزار ریال پرداخت میشود . تلفن ۹۲۵۹۷۲
آ ـ ۱۳۰۱

فروش سرقفلی
مغازه واگذاری
مغازه ۲ دهنه لبنیاتی خیابان پهلوی مقابل‌هتل ویکتوریا با جوازواگذار ۶۶۶۱۸۲

یکباب مغازه خواربار فروشی‌به فروش میرسد با تلفن ۳۵۷۵۱۹ تماس بگیرید .
آ ـ ۱۴۴۴

یکباب مغازه پوشاکی خرازی جات و لوازم ـ التحریر واقع دربین‌فرح جنوبی و عباس آباد با اجناس واگذار میشود تلفن ۸۴۳۵۳۴
۱ـ۲ آ ـ ۱۴۱۱

دوباب مغازه خواربار فروشی واقع در چهارراه‌اسدی تجریش با تلفن و تمام لوازم با ۲۰سال سابقه واگذار میشودلطفاطالبین با تلفن ۸۷۲۷۹۹ تماس‌بگیرند.
آ ـ ۱۴۲۱

دو مغازه لبنیاتی‌با یخچال‌فانژی دو موتوره با اجناس کامل آب و برق ۱۵ آمپر به‌فروش‌میرسد تلفن ۹۶۳۳۶۸
آ ـ ۱۰۰۰

ابتکار جدید
بجای پرداخت سرقفلی باهمان پول‌محل‌کسب‌راخریداری‌فرمائید امیراکرم داخل کوی‌ماه وآذر ـ تلفن ۴۰۵۷۸

برخیابان عباس‌آباد
مغازه دو دهنه فوری به قیمت مناسب به فروش میرسد تلفن ۸۴۵۵۴۴
آ ـ ۱۱۴۷

۳ دهنه مغازه دونبش باموقعیت عالی و جواز واقع در چهارراه پهلوی شاهرضا واگذار میشود تلفن ۶۶۴۹۷۲
آ ـ ۱۳۶۶

یکباب کارگاه با آب لوله‌کشی و برق سه‌فاز واقع‌درخیابان‌پامنار پاساژ پورمینا طبقه‌همکف‌بفروش میرسد تلفن ۳۱۰۵۸۶
۱ـ۲ آ ـ ۱۲۸۰

یکباب مغازه نوساز باآب وبرق باموقعیت مناسب واقع‌درخیابان زاویه جنب حمام بفروش‌میرسد تلفن ۷۶۴۴۷۶
آ ـ ۸۲۰

مطب بادرآمدعالی
در جنوب تهران واگذارمیشود تلفن ۶۳۲۲۳۳
آ ـ ۱۳۹۹

کالای جالب
نمایندگی انحصاری کالای‌جالبی در تهران نقدا واگذار میشود تلفن ۸۳۱۸۰۷
آ ـ ۱۳۸۹

درمانگاهی
با موقعیت عالی
وساختمان وپروانه‌مجهز به تمام وسائل مدرن پزشکی بفروش میرسد تلفن ۹۶۰۸۲۲
۱ـ۴ آ ـ ۱۲۴۵

بوتیك آماده
خیابان فرصت چهارراه ثریا بفروش میرسد. تلفن ۸۳۳۹۱۵
۱ـ۲ آ ـ ۱۲۸۴

روشنائی بزرك‌خیابان پهلوی نرسیده بمیدان ونك سرقفلی و ملك ۶۸۶۵۷۹

بعلت مسافرت رستوران‌با پروانه درجه ۲ واگذار میشود ۸۳۳۷۰۰ و ۸۳۳۹۰۰ مهتاب
۱ـ۵ آ ـ ۱۳۵۵

اجاره‌داده‌میشود

آپارتمان اجاره
اجاره آپارتمان
آپارتمان طبقه دوم در بهترین قسمت میرداماد با تلفن کولر ـ شوفاژ سه اطاق خواب اجاره داده میشود تلفن ۷۷۶۰۵۳
آ ـ ۱۳۲۶

آپارتمان باسه اطاق خواب‌تلفن شوفاژ کولر برای اجاره خیابان قدیم شمیران بعداز بولینگ بتلفن ۸۶۳۰۹۰ مراجعه شود.
۱ـ۲ آ ـ ۱۳۶۵

ساختمان اجاره
طبقه دوم ساختمان
تازه‌ساز و بسیار لوکس برای استفاده خارجیان‌و خانواده‌های ایرانی چهار اتاق خواب ، ناهارخوری ، پذیرائی ، هال بزرگ، با پارکینگ‌چهاراتومبیل، پرده کرکره ، لوستر ، شوفاژ تلفن به اجاره داده میشود . با تلفن ۷۷۵۲۳۱ از ساعت ۴ تا ۹ تماس بگیرید .
آ ـ ۴۳۵۶

فرح‌شمالی
ساختمانی ۵ طبقه دارای ۳۰ اطاق و یک زیرزمین ۳۰۰متری با تاسیسات کامل و آسانسور اجاره داده میشود تلفن ـ ۸۴۷۹۸۲ ـ ۸۵۳۷۳۶
۱ـ۳ آ ـ ۱۲۴۶

آپارتمان مجردی مبله
یک اطاق‌خواب با سرویس مشترک وسایل لوکس درخیابان پهلوی نزدیک عباس‌آباد و ۶۳۶۹۵۷ و ۸۶۲۵۹۴
۱ـ۱۰ آ ـ ۱۱۹۳

موردنیازبرای‌اجاره

آپارتمانی جمعا۳اطاق‌باسرویس و تلفن تا ۱۲۰۰ تومان شمال شهر مورد احتیاج است . تلفن ۸۵۷۱۲۵ صبحها
آ ـ ۱۳۲۵

خانه و آپارتمان خالی شمارا فورا اجاره میدهیم ۶۶۵۸۰۸
۱ـ۱۵ آ ـ ۱۲۴۳

موردنیازبرای‌خرید

زمین
اراضی کوی مهر ومهر شهر ، فازیک ـ دو و سه خریدار و فروشنده‌ایم تلفن ۹۵۸۶۱۳
آ ـ ۷

زمین با جواز ونقشه فوری
خریداریم‌تلفن ۶۲۵۶۷۳

اراضی تهران‌پارس شرکت نفت‌سازمان‌چای راه‌آهن خریداریم .
۷۸۰۰۶۱

اراضی ملارد سرحدآباد کرج‌و حومه خریداریم ۹۲۰۸۲۹

زمینهای افسریه شاه آباد شرق مشیریه خریداریم ۳۵۹۴۰۸

زمین البرز شهر شرکت نفت‌قم خریداریم ۷۹۵۷۰۷ و۷۹۲۹۶۱
آ ـ ۱۰۰۸

زمین افسریه خریداریم۳۴۱۳۵۹
آ ـ ۲۲۹۷۴

اراضی کرج جاده کرج جاده قزوین و کردان خریداریم تلفن۹۲۲۳۲۷

زمین های تهران‌پارس
خریدار و فروشنده‌ایم۷۸۱۰۷۹

اهواز
زمینهای اهواز را منصفانه فورا خریداریم ۳۱۱۷۰۶
۱ـ۱۰ آ ـ ۱۴۲۰

مستغلات‌وویلائی‌درشمال شهرخریداریم۶۲۰۵۰۸

زمین تهران‌پارس خریداریم‌تلفن ۷۹۳۰۲۰

خرید مهرشهر سرحدآبادملارد کردان جنت‌آباد کوهک‌ام‌ام‌سی سازمان برنامه مونترال۶۶۲۰۳

اراضی شهروشمیرانات خریداریم تلفن ۴۴۰۲۲

خریدار زمین تهران‌پارس تلفن ۷۸۱۹۲۶

بنگاههای معاملات املاك

خرید و فروش اراضی
کرج و تاکستان
تلفن ۹۷۸۴۶۴جهاندیده

خریدار و فروشنده
اراضی ملارد سرحدآباد وکرج تلفن ۹۳۷۰۶۲

خرید و فروش خانه و زمین در سیدخندان ـ سلطنت‌آباد ـ فرمانیه نیاوران دفتر حاتم
تلفن ۷۷۷۱۵۵

دفترشهباز
مرکز خرید و فروش‌اراضی‌کرج آدرس : کرج اول جاده‌چالوس تلفن ۲۷۸۴ ابراهیمی
۱ـ۱۰ آ ـ ۳۶۳

دفتر مرکزی جلالی
خرید اراضی سعادت آباد و مکانیر و فرحزاد و یوسف‌آباد و عباس‌آباد و درهقشلاق و شمیرانات و مبارک آباد تلفن ۶۲۶۴۱۱ ـ ۶۲۴۱۹۳

گلدشت
خریدار زمین کرج و حومه ۴۰۵۷۲
آ ـ ۷۶۸

ویلا و آپارتمان مدرن‌اجاره به خارجیان ـ خریدار اراضی و مستغلات شهر و شمیران تلفن ۳۱۱۷۱۱
۱ـ۷ آ ـ ۱۳۷۵

برای خرید و فروش‌خانه و زمین و مستغلات‌بیش از یکمیلیون تومان باما تماس بگیرید۶۶۰۲۰۰ـ ۶۶۴۶۱۸ و ۶۶۶۲۶۳

خریدار وفروشنده‌املاك بیش از یکمیلیون تومان دفتر منصور ۸۷۱۱۵۳

خرید و فروش
اراضی نارمك تهران پارس تلفن ۷۸۶۴۳

بورس املاك شمیران
دفتربراتی ۸۷۳۵۷۵ ـ ۸۷۷۸۷۵

نیازمندیهای اجاره

سازمان نیازمندیهای خارجیان
خانه‌شمارا اجاره میدهد
۸۲۳۱۵۵
۸۲۳۹۳۹ ۸۳۸۱۰۶

اجاره‌خانه بخارجیان

مؤسسه نیازمندیهای خارجیان
خانه بخارجیان اجاره میدهد
۸۳۰۰۸۱ ـ ۸۳۰۰۸۲
۸۲۱۸۱۱ ـ ۸۲۱۷۲۳
۳۶۱ تخت جمشید مقابل سفارت آمریکا

LEADING engineering consulting firm associated with major American consultants has immediate opening with high prospects and salaries for the following persons for construction of Transmission Line and Substations.

- CONSTRUCTION ENGINEERS
- TRANSMISSION ENGINEERS
- ELECTRICAL ENGINEERS
- CIVIL ENGINEERS
- TECHNICIANS
- INSPECTORS

for: Erection of Steel Towers, Conductor Stringing and Foundations.

- TECHNICAL CLERKS

All applicants must have a good working knowledge of the English language and should have some experience related to construction of High Voltage Power Transmission Lines and Substation Works.
Location of assignment shall be within Provinces of Arak, Isfahan, Khuzestan and Fars where the construction work is to be carried out.
Business transportation and reasonable housing allowance will be provided.
Qualified individuals please refer to 66 Hafez Ave., (corner Takhte Jamshid), Tehran, between 8 a.m. and 5 p.m. to complete application form:

بقیه آگهی های نیازمندی درصفحه۱۱

THE Embassy of Japan will employ a male clerk as the assistant to the Economic Section of the Embassy with the following requirements:

— University graduate
— Good command of the Persian and English languages
— Military service accomplished or exempted (not on medical grounds)

Applicants are requested to send their applications together with photocopies of the necessary documents, their complete addresses, and telephone numbers to P.O. Box No. 348, Tehran, no later than April 28, 1974.

شرکت فیلیپس ایران
(سهامی خاص)
بمنظور تکمیل کادرفنی خود تعدادی تکنیسین جهت نصب و تعمیر دستگاههای تلفن سانترال استخدام مینماید .
شرایط استخدام .
۱ـ حداقل ۵ سال سابقه کار در رشته فوق
۲ـ عدم اشتغال در ادارات دولتی و موسسات خصوصی
۳ـ انجام خدمت زیر پرچم یا معافیت دائم .
۴ـ آشنائی بزبان انگلیسی
۵ـ نداشتن سوء پیشینه
واجدین شرایط در اسرع وقت با حقوق مکفی و با برخورداری از مزایای پنج روز کار در هفته ومزایای دیگر شغلی استخدام میگردند.
داوطلبین میتوانند همه روزه بغیر از روزهای پنجشنبه و تعطیل از ساعت ۸صبح الی ۱۵ با دردست داشتن یك قطعه عکس به کارگزینی شرکت واقع در خیابان شاهرضا ـ نرسیده به میدان فردوسی ساختمان فیلیپس مراجعه‌نمایند.

سیمان خارجی
از ۱۰۰ تن ببالا برای‌فروش‌موجود است به‌تلفن ۳۱۰۱۶۸ و۳۱۰۱۶۹ مراجعه شود

فروشگاه بزرك ایران
چهارراه شاه
بتعدادی خانم جهت فروشندگی‌وصندوقداری نیازمند است .
معلومات سیکل ببالا لطفا در ساعات اداری به اداره امور کارمندان‌مراجعه‌نمایند.

استخدام
گروه مهندسین مشاور جهت کار در تهران بطور تمام وقت افراد زیر را استخدام مینماید.
۱ـ مهندس معمار با حداقل ۴ سال سابقه‌کار پس از اخذ دیپلم
۲ـ تکنیسین‌فنی‌در رشته محاسبات ساختمانی (کنسترکتور در رشته استاتیك) با حداقل۵سال سابقه کار
۳ـ تکنیسین برق با حداقل ۵ سال سابقه طراحی در دفتر
۴ـ نقشه‌کش در رشته های معماری ،ساختمانی وتاسیساتی با حداقل سه‌سال سابقه کار
۵ـ مترور با حداقل سه سال سابقه کار
داوطلبان به آدرس خیابان تخت‌طاوس نرسیده به پهلوی کوچه منصور شماره ۳ بین ساعت ۹ صبح الی۶ بعداز ظهر بجز پنجشنبه‌ها وایام تعطیل مراجعه فرمایند .

شرکت سهامی امیکو
دو نفر طراح تبلیغاتی با سابقه برای تمام روز با حقوق مکفی استخدام میکند .
واجدین شرایط از ساعت ۳الی ۵بعداز ظهر به شرکت امیکو واقع درخیابان امیرآباد جنوبی خیابان قوام نبش خیابان جلالی شماره ۵مراجعه فرمایند .

استخدام فوری
شرکت‌ساختمانی پالایشگاه‌تهران برای تامین احتیاجات‌خود برای ۶۰ ساعت کار درهفته در محل احتیاج بافراد واجد شرایط ذیل را دارد
۱ـ جوشکار فشار قوی
۲ـ لوله‌کش درجه یك
۳ـ ابزارمند باسابقه
خواهشمند است ازواجدین‌شرایط بادردست داشتن‌مدارك‌وشناسنامه شخصا به آقای (ربل) رئیس کارگزینی شرکت تضامنی فلور ـ تیسن‌جونیت ونچر مراجعه ویا با تلفن‌های‌شماره۳ـ۵۹۱۰۰۱ تماس حاصل نمایند .

استخدام جوانان دیپلمه
عده‌ای جوان تحصیلکرده دیپلمه که خدمت نظام وظیفه خود را به اتمام‌رسانده و دارای گواهینامه‌رانندگی و اتومبیل شخصی باشند برای نمایندگی علمی داروئی در تهران و شهرستان بطور تمام وقت استخدام‌میشوند. لطفا به آدرس کارخانه دوپار جاده مخصوص کرج ـ چیتگر روبروی کارخانه ژیان داخل ۲۰ متری خاکی مراجعه فرمایند .

بامهانبایدچکه کند. پوشش بام‌آمریکائی ـ مخصوص بامهای کهنه‌ونو ـ اسفالت ـ موزائیك ـ کاهگلی و ایرانیت‌شیروانی‌وغیره بدون‌خرابی با۲ سال گارانتی مترمربع۱۸ تومان ۸۲۲۱۲۳

قبرستانها پر از مردگانی که گوشت تازه خورده‌اند!

نوشته: ابوالقاسم شهیدی

اگر بخاطر داشته باشید چند سال پیش هوای زمستان بقدری سرد شد که در روستاها آب‌خوردن برای آشامیدن انسان و حیوان پیدا نمیشد وروستائیان مجبور بودند یخ‌ها را باآتش آب کنند و بمصرف خود و حیوانات برسانند. در پاره‌ای از شهرها هم تمام لوله‌های آب در داخل منازل منجمد شد وترکید. از بخت‌بد، بنده اواخر آن سال پائیز تصمیم گرفتم برای ایام زمستان مقداری هندوانه و خربوزه و مرکبات تهیه و در منزل بگذارم تا در شب‌یلدا میوه سالم وارزانقیمت داشته باشم. اتفاقا همان سرمای کذا بجان آنها افتاد و همه را منجمد و تلخ کرد. یاددارم مصادف همان‌ایام پزشک برنامه بهداشتی‌رادیو مرتبا مبفرمودند : سفارش من بخانواده‌ها این است که از خوردن میوه‌های تلخ خودداری کنند زیرا تمام ویتامین‌ها در آنها مرده و مسموم شده است . بنده همانساعت از ترس اینکه مبادا یکنفر از افراد خانواده‌ام این مطلب را نشنیده باشند یا ناشنیده بگیرد تمام میوه‌ها را با عجله به دله زباله‌دانی منتقل کردم اما حالا فهمیدم چه کاربدی کردم زیرا چند روزی است که همه‌اش از محاسن یخزده صحبت میشود حتی در برنامه رادیو و تلویزیون از پزشک متخصص مواد غذائی گرفته تا خانم خانه‌دار سفارش میکنند که گوشت یخزده بخورید زیرا آنچه تاحال خودتان و اجدادتان خورده‌اند پر از انگل بوده واین قبرستانها راکه می‌بینید همه از مردگانی پرشده که گوشت گرم خورده‌اند و مسلما اگر نمیخوردند نمی‌مردند !

من پیش خودم گفتم من دیگر گول نمیخورم و آنچه بگنددهم دورنمیریزم ازکجا که‌سال دیگر نگویند خوردنیهای گندزده از گندزده بهتر است. شما هم مواظب باشید گول نخورید ؟!

صدای مردم ایران ..... هر روز در اطلاعات

نامه به سردبیر

روزنامه اطلاعات
خیابان خیام
تهران

تلفن ومزاحمت

شماره تلفن « ۹۲۵۰۶۲ » که قبلا متعلق به شرکت هواپیمائی ملی بود ، نزدیک به یکسال است که شرکت مخابرات آنرا طی تغییرات شماره های تلفن عده‌ای از مشترکین خود به انشعاب تلفن خانه مسکونی من انتقال داده است . در این مدت یکسال این شماره تلفن خانواده‌ام را بعذاب آورده است . زیرا در تمام مدت ۲۴ ساعت حتی نیمه شب از داخل وخارج‌ازکشور مرتب تلفن می کنند و اطلاعاتی در مورد پرواز هواپیما ها می خواهند . وا ین مزاحمت که ما را بستوه آورده است فقط بخاطر اینست که شرکت هواپیمائی شماره های جدید خود را اعلام نکرده است .

سرهنگ حسین ملکیانی

خلف وعده

در بهمن ماه سال گذشته روزنامه ها نوشتند که صدور احکام اشتباه محاسبه کارمندان اعم از شاغلین ، بازنشستگان و وظیفه بگیران از اسفند ماه در وزارتخانه ها و سازمان های دولتی آغاز می شود . و ادارات مکلفند رقم اشتباه محاسبه هر یک از کارمندان را تا قبل از اسفند ماه برآورد و با حقوق فروردین ماه ۵۳ به آنان پرداخت کنند . از اینرو کارمندانی که بابت اشتباه محاسبه از دولت طلبکار بودند باستناد این وعده‌دست بخرید های قسطی زدند اما متاسفانه روزنامه های مورخ ۱۸ فروردین ماه ۵۳ از قول مقامات مسئول نوشتند که صدور احکام اشتباه‌محاسبه در شهریور پایان می یابد . این خلف وعده ، عده‌ای از کارمندان را با گرفتاری های مالی روبرو کرده است .

درویشعلی بهشتی بازنشسته

تابلوی توقف ممنوع

درخیابان خیام مقابل‌پارک شهر چند باب مغازه که در آنها وسائل‌حمام، آشپزخانه، دستشوئی و کالا هایی ازاین قبیل بفروش می رسد ، وجود دارد . اما چون در سرتاسر خیابان مقابل مغازه ها تابلوی توقف ممنوع‌نصب شده تاکسی بار ها در این محل از ترس جریمه شدن توقف نمی کنند و لذا خریداران برای حمل لوازمی که خریده‌اند بزحمت میفتند. نظر ما مغازه داران اینست که چنانچه وجود تابلو های توقف ممنوع در این محل‌لازم است ، حداقل به تاکسی بار ها برای لحظه‌ای اجازه توقف بدهند .

کاظمی

استفاده از آبهای تهران

میلیون ها متر مکعب آب در زیر زمین های تهران حبس شده که میتوان بوسیله استخراج و هدایت آن به روستا ها و مناطق جنوب تهران ، آن نقاط را آباد کرد و کشتزار ها و باغات بیشماری بوجود آورد . با استفاده از همین آب ها بخصوص میتوان اراضی اطراف فرودگاه جدید (جاده ساوه) را که اکنون بصورت بایر و کویر درآمده ، تبدیل به جنگل کاری و صیفی کاری کرد. بعلاوه وجود چنین کشتزار هایی‌بدامپروری نیز کمک شایانی خواهد کرد .

من یک دهقان سالخورده و متخصص در امر کشاورزی هستم که طرح های دیگری نیز در این زمینه دارم که براساس آن ها حتی می توان از فاضل‌آب تهران هم استفاده کرد .

ذبیح‌الله نظام آبادی

مشکلات چایکاران

ماچایکاران شمال در حال حاضر برای‌عرضه محصولات خود بامشکلات متعددی‌روبرو هستیم . منجمله سازمان چای محصولات ما را با همان قیمتی که سال ها پیش خریداری می‌کرد ، اکنون می خرد . در حالیکه سطح‌هزینه زندگی امروز و اجرت کارگر نسبت به سال های پیش چند برابر شده است . پیداست در صورت ادامه این وضع کشاورزان چایکار ورشکست می شوند ، و در نتیجه به چایکاری کشور نیز لطمه وارد می شود .

چایکاران شمال

هنرجویان و کنکور

بنابه تصمیم وزارت علوم هنرجویان هنرستان صنعتی حق شرکت در کنکور سرا- سری را دارندو مقرر گردیده این گروه با داوطلبان رشته ریاضی امتحان بدهند . اما با توجه باینکه برنامه درس ریاضی و سایر دروس هنرستان تا حدود زیادی مشابه برنامه درسی رشته طبیعی است ، امتحان هنرجویان در کنکور بارشته ریاضی ، همراه با موفقیت نخواهدبود . خوبست وزارت علوم باین موضوع توجه کند.

عباس نجمی

تلفن خوانندگان

ازتهران و شهرستانهاهرروز از ساعت ٤ الی ۹ بعدازظهر باستثناء پنجشنبه‌ها.

● الو من محمدرضا آریانی ـ قیمت باطری اتومبیل که ۱۵ روز پیش ۲۹۰ تومان بود ، اکنون به۳۲۰تومان افزایش یافته است. یعنی ظرف۱۵ روزقیمت یککالا ۱۰۰تومان گران شده است. لطفا نظر کمیته حمایت ازمصرفکننده و نرخ‌گذارها را باین نکته جلب کنید.

● الو من دکتر محمد حسن شریفی‌نژاد ـ پیشنهاد میکنم اداره راهنمایی مقرر کند به کسانیکه از رانندگان هنگام نقض‌مقررات‌راهنمائی عکس بگیرند بطوریکه نمره‌وسیله نقلیه هم در عکس مشخص باشد جایزه خواهد داد . بااین‌ترتیب اولا مردم‌بخاطر دریافت جایزه در این کار پیشقدم خواهند شد و ثانیا رانندگان نیز از ترس اینکه مبادا حین تخلف عکس اتومبیلشان گرفته شود ،از انجام تخلف خودداری خواهند کرد و درنتیجه به میزان قابل ملاحظه‌ای از وقوع تصادفات و کندی حرکت کاسته خواهد شد.

● الو من آقاجان کاظمی ـ بتازگی تولیدکنندگان آرد شهر ری از فروش آرد به نانوایان بی‌سهمیه این شهر خودداری میکنند. از اینرو عده‌ای از نانوایان مجبورید تعطیل کردن مغازه خود شده‌اند و درنتیجه اهالی باکمبودنان مواجه‌گردیده‌اند.

از دیروز تا امروز

چهل سال قبل درچنین روز

جشن دهمین سال تاسیس سالنامه پارس وتوزیع جوائز

آقای حکمت وزیر معارف در جشن سالنامه پارس صحبت می کند. درردیف جلوآقایان قراگوزلو، سعید نفیسی ، دکتر حکیم‌الدوله دیده می شوند.

بمناسبت دهمین سال انتشار سالنامه پارس عصر روزگذشته برحسب دعوتی که از طرف اداره انطباعات وزارت معارف بعمل آمده بود روسای‌دانشکده ها و ادارات وزارت معارف و عده‌ای از فضلا و دانشمندان و مدیران جرائد در سالن عمومی کتابخانه معارف در مدرسه دارالفنون حضور یافتند ، بدوا از طرف آقای حکمت وزیر معارف در زمینه اهمیت سالنامه نویسی در ممالک متمدنه واینکه سالنامه پارس بازحمات ده‌ساله آقای امیر جاهد مجموعه آبرومندی گردیده است بیان کردند و ضمنا بپاس خدمات آقای امیر جاهد یک قطعه‌نشان علمی برسم یادگار بایشان اعطاء نمودند . سپس آقای امیرجاهد رابرت خلاصه جریان طبع و انتشار سالنامه پارس را درمدت ده سال بیان کردند و در پایان جلسه مراسم توزیع جوائز برندگان سالنامه پارس بعمل آمد .

تبریک کاله والا

نظر به انعقاد جشنی که در ژانویه ۱۹۳۵ در فنلاند بمناسبت عید صد ساله کالاوالا (مجموعه اشعار ملی فنلاند که الیاس لونروت جمع آوری‌کرده است) در پایتخت فنلاند منعقد گردید از طرف وزارت معارف تلگراف تبریکی بعنوان وزارت معارف فنلاند مخابره و جوابی هم از وزارت معزی‌الیها توسط سفارت شاهنشاهی در مسکو واصل گردیده است .

کنفرانس در دارالفنون

روز دوشنبه شش ساعت بعد ازظهر در سالون کنفرانس دارالفنون ازطرف‌آقای سرهنگ هدایت خطابه‌ای راجع بتاثیر جنگ امروزه در زندگی ملت و تشکیل قشون ملی ایراد خواهد شد .

مراجعت به مشهد

آقای اسدی نایب التولیه‌آستان قدس‌رضوی که در اواخر اسفند ماه بطهران آمده بودند بمشهد مراجعت کردند. آقای شوشتری مفتش آستانه قدس رضوی نیز باتفاق نایب‌التولیه‌محترم‌بازگشت نمودند

تشکیل جمعیت شیر و خورشید

بقرار اطلاع واصله اخیرا در شانگهای از طرف ایرانیان مقیم آنجا برای تشکیل جمعیت شیر وخورشید سرخ اقدام و جمعیت مذکور را در آنجا تشکیل داده‌اند .

تبدیل چراغهای نفتی

رشت ـ بلدیه چراغ های نفتی کوچه ها رانتبدیل به‌چراغ برق نموده است .

مژدگانی

یک سگ تمام سیاه باپشم‌طویل از نژاد اسپانیولی که فقط در روی دم چند لکه سفید داراست و به اسم بوستر آشنا میباشد مفقود شده هرکس آنرا پیدا نموده بمسیو لانرل در بانک شاهنشاهی ایران برساند مبلغ پنجاه ریال مژدگانی خواهد گرفت .

«نقل از اطلاعات ۳۱ فروردین ۱۳۱۴»

کلاسهای کنکور مخصوص
کارمندان فقط صبحها

گروه فرهنگی فضیلت برای پنج گروه زیر همه روزه از ۸ صبح تا ۹ شب ثبت نام مینماید .

۱ـ گروه پزشکی‌وعلوم طبیعی ۲ـگروه مهندسی و علوم ریاضی ۳ـگروه‌ادبیات و علوم انسانی ٤ـ گروه اقتصاد وعلوم اجتماعی ٥ـ گروه زبان های خارجی

کلیه وجوه دریافتی به مردودین درکنکور مسترد خواهد شد

فضیلت

۱ـ خیابان امیریه نبش منیریه آموزشگاه فضیلت تلفن٤٢٦٤٥
۲ـ خیابان‌پهلوی مقابل کاخ‌مرمر دبیرستان سهند تلفن٤٣٠٥٩
۳ـ خیابان آیزنهاور بین نواب و سلسبیل دبیرستان فیروز
تلفن ۹۲۸۹۲۱

آخرین کلاسهای تکدرس ششم طبیعی
در
گروه فرهنگی جاویدان

شیمی آقای تهوری
فیزیک « حسین پور
جبرومثلثات « رضایی

شروع کلاسها ازاول اردیبهشت
محل ثبت نام وتشکیل کلاسها
خیابان سلسبیل ـ چهارراه وثوق آموزشگاه جاویدان ۹۵۵۴۶۳

شهردار گنبد دوباره انتخاب شد

آقای حسن شریعتی شهردار گنبد یکبار دیگر بدین سمت انتخاب شد و این سومین‌بار است که انجمن شهر گنبد در نتیجه انجام خدمات شهری آقای شریعتی را بدین سمت انتخاب میکند.

آ ـ ٤٥٣٦

دعوت از جناب آقای وزیر دادگستری ورياست محترم سازمان ثبت کل آقایان وسردفتران ودفتریاران تهران وشهرستانها وکارمندان و خدمتگزاران دفترخانه‌ها و مخبرین جراید وتمام صاحب نظران روز اول اردیبهشت ۵۳ ساعت ٦ بعدازظهر طرح انقلابی اینجانب برای تجدید نظر در سازمان وشیوه کار دفاتر اسناد رسمی در محل کانون سردفتران تهران ارائه و قرائت میشود مستدعی است برای همگامی باانقلاب شاه و ملت در جلسه مذکور شرکت فرمائید.

سردفتر دفترخانه ۳۱ تهران جواد نوبخت

آ ـ ۱۱٦۱

ششم ریاضی در شش هفته

فضیلت

آموزشگاه فضیلت ـامیریه نبش منیریه تلفن ٤٢٦٤٥

شهرداری دزفول

آگهی مزایده فروش زمین

شهرداری دزفول باستناد تصویبنامه انجمن شهر قطعه زمین از اراضی شهرداری واقع‌درخیابان منشور دره تختان بمساحت ۳۵۸٫۶۸ متر مربع که سایر مشخصات و موقعیت محلی آن در دایره فنی و ساختمانی شهرداری برای ملاحظه داوطلبان خرید موجود است از طریق مزایده با شرایط زیر بفروش میرساند .

۱ـ میزان ۷۰۰ ریال به بالا بهاء هر متر مربع شروع‌میشود و باید توجه داشته باشید که وجه مورد معامله نقدا دریافت میشود .

۲ـ داوطلبان خرید باید پیشنهادات خود را با خط خوانا و بدون قلم خوردگی و با حروف درشت در پاکت لاک مهر شده که روی آن جمله مربوط به پیشنهاد خرید زمین ملکی شهرداری موضوع آگهی شماره بالا نوشته شود . تا ساعت ۱۰ صبح روز ۲۱٫۲٫۵۳ بدفتر شهرداری تسلیم و رسید دریافت دارند .

۳ـ هر یک از پیشنهاد دهندگان بایستی معادل پنج در صد مبلغ پیشنهادی خود را وجه نقد یا ضمانتنامه بانکی بمدت سه ماه ضمیمه پیشنهاد خود نمایند . به پیشنهادات فاقد سپرده ترتیب اثر داده نخواهد شد .

٤ـ چنانچه برندگان اول و دوم و سوم مزایده حاضر بخرید زمین مورد مزایده نشوند سپرده آنان به ترتیب به نفع شهرداری ضبط خواهد شد .

۵ـ چنانچه برنده آگهی مزایده در مهلت مقرره حداکثر یک هفته حاضر به انجام معامله نگردد زمین مورد مزایده به نفردوم و اگر نفر دوم حاضر بخرید نگردد بسومین نفر فروخته‌خواهد شد در این صورت سپرده های نفر اول و دوم و یا سوم بنفع شهرداری ضبط خواهد شد .

٦ـ پیشنهادات واصله ساعت ۱۲ همان روز در دایره فنی شهرداری با رعایت کامل مقررات باز و قرائت خواهد شد .

۷ـ شهرداری در رد و یا قبول یک یاکلیه پیشنهادات مختار است .

۸ـ پرداخت هر نوع مالیات و عوارض و هزینه انتشار آگهی بعهده برنده مزایده است .

م الف ۱۲۷۷ شهردار دزفول ـ کشاورز

دعوت برای تشکیل مجمع عمومی عادی

مجمع عمومی عادی سندیکای صاحبان کارخانجات صنعت‌پشمبافی ایران ساعت ۵ بعدازظهر روز سه‌شنبه ۱۷ اردیبهشت ماه ۱۳۵۳در دبیرخانه سندیکا واقع در چهارراه شاه ساختمان کشمیر طبقه سوم تشکیل میشود.

دستور جلسه : رسیدگی و تصویب گزارش مالی سال ۱۳۵۲ و بودجه سال ۱۳۵۳

سندیکای صاحبان کارخانجات صنعت پشمبافی ایران

آ ـ ۱۱٤۳

در باره افزایش قیمت باطری

فروشندگان باطری و شرکت سهامی توزیع باطری طی ارسال توضیحی پیرامون خبر افزایش قیمت باطری اعلام کردند که در مدت یکسال گذشته قیمت سرب از ۸۵ پوند به ۳٦۵ پوند و قیمت آنتیموان هشت برابر ودستمزد کارگر بطور محسوس چند برابر افزایش یافته ویادآور شدند که علت تجدید نظر در نرخ باطری همین بوده است. فروشندگان مدعی شدند کمبااین وجود نرخ‌کنونی باطری برابر قیمت هشت سال پیش این کالا در ایران و چهل درصد ارزانتر از قیمت روز بازارهای جهانی است..

آ ـ ٤٥٤٨

نخستین سمینار کلیه گروه آزمایشگاه بالینی مرکز پزشکی رازی

در تاریخهای اول و دوم و سوم اردیبهشت ماه ۱۳۵۳ درآمفی تاتر بیمارستان رازی برگزار خواهد شد .

ورود برای کلیه پزشکان و دانشجویان آزاد است .

آ ـ ۱۱٤۷ مرکز پزشکی رازی

آگهی

مجمع عمومی عادی و فوق‌العاده شرکت الکترونیک بین‌المللی(سهامی خاص) روز دوشنبه ۱٦ر۲ر۱۳۵۳ در محل شرکت تشکیل میگردد.

۱ـ جلسه عادی در ساعت ۸½ صبحو دستور جلسه بشرح زیر میباشد.

الف ـ قرائت گزارش مدیر عامل و بازرس شرکت .

بـ بررسی وتصویب ترازنامه و تقسیم سود شرکت.

جـ انتخاب بازرسان شرکت.

دـ انتخاب روزنامه کثیرالانتشار.

هـ ـ تعیین حقوق و مزایای مدیر عامل.

۲ـ جلسه فوق‌العاده ساعت ۱۰½ صبح و دستور جلسه افزایش سرمایه میباشد.

شرکت الکترونیک بین‌المللی مدیرعامل

آ ـ ۱۱۸۹

آگهی مناقصه

شرکت‌سهامی‌کارخانجات‌اتکا خرید یکدستگاه‌سردخانه جدید و جمع آوری سیستم کار سردکننده آمونیاك موجود را بمناقصه میگذارد داوطلبان میتوانند برای دریافت برگ شرایط مناقصه بامور بازرگانی شرکت واقع در خیابان سپه ، باستیون ، سازمان اتکا ،طبقه پنجم مراجعه نمایند و پیشنهاد خود را تا ساعت ۱۰ صبح روز شنبه ۱٤ر۲ر۵۳ بدفتر شرکت تسلیم و رسید دریافت دارند . م‌الف ۱۲٦۹

شرکت سهامی کارخانجات اتکا

تجدید آگهی مناقصه

سازمان زمین‌شناسی کشور مناقصه هفتاد وینجهزار برگ ۷۵٫۰۰۰ کاغذ افست ۸۰ سانتیمتر × ۱۰۰ سانتیمتر ۱۱۸ گرم هر متر مربع بخصوص چاپ نقشه‌های زمین شناسی را تجدید می‌نماید پیشنهاد دهندگان میتوانند با مراجعه به دبیرخانه سازمان واقع در خیابان فرودگاه مهرآباد و دریافت برگ شرایط و مشخصات کاغذ پیشنهادات خود را تا ساعت ۱۰ صبح روز ۲۱ر۲ر۵۳ به دبیرخانه سازمان تسلیم نمایند پیشنهادات رسیده در ساعت ۱۱ صبح همان روز باز وقرائت خواهند شد. ضمنا حضور پیشنهاد دهندگان درجلسه آزاد است.

م‌الف ۱۳۰۲

آ ـ ٤٦۱٦

شماره ۱۰۲۵
تاریخ ۱۸ر۱ر۵۳

آگهی مناقصه خرید و نصب پارکومتر

شهرداری رضائیه باستناد بند۱ تصویب‌نامه شماره ٦۸ـ۱۲ر۱۲ر۵۲ انجمن شهرو موافقت‌شماره ۳٦۵۲٦ـ۲۷ر۱۲ر۵۲ استانداری آذربایجان غربی‌خرید یکصد و پنجاه دستگاه پارکومتر از نوع ونر انگلستان راکه هزینه آن در حدود یك‌میلیون و سیصد هزار ریال‌برآورد گردیده طبق نمونه موجود در انبار شهرداری باشرایط زیربه مناقصه واگذارمینماید.

۱ـ شهرداری مختار است ۲۵ درصد کارراکسرویا اضافه نماید مدت تحویل پارکومتر خریداری شده حداکثر سه‌ماه از تاریخ‌عقد ومبادله‌قرارداد میباشدو درصورت تاخیر برای هرروز مبلغ دوهزار ریال بابت تاخیر کسر خواهدشد.

۲ـتحویل‌پارکومتر در رضائیه بوده وپیشنهاد دهنده بایستی قیمت پیشنهادی خودرابرای هر دستگاه اعلام نماید.

۳ـ کسانی که مایل بشرکت در مناقصه باشندمیتوانند با مراجعه به‌شهرداری وبازدید نمونه موجود تاساعت دو بعداز ظهر روز چهارشنبه‌مورخ ۱۸ر۲ر۵۳ پیشنهاد خودر ادر دوپاکت لاك‌ومهرشده بشرح‌زیر بدفتر شهرداری تحویل و رسیددریافت نمایند.

پاکت «الف» کاتولك پارکومتر تعیین شده که به‌مهر و امضای شرکت پیشنهاد دهنده رسیده باشد.وضمانت نامه بانکی به مبلغ شصت وپنجهزار ریال بمدت سه‌ماه و یارسید واریز معادل مبلغ فوق بحساب ۱۰۳۱سپرده شهرداری در بانك ملی‌شعبه رضائیه بعنوان سپرده ضمیمه باشد چنانچه برنده مناقصه از پیشنهاد خود عدول‌نماید سپرده او بنفع صندوق شهرداری ضبط ولدی‌الاقتضاء بانفر دوم قرارداد منعقد خواهدشد وتاعقد قرارداد سپرده دوم و سوم مستردنخواهد شد.

درصورتی که پاکت الف ناقص تشخیص‌داده شود از قرائت پاکت «ب»خودداری خواهدشد.

پاکت «ب» محتوی برگ پیشنهاد که باتمام‌حروف و بدون قلم‌خوردگی نوشته‌شده باشدخواهد بود حضور پیشنهاد دهندگان یانماینده قانونی آنها در جلسه مناقصه آزاد بوده‌و مناقصه حضوری‌ممنوع است.

٤ـ پیشنهادات واصله در ساعت پنج بعدازظهر روز چهارشنبه مورخ ۱۸ر۲ر۵۳ با حضور کمیسیون بازو قرائت‌خواهدشد.

۵ـ پیشنهاد دهندگان نباید مشمول منع مداخله کارمندان در معاملات دولتی باشند.

٦ـ هزینه چاپ آگهی ـمالیات وغیره کلا بعهده برنده‌مناقصه است.

۷ـ شهرداری در رد یاقبول یك یاکلیه پیشنهادات واصله مختار است.

۸ـبهای پارکومتر خریداری شده بعد ازتحویل پرداخت خواهدشد

آ ـ ۳۱۱۰ شهردار رضائیه ـقاسمی

مجله دنیای ورزش با مطالب خواندنی منتشر شد

برنامه سینماها

تماشای فیلمهائیکه با علامت(×) مشخص شده برای اشخاص کمتر از ۱۸ سال ممنوع‌است

★ آقا رضای گل ـ بیك ایمانوردی ـ میری
اونیورسال (۹۲٦۹۵۳) ۱۱ـ۱ـ۳ـ۵ـ۷ـ۹٫۳۰
پاسیفیک (۷۵۳۳۱۱) ۳۰ـ۱۱ـ۳٫۳۰ـ۵٫۳۰ـ۷ـ۹٫۳۰
ایران (۳۱٦۳۵٤) ۹ـ۱۱ـ۱ـ۳ـ۵ـ۷ـ۹
سانیا (۳۵۲٤٤۲) ۹ـ۱۱ـ۱ـ۳ـ۵ـ۷ـ۹
تیسفون (۹۵۸۸۸۲) ۱۰ـ۱۲ـ۲ـ٤ـ٦ـ۸٫۳۰
رنگین‌کمان (۳٤٦۷٦۰) ۱۰ـ۱۲ـ۲ـ٤ـ۶٫۱۵ـ۸٫۳۰
موناکو (۷۹۵۵۹٦) ۹ـ۱۱ـ۱ـ۳ـ۵ـ۷ـ۹
پرسپولیس (۵۳۸۰۸۳) ۸ـ۱۰ـ۱۲ـ۲ـ٤ـ٦ـ۸
کارون (۹۵۵۱٦۵) ۱۰ـ ۱۲ـ ۱۵٫۳۰ـ ۳۰ـ٤ـ ٦٫۳۰ـ ۸٫۳۰
دریا (۳٤۱۷٤٦) ۹ـ۱۱ـ۱۱ـ۳ـ۵ـ۷ـ۹
استارا (۸۷٤۰۲۲) ۳۰ـ۱۰ـ۳۰٫۲۰ـ٤٫۳۰ـ٦٫۳۰ـ۸
★ اسلحه بزرك ـ رنگی ـ آلن‌دلون
شهرفرنگ (٦۲۷٦۲۸) ۱۵ـ۱۱ـ۳ـ۱۵ـ۵ـ۷٫۳۰ـ۹٫٤۵
★ ال‌سید ـ رنگی ـ چارلتون هستون
داریوش (۲٦۲٦۵) ۹ـ ۱۲ـ ۳ـ ٦ـ ۹
★ اسیر عشق ممنوع ـ رنگی
آریا (۳۱۹۸۸٤) ۹ـ ۱۱ـ ۱ـ ۳ـ ۵ـ ۷ـ ۹
★ بسوزان عشق ، بسوزان ـ رنگی ـ سوزان ونک
ونک (٦۸٤۱۱٦) ۱۵ر۱۱ـ۳ـ۳۰ر۵ـ۷ـ٤۵ـ۱۰
★ بازندگان ـ رنگی ـ ویلیام اسمیت
ریولی (۷۵۷۷۷۷) ۱۱ـ۳۰ـ۳ـ۳۰ـ۷ـ۳۰ـ۹
★ (×) برهنه می‌بینم ـ رنگی ـ نینومانفردی
بولوار (٦٦۰۲۹۲) ۱۱ـ۳ـ۵ـ۱۵ـ۷ـ۱۵ـ۹
★ ۵ نخاله فوتبالیست ـ رنگی ـ گروه شارلو
پولیدور (٤۲٦۳۱) ۳۰ر۱۱ـ۳۰ر۱ـ۳۰ر۲ـ۳۰ر۵ـ۷ـ۳۰ر۹٫٤۵
(×) پدرخوانده ـ رنگی ـ مارلون‌براندو
کسری (۸۲٦۹۳۹) ۱۰ـ۱ـ٤ـ۷ـ۱۰
تخت جمشید (٤۳۵۵۰) ۱۱ـ ۳۰ر۲ـ ٦ـ ۹٫۳۰
★ پنج نخاله ـ رنگی ـ گروه شارلو
ری (۲۲۵۷۸) ۹ـ ۱۱ـ ۱ـ ۳ـ ۵ـ ۷ـ ۹
★ تابستان سرخ ـ رنگی
پردیس (۳۰٤۲۵۹) ۹ـ۱۱ـ۱ـ۳ـ۵ـ۷ـ۹
★ جنگنو ـ رنگی ـ درمندرا ـ هماما‌لینی
همای(۳۱۱٦٦۹) ۳۰ر۱۰ـ۲۰ر۱۲ـ۳۰ر۲ـ٤ـ۳۰ر٦ـ۸٫۳۰
★ حرفه‌ای خشن ـ رنگی ـ جرج‌هیلتون
گلدن‌سینی (٦٦۳۲٦۹) ۱۵ر۱۱ـ۳۰ر۲ـ۲۰ر۵ـ۷٫۳۰ـ۹٫۳۰
★ حقه های من ـ رنگی ـ لاندو بوزانکا
مولن‌روژ (۷۵۲۹۲۹) ۱۱ـ۳۰ر۲ـ۳۰ر۵ـ۲۰ر۷ـ۳۰ر۹
★ دوباره سعی کن سام ـ رنگی ـ وودی‌آلن
شهرقصه (٦۲۷۲۹۰) ۱۱ـ۲ـ٤ـ٦ـ۸ـ۱۰
★ ده فرمان ـ رنگی ـ چارلتون هستون
ماژستیک (٦۸٤٦۱) ۳۰ـ۱۰ـ۲ـ۳۰ر۵ـ۹
★ دخمه ـ وقتی برای مردان نیست
البرز (۳۰۲۵۸) ۳۰ر۸ـ۳۰ر۱۱ـ۳۰ر۲ـ۳۰ر۵ـ۸٫۳۰
★ دوستان ـ آس برنده
ستاره (۵۳۹۷۲۱) ۹ـ۱۱ـ۱ـ۳ـ۵ـ۷ـ۹
★ (×) ریش آبی ـ رنگی ـ ریچاردبرتن
آتلانتیک (٦۲۷۱۷۱) ۱۱ـ۳ـ۱۵ر۱۰ـ۷ـ۳۰ر۹٫٤۵
★ (×) رولور ـ رنگی ـ الیورید
امپایر (٦۲۳۹٤۲) ۱۵ر۱۱ـ۳۰ر۱ـ۳۰ر۳ـ۳۰ر۵ـ۳۰ر۷ـ۹٫٤۵
★ رئیس بزرك ـ سینما سکوپ ـ رنگی
سهیلا (۳۱٦۲٤۲) ۳۰ر۱۰ـ۲۰ر۲ـ۳۰ر٤ـ۶٫۳۰ـ۸٫۳۰
پلازا (٤٤۲۵۵) ۱۵ر۱۱ـ۳۰ر۳ـ۳۰ر۵ـ۳۰ر۷ـ۹٫۳۰
مهتاب (٤۷۷۷۷) ۱۱ـ۳ـ۵ـ۷ـ۹
مراد (۷۵۳۳۸۲) ۹ـ۱۱ـ۱ـ۳ـ۵ـ۷ـ۹
(×) زیر دامن منو نگاه نکن ـ رنگی
برلیان (۳۹۳۵۳۵) ۹ـ۱۱ـ۱ـ۳ـ۵ـ۷ـ۹
★ سرتو بدزد رفیق ـ رنگی رودا‌ستایگر
شهرتماشا (۹۲۸٦۸٦) ۱۱ـ٤۵ر۱ـ۳۰ر٤ـ۱۵ر۷ـ۱۰
★ شبهای بوکاچو ـ رنگی ـ سیلواکوشینا
پارک (۳۱۹٦۳۷) ۹ـ۱۱ـ۳ـ۵ـ۷ـ۹
★ قصاص ـ جدال با سه مرد آهنی
آسمان آبی (۳٤۱٦٦۸) ۹ـ۱۱ـ۱ـ۳ـ۵ـ۷ـ۹
★ کلك‌زن رفیق ـ پل‌نیومن ـ لی‌ماروین
رادیوسیتی (٤۲۳۲۰) ۱۵ر۱۱ـ۳۰ر۱ـ۳۰ر۲ـ۳۰ر۵ـ۷٫۳۰ـ۹٫٤۵
★ گت‌لو ـ رنگی ـ یول‌برینر
گلدیس (٦۲۸۷۱۳) ۳۰ر۱ـ۳۰ر۳ـ۳۰ر۵ـ۳۰ر۷
(×) گناهکاران جزیره بهشت ـ رنگی ـ
ب. ب (۸۲۹٦٤۱) ۱۰ـ۱۲ـ۲ـ٤ـ٦ـ۸ـ۱۰
★ ماجرای‌ترن ـ رنگی ـ راجش‌کانا
حافظ (۳۹۱۰۷٤) ۳۰ر۱۰ـ۳۰ر۲ـ۳۰ر٤ـ۳۰ر٦ـ۸٫۳۰
★ ماجراهای علاءالدین ـ رنگی ـ دونالداوکانر
سینموند (٤۸۳۲۱) ۱۱ـ۳ـ۵ـ۷ـ۹
★ ماجرا های‌شمشیرزن‌یکدست ـ اسکوپ ـ رنگی
سانترال (۹۲۸٦۸٦) ۱۱ـ۳ـ۵ـ۷ـ۱۵ر۹
متروپل (۳۱۹٤۱۰) ۹ـ۱۱ـ۱ـ۳ـ۵ـ۷ـ۹
رویال (۸۲۹۷۸۵) ۱۰ـ۱۲ـ۲ـ٤ـ٦ـ۸ـ۱۰
★ میرم بابا بخرم ـ بیك‌ایمانوردی ـ ملوسك
کاپری (۹۲۸٤۰۱) ۱۱ـ۱ـ۳ـ۵ـ۷ـ۱۵ر۹
نیاگارا (٦٦۵۳۰۷) ۱۱ـ۱ـ۳ـ۵ـ۷ـ۱۵ر۹
اروپا (۳۰۳۱۷۹) ۱۰ـ۱۲ـ۲ـ٤ـ٦ـ۱۵ر۸٫۳۰
رکس (۳۱۵۲۹۳) ۳۰ر۱۰ـ۳۰ر۲ـ۳۰ر٤ـ۳۰ر٦ـ۸٫۳۰
میامی (۷۵٤۳۲۹) ۱۱ـ۱ـ۳ـ۵ـ۷ـ۱۵ر۹
الوند (۳۵٦۵۳۸) ۱۰ـ۱۲ـ۲ـ٤ـ٦ـ۱۵ر۸٫۳۰
کیهان (۹۵۷۳٦۰) ۹ـ۱۱ـ۱ـ۳ـ۵ـ۷ـ۹
مارلیک (۹٦۳٦۱٦) ۱۱ـ۱ـ۳ـ۵ـ۷ـ۱۵ر۹
اسکار (۹۲۰۸۸۸) ۱۰ـ۱۲ـ۲ـ٤ـ٦ـ۱۵ر۸
شهرام (۸٤٤۵٤۹) ۹ـ۱۱ـ۱ـ۳ـ۵ـ۷ـ۹
شرق (۵۳٤۰۲٤) ۹ـ۱۱ـ۱ـ۳ـ۵ـ۷ـ۹
سیلوانا (۳۹۳۷۷۷) ۱۰ر٤۵ـ۳ـ۱ـ۵ـ۷ـ۱۵ر۹
سیلورسیتی (۸٦۱۲۰۵) ۳۰ـ۱۰ر۲۰ـ۳۰ر٤ـ۶٫۳۰ـ٦٫٤۵ـ۸
★ مرادبرقی و هفت‌دختران ـ پرویز کاردان ـ نگار
آسیا (٤۲۹۰۹) ۱۱ـ۱ـ۳ـ۵ـ۱۵ر۷ـ۹٫۳۰
شهوند (۳۵٤۰٤۰) ۹ـ۱۱ـ۱ـ۳ـ۵ـ۷ـ۹
دیانا (٤۷۳٦۵) ۳۰ر۱۱ـ۳۰ر۱ـ۳۰ر۳ـ۳۰ر۵ـ۳۰ر۷ـ۹٫۳۰
لیدو (۹۵۱۲۸۲) ۹ـ۱۱ـ۱ـ۳ـ۵ـ۷ـ۹
نپتون (۷٦۰۱۳٦) ۹ـ۱۱ـ۱ـ۳ـ۵ـ۷ـ۹
ژاله (۳۰٤۱۲۰) ۹ـ۱۱ـ۱ـ۳ـ۵ـ۷ـ۹
آدئون (۳۱۸۱۱۸) ۹ـ۱۱ـ۱ـ۳ـ۵ـ۷ـ۹
توسکا (۵۳۹۵٤٤) ۱۰ـ۱۲ـ۲ـ٤ـ٦ـ۸
آرانوس (۲۷۹۷۱) ۹ـ۱۱ـ۱ـ۳ـ۵ـ۷ـ۹
چرخ‌فلک (۹۵۰۵۸) ۱۰ـ۱۲ـ۲ـ٤ـ۶٫۱۵ـ٦٫۳۰ـ۸
پاسارگاد (۷۹۲۷۸۲)

نیازمندیهای شما

نیازمندیهای اطلاعات

تلفنی آگهی قبول میکند

تلفنهای ۳۱۱۲۲۴-۳۱۱۲۲۵
۳۱۱۲۲۹-۳۱۱۲۳۰

پول

در مقابل چك كارمندی

ملك ـ اتومبیل

۴۳۵۲۸

پول

نیم ساعته

هزاری ۱۵ تومان

در مقابل هرنوع اتومبیل شخصی ـ تاکسی ـ کرایه

تلفن بدون خرج محضر ساختمان با سود بانکی

۸۳۲۹۸۶

آدرس شاهرضا بین رامسر و فرصت پ ـ ك ۱۴۴۴ موسسه ایرانشاد

سیصد هزار تومان

پول شرطی موجود

۷۶۵۷۴۵

۱ـ۲ آ ـ ۱۳۸۶

قلك وام میدهد

درمقابل مبیع ارزنده قلك فورا وام میدهد تلفن ۷۶۵۷۴۵

آ ـ ۱۳۸۵

پول شرطی با سودبانکی

در مقابل خانه تلفن : ۹۲۳۵۰۴

از یك میلیون ریال ببالا

پول شرطی موجود پاکبور

۶۶۰۲۰۰ ـ ۶۶۴۶۱۹ و ۶۶۶۲۶۳۰

وام درمقابل تلفن اتومبیل و ملك

۴۹۰۵۰

پول فوری با سودبانکی

در مقابل خانه مستغلات

۹۲۸۴۶۵

مزده حراج

مقابل اتومبیل ، تلفن هزاری ۱۲ تومان

۸۲۲۳۴۱

وام به اتومبیل و چك

۴۴۲۲۰

پول ارزان و فوری

موجود است دفترسام ۸۲۲۶۰۹

پول ۵ر۱ شاهی ۶۲۴۸۷۳

مورد نیاز

دفتر همه

بپول راکد شما بهره مافوق عالی میدهیم حتی پنج هزار تومان

۶۳۴۲۵۷

بپول راکد شما درمقابل ملك هزاری ۲۰ تومان اتومبیل هزاری ۴۰ تومان چك وسفته معتبر هزاری ۸۰ تومان با تضمین میدهیم

۴۳۵۲۸

بپول راکدشما با انتقال مبیع هزاری ۵۰ تومان سود میدهیم ۷۵۶۴۲۵

پول شرطی در مقابل خانه مستغلات فورا نیازمندیم ۹۲۸۴۶۶

پول شرطی نیازمندیم ۸۲۸۳۴۹

پول شرطی نیازمندیم ۸۳۷۶۸۴ آ ـ ۷۴۴

قبوض

وام و خرید قبوض با انك کارگشائی تلفن ۴۵۱۶۸ ـ ۶۶۲۴۵۹ ـ ۴۳۴۹۹

معاملات تلفن

تلفن در هرمنطقه خریدار بانصب فروشنده ایم ۸۵۳۰۳۱

خرید و فروش تلفن ۴۱۰۵۰

هر نوع تلفن خریدار و فروشنده ایم ۸۲۰۸۴۱

تلفن خریداریم تلفن ۷۵۹۷۱۵ آ ـ ۱۰۰۲

خرید و فروش تلفن ۴۳۵۲۸

تلفن ۴ و ۶ و ۸۹ خریداریم ۸۹۴۰۵۰ آ ـ ۱۳۱۰

تلفن ۶ و۷ و ۸ در هر مکان خریداریم ۸۵۳۰۳۲

بیك شماره تلفن ۷۹ در منطقه نارمك بدون واسطه نیازمندیم تلفن ۷۹۵۲۳۷

تلفن ۳و۷ خریداریم ۳۰۳۲۳۷

خرید و فروش تلفن ۳۱۷۴۳۷ اسلامبول کمپانی ۱۷ر۲ آ ـ ۲۹۶

دلخواه

فقط با یك تلفن دراسرع وقت متخصصین ما از نزدیکترین شعبه موسسه پلاستر دراختیار شما میباشند و شما میتوانید با شرایط دلخواه منزل ومحل کار خود را با بهترین انواع کاغذ دیواری انگلیسی ـ امریکائی ـ آلمانی . موکت نمدی هلندی ، موکت فومدار انگلیسی . موکت پرزدار ، کفپوش دیوارکوب پلاستیکی و اسلایتکس

پلاستر

تزئین نمائید . شعبه مرکزی پهلوی بالاتر ازچهارراه امیراکرم ساختمان شرکاء

تلفن ۶۶۶۶۶۵ ۴۸۷۵۱ و ۴۴۰۴۱

شعبه بازار ـ بازار بین‌الحرمین بازار تحریر پساژ زردوز

تلفن ۵۳۳۷۹۷

شعبه آریاشهر فلکه اول آریاشهر

تلفن ۹۷۶۱۱۲

شعبه باغشاه ـ سی‌متری سپه میدان باغشاه

تلفن ۶۶۰۷۷۲

نصب مجانی

ساکو

انواع موکت کاغذ دیواری پرده کرکره کفپوش پلاستیکی کلیه با نصب مجانی سفارش تلفنی میپذیرد

تلفن ۳۱۳۵۳۹

دیوارکوب پلاستیگی ۷۷۵۷۷۵

کاغذ دیواری باقساط ۷۷۵۷۷۱

کفپوش همه نوع به اقساط ۷۷۵۷۷۵

موکت به اقساط تلفن ۷۷۵۷۷۵

شرکت غرب

باتزئینات کامل

کاغذ ـ موکت ـ کف‌پوش پرده کرکره، پرده پارچه‌ای

۹۲۰۹۶۴

کاغذ دیواری قابل شستشو با نصب متر مربع ۴۰ ریال تلفن ۷۷۲۲۰۵ ـ ۷۷۲۹۱۳

برای ساختمان شما

اسفالت راه و ساختمان ۸۲۳۸۱۵ ـ ۸۲۱۱۴۷

پاکتان

انجام کلیه امور نظافت ساختمانی تلفن ۸۳۸۱۷۲ و ۷۵۴۷۵۳

شرکت پولیشر

نظافت شیشه‌های ساختمان خود را به ما بسپارید تلفن ۸۳۳۷۳۶

آسفالت با تضمین نقاشی ۳۰۳۸۶۰

شرکت نشت‌جو

محل آسیب‌دیدگی لوله های آب را با دستگاه پیداکرده باجزئی حفاری تعمیر مینماید ۸۷۷۹۹۲ آ ـ ۵۳۲

پاکسازان

نظافت کلیه قسمتهای ساختمان تلفن ۸۳۶۴۷۱

۳ تومان

باروزی ۳ تومان و بایک تلفن کاغذدیواری ـ موکت ـ کفپوش وسایرمحصولات تزئینی ساختمان برای منزل ومحل کارشما تلفنهای ۶۶۰۷۷۲ و ۹۷۶۱۱۲ و ۴۸۷۵۱ و ۵۳۳۷۹۷

کلیه تعمیرات ساختمانی ۲ تا ۷ تلفن ۷۷۷۵۴۱

تزئینات بیتا

انواع مدلهای پرده پارچه‌ای ، کاغذ دیواری ، کرکره امریکائی

تلفن ۸۵۵۷۵۴ قلیزاده

اسفالت تضمینی ۴۹۱۰۸

قیرگونی بام ـ رامسازی ـ محوطه سازی ـ جدول بندی

اسفالت و تعمیرات ساختمانی پیشرو تلفن ۶۶۰۴۷۹

تلفن ۷۹۵۹۷۵

سفارشات نقاشی ساختمان را باقساط بدون بهره میپذیرد

شرکت ساختمانی آسیا

سازنده آپارتمان، ویلا، بیمارستان در تهران و شهرستانها تلفن ۸۴۷۲۸۸ آ ـ ۱۳۳۶

شرکتهای ساختمانی

ایزولاسیون پشت بام با انواع عایق‌کاری و نصب مشمع قیراندود باروکش آسفالت .

شرکت ویسدا کو ۷۵۰۶۳۴ آ ـ ۲۵۵ ۱

تخلیه چاه

تخلیه چاه ولوله بازکنی ۵۳۱۷۰۵

تخلیه چاه ولوله بازکنی ۵۳۲۰۵۰

تخلیه چاه ولوله بازکنی ۵۳۷۱۸۳

تخلیه چاه ولوله بازکنی ۶۶۷۸۳۰

تخلیه چاه ۷۷۶۷۱۳

هر متر مکعب ۳۰ تومان

تخلیه چاه

فاضلاب و توالت تلفن

۹۲۳۳۵۹

تخلیه چاه و توالت

ولوله بازکنی

تلفن : ۵۳۷۸۸۵

تخلیه چاه ولوله بازکنی

لوله بازکنی فوری با تراکم هوا ۷۶۰۹۹۳

رفع گرفتگی هر نوع لوله ساختمانی

با دستگاه و تراکم هوا ـ تلفن ۷۸۷۲۷

لوله بازکنی ولوله کشی مقدم ۹۲۵۲۷۴

لوله بازکنی فاضل آب تلفن ۷۷۶۹۸۹

لوله بازکنی ولوله کشی دروازه دولت ۸۲۷۴۰۸

لوله بازکنی فاضل آب قدیمی ـ تلفن ۵۴۴۱۱۶

گاز

پرس گاز

گازوسرویس

از ساعت ۷ صبح الی ۱۰ شب

۶-۹۶۳۰۲۱

۶-۹۵۰۰۰۱

سرویس و تعمیرات اجاق

۹۶۳۰۳۰

گاز بوتان

BUTANE

قبول سفارشات گاز از ۷ صبح تا ۱۰ شب

باشماره‌های	۵۹-۹۵۳۰۵۱
صدور کارت اشتراك	۳۱۳۱۶۳
سرویس و تعمیرات	۲-۳۱۳۱۶۱
دفتر مرکزی و فروش	۱۵-۳۰۴۷۱۱
شکایات گازرسانی	۹۶۳۰۶۰

بوتان

آگهیهای متفرقه

دفترخانه ۱۳۰

اسناد رسمی تهران به سردفتری جوادعظیمی به‌خیابان سپهبد زاهدی بالاتر از تخت جمشید ـ روبروی بیمارستان دکتر هشترودی انتقال یافت تلفن : ۸۳۸۳۷۲ ـ

اسناد صعب‌الوصول شما را خریداریم بعد ازظهرها تلفن ۶۶۰۴۷۹ آ ـ ۱۴۱

قابل توجه شرکتهای

بزرك ساختمانی

شرکتی با کادر مجهز ومهندسین با سابقه کار راهسازی و پل سازی از ده میلیون تومان ببالا قبول می نماید .

تلفن ۷۵۳۳۲۱

آگهی

از صاحبان منازلیکه مایلند از جهانگردان در مقابل دریافت وجه بمدت نامحدودی در تهران پذیرائی نمایند دعوت می شود با سازمان جلب سیاحان ـ بلوارالیزابت دوم ـ شماره ۱۷۴ مکاتبه نمایند .

م الف ۱۰۸۹

سازمان جلب سیاحان

پروانه ساخت مصنوعات فلزی قبل از سال ۴۶ کتا آخر سال ۵۲ تمدید شده باشد خریداریم تلفن ۸۲۴۳۳۱ و ۶۲۷۴۷۴ آ ـ ۱۳۷۲ ۱ـ۲

خیاطی ایفا

سه راه شاه پاساژ دیبا ناصر خلج تلفن ۴۰۶۸۶

یکدستگاه اتاق متحرك (تریلر) دارای تخت‌خواب دستشوئی و آشپزخانه و قادر حمل با اتومبیل لندرور باشد خریداریم تلفن ۷۷۲۲۳۸ آ ـ ۱۱۷۵

مقوا سازی ایران تولید کننده انواع و اقسام مقوا نشانی : بازار مسجد جامع پلاك ۱۹ تلفن ۲۸۴۰۷

کرکره چوبی میشلر

MISCHLER

سرما ، گرما و نور را از کرکره چوبی میشلر عبور نمیکند

پارکت BW

نمایشگاه : شاهرضا کوچه فتوحی

۸۲۹۳۹۰-۸۲۴۳۰۷

۸۲۴۸۷۰-۸۲۹۵۹۶

گمشده

پیکان کارمدل ۵۱

رنگ کرم سیر بشمارمشهریانی ۱۳۴۸۲ تهران س مفقود شده از یابندگان محترم تقاضامیشود درصورت مشاهده اتومبیل فوق با تلفن ۸۶۲۰۳۳ تماس بگیرید مبلغ ده هزار ریال مژدگانی دریافت دارید .

آ ـ ۱۴۲۸

رستوران‌ها

یك خبر مهم

تمام گوشت مصرفی چلوکبابی ملی از همدان تهیه میشود .سرچشمه چلو کبابی ملی تلفنهای ۳۰۳۹۱۱ و ۳۹۳۱۵۶

یك واحد بزرك صنعتی جهت خدمت در تهران ورشت به افراد زیر نیازمند است

۱ـ معاونت امور اداری دارای تحصیلات لیسانس یا فوق‌لیسانس در علوم اداری و تجربه کافی در امور استخدامی نوین با تسلط به زبان انگلیسی .

۲ ـ مهندس در رشته برق ـ مکانیک ـ الکترومکانیک حداقل سه سال سابقه کار

۳ـ تکنیسین برق ـ اتومکانیک ـ مکانیک و ساختمان (فارغ‌التحصیلان مدارس حرفه‌ای حق‌تقدم خواهند داشت).

۴ـ فورمن برای قسمت کنترل مرغوبیت با تحصیلات دیپلم فنی حداقل ۲سال سابقه کار .

۵ـ استادکار ماشینهای ابزار، آشنائی‌کامل به خواندن نقشه (باتجربه) .

۶ـ لیسانس حسابداری فارغ‌التحصیل از دانشگاههای داخل یا خارج با تسلط به زبان انگلیسی .

۷ـ کارمند حسابداری با معلومات دیپلم متوسطه یاباالاتر باحداقل سه‌سال سابقه کار وآشنائی به‌زبان انگلیسی جهت ثبت‌اسناد از انگلیسی‌به‌فارسی در دفاتر رسمی.

۸ـ منشی (زن) تسلط به زبان انگلیسی و ماشین‌نویسی فارسی و لاتین باحداقل ۲سال سابقه کار.

از ردیف ۱تا۵ جهت کار در شهرستان رشت و ازردیف ۶ الی ۸ برای دفتر مرکزی تهران .

واجدین شرایط درخواست‌های خود را با ذکر کلیه مشخصات وسابقه کار وتعیین حقوق درخواستی به‌صندوق پستی شماره ۱۸۷۶ـ۱۱ کارگزینی ارسال دارند.

آگهی

چون شرکت تعاونی تاکسیرانی تهران درنظر دارد تابلوی تاکسیهای نارنجی را یکنواخت تهیه و برانندگان تحویل دهد لذا ازآقایان یاموسساتی که میتوانند حدود ۱۲ هزار از تابلوی فوق‌الذکر با جنسی مرغوب وقیمت‌مناسب تهیه نمایند تقاضا میشود برای کسب اطلاعات بیشتر وارائه پیشنهاد در بین ساعت ۸ر۵ الی ۱۳ بدفتر شرکت تعاونی تاکسیرانی واقع در میدان کندی مراجعه فرمایند.

شرکت تعاونی تاکسیرانی

PHILIPS

آگهی استخدام

شرکت رادیو الکتریك ایران (فیلیپس)

جهت انجام امور بانکی مربوط به واردات احتیاج فوری بیکنفر کارمند با سابقه دارد لطفا ۲تا۵ بعد ازظهر با تلفن های ۴۰ـ۷۸۳۳۳۵ و ۴۰ـ۷۸۳۳۳۶ تماس بگیرید .

ITT

شرکت آی‌تی‌تی ایران « سهامی خاص» به یکنفر راننده با تجربه که به تکلم زبان انگلیسی آشنائی داشته باشد نیازمند است.

از متقاضیان حائز شرائط خواهشمند است به شرکت آی تی‌تی ایران « سهامی خاص» خیابان شاه‌عباس کبیر شماره ۱۵ تلفن شماره ۸۲۶۱۲۱ مراجعه نمایند .

اطلاعیه اتحادیه صنف پوشاك دوخته تهران

بدینوسیله به‌اطلاع کلیه واحدهای صنفی دوخته فروشان تهران اعم از بوتیك ـ تولیدی ـ پنبه‌دوزی ـ سیسمونی و پوشاك دوخته میرساند که ، بیروبخشنامه شماره ۲۰ـ۲۶ـ۶۱ مورخه ۱۲ر۱ر۵۳ اطاق اصناف پایتخت آخرین مهلت مقرر جهت تجدید وصدور پروانه کسب تا پایان خرداد ماه ۱۳۵۳ تعیین گردیده است . ضمنا تاکید گردیده است که پس از انقضای مدت مذکور کسانیکه فاقد پروانه کسب باشند باکمال تاسف از کار آنان جلوگیری بعمل خواهد آمد. لذا خواهشمند است هرچه زودتر جهت تکمیل پرونده به اتحادیه مراجعه فرمایند.

خیابان بوذرجمهری ـ چهارراه گلوبندک ـ ساختمان مهر

رئیس اتحادیه صنف پوشاك دوخته تهران

محمود اسکندری

PHILIPS

PHILIPS IRAN LTD.

has a vacancy for a female secretary with good command of English and experience in English and Farsi typing.

Please refer to:
Personnel Dept.,
Philips Iran Ltd.,
315 Shahreza Ave,
Tehran – 662281-5.

سازمان چاپ حبیبی (چاپخانه حبیبی)

مجهز به مدرنترین وسایل چاپی در خدمت شماست ضمنا کارتهای تبریك عروسی وجشنها را میتوانید از این موسسه ابتیاع فرمائید .

خیابان سلسبیل پائین تراز وثوق تلفن ۹۵۲۳۲۹

استخدام فوری باحقوق بسیار خوب

یك شرکت بزرگ تولیدی

بافرادواجدشرایط زیر نیازمنداست

۱ـ یکنفر سرپرست سالن ـ کفش چرمی

۲ـ یکنفر مدلیست

۳ـ یکنفر متخصص کارکشی کفش چرمی

۴ـ یکنفر سرپرست دوخت و تهیه پساعی

داوطلبان میتوانند از ساعت ۵ تا ۷ بعدازظهر باتلفن ۳۱۱۲۳۴ تماس بگیرید

ایزولاسیون بام وپی

با ۱۵ سال تضمین

ترمیم ونوسازی آسفالتهای فرسوده باماده روف کوتینگ (آسفالتکس)

شرکت تک کو ۸۷۰۲۸۸

تخلیه چاه فاضلاب توالت وحفرچاه

شرکت شوشتر ۸۲۰۷۲۲ ـ ۸۲۹۵۵۶

ENGLISH BUSINESS LETTER WRITING COURSE

2 Ordibehesht to 28 Ordibehesht

The British Council is offering a 4 week business letter writing course on alternate days during the above dates. Times will be from 8.30 to 10 am or 10 am to 11.30 am. Selection tests will be conducted on 30 Farvardin from 9 am to 12 pm and 3 pm to 7 pm.

اطلاعیه

یك سازمان بزرگ امریکائی آمادگی خودرا برای پرداخت وام طویل‌المدت جهت انجام پروژه‌های بزرگ خانه‌سازی، صنایع برق، کشاورزی و صنعتی ، معادن، ماشین آلات و تأسیسات بندری و حمل و نقل باشرایط سهل اعلام میدارد

حداقل وام ده میلیون دلار امریکائی

مدت بازپرداخت وام ۲۰ سال

شرکت ایرزاس تلفن ۸۴۸۵۰۰

صندوق پستی ۳۰۵۲ تهران

دیوارتیغ صدافیر

تیغه های پیش ساخته گچی محصول جدید گروه تولیدی

ارزانتر ، سریعتر و تمیزتر

از هرنوع مصالح دیگر برای تقسیم‌بندی های داخل ساختمان .

نمایشگاه واداره مرکزی شرکت تولیدی صدافیر

تهران ـ خیابان شیرین پلاك ۳۳

تلفن ۸۲۴۳۰۸ ـ ۸۳۸۸۲۳ ـ ۸۳۷۸۷۰

موسسه امپایر ۷۷۷۵۰
خانه مخابرجیان اجاره میدهد
۷۷۸۹۵۵-۷۷۲۲۲۲

ASIAN CO
شرکت آسیاکو
تلفن: ۶۲۲۰۶۵
مرکز اجاره
خانه شما را بخارجیان اجاره میدهد

موسسه کونیك ۸۵۵۶۰۵
خانه شما را بخارجیان اجاره میدهد

سازمان مسکن پارس
اجاره منازل بخارجیان
۸۴۸۴۲۴-۸۵۳۸۵۳

شهر طلائی
اجاره منازل بخارجیان
۷۵۶۹۲۲ ـ ۷۶۲۲۵۷

۲۴ ساعته اجاره منزل شمال شهر وشمیران به خارجیان ۶۳۶۹۵۷ فرخ ۱ـ۱۴ آ ـ ۱۴۴۶

آژانس بین‌الملل
مستغلات شما را در شهر و شمیرانات مبله و غیر مبله بخارجیان اجاره میدهم .
۸۳۰۸۴۱ ـ ۸۳۰۸۴۲ ـ ۸۳۰۸۴۳

موسسه نیازمندیهای هیلتون
اجاره به خارجیان ۸۳۴۶۳۷

۸۲۹۷۶۶ ـ ۸۳۵۱۲۰
سازمان کورش
اجاره منازل بخارجیان

معاملات پول
پول موجود
پول
سریع بدون سرگردانی
دفتر ۵۵۵ تلفن ۸۳۰۸۳۵

دوسد بزرگ درسیستان وبلوچستان احداث میشود

★ هزینه احداث این سد ها حداقل ششصد میلیون تومان است

اعتبار احداث دو سد بزرگ در استان سیستان و بلوچستان تامین شد و وزارت آب و برق پروژه اجرائی این طرح کشاورزی و آبیاری را تاسال آینده تهیه میکند.

برای احداث دو سد تازه‌در سیستان و بلوچستان ۶۰۰ میلیون تومان اعتبار پیش‌بینی شده است که در صورت لزوم مبالغ تازه‌ای برآن افزوده میشود. اجرای این طرح عمرانی بدنبال سفر وزرای آب وبرق . کشورو راه بسرپرستی آقای دکتر مجیدی وزیر مشاور ورئیس سازمان برنامه‌بسیستان و بلوچستان به تصویبرسید. بامداد پنجشنبه گذشته چندتن از وزیران و کارشناسان به سرپرستی وزیر مشاور ورئیس سازمان برنامه به زاهدان و ایرانشهر عزیمت کردند و طی دو روز اقامت در این استان برای اجرای طرحهای عمرانی تصمیماتی اتخاذ گردید.

نحوه رسیدگی به مالیات سال ۵۲ اعلام شد

وزارت دارائی اعلام کرد که مودیان اعم ازحقوقی یاحقیقی مکلفند برای پرداخت مالیات سال ۵۲ اظهارنامه مالیاتی را تا آخر تیرماه سال جاری به‌حوزه‌های مالیاتی تهران و ادارات دارائی شهرستانها تسلیم کنند.

شرکتها و موسسات‌نیز باید اظهارنامه‌مالیاتی سال ۵۲ همراه با دفاتر مالیاتی تنظیم و درمهلت مقرر برای رسیدگی به‌اداره کل مالیات شرکتها ارائه دهند.

مطابق قانون مالیاتهای مستقیم رسیدگی به مالیات سال ۵۲ مودیان از مرداد ماه آینده در تهران و شهرستانها آغاز میشود و در مواردیکه دفاتر مالیاتی شرکتها و موسسات‌مورد تائید ممیزین مالیاتی قرار نگیرد برای‌بررسی به‌حسابداران رسمی ارجاع میشود و حسابداران رسمی مکلفند دفاتر مالیاتی این دسته از مودیان را حداکثر ظرف سه ماه بعد برای وزارت دارائی ارسال دارند.

همچنین مودیانی که دارای مشاغل اقتصادی متفاوتی هستند نیز موظفند علاوه‌براظهارنامه مالیاتی سال ۵۲ یک اظهارنامه مالیات بر مجموع ارائه دهند.

اخبار اقتصادی جهان

ترقی قیمت کود شیمیائی

لندن :قیمت کود شیمیائی‌شرکت «ای.سی.ای» ۵ر۵درصد افزایش یافت و بدین ترتیب بطور متوسط قیمت این کالا از آغاز سال تاکنون ۳۱ درصد بالا رفته است. این سومین افزایشی است که در سال جاری مسیحی توسط شرکت «ای.سی.ای» انجام گرفته است . افزایش قیمت مواد اولیه بخصوص نیتروژن ، بالا رفتن مزدها ، مخارج حمل ونقلو سایر هزینه‌های تولید علل ترقی قیمت کود شیمیائی ذکرگردیده است.

افزایش قیمت شکر و چای

بنابرپیش‌بینی کنفرانس بین‌المللی تجارت‌و توسعه (انکتاد) طی سال جاری تولید شکر در جهان افزایش خواهد یافت و تعادل بیشتری در عرضه ونقاضای این کالا بوجود خواهد آمد، اما در هرحال قیمت متوسط شکر در سال جاری بسیار بالاتر از قیمت متوسط آن در سال ۱۹۷۳ خواهد بود و هر پوند آن ۱۴ تا۱۵ سنت افزایش قیمت خواهد داشت. این کنفرانس پیش‌بینی نمود که قیمت چای نیز بعلت کاهش تولید آن در اثر کمبود کود شیمیائی در هندوستان سیرلانکا ووقوع خشکسالی در افریقای شرقی امسال افزایش خواهد یافت.

افزایش قیمت مواد خام

لندن : اداره تجارت انگلستان اعلام کرد شاخص قیمت عمده فروشی دراین کشور در ماه فوریه ۲ر۷۵ درصد بالا رفته است. این اداره اظهار نمودکه یک سوم افزایش ناشی از افزایش قیمت‌های نفت بوده است وپیش‌بینی کرده که در مارچ نیز این افزایش صورت گیرد. در انگستان شاخص نیمت عمده فروشی طی ۱۲ ماه گذشته ۱۸ر٤ درصدبالا رفتو به۱۳۸ رسیده است (۱۹۷۰ معادل ۱۰۰ درنظر گرفته‌شده). شاخص قیمت مواد خام و سوخت نیز در یکسال گذشته۶۳ر۰ درصد افزایش پیدا کرده است.

اخبار اقتصادی شهرستانها

ورود میوه های تابستانی

مشهد - (خبرنگار اطلاعات) ورود میوه‌های تابستانی از جنوب کشور به مشهد آغاز شد ، در حال حاضر بازار خرید وفروش هندوانه و خیار گرم است . قیمت خیار از کیلوئی ٤۵ ریال به ۲۵ ریال تقلیل یافته و هندوانه جیرفت‌نیز کیلوئی ۲۵ تا۳۰ ریال عرضه میشود.

قیمت پنیر نیز در مشهد کیلوئی ۲۰ریال گران شد و بهای پنیر تبریز از کیلوئی ۱۲۰ ریال به۱٤۰ ریال افزایش یافت برنج نیز در طی هفته‌های گذشته گران شده است.

علت کمبود گوشت

شیراز (خبرنگار اطلاعات) یکی از کارشناسان شهری شیراز در مورد کمبود گوشت در شیراز به خبرنگار ما گفت: **بعلت خوبی سال و بارندگیهای سودمند دامداران کمترحاضر میشوند دامهای خود را بفروشند و قصد آنها پروار کردن دامهاست.**

این کارشناس افزود : بهرجهت بحران گوشت تاچند روز دیگر منتفی خواهد شد و محسوس بودن کمبود گوشت طی چند روز اخیر بیشتر بخاطر آنست که سایر مواد گوشتی از قبیل مرغ ، سوسیس و کالباس نیز در شیراز نایاب‌شده‌بود

نصب ماشین‌آلات دومین کارخانه کاغذسازی آغازشد

نصب ماشین آلات دومین واحد صنعتی تولید کاغذ ایران در گیلان آغاز شد .

این کارخانه‌ها تاسه سال دیگر شروع بکار میکند و سالیانه بیش از یکصدو پنجاه هزار تن کاغذ ببازار عرضه خواهد کرد.

بموازات پیشرفت عملیات ساختمانی و نصب ماشین‌آلات دومین کارخانه کاغذسازی ایران ، مطالعاتی در سازمان برنامه جریان دارد کهبراساس آن ظرفیت تولید این کارخانه در آینده به‌سیصد هزار تن در سال افزایش خواهد یافت.

دومین واحد تولید کاغذ کشور از محل اعتبارات‌عمرانی برنامه پنجم احداث میگرددو در ناحیه‌ای بنام رضوان ده‌واقع شده است وقسمتی از مواد اولیه آن از جوبداخلی تامین خواهد شد.

بانک رهنی ایران

ازطریق صندوق پس انداز مسکن

وام برای خرید آپارتمان میپردازد .

راه حل مشکل مسکن در آپارتمان نشینی است.

پس ازششماه معادل پس انداز وبرای یك آپارتمان

۶۰۰٫۰۰۰ ریال بابهره وکارمزد ۸٪ در سال .

درمدت ششماه به‌پس انداز شما ۶٫۵٪ بهره پرداخت میشود.

تلفن: ۳۱۱۵۸۵

آگهی مناقصه شماره ۱۸

نیروی هوائی شاهنشاهی تعدادی کارتن مقوائی مورد نیازخود را از طریق مناقصه خریداری مینماید .

پیشنهاد دهندگان میتوانند بامراجعه به ستاد فرماندهی نیروی هوائی (خیابان فرح‌آباد) و دریافت برگ مشخصات ،پیشنهادات خود را بر طبق مفاد مندرج در برگ شرائط تنظیم نموده و تا ساعت ۱۳ روز شنبه ۱٤ر۲ر۵۳ به دفتر آجودانی ستاد فرماندهی نیروی هوائی تسلیم‌نمایند .

نیروی هوائی شاهنشاهی

آگهی شهرداری کرج

بدینوسیله باطلاع مالکین محترم واقع در محدود شهرکرج می‌رساند که‌نقشه جامع شهر بشهرداری کرج ابلاغ گردیده و مالکین مکلف هستند براساس نقشه‌جامع نسبت به‌تفکیک زمین خود اقدام نمایند، چنانچه زمین‌هائی بدون‌درنظر گرفتن ضوابط موجود درنقشه جامع‌شهر اقدام به‌تفکیک یا بصورت متراژمشاع معامله شود شهرداری ازهرگونه اقدامی نسبت بصدور پروانه ساختمانی یاجواب‌نامه‌های بانکی و غیره خودداری‌خواهدنمود.

شهردار کرج - مهدی‌زاده

آگهی استخدام

سازمان بنادر و کشتیرانی احتیاج به تعدادی کارمند وکارگر با مشخصات زیر :

۱ـ تابعیت دولت شاهنشاهی ایران

۲ـ متدین به یکی از ادیان(اسلام . مسیحی . کلیمی. زرتشتی).

۳ـ دارا بودن برگ گواهینامه پایان خدمت ویامعافیت از خدمت وظیفه جهت خدمت در اداره بنادروکشتیرانی بندر بوشهر دارد که ازطریق مصاحبه و آزمایش‌برای مشاغل مشروحه زیر استخدام خواهند شد :

الف: مشاغل کارمندی

مشاغل	تعداد	مدرك‌تحصیلی	سابقه‌کار
۱ـ متصدی صدور کارت شناسائی	۱ نفر	دیپلم	—
۲ـ منشی و ماشین نویس	۱ نفر	دیپلم	یکسال
۳ـ متصدی آمار	۱ نفر	دیپلم	دو سال
٤ ـ ماشین نویس	۲ نفر	دیپلم	—
۵ـ متصدی دفاتر	۱ نفر	دیپلم	یکسال
۶ـ متصدی کنترل و وصول دیماند	۱ نفر	دیپلم	یکسال
۷ ـ متصدی دفتر بدهکاران	۱ نفر	دیپلم	یکسال
۸ ـ متصدی خرید	۱ نفر	دیپلم	یکسال
۹ـ ماشین نویس و متصدی بایگانی	۱ نفر	دیپلم	—
۱۰ـ متصدی تلفنخانه	۱ نفر	دیپلم	دو سال در رشته مربوط
۱۱ـ تلفنچی	۱ نفر	دیپلم	یکسال
۱۲ـ متصدی صدور کارت دریانوردی	۱ نفر	دیپلم	یکسال
۱۳ـ متصدی صدور پروانه کار	۱ نفر	دیپلم	یکسال
۱٤ـ متصدی دفتر و بایگان	۱ نفر	دیپلم	—
۱۵ـ بارشمار	۶ نفر	دیپلم	یکسال
۱۶ـ معاون انبار	۲ نفر	دیپلم	سه سال
۱۷ـ متصدی ممیزی	۱ نفر	دیپلم	دو سال
۱۸ـ متصدی تسویه کشتیها و انبار ها	۱ نفر	دیپلم	دو سال
۱۹ـ متصدی تهیه صورت وضعیت کالا	۲ نفر	دیپلم	سه سال
۲۰ـ متصدی هماهنگی	۱ نفر	دیپلم	دو سال
۲۱ـ متصدی دفتر و ماشین نویس	۱ نفر	دیپلم	—
۲۲ـ رئیس تعمیرگاه واحد های دریائی	۱ نفر	دیپلم	پنج سال در مشاغل‌مربوطه دو سال سابقه کار
۲۳ـ مسئول گروه بالابرها	۱ نفردیپلم- فوق دیپلم‌مکانیک		بدون سابقه کار دو سال سابقه کار
۲٤ـ مسئول گروه تراکتورها	۱ نفردیپلم- فوق دیپلم‌مکانیک		بدون سابقه کار
۲۵ـ مسئول اتوسرویس	۱ نفر	دیپلم	دوسال سابقه کار در مشاغل مربوطه
۲۶ـ مسئول شبکه آب فاضلاب	۱ نفر	دیپلم	چهار سال سابقه کار

ب : مشاغل کارگری

مشاغل	تعداد	شرایط
۱ـ مامورین مراقبت (نگهبان)	۲۰ نفر	ششم ابتدائی
۲ـ راننده آتش نشانی با گواهینامه پایه یک	٤ نفر	ششم ابتدائی
۳ـ آتش نشان	۱۵ نفر	ششم ابتدائی
٤ـ نامه رسان	۱ نفر	ششم ابتدائی
۵ـ باغبان	۱ نفر	ششم ابتدائی یا خواندن و نوشتن
۶ـ راننده	۳ نفر	ششم ابتدائی
۷ـ کارگر انبار مواد و مصالح	۱ نفر	ششم ابتدائی
۸ـ کارگر انبار قطعات یدکی	۱ نفر	ششم ابتدائی
۹ـ نامه‌رسان قسمت مخابرات	۱ نفر	ششم ابتدائی
۱۰ـ سکانی کشتی کیوان	۱ نفر	ششم ابتدائی
۱۱ـ ملوان کشتی کیوان	۱ نفر	ششم ابتدائی
۱۲ـ آشپز	۱ نفر	ششم ابتدائی
۱۳ـ سر ملوان لنج شماره یک	۱ نفر	ششم ابتدائی
۱٤ـ ملوان لنج شماره یک	۱ نفر	ششم ابتدائی
۱۵ـ سکانی بارج شماره ۳	۱ نفر	ششم ابتدائی
۱۶ـ سکانی بارج شماره ٤	۱ نفر	ششم ابتدائی
۱۷ـ ملوان یدک‌کش ریگ	۱ نفر	ششم ابتدائی
۱۸ـ ملوان یدک‌کش ریشهر	۱ نفر	ششم ابتدائی
۱۹ـ راننده تراکتور	۲ نفر	ششم ابتدائی
۲۰ـ راننده لیفتراک	۲ نفر	ششم ابتدائی
۲۱ـ راننده جرثقیل	۲ نفر	ششم ابتدائی
۲۲ـ کارگر جرثقیل	۱۵ نفر	ششم ابتدائی
۲۳ـ کارگر لیفتراک	۳ نفر	ششم ابتدائی
۲٤ـ کارگر تراکتور	۲ نفر	ششم ابتدائی
۲۵ـ کارگر (ملوان) قسمت اسکله ها	٤ نفر	ششم ابتدائی
۲۶ـ کارگر انبار (صفاف)	٤ نفر	ششم ابتدائی
۲۷ـ مکانیک دیزل تعمیرگاه تجهیزات	۱ نفر	ششم ابتدائی
۲۸ـ جوشکار برق تعمیرگاه تجهیزات	۱ نفر	ششم ابتدائی
۲۹ـ تراشکار تعمیرگاه تجهیزات	۱ نفر	ششم ابتدائی
۳۰ـ بنا (در قسمت ساختمان)	۱ نفر	ششم ابتدائی یا خواندن و نوشتن
۳۱ـ نقاش ساختمان	۱ نفر	ششم ابتدائی

داوطلبان واجد شرایط میتوانند تا آخر وقت اداری روز پنجشنبه ۱۲ر۲ر۱۳۵۳ با در دست داشتن‌فتوکپی مدرک تحصیلی و دو قطعه عکس و رونوشت شناسنامه و فتوکپی معافیت ازخدمت وظیفه به اداره بندرو کشتیرانی بندر بوشهر مراجعه نمایند.

م الف ۱۲۷۶

آگهی استخدام

دانشگاه پهلوی یکنفر مددکار اجتماعی با شرائط و ترتیب ذیل استخدام مینماید :

۱ـ واجد بودن شرائط عمومی استخدام .

۲ـ داشتن مدرک تحصیلی دوره عالی مددکاری اجتماعی .

۳ـ حداکثر سن ۳۵ سال .

٤ـ انجام دادن خدمت وظیفه‌یا داشتن معافیت دائم.

۵ـ آخرین مهلت ثبت‌نام ۱۵ر۲ر۵۳

۶ـ محل ثبت‌نام و انجام مسابقه ـ اداره‌تشکیلات وارزیابی مشاغل روبروی دانشکده پزشکی .

۷ـ تاریخ انجام مسابقه ساعت ۹ صبح ۱۶ر۲ر۱۳۵۳

آ ـ ٤۲۲٤ دانشگاه پهلوی

آگهی استخدام

شرکت سهامی سازمان آب منطقه‌ای اصفهان وابسته به وزارت آب و برق برای خدمت در سدشاه عباس کبیر واقع در ۱۱۰ کیلومتری غرب اصفهان یکنفر پزشک عمومی ویکنفر بهیار را بطور تمام وقت با حقوق کافی وتسهیلات مسکن استخدام مینماید .

علاقمندان جهت کسب اطلاعات بیشتر میتوانند تا تاریخ ۱۵ر۲ر۵۳ بدفتر این شرکت درتهران ـ خیابان‌یکده ساختمان امیرکبیر تلفن ٦۳٤۲۲۲ ویابه‌اداره مرکزی شرکت واقع در اصفهان ـ پل خواجو ، بلوار آئینه خانه تلفنهای ٤۱۱۳۱ ـ ٤۱۱۳۰ مراجعه نمایند.

شرکت سهامی سازمان آب منطقه‌ای اصفهان

آگهی استخدام

شرکت ملی ذوب‌آهن ایران کادر مندرج در ذیل را جهت خدمت در واحد ساختمانی ذوب آهن آریامهر و واحد طراحی شهرسازی‌شرکت وواحد ساختمانی‌آریاشهر استخدام مینماید :

۱ـ مهندس راه و ساختمان با سابقه‌کار در نظارت و اجراء محاسبات ساختمانی

۲ـ مهندس مکانیک با سابقه کار در تاسیسات تکنولوژی .

۳ـ مهندس تاسیسات با سابقه کار در لوله‌کشی‌گاز و آب و فاضلاب ، حرارت رسانی .

٤ـ مهندس الکترونیک

۵ـ مهندس برق با سابقه کار در شبکه های‌شهری

۶ـ مهندس معمار .

۷ـ مهندس نقشه بردار با سابقه طراز بندی .

۸ـ مهندس شیمی‌با سابقه کار در تاسیسات‌شیمیائی

۹ـ پزشک متخصص امراض داخلی .

۱۰ـ پزشک متخصص قلب و عروق .

۱۱ـ پزشک متخصص جهاز هاضمه

۱۲ـ پزشک متخصص زنان .

۱۳ـ پزشک متخصص گوش و حلق و بینی .

۱٤ـ پزشک متخصص جراحی عمومی .

۱۵ـ پزشک متخصص جراحی ارتوپدی .

۱۶ـ پزشک متخصص اطفال .

۱۷ـ پزشک متخصص امراض روانی .

۱۸ـ پزشک متخصص علوم آزمایشگاهی

۱۹ـ پزشک متخصص رادیولوژی .

۲۰ـ پزشک متخصص چشم .

۲۱ـ پزشک عمومی .

۲۲ـ مددکار اجتماعی .

۲۳ـ ماما .

۲٤ـ بهیار .

۲۵ـ نرس .

۲۶ـ لیسانس و فوق لیسانس نقشه‌برداری با سابقه کار در ژئودزی ساختمانی .

متقاضیان میتوانند همه روزه با در دست داشتن مدارک لازم به اداره کارپابی شرکت ملی‌ذوب‌آهن ایران واقع در میدان کاخ خیابان ابتهاج مراجعه نمایند .

جدول های اطلاعات

جدول عادی شماره ۷۷۱۳

افقی :

۱ـ در آن شهر را سنگین‌و سبک می‌کنند ۲ـ دلدار جاهل‌ـ محو و نابود کردن ـ بزرگ ۳ـ اگر دارید مواظب باشید نچائید ـ از کشیدنیها‌ـ جامش تلویزیون شد ٤ـ درمی‌آورند و معامله را بهم میزنند ـ پیوند حلبی ـ چاقو هم دارد ۵ـ ادم بی‌پا ـ فیس و افاده ـ ازهمه روشن‌تر و آشکارتر ۶ـ باطل کننده ـ با نشاسته میزنند ـاز توابع کاشان که باغ معروفی دارد ۷ـ شهری‌درایران‌ـ سابقا تا الاغ مصری نغمه سر نمیداد ول کن نبود ۸ـ مربوط به آینده ـ نادانان ـ مردان ۹ ـ بوی‌خوش دارد ـ کشک‌سای‌ـ رمق ۱۰ـ پاکوپاکیزه‌ـ معاون معلم‌سر کلاس ـ از فلزات‌سخت ۱۱ـ در گرفتاری بیشتر یاد می‌کنند ـ بروبرو ـ کشتن ۱۲ـ از میدانهای قدیمی تهران ـ دستگاه تولید آب سرد برای تهویه مطبوع ـ بازی برف۱۳ـ دو شاهکار بزرگ و جاویدان شیخ اجل .

عمودی :

۱ـ نیست و نابود کردن ـ نگرانی ۲ـ از آن طرف سنگ ریزه است ـ این هم دست کمی از بیچاره ندارد ـ بالای چشم ۳ـ از ایام هفته ـ پیشروسپاه‌ـ مزه نارس ٤ـ پیشانی بدان می‌ساینـد‌ـ بدمزه است ـ بساط عیش و نوش دارد ۵ـ جای پول بچه ها ـ از مصالح ساختمانی ـ اگر نشکسته بود پیچ میگشود ۶ـ شال کوتاه ـ قید و بند ـ نرم کننده ۷ـ گویا باهم‌دیگر شیر خورده‌اند ـ از میوه های تابستان ۸ـ صاحب رحم ـ مراتبش را همراه‌ارادت تقدیم می‌کنند ـ جوی خون ۹ـ از سازها ـ شعله ـ بزرگترین وسیله سرگرمی مجالس‌پایتخت ۱۰ـ گوارش ـ شوخ ـ از خبرگزاریهای خارجی ۱۱ـ از اقسام خاک ـ از جانوران نباتی شکل ـ روز آغاز ۱۲ـ ستارگان ـ واحد ـ کار ناتمام ۱۳ـ مرد خدا نصف دیگرش‌را به درویشان داده است‌ـ برای یار لب نازک پیاله کرده است.

حل جدول شماره ۷۷۱۲

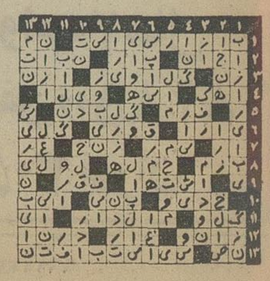

جدول ویژه شماره ۷۳

طراح جدول : ف ـجلوه

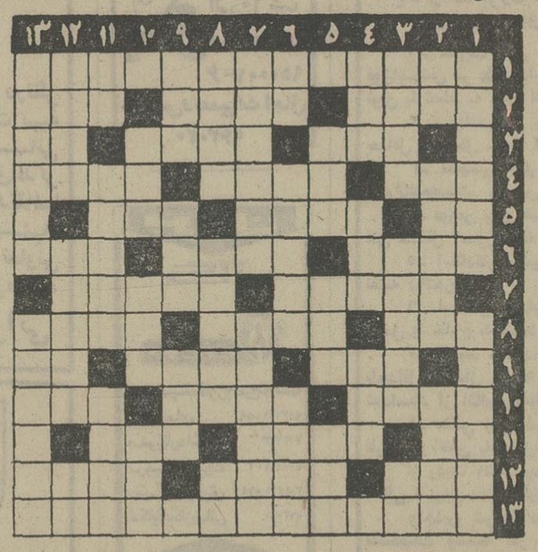

افقی :

۱ـ اگر هم ورشکست شده گناه از خودش است نه‌دیگری ۲ـ اگر قرار به رسیدن باشد اینطور بهتر میرسد ـ در گذر است ـ مکمل بیا ۳ـ پوستین نرم از پوست بره ـ تر و تازه ـ این نباشد ٤ـ بیکار ـ کلید در گنج صاحب هنر نیز شده بود‌ـ گاهی طاق میشود ۵ـ شهر وارونه ـ از دوستان قدیم و ندیم دل ـ بوی دل ناپذیر ۶ـ لقب فرنگی امپراطور اتیوپی ـ طماع بیشتر میدوزد ـ قدم ۷ـ از فرمانروایان مقتدر مصر قدیم ـ نقاش بزرگ ایتالیائی در قرن شانزدهم در مکتب ونیزی ۸ـ شیرینی شمع پناه ـ از آن‌نیز فتنه‌ها برخاسته است ـ از شعرای معاصر وطن ۹ـ وزیر دارائی مقتدر فرانسه در دوران قبل از انقلاب‌ـ پول خارجی ـ به پشتی میدهند ۱۰ـ روزش قیامت است ـ سنیزمکار ـ مال هرچه باشد بالا رفته است ۱۱ـ شامه نواز ـ روان ـ اگر دریا داشت رودخانه میشد ۱۲ـ حمله ناگهانی ـ چند سال پیش سرگرد شد ـ شهر عسل ۱۳ـ از معروفترین آثار استراوینسکی که در فهرست آثار مدرن جائی خاص‌دارد.

عمودی :

۱ـ جعبه آینه ـ دانشگاه معروفی در آمریکا ۲ ـ صاف و صریح ـ از زبانهای خارجی خودمانی ـ زیباروی جنت‌مکان ۳ـ از سبزیهای پرخاصیت که بسیاری بخاطر بویش دوست ندارند ـ عکس‌العمل ـ ضمیر انگلیسی ٤ـ عجیب که اصلا نقطه‌ای ندارد و کتابی درباره نقطه‌اش نوشته‌اند ! ـ گونه ـ زادگاه بناپارت ۵ـ سخن آمیخته به طنز و تمسخر ـ منطقه‌ای در آلمان ـ کارخانه ساعت سازی فرانسه ۶ـ رساله پایان ـ هم ماشین وامانده را چنین می‌کنند و هم اتومبیل متخلف را ـ مقیاس برای سنجش میزان خالص طلا و نقره ۷ـ مساعدت ـ سردار رومی که برای جنگ با اشکانیان به ساحل فرات لشکر کشید و شکست سختی خورد ۸ـ مال هرکس باشد کسی از آن خبر ندارد ـ یکی از هفت عاقل یونان در قرن پنجم قبل از میلاد ـ وارونه‌تر ۹ـ بی‌غلو غش‌ترین خواهر و برادر ـ جواهر ـ هویدا شدن ۱۰ ـ قلب هم دو تا دارد ـ بزرگترین آرزوی دلداده ـ از ساعتهای قدیمی مناسب برای جیب جلیقه ۱۱ـ ریختن آب یا مایع دیگر‌ـ روز بی‌شنبه ـ فیلسوف و طبیعی‌دان سویسی در قرن هیجدهم ۱۲ـ با همه زرق و برق یار لولا شد ـ زباله‌دان‌ـ بلی خارجی ۱۳ـ کاشف اشعه ایکس ـ دو ستدار .

حل جدول‌ویژه شماره۷۲

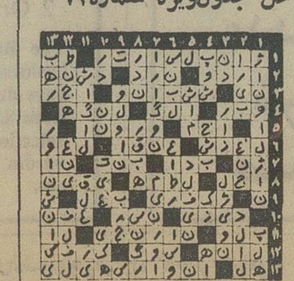

سرنوشت اجاره‌خانه روشن نیست

بموجب ماده ٦ قانون تعدیل‌و تثبیت اجاره بها، تعیین کرایه مستغلات جدیدالاحداث، موکول به تهیه آئین‌نامه‌ای شد که باید ظرف یکماه، بعد از تصویب قانون برای تصویب تقدیم‌مجلسین شود.

با انقضای یک ماه مهلت تعیین شده برای تنظیم آئین‌نامه با توجه بتاریخ تصویب مجلسین و انتشار خبر آن در روزنامه رسمی کشور، هنوز تهیه آئین‌نامه مزبور پایان نیافته‌است ومستاجرین و مالکین برای تنظیم اجارنامه‌های ساختمان های‌نو در انتظار اعلام مواد این آئین‌نامه می‌باشند.

★ **تعیین اجاره‌بها**

طبق این قانون از بیست وهفتم آذرماه سال گذشته، یعنی از تاریخ تسلیم لایحه تعدیل‌و تثبیت اجاره بها تا پایان سال جاری، اجاره بهای مستغلات برمبنای اسفند ۱۳۵۱ قرار دارد و در اینمدت‌محاکم‌دادگستری‌هیچگونه دعوائی رادائر برافزایش‌اجاره بها نمی‌پذیرند.

برای مستغلات جدیدالاحداث‌که ممکن است بین متقاضی ومالک درموردمیزان اجاره بها اختلاف نظر وجود داشته باشد، ماده شش قانون پیش‌بینی کرده‌است که‌میزان اجاره‌بها باید متناسب با ارزش مستغل تعیین شود.

کیفیت محاسبه ارزش مستغل و نسبت اجاره‌بها به ارزش‌عرصه و اعیانی‌مستغل، تابع آئین‌نامه‌ای شده‌که به پیشنهاد وزارتخانه های‌دادائی ـ دادگستری و آبادانی ومسکن و تائید هیات وزیران‌باید به‌تصویب کمیسیون‌های مربوطه مجلسین برسد.

قانون، دولت را مکلف کرده است که ظرف مدت یک ماه از تاریخ تصویب قانون آئین‌نامه مزبور را برای‌تصویب‌بمجلسین تقدیم کند.

مراحل ابلاغ قانون بوزارتخانه های سه‌گانه حدود یکماه بطول انجامید و واخر اسفند سال گذشته این کار عملی شد وباین ترتیب دولت میتواند تا فردا مهلت دارد که آئین‌نامه را به مجلسین تسلیم دارد.

آخرین تحقیقات خبرنگاران ما از وزارتخانه های آبادانی و مسکن، دارائی و دادگستری حاکیست که کارشناسان و نمایندگان وزارتخانه‌های مذکور هنوز در مورد مفاد آئین‌نامه‌به توافق نهائی نرسیده‌اند.

★ **ده رقم اساسی**

در مطالعات اولیه دو عامل و رقم اساسی برای تعیین اجاره بهای مستغلات مورد نظر قرار گرفته است که معلوم نیست در آخرین بررسیها این‌دو رقم‌عینا مورد تائید قرار گیرد این دو رقم عبارت است از ده در صد ارزش معاملاتی زمین باضافه دوازده درصد ارزش ساختمان، بخش‌بر ۱۲ ماه سال، که‌حاصل آن اجاره بهای ماهانه رابدست میدهد.

درمورد‌قیمت ساختمان نیز قرار است چند نوع ساختمان به صورت نمونه‌قیمت‌گذاری شود و سپس قیمت این ساختمانها ملاک عمل ساختمانهای جدید قرار گیرد.

زدوخورد در استادیوم فوتبال

★ **تماشاگران خشمگین بارانی از سنگ و بطری برسر بازیگران اصفهانی گرفتند**

طرفداران خشمگین ملوان ،یکی از بازیگران ذخیره «سپاهان» را مجروح کردند.

بدنبال فروریختن دروازه«ملوان» «بندرپهلوی» تماشاگران ناکام با سنگ و بطری به جان بازیگران ذخیره تیم‌میهمان ـ سپاهان‌اصفهان ـافتادند. همزمان‌با مجروح شدن یکی‌از ذخیره های سپاهان ،زدو خورد در استادیوم بندر پهلوی ، میان طرفداران ملوان و تیم‌سپاهان آغاز شد.

زدو خورد که به آسیب دیدن دو تماشاگر هوا خواه ملوان انجامید، با توپی که بازیگران میهمان‌درون‌دروازه‌ملوان‌نشاندند، بالا گرفت واز گوشه شمالی استادیوم به‌قسمت‌های دیگرکشیده شد.

بازیگران سپاهان را که با یک گل برتری مسابقه را برده بودند، در محاصره پلیس از میدان بیرون بردند تامبادا تماشاگران هواخواه ملوان، به‌آنها حمله کنند.

سیستان و بلوچستان بصورت قطب کشاورزی درمی آید

دو سد بزرگ شش میلیارد ریالی در سیستان و بلوچستان احداث میشود.

همزمان، تهیه طرح جامع شهری و ایجاد یك سردخانه بزرگ در ایرانشهر نیز مورد بررسی هیاتی از وزیران قرار گرفت.

وزرای آب و برق ، کشور ، راه و نیز وزیر مشاور ورئیس سازمان برنامه ، پس از دو روز پیگیری نیازهای‌عمرانی‌واجتماعی سیستان وبلوچستان دیشب به تهران بازگشتند.

پس از بررسی این هیات ، برای توسعه امور اقتصادی و کشاورزی سیستان وبلوچستان، اعلام شد که باافزودن‌اعتبارات برای سازمان عمران و توسعه سیستان و بلوچستان ، میتوان کشاورزی منطقه را بصورت‌یك قطب پیشرفته درآورد تا بهره برداریهای لازم از منابع کانی سیستان‌و بلوچستان امکان‌پذیر شود. برای تامین طرحهای کشاورزی در منطقه ، احداث‌دو سد ـ «پاهو کلات» و « پیشین » ـ باهزینه‌شش‌میلیارد ریال‌تصویب شدکه مسئولیت احداث آن‌ها باوزارت آب و برق است.

وزراء در مطالعات خود، ایجاد یك‌سردخانه در ایرانشهر و تهیه طرح جامع شهری وتجهیز نیروی انسانی منطقه را نیز ضروری دانستند.

جهانگردان حرفه‌ای

عکس چندتن از اعضای این کاروان را در اردوگاه منظریه ودر حالیکه دختر سرگرم آرایش سر یکپسر جوان است نشان میدهد.

جهانگردی‌سالها است که در میان جوانان دنیا بخصوص جوانان اروپا جنبه‌حرفه‌ای بخود گرفته است. بدین نحو میتوان دنیا را دور زد ، این‌هم فال و هم تماشااست . ایران در چهارراه شرق و غرب همه ساله بخصوص در این ایام مرکز رفت‌وآمد کاروان های توریستی جوانان است و گروهی که اینک میهمان تهران‌اند ، کاروان ۴۰۳ نفری از جوانان کشور های عضو مشترک ـ المنافع بریتانیا هستند که با ۱۰ اتوبوس و دو اتومبیل عصر پنجشنبه به تهران آمدند و در منظریه از تسهیلاتی که برای آنان فراهم است استفاده می کنند . این کاروان قبلا از سنگاپور ، هند ، پاکستان و افغانستان گذشت و فردا بسوی تبریز حرکت میکند تا از مرز بازرگان به ترکیه برود.

خبرهای تلفنی شهرستانها

ایجاد کارخانه تولید آبلیمو

بندرعباس ـ یککارخانه‌تهیه آبلیمو با اعتباری بالغ برهفتاد میلیون ریال ، در میناب جنوب ساخته میشود .

آقای‌احمدی شهردار میناب، ضمن عنوان این مطلب ،افزود: پنجاه و نه در صد از این‌مبلغ، از طرف بخش خصوصی تامین شده و ٤١ در صد بقیه را دولت سرمایه گذاری خواهد کرد .

آبلیموی تولیدی میناب به شیخ نشینهای خلیج فارس ، و کشور های آسیایی ، آفریقایی و اروپایی ، صادر خواهد شد .

راهنمای قطار زیر قطار درگذشت !

اندیمشک ـ بعداز ظهردیروز هنگامیکه سید مهدی مهدوی٥٤ ساله ، رئیس قطار باری‌دورود ـاندیمشک درایستگاه‌سپیددشت واقع‌در ١٦٠ کیلو متری‌اندیمشک مشغول راهنمائی قطار بودزیر چرخهای قطار رفت و کشته شد .

حراج قند

کرج ـ بعدازظهر دیروز توسط خانم شهیدی رئیس کمیته حمایت از مصرف کننده شهرستان کرج و آقایان مهربانی و امینی از انبار دو خواربار فروش مقدار ٣٫٥ تن قند کشف گردید . قندهای مکشوفه در محل به قیمت دولتی به حراج گذاشته‌شد.

سوار کاران کوچولو درخشیدند

بندرشاه ـ بعداز ظهردیروز اولین دورازمسابقات‌اسبدوانی بهاره ایران با حضور فرماندار بندرشاه ، مدیر عامل کانون سوارکاران ایران ، جمعی از مقامات محلی و عده زیادی تماشاگر در بندرشاه برگزار شد.

این مسابقات در ٨ «کورس» انجام شد که سوارکاران خرد سال که سنشان پائین‌تر از ١٢ سال بود با ٢٤٠ اسب درآن شرکت داشتند .

به نفرات اول ، دوم وسوم این مسابقه بترتیب ٣ هزار ، ١٠٠٠ و یکهزار تومان جایزه تعلق گرفت.

شروع مسابقات

گنبدکاوس ـ مسابقات‌ورزشی آموزشگاه‌های‌دخترانه‌مازندران، دیروز با حضور آقای رضی‌ـ فرماندار گنبدکاووس و مدیر کل آموزش وپرورش مازندران در گنبدکاووس ، آغاز گردید و اولین مسابقه بین تیم‌های بسکتبال گنبدکاووس وبهشهر، برگزار شد.

مسابقات بمدت ٣ روز ادامه دارد و طی این مدت، دویست دختر ورزشکار از نوشهر ، شهسوار ، نور ، آمل، بابل، شاهی، ساری ، بهشهر وگنبد ـ کاووس ، در رشته های بسکتبال، والیبال، دوومیدانی، ژیمناستیک و پینگ پنگ ، مسابقه خواهند داد .

تمام خیابانهای رشت اسفالت میشود

رشت ـ کلیه خیابانهای اصلی و فرعی شهرستان رشت اسفالت میشود وبرای‌شروع این برنامه ٧ میلیون ریال اعتبار درنظرگرفته شده‌است.

مسئول طرح و برنامه ریزی استان گیلان‌ضمن اظهار این مطلب گفت :

خیابانهائی برای اسفالت‌حق تقدم‌خواهندداشت‌که سازمان های مسئول ، کابل کشی‌برق و تلفن و شبکه آبرسانی‌آنها را بپایان رسانیده باشند .

هماهنگی برنامه های آموزشی

شیراز ـ برای یک نواخت کردن برنامه های آموزشی دانشکده های‌کشاورزی دانشگاه های سراسر کشور، کنفرانسی باشرکت روسای دانشکده های کشاورزی ایران و نمایندگان وزارت علوم و آموزش‌عالی، وزارت کشاورزی و منابع طبیعی ، ووزارت تعاون و امور روستاها ، در شیراز تشکیل میشود .

این کنفرانس ، از روز شنبه هفتم اردیبهشت ماه آینده در دانشکده کشاورزی دانشگاه پهلوی برگزار میشود و مدت دوروز ادامه خواهد داشت .

دستگیری سارقین کلیسا

اصفهان : مختار صمدزاد، وجلال حسینی سارقین اشیاء قیمتی کلیسای «لوقا» اصفهان هنگام مخفی کردن این اشیاء در نهر کوی باغ جنت بدام مامورین افتادند.

دانشگاه صنعتی آریامهر آگهی مسابقه‌ورودی سال ۱۳۵۳

دانشگاه صنعتی آریامهر برای سال تحصیلی ٥٤ـ١٣٥٣ازطریق مسابقه‌ورودی اختصاصی برای ٩ دانشکده خود دانشجو می پذیرد.

مسابقه ورودی روز چهار شنبه ٢٦ تیر ماه ١٣٥٣ برگزار خواهد شد،کارت‌ورودی داوطلبان در روز های دوشنبه و سه‌شنبه ٢٤و ٢٥ تیر ماه ١٣٥٣ توزیع میگردد. محل و نحوه توزیع کارت بعدا آگهی‌میشود مقررات و شرائط و نحوه شرکت در این مسابقه ورودی بشرح زیر است :

١ـ داشتن دیپلم ریاضی برای کلیه دانشکده‌ها، دیپلم ریاضی یا طبیعی فقط برای دانشکده‌شیمی.
٢ـ دانشگاه صنعتی آریامهر محدودیت سنی قائل نمیشود و شرط معدل نیز وجود ندارد.
٣ـ مواد امتحانی مسابقه .ورودی عبارتست از :
ـ ریاضیات‌شامل : جبر ـ مثلثات ـ هندسه (فضائی و مسطحه) و حساب .
ـ فیزیک و مکانیک
ـ شیمی .
ـ فارسی و شناخت فرهنگ ملی .
ـ زبان خارجه (یکی از زبان های انگلیسی ـ فرانسه ـ آلمانی ـروسی) بانتخاب داوطلب .
ـ هوش و استعداد .
تذکر : سئوالهای مواد امتحانی برای کلیه دانشکده‌ها و برای داوطلبان رشته ریاضی و طبیعی یکسان است .
٤ـ امتحانات به شیوه تستی چهار جوابی برگزار میشودوهر سئوال دارای یک جواب‌صحیح است. برای جواب صحیح یک نمره و برای جواب غلط یا بیش از یک جواب برای هر سئوال یک سوم نمره منفی منظور میشود . اگر به سئوالی جواب داده نشودبرای آن نمره‌ای منظور نمیگردد.
٥ـ شماره (کد) دانشکده ، نوع دیپلم ، ضرایب مواد امتحانی و تعداد نمرات مطابق جدول زیر است :

کد دانشکده	نام دانشکده	نوع دیپلم: طبیعی	نوع دیپلم: ریاضی	ضرایب مواد امتحانی: ریاضیات	ضرایب مواد امتحانی: فیزیک مکانیک	ضرایب مواد امتحانی: شیمی	تعداد*** (نفر)
٢٠	مهندسی سازه		×	٣	٣	١	٧٠
٢١	مهندسی صنایع		×	٣	٣	١	١٢٠
٢٢	ریاضی و طوم کامپیوتر		×	٣	٣	١	١٠٠
٢٣	شیمی	×	×	٢	٢	٢	١٠٠
٢٤	فیزیك		×	٣	٣	١	١٠٠
٢٥	مهندسی برق		×	٣	٣	١	١٥٠
٢٦	» شیمی		×	٣	٢	٢	١٠٠
٢٧	» متالورژی		×	٣	٣	٢	١٢٠
٢٨	» مکانیك		×	٣	٣	١	١٥٠

* دانشکده شیمی دورشته "شیمی" و"مهندسی طوم(شیمی)" دارد . دیپلمه های طبیعی فقط میتوانند دررشته شیمی این دانشکده ادامه تحصیل دهند .
** ضرایب هریك از مواد امتحانی دیگر برای کلیه دانشکده ها برابر یك است .
*** تعداد نفرات پذیرفته شده در هردانشکده قطعی است ولیست ذخیره اعلام نخواهد شد .

٦ـ دیپلمه های ریاضی میتوانند حداکثر(٤) دانشکده از دانشکده های‌مختلف دانشگاه رابترتیب تقدم در انتخاب خویش برگزینند . دیپلمه های طبیعی فقط حق انتخاب رشته شیمی دانشکده شیمی (کد ٢٣) را خواهند داشت .
٧ـ داوطلبانی برای دانشکده فیزیک‌پذیرفته میشوند که علاوه بر دارا بودن سایر شرایط جزء هزار نفر اول کلیه داوطلبان مسابقه ورودی با احتساب ضرایب دانشکده فیزیک باشند.
٨ـ در مورد داوطلبانی که قبل از امسال (خرداد ١٣٥٣) موفق باخذ پایان نامه تحصیلات دبیرستانی شده‌اند مقررات بشرح زیر است :
الف ـ داوطلبانی که در سال ١٣٥٢ باخذپایان نامه تحصیلات دبیرستانی نایل شده‌اند بشرطی پذیرفته میشوند که در ٥٠٪ بالای ظرفیت دانشکده مورد تقاضای خود قرار گیرند .
ب ـ داوطلبانی که قبل از ١٣٥٢ باخذپایان نامه تحصیلات دبیرستانی نایل شده‌اند بشرطی پذیرفته میشوند که در ٢٥٪ بالای ظرفیت دانشکده مورد تقاضای خود قرار گیرند .
٩ـ داوطلبانی که دانشجوی دانشکده‌صنعتی آریامهر بوده یا هستند نمیتوانند مجددا درمسابقه ورودی این دانشگاه شرکت کنند .
١٠ـ حوزه های امتحانی مسابقه ورودی عبارتند از :
١ـ اصفهان ٢ـ اهواز ٣ـ تبریز ٤ـ شیراز ٥ـ کرمان ٦ـ کرمانشاه ٧ـ مشهد ٩ـ تهران .

مقررات داخلی دانشگاه :

١ـ شهریه این دانشگاه برای هر سال تحصیلی برابر با ٢٠٫٠٠٠ ریال است .
٢ـ ده درصد اول‌پذیرفته شدگان هردانشکده از پرداخت شهریه سال اول معاف خواهند بود. در سال های بعد ده درصد معاف شدگان براساس معدل سال پیش آنها تعیین میشود.
٣ـ براساس آئین‌نامه آموزشی دانشگاه‌صنعتی آریامهر هرگاه دانشجوئی نتواند در دو نیمسال متوالی معدل نمرات خود را بحد نصاب برساند از ادامه تحصیل در این دانشگاه محروم خواهد شد .
٤ـ پذیرفته شدگانی که دانشجوی سایر دانشگاهها و یا موسسات آموزشی عالی ایران بوده و یا هستند تنها تحت شرایط این دانشگاه میتوانند واحد های اکتسابی خود را باین‌دانشگاه منتقل سازند .

برای این منظور نامبردگان باید تقاضای‌مربوطه را تکمیل کرده تا روز دوم شهریور ١٣٥٣ بدانشگاه تسلیم دارند و روز شانزدهم شهریور ١٣٥٣ در امتحان درسهای انتقالی شرکت جویند .
٥ـ دانشجویان انتقالی از دانشگاهها وموسسات آموزش عالی دیگر بایستی حداقل دو سال در دانشگاه صنعتی آریامهر بتحصیل بپردازند و بیش از ٥٦ واحد درسی را بگذرانند .
٦ـ دانشجویان انتقالی پذیرفته شده باید موافقت وزارت علوم و آموزش عالی را هنگام ثبت نام تسلیم این دانشگاه نمایند .
٧ـ دیپلمه های قبل از سال ١٣٥٣ که در مسابقه ورودی این دانشگاه پذیرفته میشوند باید موافقت اداره وظیفه عمومی را هنگام ثبت نام در این دانشگاه تسلیم نمایند .

ثبت نام :

داوطلبان شرکت در مسابقه‌ورودی دانشگاه صنعتی آریامهر بایستی برگ درخواست زیر را پس از تکمیل از محل خط چین بریده همراه با مدارک لازم تا دوم خرداد ماه ١٣٥٣ با پست سفارشی به آدرس زیر ارسال دارند . به‌درخواست هائی که ناقص بوده و یا بعد از تاریخ مقرر پست شده باشد ترتیب اثر داده نخواهد شد .

هیات اجرائی کنکور
دانشگاه‌صنعتی آریامهر ـ خیابان آیزنهاور ـ تهران.

راهنمای تکمیل برگ درخواست

١ـ قسمت‌هائی را که درباره شما صدق‌نمیکند خط بزنید و نام خانوادگی ونام‌خود را بطور کامل در خانه‌های مربوطه باحروف مجزا نیز بنویسید . مثال :

نام خانوادگی آقای	م	ح	م	د	ی		م	ح	س	ن	
	محمدی					محسن					

٢ـ برای تعیین کد دانشکده‌ها از متن اطلاعیه استفاده نمائید . مثال : کد دانشکده ریاضی ٢٢ میباشد

٣ـ هرکدام از ارقام خواسته شده را دریك خانه قرار بدهید : مثال:

سال تولد ١٣٤٣

٤ـ در صورتیکه تعداد ارقام کمتر از تعدادخانه‌ها باشد آنها را از سمت راست‌بطرف چپ بنویسید . مثال :

شماره شناسنامه ٤٣

دانشگاه صنعتی آریامهر
درخواست ثبت‌نام در مسابقه ورودی سال ١٣٥٣

خانم / آقای اینجانب ..... نام‌خانوادگی ..... نام ..... متولد سال .....
دارنده شناسنامه‌شماره ..... صادره از .....
که‌دیپلم خود‌را‌درسال ..... دررشته طبیعی / ریاضی از دبیرستان ملی / دولتی
شهرستان ..... اخذ نموده‌ام / خواهم‌نمود
مایل به‌شرکت درمسابقه ورودی دانشگاه‌صنعتی آریامهر در حوزه ..... وگروه زبان‌خارجی ..... میباشم.
شماره (کد) دانشکده‌های مورد علاقه اینجانب به ترتیب تقدم عبارتند از :

اول	دوم	سوم	چهارم

مدارك ضمیمه این درخواست عبارتند از:
الف ـ قبض پرداخت پانصد ریال به‌حساب‌شماره ٨ بانك عمران شعبه دانشگاه‌صنعتی آریامهر . (این مبلغ در هریك ازشعبات بانك‌های مختلف کشور به حواله حساب فوق قابل پرداخت است و به‌هیچ‌وجه قابل استرداد نخواهد بود).
ب ـ یك برگ رونوشت یا فتوکپی شناسنامه
ج ـ چهار قطعه عکس تمام رخ جدید (اندازه ٤×٣) با ذکر مشخصات کامل در پشت‌آنها .
د ـ فتوکپی دیپلم یابرگ‌اشتغال بتحصیل‌در سال ششم دبیرستان که دارای امضاء رئیس ومهر دبیرستان یا اداره آموزش و پرورش ناحیه باشد .

مشخصات ونشانی‌های لازم :
نام‌خانوادگی پدر / ولی ..... نام پدر / ولی ..... ساکن پلاك .....
کوچه ..... خیابان ..... شهرستان ..... شماره‌تلفن .....
شغل .....
نشانی کامل محل کار پدر و یا ولی .....
شماره تلفن محل کارپدر و یا ولی .....
نشانی کامل محل سکونت داوطلب در صورتیکه بانشانی فوق مغایر باشد .....
.....
شماره‌تلفن .....
تاریخ ..... محل امضاء داوطلب .....

حوادث در گوشه و کنار شهرستانها

★ قم ـ اتومبیل شماره ٧١٨٣٨ که از تهران به قم میرفت ، در ٣٥ کیلومتری قم واژگون گردید و فاطمه پوزش همسر عباس شاطری (راننده اتومبیل) کشته شد .

★ آمل ـ اسماعیل صادقی دانش‌آموز کلاس سوم‌دبیرستان هنگام گذشتن از عرض جاده آمل ـ بابل ، زیراتومبیل‌شماره ٢٨٩٣٨ رفت و کشته شد .

★ « رضامحله » کلاچای ـ تقی قربان‌پور خوشکلاتی (٦ساله) درحال بازی‌کردن باکبریت ، انبار کاه را به آتش کشید و جانش را در جریان این آتش سوزی‌از دست‌داد .

★ رشت ـ حاجیه‌احمدزاده ١٢ ساله در جاده « عینک » فومن ، زیرکامیون شماره ـ ٤٦٤٤ رفت و کشته شد .

همچنین دوچرخه‌سواری‌بنام علی‌قدیم‌باری (٤٥ ساله) در تصادف با مینی‌بوس شماره ـ ١٤٧٧٨ دربخش ٢ رشت ، جان خود را از دست داد .

تصادف درجاده‌آرامگاه

شهرری ـ شب گذشته کامیون زباله‌کشی شهرداری منطقه ٢ براندگی‌جعفرانصاری در جاده آرامگاه امامزاده ابوالحسن با موتوسیکلت‌سواری بنام حیدر عابدینی ٤٥ ساله تصادف کرد وموتورسوار کشته شد .

٣٧ کیلو حشیش زیر گلگیر

نایباد ـ ازاتومبیل٣پاکستانی در مرز نایباد ٣٧ کیلو حشیش کشف‌شدو مستنصر علی، سلطان احمدی‌خان و منورخان ، به اتهام حمل قاچاق به ایران ، دستگیر گردیدند .

این عده ، ٣٧ کیلو حشیش را درمیان پنبه آغشته به‌عطر، زیر گلگیر دوطرف اتومبیل ، مخفی کرده‌بودند !

همچنین ماموران گمرک تایباد از جاسازی کف چمدان یک توریست انگلیسی بنام‌کیت چارلزاوسون‌یک کیلو وچهارصد گرم حشیش ، بدست آوردند .

آوار ٢نفر را کشت

یزد ـ امروز هنگامیکه‌یکبنا و ٣ کارگر مشغول‌کندن‌زیرزمین درمغازه‌قنادی‌کاظم‌سررشته‌دار، یزد بودند ، کف مغازه فروریخت و هر٤نفر زیر آوار ماندند .

دراین حادثه، استادعلی‌اکبر زکی‌زاده ٣٢ ساله واحمدزارع کشته شدند ودونفر دیگر ـ مهدی‌قلی آخوریان وعبدالحسین متولی ـ مجروح گردیدند .

این واقعه ساعت ٦ صبح امروز در خیابان «پهلوی » یزد رخ‌نمود و قسمتی ازساختمان مغازه‌مسگری‌مجاور مغازه‌قنادی نیز خراب شد .

رنگها سوخت !

کرج ـ بعد از ظهر دیروز کارخانه رنگسازی «ایرنگ» واقع در «کلاک» بین جاده تهران ـ کرج طعمه حریق شد و ضمن آن تعداد زیادی‌جعبه های رنگ‌ازبین رفت و بسقف ساختمانهای اطراف خسارت وارد آمد. حریق که علت آن هنوز روشن نشده است‌یک ساعت بعد توسط ماموربن آتش‌نشانی کرج‌مهار گردید.

تغذیه دانش‌آموزان

زیر نظر وزارت آموزش و پرورش است

وزیر آموزش و پرورش بعد از ظهر پنجشنبه طی نطقی درجلسه ماهانه اطاق بین‌المللی جوانان با اشاره به نظام قدیم آموزش و پرورش و تغییراتی که طی سال های اخیر در این نظام صورت گرفته است اظهار داشت صدور فرمان همایونی مبنی بر رایگان شدن تحصیل از کودکستان تا پایان دوره‌راهنمائی وظیفه‌جدیدی رادر سال تحصیلی آینده بعهده وزارت آموزش وپرورش گذارده است . بموجب فرمان شاهنشاه آریامهر علاوه برآنیکه وزارت آموزش و پرورش عهده‌دار فراهم ساختن تسهیلات لازم برای‌تحصیل نوباوگان کشور است وظیفه‌دارد تغذیه آنان را نیز زیر نظر داشته باشد .

وزیر آموزش وپرورش افزود مسئله‌ای‌که‌فعلا وجود دارد تربیت معلم در سطوح مختلف آموزشی است که بتواند باتکنیک و وسایل جدید آموزشی بکار تعلیم‌و تربیت بپردازد.

خانم دکتر فرخ‌روپارسای ضمن بحث درباره ویژگیهای نظام جدید آموزش و پرورش که در آن مسئله مشاوره و تنوع رشته ها نقش بسیار مهمی دارد گفت در نظام جدید به دانش آموزان این فرصت داده میشود که دردوره راهنمائی ، راه آینده خود را انتخاب کنند و دراین مورد پدران ومادران نیز میتوانند نظر خود را ابراز دارند.

نشان سپاس

آقای احمد جلالیان‌معاون اداره کل آموزش‌وپرورش شهرستان های استان مرکز به دریافت یک قطعه نشان سپاس مفتخر شد .

آگهی تغییرات در شرکت سهامی خاص الکترو گاز ثبت شده بشماره ١١٢٧٤

باستنادصورتجلسه‌مجمع‌عمومی عادی بطور فوق‌العاده مورخ ١٣٥٢٫٧٫٢٥ تصمیمات زیر اتخاذ شد .

١ـ آقایان مهندس تیمور لکستانی ـ مهندس هرمز رادپور ـ مهندس‌ایرج‌انوشیروانی بسمت اعضاء اصلی هیئت‌مدیره وآقای مهندس همایون‌لکستانی بسمت عضو علی البدل هیت مدیره برای مدت‌دوسال‌انتخاب شدند .

٢ـ آقای بهرام رادپور بسمت بازرس اصلی و آقای بهرام انوشیروانی بسمت‌بازرس علی‌ـ البدل برای مدت یکسال‌انتخاب گردیدند .

٣ـ روزنامه اطلاعات جهت‌درج آگهی های شرکت تعیین شد.

٤ـ طبق تصمیم هیئت‌مدیره مورخ ١٣٥٢٫٧٫٢٥ آقای مهندس تیمور لکستانی بسمت رئیس هیئت مدیره آقای مهندس‌ایرج انوشیروانی بسمت نایب رئیس وآقای مهندس هرمز رادپوربه سمت مدیر عامل انتخاب‌شدند.

٥ـ کلیه اختیارات مندرج در ماده ٢٩ اساسنامه بمدیرعامل تفویض گردید .

٦ـ کلیه اسناد و اوراق‌بهادار وچك بانکها و بروات و سفته‌ها واوراق تجاری وقراردادها و اوراق قرضه و مکاتبات و مراسلات و خلاصه هرنوشته‌ای که شرکت را نزد هر شخص اعم از حقیقی یاحقوقی بدهکارو بستانکار نماید با امضای دونفر از سه نفر آقایان مهندس‌تیمور لکستانی مهندس هرمز رادپور و مهندس ایرج انوشیروانی اعضاء هیئت‌مدیره متفقا و بامهر شرکت خواهد بود .

م الف ١٢٣٥

رئیس اداره ثبت شرکتها و مالکیت صنعتی حمید جمشیدی

بنابگزارش نمایندگی شاهنشاهی‌ایران درسانفرانسیسکو دوشیزه فهیمه فروزش فرزند دکتر محمود فروزش‌که‌در رشته آرشیتکت دردانشگاه بوجین‌اورگان‌مشغول تحصیل‌است موفقیت‌های شایانی کسب کرده است وزارت علوم و آموزش عالی‌موفقیت‌اورا تبریک گفته و از کوششی که دراین راه کرده قدردانی نموده‌است .

آ ـ ١١٩٩

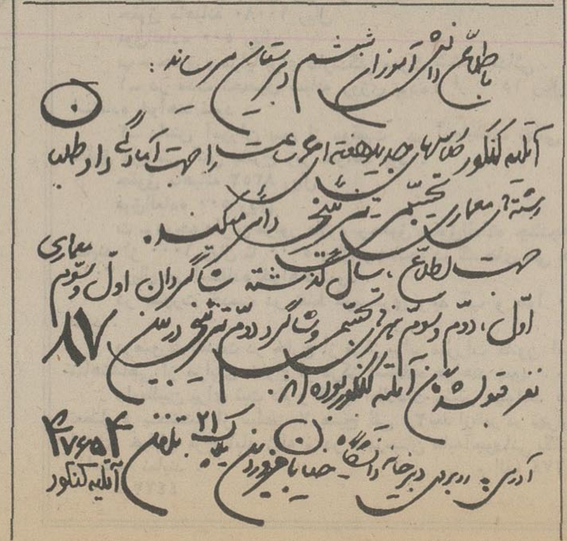

تلفن سرویس حوادث ۳۱۱۲۱۲

راننده ناشناس، معلم مدرسه فروغ فرخزاد را کشت و گریخت

بچه‌ها! خانم معلم دیگر نمی آید

خانم شریفی فرهنگی مهربان و زحمتکش ، قربانی سرعت یکراننده ناشناس شد.

«بچه‌ها !... خانم معلم از امروز دیگر به شما درس نخواهد داد .

«بچه‌ها ! خانم معلم شما را یکدیوانه‌سرعت‌کشت!یک راننده فراری ، خانم معلم شما را با اتومبیلش زیر گرفت.بیکر اورا زیر چرخهای سنگین اتومبیل لهکردو ۳۵ متر دورتر برآسفالت سرد و خشن کوبید .

«بچه‌ها ! رانندهیی که خانم معلم شما را کشت .گریخت، حتی نایستاد تابیبند چهکسی را قربانی جنون سرعت خود کرده است .

«بچه‌ها ! اگر راننده می‌ایستاد و ترمزمیکرد ،شاید خانم معلم شما نجات می‌یافت.»

شاگردان مدرسه فروغ فرخزاد ، امروز لبهخنده نگشودند. هرکس خانم شریفی ـ معلم ومعاون مهربان مدرسه ـ را می‌شناخت ، از خبر مرگ دلخراش او غمگینو ناراحت بود .

خانم صغری شریفی ، لبخند بر لب از میهمانی بازمیگشت کهدچار حادثه شد :ساعت دهونیم دیشب، اتومبیل خانم شریفی معلممهربان و فرهنگی زحمتکش ـ که همراه یکی از نزدیکانش ، از میهمانی بازمیگشت ، بنزین تمام کرد .خانم معلم ۴۵ ساله ، اتومبیلش را در پارک وی متوقف کرد واز آن پیاده شد. از صندوق عقباتومبیل، پیتی برداشت و رفت تا بنزین بخرد ، همه چیز با آرامش و خوشی در جریان بود .

اما حادثه برق آسا رخ داد و همهچیز راازمیان برد. یکاتومبیل که گفته میشود سیستم پژو ، زرد رنگ و سه شماره آخر آن ۵۷۴ است ـ با سرعتی سرسامآور خانم شریفی را زیر گرفت و چندین متر دورتر پرتش کرد.

راننده ناشناس نایستاد وبسرعت ازمحل حادثه گریخت . آسفالت سرد پارک وی باخون خانم معلم رنگین شد .

اکنون جستوجو برای راننده فراری همچنان ادامه دارد .کار ـ شناس پلیس اعلام کرد کهسرعت اتومبیلی که حادثه آفریده ،سرسام آور بوده است. راننده دوبار ترمز میکند وهردوبار ، اتومبیل ۲۲متر به جلو کشیده میشود . سرعت اتومبیل مرگ آفرین را ۲۲۰کیلو متر در ساعت تخمان زدهاند .

خانم صغری شریفی معاون ۴۵ ساله مدرسه فروغ فرخزاد ، ۲۹ سال سابقه فرهنگی داشت و علاوه برخدمت درین مدرسه ، بازرس مدارس نیز بود و در جمعیتشیر وخورشید سرخ نیز فعالیت میکرد.

خبرنگار ما می‌نویسد : حد سرعت در پارک وی و دیگر بزرگ راه ها رعایت نمیشود و بسیاری از رانندگان درین بزرگ راهها باسرعت غیرمجازحرکتمی‌کنند .از سوی دیگر ، راهی‌برای عبور رهگذران در این بزرگراهها کهدر دل شهر قرار دارند ،ساخته نشده است.»

جنازه دانشجوی جوان بدرخت آویخته بود

جنازه آویخته به‌درخت جعفر رجبی نسب ـ دانشجوی سال دوم دانشکده دندانپزشکی ـ دیروز بدست آمد .

دانشجوی جوان ، خود را حلق‌آویز کرده بود . در کنار جنازه ، نامه‌یی بدست آمد با این مضمون که «کسی مسئول مرگمن‌نیست . جنازه‌ام را به دانشکده پزشکی بسپارید .»

جنازه جعفر رجبی‌نسب را ماموران ژاندارمری‌اوین، بدنبال گزارش چند رهگذر ، برفراز درختی در تنگه درکه یافتند . خبرنگارما درشمیران، گزارش میدهد: آقایمصطفی محجوب ـ بازپرس شعبه ۹ دادسرای تهران ـ برای تحقیق به محل حادثه شتافت و دستور داد تا جنازه را برایتعیین علت مرگ به پزشکی قانونی ببرند .

تحقیقدرباره مرگ دانشجوی جوان ادامه دارد .

کت شیری رنگ ، جواهر دزدان را بدام انداخت

یك کت شیری رنگو شیوه سرقت، دودزد معروف مشهدی را باجواهر مسروقه بدام انداخت.

دو دزد با سابقه و معروف ـ اصغر گلکاریانو محمداسدیان ـ چندی پیش با سوراخ کردن سقف جواهر فروشی عدل‌مشهد، نزدیك به‌چهل هزار تومان‌جواهر دزدیدندو گریختند.پرده‌ازرازاین سرقت هنگامی برداشته شد که صبح روز پس از حادثه ، سید حسن حسن‌پور ـ صاحب جواهر فروشی‌ویترین فروشگاهش را خالی یافت .

کت شیری یکی ازدو سارق در محل سرقت‌باقی مانده‌بود . همین کت و نیز شیوه دزدی‌به دستگیری‌اصغر گلکاریان‌انجامید اصغر درآغاز دستگیری ،حاضر به اعتراف نبود اما با دیدن کت شیری رنك خود زبان‌به اعتراف گشود و محمد اسدیان دستیار خود را معرفی کرد . خبرنگار ما در مشهد ، می نویسد : دزد های با سابقه ، جواهر مسروقه را در نزدیکی تون حمام «مرمر» مشهد ، زیرخاك پنهان کرده بودند .

خودکشی در استخر تبریز

تبریز ـ جوان‌اهل‌مراغه ، در تبریز خودکشی کرد . بیوك خدایی ، جوانی که برای گردش ازمراغه به‌تبریزآمده بود ، برای خودکشی استخر باغ گلستان این شهر را برگزید و خود را درآب افکند و خفه شد .

جسد بیوك را ماموران انتظامی تبریز ، از آب گرفتند . هنوز علت خودکشی بیوك روشن نیست .

قاتل دانش آموز شیرازی در دادگاه قهقهه میزند!

متهم به قتل دانش‌آموز سیزده‌ساله شیرازی در جلسات محاکمه پیاپی‌قهقهه‌میزند و لبخند ازلبانش‌دور نمیشود !

جمشید صداقت ، معروفبه «جمشیدچرخی»متهم‌بقتل‌ساسان مسعودی‌دانش‌آموز سیزده‌ساله شیرازی که براساس ۲۵ دلیل مجرمیت ، برایوی‌تقاضای اعدام شده است ، در طول جلسات پرهیجان محاکمه سری خود ، در شعبه دوم دادگاه جنائی فارس دائما قهقهه و لبخند میزند و در پاسخگوئی به سئوالات دادگاه به تناقض گوئی می‌پردازد !

خنده های مرموز و هراسناک «جمشید چرخی» پنجشنبه گذشته در جلسه دادگاه باعث شد که مادر مقتول ، آنقدر بگرید تا بیهوش شود .

مادر مقتول را ماموربن به خارج‌ازدادگاه بردند و تاپایان جلسه اجازه ندادند باز گردد.

محمدرضا (ساسان) مسعودی، نهم بهمن ماه سال ۵۱ ، درمحل اراضی شاهزاده بیگم شیراز با بیست و هشت ضربه کارد از پای درآمد .

این جنایتفجیع اذهان‌عموم مردم شیراز را جریحه‌دارساخت و تحقیقات وسیع محمدباقر صرافی بازپرس دادسرای‌شیراز، ماموران را به مغازه دوچرخه سازی (جمشید چرخی)کشاند.

«جمشید چرخی» ۲۵ ساله همراه با سه کارد خون‌آلود ، باتهام قتل «ساسان» دستگیر شد . اما او در مراحل تحقیق و بازپرسی ، جنایت را انکار کرد .

«جمشید» بالاخره با اقامه۲۵ دلیل در پای میز محاکمه قرار گرفت و معلوم شد که به دانش‌آموزان ، موتوسیکلت و دوچرخه کرایه میداده است ـ در یکی از بازرسی‌ها از مغازه و جیبهای متهم تعدادی عکس دانش‌آموزان و نوجوانان شیراز بدست آمد . خبرنگار ما در شیراز می‌نویسد : امروز (شنبه) سومین جلسه محاکمه پرسر و صدای « جمشید چرخی » در شعبه دوم دادگاه عالی جنائی فارس در جریان است .

« عنایت‌الله قلم‌فرسا » وکیل دادگستری شیراز که تحت‌تاثیر این حادثه تکان دهنده ، وکالت از خانواده مقتول را افتخارا برعهده گرفته ، به خبرنگار ما گفت : جمشید . میخواهد ، با چهره بشاش در دادگاه ، خود را بیگناه جلوه دهد ولی، اصغر قاتل هم ، هنگامیکه پای چوبه دار میرفت ، خندان بود و بی‌خیال تخمه می‌شکست !

هنگام تشکیل جلسات دادگاه، عده زیادی از مردم شیراز و بستگان‌متهم‌و مقتول درراهروها و روبروی دادگستری شیراز بانتظار نتیجه‌محاکمه می‌ایستند.

مردم شیراز با وجودسری بودن‌جلسات‌دادگاه ، خواستار حضوردرجلسات هستند . متهم هربار برای ورود و خروج به محکمه ، تحت نظروبادشواری از میان صف فشرده مردم عبور می‌کند .

جوان ۲۵ ساله‌جان بر سر یك تفریح خطرناك گذاشت

حشیش کشیده‌ومشروب خورده ، بالباس به‌رودخانه پرید!

جنازه جوانی که مشروب نوشیده ، حشیش کشیده و با اصرار دوستانش با لباس به داخل آب جسته بود ، ده کیلومتر دورتر از محل حادثه بدست آمد.

حادثه هنگامی رخ داد که محمد رشیدی ۲۵ ساله و شش تن از دوستانش در کنار رودخانه سولقان برای تفریح اطراق کردند و به نوشیدن مشروب پرداختند .

اما این تفریح به نوشیدن مشروب محدود نشد : یکی از دوستان محمد ، سیگاری بیچید و بدست او دادتا بکشد . سیگار ، حشیش داشت و بزودی محمد ۲۵ ساله را گیج و منگ کرد تا به جایی که وقتی دوستانش با شوخی آمیخته به جدی از او خواستند تا درون رودخانه پرآب شنا کند ، بیدرنگ فقطکتشرادرآورد وبه‌درون‌آب جست .

دوستان محمد که خود نیز حال عادی نداشتند ، بزودی دریافتند که دوستشان در خطر غرق شدن قرار دارد و نمتیوانند تحمل فشار و جریان تند رودخانه را بکند . در حالیکه آب محمد را باخود می‌بردوتن بیحس او را به تکه‌سنگهای بستر رودخانه می‌کوفت ، یکی از دوستان او برای نجاتش به درون آب جست . اما این تلاش فائده‌یی نداشت . جریان تند رودخانه ، محمد را با خود برد.

جنازه محمد یک ساعت بعد ، ده کیلومتر دورتر از محل حادثه بدست ماموران ژاندارمری کن افتاد .

ماموران ژاندارمری ، شش دوست قربانی ۲۵ ساله این تفریح خطرناک و مرگبار را دستگیر کردند و صبح امروز همراه پرونده به دادسرای تهران فرستادند .

۲۴ ساعت حادثه در شهرستانها

اعدام برای مردی که جسد همسرش را سوزاند

شهرضا (خبرنگار اطلاعات) ـ برای مردیکه متهم‌است پس از کشتن‌همسرش ، جسد او را آتشزده ، تقاضای مجازات اعدام شد .

پرویز ابوالباصری ، متهم است درآبان ماه سال گذشته درقهنویه،از توابعشهرضا ، همسرش‌فلک‌نازبهرامی (۲۲ ساله) را خفه کرده و جسد او را سوزانده است .

دادستان شهرضا پس‌از تحقیق دراین زمینه ، گفته متهم را که ادعا میکرد درشب حادثه زنش را با مردی غریبه دیده بی‌اساس دانست و از دادگاه برای اوتقاضای مجازات اعدام کرد .

پرونده اینواقعه برای رسیدگی نهایی به دادگاه جنایی استان اصفهان ارجاع شد .

از مقتول ، دو کودک خردسال بجای مانده است .

زنی در تنور سوخت

فریدونشهر ـ سید جهان حسینی ، هنگام‌چسباندن خمیر نان ، بداخل تنور افتاد و سوخت .

جسد نیمسوخته سیدجهان را عصر دیروز بدنبال حادثه و معاینه دکتر افلاکی رئیس بهداری فریدونشهر ، بخاك سپردند .

حادثه‌ای با یك کشته

★ قوچان ـ انفجار لاستیک ، مرتضی زاهدی سی سا له را کشت .

اتومبیل ۲۹۰۱۹ تهران که با سه سرنشین ازمشهد به قوچان میرفت ، بعلت ترکیدن لاستیک چرخ ، درسی کیلومتری قوچان واژگون شد و برای یکی از سرنشینانش ـ مرتضی زاهدی سی ساله ـ مرگ بدنبال آورد . ابراهیم کاظمپور مفرد و ابوالحسنیرانندهو سرنشین دیگراتومبیل، مجروح شدند .

قربانی نهر تیزه

فریدونشهر ـ سلطان‌مراد سرلکی ۲۲ ساله در نهر آب جان داد .

جوان ۲۲ ساله در حوالی «خرسانک» برای شنا وارد آب نهر «تیزه» شده بود که خفه شد . جسد وی چند ساعت بعد درسه کیلومتری روستای خرسانک بدست آمد .

از صبح سه‌شنبه
فقط در سینما
پولیدور
سرگذشت شگفت‌آور اولین مرد سفید پوست که‌بامراسم خاص و خشن سرخ‌پوستان بعضویت قبیله آنان درآمد و ماجراها آفرید .

برای برنامه هنری
رامش
فقط به تلفن ۸۳۸۲۳۴
مراجعه فرمائید

پلاستر
کاغذدیواری
موکت کفپوش
تلفن مرکز پخش ونصب:
۶۶۶۶۶۵
۴۴۰۴۱

ریچارد هریس
درفیلم یاناویژن ورنگی
مردی بنام اسب

"A MAN CALLED HORSE"

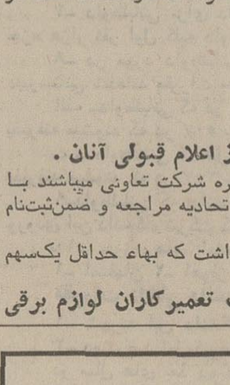

بازگشت: جودیت اندرسن
جین گاسکون
محصول سینما سنتر

انجمن دوشیزگان و بانوان
برای اولین بار در ایران
کلاس یوگا
زیر نظر خانم ژاله نروانی (نمازی)
که ضمن سالها اقامت و تحصیل در هند ، یوگا را بطور علمی و عملی آموخته است .
برای نام‌نویسی بدبیر خانه انجمن دوشیزگان و بانوان (خیابان بهار شمالی ـ بالاتر ازنامجو تلفن های ۸۲۴۸۳۱ و۸۲۳۷۳۷)مراجعه‌فرمائید.

از فرداشب
باکارا تقدیم میکند

جمال وفائی
خواننده محبوب همه
(از دوشنبه ۲ر۲ر۵۳)
پونه
غنچه نو شکفته هنر
افشین
خواننده و شومن تازه نفس

بالت موندیال
سکسی ترین بالت
تلفن های رزرو با کارا ۶۲۵۱۷۷ ـ ۶۲۸۲۰۸
تامی یان
مشهورترین شعبده‌باز با عملیات خیره کننده تردستی

آگهی استخدام

اداره آجودانی ستاد بزرگ ارتشتاران‌برای تامین کادر ثابت گروهبانی در رشته‌های مختلف با شرایط و امتیازات زیر داوطلب‌میپذیرد :

۱ـ تابعیت دولت شاهنشاهی ایران .
۲ـ متدین بیکی از ادیان (اسلام ـ کلیمی ـ مسیحی ـ زرتشتی) .
۳ـ داشتن گواهینامه قبولی ششم‌ابتدائی و سوم متوسطه (دارندگان مدارک تحصیلی بالاتر در صورت تساوی سایر شرایط حق تقدم خواهند داشت) .
۴ـ داشتن صحت مزاج و تناسب اندام برطبق گواهی بهداری‌نیروی‌زمینی شاهنشاهی.
۵ـ سن بین ۱۷ تا ۲۸ سال تمام .
۶ـ نداشتن پیشینه کیفری .
۷ـ نداشتن همسر و اولاد وکسان‌تحت‌تکفل
۸ـ مدت دوره یکسال و داوطلبان در طول‌مدت‌تحصیل در آموزشگاه شبانه روزی بوده و هزینه خوراک و پوشاک و زیست آنها بعهده ارتش شاهنشاهی‌میباشد و ماهیانه مبلغ ۱۵۰۰ تا ۲۰۰۰ ریال بعنوان کمک هزینه تحصیلی به آنان پرداخت میگردد .
۹ـ دانش آموزان در صورت موفقیت‌پس از طی دوره بدرجه گروهبان سومی وگروهبان دومی مفتخر و ماهیانه در حدود ده هزار (۱۰۰۰۰) ریال حقوق و مزایا دریافت خواهند نمود .
۱۰ـ داوطلبان میتوانندبرای‌کسب‌اطلاعات‌بیشتر و ثبت‌نام با در دست داشتن گواهینامه تحصیلی و یا فتوکپی آن و شناسنامه عکس‌دارو ۲ قطعه عکس ۴×۳ از تاریخ نشر آگهی باداره آجودانی ستاد بزرگ ارتشتاران واقع‌در جاده قدیم شمیران چهارراه قصر مراجعه نمایند .
م الف ۱۲۹۸

آگهی استخدام

نیروی زمینی شاهنشاهی برای تکمیل کادر درجه داری خود با حقوق و فوق‌العاده ومزایای قابل توجه استخدام مینماید .

الف ـ شرایط استخدام
۱ ـ حداقل سن ۱۷ و حداکثر ۲۴ سال تمام .
۲ ـ دارا بودن گواهینامه سوم متوسطه یا ششم ابتدائی
۳ ـ داشتن صحت مزاج و تناسب‌اندام.
ب ـ حقوق و مزایا برای دارندگان مدرک سوم متوسطه .
۱ ـ در مدت تحصیل شبانه روزی بوده و از ۲۰۰۰ ریال تا ۲۳۷۵ ریال کمک هزینه استفاده خواهند نمود .
۲ـ دانش آموزان پس از موفقیت در آزمایشات نهائی بدرجه گروهباندومی مفتخر و حقوق دریافتی آنان بشرح زیر خواهد بود.
حقوق ماهیانه ۱۰۰۸۰ ریال
فوق‌العاده ۵۰۰ ریال
ب ـ حقوق و مزایا برای دارندگان مدرک ششم ابتدائی .
۱ـ در مدت تحصیل شبانه روزی بوده و از ۱۵۰۰ ریال الی ۱۸۷۵ ریال کمک هزینه استفاده خواهند نمود .
۲ـ دانش آموزان پس از موفقیت در آزمایشات نهائی بدرجه گروهبانسومی مفتخرو حقوق دریافتی آنان بشرح زیر خواهد بود .
حقوق ماهیانه ۸۳۵۲ ریال
فوق‌العاده ۵۰۰ ریال
ت ـ درجه داران مزبور علاوه برحقوق و فوق‌العاده چنانچه در کد های صفی خدمت نمایند از ۱۰۰۰ ریال تا ۵۰۰۰ ریال وچنانچه در کد های فنی خدمت نمایند از ۵۰۰ ریال الی ۳۰۰۰ ریال نیز استفاده خواهند نمود .
در صورت خدمت در نقاط گرمسیری و بد آب و هوا ۳۰۰۰ ریال دریافت خواهند نمود .
درصورت خدمت در خارج از مرکز برابر مقررات قانون استخدام نیرو های مسلح شاهنشاهی از مزایای خارج از مرکز استفاده خواهند نمود .
داوطلبین برای ثبت نام و کسب اطلاعات بیشتر میتوانند همه روزه باستثنای روز های تعطیل و پنجشنبه از ساعت ۷ صبح الی ۳ بعد ازظهر در تهران به‌یادگان‌فرح‌آباد واقع در انتهای خیابان فرح آباد ژاله و در شهرستان هابه‌آجودانی یگانهای نیروی زمینی شاهنشاهی مراجعه نمایند .
م الف ۱۲۷۴
آ ـ ۴۴۲۲
نیروی زمینی شاهنشاهی

آگهی دعوت مجمع عمومی موسس شرکت تعاونی تهیه و توزیع اعضاء اتحادیه صنف تعمیرکاران لوازم برقی در شرف تاسیس

اولین جلسه مجمع عمومی شرکت تعاونیدرتاریخ یکشنبه ۱۵ر۲ر۵۳ ساعت۳بعدازظهر در محل تالار اجتماعات اطاق اصناف پایتخت واقع درخیابان روزولت چهارراه ثریا تشکیل میگردد .
از اعضاء محترمیکه تاکنون سهام شرکت‌تعاونی را خریداری نموده‌اند خواهشمند است در روز و ساعت مقرر در محل فوق حضوربهمرسانند.

دستور جلسه :
۱ـ طرح و تصویب اساسنامه‌شرکت
۲ـ انتخاب اعضاء اصلی و علی‌البدل هیئت مدیره
۳ـ انتخاب بازرسان
۴ـ دادن ماموریت ثبت شرکت به هیئت مدیره پس‌از اعلام قبولی آنان .

ضمنا یادآور میشود افرادیکه‌مایل به کاندیدیا توری در هیئت‌مدیره شرکت تعاونی میباشند با دردست داشتن مجوز واحد صنفی تا تاریخ ۱۰ر۲ر۵۳ در محل اتحادیه مراجعه و ضمن‌ثبت‌نام در دفتر کاندیداتوری آمادگی خود را اعلام فرمایند .
توضیح آنکه اشخاصی حق شرکت‌درمجمع‌عمومی را خواهند داشت که بهاء حداقل یکسهم را پرداخت نموده باشند .
هیئت‌موسس شرکت تعاونی درشرف تاسیس اتحادیه صنف تعمیرکاران لوازم برقی

آگهی حراج اداره فروش گمرك ایران

اداره فروش گمرک ایران کلیه کالاهای متروکه وضبطی آماده فروش موجود در انبار های خود را که از کلیه گمرکات مرزی و داخلی بالاخص از گمرکات جلفا . تبریز. بازرگان و رضائیه به‌این اداره حمل شده و مدت توقف قانونی آنها در انبار های گمرکی منقضی گردیده و عبارت از انواع‌اتومبیلهای سواری . ماشین‌آلات صنعتی و فنی لوازم یدکی اتومبیل و ماشین‌آلات لوازم و تهویه . مواد شیمیائی.لوازم‌برقی . قماش، نخ ،کاغذو سایر کالا میباشد از تاریخ روزچهارشنبه یازدهم اردیبهشت ماه سال جاری کماکان در روز های شنبه . دوشنبه چهار شنبه همه هفته از طریق حراج همگانی بفروش میرساند. طالبین میتوانند همه روزه باستثنای ایام تعطیل به این اداره واقع در جاده آرامگاه چهار راه چیت سازی مراجعهو با رویت از کالا های مورد فروش هر روز اطلاع از کمیت و کیفیت انها در جلسات حراج که از ساعت ۱۰ صبح روز های مزبورتشکیل میشود شرکت فرمائید . ضمنا حراج اتومبیل های سواری فقط روز های چهارشنبه خواهد بود .
م الف ۱۱۱۱
اداره فروش گمرک ایران

قابل توجه داروخانه‌ها ومؤسسات داروئی کشور

نظر باستقبال بی نظیر دامداران ازداروهای مصرفدامپزشکی و با توجه باینکه درحال حاضر قسمت عمده و مهم دارو های ضدانگلی دام در آزمایشگاه های موسسه رازی حصارك وابسته بوزارت کشاورزی و منابع طبیعی تهیه و تولید میگردد و برای فروش با تخفیف قابل ملاحظه در اختیار داروخانه ها وفروشگاه های داروهای دامپزشکی گذارده میشود از اینرو از داروخانه‌ها و فروشگاه های داروهای دامپزشکی شهرستانها که مایل به فروش فرآورده های موسسه رازیباشندتقاضا میشود برای اطلاع بیشتر از انواع فرآورده های این‌موسسه و بهای آنها و همچنین نحوه حواله وجه و سایر اطلاعات مورد نیاز به نشانی حصارك کرج و یا از طریق صندوق پستی شماره ۶۵۶ تهران با موسسه رازی مکاتبه فرمایند .

موسسه واکسن و سرمسازی رازی حصارك
آ ـ ۴۶۲۴

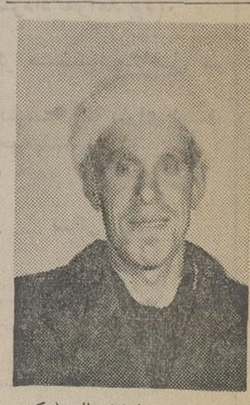

سیروس قویدل۴۴ساله (عکس بالا) که اختلال حواس نیز داشته روز ۲۴ر۱ر۵۳ از منزل (اراك) خارج و دیگر خبری از او نیست هرکس اطلاعی از نامبرده دارد به تلفن ۹۶۲۰۷۲ منزل خانم قویدلو۴۳۰۱ اراک منزل آقای قویدل خبر دهد .
آ ـ ۱۱۷۹

مجالس ترحیم

باکمال تاثر فوت شادروان **حسین مهدوی شهمیرزادی** همکار گرامی را باطلاع میرساند .
مجلس ترحیم آن مرحوم روز دوشنبه ۲ر۲ر۵۳ از ساعت ۵ تا ۷ بعد از ظهر در مسجد مجد منعقد میباشد .
اتحادیه صنف فروشندگان الواروچوب

همسر و پدر ارجمندمان شادروان **حسین مهدوی شهمیرزادی** فقط سه روز توانست داغ برادر را تحمل‌کندو بدنبال او دعوت حق را لبیک گفت . لذا با قلبی آکنده از اندوه مراسم ترحیم مردانه و زنانه آن مرحوم را روزدوشنبه ۲ر۲ر۵۳ از ساعت ۵ تا ۷ بعد از ظهر در مسجد مجد برگزار میکنیم .
جواهر . ثریا . زهرا و ملوک علائی . مهدی و احمد مهدوی . منصور علائی . صفدر . هوشنگ . اکبر . فریدون و شهناز مهدوی . شهلا و صالح ضیائی . دریا و طوفان قادری .

زمان در طول سه روز برای ما مصیبتی بزرگ راتکرار کرد و برادر و عموی بزرگوارمان **حسین مهدوی شهمیرزادی** را به ابدیت سپرد . لذا مجلس ترحیم زنانه و مردانه آن بزرگ خاندانمان را در روز دوشنبه ۲ر۲ر۵۳ از ساعت ۵ تا ۷ بعد از ظهر در مسجد مجد برگزار میکنیم .
پرویز و محمود مهدوی . کریم ضیائی ، مینا کلباسی ، منیر راستی ، فروغ خلیلی ، انسیه خلیلی . کبری مهدوی . گلرخ فوقانی . بدری نایب‌آقا . کاوس . اسدالله . مهندس شاهرخ . دکتر شهرام . بامحمد علی و حمید رضا مهدوی.

بسمه تعالی
درگذشت مرحوم **حسین مهدوی شهمیرزادی** موجب تاثر گردید از دوستان و همشهریهای محترم انتظار دارد در مجلس ختم آن شادروان که روز دوشنبه ۲ر۲ر۱۳۵۳ از ساعت ۵ تا ۷ بعدازظهر درمسجد مجد برگزار میشود شرکت فرموده تا سبله شادی روح آن فقید سعید و موجبات‌تسلی خاطر بازماندگان گردد .
هیئت حجتیه شهمیرزادیهای مقیم تهران

بااندوه فراوان درگذشت شادروان **حسین مهدوی شهمیرزادی** بزرگ خاندان مهدوی را باطلاع دوستان و آشنایان میرسانیم .
مجلس ترحیم مردانه و زنانه آن مرحوم روز دوشنبه از ساعت ۵تا ۷ بعد از ظهر در مسجد مجد منعقدمیگردد.
خانواده های : مهدوی . علائی . نبیئی . خلیلی . غفاری . ضیائی . پاک . حشمت میرعمادی . رضا قادری . حسن کلباسی . عسگری . ناهیدی . اختر‌خاوری . خسروپناه . پنبه‌چی . غریبیان . رضا راستی . پورمحسن . عبادیان . فاضل . غفاریان . نایب آقا . اسمعیلی . فتحی . بهرام خرم. مهدی فوقانی . یارقلی . عماد اراکی . شیرون . عبدالله مختاری . بیرجندی . فرخ‌مجتهدزاده . آران .

بااندوه فراوان درگذشت شادروان **حسین مهدوی شهمیرزادی** برادر و عموی بزرگ و عزیزمان را باستحضار بستگان و دوستان میرسانیم .
مجلس ترحیم آن مرحوم روز دوشنبه ۲ر۲ر۵۳ ازساعت ۵ تا ۷ بعد از ظهر در مسجد مجد منعقد میباشد .
محمود مهدوی . مهندس خسرو مهدوی (شاهرخ) . دکتر شهرام مهدوی . گلرخ مهدوی .
مصیبت وارده را بعموم‌بازماندگان آن مرحوم تسلیت‌میدهیم .

بانهایت تاسف و تاثر فوت شادروان **حسین مهدوی شهمیرزادی** برادر و عموی بزرگوارمان **حسین مهدوی شهمیرزادی** را باطلاع میرساند . لذا مجلس ترحیم زنانه و مردانه آن بزرگ خاندانمان را در روز دوشنبه ۲ر۲ر۵۳ از ساعت ۵ تا ۷ بعد از ظهر در مسجد مجد برگزار میکنیم .
پرویز و محمود مهدوی . کریم ضیائی ، مینا کلباسی ، منیر راستی ، فروغ خلیلی ، انسیه خلیلی . کبری مهدوی . گلرخ فوقانی . بدری نایب‌آقا . کاوس . اسدالله . مهندس شاهرخ . دکتر شهرام . بامحمد علی و حمید رضا مهدوی.

بسمه تعالی
درگذشت مرحوم **حسین مهدوی شهمیرزادی** موجب تاثر گردید از دوستان و همشهریهای محترم انتظار دارد در مجلس ختم آن شادروان که روز دوشنبه ۲ر۲ر۱۳۵۳ از ساعت ۵ تا ۷ بعدازظهر درمسجد مجد برگزار میشود شرکت فرموده تا سبله شادی روح آن فقید سعید و موجبات‌تسلی خاطر بازماندگان گردد .
هیئت حجتیه شهمیرزادیهای مقیم تهران

بااندوه فراوان درگذشت شادروان **حسین مهدوی شهمیرزادی** بزرگ خاندان مهدوی را باطلاع دوستان و آشنایان میرسانیم .
مجلس ترحیم مردانه و زنانه آن مرحوم روز دوشنبه از ساعت ۵تا ۷ بعد از ظهر در مسجد مجد منعقدمیگردد.
خانواده های : مهدوی . علائی . نبیئی . خلیلی . غفاری . ضیائی . پاک . حشمت میرعمادی . رضا قادری . حسن کلباسی . عسگری . ناهیدی . اختر‌خاوری . خسروپناه . پنبه‌چی . غریبیان . رضا راستی . پورمحسن . عبادیان . فاضل . غفاریان . نایب آقا . اسمعیلی . فتحی . بهرام خرم. مهدی فوقانی . یارقلی . عماد اراکی . شیرون . عبدالله مختاری . بیرجندی . فرخ‌مجتهدزاده . آران .

بااندوه فراوان درگذشت شادروان **حسین مهدوی شهمیرزادی** برادر و عموی بزرگ و عزیزمان را باستحضار بستگان و دوستان میرسانیم .
مجلس ترحیم آن مرحوم روز دوشنبه ۲ر۲ر۵۳ ازساعت ۵ تا ۷ بعد از ظهر در مسجد مجد منعقد میباشد .
محمود مهدوی . مهندس خسرو مهدوی (شاهرخ) . دکتر شهرام مهدوی . گلرخ مهدوی .
مصیبت وارده را بعموم‌بازماندگان آن مرحوم تسلیت‌میدهیم .

بانهایت تاسف فوت **بانو سیده مریم تهرانی** بزرگ خاندان تهرانی را باطلاع بستگان و آشنایان میرساند .
مجلس ترحیم زنانه و مردانه آن مرحومه روز یکشنبه ۱ر۲ر۵۳ ساعت ۵ تا ۷ بعد از ظهر در مسجد مجد برگزار می‌شود .
خانواده های : تهرانی ـ خسرو تهرانی ـ نائینی ـ دادفرما ـ شاکری شمیرانی‌ـصبحی ـ نوشیروان‌ـ خسروی‌ـ رحیمیان ـ میثاقی ـ بهرمند ـ واقفی ـ بینش ـ شارق ـ وفائی پور ـ مومنی ـ محمودی ـ خسرو اقبال ـ نوری ـ رومینا ـ میرفخرائی ـ آذریان ـ کریمی ـ غیاثی ـ شاپوری‌ـ کیانی ـ لیاقی ـ ثابت الموتی و خانواده های وابسته .

بانهایت تاسف و تاثر درگذشت شادروان مرحوم مغفور **آقای ابوالفضل علوی** را باستحضارفامیل محترم دوستان و آشنایان معظم میرساند . مجلس ختم مردانه و زنانه فقید سعید ساعت ۳ تا۵بعدازظهر روز یکشنبه ۱ر۲ر۵۳ درمسجد امام‌محمدباقر (ع)واقع‌درخیابان سپه غربی چهارراه اسکندری منعقد می‌باشد .
الاحقر سیداحمد علوی . الاحقر سیدجلال‌الدین بیوک زنجانی.خانواده‌های بلوری.صفوی. چاوشی. خطیبی.سفیدگر زنجانی. خضائی. واسعی. میرطاهری. ممتازیان. دهقان‌مرد. یاورخانی . شانجانی . پورآقابالا . کتابی . عبدالله‌زاده . ثروتی . ولائی. عهدی. برنگی. معماربور. بیاتی. اکبرپور و سایربازماندگان .
بعموم‌بازماندگان آنمرحوم مصیبت وارده را تسلیت میدهیم .

خانواده‌های : اسعد بختیاری . مفتاح . ظفر بختیار . صمصام بختیاری . امیر بختیار . اسفندیاری بختیاری. بختیار. ارشد بختیاری. احمدی بختیاری . ضرغام بختیاری . ایلبگ بختیاری و خاندانهای وابسته .
بانهایت تاسف درگذشت مولمه **آقای سیف‌الله اسعد بختیاری** را بـه استحضار خـویشان و بستگان و دوستان و آشنایان می رسانند .
مجلس ترحیم مردانه و زنانه فقید سعید روز یکشنبه‌اول اردیبهشت ماه ۵۳ از ساعت ۵ تا ۶ بعداز ظهر در خانقاه صفی علیشاه برگزار خواهد شد .

بانهایت تاسف درگذشت حاجیه‌خانم **فاطمه پوستی اصلی** را باطلاع دوستان و آشنایان میرساند .
مجلس ختم آن مرحومه روز یکشنبه ۱ر۲ر۵۳ درمسجد اردبیلیها واقع درگلوبندک کوچه جاله‌حصار برگزار میشود .
الاحقر انواری . حاج‌علی‌اصغر قاری‌زاده . حاج‌رحیم زعفرانی . حاج‌ابراهیم طرلان . حاج‌عباسقلی حسن‌زاده و حاج حبیب پوستی .
بعموم‌بازماندگان آنمرحومه مصیبت وارده را تسلیت میدهیم .

با نهایت تاسف و تاثر درگذشت ناگهانی همسر و پدر عزیزمان‌شادروان‌**سرهنگ ستاد حسام‌الدین محسنین** راباطلاع دوستان و فامیلهای وابسته می‌رسانند . مجلس ترحیم‌زنانه و مردانه آن مرحوم روز دوشنبه دوم اردیبهشت از ساعت ۱۶ تا۱۸ درخانقاه صفی‌علیشاه منعقد خواهد بود .
فرنگیس محسنین (معصومی) ـ شاهرخ ـ فرخ ـ شاهین و بابک محسنین

با اندوه فراوان درگذشت ناگهانی برادر عزیزمان‌شادروان سرهنگ ستاد **حسام‌الدین محسنین** را باطلاع می‌رسانند . مجلس ترحیم زنانه و مردانه آن مرحوم روز دوشنبه دوم اردیبهشت از ساعت یک تا سه بعد از ظهر در مسجد مجد برگزار می‌گردد .
حاج میرعماد ـ سیدعلی ـ سید جلیل ـ سرهنگ خلیل و فروغ محسنین .

خانواده های : محسنین ـ سرلشگر پرویز معصومی ـ سرهنگ حسین وحدانی و سرهنگ حبیب‌الله وحدانی و سروان ناصر وحدانی ـ امیر وحدانی‌ـ جمشید بختیار ـ سرتیپ احمد فیلی ـ فریدون فیلی ـ محمد رئیس زاده ـ سرلشگر علی‌محمد آیرملو ـ مهدی آیرملو ـ دکتر امیر سیامک آجودانی ـ روحانی نژاد ـ سروان کامران ارفعیان ـ قدیمی نوائی ـ بهروزان ـ شاهنگیان ـ زاهدی ـ پویان‌ـ راد‌ـ معینی‌ـ کوشان‌ـ دکترفضلعلیزاده ودکترباسقی
باکمال تاسف فوت ناگهانی شادروان سرهنگ ستاد **حسام‌الدین محسنین** را باطلاع می‌رسانند . مجلس ترحیم‌زنانه و مردانه آن مرحوم روز دوشنبه دوم اردیبهشت از ساعت یک تا سه بعد از ظهر در مسجد مجد برگزار می‌گردد .
بعموم افراد خانواده های عزادار بویژه بازماندگان آن مرحوم مصیبت وارده را تسلیت می‌دهیم .

با تاسف فراوان بدینوسیله درگذشت شادروان تیمسار **سرلشگر محمود افشارپور** عضو هیئت مدیره شرکت سهامی مرغداران تهران‌را باطلاع میرساند، مجلس ترحیم آن‌شادروان روز دوشنبه ازساعت ۳تا۵ بعدازظهر در مسجد مجد برقرار است .
شرکت سهامی مرغداران تهران

خانواده های افشارپور. منوچهرنادئی. جمشید جوانشیر . مشعوف . سعادت . ادیب‌پور . بی‌ناژیان. جعفری. دکترمحمدی‌عراقی . امین‌صفائی . سرهنگ‌امان صفائی . سلیمی . عاصمی . هدایت تاجبخش . تیموری . عباسی . امیرکمالی . عامری . اسعددهقان . شالچی . حاج‌عنایت‌الله معتمدی . اسماعیل‌اسعدی . دکتراثنی‌عشری . منوچهرنادری. سرگرد نوروزی . سرگرد پدرام . سرگرد خشایار . حیدری و خانواده‌های وابسته بانهایت‌تاسف‌واندوه درگذشت شادروان **تیمسار سرلشگر محمود افشارپور** را باطلاع میرسانند .
مجلس‌ترحیم‌زنانه‌و مردانه آن‌مرحوم‌روز دوشنبه دوم‌اردیبهشت ماه ازساعت ۳ تا ۵ بعدازظهر درمسجد مجد برگزار میشود .
مصیبت واردەرابعموم‌خانواده‌های عزادار بویژه بازماندگان آن مرحوم تسلیت می‌دهیم .

درگذشت مرحومه مغفوره **بانو حاجیه گلستانیان** خواهر آقای علی گلستانیان عضو هیئت مدیره اتحادیه چاپ را باطلاع میرساند مجلس ترحیم زنانه و مردانه روز یکشنبه ۱ر۲ر۵۳ از ساعت ٤ الی ٦ بعد از ظهر در خانقاه‌صفی‌علیشاه منعقد خواهد بود .
هیئت مدیره اتحادیه صنف چاپ

با نهایت تاثر و تاسف درگذشت همسر و مادر عزیزمان‌را باطلاع خویشان ودوستان میرساند مجلس‌ترحیم زنانه‌ومردانه روز یکشنبه ۱ر۲ر۵۳ ازساعت ٤ الی ٦ بعدازظهر در خانقاه صفی علیشاه منعقد خواهد بود .
حاج سید محمدتقی گلستانیان. دکتر حسین گلستانیان. ربابه گلستانیان . مهین گلستانیان. مرتضی گلستانیان. مهوش گلستانیان .

بااندوه فراوان درگذشت مرحومه **حاجیه خانم گلستانیان** همسر گرامی جناب آقای حاجی سید محمدتقی گلستانیان رادر اصفهان باطلاع میرساند. مراسم ترحیم زنانه ومردانه در روز یکشنبه ۱ر۲ر۵۳ ازساعت ٤ تا٦ بعدازظهر در خانقاه منعقد خواهد بود .
خانواده‌های گلستانیان. خدائی. نائل. ریاحی . امامی. موسوی. رناسی. فرجزاده. اندیشه. خزعل. معینی. مدرس . شریف‌النسب. اربابی. جبرئیل‌زاده. سلطانزاده . نویسرکانی . اعظم‌پور. بدیعی. مرتجی. مقاره. نواری. حجت .

بانهایت تاسف درگذشت خواهر عزیزمان مرحومه **حاجیه خانم گلستانیان** را باطلاع خویشان و آشنایان میرساند مراسم ترحیم مردانه وزنانه در روز یکشنبه ۱ر۲ر۵۳ از ساعت٤ الی ٦ بعدازظهر درخانقاه برگزار خواهد شد .
مهدی گلستانیان. کمال گلستانیان. علی گلستانیان .
بعموم‌بازماندگان آنمرحومه مصیبت‌واردەرا تسلیت میدهیم

بانهایت تاسف وتاثر درگذشت شادروان **بانو افسرالملوک (رکنی)** همسر تیمسار سرلشگر منوچهر رکنی را باستحضار میرساند مجلس ترحیم‌مردانه وزنانه‌روز دوشنبه دوم اردیبهشت ازساعت ۱٦ تا۱۸ درخانقاه صفی‌علیشاه منعقد خواهد بود .
هیئت مدیره انجمن محلی کوی کارمندان دولت باغشاه

بانهایت تاسف و تاثر درگذشت شادروان **حاج سیدجعفر مرتضوی** را باطلاع دوستان و آشنایان می‌رسانیم . مجلس ترحیم آن مرحوم روز دوشنبه ۲ر۲ر۵۳ از ساعت ٤ الی ٦ بعد از ظهر در صحن مطهر حضرت عبدالعظیم علیه‌السلام برگزار می‌باشد .
الاحقر شیخ عبدالکریم کنی ـ الاحقر حاج سیدمحمدرضا بروجردی ـ الاحقر سید محمد موسوی ـ حاج سید عباس اعتمادی ـ سید محمد مرتضوی ـ سید حسین مرتضوی ـ حاج صدرالحفاظ مرتضوی ـ دکتر سید حسن مرتضوی ـ سید عبداله مرتضوی ـ سید مجتبی مرتضوی ـ سید علی مرتضوی ـ سید اکبر مرتضوی ـ سید ابوالقاسم کریمی ـ علی امینی ـ مجتبی امینی و خانواده های دیگر امینی ـ سید حسین موسوی و خانواده‌های‌دیگرموسوی ـ خانواده های محمودی .

ضمن عرض تسلیت به خانواده محترم مرتضوی بانهایت تاسف درگذشت ناگهانی **آقای حاج سید جعفر مرتضوی** مردی صدیق و نیکوکار صاحب منصب عالی رتبه بازنشسته نخست وزیری و مدیر امور مالی آپارتمانهای بهجت‌آباد را باطلاع می‌رساند . مجلس ختم زنانه و مردانه آن مرحوم روز یکشنبه مورخ ۱ر۲ر۵۳ از ساعت ۳ الی ۵ بعدازظهردرمسجد الجواد واقع در میدان ۲۵ شهریور برگزار خواهد بود .
هیات مدیره سازمان آپارتمانهای بهجت‌آباد

باکمال تاسف بدینوسیله درگذشت ناگهانی **آقای سید جعفر مرتضوی** مدیر امور مالی این سازمان را باطلاع می رساند مجلس ترحیم‌زنانه‌و مردانه آن‌مرحوم روز یکشنبه‌مورخ ۱ر۲ر۵۳ از ساعت ۳الی ۵ بعدازظهر در مسجد الجواد برگزار خواهد بود .
مدیریت آپارتمانهای بهجت‌آباد ـ فریدون‌فر ـ پرویز همراز

بااندوه فراوان وتاثری عمیق درگذشت شادروان حاج **سید جعفر مرتضوی** راباطلاع اقوام وآشنایان میرساند مجلس ترحیم زنانه ومردانه آن‌مرحوم ازساعت ۳ الی۵ بعدازظهر روز یکشنبه ۱ر۲ر۵۳ درمسجد الجواد خیابان روزولت میدان ۲۵ شهریور منعقد میباشد
خانواده‌های : مرتضوی. نبی‌زاده. نصیربیگی . تیموریان. معادی. فروهش تهرانی. آذرگین. ممقانی . فولادقلم.مهاجری.
آ ـ ۱۲۵۵
بعموم بازماندگان آنمرحوم مصیبت و اردەرا تسلیت میدهیم

خانواده‌های رئیس‌زاده. جلالی لاریجانی. جلالی. نصراللهی. ناصری. مصطفوی. ابطحی. نبوی. وسایر اقوام وابسته.
بانهایت تاسف فوت ناگهانی **بانو اشرف‌السادات جلالی (رئیس‌زاده)** راباطلاع اقوام ودوستان ارجمند میرساند مجلس ختم آن شادروان روز یکشنبه اول اردیبهشت ماه ۱۳۵۳ از ساعت ۳ الی ۵ بعدازظهر در مسجد هاشمی آمل منعقد است.
بعموم بازماندگان آنمرحومه مصیبت‌واردەرا تسلیت‌میدهیم

انا لله و انا الیه راجعون
بدین‌وسیله‌فوت‌بانوی متقیه علویه **سلیمه سادات ذوقی** صبیه مرحوم آقای آقا سید مرتضی‌الحسنی تهرانی راباطلاع‌بستگان و دوستان می‌رساند مجلس ختم آن مرحومه روز دوشنبه دوم اردیبهشت ۱۳۵۳ از ساعت ٤ تا ٦ بعد از ظهر درمسجد ارک و ختم زنانه در همان روز و همان ساعت در ونک جنب مدرسه عالی دختران کوی رهبری درب مقابل شماره ۳۳ منزل ذوقی تبار منعقد است .
خانواده‌های : دویژی ـ ذوقی تبار ـ مدنی ـ میسروند ـ ذوقی ـ مترجم مدنی ـ تهرانی کیا ـ سماواتی ـ مصطفوی‌ـ بنی‌هاشمی ـ امیر نیرومند ـ امیر منصور رئیس ـ مقیمی ـ خشنود ـ صولت ـ هوشمند ـ امینی شهمیرزادی ـ اخوان ابو الحسنی ـ سعادت ـ حکیم محمودی .
بعموم بازماندگان آن مرحومه مصیبت وارده را تسلیت می‌دهیم .

باکمال تاسف درگذشت **بانو قمر شومر** مادر ارجمندم را به‌اطلاع دوستان میرساند مجلس یادبود آن شادروان درروز دوشنبه دوم اردیبهشت ازساعت ٤ بعدازظهر در کنیسای حئیم واقع درخیابان قوام‌السلطنه کوچه سیمین برگزار میگردد.
نعمت شومر

تسلیت

تیمسار معظم سرلشگر منوچهر رکنی
مصیبت واردەرا تسلیت عرض نموده سلامت و سعادت تیمسار ارجمند وفامیل محترم رااز خدای بزرگ‌مسئلت‌مینماید.
هیئت مدیره انجمن محلی کوی کارمندان دولت باغشاه
آ ـ ۱۲۰۵

جناب‌آقای نعمت‌الله آغاسی
بانهایت تاسف مصیبت وارده را بشما و خانواده‌محترمتان تسلیت میگوئیم .
اهواز ـ حسن . محمدنادرخانی . رجب عباس‌منش
آ ـ ۴۲۲۰

همکار عزیز و ارجمند جناب آقای غلامعباس حیدری
دانش‌آموزان و دبیران دبیرستان ملی بزرگمهر اهواز ضایعه دردناک را به آن سرور گرامی و خانواده محترم تسلیت عرض نموده خود را در این مصیبت بزرگ شریک می‌دانند .
محمود سیرجانی
آ ـ ۴۲۳۶

جناب آقای مهندس بنی‌عامری
با نهایت تاسف درگذشت ابوی گرامیتان را از طرف خودو کارکنان سیمان‌بهبهان‌تسلیت‌عرض ، بقاء عمر بازماندگان را از خداوند متعال مسئلت دارد .
بهبهان ـ فریدون خسروپور
آ ـ ۴۲۳۴

جناب آقای هوشنگ شکوهی
ریاست محترم اداره حسابداری شهرداری
بانهایت تاسف مصیبت وارده را به آن همکار گرامی و سایر بازماندگان تسلیت گفته بقاء عمر و عزت و سلامت خانواده جلیل را صمیمانه آرزومندیم .
همدان ـ سید مهدی معالی ـ عبدالحمید بیداری ـ اصغر شجاعی قراگزلو ـ احمد خوشبو ـ محمد زبرجد ـ عباس بیرام‌لوئی ـ یحیی شریفی ـ محمود خوشبو ـ طهمورثی ـ نصرت‌الله مهرجو ـ تقی جعفرپور ـ جلالی قراگزلو ـ عباس آبادی ـ علی احمدی ـ وزیری ـ سید علی‌اکبر رهبر .

بمناسبت درگذشت رادمرد جلال‌الدین تاجیک ـ ضمن عرض تسلیت به سروران ارجمند ـ خانم ملیحه میرمطهری‌ـ آقای دکتر محمود میرمطهری ـ آقای مهندس قریب‌پارسا‌پور‌ـ خانم ملوک تاجیک ـ آقای حمید میرمطهری ـ خانم مهین وثوق ـ آقای مجید میرمطهری .
بقاء عمر ـ صبر جمیل و شکیبائی بازماندگان آن‌خاندان جلیل‌القدر را مسئلت داریم .
عباس فروغی ـ حاج سید محمود حریری ـ مهدی فروغی ـ سید باقر حریری ـ حسین فروغی ـ غلامرضا صادقین ـ منیره رحمانی ـ جمیله فروغی ـ لیلا جامعی ـ حسن فروغی ـ شیرین ـ شهلا و عالیه فروغی .
آ ـ ۱۲۴۱

خانواده محترم سعیدی
ما را در غم بزرگ خود شریک بدانید .
مشهد ـ اقدس شریعتمداری ـ پریرخ بیات مختاری ـ نسرین بیات مختاری .

مجید و پروین عزیز
بااندوه فراوان درگذشت پدر گرامیتان دکتر شیرزادگان را به‌شما تسلیت گفته وخودرا درغم شما شریک میدانم .
ژیان ـ تسلیم توکلی

جناب آقای عبدالله سعیدی
مصیبت وارده را به آنجناب و فامیل محترم تسلیت عرض مینمایم .
مشهد ـ دکتر معزز لسکو

دوست عزیز آقای محمدعلی مهدوی
بانهایت تاسف درگذشت پدر و عموی‌بزرگوارتان‌را بشما وخانواده محترم تسلیت میگوئیم .
نواب. فروردین. شادآرام. مهرآئین. مختاری. اغتفاری. هنربخت. خاجوئی .
آ ـ ۱۲۱۷

دوست و همکار ارجمند جناب‌آقای دکتر عبدالرضا شجیعی
بانهایت تاسف و تاثر مصیبت وارده را به جنابعالی و خانواده محترم تسلیت گفته سعادت‌وسلامت‌شمارا آرزومندیم
گروه پزشکی خراسان
آ ـ ۱۲۲۱

تیمسار سرلشگر تسلیم توکلی
درگذشت شادروان دکتر شیرزادگان را به جنابعالی و بانو صمیمانه تسلیت عرض می‌کنم .
جعفر منشی‌زاده
آ ـ ٤٦٥٠

فوت جانگداز مرحوم عباس حسین مراغه‌چی
ریاست اداره کل اعتبارات بانک سپه را بعموم خویشان‌ـ دوستان ـ همکاران‌ـ بویژه همسر آن فقید سعید تسلیت عرض نموده بقاء عمر بازماندگانرا از درگاه احدیت مسئلت دارد.
سجادیان . از طرف کارکنان بانک سپه بازار
آ ـ ۱۲۰۹

جناب آقای مهندس شکرالله تاروردی
درگذشت مادر بزرگوارتان را تسلیت عرض نموده بقای عمر بازماندگان را از ایزد متعال خواستارم .
کامیاب رجبی
آ ـ ٤٥٧٦

آقای دکتر داود اندواری
مصیبت وارده را بشما و خانواده محترمتان تسلیت عرض می‌کنم .
رضا آق‌اولی
آ ـ ۱۲٤٥

سرکار خانم بری افشارپور (مشعوف)
درگذشت پدر گرامیتان را به شما و همسرتان تسلیت می‌گوئیم و خود را در غم شما شریک می‌دانیم .
کرمانشاه ـ پریوش و آذر کریمیان ـ جزایری ـ قائم‌ـ اسکندری ـ محمدی ـ شاه‌آبادی ـ کریمی ـ کاملی ـ پورمند.
آ ـ ٤۲۷۸

جناب آقای سلمان سلیمانی
با نهایت تاثر و تاسف درگذشت مادر گرامیتان را صمیمانه تسلیت عرض می‌نمائیم .
قم ـ عباس نمازی خواه و کارکنان فروشگاه پارس آریا
آ ـ ٤۲۷٦

تیمسار معظم سرتیپ هزار قهرمانی و بانو
بانهایت تاثر و تاسف مصیبت وارده را تسلیت عرض می‌کنیم .
عبدالحسین رزم‌افروز و بانو
آ ـ ۱۲۵۹

یادبود

مراسم‌یادبود شب هفت شادروان **عباس مهدوی‌شهمیرزادی** را باطلاع آشنایان و دوستان میرساند .
مراسم در روز یکشنبه ۱ر۲ر۵۳ از ساعت ۳ تا ۵ بعد از ظهر در آرامگاه مفید واقع در امامزاده عبدالله برگزار میشود . حضور شما شادی روح آن مرحوم است .
خانواده های مهدوی
آ ـ ۱۲۲۵

مراسم شب هفت مرحومه **بانو تاج‌الملوک مهنا** از ساعت ۲ تا ۵ بعد از ظهر روز دوشنبه دوم اردیبهشت ماه جاری در شبستان شماره ۲ بهشت زهرا برگزار میگردد.
خاندان مهنا و خانواده های وابسته
آ ـ ۱۲۳۱ ۱ ـ ۲

سپاسگزاری

از بانوان و آقایان محترمیکه در مراسم تذکر شادروان مادرارجمندمان‌شرکت‌یاکتبا و تلگرافا ابراز همدردی‌فرموده‌اند چنانچه به علت تالمات روحی موفق به عرض تشکر حضوری نگردیده پوزش طلبیده سعادت و سلامت همگی را از ایزدمتعال مسئلت مینمائیم .
منصور ـ عین‌الله ـ دکتر سعید خیام
آ ـ ۱۲۳۵

از دوستان بزرگوار و خویشاوندان عزیزی که درفوت مرحومه **فاطمه علوی (مبشری)** درتشییع و مجلس ترحیم و هفتمو چهلم باعنایات خود بابازماندگان همدردی فرمودند و همه را رهین منت‌خویش کردند صمیمانه سپاسگزاری میکنیم.
خانواده‌های : علوی . مهدوی . مبشری
آ ـ ۱۱۹۳

تشکر و سپاسگزاری
از کلیه دوستان و سروران تهرانی و آذربایجانی که در مراسم‌ختم و شب هفت فرزندم **میکائیل راستی** شرکت نموده و تقبل زحمات نموده‌اند صمیمانه تشکر و سپاسگزاری‌میشود.
علیجان راستی و برادران راستی
آ ـ ۱۲۱۵

طبقات‌شغلی طرح‌طبقه‌بندی مشاغل افزایش یافت

برای هماهنگ کردن طرح طبقه بندی و ارزشیابی‌مشاغل بانیازهای اداری‌کشورتغییراتی در پاره‌ای مواد طرح داده‌شد. با این تغییرات طبقات شغلی تازه‌ای برای پاره‌ای‌از مشاغل منجمله رسته فرعی امورمالیاتی و رسته مهندسی در نظر گرفته شده است .

طبقات رسته فرعی‌امورمالیاتی سه طبقه‌شغلی‌باعنوان‌کارشناس انتظامی مالیاتی » اضافه شده است . اما هنوز گروه های شغلی شاغلین در این‌سه‌طبقه تعیین نشده است .
همچنین به رسته مهندسی و فنی نیز دو طبقه شغلی‌باعنوان « مدیر امور زمین شناسی و معدن » افزوده شده است . شاغلین در این دو طبقه شغلی، در گروههای۱۰ به بالای جدول حقوقی قانون استخدام قرار می‌گیرند .
در ضمن ، مدیر و کارشناس امور گمرکی طبقه یک ، که قبلا در گروه ٦ جدول حقوقی قرار میگرفت با تغییرات جدید در گروه ۷ قرار میگیرد وتعداد طبقات شغلی معدن شناسان‌نیز از ۵ به ٦ تغییر یافته است .
در رشته های شغلی مربوط به جلب سیاحان نیز تغییراتی داده شده است . منجمله‌بدنبال رشته شغلی مدیر امور جهانگردی ،دوطبقه شغلی‌مربی خدمات جهانگردی و یک‌طبقه شغلی کمک مربی اضافه شده است .شرایط‌احراز این‌مشاغل بشرح زیر است .
مربی خدمات جهانگردی که‌در طبقه یک و دو گروه ۵ قرار می‌گیرد . شرط اشتغال دراین سمت داشتن مدرک فوق دیپلم در رشته‌هتلداری یا دارا بودن مدرک‌فوق دیپلم در سایررشته‌ها وطی یک دوره تخصصی‌خدمات جهانگردی است . نیز کسانی که مدرک دیپلم و ٦ سال‌تجربه دارند پس ازطی دوره تخصصی می‌توانند در این سمت خدمت کنند .
مربی خدمات جهانگردی که طبقه ۳ و درگروه ٦ قرار میگیرد شرط احراز این شغل داشتن دیپلم با ۱٤ سال تجربه و طی دوره خدمات جهانگردی ، یا دارا بودن مدرک فوق دیپلم در رشته هتلداری با ٦ سال‌تجربه است . در صورتیکه داوطلب اشتغال در این سمت مدرک فوق دیپلم در رشته های دیگر داشته باشد ، باید دوره‌خدمات جهانگردی را هم طی کند .
برای قرار گرفتن در هر یک از طبقات شغلی فوق ،آشنائی بیک زبان خارجی (مرجحا انگلیسی یا فرانسه) نیز لازم است .
کمک مربی خدمات‌جهانگردی نیز یک طبقه شغلی جدید است و شغل آن در گروه ٤ قرار میگیرد ،شرط لازم برای‌احراز این سمت داشتن مدرک دیپلم کامل‌متوسطه‌وطی دوره‌تخصصی خدمات جهانگردی در مرکز آموزش خدمات جهانگردی ،و نیز دانستن زبان خارجی در حد مورد است .

۱۱ نفر از رهبران کرد تیر باران شدند

کردها به‌هواپیما مجهز شدند

بقیه از صفحه اول
یکی از یازده نفر تیرباران شدگان سردبیریکی‌از روزنامه های کرد زبان بوده است .
رادیو صدای کردستان در گزارش خود گفته که بین سلیمانیه وحوزه نفت کرکوک جنگ های تازه‌ای روی داده و دو هواپیمای میگ جنگنده عراق سرنگون شده است .
یک مقام دولت ترکیه در نزدیکی مرز عراق به‌خبرنگار رویتر گفت که درمناطق تحت کنترل کرد ها رفت‌وآمد بین این اراضی مرزی و خاک ترکیه ادامه دارد اما شب گذشته از فاصله دور صدای شلیک‌توپخانه‌در نواحی‌مرزی ترکیه شنیده شده است .
تیراندازی ظاهرا از جهت شهری در شمال عراق بودکه یک پادگان عراقی در آن به محاصره پیش‌مرگان درآمده است .
رادیو کردستان آزاد نیز که صدای آن درتهران شنیده شد گزارش‌دادکه پیش‌مرگان کرد سه هلی‌کوپتر و یک هواپیمای ساخت شوروی نیروی هوائی عراق از نوع سوخوی۷راسرنگون‌کرده‌اند.
در این میان سخنگوی‌وزارت خارجه ترکیه در آنکارا این خبر را که وزیر خارجه‌ترکیه بانماینده‌ژنرال بارزانی‌ملاقات کرده است تکذیب نمود .
وی گفت : ترکیه در تبرد های اخیر نیرو های عراق و اکراد با بستن‌مرز های خود بدولت عراق‌کمک کرده‌است.
خبرگزاری ترکیه از قول‌یک منبع خارجی گزارش داد که اکراد عراق در طول سه سال گذشته‌به‌بیست‌وشش‌هواپیمای جنگنده مجهز شده‌اند .
خبرگزاری ترکیه افزود : ژنرال‌بارزانی‌اکنون یک‌نیروی پنجاه هزار نفری را رهبری میکند .

*** کابینه بارزانی**
از طرف دیگر نشریه « عرب ورلد» چاپ بیروت گزارش‌داد که کردهای‌شمال‌عراق درمناطق تحت نترل خود دولتی‌ازخود تشکیل‌داده‌اند و خود مختاری این مناطق را بزودی‌رسما‌اعلام خواهند کرد.این دولت‌دارای هشت وزیراست و ریاست آن را ژنرال بارزانی بعهده دارد. وزیرکردکه اخیرا ازعضویت در کابینه عراق استعفاء کردند درکابینه کردها عضویت دارند.

گزارش های خبرنگاران اطلاعات از نقاط مرزی حاکی است در زد و خورد خونینی که بین نیروهای مسلح ارتش عراق و کردهای بارزانی در جبهه « دربندی بازان » روی داد، بیست سرباز ، درجه‌دار وافسر عراقی کشته شدند و کردها با منهدم کردن یک تانک، یکتوپ‌وچند خودرو عراقی، نیروهای‌عراقی را عقب راندند ودو دهکده را تصرف‌کردند.
ارتش عراق ، صبح دیروز به قصد تجاوز و تصرف‌شهر «اکره»کمدر دست کردها است، به‌این محل حمله کرد وبادادن تلفات سنگین ، مجبور به عقب نشینی شد.
دراین زد و خورد ۷ پیش مرگ کرد، زخمی شدند.
طی چند روز اخیر در نبرد های بین کردها وارتش یعنی ، عراق در مناطق شیخان ، سوردراش، کرکوک، سلیمانیه، قره‌داغ ، سرکی ، حریر،کاوه وتوز» دهها سرباز و چند افسر عراقی کشته شده‌اند .
تلفات پیش مرگان کرد در این جبهه ها ۳ نفر گزارش شده است.

اقدام غیر انسانی
عصر دیروز ، عمال دولت بعثی عراق در منطقه « هولر»
دست به یک اقدام وحشیانه و غیرانسانی ز

سال چهل و هشتم – شماره ۱۴۳۸۳

اطلاعات ۱۳۰۱

شنبه – سی و یکم فروردین ماه ۱۳۵۳
بیست و ششم ربیع‌الاول ۱۳۹۴ – بیستم آوریل ۱۹۷۴

ساعات شرعی

استخراج دکتر ریاضی کرمانی

اذان مغرب	ساعت ۶ و ۵۸ دقیقه
اذان صبح (فردا)	ساعت ۳ و ۴۶ دقیقه
طلوع آفتاب (فردا)	ساعت ۵ و ۲۲ دقیقه
ظهر شرعی (فردا)	ساعت ۱۲ و ۴ دقیقه

مذاکرات همکاریهای اتمی ایران و کانادا

★ **کانادا در پی معامله یک میلیارد دلاری با ایران است**

مذاکرات ایران و کانادا از بعدازظهر امروز در کاخ وزارت اقتصاد و با حضور وزیران اقتصاد دو کشور آغاز شد . شواهد اولیه نشان میدهد که بامذاکرات جاری، حجم تجارت و همکاریهای صنعتی ایران و کانادا چند برابر میشود .

الیستر گیلسپای وزیر صنایع و تجارت کانادا که در راس هیئت نمایندگی کانادا درمذاکرات تهران شرکت دارد ، دیشب گفت که امکانات برای حداقل معاملاتی به ارزش یک میلیارد دلار میان ایران و کانادا وجود دارد .

وزیر صنایع و تجارت کانادا گفت که وی برای امضاء موافقتنامه‌ای تازه‌ا معامله‌نفتی بایران نیامده است ،بلکه هدف از این دیدار پی‌ریزی اساس محکمی برای تجارت درازمدت میان دو کشور و گفتگو های تجاری‌با مقامات دولتی‌وهمچنین بخش خصوصی در ایران بسر می‌برد .

★ **همکاری های اتمی**

گیلسپای گفت که‌درمذاکرات جنبه های گوناگون همکاری گسترده‌تردوکشور بررسی‌خواهد شد و یکی از مباحث اصلی مورد مذاکره تکنولوژی اتمی و همکاریهای دو کشور در زمینه بهره‌برداری ازانرژی اتمی‌است.

وی یادآور شد :

«ما بسیار علاقه‌مند هستیم که با مقامات ایرانی پیرامون امکان بهره‌گیری ایران ازسیستم اتمی کانادا چه از نظر مولد های‌نیروو چه از جهت سیستم های راکتور مذاکره کنیم .»

او یادآور شد که ایران احتمالا‌به‌صنایع مربوط به‌آبهای سنگین علاقمند است و دراین زمینه‌نیزگفتگو هائی‌انجام خواهد شد . گیلسپای یادآور شد که غیر از مسائل مورد اشاره ، پیرامون همکاری دو کشور در زمینه ارتباطات و حمل و نقل ازجمله‌درباره سیستم مایکروویو تلفن وصنایع مربوط به راه‌آهن گفتگو میشود . کانادا هم‌اکنون دریک مجتمع تولیدی ۱۳۰ میلیون‌دلاری‌دربندر پهلوی‌شرکت دارد و امکان توسعه همکاری هائی‌ازاین‌قبیل نیز مورد توجه است .

صدای مغرضین خفه خواهد شد

شیخ حسن خالد مفتی اعظم لبنان پیش از ظهر امروز در ملاقات با معاون نخست وزیر از حمایتها و پشتیبانیهای شاهنشاه و دولت ایران از مسلمین سپاسگزاری کرد و اظهار داشت : اعراب به حمایت‌وپشتیبانی شاهنشاه‌ایران نیازمندند وی اضافه کرد از شخصیتی جهانی و مسلمان چون شاهنشاه ایران جز این انتظاری نیست که بزرگترین پشتیبان حق و عدالت باشند .

وی تاکید کرد صدای مغرضینی که میخواهند به‌وحدت اسلامی لطمه بزنند به خواست خداوند خفه خواهد شد .

در دیدار مزبور منوچهر آزمون معاون نخست وزیر یک جلد قرآن چاپ آریامهر به حضرت شیخ حسن‌خالد هدیه کرد و ضمن مذاکرات خود گفت درحال حاضر ۶دانشجوی مسلمان لبنانی با بورس‌سازمان اوقاف درایران‌مشغول‌تحصیل‌اند و در صورتیکه مفتی‌اعظم‌افراد دیگر واجد صلاحیت‌رابمنظور ادامه‌تحصیلات اسلامی معرفی کنند بورس های لازم دراختیار آنان قرار خواهد گرفت. مفتی اعظم لبنان و همراهان سپس‌در منزل علامه قمی دبیرکل هیئت تقریب مذاهب اسلامی حضور یافت و با جمعی ازروحانیون ملاقات کرد . وی در ساعت ۱۱ صبح امروز نیز با آیت‌الله خوانساری دیداری داشت

مفتی اعظم لبنان که بعد از ظهر پنجشنبه به دعوت‌سازمان اوقاف وارد تهران شد صبح دیروز برای زیارت حضرت معصومه (ع) و ملاقات با حضرت‌آیت‌الله شریعتمداری به قم رفت و با جمعی ازروحانیون قم نیز ملاقات کرد.

شیخ حسن خالد مفتی اعظم لبنان هنگام ورود به تهران در فرودگاه مهرآباد مورد استقبال منوچهر آزمون معاون نخست وزیر قرار گرفت.

جلوگیری از تهیه فیلم

در ملاقات مفتی اعظم لبنان و همراهانش باعلامه آیت الله آقای‌قمی‌علمای مذهبی دوکشور ضمن بررسی مسائل و مشکلات جهان اسلامی به توافق رسیدند که‌باتمام امکانات خود از تهیه‌و نمایش‌فیلم‌زندگی حضرت رسول جلوگیری بعمل آورند .

برنامه آموزش کشاورزی

به‌وزارت کشاورزی واگذار میشود

برنامه‌های آموزش کشاورزی ایران مورد تجدیدنظر اساسی قرار خواهدگرفت و با مذاکراتی که بین وزارت آموزش‌و‌پرورش و وزارت کشاورزی و منابع طبیعی انجام پذیرفته است‌تنظیم و اجرای طرح های آموزش روستائیان درسطوح مختلف به وزارت‌کشاورزی و اگذارمیشود.

اجرای‌این برنامه‌ها‌که‌با‌استفاده از تجربیات کارشناسان داخلی وخارجی تنظیم می‌گردد ، در ۲۷ مرکز آموزش کشاورزی کشور بموقع اجراء گذاشته خواهد شد که در حال حاضر ۱۲ مرکز آن در اختیار وزارت کشاورزی و منابع طبیعی و ۱۵ مرکزدراختیار وزارت‌آموزش و پرورش است .

دولت با سرمایه‌گذاری های وسیعی که در امر کشاورزی و دامداری انجام می‌دهد طی اجرای یک برنامه عمرانی احتیاجات فراوانی به کادر ورزیده کشاورزی دارد .

مهندس منصور روحانی در بازدیدازمرکز آموزش‌کشاورزی توصیه کرد که با در نظر گرفتن استانداردهای بین‌المللی در مورد میزان نیاز بازار کار کشاورزی بافرادفنی‌در سطوح مختلف واحد کشت، برداشت– تولید– عرضه ودرآمد سرانه، نیروی انسانی مورد نیاز در مراکز آموزشی فعلی مورد بررسی قرار گیرد .

وزیر کشاورزی همچنین‌توصیه کرد که‌برای تامین نیروی‌انسانی در زمینه کشاورزی استفاده از همه امکانات موجود اعم از سرمایه‌گذاری بخش خصوصی و کمک‌های دولتی ضروری‌است زیرا این‌یگانه‌روش مطمئنی‌است که به‌رشد تولیدات منتهی می شود و فرآورده‌های کشاورزی و دامداری کشور را تا میزان مورد نیاز افزایش میدهد.

وی اضافه کرد که عرضه نیروی انسانی ماهر در بازار کار، یکی از عوامل اساسی جذب سرمایه گذاری خارجی‌و داخلی در امر کشاورزی و افزایش تولید مواد غذائی و توسعه برنامه‌های کشت و صنعت است .

در حال حاضر ۱۸۰۴ نفر از کشاورزان‌در۱۲ مرکز آموزش کشاورزی‌مشغول فراگیری‌هستند که پیش‌بینی میشود با گسترش شرائط آموزش کشاورزی‌تعداد افراد مذکور به چهار هزارنفر بالغ خواهد گردید .

در اجرای این برنامه علاوه برآموزش کشاورزان درفصول بیکاری، فرزندان‌کشاورزان نیز با آموزشهای مقدماتی برای کار کشاورزی در سطح‌مزرعه آماده خواهند شد .

برنامه تازه حرکت قطارهای تهران ـ مسکو

برنامه‌جدید حرکت قطارهای تهران ـ مسکو و بالعکس ، امروزازطرف روابط عمومی و خدمات اجتماعی راه‌آهن اعلام شد .

ازروز شنبه سوم فروردین‌تا سه‌شنبه ۳۱ اردیبهشت ماه ، هفته‌ای دوبار بایک سالن درجه یک ، روز های چهارشنبه و شنبه قطار از تهران حرکت میکند وروزهای‌شنبه‌و سه‌شنبه ازمسکو به تهران مراجعت خواهدکرد. ازروز شنبه چهارم خرداد ماه تا سه‌شنبه ۲۶ شهریور ، هفته‌ای دوبار روز های چهارشنبه و شنبه ، قطار بایک‌سالن درجه‌یکو یک سالن درجه ۲ از تهران حرکت و روز های چهارشنبه و شنبه از مسکو بسوی تهران مراجعت خواهد کرد .

درفصل زمستان از سی‌ام شهریور ۱۳۵۳ قطار هفته‌ای یکبار ، روز های چهارشنبه از تهران حرکت خواهد کرد .

ثبت نام مشمولان دیپلمه وفوق دیپلمه از فردا آغاز میشود

★ **مشمولان لیسانسیه و پزشک فقط تا روز پنجشنبه برای معرفی کردن خود فرصت دارند .**

★ **گروه‌مازاد مشمولان دیپلمه سرباز عادی می‌شوند**

مشمولان دیپلمه‌و فوق‌دیپلمه سراسر کشور برای ثبت‌نام‌باید طی ۳روز آینده در شهرستانها به گروههای ژاندارمری محل تولد یا سکونت خودودر تهران به‌سالن غلامرضا پهلوی‌ـخیابان مولوی، خیابان مادر مراجعه ـ کنند .

سازمان وظیفه عمومی امروز اعلام کرد از مشمولان متولد سال های مختلف و مشمولان مقیم خارج به ترتیب زیر ثبت نام خواهد شد مشمولان‌دیپلمه وفوق دیپلمه متولد سال های ۱۳۲۳ تا پایان ۱۳۳۰ فردا ، مشمولان دیپلمه و فوق دیپلمه متولد سالهای ۱۳۳۱ و ۱۳۳۲ روز دوشنبه‌دوم‌اردیبهشت‌و کلیه مشمولان دیپلمه‌وفوق‌دیپلمه‌مقیم خارج از کشور که ازنمایندگی های سیاسی دفترچه آماده بخدمت‌دریافت کرده‌اندو‌همچنین دیپلمه‌ها وفوق دیپلمه های‌متولد سال ۱۳۳۳ روز سه‌شنبه سوم اردیبهشت. همچنین در ۳ روز آینده تکلیف مشمولان دیپلمه و فوق دیپلمه روشن‌می شودو تاریخ اعزام آنان بخدمت نیز مشخص خواهد شد و به مشمولان ابلاغ می شود .

سازمان وظیفه‌عمومی همچنین اعلام کرد که مهلت معرفی گروهی از مشمولان لیسانسیه وبالاتر که تا کنون اقدام به معرفی‌خودنکرده‌اند روزپنجشنبه به‌سالن غلامرضا پهلوی‌ـخیابان مولوی، خیابان مادر مراجعه ـ کنند .

سازمان وظیفه عمومی امروز اعلام کرد از مشمولان متولد سال های مختلف و مشمولان مقیم خارج به ترتیب زیر ثبت نام خواهد شد مشمولان‌دیپلمه وفوق دیپلمه متولد سال های ۱۳۲۳ تا پایان ۱۳۳۰ فردا ، مشمولان دیپلمه و فوق دیپلمه متولد سالهای ۱۳۳۱ و ۱۳۳۲ روز دوشنبه‌دوم‌اردیبهشت‌و کلیه مشمولان دیپلمه‌وفوق‌دیپلمه‌مقیم خارج از کشور که ازنمایندگی های سیاسی دفترچه آماده بخدمت‌دریافت کرده‌اندو‌همچنین دیپلمه‌ها وفوق دیپلمه های‌متولد سال ۱۳۳۳ روز سه‌شنبه سوم اردیبهشت. همچنین در ۳ روز آینده تکلیف مشمولان دیپلمه و فوق دیپلمه روشن‌می شودو تاریخ اعزام آنان بخدمت نیز مشخص خواهد شد و به مشمولان ابلاغ می شود .

سازمان وظیفه‌عمومی همچنین اعلام کرد که مهلت معرفی گروهی از مشمولان لیسانسیه وبالاتر که تا کنون اقدام به معرفی‌خودنکرده‌اند روزپنجشنبه به‌سالن غلامرضا پهلوی‌ـخیابان مولوی، خیابان مادر مراجعه ـ کنند .

سازمان وظیفه عمومی امروز اعلام کرد از مشمولان متولد سال های مختلف و مشمولان مقیم خارج به ترتیب زیر ثبت نام خواهد شد مشمولان‌دیپلمه وفوق دیپلمه متولد سال های ۱۳۲۳ تا پایان ۱۳۳۰ فردا ، مشمولان دیپلمه و فوق دیپلمه متولد سالهای ۱۳۳۱ و ۱۳۳۲ روز دوشنبه‌دوم‌اردیبهشت‌و کلیه مشمولان دیپلمه‌وفوق‌دیپلمه‌مقیم خارج از کشور که ازنمایندگی های سیاسی دفترچه آماده بخدمت‌دریافت کرده‌اندو‌همچنین دیپلمه‌ها وفوق دیپلمه های‌متولد سال ۱۳۳۳ روز سه‌شنبه سوم اردیبهشت. همچنین در ۳ روز

معاون اول نخست‌وزیر چین دیروز دو ساعت در تهران بود

چین ، به‌صف پشتیبانان «صندوق» پیوست

تنکیائو پینگ

«تنگ‌یائو‌پینگ» معاون نخست وزیر چین ، پیشنهاد شاهنشاه در زمینه تشکیل یک صندوق مالی‌بیطرف برای کمک به‌کشور های‌درحال‌رشدرا مورد ستایش قرار داد و گفت این صندوق می‌تواند‌حل‌بسیاری از مشکلات اقتصادی کشور های جهان‌سوم را یاری دهد .

معاون نخست وزیر چین که برای شرکت در اجلاسیه‌ویژه مجمع عمومی سازمان ملل‌متحد به آمریکا رفته بود و دیروز درراه‌بازگشت به پکن ، باتوقف کوتاهی در مهرآباد ، ازتوسعه مناسبات ایران و چین ابراز خرسندی‌کرد و روابط دوکشور را نزدیک و دوستانه توصیف نمود .

معاون نخست وزیر چین‌با اشاره به گفتگو های اجلاس ویژه مجمع عمومی برای بحث در باره مواد اولیه و توسعه خاطرنشان ساخت که در این اجلاس‌صدای‌کشور های جهان سوم رساتر شده بود و این‌نکته روشنگرآنست که بین این‌کشور ها وحدت بزرگی بوجود آمده است .وی اظهار امیدواری‌کرد که نتیجه اجلاسیه بنفع کشور های جهان سوم باشد .

وی در پاسخ به پرسشی از توافق اخیر سه جانبه بین هند، پاکستان وبنگلادش که گامی در جهت‌برقراری صلح در شبه‌قاره بشمار میرود ابراز خوشوقتی کرد . معاون نخست وزیر چین هنگام ورود به تهران درمهرآباد مورد استقبال حسین تدین معاون نخست وزیر ، دکتر وفائی معاون رئیس کل‌تشریفات وزارت خارجه قرار گرفت . وی دو ساعت در مهرآباد توقف داشت و سپس تهران را بسوی پکن ترک گفت .

نرخ لیره انگلیس ترقی کرد

لیره انگلیس امروز ۱ر۴۰ ریال ترقی کرد و نرخ فروش رسمی آن ۱۶۲ر۴۵ ریال وآزاد آن ۱۶۲ر۶۰ ریال شد .

نرخ خرید و فروش رسمی سایر ارز های عمده اروپائی از جمله مارک آلمان غربی ، فرانک سوئیس ، فرانسه و بلژیک نیز افزایش یافت .

نرخ‌فروش رسمی‌وآزاد ارزها امروز بشرح‌زیر بود : یک دلار آمریکا رسمی ۶۷ر۷۵ ریال ، آزاد ۶۷ر۸۵ ریال ، یک مارک آلمان غربی رسمی ۲۷ر۰۵ ریال ، آزاد ۲۷ر۱۰ ریال . یک فرانک سوئیس رسمی ۲۲ر۶۰ ریال، آزاد ۲۲ر۶۵ ریال . یک فرانک فرانسه رسمی ۱۴ر۱۰ ریال ، آزاد ۱۴ر۱۵ ریال . یکصد فرانک بلژیک رسمی ۱۷ر۵۰ ریال ، آزاد ۱۶۹ر۱۰ ریال .

قیمت‌طلاو مسکوکات امروز تغییری نکرد و هرپهلوی ۳۰۰ تومان ، نیم پهلوی ۱۵۰ تومان و ربع پهلوی ۷۵ تومان بود .

در صورت تصویب طرح در هیات دولت :

دانشکده پزشکی بیمه‌های اجتماعی سال آینده دانشجو می‌پذیرد

تهیه طرح تاسیس‌دانشکده‌پزشکی سازمان بیمه های‌اجتماعی‌کارگران پایان یافت وبرای بررسی نهائی، به شورایعالی این سازمان تسلیم شد .

این طرح بزودی از طرف وزارت کار وامور اجتماعی برای تصویب به هیئت دولت داده خواهد شد. اگر دولت آن را تصویب کند دانشکده پزشکی بیمه‌های‌اجتماعی به احتمال زیاد از سال آینده دانشجو خواهد پذیرفت .

تعداد دانشجویان این دانشکده طبق این طرح برای هرسال حدود ۱۰۰ نفر پیش‌بینی شده است . سازمان همچنین در انتخاب دانشجو برای فرزندان کارگران الویت قائل خواهد شد .

یک مقام آگاه در سازمان بیمه های اجتماعی گفت: دوره‌دانشکده پزشکی بیمه های اجتماعی ۷ سال خواهد بود . در سه سال‌اول‌علوم پایه واساسی پزشکی‌به‌دانشجویان آموزش داده می شود و ۴ سال دیگر اختصاص به تعلیم علوم بالینی دارد .

براساس قراردادی که‌بین‌سازمان بیمه های اجتماعی و دانشکده‌های پزشکی تهران واستانها منعقد خواهد شد دانشجویان دانشکده پزشکی بیمه های اجتماعی دوره ۳ سال آموزش علوم پایه‌را در دانشکده های مزبور خواهند گذراند و سازمان، مخارج دانشجویان خود را به این دانشکده‌ها می پردازد .

دانشجویان از سال چهارم در بیمارستانها وموسسات درمانی بیمه های اجتماعی‌به‌گذراندن دوره بالینی مشغول خواهند شد .

درطرح تاسیس دانشکده پزشکی بیمه های اجتماعی ، تربیت متخصصان رشته های مختلف پزشکی براساس نیاز های سازمان انواع متخصصین برای دوره تخصصی فارغ‌التحصیلان‌دانشکده وبا توجه به کمبود هائی که اکنون محسوس است ، پیش‌بینی شده است .

افزایش بودجه درمانی

از سوئی‌فضل‌الله‌معتمدی‌مدیرعامل سازمان بیمه های اجتماعی امروز اعلام کرد کهبودجه‌درمانی‌سازمان بیمه های اجتماعی برای‌سال‌جاری از ۵۰۰ میلیون تومان‌به۷۰۰میلیون تومان افزایش یافت. مدیرعامل بیمه های اجتماعی همچنین گفت براساس برنامه وسیعی‌که‌تهیه‌شده کوشش می شود تا پزشکان‌ایرانی ساکن در کشور های دیگر ، بخدمت بیمه های اجتماعی جذب شوند .

آگهی قبول درخواست پروانه مقدماتی مصرف

دراجرای مواد ۹ و ۱۰ وتبصره ۱ ماده ۲ قانون آب و نحوه ملی‌شدن آن وهمچنین ماده ۲۰ آئین‌نامه صدور پروانه مصرف آب بدینوسیله باطلاع کلیه دارندگان حقابه و یا مصرف کنندگان آب اعم از رودخانه– چشمه– قنات– چاه– فاضلاب‌ها وزه‌آبها و دریاچه‌ها ی‌واقع در منطقه دشت‌میشان میرساند :

چون طبق مقررات فوق کلیه مصرف‌کنندگان از آبهای مذکور مکلف به‌اخذ پروانه مقدماتی مصرف آب میباشند لذا باید ازتاریخ صدور این آگهی ظرف مدت شش‌ماه جهت دریافت پروانه مصرف مقدماتی آب به اداره نظارت برمنابع آب سازمان آب و برق خوزستان واقع در اهواز مراجعه و فرم مربوط بدرخواست صدور پروانه مصرف را اخذ وپس از تکمیل با رونوشت و یا فتوکپی مصدق مدارکی که‌درفرم مربوط قیدشده است‌تسلیم‌نمایند.

ضمنا یادآور می‌شود چنانچه مصرف کنندگان در موعد مقرر دراین آگهی مراجعه ننموده وفرمهای تکمیل شده‌را تسلیم ننمایند وزارت آب وبرق راسا تصمیم مقتضی اتخاذ خواهد نمود و با متخلف طبق مقررات ماده ۶۰ قانون آب و نحوه ملی شدن آن رفتار خواهد شد .

وزیر آب و برق

آ–۶۲۶–۴

آگهی مناقصه کندن و بارگیری حمل خاک

بانک رهنی ایران کندن و بارگیری حمل سالانه در حدود هفتاد هزار مکعب خاک را از فاصله ۲۲ کیلو متری تا کارخانه آجر سازی فیروز آبادشهر ری (کیلومتر۱۳ جاده تهران ورامین) برای مدت یکسال به مناقصه میگذارد ، طالبین میتوانند همه روزه برای کسب اطلاعات بیشتر و دریافت برگ شرایط مناقصه به اداره مهندسی بانک واقع در خیابان فردوسی‌طبقه‌چهارم مراجعه نموده و پیشنهاد های خود را به انضمام قبض رسید سپرده که نباید از پنج در صد مبلغ پیشنهادی کمتر باشد و برگ شرائط مناقصه امضاء شده در پاکت لاک و مهر شده تا ساعت ۹ صبح روز ۱۲ر۲ر۱۳۵۳ به دفتر اداره مرکزی (طبقه هم کف ساختمان مرکزی بانک) تسلیم دارد .

پیشنهاد دهندگان در جلسه مزایده آزاد بوده و بانک در حضور پیشنهاد دهندگان در جلسه مزایده آزاد بوده و بانک در رد ویا قبول یک یا کلیه پیشنهادات مختار است .

هزینه آگهی و هزینه ثبت سند و مالیات عهده برنده مناقصه خواهد بود .

م الف ۱۲۱۵ آ–۴۶۰۸

آگهی مزایده

کمیته تشکیلاتی بازیهای آسیائی تهران امتیاز معرفی وتبلیغ کالاهای تجارتی‌در میادین‌واستادیومهای مجموعه ورزشی آریامهر ودهکده المپیک درجریان بازیهای آسیائی تهران را از طریق مزایده واگذار مینماید ، داوطلبان میتوانند با مراجعه بدبیرخانه کمیته تشکیلاتی واقع در خیابان ورزش– کاخ ورزش،از شرایط وچگونگی مزایده اطلاع حاصل نموده پیشنهادات خود را تاتاریخ یازدهم اردیبهشت ماه ۵۳ باین کمیته تسلیم نمایند .

م الف ۱۲۸۱

کمیته تشکیلاتی بازیهای آسیائی تهران

آ–۴۴۱۸

مجله هنر و مردم

شماره ۱۳۶ و ۱۳۷

با مطالب ارزنده‌ای در باره هنر وفرهنگ انتشار یافت

آگهی مناقصه شماره ۱۸ر۵۳

شرکت مخابرات ایران هنده قلم ابزار و لوازم مورد نیاز را طبق نمونه لاک و مهرشده موجود در اداره تدارکات ومشخصات فنی و طرح قرار دادو شرایط معامله تحویل انبارخانی آباد واقع در سرپل‌راه‌آهن اول جاده آرامگاه از طریق مناقصه خریداری مینماید .

داوطلبان شرکت در مناقصه میتوانند همه روزه بجز ایام تعطیل در ساعات اداری به دبیرخانه اداره تدارکات واقع در خیابان کوروش کبیر ـ محوطه‌بیسیم پهلوی عمارت مرکزی‌مراجعه نموده و پس از رویت نمونه‌ها و مشخصات فنی با ارائه رسید مبلغ ۵۰۰ ریال به حساب شماره ۹۰۰۱۸ شرکت مخابرات‌ایران نزد بانک ملی ایران شعبه فرح شرایط معامله و طرح قرارداد و مشخصات فنی را دریافت و با توجه کامل به مندرجات آنها را امضاء نموده بضمیمه پیشنهاد خود در دو پاکت الف و ب بوصف مشروحه در شرایط معامله تا آخر وقت اداری روز سه‌شنبه ۱۴ر۳ر۵۳ باداره دبیرخانه کل به‌نشانی فوق‌الذکرتسلیم ورسید دریافت دارند .

پیشنهاد های رسیده تا موعد مقرر در ساعت نه صبح روز چهارشنبه ۱۵ر۳ر۵۳ در اطاق ۳۰۳ به نشانی بالا بازو خوانده خواهد شد .

مدت تحویل کلیه کالای مورد معامله ده ماه میباشد .

حضور پیشنهاد دهندگان یا نماینده مجاز آنها درکمیسیون معاملات آزاد و شرکت مخابرات ایران در رد یک یا کلیه پیشنهاد های رسیده مختار است .

آ–۴۰۶۰۴ م الف ۱۲۹۴ **شرکت مخابرات ایران**

آگهی استخدام

شهرداری پایتخت برای خدمت در سازمان سردخانه و کشتارگاه . احتیاج به تعداد ۳ نفر فارغ‌التحصیل‌رشته الکترونیک انستیتوتکنولوژی ، یکنفر فارغ‌التحصیل رشته الکروتکنیک . انستیتوتکنولوژی‌ودونفر فارغ‌التحصیل‌رشته مکانیک ماشینهای حرارتی بصورت رسمی با شرائط زیر دارد .

۱ـ تابعیت دولت شاهنشاهی ایران

۲ـ سن کمتر از ۱۸بیشتر از ۳۰ نباشد .

۳ـ داشتن برگ خاتمه خدمت یا معافیت قانونی

۴ـ نداشتن سوءپیشینه .

۵ـ دارابودن مدرک فوق دیپلم در رشته های فوق .

داوطلبان واجد شرائط میتوانند بمدت ده روز از تاریخ انتشار در روزنامه برای ثبت‌نام بقسمت کارگزینی شهرداری واقع در خیابان ایرانشهر (ساختمان شماره۴) مراجعه نمایند بدیهی است پس از انجام مسابقه و مصاحبه برابر آئین‌نامه استخدامی شهرداری استخدام و ازمزایای قانونی آن استفاده خواهند کرد .

م الف ۱۳۰۵ **شهردار پایتخت**

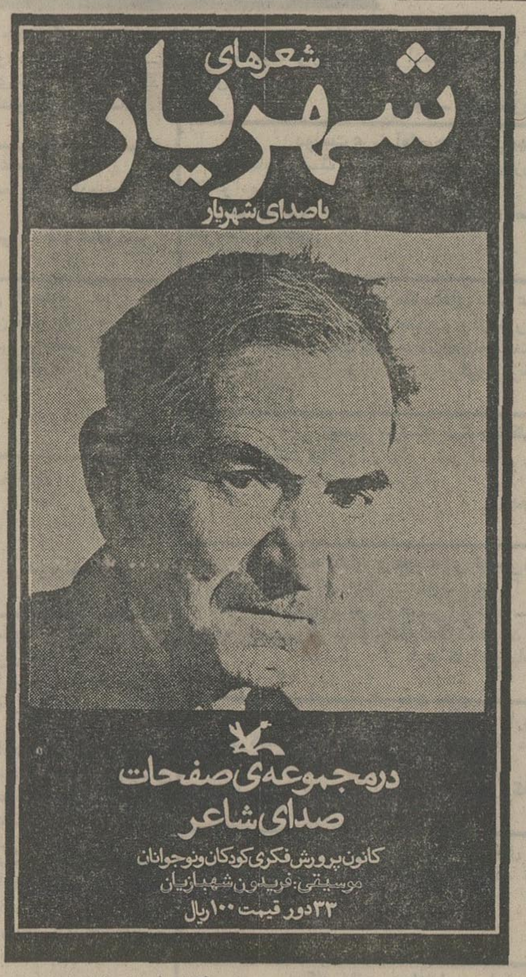

این مجموعه را از صفحه‌فروشی‌ها و کتاب فروشیهابخواهید

مرکز پخش: فروشگاه مرکزی کانون پرورش فکری کودکان و نوجوانان

تهران ـ خیابان تخت‌طاووس . خیابان جم . شماره ۳۱ تلفن ۸۳۶۸۹۱–۸

شرکت آهنگ‌روز و فروشگاه بتهوون‌خیابان پهلوی

آگهی مزایده

کمیته تشکیلاتی بازیهای آسیائی تهران تهیه و چاپ و فروش بلیط کلیه مسابقات رشته های مختلف ورزشی بازیهای آسیائی تهران را از طریق مزایده واگذار مینماید .

داوطلبان میتوانند با مراجعه‌بدبیرخانه کمیته تشکیلاتی‌واقع در خیابان ورزش ـ کاخ‌ورزش ،ا ز شرایط و چگونگی مزایده اطلاع حاصل نموده پیشنهادات خود را تا تاریخ یازدهم اردیبهشت ماه ۵۳ باین‌کمیته تسلیم نمایند .

م الف ۱۲۸۳

کمیته تشکیلاتی بازیهای آسیائی تهران

۱ـ۴۴۲۴

دانشکده افسری

۱ ـ مزایا و تسهیلات :

الف ـ میزان کمک هزینه تحصیلی

(۱) دانش آموزان نظام‌قدیم آموزش سال چهارم . پنجم. ششم‌به‌ترتیب ماهیانه ۱۵۰۰ ـ ۲۰۰۰ ـ ۲۵۰۰ ریال باضافه جیره نقدی دانشجوئی بمبلغ ۱۵۰۰ ریال

(۲) دانش آموزان نظام جدید آموزش سال اول . دوم . سوم . چهارم متوسطه ماهیانه ۱۵۰۰ ـ ۲۰۰۰ ـ ۲۲۵۰ ـ ۲۵۰۰ ریال حقوق باضافه جیره نقدی دانشجوئی به مبلغ ۱۵۰۰ ریال

ب ـ سایر مزایا :

(۱) دانش آموزان در تعطیلات تابستانی با فنون سوار کاری ـ شنا ـ جودو ـ کاراته آشنا خواهند شد .

(۲)شهریه تحصیلی دانش آموزان بوسیله ارتش شاهنشاهی پرداخت خواهد شد .

(۳) ارزش یک سری کتاب منتشره از طرف وزارت آموزش و پرورش بهر یک از دانش آموزان در هر سال پرداخت خواهد شد .

(۴) وجوه مشروحه زیر بمنظور کمک خرید نوشت افزار در سال پرداخت خواهد شد .

الف نظام قدیم آموزش

سال چهارم . پنجم . ششم بترتیب ۶۵۰ـ ۸۰۰ ـ ۱۰۰۰ ریال

ب ـ نظام جدید آموزش .

سال اول . دوم . سوم . چهارم متوسطه به ترتیب ۵۰۰ ـ ۶۵۰ ـ ۸۰۰ ـ ۱۰۰۰ ریال.

پ ـ سالیانه بدانش آموزان جهت تهیه لباس مبلغ ۴۰۰۰ ریال پرداخت خواهد شد .

ت ـ دانش آموزان واجد شرایط برابر نیاز سازمانی پس از استخدام در دانشکده افسری جهت تحصیل در رشته های مورد نیاز ارتش بدانشگاه های داخل و خارج از کشور اعزام خواهند شد .

۲ ـ شرایط پذیرش داوطلب

الف ـ تابعیت دولت شاهنشاهی ایران

ب ـ صلاحیت شخصی و خانوادگی و حسن اخلاق بگواهی مقامات ذیصلاح ارتش شاهنشاهی و سازمان آموزشی مربوطه .

پ ـ داشتن حداقل معدل ۱۵ در گروه ریاضی ـ تجربی

ت ـ نداشتن مردودیت در آزمایش های سه سال آخر تحصیلی

ث ـ داشتن شرایط سنی بشرح زیر :

(۱) نظام قدیم آموزش و پرورش .

سال چهارم . پنجم . ششم متوسطه بترتیب حداکثر ۱۷ ـ ۱۸ ـ ۱۹ سال

(۲) نظام جدید آموزش و پرورش .

سال اول ـ دوم ـ سوم ـ چهارم ـ دبیرستان بترتیب حداکثر۱۵ ـ ۱۶ ـ ۱۷ ـ ۱۸ سال

ج ـ داشتن تناسب اندام و صحت مزاج در بدو استخدام بگواهی بهداری نیروی زمینی شاهنشاهی .

چ ـ متدین بیکی از ادیان (اسلام ـ مسیحی ـ زرتشتی ـ کلیمی) .

ح ـ سپردن تعهد لازم جهت ورود به دانشکده افسری ارتش شاهنشاهی پس از خاتمه تحصیلات دبیرستان بوسیله داوطلب ـ ولی ـ یا قیم او .

خ ـ معرفی ضامن معتبر

د ـ نداشتن کسان تحت تکفل و سپردن تعهد عدم ازدواج قبل از نیل بمقام افسری.

ذ ـ اولاد افسران و درجه داران شاغل ـ بازنشسته ـ متوفی یا شهید در صورتیکه واجد شرایط باشند حق تقدم خواهند داشت.

برای کسب اطلاعات بیشتر درتهران همه روزه باستثنای روز های تعطیل از ساعت ۷۰۰ الی ۱۴۰۰ به دانشکده افسری ـ خیابان سپه روبروی مجلس سنا ود ر شهرستان ها بمراکز لشگرها ـ تیپها ـ مراکز آموزشی پادگان ها مراجعه نمایند .

ر ـ پس از آشنائی بشرایط و مزایای یاد شده بالا در صورت تمایل جهت ثبت نام و معرفی دبیرستان مربوطه در تهران بدانشکده افسری و در شهرستان ها بمراکز لشگر ها ـ مراکز آموزشی مراجعه گردد .

م الف ۱۳۱۰