باتهام سهل انگاری در برابر حمله اسرائیل به ساحل غربی کانال سوئز

فرماندهان جنگی مصر برکنار شدند

ژنرال شاذلی طراح تصرف استحکامات بارلو که مسئول مستقیم حمله اسرائیل به ساحل غربی کانال سوئز شناخته شد.

ژنرال محمد عبدالغنی قاسمی رئیس جدید ستاد ارتش

ژنرال شاذلی رئیس ستاد و طراح فتح استحکامات بارلو و عبور از کانال سوئز برکنار شد

ژنرال قاسمی رئیس ستاد ارتش شد

درصفحات ۲و٤

گروههای فنی امداد

برای کمک به رانندگان اتومبیل ها تشکیل میشود

در صفحه ٤

برف

تهرانیها را غافلگیر کرد!

* امشب تهران وشمیران یخبندان میشود

راه هراز بسته شد

* نیمی از تهرانیها امروز از رانندگی صرفنظر کردند

۲۴ صفحه

اطلاعات

پنجشنبه ۲۲ آذرماه ۱۳۵۲ ـ شماره ۱٤۲۷۹ تکشماره ۵ ریال

برای جلوگیری از ترقی قیمت و تورم در داخل کشور

درآمد اضافی نفت

در داخل خرج نخواهد شد

قسمت اعظم درآمد اضافی نفت در خارج از کشور سرمایه گذاری خواهد شد .

قیمت جدید نفت تهران قیمت جهانی نفت نیست

از علی باستانی

درصفحات ٤و۲۱

برفدیشب تهران با آنکه آنچنان نیز ناآگاهانه نبارید بااینحال برای اغلب تهرانیها غافلگیر کننده بود وعلیرغم استمداد پلیس راهنمائی از اتومبیل‌داران در مجهز ساختن چرخهای اتومبیل به زنجیر چرخ ، معذلک صدها اتومبیل بدون توجه به این استمداد رامخیابان‌های پربرف تهران را در پیش گرفتند . ناهماهنگی در این زمینه ترافیک را سست کرد، تصادفهای متعددی را سبب شدو افرادی رانظیر این‌آقا سرانجام‌و ادار کرد در وسط خیابان به فکرزنجیر انداختن بیافتد !

در صفحه ٤

قیمت قطعی زنجیر چرخ، ضدیخ وروغن موتور

منتشر شد در صفحه ٤

مالیات اراضی خارج از محدوده افزایش میابد

دهها میلیون متر از اراضی خارج از محدوده شهر ها در محدوده مالیاتی قرار میگیرد .

درصفحه ۲۳

کنکور

کلاسهای شبانه دانشگاه تهران تغییر خواهد کرد

* کلاسهای آزاد شبانه دانشگاه تهران بتدریج به دوره‌های بازآموزی تبدیل خواهد شد .

در صفحه ٤

در کمیسیون بودجه مجلس اعلام شد

۱۲ هزار دانشجو از کمک دولت استفاده میکنند

تهران نباید مرکز دانشگاهی باشد

در صفحه آخر

در صفحات ویژه پایان هفته

از آرمان تاعمل
نوشته : فرهادمسعودی
صفحه ٦

یك چشمه از بازیهای عشق
نوشته : عزیز نسین
صفحه ٦

چه‌شد که «ترابری» به وزارت رسید
نوشته : احمداحرار
صفحه ٥

پیوند سر عملی شد
صفحه ٥

نزول‌خواران آمل میخواهند صنف‌تشکیل دهند
صفحه ١٦

سوپر مارکتهای سکس در لندن
صفحه ١٧

انبوه بیوه زنان ایران
صفحه ٢٠

دندانپزشکان محترم
صفحه ۳

آگهی پذیرش دانشجودر مدرسه‌عالی علوم‌ـاراک
شرح در صفحه ۲۱

GERIATRIC PHARMATON
کپسول ژریاتریك محصول کارخانه فارماتون سوئیس واردشد.دوپار تلفن۹۷۰۰۱۹و۹۷۰۰۲۰

اطلاعات دختران وپسران
شنبه
با عکسهای چهار رنگ از فروزان ، رامش و بازیکنان سریال خانه بدوش و دهها داستان و رپورتاژ و مسابقه در ۵۲ صفحه منتشر خواهد شد .

بااین میگن یك تیرودونشان
۲ شانس
با خرید دسته چك اعانه ملی
۱ شانس بردن جوایز هفتگی
۲ شانس بردن ششصدهزارتومان جایزه بزرگ دسته‌چك که روز ۲۹ اسفند قرعه کشی میشود
۶۰۰ هزار تومان جایزه بزرگ دسته چك اعانه ملی
۲۵۰ هزار تومان طلا جایزه بلیطهای اعانه ملی مخصوص روز مادر
بلیطهای اعانه ملی مخصوص روز مادر هم اکنون در دسترس شماست

فقط اطو نمیکند
در صفحه ۹

پوتین آمریکائی
بلند
بچگانه ۱۰تومان زنانه ۱۵تومان
مردانه ۲۰تومان

متخصص مرغداری وتکنسین برق استخدام میشود
(شرح درصفحه‌نیازمندیها)

آگهی استخدام
قبول شدگان شرکت کننده در مسابقه ورودی کادر دفتری و حسابداری سازمان مرکزی تعاون روستائی
شرح در صفحه ۱۹

. زائرین محترم خانه خدا
باارائه گذرنامه ۵۰۰ دلارارز بصورت اسکناس یاچك از بانك اعتبارات ایران دریافت کنید .
شعبه مرکزی : شماره ۵۰ خیابان سوم اسفند تلفن ۳۱۶۹۷۵ و ۳۱۶۰۵۵ شعبه شاهرضا : خیابان شاهرضا مقابل ویلا تلفن ۶۶۳۳۳۲
شعبه مهرآباد : آشیانهٔ حج تلفن ۶۶۸۲۶۱
(تا اطلاع ثانوی فقط بعد از ظهر ها)

فولکس واگن
بدینوسیله باطلاع کلیه مشتریان محترم ودارندگان اتومبیلهای فولکس واگن میرساند که تعمیرگاه مرکزی فولکس واگن بامتد جدید وتحت نظر سرپرست آلمانی آماده پذیرش همه گونه تعمیرات اتومبیلهای فولکس واگن میباشد.
خیابان آیزنهاور خیابان جیحون جنب ساختمان ثابت پاسال
تلفن : ۹۵۴۰۵۸ - ۹۵۲۹۸۵
Lord

سپاسگزاری
از سروران مکرم و امرای معظم وافسران آرتش و ژاندارمری و شهربانی و همکاران ارجمند و خویشان و دوستان مهربانی که باتشریف فرمائی خود در مجالس ترحیم منعقده در محلات و تهران و همچنین حضور در مراسم شب هفت مرحوم یحیی اسدالهی ونیز با ارسال تلگراف و نامه و اظهار همدردی تلفونی موجبات تسلی خاطر اینجانبان و بازماندگان آن مرحوم را فراهم فرموده‌اند قلبا تشکر نموده بقاو سلامت و سعادت همگان را ازدرگاه ایزد منان مسئلت مینمائیم . غلامحسین آزرم وبانو

اطلاعیه بانك مرکزی ایران
در مورد
فروش اسناد خزانه واوراق قرضه
در روزشنبه بیست و چهارم آذرماه جاری از محل موجودی بانك مرکزی ایران اوراق قرضه دوساله با بهره ۹ در صد ، سه ساله با بهره ۹٫۵ درصد ، پنجساله با بهره ۱۰ درصد و هفت ساله با بهره ۱۰٫۵ درصد در سال و همچنین اسناد خزانه سه‌ماهه با بهره ۶ درصد، شش ماهه با بهره ۷ درصد و یکساله با بهره ۸ درصد در سال برای فروش عرضه میگردد .
بهره اسناد خزانه واوراق قرضه
از مالیات بر درآمد معاف میباشد
علاقمندان بخرید اسناد خزانه واوراق قرضه میتوانند در روزشنبه مذکور به بانك مرکزی ایران و یا هر یك از بانك های اصناف، اعتبارات، ایران وانگلیس، ایران و خاورمیانه ، ایرانیان ، بازرگانی ، بیمه بازرگانان ، پارس ، تجارت خارجی ، تجارتی ایران وهلند، تهران ، رفاه کارگران، سپه، شهریار، صادرات ، صنایع ، عمران ، کشاورزی و ملی که عامل فروش و بازپرداخت اصل و پرداخت بهره اسناد خزانه‌واوراق قرضه میباشند مراجعه‌نمایند .

سرمقاله

چند کلمه همراه باتبریک!

رسیدگی به پیشنهادهای واصله در مزایده بین‌المللی که از طرف شرکت ملی نفت ایران اعلام شده بود، تجربه تازه‌یی در زمینه اهمیت روزافزون منابع نفت و تاثیر این ماده انرژی‌زا در سرنوشت جهان به‌دست داد.

در مزایده بین‌المللی تهران، از میان شصت پیشنهاد دهنده، پنج شرکت امریکایی و ژاپنی واروپایی برنده شدند که برای خرید نفت ایران از قرار بشکه‌یی ۱۶ تا ۱۷٫۳۴ دلار داوطلب شده بودند. ایران، نخستین کشوری است در جهان که نفت خود را به چنین قیمتی می‌فروشد واهمیت ارقام یاد شده را می توان از مقایسه باقیمت نفت تحویلی به‌کنسرسیوم تخمین زد که در حال حاضر به ۳٫۳۰ دلار بالغ می‌شود. اما صرف‌نظر از عوامل غرورانگیزی چون احراز حاکمیت ایران برصنایع نفت خود و پیروی از یک سیاست مستقل مبتنی‌بر مصالح و منافع ملی، عوامل دیگری مانند بحران انرژی در جهان و بخصوص تصمیم کشورهای عربی دائر به‌کاستن از میزان استخراج و صدور نفت خود، در رسانیدن قیمت نفت ایران به چنین میزانی تاثیر غیرقابل انکار داشته است که از کنار این عوامل نباید بی‌اعتنا گذشت.

زمانی دراز مشکل کشورهای تولیدکننده نفت آن بود که کشورهای صنعتی نفت آنها را به بهای نازل تصاحب می‌کردند ودر مقابل کالاهای ساخته شده رابا قیمت گزاف به آنها می فروختند. پس از آن، دورانی رسید که شرایط و مقتضیات امکان می‌داد کشورهای صاحب نفت، راه را برغارت منابع خود ببندند و کمپانیهای نفتی و کشورهای قدرتمند صنعتی را که از منافع کمپانیها حمایت می‌کردند به قبول ضوابطی نسبتا عادلانه در معامله نفت وادار کنند. تاریخ، این افتخار را برای کشور ما ثبت کرده است که به‌یمن رهبری وراهنمایی شاهنشاه ابتکار عمل را در کار مطالبه حقوق ممالک تولیدکننده نفت به دست داشته وپیوسته در جهت‌ایجاد رابطه متعادل بین صادر کنندگان و خریداران دست اول نفت، پیشقدم بوده است. همچنان که اشاره رفت، در جریان مزایده اخیر نیز این‌اولویت برای ایران محفوظ مانده و شرکت ملی نفت ایران اولین فروشنده‌یی است که نفت را به شانزده وهفده دلار می‌فروشد. ولی از آنطرف نمی‌توان به‌قوس صعودی قیمت کالاهای ساخته شده در کشورهای صنعتی بی‌توجه بود وتاثیر ناگوار افزایش قیمت کالاهای وارداتی را در کشورهایی که به راه صنعتی‌شدن می‌روند، ناچیز شمرد.

این درست که شرایط واحوال، کشورهای بزرگ صنعتی‌را به قبول ارزش واقعی نفت ومواد نفتی وادار ساخته است و ناگزیر برای دست‌یافتن به‌چنین اکسیری پولی بقاعده می‌پردازند. ولی چه سود هرگاه که قرار باشد ما پول آنها را با دستی بگیریم وبادست‌دیگر در قبال کالاهای وارداتی به‌آنها بازگردانیم؟

قیمت کالاهای وارداتی که مورد نیاز بازار و صنایع ایران است، در ماههای اخیر بطور دائم التزایدی راه صعود پیموده و گاه تا دویست وپنجاه و سیصد درصد- ظرف مدتی کمتر از سه ماه - افزایش داشته است. با تاکیدی که دولت برحفظ ثبات قیمت‌ها دارد وتعهداتی که صاحبان صنایع وتولیدکنندگان کالاهای مصرفی دراین مورد به گردن گرفته‌اند، چگونه میتوان توازن هزینه تولید وقیمت فروش را حفظ کرد؟ مگر آنکه‌دولت همتی کند وبا امکانات وسیعی که دراختیار دارد، کالا های مورد نیاز صنایع و تولیدات داخلی رایکجا وارد کرده وتدریجا دراختیار واحدهای صنعتی وتولیدی قرار دهد.

به‌اعتبار قرائن و آمار میتوان از همین حالا به یقین گفت که قیمت کالاهای سرمایه‌ای و کالاهای ساخته شده صنعتی درسال ۱۹۷۴ تاچند برابر نسبت به‌قیمت‌های کنونی ترقی خواهد کرد و چون در قدرت واحدهای تولیدی و صنعتی نیست که مواد خام صنعتی یاماشین‌ها ولوازم مورد احتیاج خود را پیشاپیش ویکجا وارد کنند، تنها بااتکاء به‌حمایت و اقدام وسیع دولت قادر خواهند بود صنایع و تولیدات داخلی را از تهدید اوضاع جاری وآتی بازارهای اقتصادی جهان برکنار نگهدارند.

★★★

خبری امروز داریم که نشان می‌دهد خوشبختانه دولت به این امر توجه دارد وامیدواریم که این نظر بطور وسیع و صحیح بموقع اجرا درآید.

سفر کی‌سینجر به‌کشورهای غربی آغاز شد

سادات از کی‌سینجر خواستار عقب‌نشینی اسرائیل میشود

قاهره- رویتر خبرگزاری فرانسه هنری‌کی‌سینجر وزیر امورخارجه آمریکا امروز وارد الجزایر شدو باین ترتیب برای تهیه مقدمات کنفرانس صلح‌ماموریت جدیدخود را در کشورهای عربی آغاز کرد.

وزیر امور خارجه آمریکا در ساعت هفت بعد ازظهر امروز (بوقت محلی) برای یک دیدار بیست وچهار ساعته وارد قاهره میشود و شب شام را باپرزیدنت سادات صرف خواهد کرد وروز جمعه فردا بار دیگر با رئیس جمهوری مصر واسماعیل فهمی وزیر امور خارجه این کشور ملاقات کرده و در ساعت چهار بعد ازظهر فردا قاهره را ترک خواهد گفت.

کی‌سینجر امروز درسر راه‌خود به‌قاهره در الجزایر توقف کرده وباسرهنگ‌بومدین رئیس‌جمهوری آنکشور ملاقات و گفتگو کرد.

افکار عمومی در جهان عرب بویژه در مصر پس ازبن‌بست مذاکرات کیلومتر ۱۰۱ نسبت به کی‌سینجر دچار شک و تردید شده است ولی تصور نمی‌رود این امر مانع آن شود که مصر از شرکت در کنفرانس صلح خودداری کند ولی بطوریکه از منابع مصری کسب اطلاع شده پرزیدنت سادات در باره نظریات آمریکا نسبت بمسائل خاورمیانه وبویژه کنفرانس صلح توضیحاتی از وزیر امورخارجه ایالات‌متحده خواهدخواست‌مصریها میخواهند که اسرائیل هرچه زودتر تصمیم خود را به عقب نشینی کامل از سرزمین های‌اشغالی اعلام‌کند. در عوض کی‌سینجر نیز از رئیس جمهوری مصر خواهد خواست که از سوریه بخواهد مسئله اسیران جنگی اسرائیل رافیصله دهد.

این مسئله مانع بزرگی در راه تشکیل کنفرانس بوجود آورده. دایان اعلام کرده است که اگر تا آغاز مذاکرات صلح سوریه لیست اسیران جنگی اسرائیل راانتشار ندهد کنفرانس صلح را تحریم خواهد کرد. کی‌سینجر روز سه‌شنبه در جریان مذاکرات خود باحافظ اسد نیز این مسئله را مطرح خواهد کرد.

قبلا اعلام شده بود که وزیر امور خارجه آمریکا در قاهره با یاسرعرفات رئیس کمیته اجرائیه فلسطین ملاقات و مذاکره خواهد کرد ولی این خبر از طرف‌وزارت امور خارجه آمریکا و یاسرعرفات تکذیب شد.

عرفات در یک مصاحبه‌مطبوعاتی اعلام داشت که بهیچ وجه حاضر نیست باوزیر امور خارجه‌کشوری که دشمن اعراب را باسلاحهای نوین مجهز می‌کند گفتگو کند.

در ژنو از دیروز تالار بزرگ کاخ ملل برای تشکیل کنفرانس تاریخی صلح خاورمیانه آماده میشود. قراراست‌کورت والدهایم بامدادروزیکشنبه‌واردژنو شودولی این خبر هنوز از طرف محافل رسمی سازمان ملل متحد تایید نشده است.

یک مقام مطلع در سازمان‌ملل متحد اظهار داشت که ممکن‌است دعوتنامه آمریکا و شوروی از والدهایم برای شرکت درکنفرانس ژنو امروز یافردا به دبیر کل سازمان تسلیم شود. ارسال این دعوتنامه نخستین اعلام رسمی تشکیل کنفرانس صلح روز ۱۸ دسامبر در ژنو خواهد بود.

از طرف دیگر گزارش میرسدکه اعضای امنیت سازمان ملل متحد دیشب بریاست نماینده چین یک جلسه تشکیل دادند تا ارتباطی بین کنفرانس و شورای امنیت‌و دبیر کل سازمان ملل متحد که بنمایندگی از این سازمان جهانی در کنفرانس شرکت خواهد کرد بوجود بیاورند.

گفته میشود که در دعوتنامه‌ای که برای والدهایم فرستاده‌میشود آمریکاوشوروی‌از وی‌درخواست خواهند کرد که ریاست نخستین جلسه کنفرانس را بعهده بگیرد و دولتهای مصر، اردن، سوریه‌و اسرائیل‌رابرای شرکت‌در مذاکرات صلح دعوت کند.

در اورشلیم محافل رسمی اظهار عقیده می‌کنند که اسرائیل تنها برای شرکت در مذاکرات مربوط به «برقراری صلح» به ژنوخواهد رفت نه برای گفتگو در باره چگونگی تخلیه سرزمین‌های‌عربی.

اباآبان وزیر امور خارجه اسرائیل این مطلب را در نطقی که در نخستین جلسه کنفرانس ایراد می‌کند عنوان خواهد کرد.

همین محافل اضافه می‌کنند که باوجود خودداری سوریه از انتشار لیست اسیران جنگی اسرائیل درکنفرانس شرکت‌خواهد کرد واز هم‌اکنون اعضای هیئت نمایندگی خودرا تعیین کرده‌است.

هم‌اکنون کارشناسان اسرائیلی مشغول تهیه پرونده‌هائی هستند که در ژنو مطرح خواهد کرد در این اسناد هیچگونه اشاره‌ای به مسئله مرزها نشده است. در باره مذاکرات احتمالی با سوریه کارشناسان اسرائیلی اظهارعقیده می‌کنند که دمشق سرسخت‌ترین طرف اسرائیل در کنفرانس صلح ژنو خواهد بود.

خسته از جنگ

«افرایم کاتزیر» رئیس جمهور اسرائیل اعلام کرد که کشور وی باید بکوشد تا باپس‌دادن قسمت هایی از اراضی اشغال شده‌کشور های عرب آنها را آرام کند ولی نباید مناطقی از طرف اسرائیل تخلیه شود که برای امنیت این کشور ضرورت داشته باشد.

رئیس جمهوراسرائیل اظهارنظر کرد که ظاهرا مصر و سوریه و اردن از جنگ خسته شده‌اند.

کاتزیری یادآوری کردکه تاکنون هیچیک از رهبران مصر وسوریه واردن حاضر نشده است که شرافتمندانه حتی موجودیت اسرائیل را قبول کند.

آباابان وزیر خارجه اسرائیل‌نیز پیشگویی کرد که مذاکرات صلح خاورمیانه در کنفرانس آینده ژنو فوق‌العاده بغرنج خواهد بود و بصورت یکی از بیرحمانه‌ترین کشمکش‌های سیاسی بین اعراب‌و اسرائیل در خواهد آمد.

کی‌سینجر که ظاهرا گروهی از اعضای سپتامبر سیاه در صدد قتل او هستند در سفر خود به اروپا و کشور های عربی توسط یکصد مامور محافظت می‌شود.
در عکس کی‌سینجر هنگام خروج از وزارت خارجه انگلیس درکنار هیوم وزیر خارجه انگلیس (نفر سمت چپ کی‌سینجر) و در میان مامورین‌پلیس مخفی دیده میشود. عکس رادیوئی اطلاعات

دوعقاب برنجین ۴۷۰۰ ساله درسوریه کشف شد

دمشق - رویتر - مجسمه های دو عقاب برنجین که ابعاد آنها به اندازه عقابهای زنده و معمولی است و ۲۸۰۰ سال پیش از میلاد مسیح بدست هنرمندان آن زمان (۴۷۰۰سال قبل) ساخته شده است درناحیه تل‌کویره در بستر رود فرات در سوریه از زیر خاک خارج شد.

کشف عقابهای برنجی بوسیله گروهی ازباستانشناسان آلمانی که از سالها قبل در سوریه مشغول حفاری هستند صورت گرفته است. این هیئت قبلا نیز تعداد زیادی اشیاء عتیقه مختلف برنجی و برنزی به شکل های‌مختلف و از جمله تعدادی تبر از زیر خاک خارج کرده است.

کردها رهبران کمونیست های عراق‌را آزادکردند

بغداد- خبرگزاری‌فرانسه - روزنامه التاخی‌سخنگوی حزب دموکراتیک کرد امروز نوشت که حزب دموکراتیک کرد کلیه اعضای کمیته مرکزی حزب کمونیست عراق را که اخیرا دستگیرکرده بود آزاد ساخته است. التاخی باین ترتیب‌به اتهامات روزنامه «طرق‌الشعب» ارگان حزب کمونیست عراق پاسخ داده است.

ارگان‌حزب کمونیست عراق دیروز نوشته بود که دوازده نفر از شخصیت های کمونیست در منطقه «زاخو» درمرزهای ترکیه‌و عراق از طرف نیروهای مسلح کرد بازداشت شده‌اند.

اخبار کوتاه جهان

منع ورود پان‌امریکن‌به سوریه

● دمشق - خبرگزاری فرانسه - خبرگزاری سوریه گزارش داد که قلمرو فضائی این کشور از بامداد روز پنجشنبه (امروز) بروی هواپیما های شرکت هواپیمائی «پان آمریکن» بسته‌شده است.

خبرگزاری سوریه درباره علت تصمیم‌توضیح داد که‌هواپیما های‌شرکت هواپیمائی «پان آمریکن» هنگام فرود آمدن در فرودگاه بین‌المللی دمشق مقررات هواپیمائی را رعایت نمی‌کنند. و از این گذشته پرواز های این شرکت بعد ازجنگ منظم نبوده است.

اسرای اسرائیلی در شوروی

● تل‌اویو-رویتر - «گرئون پات» نماینده‌حزب مخالف دست راستی اسرائیل دیشب در پارلمان آن کشورگفت طبق‌اطلاعاتیکه بوی‌رسیده است گروهی از اسیران‌جنگی اسرائیل برای بازجوئی ازطرف سازمان «ک.ژ.ب» به شوروی‌فرستاده شده‌اند. وی‌از پارلمان درخواست کرد که در باره صحت‌و سقم این گزارش تحقیقات جامعی بعمل آید.

شایعه‌بیماری واستعفای کاسیگین

● قاهره-یونایتدپرس-روزنامه الاهرام‌چاپ‌قاهره گزارش داد که الکسی کاسیگین نخست‌وزیرشوروی‌بارها درخواست کرده است تا از مقام خود استعفا دهد و بهمین مناسبت احتمال میرود در آینده نزدیک دستگاه رهبری شوروی ترمیم شود. الاهرام به نقل از منابع کمونیستی‌اروپامینویسد: امکان دارد کاسیگین بریاست پریزیدیوم اتحاد شوروی منصوب گردد. این روزنامه‌مصری اضافه میکند که کاسیگین مبتلابه بیماری کلیه است و کار زیاد وی را از پا انداخته است.

بحران نفت

طریقی: اعراب درکاهش تولید نفت نمیتوانند زیاد پیش بروند

کویت - خبرگزاری فرانسه - عبدالله‌الطریقی کارشناس برجسته نفتی دنیای عرب ووزیر سابق نفت عربستان سعودی دیروز اعراب را از مخاطرات هر نوع سوء استفاده‌ای از حربه نفت برحذر داشت.

طریقی ضمن سخنرانی در اجتماعی که باشرکت فارغ‌التحصیلان سابق دانشگاه کویت برپاشده بودگفت‌مانمیتوانیم تولیدات نفتی خود را تاچنان سطحی کاهش دهیم که تمدن جهان مورد تهدید قرار بگیرد.

طریقی باوجود این اظهار نظر کرد که چون اعراب تاکنون تنها ۲۵ درصد از تولیدات نفتی خودراکاسته‌اند وبا۵ درصد تقلیل سهم ژانویه‌آینده جمعا ۳۰ درصد از تولیدات نفتی جهان عرب کاسته خواهد شد -هنوز اعراب از لبه پرتگاه فاصله زیادی دارند.

طریقی در دفاع از هشدار خود خاطرنشان کرد که اروپای غربی آمریکا وژاپن نیاز مبرم وروز افزونی به نفت دارند واز این گذشته توسعه اقتصادی برخی از کشورهای جهان سوم وابستگی نزدیکی به دسترسی مداوم آنها به‌نفت صادراتی اعراب دارد، طریقی اضافه کرد که در جهاد بزرگ ملت عرب نفت اکنون تنها رزمنده‌ای است که به نبردکردن ادامه میدهد. ولی عیب کار در اینجا است که نبرد نفت متوجه سراسر جهان است و جدا کردن حساب دوست‌و دشمن در این مبارزه دشوار است.

وزیر سابق نفت عربستان سعودی اعلام خطر کرد که بی‌احتیاطی در استفاده از حربه نفت بوسیله اعراب دارای مخاطرات بسیاری است واز جمله این خطر کاملا قابل تصور است که حربه نفت اعراب دوستان آنها را به دشمنانشان تبدیل کند.

جیره بندی ویسکی

لندن- بزرگترین کارخانه تولید کننده ویسکی در اسکاتلند «تیچر» اعلام‌داشت که به علت کمبود بطری ویسکی در سراسر جهان جیره‌بندی خواهد شد.

کارخانه مزبور که در عین‌حال دچار کمبود کارتن های بسته بندی شده برای جمع‌آوری دهها میلیون‌بطری خالی به مشتریان خود متوسل شده‌و ازآنهاخواسته است که بطریهای خالی را به کارخانه تحویل دهند.

کارخانه تولیدکننده‌بطری براثر بحران نفت ازمیزان تولید بطری بطور قابل ملاحظه‌ای کاسته است.

در امریکا

بنزین تحویلی به‌اتومبیل‌ها به‌یک‌چهار کاهش مییابد

واشنگتن - رویتر- ویلیام سیمون‌رئیس آژانس جدید انرژی فدرال آمریکا که هفته گذشته به این مقام منصوب شده و مطبوعات به او «قیصر جدید انرژی» لقب داده‌اند از نقشه دامنه داری که برای مبارزه با بحران نفتی طراحی کرده وبا اجرای آن سخت ترین‌ضربات صرفه جوئی در فرآورده های نفتی به مصرف کنندگان منفرد و خصوصی وارد خواهد شد پرده برداشت. **طبق این طرح که قرار است از ۲۷ دسامبر جاری اجرا شود مقدار سوختی که به یک اتومبیل سواری داده خواهد شد تنها یک چهارم سوختی خواهد بود که تا قبل از جنگ اخیر اعراب و اسرائیل دریافت می‌کرده است.**

ویلیام‌سیمون‌اعلام‌کردکه نقشه وی‌بعداز سنجیده شدن واکنش افکار عمومی از روز ۲۷ دسامبر جاری به مرحله اجرا درخواهد آمد.

با طرحی که بوسیله ویلیام سیمون تدارک‌شده است مصرف کنندگان واجد حق اولویت مطلق از قبیل سرویسهای فوق‌العاده و اضطراری - شبکه حمل و نقل عمومی - کارخانجات تولید کننده سوخت - و بخش کشاورزی فرآورده های نفتی مورد نیاز خود را بطور کامل و بی‌کم و کاست دریافت خواهند کرد ولی‌سایر مصرف کنندگان عمده فرآورده های نفتی در بخش بازرگانی تنها به اندازه‌ای‌که در ۱۹۷۲ مصرف‌میکردند- نفت ویا مشتقات گوناگون آن‌داده‌خواهد شد.

بعد از اجابت شدن نیاز های دوگروه مشتریان یاد شده آنچه که از عرضه قابل دسترسی فرآورده های نفتی در آمریکا باقی بماند بین صاحبان اتومبیل های سواری ویا سایر مصرف کنندگان منفرد سرشکن خواهد شد.

آژانس تازه تاسیس انرژی فدرال آمریکا ضمنا پیشنهاد کرده‌که در حدود ۲۵ درصد - و بعبارت دیگر در هرروز در حدود ۱٫۶ میلیون بشکه از حجم فرآورده‌های نفتی‌که به مصرف کنندگان مختلف آمریکایی عرضه می‌شود کاسته شود.

کارخانه سازنده اتومبیل فراری موقتا تعطیل میشود

مودنا (ایتالیا)-رویتر- کارخانجات سازنده اتومبیل های ایتالیایی (فراری)بعلت بحران ریشه‌داری که طی هفته های اخیر گریبانگیر بازار های بین‌المللی‌اتومبیل شده است کار خود را از ۲۴ دسامبرجاری تا ۶ژانویه آینده تعطیل خواهند کرد. این مطلب ضمن بیانیه‌ای که از طرف کارخانجات«فراری» در مودنا انتشار یافته اعلام شده است.

در بیانیه کارخانجات فراری توضیح داده شده که تحت فشار روز افزون بحران نفتی جاری جهان برخی از بازار های خارجی که بین ۵۰ تا ۶۰ درصد اتومبیلهای معروف فراری به آنهاعرضه میشود گرفتار مشکلات غیر قابل تصوری شده‌اند و به حال تعطیل درآمده‌اند.

در اعلامیه اضافه شده که ۹۱۰ نفر کارگران کارخانجات معادل ۶۶درصد دستمزد خود را ازصندوق بیمه اجتماعی و بیکاری دریافت خواهند کرد.

روز گذشته کارخانجات اتومبیل سازی سیتروئن ایتالیا (سیتروئن مازراتی) نیز اعلام کرد که بعلت‌لطمه های سختی که بحران نفتی جهان برای این موسسه بوجود آورده است دوسوم کارگران آن بیکار خواهند شد. سیتروئن در اصل فرانسوی است و اتومبیل های سیتروئن مازراتی‌تحت پروانه سیتروئن فرانسه در ایتالیا ساخته میشود.

جنجال مالیاتی تازه علیه کاخ سفید

واشنگتن - آسوشیتدپرس- یکی از قضات دادگاه بخش واشنگتن دیروز حکم داد که اداره مالیات‌بردرآمد آمریکا به ناحق یك موسسه تحقیقاتی را احتمالا بدلایل سیاسی و تحت فشار و اعمال نفوذ کاخ سفید ریاست جمهوری آمریکا از برخورداری از یك معافیت مالیاتی مشروع و قانونی محروم کرده است.

قاضی چارلز ریچی که این مطلب از وی نقل شده است گفت: من از آن بیم دارم که نه فقط کاخ سفید مستقیما بزیان گروه تحقیقاتی موردبحث بدلایل سیاسی مداخله کرده و موجب محروم شدن آن از معافیت مشروع مالیاتی بوده باشد بلکه از آن می ترسم که مداخلات و اعمال نفوذهایی از این‌قبیل چنان محیط‌سیاسی ناخوشایندی بوسیله کاخ‌سفید بوجود آورده باشد که مقامات اداره مالیات بردرآمددایماتحت تاثیر این شرایط قرارگیرند و در کار خود از وسوسه‌تسویه حسابها و گروکشی‌های‌سیاسی برکنار نمانند.

قاضی ریچی توضیح داد که گروه تحقیقی مورد اشاره وی بخاطر مشی خاصی که ازنظر سیاسی و مسلکی درکار های خود دارد در آمریکا مشخص است.

از طرف دیگر سناتور لاول ویکر- یکی از اعضای کمیته‌ای که از طرف سنای آمریکا در اطراف ماجرای واترگیت‌تحقیق می کند دیروز ریچارد نیکسون را متهم کرد که مقررات و مقتضیات قانونی را در مورد مدارك مربوط به یك مالیات بردرآمد ۵۷ هزار دلاری رعایت نکرده است.

سناتور ویکر اظهار داشت که شخصا در اطراف این‌قضیه تحقیق کرده و نتایج تحقیقات خود را که به درآمد های نیکسون در سال های پیش از ریاست جمهوری وی مربوط‌می شود در اختیار رنالد الکساندر کمیسر مالیات بردرآمد داخلی آمریکا گذاشته است.

جلسه‌فوق‌العاده‌سران بازار مشترک برای رسیدگی به‌بحران نفت

کپنهاک - رویتر- سران ۹ کشور عضو بازار مشترک‌اروپا فردا در کپنهاک یک جلسه فوق‌العاده تشکیل می‌دهند تا درباره بحران نفت- دورنمای اوضاع خاورمیانه و مسائل مربوط به توسعه داخلی‌بازار مشترک اروپا بحث کنند.

در جلسات این کنفرانس که دو روز در پایتخت دانمارک طول خواهدکشید ضمنامسائل مربوط به‌روابط بازار مشترک اروپا با آمریکا- ژاپن-اروپای شرقی و کشورهای در حال توسعه جهان سوم نیز مورد بررسی قرار خواهد گرفت.

عده‌ای از سران و نمایندگان کشورهای عضو بازار مشترک از دیشب تدریجا برای شرکت در کنفرانس دو روزه کپنهاک وارد دانمارک شدند ولی‌انتظار میرود که بعضی دیگر ازآنها و از جمله ژرژ پمپیدو رئیس جمهور فرانسه که تشکیل کنفرانس از طرف خود وی پیشنهاد شده است تنها یکی‌دو ساعت پیش از گشایش کنفرانس وارد کپنهاک شدند.

منابع مطلع گزارش داده‌اندکه قسمتهایی از مذاکرات سران۹ کشور عضو بازار مشترک‌اروپا فوق‌العاده‌محرمانه خواهدبود و آنها فقط همراه مترجمین خود در مذاکرات اخیرالذکر شرکت خواهند کرد. قرار است وزیران خارجه بازار مشترک اروپا نیز اجتماع جداگانه‌ای در کپنهاک تشکیل دهند.

چین به تایلند نفت میفروشد

بانکوک - رویتر - وزارت خارجه تایلند اعلام کرد که جمهوری خلق‌چین علی‌الاصول موافقت کرده است که ۵۰ هزارتن سوخت دیزل به‌تایلند بفروشد. این خبر در اصل‌از نمایندگی‌جمهوری خلق‌چین در سازمان ملل‌متحد بدست آمده است.

دراینحال‌معاون وزارت‌خارجه تایلند نیز دیروز در راس‌یک هیئت رهسپار عربستان‌سعودی و کشور های دیگر خاورمیانه شد تا با مقامات آنها درباره خرید نفت برای تایلند گفتگو کند.

حالت فوق‌العاده اقتصادی در انگلیس تمدیدشد

لندن -خبرگزاری‌فرانسه-دولت انگلستان دیروز تصمیم گرفت اجرای‌مقررات حالت فوق‌العاده را در این کشور برای یکماه دیگر ادامه دهد. تصمیم‌تمدید یکماهه حالت فوق‌العاده اساسا بدلیل مشکلات‌ناشی ازاعتصاب لکوموتیورانان‌انگلیسی گرفته شده است.

مجلس عوام انگلستان بایداین تصمیم را حداکثر ظرف ۷ روز دیگر تصویب کند.

دولت انگلستان‌فرمان‌برقراری حالت فوق‌العاده جاری را در ۱۳ نوامبر سال جاری بدنبال شروع اعتصاب معدنچیان در ساعات کار اضافی وخودداری آنها از انجام اضافه کاری صادر کرد.

از ۱۹۷۰ که دولت محافظه کار ادوارد هیث نخست وزیر انگلستان برسرکار آمده است این پنجمین باری است که وی به استفاده از حالت فوق‌العاده توسل جسته است.

در قانون حالت فوق العاده که اصلادر ۱۹۲۰ درانگلستان تصویب شده است اختیارات وسیعی برای دولت پیش‌بینی شده‌که‌اختیار ضبط ومصادره وسایل نقلیه‌اشخاص وموسسات بخش خصوصی نیز از آن جمله است. از طرف‌دیگراعلام شد که‌ادوارد هیث نخست‌وزیر انگلیس‌امروزنطق‌بسیارمهمی در باره‌بحران‌انرژی‌وبحران‌اقتصادی کشور ایراد خواهد کرد.

جیره بندی نفت در بلژیک

بروکسل -رویتر -ویلی کلایس وزیر اقتصاد بلژیك اعلام کرد که اگربحران جهانی نفت‌ادامه‌یابد کشوروی ممکن است درسال آینده‌به میزان ۲۵ درصد دچار کمبود نفت‌شود.

کلایس که در جلسه پارلمان بلژیك اقدامات‌دولت را برای مبارزه با بحران نفتی تشریح‌می کرد اظهار داشت که تاکنون ۱۰درصد فرآورده های نفتی دربلژیك صرفه‌جویی شده و دولت بلژیك از بذل هیچ تلاشی فروگزار نخواهد کرد تا مجبور به جیره‌بندی کردن فرآورده های نفتی نشود. دیروز روزنامه های صبح بروکسل گزارش داده‌بودند که مقررات جیره‌بندی‌بنزین ممکن است احتمالا ازژانویه آینده در این کشور اجرا شود.

امریکا دیگر بارتش ویتنام جنوبی سوخت نمیدهد

واشنگتن - رویتر- وزارت دفاع آمریکا اعلام کرد که امیدوار است بزودی بتواند از عرضه کردن فرآورده‌های‌نفتی به نیروهای مسلح ویتنام‌جنوبی از محل ذخایر نظامی آمریکا خودداری کند و این کارمتوقف شود.

سخنگوی وزارت دفاع آمریکا اظهار داشت از هنگام شروع تحریم نفتی از طرف اعراب آمریکا تاکنون هر روز ۲۳هزار بشکه فرآورده‌های نفتی به‌نیرو های مسلح ویتنام جنوبی‌تحویل داده است.

سخنگوی وزارت دفاع آمریکا اضافه کرد که با وجود این ویتنام جنوبی اخیرا توانسته است ترتیبی بدهد که‌احتیاجات نفتی خود را مستقلا از بازار آزاد تامین کند. سخنگوی مذکور افزود که با اینحال آمریکا در آینده نیز قیمت فرآورده‌های نفتی مورداحتیاج نیروهای مسلح ویتنام جنوبی را پرداخت خواهد کرد.

پیشنهاد کی سینجر درمورد تشکیل گروه اقدام انرژی

لندن - خبرگزاری فرانسه - هنری کیسینجر وزیر امور خارجه آمریکا دیشب قبل از حرکت‌به افریقا درلندن‌پیشنهاد کردکه‌ملت های‌اروپا، آمریکای شمالی و ژاپن مشترکا یک «گروه اقدام انرژی» تشکیل دهندتا برنامه‌ای برای همکاری درزمینه سیاست انرژی تنظیم کنند.

وزیر امور خارجه آمریکا درضیافت شامی که از طرف «سازمان‌روابط آمریکاو انگلیس» بافتخار وی ترتیب داده شده بود این پیشنهاد را عنوان‌کرد وگفت این سازمان تنهامنحصر به کشور های مصرف کننده نخواهد بود بلکه از کشورهای تولید کننده نیز باید دعوت‌شود که در آن شرکت کنند.

وظیفه این سازمان تامین تقاضای انرژی کشور های مصرف کننده به قیمت معقول وتعیین اصول کلی همکاری در زمینه های مختلف خواهدبود.

کی‌سینجر ضمن اشاره بروابط آمریکا و اروپا گفت: ما نمی خواهیم نقش بین‌المللی اروپارا درمسائل‌منطقه‌ای محدودکنیم. وحدت اروپا نباید بزیان جامعه اتلانتیک تمام شود.

وزیر امور خارجه آمریکا درباره سیاست‌دفاعی گفت‌دفاع مشترک یک ضرورت است‌ولی باید با شرایط متغیر اوضاع هماهنگ باشد.

شرکت سهامی تولیما
Mix ERS
بتونیر درظرفیت های مختلف
از ۱۲۰ الی ۸۰۰ لیتر
تهران - خیابان آیزنهاور - مقابل وزارت کار
تلفن های: ۹۵۹۲۴۴ - ۹۵۴۴۶۰

پروژکتورهای ناطق اومیگ
eumig
فیلمهای شمارا زنده میکند
فیلمهای ۸ میلیمتری سوپر و غیر سوپر خود را باپروژکتورهای تمام اتوماتیک اومیگ بطریق ساده ناطق کنید
اومیگ سازنده مشهورترین انواع دوربین و پروژکتور ۸ میلیمتری درجهان
شرکت سهامی ادکا (نماینده انحصاری)
ساختمان پارکر خیابان سپهبدزاهدی ۲۴۵
تلفن ۸۲۶۳۰۴ - ۸۳۰۵۲۸

موسسه انتشارات بعثت
تلفن ۳۱۰۱۵۶
چهار بنیان
بحثی علمی و تحقیقی در مفاهیم تکوین، تقدیر،تشریح وتکمیل‌بهمراه‌پرستشی سمبلیک نمایانگرارزشهای فلسفی‌فریضه بزرگ حج و بیان دقیقترین رموز این عبادت بزرگ ضمن دو سخنرانی از فخرالدین حجازی در دانشکده‌کشاورزی همدان.
نقش پیامبران درتمدن انسان
ابراهیم، نوح، شعیب، لوط،موسی،مسیح،محمد(ص) چه نقشی در بنای بزرگ‌تمدن انسان داشته‌اند، اخلاق، ایمان، حکومت، سیاست، اقتصاد، هنر، ادبیات، فلسفه، عرفان، ریاضی، مکانیک، هندسه، شیمی، پزشکی، دارو سازی، هیئت، تاریخ، جغرافیا، و دیگر دانشهائی که‌بکوشش دانشمندان اسلامی در جهان گسترش یافت، نوشته فخرالدین حجازی‌چاپ دوم با مقدمه عالمانه جناب مهندس بازرگان.

موزائیک ماشینی ناهید
محصول آهن تکنیک سیمانکاری درایران
تلفن ۶۲۱۰۵۲-۶۲۱۰۵۳

تولیما بفروش میرساند
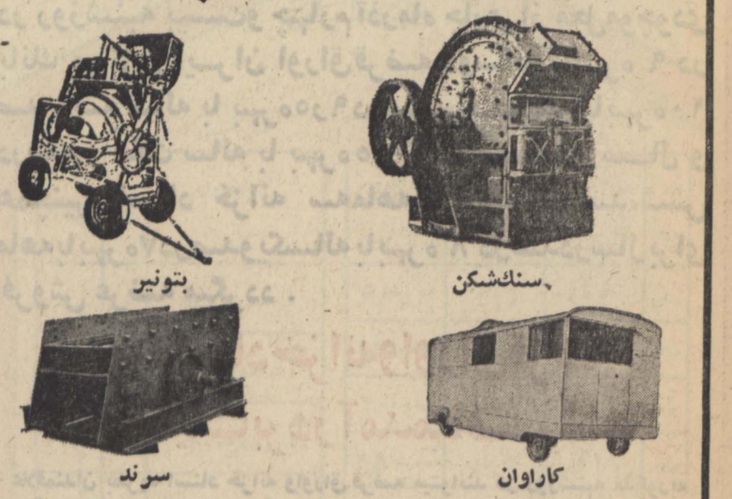
سنگ‌شکن
بتونیر
کاراوان
سرند
نمایشگاه و دفتر مرکزی - تهران - خیابان آیزنهاور - مقابل وزارت کار
تلفن: ۹۵۹۲۴۴ - ۹۵۴۴۶۰

فرماندهان ارتش های دوم و سوم مصر تغییر کردند

ژنرال شازلی تغییر کرد

قاهره ـ خبرگزاری فرانسه ـ دیشب رسما اعلام شد که در فرماندهی ارتش مصر تغییرات مهمی صورت گرفته و در این تغییرات رئیس ستاد ارتش و فرماندهان ارتش های دوم و سوم کنار رفته‌اند. ژنرال محمد عبدالغنی القماسی بجای ژنرال سعدالدین شازلی بریاست ستاد ارتش برگزیده شده است. ژنرال قماسی فرماندهی عملیات نیرو های مصر را بعهده داشت و پس از برقراری آتش بس بنمایندگی از طرف مصر در مذاکرات کیلومتر ۱۰۱ اسرائیل و مصر شرکت کرد.

در این تغییرات ژنرال حسن الجردلی بفرماندهی عملیات نیرو های مسلح ژنرال فواد عزیز جالی بفرماندهی ارتش دوم وژنرال احمد بدوی سعیداحمد بفرماندهی ارتش سوم مصر برگزیده شده‌اند.

خبرگزاری خاورمیانه گزارش داد که این تغییرات بمنظور تقویت فرماندهی نیرو های مسلح صورت گرفته است.

ژنرال شازلی در ماه مه ۱۹۷۱ بریاست ستاد ارتش مصر برگزیده شده بود وی که پنجاه سال دارد یکی از معروف‌ترین ژنرالهای ارتش مصر محسوب می شد. و در جریان جنگ یمن نقش مهمی بعهده داشت.

شازلی در جنگ ژوئن ۱۹۶۷ فرماندهی یکی از لشکر های مصر را بعهده داشت و باوجود وضع یاس‌آور نیرو های مصر تا آخرین لحظه به جنگ باقوای اسرائیل ادامه داد و توانست لشگر خود را بسوی ساحل غربی کانال سوئز هدایت کند هنوز معلوم نیست که شازلی بکلی از خدمت ارتش معاف گردیده ویا برای احراز مقام بالاتری درنظر گرفته شده است. وی در طرح حمله به سینا و عبوراز کانال سوئز وفتح خط بارلو نقش مهمی داشت.

ژنرال عبدالغنی قماسی رئیس جدید ستاد ارتش مصر تحصیلات نظامی خود را در ایالات متحده و اتحاد جماهیر شوروی وپس از آن در آکادمی ناصر در مصر به‌پایان رسانیده است و قبل از انتصاب بریاست ستاد فرماندهی عملیات نظامی و چندین پست مهم دیگر رابعهده داشت.

ژنرال عبدالغنی در سال ۱۹۶۱ فرماندهی دانشکده قسمت زره‌پوش رابعهده داشت ودرسال ۱۹۶۶ بفرماندهی عملیات نظامی نیرو های پیاده نظام منصوب شد. در سال ۱۹۶۷ عبدالغنی ریاست ستاد ارتش دوم مصر را بعهده داشت و در سال ۱۹۶۸ به معاونت سرویس های اطلاعاتی ارتش برگزیده شد.

روزنامه الاهرام نوشته است که ژنرال عبدالمنعم واصل و ژنرال منعم خلیل فرماندهان ارتش های سوم و دوم به‌معاونت وزارت جنگ منصوب شده‌اند.

کارشناسان اسرائیلی تغییراتی را که در ارتش مصر اعلام‌شده به تفصیل مورد تفسیر قرار داده‌اند.

بعقیده خبرنگار نظامی رادیو اسرائیل اهمیت این تغییرات در «برکناری» ژنرال شازلی از مقام ریاست ستاد ارتش می‌باشد و کنار گذاشتن او که قهرمان ملی مصر بشمار می‌رود موجب شگفتی است.

خبرنگار جنگی رادیواسرائیل در گزارش خود اضافه می کند که ژنرال شازلی بشدت با برقراری آتش‌بس مخالف بود وظاهرا براثر اختلاف‌نظری که در این مورد با پرزیدنت‌سادات داشته «کنار» گذاشته شده است.

سوریه یک‌واحد مهندسی اسرائیل را نابود کرد

دمشق ـ رویتر ـ همزمان با آغاز دیدار هنری کی‌سینجر از کشورهای عربی‌اوضاع در جبهه‌های جنگ همچنان بحرانی و متشنج است.

بعد ازظهر دیروز در جبهه شمال بین‌نیرو های سوریه و اسرائیل زد و خوردشدیدی روی داد و طرفین باتوپخانه وخمپاره‌انداز مواضع یکدیگر را زیر آتش گرفتند.

یک سخنگوی نظامی در دمشق اظهار داشت که در ساعت دوسی‌وپنج دقیقه بعد ازظهر دیروز اسرائیل یک واحد از صف مهندس خود را مامور حمله بمواضع سوریه کرد ولی نیروهای مابیدرنگ دشمن را زیر آتش گرفته و در یک نبردشدیدحمله مهاجمین را درهم شکستند و واحد مهندسی اسرائیل را نابود کرد. اندکی‌بعد توپخانه وتانکهای اسرائیل مواضع سوریه را به گلوله بستند و بدنبال آن جنگ شدیدی‌بین واحدهای توپخانه و خمپاره‌اندازهای‌طرفین درگرفت. نبرد در ساعت چهار بعد ازظهر پایان یافت.

سخنگوی نظامی سوریه اضافه کرد که در جریان پیکارهای بعد ازظهر ۲۰ سرباز اسرائیلی مجروح شدند. یک وسیله نقلیه موشک‌انداز، سه تانک اسرائیل نیزمنهدم گردید یک وسیله نقلیه نظامی سوریه نیز هدف گلوله قرار گرفت.

در منطقه کانال سوئز نیز دیروز ٤٦حادثه بین نیروهای دو طرف روی داد ولی بنا باظهار سخنگوی مصری این زد و خورد های پراکنده شدید نبود. ضمنا هواپیما های اسرائیل طی بیست و چهار ساعت اخیر یازده باربه‌قلمرو فضائی مصر تجاوز کرده‌اند.

اسرائیل میخواست کانال سوئز را آتش بزند

تل‌آویو ـ رویتر ـ منابع نظامی اسرائیل دیشب فاش کردند که‌فکر آتش زدن کانال سوئز و نقشه‌ای که‌براساس این فکر برای‌جلوگیری از عبور نیروهای مصری از کانال سوئز بوسیله مقامات اسرائیلی اندیشیده‌وتدارک شده بود اولین بار در ۱۹۷۰ مورد مطالعه قرار گرفت ولی رد شد.

بدنبال نشر گزارشهایی در خارج از اسرائیل دایر بر اینکه کوماندو های مصر در تاسیساتی که قرار بود بوسیله آنهاسطح کانال سوئز از مواد قابل‌اشتعال انباشته شود خرابکاری‌کرده‌اند، منابع نظامی اسرائیل تایید کردند که‌فکر آتش زدن‌کانال سوئزتازگی ندارد و مدتها قبل مورد مطالعه قرار گرفته است.

طبق گزارش منابع اسرائیلی فرماندهان نظامی این کشور در همان ۱۹۷۰ به این نتیجه رسیدند که آتش زدن کانال سوئز حربه غیر موثر و بی فایده‌ای است و از عبور نیرو های مصری از کانال سوئز جلوگیری نخواهد کرد.

دنیای ورزش روزهای شنبه منتشر میشود

دولت اتریش طبق قولی که به‌کماندوهای فلسطینی داده بود سرانجام‌اردوگاه ترانزیت‌یهودیان‌شوروی را که در اتریش قرار دارد تعطیل کرد، با اینحال هنوزتعداد زیادی از یهودیان مهاجر شوروی در این اردوگاه بسرمی‌برند که باید به اسرائیل بروند. اما از این پس دیگر یهودیان‌مهاجر شوروی نمی‌توانند وارد این اردوگاه بشوند، در عکس‌چند پلیس مسلح اتریش که ازاردوگاه بشدت مراقبت می‌کنند وچند بسته‌متعلق به یهودیان مهاجر در این اردوگاه دیده می‌شوند. عکس رادیوئی اطلاعات

زدوخوردهای خونین بین مسلمانها وهندوها

دهلی‌نو ـ خبرگزاری فرانسه ـ از روز سه‌شنبه در منطقه «میروت» واقع در شصت کیلو متری شمال دهلی نوبین مسلمانان و هندوها زدوخورد های‌خونینی روی داده‌وتاکنون دو نفرکشته شده و یکصد نفر زخمی گردیده‌اند. چندین مغازه غارت و یا طعمه حریق شده است. مقامات محلی برای جلوگیری از توسعه‌دامنه زد و خورد ها مقررات‌حکومت نظامی و منع عبور و مرور در شهر اعلام کرده‌اند.

منطقه «لگائوم» واقع در چهارصد کیلومتری بمبئی نیز از پنج روز قبل به میدان‌پیکار بین«کانادیگان»هاو«ماهاراسترا» ها تبدیل شده و سه نفر در جریان این زد و خوردها کشته شده و عده‌ای زخمی گردیدند.

در شهربمبئی نیزدیروز هتل‌ها و مغازه های «کانادیگان»هااز طرف «ماهاراسترا» هاغارت شده و تاکنون ششصد نفر از طرف ماموران پلیس بازداشت شده‌اند.

لباسشوئی تلویزیون

وستینگهاوس

Westinghouse رقیب ندارد

گروه‌شرکتهای تولیدی ووارداتی ماشین‌آلات راه‌سازی وساختمانی

ارکان ماشین. ونه

ماشین رول. رولر

خیابان‌آیزنهاور ـ مقابل دانشگاه آریامهر شماره ۶۲۸ و ۶۴۶

تلفن: ۹۵۹۰۷۸ ـ ۹۶۲۴۵۹ ـ ۹۵۲۸۹۹ ـ ۹۵۹۰۰۲ ـ ۹۵۸۵۵۵

دندانپزشکان محترم

یونیت و صندلی اشترن ـ الکترونیک ساخت مشترک امریکا و سوئیس و جدید ترین یونیت و صندلی برقی ساخت کارخانه یوشیدای ژاپن وارد شد.

نماینده انحصاری بازرگانی مهرآبادی. خیابان‌پهلوی بالاتر از چهارراه امیراکرم جنب بانک ملی ساختمان امینی تلفن ۴۳۴۷۷ ـ ۶۶۷۵۳۳

سازمان توریستی آپادانا

تورهای استثنائی ژانویه ۷۴ را تقدیم میدارد

اروپا ۱۵ روز ـ حرکت ۱۰دی و ۱۵بهمن لندن ـ پاریس ـ ژنو ـ با قیمت استثنائی ۳۶۹۰ تومان

یا تمام‌مدت اقامت در لندن ۳۵۹۰ تومان در هتل فوق درجه ۱

جلسه‌معارفه‌تور ۲۱روز ۱۰دی و ۱۵ روز ۱۰دی اروپا ساعت ۷٫۳۰ روز ۵دی‌ماه درهتل آریاشرایتون میباشد

اروپا ۲۱ روز ـ حرکت ۱۰دی. قیمت ۵۸۵۰ تومان لندن‌ـپاریس‌ـژنو ـ بارسلون ـ رم (ناپل، کاپری، سورنتو)

تور های نوروزی: اروپا ـ آمریکا ـ آفریقای جنوبی ـ آمریکای جنوبی ـ خاوردور و حج‌عمره و جزایر قناری تنظیم گردیده‌و برنامه های چاپی آماده تقدیم است.

توجه فرمائید ـ قیمت‌ها شامل: بلیط هواپیمای‌جت ـ هتل‌های‌درجه‌یک ـ ایاب و ذهاب از فرودگاه به هتل و بالعکس ـ صبحانه ـ ناهار ـ گردش ـ ورودیه‌ها و در معیت راهنمای فارسی‌زبان میباشد.

آپادانا ـ جاده‌قدیم شمیران ـ چهارراه‌حقوقی. اول‌ایرج تلفن ۷۵۶۲۰۳ ـ ۷۵۴۸۳۰ ـ ۷۵۷۹۸۹

چاپ کارت

انواع کارت های کریسمس ـ ژانویه تولد ـ پارتی ـ عروسی و عقد ـ بزبان های فارسی ـ انگلیسی و ارمنی موجود است

ویلای شمالی نرسیده به کریم خان زند ـ مقابل صنایع دستی تلفن ۸۳۰۴۰۰ ـ جنانی

یک نمایشگاه دیگر

مولن موکت

بهترین فرش برای اطاق شما

شمیران: خیابان پهلوی ـ باغ فردوس

پوتین آمریکائی

بلا

بچگانه ۱۰تومان زنانه ۱۵تومان

مردانه ۲۰تومان

آماده شوید....

اگر میخواهید از تعطیلات نوروز امسال خاطرات خوشی داشته باشید از هم اکنون برای سفر با تورهای جهانگردی مهاجری و شرکاء آماده شوید.

منتظر اعلام برنامه‌ها و چگونگی آن باشید

خیابان ویلا ـ شماره ۳ ـ تلفنهای ۸۲۴۰۷۴ ـ ۷

«سام پکین‌پا» نام‌آورترین کارگردان نسل حاضر ـ مردی که شیوه های تازه او درنشان دادن خشونت فطری بشر جنجالها برانگیخته است اینک قویترین‌وآخرین شاهکار پلیسی خود را در معرض قضاوت شما قرار میدهد.

برنامه آینده سینما آتلانتیک

استیو مک‌کوئین
الی مک‌گرا
در شاهکار
سام پکین پا
این فرار مرگبار
"THE GETAWAY"
پاناویژن. رنگی. محصول کمپانی نشنال جنرال

برای تصدی دائمی پست مهندسی ومدیریت

یک شرکت ایرانی که با گروههای آمریکائی در امورفروش خدمات و تعمیرات فعالیت دارد، برای تصدی دائمی پست مهندسی و مدیریت خود در جستجوی یکنفر مهندس مکانیک یا مهندس عمومی میباشد. از آنجائیکه شرکت فوق بزودی وسائل مهندسی برای صنایع نفت، گاز و پتروشیمی تولید خواهد کردترجیح داده میشود که داوطلبان در یکی از صنایع فوق تجربه قبلی داشته و بزبان انگلیسی تسلط کامل داشته باشند.

برای تصدی‌این‌پست‌حداقل ماهیانه مبلغ ۱۰۰٫۰۰۰ریال‌پیشنهاد میگردد که‌برحسب مدرک تحصیلی و تجربیات قبلی بر این‌مبلغ افزوده گشته و حتی سهام شرکت. بیمه های عمومی، مزایای بازنشستگی و وام‌مسکن نیز در اختیار داوطلبان گذاشته‌خواهد شد. داوطلبان ایرانی که دارای معافیت از نظام وظیفه‌میباشند و خارجیان مقیم ایران میتوانند تقاضا نامه های خود را به زبان انگلیسی با ذکر سوابق تحصیلی و تجربیات و شماره‌تلفن و یک قطعه عکس به آدرس تهران صندوق پستی ۲۲۳۳آقای جعفری ارسال دارند.

شهر تماشا (سینمای نمونه ایران)

میدان ۲۴ اسفند ـ تلفن ۹۲۹۲۸۱

از هفته آینده

دومین برنامه‌انتخابی‌و ممتاز خود را تقدیم میکند

یك اثر بیسابقه، نوظهور، تماشائی که هرکس در هر سن وباهرنوع سلیقه از تماشای آن لذت خواهد برد.

۶ سگ کانگستر
رنگی
باشرکت: بایرون میب
هال راید. جولی پریش
بکارگردان: بایرون چودنف

آگهی انتخاب هیئت مدیره

بدین وسیله باطلاع کلیه اعضای اتحادیه واردکنندگان ماشین‌آلات‌وادوات کشاورزی، آبیاری، صنعتی، معدنی، راه سازی، ساختمانی‌و لوازم یدکی مربوط وابسته باتاق بازرگانی و صنایع و معادن ایران میرساند:

انتخابات ۱۳ نفر اعضای هیئت مدیره و دو نفر اعضای علی‌البدل اتحادیه روز دوشنبه ۵۲٫۹٫۱۹ در اتاق بازرگانی و صنایع‌و معادن ایران انجام یافت و در نتیجه استخراج آراء و قرائت آراء آقایان زیر حائز اکثریت بوده‌اند:

۱ـ آقای علی کاشانچی ۶۱ رای
۲ـ آقای عباس خرازی ۵۸ رای
۳ـ آقای رسول وهابزاده ۵۶ رای
٤ـ آقای احمد اشرف ۵۳ رای
۵ـ آقای محمد رضا قائمی ۵۱ رای
۶ـ آقای الی کفوری ٤۸ رای
۷ـ آقای مهندس لطف‌اله حلیمی ٤۷ رای
۸ـ آقای علی حکمت پناه ٤۵ رای
۹ـ آقای پرویز یگانگی ٤۱رای
۱۰ـ آقای عباسعلی خانباغی ٤۰ رای
۱۱ـ آقای هوسپ هوسپیان ۳۸ رای
۱۲ـ آقای مصطفی نورائی ۳۶ رای
۱۳ـ آقای اسد فتح‌اله زاده ۳٤ رای

اعضای علی‌البدل

۱ـ حسین اردکانیان ۳۰ رای
۲ـ مهندس حسین حکیمزاده ۲۸ رای

ضمنا آقایان زیر:

۱ـ آقای مهندس حسین خدائی‌فر ۱۹
۲ـ آقای فریدون سحیق ۱۵
۳ـ آقای پرویز نظریان ۱۲
٤ـ آقای یونس نظریان ۶

کسانیکه از جریان انتخابات شکایت و یابه‌آن اعتراضی داشته باشند میتوانند از تاریخ انتشار آگهی در ظرف مدت یك هفته شکایت یا اعتراض خودرا بدفتر انجمن نظارت انتخابات در اتاق بازرگانی و صنایع و معادن ایران واقع در خیابان تخت جمشید چهار راه فرصت شماره ۲۵٤ ارسال دارند.

آ ـ ۱۷۱۳۹

از امشب فقط در سینما

مولن روژ

ماجرای عجیب و پرقدرت از سرکشی های نسل جوان.. از بی‌بندوباری و خشونت های بی‌پایه نسل امروز...

این گروه ماجراجو

رنگی ـ با شرکت

جرج سندرز. بریل راید

نیکی هنسون

مری لارکین

گیشه سینما مولن‌روژ برای این فیلم بلیط رزرو میکند.

دیگ حرارت مرکزی چُدنی کامل موجود است

باپمپ ومشعل وآبگرمکن وکنترل ها بظرفیتهای مختلف ساخت آمریکا

شرکت مهندسی سانترم تلفن: ۸۳۵۱۵۱ ـ ۸۲۴۵۵۱

ومن... ضمن ستایش فراوان از مادر
از صمیم قلب فریاد میزنم:
«دوستت دارم... پدر»
وبهمین جهت هنگام تقدیم هدیه به مادر (لوسیون) بعد از اصلاح (تاباک اوریژینال) به پدر هدیه میکنم
تاباک اوریژینال
لوازم (آرایش) روز برای (مرد) روز

برنامه امشب سینماهای

ب.ب ـ بولوار

نمایش دهنده آثاراستثنائی سال

هلموت برگر

در فیلم تکنی اسکوپ و رنگی

شکارسایه

با شرکت

ایولین استوارت

کارول آندره

اخبار، رویدادها، شایعات و گفتگوها در

بازار سیاست

دنیای نفت به‌کجا می‌انجامد

مزایده نفتی تهران چند نکته مهم را روشن کرد. نخست این امر روشن شد که ایران در بحران فعلی نفت در نظر ندارد که راسا قیمت خاصی را به خریداران «تشنه» تحمیل‌کند بلکه در شرایط آزاد وباقیمتی که خریداران پیشنهاد کردند نفت در اختیار آنان قرارداد .دوم اینکه ایران تا آنجا که ظرفیت تولید اجازه میداد نفت در اختیار جهان بدون درنظر گرفتن‌مشی سیاسی یا مصلحت‌نژادی قرارداد. این امرنشان میدهد ایران در مقابل جهان احساس مسئولیت میکند وازاینکه بعضی‌ها در باره این مسئولیت برداشت غلطی منتشر سازند هراسی ندارد ودر حد مقدور به سیاست مستقل ملی خود ادامه میدهد .سئوال مهمی که از مزایده نفتی تهران پیداشد اینست که ترقی قیمت نفت مسئله سوخت رابه‌کجا خواهد کشاند . در پاسخ این مطلب باید گفت جهان تکلیف روشنی دارد.سوخت در سال های آینده‌ازنفت به نیروهای آبی‌واتمی وخورشیدی منتقل خواهد شد و حتی خود ماکه صاحب منابع عظیم نفت هستیم، احداث واحدهای اتمی را دنبال میکنیم . نفت در آینده‌ای نه چندان دور بخاطرارزش‌افزوده آن بمصارف پتروشیمی خواهد رسید و در آن اوضاع و احوال هرنوع ترقی قیمت قابل جذب وهضم است.

سفر سیاسی وموفق خلعت‌بری

مذاکرات عباس خلعتبری وزیر خارجه بارهبران هند بیش از آنچه تصور میرفت توجه بین‌المللی را بخود جلب کرده است و ناظران امور در پایتخت‌های منطقه و جهان همچنان جوانب آنرا در بحث وبررسی دارند . مسکو تنها پایتختی بود که در تفسیر مذاکرات جاری ایران و هند ازاین تحول بانیکی یادکرد والبته سکوت دیگران را نیز نمیتوان بمحساب عدم خوشوقتی آنان گذاشت. هند باتوجه به‌پیوند های دیرینه فرهنگی واقتصادی باایران و موقعیت امروز سیاسی ، نظامی ، اقتصادی ایران ـ همانند دیگر کشورهای جهان و چون قدرت‌های بزرگ خواستار حفظ تفاهم با ایران است و رویهمرفته سفر خلعتبری به‌دهلی را میتوان یک سفر سیاسی و موفق عنوان داد . دو قدرت آسیائی در این مذاکرات موفق شدند تفاهمی را که در سفر وزیر خارجه هند به‌ایران حاصل شده بود تقویت بیشتری دهند و آن‌کاری راکه وزیر خارجه هند در بازگشت از سفر تهران در انعکاس اطمینان ایران در محافل هندی آغاز کرد، اما آنچنان نیزموثر واقع نیافتاده بودتکمیل‌شد. ایران‌به هندگفته است چنانچه تمامیت ارضی پاکستان را محترم بشمارد میتواند به‌دوستی وتفاهم ایران اطمینان یابد. تفاهم ایران برای هند در زمینه های متعددی از جمله نفت وهمکاریهای اقتصادی با ایران ارمغان‌آور خواهد بود. ایران بهمانگونه که پیش‌بینی میشد بسرعت جای خود را در میان ده قدرت اقتصادی جهان باز میکند واز دنیا خواسته است این کشور را جدی بگیرند.

یاری دانش پژوهان سرگردان

تصمیمات اخیر دولت در زمینه دانشجویان خارج از کشور ، کاهش شماره دانشجویان را که با اندیشه تحصیل و دستیابی به مراکز دانشگاهی غرب راهی آن دیار می‌شوند و در عمل بسبب روبرو شدن با پاره‌ای دشواریها به دانشگاهها راه نمی‌یابند ، یاری خواهد داد. گزارش سرپرست اموردانشجویان ایران درخارج میگوید هم‌اکنون‌نزدیک به ۵۰۰۰ نفر جوان ایرانی‌که نتوانسته‌اند بدانشگاههای‌انگلیس راه‌یابند، درآن کشور سرگردان‌اند . شماره این افراد به اندازه کافی نگران کننده است که دولت را باندیشه وادارد و تصمیم در یاری و تشویق این جوانان‌سرگردان به ادامه تحصیل درمراکزغیردانشگاهی و بخصوص کالج های حرفه‌ای شاید برای یکبار وهمیشه به این مشکل پایان دهد . در میان دانشگاههای غرب ، دانشگاههای انگلیس شاید دارای سخت ترین شرایط ورود باشند و بهمین جهت شماره افرادی که از میان ایرانیان به دانشگاههای این کشور راه می‌یابند درمقایسه با تعداد کسانیکه همه ساله برای ادامه تحصیل به انگلیس می‌روند بسیار ناچیز است . این پنج هزار نفر قربانی شرایط متفاوتی هستند که طی آن در جستجوی ادامه تحصیل در انگلیس رهسپار آن دیار شده‌اند . ارزان بودن هزینه زندگی در انگلیس در سالهای‌نخستین دهه ۶۰ ، عدم بهره مندی از راهنمائی های لازم چه در تهران و چه در انگلیس از شرایط تحصیل و پائین‌بودن سطح دیپلم ایران و عدم آشنائی کافی بزبان از جمله عوامل مهم و بوجود آورنده سرگردانی پنج هزار جوان ایرانی در انگلیس است . نکته مهم این استکه هیچکدام از این جوانان با دست خالی روی بازگشت بوطن را ندارند . اثرات روانی این موضوع در روحیه این جوانان در گذشته مشکلات فراوانی بوجود آورده است ، در حالیکه صرف اقامت چندین ساله آنان در خارج و آشنائی به یک زبان در جای خود تجربه ارزنده‌ای بشمار می‌رود . هیئت مشترک وزارت علوم ، شرکت نفت و سازمان برنامه که برای رسیدگی به کار این پنج هزار نفر و تشویق آنان به ادامه تحصیل در کالج های حرفه‌ای به لندن می‌رود باید به این جوانان تفهیم کند که توسعه اقتصادی و اجتماعی ایران در هرشرایطی قادر به جذب فرد فرد آنان است .

فروش‌اتومبیل به‌بهای‌صادراتی

لغو محدودیت فروش اتومبیل های فارغ‌التحصیلان خارج قبل‌از پنج سال دربررسی دولت قرار دارد وتوام بااین مقامات وزارت اقتصاد و وزارت دارائی سرگرم بررسی این پیشنهاداند که چنانچه فارغ‌التحصیلان مایل باشند از حق قانونی تخفیف درعوارض و سود بازرگانی یکدستگاه اتومبیلی که میتوانند از خارج بیاورند برای خرید اتومبیل‌های ساخت داخل‌استفاده‌کنند، اتومبیل‌های ساخت وطن به بهای صادراتی به آنان فروخته شود . فارغ‌التحصیلان ایرانی مقیم خارج بموجب قانون حق فروش و واگذاری اتومبیل خود را که تخفیف دانشجوئی شامل آن شده قبل‌از پنجسال ندارند ، ولی درعمل این واگذاریها و فروش صورت می‌گیرد و ازآنجائی که این نقل‌وانتقالات‌بصورت‌پیچیده‌ای انجام‌میشودفارغ‌التحصیلان اتومبیل خود را چندین هزار تومان ارزانتر از بهای بازار و اتومبیل های مشابه می‌فروشند . مقامات مسئول باتوجه به این مطلب ظاهرا به این نتیجه رسیده‌اند بجای آنکه اقداماتی درجهت اجرای قانون قبلی بعمل آورند ، درقانون تجدید نظر کنند تابدینوسیله نه‌کسی‌قانون شکنی کندودرعین حال‌ازضرر بی‌مورد فارغ‌التحصیلان جلوگیری شود .

کنکور کلاسهای شبانه دانشگاه تهران تغییر خواهد کرد

امروز اعلام شد که دوره شبانه دانشگاه تهران درآینده بیشتر تلاش خود را متوجه کلاسها و دوره های بازآموزی خواهد کرد .

آقای دکتر مستشفی رئیس دوره شبانه دانشگاه تهران امروز ضمن بیان این مطلب گفت در دوره های بازآموزی که از سال آینده در دانشگاه تهران‌دایر می‌شود حتی‌استادان دانشگاه نیز شرکت خواهند کرد . فعلادرنظر است پاره‌ای از استادان در این کلاسهازبان خارجی جدیدی فرا گیرند .

دبیران وزارت آموزش و پرورش و کارمندان سایر موسسات دولتی و خصوصی نیز در این کلاسها در رشته های مربوط به خودمی توانندشرکت کنند و در این زمینه قرارداد هائی میان دانشگاه تهران‌وچند سازمان دولتی ووزارتخانه‌امضاء شده است .

آقای دکتر مستشفی گفت : باین ترتیب ، سال آینده دوره لیسانس شبانه بیش از عده امسال دانشجو نخواهدپذیرفت. عده پذیرفته‌شدگان امسال به هشتصد تن نرسید .

دوره های بازآموزی بتدریج جای کلاس های آزاد فعلی را که تعداد آنها اینك به پنجاه رسیده است خواهد گرفت . رشته پرورش گل و پرورش زنبور عسل از جمله کلاسهائی است که اخیرا در دوره شبانه دایر شده است .

آقای دکتر مستشفی در مورد کنکور دوره لیسانس‌سال‌آینده گفت : ماامسال باتغییرضرایب مواد کنکور رشته زبانهای خارجه به نتیجه مطلوبی رسیدیم ، یعنی دانشجویان ، امسال ورزیده‌تراز سال‌گذشته هستند و این تجربه را درسال آینده در رشته های دیگرپیاده خواهیم کرد و ضرایب مواد تخصصی رشته ها را بالاخواهیم برد و باین‌ترتیب داوطلبانی پذیرفته خواهند شد که در آن رشته مستعد ترو مجهزتر باشند . وی در پایان گفت و شنود خود با خبرنگار مااظهار داشت‌سال آینده رشته‌مکانیك اتومبیل را بار دیگردایرخواهد کرد .

این رشته سالها قبل بطور آزاد در دانشکده فنی تشکیل می شد .

در حالیکه برف و باران سراسرایران را فراگرفته زائران ایرانی بیت‌اله‌الحرام‌درعربستان از هوای‌بهاری بهره‌منداند . همانند این‌دو خانم که فرصت قبل از انجام‌مناسک حج و هوای عالی برای خرید ، خیابان های جده رایکی‌بعد از دیگری زیر پامیگذارند . زائران ایرانی‌پولدار ترین‌مشتریان‌برای کسبه جده بشمار میروند و کار بجائی رسیده که آنان درایام‌حج علاوه بر ارائه اجناس باب طبع ایرانیان به استخدام یک فروشنده فارسی زبان نیز اقدام میکنند . گمرک از زائران ایرانی محترمانه خواسته است کوشش کنند در حد « معقول » با خود سوغاتی بهمراه بیاورند .
عکس از فریدون ابراهیم‌زاده‌خبرنگار اعزامی اطلاعات به جده

حادثه خونین در راه میانه ـ زنجان

تعداد کشته‌شدگان از ۵نفر متجاوز میباشند

تبریز ـ در یک حادثه‌خونین رانندگی که صبح امروز در فاصله۴۵ کیلومتری میانه‌رویداد عده‌ای کشته و مجروح‌شد.

حادثه حدود ساعت۱۱صبح امروز اتفاق افتاد وگفته می شود تعداد کشته‌شدگان از۵ نفر متجاوز است.

بقراراطلاع اتوبوس‌اتوعدل که از تهران به مقصدپیرانشهر میرفت بایک تریلربرخوردکرد و این حادثه بوجود آمد.

مقارن ظهر امروز ۵نفر از مجروحین‌باسامی‌سروان‌عزت‌اله بختیاری،عباس‌بایزیدی،عبدالکریم شمس الدینی ، رسول‌غم‌شناس وعبداله‌اسمعیل‌زاده به میانه انتقال یافتند و در بیمارستان بستری شدند.

ایران باپیشنهاد کی‌سینجر موافق است

یک سخنگوی دولت ایران پیرامون پیشنهاد هنری کسینجر وزیر خارجه امریکا دائر برتشکیل گروه اقدام کننده‌ای جهت تامین انرژی با شرکت‌کشورهای اروپای غربی ، ژاپن و کانادا اظهارداشت دولت ایران از این پیشنهاد اقبال میکند و تمایل خویشتن رابه‌شرکت در آن‌ابراز میدارد .

سیاست ایران بر آن است که‌از نفت این ماده گرانقدر نباید به عنوان سوخت استفاده کرد بلکه باید توجه به فرآورده‌های آن بشود و بیشتر در صنعت‌پتروشیمی مورد استفاده قرار گیرد . طبیعی است آینده‌نگری اقتضا دارد که انرژی‌های جدید نیز بکار گرفته شود .

فرماندهان جنگی مصر باتهام سهل انگاری برکنار شدند

قاهره ـ خبرگزاریها ـ منابع سیاسی قاهره امروز گفتند علت برکناری‌ژنرال‌شاذلی‌و فرماندهان‌ارتش های دوم و سوم مصر اتهامی است که در مورد سهل‌انگاری‌حین جنگ به‌آنها وارد شده است . فرماندهان جنگی مصر متهم‌هستند که احتمال حمله اسرائیل را به غرب کانال سوئز پیش‌بینی نکرده ویا اقدامات لازم و کافی برای دفع‌چنین‌حمله‌ای‌را بعمل‌نیاورده‌اند در نتیجه اسرائیل توانست بغرب کانال سوئز حمله کند و ۲۰هزار نفر از سربازان ارتش سوم‌مصررا که‌در ساحل شرقی کانال سوئز بودند به محاصره‌درآورد وقسمت هائی از خاک اصلی مصر را تصرف کند. ژنرال شاذلی بعنوان رئیس ستاد ارتش طراح حمله به سینا و عبور از کانال سوئز و تصرف استحکامات بارلو بود . ارتش دوم مصر اکنون در شمال کانال سوئز وارتش سوم در قسمت جنوبی کانال سوئز مستقر هستند. در حدود ۹۰ هزار نفر از افراد ارتش سوم در ساحل غربی کانال سوئزهستندکه‌بنوبه خودمهاجمین اسرائیلی را در محاصره خود دارند.

کشف تازه در قلعه فلك‌الافلاك

خرم‌آباد ـ خبرنگاراطلاعات

کارگرانی که در کار تعمیر و مرمت‌قلعه‌فلك‌الافلاک‌فعالیت‌میکردند در قسمتی از قلعه متوجه حفره بزرگی شدند و با تخریب حفره‌به چندین اطاق که در زیرزمین قلعه ساخته شده و ارزش و اهمیت باستانی دارد دست یافتند .

اطاقهای چند بنای قدیمی که در قسمت‌های مختلف زیرزمین فلک الافلاک وجود دارد دارای گچ بریهای زیبائی است

گروههای فنی امدادتشکیل شد

فریدون دولت‌آبادی

از این پس رانندگانی که اتومبیلشان در نقاط مختلف تهران دچار نقص فنی شود می‌توانند با استمداد از آتش نشانی نقائص اتومبیل خودرا برطرف کنند .

براساس برنامه‌ای که از طرف سازمان آتش نشانی پایتخت تنظیم یافته و تا چند روز دیگر به مرحله اجرا درمی‌آید برای اولین بار در ایران با ایجاد گروه های فنی امداد ،ماموران فنی آتش‌نشانی که بهمین منظور تعلیم دیده‌اند به کمک وسائط نقلیه‌ای که در خیابانها و معابر بعلت نقص فنی متوقف شده‌اند خواهند رفت .

مامورین گروه فنی امداد ، در وهله اول اقدامات لازم را برای رفع نقص اتومبیل خراب شده بعمل خواهند آورد و اگر چنانچه اتومبیل احتیاج به تعمیرات اساسی داشت آنرا باجراثقال‌به‌نزدیکترین تعمیرگاه منتقل خواهند کرد .

★ سه گروه

برای شروع این کار، سازمان آتش نشانی ابتدا سه اکیپ امداددر سه نقطه حساس‌شهر در نظر گرفته است اعضای این سه اکیپ قادر خواهندبود مشکلات فنی قسمتی از اتومبیل های تهران و شهرری را برطرف کنند. براساس طرحی‌که‌در نظرگرفته شده است تا چند ماه دیگر تعداد این اکیپ‌ها بیشتر خواهد شد .

آقای جناب زاده مدیر کل آتش نشانی پایتخت در تماس با خبرنگار ما اظهار داشت: هدف سازمان آتش نشانی پایتخت از اجرای این برنامه کمک به بهبود وضع ترافیک پایتخت و مساعدت به راننده هائی است که در چنین‌مواقعی قادر به رفع‌مشکل اتومبیل‌خود نیستند .

آقای جناب زاده همچنین‌گفت سازمان آتش نشانی تصمیم دارد تا چند ماه دیگر باایجاد اکیپ های مختلف در کلیه مراحل به مردم کمک نماید .

برف، تهرانیها را غافلگیر کرد

نخستین برف زمستانی‌تهران در شب گذشته بزمین نشست و پایتخت را سفیدپوش کرد .

بعلت ریزش برف در تهران امروز بسیاری از مردم دیرتر از خانه‌ها بیرون آمدند و تا ساعت هفت خیابانها چندان شلوغ نبود . تعدادی ازساکنان تهران ترجیح دادند تا بدون اتومبیل از خانه بیرون آیند و تعدادی از اتومبیلها نیز بعلت سردی هوا روشن نشده بود و درنتیجه ترافیک روز برفی تهران در ساعات اول آرام‌تر بود .

با وجود اطلاعیه هواشناسی در مورد ریزش برف ، چون در آغاز آسمان بارانی بود ، مردم را غافلگیر کرد و ساکنین پایتخت‌خودرا برای روبروشدن بابرف آماده نکرده بودند گو اینکه برف‌درشمیرانات ازغروب دیروز می‌بارید ولی در تهران ریزش برف برای مردم تازگی داشت ، بخصوص که ازحدود نیمه شب ببعد باریدن گرفت .

از ساعت ۳ بعد از ظهردیروز با رسیدن یک سیستم هوای باران‌زا از اروپای مرکزی به آسمان پایتخت ابر سراسرمنطقه فلات مرکزی را پوشاند و از اوایل شب بارندگی آغاز شد .

فعالیت این سیستم ابتدا در شمیران بصورت ریزش برف خفیف و در شهر بصورت‌باران بود .

اما از ساعت ۱۰ شب‌سیستم مزبورفعال شد و برف درسراسر پایتخت و اطراف شروع به باریدن کرد ریزش برف تاساعت ۴ بامداد امروز ادامه داشت و در شمیران ۳۰ ودرتهران بین ۴ تا ۱۰ سانتیمتر برف بروی زمین نشست . حداقل هوای تهران دیشب ۵ درجه زیرصفر رفت .

براساس پیش بینی اداره هواشناسی با گذشتن سیستم مزبور و با توجه به برفی که سطح زمین را پوشانده است هوای امشب تهران‌سردخواهد شد و به ۶ درجه زیر صفر خواهد رسید و در شمیران و شهر یخبندان خواهد شد .

ریزش برف در پایتخت امسال زودتر از سال گذشته بود

*** چشم‌انداز امروز تهران**

باوجود تذکر پلیس راهنمائی و رانندگی درباره استفاده از زنجیر چرخ امروز از هرصد وسیله نقلیه که در خیابانهای تهران در حرکت بودند بیش‌از ۵ دستگاه‌مجهز به زنجیر چرخ نبودند

عبور و مرور در گذرگاه های شمال و شمالغربی تهران بعلت ارتفاع زیادتر برف با کندی انجام می گرفت و در اکثر خیابان های این مناطق که‌دارای شیب های نسبتا تندی است حرکت بدون زنجیر چرخ مشکلتر از خیابان های مرکزی شهر بود .

*** در انتظار اتوبوس**

*** وسائل عمومی و سرویس شهری نیز گویابنوعی‌غافلگیری دچار شده بودند زیرا تعداد کثیری از تاکسیرانهای تهران در ساعات اولیه صبح بخیابان ها نیامدند و کمبوداتوبوس‌نیز با دیدن صف طویل مسافرین کاملا محسوس‌بود .**

نداشتن زنجیر چرخ‌و فقدان تجهیزات لازم تعدادتاکسی‌هائی را که از صبح بکار پرداخته بودند با مشکلاتی روبرو می‌کرد وبیشتر تاکسی ها از پذیرفتن مسافرین شمال شهر که ارتفاع برف زیادتر بود اجتناب می کردند و روی همین اصل در خیابانهای شمیران ، شهرآرا ، گیشا ، امیرآباد شمالی ، پارك وی ،تهران‌پارس کمبود تاکسی منتظران را بی تاب و عصبانی کرده بود .

درشهرستانها

تبریز ـ بدنبال ریزش برف سنگین در ۲۴ ساعت گذشته در آذربایجان ، هوای شهرهای این منطقه بشدت سرد شد و اکثر شهر ها بحال تعطیل در آمد .

همچنین در اثر سرمای شدید شهر های سراب ـ خوی ـ رضائیه ، مشگین شهر ،میانه، مراغه ، مرند از ۶تا ۱۷ درجه به زیر صفر رفت .

ریزش برف در تبریز وسایر شهر های آذربایجان از صبح دیروز آغاز شد و ارتفاع‌برف در شهر به ۳۰ سانتی مترسید.

در اثر ریزش برف در این مناطق هم اکنون ارتباط ۱۵۰۰ روستا از آذربایجان با مرکز شهر ها و روستا ها قطع شده است . اهالی این دهکده ها و قراء به اندازه کافی دارای آذوقه زمستانی می باشند .

همچنین گزارش دیگر خبرنگاران ما از مناطق شمالی کشور حاکیست که‌درشهرهای کلاردشت ـرشت ـبندرپهلوی، صومعه‌سرا ـ لاهیجان ـ فومن ـ سنگسر و دیگر شهرهای‌شمال روز گذشته برف شدید بارید در کرمانشاه نیز از صبح‌دیروز برف ریزش کرد و تا بعد از ظهر ادامه داشت .

براثر کولاک برف ، راه هراز از آبعلی تامبارک‌آباد (نزدیک پیست اسکی آبعلی) بسته شد و ۳۰۰ اتومبیل در دو طرف جاده متوقف شد.

ماموران اداره راهداری برای‌باز کردن راه تلاش میکنند. این راه از ساعت ۵بامداد امروز بسته‌شده وتااین ساعت (۹صبح) تلاش ماموران راهداری برای باز کردن راه بجایی نرسیده است .

*** تعطیل مدارس**

بعد ازظهر دیروز بعلت ریزش برف و سرمای شدید ، کلاسهای اول ابتدائی اهر تعطیل بود و سپاهیان دانش مامور خدمت در روستاهای این مناطق که دیروز بعلت بسته شدن راه اهر ـورزقان برای شرکت‌درسمینار سپاهیان ،به اهر آمده‌اند ،دراین شهرمانده‌اندو راهی برای بازگشت به محل ماموریت خود ندارند .

*** در خراسان**

ریزش برف در مشهد و بعضی شهرهای خراسان که ازسحرگاه امروز آغاز شده بود ، تاظهر ادامه داشت .

نرخ قطعی زنجیر چرخ ، روغن موتور ، ضدیخ‌منتشر شد

امروز نرخ زنجیرچرخ‌اتومبیل روغن موتور ، ضد یخ‌ولاستیک یخ‌شکن‌بوسیله‌هیئت عالی‌نظارت بر اتاق های اصناف به اتاق اصناف ابلاغ گردید .

بموجب این نرخ اتاق‌اصناف ازدیروز مامور اجرای نرخهای اعلام شده در شهر شده‌است.

اتاق‌اصناف امروز اعلام‌داشت که رونوشت نرخهای اعلام شده بوسیله اتاق برای کلیه فروشندگان و بازرسان‌فرستاده شده و از خریداران خواسته شد تاهنگام خرید زنجیرصورت نرخهای را از فروشنده‌مطالبه و سپس بر اساس آن قیمت‌را پرداخت نمایند .

اتاق اصناف همچنین ازمردم تهران و خریداران کالاهای مورد بحث خواست تادرصورت مشاهده تخلف فورا مراتب را بوسیله تلفن ۸۳۲۰۰۱ به بازرسی اتاق اصناف اطلاع دهند .

قیمت جدید نفت تهران قیمت جهانی نفت نیست

امروز در تهران تایید شد که قیمت ۱۶ تا ۱۷ دلاری که در معامله ۴۷۰ هزار بشکه نفت‌دیروز بدست آمده نمیتواند قیمت‌حقیقی صادرات روزانه ۴۵ میلیون بشکه در سطح جهان و یا ۲۰ میلیون بشکه نفت خلیج فارس باشد . مطلعین تاکید دارند قیمت نفت خلیج فارس که در دو هفته آینده تعیین و ابلاغ خواهد شد قطعا پائین‌تر از قیمت بدست امده در مزایده تهران خواهد بود .

این مطلب که دیروز در تفسیر این‌روزنامه منتشرشدامروز مورد تائید قرارگرفت و ناظران امور معتقدند که بهای نفت خلیج‌فارس در حجم بیش از ۲۰ میلیون‌بشکه در روز ممکن است دوبرابر و یا کمی زیادتر از آن شود .

در حقیقت قیمت بدست آمده در مزایده به چند علت‌قیمت‌غافلگیرانه و قیمت استثنائی شناخته شده است .

در توجیه وضع استثنائی گفته شده است جهان مدتی است‌دچار کمبود عرضه و کاهش تولید از طرف کشورهای نفتی اعراب‌است اکثر پالایشگاهها در حال تعطیل شدن یا کاهش تولید هستند .

کارخانه‌ها ساعات کار خود را کاهش دادند هواپیماهابسیاری از پروازها را تعطیل کردند هزاران اتومبیل بعلت نداشتن بنزین در گاراژها متوقف شدند.کمبودنفت چنان وضعی پیش آورد که بدست آوردن یک بشکه نفت برای کمپانیهای نفتی کاری درحد قهرمانی شده است .

در چنین اوضاع و احوال استثنائی ایران قریب نیم میلیون بشکه نفت خود را به مزایده گذارد تا هرکس از هر کجای دنیا مایل است با قیمت دلخواه خود آنرا خریداری کند . طبیعی است که اوضاع و احوال استثنائی قیمت استثنائی پیش می‌آورد .

انچه پریروز در تهران انجام گرفت نمودار همین امر است اما در دو هفته‌آینده‌که اوپک‌اجلاسیه خواهد داشت قیمت با شرایط و ضوابط جدیدی مورد بررسی و تعیین قرار خواهد گرفت . در آن روز قطعا «قیمت جدید» تهران ملاک و مبنائی برای تعیین«قیمت حقیقی» واقع خواهد شد اما با شرط و شرایط خاص. مهمترین عامل تعدیل کننده همان‌طوریکه دیروز در تفسیر این روزنامه‌نوشته شد حجم عظیم نفتی است که در جهان امروز مورد معامله قرار میگیرد در حقیقت قیمت اوپک محدود به فروش ۶٫۵ میلیون بشکه نفت روزانه ایران یا ۲۰ میلیون بشکه نفت روزانه خلیج فارس نخواهد بود ، بلکه مربوط به ۴۵ تا ۵۰ میلیون بشکه نفت‌در سطح جهانی است .

نیم میلیون بشکه نفت مورد معامله در مزایده تهران کمبود قسمتی از پالایشگاهها را برای مدت محدودی‌جبران‌میسازد . اما تصمیم اوپک‌تکلیف‌تمام پالایشگاهها و کارخانه‌ها و اتومبیل‌ها و هواپیماها وکشتی‌ها تا بخاری‌خانه یک خانواده را در جهان روشن خواهد کرد . بهمین جهت تحت تاثیر همین اوضاع و احوال و متقابلا با توجه به رشد قیمت‌ها ، اوپک برای تمام نفت جهان«قیمت معقول» جدیدی که همان «قیمت حقیقی» مناطق مختلف جهان خواهد بود تعیین خواهد کرد .

بنظر کارشناسان‌این قیمت خیلی کمتر از قیمت ۱۷ دلار برای یک بشکه ودوبرابر قیمت۲٫۶۵ دلار فعلی باشد .

خبرهای کوتاه

وزیر ورزش چین شرفیاب شد

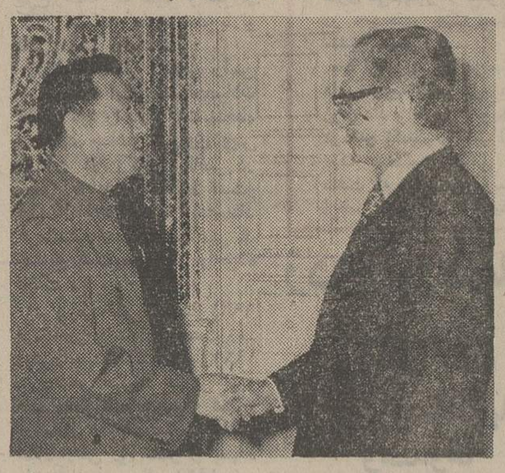

شاهنشاه آریامهر بعداز ظهر دیروز آقای «وانك منك» وزیر ورزش چین را در کاخ نیاوران بحضور پذیرفتند .

در این شرفیابی سفیر چین در دربار شاهنشاهی و معاون‌نخست‌وزیر وسرپرست سازمان تربیت بدنی و تفریحات سالم ایران افتخار حضور داشتند .

تبریك شاهنشاه به رئیس جمهوری کنیا

شاهنشاه آریامهر طی تلگرامی سالروز استقلال کشور کنیا را به حضرت رئیس جمهوری آن کشور تبریك گفتند .

متن تلگرام به این‌شرح است :

حضرت جوموکنیاتا رئیس جمهوری کنیا ، نایروبی .

خیلی خوشوقتم که به مناسبت سالروز اعلام‌استقلال کنیا شادباش های صمیمانه همراه با بهترین آرزو های خویش را برای تندرستی و شادکامی شخص آن‌حضرت ورفاه بیش‌از پیش ملت‌کنیا ابراز دارم .

محمد رضا پهلوی

مناسبات سیاسی ایران و نیوزیلند

سخنگوی وزارت امور خارجه‌اعلام‌کرد که‌بین‌دولت شاهنشاهی ایران و دولت نیوزیلند روابط سیاسی در سطح سفارت برقرار گردید وآقای حسین اشراقی‌بعنوان اولین سفیراکردیته شاهنشاه آریامهر در ولینگتن تعیین شدند .

نصب پارکومتر در ۷ خیابان تهران

براساس درخواست اداره راهنمائی و رانندگی از شهرداری‌پایتخت در۷خیابان تهران‌پارکومتر نصب خواهد شد .

خیابانهائی‌که‌اداره راهنمائی و رانندگی از شهرداری درخواست کرده است که در آنها پارکومتر نصب شود بقرار زیر است :

۱ـ خیابان‌پامنار ۲ـ خیابان ایرانشهر ۳ـ خیابان ثریا ۴ـ خیابان کاخ ۵ـ خیابان یاسمین حد فاصل خیابان لاله‌زار و سعدی ۶ـ خیابان شاهرضا حد فاصل ایستگاه درختی تا میدان شهناز ۷ ـ خیابان تخت جمشید حد فاصل خیابان فرصت تا خیابان روزولت .

جریمه عدم توجه به مقررات پارکومتر در شمار تخلف ایستادن در محل ممنوع است و مشمول ۵۰۰ ریال جریمه میشود .

بازار داغ زنجیر و یخ شکن

خرید و فروش لاستیک یخ شکن‌وزنجیر چرخ از نخستین ساعات‌بامداد امروز شدت‌گرفت ومغازه های فروش لاستیک یخ شکن و زنجیر چرخ ناگهان‌پر از مشتری شد.

خبرنگارما مینویسد: باریزش اولین برف زمستانی و گرمی بازار کالاهای فوق ، قیمت‌ها در بعضی از مغازه ها افزایش یافت . مشتریان معتقدند این افزایش قیمت معقول‌نیست زیرا امسال‌برخلاف سالهای گذشته زمینه انواع لاستیک یخ شکن و همچنین زنجیر چرخ فراوان است.

اعتبارات هنرستانهای کشور

امروزاعلام شد که اعتبارات هنرستان های کشور در اختیار شوراهای مناطق قرار گرفته است دفتر آموزش صنعتی وزارت آموزش و پرورش از این پس‌همه‌ساله صورت‌تجهیزات و وسایل کارگاهی‌هنرستانها را طبق ضوابط خاص به آنها ابلاغ خواهد کرد تا شورا های مناطق در تهیه آن اقدام کنند .

اعزام مشمولان غائب تهران

به‌مشمولان‌عادی‌حوزه‌شمیران‌که متولدسال۱۳۲۳ـ۱۳۳۳هستند تا۱ر۱۱ر۱۳۵۲ مهلت داده شد که برای روشن شدن وضع خدمت وظیفه‌شان به حوزه مرکزی سازمان وظیفه عمومی مراجعه نمایند.

این مشمولان اگر تا تاریخ یادشده خود را معرفی نمایند ودفترچه آماده بخدمت‌دریافت دارند در نیمه‌دوم بهمن بهمراه مشمولان حوزه مرکزی‌بخدمت اعزام می‌شوند.

اداره وظیفه عمومی طی اطلاعیه‌ای به کلیه مشمولان عادی تاکید کرد که در سال احضار باید خود را به‌حوزه های مربوطه معرفی‌و دفترچه آماده بخدمت دریافت دارنددر غیر اینصورت غائب محسوب خواهند شد.

عزیمت روزنامه نگاران ایرانی به پاکستان

وزارت‌اطلاعات در چهار چوب برنامه های عمران منطقه‌ای ار. سی. دی از ۶ نفر روزنامه نگاران ایرانی دعوت بعمل اورد تا از کشور دوست‌وبرادر مابازدیدنمایند هیئت مزبورصبح‌امروزتهران را به قصد اسلام آبادترك کردند و در مدت اقامت‌خود در پاکستان از شهر های اسلام آباد ، راولپندی ، لاهور ، کراچی وهمچنین از پیشرفت های کشاورزی ، اقتصادی ، صنعتی و اجتماعی پاکستان بازدیدخواهندنمود.

مسیر جداگانه برای اتوبوس در خیابانها

شهردار اعلام داشت که در شهر تهران تعدادی از خیابان ها بمنظور بهبود وضع‌ترافیک یکطرفه خواهد شد. شهردار گفت: در خیابانهای یکطرفه اتوبوسهادر جهت مخالف‌مسیر تعیین شده اتومبیل های دیگر حرکت خواهندکردکه‌این بدون تردید در تحرک خطوط اتوبوسرانی فوق‌العاده موثر می‌باشد .

شهردار گفت: با استفاده از اعتبارات‌وام‌بانک‌جهانی‌چهارصد اتوبوس نو برای تهران خریداری خواهد شد و با استفاده‌ازبزرگ راهها وشاهراه ها در اطراف تهران خطوط کمربندی تندرو دایر خواهد شد.

سمپوزیوم مشکلات طبابت در ایران

سمپوزیوم مرکز پزشکی رازی که به مشکلات طبابت در ایران اختصاص دارد ساعت ۸و ۳۰ دقیقه بامداد دوشنبه آینده‌درتالارامیراعلم گشایش خواهد یافت .

این سمپوزیوم را آقای دکتر اقبال خواهد گشود

تشکیل جلسات محلی

انجمن شهر تهران از این پس به‌ترتیب در محلات تهران جلساتی تشکیل خواهد داد در این جلسات معتمدان محلات و هیئت های مدیره انجمن های محلی که واحد های اجتماعی تهران هستند ، شرکت خواهند جست.

انجمن شهر همچنین اعلام کرد که بدعوت دبیرخانه این انجمن مسئولان سازمان های مختلف تهران در جلسات‌انجمن شرکت خواهند کرد و پیرامون مسائل‌و مشکلات محلی به‌بحث و تبادل نظرمیپردازند.

توزیع گوشت بسته‌بندی شده

۲۵ شعبه سازمان تعاون شهر و روستا ،اقدام به‌عرضه گوشت بسته‌بندی خواهدکرد در هفته های اخیر بعلت افزایش‌میزان‌تقاضا ،برعرضه گوشت‌بسته‌بندی شده افزوده شده است .

تولید و عرضه گوشت غیر بسته‌بندی‌کماکان‌حدودروزانه ۲۴۰تن در تهران جریان‌دارد وتوزیع گوشت بسته‌بندی‌نیز روزانه از ۵ تن به ۷ تن و نیم افزایش داده شده است.

شعب‌سازمان‌شهر و روستا در حال حاضر روزانه فقط ۲ تن گوشت بسته‌بندی شده توزیع میکنند ،ولی پیش‌بینی میشودکه بتدریج مشتریان‌این نوع گوشت در فروشگاه های مذکور افزایش یابند

ادامه تحقیقات علمی مخترعان ایرانی

امروز آقای دکتر علی سخاوت برنده جایزه بزرك نمایشگاه اختراعات سال ۱۹۷۳ ژنو و همکارانش با آقای دکترشاهقلی وزیرعلوم ملاقات کردند.

دراین دیدار وزیر علوم توصیه هائی در مورد ادامه تحقیقات علمی این عده بعمل آورد . آقای دکتر سخاوت که سرگرد ارتش‌شاهنشاهی و استاد دانشگاه صنعتی آریامهر است دستگاه کشف زلزله‌ونجات‌زیر آوارماندگان اختراع کرده‌است

ضوابط جدیدبیمارستان های خصوصی

برای بیمارستانهای لوکس ضوابط ویژه‌ای از طرف وزارت بهداری تعیین خواهد شد . کارشناسان وزارت بهداری هم‌اکنون سرگرم تهیه ضوابط مزبور می ـ باشند .

براساس این طرحی‌که در دست تهیه است تغییراتی نیز در مقررات و شرایط پرداخت وام برای‌بیمارستان های خصوصی نیزبعمل‌خواهد آمد .

در طرح پیشنهادی تصریح گردیده است که‌به علاقمندان سرمایه گذاری برای ایجاد بیمارستان های خصوصی در ازاء وام بیمارستان‌ساخته‌شده به علاقمندان تحویل شود .

نخست وزیر مغرب به تهران می‌آید

سخنگوی وزارت خارجه امروز اعلامیه مربوط به سفر رسمی نخست وزیر مغرب به ایران را بدین‌شرح انتشار داد .

« بنا بدعوت آقای امیر عباس هویدا نخست وزیر ایران آقای احمد عثمان نخست وزیر کشور پادشاهی مغرب از تاریخ ۲۶ آذرماه تا ۲ دیماه ۱۳۵۲ برابر با (۱۷ تا ۲۳ دسامبر ۱۹۷۳)از کشورشاهنشاهی‌بازدیدرسمی بعمل خواهند آورد .»

۸ مادر نمونه در مرحله نهائی

بعدازظهر امروز آخرین بررسی‌کمیته انتخاب مادران نمونه پایان می‌گیردومادران نمونه استان مرکز از بین هشت مادر نمونه‌ای که به مرحله نهایی راه یافته‌اند برگزیده خواهند شد.

مادران‌نمونه استان مرکز در مراسمی که از طرف بنگاه مادران و نوزادان برگزار میگردد مورد تجلیل قرار می‌گیرند .

در برنامه انتخاب مادر نمونه سال ، امسال داشتن تعداد اولاد ومدارک تحصیلی بالاتر مورد نظر نبوده و فقط داشتن فرزند خوب و مفید بحال جامعه مورد توجه قرار گرفته‌است.

امتحان رانندگی انجام نشد

به علت ریزش برف و لغزندگی‌سطح اسفالت‌خیابان های فرعی‌امروز ازمتقاضیان دریافت گواهینامه رانندگی که تعدادشان حدود ۲ هزار نفر بود امتحان شهر بعمل نیامد .

این متقاضیان که امروز می‌باید درامتحان شهرشرکت می‌جستند باید روز پنجشنبه هفته آینده مراجعه نمایند .

امروز فقط از کسانی‌که برای آزمایش آئین‌نامه به اداره‌صدورگواهینامه‌مراجعه کردند آزمایش شد .

انتصابات دانشگاه

دکتر علیرضا بشارت به سمت مدیر گروه آموزشی اداره امور دولتی ، دکتر خدارحم رئیس بهرامی‌بسمت مدیر گروه آموزشی آسیب شناسی مرکز رازی ، دکتر صمد مصری بسمت مدیر گروه آموزشی بیهوشی مرکز رازی ، دکتر عباس صدیقی بسمت مدیر گروه آموزشی مدیریت بازرگانی و دکتر علی وثوق مدرسی بسمت مدیر گروه آموزشی حسابداری منصوب شدند .

ضمنا دکتر باقر خوئی بنمایندگی شورای دانشگاه انتخاب شد .

گروه منطقه‌ای مسائل ایران در خراسان

گروه منطقه‌ای مسائل ایران در پرتو انقلاب شاه‌و ملت در خراسان کار خودرا آغاز کرد . در اولین جلسه، آقای دکتر حمید یغمائی معاون دانشگاه مشهد به ریاست این گروه انتخاب شد.

آقای دکتر نهاوندی‌رئیس دانشگاه تهران که قرار بود دراین جلسه حضور یابد به علت‌نامساعد بودن وضع هوا و عدم پرواز هواپیما نتوانست بمشهد عزیمت کند.

تجلیل از ارتش در مجلس

ساعت ۹ بامداد امروز جلسه علنی مجلس شورای ملی بریاست آقای مهندس عبداله ریاضی‌تشکیل شد .

دراین‌جلسه‌آقایان رازانی،غضنفری دکتر نایبی ، پوربابائی و پیمان نمایندگان عضو فراکسیون اکثریت و همچنین آقای میرآقا صادقی نماینده حزب اقلیت نیز پیرامون روز ۲۱ آذر و نجات اذربایجان و رژه واحدهای نمونه ارتش شاهنشاهی ایران که بمناسبت این روز تاریخی در تهران و تمام استانها و شهرستانها برگزار شد مشروحا سخن گفتند و تجلیل کردند و سپس چند لایحه دولت مورد بررسی قرار گرفت.

گزارش هفته: پیوندسر

پیوند سر عملی شد!

عمل شگفت انگیز وبیسابقه ۱۸ پزشک امریکائی

آیامیتوان سر نوابغ را پیش ازمرگ به انسان دیگر پیوندزد؟

برای اولین بار طی یک عمل جراحی شگفت‌انگیز سر دومیمون بطور کامل از بدن قطع و به بدن دومیمون دیگری پیوند شد و این مقدمه اجرای این‌آزمایش‌روی انسان است نه میمونی که سر جدید به‌بدن آنها پیوندشده یک هفته است که زنده مانده‌اند وطعم غذارا تشخیص میدهند و حتی انگشت یکی از پزشکان را برای آزمایش بدهان آنان گذارده شد گاز گرفتند واین نشان می‌دهد که سرهای پیوندی بتدریج کار طبیعی خود را روی‌بدن های جدید از سر میگیرند .

پزشکانی که این عمل جراحی شگفت‌انگیز را انجام داده‌اند اظهارنظر کرده‌اند تامدتی‌دومیمون بادوسر بیگانه زنده خواهند ماند وزندگی خواهند کرد .

طرز عمل پیوند

این عمل جراحی که انقلابی در جراحی نوین بوجود آورده است توسط یک تیم‌ازپزشکان وجراحان معروف و برجسته بیمارستان « متروپلیتن » شهر کلیولند امریکا تحت نظر و سرپرستی «دکترروایت» جراح معروف انجام شده است . «دکترروایت» که هروزساعتها از وقت خود را به بررسی ومطالعه حالات و طرز کار سر دومیمون‌می گذراند ، اظهار داشته است که‌در نهایت تعجب و بطور غیرمنتظره‌ای باین نتیجه رسیده است که بدنهای دومیمون برخلاف قطعات پیوندی بیگانه دیگر در مقابل دوسر جدید عکس‌العمل پس‌زننده نشان نمیدهند وقابلیت وانعطاف بیشتری درمقابل سرپیوندی نسبت به دیگر عضو های پیوندی که قبلا عملیاتی در باره آنها انجام شده و تجربیات فراوانی در مورد آنها بدست آمده است نشان میدهند و درحقیقت آنرا پذیرفته‌اند ، در صورتیکه در عمل پیوند قلب و ریه و دیگر اعضاء از یک بدن به بدن دیگر مشاهده شده است که بدن عضو جدید را نپذیرفته است . این موفقیت ممکن است در نتیجه عمل جراحی دقیق باشد و یا این‌که‌باین نتیجه برسیم که بدن بطور کلی سر پیوندی را با رغبت بیشتری نسبت به‌دیگر اعضای پیوندی می‌پذیرد.

درعمل جراحی اخیر ابتدا سر میمون از گردن بین مهره های پنجم و چهارم قطع‌شده‌است‌بعداز قطع‌سر ، روی‌گردن با ستون میله مانند که از سیمان مخصوص پزشکی و مخلوطی‌ازمواد شیمیائی است برشده و درنتیجه گردن‌بالا جراحی نظیر آنچه شرح داده شد بروی میمون دیگر انجام شده وسر آن ممیون نیز بهمان طریقی که سر میمون قبلی قطع شد از بدن قطع میشود . بعد جراحان برای پیوند دادن هرسر به‌بدن میمون دیگر آماده میشوند عمل پیوند ابتدا از اتصال و دوخت یک‌بیک رگهای سر به‌بدن انجام میشود دراین لحظات نیز حیوان بیهوش است تا دردی از اتصال ودوخت رگها احساس نکند همراه‌باتصال یک‌بیک رگهای سربه بدن لوله های پلاستیکی نیز که جای رگ کار میکردند قطع میشوند .مهره‌ها که باسیمان پزشکی وموادشیمیائی دستگاههائی که امواج مغزی را نشان میدهند ، به دکترروایت طبق گفته‌خود او ثابت کرده‌اندکه‌امواج مغزی‌حالت‌طبیعی دارندو هیچگونه اختلالاتی درآنها دیده نمیشود. این نشان میدهد که‌مغزنیزبصورت طبیعی کار میکند ولی دکترروایت معتقد است که‌بالاخره‌درظرف چند روزآینده میمونها خواهندمردچون ریه‌های آنها واکنش مطلوبی‌نشان نمیدهند و بتدریج از کار باز می مانند . با پیوند سرانیک مسئله روح وانتقال آن مطرح‌است‌واینکه پیوند سرروح انسان را نیز به انسان دیگر منتقل میکنندوهمچنین معلومات مغزی مبادله میشود یانه.

در مرحله دوم‌مغز یک سگ را در سر سگ دیگری کار گذارد و این‌دفعه مدت دو روز مغز به زندگی و کار طبیعی ادامه داد .

حیوان دوسر

دکتر وایت عمل دومش را در چهار سال پیش با موفقیت انجام داد و از روش یک جراح‌شوروی بنام دکتر «دمیخوف» پیروی‌کرد. «دمیخوف» یکسال پیش از دکتر وایت بیک جراحی بیسابقه دست زد و نیمه بالای بدن یک سگرا به نیمه دوم بدن سگ دیگر پیوند زد . این عمل چون در نیمه‌اول بود عمل چهارم یعنی پیوند کامل دو سر میمون را به دوبدن انجام داد .

تصاویری که در اینجا می‌بینید چگونگی پیوند سر یک میمون را به بدن دیگری نشان میدهد . این عمل برای اولین‌بار در تاریخ پزشکی انجام شده است و حتی تصاویری که ملاحظه می‌کنید برای اولین‌دفعه چاپ میشوند و نحوه این پیوند را که در علم پزشکی انقلابی ایجاد کرده است نشان میدهد . چهارتصویر اول از مجموع‌این تصاویر که توسط یک نقاش خبره، با اطلاعاتی که پزشکان باو داده‌اند کشیده شده است ، نحوه قطع‌کردن سر میمون را نشان‌میدهد.در این تصاویر نشان داده شده است که چگونه لوله‌های پلاستیکی مخصوص ، جای رگهای گردن کار گذارده شده‌اند و بعد سر به بدن‌دیگری وصل شد مو لوله‌های پلاستیکی نیز از گردن خارج شده‌اند . تصویری که در دایره مشخص شده است نشان میدهد که چطور در آزمایشات اولیه رگهای گردن یک میمون به‌رگهای گردن‌دیگری اتصال یافته و خون یک بدن ازراه گردن به‌بدن‌دیگری جریان پیدا کرده‌است.

اتصال سرها

بیدارکردن حیوان به این‌منظور انجام می‌شود که‌متخصصین‌دریابند آیا حیوان وضع و حالت طبیعی خود را حفظ کرده و می‌توان به جراحی ادامه داد ومراحل بعدی را انجام دهند یانه . بعد دوباره حیوان بیهوش میشود ورگهای گردن او که تنها وسیله ارتباط گردن و سر او هستند یک‌بیک و بتدریج قطع میشوند ولوله های مخصوص پلاستیکی که میتوانند همان کار رگها را انجام دهند و جریان خون را از ریه به مغز در آنها ادامه دهند جای رگهای قطع شده را میگیرند، بعدازبریدن آخرین رگ اتصال‌سربابدن‌حیوان قطع می‌شود وسرآزاد میگردد و برای انتقال و پیوند به بدن دیگر آماده میگردد . در این موقع عمل آمده وبالانگیداشته شده است و باین طریق سر به گردن اتصال یافته است تابدن وسر زنده بمانند وتنفس ادامه یابد . در مرحله‌اول عمل فقط شاه رگهایی که به گردن و سر اتصال دارند و خون را از راه شش به مغز میرسانند ودوباره برای گرفتن اکسیژن به قلب بازگشت میدهند قطع نمی شوند تا گردش خون‌همچنان‌ادامه یابد و مغز از کار نیافتد . دراین مدت مغز و بدن حیوان کاملابطور طبیعی کارمی کنند .

بعداز انجام این مرحله حیوان را از خواب بیدارمیکنندرحالیکه سراو به بدن او متصل است .

پیوند مغز

دکتر«وایت» مدت دهسال است که در موردپیوند سر مطالعه و تحقیق میکند وتاکنون چهار باریه عمل های مقدماتی و اندوختن تجربه در باره پیوندسر دست زده است . او کار جدی خود را برای پیوند سر از ۱۹۶۳ آغاز کرد ، در آن سال او با یک عمل جراحی بیسابقه مغز را در انزوا قرار داد و ارتباط آنرا با بدن بطور کامل قطع‌کرد تا ببیند که آیا مغز به‌تنهائی و بدون ارتباط با بدن می‌تواند به زندگی ادامه دهد یا خواهد مرد و از کار می‌افتد او مشاهده کرد که میتوان یک مغز میمون را با تزریق خون مصنوعی مدت ۱۲ ساعت زنده نگاهداشت بدون‌آنکه لطمه‌ای به آن وارد آید و یا رکودی در امر ادامه حیات آن مشاهده شود.

دراین‌مرحله وایت ملاحظه‌کرد که مدت حیات مغز طولانی‌تر از زمانی است که آنرا ازسر میمون خارج کرد و سعی نمود با خون مصنوعی حیات-آنرا ادامه دهد .

بدن حیوان قلب و ریه قراردارد و ارتباط سر با آن قطع نشد آسانتر تلقی شد ه‌است .

دکتر وایت در سومین مرحله آزمایشات خود سر یک میمون کوچک را از گردن به بدن یک میمون بزرگتر پیوند زد . در این عمل دکتر وایت مشاهده کرد که هردو سر بکار طبیعی خودادامه دادند وهرکدام باصطلاح‌شخصیت جداگانه خود را حفظ کردند . هردو سر حس بویائی داشتند ، هردوگازمیگرفتند وهردو می‌دیدند و وقتی چهره آنها لمس میشد عکس‌العمل نشان میدادند . این عملیات به دکتر وایت شهامت و تجربه لازم را برای آخرین عمل شگفت‌انگیز داد و با تجربه‌هائی که از این آزمایش قبلی اندوخته

او معتقد است که این عمل جراحی آزمایش بزرگو موفقیت‌آمیز برای شناخت بیماریهای مخصوصی خواهد بود که سلسله اعصاب مرکزی به آنها دچارمی‌شود و ممکن است بتوان‌انسان‌هائی را که گرفتار بیماری شدید عصبی هستند و محل این بیماری درمرکز سلسله‌اعصاب است‌درمان کرد و با تجربیاتی که بعدها بدست خواهد آمد یک انسان را بنوعی آماده کرد که خود سلسله اعصابش را و درنتیجه بیماریهای مرکز رشد آن سلسله مرکزی اعصاب است بطور ناخود آگاه و طبیعی ندیده بگیرد و از بیماری رهائی یابد و باصطلاح آنرا دفع کند. از طرف دیگر باین‌ترتیب‌می‌توان اثراتی را که بیماریهای مغزی و عصبی بروی بدن می‌گذارند بررسی کرد و راه درمان آنها را یافت .

علاوه‌براینها که‌هرکدام شناخت جدیدی درعلم پزشکی بوجودمی‌آورند و راههای متعددی را برای درمان بسیاری از بیماریها نشان می‌دهند . دکتر وایت معتقد است که با مطالعه وسیعتر دراین‌باره میتوان حتی راه‌هائی‌برای عملیات جراحی در مغز انسان یافت و قسمتهائی از مغز را برداشت و همچنین قسمت‌هائی رابه آن‌پیوند زد .

چند روز پس از این عمل جراحی پیوند سر دکتروایت‌نتیجه بررسیهای خود را اعلام کرد و

ـ این عملیات ثابت کرده‌است از نظر تکنیکی میتوان سر انسان را برید و به بدن دیگری پیوندزد ولی هنوز مشخص نیست که‌بطور کامل به‌چه هدفی از این طریق میتوان دست یافت . مثلا وقتی عمر دانشمندی‌بسر آمد آیامیتوان مغز او را به انسان دیگری پیوند زد و بدین‌ترتیب از دفن شدن دانش او در زیرزمین جلوگیری کرد. آیا پیوند سر انسان‌به‌انسان دیگر موجب انتقال حافظه ، خاطرات و روح او نیز میگردد ؟ اینها سئولاتی است که بزودی علم پزشکی به‌آنها پاسخ میدهد .

ویژه پایان هفته

چه شدکه «ترابری» به وزارت رسید؟!

احمد احرار

باآقای دکتر موسویان معاون وزارت‌راه بحثی داشتیم که « ترابری »چیست و از کجا آمده است . دکتر حمید موسویان طراح برنامه‌یی است که باعنوان «ترابری »بروظایف وزارت راه افزوده شده است . بهمین جهت‌هم در مقام معاونت وزارت راه، سرپرستی بخش حمل‌و نقل یا همان «ترابری » را در عهده‌دارد. ایشان میگفت : وزارت راه، از بدو تاسیس‌به منزله دستگاهی برای راهسازی و راهداری شناخته میشد. حال آنکه راه فقط یك وسیله است، در بسیاری از کشور ها اصولا دولت راه نمیسازد و جاده سازی و حتی نگاهداری ومرمت جاده ها رابخش خصوصی مباشرت میکند . آنچه اهمیت‌دارد‌مساله‌حمل‌ونقل یا«ترانسپورت» است که بر سرنوشت اقتصادی و اجتماعی ملل تاثیر بی چون و چرا داردو بر دولت است که سیاست حمل و نقل را در کشور تنظیم واجرا کند. وزارت راه به آن معنا که ما داشتیم یك چیز من‌درآوردی بودو بعکس ، آن چیزی که در همه‌جای دنیا هست و درست هم هست ، یعنی وزارت حمل‌و نقل را ما نداشتیم . بعداز آنکه ضرورت ایجاد تشکیلاتی برای هماهنك ساختن امور حمل‌و نقل ـاعم از حمل‌و نقل زمینی و دریائی و هوائی ـقطعیت پیدا کرد و قرار شد وزارت راه باحفظ وظایفی که از حیث راهسازی و راهداری برعهده داشت این وظیفه را هم تکفل کند ، آنوقت همین مشکل اسم‌گذاری پیش آمد. بدین ترتیب که ابتدا پیشنهاد شدبا تجدیدنظر در وظایف و تشکیلات وزارت راه، نام آن هم به «وزارت حمل‌ونقل » تبدیل شود. ولی وزیرسابق راه بدین کار معتقد نبود . ایشان میگفت اسم وزارت راه‌طی سالها در ذهن مردم جای گرفته و باگوش آنها آشنا شده است ، بعلاوه قرار نیست از وظایف‌قبلی وزارت کار در زمینه راهسازی و راهداری‌چیزی کاسته شود. پس ، «حمل‌و نقل » را باید بر «راه» افزود و گفت « وزارت راه‌وحمل و نقل»!

وقتی حرف دکتر موسویان به اینجارسید، من گفتم : کاش قضیه به همینجا ختم میشد. چون در آنصورت ما باهم اختلافی نداشتیم . من با شما همراهم که راهسازی و راهداری فرع‌بر مساله کلی و اصولی «حمل‌و نقل » است و این درست نیست که حمل‌و نقل را تابع وضع راه ها قرار دهیم ،بلکه باید راه رابه اقتضای وضعیت حمل‌و نقل بسازیم . ضمنا فرمایش وزیر سابق راه راهم منطقی می دانم . وقتی وظایف قبلی وزارت راه سرجای خودش باقی است ، چه لازم که اسم « راه» را از آن حذف کنند؟همان بهتر که راه را نگه میداشتند و حمل‌و نقل رابر آن می ـ افزودند و میشد «وزارت راه‌و حمل‌و نقل ».

چیزی که بین ماو شما اختلاف انداخته، این لغت بی اصل‌و نسب مهجور و نامانوس «ترابری » است ، والا در اصل موضوع سر سوزنی هم اختلاف نداریم !

موسویان گفت : «ترابری » جزولغاتی است که از مدتها پیش در ارتش به کار می رود . مبتکر آنهم بخلاف تصور استاد« محیط » مرحوم بهروز نیست . این لغت را مرحوم پورداوود باتوجه به واژه فرنگی «ترانسپورت» و لفظ اوستائی «ترا» ابداع کرده است .چون «ترانسپورت» مشتق‌است از دو کلمه «ترانس» بمعنای ماوراء و دور و «پورت» که از فعل «پورته » بمعنای بردن ریشه میگیرد و لغتی که از ترکیب ایندو بدست می‌آید ، یعنی «ترانسپورت» بطور تحت‌اللفظی «بردن به راه دور » معنی میدهد. مرحوم پورداوود با توجه‌به همین کیفیت ، پس‌وند «بری» را که‌از فعل‌بردن گرفته شده است و در فارسی موارد استعمال متعدد دارد « مثل باربری و مسافر بری » با لفظ « ترا» که آنهم طبق تحقیقات ایشان در فارسی باستان بمعنی «دور »آمده ترکیب و «ترابری » را استنتاج کرده است . یعنی بردن به دور و به ماوراء . همانطور که گفتم ارتش ایران از مدتهابیش ، لفظ «ترابری » راپذیرفته و مورد استفاده قرار داده است . مع‌الوصف ، وقتی در جریان ترمیم کابینه و تعیین وزیر و معاونان جدید وزارت راه ، عنوان «وزارت‌راه و ترابری » بجای «وزارت راه‌و حمل‌و نقل »به کار رفت و بحثی رادر محافل برانگیخت که این واژه به گوش مردم آشنانیست ، مالجاج نکردیم. به دلیل اینکه کار ماوضع لغت‌نیست. ماوظیفه داریم برنامه‌یی راکه برای مطالعه و تدوین آن چند سال صرف وقت شده است ،به موقع اجرا درآوریم وبی تعارف هیچ دلمان نمیخواهد اصل قضیه ، فدای لفظ و عنوان‌بشود. این بود که از مراجع مختلف ، منجمله از فرهنگستان زبان ، کمك خواستیم و تقاضا کردیم چنانچه در لغت فارسی معادلی برای کلمه «حمل‌و نقل» میشناسند یاترکیبی به نظرشان میرسد که بتوان جانشین «حمل‌ونقل» کرد، به ما پیشنهاد کنند. پیشنهاد های زیادی رسید . نزدیکترین کلمات به حمل‌و نقل‌عربی، در فارسی دو کلمه «آوردن»و «بردن » است که ممکن بود از آن «آوردوبرد» یا «بردآورد» راگرفت . اماوقتی مطالعه کردیم دیدیم«وزارت بردآورد» یا «آوردوبرد» به گوش‌توده‌مانوستر

بقیه درصفحه ۱۹

جرثقیلهای هایستر

HYSTER

تعدادی خیلی معدود جرثقیل پنج‌تنی
کاری‌کرین هایستر رسید
از علاقمندان خرید جرثقیل های فوق خواهشمند است
بدفتر مرکزی شرکت واقع در :
خیابان تخت‌جمشید «بین بهار وسه‌راه تخت‌جمشید»
شماره۵۸۳مراجعه‌ویاوسیله تلفنهای ۷۶۰۷۵۳ و ۷۶۰۷۵۳تماس حاصل نمایند .
شرکت سهامی ایران هایستکو (سهامی خاص)

آگهی

شهرداری سنقر باستناد بند د تصویب‌نامه شماره ۶۲ـ ۲۳ر۸ر۵۲ انجمن شهر عملیات تسطیح و زیر سازی و جدولسازی و اسفالت خیابان ۲۰ متری فاز اول نقشه هادی شهر را طبق واحدبهاومشخصات مربوطه باشرایط ذیل بمناقصه‌میگذارد.

۱ـ مدت انجام کار چهار ماه از تاریخ انعقاد قرارداد میباشد.
۲ـ مبلغ کل کار در حدود ۲ر۰۰۰ر۰۰۰ ریال برآورد گردیده که عندالزوم ۲۵ درصد کسر یا اضافه خواهدشد .
۳ـ پیشنهاد دهندگان باید دارای صلاحیت فنی‌وکارت درجه بندی از سازمان برنامه بود ،یاصلاحیت فنی ومالی آنها به گواهی دفتر مهندسی استان کرمانشاهان رسیده باشد.
۴ـ پیشنهاد دهندگان‌بایدده‌درصد مبلغ کل کار را(۱۰۰۰۰۰ ریال) بابت تضمین اسناد خزانه یا تضمین بانکی ضمیمه‌پیشنهاد خود نمایند وجه نقد وچك و هیچگونه تضمین دیگری پذیرفته نخواهدشد.
۵ـ پیشنهاد دهندگان باید باپرداخت مبلغ یکهزار ریال مشخصات و واحد بها مربوطه را از شهرداری اخذ و ذیل آنرا امضا نموده ضمیمه پیشنهاد خود نمایند.
۶ـ پیشنهاد دهندگان بایستی پیشنهادات خودرا با اسناد مربوطه در دو پاکت لاك‌ومهر شده الف و ب بدین‌نحو که‌پاکت الف محتوی برك صلاحیت فنی‌وقبض ۵درصد تضمین خریداسناد مناقصه و پاکت ب محتوی برك پیشنهاد که میزان تخفیف‌پیمانکار در آن‌قیدگردیده باشدوروی پاکت ها نوشته شود مربوط به جدولسازی و اسفالت خیابان ۲۰ متری ،رابدفتر شهرداری تحویل و رسید دریافت دارند.
۷ـ مدت قبول پیشنهادات از تاریخ‌نشر این آگهی تا مدت ده روز میباشد و ساعت ده صبح روز بعد پیشنهادات واصله درحضور کمیسیون معاملات شهرداری بازو قرائت خواهدشد و حضور پیشنهاد دهندگان در کمیسیون مذکور آزاداست .
۸ـ برنده مناقصه موظف است پس‌از اخطار شهرداری حداکثر ظرف مدت یك هفته جهت‌عقد قراردادددرشهرداری حضور یابد در غیراین‌صورت تضمین ایشان ضبطو بانفر دوم قراردادمنعقدخواهد شد.
۹ـ تضمین نفرات دوم و سوم تاعقد پیمان مسترد نخواهد شد.
۱۰ـ کلیه هزینه ها از قبیل چاپ آگهی و مالیات وعوارض وحق‌بیمه و کارآموزی بعهده برنده مناقصه است.
۱۱ـ پرداخت وجه کارکرد پیمانکار باستناد صورت وضعیت تائید شده از طرف مهندسی استان و تصویب انجمن شهرخواهد بود.
۱۲ـ شهرداری در ردو یاقبول یك یاکلیه پیشنهادات مختار است م‌الف ۱۶۴۷۵ شهردار سنقر ـامجدی

سازمان جلب سیاحان
شرکت سهامی تاسیسات جهانگردی

مهمانسرای شمشک
با عالیترین سرویس درخدمت شما
برای رزرو به شماره های ۶۳۸۶۸۲-۶۳۶۲۹۹ مراجعه فرمایید

ساعت ۱۱ صبح روز جمعه ۲۳ آذر
فیلم جالب و فراموش نشدنی سال: شاهکار ناصر ملك‌مطیعی و فروزان
خاطرخواه
کنسرت هنرمندان محبوب رادیو و تلویزیون
مصطفی جاودان، آرش وفرشید
رقص عربی چهره محبوب شهرآشوب
خاطره و هایده اعجوبه‌های تهران
برنامه انحصاری کمدین مشهور رامین پورتقی
میهمان هفته ستاره محبوب سینما
هاله
همراه با جوائز ارزنده از :
موکت پلاستر ، کاغذدیواری‌پلاستر ، کباب پز گازی نپتون ، جاروی نپتون رادیو فیلیپس هدیه‌ای از فروشگاه دنیای زن ، ساعت‌نیسوت ساخت سوئیس ، محصولات غذائی یك‌ویك ، گیسوی ای،بی،اس دیك زودپز سب،خمیردندان پاوه ، لوازم آرایش لورا ، کرم کنتس ، ماشین مینی‌رولز ، پوشاك از تالار مشهور کسری ، هدیه‌ای از شامپودیوا برای همه تماشاچیان .
فقط خانواده ها میتوانند از این برنامه استفاده کنند
بلیط این جشن با شکوه را می‌توانید همه روزه از دبیرخانه انجمن، همچنین صبح روز جمعه از گیشه تهیه فرمائید .
آدرس ـ خیابان بهار نبش نامجو، تالار انجمن دوشیزگان و بانوان تلفن ۸۲۴۸۳۱

مطبخ ومرگ همسایه
نوشته : غلامعلی عرفان
بکارگردانی ـ محمدعلی جعفری ـ جعفر والی
با شرکت فرزانه تائیدی ـ آذر فخر ـ نازی حسنی ـ تانیا جوهری ـ محمدعلی جعفری ـ جعفروالی ـ اکبر زنجانپور ـ اسماعیل محرابی ـ سعید امیرسلیمانی ـ فریدون نوری .
در تالار ۲۵ شهریور
همچنان ادامه دارد
تلفن رزرو : ۳۵۰۸۷۱ ـ ۲۵۴۴۴

بوجه ! دانشجویان ومحصلین شهرستانها
اگر مایل هستید در ساعات فراغت خود درآمد خوبی از محل فروش محصولات ما در شهر خود داشته باشید با ما مکاتبه نمائید.
تهران ـ میدان ۲۵ شهریور خیابان نمونه شماره ۶۱ تلفن ۸۳۱۸۰۷

از امروز فقط درسینما
شهرقصه
(نمایش دهنده آثار سینمائی بهتر و برتر)
شاهکاری عمیق و دراماتیك‌ازعشق و انتقام‌برزمینه یك داستان وسترن با پرداختی درخشان‌از یك کارگردان‌جوان

فیلمی بکارگردانی پیترفاندا
اجیرشده
زنی

باشرکت : پیترفاندا
وارن اوتس . ورنا بلوم
محصول کمپانی یونیورسال
سانسها ۱۱ صبح ـ ۲ـ۴ـ۶ـ۸ـ۱۰ بعد از ظهر
گیشه شهر قصه همه روزه بلیط رزرو میکند

گزارشهای امروز از مسائل سیاسی جهان

گزارش سیاسی هفته

تزلزل در ارکان اتحادیه غرب

حسین رامتین

سرانجام آنچه پیش‌بینی میشد به حقیقت پیوست . وزیران خارجه امریکا و اروپا نه‌اختلاف های‌سیاسی و استراتژیکی و حتی اقتصادی خود رانا‌گشوده گذاردند و بروکسل راترک گفتند بلکه این اختلافات اکنون با بحث های تند وزیران خارجه فرانسه و امریکا تندتر و شدیدتر به نظر میرسد .

ژوبر ، وزیر خارجه فرانسه ، گو اینکه باهدف تامین‌رهبری اروپای‌باختری با نظرات کی سینجر وزیر خارجه امریکا به مخالفت برخاسته ولی در حقیقت سخنگوی‌رسمی اروپانامیده شده است . بخصوص از هنگام مسافرت ٤٨ ساعته ژرژ پمپیدو به لندن و مذاکرات او با ادوارد هیث در سه هفته پیش و اعلام دو رئیس حکومت که دیگر هیچگونه نقطه ابهامی در دوستی وهمفکری درکشور فرانسه و بریتانیا وجود ندارد . در محافل‌سیاسی این انتظار میرفت که رفع کلیه اختلاف نظر های احتمالی گذشته بین فرانسه و انگلستان آغاز جنبش آشکارتر استقلال خواهی اروپا و تصویب (قدرت سوم) در برابردو ابرقدرت یعنی امریکا و شوروی است که بیشتر متحدان باختری امریکا معتقدند آنها باهم سازش کرده‌و منابع قدرت و نفوذ در جهان‌بین خود تقسیم کرده‌اند .

در جلسات کنفرانس‌این هفته وزیران خارجه پیمان اتلانتیک شمالی(ناتو)ژوبر وزیر خارجه فرانسه عقده را گشود و همکارامریکائی خود را متهم ساخت که امریکا با سازش یکطرفه‌با شوروی نه تنها متحدان اروپائی خود را نادیده گرفته است بلکه موجب گسترش نفوذ شوروی در بزرگترین منبع انرژی جهان یعنی خاورمیانه عربی‌گشته است .و کیسینجر برعکس عقیده داشته است که‌اگر امریکا با شوروی مذاکره نمی کرد و ازسوی دیگری شدیدا ازاسرائیل حمایت نمی نمود نفوذ سیاسی و اقتصادی شوروی از این‌هم در خاورمیانه پیشرفته‌تر میرفت .

کی‌سینجر پافشاری‌وزیران ناتو را در شرکت دادن فرانسه‌وبریتانیا درکنفرانس صلح بکلی نادیده گرفت و عقیده داشت که شرکت‌این دو دولت وضع را پیچیده میکند ولی دلیل قانع‌کننده برای این نظر خود ابراز نکرد تا جائیکه مخالفان روش امریکا در خاورمیانه در خارج‌از کنفرانس‌گفتند کیسینجر بخاطر حفظ دوستی اسرائیل وتعهداتی که با اکثریت یهودیان امریکائی داردبا این‌شرکت فرانسه و انگلستان در کنفرانس صلح مخالفت‌می کند .

در آخرین روزکنفرانس وزیران خارجه ناتو همه وزیران اروپائی حتی دبیر کل آن علنا از قدرت روز افزون شوروی دراقیانوس ها سخت ابراز نگرانی کردند و بخصوص وقتی کیسینجر در برابر سئوال ژوبر وزیر خارجه فرانسه که اظهار داشت :

« آیا دولت امریکامشورت با شوروی را در مسائل جهانی‌برمشورت بامتحدان خود در اتحادیه اتلانتیک شمالی مقدم داشته‌است».

به جای جواب مثبت یا منفی فقط سکوت نمود،بر بدگمانی همکاران اروپائی خود افزودوکار به گفتگوی مجادله آمیز کشید تاجائی که کی‌سینجر با تمام‌ظرفیت سیاسی‌که دارد ناچار شد وزیر خارجه را به «خلط مبحث عمدی» متهم نمودو جلسه کنفرانس را بدون آنکه نتیجه از آن حاصل شود ترک گفت . اینک در کلیه محافل سیاسی جهان یک بار دیگر پیروزی سیاست پشت پرده کرملین که سال ها است برای برهم زدن اتحاد کشور های آزاد زمینه سازی می کند ، مورد بحث و گفتگو قرار گرفته است .

ارباب مآبی

برخی رهبران اروپای باختری از همان چند ماهس ازتشکیل سازمان دفاعی‌پیمان ناتو از طرز رفتار آمرانه فرماندهان آمریکا و توقعات (ارباب‌مآبانه) سیاستمداران امریکائی زیاد دل خوشی نداشتند. بطوریکه سرویلنستن چرچیل بزرگترین ونزدیکترین دوست امریکاویکی ازموجدین (ناتو) بارها از برخوردهای تند وآمرانه آنها ابرازشکایت میکرده است و ژنرال دوگل نیز بهمین دلایل رسما و علنا طرح از (اورال تایرینه) را بجای (ناتو) پیشنهاد نمود و همکاری اروپا را با روسیه شوروی وبلوکشرق طبیعی‌تر از همکاری با امریکا قلمداد نمود و بر سر همین مسائل سالهای سال اختلاف نظر شدیدی بین امریکا و فرانسه وجود داشت تا جائیکه مرکز ستاد فرماندهی نیروهای ناتو را به (بروکسل) راند.

بااین‌حال نیکسون و وزیر خارجه‌اش بهیچوجه قصد نداشتندکه‌یکباره دل‌از اروپای متحد که بمنزله مرز حافظ استقلال و امنیت امریکا بوده و خواهد بود بکنند .

اما جنگ ششم اکتبر خاورمیانه فرصتی پیش‌آورد که اروپا بخاطر حفظ منافع اقتصادی و سیاسی خود یکپارچگی عمیقتری بیابد و عکس‌العمل سالیان گذشته را ازپرده بیرون افکند.

در سالهای اخیرکه اروپا به برکت برنامه‌های اقتصادی بازار مشترک و با استفاده‌در سطح بسیار عالی‌از کمک‌های اقتصادی امریکا توانسته‌است درمیان دوکفه‌ترازوی اقتصادی افراطی (کمونیسم وکاپیتالیسم) وضع تازه و موفقی بوجود آورد .

تا آنجا که دراین‌هفته‌در جلسات مخرمانه پیمان ناتو دو دوست متحد بصورت دو حریف در برابر یکدیگر قرار گرفتند .

بخوبی میتوان ادعاهای هریک از طرفین را درنظر مجسم کرد که بصورت دو سیاهه روی میز کنفرانس‌یکی دربرابر هیئت‌نمایندگی امریکا برپاست کی‌سینجر و دیگری در برابر رهبران اروپا قرار گرفته بود :

سیاهه اروپای باختری را میتوان شامل ادعاهای زیر دانست :

۱ـ اروپا ازکمک‌کردن نیرو-های امریکا با ترک نمودن پایگاه‌های نظامی در اروپا بسیار متاسف است ، اما همانطور که امریکا در نتیجه مذاکرات با رهبران کرملین از عدم آغاز جنگ سرد یا ایجاد تشنج نگرانی ندارد اروپای باختری نیز باتجارب و آشنائی های چند صدساله که با روحیه و طرز فکر روسها دارد و با استفاده از همین توافق‌های تشنج‌زدائی امریکا و شوروی بخوبی‌می-تواند روی پای خود بایستد.

۲ـ اروپا اکنون در وضع اقتصادی و علمی و صنعتی قرار دارد که میتواند یک نیروی عظیم و قادر به دفاع در برابر پیمان ورشو آماده عرض‌اندام نماید .

۳ـ تغییرات فکری‌و روحی و تهییج احساسات آزادی - خواهانه قدیمی در کشورهای شرقی اروپادر نتیجه‌معاشرتها و تماسهای مختلف هنوز زنده مانده و دیکتاتوری کمونیسم نتوانسته‌است در تغییرروحیه مردم اروپای شرقی تاثیر بسزائی داشته باشد وبهمین سبب دیگرآن خطر احتمالی سالهای نخستین پایان جنگ دوم پیش‌بینی نمیشود .

٤ـ برفرض احتمال چنین خطر ونگرانی چون همیشه اروپا دروازه حفظ امنیت امریکا بشمار میرفته هرگاه ارتش امریکا از پایگاه های اروپائی خارج شود بمحض احساس کمترین خطری در اروپا ناچار مانند دو جنگ گذشته ارتش امریکا بکمک اروپا خواهد آمد .

٥ـ اختلاف ایدئولوژیک وارضی بین چین و روسیه شوروی هیچگاه به سران کرملین اجازه نخواهد داد از پشت سرخود غافل‌بمانند و بسوی‌غرب حمله‌ورشوند.

٦ـ اروپای باختری‌مدعی است که با داشتن تجارب سیاسی و اقتصادی وسیع در خاورمیانه بخوبی می-توانست و میتواند راه‌حل عاقلانه‌ای بدون طرفگیری تعصب انگیز از یکی از دو طرف متخاصم پیداکند و با میل ورغبت‌باعراب و اسرائیل بقبولاند. درحالیکه سیاست دوابر قدرت در خاورمیانه تاکنون سیاست ترس از یکدیگر و سیاست‌رقابت برای توسعه نفوذ بوده و هیچ یک از دوحریف بدان اعتماد ندارند .

۷ـ نفت عامل اساسی صنعت و شریان‌حیاتی‌زندگی اقتصادی اروپا است‌واروپا نمیتواند وسیله سازش دو ابر قدرت و یاآلت‌اختلافات آنان در منطقه خاورمیانه گردد و بطور خلاصه ملل قدیمی و پایه گزاران تمدن غرب برای همیشه نمیتوانند آلت بلاراده دوست مقتدرو نیرومند خود باشند .

نظر امریکا

سیاهه دوم را که از طرف کی‌سینجر وهمکارانش در برابر نمایندگان‌اروپای‌باختری قرار دارد میتوان‌چنین‌تصور نمود.

۱ـ امریکا نمیتواند برای همیشه بازار فروش کالاهای صنعتی اروپا وژاپن باشد.

۲ـ اقتصاد امریکا وابسته بقدرت دلار است و قدرت دلاروابسته بتوسعه صنایع آنست و صنایع امریکا نیز اکنون‌که دنیا رو به آرامش میرود نیاز به بازار های وسیعتری دارد .

۳ـ نفت بهرحال دراختیار دوابر قدرت است و هر کشوری میخواهد از این ماده حیاتی استفاده کندباید نظرات و حتی دستور های آنها را رعایت نماید .

٤ـ اروپا باتمام ادعاهایش هنوز نیازمند به سلاح ها و نیرو های مقتدر امریکائی‌در برابر قدرت پیمان ورشوی‌می-باشد و باید لااقل مقدار زیادی از هزینه آن را تقبل نماید .

٥ـ عدم همکاری اروپادر جنگ چهارده روزه خاور-میانه با امریکا چشم انداز آینده‌روابط دفاعی‌واقتصادی امریکا واروپا را تیره نموده و حکومت امریکا نمیتواند در مواقع بسیار خطیر به کمک اروپا اعتماد داشته باشد .

٦ـ بدگمانی اروپا نسبت بمذاکرات محرمانه امریکا و شوروی ناشی‌ازعدم اعتمادی است که براثر تبلیغات تفرقه انداز کمونیسم در مغز سیاستمداران اروپائی رخنه نموده است .

۷ـ درهر حال نیاز بنوع تازه‌ای همکاری و اتحادبین اروپای باختری و امریکا به خوبی احساس میشود زیرا بهر صورت دنیای کمونیست دارای هدف معین و حساب شده میباشد و مسلما از اختلافات موجودبین‌دو متحد وهم‌پیمان حداکثر استفاده‌را خواهد نمود‌چنانکه‌هم‌اکنون امنیت اقیانوس هند و دریا های آزاد درمعرض یک‌خطر تاریخی قرار گرفته‌که بایستی باژرف بینی و روشن بینی بدان توجه نمود .

باتوجه به دو سیاهه ویا دو ادعانامه دوستان متحد غربی باید دید که آیا قدرت نظامی و اقتصادی آمیخته با تجارب عمیق وطولانی اروپا و امریکاسیاست نوینی‌درسال ۱۹۷٤ بجهان ارائه خواهد دادو یا خود خواهی ها همچنان نابسامانی ها راحفظ می‌کنند وراه پیشرفت‌اژدهای سرخ را نرم نرم بازتر و گشاده‌تر میسازند ؟

بیرندابیکرام پادشاه نپال در جریان سفرخود به چین با مائوتسه‌تونگ ملاقات و مذاکره کرد. در عکس پادشاه نپال ومائو و در وسطملکه نپال در این ملاقات دیده میشوند .
«عکس رادیوئی اطلاعات»

بحران انرژی وحشتناکتر از واترگیت

۲

۳۳ میلیون امریکائی از صنعت اتومبیل نان میخورند

نوشته: علی جلالی

دانشجویان‌و دانش آموزان که همه‌روزه بی‌خیال ازخطر سموم اتومبیل مانند همه جوانان عاشق اتومبیل و اتومبیل سواری بودندروزه گرفتند و بازبان روزه لاشه اتومبیلی را مانند جنازه‌ای بدوش کشیده و با حالت‌ماتم وعزا بهبیرون شهربردند و در آنجا با تشریفاتی بخاک سپردند.

ناتمام

دفن اتومبیل

چند سال پیش که بحث «اکولوژی» و ناسالم بودن محیط زیست درامریکا آغاز شد و بتدریج اوج گرفت و مردم از خطر آلودگی هوا و آب و سروصداآگاه شدند روزی در شهرپاسادنا که‌در مجاورت لوس آنجلس‌واقع شده و روزگاری شهراعیان نشین جنوب کالیفرنیا بود

من‌نمی‌دانم چگونه شخصی که یک عمرآموخته بسرعت در بزرگ راه براند تا بوقت معین بسر کار خود حاضر شود و بیدریغ بنزین‌مصرف کند و هرروزبه نقدیا اقساط ماشین بخرد وماشین عوض کند ممکن است یکدفعه تمام این عادات خود را عوض کند و یک شنبه هابجای‌رفتن بمیدان های ورزش که یگانه تفریح‌و مایه دلبستگی اوست خانه نشین بشود . چون چاره‌ای نیست فرض کنیم همه این کار ها را کرد و یا دلمردگی تسلیم به واقعیت شد تازه مشکل بزرگ دیگری باقی می‌ماندکه نمی‌دانم چه راه حلی برای آن پیدا خواهند کرد !؟

ازهر شش نفر امریکائی یک نفرمعز زندگی‌اش‌اتومبیل وخدمات و کار ها وصنایع مربوط به اتومبیل است با این حساب در حدود ۳۳ میلیون نفر امریکائی از راه این صنعت واین‌کار نان‌می-خورند . واگر جمعیتی را که وابسته به صنایع‌هواپیما میباشد برآن بیفزائیم این رقم خیلی بالا می‌رود .

تکلیف آنها چه میشود و صنایع عظیم اتومبیل کمهم-ترین رشته‌صنایع امریکاست چه وضعی پیدا خواهند کرد ؟ وضع مسافرت های هوائی چه میشود ؟ همینکه امروز طلیعه آن دیده می-شود تنزل‌عجیب بهای‌بورس سهام وال‌استریت و بیکار شدن جمع کثیری که از این رشته ها معاش می‌کنند وچه بسا بحران اقتصادی‌دردنیال آن امریکائی اهل محاسبه‌و نقشه و برنامه است ، در باره هرچیز پیش‌بینی های لازم را قبلا می‌کند درلیاقت اداره کردن و روش صحیح مدیریت سرآمد سایرملل‌است وهمه اروپائیان‌بدین‌موضوع اذعان دارند ، ولی‌در مورد مصرف سوخت و انرژی و منابع سوخت محاسبات آنها ظاهرا غلط از آب درآمده‌و یا اصولا از حساب غفلت کرده‌اند و امروز ثمره این محاسبه غلط و اشتباه آمیز یابی‌حسابی است که‌دامنگیر آنها شده است ، همانطور که هرگز فکر یا حساب‌نکرده بودند همین اتومبیل ایده‌ال وهمین بزرگ راه‌های‌شاهکار صنعت رامسازی که میلیاردها برای بنای آن خرج می‌کنند وباغرور و مباهات فراوان بدان نظر می‌کردند محیط زیست آنها را مسموم و تا این اندازه غیر قابل تحمل سازد . تا جائیکه خودشان نام آنها را سالاد سیمان بگذارند و ابراز پشیمانی نمایند .

بررسی مسائل امروز ایران

نوشته : فرهاد مسعودی

از آرمان تا عمل

از روزی که فرمان شاهنشاه آریامهر در مورد جلوگیری از سوء استفاده از قدرت اداری برای پیشبرد اغراض‌شخصی ومنافع خصوصی وسیله کارمندان دولت به‌هیات دولت ابلاغ شد، تا روزی که نخستین دستورالعمل رسمی اداری صادر گردید تقریبا یک‌ماه‌ونیم فاصله افتاد، و متجاوز از پانصدهزار کارمند دولت‌و موسسات‌وابسته، معادل‌همین‌مدت نیز برای‌تطبیق وضع‌خود بااین برنامه مهم مملکتی فرصت دارند:

آنچه شاهنشاه‌آریامهر درنخستین روزهای آبان‌ماه‌سال جاری فرمان‌به‌اجرای آن‌دادند همچون سایراوامر ملوکانه از جامعیتی انکارناپذیر که درصورت اجرای صحیح میتواند به حذف یکی از گرفتاریهای جامعه ما مساعدت فراوان کند ، برخوردار بود. فکر شاهنشاه متوجه محو یکی ازعوامل اصلی سوء استفاده از قدرت در سیستم‌اجرائی مملکت بود .

هدف غائی فرمان این بوده و هست که :

۱ـ کارمند دولت نتواند از نفوذ اداری خویش برای کسب منافع شخصی خود و یا نزدیکانش سوء استفاده کند.

۲ـ توصیه‌بازی ناروا از همه شئون اداری کشور رخت‌بربندد تا استعدادها شرط احراز مقام باشد نه وابستگی و پیوستگی فامیلی و غیرفامیلی .

۳ـ انواع معاملات دولتی ـ مزایده‌ـ مناقصه‌ـ مقاطعه‌و غیره... درچنان شرایط سنجیده‌ای انجام گیرد که حداکثر به‌سود کشور تمام‌شود، نه بنفع معدودی .

٤ـ استفاده از منابع مالی دولت وسیله اشخاص اداری جهت توجیه خود و کارهایشان منسوخ گردد.

بی‌آنکه نیاز به شرح و بسط باشد، وفقط با یک مرور اجمالی بر چهار توصیه موجز فوق دریافته میشود که اجرای صحیح و دقیق این اصول چه تاثیر دیگرگون‌کننده‌ای برسیستم اداری مملکت بجا خواهد گذاشت و چگونه ازادارات ناراضی-ساز کنونی، یک سیستم اداری سالم و متحرک بوجود خواهد آورد . اما باید دید این ایده‌ئولوژی عالی دقیقا اجرا میشود؟

تجربه نشان داده در پاره‌ای موارد، از یک اندیشه عالی نتیجه‌گیری‌های ناقص و گاه ناصواب میشود. در این مورد، شواهدی برای ذکر وجود دارد که ما فقط به یک مورد آن اشاره می‌کنیم :

اندیشه عالی سهیم‌کردن کارگران در سود کارگاهها را شاهنشاه ایران ابداع فرمودند : در این‌فکر عالی صرفنظر از توجه به تعمیم عدالت اجتماعی ـ حفظ رفاه و نیکبختی طبقه کارگر- جلوگیری ازایجاد شکاف طبقاتی ودهامورد دیگرازاین قبیل، یک‌هدف ستایش‌برانگیز دیگر نیزملحوظ است. این‌هدف که کارگر در خود نوعی مالکیت احساس کند وافزایش کارآئی موسسه را افزایش امکانات بهزیستی خویش، و کاهش تولیدرا کمترشدن منافع خود بداند . وجود چنین شرایطی نه فقط کارگر را وامیدارد وظایف خویش‌را بنحو احسن انجام دهد، بلکه او راترغیب میکند درکوششهای گروهی کارگران دیگربرای افزایش کمی‌وکیفی محصول‌کار شرکت‌جوید وخود واضح‌است که چنین روالی درنهایت‌امر به‌بالارفتن میزان بازده صنایع و مرغوبیت کالاها، ودرنتیجه بهبود اقتصادکشور منجر می‌گردد.

اما همین فکر عالی را برخی ازکارفرمایان درست اجرا نمیکنند . عده‌ای ازکارفرمایان برای نپرداختن حق‌السهم واقعی خود به‌بیمه‌های اجتماعی و یا برای فرار از پرداخت مالیات حقیقی، دونوع لیست و دفتر می‌سازند یکی رابرای ارائه به‌مامورین دولت تهیه می-کنند و دردیگری حساب سودوزیان واقعی موسسه‌شان ثبت‌است. کارگر که این حساب‌سازی را می‌داند به‌این مطلب که آیا واقعا سود ویژه از سود واقعی موسسه پرداخت میشود یانه ، شک می‌کند . مامورین تقسیم سودویژه وزارت کار نیز در برابر تردید کارگر وبرای آنکه‌این تردیدرا ازبین‌ببرند، امکانات ووسیله دراختیار ندارند ومثلا نمیتوانند به‌دفاتر پنهانی‌کارفرما دست‌یابند. درنتیجه به‌این راه‌حل متوسل میشوند که‌برای کارگران سودویژه مقطوع تعیین میکنند مثلا سی، چهل یا شصت روز دستمزد آنها را ملاک قرار می‌دهند و کارفرمابابد هرسال‌معادل حقوق‌این‌ایام بکارگر سودویژه‌پرداخت‌کند.

نتیجه این شیوه‌کار همخودبه‌خود معلوم است : احساس آن مالکیت موردبحث درکارگرگشته میشود و چون میداند دستمزدی ثابت وسود ویژه‌ای تثبیت شده دارد، نه فقط دلسوزی بیشتر نشان نمیدهد بلکه حتی امکان دارد در انجام وظیفه عادی خود هم کوتاهی‌کند.

تنها نفع‌پرستی‌های فردی یا گروهی نیست که نمیگذارد اندیشه‌ها و ایدئولوژی‌های عالی بدرستی اجرا شود، فقدان روحیه انقلابی، عدم درک مسئولیت، جدی‌نگرفتن موضوع ، اندیشه نکردن ویافقدان دانش و صلاحیت برای انجام‌ماموریتی نیزبه‌نوبه خود در مخدوش‌کردن و یابی‌اثرساختن برنامه‌ای میتواند موثر واقع شود.

دستورالعمل بحث‌انگیز

درحالیکه شخص نخست‌وزیر ازاولین روز ابلاغ فرمان‌با دقت مسئله را درسطح عالی‌اجرائی تعقیب وحتی بقرارگزارش-های دریافت‌شده شخصا، روزبروز، ودر بحبوبه گرفتاریهائی‌که ویژه رئیس دولت است ، گزارشهای مربوط به توصیه های رسیده به‌مقامات را مطالعه می‌کند ونتیجه‌را به دفتر مخصوص شاهنشاه آریامهرگزارش‌میدهد، طراحانی‌که‌موظفند دستورالعمل اجرائی برای موارد مورد بحث را بنویسند ، پس ازیکماه ونیم دستورالعملی صادر می‌کنند که‌نتایج حاصل ازاجرای‌آن میتواند موردبحث واقع شود .

دستورالعمل تنها گرمورد یکنیت از چهارنیتی است که دربالا به‌آن اشاره شده وفقط به‌وضع‌کارمندان دولت دربرابر کارهای انتفاعی نظر دارد . اما همچنانکه گفته شد همین دستورالعمل همقابل‌بحث‌است. فی‌المثل‌درماده اول‌آن‌آمده‌است:

«بمنظور تشویق هرچه بیشتر کارمندان دولت در سازندگی صنعتی کشور داشتن سهام با نام و بی‌نام کارخانجات‌صنعتی برای کارمندان‌دولت باستثناء وزیران، معاونان ، مدیران کل ، اعضای هیئت‌های‌مدیره و مدیران عامل‌شرکتهاو بانک‌ها و موسسات وابسته به دولت نه‌تنها مانعی ندارد ، بلکه تشویق هم میشود ».

و بلافاصله در ماده دوم ذکر شده :

«داشتن سهام بانام و بی‌نام شرکت‌ها و موسسات انتفاعی غیرصنعتی و غیرکشاورزی برای کارمندان ممنوع است ».

مفهوم تفصیلی این ماده ازاین قراراست‌که مشارکت کارمندان دولت برای توسعه صنایع‌کشور- نه فقط منع نمیشود، بلکه مشمول تشویق هم‌هست. لذاکارمندان دولت تاسطح مدیرکل میتوانند سهامدار فقط موسسات صنعتی و کشاورزی (ونه موسسات تجارتی وخدماتی) باشند. اما مدیران کل ـ معاونان- وزیران ـ اعضای هیئت های مدیره و مدیران عامل شرکت وبانک هاوموسسات وابسته به‌دولت ازاین توصیه معاف هستندو باید بین‌شغل دولتی و یاداشتن اینگونه سهام یکی‌را برگزینند .

در ماده دهم دستورالعمل ، کارمندان عالیرتبه (ازمدیرکل به بالا) که‌دارای اینگونه سهام‌هستند، از انتقال سهامشان به فرزندان صغیروکبیر خود منع‌شده‌اند. در ماده ۱۱ دستورالعمل آمده‌است «همسر وزیران، معاونان وزارتخانه‌ها، مدیران‌کل، اعضای هیات‌مدیره ومدیران عامل شرکت هاوبانک ها وموسسات وابسته به دولت‌نیز چنانچه دارای سهام موسسات انتفاعی غیر صنعتی وغیرکشاورزی و سهام‌بیمارستانها و موسسات آموزشی ویاصاحب امتیاز موسسات آموزشی یا موسسات بازرگانی باشند بادراین قبیل موسسات ذینفع باشند باید نسبت به واگذاری سهام یامنافع‌خود به اشخاص غیراز فرزندان‌خود اقدام نمایند ودرصورتیکه مقام مذکور بخواهد همسرش سهام ومزایای مزبوررا حفظ نماید باید از کارخود کناره‌گیری کند .»

مجموعه مواد فوق‌الذکر خیل عظیمی ازکارمندان دولت راکه‌مدیران طراز اول اجرائی کشور هستند و در صدر هرم تصمیم‌گیری دستگاه‌اداری قرار دارند وعموم‌آن هاو همسرو فرزندانشان نیزدارای سهام موسسات مقاطعه کاری، بازرگانی- تولیدی و.. می‌باشند، مجبور می کند بین کار اداری ویا امور انتفاعی‌وبازرگانی یکی را انتخاب کنند. اگر گروهی ازآنان تصمیم بگیرند سهام خویش را ازموسسات انتفاعی یادشده بخرند ، خلاء مالی شدیدی درواحد های صنعتی وکشاورزی- خصوصی پدید خواهد آمد(کماینکه چنین اثری این روزها در بازار آزادخرید وفروش سهام مشهود شده‌است) . علاوه براین، گیرم که افراد این گروه اکثرا سهام خود را خریدند، و صنایع کشاورزی‌و صنعتی وموسسات انتفاعی ما توانست خلاء ناشی ازخارج شدن سرمایه این عده راتحمل‌کند. آن‌وقت تازه یک مسئله دیگرباقی میماند. این ها با پول خودچه خواهندکرد مسلما آن رادر بانک‌ها راکد نخواهندگذاشت بلکه یا از کشور خارج‌میکنند یا دربورس زمین به کارمی-اندازندکه نتایج این فقره هم خود به خود معلوم‌است : فرار سرمایه از کشور و حادتر شدن مسئله ناهنجار و سرطان مانند زمین ومسکن.

یک راه نهائی را میتوان از خلال موارد دستورالعمل مورد بحث استخراج‌کرد. اینکه افراد گروه فوق‌الذکر (از مدیرکل به بالا) سهام خویش رابازخرید کنند، پول آن را دراختیار همسران خویش بگذارندو همسرانشان این پول رادرموسسات صنعتی‌وکشاورزی به‌کار اندازند. این راه‌حل در برخورد باوضعی‌که ماده دوم دستورالعمل پیش بینی شد (داشتن سهام بانام‌وبی‌نام شرکت ها و موسسات انتفاعی غیر صنعتی وکشاورزی برای کارمندان ممنوع است)، خود تولید مشکل‌تازه‌تری میکند. زیرا مجموع سرمایه آن کارمندان دون‌پایه و پول‌های این کارمندان پرسرمایه رده های بالا هم از سایر بخش‌ها خارج ویکباره به بخش صنعت‌کشاورزی تزریق خواهد شد. این‌که ما تابدین حد به توسعه صنعت، کشاورزی خود توجه‌داشته باشیم نه فقط قابل ایرادنیست، بلکه شایان تحسین هم هست، واین را درسی‌که تورم‌اخیر جهانی بما آموخت، و ثابت‌کرد باید صنایع‌خودرا آنقدرتوسعه دهیم‌تااز بازار خارج بی‌نیازشویم، تائیدمیکند. خصوصا‌این توجه‌به‌توسعه کشاورزی‌که تابحال آنچنانکه بایدوشاید مورد توجه‌قرار نگرفته، قابل‌تحسین است ولی بهرحال اگراین تزریق هیچگونه عوارض ناهنجارمهم برای صنعت‌وکشاورزی ما نداشته باشد، حداقل متضمن‌این زیان‌خواهد بودکه سایر رشته‌های فعالیت اقتصادی مانظیر بازرگانی وخدمات را بابی‌خونی‌وبی‌پولی‌و زیان‌های‌ناشی ازآن‌مواجه‌خواهدکرد.

لزوم نظارت مستمر

تردید نیست هدف عالی شاهنشاه این‌است‌که راههای سوء استفاده احتمالی‌کارمندان دولت ازقدرتی‌که حکومت مملکت برای پیشرفت وانجام امورجاری به آن ها تفویض کرده، درراه مقاصد شخصی، سدگردد. اماهدف این‌نیست که در این رهگذر و با اجرای سیاست های حسابنشده، مشکلات تازه بوجود آید، بلکه این طراحان اموراداری هستندکه می‌باید راه حل‌هائی بیداکنند تاآن مقاصدعالی درچهارچوب حفظ منافع‌ومصالح‌مملکتی‌بمرحله‌اجرادرآید.

مابایدد دارای چنان سیستم‌اداری منزه وکنترل شده‌ای باشیم‌که اگرصاحب مقامی دارای فعالیت های انتفاعی بود، امکان‌سوءاستفاده ازقدرت اداری‌خویش برای‌مقاصد شخصی رانداشته باشد. ولی حال‌که چنین سازمان‌منزه و کارآمدی نداریم، ناگزیر بایدبه راه‌حل هائی‌بازداردنه‌نظیر همین منع مداخله کارمندان‌عالیرتبه درامورانتفاعی متوسل شویم. تردید نیست‌دراین قبیل راه‌حل ها، هرچه هم‌دقت و روشن‌بینی بکار رودباز، کاربی عیب به سامان نخواهد رسید. امابهرحال بایدکوشید که این امر فوق‌العاده مهم مملکتی‌چنان اجرا شودکه تحولات ناشی‌ازآن حتی‌الامکان کمترمنجر به بروز نابسامانی وناهنجاری درامور اقتصادی واجتماعی بشود. مثلا بعنوان یک راه‌حل میتوان‌ممنوعیت کامل‌ازپرداختن به امورانتفاعی‌رامشمول طبقات‌محدودتری از کارمندان دولت کردومتقابلا یک سازمان ناظردقیق رامو‌ظف ساخت برجریان معاملات‌دولتی- روابط کارمندان عالیرتبه وصاحب قدرت اخذ تصمیم باموسسات بازرگانی، صنعتی‌وکشاورزی بزرگ و نحوه اخذ تصمیم مقامات‌عالی رتبه در انتخاب وانتصاب افراد و این قبیل‌امور، نظارت مستمر و سخت گیرانه‌ای داشته باشد .

داستان هفته

یک چشمه از بازیهای عشق

نوشته : عزیز نسین

ترجمه : ثمین باغچه‌بان

بیست و سه چهار سالی بیشتر نداشت . زور و نیروی جوانی‌ازسرتاسر هیکلش‌می جوشید.

به بیوه خوشگل و بوری که تقریبا هم سن و سال خودش بود ، دل باخته بود. بیوه خوشگل در نظر او مثل گربه‌ای بود، اما نه از این گربه های معمولی ، شکل این گربه‌های خوشگل و ملوسی که عکسشان‌را روی کارت پستالها چاپ می کنند . بیوه خوشگل و جوان در نظر او مثل یکی‌از این گربه های ملوس بود ، اسمش را هم گذاشته بود «ملوس».

ماه‌ها دنبالش افتاد، برایش نامه و اشعار عاشقانه نوشت ، کسانی راواسطه کرد، اما هرکاری کرد از بیوه جوان و خوشگل جواب مساعد نگرفت . بیوه خوشگل به او رونمی داد. زن جوان ، پس از متارکه با شوهرش پشت دستش را داغ کرده بودکه دیگر فکر ازدواج راهم نکند . غیر از این ، هردودر یکسن‌وسال بودند وازدواجشان چندان کار درستی نبود، و تازه ، متوجه بود که جوان قصد ازدواج هم ندارد،بیوه جوان اشتباه نمی کرد ، جوان سبزه اورا فقط به عنوان یک زن دوست داشت و همین .

اماجوان سبزه و برازنده از آنهایی‌نبود که‌به این آسانی ها از رو برود و میدان‌را خالی‌کند. زن خوشگل هرچه از اودوری می کرد، جوان مشتاق تر می شد . پس از گذشتن یک پائیز و یک زمستان ، وقتی‌هوا رو به‌بهار می‌رفت . زن جوان هم کم‌کم نرم شد. معلوم نیست از هوای بهار بود ، یا پافشاری جوان ، و یا دو سال بیوه ماندن طاقتش را طاق کرده بود . . . به هردلیل که می خواهد باشد،زن‌جوان نرم شده بود پیغام فرستاد که این یکشنبه ، طرف ظهر در رستوران کنار اسکله منتظرش خواهد بود...

یکی‌ازروز های‌اواسط اسفند ماه بود، اما نه از آن اسفند های سرد و بد قلق . اسفندی که هوای‌شب‌عید و هوای نوبهار داشت . . .

شب قبل از روز موعود خواب به چشم جوان نرفت، نه از شدت هیجان ، از سرو صدای این گربه‌های بی حیا...

گربه‌هایی که از هوای نوبهار ، پاک مست و شیداشده‌بودند ، پشت اتاق‌خواب جوان‌وروی دیوارها و بامها سروصدایی راه انداخته بودند و دنبال هم‌میکردند.

جوان در رختخواب به این فکر بودکه چرا این گربه ها بااینهمه شور و هیجان معاشقه می کنند . . .شاید برای اینکه این موضوع سالی یکبار برایشان پیش می آید ...اصلا معلوم نیست چرا این گربه‌ها تمام سال به این درازی را ول می کنند و نزدیکی های شب عیدبه فکر حل مشکلشان میفتند . .

نزدیکی های صبح‌بودکه جوان توانست چند دقیقه‌ای به خواب برود . بعد پاشد و ریش تراشید و موهایش را خیلی باسلیقه شانه زد و به آئینه نگاه کرد . برازنده و خوش بروبالا بود . از خانه بیرون آمد. رستورانی که در کنار اسکله میعادگاه آنها بود،درآن‌طرف راه‌آهن بود . برای رسیدن به‌میعادگاه ، باید از روی پل راه آهن می گذشت.

از آن هوا های لطیف نو بهاری بود . آفتاب روی چین و شکن دریا برق می‌زد.

داشت پله های پل راه‌آهن را بالا میرفت که به صدای جیغ دوتاگربه سر جایش ایستاد.

یکی از گربه ها، گربه ماده ، شکل همان گربه های خیلی خوشگل و ملوسی بودکه عکسشان راروی کارتها و کارت پستال ها چاپ می کنند ... یکی از آن خوشگل خوشگلا . .اما آن یکی ، گربه نر، تا بخواهید یغور و بی ریخت بود . یکی از آن گربه‌های بدهیکل، وحشی . . . عین غول بیابانی ، یکی از آن گربه‌های ولگرد آشغالدانی‌ها. . .چشمهایش گرسنه وهار.. سر و صورت و تن و بدنش پر از زخم پنجه و پنجول و چنگ و چنگول . . .

روی پل ایستاد و گربه‌ها را تماشا می کرد. گربه‌ها روی دیوار مخروبه کنارخط آهن بودند.گربه خوشکل و ملوس ـ گربه ماده- خودشرا جمع‌جور کرده بود، جیغ وویغ راه انداخته بود ، گاهی هم پنجولی حواله سرو صورت گربه‌نر می‌کرد.

جوان همانطور که چشم به گربه دوخته بود، به خودش و بیوه جوان و خوشکل فکرمی کرد انگارکه‌این گربه های نر و ماده، خودش و او بودند.گربه نیل و خوشکل وملوس و مامانی ، که یک گربه خانگی بود، درست‌شکل همان بیوه خوشکل بود، ومتوجه شد که آن گربه ولگرد تر اکبیری هم درست شکل خودش و مثل خودش است .

گربه‌نرروی پاهایش راست شد وراست شد . . . ، بعد موهای کوتاهش سیخ شد، ویکه‌هو پریدبه‌طرف گربه ماده وگردنش را گاز گرفت.. .گربه ماده جیغ‌کشان خودش را خلاص کرد و پاگذاشت به فرار . . . اما گربه ولگرد از آن قماش نبود که به‌این مفتی‌هااز روبرود دست‌ازسر او بردارد.. مثل پلنگی به طرف گربه ملوس

برنامه امروز و فردای تلویزیون

برنامه اول

پنجشنبه
۱۷ـ۳۰ اخبار
۱۷ـ۳۵ برنامه کودکان ـ کارتون
۱۸ـ۰۰ آفتاب‌مهتاب
۱۸ـ۳۰ اخبار ـ اخبارورزشی
۱۹ـ۰۰ فیلم ماجراهای دبی
۱۹ـ۳۰ رویدادهای موسیقی
۲۰ـ۰۰ مشروح اخبار
۲۰ـ۳۰ بازداشت و محاکمه
۲۱ـ۴۵ برنامه شب آدینه
۲۳ـ۰۰ فیلم ماجراجو
۲۳ـ۳۰ بیست‌و چهارساعت

جمعه
۱۱ـ۰۰ دنیای والت‌دیسنی
۱۱ـ۵۰ کودکان ـ بچه‌ها،بچه‌ها
۱۲ـ۲۰ فوتبال
۱۳ـ۱۰ پیشتازان فضا
۱۴ـ۰۰ اخبار
۱۴ـ۳۰ موسیقی ایرانی (ارکستر پاپ)
۱۵ـ۰۰ فیلم سینمائی
۱۶ـ۳۰ مجله ورزشی
۱۷ـ۰۰ موسیقی محلی شیرازی
۱۷ـ۳۰ مسابقه من کیستم
۱۸ـ۰۰ گشت و گذار
۱۸ـ۳۰ پزشک محله
۱۹ـ۳۰ درباره مسابقات آسیایی
۲۰ـ۰۰ اخبار
۲۰ـ۳۰ سایه‌روشن
۲۱ـ۳۰ مردی از شایلو
۲۲ـ۳۰ کورش علی‌خان ودوستان

نیمروز شنبه
۱۱ـ۳۰ اسلاید و موسیقی
۱۲ـ۰۰ اخبار
۱۲ـ۰۵ حفاظت‌و ایمنی
۱۲ـ۳۰ در جستجوی نیل
۱۳ـ۳۰ انسانها و مکانها
۱۴ـ۰۰ اخبار

برنامه دوم

پنجشنبه
۱۹ـ۰۰ موسیقی و تصویر
۱۹ـ۳۰ اتاق اخبار
۱۹ـ۳۵ خارج از دنیای‌ناشناخته
۲۰ـ۲۰ ادبیات جهان :
۲۱ـ۰۰ اخبار از برنامه دوم
۲۱ـ۳۰ شو جولی‌آندروز
۲۲ـ۰۵ کلمبو

جمعه
۱۷ـ۰۰ موسیقی و تصویر
۱۷ـ۳۰ سه تفنگدار «دشمنان»
۱۷ـ۵۰ واریته جمعه
۱۸ـ۴۰ جنگ سینمائی
۱۹ـ۴۰ فیلم جمعه : تارزان
۲۱ـ۰۰ اخبار از برنامه دوم
۲۱ـ۳۰ مجله هفته
۲۱ـ۵۵ موسیقی کلاسیک
۲۲ـ۲۵ فیلم ویژه «نفت‌و امارات خلیج فارس»

تلویزیون آموزشی

پنجشنبه
۱۶ـ۲۵ سلام شاهنشاهی واعلام برنامه
۱۶ـ۳۰ گرامر انگلیسی
۱۶ـ۴۵ علوم سوم راهنمائی

کانال ۷ و ۱۱
۱۷ـ۰۰ شناخت حرفه و فن
۱۷ـ۱۵ زنگ تفریح
۱۷ـ۲۵ آشنائی با کامپیوتر
۱۷ـ۴۰ شیمی ششم
۱۸ـ۰۵ مکانیک ششم ریاضی
۱۸ـ۳۰ گوناگون
۱۸ـ۵۰ فیزیک ششم
۱۹ـ۱۰ مروری در ریاضیات راهنمائی برای معلمان

کانال ۱۱
۱۹ـ۳۰ فیلم آموزشی

تلویزیون آموزشی روزهای جمعه تعطیل است

شنبه کانال ۷ (شبکه) و۱۱
۸ـ۳۰ ریاضی
۹ـ۲۰ انگلیسی
۱۰ـ۲۰ علوم
۱۱ـ۲۰ تاریخ

بخش دوم
۱۵ـ۰۰ حرفه وفن
۱۵ـ۴۵ جغرافی

تلویزیون امریکا

پنجشنبه
۱۶ـ۳۰ دنیای ورزش
۱۷ـ۳۰ وایت‌ارپ
۱۷ـ۵۵ بولتن مدرن زندگی
۱۸ـ۰۰ گزارش آخر هفته
۱۸ـ۱۵ بعدا اعلام میشود
۱۸ـ۳۰ هتل نوزده
۲۰ـ۰۰ شو پرل‌بیلی
۲۱ـ۰۰ دامادها می‌آیند
۲۱ـ۵۵ بولتن مدرن زندگی
۲۲ـ۰۰ گزارش آخر هفته
۲۲ـ۱۵ فیلم سینمائی

جمعه
۱۶ـ۳۰ همسران هنری هشتم
۱۷ـ۵۵ بولتن مدرن زندگی
۱۸ـ۰۰ گزارش هفته
۱۸ـ۱۵ شوی بوک‌اوان
۱۸ـ۴۰ یکساعت‌اطلاعات‌مخصوص
۱۹ـ۳۰ شوی فیلیپ‌ویلسن
۲۰ـ۳۰ بونانزا
۲۱ـ۳۰ همه در فامیل
۲۱ـ۵۵ بولتن مدرن زندگی
۲۲ـ۰۰ گزارش آخر هفته
۲۲ـ۱۵ دنیای براکن
۲۳ـ۰۵ برنامه بوکس المپیک

جنگ موسیقی

ساعت ۱۹٫۳۰ برنامه شبکه پنجشنبه

ضمن بحث در باره کنسرت ارکستر مجلسی رادیوتلویزیون ملی ایران و مهمترین رویدادهای موسیقی هفته در باره اپرای کلاه قرمزی (اپرای مخصوص کودکان) که اخیرا در تالار رودکی نمایش داده شد گفتگو خواهد شد .

شب آدینه

ساعت ۲۱٫۴۵ برنامه شبکه پنجشنبه

در شوی قریب افشار عباس جوانمرد و گروه نمایشگر او میهمان هنری برنامه هستند و ضمن گفتگو با جوانمردقطعه‌ای از نمایشنامه غروب در دیار غریب بنمایش در خواهد آمد ضمنا ایرج ، منوچهر سخائی و سیمین غانم نیز آواز و ترانه میخوانند .

کلمبو

ساعت ۲۲٫۰۰ پنجشنبه برنامه دوم

این قسمت ازسریال «جنایت ازروی کتاب» نام دارد .

نویسنده‌ای با استفاده از نوشته کتابهای معروف جنائی مرتکب دو قتل میشود . او بخاطر تصاحب پولهای بیمه جیم‌فریس او را بقتل میرساند و به ستوان کلمبو طوری‌وانمود میکند که از قضیه بی‌اطلاع است و بقیه ماجرا .

فیلم سینمائی

ساعت ۱۵ برنامه شبکه‌جمعه

نام فیلم «اگر مردی جواب دهد» با شرکت ساندرادی

فیلم کمدی اگر مردی جواب دهد داستان دختری زیرک و باهوش است که سه خواستگار پروپاقرص دارد ، در انتخاب آنها مردد است.

سه تفنگدار

ساعت ۱۷٫۲۵ برنامه دوم‌جمعه

با پایان‌یافتن مجموعه تلویزیون کمدی‌کلاسیک، از این هفته یکی از مهمترین آثار الکساندر دوما بنام «سه‌تفنگدار» بطور سریال‌از برنامه دوم تلویزیون نمایش داده خواهد شد.

بدون خراش
تا دلت میخواد بتراش
تضمین شده فامیلین
52.F.F26

پرده عمودی
لُوِردرایه
ساخت انگلستان
۱۸۰ درجه بدور خود میچرخد
نور را بدلخواه شما تنظیم میکند
کارپرده کرکره و پارچه‌ای رایکجا انجام میدهد
و شما را ازداشتن هر پرده دیگری بی‌نیاز میکند
صد درصد قابل شستشو میباشد
دارای رنگهای مختلف وزیباست
نماینده انحصاری درایران :
مکالئوم ایران (شرکت سهامی‌خاص)
خیابان شاه ـ ساختمان آلومینیوم ـ تلفنهای ۶۶۰۲۰۱ ـ ۶۶۳۰۸۴
MEKALEUM CO.

بهترین های دنیا
برای روز مادر در
کورش
از کورش بخرید بنفع شماست

کورش ۹ صبح تا ۹ شب
وجمعه ۲۳ آذر
یکسره بازاست
کورش شماره ۲ (سوپراستور)
روبروی تلویزیون ملی
۹ صبح تا ۹ شب
(وجمعه تاظهر)
بازاست

اطلاعات برای همه

ویژه پایان هفته

از دیروز تا امروز

گل بگوئیم گل بشنویم

★ الو ،صابری صحبت‌میکند. بازهم روزنامه ها خبر دادند که‌بین تهران و شمیران مترو کشیده می‌شود .بالاخره طرح‌احداث مترو که سالیان درازاست فقط حرف آنرا میزنند ، کی بمرحلهٔ عمل میرسد
ـ انشاء اله وقتی که گل نی روئید ، آقای صابری!
★ الو روزنامه اطلاعات ،

آقا چرا بعضی از این دکتر های بیمه با اخم و تخم بیمار را معاینه می‌کنند
ـ برای اینکه حق‌العلاج خود را نسیه میگیرند .
★ آقا من مینو مستوفی .. در خبر آمده بود که عیار چغندر را۱۷ تعیین‌کرده‌اند مگر برای چغندر هم باید عیار تعیین کرد ؟
ـ اختیار دارید خانم ! با این گرانی و کمیابی سرسام آور قند و شکر در جهان توقع دارید چغندر از طلا کم ارزش‌تر باشد!
★ الو من شاهین عبد زاده ـ

نوشتید جوانی پس از جدائی از همسرش خود را کشت . فکر می‌کنیداو چرا این کار را کرده است ؟
ـ لابد از خوشحالی بازگشت به عالم تجرد !

هیچکس از خرشیطان پائین نمیآید!

چند روز قبل با اتومبیل در یکی از خیابان های شلوغ شهر ، گرفتار راه‌بندان شدم و در سر یک چهارراه پشت چراغ‌قرمز بدام‌افتادم. .بااینکه یکی دوبار چراغ سمت ما سبز شد معذالک هیچیک از اتومبیلها از جایشان تکان نخوردندو بعدا معلوم شد که وسط‌چهارراه‌دو اتومبیل باهم برخورد کرده وراه‌رابندآورده‌اند:
البته اینهم یکی دیگر ازگرفتاری هائی است که همه روزه مردم با آن‌دست بگریبانند.
با اینکه امروزه‌نوددرصداتومبیلها بیمه هستند و بنابر تذکرات مکرر مقامات مسئول هرکس میتواند منصفانه مقصر تصادف رامشخص کرده و جبران خسارت طرف‌دیگر رابکند ،اما مگرکسی‌حاضرمی‌شود گناه‌را گردن بگیرد و باعث ناراحتی سایرین نشود ؟ بهرجهت طرفین «متصادفین» هیچکدام از ادعای خود دست بردار نبوده واز خرشیطان پائین نمی‌آمدند و فی‌الواقع این اعصاب دیگران‌بود که خراب میشد و جای اعتراضی هم باقی نبود .
در اینجا نمیخواهم به عوامل مشکل ترافیک برای هزارمین بار اشاره بکنم بلکه منظورم اینست‌که چرا نباید ما مردم در مواقع‌بروز چنین حوادثی گناه عدم توجه وبی قیدی خود را بگردن بگیریم و با اعصاب و وقت مردم بازی نکنیم ؟ و بعبارت دیگر چرا اگر حادثه‌ای پیش آمد هیچکس از خر شیطان پائین نمی‌آید و چرا باید همیشه سرو کارمان با دادسرا وتکلیفمان در دست بازپرس و ماموران دادگستری باشد ؟ فکرش رابکنید در تهران باین بزرگی که روزانه دهها هزاروسیله نقلیه در خیابان های‌تنگ‌و گشاد آن‌درترددداست، حداقل چند صد تصادف صورت‌می گیرد .وفکرش را بکنید اگر تمام عاملین این تصادف مثل آ ن دو راننده بی‌خیال و شاید هم بیکار سازش نکنند ،آنوقت بااینهمه گرفتاری چه‌بروز مردم‌خواهدآمد؟
آیا این مصیبت‌ها به آن نمی‌ارزد که‌درمحل‌تصادف‌باعذرخواهی واحترام متقابل دست‌از یکدیگر برداریم وباارائه یک چهره‌انسانی ومنصف کاررابین خود فیصله بیائیم.

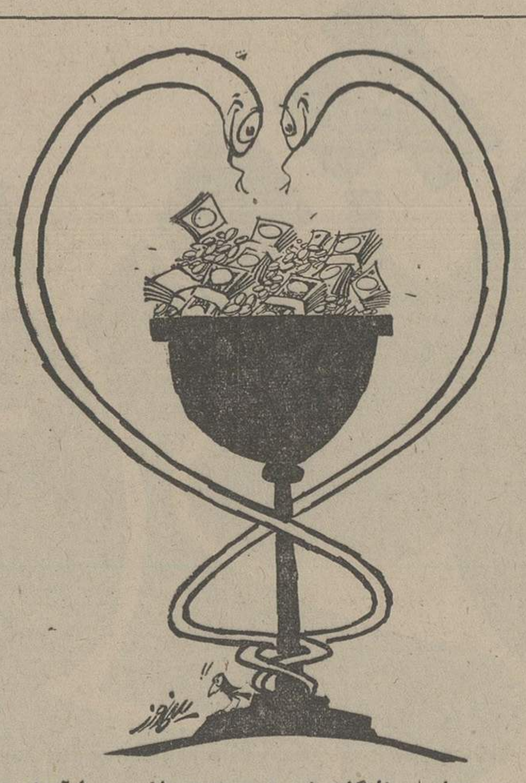

در مجلس سنا گفته شد : هزینه درمان سرسام‌آوراست

گپ جمعه

نوشته : حسین مدنی

وبقول معروف از خرشیطان پائین بیائیم.

یک نامه

نوشته : علی اصغر شیمی

حفاظت از حریق، فقط آب‌پاشی نیست!

یکی ازرشته های مهم اقتصادی واجتماعی « حفاظت از حریق » است که‌اهمیت آن هنوز بر اولیای امور روشن نشده و بااینکه سالانه خسارات و تلفات زیادی‌در اثر حریق در کشور ما رخ می‌دهد اغلب چنین می پندارند که حفاظت از حریق همان آتش‌نشانی است که‌ازوظایف‌ماموران شهرداری بشمارمی‌آید وعبارت از آبپاشی حریق است . بسیار تاسف‌آور است که هنوز میزان خسارات حریق براولیای مسئول مشخص و معلوم نگردیده و متوجه نشده‌اند که هر حریق بزرگ در آن‌واحد دارای خسارات انفرادی اجتماعی واقتصادی است و مقدارخسارات غیر مستقیم حریق ها اغلب چندین برابر خسارات مستقیم است .
برای حفاظت از حریق باید با ایجاد مدارس وآزمایشگاههاتربیت کادر فنی دراین رشته اقدام‌ورزیم کاری که حتی یکی از همسایه‌های کوچک ما ۲۵ سال بیش کرده و تعجب‌آور است که‌دانشگاه‌های ما برای هررشته فرعی تازه بلادرنگ یک دوره‌خاصی ایجادمی کنند ولی هنوز از این رشته اصلی وحیاتی‌عصر حاضر بی‌خبرمانده‌اند واقدامی در زمینه ایجاداین رشته در واحدهای‌آموزشی‌خودنکرده‌اند.
باوجود این که استادان بزرگ معماری درزمان حاضربار هاتاکید کرده‌اند مهندسان معمار که در ایجاد ساختمانها دست دارند باید در کار های‌مربوطاعم از تهیه نقشه واجرای آنها با مهندسین حفاظت از حریق مشورت کنند تا یکی از وظایف اولیه خود را که حفظجان ومال صاحبکار و ساکنین آینده بنا می باشد انجام دهند معذلک هنوز دانشکده های فنی و معماری ومهندسان معمار ما به این نکته مهم توجه‌ای نکرده‌اند بطوریکه اصول وقواعد ضروری پیشگیری‌از حریق در ساختمانهای مامخصوصا بناهای‌بزرگ عمومی ، کارخانجات رعایت نمیشود که این موضوع به مردم و کشور در صورت بروز حریق لطمه میزند .
بخصوص اینکه‌بیمه‌های‌آتش‌سوزی در کشورما از لحاظ فنی کوچک‌ترین شباهتی به بیمه های آتش سوزی در کشور های مترقی ندارند وباین‌علت ضرر و زیان‌آتش سوزی برای مردم و اقتصادکشور ما بسیار گران است .
در پایان امیدوارم که مسئولان هرچه‌زودتر به ایجادرشته(حفاظت از حریق)اقدام نمایند تا بتوانیم از ضرر و زیانهای ناشی ازحریق که در مملکت ما روزافزون است جلوگیری کنیم .

تصحیح

در مطلبی که در روز ۱۷ آذر ماه در صفحه پنج روزنامه تحت عنوان طرح‌دو روز تعطیل در هفته درج‌شده بود متاسفانه در حروف‌چینی نام وزارت آبادانی و مسکن که این طرح در آن پیاده شده در لیست وزارتخانه هایی که هنوز این طرح در آن اجرا نشده درج شده که بدین وسیله اصلاح میشود.

چهل سال قبل درچنین روز

عنوان «کبیر» برای اعلیحضرت همایونی از طرف رئیس مجلس پیشنهاد شد

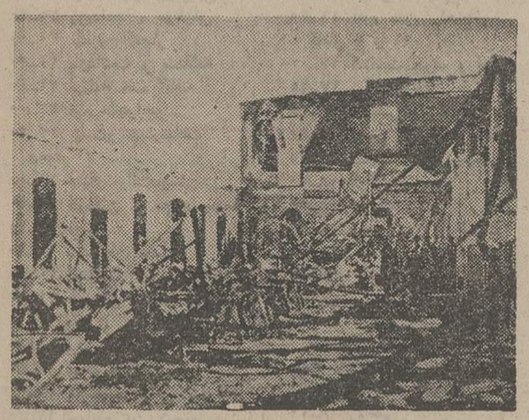

آقای دادگر رئیس محترم مجلس شورای ملی‌دیروزبعدازظهر نطق مفصلی درسالون‌بزرگ دانشکده حقوق و سیاسی راجع به تطور قانون‌دردوره‌مشروطیت ایران‌و قوانین مهم‌و نافعی که در ادوار اخیر مجلس شورای ملی تصویب گردیده ایراد و از اصلاحاتی که در دوره‌عصر جدید بعمل‌آمده‌شرح مبسوطی بیان داشته و چنین استنتاج نمودند که چون تمام ترقیات حاصله در عصر حاضر مرهون وجود ذات مقدس شاهنشاه عظیم‌الشان پهلوی است‌شایسته آنست که شاهنشاه خود را « رضا شاه کبیر » بنامیم.بیان ایشان در این زمینه باکف‌زدن ممتد و مسرت حضار تلقی گردید.

ورود به مرکز

آقای فروغی رئیس‌الوزراء و آقای کاظمی وزیر امور خارجه که برای تسریع و تسهیل مذاکرات به حکمیت حدودی‌با افغانستان به مشهد و حوزه ایالتی خراسان عزیمت کرده بودند بمرکز وارد وامروزصبح حضور ملوکانه شرفیابی‌حاصل نمودند.

تعدی مامورین بمردم

متحدالمآل ذیل از طرف وزارت داخله به کلیه حکام و ولاة ولایات و ایالات صادر گردیده است : از قراری که بعرض خاکپای مبارك همایونی ارواحنا فداه رسیده از طرف مامورین جزء دولتی نسبت به مردم تعدیات‌زیادی‌میشود.اینك حسب‌الامر مبارك ابلاغ میشود که حکم‌وظیفه‌دارقامین‌آسایش و مراقبت در اعمال و رفتار کلیه مامورین دولتی میباشند . در صورتی که از طرف مامورین نسبت به اهالی که‌رعایای‌صدیق مملکت شاهنشاهی هستندتعدی وزیاده روی شده باشدیاراپرت داده شود مستقیما حکام مسئول خواهندبود.

سیاح ایرانی

دیلم ـ دیروز ساعت دوبعداز ظهر یکنفر سیاح ایرانی‌موسوم به ابوالقاسم خان محققی اهل گیلان از طریق بهبهان‌بوسیله مال وارد منزل او در نظمیه و عازم بندر ریگ است .

حضور در نمایش

هیئت آرتیست های ترکیه شب گذشته رابر حسب دعوت قبلی در سالون تئاتر آریان حضور یافته و تا خاتمه نمایش امیر ارسلان در سالون مزبور بتماشا مشغول بوده‌اند.

مراجعت به ایران

آقای دکتر کمال‌خوشنویسان دکتر جراح که برای مطالعه امور جراحی به اروپا اعزام‌شده بود بایران مراجعت و به‌مرکز واردشد.

مریضخانه نجمیه

باطلاع عموم میرساند که بمناسبت سال دویم وفات خانم نجم‌السلطنه و برای شادنمودن روح ان مرحومه علاوه بر سرویس دائمی مرضای شبانه روزی مجانی به مرضائی که بمطب مراجعه‌میکنندمریضخانه در ماه رمضان‌مجانا نسخه‌و دوا میدهد. اسامی آقایان اطباء محترم از قرار ذیل است:آقای دکتر امین الملك « کحالی » آقای دکتر اشتیانی « امراض داخلی و مجاری بول » آقای دکتر سیاح «امراض دهان و دندان» آقای دکتر غلامحسین مصدق « امراض‌نسوان‌وقابلگی و جراحی » آقای دکتر مقدم «دارالتجزیه » آقای‌دکتر معاون « امراض نسوان و قابلگی و جراحی » چنانچه مراجعه کنندگان محتاج‌به‌اعمال‌جراحی باشند آقایان محترم فوق‌مجانا عمل مینمایند.

«نقل از اطلاعات ۲۲ آذر ۱۳۱۳»

حریق در کارخانه کبریت سازی تبریز

چند شب قبل بعلت اتصال دوآلت بیکدیگر و مشتعل‌شدن آنها دفعتا حریقی‌در کارخانه کبریت‌سازی تبریزواقع شده و بطوریکه در گراور فوق دیده میشود تمام کارخانه رابصورت ویرانه‌ای درآورده و بسیار جای تاسف است که یک چنین کارخانه‌مهمی که هزارها نفر در قبال آن ارتزاق مینمودند امروز فلج شده وبکلی ازکار افتاده است.

حاشیه پرداز از: هادی خرسندی

روزنه امید

دوست من عادتش این بود که از مطالب روزنامه، جنگ و سیاست و علم و صنعت و هنر و ادبیات را ول می کرد و فقط میچسبید به ستون آگهی استخدام . سال ها کارش همین بود .
اخیرا دیدم دوستم علاوه بر آگهی استخدام ، اخبار و مطالب مربوط به چهل‌سال قبل را هم می خواند . گفتم دوست عزیز ، خوشحالم که اینقدر به مسائل هنری‌وادبی و تاریخی ومیهنی واجتماعی ایران و جهان علاقمند شده‌ای ، که می خواهی از رویداد های چهل سال پیش هم سر در بیاوری . گفت : آره . می خواهم ببینم چهل سال بیش از این ، کجا استخدام می کرده‌اند ، بروم یک سری بزنم ، شاید هنوز احتیاج داشته باشند .

آگهی استخدام رسمی

سازمان امور اداری واستخدامی کشور طبق مفادقانون استخدام کشوری ۳ نفر را از طریق امتحان و مسابقه بشرح زیر در تهران استخدام می‌کند :

ردیف	عنوان طبقه شغل	شرایط احراز	تعداد مورد نیاز	گروه قطعی شغل
۱ـ	کارشناس پژوهش وارزشیابی	دارابودن دانشنامه لیسانس یا فوق‌لیسانس روانشناسی و طی دوره آموزش مربوط .	۱ نفر	۷
۲ـ	کارشناس امور اداری ۱	دارابودن دانشنامه لیسانس یا فوق لیسانس مرجحا در یکی از رشته‌های تحصیلی علوم اداری ـ حقوق (سیاسی ـ اقتصاد ـ قضائی) و طی دوره آموزش و موفقیت در آن.	۱ نفر	۷
۳ـ	برنامه‌نویس ۲	دارابودن مدرک فوق‌دیپلم در رشته مربوط و طی دوره‌آموزش‌و کارآموزی در زمینه مربوط و موفقیت در آن.	۱ نفر	۵

داوطلبان واجد شرایط میتوانند برگ درخواست ذیل این آگهی راتکمیل و با دوقطعه عکس ۳×۴ ورسید بانکی مبنی برپرداخت مبلغ چهارصد ریال به حساب شماره ۹۸۰ خزانه در یکی از شعب بانک ملی‌ایران حداکثر تا تاریخ ۵۲٫۱۰٫۱ با پست سفارشی به نشانی تهران ـ خیابان ویلا ـ خیابان اسفندیاری ـ سازمان امور اداری و استخدامی کشور ـ قسمت کارگزینی ارسال دارند. به‌مدارکی که فاقد رسید بانکی باشد یا بعدازاین تاریخ بپست تحویل داده شود ترتیب‌اثر داده نخواهد شد. (وجه مذکور بهیچوجه مسترد نخواهد شد). پروانه ورود به‌جلسه امتحان و مسابقه در تاریخ ۵۲٫۱۰٫۱۶ در محل فوق بین داوطلبان‌توزیع خواهد شد. تاریخ و محل امتحان و مسابقه در پروانه مذکور درج شده است .

سازمان امور اداری و استخدامی کشور

برگ درخواست شغل از سازمان‌اموراداری و استخدامی کشور

نام‌خانوادگی ـ نام ـ نام پدر ـ شماره شناسنامه
محل صدور ـ تاریخ تولد ـ مدرک و رشته تحصیلی
وضع خدمت وظیفه
نشانی کامل
امضاء داوطلب

م الف ۱۶۵۹۶ آ ـ ۶۷۰۸۶

قابل توجه قبولشدگان امتحانات‌ومسابقات ادواری سال ۱۳۵۰ سازمان امور اداری و استخدامی کشور

آگهی استخدام رسمی

سازمان امور اداری واستخدامی کشور طبق مفادقانون استخدام کشوری ۴ نفرازقبولشدگان امتحانات‌ادواری سال ۱۳۵۰ را بشرح زیر استخدام می‌کند :

ردیف	عنوان طبقه شغل	شرائط احراز	تعداد مورد نیاز	گروه قطعی شغلی
۱	کارگزین یک	دارا بودن مدرک کامل متوسطه و طی دوره کارآموزی در زمینه مربوط	۲ نفر	۴
۲	متصدی امورد دفتری‌دو	دارا بودن مدرک دیپلم کامل متوسطه‌وطی دوره کارآموزی در زمینه مربوط	۱ نفر	۴
۳	بایگان دو	دارابودن مدرک تحصیلات دوره اول متوسطه و طی کلاس بایگانی	۱ نفر	۳

داوطلبان واجد شرایط می توانند برگ درخواست زیر این آگهی را تکمیل کنند و با عین گواهینامه قبولی خود با پست‌سفارشی حداکثر تا تاریخ ۵۲٫۱۰٫۱ به نشانی تهران ـ خیابان ویلا ـ خیابان اسفندیاری ـ سازمان امور اداری و استخدامی کشور ـ قسمت کارگزینی ارسال دارند به مدارکی که بعد از این تاریخ به پست تحویل داده شود ترتیب اثر داده نخواهد شد .
سازمان امور اداری و استخدامی کشور در پایان مهلت ثبت نام ، گواهینامه های داوطلبان واجد شرایط را به تعداد کافی‌و به ترتیب تقدم قبولی در امتحانات نگهداری کرده واز دارندگان انها برای اقدامات بعدی وسیله نامه دعوت به عمل می‌آوردو گواهینامه های داوطلبان زائد براحتیاج را برای صاحبان آنها عودت‌میدهد.

سازمان امور اداری و استخدامی کشور

برگ درخواست شغل از سازمان‌اموراداری و استخدامی کشور

نام خانوادگی ـ نام ـ نام پدر
شماره شناسنامه ـ محل صدور ـ تاریخ تولد
مدرک و رشته تحصیلی ـ وضع خدمت وظیفه
شغل مورد تقاضا(فقط یکشغل)
نشانی کامل : شهر ـ خیابان ـ کوچه
شماره منزل ـ شماره تلفن ـ امضاء داوطلب

م الف ۱۶۵۹۲

باریش تراش براون سینکرون ساخت آلمان
حتی یك مو روی صورت شما باقی نمی ماند

ریش تراش براون سینکرون آلمان اولین وتنها ریش تراش برقی در دنیا است که درآن شبکه‌های ستاره‌ای وجود دارد که بآسانی وراحتی کامل موهای بلند ومجعد یا موهای کوتاه وزبر صورت شما را می تراشد .
شبکه‌های ستارهٔ براون آلمان موهای صورت را از هرجهتی که رشد نماید تراشیده وشما براحتی می‌توانید موهای بین چین گلو وچانه را ازته به نرمی بتراشید .

بخاطر داشته باشید ریش تراش براون سینکرون ساخت آلمان تکامل صنعت ریش‌تراشی در دنیا است ، اصلاح راحت وآسان با ریش تراش براون سینکرون ساخت آلمان .

BRAUN

ریش تراش براون سینکرون با ضمانت یکساله

شرکت براون ایران خیابان شاه عباس کبیر ـ شماره ۱۳۰ ـ تهران تلفن ۸۳۵۳۸۷ ـ ۸۳۹۵۱۹

لباسشوئی کن‌وود همه کار میکند و فقط اطو نمیکند

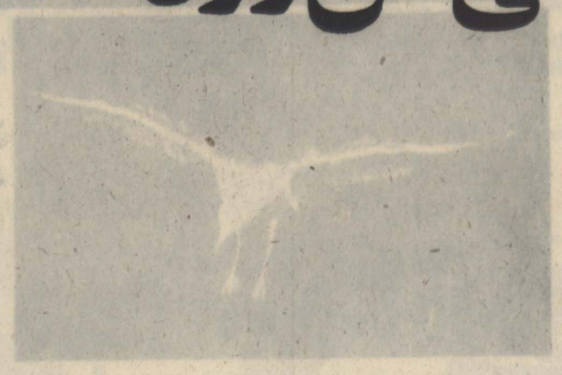

لباسشوئی کن وود با سیستم خشک کن لباس را تمیز تر از هر لباسشوئی میشوید ـ آب میکشد ـ با استفاده از مولد حرارتی خشک میکند و موجودات ذره بینی را که در موقع شستشو از آب به لباس منتقل میشوند از بین میبرد.

انواع دیگر ماشین لباسشوئی با سیستم خشک کن که عموما تبخیری هستند لباس را خشک ولی پر از چروک تحویل میدهند و عمر پارچه را کوتاه میکنند.

در سیستم خشک کن کن‌وود در مراحل آخر برنامه خشک کن بمدت ده دقیقه هوای تازه که از صافی مخصوص میگذرد جریان می‌یابد تا چروکهای احتمالی لباس صاف شود. بطوریکه در بسیاری مواقع بدون نیاز به اطو لباسهای خشک شده بوسیله کن وود را میتوان پوشید.

دوران مخزن اکثر لباسشوئی‌ها یکطرفه است. در این نوع لباسشوئی‌ها لباس نه تمیز شسته و نه یکسان خشک میشود.

حرکت دورانی مخزن کن‌وود دوطرفه است. درنتیجه کن‌وود لباس را کاملا تمیز میشوید و یکنواخت خشک میکند.

فقط اطو نمیکند

برحسب نوع پارچه خشک کن کن وود درجه حرارت متفاوت از صفر تا ۸۴ درجه به لباس میدهد تا الیاف پارچه دوام طبیعی خود را حفظ کند

این کار را هیچ ماشین لباسشوئی انجام نمیدهد.

برای خانواده‌هائی که در آپارتمانها زندگی میکنند لباسشوئی با سیستم خشک کن کن وود ایده‌آل است. کن وود لباس‌ها را تمیز تر میشوید و خشک و پاک تحویل میدهد و خانواده‌ها از خشک کردن غیر بهداشتی روی بند آسوده میشوند.

ما که در عرضهٔ لباسشوئی کن وود با سیستم خشک کن پیشقدم بوده‌ایم خوشحالیم میبینیم آنها که در گذشته سیستم خشک کن را ناچیز گرفته بودند اکنون نیاز خانواده‌های ایرانی را باین وسیله مدرن و بهداشتی تائید میکنند

محصولات کن وود ساخت انگلستان است. کشوری که خانواده‌های آن یک وسیله خانگی را به نیت استفاده خود و فرزندان و نوه‌ها میخرند.

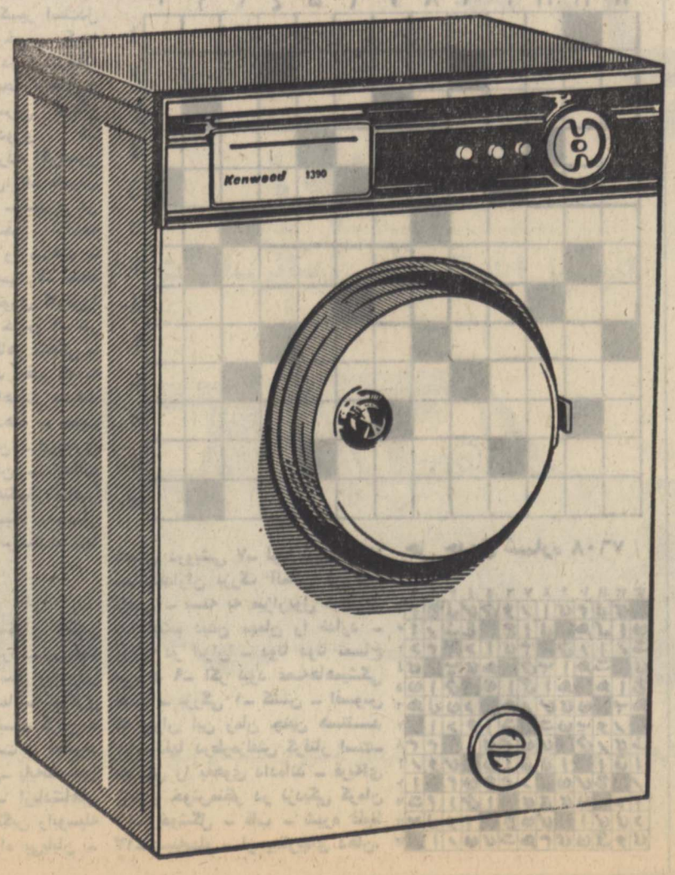

کِن‌وُود

با سیستم خشک کن

KENWOOD

محصولات کن‌وود ساخت انگلستان

تـآتر ـ موسیقی

شانزدهمین سال خاموشی استاد ابوالحسن صبا

●

★چرا سازمانی برای تحقیق موسیقی ملی تاسیس نمیشود

شرکت کنندگان جلسه یادبود صبا از راست بچپ : فرامرز پایور ـ مهندس همایون خرم ـ دکتر جهانبگلو ـ یکی از شرکت‌کنندگان در جلسه دکترخوشنام ـ پروین‌سرلک ـ فاخره صباهمسر استاد صبا .

موسیقی ایرانی، بدون صبا عقیم ماند

بمناسبت شانزدهمین سال درگذشت استاد ابوالحسن‌صبا میزگردی برای بررسی آثار این هنرمند بزرگ تشکیل گردید . که همسر استاد صبا، دکتر جهانبگلو ، دکترصفوت، دکتر خوشنام ، فرامرز پایور، مهندس همایون‌خرم ورحمت‌اله بدیعی در آن شرکت داشتند .

دکتر خوشنام ـ پس‌ازمعرفی صبا گفت : صبا مبتکر یك شیوه مشخص و بی نظیر در موسیقی ایران است صباویلن را که یك ساز غیر ملی است وارد موسیقی ایرانی کردویلن بهمت اوبصورت یك‌سازایرانی درآمد صبا بموازات کار هنری و فنی تحقیقات دامنه‌داری نیز در موسیقی منطقه‌ای انجام داد بسیاری از آثار محلی‌مثل‌ترانه های شمالو بختیاری به همت صبا گردآوری و ثبت شد .

جامعه فراموشکار

دکتر جهانبگلو : سال‌گذشته در جلسه‌ای ، یکی‌ازشاگردان دانشکده هنر های زیبا گفت : صبا یك مرتجع است ،صبایك باز دارنده است ، اونگذاشت که موسیقی ماتجلی کند .

شنیدن اینگونه‌لاطائلات برای دوستان صبا که او را بعنوان سمبل شرف و خدمت‌به‌مملکت می شناسند فوق‌العاده دردناك است . جامعه‌ایرانی‌فراموشکار است باید برای شناخت‌افرادی که به مملکت خدمت کرده‌اند بطور مداوم کار هائی صورت پذیرد تا ارزش آنها شناخته شودو صبا های دیگری هم‌پیدا بشوند.

صبا می گفت : که‌موسیقی چیزی نیست که ازطریق‌رادیو شناسانده شود موسیقی ایرانی در زوایاو گوشه ها و زوایای این مملکت نهفته است باید رفت آنها را شنید ، شناخت و کشف کرد.

استاد صبا یکی از منابع‌مهم موسیقی ایرانی را تعزیه‌خوانی وروضه‌خوانی میدانست او مرا به نزد مردی باسم میرزاشهاب روضه خوان در اصفهان‌فرستاد این مرد وارسته به تمام‌گوشه های موسیقی ایرانی آشنابود من از محضر او ارمغانهائی با خود به نزد صبا آوردم ، اینروز ها کسی بدنبال برنامه صبا نمی رود ، هرکار که انجام شده تشریفاتی بوده‌با مرك صبانوای ساز او نیز مرد .

ببینید که درراديوتلويزيون موسیقی ، ارکستر و افراد نوازنده تاچه‌اندازه‌تنزل‌کرده‌اند این همان چیزی بود که صبا ازآن‌میترسید، درتمام ساخته‌و پرداخته‌های صبایك‌لحن‌خارجی نمیشد یافت و حال آنکه‌امروز برای خیلیها بکاربردن‌موسیقی بیگانه افتخاری بشمار می‌آید صبا اگر نبود خیلی از سازهای مانبود .سنتور را صبا پایدار کرد، اوتنها کسی بود که‌سه‌تار رابسبك درویش‌خان می‌نواخت من کار استاد عبادی راتخطئه نمی کنم اما باید شما سه‌تار صبا را می‌شنیدیدتابدانید که این ساز چه معجزه‌ای می‌کند. صبا ضرب را بعنوان‌سازمستقل بکار گرفت و به آن امتیاز بخشید و همانطور که گفتم به ویلن شخصیتی شرقی بخشید.

موسیقی مدارس

مهندس همایون خرم ـعجب نیست که بین هنرمند و بی‌هنر فرقی نیست درجائیکه درس برنامه مدارس ، درس موسیقی ، بی اهمیت وپرت شمرده میشود. اخیرا هم از برنامه مدرسه حذف شده است ، صبا مخالف طریقه انتقال موسیقی سینه به سینه بود.و شاید بهمین دلیل زحمات فوق‌العاده‌ای برخورد هموار کردتاردیف های‌موسیقی ایرانی را به زبان بین‌المللی و نت درآوردو کتابهائی دراین زمینه به چاپ زدکه سالها تنها اسناد موسیقی ایران خواهند بود.

دکتر جهانبگلو ـ کاراصلی صبا تحقیق بود ، تحقیقی که بی‌سرانجام ماند و کسی هم بفکر دنبال کردن آن‌برنیامد. چه مانعی داشت که وزارت فرهنگ و هنر در کنار مدرسه موسیقی و تالار رودکی یك سازمان تحقیقاتی به وجودآورد وکاری را که این بزرگ مردبا زحمت بسیار در سفر و حضر انجام میداد گروههای‌تحقیقاتی انجام دهند. بدبختانه حالا می روند چندتا رقص قاسم‌آبادی وکردی را می آورند و باسم اصالت و فولکلور چون خاك‌در چشم ما میکنند که‌بیشتر رنج‌آور است .

میگویند شاگرد های صبا سه هزار تن بوده‌اند ، خیلی‌ها هستند که بانام صبا تجارت میکنند ولی متاسفانه راهشان راه صبانیست .چرا یکی‌ازاین مدعیان نیامده‌اند مثل صبا ردیفهای موسیقی ایرانی را بنویسند چرا صبا تنها بود . پس اگر صبا تنها است اورا ارج بگذاریم .

جریمه موسیقیدان

صحبت از زندگی خصوصی صبا شد همسر صبا گفت :

صبا در قیدو بند مال‌دنیانبود تمام هم اوصرف موسیقی‌میشد، تاآخرین‌روزمرگ بشاگردانش تعلیم میداد. صبا شاگردانی داشت که بابت یکماه تعلیم ۲۵ تومان به صبا می دادند خودشان شاگردانی داشتند که ازهرکدام شصت تا هفتادتومان بابت تدریس موسیقی دریافت میداشتند صبا را در روز های آخر عمر اذیت میکردند ، او بنیه کار نداشت بارها بعلت پیری و ضعف نمیتوانست بموقع برای اجرای برنامه به‌رادیو برسد و اورا جریمه میکردند. یکبار ازاو پرسیدم چقدر پول از رادیو گرفته‌ای گفت تمام حقوقش را بابت جریمه کسر کرده‌اند .

من نامه‌ای از یك مقام‌اداری دارم که این پیرمرد از کار افتاده را تهدید کرده بودکه اگر درست برسر کار حاضر نشوی ترا دادگاهی خواهیم کرد .

او در اواخر عمر نیز از کار تحقیق دست برنداشت . تمام یادداشت های او را جمع‌آوری کرده‌ام آنهارا برروی کاغذپاره ها کاغذ سیگار و جعبه‌شیرینی می نوشت .

درآخر عمر ناچار بود بیشتر کارکند. در صورتیکه حق این بود که او را بحال خود رها می کردند تا آنچه را به تجربه آموخته و به تحقیق و تفحص بدست آورده برای کشور خود ثبت کند همانند آن چیز هائی که در حدتوانائی خویش‌نوشته و بیادگار گذاشته است .

دکتر صفوت ـ خاطره‌ای از صبا دارم که برای نتیجه‌گیری عرض می کنم .

یک روز ساعت یک بعد از ظهر در گرما گرم تابستان استاد از خانه‌اش خارج شد تا برای کاروتمرین با ارکستر به محل کارش برود .

بمن گفت این کرما مرا از پای در می آورد و اینکار ها مرا می کشد .

گفتم استاد چرا اینکار را قبول کردید ، اینکار در شان شما نیست . گفت اگر کارنکنم پولی نخواهند داد . و اضافه کرد که اگر اینها می گذاشتند کار های زیادی داشتم که باید انجام میشد . از من میخواهند کار های مختلفی انجام بدهم ولی نمیدانند با این قلب خراب و این سن و سال انجام کار زیاد از عهده من خارج است و این غم مرا خواهد کشت و بالاخره هم چند روزی بعد او درگذشت .

شما اگر می خواهید کاری بکنید باید به دستگاه ها هشدار بدهید که امثال صبا را دریابند .

مارسل مارسو به‌تهران می‌آید

روز های ۳۰ آذر و اول دی مارسل مارسو یکی از مشهورترین چهره های‌هنر «پانتومیم» برنامه‌ای در تالار رودکی اجرا میکند .

مارسو بیش از بیست‌سال است که برنامه های مهم خود را اجرا می‌کند ودراین مدت کلامی برزبان نرانده است . اسلحه او سکوت است او عمیقترین احساسات را در تماشاگران بر میانگیزد و برخفته ترین زوایای ذهن آنها انگشت میگذارد .

مارسو نیازی به کلام ندارد ، سکوت در کلام اوست .

مارسو در قالب «بیپ»فرو میرود ، بیست سال است که او این قالب را برای خود برگزیده است. (بیپ‌قهرمان نمایشهای مارسو است.)

تالار رودکی برای‌دانشجویان یک اجرای ویژه درنظر گرفته است که آنها بتوانند با قیمت ارزانتر و شرایط بهتر از برنامه مارسو دیدن کنند .

درحقیقت مخاطب اصلی مارسو جوانانند و چه بهترکه تماشاگرانش نیز جوان باشند .

کتاب روز

پرنده‌ای بنام آذرباد

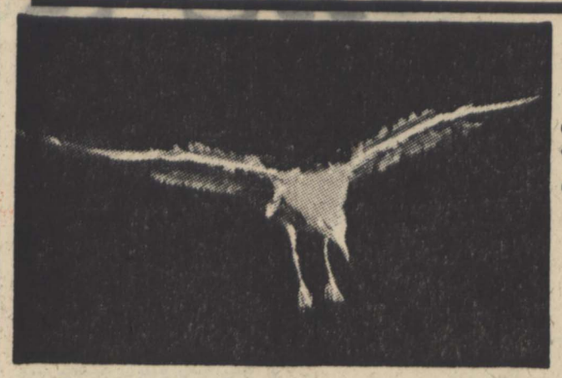

JONATHAN, LIVINGSTON SEAGULL

اثر ریچارد باخ، ترجمه‌ی سودابه پرتوی به تصویرگری راسل‌مانسن

آمریکائی‌ها نزدیک به یک میلیون نسخه از متن انگلیسی این کتاب را خریده‌اند و این کتاب مدتهاعنوان کتاب‌پرفروش را در لیست کتابهای مجله‌تایم حفظ کرده است .

ریچارد باخ نویسنده‌ی این اثر شورانگیز خلبان است و محتوای کتاب با شغلش‌سخت همپیونداست . آذرباد ، مرغی دریائی‌استنه چون‌دیگر مرغان دریا . او به شکار طعمه و جنگیدن‌بر سرروزی باهمچنسان خود همسان نیست .

به پرواز دل بسته است و همه‌ی فرصتهای خویش را بر سر این هنگامه میگذارد . سرانجام رهبر مرغان دریائی او را ازجامعه‌ی مرغان‌میراند و همچنسان را به پرهیز کردن از او وامیدارد .

آذرباد ، نخست از این راندگی اندوهناک میشود اما سرانجام راه خود را پی‌می گیرد و در تسلسل پرواز ، راه ها و شیوه‌های نوی کشف میکند .

ودرجریان یکی از این بلند پروازی‌ها ، بامرغان دریائی دور پروازی آشنا میشود و آنان به او می آموزند که **زندگی چیزی‌نیست جزگریختن از محدودیت‌ها ، باومی‌آموزند که‌تن چیزی نیست جز اندیشه وآرامش هیچ نیست جز درك حقیقت‌و جوهرخویشتن ، بقول ملای‌روم : ای‌برادر تو همه اندیشه‌ای .**

آذرباد پس‌ازآن به‌جامعه‌ی نخستین خویش بازمیگردد و مرغی دریائی بنام رزمیار باو می‌پیوندد و اندک اندک‌مرغان دیگر و سرانجام رزمیارحقیقت خویش را درمی‌یابد و آذرباد ناپدید میشود .

قصه بهمین جا پایان می گیرد اما خواننده مطمئن است که روزی رزمیار نیز ناپدید خواهد شد و مرغی دیگرجای او را خواهد گرفت و او نیز آخرین حلقه زنجیر پرواز نیست .

بهنگام‌خواندن‌این قصه‌خواننده همه جا خود را درفضائی آکنده‌از اندیشه‌های‌ذن بودیستی احساس میکند .

و درعین حال ماهی سیاه کوچولوی صمدو مرغان‌منطق‌الطیر عطار هیچ جا از اوجدا نمی‌افتند ، آذرباد ، حماسه آخرین پرواز است ، پرواز مرغان و پرواز آدمیان‌مگرنه اینکه نویسنده این کتاب «ریچارد باخ» خلبان است و چون همکار دیگرش سنت اگزوپری ، قصه‌هایش در دل آسمان زاده میشود .

این‌قصه محتوائی فلسفی و درعین حال اجتماعی دارد و جریان قصه از چنان نرمی‌یی برخوردار است که اگر بازبان کودکان بازنوشته‌شود بی‌گمان از خواندن آن لذت خواهند برد .

باید به حسن گزینش خانم سودابه‌ی‌پرتوی آفرین گفت . ترجمه کتاب‌روان است وساده ودرست . نام مرغان به‌فارسی برگردانده شده ، لابد بخاطر سهولت‌و مجموعه‌ای‌ازعکسهای زیبا بر نفاست چاپ کتاب می‌افزاید .

کتابهائی‌درزمینه فرهنك وهنر

اداره کل نگارش وزارت فرهنك و هنر به مناسبت جشن‌های دوهزار و پانصدمین سال شاهنشاهی ایران‌وجشن فرهنك و هنر و هزارمین‌سال تولد ابوریحان و دهمین سال انقلاب یك سلسله آثار سودمند انتشار داده است از جمله‌ی این آثار است .

۱ـ فرمانهای شاهنشاهان ایران برای آبادانی و کشاورزی نوشته‌ی دکتر محمد ستاری .

۲ ـ ابوریحان بیرونی مخصوص نوسوادان

۳ـ مرز های ناآرام تالیف ابراهیم صفائی در بررسی وضع مرزهای ایران ازعهد قاجار تاکنون .

۴ـ احوال و آثارابوریحان بیرونی تالیف دکترذبیح‌الله صفا .

۵ـ ابوریحان بیرونی‌برای استفاده‌ی جوانان

۶ـ ادب و اخلاق‌درایران پیش از اسلام تالیف دکتر محمد محمدی خلاصه شده برای استفاده جوانان

۷ـ خورشید در افق های دور دست، نوشته‌ی صدیقه‌ی موسوی همدانی

۸ـ ایران امروز پیشرفت های ایران در دوران‌پادشاهی شاهنشاه آریامهر ویژه‌ی نوجوانان

۹ـ دریا و دلاوران‌نوشته‌ی صدیقه‌موسوی همدانی‌درباره بنادر ایران و سرگذشت‌دریا نوردان ایرانی

۱۰ـ تاریخ دو هزار و پانصدساله شاهنشاهی ایران (بزبان فرانسوی) نوشته‌ی دکتر عباس زریاب

۱۱ـ آندرمزید و ادب پارسی (بزبان فرانسوی) تالیف دکتر حسن هنرمندی است کتابها مفید و خواندنی است و مطالعه‌ی آنها برای دوستاران فرهنك و تمدن ایران مغتنم است .

آغاز سومین‌هفته موفقیت‌آمیز
اکبر دیلماج
فقط درسینما ماژستیک

اگر قصد مسافرت دارید تنها پرواز نکنید.

باکسی پرواز کنید که اورا میشناسید . دراین صورت بهرنقطه دنیا که بروید باکسی هستید که میداند شما چه میخواهید .

۴۵ سال پیش ماتصمیم گرفتیم که درتمام دنیا راه پیدا کنیم ، و اینك با وجود ۲۰۷ دفتر پان‌آمریکن در ۸۴ کشورجهان، وخدمات کارکنان مجلی که به شهرها وکشورها وآداب ورسوم خود کاملا آشناهستند، شمادرهرنقطه‌دنیاکه باشید احساس تنهائی نمی کنید. آنها آماده‌اند ومنتظر هستندکه بشما درمورد تورهای مختلف ، جاهای‌دیدنی وکرایه‌اتومبیل کمك کنند. راهنمائی کنندکه کجا میتوان غذا خورد ، کجا دیدنی است، چی باید بخرید وچقدرخرج کنید (بدین ترتیب هیچوقت‌تنهائیستید).

بعد موقعیکه میخواهید آنجا را ترك کنید ، آنها باتهیه بلیط ، رزرو هتل ، تسهیلات پرواز ، ترتیب حمل‌ونقل‌چمدان های شما و خلاصه‌هرچیزکه احتیاج داشته باشید، کارشما را راحت‌ترمیکنند.

وقتی‌بامجربترین‌خط‌هواپیمائی دنیا پرواز میکنید فقط یك‌بلیط نمیخرید. ما پشما قول بهترین را میدهیم و بوعده خود نیز عمل میکنیم.

Pan Am.
هر کشوری یك خط هواپیمائی دارد، و دنیا یك پان آمریکن.

تهران ـ خیابان شاهرضا نبش ویلا
تلفن ۸۳۲۰۵۱ الی ۸۳۲۰۵۵

جدول کلمات متقاطع

شماره ۷۶۰۹

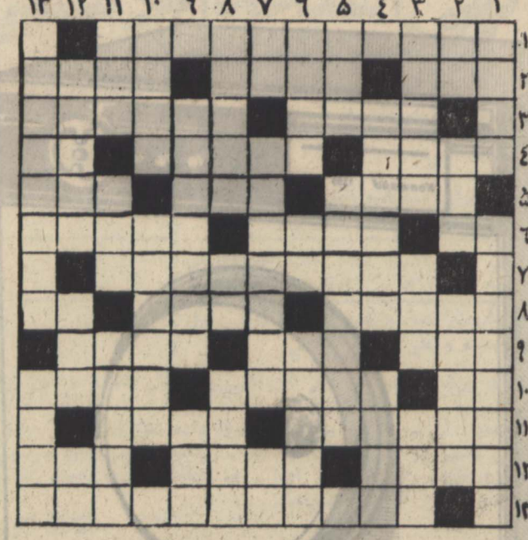

افقی :

۱ـ اگر خود ماهی اکسیر است‌دل رابه تماشای این باید خوش کرد؛ ۲ ـ شک و گمان ـ در آبدارخانه وزارتی مقامش یک درجه ازچای و ترش بالاتراست ـ شتربی کوهان ۳ـ از انواع میمون ـدوری . ۴ـ معمولا آنطرف‌خط می‌پرد ـ اگرمیمون نیست غلامشماست ـ آش. ۵ـ مادرش از همه عزیزتر است ـ شهری در آلمان ـ گرسنه برسر سفره آراسته میزند ۶ـ کیسه نو را میدهند ـ آشکار ـ از اقسام طبیب؛ ۷ـ پسته شام ۸ـ خرمن‌کوب موتوری کارش‌را کساد کرد ـ بزرگتر ـ خرس ۹ـ نذر و از خودرضا ـ از مظاهر سفاکی ـ سبز سیر ۱۰ـ ضمیر ـ آنقدر که به قدوبالا و برازندگیش اهمیت میدهند به زیبائی رخسارش‌نمیدهند ـ حبیب خدا ۱۱ـ شباهت داشتن ـ ازبیماری های جلدی ۱۲ـ رندان ـ اسکلت اتوبوس و کامیون ـ آهنگساز معاصر آلمانی که کارهایش سبك بسیار مخصوصی دارد ۱۳ـ نویسنده‌موشها و آدمها .

عمودی :

۱ـ بلندی ـ تخته سنگهای عظیمی که از ترکیب سنگهای درشت وزمخت بوجود آمده باشد ۲ـ سال رنج‌بردن برای‌شاهنامه ـ حرف‌معما ـ شیرازی مرغوبتر است ۳ـ بندوبست کردن ـ همراه کنار مطلوبتر است ـ میگیرند و بالا میروند ۴ـ قراول ـ پایه‌نخستین وپیدایش‌چیزی۵ـ زمان ـ ازپادشاهان دلیرایران ۶ـ اشیاء سنگین رابوسیله آن جابجا میکنند ـ راه بی‌پایان ـ عصای درویشی ۷ـ لوله بریده ـ از سیاستمداران بزرگ آلمانی در قرن ماضی ـ بسته به میزان‌پول میخورند ۸ـ چشم دیدن مهمان را ندارد ـ رودی در ایران ـ دوتا دوتا تمساح می‌برید ۹ـ اگر نبود غصه‌هامیمیشگی میشد ـ بزرگی۱۰ـ کشتن ـ افسوس که یاران این زمان چنین هستند ۱۱ـ دلها درطرمزلفش گرفتار است ـ جوابش را به‌هوی داده‌اند ـ قریه‌ای زیبا و خوش‌منظر در نزدیکی کرمان ۱۲ـ خوشگل ـ قاب ـ شیره غلیظ ۱۳ـ سینه‌پهلو ـ از بیماریهای دهان.

حل جدول شماره ۷۶۰۸

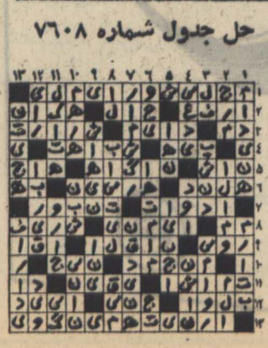

برنامه‌سینماها

★ ال‌سید ـ رنگی ـ چارلتون‌هستون ـ سوفیالورن
دیاموند (۸۲۸۴۰۰) ۱۱ـ ۲ر۴۰ـ ۶ـ ۳۰ر۹

★ اجیر شده ـ رنگی ـ پیترفاندا
شهرقصه (۶۲۷۲۹۰) ۳۰ر۱۰ـ۲ـ۴ـ۶ـ۸ـ۱۰

★ این گروه ماجراجو ـ رنگی ـ جرج‌سندرز
مولن‌روژ (۷۵۲۹۲۹) ۱۱ـ۳۰ر۲ـ۳۰ر۵ـ۳۰ر۷ـ۳۰ر۹

★ این گروه ضربت ـ سینماسکوپ ـ رنگی ـ دین‌راید
دیانا (۴۷۳۶۵) ۳۰ر۱۱ـ۳۰ر۳ـ۳۰ر۵ـ۳۰ر۷ـ۳۰ر۹
سهیلا (۳۱۶۴۲۴) ۳۰ر۱۰ـ۳۰ر۲ـ۳۰ر۴ـ۳۰ر۶ـ۳۰ر۸
مراد (۷۵۳۳۸۲) ۳۰ر۹ـ۳۰ر۱۱ـ۳۰ر۱ـ ۳۰ر۳ـ۳۰ر۵ـ۳۰ر۷ ۳۰ر۹
تاج (۳۱۳۸۶۴) ۳۰ر۱۰ـ۱۵ر۲ـ۱۵ر۴ـ۱۵ر۶ـ۱۵ر۸ـ۱۵ر۱۰

★ اکبر دیلماج ـ ارحام صدر ـ ایرن
مازستیک (۶۶۸۴۶۱) ۱۱ـ۱ـ۳ـ۱۵ر۵ـ۱۵ر۷ـ۳۰ر۹

★ بوسه‌برلب های خونین ـ منوچهروثوق
آسیا (۴۲۹۰۹) ۱۱ـ۳ـ۵ـ۱۵ر۷ـ۳۰ر۹
رکس (۳۱۸۲۴۲) ۳۰ر۱۰ـ۳۰ر۲ـ۳۰ر۴ـ۳۰ر۶ـ۳۰ر۸
شهوند (۳۵۴۰۴۰) ۱۰ـ۱۲ـ۲ـ۴ـ۱۵ر۶ـ۳۰ر۸
لیدو (۹۵۱۲۸۲) ۹ـ۱۱ـ۱ـ۳ـ۵ـ۷ـ۹
نپتون (۷۶۰۱۳۶) ۹ـ۱۱ـ۱ـ۳ـ۵ـ۷ـ۹
ژاله (۳۰۴۱۲۰) ۹ـ۱۱ـ۱ـ۳ـ۵ـ۷ـ۹
المپیا (۹۲۶۷۹۷) ۱۰ـ۱۲ـ۲ـ۴ـ۱۵ر۶ـ۳۰ر۸
توسکا (۵۳۹۵۴۴) ۱۰ـ۱۲ـ۲ـ۴ـ۶ـ۸
شرق (۵۳۴۰۲۴) ۹ـ۱۱ـ۱ـ۳ـ۵ـ۷ـ۹
فیروزه (۷۵۷۶۶۹) ۱۰ـ۱۲ـ۲ـ۴ـ۶ـ۸
پاسارگاد (۷۹۲۷۸۲) ۹ـ۱۱ـ۱ـ۳ـ۵ـ۷ـ۹

★ بزن بریم بچه ها ـ رنگی ـ ترنس‌هیل
ریولی (۷۵۷۷۷۷) ۱۱ـ۳۰ر۳ـ۳۰ر۵ـ۳۰ر۷ـ۳۰ر۹

★ بی‌حجاب ـ ایرج قادری ـ کارمن اسکوئی
اونیورسال (۹۲۶۹۵۳) ۱۱ـ۱ـ۳ـ۵ـ۱۵ر۷ـ۳۰ر۹
ایران (۳۱۶۳۵۴) ۳۰ر۱۰ـ۳۰ر۲ـ۳۰ر۴ـ۳۰ر۶ـ۳۰ر۸
پاسیفیک (۷۵۳۳۱۱) ۳۰ر۱۱ـ۳۰ر۳ـ۳۰ر۵ـ۳۰ر۷ـ۳۰ر۹
سایا (۳۵۲۴۴۷) ۹ـ۱۱ـ۱ـ۳ـ۵ـ۷ـ۹
تیسفون (۹۵۸۸۸۲) ۱۰ـ۱۲ـ۱۵ر۲ـ۳۰ر۴ـ۴۵ر۶ـ۹
رنگین‌کمان (۷۵۶۷۶۰) ۱۰ـ۱۲ـ۲ـ۴ـ۱۵ر۶ـ۳۰ر۸
موناکو (۷۹۵۰۷۶) ۹ـ۱۱ـ۱ـ۳ـ۵ـ۷ـ۹
پرسپولیس (۵۸۱۰۸۳) ۸ـ۱۰ـ۱۲ـ۲ـ۴ـ۶ـ۸
کارون (۹۵۵۱۶۵) ۱۰ـ۱۲ـ۲ـ۴ـ۶ر۱۵ـ۸ر۱۰
دریا (۳۴۱۷۴۶) ۱۰ـ۱۲ـ۲ـ۴ـ۶ـ۸
آستارا (۸۷۴۰۲۲) ۳۰ر۱۰ـ۳۰ر۲ـ۳۰ر۴ـ۳۰ر۶ـ۳۰ر۸

★ بزن‌بریم ترنیتی ـ رنگی ـ ترنس‌هیل
برلیان (۳۹۳۰۳۵) ۹ـ۱۱ـ۱ـ۳ـ۵ـ۷ـ۹

★ پدر خوانده (رنگی) ـ مارلون براندو
گلدن‌سینی (۶۶۳۲۶۹) ۱۱ـ۳۰ر۲ـ۶ـ۳۰ر۹
شهرنعاشا (۹۲۹۲۸۱) ۱۱ـ۳۰ر۲ـ۶ـ۳۰ر۹

★ پیروزی یك قهرمان ـ باجناق
آسمان‌آبی (۳۴۱۶۶۸) ۹ـ۱۱ـ۱ـ۳ـ۵ـ۷ـ۹

★ پنجه های نقابدار ـ سینماسکوپ رنگی
خورشیدنو (۳۹۳۰۷۸) ۳۰ر۱۰ـ۳۰ر۲ـ۳۰ر۴ـ۳۰ر۶ـ۳۰ر۸

★ تونی تو آتشپاره‌ای
پلازا (۴۴۲۵۵) ۱۱ـ۳ـ۵ـ۷ـ۹

★ چهار دل و چهار راه ـ رنگی
فری (۹۵۳۳۶) ۱ـ۳۰ر۳ـ۶ـ۳۰ر۸

★ حقه های یك‌زن‌خوشگل (رنگی)میشل‌مرسیه
کسری (۸۲۶۹۳۹) ۳۰ر۱۰ـ۲ـ۴ـ۶ـ۸ـ۱۰

★ دو دزد ـ رنگی ـ درمندرا ـ تنوجا
حافظ (۳۹۱۰۷۴) ۳۰ر۱۰ـ۳۰ر۲ـ۳۰ر۴ـ۳۰ر۶ـ۳۰ر۸

★ دل‌خودش‌میخواد ـ منوچهر وثوق ـ همایون
اروپا (۳۰۳۱۷۹) ۳۰ر۱۰ـ۳۰ر۲ـ۳۰ر۴ـ۳۰ر۶ـ۳۰ر۸
میامی (۷۵۴۳۲۹) ۱۱ـ۱ـ۳ـ۵ـ۷ـ۹
نیاگارا (۶۶۵۳۰۷) ۱۱ـ۱ـ۳ـ۵ـ۷ـ۱۰ر۹
الوند (۳۵۶۵۳۸) ۱۰ـ۱۲ـ۲ـ۴ـ۱۵ر۶ـ۳۰ر۸
کیهان (۹۵۷۳۶۰) ۹ـ۱۱ـ۱ـ۳ـ۵ـ۷ـ۹
شهرام (۸۴۴۵۴۹) ۱۱ـ۱ـ۳ـ۵ـ۷ـ۹
مارلیک (۹۶۳۶۱۶) ۱۱ـ۱ـ۳ـ۵ـ۷ـ۱۰ر۹
ارانوس (۲۷۹۷۱) ۱۰ـ۱۲ـ۲ـ۴ـ۶ـ۸
اسکار (۹۲۰۸۸۸) ۱۰ـ۱۲ـ۲ـ۴ـ۶ـ۸ر۳۰
سیلوانا (۳۹۳۷۷۷) ۳۰ر۱۰ـ۳۰ر۲ـ۳۰ر۴ـ۳۰ر۶ـ۳۰ر۸
سیلورسیتی (۸۶۱۲۰۵) ۳۰ر۱۰ـ۳۰ر۲ـ۳۰ر۴ـ۳۰ر۶ـ۳۰ر۸

★ راجاجانی ـ رنگی ـ درمندرا
دنیا (۳۹۳۸۱۲) ۳۰ر۱۰ـ۱ـ۳ـ۵ـ۷ـ۹

★ رفیق از من فاصله بگیر ـ رنگی ـ جولیانوجما
خرم (۹۵۷۱۷۶) ۳۰ر۱۰ـ۳۰ر۲ـ۳۰ر۴ـ۳۰ر۶ـ۳۰ر۸

★ سفارش مخصوص (×) رنگی ـ لی‌ماروین
شهرفرنگ (۶۲۷۶۲۸) ۱۵ر۱۱ـ ۳ـ ۱۵ر۵ـ ۳۰ر۷ـ ۹ر۴۵

★ ساتیریکون ـ سینماسکوپ ـ رنگی
تخت‌جمشید (۴۳۵۵۰) ۱۱ـ۲ـ۴ـ۶ـ۸ـ۱۰

★ سافو ـ رنگی ـ دان آدامز
آریا (۳۱۹۸۸۴) ۹ـ۱۱ـ۱ـ۳ـ۵ـ۷ـ۹

★ شکار سایه ـ رنگی ـ هلموت‌برگر
ب.ب (۸۲۹۶۴۱) ۱۰ـ۱۲ـ۲ـ۴ـ۶ـ۸ـ۱۰
بولوار (۶۶۰۲۹۲) ۱۱ـ۱ـ۳ـ۵ـ۷ـ۱۵ر۹

★ غریبه ـ بهروز وثوقی ـ نگار
ادنون (۳۱۸۱۱۸) ۳۰ر۱۰ـ۳۰ر۲ـ۳۰ر۴ـ۳۰ر۶ـ۳۰ر۸

★ گناه ـ رنگی ـ سوفیالورن ـ آدریانوچنتانو
پارامونت (۴۸۳۲۱) ۱۵ر۱۱ـ۳۰ر۳ـ۳۰ر۵ـ۳۰ر۷ـ۳۰ر۹

★ گناهکاران‌جزیره‌بهشت (رنگی) ـ زعودی‌آرایا
آتلانتیک (۶۲۷۱۷۱) ۱۵ر۱۱ـ ۳۰ر۱ـ۳۰ر۳ـ۳۰ر۵ـ ۳۰ر۷ـ ۹ر۴۵

★ کمان و آتش ـ شهروحشی
البرز (۳۰۴۲۵۸) ۳۰ر۸ـ ۱۲ـ ۳۰ر۳ـ ۷ـ ۳۰ر۸

★ گاوباز خوشگذران ـ رنگی ـ پیترسلرز
گلدیس (۶۲۸۷۱۳) ۳۰ر۱ـ۳۰ر۳ـ۳۰ر۵ـ۳۰ر۷

★ لك‌لك‌ها خداحافظ ـ رنگی
بولیدور (۴۲۶۳۱) ۳۰ر۱۱ـ۳۰ر۳ـ۳۰ر۵ـ۳۰ر۷ـ۳۰ر۹

★ مرد بیوه و زنهای خوشکل ـ رنگی فرانسوازپرمو
ونک (۶۸۴۱۱۶) ۱۱ـ۳۰ر۳ـ۳۰ر۵ـ۴۵ر۷ـ۱۰

★ مردی ازخارج ـ رنگی ـ ژان‌لوبی‌ترن‌تینیان
رادیوسیتی (۴۳۳۲۰) ۱۵ر۱۱ـ۲۰ر۳ـ۳۰ر۵ـ۲۰ر۷ـ۳۰ر۹

★ معجزه پرفسور ـ رنگی ـ بیل‌رامسی ـ تی‌نی
سینه‌موند (۴۸۳۲۲) ۱۱ـ۳ـ۵ـ۷ـ۹

★ مردی از رام‌پور ـ رنگی ـ رندیر کاپور ـ ایکا
همای (۳۱۱۶۶۹) ۳۰ر۱۰ـ۳۰ر۲ـ۳۰ر۴ـ۳۰ر۶ـ۳۰ر۸

★ مشت های انتقام ـ سینماسکوپ ـ رنگی ـ شوجی‌کاراوا
سانترال (۹۲۸۶۸۶) ۱۱ـ۱ـ۳ـ۵ـ۷ـ۹
متروپل (۳۱۹۴۱۰) ۳۰ر۱۰ـ۳۰ر۲ـ۳۰ر۴ـ۳۰ر۶ـ۳۰ر۸
رویال (۸۲۹۷۸۵) ۱۰ـ۱۲ـ۲ـ۴ـ۶ـ۸ـ۱۰

★ هرتاض ـ رنگی ـ آن‌مارگرت
پردیس (۳۰۴۲۵۹) ۹ـ۱۱ـ۱ـ۳ـ۵ـ۷ـ۹

★ ناگهان یك عشق ـ رنگی ـ موریس‌رونه ـ ویزنالیزی
امپایر (۶۲۳۹۴۲) ۱۵ر۱۱ـ۳۰ر۳ـ۳۰ر۵ـ۳۰ر۷ـ۹ر۴۵

★ نفرین ـ بهروز وثوقی ـ جمشید مشایخی
کابری (۹۲۸۴۰۱) ۱۱ـ۳ـ۵ـ۷ـ۹ر۳۰

★ هدف مشخص ـ رنگی ـ جیل‌سنت‌جان
پارک (۳۱۹۶۳۷) ۹ـ ۱۱ـ ۱ـ ۳ـ ۵ـ ۷ـ ۹
سئانس انگلیسی
گلدیس ساعت ۹ر۳۰

بهترین هدیه با بهترین سپاس

تقدیم بمادر

هر روز تشاد باد مادر

فروش مخصوص روز مادر

بوتیک چشمک

شروع شد

بوتیک چشمک میدان سنائی

جنب بانک پارس

مادر روز تشاد باد

بهترین هدیه جهت روز مادر

ویگورلی

چرخ جادوئی ویگورلی کاملترین چرخ خیاطی و گلدوزی جهان .

نماینده انحصاری و نمایشگاه شرکت زیکزاك ماشین کوچه برلن ساختمان احیاء

تلفن ۱۸ـ ۳۱۱۶۱۷

مادر روز تشاد باد

لباسشوئی سوپراتوماتیک

لومبارد «ساخت ایتالیا»

۱۲ برنامه کامل، آماده برای اُطو، با ظرفیت «۵» کیلو

نماینده انحصاری در ایران: بازرگانی ستوده فر ـ تهران ـ کوچه برلن ـ ساختمان ۵۲

تلفن: ۳۱۱۲۹۶ ـ ۲۱۲۹۹۸

قبول نمایندگی: معتبر از شهرستانها

فروشگاه: خیابان ششم بهمن تلفن ۲۲۶۸۵ مشهد ـ خیابان خاکی تلفن ۲۲۹۰۸

مرکز پخش ۳۱۱۷۶۳ پارت الکترونیک

مادر، روزت گرامی باد

فروشگاه چین چیلا

انواع پالتوهای پوست ـ کاپ و کلاه از بهترین نوع پوست دباغی آلمان ـ صنایع دستی ولباس

خیابان پهلوی اول آریامهر ساختمان چین چیلا

تلفن ۶۲۹۵۴۴ ـ ۶۲۵۳۰۳

مادر روز تشاد باد

بهترین هدیه جهت روز مادر

با چشمان باز انتخابش کنید

ماشین دستباف برادر

مجهز به سیستم کامپیوتر

نماینده انحصاری درایران

شرکت زیکزاك ماشین کوچه برلن ساختمان احیاء

تلفن ۱۸ـ ۳۱۱۶۱۷ـ ۳۰۰۹۹

برای هدیه بمادران

کارخانجات کنسروسازی شمشاد

پیشرو صنایع غذائی درایران

سازنده انواع کمپوت مربا، ترشی خیارشور، انواع کنسرو، دلمه و کنسروهای پاستوریزه

تلفن کارخانه ۵۳۳۱۵۹ ۵۳۰۴۲۵

تلفن مرکز پخش ۵۳۰۸۰۰ ـ ۵۳۷۷۸۹

صندوق پستی ۷۳۴ تلگرامی مدنی کو

CRYSTL FLORISTS

گل فروشی کریستال

گلستان ایران

انواع گلهای جهان را در اختیاردارد هر مقدار گل برای هرکجا که بخواهید سرویس های سیار کریستال در تمام ۲۴ ساعت در اختیار شماست

آدرس جاده پهلوی دوراهی یوسف‌آباد تلفن ۶۲۸۷۲۸

هر روز تشاد باد مادر

مؤسسه ماوریك

سفارشات کلی و جزئی برای محصولات زیرتلفنی میپذیرد و دراسرع وقت تحویل میدهد .

واکس انواع کف پوش و سنگهای مرمر ، واکس پارکت ، واکس موزائیك ، واکس فلزات ، موزائیك شور، مایع صابون ـ مایع ظرفشوئی ـ آب ژاول ـ پولیش اتومبیل اکنون اکثر خانواده های محترم برای تمیزی و درخشندگی از محصولات ماوریك استفاده میکنند . ضمنا بدینوسیله موسسه ماوریك آدرس و تلفن جدید خودرا باطلاع میرساند .

خیابان وزراء خیابان یازدهم پلاك ۵ تلفن های ۶۲۷۵۰۰ و ۶۲۵۵۷۱

بهترین هدیه روزمادر

نمایشگاه مبل شهرزاد

بمناسبت روز مادر

دراجناس خود بعموم خریداران ۴۰ درصد تخفیف میدهد

تلفن ۳۱۹۵۰۵

مادر

روزت مبارک ـ زندگیات شیرین باد

قنادی پاپا PAPA

خیابان وزراء (پارك) جنب خیابان سیزدهم تلفن ۶۲۵۲۲۳

با ارزش ترین هدیه برای روز مادر

کاست کاسپین

پرشده از بهترین و با نشاط ترین ترانه‌های روز

وصال شیرازی مقابل کلاسهای انجمن ایران وآمریکا

کوچه آذین تلفن های ۴۸۶۴۲ و ۶۶۱۶۰۹

اجاق گاز صنعتی B.M

اولین سازنده انواع اجاقهای گازی صنعتی درایران

سرویس کامل آشپزخانه ساخته شده از استیل برای رستورانها . چلوکبابیها . بیمارستانها، کارخانجات . سلف سرویسها، طباخها . قنادها . قهوه خانه‌ها و کبابیها

در شهرستانهای مرکز استان نماینده میپذیریم

نشانی ، میدان ژاله اول فرشته آباد شماره ۴۵ تلفن ۳۴۴۸۳۴ ـ ۳۴۲۴۴۱

برای هدیه بمادر

از نمایشگاه فروشگاه بزرگ

قصر نور

دیدن فرمائید

جاده قدیم شمیران تلفن های ۷۷۰۶۸۵ و ۷۷۰۹۰۴

اقبال
EQBAL

قرآن فارسی

بمادرتان هدیه کنید

انتشارات اقبال

شاه آباد

فیات

۱۹۷۴

اتومبیل ایده‌آل از نظر زیبائی ـ قدرت ـ قیمت

واردشد

نماینده انحصاری درایران شرکت کراسپیر خیابان شمیران شهناز پنج تلفنهای ۷۵۵۰۸۴ و ۷۵۳۹۵۸

جوراب

لاندا

جوراب لاندا ایده‌آل برای همه خانمها

جوراب لاندا با ۴۵ سال تجربه گلی بر پای شما

مرکز پخش:

بازار دالان امین الملك

تلفن ۲۷۳۳۲

پتوهای بی رقیب و نفیس افشاریزد

فاستونی های زنانه در طرحها و رنگ های جدید

هدیه ارزنده ای که به مادران گرامی تقدیم میشود

مادر روز تشاد باد مبارک باد

بوتیك شادفر بمناسبت روز مادر آماده سفارشات دوخت انواع لباس، لباس شب ولباس عروس میباشد به مادرانی‌که جهت دوخت لباس مراجعه نمایند تخفیف کلی داده میشود . سعدی کوچه مهران طبقه دوم تلفن ۳۱۱۵۲۸

بوتیك شادفر بمدیریت نجات

کفش شمیران نو

مفتخراست که بمناسبت روز بزرگداشت مادر بهترین و جدید ترین مدل های کیف و کفش را آماده و تقدیم دوستداران روز مادر نماید

خیابان شاه چهار راه یوسف‌آباد

تلفن ۶۶۸۸۱۳

در بازدید استاندار بوشهر

اسفالت خیابانهای برازجان از استاندار تقاضا شد

آقای احسان‌الله حقیقی استاندار بوشهر

آقای احسان‌الله حقیقی استاندار بوشهر ضمن بازدید از برازجان ،دالکی و دهستان «زیارت» ، احتیاجات مردم‌این مناطق را مورد بررسی‌قرارداد .دربازدید استاندار بوشهر از برازجان‌نیازمندیهای این شهرستان از جمله‌اسفالت‌خیابانها باطلاع استاندار رسید و آقای حقیقی برای رفع مشکلات اهالی وعده مساعد داد .

استاندار بوشهر ضمن بازدید از تاسیسات درمانی جمعیت شیر وخورشید سرخ برازجان خطاب به دکتر روحانی رئیس اداره کل بهداری بوشهر گفت ظرفیت تاسیسات درمانی‌این‌جمعیت کمتر از مراجعه کنندگان می‌باشدبهتر است برای رفع این مشکل بر تعداد پزشکان درمانگاه بهداری‌برازجان‌اضافه شود.

خانه زن ، مهد کودک ، مرکزبهداشت‌و خانه پیشاهنگی برازجان نیز موردبازدید استاندار بوشهر قرار گرفت .

کنترل نرخها

استاندار بوشهر در بازدیدازبازار برازجان در خصوص نرخ اجناس بچند تن از بازاریان وکسبه صحبت کرد ودر خصوص‌کنترل نرخ اجناس به مسئولین امر دستوراتی داد .

در دالکی

آقای حقیقی پس از شرکت در جلسه اعضای شورای اداری برازجان ، رهسپار دالکی شد .

و از «شهرکی» که در این منطقه از طرف اداره تعاون و امور روستا های برازجان در دست تاسیس است ، بازدید کرد و ضمن آن به خواست‌مردم‌دالکی وقراء اطراف و بخصوص مردم بخش سعدآباد‌که تقاضای احداث یك‌پل‌برروی رودخانه «دالکی» را داشتند،پاسخ گفت وبه مهندسین تعاون روستا ها دستورداد تا هر چه زودتر در این مورد اقدام کنند .

در دهستان

استاندار بوشهر پس از دیدار از فروشگاه تعاونی روستائی ، مهد کودك ودرمانگاه دالکی ، رهسپاردهستان‌زیارت شد و احتیاجات مردم این منطقه راکه تامین آب ، برق ، درمانگاه و مدرسه راهنمائی بود ، مورد بررسی قرارداد استاندار بوشهر در این سفر راه جدید الاحداث دهستان ـ زیارت راگشود .

تماشای مسابقه فوتبال

استاندار بوشهر پس از مشاهده مسابقه فوتبال جوانان روستائی زیارت‌و دستور ایجاد یك‌درمانگاه‌برروی‌روستائیان این منطقه به بوشهر مراجعت کرد .

بندربوشهر ـ خبرنگار اطلاعات

پیشنهاد

باید برای گسترش بیمارستانهای اهواز از بانیان ساختمانهای نو «عوارض درمانی» گرفته شود

بازدید اخیر استاندار خوزستان از بیمارستان جندی شاپور اهواز موضوع همیشگی کمبود تخت و اتاق کافی این بیمارستان را تازه کرد.اگربدانید که کلیه‌مصدومین ومجروحین حادثه های اهواز و حومه آن‌به این‌بیمارستان مراجعه می کنند بخوبی در می‌یابید که روزانه صدها نفر مراجعه‌کننده دارد چه اندازه نیاز به توجه بیشتری برای‌گسترش دارد .

مقامات بیمارستان جندی‌شاهپور در پاسخ این سئوال که چرا بیمارستان را توسعه نمی دهید ؟ می‌گویند پول نداریم و از سوی دیگر بعلت کثرت مراجعه کنندگان‌گاه مشاهده میشودکه بیماران متشابه‌الامراض دوبدو در یك تختخواب و حتی روی زمین خوابانده می‌شوند ، زیراکه مسئولان بیمارستان دستور داده‌اندهیچ بیماری را پاسخ‌رد ندهید !. در این میان با توجه به اشخاص متمکن و ثروتمندی‌که در این شهر هستند نمی توان پذیرفت‌که وضع این بیمارستان بهمین منوال باقی بماند . حال که اینگونه اشخاص تمایلی به کمك‌ندارند چه خوبست که اتخاذ تصمیمی صدور پروانه ساختمانی را منوط به این‌کنند‌که یکصدم بهای ساختمان ها از بانیان آنها بعنوان کمك‌های درمانی بصورت عوارض دریافت‌شود و در حساب ویژه این بیمارستان منظور بدارند .بدیهی است‌کسی که میخواهد ساختمان سیصد هزار تومانی بسازد پرداخت سه هزار ریال برایش طاقت‌فرسا نخواهد بود .

این‌رویه در صورتیکه پذیرفته شود و به اجرادرآید نه تنها بیمارستان جندیشاپور بلکه مراکز درمانی بیشتر و وسیعتری در این شهر دایر خواهد شد‌که واقعا نیاز مردم را به موسسات درمانی مرتفع خواهد ساخت ازطرف دیگر باری از دوش دولت برداشته خواهد شد تا قسمتی از بودجه خود را در برنامه های عمرانی دیگر خرج کند. امیدواریم این پیشنهاد مطالعه شود و با توجه به همه جوانب امر مورد پذیرش قرارگیرد .

اهواز ـ محمد منصوری

هنرمندان نامی جهان در اصفهان مات شدند!؟

کارگاه بزرگ قالی بافی هنرستان هنر های زیبای اصفهان از جمله مکانی بود که مورد بازدید هنرپیشگان دنیا قرار گرفت

گروهی از هنرمندان برجسته‌ی دنیا که جهت شرکت‌درفستیوال سینمائی تهران ، بایران آمده بودند ، پس از ختم فستیوال راهی اصفهان شدند و ازآثار تاریخی این شهر بازدید نمودند .

« کریستوفرلی » یکی از هنرپیشه ها هنگام‌تماشای مسجد شاه اصفهان گفت:اصفهان‌مهد هنر است ، هنری‌که تهران امروز آنرا بخوبی درك‌نکرده است . هنرمندان مذکورسپس کارگاه قالیبافی هنرستان هنر های زیبای اصفهان را که قالیچه های مخصوص سران کشورهای جهان در آنجا بافته میشود مورد بازدید قراردادند.

دراین کارگاه«جیمز میسون» هنرپیشه بزرك جهان هنگام تماشای یك قالی بزرك که توسط زنان قالی باف اصفهانی بافته میشد گفت :

وقتی هنر زن ایرانی باذوق مرد ایرانی هماهنك شود دیگر هیچ موجودی را قادر برقابت آن نیست .

این ماهی عظیم الجثه

تحویل مرکز فستیوال ماهی در آبادان شد

این عکس‌ماهی۳۱۴ کیلوئی است که در اطراف خارك صید شد . عظمت این ماهی‌را میتوان‌در مقایسه بایکه‌ماهی۴ کیلوئی که در دهان اوگذارده شده دریافت .

تیمسار سرتیپ امینی طینت سرپرست شهربانی های استان خوزستان ،در بازدید از کلانتری ها، زندان‌و شهربانی آبادان از سرگار سرهنگ حمیدی رئیس شهربانی آبادان خواست تا در کار مراجعین تسریع شود . در این بازدید سرکارسرهنگ حمیدی رئیس شهربانی آبادان و همچنین رئیس کلانتری۶از رئیس شهربانی های خوزستان درخواست کردند که محله بدنام آبادان بخارج از شهر منتقل‌شودکه‌این تقاضامورد قبول تیمسار امینی طینت واقع شد .

خبرنگار سیار اطلاعات در خوزستان درمورد «محله بدنام» می‌نویسد : با اینکه محله بدنام ازهر طرف محصور شده است. ولی بخاطر اینکه خانه‌های زیادی دراطراف آن وجود دارد ،مردم آبادان ضمن مراجعات مکرر به مقامات مسئول ، خواستار انتقال این منطقه به بیرون از شهر شده‌اند .

باملاکراتی که از طرف مقامات انتظامی با سازمان مسکن دراین شهر شده است ، مسئولین امر قول هرگونه همکاری را داده‌اند. تابا هر قیمتی که کارشناس‌رسمی دادگستری روی‌این خانه‌هابگذارد آنرا خریداری کنند.

توضیح

در تیتر مطلب مربوط به انجمن شهرستان اهواز که تحت عنوان «خانه‌های قدیمی کوت عبدالله تخریب میشود» دراین‌صفحه چاپ شدمتاسفانه بجای‌انجمن شهرستان اشتباها «انجمن شهر» ذکرگردید که‌بدین‌وسیله توضیح داده‌میشود.

بهره برداری

شیراز : اداره کل آبادانی و مسکن استان فارس اطلاع داد که ساختمان مهدکودك شیراز مورد بهره برداری قرارگرفته است .

ساختمان مهدکودك‌شیراز شامل‌محلهای‌بازی،خوابگاه، شیرخوارگاه و آشپزخانه‌می باشد و دارای تئاتر روباز و خیابان کشی نیز هست .

محله بدنام آبادان بخارج شهر منتقل میشود

سمپوزیوم امراض پارازیتی درشیراز

شیراز: بامداد‌دیروز، سمپوزیوم امراض پارازیتی در بخش میکروب‌شناسی دانشکده پزشکی دانشگاه پهلوی آغاز بکار کرد. در این سمپوزیوم که از طرف پیمان مرکزی سنتو وزیر نظر دانشگاه پهلوی برگزار میشود ، نمایندگان دانشگاه های‌ایران، ترکیه‌وپاکستان شرکت دارند و در مورد امراض پارازیتی ، به بحث و گفتگو می‌پردازند . این سمپوزیوم مدت ۵ روز ادامه خواهد داشت .

آخرین اخبار تا ۸ شب

۱۷۶۳ خوزستانی حاجی میشوند

اهواز : بعدازظهر دیروز دومین دسته از حجاج‌خوزستانی از طریق آبادان عازم جده شدند . عزیمت حجاج خوزستانی از پیروز آغازشده است. امسال مجموع۱۷۶۳ زائرخوزستانی طی ۱۶ پرواز که تا روز ۵ دیماه ادامه خواهد داشت بمجده میروند .

هیات نمایندگی شوروی دراصفهان

اصفهان : بعدازظهر دیروز اعضای هیات نمایندگی شورایعالی اتحادیه‌های کارگری شوروی باتفاق آقای مظاهری نماینده اصفهان در مجلس شورای ملی وارد اصفهان شدند و در فرودگاه این‌شهر مورد استقبال آقای آبکاری مدیر کل کار و امور اجتماعی استان و رئیس و اعضای انجمن شهراصفهان قرار گرفتند .

اعضای این هیات طی دوروز اقامت خود از فعالیت‌های کارگران اصفهانی و همچنین آثار تاریخی اصفهان بازدید میکنند .

نمایندگان اطلاعات درخدمت مردم

اصفهان : گروهی از ساکنین حوالی میدان «انقلاب شاه و مردم» و خیابان «رباط» اصفهان ضمن مراجعه بدفتر نمایندگی اطلاعات گفتند : از داشتن نعمت‌روشنائی برق محروم هستیم . با اینکه این مسئله را بارها بمقامات مسئول اطلاع داده‌ایم ولی تاکنون در این مورد اقدامی نشده است .

این عده از مقامات مربوط تقاضا دارند هرچه زودتر تصمیمی اتخاذ شود تا ساکنین نقاط مذکوربتوانند از روشنائی برق استفاده نمایند .

★★★

برازجان : عده‌ای از اهالی قراء دالکی ـ دهقایه‌و آب‌پخش بدفتر نمایندگی اطلاعات در برازجان مراجعه کردند و گفتند : با اینکه روستاهای ما ازلحاظ اقتصادی و تعداد جمعیت قابل توجه است و از روستاهای آباد برازجان بشمار می‌آید این روستاها فاقد آب آشامیدنی و برق میباشند اهالی روستا های مذکور از مقامات‌مسئول تقاضا دارند نسبت به تامین آب و برق در روستا های دالکی ـ دهقایه و آب پخش اقدام شود .

★★★

بندر ریگ ـ اهالی بندر ریگ برای گرفتن‌یک برگ رونوشت شناسنامه و یا یک خلاصه فوت باید با صرف مبالغی پول و وقت زیاد به بندر بوشهر بروند » . این مطلب را گروهی از اهالی بندرریگ ضمن مراجعه به‌دفتر نمایندگی اطلاعات اظهار داشتند و افزودند : در بندر ریگ اداره آمار و ثبت احوال‌وجود ندارد . اهالی این شهر از مقامات مسئول تقاضا دارند برای جلوگیری از اتلاف وقت آنها اداره آمار و ثبت و احوال دربندرریگ دایر شود .

★★★

نی‌ریز ـ مرکز درمانی شهرشصت هزارنفری‌نی‌ریز فاقد تختخواب میباشد و بیمارانی که از روستا های دور دست جهت معالجه به نی‌ریز روی می‌آورند دربلاتکلیفی بسر میبرند ، از مسئولین وزارت بهداری تقاضا میشود نسبت به تکمیل مرکز درمانی نی‌ریز اقدام کنند .

خبرهای ورزشی

فوتبال

شوش دانیال : در یک دیدار جالب فوتبال که بین دو تیم پرسپولیس و تاج درشوش دانیا انجام شد تیم پرسپولیس چهار بار دروازه تاج را درهم ریخت .

این مسابقه را جمعیت زیادی تماشا کردند و آقای حسن طشتکی آنرا داوری میکرد .

بازیکنان تیم پرسپولیس پیروز عبارت بودند از : باغبان،حبیری ، کلیدار ، رنگچی ، مکوندی ، ابراهیمی، پورصفائی ، لطفی ، تعبیرزاده ، تفاح ، خوش‌اخلاق ، طیارزاده ، بهشتی ، ملائین ، نبو اری ، لیمن ورجب .

انتخاب مربیان ورزش

ایذه : برای تغییر و تحول درمحیط ورزش ایذه آقایان‌معتمدوزیری‌سرپرست‌آموزش‌وپرورش،نوری‌رئیس تربیت بدنی‌وطاهری مسئول تربیت بدنی آموزشگاه های ایذه دست در دست یکدیگر گذاشتند تا بتوانند تواما یک دیگرگونی شدید در محیط ورزش بوجود آورند و برای اجرای این منظور خانم های قمراسکندری و شهناز کی‌پور ، آقایان کیانی هفت لنگ ، کیوان ، طاهری و حیدری که از بهترین مربیان ورزش میباشند برای اداره رشته ورزشهای والیبال و بسکتبال دختران ـ بسکتبال، فوتبال ، تنیس روی میز ، و دوومیدانی پسران گمارده شدند .

فوتبال

کازرون : تیم فوتبال منتخب آموزشگاههای کازرون مرکب از : خسروانی ، فضل‌اللهی ، قصابی ، باقرپور ، هدایت ، راسخ ، فروغی ، اعتمادی ، عبادی ، احمدی ، جعفری ، هنرمند و موسوی بسرپرستی سلطانی در یک دیدار دوستانه توانست تیم امید نیرو وابسته بسازمان جوانان حزب ایران نوین را پنج بر یک شکست دهد .

برازجان : تیم فوتبال‌هماصدرنشین فوتبال باشگاه های تهران برای‌دو دیدار به بوشهر دعوت شده بود که عده زیادی از ساکنان شهر های اطراف نیز برای‌دیدن هنرنمائی این تیم به بوشهر آمدند و تیم هما در دوبازی باارائه بازی های جالب در دو مسابقه توانست تیم های فوتبال تابان و ایرانجوان را چهار بر هیچ و دو بریک شکست دهد .

خرمشهر : تیم های فوتبال دو دبیرستان دورقی و دکترهشترودی مسابقه فوتبالی انجام‌دادندکه دوبریک بنفع تیم دورقی پایان یافت .

دوچرخه سواری

یزد : مسابقه دوچرخه سواری ۲۰ کیلومتری‌قهرمانی یزد ، باشرکت سی نفر دوچرخه‌سوار زبده انجام شد در نتیجه‌میرزا محمدبنافتی‌زاده، عباسعلی‌دشتی‌و امیرامراللهی نفرات‌اول تاسوم این‌مسابقه‌معرفی‌گشتند.

تلویزیون

برنامه های تلویزیون ملی ایران
مراکز : آبادان ـ شیراز اصفهان
شنبه ۵۲٫۹٫۲۴

بخش اول
۱۲ اخبار
۱۲٫۰۵ حفاظت و ایمنی
۱۲٫۳۰ درجستجوی نیل
۱۳٫۳۰ انسانها و مکانها
۱۴ اخبار
بخش دوم
۱۶ بعدا اعلام میشود
۱۷٫۳۰ اخبار
۱۷٫۳۵ ـ روستائیان ـ تقویم کشاورزی
۱۸٫۳۰ اخبار از سراسر کشور ـ اخبار ورزشی
۱۸٫۵۵ بعدا اعلام میشود
۱۹٫۲۰ خانواده دیویس
۲۰ اخبار
۲۰٫۳۰ دانش
۲۱ روزهای زندگی
۲۱٫۲۰ برنامه بهداشت و تنظیم خانواده
۲۱٫۵۰ آموزش حج
۲۲٫۱۵ ایران زمین
۲۲٫۴۰ موسیقی ایرانی از فرهنگ وهنر
۲۳٫۰۵ بیست وچهار ساعت
برنامه دوم ـ مرکز اصفهان
۱۹ موسیقی و تصویر
۱۹٫۳۰ اتاق اخبار
۱۹٫۳۵ قصه عشق
۲۰٫۲۰ ایران زمین
۲۰٫۵۰ واریته
۲۱ اخبار از برنامه دوم
۲۱٫۳۰ قرن بیستم
۲۲ فیلم هفته

۴ هزار دانش آموز اصفهانی در «شاهکوه» اردو زدند

بمناسبت روز حقوق بشر :

اصفهان : به مناسبت روز لژیون خدمتگزاران بشر اردوئی‌با شرکت چهار هزار دانش‌آموز دختر در اردوگاه شاهکوه اصفهان تشکیل‌شد.

دانش آموزان در این اردوگاه همبستگی کامل خود راجهت‌تجهیزمدارس روستائی باگروههای‌لژیون دبیرستان‌ها اعلام کردند .

دراین‌مراسم‌آقایان : شکیبا معاون مالی‌و اداری‌آموزش، دکتر قانع مدیر دفتر لژیون خدمتگزاران‌بشر در اصفهان، سلطانی رئیس آموزش و پرورش ناحیه ۳ و صمدانی کارشناس امور تربیتی استان شرکت داشتند و به ترتیب پیرامون بزرگداشت این‌روز مطالبی ایراد کردند .

سپس وسیله دانش‌آموزان هنرمند در اردو چند برنامه هنری اجرا گردید و درخاتمه نماینده دانش‌آموزان عضو لژیون‌خدمتگزاران‌بشر آمادگی خود ودانش‌آموزان حاضر دراردو راجهت‌تجهیز مدارس روستائی با گروه های لژیون دبیرستانها اعلام نمود.

تجلیل از «نیما»

اصفهان : در آستانه یازدهمین سالروز درگذشت‌نیما یوشیج (علی اسفندیاری) شاعر برجسته معاصر ، آقای‌دکترجلیل‌دوست خواه استادیار دانشکده‌ادبیات فارسی دانشگاه‌اصفهان دریکی از تالار های این دانشگاه در باره شعر نو سخنرانی کرد . دکتر دوست خواه در آغاز سخنان خود شعری از نیما را قرائت نمود و بیوگرافی آیین شاعر مازندرانی را خواند .وی ضمن بررسی شعرنودر قبل از مشروطیت و پس از آغاز آن اظهار داشت : شعر نو دوره کودکی ، جوانی و بلوغ را گذرانده و اکنون وارد مرحله تکامل خود شده است . دراین جلسه‌سئوالاتی پیرامون شعرنو از طرف دانشجویان مطرح‌شد و دکتر دوست خواه پاسخ‌داد. در پایان نواری از اشعارنیما یوشیج با صدای احمد شاملو برای دانشجویان پخش شد .

جهرم،شهر مرکبات

موسسه کشاورزی بهنام
مرکز پرورش مرکبات در فارس
باغداران و کشاورزان محترم استان فارس ، خوزستان، بندرعباس میتوانند جهت تهیه بهترین درخت نارنج از یک تا چهار ساله به موسسه کشاورزی بهنام ابتدای جاده جهرم لار مقابل‌بیمارستان شیروخورشید سرخ مراجعه و تعداد درخت مورد احتیاج خود را بانازل ترین قیمت خریداری نمائید .
آتش۳۹۲۴

رستوران هتل فرهنك یزد شبانه‌روز آماده پذیرائی‌است

تحول در نمایندگی بیمه آریا در یزد و اعلام آمادگی خدمت‌بهتر
نمایندگی بیمه آریا در استان یزد به آقای مهندس بهادری محول گردید و آماده قبول هرگونه بیمه و جلب‌رضایت مراجعین محترم میباشد .
آدرس:خیابان ولیعهد مقابل بانك‌ملی‌طبقه دوم‌تلفن ۴۸۹۳

پرفروش‌ترین کتاب سال
پرنده‌ای بنام آذرباد
Jonathan Livingston Seagull

نوشته ریچاردباخ
ترجمه : سودابه پرتوی

محل فروش :
کتابخانه های امیرکبیرودیگر کتابفروشی‌های معتبر در سراسر کشور

رضا امیدی (متهم ردیف ۲)

مرتضی پروین (متهم ردیف ۳)

وکیل مدافع خانواده «فرخنده» در دادگاه جنائی اصفهان :

حلسات دادگاه را سری اعلام کنید تا بتوانم حرف بزنم!

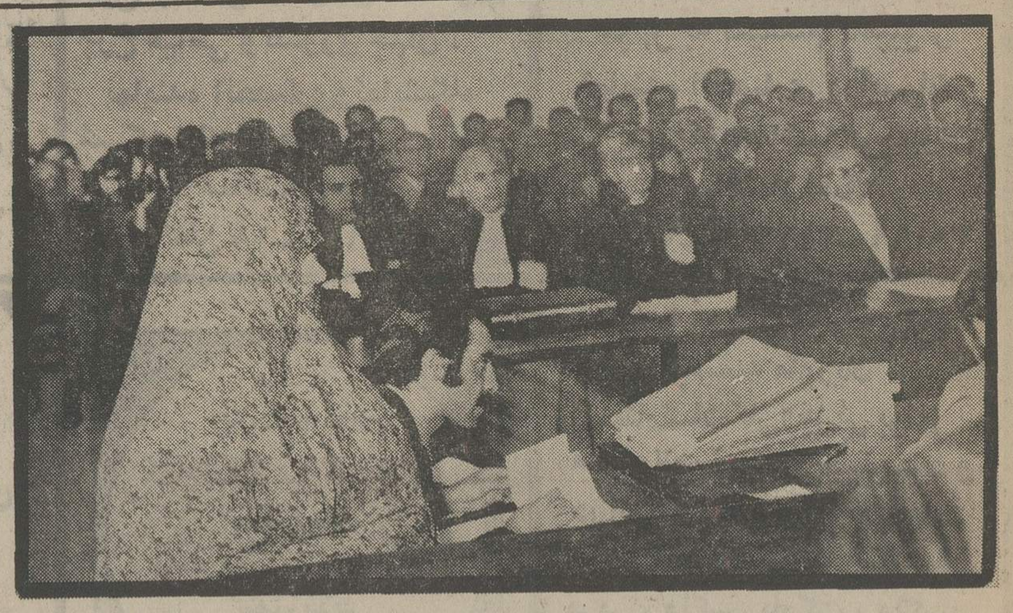

محترم جمشیدیان (متهم ردیف یك) به سئوالات رئیس دادگاه پاسخ میگوید . در نخستین جلسه دادگاه طبق مفاد کیفرخواست با ۲۶ دلیل برای «محترم» تقاضای اعدام شده بود .

«محترم» متهم بقتل: من اتهام وارده را قبول ندارم

اصفهان ـ صبح دیروز ، اولین جلسه دادگاه جنایی اصفهان ، برای رسیدگی به پرونده قتل فرخنده محمدی ، تشکیل‌گردید.

در این دادگاه ، یک زن بنام محترم جمشیدیان و دو مرد باسامی رضا امیدی و مرتضی پروین به‌اتهام کشتن فرخنده، محاکمه میشوند . آقای حسین وکیل‌زاده وکیل‌مدافع خانواده مقتوله ، در جلسه دادگاه گفت : اگر دادگاه میتوانست جلسات رسیدگی به این پرونده را سری اعلام کند، بیشتر و بهتر می‌توانستم حرفم را بزنم ، ولی با بودن شوهر ، پدر و مادر مقتوله در جلسه دادگاه ، ژیانم بسته است .

آقای وکیل‌زاده در دنباله دفاعیات خود افزود : انگشتر فرخنده که پس از کشته‌شدن او، از کشوی میز رضاامیدی بدست آمده‌است، ثابت میکند که رضا، پس از کشته شدن‌فرخنده آنرا از انگشت او بیرون آورده است وفرخنده انگشتر خودرا به عنوان یادگاری به رضانداده بود .

رابطه نامشروع

آقای وکیل‌زاده گفت : با توجه به‌محتویات پرونده وتحقیقاتی که‌از متهمین‌تاکنون صورت گرفته است. آنچه‌که‌مسلم‌است محترم‌جمشیدیان خانه‌اش را به عشرتکده مبدل ساختهو با متهم ردیف دوم (رضا امیدی) نیز رابطه نامشروع داشته است و بازهم با توجه به‌محتویات‌پرونده رضا امیدی فرخنده را بحد پرستش دوست داشته است . آقای رئیس دادگاه ! ببینید که متهمین وقاحت‌رابکجا کشانده بودند که متهم ردیف سوم (مرتضی پروین) شوهر محترم به محترم پیشنهاد کرده بود که ترتیبی بدهد که او هم با فرخنده رابطه داشته باشد.

در پرونده منعکس است که فرخنده‌وقتی چای‌و یا شربت آغشته به سم‌را خورده بیهوش شده و دست‌وپازده است آنهاباو می‌خندیده‌اند آیا هیچ حیوانی اینکار را می‌کند .

متهم ردیف دو وقتی می‌بیند که فرخنده نمی‌خواهد برابطه‌اش با او ادامه بدهد ومتهم ردیف‌سوم وقتی درمی‌یابد سعی‌وکوششش برای برقراری دوستی با فرخنده بجائی‌نرسیده است و متهم ردیف یکوقتی می‌بیند که فرخنده رضا امیدی را از او گرفته است هرسه دست‌بدست هم میدهند و فرخنده بینوا را طی یک توطئه ازبین می‌برند . درست است که درکیفرخواست ذکر شده رضاامیدی محکومیت کیفری ندارد یکبار دیگر صفحات پرونده را بخوانید تا بدانید که رضا امیدی به سبب اغفال یک‌دختر ماهها در زندان بوده است و بعد برای آزادی باآندختر ازدواج کرده و چندصباحی بعد اورا طلاق داده است .

اگر متهمین ردیف دوم و سوم برای ادامه رابطه با فرخنده و یا برقراری دوستی با او سعی نمیکردند هرگز این جنایت روی نمی‌داد .

بی‌اساس است

در این هنگام رئیس دادگاه محترم‌جمشیدیان متهم ردیف یک را پشت تریبون فراخواند و از او خواست که از خود دفاع کند. رئیس‌دادگاه از محترم پرسید :

ـ در قبال اتهامی که به شما وارد است چه میگوئید ؟

محترم جواب داد :

ـ من اتهام را قبول ندارم ، مطالبی که علیه من‌دردادگاه عنوان شده‌است همه‌بی‌اساس است من هیچ تقصیری ندارم .

در این موقع محترم قرآن‌کوچکی ازجیب خود بیرون آورد و گفت :

ـ آقای رئیس دادگاه میخواهید من باین قرآن قسم بخورم که دراین ماجرا کوچکترین دخالتی نداشته‌ام !

رئیس دادگاه از محترم خواست که‌قرآن را در جیبش بگذارد و بعد رئیس دادگاه‌گفت:

ـ چطور شد فرخنده کشته شد ؟

محترم جواب داد :

ـ اطلاعی ندارم .

رئیس دادگاه سئوال کرد :

ـ فرخنده را می‌شناختید ؟

متهم جواب داد :

ـ بله با او در گلسازی روبروی شهربانی نجف‌آباد آشنا شده بودم . موقعی که‌گلسازی تعطیل شد برای دیدن او بخانه‌اش میرفتم.

رئیس دادگاه سئوال کرد :

ـ روابط فرخنده با شوهرش چگونه بود آیا آنها باهم اختلافی داشتند ؟

متهم پاسخ داد :

رابطه آنها چیزی نمیدانم زیرا فرخنده چیزی راجع به مسائل مورد اختلاف خود وشوهرش بمن نگفته بود .

رئیس دادگاه سئوال کرد :

ـ فرخنده با کسان دیگر رفت و آمد داشت ؟

محترم جواب داد :

ـ نمیدانم .

رئیس دادگاه گفت :

ـ روابط تو و فرخنده چگونه بود ؟

محترم جواب داد :

ـ خوب بود ولی بعضی از اوقات از ناراحتی خود در زندگی برایم حرف میزد .

رئیس دادگاه گفت :

ـ چه میگفت ؟

محترم جواب داد :

ـ میگفت نامزد برادر شوهرم بودم ولی وقتیکه سرسفره عقد نشستم شوهر فعلی‌ام را در کنار خود دیدم که از شدت تنفر حلقه نامزدیم را جویدم .

رئیس دادگاه گفت :

ـ هوشنگ راستی را می‌شناختی و آیا اطلاعی دارید که او با فرخنده رابطه داشته است ؟

ـ خوب بود ولی من راجع به جزئیات

محترم جواب داد :

ـ نمی‌شناختم و اطلاعی ندارم.

رئیس دادگاه گفت :

ـ با فرخنده به شهرضا و یا جای دیگر رفته بودید ؟

محترم جواب داد :

ـ به شهرضا نرفته‌ام ولی دوبار باصفهان رفته‌ام که یکبار شوهرش هم همراه ما بود .

رئیس دادگاه گفت :

ـ آیا از مسافرت هوشنگ راستی با فرخنده به شهرضا اطلاع دارید

محترم پاسخ داد :

ـ اطلاعی ندارم و اورا با فرخنده هم ندیده‌ام .

رئیس دادگاه گفت :

ـ برادر شوهر فرخنده منزل برادرش میرفت ؟

محترم جواب داد :

ـ خانه آنها در کنار یکدیگر بود .

رئیس دادگاه سئوال کرد :

ـ غیراز برادرشوهرش فرخنده‌خواستگار دیگری هم داشت ؟

محترم جواب داد :

ـ نمیدانم .

رئیس دادگاه گفت :

ـ شما با رضا امیدی رابطه داشته‌اید ؟

محترم جواب داد :

ـ نه رابطه نداشتیم اودوست شوهرم‌بود.

رئیس دادگاه سئوال کرد :

ـ رضا امیدی بخانه شما می‌آمد

محترم پاسخ داد :

ـ بله ، می‌آمد ، زیرا او اتومبیلی به شوهرم داده بود و برای حسابو کتاب‌می‌آمد.

رئیس دادگاه گفت :

ـ در حمام نمره چه گفتگوئی با فرخنده داشته‌اید ؟

محترم پاسخ داد :

ـ من با فرخنده‌بحمام نرفته‌بودم وفرخنده درخانه شوهرش حمام داشت.

رئیس دادگاه گفت :

ـ بچه‌علت وقتی فهمیدید فرخنده‌کشته شده است گریه کردید ؟

محترم جواب داد :

ـ نمیدانم .

رئیس دادگاه گفت :

ـ در خانه‌ات دعا هم مینوشتی ؟

محترم جواب داد : نه .

رئیس دادگاه گفت :

ـ فاطمه صالحی همسایه‌ات گفته با شوهرم دعوا کردم بخانه محترم رفته‌وپرداخت ۶۰ تومان ازمحترم دعا گرفتم ولی موقعی که شوهرم فهمید بخانه‌اش رفت و ۶۰ تومان را گرفت .

محترم جواب داد :

ـ دروغ است .

رئیس دادگاه گفت :

ـ رقیه نازارع هم گفته است که بتو پول داده و تو باو دعا داده‌ای .

محترم جواب داد :

ـ او هم دروغ گفته است .

رئیس دادگاه گفت :

ـ شهنازقرابی همگفته کهتو ازاو پول گرفته‌ای تا شوهرش را برسر مهر بیاوری ، راست است ؟

محترم جواب داد :

ـ دروغ است .

در این هنگام‌رئیس دادگاه تنفس اعلام کرد و بدین‌ترتیب دومین جلسه دادرسی‌متهمین بقتل به‌بعد موکول شد .

دیروز ، جلسه انجمن استان خوزستان که با حضور استاندار تشکیل‌شده ساعت طول کشید

استاندار خوزستان: پول برای استخدام پزشک داریم ولی پزشک نیست

نماینده دزفول در انجمن استان به پر حرفی نماینده‌آبادان اعتراض کرد !

آب «شور» رودخانه بهمنشیر سلامت ساکنین اطراف این رودخانه را بمخاطره انداخته است

در آبادان تنها یک استادیوم ورزشی وجود دارد که آنهم متعلق‌به شرکت نفت است

درجلسه انجمن استان خوزستان کمیعد از ظهر دیروز با حضور آقای صدقیانی استاندار خوزستان در اهواز تشکیل شده بود نماینده دزفول در انجمن شهرستان به پرحرفی نماینده آبادان اعتراض کرد و خطاب به استاندار گفت:

از شهرهای خوزستان یازده نماینده در انجمن استان وجود دارد اما هیچیک از آنها مثل نماینده آبادان وقت جلسه را نمیگیرند زیرا نماینده آبادان باپرحرفی خود مجال و فرصت صحبت به دیگران نمیدهد و بعد درخواست کرد که برای صحبت‌هر یک از نمایندگان و طرح مشکلات ازجانب آنان برنامه‌ای تنظیم شود .

در جلسه انجمن استان خوزستان که ۵ساعت بطول‌انجامید استاندار خوزستان نیازمندی های شهر های خوزستان را کداز جانب نمایندگان استان عنوان شد مورد بررسی قرار داد .

در آغاز جلسه نماینده شهرستان ایذه گفت :

قراراست در اطراف ایذه شهرک هائی ایجاد شود ولی محل هیچیک از شهرک ها مناسب نیست و باید از اجرای طرح های مربوط بایجاد شهرک ها تاتغییر محل ها جلوگیری بعمل آید .

استاندار خوزستان پاسخ داد :

ـ دستور داده‌ام که کمیسیونی تشکیل شود تا جوانب‌مختلف ایجاد شهرک ها رامورد بررسی قراردهد .

نماینده درفول گفت :

شایع است که اندیمشک از خوزستان جدا و بلرستان ملحق خواهد شد ، مردم اندیمشک دلشان میخواهد جزو خوزستان باشند .

استاندار گفت :

ـ من دلیل نارضائی آنها را نمیدانم فکر نمی‌کنم برای مردم اندیمشک این مسئله نگران کننده و فرقی داشته باشد .

نماینده دزفول‌درمورد عدم‌امکانات بهداری اندیمشک گفت که مردم اندیمشک برای مراجعه به پزشک به دزفول میروند .

استاندار گفت :

بهداری استان خوزستان برای‌استخدام ۲۵ پزشک با حقوق معادل ۸۵۰۰ تومان برای هریک از پزشکان تامین اعتبار کرده است ولی پزشک نیست اما برای رفع این نقائص اقداماتی در جریان است

آقای خرمی نماینده آبادان گفت :

درشهر قهرمان پرور آبادان تنهااستادیوم آن متعلق بهشرکت نفت است که کلیه ورزشکاران نمیتوانند ازآن استفاده کنند.

آقای خرمی ضمن صحبت راجع‌به کمبود دبیر وجا درمدارس آبادان گفت : شوری بیش‌از حد آب بهمنشیر سلامت ساکنین اطراف رودخانه را بمخاطره انداخته‌است نماینده آبادان راجع بمشکل ارتباط تلفنی شهری و شرکتی آبادان هم صحبت کرد و گفت هنوز مشکل ارتباط تلفنی در آبادان برطرف نشده است.

استاندار خوزستان خطاب به آقای‌خرمی گفت :

آقای خرمی ! اگر نظرتان باشد موقعی که درآبادان بودم کلیه مسائل را مورد بررسی قراردادم و دستوراتی هم راجع به رفع نقائص دادم و فکر میکنم کمتکرار مکررات جز اتلاف وقت ثمری ندارد .

استاندار در پاسخ نماینده مسجدسلیمان که‌درخواست کرده بوداستاندار ازمسجد سلیمان بازدید کند پاسخ داد .

من از تمام نقاط خوزستان جز مسجد ـ سلیمان و خرمشهر بازدید کرده‌ام وبازدید ازاین دوشهر از برنامه های آینده من‌است مسافرت بشهرهای دیگر هم که یکبار عملی شده است بدون اطلاع قبلی خواهد بود.

کمبود تاکسی

نماینده بهبهان در مورد کمبود تاکسی‌در بهبهان گفت :

هربلاک تاکسی در بهبهان ٦٤ هزارتومان بفروش میرسد .

استاندار گفت :

ـ دستور میدهم شهربانی به مسئله‌کمبود تاکسی رسیدگی کند .

نماینده ماهشهر گفت :

در حالیکه عده متقاضیان تلفن درماهشهر بحدنصاب رسیده است اما برای‌ایجاد تلفن خودکار اقدامی نشده است .

نماینده ایذه در باره احتیاجات باغ ملک صحبت‌کرد و افزود :

اهالی باغ ملک برای دریافت شناسنامه بایذه میروند آقای کارون رئیس جلسه در باره نبودن پزشک در خرمشهر انتقادکرد ومدیر کل بهداری خوزستان که در جلسه حضور داشت گفت :

شما پزشک پیدا کنید تاحقوقش‌را بدهیم.

تقویت برق جهرم فراموش نشود!

تکمیل کادر دبیران علوم‌درجهرم، مورد تقاضای اولیای دانش‌آموزان است

ضعف نیروی برق ، کمبود دبیر علوم در جهرم ، اسفالت خیابان رازی‌وتعریض خیابان ورودی شهر از جمله مسائل موردبحث‌اعضای‌هیات‌مشورتی روزنامه اطلاعات در جهرم‌در جلسه اخیر خود بود .

این جلسه با حضور کلیه اعضاء بریاست آقای حاج فتحعلی‌خلیلی‌دردفترنمایندگی اطلاعات در جهرم تشکیل‌شد و طی آن آقایان:حاج‌خلیلی، علی محمد شرافت واسماعیل محجوب بشرح نیازمندیها و احتیاجات عمومی پرداختند که تفصیل مذاکرات آنان‌درزیر می آید :

تقویت برق

اولین مطلب مورد بحث‌در باره لزوم تقویت مرکز نیروگاه برق جهرم‌بود.چندی پیش یك دستگاه سه هزار و پانصد کیلوواتی از طرف آب و برق بجهرم اختصاص داده شد و حتی محل نصب آن آماده‌وزیر سازی گردید، اما تا بحال دستگاه تقویتی به جهرم حمل نشده است و خاموشی های گاه گاه در بعضی ازکوچه ها و خیابان های جهرم ادامه دارد .

تقویت برق

اولین مطلب مورد بحث در باره لزوم تقویت‌مرکز نیروگاه برق جهرم بود . چندی پیش یك دستگاه سه هزار وپانصد کیلوواتی از طرف آب و برق بجهرم اختصاص داده شد و حتی محل نصب آن آماده و زیر سازی گردید ، اما تابحال دستگاه تقویتی به جهرم حمل نشده است و خاموشی های گاه‌گاه در بعضی از کوچه هاو خیابانهای جهرم ادامه دارد .

دبیر علوم می‌خواهیم

کمبود دبیر علوم در جهرم موضوع بحث بعدی اعضای هیات مشورتی بود .

مشکل کمبود دبیر در این شهر کاملا محسوس است و مسئله‌ای نیست که بشود به آسانی از آن گذشت . زیرا این کمبود با سرنوشت تحصیلی صدهادانش آموز جهرمی بستگی دارد و اولیاء آنان تقاضای‌تکمیل کادر دبیران علوم‌آموزشگاههای‌شهر را دارند . آنطور که کسب اطلاع کرده‌ایم ، ازطرف‌اداره آموزش و پرورش جهرم‌برای اعزام دبیر علوم باین شهر تا بحال مکاتبات زیادی صورت گرفته ولی هنوز مورد توجهو اقدام مقامات آموزش وپرورش قرار نگرفته است

اسفالت خیابان

در همین جلسه‌اعضای هیات مشورتی مساله اسفالت خیابان رازی واقع در چهار راه‌مصلی را پیش‌کشیدند و در اینمورد گفته شد :

با اینکه سالها از احداث خیابان رازی می گذرد ولی هنوز قسمتی از این خیابان‌که محل عبور و مرور دانش‌آموزان دبستان پهلوی،ومدرسه‌راهنمائی تحصیلی‌رودکی میباشد اسفالت نشده است و گردوخاك‌خیابان سلامت دانش آموزان رابخطر انداخته است .

اسفالت قسمت خاکی این خیابان‌و تعریض خیابان ورودی شهر که پیچ خطرناکی دارد ، مورد تقاضای اهالی جهرم است و انتظار داریم نسبت به آن اقدام سریع و موثر صورت گیرد .

بازدید استاندار

ساوه ـ آقای دکترعلی دفتریان استاندار استان مرکزی به‌اتفاق آقایان : دکتر مشایخی مدیر کل بهداری و کجوری مدیرکل‌آموزش و پرورش استان مرکز وارد ساوه شدو مورد استقبال فرماندار و اهالی شهر وروسای ادارات‌دولتی قرار گرفت .

استاندار استان مرکز ضمن حضور در جلسه‌ای که با شرکت روسای ادارات دولتی ومعاریف شهر در سالن شهرداری ساوه تشکیل شده بود از خواسته‌ها و احتیاجات مردم‌ساوه مطلع‌گردید.

آنگاه از سازمان پیشاهنگی ـ بیمارستان شیر وخورشید سرخ‌و ساختمان پست و تلگراف بازدید نمود و برای رفع نواقص‌موجود دستوراتی داد .

شازند : آقای دکتر دفتریان استاندار استان مرکزی همچنین از بخشداری شازند دیدن کرد . در این بازدید استاندار استان مرکزی نسبت به احداث پل‌آستانه شازند که دو سال قبل خراب‌شده بود قول مساعد داد .

روز نجات آذربایجان

۲۱ آذر

۲۷سال‌پیش جمعی ماجراجو به تحریک بیگانگان درصدد برامدند تا خاک آذربایجان را ازمام میهن جدا کنند و با این تصور خام غائله‌ای در این خطه عزیز برپاکردندولی دیری نپائید که بیاری یزدان پاک ، ابتدا مردم آذربایجان و سپس ارتش دلیر ایران به فرمان شاهنشاه آریامهر رهبر خردمند ایران به قلع و قمع متجاسرین پرداختند و آذربایجان عزیز را از وجود عوامل مزدور بیگانه پاک کردند .

طبق گزارش خبرنگاران ما ، در سراسر کشور بخاطر سالروز این واقعه بزرگ وتاریخی مراسم‌ویژه‌ای ترتیب یافت و ضمن رژه یگانهای ارتش ازبرابر تمثال شاهنشاه آریامهر ، مردم شاهدوست و وطن‌پرست ایران برای سلامت رهبر خردمند عالیقدر خود دست به دعا برداشتند .

منار سلجوقیان از وسط یک مغازه سردرآورده است

این منار سلجوقیان درگلپایگان است که حریم آنرا زمین خواران تصرف کرده‌اند ، و همانطور که می‌بینید ، منار مذکور درست در وسط یک مغازه قرار گرفته است.

همانطورکه خوانندگان ارجمند استحضار دارند، برای این منار یکصد متر حریم در نظر گرفته شده بود، که عده‌ای از زمین خواران دوراز نظرمامورین‌حریم منار را متصرف شدند و در آن ایجاد خانهو مغازه کردند .

بقرار اطلاع از طرف مقامات مسئول برای پس‌گرفتن حریم منار از زمین خواران اقداماتی‌صورت گرفته است .

گلپایگان ـ خبرنگار اطلاعات

بهترین هدیه با بهترین سپاس

تقدیم بمادر

هدیه‌ای ارزنده برای مادر

اجاق گاز چهار شعله

جواهریان

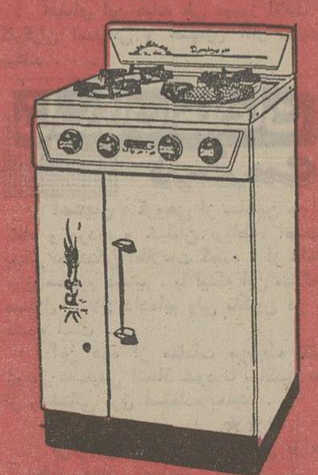

با پلوپز مخصوص استثنائی و منحصر بفرد

مرکز پخش: تهران چهارراه گلوبندک سرای فردوس طبقه دوم دایره فروش کارخانجات صنعتی و تولیدی جواهریان تلفن ۲۱۹۱۹ـ۲۴۸۴۵

هدیه‌ای ارزنده برای همه

مادران گرامی

چرخ گوشت الکتریکی خانگی ساخت کارخانه معروف

باکنشت آلمان Bauknecht

برای کار در منزل همیشه تضمین است

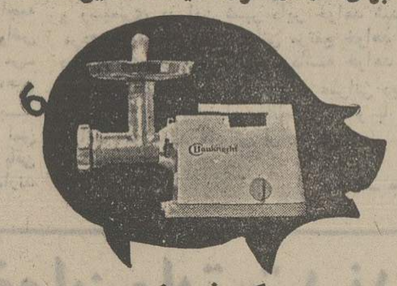

مرکز فروش

ساختمان آلومینیوم ـ شماره ۲۰ تلفن ۶۶۱۰۹۳ـ۴۹۶۴۰

بوتیک گوگوش

کادو های بی‌نظیر از مرغوبترین جنس را مخصوص روز مادر تدارک دیده است.

سه‌راه شاه پاساژ پاسارگاد تلفن ۴۰۴۷۴

فروشگاه ژولی

شیک ترین لباسهای زنانه مد روز ـ لوازم آرایش ـ پوشاک

کیف، کفش خود را **بمناسبت روز مادر**

با قیمت های استثنائی بمشتریان عزیز تقدیم میدارد.

خیابان قدیم شمیران ـ روبروی خیابان ملک تلفن ۷۵۰۱۸۴

دراگ استور پاسکال

شایسته انتخاب انواع هدایای مخصوص

روز مادر

آدرس. خیابان قدیم شمیران مقابل تخت

طاووس تلفن های: ۸۴۰۳۴۸ ـ ۸۴۹۹۴۸

Gita گیتا

نمایشگاه گیتا پارچه‌های مخصوص برای روز مادر تدارک دیده.

که بدین مناسبت با طلاع مشتریان خود میرساند

سه‌راه شاه تلفن: ۴۳۹۹۰

فروشگاه تهران کالا

فرخنده روز مادر را به عموم خانواده ها تبریک میگوید و در اجناس خود تخفیف کلی داده است.

بهترین لوازم ساختمانی و خانگی خیابان خیام

تلفن ۲۷۷۰۶

فروشگاه تونل

گردآورنده هدایای بی‌نظیر برای روز مادر

جاده قدیم شمیران جنب بولینگ عبده تلفن ۸۶۲۳۸۳

تریکوالرایت

روز شکوهمند مادر را بعموم مادران عزیز تبریک می‌گوید و در کلیه پوشاک خود

تخفیف مخصوص و استثنائی میدهد

پامنار کوچه مشیر خلوت

تلفن ۲۲۲۴۷

مژده بخانواده‌ها

کلیه مایحتاج مواد غذائی شما را به قیمت تجارتی در اختیار مشتریان محترم میگذارد.

امیرآباد شمالی خیابان رستم خیابان تهران

فروشگاه سه‌کاج تلفن ۶۳۵۹۸۶

دراگ استورانیشتین

شایسته‌ترین هدایا را بمناسبت روز مادر برای شما تهیه دیده‌است

از دراگ استور اینشتین که یکی از مجهزترین داروخانه های کشور می‌باشد دیدن فرمائید.

در این دراگ استور هرگز کلمه نداریم را نخواهید شنید. می‌توانید امتحان کنید

آدرس ما. شمیران دزاشیب

تلفن ۸۷۱۶۳۴

نمایشگاه مبل حبیبی

خیابان شاهپور ـ جنب فرهنگ تلفن ۵۳۸۶۹۹

بمناسبت روز مادر

۱۰٪ در بهای کلیه اجناس خود تخفیف میدهد کسانیکه روز ۲۵ آذر از این نمایشگاه خرید کنند یک کادوی بسیار لوکس هدیه میگیرند

قالی شوئی تاج

روزگرامی مادر را بعموم هم‌میهنان عزیز تبریک عرض مینماید.

تلفن ۵۳۳۲۶۲ ـ ۲۶۵۷۱

بوتیک سرسره

«کنجینه کادو»

هدیه روزمادر را از بین صدها نوع اجناس کادوئی انتخاب فرمائید.

خیابان نادرشاه ساختمان ایرانا تلفن ۸۳۵۱۷۵

بدون تردید

دوربین **اینستاماتیک**

بهترین هدیه است

یکی از انواع دوربینهای اینستاماتیک را متناسب با بودجه خود انتخاب کنید.

به مراکزی که دارای علامت **کداک** هستند مراجعه نمائید.

Kodak

شرکت الکترو کامرا ـ ۲۱۰ خیابان شاه تلفنهای ۴۲۰۹۳ ـ ۸ـ۷ـ۶۶۲۹۵۶

روز مادر را به‌عموم کودکان ایران تبریک میگوییم. عسکری زاده تولیدکننده عالیترین نوع تریکو در ایران

نشانی لاله‌زار نو کوچه یاسمی ساختمان میخک

تلفن ۳۱۷۶۲۲

بوتیک گوهری

انتخاب یک هدیه مناسب برای روز مادر

نفیس ترین جواهرات

استاندارد ـ فیکس

همگام با بهترین مدلهای اروپا

خیابان ویلا ـ مقابل صنایع دستی ـ نرسیده به کریمخان زند تلفن: ۸۲۰۲۸۸

من فقط ۵۶ ریال دارم

با این پول، من بهترین هدیه را برای مادرم میخرم

یک شاخه گل زیبا ۲۱ ریال

یک جلد کتاب ۳۵ ریال

و مادر تو را ستایش میکنیم

کتاب مادر تو را ستایش میکنیم، را از فروشگاههای امیرکبیر بخواهید

مادر گرانبهاترین جواهر دنیاست

وگرانبهاترین هدیه بمادر یک قطعه

جواهر زیباست

جواهرسازی مسعود

بمناسبت روز مادر

سری جدید جواهرات خود را عرضه مینماید.

چهارراه مخبرالدوله مقابل کوچه مهران پاساژ رضا پور طبقه سوم

تلفن ۳۱۴۶۳۴

دراگ استور تخت زرین

شایسته انتخاب انواع هدایای مخصوص

روز مادر

از دراگ استور تخت زرین دیدن فرمائید. نشانی: خیابان تهران نو ایستگاه قاسم‌آباد تلفن ۷۹۱۶۰۳

گالری وصنایع دستی بهزاد

شایسته ترین هدایا را بمناسبت روز مادر تهیه دیده است

از گالری بهزاد خرید نمائید و در مقابل خرید برگ سبز دریافت کنید.

آدرس. خیابان روزولت بالاتر از تخت جمشید پائین ساختمان بانک رفاه کارگران شماره ۱۲۵

کتاب ارزنده‌ترین هدیه‌ایست که میتوانید به مادرتان تقدیم کنید

انتشارات گلشائی بمناسبت روز مادر

بهترین کتاب ها را برای شما تهیه دیده است

مراکز فروش. کتابفروشیهای گلشائی.

۱ـ مقابل پارک پهلوی تلفن ۴۸۳۴۰

۲ـ شاهرضا اول کاخ جنوبی تلفن ۶۶۰۵۵۴

۳ ـ امیرآباد شمالی نرسیده به پمپ بنزین تلفن ۶۳۳۷۱۲

۴ـ بازار بین‌الحرمین پاساژ مجید تلفن ۵۳۹۴۹۰

رستوران ریورساید

سالمترین محلی است که با غذای عالی برای تفریح خانواده ها و کودکان شما وجود دارد.

رستوران ریورساید پل جاجرود

کشباف پرسپولیس

بمنظور بزرگداشت روز فرخنده مادر

یک اکازیون بیسابقه بعلت فرارسیدن فصل زمستان بمدت یکماه در نظر گرفته است.

خیابان شاه آباد جنب سینما حافظ کوی ممتاز

تلفن ۳۰۳۶۶۶

هر روزت شاد بادمادر

کافه قنادی سعید

مبتکر وشکوه بخش جشن‌ها وروزهای فرخنده

کافه قنادی سعید

آماده سفارشات شما جهت روز پرشکوه مادر می‌باشد ودرظرف دوساعت انواع کیک سفارشی شما راازیک طبقه تایازده طبقه تحویل میدهد. آیزنهاور بعداز چهار راه جمشید آباد کافه قنادی سعید

تلفن‌های ۹۲۰۰۱۰ و ۹۲۲۷۰۹

هدایای بی‌نظیر

تقدیم به مادران عزیز

بورمیکس — بلوبرد — ویتاویت

بهترین آب‌میوه‌گیری ساخت آلمان با دستگاه آب پرتقال و لیموگیری صددرصد نشکن

بلوبرد بهترین چرخ خیاطی و زیگزاگ و گلدوزی کمبیش از صد مدل کار میکند، زیبا و روان و محکم است

برنده مدال طلا بعنوان بهترین دیگ زودپز ساخت آلمان اندازه‌های ۵ـ۷ـ۱۰ لیتری

فرزندی که بتواند یکی ازاین سه‌هدیه را به‌مادر خود تقدیم کند دعای خیرش را یک‌عمر ارمغان خواهد داشت

مرکز پخش ـ تهران خیابان فردوسی کوچه بلژیک ساختمان مسعود تلفن ۳۱۹۹۸۳ ـ ۳۰۲۹۸۷

یزد ـ فروشگاه بزرگ روحانیان تلفن ۲۰۲۵ ـ ۲۶۲۶

فروش درکلیه فروشگاههای معتبر تهران و نمایندگی های شهرستانها

بایک تیر دو نشان

امسال فروشگاه عزیزی

ضمن بزرگداشت

روز مادر

به خریداران خودیک جفت جوراب ارزنده بلا

هدیه میدهد

پالتو میدی وماکسی زنانه از ۱۴۵ تومان ببالا

بارانی میدی وماکسی زنانه از ۱۴۵ تومان ببالا

باب همایون کوچه قورخانه فروشگاه عزیزی

هر روزت شاد بادمادر

رستوران سوئیس

بعموم مادران ایرانی این روز بزرگ را تبریک میگوید

پس از خرید هدایای روز مادر ناهار را دررستوران زیبای سویس میل فرمائید

رستوران سویس مدرن‌ترین رستوران با انواع غذاهای فرانسوی از شما پذیرائی مینماید.

شاهرضا خیابان فرصت

تلفن‌های ۸۲۸۵۱۶ ـ ۸۲۰۹۵۱

مورد نیاز برای اجاره

به محلی حدود ۴۰۰ الی ۸۰۰ متر یکطبقه یا چند طبقه‌جهت کارخانه‌تولید پوشاك حوالی سه‌راه‌شاه نیازمندیم تلفن ۶۶۴۲۳۲

درحوالی پهلوی کاخ شمالی زرتشت یک زیرزمین حدود ۴۰۰ تا ۴۵۰ متر نیازمندیم ۶۲۰۸۵۹ ۱ـ۲ آ ـ ۲۰۱۲۵

یک‌آپارتمان
جهت دفترکار در خیابانهای کریمخان‌زند . نادرشاه.عباس‌آباد . تخت طاووس موردنیاز است لطفا باتلفن ۸۳۱۹۸۰جمعه ۳الی۸ بعدازظهر تماس بگیرید. آ ـ ۶۷۰۲۲

مورد نیاز برای خرید

مورد نیاز
یك مغازه
تزئیناتی باجواز
خریداریم
تلفن ۸۴۶۲۱۷

زمین
اراضی تهران پارس شرکت نفت، سازمان چای خریداریم تلفن ۷۸۰۴۸۵

اهواز
زمینهای اهواز را به قیمت عادله روز فورا خریداریم خیابان قوام‌السلطنه پاساژ نوبهار شماره ۱۸ تلفن ۳۱۱۷۰۶

ملارد باغستان جنت‌آباد
سرحداباد خریداریم ۶۶۸۲۱۹ صفرنژاد

خرید اراضی ساحلی و جنگلی شمال تلفن ۴۵۱۶۸ و ۶۶۲۴۵۹ و ۴۳۴۹۹

زمینهای افسریه شاه‌آباد شرق مشیریه خریداریم ۳۵۵۵۲۶

خرید سرحداباد ملارد کردان صفائیه مهر شهرام امینی کوهک چیتگر ۴۶۸۴۶

توجه
زمین اهواز
اگر زمین در اهواز وخرمشهر دارید ارزان نفروشیدمابهترین قیمت (روز) ان را خریداریم آلومینیوم اطاق ۶۱۰
۶۶۸۴۸۷
ا ـ ۱۹۹۸۷

خریدار زمین تهران پارس ـ ۷۸۱۹۲۶

کوهك کوهك کوهك
خریداریم گلکار یزدی ۹۵۶۶۰۶

زمین تهران‌پارس خریداریم‌تلفن ۷۹۳۰۲۰

خریدار زمین افسریه ۳۴۱۳۵۹

زمین افسریه خریداریم ۳۴۳۳۴۶

بنگاههای معاملات املاک

قابل توجه
خریدار و فروشنده خارج از محدوده تهران و اطراف کرج تلفن ـ
۹۳۷۰۶۲

اجاره .خرید .فروش
ویلا و اپارتمان شما را به خارجیان اجاره میدهیم‌مستغلات شهر و شمیران خریدار و فروشنده‌ایم تلفن ۸۷۶۶۶۴

دفتر پارس
مرکز معاملات املاك و مستغلات در شهر و عباس آباد و شمیرانات تلفن ۸۴۱۵۵۸

اراضی
یافت آباد
جاده قدیم کرج
خریدار و فروشنده‌ایم تلفن ۹۵۶۵۴۳ طهماسبی

در نارمك وتهران‌پارس
قبل از خرید وفروش ومعاوضه زمین ، خانه ، مستغلات باما مشورت فرمائید اسماعیلی ـ ۷۹۲۲۷۷ آ ـ ۲۰۲۸۷

خریدوفروش
خانه های بزرگ و کوچك رهن واجاره‌ای واپارتمانهای‌اجاره‌ای تلفن ۷۹۴۶۵۴ آ ـ ۲۰۲۸۴

برای خرید یا فروش مستغل ، ویلازمین‌باغ کافیست‌با ۳۱۹۷۸۴ به بنگاه کوشان دستور فرمائید.

بورس املاك شمیران
دفتربراتی ۸۷۲۵۷۵ـ ۸۷۷۸۷۵

برای خرید وفروش‌خانه و زمین و مستغلات‌بیش از ۱۰ میلیون ریال باما تماس بگیرید ۶۶۰۲۰۰ـ ۶۶۴۶۱۸ ـ ۶۶۶۲۶۳

اراضی‌مهرشهروگلشهر وزمین های بزرك کرج‌تا قزوین را خریدار و فروشنده‌ایم تلفن ۴۲۶۸۲

اراضی‌یافت‌آباداز‌صنعتی و غیر صنعتی خریدارو فروشنده‌ایم تلفن ۹۵۹۷۵۵

مرکز خرید و فروش اراضی ونك و یوسف‌آباد و مستغلات ۶۸۱۶۰۶

نیازمندیهای اجاره

سازمان نیازمندیهای خارجیان
خانه‌شمارا اجاره میدهد
۸۲۳۱۵۵
۸۲۳۹۲۹ ۸۲۸۱۰۶

مؤسسه امور خارجیان
مرکز اجاره تخت جمشید جنب بهار ۵۰۳
۷۵۱۷۸۲-۷۵۲۳۵۸

اجاره خانه بخارجیان

مؤسسه
نیازمندیهای خارجیان
خانه بخارجیان اجاره میدهد
۸۳۰۰۸۱ - ۸۳۰۰۸۲
۸۲۱۸۱۱ - ۸۲۱۷۲۳
۳۶۱ تخت جمشید مقابل سفارت آمریکا

مؤسسه امپایر ۷۷۷۵۰۰
خانه بخارجیان اجاره میدهد
۷۷۸۹۵۵-۷۷۳۲۸۵

سازمان نیازمندیهای موریس
۶۲۳۷۴۶-۶۲۷۳۹۴
منازل شما را در تهران و شمیران در اسرع وقت به ایرانیان و خارجیان اجاره میدهد

موسسه کوئیك مرکز اجاره بخارجیان تلفن ۷۷۹۱۰۵

تلفن ۴۰۰۰۰
مرکز فروش ویلا و اپارتمان بزرگ‌بخصوص‌اجاره بخارجیان ا ـ ۱۹۴۳۳

۲۴ ساعته اجاره منازل شمال شهر و شمیران بخارجیان ۶۳۶۹۵۷ فرخ

آژانس بین‌الملل
هرنوع مستغلات‌شمارابخارجیان اجاره میدهد ۳ـ۲ـ۸۳۰۸۴۱ آ ـ ۱۸۱۴

موسسه نیازمندیهای هیلتون اجاره به خارجیان ۸۳۴۶۳۷

معاملات پول

پول موجود
حراج پول
اگر مقابل‌اتومبیل تلفن پول میخواهید بنفع شماست حتما با ما تماس بگیرید ۸۲۲۳۴۱

وام
پول فوری با سودبانکی درمقابل‌خانه ومستغلات آماده پرداخت میباشد
۳۱۱۸۳۶
۳۱۲۷۳۹
موسسه فراز

افشین پیروز
بشماباشرایط سهل‌وام و فرش باقساط‌میدهد
تلفن ۴۲۲۲۷

وام فوری در مقابل هر نوع اتومبیل ـتاکسی‌ـ تلفن‌ـبدون خرج محضر ساختمان باسود بانکی تلفن : ۷۵۶۴۲۴ و ۷۵۶۴۲۵

نیازمندی‌های اطلاعات تلفنی آگهی قبول میکند

تلفنهای ۳۱۱۲۲۴-۳۱۱۲۲۵
۳۱۱۲۲۹-۳۱۱۲۳۰

وام با چك
۷۵۴۴۹۲

وام
نیمساعته در مقابل هر نوع سند اتومبیل تلفن هزاری ۱۵ تومان بدون خرج محضر ساختمان‌با سود بانکی
۸۳۲۹۸۶
آدرس شاهرضا بین رامسر و فرصت پلاك ۴۴۴ موسسه ایران‌شاد

بهروز
هر مقدار پولی را که شما بخواهید در اختیارتان می گذارد
۶۲۲۷۶۲

وام در مقابل اتومبیل تلفن ملك قبوض فرش
۶۶۶۶۶۲

وام در مقابل تلفن‌اتومبیل وملك
۷۵۰۶۳۵

باسودبانکی
وام به اتومبیل ، تلفن ، ملك
۷۵۶۰۴۱
۱ـ۱۰ ا ـ ۲۰۰۹۷

وام در مقابل تلفن اتومبیل‌وملك
۴۹۰۵۰

قلك وام میدهد
در مقابل مبیع ارزنده ملك فورا وام میدهد تلفن ۷۶۵۷۴۵

وام فوری باسودبانکی‌در مقابل‌املاك‌تهران‌نو باقساط طویل‌المدت داده‌میشود تلفن ۳۱۲۷۳۹و۳۱۱۸۳۶

وام باچك به‌کارمندان ۷۶۱۲۶۹

برای تهیه هر نوع وام قبلا با ما تماس بگیرید. پاکپور ۶۶۴۶۱۸ و ۶۶۰۲۰۰ و ۶۶۶۲۶۳

پول فوری با سودبانکی در مقابل خانه مستغلات ۹۲۸۴۶۵

خانه پول ـ فرح شمالی مرکز معاملات پول تهران ۸۴۸۳۸۸

پول روی ملك
بابهره ارزان و سریع ۸۲۲۶۵۹

پول ۵ر۱ شاهی ۶۲۴۸۷۳

مورد نیاز
پول راکد شما را هر مقدار که باشد هزاری ۵۰ تومان سود میدهیم ۸۳۲۹۸۶

بپول راکد شما به هر مقدار با سودمافوق‌عالی نیازمندیم ۸۳۵۷۲۴

دفتر بهروز
پول شما را هر مقدار که‌باشدبا بهره بسیار خوب بجریان می‌اندازد حتی ۵ هزار تومان
تلفن ۶۲۲۷۶۲

موسسه همکاریهای بنیادی توکل
پول شما را درمقابل مبیع‌ارزنده از قبیل سند ساختمان، زمین اتومبیل ، تلفن با شرایط مورد اطمینان به معامله میدهد تلفن ۶۳۰۸۲۶ آ ـ ۲۰۰۰۹

پول شرطی درمقابل‌خانه مستغلات فورانیازمندیم ۹۲۸۴۶۶

پول شرطی نیازمندیم ۸۳۷۶۸۴

قبوض

وام و خرید قبوض بانك کارگشائی تلفن ۴۵۱۶۸ ـ ۶۶۲۴۵۹ ـ ۴۳۴۹۹

قبوض شهرداری‌وعباس آباد خریدار پاکپور ۶۶۴۶۱۸ و ۶۶۶۲۶۳

بورس اوراق قرضه عباس‌آبادفوری‌خریداریم ۸۳۲۹۸۶

قبوض شهرداری خریداریم ۴۵۹۵۷

معاملات تلفن

تلفن‌در هر منطقه‌خریدار با نصب فروشنده‌ایم ۸۵۳۰۳۱

تلفن ۲ و ۵ فوری خریداریم ۵۳۵۷۴۴

خرید و فروش تلفن در هر مکان آلومینوم ۶۶۰۵۷۵

خرید و فروش هر نوع تلفن ۶۶۷۱۳۱

فروش و خرید تلفن ۳۰۲۸۴۸

تزئینات ودکوراسیون

۳ تومان
با روزی ۳ تومان منزل و محل کار خود را با بهترین نوع‌کاغذ دیواری ، موکت ، دیوارکوب پلاستیکی، کفپوش‌و پرده‌کرکره
پلاستر
تزئین نمائید . پهلوی بالاتر از امیراکرم، ساختمان‌شرکاء طبقه پنجم
تلفن ۴۴۰۴۱
۴۸۷۵۱
۶۶۶۶۶۵

پرده کرکره ، فرش ماشینی ، کاغذ دیواری، کفپوش تزئینات‌ساختمان طلائی ۸۳۲۹۵۴

با ۳ تومان
کاغذ دیواری کفپوش
موکت ـ پرده کرکره
تزئینات زینت ۴۶۶۹۹

کفپوش
یکپارچه پلاستیکی متر مربع
۱۷۰ ریال
عرضه کننده انواع موکت ـ کاغذ دیواری تلفن های ۴۱۸۵۸ و ۶۳۷۵۰۹

شرکت
تزئینات غرب
پرده کرکره و تعمیرات کاغذ دیواری کف پوش موکت خارجی و ایرانی آیزنهاور نبش جمشید آباد ۹۳۲۲۹۰

شرکت نصب تزئینات
آماده برای هرگونه نصب و فروش تزئینات ساختمان ازقبیل پرده کرکره دیواری پلاستیک پارتیش‌ـ آکوستیک‌ـ موکت ـ کفپوش ـ کاغذدیواری نقاشی ساختمان ـ سرامیک آلمانی و غیره حسن‌اصغرزاده ـ حسین توحیدی تلفنهای ۷۵۲۶۶۶ ـ ۷۶۱۲۵۲ ۱ـ۶۲ آ ـ ۲۰۲۳۵

رویادکور ، تزئینات نقاشی
۴۴۷۵۱ ـ ۴۷۹۳۷ داخلی ۸

کفپوش همه نوع باقساط ۷۷۵۷۷۵

موکت باقساط تلفن ۷۷۵۷۷۵ آ ـ ۱۸۸۱۷

کاغذ دیواری‌باقساط ۷۷۵۷۷۱

کاغذ دیواری بانصب فوری ۲۰درصدتخفیف ۹۷۸۴۲۰

تزئینات ـنقاشی آسفالت تلفن ۶۶۰۰۰۰

برای ساختمان شما

خاك برداری و تسطیح زمین توسط بولدوزر و لودر و کامیون تلفن ۷۵۴۹۷۶ و ۷۵۵۳۹۲

فروشگاه
فرد سپه
فروشنده مصالح ساختمانی وانواع‌کاشی های ساخت ایران و لوازم بهداشتی سپه چهار راه‌حسن‌آباد تلفن ۴۴۳۶۸

شرکت پولیشر
نظافت شیشه‌های ساختمان‌خود را به ما بسپارید تلفن ۸۳۳۷۳۶

کاررابه‌کاردان‌بسپارید
آسفالت استاندارد
۸۲۳۸۱۵ ـ ۸۲۱۱۴۷

شرکت نشت‌جو
محل اسیب‌دیدگی لوله های‌آب را بادستگاه پیداکرده باجزئی حفاری تعمیر مینماید ۸۷۷۹۹۲

تخلیه هرنوع چاه
۲۱۶۷۶

آگوستیك
آلومینیومی
سقف کاذب دوپوشه که تمام لوازم‌آن‌ازآهن گالوانیزه میباشد نسوز و نشکن بدون چسب‌میخ تلفن ۳۱۸۳۱۵

موسسه اعجاز تزئین و تعمیرساختمان باتضمین ۳۵۳۲۹۶

اسفالت تضمینی
قیر و گونی پشت‌بام راه‌سازی محوطه‌سازی تلفن ۴۹۱۰۸

تخلیه‌چاه
۷۷۶۷۱۳
هر متر مکعب ۳۰ تومان

تعمیرات ساختمان
۹۵۳۵۰۴

لوله‌بازکنی
لوله‌بازکنی‌ولوله‌کشی مقدم ۹۲۵۳۷۴

لوله باز کنی فاضل‌آب ۷۷۶۹۸۹

رفع گرفتگی هرنوع لوله ساختمانی
بادستگاه تراکم هوا. تلفن ۷۸۷۲۷

لوله بازکنی
فاضلاب
سرویس آبگرمکن‌بخاری ۸۴۹۷۵۷

لوله بازکنی ولوله‌کشی
دروازه دولت ۸۲۷۴۰۸

فاضلاب هر متر مکعب ۳۰تومان
۴۴۲۰۳

لوله‌بازکنی
فاضل‌آب فوری
تلفن ۴۴۲۴۶

رفع گرفتگی لوله فوری تلفن : ۷۶۰۹۹۳

لوله بازکنی و لوله‌کشی و سرویس آبگرمکن ۸۵۱۲۵۴

گاز

بوتان
گاز
BUTANE
بوتان
قبول سفارشات گاز از ۷ صبح تا ۹ شب
باشماره‌های ۵۹-۹۵۳۰۵۱
صدور کارت اشتراك ۳۱۳۱۶۳
سرویس و تعمیرات ۲-۳۱۳۱۶۱
دفتر مرکزی و فروش ۱۵-۳۰۴۷۱۱
شکایات گازرسانی ۹۶۲۰۶۰
بوتان

گاز
قبول سفارش همه روزه از ساعت ۷ صبح الی ۱۱ شب
تلفن ۸۲۷۱۳۱-۳۸
۸۳۰۰۱۴-۱۶
سرویس و تعمیرات
۸۲۳۰۵۱-۵۳
نمایشگاه: شاهرضا میدان فردوسی
ایران گاز
ایمنی کامل ـ جنس بهتر ـ سرویس سریع

پرسی گاز
گاز و سرویس
از ساعت ۷ صبح الی ۱۰ شب
۶-۹۶۳۰۲۱
۶-۹۵۰۰۰۱
سرویس و تعمیرات اجاق
۹۶۳۰۳۰

گمشده

تعداد سه برگ سفته بشماره های ۶۱۶۰۲۱ر۶۱۶۰۲۲ و ۶۱۶۰۲۳ سری خ هریک بمبلغ یکصد هزار ریال‌ومقداری‌اوراق واسناد از دفتر اینجانب‌جمال‌الدین‌شریعتی که واقع‌درخیابان مولوی نزدیک باغ فردوس‌است بسرقت رفته واز درجه اعتبار ساقط است. آ ـ ۱۷۱۲۵

آگهی فقدان پروانه مالکیت خودرو آقای عبدالحسین عطار کارت مالکیت موتور سیکلت شماره ۹۱۶۲۷۷ ـ ۷۴۰۷۰۸ مدل ۹۰ ـ S را مفقودوتقاضای‌صدور مجدد آنرا دارد مراتب در سه نوبت هر ده‌روز یکبار آگهی میگردد در صورت عدم اعتراض ده روز پس از نشر آخرین آگهی‌المثنی‌مربوطه‌تنظیم وتسلیم نامبرده خواهد شد .
اداره راهنمائی‌ورانندگی

کیف محتوی گذرنامه شبارخ‌در تاکسخ جامانده یابنده به‌تلفن‌ـ ۳۱۴۸۴۴ تماس بگیرند . ۱ـ۳ آ ـ ۲۰۳۴۵

چکی‌بمبلغ ۴ هزارتومان‌بشماره ۶۸۶۰۸۴ ازحسابجاری۱۹بانک صادرات تهران‌پارس مفقودشده از درجه اعتبار ساقط است‌از یابنده تقاضا میشود بتلفن ـ ۷۹۰۲۰۵ خدابخشی‌تماس‌بگیرند آ ـ ۲۰۲۳۷

گمشده
گواهینامه رانندگی‌بنام‌محمدعلی محتاج‌اله و کارت اتومبیل فیات ومبلغی وجه نقد و یکبرگ چک سفید بدون مبلغ‌وامضاءبشماره ۵۵۶۶۴۵ حساب جاری ۱۲۸۲ بانک صادرات بوذرجمهری‌نو مفقود شده ازیابنده‌تقاضامیشود به‌آدرس بوذرجمهری‌نو پلاک‌ـ ۱۲۹۳ فروشگاه اتومبیل‌مزداویا تلفن ۳۵۳۵۷۲ اطلاع‌ومژدگانی دریافت دارند . آ ـ ۲۰۳۴۴

گذرنامه افغانی شماره ۵۹۹۰۱ وشناسنامه وچند قطعه‌عکس‌بنام اینجانب محمدکریم‌پاینده محمد. درخیابان ناصرخسرو گم شده ازیابنده خواهشمند است باتلفن ۵۳۰۷۰۲ تماس ومژدگانی دریافت دارند . آ ـ ۶۷۱۰۲

آگهیهای متفرقه

اسناد صعب‌الوصول شما را خریداریم بعد از ظهرها تلفن ۶۶۰۴۷۹

آب‌سردو بهداشتی‌فقط با ترموس توریست

موسسه اسفالتکاری
گودرزی
جلوگیری از هرنوع رطوبت پشت بام
قلهك تلفن ۸۶۱۳۲۷

زیبائی‌اندام بانوان‌توسط ملاحت زمان‌زاده بادست جاده قدیم شمیران‌ایستگاه‌پرورشگاه‌خیابان میرداماد نرسیده‌به‌میدان‌محسنی دست‌چپ پلاک۱۶ طبقه‌اول‌تلفن ۷۷۴۲۶۹ آ ـ ۲۰۲۴۱

شرکت کازیه
خریدار لوازم منزل با بهترین‌شرایط‌لطفا باتلفن ۹۳۱۲۸۰ تماس بگیرید

رستوران‌ها

یك خبر مهم
تمام گوشت مصرفی چلوکبابی ملی ازهمدان تهیه‌میشود . سرچشمه چلوکبابی ملی تلفن‌های ۳۰۳۹۱۱ و ۳۹۳۱۵۶

اکازیون تجارتی
بیش از سی نوع نمایندگی تجارتی که‌هر کدام با مطالعه ودقت خاصی برای بازار ایران ومناسب هربودجه‌ای انتخاب شده است واگذار میشود ، پیش ازظهر ها تلفن : ۳۱۲۸۳۴

پشت بام‌متری ۲۰۰ ریال
باسابقه‌ترین اندود بام
دولایه گونی درجه یك ، سه لایه قیر مخلوط، آسفالت ۳تا۵ سانتیمتر ، یك لایه ماسه بادی
تلفن: ۶۶۱۲۵۳

محلی مجلل
مخصوص جشنهای عروسی و میهمانی های رسمی‌بطور رایگان با پارکینك ۳۱۸۷۲۱

(دنیای کمپرس)
اولین‌سازنده‌جك‌واطاق کمپرس وسایز لوازمات کامیونهای کمپرسی سنگین‌وسبك‌درهر قدرت‌واندازه وهر اندازه‌بطریق(استاندارد) محکم سریع،شیك‌فورآساخته‌تحویل‌میشود

چکهای بالابر از هرنوع که بطریق استانداردآمریکائی ساخته شده در کارگاه
(دنیای کمپرس)
۸ اینچ
۵ر۶ اینچ
برای سفارشات ساختن جك بانواع مختلف از شهرستانها بهر مقدار در تهران به تلفن ۳۵۵۳۰۷ یا خیابان خراسان شرقی مقابل درمانگاه ۲۸ مرداد پلاك ۵۱۷ دنیای کمپرس تماس حاصل نمائید .
در سابق ساختن اطاق کمپرسی و لوازمات آندر ایران کار مشکلی بوده این اطاق کمپرسی وانواع دیگر آن باتمام متعلقات در کارگاه دنیای کمپرس بدست کارگران ایرانی ساخته و تهیه می شود . و مدتهاست‌ازورود اطاق کمپرسی‌از خارج جلوگیری نموده است .

بامها نباید چکه کنند
پوشش بام امریکائی
رفع چکه و نم از بام و تراسها بدون خرابی
با ۵ سال تضمین ۸۲۲۱۲۳

استخدام
شرکت سهامی‌معادن مس‌سرچشمه کرمان
جهت خدمت در محل عملیات خود (در سرچشمه کرمان) افرادی را که دارای مهارت کافی در مشاغل‌زیر باشند ، استخدام می نماید .

راننده بولدوزر	Bulldozer Operator.
راننده گریدر	Road Grader Operator.
متخصص‌مته‌های‌دوار	Rotary Drill Operator.
راننده‌کامیونهای‌سنگین	Heavy Duty Truck Operator.
متخصص‌بیل‌های‌برقی	Electric Shovel Operator.
مکانیك‌جهت‌تعمیر ماشینهای‌سنگین	Maintenance Mechanic for Heavy Equipment.
متخصص‌برق جهت‌تعمیر ماشینهای سنگین	Maintenance Electrician for Heavy Equipment.

شرایط استخدام
ـ تابعیت ایران .
ـ دارابودن برگ خاتمه خدمت یا معاف دائم .
ـ آشنائی به زبان انگلیسی
از داوطلبان واجد شرایط خواهشمند است جهت مصاحبه و استخدام بیکی از شعب شرکت که ذیلا ذکر میشود مراجعه فرمایند .
دفتر تهران ـ بلوار الیزابت دوم ـ ساختمان‌شماره۵
دفتر رفسنجان ـ خیابان پهلوی ـ سه راه فرهاد
دفتر کرمان ـ خیابان ابن‌سینا
م‌الف ۱۶۰۷۳

تانکر سازی بهرام اقتصاد
بورس‌تانکر، تریلر ومخزن‌های‌هوائی باظرفیتهای مختلف . خیابان قزوین جنب شهرداری ناحیه ۴ تلفن ۹۵۱۲۲۷

تهران فیلم
کرایه انواع پروژکتور سینما ۸ ، ۱۶ و ۳۵ میلیمتری وکرایه‌فیلمهای ۱۶میلیمتری ۳۱۲۸۳۴

PROGRAMMERS

We offer:
Computer 370/125 DOS/VS capabilities.

Opportunities to learn about such applications as DBOMP, RPS, ICS, COGS, & Tele-Processing.
Excellent working condition and location.
A good salary and fringe benefits.
Opportunity to grow.

If you:

Are Iranian with military exemption
Really want to learn and be active in valuble projects
Are programmer in RPG, COBOL or PL/1
Have at least 3 years experience

Apply:

In person at TOLIDARU 247 NADERI AVE., or call 49179.

تخلیه چاه فاضلاب وحفرچاه
تخلیه چاه فاضلاب وتوالت وفورسپتیك وسپتیك تانك درهرمسافت وعمق بوسیله پمپ های بخش کش باتخفیف مخصوص جهت مؤسسات عام المنفعه
شرکت شوشتر ۸۳۰۷۶۱-۸۲۹۵۵۶

تخلیه چاه توالت و فاضلاب و فورسپتیك با باموتور جدید تلفن ۹۳۸۷۳۶

موزه آب انبار
خیابان سیروس بین چهار راه مولوی‌وچهارراه سیروس تلفن ۲۵۸۴۸

فروشگاه تشکری
آماده‌تر از همیشه برای انتخاب هدیه مادرمیدان ۲۴ اسفند تلفن ۶۶۴۶۵۰

از نمایشگاه شماره ۳ فرش مولن‌موکت دیدن کنید
مولن‌موکت بهترین فرش برای اتاق شما فرح شمالی اول مطهری ۷۷۱۳۹۷

قابل توجه
کارخانجات صنعتی ، شرکت های تاسیساتی ، مهندسین ساختمان
بیتاکس
محصول جدیدی ازشرکت‌ایزوبیتاکس ایران ضد زنك ، عایق رطوبت، ضدشوره ، مقاوم در مقابل اسیدها .
خواهشمنداست‌جهت‌کسب‌هر نوع‌اطلاع‌ودریافت نمونه به‌نماینده‌انحصاری شرکت خدمات کمپیوتری قسمت پخش‌وفروش مراجعه‌فرمائید خیابان شاه عباس شماره ۱۱۰ تلفن های ۸۳۹۷۸۵ و ۸۳۹۷۸۳
ازشهرستانها نماینده‌فعال‌می‌پذیریم

قالی باف تولیدکننده بهترین فرش ماشینی در ایران با نازلترین قیمت جاده قدیم شمیران ایستگاه داودیه نمایشگاه‌قالی باف تلفن ۷۷۷۹۰۵

خارج ازمرکز

نزولخواران آمل میخواهند صنف تشکیل دهند!

آمل (خبرنگار اطلاعات) ـ هفتاد و پنج نفر از نزول ـ خواران حرفه‌ای آمل طی یادداشتی از اتاق اصناف این شهرستان تقاضای تشکیل اتحادیه صنف « مرابحه‌کاران» را کردند ولی اتاق اصناف با تشکیل اتحادیه‌ی‌مزبور مخالفت کرد .

نزول خواران در یادداشت خود یادآور شده‌اند چون‌کلیه اصناف طبق قانون نظام صنفی به تشکیل اتحادیه مبادرت کرده‌اند ، صنف مرابحه کاران نیز باید از مزایای قانونی آن برخوردار شوند .

آقای توکلی رئیس اتاق‌اصناف آمل که این تقاضا را مورد رسیدگی قرار داده است به خبرنگار ما در آمل گفت :

تشکیل اتحادیه نزول خواران از نظر اجرائی کار درستی نیست و در دستور کار اتاق اصناف نیز به این موضوع اشاره نشده است .

جوانی که باچشمهایش شیشه رامیبرد

اصفهان (خبرنگار اطلاعات) ـ یک جوان اصفهانی با قدرت ارادهو استفاده از نیروی تله‌پاتی با نگاه فلزات را خم میکند وشیشه‌ها را می‌برد و به قطعات مساوی تقسیم میکند.

این جوان که بهروز کریمی نام دارد در یک شبنشینی که در تالار اجتماعات کاخ جوانان اصفهان تشکیل شد در حضورجمع کثیری از تماشاگران ، اشیاء مختلف فلزی را از فاصله زیادی با نگاه خم کرد . او همچنین شیشه‌هایی دردست تماشاگران‌قرار داد و از فاصله زیادی آنها را با نگاه برید و به قطعات کوچکی تقسیم کرد .

علاوه بر این بهروز کریمی در این‌اجتماع عده‌ای از تماشاگران را هیپنوتیزم کرد و درمقابل چشمان حیرت‌زده سایر تماشاگران بدون اینکه افراد خواب شده کوچکترین احساس ناراحتی و دردی بکنند میخ درپینی آنان فرو کرد و آتش سیگار را در دست آنان خاموش کرد !

این نابینا مکانیک ماهری است

اهواز (خبرنگار اطلاعات) ـ مردی که ازنعمت بینائی محروم است توانسته باکوشش وپشتکار فرزندانش‌را موفق تحویل‌جامعه دهد وخودمکانیک ماهری‌است.

این مرد که ابراهیم رفیعی کرکوند نام دارد و ساکن‌اهواز است میتواند با مهارت قابل تحسین چرخ‌خیاطی‌را تعمیرکند و مکانیکی بعضی ماشین های دستی دیگر را عهده‌دار شده .

او از این راه توانسته زندگی خود و فرزندان را تامین‌نماید.

یکی‌از فرزندان این‌روشندل که احمد رضا نام‌دارد، وبیست و چهار ساله است‌دانشجوی‌سال هفتم رشته پزشکی دانشکده جندی‌شاهپور می‌باشد ، فرزند دیگر علی‌رضا بیست‌و دو سال دارد و سال چهارم دانشکده فنی تبریز را می‌گذراند از فرزندان دیگر این مرد طاهره ۲۰ ساله دانشجوی سال دوم رشته بیولوژی دانشکده علوم جندیشاپور است‌و سایرفرزندان این روشندل، مشغول گذراندن تحصیلات دبیرستان و دبستان هستند .

این روشندل علاوه برتعمیر چرخ خیاطی و وسائل زندگی ازقبیل پتو ، لباس ، اطو و غیره را خرید وفروش میکندهمچنین میتواند دوچرخه را نیز تعمیر کند .

و همچنین میتواند درصورتی که کلیه قطعات یك‌چرخ‌خیاطی را کاملا باز و از یکدیگر جدا و سپس بسرعت و دقت آن‌ها را مجددا مونتاژ کند .

ازچندسال پیش به‌این طرف خیلی‌ها

فقط یك بخاری

خریده‌اند

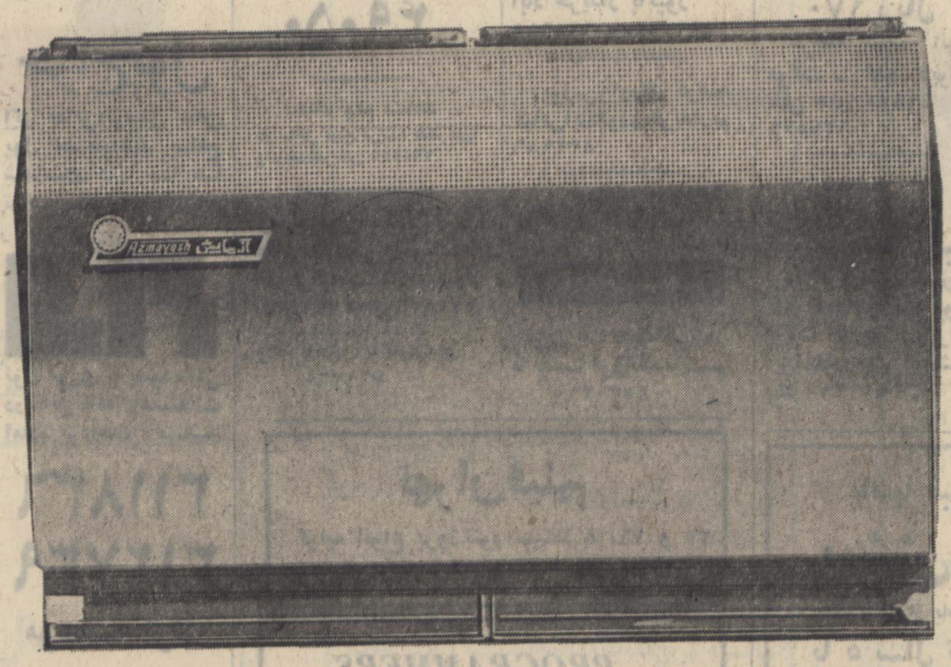

شما تابحال چند بخاری خریده‌اید؟
ازچندسال پیش به این طرف
صدها هزار نفر ازمردم‌ایران‌بایك بخاری آزمایش
زمستانهای زیادی را پشت سر گذاشته‌اند
وهنوزهم به‌بخاری دوم احتیاجی پیدا نکرده‌اند.
اعتماد مردم به‌بخاری آزمایش بعلت
مصرف نفت کم و حرارت خیلی زیاد آن
است اما باید اعتراف کنیم که عده‌زیادی هم
بخاری آزمایش را بخاطر زیبائی شرقی‌اش خریده‌اند

باین همه به شما توصیه میکنیم
ازهمسایه‌خود بپرسید چرا بخاری آزمایش خریده است

گام

لی‌ماروین‌وجین‌هاکمن دو برنده جایزه اسکار ، دوهنرمند بی‌نظیر سینما ،دو دینامیت متحرك و دوآتش سوزان ...در یك اثر پرحادثه پلیسی و جنائی و سکسی قدرت اعصاب شما را دربوته آزمایش میگذارند .

آغاز هفته دوم‌نمایش فقط در

شهرفرنگ

اولین سینمای ممتاز و چهار ستاره ایران
★★★★

تماشای این فیلم برای اشخاص کمتراز ۱۸ سال ممنوع است

گیشه‌شهرفرنك همه روزه بلیط رزرو میکند
سئانسها ۱۵ر۱۱ـ ۳ـ ۱۵ر۵ ـ ۳۰ر۷ ـ ۴۵ر۹
بعداز ظهر

آغاز هفته دوم نمایش فقط در

سینمادیاموند

برای اولین مرتبه بطریقه خیره‌کننده
۷۰میلیمتری

عظیم‌ترازعظیم‌ترین شاهکارهای سینمای‌جهان
چارلتون هستون ـ سوفیالورن
درشاهکار درخشان و فراموش نشدنی : ساموئل برونستون

رنگی ۷۰ میلیمتری باصدای استریوفونیك
باشرکت : راف والون . ژنویو پاژ . هربرت لوم
بکارگردانی : انتونی مان ، موزیك از : میکلوس روزنا

بعلت‌طولانی‌بودن فیلم شروع‌سئانسهااز اینقراراست:
۱۱صبح ـ ۲ر۳۰ ـ ۶ ـ ۹ر۳۰ بعد از ظهر
گیشه سینما دیاموند همه روزه بلیط رزرو میکند

گزارش هفتگی خبرنگاران اطلاعات از چهار گوشه جهان

این گزارش را نتوانستیم عنوان کنیم وازچاپ ۲۰ عکس مستند که همراه آن بود بعلت وقاحت آنها خودداری شد

یک گزارش تکان دهنده

سوپرمارکتهای سکس در لندن

صدها داروی قلابی که هرگز انگلیسی مصرف نمیکند به شرقیها به عنوان درمان ضعف قوه باء فروخته میشود

بریتانیائیها ناقلاترین ملت‌های اروپائی هستند . آنها حتی‌بعد از غروب آفتاب امپراطوری پهناور کشورشان در شرق و غرب و از دست دادن اعتبار اروپائی خود در میان کشور های اروپائی، هنوزهم که‌هنوز است علاومبر صدور بمب و فشنگ و نارنجک ، کتاب های زرکوب مقدس و چهار چرخه های‌تودل برو همبه جهان‌سوم صادر می‌کنند همراه با این‌همه صدقه و خیرات صادراتی‌هیپی و مواد مخدره و فرهنگ و نصایح جنسی را هم با بذل و بخشش های خاص روانه‌ملت های ساده دل آفریقا و آسیا می‌کند. از آخرین کشفیات انحطاطی‌ها که دو سه سالی است مثل قارچ در هر گوشه اروپا از زمین سبز شده ومی شود مغازه‌های سکسی است‌که در آن همه اعضای پنهانی‌انسان را با اندازه های مختلف در معرض فروش گذاشته‌اند.

مرکز تجارت سکس انگلیس‌در محله «سوهو» در لندن است. این جا عکسبرداری را شدیدا ممنوع کرده‌اند. و برای‌رعایت این ممنوعیت و دیگر مقاصدی که زندگی کثیف اجتماعی این منطقه ایجاب‌می‌کند، درهرکلوب استریپ‌تیز یا فروشگاه کتب ، مجلات و وسائل سکسی، یک جاهل خشن، و قوی‌هیکل انگلیسی که در عین حال می تواند مربی خوبی برای‌وحشیها ازحیث وحشی‌گری باشد،کشیک می‌دهد و هر لحظه آماده است گردن متجاوزین به مقررات‌محله سکس را بشکند .

اطاق پشت

دخترهای فروشنده در مغازه های محله «سوهو» اگر واقعا خریداری جدی وجود داشته باشد که دست خالی از مغازه بیرون نرود اورا به اتاق مخصوصی که در انتهای‌مغازه قرار دارد خواهند برد و در این اتاق تمام وسایل‌مصنوعی را به دلخواه خریدار عملا امتحان می‌کنند. بیچارمشرقیها بزرگترین رقم خریداران این اجناس را تشکیل میدهند.

شرقیها که درآمدی به مراتب کمتر ازدرآمد متوسط انگلیسیها دارند سالیانه میلیونها لیره استرلینگ صرف این چیز های مصنوعی می‌کنند. اما آسیائیها وسیع را به کابین‌های‌کوچک چوبی اختصاص داده‌اند که این کابین‌ها از داخل قفل می‌شود. درداخل این کابین‌ها که حداکثر گنجایش دو نفر را دارد با فشار دادن یک سکه ده پنی (حدود پانزده ریال) در ماشین مخصوص نمایش فیلم ناگهان کابین تاریک می شود و روی دیوار مقابل این کابین که بیشتر شبیه به سلول‌زندان است فیلمی ظاهر می‌شود که جابی‌خبر خوراک خوبی برای این ماشین‌ها هستند .

در این مغازه‌ها هر وسیله یا آلتی را که تخیل انسان‌بمسائل جنسی ارتباط می‌دهند بطور مصنوعی ساخته‌اند .

گرانترین جنس تولیدی این فروشگاهها که فروش زیادی‌در میان پیرمردها و یا افرادضعیف البنیه دارداز‌هفتصدتومان تا هزار وهشتصد تومان فروخته می‌شود. همراه با این اجناس انواع مختلف لباسهای‌غیرعادی خواب و حتی وسایل‌سادیستی و شلاق‌زنی بچشم می‌خورد .

یکی از مهمترین رقم‌های‌درآمد این فروشگاهها ازراه فروش داروهای مختلفی‌است‌که بدون پروانه بهداشتی تهیه می‌شود وبا قیمت‌های سرسام‌آور عرضه می‌گردد،بدست می‌آید.سازندگان این داروهای غیر بهداشتی و غیر موثر ادعا می‌کنندکه قدرت جنسی مردان را زیاد می‌کند . اغلب توریست‌های خارجی‌بدون اطلاع از ماهیت واقعی این داروها بسته بسته قرص‌وقطره و کرم‌های مختلف را به عنوان غنیمت به کشورهای خود می برند، در حالیکه خودانگلیسیها با داشتن بهداشت ملی هرگز از این‌داروها استفاده نمی‌کنند و عجبا که مقامات بهداشتی و پلیس انگلیس در برابر این کسب نامشروع (ولی‌پردرآمد!) سکوت اختیار کرده‌اند .

یک سوپرمارکت سکس

تنها نیستند آفریقائی‌های مقیم یا توریست های آفریقائی که وضعیت بهتری‌از آسیائیهاندارند برای ارضای تمایلات خود در اطاق‌های پشتی سوپرمارکت‌های سکس بعد از امتحان وآزمایش دقیق آلات مصنوعی دستمزد هفته‌ها جان کندنشان رابه‌جیب سوداگران انگلیسی می‌ریزند .

در بعضی از شعبات بزرگ سوپر مارکت سکس منطقه‌ای نشان می‌دهد چند نفر زن باهم در حال لخت شدن هستند، اما پیش از ادامه صحنه‌ها نمایش فیلم قطع می‌شود .

مسئولین، چهره این کابین‌ها فیلمها را طوری ترتیب‌داده‌اند که برای تماشای کامل آن‌بیننده باید مرتبا به ماشین گرسنه سکسی‌پول بخوراند وبالاخره هم منظره جالبی نبیند با این‌همه توریست‌های بی‌خیال و ازهمه

۱۲ دوشیزه به کره مریخ میروند!

هزینه زن فضانورد روزی ۱۵ هزار تومان کمتر از مرد است

دوازده دوشیزه فضانورد امریکائی

سازمان ملی فضائی آمریکا در نظر دارد در آینده،بیشتر از وجود زنان برای فضانوردی استفاده کند زیرا بطوری که کارشناسان ناسا حساب‌کرده‌اند میزان اکسیژنی که‌یک فضانورد زن مصرف می‌کند بمراتب از اکسیژنی که یک فضانورد مرد بمصرف می‌رساند کمتر است باین ترتیب روزانه در حدود پانزده هزار تومان‌صرفه‌جوئی می‌شود .

برای این منظور سازمان ملی فضائی امریکا ۱۲ دختر جوان را از میان افراد ارتش‌زمینی برای تعلیم فنی فضانوردی انتخاب کرده است‌برخی ازاین داوطلبان زن درجه ستوانی دارند و برخی‌دیگر سروان هستند که از روز ۲۳ اکتبردر کالیفرنیا تحت آزمایش‌ویژه‌قرار گرفته‌اند .

آنها تاکنون با موفقیت ازعهده آزمایش‌های لازم برآمده و از جمله ده ساعت در داخل‌نوعی ارابه تاریک و پراز آب بسر برده‌اند .

کارشناسان سازمان ملی‌فضائی امریکا می‌گویند،مادر فکر آینده هستیم وقتی که فضانوردان امریکائی‌عازم‌کره‌مریخ‌میشوند مدتهای طولانی (یک سال) در راه خواهند بود... ودر این سفر طولانی فضائی زنان و مردان فضانورد همسفرخواهند بود .

تازه‌های علم‌ودانش

تاسیس بانک چشم

ازاوایل سال جاری اولین بانک چشم‌اروپا در «بازیره» بکار افتاد . با تاسیس این بانک‌بسرعت میتوان قرنیه چشم مرده هارا به نابینایان پیوندزد تاقوه بینائی خود را بازیابند.

تاسیسات این بانک برای موسسین آن یکصد ونود هزار مارک تمام شده است .

دختری با نیروی مغناطیسی!

روزنامه «داستایا» چاپ ایتالیا خبر داده است که دختر دهساله‌ای بنام «ریتاسلادین» در «باوی» ایتالیا زندگی میکند که از نیروی عجیبی برخوردار است . او بانگاه کردن به کاید برق میتواند چراغ را روشن کند و یا اشیائی را به حرکت درآورد .

عجیب تر آنکه میتواند این قدرت حیرت انگیز رادر عمارت همسایگان نیز اعمال کند همسایگان طبقه پائین برای خبرنگار روزنامه تعریف کردندکه گاه و بیگاه صدای باز شدن در های اطاق یا ارتعاش شیشه ها رامی‌شنیدند بی‌آنکه کسی در پشت در باشد ودراین هنگام بماموران آتش‌نشانی وسایر مامورین حفاظتی متوسل شدند ولی آنهاهم نتوانستند بی‌بعلت این وقایع ببرند.

زیان موشها

تعداد موش های روی کره زمین معادل تعداد آدمها است . این سه میلیارد ونیم جونده نه‌فقط هرسال سی‌و سه میلیون تن تولیدات غذائی انسان هارا مصرف و یا ضایع میکنند بلکه عامل سرایت بیماری های متعدد نیز هستند .

دکتر «مورافسکی» مدیر اروپائی سازمان جهانی بهداشت که این نکات را در کنفرانس بودابست یادآور شده بتمام موشها اعلان جنگ داده و اعلام کرده است که نابود کردن موشها از کار های‌فوری است که باید در اسرع وقت انجام گیرد ، این کنفرانس اخیرا در پایتخت مجارستان با حضور سی دانشمند از چهارده کشور جهان درباره امکان همکاری برای مبارزه باموش های دنیا تشکیل شده بود .

دستگاهی برای تشخیص سریع سکته قلبی

انتخاب صحیح شیوه های درمانی بیماران قلبی بمیزان زیادی به تشخیص سریع و تعیین دقیق این امر وابسته است که آیا شخص بیمار دچار سکته قلبی شده‌یاخیر.

بیماری که به یکی از بیمارستانهای شوروی آورده شده بود عصبانی بنظر می‌رسید ، غیراز اینهم نمی‌توانست باشد . او دو روز در سینه خود فشاری احساس کرده ، بسختی نفس‌می‌کشید و از دردشدید رنج می‌برده و لذا میبایستی بیماری را سریعا تشخیص داد و مداوا را شروع کرد. الکتروکاردیوگرام بسرعت تهیه می‌شود ، اما برای‌درک وتشخیص دقیق‌آن میبایست کارشناس ویژه‌یعنی الکترو-کاردیالوگ دعوت شود ولیکن فرصت برای این‌کار وجود ندارد .

پزشکان داخلی بدفعات با چنین پدیده‌ای مواجه‌شده‌اند ولی چون نمی‌توانستند جزئیات الکتروکاردیوگرافی را تشخیص دهند ، درباره تعیین سریع بیماری دچار اشکال می‌شدند . امروزآنها کمک‌مطمئنی دریافت‌کرده‌اند و آن دستگاهی‌است که قادر است طی شش دقیقه ازروی الکتروکاردیوگرام معلوم کند که بیمار سکته قلبی کرده است یاخیر و اگر دستگاه تشخیص دهد که بیمارسکته قلبی کرده است دستگاه معلوماتی‌بیشتری درباره‌محل و مرکز بیماری در اختیار پزشک می‌گذارد .

آزمایش این دستگاه با موفقیت انجام شد و دستگاه از عهده وظایفش بخوبی برآمد .

ما کامپیوتر را بخدمت گرفته‌ایم

امّا خودمان کامپیوتر نشده‌ایم

ما برای دقت وسرعت بیشتر امور بانکی شما را به‌کامپیوتر میسپاریم اما براستی حیف است اگر شخصیت شما ، عواطف شما و صمیمیت‌شما را هم‌که مشتری عزیز ما هستید به دستگاه کامپیوتر محول‌کنیم .

شما انتظار دارید‌که امور بانکی شما وکلیه مسائل مربوط به پول و سرمایه‌تان دقیق بدون نقص و فوری انجام شود ، یک بانک مدرن ، این مهم را با کامپیوتر بخوبی انجام میدهد. از طرفی‌انتظار دارید‌که بانک شما شخصیت و عواطف شما را درنظر داشته وبرای دوستی‌وصمیمیت شما احترام لازم را قائل باشد، که این از عهده کامپیوتر خارج است.

پس ما نمیتوانیم کامپیوتر باشیم و نیستیم، ما قبل از هر چیز برای شما یک دوست هستیم شما فرد فرد کارمندان بانک تهران را دوست خود بدانید، دوستانیکه در سراسر کشور با روی خوش و صمیمیت فوق‌العاده در انتظار شما آماده انجام کلیه مسائل بانکی و مالی شما هستند.

با بانک تهران یک دوست در انتظار شماست

بانک تهران امین مردم ایران

کوههای آلپ میدان بازی دنیای زمستان

کوههای آلپ برای آنکه زمستان را بصورت هیجان‌انگیزترین فصل سال درآورند واجد همه امتیازات هستند. کارهای فوق‌العاده و شگرفی نظیر مسابقات اسب‌سواری روی دریاچه‌های مستور ازیخ ـ بالت‌های اسکی ـ مسابقات اسکی شبانه در پرتو مشعل‌های خیره‌کننده ـ مسابقات اسکی با لباسهای محلی و جست و خیز با اسکی و سپس برنامه‌های جالب‌بعداز اسکی در بارها و کاباره‌ها گوشه‌ای از این دنیای زمستانی شورانگیز است.

لوفت‌هانزا را بعنوان‌خطهوائی و مونیخ‌رابعنوان دروازه خود بسوی آلپ برگزینید. مونیخ شادترین شهر آلمان و مرکز خریددر اروپاست. شما آخرین مدها و بهترین وسائل ورزشی را در این شهر در اختیاردارید. همچنین بهترین مراکز تفریحی و نمایشهای خیره‌کننده و صدها کاباره وکلوب‌شبانه‌در دسترس‌شماست. «شوابینگ» محله معروف بوهم و مردم خوشحال و زنده‌دل آن سفر شما را دلپذیرتر میسازند. برای برنامه‌های تفریحی زمستانی بهتر با لوفت‌هانزا تماس بگیرید. ما برنامه‌های گردش مخصوص بشما پیشنهاد میکنیم واطلاعاتی در اختیارتان میگذاریم که بیشترین لذت را از سفر خود ببرید.

تهران: خیابان تخت جمشید شماره ۳۱۱
بلیط و رزرو: تلفن ۷۸ ـ ۸۳۲۰۷۱
آبادان ـ هانزالاین ـ تلفن: ۲۴۸۵

لوفت‌هانزا

هر روز ساعت۷ صبح با بوئینگ ۷۰۷ باروپا

FOROUSHGAHE BOZORGE IRAN
فروشگاه بزرگ ایران
IRAN DEPARTMENT STORE
چهارراه شاه

فروشگاه بزرگ ایران

با شادترین و زیباترین هدایای سال به استقبال روز پرشکوه مادر رفته است

پوشاک زنانه

کفش دمپائی ورنی خزدار	۱۹۵ ریال
کفش دمپائی از پارچه پشمی	۱۸۵ ریال
پوتین شورو زنانه	۵۹۰ ریال
چکمه زنانه ساقه بلند در مدل های مختلف	از ۱۱۰۰ ریال ببالا
چکمه ورنی دخترانه ساقه بلند	از۵۲۰ ریال ببالا
کیف زنانه در طرح های مختلف	۳۵۰ ریال
پیژاما شلوار پرلون پرزدار	از ۲۹۰ ریال ببالا
ربدشامبر ماکس پنبه دوزی	از ۴۹۰ ریال ببالا
کن پادار	از ۲۰۰ ریال ببالا
زیرپوش پشمی زنانه	از ۱۰۰ ریال ببالا
انواع بلوز و ژاکت و تونیک زنانه مخصوص روز مادر	از ۱۰۰ ریال ببالا
انواع شلوار تریکو زنانه	از ۲۹۰ ریال ببالا
انواع دامن زنانه	از ۱۰۰ ریال ببالا
انواع پالتو پشمی زنانه	از ۹۵۰ ریال ببالا
انواع کاپشن و شلوار تریکوزنانه	از ۱۲۵۰ ریال ببالا
پیراهن تریکو زنانه	از ۸۵۰ ریال ببالا
پارچه چادر نمازی گلدار درطرح های مختلف- از متری	۴۵ ریال ببالا
پارچه پشم طبیعی گلدار خارجی از متری	۲۲۵ ریال ببالا

بهریک از خریداران هدایای روز مادر تا ۳۰ تومان، یک صفحه روز مادر با آواز عهدیه هدیه میشود.

زیورآلات بدلی

انگشتری آلمانی در مدلهای مختلف	از ۶۰ ریال ببالا
روسری کشمیرفرانسوی در طرحهای مختلف	از ۶۰ ریال ببالا
یك سری کادوئی شامل جاپودری ـ عطرپاش جای‌دوژلب‌از	۲۵۰ ریال ببالا

لوازم آرایش

در مقابل خرید سایه‌چشم ۸رنك گرل دوعدد روژلب مجانی دریافت نمائید.

تافت چهار فصل شامل جوراب‌شلواری‌میس‌ـ استارلایت	۱۸۵ ریال ببالا
کادوئی کنتس شامل لاك‌وروژلب	از ۱۱۰ریال ببالا
کیف‌لوازم آرایش رولن شامل یکعدد سایه‌دو رنك یکعدد روژلب‌ـیکعددریمل ـیکعددپنکیك	۱۴۵۰ ریال
بسته‌کادوئی لوازم آرایش اون شامل کرم پودر ـریمل‌وروژلب	از ۷۸۰ ریال‌ببالا
بسته کادوئی ماکس فاکتور شامل پنکیك‌و روژلب	۳۵۰ریال

لوازم منزل

انواع‌ظروف‌نسوز	از ۱۷۵ ریال ببالا
قابلمه‌وتاوه‌تفلن	از ۱۷۰ ریال ببالا
سرویس‌چایخوری بلورساده‌والوان	از ۲۷۰ ریال‌ببالا
فلاسك چای خارجی	از ۱۲۰ ریال ببالا
سرویس‌قاشق‌وچنگال	از ۱۸۰ ریال ببالا
انواع‌گل درطرحهای مختلف	از ۳۵ ریال ببالا
شکلات‌خوری‌سرامیك	از ۱۶۰ ریال ببالا
دیك‌زودپز	از ۹۸۰ ریال ببالا
سشوارفلزی	از ۴۸۰ ریال ببالا
آسیاب‌برقی	از ۵۷۰ ریال ببالا
چرخ‌گوشت‌برقی	از ۱۹۵۰ ریال‌ببالا
بخاری‌علاءالدین	از ۱۴۲۰ ریال‌ببالا
سرویس۱۲پارچه چایخوری	از ۲۰۰ ریال ببالا
گلدان‌بلور	از ۸۵ ریال‌ببالا
آب‌پرتقال گیری برقی	از ۱۴۰۰ ریال‌ببالا
پتوی‌گلدار پشمی‌یکنفره	از۶۵۰ ریال‌ببالا
پتوی‌پشمی گلداردونفره	از ۱۹۵۰ ریال‌ببالا
سرویس ملحفه دونفره چهارتیکه‌ساده‌وگلدار	از ۱۱۰۰ ریال ببالا
سرویس‌ملحفه‌یکنفره چهارتیکه گلداروساده	از ۸۰۰ ریال‌ببالا
سرویس ۶تیکه حوله‌ای ـشامل حوله‌حمام ـ حوله زیبائی‌لیف و حوله صورت‌وروسری	از ۹۵۰ ریال‌ببالا
پالتو حوله‌ای مخمل و سادی برق‌لامع	از ۷۲۰ ریال‌ببالا
کاموای موهر ـ اکریل وپشم ۵۰گرمی	از ۲۵ ریال‌ببالا

پارکینگ فروشگاه برای مشتریان عزیز مجانی است

ساعات کار فروشگاه بزرگ ۹ صبح تا ۸½ شب

لوازم آرایش هلنا روبنشتاین شادترین هدیه روز مادر

بررسی معاملات هفته در بازار

آهن، فرش و مصالح ساختمانی

از : محمدرضا رفوگران

وضع معاملات کالا های فصلی باتوجه به نزدیکی زمستان روز بروز پر رونق میشود ، البته نه به اندازه سال های گذشته زیرا زمستان امسال دیرتر از سال های گذشته شروع شده و در ثانی کندی گردش پول و تصمیمات مربوط به صرفه جوئی از تمایل به خرید کاسته است.

در قسمتی دیگر از معاملات بازار بخصوص رشته هائی که بنحوی به فعالیت های ساختمانی مربوط میشود خالی از تحرک است واین بخصوص برای تجار آهن نگرانی هائی تولید کرده است .

در بازار آهن گفته میشود معاملات آهن درگیر بحرانی همچون سیمان خواهد شد چه اینکه مرتبا عرضه تیر آهن کارخانه ذوب آهن ایران به تعویق میافتد و تجار آهن کمبه امید عرضه محصول ایران سفارشی برای وارد کردن آهن نداده‌اند در تردیدند که فصل ساختمانی آینده چگونه آغاز خواهد شد .

در عین حال گفته میشودکه بازار ایران به بیش از ۲ میلیون تن آهن برای سال آتی نیاز دارد که بازارداخلی وموجودی انبار ها بیش از یک میلیون از این مقدار را نمیتواندتدارک دهد .

مصالح ساختمانی

وضع معاملات آجر و گچ و سیمان نیز بهتر از آهن نمی‌باشد . رکود معمول فصلی و همچنین رکودی که مربوط به توقف فعالیت های ساختمانی است در این رشته نیزمحسوس است . به این جهت قیمت انواع آجر و گچ تنزل کرده و قیمت سیمان همچون گذشته در پرده‌ای از ابهام باقی مانده ـ

فرش

وضع معاملات در بازار فرش نیز تحت تاثیر کمی صادرات نسبتا راکد و قیمت انواع فرش مشهدی ، کاشی ، کرمانی ، تبریزی و اراکی در حال تنزل است و در بازار گفته میشود دو تن از تجار عمده فروش با تعهداتی متجاوز از ۵۰ میلیون مارک در آلمان ورشکست شده‌اند و علاوه بر آن آلمانها در سال جاری بعلت درگیری هائی که در جریانات نفتی دارند و باوجود نزدیکی عید کریسمس و ژانویه مانند سال گذشته به خرید فرش رغبتی نشان نمی دهند .

این عوامل کلا در بازار فرش در ایران تاثیر گذارده ومبارزه پیگیر برای کاهش قیمت ها ، ناگزیر قیمت فرش را پائین آورده است .

یکی از تجار عمده فرش‌گفت: قیمت انواع فرش بین ۵ تا ۳۰ درصد پائین آمده است و قالیچه‌ای که تا ۲ ماه پیش ۱۲ هزار تومان قیمت داشت اکنون به ۷٫۵ تا ۸ هزارتومان رسیده است ، قالی مشهد از متری ۳۰۰ تا ۷۰۰ تومان‌فروخته میشود حال آنکه قیمت قبلی آن از ۵۰۰ تا ۹۰۰ تومان‌بود، انواع قالی کاشان از متری ۹۰۰ تا ۴۵۰۰ تومان به متری ۷۰۰ تا ٤ هزار تومان تنزل پیدا کرده است .

درخت‌های کریسمس در گلدان حلبی !

بارد یگر هزاران اصله درخت کاج بمناسبت نزدیک شدن آئین مسیحیان ، کنار دیوارهای چند نقطه تهران چیده شده و بانتظار برگزارکنندگان جشن کریسمس سبزی و طراوت جنگلها را به گوشه‌های شهرها به ارمغان‌آورده است .

خانواده‌های مسیحیان ایران نیز همچون دیگر همکیشان خود در جهان نشاندن درخت کاج را در خانه‌های خود و تزئین آنرا با زیورهای رنگارنگ و شمع‌آرائی شاخه‌هایش را بعنوان یک سنت در شب عیدکریسمس مراعات‌می‌کنند و همین‌رسم تغییرناپذیر سبب شده که هرسال تعداد انبوهی از اصله‌های کاج نهالستانها بتهران آورده شود .

امسال بیشتر کاج‌فروشان‌تهرانی برای گریزاز مشکل‌قانونی منع‌قطع درخت چاره‌ای ساده و ابتکاری اندیشیده‌اند و چنانکه در عکس می‌بینید درختان را در نوعی گلدان‌های حلبی که از ظروف محصولات صنایع خوراکی است جای‌داده‌اند تا بدینگونه بامقررات جدید نیز درگیری پیدا نکنند.

گزارش از : فریدون ابراهیم‌زاده
خبرنگارعکاس اطلاعات‌درجده

نخستین عکس از زائران ایرانی خانه خدا

نخستین گروه حجاج ایرانی دیروز با ورود بشهر جده مرحله اول تشرف به خانه مقدس خدا را آغاز کردند .

جده در حقیقت نقطه آغاز راهی است که حاجیان را به زیارت بیت‌الله‌الحرام رهنمون می گردد و قلب زائران را از صفا سرشار می سازد .

فریدون ابراهیم زاده خبرنگار اعزامی روزنامه اطلاعات که عکس فوق را از جده ارسال داشته است در گزارش خود می نویسد : شهر جده به یک میعاد گاه موقتی برای عزیمت به مکه تبدیل شده است و زائران سراسر جهان با لباس ها و چهره هائی که هر کدام نشانه‌ای از محیط و ملیت‌خود را دارند بانتظار آغاز مراحل تشرف و انجام مناسک در این شهر سکونت گزیده‌اند.

حجاج ایرانی که از روز سه‌شنبه بتدریج با هواپیما های غول‌پیکر و در گروه های چند صد نفری به جده آمده‌اند با حفظ آداب و هم آهنگی لباس های خود از زائران مشخص و شناخته شده این‌شهر بشمار می آیند .

خبرنگار ما می افزاید : نظم خاص و لباس های سفید زنان زائر ایرانی وهمچنین تدارکات لازم ودقیق سازمان های‌مسئول اقامت در جده را برای حجاج آسان و خالی از هر مشکلی ساخته است و همه مسافران‌از سلامت کامل برخوردارند.

چه‌شد که ترابری به وزارت رسید؟

بقیه از صفحه ۵

از «ترابری» نیست . در فرهنگستان زبان پیشنهاد شد از پسوند «مان» و افعال آوردن یابردن ، کلمه‌یی چون «بردمان» یا«آوردمان» ساخته شود . آنهم مناسب به‌نظر نیامد . گفته شد از ترکیب «وراء» و «بردن» لغت «ورابری» را بگیریم و جانشین «ترابری» کنیم. چندان پسند نیفتاد ، چون اگر «ورابری» را میخواستیم «ترابری» را داشتیم که بمراتب از آن بهتر بود . مضافا به‌این‌که مدتها در ارتش مصطلح بوده‌و بهرحال چندان دور از ذهن و گوش عامه نیست . حتی پیشنهادی به‌ما شد که از لغت فرنگی «ترانسپورت» استفاده کنیم و اسم وزارت راه را مبدل‌سازیم به‌وزارت ترانسپورت . همانطور که در بسیاری موارد، از لغات فرنگی استفاده میکنیم . مثل وزارت پست وتلگراف و تلفن ، سازمان تلویزیون ، اداره پلیس وپلیس راه ، ژاندارمری ، سازمان «بودجه» وبرنامه‌و امثال آن .ولی این‌استدلال هم پذیرفته نشدو در نتیجه باز کفه‌به نفع «ترابری» چرخید و آنرا تاحدودی تثبیت کرد.

مع‌الوصف ، تو خودت بگو ما چه کار میتوانیم بکنیم واز کدام مرجع و کدام محفل میتوانیم خواهش کنیم برای جانشینی «حمل‌و نقل» یا تبدیل «ترابری» یك عنوان مناسب و موزون وجامع و مانع به مابپیشنهاد کنند؟

گفتم : این کار را من برای شماخواهم کرد. شمه‌یی از گفت‌وگوی امروزمان را که قطعا برای مردم هم‌جالب توجه خواهد بود ، در مقاله‌یی می‌آورم وپیغام شما رابه‌صاحبنظران و عامه مردم میرسانم تاهر نظری درباره «ترابری» دارند بنویسند و اگر جانشینی برای آن می شناسند پیشنهاد کنند . اما خود من‌هم نظریاتی دارم که اگر مناسبتی بودو فرصتی دست داد عرض خواهم کرد.

آموزشگاه زبان انگلیسی طاهری

آغاز ترم زمستانی با شروع کلاسهای جدید زیر
۱ ـ اعزام دانشجو بخارج (اسفندماه)
۲ـ آمادگی کنکور سراسری و مدارس عالی
۳ ـ مکالمه
٤ ـ یك‌دوره کامل گرامر مخصوص‌ششم‌دبیرستان
۵ ـ ترمیك‌موسسه‌در۱۲ ترم‌ازمقدماتی تا کورکیمبریج
ثبت‌نام صبح و عصر
خیابان پهلوی ـ چهار راه امیراکرم‌روبروی کالای کودك ساختمان شریفی ۱۴۳ طبقه سوم

مرکز آموزش زبان گروه‌فرهنگی خوارزمی

KHARAZMI'S LANGUAGE CENTER

یك سری کلاس فشرده‌زبان‌برای امتحانات کنکور بهمن ماه مدارس عالی از اول‌دیماه تشکیل میدهد .
ثبت نام همه روزه از ساعت ۸½ صبح تا ۷ بعد از ظهر
آدرس ـ خیابان آناتول‌فرانس روبروی در شرقی دانشگاه تلفن : ۴۷۷۱۹ ـ ٤۳٤۰۶

گروه‌فرهنگی هدف

برای کلاس جدید پزشکی ـ کشاورزی ـ در محل دبیرستان‌شماره۳
خیابان ژاله ـ کوچه فلاح ـ تلفن ۳۹۱۰۸۰ همه روزه از ۵تا۹ بعد از ظهر ثبت‌نام میکند .

کلاسهای انگلیسی انجمن ایران و آمریکا

ثبت نام برای کلاس های فشرده روزی دو ساعت و عادی روزی یکساعت شش روز در هفته روز دوشنبه بیست و ششم آذر از ساعت هشت صبح الی یک بعد از ظهر و برای کلاس های سه روز در هفته روزی دو ساعت در روز سه شنبه ۲۷ آذر برای کلاس های 4ـI بیالاروز چهار شنبه ۲۸ آذر برای‌کلاس های 1ـI الی 3ـI دانشجویان قدیم روز شنبه اول دیماه برای داوطلبان جدید کلاس های 1ـI بیالا و روز یکشنبه دوم‌دیماه صبح برای کلاس اول کسانیکه در امتحان تعیین کلاس شرکت نموده‌اند و بعد ازظهر در صورت بودن محل خالی برای کلاس اول بدون شرکت در امتحان .
ساعت ثبت نام هشت الی یازده صبح و سه الی پنج بعدازظهر .
امتحان تعیین کلاس برای داوطلبان جدید پنجشنبه های هر هفته انجام می شود .
نشانی ـ خیابان وصال شیرازی شماره ۷۵ ـ تلفن ۴۷۱۴۰

THE BRITISH COUNCIL
شورای فرهنگی بریتانیا

امتحان ورودی برای داوطلبان جدید در روز های یکشنبه ۲۵ آذر و دوشنبه ۲۶ آذر از ساعت ۹ صبح تا ۱۱٫۳۰ و ۱ تا ۳ بعدازظهر در واحد شماره ۲ شورای فرهنگی بریتانیا خیابان روزولت روبروی دانشسرای عالی کوی نیک شماره ٤۱ انجام خواهد شد .
محل فقط برای کلاس های صبح و تعداد معدودی برای کلاس های بعد از ظهر موجود است .

برای تدریس زبان انگلیسی

۱ـ نیروی هوائی شاهنشاهی برای تدریس زبان‌انگلیسی به تعدادی معلم احتیاج دارد .
۲ـ ساعات تدریس‌روزانه شش ساعت دردوشیفت‌صبحها از ساعت ۸الی ۱٤ وبعدازظهرها ازساعت ۱٤٫۳۰ الی ۲۰٫۳۰ خواهد بود
۳ـ حق‌التدریس معلمین از ساعتی ۲۵۰ ریال‌شروع تاساعتی ۳۰۰ ریال افزایش خواهد یافت
٤ـ داوطلبان فرماندهی آموزشهای هوائی این‌نیرو واقع در تهران خیابان دماوند (جاده‌تهران‌نو) ایستگاه فرودگاه خیابان حجت مراجعه و یا بـاتلفن ۹ـ۳٤٦۰۰۱ داخلی ۳۳۸۲ مذاکره نمایند
الف ۱۱۷۶۰ نیروی هوائی شاهنشاهی

پذیرش دانشجوی خلبانی

نیروی هوائی شاهنشاهی باشرایطزیر دانشجوجهت دانشکده خلبانی استخدام می‌نماید:
الف ـشرایط نام نویسی.
۱ـ تابعیت دولت شاهنشاهی و متدین به یکی‌از ادیان کشور «اسلام، مسیحی، کلیمی ،زرتشتی»
۲ـ دارابودن حداقل دیپلم کامل متوسطه‌رشته های «ریاضی ،طبیعی،ادبی».
۳ـ قبول شدن از معاینه جسمی‌و آزمایش‌استعداد خلبانی و داشتن حداقل قد ۱٦۱ سانتیمتر
٤ـ حداکثر سن ۲٤و برای کسانی که‌خدمت زیرپرچم را انجام داده‌اند ۲۵ سال می ـ باشد
۵ـ نداشتن همسر و کسان تحت تکفل
ب ـ مدت تحصیل:
حداقل مدت تحصیل در دانشکده دو سال در داخل‌و یا خارج از کشور می‌باشد.
حقوق‌و مزایا
۱ـ دانشجویان در سال یکم حداکثر تا ۸ ماه‌ماهیانه ۷۷۰۰ و بلافاصله پس از آغاز پرواز ۱۳۹۵۰ ریال‌و در سال دوم ماهیانه ۱٤۵۷۵ ریال‌ودرسال سوم ماهیانه ۱۵۲۰۰ ریال به عنوان حقوق وحق پرواز دریافت می‌دارند ضمنا چانچه‌دانشجویان‌برای تحصیل به خارج از کشور اعزام شوندعلاوه بر حقوق و مزایای مذکور از فوق‌العاده تحصیل‌نیز استفاده خواهند نمود و هزینه زیست وپوشاك آنان نیز بانیروی هوائی شاهنشاهی میباشد.
۲ـ دانشجویانی که دوره تحصیل رابا موفقیت‌طی نمایند بدرجه ستوان دومی مفتخر و اولین‌حقوق آنان معادل ۳٦۷۵۰ ریال و در صورت خدمت درخارج ازمرکز ماهانه تا۴۳۷۵۰ ریال می‌باشد.
بعلاوه داوطلبان دانشکده افسری ، خلبانی‌نیروی هوائی شاهنشاهی پس‌از اتمام دوره و نیل بدرجه افسری از مزایائی نظیر پس‌انداز تامین‌آتیه‌بانك سپه که برای دوران خدمت ۳۰ساله. باتوجه به مبلغ پس‌انداز و مبلغ معادل آن ، که‌بلاعوض‌از بودجه وزارت جنك اضافه‌میشود ، بهره‌مربوطه جمعا تا حدود سه میلیون ریال بالغ میگردد .وام‌مسکن بانك سپه .خانه های سازمانی واگذاری با استاندارد مناسب ،درمان رایگان خودو خانواده‌تحت تکفل بوسیله بیمارستان ها و درمانگاه های نیروی هوائی شاهنشاهی خرید از فروشگاه های‌ارتشی باتخفیف قابل ملاحظه و غیره بهره‌مندمی شوند.
داوطلبان میتوانند برای کسب اطلاعات‌بیشترو ثبت نام با در دست داشتن فتوکپی کواهینامه تحصیل عین شناسنامه «به فرم جدید عکس‌دار »و ۲۲قطعه عکس ۳×٤ تا تامین احتیاج همه روزه از جمله روز های پنجشنبه و جمعه از ساعت ۸الی۱۲ به فرماندهی آموزش های هوائی واقع‌درخیابان تهران‌نو ایستگاه فرودگاه مراجعه نمایند.
نیروی هوائی شاهنشاهی

آگهی مزایده

بانک رفاه کارگران باستناد تصویبنامه شماره ٤۲۲۰ مورخ ٤٫۶٫۱۳۵۱ هیئت وزیران در موردتملیک اراضی جنوب شهر تهران اعیانی موجود در زمین های تملیک شده را از طریق مزایده تخریب و بفروش می رساند از کسانیکه مایل به شرکت در مزایده میباشند دعوت می نماید که برای دریافت اسناد و شرائط شرکت در مزایده به قسمت فنی بانک‌رفاه کارگران واقع در خیابان روزولت روبروی دیوار شرقی سفارت امریکا به شماره ۱۲۵ ساختمان بانک رفاه کارگران مراجعه نموده و پیشنهاد خود را تا ساعت ۹ صبح روز ۱۰ دی ماه۱۳۵۲ به‌قسمت فنی بانک تسلیم و رسید دریافت‌نمایند.
م الف ۱٦۵۹۸
بانك رفاه كارگران

آگهی استخدام

بیرو آگهی‌های قبلی‌اسامی قبولشدگان دوره‌چهارماهه آموزشی پیش ازخدمت کادردفتری و حسابداری سازمان مرکزی تعاون روستائی را بشرح زیر اعلام میدارد :

الف ـ قبولشدگان

ردیف	نام‌ونام خانوادگی	شماره‌کارت
۱	غلامرضامقصودی‌مجرد	۱۰۰۹۰
۲	محمدرضاشهرکی‌زاهدانی	۵۰۰۱۷
۳	سیدرضاانصاری	۵۰۲۰۱
٤	محمد بروشک	۱۰۱۱۳
۵	ابوالقاسم مضطرزاده	۱۰۰٦۸
٦	حسین هاشم‌خانی	۱۰۰۷۲
۷	رحمان طوسی	۱۰۱٤۲
۸	کاظم احمدی‌پیوشانلوئی	۲۰۰۲۱
۹	اسفندیار فطن‌بابلی	۱۰۱۵۰
۱۰	محمدعلی واعظ کرونی	۱۰۰۲۷
۱۱	حسن عباس‌رضائی	۲۰۱۳٤
۱۲	عیدمحمد شبخش	۳۰۰۱۲
۱۳	عبدالحمید اشراقی	۱۰۱٤٤
۱٤	غلامحسین محمدپور	۵۰۰۹۳
۱۵	انور توکلی	٤۰۰۰۷
۱٦	مراد سپاهی	۱۰۰۷۷
۱۷	عنایت‌اله امیری‌دهج	۱۰۰۸۸
۱۸	احمد عزیزیان	۵۰۱۰۵
۱۹	خلیل تقدسی	۲۰۱۰٤
۲۰	محمدعلی قره‌داغی	۲۰۰۵۵
۲۱	محمدحسین نخعی	۵۰۱٤٦
۲۲	جلال وحیدآفاق	۵۰۱٦۹
۲۳	حمیدرضا بخش‌زادمحمودی	۲۰۰۱٦
۲٤	ارازمراد آخوندنژاد	۲۰۱۰۷
۲۵	عنایت‌اله شیروانی	۱۰۰٤۱

ردیف	نام‌ونام خانوادگی	شماره‌کارت
۲٦	هوشنگ اسبه‌بروجنی	۱۰۱۳۲
۲۷	ابوالقاسم هادیان	۵۰۰۸٤
۲۸	محسن جاویدی‌شیروان	۵۰۱۲۰
۲۹	عبدالمجید رحمانی شستان	۳۰۰۲۹
۳۰	احمد ملازئی	۳۰۰۰۹
۳۱	جلیل ملکی‌میلانی	۲۰۰۸۰
۳۲	محمود یوسفنیادرزی	۵۰۲۰۲
۳۳	عباسعلی حیدریور	۲۰۰۵۰
۳٤	احمد مجبعلی‌زاده	۲۰۰۵۷
۳۵	حسینعلی دانیاری‌سیگان	٤۰۰۳٤
۳٦	حبیب عالیپورسرونوی	٤۰۰۲۲
۳۷	قنبر پناهلو	۱۰۱۵۵
۳۸	اسماعیل مشته	۵۰۰۳۸
۳۹	احمد بشیری‌ترشیزی	۵۰۰۲۸
٤۰	معین حاجی‌خانی	۲۰۰٦٦
٤۱	سیدحمزه‌کاظمی تریقان	۵۰۱٦۲
٤۲	منصور صابر	۱۰۱۳٦
٤۳	علی جاهددشت‌بیاض	۵۰۰۰٤
٤٤	مسعود صادقی	٤۰۰۲٤
٤۵	حسام طبیبی	۱۰۰۷٦
٤٦	منصور قاضی‌فاضلی	۲۰۰٦٤
٤۷	جانمحمد دهواری	۳۰۰۳٤
٤۸	سیاوش فروتن	۳۰۰۳۳
٤۹	سیدمحمدعلی موسوی	۱۰۰۳۲
۵۰	سیروس جعفری سمرقندی	۲۰۰۱۷

ب ـ مدارک لازم برای شرکت در دوره
۱ـ تعهدنامه ثبتی مبنی بر پنجسال خدمت درهر نقطه‌ایکه سازمان تعیین میکند (فرم نمونه این تعهدنامه را داوطلبان میباید از سازمان تعاون‌روستائی شهرستان محل سکونت دریافت و در دفترخانه اسناد رسمی تنظیم نمایند).
۲ـ عین گواهینامه پایان تحصیلات متوسطه .
۳ـ ته برگ تقاضای ارزش تحصیلی (ارزش‌تحصیلی را به آدرس : تهران ـ خیابان پهلوی نبش شاهپورعلیرضا شماره ۳۵۷ سازمان مرکزی تعاون روستائی ـ اداره آموزش و ارشاد درخواست نمائید).
٤ـ عین کارت پایان خدمت وظیفه یا معافیت‌دائم غیر پزشکی .
۵ـ یک نسخه برگ عدم سوء پیشینه (درصورت احتیاج به معرفی‌نامه برای اخذ برگ عدم سوء پیشینه داوطلبان میتوانند بسازمان تعاون روستائی شهرستان محل سکونت خود مراجعه نمایند .)
٦ـ عین شناسنامه بانضمام دو برگ رونوشت مصدق یا فتوکپی صفحه اول آن.
۷ـ دوازده قطعه عکس ٤×٦ که مشخصات داوطلب در پشت آنها نوشته شده باشد.
ج ـ محل ثبت‌نام
قبولشدگان میباید با همراه‌داشتن کلیه مدارک‌فوق‌الذکر در اول وقت اداری روز شنبه اول دیماه سال جاری در تهران ـ سازمان مرکزی تعاون‌روستائی (به آدرس مندرج در بند۳ قسمت ب همین آگهی) مراجعه نمایند .
تذکر
۱ـ از ثبت‌نام قبولشدگانیکه مدارکشان ناقص‌باشد خودداری شده و حق هیچگونه اعتراضی‌نخواهند داشت .
۲ـ چنانچه هریک از قبولشدگان در تاریخ‌تعیین‌شده مراجعه ننمایند ازذخیره‌ها بجای‌آنها دعوت‌خواهد شد . (از ذخیره‌ها تلگرافی به آدرسی که در برگ‌تقاضای ثبت‌نام نوشته‌اند دعوت میشود).
۳ـ دوره آموزشی از همان روز ثبت‌نام شروع‌خواهد شد و کارآموزان حداقل تا سه ماه فرصت بازگشت بمحل سکونت خود را نخواهند داشت.
٤ـ کارآموزان در طول دوره هم‌ماهه پنجهزارریال کمک‌هزینه دریافت خواهند داشت (مدت دوره آموزشی مجموعا چهارماه میباشد).
۵ـ تمام کارآموزان پس از ثبت‌نام تحت معاینات‌کامل پزشکی قرار خواهند گرفت و چنانچه درسلامت کامل باشند بدوره پذیرفته خواهند شد.
م الف ۱٦۵۸٤
سازمان مرکزی تعاون روستائی

پادگان کودک

وابسته به کودك یاد

با اجازه وزارت آموزش و پرورش برای دوره جدید که از اول بهمن ماه ۵۲ شروع میشود سی نفر کودک سه ساله تا پنجساله میپذیرد .
علم جدید کودک یاد میتواند یکدوره کامل ابتدائی و یکدوره کامل حرفه‌ای را در مدت بسیار کم بکودکان بیاموزد .
برای ثبت نام غیر از ایام پنجشنبه و جمعه همه روزه ازساعت ۸تا ۱۰ صبح و ٤ تا ٦ بعد از ظهر ، خیابان پهلوی بالاتر از دوراهی یوسف‌آباد ، کوچه نوروزی پلاک ۱٦ مراجعه‌فرمایند، تلفن : ٦۲۷۷۵۹ و ٦۲۲۷۷۹
آـ٦٦٤۵۰

تاریخ روسیه
ترجمهٔ
خانبابا بیانی
ناشر
مؤسسهٔ انتشارات و چاپ دانشگاه تهران
مرکز فروش : فروشگاههای شماره ۱ و ۲ انتشارات دانشگاه وکلیهٔ کتابفروشیهای معتبر

گروه‌فرهنگی آذر

در دیماه کلاس‌های زیر را دایر می نماید:
۱ـ ششم ریاضی ـ تقویتی تك درس (جبر ـ مثلثات ، فیزیك ،مکانیك ، شیمی ، حساب ،ترسیمی‌و رقومی) وششم طبیعی تقویتی تك درس (فیزیك ـ شیمی ـ جبر ومثلثات) تاریخ‌شروع کلاس ها اول دیماه .
۲ـ کلاسهای فشرده ششم‌ریاضی و طبیعی برای داوطلبان امتحانات‌خردادماه باساعات‌اضافی‌تاریخ‌شروع کلاسها ۲۳ دیماه
محل های ثبت نام :
دبیرستان‌شماره ۱ آذر ـ چهار راه‌قوام‌السلطنه خیابان نادری ـ تلفن ٦٦۷۱۷۰
دبیرستان شماره ۲ آذر ـ میدان بهارستان‌خیابان صفی‌علیشاه تلفن ۳۱۸٤۸۱

آگهی استخدام در نیروی هوائی شاهنشاهی

۱ـ نیروی هوائی شاهنشاهی بمنظور تعلیم و تربیت درجه‌داران فنی تعدادی داوطلب برای تحصیل در آموزشگاه گروهبانی فنی با شرایط زیرمیپذیرد:
الف ـ تابعیت دولت شاهنشاهی ایران .
بـ متدین به یکی از ادیان کشور «اسلام ،مسیحی . کلیمی . زردشتی».
پـ سن بین ۱۵ تا ۲٤ سال تمام .
ثـ داشتن‌حداقل‌قبولی گواهینامه سوم‌متوسطه دبیرستان و دارندگان مدرک تحصیلی بالاتر حق‌تقدم دارند .
ث ـ داشتن حداقل ۱۵۰ سانتیمتر قد صحت‌مزاج و تناسب اندام برطبق گواهی بهداری نیروی هوائی شاهنشاهی .
ج ـ نداشتن عیال و اولاد و کسان تحت‌تکفل
۲ـ مدت تحصیل در آموزشگاه مزبور حداقل یک‌سال و هنرآموزان درمدت‌تحصیل شبانه‌روزی‌بوده و هزینه زیست و پوشاک آنها‌به‌عهده نیروی‌هوائی میباشد و ماهیانه ۱۸۷۵ ریال به عنوان حقوق و فوق‌العاده سختی خدمت دریافت خواهند داشت
۳ـ داوطلبان پس از خاتمه دوره و احراز موفقیت در آزمایشات به درجه‌گروهبان دومی‌مفتخر واولین حقوق آنها در مرحله‌اول معادل ۶۷۷۵ریال و در صورت خدمت در خارج از مرکز ماهانه تا ۱۱۲۷۵ ریال می باشد و ترفیعات بعدی انها مطابق قانون مزبور خواهد بود
٤ـ داوطلبان میتوانند برای کسب اطلاعات‌بیشتر و ثبت‌نام با در دست داشتن یک نسخه فتوکپی گواهینامه تحصیلی عین شناسنامه به فرم جدید عکس‌دار ۲۲ قطعه عکس ۳×٤ از تاریخ نشر این آگهی تا تامین احتیاج به استثنای روز های تعطیل و پنجشنبه ها از ساعت ۷ الی ۱۲ در تهران به فرماندهی آموزش های هوائی واقع در خیابان تهران‌نو ایستگاه فرودگاه‌در شهرستان‌ها بنزدیکترین پایگاه یا ایستگاه مراجعه نمایند .
نیروی هوائی شاهنشاهی

آگهی مزایده

شهرداری اصفهان بموجب تصویبنامه‌شماره ٦۰۱ ـ۵۲٫۸٫۲۱ انجمن شهرچوب‌های مصالحی و هیزمی موجوددر انبار شهرداری و همچنین کلیه چوب های مصالحی‌و هیزمی که از معابرو غیره قطع میشود طبق شرایط زیر از طریق‌مزایده به فروش میرساند .
۱ـ برنده مزایده موظف است علاوه ازچوب موجود در انبار شهرداری کلیه چوب هائی که در معابر شهرقطع میشودزیر نظر مامورشهرداری از محل قطع و جمع آوری و به هزینه خودوسیله باسکول برقی توزین و در قبال پرداخت بهای مقرر بانبار خود حمل نماید .
۲ـ کلیه هزینه های مربوط به حمل وتوزین و کرایه چوبهاو دستمزد کارگر در عرض‌مدت یک سال از تاریخ تنظیم قرارداد و همچنین هزینه آگهی و مالیات و عوارض و غیره به عهده برنده مزایده میباشد .
۳ـ بهای چوب ها پس از توزین نقدا باید پرداخت شود .
٤ـ پیشنهاد دهندگان باید مبلغ پنجاه ریال به حساب شماره ٦۰۲ـ۹۱۰۰۲ شهرداری در بانک ملی باجه‌شهرداری به عنوان سپرده‌پرداخت و فیش سپرده را ضمیمه پیشنهاد خود در پاکت لاک و مهر شده تا آخر وقت اداری روز سه‌شنبه مورخ ۵۲٫۱۱٫۲ بدفتر شهرداری تسلیم و رسید دریافت دارد و روی پاکت جمله مربوط بمزایده فروش چوب های شهرداری نوشته شود .
۵ـ پیشنهادات رسیده روز بعد چهارشنبه مورخ۵۲٫۱۱٫۳ ساعت‌ده صبح‌درکمیسیون مزایده (هیئت عالی معاملات شهرداری) باز و قرائت خواهد شد و حضورپیشنهاددهندگان در کمیسیون مزایده آزاد خواهد بود .
٦ـ به پیشنهادات مشروط و مبهم‌وپیشنهاداتی‌که فاقد فیش سپرده باشد مطلقا ترتیب اثر داده نخواهد شد .
۷ـ سپرده نفرات اول و دوم و سوم تا تاریخ تنظیم قرارداد بابرنده‌مزایده مستردنخواهد شد .
۸ـ در صورتیکه برنده مزایده از انجام معامله خودداری نماید سپرده‌اوبه نفع شهرداری ضبط و با نفر دوم قرارداد تنظیم خواهد شد و چنانچه نفر دوم نیز از انعقاد قرارداد خودداری نماید سپرده او نیزبنفع‌شهرداری ضبط می‌گردد.
۹ـ شهرداری در رد یا قبول یک یا کلیه‌پیشنهادات ماذون و مختار خواهد بود .
آـ٦٦۷٤٦
شهردار اصفهان ـ محمد مانی

انبوه بیوه زنان ایران

گزارش : مهدی جمشیدنیا

«طلاق» کلنگی‌است که بنیاد خانواده را ویران‌میکند .جاری شدن هر صیغه طلاق بمثابه وارد آوردن ضربه نهائی برپی نا استوار یک خانواده است .

این ضربه‌هر روز ، هر هفته، هر ماه و یاهرسال چندبارفرود می‌آید ،وریزش‌بنا های‌خانواده چند زن ومردوکودک رامدفون میکند ؟

آماری که مشخص کندجدائی زن و شوهرها هر سال باعث از هم پاشیدن چند خانواده در ایران میشود،در دسترس‌نیست و تنها طی‌چند سال اخیرآماری که ازفعالیت دادگاه های‌حمایت خانواده‌در پایتخت تهیه‌میشود، این امکان را میدهد که بتوان آمار طلاق های تهران را در این سال ها مقایسه کرد .

بموجب این‌آماردر سال۱۳۴۹ مجموعا ۱۶۲۱۳فقره‌دادخواست طلاق به دادگاه های حمایت خانواده تسلیم شده است ، در حالی که این رقم در سال۱۳۵۰ به ۱۸۲۴۹ فقره و در سال ۱۳۵۱ به ۱۷۷۲۱ فقره رسیده است . علاوه براین در هر یک از این سه سال به ترتیب۱۳۱ و ۳۱۲ و ۴۵۳ فقره‌دادخواست مشترک که در آن ها زن و شوهر مشترکا تقاضای صدور رای طلاق‌کرده‌اند بدادگاه های حمایت خانواده‌تسلیم شده‌است و در غایت امر ، وقتی آمار این سه سال با یکدیگر مقایسه شود ، این نتیجه عاید میگردد که آمار طلاق در تهران رو به رشد است ، زیرا اگر مجموع دادخواست هایی‌که وسیله یکی از زوجین یا مشترکا تسلیم دادگاه های حمایت خانواده شده جمع شود ، ارقام زیر بدست خواهد آمد .

سال ۱۳۴۹ مجموعا ۱۶۳۴۴ دادخواست،سال ۱۳۵۰مجموعا ۱۸۵۶۱ دادخواست و سال ۱۳۵۱ مجموعا ۱۸۱۵۶ داد ـ خواست .

جز این ، در هر یک از سه سال مورد بحث به ترتیب۱۷۴۰ و ۱۸۳۳ و ۱۶۱۷ دادخواست تعیین نفقه و نیز ۴۷۷ و۸۰۸و ۳۲۲ فقره دادخواست برای نگهداری‌اطفال (حضانت)تسلیم دادگاه‌های‌حمایت خانواده‌شده است.

اگر چه‌رشد آمار دادخواست طلاق در سال ۱۳۵۱ نسبت به سال ۱۳۵۰ کمتر است ، امابه عکس آمار صدور گواهی‌عدم امکان سازش بتدریج افزایش

یافته است . بعنوان نمونه در حالی‌که‌درسال ۱۳۵۰ دادگاه‌ها ۱۳۲۹۵ گواهی‌طلاق‌صادرکرده بودند در سال بعدعده‌زوج‌هایی که توانستند از دادگاه ها گواهی عدم‌امکان سازش‌بگیرند ۱۵۵۷۷ زوج بودند .

واقعیت ناخوشایند

اگر عده افراد هر خانواده را که طلاق بنیاد آن را در هم ریخته فقط چهار نفر حساب کنیم ، ۱۵۵۷۷ فقره‌دادخواست طلاقی که فقط در سال۱۳۵۱ از سوی دادگاه های حمایت خانواده پایتخت صادر شده روال زندگی ۶۲۲۹۸نفراعضای ۱۵۵۷۷ خانواده‌تهرانی راتغییر داده است ،واین رقم درمقایسه با جمعیت چهار میلیونی تهران و نیز با در نظر گرفتن بافت جامعه ایرانی که خانواده زیر بنای آن را تشکیل میدهد ، نمیتواند بابی تفاوتی تلقی‌شود. همه اشخاص و موسسات

مسئول باید خیلی زود عللی‌را که باعث تزلزل مبانی و علائق خانوادگی شده دریابند و برای از بین بردنشان چاره اندیشی کنند .

همچناکه حقوقدانان و کار ـ شناسان اجتماعی اخیرا بار ها تاکید کرده‌اند ،زمان این‌رسیده که در پاره‌ای از مواد قانون حمایت خانواده تجدید نظر شود .

اما بلافاصله باید افزوده‌شود که تنها تجدیدنظر در این‌قانون نمیتواند سلامت‌و بقای‌خانواده ایرانی را تضمین کند . زیرا شرایطی که تا بدین حد روحیه ناسازگاری بین زوج‌های‌ایرانی را منعکس میکند تنها از ضعف یک قانون ناشی نمیشود . نیز نمیتوان گفت پیشرفت زندگی ماشینی یا عللی دیگر از این قبیل به تنهائی موجد وضع کنونی است.علت های فراوانی این معلول ناخوشایند را باعث شده که همگی باید شناخته شوند و برای حذفشان اقدام گردد .

اگر توجه کنیم که وقتی فقط در تهران طی یک سال ازسوی دادگاه های حمایت خانواده ۱۵۵۷۷ اجازه طلاق صادر میشود ، حاصل آن تنهاافزوده شدن ۱۵۵۷۷ بیوه به بیوه های موجود ، نامشخص‌شدن وضع سی ، چهل هزار کودک دیگر و سرگردانی ۱۵۵۷۷ مرد بی زن تازه نیست‌بلکه این‌جداشیها مشکلات اقتصادی ، اجتماعی و فرهنگی گوناگونی رأموجب میگردد ، شاید تا حدی باهمیت موضوع پی برده شود .

بار دیگر دکولته در اروپا مدشده است در عکس نمونه جدیدی از پیراهن‌های بعضی زنان پاریسی که طرفدار دکولته هستند دیده میشود.

ویژه پایان هفته

خودکار ضدآبستنی

اصفهان ـ خبرنگار اطلاعات‌ـیک‌پزشک اصفهانی بااستفاده از دستگاهی‌نوظهور که کوچکتر از یک خودکار است بطور دائم یا موقت از آبستنی های ناخواسته جلوگیری می‌کند . این پزشک با فشار یک دکمه الکتریکی کلیه عملیات لازم را روی بدن انسان انجام میدهد مدت عمل از آغاز تا پایان فقط دو ساعت به طول می‌انجامد .

آقای دکتر محمد محبی استاددانشگاه اصفهان ورئیس آموزشگاه عالی‌پرستاری دانشگاه که اخیرا روش مدرن‌جلوگیری ازبارداری را ابداع کرده ضمن‌گفتگوئی به خبرنگار ما در اصفهان گفت :

ـ کسانی که مایل باشند بطور دائم یا موقت از بارداری ممانعت نمایند می‌توانند از این وسیله مطمئن استفاده کنند . این وسیله هیچگونه عارضه‌ای برای بانوان بجا نمیگذارد ما با این وسیله مجرای ناقل اسپرماتوزئید ولوله رحم زنان را می‌بندیم و عمل بدون هیچگونه بیهوشی عمومی یا موضعی انجام میشود . این دستگاه که شبیه بیک سوزن کلفت میباشد در داخل‌شکم بیمار فرو میرود و اعضاء داخلی شکم مخصوصا لگن که محل زهدان‌وتخمدان و لوله های رحمی است کاملا دیده میشود . با مشاهده لوله بوسیله دستگاه مزبور و با فشار یک دکمه الکتریکی ، مبادرت به قطع وبستن لوله‌ها میشود.

نکته قابل توجه این است که‌هیچگونه اثری از عمل بستن لوله های رحم روی شکم بیمار مشاهده نخواهد شد . در این عمل بجای قطع یا بستن لوله های رحم از گیره های مخصوص استفاده میگردد .

طریقه ابداعی دکتر محبی‌دردانشگاه اصفهان موردمطالعه است .

کاشی سعدی
پیشرو صنعت سرامیک ایران

شناسنامه تلویزیون

امریکاوطن تلویزیون است و کارخانجات معظم آر ـ سی ـ آ امریکاازنخستین روزهای اختراع تلویزیون بنیان گزار این پدیده شگفت انگیز قرن بیستم بوده است .

کارخانجات آر ـ سی ـ آ امریکادر ۴۱ سال پیش برای نخستین بار ساختمان گیرنده تلویزیون را تکمیل کرد واز آنروز آغاز تاکنون که بیش از ۳۰۰ میلیون گیرنده تلویزیونی درسراسر جهان مشغول بکار است نام آر ـ سی ـ آ بعنوان موجدوبنیان گزار وپیشرو این صنعت بر تارك صنایع تلویزیون سازی والکترونیکی جهان میدرخشد .

و اکنون کارخانجات معظم آر ـ سی ـ آ امریکا آخرین اکتشاف خود یعنی تلویزیون تمام ترانزیستوری آر ـ تی ـ آی را با این مشخصات بشما تقدیم میدارد :

- مدارهای مجتمع یکپارچه آی . سی (IC) INTEGRATED CIRCUIT
- لامپ جدیه تصویر (پان ـ ا ـ پلی) PAN-O-PLAY برای تصویر بهتر وجالبتر
- ترانسفورمرهای مخصوص برای ایمنی بیشتر
- دستگاه تنظیم (FINE TUNING) که کانالها را قبلا تنظیم میکند

آر.تی.آی

RTI

کامل ترین تلویزیون
آمریکائی است که درایران عرضه میشود.

IRANIENS FRANCOPHONES

Vous avez la chance de posséder un quotidien d'expression française.

Profitez-en, en . . .

VOUS ABONNANT AU JOURNAL DE TEHERAN

Composez le matin entre 9 heures et midi le numéro 311217 pour prendre un abonnement.

Le Journal vous sera livré à domicile vers 7 heures 30 du matin.

اختراع جدید

تلفن ۸۳۱۸۰۷

لودر کمرشکن فورواکا

چرخ لاستیکی
بقدرت ۱۳۵ اسب بظرفیت بیل ۲/۳۰ مترمکعب
فرمان هیدرولیک وجعبه دنده اتوماتیک

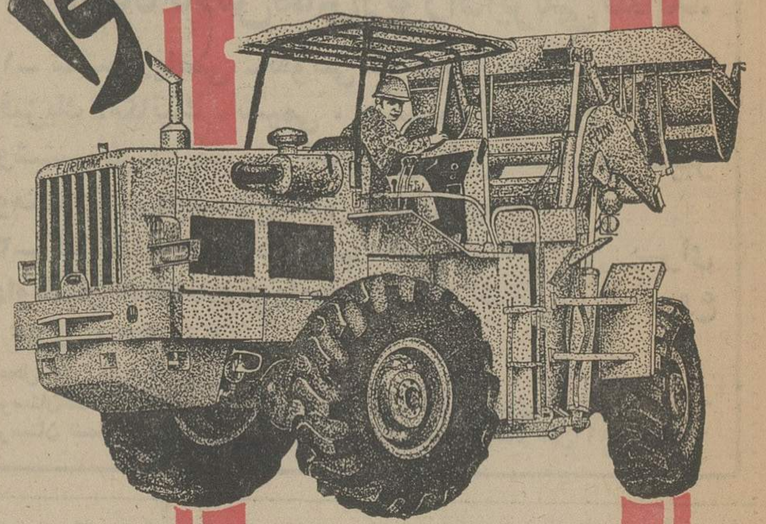

شماره ثبت ۱۰۰۰

حداقل حقوق کارکنان بانکها افزایش میابد

*** کارگزینی ها مقدمات تغییر اشل را آغاز کردند**

اصلاح ماده ۶ مقررات استخدامی مشترك کارکنان بانکهای غیر دولتی مربوط به تغییر اشل حداقل حقوق ، بوسیله کارگزینی ها آغاز شده است اصلاح این ماده به توصیه شورای کانون بانکها صورت می گیرد .

باتغییر این ماده حداقل حقوق پیش از سی هزار نفر از کارکنان بانك های غیر دولتی افزایش میابد .

همانطور که روز سه شنبه گذشته اطلاع دادیم ، ۱۲ تن از نمایندگان اتحادیه سندیکا های کارکنان بانك ها در ملاقاتی که با مدیر عامل کانون بانکها داشتند ، ضمن خواستاری اجرای طرح طبقه‌بندی مشاغل در بانك های غیردولتی از مدیر عامل کانون بانکها درخواست کردند که بمدیران بانك‌ها تاکید گردد ، تا هر چه زودتر نسبت به اجراءتوصیه‌شورای کانون‌ودستورالعملی که در مورد افزایش حداقل کارکنان بانکها صادر شده است ، اقدام نمایند.

کانون بانکها ۱۵ آبان ماه امسال طی بخشنامه‌ای توصیه شورای کانون بانکها را در مورد افزایش حداقل‌حقوق کارکنان بانکها به بانکها ابلاغ کرد و اعلام داشت کلیه‌بانکهای کشورحداکثر تا اول فروردین ماه سال آینده «۱۳۵۳» باید حداقل حقوق کارکنان بانکها را بشرح زیر تر‌میم کنند . حداقل‌حقوق خدمتگزاران از ٤ هزار ریال به ٦هزار ریال ، حداقل حقوق کارمندان با تحصیلات کمتر از دیپلم از ٥ هزار ریال به هفت هزار و پانصد ریال‌حداقل حقوق کارمندان دیپلمه از ٦ هزارریال به ۹هزار ریال . یکسره کردن‌ساعات کار بانکی از جمله موارد مهمی بود که نمایندگان اتحادیه سندیکاهای کارکنان بانکها با مدیر عامل کانون بانکهامطرح ساخت و تقاضا کرد طرحی درباره یکسره شدن کار بانکها تهیه شود و کار بانکها از صبح‌تا بعداز ظهر یکسره ادامه یابد .

برای جلوگیری از ترقی قیمت ها در داخل کشور

درآمد اضافی نفت درداخل خرج نخواهدشد

دولت درآمد اضافی نفت را در داخل کشور خرج نخواهد کرد قسمتی از پول اضافی نفت که به علت افزایش قیمت نصیب دولت شده در خارج از کشور سرمایه گذاری خواهد شد و قسمت دیگر به مصرف خرید کالاهای اساسی و ذخیره‌ای خواهد رسید .

تصمیمات فوق که هنوز بمرحله نهائی نرسیده است بخاطر جلوگیری افزایش قیمت و تورم‌در داخل کشور انجام‌میگیرد. بودجه با ارقام یک هزار میلیارد ریالی خود رشد مطلوب را با قیمت معقول تامین میکند. هرنوع‌افزایش سرمایه‌گذاری‌وخرج‌در داخل‌کشور و بالا بردن ارقام بودجه ممکن است «قیمت معقول» را برهم‌بزند و کشور را دچار رشد سریع‌قیمت‌ها بکند .

با یک برآورد دقیق‌از بودجه‌ای که هم‌اکنون در مجلس شورای‌ملی مورد رسیدگی است نشان‌میدهد دولت این احتیاط را قبل ازآنکه قیمت نفت از بشکه ۳ر۲۵ دلار به ۱۷ دلار افزایش یابد به عمل آورده است . دولت درآمد خود را از نفت با قیمت بسیار کم پیش‌بینی کرده است . درحقیقت اگر دولت میخواست با محاسبات کمپیوتری درآمد نفت را درحد متوسط تاپایان‌سال ۱۳۵۳پیش‌بینی کند ، شاید درآمد نفت دربودجه به چند میلیارد دلار دیگر افزایش پیدا میکرد و بودجه‌ای با ارقام سرسام‌آور عرضه میشد . این امر هم از نظر اقتصادی و هم ازنظر روانی آثار نامطلوب در کشور بوجود می‌آورد .

با یک برآورد کلی از هم‌اکنون میتوان پیش‌بینی کرد که دولت در سال آینده بیش از چند میلیارد دلار درآمد اضافی دارد که باید برای آن طرحهای سودده‌دقیقه تهیه کنند ، تا ضمن آنکه از پول بهره کافی برده میشود ، به سلامت اقتصاد داخلی صدمه‌ای وارد نیاورد .

*** ۱۰ میلیارد دلار درآمد اضافی**

در حال حاضر از فروش پارتی اول صادرات مستقل بیش از یک میلیارد و نیم دلار بدست می‌آید برای پارتی بعدی آن قطعا با افزایش قیمت نفت مبلغ بیشتر از آن بدست خواهد آمد . در جمع حداقل بیش از ۳ میلیارد دلار از مزایده‌های نیمه اول و نیمه‌دوم سال ۱۹۷٤ دریافت خواهدشد . اگر قیمت نفت پالایشگاههای‌خارج در کشور و تعهداتی شرکت ملی نفت را در دنیا بهمین‌نحوحساب کنید این مبلغ باضافه‌مبلغ بالابالغ بر ٤ میلیارد دلار خواهد شد .

علاوه بر مبلغ فوق در چند روز آینده برای آن قسمت ازفروش‌به کنسرسیوم ، که ۱۲ برابر بخش صادرات مستقل است ، از طرف اوپک قیمت جدید تهیه میشود . بعلت تحولات سریع و غیرقابل کنترلی که در جهان نفت وجود دارد ، کارشناسان قادر به پیش‌بینی قیمت نیستند . معهذا **گفته میشود که برای نفت خلیج فارس قیمتی حداقل دوبرابرقیمت حقیقی رایج فعلی در نظر گرفته خواهد شد . اگر این ارقام درست باشد در سال آینده ایران از همین یک ممر مبلغی بیش از ٦میلیارد دلار درآمداضافی‌بدست خواهد آورد که در نتیجه جمع درآمد اضافی ایران را به مبلغ ۱۰ میلیارد دلار میرساند .**

ارقام فوق ضمن آنکه تعجب‌آور و سرسام‌آور است ، معهذا محافظه‌کارانه پیش‌بینی شده‌است دولت باید برای این مبالغ‌اضافی که در عمل ممکن است اضافه یا کم شود فکری اساسی بنماید .

*** خرید کالا های ذخیره‌ای**

دولت در حال حاضر دوبرنامه‌در دست دارد . برنامه اول خرید کالاهای مصرفی و غذائی و مواد اولیه برای صنایع است . این نوع کالاها در لیست واردات ما از احتیاجات ضروری ایران شناخته شده است .

اقتصاددانان پیش‌بینی میکنند که درماههای‌آینده رشد درکشورهای صنعتی کاهش خواهد یافت، و بحران نفت بسیاری از کارخانه‌ها را یا تعطیل میکند ، یا به‌کاهش تولید میکشاند . از جانب دیگر تورم و بالا رفتن قیمت‌ها موجب اعتصابات و افزایش دستمزدها در غرب خواهد شدکه کوچکترین اثر آن ترقی قیمت تولیدات‌کشور های صنعتی خواهد بود . بهمین جهت ایران مایل است که احتیاجات ماههای دور خود را هرچه زودتر تهیه و تامین سازد. تا گرفتار گرانی قیمت و یا کمبود عرضه و پیدا نشدن کالا نکردد .

*** سرمایه‌گذاری در خارج**

شق دوم سرمایه گذاری درخارج از کشور است . دراین‌زمینه‌دولت مطالعاتی را شروع کرده ، تا سرمایه‌گذاری در شکل و صورت سود دهنده و سالم آن در نقاط مختلف جهان‌بعمل‌آید. دراین‌مورد از هرنوع ریسک پرهیز خواهد شد. قسمتی دیگر از درآمداضافی نفت به ذخایر ارزی کشورافزوده میشود ، تا از این نظر تامین‌کافی وجود داشته باشد. درموردذخایر ارزی از آنجائیکه ارزها دائما دستخوش تحول و دگرگونی‌است ذخایر با احتیاط و تاحد ممکن‌با ارزهای معتبر عملی خواهد شد .

درموارد فوق مطالعات وسیع و عمیقی در سطوح عالی دولت در دست انجام است. که تصمیمات اتخاذ شده بتدریج پس از تائید دولت بموقع اجرا درخواهدآمد ، و اولین اقدام که خریدکالاهااست تا هفته آینده عملی خواهد شد.

مانواع
ماشین آلات
کارکرده ، راهسازی ، ساختمانی ، برق، آبیاری
راخریداریم
تلفن : ۸۳٦٦٥۸

ایران ۵۰۰ میلیون دلارمواداولیه میخرد

بقیه از صفحه آخر

صنایع ایران با تکیه باین انتظار منطقی درمورد پاسخ مثبت این کشورها دائر به فروش مواد اولیه مورد نیاز صنایع ایران ، معتقداند : چون فروش و عرضه نفت باین ممالک از طرف ایران کاهش نیافته ، دلیلی ندارد که مذاکرات خرید و تامین‌مواد اولیه با نتایج مطلوب همراه نباشد .

برآورد مواد اولیه مورد نیاز صنایع ایران با بررسی‌های جداگانه‌ای که از طرف مدیران صنایع و کارشناسان انهاومقامات اتاق ایرانو وزارت اقتصادصورت گرفته است تخمین زده میشودکه درسال آینده حدود ۵۰۰ میلیون دلار باشد . البته این رقم بیشتر مربوط به کالاهائیستکه در حال حاضر زمینه آنها در جهان کم است .

*** تنظیم طرح**

اتاق ایران‌ازچندی قبل‌گزارشات رسیده را بصورت طرحی تنظیم و تسلیم دولت داشته‌است‌و اکنون باتوجه به تاکید دولت دراین‌باره از سندیکاهای مختلف صنایع کشور خواسته است که‌نمایندگان خود را برای شرکت‌در هیات‌های اعزامی که باتفاق مقامات و کارشناسان وزارت اقتصاد اواسط هفته آینده به اروپا، ژاپن‌وآمریکا میروند به اتاق ایران‌معرفی نمایند.

اعضای هیات‌های اعزامی،متشکل از سه تن از نمایندگان صنایع فلزی هستند که بطور انفرادی‌در سه‌هیات اعزامی به ممالک‌اروپائی (اعضای بازار مشترک) ژاپن و آمریکا با مقامات دولتی شرکت دارند . از صنایع نساجی ٦نفر در سه هیات و از صنایع مختلف دیگر ۱۰ نفر در این سه هیات عضویت خواهند داشت .

قسمت اعظم خرید مواد اولیه مربوط به مواد اولیه مورد مصرف صنایع نساجی از جمله الیاف مصنوعی و مواد دیگری مانند شمش آهن و بایت و ورق‌آهن میباشد . اعضای این گروه‌ها نمایندگی تمام صنایع را به عهده دارند .

بازدید از انجمن دوشیزگان وبانوان

خانم مهناز افخمی و خانم مسعودی در یکی از کلاسهای انجمن دوشیزگان وبانوان

ساعت ٥بعداز ظهر دیروز ، بنابدعوت خانم قدسی مسعودی مدیر انجمن دوشیزگان و بانوان ، خانم مهناز افخمی‌دبیر کل سازمان زنان ایران ، از انجمن «وابسته به مجله‌اطلاعات بانوان» بازدید بعمل آورد .

در این بازدید ، مراسم‌معارفه با گردانندگان انجمن‌ومسئولان سازمان های مختلف آن بعمل آمد و دبیر کل سازمان زنان ضمن دیدار از قسمت های مختلف انجمن ، از کلاس های ماشین نویسی ، فارسی ،خیاطی، مبارزه با بیسوادی ، آرایش و زیبائی ، آشپزی ـ که در آن ساعت در انجمن‌دایر بود ـ دیدن کرد ، با معلمان و هنرجویان به گفتگو پرداخت‌و درهرقسمت توضیحات لازم به اطلاع وی رسید .

در پایان این مراسم ،دبیر کل سازمان زنان ایران فعالیت‌های برنامه انجمن را در زمینه های آموزشی ، اجتماعی ، ورزشی و هنری ستود و ابراز امیدواری کرد ترتیبی داده شود که خانم های عضو جمعیت های مختلف، به‌ویژه دانشجویان ،باربخوردار شدن از تسهیلاتی ، بتوانند از کلاس های‌متعدد انجمن‌استفاده کنند .

خبرهای تلفنی شهرستانها

معالجه چشم مادر اعلیحضرت ملك فیصل

شیراز ـ دیروز معالجه چشمان پرنسس «هزواالدامر» مادر اعلیحضرت ملك‌فیصل پادشاه عربستان سعودی ۱۰ موفقیت پایان پذیرفت وکادر چشم پزشکی بیمارستان‌خلیلی وابسته به دانشگاه پهلوی بخیه های چشم پرنسس «هزوا»را باز کردند .

روز گذشته پرنسس «سیتا» همسر پرنس خالد ولیعهد عربستان سعودی نیز مورد‌معاینه دقیق‌چشم‌پزشکان بیمارستان خلیلی قرار گرفت ومادر اعلیحضرت ملك فیصل صبح‌فردا«جمعه» شیراز را بقصد عربستان‌ترك خواهند نمود .

آقای دکتر احمد ریاضی گفت : پزشکان معالج از طرف‌دربارعربستان‌سعودی‌باین کشور دعوت شده‌اند .

عزیمت زائران شیرازی

شیراز ـ اولین دسته‌زائران خانه خدا در شیراز ، ساعت ۱۰ بعدازظهر دیروز با هواپیما عازم جده شدند . زائران ۱۰۹ نفر بودند که قبل از پرواز، در حرم‌مطهر حضرت‌شاهچراغ (ع) حضور یافتند و باحضور استاندار فارس و جمعی از مقامات محلی مراسم تودیع‌با ایشان انجام شد.

تعمیر دستگاه های الکترونیکی

شیراز ـ از دیروز ، یک مرکز مجهزتعمیرات دستگاههای الکترونیکی ، در دانشگاهپهلوی شروع بکار کرد. دستگاههای الکترونیکی دانشگاه پهلوی در صورت احتیاج در این مرکز تعمیرخواهد شد. در دانشگاه پهلوی معادل ۳۵۰میلیون ریال لوازم و دستگاههای مختلف الکترونیکی وجود دارد.

بازار داغ کشمش و مغز گردو

مشهد ـ بعلت برودت شدید هوا در مشهد و نقاط تابعه بازار فروش کشمش ومغز گردو در این منطقه داغ شد و در عوض فروشندگان میوه با کسادی بازارروبرو گشتند !

هوای سرد مشهد مردم را به خرید انواع خشکبارراغب ساخته وبهمین جهت فروشندگان مشهدی که با استقبال کم سابقه مردم مواجه شده‌اند قیمت‌مغز گردو را از ۱٤۵ ریال به ۱۰۵ریال وکشمش را از کیلوئی۵۵ ریال به ٤۵ ریال کاهش داده‌اند .

نصب پارکومتر در خیابان های اهواز

اهواز ـ در جلسه دیشب انجمن شهراهواز، راجع‌بلزوم تجهیز این شهر برای‌پذیرائی‌از مسافران نوروزی مذاکراتی صورت گرفت و تصمیم گرفته شد در خیابانهای مهم شهر پارکومتر نصب شود.

همچنین راجع‌به لزوم‌نظافت بیشتر خیابانها مذاکره شد و یکی از نمایندگان گفت : اهواز در موقعیتی است که بایدبسیار نظیفتر از وضع فعلی باشد.

حواله هزار تن گندم

آمل ـ بمنظور تثبیت نرخ نان و مبارزه با گرانی آرد در آمل ، حواله تحویل یك هزار تن گندم باتاق اصناف این شهرستان صادرگردید.

روز گذشته‌حواله‌مزبور که به دستورآقای درخشش‌استاندار مازندران صادر شده بود تحویل آقای ابوالقاسم‌توکلی رئیس اتاق اصناف آمل شد و نمایندگان اتاق‌برای‌بررسی چگونگی تحویل گندم‌ها از سیلوی تهران ، جلسه‌ای تشکیل دادند .

برای حل هرگونه مشکلات حقوقی، اجتماعی، خانوادگی خود با ما تماس بگیرید تلفن ۸۳۴۹۳۳

قابل توجه زائرین حج
گروه ۲۹
بمدیریت حاج‌محمد اعظم‌پورافشار
برای رفاه حال زائرین محترم احکام حج بطور عملی‌وعلمی در مسجدبابل مراد واقع‌در میدان شهناز خیابان شهرستانی انجام میشود متمنی است به‌منظور یادگیری کامل روزجمعه۲۳ر۹ر۵۲ از ساعت ۲ تا ٥ بعدازظهر حضوربهمرسانند . تلفن ۷۵۰۱٤٤

رستوران دانشگاه
ویزوالد
مطبوع‌ترین غذا بهترین محیط
پشت دانشگاه‌تهران ٦٦۴۴۹۰

مسابقه عکاسی

پیرو آگهی های قبلی مربوط به مسابقه بهترین عکس از بناهای تاریخی غیر معروف و درختان کهنسال که از طرف اداره کل حفاظت آثار باستانی و بناهای تاریخی ایران برگزارمیشود باطلاع میرساند که موعد دریافت عکسها تا تاریخ ۲۰ دیماه ۱۳۵۲ تمدید شد .

برای آگاهی بیشتر از شرایط مسابقه به اداره کل حفاظت آثار باستانی ایران واقع در خیابان ایرانشهر جنوبی ساختمان شماره ۳ وزارت فرهنگ و هنر تلفن ۸۲۰۲۹۹ مراجعه‌شود .

م‌الف ۱٦۳۰۲

آ_٦٦۹۵۸

آگهی

اکثر نامه هائی که به کمیته ملی حمایت از مصرف کننده میرسد فاقد امضاء و نشانی صریح شاکی و یا پیشنهاد کننده است . بدین وسیله از کلیه مصرف کنندگان شاکی و پیشنهاد دهنده تقاضا میشود که پس از امضاء خوانا ، نشانی کامل و صریح خود را نیز قید فرمایند . تا نتایج رسیدگی باطلاع ایشان برسد .

رئیس کمیته‌ملی‌حمایت از مصرف کننده سناتور محمدعلی‌صفاری

آ_٦٦۹۷۸

نتیجه قرعه‌کشی بلیطهای اعانه‌ملی

سری ۱۱۹۹
چهارشنبه ۵۲/۹/۲۱

برندگان ۵ تومانی	برندگان ۱۰ تومانی	برندگان ۵۰ تومانی	برندگان ۱۰۰ تومانی	برندگان ۵۰۰ تومانی
۳	۸۱	۴۷۴	۶۰۲۳	

برندگان ۱۰ هزارتومانی	برندگان ۵ هزارتومانی	برندگان ۲ هزارتومانی	برندگان ۱ هزارتومانی
۰۱۷۸۵۳۷	۰۱۶۲۰۲۷	۰۱۴۶۶۴۰	۰۱۲۶۰۶۰
۰۲۷۸۵۳۷	۰۲۶۲۰۲۷	۰۲۴۶۶۴۰	۰۲۲۶۰۶۰
۰۳۷۸۵۳۷	۰۳۶۲۰۲۷	۰۳۴۶۶۴۰	۰۳۲۶۰۶۰
۰۴۷۸۵۳۷	۰۴۶۲۰۲۷	۰۴۴۶۶۴۰	۰۴۲۶۰۶۰
۰۵۷۸۵۳۷	۰۵۶۲۰۲۷	۰۵۴۶۶۴۰	۰۵۲۶۰۶۰
۰۶۷۸۵۳۷	۰۶۶۲۰۲۷	۰۶۴۶۶۴۰	۰۶۲۶۰۶۰
۰۷۷۸۵۳۷	۰۷۶۲۰۲۷	۰۷۴۶۶۴۰	۰۷۲۶۰۶۰
۰۸۷۸۵۳۷	۰۸۶۲۰۲۷	۰۸۴۶۶۴۰	۰۸۲۶۰۶۰
۰۹۷۸۵۳۷	۰۹۶۲۰۲۷	۰۹۴۶۶۴۰	۰۹۲۶۰۶۰
۱۰۷۸۵۳۷	۱۰۶۲۰۲۷	۱۰۴۶۶۴۰	۱۰۲۶۰۶۰
۱۱۷۸۵۳۷	۱۱۶۲۰۲۷	۱۱۴۶۶۴۰	۱۱۲۶۰۶۰
۱۲۷۸۵۳۷	۱۲۶۲۰۲۷	۱۲۴۶۶۴۰	۱۲۲۶۰۶۰
۱۳۷۸۵۳۷	۱۳۶۲۰۲۷	۱۳۴۶۶۴۰	۱۳۲۶۰۶۰
۱۴۷۸۵۳۷	۱۴۶۲۰۲۷	۱۴۴۶۶۴۰	۱۴۲۶۰۶۰
۱۵۷۸۵۳۷	۱۵۶۲۰۲۷	۱۵۴۶۶۴۰	۱۵۲۶۰۶۰
			۱۶۲۶۰۶۰

برنده ۱۰۰ هزارتومانی
۰۸۰۳۵۲۳

آگهی استخدام

سازمان آب منطقه‌ای فارس یکنفر مترجم را باشرائط زیر :

۱ ـ لیسانسیه زبان انگلیسی
۲ـ تسلط کامل بزبان انگلیسی
۳ ـ آشنا به ماشین نویسی فارسی و لاتین
٤ ـ دارای تجربه کافی در مترجمی .
٥ـ دارا بودن برگ خاتمه خدمت نظام وظیفه و یا معافیت دائم از طریق آزمایش و مصاحبه استخدام می نماید .

داوطلبان واجد شرائط میتوانند برای تسلیم مدارک حداکثر تا پایان وقت اداری روز ۱۰ر۱۰ر۵۲ همه روزه از ساعت ۷ صبح تا ۲ بعدازظهر به اداره کارگزینی سازمان آب منطقه‌ای فارس (شیراز) و یا دفتر این سازمان در تهران « خیابان میکده ساختمان امیرکبیر » مراجعه نمایند تا ترتیب مصاحبه آنان در روز ۱۵ر۱۰ر۵۲ در دفتر شیراز خیابان باغ ارم داده شود .

م الف ۱٦۵۸۲

مدیر عامل سازمان ـ مرعشی

ایران ـ ایرتور

دوازده روز در بیروت ۱۸۹۰ تومان

شرکت هواپیمائی ایران ـ ایرتور یک مسافرت هوائی رفت و برگشت به بیروت برای ایام کریسمس و ژانویه با هواپیماهای جت بوئینگ ۷۰۷ و ۷۲۷ ترتیب داده است .

حرکت از تهران یکشنبه سوم‌دیماه وبازگشت از بیروت روز جمعه چهاردهم دیماه خواهد بود

قیمت بالا شامل هزینه مسافرت هوائی به بیروت ، اقامت ، صبحانه و ناهار می‌باشد

برای کسب اطلاعات بیشتر و ذخیره جا خواهشمند است به آژانس مسافرتی خود تماس حاصل فرمائید .

شرکت هواپیمائی ایران ـ ایرتور
تلفن ۹۱۱۵۱۹ ـ ۹۱۱۵۱۸

آگهی دعوت مجمع عمومی

چون دومین جلسه مجمع عمومی فوق‌العاده شرکت‌تعاونی لبنیات فروشان شهرستان شمیران در روز ۱۴ر۹ر۵۲ نیز بحد نصاب مقرره در ماده ۳٦ اساسنامه نرسید لذا جلسه سوم در ساعت ٤بعداز ظهر روز سه‌شنبه بیست‌و پنجم دیماه ۱۳۵۲ در محل شرکت «میدان تجریش ،اول خیابان کوروش کبیر ، ساختمان شرکت سهامی لبنیات پاستوریزه شمیران» تشکیل میگردد .

از آقایان سهامداران شرکت دعوت میشود که شخصا یا بوسیله نماینده قانونی خود در جلسه نامبرده حضور یابند.

دستور جلسه :

انحلال شرکت باتوجه به مواد ٦۸و ٦۹ اساسنامه

هیئت مدیره و مدیر عامل
شرکت تعاونی لبنیات فروشان شهرستان شمیران

آگهی دعوت ازصاحبان سهام

مجمع عمومی فوق‌العاده شرکت سهامی نختاب فیروزان‌طبق اساسنامه در ساعت چهار بعد از ظهر روز دوشنبه دهم دیماه ۵۲ در دفتر شرکت واقع در بازار کوی ولیعهد تشکیل خواهد شد از صاحبان سهام تقاضا دارد در جلسه نامبرده حضور بهمرسانند .

دستور جلسه :

۱ـ ازدیاد سرمایه‌از یکصد و پنجاه میلیون ریال به یکصد و هشتاد میلیون ریال از طریق افزایش اسمی سهام نسبت بسهم .

۲ـ شور و مذاکره در اطراف خط مشی شرکت .

شرکت سهامی خاص نختاب فیروزان

آگهی دعوت ازمهندسین کشاورزی داوطلب استخدام دروزارت تعاون وامور روستاها

پیرو آگهی های مورخ۷ر٦ر۵۲ و۲۵ر۷ر۵۲ بدینوسیله به اطلاع افراد مشروحه زیر که در مصاحبه مورخ ۱۵ر۸ر۵۲ پذیرفته شده و تاکنون‌برای تسلیم مدارک و انجام تشریفات استخدام مراجعه نکرده‌اند میرساند حداکثر تا تاریخ ۲۹ر۹ر۵۲ برای انجام تشریفات مذکوربساختمان شماره ۱۱ این وزارت واقع در اول خیابان‌محمد رضاشاه پهلوی (یوسف آباد) مراجعه نمایند.

۱ـ آقای محمد اشرافی
۲ـ آقای رحیم ایزدی فر
۳ـ آقای احمد الهیاری
٤ـ آقای محمد مهدی امینی
٥ـ آقای عبدالحسین اشعری
٦ـ آقای پرویز بیات
۷ـ آقای علی اصغر پورمیرزا
۸ـ آقای محمد حقانی
۹ـ آقای سید ماشاءاله حسینی‌نیا
۱۰ـ آقای علی اصغر راسخ
۱۱ـ آقای ابراهیم سلطانی
۱۲ـ آقای موسی‌صادقپور آجی بیشه
۱۳ـ آقای محمد طباطبائی
۱٤ـ آقای محمد رضا عارفنیا
۱۵ـ آقای اسداله عطاری
۱٦ـ آقای بهروز ناصرلی
۱۷ـ آقای صمد نجومی
۱۸ـ آقای محمد اسماعیل راجع
۱۹ـ آقای علی اکبر رئیسی
۲۰ـ آقای بهمن همتی
۲۱ـ آقای سید یحیی ریاضی
۲۲ـ آقای ابوالفضل حسینی
۲۳ـ آقای احمد اشکان نژاد
۲٤ـ آقای نعمت‌اله مشفقی
۲۵ـ آقای حسن شرافی سیتانی
۲٦ـ آقای‌ولی‌اله حبیبی بسطامی
۲۷ـ آقای مسعود نورده
۲۸ـ آقای سعید لوائی
۲۹ـ آقای جمشید ایرانی
۳۰ـ آقای خسرو گودرزی
۳۱ـ آقای مهدی مرتضوی
۳۲ـ آقای احمد امید
۳۳ـ آقای محمد رضا اسلامپور
۳٤ـ آقای‌محمود پرهیزکارمیمندی
۳۵ـ آقای محسن صفارزاده
۳٦ـ آقای علی اکبر عطاران
۳۷ـ آقای بهروز معروف زاده
۳۸ـ آقای اصغر چرمچی
۳۹ـ آقای هوشنگ اعزازی بجنوردی

وزارت تعاون و امور روستاها

آگهی پذیرش دانشجو درمدرسه‌عالی علوم ـ اراك

مدرسه عالی علوم اراك‌برای دوره لیسانس‌در سال آموزشی ۵۳ـ۱۳۵۲ تعداد ۲۰۰ دانشجو در نیمسال دوم در رشته های فیزیك ، شیمی، زیست شناسی ، ریاضی ، زبان و ادبیات فارسی «هررشته ٤۰نفر» از میان دارندگان دیپلم کامل ریاضی، طبیعی ،ادبی ، ازطریق مسابقه ورودی می‌پذیرد «رشته ریاضی مخصوص تربیت دبیر می‌باشد».

شرایط ثبت نام

رشته ریاضی و فیزیك: دارندگان دیپلم‌کامل ریاضی.
رشته شیمی و زیست شناسی : دارندگن دیپلم کامل ریاضی و طبیعی.
رشته زبان و ادبیات فارسی : دارندگن‌دیپلم کامل متوسطه ادبی ، ریاضی و طبیعی.هرداوطلب فقط یك رشته رامی‌تواند انتخاب کندو درامتحانات آن شرکت نماید.

مواد امتحان

امتحان کتبی وبه شیوه سئوالات چند جوابی(تست) خواهد بودو مواد آن عبارتست از :الف‌ـ مواد عمومی شامل اطلاعات عمومی ـزبان فارسی‌ـ زبان خارجه.

ب‌ـ مواد اختصاصی:

۱ـ برای رشته ریاضی و فیزیك : ریاضیات «ضریب ۲»ـفیزیك « ضریب۲»ـشیمی .
۲ـبرای رشته شیمی و زیست شناسی :شیمی«ضریب۲»، علوم طبیعی «ضریب ۲»، فیزیك .
۳ـ برای رشته زبان وادبیات‌فارسی: زبان فارسی «ضریب۲»، تاریخ‌وادبیات «ضریب۲»،عربی، تاریخ‌و جغرافیا.

شرایط تحصیل

۱ـساعات درس اکثرا صبح ها تشکیل می‌شود.بنابراین توجه شاغلین رابه این نکته جلب می‌نماید «غیبت بیش‌از یك چهارم ساعت در هر درس‌موجب محرومیت از امتحان آن درس خواهد بود».

۲ـ حق‌التعلیم مبلغ چهل هزار ریال است که برای هر نیمسال مبلغ بیست هزار ریال در موقع ثبت‌نام دریافت میشود و هزینه مربوط به‌ورزش و بهداشت و بیمه و تهیه پلی‌کپی‌دریافت خواهدشد.

۳ـ مدرسه هیچگونه تعهدی برای تامین‌مسکن و سلف سرویس ندارد.

مدارك لازم برای ثبت نام

داوطلبان می‌توانند فرم درخواست شرکت در مسابقه ورودی را طبق نمونه زیر تکمیل نموده به ضمیمه مدارك ذیل حداکثر تاپایان روزسه‌شنبه٤ دیماه بوسیله پست سفارشی به‌نشانی تهران‌صندوق پستی ۳۲۰۷ ارسال دارند.

۱ـنسخه اول فیش بانکی مبنی بر پرداخت‌مبلغ پانصد ریال هزینه امتحانات ورودی بنام مدرسه عالی علوم اراك به حساب جاری شماره ٤۰۰ نزد بانك عمران اراك یا شعب آن‌درشهرستان‌ها .

۲ـ سه قطعه عکس ٤×۳که پشت آن مشخصات داوطلب نوشته شده باشد.

به‌مدارکی که‌پس‌از تاریخ فوق به پست داده‌شده باشد یافاقد مدارك لازم باشد ترتیب اثرداده نخواهدشد.

۳ـ فتوکپی صفحه اول شناسنامه .

تذکر

۱ـ وجه مربوط به هزینه امتحانات ورودی‌به‌هیچ‌وجه مسترد نخواهد شد.

۲ـ مسابقه در اراك و توزیع پروانه ورودی روز پنجشنبه ۱۳ دیماه در اراك و روز مسابقه‌روز جمعه ۱٤ دیماه خواهدبود.

۳ـ محل مسابقه ورودی و ساعت شروع آن‌هنگام توزیع پروانه ورودی به‌اطلاع داوطلب‌خواهد رسید .

٤ـ داوطلب‌باید شخصا برای دریافت پروانه‌ورودی با در دست داشتن شناسنامه عکس‌دار و رسید پستی مربوط به تقاضای ثبت نام مراجعه کند.

مدرسه عالی علوم ـ اراك

فرم‌درخواست شرکت در امتحانات‌ورودی

اینجانب :
نام خانوادگی نام نام پدر
دارای دیپلم کامل متوسطه در رشته باآگاهی کامل از تمام مقررات
مندرج در آگهی مسابقه ورودی مدرسه عالی علوم‌ـاراك ضمن‌پیوست‌مدارك خواسته شده تقاضای شرکت در امتحانات مسابقه ورودی برای رشته : را دارم و زبان خارجه‌ای
که امتحان می‌دهم می‌باشد.
نشانی کامل داوطلب :
امضاء

توضیح وتذکر

در مطلب مربوط به صنف گرمابه‌داران‌که در شماره‌دیروز چاپ شده ، گو اینکه گرمابه شوش شرقی براستی گرمابه بی‌نظیر بهداشتی است ولی گرمابه لوکس درتهران‌همانطور که نوشته شده دو دستگاه است که هردو در شمال شهر یکی در کاخ شمالی و دیگری در ویلا درجه بندی شده‌است.

انواع
ماشین‌های چمن‌زنی
دستی وموتوری
شرکت سهامی فلات
شاهرضا ـ مقابل‌سینما دیانا
پاساژ خبیری ۴۸۸۹۱

آگهی دعوت مجمع عمومی

چون دومین جلسه مجمع عمومی فوق‌العاده شرکت‌تعاونی لبنیات فروشان شهرستان شمیران در روز ۱۴ر۹ر۵۲ نیز بحد نصاب مقرره در ماده ۳٦ اساسنامه نرسید لذا جلسه سوم در ساعت ٤بعداز ظهر روز سه‌شنبه بیست‌و پنجم دیماه ۱۳۵۲ در محل شرکت «میدان تجریش ،اول خیابان کوروش کبیر ، ساختمان شرکت سهامی لبنیات پاستوریزه شمیران» تشکیل میگردد .

از آقایان سهامداران شرکت دعوت میشود که شخصا یا بوسیله نماینده قانونی خود در جلسه نامبرده حضور یابند.

دستور جلسه :

انحلال شرکت باتوجه به مواد ٦۸و ٦۹ اساسنامه

هیئت مدیره و مدیر عامل
شرکت تعاونی لبنیات فروشان شهرستان شمیران

آگهی دعوت ازصاحبان سهام

مجمع عمومی فوق‌العاده شرکت سهامی نختاب فیروزان‌طبق اساسنامه در ساعت چهار بعد از ظهر روز دوشنبه دهم دیماه ۵۲ در دفتر شرکت واقع در بازار کوی ولیعهد تشکیل خواهد شد از صاحبان سهام تقاضا دارد در جلسه نامبرده حضور بهمرسانند .

دستور جلسه :

۱ـ ازدیاد سرمایه‌از یکصد و پنجاه میلیون ریال به یکصد و هشتاد میلیون ریال از طریق افزایش اسمی سهام نسبت بسهم .

۲ـ شور و مذاکره در اطراف خط مشی شرکت .

شرکت سهامی خاص نختاب فیروزان

آگهی تبدیل سهام بانام به بی‌نام

به‌استناد ماده ۱۲۵ اساسنامه به‌کلیه‌دارندگان سهام‌بانام شرکت‌سهامی خاص دسا ابلاغ‌میگردد که‌ازتاریخ نشراین آگهی تا ۲ ماه برای تبدیل سهام بانام‌خودبه‌بی‌نام به‌مرکز شرکت مراجعه نمایند.

شرکت سهامی خاص دسا

قابل توجه صاحبان ساختمانها

شرکت سی‌سخت نماینده انحصاری انواع عایق های باتن سیل با تجربه چندین ساله خودسقف بامهای شما را عایق سرد پلاستیکی با تن‌سیل در کمترین زمان بیمه می‌نماید .

شما میتوانید برای کسب هر نوع اطلاع با تلفنهای ۸۳۵۱۵۸ـ ۸۳۵۱۵۹تماس حاصل‌کرده تا مهندسین این شرکت شما را راهنمائی نمایند

اطلاعیه

باتوجه‌خاص‌شما همشهریان‌مصرف کننده‌تهرانی کمیته‌اختصاصی بازرسی و همکاری با شرکت بانوان خانه‌دار تشکیل و با در دست داشتن کارت شناسائی برای کنترل قیمت‌ها مشغول کار شده‌اند .

برای مزید استحضار اشخاصی که میل همکاری با کمیته ملی حمایت از مصرف کننده را دارند تمنی میشود در تمام ایام غیر از روزهای تعطیل از ساعت ۸نوبم تا ۱۲ و ٤ تا ٦نوبم بعد از ظهر به محل کمیته ملی حمایت از مصرف کننده به نشانی تهران ـ خیابان تخت جمشید ـ چهار راه ملک‌الشعراء بهار شماره ٤۲۵ طبقه ششم و یا به تلفن های ۸۲۱۷۱۸ـ ۸۳٦۷۲۰ مراجعه فرمایند .

رئیس‌کمیته ملی حمایت از مصرف کنندـ سناتورمحمدعلی صفاری

آگهی تبدیل سهام بانام به بی‌نام

به‌استناد ماده ۱۲۵ اساسنامه به‌کلیه‌دارندگان سهام‌بانام شرکت‌سهامی خاص دسا ابلاغ‌میگردد که‌ازتاریخ نشراین آگهی تا ۲ ماه برای تبدیل سهام بانام‌خودبه‌بی‌نام به‌مرکز شرکت مراجعه نمایند.

شرک

دکتر محمد شاهکار :

ایوب جبارزاده دیوانه نیست!

مجازات باید سازنده ومفید بحال اجتماع وافراد آن باشد

روز گذشته محاکمه ایوب جبارزاده متهم به قتل مهدی محضری در شعبه ۲ دادگاه عالی جنائی تهران دنبال شد.

این پنجمین جلسه دادرسی بود که توسط قضات شعبه ۲ محکمه جنائی انجام گردید ، پس از حضور متهم و وکلای مدافع او ، جلسه رسمیت یافت و دکتر محمد شاهکار وکیل مدافع متهم جنایت خیابان کاخ با اشاره به وضع ایوب جبارزاده گفت : این شخص باید از نظر روانی و روحی مورد مطالعه قرار گیرد ، زیرا عوارض عصبی و روحی است که از اشخاص سلب قدرت میکند و حادثه می‌آفریند . متهم حاضر مرض «ارکانیک» داشت که عمل شدو نظر عده‌ای از پزشکان متخصص که دراین پرونده منعکس است نشان میدهد که اعصاب وی مریض بوده‌است. دکتر شاهکار سپس به مسئله کیف اشاره کرد و گفت مرحوم لاجوردی پس از ٤ روز کیف محضری را به بازپرس تحویل داده‌است و دراین مدت به‌جز او هیچکس از محتویات آن اطلاع درستی نداشته است بنابراین چطور میتوان گفت که در این کیف آلت ضرب و جرحی نبوده است ؟

دراین موقع دکتر شاهکار باقرائت ماده ۱۷۰ قانون مجازات عمومی اظهار داشت قانونگذار مجازات قتل عمدی را به جز درمواردی که در قانون استثناء شده باشد اعدام معین کرده است و حالا همین اعدام نیز دربسیاری ازکشور ها منسوخ شده است .

دکتر شاهکار در دنباله دفاعیات خود در باره مکتب جزائی چند استاد معروف صحبت کرد و نتیجه گرفت که مجازات باید سازنده و مفید به حال اجتماع و افراد آن باشد. دکتر شاهکار سپس گفت باید اولا روشن شود که آیا اتهام متوجه متهم هست یا خیر ؟ و بعدا درجه مسئولیت وی باید مطالعه گردد ، درصورتیکه مجرم باشد میزان مجرمیت وی روشن گردد و مجازاتی متناسب با جرم وی درباره متهم درنظر گرفت . دراین موقع که ساعت بزرگ دادگاه ۱۱ و ۳۰ دقیقه را نشان میداد وکیل مدافع جبارزاده با تعجب گفت : نه من و نه آقای مدیر مسیحائی وکیل مدافع دیگر متهم درمورد وی ادعای جنون نکردیم و نمی کنیم ولی باید توجه داشت که این شخص از جهات دیگری مریض است . برای تایید این نظریه دکتر شاهکار کیسه محتوی مقداری نسخه و دارو را به حاضران نشان داد و درحالیکه به هیئت قضات مینگریست گفت اینها دارو هائی است که در زندان برای بهبود و آرامش اعصاب جبارزاده از آنها استفاده میشود .

دراین وقت دکتر محمد شاهکار به قرائت ماده ۲۵ قانون مجازات عمومی پرداخت و اظهارکرد مجازات باید باخلق و خوی وخصلت و شخصیت مجرم منطبق و مناسب باشد . وی سپس به بند الف وبند ب ماده ۳۶ قانون مذکور اشاره کردونتیجه گرفت که اگر مرتکب درحین ارتکاب به اختلال قوه تمیز ودرک مبتلا باشد از مجازات معاف است . دکتر شاهکار درپایان دفاعیات خود گفت جبارزاده مجنون معرفی نمی‌شود بلکه به‌استناد گزارش پزشکان معالج و پزشکانی که نظرات آنها در پرونده منعکس شده است ، نشان میدهد که متهم ازنظر اعصاب و روان اختلالاتی دارد . دکتر شاهکار که برای بیان افکارش از کتاب لغت و فرهنگ پزشکی فرانسه استفاده میکرد از دادگاه خواست که چون موکلش هنگام ارتکاب جرم فاقد اراده بود در درجه اول حکم برائت وی صادر شود در غیر اینصورت حکمی بارعایت جهات ذکرشده در حدود وضع متهم صادر گردد . ساعت ۱۲ و ۳۵ دقیقه مدافعات دکتر شاهکار و ختم جلسه اعلام شد . امروز دومین وکیل ایوب جبارزاده آقای مدیر مسیحائی درباره متن کیفرخواست از متهم دفاع کرد. درجلسه دیروز علاوه بر کارآموزان قضائی و وکالت دادگستری و تماشاچیان ، عده‌ای از دانشجویان دختر و پسر دانشکده حقوق دانشگاه ملی ایران نیز در دادگاه بعنوان تماشاچی حضور داشتند .

در پنجمین جلسه محاکمه ایوب جبارزاده عده‌ای ازدانشجویان دختر و پسر دانشکده حقوق دانشگاه ملی بعنوان تماشاچی شرکت کرده بودند

متهم بقتل دو کارگر نانوائی بباز پرسی احضار شد

مختار

دیروز بازپرس شعبه ۲۷ دادسرای تهران ، مختار متهم بقتل حادثه مغازه نانوائی را که در آن دو نوجوان ۱۲ و ۱۵ ساله بقتل رسیدند برای اداء آخرین دفاع بباز پرسی احضار کرد .

مختار در نزد بازپرس اعتراف کرد که او شاهد کشتن دو جوان بدست دو نفر دیگر بوده است اما خود او در این قتل دخالتی نداشته است .

چندی قبل به مامورین کلانتری هفده تهران اطلاع داده شد که یك مغازه نانوائی واقع در خیابان وطن نازی‌آباد آتش گرفته است و بدنبال این آتش سوزی سه نفر از کارگران نانوائی باسامی عباس اسم علی ۱۲ ساله و محرم‌علی محمدی پانزده ساله و مختار ۱۹ ساله ناپدید شده‌اند. مامورین پلیس برای یافتن سه کارگر نانوائی به جستجو پرداختند و چند روز بعد ازاین حادثه مامورین ژاندارمری نعمت‌آباد جنازه جوان ۱۵ ساله‌ای را در حالی که داخل یك پتو پیچیده شده بود در بیابان های خانی‌آبادنو یافتند که بعدا معلوم شد جنازه متعلق به محرم‌علی محمدی کارگر نانوائی می باشد و همچنین صاحب مغازه نانوائی موفق شد جنازه اسم علی را در داخل منبع نفت سیاه مغازه پیدا کند . در تحقیقاتی که توسط مامورین بعمل آمد روشن شد که آتش سوزی مغازه عمدی بوده است و قاتل اسم علی و محرم علی برای گمراه کردن مامورین مغازه را به آتش کشیده‌است. مامورین وبستگان دو جوان به جستجوی مختار پرداختند و موفق شدند او را در خیابان گمرك بیابند .

مختار دربازجوئی اولیه گفت من از جریان کشته شدن محرم و اسم‌علی اطلاعی ندارم وروزی که مغازه نانوائی آتش گرفت من از ترس فرار کردم .

مختار همراه پرونده بدادسرای تهران فرستاده شد و آقای مصطفی فاتحی بازپرس شعبه ۲۷ دادسرای تهران تحقیقات خود را از مختار شروع کرد .

مختار چند بار از زندان به بازپرسی آورده شد او در تمام مراحل حاضر نشد به قتل دو جوان اعتراف کند اما بازپرس ولایلی علیه متهم جمع‌آوری کرده بود . یکی از دلایل این بود هنگامی که جنازه اسم‌علی پیدا شد درتن اولباس مختار دیده می شد و همچنین جسد لابلای پتوئی که متعلق به متهم است پیچیده شده‌بود. مختار دیروز وقتی متوجه شد که بازپرس علیه او دلایلی جمع‌آوری کرده است گفت: شب حادثه ساعت در حدود ٤ صبح بود که خمیرگیر نانوائی باتفاق کارگر دیگری بطرف محرم‌علی واسم‌علی که در داخل مغازه خوابیده بودند حمله کردند و پس از اغفال آنها ابتدا محرم‌علی را در جلو چشم اسم علی و من خفه کردند و آن را در داخل منبع نفت سیاه انداختند و سپس اسم علی را ببهانه این که بخانه خودشان ببرند لباس مرا به تن او کردند و در داخل پتوئی پیچیدند و سپس مغازه را آتش زده سپس به بیابان های خانی‌آباد جدید رفتیم و آنها ابتدا اسم علی را در داخل چاله‌ای خوابانیدند و آنگاه برروی او خاك ریختند که ناگهان نور چراغ اتومبیلی از دور پیدا شد که ما متواری شدیم .

مختار در تمام مراحل بازجوئی ضدونقیض حرف می‌زد وخود را بیگناه می دانست وخودش را شاهد قتل معرفی می کرد . اما دلایل بازپرس نشان می دهد دونفری که مختار به آنها اشاره کرده است یکی از آنها کسی است که مختار را دستگیر کرده و دیگری نیز آنشب در خانه‌اش بوده است .

بازپرس پس از گرفتن آخرین دفاع از مختار برای او قرار مجرمیت صادر کرد .

زنی ، برمزار شوهرش ، خودرا آتش زد!

اهواز : یك زن پنجاه ساله اهوازی بنام بتول شکیبائی که چند روز قبل شوهرش را از دست داده بود دیروز بر مزار او رفت و با ریختن مقداری نفت بروی لباسهایش خود را آتش زد !

بتول که توسط چندتن از عابران به بیمارستان انتقال یافته بود قبل از مرگ گفت : علت خودسوزی وی دوری از شوهرش بوده و چون نتوانسته است غم مرگ او را تحمل کند دست به خودکشی زده است !

انتقام عجیب!

مردی که دوست نداشت زنش توالت کند ، از شدت ناراحتی خود را به شیشه بزرگ در ورودی منزلشان زد و به‌شدت مجروح شد .

این مرد که علی‌اکبر نام دارد هم اکنون دربیمارستان ۲۵ شهریور بستری میباشد . وی چندی قبل با دختری که دوستش داشت ازدواج کرد . پس از مراسم ازدواج علی‌اکبر بازنش قرارگذاشت که همسرش هرگز نباید توالت کرده از منزل خارج شود . تا مدتی زندگی اینطور به آرامی میگذشت وزن جوان و زیبای علی اکبر به خاطر شوهرش از بزك کردن چشم‌پوشی میکرد .

دیروز او به میهمانی رفت ، البته برخلاف قولی که داده‌بود، این بار توالت کرده عازم مهمانی شد .

پس از بازگشت از میهمانی ، علی اکبر که زن خود را بزك کرده دیده بود ، از کار او سخت برآشفت و ایراد گرفت و چون نمی‌خواست او را آزار دهد برای گرفتن زهر چشم از زنش خود را با شدت به شیشه بزرگ در ورودی هال منزلشان زد و به سختی مجروح شد. !

جاعل چک‌ها دستگیر شد

جاعل دو چک سفید که بسرقت‌رفته بود دستگیر وتحت تعقیب قانونی قرار گرفت .

دیروز جوانی برای گرفتن دو چک ۱۷ و ۱۰ هزارتومانی به یکی از بانکها مراجعه کرد و پشت چکها را امضاء نمود و به مامور بانک تسلیم کرد و در انتظار گرفتن وجه چکها در روی یکی از صندلی ها نشست .

چند لحظه بعد مامور بانک متوجه شد که چکها مجعول است و امضای صاحب حساب روی آن دیده نمیشد وامضاء دیگری جایگزین آن شده بود.

مامور بانک جریان را با ماموران پلیس در میان گذارد و یکربع بعد آورنده چک که اکبر مهاجری نام داشت و ۱۹ ساله بود دستگیر شد و به پاسگاه کلانتری ۱۶ هدایت گردید .

بازجوئی از اکبر مهاجری آغاز شد او که خود را خیاط معرفی میکرد گفت که «داود» که با من آشنائی داشت این چکها را از دائی خود که مغازه فرش فروشی در خزانه دارد ربود ، و امضاء صاحب حساب را جعل نمود وبا کمک من میخواست این پولها را وصول کند که گرفتار شدم .

پلاستر
درهمجا
چشمگیر است
کاغذ دیواری ـ موکت
کفپوش ـ پرده کرکره
تلفن مرکز پخش
۶۶۶۶۶۵
۴۴۰۴۱
خیابان پهلوی بالاتر از امیراکرم
ساختمان شرکاء

شهای باواریا
با آوازدلنشین پرویز خواننده یوم یوم ونازی
با غذاهای دلپسند مخصوص رستوران باواریا
نیشر آباد جنب تی بی تی خیابان اراك تلفن رزرو ۸۲۰۲۴۷

تالار پذیرائی سیمرغ
با کادر مجهز و محیطی آرام ودلنشین آماده
برگزاری جشنهای شما میباشند .
باغ صبا مقابل خیابان ملك تلفن ۷۶۰۵۸۱

تعصب ما داریم

دست هیچ تعمیرکاری نباید بهش برسه

■ چون در تلویزیون تمام ترانزیستوری ناسیونال به‌جای لامپ وسیم پیچ‌های زائد تماماً از ترانزیستور استفاده می‌شود بنابراین تلویزیون تمام ترانزیستوری ناسیونال احتیاج به دست کاری یا سرویس ندارد .

■ مصرف برق تلویزیون تمام ترانزیستوری ناسیونال بسیار ناچیز است.

■ تصویر تلویزیون تمام ترانزیستوری ناسیونال ۵۰،۰۰۰ بار زودتر از تلویزیون‌های لامپ دار ظاهر می گردد .

■ برخلاف تلویزیونهای لامپ‌دار در تلویزیون تمام ترانزیستوری ناسیونال کم یا زیاد شدن ولتاژ برق کوچکترین تغییری در صدا و تصویر پدید نمی‌آورد .

ناسیونال

تلویزیون تمام ترانزیستوری

در انواع مدل‌های زیبا .

National

ناسیونال پیشرفته تر از زمان

نماینده انحصاری محصولات ناسیونال در ایران شرکت تجارتی کوفرد خیابان کورش کبیر (قدیم شمیران) سه‌راه تخت جمشید

مجالس ترحیم

با نهایت تاسف درگذشت مرحومه **بانوصدری رفعتی خوانساری** مادر گرامی آقایان فضل‌اله ، حیدر ، اکبر واحمد رفعتی را باطلاع دوستان و همشهریان محترم میرساند.
مجلس ختم مردانه و زنانه آن مرحومه روز جمعه ۲۳ آذرماه جاری از ساعت ۹ تا ۱۱ صبح در خانقاه‌صفی‌علیشاه منعقد است .
خانواده های : رفعتی . بهمنی . محرابیان.محمدی . فرجی . ناطقی . اکرمی . صادقی . صانعی . امینی .مدنی. هاشمی . زمانی . معصومی . میرباقری . عزیزی .شفاعتی. اسلام پور . فخاری . میرشفیعی . قیصری .
آ ـ ۱۷۱۷۱
بعموم بازماندگان آنمرحومه مصیبت وارده را تسلیت‌میدهیم

با نهایت تاسف درگذشت شادروان مرحومه‌اه‌ینه‌بختیاری خوئی را باطلاع دوستان و همشهریان میرسانیم .
مجلس ترحیم زنانه و مردانه روز شنبه از ساعت ۱۴ونیم تا ۱۶ونیم در مسجد سجاد واقع در خیابان‌شاه‌نبش فخر رازی برگزار میباشد .
یداله . سیف‌اله ـ شیرویه وشمس‌اله‌بختیاری
آ ـ ۱۷۱۶۹
بعموم بازماندگان آنمرحومه مصیبت واردهرا تسلیت‌میدهیم

بانهایت تاسف‌درگذشت مرحومه **بانوفاطمه‌وکیلی** متعلقه مرحوم حسن وکیلی ملایری را باطلاع دوستان وآشنایان میرساند مجلس ترحیم مردانه و زنانه آن مرحومه ازساعت ۵ تا ۷ بعدازظهر روز شنبه ۲۴ر۹ر۵۲ در خانقاه صفی‌علیشاه برگزار میگردد .
هاشم ملک مدنی . مصطفی وکیلی . محمدرضاوکیلی. دکتر محمد وکیلی . دکتر پرویز وکیلی . بیژن . منوچهر و فریبرز وکیلی . دری .تاج‌بخش . ملکی .شیخ‌الاسلامی . احیدری .
آ ـ ۱۷۱۰۳
مصیبت وارده را بعموم‌بازماندگان آنمرحومه تسلیت‌میدهیم

بانهایت تاثر درگذشت **بانوصغری‌فتوت‌احمدی** مادر بزرگوار ناصر ضرغامی‌فر را باطلاع بستگان و دوستان‌می‌رساند مجلس ختم آنمرحومه (مردانه و زنانه) از ساعت ۹ تا ۱۱ صبح روز جمعه ۲۳ آذرماه در مسجدصاحب‌الزمان (ع) واقع در خیابان حشمت‌الدوله غربی برگزار میشود.
خانواده‌های : فتوت احمدی ـ ضرغامی فر ـ خلج ـ تجلی نژاد ـ‌پژندمقدم ـ سیاسی ـ هاتف ـ ساعتچی ـ مهدیزاده ـ صارم پور ـ فردین ـ معزز ـ سحابی‌ـچنیری ـ گلزاقی‌ـ توسلی ـ ظلی ـ یاوری ـ نیری ـ پرویزیان ـ طبیب‌زاده شکرائی‌ـاتفاق ـ ناظم زاده ـ رامخو‌ـ خیربخش‌ـ طلاکوب ـ نشاط ـ بهاری ـ حبیبی ـ افشار ـ خواجه‌پور‌ـ بیگدلی ـ ایرانفر ـ اسکندری ـ شعری ـ عابدینی ـظهوریان
آ ـ ۶۷۱۴۴
مصیبت وارده رابعموم بازماندگان آنمرحومه تسلیت‌میدهیم

بانهایت تاثر درگذشت **بانوفاطمه‌سلطان ممتحن نراقی** را باطلاع خویشاوندان و دوستان میرسانیم مجلس ختم آن مرحومه روز شنبه ۲۴ر۹ر۵۲ از ساعت ۴ الی ۶ بعد ازظهر در مسجد الجواد میدان ۲۵ شهریور برگزار میگردد .
مهندس علی اصغر ممتحن. غلامرضا ممتحن. حبیب‌اله ممتحن.کاظم‌ممتحن و خانواده های محمدیان .احمد نراقی. حاجی عباس ظنون . مروتی . بازرگانی . خانمرادی . فرخزاد نراقی . شرق . مهدوی نراقی . مفتون . بیانیان. شکیبا ، نایبان . فراستی پور . فداکار . ناصری . فلاح نژاد . دوانلو . عطاری نژاد . تشکری . طباطبائی. یاوری سمنانی و خانواده های وابسته .
آ ـ ۱۷۱۵۷
مصیبت وارده را بعموم بازماندگان‌آنمرحومه تسلیت‌میدهیم

بانهایت تاسف‌درگذشت شادروان **حسین اسلام بیگی** را به اطلاع دوستان و آشنایان میرساند مجلس ترحیم مردانه و زنانه آن مرحومه ازساعت ۵ بعدازظهر روز جمعه ۲۳ر۹ر۵۲ از ساعت ۱۱ الی ۱ بعداز ظهر در خانقاه صفی علیشاه منعقد میگردد.
خانواده های :اسلام بیگی. رفیع‌پور. برزین تهرانی .همت خواهان . شاه‌گردی. حاتمی . راسی . مودی . حکمی وخانواده های وابسته.
آ ـ ۱۷۱۶۱
مصیبت وارده را بعموم بازماندگان آن مرحوم تسلیت‌می دهیم

بانهایت تاثر و تاسف درگذشت همسر و پدر و برادرعزیزمان آقای **سید حسن میرفخرائی (دبیر مهذب)** فرزند مرحوم‌مهذب السلطان را به‌اطلاع خویشان و دوستان میرسانیم مجلس ترحیم زنانه و مردانه آن فقید سعید روز شنبه ۲۴ر۹ر۵۲ از ساعت ۲ الی ٤ بعد از ظهر در مسجدالجواد برگزار خواهدشد.
خدیجه میرفخرائی(تهرانیان). اکرم میرفخرائی (میرهادی) افخم میرفخرائی . افسر میرفخرائی (نبوی). معززمیرفخرائی . پروین میرفخرائی .مستانه‌میرفخرائی (تقی). حسینعلی میرفخرائی علی اکبر میرفخرائی. مرتضی میرفخرائی. مهدی میرفخرائی . فریدون میرفخرائی . همایون میرفخرائی . کامران میرفخرائی. میترا میرفخرائی (بهفروزی). احمد میرفخرائی و خانواده های میرفخرائی. تهرانیان . نبوی . ثقفی. وثیقی. امین. پورزند . میرهادی.سرهنگ رفعت.نجم.بهفروزی.محمدیان.سلطانزاده دیدار. بهبهانی. پورسلطانی. جعفرزاده.نخجوان. شیخ. پوررضا. پدرام رازی. ذوالفقاری. خاتمی. باباشاهی و خانواده های وابسته
آ ـ ۱۷۱۴۹
مصیبت وارده را بعموم بازماندگان آنمرحوم تسلیت می دهیم

با نهایت تاسف درگذشت مادر **عزیزم،بانوافسرالملوک فرشاد** را باطلاع اقوام و دوستان میرساند . مجلس تذکر ایشان روز جمعه ۲۳ آذرماه جاری از ساعت سه بعد ازظهر در منزل واقع در خیابان خردمند جنوبی شماره ۹۳ منعقد میگردد .
حسن ـ فرشاد
آ ـ ۱۷۱۷۵
بعموم بازماندگان آنمرحومه مصیبت وارده راتسلیت‌میدهیم

در مدرسه چهار باغ اصفهان
با کمال تاسف و تاثر درگذشت ناگهانی شادروان **حاج‌عبدالکریم‌معصومخانی** را در اصفهان باطلاع دوستان و آشنایان میرساند مجلس ختم‌آن مرحوم از ساعت ۲ر۳۰الی ۵ بعد از ظهر روز شنبه ۲۴ آذر ماه جاری در مدرسه‌چهار باغ اصفهان (مسجد سلطانی) منعقد می‌باشد ضمنا ختم زنانه در همانروز و همان ساعت در خیابان آذر کوی‌آریا شماره ۸ منزل شخصی برگزار میشود.
دکتر رضا معصومخانی ـنصراله معصومخانی ـ احمد معصومخانی ـ اسماعیل معصومی ـ عبدالمجیدمعصومی ـ سپهبد مجیدمعصومی ـ دکتر رشید معصومی ـ خانواده‌های معصومخانی ـمعصومی ـ فاطمی ـ مشیر فاطمی‌ـبنی‌فاطمی‌ـ فرخانی ـ مومنی ـ سجادی .
آ ـ ۶۶۷۷۲
مصیبت وارده را بعموم‌بازماندگان آنمرحوم تسلیت‌میدهیم

باکمال تاسف فوت **بانو تاجماه رنگی** را باطلاع میرساند مجلس ختم آن مرحومه جمعه ۲۳ آذر ساعت ۲ تا ٤ بعد از ظهر در مسجد امام حسن خیابان دوم نیروی هوائی و مجلس ختم زنانه همانروز در منزل شخصی آنمرحومه برگزار میباشد .
خانواده های : رنگی . نیکنام فر . برادران محمدیه . بیمان گهر . خامسی . قریشی . فتی . نظیری . بابائی . نامی . پورنهاوندی . کامیاب . صفاپو
آ ـ ۱۷۱۷۹
مصیبت وارده را بعموم بازماندگان‌آنمرحومه تسلیت‌میدهیم

با کمال تاسف فوت مرحومه مغفوره**بانوحاجیه‌ریحان** افرازی والده آقایان حاج غلامعلی و حاج محرمعلی افرازی و سید سراج مرادی را به اطلاع میرساند . مجلس ترحیم آنمرحومه روز جمعه ۲۳ر۹ر۵۲ از ساعت ۲ الی ٤ بعد از ظهر در مسجد حضرت ابوالفضل (ع) واقع در نظام‌آباد خیابان سبلان شمالی اول ده متری گلسرخ منعقد است .
حاج غلامعلی و حاج محرمعلی افرازی ـ سید سراج مرادی ـ محمد علی‌کاوه‌ـ دکتر جلیلیان‌ـ حاج رضاابراهیمی‌ـ حاج محمد شاهین ـاسدی ـ ابراهیم روزنو ـ قدیریادگاری‌ـ محمود افروزی ـ سید ایوب زاهدی .
آ ـ ۶۷۱۷۸
بعموم بازماندگان آنمرحومه مصیبت وارده راتسلیت‌میدهیم

با نهایت تاسف درگذشت نابهنگام شادروان **بانو فاطمه وظیفه‌خواه** (نیکرو رضائی) همسر آقای منوچهر وظیفه‌خواه را باطلاع دوستان و آشنایان میرساند .
مراسم ختم آنمرحومه روز یکشنبه ۲۵ر۹ر۵۲ از ساعت ۲ تا۵ بعدازظهر در مسجد خاتم واقع در خیابان خواجه نظام‌الملک سه‌راه زندان منعقد خواهد شد .
خانواده‌های : وظیفه‌خواه. نیکرو رضائی. زنجانی‌زاده.
آ ـ ۱۷۱۸۳

با نهایت تاسف و تاثر درگذشت مرحومه **بانو طوبی شیرین‌د** والده آقایان علی اکبر و رضا حسینی‌شعار راباطلاع دوستان و آشنایان واعضاء صنف میرساند مجلس ترحیم‌آن مرحومه روز شنبه ۲٤ آذرماه از ساعت ۲ الی ٤ بعد از ظهر در مسجد امامزاده یحیی واقع در خیابان بوذرجمهری نو کوچه امامزاده یحیی منعقد میباشد .
اتحادیه صنف کشباف و جوراب تهران
آ ـ ۶۷۲۰۲

یادبود

باسحصار کلیه فامیل و دوستان میرساند که بمناسبت سومین سالگرد درگذشت **شادروان بانو بدیع‌الزمان اربابی** (خواجه‌نصیری) هزینه سوگواری آن شادروان بامور خیریه مصرف خواهد شد .
خانواده‌های خواجه نصیری ـ اربابی .
آ ـ ۶۶۷۶۰

قافله سالار خاندان فتح‌اله سیاح
جهلمین شب درگذشت ترا باقلبی شکسته که در وجودمان افکنده‌ای برمزارت‌گردآمده‌تاشاید تسلی روح بزرگواری چون تو باشیم .
خانواده های سیاح،مطلق
آ ـ ۱۷۱۰۹

سپاسگزاری

از آیات عظام ، تیمساران ، سرهنگان ، کارمندان‌بانک سپه ، سروران عزیز،دوستان و بستگان که بمناسبت‌درگذشت مرحوم‌فتح‌اله روستائی‌زاده با شرکت در مراسم تشییع و ترحیم و شب هفت و یا بوسیله درج در جراید و تلگراف با ما همدردی فرموده‌اند سپاسگزاری می‌نمائیم .
زینت ،مهدی ، فرشته ، فرزانه‌و فرحناز‌روستائی زاده
آ ـ ۱۷۱۸۱

تشکر و اعتذار
از اخوان طریقت و سروران گرامی و دوستان و خویشاوندان و همکاران عزیز که قدم رنجه فرموده با تشریف فرمائی خود در مجالس سوگواری همسر و پدر بزرگوارمان وبا ابراز تفقد و همدردی موجبات تسکین وتسلی خاطر ماتم زده و رنجدیده ما را فراهم ساخته کمال امتنان و سپاسگزاری را دارد چنانچه در اثر تالمات روحی تاخیری در عرض سپاس و تشکر حضوری رخ دهد استدعای پوزش داریم .
توران آهی (خزاعی) ـ شاهرخ آهی ـ شیدا آهی
آ ـ ۱۷۱۶۷

صحبت در پیرامون حج
آقای حاج سید علی اکبر مسچی‌زاده مدیر گروه ۹۱ جمعه گذشته، در ورامین برای حجاج مجلس معارفه داشت و اینک عصر جمعه ۲۳ر۹ر۵۲ از ساعت ۲ تا٤ بعداز ظهر مجلس مزبور در تهران تشکیل می‌شود و حضرت‌حجةالاسلام آقای انصاری اراکی پیرامون حج صحبت می‌کند . نشانی : خیابان ری کوچه آبشار کوچه گرکانی پلاک ۷ تلفن منزل ۳۵۱۰۲۳ دفتر ۷۵۸۱۲۱
آ ـ ۶۷۱۳۰

پرسه
با اندوه فراوان درگذشت روانشاد **خرمدینیاروجدان** را باطلاع خویشان و آشنایان میرساند. پرسه آن شادروان در روز شنبه ۲٤ آذرماه جاری از ساعت ۳تا۵ بعد ازظهردر سالن ایرج خیابان استالین کوچه زرتشتیان برگزار میگردد.
خانواده‌های : وجدان. آزادمهر. طاوسیان. دادنام . فراروني. بلیوان. هوشنگی .
آ ـ ۱۷۱۸۹
بعموم بازماندگان مصیبت وارده را تسلیت میدهیم

بدین وسیله درگذشت مادر عزیزمان**بانوسلطان‌محبوبی** را باطلاع دوستان و آشنایان میرسانیم . مجلس ترحیم روز یکشنبه ۲۵ر۹ر۵۲ از ساعت ۳ تا ۵ بعد از ظهر در کنیسای ابریشمی واقع در بلوار الیزابت کاخ شمالی منعقد است.
موسی‌محبوبی‌ـ عطاءاله محبوبی . پرویز محبوبی . خلیل سلیم.مهدی‌سلیمی
۱ـ۲ آ ـ ۱۷۱۷۳
بعموم بازماندگان آنمرحومه مصیبت وارده راتسلیت‌میدهیم

مکتب‌الغدیرتهران
فوت مرحوم حجةالاسلام **حاج‌سیدغلامرضا کسائی** را بهمه فامیل های کسائی و امینی و امینی نژاد تسلیت عرض نموده بهمین مناسبت‌روز جمعه ۱۸ دیقعده(۲۳ر۹ر۵۲) از ساعت ۸ صبح الی ۱۱ در محل مکتب‌الغدیر مجلس‌ختمی برگزار و از عموم علماء اعلام و علاقه‌مندان و فامیل های محترم دعوت مینماید .
آدرس میدان شاه اول خیابان مهدیخان ـ خیابان‌بلورسازی
آ ـ ۶۷۱۴۲
مصیبت واردهرا بعموم بازماندگان آنمرحوم تسلیت‌میدهیم

خانواده‌های عربشاهی وشمگیر. کامکار . آذرنوش . احمدی. رحیمی کائینی . محمدی. والی . مصطفوی‌نسب . ارسطو. روحانی .
با نهایت تاثر و تاسف فوت شادروان **ابراهیم (مجید) عربشاهی)** را باطلاع بستگان و آشنایان و دوستان‌میرسانند. مجلس ختم مردانه وزنانه آنمرحوم، درروز شنبه ۲٤ آذر ماه جاری از ساعت۳الی۵ بعدازظهر در خانقاه (صفی‌علیشاه) منعقد خواهد بود .
ضمنا مراسم شب هفت آنمرحوم در روز یکشنبه ۲۵ آذرماه جاری از ساعت ۳ الی ۵ بعدازظهر در مقبره شیخان قم برگزار خواهد شد .
محسن عربشاهی. دکتر علی‌اصغر عربشاهی. سرهنگ جلال عربشاهی. دکتر غلامعلی عربشاهی. غلامعلی‌عربشاهی. کیومرث وشمگیر. سرهنگ‌ابو الفتح کامکار. علی‌اصغرکامکار. دکتر آذرتاش‌آذرنوش. احمداحمدی. سرهنگ‌نصرت‌اله‌والی. اسداله عربشاهی .
آ ـ ۶۷۱۸۴
مصیبت وارده را بعموم افراد خانواده‌های عزادار‌بویژه بازماندگان آنمرحوم تسلیت میدهیم .

تسلیت

دوست عزیزم رضا وکیلی
تاثر و اندوه تو تمام دوستان را متالم ساخته است در غمت شریکیم .
هوشنگ جامع
آ ـ ۱۷۱۶۵

جناب آقای مهندس عطاله هاشمی
با اندوه فراوان درگذشت مادر گرامیتانرا صمیمانه تسلیت گفته و خود را در این مصیبت غم‌انگیز شریک میدانیم.
شرکت سهامی گرانیت مشهد
آ ـ ۱۷۱۵۵

همکار گرامی جناب آقای مهندس سلیمان هوشیم
هیات مدیره انجمن آرشیتکتهای ایران از طرف خود و کلیه اعضاء درگذشت پدر گرامی جنابعالی را تسلیت گفته و شکیبائی بازماندگان را خواستار است .
هیات مدیره انجمن آرشیتکتهای ایران
آ ـ ۶۷۱۲۶

جناب آقای دکتر صفائی
درگذشت برادر گرامیتان را تسلیت میگوییم.
خبرنگار روزنامه اطلاعات در سمنان‌ـ کاظمی
آ‌ـ۶۶۷۶۴

همکاران گرامی ـ آقایان عمران و انوشیروان ذوقی
با نهایت تاسف درگذشت عموی گرامیتان را تسلیت‌گفته سلامت شما و خانواده محترم را آرزومندیم .
اداره فروش شرکت سهامی کف
آ‌ـ۶۷۱۷۰

آقایان عمران و انوشیروان ذوقی
مصیبت وارده را تسلیت گفته‌بقای عمر شما و سایر بازماندگان را از خداوند متعال خواستاریم .
شرکت سهامی کف
آ‌ـ۶۷۱۷۰

جناب آقای دکتر صفائی
با نهایت تاسف درگذشت برادر گرامی‌تان را تسلیت عرض نموده درغم شما شریک می‌باشم .
سنگسر ـ برادران مستخدمی
آ‌ـ۶۶۷۶۲

درگذشت نابهنگام دوست عزیزمان شادروان **مهندس** یحیی شاطریان محمدی را بخانواده آن مرحوم تسلیت‌عرض نموده و بقای عمر بازماندگان را از خداوند بزرگ مسئلت می‌نمائیم .
شیراز : عبداله کشکولی. بهرام حمیدی. جلیل خلف . کورش سپهر. محمد افضل. حسین‌پریشان. حسین دائی‌زاده. محمود محبی. فروغ‌الشریف محلاتی .
آ‌ـ۶۶۷۵۶

سرکار خانم ثقفی
مصیبت وارده را به‌شما و خانواده میرفخرائی تسلیت گفته و خود را درغم شما سهیم می‌دانیم .
آموزگاران و کارکنان گروه فرهنگی کورس
آ‌ـ۶۷۱۸۰

جنابان آقایان زری‌باف و نیک پنجه
مصیبت وارده را از صمیم قلب تسلیت گفته مارا هم در غم خود شریک بدانید.
شریف یکتاو بانو
آ‌ـ۶۷۱۴۶

آقایان بهمن نیکرو ـ رضائی‌ـ وظیفه‌خواه
مصیبت و اردہ را تسلیت میگوئیم
منوچهری و بانو ـ قدیمی وبانو
آ‌ـ۶۷۰۴۴

خانواده محترم امامی میبدی
همکار محترم جناب آقای ابوالفضل امامی
از خبر درگذشت جوان فاضل در آن خانواده غمی جانکاه در خود احساس میکنیم ضمن عرض تسلیت ، خودمان رادر غم شما شریک دانسته و از پروردگار توانا برای آن خانواده محترم صبر و شکیبائی خواستاریم.
از طرف دبیران، کارکنان دانش آموزان مدرسه راهنمائی شهیاد‌ـ دانش
آ‌ـ۱۷۱۴۵

دوست عزیز شیرویه بختیاری
درگذشت مادر گرامیت را بتو و فامیلت تسلیت میگوئیم و خودرا در غم تو و خانواده‌ات شریک میدانیم.
علوی . اخوت. خداداده . بنی‌هاشمی . غرمباغی . نوشین . بهفر
آ‌ـ۶۷۱۳۲

جناب آقای جواد بنی‌یعقوب
باکمال تاسف و تاثر فوت مرحومه مغفوره بانو هاجر بنی‌یعقوب همسر مرحوم حضرت آیت‌اله عظمی حاج شیخ حسن بنی‌یعقوب و مادر عزیزتان را به جنابعالی و کلیه بازماندگان آن مرحومه تسلیت عرض نموده و همواره سعادت و سلامتی همگی را از خداوند یکتا مسئلت دارم .
سردفتر اسناد رسمی شماره ۱۹۲ تهران مرتضی بنی‌یعقوب
آ ـ ۶۷۱۶۸

سرکار سرگرد ایرج فرحبد
فوت پدر سرکار خانم جنابعالی را بشما و خانم ، خصوصا به جناب سرهنگ رفیعی تسلیت گفته و ما را در این غم شریک بدانید .
رحیم‌آباد ـ مهدی جهانی و بانو
آ ـ ۶۶۷۵۲

جنابان آقایان ، دکتر صفائی و مهندس صفائی
با نهایت تاسف درگذشت‌برادر گرامیتان را تسلیت‌عرض می‌نمایم .
مهندس فرج‌الله دانائی
آ ـ ۶۶۷۷۰

همکار محترم ، آقای سید سراج مرادی
درگذشت مادر گرامیتان را تسلیت می‌گوئیم و برای جنابعالی و خانواده محترم سلامتی و بهروزی آرزو داریم .
کارکنان سازمان شهرستانهای موسسه اطلاعات
آ ـ ۶۷۱۷۸

جناب آقای محمد ناصربخت
با نهایت تاسف درگذشت شادروان جلیل کمالی‌نژاد را بجنابعالی و کلیه بازماندگان آن مرحوم تسلیت عرض نموده بقاء و سلامت شما را آرزومندیم .
دفتر مهندسی طنین. مهندس مهدی مویدی. حاج‌عباس رضائی. بدر انصاری .
آ‌ـ۶۷۱۹۳

جناب آقای مهندس صفائی
با نهایت تاسف درگذشت برادر گرامیتان را تسلیت‌گفته سلامتی و بقای عمر بازماندگان را از خداوند متعال مسئلت داریم .
خانواده معمار منصور ناظریه
آ‌ـ۱۷۱۹۵

سرکار سرگرد بیژن گرجی و آقای فریدون گرجی
با نهایت تاثر درگذشت مادر گرامیتان را تسلیت عرض نموده بقاء و سلامت بازماندگان را ازخداوند خواهانم .
غانم میزبان‌نژاد
آ‌ـ۶۷۲۰۰

مجالس وعظ و سوگواری

هیئت انصارالحجه (عجل‌الله تعالی‌فرجه)
جلسه صبح ۲۳ آذرماه ۱۳۵۲ (فردا) خیابان فرح‌آباد ژاله سی‌متری نیروی هوائی ایستگاه سنگکی خیابان ۷ر۳۱ منزل آقای غلامرضا نبی‌فر منعقد می‌باشد جلسه عصر ۲۳ آذرماه خیابان شهباز ایستگاه مسجد سلمان کوچه کمالی منزل آقای حاج محمد رضا ساری کاشانی برقرار است.

هیئت حسینی دلریش
فردا صبح در تهران‌نو میدان وثوق منزل آقای حاج محمودآقا میانجی می‌باشد . از ساعت ۷ صبح ـ پس ازدعای توسل سخنرانی جناب آقای رضوی و سوگواری .

مکتب‌النبی
برنامه جلسه صبح از ساعت۷ و نیم تا ۹ تدریس و قرائت قرآن مجید از ۹ تا۱۰دانشمند محترم **جناب آقای‌حاج محسن مشایخی** درباره معاد سخن می‌گویند . نشانی: خیابان مولوی مقابل خانی‌آباد کوچه وزیر نظام

در مکتب ولی عصر
همه هفته روز های جمعه ساعت ٦ و نیم بعد از ظهر خطیب ارجمند اسلامی **جناب آقای فخرالدین حجازی** در تالار تبلیغ مکتب ولی عصر واقع در خیابان حشمت‌الدوله غربی سخنرانی می‌فرمایند . **هیئت امناء مکتب ولی عصر**
سخنرانی این هفته تحت عنوان خصائص جامعه اسلامی می‌باشد .

درس عقاید اسلامی در حسینیه بنی‌فاطمه
برنامه این هفته (دلائل عقلی و علمی رستاخیز) است و حضرت آقای ناصر مکارم (استاد حوزه علمیه قم) در این زمینه بحث می‌کند ساعت شروع ۷ و نیم شب جمعه . درپایان به سئوالات مختلف مذهبی پاسخ گفته می‌شود .

جمعیت بنی‌الزهراء
صبح جمعه در خیابان ری کوچه آبشار بن‌بست سلیمی نژاد ۷ صبح دعای ندبه ۹تا۱۰ واعظ شهیر جناب‌آقای حاج سید حسین شجاعی و از ساعت ۱۰ تا ۱۱ دانشمند گرامی جناب آقای حاج سید احمد نجفی مستفیض می‌فرمایند .

دین و دانش مجمع
بیاری پروردگار بزرگ برای آشنائی بیشتر با مفاهیم عالی اسلام و تربیت یافتن در این مکتب آسمانی صبحهای جمعه از ساعت ۸ تا ۱۰ جلسه با برنامه مفید و آموزنده در مسجد امام حسین (ع) واقع‌درمیدان‌شهناز برقرار و نخستین جلسه در همین هفته بوسیله حجةالاسلام والمسلمین استاد عالیقدر جناب **آقای ناصر مکارم شیرازی** افتتاح می‌گردد . از عموم شیفتگان و علاقمندان عظمت اسلام مخصوصاجوانان تحصیل کرده برای شرکت در این جلسات دعوت می‌شود .
۲ ـ ۲ آ ـ ۱۷۱۲۳

هیئت انصار ابوالفضل
صبح جمعه فردا در منزل آقای سعید نجفی واقع در خیابان شهباز بین خاقانی و غیاثی کوچه کمالی می‌باشد . پس از دعای ندبه‌حضرت حجةالاسلام آقای علوی‌ضمن سخنرانی پیرامون ولایت به کلیه سئوالات پاسخ می‌دهند . آغاز برنامه ۷ پایان ۱۰ صبح .

مکتب‌الغدیر تهران
برنامه فردا را بشرح زیر اعلام میدارد :
از ساعت ۸ صبح تا ۹ دعای ندبه ـ از ساعت ۹ تا ۱۰ بحث امام شناسی توسط آقای میرجهانی از ساعت ۱۰ تا ۱۱ بحث ولایتی توسط آقای یاسینی .
آدرس : خیابان بلورسازی ـ منزل آقای حاج اکبرآقا رستگارپناه .

مکتب‌الرضا (ع)
صبح جمعه (فردا) از ساعت ۸ و نیم تا ۱۰ و نیم سخنران : دانشمند گرامی آقای دکتر احمد بهشتی .
موضوع سخنرانی : رشد انسانها از نظر قرآن .
نشانی ـ خیابان پهلوی مقابل دو راهی یوسف‌آباد کوچه مجلسی شماره ۱ر۲٤

مالیات اراضی خارج‌ازمحدوده افزایش می‌یابد

فرزین فنائیان

محدوده‌مالیاتی تهران وکلیه شهرها امسال افزایش میبابد و وزارت دارائی براساس بررسی های کارشناسان امور شهری ، در بهمن ماه آینده محدوده‌جدید مالیاتی این شهر ها را تدوین و تسلیم هیات دولت خواهد کرد .
باتصویب محدوده جدید مالیاتی ، از اول فروردین ماه سال‌آینده نحوه محاسبه مالیات اراضی بایر خارج از محدوده شهرهابرمبنای ارزش معاملاتی انجام خواهد شد .
رسیدگی‌به محدوده مالیاتی حدود ۱۳۵ شهر قبل از پایان سال جاری درهیات دولت خاتمه‌می‌پذیردو بوزارت دارائی ابلاغ میگردد و این محدوده مبنای تعیین ارزش معاملاتی اراضی خارج از محدوده شهر ها در سال ۵۳ قرار خواهد گرفت .
درمحدوده مالیاتی‌تازه تهران وسایرشهر ها که تا آغازسال ۵٦ بقوت خود باقی خواهد ، بود، اراضی‌وسیعی‌از زمینهای خارج‌ازمحدوده فعلی درداخل محدوده‌قرارمیگیرد وازمعاملات این نوع اراضی ضمن مالیات نقل‌وانتقالات مالیات براراضی بایر نیز وصول خواهد شد .
بخشنامه‌وزارت دارائی
وزارت دارائی‌براین اساس چندی‌قبل‌طی بخشنامه‌ای بکلیه ادارات‌دارائی‌تهران وشهرستان هادستورداد باتشکیل کمیسیون تقویم املاک، محدوده مالیاتی تازه‌هریک ازشهر ها راحداکثر تا آخر دی ماه سال جاری مشخص‌و بوزارت‌دارائی ارسال دارند. دراین بخشنامه تاکید شده است : محدوده جدید مالیاتی شهر ها باید مبتنی‌به جریان معاملات اراضی‌وگسترش نقاط شهری‌باشد. بدنبال‌صدور این بخشنامه محدوده جدید مالیاتی شهر ها تهیه شد و تسلیم وزارت دارائی گردیدو رسیدگی به‌آن‌در وزارت‌دارائی شروع شده است .
امروز مقامات رسمی‌دروزارت دارائی تغییر محدوده مالیاتی تهران و سایر شهرها را تائید کردندو درمورد محدوده جدید مالیاتی شهر ها اظهار شد : محدوده مالیاتی‌شهر های‌کشور که‌ازسال ۱۳۵۰ برای محاسبه مالیات مقرر درقانون مالیات های‌مستقیم‌مورد اجرا گذارده شده، طبق قانون بعلت‌انقضای مدت سه سال ، قبل از اسفند ماه امسال مجددا تغییر میکند ودرحدود اراضی‌داخل محدوده مالیاتی ، اصلاحاتی بعمل می آیدکه‌این اصلاحات متناسب با جریان معاملات اراضی و گسترش نقاط مسکونی خواهد بود .
بعقیده‌مقامات مسئول محدوده جدید بامحدوده‌مالیاتی موجود تفاوت زیادی خواهد کرد . زیرا از طرفی ظرف سه سال اخیر شهر ها گسترش‌وسیعی یافته و از سوی دیگر میلیونها متر از اراضی خارج از نقاط مسکونی ، تحت تاثیر توسعه سریع اقتصادی کشور و بالا رفتن‌سطح درآمدها، درمعرض خرید و فروش قرار گرفته و هم‌اکنون‌درهمین اطراف تهران وکرج‌دهها میلیون متر اراضی بایر بصورت تفکیک شده خرید و فروش میشود و بنابراین این اراضی باید درمحدوده مالیاتی منظور گردد و مالیات آن وصول شود .
خبرنگار ما می‌افزاید که باتجدیدنظردر محدوده مالیاتی، مالیات اراضی‌خارج‌از محدوده که داخل محدوده قرار خواهد گرفت افزایش میبابد .
محاسبه مالیات اراضی بایر باین ترتیب صورت میگیرد که از اراضی داخل محدوده مالیاتی از یک تا ٦ درصد واز اراضی خارج ازمحدوده مالیاتی برمبنای ماده ۱۳٤ قانون مالیاتهای مستقیم (نسبت به مابه‌التفاوت خرید و فروش) وصول میشود ، درحالیکه‌واقع شدن‌این نوع اراضی در داخل محدوده موجب خواهد شدکه قیمت‌منطقه‌ای برای آنها تعیین شده و راه فرار خریدار و فروشنده را که معمولا قیمت واقعی‌را درسند منعکس نمی‌کنند می‌بندد و مالیات حقه‌دولت را وصول میکند .

آگهی مناقصه

شرکت بافکار (کارخانه چیت‌سازی تهران) واقع در تهران خیابان آرامگاه مقدار سی تن سدیم سیلیکات مایع ٤۲ر٤۰ بومه از طریق مناقصه خریداری مینماید .
شرکت کنندگان در مناقصه میتوانند بدفتر شرکت واقع در خیابان آرامگاه مراجعه و برگ شرایط شرکت درمناقصه را در مقابل دادن رسید برایگان دریافت و پیشنهادات لاکو مهرشده خود را حداکثر تا پایان وقت اداری روز یکشنبه بیست‌وسوم دیماه ۱۳۵۲ در مقابل اخذ رسید بدفتر شرکت تسلیم نمایند . پیشنهادات واصله ساعت نه‌صبح روز بعد در محل‌شرکت باز و قرائت خواهد شد .شرکت در ردیا قبول‌یک‌یا کلیه‌پیشنهادات مختار است . م الف ۱٦٤۸۹ بافکارشرکت سهامی‌خاص

آگهی مناقصه

واحد ساختمانی آریاشهر ٤۰ قلم یراق آلات را از طریق مناقصه خریداری می‌نماید، داوطلبان مایل به شرکت در مناقصه میتوانند با پرداخت مبلغ یکصد ریال‌اسناد مناقصه وصورت مشخصات و نقشه مربوطه را از قسمت کارپردازی شرکت در تهران یا قسمت کارپردازی واحد ساختمانی آریاشهر واقع در ۳۵ کیلو متری راه اصفهان ـ شهرکرد دریافت و پیشنهاد خود را براساس مفاد مندرج در برگ شرایط و سایر مدارک مناقصه تنظیم و مبلغ هشتصد هزار ریال بعنوان سپرده شرکت در مناقصه بصورت ضمانتنامه بانکی در پاکات جداگانه و لاک و مهر شده تا ساعت ۹ر۳۰ صبح روز ۱٦ر۱۰ر۵۲ در مقابل اخذ رسید بدفتر کارپردازی واحد ساختمانی آریاشهر تحویل نمایند . پیشنهادات واصله در ساعت ۱۰ همان‌روز در دفتر کار پردازی باز و قرائت خواهد شد ، حضور پیشنهاد دهندگان در جلسه مناقصه آزاد است . (پیشنهاد دهندگان باید در موقع تسلیم پیشنهادات نمونه اقلام پیشنهادی را ارائه فرمایند .)
شرکت کنندگان میتوانند برای هر یک‌ازکالا ها یا کلیه اقلام مورد مناقصه پیشنهاد دهند واین واحد مجاز به خرید یکجا و یا بتفکیک کالا از پیشنهاد دهندگان میباشد (در صورتیکه پیشنهاد دهنده برای یک یا چند قلم پیشنهاد نماید میتواند معادل ۵ درصد مبلغ پیشنهادی ضمانتنامه بانکی تسلیم نماید) و نیز اینواحد در قبول یا رد هر یک یا تمام پیشنهادات مختار است ، مدت‌تحویل در برگ مشخصات مندرج میباشد و محل تحویل انبار واحد ساختمانی آریاشهر ۳۵ کیلو متری راه اصفهان شهر کرد میباشد ، سایر شرایط در اسناد مناقصه مندرج است .
آ ـ ٦٦۷٤٤ واحد ساختمانی آریاشهر

آگهی استخدام‌در نیروی‌هوائی‌شاهنشاهی

۱ـ نیروی هوائی شاهنشاهی بمنظور تکمیل‌کادر همافری خود تعدادی داوطلب برای تحصیل‌در آموزشگاه همافری باشرایط و امتیازات زیراستخدام می‌نماید .
الف ـ شرایط :
۱ـ تابعیت دولت شاهنشاهی ایران .
۲ـ متدین بیکی از ادیان (اسلام . مسیحی .کلیمی وزرتشتی) .
۳ـ سن داوطلبان از ۲٤ سال تمام بیشتر نباشد (برای کسانی که خدمت زیر پرچم را انجام داده‌اند ۲۵ سال تمام) .
٤ـ دارابودن‌گواهینامه دوره کامل دبیرستان‌در رشته های ریاضی و طبیعی .
۵ـ موفقیت در آزمایشات ورودی .
٦ـ داشتن صحت مزاج و تناسب اندام‌برابر گواهی بهداری نیروی هوائی .
۷ـ حداقل قدداوطلبان بایستی ۱٦۰ سانتیمتر تمام باشد .
۸ـ نداشتن پیشینه بد و معروف نبودن به‌

سال چهل و هشتم ـ شماره ۱۴۲۷۹

اطلاعات

پنجشنبه ـ بیست و دوم آذر ماه ۱۳۵۲
هجدهم ذیقعده ۱۳۹۳ ـ چهاردهم‌دسامبر۱۹۷۳

ساعات شرعی

استخراج دکتر ریاضی کرمانی
اذان مغرب . . . . . ساعت ۵ و ۹ دقیقه
اذان صبح (فردا) . . . ساعت ۵ و ۲۹ دقیقه
طلوع آفتاب (فردا) . . . ساعت ۷ و ٤ دقیقه
ظهر شرعی (فردا) . . . ساعت ۱۲

در کمیسیون بودجه مجلس اعلام شد

۱۲هزار دانشجو از کمک دولت استفاده میکنند

در جلسه عصر دیروز کمیسیون بودجه مجلس هنگام طرح‌بودجه وزارت علوم درحالیکه وزیر علوم و مقامات مختلف وزارت علوم و آموزش عالی‌بدعوت رئیس‌کمیسیون بودجه ، حضور داشتند ، از کار وزارت علوم انتقاد شد .

*** نوعی تبعیض**

دکتر هوشنگ رشیدیاسمی‌نماینده کرمانشاه گفت : در کرمانشاه دانشکده علوم‌به‌هزینه مردم‌تاسیس شده است . دربودجه سال‌گذشته ۵۰ میلیون ریال اعتبار برای این دانشکده در نظر گرفته شد ولی تا امروزکه بودجه‌سال آینده‌مطرح است پرداخت نگردید .

دکتر رشید یاسمی افزود : در زمانی که با تبعیض مبارزه میشود مدرسه عالی پارس خیلی ساده و باافزودن‌یک‌تیصره براساسنامه‌اش از مالیات معاف شد ولی برای همین مدرسه ۷۸ میلیون ریال در بودجه منظور شده است ! ..

*** کی باید جواب بدهد ؟**

دکتر حبیب‌دادفررئیس کمیسیون بودجه از وزیر علوم پرسید چه کسی مسئول اجرای مفاد قطعنامه کنفرانس ارزیابی انقلاب‌آموزشی رامسر است ؟ اصولا تشخیص اولویت‌ها برای‌تخصیص اعتباراتی که به دانشگاهها داده شده چه ضابطه‌ای داشته و این خرج‌ها را چه مقامی از نظر آموزشی وعلمی تشخیص داده است .

دکتر دادفر یادآور شد توزیع اعتبارات دانشگاهها براساس نیاز دانشگاهها و طرحهائی که ارائه شده و در پاره‌ای موارد ،رئیس دانشگاه بوده استنه اجرای‌آنچه کنفرانس انقلاب آموزشی ارائه کرده است . اگر جز این است می‌بایست در توزیع اعتبارات دانشگاهها‌باتوجه به ریزتقسیم‌بندی بودجه اجرای یکسیاست‌هم‌آهنگ در امر آموزش عالی وجودداشته باشد .

نماینده مراغه گفت : اعتباراتی که برای دانشگاه تبریز پیش‌بینی شده برای طرح ایجادکرسی‌نجوم و رصدخانه طوس در منطقه به مصرفرسیده‌است. اگر دراین‌باره شما که به عنوان مقامات وزارت علوم که در جلسه حضور دارید جوابی ندارید ، از دولت سئوال خواهم کرد !

*** چرا تهران ؟!**

معاون پارلمانی وزارت علوم طی توضیحاتی گفت تشخیص این که چه‌دانشکده‌ای‌ساخته‌شود‌باشورائی است که تصمیم‌میگیرد. در مورد توزیع اعتبارات‌باید بگویم دانشگاه تهران۱۷ هزار دانشجو دارد ، و هنوز هم بعضی از ساختمانهای آن اجاره‌ای است.

دکتر دادفر گفت سبب اینکه دانشگاه تهران ساختمان اجاره‌ای دارد برای آنست که حجم دانشجویان آن را بالا برده‌اید . دانشجوئی که از کرمان به تهران می‌آید مسلما خوابگاه می‌خواهد ولی در کرمان خانه خودش است و شما تهران را مرکز دانشگاهی کرده‌اید و این درست نیست ودر هیچ جای دنیا مانند ندارد . تمرکز تحصیلات عالی در تهران با قطعنامه‌کنفرانس انقلاب‌آموزشی رامسر مغایرت دارد .

*** لیست را منتشر میکنم**

دکتر منوچهر شاهقلی وزیر علوم وآموزش عالی در پاسخ ضمن توضیحات مفصلی‌گفت ریزکمک‌های دولت به دانشجویان در اختیار کمیسیون قرار خواهد گرفت تا مردم بدانند که دولت برای دانشجویان از نظر کمک‌تحصیلی و کمکهای رفاهی چه امتیازهائی میدهد . در حال حاضر ۱۲ هزار دانشجو ازمحل کمک‌نخست‌وزیری استفاده میکنند و ۱۵ هزار تن در وزارتخانه‌ها به کار مشغولند و بیش از پنج هزارنفر از کمک‌های متفرقه استفاده میکنند .

ملاقات خلعت‌بری با ایندیرا گاندی

بانو ایندیراگاندی نخست وزیرهند از عباس خلعتبری وزیر خارجه که سرگرم دیداری رسمی‌از دهلی‌نو است در دفتر کار خود استقبال میکند. خلعتبری وبانوگاندی دیروزمناسبات ایران و هند ، تحولات بین‌المللی‌و اوضاع منطقه را بررسی کردند .بانو گاندی پس از این ملاقات ضیافت ناهاری به افتخار خلعتبری برپاکرد (شرح در صفحه ٤)

مسابقات قهرمانی بسکتبال آسیا

ایران برای دومین بار ازکرهٔ جنوبی شکست خورد

تیم‌ملی‌بسکتبال‌مردان‌ایران،روز گذشته در سومین دیدار خود در مرحله نهائی مسابقه های بسکتبال قهرمانی آسیا ، که درمانیل‌پایتخت فیلی‌پین جریان دارد ، در برابر تیم بسکتبال کره جنوبی قرار گرفت و پس از ارائه دادن یک بازی جمعی خوب با نتیجه ۱۰۵ بر ۹۰ مغلوب گردید . تیم‌ایران‌دردور مقدماتی نیز در برابر کره جنوبی قرار گرفته بود و درپی یک بازی ضعیف ۱۱٦ بر ٥٤ شکست خورده بود .

بازیگران تیم ایران ، درمسابقه دیروز به مراتب بهتر از دیدار پیشین خود با تیم کره جنوبی ظاهر شدند . محسن خلخالی، فورووارد تیزچنگ ، با شوت های دور خوب خود ، در این دیدار به تنهائی ۳۲ امتیاز و امیر ایلیاوی سانتر بلند قد۲٤ امتیاز برای تیم ایران به ثبت رسانیدند . نیمه اول این مسابقه ٥۱ بر٤۰ به سود تیم کره جنوبی‌بود . این سومین‌شکست ایران در مرحله نهائی است.

ایران قبلا در برابر تیم های ژاپن و فیلی‌پین نیز مغلوب‌شده بود .

در مسابقه دیگر دور نهائی، تیم فیلی‌پین با نتیجه ۱۰۱ بر ٦٤ در برابر تیم تایوان به پیروزی رسید . نیمه اول این مسابقه ۳۹ بر ۳٤ به سود فیلی‌پین بود .

تاکنون در جمع تیم های گروه اول که برای قهرمانی مبارزه می‌کنند تیم های کره جنوبی و فیلی‌پین با سه‌پیروزی از ۳ دیدار خود در بهترین موقعیت قرار دارند و قهرمانی در گروه مسابقه این دو تیم خواهدبود. زیرا ژاپن‌باشکست دربرابرفیلی‌پین ، شانس‌قهرمانی خود را از دست داد . ژاپن درسال گذشته به مقام قهرمانی رسیده بود .

تیم ایران با ۳ شکست خود در دور نهائی ، در حال حاضر در مکان چهارم قرار دارد و در صورتیکه در دیدار های‌آینده خوددرمقابل تایوان وهندوستان به پیروزی رسید ، مکان خود را ثابت خواهد کرد . در غیر اینصورت هرشکست ، تیم ایران را به یک رده پائین‌تر نزول خواهد داد .

خبرهای ورزشی

مسابقات جام اتحادیهٔ فوتبال اروپا

لیدزیونایتد حذف‌شد!

استاندار لیژ ،فینوردروتردام را شکست داد

مرحله‌دوم سومین‌دورمسابقات جام اتحادیه فوتبال اروپا که دیروز با چند دیدار بین‌باشگاه های صاحب نام جهان همراه بود ، شگفتی های بزرگی نیز آفرید .

«لیدز یونایتد» تیم نیرومند انگلیسی که امسال در جام باشگاه های این کشورچهره نیرومند و غیرقابل رقابتی از خود نشان داده است ، دردیدار باتیم «ویتوریو استوبال» از پرتغال شکست سختی خوردو به مرحله یکچهارم نهائی جام اتحادیه فوتبال اروپا راه‌نیافت.

در دیدار دیروز لیدز باتنیجه ۱ـ۳ مغلوب شد و درمجموع دو مسابقه در برابر «ویتوریو- استوبال» حذف شد . در دیدار رفت نیز که در لیدز انجام‌شده بود ، ویتوریو استوبال ۲ بر صفر پیروز شده بود .«تاتنهام هاتسپورز» و «ایپسویچ» دو تیم دیگر انگلیسی برخلاف لیدز یونایتد توانستند با پیروزی بر حریفان خود به مرحله‌یکچهارم نهائی راه پیدا کنند .

«تاتنهام» در دیدار دیروز با «دینامو تفلیس» که در لندن برگزار شد ۱ـ۵ پیروز شد و در مجموع دو دیدار رفت و برگشت ، دینامو تفلیس رابا نتیجه ۲ـ٦ حذف کرد .

«ایپسویچ » نیز دیروز در «انشد» هلند تیم «تونت انشد» را بانتیجه ۱ـ۲ شکست داد و در مجموع دو دیدار رفت و برگشت بانتیجه ۱ـ۳ از این تیم برد و آنرا حذف کرد .

از رویدادهای بزرگ دیگر مسابقات جام اتحادیه فوتبال اروپا پیروزی «استانداردلیژ»از بلژیک دربرابر «فینوردروتردام» تیم نیرومند هلندی بود .

«استاندارد» در این دیدار که در ضمن دیدار رفت دو تیم محسوب می شد ۱ـ۳ به‌پیروزی رسید . در دیدار برگشت این دو تیم که در «روتردام» انجام می شود ، یکی از این دو تیم برای حضوردرمرحله‌یکچهارم نهائی تعیین خواهد شد .

از ۸ تیمی که‌درمرحله‌یکچهارم نهائی جام باشگاه های اروپا حضور خواهند داشت چهره‌این تیمها روشن شده است : ویتوریا استوبال ، ایپسویچ تاون ،کلنی،تاتنهام هاتسپورز، اشتوتگارت ، لایپزیک وروک- کرزف

برای انجام چند دیدار دوستانه والیبال

«نیپون‌کوکان» ژاپن بتهران‌میآید

سازمان تربیت بدنی اطلاع داد ، تیم والیبال‌مردان باشگاه «نیپون‌کوکان» ژاپن برای انجام دو مسابقه با تیم های تهران روز جمعه ۳۰ آذر ماه به تهران واردمیشود.

نیپون کوکان از تیم های درجه اول والیبال ژاپن است ، که اخیرا در فرانسه ۵ مسابقه برگزار کرد و در تمام آنها به پیروزی رسید ، نیپون کوکان هم‌اکنون در بلژیک اقامت دارد و با تیم های آن کشور مسابقه می‌دهد .

دیدار های تیم والیبال نیپون کوکان با تیم های منتخب تهران و ملی در روز های شنبه اول و یکشنبه دوم دی ماه در ورزشگاه محمدرضاشاه‌برگزارخواهدشد.

ایران ۵۰۰میلیون دلار مواد اولیه میخرد

★ اواسط هفته آینده هیئت هائی به اروپا ، ژاپن و آمریکا میروند

احمد مرادی

نمایندگان سندیکاهای صنایع فلزی ، نساجی و چند رشته‌دیگر باتفاق نمایندگان وزارت اقتصاد اواسط هفته آینده برای انجام مذاکراتی جهت خرید حدود ۵۰۰ میلیون دلار مواد اولیه‌مورد نیاز صنایع ، به ممالک اروپائی ، ژاپن و آمریکا میروند .

مذاکرات نمایندگان صنایع بخش خصوصی ایران‌و نمایندگان‌وزارت اقتصاد ، با بخش خصوصی‌تولید کننده مواد اولیه ممالک اروپائی . ژاپن و آمریکا از طریق مقامات دولتی این ممالک صورت خواهد گرفت .

*** نقطه اتکاء مذاکرات**

نقطه اتکاء مذاکرات خریدمواد اولیه برپایه فروش نفت به این کشورها استوار است . مدیران

بقیه در صفحه ۲۱

باله‌بایادر

اثر : لودویک‌مینکوس
طراح‌باله: ناتالیا کنوس (شوروی)
رهبرارکستر :رابین‌بارکر
طراح دکور : تئولاو
طراح‌لباس :هماپرتوی
سولیستها : هایده چنگیزیان ـ هایده‌احمد زاده ـامین طاعتی
یکشنبه ۲۵آذر۸بعدازظهر
دوشنبه ۲٦ آذر ۸بعدازظهر
بهای‌بلیت : ۳۰۰ـ۲۰۰ـ۱۰۰ـ۵۰ریال
(دانشجویان وآبونه‌هانیم‌بها)
م‌الف ۱٦۵۹۵

چنددستگاه‌ساختمان‌ویلائی

دوطبقه‌خیلی‌لوکس‌واقع‌در بهترین نقطه شمیران بااستخرشنا وتصفیه‌وشوفاژ وکولر باپنج‌اطاق خواب بزرگ و دوحمام لوکس و اتاق نشیمن و اتاق مستخدم وزیر زمین بزرگ که همه‌با موکت مفروش‌است هرکدام به قیمت یازده‌میلیون‌ریال‌نقدبفروش میرسد برای بازدید به نشانی‌زیر مراجعه‌شود

شمیران ـ پیراسته‌ـ کامبیز بالاتر از سازمان آب دست راست

پرفروش‌ترین کتاب سال

پرنده‌ای بنام آذرباد

Jonathan Livingston Seagull

نوشته ریچاردباخ
ترجمه : سودابه پرتوی

محل فروش :

کتابخانه های امیرکبیر و دیگر کتابفروشی های معتبر در سراسر کشور

ژانویه۱۹۷۴ در کلبه‌هتل دربند

با برنامه‌های مخصوص

تلفن رزرو ۳ـ۸۷۰۱۳۲

تماشا

شماره‌ویژه‌روزمادر

بایک تابلو ویک تصویر زیبا ازشکوه مادرانه

و دهها مقاله و داستان . گزارش و مطالب متنوع

روزشنبه درسراسرکشور منتشرمیشود

امشب وهمه شب هنر مندان محبوب برنامه‌گلها

دربورسالینو

الهه — گلپایگانی — نیک‌نژاد مجری‌بیش‌از صدبرنامه تفریحی

ونسیم

بانضمام چند برنامه صد درصد ایرانی

وباهمکاری

گروهی از نوازندگان‌ارزنده برنامه گلها ؟

آدرس جاده قدیم شمیران نرسیده‌به پل رومی بورسالینو
تلفنهای رزرو ۸٦۳۸٦۱ و ۸٦۲۳۷۷

باپس انداز صاحب‌خانه شوید

بانک ملی ایران بدارندگان حساب پس انداز وام مسکن با استهلاک ۱۵ ساله

۲۰۰،۰۰۰ تومان وام میدهد

در مدت یکسال به موجودی حساب پس انداز وام مسکن ۸ درصد بهره پرداخت میشود

صندوق پس انداز بانک ملی ایران

بانک رهنی ایران

۹٪

نرخ بهره سپرده مدت دار

قابل توجه داوطلبان استخدام درسازمان ثبت‌اسناد واملاک کشور

پیرو آگهی استخدام مورخ ۵۲٫۸٫۳ بدینوسیله به اطلاع کلیه داوطلبان‌استخدام در سازمان ثبت که درخواست استخدام خود را در موعد مقرر فرستاده‌اند میرساند که دعوت نامه شرکت در امتحان جداگانه برای هر یک از داوطلبان ارسال شده است معذالک برای اطلاع بیشتر اعلام میدارد که امتحان در روز ۵۲٫۹٫۳۰ در مراکز ثبتی مربوطه بعمل می‌آید . داوطلبان می‌بایست برای دریافت پروانه ورود به جلسه امتحان ساعت ۸(هشت) صبح روز ۵۲٫۹٫۲۹ به اداره ثبت منطقه مربوطه بشرح زیر مراجعه نمایند .

۱ـ منطقه یک گیلان به ثبت رشت
۲ـ منطقه دو مازندران به ثبت ساری
۳ـ منطقه‌سه آذربایجان شرقی به ثبت تبریز
٤ـ منطقه ٤ آذربایجان غربی به ثبت رضائیه
۵ـ منطقه پنج کرمانشاهان به‌ثبت کرمانشاه
٦ـ منطقه شش خوزستان به ثبت اهواز
۷ـ منطقه هفت فارس به ثبت شیراز
۸ـ منطقه هشت کرمان به ثبت کرمان
۹ـ منطقه نه خراسان به ثبت مشهد
۱۰ منطقه ده اصفهان به ثبت اصفهان
۱۱ـ منطقه یازده سیستان و بلوچستان به ثبت زاهدان
۱۲ـ منطقه دوازده کردستان به ثبت سنندج

تاریخ امتحان داوطلبان استخدام در تهران و شهر های تابع استان مرکزی بعدا اعلام خواهد شد . م‌الف۱٦۵۹٤
رئیس اداره کارگزینی سازمان ثبت اسنادو املاک‌کشور.صدر

آگهی مناقصه شماره ۵۲٫۲٤۰٦

راه‌آهن دولتی ایران دو دستگاه دیك المنتی چدنی موردنیاز رابر طبق مشخصات و شرایط مربوطه.

از طریق‌مناقصه تحویل تهران انبار مرکزی د خریداری مینماید.

داوطلبان شرکت در مناقصه میتوانند در ساعت اداری جهت دریافت اسناد مناقصه باداره کل کارپردازی مراجعه فرمایند شرکت کنندگان در مناقصه باید مبلغ ۲۵۰۰۰ ریال بعنوان سپرده شرکت در مناقصه بحساب ۱۰۹۵ راه‌آهن نزدبانك مرکزی پرداخت و رسید مربوطه یا معادل همان مبلغ ضمانت‌نامه بانکی صادر یکی از بانکهای مجاز ایران که لااقل یکماه اعتبارداشته باشد بضمیمه پیشنهاد خود تاساعت ۹ صبح روز ۵۲٫۱۰٫۲۹ در صندوق پیشنها دها واقع‌دراداره کل کارپردازی بیاندازند پیشنهاد های واصله ساعت ده روز مزبور باز وقرائت خواهد شد. حضور پیشنهاد دهندگان یانمایندگان مجاز آنهادر جلسه مناقصه آزاد است و راه‌آهن در ردویاقبول هریك یاتمام پیشنهاد ها مادامی که قرار داد مبادله نشده است جزاو کلامختار میباشد. به پیشنهاد فاقد سپرده و مشروط و مبهم و پیشنهادی که بعداز موعد مقرر برسددترتیب‌اثر داده نخواهدشد سپرده برنده اول و نفر دوم مناقصه نگهداری و در صورت استنکاف از انجام معامله بدون تشریفات بنفع‌راه‌آهن ضبط خواهد شد. مالیات متعلقه و هرگونه عوارض دیگر بعهده برنده مناقصه میباشد. م‌الف ۱٦۵۹۷ راه‌آهن دولتی ایران

«آگهی مناقصه»

شرکت سهامی چاپخانه دولتی ایران ساخت و تحویل‌مقدار ۵۹۰ تن کاغذ واترمارك فیلیگرانه و ۱٤۰۰ لوله کاغذ بوبین چسبیزده واترمارك فیلیگرانه‌مورد احتیاج‌سالیانه‌خود را ازطریق مناقصه خریداری مینماید .

موسسات و کارخانه‌های سازنده میتوانند همه‌روزه در وقت اداری در ایران با اداره کارپردازی چاپخانه و در خارج‌ازکشور به سفارت شاهنشاهی ایران مراجعه و برك مشخصات‌و شرایط شرکت در مناقصه را اخذ و پیشنهادات‌خود را تا آخروقت‌اداری روز سی‌ام بهمن‌ماه ۱۳۵۲ در پاکت لاك‌ومهر شده‌بدفتر چاپخانه تسلیم نموده‌و رسید دریافت نمایند.

م الف ۱٦۵۰۰ شرکت‌سهامی چاپخانه دولتی ایران