بدستور دولت، سفیر و چهار دیپلمات عراقی از ایران اخراج شدند

از بعد از ظهر دیروز تا بامداد امروز ۲۹ نفر از رهبران کودتای عراق اعدام شدند

بدنبال وقایع و تشنجات اخیر

اطلاعات

پنجشنبه دوم بهمن‌ماه ۱۳۴۸
شماره ۱۳۱۰۱
سال چهل و چهارم
تکشماره ۴ ریال

۲۰ صفحه

دکتر محمد حسین آل یاسین
سفیر عراق در تهران

ازدیروز تا بامداد امروز هر ساعت یك نفر اعدام میشد

یك ژنرال و چند افسر عالیرتبه جزو اعدام شدگان هستند.

افسران دولتی توطئه کودتا را بدولت اطلاع دادند

در صفحات ۲ و ۴

دکتر عزت‌الله عاملی
سفیر ایران در بغداد

ایران اتهامات عراق را قویاً تکذیب کرد و بآن دولت شدیداً اعتراض نمود

عراق سفیر و دیپلماتهای ایران را به‌شرکت در توطئه کودتا متهم ساخت

ایران اتهامات عراق را بمنظور پوشانیدن حقیقت وضع کنونی آن کشور میداند

در صفحه چهارم

میهمانی رئیس جمهوری اطریش بافتخار شاهنشاه

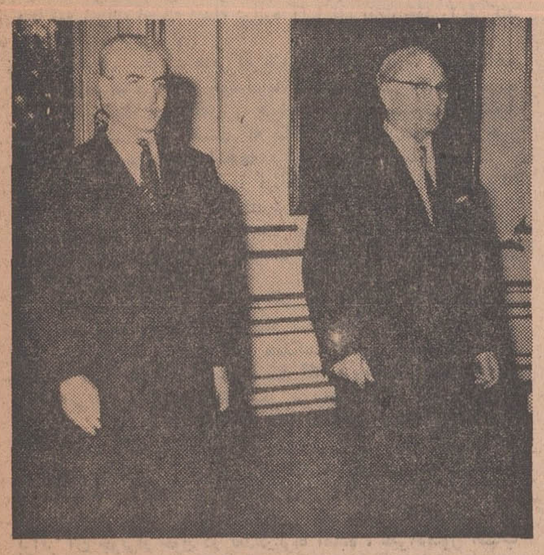

شاهنشاه آریامهر دیروز هنگام ورود به وین مورد استقبال حضرت فرانس یوناس رئیس جمهوری اطریش قرار گرفتند و بعداز ظهر دیروز برای بازدید معظم‌له به کاخ ریاست جمهوری اطریش رفتند. این عکس شاهنشاه آریامهر و حضرت رئیس جمهوری اطریش را پس از مذاکرات بعداز ظهر دیروز، در کاخ ریاست جمهوری نشان میدهد.

در صفحه چهارم

اعدام رهبران کودتای عراق ادامه دارد

قبل از ظهر امروز وزیر سابق کشور واستاندار بغداد اعدام شدند

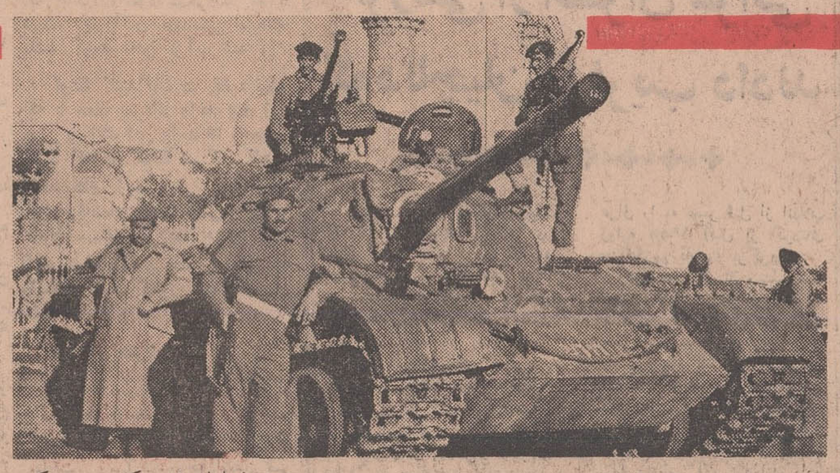

خیابانها و کلیه مراکز حساس بغداد زیر کنترل واحد های تانك قرار گرفت

دو نفر از رهبران عراق که قبل از ظهر امروز اعدام شدند

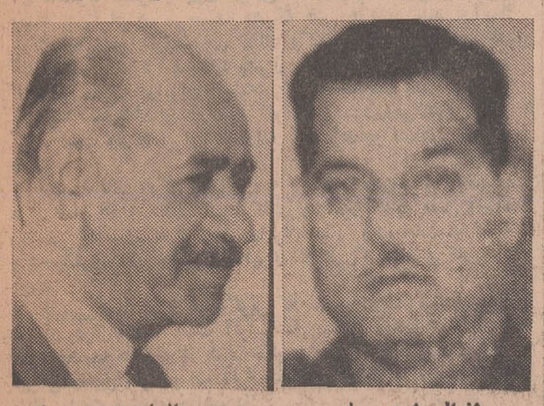

ژنرال رشید مصلح

الحاج مدحت سری

واحدهای تانك و زرهپوش خیابانهای بغداد را اشغال کردند

بین کودتاچیان و واحد های نظامی زدوخورد های شدیدی روی داد

کارخانجات صنعتی ایران ناسیونال مورد بازدید حاکم شارجه قرار گرفت

حضرت شیخ خالدبن محمد القاسمی حاکم شارجه ساعت ده بامداد دیروز از کارخانجات صنعتی ایران ناسیونال واقع در کیلومتر ۱۸ جاده کرج بازدید به عمل آوردند.

دراین بازدید آقای تاج بخش سفیر شاهنشاه آریامهر در کویت وآقای بختیار معاون تشریفات وزارت امور خارجه همراه حضرت شیخ خالدبن محمد القاسمی بودند.

هنگام ورود حضرت حاکم شارجه به محوطه کارخانجات صنعتی ایران ناسیونال آقای شهبازی معاون مدیر عامل کارخانجات مذکور خیرمقدم گفت وسپس بازدید از قسمت سواری سازی پیکان آغاز شد.

در هر قسمت حضرت حاکم شارجه سئوالاتی می کردند که از طرف مسئولین مربوطه توضیحات لازم باطلاع ایشان میرسید. پس از آن بازدید از سایر قسمت های کارخانه آغاز گردید که مدت یك ساعت بطول انجامید.

درپایان این بازدید حضرت حاکم شارجه، ازاینکه صنایع ملی ایران طی مدت کوتاهی به آن اندازه از پیشرفت وتوسعه رسیده که می تواند اتومبیلی چون پیکان که با بهترین اتومبیلهای خارجی میتواند رقابت کند، بسازد ابراز خرسندی کردند واین پیشرفت و ترقی را ستودند واظهار امیدواری کردند که کشور ایران تحت توجهات شاهنشاه آریامهر به پیشرفت های بزرگتری نائل آید.

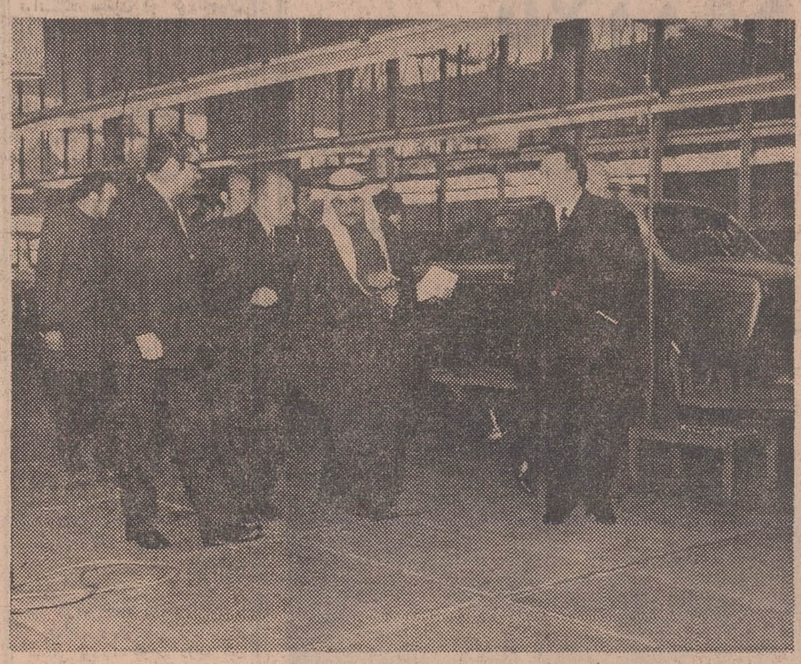

در هر قسمت حاکم شارجه سئوالاتی میکردند که از طرف مسئولین مربوطه توضیحات لازم باطلاع ایشان میرسید

یکی از سه جایزه مادام‌العمر ماهی ۳ هزار تومان قرعه‌کشی شد

در نتیجه آقای جوادخنائی
از تهران

دارنده حساب تشکیل سرمایه
شماره ۷-۱۰۵۳۵۸۵

برنده این جایزه بی‌سابقه گردیدند

ساعت ۱۰ بعد از ظهر روز دوشنبه ۲۹ دیماه مصادف با سالروز میلاد مبارك حضرت علی ابن موسی الرضا امام هشتم شیعیان مراسم قرعه‌کشی اولین جایزه ازسه جایزه مادام‌العمر ماهی ۳ هزار تومان امسال بانك عمران در تلویزیون ملی ایران

بقیه در صفحه ۱۷

صفحات فوق‌العاده اطلاعات

بمناسبت پرواز

غول آسمانها

پرواز موفقیت‌آمیز هواپیمای جت بوئینگ ۷۴۷ فصلی نوین در تاریخ هواپیمائی جهان گشود.

این غول آسمانها که زائیده نبوغ مهندسان، طراحان و صدها تکنیسین است انقلابی در وسائل ارتباطی بوجود می آورد. بهمین مناسبت دراین شماره چهار صفحه بطور فوق‌العاده اختصاص به‌پرواز موفقیت‌آمیز جمبوجت داده شده است.

حراج کفش فردوس صفحه۳

کافه رستوران
24
خیابان پهلوی - انتهای پارك ساعی

کی چی کجا

صدها کالا و خدمات را درروی صفحات اطلاعات کجا بیابید

روزنامه اطلاعات بمنظور رفاه خانواده ها دست بابتکار جالبی زده و ازاین‌هفته روز های پنجشنبه صفحات مخصوصی بنام «کی.چی.کجا» منتشر خواهد کرد. این صفحات شامل مطالب روز و معرفی کالا ها بطرز نوینی میباشد که امید است این اقدام موسسه اطلاعات مورداستقبال خوانندگان گرامی واقع شود.

اطلاعیه شهرداری پایتخت در مورد بقایای عوارض سطح شهر

بموجب تصمیم متخذه در جلسه رسمی انجمن شهر پایتخت مورخ ۲۴ر۱۰ر۴۸ مهلت یکسال مقرر در ماده ۳ قانون نوسازی و عمران شهری در مورد بخشودگی جرائم عوارض سطح شهر از ابتدا تاپایان سال جاری محسوب میگردد و باین ترتیب مودیان محترم عوارض سطح شهر فرصت دارند حداکثر تاپایان سال ۱۳۴۸ با مراجعه به نواحی شهرداری از بخشودگی قانونی مذکور بهره‌مند شوند. موکداً متذکر میگردد که مهلت یکسال طبق قانون قابل‌تمدید نخواهد بود. م‌الف ۱۱۱۹۹

شهردار پایتخت

آگهی به داوطلبان شغل بخشداری

پیرو آگهی قبلی باطلاع آن عده از داوطلبانی که برای شغل بخشداری ثبت‌نام نموده و در امتحانات مورخ ۲۱ر۸ر۴۸ شرکت نداشته اند میرساند که جهت دریافت پروانهٔ ورود به جلسه امتحان و مسابقه روز پنجم بهمن‌ماه جاری به اداره آموزش وزارت کشور رجوع نمایند. م الف ۱۱۲۷۰

وزارت کشور
آ-۷۰۱۶ ۱-۲

نمایشگاه محصولات مخمل و ابریشم کاشان

جمعه ها از ساعت ۹ صبح الی ۱ بعدازظهر باز است.

آدرس: شاهرضا چهارراه پهلوی تلفن: ۶۹۳۵۳

استخدام راننده پایه ۱ و ۲ همگانی

شرکت ملی ذوب آهن ایران تعدادی راننده پایه یك ودو همگانی را جهت خدمت درواحد ساختمانی کارخانه آریامهر اصفهان باشرایط مندرج در ذیل استخدام مینماید:

۱- تابعیت دولت شاهنشاهی ایران.
۲- دارا بودن دفترچه خاتمه خدمت یا معافیت دائم.
۳- شاغل نبودن در ادارات دولتی یا وابسته بدولت.
۴- سن از ۴۰ سال بالاتر نباشد.
۵- باحداقل سواد.

واجدین شرایط می‌توانند همه‌روزه به‌اداره کاریابی واحد ساختمانی کارخانه آریامهر اصفهان واقع در ۵ کیلومتری جاده شهرکرد - اصفهان مراجعه نمایند. م‌الف ۱۱۲۱۱

۱-۳ آ-۶۹۹۲۲

سرمقاله

عراق وایران وحوادث اخیر

از دیروز تابحال، اخبار جهان تحت الشعاع حادثه عجیب و حیرت انگیزی قرار گرفته است که بعنوان کشف توطئه کودتا در عراق جریان دارد و بطور متوسط هر ساعت یکنفر باتهام شرکت در کودتا محاکمه و اعدام شده‌اند. تاظهر امروز تعداد کسانی که در عراق اعدام شده اند به ۴۹ نفر رسیده بودو این شاید در هیچ دوره‌یی از تاریخ ودر هیچ نقطه‌یی ازجهان سابقه نداشته است که ۴۹ نفر در مدتی کمتر از بیست وچهار ساعت متهم شوند، محاکمه شوند، احکام اعدام درباره آنها تشریفات خود را طی کند وبمرحله اجرا درآید!

البته برای حکومت هایی که بازور سرنیزه بقدرت رسیده اند و در سایه سرنیزه بحیات خود ادامه میدهند توسل باینگونه شیوه های خشن یك امر عادی و طبیعی محسوب میشود. اینگونه حکومت ها قارچهائی هستند که یکشبه از زمین میرویند و هیچ علت وجودی جز قدرت اسلحه برای خودشان نمیشناسند.

آنها میدانند اگر یکروز اسلحه رااز خود دور کنند مردم امانشان نخواهندداد و اگر قدرت اسلحه خودرا هرچند یکبار برخ دیگران نکشند ممکن است جمعی دیگر از کسانی که اسلحه بکمر دارند هوس حکومت بسرشان بیفتد و ایشانرا از اریکه قدرت بزیر بیاورند.

چندسالی میگذرد که کشور همسایه ما عراق گرفتاریك‌چنین حکومتی است. حکومتی قلدرنماو ضعیف که چون پایگاهی در میان مردم ندارد، چون از آئین مملکتداری چیزی نمیداند، چون حتی از سایه خودش مطمئن نیست که هرروز قالی چاق میکند وحادثه‌یی میسازد و به‌پروپای یکی می‌پیچد تااولامردم را سرگرم نگهدارد. ثانیا برای دستگاه های تبلیغاتی خود خوراکی تهیه کند. ثالثا گناه آشفتگی اوضاع و هرج‌و مرج وبی‌لیاقتی و فقر روزافزون وناکامی در اجرای برنامه‌های مملکتی را بحساب مخالفان داخلی و خارجی بگذارد.

البته آنچه در عراق میگذرد و بخصوص حادثه اخیر که براثر آن جوئی‌از خون در بغداد براه افتاده، علی‌الاصول اسباب تاسف است اما چیزی که بیشتر مارا متاسف و متعجب میسازد رویه‌ایست که متعاقب این‌حادثه حکومت بعثی‌عراق نسبت بایران درپیش گرفته و سفارت ایران را در بغداد بمداخله درین امر متهم ساخته است.

حالامعلوم میشود دولت عراق بخلاف آنچه تظاهر میکرد نسبت به‌آرامشی که اخیرا درروابط دوکشور حاصل شده بود وامکان داشت مقدمه‌یی برای تفاهم بیشتر ایران و عراق باشد حسن‌نیتی نداشته و این فرصت رابرای آن میخواسته است که‌مقدمات‌چنین حادثه غم‌انگیزی را فراهم کند.

نسبتی که حکومت بعثی عراق بعداز حادثه فجیع و خونین اخیر متوجه ایران ساخته، یعنی مداخله سفیر و چهار نفر از اعضای سفارت ایران در کودتای نافرجام بغداد، از آن سری داستانهای کهنه و مبتذل وکودکانه‌ایست که فقط احساس‌تمسخر درشنونده عاقل برمیانگیزد و نه فقط درایران، بلکه‌در سراسر جهان، برای میلیونها میلیون مردمی که حوادث چندساله اخیر ذهن آنها را باماهیت حکومت کنونی عراق آشنا ساخته مفهوم وهدف این داستان بی‌سروته وکودکانه است.

این ادعا باهمه پوچی و مضحکی، واقعا هم‌برازنده حکومتی است که پناه دادن به عنصر مطرودی مثل بختیار وتحریك او به اقدامات خائنانه وصدور اسلحه بایران، یکی از شاهکارهای آن محسوب میشود و چون خودش اینگاره است خیال‌میکند این وصله بدیگران هم می‌چسبد: «هرکه نقش خویشتن بیند درآب»!

گرچه نفس حوادث‌اخیر عراق وکشتارخونینی که‌درآن کشور آغاز شده از لحاظ احساسات بشری تاسف انگیز است، خوشوقتیم که‌افکار عمومی درایران اتهامات بی‌پایه حکومت بعثی عراق را بمداخله سفارت‌ایران درقضیه کودتابا‌خونسردی‌وبی‌اعتنائی تلقی کرده است ومردم ایران هشیارانه بماهیت همجو ادعاهایی توجه دارند.

جواب منطقی ایران درقبال رویه بی‌منطق حکومت بیماروضعیف عراق همان اقدام متقابلی است که وزارت‌امور خارجه بعمل آورده وبه‌سفیر واعضای‌سفارت عراق درایران‌اخطار کرده است‌سفارتخانه وکنسولگری های عراق رادر ایران تعطیل کنندواز پی‌کار خود بروند.

بدیهی است غیراز هرزه‌گوئی که ملت و دولت ایران‌هیچوقت درشان خود ندانسته است آنرا باعمل متقابل جواب بدهد، هر اقدام خصمانه دیگری از طرف حکومت بعثی عراق‌بساحت ایران‌و ایرانی معمول شود جواب آنرا متقابلا با قدرت، قدرتی که از منطق منبعث میشود، خواهیم داد.

قابل توجه اتوسرویس و تعمیرگاه های‌اتومبیل

نام انو سرویس با آدرس وشماره تلفن خودرا برای ثبت دردفترچه تلفن‌بصندوق پستی ۱۳/۱۱۹۴ ارسال فرمائید.

کتاب‌شاه‌سخن‌ها

نمونه‌بهترین‌هدایا وعالیترین ارمغانها

دراین کتاب آموزنده علمی وادبی وتاریخی‌چه‌بسیار مطالب سودمند وپند واندرزهایی است که جوانان باید از زبان پادشاهان بخوانند وپندواندرز گیرند.

درهمه کتابخانه‌ها یافت میشود.

آ-۳۲۳۴۴ ۱-۸

بغداد - خبرگزاری فرانسه - یونایتدپرس- از ساعت چهار بعد از ظهر تا ۱.۵ دقیقه بعد از نیمه شب‌چهارشنبه ۲۲ نفر عراقی که‌اکثر آنها‌افسران ارتش و پلیس بودند باتهام شرکت در توطئه کودتا علیه رژیم عراق توسط دادگاه فوق‌العاده نظامی محکوم باعدام شدند و حکم اعدام بلافاصله در مورد آنان بمورد اجرا گذارده شد. دادگاه فوق‌العاده نظامی همچنان به محاکمه دسته های تازه متهمین ادامه میدهد و انتظار میرود عده بیشتری محکوم و اعدام شوند. محکومین در چهاردسته جداگانه تیرباران و یا بدار آویخته شدند. رادیوبغداد که بعد از ظهر دیروز برای پخش خبر کشف کودتا برنامه عادی خود را قطع کرده بود گفت عده دیگری نیز محکوم باعدام شده‌اند.

رادیو بغداد در اولین‌اعلامیه‌خودگفت‌بدنبال کشف یك توطئه کودتا در بغداد سیزده افسر عراقی‌از جمله یك ژنرال بازنشسته تیرباران شدند و دو نفر غیر نظامی بدار آویخته شدند و دو نفردیگر غیابا محکوم باعدام گردیدند.

رادیو بغداد بعد از ظهر دیروز ناگهان برنامه عادی خود را قطع‌کرد و خبرکشف یك توطئه‌ضد دولتی را پخش نمود و اعلام داشت که توطئه کنندگان در دادگاه انقلابی تحت محاکمه قرار گرفته‌اندوپس‌از آن به پخش مارش نظامی و قرائت تلگرافهای پشتیبانی که از سراسرکشور به بغداد رسیده بود پرداخت.

بدنبال کشف کودتای عراق تابامداد امروز:

۲۲ افسر ارتش و غیر نظامی عراقی اعدام شدند

درنخستین اعلامیه‌ای که ازطرف فرماندهی انقلاب عراق توسط‌رادیو بغداد انتشار یافت گفته شده بود: درشب ۲۱ ژانویه ۱۹۷۰ (پریشب) یك‌باند خیانتکار باهمدستی محافل خارجی‌و به‌پیروی‌از تمایلات جاه‌طلبی درصدد برآمدند به انقلاب ۷ ژانویه ۱۹۶۸ ضربت بزنند، ولی دست انقلاب درکمین آنها بود و تلاش های آنها را نقش برآب کرد.

کلیه توطئه گران بازداشت شده‌اند ودر دادگاه‌انقلابی محاکمه خواهند شد. دراعلامیه اضافه شده بود که شورای فرماندهی انقلاب امروز درجلسه فوق‌العاده خود تصمیم گرفت دادگاه انقلابی را بریاست «طه‌الجازروئی» عضو شورای فرماندهی انقلاب تشکیل دهد و دادگاه ازساعت دوبعداز ظهر آغاز بکار کرده است.

رادیو بغداد دراعلامیه‌ای که اندکی بعد پخش کرد اعلام داشت که دادگاه انقلابی دوازده نفر از شرکت کنندگان توطئه کودتای نافرجام را محکوم باعدام کرد و یازده نفر ازاین عده که نظامی بودند تیرباران گردیدند ویك‌نفر که غیرنظامی بود درساعت ۵ بعداز ظهر (بوقت تهران) به چوبه‌دار آویخته شد.

این عده درسه گروه محکوم گردیدند. نخستین گروه پنج‌نفری عبارت بودند:

ژنرال بازنشسته محمدرشیدالمحن جنابی.

سرهنك بازنشسته صالح‌حمدی‌السامرائی.

ستوان رافع‌برج.

استوار رقان.

دومین گروه شامل شش‌نظامی و یك غیرنظامی بود که درساعت ۸ بعداز ظهر اعدام شدند و کلیه اموال منقول و غیرمنقول آنها از طرف دولت ضبط گردید.

رادیو بغداد در اعلامیه دیگری گزارش داد که پنج نفر دیگر از توطئه کنندگان محکوم به مرك گردیدند. دو نفر از این عده غیابا محکوم شدند و سه‌نفر دیگر که دستگیر شده بودند درساعت یازده بعداز ظهر اعدام شدند.

سومین دسته اعدام شدگان عبارت بودند از:

سرهنك بازنشسته پلیس فکری محمد صالح.

ستوان بازنشسته پلیس حزعل صبری و غیرنظامی سلمان مهدی التمیمی.

دونفر دیگر که غیابا محکوم بمرك شده‌اند عبارتند از: ژنرال عبدالقانع الراوی که قرار است تیرباران شود و غیرنظامی محمد حسن که قرار است تسلیم چوبه دار شود.

دادگاه انقلابی همچنین سرباز «صالح‌جبر»را بدوسال زندان‌محکوم کرد و سه ستوان ارتش را که باتهام شرکت‌درتوطئه دستگیرشده بودند تبرئه نمود.

در اعلامیه دیگری که درتفسیر توطئه کودتا از طرف فرماندهی انقلاب عراق صادر گردیده ادعا شده است که عمال ارتجاع درصدد واژگون کردن رژیم انقلابی عراق برآمده.

امپریالیسم که‌نمیتوانست ازخارج علیه انقلاب حمله کند، ناچار شد عوامل داخلی خود را وادار بفعالیت کند ولی این‌تلاش بیهوده بود.

تفسیر سوریه

خبرگزاری سوریه در تفسیر کودتای عراق گزارش دادتوطئه‌ای که روز چهارشنبه در بغداد کشف و در نطفه خفه شد، یك توطئه ضد دولتی بود که مقامات عراقی از سه ماه قبل به آن پی برده بودند.

خبرگزاری سوریه مدعی شد هنگام دستگیری توطئه کنندگان مبالغی وجه نقد و سلاح کشف گردید. ولی در نتیجه مراقبت و هوشیاری افسران عراقی که ظاهرا وانمود میکردند که با توطئه کنندگان همدستی میکنند نقشه کودتا نقش برآب شد.

کودتا کنندگان در نظرداشتند که با حمله بمراکز واحد های زره پوش و تانك این واحد ها رامجبور کنند که در کودتا شرکت کنند. واحد های زره پوش که اطراف تمام ساختمان های دولتی و رادیو بغداد مستقر گردیده‌اند و رفت‌و آمد هواپیما های مسافر بری به پایتخت عراق بطور عادی جریان دارد.

غرق در حیرت

خبر کشف توطئه کودتا که از رادیو بغداد پخش شد، سراسر کشور های عربی را غرق در حیرت ساخت. زیرا بهیچوجه انتظار نمی رفت که توطئه‌ای برای واژگون کردن رژیم بعثی که از ۱۷ ژوئیه ۱۹۶۸ زمام امور این کشوررابدست گرفته است چیده شود.

حزب بعث در این مدت موقعیت خود را بطور قابل توجه استوار ساخته و تقریبا تمام دشمنان خود را از بین برده بود.

حزب بعث پس از روی کارآمدن ۵۶ نفر را بتدریج باتهام شرکت در توطئه علیه رژیم و یا وابستگی به شبکه های جاسوسی به‌نفع‌اداره سازمان های اطلاعاتی آمریکا و اسرائیل اعدام کرده بود.

آخرین دسته‌ای که باین اتهام محکوم بمرك شدند نه نفر بودند که سه نفر آنها باتهام فعالیت‌برای «سیا» وسرویس های‌مخفی‌اسرائیل در ۸ سپتامبر اعدام شدند.

۸ کودتا در ۱۲ سال

بیروت - پس از کودتای عبدالکریم قاسم در ۱۹۵۸ حداقل هفت کودتای مهم با تلاش برای کودتا در عراق صورت گرفته است.

در ۹ مارس ۱۹۵۹ ژنرال عبدالشواف قیامی درموصل در شمال عراق کودتائی بر پا کرد تا رژیم عبدالکریم‌قاسم را سرنگون کند. این قیام شکست خورد و شواف کشته شد.

در فوریه ۱۹۶۳ - بعثی ها در بغداددست بکودتا زدند، رژیم قاسم را سرنگون کرده خود او را کشتند. ژنرال حسن‌البکر نخست وزیر شد. عبدالسلام عارف از زندان آزاد گردید و رئیس جمهور شد.

در ۱۸ نوامبر ۱۹۶۴ - عارف دست بکودتائی زد که‌همه بعثی ها را از دولت اخراج کردو حزب بعث دچار تفرقه شد.

در ۱۶ سپتامبر ۱۹۶۵ - عارف عبدالرزاق نخست وزیر بر ضد عبدالسلام عارف که برای‌شرکت درکنفرانس‌سران عرب به کازابلانکا رفته بود دست بکودتا زد. اما برادرش عبدالرحمن عارف که رئیس ستاد بود این کودتا را خنثی کرد.

عبدالرزاق به‌قاهره گریخت. و در آوریل ۱۹۶۶ عبدالسلام عارف در اثر سقوط هلیکوپترش کشته شد و برادرش عبدالرحمن بجای او رئیس جمهور شد.

در ۱۷ ژوئیه ۱۹۶۸- افسران‌بعثی‌برضد رژیم‌عبدالرحمن عارف کودتا کردند. عارف به ترکیه گریخت. حسن‌البکر رئیس جمهور شد و عبدالرزاق نایف نخست وزیر گردید.

در ۳۰ ژوئیه ۱۹۶۸ - حسن‌البکر نایف را اخراج کرد و به تبعید فرستاد و فردای آنروز دولت جدیدتشکیل شد.

در ۲۰ ژانویه ۱۹۷۰ - همین کودتائی‌بود که‌دیروزبرای آن تلاش شد ولی به شکست انجامید. باین ترتیب بطور متوسط در هر هیجده ماه یك کودتا در عراق روی داده است

جزئیات کودتای عراق

گروهی از افسران عراقی کودتاچیان را فریب دادند

بغداد- منابع مطلع جزئیات کودتای سرکوب شده را در عراق چنین افشا کردند که به دنبال حرکت واحدهای تانك وابسته به کودتاچیان، پادگان های نظامی‌بغداد به حال آماده‌باش درآمدند و به خصوصی پادگان الرشید نقش موثری‌در سرکوب کردن کودتا داشت.

قبل از حرکت تانك‌ها‌عده‌ای از افسران وفادار به دولت‌عراق با کودتاچیان تماس گرفته تظاهر به همکاری‌با آنان‌نمودند و وقتی خوب از نقشه‌های آنها مطلع شدند، جریان را به مقامات دولتی عراق اطلاع دادند.

اولین برخورد خیابانی در حومه بغداد صورت گرفت. در این برخورد دو سرباز دولتی کشته شدند اما واحدهای‌دولتی توانستند عده‌ای از کودتاچیان را توقیف کنند. تعداد توقیف شدگان هنوز فاش نشده‌است.

افسرانی که تظاهر بهمکاری با کودتاچیان کرده بودند به کودتاچیان گفتندبگذارید باهم برویم تانك‌های‌خود را بیاوریم. اما با سربازان خود به‌پادگان برگشتندو پس از اطلاع‌بمقامات دولتی، آماده مقابله با کودتا شدند و افسران وفادار بدولت رهبر کودتا را فریب دادندو به کاخ ریاست جمهوری بردند.

در میان افسران شرکت کننده در کودتا تنها فردی که سابقه او روشن است سرهنك سامرائی است که سابقاوابسته نظامی عراق‌در لبنان بوده‌است. وی در کودتای عبدالکریم‌قاسم برضد رژیم ملك‌فیصل شرکت داشت.

رژیم بعثی عراق او را متهم کرده بود که در جدا کردن سوریه از مصر در سال ۱۹۶۱ نیز دست داشته است. فرد دیگری که کم‌وبیش شناخته شده است سرهنك «الجنابی» است که پس از کودتای عبدالکریم قاسم بازنشسته‌شد.

حداقل چهار نفر از آن ها کسانی بوده‌اند که در رژیم قبل از کودتای عبدالکریم قاسم مقامات مهمی داشته‌اند.

رادیو بغدادکودتا کنندگان را متهم کرد که‌قصد داشته‌اند عراق را به عصر قبل از انقلاب ژوئیه ۱۹۵۸ (قبل از کودتای عبدالکریم قاسم) برگردانند.

وقتی خبر کودتا منتشر شد ابتدا تصور میرفت کودتا کنندگان افسران برکنار شده حسن‌البکر هستند، زیرا ابتدا رادیو بغداد آنها را «منحرفین خطاکار که نفرت و خودخواهی انگیزه‌شان بوده» نامیده بود و این لقبی است که در خاور میانه به موافقان یك رژیم که بعدا مخالف آن شده‌اند داده میشود.

شوروی اعلام کرد: چین میخواهد بر جهان مسلط شود

مرز های چین و شوروی همچنان بحرانی است و هر لحظه ممکن است زد وخورد تازه‌ای در این مرز ها آغاز شود.

در عکس یك‌سرباز شوروی در حالیکه با رادیوی خود گزارش نقل و انتقال نظامیان چینی را بمقامات فرماندهی خود میدهد دیده میشود.

واشنگتن - خبرگزاری فرانسه- سخنگوی وزارت‌امور خارجه‌امریکا درتفسیر گفتگو های نمایندگان چین و ایالات متحده اظهار داشت که‌ما امیدواریم در آینده ملاقات های دیگری بین‌دو طرف بعمل‌آید.

سخنگوی وزارت امور خارجه آمریکا درپاسخ یکی ازخبرنگاران که‌پرسید آیا مذاکرات روز سه شنبه‌راه‌رابرای گفتگو های‌دیگری با کاردار سفارت چین باز کرده است گفت آمریکا پیشنهاد هائی دراین زمینه به‌همکار چینی خود تسلیم کرده است و همانطور که گفته شده است نمایندگان‌سیاسی دوطرف تماس های‌خود رابایکدیگر قطع نخواهند کرد.

«ویل کریسبرگ» کارشناس امور چین که‌برای شرکت در مذاکرات ۲۰ژانویه به ورشو رفته بود امروز به‌واشنگتن بازمیگردد. و گزارش جامعی درباره جزئیات مذاکرات نمایندگان طرفین به دولت امریکا تسلیم خواهد کرد.

دو نماینده‌چینی که برای‌شرکت دراین مذاکرات‌وارد پایتخت‌لهستان شده بودند نیز امروز ورشو رابه قصد پکن ترك گفتند.

تسلط برجهان

در ضمن روزنامه ستاره سرخ ارگان ارتش شوروی در شماره دیروز خود نوشت که چین کمونیست تلاش نظامی دامنه‌داری برای‌توسعه خاك چین و تسلط برجهان بعمل می‌آورد. ستاره سرخ نوشته است هدف مائوتوسعه طلبی و تسلط بر جهان است.

ترجمه و تفسیر قرآن عظیم

درس ۳ مجلد بقلم فیض الاسلام

ارزش جلدها و طلاکوبی درهمه جا یکهزار ریال

سرای چیت ساز مقابل مسجد شاه، تلفن ۲۴۶۶۵

انتشارات امیرکبیر وسائر کتابفروشیهای تهران و شهرستانها

برنامه نیمه اول بهمن ۱۳۴۸

تالار رودکی

دوشنبه ۶ بهمن شعر و آواز بومی بوسیله خوانندگان و نوازندگان موسیقی بومی (تالار کوچك)

پنجشنبه ۹ بهمن باله سیندرلا از: سرژ پروکفیف بوسیله: گروه باله‌ملی ایران (بعدازظهر ساعت۵ بلیطها: نیم‌بها)

شنبه ۱۱ بهمن اپرای‌توسکا از: جاکوموبوچینی بوسیله: گروه اپرای‌تهران

دوشنبه ۱۳ بهمن رسیتال پیانو بوسیله: فریده بهبود با برگزیده‌ای ازآثار: هوشنك استوار «تالار کوچك). م.الف۱۱۰۵۶

آ-۶۹۰۶۴ ۱-۴

شرکت بازرگانی زره

نماینده انحصاری محصولات یاماها درایران

بدینوسیله ورود آقای آکاشیومتخصص کوك وتنظیم پیانوهای یاماها را باطلاع دارندگان پیانوی یاماها میرساند جهت کسب اطلاعات بیشتر و همچنین‌تعیین‌وقت لطفا باتلفن‌های ۳۳۵۲۶۶ و۳۳۵۲۷۶ تماس حاصل فرمائید. آ-۷۰۱۰۸

انتشارات میناز فرهنگ ایران

ترجمه

صور الکواکب

چاپ عکسی از روی نسخه خ

خواجه نصیرالدین طوسی

مؤسسه انتشارات امیرکبیر

یادداشتهاو...

اثر: نیما یوسیج

پنجمین‌دفتراز‌آثار این شاعر توانای معاصر منتشرشد

کتب دلخواه خود را از تلفن ۳۳۶۹۳۵ بخواهید و در مدت کمی در منزل ویا محل کار خود دریافت نمائید

آ-۷۰۰۷۰

آغاز یازدهمین سال

پرتیراژترین مجله دینی و علمی:

مکتب اسلام

مجله مکتب اسلام که زیرنظر جمعی‌ازدانشمندان‌وفضلای‌حوزه علمیهٔ قم، تنظیم میگردد شمارا به روح تعلیمات عالی‌اسلام، به زبان‌روزآشنا میسازد.

مکتب اسلام جوابگوی همه پرسشهای دینی شما است.

مکتب اسلام مربی‌خانواده‌ها، مبارز باانواع مفاسد اخلاقی واجتماعی و پناهگاهی برای‌نسل‌جوان اجتماع ماست.

مکتب اسلام درجهانی‌که ارزشهای انسانی درآن به خاموشی میگراید، درخشندگی خاصی دارد.

این‌ماه و همه‌ماه برای اشتراك

مجله مکتب اسلام

مستقیما بقم-دفتر مکتب‌اسلام-خیابان‌ارم

تهران - خیابان خیام سرای مصباح

و یا با نمایندگان‌مجله‌درسراسر شهرستانها تماس بگیرید.

تلفن قم: ۲۳۸۳-۲۹۱۶

تلفن تهران: ۵۶۴۲۰

شعبهٔ قنادی کماج

باکارگاه‌مجهز وجداگانه‌وپارکینگ مجانی درخیابان تخت جمشید روبروی دبستان فردوسی‌افتتاح شد. کیترینگ قنادی‌کماج

واقع درخیابان روزولت تلفن: ۷۶۵۶۴۷ برای‌پذیرائی ازمهمانان شما در منزل آماده است.

کیترینگ سعبه تخت‌جمشید ازروز دهم بهمن ماه سفارش غذا برای منازل قبول می‌کند. تلفن ۴۹۲۱۳

کلاسهای انگلیسی انجمن ایران‌وآمریکا

ثبت نام برای کلاسهای عادی که هفته‌ای پنج روز روزی‌یك ساعت تشکیل میشوند در روز های شنبه چهارم و یکشنبه‌پنجم و دوشنبه ششم بهمن ماه صبح ها از ساعت یازده الی یك‌بعد از ظهر و بعد از ظهر ها از ساعت چهار الی شش بعمل خواهد آمد.

روز اول ثبت نام برای کلاسهای شش به بالاوروز دوم برای کلاسهای دو الی پنج و روز سوم در صورت خالی بودن محل برای دانشجویان جدید.

نشانی - خیابان وصال شیرازی تلفن ۴۷۴۳۸

۷۰۰۰۰۰-۱ ۳-۱

اطلاعیه دبستان والاحضرت مهناز

ثبت نام دانش‌آموزان برای کلاس اول درسال‌تحصیلی آینده فقط تاپایان بهمن‌ماه‌انجام‌میگیرد

نشانی- تخت‌طاووس ۲۰ متری‌حمید

تلفن ۶۲۱۶۰۸

فروش ۵۰ هواپیمای دیگر فرانسوی به‌لیبی مانند بمب صدا کرد

جنین زهرا خانم با نخست‌وزیر مالزی صحبت کرد!

کوالالامپور- تنکوعبدالرحمن نخست وزیر مالزی دیروز بایك زن اندونزی که مدعی است جنین او در رحمش میتواند حرف بزند وبه سئوالات پاسخ دهد ملاقات کرد.

تنکو بعد از تماشای این قدرت ادعای بچه زاده نشده ۳۰۰ دلارمالزی (۵۰۰تومان) به‌این زن که «زهرافونا» نام دارد جایزه داد.

این زن کشور های آسیائی رادرمیگردد و قصد دارد امسال برای زیارت حج به مکه برود. وی ادعا می‌کند ۱۱ ماه است آبستن است و بچه‌اش به‌او گفته است که پس ازدوسال اقامت درجنین درمکه بدنیا خواهد آمد.

منشی تنکو عبدالرحمن به خبرنگاران گفت: تنکو پس از مشاهده عکس پرتو- نگاری این جنین شروع به سئوال کرد واین نوزاد باباللا وپائین رفتن در شکم زن جواب مثبت ویا حرکت به این طرف و آن طرف‌جواب منفی میداد.

زهرا و شوهرش گفتند: این اولین هدیه ایست که بچه نزاده‌شان با قبول آن موافقت کرده است.

دکتر «مروزکی»رئیس بهداشت خانواده‌مالزی گفت: برخی از زنان میتوانند با کنترل عضلات شکم خود جنین حرکاتی در جنین بوجود آورند، اما به یقین نمیتواند بگوید این مورد هم از همان موارد است.

حاتم طائی آمریکائی دوباره به خرج کردن پول افتاد!

نیویورك- مایکل جیمز- برودی، میلیونر هیپی که گفته بود قصد دارد ثروت خود را به مردم ببخشد و جنجال بزرگی در این زمینه ایجاد کرده بود بالاخره موفق شد یك قرار داد انحصاری با کارخانه‌صفحه پرکنی‌آرسی‌آ منعقد سازد.

دراین صفحه برودی آواز میخواند و گیتار میزند. وی بازهم گفته‌هرچه پول‌ازفروش این صفحه گیر بیاورد صرف صلح خواهد کرد.

وی دوشنبه شب بدر کاخ سفید رفته بود تابه پرزیدنت نیکسون اطلاع دهد که‌جنك وبتنام خاتمه یافته، اما نگهبانان اورا دور راندند.

«برودی» وقتی برای امضای قرار داد به دفتر کمپانی صفحه آمد، به‌دوشیزه مامور اطلاعات بنگاه ۳۰۰دلار پول نقد داد. این دوشیزه خانم گفت: من فقط گفتم صبح بخیر آقای «برودی». او سه قطعه اسکناس صددلاری‌بمن داد.

موقع رفتن هم مرابوسید. حالا مادرم حرفم را باور نمی‌کند که ۳۰۰ دلار راهمین طوری بدست آوردم.

وی بعدا به یك موسسه دیگر رفت وبه یك مامور حفاظت ۵۰۰ دلار داد که او را همراهی کند و ۱۲ گیتار بمبلغ ۹۹۵ دلار خرید و به هرکارمند ۱۰۰ دلار داد.

هشدار به سیگاری ها

لندن- پارلمان انگلیس دیروز تصویب کرد که از این پس‌سیگار هائی که در انگلیس فروش میرود بایدروی جعبه هایشان بر چسب «نمایان‌وخوانائی»زده شده باشد که‌در آن علیه خطرات سیگاربرای سلامتی هشدار داده شده باشد.

سرجرالد یك عضوحزب‌محافظه کارگفت: متن اخطار ها باید از اخطار روی‌سیگار های امریکائی شدیداللحن تر باشد که فقط نوشته‌اند: سیگار ممکن‌است‌برای سلامتی شماضرر داشته باشد.

بلکه‌باید بنویسند: سیگار ممکن‌است‌شما را به سرطان ریه، برونشیت‌وبیماری قلبی مبتلاسازد.

مردان و زنان انگلیسی، لخت مادرزاد بودند!

لندن- کارآگاهان انگلیسی مردان‌وزنانی را که لخت مادرزاد شده‌بودند و در اطراف یك آپارتمان میرقصیدند ودرسپیده صبح‌شروع به مصرف مواد مخدر کرده‌بودند کشف کردند. دراین پارتی که در محله اعیان نشین «بلگریو» تشکیل شده‌بود ۵زن وچهار دختر شرکت داشتند.

آنها را به پاسگاه پلیس بردندو باتهام داشتن مواد مخدر تحت تعقیب قرار دادند. یك دختر ۱۳ ساله که مانکن است در پاسگاه غش کرد. پلیس ازشکایت همسایگان‌که از سروصدای این عده گله داشتند محل آنان را کشف‌نمود.

دختر استالین از تابعیت شوروی محروم شد

مسکو- «سوتلانا آلیلویوا» دختراستالین، دیروز ازتابعیت شوروی محروم شد. وی سه سال است که از شوروی گریخته واکنون در آمریکا اقامت دارد. هیئت رئیسه شورایعالی شوروی درآخرین پولتن خود اطلاع داده که سوتلانای ۴۵ ساله‌بعلت «سوء رفتار که عنوان تابعیت شوروی را لکه‌دار کرده» از تابعیت اخراج میشود.

در دسامبر گذشته‌سوتلانا گفت گذرنامه روسی خودرا سوزانده واز دولت شوروی تقاضا دارد تابعیت اورا سلب کند، زیرا هرگز قصد بازگشت به شوروی ندارد.

ویلسون هفته آینده بانیکسون ملاقات میکند

واشنگتن - آسوشیتدپرس - امروز اعلام شد که تاچند روز دیگر ویلسون نخست‌وزیرانگلیس طی دوجلسه باپرزیدنت نیکسون دروانشنگتن ملاقات خواهد کرد. این‌نخستین‌سفرویلسون‌به‌واشنگتن در دوران ریاست جمهوری‌نیکسون است.

وی دوشنبه آینده واردواشنگتن خواهدشد وطی دو روز در دوجلسه مذاکره و ضیافت‌شرکت خواهد نمود. از همراهان نیکسون دراین مذاکره خزانه‌دار کل آمریکا و رئیس شورای اقتصادی آمریکا خواهدبود.

روز چهارشنبه ویلسون پس‌از یك کنفرانس مطبوعاتی واشنگتن رابسوی لندن ترك خواهد گفت.

کنستانتین پادشاه یونان که‌بدنبال برقراری رژیم دیکتاتوری دراین کشور از اقامت در یونان‌خودداری کرده است از طرف یونانی های تبعیدی که در اروپابسرمی‌برند تحت‌فشار قرار گرفته است که برای احیای دمکراسی‌یکشور خود باز گردد.

اخیراماکاریوس رئیس‌جمهوری‌قبرس نیز درصدد برآمد که وی را بازگشت به یونان تشویق کندامادا کنستانتین تاکید کرد حاضر نیست در شرایط وجود دیکتاتوری‌یکشور خود باز گردد.

این عکس بعد از ملاقات کنستانتین با ماکاریوس که در هفته جاری صورت گرفت ازپادشاه‌یونان وهمسر او گرفته شده‌وآنها را در حال گردش در یکی ازخیابانهای رم نشان میدهد.

آلمان شرقی اتوبان برلن رابست

برلن شرقی - دولت آلمان شرقی امروز اتوبان بین برلن‌غربی وآلمان غربی را بست و رفت‌و آمد پرازدحام اتومبیلها را فقط به‌یك جاده دیگر محدود کرد.

این اقدام غیر منتظره آلمان شرقی، آنهم در موقعی که‌صحبت ازبهبود روابط دو آلمان میشود، ظاهرا بعنوان اعتراض به تشکیل جلسه یك کمیته پارلمانی آلمان شرقی در برلن‌غربی بوده است.

وزیر خارجه آلمان شرقی دیروز اخطار کرد که عمل تحریك‌آمیز این کمیته پارلمانی، بدون عواقب نخواهد ماند. آلمان شرقی برلن غربی رایك واحد آزاد میداند، در حالیکه آلمان غربی‌آنرا جزوخاك خود میشمارد.

این اقدام دوروز پس از آن‌بود که والتر اولبریخت رهبر آلمان شرقی طی یك کنفرانس مطبوعاتی بسیار مهم اعلام کرد که آماده برای مذاکره جهت بهبود روابط دوآلمان است.

پای موشه‌دایان شکست

تل‌آویو - دیروز پای موشه‌دایان وزیر دفاع اسرائیل که برای نجات یك خلبان از هلیکوپتر خود بیرون پریده بود شکست و بلافاصله در بیمارستان بستری شد. وزارت دفاع اسرائیل درمورد چگونگی ماجرا اعلامیه‌ای به شرح زیر صادر کرد. دیروز یك هواپیمای‌غیر نظامی ساخت اسرائیل درجریان یك پرواز آزمایشی سقوط کرد. علت سقوط پیدا شدن نقص در بالهای هواپیما بود و به دنبال آن خلبان و کلیه سرنشینان هواپیما خود را به بیرون پرتاب کردند. در این هنگام موشه‌دایان که با هلیکوپتر از این ناحیه عبور میکرد متوجه‌سقوط هواپیما گردید و به خلبان هلیکوپتر دستور داد که به کمك خلبان هواپیما و همکاران او بشتابد و هنگامی که خود موشه‌دایان میخواست از هلیکوپتر پائین ببرد مچ پایش شکست.

اغتشاشات تازه در ایتالیا

میلان- جوانان دست‌چپی که علیه فشار سیاسی تظاهر میکردند دیروز در شهرمیلان بابلیس زدو خورد کردند و درشهر میلان سنگر ساختند.

در ایتالیابدترین اغتشاشات سال جدید آغاز شده است. پلیس باباتون و گاز اشك‌آور خواست تظاهرغیرمجاز جوانان را بهم بزند، اما جوانان به کمك سنگهای‌خیابانها بابلیس بمقابله پرداختند.

فشار سیاسی که جوانان علیه آن‌تظاهر میکردند توقیف عده‌ای از کارگران بدنبال اعتصاب آنها بود. یکی از توقیف شدگان «والپردا - آنارشیست» است که‌در بمب‌اندازی در بانك میلان دست داشته است.

محبوب‌ترین هنرپیشه و ستاره سینما

لوس‌آنجلس - مرکز مطبوعاتی هالیوود اعلام کرد که‌استیو- مك کوئین‌و«باربارا استریسند» در حال‌حاضر محبوبترین‌هنر- پیشه وستاره سینما در جهان هستند.

انتخاب این دوتن‌بر اساس درآمدی است‌که فیلم های این‌دو هنرپیشه در ۴۱ کشور جهان داشته است. در سال گذشته سیدنی‌پواتیه هنرپیشه سیاهپوست این مقام راداشت.

حراج انواع پارچه درمغازه ربکا لاله‌زارنو شروع شد

پاریس - یونایتدپرس - آسوشیتدپرس- دولت‌فرانسه اعلام کرد قصد دارد صد هواپیمای‌جنگی و مشقی به لیبی بفروشد.

این مطلب که توسط میشل دبره وزیر دفاع اعلام شد مانندبمب درمحافل پاریس ترکید.

فروش ۵۰ هواپیمای میراژ به لیبی که در ۹ ژانویه اعلام شد در سراسر جهان سرو صدا بپاکرد. اکنون معلوم شده علاوه برپنجاه میراژ آخرین مدل بنام میراژ -۵ تعداد ۳۰ هواپیمای میراژ -۳ و ۲۰ هواپیمای مشقی نیز به لیبی فروخته خواهد شد.

میشل‌دبره گفت: هواپیما هاائز پایان سال جاری تاسال ۱۹۷۴ به تدریج تحویل خواهندشد.

میشل‌دبره این مطلب را قبل‌از تشکیل کمیته دفاع پارلمان فرانسه که خودش درآن شرکت می کند اعلام کرد. یك مراجعه به‌آراء عمومی درفرانسه نشان داده که اگر چه اسرائیل محبوبیت خودرا درمیان اعضاءدولت فرانسه‌تاحدودی از دست داده، هنوز نزد مردم عادی فرانسه محبوب‌تر از اعراب است.

این رای گیری نشان داد که [illegible] و فقط ۶ درصد آنها از اعراب حمایت می کنند. گفته میشود دولت ژرژپمپیدو به این نتیجه‌رسیده است که علیرغم بیست سال‌حمایت فرانسه از اسرائیل آینده فرانسه درهمکاری بااعراب خواهد بود و موقعیت جغرافیائی‌و اقتصادی‌فرانسه ایجاب می کند که فرانسه سیاست طرفداری ازاعراب را درپیش‌گیرد.

میشل‌دبره وزیر دفاع ضمن اعلام فروش صدهواپیما بلیبی به بحث سیاسی نیز پرداخت و گفت: دولت فرانسه عقیده‌دارد تنهاراه‌حل‌بحران خاورمیانه قطعنامه ۱۹۶۷ شورای امنیت است.

مدرن ترین هواپیما

اندکی قبل از او «شابان‌دلماس» نخست‌وزیر فرانسه نیز گفته بود که فرانسه پیشنهاد های تازه‌ای‌به جلسه مذاکرات چهار دولت بزرك برای حل مسئله خاور میانه ارائه داده است.

میشل‌دبره ادامه داد که هدف فرانسه این است که یك منطقه «باعلائق مشترك» درمدیترانه‌بوجود آورد تا صلح و امنیت هر کشوری که در ساحل این دریاست حفظ شود.

هواپیما های میراژ - ۳ که فروش ۳۰ فروند آن به لیبی اعلام شدانز نوع توربوجت است و میتواند دو برابر سرعت صوت پرواز کند و تاکنون صد ها فروند آن به نیروی هوائی فرانسه تحویل شده وشبیه آن قبل از جنك۱۹۶۷ به اسرائیل تحویل شده بود. این هواپیما از مدرن ترین جنگنده های میراژ است وبکمك رادار های‌خودمیتواند در فقدان دید کامل با ارتفاع‌بسیار کم پرواز کند و از میدان دید رادار های دشمن دور بماند.

منابع امریکائی، در پاریس تعجب و حیرت خود را از فروش این همه هواپیمای فرانسوی به‌لیبی ابراز کردند، اما از اظهار نظر قطعی خودداری نمودند.

سفارت اسرائیل نیزاظهارنظری نکرد. منابع مطلع میگویند «ژرژ گورس» وزیر سابق‌اطلاعات‌فرانسه روز پنجشنبه «امروز» به لیبی‌میرود و پس از مذاکره با مقامات لیبی به مصر خواهد رفت. وی قبلا با پمپیدو و شابان دلماس ملاقات‌کرد و دستورات لازم را گرفته است.

بقیه در صفحه ۱۷

تلویزیون بلر جام‌جهان نما

رستوران چکاوه
به مدیریت نورالدین و جهانبخش
بعداز مدتی دوری از مشتریان خود اکنون بابرنامه‌خیلی‌بهتروجدیدتر آماده‌پذیرائی‌میباشد
در رستوران چکاوه ناهار کامل ۱۲۵ ریال
خیابان فرح شمالی روبروی‌منبع‌آب‌تلفن۷۷۴۷۲۴

۱-۶۹۶۶۶

حراج سالیانه کفش فردوس
«کفشهای بچگانه و مردانه»
باتخفیف فوق‌العاده بیسابقه شروع شد
کفش فردوس - خیابان شاه - نرسیده بچهارراه شاه
آ-۷۰۱۱۲ ۱-۲

شرکت سهامی آبادانی جهان
کرج
انواع نهالهای چنار، کبوته تبریزی بااصول فنی تهیه شده وبرای فروش موجود است.
تلفن کرج: ۵۴۹۲۵
تلفن تهران: ۴۴۴۸۶ آ-۷۰۰۱۴

کوپاکابانا
کاباره
بااتراکسیونی در سطح کاباره کوپاکابانای نیویورك و توکیو
رستوران
باغذاهای دریائی و سایر اغذیه خارجی‌بزودی در محیطی گرم و دکوراسیونی آمیخته‌ازهنرشرق‌وغرب؛
تخت جمشید غربی شماره ۱۱۶

امشب و همه شب (دینه دانس) در
سالن دانسینگ مجلل هتل ورسای
همراه باارکستر هیجان انگیز
هرینگز HERRINGS
عالی‌ترین سرویس- مطبوعترین اغذیه
مناسب‌ترین قیمت.
(جمعه‌ها از ۴ تا ۷ ته دانسان)
هتل‌ورسای: نبش پهلوی- زرتشت‌تلفن ۶۲۹۷۱۰

ساختمان خود را با
عایق پشم شیشه
ایزدان
ایزوله نمائید و تا
۴۰٪
در هزینه سالیانه گرم و سرد کردن ساختمان خود
صرفه جوئی کنید
مضافاً
پنجاه تا صد درصد
پولی راکه بابت خرید پشم شیشه میپردازید از
صرفه جوئی
در تاسیسات حرارت مرکزی و تهویه مطبوع تأمین مینمائید.
ISORAN
برای کسب اطلاعات بیشتر به:
شرکت سهامی پشم شیشه ایران
خیابان شاهرضا- صبا- جنوبی- شماره ۴۳- تلفن‌های ۴۸۵۲۶ و ۶۷۵۳۷ مراجعه فرمائید.

نمایندگان فروش درشهرستانها:
اصفهان- خیابان پهلوی- جنب شهرداری ناحیه۱
هیدروتکنیك تلفن ۸۵۱۱
مشهد - خیابان‌خسروی- فروشگاه خیامی-
برادران خیامی تلفن ۸۵۸۵ - ۸۲۸۰ آ-۶۹۹۷۰

ازامروز
زن‌وحشی،وحشی

اطلاعات
دختران وپسران
روزهای یکشنبه
منتشر میشود

ارانوس نیوادا

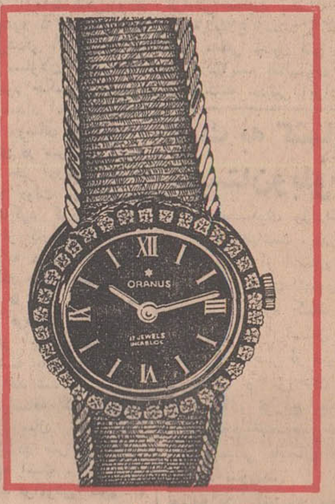

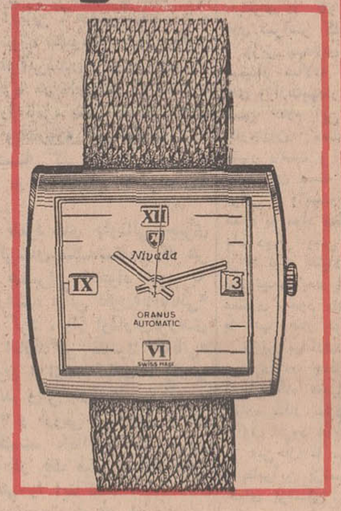

Nivada
ORANUS
ساعت درجه اول سوئیس
دونام مشهور درمیان ساعت های‌جهان

کفش ملی
هیلدا زنانه ۳۸۰ ریال ژانت دخترانه ۲۶۰ ریال
مارتا زنانه ۳۲۰ ریال هیلدا زنانه ۳۸۰ ریال
فروشگاههای کفش ملی در سراسر ایران آماده‌اند تا شما خوب انتخاب کنید، ارزان بپردازید، و راضی باشید
کاپشن
MELLI SHOE

خبرهای روز

میهمانی رئیس‌جمهوری اطریش به افتخار شاهنشاه

حضرت فرانس یوناس رئیس جمهوری اطریش روزگذشته میهمانی ناهاری بافتخار شاهنشاه در کاخ هافبورگ وین ترتیب دادند ، در این ضیافت مجلل صدر اعظم اطریش ، وزیران کابینه ، شهردارویین ، وگروهی از شخصیت های برجسته دولت اطریش و همچنین آقای علم وزیر دربار شاهنشاهی وآقای صدری سفیرشاهنشاه آریامهر حضور داشتند ، پس ازصرف ناهار شاهنشاه مدتی باحضرت رئیس جمهوری و صدر اعظم اطریش مذاکره کردند و سپس به‌اقامتگاه خصوصی بازگشتند .

گزارش رسیده از وین حاکیست که عصر دیروز والاحضرت همایون ولیعهد باتفاق‌والاحضرتین فرحناز و علی‌رضاپهلوی با هواپیماوارد ژنو شدندو از طرف آقای لقمان ادهم سفیر شاهنشاه آریامهر در سوئیس و بانو، سرکنسول شاهنشاهی و اعضای دفتر نمایندگی ایران در ژنو مورد استقبال قرار گرفتند.

کمك یکصد هزار دلاری به مرکز راکتورا تمی تهران

صبح امروز طی مراسمی کمك یکصد هزاردلاری مرکز انژری اتمی امریکا به مرکز راکتورا تمی ایران توسط سفیر آمریکا تسلیم رئیس دانشگاه تهران شد .

دراین مراسم آقای عالیخانی در زمینه همکاری های دو مرکز صحبت کردو ازکمکهای مرکز انژری اتمی امریکا تشکر کرد. «دانگلاس مك‌ارتور» سفیر آمریکا درایران گفت: مبلغ کمك ۳۴۰ هزاردلارمی باشد و درسه قسمت پرداخت میگردد و چك یکصد هزار دلاری امروز بابت قسمت اول می باشد.

مدعوین سپس از قسمتهای مختلف راکتورا تمی دانشگاه تهران بازدید کردند.

توزیع جوائز مسابقه عکاسی

بعداز ظهر روز شنبه در سالن وزارت فرهنگ و هنر جوائز برندگان مسابقه عکاسی که بمناسبت جشن فرهنگ وهنر ترتیب یافته بود توزیع میشود به‌نفرات اول‌تا سوم بترتیب ۲۵،۱۵و۱۰سکه پهلوی داده خواهد شد برندگان اول هریك در رشته های مختلف نیز گواهی نامه دریافت میدارند .

ابلاغ مراتب تاسف شاهنشاه

امروز مراتب تاسف‌شاهنشاه آریامهر به‌مناسبت‌درگذشت پروفسور «کای‌بار» ایران - شناس برجسته دانمارکی به وسیله آقای شجاع الدین‌شفا معاون‌فرهنگی‌دربارشاهنشاهی ودبیر کل اتحاد جهانی ایران شناسان طی تلگرافهائی به همسر دانشمند فقید و به دانشگاه کپنهاك ابلاغ شد وخدمات پنجاه‌ساله‌این استاد به‌فرهنك ایران مورد تقدیر قرارگرفت.

تولید نفت خام از یك میلیارد بشکه گذشت

سخنگوی شرکت ملی‌نفت ایران امروز اطلاع دادمجموع تولید خالص نفت خام ایران برای نخستین‌بارازیك‌میلیارد بشکه تجاوز کرد و به‌بیش‌از ۱۲۳۱ میلیون بشکه رسیده است.

مقایسه این رقم با میزان تولیدنفت درسال ۱۹۶۸ حدود ۱۸،۲ درصد افزایش نشان میدهد.

میزان تولیدنفت‌خام توسط شرکتهای عامل نفت «کنسر- سیوم» درحدود ۱۱۳۱ میلیون و ۶۸۰ هزار بشکه بود که نسبت به میزان تولید سال قبل ۱۴،۳ درصد افزایش داشت.

درسال‌مورد گزارش ایران جمعا ۱۰۳۹ میلیون بشکه نفت خام یعنی ۲۰،۹ درصد بیش از سال گذشته نفت‌خام صادر نموده است.

مطالعه درباره تاسیسات «اکوی» تهران

سازمان ملل متحد - خبر- گزاری فرانسه - شورای اداری برنامه توسعه و آبادانی‌سازمان ملل‌متحدطرحهای آبادانی‌مربوط بخاورمیانه را درآخرین جلسه خود مورد تصویب قرار داد .

تاسیس مرکز تله‌کمونیکا- سیون در تهران ، مطالعات‌قبل از سرمایه گذاری درباره نیازمندیها و تاسیسات «اکوی» تهران و ایجاد انستیتو برای توسعه بازرگانی کردن مواد کشاورزی در تهران از جمله طرحهائی است که از طرف شورای اداری برنامه توسعه آبادانی سازمان ملل متحد در مورد ایران به تصویب رسیده است .

رئیس گروه اطلاعاتی شهربانی

سرکار سرهنگ ستادعیسی پژمان رئیس نقلیه اطلاعات شهربانی کل بسمت معاونت گروه اطلاعاتی شهربانی کل کشور ارتقاء یافت.

طی یادداشتی که امروز تسلیم دبیر سوم عراق گردید

ایران بشدت به‌دولت عراق اعتراض کرد

امروز دولت ایران ، اتهامات دولت عراق را مبنی بر دخالت در امور داخلی آن کشور رد کرد و طی یادداشتی این اتهامات را مغایر اصول‌روابط معموله بین‌المللی دانسته‌ونسبت به آن شدیدا به دولت عراق اعتراض کرد .

وزارت خارجه ضمن یادداشتی به سفارت جمهوری عراق در ایران متقابلا درخواست کرد که سفیر ، وابسته نظامی ، سه تن از معاونان وابسته نظامی ظرف ۴۸ ساعت تهران را ترك نمایند ونمایندگی‌های کنسولی عراق در ایران بسته شود و کارمندان این نمایندگی ها خاك ایران را ترك نمایند.

احضار دبیر سوم

ساعت ۱۱ر نیم امروز دبیر سوم سفارت عراق بوزارت امور خارجه احضار گردید و یادداشت ذیل توسط معاون تشریفات وزارت خارجه بوی تسلیم شد .

متن یادداشت باین شرح‌است:

وزارت امور خارجه شاهنشاهی بااظهار تعارفات‌خودبسفارت‌جمهوری عراق احتراما اشعار میداد :

طبق گزارش سفارت شاهنشاهی دربغداد وزارت امورخارجه‌جمهوری عراق ساعت ۳ بامداد امروز یادداشتی به‌آن سفارت تسلیم‌داشته که در آن اتهامات ناروائی به‌سفیر شاهنشاه آریامهر و وابسته نظامی و معاون وابسته نظامی و دبیرسوم‌و وابسته مطبوعاتی آن سفارت‌نسبت داده و مدعی شده‌اند که در امور داخلی عراق دخالت داشته‌اند و مسافرت مشارالیهم را از خاك عراق در ظرف بیست و چهار ساعت خواسته و همچنین اعلام داشته‌اند که کنسولگریهای ایران در بغداد و کربلا و بصره نیز بسته شود و همه کارمندان آن ظرف بیست و چهار ساعت خاك‌عراق‌راترك‌گویند.

وزارت امور خارجه شاهنشاهی تاسف خود را از این اقدام غیر - منتظره دولت جمهوری عراق ابراز میدارد و کلیه اتهامات ناروائی را که به‌ماموریین سفارت شاهنشاهی نسبت داده وصرفا بمنظوریوشانیدن حقیقت وضع کنونی عراق بحربه تهمت و افترا متوسل شده‌اند قویا تکذیب میکند و آنرا مغایر اصول روابط معموله بین‌المللی دانسته‌و نسبت به آن شدیدا اعتراض می نماید

ضمنا باطلاع میرساند که دولت شاهنشاهی ناگزیر مقرر میدارد که متقابلا :

جناب آقای دکتر محمد حسین آل‌یاسین سفیر

سرکار سرهنك محمد الجبوری وابسته نظامی

سرکار ستوان یکم علی‌العبیدی معاون وابسته نظامی

سرکار ستوان‌یکم حکمت‌الربیعی معاون وابسته نظامی

سرکار ستوان یکم سلمان شهاب معاون وابسته نظامی

درظرف بیست‌و چهار ساعت از تاریخ‌دریافت‌این‌یادداشت‌خاك‌ایران راترك نمایند .

همچنین کلیه نمایندگی های کنسولی عراق درایران بسته شود وتمام کارمندان آن خاك ایران را ترك کنند

موقع را برای تجدید احترامات فائقه مغتنم میشمارد .

متن یادداشت دولت عراق

سخنگوی وزارت امور خارجه امروز همزمان باانتشار متن‌یادداشت فوق متن یادداشتی را که ساعت۳ بامداد امروز وزارت خارجه‌جمهوری عراق تسلیم دبیر سوم‌سفارت‌ایران در بغداد نمود بدین شرح دراختیار مطبوعات وخبرگزاریهای‌بین‌المللی قرار داد.

در این یادداشت وزارت خارجه عراق نوشته است :

متاسفانه باطلاع میرسانه نزد مقامات مربوطه عراقی ثابت شده است که آقای دکتر عزت‌الله‌عاملی سفیر و وابسته نظامی سرهنك‌علائی و وابسته مطبوعاتی گل شریفی و سرگرد علی اکبر صادقیان معاون وابسته نظامی و داود طاهردبیرسوم سفارت اقدام به عملیاتی که با طبیعت وظیفه سیاسی آنان مغایرت دارد از طریق دخالت در اموردا خلی جمهوری عراق بطوریکه امنیت و سلامت کشور را به خطر انداخته است دست زده‌اند وزارت خارجه جمهوری عراق ضمن اعتراض‌شدید به‌این‌اقدامات مغایر رویه‌دیپلماسی و عهدنامه و موافقت نامه های بین‌المللی اشخاص مذکور راعنصر نامطلوب تشخیص داده و خواهان مسافرت آنان در ظرف ۲۴ ساعت میباشد . و همچنین دولت جمهوری عراق مقرر نموده همه کنسول گری های ایران در بغداد ، کربلا و بصره را بسته و همه کارکنان این کنسولگریها باید در ظرف ۲۴ ساعت خاك عراق را ترك گویند.

خبرنگار ما گزارش میدهد :

براساس مفاد یادداشتهای مبادله بین وزارت خارجه دو دولت .سفیر ایران حداکثر تا ۳ بامداد فردا مهلت دارد که خاك عراق را ترك کند و سفیر عراق در تهران نیزتا ساعت یازده‌و نیم بامداد فردامهلت دارد که خاك ایران را ترك نماید. بهمین جهت انتظار میرود حداکثر تا نیمه شب امشب آقای دکتر عزت‌الله عاملی سفیر ایران‌درعراق ودیگر کارمندان سفارت‌واردتهران شوند .

سفارت عراق درتهران که دیروز بازبود ،امروز بسته شد .
عکس بالا صبح امروز ازسفارت‌عراق درتهران برداشته شده است

تاساعت ۱۱ بامداد امروز

تعداد اعدام شدگان عراقی به ۲۹ نفر رسید

بیروت - خبرگزاری ها- تلاش ومنتظردریافت گزارشهای تازه‌تری از بغداد بسر می برند .

ناظران بیطرف‌بیروت ضمن‌اظهار نظر درباره اعدام های پیاپی و بیسابقه‌دربغداد گفتند عراق‌سرزمین کودتا و آشوب و اغتشاش است و انتشار خبر کودتای سه‌شنبه شب بهیچوجه برای‌آنها غیرمنتظره‌نبوده اما آنچه همه این ناظران و حتی بسیاری از کشور های عربی را به وحشت انداخته ، انعکاس خشونتی است که‌رژیم عراق درمورد‌مخالفان داخلی درپیش گرفته . ناظران‌عرب بخصوص از این جهت اظهارنگرانی میکنند که رفتار غیرمنصفانه دولت عراق به حیثیت اعراب درسراسر جهان لطمه شدید وارد میکند و باردیگر جهت افکار عمومی دنیارا بزیان اعراب تغییر میدهد.

درمورد اتهامی که دولت عراق درباره‌شرکت دیپلماتهای ایرانی‌در توطئه کودتا وارد ساخته ناظران بیروت اظهار عقیده کردند که دولت عراق همواره میکوشد با صحنه‌سازی و متهم کردن دولتهای خارجی افکار عمومی عراق را فریب دهد و مانع از قضاوت صحیح‌آنها درمورد خشونت هائی که مرتکب می شود ، بشود.

کودتای عراق وسیله درهم کوبیدن مخالفان دولت حسن‌البکر شد

کودتائی که دربغداد صورت گرفت یکبار دیگر بهانه‌ای بدست دولت بعثی حسن‌البکر داد تاآنجا که‌می تواند مخالفان ومنتقدان حکومت‌خود را اعدام کند.بنابه گفته‌رادیو بغداد سه‌شنبه شب گروهی از افسران‌در صدد‌برآمدند حکومت‌بعثی راساقط کنند ، اما کلیه توطئه کنندگان دستگیر شدند . ظهر چهارشنبه دادگاه فوق‌العاده نظامی تشکیل شد و بدون آنکه به متهمان اجازه دفاع داده شود . اولین دسته محکوم باعدام شدند و بلافاصله حکم اعدام درباره آنها اجرا شد.

و درهمان حال که این گروه بربالای چوبه‌دار یادرسینه دیوار در مقابل جوخه آتش قرار گرفته بودند دادگاه نظامی محاکمه‌دسته دوم را پایان‌دادو متهمین رابدست جوخه‌آتش سپرد و آنها هم اعدام شدند از ظهر دیروز تا ظهر امروز این وضع ادامه یافت و آخرین گزارش قبل از ظهر امروز حاکی بود که ۲۹ نفر از مخالفان دولت اعدام شدند.

ناظران سیاسی بیروت با تعجب و حیرت به خشونت دولت عراق‌که حتی بامقیاس های خود این رژیم درموردعدالت بیسابقه‌است مینگرند

اعدام شدگان از بعداز ظهردیروز به ۲۹ نفر رسید .

قبل از ظهر امروز رادیو بغداد اسامی اعدام شدگان قبل‌از ظهر را بشرح زیر انتشار داد :

۱- رشید مصلح وزیر سابق کشور ۲- مدحت حاج سری‌وزیر سابق ۳- سعد شاکر فهمی وزیر سابق ٤- عبداله محمدالخیاط ٥- زکی عبدالوهاب ٦-البرت نونو ۷- محمد مطاع‌الحسانی. اعدام‌شدگان که‌غیرنظامی‌بودندهمه‌بدار آویخته شدند . دادگاه نظامی فوق‌العاده بدنبال اعدام هفت غیر نظامی‌جلسه فوق‌العاده خود را ازسر گرفت‌تا محاکمه گروه‌دیگری‌راآغاز کند. رادیو بغداد گفت شش نفر دیگر که در دادگاه محکوم به اعدام شده‌اند بعد از ظهر امروز اعدام میشوند .

زدوخوردهای خیابانی

گزارش های رسیده حاکی است که اوضاع عراق فوق العاده مغشوش شده‌وتظاهراتی همراه با زدوخورد های سربازان وطرفداران کودتاروی داده‌است . خیابان های بغداد وکلیه مراکز حساس مانند اداره رادیو ، وزارت دفاع، کاخ ریاست جمهوری وسایرساختمان های دولتی‌تحت کنترل نظامیان درآمده‌است مسافرانی که به بیروت‌آمده‌اند میگویند در خیابان های بغداد زدوخورد های‌شدیدی روی داده است .

جورج‌براون وقتی مشروب مینوشد فحش میدهد

نخست‌وزیر انگلیس حاضر نشد جورج‌براون را بپذیرد

لندن - یونایتدپرس - جرج‌براون وزیر خارجه‌سابق انگلیس که از سفر خاور- میانه‌برگشته بابرخورد بسیار سردهارولدویلسون نخست - وزیرانگلیس مواجه گشت .

براون که گفته بود در ضیافت ناهاری در اسرائیل باژنرال «هرزوك» اسرائیلی فحش‌وفحش کاری کرده‌است اعلامیه‌ای صادر کرد که در آن گفته می شود : من آمادگی خود رابرای بحث درباره سفرم باویلسون یا استوارت‌وزیر خارجه اعلام کردم اماهیچکس‌حاضرنشد مرابپذیرد.

گفته می شود هارولد - ویلسون اصلا قصد ندارد جرج‌براون را که « پسر بد» میدان سیاست‌انگلیس‌شمرده میشودبرای مذاکره‌بپذیرد.

وزارت‌خارجه نیز با ادب دیپلماتیك تقاضای ملاقات براون را با استوارت وزیر خارجه رد کردواعلام نمود وزیر خارجه سخت گرفتار است ، زیراقرار است‌همراه ویلسون‌هفته آینده‌به‌واشنگتن برود در مدا کره‌باپرزیدنت نیکسون ملاقات کند.

این نحوه رفتار با جرج- براون که معاون‌حزب کارگر است‌باعث تعجب‌محافل‌سیاسی شده‌است.

همزمان‌بااین مطبوعات اسرائیل جزئیات مشاجرات براون را باسران‌اسرائیل‌چاپ کرده‌اند،ازجمله اینکه‌براون به گلدامایر نخست‌وزیر اسرائیل گفته‌است که شما فقط «یك‌یهودی مهاجرروسی هستید .»

چندروزنامه انگلیسی نوشته‌اند که اکنون وقت‌آن است که‌جرج براون اززندگی سیاسی کنار رود ، زیرا او به‌بحث‌وجدل های شدید و توهین آمیز ،بخصوص‌وقتی کمی‌مشروب بخورد ، معروف است .

در ۱۹۶۷ روزنامه تایمز نوشته بود : مشکل آقای جرج‌براون‌این‌نیست که نباید زیاد مشروب بخورد ، بلکه اواصلا نبایدمشروب‌بخورد .

«آلن‌دلون» وارد تهران شد

آلن‌دلون هنرپیشه‌معروف فرانسوی‌که دیشب وارد تهران شد ، درفرودگاه مهرآباد مورد استقبال طرفداران خود که اغلب دختران‌و پسران جوان بودند ، قرار گرفت.درعکس بالا هنرمند فرانسوی دستهائی را که بسویش دراز شده‌میفشارد .

* صدها دختر و پسر جوان از هنرپیشه معروف در فرودگاه مهرآباد استقبال کردند
* الن‌دلون‌گفت : این آخرین دیدار من از تهران نخواهد بود

«آلن‌دلون» هنرپیشه معروف فرانسوی شب گذشته در میان استقبال صد ها تن از دختران و پسران جوان تهران وارد تهران شدو پس از پیاده‌شدن ازهواپیمای ملی ایران به میان جمعیت رفت‌و شروع بدست دادن و احوالپرسی با آنان نمود .

از هنرپیشه فرانسوی عده‌ای از تهیه کنندگان و هنرپیشگان فرانسوی که قبلا به تهران آمده بودند و همچنین چند تن از تهیه کنندگان و هنرپیشگان ایرانی‌از جمله بهروز وثوقی و پوری منائی استقبال کردند .

هنرپیشه فرانسوی به استقبال کنندگان خود گفت این آخرین دیدار من از تهران نخواهد بود.

دلون تاروز یکشنبه آینده در تهران اقامت خواهد کرد .سفرار به تهران بمنظور شرکت در هفته فیلم فرانسوی و مراسم نمایش فیلم استخر که دلون نقش اول آنرا بعهده دارد می باشد. این فیلم فردا شب درفستیوال فیلم‌های فرانسه بنمایش گذاشته خواهد شد .

برصندلی اتهام

«آلن دلون» بانمایش فیلم«زنها طاقت ندارند»که همبازی او دراین فیلم «ژاکلین ساسارد»و « میلن- دومونژو» بودند ، درایران‌بشهرت رسید .

او، گرچه بخاطر زیبائی‌چهره‌اش به سینما راه یافت، لیکن پس از شرکت در چند فیلم ،استعدادخود را نشان داد ،وراهش را نیزعوض کرد، و در فیلم های موج نوظاهر شد ، که نخستین آن «کسمف» بود، که با«مونیکاویتی» همبازی گشت.و مدتی است قدم درراهی نهاده که معلوم است می خواهد از خود یك «هامفری بوگارت» بسازد .

«آلن دلون »، هم اکنون محبوب ترین هنرپیشه اروپائی است ، اما شهرت و محبوبیتش در خارج از مرز های اروپا ، بیش از «پل‌بلموندو»است.

«آلن دلون ، هم اکنون بر صندلی اتهام دادگستری فرانسه جای دارد ،و این اتهام پس ازقتل بدل سینمائی او ، « استفان مارکوویك » بر «دلون »وارد‌آمد.

پیش از کشته شدن «استفان » ، محافظ «دلون » نیز بقتل رسید، و مقامات قضائی فرانسه ، بعید نمیدانند که این دوقتل بهم‌مرتبط باشد.

شنبه‌شب گذشته ، در فستیوال سینمای فرانسه در تهران ، فیلم «خانواده‌سیسیلی ها» ، از«آلن - دلون» نمایش‌داده شد ، که‌همبازی او دراین‌فیلم « ژان‌گابن -لینوون- تورا(گوریل معروف سینما) و «ایرناه‌میك »بودند ، لیکن‌مسئولان فستیوال ، «دلون» رابرای نمایش فیلم «استخر» شرکت دادند .

نامزد های جاودانی

جنجال نامزدی «آلن‌دلون » با ستاره آلمانی ، «رومی‌شنایدر » ، ماهها سوژه مطبوعات جهان بود و بعلت طولانی‌شدن این‌دوره‌نامزدی که بالاخره هم‌به‌ازدواج نیانجامید- این‌دو را نامزد های جاودانی لقب دادند. ویك‌روزی بی مقدمه ، «دلون»دسته گلی برای «رومی » فرستاد ،و از ازدواج با اومعذرت خواست.

این نامزد های جاودانی ،چیزی از جدائی‌شان نگذشت ، که هر دو با همسران دلخواه خود به حجله رفتند، «آلن دلون»با«ناتالی» ازدواج کرد ، واز اودارای‌فرزندی شد ، امازندگی مشترك «ناتالی» هم‌با«دلون » ادامه نیافت ، وازهم جداشدند وپس از این جدائی ، «دلون » و «رومی » دوباره با هم روبروگشتند ،امااین بار برای شرکت در یك فیلم ، که نقش مقابل هم را ایفاکنند .

«آلن‌دلون» درایران نیز ، بین جوانان دارای شهرت‌است.

پیش از آنکه زلف بیتلی وهیبی دراین مدشود ، بسیاری ازجوانان مو های خود رابه‌صورت آرایش «دلون » در می‌آوردند ، و هنوز خیلی از دختر هاوقتی زیبائی‌نامزد خود ، ویاپسری را وصف میکنند، آنرا با «آلن‌دلون » مقایسه می کنند.

تظاهرات ششم بهمن

امسال با شکوه بیشتری برگزار میشود

* طبقات مختلف برای‌شرکت در این تظاهرات آماده‌شده‌اند

احزاب ، اصناف ، اتحادیه های کارگری ، فرهنگیان ، زنان ، ورزشکاران خود را برای شرکت در مراسم بزرگداشت روز ششم بهمن آماده میکنند .

امسال مراسم بزرگداشت روز ششم بهمن باشکوه و عظمت بیشتری برگزار میگردد ، دبیرخانه شورای عالی اصناف اعلام کرد که در تهران جامعه اصناف برای بزرگداشت روز ششم بهمن اجتماع سی هزار نفری تشکیل خواهند داد اصناف تهران برای این روز برنامه‌های وسیعی را تدارك دیده‌اند .

در روز شنبه روسای اتحادیه های صنفی در محل شورایعالی اصناف اجتماع کردهو درمورد و نحوه‌شرکت افراد اصناف در مراسم روز ششم بهمن تبادل نظر خواهند کرد افراد یکصد و چهل اتحادیه صنفی وابسته به اطاق بازرگانی و شورایعالی‌اصناف در این مراسم شرکت خواهند کرد.

امروز دبیرخانه اتحادیه کارکران نانوائی تهران اعلام داشت که کلیه کارکران این اتحادیه در مراسم‌روز ششم بهمن شرکت کرده و تظاهرات خواهند کرد .

افراد صنوف‌قصاب ، نانوا، کبوسیك دار ، سماور ساز ، فخار ، و دیگر صنوف تهران‌برای شرکت درمراسم روز رژه به افراد خود اماده‌باش داد و همراه‌هیئت‌های‌مدیره خود درمراسم ششم بهمن شرکت خواهند کرد .

دبیرخانه انجمن‌شهر تهران امروز اعلام کرد که اعضای این انجمن و اعضای شورایعالی شهر و انجمن‌های محلی پایتخت و معتمدان محلات در پیشاپیش مراسم رژه روز ششم‌بهمن حرکت خواهند کرد از طرف‌شورای عالی انجمن‌های شهر از کلیه‌انجمن های محلی تهران درخواست شده است تا در مراسم رژه ششم بهمن شرکت نمایند .

در نمیه های کنفرانس پیکار با بیسوادی

رجح محدودیت سنی تحصیل دردبستانها پیشنهاد شد

کمیته های سه‌گانه کنفرانس پیکار بابیسوادی به مطالعه و بررسی پیشنهاداتی که در مورد تعمیم سواد رسیده است ادامه می دهد.

یکی از پیشنهادات مربوط است به ازبین بردن محدودیت سنی اطفال دبستانی . زیرا درحال حاضر طبق قانون محدودیت سنی ازلحاظ پذیرفتن اطفال تایازده سال در دبستان وجود دارد.

پیشنهاد دیگری که‌به کمیسیونها واصل شده کمیته پیکار بابیسوادی از این پس بصورت ستاد برنامه ریزی و نظارت و راهنمائی باشد و امور اجرایی برای تعلیم سواد به دستگاههای اجرائی مسئول مانند وزارت آموزش‌و پرورش، اصلاحات ارضی ، کار و وزارت جنك‌واگذار شود.

از جهت واگذاری امر مبارزه‌با بیسوادی به سپاهیان دانش دختر و پسر و سواد توام باحرفه پیشنهادات دیگری به کمیسیونهای مربوطه رسیده است.

بررسی پیرامون این پیشنهادات تمام‌روز یکشنبه ادامه‌داردو نتیجه نهایی روز یکشنبه درجلسه‌ای با حضور والاحضرت شاهدخت اشرف پهلوی ریاست عالیه کمیته پیکار بابیسوادی اعلام خواهد شد.

ویتکنك به ۱۰۰ نقطه حمله کرد

سایگون -رویتر -ویت کنك ونیرو های ویتنام شمالی دیروز درجریان دومین طرح حمله‌زمستانی خود به یکصد شهرو پایگاه‌نظامی امریکاوویتنام جنوبی حمله‌بردند.

یك سخنگوی نظامی‌امریکا گفت: قسمت‌اعظم این حملات‌در شهر های‌امریکا در یازده ایالت‌ازطرف یك ژنرال « اول»فرمانده نیرو های امریکا در یازده ایالت‌اطراف سایگون گفت انتظار میرود که ویت‌کنك وویتنام شمالی حملات سراسری خود را باز هم ادامه دهند.

مقامات ویتنام جنوبی نیز گفتند که‌ژنرال نگوین‌چیاب‌فرمانده‌ارتش ویتنام شمالی برای بازدید نیرو های کمونیست وارد مناطق تحت کنترل ویت‌کنك در ویتنام جنوبی شده‌است.

برای ترك اعتیاد

کارمندان معتاد دولت فقط ۲ ماه مهلت دارند

آئین نامه‌نظام آزمایشگاهی‌بزودی تقدیم مجلس میشود تا براساس‌ماده ۱۳ قانون نظام پزشکی ، نظهو ترتیب دقیقتری در کار مسئولان آزمایشگاه های سراسر کشور حکمفرما شود .

وزیر بهداری‌بامداد امروزدرمراسم سمینار سالانه روسای آزمایشگاه های وزارت‌بهداری در سراسر کشور ضمن اعلام این خبر درمورد مهلت کارمندان معتاد دولت نیز مطالبی اظهار داشت و تاکید کرد : مطابق قانون آن دسته از کارکنان‌موسسات دولتی و وابسته به دولت که احیانا معتاد به مواد مخدر هستند فقط تا دو ماه دیگر یعنی تا آخر اسفند ماه برای ترك اعتیاد فرصت دارند و در صورتیکه بعد از این مهلت افراد معتادی وجود داشته باشند با شدت با آنها رفتار خواهد شد .

وزیر بهداری اضافه کرد :وزارت بهداری در چند سال اخیر ۲۰۴ آزمایشگاه مجهز در سراسر کشور آماده بکار نموده است .

وی افزود نباید فراموش کنیم که در عین‌حال ما مرزهای وسیعی داریم و بنابراین پزشکان و کارکنان‌رشته های پزشکی باید کشور را در برابر هجوم بیماریهای واگیری خارج به داخل کشور حراست کنند .

سمینار سالانه روسای آزمایشگاه های وزارت بهداری در سراسر کشور در آزمایشگاه رفرانس وزارت‌بهداری به مدت ٦ روز تشکیل خواهد بود و ۲۲ نفر از روسای آزمایشگاهها‌ضمن جلسات این سمینار با مسائل‌آینده ونتایج کارهای گذشته‌آشنا میشوند.

در مراسم افتتاح امروز دکتر ظفری مدیر کل امور آزمایشگاهها گزارش فعالیت یکساله آزمایشگاهی را به اطلاع رساند و سپس دکتر احمد عاطفی معاون فنی وزارت‌بهداری نیز درمقایسه فعالیتهای آزمایشگاهی با گذشته مطالبی ایراد کرد .

برف و باران در تهران و شهرستانها

* در پیستهای اسمی ابعلی وشمشك ، برف زیادی بارید ...

از بعد از ظهر دیروز باردیگر هوای اکثرشهر های‌مختلف کشور خصوصا شهر های آذربایجان شرقی و غربی ، کرمانشاه ورشت منقلب گردید و ریزش برف و باران دراین نقاط شدیدا آغاز شد .

در کرمانشاه و حومه براثر بارندگی اغلب‌راههای فرعی‌آسیب دید و عبورو مرور وسائط نقلیه‌در اکثر راهها متوقف شد.خسارات وارده به راههای پاوه، جوانرود ، هرسین وایلام بیش از سایرراهها می باشد .

ضمنا بعلت نزول‌برف درگردنه های اسدآباد و مروارید همدان از نیمه شب‌گذشته حرکت‌اتومبیل ها در این راه با اشکال روبرو شد .

طوفان کم سابقه

در تبریز ریزش باران توام با طوفانی شدید بود و طبق گزارش اداره هواشناسی تبریز سرعت باد دراین شهر به بیش از چهل کیلومتر رسید .

ریزش باران وزوش بادازحمله عواملی بود که مردم تبریز را از کوچه ها و خیابانهای‌شهر فراری داد و عصر روز گذشته بندرت عابری در داخل شهر دیده میشد.

ریزش برف در ارتفاعات تبریز وبارندگی در شهر های اطراف تا آخر وقت دیروز متناوبا ادامه داشت . در شهرستانهای رضائیه نیز ریزش برف خیابان ها راسفید پوش کرد و باعث قطع بعضی از راههای فرعی گردید .

سیل در حومه کهنوج

گزارش خبرنگار ما درکهنوج حاکیست : دو روزبارندگی مداوم در کهنوج از توابع جیرفت باعث جاری شدن سیل در اطراف این منطقه گردید .

جریان سیل چندین خانه رادر روستای توکل آباد بیست کیلو- متری کهنوج در هم کوبید ولی خوشبختانه تلفات‌جانی‌ببار نیاورد. هنوز میزان خسارات وارده معلوم نشده است .

در زنجان

از صبح امروز ریزش برف سنگینی در زنجان و نقاط اطراف شروع شدو تا این‌ساعت (ده‌صبح) همچنان ادامه دارد .

پیست آماده است

گزارش های تلفنی خبرنگاران ما در آبعلی ، میگون و شمشك حاکیست :ازسحرگاه امروزبرزیش برف در این نقاط شروع‌شدوهنوز ساعت (ده صبح) ادامه دارد .

ظرف چند روز گذشته به‌علت عدم ریزش‌برف کافی‌دراین مناطق استفاده از پیست اسکی به خوبی امکان پذیر نبود ولی با نزول‌برف مجدد فردا پیست های‌اسکی دراین مناطق قابل استفاده خواهد بود. روی داده‌است.

سرانجام بعداز چند روز ابر های‌ناتوان آسمان تهران‌به‌فعالیت افتادندو ریزش برف در جلگه تهران‌وارتفاعات از ساعت ۱۱صبح آغاز گردید.

سحرگاه امروز نیز در تهران بارانو در شمیران برف می‌بارید.

برف‌امروزتهران چون هوا گرم بودبه‌زمین‌ننشست‌وآب شد .

پیش بینی هوا

هوای استانهای آذربایجان و شهرستان های شمال عربی ایران ابری گاهی همراه با ریزش برف وباران که‌متدرجا رو به‌بهبود خواهد رفت .

هوای استان های خوزستان و فارس ابری گاهی همراه با رگبار و رعدو برق درنواحی کوهستانی که‌متدرجادراستان خوزستان‌رو‌به‌بهبودخواهدرفت هوای کرانه های دریای مازندران نیمه ابری گاهی ابری همراه بابارندگی‌خفیف هوای شهرستان های مرکزی و شمالی استان‌خراسان نیمه ابری که بتدریج ابری‌همراه بارپزش خفیف برف وباران هوای تهران‌ابری گاهی‌همراه بابارندگی خفیف که‌درارتفاعات بصورت برف خواهد بود که‌در اواخر وقت فردا روبه بهبود خواهد رفت.

هوای بقیه نقاط ایران کمی تاقسمتی ابری پیش بینی می- شود.

ضمنا درجه حرارت تهران از امشب ۲ تا ۳ درجه سردتر خواهد شد ، گرمترین نقطه در۲۴ ساعت گذشته چاه‌بهار باحداکثر ۲۴ و حداقل ۱۴ درجه ، سردترین نقطه تربت حیدریه باحداکثر ۸ و حداقل ۷ درجه‌زیرصفر، هوای‌تهران باحداکثر ۹ و حداقل صفر درجه بوده است.

آئین‌نامه استخدامی بانك‌های خصوصی برای آخرین‌بار امروز بررسی شد

حداقل حقوق و مزایای کارمندان بانك‌های خصوصی

* کارمندان دیپلمه ۶۰۰۰ریال سیکل اول ۵۰۰۰هزارریال وجزء ۴۰۰۰ ریال تعیین گردیده
* بانك ها موظف بپرداخت اضافه کار شدند

آئین‌نامه استخدامی و حداقل مزایای کارمندان‌بانك های‌خصوصی که‌تعداد آنان به‌چهل هزارنفرمی رسدامروز باحضور آقای عبدالمجید مجیدی ، وزیر کار ، نمایندگان وزارت کار ، بانك های خصوصی‌در جلسه‌ای ریاست آقای یوسف‌خوش کیش مدیر کل بانك ملی ایران برای آخرین بارمورد بررسی قرار گرفت.

براساس این آئین‌نامه که متن آن هفته آینده از طرف وزارت‌کار رسما اعلام خواهد شد حقوق ثابت کارکنان بانك ها درسه گروه مختلف دیپلمه ، غیر دیپلمه و خدمتگزاران‌جزء براساس ۴۰ساعت کار درهفته تعیین گردیده است.

دیپلمه ها حقوقی معادل شش هزار ریال ، کارمندان بامدارك سیکل اول متوسطه حقوقی معادل پنج هزار ریال و خدمتگزاران‌جزء حقوقی معادل ۴۰۰۰ ریال در ماه دریافت خواهند داشت.

درهمین آئین‌نامه بانك هاموظف شده‌اند به کارمندان خود که بنابر نیازمندی های بانك مکلف به‌انجام اضافه کار میشوند اضافه کار پرداخت کنند.

رقم پیشنهادی وزارت کار دراین مورد برای پرداخت اضافه کار تا میزان ۸ ساعت درهفته براساس حقوق ثابت ماهیانه و بیش از ۸ ساعت در هفته براساس حقوق ثابت بعلاوه ۳۵ درصد میباشد. درآئیننامه پیشنهادی وتهیه شده درکمیسیون مشترك وزارت کار و نمایندگان بانك های خصوصی ، حداکثر ساعات کار عادی و فوق- العاده‌جمعادر هفته ٦۵ ساعت تعیین شده است.

آئین‌نامه جدید درعین حال پرداخت فوق‌العاده هزینه سفر ، هزینه نقل ومکان‌را نیز دربردارد. وبه کارمندان ماموردر مناطق‌بداب و هوا نیز بهمین کیفیت فوق‌العاده تعلق میگیرد.

کارمندان و مستخدمین شاغل به‌تناسب مدت خدمت درسال از قرار حداقل یکماه حقوق ثابت در سال عیدی نوروز دریافت خواهند کرد.

روز های تعطیل مستخدمین بانك عینا طبق تعطیلات رسمی کارمندان دولت خواهد بود.

درمورد مرخصی آئین‌نامه جدید پیشنهاد می کند که کلیه کارکنان بانك ها می توانند باموافقت بانك از دو ماه مرخصی بدون حقوق نیز استفاده کنند و چنانچه استفاده از مرخصی سالیانه‌و استحقاقی‌درهمان سال استفاده نشود ، استفاده از آن درسال بعد الزامی است.

برای بانوان باردار نیز هشت هفته مرخصی برای وضع حمل با دوسوم حقوق‌ثابت ماهیانه پیش‌بینی شده است.

آئین‌نامه جدید همچنین مقررات مربوط به معذوریت ، بازنشستگی، مجازات ، بهداری کارکنان رادر بردارد.

ملاقات با عبد الرزاق مرد نیرومند شماره ۲ مالزی

باخاور دور سرزمین شگفتی‌ها آشنا شوید

ع . مسعودی

درآخرین روز اقامت در مالزی

دیداری از شخصیت نمره ۲ مالزی

باچند سطر از کتاب دو شخصیت این کشور

(۳۸)

چهره یك کارگر چینی مالزیائی

همینکه از دفتر نخست وزیر خارج شدم ، با دسته‌ای از خبرنگاران که بیرون تالار انتظار می‌کشیدند، روبرو گردیدیم، مرادعوت بمصاحبه‌ای درایوان‌عمارت نمودند، این ایوان بالای تپه‌مرتفعی مشرف برپایتخت قرارداشت و شهرزیبای کوالالامپور باتمام‌شکوهش‌درخلال باغ ها وجنگل هاوسر سبزی ها جلوه گری داشت، ساعتی را با همکاران مطبوعاتی‌بگفتگو پیرامون مباحث مختلف پرداختم .

بیشتر سئوالات خبرنگاران در باره سیاست خارجی کشور ما و نحوه مبارزات و پیکارهائی بودکه در سال های گذشته بمنظوراعاده ثبات و آرامش در برابر عناصر اخلالگر بعمل آمد و با موفقیت توام گردید ، معلوم بود ضرباتی که از تحریکات کمونیستی بر پیکر این مملکت وارد آمده چقدر دردناك است که تمام هم مصادر امورودرنتیجه‌توجه مطبوعات بدان معطوف میباشد . وقتی از سیاست مستقل ملی ایران وهمکاری و مناسبات دوستانه کشور خود باهمه ملل عالم بدون‌توجه به رژیم ومرام و مسلك صحبت‌میکردمو اصلاحات اساسی ایران را برای بالا رفتن سطح‌زندگی‌طبقات‌جامعه بخصوص کشاورزان و کارگران که خود سدی آهنین‌در برابرنفوذ کمونیسم میباشد بیان میداشتم برشگفتی آنان می‌افزود و ازمجموع سئوالات آنها در می‌یافتم که از اوضاع کنونی مملکتی که تازه مناسبات خودرا بامالزی گشوده است براستی بی خبر میباشند .

این ملاقات ومصاحبه مطبوعاتی نیم ساعت بیشتر بطول نیانجامید چون آقای مختار با اشاره‌بمن حالی کرد که ملاقات دیگری در پیش داریم .

پیچ و خم های تپه را پائین آمدیمو در سمت‌دیگری بازخیابان های با صفائی را بسوی عمارت مرتفعو مجلل مجلس که درمنتهای شکوه جلوه‌گری داشت پیش‌رفتیم و پانصد متر قبل از آنکه باین عمارت برسیم‌اتومبیل‌جلوی پاسگاه نظامی توقف کرد ، افسری پیش آمد و پس از تحقیق زنجیر وسط خیابان را برداشت و ماواردمحوطه وسیع پارلمان شدیم ، در گوشه و کنار این عمارت باز سرباز و افسر دیده میشد همچنانکه در داخل عمارت نیز بهر سو میرفتیم‌نظامیان از عمارت حفاظت میکردند ،معلوم شد بعدازواقعه ۱۳مه‌سال‌گذشته وشورشی که‌براثر جریان‌انتخابات جدید مالزی بر اساس اختلاف نژادی پیش‌آمد که منتهی بغارت و کشتار زیادی در پایتخت و شرق مالزی گردید هنوز احتیاط فراوانی برای حفاظت مجلس‌بعمل می‌آمد، در واقع تمام این عمارت در اختیار قوای انتظامی قرار دارد .

*** مردی نیرومند وکم حرف**

دفتر آقای عبدالرزاق معاون نخست وزیر در یك‌قسمت ازعمارت پارلمان بود ومابرای ملاقات‌ایشان می‌رفتیم ، افسر نگهبان ما را تا جلوی در اطاق عبدالرزاق راهنمائی کرد، رئیس دفتر ایشان پیش‌آمد و مارا به تالار بزرگی که معاون فکور و کم حرف نخست وزیر در آن قرار داشت هدایت کرد ،آقای عبدالرزاق مرد نیرومند شماره ۲ این کشور بشمار می‌آید ، تسلط وی بر تشکیلات و سازمانهای مملکتی بقدری است که قبل از ملاقات وی‌خبرنگار آسوشیتدپرس که در میان دیگر خبر نگاران و فیلم برداران قبلا آنجا حاضر شده بود بمن نزدیك شد و تنك گوش من گفت : « ملاقات شما در اینجا فقط با تعارف و تکلف برگذار خواهد شدچون‌عبدالرزاق کم‌حرف میزند و زیاد کار میکند ، و صاحب نفوذ وقدرت‌فوق‌العاده‌ایست ،مافوق تمام دستگاه های مملکت »نظر او صائب بود ، اورا مردی متفکر و پر کار و نیرومند یافتم وهر چه کردم اورا بحرف وادادم کمتر توفیق یافتم و در حقیقت من متکلم وحده بودم ، بیشتر من حرف میزدم و اوباچند کلمه سروته‌مطلب را هم می‌آورد ، ملاقات ما بیش از نیمساعت صورت‌نگرفت ومذاکرات ماپس از گفتگوی کوتاهی دراطراف علایق و مناسبات‌دو کشور ازحدود پرسش چگونگی دیدار من از مالزی و تاثیرات ، اینکه چه برنامه هائی را میل دارم دیدن کنم تجاوز نمیکرد ، از آقای اردشیر زاهدی وزیر امور خارجه احوال‌پرسی کرد و نسبت بایشان خیلی ابراز علاقه نمود و گفت : سلام مرا بایشان برسانید.

*** عمارت ۱۷ طبقه پارلمان**

در پایان این دیدار عبدالرزاق پرسید آیا میل دارید عمارت ۱۷ طبقه پارلمان را بازدید کنید ؟ جواب من مثبت بود،زنك زددرئیس دفتر پیش‌آمد باو دستور داد ، دستور وی برئیس گارد مجلس اعلام گردید و در ها بسوی ما از هر طرف بازشد ،سکوت وآرامشی سراسر این عمارت بزرك را که در تعطیل و تعلیق قرار گرفته فرا گرفته بود ، تالار تشکیل جلسات مجلس مالزی برعکس بسیاری از تالار ها که مدور میباشند بشکل مربع مستطیل ساخته شده ،تالار تشکیل جلسات‌سنانیز که کوچکتر بود بهمین استیل بنا گردیده و کاملا مجهز می‌باشد .

این ساختمان کتابخانه عظیمی در بر داشت و تالار های متعددی برای جلسات خصوصی‌و استراحت نمایندگان ساخته‌شده و حتی‌برای تمام نمایندگان شورا و سنا هریك اطاقی جداگانه وجود داشت ، آسانسور مارا به آخرین طبقه ، یعنی طبقه۱۷ برد،شهر کوالالامپور زیر پای ما بود و شکوه خاصی داشت ، اطراف شهر از جنگل‌های انبوه پوشیده بود ، در آن ارتفاع نوك مناره مسجد نگار از میان درختان انبوه پیدا بود و آقای‌پیله مامور وزارت اطلاعات که همه جا مرا همراهی میکرد گفت :میبینید فقط مناره مسجد ملی نگار که بمنزله میله وسط چتر است ازمیان درختان بیرون‌آمده و سربه‌آسمان کشیده ، خود چتر که گنبدمسجد بشمار میرود با وجود ارتفاعی که نسبت بسطح شهرداشت پیدا نبود، پیله خیلی پیله میکرد که از خصوصیات چترحفاظت که سمبول ملی استو بر سر پادشاه پیوسته در مراسم افراشته‌نگاهداشته میشود سخن گوید و باو گفتم : این جریان را میدانم و بهتر است به هتل برگردیم تا کمی خستگی برنامه امروز را رفع کنیم وروانه سنگاپور شویم .برنامه سفرم در آن روز پایان می‌یافت ولی آقای پیله باز پیله میکرد قسمت های دیگرپارلمان را تماشاکنم، معذرت خواستم و روانه مهمانخانه شدیم.

تشییع جنازه پیر مرد میلیاردرچینی در شهرمالاگا با تشریفاتی عجیب صورت میگرفت ، زنان و مردان چینی بالباس های مختلف‌و ساز و رقص در تشییع شرکت کرده بودند.چهره‌های خود را هر یك بنوعی‌آرایش داده بودند. دستجات تشییع کننده در خیابانها بطول یك کیلو متر در حرکت بود .

درمیدان‌اسب‌دوانی کوالالامپور مردم روی چمن ها لمیده‌اند تاآخرین دور اسب دوانی انجام شود و برندگان‌شرط بندی‌معلوم گردد.

*** یادداشت آقای عبدالرحمن**

عبدالرحمن نخست وزیر و عبدالرزاق معاون نخست وزیر هر دوکتابی درباره واقعه۱۳مه ۱۹۶۹ نوشته‌اند که در ملاقات با امضاء خود برسم یادگار و مطالعه جریان حادثه بمن دادند ، این‌هر دو کتاب که شامل‌خاطراتی از این دو شخصیت‌نیرومندمالزی است‌جالب‌توجه میباشد و من برای تشریح این واقعه مهم که هنوز تاثیراتی بجای گذاشته و اقدامات احتیاطی وسیعی پس از ان صورت گرفته و برنامه هائی برای پیش گیری نظیر این حادثه شوم در دست‌اجرا میباشد قسمت هائی از هر یك از این دو کتاب را بنظر خوانندگان محترم میرسانم .

سرزمین‌هائی که دراین یادداشت‌ها خواهد آمد عبارتند از: ۱ـ کره ۲ـ ژاپن ۳ـ هنك‌کنك ۴ـ فیلیپین ۵ـ اندونزی ۶ـ مالزی ۷ـ سنگاپور

عکسهااز: محمودمحمدی عکاس موسسه اطلاعات

آقای نخست وزیر قسمتی از کتاب خاطرات خودرا یکماه پیش از شروع انتخابات و حوادث روز سیزدهم مه ۱۹۶۹ برشته تحریر در آورده و سپس با تاثر عمیق بوقایعی که‌منجربه‌این حادثه گردید اشاره نموده مینویسد :

در تاریخ دوازده ساله استقلال مالزی با مشکلات فراوان داخلی و خارجی روبرو گشتیم ولی‌پیروزمندانه بعنوان یك کشور مستقل بامردمی آزاد درسایه دموکراسی به حیات خود ادامه میدادیم .

از زمان استقلال تاکنون یعنی از سال ۱۹۵۷ بعنوان رئیس‌دولت بارها از من پرسیده‌اند چگونه‌ما موفق شده‌ایم که با وجود نژادهای مختلف و باآداب ورسوم و مذاهب متفاوت اینطور مسالمت آمیز در کنار هم زندگی کنیم ؟

جواب من باین پرسش همیشه این بوده است که‌این روح‌مسالمت در طبیعت وخلق وخوی مردم ما نهفته است ، خاصه که قانون اساسی ما هیچگونه تبعیضی برای هیچ فرد و فرقه ای قائل نگردیده و در حقیقت قانون اساسی ما حلقه ایست که گذشته و آینده مارا بیکدیگر پیوند داده است ، اما آن چیزی که ملت ما بعنوان یك ملت آزاد هرگز نپذیرفت وجود حزب کمونیست مالایا بود، فعالیت این حزب غیر قانونی اعلام شد و این امر هنوز هم ادامه دارد زیرا ما با تجربیات تلخ گذشته و کشتارهای‌وخیم‌چنین‌نتیجه گرفته‌ایم که عقاید کمونیستی‌با نوع زندگی که ما انتخاب کرده‌ایم تضاد دارد و ما هرگز نمیتوانیم موجودیت مجدد این گروه را که موجب تشنجات و اخلال و خرابکاری در زندگی مردم شد و باعث نابود ساختن قدرت مالی و سد ترقی اقتصادی ملت مادر گذشته گردید فراموش کنیم.

در پایان این مقال عبدالرحمن مینویسد «ماهیچ علاقه نداشته‌ایم و نخواهیم داشت که این سرطان سیاسی در موجودیت ملی ما رخنه کند و با کمال‌تاسف واقعه‌سیزدهم مه نشان داد که شیطان کمونیسم هنوز در میان ما وجوددارد وهمیشه آماده صدمه زدن بصلح و سعادت ما است ».

*** سطوری ازکتاب‌عبدالرزاق**

عبدالرزاق مرد شماره ۲ حزب حاکم مالزی کتاب خودرا تحت عنوان «تراژدی ۱۳ مه »انتشارداده که درخلال آن بریشه حوادث آن روز پرداخته و مینویسد :

بدنبال این شورش عبدالرحمن نخست وزیر مالزی در سراسر کشور حالت فوق‌العاده اعلام نمود و شورائی بنام شورای ملی اجرائی برای مقابله با حوادث ایجاد کرد وباتصویب پادشاه ،اینجانب درراس این شورا قرار گرفتم .

در آن روز همهٔ ما باین حقیقت واقف شدیم که مشکل نژادی در مالزیا یك مشکل جدی است و تصمیماتی که در گذشته برای پیش‌گیری از این مشکل گرفته شده کافی نیست ، چنانکه دراین حادثه همهٔ عوامل مخرب ظاهر و باطن خودرا آشکار ساختند و کاندیدای نمایندگی‌براساس‌دامن‌زدن باختلافات نژادی شروع به جلب پشتیبانی نمودند . عوامل کمونیست درحزب کارگر ازمراسم تشییع جنازه برای تشکیل دمونستراسیون ها استفاده کردند و عوامل مخفی که کاملا آرام ولی مخفیانه بخرابکاری دست‌زده بودند، شروع بایجاد ترس ووحشت کردند و هرچه‌توانستند احساسات نژادی را میان مردم مالایا وچینی وهندی دامن زدند و شروع بتوزیع اسلحه نمودند .

این عوامل وقتی‌با یکدیگرجمع شدند وضع انفجارغیر قابل‌اجتنابی بوجود آوردندودولت تصمیم‌بجدائی آنها گرفت و هرچه‌در قدرت‌داشت برای جلوگیری از خونریزی دریغ نکرد .

عبدالرزاق در ارزیابی وقایعی که بشورش ماه مه منجر گردیدچنین نتیجه میگیرد که ملت مالزی‌طاقت آنرا ندارند که از سیستم ها و عقایدی پیروی کنند که بافراداجازه دهد دست باعمال خلافی بزنند و افراد یك نژاد را علیه افراد نژاد دیگر برانگیزند .

در پایان مینویسد : اگر ملت مالزی بخواهد پایدار بماند و اگر از تکرار حوادث۱۳ مه‌باید اجتناب شود میبایست اطمینان حاصل‌نمود که‌مسائلی که منجربمباحثات‌نژادی میشود در معرض تهاجم افراد غیر مسئول قرار نگیرد و ما تنها از این طریق میتوانیم‌اطمینان حاصل کنیم که این مسائل از دسترس عوامل کمونیست و دیگر عوامل مخرب بدور بماند .

در کتاب عبدالرزاق عده‌کشته‌شدگان روز ۱۳ مه ۱۹۶ نفر ذکر شده که از این عده۲۵ نفرمالائی ۱۳ نفر هندی و ۱۴۳ نفر چینی و بقیه از دیگر نژاد ها بوده‌اند و جمعا ۴۳۹ نفر زخمی شدند که تحت درمان قرار گرفتند.

عده کثیری درداد‌گاه های‌مالزی متهم بدخالت درشورش گردیدند که ۴۵ نفر آنان محکوم باعدام شده‌اند .

این بود چند سطر از دو کتاب مورد بحث راجع بشورش نژادی که خود مصیبتی در این کشور بشمار می‌آید .

*** شهر جدید کوالالامپور**

آقای عبدالرحمن نخست وزیر دستور داده بود هنگام عزیمت به فرودگاه شهرتازه کوالالامپور را با تاسیسات مهمی که چند سال اخیر ساخته شده ، خاصه کارخانه های بزرگی که بکار افتاده و یا در شرف تاسیس و تشکیل است بمن نشان بدهند و آقای مختار و دیگر مهمانداران ما این دستوررا اجرا کردند ، پس از گذشتن از شهر قدیم که در عین قدمت ساختمانهای اصیل محلی‌اش جلوه خاصی بشهرداده و براستی‌پایتخت مالزی از جهات مختلف زیبا میباشد ، وارد شهر جدید شدیم ، ازدوصف آپارتمانها وخانه‌های‌سبك امروز مغرب زمین باداشتن فضای سبز و چمن زار ها که بر زیبائی شهر نوی پایتخت افزوده بود گذشتیم ، کارخانه ها یکی پس‌از دیگری از جلوی دیدگان ما میگذشت و شهر تازه کوالالامپوررا برای پذیرفتن جمعیتی بیش از ششصد هزار نفوس امروزی آماده میساخت .

بار دیگر داخل فرودگاه مجهز و باشکوه کوالالامپور شدیم و با دوستان مالایائی و هندی خود خداحافظی کردم و بدون هیچ تشریفات گمرکی وارد سالون انتظار گردیدم و چند دقیقه بعد هواپیمای شرکت هوائی مالزی‌و سنگاپور (M.S.A) بسوی سنگاپور پرواز کرد و پس از چهل دقیقه در فرودگاه پائین آمد.

ازامروز درسینماهای

شهرام ـ جی ـ فیروزـ میهن ـ خورشید ـ
شهلا ـ شیرین ـ شاهین ـ امپریال

بوتیمار فرپاخاتمی
در فیلم
سرسخت

همزمان با تهران درسینماهای مجلل

کریستال ـ سعدی (تبریز)

در هفته اول ـ معجزه قلبها ـ معجزه کرد

فروش خارق‌العاده فیلم «معجزه قلبها» در هفته‌نخست نشان دادکه فیلم فارسی خوب همیشه مشتری و هواخواه دارد واینك ازامشب

آغاز دومین هفته نمایش‌درسینماهای

اروپا ـ اونیورسال ـ میامی
آسیا ـ ایران ـ تیسفون
ساینا ـ پانوراما
مونت کارلو ـ مارلیك
و...آستارا (تجریش)

از امشب در سینماهای

پلازا ـ سهیلا ـ حافظ ـ الوند ـ ری ـ کیهان ـ مراد ـ قصر طلائی
فردوسی ـ پرسپولیس ـ کارون ـ دریا ویك‌سینمای بزرگ دیگر؟

یك‌اثر شیرین‌کمدی درام باسوژه‌ای موثروعمیق توام باعالیترین رقصها وآهنگهائی‌که همه را مسحور خواهدکرد

محمدکریم ارباب تقدیم میکند

جمیله رضا فاضلی سپهرنیا

ویکتوریا
پیشوائیان
خواجوی
فیروز

ایستمن کالر تمام رنگی

زن وحشی وحشی

کارگردان: عزیزاله بهادری فیلمبردار: مازیار پرتو پخش فیلم فردوسی

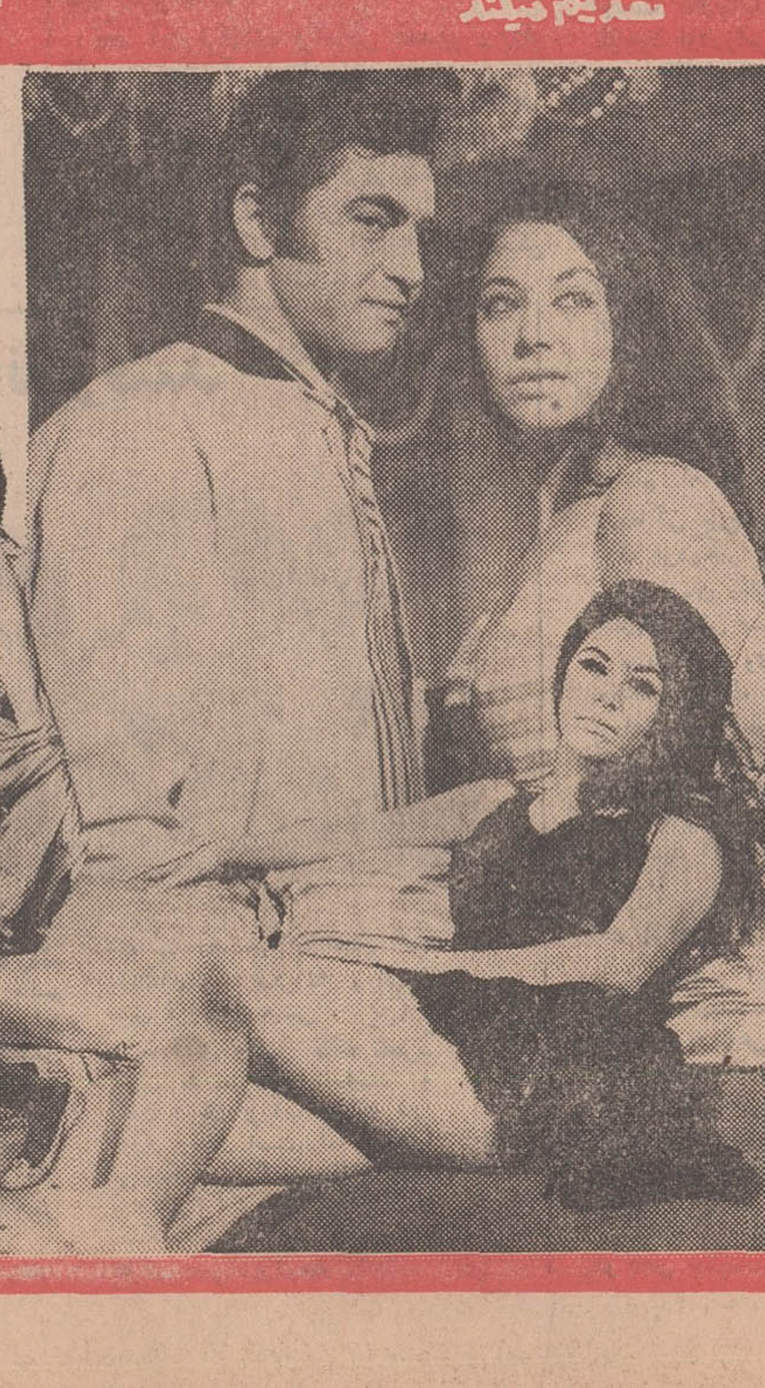

فروزان ، منوچهر وثوق ، ویکتوریا
جهانگیر غفاری ، ثریا بهشتی ، ظهوری
درفیلم
معجزهٔ قلبها

کارگردان: خسرو پرویزی
فیلمبردار: کنی
مسئول: فیلمکو فیلمز

نیکسون:

بار تعهدات جهانی امریکاسبک میشود

ریچارد نیکسون دراین هفته نخستین سالگرددوران ریاست جمهوری خودراجشن گرفت.بهمین مناسبت‌مطبوعات فرانسه بیلانی از اقدامات او را در زمینه دیپلماسی ومسائل داخلی انتشار داده‌اند که ترجمه قسمت هائی از آن در اینجا نقل میشود:

مسائل روز مفسران جهان

محبوبیت پـرزیدنت نیکسون در جامعه آمریکائی روبفزونی است

نیکسون قبل از آن که وارد کاخ سفید واشنگتن بشودهمیشه در قمار سیاسی بازنده بشمار می‌رفت‌ولی اکنون نه تنها خلاف‌آن ثابت کرده بلکه از وقتی کهوی بر مسند ریاست جمهوری تکیه زده است بنظر میرسد که خدایان نیز باوی سر سازگاری پیدا کرده‌اند. با این که نیکسون شاید جز در زمینه روابط بافرانسه نتواند ادعا کندبرای هزارو یك‌مسئله‌ای که‌در برابر او وجود داشته راه حل‌قطعی پیداکرده ، اما حقیقت این است که اگر این مسائل بطور قطع‌حل نشده از یکسال باین طرف روبه وخامت هم‌نگذاشته است.

نیکسون در یکسال اخیربابحران های ملی‌و بین‌المللی نظیر بحران هائی که در مدت نیم قرن اعصاب روسای جمهوری پیشین امریکا را فرسوده میساخت روبرو نشده‌است. درست است که رئیس جمهوری امریکا باشکست هائی روبرو شده و از آن جمله مجلس سنا از انتصاب «هانیس‌ورث»به سمت‌ریاست دیوان عالی که از طرف اوپشتیبانی میشد خودداری کرده، قیمت ها پیوسته در امریکا بالا رفته و نرخ بهره ٥ درصد افزایش یافته است ولی کشور هنوز دچار رکود اقتصادی نشده است . پرتاب‌سفینه های «آپولو ۱۱ و ۱۲» برقراری آرامش نسبی در محله های سیاه‌پوست نشین و تقلیل آشفتگی در میان جوانان امریکائی در زمینه مسائل داخلی بزرگترین موفقیتی است که در یك سال اخیر نصیب رئیس جمهوری جدید امریکا شده است .

* در جستجوی یك رهبر

ظاهرا بدنبال تهدیدات «ا کنیو» معاون رئیس جمهوری مطبوعات و تلویزیون امریکانیزازدولت‌نیکسون زیاد انتقاد نمی‌کنندو دمو کراتها پس از حادثه‌ای که برای ادوارد کندی روی داد اکنون در جستجوی یك رهبر هستند . تخلیه خاك‌ویتنام از نیرو های امریکائی ادامه دارد بدون آنکه با خارج شدن انها اوضاع در میدان های جنك ویتنام روبوخامت برود و بالاخره‌مذا کرات باشوروی در مورد تجدید سلاح‌های استراتژیکی که از مدتها قبل امریکائیها انتظار آن را داشتند بطور مطلوبی آغازشده‌است .

نتیجه تمام این وقایع سبب‌شده است که محیط روشنی در کاخ سفید واشنگتن بوجود بیاید.البته امریکا نمیخواهد در سراسر جهان خود را از زیر بار تعهداتی که به عهده گرفته است خلاص کند ولی حتی‌المقدور میخواهد این بار را سبك‌تر سازد . پیروزی نسبی نیکسون رابابد در کاهش‌بار تعهدات خارجی امریکا جستجو کرد.

* طرح سیاسی

رئیس جمهوری امریکابرای‌طرح ریزی سیاستی که بتواند باپیروی از آن به آرمان هاو هدف های خود جامه عمل بپوشاند تاحد زیادی روی یك مرد ٤٦ ساله با مو های مجعد که تمام واشنگتن او رابه نام «هنری » می شناسند و مجله نیوزویك در یکی از آخرین‌شماره های خود از وی بعنوان « استاد نیکسون » نام برده بود حساب می کند.

هنری کسینگر مشاور مخصوص نیکسون در سال ۱۹۳۸ از آلمان هیتلری فرار کرده و باتفاق‌خانواده خودبه امریکا آمده‌است. او مدتی در دانشگاه هاروارد در رشته علوم سیاسی تدریس میکردو گاهی نیز برای جان‌کندی کار میکرد.

کسینگر امروز در حدود دوازده ساعت از وقت خود را در زیرزمین کاخ سفیدصرف میکند .

تاکنون شاید کسی باندازه هنری کسینگر در باره مسائل سیاست خارجی مطلب ننوشته باشد. یك سال قبل مقاله‌ای که او در باره ویتنام انتشار داد مورد توجه زیاد قرار گرفت . وی در این مقاله عقاید خودرابه تفصیل در باره ماجرای ویتنام تشریح‌کرده بود.

* نظریات ژنرال دوگل

هنوز معلوم نیست‌که هدف‌نهائی نیکسون در مورد مسئله ویتنام چیست . بسیاری از روزنامه‌نگاران معروف امریکاعقیده دارند که پرزیدنت نیکسون درست اصول پیشنهادی‌ژنرال دوگل را که در شهر «پنوم‌پنه » پایتخت کامبوج مطرح کردبمرحله اجرا درخواهد آوردباین معنی که کلیه نیروهای امریکائی را مرحله بمرحله از ویتنام خارج خواهد کرد. اماجناح روشنفکران دست چپی معتقدند که در هر حال نیکسون کوچکترین حسن نیتی نسبت به ویتنامی هانشان نخواهد داد.

ولی آنچه که مقامات امریکائی به خبرنگاران لوموند گفته‌اند می توان تاحدی بافکار واستراتژی کاخ سفید واشنگتن پی‌برد.

شخصیت های نزدیك به کاخ سفید میگویند:

«ماقبل از هر چیز خواسته‌ایم افکار واهی راکه برای پرزیدنت جانسون خیلی گران تمام شد از مغز خود خارج کنیم برای این‌کار بدقت اوضاع را در محل مورد بررسی قرار داده و سعی کرده‌ایم باین سئوالات جواب قانع کننده‌ای بدهیم .

«نیرو های ویتنام جنوبی تا چه حد کنترل واقعی اوضاع را دردست دارند؟ اگر نیرو های امریکائی ویتنام جنوبی را ترك کنند چه اتفاقی روی خواهد داد ؟»و از روی پاسخی که باین سئوالات به دست آورده‌ایم سیاست خودرا در ویتنام تعیین کرده‌ایم.

* مرد چند چهره

حقیقت این است که نیکسون مرد چند چهره است ، کمتر سیاستمداری است‌که توانسته‌باشد چون نیکسون در دوران خدمات سیاسی‌اش این چنین با چهره‌های گوناگون در افکار عمومی نمایان شود .

بااینحال او در مدت یکسال زمامداری خود نه‌تنها توانسته‌است بسیاری از مخالفان خود را خلع سلاح کند بلکه پرستیژ و قدرت غیرقابل انکاری بدست آورد .

کاخ سفید اکنون در زیر نفوذ او دوران شکوه ظاهری وآتشبازی دوران کندی را فراموش کرده است. دیگر در کاخ ریاست جمهوری ژاکلین وجود ندارد که الکساندر آرایشگر فرانسوی را از پاریس بواشنگتن دعوت کند ویا لباسهای دوخت «کریستیان‌دیور » در شب نشینی‌های مجلل‌بتن کند.

دیگر «لیدی‌بیرد» در تصمیمات ریاست جمهوری نفوذی ندارد.پات نیکسون اهل مد ویا مداخله در سیاست نیست .

* آمار

نیکسون بابرنامه‌ای که به‌مورد اجرا گذاشته توانسته است در حدود ۸۰هزار نفر از «بچه‌ها » را به‌آمریکا باز گرداند وقرار است ٤۰ هزار نفر دیگر تا۱٥ آوریل خاك ویتنام را ترك گویند. پس‌از آن معلوم نیست‌چه تصمیمی‌خواهد گرفت ...

در هرحال او صمیمیت خود را اثبات کرده است. اوخواهان‌صلح است اما صلح مخصوص بامریکا که برپایه تضمین حقوق آزادی و خودمختاری مردم ویتنام جنوبی استوار باشد .

درمدت یك سالی که نیکسون در کاخ سفید مستقر شده تلفات سربازان امریکائی به ۹۳٦٥ نفر تقلیل یافته است در حالیکه در سال ۱۹٦۸ امریکا ۱٤٥۹۳ نفر از سربازان خودرا در جنك‌های ویتنام از دست داده بود .

در اوایل ماه اکتبر که‌تظاهرات عظیم ضد جنك در سراسر امریکا برپا شد ٤٥ درصد امریکائیها سیاست ویتنامی نیکسون را تائید میکردند ولی اکنون این نسبت‌به ٥٤ درصد رسیده است .

نیکسون با سفری که اندکی پس از احراز مقام ریاست‌جمهوری باروپا کرد توانست کدورتی را که بین امریکا وبعضی از متفقین باختری پیدا شده بود از بین‌ببرد. بطور خلاصه رئیس جمهوری جدید امریکا درصحنه سیاست‌بین‌المللی نقش ماهرانه‌ای ایفاء کرده است معذلك‌اقدامات‌او درزمینه‌بین‌المللی ومخصوصا پیروزی‌هائی که امریکا از جنبه‌های‌فنی‌وعلمی درپیاده‌کردن انسان بماه بدست آوردامریکائیها را راضی نمی‌کند. آنها بیشتر توجه خودرا بزمین معطوف داشته‌اند تا بماه وامریکائی متوسط میخواهد زندگی بهتری داشته باشد .

نیکسون در جریان مبارزه انتخاباتی با پیش کشیدن شعار «قانون و نظم» بامریکائیها وعده داده بود که آنها را از تشویش‌و نگرانی رهائی دهد ومال وجان‌آنها در آینده مورد تهدید قرار نگیرد ولی کوشش نیکسون در این راه بنتیجه نرسیده است .

در جریان سال ۱۹٦۹ مواردقتل وجنایت در سراسر امریکا دوازده درصد نسبت بسال پیش افزایش یافته است.

این شکست نتایج سیاسی مهمتری بوجود آورده است و آن «انفلاسیون» یاتورم پول‌است. البته نیکسون خودرا دراین مورد مقصر نمیداند زیرا انفلاسیون ازحکومت دموکراتها باو بارث رسیده است.

اما نیکسون وعده داده بود که اژدهای انفلاسیون را مهار کرده‌و از بالا رفتن قیمت‌ها جلوگیری کند. او ازامریکائیهاشش‌ماه‌مهلت خواسته بود تابتورم پول در امریکا بپایان‌دهدولی «انفلاسیون»نیرومندتر از رئیس جمهوری امریکا بود و اکنون‌بصورت یکی‌ازخطرناکترین دشمنان رئیس جمهوری آمریکا درآمده است .

در جریان آخرین سال ریاست جمهوری لیندون جانسون‌بهای‌مواد تولیدی ٤۵٪ درصد افزایش یافت در سال گذشته که نخستین سال زمامداری نیکسون بود ترقی‌قیمتها به۵درصد رسید .

بیلان حکومت مردی که همیشه در قمار سیاسی بازنده‌بود

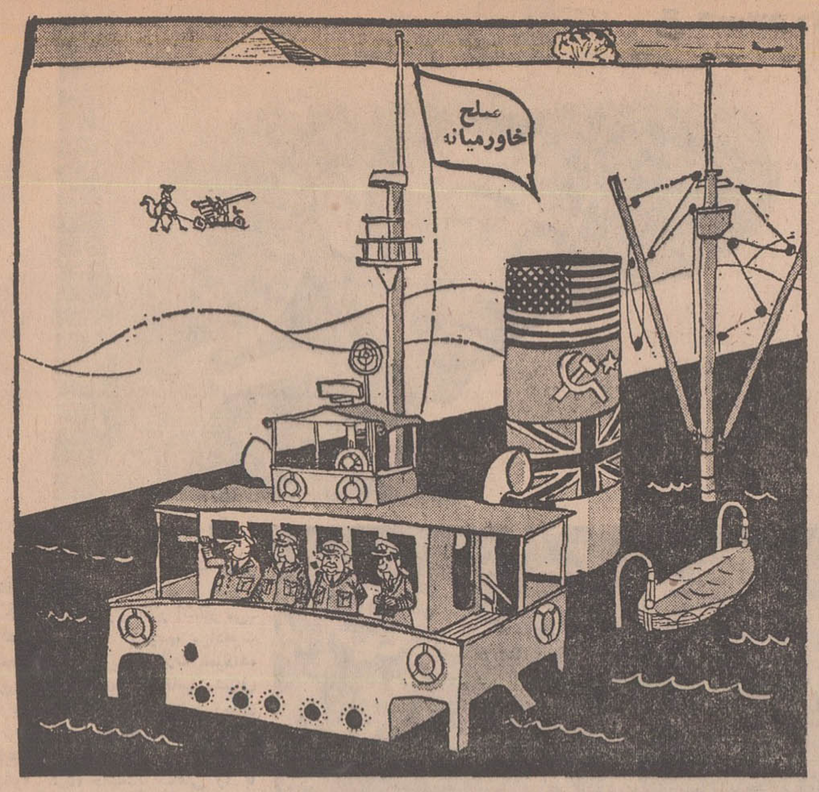

باتمام قدرت به پیش

از : اکسپرس (چاپ پاریس)

تحلیلی تازه از بزرگترین فاجعه در قاره سیاه

نیجریه: سلاحهای دول بزرگ فاجعه را بوجود آورد

کودك نیجریه‌ای وجنك ...

منابع عظیم سرزمینی که‌شش‌برابر فرانسه وسعت دارد مورد توجه دول بزرك است

بطوریکه سازمان صلیب سرخ بین‌المللی تخمین زده است درجنك سه‌ساله «بیافرا» نزدیك به‌دومیلیون‌نفر ازقبایل «ایبو» و متحدین آنها وچهار صد هزارنفرازنیرو های‌فدرال نیجریه کشته شده‌اند و بین قربانیان صدها هزار مردم‌غیر نظامی وجود داشته است . اما باپایان یافتن جنك بدبختی‌و فلاکت وگرسنگی‌از بین‌نرفته است .چهره های استخوانی و اندامهای لاغر کودکان‌بیافرا گواه این فلاکت‌بزرك است.

این بیلان جنك داخلی نیجریه است که‌برای مدتی بیش‌از سی ماه در میان بی‌نفاوتی جهانیان جریان داشت و حالا که جنك پایان یافته تازه این سئوالات‌بمیان آمده است : چگونه ، برای چه؟ مسئول این فاجعه کیست ؟ درپاسخ این سئوال باید‌گفت که مسئول‌جنك‌داخلی نیجریه قبل‌از هرکس دولت های‌بزرك بودند که‌به‌پیروی‌ازخودخواهی ملی که‌حتی‌به‌آن جنبه‌تقدس هم داده‌اند. به‌آتش اختلافات دامن زدند.نیجریه غول‌افریقا است‌و پنجاه و پنج میلیون جمعیت آن در سرزمینی به وسعت ٦ برابر خاك فرانسه زندگی میکنند .

نیجریه نخستین کشور تولید کننده پسته زمینی در جهان و دومین تولید کننده کاکائو است . علاوه بر این نیجریه دارای چوبهای‌قیمتی، نفت (محصول نفت نیجریه‌در سال ۱۹۷۱ به ۵۰ میلیون‌تن برآورد شده‌است)«اتن» آهن، ذغال، طلا، اورانیوم‌و «کلمبیت (که‌در صنعت‌اتمی‌مورد‌مصرف زیاد دارد) می‌باشد .همین منابع عظیم است که توجه کشور های صنعتی را بخود جلب کرده است .

میسیونر ها ، «ایده‌ئولوك» ها، بانکداران ، کارشناسان، نظامیان ،دیپلمات ها اعم از امریکائی و اروپائی طرز فکر لیبرال یا مارکسیستی رابااین کشور بارمغان آوردند .

رقابت و چشم هم‌چشمی دولت های فوق بزرك که‌هنوز درقرن مغز های الکترونیکی شعار قدیمی خود را «تفرقه بیاندازو حکومت کن» رها نکرده‌اند بیش از پیش بین جامعه‌ای که پیوسته در حال تغییر وتحول‌است جدائی می‌اندازد جامعه‌ای که در همه شئون آنها تناقض فاحش به چشم میخورد . تناقض بین فئودال های محافظه کارشمال‌و صاحبان صنایع بورژوازی جنوب «طبقه‌جدید پرولتاریا که بتدریج‌با پیشرفت وتوسعه صنایع گسترش می‌یابد» ، تناقضی مذهبی بین مسلمانان و مسیحیان ، کاتولیك ها و پروتستانها ،اختلافات‌قبیله‌ای، اختلافات بین پیروان دوبست فرقه‌ای که در کشور زندگی میکنند .بویژه اختلافاتی که بین چهار قبیله مهم ، «فولی» ها، «یوروبا»ها ، «ایبوها» و «هائوسه» هاوجود دارد وضع عجیبی دراین کشور بوجود آورده است .

این قبیله‌ها به‌ترتیب ۱۰در درصد ، ۱٤ درصد ، ۱٦در صد و۱۸درصد جمعیت‌نیجریه را تشکیل میدهند . بدیهی است وجود چنین شرایطی خواه‌ناخواه به بروز اختلافات سیاسی منجر میشود .

ماجرای جنك نیجریه با تصمیم دولت «گاون» به‌ایجاد یك فدراسیون مرکب از ۱۲ ایالت بوجود آمد . اتفاقا‌این تصمیم تاحدی‌بنفع قبایل«ایبو» بودولی سرهنك‌دوم«اوجوکوو» باتقسیم ایالت قدیمی به‌سه ایالت خودداری کرد . طبق تصمیمات جدید ایالت«ایبو - نشین» هیچگونه راهی به‌دریا نداشت و به‌همین علت بودکه در ۳۰ مه سال ۱۹٦۷ مجمع مشورتی ایالت شرقی بطور یکجانبه استقلال خود را از نیجریه شرقی اعلام کرد و جمهوری مستقل «بیافرا» را تشکیل داد . ژنرال «گاون» درصدد برآمدبین‌تجزیه‌طلبان ودولت فدرال راه حلی پیدا کند واعلام کرد که حاضر است به‌مقامات محلی خود - مختاری کامل بدهد بشرط آنکه درمسائل‌دفاعی وسیاسی تابع دولت مرکزی لاگوس باشند ولی «اوجوکوو» حاضر نشد مرز های مصنوعی را که در سال ۱۸۸۵ هنگام تقسیم استعماری افریقا تعیین شده بود برسمیت بشناسد . دراین هنگام بود که «گاوون»اعلام داشت نمیتواند تجزیه ایالت شرقی راازنیجریه‌بپذیرد زیرا دراین صورت قبایل دیگرنیز بفکر تجزیه میافتند ونیجریه بکلی متلاشی میشود . این بود که‌وضع بیش‌از پیش روبه وخامت گذاشت و سرانجام مداخلات خارجی‌این اختلافات رابیك جنك مسلحانه مبدل ساخت و بزودی مسئله جنبه نیجریه‌ای و افریقائی خود را از دست داد .

نخستین مسئولیت این‌پیش‌آمد متوجه فرانسه‌است، بلافاصله پس‌از آغازنبردوگل پرونده «بیافرا» را پیش کشید ومدتی باکسانی که باوضاع و احوال این منطقه آشنائی داشتندبه بحث و گفتگو پرداخت و سرانجام تصمیم گرفت که «اوجوکوو» را تشویق کند که در برابر«گاوون» روش‌آشتی ناپذیری در پیش‌گیرد و بوی وعده کمك نظامی‌داد تابتواند دربرابر فشار نیجریه مقاومت کند ووقتی که روز ٦ ژوئیه ۱۹٦۷ نیرو های فدرال به فعالیت پرداختند جنك داخلی رسما آغاز شد .

در این هنگام بود که انگلیسی ها نیز بطرفداری‌از «گاوون» برخاستند و طولی نکشید که شوروی نیز وارد میدان شد و پیشنهادهائی که بدولت فدرال نیجریه تسلیم کردبیدرنك ازطرف «گاوون» پذیرفته شد .

باین ترتیب دولت فدرال‌با دریافت اسلحه‌ومهمات‌شوروی توانست سه لشکر برای‌جنك بانیروهای «اوجوکوو» تشکیل دهد .

-۹-

نوشته : بیوه دکترمارتین لوترکینك

ترجمه : پرویز ایرانزاد

مارتین لوترکینك ، اسپارتاکوس سیاهان

بهنگامی که او رفت... بچه‌هاهنوزخواب بودند..

* عظمت اجتماع

در بیست وهشتم اوت سال ۱۹٦۳ رؤه عظیم سیاهان درواشنگتن‌ثمر دادوسخنرانی مارتین که باجمله «من رویایی برای شما دارم» بااقبال هزاران شنونده روبرو گردید.

من که در کنار مارتین ایستاده بودم از فرط هیجان عظمت اجتماع برخود می‌لرزیدم و چنین پنداشتم که پاسخ یکپارچه حاضران به سخنرانی مارتین ایمان مردم‌ما را به‌اصل عدم خشونت به‌آنها بازگردانده وقاطبه سیاهان اورا بعنوان رهبر بلامنازع خود پذیرفته‌اند .

بعد آن تراژدی فراموش نشدنی رخداد که ما سوك آن‌را باجهان بشریت قسمت کردیم. در بیست ودوم نوامبر سال۱۹٦۳ مارتین در طبقه فوقانی خانه بود. اطاقی‌که دستگاه تلویزیون آنجا قرار داشت. ازآن بالا فریادزد: «کری، من‌همین الساعه‌شنیدم که به‌پرزیدنت کندی تیراندازی شده‌ممکن است کشته شده باشد.»

* تراژدی بزرك

باشتاب به‌طبقه بالا رفتم، مارتین بیج تلویزیون را چرخاند، همه چیز مغشوش و درهم بود برنامه قطع ووصل میشد بچه ها نیز بما ملحق شدند. مادر سکوت‌دعا کردیم که پرزیدنت زنده بماند. مادرباره اندیشه تراژدی بزرك ملی بودیم که در شرف تکوین بود .

جملگی احساس واحدی‌داشتیم : کندی دوست ماوجانبدار آرمان‌های سیاهان‌است. باوجود اودرراس ایالات متحده‌ما قادربودیم پیش بتازیم. چشم برصفحه تلویزیون و دست ودل‌مان برای نجات وی بدعابرخاسته بود .

اما اعلام شد که پرزیدنت درگذشته است. مارتین خیلی‌آرام بود. آخرسرگفت: «این اتفاقی است که برای‌من هم دیر یا زود رخ میدهد.بشما میگویم جامعه آمریکا بیمار است.»

کلمه‌ای نداشتم که شوهرم را تسلی و تسکین بخشم. نمیتوانستم بگویم: «نه،این برای توانفاق‌نخواهد افتاد.» احساس‌می‌موزی داشتم که مارتین راست میگوید: سکوت دردناکی برجمع کوچك ما حکمفرما بود. بوی نزدیکتر شده‌ودستش‌را دردستم گرفتم.

مارتین زمان درازی نگران مسئله اساسی‌جهان بشریت یعنی صلح و مسالمت جوامع بشری‌بود و بدین خاطر وی در اوایل‌سال ۱۹٦۷ گامهای محکمی در راه مخالفت شدید با جنك ویتنام برداشت و ما حال میتوانیم برای‌العین مشاهده کنیم که فعالیت‌های وی در راه صلح بطور رقابت ناپذیری نقطه عطفی را در پندار ملت آمریکا نسبت به این جنك پدید آورده ومدی که پدید آمده بود راه برگشت در پیش‌گرفته است .

* آزادی

در سراسر این سال و در اثنای طرح‌ریزی مبارزات تهیدستان در اوایل ۱۹٦۸ مابالاتراز هرچیز، به نوعی ایمان در خویشتن برخوردیم که بسرعت داشت شکل میگرفت. با این‌ایمان ما سالهای سال زیسته بودیم و آن ایمان به آزادی و برابری کلیه نژادهای بشری بود .

مرك مسئله‌ای نبود که مارتین را بترساند. دربارماش مانند مسائل دیگر صحبت و اندیشه میداشت . به موازات ادامه مبارزات حقوق‌مدنی او خطر جدیدی را حس کرد . آگاهی وسیع از تاریخ موجب شد وی پی ببرد به اینکه آنانکه از موقع اخلاقی و احساسی نیرومندی برخوردار و بهره‌مندند ناگزیرند بهای گزافی به خاطر معتقداتشان بپردازند . وی حتی‌کلمه شهادت را بطور استتار در سخنرانیهایش بکار میبرد : «ممکن است به خاطر معتقداتم شربت شهادت بنوشم و اگر این‌طور شد میتوانید بگوئید او مرد تا بشریت به آزادی برسد.»

چنین پیدا بود که قدرتی عظیم و مافوق وی را برای اتمام رسالتش به پیش میراند . چند ماه پیش از مرگش مارتین شتاب عجیبی‌بخرج میداد . در راه مبارزات تهیدستان آن چنان فعالیت می‌نمود که گوئی این دیگر آخرین ماموریت او است .

در یکشنبه شب ۳۱ مارس ۱۹٦۸ مارتین‌از واشنگتن وارد خانه‌شد . ما به سخنرانی‌معروف جانسون دایر بر عدم شرکت در دور آینده انتخابات ریاست جمهوری و دعوت از ویتنام شمالی به مذاکره گوش دادیم . مانند بقیه مردم ما نیز سخت شگفت‌زده شدیم . لیکن امید پیدا کردیم که این اقدام ما را به‌حصول آزادی صلح میان‌ملت‌هانزدیکتر خواهدساخت.

روز بعد ، مارتین سرگرم مقدمات رژه ممفیس بود . گرچه این‌رژه بخشی از مبارزه‌تهیدستان را تشکیل نمیداد»، لیکن ضروری بود .ضروری بدین خاطر که رفتگران تقاضای افزایش‌حقوق و شرایط کار بهتر داشتند . همسرم معتقدبود باید بیاریشان بشتابد . او می‌بایست بامدادروز چهار شنبه پس از ۷ ساعت پرواز وارد ممفیس شود .

* دشواریها

آنروز صبح من خیلی زود بیدار شدم . در پروازهای صبح هنگام مارتین ، من اغلب این کار را میکردم . از خوردن صبحانه ونوشیدن قهوه امتناع کرد . او را تا دم در بدرقه کردم. برای خداحافظی مرا در آغوش کشید و من برایش آرزوی موفقیت و سلامتی کردم .بچه‌ها هنوز خوابیده بودند و لذا پدرشان را ندیدند. این یك خداحافظی معمولی مانند هزاران بار پیش بود . مارتین گفت شب همانروز با من تماس خواهد گرفت .

مارتین به خاطر اقامت در یکی از کلیه‌های مخصوص تعطیلات در ممفیس مورد انتقادقرار گرفته بود . لیکن اطرافیان وی این محل را مطمئن‌ترین جا برای سکونت وی دانسته بودند زیرا از محل برگزاری تظاهرات فاصله زیادی داشت .

همانطور که وعده کرده بود آنشب به من تلفن کرد : «کارها به خوبی پیش میرود . فردا شب باز با تو تماس خواهم گرفت .»

دنباله دارد

واکسن ضد سرطان

در دست تهیه است

گزارش از مجله «سیانس‌اوی» (چاپ پاریس)

پزشکان انگلیسی‌در تهیه‌واکسن ضدسرطان‌به نتایج جالبی‌رسیدند

اگر برای نجات یك‌بیمار، کبد یا قلب یك نفر دیگررا باو پیوند بزنیم بدن اواز قبول این عضو خارجی خودداری کرده و آن را دفع میکند ولی اگر یکی از سلول های همین بیمار به سلول سرطانی تبدیل شود بدن نه‌تنها این سلول سرطانی را دفع‌نمیکند بلکه به‌آن امکان میدهد که بسرعت ریشه‌دواند ...

این پدیده عجیب همان ایجاد مصونیت است . بدن عضوی را که بخواهند به‌آن پیوند کنند یك جسم خارجی تلقی کرده و هرقدر هم‌برای آن مفید باشد دفع میکند در حالیکه عضو خودرا ولواینکه برای آن گشنده باشد قبول میکند .

درست مثل اینست که سربازان شیمیائی مدافع بدن در شمار آن‌دسته‌از فکیبانان سمجی هستند که بظاهر کلمه بیش‌از مفهوم آن اهمیت‌می‌دهند. به‌آنها دستور میدهند بسوی هرکس که آشنانیست تیر اندازی کنند و آنها پزشکی راکه برای کمکشان آمده است باگلوله سربی از پای درمی‌آورند ولی با پسر عموی خود که آنها را مسموم میکند کاری ندارند .

* هوشیاری

در مورد اول (بیوند) باید سعی کرد که وسیله دفاعی آنها راتضعیف کرد و درمورد دوم که مبارزه باسلولهای سرطانی است باید بوسائلی محافظین بدن‌را هوشیارکرده وآنها رابرای دفاع آماده ساخت .

تحقیقات و اقداماتی که تاکنون در این باره بعمل آمده نتیجه کاملا‌مثبتی نداده است ، نتیجه‌ای که ازاین مطالعات بدست‌آمده این‌است که سلولهای سرطانی دارای پادزهرهائی هستند که‌سلول های معمولی فاقد آنها می‌باشند ولی هنوز علم پزشکی نتوانسته است بدن را وادار کند که در برابر این سلول های خطرناك عکس‌العمل شدیدی نشان داده و آنها را دفع کند .

* ویروس غیرفعال

اما اخیرا فقط در یك‌مورد گروهی از پزشکان انگلیسی در دانشگاه‌اکسفوردتوانسته‌اند چنین عکس‌العملی بوجود بیاورند.پروفسور هنری‌هاریس ودکتر «واتکینس» و گروهی دیگر از پزشکان دانشگاه «اکسفورد» شیوه‌ای‌بکاربستند که بوسیله آنها میتوان کلیه سلولهای متعلق به حیوانات مختلف را «آب» کرد و باین ترتیب سلولهای کاملا قابل زندگی بوجود آورند .

آنها برای این کار ازیك ویروس غیرفعال استفاده‌می‌کردند باین ترتیب که آنها را تحت تشعشعات‌اشعه ماوراء بنفش قراردادهودقدرت حمله‌ور رشد آنها را می‌گرفتند ولی این ویروس ها آنقدر قدرت داشتند که به سلولها حمله کرده و آنها را بیکدیگر وصل کنند . بنابراین ازاین ویروس برای بهم پیوستن‌دو نوع سلول مختلف استفاده میشود .

دروهله اول این سلول ها پس ازکشت دارای دوهسته مختلف می‌باشند ولی وقتی که آنهااز همدیگر جداشدند ودوباره روی یك شبکه‌مشترك گرد آمدند در داخل آنهافقط یك هسته بوجود می‌آید وبه این ترتیب یك سلول دورگه تشکیل میشود . سلول‌هائی را که‌دراین آزمایش مورد استفاده قرار میگیرد میتوان از بدن یك حیوان برداشت‌و باژاز سلول های کشت شده‌در آزمایشگاهها استفاده کرد .

* تهیه واکسن

اهمیت تئوریك چنین‌نتیجه‌ای ازحد تصور خارج است .زیرا به‌آن معنی است که‌سلول های بدن دارای مکانیسم بخصوصی نیست که بتوانند اختلاف بین انواع مختلف آن را تشخیص دهند .

همانطور که‌گفته شدبعضی سلول های سرطان‌دارای پاد زهرهای مخصوصی‌هستند ولی تلاشی که‌تاکنون‌برای‌تحریك پدیده مصونیت که بتواندراه را برای تهیه واکسن ضد سرطان‌باز کند به‌نتیجه‌رضایت بخشی نرسیده است و از این رو دانشمندان‌درصدد برآمدند دراین مورد از تکنیك «ذوب کردن» سلولها استفاده کنند و این آزمایش را دکتر «واتکینس» ودستیارانش‌اخیرا باموفقیت انجام داده‌اند .آنها با«ذوب» کردن سلول های سرطانی موشهاواختلاط آنها باسلولهای «هاستر» سلول‌های دورگه‌ای تهیه کرده‌اند و با تزریق آنها بیك موش دربدن او تولید مصونیت کرده‌اند. دانشمندان امیدوارند که از این شیوه بتوانند برای تهیه واکسن ضد سرطان استفاده کنند .

پنج قلوها به خانه رفتند

تولد نوزادان پنج قلو برای یك خانواده متوسط انگلیسی چندی پیش سروصدای زیادی بپا کرد .

دیروز پنج‌قلوها را که‌براثر مراقبت‌های دائم پزشکان از سلامت کامل برخوردارند و چاق و فربه نیز شده‌اند از بیمارستان مرخص کردند . در حالیکه عده زیادی تماشاچی جلو بیمارستان جمع شده‌بودند پرستاران همراه آقا و خانم «والیس» بچه‌ها را به اتومبیل‌و از آنجا به خانه والدین منتقل کردند . آقای والیس درحالیکه سعی داشت خویشتن راخونسرد و خوشحال نشان دهد اندکی دستپاچه و نگران به نظر میرسید . خبرنگاری، نکته‌بین بوی نزدیك شد :

- آقای والیس‌به‌بینم اینطور که به نظر می‌آید قافیه را باخته‌ای و به فکر نان و آب ، خیل فرزندان هستی .

- آقای والیس نگاه معنی‌داری به خبرنگار انداخت و گفت : نان و آب را که خدا روزی رسان است. اما مسکن، بی‌مسکنی مشکل بزرگی است و متحیرم اگر خدا خدای‌نکرده مسکن‌رسان نباشد آنوقت چه خاکی بسر ریزم ...

بررسی سرنوشت جام جهانی فوتبال ۱۹۷۰
بوسیله مربیان وقهرمانان صاحب نام فوتبال جهان

برزیل-ایتالیا-آلمان غربی وانگلستان نامزد های دور نیمه نهائی!!

بابی چارلتون هشت تیم دور یك چهارم و رامون لاتور رئیس کمیته برگزار کننده بازیهای جام نهم چهار تیم نیمه نهائی را معرفی میکنند!

جورج بست وجائو سالدانی مربی تیم ملی برزیل انگلستان را ناکام میدانند!

ازروزی که قرعه‌کشی مسابقات دورمقدماتی فوتبال جام جهانی سال ۱۹۷۰ مکزیکو انجام شده وچهار تیم هریك از گروههای چهارگانه شناخته شده‌اند، مرتبا اظهار نظر های مختلفی در مورد رویداد های جام نهم و سرنوشت آن در مطبوعات مختلف اروپا و آمریکا دیده میشود وهر روز خبرگزاریهای مهم دنیا، قسمت عمده‌ای از اخبارروزانه خود را اختصاص به فرستادن این اظهار نظر های گوناگون مینمایند. ولی دراین میان مهمترین ودر عین‌حال جالبترین نظرهای داده‌شده درمورد مسابقات فوتبال جام جهانی سال ۱۹۷۰ مکزیکو گفته‌ها و نظرات مربیان شانزده تیم شرکت کننده و مسئولین وبازیکنان آنها است.

خصوصا اینکه برای گفته های چند تن از آنها از جمله سرالف رمزی مربی‌تیم ملی‌فوتبال‌انگلستان صاحب جام جهانی مسابقات دور قبل ویا هلینوهررا مربی تیم ملی فوتبال ایتالیا و چندتن دیگر، محافل ورزشی دنیا اهمیت خاصی قائل هستند. چه اگر بیاد داشته باشید قبل از مسابقات جام جهانی سال ۱۹۶۶ که سرالف رمزی به عنوان مربی تیم ملی فوتبال انگلیس انتخاب گردید، درست‌در آستانه آغاز مسابقات به ملت انگلیس‌اطمینان داد که‌درمسابقات لندن، جام را در انگلستان نگه خواهد داشت. ودیدیم که درشب پایان مسابقات‌فوتبال‌جام جهانی‌سال ۱۹۶۶ مردم انگلیس چطور پیروزمندانه پیروزی خود را جشن گرفتند وبرای نخستین‌بار صاحب جام پرارزش ژول‌ریمه گردیدند.

* سخت‌ترین گروه

در حال‌حاضر اکنرا، گروه سوم مسابقات فوتبال جام جهانی مکزیکو راکه چهار تیم‌انگلستان، برزیل، چکسلواکی ورومانی درآن حضور دارند. سخت ترین گروه در دور مقدماتی بازیها میدانند ودر حال‌حاضر بیشتر اظهار نظر ها در مورد سرنوشت این گروه و تیم های این گروه خصوصا، انگلستان و برزیل است.

چه‌برزیلیها که در سالهای ۱۹۵۸ و۱۹۶۲ پیروزمندانه دوبار وپیاپی فاتح مسابقات جام جهانی گردیدند، این بار امید شماره یك برای فتح این دوره ازمسابقات‌نیز بشمار میروند. ولی‌حضور انگلستان مدافع عنوان قهرمانی دورپیش در کنار برزیل دراین گروه، ابهامی بزرك برای‌پیش‌بینی سرنوشت این گروه بوجود آورده است. مضافا اینکه چکها که در مسابقات مقدماتی منطقه‌ای، باحذف مجارستان بجام جهانی راه یافتند، تیمی باقدرت و حریفی سخت‌برای هردو تیم برزیل وانگلستان بشمار هردو تم برزیل وانگلستان بشمار میروند و در رومانی که درآخرین مسابقه خودرا دراواخر سال گذشته مسیحی در استادیوم ویمبلی لندن باتیم ملی فوتبال انگلستان مساوی کرد. در هر حال در قالب یك حریف برای هرسه تیم دیگر بحساب می‌آید.

* نظر سرالف رمزی

سرالف رمزی، مربی تیم ملی فوتبال انگلستان، پس از اطلاع از نتیجه قرعه‌کشی دور مقدماتی مسابقات مکزیکو، در یك‌مصاحبه تلویزیونی نظر خود را در مورد بازیهای مکزیکو شانس‌تیم‌فوتبال انگلستان دراین دوره ازمسابقات جام جهانی باین شکل بیان کرد.

– مسلما وبدون شك، گروه سوم در مسابقات مقدماتی این‌دور از بازیهای جام جهانی سخت ترین گروه است، ولی اگر فرار است، جامی راکه خودبه مکزیکو بردیم مجددا بخاك انگلیس باز گردانیم، خیلی بهتر خواهد بود، حریفان سخت خودرا در همین دورمقدماتی بازیها دیدار و حذف کنیم!

گذشته ازسرالف رمزی، اکثر انگلیسیها، شانس انگلستان رادر این دوره از مسابقات برای فتح جام بدون تردید می بندارند.

بابی‌مور کاپتین تیم ملی فوتبال انگلستان و عضو تیم فوتبال‌باشگاه وستهام انگلیس، در این مورد گفت:

– بدون شك دوتیم اول و دوم گروه سوم‌تابایان مسابقات‌یکدیگر را دیدار نخواهند کرد، مگراینکه هردو بعنوان فینالیست‌بمسابقه‌نهائی راه یابند. بنابراین چه انگلستان و چه برزیل، هریك در مسابقه مقدماتی برحریف پیروز شود باید بخاطر داشته باشد که دیدارنهائی در مسابقه فینال است‌و پیروزی در مسابقه مقدماتی صرفا نام حریفان بعدی هریك را احتمالا تغییر خواهد داد!

* جورج بست مدعی برزیل

لیکن برخلاف این خوشبینی رمزی وبابی مور، جورج بست بهترین فوتبالیست حال حاضر تیم ملی فوتبال ایرلند شمالی و تیم فوتبال منچستر یونایتد برخلاف این دو، نظر موافق بسوی‌برزیلی ها دارد و معتقد است باوجودی که بطور حتم‌برزیل‌و انگلستان مسابقه نهائی را انجام خواهند داد، ولی فاتح نهائی برزیلیها هستند!

«جائوسالدانها» مربی تیم‌فوتبال برزیل نیز امید بسیار به تیم خود دارد. عقیده او دراین مورد چنین است.

– این درست که ما در سخت ترین گروه قرار گرفته‌ایم، ولی اگر انگلیس شانس رسیدن به مسابقه فینال را دارد، ما نیزبهمان اندازه این شانس‌را داریم، مضافا باینکه، الف رمزی خوب آگاه است که‌درگاره امریکاو درامریکای جنوبی، این‌بار، بردن جام ژول ریمه‌به مسابقه گذارده شده است، و ما یك تیم از همین قاره هستیم!

* بلغارستان شادمان است

«مدیالکودونسکی» مربی تیم‌ملی فوتبال بلغارستان که تیم او در گروه چهارم در کنار تیمهای پرو، مراکش و آلمان غربی در مسابقات مقدماتی قرار گرفته است، در اظهار نظر خود در مورد سرنوشت دورمقدماتی فوتبال‌جام جهانی آینده گفته است:

– از اینکه بلغارستان در گروه سوم قرار نگرفته، من بی‌اندازه خوشحالم.

درحالی که «نوروکو» مربی مشهور آرژانتین که درحال حاضر مربی تیم فوتبال آ.ث. میلان ایتالیا است درمورد موفقیت‌تیم‌ملی فوتبال ایتالیا درمسابقات مقدماتی عقیده دارد که، قرار گرفتن ایتالیا در گروه دوم و درکنار تیمهای سوئد، اسرائیل و اروگوئه، بهترین موقعیتی است که امکان داشت دردور مقدماتی مسابقات نصیب ایتالیا گردد که خوشبختانه نیز اینچنین شده است.

* آلمان فاتح گروه چهارم

نوروکو نیز درمورد آلمان غربی اظهار عقیده کرده است، که آلمان درگروه چهارم بدون تردید فاتح خواهد بود و پروپرتی از بلغارستان و مراکش بدتبال آلمان به مسابقات دور یك‌چهارم راه خواهند یافت.

لیکن «هانس وایس ویلر» مربی مشهور آلمانی که درحال حاضردر خدمت تیم فوتبال مونشن گلادباخ تیم پیشتاز مسابقات دسته اول باشگاه های آلمان می باشد اظهار عقیده کرده است که انگلستان حتی به یك‌چهارم نهائی هم راه پیدا نخواهد کرد. طبق نظرهانس وایس‌ویلر برزیل بعنوان تیم فاتح گروه سوم و چکسلواکی تیمی که درماههای اول سال پیش مسیحی باتیم ملی انگلیس مساوی کرد، بعنوان تیم دوم این گروه راهی مسابقات دور بعد خواهد گردید.

مسوولان فدراسیون فوتبال مراکش، تیم نماینده قاره آفریقا تنها همین!

لیکن هلینو هررا گرانترین مربی فوتبال حال حاضر در ایتالیا ضمن اظهار نظر خود در مورد مسابقات مکزیکو بیش از همه بروجود اسرائیلیها در مکزیکو تکیه کرد و گفت: – بدون شك اسرائیل «کره‌شمالی» لندن در مکزیکو خواهد بود، مضافا باینکه‌اسرائیلیها، از قدرت بدنی خوب اروپائیها نیز برخوردارند!

پیش‌بینی بزرك

بابی‌چارلتون گلزن و بازیکن بزرك تیم ملی فوتبال انگلستان که سال ۱۹۶۶ با تیم ملی انگلیس بمقام قهرمانی مسابقات رسید، در پس‌از اطلاع از نتیجه قرعه‌کشی بی‌نهایت احساس شادمانی کردند، خصوصا بخاطر اینکه مراکش در مسابقات مکزیکو درگروه چهارم باپرو، آلمان غربی و خصوصا بلغارستان قرار گرفته‌اند.

مراکشی ها که سه هفته پیش درکازابلانکا، تیم ملی فوتبال بلغارستان را با نتیجه حیرت‌آور (۳-۰) مغلوب کردند، امیدوارند که در مکزیکو یکبار دیگر دربرابر بلغارستان بهمین پیروزی دست‌بیابند و برای صعود به دوز یك چهارم تنها برد آنها در برابر تیم پرو این مهم را برای آنها بوجود خواهد آورد.

برزیل مدعی بزرك بازیهای جام‌جهانی مکزیك نخستین بار درسال ۱۹۵۸ در سوئد جام را فتح کرد و دومین بار در ۱۹۶۲ در شیلی، این لحظه‌ایست که یازده سردارفاتح برزیلی پس‌از پیروزی ۴-۵ در ۴۹ ژوئن ۱۹۵۸ مقابل سوئد در بازی فینال رقص پیروزی را در شادمانی‌فتح‌جام ژول‌ریمه دراستادیوم‌سولنا استکهلم آغاز کرده‌اند.

رئیس فدراسیون فوتبال مراکش در این مورد گفته است با حضور ما در گروه چهارم، خود نیمی از شانس، برای صعود به مسابقات یك چهارم نهائی است!

پرو جز آلمان حریفی ندارد!

در برابر این اظهار عقیده رئیس فدراسیون فوتبال مراکش، گوستاو اسکودرو رئیس فدراسیون فوتبال پروئین در مورد شانس تیم خود در مسابقات جام جهانی گفته است، ما بجز آلمان، حریف دیگری درگروه خود نداریم. چون‌مراکش‌وبلغارستان بهر شکل در دیدار باما، بازنده‌زمین را ترك خواهند کرد!

هرا، به اسرائیل امید دارد

هلموت‌شوئی مربی تیم‌ملی‌آلمان‌غربی در یك مصاحبه تلویزیونی دراین‌مورد فقط اظهار داشت:

– من از اینکه در گروه چهارم قرار دارم احساس شادمانی میکنم

مورد شانسهای مسابقات نهائی جام جهانی مکزیکو اظهار نظر کرده‌است:

– باوجودیکه، ما در شش‌بار ملاقات خود با برزیل تنها درسال ۱۹۵۶ در استادیوم ویمبلی مقابل آنها برنداشتیم، لیکن درمکزیکو دردور مقدماتی مسابقات در برابر آنها مغلوب نخواهیم بود. وی‌فاتحین مسابقات مقدماتی را برای دور یك چهارم بازیها باین شکل تعیین کرده است.

ازگروه اول شوروی و مکزیك، اروگوئه وایتالیا ازگروه‌دوم‌انگلستان و برزیل از گروه سوم و آلمان‌غربی وپرواز گروه چهارم.

لیکن «رامون‌لاتور» رئیس کمیته برگزار کننده مسابقات جام جهانی در مکزیك ازبابی‌چارلتون هم پا‌را فراتر گذارده و حتی چهارتیم دور نیمه نهائی را نیز تعیین کرده است: برزیل، آلمان غربی، انگلستان و ایتالیا.

سینما آتلانتیک

درهفت هفته گذشته رکورد فروش و موفقیت‌تازه‌ای‌را بدست آورد که نظیر آن‌کمتر دیده شده‌واین بعلت‌فوق‌العاده بودن فیلمی است که در تمام دنیا با تحسین همگان روبرو گشته است.

ازامروز آغاز هشتمین وآخرین هفته

نمایش قویترین فیلم پرماجرای سال

بطریقه «سینه‌رامه» CINERAMA رنگی - باصدای استریوفونیك ۶ باندی

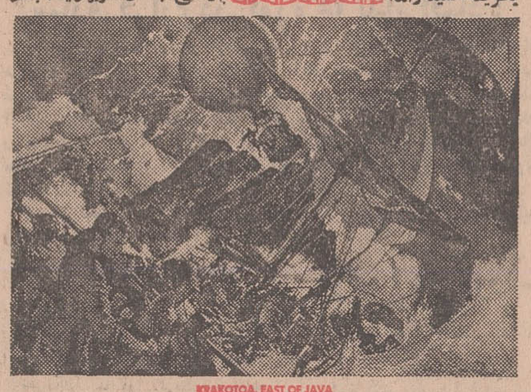

KRAKOTOA, EAST OF JAVA

شرق جاوه

محصول کمپانی سینه‌رامه

ماکزیمیلین‌شل دایان‌بیکر برایان‌کیت سال‌مینو روسانوبراتسی باربارااورله جان‌لیتون

طرحهای توسعه جنگلها و ایجاد جنگلهای مصنوعی اجرا گردید

* با اجرای برنامه‌های مفید ببالا رفتن سطح زندگی دامداران کمك موثر شد

بهره برداری از جنگلها با روش نوین انجام می‌پذیرد

اصل دوم از اصل منشور انقلاب مقدس شاه و ملت، اصل ملی کردن جنگلهاست. جنگلها، در کشور ما، که دارای جنگل هستند- منبع ثروت لایزال محسوب میشود فنا ناپذیری این منبع ثروت ملی اولا به شرایط نگهداری وحفاظت آنها و ثانیه به چگونگی بهره- برداری صحیح و علمی از آنها بستگی دارد.

میتوان با قاطعیت هرچه تمامتر گفت که در هیچ دوره و زمانی چون‌دوران‌فرخنده سلطنت‌شاهنشاه آریامهر باین منبع ثروت ملی توجه اساسی نشده بود ایران گرچه در حال‌حاضراز لحاظ‌جنگل کشوری‌غنی محسوب‌نمیشود ولکن باوجود این همزمان‌با ظهورانقلاب ششم بهمن باز هم دارای در حدود هیجده میلیون هکتار اراضی جنگلی بود. جنگلها که‌گفتیم منبع ثروت لایزال ملی محسوب میشود تا پیش از ظهورانقلاب‌ششم بهمن‌موردتاراج‌مالکان ومتجاوزینی بود که به انگیزه سود شخصی درختان جنگلی را یا برای سوخت و یا برای کار های صنعتی و ساختمانی نه تنها بیرحمانه وبدون قاعده علمی قطع میکردند بلکه‌بسا اوقات از ریشه بدر آورده دبدال کار خود میرفتند.

* دارائی متحده

اصل ملی کردن جنگلها وباز خرید اراضی جنگلی از کسانی‌که خود را مالك میدانستند و اسنادو مدارك دادگاه پسند داشتند باین تاراجگری از این منبع ثروت‌ملی خاتمه داد تصویب‌نامه قانونی ملی شدن جنگلها در ۲۷ بهمن ۱۳۴۱ جنگلهای کشور رابه ملکیت‌دولت یعنی ملت ایران بدرآورد که به موجب آن کلیه جنگلها و مراتع و بیشه های طبیعی‌و اراضی‌جنگلی کشور جزء اموال عمومی و دارائی ملت ایران شد.

* مناطق قرق

و باوضع این قانون طرحهای وسیعی برای حفاظت و حراست جنگلها و توسعه آنها و ایجاد جنگلهای مصنوعی تنظیم و بمورد اجراء گذاشته شد و بموازات اقدامات مذکور تعدادی مهندس و کمك مهندس یکشور های خارجی گسیل شدند که بعدا از وجود آنها برای تامین کمبود کادر فنی جنگلبانی با آموزش صحیح علمی استفاده شود. درسال ۱۳۴۶ وزارت منابع طبیعی تاسیس گردید وپیش از تاسیس وزارت منابع طبیعی و زمانی که امورجنگلداری وحفاظت و حراست آنها در مسئولیت‌وزارت کشاورزی بودطرحهای‌مفیدی بمورد اجرا گذارده شد از جمله تا سال ۱۳۴۵ در ۵۶۰ قطعه ازاین جنگلها بمساحت هیجده هزار هکتار قرق اعلام شد و برای تولید نهالهای مناسب احیای این جنگلها در ۲۶ نقطه کشور در حدود نه میلیون اصله نهال کاشته شد روش سابق در بهره برداری تا حدود زیادی منسوخ گردید و روشهای جدیدو مکانیزه جای آنرا گرفت. تاسال ۱۳۴۵ چهل وهشت طرح‌از هفتادو هشت طرح جنگلداری در مساحتی بیش از ۲۱۰ هزار هکتار ازجنگل های شمال بمورد اجرا گذارده شده بود باجرای این طرح هامی توان کلیه نیازمندیهای کشور را که بالغ برسیصدهزار متر مکعب درخت در سال است تامین کرد و بعلاوه سالانه در حدوددویست‌هزار تن ذغال مورد مصرف کشور رااز طریق طرحهای‌جنگلداری درشمال تهیه و به تمام نقاط کشورفرستاده باید توجه گردد که نیازمندیهای عمومی به مصرف سوخت جامد که قلم عمده‌و اساسی‌آنرا ذغال‌وخاکه ذغال تشکیل می دهد براثرتوسعه روز افزون وسائل سوخت نفت و گسترش توزیع سودو نفتی در روستاهای کشور سال به سال کاهش می یابد چنانکه‌فعلا تقلیل فاحشی پیدا کرده است. سازمان جنگلبانی اقدامات وسیع و ثمر- بخش دیگری هم در ایجاد جنگل های مصنوعی پارکهای جنگلی حفاظت آبخیزها و دامنه‌های‌مشرف به سدها بعمل آورده است بعلاوه همه ساله در جشن درختکاری در سراسر کشور نقش اساسی را در تقدیم اصله های درخت برای درختکاری ایفا می‌کند.

* مراتع

در این مورد و در اجرای قوانین ملی شدن جنگلها برپنیان اصل دوم از اصول منشور انقلاب‌ششم بهمن باید به‌موضوع مراتع کشور هم توجه داشت همزمان بااجرای قانون ملی شدن جنگلها مراتع‌نیز به مالکیت دولت درآمد. بطوری که برآورد شده است رویهمرفته هیجده میلیون هکتار مراتع خوب یا متوسط و مراتع مشجر جنگلی در ایران وجود دارد‌بهترین مراتع را باید در نواحی دریای خزر و نیز در قسمتی از مناطق غربی و شمالغربی ایران یافت.

تا قبل از ملی شدن مراتع بیشتر چراگاهها در مالکیت های خصوصی خودبودو دامداران‌مجبور بودند به تحمیلات گوناگون مالکین مراتع تن دردهند.

با اعلام ملی شدن مراتع این وضع نامطلوب برای همیشه از میان رفت‌و مراتع چرا و چراگاه ها توسط سازمانهای مسئول دولتی مستقیما دراختیار دامداران گذاشته شد و عوارضی که توسط مالکین بعنوان علفچر و حق المرتع‌وآب جو از دامداران گرفته میشد،لغو گردید و این امر به بالا رفتن سطح‌زندگی‌دامداران کمك موثری کرده است بدین ترتیب ملاحظه مینمائیم که اجرای اصل دوم از اصول منشور انقلاب سفید ایران یعنی ملی شدن جنگل ها از یك طرف دست هرگونه‌تجاوز وتاراج- گری از دامن این منبع ثروت لایزال ملی کوتاه شده است و گذشته از حفاظت وحراست‌جنگل ها طرحهای وسیعی برای توسعه جنگل هاوایجادجنگلهای مصنوعی وپروش نهالهای مفید بموقع‌اجرا گذارده شده است واجرای قانون ملی شدن جنگل ها مراتع کشور را نیز برای دامداران آزاد کرده و آنها رااز تعدی واستعمارمالکین نجات داد وبه بالا رفتن سطح زندگی آنها کمك کرده است و امروز می توانیم باقاطعیت بگوئیم که با اجرای طرحهای‌علمی درامر جنگلداری و توسعه آنها طلایع روشن و مسرت انگیز سر سبزی و خرمی ایران را در اثر اجرای قوانین انقلابی ششم بهمن مشاهده می کنیم.

حساب پس‌انداز زندگی

بانك اعتبارات ایران

با ۲/۵ میلیون ریال جوایز نقدی

یك جایزه ممتاز ۱ر۰۰۰ر۰۰۰ ریالی
صدها جایزه ۱ر۰۰۰ تا ۱۰۰ر۰۰۰ ریالی
ودو جایزه اختصاصی ۱۰۰ر۰۰۰ و ۱۵۰ر۰۰۰ ریالی

از فرصت برای گشایش حساب دریکی‌ازشعب تهران‌و یا شهرستانها استفاده‌نمائید

شعبه پهلوی شب‌ها تا ساعت ۲۱،۳۰ وجمعه‌ها از ۸،۳۰ تا ۱۲،۳۰ برای‌گشایش حساب مفتوح است

خیابان پهلوی - بالاتر ازچهارراه امیراکرم

وانت های مدل ۱۹۶۹

مـــــزدا ۱

مخصوص جاده های سرسخت ومناسب باآب وهوای ایران ساخته‌شده‌است

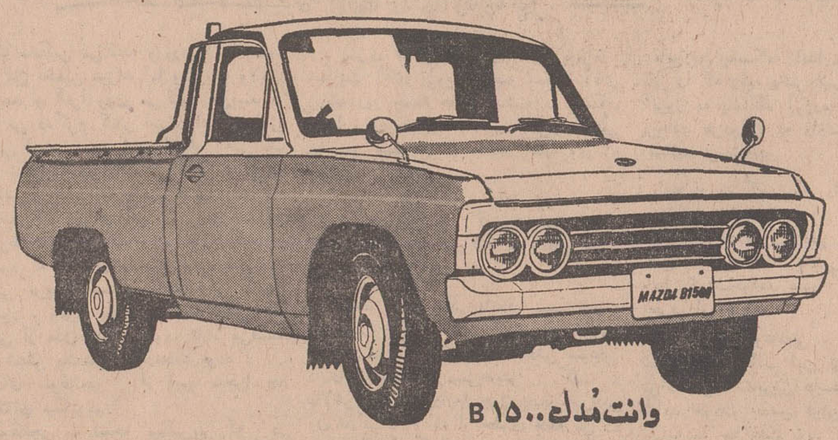

وانت مُدل B ۱۵۰۰

بقدرت ۷۲ اسب - ۴ سیلندر، بظرفیت استاندارد ۱۰۰۰ کیلو، ۳ مسافر، با سرعت ۱۲۰ کیلومتر در ساعت

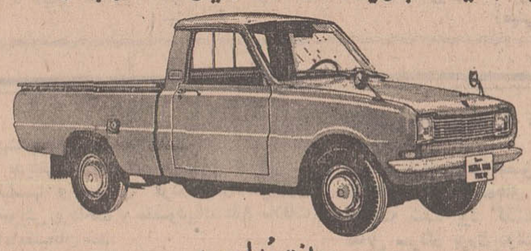

وانت مُدل ۱۰۰۰

بقدرت ۴۸ - اسب - ۴ سیلندر - بظرفیت استاندارد ۵۰۰ کیلو ۲ مسافر، با سرعت ۱۰۰ کیلومتر در ساعت

● رادیاتور سه‌لول ● شاه فنروکبك فنرهای بسیارقوی ● بلبرینگ محکم چرخهای عقب

وسایرمزایای جدید، نشانهٔ برتری وانت های مزدا است.

From the world's most progressive automotive plant.

MAZDA Toyo Kogyo Co., Ltd., Hiroshima, Japan

Manufacturers of the Mazda Rotary Engine: Licensed by NSU/Wanke

نماینده انحصاری درایران شرکت ایران کالا با مسئولیت محدود - خیابان خیام ۵۶۵ - ساختمان صادقی - تلفن ۵۱۸۶۵ تا ۵۱۸۶۸

نمایشگاه: خیابان قزوین - دوبروی پادگان جی پلاك ۱۹۲۶ - تلفنهای ۹۵۳۱۱۸ و ۹۵۵۸۳۶

و خیابان بوذرجمهری نو - شماره ۱۲۹۳ - تلفن ۳۵۳۵۷۲

لوازم یدکی درتمام ایران باقیمت مناسب وفراوان

یك سیاه نمکی و یك سفید فلفلی، قهرمانان الکی خوشی هستند که در پرماجراترین فیلم کمدی سال سرنوشت دنیا را در دست خویش میگیرند و... خیط میکنند!!

ازامشب فقط در سینما ریولی

سامی دیویس «نمك» و پیتر لافورد «فلفل» درفیلم

نمك و فلفل

'SALT & PEPPER' رنگی محصول یونایتدآرتیست United Artists Entertainment from Transamerica Corp.

چرخ گوشت برقی اطلس

مخصوص برای قصابی رسید

شرکت تجارتی بهروز - خیابان نادری تلفن ۴۴۵۳۱

تدارک ایام عید در اصفهان

اصفهان زودتر از همهٔ شهرها شروع کرد ...

با آنکه دو ماه به عید نوروز مانده است، اصفهان بسرعت خودرا برای پذیرائی از مهمانان نوروزی آماده میکند واولین شهری است که شروع به تدارک عید کرده است.

در جلسه‌ایکه با حضور آقای محمد سام استاندار اصفهان، مدیران کل و روسای سازمانهای اداری و انتظامی در دفتراستانداری تشکیل گردید برای تامین آسایش ورفاه بیشتر مسافرانیکه در ایام تعطیلات نوروز به‌اصفهان مسافرت میکنند تصمیماتی گرفته شد.

دراین جلسه مقرر گردید، دبیرستانها، دبستانها، و اردوگاه های پیشاهنگی که درمسیر خیابان های اصلی اصفهان قراردارند برای اقامت و پذیرائی مسافران نوروزی آماده گردند.

همچنن قرارشد ازطرف شهرداری فهرست منازلی که صاحبان آنها مایل هستند خانه های خود را در اختیار مسافران قرار دهند تهیه شود واز طرف اداره کل پست و تلگراف و تلفن ترتیبی داده شود تامسافران بتوانند بسهولت از اصفهان بانقاط مختلف کشورتماس بگیرند.

در این جلسه پیشنهاد شد از طرف شهرداری یك واحد مجهز برای‌رسیدگی به‌شکایات مسافران در تمام شبانه‌روزدر محل‌شهرداری مستقر گردد و یك تعمیرگاه‌سیار بمنظورمرمت وسایط نقلیه‌مسافران از طرف اداره راه در جاده های اصفهان در حرکت باشد.

خبرنگار مادر اصفهان گزارش داد: با همکاری اداره کل فرهنگ وهنر اصفهان، چند فروشگاه صنایع دستی درمیدان «نقش‌جهان» اصفهان دایر میشود تا مسافران بتوانند صنایع دستی اصفهان رابه قیمت مناسب خریداری کنند.

به مسئولین ادارات برق، تلفن، آب وفاضلاب تا پانزدهم اسفندماه آینده مهلت داده شده است تا نسبت به تسطیح‌و آسفالت خیابان‌هائی که براثر حفر کانال بصورت نامطلوبی درآمده است اقدام نمایند همچنین تاکید شده است تاپانزدهم فروردینماه ۴۹ از حفر گردد.

فهرست منازلی که صاحبانشان مایلند ازمسافران نوروزی پذیرائی کنند تهیه میشود

اداره‌کل فرهنك وهنر، برای عرضهٔ صنایع دستی اصفهان به توریستها و مسافران نوروزی غرفه‌هائی دائر میکند

خبرنگار مادردنباله گزارش‌خود افزود: اقداماتیکه ازطرف‌شهرداری برای تامین رفاه بیشتر مسافران نوروزی صورت میگیرد بصورت نشریه‌ای اول اسفنده ماه آینده منتشر خواهد شد. این نسخه ها در اختیار مسافران قرار میگیرد.

کانال در خیابانهای شهر خودداری

بازمانده تصادفی که ٤ کشته داشت

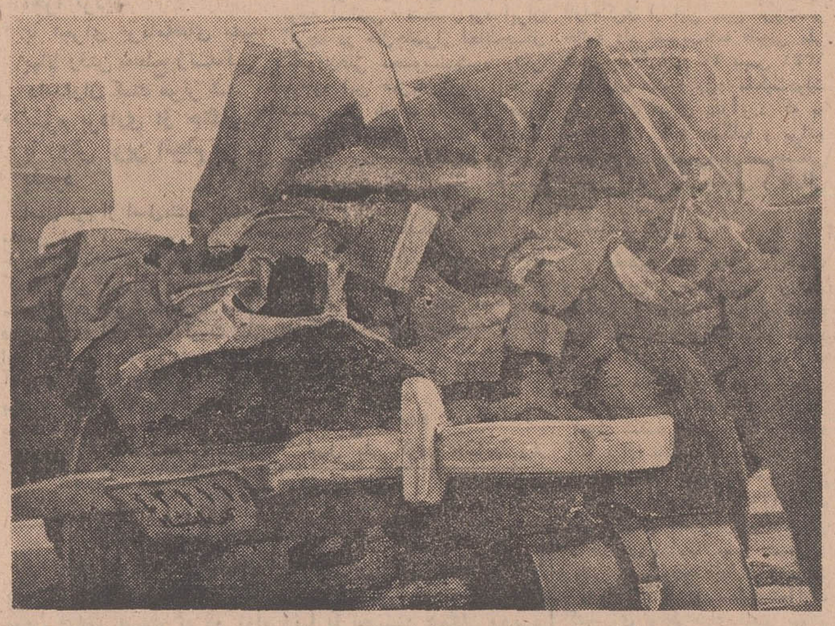

همانطور که قبلانوشتیم طی‌یك تصادف درچهار کیلومتری غرب‌صحنه چهارنفر کشته شدند.
این‌حادثه معلول سرعت‌بود،وطی آن‌اتومبیل‌بنزکرایه ٤۳۱۱۹ کرمانشاه به رانندگی ماشاءالله امیری بایك‌کامیون که‌کنار جاده‌توقف کرده‌بود بشدت تصادف کرد.
شدت تصادف به‌حدی بود که‌اتومبیل بنزپس از برخورد با جلوکامیون چرخی زدودرپایان این چرخش باردیگر با قسمت عقب کامیون‌تصادف کرد!
عکس‌بالا بازمانده اتومبیل بنز را پس از تصادف نشان میدهد، وخودگویای شدت تصادف می‌باشد.

حلوا دررضائیه ارزان شد

قبلا باطلاع خوانندگان عزیز رسید، با آغاز فصل‌سرمامصرف «حلوا» مخصوص آذربایجان در رضائیه زیاد شده و قیمت آن بالا رفته‌است.

حلوای گردوئی رضائیه که سال گذشته هر کیلو پنجاه‌و پنج ریال دراین شهر خرید وفروش میشد، امسال با توجه به مصرف زیاد آن کیلوئی هفتادوپنج ریال بمردم فروخته میشود.

خبرنگار مادر رضائیه گزارش داد: شهرداری‌رضائیه برای‌مبارزه‌با گرانفروشان، نرخ هر کیلوحلوا را ٤۰الی ٥٥ ریال تعیین نمودو تاکیدکرد فروشندگان حق‌ندارند گرانتر از نرخ تعیین شده‌حلوا بفروشند.

سارق فراری‌در کوره ها بدام افتاد!

جوان ۲٤ساله‌ای به نام نصراله ادیبی فرزندآقاجان که ازاهواز متواری شده بود. پس از چندفقره دزدی درشیراز دستگیر شد. این شخص چند شب قبل از مغازه محمد محمدی مقداری لوازم الکتریکی از قبیل رادیو-ضبط صوت-گرام وغیره‌سرقت کرد. صاحب‌مغازه‌جریان رابمسئولین مربوطه اطلاع‌داد.ورئیس‌باسگاه مرکزی شیراز باتفاق مامورین موفق‌شدند. صبح‌دیروزوی را در محل‌کوره های جنوب شیراز دستگیر کنند.
خبرنگار ما درشیرازگزارش داد: این جوان روانه زندان‌گردید وپرونده متشکله بدادسرا فرستاده شد.

مرده، در گورستان زنده شد!

مرده‌ای پس از ده ساعت درگورستان زنده شد و تعجب‌اطرافیان خود رابرانگیخت!

این‌واقعه در شاه‌آباد غرب‌اتفاق افتاد و اوایل پریشب جسد مردی بنام عباس صابری که ظاهرا فوت کرده بود برای تغسیل بگورستان این شهر انتقال یافت. در سردخانه‌گورستان نگهبداری شد. ولی‌صبح‌روزگذشته هنگامی که جسدرابرای تغسیل آماده می کردند، مرده‌ناگهان زنده شد وباطرافیان خود حرف زد!

خبرنگار مادرشاه‌آباد غرب گزارش‌داد: عباس پس از زنده شدن‌گفت: من‌شب‌گذشته‌بخانه رفتم ولی‌حالم بهم خوردو دیگر هیچ نفهمیدم وحالا می‌بینم که میخواسته‌اند مرا دفن کنند!

خانه «اسپلان» سوخت

نیمه شب پریشب خانه‌ای واقع در محله «نوبهار» تربت حیدریه آتش‌گرفت و خساراتی وارد آمد.

خبرنگار ما در تربت حیدریه گزارش داد: در جریان این آتش سوزی دو راس گوسفند نیز تلف شد.

آتش پس‌از ساعتی وسیله‌مامورین آتش نشانی تربت‌حیدریه اطفاگردید واز سرایت آن به‌منازل مجاور جلوگیری شد. خانه مذکور متعلق به شخصی بنام باقر «اسپلان» میباشد

از دوقاچاقچی کرمانشاهی ٤٥ سانتیگرم هروئین بدست آمد

دیروز مامورین مبارزه با مواد مخدر شهربانی کرمانشاه‌دوقاچاقچی راحین توزیع‌هروئین دستگیرکردند واز آنها چهل‌وپنج‌سانت هروئین بدست‌آوردند.

خبرنگار مادر کرمانشاه گزارش داد:این‌دونفر که «مجتبی سعادتی» و«ماشاءاله عثمانوند» نام دارند از مدتها پیش در کرمانشاه و حومه اقدام به‌توزیع هروئین می کردند، قاچاقچیان پس از تشکیل پرونده‌تحویل مقامات قضائی‌شدند.

خسارت حریق

پس از بررسی حریق کارخانه چوب بری برادران «عزتی» در کرمانشاه که چند روز پیش‌اتفاق افتاد، اعلام شد که مجموعا دو میلیون و هفتصد هزار ریال به صاحبان کارخانه خسارت وارد شده‌است.

خبرنگارمادر کرمانشاه گزارش داد: چون صاحبان کارخانه ادعاکرده بودند که عده‌ای عمدا مبادرت به آتش زدن کارخانه کرده‌اند، مامورین شهربانی کرمانشاه، برای شناختن عاملین حریق همچنان فعالیت می کنند.

بازرسی بهداشتی از اماکن عمومی

انجمن شهرستانها

مامورین‌اداره بهداشت محیط کرمان‌وشهرستان های رفسنجان، سیرجان، بم وجیرفت در نیمه اول ماه گذشته از یکهزار و یکصد ویك مرکز تهیه و فروش موادغذائی وبانصد وهیجده اماکن عمومی بازدید بهداشتی کردند.

خبرنگار مادر کرمان گزارش داد: پس از این بازرسی‌ها، ٦٦ فقره پروانه‌کسب وپنجاه‌و پنج گواهی‌کار بصاحبان اماکن عمومی داده‌شد.

خانه‌ای در کام آتش!

صبح‌دیروز درحریقی که‌درقریه «سیگارود» ازتوابع لنگرود اتفاق افتاد. یك خانه ومقدار زیادی شلتوك وبرنج سوخت: این‌خانه متعلق بشخصی بنام رمضان پور بودکه در پایان حریق از آن چیزی باقی نماند. برای اطفاء حریق ازطرف آتش‌نشانی لنگرود اقدام لازم‌بعمل آمد وباتلاش مامورین پس از ۲ساعت آتش مهار شد. دراین‌آتش سوزی تلفات جانی ببارنیامدولی خسارات‌وارده زیاد برآورد شده‌است.

اخطار بفروشندگان اسباب بازی!

رنگی که به اسباب‌بازیها زده‌میشود‌ممکن است سمی باشد:

فروشندگان اسباب بازی کودکان در رضائیه بدون کسب‌اجازه‌قبلی‌ازاداره کل‌بهداری آذربایجان غربی، حق‌فروش اینگونه لوازم راندارند. چون رنگهائی که‌برای رنك‌آمیزی اسباب بازی‌کودکان بکارمیرود، ممکن‌است از مواد شیمیائی سمی تهیه‌شده‌باشد فروشندگان بایدقبل از فروش از اداره کل بهداری استان کسب اجازه کنند. خبرنگارما دررضائیه گزارش داد: مطلب‌بالا قسمتی ازمفادآئین‌نامه‌اداره کل بهداری آذربایجان‌غربی است که‌اخیرا در رضائیه صادر شده است.
دراین‌اعلامیه تصریح شده‌فروشندگان لوازم‌اسباب بازی با دردست داشتن نمونه‌ای از اسباب بازی باید به‌اداره کل بهداری‌استان مراجعه کنند تاپس از رسیدگی اجازه فروش به‌آنها داده‌شود.

بازرسان شاهنشاهی در تویسرکان

هیئت بازرسی شاهنشاهی بریاست تیمسار سرلشکر آریا وارد تویسرکان شد. این هیئت مدته روز دراین شهر بشکایاتو تقاضای مردم‌رسیدگی میکند!

بنابگزارش خبرنگار مادر تویسرکان ساعت ۱۰ صبح دیروز اعضای هیئت بازرسی شاهنشاهی به‌ریاست تیمسار سرلشکر آریابه منظور رسیدگی بشکایات و خواسته های اهالی تویسرکان وارد این شهرستان شدند ومورد استقبال اهالی قرارگرفتند در جلسه معارفه‌ای که ساعت ۱۰ر۳۰ صبح در محل سالن دبیرستان شاپور تشکیل شد. تیمسار آریا طی‌سخنانی منظور از رسیدگی بشکایات و خواسته های اهالی‌را تشریح کرد. سپس بااخذ رای ازبین معتمدین ۱۲ نفر بعضویت کمیته رسیدگی بشکایات انتخاب شدند وهیئت کار خودرا آغاز کرد. مدت‌توقف این هیئت در تویسرکان ٥ روز استو در محل باشگاه کارمندان دولت‌کار خود را ادامه میدهد.

افزایش وصول مالیات

پیشکاری دارائی استان فارس طی شش ماهه اول سال جاری از طریق‌ادارات دارائی شهرستان‌های تابعه‌این‌استان مبلغ‌دویست وبیست و پنج میلیون وچهار صد وچهار هزار و یانصدونه ریال بابت‌مالیات های مستقیم و غیر مستقیم دریافت داشته‌است.

بنابگزارش خبرنگار مادرشیراز: این‌مبلغ نسبت به شش ماهه‌اول سال گذشته‌سی‌وسه میلیون و نهصد وسیزده هزار و پنجاه‌ونه ریال افزایش نشان‌میدهد.

تربت جام وتایباد لوله‌کشی میشود

قرارداد لوله کشی آب‌آشامیدنی تربت‌جام «وتایباد» خراسان، بین اداره کل آبادانی ومسکن استان و پیمانکار مربوطه امضاء شد.

بنابگزارش خبرنگارما درمشهد: هزینه لوله‌کشی آب آشامیدنی تربت‌جام نه میلیون وچهارصد و بیست و یك هزار ونهصد و نود و چهار ریال برآورد گردید. واین کار پانزده ماه طول میکشد.

لوله کشی تایباد باهزینه شش میلیون وچهارصد ونود وچهارهزار وپانصد وپنج ریال طی یازده ماه انجام میگیرد.

آلن‌بین و «گوردون» در قنداق!

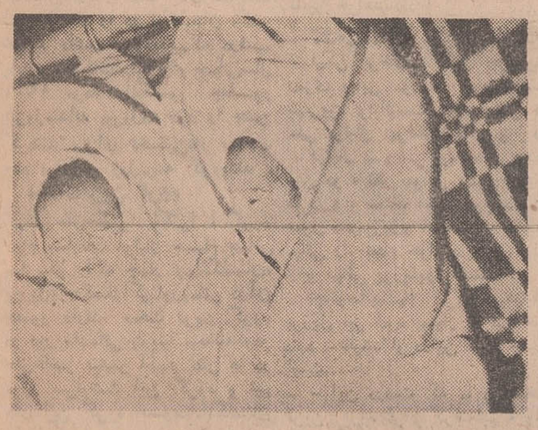

قبلااطلاع دادیم، زنی درفرودگاه رشت‌وضع حمل کرد ودو پسرنوزاد دوقلوبدنیاآورد وچون این‌دودرفرودگاه چشم‌بدنیا گشوده بودند، پدرومادر آنهایکی‌ازنوزادان‌را «آلن‌بین»و دیگری‌را«ریچارد-گوردن»نامیدند! در عکس بالا، «آلن‌بین»و«ریچارد‌گوردن»رشتی‌را که‌چندروزی‌است‌چشم‌بدنیا گشوده‌اند، ملاحظه میکنید!

ایجاد راه فرعی

ساختمان راه فرعی دهکده «سالك-سار» رشت بانظارت اداره کل آبادانی ومسکن گیلان آغاز شد. این‌جاده که به طول پنج کیلو متروبه‌عرض شش متر می‌باشد، باهزینه دویست هزار ریال ساخته می شود. هزینه احداث این‌راه ازمحل کمکهای بلاعوض اداره کل آبادانی و مسکن‌استان و صدی‌دو انجمن عمرانی‌ده روستای «سالك-سار» تامین وپرداخت میشود.

خرید مولدبرق

به منظور تامین برق مصرفی شهرستان فردوس یکدستگاه‌مولد برق پانصد کیلواتی‌خریداری‌شد.

آقای‌صدرزاده‌شهردارفردوس به‌خبرنگارمادراین‌شهرگفت: با مساعی آقای روحانی نماینده مردم فردوس در مجلس شورای ملی یکدستگاه مو برق یکصد کیلواتی‌برای‌تامین برق«باغستان-علیا» ازتوابع فردوس خریداری شده و بزودی مقدمات نصب و کار سیمکشی آن آغاز می گردد.

برضد «سل» و «آبله» درخراسان یك میلیون نفر مایه‌کوبی میشوند

بنا بگزارش رسیده از مشهد: از صبح دیروز واکسیناسیون علیه‌بیماریهای سل‌وآبله درشهر های استان خراسان وبیش از ده هزار قریه‌توسط مامورین بهداری کل خراسان آغاز گردید. یك‌مقام مطلع به‌خبرنگار مادر مشهدگفت: ظرف یکماه آینده قریب‌یکمیلیون نفر دراین‌استان واکسینه خواهند شد که‌این‌رقم با توجه بسال های قبل حائز اهمیت میباشد.

سنگ یکمن منفجر شد

سوغات کازرون

بین کسبه و فروشندگان روستاها رسم براین است که برای وزن کردن کالاهای خود، بجای سنك‌های مخصوص توزین، ازآجروپاره آجر وسنگهای بیابانی و چیزهای‌دیگری که‌درمسیر خود، پیدامیکنند وبدرد این کار میخورد استفاده می کنند. مثلا کسبه دهاتی که در مسیر خطوط راه‌آهن قرار گرفته، پیچ‌های بزرگی را که چوبهای تراورس‌را بهم‌متصل‌می کند، به‌نیابت از طرف سنك چارك! بکار می‌گیرند، و این خود یکی ازمزایای خط آهن سرتاسری ایران است!

اما بشنوید از یکی از ساکنین روستای نودان از توابع کازرون که چند روز قبل که بالاغ خود عازم قریه خودبوده، در راه چشمش به شیئی فلزی قشنگی میخورد و فکر میکند بدرد سنك ترازو بخورد.

آنرا برمیدارد. مقداری در دست خود سبك سنگین می کند، و وزن انرا حدود یك من تخمین میزند اما وقتی به ولایت میرسد و آنرا وزن می کند، می‌بیند از یك من ده‌گرم کمتر است. اما ازشانس خوش او در وسط این گلوله آهنی یك عدد سوراخ‌وجود داشته. آقای مبتکرهم در اسرع وقت، یك عدد میخ بورن ده‌گرم پیدا می کند وبرای رفع کسری‌در سوراخ مربوط فرو می کند و مشغول کوبیدن میشود که ناگهان چشمتان روز بدنبیند. شیئی مربوطه‌باصدای وحشتناکی منفجر میشود. ومرد بخت برگشته وقتی‌دست چپش از بدن جدا میشود، تازه می‌فهمد که شیئی یك‌من، نارنجك بوده!

آقای سوغاتچی از این ماجرا چه نتیجه‌ای میگیریم؟

سوغاتچی - نتیجه میگیریم که در کارخانجات نارنجك سازی باید ده‌گرم بوزن آنها اضافه کنند تا دیگر مشکلی پیش نیاید!

عبور ازاینجا ممنوع!

سوغات رضائیه

از سری شکایت‌های جدید و بامزه شکایت آقای پرویز زرینه است. آقای زرینه روز جمعه هفتهٔ گذشته به پاسگاه ژاندارمری رضائیه شکایت کرد که‌زنی در روز چند بار از جلوی خانهٔ وی رد میشود!

پرسیدند خوب مگر نباید رد بشود؟ گفت آخر این زن گونی‌های‌سیب‌زمینی راپشت خود بار می کند، باتفاق سیب زمینی رد میشود!

گفتند- خوب مگر باتفاق سیب زمینی رد شدن جرم است؟ گفت- نه خیرمن سوغاتی دارم! گفتند به خودش سوغاتی داری یابه سیب‌زمینی‌هایتر. گفت- بالاخره سوغاتی دارم! چون چند بار باین زن تذکر دادم که از جلوی خانه من رد نشود ولی او گوش به حرف من نمیدهو روزی چند مرتبه از جلوی خانهٔ من رد میشود!

مامورین پاسگاه ژاندارمری رضائیه‌این بانو را که رقیه دختر قنبر می‌باشدفردای آنروز به پاسگاه آورده، و با تشکیل پرونده هردو را به دادسرای شهرستان رضائیه فرستادند

رقیه در پاسگاه اظهار داشت که من از رد شدن منظوری ندارم. ولی چون‌ایشان میگویند نباید از جلو منزل من عبور کنی، واین راه، یك راه عمومی است ومن دلم میخواهد عبور کنم، لذاگوش بحرف او نمیدهم

بله آقای سوغاتچی. اینهم یکی از شکایت‌های جالب این روزگار بود که برای عبرت سایرین فرستاده شد. وحالا شاید خودت حدس بزنی شکایت آقای زرینه به چه علت بود.

سوغاتچی - حتما بعلت خام بودن سیب زمینی‌ها!

فومنی ها

از خوردن‌ماهی محرومند

دو ماه از توزیع ماهی شیلات در شهرستان های کشور می گذرد اما مردم «فومن» هنوز ماهی را نوبر نکرده‌اند! شیلات در این شهرستان شعبه فروش‌ماهی دائر نکرده و بصور دیگر هم ورود ماهی به فومن غیر ممکن‌است، «فومن» یکی از شهرستان‌های گیلان‌است وطبعا باید ماهی در آن‌بحد وفور یافت شود ولی‌از دوسال پیش، ماهی در فومن کمیاب شده‌است، اهالی «فومن» که مطالب بالا را در دفتر نمایندگی روزنامه اطلاعات عنوان کرده‌اند، از مقامات شرکت‌شیلات تقاضا دارند باشرایط دشواری که هم اکنون برای صید ماهی‌ایجاد کرده‌اند، یك شعبه فروش ماهی در فومن دائر کنندتا مردم این‌دیار از خوردن‌ماهی محروم نمانند.

بخش الموت

نیاز به برق دارد

نیروی‌برق سفید رود به آن اندازه‌است که می تواند در آینده مناطق‌وسیعی رابهره-مند سازد. منطقه«الموت» چندان فاصله‌ای با این‌نیرو-گاه عظیم ندارد وچه بهتر که در اولین فرصت، برق سفیدرود باین منطقه انتقال یابد تایکی از آرزو های دیرین مردم این دیار، بر-آورده شود، بدیهی است، باانتقال برق سفید رود به الموت، خون تازه‌ای دررگ های اقتصادی این بخش روستائی به جریان میافتد و روستائیان قادرند از زحمات خود به نحو موثر تری‌برای بالابردن سطح اقتصادمملکت بهره‌برداری کنند، امیدست این‌تقاضا مورد توجه مقامات مسئول قرار گیرد مطالب‌بالا راعده‌ای از روستائیان الموت در دفتر نمایندگی روزنامه اطلاعات عنوان کردند.

نمایندگان اطلاعات در خدمت مردم

اژدها

-۱۵-

سواران ایران همه شاه جوی
نهادند یکسر به ضحاك روی
بشاهی بر او آفرین خواندند
ورا شاه ایران زمین خواندند
کسی اژدها وش بیامد چو باد
بایران زمین تاج بر سر نهاد

«فردوسی»

III

نوشته: احمد احرار

آشکار بود که سام میرزا ازمدتها پیش مهیا شده است هرلحظه یك مرك را استقبال کند. بهمین‌جهت‌وقتی‌اطمینان حاصل کرد کسی برای کشتن اونیامده بلکه فرعه سلطنت بنامش اصابت کرده است، آن عزم و آمادگی جای خود رابه نوعی ترس و تردید داد و تاآخرین لحظه که شاه‌صفی براورنك سلطنت تکیه‌زده باعباسقلی در باب ماموریت فارس سخن میگفت، سایه این ترس و تزلزل روی چهره‌اش به‌چشم میخورد.

عباسقلی بعد از ورود بشیراز، در خانه پدرش مقصود بیك فرود آمد. دهسال پیش، وقتی عباسقلی این منزل را ترك گفته و رهسپار اصفهان شده بود سیزده سال بیشتر نداشت و هیچکدام ازساکنان منزل، حتی مادر عباسقلی، باورشان نمی‌آمد مرد جوانی که باجامه‌های گرد آلوده، سرزده بخانه ایشان وارد شده بود کسی جز عباسقلی نیست.

بدنبال دیداری شورانگیز، عباسقلی ماجرای مرك شاه عباس و انتقال سلطنت به‌شاه صفی و ماموریتی را که بعهده داشت برای مادر و پدرش شرح داد و از مقصود بیك خواست تاوسائل ملاقات او را با امامقلی‌خان فراهم سازد.

باوجود آنکه اعلام خبر درگذشت‌شاه عباس و تسلیم دستخط وی بحاکم‌فارس کمال فوریت و اهمیت را حائز بود و عباسقلی انتظار داشت پدرش بلافاصله اورا نزد امامقلی‌خان ببرد، معهذا مقصود بیك تاکید کرد که بهتر است عباسقلی منتظر بماند تا امامقلیخان در باره این ملاقات تصمیم بگیرد.

این پیشنهاد قزلباش جوان را اندکی متعجب ساخت ولی باخود فکرکرد پدرش بعد از سالها خدمت در دستگاه امامقلی خان، اورا بهتر میشناسد و مصلحت را بیشتر تشخیص میدهد.

بدینقرار، عباسقلی در منزل به تعویض لباسها و سترون گردراه از سروروی خویش پرداخت و مقصودبیك عازم ملاقات امامقلیخان شد.

امامقلیخان که مانند پدرش‌الهوردیخان برجسته‌ترین سردار شاه عباس و طرف کمال محبت و مرحمت شاه بود در حیات پدرش حکومت لار و بوشهر را بعهده داشت و بعد از مرك پدر، برسراسر فارس وبنادر و جزایر خلیج فارس‌حکومت میکرد.

خدمات دیرین این خانواده از یکطرف ولیاقت و کفایت شخصی امامقلیخان مخصوصا دلاوریهای او در جریان آزاد ساختن هرمز ورانden پرتقالیها از طرف دیگر، او را بچنان قدرت و شوکتی رسانیده بود که یکبار شاه‌عباس باوگفت دلم میخواهد روزی یك درهم از من کمتر خرج کنی تا مردم بدانند مابین خان و سلطان فرقی هم وجود دارد.

ملاقات باامامقلی‌خان از بار یافتن‌بحضور شاه آسانتر نبود. آنهم هنگامیکه حاکم مقتدر فارس در اندرون قصر شکوهمند خود استراحت میکرد. باابنهمه وقتی مقصودبیك پیغام فرستاد که برای امر لازمی باید خان حاکم را ملاقات کند امامقلی خان اجازه داد تا او را به‌اندرون بیاورند.

چند دقیقه بعد مقصودبیك از میان درگاهی که باپرده‌های ضخیم مخمل آراسته شده بود گذشت و خود را در مقابل سردار بزرك دولت صفوی یافت. امامقلیخان باجبه‌نازکی که تانوك پایش میرسید و لباسهای زیر او را مستور میداشت درگوشه اطاق روی تشکچه‌یی نشسته و بمطالعه‌پاره‌یی اوراق مشغول‌بود. باآنکه بارسنگین کهولت برشانه‌های حاکم فارس فشار می‌آورد، چیزی از صلابت او کاسته نشده بود. نگاهش‌چنان نافذ بود و چنان برقی از سطوت در آن میدرخشید که کمتر کسی میتوانست مستقیما در چشمهای او نگاه کند، سیمای او درعین حال احساسی از رعب و احترام در دیگران میانگیخت. همانند دریائی‌در لحظه آرامش مهربان‌و ملایم‌بنظر میرسید وبگاه طوفان، پرخروش وبی ترحم.

امامقلی‌خان در حالیکه مشغول مطالعه اوراق‌و دفاتر بود، بی‌آنکه سربلند کند گفت:

-بنشین!

ومقصودبیك که مراسم ادب بجای‌آورده بود، همانجا کنار پرده روی دو زانو نشست. امامقلیخان گفت:

-بسیار خوب مقصودبیك، چه مهمی است که ملاقات مارا بااینهمه هیجان و شتاب ایجاب میکرد؟!

مقصود بیك آب دهان خود را فروداد. دست بدست مالید و گفت:

-ولینعمت بسلامت باشد... عباسقلی برگشته است.

چهره امامقلیخان بسرعت تغییر کرد. چشم از روی کاغذها برداشت و نگاه‌نافذ خود را متوجه مقصود بیك ساخت:

-چه وقت.. بچه منظور؟!

مقصودبیك گفت:

-از اردوی معلی دستخطی آورده و چند ساعتی است که بشیراز وارد شده...

امامقلی‌خان اندیشناك بنظر میرسید. پرسید:

- دستخط؟... موضوع‌ازچه قراراست؟.. این قبیل امور در وظیفه چاپارهاست...

مقصود بیك میخواست مرك شاه‌عباس وسلطنت شاه‌صفی را عنوان کند، اما نمیدانست بچه زبانی باید آن خبرناگوار رابه‌اطلاع مردی برساندکه ارادت‌صادقانه بشاه عباس سراپای وجودش را پر کرده بود. عاقبت نیز ترجیح داد اعلام این خبر رابعهده عباسقلی نگذارد:

-هرگاه ولینعمت اراده فرمایند او را بحضور می‌آورم تا دستخط همایون را به اضافه پاره‌یی گزارشات تقدیم کند.

امامقلی خان خطوط پیشانی وابروان‌گره خورده خویش را باسرانگشتان بازی گرفت. دقایقی چند بنقطه‌یی مبهم چشم دوخته و پیدا بود که اندیشه‌یی مجهول اورا بسختی مشغول داشته است. عاقبت سکوت را شکست و گفت:

-او.. چه میداند؟

مقصود بیك رنك برنك شد.

-هیچ... مطمئن باشید ولینعمت!

امامقلیخان گفت:

-جلو بیا...

ومقصود بیك آنقدر پیش آمد تا سینه بسینه حاکم فارس قرار گرفت. آنگاه امامقلیخان باانگشت بسینه او فشرد و گفت:

-درست گوش کن پیرمرد... درین سینه راز بزرگی نهفته است و من میل دارم که این راز راتاوقتی بگور میروی در سینه خود حفظ کنی.. بسر شاه‌عباس قسم اگر کاری کنی که عباسقلی یا دیگری ازین ماجری بوئی ببرد کاری خواهم کرد که روزی صد نوبت آرزوی مرك بکنی... حالا برو و عباسقلی را پیش من بیاور!

مقصود بیك رنك باخته و دهشت زده بسرعت سرفرود آورد و بالکنت گفت:

-اطاعت میکنم... خاطر ولینعمت‌آسوده باشد!

گوشه‌ای از فعالیت
پان آمریکن در تهران

ازراست بچپ: حسن‌غفاری جك دیتو وآلبرت‌کلام

در سال ۱۹۵٤ پان آمریکن فعالیت های خود را در تهران در محلی واقع در خیابان شاهرضاویلا آغاز کرد .شرکت مزبور از آغاز خدمت خود در ایران در جستجوی دائمی طرقی برای بهتر کردن سرویس حمل مسافر بوده است . امروز پان آمریکن دارای یك گروه ۸۵ نفری از کارکنان مجرب و از نظر فنی پیشرفته وقدمت‌هدایت موثر گروه مدیران آن است .

جك‌دیتو« نفر وسط » ، مدیر فروش و ترافیك منطقه‌ای که از سال ۱۹٦۳ در ایران خدمت‌میکند آقای دیتو یکی از اولین کسانی بود که از این سوی دنیا سال قبل در یك پرواز آزمایشی پا جت - افسانه‌ای ۷٤۷ پان‌آمریکن پرواز کرد .وی طی ۱۸ سال همکاری با پان آمریکن در پاکستان ،فیلیپین، هاوائی و سان فرانسیسکو خدمت کرده است .

آلبرت کلام « نفر سمت چپ » مدیر سرویس فرودگاه را که از سال ۱۹٦۷ در ایران پس می برده به آسانی میتوان در زمره پر کار ترین مدیران فرودگاه مهرآباد شناخت آقای کلام ضمن ۲٦سال کار با پان‌آمریکن در آلاسکا ، سیاتل ، سان‌فرانسیسکو ، هاوائی و بانکوك انجام‌وظیفه کرده است.

حسن غفاری « نفر سمت راست» مدیر فروش و روابط عمومی ، یك شخصیت محبوب محلی که همه‌جا با چهره متبسم خود دیده میشود. آقای غفاری وظایف روزانه خود را با پشتکار : وظیفه‌شناسی و تلاش خستگی ناپذیر انجام میدهد .

این سه نفر که هر سه در امور اجتماعی فعالیت دارند با پشتیبانی کارکنان وفادار خود عواملی هستند که پان‌آمریکن را در مورد امور مسافرتی بصورتی فعال و قابل اطمینان درآورده‌اند .

حیرت انگیزاست

آیا باور می کنید که در انبار های آشپزخانه جتهای بوئینك ۷٤۷ پان‌آمریکن ۸٦۰ کاردغذا- خوری نقره‌ای وجود دارد ؟

رقم ۱۱۸۵ را که‌تعداد چنگالهای مخصوص سالاد و غذا می باشد باور می کنید ؟

همینطور ۱۱۸۵ قاشق ؟

برای سروغذا و نوشیدنی در جتهای ۳٦۲ نفره ۷٤۷ پان‌آمریکن ۳۲۳۰ قطعه نقره‌آلات موردا‌حتیاج است این رقم با ۱۲۱۰ قطعه‌ای که امروز برای سروغذا در بوئینك های ۷۰۷ بکار میرود قابل مقایسه است.

بعلاوه غذائی که مسئولان پان‌آمریکن از ٦ آشپزخانه ۷٤۷ بیرون می آورند در ۱۳۹۵ بشقاب ۷۷۰ کاسه ، ۱٤۵۰ فنجان قهوه ، ۷۷۵ نعلبکی و ۱۲۳۰ سینی جای می گیرد.

۱۰۹۸ لیوان‌و گیلاس‌نیز برای سروم‌جموعه متنوعی از نوشابه‌هاز غیرالکلی گرفته یا برانده نایلئون مورد استفاده قرار میگیرد.

مجموعاددجت (۷٤۷) ، ۱۰۲۹۸ قطعه ظروف نقره‌ای و غیره ، سینی و لیوان درمقایسه با ۳۹۸۱ قطعه‌ای که درجتهای امروزی بکار میرود مورد استفاده قرار خواهد گرفت.

ضمن ۱۵ سال همکاری باپان آمریکن

پرواز ۷٤۷ را به

مجرب ترین شرکت هواپیمائی جهان

تبریك میگوییم

این شماره مخصوص بوسیله موسسهٔ اطلاعات باهمکاری

شرکت سهامی پولیران

با اریابی تبلیغات روابط عمومی

۳۳٦ خیابان هدایت تلفن ۳۳۳۲۱۳ - ۳۳۹۹۲۰

تبریك
به
PAN AM
پان امریکن
از
MON VOYAGE
شرکت مون وياژ

خیابان سپهبدزاهدی (فیشرآباد تلفن ٦۲۰۸۹۰ - ٦۳٤۵۲۰

اطلاعات

پنجشنبه دوم بهمن‌ماه ۱۳٤۸ - شماره ۱۳۱۰۱ سال‌چهل‌وچهارم - تکشماره ٤ ریال

فوق‌العاده
۷٤۷ پان آمریکن

747

پان‌آمریکن اولین جت ۷٤۷ را به پرواز درمیآورد

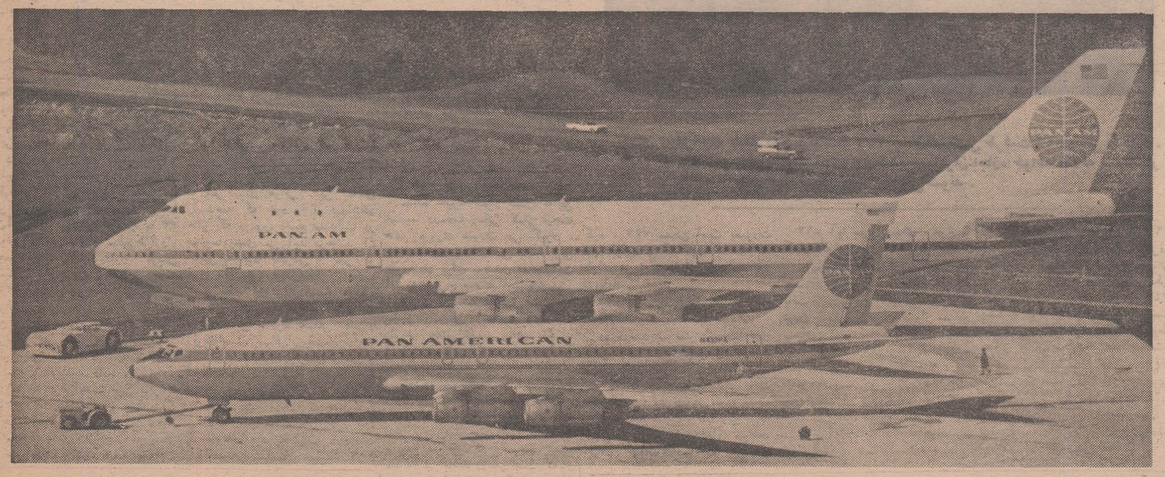

. بوئینك ۷٤۷ و بوئینك ۷۰۷ تفاوت مهم این دوهواپیما در بزرگی و ظرفیت است ۱٤۵ نفر . پیشرفت های تکنیکی که پس از بوئینك ۷۰۷ حاصل شده بخوبی در ساختمان بدنه ، موتور ها و سایر قسمت های فنی ۷٤۷ هویدا است .

. بوئینك ۷٤۷ گنجایش سیصد وشصت ودو مسافر را دارد در مقایسه با ۷۰۷ با ظرفیت

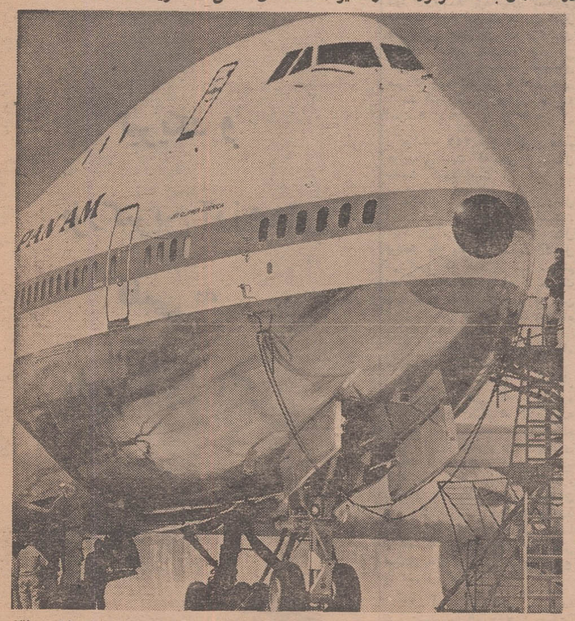

اولین بوئینك ۷٤۷ که علامت خطوط هوایی پان آمریکن بر روی آن نقش بسته است دریك پرواز آزمایشی از فرودگاه بین المللی بوئینك در سیاتل ، واشینگتن بهوا بر خاسته است .

۷٤۷ علاوه بر ۳٦۲ مسافر و اثاثیه آنها قادر بحمل ۱۸ تن بار و محمولهٔ پستی‌می باشد . سرعت آن به ۱۰۰۰ کیلو متر درساعت میرسد و شعاع پروازی بیش از ۹٦۰۰ کیلو متر دارد .

دنیا در هیجان پرواز جمبو جت

لندن - آسوشیتد پرس - با اولین پرواز تجارتی جت بوئینك ۷٤۷ عصر نوینی درحمل ونقل دستجمعی در فضا برداشته شد. این واقعه بزرك در عین حال نگرانی شدیدی‌در لندن بوجودآورد . هواپیمای مسافری جت بوئینك ۷٤۷ که «جمبوجت» نامیده میشود میتواند دریك پرواز ۳٦۴ مسافر را ازشهری به‌شهر دیگر حمل نماید .

«جمبوجت» دیروز از نیویورك بسوی‌لندن پرواز کرد. این پرواز شش ساعت و بیست ودودقیقه طول کشید.

هدایت «جمبوجت» را کاپیتان «روبرت- ویکس» خلبان ورزیده و ٤۹ ساله‌شرکت هواپیمائی پان‌امریکن بعهده داشت و باین ترتیب‌خط هوائی‌لندن -نیویورك باهواپیماهای غول پیکر و عظیم «جمبوجت» افتتاح گردید. از این پس این هواپیماها روزانه بطورمرتب بین لندن و نیویورك پرواز خواهندداشت.

پرزیدنت نیکسون و خانم نیکسون که‌در جریان افتتاح این خط هوائی جدید حضور داشتند اولین هواپیمای جمبوجت را که به لندن پرواز کرد «امریکای جوان» نام‌گذاری کردند. شرکت هواپیمائی پان‌امریکن این هواپیما را «بزرگترین هواپیمائی که‌تاکنون برای پروازهای تجارتی ساخته شده» مینامد.

بدنبال پرواز افتتاحی«جمبوجت» ازنیویورك به لندن ، هواپیماهای غول آسای «جمبوجت» در خطوط هوائی خارجی‌و داخلی امریکا بکار خواهند افتاد.

هم‌اکنون سفارش ساختن ۱۸۵ «جمبوجت» داده شده است. صرفنظر از آنکه میلیونها دلار برای طرح ریزی و ساختمان «جمبوجت» سرمایه‌گذاری شده میلیونها دلار نیز برای تعبیه وسایل وتجهیزات بسیار مدرن جهت راحتی سوار شدن و پیاده شدن مسافران و همچنین بارگیری و تخلیه بار وبوجودآوردن تسهیلات لازم جهت فرود آمدن «جمبوجت» در فرودگاهها صرف گردیده است.

تکمیل ساختمان‌و بکارافتادن «جمبوجت» صرفنظر از هیجان بزرگی که بوجود آورد بسیاری از کشورها و شرکت‌های هواپیمائی اروپائی را نگران ساخت.

انگلیسها بخصوص نگران هستند که‌با ایجاد خط جدید برفراز اقیانوس اطلس‌ممکن است بابه‌پرواز درآمدن تعداد زیادی ازاین نوع هواپیماها در این خط رقابت شدیدی بوجود آید .

یك سخنگوی شرکت دولتی هواپیمائی انگلیس گفت: اوضاع سخت بحرانی شده است.

درتابستان سال ۱۹٦۵ هر هفته ۸۷۸ پرواز از نیویورك به لندن صورت میگرفت واین ٤۵درصد مجموعه‌پروازهای هواپیماهای آمریکائی به اروپا بود . انتظار میرود در تابستان سال ۱۹۷۰یکصد پرواز بر پروازهای قبلی افزوده شود .

سخنگوی مزبور همچنین گفت که سهم انگلیس در پرواز برفراز اقیانوس اطلس فقط ۲۸ درصدبود.

تبریک وبهترین آرزوهای قلبی

PAN AM

بمناسبت افتتاح پرواز اولین
سوپرجت ۷۴۷ پان آمریکن ازنیویورک به لندن

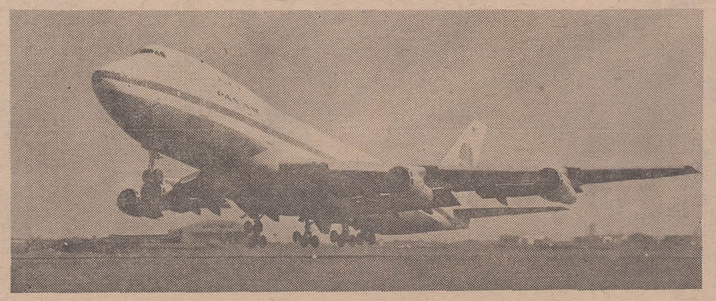

B.F.Goodrich بی.اف.گودریچ

تهیه‌کننده عمدهٔ لاستیك ، چرخ ، ترمز و سایرمصنوعات
هواپیمائی برای صنایع هواپیمائی درسراسر جهان

نکاتی در باره بوئینگ
۷۴۷ پان‌آمریکن

زمانی بود که فکر یک هواپیمای غول‌آسا و مجلل که در‌بهنه آسمان آبی رنگ بپرواز درآید باندازه نظریه داوینچی بعید بنظر می‌رسید که عقیده داشت انسان می‌تواند در ماشینی که براساس ساختمان بالهای خفاش ساخته می‌شود پرواز کند.

امروزه هواپیما های غول‌پیکر ساخته میشوند که درآنها کابین هواپیما را از صورت یک راهروی طویل بشکل یک سالن بزرگ درآورده‌اند و وسایل آسایش و سرویسی درسطح عالی دراختیار مسافران قرار داده شده است.

داستان بوئینگ ۷۴۷ درسال ۱۹۶۵ آغاز شد. پان‌آمریکن باین نتیجه رسیده بود که تقاضای‌عمومی وتکنولوژی پیشرفته موتور ضرورت ایجادنوع جدیدی‌از جنبای مادون صوت را که کار آمدتر از کلیه جنبای فعلی و از نظر بزرگ‌لااقل دوبرابر آنها باشد ایجاب مینماید.

درنتیجه قراردادی بمبلغ ۴۴۷۵ میلیون تومان‌برای‌خرید ۲۵ فروند بوئینگ ۷۴۷ بین پان‌آمریکن و شرکت بوئینگ منعقد شد. بعداً پان‌آمریکن سفارش خود را به ۳۳ فروند افزایش داد و مبلغ قرارداد مجموعاً به ۵۳۳۸ میلیون تومان رسید. اولین پرواز طبق برنامه ۷۴۷ دراوایل‌بهمن‌ماه انجام‌خواهد گرفت. بسیار ای‌از مسافران‌آینده این هواپیما درباره راحتی، حزینه، سرعت‌و آرامش این هواپیماسئوالاتی مطرح می‌کنند. درآینجا بتعدادی از سئوالات پاسخ داده میشود:

۱- چه فرقی است بین بوئینگ ۷۴۷ و جت غول‌پیکر و جت بزرگ و جت ماقوق صوت؟

معمولا منظور از جت غول‌پیکر یا سوپرجت بوئینگ ۷۴۷ بظرفیت بزرگتر ازصندلیهای بوئینگ ۷۰۷ ۴۹۰ مسافر است.

جت بزرگ‌به دوکلاس دی‌سی-۸ باظرفیت ۲۵۰ نفر اطلاق میشود. جت مافوق صوت دردنیای غرب‌تا سال ۱۹۷۳ یا ۱۹۷۴ که جت‌مافوق صوت کنکورد باظرفیت ۱۲۸ نفربا سرعتی بیش از ۲۳۰۰ کیلومتر در ساعت دراختیار خطوط هوایی قرار میگیرد مورد استفاده تجارتی واقع نخواهد شد.

۲- آیا بوئینگ ۷۴۷ حقیقتا ظرفیت حمل ۴۹۰ مسافر را دارد؟

باوجود این که این هواپیماقادر بحمل ۴۹۰ مسافر می باشد، پان-آمریکن درنظرداردازاین‌گنجایش عظیم برای راحتی و رفاه بیشتر مسافران استفاده کند. بعنوان مثال: ۷۴۷ پان‌آمریکن بطور عادی ۳۶۲ نفر مسافر حمل خواهد کرد: ۵۸ نفر درقسمت درجه یک و ۳۰۴ نفر دردرجه صرفه‌جوئی.

۳- آیا این هواپیما بیشترشبیه یک کشتی مخصوص حمل چهار پایان نخواهد بود تا یک هواپیمای لوکس؟ برمکس، بوئینگهای ۷۴۷ به شرکتهای هوائی این امکان رامیدهند که خود را از قیدانتقاد عائی که درمورد وضع صندلیها در هواپیما بعمل می آید برهانند.

کابین هواپیما باعرض ۶ متر و طول ۵۶ متره فرش‌بندی ضخیم دیوار های آن برای مسافر این احساس رابوجود خواهد آورد که دریک سالن متحرک ضمائی قرار گرفته‌است. مسافران قسمت درجه یک از صندلیهای گردان، میز و نیمکت های مخملی در طبقه دوم استفاده می کنند.

مسافران درجه صرفه‌جوئی صندلیهای چرمی ضخیم خود را وسیعتر خواهند یافت‌یعنی ده‌درصد بزرگتر ازصندلیهای بوئینگ ۷۰۷ عرض‌هریک‌از دوراهرو ۵۰سانتیمتر خواهد بود درحالی که تنها راهروی جتهای امروزی ۴۵ سانتیمتر عرض دارند.

۴- آیا برای‌غذاباید مدت‌زیادی منتظر شد؟

خیر، ۷۴۷ دارای شش‌آشپزخانه باغذا و شراب ازماکسیم پاریس خواهد بود. ۳ آشپزخانه انحصارا درخدمت قسمت صرفه‌جوئی و سه آشپزخانه نیز مخصوص درجه یک وپائین‌ترین قسمت درجه‌صرفه‌جوئی خواهدبود. بطور عادی۱۴ میهماندار دراین هواپیما خدمت می کنند و دو راهروی عریض این امکان را بوجود می آورند که‌غذاو مشروبات از طریق میز های چرخدار سرو شود.

۵- ۷۴۷ چند دستشوئی دارد؟

بوئینگ ۷۴۷ مجموعاً دارای ۱۲ دستشوئی می باشد که ۱۱ اطاق درطبقه اول و یک اطاق نیز درطبقه دوم قرار دارد.

۶- آیا مدت سوار شدن به جت ۷۴۷ طولانی نخواهد بود؟

مسلما خیر- سوار شدن به‌این هواپیما دردمت زمانی کمتر ازجت های امروزی صورت می گیرد، ۷۴۷ دارای ده در می باشد ولی بطورعادی برای پرشدن تمام‌ظرفیت آن به بیش‌از سه در احتیاج‌نیست. طرحهایی دردست مطالعه است که بعضی از سالن های انتظارایستگاه را بدو بخش تقسیم و هر یک از آنها را بیکی از در های هواپیما مربوط کنند.

۷- وضع تحویل بار در موقع ورود بچه نحو خواهد بود؟

تحویل بار را می توان باسرعت فعلی یاحتی سریعتر انجام داد. طبق طرحی که اکنون تحت مطالعه می باشد درنظر است که‌بار های مسافران به پنج گروه تقسیم شود، تانحویل آن ۴۰ دقیقه سریعتر انجام گیرد. برچسبها و کارت های عبور گروه ها برنگهای متفاوتی خواهند بود. این بار ها درصندوق های عظیم حمل بار که برنگهای مختلف مشخص شده‌اند قرار می گیرند و بهنگام ورود به باجه های همرنگ خود تحویل خواهند شد.

۸- امور ایمنی هواپیما چگونه است؟

بوئینگ ۷۴۷ نوع تکمیل شده هواپیمائی است که بیش از ده‌سال خدمت کرده است.

تکنولژی پیشرفته بایجادعوامل ایمنی زیادی کمک کرده است. ۷۴۷ پان‌آمریکن، بعنوان مثال توسط یک سیستم هدایت کنترل می شود که خود از سه سیستم جداگانه تشکیل یافته که هریک بردیگری نظارت دارد و به این ترتیب امکان هرگونه خطا واشتباه از بین رفته است.

۹- آیاباید‌در ساختمان‌فرودگاه ها تغییراتی داده شود؟

لزومی ندارد، ۷۴۷ میتواند از باند فرودگاه هائی که امروزمورد استفاده قرار میگیرند نیز به پروازدرآید. اما بسیاری ازفرودگاه ها ناگزیر از بکار بردن تکنیکهای جدید اتوماسیون و اصلاح وضع باجه های بلیط، سالن های‌انتظار، محوطه های پیاده شدن مسافران و مراکز سرویس هواپیما خواهند بود. شرکت های هوائی تقاضا دارند که محوطه های بزرگتر سیستم های ورود و خروج سریع را تسهیل کنند.

۱۰- آیا نرخها تغییر می کند؟

ظرفیت‌زیاد جتهای ۷۴۷، سرعت، کارآئی و مصرف سوخت موتورهای عظیم این هواپیما هیچگونه اضافه نرخی را برای مسافران بوجودنمی آورد و درعوض کرایه حمل بار رانیز کاهش میدهد. اگر بتوان از مخارج غیرمستقیم جلوگیری کرد، ۷۴۷ ممکن است بصورت تنها هواپیمائی که دردهه ۷۰، ۸۰ دارای هزینه‌ای اضافی نخواهد بود درنیاید.

۱۱- سرعت ۷۴۷ چه اندازه است؟

ده درصد سریعتر از جت های فعلی، یا ۱۰۰۰ کیلومتر درساعت درمقایسه باسرعت بوئینگ ۷۰۷ که۹۰۰ کیلومتر درساعت‌می باشد ۷۴۷ وقت پرواز را از نیویورک به لندن به پنج ساعت و سه ربع که کمتر از مدت مقرر فعلی میباشد کاهش خواهد داد.

۱۲- آیا سرو صدای هواپیما کمتر خواهد بود؟

درون ۷۴۷، مسافران آنرا حتی بیصدا‌تر از جتهای امروزی خواهند یافت. دربیرون آن نیز بعلت‌کم شدن صدای موتور و پرواز سریع صدای کمتری ایجاد میشود.

۱۳- آیا ۷۴۷ برتراکم رفت و آمد هوایی خواهد افزود؟

برعکس، دو جت ۷۴۷ کار پنج فروند از بزرگترین جت های ۷۰۷ را انجام خواهد داد.

۱۴- آیا کلیه خطوط هوائی از ۷۴۷ استفاده خواهند کرد؟

خیر، اما شرکت بوئینگ ۱۶۷ سفارش برای ۷۴۷ دریافت کرده که‌هریک بقیمت ۱۵۰ میلیون‌تومان می باشد، درهرصورت پان‌آمریکن که درپوجود آوردن بوئینگ ۷۴۷ پیشقدم بود اولین شرکتی است که این هواپیمای‌جدیدرا درخطوط هوائی جهان بکار خواهد انداخت.

هنگامی که جت کلیپر ۷۴۷ پان‌آمریکن دربهمن ماه از روی باندفرودگاه بپرواز درمی آید مسافرت هوائی درزمینه ظرفیت، سرعت و سرویس وارد مرحله جدیدی خواهد شد.

اطاق استراحت طبقه دوم بوئینگ ۷۴۷ پان‌آمریکن ظرفیت ۱۶ مسافر را دارد. باری که درانتهای اطاق استراحت‌واقع شده،بمسافران اجازه خواهد دادکه پشت بار یادر صندلیهای خود پذیرائی شوند.

تبریک و

بزرگترین آرزوهای

قلبی به

پان آمریکن

از

شرکت سهامی لبنیات پاک

جاده قدیم کرج
تهران ایران

تبریک ماک به پان‌امریکن

Mack trucks have served a wide range of transportation needs in Iran—in industry, agriculture and construction—for years.

MACK TRUCKS WORLDWIDE LTD.
Allentown, Pa. 18105, The Truck Capital of the World

نمایندگی کامیونهای ماک درایران
شرکت تولیدی و صنعتی کاوه
ساختمان کاوه - خیابان قزوین- تهران

پروازهواپیمای باشکوه ۷۴۷

بزرگترین حادثه درتاریخ مسافرت باجت میباشد

ونورتروپ در آن سهم بسزائی دارد

بوئینگ جدید ۷۴۷ بزرگترین‌جت مسافر بری تاریخ است که بپرواز در می‌آید اما بزرگی این‌هواپیما تنها یکی از دلایل اهمیت آن است، زیرا ۷۴۷ از لحاظ‌سرعت، کم صدائی و راحتی عصر جدیدی را در مسافرت هوائی‌افتتاح میکند.

نورتروپ وظیفه خطر مهندسی‌و ساختن قسمت بدنه مرکزی غول‌آسای ۶۶ متری آنرا برای‌شرکت بوئینگ بر عهده گرفته است.

قرارداد نورتروپ برای این‌عملیات بزرگترین قرارداد در نوع خود است. برای ساختن آن۵۰۰۰ نفر از کارکنان و ۸ کارخانه نورتروپ مشغول کار شدند.

نورتروپ همچنین مسئولیت‌اداره کار صد ها موسسه آمریکائی بین‌المللی را که روی این برنامه کار می کنند بر عهده دارد.

NORTHROP

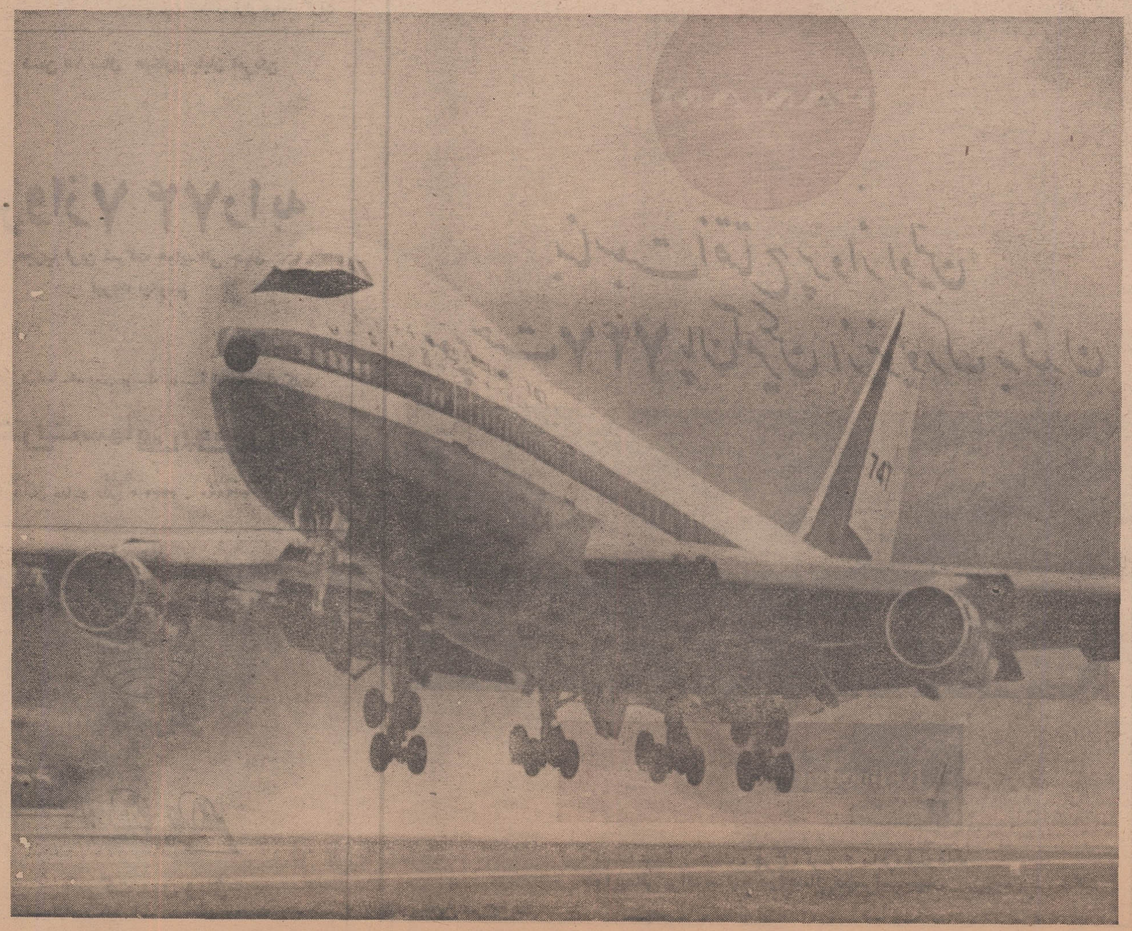

پان آمریکن اولین جت ۷۴۷ را به پرواز درمیآورد

روز دوم بهمن ، مجرب ترین شرکت هواپیمائی جهان اولین جت بوئینگ ۷۴۷ را بین لندن و نیویورک به پرواز درخواهد آورد . و از آن روز ببعد شما دلیل کافی در دست خواهید داشت که با پان آمریکن به آمریکا پرواز کنید در حتی که پیش از هر هواپیمای دیگری که خوابش را میدیده اید جا برای نشستن و راه رفتن دارد . ما بلیط شما را از تهران به لندن هر موقع که بگوئید رزرو خواهیم کرد . علاوه بر آن بزودی ، بوئینگهای ۷۴۷ پان آمریکن بین پاریس و نیویورک ، رم و نیویورک و فرانکفورت و نیویورک پرواز خواهند کرد . هزینه مسافرت با ۷۴۷ حتی یک ریال هم بیشتر از هواپیماهای معمولی نخواهد شد . در حقیقت نرخهای دوره جهانگردی ۱۴-۲۱ روزه ما برای نیویورک در درجه صرفه جوئی فقط ۴۶۶۷۰ ریال میباشد . علاوه بر این از دهم اسفند (بشرط تأیید دولت) ما نرخهای جدید و ارزانتری هم خواهیم داشت . پس با آژانس مسافرتی پان آمریکن تماس بگیرید و بلیط هواپیمائی را بخواهید که بگوئید یک کشتی است - یا آن کشتی که بشکل هواپیماست - باشرکتی هواپیمائی که مسافرت با آن با شکوه تراست .

تهران ، خیابان شاهرضا نبش ویلا ، تلفن ۶۵۹۹۱
آبادان ، هتل بین المللی آبادان ، تلفن ۳۰۱۱

Pan Am's 747
۷۴۷ پان آمریکن تا بخواهید جا دارد .

گردشی با بوئینگ ۴۷۸ پان آمریکن

بقیه از صفحه ۵ (پان امریکن)

بهنگام پرواز از فراز آقیانوس اطلس تماس خلبان هیچگاه با ایستگاههای زمینی قطع نخواهد شد دستگاههای ارتباطی فاصله دور بافرکانس خیلی زیاد خلبان را قادر میسازد که با کنترل کنندگان از راه دور ارتباط صوتی مستقیم برقرار کند .

وبالاخره قمر های مصنوعی که در ایستگاه های مداری خود در ارتفاع ۳۵۶۰۰ کیلومتری سطح زمین در حال گردش هستند ارتباط صوتی مستقیم را از فاصله های بیش از ۹۶۰۰ کیلومتر میسر میسازد .

در ایستگاه جدید ۵۰ میلیون دلاری فرودگاه بین المللی کندی، علائم مخصوص، اتومبیل شمارا به طبقه فوقانی یك جاده نعل شکل که به قلب ایستگاه منتهی می - شود هدایت خواهند کرد .

علامت دیگری شمارا به نزدیك - ترین باجه بازرسی پرواز ۱۰۰ راهنمائی خواهد کرد. هرچند شما می توانید بلیط و اثاثیه خود را در هریك از ۵۶ باجه بازرسی در طول این جاده برای بازرسی تسلیم کنید .

مسافت پیاده تا باجه بازرسی کوتاه و کمتر از سی قدم خواهد بود و در همان ضمن که بازرسی قبل از پرواز انجام میشود دوست شما میتواند اتومبیل خود را روی بام ساختمان پارك کند و سپس برای بدرقه شما مراجعت کند.

مراحل مختلف بازرسی سریع و موثر خواهد بود در این ایستگاه هرساعت امور تشریفاتی ۲۲۶۲ مسافر انجام میشود . رقمی معادل شش برابر ظرفیت کامل ۷۴۷ .

اطلاعاتی که سه هفته قبل به هنگام رزرو بلیط در پاناماك ثبت شده به یك سیستم کامپیوتر دیگر مخصوص بازرسی موسوم به پاناجك انتقال می یابد . ماموریان - آمریکن قسمتهائی ازنوار مخصوص شما را از پاناجك دریافت می کند. اثاثیه شمارا بازرسی می نماید سپس بشما کارت عبور می دهد و شمارا به محوطه عبور که بیست متر آنطرفتر می باشد راهنمائی می کند .

هریك از درهای بوئینگ ۷۴۷ دوراهروی عبور خواهد داشت که ظرفیت آن برای ۳۶۲ مسافر کافی خواهد بود . مسافران قسمت درجه یك از طریق درجلوئی که دوسمت چپ قرار گرفته و در همان موقع مسافران درجه صرفه جوئی از طریق دودر که در هر دو قسمت هواپیما در کنار بال قرار دارند سوار می - شوند .

در های ۷۴۷ که ۱۰۵ سانتیمتر عرض و ۱۹۷ سانتیمتر ارتفاع دارند دارای فضای کافی برای عبور دو مسافر دریك لحظه می باشند. سوار شدن کلیه مسافران در بدت ۱۷ دقیقه صورت میگیرد .باوجود اینکه اداره هواپیمائی فدرال گواهی - نامه ای برای حمل ۴۹۰ مسافر به ۷۴۷ داده است . پان آمریکن از ردیف بندی صندلیها به صورت ۴۸ نفر برای درجه یك و ۳۰۴ نفر برای درجه صرفه جوئی استفاده می کند صندلیهای درجه صرفه - جوئی از روی الگوی نه تایی ردیف بندی شده اند

کابین ۷۴۷ که ۶ متر عرض و ۵۶ متر طول دارد وبه بخش تقسیم شده است تا برای مسافر این احساس بوجود آید که به جای یك کابین تنك وطویل دریك اطاق نشیمن بزرك یا یك سالن سینما نشسته است . دو راهرو هر یك به عرض نیم متر ردیف بندی های نه تائی را از هم جدا می کنند و در تمام طول کابین درجه صرفه جوئی امتداد دارند .

صندلیهای درجه صرفه جوئی که ده درصد عریض تر ازچنهای قبلی می باشند برای مسافر دارای ۴۵ سانتیمتر جابرای نشستن ودودسته صندلی می باشد .صندلیهای درجه صرفه جوئی نرم و راحت می باشند. این صندلیها از یك پارچه مبالغو قسوز پوشیده شده است .

طرح رنگ داخل هواپیما باین صورت است :پارچه صندلی ها در درجه صرفه جوئی رنگ بژو ترکیبی از قیره و انواع قهوه ای می باشند. نمونه های چهارخانه قرمز ،نارنجی وزرد .فرش ها ازنمونه های خالدار برخاستن ۳۲۰ تن است ولی هنگامی که پرواز شماره ۱۰۰ ازایستگاه تن وزن . خداکثر وزن ۷۴۷ به هنگام جدا میشود . وزن آن ۳۱۰ تن می باشد یعنی بیش از دو برابر ۱۵۱ مسافر تا ۵۶ تن از این وزن مربوط سوخت . آب و بنزین است . بوئینگ ۷۰۷ با ظرفیت ۱۴۵ و ۲۵۴ تن بقیه وزن خود هواپیما، به وزن مسافران و اسباب واثاثیه

امروز با هواپیمای ۷۴۷ پان امریکن و

اگر فردا باجت کنکورد پرواز کنید

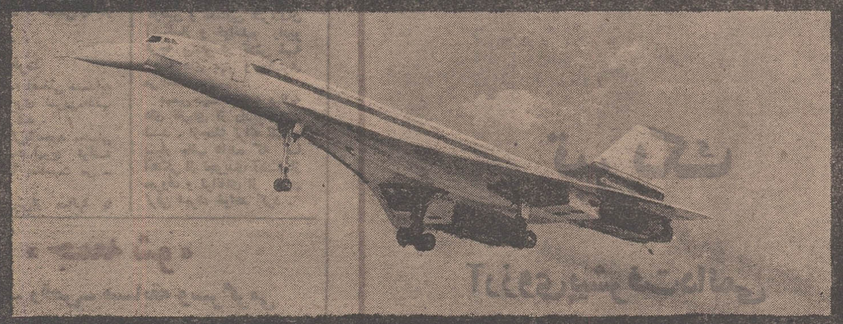

یك رولکس بدست خواهید داشت

یکی از قطعات اصلی تجهیزات جتهای مافوق صوت کنکورد پان آمریکن تقریبا ۱۱۰ گرم وزن دارد که ممکن است برای یك ساعت قدری زیاد بنظر بیاید اما قاب اویستر آن از یك قطعه سخت و محکم فولاد ضد زنگ سوئدی ساخته شده است (درصورتیکه قاب آن ازطلای ۱۸ عیار باشد، وزن آن بیشتر هم میشود) .

درون دیواره های محکم آن یك کرونومتر رونور خودکوك قرار دارد که دارای گواهینامه رسمی است . نمای خارجی آن دریك زمان دو وقت مختلف را نشان میدهد . ساختن بسیاری از قسمتهای این ساعت با دست صورت گرفته است و بیش از یکسال طول میکشد تا یك ساعت رولکس ساخته شود . اما ، خلبانان پان آمریکن که جت های کنکورد را میرانند از درخواهند آورده زیاره طرز کار ساعت خود دقت و وسواس فراوان دارند . اگر رولکس اینقدر سنگین نبود تا کنکورد به پرواز درنمیآمد . ساعتی که خلبانان پان آمریکن از آن استفاده میکنند رولکس جی . ام . تی - ماستر است .

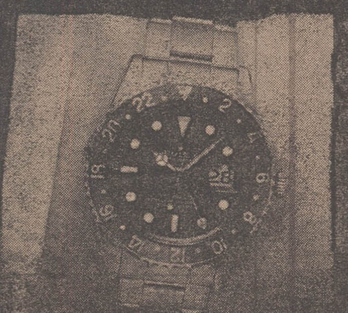

ROLEX

رولکس وسیله رسمی ساعتی وقت در خطوط هوائی بین المللی پان آمریکن .

ROLEX GENEVE SUISSE مرکز فروش انحصاری برای ایران : مهدی جواهری و برادران خیابان شاهرضا شماره ۳۹ تلفن ۶۲۰۲۵

شما ورادیو بمناسبت ششم بهمن برنامه فوق‌العاده دارد

«عمقلی صمد» واصلاحات ارضی !

اکثر برنامه‌های فردا بر مبنای روز تاریخی ششم بهمن پی ریزی شده است

خوانندگان وآهنگسازان پس از تصویب لایحه حقوق مولفین و مصنفین در تلاش ساختن آهنگهای جالبتری میباشند

برنامه فردا به مناسبت ششم بهمن تهیه و تنظیم گشته است.

بهمین مناسبت گردانندگان «شما و رادیو» هرچه بیشتر کوشیده‌اند برنامه‌ای پر - مبنای لوایح‌پرارزشی که در ششم بهمن بتصویب ملت رسید تهیه نمایند.

آزادی زنان - آزادی کشاورزان وبطورکلی مسئله اصلاحات ارضی در برنامه شما ورادیوی فردا نقشی‌مهم دارند.

نکته جالب اینکه اجراء کننده برنامه فردا مجید محسنی هنرمند شایسته و نماینده مجلس شورایملی است.

او پس‌ازمدتها یکباردیگر به‌قالب (عمقلی‌صمد) میرود و از زبان دهاتی ساده لوحی که به شهرآمده و سرگیجه گرفته است، حقایقی را باز گو می‌کند.

برنامه فردا

در آغاز برنامه (عمقلی صمد)به اتفاق ثریا باشعری ضربی‌مطالب جالبی عنوان می‌کند.

سپس گفتگوئی‌با مجید محسنی خواهد بود و بعد ایرج ترانه (زمزمه‌چوپان) را بمناسبت می - خواند.

عمقلی‌صمد پس‌از سالها با دوست دیرینش پرویزخان مواجه می‌شود و ماجرای جالبی بین آنان در گیر می‌گردد.

ترانه تازه (جلوه امید)وترانه قدیمی چشمم روشن بوسیله‌دلکش خوانده میشود.

نمایشنامه فکاهی (مادرزن امل) که بوسیله پرویز خطیبی نوشته شده است ، از طرز فکر خرافاتی و ناخوشایند مادرزن های قدیمی سخن میگوید.

الهه ترانه (کوچ)را میخواند که آنهم بمناسبت ششم بهمن پخش می‌گردد.

قطعه (کارچاق‌کن) از افراد شارلاتانی یاد می‌کند که درگذشته وجود داشته‌اند و بعناوین مختلف سرمردم را کلاه می‌گذاشتند. یک ترانه می‌شنویم و بعد داستان‌جالب دیگری بنام (الاغ‌ارباب) میشنویم و با الاغ ارباب‌آشنا می‌شویم که ارزشی بیش‌از آدمها داشته است!

جمشید شیبانی ترانه‌نامهربانی را می‌خواند و بعد مقبلی میاندار مشاعره‌ای می‌شود که اکثر خوانندگان رادیو درآن شرکت دارند.

ترانه دختر کوهستان ازروانبخش پخش می‌گردد و نوبت به برنامه «مسابقه و سرگرمی» می‌رسد که بعلت‌کسالت‌آقای مستجاب‌الدعوه، این هفته نوذری مجری آن است.

ترانه (طلسم شکسته) عارف را میشنویم. هنرمندان‌شما ورادیوضمن برنامه (رنگ و وارنگ) مسائل‌بسیار جالب توجه و سرگرم کننده‌ای‌را تعریف می‌کنند و بعد ویگن ترانه (چوپان) را می‌خواند.

سپس مسئله دیگری از ارباب و رعیتی - مطرح می‌گردد وفشار و زورگوئی اربابان سابق نسبت به رعایا.

پروین کنسرت دارد و دوترانه لیلا و غروب جدائی‌را از بدیع‌زاده و صمدی اجرا می‌کند.

حسین مدنی قطعه فکاهی جالبی بنام (سه‌سکه‌درقلك) نوشته است که هنرمندان شما و رادیو اجراء می‌کنند.

اسدالله ملك با پنجه شیرینش همراه با آواز سیاوش حسن‌ختامی هستند برای برنامه فردای شما و رادیو و سپس پایان.

مجید محسنی درقالب «عمقلی صمد»گرداننده برنامه‌فرداست

اسدالله ملك الهه وبهمنیار سه هنرمند خوب ویك عکس یادگاری !

ترانه‌های جدید

پیش‌از تصویب‌لایحه‌قانونی مولفین و مصنفین هنرمندان آهنگساز و خواننده رادیو هرچه بیشتر در تلاش تهیه برنامه های بهتر و جالبتری می‌باشند.

بهمین‌جهت هرهفته برنامه های تازه‌ای از رادیوخواهیم شنید. ازجمله ترانه تازه و بسیار جالب هایده که با آهنگی از تجویدی آهنگساز معروف و ترانه‌ای از بیژن ترقی اجراء خواهد کرد.

«جمعه شو»

آواز - رقص- مسابقه وسرگرمی

دربرنامه فردا رقص اسپانیولی‌هم اجرا می‌گردد

در برنامه (جمعه‌شو) که فرداشب از تلویزیون پخش می‌گردد و پرویز کاردان مجری آن است، هنرمندانی چون گوگوش - رامین - لیلا - گروه هنرمندان شیرازی - گروه هنرمندان اسپانیولی و گروه سیلورز شرکت دارند و ترانه‌ها و رقصهای مختلفی اجرا می‌کنند.

نمایشنامه کوتاه «معذرت می‌خوام» - مسابقه‌غزلخوانی‌با جایزه ده هزار ریالی ، که عبدالعلی همایون در آن افتخارا شرکت دارد - مسابقات (پاراوان)- بهترین آهنگساز و مسابقه بهترین خواننده آماتور با جایزه (مجسمه‌طلائی) و ضرب‌المثل از جمله برنامه های دیگری است که در برنامه فردای (جمعه‌شو) خواهیم دید.

IATA
MEMBER
AMERICAN SOCIETY OF TRAVEL AGENTS ASTA
UFTAA
SNAB

تبریک
و
آرزوی پیشرفت‌دائمی

PAN AM

سازمان توریستی آپادانا

بخاطر داشته باشید که تعطیلات خوش و آپادانا راه زندگی شماست.
هم‌اکنون در بارهٔ برنامه‌های پرواز ما که نرخ آنرا بعدا میپردازید تحقیق کنید.
میتوانید بلیطهای سوپرجت ۷۴۷ پان‌آمریکن راازما بخرید و قیمت آنرا در قسطهای ۲۴ماهه‌بپردازید.
سازمان توریستی آپادانا
خیابان بهار، خیابان ایرج شماره ۴،ساختمان آپادانا
وشعبه‌های آپادانا درسراسر ایران

جت‌های مدرن جامبوجت پان آمریکن

سبب توسعه توریسم وافزایش مسافرت بایران خواهدشد

پان‌آمریکن بمناسبت پیشگام بودن و موفقیت این شرکت دراستفاده از جامبو جتهای جدید در مجموعهٔ بزرگ هواپیماهای‌مدرن‌خودصمیمانه تبریك میگوید.

دکتر قاسم رضائی
معاون نخست‌وزیر
مدیر سازمان جلب سیاحان

پیشرفت امر جلب‌سیاح مانند سایر رشته های اقتصادی ایران به مرحله‌ای رسیده است که‌میتوان آنرا یك پیشرفت شگفت انگیز نامید.

ایران دیگر سر زمینی نیست که تنها بوسیله ماجراجویان و مسافران غیر عادی و میسیونها کشف شود. کشوری است که توریست معمولی ، جهانگرد وهرکسی که بسفر های‌دور و دراز برود آنرا بخوبی میشناسد.

میراث فرهنگی غنی ایران که‌درابنیهٔ تاریخی‌بازگوکننده سرگذشت تمدنهای آشکار است ، باضافه پیشرفت سریع اقتصادی و اجتماعی کشورکه‌سرمقاله‌های‌بسیاری از مطبوعات بین‌المللی را بخود اختصاص داده است این‌سرزمین را بمیلیونها نفر در سراسرجهان شناسانده است.

درعین حال ، نمیتوان‌کمك شرکت های هوائی بزرك بین‌المللی را در پیشرفت توریسم درایران نادیده‌گرفت همینطور نقش سازمان جلب سیاحان‌را درکمك به‌گسترش ودربسیاری موارد ایجاد تسهیلات برای جلب‌سیاح. اکنون سازمان جلب سیاحان میتواند با افتخار اعلام‌کند که توسعهٔ صنعت توریستی درایران ،بخصوص احداث هتلهای جدید با استانداردهای عالی سرویس وپذیرائی ، کشور را آماده پذیرفتن عدهٔ بسیار بیشتری توریست ازخارج نموده‌است.

آشکار است که در تلاش ما بمنظور جلب هرچه‌بیشتر سیاح بکشور خطوط هوائی بین‌المللی عامل کمك کنندهٔ بسیار مهمی میباشند.

بهمین علت است که سازمان جلب‌سیاحان‌ازورودمجموعه‌ای از جتهای مدرن یعنی بوئینگهای ۷۴۷ به خدمت خطوط هوائی پان آمریکن استقبال میکند.

ظهورجامبوجت موجب‌توسعه توریسم درجهان میگردد که دربرقراری صلح درجهان و تفاهم بیشتر میان ملل بسیار موثر میباشد.

سازمان جلب سیاحان به

امنیت وکارآئی درسطح عالی

موفقیت بزرگ سرویس های هوائی پان‌امریکن محسوب میشود

توسعهٔ حمل و نقل هوائی بین‌المللی بمیزان زیادبایجاد دوستی و تفاهم دربین ملل و مردم جهان کمك می‌کند. آشکار است‌که در این زمینه خطوط هوائی نقش مهمی ایفا می‌کنند. خطوط هوائی پان‌آمریکن‌یکی‌از شرکت هائی است که درراه رسیدن بهدف فوق‌کمك زیادی کرده‌است.

پان‌آمریکن دارای سرویس های منظم هوایی با ممالك قاره های مختلف جهان‌است وازاین طریق امنیت وکارآیی درسطح عالی و ارقامی قابل توجه دراقدامات موفقیت‌آمیز بوجود آورده است.

دههٔ اخیر دوران توسعه روزافزون حمل و نقل‌هوائی جهانی و بخصوص حمل مسافر بوده‌است وپان‌آمریکن دراین فعالیت سهم موثری داشته است.

برای پان‌آمریکن که بیش از ۱۴ سال درایران فعالیت داشته است آرزوی توسعه‌و پیشرفت میکنم.

تلاش این شرکت برای توسعهٔ هواپیمائی تجارتی‌نیز درخور تقدیر است.

امیرهوشنگ اربابی
معاون وزارت راه
ومدیر هواپیمائی کشوری

گردشی بابوئینگ ۴۷۸ پان آمریکن

خطوط هوائی بین‌المللی پان - آمریکن اولین بوئینگ۷۴۷ راوارد سرویس منظم حمل مسافری نمود ۷۴۷- بزرگترین، سریعترین و لوکس ترین جت‌تاریخ هواپیمائی تجارتی است وباقدرت عملیاتی‌خود کلیه جتهای امروزی را پشت سر گذاشته است. مطالبی که ذیلا می‌آید تصویری از نوع سرویس مخصوصی که برای مسافرت جت ۷۴۷ درنظر گرفته شده است بدست میدهد. مضافا نظری است برپشت صحنه و عملیاتی که در محوطه پرواز ۷۴۷صورت میگیرد.

مسافرت با۷۴۷ پان‌آمریکن حقیقتا شبیه چه‌چیزی میباشد ؟ بگذارید پروازی خیالی با ۷۴۷ پان‌آمریکن انجام دهیم. مثلا پرواز شماره ۱۰۰ از نیویورك بمقصد لندن، پرواز ۱۰۰ از فرودگاه بین المللی جان اف کندی ساعت۸ بعداز ظهر آغاز میشود و ۵ ساعت و۴۵ دقیقه بعدوارد فرودگاه هیترو لندن میشود یعنی ۳۰ دقیقه کمتر از مدتی که همین مسافرت با یك بوئینك ۷۰۷ یادوگلاس دی.سی۸ صورت میگیرد.

مسافرت شما عملا از سه هفته قبل که برای پرواز ۱۰۰ جارزرو کرده‌اید آغاز شده است.

نمایندگی پان‌آمریکن‌رزروتلفنی شمارا تایید کرد وآنرا باضافه نام، شماره‌تلفن و هرنوع‌درخواست بخصوص شمادر پاناماك‌یعنی‌سیستم رزرو والکترونیك بین‌المللی پان - آمریکن ثبت نمود.

چند روز بعد شمابه اداره‌فروش پان‌آمریکن مراجعه کردید و بلیطتان را خریداری نمودید .یك مامور فروش نوار رزرو شما را از پاناماك دریافت کرد. بلیطتان را صادرنمود، پاسپورت شمارابازرسی کرد، درمورد انتخاب صندلی بشما پیشنهاداتی ارائه داد و طرق‌مختلفی راکه از آنها بتوانید از آپارتمان خود درایست‌ساید خودرابفرودگاه کندی برسانید یادآور شد.

(بعنوان وسیله‌ای برای جلوگیری از تراکم در فرودگاهها هرگونه اقدام احتیاطی که ممکن باشد در همان زمانی که مسافر بلیط خودرا تهیه می‌کند بعمل می‌آید. مثلا بازرسی قبلی ویزا و انتخاب صندلی بعدا در فرودگاه باعث صرفه‌جوئی در وقت خواهد شد. زمانی راکه در فرودگاه برای مراحل مختلف بازرسی مصرف میشود میتوان بابکار بردن روش های سهل‌وتجهیزات جدید کوتاهتر کرد.

اما علیرغم افزایش حجم مسافران ۷۴۷، زمان بازرسی‌همان مدتی خواهد بودکه اکنون‌مصرف میشود یعنی ۴۵ دقیقه)

مسافران پرواز ۱۰۰ مسافرت خودرا از هریك از مناطق اطراف نیویورك آغاز خواهند کرد. بعضی هابایك اتومبیل سواری ازایستگاه ایست‌ساید برخی باهلیکوپتر از فرودگاه شصت‌شرقی یاازفرودگاه وستچستر کانتی واقع در وایت پلینزیا ازفرودگاه نزدیك‌تربورو در نیوجرسی حرکت خواهند کرد. ممکن است بعضی هاهم ترجیح دهند که‌بااتومبیل شخصی‌یاتاکسی خودرا بفرودگاه برسانند. شما را یك دوست بفرودگاه خواهدرساند.

در همان زمانی که شما در راه فرودگاه هستید، یك تیم متخصص از پرسنل زمینی پان آمریکن هواپیمای ۷۴۷ مخصوص‌پرواز۱۰۰ راآماده می‌کنند. یك تراکتورعظیم یدك‌کش هواپیمای ۷۴۷ چهار - موتوره را در یکی از ۶ آشیانه‌ای که مخصوص هواپیما های ۳۲۰تنی ساخته شده‌اند قرار خواهد داد پلهای مخصوص عبور مسافران‌بدر های هواپیما مربوط خواهند شد. کارگران جعبه‌هائی راکه از قبل بسته‌بندی شده‌انددرشش‌آشپزخانه هواپیما قرارخواهند داد. متخصصین سوخت گیری، سوخت را وارد مخازن عظیم ۷۴۷ خواهند نمود. وانتهائی که توسط تراکتور حمل میشوند انتقال صندوقهای بزرك بار واثاثه و بسته های پستی را بدرون قسمتهای مختلف هواپیما تسهیل خواهند کرد.

بادوام هریك ۵۵قطعه بار را حمل خواهند کرد ودر همان حال ۱۴ صندون کوچکتر برای حمل ونقل هوائی ذخیره شده‌اند.

ظرفیت مخازن سوخت ۷۴۷ ، ۲۱۵۱۴۰ لیتر میباشد اما پرواز ۱۰۰در مسافرت ۵۶۷۴ کیلومتری به‌لندن تنها به ۱۳۲۴۸۰ لیتر سوخت احتیاج دارد. همچنین در یك پرواز طولانی‌تر، ۱۳۵۰ کیلو گرم آب‌تصفیه شده بداخل‌هواپیما حمل میشود تابرای ۴موتور وتینی‌و پرات مورد استفاده قرار گیرد. اما در پرواز شماره ۱۰۰ احتیاجی به‌آب نخواهد بود.

یکساعت و نیم قبل از شروع پرواز ۱۰۰، کارکنان و خلبانان برای گرفتن دستورات قبل‌ازپرواز واردفرودگاه میشوند .۱۴ مهماندار در۷۴۷ خدمت می کنند.

ودراین مسافرت ، کارکنان‌فنی عبارت خواهند بود از سرخلبان، افسر اول و مهندس پرواز.هنگامی که آخرین دستورات و توصیه‌های قبل ازپرواز بپایان رسید ،مهمان‌داران بسوی هواپیما خواهند رفت وکارکنان فنی نیز باداره پرواز میروند تادر آنجا یك نقشه پرواز که توسط ماشینهای محاسبه الکترونیك تهیه شده بتصویب سرخلبان برسد. تمام مراحل مسافرت پرواز ۱۰۰ از طریق یك کامپیوتر مشخص‌میشود که‌اطلاعاتی شانزده صندوق سبك و بسیار از قبیل پیش‌بینی وضع هوا ،درجه حرارت وشدت باد، وضع فرود در خشکی واقیانوس فواصل زمانی فرودها، سرعت وارتفاع قابل‌توصیه وزمان برآورده شده ورود بلندن را بدست میدهد. این کامپیوتر ضمنا بهترین مسیر برای مسافرت پرواز ۱۰۰باضافه چندمسیرمناسب دیگر را پیشنهاد خواهد کرد.

در محوطه پرواز ۷۴۷ تجهیزات الکترونیکی بارزش یك میلیون دلار مستقر شده ازجمله یك‌سیستم هدایت فوق‌العاده پیچیده که به کارکنان فنی این امکان راخواهد دادکه بادقتی‌قابل توجه‌ازآتلانتیك شمالی عبور کنند. در این سیستم هدایت ازهمان تکنیکهائی که‌برای هدایت فضانوردان آپولو۸ در مسافرت فضائی بدور کره ماه و بازگشت ایشان بکار رفت استفاده خواهد شد.

(مدتها قبل از اولین پرواز۷۴۷، مهندسین پان‌آمریکن سیستم ا.سی رابرروی جت ۷۰۷ آزمایش کردند. این مهندسین با استفاده از ۳جت۷۰۷ - ۳۲۱ در سرویس منظم حمل مسافر هزاران ساعت این سیستم را آزمایش و ارزیابی کردند. هدف این عملیات تنها آزمایش تجهیزات نبود، بلکه آشنائی خلبانان پان آمریکن بااین سیستم نیز مورد نظر بود.)

اندازه ها و اعدادی که روی صفحه دستگاه هدایت ۷۴۷ قرار دادند اطلاعاتی از قبیل سرعت‌در هوا، ارتفاع، وضع دستگاه های الکتریکی ، جریان سوخت، درجه حرارت موتور، فشار ودرجه‌حرارت کابین‌وبسیاری جزئیات‌فنی دیگررا مشخص می کنند.

بقیه در صفحه ۳ (پان‌امریکن)

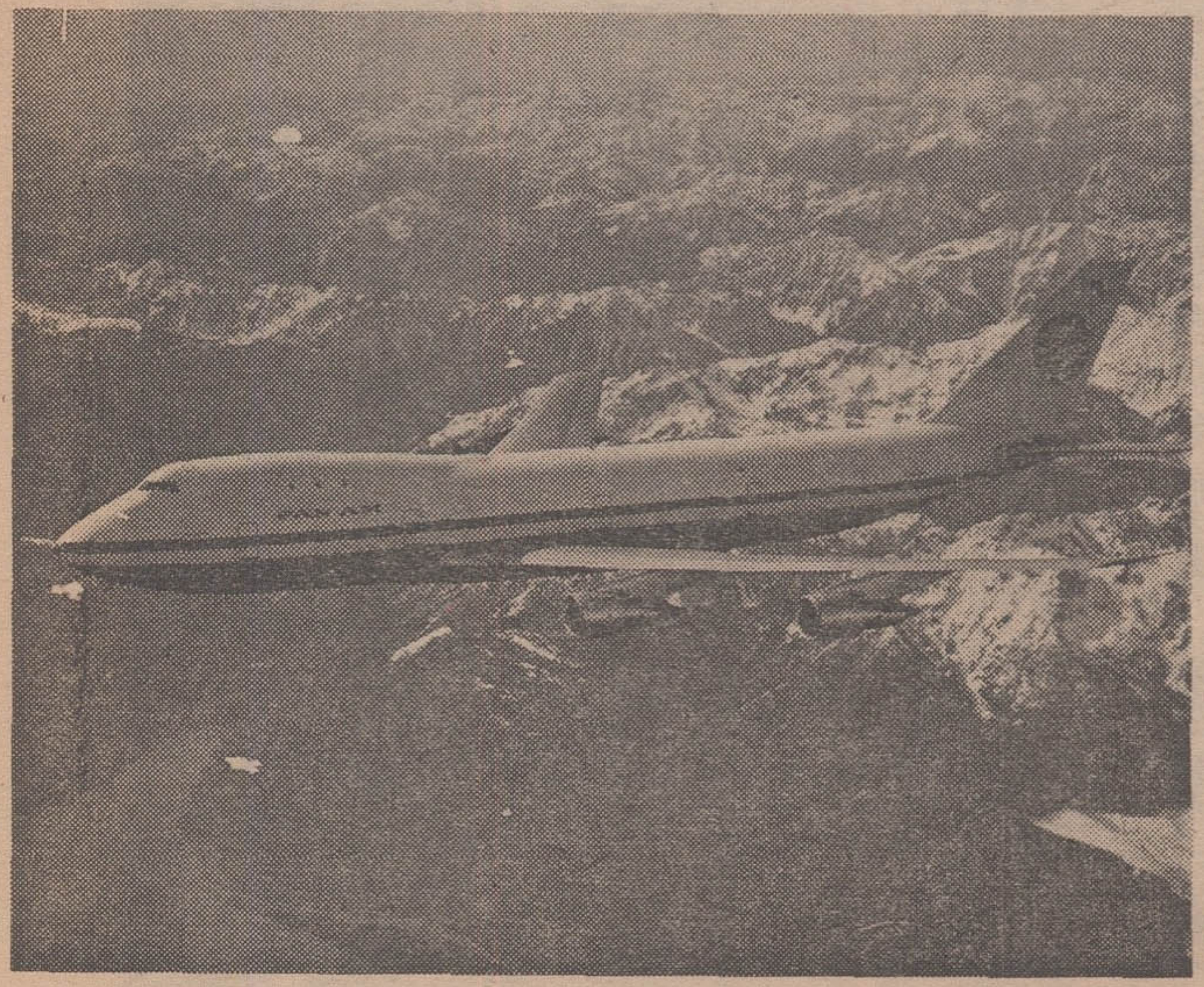

جت کلیپر آمریکا ، اولین مدل مسافربری بوئینك ۷۴۷ باعلامت پان آمریکن پرواز آزمایشی مقدماتی خود را از فرودگاه پین در اورت واشنگتن انجام میدهد
این هواپیمای ۳۶۲ نفره پس از یك برنامهٔ آزمایشی وسیع ، گواهینامهٔ ادارهٔ هواپیمایی فدرال را دریافت کرده و قریبا بوسیله پان آمریکن وارد سرویس‌تجارتی میشود .

پان آمریکن
بزرگترین ایستگاه
جهان میسازد

آقای نجیب حلبی رئیس خطوط هوائی بین‌المللی پان‌آمریکن روز ۱۳ نوامبر اعلام کرد که این شرکت یك ایستگاه جدید با مخارج ۵۰ میلیون دلار درفرودگاه جان .اف .کندی نیویورك میسازد تا جوابگوی احتیاجات عمومی ، که تا اواسط سال ۱۹۷۰ سه برابر خواهد شد ، باشد.

مطالعات در این زمینه نشان می دهد که حجم مسافران پان‌آمریکن در دهه آینده هر سال بمیزان ۱۵ درصد افزایش خواهد یافت. گرچه بعلت ورود سوپر جت ۷۴۷ بخدمت پان‌آمریکن در اواخر سال ۱۹۶۹، انتظار نمیرود که جمع تعداد پرواز های پان آمریکن از فرودگاه بین‌المللی‌نیویورك در آینده نزدیك بمیزان قابل توجهی زیاد شود.

وسعت ایستگاه جدید که در اوایل ۱۹۷۰ کامل میشود ۶ برابر ونیم ایستگاه فعلی خواهد بود و ساختمان ایندو در هم‌ادغام خواهد شد.

قسمت های مختلف ایستگاه بقرار زیر است :

سیستم جاده دو طبقه که مسافران را در داخل ایستگاه تا پای هواپیمایشان خواهد رساند کلیه امور مربوط بورود و خروج زیر یك سقف و در یك مرحله انجام خواهد شد و بدینطریق از اتلاف وقت و تراکم جمعیت‌جلوگیری میشود.

شش در بزرك برای سوپر جت های ۳۶۲ نفره بوئینك ۷۴۷ و ۱۰ در بزرك برای هواپیما های فعلی ساخته میشود.

مرکز اداری برای تشریفات مربوط بامور مهاجرت ، بهداری‌و گمرك.

سیستم بارگیری که ظرفیت حویل ۶۵۰۰ قطعه بار را در پر فت وآمد ترین ساعت خواهد داشت

انتخابات هیئت رئیسه دوره هشتم مجلس

چهل سال قبل درهمین روز

جلسه‌علنی مجلس بریاست آقای سید محققین دیبا (نایب رئیس) تشکیل گردید و نسبت بانتخاب‌رئیس مجلس اقدام گردید. بدوا آقایان مجدضیائی کازرونی و دربانی برای نظارت آراء انتخاب شدند سپس اخذ آراء بعمل آمد. عده‌رای‌دهندگان ۱۰۱ نفربودند وآقای‌میرزاحسین‌خان‌دادگر با ۶۳رای بسمت‌ریاست‌مجلس‌انتخاب گردید.

دادگر

تقاضا کردند اسامی‌شان را برای نیابت ریاست نویسند وپس‌از قرائت آراء آقای سیدالمحققین طباطبائی دیبا با ۸۰ رای و آقای محمد هاشم میرزا افسر (شیخ‌الرئیس) با ۸۴ رای بسمت نایب‌رئیسی‌مجلس‌انتخاب شدند

برای‌انتخاب چهار منشی اخذرای شد ودرنتیجه آقایان مخبر فرهمند با ۹۱ رای. موید احمدی‌با۸۶رای.فزونی با۷۷رای‌وثقةالاسلامی با ۷۶رای برای منشی گری انتخاب شدند

سپس نسبت بانتخاب سه مباشر اقدام شد و آقایان ارباب کیخسرو شاهرخ‌با ۸۱رای ، ایلخان ظفر بختیار با ۶۱رای وسالار سعیدحیدری با ۵۵رای‌بسمت‌مباشرت‌مجلس‌انتخاب شدند.

طباطبائی‌دیبا

شیخ‌الرئیس‌افسر

ارباب کیخسرو

ایلخان ظفر

برای‌انتخاب نواب رئیس اخذ آراء شروع شد آقایان دشتی و یاسائی

آمادگی مجلس برای کار

مراسم سوگند انجام شد و یك یك‌نمایندگان پشت تریبون رفتند ، متن قسم نامه را قرائت و کلام‌الله مجید را بوسیده وورقه قسم نامه را امضاء نمودند .بعد رئیس‌مجلس گفت موافق اصل دهم قانون اساسی بعد از تعیین هیئت رئیسه دائمی بایستی در جواب فرمایشات ملوکانه خطابه به عرض اعلیحضرت همایونی برسد ، متن‌خطابه مجلس مبنی بر تشریك مساعی وهمکاری مجلس شورایملی‌در اجرای اصلاحات منظوره از طرف دولت که در تحت هدایت عالیه اعلیحضرت همایون شاهنشاهی بعمل خواهد آمد تنظیم گردید که هیئت رئیسه باتفاق دوازده نفراز نمایندگان که به حکم قرعه معین شدند به‌عرض مبارك شاهانه برسانند وبدین ترتیب آمادگی مجلس برای کار اعلام‌شود.

کلکسیون اتومبیل‌درایران

طبق احصائیه سال ۱۳۰۸ معادل شش میلیون و ۴۹۹ هزارتومان‌انواع و اقسام اتومبیل سواری و کامیون‌و موتوسیکلت ودوچرخه‌وارد‌ایران‌شده که باین رقم باید واردات بنزین و روغن و پولی که برای اشیاء یدکی داده میشود به حساب آورد .

درسال ۱۳۰۸ یکهزار پانصد و بیست‌ودوددستگاه اتومبیل سواری از ۴۴ کارخانه‌مختلف دنیا و۷عدداتومبیل سواری که قیمت هریك از آنها بیش ازسه هزار تومان بوده از شش کارخانه مختلف و ۱۵۱۵ عدد کامیون بزرك و کوچك از ۴۰ کارخانه‌اتومبیل سازی و ۱۰ عدد اتوبوس و امنیبوس از ۶ کارخانه مختلف وارد شده است.

جمع کلیه اتومبیل های وارده ۳۰۵۴عدد است‌و جمع مارك های مختلفه بالغ بر ۹۰ می باشد بشرح زیر:

دردرجه‌اول فورد وارد ایران شده بمیزان ۵۸۷ عدد . درجه دوم شورلت ۳۱۹عدد وبعد بویوك ۱۱۳ . دوج ۷۳ گراهام پیج ۹۶ـاولدزمبیل ۴۱ـناش ۳۷ـ استودی‌بیکر ۳۲ ـ اسکس ۳۱ـ هودسن ۲۸ـ اوکلاند ۲۶ـ پونتیاك ۲۶ـموریس ۲۳ـ فیات ۱۸ـ اویل ۱۴ ـ کرایسلر ۱۲ـسیتروئن ۸ ـ ویندسور ۸ ـ آدلر ٤ ـ رنو٤ـرگبای ٤ـ آرسکین ٤ـاوستین۳ـهوپ‌موبیل ۳ـبوزو ۳ ـ پلیموت ٤ ـ رنو ۳ ـ آلفارومه‌نو ۲ـ سینگر ۲ـ سیدنی ۲ـ برلیه‌بین کراسلی ـ دلاژ .لینکلن. مارمون . مرسدس . اورلند .تروك . وکس‌هال . ویت . ویلیزنایت . ت. آ ك . فورد لینکلن . برجکیس . پیرس‌آرو .از هریك از این سیستم‌ها یك‌عدد وارد شده ویازده عدد هم گمنام است

همینطور سیستم کامیونهای‌بزرك‌و کوچك از کارخانجات مختلف‌صورت داده شده وروزنامه اطلاعات در ذیل آن می نویسد : شاید در هیچ‌مملکتی این همه مارك های مختلف وجود نداشته باشد ، بااینکه‌تعداد اتومبیل در یك شهر بزرك‌اروپا بیش‌از تمام ایران است ولی‌این آش درهم وجود ندارد .

علل پیدایش این کلکسیونها چند چیزاست که در درجه اول هوی و هوس بعضی‌از مردم است در انتخاب سیستم اتومبیل ومارك آنها ، چه بسیاردیده شده فلان سرمایه‌دار یا اعیان‌زاده درعرض سال شش قسم اتومبیل به شش مارك عوض کرده بدون اینکه دلیلی جز هوی و هوس موجب این تعویض و تبدیل شده باشد .

بدیهی‌است نمایندگان کمپانی‌هاهم از این هوی وهوس‌وبی‌ارادگی‌استفاده می‌کنند ، سعی می نمایند کلکسیونی درایران‌ایجاد کنند و همینکه می‌شنوند درامریکا یك کارخانه جدید اتومبیل‌سازی پیداشده فورانمایندگی آنراقبول کرده ویك مارك دیگر به اتومبیل های‌ایران اضافه می کنند بدون‌اینکه ملاحظه‌ای برای اسباب یدکی آن داشته‌باشند ، زیرا هر سیستم‌اتومبیلی یك نوع پیچ و مهره‌و اسباب یدکی می خواهد ودارنده اتومبیل مجبور است بهر قیمت لوازم اتومبیل خودرا خریداری کند ولوبه ده‌برابر قیمت اصلی آن و اگراتفاقا اسباب یدکی پیدا نشد اتومبیل جزو آهن‌پاره بکناری خواهد افتاد . حالا حساب کنیداز این‌مارك‌هاوکارخانجات مختلف چه خسارت بزرگی بایران وارد می شود وسالی چه مقدارازاتومبیل بصورت آهن‌قراضه‌بلامصرف‌می‌افتد.

ماکه دنبال صرفه‌جوئی میرویم و ازاقتصاد بدگفتگو می کنیم و جلوی افراط وتفریط را می‌خواهیم بگیریم نمیدانم چرا باین بی ترتیبی وسوراخ بزرگی که برای خروج ثروت‌مملکت بازشده فکر نمی کنیم ؟

(نقل از اطلاعات ۲بهمن‌ماه ۱۳۰۹)

مرد صدمیلیارددلاری درانجمن‌شهر

ج- مجابی

انتقاد

«جوان ژولیده موئی است، پیراهن راه راه‌سبز ، کت‌آبی باتکمه‌های طلائی و شلوار سیاه پوشیده است، ما از فرودگاه ردپای او را گم کردیم اگر به هتل شماآمد، لطفا باین شماره تلفن کنید»

عضو محترم انجمن شهر سراسیمه به چند هتل‌آبرومند تلفن کرد . و بعد قرائت‌شرح احوال میلیونر آمریکائی «مایکل جیمزبرودی» را که در جراید درج شده بود از سرگرفت .

حاتم طائی آمریکائی که بنابود ثروتش را بالمناصفه بین خلق‌الله تقسیم کند . کسی که بجنك ویتنام پایان داده بود و ۴۸ موشك در سراسر جهان آماده شلیك داشت .این میلیونر سودازده، بطور ناشناس بایران سفر کرده بود ورنود ردپای او را از فرودگاه گم کرده‌بودند.

عضو فداکار انجمن شهر که جز خدمت به همشهریان گرامی آرزوئی‌نداشت اکنون بفکر افتاده بود از حضور استثنائی این مرد خیرخواه بنفع انجمن شهر بهره‌برداری کند .

اکنون یك پولدار شجاع که قدرت قارون و سخاوت حاتم را دارد اینجاست ...اگر میشد او را پیداکرد ...

تلفن زنك زد . دربان‌هتل آبرومند خبر داد که همین حالا میلیونر آمریکائی را مخمور در سرسرای هتل‌دیده است.

عضو انجمن شهر مثل‌فشفشه شب‌های آتش‌بازی از جاپرید وچند دقیقه بعد بشت اطاق حاتم آمریکائی ، انگشت بدر میزد .واره اطاق شد ،غلغله بود، حاتم آمریکائی را در حلقه دوستان دغل دید که‌در پوستینی خزیده ونی‌پیچ‌غلیان برلب دارد.

از ذکر جزئیات یافتن‌مترجم واظهار مطلب‌و کار شکنی‌های اطرافیان میگذریم ، بناشد فردا حاتم آمریکائی در جلسه فوق‌العاده انجمن شهر حضور بهمرساند تاپیرامون پاره‌ای مسائل مذاکراتی بعمل آید. فردای آنروز حاتم آمریکائی بادوساعت تاخیر در انجمن حضور یافت.

خوش وبشی شد ودیلماج هم سنك تمام گذاشت واز روابط مودت‌آمیز دو کشور دوست و غیر مجاور اندکی تاریخچه گفت و اینکه‌روابط فرهنگی کشورهای صنعتی و غیر آن ، همیشه برمدار دوستی‌های متقابل میگردیده که حاتم آمریکائی نطق‌ناطق را قطع‌کرد. سینه صاف‌کردو گفت : از اینکه حرفتان را قطع می‌کنم معذرت میخواهم من وقت‌اضافی ندارم که‌آنرا به بحث‌های نشاط انگیز بگذرانم.

واز شدت علاقه شمابخودم نیز غافل نیستم ، کار من‌چاره کردن دردهای‌بشری است که شامل شما هم میشود . من دوساعت دیر کردم . و این مدت را مشغول گشت وگذار در شهر شمابودم ،من بعنوان یك همنوع پولدار برای یاری شما آماده‌ام.

احساسات بشر دوستانه‌من، اقتضا دارد که مشکلات شما را فی‌الفور حل کنم .

یکی از حاضران ـ شهرداران سابق مشکلات مارا با حرف حل کرده‌اند، راضی بزحمت شما نیستیم.

حاتم امریکائی ـ من اهل حرف و نطق نیستم . من دلم میسوزد . ترافیك این شهر را دیدم خیلی ناجور است . آقا بیائید شماهم مثل مامترو درست کنید پولش‌با من‌اینکه تعارف ندارد.

یکی از حاضران ـ نقشه مترو در دست اقدام است راضی بزحمت شما نیستیم.

حاتم ـ آسفالت‌های اینجا خیلی خرابست ، آقا شما هم مثل ما لیست سیاه مقاطعه‌کاران را منتشر کنید.

یکی از حاضران ـ منتشر کرده‌ایم، راضی بزحمت شما نیستیم.

حاتم ـ در تلویزیون دیدم در مورد «گوشت» انگار اشکالاتی دارید، بخرج من ترتیبی بدهید که ازاسترالیا، آمریکا ازهرجا که لازمست، گوشت وارد شود . گوشت منجمد وکنسرو،از این‌چیزها.

یکی از حاضران ـ راضی بزحمت شما نیستیم اقدام‌شده، اما شما نمیدانید که این قصابها ... همه‌اش تقصیر آنهاست .

حاتم ـ پس راجع به سیل بند تهران صحبت کنیم ظاهرا شما پارسال اشکالاتی داشته‌اید ...

یکی از حاضران ـ نه آقا، سیل بند لازم نیست اصلا امسال‌طبیعت باماسرسازگاری دارد . تا حالا که از برف و باران‌خبری نشده یعنی‌غافلگیر نشده‌ایم ، بعد از این هم‌اگر برف و بارانی در کار باشد یقینا خیرگیر ومزاحم‌نخواهد بود ... ما اصلا و ابدا راضی بزحمت شما نیستیم .

حاتم ـ آقایان ، من برای اینکه‌مشهور بشوم...ببخشید، برای اینکه با مردم دردمند جهان محشور بشوم همه جا بطور ناشناس سفر کرده‌ام. هیچ جا آدم های بی‌نیازی‌چون شما ندیده‌ام شما که ظاهرا مشکلی ندارید ، پس چرا بدنبال من فرستادید ؟

یکی از حاضران که‌ازاول جلسه حرف حاتم را قطع‌می کرد بلند میشود ، سینه‌صاف می‌کند :

ـ آقای مایکل جیمز برودی! ما شما را باینجا دعوت‌کردیم که شما ترك تابعیت کنید !

حاتم ـ «سراسیمه » چرا؟ بچه دلیل ؟!

ـ برای اینکه به تابعیت ایران در آئید

ـ آخر چرا ، نمی فهمم...

ـ خیلی ساده است ، ما شهرداران زیادی داشته‌ایم که هنگام جلوس بر مسند ریاست وعده داده‌اند که تهران چنین و چنان میشود . دیگر پایتخت مشکلی نخواهد داشت .

همه با کمال جسارت قول میدادندنرخها راکنترل‌خواهیم کرد . مشکل ترافیك را به آسانی حل خواهیم کرد .

مترو می کشیم ، منطقه سبز بوجود می آوریم و ... خوب ، خودتان میدانید ، از همین نطق های معمول که‌رسم است اما هیچکدام مثل شما توپشان پر نبوده است .

هیچکس نتوانسته است مثل شما غول آسا وعده بدهد ،و خلق‌الله را انگشت بدهان حیران کند . مردم ما دیگر وعده های کوچك و پراکنده را که تکراری شده است‌باور نمی کنند ، ما یك قیافه تازه در شهرمان احتیاج داریم ، به کسی که هارت و پورت حسابی راه بیاندازد و وعده های بزرك ،بزرك بدهد که مردم هم آنراتحویل بگیرند. وقتی که ادعا های خیره‌کننده شما را شنیدیم همه یکدل و یکزبان متفق شدیم که‌روبراه کردن اهالی نجیب پایتخت فقط از عهده شما بر می‌آید و بس .

مرد صد میلیارد دلاری‌توی فکر فرو رفت ، چین بر جبین انداخت و دستی برپشت‌دست کوفت و بلسان فصیح گفت:

ـ هیهات ، هیهات ،

شما اگر کشف داروی سرطان یا ختم جنك ویتنام‌را می خواستید ، یك چیزی ،اما بجان پدرم که خواسته های شما از عهده من بر نمی‌آید، شرمنده‌ام خیلی‌عذر میخواهم، هیهات ... هیهات .

گفته شد که : حاتم‌امریکائی در این‌هنگام لرزان‌وحیرت‌زده و منك ،پوستین را می‌گذارد‌و چپق از دست مینهد و عقب عقب‌از اطاق خارج میشود .

صاحبان اتومبیل‌های دودکن را جریمه نقدی میکنند

ـ معذرت میخوام قربان، خیال‌کردم دود از ماشینه !!...

مسائل روز از نظر خوانندگان اطلاعات

پیشنهادمردم

بیمارستان مسمومین تهران که مجهز ترین درمانگاه مسمومین در این‌شهر بزرك می‌باشد ، در حال حاضرتنهاست‌و مرکز مسمومین دیگری نیست که‌به کمك آن بشتابد ومقداری ازبار سنگین این مرکز دولتی بکاهد .

چند روز پیش که در جریان مسمومیت شدید شخصی بودم که‌در شرق تهران زندگی می‌کرد ودچار مسمومیت شدید شده بود این سئوال برایم‌پیش آمد که‌آیا با ترافیك سنگین تهران ، بیمار زنده‌به بیمارستان مسمومین که تقریبا در غرب تهران قراردارد می‌رسد ؟ و آیا بهتر نیست که در چند نقطه دیگر تهران مراکزی برای درمان مسمومین، مانندبیمارستان مسمومین بوجود آید ؟

یك بررسی اجمالی در مورد طرز کار بیمارستان مسمومین تهران نشان می‌دهد که این بیمارستان از آغاز کار خود تابحال یك مرکز نمونه‌درمانی بوده و توانسته است که مسمومین تهرانی را در حداقل وقت معالجه کند.

در مورد طرز کار این‌بیمارستان سخن دیگری ندارم چون تمام کسانی که به نحوی از انحاءبا آن سروکار پیدا کرده‌اند خود در مورد آن قضاوت‌میکنند ولی نکته‌ای که شایان اهمیت است اینست که این مرکز درمانی مسمومین در غرب‌تهران قراردارد و فقط برای جمعیت این منطقه تهران کافی است ودلیل من ازدحام مسمومینی است که هرشب و روز به‌این بیمارستان روی می‌آورند.

باتمام این تفصیلات آیابهتر نیست که‌وزارت‌بهداری و یاهر مرجع مسئول‌دیگر برای‌تاسیس مراکز مسمومین در چند نقطه دیگر دست بکار شود که در این صورت مطمئنا بارسنگینی از دوش‌بیمارستان فعلی کاسته خواهد شد و بیماران هر ناحیه تهران هم زودتر درمان می‌شوند ویااین که ترتیبی داده‌شود که درهر ناحیه تهران بزرك یك بیمارستان دارای کلیه‌تجهیزات مربوط به معالجه مسمومین‌باشد وبیمار در شرف فوت را به بیمارستان مسمومین حواله ندهند و فورا دست به‌کار معالجه او گردند.

من در چند روز گذشته با عده‌ای از مردم تماس گرفتم و پیشنهادهای بالاخلاصه‌ای از نظریات آنهاست که فکر میکنم توجه به آن‌بی‌فایده نباشد .

بهروز بهزادی

اطلاعات مردم

ببازرسی مراجعه شود

محترما عطف بشرح مندرج در شماره ۱۳۰۸۳ـمورخه ۱۱ر۱۰ر۴۸ آن جریده تحت عنوان «تعجب‌آور» اشعار میدارد :

خواهشمند است درصورت‌تماس مجدد شخص یا اشخاصی که توضیحات مذکور را برای درج در روزنامه داده‌اند ابلاغ فرمایند که بشرکت‌سهامی تلفن ایران داده بازرسی مراجعه نمایند تاعلل‌عدم پرداخت اضافه کار کارکنان فنی روشن شود .

همایون انصاری

مدیرعامل‌شرکت‌سهامی‌تلفن‌ایران

دو دسته شده است

باتوجه بمطلب مندرج درشماره ۱۳۰۸۵ـ ۱۴ر۱۰ر۴۸ آن جریده گرامی تحت عنوان «مسیر بلوار» بامضاء باتو اعظم انصاری ، لزوما باطلاع میرساند. خط ۲۱۵ دارای تعداد کافی اتوبوس و مینی‌بوس میباشد ، بعلت کمبود مسافر در انتهای بلوار الیزابت و کثرت مسافر در میدان ولیعهد ، اتوبوس های آن خط به دو دسته تقسیم گردیده که تعدادی از آنها تا میدان ولیعهد و بقیه تا انتهای بلوار رفت وبرگشت نموده ومورد استفاده مسافرین قرار میگیرند.

اداره اطلاعات وروابط عمومی شرکت واحد

ذال قضیه !

بدستگاه مسئول تذکر فرمائید که تکلیف مردم را با آرایشگاه های مردانه روشن نماید زیرا هنوز هم وقتی اسکناس درشت را بدستشان میدهی ضمن یك تعظیم وگفتن خدابرکت بدهد. قال‌قضیه را میکنند واگرهم ایستادگی کنی اسکناس را خورده کرده وتمام آن را بدست آدم میدهد که یعنی من همت عالی شمارا اصلاح کرده‌ام وبازهم آدم توی «آمپاس» قرار میگیرد وچه خوب بود که مثل گرمابه ها حق خودشان را برمیداشتند و باقی پول را پس میدادند وآدم بارغبت انعامی‌میداد.

کیانی درخواست رسیدگی

چندی قبل شرحی در مورد مزایای عده کثیری از کارمندان وزارت دارائی که‌پس‌از سالها خدمت وکثرت عائله اکتساب نموده‌اند دراثرپیاده کردن‌سازمان جدید کسر کرده‌اند مراتب نیز در روزنامه مورخ ۱۴ر۱۰ر۴۸درج وراه حلی برای آن پیشنهاد شده بود .

ولی متاسفانه تاکنون مقامات مسئول پاسخی باین در خواست حقه نداده‌اند ازطرفی چون گمان نمیرود با توجه بمشکلات وترقی هزینه زندگی راضی باشندحقوق ناچیزعده‌ای از خدمتگزاران قدیم تحت عناوینی بعنوان صرفه‌جوئی کسر گردد.

امید مساعدت داریم ـ از طرف عده‌ای از کارمندان

توکلی

حدنصاب ساختمان‌زیربنا

در صفحه پنجم شماره‌روز سه شنبه مورخ۲۳ر۱۰ر۴۸ آن‌روزنامه شرحی تحت عنوان «بدطالع اگر مسجد آدینه بسازد» از طرف آقای اکبر عابدینی نگارش یافته است که باتوجه بموضوع مشابه آن داستان «یك‌بام ودوهوا» را بخاطر می‌آورد. وجای تاسف است که مقررات و قوانین مملکتی بمیل بعضی هاتابع نوسانات میگردد ویك‌سان‌اجرا نمیگردد .

موضوع مشابه که عرض شد ازاین قرار است که در مجاورت خانه شخصی این‌جانب ودر قلمرو ناحیه ۵ شهرداری وبا فاصله شاید کمتر از یك کیلومتر با شهرداری ناحیه خانه‌ای ساخته میشود که‌برساختمان آن نه‌یك متر بلکه پنج‌متر از برساختمان خانه های مجاور جلوتر است. تصادفا کوچه محل وقوع ساختمان هم مثل خانه موضوع مقاله آقای‌عابدینی طرح‌اصلاحی داردوبایستی تعریض گردد. در ساختمان احداثی نه مقررات شهرداری رعایت شده و نه‌عرف محل. مقدار مساحت زیر بنااضافه برشصت درصد است و موضوع را اتفاقا قائم‌مقام شهرداری پایتخت وادارات ذیصلاحیت شهرداری ازقبیل شهرسازی وصدور پروانه و پلیس ساختمان و غیره هم میدانند .معلوم نیست اگر حدنصاب شصت درصد ضابطه مورد عمل شهرداری است چرا در یك ناحیه شهرداری اجرا میشود ودر ناحیه دیگر نمیشود. در هرحال خواهشمند است مقاماتی که علاقمند به‌اجرای صحیح ودقیق مقررات هستند از محل بازدید نمایند .

اکبر پیروزفر

اطلاعات مردم

کنترل شود

خیابان ایران از چهار راه‌آب سردار از شمال بجنوب یکطرفه اعلام شده اولا دوچرخه و موتور سوار ها و گاریهای دستی این دستور را رعایت نمی کنند ثانیامکرر دیده شده که یك ماشین سواری صدها متر خیابان را از جنوب بشمال دنده‌عقب‌حرکت‌میکند که‌این خود نقض غرض است تقاضا دارم مامورین موتور سواربطور متناوب‌از این خیابان بازرسی نمایند.

حسنعلی زنجانی

۳۱۱۰۸۰

همه روزه ازساعت ۶ تا ۷ بعد ازظهر نظریات شمارا منعکس می کند

بورس دانشجوئی

همه ساله از طرف بنیاد رضا پهلوی بورس هائی در اختیاربعضی از دانشکده‌ها قرار میدهند که به دانشجویان ممتاز تعلق میگیرد .

من دانشجوی رشته زمین‌شناسی دانشکده علوم تربیتی دانشگاه تهران هستم . با اینکه عده‌ای‌از دوستان همکلاس دانشکده علوم‌از لحاظ نمره هم سطح من یاپائین‌تر هستندبرای استفاده ازبورس‌معرفی شده‌اند ولی‌بعلت‌اینکه‌نام دانشکده من علوم تربیتی است و معدودی‌از واحدها را در دانشکده علوم‌تربیتی میگذرانیم از استفاده این بورس تحصیلی محروم هستم . خواستم توجه مسئولین را به رفع این تبعیض جلب کرده باشم .

دانشجوی‌رشته‌زمین‌شناسی‌دانشکده علوم تربیتی‌دانشگاه تهران‌ـ ب.ع

تقویم اطلاعات

پنجشنبه دوم بهمن ماه۱۳۴۸ـ چهاردهم ذیقعده ۱۳۸۹ ـ بیست و دوم ژانویه ۱۹۷۰

ساعات شرعی

استخراج‌دکتر ریاضی کرمانی

اذان صبح ساعت ۵ و۳۳ دقیقه . طلوع آفتاب ساعت۷ و ۱۰ دقیقه.ظهر شرعی‌ساعت ۱۲و۱۵ دقیقه .اذان مغرب ساعت ۵و۴۰ دقیقه

برنامه اول

برنامه امشب

۱۶ـ۳۰ اسلاید و موزیك
۱۷ـ۰۰ اعلام برنامه
۱۷ـ۰۲ اخبار
۱۷ـ۰۵ کودکان « کارتون مرغابی .بله‌بله. چشم‌چشم‌دو ابرو ، از گذشته های دور»
۱۸ـ۰۰ کینك‌کنك
۱۸ـ۳۰ نوجوانان
۱۹ـ۰۰ واریته استودیوب
۱۹ـ۳۰ جون‌آلیسون
۲۰ـ۰۰ موسیقی وزارت فرهنك وهنر
۲۰ـ۳۰ مشروح اخبار همراه با فیلم های خبری
۲۱ـ۰۰ غرب وحشی
۲۲ـ۰۰ سالهای پر افتخار
۲۲ـ۱۵ مشکل گوشت
۲۲ـ۳۰ فیلم سینمائی « عروس سیاهپوش»

برنامه فردا

۹ـ۲۵ اسلاید و موزیك
۹ـ۳۰ اعلام برنامه
۹ـ۳۳ کودکان
۱۰ـ۰۰ فیلم مسابقات‌فوتبال
۱۱ـ۳۰ آلاخون والاخون
۱۲ـ۰۰ تفسیر وقایع هفته
۱۲ـ۳۰ موسیقی ایرانی
۱۳ـ۰۰ ستارگان
۱۳ـ۳۰ سرزمین عجایب
۱۴ـ۳۰ نوجوانان
۱۵ـ۰۰ واریته
۱۵ـ۳۰ رنگارنك
۱۶ـ۰۰ ویرجینین
۱۷ـ۱۵ پانتومیم «جمع‌رفیقان»
۱۷ـ۳۰ دوستان ما حیوانات
۱۸ـ۰۰ اعتراف
۱۸ـ۵۰ پیوند
۱۹ـ۲۰ شما وتلویزیون
۲۰ـ۰۰ موسیقی ایرانی
۲۰ـ۳۰ مشروح اخبار همراه با فیلم های خبری
۲۱ـ۰۰ انقلاب ششم بهمن
۲۱ـ۱۵ آلفردهیچکاك
۲۲ـ۱۰ «جمعه شو »باشرکت «گوگوش . رامین . تیلا و مسابقه وسرگرمی »

برنامه نیمروز شنبه

۱۲ـ۱۵ اسلاید و موزیك
۱۲ـ۳۰ اعلام برنامه
۱۲ـ۳۲ کودکان
۱۲ـ۴۵ کارگر
۱۳ـ۰۰ روزهای زندگی
۱۳ـ۳۰آخرین اخبارنیمروزی
۱۳ـ۴۵ واریته
۱۴ـ۰۰ سرزمینها
۱۴ـ۳۰ زنان هفت‌تیربند
۱۵ـ۰۰ پایان

برنامه دوم

برنامه امشب

۱۶ـ۳۰ آهنگهای‌درخواستی
۱۷ـ۰۰ اعلام برنامه
۱۷ـ۰۲ واریته
۱۷ـ۳۰ فیلم مستند
۱۸ـ۰۰ روهاید
۱۸ـ۰۰ پیوند
۱۹ـ۰۰ زندگی حیوانات
۱۹ـ۳۰ ورزش
۲۰ـ۰۰ شهر آفتاب
۲۰ـ۳۰ مشروح اخبار همراه با فیلم های خبری
۲۱ـ۰۰ موسیقی ایرانی
۲۱ـ۴۵ در باره تاتر
۲۲ـ۰۰ واریته
۲۲ـ۳۰ تلویزیون وشما
۲۳ـ۰۰ موسیقی ایرانی

تلویزیون آموزشی

برنامه امشب

۱۶ـ۰۰ آهنگها وچشم‌اندازها
۱۶ـ۳۰ برنامه کودکان
۱۶ـ۵۰ فیلم آموزشی
۱۷ـ۰۵ فیزیك دوره دوم
۱۷ـ۳۰ برنامه هنری
۱۷ـ۴۵ ریاضیات ششم
۱۸ـ۱۰ زبان فرانسه
۱۸ـ۲۵ طبیعی دوره دوم
۱۸ـ۵۰ انگلیسی دوره دوم
۱۹ـ۱۰ ادبیات فارسی
۱۹ـ۳۰ برنامه هنری

برنامه فردا

۸ـ۰۰ آهنگها وچشم‌انداز ها
۸ـ۳۰ برنامه کودکان
۸ـ۵۰ مسابقه فیزیك
۹ـ۰۰ جدول هوش وحوصله
۹ـ۳۰ مسابقه شیمی
۹ـ۵۰ مجله تلویزیون
۱۰ـ۲۰ مسابقه تلفنی ضرب‌المثل
۱۰ـ۵۰ مسابقه طبیعی
۱۱ـ۰۰ برنامه هنری
۱۱ـ۳۰ فیلم آموزشی
۱۱ـ۴۵ ره‌آورد هفته
۱۲ـ۰۰ مسابقه ریاضی
۱۲ـ۱۰ در میان هنرمندان
۱۲ـ۳۰ فیلم سینمائی

تلویزیون آمریکا

برنامه امشب

۸ـ۰۰ کارتون فلیکس‌گربه
۹ـ۰۰ کاپیتان کانگرو
۱۰ـ۰۰ بزرگترین وسترن
۱۰ـ۵۵ پایان برنامه
۱۴ـ۲۵ فیلم سینمائی
۱۶ـ۵۵ دنیای عجیب گلف
۱۷ـ۵۵ برنامه « تهران بیل‌بورد »
۱۸ـ۰۰ اخبار و برنامه آینده تلویزیون
۱۸ـ۱۶ برنامه کالج‌آمریکا
۱۸ـ۴۰ بورلی هیلبیلر
۱۹ـ۰۵ شیندینك
۲۰ـ۰۰ برنامه مخصوص
۲۱ـ۰۰ دره بزرك
۲۱ـ۵۵ برنامه « تهران بیل بورد»
۲۲ـ۰۰ ریچارد دایموند
۲۳ـ۳۰ نمایش امشب

برنامه فردا

۸ـ۰۰ کارتون «گربه قسمت دوم »
۱۴ـ۵۰ کریستافرها
۱۵ـ۰۵ فوتبال
۱۵ـ۵۵ برنامه « تهران بیل بورد »
۱۸ـ۰۰ اخبار
۱۸ـ۱۵ برنامه‌آینده تلویزیون
۱۸ـ۱۶ برنامه ورزش
۱۸ـ۴۰ دانیل‌بون
۱۹ـ۳۰ بی‌صفر یك
۲۰ـ۰۰ کاخ هولیوود
۲۱ـ۰۰ بونانزا
۲۱ـ۵۵ برنامه « تهران بیل‌بورد »
۲۲ـ۰۰ واریته
۲۳ـ۱۰ قلب مقدس

جدول کلمات متقاطع

شماره ۴۱۴۰

افقی : ۱ـ قهرمان مبارز آفریقائی و سمبل استقلال نژاد سیاه ـ واجب و ضروری ۲ـ بی‌هدف‌و بی‌روش ـ سنی از او گذشته ۳ـ طرف‌وپهلو ـ از کشور های‌باستانی که نابود شد ـ سرخ شده‌ورروغن ـ تکرارش صدای سك است ۴ـ شغلی دارد ـ جناق می‌شکنند و می‌بندند ـ زیباروی۵ـ غلوکننده آنرا کوهی میکند ـ از اسماء باریتعالی ـ عضوی از جهازهاضمه ۶ـ مرکز گوسفند ـ آذربایجان شرقی ـ شهر خوردنی ـ زمین وکره‌خاك۷ـ سیاه‌رنگ ـ خدمتش وظیفه عمومی است ـ عرب می‌پرسد چقدر ؟ ۸ ـ علامت مفعول صریح ـ کشور شکر در آمریکای لاتین ـ روش و طریقه ـ مثل و مانند ۹ـ محیط بی‌خطر ـ از نانهای ایرانی ـ نت‌ارپصدای اصلی باز میگرداند ۱۰ـ از بیماری‌های خطرناك ـ مثل و مانند ـ مرغ کوچکی است ۱۱ـ کیسه کوچك چرمی ـ فصلی که خواهد آمد ـ بستگی و پیوستگی ۱۲ـ نهی‌کننده ـ از واحد های وزن در اصفهان و شیراز ـ چهاربرك بیك‌جور در دست پوکربار ۱۳ـ جعد فراوان برموی‌سر است یا صدای مگس ـ اگر دهی داشت دارنده بود ـ نوعی سوپرانو ـ عدد خارجی ۱۴ـ تکیه به پشتی ـ زبانی که زودتر از هر زبانی یاد میگیرند ـ هوس زن آبستن ۱۵ـ از موسیقیدانان و آهنگسازان بنام روس .

عمودی : ۱ـ آخرین پادشاه ایتالیا ۲ـ اشباع بخارآب در هوا ـ اصرار و تاکید و محکم کردن ـ پائین آمده وکم قیمت ۳ـ حرف فاصله ـ از میوه های جالیزی و نوعی خربزه ـ اگر با تب همراه باشد بیماری مالاریاست ـ شامل همه میشود ۴ـ پسر مازندرانی ـ اعیان قدیم بدنبال میکشیدند ـ ضرور‌یست ۵ـ بی‌زن و بچه ـ از آن‌سو یکی از پیمانهای نظامی است ـ امت ها و پیروان ۶ ـ حیوانی که میل به خوردن او را یکی از وحشی‌ترین موجودات‌روی زمین کرده است ـ نام قدیم کشور حبشه ـ از بنیان‌گذاران مکتب نئوکلاسیسم ۷ـ جلو کلاه وجلوی میزرا گویند ـ منسوب ومربوط به نجبا و اشراف ـ از اقسام‌سیب ۸ـ ضمیر مفرد غایب ـ عهدجوانی ـ ظرفی که در آن ماهی راسرخ میکنند ـ شهری که در قدیم خیلی اهمیت داشت و حالا در کنارتهران زیاد جلوه ندارد ۹ـ از سنك های تزئینی ـ از وسایل چرخ خیاطی ـ جت‌روسی ۱۰ـ دلال و کارگزار ـ پشت‌اسب سواری مینهند ـ قسمتی‌از نمایشنامه۱۱ ـ بااهمیت ـ مسافری که قصد زیارت دارد ـ سردار معروف روم که‌از اشکانیان شکست خورد ۱۲ـ پر وتخته را بهم جور میکند ـ هدر دادن ـ خواب خوش ۱۳ـ مادر تازی ـ بیماران ـ از علائم خط فارسی و عربی ـ عیب و نقص ۱۴ـ شهری که مسلمانان آنرا اشبیلیه‌خواندند ـ ستارگان ـ درخت بی‌خزان ۱۵ـ موجب تحول در تاریخ ایران‌شد.

حل جدول شماره ۴۱۳۹

کی؟ چی؟ کجا؟

هرچه لازم دارید از روی حروف الفبا پیدا کنید

روزنامه اطلاعات برای رفاه خانواده ها قدمی تازه برمیدارد و ازاین هفته روز های پنجشنبه ، صفحات مخصوصی تحت عنوان «کی. چی. کجا» بشیوه‌ای ابتکاری در روزنامه اطلاعات منتشر خواهدشد .

دراین صفحات علاوه برچاپ مطالب و گزارش هائی در باره مسائل روزانه مردم واصناف، مشاغل، فروشگاه ها و کالا هائی که مورد احتیاج روزمره مردم است ، معرفی خواهندشد. هدف این‌است که این صفحات تا آنجا تکمیل و تقویت گردد که بقول معروف همه احتیاجات خانواده ها را از «سیر تا پیاز» شامل شود .

تا شما خواننده عزیز ...بتوانید آنچه را که لازم دارید دراین صفحه پیدا کنید ، برای تهیه‌اش تلفن کنید، یا برای خریدش بروید.

...واین برای شما که کارتان یا کالایتان موردنیاز مردم است فرصتی باشد تا بطرز نوینی کار یا کالای شما بمردم معرفی شود .

برای توفیق درانجام این وظیفه وخدمتی که برعهده میگیریم به یاری و راهنمائی خوانندگان ارجمند نیازمندیم وچشم به راه نظرات وپیشنهاد هاهستیم.

ا

آرایش وزیبائی

سالن ارایش آبشار پهلوی
مجهز بدستگاه های ماساژ مو برای جلوگیری از ریزش مو ، ماساژ صورت ، صاف کردن مو و سشوار . پهلوی دو راهی یوسف آباد جنب گرمابه آبشار پهلوی

آرایشگاه ایتالی
مبتکر فن آرایش آقایان در ایران پهلوی بالای دوراهی یوسف‌آباد جنب خیابان ابن‌سینا شماره ۳۹۶ تلفن ۶۲۹۰۸۳

سالن آرایش پریش
متخصص آرایش و زیبائی رنگ و دکلره — کوپ ومیزامپلی دوراهی یوسف‌آباد خیابان محمد رضاشاه کوچه‌مژده تلفن۶۲۱۶۰۷

سالن آرایش پری هاشمی
توالت عروس — رنگ و دکلره — بدیکور — فرتونی — کوپ و میزامپلی خیابان اردیبهشت شمالی چهار راه ناهید شماره ۷۰ تلفن۴۲۲۳۱

موسسه زیبائی ترگل
معالجه چاقی‌موضعی‌و عمومی، حمام سونا ، ماساژ صورت وبدن پاك کردن‌صورت‌و وسائل‌ورزشی روزولت شماره ۱۰۱ تلفن ۷۳۳۹۰

آرایشگاه چهره‌نما
سالنهای آرایش چهره‌نما با متخصصین فن بمدیریت عیسی چهره‌نما دیپلمه هامبورك امیریه مختاری تلفن ۲۸۲۶۰

سالن آرایش سایه
آموزشگاه خیاطی زمان خیابان نادرشاه بالای کلانتری ۵ کوچه فروزنده شماره ۶۱ تلفن ۶۲۵۳۴۳

آرایشگاه سرژ
مجهز به جدید ترین وسائل آرایش مو با جالب ترین مدل ها شاهرضا اول صفی‌علیشاه تلفن ۷۵۶۱۷۴

سالن آرایش فیگارو (مردانه)
برای افراد با سلیقه و جنتلمن شستشوی مو ، ماساژ صورت وسر مانیکور ، پدیکور و نظافت ایرانشهر شمالی شماره ۱۵۶ تلفن ۴۹۵۶۸

آرایشگاه لادن
با بهترین متخصصین فن‌آماده برای هرنوع آرایش . خیابان پهلوی مقابل کافه شهرداری‌سابق شماره ۹۵ تلفن ۴۰۵۸۴

اطلاعیه گیسوی لورنتا
پوستیژ ۶۰ تومان
بافت پوستیژ ۲۵ تومان
میزامپلی پوستیژ ۷ تومان
روزولت غرب میدان ۲۵شهریور

سالن‌رایش هایگوش
متخصص در آرایش وزیبائی میزامپلی . فرتونی . بدیکورو دکلره چهار راه کالج خیابان شیراز کوی لطفی شماره ۱۱ تلفن ۴۰۹۹۱

هنرکده استیتك‌ماهدخت
تنها آموزشگاه آرایش که‌دیپلم بین‌المللی استیتك و آرایش می‌دهد نارمك سیمتری بالاتر از تلفنخانه تلفن ۷۹۹۹۴

آموزش رانندگی

آموزش‌رانندگی جهان
خیابان شاه چهار راه باستان تلفن ۴۷۱۸۱

آموزشگاه‌رانندگی‌ساحل
آموزش‌رانندگی با اتومبیل‌های آخرین‌سیستم سعدی شمالی‌خیابان مطبوعی روبروی بیمارستان‌امیر اعلم طبقه فوقانی وانت بار شمالی . تلفن ۳۱۴۵۱۴

آموزشگاه رانندگی عقاب
رانندگی را زیر نظر بهترین مربیان‌فراگیرید خیابان‌ایزنهاور چهل متری نواب شماره ۲۲۸ . تلفن ۹۵۴۱۸۹

آموزشگاه رانندگی کالج
با اتومبیلهای آخرین سیستم ومربیان ورزیده رانندگی دادر مدت کوتاه تعلیم میدهد. خیابان ری نرسیده به سه راه امین‌حضور ۳۵۰۱۷۰

آموزشگاه رانندگی و فنی مولن روژ
۱ـ مقابل سینما مولن‌روژ تلفن ۷۴۷۸۰
۲ـ سیدخندان تلفن ۷۷۳۵۲۷

هنرکده فنی
تعلیم رانندگی با ماشینهای آخرین سیستم و مربیان‌آزموده خیابان ابن‌سینا مقابل مجلس تلفن ۲۳۸۰۴۶

آموزشگاه رانندگی پرنده آبی
آموزشگاه رانندگی پرنده آبی تعلیم رانندگی با مربیان آزموده‌پیکان ۴۸ — آریاوشاهین میدان شهناز اول شاهرضاشماره ۹۷ تلفن ۷۶۴۱۵۸

آموزشگاه رانندگی تشکری
مرکز آموزش صحیح رانندگی و مکانیکی مجهز به مدرنترین وسیله آموزش خیام بین سید نصرالدین و میدان اعدام تلفن ۲۳۵۵۵

آموزش رقص

هنرستان رقص آیدا
رقصهای مدرن روز دا زیرنظر استادان فن فرا بگیرید تخت‌جمشید بین بهار و روزولت‌چهار راه ملك‌الشعراء بهار ۷۵۶۷۳۱

هنرستان ملك
کلاس رقص کیشیبه‌زیر نظر استادان زیر آقای لازاریان استاد رقص - ویلن و آواز ، آقای اسدالله ملك . گیتار آقای مراغی - آکاردئون و پیانو آقای مهرپویا ، سنتور و سه‌تار آقای حسین ملك
دروازه دولت مقابل سعدی تلفن ۷۵۶۷۰۲

آموزش ماشین‌نویسی

ماشین نویسی رهنما
در مدت ۱۵ روز با متد جدید تعلیم داده و برای استخدام‌معرفی مینماید . خیابان ژاله سه راه‌ژاله تلفن ۳۳۸۶۳۴

آهن آلات ساختمانی

آهن الات ساختمانی و صنعتی محمود آقائی
بازارحدادها تلفن۲۱۶۸۳

فروشگاه جلال‌تهرانی
فروشنده آهن آلات ساختمانی و صنعتی سازنده کلیه تور های سیمی صنعتی و حصاری تهران— بوذرجمهری — اول پامنار ۳۸۹ تلفن ۵۴۹۴۴ — ۲۷۳۵۰

ادویه

توکلی عطار
انواع ادویه‌جات و مواد شیمیائی چهار سوق بزرك بازار مسجد جامع تلفن ۲۶۵۶۱ — ۵۷۰۰۶

ب

بارکش شهری

رشدیه بار
بارکش شهر و حومه اتوبوس دربست موجوداست‌تلفن ۹۵۸۳۳۳

پاریس بار
بارکش شهر و حومه
تلفن ۱۱ ۷۸۱۱

خادم بار
بارکش شهر و حومه خیابان قزوین نزدیك میدان شهریار شماره ۱۰۴۵ تلفن ۹۵۸۰۰۰ — ۹۵۸۰۰۱ — ۹۵۷۰۷۰

اتوبار فردوسی
در اسرع وقت و بایك تلفن در اختیار شما است . مقابل‌پمپ بنزین تهران‌نو تلفن ۷۹۱۱۱۱ — ۷۹۱۱۱۲

پ

پانسیون

پانسیون کلاریج
باساختمان نوساز کولر شوفاژ ، مبلمان مدرن برابر با هتلهای درجه یك تهران و باقیمت دو سوم ارزانتر . خیابان شاه‌عباس کبیر شماره ۱۰۰ تلفن ۶۲۷۴۸۰ :

پناهگاه کودکان
اولین موسسه علمی و نمونه برای کودکانی که دچار عقب‌ماندگی ذهنی و اختلالات‌تکلمی میباشند . بصورت روزانه وشبانه نیاوران ابتدای خیابان جماران کوی بیگلری تلفن ۸۸۰۱۰۵

پانسیون مهر مادر
پانسیون نوزادان و کودکان مهر مادر درتمام ساعات روزآماده نگهداری از فرزندان شماست . فرح شمالی خیابان امیرابراهیمی شماره ۲۰ تلفن ۷۷۲۳۸۹

پس‌انداز بانکی

پارچه مردانه و زنانه

تالار بزرك پارچه
انواع پارچه های پشمی‌داخلی و خارجی مد روز برای بانوان و فاستونی در طرحهای جالب برای آقایان و تور ، پرده ،پتو را بانازلترین قیمت بمعرض‌حراج گذاشته است . صاحبان مزون‌و مغازه‌داران میتوانند از این‌حراج استفاده نمایند .
چهار راه شاه ساختمان رویال

فروشگاه بزرك رز
معرف بهترین پارچه های روز انواع منسوجات داخله وخارجه باقیمت مناسب— گلوبندك جنب بانك بازرگانی تلفن ۲۴۱۲۴

فروشگاه بزرك کازرونی
انواع فاستونی های مردانه و زنانه از پشم مرینوس وعالی‌ترین پتو های بافت کارخانجات وطن ، خیابان سعدی تلفن : ۳۳۶۵۶۸ — ۳۰۲۱۰۲

فروشگاه‌شماره ۱ مقدم
تا آخر بهمن در بهای فاستونی های مقدم‌برای عموم ۱۰٪ تخفیف میدهد لاله‌زار مقابل سینماخورشید تلفن ۳۳۱۶۲۰

فروشگاه موناکو
انواع پارچه های پشمی زنانه لوازم‌آرایش‌رولن و ماکس‌فاکتور چهار راه امیر اکرم .تلفن۶۸۵۸۳

پوست دوزی

پوست دوزی اسپارت مینك
فروشنده مدرن ترین پالتو های پوستی زنانه در ایران . استانبول روبروی سینما برلیان طبقه فوقانی ۵۷ تلفن ۳۳۶۳۷۵

پوست‌فروشی زکلئون
بهترین پوستهای بره تودلی (برش شواینز) با انواع مدلهای مختلف با سفارش قبلی . خیابان شاه‌چهارراه کاخ ۸۸ تلفن ۴۱۷۷۹

پوشاك زنانه وبچه گانه

اسکاندال
بهترین نوع کرست وسینه‌بند های‌مارك‌فرانسه از قبیل‌اسکاندال کریستین دیور ، لو . ایرانشهر چهارراه ثریا تلفن ۶۵۵۲۷

فروشگاه اوریانت
جدیدترین مدلهای پوشاك‌زنانه و مردانه و بچه گانه و اجناس لوکس و بهترین مدلهای‌زیرپوش زنانه . پهلوی نبش تخت طاوس تلفن ۶۲۷۳۶۸

ایران ژوپ
اولین فروشگاه بزرك و مدرن پوشاك در شمال تهران.ایده‌آل شیك پوشان خیابان پهلوی‌نرسیده به تجریش تلفن ۸۹۱۶۶۵ از شهرستانها نماینده فعال

بچه
انواع‌پوشاك‌بچه را بانازلترین قیمت از این فروشگاه ابتیاع نمائید . خیابان بهار بین‌تخت جمشید و شاهرضا شماره ۱۱۴ تلفن ۷۵۶۹۹۶

فروشگاه تخت‌جمشید
بهترین پوشاك بچه‌گانه لوازم آرایش —تریکو و شکم‌بند و کرستهای مارك ادموند.. خیابان فردوسی کوچه برلن تلفن ۳۱۴۷۶۳

لباس‌بچه سونا
شیك ، بادوام ، ارزان
تلفن ۳۲۶۵۰۸

فروشگاه لیدی‌مارلن
جالبترین نوع کرست با مارك های لیدی مارلن ژوتین در این فروشگاه‌خیابان شاه‌پاساژ‌مستوفی زاده شماره ۱۱۵ تلفن ۶۱۳۸۵۱

فروشگاه نوزاد سیامك
انواع سیسمونی‌و لباس کودك و وسائل بازی . مرکز پخش در تمام ایران . آیزنهاور بهبودی مقابل دبستان فرائین تلفن ۹۶۳۵۳۴

قصر پوشاك
(قصر شیك‌پوشان)
انواع بهترین پوشاك . جنب فروشگاه فردوسی تلفن ۳۳۹۸۹۹

فروشگاه نیك
انواع جدید ترین کرستهای لاپیتاپترین و لوازم آرایش اورموند . خیابان لاله‌زار نو پلاك ۳۳۲ تلفن ۳۳۸۹۵۱

پیراهن مردانه

پیراهن اذر
تولید کننده پیراهن مردانه‌و بلوز زنانه . سفارش دوخت‌و نصب پرده پذیرفته میشود . ژاله بین ایستگاه آب سردار و بهنام

پاناما
تولید کننده بهترین پیراهن ردانه واولین صادرکننده‌پیراهن اروپاشاهرضا مقابل پارك‌ولیعهد ۶۵۰۵۱ اول لاله‌زار نو مقابل سینما متروپل فروشگاه فردوسی فروشگاه بزرك ایران . فروشگاه تعاونی‌ارتش سوم اسفند.فروشگاه مرکزی ارتش باستیان و سایر فروشگاه های معتبر تهران و شهرستانها .

مغازه پیراهن
فروشنده انواع پیراهن های مردانه لاله‌زارنو مقابل سینما متروپل تلفن۶۱۱۷۱۹ — ۳۳۵۰۹۱

فروشگاه حبیب
«هومر» بهترین پیراهن مردانه وارد کننده کراواتهای عالی ریچموندوتریتال از فرانسه و ایتالیا . شاهرضا مقابل فرصت شماره ۵۳۹ تلفن ۳۱۳۵۱۳

ت

تریکو

تریکو ارباب
تهیه و فروش بهترین تریکو در ایران میدان‌شهناز بازارلوکس پارس تلفن ۷۵۷۲۱۶

تریکو جم
تولید کننده بهترین نوع‌پوشاك در ایران . منوچهری روبروی کوچه ژاندارك شماره ۱۸۱تلفن ۳۱۳۲۳۶

کشباف سینا
تولید کننده بهترین نوع‌تریکو لاله‌زار جنب کوچه ممتاز پاساژ سینا تلفن ۳۳۹۹۶۵ — ۳۳۴۶۵۵

تریکو شبستریان
مرکز پخش بهترین وجدیدترین انواع تریکو در ایران بازار — حاجب‌الدوله دالان چهارم و بنجم تلفن ۲۴۴۹۵

تعمیر اتومبیل

تعمیرگاه مجاز شماره ۲ آریا وشاهین
خیابان‌شمیران سیدخندان تلفن ۷۷۲۱۷۲

تعمیرگاه مجاز شماره ۳ آریا وشاهین
دستگاه میزان فرمان و بالانس چرخ آیزنهاور جنب وزارت‌کار تلفن ۹۵۷۴۳۷

تعمیرگاه شماره ۶ آریا وشاهین
مجهز بدستگاه های میزان فرمان ، بالانس چرخ ، میزان موتور و تنظیم ترمز با دستگاه الکترونیك منیریه تلفن ۵۲۴۶۲

تعمیرگاه‌شماره ۷ آریا و شاهین
با کلیه وسائل فنی مدرن ، گارانتی اتومبیلهای نو تا ۵هزار کیلومتر .خیابان‌شمیران‌روبروی سینما پاسیفیك اول شیراز تلفن های ۷۵۹۰۰۰ — ۷۴۶۴۲

تعمیرگاه مجاز ۱۱ جیپ آریا و شاهین
با مدرن ترین وسائل درخدمت شما. جاده قدیم شمیران ایستگاه ضرابخانه تعمیرگاه نمونه تلفن ۷۷۲۰۵۳

تعمیرگاه مجاز ۱۶
آریاوشاهین مجهز بتمام‌وسائل امپریه روبروی درمانگاه ارتش سرویس اتوکار تلفن ۴۳۰۰۳

تعمیرگاه ۲۰ آریا و شاهین
مجهز بدستگاه الکترونیکی بالانس چرخ و میزان فرمان سرویس سیار مخصوص آریا و شاهین در خدمت شما . راه‌آهن مقابل زمین فوتبال اتوسرویس لئون تلفن ۸۵۱۶۰۱

تعمیرگاه مجاز آریا و شاهین ۴۴ و تعمیرگاه ۵ژیان وتعمیرگاه ۲۹ فولکس واگن فلکه‌تهران پارس تلفن ۷۸۰۱۶۹

تعمیرگاه و اتوسرویس آلفا
تعمیرات آریا و شاهین بالانس چرخ‌و‌میزان فرمان‌موتور اسکوپ روزولت جنب دانشسرای عالی ۷۵۶۷۷۱

تعمیرگاه مجاز ۸ فولکس واگن
مجهز بتمام وسائل تعمیرات خیابان ایرانمهر روبروی پارك خیام سرویس ایرانمهر تلفن : ۷۵۷۵۵۶

تعمیرگاه مجاز ۱۵ فولکس واگن
تعمیرات اتومبیلهای فولکس‌و بنز میزان فرمان ، بالانس چرخ نواب—چهار راه اناری تعمیرگاه ونوس تلفن ۹۵۴۰۶۳

تعمیرگاه مجاز ۱۸
فولکس واگن
مجهز به تمام وسائل تعمیرات خیابان مخصوص سرویس پارس تلفن ۹۵۳۷۰۳

تعمیرگاه مجاز ۲۴ فولکس واگن
خیابان‌تهران نو ایستگاه‌ارباب مهدی . مهرگان سرویس تلفن ۷۹۰۳۹۹

تعمیرگاه شماره یك فورد
تعمیرات اتومبیل های فورد موستانك. خیابان‌شمیران‌روبروی سینما پاسیفیك اول شیراز تلفن های ۷۵۹۰۰۰—۷۴۶۴۲

تعمیر تلفن

بزرگترین تعمیرگاه تلفن ونمایشگاه تلفن
حشمت‌الدوله چهارراه باستان
رادیو باستان تلفن ۴۸۱۳۸

تعمیر لوازم برقی

تعمیر گاه الکتریکی احیاء
تعمیرات لوازم برقی اتومبیل و دینام های ترانزیستوری وشارژ باطری — سی‌متری نظامی مقابل پمپ بنزین لشگر ۲۲۲۶۱

تعمیر و نصب بخاری و کولر و آبگرمکن

کارگاه فنی جلالی
متخصص نصب تهویه و کولر سازنده کانالهای هدایت هوا تلفن ۷۵۸۴۲

موسسه فنی هاشمی
تعمیرگاه مجاز شماره یك ارج کولر باکانال‌کشی و نصب بطور نقد و اقساط تلفن ۷۵۸۱۸۵ — ۷۵۹۵۹۷

تکنیك میرهادی
نصب مجاز ، سرویس کولر ، بخاری ، آبگرمکن و کانال هدایت هوا ، سازنده دریچه‌تنظیم هوا . خیابان گرگان چهار راه معینیه مقابل مسجد ۷۵۵۷۳۱

نصب و تعمیر
کولر ، بخاری ، آبگرمکن، کانال‌کشی ساختمان و بخاری روکش برزنتی محافظ کولرتلفن ۷۶۵۲۶۴

چ

چای

محمدتقی اویسی
چای خارجی و مخلوط با اطمینان و بقیمت تجارتی .بازار سرای حاج حسن تلفن ۲۳۶۱۲

چلوکباب

چلوکبابی البرز
مرغوب‌ترین چلوکباب و جوجه کباب را در بهترین و مفرحترین سالن صرف نمائید برای جشنها و عروسیها سالن در اختیار مشتریان میباشد . قلهك اول خیابان دولت تلفن ۸۱۶۵۱

سالن چلوکبابی بزرگمهر
مطبوعترین چلوکباب درسالن مجهز سالن جهت جشن‌ومهمانیها آماده پذیرائی است . خیابان پهلوی روبروی بزرگمهر تلفن ۴۶۴۰۸

چلوکباب بلوارنو
بهترین چلوکباب با پذیرائی خوب در سالن مجهز و مدرن . جمشیدآباد شمالی چهار راه‌بلوار تلفن ۴۲۲۷۸

هتل پالاس
با چلوکباب و جوجه کباب‌مطبوع رضایت خاطر شما و میهمانان شما را فراهم خواهد کرد . اسلامبول‌تلفن ۳۳۸۱۶۶— ۳۳۴۰۴۹

چلوکبابی تهرانی
بهترین چلوکباب را در سالن مجهز چلوکبابی تهران صرف نمائید ایرانشهر شمالی تلفن ۶۲۴۴۰۹

چلوکبابی فردملی
بامطبوعترین چلو کباب در سالن مجهز از شما و میهمانانتان پذیرائی میکند . خیابان پهلوی سه راه عباس‌آباد تلفن ۶۲۶۸۰۰

چلوکبابی لادن
چلوکباب لذیذ فقط در چلو کبابی لادن سالن برای جشنهای شما آماده است روزولت نرسیده به تخت طاوس تلفن ۷۶۴۴۸۰

چلوکباب ملك
با بهترین چلوکباب در سالن مجهز از شما پذیرائی میشماید. خیابان آیزنهاور جنب پپسی‌کولا تلفن ۹۵۰۴۹۰

خ

خشکبار

خشکبار فرحبخش
شاه‌آباد روبروی خیابان باغ سپهسالار تلفن ۳۳۶۷۷۷

آجیل گرم‌پسته کادوئی
انواع خشکبار و بهترین پسته کادوئی در بسته‌بندی مرغوب مخصوص هدیه میدان ۲۴ اسفند جنب سینما سانترال تلفن۶۱۳۲۱۶

خواربار

تجارتخانه شیرازی
انواع برنج رودسر —سیاهکل کلاچای را میتوانید از این تجارتخانه ابتیاع نمائید . بوذرجمهری جنب مسجد شاه‌سرای محمدی تلفن ۲۴۰۴۸

حسین اردبیلی
انواع بهترین برنج مازندران بقیمت تجارتی و دست‌اول بوذرجمهری سرای محمدیه شماره ۲۵ تلفن ۲۳۹۵۵

حسین حداد
انواع بهترین خواربار وخشکبار بقیمت تجارتی و دست اول پائین مسجد سپهسالار سرای نظامیه تلفن ۳۳۶۷۱۶

فروشگاه حقیقت
هرنوع لوازم مورد احتیاج‌را از این محل تهیه کنید خیابان پهلوی — مقابل سینما رادیوسیتی تلفن ۴۵۲۰۱

حلوای مشگری
کارخانه حلواسازی مشگری
تلفن: ۲۷۳۷۳
علامت مخصوص
خیابان خیام اول بازار پاچنار
سفارشات از شهرستانها پذیرفته میشود

حلواسازی یکتا
سازنده بهترین نوع حلوا در ایران خیابان‌شاهرخ (بابائیان) جنب چهارراه‌اناری تلفن۹۵۳۸۱۲

فروشگاه بنکدار
انواع عالیترین برنج بنازلترین قیمت سفارشات تلفنی پذیرفته میشود سرچشمه سرای بنکدار شماره ۱۰۲ تلفن ۳۳۶۹۵۹

کارخانجات کنسروسازی شمشاد
FOOD PRODUCTS OF SHEMSHAD
پیشرو صنایع غذائی در ایران
تهیه کننده بهترین : کمپوت - مربا - ترشی - انواع شور - رب گوجه فرنگی - آب میوه - انواع کنسرو و دلمه پاستوریزه
کارخانه : خیابان آرامگاه مقابل مسجد ملك‌آباد تلفنهای ۵۳۱۵۹-۵۰۴۲۵
تلفنهای مرکز پخش ۵۷۷۸۹-۵۰۸۰۰
نمایشگاه و دفتر مرکزی : خیابان پهلوی بالاتر از کاخ مرمر شماره ۳۵۷ تلفن ۶۴۶۰۳

تجارتخانه رحمانی
انواع بهترین برنج بقیمت تجارتی و دست اول . خیابان پامنار روبروی بازرگانی شوروی تلفن ۳۱۲۰۴۱

شامخی
روغن حیوانی آزمایش شده کرمانشاهی و شهرضائی . سرای چهاربازار تلفن ۲۲۴۴۹

محمد تقی اویسی
برنج و روغن حیوانی صددر صد خالص . بازار سرای حاج حسن تلفن ۲۳۶۱۲

ماکارونی و رشته — فرنگی سنبله
با جدیدترین ماشین های اتوماتیك و بهترین مواد اولیه تهیه میشود خیابان تهران نو— ایستگاه مدرسه تلفن ۷۹۰۳۴۴ — ۷۹۱۳۱۴

د

داروخانه

داروخانه ایران
خیابان حافظ‌جنب کوچه‌سپهبد تلفن ۴۵۵۵۲

داروخانه وفروشگاه بنزامین
خیابان تهران‌نو ایستگاه پل تلفن ۷۹۲۰۰۳۰

داروخانه جاویدان
بیمه کارمندان بیمه های اجتماعی خیابان حشمت‌الدوله غربی چهارراه‌پیروز تلفن۴۰۱۰۲

داروخانه شبانه روزی مهران
۲۴ ساعت در خدمت شما است خیابان شیر و خورشید چهارراه استخر جنب‌سازمان پزشکی‌استخر. تلفن ۹۵۴۰۰۶ — ۹۵۴۰۰۷

داروخانه دکتر نجات
برای تهیه وسایل آرایش‌خود با متخصصین پوست ما مشورت نمائید خیابان شاه جنب کوچه یغما شماره ۹۷ تلفن ۶۶۳۸۶

دامپزشکی

کلینیك دامپزشکی و سالن زیبائی حیوانات
خیابان تخت طاوس نبش فرح جنوبی تلفن ۷۶۲۱۱۶ از ۸ر۵ صبح الی ۳ بعد ازظهر

درمانگاه و خدمات بهداشتی

واکسیناسیون پاستور
پیش‌گیری و درمان بیماریهای کودکان تلقیح انواع واکسنها — قبل از واکسیناسیون کودکان دقیقا معاینه شده و نوبت های بعدی واکسنها بوسیله نامه‌وتلفن اطلاع داده میشود . عصرها . دروازه دولت نبش روزولت تلفن ۷۵۶۵۴۷

درو پنجره ساختمانی

کارخانه آلیاژ
پیمانکار اسکلت فلزی انواع دروپنجره ، سقف کارخانجات . اول خیابان سیمتری نارمك‌تلفن ۷۹۳۶۱۷

کارخانه پالار
سازنده درهای کشوئی چوبی «پانل‌فولد» طرح آمریکا تلفن: های ۳۳۴۴۳۹ — ۳۳۸۶۶۸

کارخانه عبیدی
سازنده انواع درو پنجره‌آلومنیم دفترفنی . خیابان شاه ساختمان آلومینیم طبقه سوم شماره ۳۴۱ تلفن ۴۵۴۴۶ — ۹۵۵۹۰۰

کارخانه خاتم‌گویا
سازنده درو پنجره پروفیلی طبق نقشه مهندسی . خیابان شاهپور جنب ارامنه پلاك ۹۴۲ — ۹۴۴ تلفن ۲۴۸۸۸

کارگاه فنی میرزائی
تولید کننده انواع در وپنجره پروفیلی و لوله‌کشی خیابان خزانه فرح آباد—فلکه سوم تلفن ۵۳۷۷۳

دفاتر اسناد رسمی و ازدواج

دفتر اسناد رسمی درجه اول
۱۰۲ و ازدواج ۲۱۰ وگواهی امضاء بسردفتری عنایت‌اله‌شاهنده شاه چهار راه کاخ تلفن۴۲۱۸۰ — ۶۰۸۵۸

دفتر اسناد رسمی درجه اول
شماره ۳۷۲ دفتر ازدواج۳۹۷ و گواهی امضاء بسردفتری‌محسن درودیان خیابان شاهپور مقابل گذر وزیر دفتر تلفن ۵۶۵۲۸

دفتر اسناد رسمی درجه اول
شماره ۳۹۰ودفتر گواهی‌امضاء بسردفتری سید احمد صدر عاملی خیابان شهباز روبروی بانك عمران تلفن ۷۲۶۷۴

دفتر اسناد رسمی شماره ۴۲۰
بسردفتری علی‌پور میرزا خیابان کندی روبروی شرکت تعاونی تاکسی رانی تلفن۹۵۴۷۹۹

دفتر اسناد رسمی شماره ۴۳۰
ودفتر ازدواج ۲۳۰ و گواهی امضاء بسردفتری محمد شیخ — الرئیس فرح‌آباد فلکه اول تلفن ۵۷۵۸۳

دفتر اسناد رسمی درجه اول
۴۳۱ و دفتر ازدواج ۳۰۱ و گواهی امضاء بسردفتری علی‌خوش‌گو شمیران مقابل زندان قصر تلفن ۷۱۲۵۵

دفتر اسناد رسمی درجه اول
۳۱۲ و گواهی امضاء بسردفتری حسین زرشکن . سیمتری نظامی پائین میدان قزوین مقابل بیمارستان فادابی (کرسی چشم) تلفن ۲۶۷۶۴

دفتر اسناد رسمی درجه اول
۳۲۷ وگواهی امضاءبسردفتری غلامحسین اصحابی . میدان ۲۴ اسفند زیر ستاد ژاندارمری‌تلفن ۶۴۶۵۴

دفتر اسناد رسمی درجه اول
۳۳۰ و دفتر گواهی امضاء به سردفتری محمدتقی مثنوی . آیزنهاور جنب پمپ بنزین اول خوش شمالی تلفن ۹۵۹۵۴۷

دفتر اسناد رسمی درجه اول
۳۵۳ و دفتر گواهی امضاء به سردفتری سید محمدرضا ضیاء نارمك خیابان سیمتری ایستگاه بیمه تلفن ۷۹۲۴۰۰

دفتر اسناد رسمی درجه اول
۱۶۰ و دفتر ازدواج ۲۱۴ و طلاق ۱۱۶ و گواهی امضاء به سردفتری حاج حکمت . جوادیه خیابان بیست متری تلفن ۲۹۱۹۰

دفتر اسناد رسمی۲۳۶
و ازدواج ۱۵ و طلاق ۱۱۳ و گواهی امضاء بسردفتری علی طاهر واعظی جوادیه خیابان بیست متری نبش صالح‌نیا تلفن ۵۵۱۵۹

دفتر اسناد رسمی۳۰۵
سردفتر محمد آقاحسینی جاده قدیم شمیران بالاتر از سینما مولن‌روژ نبش‌شهناز۳ تلفن۷۱۵۶۰

دفتر اسناد رسمی‌درجه اول شماره ۳۱۱
بسردفتری منوچهر شریف خیابان شاهرضا نزدیك میدان‌فوزیه ایستگاه آسیا تلفن ۷۵۷۷۸۸

دفتر اسناد رسمی درجه اول
شماره ۲ شمیران و گواهی امضابسردفتری خلیل خلیلی‌سرپل تجریش اول خیابان شهرداری تلفن ۸۵۱۹۹۹

دفتر اسناد رسمی شماره ۱۱
وازدواج ۲۴ بسردفتری حاج سید جواد تقوی . تجریش مقابل بیمارستان رضا پهلوی طبقه فوقانی بانك بازرگانی ۸۵۲۱۹۸

دفتر اسناد رسمی درجه اول
شماره ۳ دفتر ازدواج شماره ۱۶ و گواهی امضا بسردفتری محمدتقی صرافان .شهری قسمت جنوبی میدان پهلوی ۵۹۵۵۹

دوچرخه

شرکت سهامی کبیر وارد کننده پگاز
بهترین دوچرخه ساخت رومانی بوذرجمهری غربی پلاك ۱۲۰ تلفن ۵۱۵۵۵ — ۲۲۷۵۱

دکوراسیون و تزئینات

پخش پرده ایران
نمایندگی انواع پرده کرکره کاغذ دیواری و پوشش کف‌پهلوی مقابل تخت طاوس تلفن۶۲۷۲۲۸

فروشگاه ایسترن
کاغذ دیواری ، پرده کرکره کف‌پوش ، آکوستیك سقف و تزئینات پهلوی‌چهار راه‌امیراکرم شماره ۱۶۱ تلفن ۴۹۸۶۲

شرکت تزئینات پیشکا
نصب و دوخت پرده ، پرده کرکره کارهای‌تزئینات .خیابان شاه چهار راه شیخ‌هادی نبش بهرامی پلاك ۹۸ تلفن ۶۱۱۶۴۲

دفتر فنی پیوند
فروش ونصب انواع پرده‌کرکره کاغذدیواری ، کفپوش ، آکوستیك ، سقف و کاغذدیواری مازندران جنب گرمابه تهران‌پارس تلفن ۷۸۱۴۰۷

موسسه تابنده
جدیدترین پرده کرکره آمریکائی کاغذدیواری ، دکورا، کف‌پوش یك پارچه بوذرجمهری غربی سرای حمیدین تلفن۲۰۴۷۹

فروشگاه ترمه
انواع پارچه های پرده‌ای سفارش دوخت و نصب پرده روزولت بالاتر از سه راه دیبا فروشگاه ترمه تلفن ۷۶۳۸۳۷

موسسه‌تزئین‌جانفدا
انواع کاغذ دیواری ، پرده کرکره ، کفپوش ، تهران‌پارس خیابان۱۵۰شماره۳۷تلفن ۷۸۱۹۷۷

دکوراسیون‌رویال
بهترین پرده کرکره ، کاغذ دیواری ، کف‌پوش ، موکت ، درب کشوئی ، دکوراسیون.اول کریمخان زند (روزولت) تلفن ۶۲۷۳۷۲

پرده ریتس
زیباترین سالنها با پرده های ریتس زینت یافته است . انواع پارچه های پرده‌ای بارنگها و طرحهای جالب میدان فردوسی تلفن ۴۸۱۴۰ — ۴۳۶۳۸

کالای حجله
نمایشگاه و فروشگاه پارچه های پرده‌ای‌دوخت و نصب انواع پرده های پارچه فرح جنوبی‌بین تخت طاوس و عباس‌آباد تلفن ۷۴۷۲۵

شرکت زرین لئوم
تولید کننده بهترین کف پوش یك پارچه و انواع پرده کرکره کاغذ دیواری . میدان شهناز اول شاهرضا تلفن ۷۶۴۵۱۱

کف‌پوش پلاستیکی زرلئوم
با ۵ سال ضمانت سفارش‌تلفنی ۷۲۴۰۴ — ۷۲۵۲۵

فروشگاه مدرن
مدرن‌ترین پرده کرکره ،کاغذ دیواری و انواع مختلف کف‌پوش خوش دنك چهار راه یوسف‌آباد اول حافظ تلفن ۴۸۷۵۵

تزئینات ورسای
دکوراسیون پرده، فرش‌ماشینی کف‌پوش ، کاغذ دیواری، پرده کرکره تلفن ۷۶۳۸۷۴

موسسه آفتابگیر
جالبترین پرده کرکره ، کاغذ دیواری از کشور های مختلف جهان . خیابان آیزنهاور جنب بختیار شماره ۱—۱۷۱ تلفن ۶۴۵۳۸

دوزندگی

دوروندی پرل
در مدت کوتاه انواع مدلهای جدید لباس زنانه را تهیه مینماید خیابان آریامهر جنب بانك‌ملی تلفن ۶۲۱۴۱۱

دوزندگی حیدری
دوزنده بهترین و جدیدترین مدل های زنانه و مردانه فرح‌آباد مقابل ساختمان های بانك رهنی . تلفن ۷۹۰۶۵۲

دوزندگی شعاعی
انواع سفارشات مردانه وزنانه با مدلهای مدرن پذیرفته میشود چهار راه شاه‌پهلوی پاساژ دیبا طبقه دوم تلفن ۴۷۷۲۷

دوزندگی طباطبائی
قبول سفارش‌دوخت لباس‌برای کلیه فروشگاههای لباس در سراسر ایران چهار راه گلوبندك پاساژسیگارچی‌طبقه ۲تلفن۲۱۲۱۶

دوزندگی افشین
کلکسیون مد خیابان روزولت شمالی ۲۵ شهریور تلفن۷۶۲۸۸۶

کی؟ چی؟ کجا؟

هرچه لازم دارید از روی حروف الفبا پیدا کنید

۳۱۱۲۲۵ تلفن مستقیم صفحات مخصوص کی. چی. کجاست.

در ماه ۴۰۰۰ چک برگشت میشود

• بهای چکهای برگشتی درسال از ۷۵۰ میلیون تومان بیشتراست

• بیشترچکهای برگشتی مربوط به کسانی‌است‌که جنس اقساطی میخرند.

آمار های موجود نشان مردهد که در روز بطور متوسط دومبلیون وپانصد هزار تومان چك بانك برگشت میشود و برای وصول‌پول بدادگستری ارجاع میگردد.

چکهای برگشتی بیشتر مربوط افراد است که برای معاملات خود یا خرید قسطی چك میدهند وبعلت کسر موجودی بر گشت‌می شود و روی دست کسبه واصناف میماند و ناچار برای وصول آن‌راه دادگستری را در پیش میگیرند.

این آمار ها میگوید که در سال ۱۳۴۵ میزان چکهای‌برگشتی که بدایره چك دادسرای تهران ارجاع شده ، در ماه بطورمتوسط ۲۵۰۰ عدد بوده .درسال ۱۳۴۶به ۲۸۰۰ عدد ، در ماه رسید، در سال گذشته بطور متوسط ۳۳۰۰ عدد در ماه بوده و امسال ازحدود ۴۰۰۰ عدد در ماه بوده است.

اگر این حساب رابرای یك سال حساب کنیم ،باین نتیجه‌می‌رسیم که تعداد چکهای برگشتی سال گذشته ، بیش از سی وته هزار چك بوده و این مقدار در سال جاری از ۴۸ هزار عددتجاوز خواهد نمود.

باتوجه به حدود مبلغ چك‌های برگشت شده در سال جاری،باید گفت که تاپایان سال‌جاری مقدار چکهای برگشتی از نظر مبلغ از ۷۵۰ میلیون تومان بیشتر خواهد شد.

رقت در این‌آمار یکی ازگرفتاری های بزرگ جامعه اصناف و مغازه‌داران رانشان می دهد چون قسمت اعظم این چکها همانطور که‌اشاره شد مربوط به دادو ستد مردم با اصناف است . طبیعی است اگر این مقدار پول که‌سرمایه اصناف است بطور سالم گردش کند و گرفتار دادگستری وسوخت وسوز نشود خود رونق فراوان به کسب و کار خواهد بخشیدو اصولابرخی عوارض نامطلوب که محیط‌تجارت و دادو ستد با آن روبروست حود به خود از بین‌خواهد رفت‌وچك که یك سند معتبر بانکی است اعتبار واقعی خواهد یافت.

بدون شك این وضع باید اصلاح شود . چون هم خطرناك استو هم قابل دوام نیست .ولی‌چگونه وبچه طریق؟

اظهار نظر صاحب نظران و راهنمائی علاقمندان ، امکان‌خواهد داد که در این زمینه یك بحث صحیح و سالم صورت گیرد و نتایج آن به مراجع صلاحیتدار توصیه گردد.

از عموم اصناف صاحبان مشاغل و علاقمندان و مطلعان اموربانکی دعوت می‌کنیم‌نظرات خود راهمراه ایپشنهاد های منطقی و عملی‌برای این صفحه ارسال دارند تا بنام خودشان چاپ شود.

دوزندگی اوریانت
فروشنده انواع جدید پارچه ها ودوزنده‌آخرین مدل‌ایتالیائی شاهرضا مقابل سینما دیانا تلفن ۶۵۷۴۳

سالن دوزندگی ایده‌آل
مردانه وزنانه‌زیر نظر گریگوریان (دیپلمه پاریس) لاله‌زارنو بین چهار راه کنت و مهنا شماره ۱۹۹ تلفن ۳۱۲۰۴۵

ر

رستوران

کافه رستوران ایرانا
لذیذترین اغذیه ایرانی وخارجی فقط درکافه رستوران ایراناجمعه ها چلو کباب مخصوص تجریش اول پهلوی تلفن ۸۴۱۹۴

رستوران تالی هو
پذیرائی با غذای مخصوص ماهی و میگو در سالن مجلل خیابان کریمخان زند ـ نبش خردمند تلفن ۶۲۶۶۸۰

رستوران چاشنی
بهترین باقلا پلو ـ شلیك کباب‌بره سالن جهت جشن‌ها آماده است جاده پهلوی ایستگاه پله‌دوم پارك ... تلفن ۶۲۲۹۸۵

رنگ ساختمان واتومبیل

آنالوکس
رنك دلخواه شما
ساختمانی ـ صنعتی ـ اتومبیل ـ تلفن پخش : ۷۹۱۶۰۳ و ۵۰۰۶۸

س

ساعت وجواهر

ارانوس ـ نیوادا
ساعت درجه اول سوئیس
Nivada ★ ORANUS
دو نام مشهور در میان ساعت های جهان

گالری الیزابت
جدیدترین مدل جواهرات ، ساعت طلا ، نقره ، کارهای‌دستی اصفهان بلوار الیزابت نبش کاخ شمالی تلفن ۶۲۴۰۰۹

شرکت جواهرسازی دلربا فریدا
خیابان اسلامبول شماره ۹۱ تلفن ۳۲۵۵۶۴-۳۰۲۵۵۴

جواهرسازی فلامك
انواع جواهر ـ فیروزه ـ زمرد الماس وسنگهای ترکیبی بازار بزرك تلفن ۲۳۵۰۵

زرگری محیطیان
زیباترین مدلهای النگو ، انگشتری حلقه های نامزدی رابا طلای تضمین شده و استاندارد از این زرگری ابتیاع فرمائید بازار سرای اردیبهشت ۵۸۱۰۱۸

سرکه

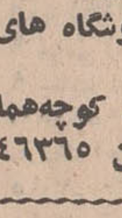

سرکه وردا
لذیذ وبی‌همتا
فروش در فروشگاه های معتبر.
خیابان فرصت کوچه‌هما شماره ۳ تلفن ۴۶۳۶۵

حاج‌اسدالله‌سرکه‌ای
سرکه طبیعی و خالص مورد تایید مراجع بهداشتی . میدان شوش سرای آقا باقری تلفن ۲۰۳۱۳

فرش جلالی
یخچال نفتی شما را خریداریم آدرس : خیابان ژاله ایستگاه بهنام تلفن ۲۳۸۵۹۰

سنگ های ساختمانی

شرکت تولیدی تهران دی
تهیه و تولید انواع سنگهای ساختمانی سه راه ورامین اول خیابان ابن‌بابویه تلفن ۵۹۲۸۹

شرکت سنگهای مرمر وتراورتن ایران با مسئولیت‌محدود
تولید و صادرکننده‌انواع سنگهای ساختمانی بویژه مرمر ـ پل سیمان خیابان آریامهر ، انتهای آریامهر جنب ریل راه‌آهن، سنگبری آپادانا .
تلفنهای ۵۹۱۲۰۲ ـ ۵۹۹۱۴

ع

عینك

عینك سازی بینا
جالبترین عینکهای آفتابی و طبی را از این فروشگاه ابتیاع نمائید سعدی شمالی خیابان‌هدایت سه راه سپه‌سالار تلفن ۳۰۲۸۸۹

عینك سازی دربار شاهنشاهی
(سویس) جالبترین عینك‌های آفتابی ساخت مشهورترین کارخانجات جهان . شاه مقابل ساختمان آلومینیوم تلفن ۴۹۶۱۴

عینك سازی فروزان
سازنده بهترین نوع عینکهای طبی و آفتابی.
خیابان نادری شماره ۳۴۴ تلفن ۶۰۲۹۷

ف

فتوکپی ـ پلی کپی

موسسه ایران تایپ
تحریر ، صحافی ، فتوکپی ، پلی‌کپی ، چاپ نقشه .
شاهرضا مقابل در دانشگاه‌تلفن ۶۱۳۸۲۷

فرش

فروشگاه ونمایشگاه فرش‌نفیس اصفهان
انواع فرشهای درجه اول اصفهان بهجت آباد شماره ۱۴۳ تلفن : ۶۷۶۸۹

فرش طباطبائی
وارد کننده‌زیباترین فرش‌های اصفهان ، نائین ، کاشان، کرمان تبریزفروش نقد و اقساط‌امیرآباد نبش فرصت و نصرت تلفن ۴۰۴۱۰

فرش فروشی قاسمی
بهترین نوع فرش را با قیمت مناسب در اختیار شما میگذارد سرچشمه اول خیابان سیروس‌تلفن ۳۰۳۵۰۶

فروشگاه مروارید
معاوضه فرش کهنه با فرش‌نو معاوضه فرش‌کهنه‌با کالای‌لوکس کلیه اجناس نقد و اقساط تخت طاوس (۵۸) تلفن ۶۲۷۴۴۵

فرش شوئی ورفوی فرش

قالی شوئی تاج
رفوگری ـ لکه‌گیری وپرداخت روی قالی بازار عباس آبادسرای حمید تلفن ۲۱۳۴۴ دفتر کارخانه ۵۳۲۶۲

حسن جهاندوست
رفوگری و قالیشوئی سرچشمه روبروی چلوکبابی ملی تلفن ۳۳۹۶۲۶

کارخانه قالی شوئی ماژیك
تلفن مرکزی ۶۱۱۸۲۲
شعبه جمشید آباد شمالی ۶۱۱۸۲۳
شعبه تهران نو ۷۹۸۸۱
مرکز کارخانه جاده مخصوص کرج کیلومتر ۲۲

فروشگاه اتومبیل

فروشگاه توکل
فروشنده انواع‌جیپ ـ لندرور میدان باغشاه اول خیابان سپه تلفن ۴۷۰۷۵

فروشگاه سهیل
نمایندگی اتومبیلهای آریا و شاهین فروش با شرایط آسان سی‌متری بین شاه و حشمت‌الدوله تلفن ۴۳۳۱۶

ق

قنادی

قنادی اسلامبول
سازنده انواع شکلات بن‌بن‌و بهترین راحت‌الحلقوم باسلق و نقل و دراژه مقابل مسجد سپهسالار تلفن ۳۰۳۱۹۳

قنادی بهار
انواع شیرینی های خانگی و کیك های تولد و رعوسی را در اختیار مشتریان محترم میگذادد سرچشمه تلفن ۳۳۱۷۷۶

قنادی نوشین
برای خرید جالبترین شیرینی خانگی کیك و شیرینی تازه باین قنادی‌مراجعه‌فرمائید مخبرالدوله اول اسلامبول تلفن ۳۳۸۶۰۸

علامت ثبت ـ شماره ثبت ۲۱۵۶۱

شیرین منش
تهیه کننده انواع‌شیرینی باروغن حیوانی
خیابان آذربایجان شماره ۸۳۶ـ۸۳۸

کامران یزدی
در تهران مدتی است بیشتر قنادی های جدید از کلمه یـزدی استفاده میکنند در صورتیکه این کلمه مخصوص قنادی کامران یزدی است بنا براین نشانی‌دقیق مرکز و شعب مارا یادداشت فرمائید :
مرکز ـ امیریه جنب انتظام‌السلطنه تلفن ۲۸۲۲۵
شعبه شماره ۱ ـ پهلوی بالاتر از بلوار تلفن ۶۲۲۱۱۱
شعبه شماره ۲ ـ کریم خان‌زند نبش مدیری تلفن ۶۲۱۱۹۱
شعبه شماره ۳ ـ خیابان کاج بالاتر از خیابان آریامهر .

قنادی فرزین یزدی
بهترین شیرینی خانگی و کیك تولد را بایك ربع قرن سابقه در اختیار خانواده ها میگذارد روزولت چهار راه تخت‌طاووس ۷۵۷۴۶۴

فیاما
کافه قنادی و تریاانواع‌بهترین شیرینی و کیك شاهرضا میدان فردوسی تلفن ۳۱۲۹۷۹

ك

کافه قنادی

کافه قنادی پلازا
انواع بهترین شیرینی تازه‌را در اختیار مشتریان محترم می‌گذارد سفارش کیك عروسی قبول میشود گرگان ایستگاه‌مدرسه‌تلفن ۷۴۵۱۵

کافه قنادی فنجان‌طلائی
بهترین شیرینی و کیك برای عروسی و جشن ها
خیابان شاه عباس پلاك ۱۰۸ تلفن ۶۲۹۱۴۶

کافه قنادی مهر
بهترین بیسکویت مخصوص قنادی مهر کیك و شیرینی برای جشن تولد و عروسی شاه غربی چهار راه پیروز ۶۶۱۵۸

کافه قنادی یاس
تهیه انواع شیرینی و کیك قبول سفارشات برای جشن ها بهارستان مقابل مجلس تلفن ۳۳۳۸۸۴

کالای دست دوم

فروشگاه چشم‌روشنی‌نو
مرکز خرید و فروش کالای دست دوم سه‌راه‌تهران ویلا مقابل بانك صادرات تلفن ۹۵۶۷۶۷

کاموا

کاموای صمیم
وارد کننده بهترین کاموا‌کلی فروشی و جزئی فروشی . شاه‌آباد شماره ۲۰۰ تلفن ۳۰۴۶۹۰

کتاب

سازمان چاپ وانتشارات جاویدان
داستان دو شهر اثر چارلز‌دیکنس سرچشمه زندگی اثر ایزاك آیسیموف شاه‌آباد ۲۷۶ تلفن ۳۳۶۰۳۳

موسسه‌مطبوعاتی‌عطائی
برای خرید و چاپ هرگونه کتاب با این موسسه مشورت‌نمائید ناصرخسرو تلفن ۵۰۴۰۶

کتابفروشی فروغی
خیام شناسی بقلم محمدمهدی فولادوند با تصاویر دنگین‌بهاء ۲۰۰ ریال خیابان شاه آباد و خیابان فردوسی تلفن ۳۳۶۲۱۸ ـ ۳۰۴۲۸۰

کانون انتشارات‌محمدی
ناشر بهترین و ارزنده‌ترین کتب دینی و اجتماعی روز برای جوانان و روشنفکران شاه‌آباد تلفن ۳۳۸۶۳۵

انتشارات این هفته کانون معرفت
آنچه یك راننده باید بداند برای متقاضیان گواهینامه های پایه ۲ و ۱ چاپ هفتم بها ۲۵ ریال لاله‌زار تلفن ۳۳۲۴۳۷

کراوات

فروشگاه کنت
انواع کراواتهای مدل جدید با طرحهای جالب را میتوانید از این فروشگاه بطور کلی و جزئی خریداری نمایند شاهرضا ساختمان سینما رویال ۵۱۸۹۳

کرایه اتومبیل

جهان تاکسی
شبانه روز
اتومبیلهای آخرین مدل آمریکائی با ارکاندیشن ورانده های آشنا به زبانهای خارجی برای داخل و خارج شهر فیشرآباد روبروی هتل مرمر شماره ۴۸ تلفن ۴۷۰۰۰ـ ۶۹۶۶۲

سرویس اتوبوسرانی اتومهر
دارنده اتوبوس ـ مینی‌بوس در تمام ۲۴ ساعت شبانه روز خیابان قزوین مقابل غفاری تلفن ۵۵۳۱۶۱ ۹۵۴۱۹۵

کیف وکفش زنانه

فروشگاه سس‌ارمغان
بهترین کیف و کفش زنانه را فروشگاه ارمغان تقدیم میدارد اسلامبول پاساژ کمپانی شماره ۵۸ تلفن ۳۳۲۳۴۵

کفاشی بیکولو
بمدیریت قادری (پیکو سابق) جدیدترین مدل کیف و کفش‌زنانه ویلا نرسیده بچهار راه ثریا پلاك ۱۰۹ـ۱۰۷ تلفن ۴۹۸۶۷

کیف و کفش خرقه‌از مدلهای جالب و جدید کیف و کفش این فروشگاه دیدن نمائید . خیابان باغ سپهسالار تلفن ۳۳۶۶۷۸

فروشگاه لانون
انواع کیف و کفش زنانه بهترین نوع کمربند ، کیف پول جاکلیدی و سایر لوازم سراجی خیابان حافظ بالاتر از چهارراه یوسف‌آباد‌شماره۸۸‌تلفن ۶۷۵۷۶

فروشگاه‌مانوك
جدیدترین مدل کیف و کفش وکمر انواع سارافونهای چرمی، زینت چرمی .لباس . خیابان شیراز شمالی ایستگاه ویلاشماره ۱۷۳ تلفن ۴۷۱۴۸

کفش میرزابگیان
میرزابگیان بهترین وجدیدترین مدل های کفش راتقدیم میدارد
خیابان حافظ نرسیده به چهارراه یوسف آباد تلفن : ۶۶۴۱۲

کیف نادر
تولید کننده بهترین نوع‌کیف زنانه و لوازم سفری شاهرضا پیچ شمیران شماره ۸۳۷ تلفن ۳۳۶۴۵۵

گ

گل و پرورش گل

ایران چمن
وارد کننده و فروشنده کودهای شیمیائی سموم دفع آفات بقیمت مناسب خیابان خیام گلوبندك مقابل بانك صادرات تلفن ۵۷۹۱۶

تخم‌گل فروشی تقوی
بهترین تخم گلها و سموم‌آفات و کودهای شیمیائی مقابل میدان ارك تلفن ۲۵۹۷۸

تخت جمشید بین فیشرآباد و ویلا شماره ۱۸۸ تلفن ۴۹۷۷۰

ل

لباس شوئی ـ خشك شوئی

خشك شوئی چادلی
خشك شوئی ، بنزین‌شوئی ، رنگرزی با متد جدید ، شستشوی انواع جیر طبیعی ، پلیسه های آخرین مدل منوچهری مقابل آرزومان تلفن ۳۳۴۱۵۸

خشك شوئی دقیق
مجهز بکلیه وسائل ، خشك شوئی لباس و شستشوی جیر و دستکش شاهرضا مقابل خیابان بهار تلفن ۳۳۲۳۰۰

کانادا اکسپرس
در اسرع وقت لباس شما را تحویل میدهد . خیابان فیشرآباد چهار راه سپند پلاك ۲۲۹ تلفن ۶۲۲۴۵۵

خشك شوئی لـرد
البسه شمارا از منزل یامحل کار با سرویس مجانی تحویل گرفته روز بعد در محل تحویل میدهد . تلفن ۹۵۰۸۸۵

خشك شوئی نایس
مجهز بجدید ترین ماشینهای اتوماتیك شستشوی البسه انواع جیر و غیره خیابان بهارشمالی سه راه نامجو تلفن ۷۵۶۸۶۰

خشك شوئی هومن
یوسف آباد خیابان محمدرضاشاه ایستگاه دوم تلفن ۶۱۱۵۲۰
HOOMAN EXPRESS

لبنیات

معازه ایران
مطمئن‌ترین پنیر تبریزولیقوان کره تازه ـ عسل سبلان ـ روغن کرمانشاهی ـ خیار شور تبریز اسلامبول تلفن ۳۳۹۰۱۶ ـ ۳۳۶۱۴۲

فروشگاه ادیب
مرکز بخش بهترین گز اصفهان تازه‌ترین لبنیات و خوار وبار خیابان پهلوی روبروی بیمارستان شماره یك ارتش تلفن ۶۲۴۵۰۷

فروشگاه پایدار
بهترین لبنیات تازه و مرغوب ترین خوار و بار با قیمت دست اول چهل متری ایرانشهر خیابان مدیری نبش کوچه پورزند تلفن ۶۲۸۸۰۷

حق‌العمل‌کاری توکل
عمده فروشی لبنیات بهترین خیارشور و پنیر خیابان خیام روبروی‌شرکت تلفن .تلفن۲۸۵۳۳

فروشگاه دیلمقانی
مرکز فروش پنیر تبریزی ، بلغاری ، رومانی ، کره چك، خیارشور خیابان خیام جنب داروخانه سپه تلفن ۵۷۴۰۲

فرآورده‌های لبنیات سعادتی
تازه‌ترین و سالم‌ترین نوع لبنیات را از فروشگاه سعادتی بخرید شاه بین بیست متری اول ودوم تلفن ۴۲۲۱۰

لوازم آرایش

فروشگاه شکری
متخصصین آرایش مادر خدمت شما الیزابت آردن ـ دورتی‌گرل آیر هلنارو بنشتاین ـ لانکوم ـ گرلن انواع پوشاك ـ ۲۴ اسفند ۶۴۶۵۰

فروشگاه ژان
فروشنده بهترین نوع سشوارو لوازم و دستگاههای آرایش در ایران ـ فردوسی اول منوچهری تلفن ۳۰۲۹۴۲

لوازم آشپزخانه

کارخانه سازنده مصنوعات الومینیوم
منوچهر اورامانی ظروف آشپزخانه و کتری بازار حضرتی کوی ارامنه تلفن ۲۳۳۸۷

کارخانه رجبی
تولیدکننده لوازم فلزی ـ آشپزخانه و دفتری . خیابان سپهبد رزم‌آرا ـ کوی عظیما تلفن ۲۱۴۰۳ ـ ۵۰۸۷۹

لوازم اتومبیل

روکش صندلی اتومبیل
بارنگهای جالب و بسیار زیبا آماده برای نصب . دوزندگی اتومبیل ایرانشهر شاهرضا اول ایرانشهر شاهرضا اول ایرانشهر تلفن ۶۱۲۳۵۲

لاستیك جنرال
GENERAL
برای خرید انواع لاستیك جنرال
سواری،باری،کشاورزی،راهسازی
بشرکت سهامی پخش لاستیك جنرال
استان تهران خیابان ملت تلفنهای
۲۱۰۴۳ - ۲۱۱۳۰۱
۳۰۲۵۰۲ - ۲۱۱۸۲۰
مراجعه فرمائید

فروشگاه‌حشمت‌الله‌روحی
انواع لاستیکهای کشاورزی و راه سازی ساخت کارخانجات خارجی و جنرال تایر ایران امیرکبیر مقابل پاساژ کوشان‌پور تلفن ۳۱۳۶۶۰

بوق سازی‌صادق زنجانی
انواع بوق و بوق های بـزرك تریلی .
خیابان‌قزوین چهار راه عباسی دخانیات پلاك ۱۸ تلفن۹۵۰۲۵۸

فروشگاه لوازم فورد آلمانی
خیابان امیرکبیر ـ کوچه ناظم‌الاطباء پاساژ تاج بخش تلفن ۳۳۲۶۸۹

لوازم بهداشتی ساختمان

برادران بیدامریان
انواع لوازم بهداشتی کاشی، لوازم ساختمان ، لوله‌کشی سی‌متری نارمك فلکه هفت حوض تلفن ۷۶۳۰۵۶

توانا
وارد کننده بهترین لوازم ساختمانی فردوسی مقابل بانك رهنی شماره ۵۲۰ تلفن ۳۳۹۰۴۶

فروشگاه کاشیکار
واردکننده بهترین سرامیك فرانسه ـ ژاپن خیابان فردوسی شماره ۵۶۴ تلفن ۳۳۴۷۲۸

فروشگاه مهکو
روشوئی ـ وان ـ کاشی سرامیك ـ آبگرمکن و غیره خیابان شمیران چهاد راه قصر اول سیمتری نظامی تلفن ۷۶۰۷۳۳

لوازم بهداشتی ونظافت

حوله‌بافی خوشبافت
با ۲۵ سال سابقه بهترین حوله هارا در اختیار مشتریان میگذارد فروش در فروشگاههای معتبر بازار جامع تیمچه شرقی تلفن ۵۰۹۲۵

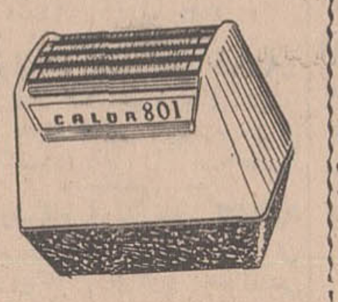

فروشنده مدرن‌ترین و جدیدترین ریش تراش مدل کالور
بازار تیمچه حاجب‌الدوله تلفن ۲۳۶۲۱

لوازم خانگی

آتـور
نمایندگی فروش بهترین و جدیدترین مدلهای آبگرمکن و بخاری در ایران از فروشگاه‌های معتبر خریداری نمائید تلفنهای ۳۳۹۹۴۸ ـ ۶۳۱۸۳۸ ـ ۷۶۰۸۱۰

فروشگاه البرز
عرضه‌کننده بهترین‌لوازم منزل انواع تلویزیون . یخچال .اجاق گاز و غیره به نقد واقساط ـ شاه جنب سینما نیاگارا تلفن ۶۴۰۱۲ ـ ۴۴۱۱۲

فروشگاه‌تابان‌نو (مینی)
انواع تلویزیون ، اجاق گاز گرام ، رادیو ، ضبط صوت و یخچال با شرایط آسان درانداز‌ه های مختلف نظام‌آباد تلفن۷۴۳۶۳

فروشگاه مولن روژ
انواع بهترین لوازم خانگی اشیاء لوکس و کادوئی خیابان شمیران مقابل سینما مولن‌روژ تلفن ۷۶۳۱۱۴

لوازم کشاورزی

کارگاه فنی استاد غلامعی رفیعی
سازنده انواع لوازم کشاورزی میدان شوش‌خیابان‌سپهبد رزم‌آرا گاراژ کدخدا اسمعیل‌تلفن ۲۸۵۱۲

م

ماهی وپرنده

فروشگاه آسا
انواع ماهی تازه و پرنده ، خیار شور در تمام مدت سال خیابان اسلامبول پاساژ گوشت تلفن ۳۳۲۰۳۷

مغازه عباس قائمی (توکلی)
بهترین نوع پرنده و ماهی ، بوقلمون پرورش شده در همه فصل اسلامبول اول پاساژگوشت تلفن ۳۳۵۹۹۱

مبلمان منزل

مبل‌استیل
تولید کننده دست اول بهترین مبلهای استیل و میز و صندلی و سرویس کامل اطاق خواب . سی‌متری نارمك ایستگاه دفتر ۳ر۴۱۷ تلفن ۷۹۱۳۷۷

نمایشگاه مبل پازوکی
بهترین مبلمان منزل را با نازلترین قیمت از این نمایشگاه ابتیاع فرمائید اول خیابان‌شهباز مقابل پمپ بنزین تلفن ۲۰۲۱۴۲

مزون وبوتیك

سالن مد آندرانیك
خیابان کریمخان زند چهارراه خردمند تلفن ۶۲۶۵۸۷

پنجره پاریس
بزرگترین مرکز لباس هـای دوخته در ایران با آخرین مـد پاریس پهلوی بالاتر از سینما آتلانتیك تلفن ۶۲۶۶۸۸

(راضیه بوتیك)
انواع لباس زنانه وبچگانـه خیابان شمیران ایستگاه مینـا شماره ۶۷ تلفن ۷۷۴۱۳۴

مزون زورال
تخت‌جمشید چهار راه‌روزولت کوچه مریخ تلفن ۷۶۳۹۱۱

مزون لابوتیك
تخت جمشید جنب سینما پارامونت خیابان بندر پهلوی پلاك ۲۰ تلفن ۶۱۳۷۲۲

مزون لیدی
بهترین اجناس تریکو و قبول سفارش مدلهای اختصاصی ـ خیابان شاه بین چهار راه‌شاه و شیخ هادی پاساژ شماره ۴۸ تلفن ۶۱۲۲۶۲ ـ ۴۹۸۴۸

مزون ملکی
لباس آماده مد روز سفارش دوخت پذیرفته میشود شاهرضا مقابل سینما دیانا ساختمان‌نیکپور طبقه ۲ تلفن ۶۴۶۴۹

مزون میناسیان
شیك ترین‌لباس‌هاو جدیدترین پارچه‌ها در مزون میناسیان‌میدان سنائی کوچه ایرانا شماره ۳۲ تلفن ۶۲۹۲۷۶

نمایشگاه مبل تاج

مبل تاج
با استفاده از طرحهای جدید جهان انواع مبلمان را تهیه نموده و با ساده‌ترین شرایط در اختیار شماقرار میدهد . عباس‌آباد جنب چهار راه فرح شماره ۲ر۲۳۲ تلفن ۷۴۳۸۷

مبل عظیمی
عالیترین مبلمان مدل ۷۰ در تهران خیابان قدیم شمیران‌بالای سه راه زندان مقابل تخت‌طاوس شماره ۱۰۱۵ تلفن ۷۰۳۳۲

معاملات املاك واتومبیل

آژانس املاك بابك
مرکز خرید و فروش زمینهای نارمك تهران پارس ، خاك‌سفید، تهیه پول‌نارمك ایستگاه‌داروخانه مقابل بانك اعتبارات ایران‌تلفن ۷۹۳۶۴۸

بازرگانی بهار
خرید و فروش املاك شرق تهران نیروی‌هوائی، تهران‌پارس وتهیه پول . میدان ژاله فرح‌آباد مقابل چهارصد دستگاه ۷۵۹۹۴۶

مشاور املاك شریف
مرکز کلیه معاملات قطعی و شرطی معاوضه و اجاده شهر و حومه . روزولت چهار راه تخت جمشید مقابل دیوار سفارت‌امریکا پلاك ۱۱۹ تلفن ۷۵۱۵۱

بازرگانی قاسمی
قبل از خرید و فروش املاك خود خواهشمنداست‌با این آژانس مذاکره نمائید. امیریه مقابل دلبخواه روبروی بانك صادرات تلفن ۲۶۰۵۸

بازرگانی غفاری
برای خرید زمین و ملك و فروش آن ابتدا بما مراجعه‌نمائید میدان بهارستـان جنب پـاساژ آشتیانی تلفن ۳۳۶۲۸۴

آژانس نقیبی
خریدار ملك و اتومبیل شمـا با شرایط مناسب
عباس‌آباد اول فرح شمالـی اتومبیل نقیبی تلفن ۷۶۵۱۹۹

موزائیك ساختمان

موزائیك آسیا
تولیدکننده و فروشنده بهترین نوع موزائیك در ایران وحیدیه ۱۴ متری لشکر تلفن ۷۹۱۲۹۵

موزائیك ترانسو
با نازلترین قیمت انواع‌موزائیك را در اختیار شما قرار میدهد. خیابان بهار پلاك ۹۹ تلفن ۷۱۸۱۹

موزائیك کوه‌نور
انواع‌بهترین مصنوعات‌سیمانی خیابان‌آیزنهاور مقابل پمپ‌بنزین دوم تلفنهای ۹۵۲۹۲۴ـ۹۵۹۷۱۲

موسسات مسافربری

سرویسهای مسافرتی میهن‌نورد
همه روزه به اصفهان ، شیراز، گرگان ، آبادان ، خرمشهر، مشهد حرکت میکند :
بوذرجمهری مقابل بـازار آهنگران تلفن ۲۱۹۳۷ ـ ۲۵۶۵۵

مسافربری اتوبنز کیوانفر
اتومبیلهای سواری آخرین‌مدل مرسدس‌بنز و مینی‌بوسهای‌دربست شبانه‌روزدر اختیار شماست .امیر کبیرمقابل مسجد سراج‌الملك‌تلفن ۳۱۳۶۸۸ ـ ۳۱۳۴۶۶

شرکت ترانسپورت شمس‌العماره
مسافرت‌همه روزه بقم،اصفهان شیراز ، کاظمین ، اراك ، ملایر، کرمان ، مشهد ، بندرعباس ، نهاوند ، بروجرد ، خرم آباد ، اندیمشك ، اهواز ، خرمشهر ، آبادان ، زنجان ، تبریز .
با اتوکارهای‌لوکس و دولوکس خیابان ناصر خسرو شمس‌العماره تلفن های ۵۰۵۶۰ ـ ۵۲۵۷۴ـ ۲۴۳۸۵

شرکت سهامی لوان‌تور
موسسه نمونه مسافربری دد خاورمیانه ویلا ، ناصر خسرو، فردوسی ، سپه تلفن های۴۲۴۴۴ـ ۳۰۵۵۶۶ ـ ۳۱۲۵۱۷

ن

نان خانگی ونان طبی

لواش‌پزی‌احمدی
لواش خانگی تبریزی با آرد آسیابی خیابان شاه صفی جنب کوچه خلیلی تلفن ۷۶۳۶۸۶

قلندری
نان خانگی تبریزی . خیابان دامپزشکی بین خیابان خوش و سلسبیل تلفن ۹۵۳۴۲۷

دری
نان خانگی تبریزی . خیابان شاهپور مقابل ادامنه بازارچه نو پلاك ۵ تلفن ۵۵۷۹۰

نانك
تولید کننده بهترین نان شیرینی. نان طبی و انواع دیگر خیابان پهلوی نرسیده به تلویزیون عباس‌آباد چهار داه فرح

و

واکس کفش

واکس، واکس کامل

ایرانواکس ـ وث ـ تهران ایران ـ تلفن ۶۳۳۵۳۱

واکس مرمر

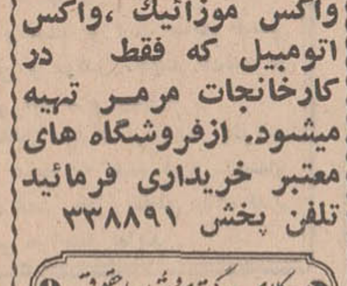

بهترین واکس فوری، واکس موزائیك ،واکس اتومبیل که فقط در کارخانجات مرمر تهیه میشود. ازفروشگاه های معتبر خریداری فرمائید تلفن پخش ۳۳۸۸۹۱

وکلای دادگستری ومشاوران حقوقی

جهانگیر امیر حسینی
وکیل پایه ۱ دادگستری، مشاور حقوقی پذیرائی ۶ الی ۸ بعداز ظهر منوچهری چهار راه کنت پلاك ۶۹ تلفن ۳۳۴۳۲۰

قاضی
وکیل پایه ۱ دادگستری سه راه شاه پاساژ آزاد شماره ۵۵ ۵ تا ۸ بعد از ظهر تلفن ۴۹۶۵۹

نصرچهره‌نما
وکیل پایه یک دادگستری
قبول وکالت میشود [illegible] دفتر ۲۱۳۵۳۴
تهران ـ خیابان فردوسی [illegible]

دکتر دادوند
وکیل دعاوی و مشاور قضائی لاله‌زار سرای ابهری (۲۰۹) تلفن ۳۳۱۶۸۹ ۳زعفرانیه خیابان‌اسدآباد (۱۱۷) تلفن ۸۴۲۷۱ ـ ۸۳۳۲۰

دکتر ابوالفتح رفیعی
وکیل درجه اول دادگستری تخت‌جمشید نرسیده بجاده قدیم شمیران شماره۶۲۷۰ تلفن ۷۵۹۶۷۱ ۷۵۸۴۷۶

رضا شمس
وکیل پایه۱دادگستری، مشاور حقوقی خیابان تخت‌جمشید شماره ۱۲۴ تلفن ۴۸۸۴۵

مصطفی قلی صاحبدیوانی
وکیل پایه ۱ دادگستری ، مشاور حقوقی شاهرضا مقابل دبیرستان انوشیروان دادگرشماره ۳۳ تلفن ۴۰۱۸۱

موسی صبی
وکیل پایه ۱ دادگستری ، مشاور حقوقی خیابان شاه شماره ۲۱۰ تلفن ۶۰۴۱۶ و ۴۸۹۶۷

سید محمد رضاضیاء
مشاور حقوقی نارمك خیابان سیمتری ایستگاه بیمه ساختمان دفتر اسناد رسمی ۳۵۳ تلفن ۷۹۲۴۰۰

محمد علیزاده
وکیل دعاوی در تمام مراحل ومشاور حقوقی
میدان بهارستان کوچه نظامیه شماره ۴۱ تلفن ۳۳۳۱۳۹

احمد براقی سالم
وکیل پایه ۱ دادگستری ، مشاور حقوقی دعاوی حقوقی در سازمان قضائی ارتش ودادگستری دزاشیب شمیران کوی سالم پلاك ۸ تلفن ۸۳۱۵۸

محمد تقی مثنوی
مشاور حقوقی
خیابان آیزنهاور جنب پمپ بنزین اول خیابان خوش شمال تلفن ۹۵۹۵۴۷

وسایل برقی منزل

لوستر زرین
آباژور و کار های استیل‌فرم جدید خیابان بهار چهـاد راه تخت‌جمشید شماره ۱۵۲ تلفن ۷۵۸۴۴۵

الکتریکی شرفی
انواع لوازم الکتریك ، کابل های برق پست ترانسفور ماتور تابلو های مخصوص برق ، اول لالـه‌زار شماره ۴۶ـ۴۴ تلفـن ۳۳۲۳۹۰

فروشگاه لوستر شعله
فروشنده انواع و اقسام‌لوستر و کادوئی شماره ۱ ـ خیابان پهلوی نرسیده به دو راهـی یوسف‌آباد شماره ۲ میدان ۲۵ شهریور

وسایل موسیقی

ایران موزیك
معرف جدیدترین صفحات روز ایرانی و خارجی صفحـات مشهورترین خوانندگان دا ازاین فروشگاه ابتیاع نمائید شاه‌آباد تلفن ۳۰۲۰۰۸

جنرال موزیك
پیانو و کلیه ادوات موسیقی هویك یادگاریان متخصـص تعمیرات و کوك پیانو . صفی‌علیشاه شماره ۷۰ و۲۶ تلفنهای ۷۵۷۰۶۶ ـ ۷۷۰۱۱۹

ه

هنرکده ونمایشگاه هنری

تالار هنر
زیر نظر
علی اشرف والی

بمنظور پیش برد و پرورش ارزنده استعداد هنری جوانان هنرآموزتامراحل ممتاز وعالی‌در رشته‌های هنرنقاشی هنرجو می ـ پذیرد . ساعت اسم نویسی از۶تا۸بعدازظهر فرح شمالی نبش کوی اهر طبقه دوم شماره ۴ تلفن ۷۲۴۴۱

نیازمندیها

اطلاعیه کارخانه گروندیگ

۹۵۶۲۹۷ و ۹۵۳۲۴۷

شماره تلفن های سرویس تلویزیونهای گروندیگ است
برای حفظ منافع خودتان بجای دیگر مراجعه نکنید

استخدام

به چند نفر دوشیزه و یا بانو جهت شرکت در فیلمهای تبلیغاتی نیازمندیم تلفن ۶۰۲۸۹

دکتر داروساز
برای اداره داروخانه در یکی ازشهرهای مازندران مورداحتیاج است .
تلفن ۳۱۳۸۵۳
۱ـ۲ آ ـ۴۵۱۵

کمك داروساز
یکنفر کمك داروساز کارآموزده مورد نیاز است بتلفن ۷۰۹۳۵ مراجعه شود .
آ ـ۳۲۳۴۹ ۱ـ۲

شرکت دفتر ماشین استخدام میکند
دوشیزه یا بانو تلفنچی (رستشنیست) که ماشین نویسی فارسی خوب بداند برای تمام‌روز استخدام‌میشود لطفا مشخصات‌خود را با یکقطعه عکس به صندوق پستی ۱۱ر۱۳۸۵ ارسال‌فرمایند.
آ ـ۶۹۵۳۲ ۱ـ۵

یکی از کارخانجات بزرك رادیو
وتلویزیون به تعدادی کارمند و تکنیسین و تعمیرکار برای طهران احتیاج دارد داوطلبان مشخصات و تقاضای کار خودرا به صندوق پستی ۱۲ر۱۳۸۴ ارسال دارند .
آ ـ۳۱۷۵۱ ـ۱۰

یکنفر ماشین‌نویس دوشیزه یا بانو که ماشین نویسی فارسی و لاتین بداند نیازمندیم خیابان ایرانشهر شمالی خیابان کامیار شماره ۳۶ تلفن ۶۲۳۹۴۰
آ ـ۴۵۲۵ ۱ـ۲

یك نفر محاسب زن یا مرد
برای تهران و چند نفر محاسب مرد برای کارگاه که بزبان‌فرانسه آشنا باشند نیازمندیم به شرکت ساسر خیابان اراك شماره ۳۸ بین ساعات ۳۰ر۱۵ تا ۱۸ مراجعه‌شود.
آ ـ۳۲۲۷ ۱ـ۳

دکتر داروساز جهت تهران‌و شهرستانها مورد نیازاست ۳۳۶۴۵۰
آ ـ۳۸۳۷ ۶ـ۲۰

آگهی‌استخدام مترجم
وزارت کشاورزی‌دو نفر مترجم درجه‌یك زبان انگلیسی دابمنظور خدمت‌در طرح مکانیزاسیون‌برنج در استان مازندران برطبق آئین نامه استخدام کارکنان پیمانی با شرایط زیر استخدام مینماید:
۱ـ تابعیت دولت ایران
۲ـ سن ۲۲ الی ۳۵ سال
۳ـ برخورداری از صحت‌کامل و عدم اعتیاد بمواد مخدر وافیون
۴ـ دارای مدرك تحصیلی لیسانس یا فوق لیسانس در رشته مربوطه .
۵ـ متدین به یکی از ادیان رسمی کشور
۶ـ داشتن برك خاتمه خدمت نظام وظیفه
واجدین شرایط میتوانند با در دست داشتن یك برك‌فتوکپی‌مدرك تحصیلی و یك برك رونوشت مصدق شناسنامه و فتوکپی برك خاتمه خدمت نظام وظیفه و دو قطعه عکس ساعت ۹ صبح روز ۴ بهمن ماه جاری بدفتر آموزش واقع در میدان کندی مراجعه نمائید .
وزیر کشاورزی
آ ـ۶۹۹۰۰ ۱ـ۲

چند نفر راننده پایه دو همگانی که متاهل و باسواد باشند با حقوق و مزایای مکفی استخدام می شوند . داوطلبان می‌توانند همه روزه به سازمان شماره ۲ فداج بالاتر از چهارراه حقوقی نبش کوچه زرین‌مراجعه نمایند .
آ ـ۷۰۱۰۰ ۱ـ۵

یك پرستار با سابقه
وضامن معتبر موارد نیازاست‌بتلفن ۶۲۴۴۰۳ مراجعه شود .
آ ـ۴۵۴۶

مستخدم باسواد نیازمندیم
لاله‌زارنو مقابل سینما متروپل آژانس شایسته
آ ـ۴۵۴۸

آگهی استخدام
یك واحد بزرك صنعتی به یکعده حسابدار ، تحویلدار ، حسابدار صنعتی و فروشنده مجرب‌نیازمند است .
شرایط استخدام
۱ـ دارابودن مدرك خدمت زیرپرچم و یا معافیت دائم‌غیر پزشکی .
۲ـ سن بین ۲۵ الی ۳۵ سال
۳ـ پایه تحصیلات دیپلمه
واجدین شرایط فوق میتوانند تقاضای خود را با ذکرسوابق کار تجربی و میزان تحصیلات‌و سایر مشخصات خود بانضمام یك قطعه عکس ۴X۶ بصندوق پستی ۱۹۲۶ ارسال دارند .
آ ـ۳۲۳۸۵ ۱ـ۲

شرکت آمریکائی در تهران
احتیاج به استخدام تمام وقت یك‌کارمند جوان ایرانی که کاملا مسلط بزبان انگلیسی و فارسی باشد دارد . کسانیکه تحصیلات دانشگاهی دارند ارجح هستند .
تلفن های ۹۵۴۹۱۹ ـ ۹۵۳۲۵۴
آ ـ۳۲۴۷۳

عکس خبری روز
بچندنفر کارگر آتلیه وتاریك‌خانه که‌واردباشند ویك دوشیزه جهت‌اداره امور داخلی احتیاج دارد آدرس سعدی‌شمالی‌جنب بیمه ایران‌تلفن ۳۳۹۶۴۴

کارخانجات صنعتی زاگرس استخدام میکند
کارگر سوهانکار یك نفر کارگر تراش‌کار یك نفر داوطلبین باید دارای‌برك معافی نظام وظیفه و گواهینامه ششم ابتدائی باشند .
کارخانجات زاگرس کیلومتر ۱۲ جاده مخصوص کرج
۱ـ۲ آ ـ۷۰۰۱۸

بازاریاب
۵۰نفر بازاریاب تحصیل‌کرده باسابقه درامرفروش کتاب با حقوق ماهیانه ۲۵۰۰ تومان باضافه پورسانتاژ موردنیازاست. امیر آباد شمالی ـ روبروی کوی دانشگاه ـ کوی عالمی شماره۱۱۱ موسسه پژوهش‌آماری بعد از ظهر ها ۵ تا ۶ .
آ ـ۷۰۲۳۶ ۱ـ۲

نقاش وطراح برای نقاشی و طراحی جعبه بیسکویت استخدام می‌شود . لطفا بین ساعت ۱۰ الی ۱۲ بشرکت سهامی بیسکو پرس خیابان بوذرجمهری‌غربی ساختمان گرجی مراجعه فرمائید .
آ ـ۷۰۰۴۰ ۱ـ۲

کارخانجات عالی نسب استخدام میکند
۱ـ یکنفر نقشه‌کش دیپلمه هنرستان که حداقل دو سال در یکی از کارخانجات سازنده مصنوعات فلزی قسمت نقشه‌کشی کار کرده باشد .
۲ـ یکنفر تکنیسین درجه یك آشنا به انواع پرسهای بزرك و کوچك برقی و بستن قالبها با سابقه ۳ سال سرپرستی پرسکاری با حقوق مکفی .
۳ـ سه نفر کارگر آبکاری نیکل و کرم باسابقه ۵ سال کار که دارای سواد و اطلاعات کافی آبکاری بوده باشند .
داشتن برك خاتمه خدمت نظام وظیفه یا معافیت شرط اساسی است .
حائزین شرایط میتوانند همه روزه از ساعت ۵ر۴ تا ۵ر۶ بعد ازظهر جز روز های تعطیل بدفتر کارخانه واقع در سه راه اکبر آباد اول خیابان خرمشهر یا به تلفن های ۹۵۴۴۳۵ و ۹۵۶۴۵۶ مراجعه نمایند .
آ ـ۴۵۴۰ ۱ـ۳

استخدام راننده پایه یکم
طرح تثبیت شنهای روان وابسته بوزارت منابع طبیعی تعدادی راننده پایه یکم کامیون و بولدزر جهت خدمت در تهران و شهرستانها بطور پیمانی استخدام مینماید .
داوطلبان با در دست داشتن مدارك مربوطه میتوانند همه روزه از ساعت ۹ الی ۱۱ صبح به طبقه دوم ساختمان دکتر اصانلو واقع در چهار راه قصر محل تقاطع جاده قدیم شمیران و ابتدای سیمتری نظامی مراجعه نمایند .

شرکت سهامی ایربیک
جهت تکمیل کادر فروش خود به‌چند نفر فروشنده باتجربه ودارنده گواهینامه رانندگی جهت فروش کنسانتره‌لاربیک احتیاج دارد. داوطلبان میتوانند همه‌روزه به خیابان آیزنهاور بعداز وزارت کار مقابل سه راه آذربایجان شرکت سهامی ایربیک مراجعه نمایند . تلفن ۹۶۰۷۰۱

یکنفر خدمتکار
برای تمام وقت با حقوق مکفی استخدام میشود داوطلبان صبحها تا ساعت ۹ و بعد از ظهر ها از ساعت ۵ تا ۷ بشماره ۷۷۲۴۶۸ تلفن نمایند .
آ ـ۳۲۴۱۹

به یکنفر فروشنده با تجربه جوان که بزبان انگلیسی آشنائی داشته باشد مورد احتیاج است. تخت جمشید ـ مبل عدالت
آ ـ۷۰۰۲۰ ۱ـ۴

شرکت تولیدی به چند نفر که در رشته فروش تجربه‌کافی داشته باشند برای فروش فرآورده های نفتی خود احتیاج دارد . واجدین‌شرایط می‌توانند روزهای شنبه و سه‌شنبه بین ۵ الی ۷ بعد از ظهر به تلفن ۶۴۷۱۸ مراجعه نمایند .
آ ـ۷۰۰۹۶ ۱ـ۲

استخدام انباردار
یك شرکت تولیدی مواد شیمیائی ایرانی و آلمانی .
یك نفر انباردار را که بتواند مدیریت انبار محصولات تهیه شده را عهده دار شود با وقت‌و کار مناسب‌سرویس‌رفت و برگشت و استفاده از غذا استخدام مینماید .
شرایط استخدام‌عبارتند از:
۱ـ تجربه‌وسابقه‌کافی درامور انبارداری
۲ـ آشنائی کامل‌بزبان آلمانی یا انگلیسی .
۳ـ سپردن تضمین ملکی کافی .
واجدین شرایط می‌توانند درخواست کتبی خودرا با ذکر سوابق و مشخصات و تعیین‌حقوق پیشنهادی براهنمای شماره ۷۳۷ روزنامه اطلاعات ارسال دارد .
آ ـ۴۵۴۷ ۱ـ۵

آگهی استخدام
شرکت سهامی ایرانیت چهار نفر راننده پایه ۲ همگانی‌باسواد و چهار نفر نجار مدل ساز باسواد برای خدمت در کارخانه ایرانیت واقع در غنی آباد شهر ری استخدام مینماید .
داوطلبین میتوانند تا تاریخ ۹ بهمن ۴۸ از ساعت ۸ صبح تا ۱۴ به امور اداری شرکت واقع در خیابان تخت جمشید کوچه بشارت شماره ۸ مراجعه نمایندتا در صورت واجد بودن شرایط ترتیب استخدام آنها داده شود.
آ ـ۷۰۰۲۲ ۱ـ۲

بچند نفر فروشنده زن و مرد نیازمندیم به تلفن ۴۵۹۹۸ یا سه راه شاه کوچه گودرز شماره ۱۶ طبقه چهارم انتشارات پیوند مراجعه فرمائید .
آ ـ۴۵۵۳ ۱ـ۲

شریك

یك شریك با سابقه
جهت فروشگاه بزرك‌خواربار ولبنیات در غرب تهران‌نیازمندیم تلفن ۷۵۸۸۵۶
آ ـ۳۲۴۶۵

جویای کار

دوشیزه‌فارغ‌التحصیل در رشته فیزوترابی با درجه M.C.S.P از انگلستان آماده کار است . تلفن ۸۹۱۹۳۸
آ ـ۳۲۲۹۵ ۱ـ۲

خانمی‌مسلط بامورمنشگیری
جویای کار است‌تلفن ۳۳۵۰۴۰
آ ـ۴۳۸۵ ۱ـ۵

آشپز ایرانی و خارجی
با سابقه ۳۵ سال آشپزی جویای کار است براهنمای شماره ۷۳۸ روزنامه اطلاعات مراجعه شود .
آ ـ۳۲۴۱۳

گمشده

سرقت شده
بدین وسیله اعلام میگردد ۶ قطعه سفته سررسید ۱۵ر۱۱ ر ۱۰ر۱۲ر۴۸ بنام‌خلیل زاده‌رضائیه و ۱۸ر۱۱ر و ۲۸ر۱۱ و ۸ر۱۲ بنام علی حسین زاده و ۲۵ر۱۱ بنام‌شهنازی در تاریخ ۲۹ر۱۰ر۴۸ از اتومبیل اینجانب منوچهر کاظمی علی اکبر سرقت رفته از درجه اعتبار ساقط می باشد جمع کل مبلغ ۱۲۲۰۰۰ ریال تلفن : ۲۴۲۰۶ منوچهر کاظمی
آ ـ۳۲۴۷۵

گذرنامه بنایاهو ماه‌گرفته‌فرزند سلیمان در تاریخ ۲۸ر۸ر۴۸ مفقود گردیده ازیابنده تقاضا دارد به خیابان‌روزولت کوچه نیاك شماره ۵ ارسال دارند .
آ ـ۳۲۳۵۹

کافه قنادیها

کافه قنادی ماهینا
سفارش انواع شیرینی وشکلات کیکهای عقد و عروسی و تولد قبول میشود فرح جنوبی تلفن ۷۶۱۷۲۴
آ ـ۴۴۹۸ ۱ـ۳

خرید و فروش اثاثیه

خرید

فرش کیهان تلفن ۷۶۳۷۷۶
خریدار انواع قالی وقالیچه در منازل می‌باشدلطفا یادداشت فرمائید برای معاملات همه نوع فرش با تلفن ۷۶۳۷۷۶ فرش کیهان مکالمه فرمائید خیابان روزولت میدان ۲۵ شهریور

فرش رضوی تلفن ۷۶۴۸۰۰
حریدار انواع فرشهای کهنه و نو صادراتی سنگین قیمت ، فروشنده بهترین فرش های نو کاشان روزولت میدان ۲۵شهریور

فرش پارس‌نو ۷۳۳۰۶
فرشهای کهنه و نوسنگین قیمت جهت صادرات باوجه‌نقد ازمنازل ـ عالیترین قیمت حریداریم ضمنا قبوضات و ش بانکی ارزیابی‌شده زیادتر خریداریم‌تلفن ۷۸۲۴۱۳

فروشگاه فرش طوسی
فرشهای کهنه‌و نوسنگین قیمت شما را جهت صادرات ازسایرین بهتر میخرد : تلفن ۷۵۹۰۲۹

نمایشگاه فرش گلشن
تلفن ۶۲۱۴۲۱
همه نوع فرشهای کهنه حریداریم وهمه رقم فرش نو موجود میباشد فرشهای کهنه با نو معاوضه‌میشود خیابان پهلوی بالا ایستگاه بیمه جنب بانك ملی یوسف‌آباد

فروشگاه‌شایان ۶۱۳۳۸۱
تلفنی خریدار هر نوع قالی قالیچه کهنه‌نوجهت صادرات‌یخچال‌تلویزیون اجاق‌گاز لباسشوئی

فرش‌خواجه نصیر
تلفن ۷۲۶۹۰
بهترین خریدار فرشهای کهنه وصادراتی وسائیده و نو درمنازل خیابان خواجه نصیر طوسی
آ ـ۴۴۶۰ ۱ـ۵

فروشگاه ایران فرش
تلفن ۷۷۴۹۷۲
کلیه لوازم شما بهر مبلغ‌باشد بیشتر از سایرین نقد خریداریم

فروشگاه و نمایشگاه آسیا
یخچال ـ تلویزیون ـ اجاق گاز و فرش شما را عادلانه خریداریم شاه چهار راه پیروز تلفن ۶۱۲۸۳۲

فرش‌اردیبهشت تلفن ۶۸۱۶۴
بمدیریت اسماعیل اسدی فرشهای کهنه و سنگین قیمت جهت صادرات نقدا خریداریم.

فروشگاه حالقی
تلفنهای ۳۰۳۰۸۰و ۳۵۲۰۹۰
فرش کهنه‌و نو ویخچال، تلویزیون لوازم منزل شما را خریداریم

فروشگاه بختیاری
تلفن۵۷۹۳۲۹
بهترین خریدار کلیه لوازم منزل
آ ـ۴۵۳۰ ۱ـ۲۵

فروشگاه صمدتلفن ۴۹۹۸۵
خریدار همه رقم فرشهای کهنه‌و نو اشیاء قدیمی و لوازم منزل
آ ـ۳۵۳۱ ۱ـ۲۶

فروشگاه آرمان‌تلفن ۶۹۶۲۳
بهترین حریدار تلویزیون فرش چراغ‌گاز و هر نوع یخچال‌نفتی
آ ـ۳۷۲۷ ۱ـ۳۶

فرش‌فروردین تلفن ۴۳۰۸۵
بهترین خریدار فرشهای کهنه‌ونو
آ ـ۳۶۴۰ ۱ـ۲۶

فروشگاه آریا تلفن ۴۹۳۹۳
بهترین خریدار یخچال نفتی و برقی ، فرش ، تلویزیون خیابان شاه .
آ ـ۴۲۲۱ ۱ـ۱۵

فروش دست‌اول

یك تخته قالی قرمز
نو درجه ۱ ۵X۸ زمینه لاکی متر مربع ۱۷۰۰۰ ریال بفروش میرسد . طالبین عصر ها با تلفن ۷۳۰۰۵ تماس بگیرند .

پالتو و کلاه مینك‌نوو قالی‌کرمان تلفن۷۶۴۵۱۳

لوازم فلزی
کارخانجات‌صنعتی‌استاد مدرنترین لوازم دفتری
صندوق نسوز ، نردبان کشوئی با تریلی : نمایشگاه فردوسی شمالی شماره ۷۷ تلفن ۳۱۲۸۵۰
آ ـ۴۰۵۶ ۱ـ۲۵

فروشگاه فرش صدری
خیابان بهارشمالی نبش کوچه شیمی
تلفن ۷۶۵۲۹۴

کرایه

بنگاه فنی تهران تایپ کرایه هر نوع‌ماشین‌تحریر خیابان‌فرانسه تلفن ۴۵۲۳۳
آ ـ۴۵۵۱ ۱ـ۴

کرایه هر نوع ماشین تحریر بنگاه فنی ناصر تلفن۷۵۶۲۰۵ دروازه دولت مقابل سعدی .
آ ـ۴۰۱۰ ۱ـ۱۳

نمایشگاه های مبل

پیراهن مبل ۳۳۹۵۰۵
تعویض پارچه مبل ۳۳۹۵۰۵
پرده دوزی شهرزاد ۳۳۹۵۰۵

پرده‌دوزی ارجمند ۳۳۷۳۷۰

نمایشگاه‌مبل‌ابتکار ۹۵۳۷۲۶
همه نوع مبلمان مدرن نقد و اقساط بفروش میرسد از این نمایشگاه دیدن فرمائید سلسبیل مقابل سینما خرم
آ ـ۴۵۴۲

شستشوی مبل و فرش

شستشوی مبل و فرش کلین
سرویس مهر میکروپیشرو
نظافت مبل و فرش در جای خود باموادآزمایش شده با دستگاه مجهز بعرد تلفن ۹۵۲۵۴۶

دوراکلین سرویس آمریکا
خشکشوئی مبلمان فرش وابسته بکارخانجات تاول ماستر ایران ۷۵۸۳۹۵ و ۷۵۸۳۹۶ و ۷۳۶۸۳

سرویس مبل‌شوئی نوین
نظافت مبلمان فرش موکت با دستگاه اتوماتیك مواد خارجی درمنزل تلفنهای ۲۷۲۹۰ـ ۶۲۴۹۰۰

کارخانه‌قالیشوئی‌ادیب
مجهز بکلیه وسایل ۹۵۸۹۵۰
آ ـ۴۲۷۹ ۹ـ۲۶

شستشوی مبل و فرش‌ادیب
مبل و فرش تشکهای ماشین در جای خود تمیز مینماید ۹۵۲۴۵۴

شستشوی مبل‌و فرش‌ساحل
نظافت مبلمان و پلیش بوسیله دستگاه برقی در جای خود ۹۵۶۵۶۵

تعمیرات

تعمیرگاه تلویزیون الکترون تلفن ۷۶۳۶۸۴
تعمیر تلویزیون های R.C.A شاوب‌لورنس ـ تلفنکن ـ سیرا فیلیپس ـ و سایر مارکها ونصب کنورتور و آنتن تمام کانال با سرویس مجهز سیار بویژه شمیرانات .

اهم الکترونیك سرویس
تعمیر تلویزیونهای شاوب لورنس R.T.I فیلیپس ـ تلفنکن گروندیك و کنورتورتلفن۶۲۴۸۱۷

دکتر تلویزیون شما
متخصص‌وتحصیلکرده این‌فن
مهندس‌امیرشمسی
چهارراه‌امیراکرم ـ مغازه‌امیر
تلفن ـ ۶۴۵۵۳

سرویس تلویزیون خاورمیانه تلفن۳۳۳۳۱۷
تعمیر انواع تلویزیون های R.T.A. ـمونت R.C.A و غیره با سرویس سیار
آ ـ۴۵۱۳

یگانه تعمیرگاه مجهز
R.T.I-R.C.A
فیلیپس . شاوب‌لورنس. تلفونکن. وستینکهاوس بلاپونکت و تلویزیونهای اروپائی وامریکائی . تلفن ۶۹۵۱۴ و ۴۲۷۳۳

شرکت مهندسین تلویزیون
باکارمزد کم سرویس کامل تعمیر انواع تلویزیونها و دستگاه های برقی تقویت لامپهای تصویر با دستگاه مدرن تلفن ۶۱۱۲۳۴
آ ـ۴۵۰۳ ۱ـ۳۰

شرکت‌تلویزیون‌سرویس
آرسی‌آ R.C.A تعمیر انواع تلویزیون۳۱۳۲۷۸ و ۳۱۳۲۶۲

PARS.SERVICE
پارس سرویس تعمیر کننده در بازکن برقی و تلفن تلفن ۷۶۳۸۹۶
آ ـ۴۴۲۳ ۱ـ۱۵

تعمیرگاه وازگن ۷۶۰۷۹۳
یخچال ـ شوفاژ ـ سردخانه
آ ـ۴۴۲۱ ۱ـ۱۵

غرب الکترونیك
تعمیرانواع تلویزیون و نصب کنورتور اتوماتیك آلمانی ۳۰٪ تخفیف با سرویس سیار تلفن ۷۵۴۵۰
آ ـ۴۵۵۹ ۱ـ۲۶

تعمیرگاه فریجیدر ۷۲۳۳۹
آ ـ۴۵۰۰ ۲ـ۲۶

بخاری

جنرال سرویس
سرویس آبگرمکن بخاری شوفاژ تلفن ۷۹۳۰۵۷
۱۹ـ۱۲۶ـ آ ـ۳۳۹۹

رفع گرفتگی لوله
تعمیربخاری آب‌گرمکن یخچال و لباسشوئی
ساز ۷۵۵ تلفن ۷۵۵،۷۵۵

رنك وسرویس‌هرنوع بخاری آبگرمکن۷۶۵۲۶۴

کولر

روکش‌برزنتی‌محافظ
هر نوع کولر تلفن ۷۶۵۲۶۴

سرویس شوفاژ وتعمیر تلفن ۸۶۶۴۲

فروش اتومبیل

مدل ۶۸
بنز ۲۳۰ اس ۶۶ با کولر و رادیو گرام و بی . ام . و ۱۶۰۰ مدل ۶۸ رنك شکلاتی با رادیو فروشگاه اسکندری ۷۶۱۳۲۴
آ ـ۴۵۰۰ ۲ـ۵

فولکس . اپل . پیکان
دست دوم خریداریم تلفن۷۶۰۲۹۰
آ ـ۴۴۲۴ ۱ـ۴

یکدستگاه شورلت آمپالا
اتوماتیك مدل ۶۲ معاف ازحقوق گمرکی‌بدون پلاك‌شهربانی‌بفروش میرسد به تلفنهای ۳۰۲۲۷۷ و ۳۰۲۲۹۹ سفارت کبرای بلژیك مراجعه شود .

یکدستگاه اتومبیل فولکس واگن استیشن موردنیاز است ۶۲۶۲۴۳
آ ـ۷۰۰۱۶

فروشگاههای اتومبیل

نمایشگاه اتومبیل‌ناصر
بشما توصیه میکند بهر شرایطی که بخواهید میتوانید صاحب اتومبیل آریا و شاهین بشوید.
نشانی خیابان سی متری‌نیروی هوائی‌جنب بانك بیمه‌بازرگانان تلفن ۷۹۴۸۳۸

آریا و شاهین باشرایط سهل خلیلی نمایندگی نواب تلفن ۹۵۰۹۶۳

فروشگاه بیستون
تلفن ۲۵۷۷۷ آریا و شاهین بدون پیش قسط

بازار اتومبیل ۹۴۰
انواع و اقسام اتومبیل های دست دوم بقیمت عادلانه معامله میشود ۳۰۱۳۲۷
آ ـ۴۴۰۲ ۱ـ۲۶

توجه

اتومبیل مستعمل‌شما رابجای پیش قسط‌قبول کرده آریا و شاهین و جیپ با سهلترین‌شرایط تحویل میدهیم . تلفن ۳۳۴۶۷۶ و ۳۳۸۸۸۵

فروشگاه توکل جیپ‌ولندور
میدان باغشاه سه تلفن ۴۷۰۷۵

اتومبیل شمس
اپل پیکان فولکس خریداریم تلفن ۷۶۰۲۹۰
آ ـ۴۵۳۵ ۱ـ۴

برای اتومبیل شما

محافظت اتومبیل
قیرپاشی اتومبیل بوسیله قیر صداگیر پلاستیکی بندیکس پپسی کولا جیحون (لشکری) پائین‌تر از دامپزشکی جنب فروشگاه قیر بندیکس سالن قیر پاشی تلفن : ۹۵۳۶۰۱
آ ـ۴۱۷۳ ۱ـ۲۲

کاک
روکش صندلی اتومبیل
فرش و چادر اتومبیل
روکش‌کولر
نمایشگاه‌رحمتیان
خیابان فردوسی‌مقابل صندوق پس‌انداز ملی
ساختمان آفتاب شرق
تلفنهای ۳۰۴۲۵۰ و ۵۰۵۸۰

نمونه
اتوسرویس و تعمیرگاه نمونه
تعمیرگاه مجاز آریا ـ شاهین و جیپ جاده قدیم شمیران سه راه ضرابخانه .
تلفن : ۷۷۲۰۵۳

کرایه

اتوبوس
اتومبیلهای تشریفاتی باراننده برای داخل‌وخارج تهران‌میدان فردوسی تلفن ۴۴۶۰۵ و ۶۱۱۲۷۰

کالج بار
بارکش شهر و حومه
بیمه اثاثیه منزل
۴۱۱۱۱
۶۱۱۱۱۱

جرثقیل وتریلی جاسب تلفن ۲۵۷۶۵ و ۲۷۸۱۸

جرثقیل وتریلی توکل
میدان شاه تلفنهای ۵۰۶۹۱ و ۵۵۸۲۸ و ۵۸۴۷۹

جرثقیل پیمان ۳۵۶۰۳۱

جرثقیل سبائی
تلفن ۹۵۴۴۴ ـ ۹۶۰۴۲۰
آ ـ۴۴۳۸ ۱ـ۱۵

جرثقیل صادقیان تلفن ۳۱۲۰۹۱

معاملات املاك و مستغلات

فروش

اراضی نارمك تهران‌پارس
پول شرطی امیمی تلفن ۷۹۰۰۹۰

آژانس شهرزاد فرمانیه ۸۸۱۷۰۹
آ ـ۴۰۰۳ ۱ـ۲۶

لاله‌زار بنگاه کوشان ۳۳۹۷۸۴
فروشنده املاك در همه جا لطفا باتلفن‌دستور فروش بفرمائید

بازرگانی‌نراقی شمیران۸۵۴۸۵
آ ـ۴۲۹۳ ۱ـ۲۶

دروس
ویلای مدرن و مجهز یکهزار متری‌بفروش میرسد تلفن۸۸۱۳۱۴
آ ـ۳۲۱۵۷ ۱ـ۳

مشاور املاك سلطانی
خرید و فروش املاك تهران و حومه ۷۵۹۷۶۱
آ ـ۴۴۴۷ ۱ـ۲۶

سه قطعه زمین بر اسفالت
جاده علیشاه عوض بفروش میرسد تلفن ۳۱۲۴۹۸
آ ـ۶۷۱۰۶ ۱ـ۱۰

مستقلی در شمیران
۳طبقه ۶۰ اطاق پارکینك‌وسیع آب و برق و تلفن بفروش‌میرسد تفکری ۷۷۰۶۹۹
آ ـ۴۳۱۴ ۱ـ۱۵

خانه ۴ اطاقه و۳ اطاقه
اقساط طولانی تلفن ۳۳۴۳۵۶
آ ـ۳۸۰۳ ۱ـ۲۰

چندین قطعه زمین قیطریه
بقطعات ۴۰۰ تا ۵۶۰ متری بفروش میرسد آژانس چیذری قیطریه ۸۸۱۰۴۲
آ ـ۴۴۹۸ ۱ـ۱۰

چند قواره زمین
با آب و برق بر جاده علیشاه عوض برای کار های صنعتی بفروش میرسد تلفن ۳۱۲۴۹۸
آ ـ۳۸۸۳۸ ۱ـ۱۰

آژانس‌شایسته ۲۰۵۳۴۹
باکادری مجرب و صلاحیتدار آماده انجام امور ملکی شما و مرکز عمده خرید و فروش املاك درشهر و شمیرانات

سرقفلی مغازه فروشی
بتلفن ۴۵۱۴۲ مراجعه شود.
آ ـ۴۴۷۵ ۱ـ۷

انبار کالا
جهت فروش حاضر است بتلفن ۴۵۱۴۲ مراجعه فرمائید .
آ ـ۴۴۷۶ ۱ـ۷

ملك فروشی مناسب برای بارانداز
یاسرادربازار مقابل سرای امیر کوچه حمام چال حدود ۱۶۰۰متر با آب و برق سه‌فاز و تلفن روز ها بتلفن ۲۸۶۰۹ یا ۲۴۸۴۷ مراجعه فرمائید .
آ ـ۳۲۱۹۹ ۳ـ۵

خانه‌فروشی ۱۳۵ هزارتومان
قیمت مقطوع بدون واسطه بتلفن ۹۵۷۱۵۷ از ساعت ۹ صبح تا ۱۲ و از ۴ تا ۶ بعد از ظهر مراجعه فرمایند .

بورس اراضی ولنجك
بازرگانی‌فردوسی تلفن ۸۵۸۲۸
آ ـ۴۵۳۷ ۱ـ۱۳

بازرگانی رستگار ۸۵۱۶۴۱
مرکزخرید و فروش خانه‌زمین ویلا و مستغلات در شمیرانات
آ ـ۴۵۳۹ ۱ـ۴

زمین درچاله‌هرزودروس از متری ۲۰۰ تومان‌بالا موجود است تلفن ۷۷۰۶۷۸

خانه فروشی و اجاره‌ای در چاله هرز و دروس موجود است . تلفن : ۷۷۰۶۷۸

خریداری میشود

زمینهای زعفرانیه دره
فشلاق مکانیر و سعادت‌آباد عباس‌آباد ، فرحزاد
راخریداریم بازرگانی جلالی خیابان پهلوی تلفن های ۶۲۶۴۱۱ و ۶۲۴۱۹۳
آ ـ۶۴۸۸۴

پهلوی‌دره‌فشلاق‌داودیه قیطریه‌ولنجك‌عابدی۸۵۰۰۹۵

املاك شمیرانی
تلفن ۸۹۲۹۸۲

دفترپارس اراضی سیصدمتری داخل طرح عباس آباد خریدار است تلفن ۷۶۱۵۵۸

بورس املاك شمیران
دفتر براتی باغ فردوس۸۵۲۵۷۵
آ ـ۳۸۹۹ ۱۰ـ۲۶

اراضی یوسف آباد خریداریم ۶۲۴۳۵۲
آ ـ۴۰۶۱ ۱ـ۱۲

منزل شما را فوری خریداریم
آژانس خردمند ـ ۶۲۱۱۴۱
آ ـ۶۲۳۴۵ ۱ـ۴

املاك نیك ۶۳۱۶۰۶
مرکز حرید و فروش اراضی‌ونك ویوسف آباد و کوی مکانیـ

اراضی‌شمس آباد و کاظم آباد
حریداریم املاك‌پارس ۷۷۰۴۷۹
آ ـ۳۵۸۲ ۱ـ۱۰

اراضی سعادت آباد کوی
مکانیزخریداریم ۴۵۰۴۰ـ ۶۸۵۶۲
آ ـ۴۴۹۱ ۱ـ۱۲

اراضی یوسف آباد
دیدوندید خریداریم ۶۲۲۳۸۰
آ ـ۴۵۳۸ ۱ـ۵

اجاره داده می شود

رستوران و اغذیه فروشی
باموقعیت فوق‌العاده مناسب‌در کاخ شمالی بالای بلوار باجاره واگذار میشود تلفن ۶۲۲۸۵۶
آ ـ۴۳۵۷ ۱ـ۶

دو دستگاه آپارتمان
جهت مطب که دو پزشك‌میتوانند از آن استفاده نمایند باجاره واگذار میشود .
تلفن ۴۰۴۰۴
آ ـ۴۵۱۴ ۱ـ۳

خانه‌ای در خیابان وزراء
طبقه دوم و سوم ۴ اتاق با سرویس کامل رهن و اجاره‌نجم آبادی ۷۶۴۷۵۵
آ ـ۴۵۰۹ ۱ـ۲

طبقه دوم منزل شمالی
دارای سه اطاق خواب ـ هال سالن ـ سرویس کامل ، خیابان محمد رضا شاه ، ایستگاه دوم ، ۱۸ متری اول (یوسفی) پلاك ۲۹ هر روز ۴ تا ۶ بعد از ظهر .
آ ـ۳۲۴۷۹

در بهترین نقطه یوسف آباد
آپارتمان‌مجهزبتمام وسائل برای اجاره تلفن ۶۲۲۳۸۰
آ ـ۶۹۹۶۸

خیابان سپهبد زاهدی ۱۰۳
یکدستگاه دفتر ۸ اطاقه مجهز تلفن پرده کرکره لوستر شوفاژ کولرتلفن ۶۱۳۰۲۳ فروشگاه‌آذین
آ ـ۳۲۳۵۷ ۱ـ۲

در تجریش
یکدستگاه ساختمان دو طبقه در وسعت سه‌هزار متر ـ دارای تلفن وبرق و آب ولوله‌کشی‌ـشوفاژ و کولر واستخر‌ـهرطبقه مجزا ـ یایکجابالوازمات مجهز ـ ومبله باجاره واگذار میشود .
علاقمندان بتلفن۶۸۱۰۵۶ صبحها مراجعه نمایند.

اجاره میشود

موسسه امور خارجیان
مخصوص اجاره منازل تخت‌جمشید قی کاشی ۵۰۳ـ ۷۱۷۸۲

سازمان نیازمندیهای خارجیان
خانه‌شمارا اجاره میدهد ۶۱۳۹۳۹

منزل شما را فورا اجاره می‌دهیم . آژانس خردمند۶۲۱۱۴۱
آ ـ۳۲۳۴۵ ۱ـ۴

یك ساختمان دربست
باشوفاژ و حیاط در اطراف خیابان تلویزیون جهت سکونت یك‌خانواده برای اجاره موردنیاز است تلفن ۶۲۹۶۹۲
آ ـ۷۰۲۳۲

واگذار میشود

اطاق در بهترین محل
خیابان سعدی با برق و تلفن برای‌اموربازرگانی واگذار می‌شودبتلفن۳۱۰۱۲۴ مراجعه‌فرمائید
آ ـ۳۲۳۱۷ ۱ـ۲

سرقفلی در لاله‌زار نو
برای کشبافیهای ، سنگین ، چاپخانه ، مراکز تولید پوشاك مستقل سه طبقه با حیاط دارای شش اطاق دو زیر زمین و انبار بابرق وآب‌وتلفن‌قبل‌از ظهر ها ۱۰ تا ۱۲ تلفن ۳۱۰۵۱۶
آ ـ۳۲۳۲۹ ۱ـ۲

در بهترین نقطه پهلوی سه‌دهنه مغازه مدرن بمساحت ۱۴۰ متر بانضمام بالکن بعلت مسافرت فوری واگذار می‌شود بتلفن : ۶۲۸۶۱۰ مراجعه فرمائید .
آ ـ۴۵۰۱ ۱ـ۷

برای ساختمان شما

هرنوع مصالح ساختمانی‌کهنه خریداریم. تلفن ۹۵۷۶۸۵

کاغذدیواری‌و نقاشی‌ساختمان جانفدا باقساط تلفن ۷۸۱۹۷۷

دفتر ایران ساختمان
مرکز مهندسین و معماران خانه سازی بتلفن ۳۱۱۶۶۵ از ۴ تا ۷بعد از ظهر مراجعه فرمائید .
آ ـ۳۴۲۲ ۱ـ۸

سنك شهریاری
تولید کننده انواع سنك ساختمانی‌قرمز سنندج بابرش الماسه پلاك و صیقلی ، جاده آبعلی جنب فیات‌تلفن کارخانه ۷۸۳۳۳۲ دفتر ۴۷۵۶۴

رفع گرفتگی لوله‌ساختمان در ۲ دقیقه سازمان تراکم تلفن ۸۸۱۶۸۱

رفع گرفتگی هرنوع لوله ساختمانی
بادستگاه‌تراکم‌هوا ـ تلفن ۷۸۷۲۷

لوله بازکنی فاضل آب
بادستگاه‌تراکم‌هوا
مقدم ۶۴۶۳۵

لوله بازکنی فاضل آب
بادستگاه‌تراکم‌هوا
دراسرع وقت باقیمت مناسب
تلفن ۶۲۲۳۹۹

لوله بازکنی فاضل آب
بادستگاه‌تراکم‌هوا
تلفن ۷۶۳۲۸۶

لوله بازکنی فاضل آب
بادستگاه‌تراکم‌هوا
تلفن ۷۵۶۴۰۸

برای ویزیت داروهای ساندوز
در استانهای مازندران، کرمان،فارس ،خوزستان وغرب به تعدادی کارمند که دارای شرایط زیر باشند احتیاج است : ۱ـ دارای درجه لیسانس یا بالاتر در یکی از رشته های علوم طبیعی باشند .۲ـ سنشان بین ۲۵ و۳۵ سال باشد .۳ـ تعهد کار تمام وقت بنمایند. ۴ـ دارای ورقه معافی نظام وظیفه باشند .۵ـ گواهی رانندگی داشته باشند. داوطلبان حائز شرایط فوق از ساعت ۸ـ۱۳ با تلفن ۶۴۸۹۹ مذاکره نمایند .

تهران
نیویورك
دوسره
۴۳۹۱۰ ریال
نرخ مسافرت ۱۴ـ۲۸ روزه‌جهانگردی با تعرفه صرفه‌جوئی از تاریخ ۱۰ اسفند بدون حق توقف
مسافرت با پان امریکن باشکوه‌تراست
تهران : خیابان شاهرضا نبش ویلا ـ تلفن ۶۵۹۹۱
آبادان : هتل بین‌المللی‌آبادان ـ تلفن ۳۰۱۱

دربازکن برقی
بکد B.K.D
مشهورترین نام درجهان
بامناسبترین قیمت وبهترین شرایط
مرکزفروش ونصب : شرکت بکد
خیابان پهلوی ـ مقابل پارك ساعی شماره ۶۸۰
تلفن : ۶۲۷۸۸۲ ـ ۶۲۸۷۷۴

دوراز غوغای شهر در پناه کوه‌دینه‌دانس با ارکستر مشهور RAINBOW در رستوران هتل مونتانا (درکه) پنجشنبه‌هاازه تا ۱۲ شب و جمعه ها ته دانسان از ساعت ۵تا ۹ بعد از ظهر تلفن رزرو ۸۵۲۲۰۱

برنامه سینماها

* دختر مسخره ـ رنگی ـ ۷۰میلیمتری ـ عمرشریف
دیاموند (۶۲۸۴۰۰) ۱۱ـ ۳۰ر۳ـ ۳۰ر۶ـ ۳۰ر۹
* شرق جاوه ـ رنگی سینه‌راما ـ ماکزیملین‌شل ـ سال‌منیو
آتلانتیك (۶۲۷۱۷۱) ۱۵ر۱۱ـ ۳۰ر۳ـ ۳۰ر۶ـ ۳۰ر۹
* شب‌بخیر خانم کمپبل ـ رنگی ـ جینالولوبریجیدا‌ـشلی‌وینترز
شهرفرنك (۶۲۷۶۲۸) ۱۵ر۱۱ـ ۳ـ ۱۵ر۵ـ ۳۰ر۷ـ ۴۵ر۹
* این‌گروه خشن ـ رنگی ـ ۷۰میلیمتری ـ ویلیام هولدن
پارامونت (۴۸۳۲۱) ۱۱ـ ۲ـ ۳۰ر۴ـ ۱۵ر۷ـ ۱۰
* گراجوئت ـ رنگی ـ آن‌بانکرافت ـ داستین‌هافمن
امپایر (۶۲۳۹۴۲) ۱۵ر۱۱ـ ۳۰ر۳ـ ۳۰ر۵ـ ۳۰ر۷ـ ۴۵ر۹
* سفر خطرناك ـ رنگی ـ ساندرااسکات ـ جان‌درین
سینه موند (۴۸۳۲۲) ۱۱ـ ۳ـ ۵ـ ۷ـ ۹
* لحظات‌التهاب ـ رنگی ـ راکل‌ولش ـ جیمزاستیسی
نیاگارا (۶۵۳۰۷) ۱۱ـ ۳ـ ۵ـ ۷ـ ۱۵ر۹
ادئون (۳۳۸۱۱۸) ۳۰ر۱۰ـ ۲ـ ۴ـ ۶ـ ۸ـ ۱۰
رادیوسیتی (۴۳۳۲۰) ۱۵ر۱۱ـ ۳۰ر۳ـ ۳۰ر۵ـ ۳۰ر۷ـ ۴۵ر۹
درایوین‌ونك (۶۲۲۵۵۷) ۶ـ ۸ـ ۱۰
* مرد وسرنوشت ـ رنگی ـ الن‌بتس ـ درك‌بوگارد
گلدن‌سیتی (۶۱۳۲۶۹) ۱۵ر۱۱ـ ۳ـ ۱۵ر۵ـ ۳۰ر۷ـ ۱۰
* ادی دشمن مافیا ـ رنگی ـ ادی‌کنستانتین ـ الزامارتینلی
کاپری (۴۸۴۰۱) ۱۱ـ ۳ـ ۵ـ ۷ـ ۱۵ر۹
ب.ب (۶۹۶۴۱) ۳۰ر۱۰ـ ۲ـ ۴ـ ۶ـ ۸ـ ۱۰
* نمك‌و فلفل ـ رنگی ـ سامی‌دیویس ـ پیترلافورد
ریولی (۷۵۷۷۷۷) ۱۵ر۱۱ـ ۳۰ر۳ـ ۳۰ر۵ـ ۳۰ر۷ـ ۳۰ر۹
* نبرد برای پیروزی ـ رنگی ـ برت‌لنکستر ـ پیترفالك
سانترال (۴۸۶۸۶) ۱۱ـ ۱ـ ۳ـ ۵ـ ۷ـ ۱۵ر۹
رویال (۴۹۷۸۵) ۱۱ـ ۳ـ ۵ـ ۷ـ ۹
ایفل (۳۱۱۴۷۷) ۱۰ـ ۱۲ـ ۲ـ ۴ـ ۶ـ ۸ـ ۱۰
پولیدور (۶۴۵۸۵) ۳۰ر۱۱ـ ۳۰ر۳ـ ۳۰ر۵ـ ۳۰ر۷ـ ۳۰ر۹
متروپل (۳۳۹۴۱۰) ۳۰ر۱۰ـ ۳۰ر۲ـ ۳۰ر۴ـ ۳۰ر۶ـ ۳۰ر۸
* ضرب‌شست ـ فاضلی ـ سهیلا ـ کامی کسروی
رنگین‌کمان (۷۶۵۷۶۰) ۱۰ـ ۱۲ـ ۲ـ ۴ـ ۶
مولن‌روژ (۷۲۹۲۹) ۱۵ر۱۱ـ ۳۰ر۳ـ ۳۰ر۵ـ ۳۰ر۷ـ ۳۰ر۹
دیانا (۴۷۳۶۵) ۱۵ر۱۱ـ ۳۰ر۳ـ ۳۰ر۵ـ ۷ ـ ۳۰ر۹
مهتاب (۴۷۷۷۷) ۱۱ـ ۱ـ ۳ـ ۵ـ ۷ـ ۹
رکس (۳۳۵۲۹۳) ۳۰ر۱۰ـ ۳۰ر۲ـ ۳۰ر۴ـ ۳۰ر۶ـ ۳۰ر۸
شهوند (۳۵۴۰۴۰) ۳۰ر۱۰ـ ۳۰ر۲ـ ۳۰ر۴ـ ۳۰ر۶ـ ۳۰ر۸
نپتون (۷۶۰۱۳۶) ۳۰ر۱۰ـ ۳۰ر۲ـ ۳۰ر۴ـ ۳۰ر۶ـ ۳۰ر۸
لیدو (۹۵۱۲۸۲) ۳۰ر۱۰ـ ۳۰ر۲ـ ۳۰ر۴ـ ۳۰ر۶ـ ۳۰ر۸
اسکار (۹۵۰۸۹۸) ۳۰ر۱۰ـ ۳۰ر۲ـ ۳۰ر۴ـ ۳۰ر۶ـ ۳۰ر۸
همای (۳۱۱۶۶۹) ۳۰ر۱۰ـ ۳۰ر۲ ـ ۳۰ر۴ـ ۳۰ر۶ـ ۳۰ر۸
پاسارگاد (۷۹۲۷۸۲) ۱۰ـ ۱۲ـ ۲ـ ۴ـ ۱۵ر۶ـ ۳۰ر۸
ارانوس (۲۷۹۷۱) ۳۰ر۱۰ـ ۳۰ر۲ـ ۳۰ر۴ـ ۳۰ر۶ـ ۳۰ر۸
شرق (۵۴۰۲۴) ۱۰ـ ۱۲ـ ۲ـ ۴ـ ۶ـ ۸
* شبی سخت در جریکو ـ رنگی ـ دین‌مارتین
ماندانا (۷۹۹۸۲) ۳۰ر۲ـ ۳۰ر۴ـ ۳۰ر۶ـ ۳۰ر۸
* ۵ جانباز ـ سینما سکوپ ـ رنگی
کریستال (۳۳۷۶۷۵) ۳۰ر۱۰ـ ۳۰ر۲ـ ۳۰ر۴ـ ۳۰ر۶ـ ۳۰ر۸
* آپالوزا ـ فانتوماس
البرز (۳۰۴۲۵۸) ۳۰ر۸ـ ۱۲ـ ۳۰ر۳ـ ۷ـ ۳۰ر۸ـ ۱۰
* معجزه قلبها ـ فروزان ـ ظهوری ـ منوچهر وثوق
اونیورسال (۶۶۹۵۳) ۳۰ر۱۰ـ ۳۰ر۱۲ـ ۴۵ر۲ـ ۵ـ ۳۰ر۷ـ ۴۵ر۹
آسیا (۴۲۹۰۹) ۱۱ـ ۱ـ ۳ـ ۱۵ر۵ـ ۳۰ر۷ـ ۴۵ر۹
اروپا (۳۰۳۱۷۹) ۳۰ر۱۰ـ ۳۰ر۱۲ـ ۳۰ر۲ـ ۳۰ر۴ـ ۴۵ر۶ـ ۹
میامی (۷۴۳۲۹) ۳۰ر۱۰ـ ۳۰ر۱۲ـ ۳۰ر۲ـ ۴۵ر۴ـ ۴۵ر۶ـ ۹
ساینا (۳۵۲۴۴۲) ۱۰ـ ۳۰ر۱۲ـ ۳ـ ۳۰ر۵ـ ۸
تیسفون (۹۵۸۸۸۲) ۱۵ر۹ـ ۳۰ر۱۱ـ ۴۵ر۱ـ ۴ـ ۱۵ر۶ـ ۳۰ر۸
مارلیك (هاشمی ۹۳۶۶۱۶) ۱۵ر۱۰ـ ۳۰ر۱۲ـ ۴۵ر۲ـ ۵ـ ۱۵ر۷ـ ۳۰ر۹
مونت کارلو (۷۹۷۴۱) ۹ـ ۱۵ر۱۱ـ ۳۰ر۱ـ ۴۵ر۳ـ ۶ـ ۱۵ر۸
پانوراما (۷۹۳۵۷۰) ۱۰ـ ۱۵ر۱۲ـ ۳۰ر۲ـ ۴۵ر۴ـ ۷ـ ۱۵ر۹
ایران (۳۳۶۳۵۴) ۱۰ـ ۱۲ـ ۲ ـ ۴ ـ ۱۵ر۶ـ ۳۰ر۸
آستارا (۸۴۰۲۲) ۳۰ر۱۰ـ ۳۰ر۲ـ ۳۰ر۴ـ ۳۰ر۶ـ ۴۵ر۸
* زندگی برای زندگی ـرنگی ـایوموتتان‌ـ کندیس‌برگن
بولوار (۶۰۲۹۲) ۱۱ ـ۲ ـ۴ ـ۶ ـ۸ـ۱۰
* لحظه به لحظه ـرنگی ـجین‌سیبرك
ماژستیك (۶۸۴۶۱) ۱۱ـ۳ـ۵ـ۷ـ۹
* زن وحشی‌وحشی ـ جمیله ـ رضا فاضلی ـرنگی
پلازا (۴۸۱۷۷) ۱۱ـ ۱ـ ۳ـ ۵ـ ۷ـ ۹
سهیلا (۳۳۶۴۲۴) ۳۰ر۱۰ـ ۳۰ر۲ـ ۳۰ر۴ـ ۳۰ر۶ـ ۳۰ر۸
حافظ (۳۳۴۰۷۴) ۱۱ـ ۱ـ ۳ـ ۵ـ ۷ـ ۹
الوند (۳۵۶۵۳۸) ۳۰ر۱۰ـ ۳۰ر۲ـ ۳۰ر۴ـ ۳۰ر۶ـ ۳۰ر۸
ری (۲۲۵۷۸) ۱۱ـ ۱ـ ۳ـ ۵ـ ۷ـ ۹
کیهان (۹۵۷۳۶۰) ۳۰ر۱۰ـ ۳۰ر۲ـ ۳۰ر۴ـ ۳۰ر۶ـ ۳۰ر۸
مراد (۷۳۳۸۲) ۳۰ر۱۰ـ ۳۰ر۲ـ ۳۰ر۴ـ ۳۰ر۶ـ ۳۰ر۸
قصرطلائی (۷۵۹۶۲۴) ۱۰ـ ۱۲ـ ۲ـ ۴ـ ۶ـ ۸
فردوسی (۳۳۵۷۸۴) ۱۱ـ ۱ـ ۳ـ ۵ـ ۷ـ ۹
پرسپولیس (۹۵۱۰۸۳) ۱۱ـ ۱ـ ۳ـ ۵ـ ۷ـ ۹
کارون (۹۵۱۰۶۵) ۳۰ر۱۰ـ ۳۰ر۲ـ ۳۰ر۴ـ ۳۰ر۶ـ ۳۰ر۸
دریا (۷۹۱۷۴۶) ۳۰ر۱۰ـ ۳۰ر۲ـ ۳۰ر۴ـ ۳۰ر۶ـ ۳۰ر۸
* سرسخت ـ بوتیمار ـ فریبا خاتمی
شهرام (۷۷۴۵۴۹) ۱۱ـ ۱ـ ۳ـ ۵ـ ۷ـ ۹
* شکاف درکره‌زمین ـ داناآندروز ـجان‌اسکات
پارك (۳۳۹۶۳۷) ۳۰ر۱۰ـ ۳۰ر۲ـ ۳۰ر۴ـ ۳۰ر۶ـ ۳۰ر۸
* بازیچه یك‌زن ـ رنگی ـ راك‌هودسن ـ کلودیا کاردیناله
گلدیس (۶۲۸۷۱۳) ۳۰ر۳ـ ۳۰ر۵ـ ۳۰ر۷
* دنیای عوضی ، عوضی ، عوضی ـ رنگی ـ دیانا دورس
کسری (۷۵۶۹۳۹) ۳۰ر۱۰ـ ۲ـ ۴ـ ۶ـ ۸ـ ۱۰
* در جستجوی خواهر ـ رنگی ـ جان‌وین
پردیس ۳۰ر۱۰ـ ۳۰ر۱۲ـ ۳۰ر۲ـ ۳۰ر۴ـ ۳۰ر۶ـ ۴۵ر۸
* سالهای نوجوانی ـ رنگی ـ آنت‌فونیچلو
آریا (۳۳۹۸۸۴) ۳۰ر۱۰ـ ۳۰ر۲ـ ۳۰ر۴ـ ۳۰ر۶ـ ۳۰ر۸
* توپهای سان سباستیان ـ رنگی ـ آنتونی کوئین
تخت‌جمشید (۴۳۵۵۰) ۳ـ ۵ـ ۷ـ ۹

سانس انگلیسی
درایوین‌ونك ۶ـ ۸ـ ۱۰ فیلم (شبهای سرمستی)

درجریان بزرگترین حمله‌زمینی اسرائیل :

ارتش اردن سربازان اسرائیلی را از نقاط اشغالی عقب راند

همان خبرگزاری فرانسه - در بیست‌و چهار ساعت اخیر خط‌آتش بس‌اردن و اسرائیل صحنه خونین ترین نبردهائی بود که پس ازجنگ «کرامه» بین نیروهای دوطرف در این منطقه روی داده است .نبردکه از ساعت هشت‌و نیم بعداز ظهر پریروز آغازشده بود در ساعت‌سه‌و نیم بعداز ظهر دیروز پایان یافت.

نبرد هنگامی آغازشد که واحد های نیروهندی از ارتش اسرائیل باپشتیبانی واحدهای تانك وتوپخانه وجت‌های جنگنده در منطقه«صافی» درجنوب بحرالمیت از خط‌آتش‌بس گذشته و در خاك اردن به‌پیشروی پرداختند .

سخنگوی نظامی اسرائیل گفت که‌نبرد درآنسوی مرز های‌اسرائیل رویهم ۲۱ساعت طول کشید ونیرو های اسرائیل‌هنگامی‌از مرزگذشتند که عده‌ای از کماندو های الفتح در صدد‌برآمدند ازخط‌آتش‌بس گذشته وارد اسرائیل شوند در نبردی که بدنبال این حمله درگرفت پنج نفر کشته شدند . دوتوپ که روی‌جیپ سوار شده بود منهدم گردید ودو جیپ‌موشك‌انداز باموشکهای ساخت شوروی بدست اسرائیلی ها افتاد .

گزارشهای تائید نشده حاکی است که برای نخستین‌بار در نبرد های دیروزسربازان عربستان‌سعودی که در اردن مستقر هستند در نبرد شرکت داشتند .

بلافاصله پس از پایان نبرد ملك‌حسین شخصا از صحنه پیکار دیدن کردو نماینده‌اردن درسازمان ملل‌متحد بدستور دولت متبوع‌خود از اسرائیل‌به شورای امنیت‌شکایت کرد و جریان حمله نیرو های اسرائیل را باطلاع اعضای شورا رسانید .

سخنگوی سازمان‌الفتح دردمشق اعلام داشت که نیرو های عربستان سعودی در نبردی که دیروز بین نیروهای اردن و اسرائیل درگرفت شرکت داشتند .

دراعلامیه سازمان الفتح گفته شده است که واحد های نیرومندی ازنیرو های اسرائیل باپشتیبانی چهل تانك پشت یك پرده دود درناحیه «جبور» وصافی از خط آتش‌بس گذشته و بین‌جنگجویان ماودشمن‌پیکار خونینی‌درگرفت که در آن واحد های عربستان سعودی نیز شرکت داشتند .

عقب نشینی

دشمن که‌پی‌درپی نیروهای کمکی دریافت میکردتوانست‌منطقه «جبور» وصافی رابرای مدت کوتاهی‌اشغال کندولی چند لحظه بعد نیرو های‌ما توانستند در صفوف دشمن راه‌یافته وآنها را مجبور به عقب‌نشینی کنند.

نیروهای الفتح‌بیك کاروان‌نظامی اسرائیل حمله‌کرده دوتانك‌دشمن رانابود کردند در جریان این‌نبرد دونفر از کماندو های فلسطین کشته شدند و بدشمن تلفات و خسارات سنگین وارد شد .

عبدالمنعم رفاعی وزیرامور خارجه اردن دیشب بسفرای کبار دولت های بزرك اطلاع داد که بدنبال حمله نیرو های اسرائیل بخاك‌اردن اوضاع در خط‌آتش‌بس از پیش به وخامت گرائیده است .

دولت اردن در جریان حمله‌نیرو های اسرائیل به‌ستاد های ارتش کشور های عربی اطلاع داد و در یك تلگرام‌فوری از نماینده خوددر سازمان ملل متحد خواست که بیدرنگ جریان حمله اسرائیل را بقلمرو اردن باطلاع اعضای‌شورای امنیت برساند .

بدنبال حمله نیرو های اسرائیلی به‌اردن دیشب‌هیئت‌وزیران اینکشور بریاست بهجت‌تلهونی یك جلسه فوق‌العاده تشکیل داده و نخست وزیر اردن جزئیات حمله اسرائیل را باطلاع اعضاء کابینه رسانید.

ازطرف‌دیگر فرماندهان ارتش اردن نیز یك جلسه سری‌فوق‌العاده بریاست ملك‌حسین تشکیل دادند ومذاکرات این عده تاسپیده دم امروز ادامه یافت .

حمله ۲۱ ساعته زمینی ارتش اسرائیل به‌اردن درتمام کشورهای عربی نگرانی شدیدی بوجودآوردو گفته شد که ممکن است کشور های عربی نیرو های زمینی خود را برای تقویت دفاع‌اردن به‌این کشور بفرستند .

فروش ۵۰ هواپیمای دیگر فرانسوی به‌لیبی

بقیه از صفحه ۳

وی دهم فوریه به پاریس برخواهد گشت .

دو برابر شدن تعداد هواپیما هائی که فرانسه به لیبی میفروشد باعث‌حیرت شده است ، زیرا ارتش لیبی فقط ۷۰۰۰ سرباز دارد .لیبی در عوض قول داده است از حمایت شورشیان چاد که لژیونر های فرانسوی به نبرد با آنان مشغولند دست بردارد .

لیبی یك میلیون و نیم جمعیت دارد و نیروی پلیس آن ۲۱ هزار نفر « سه برابر نیروی ارتش لیبی» میباشد .

امروز افشا شد که میشل‌دبره وزیر دفاع فرانسه گفته است معامله‌ای که‌در فروش‌اسلحه‌به‌عراق خواهد کرد بسیار محدود استو شرایط جدی‌در قرارداد آن گنجانده شده که در میدان جنك های‌خاور- میانه بکار برده نشود .

ریاکاری

میشل دبره‌پس‌ازاعلام خبرفروش صد هواپیمای میراژ و مشقی‌به‌لیبی در جلسه کمیته دفاع پارلمان‌شرکت کرد . اعضاء این کمیته مطالبی از نطق دبره‌رادراین‌جلسه افشاکردند. دبره دراین جلسه دول بزرك دیگررا کهاز فروش سلاح های فرانسوی به‌کشور های خاورمیانه انتقاد میکنند به «ریاکاری» متهم کرد و گفت : خود آنها همین کار رابمقیاس های بسیار بزرگتر انجام میدهند .

وی گفته است : شوروی به‌لیبی پیشنهاد کرده بود سلاح های‌نوین برای لیبی بفرستد ،ازجمله هواپیما های میك‌ودولت آمریکانیز پیشنهاد کرده بود هواپیما های فانتوم (اف- ۲۰۵) به‌لیبی بفروشد، تعدادهواپیما های پیشنهاد شده آنها بیش از مقداری است که فرانسه به‌لیبی میفروشد .

گفته میشود دراین جلسه‌نمایندگان میشل دبره را سئوال پیچ کرده‌اند که اولالیبی خلبان‌ندارد، ثانیاممکن است‌روش لیبی نسبت به‌اسرائیل سخت‌تر شده و غیره .. دبره به همه‌این سئوالها جواب نداد اما گفت : لیبی قصد تربیت خلبان دارد، چه‌بهتر که این خیابانها با هواپیماهای فرانسوی تربیت شوند نه‌با هواپیما های دیگر .

وی توضیح‌داد که لیبی حق ندارد هواپیما هارا در اختیار هیچ دولت ثالثی بگذارد و همچنین‌در قرارداد فروش موادی موجوداست که منافع همسایگان لیبی (تونس‌و الجزایر)را محفوظ میدارد .

نگرانی امریکا

ویلیام راجرز وزیر امور خارجه آمریکا از اقدام فرانسه درمورد فروش هواپیما های میراژ به‌دولت لیبی اظهار نگرانی و تشویش کردو گفت : فروش این هواپیما ها به دولت لیبی ممکن است موازنه نظامی رادرخاورمیانه متزلزل سازد. راجرز گفت ، دولت فرانسه در مورد فروش این هواپیما ها به‌لیبی باایالات‌متحده مشورت نکرده‌است. وزارت امور خارجه آمریکا قبلاز اظهارات ویلیام‌راجرز مراتب‌نگرانی ایالات متحده رااز فروش میراژبه لیبی باطلاع سفیر کبیر فرانسه رسانیده بود.

مك‌کلوسکی سخنگوی وزارت امور خارجه آمریکا گفت فرانسه بدون آنکه درباره اقدام خود با آمریکا مشورت کند فقط تصمیم خود را به فروش این هواپیما هابه واشنگتن اطلاع داده بود.

این نخستین بار است که دولت آمریکا علنا عدم توافق خود را با فروش هواپیما های میراژ به‌دولت لیبی اعلام میدارد.

یکی‌ازسه جایزه مادام‌العمر ماهی ۳ هزار تومان قرعه‌کشی شد

بقیه از صفحه اول

کانال ۷ در حضور عده‌بسیاری ازطبقات مختلف مردم‌ودارندگان حساب تشکیل سرمایه انجام شد ودرنتیجه آقای جواد ختائی‌شغل بازرگان دارنده حساب تشکیل سرمایه شماره ۱۵۳۵۸۵-۷ از شعبه مرکزی برنده شناخته شد متاسفانه بعلت اینکه موجودی حسابشان کمتر از سه‌هزار ریال بود نتوانستند از حداکثر جایزه یعنی مادام العمر ماهی ۳ هزار تومان استفاده‌کنندزیرا همانطوری که‌خوانندگان عزیز اطلاع دارند اگر قرعه بنام شخصی اصابت کندکه موجودی حسابش بین یکصدتادویست تومان باشدمادام- العمر ماهی ۲ هزار تومان و اگر بین دویست تا سیصد تومان‌باشد مادام العمر ماهی ۲۵۰۰ تومان و اگر سیصد تومان و یا بیشتر از آن باشد مادام‌العمر ماهی ۳ هزار تومان برنده میشوند لذاآقای‌جواد ختائی بعلت اینکه موجودی حسابشان کمتر از دو هزار ریال بوده از حداقل جایزه یعنی مادام- العمر ماهی ۲ هزار تومان‌استفاده خواهند نمود .

تبریکات

جناب آقای جواد فرجود

انتصاب شایسته جنابعالی را بریاست اداره‌فنی‌اداره کل امتحانات صمیمانه تبریك میگوئیم .

حیدری - امامی - مهرگان - پورملکی

سرکار علیه خانم پروین رضوان

انتصاب بجا و شایسته آنجناب را بمعاونت اداره‌آموزش وپرورش ناحیه ۳ صمیمانه تبریك میگوئیم .

کیانوش رضوان - منوچهر رضوان

مجله نگین

شماره ۵۶

منتشر شد

خبر مهم قصر پوشاك

حراج

ادامه دارد و جمعه تاشب باز

قصرپوشاك فردوسی‌جنب فروشگاه فردوسی

قابل توجه کارخانجات - شرکت ها و بازرگانان

هیئت صلاحیت داری مرکب از زبده ترین حسابداران - حسابرسان وکارشناسان اقتصادی‌جهت آن دسته ازکارخانجات وشرکت هاو بازرگانان بزرك در هر نقطه از کشور که مایل باشند وضع حسابداری و اقتصادی خود را مدرن نمایند آماده کار می باشند علاقمندان میتوانند برای کسب اطلاعات بیشتر بنشانی صندوق پستی ۳۸۴ - اصفهان مکاتبه نمایند .

۲-۲ ۲-۶۹۵

دوره شبانه دانشگاه تهران

نام‌نویسی برای درسهای آزاد شبانه

دانشگاه تهران بمنظور بالابردن سطح اطلاعات افرادی که علاقمند به آشنائی با مسائل مختلف علمی و اقتصادی و فنی جهان نو هستند و فقط قصدشان فراگرفتن معلومات می باشد در نیم سال دوم سال تحصیلی ۴۹-۴۸ (از ۱۸ بهمن ماه‌تاآخر خرداد ماه ۴۹) شانزده کلاس آزاد بشرح‌وباشرایطزیر تشکیل می دهد :

۱- آشنائی با طرز کار ماشین های الکترونیك (قسمت‌اول)
۲- آشنائی با طرز کار ماشین های الکترونیك (قسمت دوم)
۳- اصول مدیریت صنعتی وبازرگانی (قسمت‌اول)
۴- اصول مدیریت صنعتی وبازرگانی (قسمت‌اول)
۵- حسابداری (قسمت دوم)
۶- حسابداری (قسمت‌اول)
۷- نقشه برداری و مساحی
۸- هنر نویسندگی و شاعری
۹- آشنائی با موزیك
۱۰- پرورش طیور
۱۱- مقدمات الکتریسیته
۱۲- ماشین های حزارتی
۱۳- مکالمه انگلیسی (قسمت‌اول)
۱۴- مکالمه انگلیسی (قسمت دوم)
۱۵- نقاشی و طراحی
۱۶- کلیات حقوق

شرایط :

۱- کلیه دورس دو واحدی است و هردو واحد درس‌شامل ۱۶ جلسه دو ساعتی می باشد .
۲- بداوطلبان مدرك دانشگاهی داده نخواهد شد .
۳- شرط تشکیل هر کلاس لااقل ثبت نام ۱۵ داوطلب‌است
۴- شهریه برای هر واحد درس نظری (۱۶ جلسه یك ساعتی) ششصد ریال‌و برای‌هرواحد درس آزمایشگاهی‌هفتصد وپنجاه ریال می باشد .
۵-دروس ردیف :۱و۲و۷و۱۰و۱۱و۱۲ و۱۵و دروس‌آزمایشگاهی می‌باشند .

داوطلبان می‌توانند از صبح روز شنبه ۱۱ بهمن ماه تا آخر وقت اداری‌روز پنجشنبه ۱۶ بهمن ماه از ساعت ۹تاظهر و از ۵ تا ۸ بعدازظهربدبیرخانه دوره شبانه دانشگاه تهران (خیابان ۲۱ آذر خیابان‌ادواردبراون) برای انجام مصاحبه مراجعه‌نمایند برای ثبت‌نام سه قطعه عکس ۴×۶ و یك برك مشخصات‌هویت وفیش بانکی معادل شهریه‌ایکه به حساب ۲۲۴۵ بانك مرکزی پرداخته باشند مورد نیاز است . کلاسهای درس از روزشنبه ۱۸ بهمن ماه دائر میگردد و هردو واحد درس شامل ۱۶جلسه دو ساعتی خواهد بود .

م.الف ۱۱۲۲۲

۱-۲ ۱-۶۹۹۴۴ دانشگاه تهران

balkancar

بالکانکار

ازکشور بلغارستان

بزرگترین سازنده وصادرکننده

انواع فورك لیفت تراك

وجرثقیل های سقفی

فورك لیفت تراك :

برق وباطری - دیزل باموتورپرکینز، بنزینی

باظرفیت وارتفاع دلخواه

محکم - دقیق وارزان ، برای کارخانه، انبار

سردخانه و همه‌گونه

حمل ونقل

جرثقیل برقی سقفی دوو چهارحرکته

بظرفیت از ۵۰۰ تا

۵۰۰۰ کیلوگرم

ارتفاع از ۶ متر

تا ۲۴ متر

نمایندگی انحصاری دراردن : شرکت سهامی زنگنا

خیابان شیران شماره ۶۴۵ تلفن : ۷۵۷۰۷۱-۷۵۷۰۸۱-۲۱۹۱۳

آگهی مناقصه شماره ۴۹

نیروی هوائی شاهنشاهی خرید مقداری کابل پروتودور زیر زمینی و تعدادی جعبه ترمینال پلاستیکی بر مبنای سی اند اف یکی از بنادر ایران رابمناقصه میگذارد.

پیشنهاد دهندگان میتوانند با مراجعه بستاد فرماندهی نیروی هوائی (خیابان فرح‌آباد) و دریافت برك شرائط و مشخصات پیشنهادات خودرا بر طبق مفاد مندرج در برك شرائط تنظیم تا ساعت ۱۵ روز سه شنبه ۱۴ر۱۱ر۴۸ بدفتر آجودانی ستادفرماندهی تسلیم نمایند. م‌الف ۱۱۲۱۳

نیروی هوائی شاهنشاهی

کلیه نشریات مجلس شورای ملی

اعم ازمجموعه‌های قوانین- مذاکرات - فهرست‌کتب خطی‌کتابخانه مجلس شورایملی وسایر نشریات وسیله کتابفروشی قائم‌مقام (واقع درضلع‌جنوبی‌میدان بهارستان- جنب کوچه خواجه‌نوری) دراختیار عموم میباشد .

رئیس اداره تدارکات مجلس شورایملی

بهاءالدین شریعتمداری

آگهی تشکیل مجمع عمومی فوق‌العاده

بدینوسیله از کلیه صاحبان سهام دعوت میشود که درروز یکشنبه ۱۲ بهمن ماه ۱۳۴۸ در ساعت ۵ بعد از ظهر درمحل شرکت حضور بهمرسانند .

دستور جلسه:تصمیم در موضوع ماده ۲۴ اساسنامه‌میباشد.

رئیس هیئت مدیره شرکت سهامی تجارتی و تدارکات‌ایران : ماکانیا

آ-۳۲۴۱۲

آگهی دعوت مجمع عادی بطور فوق‌العاده

بدینوسیله از کلیه شرکاء و صاحبان سهام شرکت‌سهامی آرد ماه دعوت میشود در ساعت ۴ بعداز ظهر روز شنبه‌هیجدهم بهمن ماه ۱۳۴۸ در محل شرکت واقع در خرم‌آباد حضور بهمرسانند .

دستور جلسه : انتخاب بازرس .

رئیس هیئت مدیره

۱-۳۲۴۳۹

آگهی تشکیل مجمع عمومی شرکت پلوتن‌بامسئولیت محدود

از شرکاء شرکت دعوت مینماید که در ساعت چهار بعداز ظهر روز شانزدهم بهمن ماه سال جاری در محل شرکت‌حضور بهمرسانند .

دستور جلسه -ازدیاد سرمایه‌و تعیین حقوق مدیر عامل ، مسائل جاری .

مدیر عامل شرکت

اعطای نشان

فرمان‌مبارك شاهنشاه آریامهر از طرف وزارت جنك ، آقای منوچهر سپه پورمدیر عامل شرکت‌سهامی کشاورزی و دامپروری سفیدرودبه دریافت یك قطعه نشان درجه ۲ آبادانی و پیشرفت مفتخر گردید.

آ-۳۲۳۸۹

وزارت منابع طبیعی سرپرستی منابع طبیعی استان کرمان

آگهی

باتوجه بماده ۵۶ قانون اصلاحی حفاظت و بهره‌برداری از جنگلها و مراتع کشور سرپرستی منابع‌طبیعی استان کرمان مراتع دامنه حسین- آباد را که محدود است شمالا به تل‌خدرشاهی و تل‌گچی محمدقنبر غربا به‌جاده شوسه کرمان ماهان و جنوبا به‌رودخانه حسین‌آباد و شرقا تل‌قلعه و کمر سیاه به‌مساحت تقریبی نه‌هزار و چهل هکتار می- باشد بنابه تجویز ماده۱قانون ملی شدن جنگلها و مراتع کشور ملی اعلام مینماید و بدین وسیله به کلیه افرادی که‌در محدوده فوق ذینفع هستند اخطار مینماید حد- اکثر ظرف یکماه از تاریخ انتشار این آگهی اعتراضات خود را که شامل دلائل‌و مستندات قانونی‌باشد به‌این سرپرستی ارسال داشته و رسید اخذ نمایند قادر کمیسیون مربوطه مورد رسیدگی قرار گیرد عدم اعتراض بموقع دلیل بر تسلیم بنظر سرپرستی منابع طبیعی می- باشد. م‌الف ۱۱۲۶۱

ازطرف سرپرست منابع طبیعی استان کرمان . جارالله‌ی

آ-۷۰۱۷۶

barberlines

خط کشتیرانی باربر

کشتی توگلا m.s. "TUGELA" جهت بارگیری کالاهای صادراتی ایران برای بنادر

چارلستون، نیویورك ، بالتیمور، فیلادلفیا، هوستون ونیواورلئان در تاریخ ۸ر۱۱ر۱۳۴۸ به خرمشهر وارد خواهد شد سپس ازتکمیل بارگیری رهسپار بندرعباس میشود این‌کشتی مجهز به سردخانه جهت حمل ماهی‌منجمد وسایر کالاهای یخچالی بوده وفاصله بین خرمشهر- نیویورك را درمدت غیرقابل رقابت طی خواهد نمود .
از صادر کنندگان محترم تقاضا میشود جهت رزروجا وکسب اطلاعات بیشتر به :

شرکت نسبی حبیب‌الله نهائی وبرادران

خیابان امیر کبیر شماره ۵

تلفنهای : ۳۰۴۰۶۲تا ۳۰۴۰۶۵ ، ۳۰۳۹۴۶ و۳۰۴۳۰۷ و در خرمشهر :

خیابان پهلوی شماره ۹۶ تلفنهای ۲۴۶۰ و۲۴۶۱در بندرعباس به آقای ابوالقاسم صابر

ودر اصفهان : به‌آقای عباس اشرف تلفن ۵۰۸۴مراجعه فرمایند .

(و گا)

دویچه بانك

مفتخراً اعلام میدارد

اف . و . دیکه

روز پنجم بهمن ماه ۱۳۴۸ مصادف با یکصدمین سالگرد تاسیس خودشعبه‌ای ازاین بانك را در تهران افتتاح مینماید . این‌اقدام‌بدون شك نتیجهٔ گسترش روز افزون اقتصادی بین دویچه بانك و بانکهاومحافل اقتصادی ایران است. با افتتاح شعبهٔ دویچه بانك درایران یك گام دیگردر راه توسعهٔ دوستی و همکاری بین صنایع وتجارت ایران وآلمان برداشته میشود.
نمایندگی دویچه بانك را در تهران آقای گونتر . اف . و . دیکه عهده‌دار خواهند بود .

آدرس دفتر نمایندگی تهران‌خیابان کریمخان زند ساختمان آ . ا . گ

صندوق پستی ۱۸۷۳ -۱۱ تهران

دویچه بانك برای مبادلهٔ هر گونه اطلاعات اقتصادی وبانکی باآلمان فدرال با بیش از یکهزار شعبه در سراسر جهان در خدمت شماست .

DEUTSCHE BANK

BERLINER DISCONTO BANK · SAARLÄNDISCHE KREDITBANK

سری ۹۹۶ بلیطهای اعانه‌ملی

چهارشنبه ۴۸/۱۱/۱

برندگان ۶ تومانی ۸

برندگان ۱۵ تومانی ۷۷

برندهٔ صدهزار تومانی ۱۷۶۲۴۱۵

برندهٔ پنجاه هزار تومانی ۰۷۶۲۴۱۵

برندگان ۱۰ هزار تومانی	برندگان ۷ هزار تومانی	برندگان ۶ هزار تومانی	برندگان ۵ هزار تومانی	برندگان ۲ هزار تومانی	برندگان ۱ هزار تومانی
۰۱۸۳۲۰۲	۰۱۵۷۲۹۲	۰۱۳۴۴۸۲	۰۱۸۳۹۱۴	۰۱۵۱۴۸۳	۰۱۵۱۳۵۳
۰۲۸۳۲۰۲	۰۲۵۷۲۹۲	۰۲۳۴۴۸۲	۰۲۸۳۹۱۴	۰۲۵۱۴۸۳	۰۲۵۱۳۵۳
۰۳۸۳۲۰۲	۰۳۵۷۲۹۲	۰۳۳۴۴۸۲	۰۳۸۳۹۱۴	۰۳۵۱۴۸۳	۰۳۵۱۳۵۳
۰۴۸۳۲۰۲	۰۴۵۷۲۹۲	۰۴۳۴۴۸۲	۰۴۸۳۹۱۴	۰۴۵۱۴۸۳	۰۴۵۱۳۵۳
۰۵۸۳۲۰۲	۰۵۵۷۲۹۲	۰۵۳۴۴۸۲	۰۵۸۳۹۱۴	۰۵۵۱۴۸۳	۰۵۵۱۳۵۳
۰۶۸۳۲۰۲	۰۶۵۷۲۹۲	۰۶۳۴۴۸۲	۰۶۸۳۹۱۴	۰۶۵۱۴۸۳	۰۶۵۱۳۵۳
۰۷۸۳۲۰۲	۰۷۵۷۲۹۲	۰۷۳۴۴۸۲	۰۷۸۳۹۱۴	۰۷۵۱۴۸۳	۰۷۵۱۳۵۳
۰۸۸۳۲۰۲	۰۸۵۷۲۹۲	۰۸۳۴۴۸۲	۰۸۸۳۹۱۴	۰۸۵۱۴۸۳	۰۸۵۱۳۵۳
۰۹۸۳۲۰۲	۰۹۵۷۲۹۲	۰۹۳۴۴۸۲	۰۹۸۳۹۱۴	۰۹۵۱۴۸۳	۰۹۵۱۳۵۳
۱۰۸۳۲۰۲	۱۰۵۷۲۹۲	۱۰۳۴۴۸۲	۱۰۸۳۹۱۴	۱۰۵۱۴۸۳	۱۰۵۱۳۵۳
۱۱۸۳۲۰۲	۱۱۵۷۲۹۲	۱۱۳۴۴۸۲	۱۱۸۳۹۱۴	۱۱۵۱۴۸۳	۱۱۵۱۳۵۳
۱۲۸۳۲۰۲	۱۲۵۷۲۹۲	۱۲۳۴۴۸۲	۱۲۸۳۹۱۴	۱۲۵۱۴۸۳	۱۲۵۱۳۵۳
۱۳۸۳۲۰۲	۱۳۵۷۲۹۲	۱۳۳۴۴۸۲	۱۳۸۳۹۱۴	۱۳۵۱۴۸۳	۱۳۵۱۳۵۳
۱۴۸۳۲۰۲	۱۴۵۷۲۹۲	۱۴۳۴۴۸۲	۱۴۸۳۹۱۴	۱۴۵۱۴۸۳	۱۴۵۱۳۵۳
۱۵۸۳۲۰۲	۱۵۵۷۲۹۲	۱۵۳۴۴۸۲	۱۵۸۳۹۱۴	۱۵۵۱۴۸۳	۱۵۵۱۳۵۳
۱۶۸۳۲۰۲	۱۶۵۷۲۹۲	۱۶۳۴۴۸۲	۱۶۸۳۹۱۴	۱۶۵۱۴۸۳	۱۶۵۱۳۵۳
۱۷۸۳۲۰۲	۱۷۵۷۲۹۲	۱۷۳۴۴۸۲	۱۷۸۳۹۱۴	۱۷۵۱۴۸۳	۱۷۵۱۳۵۳
۱۸۸۳۲۰۲	۱۸۵۷۲۹۲	۱۸۳۴۴۸۲	۱۸۸۳۹۱۴	۱۸۵۱۴۸۳	۱۸۵۱۳۵۳
		۱۹۳۴۴۸۲			

برندگان جوایز ۵ هزار تومانی به بالا که حداکثر تا روز چهارشنبه هفته آینده برای دریافت جایزه خود به بنگاه اعانه ملی مراجعه کنند ، میتوانند در قرعه‌کشی قهرمان‌شانس شرکت نمایند.

۷۱ زن و یک مرد!

«مرادعلی» در حال مصاحبه با خبرنگار اطلاعات درتبریز

مردی چهل و هفت ساله تاکنون ۳۱ زن عقدی و ۴۰ زن صیغه گرفته و از آنها بیش از چهل فرزند و نوه دارد!

دیروز مرد ۴۷ ساله بنام «مراد علی‌بیدقی» که تابحال ۷۱ زن گرفته‌است . به‌دادگاه حمایت خانواده تبریز آمد و از دادگاه خواست تازن ۶۰ ساله‌اش را طلاق دهد !

مرادعلی میگفت : من تاکنون سی‌ویک زن عقدی گرفته‌ام . ۱۸ نفر آنها مرده‌اند ، هشت نفرشان هم اکنون همسر عقدی من‌هستندو بقیه راطلاق داده‌ام . ازاین سی و یک زن سی‌ویك فرزند و ۸نوه‌دارم.

رئیس دادگاه دراین هنگام از مرادعلی سئوال کرد : چگونه این زنهارا راضی به‌ازدواج باخودمی‌کردی وآیااداره‌آنهابرایت مشکلی ایجاد نمی کرد ؟

* حسن شهرت دارم !

مرادعلی در پاسخ گفت : برای پیدا کردن‌زن بهیچوجه متحمل زحمتی نمیشدم . بمحض اینکه میفهمیدم شوهر زنی مرده است ، بلافاصله به سراغ وی میرفتم و بعد ازعقد ازاو و بچه هایش بخوبی نگاهداری می کردم و چون‌از این‌بابت حسن‌شهرت کسب کرده بودم ،زنهای شوهرمرده بارضاو رغبت بامن ازدواجمی‌کردند !

در موردتامین‌مخارج‌خانواده هم باید بگویم همه فرزندان و فرزند خواندگانم در کارگاه های قالیبافی شهرکار میکنند و بدین ترتیب مخارج ما تامین میشود .اخیرا هم چون جایمان تنك شده بود ، يك خانه دیگر هم اجاره کردم !

مرادعلی اضافه کرد: درسایه سیاست زن‌داری تاکنون باسی و يك زن عقدی و چهل زن صیغه‌ای که بتدریج‌برای‌رفع‌تنهائی گرفته‌ام بخوشی سر کرده‌ام، فقط اخیرا سیاستم براثر يك پیش‌آمد کوچك باشکست روبرو شد !

قضیه هم از این‌قرار است که مدتی پیش ، يك شب هنگام صرف شام بازنهایم اختلافاتی پیداکردم و هرهشت نفر آنها ناگهان باکاردو چنگال و قابلمه بمن حمله کردند و اگر ناپسریم بدادم نرسیده بود ، مراکشته بودند !

ازآن پس این زن ها باندی‌علیه من تشکیل داده‌اند و سردمدارآنها هم زن‌شصت ساله‌ام‌است که‌آمده‌ام اورا طلاق بدهم .

شکایت مرادعلی‌بیدقی هم‌اکنون در دادگاه حمایت خانواده تبریز تحت رسیدگی است .

نبرد چوپان ها و پلنك

طی يك نبرد طولانی و خسته کننده ، دو چوپان ماسوله‌ای پلنك خشمگین و جسوری را کشتند . در این نبرد ، یکی از چوپانها باوجود آنکه سخت مجروح شده بود مدت زیادی زیر ناخنهای تیز چنگال پلنك مقاومت کرد و مبارزه علیه حیوان وحشی را ادامه داد .

دو چوپان مورد بحث که به همراهی چند تن دیگر گله بزرگی‌را در چراگاه‌های‌اطراف ماسوله تحت‌نظر داشتند ،براثر پارس شدید سك‌های گله به نقطه‌ای که گوسفندها وضع مغشوشی داشتند رفتندومشاهده کردند بین سگهای گله و پلنك قوی‌هیکلی که قصد حمله به گوسفندان را دارد درگیری شدیدی روی داده است .

یکی از دو چوپان به نام حمزه با مشاهده این وضع با دست خالی به پلنك حمله‌ورشد ولی پلنك که جثه‌ای قوی‌داشت با يك ضربه پنجه وی رانقش زمین کرد و قصد دریدن اورا داشت که چوپان دومی که تیمور نام داشت باکارد خود به پلنك حمله برد و ضربه‌ای به شکم وی وارد ساخت . امااین ضربه به جای آنکه حیوان را از پای درآورد باعث خشم‌بیشتر او شد و در نتیجه‌ناخنهای خود را بیشتر به بدن حمزه فروبرد.

حمزه علیرغم‌درد و ناراحتی شدید ، زیر جثه و ناخنهای برنده پلنك با تمام قوا علیه مرك مبارزه میکرد، و از سوی دیگر تیمور با کارد ضربات متعدد به بدن پلنك وارد میساخت

مبارزه دو چوپان شجاع همچنان ادامه داشت تا اینکه ده نفر دیگر از چوپانهای گله سر رسیدندو با حمله‌دستجمعی پلنك را از پای درآوردند .

عروس از حجله فرار کرد !

عروسی که داماد را دوست نداشت شب عروسی از حجله فرار کرد ، و داماد به تلافی این اقدام آئینه‌و شمعدان‌سفره عقدرا برسرپدر عروس‌شکست.

داماد حسین رستگار نام‌دارد او از یکسال پیش مرتبا به خواستگاری دختری به نام «عذرا» میرفت ، اما هربارجواب رد میشنید تا اینکه بالاخره اولیای عذرا جواب مساعددادند و دو شب قبل مراسم عقد و عروسی آنها در قریه ملاباغ از توابع ماسوله انجام شد .

پس ازاجرای‌خطبه عقدعروس را به حجله بردند تا دامادبعدا به وی ملحق شود ، اماعروس که گویا عاشق جوان دیگری به نام مجتبی بوده و به وی‌قول داده بود که جز به او به‌کس دیگری شوهر نکند ، از در عقبی حجله فرار کرد و تاکنون کسی نتوانسته وی را بیابد .

داماد وقتی به ماجرا پی برد از فرط ناراحتی و حسرت‌آئینه و شمعدان سفره عقد را بر سر پدر زن خود شکست و ویرا مجروح کرد !

اینك مامورین انتظامی و نیز آشنایان«عذرا»در جستجوی او میباشند و چون از شب عروسی از «مجتبی» جوان طرف علاقه عروس فراری نیز اثری نیست گفته میشود این دوباهم به نقطه نامعلومی‌فرار کرده‌اند.

شهربانی کل کشور بخانواده ها هشدار داد !

۴ کیف زن تحویل دادرسی ارتش شدند

علی-حمید-حسین‌و فرامرز ، اعضای باند کیف‌زن

چهار جوان ۱۸ تا ۲۰ساله که درخیابان ها به بانوان حمله می کردند و کیف‌آنها را میربودند وسیله مامورین انتظامی دستگیر و به‌علت سرقت توام باآزار روانه دادسرای ارتش شدند.

سخنگوی شهربانی امروز به خبرنگاران جراید گفت : اخیرا عده‌ای از بانوان تهران از جمله‌بانو ویکتوریا فرزانه ، به اداره آگاهی کل مراجعه و دادخواهی کردند ، هنگامی که از معابر خلوت‌تهران عبور می کردند ، بطور ناگهانی اتومبیلی جلوی پای آنها توقف‌کرد و قبل از اینکه آنها بتوانند موقعیت خود را ارزیابی کنند ، جوانانی که قیافه و وضع محصل را داشتند ، به آنها حمله کردند و کیف آنان را از دستشان ربوده و فرار کردند.

* اسامی اعضای باند

اداره آگاهی کل برمراقبت‌خود درمعابر خلوت افزود و موفق شد افرادی را که باتشکیل باندی به این عمل ننگین و شرم‌آور می - پرداختند ، دستگیر کند.

این باند از ٤ نفر به اسامی‌علی ۱۸ ساله ، حمید ۲۰ ساله، حسین ۱۹ ساله و فرامرز ۱۹ ساله‌تشکیل شده‌بود.

اداره آگاهی کل پس ازدستگیری افراد باند مذکور متوجه شد که افراد نامبرده، علاوه براینکه کیف خانم ها رادرمعابر خلوت تهران‌با حمله و آزار از دست آنها می - ربودند ، به‌سرقت اتومبیل نیز اشتغال داشتند.

هرچهار نفر نامبرده ، ضمن‌بازجوئی به اعمال خود اعتراف کردند و اظهار داشتند که ضمن سرقت اتومبیل ، وسائل آنها را به فروش میرساندند و باپول آنها و همچنین بامحتویات کیف هائی که از خانم ها می ربودند ، وسائل تفریح و عیش‌و نوش خودرا تامین‌میکردند.

این چهار نفر ، بعلت این که باحمله و آزار اقدام به ربودن‌کیف خانم هامی‌کردند ، تحویل دادرسی ارتش شدند و به‌علت سرقت توام‌با آزار دردادگاه های دادرسی ارتش محاکمه و محکوم خواهند شد.

* هشدار شهربانی

شهربانی کل کشور ، برای چندمین بار ، توجه‌اولیا و همچنین مربیان جوانان‌را نسبت به رفتار و معاشرت‌های اجتماعی آنها جلب می کند. یقین است که اگر والدین جوانان متوجه اعمال و رفتار و معاشرت های اجتماعی فرزندان خود ، درخارج از محیط خانواده باشندو اعمال و رفتار آنها را درا... نیز تحت کنترل و مراقبت قرار دهند ، از وقوع این حوادث شرم‌آور که باعث‌نابودی حیثیت خانواده ها وسرنوشت جوانان آنان خواهد شد ، پیشگیری بعمل خواهد آمد.

چگونگی سرقت ۱۲/۵ کیلو اسکناس

دوازده و نیم کیلو اسکناس متعلق به یکی از بانکها در جاده شیراز، اصفهان به سرقت رفت . بقرار اطلاع این سرقت توسط کمك راننده اتومبیلی که مخصوص‌حمل اوراق‌واسناد بهادار و نیز پولهای بانك از شیراز به تهران بود صورت گرفته است .

گفته میشود بانك ، برای حمل اسناد و اوراق بهادار و نیز پولهای خود به تهران با يك کامیوندار قراردادی منعقد ساخته و این قبیل امور را وسیله پیمانکار مزبور انجام میداد .

چندی پیش يك گونی پر از اوراق بهادار ، اوراق قرضه و پولهای بانك بوسیله این کامیون در حالیکه یکی از ماموران بانك نیز در کامیون‌بوده به تهران فرستاده شد .

* کمك راننده ناشناس

راننده کامیون پیمانکار هنگام‌عزیمت به سوی تهران‌متوجه شد کمك‌راننده ندارد بهمین جهت در صدد جستجو برآمد و بالاخره با معرفی یکی از اشخاص سرشناس شیراز مرد جوانی را به این سمت استخدام کرد .

این جوان که گویا به زبان‌انگلیسی نیز آشنائی داشته مدت کوتاهی بوده است که با فرد سرشناس مورد بحث آشنائی حاصل کرده بود و آقای سرشناس شیرازی نیز وی را از سر خیر خواهی به راننده کامیون معرفی کرده است .

* سردرد ساختگی

در بین راه شیراز ، اصفهان‌کمك راننده به بهانه سردرد و کسالت از راننده کامیون و کارمند نگهبان بانك اجازه می‌خواهد که در عقب اتومبیل به استراحت بپردازد .راننده و مامور بانك با این تقاضا موافقت کردند و کمك راننده به عقب‌کامیون رفته و رختخواب سفری خود را نیز همراه برد ، و در آنجا کیسه برزنت پول‌بانك‌را پاره کرد و۱۲٫۵کیلوپول را به لفاف تشك خود منتقل نمود !

* فرار

پس از رسیدن به اصفهان ،کمك راننده به بهانه بیماری سخت و نیزبه این بهانه که خواهرش را که در اصفهان ساکن است مدتها ندیده از ادامه سفر عذر خواسته و از کامیون پیاده شد .

با رسیدن‌محموله کامیون به‌تهران و توزین آنها و نیز تطبیق کیسه‌های محتوی پول و اوراق بهادار مامورین بانك متوجه کسر پولها شده وجریان به اطلاع مامورین شهربانی‌وآگاهی میرسد .

* سوءظن

از جوان مزبور که خود را کمك راننده معرفی کرده بود هیچگونه نشانی یا مشخصات دقیقی در دست نیست ، جز اینکه وی بلند قد و سیاه چرده است و يك دندان طلا نیز دارد . اینك مامورین سخت در تلاشند تا وی را دستگیر کنند .

بقرار اطلاع فرد مزبور قبلا از وجود پول در کامیون اطلاع داشته و سوار شدنش به کامیون نیز صرفا برای سرقت پولها بوده است .

همچنین گفته‌میشود راننده‌کامیون وماموراننگهبان‌بانك‌که کار هردوی‌آنها ، ازمدتهاقبل حمل ونقل پول واوراق بهادار از شیراز به تهران بوده است احتمالا در وقوع این جریان دخالت داشته‌اند و بهمین جهت در معرض سوء ظن قرار دارند .

حریق در کارخانه واکس‌سازی

ساعت چهار بعدازظهر دیروز يك کارخانه واکس سازی واقع درخیابان خواجه نظام‌الملك آتش گرفت.

جریان آتش سوزی به مامورین آتش نشانی اطلاع داده شد و پس‌از يك ساعت تلاش‌مامورین‌آتش‌نشانی‌موفق شدند حریق را بکلی‌خاموش نمایند.

گزارش خبرنگار ماحاکیست‌که آتش سوزی براثر منفجر شدن چراغ پریموس بوده‌است که آتش به بشکه های «پارافین» موجود درکارخانه‌سرایت کرده‌است.

دراین آتش سوزی سقف‌کارخانه بکلی سوخت و خساراتی وارد آمد.

صاحبخانه‌است!

درمورد خبر سرقت يك میلیون ریال اشیاء گرانبها در کرمانشاه که در شماره های گذشته درج گردید، متاسفانه از آقای‌ایرج کاشانی که منزل وی مورد سرقت قرار گرفته بعنوان سارق سابقه‌دار نام برده شده است، که بدینوسیله تصحیح میگردد .

ضمنا صبح امروز یکمقام مطلع شهربانی کرمانشاه اظهار داشت با بررسی‌هائی که بعمل آمده بزودی سارق این اشیاء دستگیر و روانه زندان خواهد شد .

کانون دانشوران

همه هفته‌روزهای پنجشنبه از ساعت ۷ تا ۹ بعداز ظهر بزم ادبی بابرنامه های آموزنده دارد.

مجمع دین و دانش- روز های جمعه ازساعت ۱۰ تا ۱۲ صبح مجلس تفسیر ، وعظ و خطابه و شعر و سخن دارد.

خیابان هدایت شماره ۱۲۹

آ- ۳۲٤۰۵

خبر مهم

حراج

قصرپوشاك

ادامه دارد

جمعه،

تاشب باز است

فردوسی جنب‌فروشگاه فردوسی

آ-۷۰۲۳٤

ازامروز

زن‌وحشی،وحشی

آگهی دعوت ازشرکتهای ساختمانی

چون سازمان بیمه های اجتماعی در نظر دارد سیستم فاضل‌آب های بیمارستانها و درمانگاه های‌خود را برطبق روش های فنی جدید اصلاح و تجدیدنماید . لذا بدین‌وسیله از کلیه شرکت های واجدصلاحیت ومتخصص در این‌کار دعوت میشود که از تاریخ ۱ر۱۱ر۴۸ لغایت ۱۵ر۱۱ر۴۸ با در دست داشتن‌فهرست کارهای مشابه انجام شده جهت مذاکره وکسب اطلاعات بیشتر بمدیریت ساختمان سازمان واقع در خیابان آیزنهاور کاخ بیمه های اجتماعی مراجعه نمایند .

سازمان بیمه‌های اجتماعی

آ-۶۹۸٤۲ ۱-۲

قابل توجه آقایان اطباء وداروخانه‌های محترم تهران وشهرستانها

لیبریوم درازه ۱۰ میلی محصول کارخانه «روش» سویس درجعبه‌های ۲۳ عددی وارد و به بهای ۸۵ ریال برای مصرف کننده ازاین تاریخ دردسترس‌عامه قرار گرفت.

۱-۲ آ-۳۲۳۳۵

برنامه‌آینده‌سینما

آتلانتیك

مهیج ترین فیلم سال ... ماجرای مادری‌که محکوم‌است فرزند خودرا بکشد ... فقط با دست خودش !

کارول وایت

پل‌برک-سالی‌پاورز

در فیلم رنگی

گریز از گذشته

بکارگردانی : هارید راین

تماشای این‌فیلم برای‌اشخاص کمتر از ۱۸ سال ممنوع‌است

بزودی

دوغول بزرك‌سینمای وسترن برای نخستین بار در مقابل یکدیگر و در برابر دشمن سرسخت و خشن قد علم میکنند .

فوکس قرن‌بیستم تقدیم‌میکند

جان‌وین

راک‌هودسن

در فیلم

گروه شکست‌ناپذیر

پاناویژن ورنگی

شرکت تعاونی خدمات بهداشتی ودرمانی ایران

خیابان نادری- کوچه گوهرشاد- پلاك ۴۲

تلفن ۳۱۳۷۴۹

هدف این شرکت تامین نیازمندی‌های بهداشتی و درمانی اعضاء است وعضویت برای‌همگان‌آزاداست.

هرکس باخرید يك سهم بمبلغ‌فقط ۱۰۰ ریال‌میتواند بعضویت این‌خانواده‌تعاونی‌درآمده‌و بدون پرداخت حق عضویت از درمان وداروی بمراتب ارزانتر ازحدمعمول وسایر مزایای این شرکت تعاونی استفاده‌نماید . برای عضویت ویاکسب اطلاعات بیشتر آدرس بالا مراجعه فرمائید .

بهداشت ودرمان برای همه

۲۰۰۰ سکه پهلوی طلا و ده خانه مدرن

باقساط دهساله بدون بهره

جوایز

حساب پس انداز

تأمین مسکن

بانك اعتبارات تعاونی توزیع

بزودی در بزرگترین سینماهای پایتخت

اثری‌از«تورکرعنان» بزرگترین کارگردان ترکیه

برنده جایزه فستیوال برلین

محصول همگامی مشهورترین هنرمندان سینمای‌ایران وسینمای ترکیه

جیب بر خوشگله

رنگی . واید اسکرین

باشرکت: همایون . نازی

ایرج قادری و ناصر ملك مطیعی

JVC NIVICO

نیویکو

انواع ضبط صوت - رادیوضبط‌صوت - رادیوگرام

نیویکو باشهرت جهانی

سالن مجلل ۵۰۰ نفری رستوران

پارك‌جوجه کبابی

آماده پذیرائی برای مهمانی وعروسی میباشد

اول جاده ونك تلفن ۶۲۲۸۸۰

مردم ایران سالها در انتظار تجسم این داستان واقعی برپرده سینما بوده‌اند

فروزان - مختار

درفیلم رنگی

امشب دختری میمیرد

نوشته : اورنقی کرمانی

ساخته : مصطفی عالمیان

پخش از : سپیرافیلم

بانك بازرگانی ایران

مثل میلیونرها زندگی کنید

یکسال

هرروز پانصد تومان در منزل بشما تقدیم می‌کنیم.

پانصد تومان برای امروز شما

امسال حتما

ازهرده‌نفر دارندگان حساب پس انداز بانك بازرگانی ایران یکنفر برنده خواهد شد.

مجالس ترحیم

بانهایت تاسف درگذشت بانو نیره جلایر خواهر تیمسار سرلشگرمزین نماینده مخصوص اعلیحضرت همایون شاهنشاه آریامهر درگرگان ، دشت ، گنبد و بجنورد رابااطلاع میرساند. مجلس ترحیم مردانه و زنانه آن مرحومه روز شنبه چهارم‌بهمن ماه جاری ازساعت ۱۲ تا ۱۴ درمسجد الجواد واقع درمیدان ۲۵ شهریور منعقد خواهد بود.

وزارت دربار شاهنشاهی

آ- ۷۰۳۱۲

بانهایت تاسف فقدان دردناک شادروان بانو نیره جلایر خواهر تیمسار سرلشگر مزین نماینده مخصوص اعلیحضرت همایون شاهنشاه آریامهر درگرگان ، دشت ، گنبد و بجنورد رابااطلاع میرساند. مجلس ترحیم مردانه و زنانه آن مرحومه روز شنبه چهارم‌بهمن ماه جاری ازساعت ۱۲ تا ۱۴ درمسجد الجواد واقع درمیدان ۲۵ شهریور منعقد خواهد بود.

رئیس مجلس شورای ملی عبدالله ریاضی

آ-۳۲۵۲۵ ۱-۲

بانهایت تاسف‌فوت مرحوم محسن منشور وکیل پایه‌یك دادگستری رابااطلاع آقایان قضات و همکاران و بستگان و دوستان آن مرحوم میرساند .

مجلس ترحیم فقیدسعید از ساعت هشت ونیم تا ده‌ونیم روزیکشنبه پنجم بهمن ماه در خانقاه صفی‌علیشاه منعقداست.

رئیس کانون وکلای دادگستری احمدهومن

آ-۳۲۵۳۵ ۱-۲

بانهایت تاثر درگذشت فقید سعید محسن منشور را باستحضار دوستان و آشنایان میرساند مجلس ختم‌مردانه‌روز یکشنبه پنجم بهمن ماه جاری صبح از ساعت ۸ونیم الی ۱۰و نیم ومجلس ختم‌زنانه درهمان روز از ساعت ۱۰ونیم الی ۱۲ درخانقاه‌صفی‌علیشاه برگذار خواهد شد .

خانواده های : منشور ،ملکشاهی ، مراد ،دولتشاهی ، تمیمی ، حریری، امجدی ،مبشر ، هوشمند ،افشار ،گل‌سرخی، قریشی ،شیرازی، امیرفضلی ، عامری ، یمینی ،مستوفی ، مقتدرشفیعا .

آ-۳۲۵۳۵ ۱-۲

بانهایت تاسف و تاثر درگذشت فقیدسعید مرحوم‌محسن منشور پدرگرامی آقای جمشید ملکشاهی دوست عزیزمان را باستحضار کلیه‌دوستان و آشنایان میرساند .

مجلس ترحیم آن‌مرحوم روز یکشنبه صبح از ساعت ۸ونیم الی ۱۰ونیم در خانقاه صفیعلیشاه برگذارخواهد شد .

حسین‌صدقیانی ، فریدون شریف‌زاده ، مرتضی خطیبی، علی‌اکبر محب، ابراهیم رحیمیان ،حسین میشر ، حسین‌قاسمیه، مهندس حسین‌امیرصالح ، مهندس ذبیح‌الله خیبری ، منصور حاجیان ، عبدالله مهاجر ،حسین گنج‌بخش، حیدر دانیائیان ، محمدذوالقدر ،خلیل اخوان ، تقی‌صرافان ، نورالله ابوالفتح‌زاده،حسینقلی‌شاملو ،دکتر مسعود بقائی .

آ-۳۲۵۳۵ ۱-۲

درگذشت آقای محسن منشور موجب تاسف است مامصیبت وارده را بعموم افراد خانواده های عزادار بویژه بازماندگان‌آن‌مرحوم تسلیت‌میدهیم .

خانواده های ملکوتی ، جلالی ، لطیفی‌نژاد ، شالفروش، یاوری -مهاجر - زمانی -سراج .

باکمال تاثرو تاسف درگذشت مرحوم حبیب‌الله‌ملکوتی رابااطلاع دوستان و آشنایان میرساند . مجلس ترحیم مردانه‌و زنانه آن شادروان ازساعت ۳الی ۵بعداز ظهر روز شنبه چهارم بهمن ماه درتالار تبلیغ مسجدالجواد واقع در خیابان روزولت میدان ۲۵ شهریور منعقد می‌باشد .

فرح ملکوتی، دکتر عزیزالله ملکوتی ، دکتر بهرام ملکوتی ، دکترفریدون ملکوتی ، باقر لطیفی نژاد ،حاجی قربانعلی جلالی ، غلامحسین جلالی ، محمود شالفروش ، اکبر یاوری ، اصغر یاوری ، علی یاوری ، باقر مهاجر ، ناصر شالفروش ، قاسم‌زمانی ، محمود سراج.

آ-۳۲۵۳۹

بعموم بازماندگان آنمرحوم مصیبت وارده را تسلیت‌میدهیم.

باکمال تاسف درگذشت مادر عزیزمان **بانوربابه سخی** را باطلاع خویشان وآشنایان محترم میرساند . طبق وصیت آن مرحومه مخارج‌شب هفت‌به مصرف‌امور خیریه خواهد رسید. مجلس‌تذکری برای شادی روح آن مرحومه در روزشنبه چهارم بهمن ماه ۱۳۴۸ در منزل آقای احمدقدیمی نوائی‌واقع‌در دزاشیب شمیران کوچه پارس‌شماره ۳۵ برگزار خواهدشد.

فاطمه قدیمی نوائی ، خانم خانمباسجادپور و خانواده‌های وابسته

آ-۳۲۴۹۹

بعموم بازماندگان آنمرحومه مصیبت‌وارده را تسلیت میدهیم.

بمناسبت درگذشت شادروان **محمد صوراسرافیل** منسوب نزدیك آقای فرج‌الله سروش قاضی دادگستری مجلس ختمی ازساعت ۱۰ الی ۱۲ صبح روز یکشنبه پنجم بهمن ماه جاری‌در مسجد الجواد واقع درمیدان ۲۵ شهریور برگزار میشود.

وزارت دادگستری

آ- ۳۲۵۷۱

خانواده صور اسرافیل وخانواده‌های وابسته : میرهادی ، وفائی ، کسمائی ، سروش ، قلیچ‌خانی ، مجیدی ، اردوش ، طباطبائی ، تنکابنی ، ضرابی ، محتشمی ، کمالی ،تهرانی ، غفاری ، ملك‌مرزبان ، صالحی مستوفی ، وزیری

بانهایت تاسف درگذشت شادروان **محمدصوراسرافیل** افسربازنشسته ژاندارمری‌رابااطلاع دوستان‌و آشنایان‌میرساند. مجلس ترحیم مردانه و زنانه آن مرحوم روز یکشنبه ۴۸ر۱۱ر۵ ازساعت ۱۰ صبح تا ۱۲ در تالار تبلیغ مسجد الجواد واقع در میدان ۲۵ شهریور ، خیابان روزولت منعقد خواهد بود.

غلامرضا صوراسرافیل

آ- ۳۲۵۷۱

باتاثرو تاسف بسیاردرگذشت شادروان **محمدصوراسرافیل** پدرگرامی دوست عزیزمان علی صوراسرافیل (عادل) رابه‌اطلاع دوستان و آشنایان میرسانیم.

فریدون تنکابنی ، منصور شحنه ، منوچهر کوثری ، اصغر (خسرو) تهرانی ، امان‌الله اسکندر ، رضانوشین ، احمد نوربخش.

آ- ۳۲۵۷۳

بعموم بازماندگان آنمرحوم مصیبت‌وارده‌را تسلیت میدهیم

بسمه تعالی

درگذشت بانوی نیکوکار مرحومه مغفوره خانم فاطمه کاشانی .مادر بزرك اخوان محترم عمیدی موجب تاثرو تاسف گردید .

بهمین مناسبت مجلس ختمی روز شنبه از ساعت ۳تاه بعداز ظهر در مسجدارك منعقد میباشد .

امید است عموم طبقات بالاخص علماء اعلام در مجلس مزبور شرکت فرمایند .

سازندگان وفروشندگان کفش لاستیکی و پلاستیکی تهران

هیئت مدیره و کارکنان کارخانه کفش تهران شو درگذشت مرحومه مغفوره **بانو کاشانی** را به‌اخوان محترم عمیدی تسلیت عرض نموده ومجلس ترحیم آنمرحومه را که درروز شنبه ۴۸ر۱۱ر۴ درمسجد ارك ازساعت ۳ تا ۵ تشکیل میشود باطلاع عموم میرساند .

کارخانه کفش تهران‌شو

بمناسبت درگذشت شادروان **بانو کاشانی** مادر بزرك اخوان محترم عمیدی مجلس ترحیم روز شنبه از ساعت ۳تاه بعداز ظهر در مسجدارك منعقد می‌باشد شرکت عموم دوستان را انتظار دارد .

کارخانه کفش شادان‌پور

آ-۷۰۳۱۶

باکمال تاسف بدین‌وسیله درگذشت‌بزرك خاندان‌مرحومه مغفوره **بانو فاطمه کاشانی** رابااطلاع عموم آشنایان ودوستان میرساند .

مجلس ترحیم آن‌مرحومه روز شنبه ازساعت ۳تا ۵ بعدازظهر درمسجد ارك‌منعقد امیداست باشرکت خود درمجلس مزبور و طلب مغفرت موجبات شادی روح‌آنمرحومه را فراهم آورند .

خانواده های . کاشانی ، عمیدی ، جورابچی ، نیا ، کدخدایان، شیروانی ، مهرین‌فر ، پرده‌چی ، زین‌العابدینی ، توجه ،حاج‌طرخانی ، ینچی، تهرانی ،اربابی، وحدت ،وثوقیان، شهابی ،جزایری،مانیان،موسوی،همدانی،صباحی ،حاج‌عبدالعلی، قائمی ، حاجیان ، عصمت .

آ-۷۰۳۱۶

بعموم بازماندگان آنمرحوم مصیبت وارده را تسلیت‌میدهیم.

خانواده های : طهماسب بختیاری ، یزدانی اهری ، موسوی ، یگانی ، جوانشیر.

درگذشت مرحوم **جعفر طهماسب بختیاری** بزرك‌خاندان طهماسب بختیاری رابااطلاع بستگان و دوستان و آشنایان میرسانند . مجلس ترحیم مردانه آنمرحوم ازساعت ۹ تا ۱۱ صبح روز جمعه سوم بهمن ماه درمسجدفخرالدوله منعقد و مجلس زنانه ازساعت ۳ تا ۶ بعداز ظهر همانروز درانتهای خیابان گرگان کوچه دکتر شفا شماره ۴ برگزارخواهدبود.

آ- ۳۲۵۸۵

بانهایت‌تاسف فوت همکار عزیز مرحوم سید حسین غضنفری رابااطلاع‌دوستان میرساند . مجلس ترحیم‌آنمرحوم روزشنبه ۴۸ر۱۱ر۴ از ساعت ۹تا ۱۱صبح در مسجد حاج‌حسن واقع‌در خیابان شاهپور (ارامنه) منعقد خواهدبود .

حسن گلدوست . محمدعلی پیش‌بین . تقی‌فرهنك . قاسم توکلیان . علی‌عصاره . عباس‌نامه‌ای . حبیب‌اله مهرورز. علی سخنور . محمدعلی کهرمیان . عباس فراهانی.

آ-۳۲۵۰۵

بانهایت‌تاسف‌وتاثرفوت شادروان مرحوم سیدحسین‌غضنفری رابااستحضار اقوام‌وآشنایان میرساند . مجلس‌ترحیم مردانه روز شنبه ۴۸ر۱۱ر۴ از ساعت ۹تا۱۱ صبح‌در مسجد حاج‌حسن واقع‌در خیابان شاهپور (ارامنه)وختم زنانه‌روز جمعه ۴۸ر۱۱ر۳ از ساعت ۳تا۷بعدازظهر در منزل‌سیادت خیابان امیریه - ایستگاه منیریه کوچه هوربلاك ٤ منعقد خواهدبود .

خانواده های : غضنفری.حیاتی . تاج‌گردان . مکاری. تاجیك . سادات . توکلیان . یراقچی . صادقی . سیادت . بزرك .سرمدی . حمزه‌پور .طریقت . مصلح . انصار . حساس. غنائی .

آ-۳۲۵۰۳

مصیبت‌وارده را به عموم بازماندگان آنمرحوم تسلیت میدهیم.

کل‌من‌علیهافان

بانهایت تاسف‌فوت مرحوم سیدمصطفی‌خان فاطمی‌سرهنك بازنشسته شهربانی را باطلاع عموم بستگان و آشنایان میرساند مجلس ختم مردانه و زنانه آن مرحوم روز جمعه ۴۸ر۱۱ر۳ از ساعت ۲ونیم تا۴ونیم بعداز ظهر درمسجد حاج حسن‌واقع در خیابان ارامنه برقرار میباشد . ازعموم برادران دینی وخواهران انتظار میرودبرای شادی روح‌آن مرحوم درساعت معینه‌شرکت فرمایند .

خانواده های: فاطمی ،اسکندری ، صوفی‌نیا ، رفاه ، ارغنده، اعتماد،مهرگان ، طلوعی ،وکیلی ، بهپور ، برومند ، بزرگی ، کنعانی .

آ-۳۲۵۹۹

بعموم بازماندگان آنمرحوم مصیبت وارده را تسلیت‌میدهیم.

یادبود

بسمه‌تعالی

بمناسبت سال مرحومه حاجیه سعیدتهرانی طاب ثراها مجلس تذکری ازساعت ٦ تا ٨ بعدازظهرروز شنبه ١٦ ذیقعده درچهلستون مسجد جامع منعقد میباشد . امیداست مومنین برای طلب مغفرت شرکت فرمایند .

الاحقرعبدالله‌بن‌مسیح‌الطهرانی

سالروز درگذشت همسر عزیزم **بانوپورانگیز هروی‌خواجوی** همسرم باوجودیکه یکسال غمزا از مرك نابهنگامت گذشت ولی زمان نتوانست داغی راکه طبیعت بااین خشونت برقلبم گذاشت التیام بخشد نه‌یکسال بلکه سالیان سال هماز سوزش قلب جوان مردهام رنج خواهم برد . شادی روح تو و کودك دلبندم را ازباری تعالی مسئلت دارم.

همسر داغدارت هوشنك رحیم‌قشقائی

آ- ۳۲۵۰۱

ای خفته بزیر خاك فرزند — وی گوهر تابناك فرزند
آن‌قلب‌که جای مهرمن‌بود — بردی تو بزیر خاك فرزند
آندل که‌بمهر توقوی‌بود — ازمرك تو چاك چاك فرزند

یکسال از مرك جانگداز آن فرزند بتمام انسان جوان ناکام(پورانگیز هروی خواجوی) گذشت اکنون‌برای شادی روان‌تووفرزندت‌مجلس تذکری‌دروزجمعه ۱۳۴۸ر۱۱ر۳ از ساعت ۳ تا ۵ بعد از ظهر در آرامگاه شادروان رضاهروی (بصیرالدوله)واقع در حضرت عبدالعظیم «ع» مقابل باغ‌طوطی حیاط خسروخانی منعقد است برای آمرزش روح آنمرحومه در ساعت مقرر سرافرازم فرمایند و در ضمن از ساعت ٦ونیم تا۹و نیم‌بعداز ظهر در بنده‌منزل ازکلیه فامیل ، بستگان و فرهنگیان دعوت انشاءالله مفتخرم خواهند فرمود .

از طرف کلیه فامیل و فرهنگیان - بستگان و دوستان- پدر داغدیده‌ات -حاج مصطفی -هروی خواجوی .

آ-۳۲۳۹۹

بمناسبت هفتمین شب درگذشت مرحوم عدیل دشوارگو

(عادل) مجلس یادبودی روز شنبه ٤ بهمن ماه از ساعت ۳ تا ۵ بعداز ظهر درمسجد فیروز آبادی جنب بیمارستان فیروز آبادی منعقد می باشد. شرکت اقوام‌و آشنایان باعث شادی روح فقید سعید و تسلی بازماندگان خواهد بود.

خانواده های : دشوارگو ، پنجه بندپور ، طاهری‌زاده ، حاجی‌عزیز صمصامی ، حاجی اعتماد، محمود منصوری ، جعفر اسلامی ، علی افروز ، جوادابهرلوسی ، اصغر تقی‌زاده ، رحیم‌سنجری ، منوچهراتحادمروستی ، منوچهر صادق‌ممدوحی، رسول‌آروند ، اسمعیل کاشانی ، محمدرحیم‌زاده ، علی‌رحیمی، هوشنك فنی‌زاده ، عزیززمانی ، علی‌نصیری ، حسین شهیدی ، محمد تقی مستعلی.

آ- ۷۰۳۱۰

چون روز جمعه ۳ بهمن ماه ۱۳۴۸ مصادف با چهلمین روز درگذشت مرحوم مغفور **آقای حسین ملك‌زاده (یزدی)** است از همه اقوام و دوستان تمنی دارد در مجلس تذکری که از ساعت ۴ر۳۰ الی ۴ر۳۰ بعداز ظهر در امامزاده عبدالله‌جنب حرم برگزار میشود و نیز درشب همان تاریخ برای شام در منزل آنمرحوم در قلهك . خیابان دولت . کوچه امیر .پلاك ۲۵ مجلس یادبود خواهد بود حضور بهمرسانند.

خان ملك یزدی . کاظم ملك. مهندس امیر ملك‌زاده یزدی . علی محمد ملك زاده . احمد ملك زاده . عباس ملك . یدالله ملك زاده . جلال ملك. ابوالقاسم ملك زاده. عباس ملك‌زاده حاج مهدی زرگران . حسینعلی احمدی‌زاده. حسین ساعی . تقی ساعی . مهدی ساعی .

مجلس یادبود سال **فوادطبسی**

عصر جمعه‌سوم بهمن ماه ٤٨ درآرامگاهش و همان شب در منزل (خیابان ونك) کوی تك شماره ۲ -خیابان ارم شماره ۲ منعقد است .

خانواده طبسی

آ-۳۲۴۸۵

تسلیت

دوست‌عزیزمان **آقای‌علی‌صیادت** بااندوه‌فراوان مصیبت‌وارده راباشماو خانواده‌محترمتان تسلیت عرض‌مینمائیم .دکترهوشنك خالقی . حسین نصرت‌بخت . محمودااسکندر زاده.حسن‌طلیائی

آ-۳۲۵۰۷

کارکنان انستیتو خوارباز و تغذیه ایران ، استادان و دانشجویان مدرسه عالی علوم تغذیه ضایعه تاسف‌آور درگذشت شادروان جناب آقای احمد فریدونی راکه ازرجال پاکدامن کشور بوده بخانواده های محترم فریدونی ، اقبال ، تفضلی، توسلی ، خصوصا به آقای دکتر مهدیقلی توسلی معاون انستیتو تسلیت گفته ، صبر جمیل برای فامیل محترم وسلامت و سعادت ازخداوند متعال مسئلت مینماید.

آ- ۷۰۱۵٤ **مدیر عامل- دکتر هدایت**

همکاران عزیز خانم شهلا غفاری و آقای کشاورز

مصیبت وارده را تسلیت عرض کرده ، بقای عمر شما را از خداوند خواهانیم.

آ- ۷۰۲۸۰ **کارکنان دبستان نورافشان (ادونتیست)**

مصیبت وارده را به خانواده های محترم آصفی وقائم- مقامی خصوصا به سرکار خانم آصفی و جناب آقای پرویز خوانساری تسلیت عرض نمود بقای عمر بازماندگان رامسئلت دارم .

عبدالمطلب اقلیمی

آ-۳۲۵۷۵

تیمسار سرلشگر مزین

باکمال تاسف مصیبت وارده را بجنابعالی و خانواده مزین تسلیت گفته سلامتی جنابعالی را از خداوند متعال‌خواستارم

محمد جمالی‌آشتیانی

آ-۳۲۲۸۱

جناب آقای عظیم عسکری رانکوهی
رئیس اداره کل قوانین مجلس شورای ملی

بااندوه فراوان مصیبت وارده را بشما و خانواده محترم صمیمانه تسلیت میگوئیم .

خبرنگاران پارلمانی

آ-۳۲۵۴۱

جناب آقای عظیم عسکری رانکوهی

فوت دائی شما شادروان موسی ستوهی را بشما وخانواده محترم تسلیت میگوئیم .

کارمندان اداره قوانین مجلس‌شورای ملی

آ-۳۲۵۴۱

جناب آقای مهندس جلال فاطمی

باکمال تاسف مصیبت وارده را بشما تسلیت عرض مینمایم

حسین جلیلوند

آ-۷۰۲۶۰

استاد ارجمند ، خانم توران سیادت

مصیبت وارده را به شما و خانواده محترمتان تسلیت میگوئیم .

چهارم طبیعی دبیرستان امامیه

آ-۳۲۵۴۱

تیمسار سرلشگر مزین، نماینده شاهنشاه آریامهر در گرگان و دشت و گنبد وبجنورد. بایکدنیا تاثر مصیبت وارده را بحضور عالی وبرادر ارجمندتان تیمسار سرتیپ مظفرمزینی وعموم بازماندگان تسلیت عرض ودر این‌مصیبت خود راشریك وسهیم میدانیم .

سرهنك شاپور پرویز- علی کریمی

آ-۳۲۵۳۷

فیروزه وزهره عزیز

باتاسف فراوان خود را در این مصیبت بزرك شریك میدانیم

دانش آموزان پنجم طبیعی دبیرستان آذر

آ-۳۲۵۴۳

جناب آقای خونساری وبانو

باکمال تاسف مصیبت وارده را از صمیم قلب تسلیت میگویم

رضا طی

آ-۳۲۵۵۱

کارمندان‌حسابداری‌راه‌آهن‌باکمال تاسف فوت‌ناگهانی مرحوم‌سیدحسین غضنفری کارمند صدیق دارائی راه‌آهن را بعموم بازماندگان آنمرحوم از صمیم قلب تسلیت میگویند.

اداره‌کل حسابداری راه‌آهن

آ-۳۲۵۲۷

جناب‌آقای‌ستوهی
معاونت محترم اداره فروش کل گمرك

بانهایت‌تاثروتالم فوت پدربزرگوارتان را بشما وخانواده محترم تسلیت میگوئیم.

اعتمادی . شاهکوهی . درویش‌پور

آ-۳۲۵۲۵

سرکارعلیه خانم منشور

مصیبت وارده رابسر کارومادرگرامیتان تسلیت میگوئیم

سروان‌نوری‌وبانو

آ-۳۲۵۲۱

سرکار ناوبان یکم فتح‌اله‌خردور

بانهایت‌تاثر و تاسف مصیبت‌وارده را به جنابعالی‌تسلیت عرض نموده و از خداوند بزرك‌صبروشکیبائی برای شما آرزومندم.

آ-۳۲۴۸۹ **لندن-ناوبان‌یکم تقی عبقری**

دوست‌و همکار عزیز آقای محمدقهری صارمی

بانهایت تاسف‌وتاثر درگذشت برادر گرامیتان راتسلیت گفته وخود را دراین غم بزرك شریك میدانیم .

کلیه کارکنان بانکملی ایران منطقه شمالشرق تهران وواحد های وابسته.

آ-۳۲۴۸۷

جناب آقای منوچهر وهاجی

مادبیران وآموزگاران دبستان و دبیرستان وهاجی‌ضمن اظهار تاسف فراوان اندوه شمارا به جان می خریم و سوك وارده را بشما و خاندان ارجمند وهاجی تسلیت می‌گوئیم.

منوچهر گودرزی

آ-۳۲۵۵۳

ولتکن منکم امة یدعون الی الخیر

«حسینیه ارشاد»

ادامه برنامه های‌هفتگی دینی وعلمی مخصوص شبهای جمعه و شنبه را بشرح زیر باطلاع عموم علاقمندان میرساند:

۱- شب جمعه سخنرانی جناب آقای سیدمرتضی شبستری تحت عنوان« کعبه پناه‌گاه انسانها »

۲- شب شنبه سخنرانی جناب آقای علی‌غفوری درباره «نقش حج درحل مسائل اسلامی».

شروع برنامه ساعت ۷ ونیم بعدازظهر.

موسسه خیریه تعلیماتی و تحقیقات علمی و دینی حسینیه‌ارشاد

سپاسگزاری

محترما بدین‌وسیله ازکلیه‌سروران معظم و دوستان ومنسوبین گرامی که‌درمصیبت‌مولمه‌درگذشت‌شادروان‌حاج‌حسینعلی‌جراحها (بزرك‌خاندان جراحها)وباتشریف‌فرمائی درمراسم‌تشییع ومجلس ترحیم وشب‌هفت‌آن مرحوم‌ویاازطریق ارسال تلگرافی وجراید اظهار محبت‌وابراز همدردی‌فرموده‌اند صمیمانه سپاسگزاری‌می‌نماید چنانچه‌بعلت تالمات‌روحی توفیق‌شرفیابی حضوری حاصل نگردد پوزش مطلبیم .

خانواده‌های :جراحها -تهرانچی - گرجستانی - زهدی -عابدی.

سپاسگزاری و اعتذار

از کلیه علماء اعلام بالاخص حضرت آیت‌اله آقای حاج سید احمد خوانساری دام‌ظله‌العالی و تیمساران معظم و افسران ارتش شاهنشاهی و افسران شهربانی کل کشور وبازماندگان محترم ، دوستان واقوام که در مراسم تشییع و مجالس ختم‌و شب هفت **بانو مریم کتابی** در اصفهان قم وتهران‌شرکت ویا بوسیله تلگراف نامه همدردی وموجبات تسلی‌خاطربازماندگان را فراهم فرمودند صمیمانه سپاسگزاریم و چنانچه در شرفیابی و عرض تشکر حضوری تاخیری رخ‌داد پوزش میطلبیم .

خاندان کتابی - خدابخشیان - مدرس - مفید . صراف. و خانواده های وابسته

آ-۳۲۴۷۱

درگذشت بانو فاطمه حاج میرزا احمدی رابعموم بازماندگان آنمرحومه خصوصا به آقایان برادران عمیدی تسلیت عرض مینمائیم .

کارمندان اداره مرکزی شرکت کفش بلا

آ-۳۲۰۹

تیمسار سرلشگر مزین و تیمسار سرتیپ مزینی

مادرغم درگذشت شادروان بانو نیره جلایر خواهر گرامیتان سوگواریم بانهایت تاسف مصیبت وارده را به‌آن تیمسلاران وخانواده محترمتان تسلیت عرض میکنیم .

سرتیپ حسینقلی راستی وبانو

آ-۳۲۷۰۵

آقای امیر فتاح پور

مصیبت وارده درگذشت برادر گرامی شمارا تسلیت عرض نموده خود را در اندو شما شریك میدانیم .

مهندسین اداره کل اسفالت شهرداری پایتخت

آ-۳۲۵۶۱

سرکار علیه خانم دکتر آصف اعظم خوانساری

استادان ، دانشجویان و کارکنان مدرسه عالی علوم تغذیه مصیبت وارده را به آن استاد و همکار گرامی‌تسلیت عرض مینمایند .

رئیس مدرسه عالی علوم تغذیه :دکترهدایت

آ-۳۲۵۵۹

همکار عزیز دکتر عزیزاله روحانی

از خبر درگذشت پدر بزرگوارت بی نهایت متاثر وبا غم شما شریکم .

دکتر نظمی

آ-۳۲۵۷۷

جناب آقای مهدی کلانتری

درگذشت جگرگوشه‌ات قلب دوستان ترا در خزانه‌داری جریحه‌دارو در سوك وارده سهیم هستند .

فتح‌اله اردلان

آ-۳۲۵۷۹

جناب آقای دکتر وزین‌وبانو

مصیبت‌وارده را خدمت‌جنابعالی وبانوتسلیت‌عرض‌مینمائیم.

مهندس آزاد حرفوبانو

آ-۳۲۵۱۹

ازامشب- تکخال‌های

کاباره باکارا

رامش

علاوه بر برنامه های طرب‌انگیز و جوان پسند تکخال‌ها ، بزرگترین اتراکسیون های خارجی

با مدیریت جدید : محمدکریم ارباب

تلفن رزرو میز ۶۲۷۷۸۰

اطلاعات ۱۳۰۴

پنجشنبه
* چهاردهم ذیقعده ۱۳۸۹
* بیست ودوم ژانویه ۱۹۷۰
* شماره ۱۳۱۰۱
* سال چهل وچهارم

سازمان وزارت اقتصاد تغییر میکند

یك معاون و شش مدیر کل در سازمان جدید اضافه میشوند

همایون فروزان

دروزارت اقتصاد شایع است که سازمان جدید این وزارتخانه آخرین مراحل تنظیم را طی کرده و پس از تصویب نهائی در وزارت اقتصاد، نظر سرپرست سازمان اموراداری و استخدامی کشور نیز دراین باره جلب شده است.

گفته میشود که وزارت اقتصاد طبق سازمان جدید خود متناسب با برنامه های وسیعی که تنظیم شده تغییر خواهد یافت و تعداد معاونان ومدیران کل این وزارتخانه افزایش مییابد.

براساس سازمان جدید، امور مربوط به صنایع و معادن در سطح معاون از یکدیگر جداخواهد شد ووزارت اقتصاد، دارای یك معاون صنعتی و یك معاون معدنی میشود. باین ترتیب تعداد معاونان وزارت اقتصاد پنج نفر خواهد شد وهر کدام، اداره یکی از امور صنعتی، معدنی، بازرگانی، اداری، پارلمانی واقتصادی را بعهده خواهند گرفت.

*** مدیران کل**

درسطح مدیران کل نیز این توسعه بوجود خواهد آمد و یك مدیر کل به قسمت معدنی، دومدیر کل به قسمت صنعتی، دو مدیر کل به قسمت بازرگانی و یك مدیر کل بقسمت دفتر اضافه خواهد شد و در نتیجه شش مدیر کل به تعداد موجود مدیران کل وزارت اقتصاد افزوده میشود.

در حال حاضر دروزارت اقتصاد یك مدیر کل معدنی، یك مدیر کل صنعتی، یك پست مدیر کل دفتر ودومدیر کل بازرگانی وجود دارد.

مدیران کل دیگراین وزارتخانه عبارتند از مدیر کل آمار، مدیر کل مرکز بررسیها، مدیر کل اداری، مدیر کل بودجه وتشکیلات، مدیر کل حقوقی، مدیر کل روابط عمومی و مدیر کل حسابداری.

ضمنا باید توجه داشت که وزارت اقتصاد چند مدیر کل اقتصاد در مراکز استانها دارد که وظایف مربوطه را انجام میدهند.

*** باتمام قدرت**

بااجرای این تغییرات و همچنین باتحولاتیکه درمرکز توسعه صادرات صورت گرفته وبعدانیز ادامه خواهد یافت، انتظار میرود که وزارت اقتصاد برای اجرای یك سلسله از هدفهای خود از آغاز سال آینده کاملا آماده شود و برای تقویت صنایع و افزایش تولیدات و تقلیل هزینه تمام شده محصولات صنعتی وتوسعه صادرات باتمام قدرت تلاش همه جانبه خود را آغاز نماید.

دربخش معادن نیزوزارت اقتصاد دارای برنامه های وسیعی است و کوشش خواهد کرد که بازده معادن را افزایش دهد و برای اکتشاف معادن جدید اقدامات جدیدی بعمل آورد.

برای شرکت در برنامه های عمرانی

تجار و سرمایه گذاران ایرانی به شارجه دعوت شدند

*** ایرانیان برای رفتن بشارجه نیازی به ویزا ندارند**
*** حاکم شارجه و همراهان از تهران عزیمت کردند**

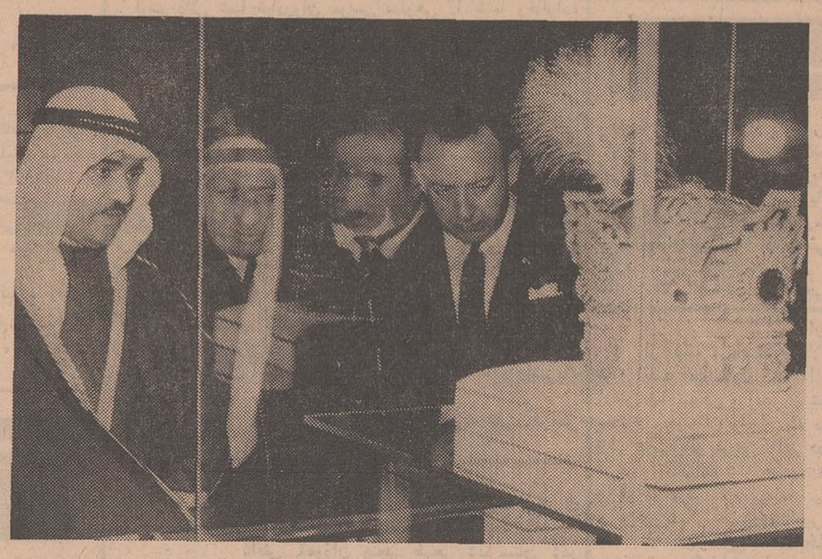

موزه جواهرات سلطنتی عصر دیروز مورد بازدید حضرت حاکم شارجه قرار گرفت و ایشان سپس ازورزش های باستانی در باشگاه بانك ملی ایران دیدن کرد. این عکس حاکم شارجه راهنگام بازدید از تاج سلطنتی در موزه جواهرات نشان میدهد.

شیخ خالدبن سلطان القاسمی پسرعموی حاکم شارجه و رئیس اداره بنادرودریانوردی امارت شارجه دیروز ازتجار وسرمایه گذاران ایرانی دعوت کرد که دراجرای برنامه های عمرانی این شیخ نشین سهمی برعهده بگیرند.

پسرعموی حاکم شارجه درپایان مذاکرات وسفر شیخ خالدبن محمد القاسمی حاکم شارجه بایران که در یك مصاحبه مطبوعاتی در هیلتون هتل سخن میگفت، اظهارداشت: ایران وشارجه از بهترین روابط دوستانه که ممکن است میان دو ملت مسلمان وجود داشته باشد برخوردارند و هیچگونه اختلافی میان آنان وجودندارد.

پسرعموی حاکم شارجه درسخنان خود ترقیات شیخ نشین شارجه را در ظرف سه سالی که شیخ خالد زمام امورآنرا بدست گرفته است برای خبرنگاران تشریح کرد. او برادر بزرگتر خود وحاکم سابق شارجه را متهم به بی علاقگی به امور شارجه نمود وگفت وی در مدت بیست سال حکومت در شارجه حتی یك قدم مثبت در راه اجرای برنامه های توسعه و عمرانی در شارجه برنداشت.

اوگفت حاکم سابق شارجه اینك درقاهره بسر می برد وامکان بازگشت وی به شارجه بهیچوجه وجود ندارد.

شیخ خالد در تشریح اقدامات حاکم فعلی از ساختمان بندری که قرارداد آن اخیرا بایك کمپانی انگلیسی بامضاء رسید سخن گفت وایجاد آنرادرشارجه بااهمیت قلمداد نمود.

اوگفت ساختمان این بندر بشارجه برای توسعه مناسبات با ایران که شارجه علاقه فراوانی بدان دارد کمك خواهد کرد.

« ماعمیقا خواستار تحکیم بیشتر مناسبات باایران هستیم و در شرفیابی اخیر به حضور شاهنشاه از معظم له استدعا کردیم که هواپیمائی ملی ایران، خط هوائی میان ایران وشارجه دائر کند.»

شیخ خالد گفت ایرانیان برای رفتن به شارجه نیازی به ویزا ندارند و قدم آنان برای شرکت در تمام زمینه های فعالیت گرامی خواهدبود.

اوگفت امکانات توسعه صادرات ایران بشارجه فراوان است ومردم شارجه در درجه اول به برنج، سیمان ومیوه وتره بار ایران نیازمندند.

*** فلات قاره**

شیخ خالد با اشاره مجدد بروابط برادری میان ایران و شارجه در مورد امضای قراردادی میان دو کشور درزمینه تجدید حدود فلات قاره گفت: این مسئله نیازی به مذاکره ندارد.

در پاسخ به پرسش دیگری شیخ خالد گفت که بریتانیا پس ازخروج از خلیج فارس پایگاه هوائی سلطنتی خود را که با صرف مخارج هنگفتی در شارجه ساخته است، به آن شیخ نشین تحویل میدهد. وچنانچه فدراسیونی از شیوخ خلیج فارس تشکیل گردد این پایگاه، پایگاه هوائی فدراسیون خواهدبود.

حاکم شارجه و همراهان او که روز شنبه بدعوت آقای اردشیر زاهدی وزیر خارجه برای دیدار رسمی به تهران آمده بودند امروز درحالی که مورد بدرقه رسمی وزیر خارجه قرار گرفتند از تهران عزیمت کردند.

برای شرکت در قرعه کشی جایزه
یکصد هزار تومان وام دهسالهٔ بدون بهره
حساب تشکیل سرمایه بانك عمران
فقط ۳ روز فرصت دارید

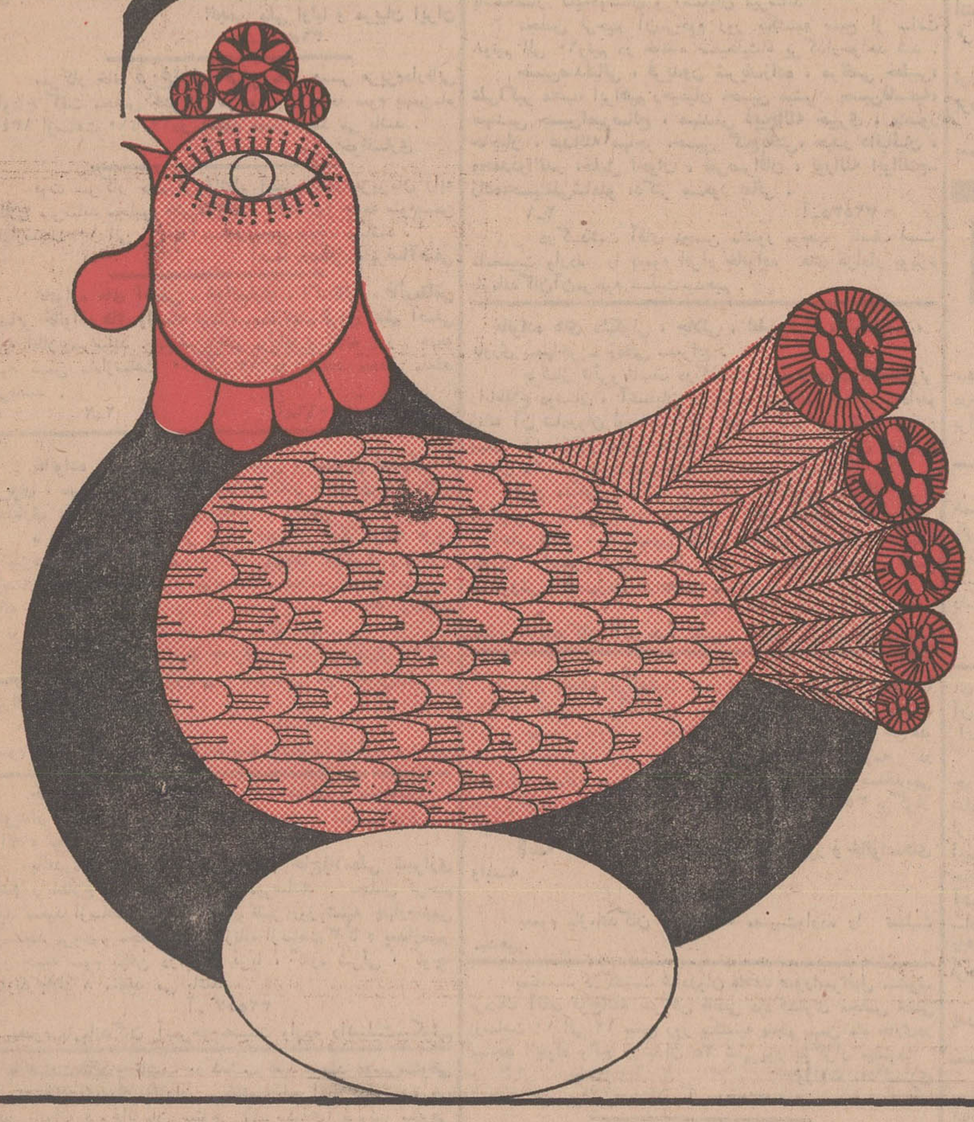

حراج سالیانه فروشگاه
پیرایش ادامه دارد
فروشگاه پیرایش بمناسبت حراج سالیانه خود فردا جمعه سوم بهمن نیز از ساعت ۸ صبح تایك بعدازظهر باز است.
پیرایش لاله زار

آغاز پنجمین هفته نمایش
گراجوئت (رنگی)
یکی از سه فیلم پرفروش دنیا ازبدوتاریخ
فقط درسینما امپایر

بزرگترین خبر جنجالی سال از
شکوفه نو تهران
نورمن ویزدم
هنرپیشه
جنجال در فروشگاه
شیشه پاك کن
قصاب باشی

از پنجشنبه ۱۶ بهمن
فقط
بمدت ۸ شب
در
شکوفه نو

برای دیدن برنامه های این هنرمند محبوب می توانید میز خود را قبلا در تهران توسط تلفنهای ۹۵۳۰۳۳ و ۹۵۴۰۴۴ و ۹۶۰۵۷۳ رزرو فرمائید.
رزرو برای هنرمندان و هنرپیشگاه توسط تلفن های ۳۱۲۷۹۲ و ۳۱۳۱۱۰ ودر شهرستانهای زیر.

تبریز	تلفن ۷۴۳۲
اصفهان	« ۶۹۵۵
مشهد	« ۴۴۰۲
اهواز	« ۴۷۶۱
آبادان	« ۳۳۹۴
کرمانشاه	« ۵۱۲۰

رزرو فرمائید

جمعه ناهار
درسلف سرویس پلاسکو
چلوکباب - سبزی پلو کوکوماهی - آلبالو پلو بامرغ - خورشت فسنجان بامرغ - آش رشته مخصوص سلف سرویس وده ها نوع غذاهای ایرانی وفرنگی.

همشهری،
- شب جمعه دوچیزیادت
نره:
دوم!: «روزنامه توفیق»
توفیق

فردا جمعه فروشگاه بزرك ایران ازساعت ۹ صبح الی ۱ بعد از ظهر باز است
سبزی پلو با ماهی سفید وکوکو
جوجه کباب مخصوص فروشگاه
آلبالو پلو با مرغ
باقلا پلو باگوشت بره
وانواع غذاهای متنوع.
ناهار فردا جمعه درسلف سرویس رستوران
فروشگاه بزرگ ایران
ساعات کار سلف سرویس و رستوران
۹ صبح الی ۱ بعدازظهر

ساعت کار در درمانگاه بیمارستان روزبه
دانشکده پزشکی دانشگاه تهران برای رفاه بیماران محترم از این پس کار درمانگاه بیمارستان روزبه را دوسره اعلام میدارد و ساعت کار بعدازظهر ها در درمانگاه مزبور از ۱۴ تا ۱۶ بعدازظهر خواهدبود. م الف ۱۱۲۵۴
رئیس دانشکده پزشکی. دکترضیائی
۱-۲ آ-۷۰۱۵۶

افتتاح مطب
دکتر ایرج هروی
جراح و متخصص بیماریهای کلیه، مجاری ادرار و آمیزشی از آلمان - پذیرائی صبح و عصر
خیابان سپه - چهارراه بهلوی
تلفن ۶۷۰۲۹
۱-۳۲۳۱۹

HAWI LUX
هاویلوکس
معتبرترین نام در صنعت رنگسازی

قابل توجه پزشکان و داروخانه های محترم کشور
قطره سمپاتیل در شیشه های ۲۵ گرم بهای مصرف کننده ۳۰ ریال - قرص سمپاتیل در شیشه های ۴۰ عددی ۳۰ ریال به مقدار کافی رسید.

ازامروز
زن وحشی، وحشی

قابل توجه حجاج محترم
هیئت اعزامی
بانك صادرات ایران
امسال نیز مانند سالهای گذشته در تمام اماکن مقدسه حجاز
برای رفع احتیاجات بانکی حجاج محترم آماده میباشد
استفاده از تسهیلات
بانك صادرات ایران
حجاج محترم را از هر لحاظ
مخصوصاً ازجهت انتقال وجه بی نیاز میسازد
بانك صادرات ایران درخدمت مردم

سازمان شاهنشاهی خدمات اجتماعی ۱۳۲۶
آگهی پذیرش دانشجو
درآموزشگاه عالی پرستاری اشرف پهلوی
آموزشگاه عالی پرستاری اشرف پهلوی برای دوره لیسانس پرستاری دوشیزگان داوطلب را باشرایط زیر می پذیرد:
۱- در دست داشتن دیپلم ششم طبیعی یاریاضی وتسلیم شش قطعه عکس ۴×۶ وچهار برك رونوشت شناسنامه
۲- سن بین ۱۸ و۲۵ سال
داوطلبان واجد شرایط میتوانند ازاول لغایت آخر بهمن از ساعت ۱۰ تا ۱۲ صبح و۲ تا ۳ بعداز ظهر (باستثنای پنجشنبه ها و ایام تعطیل) بدفتر آموزشگاه واقع در خیابان نصرت جنب بیمارستان پهلوی مراجعه وثبت نام نمایند. امتحان ورودی ساعت ۹ صبح روز ۱۴ اسفند بعمل می آید وشرط شرکت درآن تسلیم مدارك کامل تاآخر روز نهم اسفند خواهد بود. آموزشگاه شبانه روزی ودوره آن سه سال است وار اینمدت کلیه مخارج تحصیل وزندگی دانشجویان از طرف سازمان شاهنشاهی خدمات اجتماعی پرداخت میشود.
آ-۶۸۶۷۰

آگهی استخدام
سازمان غله کشور بمنظور خدمت در سیلوهای دشت مغان. خوی. رضائیه. ازنا. مراغه. شیراز. تعدادی کارگر باشرایط زیر استخدام مینماید:
دیزلیست ۵ نفر
الکتریسین ۵ نفر
حلبی ساز ۶ نفر
۱- سن حداکثر ۳۰ سال
۲- دارابودن سواد خواندن و نوشتن فارسی
۳- انجام خدمت سربازی و یا داشتن برك معافیت دائم بشرطی که مانع از انجام کار نباشد.
۴- داشتن گواهی عدم سوءپیشینه وصحت مزاج.
۵- سپردن تضمین رسمی مبنی براینکه حداقل پنجسال در شهرستانی که سازمان تعیین میکند خدمت نماید.
از داوطلبان بوسیله کمیسیون فنی آزمایش کتبی شفاهی و عملی بعمل خواهد آمد و دستمزد هریك پس از آزمایش و تشخیص درجه تخصصی آنها برابر بارم کارگران سازمان غله کشور تعیین خواهد شد.
داوطلبان واجد شرایط مرکز و شهرستانها میتوانند تقاضای خود را باذکر مشخصات و آدرس کامل ورشته تخصصی بضمیمه مدارك مربوطه تاپایان ساعت اداری روز ۱۵ ر۱۱ر۴۸ وسیله پست سفارشی باداره دبیرخانه سازمان غله کشور ارسال دارند تا ترتیب آزمایش وانتخاب آنان داده شود. م الف ۱۱۱۹۷
۱-۵ ۱-۶۹۳۱۶ رئیس سازمان غله کشور

اطلاعیه شرکت سهامی تلفن ایران
نظر باینکه راهنمای تلفن تهران در دست تهیه و تنظیم میباشد، بمنظور احتراز از هرگونه اشتباهی تمنا دارد فرم زیررا بنام شخص و یا موسسه ای که از تلفن استفاده مینماید خواه مالك تلفن بوده ویا مستاجر باشد تکمیل وبنشانی شرکت سهامی تلفن ایران - خیابان تخت جمشید چهارراه بهجت آباد ارسال فرمائید قبلا از همکاری مشترکان محترم تلفن تشکر مینماید.
مشخصات را بترتیبی که مایل میباشید در راهنمای تلفن تهران چاپ شود:
نام نام خانوادگی
شماره تلفن نشانی کامل
اگر تلفن در محل کار و پیشه شما نصب میباشد عنوان محل را ذکر فرمائید.
.....

دانشگاه پهلوی
آگهی استخدام
دانشکده مهندسی دانشگاه پهلوی برای خدمت تمام وقت در مرکز محاسباتی دانشگاه یك نفر لیسانسیه ریاضی واجد شرایط زیر از طریق مصاحبه و مسابقه ورودی استخدام مینماید:
۱- تابعیت ایران.
۲- دارابودن برك خاتمه خدمت وظیفه یا معافیت ازخدمت.
۳- تسلط کامل بزبان انگلیسی.
۴- عدم سوء پیشینه کیفری.
۵- عدم اشتغال بخدمت در سایر موسسات و دوائر دولتی
داوطلبان واجدشرایط میتوانند تقاضای خودرابضمیمه فتوکپی مدارك تحصیلی ویك قطعه عکس باتعیین آدرس دقیق حداکثر تا تاریخ نهم بهمن ماه ۴۸ باداره دبیرخانه دانشکده مهندسی تسلیم نمایند
۴۸ر۱۰ر۱۳ر۴۸ر۳۶۶۰
رئیس دانشکده مهندسی دانشگاه پهلوی
۱-۳ ۱-۶۷۳۳۸ اردشیرایدون