کنفرانس نفتی ابوظبی با اختلاف پایان یافت

طرح عربستان درمورد قیمت نفت ازطرف ایران، عراق وکویت ردشد

درلندن اظهارشد که پیشنهاد عربستان قیمت نفت را افزایش خواهد داد

عربستان پیشنهاد کرد که قیمت اعلان شده نفت کاهش یابد و مالیات وبهره مالکانه افزایش داده شود

★ دبیرکل اوپك : میان کشور های تولید کننده برسر قیمتگذاری نفت کشمکشی روی نمیدهد

★ کشور های مصرف‌کننده باید ازواردات نفتی خود بکاهند تا صورت حساب نفتی آنها سبکتر شود

کنفرانس نفتی ابوظبی ۶ کشور نفت‌خیز خلیج‌فارس رابه دو صف تقسیم کرد : یك صف با شرکت عربستان سعودی ، قطر وامارات‌متحد عربی وصف دیگر از ایران، کویت،عراق. کشورهای عربستان سعودی، قطروامارات متحد عربی تصمیم گرفتند بدون تصویب اوپك قیمت اعلان شده نفت را ۴۰ سنت کاهش دهند وآنرا برای نفت ۳۴ درجه عربستان از ۱۱٫۶۵ دلاربه ۱۱٫۲۵ دلار برسانند ، بی‌آنکه این تقلیل موجب کاهش درآمد کشورهای نفت خیز شود .گزارشهای تائید نشده حاکی است که بموجب تصمیم جدید بهره‌مالکانه به ۲۰ درصد ومالیات به ۸۵ در صد افزایش می‌یابد .

بنابه ادعای سه‌کشور مزبور ، تصمیم آنها در مورد قیمت نفت برای مصرف کننده تغییری بوجود نمی‌آوردامابنابه ادعای محافل غربی قیمت نفت برای مصرف کننده‌اندکی افزایش خواهد یافت .

در مقابل ، کشورهای ایران، کویت‌و عراق معتقدند کاهش قیمت نفت در دستور جلسه عمومی اوپك قرارداد و اجلاسیه وزیران اوپك باید در این‌باره تصمیم نهائی اتخاذ کند . بهمین جهت حاضر نشدند با طرح عربستان‌سعودی موافقت کنند .

در حال حاضر تولیدات خلیج فارس روزانه ۲۱میلیون بشکه است . هر یك از دو دسته ، نصف تولید یعنی کمی بیش از ۱۰ میلیون بشکه رادر دست دارند . و اگر تصمیم

بقیه در صفحه ۱۹ و آخر

۲۰ صفحه
اطلاعات
دوشنبه ۲۰ آبانماه ۱۳۵۳ شماره ۱۴۵۵۶ تکشماره ۱۰ ریال

نخست‌وزیر، ۱۶ وزیر، ۱۵ سناتور، ۱۴ استاندار و یک فرماندار کل فردا در تبریز اجتماع می‌کنند

★ انتخاب دبیرکل جدید، علل کناره‌گیری کلالی را فاش خواهد کرد در صفحات ۴و۱۳

افزایش قیمت طلا ادامه دارد
پهلوی طلا ۳۲۵ تومان شد

در صفحه ۱۷ ستون پنجم

شهبانو در شرفیابی محققان و استادان دانشگاه تهران فرمودند :

دانشگاهها باید برای مسائل مملکتی راه‌حلهائی پیدا کنند

علیاحضرت شهبانو جایزه آقای دکتر گنجی رئیس دانشکده ادبیات دانشگاه تهران را مرحمت‌میفرمایند. آقای دکترنهاوندی رئیس‌دانشگاه تهران افتخار حضور دارد .

علیاحضرت شهبانو قبل از ظهر امروزچهارده تن‌ازبرندگان جوائز تحقیقاتی دانشگاه‌تهران و ده تن روسای دانشکده ها و موسسات آموزشی را در کاخ نیاوران بحضورپذیرفتند.

علیاحضرت شهبانو در این شرفیابی فرمودند : به خانمها و آقایان تبریک میگویم وآرزو می‌کنم که همیشه درراه‌تحقق خدمت به بشریت ،مملکت و شاید ممالک دیگر همیشه‌موفق باشند. مطمئنم که این‌تحقیقات در محیط دانشگاهی بکمک استادان و گروه های مختلف دانشجویان فواید زیادی برای مملکت خودمان خواهد داشت و امید دارم که در سالهای آینده راه حل‌ها و تحقیقات مختلفی راجع به مسائل‌مملکتی در دانشگاهها انجام بشود و راهی جلوی‌پای‌تمامی اشخاصی که در کار های اجرائی هستند برای درست راه رفتن وزودتر به هدف رسیدن‌بگذارند . خود من عقیده دارم که واقعا محیط دانشگاهی با امکاناتی که در اختیار دارد از لحاظ‌انسانی، از لحاظ دستجمعی کمکهای زیادی میتواند برای انجام این نوع خدمات بکند .

تحقیقات ،آن‌موقع باارزش‌است‌که بتواند مفید واقع بشود و در مملکت اجرا بشود . مسائلی هست‌که‌البته در تمام دنیاراجع به آن تحقیقاتی میشود ، در ایران هم میشود راجع به آن تحقیق کنند ، ولی مسائلی هست که منحصرا یک‌ایرانی برای مسائل ایرانی میتواند تحقیق کند و هیچ خارجی‌نمی‌تواند این کار را انجام بدهد.

من امیدوارم که زمینه‌تحقیقات

بقیه درصفحه ٤

★ استادان ما بکار های علمی باید دلگرمی بیشتری‌داشته‌باشند

دانشجویان ودانش‌آموزان متعهد طبق ضوابط قانون استخدام مشغول کار خواهند شد

حقوق‌ومزایای‌این گروه، معادل حقوق و مزایای سایر کارمندان است

در صفحه۱۷ستون چهارم

اطلاعیه‌دولت‌ایران درباره‌قیمت گذاری نفت‌ومصاحبه‌شاهنشاه

لندن- رویتر- دولت ایران دیروز یک اطلاعیه مطبوعاتی که یک‌صفحه کامل ازروزنامه تایمز لندن راا‌شغال کرده‌است انتشار داد و در آن در مورد اشتباهات تصادفی و یا سوء تفسیرهای عامدانه‌ای را که در سخنان اخیر شاه ایران در مورد سیستم قیمت‌گذاری نفت در مطبوعات باختری منعکس شده است توضیحاتی داد. دراین اطلاعیه متن کامل سخنان‌شاه‌ایران در کنفرانس مطبوعاتی روز دوم نوامبر (تهران) چاپ شده است .

بقیه در صفحه آخر

محدوده تهران تغییر نخواهد کرد

خبر مندرج در روزنامه اطلاعات مورخ شانزدهم آبانماه درباره تجدید نظر پیرامون محدوده تهران استباط خبرنگار روزنامه بوده و رسمیت نداشته‌است.

در صفحه٤

آهن ورق ارزان شد

★ شرکت ملی ذوب‌آهن نیز قیمت میل‌گرد را کیلوئی۲ ریال‌کاهش داد

درصفحه‌آخرستون سوم

برای نخستین بار در یك‌روز پررفت وآمد ، باوجود عبور ۱۵ هزار وسیله نقلیه
جاده قم دیروز کشته نداد

سختگیری شدید پلیس راه ، مانع از تصادفات جزئی نیز شد

در صفحه۱۷ستون چهارم

با انتشار گزارشهای متهم کننده در مطبوعات پاریس:
جنجال سوء استفاده کمپانیهای نفتی درفرانسه

جنبه سیاسی بخود گرفت

★ مطبوعات فرانسه مینویسند : گزارش کمیته پارلمانی درباره عملیات شرکتهای نفتی ، از طرف کارشناسان حزب کمونیست دیکته‌شده و مقدمه یك تعرض سیاسی برضد دولت ژیسکار دستن است

★ وزیر صنایع فرانسه روزچهارشنبه‌درباره گزارش کمیته تحقیق به پارلمان توضیح میدهد .

درصفحه۲ ستون‌اول

در آستانه‌فصل‌سرما
۱۲۰هزار کارگر معادن ذغال‌سنگ امریکا اعتصاب کردند

★ بیشتر معادن ذغال سنگ آمریکا تعطیل شد

درصفحه۲

انفجار بمب بمناسبت سفر عرفات

در آستانه ورود عرفات به‌نیویورک‌اقدامات احتیاطی فوق‌العاده شدیدی برای حفظ جان او بعمل آمده‌است. این اقدامات در تاریخ سازمان ملل بیسابقه است باوجود این دیشب‌در مقابل ساختمان‌دفتر اطلاعات سازمان ملل در لس‌آنجلس بعنوان اعتراض به سفر عرفات بمبی منفجر شد. در عکس آثار خرابی ناشی از این‌انفجار ملاحظه میشود.

عکس رادیوئی آسوشیتدپرس

گزارش تکان‌دهنده کارشناسان‌سازمان‌ملل به والدهایم :

ماهواره‌ها قادرند‌ازطریق تلویزیون مردم راهیپنوتیزم کنند

★ پیامهائی که از ماهواره‌فرستاده میشود از طریق‌تلویزیون مستقیما‌به‌تماشاگران منتقل میشودوآنها را شستشوی‌مغزی میدهد

در صفحه٤ ستون سوم

«کی‌سینجر» وزیر خارجه آمریکا در پایان سفر اخیرش به‌سوروی و خاورمیانه و آفریقا و اروپا به واشنگتن بازگشت و بلافاصله گزارش ماموریت خود را به‌جرالد فورد رئیس جمهوری آمریکا داد. در عکس فورد و کی‌سینجر هنگام ملاقات در «کمپ دیوید» دیده می‌شوند .

عکس رادیوئی آسوشیتدپرس

تیمسار سرتیپ شیرزاد - تیمسار سرتیپ فاطمی
تیمسار سرتیپ باطنی
ارتقاء درجه آن جنابان را صمیمانه تبریک عرض نموده موفقیت روزافزون شما را در راه خدمت به‌شاهنشاه آریامهر و میهن عزیز از پیشگاه خداوند متعال مسئلت می‌نماید .

حاتم . نصیرپور

اطلاعیه مدرسه عالی ساختمان

باتوجه به تصویب برنامه های لیسانس مهندسی مدرسه عالی ساختمان تشکیل کلاسهای آمادگی مسابقات ورودی‌بهمن ۵۳ را برای دوره های فوق‌دیپلم باطلاع میرساند .

در صفحه ۱۷

تظاهرات شدید مردم اسرائیل علیه گرانی

★ تظاهرکنندگان چند اتومبیل را آتش‌زدند و چند مغازه را غارت کردند و با پلیس به زدوخورد پرداختند

★ بحران‌وخیم اقتصادی مهاجرت یهودیان را به اسرائیل بخطر انداخته است .

درصفحه ۲

شوارتز ، مخبر کمیته تحقیق درباره فعالیت شرکتهای نفتی گفت :

تحقیقات کمیته پارلمانی فرانسه، نظریات شاهنشاه ایران را تأیید میکند

★ سود خالص کمپانیهای نفتی ، نسبت به سال گذشته ۳ برابر افزایش یافته است

مجله «اکسپرس» در شماره امروز خود مینویسد :

«ژولین شوارتز» نماینده گلیست حزب «اتحاد برای‌دفاع از جمهوری»و مخبر کمیسیون تحقیق پارلمان فرانسه درباره فعالیت شرکت های نفتی‌فرانسه میگوید : نتیجه گزارش من‌این است که ما با شاهنشاه ایران همعقیده‌ایم . «شوارتز» که‌این گزارش را به پیشنهاد ژرژ مارشه دبیرکل حزب کمونیست فرانسه تهیه‌کرده ، هرگزتصور نمیکردکه‌چنین سند«پرفروشی» را تنظیم کرده باشد ولی‌نتایجی که از آن بدست آورده‌درست بهدف خورده است . او نیز نه تنها مثل شاهنشاه ایران یک قیمت ثابت را برای نفت پیشنهاد میکند بلکه چون‌شاهنشاه

ژولین شوارتز : ما باشاهنشاه ایران همعقیده‌ایم .

بقیه در صفحه٤

۲۰هزار راننده وکمک راننده بیمه‌درمانی شدند

★ رانندگان و کمك رانندگان کامیونها و خانواده‌هایشان تا پایان امسال بیمه درمانی میشوند .

در صفحه٤ ستون سوم

اطلاعیه‌زعفرانیه کرج

رجوع شودبه صفحه نیازمندیها

با کمال تاثر درگذشت ناگهانی جناب آقای حاج ابراهیم اقبال را بیازماندگان آن مرحوم بخصوص‌آقایان مهندس محمود اقبال و مهندس احمد اقبال صمیمانه‌تسلیت میگوئیم .

شرکت مرغك

اطلاعیه

بانك بین‌المللی ایران و ژاپن

شعبه تبریز این بانك بموجب‌اجازه شماره‌نب۸۲۳ مورخ ۸ر۶ر۱۳۵۲ بانك‌مرکزی‌ایران درشهرستان‌تبریز،خیابان دارائی، ازتاریخ بیست ویکم آبانماه ۱۳۵۳ افتتاح وشروع بکار خواهد نمود .

شعبه مذکور برای افتتاح حسابجاری ، پس انداز ، قبول سپرده ثابت ، نقل‌وانتقالات وجوه در داخل وخارج‌کشور وانجام‌کلیه امور بانکی اعم از ریالی وارزی‌آماده میباشد .

تلفن شعبه : ۲۰۸۹۷

دولت فرانسه به تبانی با شرکتهای نفتی بزیان مردم متهم شد

مطبوعات پاریس: سوءاستفاده شرکتهای نفتی انفجار آمیز است

پاریس ـخبرگزاری‌فرانسه ـ «میشل‌اورنانو» وزیرصنایع و تحقیقات فرانسه در پارلمان این چهارشنبه در پارلمان این کشور به‌پرسشهای نمایندگان در باره اتهاماتی که اخیرا به شرکت‌های نفتی در مورد روابط و تبانی آنها بادولت فرانسه عنوان شده است جواب خواهد داد. این اتهامات طی گزارشی که‌یکی از کمیسیون های تحقیق پارلمان فرانسه در مورد رفتار شرکت های نفتی در این کشور تهیه کرده منعکس شده است.

در این‌گزارش خاطرنشان شده است که دولت فرانسه نیز از سوء استفاده های شرکتهای نفتی حمایت کرده است .مطبوعات پاریس مفاد گزارش کمیسیون تحقیق پارلمانی را انفجار آمیز وصف کرده‌اند و انتظارمی‌رود که نمایندگان شرکتهای نفتی نیز از روز چهارشنبه به اتهاماتی که علیه آنان عنوان شده است جواب دهند.

جوابهائی که باید ازطرف دولت فرانسه و شرکتهای نفتی داده شود به سه نکته اساسی مربوط خواهد بود. اول : رژیم مالیاتی که برای شرکتهای نفتی در فرانسه وضع شده است و نحوه اجرای آن ـ دوم ـ تبانی شرکتهای نفتی با یکدیگر وبا برخورداری از حمایت‌دولت فرانسه برای تقسیم کردن بازارها و قیمت گذاری فرآورده های نفتی وبالاخره سوم : نرخ‌گذاری ظالمانه فرآورده های نفتی از طرف شرکتهای یاد شده که بنوبه خود مورد اغماض و حمایت علنی دولت فرانسه است. اینها اساس اتهاماتی است‌که در گزارش کمیسیون تحقیق پارلمان فرانسه علیه شرکت های نفتی ودولت فرانسه منعکس شده است.

تا آنجا که قضیه به جنبه مالیاتی کار شرکت های نفتی مربوط میشود و در گزارش پارلمانی تاکید شده است که شرکت های نفتی عملا مالیاتی به خزانه دولت پرداخت نمی‌کنند.

وزیر صنایع و تحقیقات فرانسه قبلاجواب داده‌است که ترتیبات و مکانیسمی که مجوز این‌وضع است‌موضوع دوفقره لایحه قانونی است‌که در ۱۹۶۲ و ۱۹۶۵ازتصویب پارلمان فرانسه نیز گذشته است و بنابراین هیچ‌جنبه‌زیر زمینی و قانون شکنانه‌ای در آن وجود ندارد.

از طرف دیگر اتحادیه اطاق های‌سندیکائی صنایع نفت که بزرگترین شرکت‌های نفتی عمل کننده در فرانسه‌در آن عضویت دارند این اتهام راتکذیب‌کرده است که‌شرکت های مذکور با یکدیگر تبانی کرده‌اند تا با استفاده از وسائل و راه های غیرقانونی جلوی رقابتهای آزادرابگیرند و اجازه ندهند که قانون عرضه و تقاضا کار طبیعی خود رادر بازار فرآورده‌های نفتی انجام دهد.

علیرغم این تکذیب در گزارش کمیسیون تحقیقات پارلمانی فرانسه با استنادبه شواهد و دلایل عینی تاکید شده است که بین شرکت های بزرگ فرانسوی توافق های پنهانی وجود دارد که بکمک آنها نه‌فقط قادرند بازار فرآورده های نفتی را میان خودبه‌شیوه‌ای‌انحصاری تقسیم کنند بلکه در قیمت گذاری فرآورده های نفتی نیز تاکنون از روشی پیروی کرده‌اند که مورد حمایت دولت فرانسه بوده و باعث شده‌است که نرخهای ظالمانه‌ای برمصرف کنندگان نفت تحمیل گردد. درمورد نکته سوم‌در گزارش‌کمیسیون پارلمانی خاطر نشان شده است که هزینه نفت خام عموما از سطحی که شرکت های‌نفتی‌بزرگ مدعی‌پرداخت کردن آن هستند بسیار نازلتر است واختلافی که میان‌ارقام مورد ادعای این شرکتها از یک طرف و قیمت نفت خام از طرف دیگر وجوددارند به بشکه‌ای ۷۸ سنت میرسد. به عبارت دیگر شرکت های نفتی به ازای مقادیر نفتی‌که به بازارها عرضه میکنندسود های کلانی بدست می‌آورند که تاوان آن باید مستقیما از طرف‌مصرف کننده‌پرداخت گردد.

شکاف درجبهه گلیستها

بدنبال افتضاحی که‌گزارش کمیسیون تحقیقات پارلمانی فرانسه‌دربارمرفتار شرکتهای بزرگ نفتی دراین کشوربرپا کرده‌است اکنون‌درپاره‌ای‌از محافل‌اظهار نظر میشود که سر وصدائی‌که‌دراطراف این ماجرابرپا شده نتیجه یک سلسله مانورهای پشت پرده است و این مانورها نیز جنبه سیاسی دارد.

روزنامه«ژورنال دو دیمانش» درشماره دیروز خودنوشته است : بطوریکه در بعضی ازمحافل‌دولتی‌شنیده میشود گزارش «شوارتز» (گزارش کمیته پارلمانی‌درباره عملیات شرکتهای نفتی) نشان دهنده آغاز یک تعرض سیاسی از طرف احزاب‌ونیروهای‌چپ فرانسه‌برضددولت ژیسکار ـ دستن رئیس جمهوری‌این کشور است.

این روزنامه مدعی است که کمیته تحقیق پارلمانی‌مفاد گزارش یاد شده رابصورتی تهیه کرده‌که معلوم‌است‌کلمه به‌کلمه ازطرف کارشناسان حزب کمونیست این کشور دیکته شده است.

خود «شوارتز»که یکی‌از نمایندگان عضو فراکسیون پارلمانی اکثریت‌گلیستهاست و گزارش بوسیله وی‌تنظیم شده است دیروز بعد از خواندن تفسیر «ژورنال‌دو ـ دیمانش» اعلام کرد که این قماش اظهار نظر ها رامعتبر و منصفانه نمیداند. وی اضافه کردکه‌گزارش مذکور را با آزادی کامل و برای دفاع از یک سیاست ملی تنظیم کرده و بعلاوه در تحقیقاتی که منتهی به تنظیم این گزارش گردیده است عده دیگری از نمایندگان پارلمان شرکت داشته‌اندکه اکثریت آنان از اعضای فراکسیون اکثریت پارلمانی هستند.

بعد از سخنان «شوارتز» اکنون پیش‌بینی میشود که در جناح گلیستهای فرانسه نوعی شکاف پدید آید چون وزیر صنایع فرانسه نیز که قرار است به اتهامات عنوان شده در گزارش شوارتز جواب دهدبنوبه خود یکی از سیاستمداران گلیست است.

امریکا اقدامات احتیاطی سختی برای حفظ جان‌رئیس جمهوری لبنان بعمل آورده است

فرنجینه برای دفاع از فلسطینیها وارد نیویورک شد

نیویورک ـ خبرگزاری فرانسه ـ سلیمان فرنجیه رئیس جمهوری لبنان دیشب برای شرکت در مذاکرات مجمع‌عمومی سازمان ملل‌متحد درباره فلسطین وارد نیویورک شد. قرار است یاسرعرفات رئیس کمیته‌اجرائیه سازمان ملل متحد نیز برای شرکت در این بحث که از روز چهارشنبه آغاز میشود وارد نیویورک شود.

رئیس جمهوری لبنان درراس یک هیئت مهم سیاسی ازجمله شارل حلو، کامیل شمعون روسای جمهوری سابق لبنان وارد نیویورک شده است.

«صبری حماده» رئیس سابق مجمع ملی لبنان ،رشید کرامه، عبدالله الیافی ، صائب سلام نخست وزیران سابق و عده دیگری از سیاستداران لبنانی پرزیدنت فرنجیه را همراهی‌می کنند.

عبدالحلیم خدام‌معاون نخست وزیر ووزیر امور خارجه سوریه‌نیز باهمین هواپیمابرای شرکت در بحث مجمع عمومی وارد نیویورک شده است.

سلیمان فرنجیه در فرودگاه از طرف‌نمایندگان دائمی کشور های عربی در سازمان ملل‌متحد مورد استقبال‌قرارگرفت .رئیس جمهوری لبنان در فرودگاه از هرگونه اظهاری به خبرنگاران خودداری کرد.برای حفظ جان رئیس جمهوری لبنان‌و همراهان وی اقدامات احتیاطی شدیدی بعمل آمده و عده زیادی از ماموران پلیس در اطراف کنسولگری لبنان که برای اقامت پرزیدنت فرنجیه در نظر گرفته شده گمارده شده‌اند.

برنامه اقامت پرزیدنت‌فرنجیه در نیویورک هنوز تعیین نشده است وهمینقدر معلوم است که وی در دومین روز مذاکرات مربوط به فلسطین نطق مهمی در مجمع عمومی ایراد خواهد کرد. اما محافل مطلع اظهار داشتند که پرزیدنت فرنجیه ممکن است‌در مدت اقامت خود در ایالات متحده با پرزیدنت جرالد فورد و سایر مقامات آمریکائی گفتگو و تبادل نظر کند.

فلسطینی ها با تروریسم‌مخالفند

عرفات: جنگ‌جدید اجتناب‌ناپذیر است

واشنگتن ـ رویتر ـیاسر عرفات رئیس سازمان آزادی بخش فلسطین در یك مصاحبه مهم که دیشب از شبکه تلویزیون آمریکا انتشار یافت بشدت تروریسم را محکوم کرد و گفت فدائیان دشمن یهودیان نیستند.

یاسرعرفات که هفته گذشته در نقطه‌ای از خاك لبنان خبرنگار تلویزیون آمریکا را پذیرفته بود اضافه کرده‌است که باحتمال خیلی زیاد جنگ جدید در خاورمیانه روی‌خواهد داد و در این موردتاکید کرده است :

« من از هم اکنون میتوانم جنگ آینده را به‌بینم وآن رالمس کنم و بوی‌آن‌را احساس کنم.»

یاسرعرفات از پاسخ‌دادن صریح باین سئوال که «آیا شما خواستار نابودی اسرائیل هستید» طفره رفته اما تاکید نموده است : «چیزی که ما میخواهیم از بین ببریم روش تهاجمی اسرائیل »است.

عرفات اضافه‌کرده است :

مسئله این است‌که آیا اسرائیل حق داشتن یك کشور و بازگشت به‌کانون خانوادگی را برای فلسطینی ها برسمیت می شناسد یا خیر ؟

سازمان آزادی بخش فلسطین حاضر است با اسرائیلی هائی که این حق موجودیت را برای ملت فلسطین‌برسمیت می‌شناسند وارد مذاکره شود.

عرفات در پاسخ یك سئوال دیگر گفته است : فراموش نکنید مادشمن یهودیان نیستیم و درگذشته اعراب‌ویهودیان در سرزمین فلسطین درکنار یکدیگرهمزیستی مسالمت‌آمیزی داشتند.من بعنوان رئیس سازمان‌آزادی بخش‌فلسطین‌هیچگونه عملیات تروریستی علیه غیر نظامیان‌را نمی‌پذیرم زیرا‌تروریسم مخالف اصول انسانی و بشر دوستی ما است و ممکن نیست ماتروریسم بویژه علیه غیر نظامیان را بپذیریم.

اما عرفات ضمن یادآوری وقایع جنك استقلال‌آمریکاو مقاومت ضد نازی در اروپا و خشونتی که بنیانگذاران اسرائیل بخرج میدادند تاکیدکرد خشونت شیوه‌ای است که همه ملتهائیکه‌تحت‌فشارقرارگرفته‌اند از آن استفاده میکنند

عرفات در پایان بار دیگر تاکید کرد که به عقیده‌او درگیری یك جنك جدید در خاورمیانه اجتناب ناپذیر است و بهترین‌راه‌جلوگیری ازآن قطع کمك های نظامی و مالی آمریکا باسرائیل است.

اگر همه ما بایکدیگر صمیمانه همکاری کنیم میتوان امیدوار بودکه بتوانیم این مرحله حساس‌وبحرانی را پشت‌سر بگذاریم.

عرفات قرار است روز چهارشنبه این مسائل را به تفصیل در مجمع عمومی سازمان ملل‌متحد تشریح کند.

یاسرعرفات در مصاحبه دیگری با روزنامه لبنانی السفیر گفت اسرائیل بزودی جنگی علیه اعراب و به احتمال فراوان‌علیه کشورهای نفت‌خیزعربی آغاز خواهدکرد

بحران‌اقتصادی جلوی‌مهاجرت یهودیان‌را‌به‌اسرائیل‌میگیرد

تظاهرات‌شدیدمردم‌اسرائیل علیه گرانی و بیکاری

اورشلیم ـآسوشیتدپرس ـ اقدامات اقتصادی اخیر اسرائیل بویژه کاهش ۴۳ در صد ارزش برابری لیره اسرائیل‌موج نارضائی وخشم شدیدی‌در سراسر این‌کشور بوجود آورده و برای دومین روزمتوالی در جنوب تل‌آویو حوادث وخیمی روی داد.

بموجب‌گزارش خبرنگاران رادیو تل‌اویو در محله«هاتی کاوا»هزاران نفر از یهودیان علیه بالا رفتن هزینه زندگی دست‌بتظاهرات‌زدند و چندین بار بین آنها و ماموران انتظامی‌زدوخوردهای‌شدیدی روی داد و تظاهرکنندگان چندین اتومبیل پلیس راآتش زدند.

رهبری این تظاهرات را نهضت افراطی دست چپی «پلنگان سیاه» بعهده دارندو هنوزازجزئیات این زدوخورد هاگزارش دقیقی انتشارنیافته ولی موج مخالفت با سیاست اقتصادی دولت اسرائیل و افزایش سرسام آور بهای مواد مصرفی همچنان در پایتخت و شهر های دیگر بالا میگیرد تظاهرات ازروز شنبه در یکی از پرجمعیت‌ترین و فقیرترین محلات پایتخت اسرائیل آغاز گردید و بسرعت دامنه آن به‌جنوب تل‌آویو کشیده شد.

اکثریت ساکنان این محله را یهودیان مهاجر کشور های‌عربی و آفریقای شمالی، یمن ، عراق و کردستان تشکیل میدهند.

آن روز جمعیتی که برای تماشای مسابقه فوتبال رفته بودنددربازگشت چندین‌مغازه را غارت کرده و یک اتومبیل پلیس‌را آتش زدند. رهبران اسرائیل بیهوده میکوشند با نطق ها و سخنرانی های رادیوئی خود مردم را به آرامش دعوت کنند.

اسحق رابین نخست وزیر اسرائیل‌دیشب‌بار دیگر ضمن یک نطق رادیوئی گفت که دولت برای مقابله با هزینه های روز افزون نظامی و مبارزه‌باتورم و کسری‌موازنه پرداخت ها مجبور بود که سیاست اقتصادی خود را تغییر دهد.

نخست وزیر اسرائیل اضافه کرد که اقدامات اقتصادی جدید دولت نتیجه مستقیم‌جنگ‌اکتبر سال‌گذشته است. رابین گفت بودجه دفاعی‌اسرائیل‌که قبل ازجنگ کیپورگذشته ۱۷ در صدتولید ملی خام کشور را تشکیل میداد اکنون باید به ۳۳ در صد افزایش یابد و دولت نمی‌تواندمسئولیت آماده‌کردن کشوررا برای مقابله دربرابر حوادث‌احتمالی از خودسلب کند.

از سوی دیگر وزیر مهاجرت اسرائیل «شلوموروزن» گفت که سیاست اقتصادی جدید دولت در مهاجرت یهودیان‌به کشورتاثیری‌نخواهد داشت. بشرط آنکه دولت بتواند برای آنها کارمناسب در نظر بگیرد .معذلک وزیر مهاجرت اسرائیل که یکی از مخالفان سیاست‌اقتصادی جدید دولت است اضافه کرد که این سیاست‌به کاهش فعالیت‌های اقتصادی و یک نوع رکود اقتصادی‌کنترل شده وبیکاری روز افزون منجر خواهد شد وطبیعی است در این‌شرایط یهودیان خارجی از مهاجرت بکشوری که نمی‌توانند درآن برای خود کار مناسب پیدا کنند خودداری خواهندکرد.

درعوض خبرنگاران رادیو اسرائیل ازنیویورک گزارش داده‌اند که کاهش ارزش برابری لیره اسرائیل در میان محافل یهودی آمریکا با خوشوقتی تلقی شده است. بعقیده این محافل سیاست اقتصادی جدید اسرائیل‌سبب خواهد شد که سیل سرمایه های خارجی و جهانگردان‌به اسرائیل سرازیر شود.

اسرائیل که در آستانه یک‌فاجعه اقتصادی قرار گرفته دست به شدیدترین اقدامات اقتصادی تاریخ خود برای نجات از بحران زده است. این امر از یکطرف سبب هجوم مردم به مغازه‌ها و از سوی دیگر تظاهرات شدید در خیابانها شده است

در عکس یک منظره از ازدحام‌دیروززنان خانه‌دار در یکی از فروشگاه های تل‌آویو دیده میشود.
عکس رادیوئی یونایتدپرس

میراث های فرانسوی تحویل مصر شد

شوروی ۱۶هزار تانک به‌خاورمیانه فرستاده است

تل‌آویو ـ آسوشیتدپرس ـ جان مورفی عضو کنگره آمریکا که ازاسرائیل‌دیدن‌میکرد درپایان دیدار خوداز اسرائیل گفت ارتش شوروی شانزده هزار تانک خودرا از جبهه اروپا بجبهه اعراب منتقل میکند. مورفی گفت بجای‌تانکهای منتقل شده درجبهه‌اروپا، شوروی جدیدترین سلاحهای رزمی خودرا درجبهه غرب‌مستقر کرده است. وی‌افزود منابع اطلاعاتی اسرائیل‌به‌اواخر‌انواع‌سلاحهای میگرویی و بمب های ناپالم نشان داده‌اند که‌از یکسال قبل وسیله‌شوروی‌به جبهه جولان فرستاده شده است‌واو از مشاهده سلاحهای مذکور سخت‌نگران‌شده است.

دراین حال خبرنگار نظامی رادیواسرائیل گزارش داد که ارتش مصریتازگی‌سه هواپیمای میراژ ساخت فرانسه تحویل‌گرفته است. این‌هواپیماها ازجمله پنجاه هواپیمای میراژی‌است که‌عربستان سعودی به‌فرانسه سفارش داده‌است.

خبرنگار نظامی رادیو تل‌آویوضمنا گزارش داده‌است که شوروی‌نیز تحویل‌سلاحهای جنگی خودرا به‌سوریه از سرگرفته و درروز های اخیر مقادیر زیادی‌هواپیمای‌میگ ۲۳ ، موشکهای‌زمین بزمین‌ازنوع «سکواد»وهمچنین موشک ضدتانک از نوع «تی‌ـ۶۲ »به‌ارتش سوریه تحویل داده‌است.

مجله نیوزویک چاپ نیویورک‌در شماره اخیر خود نوشت‌انتظار میرود شوروی‌سلاح های جدیدی دراختیارمصر قرار دهد.

این نشریه نوشت انتظار میرود لئونیدبرژنف دبیرکل‌حزب‌کمونیست شوروی‌درسفرخودبه قاهره‌که درماه‌ژانویه صورت‌خواهد گرفت احتیاجات دفاعی مصر را تامین نموده وبه این کشور میگ ـ ۲۵ بدهد که حتی‌شوروی ازفروش آن به‌کشورهای عضو پیمان ورشو خودداری کرده‌است.

نیوزویک نوشت دراواشنگتن شایع است که امریکا تصمیم دارد روش قاطع و محکمتری در قبال اعراب اتخاذ نماید. لوید فورمن خبرنگار نظامی این نشریه برای نخستین‌بار اظهار داشت :

این شایعه در واشنگتن قوت گرفته‌است که اقدام نظامی امریکا برای پائین آوردن قیمت نفت‌ترانباید سئوالی بی‌ربط‌دانست.

در سوء قصد به ژنرال‌استلن پسر او مجروح شد

پاریس ـ خبرگزاری‌فرانسه ـ حادثه‌ای که روز بیست و هشتم سپتامبر برای پسر ۲۰ ساله ژنرال«استلن» رئیس‌ستاد سابق ارتش فرانسه روی‌داده جنبه اسرارآمیزی پیدا کرده است.

گزارش های اولیه حاکی بود که موضوع جنبه سوءقصد بجان خودژنرال را داشته ولی هنگام حادثه ژنرال استلن در داخل اتومبیل نبوده وپرسش براثر شکستن شیشه جلو اتومبیل بشدت زخمی شده است. تحقیقاتی که تاکنون از طرف ماموران پلیس انجام شده موضوع‌رابطور دقیق‌روشن نکرده است‌وهنوز علت‌شکستن شیشه جلواتومبیل معلوم‌نشده است.

ماموران تحقیق پلیس می ـ گویند اثر برخورد جسمی را روی شیشه پیدا کرده‌اند ولی در داخل اتومبیل چیزی که احتمال سوء قصد را تایید کند بدست نیامده است.

ژنرال استلن اخیرا گفت که فانتومهای آمریکائی بهتر از میراژ های فرانسوی هستند و همین امر جنجال بزرگی در فرانسه ایجاد کرد و منجر به استعفای وی ازریاست‌یکی از کمیته های پارلمان فرانسه شد. اظهارات این ژنرال به فروش هواپیماهای میراژفرانسه لطمه شدیدی وارد کرد.

امریکا ۲۰۰ هزار تن گندم به مصر میفروشد

قاهره ـ یونایتدپرس ـ دیروز بین مصر و آمریکا قراردادی در باره فروش‌دویست هزار تن گندم آمریکائی به ارزش چهل میلیون دلار به مصر امضاء شد.

این گندم ها از محل مازاد محصولات کشاورزی‌آمریکادر سال ۷۵ـ۱۹۷۴ به مصرتحویل داده خواهد شد.

ضمنا بموجب این قرارداد آمریکا متعهد شده است به ارزش ده میلیون دلار توتون به مصر بفروشد.

این دومین قرارداد فروش گندم است که از ماه‌سپتامبر گذشته تا کنون بین آمریکا و مصر امضاء شده است.

۱۲۰ هزار کارگر معادن ذغال سنگ امریکااعتصاب کردند

واشنگتن ـ رویتر ـ بیشتر معادن ذغال سنگ امریکا، دیروز بمخاطر اعتصاب ۱۲۰،۰۰۰ کارگر معدن تعطیل‌شدند.

این معادن در حدود ۷۰ درصد ذغال مصرفی امریکارا تولید می‌کنند.

انتظار میرود که باتوجه بدین واقعیت که هم‌اکنون شش درصد نیروی کار در امریکا ، بیکار است ، اعتصاب کارگران معادن امریکا ، غوغای بزرگی برپا کند. مقامات اقتصادی امریکا اعلام کرده‌اند که اعتصاب کارگران معادن برای مردم فقیری که بطور عمده خانه‌های خود را با ذغال سنگ گرم می‌کنند، نتایج مهلک‌آمیزی بهبار می‌آورد.

همین مقامات ، هشدار داده‌اند که مقامات محلی باید خود را برای پناه دادن مردم فقیر آماده کنند. همچنین، پیش‌بینی می‌شود که اعتصاب کارگران معادن برای بیمارستان ها و مدارس و تاسیسات دولتی در بسیاری از ایالات‌امریکا، مشکلات عدیدمیی پدید خواهد آورد.

تروریستهای ارتش سرخ آلمان رئیس دادگاه عالی برلن‌را بقتل رساندند

برلن ـ خبرگزاری فرانسه ـ «گونتردرنکمان» رئیس دادگاه عالی برلن غربی دیشب در آپارتمان مسکونی به وسیله افراد ناشناس بقتل رسید.

طبق اظهارات مقامات پلیس شش یاهفت جوان ۲۵ تا۳۰ ساله به‌خانه «گونتر» وارد شده و چهار تیر بسوی وی شلیک کرده‌اند. رئیس دادگاه عالی برلن غربی که بشدت زخمی شده بود بلافاصله‌به‌بیمارستان منتقل‌میشود ولی در بین راه جان می‌سپارد و قاتلین با دو اتومبیل که در اختیار داشتند موفق بفرار میشوند.

پلیس برای پیدا کردن آنها عملیات دامنه‌داری را آغاز کرده است. دراعلامیه پلیس اضافه شده است که سوء قصد نسبت بجان «گونتر درنکمان» ممکن است از جانب گروههای افراطی دست چپی وابسته به «بادر ـ ماین‌هوف» وبانتقام‌مرگ «هولگرماینس» یکی از تروریستها که‌روز شنبه در سلول زندان «رنانی» درگذشت صورت گرفته باشد.

دیشب یک مرد ناشناس بوسیله تلفن به یک بنگاه خبرگزاری آلمان غربی اطلاع داد که فراکسیون ارتش سرخ از گروه «بادر ـ ماین‌هوف» مسئول ترور رئیس دادگاه عالی برلن غربی است.

وی که خود را عضو این گروه‌معرفی میکرد افزود که افراد فراکسیون ارتش سرخ بزودی به عملیات جدیدی در فرانکفورت ـ هامبورگ ـ برمن ـ اشتوتکارت ـ مونیخ و دورتموند دست خواهند زد.

هدف این عملیات حمله به قضات ، سرویس‌های پلیس و دادگاههای محلی خواهد بود. علاوه براین سازمان ارتش سرخ کوشش خواهد کرد زندانیان گروه «بادر ـماین‌هوف» را از زندان آزاد کند.

«کلوزشوتز» شهردار برلن غربی‌دیشب ضمن محکوم کردن‌عملیات تروریستهاتاکید کرد که پلیس تمام کوشش خود را برای بازداشت کردن فوری مسئولان قتل «گونتر درنکمان» بکار خواهد برد. و دولت دموکراتیک‌باهمه‌توانائی‌با آدم‌کشان مبارزه خواهد کرد.

اخبار کوتاه جهان

ببر خشمگین یك دختر را قطعه قطعه کرد

● آلپ‌دورس ـ سویس ـ آسوشیتد پرس ـ یک ببر خشمگین دیشب‌یک دختر رام کننده را در وسط سیرک و دربرابر چشمان هزاران‌تماشاچی‌قطعه‌قطعه کرد.

پلیس گفت‌دختر جوان سویسی برای دادن غذا وارد قفس‌درندگان سیرک شده بود که ناگهان در قفس باز شد و در یک چشم بهم زدن روی دختر جوان پرید. پلیس سویس بلافاصله تحقیق درباره حادثه سیرک‌را آغاز کرد.

درشورش‌ارتش اوگاندا ۱۵ نظامی کشته شدند

● دارالسلام ـ آسوشیتد پرس ـ بدنبال اخراج چهارده دیپلمات انگلیسی از اوگاندا در دارالسلام گفته شد که عده‌ای از ارتشیان اوگاندا اخیرا علیه سیاست ایدی امین دست به شورش زدند. و درنتیجه این شورش ۱۵ نظامی کشته شدند. منابع غربی در دارالسلام گفتند که شورش در لشگر ویژه اوگاندا روی داده ، این لشگر را ژنرال‌امین چهار سال قبل بوجود آورد و بسیاری از سربازان آن در لیبی دوره کارآموزی دیده‌اند.

بین نظامیان اوگانداگفته میشد که این لشگر نسبت به رئیس جمهوری بسیار وفادار است.

گزارش کی‌سینجر به‌فورد

● کمپ‌دیوید ـ خبرگزاری فرانسه ـ هنری کی‌سینجر وزیر امور خارجه دیشب در کمپ دیوید با پرزیدنت جرالدفورد ملاقات کرد و نتایج سفر ۱۸ روزه سفر خود را در اتحاد شوروی و کشورهای‌خاورمیانه‌بوی گزارش داد.

کی‌سینجر هنگامی که در کمپ دیوید ازهواپیما پیاده شد همینقدر به خبرنگاران گفت که ازبروز بن‌بست در مذاکرات مربوط به خاورمیانه جلوگیری کرده است.

شکست سفینه مه‌نورد شوروی

مسکو ـ رویتر ـ اتحاد شوروی اعلام کردکه سفینه بی سرنشین لونا ـ ۲۳ ، هنگام فرود بر ماه به قدری آسیب دیده است که ادامه کار آن امکان ناپذیر نبود.

خبرگزاری تاس اعلام‌کرد که لونا ـ ۲۳ ، که‌دو هفته پیش از زمین اعزام شده‌بود، قرار بود بطور ملایم در دریای بحران‌ها فرود آید ، اما به شدت بر سطح ماه اصابت کرد و به سختی آسیب دید.

اتحاد شوروی می‌کوشید که به مناسبت سالروزانقلاب اکتبر ، نوعی شاهکارفضائی داشته باشد.

شکایت اسرائیل به سازمان ملل

● تل‌آویو ـ خبرگزاری فرانسه ـ دولت اسرائیل‌به سازمان‌ملل متحد اعتراض کرد که سوریه برخلاف موافقتنامه عدم درگیری مورخه ۳۰ مه اقدام به تاسیس استحکامات نظامی در کوه حرمون‌و جاده‌های اطراف آن کرده است.

اعتراض اسرائیل به مرکز فرماندهی نیروهای صلح سازمان ملل متحد در خاورمیانه تسلیم شده است.

سازمان کنکور مکاتبه‌ای یکان

باهمکاری برجسته‌ترین استادان دانشگاه آماده است تا شما رابرای موفقیت در کنکوردانشگاه هاوموسسات‌آموزش عالی که هم‌زمان دانشجو می پذیرند در گروه های زیر یاری دهد.

(پزشکی و علوم طبیعی) ـ (مهندسی و علوم ریاضی) ـ (ادبیات و علوم انسانی) ـ(اقتصاد و علوم اجتماعی) ـ (زبان های خارجی) ـ (علوم‌هنرستان).

۱ـ سازمان یکان تنهاموسسه کنکور مکاتبه‌ای در ایران‌است که برای آمادگی بیشتر داوطلبان هرماه‌از آنها امتحان I.B.M بعمل آورده وبلافاصله نتیجه را اعلام میدارد.

۲ـ سازمان یکان قبل از برگزاری کنکور سراسری از داوطلبان خود دعوت بعمل می آورد تا در کلاسهائی که مجانا تشکیل میشود شرکت نمایند تابه‌آنان نحوه برگزاری کنکور وتست‌هامشابه راآموزش‌دهد

۳ـ سازمان مکاتبه‌ای یکان برای موفقیت بیشتر داوطلبان خوددفترچه راهنمائی کنکورراامجانا در اختیارشان‌میگذارد.

۴ـ کتابهای کنکور موسسه یکان شامل خلاصه جامع تمام دروس و تست های مربوط بهر رشته میباشد که جمعا در پنج دوره تدوین و بهای هر دوره آن ۶۵۰ ریال میباشد.

ومجموعا بهای پنج‌دوره یکجا ۳۰۰۰ ریال‌است

۵ـ داوطلبان از هر نقطه‌ایران میتوانند مبلغ فوق را بحساب جاری۶۰۶ بانك صادرات‌شعبه ۵۵۴ تهران خیابان سپه واریز وفیش‌بانکی را همراه یك‌قطعه‌عکس و تعیین گروه انتخابی‌و آدرس و مشخصات کامل خود جهت تشکیل پرونده با پست سفارش به نشانی تهران ـ قلهك صندوق پستی ۱۲۴۵ر۴۴ ارسال دارند

میهن تور

همه‌روز تهران ـ همدان مستقیم با

میهن‌تور

افتتاح سرویس مستقیم‌تهران ـ همدان راباطلاع میرساند .دفترتهران ـ شرکت میهن‌تور خیابان سوم‌اسفند پشت بانك‌رهنی.

دفترهمدان ـ خیابان اکباتان ـتلفن: ۳۸۶۰

موزائیک ماشینی ناهید

تلفن ۶۲۱۰۵۲ ـ ۶۲۱۰۵۳

تظاهرات برای برکناری نخست‌وزیر ژاپن

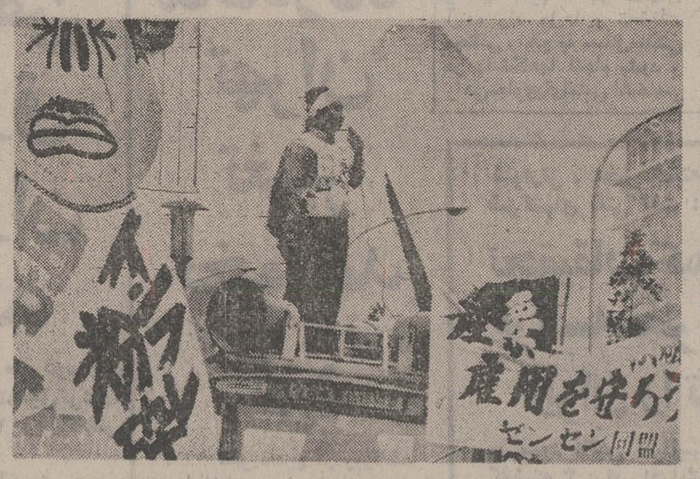

پس از آنکه یک مجله ژاپنی نوشت «کاکوئی‌تاناکا » نخست وزیر ژاپن دردوره خدمت‌خودمقدار زیادی ثروت جمع آوری‌کرده است گروهی از مردم علیه‌وی‌دست‌به تظاهرات‌زدو خواستار برکناری‌اوشده‌اند. در عکس یکی از رهبران کارگران‌در حال نطق برضد تاناکادر یک میتینگ در برابر ساختمان پارلمان ژاپن دیده میشود. در سمت چپ کاریکاتور تاناکا دیده میشود. عکس رادیوئی یونایتدپرس

جام اروند رود

روز گذشته در کادر مسابقات فوتبال جام «اروندرود» که بین باشگاه های خوزستان برگزار میگردد ۶ دیدار انجام گرفت که در جمع آنها جالب‌ترین‌رویداد راشهبازخرمشهربا شکست ۱ـ۲ تاج مسجد سلیمان پیشاهنگ بازیها خلق کرد .

تاج مسجد سلیمان که در مسابقه گذشته‌اش نیز با نتیجه ۱ـ۱ برابر شهباز بندر شاهپور متوقفگردیده بود بدنبال این شکست ناچار شد مکان صدرنشینی را با پاس اهواز که ۰ـ۳ تاج خرمشهر را مغلوب کردشریکگردد .

دیدار پاس اهواز و تاج خرمشهر در استادیوم اهواز تا دقیقه ۷۱ که گل دوم پاس‌دراین زمان‌بثمر رسید ،بسود میزبان بیش میرفت ولی تاجیها با اعتراض روی گل دوم پاس حاضر به ادامه بازی نبودند و چون داور بر تصمیم خود پای‌برجا ماند و گل پاس اهواز را درست اعلام نمود، تاج میدان را ترک گفت و باین ترتیب نتیجه ۰ـ۳ بسود پاس اهواز ثبت گردید .

نتایج بازیهای انجام شده

★ خرمشهر : شهباز خرمشهر ۲ـ تاج مسجد سلیمان۱
★ اهواز : پاس اهواز ۳ ـ تاج خرمشهر صفر .
★ آبادان : جم آبادان صفر ـ تاج اهواز ۲
★ بندر شاهپور : شهباز بندر شاهپور ۱ـ گمرک اهواز ۱
★ بهبهان : پرسپولیس بهبهان ۱ ـ تاج آبادان ۱
★ سوسنگرد : شهباز سوسنگرد ۲ـ پاس دزفول ۱

رده بندی : ۱ـ پاس اهواز ، تاج مسجد سلیمان ۸ امتیاز ۳ـ شهباز بندر شاهپور ، تاج آبادان ۷ امتیاز ۵ـ پرسپولیس بهبهان ، گمرک اهواز ، شهباز خرمشهر۶امتیاز.

مسابقات پینگ پنگ دختران درآذرماه انجام میگردد

بعد از درگیری پیش آمده بین فدراسیون پینگ‌پنگ وچند باشگاه که سبب گردید ، مسابقات‌قهرمانی‌دختران‌باشگاه های تهران همزمان با بازیهای پسران‌برگزارنگردد،فدراسیون دوم آذرماه را بعنوان تاریخ تازه مسابقات تعیین نمود .

طبق اطلاع از فدراسیون بخشنامه تازه‌ای به باشگاهها ابلاغ میگردد تا آمادگی خود را تا پیش از خاتمه آذر ماه به فدراسیون اطلاع دهند واین بخشنامه ظرف یکی ، دو روز آینده فرستاده خواهد شد.

دیدارهای انتخابی ژیمناستیک

بعد از ظهر فردا دیدار های انتخابی جهت گزینش تیم ژیمناستیک چهاره نفره مردان ایران برای سفر به لبنان در سالن فرحناز پهلوی استادیوم امجدیه برگزار میگردد.

تیم مردان ایران بمنظورشرکت در یک تورنمنت چند جانبه به لبنان دعوت گردیده است که‌تیم طول‌هفته آینده راهی‌این‌کشور خواهد شد.

مبارزه‌محمدعلی‌ـ جوبوگنر ؟

«آنجلو دوندی»مربی «محمد علی» صاحب عنوان قهرمانی یکس دسته سنگین وزن جهان کهبه لندن پایتخت انگلستان‌سفر کرده است طی گفتگوئی با خبرنگاران در این شهر اظهار داشت : احتمال فراوان دارد اولین حریف « محمد علی » بعد از پیروزی بر جورج فورمن، « جوبوگنر» مشت زن پرقدرت انگلیسی باشد و این مبارزه‌ای‌است‌که‌درصورت‌ترتیب یافتن میتواند فوق‌العاده جالب توجه باشد.

«دوندی» همچنین گفت:«علی» مشت زنی است که حاضراست درهر کجا حریفانش مایل‌باشند باآنها مسابقه بدهد و حتی دیدیم که برای دیدار باجورج فورمن به آفریقا (کشورزئیر) هم رفت.بنابراین از جهت‌مکان دشواری‌نمیتواند وجودداشته باشد و لندن مناسب است .

در مورد دستمزد البته ۱۰ میلیون دلار رقم دلپذیری است ولی بهرحال نیمی از آن هم قابل توجه میباشدوباید توجه داشت«علی» مشت زن‌گرانبهائی است.

«جوبوگنر» فردا با « جیمی الیس» بکسور سیاهپوست آمریکائی مبارزه‌خواهد داشت ودر صورت پیروزی میتواند حریف خوبی برای مبارزه‌آینده محمد علی باشد.

فوتبال قهرمانی باشگاههای تهران

برق و آرارات مساوی شدند

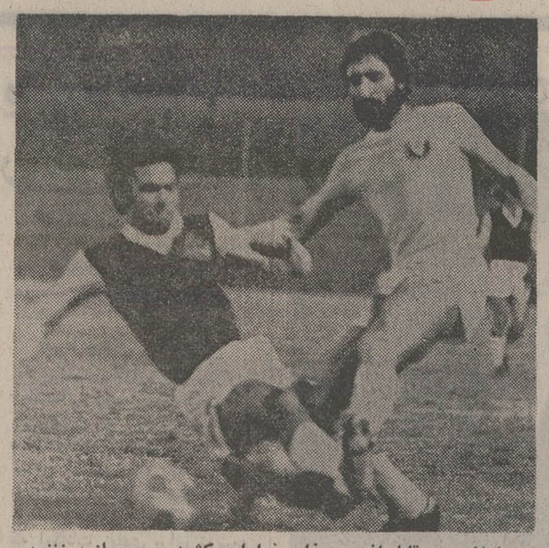

دارائی در مقابل افسر عذاب فراوان کشید ، رحمانی زننده تنها گل تیم صدرنشین در جدال با مدافع چپ افسر برسرتصاحب توپ دیده میشود .

★ دارائی گامی تازه به پیش برداشت

بعد از ظهر دیروز در استادیوم امجدیه سه دیدار در دنباله مسابقات قهرمانی باشگاههای دسته اول تهران برگزارگردید، و در این میان دارائی که از هفته قبل به جام تخت‌جمشید لبخند میزد با پیروزی دیگری حالا مصمم‌تر بسوی قهرمانی پیش میرود .

پیروزی دارائی برابر تیم‌جوان و سخت‌کوش افسر ، آسان بدست نیامد چه بازیکنان‌صاحب نام‌این‌تیم درمقابل‌تلاش‌خستگی ناپذیر یاران افسر عذاب‌فراوان کشیدند تا سرانجام با یک‌گل از سد حریف گذشتند .

برق و آرارات دو مدعی‌دیگر علیرغم خطرات فراوانی که بروی دروازه های یکدیگر خلق کردند بدون گل مساوی بکار خود پایان دادند ، این تساوی برق را بیشتر ناامید کرد و دارائی‌را دست نیافتنی‌ترنمود. شهباز و شهربانی تنها دیدار باقیمانده از هفته گذشته‌را نیز در این روز به پایان رساندند، این دیدار با تنها گلی که اسماعیل کشتیرانی در دقیقه ۴۵ نیمه اول بثمر رسانده بسود شهربانی پایان گرفت .

★ دارائی ۱ ـ افسر صفر

افسر آماده‌تر از همیشه بقصد توقف دارائی بمیدان آمده بود و دارائی که حریف را مقاوم میدید بیشتر به حفظ خود مشغول بود تا فتح سنگر حریف این بازی که فوق‌العاده سریع و زیبا بود در وقت‌دوم بخشونت کشیده شد وبخصوص که فیلدینگ داور انگلیسی‌نیز اجازه میداد تا بازیکنان بیشتر به ساقها توجه داشته باشند تا توپ .

دارائی در آغاز نیمه دوم با یک ضد حمله سریع که عباس نژاد رسول با توپی بلند برای دوام پایه آترا ریخت ، سرانجام ، روی پاس دوام ، علی رحمانی مهاجم باتجربه این تیم سنگر افسر را فرو ریخت ، پس از این‌گل گذشته از چند تهدیدی‌که دارائی‌داشت، افسر سراپا چهره‌ای تهاجمی داشت و دارائی یک تنه دفاع میکرد و بهرحال افسر گرچه مغلوب شد ولی در مقابل تیم صدرنشین چهره‌ای پرفروغ بنمایش گذارد .

★ برق صفر ـ آرارات صفر

برق که به همراه دارائی یکی از مدعیان جدی بود ، دیروز نیز یک امتیاز دیگر از دست داد ، آرارات گرچه‌در نیمه اول زیر فشار حملات برقیهاچند بار دروازه‌اش‌بسختی تهدید شد ولی در وقت دوم این برق بود که چهره‌ای‌دفاعی در مقابل یورشهای آرارات بخود گرفته بود .

آرارات که در وقت دوم حملات بیشتری روی دروازه حریف داشت در دقیقه ۸۱ بهترین بخت را برای فرو ریختن دروازه برق از دست داد ، در این دقیقه شلیک ارشاویر ملکی مهاجم صاحب‌نام این تیم با لمس دیرک عمودی و مشت دروازه‌بان برق به‌کرنر رفت .

★ شهربانی ۱ ـ شهبازصفر

شهربانی که چهره‌اش‌بکلی دگرگون شده ، در چنددیدار اخیر به پیروزیهای چشم‌گیری نائل آمده ، این تیم کم‌کم به چهره خوب گذشته‌اش نزدیک میشود ، شهباز مصمم بود تا دو امتیاز در این دیدار کسب کند ولی کندی یاران این تیم و تلاش پرثمر بازیکنان شهربانی موجب‌شدتادراین تصمیم موفق نباشند .

شهربانی که برتری چشم‌گیری نسبت به حریف داشت دردقیقه ۴۵ روی یک ضد حمله با شلیک سنگین کشتیرانی مهاجم خود به‌گل پیروزی دست یافت

آدولف زیکر با تیم کشتی آلمان غربی بتهران می‌آید

با اعلام آمادگی کشتی‌گیران مراکش تعداد تیمهای شرکت کننده در هشتمین دوره جام آریامهر به۷رسید . قبلا تیم‌های شوروی ـ بلغارستان ـ ترکیه ، آلمان غربی ـفرانسه و رومانی اعلام آمادگی کرده بودند .

نخستین کشوریکه تعداد نفرات و اسامی خودرابه‌ایران اطلاع داده کشتی‌گیران آلمان غربی هستند که با ۶ کشتی‌گیر در جام حاضر خواهند بود . «آدولف‌زیگر» برنده مدال برنز جام جهانی استانبول و دیدار های المپیک مونیخ‌نامدار ترین کشتی‌گیرتیم آلمانهاست.

مسابقات کشتی آزاد جام آریامهر که از تاریخ ۱۲ تا ۱۵ آذر ماه در تالار ۱۲ هزار نفری مجموعه ورزشی آریامهر انجام میگردد، بی گمان‌شلوغ ترین دوره مسابقات بشمار خواهد رفت . چرا که سوای ۷تیم میهمان از ایران نیز ۷ تیم در جام آریامهر شرکت خواهند کرد .

ایران دومین کشوریست که این تعداد کشتی گیردرمسابقات شرکت میدهد،بیشترین تعداد مربوط به جام تفلیس می ـ باشد که شوروی ها دربهمن ماه سال گذشته با۷۶ کشتی‌گیر قدم بعرصه مبارزه گذاردند .

پیروزی ارتوراش

درمسابقات‌تنیس یکصدهزار دلاری استکهلم (پایتخت‌سوئد) آرتوراش تنیسور سیاهپوست آمریکائی با پیروزی ۲ـ۶ ، ۲ـ۶ بر تام‌اوکر بازیگر معروف هلندی عنوان قهرمانی دیدار های انفرادی را تصاحب کرد. پیروزی برابر «تام‌اوکر» که فقط ۵۵ دقیقه بطول انجامید ۱۲۰۰۰ دلار (۸۴۰۰۰۰ ریال) جایزه مقام قهرمانی را نصیب آرتوراش کرد .

آرتوراش وتام‌اوکر هر دو در مسابقات تنیس جام آریامهر شرکت داشتند .

قوچان میزبان آینده مسابقات چوخه

محمد خادم رئیس‌فدراسیون کشتی که برای نظارت در مسابقات کشتی چوخه‌خراسان به آن خطه مسافرت کرده‌بود، روز گذشته‌ازخراسان‌بازگشت. رئیس فدراسیون کشتی ایران یادآور شد که طی چند سال گذشته بخاطر اظهار نظر مرکزنشینان کشتی چوخه‌رنگ کشتی آزاد را بخود گرفته‌بود و همین موجب شده بود که روستازادگان و زارعین‌علاقمند به کشتی چوخه کمتر میل به حضور در مسابقات چوخه را داشته باشند . علت این‌بی‌میلی بکار بردن فنون‌آزاد وتغییرات در مقررات کشتی چوخه بود که با بررسی همه‌جانبه و صلاحدید مسئولین چوخه مسابقات را به شکل گذشته بانجام رساندیم و سعی میکنیم بماند ۴۰ سال قبل که چوخه روش و مقررات خاصی‌داشت این ورزش را در خراسان گسترش دهیم . و بخاطراینکه زارعین بتوانند در این‌مسابقات شرکت کنند علاوه بر تغییر فصل مسابقات از سال آتی مقرراتی بر این مسابقات طرح خواهیم کرد که هیچکس قادر به تغییر آن نگردد و اگر زمانی هیات برگزار کننده و فدراسیون کشتی لزوم تغییر مقررات را ضروری تشخیص دهند با مشورت همگانی این کار عملی میشود و در غیرآن بهیچ شکل تغییری در مقررات داده نخواهد شد .

قوچان ـ شیروان وبجنورد میزبانان سال‌های‌آینده‌مسابقات چوخه هستند که قوچان در روزهای ۱۹ ـ ۱۸ اردیبهشت سال آینده میزبان‌مسابقات‌دور آینده مسابقات خواهد بود،که انتخاب اردیبهشت ازاین‌روست که علاوه برخوبی هوا،زارعین ورزشکار میتوانند درمسابقات حاضر شوند .

دانشگاه تهران

جلسه مجمع عمومی جامعه هیات علمی دانشگاه تهران در ساعت ۱۹ روز دوشنبه ۲۷آبان ماه در باشگاه دانشگاه تهران تشکیل خواهد شدازهمکاران محترم دعوت می‌شود تا در این جلسه شرکت نمایند .

رئیس شورای‌عالی جامعه‌دکتر حسن باسقی

تلویزیون بلر جام جهان نما

غلطك ویبره خودرو
نماینده انحصاری : شرکت ارکان ماشین آیزنهاور مقابل دانشگاه آریامهر ۶۲۸ تلفن ۸۸ـ۹۵۰۰۸۵ — ۹۵۸۵۵۵

بتون آماده
تهران بتون
«وابسته به گروه صنایع ساختمانی آکام»
بتون آماده . قابل تحویل در مدت ۲۴ ساعت
پمپاژ بتون تا ارتفاع ۱۰۰ متر
دفتر : سپهبدزاهدی (فیشرآباد) شماره ۲۸۵
تلفن : ۸۲۹۰۶۹

فردای فرزندانتان درگرو تصمیم امروزشما است آنهارا
به‌دنیای آرام و سحرانگیزموسیقی رهبری کنید

یاماها
بزرگترین سازنده
پیانودرجهان
YAMAHA
شرکت بازرگانی زره سعدی جنوبی ، جنب بانك ملی

حفر چاههای عمیق با دستگاههای مجهز و فروش پمپهای توربینی ۴۰۰ الی ۲۵۰۰ گالن و موتورهای دیزل شرکت سهامی‌خاص‌رگبار تهران سعدی جنوبی ساختمان نمازی ۷۵۴
تلفنهای ۳۰۴۱۳۰ـ۳۰۳۰۹۲

نمایندگی فروش وسرویس ماشین آلات ساختمانی وراهسازی زیربعهده ماست
TOLIMA

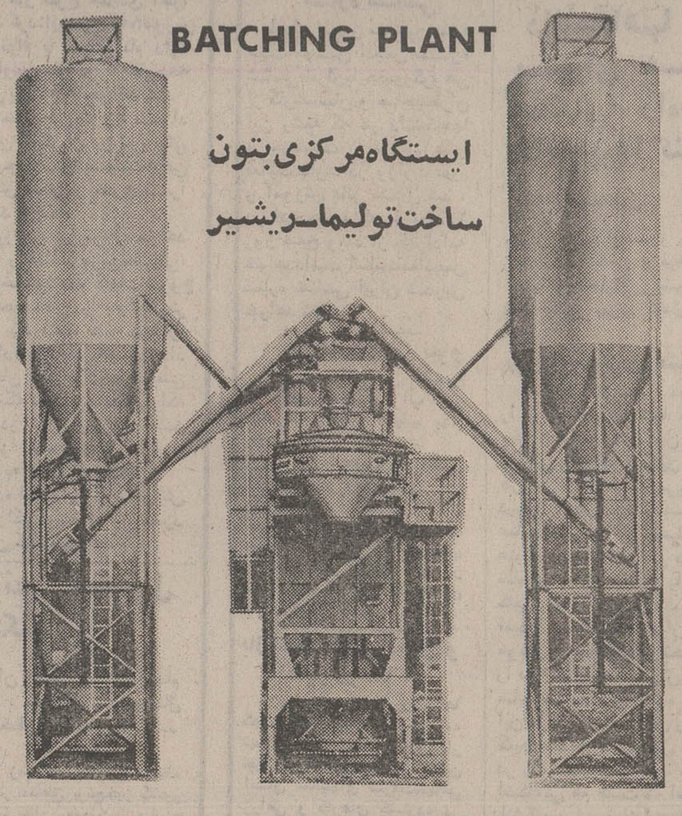
BATCHING PLANT
ایستگاه مرکزی بتون
ساخت تولیما ـ ریشیر

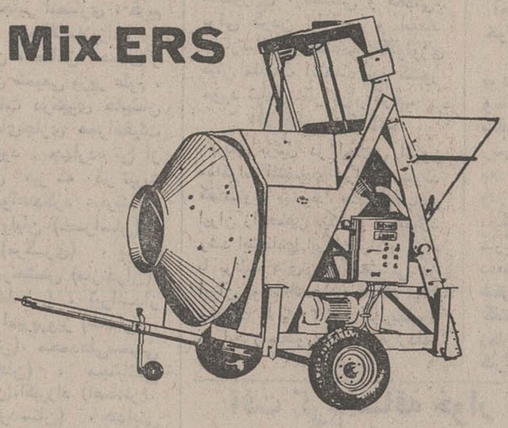
Mix ERS
دستگاه بتونیر برقی ساخت ریشیر

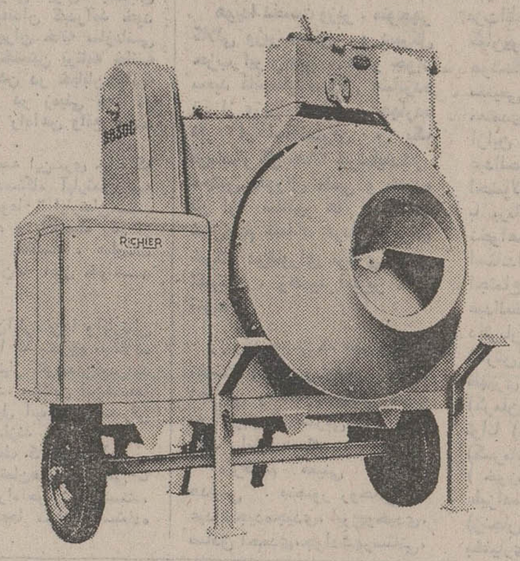
انواع بتونیر دیزلی ساخت ریشیر

ویبراتور بتون
CONCERETE VIBRATOR

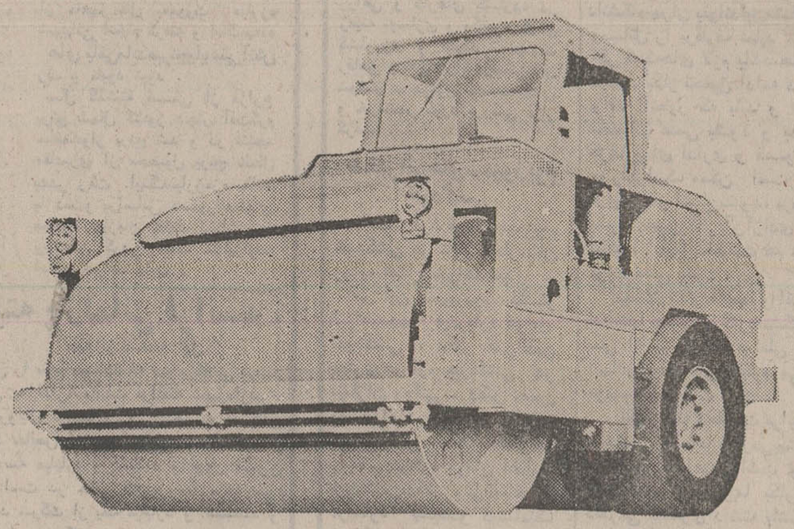
غلطك ویبره VIBRATING ROLLER

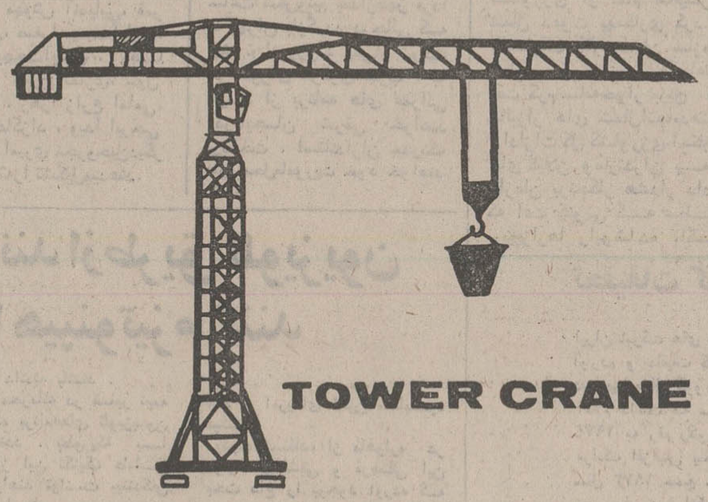
TOWER CRANE
تاورکرین باچرخ لاستیکی وروی ریل

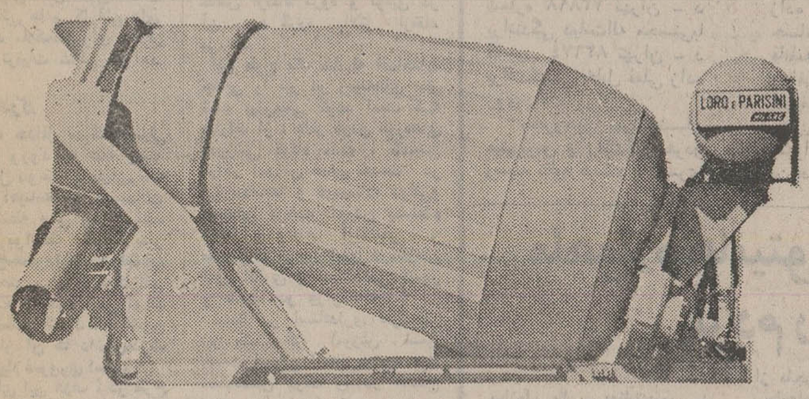

TRUCK MIXER تراك‌میکسر

شرکت سهامی تولیما
نمایندگی فروش وسرویس : دامپ تراك ـ ماسه شور ـ سرند ـ سنك شکن هازماك ـ فیدر ـ تسمه نقاله ـ کاراوان ـ سنك شکن سدراپید
دستگاه آسفالت ـ بیل هیدرولیکی بزرك وکوچك ـ کری‌لیفت و لیفت تراك پتی بن ـ جرثقیل فوکس ـ پی‌ام و پتی بن
غلطك کششی پتن بن ـ سیمرا ـ مکانواکسپورت ـ ریشیر ـ کمپاکتور و موتورژنراتور
تهران ـ خیابان آیزنهاور ـ مقابل وزارت کار ـ تلفن‌های ۹۵۷۹۰۹ ۹۵۶۸۶۰ ـ ۹۵۹۲۴۴ ـ ۹۵۴۴۶۰

اخبار، رویدادها، شایعات و گفتگوها در

بازار سیاست

ایجاد کارتل برای مواد معدنی

هند ویازده کشور صادرکننده بزرگ ذخائر معدنی جهان که‌در کاخ ملل در ژنو کنفرانس برپا داشته‌اند در باره لزوم هم آهنگی قیمت مواد کانی و صدور آهن به بحث وگفتگوئی طولانی پرداختند. ۱۲ کشور صاحب معدن جهان‌که هندوستان، ونزوئلا، الجزایر، استرالیا، کانادا در صدر آن قراردارند، باین نتیجه رسیده‌اند که در شرائط کنونی اقتصاد دنیا ناچار از ایجاد پیوستگی های کامل و ایجادکارتلی برای تنظیم بیلان مالی خود هستند تا بدینوسیله از نفوذ ابرقدرتها و کشور های ثروتمند در امان بمانند. محافل آگاه اعتقاد دارند که این تصمیم جدید و بررسی اوضاع بازار کالا های معدنی در حقیقت یک الگو برداری از سازمان نفتی اوپک است. یک ناظر اقتصادی در این مورد یادآور شد که موفقیت و نیروی قاطع صاحبان نفت پس از تشکیل اوپک اکثر صاحبان ذخائر طبیعی را به ضرورت همکاری مشترک برای حفظ منافع خود معتقد ساخته است‌و اکنون۱۲ کشور صاحب معدن جهان بدینوسیله قصد دارند هدفهای‌اقتصادی‌و یکسانی‌را درجهت توزیع وفروش آهن‌وسایر فرآورده های‌معدنی پدید آورند. در این اجلاس به‌جزوزیران کشورهای یادشده‌نمایندگان سوئد، بلیوی، برزیل، شیلی، فیلیپین نیز شرکت دارند. اکثر ناظران پیش‌بینی می‌کنند چنین نظامهای اداری و مشترکی در رشته های مختلف بین صاحبان ذخایر زیر زمینی شکل خواهد گرفت ودر آینده نزدیک دنیای صنعتی با نیروی متحد صاحبان مواد خام ومنابع کانی و معدنی روبروست و همین امر موجب تعادل واقعی مناسبات اقتصادی بین کشور های غیر صنعتی باقدرتمندان جهان خواهدبود.

انتخاب دبیر کل جدید ایران نوین

کناره‌گیری منوچهر کلالی دبیرکل حزب ایران‌نوین، در پایان یکدوره‌ونیم دبیرکلی (پنج‌سال‌و چهارماه) بیش از هر مسئله حزبی، مورد بحث محافل تهران است.

تصمیم کلالی زمانی اتخاذ شده است که حزب حاکم برنامه های سنگین برگزاری کنگره و شرکت در انتخابات سراسری کشور را در پیش دارد.

هر چند برای جانشینی کلالی، نام افرادی درکریدورهای حزب حاکم برده میشود اما بدرستی روشن نیست دبیرکل چهارم ایران‌نوین چه کسی خواهد بود. چون انتخاب دبیرکل از وظایف کنگره حزب است و تازمان تشکیل کنگره آنچه اظهار شود مبتنی برحدس‌وگمان خواهد بود.

کنفرانس جهانی غذا و پیشنهاد ایران

نمایندگان کشور های جهان سوم که با امید فراوان به نتایج کنفرانس بین‌المللی «غذا» چشم دوخته بودند و حتی عده‌ای از آنها انتظار تصمیم گیریهای فوری برای از میان برداشتن بلای گرسنگی را داشتند، باردیگر تجربه‌ای تلخ برآزموده های قبلی‌شان‌افزوده شد زیرا از خلال سخنان فرستادگان کشورهای مرفه حداقل این نکته را دریافتند که طرح مسئله گرسنگی و کمبود مواد غذائی ۱۵۰۰ میلیون انسان برای این گروه، فقط بهانه‌ای در جهت تبلیغات سیاسی است و بس. ناظران بیطرف این کنفرانس نیز در نامیدی و یاس با نمایندگان کشور های جهان سوم سهیم بودند و اکثر آنها در پایان این مجمع بین‌المللی اظهار داشتند که کنفرانس یادشده در حقیقت میدانی برای قبولاندن تزهای‌سیاسی‌ونشان‌دادن‌برتری نظامهای‌اقتصادی ابر قدرتها بود و هر نماینده‌ای با ذکر کوششهای غیرقابل لمس خود سعی میکرد رنج گرسنگی میلیون ها انسان را ناشی از سیستم ها و اقدامات کشور های قدرتمند دیگر معرفی کند. پایان کنفرانس جهانی غذا لااقل این نکته را بهمه آموخت که مشکل‌کمبود غذاوگرسنگی را با سخنرانی و دادن شعارنمیتوان از میان برداشت و باید در صدد طرح راه حلهای عملی بود. محافل تهران در این مورد خاطرنشان ساختند که پیشنهاد اخیر ایران برای کمک بیدریغ و درخورتوجه به کشور هائی که در زمینه کودهای شیمیائی و افزایش تولید مواد غذائی طرح سازنده‌ای ارائه دهند یکی از موثرترین راهها برای مبارزه با غول گرسنگی است و اگر مشابه چنین طرحهائی از طرف‌کشور های مقتدر دنیا نیز تاکید و پشتیبانی شود دیری نمی‌گذرد که دانش و تکنولوژی موفق به حل بحران کمبود غذائی خواهدشد.

● عده‌ای از مدیران کل و صاحبان پست های حساس اداری و قضائی وزارت دادگستری بزودی ابلاغ حکم خود را دریافت میدارند. از چندی قبل شایعه‌ای مبنی برجابجا شدن چند پست مدیر کلی و تغییرات پست های اداری و قضائی این وزارتخانه رواج داشت. منابع آگاه امروز گفتند که این‌تغییرات فردا یا پس‌فردا اعلام میشود و رئیس شعبه ۷ دیوان کشور هم تعیین می‌گردد.

شرائط احراز مناصب تغییر میکند

شرایط احراز مشاغل دولتی‌تغییر می کند و پس از تصویب طرحی که تهیه شده، نه فقط مدرک تحصیلی به تنهائی ملاک اشتغال در مشاغل کوچک‌و بزرگ دولتی نخواهد بود، بلکه در شرایط ارتقاء کارمندان‌نیز تغییرات‌بنیانی داده میشود.

در این طرح که براساس‌تصمیمات آخرین کنفرانس انقلاب آموزشی رامسر تهیه شده‌است، ارزش‌علمی گواهینامه های تحصیلی در همه رسته‌های شغلی بجز رسته‌پزشکی و بهداشتی، از امتیازات‌استخدامی جدا خواهد شد. بدین معنی که اگر اکنون مدرک تحصیلی شرط اصلی ارتقاء کارمندان میباشد، پس از تصویب طرح یاد شده، فقط یکی‌ازشرایط لازم‌برای ارتقاء گروه، اشتغال به مشاغل مهم و افزایش حقوق و مزایا خواهد بود. در ان موقع تجربه مفید، میزان اموزش های ضمن خدمت وکلیه توانائی ها و کارائی های فردی‌کارمند ملاک‌عمل‌برای احراز مشاغل و ترقیات شغلی خواهد بود.

حداقل مدرک

در طرح، حداقل مدرک‌تحصیلی لازم برای ورود به همه رسته های مشاغل دولتی - منهای‌رسته خدمات-گواهینامه‌پایان تحصیلات ششم متوسطه پیش بینی شده است. اما بواسطه انعطاف پذیر بودن طرح،همین‌دارنده دیپلم‌ششم متوسطه‌درصورت‌دارابودن‌کارائی ها و صلاحیت لازم، می تواند متصدی مشاغلی شود که اکنون برای احراز آن ها داشتن‌مدرک بالاتر از دیپلم ضروری است.

برای اجرای این هدف، در طرح آمده است که برای هر یک‌از مشاغل دولتی، علاوه بر شرح وظایف باید میزان معلوماتی که لازمه انجام‌دادن آن وظیفه‌است، ومتصدی شغل باید دارا باشد، تعیین شود.

در بدو استخدام یک کارمند جدید، بجای امتحانات استخدامی کنونی‌که در آن حداقل اطلاعات عمومی داوطلب مورد نظر است، از داوطلبان اشتغال‌دررسته های مختلف، امتحانی اختصاصی بر اساس میزان معلومات لازم برای اشتغال در همان شغل - و نه معلومات عمومی، می شود.

شرایط ارتقاء

پذیرفته شدگان‌در این امتحانات ملزم خواهند شد یک دوره‌خدمت آزمایشی ۶ ماهه تا ۲ ساله را طی کنند. اگر در پایان این‌دوره کارائی انها مورد تائید قرار گرفت، استخدام دائم میشوند. از کار کارمندان شاغل کنونی‌نیز همه ساله ارزشیابی میشود، و درصورتیکه شایستگی‌و لیاقت‌آنان ثابت شود، به دریافت پایه استخدامی و درصورت دارابودن معلومات کافی و شرکت درامتحان خاص ارتقاء گروه و توفیق در آن، به گروه بالاتر ارتقاء می‌یابند.

این طرح یک سلسله اقدامات جانبی را نیز در زمینه‌های ذکر شده پیش‌بینی کرده است که عبارتند از: دائر کردن دوره‌های آموزشی کوتاه مدت، تاسیس مراکز اموزش ضمن خدمت در وزارتخانه‌ها و موسسات دولتی‌و همچنین بوجود آوردن یک‌نظام مجهز و وسیع ارزشیابی و سنجش و آزمون (بدوا درسازمان امور اداری و استخدامی کشور و متعاقبا در وزارتخانه‌ها).

ضمنا در استانداری هراستان نیز یک مرکز آموزش ضمن خدمت استانی ایجاد میشود، تا مستخدمان دولت را در همان استان مربوط با دانش و مهارت های مورد نیاز آشنا کند.

گزارش خبرنگار ما حاکی است طرح فوق برای اظهار نظر و بررسی به وزارتخانه‌ها وسازمان های دولتی داده شده است.

در فرودگاه مهرآباد یک هواپیما آتش گرفت

امروز یک راکتور هواپیمای مسافری ارفرانس هنگامی‌که میخواست فرودگاه مهرآباد را از طریق تل‌آویو بسوی‌پاریس ترک‌کند آتش گرفت. حادثه اهمیت چندانی نداشت. کلیه مسافران و سرنشینان هواپیما بموقع از هواپیما پیاده‌شدند و آتش بسرعت مهار شد. آن دسته از مسافران این‌هواپیما که قرار بود به‌تل‌آویو بروند با یک هواپیمای ال- عال به سفر خود ادامه دادند ومسافران پاریس نیز با یک هواپیمای ایران- ار به‌سوی مقصد رهسپار شدند.

۲۰ هزار راننده و کمک راننده بیمه درمانی شدند

★ رانندگان و کمک‌رانندگان کامیونها و خانواده‌هایشان تا پایان امسال بیمه درمانی میشوند.

۲۰ هزار راننده، کمک راننده وکارکنان موسسات مسافر بری زمینی، واعضای خانواده های آنان، از اول آذر ماه مشمول مزایای بیمه درمانی بازنشستگی، از کار افتادگی و کمک های تعاونی خواهند شد.

بهمین جهت و براساس تصویب شورایعالی سازمان بیمه های اجتماعی، از روز اول آذرنرخ حق‌بیمه‌رانندگان و کمک رانندگان وکارکنان موسسات مسافربری‌که اکنون ۱۲٫۵ درصد است، ۱۸ درصد خواهد شد و کارفرمایان این موسسات‌بایدحق بیمه‌کارکنان ورانندگان و کمک رانندگان را براساس نرخ جدید بپردازند.

برای بیمه شدگان یاد شده که رقمی حدود ۵هزار نفر را تشکیل میدهند، سازمان بیمه های‌اجتماعی دفترچه های‌جدید صادر خواهد کرد. بیمه‌شدگان‌و افرادخانواده‌شان میتوانند بهنگام بیماری برای درمان‌به‌موسسات‌درمانی و پزشکی بیمه های اجتماعی مراجعه کنند.

همچنین ترتیبی اتخاذ شده که با توجه به طبیعت کار این بیمه شدگان‌که‌حرکت مداوم از نقطه‌ای به نقطه دیگر است، بتوانند در هر یک از مناطق و شهر های کشور، در صورت احتیاج به درمان، تحت معالجه قرارگیرند.

در مورد بیمه صنف کامیوندار

در حال حاضر سازمان بیمه های اجتماعی مشغول‌مذاکره‌با اتحادیه کامیونداران جهت تبدیل بیمه‌آن ها به بیمه کامل است : گفته‌می شود این افرادتاپایان سال نیزاز مزایای بیمه ۱۸ درصد استفاده خواهند کرد.

نخست‌وزیر لهستان امروز بایران می‌آید

«پیتروپاروشویچ» نخست‌وزیر لهستان بعدازظهر امروزدر راس یک هیات عالیرتبه لهستانی‌دیدار رسمی خود را از ایران آغاز میکند. اعضای‌رسمی هیات‌لهستانی ۱۱نفراست‌که معاون نخست‌وزیر لهستان که ضمنا مسئول امور تجارت خارجی این کشور نیز میباشد در زمره آنان قراردارد. علاوه بر آن گروه زیادی از کارشناسان و متخصصین فنی‌این کشور نیز یاروشویچ را دردیدار از ایران همراهی میکنند.

یاروشویچ در اواخر دیماه ۱۳۵۱ درسرراه خود به‌کشورش توقفی ۵ ساعته‌در تهران داشت. نخست‌وزیر لهستان در این فرصت در میهمانی ناهار امیر عباس هویدا نخست‌وزیر شرکت کرد و مدتی نیز باوی مذاکره نمود.

خبرگزاری رسمی ورشو این دیدار را گامی تازه در راه توسعه و عمیق‌تر کردن همکاریهای دوستانه دو کشور برشمرده است.

برنامه‌های اقتصادی

براساس گزارش خبرگزاری فرانسه روزنامه‌های لهستان در آستانه سفر پیتروپاروشویچ نخست‌وزیر آن کشور بایران در مقالات مفصلی که انتشاردادند با تجلیل از نقش شاهنشاه در نوسازی ایران، یادآور شده‌اند که امکانات زیادی برای توسعه روابط اقتصادی ایران و لهستان وجود دارد و یاروشویچ در سفر خود بایران که در واقع پاسخ دیدار هویدا از لهستان در سال ۱۹۷۳ است زمینه‌های توسعه‌بیشترهمکاریهای دوکشور را مورد بررسی قرار خواهد داد. در دوسال اخیر حجم مبادلات بازرگانی ایران و لهستان دو برابر شده‌است. این‌افزایش در نتیجه وجود چند قرارداد بازرگانی واعتباری دراز مدت‌بین دو کشور حاصل شده است.

ایران ازمحل۷ میلیارداعتباری که لهستان در اختیارش گذاشت کارخانه‌های‌قندوسیمان ووسائل آب و برق، کارخانه نساجی‌و لوازم برقی و الکترونیک میخرد. ایران نیز به‌سهم خود یکی از تامین کنندگان نفت لهستان‌است که درسال ۱۹۷۴ میزان آن‌بالغ بر ۶۰۰۰۰۰ تن خواهد بود.

افتتاح کنگره

سرکار علیه بانودیبا، آقایان‌دکتر اقبال و دکتر جهانشاه صالح در مراسم گشایش کنگره

صبح امروز سومین کنگره سرطان با حضور سرکار علیه بانو فریده دیبا در تالارمرکزی بیمارستان امیر اعلم گشایش یافت.

افتتاح کنگره توسط آقای دکتر منوچهر اقبال صورت گرفت. وی در نطق‌افتتاحیه خود، پیشرفتها و تحقیقات‌و پژوهشهای پیرامون سرطان را بررسی کرد سپس آقای دکتر حمید ثابتی سرپرست دانشکده پزشکی رازی در مورد سرطان سخن گفت.

این کنگره از امروز تا ۲۱ آبان کار خود را ادامه خواهد داد.

مزایای جدید برای کارمندان اداری وزارت دادگستری

مزایای جدیدی برای کارمندان اداری وزارت دادگستری از راه ازدیاد هزینه‌های دادرسی در قانون جدید تسریع‌آئین دادرسی کیفری - در نظر گرفته میشود.

این مطلب در کانون کارمندان وزارت دادگستری اعلام گردید و گفته شد: با توجه به اینکه قانون جدید از لحاظ وصول هزینه‌ها، قوت اجرائی دارد، پرداخت کمک هزینه به کارمندان وزارت دادگستری مطابق قانون استخدام کشوری مورد تائید و تصویب قرار گرفته است.

براساس آئین‌نامه مزایای‌مستمر که کارمندان اداری وزارت دادگستری را نیز دربر میگیرد، پاداش مستمر، فوق‌العاده مابه‌التفاوت تطبیق حقوق ومزایا، مزایای شغل، کمک هزینه (مخصوص پرداخت کمک به کارکنان اداری وزارت دادگستری و ثبت اسناد)، فوق‌العاده فنی و فوق‌العاده اضافه‌کار مقطوع به کارمندان این وزارتخانه پرداخت میشود.

در جلسه اخیر کانون کارمندان وزارت دادگستری همچنین گفته شد: بزودی سرویس ایاب‌وذهاب برای کارمندان این وزارتخانه دائر میشود.

مذاکرات اقتصادی ایران و سوئد آغاز شد

نخستین دور مذاکرات رسمی اقتصادی ایران و سوئد صبح امروز در وزارت اموراقتصادی و دارائی آغاز شد.

در اجلاس مشترک اقتصادی ایران و سوئد که با حضور هوشنگ انصاری وزیر امور اقتصادی و دارائی، نجم‌آبادی وزیر صنایع و معادن، مهدوی وزیر بازرگانی، روحانی وزیر کشاورزی و منابع طبیعی، یگانه رئیس کل‌بانک مرکزی ایران، راسخ معاون سازمان برنامه، ضیائی رئیس اتاق بازرگانی و صنایع ومعادن، خردجو مدیر عامل بانک توسعه صنعتی و معدنی، مقدم مدیر عامل بانک توسعه و سرمایه‌گذاری ایران‌و چند تن از معاونان وزارتخانه های امور اقتصادی و دارائی و کشاورزی و از جانب سوئد پرنس‌برتیل عموی پادشاه‌سوئد و یک‌هیات ۴۷ نفری این‌کشور شرکت داشتند، امکانات‌وسیع همکاری های اقتصادی ایران و سوئد مورد بررسی قرار گرفت.

در این اجلاس هوشنگ انصاری وزیر امور اقتصادی‌و دارائی هیات نمایندگی سوئدرا در جریان توسعه و پیشرفت اقتصادی‌ایران و همچنین‌برنامه های رفاه اجتماعی کشور قرار داد و این مذاکرات تا پیش‌از ظهر امروز در وزارت امور اقتصادی و دارائی ادامه داشت.

بدنبال تشکیل اجلاس‌مشترک اقتصادی ایران و سوئد گفته شد در مذاکرات امروزسرمایه‌گذاریهای‌مشترک در بخش‌های کشاورزی، صنعتی و معدنی، برقی کردن راه‌آهن و ایجاد بیمارستان واستفاده‌ازتکنولوژی میان مقامات اقتصادی‌دو کشور مورد تبادل نظر قرار گرفت.

افزایش مبادلات

پرنس برتیل در اجلاس امروز مذاکرات اقتصادی ایران و سوئد گفت‌سوئد پیشرفت های اقتصادی ایران راتحسین میکند و تاکیدکرد رشد اقتصادی ایران‌همراه و توام با برنامه های رفاه اجتماعی در ایران بوده است و سوئد این واقعیت را با ۳۰ سال تجربه‌خود در این زمینه‌مورد توجه قرارداده است.

پرنس برتیل گفت: ایران دومین کشور طرف معامله‌تجاری سوئددر این منطقه است و ظرف سال‌گذشته حجم معاملات تجاری دو کشور حدود ۹۰ در صد افزایش داشته است.

سوئد با توجه به برنامه های اقتصادی و رفاه اجتماعی ایران امکانات خود را در این زمینه‌ها در اختیار ایران خواهدگذاشت.

شیوه سواد آموزی کارگران تغییر می کند

برای با سواد کردن کارگران، وزارت کار طرح جدیدی اجرا خواهد کرد. این‌طرح که«اموزش تابعی توام با حرفه» نام دارد برای اولین بار در ۳ کارخانه نساجی یزد اجرا خواهد شد.

براساس این طرح، سواد آموزان کارگر از این پس معنی لغات‌و جملات را بصورت‌نوعی آموزش سمعی و بصری فرا خواهند گرفت.

آموزش به‌این ترتیب خواهد بود که راهنما یا مربی‌تعلیماتی، وقتی بخواهد مثلا کلمات شروع شده باحرف دال را به‌یک‌کارگر ریسنده یاد دهد، کلمه دوک‌را به سوادآموز یاد خواهد داد ودر همان حال برای درک‌معنی دوک، یک دوک ریسندگی راکه کارگر در عمل، روزانه چند دفعه آنرا دیده و نامش را نیز شنیده، به او نشان میدهد.

گفته‌شده است این نوع‌آموزش زمان فراگیری سواد را نزد کارگران کوتاه خواهد کرد.

راه‌آهن برای کارکنان خود درسراسر ایران خانه میسازد

راه‌آهن دولتی ایران برای سکونت کارمندان کم‌درآمد خود درسراسر ایران خانه سازمانی میسازد. نخستین برنامه خانه سازی راه‌آهن در خیابان‌جوادیه تهران، و در زمینی که در نزدیک انبار راه‌آهن واقع است، اجرا میشود.

آگهی مناقصه این‌سری خانه که شامل ده دستگاه آپارتمان سه طبقه - مجموعا۶۰ آپارتمان‌است- منتشر شد، و بلافاصله پس از تعیین برنده مناقصه، عملیات ساختمانی آن‌ها آغاز خواهد شد.

راه‌آهن این‌آپارتمان‌ها وآپارتمان های دیگر را که بتدریج میسازد، مجانا دراختیار کارمندان‌کم‌درآمد خود میگذارد. ساکنین این‌خانه‌ها فقط باید پول آب و برق‌مصرفی خود را بپردازند.

طبق ضوابط کنونی راه‌آهن، ساکنان آپارتمان‌های سازمانی تا هنگامیکه‌در راه‌آهن شاغل‌هستند، از این خانه‌ها مجانا استفاده خواهند کرد.

نخست‌وزیر، ۱۶ وزیر، ۱۵ سناتور و ۱۴ استاندار فردا به‌تبریز میروند

هویدا نخست وزیر، منوچهر کلالی وزیر مشاور و دبیرکل حزب ایران‌نوین، دکتر جواد سعید قائم‌مقام دبیرکل، شانزده تن از وزیران حزبی، چهارده نفر از استانداران، یک فرماندار کل، ۲۶۸ نفرنمایندگان مجلس شورای ملی و پانزده تن از سناتور ها، ساعت شش‌ونیم بامداد فردا، برای شرکت درشورای مرکزی حزب اکثریت، رهسپار تبریز می شوند.

وزیران حزبی که همراه‌هویدا نخست وزیر و رئیس هیئت اجرائی و دفتر سیاسی حزب به آذربایجان شرقی سفر می کنند، اینها هستند:

امیرقاسم معینی، هادی هدایتی، منصور روحانی، عبدالمجیدمجیدی، ایرج‌وحیدی، صادق احمدی، جوادشهرستانی، عزت‌الله یزدان‌پناه، غلامرضا کیان‌پور، رضاصدقیانی، احمد هوشنگ شریفی، عبدالحسین سمیعی، جابر انصاری، کریم معتمدی و شیخ‌الاسلام‌زاده.

ازاین میان، صادق احمدی و عبدالحسین سمیعی وزیر علوم، احتمالا بعلت درگیری هایشان با برنامه‌های‌جاری همراه‌هیئت نخواهند بود. چهارده تن از استانداران نیز که در تبریز اجتماع خواهندکرد عبارتنداز: عبدالعظیم ولیان (خراسان)، دفتریان (مرکزی)، پیروز (فارس)، درخشش (مازندران)، ظهیری (ساحلی)، تیرانداز (کرمان)، امیرپرویز (همدان)، توانا (گیلان)، محمدعلی‌سمیعی (کرمانشاهان)، مجتبائی (خوزستان)، اکبرزاد (اصفهان)، علیزاده (کردستان)، هدایتی (زنجان)، معتمدی (چهارمحال بختیاری)، افراسیابی (ایلام)، جوهرزاده‌فرماندار کل‌کهکیلویه.

۲۶۸ نفر از اعضاء فراکسیون پارلمانی اکثریت‌درمجلس‌شورای ملی و حدود پانزده تن از سناتور ها نیز همزمان، راهی تبریز خواهند شد.

این هیئت بزرگ قرار است ساعت شش‌ونیم بعدازظهر فردا به تهران بازگردد درحالی که چند تن‌از وزراء، پس‌از شرکت در شورای مرکزی حزب، به بازدید از برنامه های عمرانی آذربایجان شرقی خواهند پرداخت، استانداران بیدرنگ عازم محل‌ماموریت خود خواهند شد.

۲۱ نفر مجروح شدند

شیراز - ۲۱ نفر در حادثه رانندگی راه آباده - شیراز مجروح‌شدند. حادثه صبح امروز در برخورد مینی‌بوس شماره ۷۳۸۹۸ تهران - د برانندگی دیانت‌اله محسنی‌با کامیون ۸۳۶۷۴ تهران - د برانندگی خلیل فعلی زاده روی داد.

مجروحین سرنشینان مینی‌بوس و رانندگان هردو وسیله نقلیه هستند. کبری ایزدی، زهرا مهرابی، زهرا نعمت‌اللهی، زهره حداد، حکیمه‌رجایی، مهری‌خزراعی، نسرین آستانه، صدیقه‌نقی زاده، مهوش آضیایی، قمر حسامی، صغرا بهجت‌آبادی، فاطمه بهجت‌آبادی، رضا ارزاقی، ایرج نمازی، بتول شریفی، زهرا زارع امامی، پروین خاکزاد، ویدا ایرجی وکیوان امیری مجروحین‌دیگر این حادثه‌را تشکیل‌میدهند.

آفت کرم ساقه خوار برنج محصول آینده را تهدید میکند

اگر مبارزه‌وسیع علیه کرم ساقه‌خوار بربنج انجام نگیرد محصول برنج سال‌آینده‌دچار آفت شدید خواهد شد.

با توجه به لزوم این مبارزه، سازمان حفظ نباتات وزارت کشاورزی از تمام شالیکاران شمال دعوت بهمکاری کرد تا بامشارکت کارشناسان سازمان مذکور مبارزه زمستانه راعلیه آفت کرم ساقه‌خوار برنج در شالیزار های شمال‌انجام‌دهند.

ادارات کل کشاورزی استان های گیلان ومازندران به زارعان برنجکار هشدار دادند که آفت کنونی که سطح برنجزارها راپوشانده، اگر شالیکاران همکاری‌لازم انجام ندهند، محصول برنج سال آینده باخطر مواجه خواهد شد.

مبارزه زمستانه سازمان حفظ نباتات در مناطق برنج‌خیز کشور از ماهها قبل بصورت مبارزه شیمیائی انجام گرفته و اینکه‌ساقه های باقی‌مانده‌برنج‌بایستی‌آتش زده و نابود شود.

سال گذشته قسمتی از مزارع برنج شمال کشور دچار آفت‌کرم ساقه‌خوار برنج شد و در نتیجه مقادیری از محصول برنج شمال بهدر رفت. اینک‌مبارزه‌زمستانه با دقت‌و براساس دستورالعملهای صادره سازمان حفظ نباتات تا ریشه‌کن کردن آفات شالیزارها ادامه خواهد یافت.

تحقیقات کمیته پارلمانی فرانسه،

بقیه از صفحه اول

ایران شرکت های نفتی را متهم میسازد که سود کلانی بدست آورده و مالیات کافی به اداره مالیات فرانسه نمیپردازند.

در عین حال گروه «رویال داچ‌شل» روز پنجشنبه در لندن اعلام داشت که سود خالص آن در سومین سه ماهه سال ۱۹۷۴ به رقم رکورد سه میلیارد و سیصد و چهل میلیون فرانک افزایش یافته است در حالی که در سه ماهه سوم سال ۱۹۷۳ جمع سود شرکت از یک میلیارد و هشتصد و سی میلیون فرانک تجاوز نمیکرد.

در ۹ ماه اول سال جاری، سود این گروه نفتی چند ملیتی باوجود سرمایه گذاریهای بیسابقه در سال ۱۹۷۴ که به یازده میلیارد بالغ شده بود به دو برابر افزایش یافته است.

در فرانسه از گزارش کمیسیون تحقیق چنین برمی‌آید که سود خالص شرکت های نفتی در ششماه اول سال بالغ بر ۹۵۹ میلیون فرانک بوده یعنی نسبت به شش ماه اول سال ۱۹۷۳ سه برابر شده است این سود پس از پرداخت مالیات و بهره مالکانه به کشورهای تولیدکننده نفت بدست‌آمده است.

در چنین شرایطی است که شرکت های نفتی اعتراف میکنند اگر بحران نفتی جهان اقتصاد غرب را تهدید میکند در عوض برای آنها سود کلانی بوجود آورده است.

ماهواره‌ها میتوانند از طریق تلویزیون مردم را هیپنوتیزم کنند

سازمان ملل - یونایتدپرس - در گزارشی که گروهی ازکارشناسان امور فضایی سازمان ملل برای مطالعه‌کورت‌والدهایم تهیه‌کرده‌اند، اطلاعات تکان دهنده‌ای درباره امکان‌فعالیت‌های‌جنبی‌ماهواره‌هایی که محور زمین را دور میزنند، داده شده است.

کارشناسان در گزارش قید کرده‌اند ماهواره‌های محور زمین قادر هستند پیام‌هایی مستقیما از محور زمین به دستگاههای‌گیرنده تلویزیون در خانه‌های مردم‌مخابره کنند.

پیام دهندگان بوسیله این‌پیام‌ها به‌آسانی خواهند توانست تماشاچیان برنامه‌های تلویزیونی در سراسر کره زمین راشستشوی مغزی بدهند بی‌آنکه اشخاص شستشو شونده جزئی‌ترین‌آگاهی از ماجرا داشته باشند.

پیام‌های محرمانه در ضمیر نیمه آگاه بیننده برنامه‌های تلویزیون نقش می‌بندند. بطوریکه با استفاده از این تکنیک عاملین پیام‌ها خواهند توانست بینندگان تلویزیون را بطور جمعی هیپنوتیزم کرده و در مواردی حتی قادر خواهند بودسیاست‌های‌کشورهای معینی را زیر نفوذو تحت‌الشعاع خواسته‌های خود قرار دهند.

درگزارش قید شده تکنیک فرستادن پیام‌های ماهواره‌ای که ممکن است حدود سال ۱۹۸۴ معمول شود، همان عملی را انجام خواهد داد که امروزه شستشوی مغزی نامیده میشود.

در حال حاضر یک ماهواره آمریکایی برنامه‌های آموزشی و بهداشتی را مستقیما از محور زمین به خانه‌های کشور های هند و آمریکای لاتین مخابره میکند.

پدیده استفاده از ماهواره در موارد بهداشتی و فرهنگی این بحث داغ را بوجود اورده که به چه ترتیب باید از تهاجم تکنولوژیکی ماهواره‌هاعلیه‌استقلال فردی و زندگی خصوصی مردم جلوگیری به عمل اورد.

در گزارش‌قیدشده گرچه‌استفاده از ماهواره‌ها در زمینه های آموزشی و بهداشتی سودهای بزرگ برای بشر دربر دارد، با این وجود پدیده فرستادن‌برنامه‌ها مستقیما از محور زمین به خانه های مردم - بی‌آنکه ایستگاه های تلویزیونی زمین در فرستادن این برنامه‌ها دخالتی داشته باشد - چشم‌انداز نگرانی آفرینی پیش چشم گشوده است.

خبرهای کوتاه

ملاقات با نخست‌وزیر

پرنس برتیل رئیس هیات اقتصادی سوئد و اعضای این هیات که هم‌اکنون سرگرم دیدار از ایران هستند، صبح امروز در کاخ نخست وزیری حضور یافتند و با امیر عباس هویدا نخست وزیر ملاقات و گفتگو کردند.

شطرنج جزو ورزشهای دانش‌آموزان شد

امروز اعلام شد که از این پس‌بازی‌شطرنج‌جزو ورزشهای مجاز دانش آموزان مدارس شناخته شده است و مسابقات قهرمانی آن درچارچوب مسابقات قهرمانی‌آموزشگاه‌های کشور انجام خواهد شد.

ضمنا توصیه شده است که شمشیر بازی در شمار فعالیت های فوق برنامه آموزشگاه ها کنجانیده شود و مربیانی از طرف فدراسیون شمشیر بازی جهت تعلیم دانش آموزان به کلوبهای مدارس اعزام شوند.

۵۳ زن گواهینامه مهارت فنی گرفتند

۵۳ دختر و زن کارگر در مسابقات مهارت فنی برنده شدند. در مسابقات امسال مهارت فنی، گروهی ازدختران و زنان کارگر سراسر کشوردر رشته‌های نساجی - رفوکاری، سیم‌کشی ساختمان و تعمیر رادیو وتلویزیون شرکت کرده بودند.

برنامه رافی پتروسیان در تهران

بمناسبت جشن‌های‌فرهنگ و هنر به دعوت سازمان ژونس موزیکال ایران، رافی پتروسیان پیانیست مشهور فرانسوی برای اجرای چند برنامه به ایران آمده است. وی ساعت ۷ امشب در تالار دانشکده هنر های زیبای دانشگاه تهران برنامه اجرا میکند و چهارشنبه ساعت ۵ بعد از ظهر در دانشگاه ملی برنامه خود را تکرار مینماید.

«خانه صبا» فردا گشایش میباید

در ساعت ۵ بعد از ظهرفردا آئین گشایش «خانه صبا» در خانه شخصی او برگزار می شود.

خانه صبا که از این پس موزه زندگی و آثاراوخواهد بود در خیابان ظهیرالاسلام شماره ۹۲ قرار دارد. در این خانه‌یادگارهای صبا، یادداشت ها و کتابها، آلات‌موسیقی شخصی و آنچه که به شناسائی این هنرمند ارزنده موسیقی ایران کمک کند، گرد آمده است.

هیئت موسس انجمن ستاره شناسی

بامداد امروز نخستین‌جلسه هیئت موسس انجمن ستاره شناسی ایران‌با حضورگروهی از کارشناسان و صاحبنظران این رشته که در دانشگاهها و موسسات آموزش عالی فعالیت دارند در وزارت علوم و آموزش عالی تشکیل شد. در این جلسه که به مدت ۲ روز صبح و بعد از ظهرادامه خواهدداشت اساسنامه‌انجمن ستاره شناسی ایران تدوین خواهد شد.

بازگشت‌وزیر نیرو

شورای اجرائی مجمع بین‌المللی منابع آب در «مادرید» پایتخت اسپانیا بکار خودپایان داد.

در این اجلاس که دکتر ایرج‌وحیدی وزیر نیرو در راس هیاتی از ایران در آن شرکت کرد، جنبه‌های فنی منابع آب جهان مورد بررسی و بحث قرار گرفت. وزیر نیرو دیروز از سفر یک‌هفته‌ای خودبازگشت.

بازگشت وزیر تعاون و امور روستا ها

وزیر تعاون و اموروستاها که به خوزستان رفته بود به تهران بازگشت. در دیدار چهار روزه وزیر تعاون ازاین استان فعالیتهای شرکت‌سهامی زراعی و کارهای گسترده در زمینه نوسازی و مکانیزه کردن کشاورزی و ایجاد تاسیسات رفاهی و فنی در شهرستان‌های شوشتر - دزفول -دشت‌میشان و خرمشهر مورد بررسی قرار گرفت.

سخنرانی‌های‌سمپوزیوم خودکشی

ساعت ۸٫۳۰ فردا سمپوزیوم خودکشی در تالار بیمارستان روزبه افتتاح خواهد شد.

در این سمپوزیوم دکتر ابراهیم‌چهرازی‌درباره عوامل خودکشی، دکتر عزالدین معنوی درباره خودکشی در بیماران روانی، دکتر حسن وطنخواه درباره‌روان درمانی و خودکشی، دکتر غلامرضا بهرامی درباره درمان اقدام‌به خودکشی، دکتر ولی‌الله‌اخوت درباره پسیکو دینامیک خودکشی، دکتر شکرالله طریقتی درباره خودکشی در نوجوانان سخنرانی خواهند کرد. این سمپوزیوم بمدت سه‌روزادامه خواهدداشت.

سیستم پولی جهان

در جلسه‌ناهار هفتگی کلوپ روتاری شمال تهران که یک ساعت‌بعد از ظهر فردا در هتل اینترکنتیننتال بر گزارمیشود، اقای دکتر محمد علی مولوی پیرامون سیستم پولی جهان، سخنرانی میکند.

نثار تاج گل

بامداد امروز در آرامگاه اعلیحضرت رضاشاه کبیر ۲۴۰ تن از مدیران عامل و نمایندگان شعب جمعیت شیر وخورشیدسرخ که ازسراسر کشور برای شرکت در مجمع عمومی‌جمعیت‌به تهران‌آمده‌اند حضور یافتند و با نثار تاج گل، به بنیانگذار ایران‌نوین ادای احترام کردند.

همچنین گروه مزبور در دفتر والاحضرت شاهدخت شمس پهلوی ریاست عالیه جمعیت شیر و خورشیدسرخ ایران حضور یافتند و دفتر مخصوص والاحضرت را امضاء کردند.

شرکت در هیئت مدیره کروپ

دکتر رضا امین مدیر عامل شرکت ملی صنایع فولاد ایران، برای شرکت‌در جلسه هیئت مدیره شرکت فولاد کروپ به آلمان فدرال رفت. ایران ۲۵٫۰۴ درصداز سهام کروپ را خریداری کرده‌است ودکتر امین بعنوان عضوهیئت مدیره شرکت انتخاب شده است.

نماینده کنگره امریکا وارد تهران شد

جان مورفی نماینده متنفذ کنگره آمریکا دیروز برای یک دیدار کوتاه مدت از ایران وارد تهران شد. مورفی که در این سفربا برخی از مقامات ایرانی ملاقات و گفتگو خواهد کرد، دیروز در تهران گفت‌که «ایران در جهان نقش با مسئولیتی را ایفاء میکند».

نماینده کنگره آمریکا که‌از تل‌آویو به تهران آمده‌یادآور شد خاورمیانه منطقه‌ای است که پس از بالا رفتن بهای‌نفت توجه همه را شدیدا به خود جلب کرده است.

جلسه هیئت امناء

جلسه هیئت امنای مدرسه عالی ریاضیات و مدیریت اقتصادی کرج بریاست آقای سناتور دکتر جهانشاه صالح‌و با حضور آقایان عبدالله‌انتظام، دکتر محمد نصیری، دکتر خداداد فرمانفرمائیان، باقر پیرنیا و دکتر فضل‌اله اکبری قائم مقام وزیر علوم وآموزش عالی در هیئت امناء و دکتر صادق نظام مافی‌ودکترمنوچهر نظام مافی و دکتر حسین‌پیرنیا رئیس این مدرسه تشکیل شد و گزارش امور و اقدامات و بودجه این مدرسه مطرح و تصویب شد. صدور فرمان همایونی درباره آموزش‌رایگان مورد سپاسگزاری هیئت‌امناء قرار گرفت.

دانشگاهها باید برای مسائل مملکتی، راه‌حل هائی پیدا کنند

بقیه ازصفحه‌اول

بسیار وسیع باشد و در تمام زمینه های علمی و فرهنگی و اجتماعی تحقیقاتی بشود وراه حل هائی بمردم نشان داده شود.

★ برطرف‌کردن مشکلات

شهبانو افزودند، موضوعی را میخواستم از شما محققان بخواهم‌اینست که چون درعلوم پزشکی هستید، چون امروز گروهی را دیدم که مربوط به درمان مرض جذام بود و متاسفانه ما در مملکتمان هنوز عده‌ای جذامی داریم و متاسفانه هنوز مطالعه یا تحقیق کافی راجع‌باین‌مرض نشده است امیدوارم دانشگاه تهران باین موضوع توجه‌کند و تحقیقاتش را در این زمینه گسترش دهدکه شاید در سالهای آینده بتوانیم این مرض را در ایران ریشه‌کن کنیم. میدانم که مسائل مختلفی در راه تحقیقات وجود دارد و اشکالاتی هم هست که امیدوارم دانشگاه‌تهران بتواند‌این‌مشکلات ومسائل را برطرف نماید. زیرا اگر کمک‌های لازم باشد همیشه میشود بکار تحقیق ادامه دادکه واقعا آنطور که باید و شاید تحقیقات علمی بشود و بدلائل گرفتاریهای اداری و قوانین بوراکراتیک ممکن است مانع از یک کار انسانی‌بشود، برطرف بشود. چون اگر آن‌آزادی عمل نباشد، طبعا تحقیقات هم نمی تواند عملی بشود.

مطمئنم تمام خانمها و آقایانی که اینجا هستند درکاردانشگاهی یکی از بزرگترین عواملی که آنها را بکارشان دلگرم می‌کند موضوع تحقیقات است.

اگر زمینه تحقیقات برایشان راحت باشد طبعا دلگرمی‌بیشتری بکارشان خواهند داشت و ما میخواهیم استادان‌ما بکارشان دلگرمی بیشتری داشته باشند و مسلما دانشجویان بهتری‌تربیت کنند و امیدوارم این مشکلات در آینده برطرف بشود، شهبانو در پایان بیانات خود بار دیگر برای محققان کشور آرزوی موفقیت بیشتری فرمودند.

سپاسگزاری

دراین‌شرفیابی آقای‌دکترنهاوندی رئیس دانشگاه تهران ازمراحم علیاحضرت شهبانو که همه‌ساله محققان برجسته‌دانشگاه تهران رابحضورمیپذیرند، سپاسگزاری کرد.

آقای شهردار

مردم از «ترجیع بند» غافلگیری شهرداری، خسته شده‌اند

برنامه های پیشگیری مشکلات زمستانی را با مردم درمیان بگذارید

یك معجزه، جان دخترکی را درزمستان گذشته نجات داد اما معجزه، همیشه تکرار نمیشود

زمستان نزدیک است، غافلگیرتان نکند!

سیلاب : تراژدی تکراری و آشنای خیابانهای تهران درفصل بارندگی ... و زدودن سیلابردها از زباله، میتواند مانع ازتجدید دیدار تهرانیها با سیلابهای موذی شود.

تا ریزش اولین برف زمستانی در تهران، چند هفته بیشتر مانده است ولی همین مدت، باندازه‌ی کافی هست که شهرداری پایتخت، ترجیع بند «غافلگیر شدیم» را بایگانی کند و ناگزیر به نمکپاشی و شنریزی خیابان‌ها ـ که اولی درختها را میسوزاند و دومی آسفالت گذرگاه ها را پاره پاره می کند ـ نشود.

طنین گوشنواز برخورد نخستین دانه های باران پائیزی بر شیروانی های تهران، در عین حال، زنك هشداری برای مسئولین امور شهری پایتخت نیز بود. این هشدار که:

«زمستان در راه است. اگر برای مقابله با مسائل و مشکلات زمستانی تهران، چاره هنوز نیندیشیده‌اید، و برنامه‌ریزی نکرده‌اید، از وقت اندکی که باقیست استفاده کنید، وگرنه یخبندان، راه‌بندان ـ تل‌های عظیم برف ـ سیلاب های پیاپی و دهها مشکل دیگر، همچون سال های گذشته اسباب زحمت پایتخت نشینان خواهد شد.

از چند ـ هفته دیگر، نزول برف و باران های پیاپی شروع میشود وتا اواسط بهار آینده ادامه خواهد یافت. اگر شهرداری ودیگر سازمان های مسئول چاره نیندیشند، ریزش برف ـ مانند سال های قبل ـ غافلگیر کننده خواهد بود و ترافیک درهم ریخته تهران را بکلی متوقف خواهد کرد. تلنبارشدن برف پشت بام ها، درگذرگاهها، راه رفت وآمدمردم و مخصوصا مردم ساکن در خیابان ها و کوچه های کم‌عرض را، خواهد بست.

سیلاب نیز پس ازبرخورد بازباله های انبوه شده در مسیل ها و آبرو ها، به خیابان ها خواهد ریخت وسقوط افراد در دریچه های بی‌پنجره این آبرو ها، فاجعه خواهد آفرید.

فراموش نکنیم: در سراسر زمستان پارسال همین مشکلات موجب رنج مردم تهران شد و شهرداری را درچنان شرایط غافلگیر کننده‌ای قرارداد که حتی‌علیرغم بکار گرفتن حداکثر امکانات، نتوانست گرهی از گرفتاریها ی‌شهر سه میلیون و نیم نفری تهران بگشاید.

تهران · دیروز، امروز

آغامحمدخان تهران رابخاطر موقع استراتژیک آن‌به‌پایتختی برگزید. وجود سه رشته کوه‌در سه سوی این جلگه ـ که حفاظی طبیعی برای آن‌محسوب میشود ـ سرسلسله قاجاریه را وسوسه کرددراین دامنه‌پرشیب، شهری را بنیاد نهد که امروز بزرگترین و پرجمعیت ترین شهر های خاورمیانه است.

اما تهران تقریبا سرحودی و بی‌برنامه رشد کردو بزرك شد تابه‌وسعت امروز رسید. دردوره رشد تهران، هیچکس به‌مشکلات آینده این شهر نیندیشید.

وضع کنونی مسیل ها آبرو های‌تهران ـ که‌باید هرزآب های ناشی ازبارندگی در قله ها و دامنه های وسیع البرز از آنها بگذرد ـ یکی‌از ثمرات همان‌بی توجهی هاست. درگذشته، این هرزآب ها ازطریق هزاران هزار مسیل و مجرا سرازیر میشدوبه دشت های جنوبی تهران می‌رفت. اما اکنون شهری بزرك‌دربرابر سیلاب‌هاقرار دارد. برای عبور سیلاب های البرز از تهران، ۲۴۰ هزار نهروبیست مسیل وآبروی بزرك وجود دارد. دو سیل‌بندنیز در شرقو غرب مقداری ازهرزآب های سطح شهرو تپه ماهور های خومه تهران رابه رودخانه های کن‌و سرخه‌حصار منحرف‌میکند. نیمی از ۲۴ هزار نهر موجود، شرقی ـ غربی است بواسطه شیب کم موجود دراین جهت، عبور هرزآب ها ازنهر هابا کندی انجام میگیرد. نهر های شمالی ـ جنوبی که شیب تند دارند همیشه‌مملو اززباله است و لذا نمی توانند گذرگاه های مناسبی برای‌عبور سیلاب ها باشند.

هجوم مسیل خواران

قسمتی از مسیل ها و آبرو های طبیعی را زمینخواران غصب کرده‌اند. مسیل های غلغلی ـ کن ـ قاطر کش ـ رودخانه حرامزاده رودخانه‌دوقلو، داودیه، محمودیه، دربند، سرخه‌حصار وفیروزآبادبه واسطه جریان دائمی‌آب در آنها، از تعرض و تجاوز مسیل‌خواران مصون‌مانده‌اند. اما دراین‌مسیلها نیز آنقدر زباله ریخته‌شده که قدرت آنها برای عبور آب، در مواقع ضروری، درحد یك نهر عادیست.

مجموع این اوضاع، تهران‌را در برابر باران شدیدو جریان‌یك سیلاب، بی دفاع کرده است.

شهرداری، درآستانه آغاز فصل بارندگی، باید بابهره‌گیری از حداکثر امکانات خود، نهرها و مسیل ها را از وجود زباله بزداید وآنها رابرای عبور دادن سیلاب‌های شدید پائیز جاری و زمستان وبهار آینده، آماده سازد. درعین حال، شهرداری باید بترتیب، تهرانیها مخصوصا کسبه را از ریختن‌زباله در آبروها باز دارد. حتی اگرلازم باشد، برای‌حصول به‌این مقصود باید جریمه های سنگین‌تازه‌یی برقرار شودو چون این اقدام در راه فراهم کردن رفاه عموم‌است، با استقبال اکثریت مردم مواجه خواهدشد.

شهرداری، همزمان‌باید توجه داشته باشد: درتعدادی از محلات تهران، دریچه‌های آهنی روی نهر ها شکسته است. این‌دریچه ها، خطری جدی برای مردم‌ـو مخصوصا بچه‌ها ـ محسوب‌میشود. فراموش نکنیم این دریچه های خراب، بار ها عده‌یی از مردم راتاسرحد مرك پیش‌برده است:

یکبار طفلی که‌همراه‌والدینش در میدان شهناز از تاکسی‌پیاده میشد، از دهانه یکی از همین دریچه های شکسته به داخل نهرشمالی ـ جنوبی میدان شهناز به‌میدان ژاله افتاد. نهر مملو از آب‌بود، و سیلاب خروشان، طفل راچون پرکاهی تا میدان شهناز برد. هنگامی که در میدان ژاله طفل را از آب‌گرفته بودند همه حتی پدرو مادرش، او رااز دست رفته می پنداشتند. اما، طفل معجزه‌آسا زنده ماند.

این براستی معجزه‌آسا بودو هیچکس هم نتوانست به راززنده ماندن طفلی که بیش‌از یك ربع ساعت، درنهری سرپوشیده و درمیان سیلاب خروشان اسیر شده بود، پی‌ببرد.

اما همیشه و برای همه‌کس معجزه تکرار نمیشود.

مشکلات برف

شیب‌تندی که از شمال به جنوب‌تهران امتداددارد، خیابان های پایتخت را در زمستان‌ها سخت لغزنده میکند. این مشکل طبیعی در برخورد با بی مبالاتی عده‌یی ازرانندگان تهرانی در بعضی از روز های زمستان، ازلحاظ ترافیك‌وضعی ایجاد میکندکه به فلج شدن همه فعالیت ها درقسمتی وسیع از شهر، می‌انجامد.

امسال، برای جلوگیری ازتکرار حوادث سالهای قبل، شهرداری وادارهٔ راهنمائی ورانندگی می‌توانند از هم اکنون‌برنامه ریزی دقیقی را بیاغازند و پیشاپیش‌آنها راه مردم درمیان بگذارند و از نظریات آنها نیز بهره گیرند. نقش شهرداری در این زمینه، پاك کردن بموقع خیابان ها از برف و حمل آن به خارج شهر و ریختن مواد که به ذوب سریع برف در گذرگاه ها کمك میکند، است.

تنها با ریختن برنامه قبلی میتوان امیدوار بود که ریزش اولین برف، شهردار را چنان غافلگیر نسازد که ناگزیر به ماموران خود دستور نمکپاشی و شن ریزی درخیابانها بدهد. چه‌نمکپاشی، درختها راخشک میکند و شنریزی آسفالتهای کم دوام تهران را از میان خواهد برد.

راهنمائی و رانندگی

ملزم کردن رانندگان به استفاده از زنجیر چرخ نیز وظیفه‌یی است که مامورین‌اداره راهنمایی و رانندگی باید آن را جدی بگیرند. اگر در یک روز برفی ـ فقط یک روز ـ مامورین جلوی حرکت هروسیله نقلیه‌ای را که فاقد زنجیر چرخ است‌وازجاده قدیم شمیران ـ پهلوی ـ جاده جردن ـ بزرگ راه ونگ و اتوبان ـ ایوبی، عبور میکنند، بگیرند، ماجرا های‌اعصاب فرسای‌پارسال‌تکرار نخواهد شد.

در زمستان گذشته، بارها در تهران برف سنگین بارید و بی‌مبالاتی رانندگانی که‌لاستیک اتومبیلشان را به زنجیر چرخ مجهز نکرده بودند، بارهاسبب تصادف های کوچک و بزرگ درگذرگاه های‌فوق‌الذکر شد. هریک از این تصادف ها، راه‌بندان هایی بوجود می‌آورد که‌ترافیک را گاه تا چندساعت در شمال شهر متوقف میکرد.

ناکافی بودن عده افسران و ماموران راهنمائی در مناطق حساس شهر نیز عامل دیگری بود که براختلال وضع ترافیک می‌افزود.

شرکت واحد نیز بنوبه‌خود، در تحمل پذیر کردن روز های برفی و یخبندان تهران سهمی دارد. اگر این شرکت، همه اتوبوس های خود را برای این روز ها مجهز و آماده کند، عده کمتری‌ازمردم باوسیله‌نقلیه شخصی بمحل‌کار خود خواهند رفت و درنتیجه، خیابان ها خلوت‌تر وعبور ومرور آسانتر خواهد شد.

درتهران بیشتر تاکسیرانان ترجیح میدهند روز های سرد و برفی را زیر کرسی یاکنار بخاری سپری کنند. از آنجا که این تمایل، بخشی ازسرویس استوازجاده قدیم شمیران ـ پهلوی ـ جاده جردن ـ بزرگ راه ونگ و اتوبان ـ ایوبی، عبور میکنند، بگیرند، ماجرا های‌اعصاب فرسای‌پارسال‌تکرار نخواهد شد.

اسفالت، آسفالت

اسفالت معیوب و پاره پاره دربرابر یخبندان، فوق‌العاده آسیب پذیر است. یک شکاف کوچک براسفالت امروز، در آغاز بهار آینده، چاله‌بی‌عمیق میشود، تنها راه جلوگیری از صرف میلیون ها تومان، هزینه برای ترمیم اسفالت پاره پاره شده تهرا ن‌در بهار آینده، لکه‌گیری اسفالت همه خیابان هادرفرصت باقیمانده ـ تاریزش نخستین برف امسال ـ است. اسفالت، دراین مدت، میتواند کارشبانروزی‌گروه های‌لکه‌گیری میلیون ها تومان در بودجه سال‌آینده‌شهرداری صرفه‌جوئی کند.

مردم هم موظفند

سخت کوشی مامورین، به تنهائی‌نمیتواندمانع بروزمشکلات زمستانی شهر تهران شود. مردم‌هم وظایف و مسئولیت‌هائی دارند. آنها حداقل میتوانند، بهنگام یخبندان، با اتومبیل بدون زنجیر چرخ به خیابان ها نیایند، برف پشت بامشان را درگذرگاه‌های عمومی‌نریزند، و از مسیل ها و نهر ها بعنوان زباله‌دانی استفاده نکنند.

این خویشتن داریها دشوار نیست، اگر ما هم مسئولیت هایمان را دربرابر شهر و همشهریانمان خود حس کنیم.

سازمان تامین خدمات درمانی

آگهی استخدام

سازمان تامین خدمات درمانی یکنفر از افراد واجد شرایط را جهت تصدی کارشناس کنترل خدمات درمانی که دارای مدرك تحصیلی لیسانس در یکی از رشته های علوم اداری ـ بازرگانی ـ اجتماعی ـ اقتصادی و ریاضی باشند پس از طی دوره سه ماهه آموزشی و کارآموزی در تهران بصورت خرید خدمت جهت خدمت در شهرستان قزوین استخدام مینماید.

داوطلبان میتوانند جهت ثبت نام بادردست داشتن دوقطعه عکس ۴×۳ وفتوکپی معافیت‌ویا پایان نامه خدمت وظیفه عمومی از تاریخ نشراین آگهی بمدت یك هفته به سازمان تامین خدمات درمانی قزوین واقع در خیابان شاه‌روبروی‌خیابان ملك‌آباد شماره ۱۶۰ مراجعه نمایند.

محمد ابراهیم ظهیری
رئیس‌اداره تامین خدمات‌درمانی (قزوین‌وزنجان)

آگهی مناقصه شماره ۹۸

نیروی هوائی شاهنشاهی تعدادی دستگاه کاغذخوردکنی موردنیازخود رابرمبنای‌سی‌انداف یکی از بنادر ایران از طریق مناقصه خریداری می نماید.

پیشنهاد دهندگان می‌توانند با مراجعه به ستاد فرماندهی نیروی هوائی (خیابان فرح‌آباد) ودریافت برك شرائط و مشخصات، پیشنهادات خود رابرطبق مفاد مندرج‌در برك شرائط تنظیم نموده وتا ساعت ۱۴روز شنبه ۵۳٫۹٫۹ بدفتر دبیرخانه ستاد فرماندهی نیروی هوائی تسلیم نمایند. م‌الف ۱۵۹۱۱

نیروی هوائی شاهنشاهی

قابل توجه جویندگان کار

از جویندگان کار برای مشاغل زیر دعوت میشود جهت مصاحبه و راهنمائی شغلی تا تاریخ ۵۳٫۸٫۳۰ به مرکز کاریابی و اشتغال جزوین واقع در خیابان شاه روبروی بانك رهنی ودرسپرسنلها به‌نزدیکترین‌مرکز کاریابی واشتغال محل سکونت خود مراجعه نمایند، کارتران ماهر و نیمه ماهر که دارای گواهینامه مهارت حرفه‌ای از مراکز آموزش حرفه‌ای ذیصلاح باشند حق‌تقدم خواهند داشت.

ردیف	نام شغل	جنس	سن	تحصیلات	سابقه کار	تعداد
۱	مهندس مکانیك برای برنامه ریزی	مرد	ـ	لیسانس	۲سال	۱نفر
۲	مهندس مکانیك	مرد	ـ	لیسانس یا فوق لیسانس	مطرح نیست	۱۴ نفر
۳	مهندس برق	مرد	ـ	لیسانس ببالا	یکسال	۳نفر
۴	مهندس ساختمان	مرد	ـ	لیسانس ببالا	۲سال	۵ نفر
۵	نقشه‌کش فنی	زن	ـ	دیپلم ببالا	۵ سال	۲ نفر
۶	حسابدار صنعتی	زن	ـ	لیسانس یا فوق لیسانس	یکسال	۲ نفر
۷	حسابدار صنعتی	زن	ـ	از دیپلم ببالا	یکسال	۱ نفر
۸	ریسنده	زن	ـ	دیپلم یا فوق دیپلم	یکسال	۲ نفر
۹	منشی	دوشیزه یابانو	ـ	دیپلم ببالا	یکسال	۴ نفر
۱۰	ماشین نویس فارسی ولاتین	دوشیزه یابانو	ـ	دیپلم ببالا	یکسال	۱ نفر
۱۱	انباردار	مرد	ـ	سیکل تا دیپلم	دو سال	۴ نفر
۱۲	کارمند	مرد وزن	ـ	دیپلم طبیعی یا ریاضی	مطرح نیست	۳۰ نفر
۱۳	نگهبان	مرد	ـ	ششم ابتدائی ببالا	مطرح نیست	۱۰ نفر
۱۴	تکنیسین راه‌وساختمان	مرد	ـ	دیپلم راه و ساختمان	دو سال	۱۸ نفر
۱۵	بافنده	مرد	ـ	ششم ابتدائی	دو سال	۱۰ نفر
۱۶	متصدی ماشین‌بافندگی	مرد	ـ	دیپلم یا فوق دیپلم	مطرح نیست	۶ نفر
۱۷	تکنیسین رنگرزی	مرد	ـ	فوق دیپلم	مطرح نیست	۱ نفر
۱۸	قفاش رویه‌ساز	مرد	ـ	دوم پیکار ببالا	سه سال	۵۰ نفر
۱۹	قالبساز	مرد	ـ	خواندن و نوشتن	۵ سال	۳ نفر
۲۰	تکنیسین متالوژی	مرد	ـ	دیپلم یا فوق دیپلم	مطرح نیست	۲نفر
۲۱	تراشکار	مرد	ـ	ششم ابتدائی	۳سال	۳ نفر
۲۲	مکانیك تعمیرکار	مرد	ـ	دیپلم یا فوق دیپلم‌مکانیك	یکسال	۲ نفر
۲۳	مکانیك تعمیرکار	مرد	ـ	ششم ابتدائی	۳ سال	۱۱ نفر
۲۴	برقکار	مرد	ـ	دیپلم هنرستان	یکسال ببالا	۶ نفر
۲۵	کارگر ساده	زن	ـ	دوم پیکار ببالا	مطرح نیست	۲۵۰ نفر
۲۶	کارگر ساده	مرد	ـ	دوم پیکار ببالا	مطرح نیست	۷۰۰ نفر
۲۷	کارگر ساده	مرد		سوم متوسطه	مطرح نیست	۱۰۰ نفر

م‌الف ۱۶۱۵۶

اداره‌کل‌اشتغال ـ وزارت کار و امور اجتماعی

درجهان مدرن امروز

همه‌چیز باکامپیوترحساب میشود، حتی ازدواج

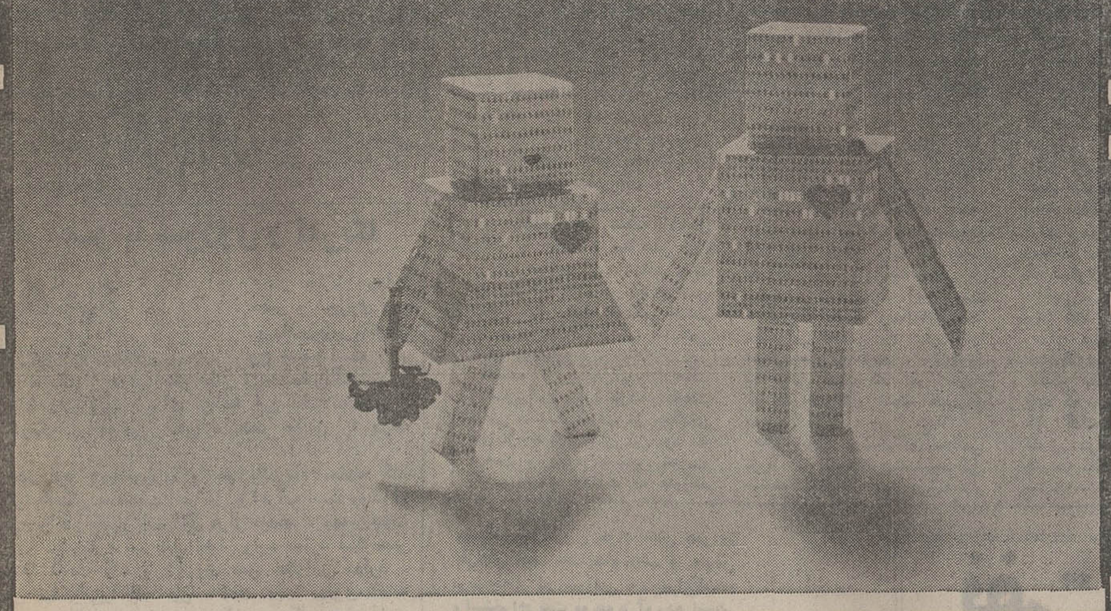

تمام حسابهای پس انداز وجاری بانک عمران

بوسیله کامپیوتر نگهداری میشود

در بانک عمران حساب داشته باشید

اطلاعات

سال چهل و نهم

بنیانگذار : عباس مسعودی

صاحب‌امتیاز ومدیر : فرهاد مسعودی

سردبیر : احمد شهیدی

محل اداره : خیابان خیام . ساختمان اطلاعات . تهران

تلفن : ۳۱۱۰۷۱ تا ۳۱۱۰۷۹

تلکس : ۲۳۳۶ ـ تلگرافی : اطلاعات ـ تهران

ژیسکاردستن و کنفرانس ۳ جانبه نفتی

لوموند

بمسود و صلاح کشورهای صادر کننده «طلای سیاه» است که چرخ اقتصاد دنیا بطور عادی بچرخد چون تنها در چنین شرایطی است که ایمنی لازم برای جاافتادن درآمدهای نفتی‌آنان وجود خواهدداشت . ژیسکار دستن باکلمات جویده یادآوری کرده است که در دنیای آشفته هیچ ضمانتی برای هیچکس وجود نخواهد داشت.

رئیس جمهوری فرانسه به این ترتیب از منطق اقتصادی مدد میگیرد تابه کشور های‌تولید کننده نفت، ممالکی که بهرحال آینده آنان در ۱۹۷۵ متوقف نخواهد شد «اندرز» بدهد. او مطمئن نیست که کشورهای یادشده نیازی به‌این قبیل اندرزها داشته باشند و یا منطقی که‌محرک رفتارها و تصمیماتشان است اصولا اقتصادی باشد ... ولی بالاخره کاملا لازم است کمزبن مشترکی برای حرف زدن پیدا شود .

ژیسکار دستن‌به‌این‌رو ال فراست‌وکاردانی خودرا بشبوتر‌ساند،اودر حالیکه مخالفت خود را با گروه دوازده‌گانه ناشی از کنفرانس نفتی واشنگتن ، بعبارت دیگر ماشین و ابزاردیپلماتیک کسینجر وزیر خارجه امریکا ادامه میدهد خودرا در نقش وارث مانرکی بسیار وجیه‌المله ظاهر میکند که متعلق به میشل ژوبر وزیرخارجه پیشین فرانسه است . او به همگنان اروپائی عضو بازار مشترک که سوار بر مرکب‌امریکائی شده‌اند نشان میدهد که راه دیگری نیز وجود دارد که نه به معارضه و ستیز ، بلکه به‌مصالحه و سازگاری منتهی میشود. بااینحال بسبب واقع بینی‌اش بطور ضمنی از مذاکره اروپائیان و اعراب که چشم اندازهایش تا کنون بسیاریاس آور بوده است چشم میپوشد . ژیسکاردستن بعنوان مردی که خود را شاگرد مکتب اصالت تجربه میداند برخلاف تجربه دیپلماسی فرانسه درأوایل سال جاری که به شیوه‌ای ناگهانی در ماشین فرسوده سازمان ملل کشف کرده بود، این سازمان را مخاطب قرار نمیدهد بلکه‌خطاب وبه گروه‌محدودی از کشور هاست،تجربه‌ای که‌او بهنگام تصدی پست وزارت اقتصاد و دارائی فرانسه در مذاکرات پولی اندوخته‌است باید بدون شک محرک وی در برگزیدن اینراه بوده باشد . مجامعی نظیر سازمان ملل بـــا گستردگی قلمرو عضویتشان‌هرگز نمیتوانندجاهای مناسبی برای خارج کردن یک وضع از بن‌بست باشند.

با اینحال طرحی که‌رئیس جمهوری‌فرانسه انتخاب کرده است بدشواری قابل پیاده کردن خواهد بود .بازار مشترک اروپا باید چنانکه‌در خورشان آن است در کنفرانس نفتی اوایل سال آینده شرکت کند ، اما نماینده بازار مشترک در این کنفرانس چه‌کسی خواهد بود ؟ آیا این وظیفه را جمهوری ایرلند جنوبی بر عهده‌خواهد گرفت که قرار است از ژانویه سال آینده رئیس نوبتی و ادواری بازار مشترک باشد؟ آیایکی‌دیگر از کشورهای عضو بازار مشترک به جمهوری ایرلند در کنفرانس نفتی کمک خواهد کرد ؟ پرسشهائی از این قبیل خوراک خوبی هستند تا درکنفرانس‌آینده سران کشورهای بازارمشترک نزاع وجروبحثهای داغ برانگیزند . چه کسی **بنام کشور های تولید کننده نفت سخن خواهد گفت وچه کسی‌سخنگوی ملت هائی خواهد بود که یا تاکنون به «پرولترها» تبدیل شده‌اند و یا در سراشیب پرولتر شدن در حال سقوط هستند؟**

چنانکه میتوان دید محدود کردن تعداد کشور های شرکت کننده درکنفرانس نفتی آینده ، به صورتیکه رئیس جمهوری فرانسه پیشنهاد‌میکند بسیار دشوار خواهد بود .

از طرف دیگر آیا امریکا خواهد پذیرفت که ابتکار عمل را در کنفرانس نفتی از دست بدهد ؟ آیا امریکا حاضر به شرکت جستن در کنفرانسی خواهد شد که رئیس آن، خود ژیسکاردستن ، یکی از نکاتی راکه در نظر امریکائیان واجد بالا ترین مرتبه اهمیت تلقی میشود وعبارت ازشاخص بندی کردن قیمت نفت ، طرد کرده است ؟ درست است که طبق تصریح رئیس جمهوری فرانسه این شاخص‌بندی نمیتواند برهر درآمدی قابل شمول و انطباق باشد. معهذا این اصل‌گماکان باقی میماند که‌اکنون همین‌گار یعنی شاخص‌بندی کردن قیمت نفت، بوسیله یکی از اعضای مهم جامعه کشورهای باختری مورد قبول قرارگرفته است و نمیتوان انتظار نداشت که‌این‌امر سازمان کشورهای صادر کننده نفت (اوپک) را ترغیب کندتا چنانکه وعده داده است اصل یادشده را از آغاز ژانویه ۱۹۷۵ در قیمت گذاری نفت بکار بندد .

بورس برای تخصص

وزارت‌علوم‌وآموزش عالی اعلام‌کردکه برای آماده‌ساختن نیروی انسانی‌وبخصوص تامین‌هیات علمی دانشگاه‌ها و موسسات آموزش‌عالی، تعدادی‌بورس‌دراختیار دارندگان‌درجه لیسانس یافوق لیسانس دررشته های ریاضی،فیزیك، شیمی،مهندسی، علوم پایه پزشکی، علوم تربیتی، بازرگانی‌وحسابداری قرار میدهدتابرای گذراندن دوره های عالیتر کسب‌تخصص در دانشگاه های امریکابه تحصیل‌ادامه دهند.

دانشگاه‌های‌معتبری چون‌هاروارد، کالیفرنیای جنوبی وجرج‌واشنگتن از جمله‌مراکزی بشمار می‌آیندکه دانشجویان ایرانی رابمعرفی دولت خواهند پذیرفت‌واین یکی از موارد همکاری این دانشگاه ها باایران است.خوانندگان عزیزما میدانندکه‌ار چندسال پیش، یك رشته‌تماس هاوهمکاریهای نزدیك بین‌ایران وتعدادی‌از دانشگاه های معتبرامریکا برقرار شده‌است‌و براساس این همکاریها، دانشگاه های مذکوربرنامه هایی‌درجهت تعلیم‌دادن مدیران‌و مربیان‌و کارشناسان ایرانی یا از طریق اعزام استادویاایجاد دوره‌های اختصاصی درایران ویا ازراه‌دیدرفتن دانشجویان ایرانی ،ترتیب میدهند.

دادن‌بورس‌به‌گروهی از فارغ‌التحصیلان دوره لیسانس‌وفوق‌لیسانس برای ادامه تحصیل وکسب‌تخصص،اقدام‌موثری‌است که دولت‌با استفاده ازاین‌فرصت وموقعیت درجهت‌تامین کادرعلمی‌وفنی موردنیاز کشور آغاز میکند. زیرا همچنان‌که بررسی‌دقیق هدفهاوبرنامه های عمومی‌کشور نشان‌داده‌است، هرچه بردرجه رشدوتوسعه ایران افزوده میشودبه‌همان نسبت نیازبه نیروی انسانی ماهرو متخصص درتمامی سطوح بیشتر احساس میشود.

هم‌اکنون، یك دشواری‌بزرك درزندگانی‌روزمره مردم، مساله‌تامین خدمات ساده‌فنی‌وتکنیکی است. مردم‌برای تعمیر تلویزیون ویخچال منزلشان، برای‌سیم‌کشی، برای لوله‌کشی،برای کار های کوچك‌نجاری و دکوراسیون، برای نصب‌وسرویس بخاری یاکولروکار های دیگری ازاین‌قبیل مجبورند منت استادکاران‌وحتی کارگران خرده‌پا رابکشندو به دستمزد های گزافی‌که آنها مطالبه میکنندگردن بگذارند. چون کارگرماهرکم‌است ومراجعات بسیار. یك‌شاگرد مغازه برای آنکه پرده‌های منزل شما رانصب‌کند همانقدر مطالبه‌میکندکه‌یك طبیب برای عیادت بیماری در منزل! اگرهم بپرسیدچرا پشتش‌رابه شما میکندو میگوید برویدپای دیگر ...

این‌مشکل همچنان‌که در ساده‌ترین سطوح زندگانی اجتماعی مطرح‌است، درمراحل بالاتر وبالاترنیز به‌اشکال مختلف جلوه‌میکند. تاآنجاکه در سطوح‌عالی مدیریت‌وتخصص ،بخش خصوصی برای به جنك آوردن متخصصان‌ومدیران‌کار آزموده بخش دولتی تلاش‌میکند، دولت‌برای کشاندن متخصصان ومدیران شاغل‌دربخش خصوصی به بخش دولتی میکوشدو واحد های مختلف بخش خصوصی، متخصصان یکدیگر را«قر» میزنند!

این‌نیاز،حاکی‌از توسعه‌و رشد مملکت است‌و هیچ‌عیبی هم‌ندارد، بلکه بسیار هم جای خوشحالی‌است‌که عنصرانسانی ارزش واقعی خود را پیداکرده است‌وبجای آنکه عناصر تحصیلکرده دربازار کاربه‌دنبال اشتغال راه بیفتند،کار دنبال‌آنها میدوند.ولی این‌نیاز رابایدبا تربیت کادرمورد احتیاج پاسخ‌دادو این‌منظور ایجاب میکندکه دروهله‌اول‌به تجهیز کادر تعلیماتی کشوراقدام کنیم.اینهم کاری‌است که دولت در انجام‌آن‌اهتمام داردو تفویض بورس‌های تحصیلی‌ازاقدامات موثر دولت دراین‌زمینه محسوب‌میشود.

ناکامی کی‌سینجر در ترکیه

سفرهای اخیر هنری کیسینجر وزیر خارجه امریکا به کشور های مختلف جهان واز جمله خاورمیانه و شوروی حداقل بایك ناکامی بزرگ روبرو شد که عبارت از بی‌ثمر ماندن احتمالا موقتی تلاشهای وی برای یافتن راه‌حلی جهت پایان دادن به مشکل دردناک قبرس بود باوجود این کیسینجر در همین سفر پذیرهای بسیاری از وقایعی راکه درآینده بارور خواهند شد پاشید.

یکی از فوری ترین نتایجی‌که سفراخیر کیسینجر ببار خواهد آورد احتمالا شروع مذاکرات تازه‌ای میان مصر و اسرائیل خواهد بود وزیر خارجه امریکا درسفر اخیرش درواقع احساس کرد که علیرغم تصمیمات سختی که‌در کنفرانس سران عرب در رباط گرفته شد هنوز هم راه بسوی عقد قرارداد جداسازی دیگری میان‌مصرو اسرائیل بازمانده است .انورالسادات رئیس جمهور مصرهفته‌گذشته عنا اعلام کردکه خاورمیانه طی روزهای آینده بسیار بیشتر ازگذشته به‌مجاهدات کیسینجر برای برقرار کردن‌صلح میان اعراب و اسرائیل نیاز خواهد داشت .شایعات تایید نشده‌ایکه بلافاصله بدنبال سفر های اخیر کیسینجر بمخاورمیانه انتشار یافته حاکی است که بزودی مصر و اسرائیل نمایندگان نظامی عالیمقام خودرا به واشنگتن خواهند فرستاد تادرباره تخلیه بخش دیگری از اراضی اشغال شده صحرای سینا وپس دادن این اراضی به‌مصر به‌ازای دریافت امتیازاتی به‌نفع اسرائیل ازدولت انورالسادات گفتگو کنند.

درشوروی کیسینجر پذیرفت کهلئونید برژنف رهبر حزب کمونیست شوروی و جرالدفورد رئیس جمهور امریکا روز های ۲۳ و۲۴ نوامبر جاری درنزدیکی بندر روسی «ولادی‌وستوك» با یکدیگر ملاقات کنند

چنانکه قبلا نیز یادآوری شد بزرگترین نقص ماموریت اخیر دوردنیای کیسینجر ناتوانی وی‌برای فراهم کردن موجبات حل مسئله قبرس بودوی کمقرار بود بترکیه سفر کند بدلیل مربوط به آشفتگی وضع سیاسی ترکیه واینکه بلنداجویت نخست وزیرترکیه هنوز نتوانسته است توفیقی در تشکیل دادن یک کابینه جدید بوجود آورد از سفر کردن به آنکارا چشم‌پوشی کرد .

کنگره امریکا تنها تا۱۸ نوامبر بدولت جرالد فورد مهلت‌داده است کمبا راه‌حل رضایتبخشی برای مسئله قبرس پیدا کند ویا بپذیرد که ترکیه بگناه استفاده از سلاح های دریافت شده از امریکا دردعوای قبرس مجازات شود و بیکباره از دریافت کمك های نظامی امریکا محروم گردد . اگر جرالد فورد تا ۱۸ نوامبر نتواند دلایل قانع کننده‌ای بکنگره ارائه دهد که کار جستجوی یک صلح عادلانه درقبرس باموفقیت درحال پیشرفت است ترکیه از دریافت کمک های نظامی امریکا محروم خواهد شد وامریکا متقابلا بخشی مهم وحیاتی ازمنافع استراتژیکی خود رادر شرق مدیترانه در معرض خطر خواهد یافت .

روابط مصر با شوروی و آمریکا

الاهرام

در مورد روابط مصر و شوروی هیچ رویدادی‌بطور ناگهانی رخ نداده است . در دوران بحران هریک از طرفین پارافراتر از حدمعین‌نگذاشته‌اند درحالی که تلاشهای زیادی برای توسعه این اختلافات‌صورت میگرفت و هریک از طرفین سعی داشتند حقایق را درك کنند .

مصر حق‌دارد هم‌باشوروی و هم باامریکا معامله کند زیرا امریکا طرف اصلی مناقشات اسرائیل و اعراب است ووسائل زندگی و سلاح را دراختیار اسرائیل قرار میدهد . بهمین‌جهت امریکا است که میتواند براسرائیل فشار وارد سازد لذامصر میتواند باامریکا معامله کند و شوروی حق اعتراض ندارد . گذشته از این موضوعی‌را که انورالسادات مجدا سازی‌مناقشه با امریکا» نامید مسئله‌ایست ضروری ولی هیچگاه هدف‌واضح سیاست مصر این نبود که گسترش روابط مصر و امریکا بضرر روابط با شوروی‌باشد.

گشودن یک در و بستن در دیگر تغییر سیاست نبود بلکه پیشرفتی بود بسوی جلو .

اسرائیل و فلسطینی ها

THE OBSERVER

تصمیم‌کابینه اسرائیل دایر بر نادیده گرفتن‌شناسائی‌سازمان آزادیبخش فلسطین از جانب کنفرانس اخیر سران کشور های عرب بعنوان تنها نماینده قانونی مردم فلسطین قابل درك است . ولی آیا این تصمیم میتواند خردمندانه نیز باشد ؟

درست است‌که‌اسرائیلی ها سازمان تحت رهبری‌یاسرعرفات را یکگروه‌تروریستی می‌شناسند و بنابر این اعلام میکنند که حاضر نیستند با آن وارد مذاکره شوند . ولی رهبران اسرائیل نباید فراموش کنند که تاریخ جهان پراز سرمشق های عبرت‌انگیز تبدیل شدن بسیاری از تروریستها به مذاکره‌کنندگان درخورستایش است . استفف‌ماکاریوس رئیس جمهوری سابق قبرس تا پیش از رسیدن به این مقام رهبری عملیات تروریستی استقلال طلبان قبرس را برعهده‌داشت . حتی درخودا‌سرائیل بسیاری از مردانی که اکنون پستهای مهم و طراز اول سیاسی ونظامی را عهده‌دار هستند درگذشته تروریست بوده‌اند وبرای بوجود آوردن اسرائیل فعالیت های تروریستی انجام داده‌اند .

قرارداد آمریکا و مصر درباره‌گندم

«ارل‌بوتز» وزیر کشاورزی امریکا برای گفتگو پیرامون گسترش مناسبات بازرگانی امریکا و مصر وارد قاهره شد و با مقامات این کشور بمذاکره پرداخت . در عکس ازچپ براست وزیرکشاورزی امریکا هنگام فشردن دست «فتحی» وزیر تجارت خارجی مصر دیده میشود . دراین ملاقات‌یک قرارداددربارهگندم بین طرفین امضاء شد . عکس رادیوئی آسوشیتدپرس

مسئولیت تاریخی غرب در بحران غذائی جهان

یدالله زندیه
خبرنگار اطلاعات در لندن

در دهه سالهای ۱۹۶۰ اکثریت کشور های توسعه یافته و در حال توسعه وعقب مانده در زمینه تولیدات کشاورزی و غذائی خود تا حدود زیادی از استقلال داخلی و انفرادی برخوردار بودند باین معنی که هنوز حتی در«وال‌استریت» نیویورک سهم بازان کمپانی های تولید کننده مواد غذائی فقط قادر به دست بدست کردن اوراق و سهام کمپانی های تولیدکننده مواد غذائی برای مصارف داخلی امریکا بودند دلیل اصلی ان هم‌این بودکه امریکا بزرگترین کشور تولیدکننده مواد کشاورزی و غذائی درجهان از چنان‌عظمت ویکتائی درمورد تولید ماشین آلات صنعتی برخوردار بود که بیش از ۹۶ درصد صادرات کل‌آنکشور را تولیدات‌صنعتی تشکیل میداد . از سوی‌دیگر درکشور های ساحل شرقی اتلانتیک یعنی اروپائی ها تولید مواد غذائی بحدی بود که بانوجه به بازار های ارزان مواد خام درمستعمرات سابق و استعمار جدید این کشور ها جای هیچگونه نیاز جدی برای واردات غذائی از امریکا وجودنداشت .

درسالهای شصت‌انگلیس‌که هنوزدرحال‌حاضرنیز بزرگترین کشور واردکننده مواد غذائی است بطورمتوسط بین ۸۵تا ۹۳ درصد مواد مورد احتیاج غذائی خود راازکشور های مشترك‌المنافع تامین میکرد واز انجائیکه هنوز اقلام‌غذائی به کمبابی حیاتی آن در شرایط کنونی نرسیده بود اکثرمعاملات جهانی براساس معاملات پایاپای بین دولت ها انجام‌می شد . باین معنی که آژانس‌ها ویا کمپانی های نیمه دولتی مستقیما بدون دخالت بازار های جهانی باکشور های صاحب مواد خام معامله می کردند .

درپایان سالهای شصت‌همزمان بارشد استقلال ملی کشورهای نوخاسته آفریقائی و آسیائی وهمچنین همزمان باشدت‌رقابت بین جامعه اقتصادی‌اروپا(بازار مشترك‌اروپا) و امریکا اقلام غذائی یکی پس ازدیگری‌وارد لیست استاندارد های جهانی معاملات تجارتی شدند .شدت رقابت امریکائیها با تولید کنندگان اروپائی تا حدی‌بالا گرفت که امریکا برای مبارزه علیه سیاست های«حمایت‌آمیز» واردات بازار مشترک از بازار های آفریقا وآسیا وزیر پا گذاشتن «ارجحیت» تولیدات غذائی امریکا دربازار های اروپا این کشور سیاست خشنی در اواخر حکومت جانسون و اوائل حکومت نیکسون اتخاذ کرد که متقابلا صادرات صنعتی اروپا را به‌آن کشور با وضع تعرفه‌های سنگین گمرکی بشدت محدود میکرد و از آنجا دست‌و بال ژاپن را در دروکردن بازار-های داخلی امریکا با سخاوت تمام باز کرد.

اولین نتیجه این کشمکش در اردوگاه صنعتی غرب هماوری و وحدت کامل کارتلهای غذائی دوسوی آتلانتیک‌علیه یکدیگربود.

سه‌ساله آغاز سالهای ۱۹۷۰ تا زمان اوج بحران انرژی در پایان سال۱۹۷۳شاهد جبهه‌گیری تورمی‌بازارهای‌اروپائی وامریکائی در برابر یکدیگر بود بطوریکه میزان صعود قیمت‌ها در سال‌قبل از بحران انرژی فقط ۱٫۵ درصد از سال بعد از بحران کمتر بود.

اتحاد جماهیر شوروی خصم قدیمی غرب‌درسال ۱۹۷۲همزمان با دیدارهای تاریخی سران شرق و غرب از نظر تجارتی بصورت ممتازترین و پراقبال‌ترین مشتری جهانی مواد غذائی امریکا درآمد و سرمایه سالاری امریکا بصورت حامی و پشتیبان طرح ۵ ساله برژنف برای رشد استاندارد‌تغذیه ای مردم روسیه درآمد «هدف طرح ۵ ساله برژنف بالا بردن استاندارد تغذیه ملی مردم روسیه به میزان حداقل۲۵درصد است».

از همین‌جاست که همزمان با وقوع این تحول تاریخی کم‌آبی و کاهش برداشت سالیانه سیلو-های عظیم گندم در امریکا اولین نشانه‌های بحران مواد غذائی‌را حتی دربازارهای داخلی امریکابه ظهور میرساند.

بازار مشترک اروپا نیز ازاین رقابت خردکننده غافل نمی‌ماند و کوه۲۰۰هزارتنی‌کره‌مازادسردخانه های‌اروپائی‌خودرابه‌یکسوم‌قیمتهای جهانی روانه روسیه میکند . معامله افتضاح‌آمیز کره باین‌معنی **است که خانم های خانه‌دار اروپائی برای بالا نگهداشتن قیمت کره دربازار های غربی در حقیقت میبایست تاوان عظیم معامله ارزان با روسیه را به صورت نیمت های بالانرازسوپر مارکت های قحطی زدمخود‌تقبل کنند.**

تمام این حوادث در شرایطی بوقوع می‌پیوندند که کشورهای در حال توسعه بشدت‌از کمبود گندم و لبنیات در مضیقه هستند ولی موضع ناتوان و لرزان سیاسی آنها در معاملات جهانی بکلی حقوق رقابت آزادتجارتی آنها را در خرید دو قلم مواد غذائی نادیده میگذارد .

بطور نمونه هند کاملا خواستار و آرزومند معامله‌ای مشابه بامعامله امریکا وروسیه درمورد گندم بودبااین تفاوت که هند فقیر حاضر بودکه قیمت گندم را نقدا از خزانه نیمه‌خالی خود بپردازدولی اقتضای‌زمانی سیاست خارجی کاخ سفید در مورد رام‌کردن سیاست ضدغربی روسیه در محاسبات نهائی به نفع روسیه تمام شدو مالاکشور هائی مانند هند برای همیشه‌و یا حداقل برای آینده‌ای طولانی از ابتیاع گندم ارزان ازامریکا محروم خواهند ماند .

بدینگونه است که تمام اقلام حساب شده و صرفه‌جوئی شده سفره های نیمه خالی کشورهای جهان سوم به‌سادگی ازمعادلات سیاسی شرق و غرب حذف‌می‌شوند .

چگونه می‌توان از سازمان ناتو انی نظیر سازمان غذا و خواربار جهانی ملل متحدانتظار داشت که با بودجه و امکاناتی محدود نظیر بودجه ۱٫۸ بلیون دلاری سال گذشته موفق به انجام طرحی حیاتی و اساسی برای مبارزه با گرسنگی وقحطی در کشور های جهان سوم‌بشود درحالیکه تصمیمات اصلی از جانب کمیته های ملی و دولتی مامور تهیه بودجه کشور های ثروتمند غربی اتخاذ میشود که آنها فاکتور «بیمه‌سیاسی» نفود خود رادر کشور های جهان سوم هرگز از نظردور نمیدارند.

نتیجه این میشود که کشور های امریکا و اروپا بترتیب به طور متوسط فقط ۱۸ و ۱۵در صد از کمك های خارجی خود را از طریق سازمان های ظاهرا بیطرف بین‌المللی دراختیارجهان سوم قرار میدهند .

تهدید مداخله نظامی در کشورهای نفتخیز عربی

الحیات

صرفنظر از اینکه پیامهـــای جنگ ، واخبار ارسال اسلحه وبرپا داشتن سنگرهـــا ولغو مرخصی‌ها و آماده‌باش نیروهـــا ودیگر اخبار نظامی ، تمام اخبار سیاسی از جمله مسافرت اخیـر و فوری‌هنری‌کیسینجروزیرخارجه آمریکا به منطقه عربی خاورمیانه راتحت‌الشعاع قرارداد ، بـــا اینوصف این اخبار سایر اخبار وهمچنین نقل وانتقالات نظامـی را درکشور های عربی رودرروی اسرائیل پوشانید .

بدنبال کنفرانس سران عرب در رباط کاملا معلوم شدکه‌تصمیمات سیاسی این کنفرانس که مورد تایید مطلق دولتهای عربی قـرار گرفت عکس‌العمل های بین‌المللی وسیعی داشته و این‌عکس‌العمل‌ها سیمای سراسر منطقه را بـــرای تمام کسانیکه با بحران و یامنطقه ارتباط دارند چه دوستان عرب ویا دشمنانشان و همچنین برای کسانیکه روش منفی یامثبت بـــا اعراب دارند عوض کرد .

همچنین کاملا روشن شد کـــه این سیمای تازه منطقه احتمال جنگ را تقویت و پیش‌بینی آنرا فزونتر ساخت ... ناگفته نماند که رهبران عرب در مقابل ایـن تحول تازه منطقه غافلگیر نشدند وبرای رودررویی با آن آمادگـی کامل پیدا کردند .

گذشته ازآن اعراب از جنگ رمضان این پندرا گرفتند که‌علت اصلی شکست اعراب در جنگهای قبل از جنگ رمضان این بود که فرصت واردکردن‌نخستین ضربت را به دشمن میدادند که هنوزهم به آن ضربت ویران‌کننده‌میگویند. وبرای اولین‌بار در اکتبر ۱۹۷۳ این ضربت از طرف اعراب‌وارد شد نه اسرائیل که در اثر آن تا بامروز رهبران اسرائیل از آن ضربت رنج میبرندوبهمدیگر تهمت میزنند .

واین بار اعراب نیازبه‌هوشیاری ندارند که درك کنند اسرائیل‌این مرتبه حتما در برابر این ضربت نابود کننده احتیاط خواهد کرد و ضربت نابود کننده متقابلی‌وارد میسازد ... همچنین نیازی بـــه ذکاوت و هوش نیست تاشناخته شود رهبران اسرائیلی بدنبال‌یک بهانه سیاسی هستند تا ایـــن ضربت خود را موجه سازند . بگونه‌ای که درجنگ ۱۹۶۷ ، اخراج نیرو های بین‌المللی را از سینا بهانه قراردادند و جنگ شش روزه را شروع کردند .

تمام دلائل نشان میدهد کـــه بهانه اسرائیلیها این‌بار تصمیمات کنفرانس سران عرب در رباط خواهد بود ... وزمینه چینی این بهانه را از نیویورک آغاز کردند وبطوریکه خبرگزاریها‌اعلام‌کردند تظاهراتی که در این شهر علیه اعراب صورت گرفت ، عظیم‌ترین تظاهراتی است که در تاریخ فعالیت اسرائیل انجام گـــرفته است .

علاوه برآن نویسندگان سیاسی بزرگ که بوفاداری‌خودباسرائیل شناخته شده‌اند بطور مرتب‌اخبار ومطالبی درباره احتمال بروزجنگ در منطقه رواج دادند . از جمله « جوزف‌آلسوپ » مفسر معروف امریکائی که در آخر هفته گذشته خبر آماده باش پادگانهای‌نظامی آمریکـــا را در سراسر جهـــان بگونه‌ای که بتواند اسلحه مورد نیاز اسرائیل را در اختیار آن بگذارد انتشار داد ، در چند روزنامه آمریکائی نوشت کـــه چنانچه دکتر هنری‌کیسینجرموفق نشود بحران منطقه را به محیط گفتگو های مسالمت‌آمیز بکشاند، بطورقطع جنگ تازه‌ای در منطقه رخ‌میدهد . وی افزود که اگـر اعراب این‌بار به سلاح‌نفت‌متوسل شوند ، آمریکا تنها یک راه‌دارد وآنهم اقدام به عمل نظامی در منطقه خلیج‌فارس است آلسوپ موقعیکه نفت بعنوان یک سلاح نظامی بکار گرفته‌میشود،میبایستی آمریکارادرسراسر جهان‌بگونه‌ای باسلاح نظامی دیگری با آن‌روبرو شد .

این تهدید های آمریکائی نـــه فقط هیچگونه وحشی در اعراب ایجاد نمیکند ، بلکه راه آنها را برای رسیدن بپیروزیهای‌مجددهم مسدود نمیسازد ولی باین شرط که مسئولان عرب در صحنه های سیاسی و نظامی آمادگی کاملی پیدا کنند .

برای اینکه اعراب نشان دهند چنین‌کاری کرده‌اند وهیچگاه غافلگیر نخواهند شد ، باید ثابت کنند که تمام اختلافات خویش را کنار گذاشته و بصورت چنان قدرتی درآمده‌اند که میتوانند ضربت نظامی خویش را وارد سازند .

نفت

جهانگیر افخمی نماینده اطلاعات در نیویورك

جویندگان طلای سیاه بر فعالیت خود افزوده‌اند

مصرف روزافزون مواد نفتی همراه‌با افزایش قیمت نفت خام جنب و جوش بی‌سابقه‌ای در سراسر جهان‌برای‌کشف و استخراج نفت بوجود آورده است. شرکت های تهیه کننده دستگاه هـای اکتشافی و حفاری بقدری سفارش گرفته‌اندکه تاسال آینده بزحمت‌خواهند توانست سفارشات دریافتی را تحویل دهند و در حال حاضر ۱۵۰۰ دستگاه حفاری درامریکا روز و شب فعالیت دارند و با افزایش قیمت نفت خام‌جاه ها و مناطقی که درگذشته نفت کافی تحویل نمی‌داد و بصرفه مقرون نبود امروزدوباره بکار افتاده است .

درهر گوشه جهان از جنگل های آمازون تاصحرای افریقا و قطب شمال کشورهای بزرگ و کوچك و فقیر و غنی برای کشف ذخایر تازه نفت در فعالیت می‌باشند اگرچه هیچکدام‌انتظار ندارند که مناطق‌غنی و سرشار نفتی نظیر خاورمیانه‌را کشف کنند‌درموقعیت فعلی ودرسال های دشوار آینده بهر منبع نفتی که دست یابند راضی وقانع هستند ودر حال حاضر مناطق‌ساحلی که درگذشته آنقدر ها مورد توجه‌نبود کعبه آمال جویندگان نفت میباشد .

ذخایر مسلم و معلوم مواد نفتی‌جهان را در حدود ۶۰۰ میلیارد بشکه تخمین زده‌اند که دوسوم آن در خاورمیانه و یکسوم‌دیگر در سرتاسر جهان بخش شده است. اگر مصرف مواد نفتی که در حال حاضر در حدود ۲۱ میلیارد بشکه است افزایش پیدا نکند ذخایر موجود بزحمت میتواند احتیاجات ۳۰ سال مردم جهان را تامین نماید و با توجه باین نکته مسلم و ناراحت کننده میتوان به‌علت فعالیت های زیاد وجنب وجوش های‌بی‌سابقه برای‌کشف ذخایر تازه نفت که در حدود ۷۶۰ میلیارد بشکه پیش‌بینی شده است پی‌برد.

مکزیك

کشور مکزیک اخیرا موفق گردیددر ناحیه «ریفورما» بذخایر قابل‌ملاحظه‌ای ازنفت دست یابد واین اکتشاف توسط مهندسین شرکت نفت مکزیک که یک تشکیلات دولتی است بعمل آمد دولت مکزیک از ۱۹۳۸ از فعالیت شرکت‌های بزرگ نفت درآن کشور جلوگیری‌کرده وامور اکتشاف و استخراج رامستقیما در اختیار تشکیلات دولتی قرار داده است . در ابتدا شهرت داشت کذخایر ناحیه «ریفورما» همردیف خاورمیانه و آلاسکا میباشد . **ولی دولت مکزیک چنین ادعائی را نپذیرفته ومدعی است که آنقدرها که شهرت داده‌اند بزرگ‌و غنی نمی‌باشد درمدتی کمتر از یکسال استخراج نفت این ناحیه از ۲۰ هزار بشکه درروز به ۲۳۰هزار بشکه‌افزایش یافته و به‌مکزیک اجازه میدهد که** مقداری نفت صادر کند و مسافرت و مذاکرات اخیر رئیس‌جمهور امریکا با **رئیس جمهور مکزیک را مقدماتی برای استفاده از نفت اضافی مکزیک میدانند.**

کشف ذخایر نفتی قابل ملاحظه‌ای‌در مکزیک کشورهای دیگر امریکای‌مرکزی راامیدوار کرده‌است‌وامروز همسایگان این کشور در گوشه و کنار مشغول جستجوی ذخایر نفتی هستند .

امریکای جنوبی

درحوزه آمازون‌کشورهای «اکوادور» «پرو» و«کلمبیا» برای کشف و استخراج نفت فعالیت دارند کشور اکوادور در حال حاضر روزانه ۲۰۰هزار بشکه‌نفت استخراج میکند و بنظر مطلعین درآتیه نزدیکی خواهد توانست روزانه در حدود یک میلیون بشکه نفت خام استخراج نماید کشور «پرو» اگر چه در حال حاضر در حوزه آمازون نفت قابل ملاحظه‌ای‌استخراج نمیکندامیدوار است کمدرسال آینده بذخایر قابل ملاحظه‌ای دست یابد کشور کلمبیا که در این منطقه زودتر از کشور های دیگر بنفت دست یافت دراین روزها مراحل تنزل راطی میکند و کشورنفت

بقیه در صفحه ۸

بعلت تراکم اخبار حلقه اول را در شماره فردا مطالعه فرمائید .

بهبود روابط پرتغال با اعراب

«ماریوسوارس» وزیر خارجه پرتغال پس از مذاکره با رهبران تونس وارد لیبی شد و مذاکرات خود را بارهبران این کشور آغاز کرد . پرتغال میکوشد که روابط خود را با کشور های عربی بهبود بخشد .

در عکس «ماریوسوارس» هنگامی که در فرودگاه‌مورد استقبال «ابوزیددرده» وزیر اطلاعات و فرهنگ لیبی(نفر سمت چپ) قرار گرفته دیده میشود . نفر سمت راست شناخته نشد .

عکس رادیوئی‌یونایتدپرس

ایرج، شاعر بود ساعت ساز نبود!

بزرگداشت صدمین سال تولد ایرج در تالار موزه ایران باستان

نوشته : ابراهیم صهبا

بمناسبت یکصدمین سال ولادت ایرج میرزا ، شاعر نامدار معاصر انجمن های ادبی پایتخت باهمکاری شورای عالی فرهنگ و هنر در تدارک برنامه‌ای برای بحث در آثار و زندگانی و ویژگیهای شعر او هستند .

این برنامه ساعت ۵ و نیم بعد از ظهر روز پنجشنبه ۲۳ آبانماه در تالار موزه ایران باستان برگزار خواهد شد .

بهمین مناسبت ابراهیم صهبا شاعر بذله گو که اخیرا از کنگره شعر بازگشته است یادداشتی در باب این شاعر و شعر او نگاشته که کوتاه شده آنرا در اینجا می آوریم .

«ایرج میرزا» شاعری است که عروس شعر را از زیور تصنع و تکلف رهایی بخشیده سادگی و بی‌پیرایگی را زینت اندام او قرار داده است .

وقتی در « زهره و منوچهر» می خوانیم :

«زهره از این واقعه بی‌تاب شد ـ بوسه میان دو لبش آب شد»

یا در منظومه « انقلاب ادبی» می‌بینیم که میگوید :

« شاعری طبع روان میخواهد ـ نه معانی نه بیان میخواهد »

بیاد می آوریم که شعر «ایرج» از آب روانتر و از بوسه شیرینتر است .

یا در قطعه « محبت مادر» که با کمال سادگی و روانی می‌سراید :

« آه دست پسرم یافت خراش ـ وای پای پسرم خورد بسنگ »

منتهای سادگی و روانی را در سخن شیرین او احساس می ـ کنیم .

با اینکه بسیاری از اشعار او به نتیجه اخلاقی منتهی میشود ،با این همه نصیحت گرو موعظه پرداز نیست که مرتبا پند و اندرز بدهد .

★ ایرج و بهار

در یک سخنرانی من در مقایسه ایرج میرزا و ملک‌الشعرای بهار گفتم که این دو شاعر بزرگ معاصر گرچه هردو در منتهای فصاحت و چیره‌دستی هستند ولی سرنوشت آنها باهم یکسان نیست. ملک‌الشعرای بهار در زندگی مناصبی از قبیل وکالت، وزارت، استادی ،دانشگاه حاصل کرد ولی ایرج میرزا از بازرسی، پیشکاری خراسان قدمی فراتر نگذاشت .

ملک‌الشعرا درزمان حیات یکی از سیاستمداران معروف زمان خود بود ولی ایرج میرزا تا آخر عمر بکارهای معمولی اداری خود ادامه داد .

ملک‌الشعرای بهار بعد از مرگ خیلی معروفتر شد و برای او آرامگاه زیبائی درسر قبر ظهیرالدوله بنا کردند ولـــی ایرج میرزا به آن پایه نرسید و نوشته سنگ‌قبر ساده او هم که این قطعه شعر بسیار شیرین عبرت‌انگیز را دربر دارد .

« ای نکویان‌که در این‌دنیائید ـ یا از این بعد بـه دنیا آئید
آنکه خفتست دراین خاک منم ـ ایرجـم ایرج شیریـن سخنم »

کمرنگ و مات شده است .

یکی از جالبترین وقایع زندگی ایرج میرزا فرار او و بعد از واقعه کلنل پسیان در خراسان و پناهنده شدنش به بیرجند است که اشعار فراوانی در آنجا گفته و آثـار بسیاری بوجود آورده است .

او وقتی به ملاقات « حاج‌شیخ هادی» شاعر و مجتهد معروف بیرجند میرود، آن قطعه زیبا را می سازد که :

شکر خدا را که بخت هادیم آمد ـ هادی درگاه « شیخ هادیم » آمد

ولی بالاخره طاقت نیاورده آخر سرآنرا به هزل آمیخته است .

★ ساعت سازی ایرج

در خاتمه مطلب باید عرض کنم که برخلاف گفته استاد محترم آقای دکتر جعفر محجوب،مرحوم ایرج میرزا ساعت‌ساز نبوده بلکه طبع روانی داشته است که مثل آب زلال صاف و پاک بوده است .

این قبیل اشعار را با تکلف و منبتکاری و ساعت سازی نمی‌توان گفت و باید از چشمه زلال طبع روان گردد . او هر وقت از روال طبیعی خود خارج شده به خاطر آنست که سلیقه دیگران را در شعر خود دخالت داده است و لو آنکه کسی چون ادیب نیشابوری باشد که میگویند ایرج شعر هایش را برای حک و اصلاح به آن ادیب میداده است . چنانچه از مطلع شعر معروف او :

قصه شنیدم که بو العلا به همه عمر ـ لحم نخورد و ذوات‌لحم نیازرد .

کاملا پیداست که مطابق سبک ایرج نیست به چکامه های ادیب نیشابوری شبیه‌تراست .

طبع شعر نیز مثل آواز خوش نعمتی خداداد است ، تجربه و آگاهی ها آنرا صیقل میزند .

نمایشگاه آثار گیتی خواجه‌نوری در کلوب فرانسه

پیامی به ظرافت گل

شب یکشنبه ، نمایشگاه خانم گیتی خواجه نوری در کلوپ فرانسه افتتاح شد.

دراین نمایشگاه مجموعه‌ای از تازه ترین تابلو های این نقاش بنمایش در آمده است.

دراین مجموعه ، دو گروه تابلو دیده میشود : گلها و تکچهره ها. در بخشی از تابلو ها، تکچهره زنان نقاشی شده است.

نقاش میگوید: کوشیده‌ام تا از ورای چهره کسانی که روبروی من نشسته‌اند و سوژه تابلویم شده‌اند مشخصات درونی آنها را دریابم و تصویر کنم. گرچه نفوذ بدرون ذهن مدلهایم چندان آسان نیست ، اما آرزویم اینست که بتوانم تکچهره ها را آنطور بسازم که بیان کننده شخصیت واقعی آنها باشد.

بخش دیگر تابلو های نمایشگاه او را «گلها» تشکیل میدهد . خواجه‌نوری گل هارا بهتر ساخته است . چندتابلو خاصه آنها که «مایه سبز» دارند، بهتر ساخته شده است و حرکتی راکه نقاش میخواسته در تابلو نشان بدهد در آن آثار بهتر پدیدار است وعاملی عارضی و خارج از ساختمان تابلو در آن نیست بلکه حرکت در ترکیب گلها عجین شده است . در حالیکه درپاره‌ای دیگر گلها جدا از حرکت های منحنی تابلو تصویر شده‌اند.

گیتی خواجه نوری فروتنانه میگوید : من میدانم که در آغاز راهم ، اما عاشق کارخود هستم میکوشم تا راه بجائی ببرم.

اگر کمبو کاستیهائی در تابلوی من دیده میشود از آنروست که دل به تجربه سپرده‌ام و سعی دارم متوقف نمانم، تجربه کنم ، شیوه‌های تازه رابیازمایم . پس ترکیبی از عیب و حسن در آثارمی‌بینید که عمدی است .

گیتی خواجه‌نوری می‌گوید: از انتقاد دیگران نمی هراسم امابیشتر مردم تعارف می‌کنند، عیب را نمی‌گویند . یکی از دوستان نقاش میگوید:

«کسی که ظریفانه با دسته های گل می‌آید، باید که پیامی نازکتر از گل هم دریافت کند.»

تکچهره دختر ، اثر گیتی خواجه‌نوری

اکازیون فروش چاپخانه در شهسوار

یک باب چاپخانه با ماشین های ملخی و دوورقی و انواع ماشین های دیگر با لوازم و سابقه ۲۰ ساله منحصر بفرددر بهترین خیابان شهر به علت مسافرت فوری به فروش میرسد طالبین با تلفن های ۲۵۸۴ و ۲۱۳۷ شهسوار تماس حاصل فرمایند .
آ ـ ۹۹۶۲۴

دنیای ورزش
بامطالب متنوع شنبه ها منتشر میشود

تازه چه خبر؟

فعالیت تازه کورس

کاباره لابوهم بعداز مدتها تعطیل ـ بخاطر فصل تابستان و تغییرات داخلی ـ اینک دوباره آغاز بکار کرده است.

دربرنامه جدید لابوهم کورس سرهنگ زاده خواننده آواز های اصیل ایرانی، آواز می‌خواند و گروهی از هنرمندان بااو دراین برنامه همکاری می‌کنند .

لیلا فروهر ، خواننده

لیلا فروهر چهره آشنای سینمای فارسی که تا دو سه سال قبل در نقش کودک خردسال در فیلمها شهرت داشت اینک بسلک خوانندگان درآمده است . لیلی فروهر که شانزده سال دارد اولین آهنگ خود را باشعری از اردلان سرفرازو آهنگ پرویز مقصدی بنام «ماهی‌تنگ بلور» ضبط کرد و در تدارک ضبط چند ترانه دیگر است.

لیلی فروهر که در کودکی در بیش از سی فیلم ایرانی بازی کرده است ، بخاطر ادامه تحصیل سه سال از کار هنرپیشگی کنار گرفت. درحال حاضر بابازی در یک فیلم سینمائی بنام «دوران بلوغ» کار هنرپیشگی را ازسرگرفته است.

نمایشگاه آثار کودکان و نو جوانان

گروه کودک سازمان رادیو تلویزیون ملی ایران برنامه جوانه نمایشگاهی از نقاشی شعرومقاله و عکس نوجوانان را در تاترشهر دائر کرده است .

این نمایشگاه تا ۲۴ آبان ماه ادامه دارد و ساعت بازدید ٤ تا ٦ بعد از ظهر است .

این اولین نمایشگاه ازاین گروه است و هدف تشکیل آن تشویق نوجوانان و پرورش استعداد آنهاست گروه کودک ونوجوانان سازمان رادیو تو یزیون ضمن مسابقات مختلف این آثار را گردآوری کرده و آنها را در این نمایشگاه به تماشا گذاشته است .

آثار گیتی خواجه‌نوری

نمایشگاهی از آثار نقاشی گیتی خواجه‌نوری در کلوپ فرانسه (خیابان سپهبد زاهدی نبش دهقان) دائر است.

نمایشگاه بعداز ظهر ها از ساعت ٤ تا ۷ برای بازدید باز است .

در گالری مس

طراحی ها و نقاشی های کرستیک کاراپتیان از روز سه‌شنبه این‌هفته درنمایشگاهی در گالری مس (خیابان پهلوی کوچه هزار روبروی سینما آتلانتیک) بتماشا گذارده می‌شود و بعد از ظهر ها بازدید آزاد است.

درخانه آفتاب

بمناسبت هفتمین جشن فرهنگ و هنر نمایشگاهی از آثار نقاشی هنرجویان دانش‌سرای هنر در خانه آفتاب ـ خیابان روزولت روبروی دانشسرا ـ برگزار شده است و صبح و بعداز ظهر برای بازدید باز است .

برنامه اول

دوشنبه

۱۷ـ۳۰ اخبار
۱۷ـ٤۰ برنامه روستائیان
۱۸ـ۰۵ ماجراهای روبرت
۱۸ـ٤۰ بچه‌ها ، بچه‌ها
۱۹ـ۰۵ اخبار ورزشی
۱۹ـ۱۵ رازبقا
۱۹ـ٤۰ یکی‌بود یکی‌نبود
۲۰ـ۰۰ اخبار
۲۰ـ۳۰ چاپارل
۲۱ـ۳۰ بهداشت
۲۲ـ۰۰ شعبده‌باز
۲۲ـ۵۰ تکنوازی

نیمروز سه‌شنبه

۱۲ـ۰۰ اخبار
۱۲ـ۰۵ موسیقی‌ایرانی
۱۲ـ۳۰ بالاتر ازخطر
۱۳ـ۳۰ دانش
۱٤ـ۰۰ اخبار

برنامه دوم

دوشنبه ۲۰ آبان

۱۹ـ۳۰ موسیقی و تصویر
۲۰ـ۰۰ اتاق اخبار
۲۰ـ۰۵ لحظه‌های بحرانی
۲۰ـ۵۳ واریته
۲۱ـ۰۰ اخبار از برنامه‌دوم
۲۱ـ۳۰ ادبیات جهان
۲۲ـ۰۰ گالری‌شبانه : اطاق‌انتظار
۲۲ـ۵۰ برگهای اندیشه
۲۳ـ۲۰ موسیقی نیمه‌شب

تلویزیون آموزشی

قسمت‌اول‌برنامه سه‌شنبه

۸ـ۱۵ علوم ۲
۸ـ٤۰ علوم ۱
۹ـ۰۵ جغرافیا ۱
۹ـ۳۰ جغرافیا ۲
۹ـ۵۵ زنگ تفریح
۱۰ـ۱۵ ریاضی ۱
۱۰ـ٤۰ ریاضی ۲
۱۱ـ۱۵ ادبیات فارسی ۲
۱۱ـ۳۰ ادبیات فارسی ۱

قسمت دوم

۱٤ـ۳۰ انگلیسی ۲
۱٤ـ۵۵ انگلیسی ۱
۱۵ـ۲۰ تاریخ ۱
۱۵ـ٤۵ تاریخ ۲

توضیح :
عددهای ۱مربوط به دوره اول راهنمائی
عددهای ۲ مربوط به دوره‌دوم راهنمائی

تلویزیون امریکا

دوشنبه

۱۵ـ۰۵ جای‌داین
۱۵ـ۳۰ دنیای دیگر
۱٦ـ۰۰ اخبار
۱٦ـ۰۵ خیابان سسام
۱۷ـ۰۰ کمپانی برق
۱۷ـ۳۰ جنبش جستجوگران
۱۸ـ۰۰ اخبار
۱۹ـ۰۰ راه‌آهن
۲۰ـ۰۰ کارول‌بریت
۲۱ـ۰۰ کینه‌جویان
۲۲ـ۰۰ مشروح اخبار
۲۲ـ۱۵ برنامه بوکس
۲۳ـ۰۰ شو مایک‌داگلاس

ستاره بخت شما

فروردین ـ باوضع موجود بیشتر تطبیق پیدا میکنید.
اردیبهشت ـ در محیط کار امتیاز قابل توجهی بدست می‌آورید .
خرداد ـ ناگهان اطراف شما شلوغ میشود .
تیر ـ از نظر روحی روز پرشوری درپیش است .
مرداد ـ شخص مورد نظر از شما دلجوئی میکند .
شهریور ـ برای یکی از دوستانتان کار مفیدی انجام میدهید .
مهر ـ مقاومت شما در مقابل مشکلات قابل تحسین است .
آبان ـ چیزهای تازه‌ای را خریداری می کنید .
آذر ـ کسی میخواهد حق شما را پایمال کند .
دی ـ یک روز خوب‌ولذتبخش را انتظار داشته باشید .
بهمن ـ نقشه‌ای راکه دارید انجام میدهید .
اسفند ـ بامخارج بیهوده در مضیقه مالی قرار می‌گیرید.

کاشی سعدی
پیشرو صنعت سرامیک ایران

موکت فلتکو اینه که زینت زمینه
موکت فلتکو

بلوار الیزابت ـ میدان ولیعهد ـ کوچه ارژنگ شرکت فلتکو
تلفنهای : ٦۲۳۹٤٦ ـ ٦۲۷۷۸۲

در آگهی «ایرتوک تور های زمستانی خود را تقدیم میدارد»

که روزپنجشنبه ۱٦ر۸ر۵۳ چاپ شده ،نام «ایرتوک» ازجمله ذیل آگهی افتاده است و بشرح زیر اصلاح میشود: جهت هرگونه‌اطلاع ورزرواسیون **بشرکت ایرتوک** نماینده کل بریتیش ایرویز ... مراجعه فرمائید.

آدم کاغذی مجددا پخش میشود
سریال آدم کاغذی برنامه اهدائی
ماشین دستباف برادر وچینی مسعود
امشب ساعت ۲۰ر۳۰ از شبکه سرتاسری تلویزیون ملی ایران پخش میشود .

کاشیکاری تا زیر سقف با کاشی
ایرانا

از صبح چهارشنبه فقط در سینماهمای

وزد بجوانمرد

نمایش دهنده آثار استثنائی سینمای هند
یك اثر بی نظیروفراموش نشدنی باداستانی جذاب و رقص و آواز های دلپذیر

از صبح چهارشنبه درگروه سینماهای
سهیلا ـ پلازا ـ مراد ـ ناهید داریوش

دختری زیبا و سفیدپوست درقلب جنگلهای مخوف آفریقا شور و غوغای تازه‌ای براه میاندازد و پرده، سینما را از طنازی خود و حوادث عجیب بلرزه درمی‌آورد

آگهی دعوت بمناقصه بین‌المللی
برای
خرید لوازم واثاثیه مدارس

۱ـ سازمان برنامه و بودجه دولت شاهنشاهی ایران در نظر دارد تحت شرایط وام بانک بین‌المللی ترمیم و توسعه لوازم و اثاثیه مورد نیاز ۳۷ موسسه‌آموزشی در ٦ نوع آموزش مختلف راکه در ۳۱ محوطه و۱۷ شهر وروستا در سراسر ایران واقع‌شده‌اندخریداری نماید.

۲ـ لوازم و اثاثیه مذکور باید برطبق نقشه هاو مشخصات استانداردی تهیه شود که جزواسنادمناقصه در یك مجموعه کامل در اختیار موسساتی که برای مناقصه پذیرفته شوند قرار خواهد گرفت ..

۳ـ موسسات سازنده لوازم و اثاثیه از کشور های عضو بانك بین‌المللی ترمیم و توسعه و سویس که علاقمند به شرکت دراین‌مناقصه‌باشند باید شرح‌پروژه وشرایط شرکت در مناقصه را از :
واحد طرحهای‌آموزشی سازمان برنامه و بودجه‌واقع در خیابان تخت‌جمشید شماره ۳۸۱ طبقه سوم دریافت و با قبول و متابعت از شرایط مزبور درمناقصه‌شرکت نمایند .

٤ـ موسسات سازنده لوازم و اثاثیه که‌مایل بشرکت در این مناقصه میباشند بایدحداکثر تاتاریخ ۹ر۹ر۱۳۵۳ با آدرس فوق تماس حاصل نمایند .

INTERNATIONAL BID ADVERTISEMENT FOR THE PROCUREMENT OF SCHOOL FURNITURE

1. The Plan and Budget Organization of the Imperial Government of Iran intends to procure, under a loan from the International Bank for Reconstruction and Development, school furniture for 37 educational institutions of six types and levels in 31 sites located in 17 towns and villages throughout Iran.

2. Such furniture must be manufactured in conformity with standard designs and specifications drawn up and included in the tender documents of which the registered firms for the bid will receive a complete set.

3. Furniture manufacturers from member countries of the International Bank for Reconstruction and Development and Switzerland, interested in participating in the proposed bid, must accept and abide by the conditions stipulated in Description of the Project and Bid Conditions which may be obtained from:-
Education Project Unit of the Plan and Budget Organization, 381, 3rd Floor, Takhte Jamshid Avenue, Tehran, Iran.

4. Interested furniture manufacturers are requested to contact the aforementioned address at the latest by 30-11-1974.

م الف ۱٦۱۰۸

آگهی ثبت نام
مؤسسه ملی حسابداری پژند

برای کلاسهای زیرکه از تاریخ ۲۸ر۸ر۵۳ تشکیل میگردد ثبت نام بعمل میآید

کلاسهای آموزش دوره‌های کامل حسابداری بازرگانی صنعتی و حسابرسی
کلاسهای آموزش دوره‌های کامل کارآموزی حسابداری بازرگانی صنعتی و حسابرسی
کلاسهای آموزش حسابداری بزبان انگلیسی و اصطلاحات حسابداری بزبان انگلیسی
کلاسهای آموزش سرپرستی حسابداری
کلاسهای آموزش ماشین‌های حساب (دستی ، مکانیکی ، الکترونیکی)
کلاسهای آموزش کاردکس و حسابداری انبار
کلاسهای آموزش بودجه بخش خصوصی

مؤسسه ملی حسابداری پژند ، به **فارغ التحصیلان ممتاز اول تا دهم خود بورس مجانی تحصیل حسابداری در انگلستان بمدت سه الی شش ماه میدهد.**

تا زمانی از متقاضیان ثبت نام بعمل میآید که کلاسها پر نشده باشد پس از تکمیل شاگردان کلاسها از نام نویسی خودداری میشود.

مؤسسه ملی حسابداری پژند تنها مؤسسه آموزش حسابداری است که حسابداری را عملا بیاموزد

ثبت نام همه روزه صبح و بعدازظهر در محل مرکز آموزش مؤسسه ملی حسابداری پژند

مرکز آموزش تهران ـ خیابان پهلوی ـ خیابان بزرگمهر نبش صبا .

«عشقبازان»، ولگردان گردن کلفتی که محله هارا اقرق می‌کردند!

آیا میدانید «عشق باز» یعنی چه؟ عشق باز مترادف کفتر بازو کفتربران است که در فرهنك آموزگار اینچنین توصیف شده است: «مردمان ولگردوبیکاری که کارشان هواکردن وپراندن کبوتران است و از بازی آنها در هوا لذت میبرند» اگرخواهیم تعریف کاملتری از کفتر باز بکنیم بهتر است اضافه کنیم که این طریق کسب لذت غیرمعقول درکشور ۳۵سال نیز زندان‌دارد!

سرزمین ما سرزمین کهنسالی است وبهمین جهت دارای آئین هاوسنت های بسیاری است که یادگار روزگاران گذشته‌هستند. تاریخ نشان داده است که‌هرگاه یکی از سنت ها مزاحم پیشرفت جامعه و ترقی وتعالی آن باشد، آنچنان درهم کوبیده‌شده که‌حتی اسمی نیز از آن بجا نمانده است. یکی از این رسوم‌قدیمی، کفتربازی است که یادگاردوره‌یی است که گردن کلفت ها کوچه محله ها راقرق میکردند ورزقو روزیشان از باجگیری واحیانا باج‌خوری تامین میشد وبناحق‌نام لوطی رانیز بدنبال نام خودیدك میکشیدند ودر جواز تمام رذالت هایشان کفتربازی نیز می‌کردند وگاه هم میشد که بخاطر یك کبوتر محله‌یی رابخاك و خون میکشیدند.

خوشبختانه امروز در سایه امنیتی که داریم دیگر لوطی‌بازی ولوطیگری به آن مفهوم سابق مصداق خودرا ازدست داده‌است، ولی از آنجاکه هیچ‌پدیده‌اجتماعی بناگاه بوجود نمی‌آید وبناگاه‌هم از میان نمیرود، هنوز بعضی آثار ظاهری از آن روز ها به یادگار مانده است که بعنوان مثال میتوان از کفتر بازی نام برد.

اگر کشور ما مملکتی عقب مانده بود، مسئله زیاد مهم نبود، چرا که شاید تنها زیان کفتربازی این بود که هرچندگاهی چهار پنج لوطی درمحلات مختلف شهر از پشت‌بام سقوط میکردند وجماعتی را آسوده می‌ساختند. ولی‌امروز که مادرجوار پیشرفت های برق آسا بمنیروی دفاعی مجهز و مسلطی محتاجیم، مسئله از حد سقوط چند «ولگرد و بیکار» از فراز بام‌ها فراتر میرودو بسقوط هواپیما های مسافربری یا احیانا شکاری های جنگی می‌انجامدکه از یک طرف جان صدها انسان بیگناه و از طرف دیگر منافع ملی را باخطر مواجه میکند.

بخاطر جلوگیری از همین پیش‌آمدهای ناگوراز سال۱۳۵۱ کبوتر پراتی تا شعاع ۴۰ کیلو متری فرودگاه ها جرم شناخته شد وبرای کسانی که مرتکب این عمل غیر اخلاقی شوند تا ۳سال حبس نیز درنظر گرفته شد. ولی از آنجاکه پشتیبانی مردم اجرای هر قانونی را تسهیل می‌کند، من بعنوان یک هموطن از همه‌مردم میخواهم تا این گونه‌لوطی نماها را که با کبوتر پرانی ـ گذشته‌از آنکه آسایش خلق را سلب می‌کنند ـ بمنافع ملی زیان میرسانند وحتی ممکن است خدای نکرده باعث ازبین رفتن‌صدها نفرشوند، بپلیس معرفی کنند. این‌حداقل وظیفه‌یی است که‌هر ایرانی وطن پرستی باید در قبال این مشکل بعهده بگیرد که علاج واقعه قبل وقوع باید کرد.

ناصر یزدی

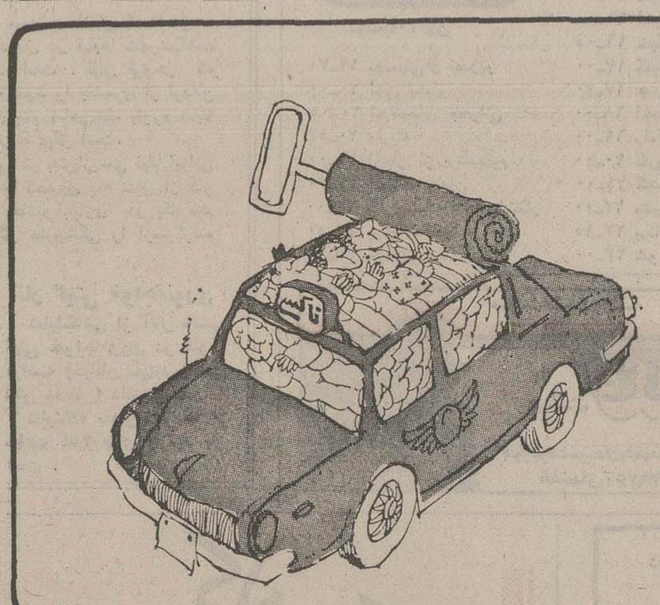

کنسرو سیار! ...

باظاهر شرافتمندانه، دختر مردم را اغفال می‌کنند

اغفال دختران کمتر از هیجده سال، درتهران شدت گرفته است وباند های فراوانی بعناوین ظاهر فریب، در این شهر بزرك و پر جمعیت همچنان به فعالیت پلید خود ادامه میدهند.

بسیاری ازاین باند ها،چهره زشت خودرا در زیر تابلو های شرکت‌ها، سازمان‌های هنری، دکوراسیون و غیره پنهان کرده‌اند.

تعدادی ازافراد ناباب‌جامعه، بدور هم جمع میشوند، تابلوی یك‌شرکت یاسازمان هنری را دریك ساختمانی بالا می‌برند وظاهرابه‌یك فعالیت مثبت‌و مفید اقتصادی می‌پردازند، اما درکنار فعالیت‌های روزمره خود،به هزارو یك‌کار خلاف قانون‌نیز می‌پردازندکه دزدیدن، فریب‌و اغفال دختران جوان وبی‌تجربه، یکی‌از آنهاست درواقع این‌افراد، باظاهری کاملا شرافتمندانه، به اعمال بیشرفانه می‌پردازند وازجمله دختر مردم رااغفال می‌کنند. برای جلوگیری ازفعالیت این افراد، پیشنهاد میکنم سازمان های مسئول قبل از صدوراجازه‌تاسیس این اماکن، صلاحیت مدیران آنرابررسی کنندو دفاتر اسناد رسمی، قبل ازتنظیم اجاره‌نامه محل‌شرکت یاسازمان، مراقب رابه سازمان های مسئول گزارش‌کنند، تا اجاره‌نامه های مربوطه، پس‌از تایید این سازمان ها، به‌ثبت برسد.

فرهاد اسفندیاری

سقوط و صعود آمار جرائم

شواهد فراوانی در دست است که نشان میدهد درایام مذهبی، آمار جرم وجنایت درسطح کشور بائین می‌آید. دراین ایام، کلانتریها خلوت میشود و دادسرا ها بخاطر نداشتن پرونده های تازه، فرصت‌میابند تابه پرونده‌های قدیمی رسیدگی کنند. دلیل کاهش آمار جرائم در این ایام‌این‌است‌که‌بعلت هماهنگی یکپارچه همه وسائل‌ارتباط جمعی، مفاهیم و دستورات مذهبی بیشتر در قلب ها نفوذ میکند و مردم، فرصت بیشتری برای‌تامل واندیشیدن درباره مسائل مذهبی می یابند.

درچنین حالتی، «پلیس مذهب» ـ یعنی همان چیزی که ماآنرا بعنوان وجدان و احساسات‌مذهبی‌می‌شناسیم ـ در مردم بیدار میشود و آنها تحت‌تاثیراو امرو ونواهی‌این پلیس درونی، حتی‌الامکان ازدست زدن به جرم واعمال خلاف مذهب خودداری می کنند.

اما چرادرایام غیرمذهبی، دوباره آمار جرم وجنایت‌اوج میگیرد و بازار دزدیها، نزاعها، تصادفات ناشی از مصرف الکل، جرائم‌ناموسی ودهها‌اعمال خلاف‌مذهب‌دیگر داغ میشود:

دلیل این سقوط وصعود آمار جرائم، این است که‌با پایان یافتن ایام مذهبی، وسائل ارتباط جمعی ـ بخصوص سینما ها ـ آنقدر به مسائل ظاهر فریب‌سکسی وماده پرستی می‌پردازند که مجال پرداختن بدرون وخود اندیشی از مردم گرفته می شود و درنتیجه، آنها بازدر کوران هیجانات کاذب وبی خبریها قرار میگیرند ووجود پلیس وجدانی‌خود رافراموش میکنند. نمیگویم‌تلویزیون یا سینما ها بکلی تعطیل شود و یا همه برنامه های خود رابه مسائل‌مذهبی‌اختصاص‌دهند این کار، نه امکان پذیر است و نه با شرایط دنیای امروز تناسب‌دارد ـ ولی‌این وسائل ارتباط جمعی دست کم میتوانند فرم ومحتوای برنامه های خود را اندکی تعدیل کنند واینهمه برمسائل سکسی، پول پرستی، حادثه جوئی وانتقامخواهی انگشت نگذارند سید علی شجاعی

چهل سال قبل درهمین روز

تفصیل ورودوزیر خارجه به‌کابل وشرفیابی حضوراعلیحضرت پادشاه افغان

تلگراف آقای صفوی مدیر روزنامه کوشش حاکی است که آقای کاظمی وزیرامورخارجه و همراهان با احترامات لازمه واردکابل‌شدند. پذیرائی‌های گرم و مهمان‌نوازی‌ـ محمدظاهرشاه های مملو ازمهر و محبت مستقبلین و روسای ادارات‌موجب رضایت کامل آقای وزیر امور خارجه وهمراهان میباشد. دربین راه همجا حکام و روسای محلی استقبال و احترامات نظامی بجا آوردند و در ورود به کابل مقابل عمارت دارالفنون آقای سردار فیض‌محمدخان‌وزیرخارجه‌افغانستان سردار شیرمحمدخان سفیر کبیر افغانستان در طهران، کماندان فرقه شاهی، والی کابل، رئیس بلدیه، مدیر عمومی‌سیاسی، مشاور صدارت عظمی، مدیر شعبه‌شرق و جمعی از روسای‌دوایر به‌استقبال آمده بودند. بعد از مختصر توقفی درمحل‌پذیرائی آقای‌سردار فیض‌محمدخان وزیر خارجه مهمانان را بقصر چهل ستون هدایت و بعد از چند دقیقه‌توقف مراجعت کردند. بعد از یکساعت آقای وزیر خارجه و آقای‌بهمن سفیر کبیر ایران از آقای سردار فیض‌محمدخان در عمارت وزارت خارجه بازدید نمودند. صبح‌امروز آقای وزیر خارجه و همراهان به مقبره مرحوم محمدنادرشاه رفته‌و دسته‌گلی گذاشتند و بعد بدیدن صدراعظم رفتند و هیئت‌وزراء در آنجا حضور داشتند. بعد وزیر خارجه را ملاقات و در قصر سلطنتی حضور اعلیحضرت محمد ظاهرشاه شرفیاب و ناهار را در حضور پادشاه و هیئت وزراء و صاحبمنصبان صرفنمودند. عصر صدراعظم و وزیر خارجه به قصر چهلستون بازدید آمده و شب آقای وزیر خارجه و همراهان در منزل صدراعظم برای شام دعوت شدند ـ صفوی.

ایران و افغانستان

کاظمی

اطلاعات در سرمقاله‌مسافرت آقای کاظمی وزیرامورخارجه را به افغانستان موردبحث قرار داده مینویسد: اینگونه‌مسافرتها که توسط رجال سیاسی بممالک دوردست وهمسایه صورت میگیرد درعرف سیاسی‌دنیای امروزبهترین وسیله تشیید روابط و استحکام مبانی دوستی و مودت بشماررفته و دلالت روشنی بردوستی موجود بین دو مملکت مینماید. مسافرت وزیر خارجه در حقیقت جز یک سفر دوستانه و درضمن بازدیدی از آقای وزیر خارجه افغانستان که در زمستان گذشته دیداری از آقای کاظمی وزیر امور خارجه ایران بعمل آورده بودند منظور دیگری دربر ندارد ... ما که در مشرق زمین زندگی میکنیم وواقف برمصالح و منافع مادی و معنوی خود هستیم در حقیقت کاملاموفق شده‌ایم این نکته مهم را درک کنم که هیچ وسیله و عاملی برای‌حفظ مودت‌ها و دوستی‌ها بین ممالک دنیا عموما و میان ممالک همسایه خصوصا بهتر از حسن نیت و اعتماد متقابل وجود ندارد و از اینرو دولت‌های بیدار وجوان ما در مشرق‌زمین در این روبه امروز در سیاست جهانی از کشورهای غرب دارند پیشی میجویند...

فارس‌وجنك بین‌المللی

فارس و جنگ بین‌الملل تالیف ثانوی آقای‌رکن‌زاده‌آدمیت‌میباشد. مولف این کتاب واقعا در گردآوردن این تالیف و در تهیه کتاب دلیران تنگستانی رنج‌فراوان برده و با یک همتی‌که باصمیمیت توام بوده است این کتب را آغاز و بپایان رسانیده است. طرز تحریر و سبک نگارش و اسلوب نویسندگی و ذکر حقایق بصورت داستان که همه‌جای خود نیکو است کتاب فارس وجنگ بین‌الملل را داستانی مطبوع ساخته وامید است که با همین حسن‌نیت آقای آدمیت در نگارش جلد دوم‌فارس و جنگ بین‌الملل‌که وعده کرده‌اند موفقیت حاصل نمایند.

صیاد و روح

پاورقی جدید و کوتاهی است که از شماره فردا بنظرخوانندگان میرسد. این پاورقی تراوش فکرو قریحه اسکاروایلد شاعر معروف انگلیسی است که آقای میرحسن شباهنگ آنرا ترجمه و تقدیم خوانندگان روزنامه اطلاعات کرده‌اند. تعریف زیادی در این مختصر از این پاورقی‌جدید نمی‌کنیم، همینقدر کافی‌است که‌بگوئیم پهلوانان این روایت روح و قلب هستند.

«نقل از اطلاعات ۲۰آبان۱۳۱۴»

میگوی خلیج فارس ودریای عمان یک غذای پروتئینی بی نظیر در بسته‌های مخصوص در دسترس عموم مشتریان در فروشگاههای شیلات جنوب

جویندگان طلای سیاه بر فعالیت

بقیه از صفحه ۶

خیز ونزوئلاکه بیش‌از کشورهای‌دیگر امریکای جنوبی از ذخائر نفتی‌اش استفاده کرده است برای دست یافتن بذخایر تازه بایدمخارج بیشتری متحمل گردد.

دریای شمال

دریای شمال که از هر طرف باکشور های گرسنه و محتاج به نفت محاصره شده است موقعیت خاصی دارد واز پنج سال قبل که ذخایر نفتی در زیر آبهای متلاطم این دریا در سواحل انگلستان و نروژ وایرلند کشف شد شرکت های نفت و دولت های اروپائی متوجه این ناحیه شدند ذخایر نفتی این ناحیه را در حدود ۴۰میلیاردبشکه تخمین میزنند که از ذخایر مسلم کشورامریکا و ناحیه آلاسکا بیشتر میباشد در حال حاضر روزانه ۵۰ هزار بشکه که قسمت اعظم آن از سواحل کشور نروژ بدست می‌آید از ناحیه دریای شمال بهره‌برداری میشود و پیش‌بینی میکنند که در ۱۹۸۰ روزانه ۵ میلیون بشکه نفت ازاین‌ناحیه استخراج خواهد شد.

آفریقا

در کشورهای غربی‌افریقا از نیجر تا آنگولا فعالیت بی‌سابقه‌ای برای کشف و استخراج ذخایر نفتی دیده میشودو کشور نیجریه بزرگترین تولیدکننده‌نفت خام دراین قاره میباشد که در جهان مقام سوم را دارد. نفت استخراجی افریقا سولفورکمتری دارد و ازاین‌جهت درکشورهائی که برای جلوگیری از آلودگی هوا مقررات خاصی وجوددارد خریدار داشته و کشورهای این قاره امیدوارند در آتیه نزدیکی‌بذخایر قابل‌ملاحظه‌ای از نفت دست یابند.

قطب شمال

قطب شمال بواسطه موقعیت خاصی که دارد بنظر کارشناسان نفتی یگانه منطقه‌ای است که میتواند در آینده با خاومیانه برابری نماید کشورهای‌امریکا و کانادا و شوروی که باین ناحیه دسترسی دارند علیرغم تمام مخارج سنگینی که اکتشاف و استخراج نفت در این منطقه همراه خواهد داشت با امیدواری فراوان مشغول جستجو و کاوش هستند.

جنوب‌آسیا

کشور اندونزی که در این منطقه قدیمی‌ترین کشور استخراج کننده نفت میباشد در سال گذشته ۵۱درصد بیشتر از سال قبل نفت استخراج کرده و به مرز یک میلیون‌وتنیم بشکه درروز رسیده است درتایلند و ویتنام جنوبی‌مخصوصا درمناطق ساحلی فعالیت های اکتشافی فراوانی میشود وکشوراسترالیا امیدوار است که در سواحل شمالی این کشور بذخایر قابل‌ملاحظه نفت دست یابد.

جمهوری خلق‌چین

درباره ذخایر نفتی کشور چین اطلاعاتی دقیق دردست نیست ولی دانشمندان و مطلعین تخمین زده‌اند که دولت جمهوری خلق چین با استفاده از نفت ساحلی‌اش خواهد توانست سالیانه در حدود یک میلیارد دلار نفت خام صادر نماید و از آنجائی که نفت در داخله کشور چین آنقدرها مصرف‌ندارد دولت می‌تواند قسمت اعظم نفت استخراجی‌اش را بکشورهای دیگر بفروشد.

علاوه بر کشورهای فوق‌الذکر کشورهای دیگری نیز وجود دارند که درحال حاضر برای دست‌یافتن به نفت کوشش میکنند و ممکن است که به ذخایری دست یابند ولی نفت فراوان و ارزان‌قیمت دیگر وجود ندارد وکشورهائی که نفت سرشار دارند به ارزش واقعی این طلای سیاه پی برده و چون گذشته حاضر نخواهند شد ثروت ملی را برایگان دراختیار دیگران گذارند.

کمپانی ایرانی «پلار» و کمپانی انگلیسی «والور» برای بالابردن کیفیت محصولات همکاری میکنند

پس‌از امضاء قرارداد همکاری، آقای مهندس فضل‌الله‌رهنمارئیس عالی هیئت مدیره کمپانی «پلار» سمت راست، دست آقای‌مونتاگو رئیس‌هیئت مدیره کمپانی‌انگلیسی والور را به‌گرمی می‌فشارد.

کمپانی «پلار» واقع در اصفهان که سازنده لوازم خانگی است، همکاری وسیع و نزدیکی را با کارخانجات انگلیسی‌«والور»آغاز کرده است. در میهمانی باشکوهی که‌روز۱۹اکتبر درمحل‌کارخانجات «پلار» برگزار شد، سرهنگ بازنشسته باباخانی رئیس روابط عمومی کارخانجات پلار ضمن سخنانی گفت، باتائیدات خداوند متعال و تحت توجهات عالیه شاهنشاه محبوب ایجاد روابط نزدیک باکارخانجات والورمیسر شده است و حائز اهمیت حیاتی از نقطه نظرارتقاء سطح‌فرآورده های کارخانجات پلار به یکسطح بین‌المللی بوده است.

پس‌از سخنان آقای باباخانی، آقای مونتاگو رئیس هیئت مدیره کمپانی والور رشته سخن را به دست گرفت و ضمن ستایش از توسعه‌و گسترش اقتصادی ایران گفت: مناسبات موجودبین‌مدیران ایرانی و کارگران، موفقیت همکاری های مشترک بین والور و پلار را تضمین خواهد کرد. مهندس فرهاد رهنما مدیر عامل کارخانجات پلار سومین‌سخنران میهمانی باشکوه بود، وی‌برنامه های آینده کمپانی راتحت‌توجهات وراهنمائیهای شاهنشاه آریامهر تشریح کرد.

این میهمانی از طرف آقای مهندس فضل‌الله رهنما رئیس عالی هیئت مدیره کمپانی پلار برگزار شده بود که پس از سخنرانی مقامات کمپانی های‌پلار و والوردر محیطی صمیمانه‌خاتمه پذیرفت.

آگهی شرکت محمدیان کرمان

بدین‌وسیله باطلاع میرساند. از تاریخ اول آذر ماه ۵۳ شرکت ساختمانی محمدیان کرمان در تهران از خیابان سعدی جنوبی به خیابان فرح‌جنوبی خیابان وجودی‌فرد نبش کوچه زاهدان پلاك ۵۹ انتقال می‌یابد لطفا با این شماره تلفن ۸۵۲۱۶۲ تماس بگیرید

شرکت‌ساختمانی محمدیان کرمان

شرکت ملی نفت ایران

بورس‌های تحصیلی شاهنشاه آریامهر در دانشگاه کالیفرنیای جنوبی

در نتیجه اقداماتی که از طرف شرکت ملی نفت ایران بعمل آمده است با همکاری دانشگاه کالیفرنیای جنوبی (U.S.C) وشرکت فلور چهار بورس تحصیلی بنام نامی شاهنشاه آریامهر که در دوره های فوق لیسانس در رشته های زیرمی باشد در دانشگاه مزبور برقرار گردیده است.

۱ـ دوبورس‌مهندسی‌یکی‌درشته های مهندسی (نفت و پاشیمی)ودیگری در رشته های دیگر مهندسی بمبلغ سالیانه ۲۵۰۰ دلار (این دو بورس هرکدام فقط برای مدت یکسال‌تحصیلی است اما در صورت لزوم استفاده کننده می تواند برای سال بعد تقاضای خود را بدانشگاه کالیفرنیای جنوبی‌تسلیم‌نماید تا امکان استفاده مجدد از بورس مزبور مورد بررسی قرار گیرد).

۲ـ دو بورس یکی در رشته‌مهندسی ودیگری در رشته‌اموراداری بمبلغ ۱۵۰۰ دلار برای‌هر سال تحصیلی.

شرایط استفاده از بورس های مزبور بقرارزیرمی باشد.

ـ داشتن مدرك‌لیسانس موردقبول دانشگاه کالیفرنیای جنوبی‌دررشته‌های فوق‌الذکر

ـ شاغل نبودن در سازمان های‌دولتی یا موسسات خصوصی ملی

ـ بلامانع بودن ادامه تحصیل متقاضی ازنظر خدمت وظیفه عمومی

ـ مراجعت قطعی بایران پس ازخاتمه تحصیلات

متقاضیان باید پس از اخذ برگ تقاضای ثبت‌نام از دانشگاه کالیفرنیای جنوبی مدارك‌زیر راحداکثر تا اول‌آوریل ۱۹۷۵ به‌آدرس:

The His Imperial Majesty the Shahanshah Aryamehr
Fellowship Committee,
Seaver Science Center 510,
University of Southern California,
Los Angeles, California 90007,
U.S.A.

ارسال نمایند.

ـ برگ‌تکمیل‌شده تقاضای ثبت‌نام.

ـ گواهی صحت مزاج بزبان انگلیسی توسط پزشکانی که مورد تائید سفارت امریکا می باشند.

ـ ترجمه رسمی تضمین مالی ولی متقاضی جهت پرداخت هزینه های مربوط به مسکن وخوراك و سایرمخارج (بورس های مزبور فقط شامل شهریه دانشگاهی است).

ـ ترجمه‌رسمی ریزنمرات دانشگاهی (بترتیب هرسال تحصیلی) بزبان انگلیسی دو نسخه.

ـ حواله مبلغ ۵۲ دلارجهت‌ثبت‌نام به‌آدرس فوق‌الذکر.

امتحان زبان انگلیسی TOFEL درماههای فوریه ومی ۱۹۷۵ انجام می گیرد.

متقاضیان بایستی با فرصت‌کافی جهت ثبت‌نام بانجمن دوستان امریکائی خاورمیانه واقع‌در خیابان بهار شمالی شماره ۱۵۹ (تلفن ۷۵۵۹۰۹) مراجعه‌و در برگ ثبت‌نام قید نمایند که یك‌نسخه از نتیجه امتحان بدانشگاه کالیفرنیای جنوبی ارسال گردد.

این بورسها قابل تمدیدبرای‌دوره دکترا نخواهد بود.

متقاضیانی که در کشور های انگلیسی زبان تحصیل کرده باشند از گذراندن امتحان زبان انگلیسی فوق الذکر معاف خواهند بود.

افرادی که‌برای استفاده از بورس فوق‌الذکر انتخاب شوند مراتب ازطریق دانشگاه کالیفرنیای جنوبی مستقیما باطلاع‌آنان خواهد رسید.

م الف ۱۶۱۲۴ آ ـ ۹۹۶۱۴

پذیرش دانشجو

در پلی تکنیك تهران

آگهی پذیرش دانشجو در نیمسال دوم ۵۴و۵۳ در روزهای سه‌شنبه و پنجشنبه ۲۱و۲۳ آبانماه در این روزنامه اعلان خواهد شد. م الف ۲۵۶۳۷

دانشکده صنعتی (پلی تکنیك تهران)

آگهی امتحان مسابقه ورودی دوره های دو ساله تربیت تکنیسین دانشکده‌دامپزشکی دانشگاه تهران

امتحان مسابقه‌ورودی دوره تربیت‌تکنیسین‌دامپزشکی و دامپروری روز جمعه ۵۳٫۸٫۲۴ و دوره بازرسی مواد غذائی و کشتارگاه و شیلات روز جمعه ۵۳٫۹٫۱ در محل دانشکده برگزارمیگردد. ثبت‌نام دوره دامپزشکی‌ودامپروری تا روز ۵۳٫۸٫۲۳ و دوره بازرسی مواد غذائی‌و کشتارگاه‌و شیلات تا روز ۵۳٫۸٫۲۹ ادامه دارد.

م الف ۱۶۱۰۷ دانشگاه تهران

مجله جوانان منتشر شد

مدرسه‌عالی‌توان‌بخشی

School of Rehabilitation Sciences

مدرسه عالی توانبخشی بمنظور تکمیل کادر آموزشی و اداری خود افراد واجد شرائط‌رادربخش‌های زیر استخدام می نماید.

بخش مربوطه	مدرك تحصیلی	سوابق‌خدمت
دپارتمان فیزیولوژی‌وآناتومی	دکتری در رشته مربوطه	سابقه تدریس دانشگاهی ارجحیت دارد.
امور اداری	فوق لیسانس یا لیسانس در رشته مربوطه	حداقل سه سال سابقه در دانشگاهها یاسازمان های دولتی
ادارهٔ آموزش	لیسانس	دو سال سابقه کار در دانشگاه ها ویاموسسات آموزش عالی
اداره آموزش	دیپلم متوسطه	چهار سال سابقه کار در دانشگاهها و موسسات آموزش عالی
حسابداری	لیسانس در رشته مربوطه	سه سال سابقه حسابداری در دانشگاهها یا سازمان های دولتی
ماشین نویس لاتین	لیسانس	تسلط کامل به ماشین نویسی لاتین
روابط بین‌المللی	لیسانس	سابقه خدمت در این قسمت ارجحیت دارد

کلیه داوطلبین بایستی دارای تسلط کامل بزبان انگلیسی بوده باشند. از کسانی که واجد شرائط می باشند دعوت میشود همه روزه (بجز پنجشنبه‌ها و ایام تعطیل) به کارگزینی مدرسه واقع‌در تهران ـ خیابان حافظ ـ کوچه آرژانتین مراجعه نمایند. داوطلبین‌ساکن شهرستانها می توانند از طریق مکاتبه و یا با تلفن ۸۲۱۴۵۱ و یا ۸۲۰۵۰۶ تماس حاصل نمایند. م الف ۱۶۱۵۳

اجناس بنجل انگلیسی، انتظار شما را میکشد!

گزارش
یدالله زندیه
خبرنگار اطلاعات
در لندن

درآستانه کریسمس که فصل خرید ایرانیها از اروپاست ، مواظب جنسهای بنجل ساخت خاوردور ، با مارکهای پاریسی و لندنی باشید

ستارهٔ معروف ایرانی در لندن دستگیر شد

آئینه‌های دورویه وچشم های الکترونیک ، مچ دله دزدها رابازمیکند

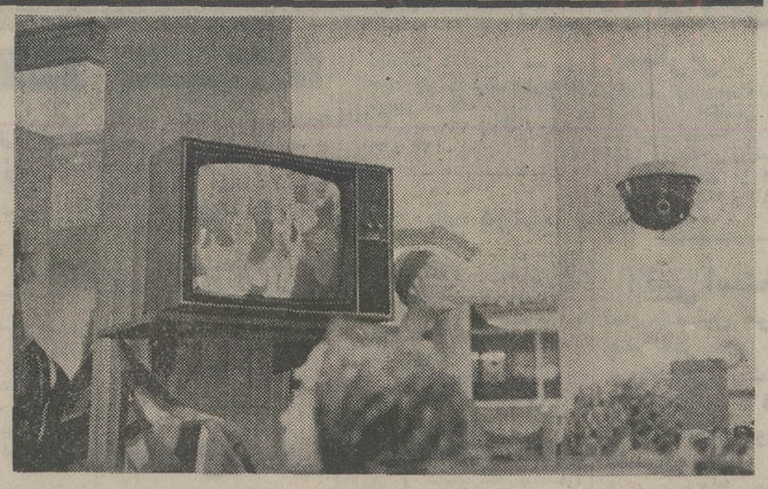

تلویزیون‌های مدار بسته فروشگاه های لندن سبب دستگیری هزاران دله دزد شده است . در سمت راست عکس یک گیرنده تلویزیونی از سقف آویخته شده که مجهز به چند لنز است و از جهات مختلف تصویر می‌گیرد و بر صفحات تلویزیون منعکس می کند .

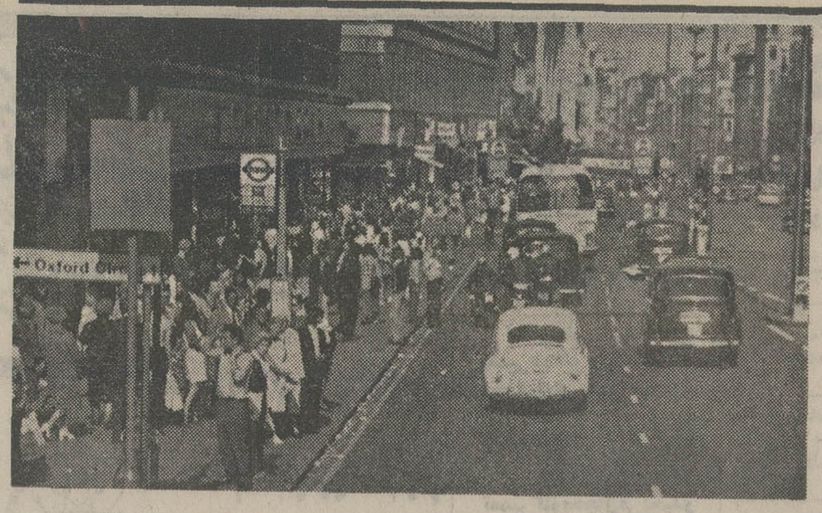

اکسفوراستریت یکی از مراکز خرید لندن است که میلیون‌ها خریدار خارجی را به خود جلب می کند .

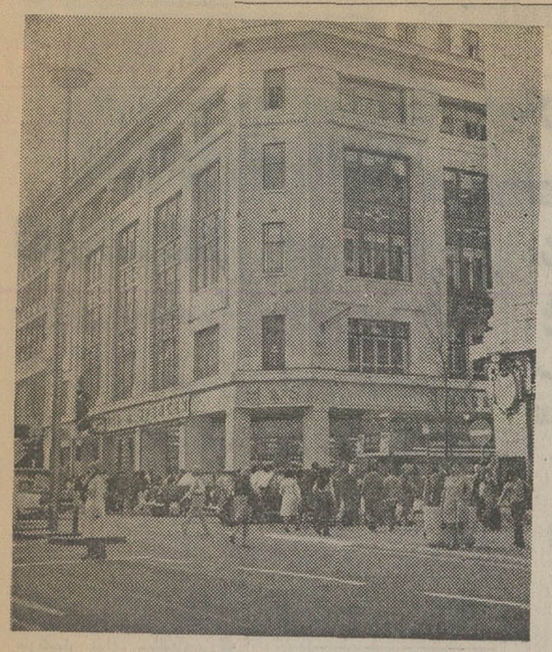

فروشگاه عظیم «مارکزاند اسپنسر» که خانم های ایرانی از مشتریان دائمی آن هستند ..

پشت ویترین پر زرق و برق یکی از مغازه‌های اکسفورد استریت ـ شلوغترین مرکز خرید لندن ـ دو خانم ، ایستاده‌اند . ایرانی هستند و فارسی صحبت می‌کنند . یکی از آنها خطاب بدیگری میگوید :

«واه ! واه ! نگاه کن ! شورت های «مارکزاند اسپنسر» را که دو سال پیش از همینجا فقط ۳۵ پنس (۵۴ ریال) بود ، حالا ۵۵ پنس (۸۴ ریال) قیمت گذاشته‌اند... راستی هم که این تورم بلای جان مرد شده است .
«مرده شوبیبردشان ! ... خاک برسرها (!) چرا جلوی تورم رانمی گیرند ؟!

اما همین خانم ها ، علیرغم لحن گله‌آلود و باطن ناراضیشان، به‌همین فروشگاهها وفروشگاه های دگیر لندن می‌روند، خرید می‌کنند وبا چمدان‌های پر از لباس به ایران بازمی گردند. نه‌فقط خانم های تهرانی، بل خانم های عرب ، امریکا لاتینی، اسرائیلی واسپانیایی‌پروپاقرص ترین مشتریان بازار های لندن ـ بویژه فروشگاههای پوشاک آنند.

اقبال خانم ها نه بواسطه مرغوبیت وزیبایی اجناس انگلیسی ، که بخاطر ارزانی آن در مقایسه با قیمت های مشابه درفروشگاههای پاریس، رم ، هامبورگ وامثالهم است. بلافاصله باید بیفزائیم : اگر خریدار اجناس انگلیسی، با این خیال که کالایی مشابه کالای پاریسی یارمی ، با همان مرغوبیت وزیبایی ـ اما ارزانتر ـ خریده ، سخت اشتباه کرده است . چرا که انگلیسی ها حالا همان کاری رامیکنند که ژاپنی ها درسالهای نخست دهه ۱۹۶۰ انجام می‌دادند . کیفیت ارزان وتجرتی محصولات گران قیمت مزون های مشهور اروپا درکارخانه‌های خاور ـ دور (هونگ کونگ ـ سنگاپور، کره‌جنوبی وتایوان) وعرضه آن باقیمت های غیر قابل رقابت !

اعتبار از دست رفته

مرغوبیت کالاها و مخصوصا پوشاک انگلیسی دیگر یک افسانه بیش نیست . حتی خریداران ناشی وکم تجربه ایرانی هم در بازار لندن کوچکترین رغبتی به خرید منسوجات و البسته آماده انگلیسی نشان نمی دهند ، مخصوصا که محصولات خویش ظاهر ومتنوع مارک مزون‌های فرانسه، در بازار لندن خیلی ارزانتر از قیمت های پاریس عرضه میشود.

او این اجناس را می‌خرد، بی آنکه بداند همان محصول نامرغوب سفارش کارخانه های انگلیسی به خاوردور را با مارك فرانسوی خریده است. تازه، اگر هم بداند، به روی خودش نمی آورد چرا که یا اهل مد است یا اهل تجارت که در هر صورت، پس ازبازگشت به ایران ، میتواند مدعی شود لباسی راکه بر تن یا کفشی که بیاو کلاهی که بر سردارد، از پاریس خریده است و اگر هم اهل تجارت باشد، میتواند البسه خریداری شده رابعنوان ساخت مزون های پاریس ، به مدیرستان بی‌اطلاع تاچندبرابر قیمت بفروشد،

عده‌یی از خانم‌های ایرانی با اطلاع ازجریان های پشت پرده مراکز خریدلندن ، راه‌های جالبی برای تامین مخارج سفر های متعددشان به اروپا پیدا کرده‌اند: آنها پس‌از گردش در مراکز خرید و تفریح اروپا ، به عنوان آخرین منزلگاه سفرشان به‌لندن می‌آیند ، چند چمدان البسه فرانسوی نمای بنجل انگلیسی را که قیمت کل آنهابین چهارده تاسی هزار تومان تخمین زده‌شده است ،می‌خرند ، به‌ایران بازمی گردند و خدامیداند این اجناس را چندبرابر قیمت واقعی به دوستان وآشنایان خود یا بوتیك ها و مزون های تهران می‌فروشند!

فریت منبع درآمد

یك خانم ایرانی مقیم لندن را می شناسم که نه تنها از طریق «فریت » کردن چمدان های این قبیل از مسافران رند، شوهر انگلیسی و بچه های خودرا اداره می کند، که اخیرا خانه یی گرانقیمت هم درمحله اعیان نشین «کنزینگتون» لندن خریده است!

این خانم ، مسافران دائمی خط لندن ـ تهران، یعنی همانهایی‌را که با اجناس بنجل فرانسوی نمای بازار های فروش لندن تجارت می کنند، می‌شناسد. این مسافران اگر بخواهند همه چمدان های خود رایکجا باهواپیما به تهران حمل کنند، باید کرایه گزافی بپردازند، اما اگر ترتیبی بدهند که چمدان های اضافیشان چندروز پس از خودشان به تهران برسد، طبق مقررات حمل‌ونقل هوائی بین‌المللی ، هزینه حمل کمتری را خواهند پرداخت .

خانم ایرانی مورد بحث ، در ازای دریافت مبلغی ، ترتیب ارسال چمدان های این مسافرین را پس از عزیمت آنها، میدهد (فریت میکند) واز همین راه ، خانه گرانقیمتی خریده وزندگی مرفهی برای شوهر خانه دار انگلیسی خودوفرزندانش فراهم کرده است (شما با مقایسه سهم ناچیز درآمد این‌خانم ، باسود هنگفتی که عاید گروه‌مسافران دائمی بازارهای مد اروپا و مشتریان بنجل فروش های لندن میشود، پی می‌بریدکه در تهران‌چه کلاه گشادی‌بر سر خریداران خوش خیال این اجناس باصطلاح فرانسوی می‌رود!)

بنجل فروشی

گرچه تولید اجناس انگلیسی با مارك فرانسوی هم کار تولید کنندگان وفروشندگان انگلیسی رارونق داده وهم به سودمشتریان متوسط الحال آنها تمام شده، اما موجب از دست رفتن اعتبار سنتی کالا های انگلیسی ، نزد مردم پرستان واقعی وزیرك اروپا و امریکا شده‌است.

البته این وضع انگلیسی ها رازیاد دلخور نکرده است ،زیرا بنجل ساز ها بهتر ازمدیرستان میتوانندبه اقتصادمتزلزل انگلستان کمك کنند.

ویترین فروشگاههای لندن پرزرق وبرق است و خریداران ساده‌لوح خارجی را می‌فریبد .

آکسفورداستریت لندن: این‌مرکزمهم خرید و فروش ، برای ایام کریسمس دقیقه‌شماری میکند. اجناس بنجل ساخت خاور دور با مارکهای رمی وپاریسی درانبارها منتظرمشتری‌است.

انگلیسی ها از وقتی متوجه شده‌اند که ارائه کالا ها و مخصوصا البسه انگلیسی بامارك فرانسوی سبب هجوم خانم های عضو طبقه متوسط ممالك اروپائی به بازار های لندن‌شده است ، از این بابت حتی احساس رضایت هم میکنند .(البته تولید کالا های واقعی انگلیسی با مرغوبیت گذشته ـ نه کالا هایی که‌در خاور دور به سفارش انگلیسی هاساخته میشود ـ کماکان ادامه دارد ولی میزان آن چنان اندك است و نرخش گران که اصلا به حساب نمی‌آید.)

بهرحال، صنعت توریسم هنوز هم بالاترین رقم ارزی را نصیب انگلستان می‌کندو انگلیسی ها حتی به قیمت از دست دادن‌اعتبار دیرینه خود، درزمینه تولید و عرضه کالاهای مرغوب‌وبی‌رقیب، حاضرند این منبع درآمد راحفظ کنند.

کریسمس ودزدی

ایام کریسمس، برای فروشگاه های لندن ،حتما ایام مبارك و میمونی است. چه، دراین روزها، سیلی از خریداران حریص و عجول ازچهارگوشه جهان به‌مراکز فروش لندن سرازیر میشود. در این روز ها، ارقام فروش چند ده برابر می‌شود و انبار ها از انبوه کالاکه ترس‌فروش‌نرفتنشان صاحبان صنایع ، تجارو کسبه انگلیسی راهمیشه برای مدتی به یك تزلزل روحی شدید دچار می‌کند، تهی می‌گردد .

باوجود این همه حسن‌ومنفعت، نزدیك شدن کریسمس برای مغازه داران مراکز فروش لندن با شروع یك دلهره نیز توام است: دلهره بخاطر دزدی هاوناخنك زدن های مشتریان خارجی وسوء استفاده خود انگلیسی ها وحتی کارمندان فروشگاه ها .

فروشگاه های بریتانیا مدعی شده‌اند از بابت این دله‌دزدیها وناخنك زدن ها سالی پانصد میلیون پوند ضرر میدهند!(هر پوند تقریبا معادل ۱۲ تومان است).

اخبار مربوط به دله‌دزدی ها و ناخنك های مشتریان خارجی فروشگاه های لندن ـ مخصوصا مشتریان شرقی آنها ـ تا چندی پیش از سوژه های داغ مطبوعات انگلیسی بود .

مطبوعات انگلیسی اگر یکهزار مورد دزدی بوسیله خود انگلیسی ها انجام میشد ، حتی یک مورد را منعکس‌نمی ساختند، اما گزارش مربوط به دله‌دزدی خارجیان رابا آب و تاب و عکس و تفصیلات چاپ میکردند !

کار این دله‌دزدی ها بجایی رسیدکه‌پس ازیک دورمطولانی برای‌نخستین‌بار، قاضی سختگیر دادگاه مارلبرا ـ دادگاه منطقه آکسفورد استریت، مرکز مهم خرید در لندن ـ افراد رابخاطر دزدی وناخنکزدن به‌فروشگاه ها علاوه بر جریمه نقدی، به زندان هم محکوم کرد .

دزدی های افراد خارجی ـ مخصوصا ایرانی ها و بطورکلی کشور های خاورمیانه ـ کمتر به خاطر احتیاج ، و بیشتر برای خودنمایی و چشم و همچشمی انجام گرفت ـ و می گیرد . مثلا پارسال دختر یکی از شیوخ‌بسیار ثروتمند خلیج فارس و ندیمه‌اش هنگام دزدیدن چند لباس بچه بی‌ارزش از یک فروشگاه در آکسفورد استریت لندن دستگیر شدند و جنجال آفریدند . که ناگهان در آستانه محاکمه قرار گرفته بود .

(این شاهزاده خانم که‌ناگهان در آستانه محاکمه قرار گرفته‌بود، اتهام دزدی راردکرد و بااستفاده از مصونیت سیاسی ، ازانگلستان خارج شد) همچنین یک ستاره معروف سینمای ایرانی که نام واقعی او «صغرا» است ،هنگامی که مشغول دله‌دزدی‌از یک‌فروشگاه در لندن بود ، همراه با شوهر فیلم بردارش به دام افتاد که مطبوعات انگلیسی درباره این زن و شوهرنیزجنجال براه‌انداختند .

مادر و دختر و ناخنك

تاسف آورتر از این ماجرا ، دستگیری یک دختر دانشجوی ایرانی و مادرش بهنگام دله‌دزدی در یکی‌ازفروشگاه های لندن‌بود. این مادر و خواهر که برای استراحت‌به لندن‌رفته‌بودندزندانی شدند و خانم های ایرانی دیگری نیز بهمین اتهام در فروشگاه های مختلف لندن دستگیر شدند و افتضاح ببار آوردند .

اینها نه به خاطر احتیاج، که برای پیروی از یک رسم نادرست رایج شده بین بعضی خانم های طبقه مرفه یامتوسطه نوکیسه این افتضاحات را به بار آورده‌اند .

خانم پناهی ـ که ایرانی الاصل است ، اما شوهر انگلیسی داردو از جنگ دوم جهانی‌دوم تاکنون ساکن انگلستان است، سمت‌مترجم رسمی ایرانیان در دادگاه های لندن را دارد ، با تاسف ازاین آبروریزی ها چنین یاد میکند :

« یک دختر دانشجوی ایرانی با علم به اینکه‌در جریان یکسرقت یک مایوی نیپیوندی دستگیرشود به پرداخت شصت پوند جریمه و احتمالا مدتی زندان محکوم می‌شود ، دست به سرقتی میزند ، فقط بخاطر اینکه بدوستان خود بگوید : دیدی از فروشگاه ـ مثلا مارکزاند اسپنسرز ـ دزدیدی‌کردم وبا آن همه محافظ ودستگاه‌های مخفی نتوانستند مچم رابگیرند!» یک عامل وسوسه انگیزکه‌خارجی ها را به سرقت از فروشگاه های لندن وادار میکند، وجودانبوهی کالا در گوشه های بظاهر خلوت فروشگاه های بزرگ است . آنها خیال میکنند چشمی مراقب آنها نیست ، حال آنکه در پشت آینه بظاهر معمولی‌یی‌که جلوی کوهی از زیرپوش گذاشته‌اند، یکمامور هوشیار ، مراقب کوچکترین حرکات مشتریان است . این آینه ها ، از نوعیست که یکطرفش مثل آینه معمولی، منعکس کننده تصاویر کسانی است که جلوی آنها می ایستند،ولی طرفدیگرش به شیشه معمولی مینماند . یعنی از پشت آینه میتوان هرچه رادر سوی دیگر آینه میگذرد ،بروشنی دید .از این نوع شیشه . آینه، عینک هم ساخته‌اند . از سوی دیگر ، حرکات مشتریان با چشم های الکترونیک و دوربین های تلویزیونی نیز کنترل میشود .

بهر حال ، نزدیک شدن‌کریسمس و احتمال بالا گرفتن موج دزدی از فروشگاه های لندن ،مدیران این فروشگاه‌ها را واداشته صد ها کارآگاه خصوصی را برای تقویت کادر انتظامی خود ـ بطور موقت و برای سه ماه قبل از کریسمس ـ استخدام کنند. آنها همچنین صدها دانشجوی‌ایرانی، اسپانیائی و عربرا برای‌راهنمائی وجلب نظر توریست های این ممالک ، استخدام کرده‌اند .

در حال حاضر، دله دزدی‌های ایتالیائی مقام اول رادردله‌دزدی از فروشگاه های لندن دارند. مقام های بعدی به ترتیب در اختیار کشور های خاورمیانه و آمریکای لاتین است . نکته مسرت بخش این است که‌توریست های ایرانی دله‌دزدی از فروشگاه های‌انگلیس را متوقف کرده‌اند در این مورد مدیران روابط عمومی فروشگاه های عظیم «سی‌انداء «سلفریجز» لندن به خبرنگار ما در این شهر گفته‌اند :

طی دو ماه گذشته هیچیک از دله دزدی های دستگیر شده ، در این فروشگاه ها ملیت ایرانی نداشته‌اند .

اگر این وضع ادامه یابد ، صاحبان فروشگاه های لندن باید مجسمه مشتریان ایرانی خود را ازطلابریزند چون خودشان‌همواره اعتراف کرده‌اند که ایرانیها بهترین مشتری ها هستند !

از صبح چهارشنبه فقط در

سینما آتلانتیک

این فیلم در ایران فقط یکبار در سینما آتلانتیک نمایش داده می‌شود و تماشای آن برای اشخاص کمتر از ۱۸ سال ممنوع است .

گیشه سینما آتلانتیک برای رزرو بلیط آماده است .

شرکت ملی نفت ایران

آگهی استخدام

شرکت ملی دوب آهن ایران کادر مندرج در ذیل را با حقوق و مزایای مکفی جهت خدمت در واحد ساختمانی‌ذوب آهن آریامهر و واحد طراحی شهر سازی شرکت و واحد ساختمانی آریاشهر استخدام مینماید :

۱ـ مهندس راه و ساختمان با سابقه کار در نظارت و اجرای محاسبات ساختمانی .
۲ـ مهندس مکانیک باسابقه کار در تاسیسات تکنولوژی
۳ـ مهندس تاسیسات باسابقه کار در لوله‌کشی گاز و آب و فاضلاب ، حرارت رسانی .
۴ـ مهندس الکترونیک .
۵ـ مهندس برق با سابقه کار در شبکه های شهری .
۶ـ مهندس معمار .
۷ـ مهندس نقشه‌بردار باسابقه‌کاردرترازبندی وژئودزی ساختمانی .
۸ـ پزشک متخصص قلب و عروق .
۹ـ پزشک متخصص جهاز هاضمه .
۱۰ـ پزشک متخصص گوش و حلق و بینی .
۱۱ـ پزشک متخصص زنان و زایمان .
۱۲ـ پزشک متخصص جراحی عمومی
۱۳ـ پزشک متخصص ارتوپدی
۱۴ـ پزشک متخصص اطفال
۱۵ـ پزشک متخصص امراض روانی
۱۶ـ پرستار
۱۷ـ بهیار
۱۸ـ تکنیسین راه و ساختمان (دیپلم و فوق دیپلم) .
۱۹ـ تکنیسین نقشه برداری
۲۰ـ مترجم زبان روسی
۲۱ـ مهندس بهداشت صنعتی
۲۲ـ نقشه‌کش و نقشه‌کش کارتوگراف
۲۳ـ تکنسین اطاق عمل

متقاضیان میتوانند همه روزه با در دست داشتن مدارک لازم به اداره کارپابی شرکت ملی ذوب‌آهن ایران واقع در میدان کاخ خیابان ابتهاج یا قسمت کارگزینی ساختمانی‌ذوب آهن آریامهر واقع در ۴۵ کیلو متری جاده اصفهان ـ شهر کرد مراجعه نمایند .

الف ۱۳۲۳۶

سرپرست کل عملیات ذوب‌آهن آریامهر

برنامه‌های جشن فرهنگ وهنر درسراسر کشور

سه‌شنبه ۲۱ آبان

باله فواره‌ی باغچه‌سرای
گشایش موزه صبا
مسابقه نقاشی بین کارگران سراسر کشور
نمایشنامه جنگل
جشن و سخنرانی
موسیقی ایرانی
نمایشنامه سی‌زیف و مرگ
نقالی در قهوه‌خانه غلامرضا داودی
نقالی در قهوه‌خانه حاجی روغنی
نقالی در قهوه‌خانه رمضان صداقت
نقالی در قهوه‌خانه حاجی رضا الهیاتی
نقالی در قهوه‌خانه احمد عالی‌فکر
نقالی در قهوه‌خانه سابق غلامرضا خان
نقالی در قهوه‌خانه حسین نایبی
نقالی در قهوه‌خانه باغچه آذری
نقالی در قهوه‌خانه محمد نظام آبادی
گشایش نمایشگاه کتابهای برگزیده
گشایش نمایشگاه نقاشی
نمایش
نقالی و شاهنامه خوانی
نمایشگاه روزنامه دیواری
جشنواره رقص ها و ترانه های کردی
نمایشنامه جان نثار
موسیقی
گشایش نمایشگاه عکس
موسیقی
موسیقی
ارکستر موسیقی ملی و گروه ضرب
گشایش نمایشگاه کتاب های برگزیده
سخنرانی و برنامه هنری
نمایش باغ آرزو ها
گروه تئاتر کردستان
برنامه هنری
شاهنامه خوانی
گروه تئاتر راد
سخنرانی
سخنرانی
شب شعر
برنامه هنری
نمایشگاه سکه ، مهر ـ تسبیح
نمایشنامه بنگاه تئاتر آل
نمایشنامه
برنامه ادبی
ارکستر جاز فولکلوریک و گروه کر ملی
ارکستر ژونس موزیکال .
گروه تئاتر رضائیه
گروه تئاتر و موسیقی رضائیه
جشنواره تائر
نقالی و نمایش روحوضی
نمایشگاه خط
گشایش نمایشگاه کتاب های برگزیده
نمایش
نمایشگاه نقاشی
نمایشنامه خسیس
موسیقی
گشایش نمایشگاه کتاب های برگزیده
گشایش نمایشگاه کتاب‌های‌برگزیده

تالار رودکی ساعت ۲۰
خانه صبا ساعت ۱۷
هنرستان هنر های زیبای پسران ساعت ۸ تا ۱۳
موسسات آموزشی فرح ساعت ۱۵
خانه پیشاهنگی ناحیه ۱۳ ساعت ۱۷
دانشگاه آریامهر ساعت ۱۸
دانشسرایعالی سپاه دانش ساعت ۱۹
خیابان سی متری نزدیک کلانتری ۱۵ ساعت ۱۴
مولوی ـ جنب کلانتری ۱۶ ساعت ۱۸
بازارچه صابون پزخانه ساعت ۱۷٫۳۰
سرچشمه اول سیروس ساعت ۱۸
شهباز ـ ایستگاه خاقانی ساعت ۱۸
شاهپور نزدیک خیابان ارامنه ساعت ۱۷
شمیران ساعت ۱۷
میدان راه‌آهن ساعت ۱۷
خیابان نظام‌آباد ایستگاه حسینی ساعت ۱۷
کرمانشاه ـ نفت شاه
قصر شیرین ـ سالن پیشاهنگی
سرپل ذهاب ـ قلعه شاهین
شاه آباد غرب ، سنقر (آموزش و پرورش)
پاوه ـ کتابخانه
کرمانشاه ـ تالار شهر
خرم‌آباد ـ خانه فرهنگ
اراک ـ کتابخانه عمومی
همدان ـ دانشکده کشاورزی
ملایر ـ دبیرستان پهلوی
نهاوند ـ مدرسه کوهانی
ساری ـ کاخ جوانان
پل سفید ـ کتابخانه عمومی
بندرعباس ـ حاجی آباد
زاهدان ـ شیروخورشید سرخ
مریوان ـ شیرو خورشید سرخ
قروه ـ سالن کورش کبیر
گرگان ـ مرکز سپاهیان دختر
بندرگز
بافت ـ دبستان سعدی
رفسنجان ـ دبیرستان شهناز
کرمان ـ خانه فرهنگ
بافت ـ دبیرستان ۲۵ شهریور
کرمان ـ موزه ضرابخانه
شیراز ـ تالار پهلوی
فارس ـ روستای دستبند
شیراز ـ قهرمخانه چهار فصل کرامت
اصفهان ـ ورزشگاه فرح
اصفهان ـ دانشگاه
مهاباد ـ خانه جوانان
اشنویه
اهواز
اهواز ـ روستای حمیدیه
اهواز ـ کتابخانه شماره ۲
مشهد ـ کتابخانه عمومی
گناباد ـ تربیت بدنی
مشهد ـ تالار فرهنگیان
تبریز ـ تالار کورش
بهشهر ـ دبیرستان سعدی
اسکو ـ کتابخانه عمومی
میمه ـ کتابخانه عمومی

از صبح چهارشنبه در گروه ممتاز سینما های

آسیا ـ اروپا ـ شهوند ـ لیدو
نبتون ـ ژاله ـ المپیا ـ پاسارگاد
چرخ فلك ـ توسکا ـ شرق

همزمان با تهران در شهرستانهای * اصفهان «نقش‌جهان همایون ـ مایاك ـ مهر» * تبریز «متروپل ـ کریستال» * اهواز «آپادانا» * مشهد «فردوسی ـ هما» * کرمانشاه «آتلانتیك» * شیراز «پارس ـ سعدی» * رشت «سپیدرود» * قم‌دروازه طلائی» * آبادان «ایران ـ خورشید ـ متروپل» * بندر پهلوی «گل سرخ» * «قزوین «خیام» * ساری «مولن‌روژ» * گنبدکاوس «ایران» * یزد «سپهر» * خرم‌آباد «آریا» * زنجان «لی‌لی» * گرگان «مهتاب»

نیازمندیهای اطلاعات تلفنی آگهی قبول میکند ۳۱۱۲۲۵-۳۱۱۲۲۴ ۳۱۱۲۳۰-۳۱۱۲۲۹

اثاثیه

فروش دست‌دوم
بعلت تخلیه آپارتمانهای مبله مبلمان آن بفروش میرسد. روزولت نرسیده به تخت‌طاوس جنب پمپ بنزین کوچه ناهید پلاک ۱ر۲۶ تلفن ۸۲۵۶۳۴
۱ـ۴ آ ـ۱۶۸۶۸

فرش کاشان ۴۰ رج
۵۰ر۴×۹ر۵ کرم گل افشان مارکدار برای سالنهای بزرگ فروشی تلفن ۷۶۳۹۹۰
۱ـ۲ آ ـ۱۶۷۵۸

تعداد پالتو پوست و لباسهای خارجی زنانه دست اول و دست دوم بفروش میرسد.
نشانی خیابان پهلوی بلوارنادر جنب کازیا پلاک ۶۴ طبقه دوم
۱ـ۲ آ ـ ۱۶۷۵۳

مبلمان منزل و یخچال وسایل برقی و مقداری البسه بعلت مسافرت بفروش میرسد تلفن ـ ۶۸۵۵۲۹
آ ـ ۱۶۷۶۶

سرویس اطاق خواب مبلمان سالن و میز نهارخوری بعلت مسافرت بفروش میرسد تلفن ـ ۶۲۹۶۲۴
آ ـ ۱۶۷۶۰

مقداری لباس های خارجی نو و دست دوم بفروش میرسد. آدرس ـ سیدخندان خواجه عبدالله انصاری پلاک ۱۷
آ ـ ۱۱۶۶۳

خرید

بازرگانی فرش کیهان ۸۳۰۹۰۴ و ۸۲۳۷۷۶
خریدار نقدی همه رقم فرش کهنه‌ونوجهت صادرات روزولت میدان ۲۵ شهریور.

نمایشگاه فرش شایان
تلفن ۶۶۱۰۶۹ بهترین خریدار فرش وقالیچه های کهنه و نو با قیمت عادلانه جهت صادرات

کاخ فرش کارلو
تلفن ۴۲۶۴۱
عادلانه ترین خریدار فرشهای نو و کهنه‌شما جهت صادرات در اسرع وقت.

فروشگاه آستارا ۹۳۶۴۰۲ بهترین خریدار یخچال برقی و نفتی. تلویزیون و غیره...

فروشگاه آسیا ۹۲۲۸۳۲ خریدارفرش یخچال برقی و نفتی تلویزیون وغیره

جهان کالا ۹۲۵۴۵۸ خریداریخچال تلویزیون و لوازم منزل شما.

ایران فرش ۷۷۴۹۷۲
فرشهای کهنه و سایرلوازم منزل بهرمبلغ نقدا بیشتر ازسایرین خریداریم تلفن ۷۷۷۰۲۵

فرش کرمانشاهی ۸۴۶۵۲۴ خریدار و فروشنده انواع فرش
۱ـ۱۳ ا ـ ۱۵۷۶۷

فروشگاه بختیاری تلفن ۷۵۹۳۲۹ بهترین خریدار کلیه لوازم منزل
آ ـ ۱۴۳۹۹

فروشگاه آریا ۹۲۹۳۹۳
خریدارفرش و سایرلوازم منزل

فرش زنجانی ۳۴۹۴۳۸

کرایه

تایپ ناصر
کرایه انواع ماشین تحریر تلفن ۸۲۶۲۰۵ دروازه‌دولت مقابل سعدی.

شستشوی مبل وفرش

کلین سرویس
خشکشوئی مبل فرش موکت با دستگاه وپرده بانصب مجانی تلفن ۹۵۲۵۴۶

دوراکلین سرویس امریکا
باتکنیک برترگرانتر مطمئن‌تر تلفن‌های ۸۴۸۳۹۵و۸۴۸۳۹۶و ۸۴۵۶۸۳

سرویس آلمان بزرگترین
خشکشوئی مبلمان فرش موکت پرده
در محل ۷۹۵۳۰۷

کارخانه قالیشوئی ادیب
تلفن های ۹۵۶۵۶۵ ۹۵۸۹۵۰ و ۹۵۲۴۵۴

خشکشوئی مبلمان‌ادیب یکدست ۵۰ تومان
خشکشوئی پرده‌پارچه وکرکره **بانصب مجانی ۹۵۶۵۶۰**

کارخانه قالیشوئی اطلس
تلفن ۹۵۲۵۴۶ و ۹۷۵۴۳۰

تعمیرات

تلویزیون
تعمیرگاه تلویزیون الکترون با تائیدوزارت کار ۷۶۳۶۸۲
تعمیرتلویزیونهای R.C.A-R.T.I شاوب‌لورنس. فیلیپس.سیرا تلفونکن و سایر مارکهاسرویس مجهز سیار درشهروشمیرانات

ایران الکترونیک
تعمیرگاه انواع تلویزیون های لامپی وترانزیستوری
۷۷۶۹۴۴
SCHAUB-LORENZ
شاوب لورنس
سرویس فوری ۸۸۳۲۶۲

تعمیرگاه مجاز شماره ۱۱ شاوب لورنس
سرویس سیار فوری برای کلیه نقاط تهران و شمیرانات
تلفنهای ۶۶۷۱۷۱ ۶۶۹۵۱۴ ۴۲۷۳۳
SCHAUB-LORENZ

JOINT TECHNICAL SERVICES ORGANISATION

موسسه فنی
سرویس مشترك
تعمیر شاوب‌لورنس R.T.I فیلیپس ـ بلر ـ غیره و
سیستم رنگی
نصب آنتن‌های تمام کانال وضد زنك جی ـ بی ـ سی
با ۱۰۰ تومان
۳۴۵۶۶۱ ۹۶۳۵۸۷

سرویس تلویزیون
گارانتی تلفن ۶۲۸۳۷۱
سرویس‌سیار R.C.A-R.T.I سیرا مدیاتور جنرال الکتریک وگراندیک بویژه شمیرانات

سرویس رادیو تلویزیون ضیاء ۷۵۵۹۶۹

بخاری
ایران سرویس
سرویس بخاری‌آبگرمکن وکولر با تضمین سه ماهه ۲۵۰ ریال
تلفن ۳۴۳۰۱۱
آ ـ ۱۶۲۳۵

سرویس و رنك بخاری آبگرمکن، شوفاژ فوری ۳۱۸۴۱۴

سرویس آبگرمکن بخاری ۷۶۵۲۴۴

سرویس آبگرمکن فوری ۴۷۷۹۹

شوفاژ
سرویس‌ونصب‌ونگهداری شوفاژ شبانه روزی
تلفن ۷۹۳۸۹۷

عامل نصب و سرویس کولر ـ آبگرمکن نفت سوز وگازسوز ـ اجاق گاز ـ یخچال ـ ماشین لباسشوئی ـ کانال‌کشی ساختمان
تلفن ۸۳۱۸۰۷

سرویس شوفاژ
۸۳۶۸۳۶ ۸۳۶۸۳۷ ۸۲۱۰۶۱

شرکت ایران تاسو
سرویس طرح و نصب تاسیسات شوفاژ تهویه ۷۵۱۶۵۱ و ۷۵۴۴۵۰

تکنیکال شوفاژ
تعمیرگاه وگارانتی‌تهویه‌مطبوع، تهویه سیستم آبی، کوره هوای گرم شوفاژ
تلفن ۷۹۳۸۱۱
آ ـ ۱۶۴۸۳

گروه مهندسی آتی
نصب و نگهداری‌شوفاژ تهویه ـ برق ۶۲۱۴۴۸ ۷۹۶۱۰۳ شبانه روزی

کارگاه فنی خالقی
آماده جهت برقراری شوفاژ نصب و کلیه تعمیرات بایکبار سرویس ۶ ماه مجانا گارانتی میشود ۸۶۵۳۱۲

الکترو ساواج
سرویس شوفاژ، یخچال، لباسشوئی، آبگرمکن تلفن ـ ۹۲۷۵۹۷
۱ـ۱۰ آ ـ ۱۶۸۰۳

شرکت رام‌شین
نصب ـ سرویس و نگهداری شوفاژ تلفن ۹۳۹۷۳۲ـ۳۱

نصب شوفاژ ـ تهویه و تاسیسات آبرسانی‌وبرق ساختمان اکتیویته تلفن ۶۶۵۰۷۵

نصب‌وسرویس‌نگهداری شبانه روزی شوفاژ ۷۹۶۱۰۳

تعمیر شوفاژ وازکن ۸۴۶۷۹۳

کولر
تعمیرگاه مجاز ۱۳۱ارج
سرویس نصب رنگ‌آمیزی آبگرمکن بخاری و روکش برزنتی کولر و کانال‌کشی ساختمان عباس‌آباد نظامی
۸۵۲۵۶۸ و ۸۴۱۱۲۵

روکش برزنتی جهت هر نوع کولر تلفن ۷۶۵۲۶۴

یخچال
تعمیرات یخچال سردخانه نصب‌و نگهداری شوفاژ
تلفن ۷۹۳۸۹۷

تعمیرگاه سیدحسین
تعمیرهمه نوع لباسشوئی یخچال آبگرمکن ۸۸۲۴۳۸

سرویس یخچال وشوفاژ ۸۲۷۱۰۸

تعمیرگاه یخچال فریجیدر
اثاث یدکی موجود ۸۴۸۷۵۶

تعمیر یخچال فریژیدر ۸۳۹۲۲۵

راهنمای سرویس
ارج
درسراسرکشور
۹۶۲۰۴۵
ازساعت ۷½صبح تا ۷½بعدازظهر

فروش اتومبیل

بی.ام.و ۲۰۰۲
مدل ۱۹۷۴
شرایط مناسب‌بفروش میرسد
تلفن ۸۴۴۹۷۲

پژو ۵۰۴ ترانزیت مدل ۷۵ رنگ سفید مقطوع بدون‌واسطه ۲۷ هزارتومان تلفن ۶۲۰۸۸۸
۱ـ۳ آ ـ ۱۶۶۹۳

بنز ۲۵۰سفید ۶ سیلندر بارادیوپخش صوت ۴۸ هزار تومان تلفن ۹۷۹۴۱۲ عصر ها

دوج
دوج پولارا مدل ۶۵ هشت سیلندر دست دوم وبقیمت ۲۸ هزار تومان فروشی تلفن ـ ۸۴۷۸۰۸ از ۳ الی ۹بعدازظهر.
۱ـ۳ ا ـ ۱۶۸۲۹

بیوک ریویرا مدل ۱۹۷۰بدون واسطه بفروش میرسد. تلفن ۸۲۸۵۴۲
آ ـ ۱۶۶۶۸

آریامدل ۴۸ رنگ لیموئی‌تمیز فروشی تلفن ۷۹۲۲۹۵
۱ـ۲ آ ـ ۱۶۸۹۳

جگوار ۱۹۷۱ ۲و۴سفید شیشه رنگی تلفن ۸۲۰۷۲۱

خرید
پیکان نو دست دوم نقدبدون واسطه خریداریم تلفن ۵۳۶۱۶۱ و ۵۳۸۲۹۸

فروشگاههای اتومبیل

فروشگاه برادران گلپایگانی
مرکز فروش اتوبوس و مینی‌بوس تلفن ۲۷۹۰۰ و ۵۳۶۳۰۱

پیکان نو آماده نقد و اقساط شاهرضا چهارراه گرگان پلاک ۱۰۶۸

پیکان‌نو آماده نقد و اقساط یا تعویض با اتومبیل شما شاهرضا اول نظام‌آباد شمالی پلاک ۵۸

کرایه

اتولوکس
اتومبیلهای تشریفاتی با راننده برای داخل و خارج از تهران میدان فردوسی تلفن ۸۲۱۲۷۰ و ۸۲۶۶۰۵

کالج بار
بارکش شهر وحومه
۶۶۱۱۱۱-۴۱۱۱۱

مینی بوس و اتوبوس دربست کرایه برای‌داخل و خارج تهران با قیمت مناسب اتو وزم تلفن ۵ تا ۵۹۳۰۰۳

ماشین آلات

موتوردیزل .M.A.N ۲۱امپر ۱۴۹ کیلووات نو با تمام تجهیزات بفروش میرسد تلفن ۵۳۵۶۰۳ آقای شفیعی.
۱ـ۶ آ ـ ۱۶۷۳۸

بیل هیدرولیکی پوکلین
کمپرسور، غلطك چرخ لاستیکی برای اجاره موجود است
شرکت ساریکا تلفن: ۹۵۱۸۴۶ـ۹۵۷۴۰۹

پرس هیدرولیک نجاری ایرانی بفروش میرسد شرکت حرارت وصنعت تلفن ۷۹۰۱۴۵
۱ـ۲ ا ـ ۱۶۸۰۰

بلدوزر فروشی
یکدستگاه بلدوزرهانوماک مدل ۵۶۵ دارای بدنه‌وموتوروکلنگ و بیل و چرخ وزنجیر سالم با تعمیر قابل استفاده کامل است در کیلومتر ۵ راه جدید نهاوند ملایر غرب جاده مانده بعلت مسافرت خارج‌ازکشور ۳۰۰۰۰ تومان‌بفروش‌میرسدبعدازبازدید تلفن ۴۴۴۰۱ مراجعه فرمائید.
۱ـ۳ آ ـ ۱۶۷۳۹

موتور های مولد برق وتلمبه‌آب برای‌اجاره‌موجوداست‌تلفن‌های ۷۷۲۳۸۱ و۸۶۳۴۴۲ سلیمانی
آ ـ ۱۶۰۶۵

استخدام

بیکنفر حسابداروسکرترماشین نویس و مستخدم و کارمند با گواهی رانندگی نیازمندیم: کوروش کبیر ایستگاه تعمیرگاه ساختمان کوروش ۴۲۴ طبقه اول ۷۵۴۹۲۸
۱ـ۲ آ ـ ۱۶۸۲۴

بیکنفر مستخدم متاهل‌باضامن معتبر احتیاج است علاوه بر حقوق منزل‌هم داده میشودتلفن ۶۳۰۹۸۴
آ ـ ۱۶۸۳۲

صندوقدار
بیکنفر صندوقدار که تضمین کافی داشته باشد مورداحتیاج است تلفن ۱۷تا ۸۳۳۶۱۵
۱ـ۲ آ ـ۱۶۷۷

جامعه دندانپزشکی ایران
یکنفر مستخدم برای تمام وقت استخدام مینماید. آدرس: خیابان حافظ شماره ۸۲طبقه چهارم تلفن ۶۶۰۰۵۹ـ۶۶۱۵۵۳
آ ـ ۹۹۷۵۰

بیك نفر کارگر مرد دوزنده باسابقه نیازمندیم تلفن ۶۲۷۱۳۵

انیورسال
شرکت سهامی خاص
افراد زیر را به همکاری‌دعوت مینماید.
۱ ـ حسابدار
۲ ـ راننده پایه یکم
داوطلبان باداشتن برگ‌خاتمه خدمت‌ویا معافی دائم‌غیرپزشکی به محل کارگزینی شرکت واقع درانتهای سیمتری‌نارمك‌خیابان چهل جنب دانشکده علوم‌صنعت مراجعه فرمایند.
آ ـ ۱۶۸۹۰

شرکت پرسی گاز چند نفر که دارای سوادحدود ششم‌ابتدائی و گواهینامه رانندگی و مدارك نظام‌ـ وظیفه بوده و استعداد فنی جهت کارآموزی وسایل گازی‌داشته‌باشند استخدام‌مینمایدداوطلبان به کارگزینی واقع در شاه‌آباد (پادگان نیروی هوائی مهرآباد ـ جاده قدیم کرج) مراجعه‌نمایند
۱ـ۳ آ ـ۹۹۷۳۹

استخدام
یك کارخانه در حوالی جاده ساوه تعدادی کارگر ساده و کارگر آلمینیوم کار استخدام میکندتلفن ۸۲۸۴۵۸
۱ـ۲

بچند نفر کارگرساده مرد وزن جهت کار پلاستیک نیازمندیم نارمک ایستگاه داروخانه‌مقابل دفترخانه ۱۶۱ پلاک ۲۰۷تلفن ۷۹۰۹۹۶

بدو نفر دوشیزه
یکی باتحصیلات سیکل تادیپلم برای کمک و جوابگوئی تلفن و دیگری بامدرک شش‌ابتدائی برای نظافت دفتر نیازمندیم‌سن حداقل ۱۹ تلفن ۸۲۰۹۸۶
آ ـ ۱۶۶۹۸

ماشین سازی رضاپور
بتعدادی کارگرتراشکاروصفحه تراشکار باتجربه برای شیفت روز و شب‌نیازمندیم‌جاده‌ساوه کیلومتر ۶ دفتر املاک‌بختیاری تلفن ۹۵۹۱۹۱
آ ـ ۱۶۷۶۱

آموزشگاه رانندگی‌سراج
بچندنفر راننده پایه‌دوم‌همگانی نیازمند است عباس‌اباد تلفن ـ ۸۴۴۷۸۸
ا ـ ۱۶۷۹۲

استخدام راننده
تعدادی راننده پایه یکم جهت سرویس اتوبوسهای شهری استخدام میشود تلفن ۲۶۴۸۲ جوزانی
آ ـ ۱۶۷۷۳

کمك‌حسابدار
به تعدادی دوشیزه یابانو نیازمندیم تلفن ۱۷تا۸۳۳۶۱۵
۱ـ۲ ا ـ ۱۶۷۷۹

زن و شوهری بدون بچه‌یامادر پسری که مرد درخارج‌ازخانه کار کند مورد نیازاست‌واطاقی در اختیار آنها گذاشته میشود بتلفنهای ۹۲۸۱۳۹ و۹۲۸۰۵۶ تماس گرفته شود.
ا ـ ۱۶۷۸۸

Required immediately a bilingual lady typist good knowledge of English to work for an international airline. Please apply to P.O. Box 3140 with a latest

آگهی استخدام
یکنفر راننده پایه یکم همگانی که دارای‌تجربه و سوابق کافی در این شغل باشد مورد نیاز است خواهشمند است به نشانی‌خیابان‌تهران‌نو ایستگاه دفتر شرکت هادکو اداره پرسنل مراجعه فرمایند.

بیك کارگر باتجربه
با شرایط زیر نیازمندیم‌داشتن معافی یا برگ‌خاتمه خدمت آشنائی کامل به تعمیرات و نصب کولر، آبگرمکن اجاق گاز ۸ تا ۱۱ صبح‌به نشانی: شهرآرا نبش خیابان۳۲تزئینات دژ مراجعه فرمایند.
آ ـ ۹۹۷۵۳

سکرتر
بیک نفر دوشیزه‌یا بانوی‌جوان آشنا بزبان انگلیسی و تایپ فارسی برای بعد از ظهرها احتیاج است برای تعیین وقت مصاحبه صبحها از ۸ تا ۱۲ با تلفن ۶۶۱۵۵۳ و یا۶۶۰۰۵۹ تماس بگیرید

آگهی استخدام
نمایشگاه مبل خواب به چند نفر خانم جهت فروشندگی نیازمنداست
۱ـ داشتن سواد فارسی (مدرك‌تحصیلی موردنظر نیست)
۲ـ سن ۲۰ الی ۳۵سال بلوار الیزابت تلفن های ۶۶۲۱۰۱ـ ۴۳۲۵۹
۱ـ۲ آ ـ۱۶۸۱۷

مینو

استخدام
گروه صنعتی مینو برای تکمیل کادر پرسنلی تعمیرگاه اتومبیل افراد زیر را استخدام‌میکند:
۱ـ نقاش درجه یك اتومبیل
۲ـ صافکار درجه دو اتومبیل
شرایط:
۱ـ حداقل تحصیلات ششم ابتدائی
۲ـ حداکثر سن ۳۵ سال و سلامت جسمانی
۳ـ داشتن برگ‌خاتمه خدمت یا معافی دائم‌غیر پزشکی
داوطبان میتوانندهمه روزه ازساعت ۸صبح‌الی ۱۲ بگروه صنعتی مینو کیلومتر ۱۴ جاده شمالی کرج مراجعه نمایند.

شرکت تجارتی دیزل نیرو
احتیاج بچند نفر مکانیسین درجه یک ماشین‌آلات‌راه‌سازی خصوصا وارد به موتورهای دیزل دارد متقاضیان‌با در دست داشتن سوابق کاربه تعمیرگاه شرکت واقع‌درکیلومتر ۱۰ جاده مخصوص کرج مراجعه نمایند.
آ ـ ۱۶۶۷۴

تلفنچی
یکنفر دوشیزه تلفنچی‌بایکسال سابقه کار تمام وقت نیازمندیم داوطلبان از ساعت۹تا۱۲صبح به دفتر شرکت دورال واقع‌در خیابان محمدرضاشاه (یوسف آباد) ایستگاه اول شماره ۶۸ مراجعه فرمایند.
آ ـ ۱۶۸۷۴

پلاستر
به تعدادی بازار یاب‌مرد که‌سن‌آنها در حدودسی سال‌باشدجهت‌بازاریابی محصولات تزئینی ساختمان برای‌تمام‌وقت نیازمند است دارندگان وسیله نقلیه‌شخصی‌مقدم میباشند. بین‌سه‌راه‌شاه و چهار راه امیر اکرم شماره ۱۲۰
ساختمان‌پلاستر

چندنفر دیپلمه
۲۵تا۳۵ساله‌کدارای‌گواهینامه رانندگی و مدارك نظام وظیفه بوده و خبره در امر فروش‌یا کارادارى باشند برای‌بازاریابی وبازرسی استخدام میشوند. داوطلبان تقاضانامه خود رابا مشخصات‌شناسنامه و یک‌قطعه عکس و سابقه مشاغل قبلی بطور مشروح و آدرس کامل منزل یا شماره تلفن بصندوق پستی ۱۹۱۸ تسلیم دارند.
۱ـ۳ ا ـ ۹۹۶۰۵

هنرپیشه زن و مرد
آموزشگاه هنری پاترا با امتیاز رسمی از وزارت فرهنگ‌وهنر عده‌ای خانم و آقا جهت تعلیم هنرپیشگی. فن بیان. گریم و شرکت درفیلم سینمائی و سریال تلویزیونی میپذیردضمنا چندنفر نوازنده مورد نیاز است. داوطلبان همه روزه از ساعت ۱۰ صبح الی ۵ر۱۱ و از ۵ر۴ الی ۵ر۷ بعدازظهر مراجعه نمایند. احمد کاشانی کارگردان تئاتر. نشانی. دروازه دولت روبروی‌پمپ‌بنزین کوچه حمیدالدوله‌تلفن ۳۱۴۵۳۹
آ ـ ۱۶۷۳۶

بیك خدمتکار زن شبانه روزی جهت انجام کارهای منزل نیازمندیم تلفن ۶۸۴۹۷۹

مدیر داخلی
۸۳۳۳۱۹ بین ۹ الی ۱۲
۱ـ۳ آ ـ ۱۶۷۲۱

آگهی استخدام
بیکنفر دوشیزه یا بانوی دیپلمه آشنا به ماشین نویسی فارسی و لاتین با سابقه کار برای تمام وقت مورد احتیاج است خیابان بهار جنوبی پلاک ۵۹ تلفن ۷۵۶۷۱۰
ا ـ ۱۶۶۱۹

بانوی خدمتکار
بیك بانوی خدمتکار ـ باسواد ـ سن کمتر از چهل‌سال‌باضامن معتبر برای‌خانه‌داری‌ونگهداری از بچه بطورشبانه‌روزی با حقوق خوب نیازمندیم تلفن ۸۹۱۲۳۱

KOUROSH

استخدام فروشنده
فروشگاه کوروش تعدادی دوشیزه یا بانو جهت فروشندگی استخدام میکند.
داوطلبان میتوانند همه روزه ازساعت۹صبح‌تا۱۲ ظهر به اداره امور کارمندان مراجعه کنند.
فروشگاه کوروش خیابان‌پهلوی

لابراتوار داروئی دکتر عبیدی
جهت معرفی‌داروهای‌خود درکشور های همجوار نماینده علمی که آشنائی کامل‌بزبان های‌عربی وانگلیسی داشته باشند استخدام مینماید.
متقاضیان صبحها ازساعت۸ الی۱ بعدازظهر به محل لابراتوار واقع‌در جاده مخصوص کرج کیلومتر ۱۴ خیابان ۴۰ متری معنوی مراجعه فرمایند. تلفن ۹۷۸۰۷۱

شرکت ایران شهرستان
بمنظور تکمیل پرسنل خود تعدادی جوان فعال و حائز شرایط زیر را بطور تمام وقت باحقوق مکفی استخدام‌مینماید.
۱ـ گواهی عدم سوءپیشینه
۲ـ دارا بودن دیپلم
۳ـ سپردن تضمین برای حسن انجام‌خدمت
۴ـ دارا بودن کارت پایان خدمت وظیفه یامعافیت غیر پزشکی.
۵ـ دارندگان وسیله نقلیه حق تقدم دارند.
واجدین شرایط میتوانند برای کسب اطلاعات بیشترو استخدام همه روزه باستثنای پنجشنبه و تعطیل صبح‌وعصر به محل‌شرکت واقع در خیابان شاه چهار راه شیخ‌هادی ساختمان شماره ۲۹طبقه چهارم‌قسمت‌امورادارى مراجعه‌نمایند.

انستیتومی ماکس
جهت گسترش یك امر آموزشی و علمی احتیاج به همکاری عده‌ای خانم و آقای تحصیل کرده بویژه دانشجویان رشته زبان و ادبیات دارد.
داوطلبان همه روزه بجز (پنجشنبه) بین‌ساعت ۲ الی ۴ بعداز ظهر بدفتر انستیتو واقع درخیابان شاه ساختمان آلومینیوم طبقه چهارم مراجعه نمایند.
۱ـ۲

R.E.
RESEARCHING ENGINEERS

گروه مهندسین تحقیقاتی آر.ای
بچند نفر مهندس ساختمان باسابقه حداقل ۵ سال برای کارگاه های ساختمانی خود نیازمند است.
افراد داوطلب ذیصلاحیت به دفتر مرکزی شرکت واقع در خیابان سعدی جنوبی ساختمان تقی‌نیا شماره ۴۰۵ ـ ۴۰۷ مراجعه فرمائید.

محصولات عکاسی آگفا گورت
GEVAERT Agfa
AGFA-GEVAERT

Die AGFA-GEVAERT Vertretung im Iran
fuer Amateurprodukte
FIRMA H. MARTIN AND C.
Avenue Roosevelt
Koutche Nodjoumi
sucht zum sofortigen Eintritt mehrere

VERKAEUPER

fuer den Verkaufsbezirk Teheran.
Voraussetzung fuer die Einstellung:
1. Iranische Nationalitaet
2. Abgeschlossene Militaerzeit
3. Beherrschung der deutschen Sprache
4. PKW Fuehrerschein
5. Nachweisliche Erfahrung im Verkauf

Interessenten nehmen bitte ersten Kontakt auf mit Frau Moussavi, Tel. 828566

سازمان ملی انتقال خون ایران
بیك دوشیزه یابانوی تلفنچی بامدرك سوم متوسطه و آشنائی بزبان انگلیسی نیازمند است داوطلبین میتوانند از تاریخ ۱۹ آبان ماه جاری الی ۲۳آبان به آدرس خیابان ویلای شمالی شماره ۱۱۴مراجعه نمایند.
۱ـ۲

آگهی استخدام
شرکت خدمات کمپیوتری
افراد زیر را با حقوق و مزایای مکفی استخدام مینماید
۱ ـ سکرتر با آشنائی کامل بزبان انگلیسی (حداقل معلومات دیپلم)
۲ ـ سلزمن با حداقل ۲ سال سابقه کار (حداقل معلومات دیپلم)
خواهشمند است جهت‌مصاحبه‌تاتاریخ ۲۳ر۸ر۵۳ بین ساعت ۹ صبح تا ۱ بعد از ظهر به شرکت خدمات کمپیوتری خیابان شاه‌عباس‌اول‌کوی سام مراجعه نمائید.

کارخانه‌های صنعتی آزمایش
استخدام می نماید
۱ـ هم رنك‌کار با ۷ سال سابقه کار
۲ـ کنترل مرغوبیت محصول با تحصیلات دیپلم فنی با یکسال سابقه کار
۳ـ تعمیرکار تلویزیون با تحصیلات سیکل با سه سال سابقه کار
۴ـ نقشه‌کش قالب با داشتن دیپلم فنی باحداقل دو سال سابقه کار
داوطلبین به کارگزینی کارخانه ها واقع در کیلومتر ۱۲ جاده آبعلی سه راه آزمایش مراجعه نمایند.

فدراسیون
کانون‌موتورسیکلت‌رانی‌ایران
I.M.A.
با تشکیل کلاسهای آموزشی موتورسیکلت‌رانی، عضویت میپذیرد.
خیابان‌شاه مقابل سینما نیاگارا ساختمان ۱۰۷ شماره ۲۳

ایران ناسیونال

شرکت کارخانجات صنعتی ایران ناسیونال تعداد زیادی کارگر بشرح زیر استخدام‌مینماید: داوطلبان واجد شرایط استخدامی میتوانند همه روزه به استثنای ایام تعطیل از ساعت ۷تا ۱۱ بامداد به اداره استخدام کارگری واقع‌در کیلومتر ۱۸ جاده قدیم کرج مراجعه نمایند.
۱ـ برقکار
۲ـ سیمکش اتومبیل
۳ـ راننده پایه یك
۴ـ جوشکار و ورقکار
۵ـ حلبی‌ساز
۶ـ سنك‌زن ابزار
۷ـ لوله‌کش
۸ـ کارگر ساده
۱ـ۳

حسابدار ـ انباردار
شرکت سهامی صنایع چوب‌گازر
به سه نفر کمك حسابدار و دو نفر انباردار ورزیده نیازمند است.
داوطلبین از ساعت ۹ تا ۱۲ و ۱۳ تا ۱۶ بمحل کارخانجات گازر واقع در جاده مخصوص کرج کیلومتر ۱۴ جنب بستنی سازی کیم خیابان پارس فیلم مراجعه نمایند.

تعدادی تکنیسین الکتریك و الکترونیك
که واجد شرایط زیرباشند با حقوق مکفی‌و مزایای قانونی استخدام میشوند.
۱ـ تحصیلات فوق دیپلم
۲ـ دارای برك‌پایان خدمت‌یامعافی غیرپزشکی
۳ـ آشنا بودن بزبان‌انگلیسی یا آلمانی
۴ـمتقاضیان میتوانندشخصا بادردست‌داشتن مدارك استخدامی به شرکت ترانس‌پیك واقع‌در کیلومتر ۲۴ جاده مخصوص کرج مراجعه نمایند.

شرکت ایرانی تولید اتومبیل های سیتروئن (سهامی خاص) استخدام مینماید
۱ـ حسابدار با تجربه
۲ـ دفتردار باتجربه
واجدین شرایط میتوانند همه روزه از ساعت ۸صبح الی ۱۲ بکارگزینی اداره مرکزی واقع‌در خیابان آیزنهاور جنب‌بی‌اف‌گودریچ‌مراجعه‌نمایند

استخدام‌مهندس کشاورزی
یك شرکت معتبر بین‌المللی بیکنفر مهندس کشاورزی که واجد شرایط زیر باشد نیاز دارد.
۱ـ سن حداکثر ۲۸ سال
۲ـ فارغ‌التحصیل از دانشکده های داخل کشور.
۳ـ دارای معافیت دائم غیر پزشکی یا برك خاتمه خدمت نظام.
۴ـ آشنائی بزبان انگلیسی.
۵ـ عدم موانع استخدامی
متقاضیان شرح مختصری از مشخصات فردی‌و فعالیتهای قبلی خود را باذکر شماره تلفن بصندوق پستی ۳۲۳۷تهران ارسال دارند.

نیازمندیهای اطلاعات تلفنی آگهی قبول میکند

۳۱۱۲۲۴-۳۱۱۲۲۵
۳۱۱۲۲۹-۳۱۱۲۳۰

استخدام کارگر زنومرد
تلفن ۹۵۴۷۸۴

تعدادی فوق دیپلم راه‌و ساختمان جهت کار در نزدیکی همدان استخدام میشود متقاضیان با راهنمای شماره ۱۳۰۲ روزنامه اطلاعات مکاتبه نمائید. ۱ـ۳

دفترخانه اسناد رسمی ۳ شهرری
احتیاج‌بدونفر کارمند باسابقه جهت کار دردفترخانه دارد تلفنهای ۹۵۰۵۹ـ۹۴۰۲تماس حاصل شود.
۱ـ۲ آ ـ ۹۹۵۰۹

فروشنده مرد
خوش برخورد بامعافیت‌نظام‌ـ وظیفه نیازمنداست ۴۱۱۲۲
۱ـ۲ آ ـ ۱۶۷۰۴

بیک زن و شوهر یامادر و دختر که آشپزی و خانه‌داری بداند نیازمندیم از ساعت ۴تا ۷بعدازظهر به تلفن ۸۹۲۴۵۱ مراجعه نمایند.
۱ـ۲ آ ـ ۱۶۷۱۶

بیک دوشیزه یا بانو با تحصیلات حدود دیپلم بطور تمام‌وقت نیازمندیم تلفن ۸۴۰۸۳۰

بچند نفر فروشنده‌جوان برای تمام وقت نیازمندیم خیابان‌پهلوی‌جنب‌سینما آتلانتیک اول کوچه خورشید تریکو بل تلفن ۶۲۶۰۷۷
۱ـ۲

استخدام سکرتر
بیک نفر دوشیزه یابانو که‌به ماشین نویسی ـ فارسی هم‌آشنائی‌داشته باشد نیازمندیم۸۳۴۱۴۹

بچندنفر ویزیتورورزیده نیازمندیم .شرکت ـ مهندسی فنکوئل‌ـخیابان ویلا چهار راه تریا پلاک ۷۰ طبقه سوم تلفن
۲ـ۸۳۶۳۹۱ ـ۱ـ۵

بیک نفر راننده پایه دو شخصی جهت ماشین وانت آهنکشی نیازمندیم تلفن ۷۹۴۲۳۱

بایگان

بیکنفر دوشیزه یا بانوی با تجربه در امر بایگانی فوری نیازمندیم‌تلفن ۸۳۳۶۱۵تا۱۷
۱ـ۲ آ ـ ۱۶۸۶۲

یکنفرراننده باسابقه وارد به ماشین بزرگ اتوماتیک برای منزل در شمیران مورد نیاز میباشد.
تلفن : ۷۵۲۳۶۶
آ ـ ۹۹۷۹۸

بتعدادی دوشیزه یا بانو
برای کارهای چاپی و یک پسربچه پادو نیازمندیم تلفن‌ـ ۲۹۳۷۲۴
۱ـ۲ آ ـ ۱۶۸۹۹

استخدام بازاریاب

چندنفر جوان دیپلمه شیک پوش و خوش‌بیان علاقمند به کار های مطبوعاتی تمام وقت با حقوق و مزایای قابل توجه استخدام‌میشوند. داوطلبین‌مشخصات کامل خود را به‌راهنمای شماره ۱۲۸۸ روزنامه اطلاعات ارسال دارند.

فروشگاه آکسسیر
جهت تکمیل کادر خود به تعدادی سرپرست ، فروشنده و صندوقدار نیازمند است .
خیابان پهلوی ـ بالاتر آزمایدان ونک تلفن : ۱۸ـ۶۸۶۰۱۶
۱ـ۲ آ ـ ۹۹۶۰۱

استخدام
سکرتر که انگلیسی خوب‌بداند برای انجام کار های دفتر و تهیه نامه‌های‌بازرگانی‌بانگلیسی محل کار درتهران وتکنیسین آزمایشگاه فوق دیپلم محل کار شهر صنعتی البرز قزوین مورد نیاز است به شرکت سهامی گلوکوزیان خیابان سپند شماره ۴۸ تلفن ۸۲۸۳۰۱ و ۸۲۴۴۶۸ مراجعه نمایند .
۱ـ۲ آ ـ ۱۶۸۱۱

شرکت سهامی خاص دیزل الکتریک جهت مدیریت تعمیرگاه‌استخدام مینماید :مهندس‌مکانیک وارد .
به کار های برقی و دیزلی و آشنا به زبان انگلیسی‌یاآلمانی تلفن ۳۰۸۱۱
آ ـ ۱۶۷۳۲

یك نفر بانو یا دوشیزه بایگان و ماشین نویس استخدام میشود .بین سه راه شاه وچهارراه امیراکرم شماره ۱۲۰

ساختمان پلاستر

استخدام فوری

مهندس ـ سکرتر
بمهندس راه وساختمان با سابقه دار سال و نیم تاه‌سال‌کار و به سکرتر دیپلمه ماشینگری ـ نیازمندیم تلفن۸۴۹۷۱۹

بچند نفر کارگر ساده‌و یك نفر تحصیلدار آشنا بامور دفتری نیازمندیم تلفن ۳۵۰۰۵۸۰

یکنفر فارغ‌التحصیل دانشکده هنر های زیبا و یا دارای تجربه در کار های انتشارات وتبلیغات تمام وقت نیازمندیم متمنی است با تلفن ۴۰۴۱۳ تماس حاصل فرمایند .

کارخانه‌ای درخیابان‌برق آلستوم به عده‌ای‌کارگر مرد نیازمند است تلفن ۹۷۶۷۶۴
۱ـ۷

بانوی دفتردار موردنیاز است ، امیریه پائین‌تراز چهار راه معزالسلطان خانه هنر
۱ـ۴

بچند نفراستادکارورق‌ـ کار و آهنگر نیازمندیم ـ تلفن های ۷۸۱۶۹۱ ـ ۷۸۹۲۰ کارخانه تهویه.

انستیتو خانه زیبائی
بیکنفر سکرتر مسلط‌به زبان انگلیسی نیازمند است ۹ الی ۶ بعدازظهر

استخدام‌سکرتر

سکرتر تمام وقت باتسلط کامل بزبان انگلیسی وماشین‌نویسی فارسی وانگلیسی مورد احتیاج است . وقت کار ۹صبح الی ۱بعدازظهر۴ الی ۸ بعدازظهر از متقاضیان خواهشمند است روز چهارشنبه ۲۲ آبان ماه در ساعت مذکور فوق بخیابان فیشرآباد بالاتر ازتخت‌جمشید مقابل بیمارستان هشترودیان دفتر دکتر اثواری‌مراجعه‌نمایند
۱ـ۲ آ ـ ۱۶۸۵۹

خدمتکار زن برای منزل شبانه روز نیازمندیم ۷۷۷۱۰۴

بچندنفر کارگردرب‌وپنجره‌ساز آهنی نیازمندیم ۵۴۹۲۴۲
آ ـ ۱۶۸۵۷

تخت‌جمشید استخدام میکند
۱ـ مدیر داخلی مسلط بزبان انگلیسی سن حدود ۴۰ سال برای تمام وقت .
۲ـ سکرتر آشنا بتایپ لاتینو فارسی و زبان انگلیسی برای تمام وقت .
۳ـ استادزن‌برای زبان‌ایتالیائی انگلیسی ، فرانسه ، آلمانی.
تلفن ۸۳۳۳۱۹
آ ـ ۱۶۸۴۵

بیک راننده باتجربه و مودبو مجرد نیازمندیم تلفن ۸۸۱۴۰۰
۱ـ۳ آ ـ ۱۶۸۵۵

خانم وارد بکلیه کارهای‌دفتری آمار و حسابداری برای کار تمام وقت مورد نیاز میباشد تلفن ۶۲۸۳۶۶
آ ـ ۱۶۸۵۰

مستخدم زن شبانه روزی مورد نیاز است تلفن ۷۵۹۱۳۲
آ ـ ۱۶۸۵۶

پرستار شبانه روز و آشپز مورد نیاز است تلفن ۸۷۶۳۱۹

دکتر دارو ساز جهت تهران و شهرستان ۳۱۶۴۵۰

۱۷ نفر دیپلمه
پس از دیدن یکدوره یکماهه کارآموزی حسابداری ، دفترداری دوبل مشغول بکار خواهند شد تلفن ۳۱۴۰۴۰

فقط با ۴۹ تومان بطور فشرده
دوره ماشین نویسی فارسی و لاتین ، دفترداری دوبل ، حسابداری ، منشیگری،بایگانی را در کمترین مدت با دریافت گواهینامه فراگرفته آماده استخدام شوید . به کسانیکه امروز یا فردا ثبت‌نام نمایند ۲۵۰ ریال کتابهای مربوطه رشته‌های بالا مجانی داده میشود . میدان فردوسی بالای هواپیمائی ملی آموزشگاه ایران
تلفن ۸۲۸۳۲۶
آ ـ ۱۶۳۰۴

شریک

قابل توجه صاحبان پارکینگ ـ تعمیرگاه و پمپ بنزین
ماشین‌آلات کارواش تمام اتومانیک بادستگاه خشککن الکترونیک ازما . محل از شما مشارکت تا ساعت ۹ صبح به تلفنهای ۹۲۶۲۲۲ و ۸۷۷۲۳۶ مراجعه فرمائید .
۱ـ۲ آ ـ ۱۶۸۱۴

جویای کار

راننده دوشخصی با سواد وباسابقه در روز ۸ ساعت جویای کار است تلفن ۳۱۱۰۷۱ راهنمای ۱۳۰۵روزنامه‌اطلاعات
آ ـ ۱۱۶۲۱

آموزشگاهها

ماشین‌نویسی ربانی
شما را بابهای‌کم درزمانی‌کوتاه برای‌استخدام آماده‌میکندشاه‌ـ آبادمقابل‌سینماحافظ ۳۱۷۱۳۵

ماشین نویس
بژن همتاندارد
میتوانید امتحان‌کنید‌میدان‌ژاله تلفن ۳۴۸۳۸۴

فقط با ۴۰۰ ریال
دوره ماشین‌نویسی،حسابداری دفترداری دوبل . منشیگری و بایگانی را در آموزشگاه‌بوریا بیاموزید
تلفن ۴۰۷۶۶

رانندگی جاوید

قبولی شما را تضمین مینماید کلاس آئین‌نامه مجانی است
تلفن ۹۵۰۸۵۳

آموزشگاه خیاطی روش‌نو بکمك خود آموز
باکمترین بودجه‌ومدت وشرایط سهل تلفن ۶۲۹۳۱۷
آ ـ ۱۶۳۹۹

تدریس خصوصی

۸۴۹۶۳۵
انگلیسی کنتراتی تضمینی
تدریس دروس دبیرستانی و راهنمائی باتضمین‌قبولی توسط دانشجویان مهندسی مکانیک دانشگاه آریامهر تلفنهای ـ ۲۴۳۹۰ صبحها و بعدازظهر ـ ۹۶۱۲۱۰
۱ـ۲ آ ـ ۱۶۸۰۴

۶۲۲۴۵۷
انگلیسی فرانسه
مقدماتی تا عالی

مکالمه‌خصوصی‌زبانهای انگلیسی عربی فرانسه بطریقه مکاتبه‌ای‌وضبط نوار یا حضوری تلفن ۷۵۲۱۹۱ یا صندوق پستی ۱۶۰۸ـ۱۴ مکاتبه فرمائید .
۱ـ۱۰

شیمی و فیزیك ششم
توسط دبیردبیرستانها۷۶۲۶۷۳
۱ـ۴ آ ـ ۱۶۷۲۲

باهفته‌ای‌یك‌جلسه‌تدریس در کلیه دروس قبولی شما را تضمین میکنیم دانشجویان سال چهار پلی‌تکنیك با چهار سال سابقه تدریس خصوصی تلفن ۷۵۳۵۸۳

تدریس‌ریاضیات‌وفیزیك توسط دبیر دبیرستانها ۷۷۱۱۸۰

آخرین نهم تضمینی تلفن ۸۲۱۳۶۱

ریاضیات فیزیك‌وشیمی دبیرستان‌تلفن۸۲۱۳۶۱

پنجم ابتدائی۸۲۱۳۶۱

ریاضیات‌راهنمائی ۸۲۱۳۶۱

مشاوره‌وتدریس دروس‌دبستان راهنمائی ـ متوسطه تلفن ـ ۸۳۷۶۸۲

استاد خارجی

۸۳۳۳۱۹
کلیه دروس دبیرستانی و راهنمائی دانشجوی فنی تلفن ۷۶۳۱۳۴

مبرزترین دانشجویان دانشگاه تهران‌جهت تدریس(ریاضیات‌ـ فیزیک‌ـ شیمی ـ زبان) دبیرستان وراهنمائی آماده‌اند تلفن ۶۹ ـ ۶۳۰۰۶۱ داخل ساختمان ۷اطاق ۴۱
آ ـ ۱۶۸۴۱

فیزیك شیمی‌ریاضیات
ودوره راهنمائی تضمینی تلفن‌ـ ۶۶۳۰۳۴
۱ـ۲ آ ـ ۱۶۸۴۸

ریاضیات فیزیک شیمی رسم‌فنی دوره‌راهنمائی و متوسطه‌توسط دانشجوی‌فنی۷۶۴۳۲۹طبقه‌دوم
آ ـ ۱۶۸۴۳

انگلیسی
در سطح عالی
MISS ELINA
۹۳۶۱۸۱
انگلیسی فرانسه‌آلمانی ۸۳۳۳۱۹

انگلیسی
کنتراتی تضمینی
تلفن ۸۳۳۳۱۹
انگلیسی توسط بانوی انگلیسی ۴۷۱۴۱

پانسیون

پانسیون‌مهدکودك‌فرزین
کودکان شماراز یکسال ببالا نگهداری مینمایدتلفن۷۷۰۷۲۴ـ ۷۷۸۶۲۰
۱ـ۲ آ ـ ۱۶۸۰۸

املاك‌ومستغلات

فروش

خانه‌ای
خانه مستقلاتی
سیمتری نیروی هوائی هردو طبقه مجهز به پرده کرکره ، آبگرمکن ، کولر وموکت و دارای گاراژ و فیش چند ساله تلفن بربیست‌متری‌بعلت‌مسافرت بقیمت ۳۹۰ هزار تومان مقطوع فوری بفروش میرسد ، لطفا با تلفنهای ۷۶۵۲۰۱ الی ۲و ۷۶۳۸۱۵ روزهای غیر تعطیل تماس بگیرید .
۱ـ۲ آ ـ ۹۹۶۲۰

خانه‌های ویلائی و مستقلاتی
و اپار تمانی لوکس از ۶۰۰ هزار تا ۵ میلیون‌تومان‌درشمال شهر فروشی تهیه‌مسکن‌کورش ۸۴۷۹۸۲ و ۸۵۳۷۳۶
۱ـ۴ آ ـ ۱۶۳۴

خانه ویلائی سه اطاق خواب با استخر و سرویس کامل لوله‌کشی شوفاژوکولربمساحت ۴۳۰ متر واقع در خیابان دربند بفروش میرسد تلفن ـ ۸۷۶۶۳۱
۱ـ۲ آ ـ ۱۶۸۶۷

توجه توجه
موسسات دولتی و خصوصی
یکدستگاه ساختمان‌شخصی‌ساز ۱۰ ساله بمساحت ۱۳۰۰ متر شمال شهر دارای ۲۰اطاق با سرویس کامل بفروش میرسد تلفن ۹۲۵۰۶۷
آ ـ ۱۶۶۰۲

خانه فروشی‌درخیابان‌انصاری، امیریه سه نبش ۳۵۴ متر دوطبقه مجزا ۱۰ اطاق و دو هال باتمام وسایل بدون‌واسطه تلفن ۳۱۵۷۷۸
آ ـ ۱۶۷۷۴

خانه فروشی در خیابان‌گرگان دوطبقه با مغازه دونبش وتلفن مقطوع بدون واسطه ۲۰۰هزار تومان تلفن ۳۱۵۷۷۸
آ ـ۱۶۷۷۵

در بهترین نقطه خیابان تاج خانه‌ای ۲ طبقه ۳ اطاق باهال بزرگ و سرویس کامل مستقل با ۱۵۰ متر مساحت و۲۶۰متر زیربنا باکولر ، آب و برق و تلفن وبدهی بانکی وروگار سنگ پارزش ۴۵۰۰۰۰ تومان
تلفن ۹۷۲۲۴۴
آ ـ ۱۶۷۸۵

منزل‌فروشی‌بهترین‌نقطه‌سلسبیل ۳۰۰۰ متر ۷ اطاق دوطبقه با سرویس و حمام‌گرم وفیش‌تلفن ۲۹۰ هزار تومان بدون واسطه
۹۵۹۹۶۹
۱ـ۲ آ ـ ۱۶۷۹۴

خانه فروشی

شمالی ـ ویلائی‌نوشخصی‌ساز ۲۳۴ متر ۵ اطاق زیرزمین‌هال حمام حیاط خلوت کولر ـ تلفن آب برق افاف سرویس ایکرم درب ماشین‌رو درشهباز شمالی ایستگاه خاقانی‌خیابان سراج ۸ متری کریم‌خانی پلاک ۴۶ تلفن ۵۳۴۲۹۸
آ ـ ۱۶۷۹۶

ساختمان دوطبقه مستقلاتی‌هر طبقه ۴ اطاق با سرویس کامل لوله‌کشی شوفاژ بفروش‌میرسد تهران‌پارس تلفن ۷۸۰۰۷۱
۱ـ۲ آ ـ ۱۶۸۹۴

خانه‌ای ۲۷۶ متر سیدخندان دوطبقه شمالی با برق اپتلفن کوارپردمکرکرمفروشی۷۷۰۵۳۷ـ
۱ـ۳ آ ـ ۱۶۷۷۲

خیابان پهلوی زرتشت
ساختمان سه طبقه مستقلاتی جدید ۱۵۰ متر باسرویسهای مدرن مجهزبه‌شوفاژ وپارکینگ ۸۵۲۱۷۶
۱ـ۲ آ ـ ۱۶۸۶۴

قیطریه ، قلهك
خانه های یکطبقه و دو طبقه از ۸۰۰ هزارتومان ببالا دفتر جعفری ـ ۸۶۲۸۶۲

خانه های نوساز تهران پارس ۴ تا ۱۲ اتاقه با وام بانکی ۷۸۱۹۱۸

اوکازیون فروشی
یکدستگاه خانه دوطبقه‌جنوبی روکار سنگ هرطبقه۴ اطاق و هال‌مستقل باسرویس کامل و گل‌خانه تلفن ۹۳۰۲۳۶
۱ـ۵ آ ـ ۱۶۶۹۱

خانه فروشی
منزلی ویلائی در جاده قدیم شمیران حوالی‌ظفر ۵۰۰متر باسرویس‌کامل و تلفن بقیمت ۸۵۰ هزار تومان تلفن ۸۵۰۴۵۰ ـ ۸۴۹۶۶۳
۱ـ۵

خانه‌ای‌در حدودهزار مترمربع با ساختمان قدیمی که شرقا بطول ۴۸ متر محدود به خیابان سلطنت‌آباد میباشد بدون واسطه بفروش میرسد. از ساعت ۴ تا ۶ بعد ازظهر با شماره ۷۷۱۰۹۵ تماس بگیرید .
آ ـ ۱۶۳۲۹

خانه‌های اجاره و فروشی موجود ۹۳۲۷۴۷
آ ـ ۱۵۴۳۹

خانه های ۳ تا۱۲اطاقه نوساز در تهران پارس فروشی ۷۸۱۳۷۳

آپارتمان فروشی
آپارتمانهای شخصی ومهندسی ساز بازیربناهای ۱۲۰ الی ۳۰۰متر درشمال‌شهرخیاباتهای وزراء جردن پهلوی گاندی‌ونک آماده فروش تلفنهای۶۲۲۰۶۵ و ۶۲۰۱۰۷
شرکت تهیه‌مسکن آسیانکو
آ ـ ۱۶۸۶۳

آپارتمانهای لوکس بفروش میرسد تلفن
۹۳۸۴۴۹

آپارتمان فروشی
سه اطاقه و ۴ اطاقه با وسیله کامل درنارمک تلفن ۷۹۴۶۵۴
۱ـ۳ آ ـ ۱۶۷۹۷

آپارتمان فروشی
خیابان کریمخان زند روبروی مدیری شماره ۳۲ با تلفن اختصاصی تلفن ۸۲۳۵۶۷
آ ـ ۱۶۷۴۷

بهترین نقطه عباس‌آباد خیابان مهناز کوی‌سوم. شهریار شماره ۳۶
طبقه ۱ و۲ ساختمان ۴ طبقه لوکس جنوبی ۳۰×۱۴ متر طبقه اول ۲۳۵ مترساختمان+ ۱۳۴ متر حیاط ـ طبقه دوم ۳۴۰مترساختمان‌نوسازضدزلزله شخصی‌ساز مهندسی تلفن آب برق گاراژ، کولر ، لوله‌کشی گاز مستقل با شوفاژ و سند مالکیت تفکیکی آماده فروش ۸۵۰۱۹۶
آ ـ ۱۶۸۶۵

سه‌دستگاه آپارتمان
۵ اطاقی با شوفاژ به فروش میرسد تلفن ۹۷۹۴۰۰

دو دستگاه از ۵ دستگاه

آپارتمان

هردستگاه دارای ۱۴اتاق با دو کمد دیواری، هال، آشپزخانه با سرویس سرتاسری حمام با سرویس ایرانی‌وفرنگی، کتابخانه و بار ، کاغذ دیواری ، شیشه رنگی برجسته ، قفل استیل، شوفاژروشن‌بالوله‌کشی مجزا ، تهویه،لوله‌کشی سرد و گرم ، مجزا با کنتورتشخیص، فاضلاب چدن ، برق مجزا ، تلفن نصب شده‌مجزا،اسکلت فلزی ، روکار سنگ مرمریت و مرمر ، مهندسی‌ساز ، مدرن، با رعایت کلیه شرایط استحکام و تجهیزات و پارکینگ‌آماده شده‌واقع در خیابان بهار بالای تخت‌جمشید‌دست‌راست اولین کوچه (مهتاب) کوچه شب‌تاب ۲۴۰ هزار تومان ۳ اطاقه با حیاط مدرن ۲۰۰ هزار تومان تلفن ۳۰۸۰۰

لطفا مقایسه فرمائید

آپارتمانهای

۳و۴و۵ اطاقی نوساز مدرن باشوفاژ روشن وگاراژ وحیاط و تراس و بالکن و بعضی بدون‌شوفاژ‌به‌قیمت‌های: ۱۶۰ و ۱۹۰ و ۲۰۰ و ۲۳۰ و ۲۳۵ و ۲۴۰ و ۲۴۵ و ۲۵۰ هزارتومان در مجسمه‌فردوسی شاهرضا و بهترین نقاط تهران پارس و میدان فرح در آخر ۴۵ متری سید خندان وخیابان های‌ولیعهد و سرسبز وفرجام ومینوباسه‌امتیازارزانی‌مرغوبیت و عدم کمیسیون بفروش میرسد

تلفن ۷۹۱۵۵۴
۱ـ۶ آ ـ ۱۶۷۲۴

داودیه کوی طوبی
۸ دستگاه آپارتمان ۵ اطاقی سرویس کامل شوفاژ روشن موکت بقیمت مناسب‌املاکنامی ۷۷۲۶۸۵
۱ـ۵ آ ـ ۱۶۸۶۶

۳ دستگاه آپارتمان مسکونی‌ویکدستگاه‌جهت دفتر کار حوالی نادری ۶۶۵۰۱۹

مدرنترین آپارتمانهای ۲،۱و۳ اطاق خوابه با تلفن فن‌کویل گاراژ آسانسور در بهترین نقطه امیراباد شمالی بیواسطه ۸۴۴۰۲۳ و۸۴۵۷۰۱
۱ـ۱۰ آ ـ ۱۶۷۵۷

مدرنترین آپارتمانهای ۲ و ۳ و ۴ و ۵ اطاقه برای فروش موجود است تهیه‌مسکن کورش ۸۴۷۹۸۲ و ۸۵۳۷۳۶
آ ـ ۱۶۲۴۳

آپارتمان فروشی

خیابان گاندی ۶۳۳۶۰۱ و ۶۳۳۴۲۶ و ۶۳۰۲۷۴

آپارتمان های فروشی‌در شمال شهر ۸۴۵۵۰۴

آپارتمان های فروشی نقدواقساط بابهره‌بانکی چهار راه شاه سیمتری ۴۵۴۲۶

آپارتمان فروشی۴۹۷۴۰

ویلای فروشی

ویلائی درالهیه

بمساحت ۹۷۵ متروزیر بنا حدود ۸۰۰ متر ۵ اطاق خواب و سرویس مستخدم‌جداگانه باشوفاژ استخر بفروش میرسد تلفن۷۷۵۸۲۵و۷۷۰۲۴۱
۱ـ۸ آ ـ ۱۶۴۰۹

ویلای فروشی
متری ۲۵۰ تومان
باتلفن و برق‌وآب استخربزرگ با اشجار دهساله زینتی‌ومیوه با سالن نهارخوری سه اطاق خواب و حمام و لوازم و گلخانه‌منفصل و یک سالن ۱۵۰ متری‌برای‌گارخانه صنایع کوچک‌درجاده‌مخصوص کرج رجوع فرمائید ۳۱۹۷۸۴ به : بنگاه کوشان .
۱ـ۲ آ ـ ۹۹۵۵۰

یک ویلای ۸۰۰ متری مجهزبه سیستم فن‌کویل دارای ۴ اطاق خواب بزرگ و تمام وسایل‌در بهترین نقطه جردن‌نزدیک‌الهیه بفروش میرسد تلفن ۶۸۰۱۳۶
آ ـ ۱۶۷۹۰

اکازیون
ویلای ۸۰۰ متری باتمام وسایل و لوازم منزل‌در غرب تهران فروشی ۴۳۳۵۴

ویلا های کوی ارم کرج نقد و اقساط ۳۱۶۹۲۱

ویلا در صاحبقرانیه
بسیار مدرن ۳ میلیون و نیم بیواسطه‌فروشی‌تلفن ۶۲۹۶۵۲
۱ـ۲ آ ـ ۱۶۸۹۵

باغ فروشی
یک قطعه باغ بمساحت ۱۲۵۰ متر مربع‌درگلشهرکرج‌بیواسطه بفروش میرسد تلفن ۳۱۲۰۷۲
۱ـ۲ آ ـ ۱۶۷۲۶

زمین فروشی

۱۲ کیلو متری میدان شهباز زمین باقساط

۲۵ماهه

متری ۶۰ تومان

۹۷۳۲۶۴

نیاوران‌خیابان‌جمشیدیه زمین جنوبی ۷۰۰ متر بفروش‌میرسد ۶۳۱۵۲۴

اقبالیه کرج
متری ۱۷۰ ریال‌تلفن۸۳۶۹۲۰
آ ـ ۱۵۷۱۲

اکازیون بی نظیر
حدود ۱۱۰ قطعه ۱۲۰ متری
نزدیک محدوده با داشتن اتوبوس‌واحدو برق شهرداری بانضمام آب لوله‌کشی‌خصوصی بیواسطه مقطوع مقری ۶۰۰ ریال تلفن ۸۳۶۹۲۰
آ ـ ۱۵۴۳۳

زمین در زنجان
زمینی بمساحت۹۰۰۰مترداری آب و برق، همجواربابا‌غ‌امینی فروشی یا باخانه و زمین در تهران معاوضه میشود تلفن ـ ۹۲۳۱۶۶

اطلاعیه

زعفرانیه کرج

قابل توجه مالکین‌اراضی

زعفرانیه کرج

نظر به اینکه عملیات لوله کشی و اسفالت شهرك زعفرانیه باتمام رسیده است بدینوسیله به اطلاع مالکین محترم میرساند که جهت‌نصب انشعاب بدفتر زعفرانیه مراجعه فرمائید تلفن ۷۷۹۰۸۰ ـ۷۷۵۵۰۲

قابل‌توجه

داوطلبان خرید قطعات فاز دوم زعفرانیه کرج
نظربه اینکه فاز دوم زعفرانیه که در ابتدای شهرك قرار گرفته‌است آماده فروش میباشد به اطلاع خریداران‌میرساند که جهت انتخاب قطعه‌و تنظیم‌سند‌بدفترزعفرانیه مراجعه فرمایند .
تلفن۷۷۹۰۸۰ـ۷۷۵۵۰۲

دوقطعه‌زمین اطراف فرودگاه جدید واقع در قریه بازارك بقیمت نازل بفروش میرسد فروشگاه مقدم مقابل مسجد لولاگر تلفن ۹۶۰۸۴۹
۱ـ۲ آ ـ ۱۶۷۶۲

زمین فروشی ۸۰۰ متر خیابان شاه (مستقلاتی) ۳۱۹۷۸۴ بنگاه کوشان
۱ـ۲ آ ـ ۹۸۷۸۰

منطقه شمیرانات
۱۰۰۰الی ۵۰۰۰ هزار متری مشجر در محمودیه ـ فرمانیه ـ الهیه‌باموقعیت عالی‌وساختمان شخصی‌ساز
تلفن۴۰۰۰۰ و۶۶۰۰۰۰
۱ـ۵ آ ـ ۱۶۱۲۷

بنفع شماست

قطعات ۹۰۰ و ۵۰۰متری اقبالیه کرج متری ۱۷ تومان زمین های‌شهر پرسپولیس کرج متری ۶۰ ریال ببالا قطعات ۱۰۰۰ متری سلطان‌آباد کرج مقابل مهر شهرنقد و اقساط

۳۱۶۹۲۱

موسسه ساختمانی‌زمین‌ومسکن مقابل‌دربشمالی‌کاخ‌دادگستری طبقه فوقانی بانک صادرات .

ه‌هزار متر زمین مشجر با آب قنات برق تلفن ساختمان‌کلنگی انتهای اسفالت‌گلاب‌دره‌فروشی تلفن ۶۲۳۴۱۲
۱ـ۲ آ ـ ۱۶۷۰۲

کالدر آلمانی
دربازکن برقی
CALDER
باگوشی نشکن رنگی وزنگ پیانوئی
بوسیله تلفن سفارش دهید. نماینده: انحصاری: تلفن ۶۸۱۰۱۱
فروش درکلیه الکتریکی ها درتهران و شهرستانها

چوب پنبه تزئینی
زیباترین پدیده طبیعی
پوشش : دیوار ـ کف ـ سقف
نماینده پخش‌وفروش ۸۳۲۹۵۴و۸۳۱۵۴۱

British airways
requires
Secretary/Shorthand/typist.
Generous salary
with excellent fringe benefits.
Candidates must be fluent in
English and Farsi
and hold Iranian citizenship;
Please telephone
Mrs. Semmence .312564
8 am to 2 pm
to arrange interview.

INTERNATIONAL PHARMACEUTICAL COMPANY REQUIRES
Executive Secretary
GOOD SALARY AND FRINGE BENEFITS
APPLICANTS MUST BE IRANIAN NATIONALITY, FLUENT IN ENGLISH, TYPE IN FARSI AND ENGLISH.
PLEASE SEND APPLICATIONS TO P.O. BOX 1957 TEHRAN OC CALL TEL: 863051-55 (MR. SAMII) FOR AN INTERVIEW APPOINTMENT.

آگهی مزایده فروش کود مرغی
مدیریت امور دامداری وکشاورزی سازمان اتکا مقدار دوهزار تن کود مرغی مقدار یکهزار تن در مرغداری باقره (اوین) و یکهزار تن‌در مرغداری علی‌آباد واقع درجلیل‌آباد ورامین را از طریق مزایده بفروش میرساند داوطلبین می‌ـ توانند پیشنهادات خود را حداکثر تا روز شنبه ۵۳٫۲٫۲ آخروقت اداری درپاکت سربسته بدایرمخرید و فروش‌مدیریت دامداری سازمان اتکا طبقه ۴ اطاق ۵۰۳ تسلیم و رسیداخذ نمایند و برای کسب اطلاعات بیشتر واخذ برگ شرایط قبلا بدایره مزبور مراجعه نمایند.
دامداری و کشاورزی سازمان اتکا

شرکت کارخانجات صنعتی ایران‌ناسیونال تعدادی کارمند فنی بشرح زیر استخدام مینماید. داوطلبان واجد شرایط استخدامی میتوانند همه روزه به استثنای ایام تعطیل از ساعت۸تا ۱۲ صبح به اداره امور استخدامی واقع در کیلومتر ۱۸ جاده‌مخصوص کرج مراجعه فرمایند.
۱ـ مهندس یا تکنیسین ماتریال هندلینك با سابقه کار در کارخانه های اتومبیل سازی .
۲ـ مهندس ریخته‌گری یا متالورژی با چهارسال سابقه‌کار در کارگاههای ریخته‌گری و آشنائی کافی به زبان انگلیسی .
۱ـ۳

شرکت ایرانی تولید اتومبیلهای سیتروئن (سهامی خاص) استخدام مینماید .
۱ـ تعدادی لیسانس حسابدار صنعتی «زن‌یامرد»
۲ـتعدادی دیپلمه ریاضی‌وباطبیعی آشنابه‌امور حسابداری و دفترداری.
۳ـکارمند دفتری وکارتکس بایکسال سابقه کار «زن‌یامرد»
۴ـ زمان سنج باتجربه.
۵ـ دیپلمه فنی نقشه‌کش با حداقل دوسال سابقه‌کار.
۶ـ دیپلمه مکانیك‌آشنابه‌زبان فرانسه
۷ـکارگر صافکار
۸ـ پیستوله‌کار
۹ـپوست آبزن
۱۰ـکارگر پرسکار
۱۱ـنگهبان
۱۲ـ تودوز اتومبیل
شرایط استخدام
دارابودن برك‌خاتمه خدمت ویابرك معافیت غیر پزشکی تحصیلات برای کارگران ششم ابتدائی.
واجدین شرایط: میتوانند همه‌روزه ازساعت۷ صبح الی ۱۲ بکارگزینی کارخانه واقع‌در جاده مخصوص کرج کیلومتر ۲۲ مراجعه نمایند.

B.F. GOODRICH IRAN OFFERS ATTRACTIVE SALARY PLUS OTHER BENEFITS FOR AN EXECUTIVE SECRETARY WITH FLUENT KNOWLEDGE OF ENGLISH, SHORTHAND, TYPING AND THREE YEARS EXPERIENCE.
CANDIDATES SHOULD HAVE IRANIAN NATIONALITY WITH FLUENT FARSI SPEAKING.
FOR APPOINTMENT PLEASE CALL 973001.

یک‌شرکت‌خصوصی
بخدمت تمام وقت افراد زیر نیازمند است .
۱ ـ مکانیك و تعمیرکار درجه یك ماشین‌های سنگین با آشنائی کامل به کامیون‌های ماك .
۲ ـ میکانیك‌درجه یك ماشین های بنزینی باآشنائی کامل به‌وانت‌های نیسان .
۳ـ سرویسکار با تجربه به اتومبیل (تعویض‌روغن‌پنچرگیری‌شستشو) متقاضیان می‌توانند. جهت وقت مراجعه با تلفن ۹۶۲۰۵۷ تماس حاصل نمایند .

آگهی استخدام
سازمان بیمه های اجتماعی برای خدمت در تهران به تعدادی پزشک عمومی نیاز دارد . داوطلبان میتوانند بمنظور آگاهی از شرایط استخدام به اداره‌کل‌کارگزینی سازمان در خیابان آیزنهاور مراجعه نمایند . الف ۱۶۱۹۵
سازمان بیمه های اجتماعی

آگهی خرید خدمت ماشین‌نویس
ژاندارمری کشور به تعدادی ماشین نویس فارسی‌درجه یک که حداقل دارای مدرک تحصیلی قبولی سوم متوسطه و گواهینامه ماشین نویسی باشند بطور موقت و خرید خدمت احتیاج دارد . داوطلبان می‌توانند برای اطلاع بیشتر و ثبتنام بادردست داشتن ۲ قطعه عکس ۴×۶ و فتوکپی مدرک تحصیلی و فتوکپی گواهینامه ماشین نویسی تاتاریخ ۵۳٫۸٫۲۵ بستاد ژاندارمری (دایره غیرنظامیان) واقع در میدان ۲۴ اسفند مراجعه نمایند. ف
ژاندارمری کشور

نیازمندیهای اطلاعات تلفنی آگهی قبول میکند ۳۱۱۲۲۵-۳۱۱۲۲۴ ۳۱۱۲۳۰-۳۱۱۲۲۹

مژده مژده
بهترین منطقه باغ فیض و شهران جنب ساختمانها قطعات ۳۰۰ متری و کلیه اراضی شمال غرب تهران به نازلترین قیمت بفروش میرسد فلکه دوم اریاشهر دفتر ثلاث تلفن ۹۷۰۸۱۸ و ۹۷۶۸۶۶
آ ـ ۱۵۷۸۵

فروش سرقفلی
مغازه واگذاری
بدون سرقفلی
مالکیت دوباب مغازه دو دهنه نوساز بمساحت های ۱۳۰ و ۱۶۰ متر مربع با کلیه وسایل مدرن در کوی ماه امیراکرم فروشی ۴۰۵۷۸

مغازه فروشی
خیابان کریمخان زند روبروی مدیری تلفن ۸۲۳۵۶۷
آ ـ ۱۶۷۴۸

پنج دهنه مغازه خشک ـ شوئی با ماشین آلات مجهزو کار کرد خوب در بهترین نقطه عباس‌آباد واگذار میشود تلفن : ۸۵۰۴۵۰ ـ ۸۴۹۶۶۳

دوباب مغازه خشکشوئی بازیر زمین‌وکلیه وسایل و تلفن در جمشیدآباد شمالی بفروش میرسد از ۸ صبح تا ۴ بعدازظهر تلفن ۷۷۴۸۴۳
۱ـ۲ آ ـ ۱۶۸۱۷۸

مغازه‌ای حدود ۶۰ متر با آب وبرق دستشوئی در جاده‌قدیم شمیران خیابان آمل داخل درختی ۵۳۷۸۴۱ از ۱۰ الی ۱ بعدازظهر .
آ ـ ۱۶۸۶۰

پروانه اغذیه فروشی
با کلیه لوازم آن واگذارمیشود تلفن ۷۷۵۶۶۱
آ ـ ۱۶۰۰۵

گالری سرو ناز با جواز سمساری بفروش می رسد آدرس چهار راه عزیز خان روبروی جامی تلفن ۹۴۳۷۵۹

کارخانه‌ای بمساحت
هزار و پانصد متر بادو هزار متر زیربنا آب و تلفن و برق سه‌فاز صد آمپر صنعتی واقع در خیابان قزوین بفروش می‌رسد باتلفن ۸۲۶۳۹۶ تماس حاصل فرمائید .

سالن ۲۵۰ متری در شمال‌شهر جزئی فاصله ازهمکف‌بر خیابان واگذار میشود ۶۳۱۹۶۸ و ۴۵۷۳۴
۱ـ۶ آ ـ ۱۶۷۰۵

محل سابق کافه قنادی یاس واقع در میدان بهارستان بفروش میرسد تلفن ۳۰۲۰۱۷ـ ۳۹۳۸۸۴

اجاره داده میشود
آپارتمان اجاره
در شمال شهر و شمیرانات آپارتمان و ویلا برای اجاره موجود است تلفن ۸۹۰۷۸۱

آپارتمانهای ۳ الی ۵ اطاق خوابه و خانه های دربست‌در شمال شهر وزراء جردن ، پهلوی اماده اجاره تلفنهای ـ ۶۲۰۱۰۷ و ۶۲۲۰۶۵ شرکت تهیه مسکن اسیانکو
آ ـ ۱۶۷۷۸

دو دستگاه آپارتمان
در فرح جنوبی ۳ اطاق با شوفاژ و تلفن برای محل‌کار اجاره داده میشود ۸۴۲۸۸۴
آ ـ ۱۶۴۸۶

منزلی دربست‌ماهی ۳۰۰۰ تومان خیابان‌شمیران‌چالهرز ۷۷۶۴۳۵
۱ـ۳ آ ـ ۱۶۶۹۶

منزلی ویلائی بمساحت ۵۰۰ متر در خیابان‌ظفر کوی گازرون دو طبقه دارای ۷ اطاق اجاره‌داده میشود ۵۴۰۵۶۰ ـ ۷۷۵۳۶۱

آپارتمان پنج اطاقه‌طبقه دوم با شوفاژ روشن و کولرو تلفن‌نوسازلوکس رهن‌وتصرف داده‌میشود از ساعت ۸ الی ۱۲ صبح ۸۲۰۹۱۷ ۱ـ۳

مورد نیاز برای اجاره
انبار مسقف در حدود ـ ۱۰۰۰ تا ۱۵۰۰ متر با دفتر و تلفن و آب فوری اجاره میشود تلفن ۸۳۴۸۹۳

مورد نیاز برای خرید
اراضی دره قشلاق ونك ، ولنجك‌خریداریم دفتر براتی تلفن های ۸۷۲۵۷۵ و ۸۷۷۸۷۵
۱ـ۳ آ ـ ۱۶۶۸۱

یك شركت ساختمانی احتیاج به یك انبار به مساحت‌حدود ۲۰۰۰ متر مربع‌درمنطقه‌صنعتی‌شهر تهران بفاصله‌حداکثر ۱۴ کیلو متر از تهران را دارد مقتضی‌است باتلفن ۴۸۹۷۰ آقای محسن‌پور تماس حاصل نمائید .

خریدار خانه های دست دوم شمال شهر تلفن
۹۳۷۰۶۲

زمینهای اطراف بابلسر را خریداریم صبحها ۹ تا ۱۲ تلفن ۶۶۷۵۳۳
۱ـ۲ آ ـ ۱۶۸۵۲

زمین ساختمانی مرغوب در شمال شهر خریداریم صبحها ۹ تا ۱۲ تلفن ۶۶۷۵۳۳
۱ـ۲ آ ـ ۱۶۷۱۲

خانه‌های دست دوم ویلائی و مستغلاتی از ۶۰۰ هزار تا پنج میلیون تومان خریداریم تهیه مسکن کورش ۸۴۷۹۸۲ و ۸۵۳۷۳۶

خانه و ویلائی شخصی‌ساز مرغوب در شمال‌شهرخریداریم صبحها ۹ تا ۱۲ تلفن ۶۶۷۵۳۳
آ ـ ۱۶۷۷۶

زمین
زمینهای‌افسریه‌شاه‌آباد شرق مشیریه خریداریم ۳۵۹۴۰۸

تهران پارس
خرید زمین و خانه ۷۸۱۹۵۷ فرامرزپور

اراضی تهران پارس خریداریم ۷۸۰۰۶۱

شرکت تهران فارما
دو نفر را که از عهده انبارداری وآمارنویسی برآیند با شرائط ذیل جهت مرکز پخش خوددر اصفهان استخدام میکند
انباردار یکنفر ـ دیپلم ششم متوسطه ـبرك خاتمه خدمت یا معافی دائم و تضمین ملکی.
کمك انباردار یکنفر با تحصیلات دبیرستانی‌ـ برك خاتمه خدمت‌یا معافی دائم واتومبیل‌شخصی
واجدین شرایط میتوانند همه روزه به مرکز پخش شرکت واقع در اصفهان خیابان شاه‌عباس ایستگاه محمدآباد تلفن ۲۸۵۱۴ مراجعه نمایند .

اراضی تهران پارس
خریداریم تلفن ۷۸۸۴۹

خریدار اراضی‌ساحلی وجنگلی شمال تلفن ۴۵۱۶۸ و ۶۶۲۴۵۹

خریدار زمین تهران پارس ـ ۷۹۱۳۶۶

زمین تهران‌پارس‌خریداریم‌تلفن ۷۹۳۰۲۰

خریدار زمین تهران‌پارس تلفن ۷۸۱۹۲۶

خریدار زمین تهران پارس ۷۸۱۴۳۴

خرید زمین و خانه شرق‌تهران ۳۴۴۳۶۵

زمین‌های شمس‌آباد و مبارك آباد راخریداریم‌تلفن ۷۷۷۶۵۵

خریداراضی تهران‌پارس ـ ۷۸۰۰۷۱
۱ـ۱۲ آ ـ ۱۶۸۲۳

زمین افسریه‌خریداریم ۳۴۱۳۵۹

بنگاههای معاملات املاك
دفتر مرکزی جلالی
خرید اراضی سعادت‌آباد و عباس‌آباد و دره‌قشلاق و شمیرانات و مبارك‌آبادتلفن ـ ۶۲۶۴۱۱ ـ ۶۲۴۱۹۳

بازار بزرك زمین
برای خرید زمین با مادر تماس باشید تا شمارادر جریان مجتمعی ازاراضی و باغات خود در کرج، تهران و حومه قراردهیم. تلفن ۴۸۶۷۱ ۱ـ۱۵

دفتر تهران بزرك
خرید و فروش زمین های صنعتی و غیره تلفن ۳۱۲۸۹۸

مجمع مشاورین املاك
انجام معاملات در همجا لاله‌زار ۳۱۹۷۸۴ بنگاه کوشان
۱ـ۲ آ ـ ۹۹۵۰۶

دفتر پارس
مستغلات در شهر و مرکز معاملات املاك و عباس آباد و شمیرانات تلفن ۸۴۱۵۵۸

زمین صنعتی کارخانه و انبار جاده قدیم کرج‌جاده مخصوص ، جاده ساوه خریدار و فروشنده‌ایم تلفن ۹۵۹۷۵۵

بورس املاك شمیران
دفتر براتی ۸۷۳۵۷۵ـ۸۷۷۸۷۵

خانه‌های فروشی واجاره‌طالبیم ۹۳۳۷۴۷

مهرشهر بزقش‌آباد و گلشهر سرحدآبادخریداروفروشنده‌ایم ۴۲۶۸۲
آ ـ ۱۶۸۶۱

نیازمندیهای اجاره
سازمان نیازمندیهای خارجیان خانه‌شما را اجاره میدهد ۸۲۳۱۵۵ ۸۲۳۹۳۹ ۸۳۸۱۰۶

اجاره خانه بخارجیان
مؤسسه نیازمندیهای خارجیان خانه بخارجیان اجاره میدهد ۸۳۰۰۸۲ - ۸۳۰۰۸۱ ۸۲۱۷۲۳ - ۸۲۱۸۱۱ ۲۶۱ تخت جمشید مقابل سفارت آمریکا

مؤسسه امپایر ۷۷۷۵۰۰ خانه بخارجیان اجاره میدهد ۷۷۲۲۲۲-۷۷۸۹۵۵

مؤسسه امور خارجیان مرکزاجاره تخت جمشید جنب شماره ۵۰۳ ۷۵۲۳۵۸-۷۵۱۷۸۲

مرکز اجاره بخارجیان خانه شما را در کمترین مدت با بهترین شرایط بخارجیان اجاره میدهیم تلفن ۷۷۶۶۲۵

مؤسسه ظفر ۷۷۷۷۴۶ خانه بخارجیان اجاره میدهد ۷۷۸۵۸۹-۷۷۸۶۰۰

سازمان مسکن پارس مرکز ۸۵۳۸۵۳ ۸۴۸۴۲۴ اجاره ۸۵۷۵۸۵ بخارجیان

۸۲۹۷۶۶ - ۸۲۵۱۲۰ سازمان کورش اجاره منازل بخارجیان

۲۴ ساعته اجاره بخارجیان ۷۷۸۷۹۹ ۷۷۹۱۱۸ سازمان نیازمندیهای بین المللی

اجاره‌بخارجیان خرید و فروش ۸۴۹۶۲۵ کیهانی

شرکت سلحشور باگروه مجهز خود خیلی سریع اجاره بخارجیان ۶۲۳۶۷۴ و ۶۲۷۴۵۵

آژانس بین‌المللی
بخارجیان هر نوع مستغلات شما را مبله و غیر مبله‌اجاره میدهد ۸۳۰۸۴۲ ـ ۸۳۰۸۴۳

ASIAN CO شرکت آسیاکو تلفن: ۶۲۲۰۶۵-۶۲۰۱۰۷ مرکز اجاره

معاملات پول
پول موجود
پول
در مقابل چك كارمندی ملك‌ـ تلفن ـ اتومبیل
۴۳۵۲۸
پول
از ۵۰ هزار تومان ببالا فوری‌روی‌خانه ومستغلات ۸۳۰۸۳۵

دویست هزار تومان
پول شرطی موجود ۷۶۵۷۴۵

پول فوری با سودبانکی
به اتومبیل ، تلفن ،ملك وچك كارمندی
۷۶۳۸۴۰
موسسه همکاریهای بنیادی توكل‌پول‌شما را در مقابل سند ساختمان زمین اتومبیل بمعامله‌می دهد .
تلفن ۶۳۰۸۲۶

۳۶۰ هزار تومان پول شرطی بابهره صدی ۱۸ موجود است تلفن ۶۶۷۵۳۳
۱ـ۲ آ ـ ۱۶۸۵۱

وام بهر طریق
۹۳۱۷۳۱

پول فوری با سودبانکی در مقابل خانه مستغلات ۹۲۸۴۶۵

داد و ستد پول از یك میلیون ریال ببالاپاکپور ۶۶۴۶۱۸ و ۶۶۶۲۶۳

پول‌شرطی باسود بانکی در مقابل خانه تلفن: ۹۲۳۵۰۴

وام با چك كارمندی
۷۵۴۴۹۲

قلك وام میدهد
درمقابل مبیع ارزنده قلکفورا وام میدهد تلفن ۷۶۵۷۴۵

پول فوری با بهره بانکی روی سند ملکی،اتومبیل و چك‌كارمندی ۷۵۶۰۲۳

در مقابل خانه‌ومستغلات ۸۳۹۵۰۰

پول فوری با بهره‌ارزان

پول ارزان و فوری
موجود استدفتر سام ۸۲۲۶۵۹

خانه پول ـ فرح شمالی مرکز معاملات پول تهران ۸۴۸۳۸۸

وام به اتومبیل و چك ۴۴۲۳۰

پول ۵ر۱شاهی ۶۲۴۸۷۳

مورد نیاز
پول شرطی خود راجهت خانه و مستغلات بجائی اطلاع دهید که مرکز معاملات پول شرطی تهران است ۸۲۸۳۴۹

بپول راکد شما درمقابل سفته و چك‌معتبرهزاری ۸۰ تومان بهره‌باتضمین میدهیم تلفن ۹۳۱۷۳۱ ۹۳۱۷۲۱ و ۹۳۱۸۲۱

پول شرطی درمقابل‌خانه مستغلات فوری‌نیازمندیم ۹۲۸۴۶۶

بپول راکدشما باانتقال مبیع هزاری ۵۰ تومان سود میدهیم ۷۵۶۴۲۵

پول در مقابل خانه نیازمندیم تلفن ۷۶۳۸۴۰

پول درمقابل‌خانه ارزنده نیازمندیم ۷۵۶۴۲۵

پول شرطی نیازمندیم ۸۳۹۵۰۰

پول شرطی نیازمندیم ۸۲۲۶۵۹

قبوض
وام در مقابل
فرش و جواهر ومازادارزیابی قبوض فرش زمین و مستغل و جواهر بانك كارگشائی تلفن‌ـ ۴۵۱۶۸ و ۶۶۲۴۵۹ و ۴۳۴۹۹

قبوض‌شهرداری بیواسطه خریدار. پاکپور ۶۶۴۶۱۸ ۶۶۶۲۶۳ و ۶۶۰۲۰۰

خریدارقبوض شهرداری ۴۵۹۵۷

معاملات تلفن
تلفن در هرمنطقه‌خریدار با نصب فروشنده‌ایم . ۸۵۳۰۱۳

بورس تلفن
خرید و فروش تلفن ۵۳۳۳۳۳ و ۲۴۰۹۰

خرید و فروش هر نوع شماره تلفن با نصب ۸۲۰۸۴۱

خرید و فروش تلفن
۳۱۷۴۳۷ اسلامبول کمپانی ۱۷ و ۲

خرید وفروش انواع‌تلفن با نصب ۶۶۷۸۵۰

فروش تلفن در هر مکان فوری تلفن ۷۷۰۰۵۸

تلفن با نصب فروشنده‌ایم ۹۶۰۱۰۲

فروش تلفن ۵۳۳۰۳۰

فروش
فروش هرنوع شماره تلفن با نصب فوری ۶۶۵۷۵۷

خرید
خرید هرنوع تلفن ۶۶۵۷۵۷

تلفن ۳و۷و۶۲
خریداریم ۳۰۳۲۳۷

خرید و فروش تلفن ۶۶۵۸۰۸

تلفن ۴ و ۶ و ۸۹ خریداریم ۸۹۴۰۵۰

تلفن ۲ و ۵ فوری‌خریداریم ۵۳۵۷۴۴

خرید تلفن در هر مکان فوری تلفن ۷۷۰۰۵۸

تلفن خریداریم تلفن ۹۶۰۱۰۲
آ ـ ۱۵۹۲۷

خریدار تلفن ۲۳۰۳۰

خریدارتلفن‌شمیرانات ۸۷۰۴۱۰
۱ـ۱۰ آ ـ ۱۶۸۱۹

تزئینات ودکوراسیون
دلخواه
فقط با یک تلفن دراسرع وقت متخصصین ماازنزدیکترین‌شعبه شرکت پلاستر در اختیار شما میباشند و شما میتوانید با شرایط دلخواه منزل و محل کار خود را با بهترین انواع کاغذ دیواری ، موکت،کفپوش
پلاستر
تزئین نمائید . دفتر بین شاه و امیراکرم ساختمان پلاستر
تلفن ۶۶۶۶۶۵
۶۶۷۶۱۶ و ۶۶۷۶۱۵
۴۴۰۴۱ و ۶۶۷۶۱۷
شعبه بازار بازار بین‌الحرمین بازار تحریر پاساژ زردوز تلفن ۵۳۳۷۹۷
شعبه گیشا۔ سی‌متری‌اول‌گیشا ۶۳۱۹۴۷ و ۶۳۲۹۱۴
شعبه باغشاه سی متری سه میدان باغشاه
تلفن ۶۶۰۷۷۲
نمایشگاه‌تجریش‌ـمیدان‌تجریش ۸۷۴۳۰۲

با ۳ تومان
با روزی سه تومان منزل‌ومحل کار خود را با بهترین انواع کاغذ دیواری . پرده‌کرکره . موکت و کفپوش تزئین‌فرمائید تزئینات مارال ۹۷۵۵۱۸
آ ـ ۱۵۷۶۴

۳ تومان
باروزی ۳ تومان کاغذ دیواری کفپوش ـ کرکره ـ و موکت
ساناز
۹۲۳۹۲۰

تزئینات‌ساحل ۸۴۳۱۹۶
کلیه بنائی رنگ‌آمیزی‌ساختمان

دیوارکوب پلاستیکی ۷۷۵۷۷۵

موکت فوری تلفن ۷۷۵۷۷۵

کفپوش همه‌نوع‌فوری ۷۷۵۷۷۵
آ ـ ۱۵۷۶۳

کاغذ دیواری فوری ۷۷۵۷۷۱

برای ساختمان شما
پاکتان
انجام کلیه امور نظافتی نقاشی و دکوراسیون ساختمان ۸۳۸۱۷۲ و ۷۵۴۷۵۳

۳ تومان
با روزی ۳ تومان وبایکتلفن انواع کاغذ دیواری ـموکت و کفپوش برای منزل‌و محل کار شما نصب میشود تلفن های
۸۷۴۳۰۲ و ۶۶۰۷۷۲
۶۳۲۹۱۴ و ۶۳۱۹۴۷
۶۶۷۶۱۶ و ۶۶۷۶۱۵
۵۳۳۷۹۷ و ۶۶۷۶۱۷

شرکت نشتگیر
تعیین و تعویض محل آسیب‌ـدیدگی لوله های آب ۸۲۷۴۰۸

کاپیتال‌موکت
موکت ایده‌آل ۷۶۰۷۶۳

اکوستیک رابیتز
فروش و نصب سقفهای‌کاذب صادکو تلفن‌های ۸۱ـ۷۶۱۲۸۰

شرکت هیوا
تاسیسات مدرن شبکه برق و تلفن ، ساخت تابلو های برق تلفن ۶۶۰۶۷۵

ایزولاسیون بام
قبل از باران پشت‌بام‌وشیروانی ساختمان خود را با ایزوله عایق نمائید ایزومین تلفن ـ ۲۵۳۸۳
۱ـ۳ آ ـ ۱۶۸۴۹

اسفالت گرم وسرد
کلیه کارهای اسفالت‌کاری ، انبارها ، خیابانها وبامها در اسرع وقت بانازلترین قیمت تلفن‌های ۵۴۲۲۲۴ـ ۵۴۳۷۹۷

شرکت ساختمان آسیا
سازنده آپارتمان ویلا بیمارستان در تهران و شهرستانها تلفن ۸۴۷۲۸۸

اسفالت و تعمیرات پیشروتلفن ۶۶۰۴۷۹

آسفالت و نقاشی ۶۲۵۷۳۲

لوله بازکنی

لوله بازکنی ولوله‌کشی مقدم ۹۲۵۳۷۴

لوله‌بازکنی روزولت شبانه‌روزی ۴۷۱۴۳

لوله بازکنی ولوله‌کشی دروازه دولت ۸۲۷۴۰۸

لوله بازکنی فوری
۸۵۲۵۶۸ ـ ۸۴۱۱۲۵

لوله بازکنی یکساعته ۷۶۵۲۴۴

تخلیه چاه

تخلیه‌چاه
و لوله، باز کنی پات با تخفیف، مخصوص تلفن ۴۷۶۳۴

تخلیه‌چاه
۵۳۷۸۱۷ و ۵۳۸۳۲۷

تخلیه و کندن چاه‌نو لوله‌بازکنی تلفن ۵۳۸۷۱۵

تخلیه‌چاه
ولوله بازکنی تلفن: ۵۳۷۱۸۳

تخلیه‌چاه
ولوله بازکنی تلفن : ۵۳۱۷۰۵

تخلیه‌چاه
ولوله بازکنی تلفن: ۵۳۲۵۵۰

تخلیه چاه فوری تلفن ۹۲۳۳۵۹

لوله بازکنی امید لوله کشی و تعمیر بنائی تلفن ۹۳۶۵۴۴

تخلیه چاه و لوله‌بازکنی فوری ۸۷۰۵۹۱

گاز بوتان
BUTANE
قبول سفارشات گاز از ۷ صبح تا ۷ شب باشماره های
۹۵۳۰۵۱-۵۹
صدورکارت اشتراک ۳۱۳۱۶۳
سرویس وتعمیرات ۳۱۳۱۶۱-۲
دفترمرکزی وفروش ۳۰۴۷۱۱-۱۵
شکایات گازرسانی ۹۶۲۰۶۰

گمشده
یک تخته قالی
در خیابان جردن مفقودگردیده از یابنده تقاضا میشود ، به تلفن ۸۶۴۰۷۱ اطلاع داده مژدگانی دریافت دارد .
آ ـ ۹۹۷۶۹

آگهی فقدان پروانه مالکیت خودرو شرکت هایوی کارت مالکیت موتور سیکلت شماره‌ـ ۸۲۳۵ تهران ۳۶ را مفقود و تقاضای صدور مجدد آنرادارد ومراتب را در ۳ نوبت هر ۱۰ روز یکبار آگهی میگردد در صورت عدم اعتراض ۱۰ روز بعدازنشر این آگهی‌المثنی مربوط را تنظیم‌وتسلیم‌نامبرده خواهد شد .
آ ـ ۱۶۸۶۹

دسته چک اینجانب سیف‌الـه رضائی مویدازشماره ۱۵۷۷۰۳ تا ۱۵۷۷۲۵ بانک اعتبارات تعاونی و تهیه توزیع شعبه کشتارگاه در تاریخ ۱۶ر۸ر۵۳ مفقود گردیده واز درجه اعتبار ساقط است .
آ ـ ۱۱۶۲۳

سگ انگلیسی (توله ماهرخ) برنگ سفیدوقهوه‌ای درحوالی حسینیه ارشاد ـ جاده قدیم شمیران ناپدید شده است . از یابنده خواهشمند است به تلفن ۷۷۰۵۹۵ اطلاع‌ومژدگانی دریافت دارد .
آ ـ ۱۱۶۵۹

متفرقه
اسناد صعب‌الوصول شما را خریداریم بعد از ظهرها تلفن‌ـ ۶۶۰۴۷۹
آ ـ ۱۵۶۸۸

مکاتبات و ترجمه و ماشین نویسی فارسی‌و انگلیسی در منزل انجام میشودصبح ها به‌تلفن ۸۴۴۲۱۰ مراجعه‌فرمائید
۱ـ۳ آ ـ ۱۶۷۹۱

کرکره چوبی
MISCHLER میشلر
سرما ، گرما و نور از کرکره چوبی میشلر عبور نمیکند
BW پارکت
نمایشگاه : شاهرضا کوچه فترچی
۸۲۴۳۰۷-۸۲۹۳۹۰
۸۲۹۵۹۶-۸۲۴۸۷۰

ترجمه ارزان
رسمی و غیر رسمی ـ اخذ پذیرش ـ تحریرات فارسی و لاتین ـ ماشین‌نویسی ربانی ـ شاه‌آباد ـ تلفن ۳۱۷۱۳۵

درب بازکن برقی
اف باکس
FFBOX
بافنر مبرك **اف اف**
ساخت آلمان غربی
باگوشی شکری و قفل مغناطیسی منحصربفرد
نماینده انحصاری و مرکز پخش ، شرکت کادرو میدان ۲۵ شهریور
تلفنها : ۸۲۲۳۸۴ـ۸۲۳۶۹۸ـ۸۳۱۸۷۷
سفارش دهید تا در اسرع وقت نصب و تحویل گردد .

آگهی استخدام
سازمان بیمه های اجتماعی برای خدمت در رشت بیکنفر پزشك متخصص بیماریهای زنان نیاز دارد داوطلبان‌میتوانند بمنظور آگاهی ازشرایط استخدام به‌بیمه های اجتماعی منطقه گیلان دررشت ویاکه اداره‌کل کارگزینی سازمان درخیابان آیزنهاور مراجعه نمایند.
مالف ۱۶۰۹۰
سازمان بیمه های اجتماعی

آگهی مناقصه شماره ۹۹
نیروی هوائی شاهنشاهی مقداری کابل و سیم تلفن مورد نیاز خود را از طریق مناقصه خریداری می نماید .
پیشنهاد دهندگان می توانند با مراجعه‌به ستاد فرماندهی نیروی هوائی (خیابان‌فرح‌آباد) ودریافت برك شرائط و مشخصات ،پیشنهادات خود را برطبق مفاد مندرج‌در برك شرائط تنظیم نموده و تا ساعت ۱۴ روز سه شنبه ۲۸ر۸ر۵۳ بدفتر دبیرخانه ستاد فرماندهی نیروی هوائی تسلیم نمایند . م الف ۱۵۸۲۴
نیروی هوائی شاهنشاهی

آگهی استخدام
دانشسرای عالی فنی (تربیت دبیر فنی‌ـ بابل) برای تکمیل کادر آموزشی خود نیازمند بهمکاری افرادیست که دارای درجه دکتری یا حداقل فوق لیسانس در یکی ازرشته های زیر باشند. فیزیک ـ شیمی‌ـ زبان انگلیسی ـ زبان آلمانی ـ روانشناسی ـ کتابداری ـ وسایل سمعی وبصری‌ـ برنامه ریزی آموزشی ـ مهندسی در یکی از رشته هـای مکانیک ـ اتومیکانیک برق (الکترونیک ـ الکتروتکنیک) راه‌ و ساختمان ـ آرشیتکت . علاقمندان میتوانند برای اطلاع‌از چگونگی کار و نحوه استخدام و میزان حقوق و مزایا مستقیما بدفتر دانشسرای عالی فنی واقع در شهرستان‌بابل (تلفن ۲۰۷۱) مراجعه نمایند.
م‌الف ۱۶۱۸۰
دانشسرای عالی فنی

آگهی استخدام
نیروی دریائی شاهنشاهی تخصصهای مشروحه زیر را جهت خدمت در شهرستان های بندرعباس، بوشهر، خارك، منجیل ازطریق آزمایش‌و مصاحبه باحقوق مکفی استخدام مینماید:
پزشك متخصص بیهوشی جهت پایگاه دریائی بندر پهلوی.
مهماندار هواپیما باتحصیلات سوم متوسطه «فقط‌داوطلب زن‌پذیرفته میشود».
مکانسین موتوریست متخصص یخچال , تهویه‌مطبوع. متخصص تنظیم پمپ‌های آنژکتور دیزل. باطری ساز. مکانیك دیزل. تعمیرکار عمومی دستگاه های‌بخار. لوله کش .قالب‌ساز. تعمیرکار برق‌فشار قوی. کویل‌پیچ. تعمیرکار موتور های‌بنزینی. تعمیرکار تلفن.نجار. آهنگر.ورق‌کار.خیاط. حکاك.ریخته گر. ساعت‌ساز. کارگر ساده.
میزان‌تحصیلات سوم متوسطه یابالاتر. ششم‌ابتدائی .
شرایط استخدام
۱ـتابعیت دولت شاهنشاهی ایران.
۲ـ متدین بودن بیکی از ادیان «اسلام. مسیحی. کلیمی. زرتشتی ».
۳ـ داشتن صحت‌مزاج «به‌گواهی بهداری نیروی دریائی شاهنشاهی».
داوطلبین میتوانند جهت کسب اطلاع وثبت‌نام همه‌روزه باستثنای ایام تعطیل ازساعت ۸ الی ۱۶ به معاونت پرسنل دایره استخدام غیرنظامیان واقع درخیابان سپهبدزاهدی جنب مسجدالرحمن مراجعه نمایند.
م‌الف ۱۶۰۷۶

آگهی استخدام
سازمان جنگلها و مراتع کشور دو نفر ماشین نویس فارسی و لاتین راکه دارای دیپلم کامل متوسطه باشند ازطریق امتحان و مصاحبه‌برای خدمت در طرح مالچهای نفتی (تهران) استخدام مینماید واجدین شرائط میتوانندبادردست‌داشتن
۱ـ فتوکپی دیپلم.
۲ـ فتوکپی شناسنامه
۳ـ گواهی انجام خدمت زیر پرچم یا برك‌معافیت
٤ـ گواهی نامه تخصصی ماشین نویسی‌فارسی و لاتین
در ساعت ۱۰ روز چهارشنبه ۲۲ر۸ر۵۳ در قسمت کارگزینی‌این‌سازمان‌واقع‌دربلوار الیزابت دوم نبش خیابان سهیل طبقه دوم جهت انجام امتحان و مصاحبه مراجعه نمایند .
م‌الف ۱۶۱۹۳ ۱ـ۲
سازمان جنگلها و مراتع کشور

IMPERIAL GOVERNMENT OF IRAN
Ministry of Roads & Transportation
Ports and Shipping Organization

PORTS and Shipping Organization invites the interested parties to participate in Tender No. 53/35 for the construction, transportation and delivery of four fire-fighting boats at Bandar Shahpour.

Companies interested in supplying these items may collect documents at the premises of Iran-Kampsax, Ave. Abbasabad, Kh. Pakistan, 2nd Street, No. 66.

Relevant bids must be delivered at 10 a.m. on the day of Jan. 11, 74 (Dey 21, 1353) at the premises of Ports and Shipping Organization, Ave. Shareza 262. Tenders will be opened in public at 11 A.M. of the same day.

The Ports and Shipping Organization reserves the right to reject any or all of the offers received.

شرکت مهندسی و تولیدی استاپیل
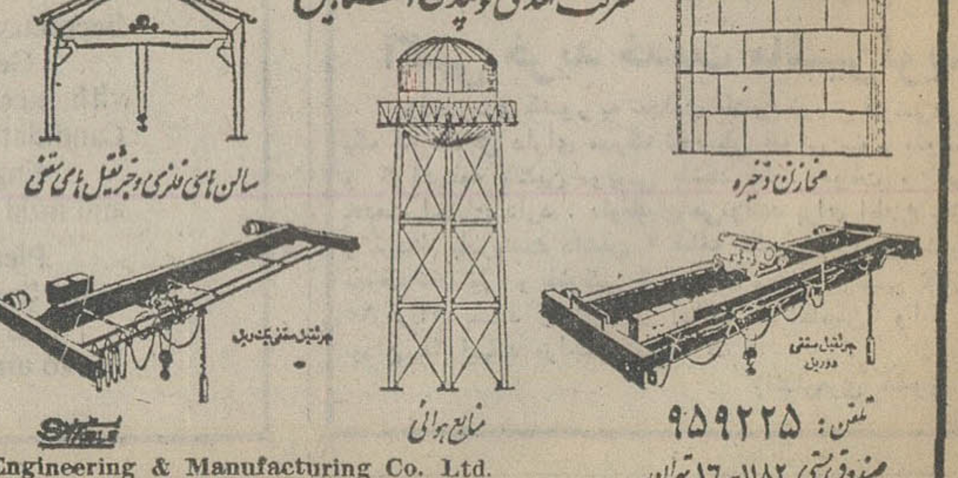

تلفن: ۹۵۹۲۲۵
صندوق پستی ۱۱۸۲-۱۶ تهران
Engineering & Manufacturing Co. Ltd.
Tel: 959225 P.O. Box 16-1182

بعداز کلالی چه کسی می‌آید؟ پاسخ به این سئوال، هم آینده حزب و هم علل کناره‌گیری دبیرکل کنونی‌ایران نوین را فاش خواهد کرد.

راز کناره‌گیری کلالی فردا روشن میشود

مسلما ، «خستگی» تنها انگیزه کناره گیری دبیر کل اکثریت نیست

عباس عبدی

بامداد فردا، منوچهرکلالی دبیرکل حزب ایران نوین ، در حالیکه یک پوشه آبی‌رنگ، مخصوص « دفتردبیرکل » را زیربغل خواهد داشت ،باتفاق نخست‌وزیر ووزیران عضو حزب وسایر رهبران حزبی ، رهسپار تبریز میشود .

لای این پوشه آبی رنگ ، گزارش بیست و چندصفحه‌یی دبیرکل قراردارد که حاوی یازده ماه فعالیت واحد های حزبی است و کلالی آنرا تسلیم شورای مرکزی می‌کند .

کلالی دربخشی از همین گزارش ، همراه « آرزوی سربلندی برای کنگره سوم » باین نکته اشاره میکند که نامزد دبیرکلی برای‌دوره‌آینده حزب نیست .

طرح موضوع کناره‌گیری کلالی ، بویژه برای پانصد تن شرکت کنندگان ــ درشورای مرکزی ، تازگی نخواهدداشت زیرا دبیرکل از یکماه پیش ، از تصمیم خود پرده برداشت و آن را بانزدیکانش درمیان نهاد .

اما ازآنجا که این تصمیم برای اولین‌بار دریک مجمع رسمی عنوان‌میشود ، میتوان آنرا بعنوان مهمترین رویداد اجلاسیه تبریز ، بحساب‌آورد، بخصوص که موضوع انتخاب ریاست شورای مرکزی حزب‌ــ جانشین ناصر یگانه ــ به بعداز تشکیل‌کنگره‌دیماه‌حزب، موکول شده است .

همکاران نزدیک منوچهر کلالی ، علت چشمپوشی اورا از نامزدی دیگربار برای دبیر کلی دوره آینده ، «خستگی شدید » میدانند اگر چه دو دوره دبیرکلی ، چنین احتمالی را بعید نشان نمیدهد اما ناظران حزبی براین هستندکه در مورد تصمیم کلالی ،مسائل پشت‌پردەیی وجود ندارد اما « خستگی » نیز نمیتواند تنها عامل کناره‌گیری دبیرکل اکثریت باشد .

کلالی ،درحالی تصمیم به کناره‌گیری از دبیرکلی گرفته است که دیگر رهبران حزب ، آنقدر فرصت دارندکه با انتخاب جانشینی برای او، نگذارند دستگاه حزب ازمسیر خود بیرون رود . بخصوص که « اکثریت »،درحال‌حاضر، برنامه سنگین‌انتخابات‌پارلمانی آینده را درپیش‌داردوبنابراین، هرگونه توقف حزبی انحراف آن از مسیری که دارد ، ویا بروز هرگونه اختلافی،میتواند برموقع اکثریت در پارلمان ، اثرات نامطلوب بگذارد .

آنچه اکنون برای ناظران حزبی اهمیت دارد ، موضوع جانشینی کلالی است ، زیرا «چهره » دبیرکل جدید ، میتواند تا اندازه‌یی علل‌ناگفته کناره‌گیری کلالی را روشن سازد : اگر هریک از اعضاء دفتر سیاسی حزب ، به دبیرکلی برگزیده شوند،شائبه انست که حزب ، قصد تغییر در سیاست اجرایی یا اتخاذ خط مشی جدیدی را ندارد‌و کناره‌گیری کلالی ، از قلمرو انگیزه های « بنیادی » خارج بوده است .

اما اگر مقام رهبری حزب به یک «چهره » تندرو سپرده شود باید چشم‌براه دگرگونی های عمیق درسیاست « ایران نوین » باشیم .

جای رشتهٔ «فلسفه‌علوم» در دانشگاه خالیست

ایجاد درسی بنام «فلسفه علوم» که درحال حاضر دراکثر دانشگاههای دنیا تدریس می شود ،درموسسات آموزش‌عالی‌و دانشگاهها ، علاقمندی بیشتر دانشجویان را به دروس علمی بدنبال خواهد داشت ..

این خلاصه‌پیشنهادیست که یکی از دانشجویان علاقمند در نامه‌ای با اطلاعات درمیان‌نهاده است .

این پیشنهاد را با چندتن از استادان رشته های مختلف‌علوم درمیان گذاردیم که نظرآنان‌نیز تایید این پیشنهاد بود . از جمع پروفسور هشترودی استاد ممتاز دانشگاه وریاضی‌دان مشهور در این باره گفت :

درسی‌بنام فلسفه علوم تابحال‌در دانشکده ادبیات وجود داشته است و خودمن از سالها قبل این درس راتدریس میکرده‌ام. بنظرمن بخاطر آنکه دانشجویان مادریابند که‌استدلال‌و استنتاج چیست وبا آن آشنا شوند ، وجود چنین درسی ضروری‌می باشد .»

دکتر شیبانی استاد و رئیس دانشکده علوم دانشگاه نیز ضمن ابراز موافقت با ایجاد چنین درسی میگوید :

«فکر مطالعه درباره فلسفه علوم ازمبنای محکمی‌برخوردار است که از راه آثار و نوشته های یونانگاره در ابتدای قرن حاضر پایه‌گذاری شده است . برای من خیلی جالب است‌که می‌بینم چنین پیشنهادی را یک دانشجو ارائه کرده است کـه این میتواند دلیل پختگی علمی دانشجویان ماباشد .

اما بنظر من هنوز زوداست که از ایجاد رشته‌ای بنام‌فلسفه علوم در دانشگاهها صحبت کنیم ، اما میتوان آنرا بصورت یک ماده درسی در دانشگاهها بوجود آورد ، بخصوص‌آنکه تابحال چنین‌رشته‌ای‌دردانشگاه ها نداشته‌ایم وتنها بعضی از استادان که‌بافلسفه‌علوم‌آشنائی داشته‌اند ، ضمن درس ، دانشجویان را با آن آشنا ساخته‌اند .

دکتر توسلی استاد سابق علوم درهمین‌زمینه اظهارداشت: «درس فلسفه‌علوم رویهمرفته یک درس کلی وعمومی است که تمام رشته ها اعم ازتجربی یانظری مثل ریاضیات‌را میتواند شامل‌گردد.چنین‌درسی میتواند در دانشکده علوم یا ادبیات تدریس شود .

استاد دانشکده علوم اضافه کرد : «دردرس فلسفه علـوم میتوان ریشه های فکر های مختلف علمی وطرز توسعه و شکوفایی این افکار رانشان داد که بهمین علت درس‌شیرین وجالبی میتواند باشد ، اما در عین حال تدریس آن بایستی بعهده شخصیت عالیمقامی از لحاظ علمی باشد که ضمن‌دارا بودن اطلاعات کافی و مناسب که‌همه‌رشته‌های علمی را در بر میگیرد از عهده چنین کـاری برآید .»

دانشگاه، رساله‌های ممتاز دانشگاهی راچاپ میکند

« از شروع سال تحصیلی جدیدتاکنون قریب چهار هزار نفر از دانشجویان دختر و پسر دانشگاه تهران که از شهرستان‌ها برای ادامه تحصیل به تهران آمده‌اند ،در خوابگاه های دانشجوئی دانشگاه‌سکونت داده شده‌اند . همچنین با خاتمه یافتن‌کار احداث دو بلوک ساختمان جدید درکوی امیرآباد ، تا بهمن ماه امسال به ۷۰۰ دانشجوی جدید دیگر نیز امکان‌استفاده از خوابگاه های کوی مزبور داده خواهد شد .»

دکتر اسکوئی مدیر کل امور دانشجوئی دانشگاه تهران که مطلب فوق رابه‌گزارشگر اطلاعات اعلام کرد افزود : « بجز این دسته از دانشجویان شهرستانی دانشگاه تهران که در خوابگاه های دانشجوئی پذیرفته شده‌اند ، به سایر دانشجویان شهرستانی دانشگاه نیز که اقوام نزدیک آنان ساکن تهران نیستند و نیاز مالی‌آنان نیز محرز میباشد ، از سال‌تحصیلی‌جاری ماهانه ۲۵۰ تومان کمک هزینه مسکن‌داده میشود .»

مدیر کل دانشجوئی دانشگاه‌درباره سایر امتیازات دانشجوئی که در اختیار دانشجویان قرار داده شده است گفت :

«حدود هزار دانشجو با معرفی دانشگاه تهران در حال حاضر از کار دانشجوئی استفاده میکنند که از سوی سازمان‌های دولتی در اختیار آنان‌قرارداده شده‌است. پانصد نفر از دانشجویان دانشکده های مختلف دانشگاه که در رشته خود ممتاز شناخته شده‌اند از جایزه دانشگاه تهران بمیزان سیصد تومان در ماه استفاده می‌کنند .

آن دسته از دانشجویان هم که‌معدل دروس آنان از سه پائین تر است و در عین حال نیاز به کمک دارند از وام های سازمان های مختلف بهره‌مند میشوند .

مدیر کل دانشجوئی دانشگاه دراین گفتگو به چاپ رساله های دانشجوئی از سوی دانشگاه اشاره کرد و گفت : «بودجه خاصی از طرف دانشگاه برای چاپ رساله های ممتاز دانشجوئی درنظر گرفته شده است ، بطوریکه ظرف دوماه گذشته پنج جلد از رساله های‌دانشجویان این دانشگاه بصورت کتابی چاپ شده است .

در رادیو: برنامه‌های پرشنونده، گاهی بدآموزاست

پژوهشی پیرامون برنامه های رادیو ، عرضه شده در مجمع خانواده‌وفرهنگ ــ دانشگاه

گوش کردن به رادیو با میزان سواد نسبت معکوس دارد ، بیشتر شنوندگان رادیو را بیسوادان وکـم سوادان تشکیل میدهند ۷٪ از خانواده های تهرانی رادیو ندارند، اما در بعضی خانه‌ها تا پنج دستگامگیرنده رادیو وجود دارد . درایران به نسبت هر ۵ نفر یکرادیو هست ، هرکسی درنوجوانی بیش از دوره های دیگـر زندگی‌اش به رادیو عـلاقمند است .

رادیو قدرت رقابت بـا تلویزیون را ندارد ، بچـه‌ها از تلویزیون بیشتر ازرادیـو خوششان می‌آید .

این پاره‌ای ازنتایجی‌است که صدرالدین الهی ، کاظم معتمدنژاد و مهدی محسنیان ضمن تحقیق خویش برروی برنامه های رادیوئی بـدان رسیده‌اند .

پژوهشنامه‌ی‌بررسی‌برنامه های رادیو ایران در دومیـن نشست مجمع بحث درباره‌ی خانواده و فرهنگ مطـرح شد و در بـاشگاه دانشگاه عنوان شد .

نزدیک به نیمی برنامه‌های رادیوایران راموسیقی‌تشکیل میدهد .بیست دودرصدبرنامه های‌رادیو اخبار وبیست‌وچهار درصد برنامه ها بیهعنی آنها سرگرم‌کننده و تفریحی است .

درایران ازهرپنج نفر ، یکی رادیو دارد وبه آن‌گوش میدهد .

رواج مضامین بد

نزدیک به ۱/۴مضامین‌برنامه های‌رادیومضامین بدو منفی است رادیوبدزبانی تملـق و چاپلوسی ، پـرخاشگری ، خرافه پرستی ، درویشی و گوشه‌نشینی راهم تبلیغ مـی کند . درحالیکه مضمون‌اتکاء به‌نفس پنج درصد کل‌مضامین رادیوئی را تشکیل میدهد مضمون خرافه‌پرستی دو درصد کل مضامین بـرنـامه های رادیوئی راتشکیل مـی دهد .

به‌برنامه های آموزنده و فرهنگی رادیوهم نسبت بـه سایر برنامه ها کمتر تـوجه میشود .

عیب بزرگ رادیو

عیب بزرگی که در کار رادیوهست این است که‌برای سنجش خوبی وبدی برنامه‌ها میزان استقبال مردم راملاک قرار میدهند حال آنکه ایـن ملاک دربسیاری از موارد گمراه‌کننده است بیشترمردم گوش‌کردن به رادیورابعنوان یک سرگرمی تلقی‌میکنند . بهمین دلیل هربرنامه‌که ایـن جنبه در آن قوی‌تر بـاشد مورد توجه آنان است .رادیو بایدملاک‌های دقیق‌تری برای تعیین خوب و بد برنامه‌های خودبکار برد تابتواند بعنوان یک وسیله ارتباط جمعی نقش عظیم خویش را در ساختن یک‌فرهنگ عمومی قابل اعتماد ایفاکند .

دراین تحقیق این نکتـه بخوبی نشان داده شده‌است که در رادیو ازپنج زبان گوناگـون : « ادیبانـه » ، «روزنامه‌ای» ، «محاوره‌ای»، «بداموز» و«غیرقابل فهـم» استفاده میشود و بسیاری‌از کلمات وترکیبات غلط در برنامه های رادیوئی بکار می رود این کلمات و عبارات‌را حتما بار ها از زبان‌گویندگان رادیو شنیده‌اید : پیشنهادات، سبزیجات ، عملـه‌جـات و فیمابین دوطرف .

همین طور رادیودرترویج بسیاری از واژه های فرنگی درمیان مردم سهم فراوانی داشته و واژه‌هائی از قبیل «پروتوکل» استراتژیک ، «اتوسرویس » جـک » ، آرشیتکت ، براوو ، واریته شو ، شومن ، ارائژمان ، مود ، وسریال .

یک انتقاد دیگر که بکـار رادیو وارد است رواج‌دادن تملق وچاپلوسی درمیان‌مردم است تقریبا هر خواننده‌ای که‌پشت میکروفون می‌آیـدو تصنیفی میخواند تصنیف‌او ازبهترین آثار هنری دنیـا است و جای تاسف است‌که این اظهار نظر ها راکسانی میکنند که برای ایـن کـار صلاحیت کافی ندارند.

تخفیف برای ۴۰۰ هزار جلد کتاب دانشگاهی

انتشارات دانشگاه‌تهران از هفته گذشته به عرضه کتاب های موجود خودبه دانشجویان وسایرعلاقمندان کتاب‌باتخفیف کم‌سابقه‌ای «بین ۴۰ تا ۶۰ درصد» پرداخته‌است.

تخفیف مزبوربرای‌مدت یکماه ادامه خواهدداشت‌وفروشگاه های انتشارات‌دانشگاه دراین‌مدت کتابهای چاپ انتشارات‌مزبور را دردسترس علاقمندان میگذارند.

دکترفره‌وشی سرپرست انتشارات دانشگاه تهران‌بهمین مناسبت‌ضمن گفتو شنودی با اطلاعات اظهار داشت: «هدف ما از برقراری این‌تخفیف این‌است‌که حتی‌الامکان کتابهائی که‌تابحال درانبار های‌دانشگاه نگهداری میشده است، در دسترس دوستداران کتاب قرارگیرد.»

برای اجرای همین منظور حدود چهارصد هزار جلد از انتشارات سالهای مختلف دانشگاه باتخفیف های مناسب بهمه علاقه‌مندان اعم‌از دانشجویان وسایر افراد فروخته میشود.

سرپرست انتشارات دانشگاه درباره چگونگی درنظر گرفتن تخفیف‌های مختلف‌برای این‌کتابها گفت:

«برای آن‌دسته ازکتابهای انتشارات دانشگاه که‌ظرف پنج سال اخیر چاپ‌شده است، تخفیفی بین ۲۰تا۳۰ درصد درنظر گرفته شده‌است. برای این‌سری ازکتابها به علت گرانی کاغذوچاپ‌طی سالهای اخیر تخفیف بیشتری درنظر گرفته نشده‌است. اماآن قسمت ازکتابهای موجود که‌زمان چاپ آنهابین۵ تا۱۰سال قبل میباشد، یا۴۰ درصد تخفیف وکتابهائی که‌از دهسال قبل‌به‌آنطرف منتشر شده است،با۶۰ درصد تخفیف ارائه میگردد .»

دکتر فره‌وشی اضافه کرد:« کتابهای عرضه شده بیشتر در زمینه های علمی‌وادبی‌است وظرف‌مدت کوتاهی که‌از شروع این‌کار میگذرد، با استقبال گرم دوستداران کتاب مواجه بوده‌ایم.

نکته قابل تذکر اینست‌که کتابهای قدیمی انتشارات دانشگاه ،باتخفیف بیشتری‌به دوستداران عرضه میشود،حال آنکه سایر کتابفروشیها، این‌کتابها رابا ارزیابی مجددقیمت وبرچسب جدیدکه باعث‌افزایش قیمت‌این‌دسته ازکتابها شده است بفروش میرسانند.

انتشارات دانشگاه ازاین‌پس پولی را که بعنوان حق‌التالیف وحق‌الترجمه به‌مولفان پرداخت میشودبه بهای کتابهای‌منتشر شده اضافه نخواهدکرد. بااین کارقیمت کتابهائی که‌ازسوی انتشارات دانشگاه منتشر میشود،به نصف تقلیل خواهدیافت که امیدواریم این‌کاهش در پائین‌آمدن بهای‌کتاب سایر انتشارات نیزموثر واقع‌شود.

آگهی استخدام مربی واستادیار

دانشکده ادبیات وعلوم انسانی دانشگاه‌فردوسی برای‌تکمیل هیات‌علمی گروه‌آموزشی‌علوم‌اجتماعی به‌چندتن‌مربی واستادیار تمام‌وقت‌دارای درجه‌لیسانس وفوق لیسانس در رشته علوم اجتماعی (برای مربی) و درجه دکتری در همین رشته از یکی از دانشگاه های معتبـر (برای استادیار) ــ نیازمند است .

داوطلبان واجد شرط می توانند برگ‌درخواست ذیل این آگهی راتکمیل نموده بهمراه فتوکپی مدارک تحصیلی خود حداکثر تایکماه پس از انتشار این آگهی مستقیما به نشانی مشهددانشکده ادبیات وعلوم انسانی ارسال دارند .

دانشکده مذکور باتوجه به‌آئین‌نامه استخدامی هیات‌علمی‌دانشگاه فردوسی افراد واجد شرط را از طریق مصاحبه انتخاب نموده و در صورت لزوم طبق دعوت قبلی آزمایش های کتبی و عملی را بعمل خواهد آورد .

دانشگاه فردوسی

برگ‌درخواست شغل از دانشگاه فردوسی

نام خانوادگی	نام
نام پدر	شماره شناسنامه
محل صدور	تاریخ تولد
مدرک ورشته تحصیلی	وضع خدمت وظیفه
نشانی کامل	امضاء داوطلب

شهرداری گرگان به ندای مردم پاسخ مثبت داد

جلوه‌های تلاش و سازندگی درهر گوشه شهر زیبای گرگان بچشم میخورد

واگذاری ۶ هکتار زمین جهت مجتمع بزرگ آموزشی

جهشی دراعتلای آموزش نوین است

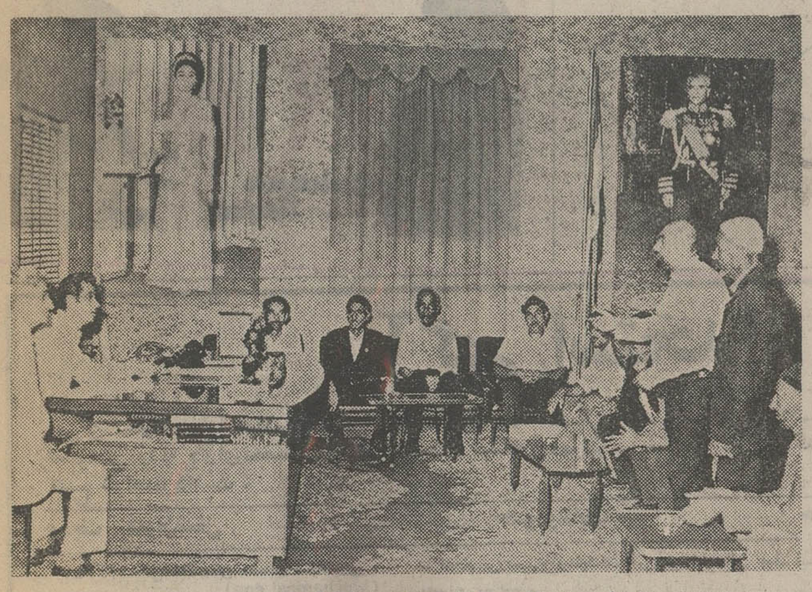

مردم خواسته های‌خود را باشهرداردرمیان میگذارند.

میدان ششم بهمن یکی از میادین گرگان‌که زیبائی چشم‌گیری دارد .

ایران ، کشور مردان معتقد و راستین باشکوهی همیشه پایدار، اینک در آستانه‌ی فتح دروازه های طلائی تمدن بزرگ جهان‌را بمشگفتی واداشته است .

دراین راه، نیروی خلاقه و همبستگی جاودانی مردم این‌مرز وبوم نقشی براستی ارزنده دارد واین میسر نشده است مگر بـا نیروی اراده راهبر و پیشوای بزرگ این سرزمین بهناور.

ایرانی به آنچه به‌نیکی انجام میدهد سخت معتقد است و روشنائی‌های خیره کننده آینده ایران را ازهم‌اکنون می‌بیند و گرمای جانبخش و حیات بخش آنرا احساس میکند.

رکود و سستی با زمستان‌سال ۱۳۴۱ ازایران رخت بربست وبا بهار فرح‌افزا خونی تازه‌برشریان از نیرو و تحرک دررگهای مردم به‌حرکت درآمدونتیجه‌آنکه‌انقلاب شاه ومردم به ایران کهن جان دوباره بخشید و اکسیر این انقلاب سپیدای ایران را شادابو جوان کرد.اینک حتی کوچکترین روستاو کوچکترین انسان در دوره افتاده ترین نقطه ایران از مواهب انقلاب برخوردارند و همدوش با این جهش بزرگ گرگان نیز بسهم خود تـلاشی ارزنده در پیشرفت داشته است .

دراین امر ،شهرداری گرگان‌نقش ارزنده‌ای ایفا کرده و معاضدت های مردم با شهرداری‌وبالعکس، محیطی آن‌چنان دوستانـه و صمیمی ایجاد کرده است که در سایه آن شهردار با مردم بـه گفتگو می‌نشیند و این جلوه‌های نیکوی سپردن کار مردم به مردم است .

ازجمله، اخیرا قطعه زمینی برای ایجاد پارک به شهرداری گرگان واگذار شده بود که مردم کم و بیش درنظر داشتند این زمین را جهت احداث‌یک مجتمع آموزشی مورد استفاده قرار دهند وبرای اجرای طرح پارک سازی از زمینی دیگری استفاده شود .

نمایندگان مردم‌گرگان درنشستی دوستانه خواست خود را در جلسه هیئت مشورتی روزنامه اطلاعات مطرح کردند ودراطراف آن بمبحث وگفتگو پرداختند و برای ایجاد وضع‌مناسب‌تردرجهت اجرای سریعتر و نیکوتر طرح می‌بخشد.

دکتر شفیع‌زاده ، در پاسخ این سئوال‌که تاکنون چه‌اقدامی‌انجام داده‌اید؟

گفت:شرح اقدامات انجام شده، بدرازا میکشد ولی آنچه را بیاد دارم بطور مختصر عرض میکنم.

● نوسازی میدان پهلوی درمدتی بسیار کوتاه در فصل زمستان، تجهیز میدان به فواره‌هـا و پروژکتور و چراغ های الوان و تغییر آب نما و دگرگونی وضعیت های میدان .

● اسفالت خیابان‌های‌مهر، آبان، صلاحی و خاوس به مساحت ۷۳۷۳ مترمربع .

● نوسازی‌وتجهیز میدان مازندران ونصب فواره و پروژکتور وتغییر کلی نمای میدان .

● اگو سازی غرب شهر که کلیه فاضلاب‌ها را به سمت رودخانه طول چشمه هدایت کند . عمق این اگو نزدیک‌به‌دو متر وعرض آن بالغ بریک متر و طول آن ۴۰۰ متر استکه با احداث آن نیمی از خانه های شهرکه‌پس‌از کوچکترین بارندگی‌درخطر سیل قرار داشتند و ساکنین ایـن خانه‌ها که در غرب گرگان‌قرار دارد همواره نگران‌بودندآسوده خاطر شده‌اند .

● چمنکاری بلوار ورودی شهر به مساحت ۸۰۰۰ متر مربع‌وایجاد قلمستان رز دراین بلوار و نصب نیمکت برای استفاده مردم .

● چون دربافت قدیمی شهرکوچه های خاکی پس از بارندگی موجبات ناراحتی مردم رافراهم میساخت ، اقدامات مفیدی از قبیل‌نهرسازی ، پوشش نهرها وجدول سازی و تسطیح وترمیم کوچه‌ها صورت گرفته .

● نوسازی و تغییر شکل کلـی میدان ششم بهمن ایجاد آب‌نـما فواره‌ها درچهار طرف و نصب نورافکن‌های مدرن درحداقل زمان که بصورت یکی‌اززیباترین ومدرن‌ترین میدان‌ها درآمده و بمیمنت ولادت‌باسعادت‌والاحضرت ولایتعهد در شب ۹ آبان افتتاح گردید .

● چون حدفاصل خیابان آریامهر باشهرآشوب خندقـی بود که ارتباط این دو را قطع نموده و تردد امکان نداشت باتفاق آقای میرشهیدی رئیس انجمن شهر ضمن بازدیدازمحل ترتیبی داده شد که احداث پل بتون آرمه بطول ۱۸ متر وارتفاع ۲ متر عملی شد واین دو قسمت ازشهر بهم متصل و بارترافیک دیگـر خیابان های شهر کاهش پیدا نمود .

● ایجاد سیل‌بند در نقاط‌مختلف شهر که عده‌ای کارگر همیشه ماموریت سالانه داشتند که در موارد بارندگی جهت بازکردن نهرها اقدام کنند کانالی‌درکوچه کیانی بعمق ۱٫۷ احـداث و بافت قدیمی این قسمت از شهر از نگرانی نجات پیدا نموده ودر کوچه‌های غضفری ــ غنودی ــ بیمارستان قدیم فلسفی خیابان آریامهر ــ محله معاودین عراقی اقدام به احداث‌این‌چنین‌سیل‌بند هاشد .

● اسفالت فلکه ششم بهمن .میدان پهلوی ــ فلکه کوروش ــ فلکه مازندران ــ ۷ دستگاه درخیابان آریامهر به مساحت ۱۴۵۷۰ متر مربع .

● ایجاد پارکینگ درپارک‌جنگلی نهارخوران‌به‌مساحت ۲۰۰۰متر مربع واتصال برق و گاز به طول ۷ کیلومتر ــ لوله‌کشی آب از چشمه به چادرها ــ به طول ۳۰۰ متر و تغییرکلی‌رستوران‌ــ ایجاد سایه‌بان بوجود آوردن تراس ایجاد سرویس های‌مدرن بهداشتی .

● ایجاد واحداث ساختمان‌جدید ونوبنیاد سه طبقه آتش‌نشانی‌به مساحت ۶۰۰ متر مربع‌درزمینی به مساحت ۳۰۰۰ متر مربع

● احداث خیابان های مرداد و خرداد غربی واتصال آن بـه شالی‌کوبی بـه مساحـت ۱۸۸۰ متر مربع .

● تخریب منازل جهت تعریض خیابان آریامهر واحداث منازل جدید برای صاحبان خانه‌هـا

● نوسازی و تعمیرات کلی در کتابخانه کودک پارک‌شهر .

● تهیه‌وبه‌تصویب رسانیدن‌برنامه عمرانی ۵ ساله شهرداری

گرگان را طوری تدارک وآماده نموده‌ایم که قول میدهیم قسمت اعظم برنامه های ۵ ساله را یکساله پیاده نمائیم و آنطور که مردم شاهدند ولمس میکنند بـا یک جهش انقلابی ۲۷ خیابان شهر که حداقل ۱۰ تا ۳۰ متر عرض و ۲۰۰ تا ۹۰۰ متر طول در مساحت ۱۲۲۲۰۰ متر مربع و طول نهرسازی ۱۰۵۰۰ متر دردست اجرا داریم که عملیات خاکبرداری ۲۷ خیابان وزیر‌ــ سازی آنها شروع شده و شهرداری شبانه روز در تلاش است بلوک های ساخته شده برای این خیابان‌ها جهت نهـر‌ــ سازی پیاده نماید . برخی از این خیابان‌ها از جمله خیابان پهلوی اسفالت‌شده‌نهرسازی آن شروع شده ۶ هکتار زمینی را که قراربود شهرداری تبدیل به پارک نماید و تصویب هم گشته بود بخاطر اهمیت‌خاص‌آموزشی ونهضتی که اخیرا برهبری شاهنشاه بزرگ ما درکلیه‌شئون بویژه آموزش و پرورش کشور بوجود آمده این زمین به‌اداره آموزش و پرورش واگذار شد درخاتمه از مردمی که همواره مارا در به ثمررسانیدن اهداف مقدس عمرانی چه از نظر معنوی چه از نظر مادی یاری نمودند و همچنین‌ازریاست واعضاءانجمن شهر که با تلاش خستگی‌ناپذیر در تصویب برنامه‌های پیشنهادی باشهرداری همکاری نمودند صمیمانه سپاسگزارم .

شهردارگرگان‌درکلیه برنامه‌های عمرانی نظارت مستقیم و پیگیر داشته و پابپای ماموران‌وکارگران تلاش میکندعکس صحنه‌ای از عملیات بلوار سازی را نشان میدهد .

گزارش

خانم‌ها! خودتان را ماهی یکبار معاینه کنید

اجرای این ۹ دستور، سرطان را مغلوب میکند

۱- مقابل آینه بایستید ابتدا دست‌ها را رو به پائین آویزان کنید.

۲- سپس آنها را در دو طرف سرتان بالا ببرید.
توجه کنید آیا تغییر شکل ظاهری در اندازه وشکل پستانها ویا فرورفتگی روی پوست سینه بچشم میخورد یا نه؟

۳- به پشت بخوابید. یك بالش یا یك حوله را که چند لا کرده‌اید زیر شانه چپ گذاشته وسپس دست چپ را زیر سر قرار دهید.

۴- با دست راست درحالیکه انگشتان را کاملا باز نموده‌اید با ملایمت سینه چپ را لمس کنید.
دقت کنید تا هیچگونه فشار و نیشگون وارد نیاورید.

اگر شما هشیار باشید، سرطان هیچگاه نخواهد توانست بر وجودتان غلبه کند

سرطان فقط کسانی را میکشد که به تغییرات ایجاد شده در بدنشان توجه نمی کنند.

بنابرین، سرطان اگر بموقع تشخیص داده شود، قابل درمان است. دراین میان، مخصوصا خانمها اگر بموقع تغییرات ایجاد شده در سینه‌هایشان را تشخیص دهند، می توانند بی آنکه حتی لازم باشد مورد عمل جراحی قرار گیرند و یك یا دو پستان خود را از دست بدهند، سرطان را مغلوب کنند.

چندی پیش، مقاله‌یی پیرامون چگونگی پی بردن به تغییرات غدد پستان برای راهنمایی خانم ها درج کردیم که با استقبال و تشکر کارگردانان جمعیت ملی مبارزه با سرطان روبرو شد.

بدنبال همین مقاله، جمعیت ملی مبارزه با سرطان یك نسخه از نشریه مصوری را که انتشار داده است و چگونگی کشف غدد سرطانی را در پستان «درآغاز پیدایش آنها» بروشنی نشان میدهد، در اختیار ماقرار داد که برای آگاهی بیشتر خانم‌ها از چگونگی پی بردن به تغییرات غدد سرطانی پستان ۹ تصویر مهم این نشریه را عینا دراینجا چاپ کرده‌ایم.

خانم ها باید توجه داشته باشند بهترین موقع معاینه پستان ها، همه ماهه، پس از خاتمه عادت ماهانه است. در دوران یائسگی نیز خانم ها باید این کار را ادامه دهند و اگر خدای نکرده تغییری را در پستان های خود احساس کردند یا بوجود یك غده پی بردند، بلافاصله به پزشك متخصص مراجعه کنند. ذکر این نکته ضروری است که بیشتر غده های سینه سرطانی نیستند وفقط یك پزشك میتواند تشخیص دهد غده از چه نوع است. درضمن اگر کسی بخواهد جزوه موردبحث را در اختیار داشته باشد، میتواند با صندوق پستی ۸۰۶۲۷۰ مکاتبه کند و آن را مجانا دریافت دارد.

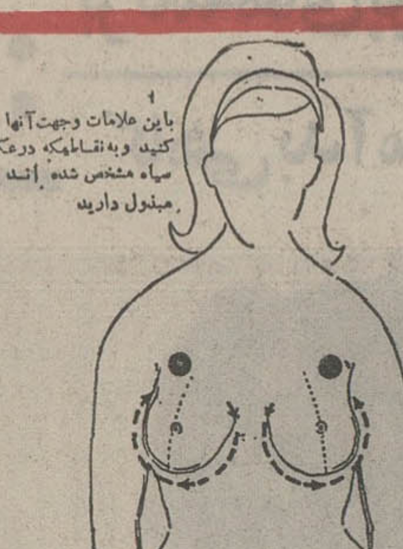

۹- باین علامات وجهت آنها در عکس نگاه کنید وبه نقاطیکه درعکس باداير‌ه‌های سیاه مشخص شده‌اند توجه زیادتری مبذول دارید

۷- حالا نیمه خارجی سینه را معاینه کنید. یعنی ابتدا از قسمت جانبی سینه انگشتها را رو بنوك پستانها حرکت دهید وسپس از پائین ببالا همانطوریکه درعکس مشخص شده است این عمل را تکرار نمائید

۵- نیم دایرهٔ داخلی سینه را یعنی از خط نوك پستانها بطرف جناغ سینه و از بالا رو به پائین چنانکه در شکل با علامت مشخص شده بدقت معاینه کنید و ببینید آیا برآمدگی گلوله مانند یا تغییر دیگری حس میکنید؟

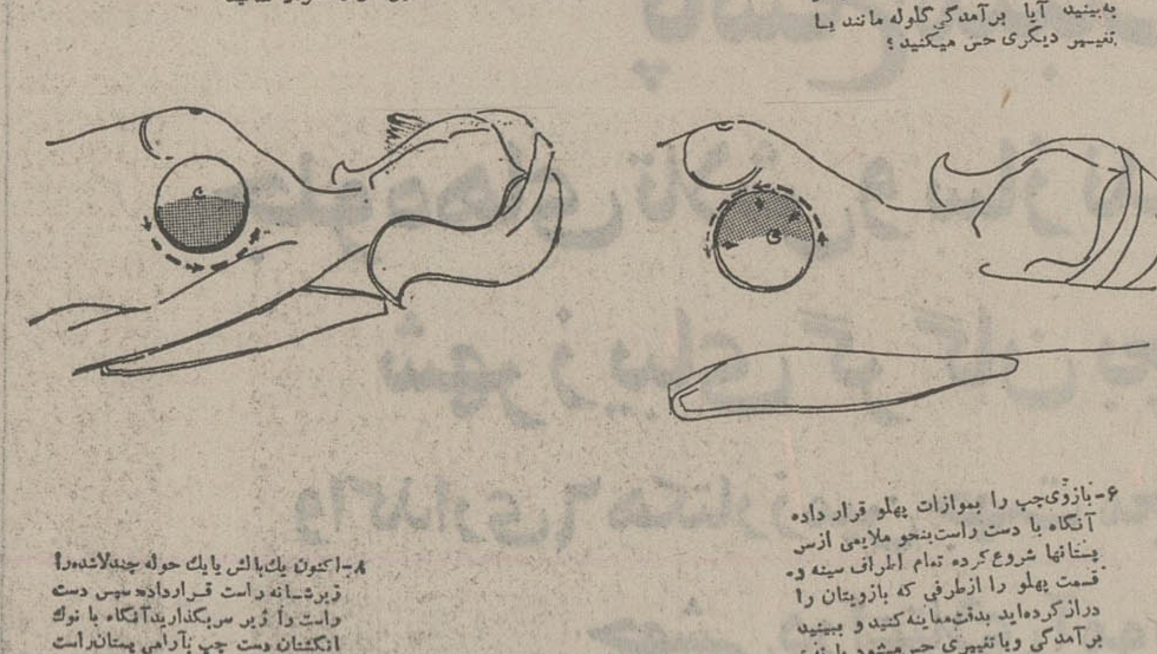

۸- اکنون یك بالش یا یك حوله چند لا شده را زیر شانه راست قرار داده سپس دست راست را زیر سر بگذارید آنگاه با نوك انگشتان دست چپ بآرامی پستان راست را امتحان نموده، دستورات شکل‌های ۶ و ۷ را تکرار کنید

۶- بازوی چپ را بموازات پهلو قرار داده آنگاه با دست راست بنحو ملایمی از سر پستانها شروع کرده تمام اطراف سینه و قسمت پهلو را از طرفی که بازویتان را دراز کرده‌اید بدقت معاینه کنید و ببینید برآمدگی ویا تغییری حس میشود یا نه؟

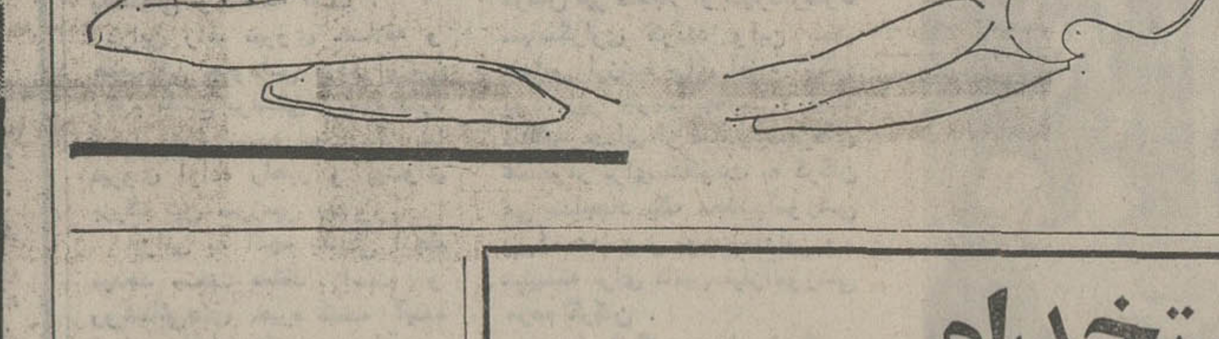

امشب در سینما کسری: مرگباران

برنامه سینماها

تماشای فیلمهائی که با علامت (×) مشخص شده برای اشخاص کمتر از ۱۸ سال ممنوع است

★ (×) آپارتمان خصوصی - رنگی - لاندو بوزانکا
ماژستیک (۶۶۸۴۶۱) ۱۱_۱_۳_۵_۷ر۱۵_۹ر۱۵

★ این دست کجه - بیك ایمانوردی - شورانگیز
نیاگارا (۶۶۵۳۰۷) ۱۱_۱_۳_۵_۷_۹ر۱۵
رکس (۲۱۵۲۹۳) ۱۰ر۳۰_۲ر۳۰_۴ر۳۰_۶ر۳۰_۸ر۳۰
میامی (۷۵۴۳۲۹) ۱۱_۱_۳_۵_۷_۹ر۱۵
الوند (۳۵۶۵۳۸) ۱۰_۱۲_۲_۴_۶_۸
کیهان (۵۴۶۳۶۰) ۹_۱۱_۱_۳_۵_۷_۹
مارلیك (۹۶۳۶۱۶) ۱۱_۱_۳_۵_۷_۹ر۱۵
اسکار (۹۲۰۸۸۸) ۱۰_۱۲_۲_۴_۶_۸
ارانوس (۲۷۹۷۱) ۱۰_۱۲_۲_۴_۶_۸
شهرام (۸۴۴۵۴۹) ۱۱_۱_۳_۵_۷_۹
سیلوانا (۳۶۳۷۷۷) ۱۰ر۴۵_۱_۳_۵_۷_۹
سیلورسیتی (۸۶۱۲۰۵) ۱۰ر۳۰_۲ر۳۰_۴ر۳۰_۶ر۳۰_۸ر۳۰
ادئون (۳۱۸۱۱۸) ۱۰ر۳۰_۲ر۳۰_۴ر۳۰_۶ر۳۰_۸ر۳۰

★ بیا در آغوشم - رنگی - ششی کاپور
همای (۲۱۱۶۶۹) ۱۰ر۳۰_۲ر۳۰_۴ر۳۰_۶ر۳۰_۸ر۳۰

★ ببر مالا - عاصی
آسمان‌آبی (۳۴۱۶۶۸) ۹_۱۱_۱_۳_۵_۷_۹

★ پیروزی یك قهرمان - مرك‌آفرین
ستاره (۵۳۹۷۲۱) ۹_۱۱_۱_۳_۵_۷_۹

★ تعطیلات آقای هالو - رنگی - آنی‌ژیراردو
گلدن‌سیتی (۶۶۳۲۶۹) ۱۱ر۱۵_۱ر۳۰_۳ر۳۰_۵ر۳۰_۷ر۳۰_۹ر۴۵

★ تهمت - منوچهر وثوق - هاله - بهمن مفید
آسیا (۴۲۹۰۹) ۱۱_۱_۳_۵_۷ر۱۵_۹ر۳۰
اروپا (۳۰۳۱۷۸) ۱۰ر۳۰_۲ر۳۰_۴ر۳۰_۶ر۳۰_۸ر۳۰
شهوند (۳۵۴۰۴۰) ۱۰ر۳۰_۲ر۳۰_۴ر۳۰_۶ر۳۰_۸ر۳۰
لیدو (۹۵۱۲۸۲) ۹_۱۱_۱_۳_۵_۷_۹
نپتون (۷۶۰۱۳۶) ۹_۱۱_۱_۳_۵_۷ر۱۵_۹ر۳۰
ژاله (۳۰۴۱۲۰) ۱۰ر۳۰_۲ر۳۰_۴ر۳۰_۶ر۳۰_۸ر۳۰
المپیا (۹۲۶۷۹۷) ۱۰ر۴۵_۱_۳_۵_۷_۹
چرخ‌فلك (۹۵۰۰۵۸) ۱۰_۱۲_۲_۴_۶_۸ر۱۵
توسکا (۵۳۹۵۴۴) ۱۰ر۳۰_۲ر۳۰_۴ر۳۰_۶ر۳۰_۸ر۳۰
پاسارگاد (۳۴۲۷۸۲) ۹_۱۱_۱_۳_۵_۷_۹
شرق (۵۳۴۰۲۴) ۱۰ر۳۰_۲ر۳۰_۴ر۳۰_۶ر۳۰_۸ر۳۰

★ ترینیتی - زن و شمشیر
پردیس (۳۰۴۲۵۹) ۹_۱۱_۱_۳_۵_۷_۹

★ تعقیب در شهر - رنگی - فرانکو نرو
دروازه‌طلائی (۳۵۲۱۶۰) ۹_۱۱_۱_۳_۵_۷_۹

★ دختری بنام لائورا - رنگی - فردریك استافورد
رادیوسیتی (۴۳۳۲۰) ۱۱ر۱۵_۱ر۳۰_۳ر۳۰_۵ر۳۰_۷ر۳۰_۹ر۴۵

★ دختر همسایه - رنگی - باربارابوشه
ایفل (۳۱۱۴۷۷) ۱۰_۱۲_۲_۴_۶_۸_۱۰

★ ده فرمان - رنگی - چارلتون هستون
تخت‌جمشید (۴۳۵۵۰) ۱۰ر۳۰_۲_۵ر۳۰_۹

★ (×) دوستان - رنگی - شون‌بری
پارك (۳۱۹۶۳۷) ۹_۱۱_۱_۳_۵_۷_۹

★ دختر لهشده - سینماسکوپ - رنگی
آریا (۳۱۹۸۸۴) ۹_۱۱_۱_۳_۵_۷_۹

★ رابطه لطیف - رنگی - میافارو - توپول
شهرقصه (۶۲۷۲۹۰) ۱۱_۲_۴_۶_۸_۱۰

★ زنهای ضد مرد - رنگی - سینماسکوپ
امپایر (۶۲۳۹۴۲) ۱۱ر۱۵_۱ر۳۰_۳ر۳۰_۵ر۳۰_۷ر۳۰_۹ر۴۵

★ سه تفنگدار - رنگی - راکل‌ولش - اولیوررید
دیاموند (۸۲۴۸۰۰) ۱۱ر۱۵_۱ر۴۵_۳ر۳۰_۵ر۳۰_۷ر۳۰_۹ر۴۵

★ سربلند - رنگی - جودون‌بیکر
شهرفرنگ (۶۲۷۶۲۸) ۱۱_۱_۳_۵ر۱۵_۷ر۳۰_۹ر۴۵

★ سرحد قدرت - رنگی - جیم‌براون
مولن‌روژ (۷۵۲۹۲۹) ۱۱_۳ر۳۰_۵ر۳۰_۷ر۳۰_۹ر۳۰

★ سفر عشق من - رنگی - شرمیلاتاگور
حافظ (۳۹۱۰۷۴) ۱۰ر۳۰_۲ر۳۰_۴ر۳۰_۶ر۳۰_۸ر۳۰

★ سودوم وگومورا - رنگی - اسکوپ
ری (۲۲۵۷۸) ۹_۱۱_۱_۳_۵_۷_۹

★ سه‌مرد درراه‌سخت - رنگی - جیم‌براون
شهرتماشا (۹۲۸۶۸۶) ۱۱ر۱۵_۱ر۳۰_۳ر۳۰_۵ر۳۰_۷ر۳۰_۹ر۴۵
ریولی (۷۵۷۷۷۷) ۱۱_۳ر۳۰_۵ر۳۰_۷ر۳۰_۹ر۳۰

★ کلئوپاتراجونز - رنگی - شلی‌وینترز
پولیدور (۴۲۶۳۱) ۱۱ر۳۰_۱ر۳۰_۳ر۳۰_۵ر۳۰_۷ر۳۰_۹ر۴۵

★ (×) کاملیا ۲۰۰۰ رنگی - دانیل گوبر
پ.ب (۸۲۹۶۴۱) ۱۰_۱۲_۲_۴_۶_۸_۱۰

★ کلید معما - رنگی - باری‌نیومن
برلیان (۳۹۳۵۳۵) ۹_۱۱_۱_۳_۵_۷_۹

★ (×) گناه ورهائی - رنگی - دیاناکیائر
بولوار (۶۶۰۲۹۲) ۱۱_۱_۳_۵_۷ر۱۵_۹ر۱۵
تاج (۳۱۳۸۶۴) ۱۰_۱۲_۲_۴_۶_۸_۱۰

★ گروگان - رنگی - گریگوری‌پك - آنتونی کوئین
گلدیس (۶۲۸۷۱۳) ۱ر۳۰_۳ر۳۰_۵ر۳۰_۷ر۳۰

★ گروگان بزرك - رنگی - لاری‌دانیل
دیانا (۴۷۳۶۵) ۱۰ر۳۰_۱۲ر۴۵_۳_۵_۷_۹

★ مردان شهر وحشی - رنگی - هنری‌سیلوا
پارامونت (۴۸۳۲۱) ۱۱ر۱۵_۱ر۳۰_۳ر۳۰_۵ر۳۰_۷ر۳۰_۹ر۳۰

★ مرگباران - رنگی - چارلز برونسون
کسری (۸۲۶۹۳۹) ۱۰ر۳۰_۲_۴_۶_۸_۱۰

★ مبارزه جویان - رنگی - مایکل‌گریك
رویال (۸۲۹۷۸۵) ۱۰_۱۲_۲_۴_۶_۸_۱۰
سانترال (۹۲۸۶۸۶) ۱۱_۱_۳_۵_۷_۹ر۱۵
متروپل (۳۱۹۴۱۰) ۹_۱۱_۱_۳_۵_۷_۹

★ مبارزه بخاطر پدر - رنگی - سینماسکوپ
سهیلا (۳۱۶۴۲۴) ۱۰ر۴۵_۲ر۴۵_۴ر۴۵_۶ر۴۵_۸ر۴۵
مراد (۷۵۳۳۸۲) ۱۱ر۳۰_۱ر۳۰_۳ر۳۰_۵ر۳۰_۷ر۳۰_۹ر۳۰
پلازا (۴۴۲۵۵) ۱۱ر۱۵_۱ر۱۵_۳ر۱۵_۵ر۱۵_۷ر۱۵_۹ر۱۵
ناهید (۳۴۹۵۰۹) ۱۰_۱۲_۲_۴_۶_۸
داریوش (۲۶۲۶۵) ۱۰ر۴۵_۲ر۴۵_۴ر۴۵_۶ر۴۵_۸ر۴۵

★ مرغ همسایه - شورانگیز طباطبائی - میری
اونیورسال (۹۲۶۹۵۳) ۱۱_۱_۳_۵_۷ر۱۵_۹ر۳۰
پاسیفیك (۷۵۳۳۱۱) ۱۱ر۱۵_۱ر۳۰_۳ر۳۰_۵ر۳۰_۷ر۳۰_۹ر۳۰
ایران (۳۱۶۳۴۵) ۹_۱۱_۱_۳_۵_۷_۹
ساینا (۳۵۲۴۴۲) ۹_۱۱_۱_۳_۵_۷_۹
تیسفون (۹۵۸۸۸۲) ۱۰ر۳۰_۲ر۳۰_۴ر۳۰_۶ر۳۰_۸ر۳۰
رنگین‌کمان (۷۵۶۷۶۰) ۹_۱۱_۱_۳_۵_۷_۹
موناکو (۷۹۵۵۹۶) ۹_۱۱_۱_۳_۵_۷_۹
دریا (۳۴۱۷۴۶) ۱۰ر۳۰_۲ر۳۰_۴ر۳۰_۶ر۳۰_۸ر۳۰
پرسپولیس (۵۲۸۰۸۳) ۱۰_۱۲_۲_۴_۶_۸
کارون (۹۵۵۱۶۵) ۱۰ر۳۰_۲ر۳۰_۴ر۳۰_۶ر۳۰_۸ر۳۰
استارا (۸۷۴۰۲۲) ۱۰ر۳۰_۲ر۳۰_۴ر۳۰_۶ر۳۰_۸ر۳۰

★ (×) ونیزه زیبای من - رنگی - اوتاویاپیکولو
ونك (۶۸۴۱۱۶) ۱۱ر۳۰_۲_۴_۶_۸_۱۰

★ (×) وجود داغ - رنگی - روسانا پودستا
آتلانتیك (۶۲۷۱۷۱) ۱۱ر۱۵_۱ر۳۰_۳ر۳۰_۵ر۳۰_۷ر۳۰_۹ر۳۰

★ هیاهو - بهروز به‌نژاد - سپیده
کاپری (۹۲۸۴۰۱) ۱۱_۳_۵_۷ر۱۵_۹ر۳۰

★ ۷ زن، ۷ ماجراجو - چیچو می بخشه، من نه
البرز (۳۰۴۲۵۸) ۸ر۳۰_۱۱ر۳۰_۲ر۳۰_۵ر۳۰_۸ر۳۰

★ ۱۰۰۱ خنده - لورل هاردی
سینه‌موند (۴۸۳۲۲) ۱۱_۳_۵_۷_۹

سانس انگلیسی
گلدیس ساعت ۹ر۳۰ (گروگان)

ازامشب فقط در

سینما رادیوسیتی

یك اثر بیسابقه سکسی و جنائی که صحنه های هیجان‌آورش یك لحظه شما را آرام نمی‌گذارد

گیشه سینما رادیوسیتی برای رزرو بلیط آماده است.

تبریکات

جناب آقای دکتر محمد عبدالرزاقی
انتخاب شایسته جنابعالی را بسمت شهردار رامسر تبریك عرض مینمایم.
رامسر - حسین صالحی

تیمسار سرتیپ عطاءاله شهیدی
باکمال خوشوقتی ارتقاء شایسته جنابعالی را تبریك عرض و موفقیت آن تیمسار عزیز را درراه خدمت بمیهن خواستارم.
محمد نوری

صاحبان صنایع و بازرگانان کشور
الاخاء
تنها مجله عربی زبان ایران از گروه نشریات مؤسسه اطلاعات با داشتن نمایندگی در ۱۲ کشور عربی.
روزهای شنبه منتشر میشود

قابل توجه کلیه دانش آموزان سراسر کشور

کمك هزینه برای دانش آموزان داوطلب شغل خلبانی در هواپیمائی نیروی زمینی شاهنشاهی

۱- هواپیمائی نیروی زمینی شاهنشاهی بدانش‌آموزان کلاس های دوره دوم دبیرستان پسرانه کشور که در رشته‌های طبیعی وریاضی بتحصیل اشتغال دارند ومایلند پس از اخذ دیپلم وارد دانشکده افسری نیروی زمینی شاهنشاهی بشوند چنانچه واجد شرایط زیر باشند و پس از طی دانشکده افسری نیروی زمینی شاهنشاهی دوره های خلبانی را طی نمایند از مزایای بعدی برابر قوانین نیروهای مسلح شاهنشاهی استفاده کرده و کمك هزینه تحصیلی بمبالغ مصرحه دریافت مینمایند.

الف - شرایط:
۱- تابعیت دولت شاهنشاهی ایران
۲- متدین بیکی از ادیان (اسلام - مسیحی - کلیمی و زرتشتی).
۳- تناسب اندام وصحت مزاج طبق گواهی بهداری هواپیمائی نیروی زمینی شاهنشاهی و قبول شدن درآزمایشات پزشکی خلبانی وسایر آزمایشات مقاومت جسمانی وتست روانسنجی.
۴- داشتن حداقل معدل ۱۴ در گروه ریاضی وتجربی.
۵- حداقل وحداکثر سن داوطلبان:
الف - دانش‌آموزان سال چهارم بین ۱۶ تا ۲۰ سال تمام
ب- دانش آموزان سال پنجم بین ۱۷ تا ۲۱ سال تمام
پ- دانش آموزان سال ششم بین ۱۸ تا ۲۲ سال تمام

ب- میزان کمك هزینه.
۱- دانش آموزان سال چهارم ماهیانه مبلغ ۲۰۰۰ ریال باضافه ۱۹۴۶ ریال جیره نقدی دانشجوئی
۲- دانش‌آموزان سال پنجم ماهیانه مبلغ ۲۲۵۰ ریال باضافه ۱۹۴۶ ریال جیره نقدی دانشجوئی
۳- دانش آموزان سال ششم ماهیانه مبلغ ۲۲۵۰ ریال باضافه ۱۹۴۶ ریال جیره نقدی دانشجوئی

داوطلبان برای کسب اطلاعات بیشتر ونامنویسی از تاریخ نشر این آگهی همه‌روزه باستثناء روز های پنجشنبه و جمعه وروزهای تعطیل بادردست داشتن شناسنامه عکسدار و ۶ قطعه عکس ۴ × ۳ گواهی اشتغال به تحصیل و گواهی حسن اخلاق ازدبیرستان مربوطه از ساعت ۷ الی ۱۴ر۳۰ به‌آدرس زیر تهران، خیابان کاشان، باغشاه ستاد هواپیمائی نیروی زمینی شاهنشاهی دایره استخدام وروانسنجی هوانیروز
ودر شهرستانها به اکیپ های استخدامی هوانیروز واقع در دژبانی هرپادگان و درصورت نبودن پادگان در شهرستانها به نواحی ویاهنگها وگردانها و یا پادگان های ژاندارمری مراجعه نمایند.

م/الف ۹۷۸۴
هواپیمائی نیروی‌زمینی شاهنشاهی

ازامشب فقط در

سینما حافظ

(نمایش دهنده فیلمهای ممتاز سینمائی هند)

آگهی استخدام

مرکز تحقیقات ساختمان و مسکن وابسته بوزارت مسکن و شهرسازی، علاقمندان به فعالیت های تحقیقاتی راکه دارای تخصصهای زیر هستند بهمکاری دعوت می نماید. افرادی که دارای تجربه باشند حق تقدم خواهند داشت.

ردیف عنوان شغل	حدود وظایف	حداقل شرایط لازم	تعداد
۱- کارشناس متخصص مصالح ساختمانی (Mechanical eng)	- انجام بررسیها وآزمایشات فیزیکی وشیمیائی مصالح ساختمانی - تهیه گزارشات فنی	فوق لیسانس در رشته مربوطه	۲نفر
۲- کارشناس محاسبات فنی سازه (Structural eng)	- تجزیه وتحلیل سیستمهای سازه باکامپیوتر - تهیه گزارشات فنی	فوق‌لیسانس دررشته مهندسی سازه	۲نفر
۳- کارشناس مهندسی ساختمان (Civil eng)	- تجزیه وتحلیل روشها وهزینه های‌ساختمانی - تهیه گزارشات فنی	فوق لیسانس‌در رشته راه و ساختمان با۳ سال تجربه یا لیسانس با۵سال تجربه	۱نفر
۴- کارشناس تاسیسات ساختمانی (Materiais eng)	- بررسی وآزمایش درمورد تاسیسات‌ساختمانی وتهویه وآسایش حرارتی.	فوق لیسانس در رشته مهندس مکانیك یامهندسی فیزیك	۲نفر
۵- کارشناس معماری	- تحقیق در مورد ضوابط معماری‌واحد های مسکونی وتهیه استاندارد های مربوطه - تهیه طرحهای معماری برای خانه‌سازی	فوق‌لیسانس دررشته معماری	۳نف
۶- گرافیست	- انجام کارهای گرافیکی نشریات - تهیه طرح و تنظیم‌نشریات - عکاسی	لیسانس در رشته مربوطه	۱نفر
۷- تکنیسین‌آزمایشگاه	- کار درآزمایشگاه شیمی ومصالح ساختمانی	مدرك دیپلم ریاضی یاطبیعی	۲نفر
۸- تکنیسین راه‌وساختمان	- کار درآزمایشگاه ساختمانی و مکانیك خاك	مدرك دیپلم راه و ساختمان	۲نفر
۹- تکنیسین مکانیك	- کار باماشین آلات ساختمانی و تعمیرات آنها.	مدرك دیپلم مکانیك	۱نفر
۱۰- تکنیسین برق	- انجام خدمات وحفاظت دستگاه‌های الکتریکی آزمایشگاه هاو غیره.	مدرك دیپلم‌برق	۲نفر
۱۱- نقشه‌کش	- ترسیم نقشه‌های اجرائی ساختمانی	مدرك دوره کامل‌نقشه کشی و ۲سال سابقه کار	۱نفر
۱۲- ماشین نویس لاتین	- تایپ‌نامه‌هاو گزارشات فنی بانگلیسی	مدرك دیپلم وآشنائی کامل‌به زبان انگلیسی و۳سال سابقه کار	۲نفر

آشنائی به یکی از زبان های خارجی (انگلیسی، فرانسه یا آلمانی) برای کارشناسان الزامی است.
واجدین شرایط می‌توانند فتوکپی مدارك تحصیلی وسوابق تجربی خود راهمراه با فتوکپی شناسنامه و برك خاتمه خدمت یا معافیت نظام‌وظیفه و ۲قطعه‌عکس ۴ × ۶ وفرم‌تکمیل شده زیر حداکثر تا اول آذرماه ۵۳ به آدرس تهران صندوق پستی ۱۱۱۴ - ۱۵ ارسال نمایند. پذیرفته شدگان در مصاحبه بصورت پیمانی با حقوق و مزایائی که پس از انجام مصاحبه تعیین می شود استخدام خواهندشد. برای‌کسب‌اطلاعات بیشتر با تلفن های ۴۶ و ۶۳۹۹۴۵ تماس حاصل نمائید.

نام خانوادگی **نام** **نام پدر** **شماره شناسنامه**
محل صدور **تاریخ تولد** **مدرك و رشته تحصیلی**
وضع خدمت وظیفه **زبانی که داوطلب میداند**
شغل مورد نظر **نشانی کامل: شهر** **خیابان**
کوچه **پلاك** **شماره تلفن**
امضای داوطلب

مرکز تحقیقات ساختمان و مسکن در پایان مهلت تعیین شده از داوطلبان‌واجد شرایط در پایان مهلت مصاحبه دعوت بعمل‌خواهد آورد.
م الف ۱۶۰۸۸

شرکت ایران و سوئد به گروه آکسل جانسون پیوست

شرکت «ایران و سوئد» از این پس با رهبری آکسل جانسون فعالیت خود را توسعه میدهد.

گروه آکسل جانسون که در سال ۱۸۷۳ تاسیس شد، درحال حاضر یکی از بزرگترین موسسات تجاری و صنعتی سوئد است حجم فروش این موسسه عظیم که در سراسر جهان شرکتهای وابسته متعددی دارد و دارای ۲۵۰۰۰ کارمند است، درسال ۱۹۷۳ به ۱۰۶ میلیارد دلار رسید.

گروه آکسل جانسون در ۶ رشته مهم تجارتی و صنعتی: کشتیرانی ـ فولاد ضد زنگ ـ ماشین آلات تصفیه و پخش نفت امور ساختمانی ـ تجارت بین‌المللی ـ فعالیت دارد.

مدیر عامل ارشد آکسل جانسون آقای آکسل اه. جانسون توه موسس گروه مذکور است و اداره مرکزی آن در استکهلم قرار دارد.

شرکت ایران سوئد نیز که از اول اکتبر ۱۹۷۴ بوسیله گروه آکسل جانسون خریداری شد از سال ۱۹۳۰ در امور تجارتی کشورهای ایران و سوئد فعالیت میکند و از این پس فعالیتهای خود را توسعه داده و بمنظور گسترش و تعمیم تجارت بین ایران وسوئد، بخصوص در بخشها و رشته‌های جدید یاد شده اقدامات خود را تشدید خواهد کرد.

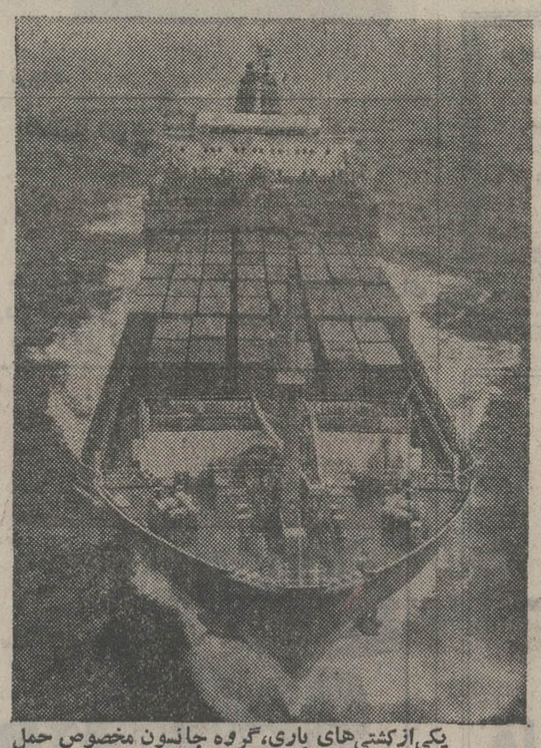

یکی از کشتی‌های باری، گروه جانسون مخصوص حمل صندوق‌های استاندارد.

آقای آکسل جانسون

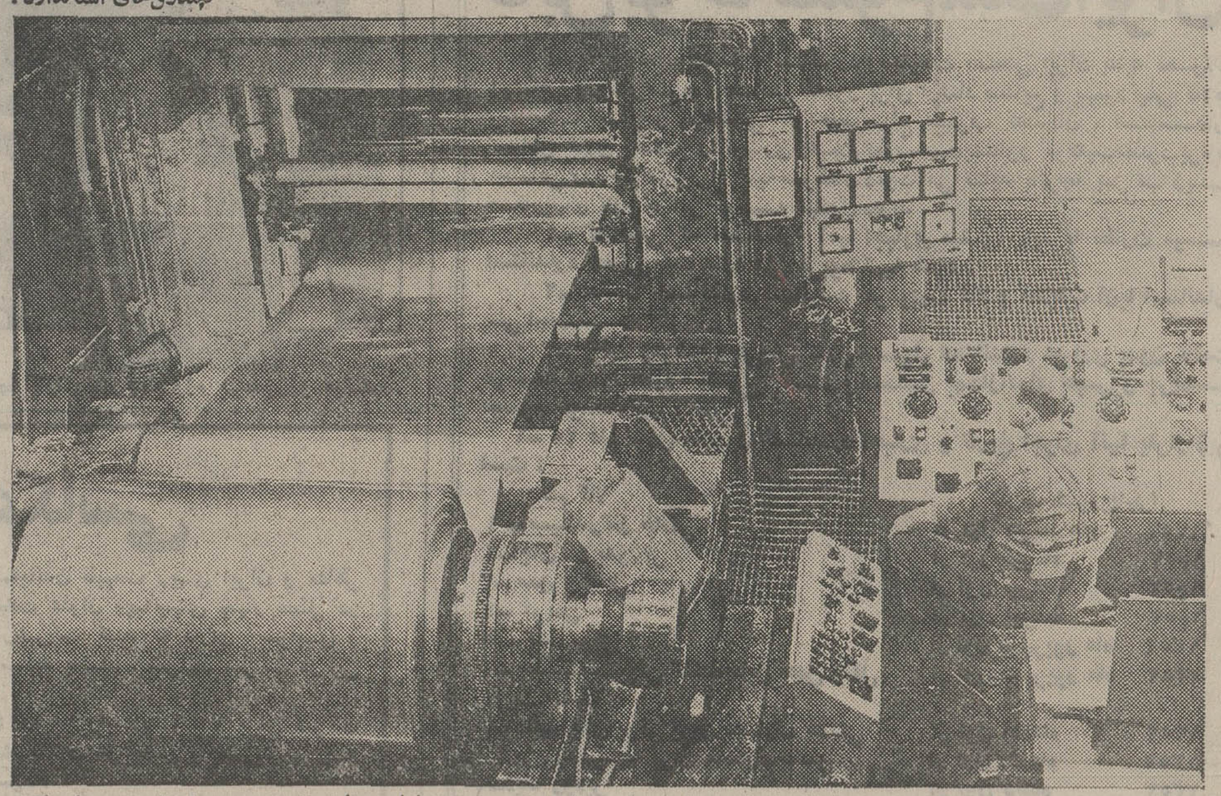

در کارخانجات فولادسازی جانسون فولاد ضدزنگ را باماشین‌های مخصوص و به طریق سرد رول میکنند

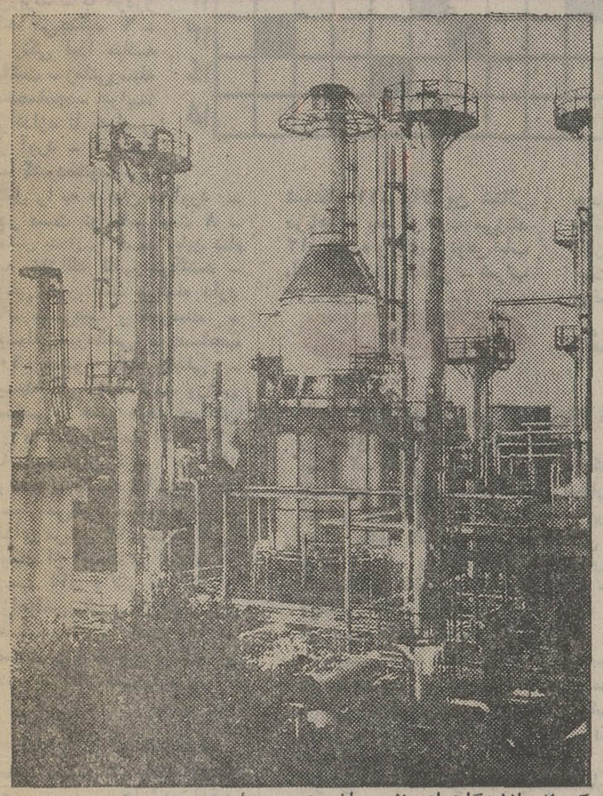

یکی از پالایشگاههای عظیم جانسون در سوئد

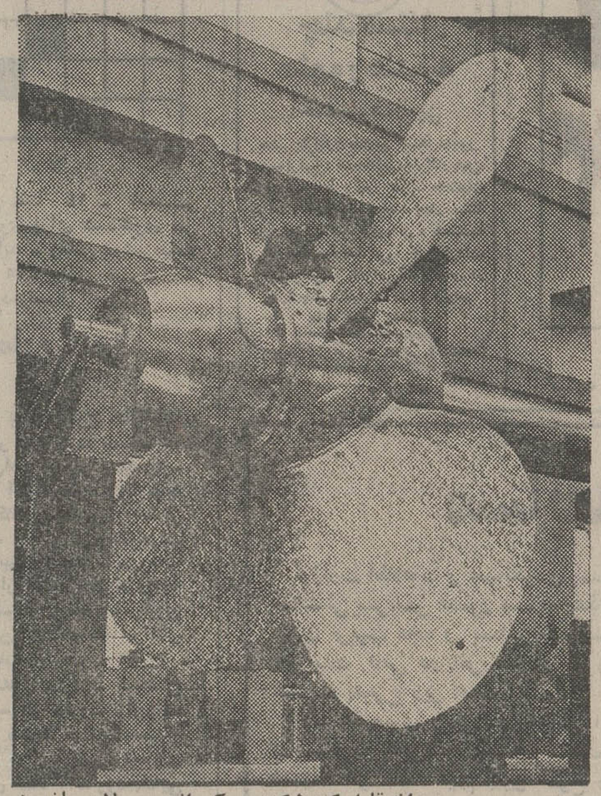

پروانه قابل کنترل کشتی، یکی از محصولات جانسون

گروه آکسل جانسون

Stureplan 3, Fack
S – 103 80 Stockholm, Sweden
Telephone: (08) 22 05 00
Telex: 17100 JOHNSON S

نماینده در ایران:

شرکت ایران و سوئد

تهران خیابان سوم اسفند شماره ۲۹
تلفن ۶۹ – ۳۱۴۱۶۰
تلکس: 2407 IRSWED

استاد دانشگاه

جوانان مو بلند را تشویق کنید!

بلند نگاه داشتن مو ، حفظ سنن ایرانی است

«موی بلند در میان مردان نامی قدیم و دیگرایرانیان متداول بوده است و همانطوریکه تمدن از ایران باستان و یونان به دیگر ممالك راه پیدا کرد موی بلند مردان‌وپسران سایر نقاط جهان نیز از ایران تقلید شده است»

دکتراحمدعلی رجائی استاد دانشگاهتهران ـ درکنگرهزبان فارسی که در رضائیه تشکیل شد، ضمن عنوان این مطلب ، افزود :

«بعضی از خانواده‌ها فرزندان خود را بدلیل اینکه موی خودرا بلند نگاه میدارند ، سرزنش می‌کنند ، می‌آزارند وحتی گاهی‌آنها را بزور رهسپار سلمانی می‌کنند. درحالی که آن دسته از جوانانی که موی بلند و درعین‌حال تمیز دارند ، عملا فرهنگ ایرانی را حفظ کرده‌اند.»

گیسوان یزدگرد

دکتر رجائی افزود : «گیسوان بلند یزدگرد از شهرت تاریخی برخوردار است ، در طول تاریخ، مردان نامی دیگری نیز بوده‌اندکه موی بلند داشته‌اند و این باعث تعجب است که چطور اکنون که جوانان ایرانی موی خود رابلند کرده‌اند بعضی‌ها ابراز نگرانی میکنند!»

«موی بلند مردان، درایران‌باستان‌معمول بوده است»، این را استاد رجایی میگوید . تصویری از موی بلـند به شیوه دیروز و امروز را می‌بینید.

گزارش

استاد رجایی : نباید جوانان را بخاطر موهای بلندشان سرزنش‌کرد. موی بلند، حفظ سنن ایرانی است .

اصولا باید درمیان جوانان عشق وعلاقه به‌اینکاررا بوجودآورد.»

در این سخنرانی استاددانشگاه تهران ابیاتی از شاعران نامی ایران ، حافظ ،سعدی ،فردوسی، که در مورد گیسوی بلندسروده شده است نیز خواند و سپس بحث خودرا در زمینه حفظ زبان فارسی ادامه داد .

دکتر رجایی در این قسمت از سخنان خود ، جوانان راتشویق کرد تا هرچه بیشتر از کلمات فارسی استفاده کنند و یادآور شد :**«چنانچه‌جوانان درمکالمات روزمره خود، از کلمات خارجی استفاده کنند، دلیل بر سواد بیشتر آنها نخواهد بودوبعلاوه بدست خودمان بر زبان فارسی لطمه خواهد زد.»**

در کنگره زبان فارسی که با حضور جمعی از اساتید دانشگاه ها در رضائیه تشکیل شده بود، چند تن از دیگر استادان منجمله دکتر حسین بحرالعلومی ـ دکتر راشد ـ دکتر احمد رجائی ـخانم دکتر طلعت ـ دکتر وزین‌پور نیز به‌تفصیل درباره زبان فارسی و اشاعه‌آن و حفظ فرهنگ ملی سخن گفتند .

«حفظ سنت‌ها، یکی ازخصوصیات اخلاقی ـ ایرانیان بوده وهست. این سنتها از قبیل موی بلندمردان و طرز لباس پوشیدن آنان، نباید مورد بحث‌های انتقادی قرارگیرد و مایه‌شگفتی شود. این‌نیزدرست نیست که هر جوان مو بلندی را باتهام هیپی‌بودن ، برانیم ! زیرا بنظر من موی بلند جوانان نوعی سنتگرائی است و هیچگونه ارتباطی با طرز لباس پوشیدن و آرایش کردن غربیها ندارد .

موی‌بلند و مینیاتور

دکتر رجائی اضافه کرد : «ما در بیشتر مینیاتورهای ایرانی ـ بخصوص آنها که تصاویر مردان نامی را نشان میدهد ـ موهای پریشان و بلند می‌بینیم . بنابراین ، برای حفظ سنت هاو اصالت فرهنگ ملی و میهنی ،

اگر شما بودید دختری مثل « لوسی » را بخانه خود پناه میدادید که :
شمارا ناراحت کند ؟ شوهرتان را وسوسه کند ؟

از صبح چهارشنبه فقط در

سینما گلدن سیتی

هوسهای زودرس

رنگی
باشرکت
آن لین
کیت بارون
لینرا هیدن
LOVE BABY
محصول کمپانی
آوکوایمبسی

تماشای این فیلم برای اشخاص کمتر از ۱۸ سال ممنوع است

غذای آماده میهمانی ۱۹۹ ریال
۱۰ نوع غذای خوب ، انواع سالاد ،و دسر های خوشمزه
باسفارشات تزئینی ـ تحویل و پذیرائی در منزل تلفن : ۶۶۳۶۳۵

مراحل تربیت
چاپ‌پنجم
موریس دبس
ترجمه
دکتر علیمحمد کاردان
ناشر
مؤسسهٔ انتشارات و چاپ دانشگاه تهران
مراکزفروش :فروشگاه شماره ۱ خیابان غربی‌دانشگاه (۲۱ آذر) فروشگاه شماره ۲ خیابان شاهرضا ایستگاه‌لاله‌زار

آغاز هفته دوم نمایش فقط در
سینما پارامونت
ماجرائی حیرت‌انگیز از مبارزه پنهانی گانگسترهابرای بدست آوردن قدرت و ثروت در شهری که پول مثل ریگ روی زمین ریخته بود

گیشه سینما پارامونت همه‌روزه بلیط‌رزرو میکند

چند مسئلهٔ مشهورهندسه
احمد شرف‌الدین
بحثی پیرامون چندین مسئلهٔ مشهور هندسه‌ازقبیل: عددطلایی، پنج لگاریتمی، ساختمان خانهٔ زنبور عسل، ماهکهای بقراط ، آینهٔ ابن هیثم ، چهار مسئلهٔ حل نشدنی،گنبد ویویانی ، هندسهٔ پرگار، هندسهٔ خط‌کش ، چرخ‌کاردان، ترسیم بیضی با افزار، قضیهٔ گوس در بارهٔ چند ضلعیهای منتظم و رسم هفده ضلعی منتظم.
مؤسسهٔ انتشارات امیرکبیر

جدول‌های اطلاعات

جدول عادی شماره ۷۸۸٦

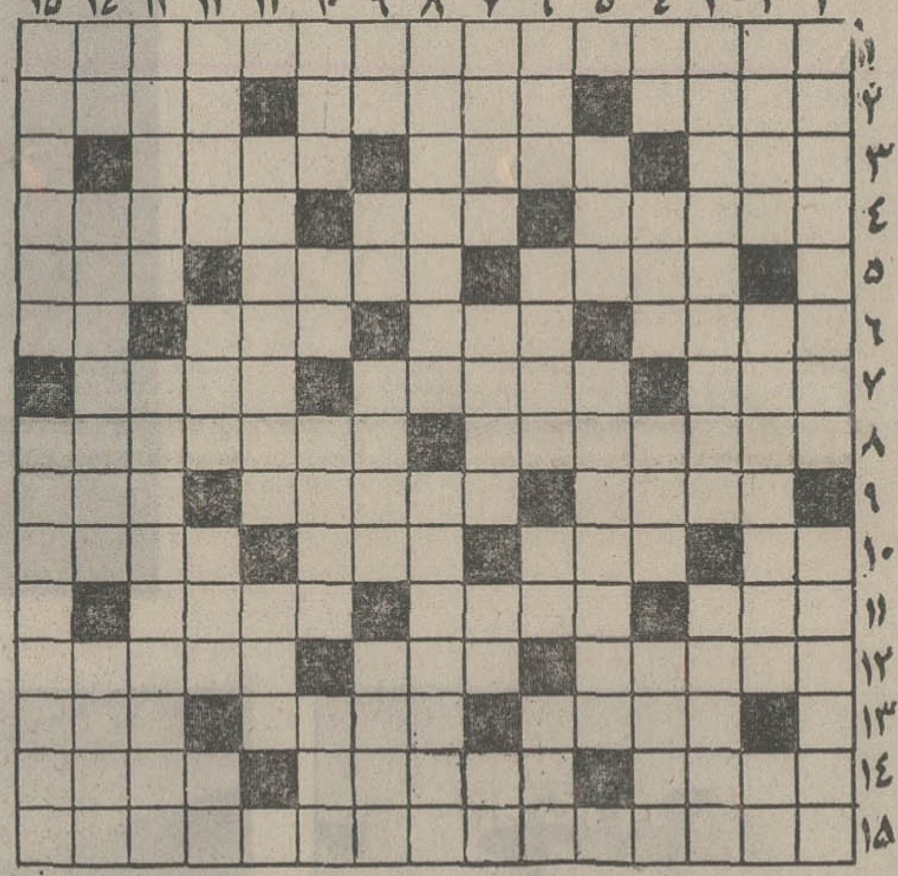

افقی :

۱ـ نویسنده معروف روسی که در آمریکا زندگی می‌کندو«لولیتا» نام اورا برسر زبانها انداخت ۲ـ ازفیزیک دانان معروف فرانسوی ـ بندری اروپائی است ـ کمک می‌کند ۳ـ مست‌دوتا دوتا می‌خورد ـ آهستگی ـ از اصطلاحات بازی تخته‌نرد ٤ـ وسیله بازی کودک ـ راهرویی که اتاق شده ـ برسندان همی کوبد ٥ـ جهان‌آفرین ـ میبرند و در آش میریزند ـ با گودرز یکجا می‌جنگید ٦ ـ با زنگی ابدا میانه نداشت ـ زمانی‌وسیله استحمام‌بود ـ هواپیما می‌اندازد تا خرابی بار آورد ـ حرفندا ۷ـ گشوده‌خودمانی ـ بلبل را به هیجان می‌آورد ـ در دست نوازنده است ۸ ـ جنس بنجل را هم باین نام به خلق‌الله قالب می‌کنند ـ زلفی چون شب بی‌ماه دارد ۹ـ بی‌عیب و تندرست ـ وسیله شیره‌کشی ـ صاحب ۱۰ـ معشوقه کلاه مخملی ـ وسیله کار آهنگر ـ ورزش سکسی ـ هنوز موقع چیدنش از درخت نرسیده است ۱۱ـ با دیده توان گرد ! ـ آواز و نغمه ـ کشنده ۱۲ـ بهانه‌جو بسیار می‌گیرد ـ تیره و تار ـ غذای مریض ۱۳ـ ظرف گلی ـ ایلیاد از اوست ـ امتداد دو دست ۱٤ـ والاتر و بالاتر ـ ازامراض رگی ـ دامن‌اینجوری هوس‌انگیزتر است ۱۵ ـ صنعت دنیا مدیون اوست و پدر اختراعات لقب دارد .

عمودی :

۱ـ آب در آن نفوذ ندارد ـ نسبت داشتن ۲ـ بلندگوئیدکه بچه میترسد ـ رها شدن ازقید و بند ـ از عوامل پیشرفت ! ۳ـ خداوندیکتادر دین‌زرتشت ـ بر عاشق از جانب معشوقه رواست ٤ـ نفس ـ بنده‌مقرب ـ کوهی در اروپا ـ از درختان بلند قامت ٥ـ برسر چاه نفت برپا می‌کنند ـ همیشه باید شکرش را گفت ٦ـ گاهی در دل خانه می‌کند ـ ماه اول‌ماه ـ کوئی نزدیک تهران ـ پرچم ۷ـ دسته هاون ـ خلاف یقین ـ عددیست ـ از موجودات‌خیالی ۸ـ گلهایی در رادیو ـ حتما خوبرو هم هست ۹ـ تازه ـ بیکاره ـ زبان تازی ـ خواب ۱۰ـ کمانگیرمعروف ـ حرارت بالای بدن ـ زین وبرگ‌اسب ـ شبانگاه ۱۱ـ والاترین شناگر دریاها ـ بعد از توپ می‌زنند ۱۲ـ عقیده و رای ـ نوعی‌کباب باشد ـ کشتی جنگی ـ شراب ۱۳ـ چرب زبان ـ یکی‌ازالقاب بوعلی سینا ۱٤ ـ ضمیر فرانسوی ـ برای شستشوی سر بکار آید ـ زمانی دوشیزه‌بوده است ۱۵ـ مقابل صورت ـ روغن دفرنسیال اتومبیل .

جدول ویژه شماره ۲٤٦

افقی :

۱ـ اپرای معروفی اثر افن‌باخ که برپایه شرح حال‌شاعر و داستان سرای خیال‌پرداز آلمانـی در قرن نوزده تصنیف شده است ۲ـ ملایم ـ امانت فروش ـ مکمل‌امید۳ـ پیر سپیدموی ـ تنها علف خوردن نیست ـ مال بیچاره اگر طاقش فرود نیاید قبله‌اش کج می‌آید ٤ـ استحکام ـ پراکندن ـ گردونه ٥ـ از سران مکتب امپرسیونیسم در نقاشی ـ یقه و کراواتش‌مرتب است ـ تیز ٦ـ واحد ـ مانند ـ اهمیتش بیشتر است ـ موریخته ۷ـ صلیبش علامت فرانسه آزاد بود ـ از اقسام نماز ـ وسیله آب‌کشی است و چیزی اضافه دارد ۸ـ از وسائل جلوگیری از نسیان ـ آهنگساز ایتالیائی در قرن نوزدهم که اپراهای معروفـی دارد ۹ـ روسا ـ از موجبـات پیشرفت ـ علم ۱۰ ـ علامت نداشتن و نبودن ـ با سگ میانه‌یی ندارد ـ اصطلاح موسیقی ـ ارکان حرب ۱۱ـ کیوسک ـ اثر معروف ژان‌ژاک روسو ـ بندرگاه مهم فرانسه ۱۲ـ در مسجد جامع اصفهان هم شاگرد دارد هم استاد ـ خداوند در قرآن کریم دستهای پدر اورا شکسته خواست ـزخم‌دستکاری شده ۱۳ـ رودخانه‌یی در آلمان ـ گفته‌اند که به تربیت هم کسی نخواهد شد ـ یک حرف و سه حرف ۱٤ـ نزاع و جدال ـ معروف ـ کیفیت و چگونگی ۱۵ـ آهنگساز فرانسوی در قرن نوزده و بیست .

عمودی :

۱ـ رمان نویس و سیاستمدار معروف انگلیسی در قرن نوزدهم که به نخست وزیری رسید ـ نغمه ناموزون ۲ـ هرکه سرداد هنرمند شد ـ نویسنده معروف لهستانی در قرن‌هژدهم که بخاطر لحن تمسخرآمیزش ولتر لهستان لقب گرفته است ـ از مظاهر زیبائی و برازندگی طبیعت ۳ـ از اقسام سوسمار که هرلحظه به رنگی درآید ـ شاعر بزرگ لاتن در سالهای قبل از میلاد که سعادت را در استفاده متعادل از نعمت های زندگی میداند ٤ـ آتش سرسوخته ـ قرار است بزودی‌ماشینی بشود ـ سگ انگلیسی ـ در اصطلاح فرنگی مابی به آدمهای دست و دلباز می‌گویند ٥ـ سرزمین آهوی مشک ـ قسمت نرم پیش سر نوزادان ٦ـ بدترین سمت ساختمان ـ حاشیه ـ مادر تازی ـ حکم طلاق در آنجا روان است ۷ـ همین است و جز این نیست ـ می‌پوشاند ـ صاحب یال و کوپال ـ از غذاهای ساده ۸ـ طلب شفاعت کردن ـ در سفر برای نمازگزار لازم میشود ۹ـ بلی بزبان بیگانه ـ صریح ـ پایان ـ دیرباور ندارد ۱۰ـ از اشکال‌هندسی ـ حرف‌نفی ـ ازآثارداستایوسکی ـ پارچه زنانه ۱۱ـ غرض‌همان توصیه‌نامه‌است ـ آدمیزاد ۱۲ـ بدکار ـ آبادانیش به رعایت رعیت است ـ جدا باشد ۔ حنای ناقص ۱۳ـ باتلاق ـ نویسنده ایوانهو ۱٤ ـ حریص بسیار دارد ـ دارائی ـ حکمران ۱۵ـ بهار تازه رسیده ـ آموخته .

حل جدول شماره ۲٤۵

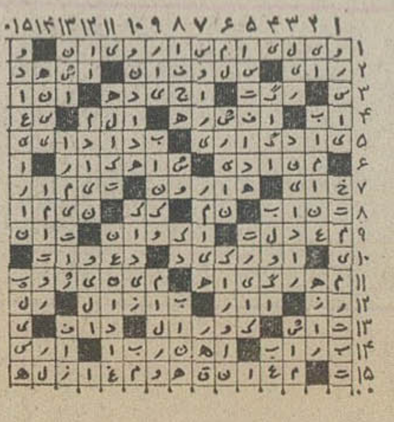

حل جدول شماره ۷۸۸۵

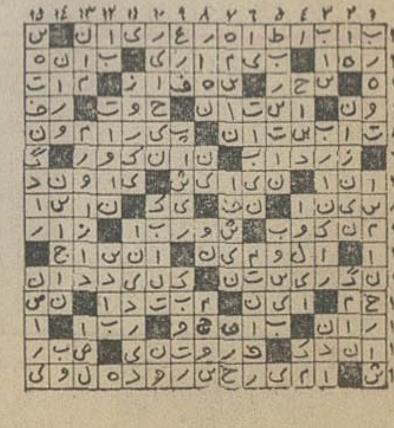

آگهی استانداردهای اجباری
قابل توجه عموم ملت ایران

نظر باین که موسسه استاندارد وتحقیقات صنعتی ایران بنابه تحولات اجتماعی و پیشرفت های صنعتی کشور برای ارشاد صنایع و بهبودکیفی کالاها وملاحظات ایمنی و بهداشتی و حفظ منافع مصرف کنندگان ، استاندارد تعدادی کالای صنعتی را اجباری اعلام نموده‌است بمنظور موفقیت‌مطلوب‌برنامه اجتماعی ورفاهی مزبور از کلیه‌هموطنان دعوت می نماید باتوجه بمراتب زیر همکاریهای لازم با این موسسه مبذول دارند .

۱ـ کالاهائی که استاندارد آنها اجباری میشود باید با نظارت موسسه استاندارد مطابق استاندارد ملی مربوط تهیه شود .

۲ـ علامت استاندارد نشانه مرغوبیت کالا و مطابقت آن‌با استاندارد ملی است .

۳ـ تولید وعرضه و فروش کالای مشمول استاندارد اجباری بدون علامت موسسه استاندارد ممنوع است و متخلفین بمجازاتهای حبس و جریمه محکوم خواهند شد .

٤ـ ۲۰ قلم کالای مشمول استاندارد اجباری و تاریخ اجرای آنها بقرار زیر است :

نام کالا	تاریخ شروع‌اجرا
۱ ـ سیلندرگاز خانگی	از اول خرداد ماه ۱۳۵۲
۲ـاجاق‌گاز بدون‌فر	از اول تیرماه ۱۳۵۲
۳ـ سیم و کابل	از اول تیرماه ۱۳۵۲
٤ـ گریس	از اول تیرماه ۱۳۵۲
٥ ـ لنت ترمز	از اول شهریور ماه ۱۳۵۲
٦ـ دستگاه خاموش کننده قابل حمل ونقل باپودر خشک	از اول شهریور ماه ۱۳۵۲
۷ـ کلید های برقی برای مصارف خانگی	از اول آذرماه ۱۳۵۲
۸ـ پریزودوشاخه برای مصارف‌خانگی	از اول آذرماه ۱۳۵۲
۹ـدیت زودپز	از اول دیماه ۱۳۵۲
۱۰ـکبریت	از اول اسفند ماه ۱۳۵۲
۱۱ـ روغن نباتی جامد	از اول شهریورماه ۱۳۵۳
۱۲ـ شیشه های ایمنی اتومبیل	از اول مهرماه ۱۳۵۳
۱۳ـ شیر سیلندر گازمایع	از اول مهرماه ۱۳۵۳
۱٤ـ رگولاتورسیلندر گاز مایع	از اول مهرماه ۱۳۵۳
۱۵ـ لوله های قابل انعطاف برای‌سوخت گاز	از اول مهرماه ۱۳۵۳
۱٦ـپنبه هیدروفیل	از اول آذر ماه ۱۳۵۳
۱۷ـنخ قرقره	از اول دیماه ۱۳۵۳
۱۸ـاتانول (الکل اتیلیك)	از اول دیماه ۱۳۵۳
۱۹ـ مشروبات الکلی (ودکا وعرق)	از اول دیماه ۱۳۵۳
۲۰ـ روغن موتور	از اول بهمن ماه ۱۳۵۳

ـاز تولید کنندگان کالا های مزبور خواهشمند است از تولید کالای خارج از استاندارد خودداری و کالاهای‌مطابق استاندارد را پس از اخذ پروانه از موسسه استاندارد علامتگذاری نمایند .

ـاز توزیع کنندگان کالا های مزبور خواهشمند است از خرید و قبول‌وانبار وتوزیع کالاهای‌مشمول‌استانداردداجباری که فاقد علامت استاندارد باشدخودداری نمایند تا مسئولیت حقوقی و کیفری برای آنها فراهم نشود .

ـاز مصرف کنندگان وتمام مردم ایران خواهشمند است بمنظور حفظ ایمنی و منابع خوداز خرید کالا های‌فوق الذکر بدون علامت استاندارد اکیدا خودداری و مراتب را جهت توقیف کالا به موسسه استاندارد اطلاع دهند .

ـ موسسه استاندارد و کلیه واحد های تابعه در تهران و مراکز استان و شهرستان‌هااز‌نظرات‌وهمکاری قاطبه مردم استقبال می‌نماید.

موسسه استانداردوتحقیقات صنعتی ایران
م الف ۱٦۰۱۹ آ ـ ۹۹٦۱۹

مسابقه‌عکاسی

وزارت اطلاعات و جهانگردی بمنظور نمایاندن طبیعت زیبای ایران و مناظر تماشائی سراسر کشور مسابقه عکاسی تحت عنوان زیبائیهای چهار فصل در ایران ترتیب داده و کسانی میتوانند در آن‌شرکت کنند که دارای سوابق و تجربیات کافی در امر عکاسی و تهیه اسلاید باشند . شرایط شرکت در این مسابقه بشرح زیر است :

۱ـ عکسهای رنگی در حداقل ابعاد ۲٤ × ۱۸ واسلاید ٦ × ٦ برای شرکت در مسابقه پذیرفته میشود . ضمنا مشخصات هر عکس و اسلاید نیز به ضمیمه هر حلقه فیلم باین شرح داده شود .

۱ـ نوع دوربین ولنز
۲ـ نوع فیلم
۳ـ دیافراگم و سرعت و نوع فیلتر
٤ـ اطلاعات کافی از محلی که عکس‌و اسلاید تهیه شده است .
٥ـ در صورتیکه عکسهاروی‌فیلم‌رول (حلقه‌ای) عکاسی گردد تمام فیلم ودر صورتیکه فیلم تخت (شیت)بکار برده شود حداقل ۲عدد باید ارائه داده شود ـ شرکت برای تعداد بیشتر عکس آزاد است .

۲ـ این مسابقات دارای پنج جایزه اول ، پنج جایزه دوم ، پنج جایزه‌سوم است .

جوایز اول : هر جایزه شامل ۵۰۰۰۰ ریال وده‌روز اقامت دریکی از مهمانسرا های وزارت اطلاعات و جهانگردی و هزینه رفت و برگشت میباشد .
برنده در انتخاب شهر مورد نظر مختار است .
جوایز دوم : هر جایزه‌شامل ۲۰۰۰۰ ریال و ٥ روز اقامت در یکی‌ازمهمانسرا های وزارت اطلاعات وجهانگردی است.
جوایز سوم : هر یك ۱۰۰۰۰ ریال است .

۳ـ اسلاید ها و نگاتیو های رنگی و عکسهای‌دریافتی متعلق به‌وزارت‌اطلاعات و جهانگردی خواهد بود و حق استفاده ازآن منحصرا به این وزارت تعلق‌خواهد داشت .

٤ـ چون عکسها و اسلاید هااز‌مناظر تماشائی و دیدنی طبیعت زیبای پائیز ایراز است شرکت کنندگان بایدعکسها واسلاید های تهیه شده را تا تاریخ بیستم آذرماه سال جاری به اداره کل سمعی‌وبصری‌وزارت‌اطلاعات‌وجهانگردی ارسال دارند و در شهرستانها حداکثر تا پانزدهم آذرماه سال جاری به ادارات کل وزارت اطلاعات و جهانگردی تحویل نمایند . نتیجه‌مسابقه و اسامی‌برندگان حداکثر تا پایان دیماه ۵۳ اعلام خواهد شد .

آدرس : اداره کل سمعی و بصری‌وزارت اطلاعات و جهانگردی . تهران ـ خیابان عباس آباد وزارت اطلاعات و جهانگردی م‌الف ۱٦۱۸۱

فراکسیون پارلمانی حزب ایران نوین با تسلیم ۶ لایحه جدید دولت به پارلمان موافقت کرد

پس انداز کارمندان در هیچ مورد نباید قابل توقیف باشد

★ برنامه های مناسبی برای تامین نیروی قضائی دادگستری تنظیم شده که در آینده به مرحله اجرا در می‌آید .

شش لایحه جدید

دولت که دراختیار گروه پارلمانی ایران نوین قرار گرفته بود ، در یک جلسه سه ساعته کمیته مرکزی این گروه مطرح شدو پس از بحث و بررسی به تصویب رسید . این لوایح بزودی تقدیم پارلمان میشود.

● بهنگام طرح لایحه تشکیل صندوق پس انداز مستخدمان رسمی کشور، دکتر مصطفی الموتی رهبر گروه پارلمانی ایران نوین ضمن تشکر از اقدام دولت در تنظیم این لایحه یادآور شد که باتصویب نهائی این لایحه، کارمندان بازنشسته و مستمری بگیر و خانواده آنها، از آسایش بیشتری در زمان بازنشستگی برخوردار خواهند شد .

★ رضاسجادی نماینده بجنورد در مورد کارمندان روز مزدی که ازمزایای لایحه برخوردار نمیشوند سئوال کرد ، نمایندگان سازمان امور اداری و معاون وزارت مسکن و شهرسازی به این سئوال پاسخ دادند و گفتند کارمندان در استخدام دولت که مشمول قانون استخدام کشوری هستند ، ازمزایای لایحه استفاده خواهند کرد .

● محمدولی فراجو رلوخواستار شد موسسات دولتی که مقررات پس انداز ویژه‌ای برای کارکنان خود دارند ، خود را با مقررات این لایحه منطبق سازند .

★ مهدی شیخ‌الاسلامی رئیس کمیسیون دادگستری هنگام بحث در ماده نهم لایحه اظهار داشت: این ماده میگوید وجوه پس انداز در قبال مطالبات دولت قابل توقیف است . به اعتقاد من این وجوه که بمنظور رفاه خانواده کارمند، بتدریج از طرف خود او ودولت پس انداز میشود ، نباید در هیچ مورد قابل توقیف باشد و با بابت مطالبات استیفاشود . امتیازی که دولت در این مورد برای مطالبات خود قائل شده مورد ندارد .

وی افزود : اصولا مطالبات دولت کلمه عامی است و معلوم نیست چه نوع مطالباتی را در بر میگیرد ؟ آیا همه‌ی سازمان های دولتی و وابسته بدولت باستناد این ماده بخود اجازه خواهند داد که این وجوه را توقیف کنند ؟ در حالی که اگر چنین ماده‌ای هم باقی بماند باید محدود به آنچنان مطالباتی باشد که پس ازرسیدگی های قضائی قطعیت پیدا کرده و قابلیت وصول داشته باشد .

دکتر الموتی رهبر گروه پارلمانی ایران نوین ضمن موافقت با نظر شیخ‌الاسلامی گفت : بهتر است هنگام طرح لایحه در مجلس ، برای اصلاح و یا حذف ماده‌نهم آن ، پیشنهادی اصلاحی تقدیم شود .

★ باید در فکر آینده دادگستری بود

در موقع طرح لایحه اجازه استخدام دانشجویان رشته حقوق دانشکده‌های کشور برای کار- آموزی قضائی ، مهدی شیخ الاسلامی رئیس کمیسیون دادگستری مجلس اظهارداشت: دستگاه دادگستری مواجه با کمبود کادر قضائی است . تعدادزیادی از پستهای سازمانی کادر قضائی در شهرستانها بلامتصدی است از طرفدیگر، قضات دادگستری بوسایل مختلف اصرار در بازنشسته کردن خود دارند .

وقتی برای استخدام قاضی آگهی میشود متاسفانه کسی داوطلب قبول شغل قضائیست. باین ترتیب باید در فکر آینده‌ی دادگستری و کادر قضائی مملکت بود اگر خون جدیدی به دادگستری از نظر کادر داده نشود ، خون موجود هم بتدریج خارج شود، آنوقت کادر قضائی ما جوابگوی احتیاجات مملکت نخواهد بود . بنابر این وزارت دادگستری باید دلایل عدم تمایل جوانان را به قبول شغل قضائی بررسی کند و موجبات این عدم تمایل را از بین ببرد تا جوانان ما و تحصیلکرده های رشته حقوق به قبول شغل قضائی و خدمت در دادگستری رغبت کامل پیدا کنند .

★ تائید برنامه‌های آینده معاون پارلمانی وزارت

دادگستری در این جلسه ضمن تائید مذاکرات رئیس کمیسیون دادگستری مجلس گفت : وزارت دادگستری باقتضای امکانات و مقدورات خود برای رفع این مشکل اقداماتی نموده و برنامه هائی در دست تنظیم دارد . این لایحه نیز تا اندازه‌ای به رفع این مشکل کمک خواهد کرد . امیدواریم با اقدامات دیگری که در این زمینه معمول خواهد شد خون تازه از نظر کادر قضائی همانطور که رئیس کمیسیون دادگستری مجلس اشارهکردند در این دادگستری به جریان بیفتد .

★ چهار لایحه دیگر

سپس لایحه اشتغال کمک دندانپزشکان تجربی مطرح‌شد. دکتر الموتی گفت این لایحه مدتها قبل در کمیسیون حزب ایران نوین مطرح شد و با استفاده از نظریات نمایندگان ویژه‌این طبقه ، لایحه بصورتی تنظیم شده است تا به بهترین صورت از وجود این طبقه فعال استفاده شود .

در پایان پس از بررسی دو لایحه مربوط به ارتش وسازمان کودشیمیائی بعمل آمد به تصویب رسید که این لوایح به مجلس داده شود .

باوجود عبور ۱۵ هزار وسیله نقلیه در پرحادثه ترین جاده کشور:

دیروز در جاده قم کسی کشته نشد!

★ رانندگان متخلف جاده قم دیروز ۲۱۰ هزار ریال جریمه شدند

پلیس راه ژاندارمری دیروز به رانندگان وسائط نقلیه که ازجاده قم عبور می‌کردند سخت گرفت و به‌این لحاظ باوجود عبور ۱۵ هزار اتومبیل از این جاده هیچ حادثه‌ای رخ نداد.

دیروز از نخستین ساعات بامداد گروهی کثیر از مردم تهران بمناسبت سالروز شهادت امام ششم شیعیان به طرف قم حرکت کردند . بواسطه پیش‌بینی عبور این عده پلیس راه ۷ تیم ازماموران ثابت وسیار خود را برای کنترل ترافیک جاده قم در این محوطه متمرکز کرده بود.

کنترل شدید ماموران پلیس راه روی تخلفات رانندگی باعث شد که رانندگان متخلف در جاده قم دیروز ۲۱۰ هزار ریال جریمه شوند.

یک مقام پلیس راه در باره ترافیک دیروز جاده قم گفت : به علت کنترل شدید ماموران با وجود اینکه ترافیک جاده قم دیروز خیلی سنگین بود ، هیچ تصادفی حتی تصادف خسارتی نیز رخ نداد و علت اصلی هم این بود که مردم باتوجه به حضور پلیس‌ها و مراقبت آنها قوانین راهنمائی را رعایت میکردند واین وضع ثابت می‌کند اگر در تمام محورها ، رانندگان با توجه به مقررات رانندگی کنند، بندرت حادثه‌ای رخ خواهد داد.

پلیس راه ژاندارمری بزودی یک ستاد عملیاتی مجهز برای کنترل ترافیک جاده‌های کشوردر فصل زمستان ایجاد خواهدکرد که وضع جاده‌ها را در فصل سرما به‌اطلاع مردم خواهد رساند و همچنین از وقایع احتمالی در جاده‌ها سریعا مطلع می‌شود و اقدامات لازم را انجام میدهد .

وزارت راه و ترابری
آگهی مناقصه

وزارت راه و ترابری نگهداری مستمر راههای ارتباطی نیروی دریائی و هوائی شاهنشاهی و مکروویو وزارت پست و تلگراف و تلفن را از طرف پیمانکاری به مناقصه میگذارد داوطلبین میتوانند برای آگاهی بیشتر تا پایان وقت اداری روز ۳۰ آبان ۵۳ به این اداره مراجعه فرمایند.

خلیل نوائی- رئیس اداره راه و ترابری استان بوشهر

عمر کفشهایتان را بیشتر کنید.....

بانوگت جدید

برای اینکه چرم نرم ولطیف باقی بماند احتیاج به تغذیه دارد ونوگت جدید بهترین غذا برای کفش شما است . واکس جدید نوگت کاملا جذب چرم شده ونرمی ولطافت آنرا تامین میکند .از همین امروز با نوگت جدید از کفش خود نگهداری کنید .

بانوگت کفش شما لبخند میزند .

دانشجویان و دانش آموزان متعهد

طبق ضوابط قانون استخدام مشغول کار خواهند شد

★ حقوق ومزایای این گروه، معادل حقوق و مزایای سایر کارمندان است .

دانشجویان و دانش آموزانی که در ازای استفاده از تحصیل رایگان تعهد خدمت می‌سپارند ، پس از پایان تحصیلات، براساس ضوابط قانون استخدام کشوری و طرح طبقه‌بندی مشاغل ، به استخدام دولت درخواهند آمد.

این موضوع بدنبال آغاز مطالعه برای تعیین ضوابط لازم جهت آشتغال دانشجویان و دانش‌آموزان اعلام شد .

براساس مطالعات انجام شده ، رشته‌های تحصیلی دانشجویان و دانش آموزان متعهد پس ازپایان تحصیلات آنان ، با مقررات قانون استخدام کشوری و مشاغل طرح طبقه‌بندی ، تطبیق داده میشود با توجه به رشته تحصیلی فارغ‌التحصیل ، شغلی فراخور تخصص به او واگذار میشود.

حقوق و مزایای این فارغ - التحصیلان همپایه سایر کارمندان دولت و مطابق با مقررات جدول حقوقی قانون استخدام پرداخت میشود .

درعین‌حال امکان دارد پس از بررسی برای تعیین ضوابط چگونگی بکار گماردن دانشجویان و دانش آموزان متعهد ، از مقررات آئین‌نامه استخدام پیمانی و ضوابط طرح طبقه‌بندی مشاغل پیمانی نیز برای استخدام آن‌ها استفاده شود ، که در این‌صورت، نیز برای تعیین مشاغل آینده دانشجویان و دانش آموزان ، رشته های تحصیلی آنان با فهرست مشاغل پیمانی تطبیق‌داده خواهد شد .

افزایش قیمت طلا همچنان ادامه دارد

پهلوی طلا به ۳۲۵ تومان رسید

پهلوی طلا امروز مجددا در بازار آزاد ۵۰ ریال ترقی کرد و هرپهلوی ۳۲۵ تومان شد. نیم پهلوی ۱۶۵ تومان و ربع پهلوی ۸۳ تومان بود. شمش طلا نیزدر بازار آزاد مختصر تغییری کردو هرمثقال آن ۱۹۳ تومان شد.

قیمت شمش طلا و مسکوکات در بانک ملی امروز تغییری نکرد وپهلوی کماکان ۳۲۰ تومان، نیم پهلوی ۱۶۰ تومان و ربع‌پهلوی ۸۰ تومان بود. دو ونیم پهلوی ۸۰۰ تومان و پنج پهلوی همان ۱۶۰۰ تومان قیمت روز شنبه بود.

شمش طلا در بانک ملی باعیار ۹۹۹٫۹۹ کیلوئی ۴۲۲ هزار و ۹۵۰ ریال و باعیار ۹۹۵ کیلوئی ۴۲۰ هزار و ۸۵۰ ریال بود . قیمت این فلز در بورس لندن کماکان هر اونس ۱۸۴٫۵ دلار است.

خبرهای تلفنی شهرستانها

رسیدگی بوضع کارمندان شهرداری آبادان

آبادان - دوتن از ماموربن اعزامی اداره کل کار و امور استخدامی شهرداریهای وزارت کشور بمنظور رسیدگی به اعتراض کارمندان شهرداری آبادان وارد این شهر شدند ماموربن اعزامی کار رسیدگی به پرونده ۹۱ نفر از کارمندان بلاتکلیف شهرداری را آغاز کردند. شهرداری آبادان‌دارای ۱۰۷ کارمند است که تنها وضع استخدامی ۱۶ نفر آنها در اسفندماه سال گذشته‌مطابق باآیین نامه جدید استخدامی روشن شده و تا این لحظه ۹۱ نفر کارمند دیگر شهرداری از نظر استخدام در بلاتکلیفی‌بسر میبرند .

چندی‌پیش بموجب بخشنامه‌ای برای رفاه‌هرچه بیشترکارمندان شهرداری‌های کشور مقرر گردید حقوقها به میزان ۲۵ درصد افزایش یابد . این دستور شامل حال کارمندان بلاتکلیف‌شهرداری آبادان‌نشد. از اینرو نمایندگان شهرداری این شهر برای مطرح ساختن این مسئله عازم تهران شدندو تقاضای رسیدگی به وضع‌خود را کردند . دریی این اقدام از سوی اداره کل کار و امور استخدامی کشور آقایان عباس فرزانه و اکبرنژاد برای‌بررسی این مسئله وارد آبادان‌شدند.

مرکز آموزش پزشکی

تبریز- بزرگترین بیمارستان آموزشی پزشکی که در کنار مرکز پزشکی «پهلوی» دانشگاه آذرآبادگان ، ساخته شده است، بزودی‌آماده بهره‌برداری میشود. این بیمارستان دارای سیصد تختخواب است و تاکنون برای ساختمان وسایر تجهیزات آن ، یکصد و شصت میلیون ریال صرف شده است. در بیمارستان آموزشی‌پزشکی تبریز ، رشته‌های جراحی‌قلب، مغز وپی ، چشم ، عمومی ، کودکان و زنان وزایمان ،به دانشجویان دانشکده پزشکی دانشگاه آذرآبادگان ، آموخته خواهد شد .

باپهره‌برداری‌از این‌بیمارستان، در آموزش و تحویل پزشک به کشور ، گامهای موثری برداشته خواهد شد.

ابقای شهردار

بندرشاه - آقای نازدوردی نوشی شهردار بندرشاه‌برای چهارمین بار از طرف‌انجمن شهر در سمت خود ابقاشد.

سمپوزیوم آب

اصفهان- نخستین‌سمپوزیوم آب‌درایران‌باشرکت کارشناسان و متخصصین داخلی وخارجی از بیست و سوم آبانماه جاری در اصفهان شروع بکار می کند.دراین سمپوزیوم روشهای مدرن و پیشرفته تصفیه آب‌و چگونگی مبارزه با آلودگیهای آب‌مورد بررسی و مطالعه‌قرار می‌گیرد و پیرامون مسایل بهداشتی مربوط به آب بحث‌و تبادل نظر میگردد در نخستین سمپوزیوم‌آب در ایران‌گروهی کارشناس ایرانی و خارجی شرکت دارند.

درگذشت موسیقیدان

تبریز- استاد محمدحسن غداری پدر موسیقی ایرانی در آذربایجان و نوازنده شهور تار در ردیف های ایرانی ، دیشب در ۷۱ سالگی بدنبال یک کسالت طولانی ، در تبریز درگذشت.

برنج ارزان شد

رشت- برنج‌درشت‌هر کیلو ۴الی ۴ ریال ارزان شد . اتاق اصناف رشت نرخ جدید برنج را دیروز تعیین کرد و آنرابه فروشندگان ، اعلام نمود.قیمت هر کیلو برنج دمسیاه بین ۵۷ الی ۶۲ ریال تعیین شده است. نرخ سایر انواع برنج بشرح زیر است: برنج صدری دنگی کیلویی از ۳۴ تا ۳۵ ریال ، برنج صدری ماشینی هر کیلو از ۳۲الی ۳۹ ریال، برنج قریب یککیلو ۳۵ ریال و قیمت برنج چمپا، کیلویی ۲۷ ریال و پنجاه دینار تعیین شده است.

کشف ۴۳٫۵ کیلوتریاک

تایباد- در برخورد مسلحانه ماموربن هنگ ژاندارمری‌تایباد وچهار قاچاقچی افغانی در ارتفاعات مرزی ضمن اینکه یکی از قاچاقچیان مسلح کشته شد مقدار ۴۳٫۵۰۰ کیلو گرم تریاک و یک قبضه اسلحه ۵ تیر بدست ماموربن افتاد.

ماموربن گمرک تایباد نیز، اتومبیل دونفر آلمانی باسامی «رالف وتیل‌بالرز» و «گرهارد ژوزف نوگده» مقدار سه کیلو ودویست گرم حشیش کشف کردند.

دوره تحصیلی کوتاه‌شد

تبریز - باپیشنهاد دانشگاه آذرآبادگان ، مدت‌دوره‌آموزشی درمرکز تربیت دبیر این‌دانشگاه که تاه‌شد. از این‌پس، دانشجویان این‌مرکز، همانندسایر دانشجویان دانشگاه آذرآبادگان ، میتوانند درهرنیمسال تحصیلی ،بیست واحد انتخاب کنند .همچنین موافقت شد مرکز تربت دبیر دانشگاه آذرآبادگان ، بعنوان یک مرکز فعال ،بکار خود ادامه دهد .

در حادثه رانندگی راه بندرعباس - کرمان

مدیرکل کشاورزی کرمان وهمسرش کشته شدند

مهندس رحیم صرافزاده مدیر کل کشاورزی کرمان و همسرش، همچنین راننده وی رحیم‌ترابزاده در یک حادثه رانندگی در راه بندرعباس - کرمان کشته شدند و «سهیلا» دختر ۱۵ ساله آنان بسختی آسیب دید بطوری که فعلا حالش رضایتبخش نیست .

خبرنگار اطلاعات در بندرعباس مینویسد : مهندس صرافزاده و خانواده‌اش ، برای گذراندن تعطیلات سه روزه خود ، به بندرعباس آمده بودند و عصر دیروز هنگام بازگشت بکرمان ، اتومبیل حامل آنان در دویست کیلومتری بندرعباس ، با کوه برخورد کرد و مهندس‌صرافزاده در همان لحظات اول حادثه کشته شد .

همسر مدیر کل کشاورزی‌کرمان، ساعتی بعد ، در بیمارستان «ثریا»ی بندرعباس درگذشت . سهیلا ، دختر آنها که ۱۵ سال دارد ، در بیمارستان «ثریا»ی بندرعباس بستری است .

کارمند برجسته شهرداری تبریز باتهام رشوه خواری زندانی شد

کارمند برجسته شهرداری تبریز ، به اتهام دریافت‌رشوه ازیک متقاضی پروانه‌ساختمان به زندان افتاد .

وی‌محمد قاسم بنازاده اصل نامدارد و از کارمندان باسابقه ناحیه ۳ شهرداری تبریزاست.

خبرنگار ما در تبریز می - نویسد :یک ماه پیش ،لطف‌الله خیرخواه ساکن ناحیه ۳تبریز، برای گرفتن پروانه ساختمان به برزن ۳ شهرداری تبریز رفت‌ومحمد قاسم بنازاده اصل، کارمند برزن،برای آن که زودتر از موعد معین پروانه‌ساختمان خانه لطف الله را صادر کند ، از او مبلغ ۳ هزار ریال رشوه گرفت .

اما انجام این کار ، بیش از مدتی که کارمند شهرداری قول داده بود به تاخیر افتادو از اینرو ، لطف‌الله هفته پیش، هنگامی که شهردار تبریز به بازدید برزن ۳ شهرداری آمده بود ،شکایتی در این مورد تسلیم شهردار کرد .

در پی بازرسی شهردار ، ماجری فاش شد و چون‌صحت گفته های لطف‌الله تائید شد ، کارمند خاطی از کار برکنار گردیدوپرونده او برای‌رسیدگی به دادسرای تبریز فرستاده شد .

بازپرس شعبه ۲ دادسرای تبریز ، پس از رسیدگی به پرونده اتهامی ،محمد قاسم بنازادمرا به اتهام رشوه‌خواری روانه زندان کرد .

خورشید مراد پور پس از قتل . . .

بقیه در صفحه حوادث

بانو خورشید پرکرده بود به عنوان مدرک به بازپرسی ارائه داد، اماتحقیقات بیشتر بازپرس روشن ساخت که نوار صدا به طورناشیانه‌بی‌پرشده وهیچگونه ارزش قضایی ندارد .

★ قصد فرار

تحقیقات بازپرس همچنان ادامه داشت تا اینکه چند روز پیش دادخواست طلاق بانو خورشید ، توجه بازپرس را به مساله قصد فرار بانو خورشید جلب کرد .

بازپرس دادسرای تهران در حین تحقیق پیرامون تقاضای طلاق‌بانو خورشید به این نتیجه رسیده است که‌خورشید پس‌از کشته‌شدن‌شوهرش خیال‌داشت از کشور خارج شود . او منتظر بوده تا با دریافت حکم طلاق از دادگاه و بااخذ گذرنامه از کشور خارج شود و از چنگ قانون فرار کند .

چهار جوان ، نیمه شب راننده‌ای را . . .

بقیه در صفحه حوادث

از داخل اتومبیل بیرون آمده، پا به فرار گذاشتند .

★ چگونه دستگیر شدند ؟

در خیابان قوام‌السلطنه پاسبان گشت متوجه شد که چهارنفر به‌طرف انتهای‌خیابان می‌دوند . مامور گشت به‌گمان اینکه سرقتی رخ داده است ناصر محمدی ۲۱ ساله و علی‌طاهری ۱۹ ساله را دستگیر کرد ،اما دو جوان دیگر گریختند.

در این فاصله‌تقوی به هوش آمد و با داد و فریاد کمک خواست .

مامور گشت ناصر و علی را نگهداشت و به سر وقت مرد مجروح رفت . تقوی که تازه بهوش آمده بود با دیدن‌ناصر و علی بنای داد و فریاد گذاشت و آنها را ضارب خود معرفی کرد .

ضاربین صبح امروز تسلیم دادسرای تهران شدند و دکتر حق‌اندیش بازپرس‌شعبه‌چهارم دادسرای‌تهران دستوربازداشت ناصر و علی را به‌اتهام‌سرقت مقرون به آزار صادر کرد . جستجو برای دستگیری دو جوان دیگر ادامه دارد .

تلفن سرویس حوادث ۳۱۱۲۱۲

مجله جوانان بایکدنیا مطلب منتشر شد

جلد اول ودوم حقوق جنائی
تالیف دکتر عبدالحسین علی‌آبادی
مرکز پخش موسسه انتشارات امیرکبیر
آ-۹۹۸۱۴

اطلاعیه مدرسه عالی ساختمان

عطف بتصویب دوره های مهندسی عملی (دوره لیسانس) این مدرسه عالی در جلسه ۹۸ شورای گسترش آموزش عالی وزارت علوم و آموزش عالی در تاریخ ۲۱٫۷٫۵۳ بدینوسیله تشکیل کلاسهای آمادگی مسابقات ورودی دوره اول (فوق‌دیپلم) ساختمان سازی این مدرسه عالی را باطلاع متقاضیان این برنامه‌میرساند جهت‌کسب اطلاع‌بیشتر و ثبت‌نام در این کلاسها و همچنین کلاسهای آمادگی مسابقه ورودی دوره دکوراسیون و معماری داخلی ساختمان علاقمندان میتوانند تا تاریخ ۲۲٫۸٫۵۳ بدفتر مرکزی مدرسه عالی ساختمان واقع در چهار راه پهلوی شاهرضا کوچه نکوئی مراجعه نمایند .

آگهی تمدید مناقصه

پیرو آگهی شماره ۵۴۹۰۱ ، به‌اطلاع کلیه داوطلبان شرکت‌درمناقصه ماشین‌آلات ریدرائینگ مورد نیاز این شرکت میرساند که‌تاریخ مهلت پذیرش پیشنهاد تا ۹صبح روز سوم آذر ماه ۱۳۵۳ مطابق ۲۴ نوامبر ۱۹۷۴ تمدید شده‌است

شرکت دخانیات ایران
م‌الف ۱۶۱۳۰ ۲-۲

« اطلاعیه »

بدین وسیله به اطلاع می رساند ، در اجرای مواد ۳۵ و ۳۶ قانون اصلاح قسمتی از قانون تجارت سهام کسانی که ۲۵ درصد از مبلغ تعهدی ارزش اسمی سهام خود را نپرداخته‌اند در تاریخ ۱٫۷٫۵۳ از طریق بورس اوراق بهادار تهران بفروش رسیده و اوراق گواهی‌نامه موقت سهام با قید کلمه المثنی بنام خریدار صادر و گواهی‌نامه های موقت سهام قبلی ضمن حذف نام صاحبان سهام موق ابطال گردید .

ضمنا باستحضار می رساند مبلغ دریافتی از فروش سهام مذکور پس‌از کسر هزینه ها بنام دارندگان قبلی‌سهام در حساب موقت موجود می باشد که با مراجعه به این بانک به آنان پرداخت خواهد گردید .

شماره گواهی‌نامه های ابطال شده ذیلا اعلام می گردد :

۲۲- ۵۶- ۷۸- ۱۱۷- ۱۴۶- ۱۵۱- ۱۹۲- ۲۵۴- ۳۷۸- ۳۹۴- ۴۲۲- ۴۴۸- ۴۴۹- ۴۹۱- ۴۹۲- ۴۹۳- ۵۲۲- ۶۴۴- ۶۸۳- ۶۹۶- ۷۰۱- ۷۰۳- ۷۳۰- ۷۹۷- ۷۹۸- ۷۹۹- ۸۰۰- ۸۰۱- ۸۱۴- ۸۱۶- ۸۵۶- ۸۹۰ - ۹۲۷- ۱۰۰۹- ۱۰۵۲- ۱۰۶۳- ۱۰۷۸- ۱۰۸۹- ۱۱۱۲- ۱۱۳۰- ۱۲۵۳ - ۱۲۵۴- ۱۲۵۶ - ۱۲۶۶ - ۱۲۶۸ - ۱۳۳۴- ۱۳۳۵- ۱۳۹۲- ۱۳۹۶- ۱۴۱۰- ۱۵۰۰- ۱۵۰۱- ۱۵۰۲- ۱۵۰۳- ۱۵۰۴- ۱۵۲۵- ۱۵۲۶- ۱۵۵۱- ۱۵۸۱- ۱۶۴۶- ۱۶۸۵- ۱۶۹۲- ۱۶۹۴- ۱۷۵۴- ۱۷۸۱- ۱۸۴۹- ۱۹۴۱- ۲۰۵۴

بانک صنایع ایران

آ-۹۹۷۰۸

مجلس جشن پنجاه‌وهفتمین سالگرد
انقلاب اکتبر
و نمایش فیلم
سه شنبه ۲۱ آبان ساعت ۶٫۳۰ بعد از ظهر درانجمن روابط فرهنگی ایران و شوروی
وصال شیرازی ۱۸۹ تلفن ۴۳۶۹۰ - ۶۶۵۰۲۳

آ-۱۱۶۴۵

دنیای ورزش بامطالب متنوع شنبه ها منتشر میشود

آگهی استخدام

دانشگاه سپاهیان انقلاب ایران‌برای تکمیل کادر موسسه عمران روستایی افراد مشروحه زیر را استخدام مینماید

۱ ـ استادیار دکتر در ماشین آلات کشاورزی	۱ نفر
۲ ـ استادیاردکتر دریکی از رشته‌های راه و ساختمان	۱ نفر
۳ ـ استادیار دکتر در دامپروری	۱ نفر
۴ ـ استادیار دکتر در اقتصاد	۱ نفر
۵ ـ مربی فوق‌لیسانس در ماشین‌آلات کشاورزی	۱ نفر
۶ ـ مربی فوق‌لیسانس در یکی ازرشته های راه و ساختمان	۱ نفر
۷ ـ مربی فوق‌لیسانس در یکی ازرشته های برق و مکانیک	۱ نفر
۸ ـ مربی فوق لیسانس در اقتصاد	۱ نفر

داوطلبان واجد شرایط می‌توانندفرم زیر این آگهی را تکمیل کرده وهمراه‌با مدارک‌زیر :

۱ ـ فتوکپی مدرک تحصیلی
۲ ـ فتوکپی برگ پایان خدمت وظیفه‌یا معافیت دائم از وظیفه عمومی
۳ ـ عکس ۴ × ۶ دوقطعه ۴ ـ فتوکپی شناسنامه

با پست سفارشی حداکثر تا تاریخ ۲۵٫۸٫۵۳ به نشانی تهران صندوق پستی ۲۷۱۹ارسال دارند به مدارکی که بعداز تاریخ تعیین شده به پست تحویل داده شود ترتیب‌اثر داده‌نخواهد شد .

داوطلبان نشانی کامل ، نوع مدرک تحصیلی خود را با خط خوانا درپشت پاکت‌محتوی‌مدارک بنویسند دانشگاه سپاهیان انقلاب ایران‌درپایان مهلت نامنویسی‌ازداوطلبان‌واجدشرایط‌بمنظور انجام مصاحبه وآگاهی‌از شرایط استخدام بوسیله‌نامه‌دعوت بعمل‌خواهد آورد .

دانشگاه سپاهیان انقلاب ایران

برگ درخواست

نام و نام خانوادگی	شماره شناسنامه و محل صدور
تاریخ‌تولد	مدرک‌تحصیلی رشته
وضع خدمت وظیفه	داوطلب شغل :
نشانی : شهر	خیابان
کوچه	پلاک منزل تلفن

امضاء داوطلب

پارت پلاست
portplast
اعجاز صنعت پتروشیمی

درِ پرت پلاست
پاریتیشن های پارت پلاست
برخلاف هرنوع در و پاریتیشنی خاصیت رطوبت پذیری نداشته و درشرایط مختلف دچار ترک خوردگی وانحنا و تغییر شکل نمیگردد درپرت پلاست و پاریتیشن های پارت پلاست بدون احتیاج به کارگر متخصص و در کمترین مدت قابل نصب میباشد. درپرت پلاست و پاریتیشن های پارت پلاست را هرکس میتواند بر احتی از نقطه‌ای به نقطه دیگر تغییر مکان داده ومجدداً نصب نماید.
شرکت سهامی تولیدی صنعتی دودمان خیابان دوزدولت بالاتر ازسینما دیاموند
قبش کوی کوروس طبقه فوقانی بانک صادرات
تلفن ۸۳۱۳۳۱ - ۸۲۵۸۶۴

متهمین جنایت «جسدی درکف اتاق» فردا برای آخرین بار با یکدیگر مواجهه داده میشوند

خورشیدمرادپور پس ازقتل شوهرش میخواست از کشور فرار کند

★ خورشید مرادی‌پور میخواست پس از قتل شوهرش از کشورخارج شود.

★ چرا خورشید مدتی پس‌از کشته شدن شوهرش، از دادگاه تقاضای طلاق کرد؟

★ علی‌محمد نوش‌آبادی متهم جنایت، هنوز به قتل شوهر خورشید اعتراف نکرده است.

صبح فردا، بازپرس شعبه سوم دادسرای تهران، بانو خورشید مرادی‌پور و علی‌محمد نوش‌آبادی ـ متهمین جنایت جسدی درکف اتاق ـ را برای آخرین مواجهه از زندان به بازپرسی فراخواهد خواند.

جندی‌پیش، امامی‌ـ بازپرس شعبه‌سوم‌دادسرا ـ درتحقیقات خود متوجه شد که خورشید مرادی پور چند ماه پس از قتل‌شوهرش‌دادخواست طلاقی به‌دادگاه شهرستان تسلیم کرده است.

خورشیددر این دادخواست اعلام کرده بود که ـ موسی ولایتی ـ شوهرش از مدتی پیش مفقودالاثر شده است و برهمین‌اساس‌ازدادگاه‌شهرستان تقاضای‌صدور حکم طلاق کرده بود.

بازپرس پس از کشف این ماجری،خورشیدرا به بازپرسی احضار کرد.

خورشید در این باره گفت: «چند ماه پس از قتل شوهرم، علی محمد به من گفت که باید دادخواست طلاق بدهم.او مرا بااتومبیل‌جلوی کاخ دادگستری آورد. یکی از عریضه نویس های جلوی کاخ را صداکرد و به او یادداد که در دادخواست طلاق چه بنویسد، من در این ماجری نقشی نداشته‌ام و تمام این کار ها را علی محمد به من یاد داده است.»

★ صدور قرار مجرمیت

بازپرس شعبه سوم‌دادسرای تهران براساس‌اظهارات‌خورشید مرادی پور صبح فردا هردو متهم‌را در دفتر بازپرسی‌رودررو قرار خواهد داد.

علی محمد تاکنون در تمام مراحل بازپرسی قتل شوهربانو خورشیدرا انکار کرده است،اما بازپرس با جمع آوری مدارکی دال‌برمجرمیت او در نظردارد باپایان رسیدگی پرونده، برای هردو متهم قرار مجرمیت صادر کند.

★ مدرک: نوارصدای‌خورشید

علی محمد نوش آبادی متهم دیگر جنایت «جسدی در کف اتاق» چند هفته پیش، پس از کشف جسد موسی ولایتی ـ شوهربانو خورشید مرادی‌پور ـ در کف اتاق خانه شماره ۱۷ خیابان اکبر آباد دستگیر شد.

چند روز پس از دستگیری علی محمد، بانو خورشید طی تماس‌تلفنی با کارآگاهان اداره آگاهی از آنها خواست تا علی محمدرا آزادکنند. اما ماموران آگاهی با کنترل‌تلفن، خورشید را در خیاطخانه‌یی در خیابان دامپزشکی بدام انداختند.

علی محمد و بانو خورشیددر چند جلسه بازپرسی رودرروی هم قرار گرفتند و هریک گناه قتل موسی را به گردن دیگری انداخت، در این فاصله علی محمد نواری‌را که از صدای

بقیه در صفحه ۱۷

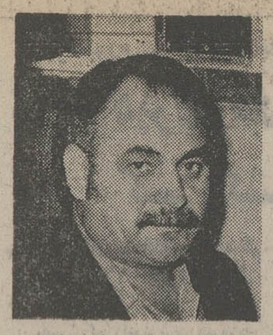

★ علی محمد نوش‌آبادی هنوزبه قتل شوهر خورشید اعتراف نکرده است

چهارجوان، نیمه‌شب راننده‌یی را درخیابان قوام‌السلطنه لخت کردند!

چهار جوان، راننده یک اتومبیل را در یکی‌از کوچه های‌تاریک خیابان قوام‌السلطنه تهران به قصد مرگ کتک زدند و پس از برداشتن سه هزارتومان پول از جیب‌راننده، گریختند.

ساعت یک بامداد پریشب، «تقوی» ـ راننده اتومبیل ـ هنگامی که با اتومبیل خود از خیابان‌نادری تهران‌میگذشت، ناگهان موتور اتومبیل خاموش شد و از حرکت ایستاد.

در این هنگام چهار جوان به «تقوی» نزدیک شدند و اتومبیل‌خاموش شده را «هل» دادند تا موتور اتومبیل‌روشن شد. وقتی اتومبیل به‌کارافتاد، چهار جوان از راننده‌اتومبیل خواستند تا آنها را به‌خیابان قوام‌السلطنه برساند.

وقتی تقوی چهار جوان را به خیابان‌قوام‌السلطنه رساند، در اواسط خیابان، ناصر محمدی‌ـ یکی از چهارجوان‌ـ از تقوی خواست تا داخل یک کوچه تاریک بایستد.

در داخل کوچه ناصرمحمدی به کمک علی طاهری و دو دوست دیگرش برسر تقوی ریختند و اورا آنقدر کتک‌زدند تا بیهوش شد. آنگاه یکی از چهار جوان سه هزارتومان پول راننده بیهوش شده را از کیفش درآورد و هرچهار نفر

بقیه در صفحه ۱۷

چهارمرد دختر جوان را از مقابل بیمارستان ربودند

چهار مرد دختر جوانی را از جلوی بیمارستانی در بخش ۹ تهران ربودندو باخود به‌خانه‌یی بردند، امادختر جوان با آن ها گلاویز شد واز خانه فرار کرد وچند ساعت‌بعد ماموران کلانتری ۹، دوتن‌از رابندگان‌او رادستگیر کردند.

محبوبه که بافرار از آپارتمان چهار جوان‌وسایل دستگیری دو تن از آنها را فراهم کرده است به‌ماموران انتظامی گفت:

«دیروزهنگامیکه به بیمارستان محل کارم می رفتم نزدیکیهای بیمارستان‌پیرزنی جلوی مراگرفت واز من خواست تا اورا به بیمارستان‌برسانم. هنگامیکه پیرزن رابه طرف بیمارستان می بردم، اتومبیلی کـمـچـهار سرنشین داشت جلوی بیمارستان ایستادو بوق زد. پیرزن به من گفت که پسنگانش به دنبال او آمده‌اندو از من خواست تااورا به اتومبیل برسانم».

محبوبه افزود:

«هنگامیکه پیرزن را به‌کنار اتومبیل پیکان رساندم ناگهان پیر زن مرا به داخل اتومبیل «هل» داد و راننده به سرعت به راه افتاد.اتومبیل جلوی درآپارتمانی ایستاد و چهار جوان مرا داخل اتاقی بردند دست‌و پایم را بستند وبه قصد تجاوز به جانم افتادند.»

محبوبه در حالیکه به شدت‌متاثر بود گفت:

«آنهاچون به‌انجام قصد خود موفق نشدند مرا به حال خود رها کردند و من ساعت ۱۰ شب از خانه آنها فرار کردم و خود را به کلانتری ۹ رساندم».

ماموران کلانتری ۹ بانشانی‌هایی که محبوبه در اختیار آنها قرار داده بود عباس ـ یکی از چهار جوان ـ را بدام انداختند. عباس بادیدن ماموران فرار کرد، اما شلیک یک تیر هوایی باعث شد که‌او به داخل جوی آب بیفتد و دستگیر شود.

بااعتراف عباس، حسن مرادی دربان خانه پدر عباس که‌محبوبه در آنجا زندانی بود نیز دستگیر شد، اما وی بعد از بازجوئیهای مقدماتی آزاد شد.

بدستور امینی بازپرس شعبه هفده دادسرای تهران، جست و جوی ماموران برای دستگیری «فری» دوست دیگر عباس و دو جوان رباینده دیگر ادامه دارد.

تهران خوراک
خدماتی جشنها و میهمانی‌های شما را تهیه و در منزل تحویل و پذیرائی مینماید
تلفن: ۳۰۱۳۱۶

برای دادوستد هر نوع وام از دو میلیون ریال ببالا با ما تماس بگیرید. پاکپور
۶۶۴۶۱۸ ـ ۶۶۶۲۶۳ و ۶۶۰۲۰۰

در تصادف ۳ اتومبیل ۷ نفر کشته و مجروح شدند

★ دو اتومبیل سواری و یک وانت‌بار، پس ازحادثه بصورت تل آهن‌پاره درآمدند.

در یک حادثه رانندگی که در جاده«کوچصفهان ـ لولمان»گیلان براثر برخورد سه اتومبیل با یکدیگر رخ داد، یک نفر کشته‌و شش نفر مجروح شدند.

شدت حادثه بحدی بود که‌موتور یکی از اتومبیل‌ها از جا کنده شد و برودخانه افتاد.

گزارش خبرنگار ما در رشت حاکیست: اتومبیل‌سواری۴۴۵۲۱ تهران ب که هویت راننده آن تاکنون روشن نشده، هنگامی‌که از لاهیجان بسوی رشت‌میرفت، سریل «رودبارکی» با اتومبیل سواری۲۷۹۲۱ تهران ب برانندگی حسن صدر ممتاز که از جهت مخالف می‌آمد و در حال سبقت گرفتن بود، بشدت برخورد کرد و موتور یکی‌ازآنها ازاتومبیل جدا شد و از روی پل به‌درون رودخانه سقوط کرد.

در همین هنگام، وانت۵۴۶۳۷ تهران برانندگی محمد عطائی که بطرف لاهیجان میرفت نیز از راه رسید و با دو اتومبیل درهم کوبیده، تصادف کرد!

در این تصادف علی نیری‌کشته شد و ۶ سرنشین دیگر اتومبیل‌ها باسامی غلامرضا صالحجو و «بردیا» فرزند او و همسرش و ثریا عاشوری ۲۰ ساله و نیز حسن صدر ممتاز راننده یکی از سواریها که از معلمان ورزش لاهیجان است‌و نیز داودحیدرپور مجروح گردیدند.

گفته میشود، راننده یکی از اتومبیل‌ها بعلت نداشتن‌گواهینامه رانندگی بعد از تصادف گریخته است.

دختر ۱۶ساله در زیر زمین خانه، خود را حلق آویز کرد

دختر ۱۶ ساله‌ای در کوچه فرهنگ شهرری، خود را حلق‌آویز کرد.

فاطمه تقی‌زاده، درزیرزمین منزل مسکونی خود طناب را به لوله آب بست و خود را از طناب آویخت و کشت.

این حادثه ساعت چهار بعد از دیروز رخ داد. مسیب تقی‌زاده، برادر فاطمه گفت که او به آموزشگاه خیاطی میرفت، تا کلاس سوم‌ابتدائی تحصیل کرده بود، کمتر به خارج از خانه میرفت،ونمیدانم بچه علت به زندگی خودخاتمه داده است.

بموجب گزارش خبرنگارما در شهرری: این سومین‌حادثه خودکشی، بطریقه «حلق‌آویز» است که ظرف چهل روز گذشته در شهرری رخ داده است.

جسدفاطمه‌بعد از ظهردیروز به پزشکی قانونی انتقال‌یافت و آقای فاتحی بازپرس‌شهرری از محل خودکشی فاطمه‌بازدید کرد.

برای اولین بار در ماجراهای سرقت اتومبیل

یک اتوبوس مسافری را در تهران دزدیدند و با مسافر به فردوس بردند!

برای‌اولین‌باردر ماجراهای‌سرقت اتومبیل، یک سارق سابقه‌دار، یک اتوبوس مسافربری راهنگام شب از تهران‌دزدید و به‌فردوس برد!

این اتوبوس مسافربری که ده روز قبل، در خیابان «کارون» تهران سرقت‌شده‌بود، درفردوس» پیدا شد.

اتوبوس مسروقه حامل دوتاجر طبسی باسامی حاج هادیان وحاج صمدی بود و دوروز قبل‌هنگامی که از فردوس به طبس میرفت، سارق کامیون که رانندگی آن را بعهده داشت در میدان مجسمه (ششم بهمن) فردوس به تصور اینکه ماموران اورا تعقیب‌میکنند به بهانه خریدن لاستیک ۵۶۰۰ ریال از یکی از دو مسافر خود دریافت کرد و اتوبوس را ترک گفت و متواری شد.

دو تاجر طبسی با ده تخته‌قالی در فردوس‌ماندگار شدند وجریان را به ماموران شهربانی فردوس اطلاع دادند. پس از تحقیق‌معلوم شد این اتوبوس بسرقت رفته است وماموران‌برای یافتن‌صاحب اصلی آن‌اقدامات خود را شروع کردند.

خبرنگار ما درفردوس مینویسد: عصر دیروز، شمس‌الدین محمدی ۲۹ ساله، اهل‌تهران صاحب‌اصلی این اتوبوس که بدنبال اطلاع ماموران به فردوس سفر کرده بود،در شهربانی این‌شهراتوبوس خود را تحویل گرفت.

«شمس‌الدین» به خبرنگار ماگفت: حدود ده روز قبل شب‌هنگام اتوبوس خودم را که در اختیار یکی از شرکت های پخش کالا در تهران است در خیابان‌کاروان ـ انتهای بوستان سعدی ـ پارک کردم ولی هنگامی که صبح برای بردن آن رفتم متوجه شدم که‌از اتوبوس خبری‌نیست.فورا جریان را به ماموران اطلاع دادم تا اینکه معلوم شد آنرا دزدیده و به فردوس آورده‌اند.

بقرار اطلاع دو تاجر طبسی‌نیز پس از بازجوئی قالیهای خود را تحویل گرفتند و روانه شهر خود شدند. با این وصف که یکی از آنها ۵۶۰۰ ریال موجودی خود را به سارق اتوبوس‌داده بود! ماموران در صدد یافتن دزد اتوبوس هستند.

جوانی درمیان‌دوکامیون «له» شد

اسماعیل سرداری ۲۲ ساله، بین دو کامیون افتاد و «له» شد.

حادثه هنگامی رخ‌داد که اسماعیل روی رکاب کامیونی ایستاده بود و راننده این کامیون قصد داشت کامیون را که جلوی آن کامیون دیگری متوقف بود، از محل پارک خارج سازد.

خبرنگار ما در کرمانشاه مینویسد: این حادثه در بخش روانسر رویداد و پس از وقوع حادثه هوشنگ امیری و شمس‌الله احمدی دو نفری‌که در کامیون‌بودند دستگیر شدند.

عجب اینکه هر یک از این دو نفر ادعا میکند که دیگری راننده کامیون بوده است و هیچکدام از این دونیز گواهینامه رانندگی ندارند.

پرونده این قتل به بازپرس شعبه اول دادسرای کرمانشاه ارجاع شده‌است. بازپرس به خبرنگار ما گفت: ظرف هفته اخیر این سومین حادثه‌یی است که در کرمانشاه روی‌میدهد و دو نفر به عنوان راننده یک وسیله نقلیه معرفی میشوند و هرکدام انکار میکنند که هنگام وقوع حادثه راننده بوده‌اند.

روباه هار، پیرزنی راکشت!

«مهتاب اژدری» زن پنجاه ساله شیرازی بدنبال بیماری شدید هاری، عصر دیروز به طرز فجیعی در بیمارستان سعدی شیراز درگذشت.

خبرنگار ما در شیراز مینویسد: یکماه قبل هنگامی که مهتاب از خانه‌اش درحومه شیراز خارج میشد، ناگهان یکروباه هارامرا براو بست. روباه هار بازوی مهتاب را گاز گرفت و گریخت ساعتی بعد، «امیر فرج» پسر بزرگ مهتاب روباه هاررا پیدا کرد وبا چماق کشت. اما بیماری هاری چند روز بعدتمام جان «مهتاب» را پر کرد واو را به بستر انداخت تاآنکه عصر دیروز «مهتاب» بدنبال یکماه درد و عذاب دربیمارستان جان‌داد.

HONDA
اطلاعیه هوندا
باطلاع میرساند شرکت بازرگانی تیزروکه‌از تاریخ ۲۸ آبانماه جاری توزیع کننده انحصاری موتورسیکلت های هوندا در ایران خواهد بود از هم‌اکنون برای تهران و کلیه شهرستانها نماینده میپذیرد از داوطلبان محترم خواهشمند است با شرکت بازرگانی تیزرو
تهران‌خیابان سپهبدزاهدی‌شماره ۱۹ ساختمان کاوه طبقه ۷مکاتبه نمائید

سارق ۱۱ ساله دستگیر شد

★ عزیز رفیع‌زاده، سارق خردسال لوازم داخل اتومبیل‌ها

یک پسر بچه یازده ساله که برای چندمین‌بارازداخل اتومبیلها دزدی کرده بود توسط ماموران انتظامی رشت دستگیر شد.

خبرنگار ما در رشت مینویسد: عزیز رفیع‌زاده ـ سارق‌خردسال‌ـ وقتی که هنوز شیرخواره و در پرورشگاه نگاهداری میشد بوسیله مرد کم‌درآمدی که خود بچه‌دار نمیشد اما دلش میخواست‌فرزندی داشته باشد از پرورشگاه تحویل گرفته شد. اما عزیز از طفولیت بای ناسازگاری را گذاشت و به آزار ناپدری پرداخت.

ناپدری عزیز میگوید: او درس نمیخواند و همیشه از درس و مشق و مدرسه فراری بودتا اینکه بر اثر معاشرت با دوستان نابابا دست به دزدی زد.

پرونده سارق خردسال تحت رسیدگی است.

ازصبح چهارشنبه در گروه سینماهای
مترو پل ـ رویال ـ سانترال
یک فیلم پرحادثه کاراته‌ای از شجاع‌ترین کاراته باز که هیچکس حریفش نمی‌شد.
شجاعترین مرد دنیا
THIEF OF THIEVES
سینماسکوپ رنگی

Canon
ماشین حساب کانن باقیمت مخصوص وباقساط ۶ ماهه فقط برای دانشجویان وفرهنگیان
همگام با تحولات شگرف آموزشی در ایران کانن ماشینهای حساب الکترونیکی جیبی خود را بمدت یکماه با قیمت مخصوص و اقساط ۶ ماهه فقط به دانشجویان استادان. دبیران. وآموزگاران سراسر کشور عرضه مینماید. لطفاً با در دست داشتن کارت دانشجوئی یا معرفی‌نامه بیکی ازنمایندگان رسمی کانن در سراسر ایران مراجعه فرمائید.
Canon Canon Canon Canon Canon Canon Canon Canon
کانن
Canon
کانن باده سال تضمین سرویس و تعمیرات مجانی
* نمایندگان کانن در تهران: بیژن تایپ، سوم اسفند تلفن ۳۹۱۱۵۱ ـ رامک تایپ لاله‌زارنو تلفن ۳۱۷۳۵۰ سازمان مارک، روزولت شمالی تلفن ۸۳۴۲۰۲ ـ کانون دوربین، تخت جمشید چهارراه بهجت آباد تلفن ۸۲۵۴۸۴ ـ فروشگاه مهرگان، خیابان اکباتان تلفن ۳۱۷۳۷۸ وفروشگاه های فتو متروپل شماره ۱، لاله‌زار جنوبی تلفن ۳۰۲۲۴۱ ـ شماره ۲، شاهرضا ویلا تلفن ۸۲۰۲۹۰ شماره ۳، نادر شاه تلفن ۸۲۹۲۹۳ * نمایندگان کانن در شهرستانها: اصفهان، موسسه دیانی ـ اهواز، فتو جهان ـ بندرعباس، فروشگاه کنگانی ـ بابل، کتابفروشی تابان ـ بروجرد، فروشگاه بوعلی ـ تبریز، فروشگاه سعدین ـ خرم‌آباد، فروشگاه نسترن ـ رشت؛ فتو مسعود شیراز، فتو ملیکیان. قزوین، بازرگانی میرمیران ـ کرمان، فروشگاه وعکاسی گلشن ـ گرگان، فروشگاه وعکاسی چهره‌نما گنبد، فروشگاه و عکاسی چهره نما ـ مشهد، کتابفروشی و چاپخانه زوار ـ همدان مطبوعاتی بوعلی
نماینده انحصاری در ایران سازمان کانولا خیابان نادر شاه نبش خیابان کامکار تلفن ۸۳۲۳۷۷۹۸

مجالس ترحیم

باکمال تاسف و تالم درگذشت نابهنگام شادروان **علی اسکندری** کارمند این کانون را باطلاع میرساند . مجلس ترحیم آن فقید سعید در ساعت ۱۲ تا ۱۴ روز سه‌شنبه بیست ویکم‌آبانماه جاری در مسجدالجواد واقع‌درخیابان روزولت میدان ۲۵ شهریور منعقد خواهد شد .

کانون پرورش فکری کودکان و نوجوانان
ـ ۹۹۸۵۹

بانهایت تاسف و تالم فوت نابهنگام جوان ناکام **علی‌اسکندری** را باطلاع اقوام و دوستان میرساند .
مجلس ختم آن مرحوم روز سه‌شنبه ۲۱ آبانماه جاری از ساعت ۱۲ تا ۱۴ در مسجد الجواد واقع در میدان ۲۵ شهریور برگزار خواهد شد .

اسکندری ـ بوذرجمهری ـ صفری ـ مستوفی ـ عالیپور ـ شیرمردی ـ کیانی ـ میانجی ـ قاضیان ـ زمانی ـ دارکوروئی ـ طائفی ـ رحمتی پو ر ـ فامیلی ـ همایونفر ـ صادق زاده ـ میرآشاریه ـ محسنی ـ طباخ ـ نفر ـ باقری ـ مرادی و خانواده های وابسته .

آ ـ ۱۱۷۱۷
مصیبت وارده را بخانواده های عزادار تسلیت می‌دهیم .

بانهایت تاثر وتاسف فوت‌ناگهانی **آقای‌ایرج خمامی‌زاده** رئیس شعبه بانک‌ملی ساسان را به‌اطلاع کلیه اقوام ودوستان و آشنایان و همکاران میرساند مجلس ترحیم زنانه و مردانه آن فقید سعید از ساعت ٤ الی ٦ بعد از ظهر روز سه‌شنبه بیست و یکم آبانماه جاری در مسجد الجواد میدان ۲۵ شهریور منعقد میباشد شرکت همکاران ودوستان باعث‌شادی روح آن فقید سعید و تسلی خاطر بازماندگان خواهد بود .

بانو عذرا خمامی زاده ـ بانو فخری قانعی ـ فرهاد و فرزاد خمامی زاده ـ منیره خمامی‌زاده ـ منوچهر خمامی زاده ـ دکتر علیرضا خمامی‌زاده ـ محمد خمامی‌زاده ـ کاظم‌خمامی اسدی ـ ابوالحسن خمامی اسدی ـ جعفرخمامی زاده ـ حسن خمامی‌زاده و خانواده های خمامی زاده ـ قانعی ـ خمامی اسدی ـ پورنصرالهی ـ نقیبزاده ـ محقق ـ یاسری ـ سمیعی ـ شفائی ـ حسینیان ـ آذربین ـ حسین زاده ـ نوروزی ـ بخریانیا ـ بهزادنیا ـ حسن‌زاد ـ کاسپور ـ معینی ـ بلندپور ـ چاوشیان ـ سازگاری ـ انشائی ـ حمیدی ـ امیری ـ طبیب ـ هاشمی ـ نیاکان .

مصیبت وارده را بعموم خانواده های عزادار بویژه بازماندگان آن مرحوم تسلیت میدهیم.

بدین وسیله درگذشت ناگهانی **مهندس منصور امیراحمدی** را که در آمریکا در سانحه اتومبیل رخ داده باطلاع‌دوستان و آشنایان میرساند .
هزینه مجالس ترحیم صرف امور خیریه خواهد شد.

خانواده های : امیراحمدی ، حمیدی ، سردار ملی ، اتابکی .

حادثه ناگوار را به خانواده های عزادار تسلیت میدهیم

با نهایت تاسف و تالم درگذشت پدر عزیزمان شادروان **حاج جواد فروتن** را در مشهد باطلاع خویشان و دوستان میرساند .
مجلس ختم زنانه و مردانه در روز سه‌شنبه ۲۱ر۸ر۵۳ از ساعت ۳ تا ٥ بعداز ظهر در خانقاه صفی علیشاه منعقد است .

مهندس محمد فروتن ، مختار فروتن ، فروغ رزاقی ، ملک‌مستقیمی تهرانی ، فریده زوار .

با نهایت اندوه و تاسف درگذشت شادروان **حاج‌جواد فروتن** بزرگ خاندان فروتن را در مشهد باطلاع خویشان و دوستان میرساند .
مجلس ختم زنانه و مردانه آن مرحوم از ساعت ۳ تا ٥ بعداز ظهر روز سه‌شنبه ۲۱ر۸ر۵۳درخانقاه صفی‌علیشاه برقرار می باشد .

خانواده های : فروتن ، زوار ، رزاقی ، دکتر حسین مستقیمی ، تهرانی ، فاطمی‌زاده ، ختائی ، میلانی‌نیا ، قدس‌طینت ، سرتیپ دانشور ، حقی ، سلطانی ، شیرازی ، بنی‌اعتماد ، متوسلی و خانواده های وابسته .

بانهایت تاسف وتاثر درگذشت ناگهانی شادروان **بانو ثریا صمصامی** را باطلاع بستگان ودوستان میرساند. مجلس ترحیم زنانه ومردانه ازساعت۲ الی ٤بعدازظهر فردا (سه‌شنبه ۲۱ آبانماه) در مسجد مجد منعقد میگردد .

خانواده‌های: رضوان. صمصامی. روشن. اینانلو . محسنی مازندرانی. نصرتی. عطیفه. رحیم‌پور. خاکپور. اسدی. فضیلی. قرمیگلو. ضرغامی. والی . منصوری . قرمگوزلو . ناصری. محیط. روستائی. میرزائی .

آ ـ ۱۱۶۸۷
مصیبت واردمرا بخانواده‌های عزادار تسلیت می‌دهیم

بانهایت تاسف درگذشت شادروان **درخشنده سپهبدی** (صدری اصفهانی) همسر مرحوم سلیمان سپهبدی را باطلاع اقوام ودوستان میرساند . مجلس ختم زنانه و مردانه روز سه‌شنبه ۲۱ر۸ر۵۳ از ساعت ٥تا۷ در خانقاه صفی علیشاه برگزار خواهد شد .

خانواده‌های : صدری اصفهانی. سپهبدی . شهردار . خسروانی. انیسی. طریقی. دیباج. امینی قزوینی. رضوی . صمصامی. قرنی. نمازی. نکوگر. جرجانی. زند. سیدکاظمی. فتاحیان .

مصیبت واردمرا بخانواده‌های عزادار تسلیت می‌دهیم

درمسجد جامع لاهیجان

بانهایت تاسف وتاثر درگذشت مرحومه مغفوره **بانومرضیه مطلق کبیر** (حاج‌زاده خانم) را به‌اطلاع کلیه اقوام می رساند.
مجلس ترحیم آن مرحومه در مسجد جامع لاهیجان از ساعت ۸ الی ۱۰ صبح روز سه‌شنبه ۲۱ر۸ر۵۳ منعقد میباشد .

خانواده‌های مطلق کبیر. منصور صادقی گیلانی. صفاری. فیاض. یاورزاده. دکتر عمید. مطلق‌زاده. حیرت. مجتهدی . نیک‌خو. رادمنش. شمس محمدی. محصصی. وزیری. بهمنی شکفته. کریمی. موید صفاری. منتصری. لاهیجی. اسدی . قاسمی. جلالی. صالحی. کیارنگ. هوشمند. وفائی نشاط . امام. بهشتی. مقربی. رضوی وسایر خانواده‌های وابسته.

آ ـ ۹۹۸۳۸
مصیبت واردمرا بخانواده‌های عزادار تسلیت می‌دهیم

با نهایت تاسف فوت جانگداز و ناگهانی آقای **هایک استپانیان** همسر ارجمندم را باطلاع میرساند .
مجلس ترحیم آن مرحوم ساعت ۳ بعداز ظهر روز سه‌شنبه ۲۱ر۸ر۵۳ در کلیسای ارامنه واقع در خیابان قوام‌السلطنه برقرار خواهد شد .

استغیک ـ استپانیان

با نهایت تاسف فوت جانگداز و ناگهانی آقای **هایک استپانیان** پدر وپدر همسر ارجمندمان را باطلاع میرسانیم.
مجلس ترحیم آن مرحوم ساعت ۳ بعداز ظهر روزسه‌شنبه ۲۱ر۸ر۵۳ در کلیسای ارامنه واقع در خیابان قوام‌السلطنه برقرار خواهد شد .

کنستانتین آبکاریان و بانو ـ هرایر استپانیان و بانو ـ رازمیک استپانیان و بانو

آ ـ ۱۱۷۹۱
مصیبت وارده را به بازماندگان تسلیت میدهیم

پرسه

باندوه فراوان درگذشت ناگهانی **اسفندیار رحم‌اسفندیاری** را باطلاع خویشان و آشنایان میرساند .
مجلس پرسه آن روانشاد در روز سه‌شنبه ۲۱ آبانماه ۵۳ برابر با آسمان ایزد از ساعت ۳تاه بعداز نیمروز درسالن ایرج خیابان استالین کوچه زرتشتیان برگزار میشود .

دولت. فرنگیس. شیرین. پرویز اسفندیاری

خانواده‌های : اسفندیاری . شاهویر. جهانبخش سفرنگ. اسفندیار سفرنگ. بردبار تهرانی. تفتی . منوچهر سفرنگ . سیروس سفرنگ. بهمرد. مقبل. بختیان. مهرانی. پورکاج . عمریان. آریانفر و خانواده‌های وابسته .

آ ـ ۱۱۶۸۵
مصیبت واردمرا بخانواده‌های عزادار تسلیت می‌دهیم

نام خانواده **انیسی** در آگهی‌ترحیم **بانو معصومه جهانگیری** مادر آقای جمشید انیسی در شماره دیروز امینی چاپ شده ضمنا خانواده بیهقی از قلم افتاده که بدین وسیله تصحیح می شود .

آ ـ ۹۹۸۵۵

یادبود

بمناسبت چهلمین روز درگذشت مرحوم **باقر نحوی** مجلس تذکری از ساعت ۳ تا ٥ بعداز ظهر روز سه‌شنبه ۲۱ر۸ر۵۳ در سالن شماره یک بهشت‌زهرا برگزار می گردد . حضور دوستان و آشنایان موجب شادی روح آن مرحوم و امتنان بازماندگان خواهد بود .

خانواده نحوی

آ ـ ۱۱۴۱۱

یادبود

بمناسبت چهلمین‌روز درگذشت نابهنگام **اوژیک‌آوانسیان** مراسم یادبود از ساعت ۱۰ صبح روز جمعه ۲۴ر۸ر۵۳ در کلیسای ارامنه واقع درخیابان‌ویلا نبش کریمخان‌زند برگزار میشود .

خانواده آوانسیان ـ خانواده کالستیان
آ ـ ۹۹۸۲۱

شب هفت پدر عزیزمان مرحوم **حاج عباس دهقان‌فرد** روز سه‌شنبه (فردا) از ساعت ۲نیم الی ٤نیم بعداز ظهر در خیابان قزوین ۱۶ متری امیری قلعه جی مسجد جی منعقد است .

اخوان دهقان‌فرد ـ و سایر خانواده های وابسته

آ ـ ۹۹۸۵۶

سپاسگزاری

از کلیه خویشاوندان محترم و دوستان عزیز که‌درمراسم تشییع و مجالس ترحیم و شب هفت مادر فقیدم **بانو اختر خلعتبری** تشریف‌فرما شده ویا بوسیله درج در روزنامه وابلاغ تلگراف‌وتلفن وغیره اظهار لطف ومرحمت‌فرموده‌اندسپاسگزارم وبرای همگی سعادت و سلامت آرزومندم .

سرتیپ امیرهوشنگ خلعتبری

آ ـ ۹۹۸۱۳

تسلیت

تیمسار معظم سپهبد نادر باتمانقلیچ

درگذشت همسر عزیزتان بانو مهین باتمانقلیچ (میرفندرسکی) را بجنابعالی و خانواده محترم تسلیت عرض نموده وخود را در این مصیبت شریک و سهیم می‌داند .

سید محمدعلی صدرائی (مشگینی)

جناب آقای علی‌اصغر امینیان

از استماع درگذشت عموی گرامیتان اندوهی شگرف حادث گردید صادقانه و گرم‌برایتان شکیبائی آرزو کرده خود را در اندوه فراوان سرکار سهیم میدانم.

اکبر بهشتی

جناب آقای علی‌اصغر امینیان

سخت اندوهگینم که گل‌عطرآگینی رادست‌غدارسرنوشت پژمرد و شمیم جاویدش را در فردوس برین پراکند مرا در مصیبت از دست دادن عموی روان‌شادت شریک بدان .

حسین حسین‌الهی

درگذشت جوان ناکام مهندس علی اسماعیلی را به بازماندگان آن مرحوم و خانواده های وابسته تسلیت عرض مینماید .

شرکت ساختمانی پایار
آ ـ ۹۹۸۱۹

جناب آقای احمد میرفندرسکی

مصیبت وارده را به جنابعالی تسلیت عرض مینمایم

طیبه‌میرفندرسکی

استاد معظم جناب آقای مهندس شالچیان ـ جناب آقای‌مهندس محمودشالچیان

با کمال تاسف مصیبت وارده را تسلیت عرض نموده سلامت و بقاء بازماندگان آن فقیده سعیده را از خداوند متعال مسئلت مینماید .

اسماعیل صارمی
آ ـ ۹۹۸۱۷

همکار گرامی جناب آقای‌نورالله نعمانی

باندوه فراوان درگذشت مادر بزرگوارتان‌راصمیمانه به جنابعالی و خانواده محترم تسلیت عرض می‌نمائیم .

رفائیلی و کارمندان باربری کاوه

جناب آقای دکتر یحیی ستوده

باکمال تاسف واندوه مصیبت وارده را صمیمانه تسلیت عرض نموده سلامتی آن‌جناب و بازماندگان نفید سعید را آرزو داریم .

شهسوار ـ مهندس نظمی افشار ـ اسماعیل خدایرست
آ ـ ۹۹۸۴۰

جناب آقای اصغر قندچی

با نهایت تاسف وتاثر مصیبت وارده را تسلیت گفته و ما را در غم خود شریک بدانید .

از طرف کامیونداران خراسان ـ حبیب‌الله سرویها
آ ـ ۹۹۸۳۹

همکار گرامی اسماعیل نوری علاء

مصیبت وارده را به جنابعالی تسلیت میگوئیم .

سازمان تبلیغات سبز

جناب آقای مهندس آبکاریان مدیرعامل محترم شرکت آبنور

با نهایت تاسف و تاثر مصیبت وارده را صمیمانه‌تسلیت عرض نموده و از خداوند متعال برای آن جناب و خانواده محترم صبر و شکیبائی آرزو مینمائیم .

کارکنان شرکت آبنور
آ ـ ۱۱۶۹۷

سرور ارجمند جناب آقای دکتر مهندس شالچیان

با نهایت اندوه و تاسف فوت خواهر گرامی را تسلیت عرض نموده سعادت و سلامتی آن جناب را آرزو می نماید.

شرکت صباح تبریز ـ سردار نجفزاده
آ ـ ۹۹۸۲۲

با اندوه فراوان درگذشت شادروان حاج سید جلال جعفری‌نژاد را به خوانساریان و گلپایگانیها به ویژه فرزند گرامی آن مرحوم آقای روح‌الله جعفری‌نژاد همچنین آقای مسعود میرصنایعی تسلیت گفته خود را در غم آنان شریک میدانم .

مصطفی نظری گلپایگانی ـ مسئول گسترش حزب ایرانیان در گلپایگان و خوانسار
آ ـ ۹۹۸۲۰

با کمال تاسف و تاثر درگذشت شادروان تیمسار سپهبد فرج‌الله آق‌اولی را به خانواده محترم آن شادروان صمیمانه تسلیت عرض نموده طول عمر و سلامت خاندان ارجمند آق‌اولی را از درگاه خداوند متعال مسئلت دارد .

بانک سپه ـ محمد فرید
آ ـ ۹۹۸۲۳

جناب آقای مهندس آبکاریان مدیر عامل محترم شرکت آبنور

مهندسین و کارمندان وکارکنان شرکت نارمند بانهایت تاثردرگذشت ناگهانی پدر گرامی خانمتان را صمیمانه تسلیت عرض نموده بقای عمر جنابعالی و خاندان محترمتان را از خداوند متعال مسئلت مینمایند.

هیئت مدیره شرکت نارمند
آ ـ ۱۱۷۰۹

دوست ارجمند آقای پرویز اعتمادی

درگذشت‌مادرگرامیتان را تسلیت عرض نموده و خود را درغم شما شریک میدانیم .

دوستان دبیرستان شرف

جناب آقای محمدمهدی اسماعیلی

با نهایت تاثر مصیبت وارده را به جنابعالی و خانواده محترم از صمیم قلب تسلیت میگوئیم .

مصطفی قالیچی ، اسدالله منوچهری ، محمودکامران، مهدی راهبی ، بهرام کردوانی ، علی اردکانی ، محمود صوسی‌مرد ، حسن سکاریان ، محمدرضا رجبی

جناب آقای توفیق ممتاز

باندوه فراوان مصیبت وارده را بشما و همسر گرامیتان تسلیت میگوئیم.

کارمندان و کارکنان شرکت پیام

جناب آقای مرتضی همایونی

مصیبت وارده را بشما و خاندان محترم تسلیت عرض مینمائیم .

حجت‌الله نعیمی‌زاده ـ حشمت‌الله رحیمی ـ احمدصف‌آرائی محسن مجتهدی ـ جواد حصاری ـ محمود کریمزاده ـ محمود فیروزآبادی ـ غلامعباس خسروی ـ علی طاهری

جناب آقای دکتر نعمت‌الله برومند

با کمال تاسف مصیبت وارده را به شما و فامیل محترم وخانواده های وابسته تسلیت عرض مینمائیم.

احمدعلی مشیری ـ عبدالحسین عبدالوهابی ـ رضا محمدیان ـ محمدحسن قندچی ـ اسدالله صالحی‌نیا ـ سیف‌الله وکیلی ـ مرتضی داداری ـ سید هاشم مهدی‌زاده .

جناب آقای علی بنائی

بانهایت تاسف و تاثر مصیبت وارده را تسلیت عرض نموده صبر و شکیبائی آرزو مندیم .

سیدحسین‌کرباسی ـ رضا محمودی ـ غلامرضافخاری ـ داریوش اسفندیاری ـ اکبر پور رمضانی ـ مجید حبیبی ـ کریم مجیدی ـ محمد جواد سیفی

جناب آقای محمدحسین وکیلی مدیر عامل محترم بانک ایران و خاور میانه

با کمال تاسف مصیبت وارده را تسلیت عرض نموده صبر و شکیبائی آن جناب و سایر بازماندگان آن فامیل محترم را از ایزد متعال خواستاریم.

علیمحمدعلوی ـ اسدالله قاضی‌زاده ـ مسعود روحی‌پور ـ مسعود قربانی ـ امیرقلی ابراهیمی ـ هوشنگ بیاتی ـ ناصر نخجوانی ـ محمدرضا علیخانی ـ سیامک رضائی

جناب آقای علی تهرانی

باتاثر واندوه عمیق مصیبت وارده را بجنابعالی و خانواده گرام تسلیت میگوئیم .

محمدرضا جوادی ـ محمود مدرسی ـ محسن عابدینی‌زاده ـ ابوالفضل سلطانی ـ محمد چاوشی ـ رضائیان ـ محمود احمدپور ـ ناصر علیخانی ـ محمدحسن باقری

خانواده های محترم شهبازی

بانهایت تاسف و تاثر مصیبت وارده را به آن خانواده گرام‌تسلیت گفته بقاء و سلامتی شما و بازماندگان را آرزو مندیم .

غلامرضا جلیلیان ـ بهزاد فاطمی ـ محسن افشانی ـ حسین نوری ـ جعفر محمدیان ـ محسن افشان‌زاده ـ سید محمود سلیمی ـ بیژن خسروداد ـ ناصر صنعتی

جناب آقای محمدحسین وکیلی

باکمال تاسف و تاثر مصیبت جانگداز را بشما و فامیل محترمتان تسلیت عرض مینمائیم.

حمید معصومی ـ منوچهر رضائی ـ محمود قنادی ـ علیرضا مسعودی ـ محمدرضابهروزی ـ سیامک خرمی ـ ولی‌الله بهجتی ـ رضا نیلچیان ـ محمدجواد انصاری

خانواده های محترم اقبال

باندومو تاسف‌فراوان مصیبت واردمرا به آن‌خانواده ارجمند تسلیت عرض کرده بقای عمر بازماندگان را مسئلت میداریم .

احمد ایزدی ـ حسین اژدری ـ باقر خاکپور ـ ناصرخانی ـ سیدعلی‌اسکوئی ـ محمد ناصر سیروس ـ محسن‌صادقی ـ حسین‌فرجی‌زاده ـ مهدی مهدی‌زاده ـ کاظمی‌زاده.

آقای احمد اسکندری

با کمال تاسف و تالم مصیبت وارده را به حضور جنابعالی و خاندان محترم تسلیت عرض مینمائیم .

زارع خدادوست ، مجتبی خاشعی ، حمید بلوکی ، جمشید امانتی ، علی‌اکبر خرازی ، محمدرسول لنگرودی ، بهمین مفیدی ، مرتضی کیهانی‌فرد ، ناصر بهمنی‌پور .

جناب آقای علی‌اصغر امینیان

با نهایت تاثر و تاسف مصیبت وارده را تسلیت عرض نموده طول عمر و سلامت خاندان ارجمند آق‌اولی را از درگاه خداوند متعال مسئلت دارد .

بانک سپه ـ محمد فرید
آ ـ ۹۹۸۲۳

جناب آقای مهندس آبکاریان مدیر عامل محترم شرکت آبنور

مهندسین و کارمندان وکارکنان شرکت نارمند بانهایت تاثردرگذشت ناگهانی پدر گرامی خانمتان را صمیمانه تسلیت عرض نموده بقای عمر جنابعالی و خاندان محترمتان را از خداوند متعال مسئلت مینمایند.

هیئت مدیره شرکت نارمند
آ ـ ۱۱۷۰۹

حراج ۸۰۰ کیلو فیروزه

مشهد ـ سومین حراج بزرگ فیروزه درخانه پیشاهنگی‌مشهد انجام شد وفیروزه تراشان یزدی وآبادانی رکورد خرید فیروزه را شکستند .

در حراج‌پریروز هشتصدکیلو گرم فیروزه خام که از نیشابور بمشهد انتقال یافته بودبفروش رسید .

دردوحراج قبلی نیزیکهزارو هفتصد وهفتاد کیلوگرم فیروزه نیشابور بفروش رفته است‌که بااحتساب مقدار فروش اخیر جمعا از زمانیکه دولت برطرح فیروزه نیشابور نظارت دارد ، ۲۵۷۰ کیلو گرم‌فیروزه بفروش رسیده‌است .

گوشت ارزان شد

مشهد ـ نرخ گوشت گاو ، گوسفند وشتر در مشهد هرکیلو دهتابیست ریال کاهش‌یافت .

نرخ جدید ازطرف اتاق‌اصناف بکلیه‌قصابان این شهر ابلاغ گردید .براساس نرخ جدید گوشت گوسفند بجای کیلوئی ۱۸تومان ، ۱۷تومان فروخته میشوقیمت‌گوشت‌راسته نیزاز ۱۸تومان‌به۱۷۵ ریال کاهش داده‌است.

اخطار به دختران ناخن‌بلند

اهوازـ خانم هاشمی‌مدیره دبیرستان دخترانه «نظام‌وفا» دراهواز ازورود دانش‌آموزان ناخن‌بلند به کلاسها شدیدا جلوگیری کرد و به تک‌تک آنها اخطار کرد : «یاناخن بلند یا لاک هفت رنگ یادرس و مشق و مطالعه» مدیره دبیرستان میگوید‌بلندکردن ناخن موجب میشود که‌دانش آموزان نتوانند‌در مورددرس حوصله و دقت بخرج دهند.

۳ خانه سوخت

همدان : در پی سرایت‌شعله های آتش اجاق آشپزخانه یکی از خانه های خیابان «میرزاده عشقی» همدان ، ۳ خانه سوخت . آتش درعرض مدتی کوتاه محوطه‌وسیعی‌را فرا گرفت بصورتی‌که برای مهار آن مامورین آتش‌نشانی ۷ ساعت تلاش کردند . دو خانه‌متعلق به علیمحمدباختری و حسین عبدی بکلی سوخت و خانه سومی خسارت‌کمتری دید .

سمینار مروجان

تبریز : سمینار مروجان و مددیاران امور جمعیت و تنظیم خانواده شهرستانهای مختلف استان آذربایجانشرقی در سالن اجتماعات اداره امور جمعیت و تنظیم خانواده تبریز تشکیل شد .

در جلسات این سمینارضمن بررسی نحوه اجرای برنامه های بهداشت و تنظیم خانواده در شهر ها وروستا های‌منطقه، مشکلات موجود نیز مطرح گردید .

اسفالت‌خیابان

ایلخچی : کار جدولبندی خیابان «۲۵ شهریور» «ایلخچی» بپایان رسید و عملیات اسفالت ریزی خیابان «پهلوی» این شهر از طرف شهرداری آغاز شد .

ضمنا بمنظور آسایش اهالی ایلخچی ۷باب نمره خصوصی به‌گرمابه شهرداری اضافه گردید .

سلطان حسن متهمین به توطئه قتل ملك حسین را عفو کرد

بیروت ـ رویتر ـ امروز طی فرمانی ملک حسن درم پادشاه مغرب ۱۵فلسطینی بازداشت‌شده در آستانه‌تشکیل کنفرانس‌سران عرب‌درربا‌ط را موردبخشودگی قرارداد ـ ۱۵ کماندوی‌فلسطینی به اتهام توطئه برای کشتن ملک‌حسین پادشاه اردن که‌یکی از سران عرب شرکت‌کننده در کنفرانس‌رباط بود دستگیرشده بودند.

روزنامه السفیر که خبر بخشودگی فلسطینی‌ها را چاپ کرده خاطر نشان کرده است که سفارت لیبی در مغرب به فلسطینی های آزاد شده اسناد سفر به خارج از کشورمغرب خواهد داد.

درگردنه «خرسی» مرودشت ٤ نفر کشته شدند

واژگون‌شدن یک کامیون در گردنه «خرسی» مرودشت ، چهارنفر را به کشتن داد و ۲۱ نفر در این حادثه ، به سختی ، آسیب دیدند .

سه نفراز کشته‌شدگان‌حسن سهرابی ، داراب و سیدکوچک بودند و هویت چهارمین‌قربانی، هنوز معلوم نیست .

خبرنگاران‌اطلاعات‌در مرودشت و شیراز ، می‌نویسند :

حادثه صبح امروز دریکصد کیلومتری مرودشت بوقوع پیوست وکامیون ۸۹۱۷۹شیراز براندگی حمزه احمد آبادی صفایی ، هنگام‌گذشتن از گردنه «خرسی» در یک پیچ تند ، واژگون‌گردید و چهار سرنشین آن ، در همان لحظات اول حادثه ، جان خود را از دست دادند .

فضل الله شفیعی ، علی قلندری ، سکینه رنجبر ،حسن زارع ، تاروردی میرزائی، سید محمدموسوی ،مهرابسهرابی، میرزا زارع ، نادر غلامی ، و خلیل‌فعلی‌زاده‌ه‌نفرازمجروحین هستند که در بیمارستان های سعدی و نمازی شیراز بستری شده‌اند .

یازده نفر دیگر به درمانگاه مرودشت انتقال یافته‌اند .

هویت مردی که جسد پسربچه ۷ساله را جا گذاشته بود معلوم شد

راننده اتومبیلی که پریشب در اتوبان‌تهران ـ کرج واژگون‌شده، به مرگ پسر بچه ۷ ساله‌ای منجر شده بود ، شناخته شد : راننده ، پدر مقتول ۷ ساله این حادثه است .

این‌شخص ـ شیرزادخورزادخواه ـ بعلت جراحات وارده از تصادف هم‌اکنون در بیمارستان سلسبیل بستری است .

صبح امروز فرزند دیگر این‌مرد پس از درج خبر حادثه ـ با عنوان «چه کسی جسد پسربچه را جا گذاشته است ؟» ـ در روزنامه اطلاعات به پاسگاه ژاندارمری مهرآبادشمالی مراجعه کرد و هویت راننده اتومبیل‌پیکان شماره ۹۷۷۱۱ تهران ج که در حاشیه اتوبان واژگون شده‌بود، مشخص کرد .

بنابر گفته‌های این شخص ،شب حادثه (شنبه ۱۸ آبان)اتومبیلهائی که از اتوبان عبور میکردند ـ پدر وی را که درون اتومبیل درحال اغماء بسر میبرده به بیمارستان منتقل کرده‌اند اما پسر بچه ۷ ساله که در این حادثه کشته‌شده بود و ازاین‌رو هیچیک از رانندگان اتومبیلهای کمک دهنده متوجه او نشدند و چند ساعت بعد مامووران ژاندارمری‌جسدآورا در کنار جاده یافتند .

بابخار آب میتوان در مصرف بنزین صرفه‌جوئی کرد

ورشو ـ فرانسه ـ خبرگزاری لهستان گزارش دادیکی از اهالی دهکده گدانسک‌بنام«لش‌بدنارک» موتور یک اتومبیل «فیات ۱۲۵ـپی» را که در لهستان ساخته شده است بنحوی تغییر داده که این وسیله همراه ۸ تا۹ لیتر بنزین ، یک لیتر آب مصرف میکند. این خبر گزاری توضیحات فنی زیادی‌در باره این موضوع نداده و فقط متذکر شده است که «بدنارک» درزیرکاپوت اتومبیل‌یک‌دستگاه تزریق بخار شبیه به دستگاهی که انگلیسی هادرست کرده‌اند و باآن میتوان در کاربوراتور بخار آب‌وبنزین را مخلوط کرد، تعبیه کرده است وبدینطریق بهترین وضع را برای سوخت از نظر ترکیب بوجود می آورد. اتومبیل فیات « بدنارک» در حال حاضر در هر صد کیلو متر ۸تا۹ لیتر بنزین معمولی و یک لیتر آب بجای ۱۱ لیتر بنزین مصرف میکند.

کنفرانس ابوظبی

بقیه از صفحه اول

کشور های دست اول از اوائل نوامبر قرار باشد به مرحله اجرا درآیدقیمت نفت در جهان دچار نوسان مبهمی خواهد شد . این نوسان ازدرآمد کشور های تولید کننده چیزی نمی‌کاهد ، چون در طرح عربستان کوشش شده‌که به‌درآمد کشورهای تولید کننده لطمه‌ای وارد نیاید ، اما قبول اصل دونرخی مشکلاتی به‌بار می‌آورد که تا ۲۱ آذر طول خواهد کشید .

مطلعین نفتی معتقدند در کنفرانس وزیران اوپک طرح ایران از حمایت کامل برخوردار خواهد شد . طرح عربستان پیوسته مواجه با مخالفت عمومی و بی تفاوتی دو کشورامارات متحد عربی و قطر بوده است . در حقیقت عربستان بدست امارات متحد عربی خود را از مقابله دستجمعی کشور های‌عضو اوپک رهاکرد و آنها را در مقابل عمل انجام شده قرارداد. مشکل اساسی اجلاسیه ۲۱ آذر اوپک هم در همین نکته است. بی‌تردید تا آنموقع کوششهائی بعمل خواهدآمد تایکپارچگی همیشگی اوپک حفظ شود و اقلیت به تصمیمات اکثریت گردن نهد .

مسابقات ورزشی آموزشگاهها

رضائیه : بیست و یکمین دوره مسابقات قهرمانی آموزشگاههای رضائیه طبق برنامه تنظیمی تربیت‌بدنی‌اداره کل آموزش و پرورش باانجام مسابقه دو صحرانوردی پسران آغاز شد . در مسابقه دو صحرانوردی که‌بمسافت ٥ کیلومتر در مسیر خیابان «دانشکده» انجام گردید در قسمت انفرادی آقایان: اصغر هاشمی‌از دبیرستان صائب ـ بهمن تواضع از دبیرستان هدف و بهمن غنی طلب از «صائب» به ترتیب اول تاسوم شدند و درجمع امتیازات تیمی، تیمهای دبیرستانهای صائب ـ هدف ولقمان به‌ترتیب عنوانهای اول تا سوم‌را کسب کردند .

فوتبال

رضائیه : مسابقات فوتبال آموزشگاههای رضائیه در زمینهای شماره یک ودو ورزشگاه رضا پهلوی‌اینشهر آغاز شد ودر اولین روز برگزارترین مسابقات اجرا گردید. در این مسابقات تیمهای فوتبال : لقمان ـ فردوسی ـ هنرستان صنعتی ـ رضا شاه و لقمان در مسابقات خود با زدن گلهائی به تعداد: سه ـ یازده ـ چهار ـ دو و دوازده پیروزیهائی بدست آوردند که به ترتیب تیمهای: امیرکبیر ـ هدایت ـ هدف ـ نجفی و هنرستان نکتینکال در برابر آنها شکست خوردند .

خوی : در مسابقات فوتبال باشگاههای خوی تیم فوتبال عقاب مرکب از: رحمانی مقدم ـ سربخش(سرگروه) ـ نمدی‌ساز ـ عمادی ـ نمازی ـ قلعه‌بیگی ـ سردارلو ـ دریا کناری ـ یزدان‌مهر ـ طالبی و تقی‌زاده بمقام اولی رسید .

سنندج : تیم فوتبال صنعت چاپ اهواز که طبق دعوت قبلی باشگاه تاج به سنندج آمده بود از تیم‌میهمان با نتیجه سه بردو شکست خورد .

قصر شیرین : مسابقات فوتبال کوچک قصر شیرین با شرکت بیست تیم آغاز گردید که در چهار گروه بایکدیگر مبارزه خواهند کرد. در اولین دیدار تیمهای مرزبانی و تیم مرزبانی مرکب از : شیپوری ـ سلیمی ـ مردانی ـ زاهد تیم مرزبانی مرکب از: شیپوری ـ سلیمی ـ مردانی ـ زاهد ـ توانا ـ شکرزاده ـ موسوی ـ زریون ـ دیرباز و موسوی دوبریک برنده شد .

والیبال

در یک دیدار دوستانه والیبال که بین تیمهای‌کوروش (قهرمان والیبال قصر شیرین) با تاج گیلانغرب در قصر شیرین انجام گردید تیم تاج سه‌برد و تیم والیبال کوروش را شکست داد. در تیم والیبال تاج گیلانغرب: اسفندیاری ـ حاجی ـ شیرزادپی ـ اعظمی ـ پروین ـ یوسفی و حسین پور بازی میکردند .

دو صحرانوردی

رضائیه : مسابقه دو صحرانوردی پنج کیلومتری آموزشگاههای رضائیه انجام گردید که در جمع امتیازتیم های دبیرستانهای : صائب ـ هدف ولقمان اول تا سوم شدند ونفرات اول تا سوم این مسابقه عبارت بودند از : هاشمی از صائب ـ تواضع از هدف و غنی‌طلب از صائب.

۸۲۴ تن مواد غذائی برای دانش آموزان آذربایجانغربی وارد می‌شود

رضائیه : بمنظور بهبود هر چه بیشتر وضع تغذیه دانش آموزان استان‌آذربایجان غربی که به فرمان شاهنشاه آریامهر ، از تغذیه رایگان بهره‌مند شده‌اند ، از اول‌آذر ماه سالجاری ۲۰۰ هزار نفر دانش آموزان آموزشگاه های شهر ها و روستا های این استان ماهانه‌با۸۲۴ تن مواد غذائی ارسالی از تهران تغذیه خواهند شد .

این مطلب در جلسه‌ایکه با حضورآقای مهندس دهستانی استاندار آذربایجان‌غربی و شرکت گروهی از مسئولان سازمان های اجرائی استان تشکیل شده بود اعلام‌گردید.

موادغذائی که وسیله سازمان تعاون شهر و روستا تهیه و ارسال میشود ، زیر نظر کمیسیون مخصوص در سراسر استان‌توزیع خواهد شد و ماهانه شامل ۸۰ تن موز ـ ۲۲۴ تن پرتقال ـ ۱۶۰ تن سیب ـ ۸۰ تن پسته ـ ۶۰ تن خرما ـ ۸۰ تن بیسکویت ـ ۶۰ تن کشمش و ۸۰ تن انواع واقسام خشکبار می‌باشد .

بازار فرش اعلا کساد شد

تبریز : همانطور که اطلاع دارید ، اخیرا بازرگانان فرش تبریز با نمایاندن پاره‌ای دشواریها که در کارفرش پدید آمده ، خبر دادند که اگر زودتر چاره‌اندیشی نشود ، ورشکستگی به سراغ تجار فرش خواهد آمد.

رئیس اتاق بازرگانی تبریز هم برای حل این مشکل با مقامات مرکز وارد مذاکره گردید .

خبرنگار ما در تبریز گزارش داد :

ظرف یک هفته اخیر نرخ فرش اعلا بشدت تنزل کرده و تفاوت قیمت بشرح زیر است :

در فرش ٤۰ ریز یکهزار ریال ـ درفرش ٤٥ ریز یکهزار ریال و در فرش ٥۰ ریز یکهزار و پانصد ریال .

سال چهل و نهم - شماره ۱۴۵۵۶

اطلاعات

دوشنبه - بیستم آبان ماه ۱۳۵۳
بیست وششم‌شوال ۱۳۹٤ - یازدهم‌نوامبر ۱۹۷٤

ساعات شرعی
استخراج دکتر ریاضی کرمانی
اذان مغرب . . . . ساعت ۵ و ۱۹ دقیقه
اذان صبح (فردا) . . . ساعت ۵ و ۳ دقیقه
طلوع آفتاب (فردا) . . . ساعت٦ و ۳۵ دقیقه
ظهر شرعی (فردا) . . . ساعت ۱۱ و۵۰دقیقه
اذان مغرب (فردا) . . . ساعت ۵ و ۱۸ دقیقه

عربستان، امارات متحده وقطر قیمت نفت را کاهش دادند

★ با کاهش‌قیمت نفت‌بربهره‌مالکانه شرکتهای نفتی افزوده شد
★ ایران ، کویت و عراق ، این تصمیم را نپذیرفتند .

ابوظبی - خبرگزاری فرانسه - سه کشور از ممالک تولید کننده نفت درمنطقه خلیج فارس که عربستان سعودی نیزیکی از آنهاست ،دیروز تصمیم گرفتند قیمت‌نفت خام رابشکه‌ای ٤۰ سنت آمریکایی کاهش دهند.

این مطلب را عتیبه وزیر نفت امارات متحده عرب در پایان کنفرانس دوروزه‌ای که بوسیله کشورهای صاحب نفت خلیج فارس در ابوظبی تشکیل شده بود اعلام کرد . عتیبه که در یک کنفرانس مطبوعاتی صحبت میکرد اظهار داشت که دولتهای عربستان سعودی ، امارات متحده عرب و قطر تصمیم گرفته‌اند که کاهش قیمت نفت خام را از اول نوامبر ۱۹۷٤ (ماه جاری) حساب کنند و تا ژوئیه ۱۹۷۵ ادامه‌دهند.

★ **کاهش نفت و افزایش‌بهره‌مالکانه**

هرسه کشور در این مدت بشکه‌ای ٤۰ سنت آمریکایی از قیمت نفت خام خود خواهند کاست اما در عین حال بهره مالکانه‌ای را که از شرکتهای نفتی دریافت می‌کنند ۲۰ درصد افزایش خواهند داد و

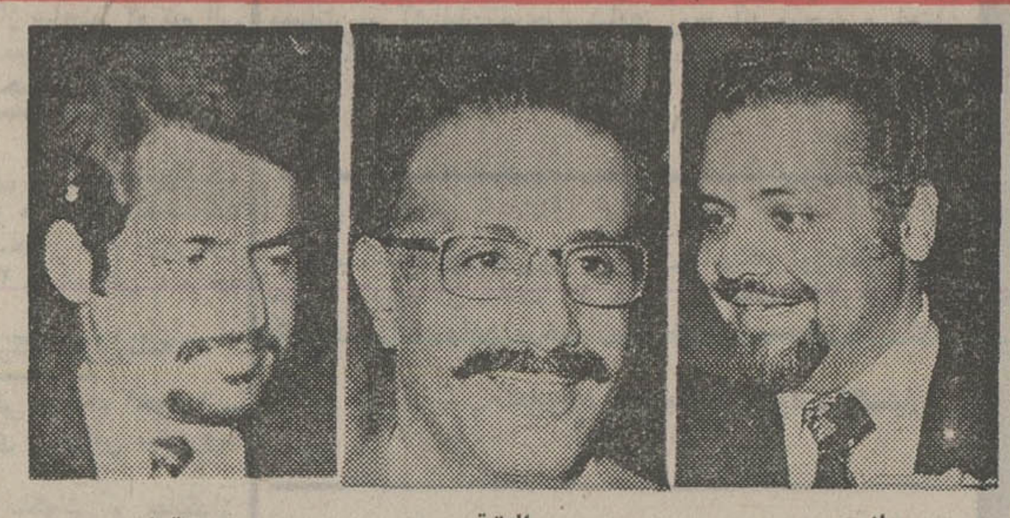

یمانی — العتیقی — عتیبه

مالیاتی را که از درآمد شرکتهای مذکور دریافت میشود نیز به ۸۵ درصد خواهند رساند کاهشی که سه کشور مذکور در بهای نفت خام خود بوجود آورده‌اند بر مبنای قیمت اعلام شده نفت آنها مورد محاسبه قرار خواهد گرفت .

وزیر نفت امارات متحده عرب گفت که عربستان سعودی و امارات متحده عرب و قطر به‌این نتیجه رسیده‌اند که شرکتهای نفتی خارجی از محل صادر کردن نفت خام ممالک مذکور سودهای گزاف تحصیل می‌کنند و بعلت تفاوت فاحشی که میان قیمت بازاری نفت خام و مالیاتها وجود دارد، سود شرکتهای عامل‌نفت دایما بیشتر میشود. عتیبه افزود که به عقیده سه‌دولت یاد شده لازم است که قسمتی از سود شرکتهای عامل نفت کاسته شود و سود اینکار نصیب مصرف کنندگان نفت گردد.

عربستان سعودی و امارات متحده عرب وقطر با اتخاذ تصمیم مربوط به ارزان کردن قیمت اعلام شده نفت خام درواقع حساب خود را از حسابسه کشوردیگری

که در کنفرانس دو روزه ابوظبی شرکت داشتند و عبارت از ایران و عراق وکویت بودندجداکرده‌اندچون‌سه کشوراخیرالذکر تصمیم مذکور را نپذیرفته‌اند . این اختلاف در اعلامیه نهایی کنفرانس ابوظبی نیز انعکاس یافته است . تصمیمی که درمورد ارزان کردن قیمت اعلام شده نفت خام‌گفته شده مبتنی به پیشنهادی است که عربستان سعودی اولین بار ماه سپتامبر گذشته در کنفرانس وزیران اوپک مطرح کرد.

★ **جلسه فوق‌العاده**

کویت در کنفرانس ابوظبی پذیرفت‌که در باره اختلاف نظرهای مربوط به قیمت‌گذاری نفت در منطقه خلیج فارس درجلسه فوق‌العاده کنفرانس اوپک بحث شود در حالیکه ایران ترجیح داده است که برای اینکار منتظر کنفرانس عادی آینده‌وزیران اوپک بماند . این کنفرانس قرار استروز ۱۲ دسامبر دروین گشایش یابد.

ایران و عراق و کویت، بصورتیکه‌در اعلامیه پایان کار کنفرانس ابوظبی‌انعکاس یافته است ابراز امیدواری کرده‌اند که اختلافات مربوط به سیستم قیمت‌گذاری نفت در چارچوب اوپک حل وفصل شود عتیبه در جواب پرسشهای خبرنگاران‌اظهار نظر کرد که ارزان کردن نفت خام ازطرف دولتهای سعودی و امارات متحده عرب و قطر بروحدت سازمان اوپک لطمه‌ای وارد نخواهد کرد. عتیبه‌یادآوری کرد که درگذشته نیز اتخاذ تصمیماتی از قبیل‌آنچه که اکنون عربستان‌سعودی وقطر و امارات عربی گرفته‌اند در اوپک و باتوافق سایر کشورهای عضو این سازمان سابقه داشته است و از این گذشته سه کشور مذکور بزودی نمایندگانی به سایر کشورهای‌عضو اوپک خواهند فرستاد تا دلایل تصمیم مربوط به‌ارزان کردن قیمت اعلام شده‌نفت خام را شرح دهند . عتیبه در پایان گفت: ما با گرفتن این تصمیم خواسته‌ایم به‌دنیا نشان دهیم که کشورهای تولید کننده نفت در منطقه خلیج فارس خواستار حل‌مسئله انرژی هستندو برای‌اینکار حسن‌نیت دارند. وی تقاضا کرد که با در نظر گرفتن رشد سریع تورم جهانی مطالعاتی آغاز شود و برای یافتن یک سیستم‌بین‌المللی که‌هماهنگی قیمت مواد خام وسایر کارهای تجارتی را تضمین کند مورد پژوهش قرارگیرد.

بموجب اعلامیه کنفرانس نفتی ابوظبی

ایران، کویت وعراق باپیشنهاد عربستان‌مخالفت کردند

ابوظبی - خبرگزاری فرانسه - نمایندگان‌شش کشور تولیدکننده نفت منطقه خلیج فارس که‌برای بحث در باره قیمت گذاری نفت خام در کنفرانس دو روزه‌ابوظبی شرکت کرده بودند بعد ازظهر دیروز باانتشاربیانیه‌ای که‌آشکارا حاکی از وجود اختلاف نظر های جدی میان شرکت کنندگان و دو دستگی آنها بود - متفرق شدند .

در بیانیه نهائی کنفرانس گفته شده که عربستان سعودی ،قطر و امارات متحده عرب براساس طرحی که از طرف عربستان سعودی پیشنهاد شده بود ، برای آنکه به دنیا نشان دهند که کشورهای‌تولید کننده‌نفت آرزومند پایان یافتن بحران انرژی هستند تصمیم گرفتند که قیمت اعلان شده نفت خام خود را بشکه‌ای ٤۵ سنت کاهش دهند .

ایران و عراق و کویت که شرکت کنندگان دیگر کنفرانس ابوظبی بودند این تصمیم راقبول نکردند . در اعلامیه تصریح‌شده که کنفرانس ابوظبی به اختلاف نظر های ناشی از قیمت گذاری نفت پایان نداده است .

این اختلاف نظر طبق تصریح اعلامیه کنفرانس‌ابوظبی‌ازپیشنهاد عربستان سرچشمه می گیرد که‌ماه سپتامبر گذشته نیز درکنفرانس وزیران سازمان کشور های‌صادر کننده نفت (اوپك) مطرح گردید ولی در آن وقت نیز مورد قبول اوپك قرار نگرفت طبق پیشنهاد عربستان سعودی لازم است از طرفی قیمت اعلام شده نفت‌خام کاهش یابد و از طرف دیگر بر مالیات‌وبهره مالکانه‌ای که‌کشور های تولید کننده از شرکت - های نفتی دریافت می کنندافزوده شود . عربستان سعودی استدلال کرده است که هدفش از این پیشنهاد کاستن مقداری از سود شرکتهای نفتی و از این راه - سبك‌تر کردن‌بارگرانی قیمت‌نفت بردوش مصرف کنندگان است.

در اعلامیه گفته شده که کشور های تولید کننده نفت در خلیج فارس که به تنهائی ۳۰در صد از نفت صادراتی دنیا راتولید می کنند و صاحب نیمی ازذخایر جهانی شناخته شده طلای سیاه هستنددر کنفرانس ابوظبی‌بوسیله نمایندگانشان نظرات‌خودداروشن کرده‌اند . اعلامیه به این شرح بطور خلاصه ادامه میابد .

دولت کویت در کنفرانس ابوظبی پذیرفت که یک یا تعدادی از کشور های عضو اوپک علی‌الاصول حق دارند تا قیمت نفت خام خود راتغییر دهند ولی بهتر است اینکار با هماهنگی انجام گیرد و نظرات سایر کشور های عضو اوپک نیز رعایت گردد . بنابر این کویت پیشنهاد کرده است که پیشنهاد عربستان سعودی در مورد ارزان کردن قیمت اعلام شده‌نفت‌از یک طرف و افزایش بهره مالکانه و مالیات شرکت های نفتی از طرف دیگر در کنفرانس وزیران اوپک مورد بحث قرار گیرد و راه حلی برای‌حصول‌توافق در این‌مورد جستجو گردد . کویت تقاضا کرده است که این کنفرانس بطور فوق‌العاده تشکیل شود .

★ **نظر ایران**

نماینده ایران در کنفرانس ابوظبی تاکید کرد که به عقیده دولت متبوع وی مسئله قیمت گذاری نفت برای تمام کشور های عضو اوپک اهمیت حیاتی دارد و بنابراین لازم است که هر تصمیمی در این زمینه در چارچوب اوپک اتخاذ گردد .

در پایان اعلامیه گفته شده است که سه کشوری که‌تصمیم به پیروی کردن از پیشنهاد عربستان‌سعودی‌گرفته‌اند ضمنا درنظردارندکه‌بزودی نمایندگانی به سایر کشور های عضواوپک بفرستند و برای مقامات این کشور ها دلایل تصمیم خودرا در مورد ارزان کردن قیمت‌اعلام شده نفت خام شرح دهند .

عربستان سعودی - امارات متحده عرب و قطر درکنفرانس قطر اعلام کردند که مصرف کنندگان فرآورده های نفتی در کشور های صنعتی باید مراقب‌باشند که شرکتهای‌بزرگ نفتی تاوان افزایشی را که در بهره‌مالکانه‌و مالیاتهای‌پرداختی این‌شرکتها در سه کشورمذکور حاصل شده است از مصرف - کنندگان دریافت نکنند .

کارشناسان باختری قبلا اظهار نظر کردند که علیرغم این توضیه ، شرکتهای چند ملیتی‌وبزرگ نفتی عملا افزایشی را در مالیات و بهره مالکانه مورد تعهد آنان در قبال‌کشور های تولید کننده حاصل‌میشود برمصرف‌کنندگان‌تحمیل‌خواهند کرد و به این ترتیب باوجود ارزان شدن صوری قیمت اعلام شده نفت از طرف عربستان سعودی و قطر و امارت متحده عرب قیمت فروش فراورده‌های نفتی در ممالک مصرف کننده بازهم‌در عمل تاحدودی‌افزایش خواهد یافت .

عتیبه‌وزیرنفت امارت متحده عرب دیروز اظهار نظر کرد که با شمول تصمیم مربوط به کاستن ٤۰ سنت آمریکائی از قیمت اعلام شده هر بشکه از نفت خام عربستان سعودی و قطر و امارات متحده عرب بر ٦۰ در صد از تولیدات نفتی این کشور ها که محصول‌سهم مشارکت‌ممالک‌مذکور درعملیات شرکت های نفتی است باعث خواهد شد که بشکه‌ای تقریبا ۳۸ سنت از قیمت مقوله اخیر محصولات‌نفتی نیز کاسته‌شود. ٤۰ سنتی که قرار است از قیمت اعلام شده هر بشکه نفت سه کشور مذکور کاسته شود در اصل مربوط به ٤۰ در صد از تولیدات نفتی آنهاست که متعلق به سهم امتیازات شرکت های نفتی در کشور های یاد شده است .

★ **وظیفه مصرف‌کننده**

درجواب این سئوال که چه ضمانتی وجود دارد تا شرکت های بزرگ نفتی تاوان افزایش مالیات و بهره مالکانه خود را برمصرف کنندگان تحمیل نکنند وزیر نفت امارات متحده عرب نیز تاکید کرد که وظیفه خود مصرف کنندگان است تا اجازه ندهند در معرض چنین‌تحمیلی قرارگیرند و بنابر این لازم‌است که دقیقا مراقب رفتار شرکت های بزرگ نفتی باشند . عتیبه افزود که اثرات تورم برقیمت نفت مسئله‌ایست که باید در کنفرانسهای اوپک مورد بحث قرار گیرد .

دبیرکل اوپك :

برسر قیمت نفت‌دراوپک کشمکش پیدا نمیشود

بن- رویتر- عبدالرحمن خنه دبیرکل سازمان کشور های صادر کننده نفت (اوپک) در مصاحبه‌ای با مجله آلمانی دراشپیگل از گرانی قیمت نفت دفاع کردوگفت که این امر انگیزه نیرومندی خواهد بود تا دنیا با شتاب بیشتری در جستجوی منابع دیگر سوخت و انرژی برآید. خنه اظهار نظر کرد که تصمیمات اوپک در مورد گران کردن قیمت نفت در سال اخیر نه‌تنها موجب نخواهد شد که دنیا دچار بحران اقتصادی شود بلکه برعکس سبب خواهد گردید که راه نجاتی برای اقتصاد دنیا از طریق کشف و توسعه منابع انرژی غیرنفتی مورد پژوهش قرار گیرد . خنه اضافه کرد که جهانیان باید باین دلایل از تصمیمات اوپک حمایت کنند .

خنه پیشگوئی کرد که بین کشور های عضو اوپک برسر قیمت گذاری نفت نفاق و کشمکشی پدید نخواهد آمد چون تمام کشور های عضو اوپک از محدود بودن ذخایر وابعاد ثروت‌های نفتی‌خود بروشنی‌آگاهند ومیدانند که این ذخایر ظرف ٤۰ سال آینده خواهد خشکیددرحالی که کشور های صنعتی دارای ذخایر سرشاری از ذغال سنگ هستند که بهره‌برداری ازآن تاچندین قرن ادامه خواهد یافت .

خنه گفت : در کشور های وارد کننده نفت بسیاری از سیاستمداران متوجه شده‌اند که گرانی قیمت نفت‌مالا به سود کشور های آنان است و بنابر این به نفع وضع آینده انرژی در دنیا تمام می شود .

دبیرکل اوپک اظهار تاسف کرد که در آمریکا و اروپای غربی و بطور کلی تمام ممالک صنعتی که‌باصطلاح دمکراسی های لیبرالی دارند سیاستمدارانی پیدا میشوند که سعی دارند کشور های صادر کننده نفت را مسئول بحران اقتصادی جهان معرفی کنند درحالیکه دلایل‌واقعی این بحران را باید در خارج حیطه نفوذ کشور های صاحب نفت جستجو کرد .

اطلاعیه‌دولت ایران
درباره قیمت گذاری نفت‌ومصاحبه شاهنشاه

بقیه از صفحه اول

در مقدمه مطلب گفته شده که برخی از خبرنگاران آمریکائی که در کنفرانس مطبوعاتی شرکت داشتند به خطا اظهار نظر کرده‌اند که اظهارات شاهنشاه ایران بدین معنی است که ایران از نظرات خوددر مورد نحوه قیمت‌گذاری نفت چشم پوشیده واکنون خواستار کاهش درآمدی است که‌از هربشکه نفت نصیب کشورهای صادر کننده آن میشود. آنچه که شاهنشاه ایران پیشنهاد کرده‌اند عبارت از لغو سیستم قیمت اعلان شده نفت‌است که عبارت از قیمتی واهی و خیالی است . شاهنشاه ایران پیشنهاد کرده‌اند که یک سیستم جدید و واحد قیمت‌گذاری نفت جای سیستم قیمتهای اعلان شده را بگیرد . قیمت اعلان شده و سایر قیمتهای واهی اجازه میدهند تا شرکتهای نفتی به‌وسایل وتمهیدات استتار شده‌ای دسترسی پیدا کنند که به‌آنان امکان میدهد تا بزیان مصرف کنندگان سودهای‌کلان بدست آورند . در پایان مصاحبه گفته شد که اجرای پیشنهاد شاهنشاه قیمت نفت از محل تقلیل درآمد شرکتهای نفتی انجام میگیرد و لطمه‌ای به‌درآمد کشورهای نفتی وارد نمی‌آید.

لندن: پیشنهادعربستان قیمت نفت رابالا میبرد

لندن - رویتر - عربستان سعودی که بزرگترین صادر کننده نفت‌در جهان است‌دیروز افزایش‌هائی را در بهره‌مالکانه و مالیات‌های دریافتی ازشرکت های عامل نفت این کشوراعلام کرد که ممکن است هزینه تمام شده هر بشکه‌نفت خام‌عربستان سعودی را۵۰تا٦۰ سنت آمریکائی گران‌تر کند.

بدنبال‌کنفرانس نفتی‌ابوظبی که دیروز پایان یافت عربستان سعودی وقطر و امارات متحده عرب توافق کردند که بهره مالکانه دریافتی از شرکتهای نفتی را از۱٦٫۷ در صدبه۲۰ درصد و مالیاتی را که از شرکتهای مذکور دریافت‌میکنند از ٦۵٫۷ درصد به ۸۵ درصد افزایش دهند . رویتر در گزارشی که از لندن فرستاده نوشته است : اثرات این افزایش‌ها در بهره‌مالکانه و مالیات مورد تعهد شرکتهای نفتی بر قیمت نفت‌به‌اندازه‌ای خواهد بود که عملا ٤۰ سنت کاهشی را که سه کشورمذکور در قیمت اعلام شده هر بشکه از نفت خام‌خود اعلام کرده‌اند و قرار است از اول نوامبر جاری محاسبه شود خنثی خواهد کرد و بعبارت دیگر نه فقط قیمت فروش نفت سه کشور یاد شده برای مصرف کنندگان ارزان‌تر نخواهد شد بلکه اندکی افزایش جدید نیز در آن پدید خواهد آمد.

کارشناسان نفتی در لندن اظهار نظر کرده‌اند که‌تغییرات ناشی از پیشنهاد عربستان سعودی در قیمت‌گذاری نفت بزودی در تمام‌۱۳ کشورعضو اوپک شمول خواهد یافت . شرکتهای بزرگ نفتی که در حال حاضر بابت هربشکه نفت خام ۹٫۸٤ دلار به کشورهای صاحب نفت پرداخت می‌کنند براساس تصمیمی که به پیروی از پیشنهاد دولت سعودی گرفته شده است از این‌پس ناگزیر خواهند بود بشکه‌ای تقریبا ۱۰٫۳۵ تا ۱۰٫٤۵ دلاربه کشورهای‌تولید کننده پرداخت کنند و این افزایش معادل ٦ درصد هزینه نفت خام است .

قیمت نفتی که به سهم‌امتیاز شرکتهای تولید کننده نفت‌تعلق دارد بنوبه خود از ۸٫٤۵دلار در بشکه به ۹٫۸۱ دلارافزایش خواهد یافت . این نوع نفت تنها ٤۰ درصد از محصولات نفت اوپک را تشکیل میدهد و ٦۰ درصد دیگر آن محصول سهم مشارکت‌کشورهای تولید کننده در عملیات شرکتهای بزرگ نفتی است قیمت هر بشکه‌از این‌٦۰ درصدمحصول نفت اوپک از ۱۰٫۷۳ دلاربه ۱۰٫٤۵ دلار تنزل خواهد کرد.

در لندن پیش‌بینی شده‌است که درنتیجه تصمیمات کنفرانس ابوظبی قیمت فرآورده‌های نفتی در آمریکا و سایر ممالک صنعتی مصرف کننده نفت‌گالنی تقریبا ۲ سنت آمریکائی گرانتر خواهد شد (هرگالن در حدود ٤ لیتر است).

بوتو : من بخاطر ایرانیها و اعراب با افزایش قیمت نفت موافقم

کراچی- آسوشیتدپرس - ذوالفقار علی‌بوتو نخست‌وزیر پاکستان‌اعلام کرد که باافزایش های نفت مخالف نیست چون خواستار کامیابی اعراب و ایرانیان است. بوتو که در اجتماعی در پیشاور سخنرانی میکرد گفت: هرچند گران شدن نفت لطمه‌ای جدی بر اقتصاد پاکستان وارد کرده است ولی اطمینان‌داردکه کشورش بطور غیرمستقیم از کامیابی وپیشرفت ملل مسلمان سود خواهدبرد.

بوتو خاطر نشان کرد که صورت حساب واردات نفتی کشور وی از ۷۰ میلیون دلار ناگهان به ٤۰۰ میلیون دلار رسیده است معهذا وی و پاکستانیهااز افزایش قیمت نفت که به‌معنای افزایش درآمد برادران مسلمان ملت پاکستان است خوشحالند.

نخست وزیر پاکستان یادآوری کرد که مقامات برخی از کشور های پرنفوذ از وی تقاضا کرده‌اندکه با افزایش قیمت‌نفت مخالفت کند ولی او این تقاضا را ردکرده‌است و اگر در آینده بازهم قیمت نفت گران‌تر شود وی‌از این امر استقبال خواهد کرد.

امیرعباس هویدانخست‌وزیر در بازگشت‌ازسفرجنوب گفت:

مردم «کنگ» حتی یک شکایت هم نداشتند

امیر عباس هویدا نخست وزیر دیشب در بازگشت از سفر سه روزه خویش به‌جنوب کشور گفت که‌تقریبا‌تمام‌پروژه‌های‌توسعه‌نواحی جنوب طبق برنامه پیش میرود . هویدا که در این دیدار از برنامه‌های عمرانی جنوب کشور دیدن کرد، یاداور شد که چهره تمام منطقه تغییر یافته است . نخست وزیر که تحت‌تاثیراقدامات انجام شده در جنوب بودگفت : من از تمام اقدامات انجام شده راضی هستم .

هویدا با اشاره به برنامه‌تغذیه رایگان گفت : من خصوصا از اجرای برنامه تغذیه رایگان در مدارس منطقه بازدید کردم.توزیع غذا و نحوه اجرای برنامه مورد بحث فوق‌العاده بود .

نخست وزیر به کمبود معلم‌علوم در مدارس جنوب کشور اشاره کرد و بلافاصله به مقامات مسئول دستوراتی در زمینه افزایش سهمیه معلمین علوم برای مدارس نواحی جنوب داد .

هویدا یادآور شد که عمیقا تحت تاثیر رضایت خاطر اهالی بندر «کنگ» از امور جاری قرار گرفته است. وی افزود : « در بازدید از این بندر حتی‌یک نامه شکایت‌آمیز هم دریافت نکردم و کسی شفاها نیز شکایت نکرد و درخواستی نیز نداشت .

نخست وزیر خاطر نشان‌ساخت که مردم این شهر از وضع‌خود راضی بودند و جنبه روشن هر چیز را مورد توجه قرارمیدادند.

هویدا در بندر لنگه از ایستگاه جدید فرودگاه ، بیمارستان شیرو خورشید سرخ و بازار قدیمی‌شهر دیدن کرد . نخست وزیر دربازار شهر با مردم گفتگو کرد و از وضع آنها جویا شد .

ورق آهن ارزان شد

★ **شرکت ملی ذوب‌آهن نیز قیمت میل‌گرد را کیلوئی ۲ ریال ارزان کرد**

قیمت آهن ورق بصورت ناگهانی وتاحدزیادی پائین‌آمد ، درحالیکه سایراقلام آهن حدودا قیمت‌هائی ثابت‌دارد .

شرکت ملی ذوب‌آهن‌ایران‌نیز قیمت میل‌گردرا کیلوئی ۲ ریال کاهش داد .

خبرنگار ما مینویسد : تقلیل‌قیمت آهن‌ورق به‌کیلوئی۸ ریال میرسد وقیمت این کالا از ۳۸ ریال هر کیلوبه۳۰ ریال رسیده‌است‌وعده‌ای از بازرگانان که خرید های گران دارندد‌چارزیان‌خواهندشد.

گفته میشود تقلیل قیمت ورق‌آهن ازکاهش‌ناگهانی قیمت‌ورق‌آهن در ژاپن‌ناشی شده است .

کارخانه های ژاپن درماههای گذشته بعلت بحران ، اکثرا حجم تولیدات خودرا کاهش‌داده‌اندواین نقصان بخصوص‌درمورد‌واحد های تولید اتوموبیل دیده میشود .

کاهش تولید مصنوعات‌فلزی‌موجب شد که ورق آهن زیادی موجود بماند وبخش‌خصوصی این کشور، برای صدور وارد فعالیت شود . بقرار اطلاع تاکنون تعدادی از بازرگانان مقداری آهن ورق‌باقیمت های ارزان‌از ژاپن خریداری کرده‌اند . تولیدکنندگان آهن در اروپا که پیش‌بینی تقلیل مصرف و کاهش قیمت هارا کرده‌اند، نیزبه مذاکرات‌خود برای تقلیل تولید بمیزان ۱۵الی ۱۷درصدادامه میدهند.

درحال حاضرقیمت‌آهن ۱٤ که تقاضای زیادی روی آن‌وجوددارد دربازار تهران نسبتا درسطح‌بالا است وسایر اقلام‌آهن‌درحدمتعادل تری قراردارد .

جوانان امروز منتشر شد

دنیای ورزش
شنبه‌ها منتشر میشود

قابل توجه
صاحبان سهام شرکت سهامی عام کارخانجات سیمان صوفیان

بدینوسیله بصاحبان‌سهام شرکت‌سهامی‌عام کارخانجات سیمان صوفیان که‌از تاریخ ۱۱ر۳ر۵۳ الی ۱۵ر۵ر۱۳۵۳اقدام به پذیره‌نویسی سهام این شرکت کرده‌اند اعلام میشود که به هر يك از بانكهای اعتبارات صنعتی (تهران) ویا اعتبارات ایران (شعبه تبریز) که‌سهام خود را از آن بانك خریداری کرده‌اند مراجعه‌نمایند وسهام‌خریداری‌رادریافت کنند

شرکت سهامی عام سیمان صوفیان

اطلاعیه دفتر طرح آپارتمان‌سازی رامسر

نظر باینکه‌مدت‌مقرر جهت‌رعایت‌حق تقدم‌متقاضیان‌خرید آپارتمانهای رامسر که‌سابقاً ودیعه‌تأدیه نموده‌اند منقضی گردیده‌علیهذا بااعلام‌مراتب باطلاع علاقمندان خرید آپارتمانهای طرح شهرسازی رامسر میرساند که‌دفتر فروش آپارتمانهاهمه‌روزه‌در ساعات‌اداری برای قبول درخواست‌متقاضیان خرید آماده بوده‌و بادریافت ۲۰٪ بهاء بلافاصله‌قرارداد لازم نسبت به آپارتمان انتخابی راتنظیم مینمایدضمناً قراردادهای آن‌عده‌از اشخاص که‌تاآخر مهر ماه‌جاری ۲۰٪ بهای آپارتمان‌انتخابی راتأدیه‌نموده‌اند آماده بوده‌و میتوانند بامراجعه بدفتر طرح نسخه‌مربوطه رادریافت دارند

شبی در محفل دوستان
گوگوش
کورُس
وجمعی‌ازهنرمندان‌خارجی‌در
لابوهم
نشانی: جاده قدیم شمیران نرسیده به پل رومی شماره ۲۰۵ - تلفن رزرو ۸٦۵٦۰۰ - ۸٦۵۵۱۸

اطلاعیه
قابل توجه‌اهالی محترم‌شهرستان همدان
بمنظوررفاه مسافرین‌محترم اتوبوسهای سوپر لوکس شرکت ایران پیما از تاریخ ۲۵ آبانماه مستقیما ما بین تهران - همدان وبالعکس رفت‌وآمد خواهند نمود .
شرکت ایران پیما
همدان - خیابان شاهپور (نماینده ایران پیما) تلفن ٤۳۰٤ - ٤۳۰۵
تهران - خیابان فردوسی نبش سوم اسفند (ایران پیما) تلفن ۳۰۱٤۱۵ تا ۳۰۱٤۱۹ - ۳۱۷۷۷۷
تهران خیابان امیرکبیر (ایران پیما) تلفن ۳۱۲۱۷۱ تا ۳۱۲۱۷۳

بنگاه حمایت مادران ونوزادان استخدام میکند
۱- يك نفر دکتر داروساز برای تصدی‌قسمت داروئی ، شعبه رشت بنگاه .
۲- دو نفر کمك دارو ساز برای تهران و شهرستان رشت.
۳- چهار نفر تکنیسین آزمایشگاه برای تهران
از داوطلبان خواهشمند است فتوکپی مدارك خود را بایك برك تقاضا و چهار قطعه‌عکس٦ × ٤ همراه با شرح مختصری از سوابق خدمتی خود تا آخر وقت اداری روز پنجشنبه ۳۰ آبانماه۵۳ بدبیرخانه بنگاه واقع در خیابان مولوی ، باغ فردوس تسلیم نموده و رسید دریافت نمایند .
بنگاه حمایت مادران و نوزادان

مطب‌دکتر برجیس متخصص چشم
به بولوار الیزابت ساختمان پزشکان بین کاخ و میکده شماره ٦۱ منتقل شد .
با تلفن ٦۲۳۳۵۸ تعیین وقت بفرمائید .

آ-۹۹۷۹۰