اطلاعات
دوشنبه ۲۳ مهرماه ۱۳۵۲ ـ شماره ۱۴۲۲۹ تکشماره ۵ ریال

امواج انسانی بحرکت درآمد

برای نبرد در سینا

فرمانده ارتش زرهی اسرائیل درجولان کشته‌شد

موشه‌دایان گفت :
اعراب یك میلیون سرباز بسیج کردند

شهبانو به‌پاریس عزیمت فرمودند

آقای نخست‌وزیر نیز همراه علیاحضرت میباشد

علیاحضرت شهبانو قبل از عزیمت به پاریس در فرودگاه مهرآباد ملکه‌های جهانگردی ایران را که با همکاری مجله اطلاعات بانوان وسازمان جلب سیاحان برگزیده‌شده‌اند بحضور پذیرفتند . در این شرفیابی خانمپری اباصلتی سردبیر مجله اطلاعات بانوان توضیحاتی پیرامون‌انتخاب‌ملکه‌های جهانگردی بعرض رساند. صفحه٤

ایران و عراق بزودی سفیر مبادله می‌کنند

سفارت ایران وعراق امروزدایرشدند

در صفحه ٤

ژنرال ابراهام مندلر فاتح جولان‌در جنگ ۱۹۶۷ و فرمانده کل نیروهای زرهی اسرائیل در جنگ کنونی در سینا که در جریان حمله بیسابقه دیروز مصر کشته شد.
عکس رادیوئی اطلاعات

امروز از طرف شرکت ملی نفت

بزرگترین مزایده نفتی ایران منتشرشد

مزایده نفتی امروز شامل قسمت اعظم خاك ایران میشود
در صفحه ٤

لوازم یدکی پیکان ارزان شد

قیمت چلوار ، کدری ، فاستونی و پارچه های الیاف مصنوعی و چند قلم کالای دیگر به‌نسبت خرداد پائین آمد
کارخانه سازنده‌اتوبوس های مرسدس‌بنز قیمت های خود را ۵ درصد کاهش داد .
در صفحه ۱۷

سفرای ممالك اسلامی در تهران چه‌میگویند

سفیر کویت‌دیروز گفت:

جنگ نفت بزودی آغاز میشود

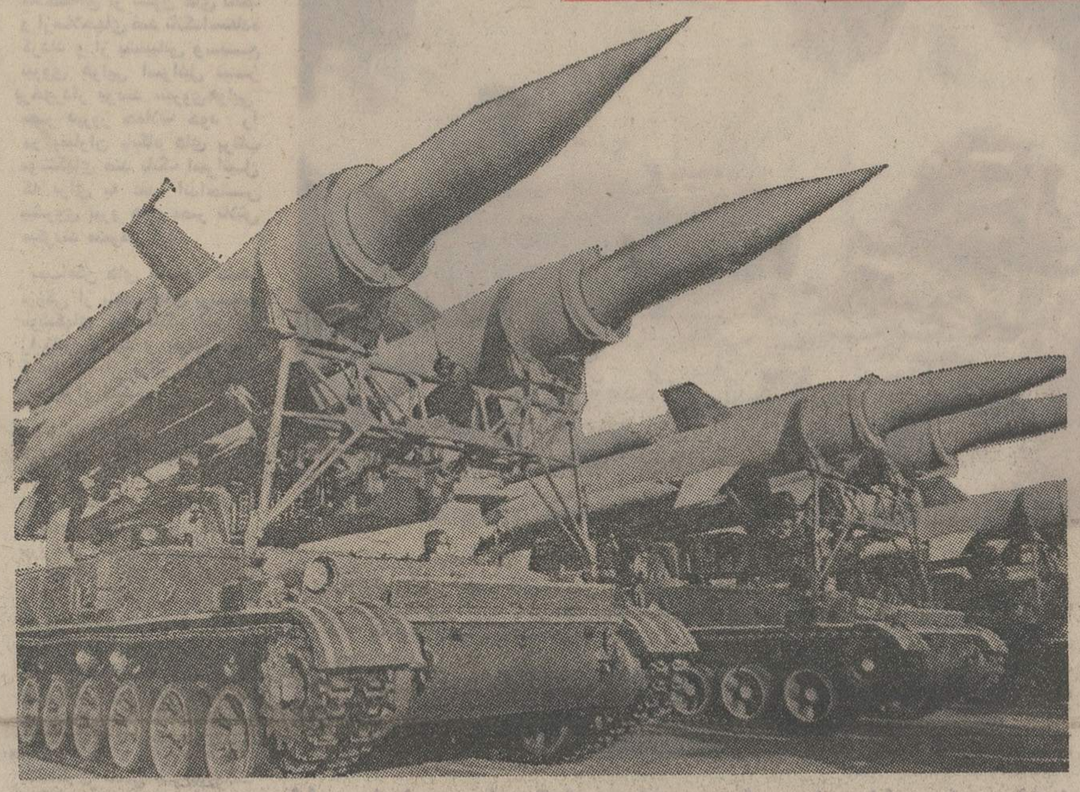

طبق گزارش‌منابع‌عربی موشکهای بسیار مدرن سام ٦ ساخت شوروی که در خدمت ارتش‌های مصر و سوریه قراردارد هواپیماهای جنگی اسرائیل را بطور بیسابقه‌ای درو میکنند .
موشکهای سام٦ از روی ارابه و سکوهای متحرک زنجیردار بسوی هواپیماها شلیك میشوند.

سفیر اردن اظهارداشت:
اردن‌آماده مقابله با هرنوع تجاوز است

برای دو سال از ژانویه آینده

ایران بعضویت شورای‌امنیت درمیآید؟

در صفحه ٤

آئیننامه کمك هزینه تحصیلی کارمندان دولت

★ به کارمندانی که در رشته مورد نظر تحصیل کنند ، هزینه تحصیلی مناسب پرداخت میگردد .
در صفحه آخر

بوتو بتهران می‌آید

بقرار اطلاع حاصله آقای ذوالفقار علی بوتو نخست‌وزیر پاکستان برای دیدار شاهنشاه آریامهر بزودی بایران خواهد آمد .

پنج‌هزار تانك ویکهزار هواپیمای اعراب وارد جنگ شدند

درصفحات۲ـ۳ـ٤ـ٦

منابع عرب گفتند برای رساندن اسلحه

امریکا به‌اسرائیل پل‌هوائی زد

پیشنهادآتش‌بس در محل

امریکا در مورد پیشنهاد آتش بس در محل با شوروی و اسرائیل‌وارد مذاکره شد .
روزنامه های بیروت با آتش‌بس در محل‌مخالفت کردند
نمایندگان اعراب گفتند آتش‌بس را تا پیروزی نهائی نمی‌پذیرند .

آگهی استخدام

مهماندارهوائی (زن)

درتلاش ما برای فعالیتهای سازنده سهیم شوید.
یك فرصت استثنائی ، برای جوانان لایق وعلاقمند به خدمتگزاری انسانها بخدمت درسازمانی پرتحرك ، پیشرو ، دریك شبکهٔ هوائی گسترده ، دربسیاری ازکشورهای آسیا ، اروپا وآمریکا با برخورداری ازمزایای بیمه درمانی ، پس انداز و دیگرامکانات رفاهی ودوره های آموزشی متضمن آینده ای روشن تر.
هواپیمائی ملی ایران «هما» شما را به پیوستن به خانوادهٔ «همائیان» برای سمت مهمانداری دعوت مینماید .

هواپیمائی ملی ایران . هما .

درصفحه ۱۸

پیشگاه مبارك شاهنشاه آریامهر

بدینوسیله مراتب انزجار و تنفر خود و کارکنان کارخانه دارو سازی دوپار رانسبت باعمال خائنانه و بیشرمانه عده‌ای‌گمراه که سوء قصد بساحت مقدس شهریاری و اعضاء جلیل خاندان سلطنتی نمودند ابراز داشته از ایزد توانا دوام و شوکت سلطنت آن شهریار اندیشمند را آرزومندیم .

دکتر پرویز رفوآه

آگهی استخدام

بیماستان بانك ملی ایران برای تکمیل کادر پزشکی خود افراد واجد شرایط زیر رااستخدام مینماید :
۱ ـ متخصص طب فیزیکی یك نفر
۲ ـ متخصص گوش و حلق و بینی یك نفر
۳ ـ متخصص بیهوشی یك نفر
داوطلبان باید فتوکپی مدارك تحصیلی خود رابا درخواست کاروشرح مشاغلی که تاکنون‌داشته‌اند و همچنین ذکر وضع نظام‌وظیفه ، تا پایان روز پانزدهم آبانماه‌سال‌جاری به‌دبیرخانه بیمارستان بانك ملی ایران واقع در اداره‌مرکزی بانك‌خیابان فردوسی ارسال دارند .

بیمارستان بانك ملی ایران

سُرعت هرگز شما را به مقصد نمیرساند

پیشگاه مبارك اعلیحضرت‌همایون شاهنشاه آریامهر

اعلام خبر رفع خطر و خنثی شدن‌توطئه‌بداندیشان و عمال تبهکار اجنبی از ذات اقدس شهریاری و خاندان جلیل سلطنت مژده جان‌بخشی براین جان‌نثار بود که خود موجب شکر گزاری و سپاس بی‌حد بدرگاه حضرت باریتعالی گردیدضمن ابراز انزجار و تنفر از اعمال‌وافکار خائنانه کوته‌فکران مجازات شدید خائنین به شاه‌وکشور راخواستار و مفتخر و مباهی است از جانب خود و کارکنان شهرداری و اداره آب فداکاری وجانبازی‌درراه حفظ‌تاج‌وتخت‌سلطنت‌پرافتخاررهبر عالیقدرخودرا بخاك‌پای مبارك تقدیم داردودر این ایام ماه‌مبارك رمضان الطاف بیکران الهی‌رادر حمایت وحراست پیشوای ملت ایران که بر ما ارزانی شده است به ساحت مقدس کبریائی حضرت‌احدیت شاکر و دعاگو باشد .

جان‌نثار ـ نورعلی شهابی ـ
شهردار اراك

توجه توجه توجه
تازه‌ترین طرحهای چینی در حراج هیس
لاله‌زار نو کایزر ۱ و خیابان‌ایران‌فروشگاه‌شماره۳هیس
آ ـ ۵۲۶۱۲

خطر کودهای شیمیائی برای هرموس زمینهای کشاورزی جدید به نقطه عطف تازه‌ای رسیده است .
در صفحه ۱۷

اطلاعیه شماره ۳

نمایندگان کمیته حمل و نقل وکامیونداران آزاد به‌خرمشهر رفتند

این نمایندگان باحضورمعاون وزارت راه درجنوب برای رفع تراکم بار تصمیم میگیرند

حرکت کامیونهاازسراسر ایران به‌خرمشهر ادامه دارد .
شرح در صفحه ۱۷

قابل توجه‌داوطلبان‌شرکت‌دردوره عالی‌امورمالی‌وزارت‌دارائی

در صفحه ۵

سرمقاله

دیهیم مردمی

امروز ، طی مراسمی که درپاریس ترتیب یافته است ، «دیهیم مردمی» جایزه ملی فرانسه به پیشگاه علیاحضرت شهبانوی ایران تقدیم میشود. بهمین مناسبت علیاحضرت شهبانو ـ در حالیکه آقای نخست‌وزیر افتخار ملازمت دارد ـ امروز صبح به پاریس عزیمت فرمودند .

«دیهیم مردمی» را انجمن تشویق به نوعدوستی و خدمت به حضور علیاحضرت تقدیم میدارد که ریاست افتخاری آنرا رئیس جمهوری فرانسه برعهده دارد و یکصد سال بر عمر آن میگذرد. این انجمن طی یکصد سال ، «دیهیم مردمی» را به عنوان سپاس ازخدمات ارزنده شخصیت‌های برجسته یی که در خدمت به بشریت و اعتلای حیثیت انسانی نقش موثری ایفا کرده‌اند، تقدیم داشته و اهداء این «دیهیم» به علیاحضرت شهبانوی ایران در چنین ایامی که مصادف با زادروز معظم‌لها است یك تقارن فرخنده و میمون بشمار می‌آید .

علیاحضرت شهبانوفرح را در اکثر کشور های جهان بعنوان مظهر کاملی ازصفات و خصائل انسانی میشناسند و احترام‌می‌کنند. چنان که پیش ازین نیز شخصیت عالی معظم‌لها به اعتبار اقدامات موثرشان در زمینه بسط خدمات نیکو کارانه ازطرف محافل و مطبوعات خارجی مورد ستایش قرار گرفته‌است .

همین چند هفته پیش بود که علیاحضرت شهبانوی گرامی ایران صلای کمك به سیلزدگان پاکستان دردادند و مردم ایران رابه جمع‌آوری وارسال کمك‌های نقدی و جنسی برای حمایت از خواهران و برادران پاکستانی که سیل هستی آنهارادرهم نوردیده است دعوت فرمودند . و همچنان که میدانیم این ندای نوعدوستانه علیاحضرت ، ازطرف گروه های مختلف مردم و سازمان های مملکتی صمیمانه پاسخ‌داده شد و کمیته یی که تحت ریاست عالیه علیاحضرت برای سرپرستی برکار جمع آوری و تنظیم و ارسال کمك ها تشکیل شده بود توانست بطور موثری در التیام آلام ملت برادر وهمکیش و همسایه اهتمام ورزد .

در حقیقت قسمت عمده فعالیت های علیاحضرت شهبانوی ایران را ، نظارت و یا مباشرت مستقیم در امور خیر و خدمات انسانی و اجتماعی تشکیل میدهد. دهها موسسه وابسته به‌جمعیت خیریه فرح پهلوی که هرکدام در رشته‌یی از خدمات نوعی اشتغال دارندبطور مداوم از توجه و عنایات وسرپرستی علیاحضرت شهبانو بهره‌مند میشوند و تاسیسات و تشکیلات آنها در سایه حمایت علیاحضرت پیوسته روبتوسعه میرود . علاوه براین بیماران، کودکان یتیم و بی‌سرپرست و همه کسانی که در جریان حوادث ناگوار طبیعی دستخوش مصیبت واقع‌شده‌اند ، همواره‌علیاحضرت شهبانوی ایران راچون غمخوار و پرستار و حامی مهربانی درکنار خود یافته‌اند.

دفتر مخصوص علیاحضرت شهبانو مرجعی است برای عموم دردمندان و حاجتمندان و اشخاصی که چاره مشکلات خود را از پیشگاه معظم‌لها استدعا میکنند. همچنین ایجاد وسایل وامکانات برای پرورش فکر و روح کودکان و نوجوانان و بسیاری دیگراز خدمات اجتماعی که شرح آن مجالی علیحده میخواهد ، در شمار برنامه‌های مورد توجه شهبانوی انساندوست و نیکوکار ایران است که در عین حال وظایف سنگین همسری شاهنشاه و مادری فرزندان گرامی خودرا بطور کامل تعهد وایفا میفرمایند. «دیهیم مردمی » بر تارك چنین بانوی گرانقدر و عزیزی حقا زیبنده و برازنده است.

حمله متقابل مصر و سوریه آغاز شد

مصریها بصورت امواج انسانی دست به حمله زدند

قاهره ـ دمشق ـ تل‌آویو ـ آسوشیتدپرس یونایتدپرس ـ رویتر ـ خبرگزاری فرانسه خبرگزاری چین

دیروز در نهمین روز چهارمین جنك بزرك اعراب و اسرائیل نیروهای عرب در هر دوجبهه سوریه ومصر حمله دامنه‌دار و بزرگی را آغاز کردند. ارتش مصر دیروز برای آنکه ازفشار نیروی هوائی وارتش زمینی اسرائیل برقوای سوریه بکاهد از صبح دیروز حمله سراسری خودرا آغاز کرد ، و درشدیدترین نبردهای تانك که تا نیمه شب دیشب ادامه داشت یك ژنرال اسرائیلی فرمانده کل نیروهای زرهی اسرائیل در صحرای سینا کشته شد و تلفات سنگینی بهردو طرف وارد آمد .

جبهه سینا

حمله عظیم درسینا

حمله عظیم و بیسابقه نیرو های مصری که از بامداد روز یکشنبه در سراسر امتدادکانال سوئز بطول ۱۶۰ کیلو متر با حمایت واحد های توپخانه و هواپیما های شکاری آغاز شده بود در تمام روز ادامه داشت و چندین پیکار هوائی بر فراز صحرای سینا روی داد وبگفته مصریها ۴۲هواپیما و ۲ هلی‌کوپتر اسرائیلی و سه هواپیمای مصری سرنگون‌شدند و قوای‌مصر مقداری از اراضی سینا را آزاد کرد . سخنگوی نظامی مصر دیشب در قاهره گفت که دراین حمله نیرو های مصری به کلیه هدفهای خود دست یافته . وی افزود که در نبرد های هوائی دیگر نیز ۲۹ هواپیما و ۲هلی‌کوپتراسرائیلی سرنگون گردیدند باین ترتیب در جریان‌پیکار های روزیکشنبه اسرائیل جمعا ۴۴ هواپیما و هلی‌کوپتر خود را از دست داد .

در اعلامیه نظامی شماره ۳۸ مصر گفته شده است که در نبرد های دیروز ۱۵۰ تانك اسرائیلی نیز منهدم گردید .

در این اعلامیه اضافه شده است که بدنبال نبرد های‌فوق‌العاده شدید دیروز واحد های زره‌پوش‌مصری‌بسوی‌استحکامات جدید دشمن پیشروی کرده و باوجود حملات متقابل‌اسرائیل مواضع جدیدی اشغال کردند.

در جریان این نبردها دشمن از نیروی هوائی واحد های تانك و ضدتانك خود استفاده کرد ولی کلیه حملات آن با موفقیت‌دفع گردید مقادیرزیادی اسلحه و مهمات دشمن به غنیمت گرفته شده است .

فرماندهی نیرو های مصرطی بیانیه‌ای که بعدا در آخرین ساعات روزیکشنبه انتشار یافت اعلام کرد که تانك های‌مصری با پشتیبانی جتهای جنگنده ۱۵۰ تانك اسرائیلی را در کار زار بزرگی که در تمام ساعات دیروزادامه داشت منهدم‌کرده است

در اعلامیه مصر گفته شده که بدنبال نبرد های سخت روز یکشنبه که در جریان آن هدف نیرو های مصری نابود کردن نیروی‌زرهی اسرائیل بوده‌است نیروهای مصر توانستندنواحی تازه‌ای را در امتداد تمام طول خط درگیری در صحرای سینا تصرف‌کنند و این پیروزی را علیرغم تلاش‌های ارتش‌اسرائیل برای جلوگیری‌ازپیشروی ارتش مصر بدست آورده‌اند . در جریان‌این‌جنگ‌نیروهای‌اسرائیلی بطور فشرده و به میزان قابل ملاحظه‌ای از ستون های تانك و ازسلاحهای ضد تانك‌استفاده کردند و از پشتیبانی وسیع نیروی هوایی اسرائیل نیز برخوردار بودند ،نیروی‌هوایی مصر دیروز حملات خود را در بمباران پایگاه های پرتاب موشکهای ضد تانك اسرائیل که برای به عقب انداختن پیشروی نیرو های مصر تلاش میکردند متمرکز کرد.

بمب‌افکن های مصری بخش بزرگی از پایگاه های پرتاب موشکهای ضد تانك اسرائیل را نابود کردند و بقیه‌رامجبور کردند که از برابر نیرو های مصر فرار کنند .

در تل‌آویو ژنرال «اوزی‌نارکیس» سخنگوی رسمی ارتش اسرائیل گفت مصریها دیروز بصورت امواج انسانی با حمایت تانکها دست به حمله زدند ولی تلاش نیروهای مصری برای‌رخنه کردن در خطوط دفاعی اسرائیل در صحرای سینا با شکست روبرو شد و مصریهاعملاازحمله عمومی دیروز نتیجه‌ای نگرفتند . وی افزود که تلفات اسرائیلی ها در نبرد های دیروز بسیار کم بود ولی دشمن ۲۲۰ تانك و ۷ هواپیمای خود را از دست داد.

سخنگوی نظامی اسرائیل گفت که ما حمله نیروهای مصری را پیش‌بینی کرده و اقدامات لازم را بعمل آورده بودیم و از این‌رو با آنکه مصریها تقریبا تمام واحد های زره‌پوش خود را در مشرق کانال سوئز وارد کارزار کردند نتوانستند خطوط دفاعی ما را درهم شکنند وی گفت مصر عمده قوای خود راوارد صحرای‌سینا کرده است. ژنرال هرزوك مفسر نظامی اسرائیل نیز توضیحاتی درباره حمله دیروز مصریها داد و گفت نبرد در سه جبهه ادامه داشت و باحتمال زیاد حمله مصریها امروزو روز های آینده نیز ادامه خواهدداشت دراعلامیه ستاد ارتش اسرائیل گفته شده است که عده‌ای از نیرو های مصری از جمله‌چندین افسر اسیر شده‌اند و ۱۹ هواپیمای مصری نیز سرنگون گردیده که دو هواپیمای میراژ لیبی جزو آنها میباشد .

دیشب نیز ادامه داشت توپهای دورزن سوری همچنان مراکز تجمع نیرو های دشمن را درهم می کوبیدند .

سخنگوی ارتش سوریه‌اظهار داشت که دشمن دیروز کوشش کرد با استفاده از سه‌هلیکوپتر در اطراف پایتخت دست به عملیات نظامی بزنند ولی دراین کار موفق نشدند .

سخنگوی نظامی سوریه افزود که کلیه تلاش های دشمن برای رخنه کردن در خطوط دفاعی ماعقیم مانده‌است.

خبرنگار خبرگزاری فرانسه از جبهه شمال گزارش داد که پیشروی نیروهای‌اسرائیل‌بسوی دمشق متوقف شده و واحد های اسرائیلی دیروز بسرعت‌مواضع خود را درسی‌وپنج کیلومتری پایتخت سوریه تحکیم می ـ کردند .

یك افسر اسرائیلی به‌خبرنگار خبرگزاری فرانسه گفته است که جبهه اکنون تثبیت شده‌و ما دیگر پیشروی نمی کنیم .

خبرنگار خبرگزاری فرانسه که همراه نیرو های‌اسرائیلی وارد یك دهکده متروك عرب شده است‌درگزارش خوداضافه می‌کند که توپخانه سوریه در تمام مدت‌دیروزمواضع‌اسرائیلی ها را درهم می کوبید .

ژنرال نارکیس سخنگوی رسمی اسرائیل نیز تاکید کرد که اکنون ارتش اسرائیل از پایتخت سوریه سی و پنج کیلو متر فاصله دارد و حومه شهر و فرودگاههای‌آن بوسیله‌توپخانه اسرائیل گلوله‌باران میشود .

سخنگوی ارتش اسرائیل اضافه کرد که در جریان نبرد های دیروز چهار هواپیمای سوری سرنگون شد .وی‌اعتراف کرد که پیشروی در راه‌پایتخت از نظر وضع زمین بسیاردشوار است .

ژنرال نارکیس گفت نیرو های عراقی تا کنون برای ما دشمن بسیار سرسخت‌نبوده‌اند و با نیروهای اردنی نیزهنوز تماسی حاصل نشده است.

ژنرال مندلر، فرمانده قوای زرهی اسرائیل درسیناکشته شد

تل‌آویو ـ خبرگزاری فرانسه ـ سخنگوی نظامی اسرائیل اعلام کرد که جنگهای جاری در صحرای سینا و جبهه جولان تاکنون برای اسرائیل به قیمت مرگ ۶۵۰ نفر از نظامیان این کشور و از جمله ژنرال آبراهام‌مندلر فرمانده اطریشی الاصل و ۴۴ ساله نیرو های زرهی اسرائیل در صحرای سینا تمام شده است .

ژنرال مندلر که در سال ۱۹۴۰ بطور غیر قانونی به اسرائیل مهاجرت کرده بود همان کسی است که در جنگ شش روزه ۱۹۶۷ ارتفاعات جولان سوریه را برای اسرائیل تصرف کرد .

مندلر بعد از آنکه از ۱۹۴۸ در ارتش اسرائیل‌خدمت کرده بود و از جمله در جنگ استقلال این کشور نیز شرکت داشت در ۱۹۶۸ به معاونت فرماندهی سپاه‌زرهی ارتش اسرائیل منصوب شد وی در سپتامبر ۱۹۷۲ به فرماندهی نیروهای زرهی اسرائیل در صحرای سینا گماشته شده بود .

رادیو تل‌آویو خبر مربوط به کشته شدن نخستین ژنرال اسرائیلی‌در جنگ با مصر با پخش موزیک عزا منتشر کرد کشته شدن ژنرال مندلر در اسرائیل‌نگرانی زیادی بوجود آورد و در کشور های عربی بعنوان یک ضربت بزرگ نظامی و روحی به اسرائیل تلقی شد.

خبرگزاری چین : اعراب ابتکارعمل را بدست دارند

توکیو ـ شین‌هوا ـ خبرگزاری رسمی چین امروز گزارش داد که نیرو های مسلح مصر و سوریه‌تلفات‌سنگینی‌بر متجاوزان اسرائیلی وارد میکنند .

خبرگزاری رسمی چین طی گزارشی که در توکیو دریافت شده فهرست طولانی و مفصلی از پیروزی های اعراب بر ضد اسرائیل در میدان های نبرد ذکر کرده است .

در این گزارش اضافه شده که نبرد قهرمانانه سوریه ومصر و سایر کشورهای‌عرب‌در میدان های کارزار افسانه شکست ـ ناپذیری نیرو های‌اسرائیل را درهم شکسته‌وپوزه تجاوزکاران اسرائیلی و گستاخی های آنان را به خاك مالیده است .

در پایان این گزارش گفته شده که نیروهای مصر وسوریه و سایر کشور های عرب‌کماکان ابتکار عملیات را در میدان های کارزار دردست دارند .

هواپیماهای‌اسرائیلی قسمت های وسیعی از شهر «هوشینه» در سوریه را بمباران کردند که خرابی های زیاد ببار آورد . در عکس یک تانک ساخت شوروی متعلق به سوریه در یک منطقه از این شهر که ویران شده دیده‌میشود . عکس رادیوئی اطلاعات

عربستان سعودی وارد جنگ شد

عمان ـ آسوشیتدپرس ـ رادیوریاض دیروز گزارش داد که ملک فیصل پادشاه عربستان سعودی قسمتی از نیروهای این کشور را به‌ارتفاعات جولان فرستاده‌است تادوشادوش ارتش سوریه با اسرائیل نبرد کنند.

گرچه روزنامه‌های عرب از چندین روزقبل گزارش داده بودند کمیکان‌های ارتش‌سعودی نیز در جنگ برضد اسرائیل شرکت میکنند بهرحال این اولین باری است که دولت عربستان سعودی رسما دخالت نیروهای این کشور را در نبرد برضد اسرائیل اعلام‌کرده است .

رادیو ریاض بدون آنکه به ابعاد نیروهای اعزامی سعودی به جولان اشاره کند اعلام کرد که این نیروها تاکنون بطرف جولان در حرکت هستند.

طبق گزارش روزنامه‌ها نیروی اعزامی عربستان سعودی به‌جولان نسبتا کوچک است و تعداد نفرات آن‌از ۱۰۰۰ نفرتجاوز نمیکند .رادیو ریاض اضافه کرد که ملک فیصل بدنبال مشورتهائی با انورسادات و حافظ اسد روسای جمهور مصر و سوریه تصمیم به‌اعزام نیروهای سعودی به جبهه جولان گرفته است .

رادیو ریاض گفت اعلیحضرت پادشاه عربستان سعودی اعتقاد دارد که در دفاع از افتخار و شرافت ملت عرب و درجهاد بخاطر آزاد کردن اراضی اشغال شده‌اعراب لازم است که خونهای تمام ملتهای عرب با یکدیگر آمیخته شود.

باوارد شدن واحدهای ارتش سعودی‌به میدان کارزار تاکنون ۱۰ کشور عرب وارد میدان کارزار با اسرائیل شده‌اند ولی البته معدودی از این کشورها باتمام ظرفیت و امکانات خود در این درگیری شرکت کرده‌اند.

۱۰ کشورهای مذکور عبارتند از مصر ـ سوریه ـ اردن ـ عراق ـ الجزایر ـ کویت ـ مراکش ـ سودان ـ تونس‌و عربستان‌سعودی.

رادیو ریاض دیشب ضمن اعلام خبرشرکت نیروهای عربستان سعودی در جنگ با اسرائیل در جبهه سوریه گفت که به‌فرمان ملک فیصل پادشاه عربستان سعودی تمام نیروهای این کشور در حداکثر حالت آماده باش رزمی قرار گرفته‌اند تا در نبرد جاری که بزرگترین نبرد ملت عرب است شرکت کنند.

طی اعلامیه دولت عربستان سعودی که‌از رادیو ریاض پخش گردید گفته شده که‌بخش بزرگی از نیروهای مسلح عربستان سعودی‌در جبهه اردن واسرائیل مستقر هستند.

منابع دیپلماتیک باختری نیروهای سعودی راکه از ۱۹۶۷ تاکنون در برابر اسرائیل‌در اردن «روبروی صحرای نجو» مستقرهستند بین ۳۰۰۰ تا ۵۰۰۰ نفر برآورد کرده‌اند.

امریکا فرمول «آتش‌بس درمحل» را عنوان کرد

واشنگتن ـ آسوشیتدپرس ـ محافل‌رسمی آمریکا اظهار داشتند که ایالات متحده‌بزودی پیشنهاد خواهد کرد که بین نیروهای‌متخاصم در خاورمیانه در مناطقی که اکنون اشغال کرده‌اند آتش‌بس برقرار شود . درصورت قبول این پیشنهاد مصر ساحل شرقی کانال سوئز را حفظ خواهد کرد .

همین محافل اضافه کردند که علت تغییر روش دولت نیکسون ترس از عواقب‌تحویل مقادیر هنگفتی سلاحهای جنگی به ارتش‌های متخاصم از جانب شوروی و ایالات متحده است ادامه این وضع نه‌تنها حالت آشتی بین مسکو و واشنگتن را به خطر خواهد انداخت بلکه در روابط بین کشورهای عضو اتحادیه آتلانتیک نیز اختلافاتی بوجود خواهد آورد .

آمریکا در نخستین جلسه شورای امنیت‌که برای رسیدگی به اوضاع خاورمیانه تشکیل شد پیشنهاد کرد که طرفین متخاصم بمواضع قبلی خود که روز دهم رمضان اشغال‌کرده بودند بازگردند ولی برای‌تصویب این‌پیشنهاد پافشاری نکرد زیرا میدانست‌کمچین‌وشوروی این قطعنامه را وتو خواهند کرد .

درباره فرمول جدید «آتش‌بس در محل» ظاهرا بین آمریکا و شوروی مذاکراتی‌انجام شده و هنری کی‌سینجر روز شنبه این‌طرح را با آبایان درمیان گذاشته است. یکهفته پس از آغاز نبرد آمریکا اکنون در وضع دشواری قرار گرفته است . از یک طرف نمیخواهد از دادن کمک‌های نظامی اضافی به اسرائیل خودداری کند زیرا شوروی بسرعت اعراب را مسلح میکند او هم‌اکنون تصمیم گرفته است بجای هواپیماهای فانتوم اسرائیلی که درجریان نبردها سرنگون شده‌اند هواپیماهای جدیدی به‌اسرائیل‌تحویل دهند .

از طرف دیگر میخواهد که جنگ جدید اعراب و اسرائیل آنقدر توسعه پیدا نکندکه سیاست همزیستی مسالمت‌آمیز با شورویرا بخطر بیاندازد و کشورهای عربی از تحویل نفت به غرب خودداری کنند .

اکنون آمریکائیها اذعان دارند که‌اگراعراب به عنوان اعتراض به سیاست آمریکا در پشتیبانی از اسرائیل صدور نفت را تحریم کنند روابط آمریکا با متحدین اروپائی وژاپن بسرعت به تیرگی خواهد گرائید .

محافل آمریکائی اظهار عقیده میکنند که احتمالا مصر با این پیشنهاد آتش‌بس‌موافقت خواهد کرد . زیرا اکنون کنترل دو ساحل سوئز بدست مصریها افتاده است .

ولی سوریه که اکنون قسمت دیگری از خاک آن به اشغال نیروهای اسرائیل‌درآمده است تصور نمیرود با این پیشنهاد موافقت کند ولی ممکن است‌آتش‌بس‌مانند سال۱۹۶۷ در دو مرحله انجام شود باین ترتیب‌نخست در جبهه مصر و سپس در جبهه سوریه آتش‌بس برقرار خواهد شد .

محافل سیاسی آمریکا اظهار عقیده میکنند که باحتمال زیاد شوروی این پیشنهاد را خواهد پذیرفت .

جبهه فلسطین

فلسطینی‌ها به کارخانه‌هواپیما سازی‌اسرائیل حمله‌بردند

قاهره ـ خبرگزاری فرانسه ـ درحالی که جنگ بین اعراب و اسرائیل در جبهه های شمال و جنوب بشدت ادامه‌دارد کماندو های‌فلسطین‌دراسرائیل‌وسرزمین های اشغالی به فعالیت های دامنه‌داری دست‌زده‌وازپشت‌سر به دشمن ضربت میزنند .

فرماندهی انقلاب فلسطین اعلام داشت که فدائیان در این روز ها چندین بار به مواضع حساس نظامی ازجمله بیک کارخانه هواپیما سازی و یک کاروان نظامی حمله برده‌اند .

در اعلامیه فرماندهی انقلاب فلسطین که از طرف خبرگزاری خاورمیانه انتشار یافت تصریح شده است که به‌کارخانه‌هواپیما سازی «شمیس» در جنوب‌غربی اورشلیم که هواپیمای «آرفا» و موشک «گابریل» تولید می کند خسارت شدیدی‌واردشده‌چندین ساختمان کارخانه‌منهدم گردیده و طعمه آتش شده است .

دسته دیگری از فدائیان با موشک‌به‌شهراسرائیلی «ناهاریا» حمله کردند و در جنوب لبنان در مناطق «شوما» و «راشیا» و «فخرالحمان» زدوخورد های شدیدی بین دسته های کماندو و اسرائیلی ها روی داد . در یک نبرد که در نزدیکی کوه «شیخ» درگرفت به دشمن تلفات سنگینی وارد شد .

از طرف دیگر کماندو ها دو کارخانه اسلحه‌سازی درتل‌آویو را با نارنجک منفجر ساختند .

فلسطینی ها همچنین به یک کاروان نظامی‌درراه‌بین ناپلوس و رامله حمله کرده و دواتومبیل نظامی دشمن را نابود کردند . کلیه سرنشینان این اتومبیل ها کشته یا زخمی شدند .

دایان گفت : اعراب یک‌میلیون سرباز و۵هزار تانک بسیج کرده‌اند

تل‌آویو ـ خبرگزاری فرانسه ـ ژنرال موشه‌دایان وزیر دفاع اسرائیل در یک مصاحبه تلویزیونی اظهار داشت که نبرد قطعی در صحرای سینا هنوز آغاز نشده است و این پیکار بزودی‌آغازخواهد شد.

وزیر دفاع اسرائیل قبل از آغاز مصاحبه تلویزیونی‌خود پیام کوتاهی بملت فرستاد و باصدای گرفته‌ای گفت عجالتا ما باید درد و رنج خودرا مخفی کرده و بسان ملتی که برای زندگی خود می‌جنگد پیکار کنیم .

دایان‌سپس درپاسخ‌سئوالی گفت ما تاکنون دست کم به‌سه هدف خود دست یافته‌ایم :این هدفها عبارتند از اخراج‌ارتش سوریه‌از جولان ، عقب‌راندن دشمن بسرزمین خود و از بین بردن عده زیادی از نیرو های سوریه،اما درحال‌حاضر نمیتوان گفت که ارتش‌سوریه بطور کلی منهدم شده است . ولی در پایان این جنگ مثل جنگ شش روزه کلیه دستگاه نظامی‌دشمن‌متلاشی‌خواهد شد.

دایان گفت هنوز نمیتوان گفت که چه «فرمولی» به‌جنگ پایان خواهد داد . من به پیروزی اطمینان دارم ولی نمیدانم که آیا یک آتش‌بس اجباری بما تحمیل خواهدشد یا خیر .

دایان گفت‌که ملت اسرائیل و یهودیان جهان باید برای یک‌بسیج طولانی‌آماده شوند. من نمیدانم جنگ چه مدت طول خواهد کشید ولی می‌ترسم‌که‌دشمن ما صلح‌نخواهد و حتی آتش‌بس را نپذیرد. در چنین شرایطی ما باید نبرد را ادامه داده و آنقدر دشمن را بکوبیم که مطمئن شود نمیتواند ما را شکست دهد .

دایان گفت که اسرائیل در برابر یک نیروی متحدکه بیش ازیک‌میلیون نفر و بیش از یکهزار هواپیما و پنجهزار تانک بسیج کرده قرار گرفته‌ایم.

شرکت برخی‌ازواحد های نظامی مثل‌نیروهای مراکشی، عراقی ، لیبی و کشور های دیگر در جنگ بهیچ وجه‌کم اهمیت نیست زیرا ما دلیلی‌در دست نداریم که‌ثابت‌کند قابلیت جنگی میراژ های لیبی و هنتر های عراقی ازهواپیما های شوروی‌که‌مصرو سوریه ازآنها استفاده میکنند کمتر باشد .

دایان درپاسخ‌این سئوال: «نظر شما نسبت به‌کمک‌های آمریکا به اسرائیل چیست» ؟ بالحن هیجان‌انگیزی‌گفت : من میخواهم‌ازآمریکا سپاسگزاری و قدردانی کنم.

بین‌یهودیان و اعراب‌در امریکا زدوخورد روی‌داد

نیویورک ـ آسوشیتدپرس ـ بین گروهی از اعراب و یهودیان در خیابان «منهتان» نیویورک زدو خورد شدیدی روی داد که در جریان‌آن‌عده‌ای مجروح‌وگروهی از جمله دکتر مهدی دبیر کل کمیته اقدام برای روابط‌امریکا و اعراب دستگیر شدند.

اتهام وی مقاومت در برابر پلیس است. دیروز ۵ هزار نفراز یهودیان نیویورک برای نمایش قدرت و شنیدن سخنان اباایان وزیر خارجه اسرائیل اجتماع کردندکی بعد اعراب نیزتظاهراتی در همان نقطه برپا کردند وبین آنها زد وخورد آغاز شد.

ضمنا دیروز در حدود ۷۰۰ نفر از اعراب آمریکایی و مهاجر که در آمریکا زندگی می کنند در خیابان بروکلین نیویورک دریکی از کلیساهاگردآمدند وسخنرانان آنها به تمام اعراب تاکید کردندکه از بذل حداکثر کمک به کشور های عربدرنبرد جاری آنهابرضد اسرائیل فروگزار نکنند.

حیطم گیلانی نماینده سوریه‌در سازمان ملل و نماینده سازمان آزادیبخش فلسطین وعده دیگری از شخصیت های عرب از جمله سخنرانان این اجتماع بودند.

نماینده سوریه در سخنرانی خود اعلام‌کرد که سوریه وسایر کشور های عرب در جنگ جاری خاورمیانه حاضر نخواهند شد آتش‌بس بدهند چون هدف آنها آزاد کردن اراضی اشغال شده کشور های عرب و بازگرداندن کشور فلسطین به مردم است.

جبهه جولان

پیشروی اسرائیل متوقف شد

ستاد فرماندهی‌نیرو های‌سوریه اعلام داشت که نیرو های زره‌پوش سوری باپشتیبانی توپخانه و نیروی هوائی حمله دشمن را به برخی از مواضع مقدم ما در جبهه شمال متوقف ساختند و تعداد زیادی توپ و تانک دشمن در جریان نبرد ها منهدم گردید. از طرف دیگر واحد های پیاده نظام سوریه با پشتیبانی توپخانه و شکاریهای بمب افکن در برخی از مناطق به حمله‌متقابل دست‌زده و تلفات سنگینی بدشمن وارد کردند . پنجاه تانک سه آتشبار توپخانه و سه توپ ضد تانک اسرائیلی منهدم گردید .

واحد های زره پوش سوریه همچنین در مناطق شمال و جنوب طی حملات متقابل‌پانزده تانك و تعدادی توپ دشمن را نابود کرده و تلفات سنگینی وارد ساختند . سه هواپیمای اسرائیلی که جزو یکدسته شکاری دشمن در حمله‌شرکت کرده بودند سرنگون شدند به این ترتیب در جریان نبردهای دیروز دشمن جمعا پنج‌هواپیمای خود را از دست داد .

در اعلامیه ستاد فرماندهی سوریه گفته شده است که‌نبرد

طرح‌مارین درساحل دریای خزر

برای اولین بار در ایران یک طرح جالب و عظیم‌مارین درساحل دریای خزر (شهرک خزرشهر) پیاده میشود. در حال حاضر از این طرح ساختمان دو موج‌شکن وتهیه تمام وسایل یک پارکینگ مدرن بظرفیت تقریبی ۱۵۰ قایق تفریحی با پیمانکار بامضا رسیده و فعالیت ساختمانی آن آغازشده است.

در طرح مارین خزر شهر علاوه بر پارکینگ برای قایق‌های‌تفریحی انواع وسایل تفریحی وورزشهای روی آب پیش‌بینی شده است .

قسمت عمده این طرح در تابستان ۱۳۵۳ وبقیه آن برای تابستان‌سال ۱۳۵۴ آماده بهره‌برداری خواهد بود اجرای طرح مارین در خزر شهر تحولی در تاسیسات ساحلی دریای خزر شهر بوجود خواهد آورد وامکانات ورزشی و تفریحی جدیدی برای ساکنین خزر شهرو احتمالا شهرهای مجاور بوجود خواهد آورد.

موزائیک ماشینی شاهید
معمول آخرین تکنیک سیمانکاری در ایران
تلفن ۶۲۱۰۵۲-۶۲۱۰۵۲

آقای سردار فاخر حکمت
از مسافرت استعلاجی در اروپا مراجعت نموده‌اند و دوران نقاهت را میگذرانند. فعلا از پذیرائی ممنوع ومعذور میباشند
آ ـ ۱۳۷۶۵

تغییر محل و نشانی جدید
شرکت ایران پیك
خیابان شاه‌عباس شمالی بالاتر از چهار راه تخت طاوس
تلفن ۶۲۲۸۱۱

مسافران بازگشته از جولان گفتند :

اعراب شهر قنیطره را محاصره کردند

حدیده(سوریه)ـ آسوسیتدپرس ـ آوارگان جنگ سوریه که از میدان های جنگ ارتفاعات جولان وارد شهر (حدیده) در سوریه شده‌اند دیروز گفتند که‌اسرائیلی‌ها برای کشتار غیر نظامیان عرب از نوعی نارنجک های دستی ضد نفرات که به عوض یکبار چندین بارمتناوبا منفجر میشود استفاده میکنند .

آوارگانی که از ارتفاعات جولان سوریه به لبنان رفته‌اند به خبرنگاران اظهار داشتند که علیرغم ادعای اسرائیل دایربر اینکه قصد دارد دمشق را تصرف کند انها پس از بازدید بستگان خود در لبنان به‌دمشق خواهند رفت چون یقین دارند که ادعاهای اسرائیل دروغ و ابلهانه است .یکراننده تاکسی که از جمله آوارگان بود به خبرنگار آسوشیتدپرس گفت برای‌نیرو های اسرائیلی‌رسیدن به دمشق محال است ارتش اسرائیل تنها درصورتی‌میتواند تصمیم به پیشروی کردن بطرف دمشق بگیرد که پیشاپیش خطر نابودی خود را بپذیرد چون‌راه دمشق در حقیقت عبارت ازیک سلسله استحکامات جنگی زنجیری‌است و بدون شک راه دمشق گورستان تمام نیرو های اسرائیلی خواهد بود .

یکی از آوارگان سوری اظهار داشت که نیرو های عراقی که ارتش اسرائیل مدعی درهم شکسته شدن آن در ارتفاعات جولان‌است دست نخورده‌مانده و سازمان و تشکیلات خودرا بخوبی حفظ کرده است سایر مسافران نیز اظهار داشتندکه تعرض متقابل اسرائیل درجبهه سوریه‌بوسیله ستون های تانک سوریه در ۳۰ میلی دمشق(تقریبا ۵۰ کیلومتری) با شکست‌روبرو شده و متوقف گردیده است .

مسافران‌مذکور اضافه کرده‌اند که نیرو های سوریه ـ عراق و مراکش در ارتفاعات جولان سرگرم بدست آوردن آرایش تازه‌ای هستند تا برای‌تصرف شهر قنیطره دست به تعرض تازه‌ای بزنند . طبق اظهار مسافرانی که از سوریه وارد لبنان شده‌اند هواپیما های اسرائیلی از چند روزبه‌اینطرف دیگر ندرتا در آسمان سوریه دیده میشوند .

یک راننده‌تاکسی اهل سوریه گفت : هواپیما های فانتوم اسرائیل دراولین روز های‌نبرد بصورت دسته های بزرگ وارد آسمان‌سوریه میشدند و دمشق و شهر های دیگر را بمباران میکردند ولی در روز های‌اخیر نتوانسته‌اند جز به صورت‌دسته های دوتایی و سه‌تایی وارد آسمان سوریه شوند.

مسافران مذکور اضافه کرده‌اند که در سوریه روحیه مردم بسیار عالی است . در خیابان های شهر های مختلف مردم تخته نرد بازی میکنند ، در قهوه خانه‌ها قلیان میکشند و به‌اخبار رادیوها و تلویزیون‌ها در باره تحولات جنگ گوش میدهند .

مسافرانی‌که از جولان‌آمده‌اند اظهار میدارند شهر قنیطره که در مرکز ارتفاعات جولان واقع شده تا ساعت ۲۴ دیشب‌بوقت تهران در دست قوای اسرائیل بود ولی در ۵ کیلو متری شهر نبرد شدیدی ادامه داشت ودود غلیظی‌اطراف قنیطره‌را پوشانده بود نیرو های عرب اکنون‌شهر قنیطره را درمحاصره گرفته‌اند و آماده‌اند تا هر لحظه باین شهر سرازیر شوند.

ویتکنگها وارد جنگ میشوند؟

بیروت ـ خبرگزاری‌فرانسه ـ روزنامه المحرر چاپ بیروت (طرفدار سازمان فلسطین) گزارش داد که بزودی ویت‌کنگ‌ها که درجنگ‌ویتنام آمریکائیها را بستوه آورده بودند در کنار سربازان عرب وارد پیکار خواهند شد

المحرر اضافه کرده‌است که شرکت خلبانان مزدور خارجی در جنگ علیه‌اعراب ویت‌کنگ‌ها را وادار کرده است که بیاری نیرو های عرب بشتابند .

المحرر نوشته است که دسته‌های ویت‌کنگ در جبهه شمال و جنوب در کنار سربازان سوری و مصری با اسرائیل خواهد جنگید.

مصریها در جبهه جولان وارد جنگ شدند

وزیر اطلاعات سوریه گفت :

دمشق به گورستان سربازان دشمن تبدیل میشود

دمشق ـ یونایتدپرس ـ خبرگزاری فرانسه ـ ژرژ صدیقی وزیر اطلاعات سوریه اعلام کرد تصرف دمشق برای اسرائیل خواب و خیالی بیش نیست و سوریه قصد دارد تا پیروزی نهائی و آزاد کردن سراسر سرزمین‌های اشغالی و تضمین حقوق فلسطینی‌ها بجنگ ادامه دهد. وزیر اطلاعات سوریه نخستین مقام عالیرتبه سوریه است که از هنگام آغاز جنگ مصاحبه مطبوعاتی ترتیب داده است وی گفت آن زمان که سراسر منطقه جولان آزاد شود دور نیست . از صدیقی خواسته شد در باره سخنان چند روز قبل موشه‌دایان که گفته بود ارتش اسرائیل بسرعت بطرف دمشق پیش میرود گفت من بمژنرال اطمینان میدهم که دمشق قدیمی‌ترین شهر دنیا هرگز با آغوش باز از او استقبال نخواهد کرد . دمشق خوب میداند که چگونه بگورستان دشمن تبدیل شود.

وی گفت «اوضاع در جبهه جولان خوب است» و نیروهای سوریه‌ای بر اوضاع مسلط هستند . وی ادعای موشه‌دایان را دائر براینکه نیروهای عراقی کاملا متلاشی شده‌اند جدا تکذیب کرد و گفت این جنگ اعصاب است که اسرائیلی‌ها به‌آن دست زده‌اند . ملت ما باین گونه تبلیغات بی‌اساس خو گرفته و روحیه آن با این دروغها متزلزل نخواهد شد.

وزیر اطلاعات سوریه در پاسخ سئوال یکی از خبرنگاران درباره تلفات سوریه گفت تلفات جانی به صدها نفر میرسد که بیشتر آنهارا زنان و کودکان تشکیل میدهند.

وزیر اطلاعات سوریه پس از اشاره به کمک‌های دائمی دولتهای عربی گفت روش لبنان در جریان جنگ‌های اخیر خوب است . و تقی‌الدین صلح نخست وزیرلبنان بانخست وزیر سوریه در تماس دائم میباشد . ما از ملت عربلبنان بخاطر روشی که در قبال جنگ اخیر در پیش گرفته است سپاسگزاریم.

در باره تلفاتی که به هواپیمائی سوریه وارد شده گفت دراعلامیه های رسمی تعداد هواپیماهائی‌که سرنگون شده ذکر میشود و اضافه کرد آماری که از طرف دشمن‌در باره تلفات ارتش سوریه منتشر میشود مبالغه‌آمیز است .

صدیقی ضمن اشاره به روش دولت آمریکا تاکید کرد که‌واشنگتن پیوسته تاکید می‌کند که باسرائیل همه‌گونه اسلحه جنگی تحویل خواهد داد.

هواپیماهائی که ما سرنگون کرده‌ایم همگی ساخت آمریکا هستند آمریکا میخواهد تعادل‌قوا را در خاورمیانه به نفع اسرائیل حفظ کند اما نیروهای ما با شجاعت وبرای یک آرمان‌منصفانه نبرد می‌کنند و هدف آنها عقب راندن دشمن‌از سرزمین‌های‌اشغالی است.

وزیر اطلاعات سوریه ضمن بحث از کمک دولتهای عربی گفت که در جبهه سوریه‌نیروهای مصری و عراقی بوظیفه ملی خود عمل می‌کنند . عراق مسئولیت های ملی خود رادر این جنگ بعهده گرفته است . نیروهای مسلح عراق‌که برادران ما هستند وظیفه ملی خود را بخوبی انجام می‌دهد .

این نخستین بار است که اعلام می‌شود سربازان مصری در جبهه سوریه نیز مشغول جنگ هستند .

صدیقی درمورد مطالب روزنامه های بیروت که نوشته بودند۳ هزار کارشناس روسی کمی‌قبل از شروع جنگ سوریه‌را ترک کرده‌اند گفت این خبر صحیح نیست و روسها اکنون پیش‌ما همین‌جا هستند .

در بیروت روزنامه النهار نوشت ژنرال احمد اسماعیل‌وزیر جنگ مصر و فرمانده کل‌قوای مصر و سوریه وارد سوریه‌شد و به جبهه رفت، ژنرال مصطفی طلاس وزیر دفاع سوریه نیز ظرف ۲۴ ساعت، گذشته ازجبهه مصر دیدن کرده است . این دیدن‌ها قسمتی ازبرنامه ایجاد هماهنگی‌بین‌نیروهای عرب‌است.

رئیس جمهوری عراق گفت : ما باتمام ظرفیت نظامی خود وارد جنگ شده‌ایم

بیروت ـ آسوشیتدپرس ـ احمد حسن‌البکر رئیس‌جمهور عراق‌گفت‌ماباتمام ظرفیت نظامی خوددر جنگ جاری اعراب برضد اسرائیل شرکت کرده‌ایم.

حسن‌البکر ضمن‌مصاحبه‌ای‌با خبرگزاری سودان که قسمتهای مهم آن از رادیو عراق پخش شد ضمنا اعلام کرد که وضع نیرو های عراق‌وسوریه در جبهه شمال(جولان) خوب است و من به قابلیت نیرو های سوریه و عراق در نبرد بااسرائیل اطمینان دارم.

حسن‌البکرروشن نکرد که آیا منظوروی از وارد شدن تمام ظرفیت نظامی عراق در جنگ با اسرائیل‌به مفهوم آن است که تمام ارتش ۹۰ هزارنفری‌عراق و ۲۲۴هواپیمای جنگنده نیروی هوائی‌این‌کشور واردمیدان کارزار شده‌اند یاخیر.

منابع باختری اظهار نظر کرده‌اند که عراق تاکنون ۱۸۰۰۰ نفر از نفرات و بیش از یکصد تانک و دو اسکادران از میگ های ۲۱ خود را به جبهه سوریه فرستاده‌است.

رئیس جمهور عراق به آمریکا اخطار کردکه ارسال کمکهای جدید نظامی ازطرف این کشوربرای‌اسرائیل‌بیش‌ازآنکه به اعراب لطمه وارد کند به منافع نفتی عظیم آمریکا در جهان عرب لطمه خواهد زد.

حسن البکر اضافه کرد که عراق ازاین که‌هنوز سایر کشور های نفت‌خیز عرب در استفاده از نفت خود بعنوان حربه‌ای در جنگ‌بااسرائیل و واردکردن‌فشار بر آمریکا اهمال میکنند خشمگین است.

عراق روزیکشنبه هفته گذشته دردومین روز نبرد جاری خاورمیانه سهام سرمایه شرکتهای آمریکائی اکسون‌وموبیل رادر شرکت نفت بصره که معادل ۲۳٫۷۵ درصد مجموع سرمایه این شرکت بود ملی‌کرد.

حسن‌البکر اضافه کرد که به عقیده ما نفت اعراب نباید باارزش‌تر از خون‌اعراب تلقی شود.

از طرف دیگر طبق گزارش رویتر از قاهره ـ عراق نیروهای ذخیره خودرا به زیر پرچم احضار کرد. فرماندهی نیروهای مسلح عراق دستور داد که ذخیره هاباید ظرف ۴۸ ساعت تحت‌السلاح قرارگیرند.

خبرگزاری خاورمیانه‌به‌نقل از اعلامیه‌ای که‌از رادیو بغداد پخش شده است گزارش دادکه افزارمندان و تکنیسین ها نیز جزو کسانی هستندکه‌درعراق به‌خدمت زیر پرچم احضار شده‌اند.

یک خبرنگار عکاس اسرائیل کشته شد

تل‌آویو ـ رویتر ـ خبرگزاری رویتر گزارش داد که‌درجریان جنگ بزرگ‌جاری‌اعراب‌واسرائیل یک خبرنگار عکاس بنگاه سخن پراکنی اسرائیل کشته شده است .

خبرگزار که«رافی» نام‌داشت هنگام گزارش صحنه‌های‌نبرد ارتفاعات جولان مورد اصابت گلوله های سربازان سوریه قرار گرفته‌و کشته‌شده‌است. به این ترتیب رافی اولین خبرنگار وسایل ارتباط‌جمعی است که در جنگ جاری‌اعراب و اسرائیل به قتل می‌رسد .

یک فیلمبردار تلویزیونی نیز دیروز درجریان فیلم‌برداری‌از صحنه های نبرد جولان‌ازناحیه سروبازو مورد اصابت تکه‌های گلوله توپخانه سوریه قرار گرفت و بشدت مجروح شد. گزارش های رسیده حاکی است که‌وضع فیلمبردارمجروح خطرناک نیست .

از طرف دیگر اسرائیل‌ادعای مصر را مبنی بر این که در جریان نبرد عده زیادی از سربازان دختر اسرائیل‌کشته یا اسیر شده‌اند درست‌نیست.

گروهی از سربازان اسرائیلی که در صحرای سینابه اسارت قوای‌مصر درآمده‌اند .
عکس رادیوئی اطلاعات

مصر به امریکا اخطار کرد

قاهره ـ آسوشیتدپرس ـ دوکشتی جنگی ناوگان ششم آمریکا در مدیترانه دیروز بیش از دو ساعت از نزدیک ، یک کشتی مسافربری مصری را در آبهای یونان تحت نظر قرار دادند .

خبرنگار عکاس خبرگزاری آسوشیتدپرس‌که‌یکی ازمسافران کشتی مصری «الجزایر» بود گزارش دادکه‌کشتی های‌جنگی آمریکا بعدازآنکه مدتی طولانی کشتی مذکور را از نزدیک تعقیب کردند راه دیگری پیش گرفتند . کشتی مذکور که در حدود ۴۵۰ مسافر حمل میکرد واکثرآنهامصری‌بودند سرانجام روز گذشته‌و اردبندر اسکندریه شدند. تعاقب‌این کشتی بوسیله ناو های جنگی آمریکا که یکی از آنها یک ناوشکن بود در آبهای بین بندر پیرائوس در یونان و بندر اسکندریه صورت گرفت .

ازطرف‌دیگر مصر و سوریه دیروز اعلام کردند که هواپیما های امریکائی با خلبانان آن کشوردر بمباران دمشق شرکت کردند و ضمنا هواپیما های جاسوسی امریکا برفراز مصر به پرواز درآمده‌اند .

دیشب دولت مصر رسما به امریکا اخطارکردکه اگر پرواز هواپیما های جاسوسی‌امریکا برفراز مصر و سوریه ادامه یابد و کشتی های ناوگان‌ششم مزاحم کشتی های مصری در مدیترانه شوند این اقدام نتایج وخیمی ببار خواهد آورد .

ازطرف دیگر اعلام شد که دیشب وزیر دفاع کویت سفیر امریکا را احضار کرد و در موردکمکهای امریکابه اسرائیل باو اخطار کرد ، سفیر امریکا هنگام خروج از وزارت دفاع کویت‌قیافه‌بسیار گرفته‌ای‌داشت و به خبرنگاران گفت دولت‌من مایل است صلح درخاورمیانه برقرار شود .

دنیای ورزش شنبه‌ها منتشر میشود

تلویزیون وستینگهاوس
باتکنیک برتر آمریکائی

گروه‌شرکتهای تولیدی وواردداتی ماشین‌آلات راه‌سازی وساختمانی
ارکان ماشین ـ وزنه
ماشین رول ـ رولر
خیابان‌آیزنهاور ـ مقابل دانشگاه آریامهر شماره ۶۲۸ و ۶۴۶
تلفن : ۹۵۹۰۷۸ ـ ۹۶۲۴۵۹ ـ ۹۵۲۸۹۹ ـ ۹۵۹۰۰۲ ـ ۹۵۸۵۵۵

تسمه نقاله
باندازه های مختلف
ساخت
شرکت وزنه

آرمینکو ARMINCO
سازنده تجهیزات آشپزخانه صنعتی
سلف سرویس ـ انواع یخچالهای صنعتی
شاهرضا ـ اول بهار ـ نمایشگاه آرمینکو
تلفن: ۸۳۸۱۴۰

صددرصد قبولی در
کلاس تضمینی اعزام
شهریه ۱۰۰۰ تومان و در صورت عدم قبولی ۱۵۰۰ تومان مسترد خواهد شد .
تلفن ۹۳۸۶۵۴ ـ ۹۲۰۵۸۴

آگهی مناقصه
کارخانه ذوب آهن آریامهر ۳ قلم تیر چوبی دونم جمعا بوزن ۸۰۰ تن‌راازطریق‌مناقصه عمومی خریداری مینماید .شرکت کنندگان در مناقصه میتوانند برای دریافت برگ شرائط و مشخصات بدفتر تدارکات این کارخانه واقع در ۴۵ کیلومتری جاده اصفهان ـ شهرکرد مراجعه وپیشنهاد خود را همراه برگ شرائط و مشخصات باقید قبولی امضاء نموده تا ساعت ۹ونیم روز۱۸٫۵۲ بدبیرخانه کارخانه تسلیم نمایند . کالای‌مورد مناقصه باید بتدریج ظرف مدت دو ماه پس از عقد قرارداد‌بانبار های کارخانه ذوب آهن آریامهر تحویل گردد .
از طرف سرپرست کل عملیات کارخانه آریامهر

انواع جرثقیل ساختمانی با ظرفیت های مختلف ریلی یا چرخ لاستیکی اجاره داده میشود .
تلفن ۶۳۸۴۷۰

مرکز آموزش کامپیوتر جنرال سیستمز
SYSTEM & COMPUTER GSC SERVICES & TRAINING
بزرگ ترین و با سابقه ترین مرکز آموزش کامپیوتر در خاورمیانه
شروع دوره های جدیدرا باطلاع میرساند آخرین‌مهلت برای‌ثبت‌نام ۲۳٫۷٫۵۲
امیرآباد ـ مقابل پارک فرح ـ خیابان‌نوذری‌ـ شماره ۲۰ تلفن های ۹ـ۹۳۲۱۵۸ و ۹ـ۹۳۹۲۸۷
آـ۵۳۵۱۲

شرکت تراک راه
سازنده ونماینده انواع ماشین آلات ساختمانی وراه سازی
دمپر، سرندوبیران، توان‌نقاله، فیدر ماسه خشک‌کن، بتونیر، سنگ شکن
تخت طاووس چهار راه فرح تلفن ۸۴۴۰۸۰ ـ ۸۴۸۰۶۰
صندوق پستی ۱۰۸۵ـ۱۱ تلگرافی تراک‌راه کمپ

ابراز انزجار نسبت به‌توطئه خائنانه

پیشگاه مبارک اعلیحضرت همایون شاهنشاه آریامهر

باسپاس فراوان از درگاه یزدان پاک مراتب انزجار خود را از کردار توطئه‌گران در مورد سوء قصد بساحت مقدس شاهنشاه‌محبوب وخاندان جلیل سلطنت اعلام میدارد .

از طرف کارکنان اداره کل آبادانی ومسکن فرمانداریکل سمنان ـ مهندس افخم وثوقی

پیشگاه مبارک اعلیحضرت همایون شاهنشاه آریامهر

اعضای انجمن بهداری ، پزشکان وکارکنان اداره بهداری کل لرستان مراتب انزجار وتنفر شدید خود را از توطئه خائنانه عده‌ای بیگانه وطن فروش که می‌خواستند با سوء قصد بجان شاهنشاه آریامهر و شهبانوی گرامی ووالاحضرت ولایتعهد اساس ملیت مارا متزلزل نمایند اعلام ، سلامت شاهنشاه وبقای خاندان جلیل سلطنت پهلوی را از خداوند متعال آرزو داریم.

از طرف اعضای انجمن بهداری ، پزشکان و کارکنان اداره بهداری کل لرستان ـ دکتر محمد اخوین

مقام منیع وزارت دربار شاهنشاهی
رونوشت سازمان رادیو تلویزیون ملی ایران

انجمن شهر و مردم شاهدوست اردبیل خدای راسپاس میگذارند که بار دیگر شاهنشاه آریامهر را از گزند توطئه‌گران پلید محفوظ داشت وامکان داد که مردم مابه‌رهبری معظم‌له عظمت دیرینه خود را بازیابند. بدینوسیله مراتب جانبازی مردم شاهدوست اردبیل‌رابخاک‌پای همایونی معروض فرمائید.

رئیس انجمن شهر اردبیل ـ محمد امیری

پیشگاه مبارک اعلیحضرت شاهنشاه آریامهر

از آنجائی که عنایات وتفضل‌پروردگار همیشه‌شامل حال‌شاهنشاه آریامهر رهبر بزرگ ملت ایران و مردم نجیب و شریف شاهنشاهی ایران بوده است ، کشف توطئه اخیر یکبار دیگر وجود مقدس‌شاهنشاه عظیم‌الشان وعلیاحضرت شهبانوی معززو والاحضرت همایون ولایتعهد نور چشم ایران را از گزند حوادث ونیات پلید وشوم بدخواهان و دشمنان این مرز وبوم رهائی بخشید . باکمال مسرت رفع خطر از وجود مبارک اقدس شهریاری و شهبانوی گرامی ووالاحضرت همایون ولایتعهد را بدرگاه خداوند متعال سپاسگزاری و مراتب جانبازی‌و فداکاری کارکنان سازمان آب را به پیشگاه رهبر انقلاب سفید ایران تقدیم میدارد. رجاء واثق دارد این‌گونه تشبثات مذبوحانه نمی‌تواند کوچکترین خللی در پیشرفت آهنگ سریع انقلاب شاه و ملت ایجاد نماید وبدون شک رهبر بزرگ ایران با اندیشه‌ها و رهبری‌های‌داهیانه خود کشور ایران رابدروازه‌های طلائی تمدن بزرگ رهنمون‌خواهند فرمود .

چاکر جان‌نثار ـ علی اوستا مدیر عامل‌آب منطقه شهرستان‌اردبیل

پیشگاه مبارک شاهنشاه آریامهر

پروردگار یکتا را سپاسگزاریم که بار دیگر لطف خود را بما ارزانی داشت و توطئه شوم عده‌ای بیوطن عقیم ماند .

ضمن ابراز تنفر و انزجار عمیق از توطئه علیه ذات‌اقدس شهریاری و شهبانوی گرامی و ولیعهد محبوب مراتب جانبازی در راه خدمت به میهن عزیز و استواری سلطنت مشروطه را اعلام میدارد .

جان نثار ـ علی باقری مدیر عامل جمعیت شیر و خورشید سرخ گرمسار

ابراز احساسات اهالی‌شهرستان‌تویسرکان

شاهنشاها

سوء قصد مشتی خائن و وطن فروش احساسات عمومی مردم تویسرکان را برانگیخته است و اعضاء انجمن شهر به نمایندگی از طرف مردم بدینوسیله مراتب جانبازی و فداکاری خود را معروض میدارند .

رئیس انجمن شهر تویسرکان ـ منصور امامی

شاهنشاها

اعضاء انجمن شهرستان تویسرکان ضمن اظهار کمال انزجار از رفتار عده‌ای خائن بدینوسیله مراتب جانبازی و فداکاری خود را معروض میدارند .

جان نثار ـ امرالله کرمی رئیس انجمن‌شهرستان‌تویسرکان

شاهنشاها

اتاق اصناف و اتحادیه های صنفی شهرستان‌تویسرکان ضمن ابراز کمال انزجار از رویه غیر انسانی مشتی وطن‌فروش و خائن از سوء قصد خائنانه نسبت به ذات اقدس شهریاری بدینوسیله مراتب فداکاری و جانبازی خود را معروض میدارد.

جان نثار ـ اسداله صمدی رئیس اتاق اصناف تویسرکان

اعضای شورای داوری شهرستان تویسرکان با ابرازانزجار و تنفر شدید از اعمال بیگانه پرست خوشحالی عمیق خود را از کشف توطئه خائنانه سوءقصد به ذات اقدس شاهنشاه‌آریامهر و خاندان جلیل سلطنت ابرازداشته ، سلامت و سعادت‌شاهنشاه مفخم و شهبانوی گرامی و والاحضرت‌ولایتعهد را از درگاه باریتعالی مسئلت دارند .

رئیس شورای داوری تویسرکان ـ جواد امامی

پیشگاه مبارک شاهنشاه آریامهر

اعضای شورای پیشاهنگی و پیشاهنگان این شهرستان از کشف توطئه خائنانه مشتی وطن فروش و خائن ، بدرگاه‌خداوند بزرگ شکر گزارند .

رئیس سازمان پیشاهنگی تویسرگان ـ اسماعیل‌اکبری

اعضای سازمان زنان شهرستان تویسرکان از کشف نقشه شوم و توطئه خائنانه بجان شاهنشاه اریامهر و شهبانوی‌محبوب و ولیعهد گرامی بدرگاه ایزد یکتا سپاسگزارند و تنفر خود را از عناصر خائن ووطن فروش ابراز میدارند .

دبیر سازمان زنان تویسرکان ـ سنجری

پیشگاه مبارک شاهنشاه آریامهر

مردم شاهدوست‌تویسرکان همصدا با کارکنان شهرداری مراتب تنفر و انزجار قلبی خود را نسبت به اعمال ننگین عمال بیگانه ابراز داشته و از کشف این توطئه خائنانه بدرگاه‌خداوند شکر گزارند .

جان نثار ـ اسداله صمدی شهردار سرکان

کارکنان ، دبیران و دانش اموزان دبیرستان محمد نراقی شمیران ضمن ابراز انزجار از توطئه خائنانه اجنبی پرستان برای عاملین این افکار خائنانه تقاضای اشد مجازات دارد و دوام و پایداری سلطنت آن شهریار دادگستر را از درگاه‌خداوند مسئلت دارد .

رئیس دبیرستان محمد نراقی شمیران ـغلامرضارضائی

آریامهرا

با ابراز انزجار از کردار خائنانه علیه خاندان جلیل سلطنت و قبله‌گاه ملت ایران مراتب نفرت خود را اعلام میداریم .

از طرف مربیان و پیشگان منطقه اردبیل ـجان نثار ـ عبدالاحد فرخی

آـ۵۳۱۱۶

پیشگاه مبارک شاهنشاه آریامهر

دبیران، کارکنان و دانش آموزان مدرسه راهنمائی فیروز ناحیه ۱۳ تهران از سوءقصد خائنانه نسبت به ذات اقدس‌شاهنشاه آریامهر و خاندان اصیل سلطنت شدیدا ابراز انزجارمینمایند دوام عمر و بقاء سلطنت اعلیحضرت همایون شاهنشاه را از درگاه یزدان توانا مسئلت دارند .

رئیس مدرسه راهنمائی تحصیلی فیروز ناحیه ۱۳تهران ـ مریم فیروزگاه

آـ۱۳۷۶۳

پیشگاه مبارک بندگان اعلیحضرت همایون شاهنشاه‌آریامهر

انتشار خبر سوءقصد خائنانه به ذات اقدس شهریاری و علیاحضرت محبوب شهبانو و والاحضرت ولایتعهد عظمی یعنی توطئه برعلیه پر ارج‌ترین مقدسات ملی چنان موجب تاسف وتاثر و انزجار در افکار عمومی اهالی شده که کلمات و عبارات از توضیح آن عاجزند . به همین منظور از تشریح ادعیه‌خالصانه‌و نیایش صمیمانه همگانی که باقلوب‌مملو از جان نثاری در راه پایداری مقام شامخ سلطنت در تمام مجالس و محافل و منازل در این ماه مبارک به عمل آمده و می آید جملات قاصر است . بدینوسیله از طرف عموم‌اعضای انجمن شهرستان و اهالی مراتب به خاکپای مبارک عرضه داشته از خداوند متعال‌دوام‌و مباهات اریکه سلطنت و شهریاری و سریر جهانبانی و تاجداری وجود اقدس همایونی و ادامه عظمت و صلابت و سلامت خاندان جلیل شاهنشاهی را عاجزانه مسئلت ، رجا واثق داریم که به کوری چشم خائنان و بیگانگان ایران و ایرانی بیش از پیش رونق امیال خسروانه واراده سنیه ملوکانه به منتهای اوج و ترقی و آخرین نقطه تعالی نایل . کماکان به دعاگوئی ذات اقدس شاهنشاه عظیم‌الشان رطب‌اللسان باشد .

رئیس انجمن شهرستان اردبیل ـ موسی‌صادقی

جناب آقای علم وزیر محترم دربار شاهنشاهی

مردم شاهدوست اردبیل وجود شاهنشاه را مظهراستقلال کشور میدانند و همیشه آماده جانبازی در راه حفظ مقام‌سلطنت هستند بخصوص شاهنشاه آریامهر در دل مردم این دیار جای دارند و لذا نسبت به توطئه‌گران خائن ابراز انزجار شدیدمی ـ نمایند استدعا دارد احساسات شاه پرستی و مراتب فداکاری جان‌نثار و مردم شاهدوست اردبیل را به خاک پای همایونی‌معروض فرمائید .

شهردار اردبیل ـ لطفی

پیشگاه مبارک بندگان اعلیحضرت همایون شاهنشاه آریامهر رهبر اندیشمند و پشر دوست ملت ایران

خبر انتشار کشف و رفع‌دسیسه و توطئه سوءقصد به ذات اقدس شاهنشاه آریامهروعلیاحضرت شهبانو فرح پهلوی‌شهبانوی معزز و گرامی و والاحضرت ولیعهد نورچشم و امیدآینده‌ملت ایران در این ایام متبرکه که مائده آسمانی است که ازطرف خداوند قادر متعال به ملت مسلمان و شاهدوست ایران ارزانی فرمودند برای شکرانه این موهبت الهی کلیه طبقات‌و طبقات مختلف کارگران ، دهقانان و روشنفکران و اصناف وابسته به حزب پاسدار انقلاب دست دعا و نیایش بدرگاه احدیت برداشته با صمیم قلب و خلوص نیت بقاء و دوام سلطنت شاهنشاهی و خاندان‌جلیل‌سلطنت‌راخواستارند. جان‌نثارافتخاردارد ازطرف کمیته شهرستان اردبیل و کلیه طبقات وابسته به حزب پاسدار انقلاب مراتب شادباش و تبریکات عیدانه را به خاک پای مبارک همایونی عرضه بدارد . کلیه سربازان حزبی آماده‌جانبازی در حفظ حدود و ثغور مملکت شاهنشاهی و حفظ تاج‌و تخت سلطنتی میباشند .

جان‌نثار علی اوستا رئیس‌کمیته حزب ایران نوین شهرستان اردبیل

پیشگاه مبارک اعلیحضرت همایون شاهنشاه آریامهر

با ابراز انزجار از کردار خائنانه علیه خاندان جلیل سلطنت مراتب نفرت خود را از عاملان توطئه اعلام میداریم .

از طرف کارکنان نمایندگی سازمان عمران جیرفت در استان ساحلی ـ مسعودی

پیشگاه مبارک شاهنشاه آریامهر

بار دیگر عقیم ماندن نقشه خائنانه یک گروه‌بیوطن‌را یک موهبت الهی دانسته و با ابراز انزجار و تنفر از اعمال بیگانه پرستان ، سلامت شاهنشاه و شهبانوی گرامی و ولیعهد عزیزرا از خداوند بزرگ مسئلت داریم .

پزشکان و کارمندان اداره کل بهداری استان آذربایجان غربی

درفروشگاههای استارلایت
و
فنادی‌ها
عکاسی‌ها
گل فروشی‌ها
میوه‌فروشی‌ها
مبل فروشی‌ها
کتاب فروشی‌ها
لوستر فروشی‌ها
توکس فروشی‌ها
صنایع دستی
سوپرمارکت‌ها
پارچه فروشی‌ها
صفحه فروشی‌ها
خشک شوئی‌ها
ساعت فروشی‌ها
خوار و بار فروشی‌ها
فروشگاه‌های ورزشی
فروشگاه‌های پوشاک
اسباب‌بازی فروشی‌ها
فروشگاه‌های لوازم‌منزل
فروشگاه‌های کیف و کفش

برگ سبز
پائیز امسال
همه به دنبال برگ سبز

حقیقت این است که ...
قیمت اجناس در سراسر جهان ، طی ۲۷ سال گذشته ، تا چند برابر ترقی کرده و فقط بلیط اعانه ملی در ایران است که‌بهمان قیمت ۲۷سال پیش، یعنی ۲۰ ریال ، بشما عرضه میشود .

اخبار، رویدادها، شایعات و گفتگوها در

بازار سیاست

تعدیل مال‌الاجاره‌ها

دربررسی‌های‌دولت ، موضوع چگونگی دست‌یابی به هدف تعدیل کرایه خانه‌ها که طی چند ماه اخیر بطور سرسام‌آوری‌بالارفته است مقام مهمی‌دارد . دراین زمینه پیشنهادات متفاوت و متعددی از جمله استاندارد کردن مال‌الاجاره‌ها برحسب منطقه عنوان گردیده است .

دریک نسبت‌بین‌المللی موردقبول ، میزان‌مال‌الاجاره‌ها معمولا از ۲۵ درصد درآمد افراد نبایستی تجاوز کند ، اما درتهران بطور مثال‌وبخصوص درمناطق شمال شهر و محله های مطلوب آن ، این ضابطه و تعادل مدت‌ها است برهم خورده‌وربعضی‌ازموارد میزان مال‌الاجاره‌ها دراین مناطق حتی بیشتر از درآمد معمول افرادی است که‌به‌این مناطق روی می آورند . یک بررسی اجمالی ، نشان میدهد که افزایش مال‌الاجاره‌ها معلول عوامل مختلفی است .

آزمندی مالکان و توانائی آنان ، درانتظار به‌یافتن مستاجر «مطلوب» ، رونق‌اقتصادی و افزایش‌روزافزون مهاجرت به تهران و تمایل عمومی به زندگی در محیط بهتر جملگی براصل تقاضا و عرضه درزمینه مسکن خط بطلان کشیده و باوجود خالی بودن هزاران آپارتمان و منزل مسکونی صدها نفر روزانه ، دربدر درپی اجاره و پرداخت اجاره بهای معقولی هستند .

برعوامل موجود اجاره‌نشینی دولت را نیز باید افزود . چنانچه آماری‌ازاماکن مورد اجاره سازمان‌های دولتی بدست آید میتوان دریافت که دولت بزرگترین اجاره‌نشین و بالاترین مال‌الاجاره‌ها را پرداخت میکند .

ماه عسل روابط تهران ـ بن

در روابط ایران و آلمان ایام نوینی‌چون‌ماه عسل‌احساس میشود . تفسیرهای رادیو کلن، اشارات منابع سیاسی تهران و بن و کوششهای دولت آلمان فدرال در توسعه مناسبات و همکاریهای سنتی خود باایران، با هدف حفظ مقام اولین‌در لیست شرکای اقتصادی تهران ، جملگی از بروز این دوران نشان دارد.

رادیو کلن در تفسیر دیشب خود با اشاره به‌نتایج وسفر وزیر اقتصاد آلمان به‌ایران موضوع بحث را به بحران انرژی کشانید و گفت طی مذاکرات اخیر ، تهران آمادگی خویش‌را به‌همکاری با آلمان در بخش انرژی تاحدود زیادی به سرمایه‌گذاریهای آلمان‌ها در ایران وابسته نمود. بدین معنی که اگر آلمان‌ها سهم موثری در تحقق برنامه صنعتی شدن‌ایران برعهده گیرند پاداش آلمان ، صدور نفت ایران به آلمان خواهد بود. رادیوکلن‌گفت این ضمانت بامنافع صنایع آلمان هم‌آهنگی دارد.

تعیین سفیر ایران دربغداد

با گشایش رسمی سفارت‌خانه‌های ایران وعراق در پایتخت های دو کشور، تعیین سفیر ایران در بغداد در بررسی های مقامات سیاسی تهران قرار گرفته و بنظر می رسد بغداد نخست و سپس تهران در آینده بسیارنزدیکی اقدام به‌تعیین واعزام سفرای خود نمایند. در کریدورهای وزارت خارجه از هم‌اکنون نام چند دیپلمات کهنه‌کار برای احراز پست سفارت بغداد برسر زبان‌ها است . از جمله شخصیت‌هائی که نام آنان برای پست بغداد بگوش می‌رسد، یکی از سفرای کهنه‌کار و سابق در یک کشور همسایه و دیگری یکی از سفرای جوان و موفق فعلی در یکی دیگر از کشورهای همسایه است معذالک بنظر می رسد تاکنون هیچ تصمیمی در انتخاب سفیر ایران برای بغداد اتخاذ نشده باشد و این موضوع به بازگشت وزیر خارجه از سفرآرژانتین به اواخر این هفته موکول است. در همین حال بنظر نمی‌رسد قبل از مبادله سفیر، هیئتی از بغداد روانه تهران گردد، اما در این فاصله اعضای هیئت‌های سیاسی دو کشور به تدریج مبادله‌خواهندشد. آخرین سفیر ایران در بغد اد دکترعزت‌اله عاملی بود که اینک مقام معاون فرهنگی وزارت خارجه را عهده‌دار است .

شایعات بی‌پایان تغییرات

برشایعات مربوط به تغییرات هیچگاه پایانی‌نیست ودربازار آن هر روز سخن از انتصابات تازه‌ای میرود . در دادگستری از تغییردادستان تهران و انتصاب وی‌به سرپرستی سازمان های وابسته به دادگستری سخن می رود و قرار گرفتن دو مقام اداری دادگستری دریکی‌دو پست مهم دیوان عالی کشور مورد پیش‌بینی‌است .

در سازمان برنامه با انتخاب معاونان فنی واداری، شایعات کاهش یافته ، معهذا با تشکیلات جدید این سازمان که قرار است تا اواخر هفته جاری ابلاغ گردد. تغییرات درسطح‌مدیران این سازمان طبیعی بنظر می‌رسد در بخش های دیگر ظاهرا با احتمال انتخاب حسن امامی ، یکی از مقامات برجسته بانک مرکزی ، بسمت رئیس کل بانک کشاورزی ، گفته می شود که ناصر گنجی مشاور بانک مرکزی مقام فعلی حسن امامی یعنی دبیرکلی شورای پول و اعتبار را عهده‌دار خواهد شد .

از سوی دیگر با قرار گرفتن عبداله شاه‌امیری معاون پیشین سازمان امور اداری و استخدامی دریست معاونت اداری و مالی سازمان برنامه ، در کریدور های سازمان امور استخدامی سخن از آن می رود که یکی از مدیران کل فعلی این سازمان با حفظ سمت عهده‌دار مقام معاونت نیز بشود .

پست معاونت معدنی وزارت‌اقتصاد نیزهم‌اکنون‌خالی است وبرای تصدی این سمت نامهای گوناگونی بگوش می رسد ، ولی هنوز سخن از شخص معینی نیست .

ایران نامزد عضویت‌شورای امنیت

ایران از جمله پنج کشوری است که محتملا از آغاز سال جدید مسیحی به عضویت شورای امنیت در خواهد آمد. علاوه براین روسیه سفید ، کوستاریکا، کامرون وموریتانی برای احراز پنج صندلی خالی اعضاء غیر دائمی شورای امنیت نامزداند . اعضای شورای امنیت از ۱۵ عضو ، پنج عضودائمی وده عضو غیر دائمی که هر دو سال یک بار انتخاب میشوند تشکیل میگردد . از ژانویه آینده یوگسلاوی ، سودان ،پاناما، هند ، گینه که طی دوسال اخیر از اعضای غیر دائمی شورای امنیت بودند از عضویت این شوراخارج خواهندشد و رای‌گیری برای انتخاب ۵ عضو جدید بزودی در مجمع عمومی به عمل خواهد آمد. در صورت انتخاب ایران به عضویت شورای امنیت ، ریاست این شورا نیز طی پانزده ماه آینده از اول آغاز سال جدید مسیحی ، یک ماه برعهده ایران خواهد بود.

هشتاد درصد «هشتمی‌ها» مردودشدند

طبق گزارش خبرنگار ما ۸۰ درصد کسانی که در امتحانات یکنوبتی کلاس هشتم (شهریور ماه)شرکت کرده بودند مردود شدند.

در این امتحانات ۸هزار نفر شرکت کردند .

کلاس های هشتم منحل شده است و مردودین فقط در نیمه دوم آذر ماه فرصت دارند یکبار دیگر امتحان دهند .

ثبت نام این عده تا ۲۹ ابان ادامه خواهد داشت.

مردودین این امتحان و امتحانات کلاس هفتم می‌توانند‌درکلاس های آموزش متوسطه بزرگسالان که در ماه های آینده دایر خواهد شد شرکت کنند .

تاسیس ۸۸ دبیرستان شبانه

شورای آموزش و پرورش تهران با دایر شدن کلاس های شبانه ۸۸ دبیرستان (برای سال‌تحصیلی‌جاری)موافقت‌کرد.

در مورد بیشتر این دبیرستان ها ضابطه «درصد قبولی»برای دومین سال متوالی نادیده‌گرفته شده است .

اداره کل آموزش و پرورش تهران‌برای۹۰ دبیرستان‌تقاضای کلاس شبانه‌کرده بود که‌دستور تکمیل پرونده‌دو دبیرستان دیگر داده شد .

طبق آئین‌نامه دبیرستان های شبانه که دو سال از تصویب آن می گذرد در صورتی به دبیرستانی اجازه‌تاسیس کلاس شبانه داده میشود که‌پورسانتاژ قبولی کلاس ششم شبانه آن‌در سال قبل حداقل۶۰ درصدباشد چون این ضابطه نمی توانست همه دبیرستان های پیشنهادی را شامل شود امسال نیز مانند سال گذشته نادیده‌گرفته شد .

در جلسه امروز سنا اعلام شد

کمیته حمایت از مصرف کننده شروع بکار میکند

سناتور جعفری: برای اجرای سه اصل انقلابی باید لوایح جدید تهیه شود .

مجلس سنا امروز جلسه علنی داشت . این جلسه در ساعت۱۰بامداد بریاست سناتور دکتر محمد سجادی (نایب رئیس) تشکیل گردید . (آقای مهندس شریف امامی رئیس‌سنا برای بدرقه علیاحضرت شهبانو به‌فرودگاه مهرآباد رفته بود .)

درجلسه امروز سنا دو لایحه از تصویب نهائی گذشت و بدولت ابلاغ شد . یک سناتور از تشکیل کمیته ملی حمایت‌از مصرف کننده بوسیله حزب اکثریت خبردادو از سناتورها خواست با این کمیته همکاری کنند . یک سناتور دیگر نیز خواستار لوایحی‌در دگرگونی و حرکت سریع کار آموزش و پرورش گردید .

مسئله گران فروشی

سناتور سرتیپ محمدعلی صفاری رئیس گروه پارلمانی ایران نوین‌سناپس از شادباش سالروز ولادت علیا حضرت شهبانو ، طی سخنانی بااشاره به فرمایشات شاهنشاه آریامهر هنگام گشایش پارلمان یادآور شد مسئله مهمی که این ایام گریبانگیر مردم ایران شده مسئله گرانی و گرانفروشی مایحتاج عمومی است که این مطلب‌مانند همیشه مورد توجه شاهنشاه آریامهر قرار گرفته و بدولت اوامر موکدی در تعدیل قیمت ها و مراقبت در تامین‌آسایش‌مردم صادرفرموده و باز مانند همیشه در این باره هم ضمن فرمایشات مستدل و منطقی ، راهنمائی‌های متعددی فرمودند که علاوه بر عملیات‌و اقدامات‌موثردولت‌که وظیفه‌دار انجام آن است ، خود مردم هم‌باتشکیل کمیته هائی بمنظور مبارزه با گرانفروشی‌درسراسر کشور با دولت کمک کنند .

ناطق پس از اشاره به‌اقدامات دولت در این زمینه افزود : خوشبختانه‌این‌اقدامات بخوبی پیشرفت داشته. صاحبان‌صنایع و تجار وارد کننده کالا با نظارت‌اطاق بازرگانی و صنایع و وزارت اقتصاد مشغول رسیدگی‌به‌بهای کالاهای‌ضروری مردم بوده و قریبا همه از نتایج‌حاصله‌آن‌بهره‌مند خواهند شد .

تشکیل کمیته‌حمایت

سناتور صفاری درباره‌تشکیل صفوف مردم بمنظور مبارزه با گران فروشی‌گفت در جلسه‌ای که‌بوسیله‌حزب اکثریت‌پیرامون لزوم کمک‌و تشریک مساعی عامه‌مردم‌تشکیل گردید. توصیه های لازم شده است و کمیته حمایت‌از مصرف کننده بوسیله حزب اکثریت از هفته آینده با ایجاد کمیته‌های فرعی‌که‌عبارت خواهد بود از کمیته بررسی قیمت‌ها، مبارزه باگران فروشی تشویق صرفه جوئی و احیانا تحریم کالا ها و تبلیغات و غیره ، شروع‌به فعالیت‌خواهد کرد و احیانا با جلب نظر کارشناسانی از طبقات مختلف مردم مطالعاتی‌درنحوه جلوگیری ازگران‌فروشی و تعیین واقعی قیمت ها بعمل خواهد آورد .

در خصوص انقلاب‌آموزشی

سناتور رضا جعفری دومین ناطق پیش از دستور بود که دربارهششمین کنفرانس‌ارزشیابی انقلاب آموزشی کشوروقطعنامه آن صحبت کرد و یادآورشد این کنفرانس نسبت به پنج کنفرانس قبلی امتیاز بیشتری دارد ناطق پس از اشاره به اوامر شاهنشاه و سه اصل انقلابی که در این کنفرانس عنوان شد افزود :

اجرای این سه اصل بی‌شک تغییرات بنیادی‌تازه‌ای درسیستم آموزشی کشوربوجود خواهد آورد و روش تعلیم و تربیت جوانان را وارد مرحله‌تازه‌ای ازکارو کوشش و تلاش درراه برنامه‌ریزی وسازندگی خواهد کرد .

سناتور رضا جعفری یادآورشد که‌دولت باید برای تسهیل‌اجرای سه اصل انقلابی آموزش در اصلاح قوانین موجود چون قانون آموزش و پرورش عمومی اجباری مصوب مرداد ۱۳۲۲ که در ماده ششم آن‌فقط ده ریال جریمه برای ولی‌طفلی که فرزند خود را در موقع‌مقرر به دبستان نفرستد، پیش بینی شده، اقدام کند و لوایح‌جدیدی تهیه و تقدیم نماید .

حوادث و دود

سناتور دکتر جهانشاه صالح ضمن‌عرض‌تبریک سالروزمولود علیاحضرت شهبانو درباره‌کنگره پزشکی رامسر سخن گفت .

وی سپس به سوانح در شهرتهران‌و جاده‌ها اشاره‌کرد و آمار اسف‌انگیز مرگ و میر سوانح را ارائه داد و لزوم ایجاد مراکز انتقال خون را یادآورشدو افزود بیمارستانها مخصوصامراکزسوانح احتیاج مبرم‌به خون دارند . مطبوعات رادیو ، تلویزیون باید مردم‌را به دادن خون تشویق کنند .

سناتوردکتر جهانشاه صالح درپایان سخنان‌خود یکباردیگر مسئله دود و آلودگی هوا را پیش رکشیدوگفت اینکه‌که نسبتا دود اتوبوسهاکم‌شده است‌باید فکری بحال تانکر های نفتکش و بارکش های شهری که دود آنها بیداد میکند بشود ولایحه محیط زیست که قرار بود در دوره‌قبل به مجلس تقدیم شود، هرچه زودتر تقدیم گردد .

سناتور محسن خواجه‌نوری آخرین ناطق پیش از دستور ضمن سخنان خود به تفصیل خدمات۱۳ساله اخیر علیاحضرت شهبانوراتشریح کردو سالروز معظمها را تبریک گفت .

ناطق سپس به اقدامات مذبوحانه خائنین اشاره کرد و گفت‌آنهاهیچوقت موفق‌نخواهند شد کشور باستانی ایران و ملت نجیب را دچار مخاطرات سنگین نمایند . ملت ایران‌بیدار استو نقشه خائنانه مزدوران اجنبی نقش برآب میشود .

بررسی لوایح

دردستور جلسه‌علنی امروز سنادو لایحه: اصلاح اساسنامه سازمان بین‌المللی‌کار و الحاق یک تبصره به قانون پرداخت فوق‌العاده افسران‌و افراد پلیس راه مصوب نوزدهم خرداد ۴۸ از تصویب نهائی گذشت‌و بدولت ابلاغ گردید .

شور اول دو لایحه دیگر : موافقت‌نامه بهداشت دامپزشکی بین ایران و رومانی ـ اصلاح بندالف ماده ۲۴ قانون دریائی ایران پس‌از بررسی تصویب گردید . درجلسه‌امروز اسامی اعضای هیئت‌رئیسه کمیسیون ها قرائت شد .

شهبانو به پاریس عزیمت فرمودند

علیاحضرت شهبانو قبل ازظهر امروز بدعوت انجمن تشویق به توعدوستی‌و خدمت‌که‌ریاست افتخاری آن با حضرت ژرژ پمپیدو رئیس‌جمهوری فرانسه است به پاریس عزیمت‌فرمودند.

در سفر چند روزه علیاحضرت به فرانسه، آقایان هویدا نخست وزیر ،خانم دیبا ندیمه شهبانو هرمز قریب رئیس کل تشریفات شاهنشاهی ، کنت‌روبردوشورا سفیر فرانسه‌دردربار شاهنشاهی و همسرش و کریم پاشابهادری رئیس دفتر مخصوص شهبانوو آقای ژان هاکوبیان مشاور وزیر فرهنگ وهنروخانم لیلی‌امیرارجمند مدیر عامل کانون‌پرورش فکری کودکان و نوجوانان وعده‌ای از هنرمندان ایرانی‌همراه هستند .

علیاحضرت شهبانو را در فرودگاه مهرآباد والاحضرت شاهپور غلامرضا و همسرشان والاحضرت منیژه، سرکار علیه خانم فریده‌دیبا، روسای‌مجلسین، وزیر دربار شاهنشاهی و بانو و چند تن از مقامات مملکتی علیاحضرت شهبانو را بدرقه کردند .

بعد از ظهر امروز طی آئینی که درپاریس برپا می‌شودجایزه ملی فرانسه بنام دیهیم مردمی‌به پیشگاه شهبانو تقدیم میگردد.

در این مراسم آلن پوهر رئیس مجلس سنا نطقی ایرادخواهد کرد و علیاحضرت شهبانو نیز بیاناتی ایراد می‌کنند .

علیاحضرت شهبانو در طول اقامت چند روزه در فرانسه چند نمایشگاه نقاشی از آثار اصیل ایرانی را در پاریس می گشایند .

دیهیم مردمی که به‌پیشگاه شهبانو تقدیم می گرددتقدیری است از خدمات انسانی و نوعپرورانه‌ایکه معظمها درجهت رفاه و آسایش ملت خویش مبذول داشته‌اند .

۴۲ میلیون دلار صرف خرید اتوبوس وساختمان پل هوائی وگذرگاه میشود

انجمن شهر تهران در جلسه دیشب‌بمنظور حمایت‌از سازمان تربیتی شهر تهران و امکان گسترش‌این موسسه بپیشنهاد پرداخت سی درصد از درآمد مشمول مالیات رای داد و آنرا بتصویب رسانید.

بموجب این تصویب نامه مودیان مالیاتی می‌توانند تاسی درصد ازدرآمد مشمول مالیات خود را به سازمان تربیتی پرداخت نمایند . اظهار نظر میشود با اتخاذ این تصمیم میلیون‌ها تومان هرسال بوسیله بازرگانان به سازمان ,تربیتی تسلیم میشود و با این پول شهرداری میتواند چندین‌هزار کودک معلول و بدون سرپرست تهران را نگاهداری نماید .

در این جلسه نخست رئیس انجمن میلاد شهبانوی ایران‌را تبریک گفت و سپس شهردار اظهار داشت : در شهر نارمک برای‌کودکان معلول تهران‌قطعه زمینی به مساحت سی هزار متر اختصاص داده شده و مرکزی در این منطقه ساخته میشود که درانجا چندین‌هزار کودک‌معلول نگاهداری‌خواهند شد.

شهردار آنگاه اعلام داشت‌که روز چهارم آبان امسال چند مجتمع ورزشی افتتاح‌میگردد.

خرید اتومبیل

سپس انجمن وارد دستور شد و پیشنهاد شهرداری در مورد دریافت چهل و دومیلیون دلار وام از بانک جهانی‌مطرح شد و بتصویب رسید . در انجمن اعلام شد که سی ودو میلیون‌دلار از این وام‌مصروف خرید اتوبوس ولوازم یدکی خواهد شد و مانده ان نیز صرف ساختمان پلهای هوائی و پارکینگ و گذرگاه میگردد .

سفارت‌های ایران وعراق

از امروز در بغداد و تهران‌گشایش یافتند

سفارتخانه های ایران وعراق در بغداد و تهران از امروز رسما فعالیت خویش را از سر گرفتند و اعضای ارشد دفاتر حفاظت منافع ایران و عراق در بغداد و تهران عنوان«کاردار» یافتند .

پیرامون این تحول آقای‌علی فتوحی معاون وزارت خارجه و سخنگوی این وزارت‌خانه امروز رسما اعلام داشت: «که با استقرار مجدد رابطه‌سیاسی بین دولت شاهنشاهی ایران‌و دولت جمهوری عراق‌بنابه‌توافق طرفین از امروز دفتر حفاظت منافع‌ایران در عراق‌به‌سفارت شاهنشاهی ایران در بغداد تبدیل می شود و دفتر حفاظت منافع عراق در ایران بعنوان سفارت جمهوری عراق‌درتهران شناخته می شود و پرچم دو کشوربرفراز سفارتخانه های طرفین باهتزاز در می آید . ضمنا تا تعیین ومبادله‌سفرای طرفین ، اعضای ارشد دو نمایندگی بعنوان«کاردار»امور مربوطه را انجام خواهند داد.

بعد از یك هفته

مناسبات سیاسی گسیخته ایران و عراق هفته گذشته باپیشنهاد ناگهانی بغداد به استقرار مجدد آن و پاسخ مثبت تهران از سر گرفته‌شد.

این مناسبات در اوج اختلافات و تیره‌گی سه ساله روابط‌در کشور در آذرماه سال ۵۰ قطع گردیده بود و از آنجائی که بغداد پیشقدم قطع‌روابط شده بود ، پیشگامی بغداد در پیشنهاد به تجدیدروابط‌طبیعی بود .

با اظهارات سخنگوی وزارت خارجه اینك مسلم است که استقرار رسمی روابط میان تهران و بغداد برخلاف تصور بعضی ازناظران نیازمنداعلامیه مشترکی‌در تاییدوتثبیت‌تصمیم به استقرارروابط میان‌دوکشور نداشت . بازبرخلاف اظهارنظر هائی که طی روز های‌اخیردائر بر تعویق تجدید فعالیت های هیئت های سیاسی دوکشور ابراز گردیده بود ، اظهارات امروز سخنگوی وزارت‌خارجه بازگو کننده این حقیقت‌است که‌بحران‌جنك‌اعراب‌واسرائیل خللی در عادی شدن‌مناسبات دو کشور وارد نیاورده است.

هنگام قطع روابط تهران و بغداد سفارت سوئیس در بغداد و سفارت افغانستان در تهران مامور حفظ منافع دو کشور گردیدند.دیپلمات‌عراق عضو ارشد این دفتر درتهران خالد سامرائی ودیپلمات‌ایرانی و عضو ارشد این دفتردربغداد محمد خاکپوراند .

سامرائی از بامداد امروزدفتر خود را از سفارت افغانستان رسما به سفارت عراق‌درخیابان پهلوی منتقل کرد و باگشایش در های سفارت عراق پرچم‌این کشور پس از نزدیك به دو سال مجددا برفراز ساختمان سفارت به اهتزاز درآمد .

سامرائی دیروزبرای‌نخستین باردردیك ضیافت‌ایرانی‌شرکت جست و در حلقه خبرنگاران از پیوند هائی که ایران‌وعراق را به یکدیگر نزدیك می کند به گرمی سخن گفت .

ضیافتی که سامرائی در آن شرکت جست ضیافت افطار منوچهر آزمون معاون نخست‌وزیر و سرپرست اوقاف بود . در این ضیافت دیگر سفرای اسلامی و عربی هریك به نوبه خود در روبرو شدن‌باسامرائی تجدید روابط ایران و عراق‌را به وی تبریك گفتند .

سفرای عرب همچنین اظهار عقیده کردند تصمیم تهران‌به واگشتن مثبت به پیشنهادبغداد در تجدید روابط دوکشور ، قدم و تحول ارزنده و مهمی‌در جنك جاری اعراب و اسرائیل بشمار می رود .

سامرائی امروز برای دومین بار پس از تجدید روابط تهران ـ بغداد در کاخ وزارت خارجه با دکتر رضا قاسمی رئیس اداره اول وزارت‌خارجه ملاقات و مذاکره کرد.

از طرف شرکت ملی نفت ایران

بزرگترین مزایده نفتی ایران منتشر شد

شرکت ملی نفت قسمت اعظم بخش‌های نفتی را در سراسرکشور آزاد اعلام کرد و برای اکتشاف‌و تولید بمزایده گذارده است .

شرکت ملی نفت‌به کلیه داوطلبان در مزایده نفتی اعلام کردمیتوانند براساس قوانین ایران در مزایده این مناطق و شرکت در یک یاچند رشته عملیات نفتی شرکت کنند .

داوطلبان میتوانند از امروز تا نهم آذر از رئیس هیات مدیره شرکت ملی نفت تقاضای برسشنامه بکنند و تحقیقات خود را بشرکت ملی نفت اعلام دارند شرکت ملی نفت تا دهم دیماه صلاحیت آنها را تایید یا رد میکند . داوطلبانی که صلاحیت آنها تایید شود باید با دریافت اطلاعات و مدارک زمین‌شناسی و پرداخت هزینه آن پیشنهادهای خود را تا نهم‌اسفند تحویل شرکت ملی نفت بدهند .

مناطقی که امروزآزاد اعلام‌گردید مربوط به کناره‌دریای خزرمازندران و گیلان (بخشهای ۲۳ و ۲۴)ناحیه مرکزی اصفهان ، تهران‌ـ کویر و از یکطرف به خراسان و ازطرف دیگر به فارس شامل‌بخش‌های ۱۴ و ۱۸ و ۱۹ و ۲۰ نفتی ـ همچنین بخش ۸ نفتی ناحیه گاوخونی فارس ـ ناحیه سیرجان در بخش ۷ نفتی ـ قطعه‌ای از شیراز ـ و چندقطعه از کرمانشاهان و ناحیه خشکی مکران ـ قطعه‌ای از لار ـ دشت آبادان ـ ناحیه قراردادی ایمینوکو در بخش بلوچستان‌است همچنین قطعاتی از قرارداد های نفتی دیگر مثل چند قطعه از سوفیران ـ جزیره قشم ـ ناحیه قراردادی هوپکو ـ جزیره سیری ـ از قرارداد سیریپ مثل هندیجان‌و بهرگانسرونوروز ـ از قراردادایپاک مثل نواحی اردشیر و سیروس و فریدون ـ جزایر خارك وخارکو ـ از ناحیه قراردادبوشکو ،ایمینوکو، ایروبکولایکونیز چندین قطعه و به اضافه نواحی از ناحیه عملیاتی شرکت ملی گاز ایران در این مزایده اعلام گردیده در حقیقت‌از نظر مساحت این مزایده بزرگترین مزایده نفتی ایران محسوب میشود و قسمت اعظم خاك ایران و تمام نواحی استرادادی شرکت‌های نفتی را شامل میشود .

در روزهای آینده معلوم خواهد شد که این مناطق با چه نوع قرارداد واگذار میشود ولی‌آخرین قراردادها نشان میدهد که شرکت ملی نفت به نوع مقاطعه‌کاری‌بیشتر علاقه دارد .

ارتش تایلند قدرت را بدست گرفت

اخبار خارجی

بانکوک ـ خبرگزاری‌ها ـ گزارشهای منتشره حاکی‌است ارتش تایلند امروز نخست‌وزیر جدید تایلند را که دیروز باین سمت برگزیده‌شده بود توقیف کرد . «تامایاك» نخست‌وزیر جدید که رئیس دانشگاه تایلند است‌بدنبال‌استعفای نخست‌وزیر نظامی سابق باین سمت انتخاب شده بود .

نخست وزیر سابق بدنبال تظاهرات دانشجویان که در جریان آن دهها نفر کشته شدنداستعفاء داده‌بود. ناظران سیاسی اظهارمیدارند که ارتش ممکن است با کودتای نظامی قدرت را بدست گرفته باشد .

امریکا باسرائیل پل هوائی زد

اخبار خارجی

جزایرآسور ـ خبرگزاری فرانسه ـ خبرگزاری رسمی «آ. ن .دی» گزارش داد که یك پل‌هوائی عظیم که‌درپایگاه امریکائیها در جزایر آسور ایجاد شده ولی هنوز معلوم نیست که این پل هوائی‌بکجا منتهی می شود .

طبق گزارش این‌خبرگزاری هواپیما های عظیم حمل و نقل امریکا پیوسته برای سوخت‌گیری در این پایگاه فرود آمده و بلافاصله بسوی منطقه نامعلومی پرواز می کنند .

در بین هواپیما هائی که در این پایگاه فرود آمده‌اند دو هواپیمای بوئینك ۷۰۷ ، چهار هواپیمای گالاکسی و تعداد زیادی هواپیما های سی«۱۳۰» و هواپیماهای شکاری‌جت‌دیده می شوند . منابع عرب‌معتقدند که آمریکا یك پل هوائی به اسرائیل زده و از طریق این پل بسرعت اسلحه و مهمات به اسرائیل میرساند .

خبرهای کوتاه

قیمت گاز اضافه نشده

امروز اتاق اصناف اعلام کرد که قیمت گاز مایع همان نرخ سابق است و هر فروشنده‌ای از نرخ سابق تخطی کند ، تسلیم دادگاه خواهد شد .

در دو روز گذشته عده‌ای شایع کرده‌بودند که قیمت‌گاز در تهران افزایش یافته و براساس این شایعه عده‌ای‌ده ریال‌به‌قیمت‌گازافزوده‌بودند. همچنین‌امروز یازده‌فروشگاه چوب‌که‌قیمت‌چوب راافزایش داده بودند توسط اطاق اصناف تعطیل گردید .

ایرانیان مقیم قاهره و دمشق سالم‌اند

سخنگوی وزارت امور خارجه دیروز اعلام کرد که طبق گزارش های رسیده از سفارتخانه های شاهنشاهی، در قاهره و دمشق ، کلیه کارمندان سفارتخانه های مذکور و خانواده های آنان و همچنین ایرانیان مقیم آن‌دو شهر سلامت هستند و جای هیچگونه نگرانی نیست .

ارسال واکسن آبله

۳ میلیون‌واحد واکسن‌آبله به کشور پاکستان تحویل‌شد.

دکتر صبار فرمانفرمائیان رئیس انستیتو پاستور ضمن اعلام این مطلب یادآور شد مقدار قابل‌توجهی‌واکسن ضد بیماری التوردراختیار وزارت بهداری قرار دارد که برای کشور های درخواست کننده ارسال میشود .

طرح فاضلاب تهران

طرح ایجاد سیستم فاضلاب تهران در بهار آینده تسلیم دولت خواهد شد .

مهندس عصار معاون‌وزارت بهداری در این مورد توضیح دادهم‌اکنون مهندسان انگلیسی سرگرم مطالعه سیستم فاضلاب تهران‌اند.

وی افزود طبق قانون ملی شدن آبها کنترل فاضلاب آب های‌صنعتی‌بعهده‌وزارت‌بهداری ووزارت آب و برق می باشد و بهمین منظور از سال‌گذشته کمیته‌ای برای بررسی وضع فاضلاب های کارخانجات و واحدهای صنعتی در تهران تشکیل یافته است.

ستایش از شهبانو

دیروز ، ۲۲ مهرماه ،زاد روز فرخنده علیاحضرت شهبانوی ایران بود به‌همین مناسبت در مدارس سراسر کشور مراسم ویژه‌ای برپا شد ونطق هائی پیرامون خدمات نیکوکارانه شهبانوی محبوب ایران در زمینه های فرهنگی و اجتماعی ایراد گردید .

درکلیه مراسم که با شور و شعف فراوان همراه بود از کوششهای شبانه روزی علیاحضرت شهبانو ستایش به عمل آمد .

ضیافت و گلباران بمناسبت سالروزراه‌آهن

بمناسبت سالروز میلاد علیاحضرت شهبانو وهمزمان با آغاز چهل و ششمین‌سال تاسیس راه‌آهن دولتی‌ایران از ساعت ۸ بعدازظهر دیروز ضیافتی بشام از طرف آقای مهندس پرویز آوینی رئیس کل راه‌آهن ترتیب داده شده بود .

در این میهمانی آقای جواد شهرستانی وزیر راه وعده‌ای از شخصیت های مملکتی با بانوانشان حضور داشتند .

ساعت ۹ بامداد امروز نیز رئیس کل راه‌آهن به اتفاق مدیران کل در آرامگاه اعلیحضرت رضا شاه کبیر بنیانگزار راه‌آهن دولتی‌ایران حضور یافتند و ضمن ادای احترام به سردار نامی ایران تاج گلی نثار کردند .

در ساعت ۱۱ امروز نیز هفتهزار نفر کارگران راه‌آهن در میدان راه‌آهن حضور یافتند و بمناسبت چهل و ششمین سال تاسیس راه‌آهن با شاخه‌های گل پیکره اعلیحضرت رضا شاه کبیررا گلباران نمودند .

آموزش نیروی پایداری

مراسم تحلیف کارکنان بانک ملی و بانک مرکزی که دوره آموزش نیروی پایداری را با موفقیت به اتمام رسانده‌اندروز گذشته انجام شد.

این مراسم با حضور آقای مهدی لشگری معاون مدیر کل بانک‌ملی‌وروسای‌ادارات بانک ملی و بانک مرکزی وفرمانده نیروی پایداری استان مرکز برگزار شد.

کلاس سیستم کنترل

کلاس های سیستم کنترل پروژه وزارت‌آبادانی‌و مسکن صبح‌فردابوسیله آقای‌منوچهر وحیدی معاون طرح‌و بررسی های این وزارتخانه در مرکز آموزش مدیریت‌صنعتی افتتاح خواهد شد .

شرکت در اجلاسیه

آقای سیمونیان‌معاون اجرائی و آقای حسین مدرس مدیر کل دفتر امور مسکن وزارت آبادانی و مسکن برای شرکت در هشتمین اجلاسیه کمیته مسکن و ساختمان و برنامه ریزی‌سازمان‌ملل که ایران یکی از بیست‌و هفت کشور عضو آن میباشد به ژنوعزیمت نمودند .

تاسیس دو کارخانه‌جدید لاستیك سازی

امروز اعلام شد که‌مقدمات تاسیس سومین کارخانه لاستیك سازی کشور آماده شده است و این کارخانه‌با مشارکت بخش خصوصی ایران و کارخانه لاستیك سازی بریجستون ژاپن در شیراز آغاز بکار خواهد کرد . تولید سالانه این کارخانه ۳۰ هزار تن‌درنظر گرفته‌شده و انتظار می‌رود که بهره‌برداری از آن طی یکسال ونیم آینده‌آغاز شود.

وزارت اقتصاد ضمن انتشار این خبر همچنین اعلام‌داشت که چون موافقت اصولی‌که برای تاسیس چهارمین کارخانه‌لاستیك‌سازی کشور بظرفیت سالانه ۴۰ هزارتن که به گروه‌دیگری‌ازبخش خصوصی ایرانی‌وژاپونی‌داده شده بود، بموقع مورداستفاده قرار نگرفته است ، این موافقت از اول هفته جاری باطل‌وبجای آن‌اجازه تازه‌ای به شرکت سرمایه گذاری کامیونداران ایران‌درصنایع حمل و نقل داده شده است که راسا در این موردادقدام کنند . مدت این اجازه تا پایان سال جاری خواهدبود.

وضع حمل و نقل حجاج بهتر میشود

هیات مطالعاتی هواپیمائی ملی ایران مرکب از آقایان سهراب‌فاتح ، مدیر کل فروش ، مهندس‌عامری‌مدیر کل خدمات فرودگاهی ، بصیری رئیس و دادرسان معاون عملیات حج که به منظور بررسی وضع‌فرودگاه جده و تعیین محل مناسب برای تسریع و تسهیل در امر عملیات حمل و نقل حجاج ایرانی و پیش بینی های لازم به جده مسافرت کرده بودبه‌تهران‌بازگشت. در هواپیمائی ملی‌ایران‌گفته شد که همابتجربیات‌دهساله خود،درامر حمل‌ونقل حجاج بسنده نمی کند و همچنان مطالعات لازم را انجام می دهد که حمل و نقل حجاج درسال جاری به بهترین نحو ممکن انجام گیرد .

شورایعالی اطلاعات و انتشارات

پیش از ظهر امروز جلسه شورای عالی اطلاعات و انتشارات‌کشور بریاست‌معاون روابط‌عمومی وزارت اطلاعات درسالن‌کنفرانس‌این وزارتخانه تشکیل‌گردیددراین‌جلسه‌که‌مدت یکساعت و نیم بطول انجامید معاون روابط عمومی وزارت اطلاعات سیاست کلی دولت‌را در زمینه های امور داخلی و خارجی تشریح کرد و مدیران روابط عمومی وزارتخانه ها و سازمان های دولتی را در جریان‌برنامه‌های‌انتشاراتی‌آینده دولت قرار داد درپایان این جلسه معاون روابط عمومی وزارت اطلاعات طی سخنانی ضمن اشاره‌به مناسبات ایران‌با دیگر کشورها نقش رهبری خردمندانه شاهنشاه آریامهر را درپیش‌برد هدف ها و اجرای‌سیاست‌مستقل‌ملی ایران یادآور شد.

تاسیس دفتر مشترك

دفتر مشترك ایستگاه های رادیو و تلویزیون ، خبرگزاری و روزنامه‌ها و مجلات آلمانی بزودی در تهران تاسیس خواهد شد.

این دفتر مسئول تهیه مطالب ، فیلم خبری وعکس برای سازمان های عضو ، در زمینه تحولات سیاسی و اقتصادی ایران خواهد بود.

کنگره پزشکی آتن

کنگره بیماری های‌گرمسیری این هفته در شهر آتن با شرکت نمایندگان کلیه کشوز های واقع‌درمناطق گرمسیری افتتاح شد .

از ایران‌آقایان دکتریونس کریمی و محمود بهمنیار از طرف انستیتو پاستور در این کنگره شرکت کرده‌اند .

افز

خبرنگاران ناشناس اطلاعات همه جا هستند

اشاره

در کنار اقدامات دولت برای مبارزه با گران‌فروشی، میادین عمده‌فروشی تهران تحت نظارت شدید بازرسان اتاق اصناف قرار گرفت و دست بسیاری واسطه‌ها از معاملات میادین تهران کوتاه شد . برای بررسی نتیجه این اقدامات خبرنگار ناشناس اطلاعات بمیدان‌های مختلف تهران رفت واز نزدیک این فعالیت‌ها را زیر نظر گرفت و آنچه در زیر می‌آید نتیجه مشاهدات خبرنگار ناشناس اطلاعات از میادین عمده فروشی تهران است :

میدان تکان خورد!

در میدان سبزی جنبش تازه‌ای بچشم می خورد .

در میدان سبزی تهران دیگر آن تشتت و پراکندگی نرخ‌ها دیده نمیشود . در مدخل ورودی هر میدان تابلوی بزرگی ازطرف اتاق اصناف پایتخت‌نصب شده است که بر روی آن قیمت انواع میوه‌ها و تره‌بار براساس درجه‌بندی‌ها و نرخ‌گذاری‌های موجود تعیین گردیده است بطور کلی‌نرخها دربیشتر اجناس‌موجود تغییر کرده‌است ومیوه‌ها ارزان‌تر از هفته پیش عرضه میشود.

آقای محمد علی تفضلی یکی از عاملین فروش میدان سبزی میگفت :

ـ «قیمت‌ها نسبت به هفته‌پیش تفاوت زیادی کرده و ارزانترشده است. او که سیب‌زمینی فروش است میگفت :

ـ ما سیب درجه ۱ شمیرانی را در هفته پیش ۳۲ ریال می ـ فروختیم درحالیکه امروز صبح ۲۹ ریال و بعد ازظهر ۲۴ ریال فروختیم ، یعنی بین ۳ تا ۸ ریال ارزانتر از هفته قبل . باین نکته هم باید توجه داشت که سیبی که امروز عرضه‌شد بمراتب بهتر از سیب‌های هفته پیش‌است زیرا سیب‌های عرضه‌شده درهفته پیش اکثرا سیب‌های پادرختی بود که در اثر باد وطوفان ناشی از تغییر فصل اغلب بطور نارس از درخت‌ها کنده شده بود ، درحالیکه سیب‌هائی که امروز در میدان بفروش میرسند همگی دست‌چین و کاملا رسیده است.

این را هم بگویم که همین سیب در سال گذشته همین‌موقع، کیلوئی ۶۰ ریال در میدان‌بفروش میرسید ویک مقایسه سرانگشتی بیش از ۵۰ درصد تفاوت قیمت بین امسال وسال‌گذشته نشان میدهد که اگر کنترل اتاق‌اصناف نبود حالا هم بهمان قیمت‌پارسال می‌رسید .

بادمجان‌هنوزگران است

در میدان سبزی و تره‌بار ، بادمجان بازار گرمتری دارد و بادمجان درجه ۱ هر ۱۰۰عدد ۸۰ ریال بفروش میرسد و نرخ آن هنوز پائین نیامده است .

آقای مصطفی شمیرانی یکی دیگراز عمده‌فروشان، علت گرانی بادمجان را کمبود گوشت درشهر میداند و میگوید :

ـ همه‌ساله در ماه رمضان‌نرخ بادمجان شدیدا سقوط میکرد و بسیار ارزان میشد زیرا در این ماه کافه‌رستوران‌ها وچلوکبابی‌ها تعطیل هستند وباین‌خاطر میزان مصرف بادمجان پائین می‌آید در ماه رمضان گذشته بادمجان درجه ۱ را هر صد عدد ۳۰ تا ۴۵ ریال می‌فروختیم ولی امسال قیمت بادمجان درجه ۱ از ۶۰ ریال پائین‌تر نیامده است .

قیمت سیب‌زمینی هم با توجه به کمبودعرضه نسبت به هفته‌قبل کاهشی نشان‌نمی‌دهد وسیب‌زمینی هم نسبتا گران است . نرخ‌سیب زمینی در هفته گذشته ۶٫۵ ریال بود اما امروز ۷٫۵ ریال‌فروخته میشود.

آقای حمید رستمی یکی از فروشندگان سیب‌زمینی در میدان سبزی تهران علت عدم‌کاهش نرخ سیب‌زمینی را کمبود عرضه و فزونی تقاضا میداند ،او میگوید:

سیب‌زمینی اصفهانی تمام شده است و سیب‌زمینی شاهرود و دماوند هم هنوز بدست نرسیده . بنابراین تمام سیب‌زمینی موردنیاز تهران از فریدن می‌آید و چون بطور کامل تکافوی مصرف مردم تهران را نمی‌کند لذا نرخ آن هنوزپائین نیامده است. بااینحال نرخ‌سیب‌زمینی نسبت بسال‌گذشته ارزان‌تر شده است . سال‌گذشته در ماههای مهر وآبان سیب‌زمینی به‌قیمت هرکیلو ۱۲ ریال درمیدان بفروش میرسیده است و امسال این رقم ۷٫۵ ریال است . از نکات جالب‌توجه در میدان سبزی تهران کنترل شدید بازرسان‌اتاق اصناف پایتخت است. در مدخل هریک ازدرهای میادین میز و صندلی یکی از بازرسان اصناف بچشم‌میخورد وظیفه این‌بازرسان کنترل نرخ‌ها و جلوگیری از اجحاف گرانفروشان است .

گروه‌ضربت‌در میادین‌تهران

آقای مهدی نبی یکی از این بازرسان که هرروز در مدخل شرقی میدان‌سبزی تهران بکنترل فاکتورها و نرخ‌تره‌بار ومیوه‌جات میپردازد میگفت :

ما ازطرف اتاق اصناف‌پایتخت ماموریت داریم که از ساعت ۵ صبح تا ۷ بعدازظهر به‌کنترل نرخها و بازرسی فاکتورهای فروش بپردازیم و مراقبت می ـ کنیم تا فروشندگان از نرخ تعیین شده تجاوز نکنند و به مشتری‌اجحاف‌نشود.فروشندگان مکلفند نرخ اجناس فروخته شده را برروی فاکتورهائی که ازطرف اتاق‌اصناف‌دراختیارشان قرار داده می شود یادداشت کنند . این فاکتور در ۳نسخه تهیه میشود و یك نسخه از آن برای کنترل باتاق‌اصناف‌تهران فرستاده میشود .

کلیه فاکتور ها قبل‌ازخروج اجناس خریداری شده ازمیدان توسط بازرسان کنترل میشود.

آقای قاسم تاجیك یکی از دست اندرکاران میدان سبزی در زمینه سقوط قیمت ها می گفت :

کنترل مداوم اتاق اصناف تاثیر زیادی در سقوط قیمت‌ها داشته و به نحو فوق‌العاده‌ای جلوی افزایش نرخ ها راگرفته است . قبلا بعلت عدم کنترل مستقیم ،فروشندگان‌نرخ‌اجناس را بدلخواه تعیین می کردند و اغلب اجناس را با ۸۰ درصد سود می‌فروختند اما امروزاتاق اصناف براساس ضوابطی که تعیین شده هرروز نرخ اجناس راتعیین می کند .

اتاق اصناف برای اجناس فاسد شدنی ۴۰ درصدو برای سایراجناس۳۰درصدسودتعیین کرده است که بسیار منصفانه است .

درمراکز فروش خواربار

نرخ اجناس ومایحتاج‌عمومی وخواربارطی‌هفته گذشته‌تاکنون بیش از ۳۰ درصد تنزل یافته واین سقوط قیمت ها ، با استقبال مردم مواجه شده‌است.

باکنترلی که‌اتاق‌اصناف‌انجام‌می دهد نحوه احتساب سودو بهره براساس قواعدمنظمی باکنترلی که اتاق اصناف انجام میدهد براساس قواعد منظمی در آمده و امکان هرگونه تخلف ازنرخ های تعیین شده از میان رفته است .

آقای مهدی دریانی صاحب خواربار فروشی‌برادران‌تبریزی که در خیابان مختاری شرقی به کسب و کار مشغول است در این زمینه اظهار داشت :

مامورین کنترل نرخ ها هر روز چند مرتبه برای بازرسی به مغازه ها می آیند وباکنترل فاکتور های خرید ، نرخ فروش اجناس را تعیین می‌ـ کنند . از طرف دیگر مغازه ـ داران موظفند که بطور دائم بر روی اجناس خود اتیکت نصب کنند و نرخ آن را در معرض دید مشتری قرار دهند.

خانمی که برای خرید به‌یکی از فروشگاه های شرق تهران آمده بود می گفت :

ـ نرخ ها نسبت به هفته پیش ارزانتر شده و علاوه بر فراوانی بعضی از اجناس نظیر قند و شکر ، قیمت پاره‌ای‌دیگر از اجناس ضروری نظیر روغن نباتی هم ارزان شده است .

این خانم میگفت ما روغن نباتی را در هفته گذشته هر کیلو ۶۸ ریال خریداری می ـ کردیم در حالیکه امروز ۶۲ ریال عرضه می شود ، تخم مرغ را هر کیلو ۷۳ ریال می خریدیم اما امروز ۶۳ ریال خریده‌ایم

در فروشگاه های تعاونی چه خبر است

در شعبات فروش فروشگاه های تعاونی مصرف شهر و روستا اجناس مورد احتیاج مردم بفراوانی عرضه میشود .

یکی از افرادی که برای خرید به یکی از این فروشگاه ها مراجعه کرده بود به خبرنگار ما که بطور ناشناس از اونظر خواسته بود اظهار داشت :

طی هفته‌گذشته تغییرمحسوسی در نرخ اجناس ضروری بچشم می خورد ، علاوه بر آن‌مسئله مهمتر فراوانی اجناس است تا هفته پیش واقعا کسبه دلبخواهی کار می کردند وهر نرخی که میخواستند بر روی اجناس خود می گذاشتند اما من درطی این هفته‌بارها شاهد کنترل مامورین بوده‌ام وبطور کلی معتقدم با تدابیری که مسئولین امر اتخاذ کرده‌اند قیمت ها سر و سامانی خواهد گرفت و روز بروز نرخ ها ارزان‌تر خواهد شد .

نرخ بسیاری از کالا های مصرفی تاحدودی پائین آمده ولی بعضی از کالاها هنوز گران است

یک خبر

یک میلیون و پانصد هزار متر از اراضی عباس‌آبادبه‌بخشهای‌خصوصی فروخته‌میشود

حداقل مسافت زمین‌های فروشی پانصد متر است

نخستین شهرمارپیچی ایران...

بخشی از اراضی عباس‌آباد که‌براساس طرحهای ابتکاری بصورت یك شهر جدید ساخته میشود و در میان مردم به شهر آینده معروف است در اختیار خریداران گذارده خواهد شد .

موجبات فروش این بخش ازاراضی که‌بالغ بریك میلیون وپانصد متر برآورد شده است از مدتی قبل توسط شهرداری تهران فراهم گردیده است .

شهرداری ازشهرك‌پنج‌میلیون‌متری‌عباس‌آباد یك میلیون متر آنرا برای ساختن آپارتمانهای بلند اختصاص داده و این محله بصورت زیباترین شهر جهان و مدرن‌ترین شهرایران ساخته خواهد شد .شهرداری اعلام داشت که برای اولین بار درایران شهرعباس‌آباد بدون داشتن خیابانهای مستقیم شرقی غربی ساخته خواهدشدودراین منطقه‌خیابانهاجملگی‌کمربندی ومنحنی کشیده میشود.این طرح شهرداری مانع‌ازبوجود آمدن تقاطع‌های متعددوچهارراه‌ها میشود ودر نظر است با ساختمان نخستین‌شهر بدون چهارراه و باارتباط دادن محلات شهر بوسیله خیابانهای منحنی و موازی زیرسازی شهری را که با مشکل ترافیك روبرو نخواهد شد پی ریزی کنند .

در غرب شهرك عباس‌آباد نیز در مساحتی برابریك میلیون وپانصد مترمربع آپارتمانهائی ساخته میشود واداره شهرسازی شهرداری طرحهای تفصیلی ساختمان این شهررا بادر نظر گرفتن ضوابط طرح جامع تدوین کرده‌اند که‌آماده اجرا میباشد .

شهرداری با دریافت دویست وپنجاه میلیون ریال‌وام‌ازبانك مرکزی دست اندرکارساختمان این شهر نوین در عباس‌آباد شده است .مدتی پیش این سازمان در نظر داشت تا از طریق دریافت وام خارجی طرح را اجرا کند ولی چون در این مورد توافق لازم حاصل نشد شهرداری به جلب سرمایه‌های ملی و منابع اقتصاد داخلی روی آورد .

قطعات پانصدمتری

شهرداری در نظر دارد در یك میلیون‌و پانصد هزار متر از اراضی واقع شده در غرب عباس‌آباد شهرسازی کند .در این منطقه شهرداری‌بااستفاده از وام دریافتی در مرحله اول خیابان سازی و تاسیسات شهری راانجام داده و سپس با تفکیك اراضی به قطعات‌پانصد متری اقدام به فروش اراضی از طریق مزایده خواهد کرد .

بی تردید طرحهای جدید عباس‌آباد بعنوان یك‌شهرتازه‌به این‌منطقه جاذبه‌ای‌خاص خواهد بخشید .پیش‌بینی میشود باپایان‌عملیات ساختمانی در شهرك عباس‌آباد نمونه‌ای از یك‌شهرومنطقه مسکونی جدید درایران‌بوجود می‌آید .

شهرداری درمنطقه عباس‌آباد بخشی رابرای آپارتمانهای بلند و بخش دیگری را برای آپارتمانهای کوتاه با تراکم متوسط وقسمتی را بمنظور ساختمان شهر ویلائی و منطقه‌ای برای ساختن بازار جدیدو کاخ شهرداری و شهرك نفت و ساختمانهای دولتی اختصاص داده است . شهرداری اعلام داشت که در نظردارد فروش اراضی منطقه غربی عباس‌آباد بمزایده بگذارد ودراین‌مزایده خریداران‌داخلی‌وخارجی و شرکتهای ایرانی ، ژاپنی ، وفرانسوی و انگلیسی شرکت خواهند کرد .

چای سهرزاد

درجهت حمایت ازمصرف کننده

باقیمت های دوسال پیش بفروش میرسد

باآنکه کلیه هزینه های مربوط به تهیه بسته‌بندی وتوزیع چای ظرف دوسال گذشته افزایش قابل ملاحظه‌ای داشته وحتی درپاره‌ئی موارد تا ۲۰۰ ٪ ترقی کرده ،معهذا تولیدکنندگان چای سهرزاد که همیشه مورد توجه واقبال مردم عزیز ایران بوده ، باسیاست تجاری مخصوص خود ترتیبی داده اند که :

از ۲ سال پیش تاکنون دیناری بقیمت چای سهرزاد افزوده نگردیده

بهانظور یکه مصرف کنندگان چای سهرزاد، چای محبوب خود را مورد حمایت قرار میدهند ، تولیدکنندگان چای سهرزاد نیز درجهت حمایت ازمصرف کنندگان تا آنجاکه مقدور است قیمت های چای سهرزاد را حتی درآینده ثابت نگه خواهند داشت واین قیمت ها برای آگاهی عموم هرگاه ازطریق جراید کثیرالانتشار اعلام خواهد گردید.

اساسنامه خانه سازی بام ساز(شرکت‌سهامی‌خاص) ثبت شده بشماره ۱۷۵۱۵

برابرتصمیم‌مورخ ۳۱٫۶٫۱۳۵۲ مجمع عمومی فوق‌العاده ماده دو اساسنامه‌شرکت مذکوربشرح زیر اصلاح گردید ماده ۲ـ مقاطعه کاری ـ خانه سازی‌شهر سازی‌ـ‌تولید قطعات پیش‌ساخته تهیه وخریدوفروش واردکردن وصادر کردن محصولات‌مربوط بامور مزبور.

م‌الف ۱۲۷۷۳

رئیس اداره ثبت شرکتها و مالکیت صنعتی ـ حمیدجمشیدی

۱ـ۵۳۰۲۶

قابل توجه‌داوطلبان‌شرکت دردوره‌عالی‌امورمالی وزارت‌دارائی

بدینوسیله از نامبردگان زیر که درامتحان کتبی دوره عالی امورمالی وزارت دارائی شرکت نموده ودر ردیف نفرات‌اصلی‌وذخیره قرار گرفته‌اند برای مصاحبه دعوت میشود تا برای اطلاع از تاریخ و ساعت انجام مصاحبه حداکثر لغایت‌روز شنبه ۲۸٫۷٫۵۲ (بیست وهشتم مهرماه‌سال‌جاری) بدانشکده‌علوم‌اداری‌ومدیریت بازرگانی مراجعه نمایند .

ساعت وروز مصاحبه برای هر گروه دردانشکده‌علوم اداری‌ومدیریت‌بازرگانی آگهی گردیده است .

عدم مراجعه درتاریخ مقرر بمنزله انصراف ازشرکت دردوره تلقی‌خواهدشد

وزارت‌دارائی

نفرات اصلی گروه «الف» به ترتیب حروف الفباء

نام و نام خانوادگی
ژاله آدرنگی
فاطمه آذرافزا
حسین آذربایجانی
شهره اباهاشمی
مهدی ادیبی لاریجانی
محمد رضا اردکانی زادگان
منصور افغان علوی
محمد حسن انتظام
موسی بابکی
محمد بایرام نژاد
امیر بحرانی‌اصل
نصرت‌السادات بخیرنیا
فاطمه برجی بغداد آبادی
ژیلا بشردوست
علی بهجو
صفرعلی بهلولی
همایون پزشک فلاح
مهیندخت پدرام‌پور
راهرو پژوه‌محسنی
منیره پورمراد
وجیهه پورملک جورشری
حسین پیرتاج همدانی
سید عبدالحمید تدین
سید محمدرضا تقدس
داریوش توسلی
حسین تهران زاده کرمانی
مهران ثابتان فدائی
مرتضی جعفری حرمی
طاهره حاجی ملاعلی کنی
روانشید حاج ملکی
صادق حبیبی
فریده حریری
طاهرالسادات حسینی
غلامحسین حیدریان
سید مرتضی خاتمی
محمود خواهشی حسن کیاده
محمد حسن خیراندیش
مریم دلبری
علی دیربار
مامنیر ذهبیون
هما رستگاری
محمدرضا رنجبر
منیره رهبر
محمدتقی زارع برزئی
پروانه زاهدی تهرانی
بهروز زعفرانی
محمدرضا زینلی
فرزانه سادات فاضل
منوچهر سپاس‌پور
بهمن سپاسگزار
غلامرضا سحری
ناهید سعیدی انارکی
بهرام سمیعی
سیمین عذرا سهامپور
افشین شاهرودی
محسن شاه میرزا
غلامعباس شریفی
محمدعلی شعبانی راوری
محمدحسین شفائی
مهدی شمسائی
حسین شهباز محمدی
شهناز شیخ محمدزاده
غلامرضا طاووسی تهرانی
احمد طاهری
محمد حسین ضابطی
عمرعبدالقادری
داود فریقی
سید محسن عقیق
ابوالفضل فتح‌اللهی
احمد فرجاد
حبیب‌اله فرزانی‌فر
محمدتقی فرمیهنی‌فرهان
جواد فشدنی
صفرعلی فکری
سیدمحمد فهیمی‌مندزی
مصطفی قنبری سربندی
اقدس قیومی
مهدی کشمیری
بهروز کمانگر
ناصر محجوب زردست
محرم محمدپور کلی
محمد حسین محمدی
منصوره محمودی ایوق
حسن مرادیان
محسن معینی طالقانی
شمس‌الله ملا محمدی اشتهاردی
شهرام ملکشاهی
عبدالرضا منصوری‌مال‌امیر
حسین‌منفرد
محمد حسین مهربان
حسین مهدوی
میرتوفیق میرنجفی
محمد حسین نکوبخت تک
فاطمه نوروزی
منوچهر نیکوبهر
حسین هاشم‌پور
قهرمان هاشمی دهسروی
همایون هدائی
ایران هلاکو بختیاری
مرتضی یحیی‌زاده بندریکی

نفرات ذخیره گروه «ب» به ترتیب تقدم مجموع نمرات

آذرمیدخت دادجوئی توکلی
ایران نگهبان آذر
علی عیوضی ابهری
منصور غیاث آبادی فرهانی
فواد شافعی
شروین پهلوان
محبوبه میرزا محمودیان
ناهید شاه‌کرمی
علیرضا کاوسی
احمد خیری حبیب آبادی
ناصر یادگاری
مینا مکری
منصور قرآنی
عباس محبعلی
نرجس حکیمی والا
داود خطیب شهیدی
امین‌الله زاهدی
عادل زندش
سید صدرالدین حسین تنکابنی
تقی اعظم
احمد صغری واحد
مجید میرزازراز
غلامرضا سلخی
محمود قدس
مهرداد بناگر
ملیحه هاشمی زنوز
اکبر دلبسته
حسن عادل
محمد حسین میلانی
مهدی محمدی
یوسف پولادزاده
غلامعلی فرهادروش
علی‌اکبر پروری
معصومه غفاری سرابی
عباس توکلیان
فرزانه پیامی
اردیبهشت شاهنده
معصومه صفی
محمد خطیبی
رضا هوشمندی
محمد رضا میرزا محمود زاده سنجرانی
سید اکبر آقامیری
محمد رجائی انارکی
ربابه پورعاقلی
سید مرتضی هاشمی خیابانی
محسن کاکائی
اکبر کریمی
فریده صدرالفروری
محمد فدائی
سید ابوالفضل سجادیان
منیژه صمدی راد
حمید میرقاسمی
نصیربرهان آزاد
سهیلا پایدار راوندی
رحیم شیخ باقری
میترا جلیلی
منیژه حمیدی
علی بیژن شفائی
غلامرضا مشعشعی
بهناز اوحی خراسانی
کریم زکنجانی
محبوبه کاشانی ممتاز
رضا شامین صفا
محمد علی معصومی
معصومه حداد
زهرا طالب‌پور
جمشید جعفری سرائی
فیروزه فرزانه
محمود دل‌آسای سرخاب
شهناز افتخار
محسن رضائی
حمید تدینی موسوی
علی‌اکبر حیدری محمود آبادی
صدف ممی‌نژاد نیگم
نسرین تیموریان
فائزه شیر محمد
سیمین گلشن محمودی
زهرا نوروزی
ایران منصوریان
معصومه عسگریان
سید محمد باقر میرسلیمی
سید احمد مومنی رخ
رضا رضائیان
فرشته عالمی
آذرملوک مهدیزاده حقیقی
سید حسین جهانتاب
محمد حسین دوستخواه احمدی
سید عبدالکریم موسوی
منیر باروت آقاجی
شهناز دیبائی اسکوئی
نجم‌الدین حری
حسن قادر سلطانی
محبوبه دربهانی
امراله عباسی
زهرافرمند
اکرم حسینی
بهجت طهرانچی
فرزانه تبریزیان کاشانی
غلامرضا شیر محمدی
علیرضا پیروزرام

آ ـ ۵۳۰۳۶

آگهی مزایده معدن‌سنك‌تراورتن،آهك وموزائیك‌سعدی‌جلفا

اداره کل اقتصاد آذربایجان شرقی بهره‌برداری از معدن سنك تراورتن ، آهك و موزائیك قریه سعدی جلفا را از طریق‌مزایده بمدت ده سال واگذار مینماید .

داوطلبین میتوانند باداره کل اقتصادآذربایجان شرقی مراجعه و با اخذ شرایط مزایده و مشخصات معدن پیشنهاد خود را بانضمام فیش بمبلغ ۳۰۰۰۰ ریال بابت سپرده شرکت در مزایده بحساب ۱۳۸۰ بانك‌ملی ایران شعبه تبریز ویاقبض رسید صندوق اداره دارائی شهرستان تبریز درپاکت لاك‌و مهر شده تا ساعت ۹صبح روز سه‌شنبه ۸٫۸٫۵۲ بقسمت اموراداری کل‌اقتصاد آذربایجان شرقی (تبریز) تسلیم و رسید دریافت دارند .

پیشنهادات رسیده ساعت ده صبح همان‌روز باز وبرنده مزایده تعیین خواهد شد . ضمنا اداره کل‌اقتصاد آذربایجان شرقی در رد یا قبول پیشنهادات مختار است .

اداره کل اقتصاد آذربایجان شرقی

آگهی استخدام در نیروی هوائی شاهنشاهی

۱ـ نیروی هوائی شاهنشاهی بمنظور تکمیل‌کادر درجه‌داری خود تعدادی داوطلب برای تحصیل در آموزشگاه گروهبانی پلیس هوائی با شرایط زیر می‌پذیرد .

الف ـ تابعیت دولت شاهنشاهی ایران .

بـ مندین بیکی از ادیان (اسلام ،مسیحی ، کلیمی و زرتشتی).

پـ سن داوطلبان از ۱۷ سال تمام کمتر واز ۲۴ سال تمام بیشتر نباشد (برای کسانیکه خدمت زیر پرچم راانجام داده‌اند ۲۵ سال تمام).

تـ دارا بودن حداقل گواهینامه قبولی سوم‌متوسطه (دارندگان مدارک تحصیلی بالاتر حق‌تقدم دارند) .

ثـ داشتن صحت مزاج و تناسب اندام بر طبق گواهی بهداری نیروی هوائی شاهنشاهی .

جـ حداقل قد داوطلبان بایستی۱۶۵ سانتیمتر باشد .

چـ نداشتن عیال و اولاد وکسان تحت تکفل.

۲ـ مدت تحصیل در آموزشگاه مزبور حداقل‌یکسال و دانش‌آموزان در مدت تحصیل شبانه روزی بوده و هزینه زیست و پوشاک انها بعهده نیروی‌هوائی شاهنشاهی میباشد و ماهانه مبلغ ۱۲۵۰ ریال بعنوان حقوق دریافت خواهند نمود.

۳ـداوطلبان پس‌از خاتمه دوره واحراز موفقیت در آزمایشات بدرجه گروهباندومی مفتخر و برابر مقررات قانون استخدام نیرو های مسلح شاهنشاهی از حقوق و مزایای مربوطه استفاده خواهند نمود و ترفیعات بعدی‌انان طابق قانون مزبور خواهدبود.

۴ـ داوطلبان میبوانند برای کسب اطلاعات‌بیشتروشت نام بادردست‌داشتن فتوکپی گواهینامه تحصیلی، عین شناسنامه (بفرم جدید عکس‌دار) . دو برگ‌فتوکپی شناسنامه و ۲۲ قطعه عکس ۴ × ۳ ازتاریخ نشراین آگهی تا تامین احتیاج باستثنای روزهای تعطیل وپنجشنبه از ساعت ۷الی۱۴ بفرماندهی آموزشگاه های هوائی واقع در تهران ، جاده تهران نو (خیابان‌دموند) ایستگاه فرودگاه مراجعه نمایند

م‌الف ۱۰۵۰۸ نیروی هوائی شاهنشاهی

آگهی خرید

نیروی دریائی شاهنشاهی در نظر دارد مقداری مته های آهنی مختلف‌ولوله های گالوانیزه ولوله های بدون درز فشار قوی و لوله های مسی‌را از طریق‌گشایش اعتبار طبق مشخصات فنی خریداری نماید.

فروشندگان می توانند با در دست‌داشتن معرفی‌نامه ازشرکت مربوطه به‌نیروی دریائی شاهنشاهی (لجستیك)واقع در چهارراه قصر مراجعه وصورت ریز وسایل یادشده را دریافت‌دارند.

پیشنهادات (پرفرما)بایستی تاساعت ۱۰روز ۵٫۸٫۵۶ به‌نیروی دریائی شاهنشاهی ارسال گردد ضمنا نیروی‌دریائی شاهنشاهی پس‌ازبررسی پیشنهادات‌واصله در رد یا قبول کلیه آنهامختار است.م‌الف۱۲۷۸

نیروی‌دریائی شاهنشاهی

دنیای‌ورزش روزهای‌شنبه منتشرمیشود

برای تدریس زبان انگلیسی

۱ـ نیروی واژ شاهنشاهی برای تدریس‌زبان انگلیسی بتعدادی معلم احتیاج‌دارد.

۲ـ ساعات تدریس روزانه شش‌ساعت دردو شیفت صبحها از ساعت ۸الی ۱۴ وبعدازظهرهااز ساعت ۳۰٫۱۴الی ۳۰٫۲۰ خواهدبود .

۳ـ حق‌التدریس معلمین از ساعتی ۲۵۰ریال شروع تاساعتی ۳۰۰ریال افزایش خواهدیافت .

۴ـداوطلبان به فرماندهی آموزش ای‌هوائی این نیرو واقع در تهران ـخیابان دموند (جاده تهران‌نو)ـ ایستگاه فرودگاه . خیابان حجت‌مراجعه ویا با تلفن ۹ـ۳۴۶۰۰۱ داخلی ۳۳۸۲مذاکره نمایند. م‌الف ۱۲۷۶۰

«نیروی هوائی‌شاهنشاهی»

اتحاد جنگی اعراب اسرائیل را بوحشت انداخته

از : مطبوعات فرانسه

ترجمه : علی بهارلو

وحدت نظر و اتحادی که افکار عمومی عرب از همان آغاز جنگ مصر و سوریه علیه اسرائیل از خود نشان داده کمتر در جهان عرب سابقه داشته است .

از اقیانوس اطلس گرفته تا خلیج‌فارس اعراب با شور و هیجان و علاقه بی نظیری تحولات عملیات نظامی را در جبهه های غرب و شمال تعقیب می کنند . ولی این شور و اشتیاق با این نگرانی همراه است که آیا جنگ سرنوشت جدید و قطعی باردیگر به شکست یکصد میلیون عرب در برابر یک‌کشور کوچک منجر نخواهد شد ؟

اما این بار اوضاع از لحاظ سیاسی و نظامی به نفع اعراب در تحول است . مهمترین عامل دلگرمی اعراب در جنگ جدید وحدت و یگانگی آنها است . بنظر میرسد این بار دولت های عربی وقتی که آمادگی وتصمیم راسخ خود را برای کمک به مصر و سوریه اعلام می دارند صمیمی تر از ژوئن ۱۹٦۷ بوده و سخنی بگزاف نمی گویند .

از همان نخستین روز های جنگ جدید کشور های عربی با اعزام واحد های نظامی، فرستادن اسلحه و مهمات و دادن کمک های مالی به سوریه و مصر صمیمیت خود را باثبات رسانیده‌اند .

کافی است که عربستان سعودی جلوی صدور نفت خام خود را بگیرد تا بحران‌بزرگی در قیمت های طلای سیاه بوجود آمده وبازار جهانی نفت را دچار آشفتگی شدید بکند .

تابحال عربستان سعودی و سایر کشور های تولید کننده نفت در این منطقه هنوز در توسل بیک سلاح « دولبه» دچار شک و تردید هستند .

در حال حاضر اسرائیل بابمباران بنادر و پالایشگاه های سوریه شدید ترین لطمه را به کشور های مصرف کننده اروپائی وارد کرده است .

تاکنون اعراب از حملات تلافی جویانه علیه « ترمینال» های «الیات» و «اشکلون» در اسرائیل خودداری کرده‌اند ولی نمیتوان گفت که این وضع مدت زیادی ادامه خواهد داشت .

وحشتناک ترین خطر برای اسرائیل همبستگی کشور های عربی بویژه اردن بامصر و سوریه است .

ملک حسین که پس از آغازحمله دهم رمضان سکوت کامل اختیار کرده بود در اثر فشار روز افزون کشور های برادرسرانجام نیرو های خود را در کنار واحد های زرهپوش سوریه وارد جنگ کرد .

پادشاه اردن نمیتوانست در برابر این فشار ها مقاومت کند .

روزنامه های تونس روز ۱۲ اکتبر از طرف دولت تونس نوشتند هرگونه بی تحرکی بنفع دشمن تمام خواهد شد ، ملک حسین همچنین‌نمی توانست آرمان فلسطینی هاکه‌بیش از نیمی از جمعیت اردن را تشکیل میدهند ندیده بگیرد .

علت سکوت و شک و تردید ملک حسین کاملا روشن بود ارتش این کشور در مقایسه با ارتش کشور های عربی دیگر بسیار ناتوان است . اردن فاقد نیروی هوائی مجهز و شبکه های موشکی است باین جهت در برابر حملات ارتش دایان توانائی مقاومت ندارد . اما سرانجام پادشاه اردن با اعزام نیرو های‌خود بکمک سوریه توانست از شدت فشاری که‌از طرف برادران عرب وارد میشد بکاهد .

علاوه براین اردن با تمرکز دادن نیرو در خط آتش بس قسمتی از نیروی اسرائیل را دراین منطقه از شرکت در نبرد های صحرای سینا و ارتفاعات جولان بازداشته است .

باین ترتیب هر روز که از جنگ میگذرد همبستگی کشور های عربی استوار تر میشود و با وجود دادن تلفات جانی و خسارات مالی نزلزلی در قدرت اقتصادی و نظامی انهابوجود نمی آید .

اما اسرائیل برعکس علاوه بر تحمل تلفات سنگین با مشکلات مالی عظیمی روبرو می شود .

آیا اسرائیل خواهد توانست تا مدت زیادی بارسنگین جبهه در دو جبهه را بدوش بکشد ؟

در هر حال این نخستین بار است که اعراب در یک جنگ با اسرائیل آینده روشن برای خود پیش‌بینی می کنند .

از : هرالدتریبون

امریکا درجنگ خاورمیانه بیطرف نمی‌ماند

بیطرف ماندن امریکا در جنك اعراب و اسرائیل ، اولین اثراین جنك بوده است که امریکا ناچار شده است آنرا بپذیرد.امریکا برای اولین بار در یك جنك منطقه‌ای بعد ازجنك بین‌الملل دوم‌ناچار شده است برای جلوگیری ازبرخورد جدی با شوروی و برهم نخوردن روابطی که این‌دوکشور باهم دارند بظاهر بیطرف بماند .

بیطرف ماندن امریکا در جنك اعراب و اسرائیل بطورکلی نتیجه‌سیاست کلی‌نیکسون‌رئیس جمهوری‌امریکااست که‌کوشیده روابط حسنه‌ای‌با کشور هائی چون شوروی وجمهوری خلق‌چین برقرار کند، ولی چندان نباید به ادامه این بیطرفی امیدواربود.

در هفته گذشته وقتی جنك اعراب و اسرائیل آغاز شد، برای جهانیان و خود مسکو وواشنگتن این امیدواری بودکه هیچ‌یك ازابر قدرتها از قدرت نظامی خود بطور مستقیم دراین جنك استفاده نخواهند کردو امریکا و شوروی بعلت این جنك رودرروی یکدیگر قرار نخواهند گرفت . ولی دیگر نمیتوان‌باین اطمینان دل‌خوش داشت ، دلایل متعددی این ادعا راثابت میکند و نشان میدهد که امریکا و شوروی اندك‌اندك عدم دخالت در جنك خاورمیانه راترك میگویند و اختلافات تازه‌ای بین‌آنها بوجود آمده است . انگیزه های این اختلافات را میتوان‌بشرح زیر خلاصه کرد :

۱ـ در این تردیدی نیست که شوروی از حمله قریب‌الوقوع نیروهای مصر و سوریه به استحکامات اسرائیل در اراضی اشغال شده اعراب اطلاع قبلی داشت ولی امریکا را از این‌ماجرا آگاه نکرد . طبق موافقتنامه‌ای که در مسکو بین رهبران‌امریکا و شوروی در ۱۹۷۲ امضاء شد قرار براین شد که‌درصورت آمادگی کشوری برای جنك امریکا و شوروی یکدیگر را از چگونگی آن مطلع کنند .

۲ـ سومین ماده موافقتنامه امضاء شده مزبور اشاره می کند که در صورت آغازیك جنك منطقه‌ای هر دو کشور باید تمام امکانات خود را بکار برند تا دامنه یك جنك منطقه‌ای توسعه نیابد و موجب ایجاد بحران‌بین‌المللی نشود.بظاهراعراب چنان شوروی را تحت فشار قرارداده‌اند که شوروی در تردید ودو دلی ناچار شده است که باجنك آنها با اسرائیل برای‌پس گرفتن اراضی اشغالی موافقت کند و امریکا نیز عکس‌العمل شدیدی در مقابل این اقدام نشان داده است .

۳ـ از آغاز جنك مسکو به ارسال اسلحه برای کمك به سوریه پرداخته است و سایر کشور های عربی را تشویق کرده است که‌از کمك بیدریغ به نیرو های عربی درگیر جنك با اسرائیل خودداری نکنند و بنظر امریکا این اقدامات مخالف باقراردادی است که بین شوروی و امریکا امضاء شده است.

هنری کیسینجر وزیر امور خارجه امریکا دو شنبه گذشته گفت :

ـ در صورتیکه ، عدم دخالتمان و کاهش تضاد بین‌المللی راهی برای تشدید جنك در مناطق حساس جهانی بشود ما در مقابل این‌جنك عکس‌العمل نشان میدهیم .

شوروی نمیتواند در امور منطقه‌ای بدین طریق دخالت‌کند بی‌آنکه با این اقدامات بروی روابط کلی‌خود با امریکا تاثیر بگذارد .بیطرف ماندن نمیتواند در هیچ نقطه دنیا بی توجه‌به مسئولیت ها ادامه یابد حتی اگر این منطقه خاورمیانه باشد .

این سخنان نشان میدهند که دولت نیکسون سخت‌نسبت به سیاست کرملین در مقابل خاورمیانه بخشم آمده است واین بیطرف ماندن را نمی پسندد .

اگر این برداشت امریکا نبود، هرگز باتوجه باینکه‌نیکسون برای گریز از مشکلات و گرفتاریهای شدید داخلی و برای کاهش بار سنگین آنها مسئله تحکیم روابط با شوروی راپیش کشید خاصر نمیشد که اجازه‌دهد وزیر امور خارجه او چنین‌در باره بیطرف ماندن و حسن روابط امریکا با شوروی اظهارنظر کند و این سیاست را یك سیاست شکست خورده معرفی‌نماید.

باوجود این هنوز معلوم نیست که آیا این سیاست‌ادامه خواهد یافت و یا اینکه جنك خاورمیانه موجب ایجاد بحران شدید دیگری در روابط ابر قدرتها خواهد شد .

جنك خاورمیانه جنگی برای راه‌گشائی از یك بحران‌به بن‌بست رسیده است . این جنك تنها بعلت آنکه مصرو سوریه خواسته‌اند به اسرائیل حمله کنند آغاز نشده است بلکه بعلت آن بوجود آمده که گره‌کور بحران خاورمیانه را بگشاید .

ولی اینطور که استنباط میشود نتیجه این جنك هرچه باشد علاوه براینکه در روابط اعراب و اسرائیل اثر عمیقی خواهد گذارد در روابط ابر قدرتها نیز بشدت موثر خواهدافتاد.

بازتابهای امریکا در مقابل شوروی ممکن است از طریق چگونگی حمایتی که از اسرائیل خواهد کرد مشخص شود .

ممکن است شوروی برای پایان دادن به جنك اعراب و اسرائیل ناگهان بخواهدبا مرز ها و شرایط کنونی که بوجود آمده است اعلام آتش‌بس شود . اگریك چنین پیشنهادی داده شود امریکا و اسرائیل امتیازات‌زیادی برای مذاکرات صلح‌و برقراری مرز های جدید از دست خواهند داد .

امریکا امیدوار است که جنك بین اعراب واسرائیل‌موجب تیرگی روابط شوروی و امریکا ودرگیریهای تازه آنها نشود.

بمباران پشت جبهه سوریه

مقامات سوریه میگویند ارتش اسرائیل که در جبهه‌های‌جنگ نتوانسته‌با سربازان عرب‌مقابله‌کند برای درهم شکستن اراده جنگی ملت سوریه مراکز غیرنظامی شهرها ، بیمارستانها پالایشگاههای‌نفت و کارخانه‌ها را در پشت جبهه بمباران می‌کند . در عکس یک منظره از نتایج بمباران مناطق داخلی سوریه که در جریان آن یک کاروان حامل ملزومات منهدم شده است دیده میشود.

عکس رادیوئی اطلاعات

از : النهار

سینا پلی که آسیا را به‌افریقا وصل میکند

آشنائی با اهمیت سیاسی، نظامی واقتصادی جبهه‌های جنگ

صحرای سینا که‌امروز شاهد سهمگین‌ترین نبرد ها است‌شصت و یک هزارکیلومتر مربع‌مساحت دارد . سینا شبه‌جزیره‌ای است مثلثی شکل که قاعده آن راساحل دریای مدیترانه و گوشه‌جنوبی آن را شرم‌الشیخ تشکیل می‌دهد و دو ضلع‌آن برساحل خلیج سوئز و کانال سوئزاز یکطرف وساحل خلیج عقبه از طرف‌دیگر قرار دارد .

شبه جزیره‌سینا برخلاف‌آنچه شهرت دارد سراسر سرزمینی شنی نیست ، بلکه از شمال تا جنوب آن‌سلسله‌کوه هائی‌امتداد دارد که ارتفاع‌آن در بعضی‌نقاط به ۲٤۰۰ متر میرسد .

همچنین در سینا آب نوشیدنی و در حدود دوهزارجریب‌زمین قابل کشت وجود دارد .

سینا به موقعیت جغرافیائی و سیاسی این منطقه بستگی دارد. زیرا این شبه جزیره از طریق کانال سوئز بر تمام راه های‌آبی از دریای مدیترانه تا دریای‌سرخ تسلط دارد و پلی را میان دو قاره آسیا و آفریقا تشکیل می دهد و دو قسمت جهان عربرا بهم پیوند میزند ، واهمیت‌ویژه سیاسی و جغرافیائی مصر در درجه نخست بستگی به امتداد قسمت آسیائی آن در این شبه جزیره دارد .

گذشته از این موقعیت این شبه جزیره به عنوان پلی میان دوقاره جهان اهمیت استراتژی فراوانی به سینا می دهد زیرا با داشتن ساحل زیادی در کنار دریای مدیترانه که با سواحل اسرائیل و غزه منطقه وسیعی را برای تسلط بر شرق مدیترانه تشکیل می دهد ، بااستراتژی غرب که خط آن از یونان ، اسرائیل عربستان سعودی‌وخلیج فارس میگذرد برخورد پیدا می‌کند .

بدین ترتیب اشغال شبه‌جزیره سینا به استراتژی اسرائیل‌وغرب که هدفش تجزیه جهان عرب‌می باشد خدمت میکند .

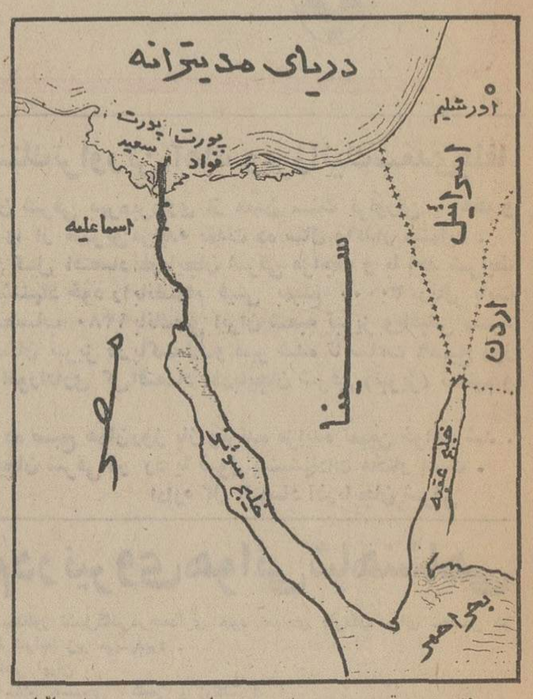

درنقشه موقعیت صحرای سینا بین مصر ، اسرائیل و دریای مدیترانه مشخص شده است .

مطالعات ژئوفیزیکی نشان‌داده است که آبهای زیرزمینی‌فراوانی در دل صحرای سینا جریان‌دارد و مقدار باران سالانه در این‌شبه جزیره در قسمت جنوب سالانه به ۲۰ میلیمتر و در شمال آن‌به ٦۰ میلیمتر میرسد .

آماری که اسرائیلی ها درسال ۱۹۷۲ تهیه کرده‌اند نشان می دهد که جمعیت شبه‌جزیره سینا بالغ بر ۱۰۵ هزار نفراست که شصت هزار نفر آنان بدوی هستند .

اهمیت نظامی ـ سیاسی

اهمیت استراتژیکی‌شبه جزیره سینا بین مصر ، اسرائیل و دریای مدیترانه مشخص شده است .

در عین حال باقی ماندن‌سینا در دست اسرائیل بتلاش های اسرائیل برای برپاداشتن‌روابط حسنه با بعضی از کشور های آفریقائی که روابطی نیک باغرب دارند کمک مینماید . گذشته از این اشغال سینا مزایای فراوانی از لحاظ استراتژی نظامی به اسرائیل می دهد . زیرا علاوه‌بر اینکه کانال سوئز را در دست خواهد داشت ، فرودگاه های سینا و همچنین شهر های مصر از قبیل قاهره درمعرض حملات هوائی قرار میگیرد .

ضمنا تسلط اسرائیل بر شرم‌الشیخ‌مانع‌عملیات پارتیزانی‌مصریان که خط دفاعی آنان تا ساحل غربی کانال عقب رانده شده‌بود بوجود میاورد در صورتیکه تا قبل‌از جنك ۱۹٦۷ عملیات چریکی تا نزدیکی خلیج عقبه کشیده میشد . اینکه اسرائیل خواهان مرز های امن میباشد هدفش این است که بطور دائمی در کانال سوئز باقی بماند زیرا بنظر اسرائیل کانال سوئز، مانع بزرگی برای فعالیت نیرو های مصر می باشد . بهمین جهت‌از سال ۱۹٦۷ به بعد اسرائیل در مقابل هر طرحی که شامل عقب نشینی‌آن ازقسمت کوچکی از صحرای سینا بوده ایستادگی کرده است .

اهمیت اقتصادی

پافشاری اسرائیل برای تسلط بر سینا فقط بستگی به مزایای سیاسی و استراتژی ندارد، بلکه مزیت بزرگتری که سینا از آن برخوردار میباشد ، ذخایرنفتی و معدنی دل خاک های آن می‌باشد .

نفت سینا در دهه ۱۹۳۰و ۱۹٤۰ کشف و دولت مصرباکمک‌بعضی از شرکت های خارجی این‌نفت را در دهه ۱۹۵۰ و ۱۹٦۰ استخراج و تصفیه کرد ومورد استفاده قرار داد .

نفت سینا در سال۱۹٦٦معادل دوسوم کل نفت استخراجی‌مصر بود و درآمد آن بانغ بریکصد میلیون دلار در سال شد .

پس از اشغال سینا ، شرکت اسرائیلی «لیتوی نفت» تاسیسات حوزه‌نفتی بلاعیم‌رادره‌ابوردیس»

ترمیم و نفت آنرا استخراج کرد و نفت را از منابع فلات قاره‌ای هم بدست اورد ومقدار استخراج به دو میلیون تن رسید .

درحوزه نفتی بلاعیم یکصد چاه نفتی علاوه بر۱۷ چاه فلات قاره وجود دارد ، و این حوزه به مسافت ۹ کیلومتر ازساحل رود است .

در سال ۱۹٦۷ اسرائیل‌با اشغال سینا بر ۱۱۷ چاه نفتی حوزه نفتی ابوردیس دست‌یافت واین چاهها درسال ۱۹۷۰شش میلیون تن بارزش هشتاد ـ میلیون دلار نفت داد .

اسرائیلیها درآمد خالص سالیانه نفت را درسینا سالانه به پنجاه میلیون دلار تخمین میزنند .

اسرائیل تخمین میزند که ذخایر نفتی منطقه ابوردیس‌به ۱۲۰ میلیون تن میرسد واین مقدار کافی است که شرکت «لیتوی نفت»یعنی شرکت‌دولتی اسرائیل را برای مدت بیست سال بکار اندازد .

وبرحسب پیش‌بینی منابع اقتصادی غرب ، سینا قادراست سالانه براساس قیمتهای سال ۷۳ مبلغ پانصد میلیون دلار درآمد داشته باشد .

از سال ۱۹٦۷ که صحرای سینا به اشغال اسرائیل‌درآمد زمین شناسان اسرائیلی کاوش خود را برای کشف نفت وسایر معادن درسینا و سواحل آن آغاز کردند . این توجه درسال ۱۹۵٦ نیز که سینا اشغال‌شد بچشم میخورد .

درماه سپتامبر گذشته‌شورای عالی نفت اسرائیل تصویب کرد که ظرف‌پنجسال‌آینده اعتباری معادل۱۱۰میلیون لیره‌اسرائیلی صرف کاوش نفت در اسرائیل وشمال سینا بشود .

شهرسازی

اسرائیل امید اقتصادی‌زیادی به سینا دارد تاجائیکه‌مطبوعات آن نوشتندکه چنانچه «بحران انرژی» توسعه یابد ، مشکل است اسرائیل بتواند از آن قسمت از صحرای سینا که‌نفت دارد چشم بپوشد .

اشغال سینا درسال ۱۹٦۷ باعث شد نیازمندیهای داخلی اسرائیل به نفت تامین شود و تحولی وپیشرفتی در صنایع‌نفتی وپتروشیمی ان بوجود اید و علاوه بران اسرائیل در زمره کشورهائی درآمد که‌تسهیلات ترانزیتی دراختیار دیگران‌قرار میدهند .

اهمیت اقتصادی سینا فقط به نفت بستگی ندارد ، زیرا دانشمندان‌اسرائیلی که‌سرگرم کاوش درسینا هستند به معادن مختلف و آبهای زیر زمینی دست یافته‌اند ، بنظر این دانشمندان مقدار کشف شده میتواند نیازمندی دهها سال مناطق غزه و عریش را تامین نماید .

همچنین شرکت فرانسوی ایراب و شرکت امریکائی تولیکو در سال ۱۹٦۹ مخازن بزرگی از گاز در منطقه‌بورقان کشف کردند .

بدین ترتیب‌تسلط اسرائیل برآبهای منطقه‌ای وزیر زمینی سینا و بهره برداری از ذخایر کف دریا در خلیج عقبه و بحر احمر به اسرائیل فرصت‌میدهد تااز گاز و ذخایر معدنی دریای احمر بهره‌برداری کامل‌بنماید.

دانشمندان فقط مقدارخاکهای رسوبی سرشار از مس و قلع‌و نقره وطلای یك‌قسمت ازدریای احمررا که معروف به«اتلانتیس ۲»میباشد به پنجاه میلیون تن وبارزش ۲۵۰۰ میلیون‌دلار تخمین میزنند .

گذشته از این اسرائیل‌درآمد هائی هم از صنعت جهانگردی دربعضی از مناطق سینا کسب میکند و تعداد جهانگردانی که فقط درسال ۱۹۷۱ وارد شرم‌الشیخ شده‌اند به یکصد هزار نفر تخمین زده شده‌اند .

اسرائیل‌با توسعه‌جهانگردی دراین‌منطقه‌یك دهکده‌توریستی درآن‌احداث وبایك جاده‌اسفالته بطول ۱۵۵ میل با ایلات‌ارتباط پیدا کرد .

باتمام استفاده های استراتژی‌و اقتصادی که اسرائیل در اثر اشغال سینا بدست می‌آورد، بازهم سعی کرده است که یهودیان را در مناطق آن اسکان‌دهدوبهمین جهت‌تاکنون هشت شهر درمنطقه شرم‌الشیخ ومنطقه‌ای که میان شرم‌الشیخ وایلات وشمال سینا امتداددارد احداث کرده است ضمنا حزب حاکم کارگر در برنامه کار خود که در سپتامبر گذشته تصویب کرد تصمیم گرفت شش شهر تازه دیگر ظرف چهار سال آینده در رفح‌و سه شهر درکنارخلیج ایلات‌احداث کند، و علاوه برآن یك مرکز ایالتی بزرك در مرز غزه‌وسینا که‌گنجایش یك‌میلیون‌اسرائیلی رابرای سال۱۹۹۳ خواهدداشت باهزینه هشت میلیارد لیره اسرائیلی احداث میگردد .

از : النهار

جولان، دیوار سنگی برای دفاع

ارتفاعات سوریه که در سال ۱۹٦۷ اشغال شد و امروز بنام ارتفاعات جولان معروف است چهل میل طول ودر حدود ۱٦ میل عرض دارد این ارتفاعات در نقشه تقسیمات اداری سوریه به ایالت قنیطره شناخته میشود و در منتهی‌الیه‌جنوب غربی سرزمین جمهوری عربی سوریه ودر نقطه تلاقی مرز های اردن وسوریه ولبنان واسرائیل واقع است .

از مهمترین امتیازات این منطقه صعب‌العبور بودن آن وراههای سخت کوهستانی است. جولان ازشمال با دامنه کوههای شیخ که ۹۲۳۲ پا از سطح دریا ارتفاع دارد تا رودخانه یرموک که آنرا در جنوب از اردن جدا میسازد امتداددارد.

ارتفاعات آن از دشت حوله آغاز میشود این ارتفاعات را دیوار های سنگی بی‌اندازه صعب‌العبور تشکیل میدهد و مانع نظامی بزرگی را بوجود می‌آورد .

از همینجا است که ارتفاعات‌جولان اهمیت نظامی خود را برای سوریه و اسرائیل کسب میکند. زیرا برای سوریه یک موقعیت استراتژی تشکیل میدهد که مانع بزرگی در برابر توسعه اسرائیل بشمار میرود . همچنین به‌دفاع ازجنوب لبنان و جنوب سوریه و شمال اردن کمک‌میکند.

واما برای اسرائیل علاوه براینکه مرکزی است برای آزهای مذهبی واستراتژی ، دارای منابع رودخانه‌ای بانیاس ویرموک میباشد . اهمیت این آب برای اسرائیل موقعی احساس میشود که **بدانیم اسرائیل باچه بحرانی از لحاظ کمبودآب مواجه است که برای رفع آن در اوایل دهه ۱۹٦۰ دست به تغییر مجرای رودخانه اردن زد.**

قسمت شمالی این ارتفاعات راکه در شمال فلسطین قرار دارد میتوان به سه قسمت طبیعی تقسیم کرد که در حقیقت از لحاظ نظامی به سه منطقه تقسیم میشود .

۱ـ منطقه شمالی که از تل‌عزیزات تابل بنات یعقوب امتداد دارد . دراین منطقه ارتفاع زمین از دشت حوله بطور ناگهانی تاهزار پا ارتفاع میگیردمگراز گذرگاه های کوچکی که در سینه ارتفاعات بوجود می‌آید .

۲ـ منطقه‌وسطی که‌ازپل‌بنات یعقوب تاجنوب دریاچه طبریا و درامتداد ساحل‌شرقی آن تا دره سمخ امتداد دارد . با اینکه دامنه‌های سنگی‌این منطقه تاحدود سه‌هزار پاارتفاع میگیرد ولی شدت وتندی ارتفاع آن از منطقه شمالی کمتر است زیرا ارتفاعات آن بویژه درشمال‌شرقی بطور آرام بالا میرود .

۳ـ منطقه جنوبی از دره سمخ در جنوب دریاچه طبریا تا رود خانه یرموک امتداد داردبا اینکه این منطقه از دومنطقه دیگر کوچکتر است ولی شیب آن از هردو تندتر میباشد . زیرادامنه های ارتفاعات دارای شیب تندی است وارتفاع‌قله های آن به ۱٤۰۰ پادر کناردریاچه طبریه‌میرسد.

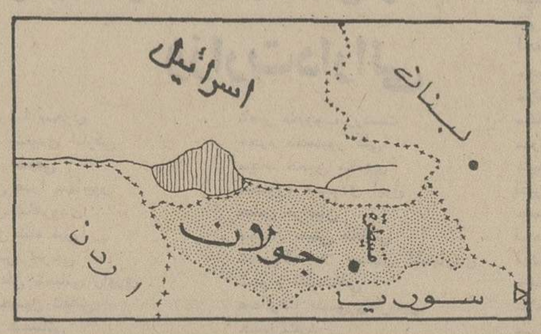

در نقشه موقعیت‌جولان بین سوریه ، اردن ، اسرائیل ولبنان‌مشخص شده است .

اسرای تازه اسرائیلی

سربازان مصری در جریان حمله خود در سینا یک پاسگاه نظامی‌اسرائیل رامحاصره کردند و توانستند همه سربازان و افسران داخل پاسگاه را اسیر کنند . این عده شامل ۳۲ سرباز و ۵ افسر بود که در حضور نمایندگان صلیب‌سرخ و خبرنگاران خارجی تسلیم مصریها شدند . سربازان مصری‌اسرای‌اسرائیلی را بلافاصله به ساحل غربی کانال سوئز منتقل کردند . درعکس که در آنسوی‌کانال سوئز گرفته شده سربازان‌مصری درحال صحبت‌کردن با دو نفر از سربازان اسیر اسرائیلی دیده میشوند. یک مامور صلیب‌سرخ نیز در حالیکه پرچم صلیب‌سرخ را دردست‌دارد در عکس دیده میشود .

عکس رادیوئی اطلاعات

کمراسرائیل زیربارجنگ خمیده میشود

تل‌اویو ـ خبرگزاری فرانسه ـ هر روز که‌میگذرد کمر اسرائیل در زیر بار سنگین هزینه‌جنگ بیشتر خمیده میشود . پنهاس وزیر دارائی اسرائیل صریحا اعلام داشته است که اسرائیل نمی‌تواند به تنهائی این بار سنگین را بدوش بکشد اینک تنها امید اسرائیل به جامعه یهودی آمریکااست که ثروتمندترین جامعه یهودی رادر جهان تشکیل میدهند .

دیروز رئیس آژانس یهود و یک افسر ستاد ارتش اسرائیل تل‌آویو را بسوی ایالات متحده ترک گفتند تا شایدبتوانند پول کافی ازیهودیان امریکائی‌بعنوان اعانه جمع‌اوری کنند .

جامعه یهودیان آمریکا تاکنون کلیه درخواستهای اسرائیل را برای جمع آوری اعانه پذیرفته است ولی آیا اگر جنگ برای مدت طولانی ادامه پیدا کند اسرائیل‌میتواند همچنان ازاین راه هزینه های جنگی خود را تامین کند ؟

چهل و هشت ساعت پس‌از آغاز جنگ یهودیان نیویورک ۱۳۰ میلیون دلار اعانه جمع آوری کردند ولی آیا این‌وضع میتواندبرای مدت زیادی ادامه پیدا کند .

وزیر دارائی اسرائیل تاکید کرد که نخستین هفته جنگ برای خزانه این کشور هشت میلیارد لیره تمام شده است‌که نیمی ازاین مبلغ به ارزخارجی بوده است . درحالی که جمع بودجه‌ای که برای دفاع ملی اختصاص داده شده بزحمت به شش میلیارد لیره میرسد . این مقایسه به تنهائی نشان میدهد که جنگ چگونه بطور وحشتناک خزانه اسرائیل را از ارز خارجی خالی می‌کند.

در حال حاضر شاید اعراب از لحاظ مواد جنگی نسبت به اسرائیل برتری نداشته باشند ولی از لحاظ مالی منابع بی پایانی در اختیار دارند. همین دیروز بود که ملک فیصل اعلام داشت یک میلیارد دلار برای مصارف جنگی در اختیار مصر و سوریه قرار داده است . اسرائیل‌هرگز چنین منبع کمک مالی مظیم در اختیار ندارد.

هنگام اعلان جنگ موجودی ذخیره ارزی اسرائیل بالغ بر یک میلیارد و پانصد میلیون دلار بود ولی‌قرض ملی اسرائیل سه‌برابر این‌مبلغ است.اسرائیلی‌ها مجبور بودند سالی صدها میلیون اوراق قرضه اجباری خریداری‌کنندتاکنون یک‌میلیارد لیره از این اوراق قرضه اجباری بفروش‌رفته‌است ولی آیا این وضع میتواند برای مدت طولانی‌ادامه پیدا کند این سئوال در حال حاضر بیش از هرچیز فکر زمامداران‌اسرائیل رابخود مشغول داشته است .

زن ـ مرد ـ کودک

زنی در آستانه جدائی:
با بچه‌ها چکنم؟

زن جوان را در دفتر وکیل سازمان زنان می بینم ، زنی درآستانه جدائی و بااندوهی که‌ازنگاه‌چشمان سبز وقشنگش فرو می ریزد . خانم‌زهرا ـ ر برای دادخواهی آمده‌است ،اما خیلی دیر .

میگوید : ۲۹ سال دارم ودر ۱۶ سالگی ازدواج کرده‌ام بنابراین نتوانستم تحصیلات‌خود راتمام کنم .چندی پس‌ازآغاز زندگی همسرم بد رفتاریهایش راشروع کرد ،البته ما تفاوت بسیاری از لحاظ خانواده‌ومحیط تربیت داشتیم ،من‌ازخانواده‌ای آزاده و روشنفکر هستم واو در محیطی‌روستائی و سخت‌متعصب پرورش یافته است .اما هرگز فکر نمیکردم که فداکاریهاو گذشتهای فراوانم نتواند این اختلاف را حل کند. لیکن وقتی‌سال‌گذشته بدادگاه‌حمایت خانواده خوانده شدم فهمیدم که نگهداری و سرپرستی سه کودک ۱۲ تا ٤ ساله و مسائل خانوادگی چقدر مرا از آنچه میگذرد دورکرده‌است‌دردادگاه قاضی درحالیکه‌من‌چون ابربهار اشك میریختم دلایل همسرم را نپذیرفت واوراوادار به‌صلح کرداما او زیر بار نرفت .

زاریهای من‌نیزفایده‌ای نداشت. بی مادری ودرد بچه‌ها هم دل همسرم را نرم نکرد برای ما داوری‌برگزیده‌شدتادرددلهایمان را بشنود ، داور که‌در عمرم اوراندیده بودم پس‌از یك جلسه‌ی مشترك گفتگوباآرامش وجدان وراحتی حکم به‌جدائی داد و حیرت نکنید اگر بگویم کاسب‌محل و کارمندان زیر دست شوهرم شهادت دادند که مانمی توانیم باهم بسازیم .

شوهرم قرار گذاشته که مبلغ مختصری که حتی کفاف کرایه خانه را نمیکند ماهانه بپردازد ، درست‌است که من رنج فقر را بسیار تحمل کرده‌ام اما بچه‌هایم هرگز معنی‌بی‌پولی‌ونداری‌راندانسته‌اند.

درویشی واینهمه‌تعلق

شوهرم درویش است. ومرشد ۵۳ ساله‌اش .که‌بعداز ۲۰سال زندگی با همسرش کلفت خانه را خانم خانه کرد، راهنما و پیر اوست. بهرحال همین چند روزه باید به‌محضر برویم وکار را تمام کنیم ، من همسرم‌رادوست دارم‌زندگیم رابه قیمت سختیها و رنجهای فراوان بدست آورده‌ام ، من تمام‌سالهای جوانی را فقط با دیدن چیزهائی که دلم‌ارزومی کرد گذراندم حالا که تاحدی دستم باز شده وامکاناتی‌پیدا کرده‌ام و میتوانم تهیه کنم ، دوباره باید فقر و سختی را از سر بگیرم و مهمتر از همه چیز بچه‌هایم هستند دختره ساله‌ام شب و روز گریه میکند ومیگوید «مامان اگر تو بری خودمو میکشم» میگویندشوهرم عاشق شده و میخواهد بازن دیگری ازدواج کند .

آیا ضربه‌ای وحشت‌ناکتراز این هست ؟

گفتگوی کوتاهی با همسراین خانم ، اگر که اطلاعات واقعی بدست نمیدهد لکن ابهامی را روشن میکند . شوهر این خانم ، مردزرنك‌وخودساخته‌ای است ، در طول مدتی که‌سخن میگفت ، شعارهای فریبنده‌ای میداد که انگار با حساب و نقشه‌ی قبلی است .اوهمسرش را متهم کرده که قصد جان او راداشته و خیلی لطف میکندکه بجدائی راضی است وگرنه اقدامات‌شدیدتر وجدی‌تری‌باید میکرد .

آنچه ما فهمیدیم بی‌توجهی واقعی این پدر به فرزندان و سرنوشت همسر زیبایش است.

معرفی ملکه جهانگردی ایران

مجله اطلاعات بانوان از چندی قبل با همکاری سازمان جلب سیاحان مسابقه‌ای‌بمنظور انتخاب ملکه جهانگردی ایران و شرکت در کنفرانس بزرك جهانگردی که درآکاپولکو مکزیك برگزار خواهد شد انجام داد که در آن صد ها دختردانشجو ، دانش آموز و کارمند و خانه‌دار ۱۷ تا ۲۸ ساله به رقابت پرداختند .

هیات داوران با تشکیل جلسات متعدد سرانجام رای به انتخاب دوشیزه‌سودابه‌مهدوی دانش آموز سال ششم و دوشیزه لیلی رضائی دانش آموز سال پنجم دبیرستان ایران زمین بعنوان ملکه های جهانگردی سال ۵۲ داد .

ملکه های جهانگردی ایران به تقاضای سردبیر مجله اطلاعات بانوان در کاخ نخست وزیری بحضور آقای هویدامعرفی شدند.نخست وزیردر این ملاقات در باره چگونگی شرکت دختران ایرانی‌در مسابقات‌انتخاب‌ملکه‌جهانگردی پرسشهائی نمود و ضمن ستودن ابتکار سازمان جلب سیاحان و مجله اطلاعات بانوان ، ابراز امیدواری کرد که ملکه های جهانگردی‌ایران بتوانند معرف پیشرفتهای همه جانبه کشور ما در کنفرانس جهانگردی مکزیك باشند .

درعکس دوشیزه سودابه مهدوی (سمت‌راست) آقای هویدا نخست وزیر ودوشیزه لیلی‌رضائی (سمت چپ) دیده میشوند .

سینما ـ تاتر ـ موسیقی

هشتمین فستیوال بین‌المللی‌فیلم های کودکان و نوجوانان

یازده فیلم ایرانی برای فستیوال

هشتمین فستیوال بین‌المللی فیلم های کودکان و نوجوانان از نهم آبان ماه آغاز بکار خواهد کرد . امسال نمایش فیلم های رسمی فستیوال ۷ روز به طول خواهد انجامید ، هنوز نمی توان از کشور هائی که فیلم فرستاده‌اندسخن گفت اما برنامه‌ای از برگزیده‌آثار «پیری ترنکا »و آثار «مانوئل اوته‌رورا»خارج‌از برنامه‌فستیوال خواهیم دید .

فیلم های ایرانی ساخته کانون پرورش فکری کودکان و نوجوانان که‌در هشتمین‌فستیوال خواهیم دید .

فیلم های انیمیش :

۱ـ رنگین کمان‌ساخته‌نفیسه ریاحی

۲ـ سیاه پرنده‌ساخته‌مرتضی ممیز

۳ـ استقلال ساخته‌پرویزنادری

٤ـ کرم ساخته فرشیدمثقالی

۵ـ لاف اثر علی اکبرصارمی و فیلمهای زنده

دوربین ساخته محمد رضا اصلانی ـتجربه ساخته عباس کیارستمی ـ هرگز ساخته اسفندیار منفردزاده .

سازدهنی ساخته امیر نادری

فیلم های مستند : چگونه ماشین ساخته میشود ساخته ایرج صفوی .

ـامید ساخته ارسلان ساسانی

در گزارشی دیگر فیلم های تازه کشور های شرکت‌کننده و آثار عرضه شده به فستیوال را باطلاع‌خوانندگان‌میرسانیم.

در محافل روشنفکری

کتاب تازه پزشکزاد

ایرج‌پزشکزاد طنزنویس‌مشهور که کتاب «دائی‌جان ناپلئون» او در محافل ادبی توفیقی شگرف بدست آورداخیرا از سفر«مغرب» بازگشته و در گفتگوئی کوتاه گفت :

اخیرا یک نمایشنامه کمدی (در دو پرده) نوشته‌ام که‌مشغول آخرین دستکاریها در دیالوگ‌آن میباشم . بیشتر نمایشنامه‌های ایرانی بوی نوحه و مصیبت‌نامه میدهد، من خواستم یک اثرطنز-آمیز بنویسم .

میدانید که خنداندن مردم ، حالادرهمه‌جای جهان خیلی‌مشکل شده است و من با این‌نمایشنامه کاری تازه عرضه خواهم کرد از نام نمایشنامه پرسیدم گفت :

«ادب مرد به زدولت اوست» که ظاهرا باید اسم نمایشنامه باشد .

سفر محصص به پاریس

فردا، اردشیر محصص،طراح و کاریکاتوریست مشهور بدعوت مجله «آفریقای جوان» به پاریس میرود تا ضمن ارائه نمایشگاهی از آثار خود در فرانسه با این مجله همکاری کند .

اردشیر محصص پس از ٦ماه اقامت در فرانسه و ارائه چند نمایشگاه در کشورهای اروپائی به‌آمریکا میرود تا باهرالدتریبون همکاری کند.

پیش ازاین آثار اردشیر محصص دراین نشریه‌ها چاپ شده است.

ستاره بخت شما

فروردین ـ از روبرو شدن با مشکلات شغلی دلسرد نشوید. شمابه استراحت و تفریح بیشتر احتیاج دارید .

اردیبهشت ـ با متولد مرداد ماه روابط دوستانه‌ای خواهید داشت اگر به سفر میروید محتاطباشید.

خرداد ـ درزمینه‌شغلی‌عجولانه تصمیم نگیرید در محیط خانواده آرامش خود را حفظ کنید .

تیر ـ هر پیشنهادی را به دقت مورد مطالعه قرار دهید آخر هفته خبر جالبی می‌شنوید .

مرداد ـ فکرتان‌را متوجه‌مسائل بی‌اهمیت نسازید کار خوبی انجام میدهید .

شهریور ـ دوست تازه‌ای پیدا میکنید اندکی تلاش‌وضع مالی شما را بهترمیکند.

مهر ـ نامه‌ای دریافت میکنید. دوستی را که مدتی است ندیده‌اید خواهید دید .

آبان ـ شانس کوچکی نصیب شماخواهد شد.استراحت وبیروی‌ازرژیم‌غذائی برای شما لازم است .

آذر ـ روزهای خوبی درانتظار شماست یک دوست‌قدیمی خبر های خوبی بشما میدهد .

دی ـ چیزیکه ازمدتها پیش‌باعث ناراحتی شما شده‌برطرف میشود در کار خرید و فروش عجله نکنید .

بهمن ـ اوقات بیشتری رابرای مطالعه اختصاص دهید یک مسافرت برایتان پیش‌بینی میشود .

اسفند ـ ملاقات های این‌هفته پراهمیت خواهد بود به میزان درآمد خود خرج کنید .

اگر فردلروز تولدشماست

ـ یک شیئی قدیمی مورد علاقه‌تان را از دست‌می‌دهید و سالی سرشار از هیجان و توام با موفقیت های شغلی واجتماعی و مالی در پیش دارید .

در محافل زنان

خانم های بی‌سلیقه و نمایشگاه گل !

از نمایشگاه گل و میوه‌که در کاخ جوانان برگزارگردید خانم های بسیاری‌دیدن کردند البته خانم ها با گل رابطه‌ی نزدیکی دارند اما گاهی‌بعضی از خانم ها آدم را به تعجب وامیداشتند . خانمی که‌جابجا لباسش از شیربچه لکه شده بود ، تور زیر پیراهنیش آویزان‌بودو موهای‌ژولیده‌اش حکایت‌ازبدسلیقگی‌های‌بسیار میکرد ،آهسته‌زیر گوش‌خانمی که باهم بودند گفت : منهم‌اگر امکانات این خانم ها راداشتم گل تربیت میکردم و میوه‌های افسانه‌ای پرورش میدادم ...

خنده‌ام گرفت ، چون دست کم دونفرازخانم‌های‌متخصص پرورش گل را می شناسم که در محوطه‌ای واقعا کوچک (۲۰ متری) چندنوع گل‌جالب پرورش می دهند میخواستم بگویم ،خانم‌شما سلیقه‌وذوقش را ندارید ، اول بروید سرو وضع خود را درست کنید.

تجارت زنانه !

درمحفلی زنانه میگفتند : خانمی که دخترش‌را اخیرا برای تحصیل باروپا فرستاده تجارت‌جالبی‌میکند، دخترش از آنجالباس زینت‌آلات‌ولوازم آرایش میفرستد و مادربچند برابر قیمت آنهارا میفروشد. در واقع خانه‌اش را تبدیل کرده به‌یك بوتیك کوچك حتی آنطور که میگفتند خانم شماره تلفن و آدرسش را در روزنامه‌ای اعلام میکند تا داوطلبان برای خرید بشتابند دخترك هم بجای‌درس‌خواندن از صبح تاشب در خیابان‌های لندن بدنبال تهیه خرده‌فرمایش های مادر و مشتریان مردم است و درس و مدرسه را بکلی فراموش کرده است .

فروتنان متظاهر !

گاهی چنین بنظر می‌رسد که حتی تظاهر به فروتنی و باصطلاح «خاکی» بودن هم جذاب است ، چه رسد به فروتنی وتواضع‌واقعی .اینرا در شبهای‌شعر «انستیو گوته» دیدم . بسیاری از خانم‌هائی که برای شعر گوش کردن به سلمانی رفته بودند و خودرا صد قلم آراسته بودند . وقتی می خواستند شعر شاعر دلخواهشان را گوش کنند و صندلی برای نشستن نبود. براحتی مدت ها روی زمین‌می نشستند و در عالم شعر فرو می‌رفتند ، نمی دانم این ازسر فروتنی بود یا تظاهر به روشنفکری .

حقیقت این است که ...

قیمت اجناس در سراسر جهان ، طی ۲۷ سال گذشته ، تا چند برابر ترقی کرده و فقط بلیط اعانه ملی در ایران است که بهمان قیمت ۲۷ سال پیش ، یعنی ۲۰ ریال ، بشما عرضه میشود .

کاشی سعدی
پیشرو صنعت سرامیک ایران

آگهی تشکیل مجمع عمومی عادی (بطور فوق‌العاده)
شرکت لوله و ماشین سازی ایران ـ سهامی خاص

دراجرای مصوبه مورخ ۵۲٫٤٫۲٦ مجمع عمومی عادی سالیانه شرکت ، برابر مقررات اساسنامه مجمع عمومی عادی صاحبان‌سهام شرکت بطور فوق‌العاده در تاریخ روز شنبه پنجم آبانماه۱۳۵۲ساعت نه صبح درمحل شرکت (واقع در جاده دماوند تهران پارس جنب خیابان شماره ۱۱۳) تشکیل خواهد شد .

از کلیه صاحبان سهام شرکت که حداقل دارای ۵سهم باشند دعوت میشود که شخصا و یابا معرفی نماینده (بطور کتبی) در مجمع عمومی حضور بهمرسانند .

دستور جلسه مجمع عمومی بشرح ذیل است :

اتخاذ تصمیم راجع به‌نحوه واریز بدهی های شرکت از محل سود سالیانه .

ـرئیس هیئت مدیره ومدیر عامل شرکت لوله وماشین سازی‌ایران‌ـ سهامی خاص مهندس داود رجبی

۱ـ۱ آـ۵۳۳۰٤

Frigen — گاز مطمئن مولد سرما جهت یخچال ـ دستگاههای تهویه مطبوع وسردخانه‌ها

فریگن

گاز فریگن همیشه در تمام شهرستانها بمقدار کافی موجود میباشد

نماینده انحصاری در ایران شرکت سهامی ایران هوخست
خیابان کریمخان زند روبروی خیابان شاه‌عباس
تلفن : ۹ ـ ۸۲۵۰٤۱

ایران‌باد

BBC لندن

چرا در سراسر جهان همه برای یادگیری زبان انگلیسی خودا موز انگلیسی (BBC) لندن را انتخاب می کنند ؟

چون اساتید فن زبان انگلیسی تنها متد سمعی و بصری BBC لندن را توصیه می کنند

مرکز فروش خیابان نادری کتابخانه مسو تلفن ۳۱۲۹٤۰

۱ـ۵۱۱۵٦

آگهی حراج شماره ۵۷

نیروی هوائی شاهنشاهی دو دستگاه موتوربرق فرسوده موجود در آمادگاه لجستیکی واقع در فرح آباد ژاله را از طریق حراج به فروش میرساند علاقمندان میتوانند تا تاریخ شنبه ۵٫۸٫۵۲ موتور های مزبور را در محل بازدید نمایند کمیسیون حراج در ساعت ۱۰ روز ۷٫۸٫۵۲ در آمادگاه لجستیگی تشکیل خواهدشد . علاقمندان‌میتوانند درتاریخ‌تعیین‌شده‌درمحل حراج‌حضور بهمرسانند. قیمت موتورهای مورد حراج نقدا دریافت‌میگردد.و هرگونه‌عوارض (وسود بازرگانی و عوارض گمرکی) به عهده خریدارخواهدبود.

م‌الف ۱۲۸۳۷ نیروی هوائی شاهنشاهی

فضای سبز ـ یاسیو
گروه سرسبز و شاداب فضای سبز تلفن ٦۲۵٦۷٦

شرکت ملی نفت ایران

آگهی استخدام

شرکت ملی نفت‌ایران‌برای تامین احتیاجات پرسنلی صنایع‌پتروشیمی درجنوب بخدمات تعدادی لیسانسیه مرد دررشته های فیزیك ـشیمی وریاضی‌جهت گذراندن‌دوسال آموزش اختصاصی دررشته های مهندسی موردنیاز صنعت پتروشیمی در دانشکده نفت‌آبادان نیازمنداست .انتخاب افراد از میان داوطلبین که‌واجدشرایط مشروحه زیر باشندازطریق مسابقه و مصاحبه صورت خواهدگرفت.

۱ـ داشتن دانشنامه‌لیسانس در یکی‌ازرشته های‌فیزیك شیمی‌وریاضی

۲ـداشتن برك پایان خدمت‌وظیفه عمومی‌یابرك‌معافیت دائم

۳ـحداکثرسن ۲۷سال (متولدین ۱۳۲۵ببالا)

٤ـ نداشتن تعهد خدمت درسایر موسسات دولتی و خصوصی

۵ـ قبولی در امتحانات کتبی‌و مصاحبه‌حضوری

٦ـ سپردن تعهد خدمت در شرکت ملی‌صنایع پتروشیمی در جنوب حداقل معادل دوبرابر مدت آموزش اختصاصی

۷ـقبولی در آزمایشات پزشکی‌شرکت ملی نفت ایران .

حق‌تقدم برای‌استخدام باافراد مجردخواهدبود.پذیرفته شدگان پس از سپردن تعهد بعنوان کارمند دانشجوی قراردادی استخدام و در صورت موفقیت در گذرانیدن دوره دوساله دانشکده باخذ درجه‌لیسانس مهندسی‌نائل خواهندشد واز حقوق ومزایائی همانندسایر مهندسین در شرکت ملی نفت‌ایران برخوردار خواهندشد .

داوطلبین می‌توانند تقاضای کتبی خود را بامشخص نمودن‌وضع خانوادگی خود از نظر تاهل همراه بافتوکپی مدارك لازم حداکثر تا تاریخ۷ آبانماه ۱۳۵۲ به‌آدرس تهران صندوق‌پستی‌شماره ۲۸۹۵ طرح‌تجهیز نیروی‌انسانی شرکت ملی صنایع پتروشیمی ارسال دارند.

از داوطلبین واجدشرایط درمسابقه‌ورودی آزمایشات مشروحه ذیل بعمل خواهدآمد.

الف ـ رشته فیزیك ، مکانیك ـ الکتریسته ـ مغناطیس وترمودینامیك ـ ریاضیات ـانگلیسی .

ب ـرشته‌شیمی : شیمی‌ـ فیزیك ـ شیمی‌آلی ـ شیمی معدنی ـریاضیات‌وانگلیسی

جـرشته‌ریاضیات :جبرخطی ـآنالیز برداری‌ومعادلات دیفرانسیل‌وانگلیسی

مدارك مورد لزوم برای ثبت‌نام بشرح زیر می‌باشد.

۱ـیك برك فتوکپی آخرین مدرك تحصیلی

۲ـگواهی‌پایان خدمت‌وظیفه‌عمومی یابرك معافیت دائم

۳ـیك برك‌رونوشت شناسنامه

٤ـده قطعه‌عکس ۳×٤ باذکرمشخصات داوطلب.

۵ـآدرس محل اقامت‌باآدرس کامل‌وشماره تلفن

تاریخ برگزاری ومحل امتحان کتبا به متقاضیان واجدشرایط اعلام‌خواهدگردید.

آگهی استخدام

دانشگاه مشهد به منظور تکمیل کادر آموزشی دانشکده علوم تربیتی خود عده‌ای افراد متخصص رشته علوم تربیتی در سطح فوق لیسانس ودکتری‌استخدام می کند.

داوطلبین بایدرونوشت مدارك تحصیلی خودرا با ذکر ، آدرس‌و تاریخ آمادگی‌قبول خدمت را تا پایان آبان ماه سال‌جاری به‌سازمان مرکزی دانشگاه مشهد واقع در خیابان فرح‌مشهدارسال دارند. م‌الف ۱۲۸۸۵

دانشگاه‌مشهد

آگفا آگفا آگفا

بهترین نوار های پرشده آهنگهای روزو برنامه گلها روی نوار کاست آگفا با (لبل)

بها ۱۵۰ ریال

سعدی جنوبی ـ کوچه بهار شماره ۵۵
تلفن ۳۱٦۵۰۵

تویوتا

سازنده بیش از ۲٫۵۰۰٫۰۰۰ اتومبیل در سال

تویوتا یکی از بزرگترین سازندگان اتومبیل در جهان

تویوتا مدل سلیکا
- چهار سیلندر
- موتور بقدرت ۱۱۳ قوه‌اسب
- مجهز به‌شش دنده گیربکس
- سرعت ۲۰۰ کیلومتر در ساعت

با ارکاندیشن (کولر گازی)

TOYOTA
CELICA

نماینده انحصاری : شرکت ایرتویا خیابان عباس‌آباد جنب پمپ بنزین شماره ۱۵۸ تلفن ٦۲٦۷۵۷

نمایندگان تهران: فروشگاه اتومبیل تکرو: تلفن ۹ـ۸۳۲٤۵٦ ، فروشگاه اتومبیل کمال تلفن ٦۲۷۸۵۷ ، نمایشگاه اتومبیل ادیب تلفن ۸٤۹۸۷٦ ، فروشگاه اتومبیل فرح تلفن ۸٤۷٤٦۳

آگهی استخدام در نیروی هوائی شاهنشاهی

۱ـ نیروی هوائی شاهنشاهی تعدادی‌داوطلب برای تحصیل‌درآموزشگاه افسری اسلحه‌ومرمیات با شرایط زیر می پذیرد :

الف ـ تابعیت دولت شاهنشاهی ایران.

ب ـ متدین بیکی از ادیان (اسلام،مسیحی، کلیمی و زرتشتی).

پ ـ دارا بودن گواهینامه ششم دبیرستان‌در رشته های ریاضی و طبیعی .

ت ـ سن داوطلبان از ۱۷ سال تمام کمتر و از ۲٤سال تمام بیشتر نباشد (برای کسانیکه‌خدمت زیر پرچم را انجام داده‌اند حداکثر ۲۵ سال‌تمام).

ث ـ نداشتن پیشینه بدو معروف نبودن‌بفساد اخلاق و عقیده .

ج ـ داشتن صحت مزاج‌وتناسب اندام‌برطبق گواهی بهداری نیروی هوائی شاهنشاهی .

چ ـنداشتن همسر ، اولاد و کسان تحت تکفل .

ح ـ حداقل قد داوطلبان بایستی ۱٦۰ سانتیمتر تمام باشد .

خ ـ سپردن تعهد خدمت در نیروی هوائی‌برابر قوانین و مقررات نیروهای مسلح شاهنشاهی.

۲ـ مدت‌تحصیل در آموزشگاه‌مزبورحداقل یکسال و دانشجویان در مدت تحصیل شبانه‌روزی بوده و هزینه زیست و پوشاك آنها بعهده نیروی هوائی میباشد و ماهیانه مبلغ۱٦٦٦ ریال بعنوان کمك هزینه تحصیلی دریافت خواهند نمود .

۳ـ داوطلبان پس از خاتمه دوره و احراز موفقیت در آزمایشات بدرجه ستوان سومی مفتخر و برابر مقررات قانون استخدام نیرو های مسلح شاهنشاهی از حقوق و مزایای مربوطه استفاده خواهند نمود و ترفیعات بعدی آنان برابر قانون مزبور خواهد بود .

٤ـ داوطلبان میتوانند برای کسب اطلاعات بیشتر و ثبت نام بادردست داشتن فتوکپی گواهی نامه تحصیلی ،عین‌شناسنامه (بفرم‌جدیدعکس‌دار)، دوبرك فتوکپی شناسنامه و ۲۲ قطعه عکس٤×۳ از تاریخ نشر این آگهی تا تامین احتیاج‌باستثنای روز های تعطیل و پنجشنبه از ساعت ۷الی ۱٤به فرماندهی آموزشهای هوائی واقع در تهران ،جاده‌تهران‌نو (خیابان دماوند)ایستگاه فرودگاه‌مراجعه نمایند . م‌الف ۱۱۰۳۲ نیروی هوائی شاهنشاهی

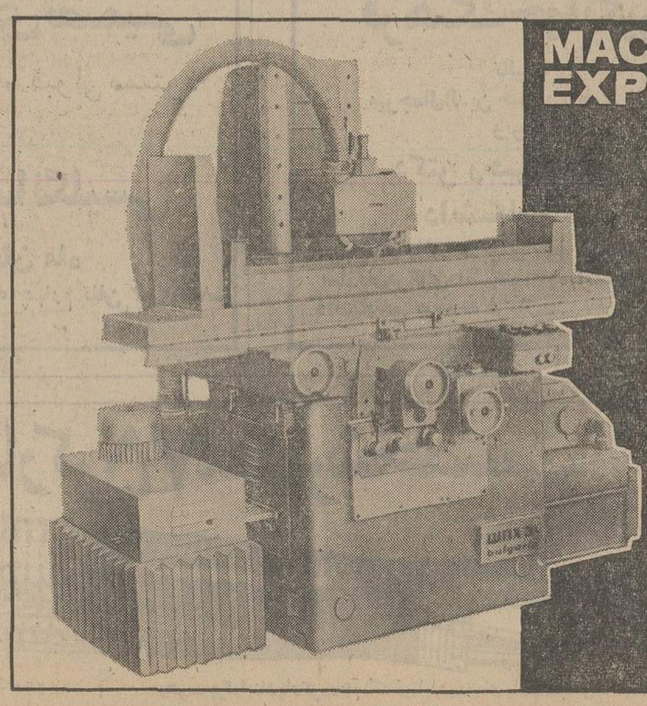

MACHINO EXPORT — BULGARIE

ماشین تراش سطحی
SPH31

باهرزگرد افقی ومیز مستطیل شکل

ماشین تراش سطحی SPH31 دستگاهی است‌که با دقت و استحکام فوق‌العاده ساخته شده و برای تراش و صاف کردن محیط و سطح وسائل مختلف قابل استفاده است .

عمل تنظیم این‌ماشین درحداقل‌وقت‌انجام می‌پذیرد.

سطح میزکار ۲۰۰×٦۳۰ میلیمتر
حداکثر اندازه مساحت جای لازم ۲۰۰×٦۳۰ میلیمتر
حداکثرارتفاع (باچرخ تراش جدید) ۳۵۰ میلیمتر
محل عمودی چرخ تراش ٤۰۰ میلیمتر
ابعاد چرخ تراش حداقل/حداکثر ۲۲۵/۱۲۰ میلیمتر

صادرکننده : MACHINOEXPORT CO.Ltd.
SOFIA - BULGARIA
5 AKSAKOV Street.
تلفن : ۲۱-۵۳-۸۸ تلکس: ۰۲۲-٤۲۵

درصورت درخواست اطلاعات بیشتر به :
نمایندگی بازرگانی بلغارستان ـ تهران ـ بلوار الیزابت خیابان میکده شماره ٦٦ مراجعه فرمائید.

BULGARIE

تلویزیون

برنامه‌اول

۱۷ـ۰۰ اخبار
۱۷ـ۰۵ تلاوت قرآن مجید
۱۷ـ۱۸ مسایل فقهی
۱۷ـ٤۵ دعای قبل ازافطار
۱۷ـ٤۸ اذان
۱۷ـ۵۲ نیایش
۱۷ـ۵۷ اسلام شناسی
۱۸ـ۲۵ نانی و پروفسور
۱۹ـ۰۰ اخبار شبکه وشهرستانها
۱۹ـ۱۵ بحثی درباره دوره راهنمائی تحصیلی
۱۹ـ٤۵ اخبار ورزشی
۲۰ـ۰۰ مینیاتورهای آسیائی
۲۰ـ۳۰ اخبار
۲۱ـ۰۵ خانه‌بدوش
۲۱ـ۵۰ فیلم راه‌آهن ـ بمناسبت روز راه‌آهن
۲۲ـ۲۰ ایران‌زمین
۲۲ـ٤۵ سیرکبازان
۲۳ـ٤۵ بیست‌و چهارساعت

نیمروز سه‌شنبه

۱۲ـ۰۰ اخبار و خبرهای‌مذهبی
۱۲ـ۱۵ کانون خانواده
۱۲ـ٤۰ قرن بیست‌ویکم
۱۳ـ۱۰ روش‌تدریس قرآن
۱۳ـ٤۰ تحقیقات اسلامی
۱٤ـ۰۰ اخبار

برنامه‌دوم

۲۰ـ۰۰ اخبار کوتاه
۲۰ـ۰۵ لاردو ـ طعمپول
۲۰ـ۵۵ روزنه
۲۱ـ۳۰ اخبار از برنامه دوم
۲۲ـ۰۰ موسیقی اصیل ایرانی
۲۲ـ۳۰جهان تئاتر

تلویزیون آموزشی

۱٦ـ۰۰ ترانه‌ها و چشم‌اندازها
۱٦ـ۳۰ زبان انگلیسی
۱٦ـ٤۵ ریاضی سوم دوره راهنمائی
۱۷ـ۰۰ برنامه نوسوادان
۱۷ـ۱۵ زنگ تفریح
۱۷ـ۲۵ جبر سال پنجم
۱۷ـ٤۵ شیمی پنجم
۱۸ـ۰۵ مثلثات ششم
۱۸ـ۳۰ زمین‌شناسی ششم‌طبیعی
۱۸ـ۵۰ فیزیک پنجم
۱۹ـ۱۰ طبیعی پنجم
۱۹ـ۳۰ فیلم داستانی

برنامه تلویزیون آموزشی کانالهای ۷ و ۱۱ (شبکه سرتاسری)

سه‌شنبه ۲٤ مهر

۸ـ۳۰ علوم
۹ـ۲۰ جغرافیا
۱۰ـ۲۰ ریاضی
۱۱ـ۲۰ علوم
۱۵ـ۰۰ انگلیسی
۱۵ـ٤۵ تاریخ

تلویزیون امریکا

۱۷ـ۰۰ بعدا اعلام میشود
۱۷ـ۳۰ باغ وحش جدید
۱۷ـ۵۵ بولتن مدرن زندگی
۱۸ـ۰۰ اخبار
۱۸ـ۳۰ در اردوگاه
۱۹ـ۰۰ شو جدید دیکوان‌دایک
۱۹ـ۳۰ شو کارول‌برنت
۲۰ـ۳۰ لاردو
۲۱ـ۳۰ سانفورد و پسر
۲۱ـ۵۵ بولتن مدرن زندگی
۲۲ـ۰۰ اخبار
۲۲ـ۳۰ ریچارد دیاموند
۲۲ـ۵۵ بوکس .

اطلاعات و مسائل روز

عامل گرانی را معرفی میکنم

دکتر محمود شفیعی

اقدام اساسی برای مبارزه با گرانفروشی ، کوتاه کردن دست واسطه‌هاست و این کار باید بوسیله شرکتهای تعاونی، فروشگاههای بزرگ و شهرداریها انجام شود .

درفرآورده های کشاورزی، غالباً قیمتی که بمصرف کننده تحمیل میشود چند برابر قیمتی است که‌عایدتولید کننده‌میگردد، مثلاسیب‌را باغداربیش‌از کیلوئی چند ریال نمی فروشد ، از او نمی خرند ولی مصرف کننده کیلوئی چند تومان پول‌میدهد، تفاوت را واسطه ها می برند. شنیده شده است که گاهی میوه را از باغدار بچنان‌بهای نازلی میخرند که هزینه آن‌را هم جبران نمیکند یعنی هزینه چیدن ، بستن و آماده کردن آن بیش از قیمتی است که میخواهند به صاحب باغ‌بدهند وحال آنکه درهمان موقع‌میوه درتهران کم است و دارای قیمتی گزاف .یکی‌از مضاراین گونه سودجوئی واسطه‌ها این است که‌غالباتولید کننده‌دست ازکار تولیدی میکشد و بشهر روی، می‌آورد و مشکل تراکم جمعیت در شهرها و کمبودمواد غذائی در کشور رخ میدهد.

اصولا مردم کاسب ، به سود چند درصد حتی ده‌وبیست درصدهم قانع نیستند و عموما میخواهند که از هرمتاعی صد درصد استفاده ببرند قیمتی‌که درمیدان به تولید کننده عاید میشود آنقدر نیست که زندگی اورا ، همان زندگی ساده دهقانی اورا کفاف دهد در صورتی که واسطه ها از همین دست بدست کردن کالا سود های سرشاری می‌برند وصاحب تجمل و تشریفات میشوند .

باید شرکتهای تعاونی و فروشگاههای عمده وضعی‌فراهم سازند که جنس را مستقیماز تولید کننده بخرند و باهزینه عادی حمل و نقل و حذف تشریفات زاید با چند درصد سود مستقیما بمصرف کننده بفروشند . این است راه اساسی مبارزه با گرانفروشی در محصولات کشاورزی . در مورد محصولات ماشینی‌و کالا های خارجی‌هم باید دولت‌بطرق مختلف شدیدانرخ‌ها را کنترل کند بطوری که سود وارد کننده متناسب با وضع تجاری باشد نه بصورت احتکار و گرانفروشی و همچنانکه گفتیم بوسیله شرکتهای تعاونی و فروشگاههای بزرگ ، کالاها بی‌واسطه‌به‌مصرف کننده‌فروخته شودوتاحدامکان دستهای‌واسطه ازمیان برود .

گفتیم که این دستهای واسطه با سود عادلانه تجاری قانع نیستند و در محصولات ماشینی مخصوصا اشیاءخرازی و لوازم آرایش و امثال اینها گاهی بهای فروش چندین برابر خرید است .

کاسب چه عمده فروش‌وچه خرده فروش‌ازهر جریانی‌برای بالا بردن نرخ استفاده میکندو هرچیزیا اتفاقی درهرگوشه‌دنیا را به نفع خود وترقی نرخ ، تعبیر و تفسیر مینماید .

فروش جنس در مغازه ها بستگی به محل و موقعیت و تشریفات و تجملات مغازه هم دارد بطوری که ممکن است جنس دریکی از خیابانهای شمالی تهران دوسه برابر قیمت خیابانهای جنوبی فروخته شود .

اصولا معلوم نیست که‌چرا هزینه تشریفات و تجملات مغازه ها باید برخریداران تحمیل شود ؟وسائل هر مغازه یاهر دستگاه باید مفید به توسعه کار باشد که اگرچنین باشد خود موجب تقلیل هزینه وتخفیف کالا خواهد بود . تجملات بیهوده وزرق و برق، ثمره آن فقط گرانفروشی و تحمیل بر مشتری است البته موظف شدن فروشنده بدادن سیاهه حساب بخریدارکه‌جزو تصمیمات دولت است واقدامات دیگر برای کنترل اجحافات ، مفید است ولی از هرچیز لازم ترحذف یاکم کردن واسطه‌ها است و تاجائی هم که مقدور باشد هرچه این ایادی سودجو کمتر شوند هم بنفع تولید کننده است و هم بنفع مصرف کننده

اصولا کاربرروی کالاازنظر اقتصادی باید جنبه تولیدی یا خدمتی داشته باشد و گرنه دست بدست کردن یا انبار کردن‌وبامیدگرانی نگاهداشتن نه تجارت است و اقتصاد و نه کسب وکار .

انتقادات تلفنی خودرا ، هر روز غیر از پنجشنبه ها از ساعت ٤ تا ١٠ شب با تلفن ٣١١٠٧١ درمیان بگذارید

خوانندگان اطلاعات یادآوری میکنند و پیشنهاد میدهند

تلفن خوانندگان

★ الو من اصغر علی نقی ـ اتوبوس های ٥ ریالی خط شمیران در ایستگاه مبدا از مسافر پر میشود و لذا در ایستگاه های بین راه توقف نمی کنند .

★ الو من حبیب‌اله قدیمی ـ مدرسه‌ای که فرزندم درآنجا تحصیل میکند و در تهران ویلا قراردارد، هنوزبرنامه درسی دانش آموزان خود را تعیین نکرده است !

★ الو ، من بهروز حسینی ـ یک قصابی‌در خیابان‌سلیمان خانی وجوددارد که‌مبادرت به گران فروشی میکند .

★ الو ، من عباس گوهری ـ جوی های مقابل پاچناردر خیابان خیام کثیف است.

★ الو ، من مهدی رضا زاده ـ اکثر قهوه خانه‌های اطراف میدان شوش رعایت‌اصول بهداشت را نمی کنند .

★ الو ، من علی موسوی ـ متجاوز از ده روز است بشرکت گازی که مشترک آنجا هستم تلفن میکنم تا یک کپسول‌گاز برایم‌ارسال کنند . ولی هنوز ازکپسول گاز خبری نیست .

آب ـ برق ـ تلفن

● حدود دو ماه است که برق کوچه گلستان‌واقع‌درسه‌راه امین حضور خاموش شده است . حبیب محتشمی

● تلفن عمومی خیابان همایون، واقع در فرح آباد ژاله خراب است و احتیاج به تعمیر دارد .

سعید

● اخیرا شرکت برق‌طی‌اخطاریه‌ای مرا مبلغ ٧٥ ریال بخاطر تاخیر در پرداخت مبلغ مصرفی دوماهه گذشته جریمه کرده است .درحالی که چنین نبوده و من‌بدهی خود را بموقع‌پرداخته‌ام.

اسمعیل‌بهروزوزیری

● در قبضی که از طرف‌شرکت مخابرات بدستم رسیده‌مبلغ ٢٥٠٦ریال‌بابت حق‌المکالمه تلفنی تعیین گردیده است درصورتیکه باور کنید در این دو ماه بیشتر از ٢٠ بار از تلفن استفاده نکرده‌ام .

احمد نیک‌نهاد

مسائل عمومی

● مدتی‌است‌ماموران شهرداری زباله های جمع آوری‌شده را در نبش کوچه قورخانه (مقابل پارک شهر) تخلیه می کنند . تجمع زباله ها در این کوچه سلامت و بهداشت کسبه و رهگذر را بخطر میندازد .

عباس بهارلو و دهها امضاء دیگر

● توقف های طولانی اتومبیل های شخصی‌وکامیون های سنگین در دو طرف خیابان کشتارگاه سبب گردیده که غالبا دراین‌خیابان‌راهبندان تولید شود . بدنیست حداقل در یکطرف این خیابان تابلوی توقف‌ممنوع نصب شود .

محمد نیرومندی

● کارمندانی که از وزارت پست و تلگراف و تلفن‌به شرکت مخابرات منتقل شده‌اند ، از مزایائی که کارمندان‌شرکت برخوردارند آنچنانکه‌باید بهره‌مندنیستند چرا ؟

کریم .ص

● در رستوران‌قطار های‌مسافر بری آنگونه که لازم است رعایت اصول بهداشت‌نمی شود و قیمت اغذیه‌هم در آنها گران است .

خسرو ناصری

● داروخانه‌ای که درچهارراه کوکاکولاقراردارد مبادرت به فروش کراوات ولوازم آرایش میکندمگر داروخانه ها که فقط جواز دارو ـ فروشی دارند می توانند کالائی غیر از دارو هم بفروشند ؟

علی رضا ـ ح

حاشیه پرداز

هادی خرسندی

جنگ را ول کن ، موز را بچسب !

«موز» مهمتراست یا انسان؟ این سئوالی است که پاسخ گفتن بدان ، چندان هم‌آسان نیست. بخصوص‌که دربحبوحه جنگ اعراب و اسرائیل ، نمایندگان پنجاه کشور بزرگ و کوچک دنیا، در آلمان‌غربی، در «کنفرانس موز» شرکت‌می‌ـ کنند .

از نتایج انسانی این‌کنفرانس اینست که هر آلمانی در سال ١٠ کیلو و هشتصد گرم موز مصرف می‌کند! کشورهای شرکت‌کننده در کنفرانس موز، هریک نظرات‌مهم وقابل‌توجهی درباره جلوگیری از تلف‌شدن موزها ، و قائل شدن اهمیت بیشتر برای«موز» اظهارکرده‌اند و بعید نیست‌کار موز به‌شورای امنیت سازمان ملل متحد هم بکشد، و باجلسات فوق‌العاده، شدیداً به این مسئله رسیدگی کنند که دنیا زیرورو نشود . لابد قطعنامه هم صادر می ـ کنند که هر سربازی که می‌ـ خواهد مقوی باشدو درجنگ‌ـ های صحرای‌سینا کشته‌نشود، موز بخوردو احتمالااسرائیلیها، هنگامی که خلبان‌های خودرا، برای فرستادن به جبهه جنگ، روی صندلی هواپیما زنجیر می‌کنند که فرار نکند، یک‌موز هم می‌چبانند توی حلقش که ناکام‌از دنیا نرود . (بدون‌شک این موزها را آمریکا مخفیانه به اسرائیل خواهد فرستاد).

فعلا که دنیا ، دنیای موز است و احتمال دارد که‌اصلا جنگ اعراب و اسرائیل هم سر موز باشد، وگرنه این‌پنجاه کشور بیکار نبودند که‌توی این هیرو ویر، کنفرانس‌موز تشکیل بدهند .

از دیروز تا امروز

چهل سال قبل درهمین روز

عملیات یك کمپانی خارجی درایران و اقدام دولت

«اطلاعات» طی مقاله مفصلی راجع‌به‌عملیات کمپانی‌آمریکائی «یولن» که بعنوان مهندسی‌ناظر در ساختمان ٢٥٠ کیلومتر از خط‌آهن جنوب قراردادی با دولت ایران داشته و اخیرا تخلفات آن آشکار شده است مینویسد : بموجب قرارداد برای نقشه برداری از قرار هرکیلومتر ٣٦٨ تومان به‌کمپانی داده میشد و میبایستی هرچه مخارج به ساختمان راه‌آهن قسمت مذکور تعلق میگیرد صدی ده از بابت حق‌الزحمه نظارت فنی و تخصصی دریافت دارد.

متاسفانه‌وقتی بتاریخچه‌عملیات این کمپانی آمریکائی در نقشه برداری‌وساختمان‌قسمتی ازراه‌آهن جنوب ، از بندر شاهپور تا صالح‌آباد، مراجعه کنیم می‌بینیم چیزی که دخالت در عمل کمپانی نداشته درستکاری‌بوده است . عمل نقشه برداری و ساختمان‌این قسمت از راه‌آهن بقدری با بی‌اعتنائی صورت گرفته که دولت مجبور شده است از نو شروع بکار کند یعنی همان پولی را که کمپانی یولن دریافت داشته مجددا خرج کند . کمپانی برای آنکه بابت صدی ده حق نظارت پول بیشتری دریافت کند با نادرستی و تقلب هرچه توانسته خرج تراشی‌کرده و ترتیبی داده است که سیر خط طولانی‌تر وتعداد پلها و تونلها بیشتر باشد . ایکاش با این خرج تراشی لااقل یک خط‌آهن حسابی و یک نقشه صحیح و درستی را انجام‌میداد . متاسفانه بواسطه لاقیدی یک راه‌آهن‌خراب‌تحویل داد که با یک باران‌بکلی‌خطوط آن از هم متلاشی گردیده و دولت‌مجبورشد مجدداساختمان و سایر قسمتها را نقشه‌برداری کند . وقتی بحساب خساراتی که از طرف کمپانی مزبوروارد شده رسیدگی شود جمعا ٣٦ میلیون ریال خسارت بدولت وارد آورده است .

اطلاعات می‌افزاید که چون کمپانی یولن حاضر نشد موضوع را دوستانه و حتی از طریق ارجاع به حکمیت حل و فصل کند دولت ناگزیر قضیه مزبور را به محاکم صالحه ارجاع نمود .

عکس‌دیگری‌ازبازدید اعلیحضرت همایونی از بیمارستان شاه رضا در مشهد ـ فروغی رئیس‌الوزراء و اسدی نایب‌التولیه آستان قدس در حضور ملوکانه دیده میشوند .

مراسم اسب‌دوانی

نظربااینکه‌مراسم‌اسب‌دوانی‌پائیز در صحرای گرگان برای‌اوائل هفته آینده بعمل خواهد آمد مامورین مربوطه مشغول تهیه مقدمات‌لازم برای تشریف‌فرمائی اعلیحضرت همایونی و اجرای مراسم مزبور شده‌اند .

بازدید بنای شیروخورشید

تلگراف آقای مسعودی مدیر اطلاعات از مشهد حاکی است که دیروز عصر موکب ملوکانه بدوا عمارت جدیدالبنای شیر و خورشیدسرخ‌مشتمل برسالن مجلل تئاتر و قسمتهای مختلفه عمارت‌مزبور را بازدید فرموده سپس به نمایشگاه مصنوعات و محصولات فلاحتی خراسان تشریف‌فرما شدند . موکب ملوکانه‌فردا «سه‌شنبه» ازطریق قوچان و بجنورد عازم گرگان خواهند شد و روز جمعه‌عصر مراسم اسب دوانی صحرا در حضور ملوکانه معمول خواهد گردید .

گزارشهای خارجی

سلطان دروغی زنگبار در لندن

لندن ـ در شهر کمبریج‌دیروز پذیرائی رسمی ازبوکوس‌سلطان زنگبار بعمل آمد درصورتی که سلطان حقیقی زنگبار در لندن بوده است ! از فضا همین دسته اشخاص حقه‌باز که با لباس زنگباری و باسم سلطان زنگبار وارد کمبریج شده بودند چندی قبل باز لباس مبدل پوشیده و به اسم بزرگان‌حبشه داخل کشتی جنگی‌انگلیس‌شده و از آنها پذیرائی رسمی بعمل آمده بود . این دو واقعه بزرگ ترین وقایع حقه‌بازی و گول زدن در این قرن محسوب میشود .

اوضاع سیاسی اسپانی

مادرید ـ در کلیه ایالاتی که انقلاب رخ داده بود محاکم نظامی تشکیل گردیده است . نظر باینکه انقلابات ایالت آسنوری صورت بسیار وخیمی بخود گرفته بود و عده خیلی زیادی تلف شده‌اند دولت خیال دارد در ایالت مزبور برعلیه شورش‌کنندگان بانهایت سختی رفتار نماید . ارکان حرب کل قشون اطلاع‌میدهدکه‌تیراندازی در اویدو بکلی خاتمه یافته است . اکثر شورش طلبان‌تسلیم شده و مقدار زیادی مهمات و مسلسل و توپ و رولور وغیره بدست قوای دولتی افتاده‌است.

متمولترین زن دنیا

نیویورک ـ خانم ایزابل‌راکفلر درنتیجه فوت شوهرش (پرسی راکفلر) یکی از متمولترین‌زنان دنیا بشمار میرود . شوهرش وصیت نموده که تمام مایملک او که بالغ برصد میلیون دلار میشود به زن او واگذار شود .

«نقل از اطلاعات ٢٣ مهرماه ١٣١٣»

اطلاعیه گروه فرهنگی دکتر اقبال

قابل توجه داوطلبان کنکور مکاتبه‌ای در تهران و شهرستانها

کادر آموزشی گروه فرهنگی دکتراقبال مفتخر است ضمن اظهار تشکر از استقبال بی‌سابقه داوطلبان در پاسخ سئوالات شما که کتبا یا تلفنی از ما نموده‌اید ، مطالب زیر را مجددا یادآوری مینماید .

١ـ شما میتوانید بنزدیکترین بانک صادرات‌محل سکونت خود مراجعه و همه‌ماهه مبلغ ٣٠٠ ریال بحساب ٨٦٨بانک صادرات شعبه‌بهار حواله‌نموده وبرگ حواله را به‌آدرس (میدان ٢٥شهریور خیابان بختیار) ارسال نمائید .

٢ـ درصورتیکه اطلاعات بیشتری در مورد کنکور مکاتبه‌ای مورد لزوم باشدبا ما مکاتبه نمائید ویا با تلفنهای ٨٢٠٨٢٦ و ٨٢٠٩٨٨ گروه فرهنگی دکتر اقبال تماس بگیرید .

حقیقت این است که ...

قیمت اجناس در سراسر جهان ، طی ٢٧ سال گذشته ، تا چند برابر ترقی کرده و فقط بلیط اعانه ملی در ایران است که‌بهمان قیمت ٢٧سال پیش، یعنی ٢٠ ریال ، بشما عرضه میشود .

گروه فرهنگی هدف

برای کلاسهای کنکور ادبی‌و حقوق و مدارس عالی که از اول آبانماه‌تشکیل خواهد شدنامنویسی مینماید.

نام نویسی همه روزه از ساعت ٥ بعداز ظهر در محل تشکیل کلاسها ، چهار راه شاه جنب فروشگاه بزرگ ایران‌دبیرستان شماره ٤ هدف تلفن ٤٧٨٥٢

گروه فرهنگی آذر

برای سری جدید کلاسهای ششم‌ریاضی‌وطبیعی‌متفرقه که‌ازاول‌آبان تشکیل‌میشود ثبت نام مینماید .

محل ثبت نام :

١ ـ دبیرستان شماره ١ آذر ـ خیابان نادری چهار راه قوام‌السلطنه تلفن ٦٦٧١٧٠ ـ ٤٣٦٤٢

٢ ـ دبیرستان شماره ٢ آذر ـ میدان بهارستان اول صفی‌علیشاه تلفن ٣١٨٤٨١ ـ ٣٠١١٠٦

گروه فرهنگی خوارزمی

برای سری جدید کلاسهای کنکورریاضی‌ـطبیعی‌ـادبی که از تاریخ اول آبانماه‌تشکیل میشود ثبت نام مینماید .

داوطلبان جهت ثبت نام‌با دو قطعه‌عکس بواحد های زیر مراجعه فرمایند .

١ ـ واحد شماره یك ـ خیابان شاهرضاخیابان دانشگاه چهار راه سزاوار تلفن ٤٣١٨٠

٢ ـواحد شما ره دوـ خیابان شاه اول بهارستان تلفن ٣١٨٦٣٣

آکادمی زبانهای دنیا

کلاسهای مخصوص اعزام‌دانشجوـعادی تضمینی

(شهریه کلاسهای‌تضمینی درصورت عدم قبولی مسترد میگردد)

کلاسهای‌ـآلمانی‌ـفرانسه‌ـانگلیسی

شروع کلاسها ٢٥ـ٢٨ مهر و اول آبان ماه

آدرس : دروازه‌دولت ـاول خیابان روزولت‌ساختمان جم طبقه چهارم تلفن ٨٢٨٢١٣ـ ٨٣٨٣١١

آگهی افزایش سرمایه در شرکت سهامی خاص تولیدی و صنعتی توزین ثبت شده بشماره ١٦٢٨٤

برابر تصمیم مجمع عمومی فوق‌العاده مورخ ١٠ر٧ر٥٢ سرمایه شرکت نامبرده ازمبلغ یکمیلیون ریال بمبلغ شش میلیون ریال منقسم به ششصد سهم ده هزار ریالی بانام تمام پرداخت افزایش یافت و اضافه سرمایه بموجب گواهی شماره ٦٤١٢ـ١٥ر٧ر٥٢ در نزد بانك پارس شعبه بازار تودیع گردید امضاء ذیل ثبت در تاریخ ١٥ر٧ر٥٢ تکمیل شد .

م‌الف ١٢٧٧١

رئیس اداره ثبت شرکتها و مالکیت صنعتی ـ حمیدجمشیدی

١ـ٥٣٠٢٢

آگهی استخدام

شرکت ملی ذوب‌آهن ایران کادر مندرج در ذیل را جهت خدمت در واحد کل عملیات کارخانه آریامهر اصفهان ، واحد ساختمانی آریاشهر و واحد طراحی شهر سازی استخدام مینماید :

١ـ مهندس نقشه‌بردار

٢ـ مهندس ساختمان با سابقه کار در نظارت‌واجرا، محاسبات ساختمانی ، آبرسانی و فاضلاب

٣ـ مهندس تاسیسات با سابقه کار در لوله‌کشی گاز و آب و فاضلاب

٤ـ مهندس مکانیك با سابقه کار در تاسیسات تکنولوژی

٥ـ مهندس الکترونیك

٦ـ مهندس معمار

٧ـ مهندس برق با سابقه کار در اجرای شبکه های شهری

٨ـ مهندس مترور

٩ ـ دیپلم و فوق دیپلم برق ـ تاسیسات ، نقشه برداری ، راه و ساختمان و تکنسین نقشه کش

واجدین شرایط میتوانند همه روزه‌جهت‌انجام‌مصاحبه بواحد کل عملیات کارخانه آریامهر اصفهان واقع در٤٥ کیلومتری جاده اصفهان ـ شهر کرد مراجعه نمایند .

م الف ١٢٢٨١

فلسفهٔ حقوق

تالیف

دکتر ناصر کاتوزیان

ناشر

مؤسسهٔ انتشارات و چاپ دانشگاه تهران

مرکز فروش : فروشگاههای شماره ١ و ٢ انتشارات دانشگاه و کلیهٔ کتابفروشیهای معتبر

فرهنگ جهانگیری

تالیف

میرجمال‌الدین حسین انجوی شیرازی

ویراسته

دکتر رحیم عفیفی استاد دانشگاه مشهد

انتشار یافت ـ برای تهیه آن به‌نشانی مشهد سازمان‌مرکزی‌دانشگاه اداره انتشارات و روابط دانشگاهی مراجعه فرمائید

شنبه‌ها

دنیای ورزش

پارکر ٧٥ مظهر شخصیت

بزرگترین شخصیت‌های جهان باپارکر ٧٥ مینویسند .

پارکر ٧٥ درانواع مختلط بانوك طلای ١٤ عیار

پارکرسازنده‌مطلوبترین قلمهای‌جهان PARKER

نماینده انحصاری در ایران : شرکت سهامی ادکا

ساختمان پارکر ـ خیابان سپهبد زاهدی ـ شماره ٢٤٥ ـ تلفن : ٨٣٠٥٢٨ ـ ٨٢٦٣٠٤

جوهرسوپرکوئینك پارکر در ٦ رنگ زیبا باشیشه‌های پلمپ شده عرضه میشود

شرکت ملی نفت ایران

پیش آگهی شماره ۶ بتاریخ ۲۳ مهرماه ۱۳۵۲

در اجرای مقررات ماده ۵ قانون نفت مصوب هفتم مردادماه ۱۳۳۶ و بموجب اختیاراتی که طبق قانون مذکور به شرکت ملی نفت ایران تفویض گردیده است بدین وسیله اعلام میدارد :

۱ـ بمنظور اجرای عملیات مصرح در قانون نفت قسمت هائی از بخش های نفتی ایران بشرح مندرج در زیر در تاریخ تقریبی ۱۰ اسفند ماه ۱۳۵۲ بوسیله انتشار یک آگهی‌آزاداعلام خواهدگردید.

۲ـ اشخاصی و یا شرکت هائی که داوطلب انجام یک یاچند رشته از عملیات مجاز مذکور در متن قانون نفت در قسمت های‌آزاد اعلام شده زیر باشند میتوانند از تاریخ ۲۳ مهر ماه ۱۳۵۲بارئیس هیئت مدیره و مدیر عامل شرکت ملی نفت ایران اداره مرکزی‌خیابان تخت جمشید تهران ایران مکاتبه و درخواست نمایند تاپرسشنامه‌ایکه برای تعیین صلاحیت متقاضیان تهیه گردیده است برای آنان ارسال گردد .این پرسشنامه بایستی توسط متقاضیان تکمیل گردیده و برای تعیین صلاحیت فنی ـ مالی و بازاریابی آنان حداکثر تا نهم آذرماه ۱۳۵۲ به شرکت ملی نفت ایران اعاده گردد .

۳ـ متقاضیانی که صلاحیت آنان توسط شرکت ملی نفت‌ایران بثبوت رسیده باشد در صورتی میتوانند در مزایده شرکت نمایند که اطلاعات و مدارک زمین شناسی و یا ژئوفیزیکی و سایر مدارک موجود مربوط به آن قسمت از نواحی آزاد را که چنین عملیاتی تاکنون در آنها انجام گردیده است از شرکت ملی نفت ایران‌دریافت داشته و هزینه مربوطه را طبق بند (۵) زیر پرداخت نمایند.

متقاضیان بایستی موافقت خود را با دریافت اطلاعات و مدارک مشروحه فوق‌الذکر حین مکاتبه با رئیس هیئت مدیره و مدیر عامل شرکت ملی نفت ایران طبق مفاد بند «۲» فوق رسما اعلام دارند .

٤ـ انجام تشریفات مندرج در بند (۲) فوق برای متقاضیانی که قبلا پرسشنامه شرکت ملی نفت ایران را تکمیل و به شرکت ملی نفت ایران تسلیم داشته‌اند ضروری نمی باشد (مگر آنکه شرکت ملی نفت ایران تکمیل و تسلیم پرسشنامه جدیدی را لازم تشخیص دهد) . اینگونه متقاضیان بایستی کتبا تمایل خود را به شرکت‌در مزایده و دریافت اطلاعات‌و مدارک زمین شناسی و ژئوفیزیکی و سایر مدارک مشروحه در بند (۳) فوق به شرکت ملی نفت ایران اعلام دارند .

۵ـ هزینه تهیه هرنوع اطلاعات و مدارک زمین شناسی و ژئوفیزیکی و سایر مدارک موجود فوق‌الذکر بنسبت مناسبی بین متقاضیانی که صلاحیت مالی فنی و بازاریابی آنان توسط شرکت ملی نفت ایران بثبوت رسیده باشد تسهیم خواهد گردید . بمحض تعیین صلاحیت متقاضیان مراتب با نوع اطلاعات و مدارک زمین شناسی و ژئوفیزیکی موجود و همچنین هزینه های مربوطه که بایستی توسط هر یک از متقاضیان پرداخت گردد حداکثر لغایت تاریخ دهم دی ماه ۱۳۵۲ به متقاضیان اعلام خواهد شد .

٦ـ متقاضیان از تاریخ دهم دی ماه لغایت نهم اسفند ماه ۵۲ مهلت خواهند داشت که هزینه های مربوطه را پرداخت نموده و متقابلا اطلاعات و مدارک زمین شناسی‌وژئوفیزیکی و سایر مدارک موجود و همچنین اطلاعات مربوط به نحوه شرکت در مزایده و سایر مدارک لازم برای تهیه و تسلیم پیشنهاد را از شرکت ملی‌نفت ایران دریافت دارند .

۷ـ تسلیم پیشنهاد هیچگونه حقی برای پیشنهاد دهنده ایجاد نکرده و شرکت ملی نفت ایران در رد و یا قبول کلیه و یا بعضی از پیشنهاد های رسیده آزاد خواهد بود .

دکتر اقبال

رئیس هیئت مدیره و مدیر عامل

نواحی آزاد شده دارای مختصات زیر میباشند :

۱ ـ بخش های شماره ۲۳ و ۲٤

این ناحیه از نقطه (۱) که محل تلاقی طول جغرافیائی ـ ٥٤ درجه با ساحل دریای خزر میباشد شروع و از این نقطه به خط مستقیم به نقطه (۲) بمختصات تقریبی طول جغرافیائی ٥٤ درجه‌و عرض جغرافیائی ۳٦ درجه رسیده و از این نقطه به خط مستقیم‌به نقطه (۳) بمختصات تقریبی طول جغرافیائی ٤۹ درجه و عرض جغرافیائی ۳٦ درجه رسیده و از این نقطه به‌خط مستقیم به نقطه (٤) که محل تلاقی طول جغرافیائی ٤۹ درجه با ساحل دریای خزر میباشد رسیده و از این نقطه در امتداد ساحل دریای خزر به نقطه (۱) که قبلا شرح آن داده شده است وصل می شود .

۲ ـ بخش های شماره ۱۸ ، ۱۹ و ۲۰

این ناحیه بین خطوط مستقیم واقع شده که از نقطه (٥) با مختصات تقریبی طول جغرافیائی ٥۷ درجه‌و عرض جغرافیائی۳٦ درجه شروع و سپس به خط مستقیم به نقطه (٦) با مختصات‌تقریبی طول جغرافیائی ٥۷ درجه و عرض جغرافیائی ۳٤ درجه رسیده و از این نقطه به خط مستقیم به نقطه (۷) با مختصات تقریبی طول جغرافیائی٤۹ درجه و عرض جغرافیائی ۳٤ درجه رسیده و ازاین نقطه به خط مستقیم به نقطه (۳) با مختصات تقریبی طول ٤۹درجه و عرض جغرافیائی ۳٦ درجه رسیده و سپس دوباره با خط مستقیم به نقطه (٥) که قبلا شرح آن داده شده است وصل میشود .

مستثنی

قطعه زیر که با خط مستقیم نقاط آن به یکدیگر وصل شده‌است و دارای مختصات زیر میباشد از بخشهای نامبرده مجزاو مستثنی است .

مختصات جغرافیائی

نقطه	طول جغرافیائی ثانیه ـدقیقه ـ درجه	عرض جغرافیائی ثانیه ـ دقیقه ـدرجه
الف	۵۰،۰۰،۰۰	۳۵،۱۰،۰۰
ب	۵۰،۳۰،۰۰	۳۵،۰٦،۰۰
پ	۵۰،٤۲،۰۰	۳٤،۵٤،۰۰
ت	۵۱،۰۰،۰۰	۳٤،٤۹،۰۷
ث	۵۱،۱۵،۰۰	۳٤،٤۵،۰۰
ج	۵۱،۲۳،۰۰	۳٤،۳۱،۰۰
چ	۵۱،۲۳،۰۰	۳٤،۲٤،۰۰
ح	۵۱،۰۰،۰۰	۳٤،۳٤،۰۰
خ	۵۰،۰۰،۰۰	۳۵،۰۰،۰۰
الف	۵۰،۰۰،۰۰	۳۵،۱۰،۰۰

۳ـ بخش شماره ۱٤

این ناحیه بین خطوط مستقیم واقع شده که از نقطه (۸) با مختصات تقریبی طول جغرافیائی ٥٤ درجه و عرض جغرافیائی ۳٤ درجه شروع و ازاین نقطه به خط مستقیم به نقطه (۹) با مختصات تقریبی طول جغرافیائی ٥٤ درجه و عرض جغرافیائی ۳۲ درجه رسیده و از این نقطه به خط مستقیم به نقطه (۱۰) با مختصات تقریبی طول جغرافیائی ٥۱ درجه و عرض جغرافیائی ۳۲ درجه رسیده و از این نقطه به خط مستقیم به نقطه (۱۱)با مختصات تقریبی طول جغرافیائی ٥۱ درجه و عرض جغرافیائی ۳٤ درجه رسیده و از این نقطه به خط مستقیم به نقطه (۸) که قبلا شرح داده شده است وصل میشود .

٤ـ بخش شماره ۸ (ناحیه گاوخونی)

این ناحیه بین خطوط مستقیم واقع شده که از نقطه (۹) با مختصات تقریبی طول جغرافیائی ٥٤ درجه‌و عرض جغرافیائی ۳۲ درجه شروع و از این نقطه به خط مستقیم به نقطه (۱۲)با مختصات تقریبی طول جغرافیائی ٥٤ درجه وعرض جغرافیائی ۲۹ درجه و ۱۰ دقیقه رسیده و از این نقطه به خط مستقیم به نقطه (۱۳) با مختصات تقریبی طول جغرافیائی ٥۱ درجه و۵۹ دقیقه و ٥٦ ثانیه و عرض جغرافیائی ۳۰ درجه رسیده و از این نقطه به خط مستقیم به نقطه (۱٤) با مختصات تقریبی طول جغرافیائی ٥۱ درجه و ۵۹ دقیقه‌و ٥٦ ثانیه و عرض جغرافیائی ۳۰ درجه و۲۹ دقیقه و۵۰ ثانیه رسیده و از این‌نقطه به خط مستقیم به نقطه (۱۵)با مختصات تقریبی طول جغرافیائی٥۱درجه و۵۹ دقیقه و ٥٦ ثانیه و عرض جغرافیائی ۳۰ درجه و ٤٤ دقیقه‌و ۵۰ ثانیه رسیده‌و از این نقطه به خط مستقیم به نقطه (۱٦) با مختصات تقریبی طول جغرافیائی ۵۰ درجه و ۵۹ دقیقه و ٥٦ثانیه و عرض جغرافیائی ۳۰ درجه و٤٤ ثانیه و ۵۰ دقیقه رسیده و از این نقطه به خط مستقیم به نقطه (۱۰)با مختصات تقریبی‌طول جغرافیائی ٥۱ درجه و عرض جغرافیائی ۳۲ درجه رسیده وازاین نقطه به خط مستقیم به نقطه (۹)که قبلا شرح داده شده است وصل میشود .

مستثنیات

قطعات زیر مستثنی از نواحی شرح داده شده میباشند :

قطعه ۱ـ قسمتی از سیریپ «کوه‌ریك» ناحیه عملیاتی .

این ناحیه محدود شده است بوسیله خطوط مستقیم به نقاط با مختصات‌تقریبی زیر :

نقطه	طول جغرافیائی ثانیه ـدقیقه ـ درجه	عرض جغرافیائی ثانیه ـ دقیقه ـدرجه
الف	۵۰ر۵۹ر۵۷	۳۱ر۱٦ر۵٤
ب	۵۱ر۰۲ر٤۱	۳۱ر۱۵ر۲٦
پ	۵۱ر۰۵ر۰۷	۳۱ر۱۷ر۰۵
ت	۵۱ر۰۲ر۱٦	۳۱ر۲۰ر۰٦

ث: محل‌تلاقی طول جغرافیائی ۵۱ درجه با خط مستقیمی است که از نقطه«ت» که شرح مختصات آن در بالا آمده است و نقطه «ج» بمختصات تقریبی طول جغرافیائی ۵۰ درجه‌و۵٦دقیقه و۱۳ ثانیه عرض جغرافیائی ۳۱ درجه و ۲۵ دقیقه و ٤۲ ثانیه می گذرد .

نقطه «الف » به مختصات تقریبی طول جغرافیائی ۵۰ درجه و۵۹ دقیقه و ۵۷ ثانیه و عرض جغرافیائی ۳۱ درجه و ۱٦ دقیقه و ٥٤ ثانیه .

قطعه ۲ـ قسمتی از سیریپ « ناحیه عملیاتی شوروم» .

این ناحیه محدود شده است بوسیله خطوط مستقیم به‌نقاط با مختصات تقریبی زیر :

نقطه	طول جغرافیائی ثانیه ـدقیقه ـ درجه	عرض جغرافیائی ثانیه ـ دقیقه ـدرجه
الف	۵۱،۰۰،۲٤	۳۱،۰۷،۳٤
ب	۵۱،۱۰،۳۰	۳۱،۰۰،۰۷
پ	۵۱،۱۲،۳۷	۳۱،۰۰،۱۳
ت	۵۱،۱۳،۰۰	۳۱،۰۰،۳۰
ث	۵۱،۰۸،۱۸	۳۱،۰۷،۰٦

ج: محل تلاقی طول جغرافیائی ۵۱ درجه با خط مستقیمی است که از نقطه «ث» که شرح مختصات آن در بالا آمده‌است‌ونقطه «د» بمختصات تقریبی طول جغرافیائی ۵۰ درجه و ٥٦ دقیقه و ۵۸ ثانیه و عرض جغرافیائی ۳۱ درجه و۱٤ دقیقه و ۹ ثانیه می گذرد .

الف : مختصات تقریبی آن در بالا مشخص شده است .

۵ـ بخش نفتی شماره ۷ (ناحیه سیرجان)

این ناحیه محدود شده است بوسیله خطوط مستقیم به‌نقاط با مختصات تقریبی زیر :

نقطه	طول جغرافیائی ثانیه ـدقیقه ـ درجه	عرض جغرافیائی ثانیه ـ دقیقه ـدرجه
۱۷	۵٤،۰۰	۳۰،۰۰
۱۸	۵۷،۰۰	۳۰،۰۰
۱۹	۵۷،۰۰	۲۷،۳۸
۲۰	۵۵،۰۰	۲۸،۲۹
۲۱	۵٤،۱۷،۳۰	۲۸،٤٤
۲۲	۵٤،۱۷،۳۰	۲۹،۰۲،٤۳
۱۲	۵٤،۰۰	۲۹،۱۰
۱۷	مختصات آن در بالا مشخص شده است .	

٦ـ قطعه شیراز

این ناحیه محدود شده است بوسیله خطوط مستقیم به نقاط با مختصات تقریبی زیر :

نقطه	طول جغرافیائی ثانیه ـدقیقه ـ درجه	عرض جغرافیائی ثانیه ـ دقیقه ـدرجه
۱۳	۵۲،۰۰	۳۰،۰۰
۲۳	۵۲،۳۰	۲۹،٤۷،۳۰
۲٤	۵۲،۵۰	۲۸،٤۹،۳۸
۲۵	۵۱،۵۹،۵٦	۲۹،۰۰
۱۳	مختصات آن در بالا مشخص شده است .	

۷ـ قطعه (۱) کرمانشاه

این ناحیه محدود شده است بوسیله خطوط واصل بین نقاط به مختصات تقریبی زیر :

نقطه	طول جغرافیائی ثانیه ـدقیقه ـ درجه	عرض جغرافیائی ثانیه ـ دقیقه ـدرجه
۲۷	٤۸،۲۰	۳٤،۰۰
۲۸	٤۸،۰۰	۳۳،۳۰
۲۹	٤٦،۰۰	۳٤،۳۰
۳۰	٤۵،٤۰	۳٤،۳۰

۳۱ـ محل تلاقی‌خط‌مرزی ایران وعراق با خطی که‌از نقطه(۳۰) که شرح مختصات آن دربالا آمده است ونقطه(۳٤)به‌مختصات تقریبی طول جغرافیائی ٤۵ درجه و ۵۵ دقیقه و عرض جغرافیائی ۳٤ درجه و ۸دقیقه می گذرد .

سپس از نقطه (۳۱)در امتداد خط مرزی ایران و عراق به منطقه (۲٦) با مختصات زیر :

۲٦	٤۵ درجه و ۵۵ دقیقه	۳۵درجه و ۳ دقیقه
۲۷	مختصات تقریبی آن در بالا مشخص شده است .	

۸ـقطعه (۳) کرمانشاه

این ناحیه محدود شده است بوسیله خطوط واصل بین‌نقاط بمختصات تقریبی زیر :

نقطه	طول جغرافیائی ثانیه ـ دقیقه ـ درجه	عرض جغرافیائی ثانیه ـدقیقه‌ـدرجه
۳۱	محل تلاقی خط مرزی ایران و عراق با خط مستقیمی که از دو نقطه (۳۰) و(۳٤) که شرح مختصات تقریبی آن در پائین آمده است میگذرد .	
۳۰	٤۵،٤۰	۳٤،۳۰
۳٤	٤۵،۵۵	۳٤،۰۸
۳۳	٤۵،۵۷	۳۳،۵۱،۳۰
۳۲	٤۵،۲۸،۲۵	۳٤،۰۳،۳٦

سپس در امتداد خط مرزی ایران و عراق به منطقه (۳۱)که مختصات آن در بالا مشخص شده است میرسد .

۹ـ قطعه (۳) کرمانشاه

این ناحیه محدود شده است بوسیله خطوط مستقیم به نقاط با مختصات‌تقریبی زیر :

نقطه	طول جغرافیائی ثانیه ـ دقیقه ـ درجه	عرض جغرافیائی ثانیه ـدقیقه‌ـدرجه
۳۵	٤۵،۵۹	۳۳،۳۵
۳٦	٤٦،۳۳	۳۳،۱۹
۳۷	٤٦،۳۰،٤۵	۳۳،۱۵،۳۰
۳۸	٤٦،۰۰	۳۳،۳۰
۳۵	مختصات آن در بالا مشخص شده است .	

۱۰ ـ ناحیه مکران (خشکی و دریا)

این ناحیه محدود شده است بوسیله خطوط و اصل بین نقاط با مختصات تقریبی زیر :

نقطه «الف» : محل تلاقی عرض جغرافیائی ۲۷ درجه با ساحل سپس به خط مستقیم به

نقطه « ب» : محل تلاقی عرض جغرافیائی ۲۷ درجه با خط مرزی ایران و پاکستان سپس در امتداد مرز ایران و پاکستان به نقطه « پ» محل تلاقی خط مرزی ایران و پاکستان با ساحل دریای عمان

نقطه «ت» : محل تلاقی طول جغرافیائی نقطه «پ» با آبهای ایران در دریای عمان و فلات قاره ایران

نقطه «ث»: محل تلاقی طول جغرافیائی ۵۷ درجه و ۷ دقیقه و ۳۰ ثانیه با آبهای ایران در دریای عمان و فلات قاره ایران .

نقطه «ج»: محل تلاقی طول جغرافیائی ۵۷درجه و ۷ دقیقه‌و۳۰ ثانیه با ساحل دریای عمان .

سپس در امتداد ساحل تا نقطه «الف » که مختصات آن در بالا مشخص شده است میرسد .

۱۱ ـ ناحیه لار

این ناحیه محدود شده است بوسیله خطوط و اصل بین‌نقاط به مختصات تقریبی زیر :

نقطه	طول جغرافیائی ثانیه ـ دقیقه ـ درجه	عرض جغرافیائی ثانیه ـدقیقه‌ـدرجه
۲۱۸	۵۵،۲۳،۰۰	۲۷،۰۸،۰۰
۲۱۹	۵۵،۲۹،۰٦	۲۷،۰۸،۰۰
۲۲۰	۵۵،۲۹،۰٦	۲۷،۱۳،۳٤
۲۷	۵۵،۰۲،۳۰	۲۷،۱۹،۰۰
۲٦	۵۵،۰۰،۰۰	۲۷،٤٤،٤۵
۲۵	۵٦،۰٦،۵۷	۲۸،۰۱،۳۳
۲۰	۵۵،۰۰،۰۰	۲۸،۲۹،۰۰
۲۱	۵٤،۱۷،۳۰	۲۸،٤٤،۰۰
الف	۵٤،٤۵،۰۰	۲۸،۰۰،۰۰
ب	۵۳،٤۳،۱۷	۲۸،۰۰،۰۰

پ ـ محل تلاقی ساحل دریای عمان و خط واصل‌بین نقطه (۳۱) بمختصات تقریبی طول جغرافیائی ۵۳درجه‌و۲٤ دقیقه و ۱۸ ثانیه و عرض جغرافیائی ۲٦ درجه و٥٦ دقیقه و ۵۰ ثانیه و نقطه (۳۲) به مختصات تقریبی طول جغرافیائی ۵۳ درجه و ۵۲ دقیقه‌وعرض جغرافیائی ۲۸درجه و ۲۹ دقیقه .

سپس در امتداد ساحل تا نقطه «ت» که مختصات آن بشرح زیر است میرسد :

ت محل تلاقی ساحل دریای عمان و خط واصل بین نقطه (۲۱۸)که شرح آن در بالا آمده است و نقطه (۲۱۷) بمختصات تقریبی طول جغرافیائی ۵۵ درجه و ۲۳ دقیقه و عرض جغرافیائی ۲٦ درجه و ٤۲ دقیقه و ۹ ثانیه

۲۱۸ بطول جغرافیائی ۵۵درجه و ۲۳ دقیقه و عرض جغرافیائی ۲۷درجه و ۸ دقیقه .

۱۲ ـ دشت آبادان

این ناحیه محدود شده است بوسیله خطوط واصل بین‌نقاط به مختصات زیر :

نقطه	طول جغرافیائی ثانیه ـ دقیقه ـ درجه	عرض جغرافیائی ثانیه ـدقیقه‌ـدرجه
۲۱۱	٤۸،۰۱،۵۷	۳۱،۳۱،۱۲
۲۱۲	٤۹،۱۱،۰۰	۳۰،۲٦،۳٦

الف محل تلاقی ساحل شمالی خورمرموس با خط مستقیمی که از نقطه (۲۱۲) که مختصات‌آن در بالا آمده است و نقطه (۲۱۳) بمختصات طول جغرافیائی ٤۹ درجه و ۱۱ دقیقه و عرض جغرافیائی ۳۰ درجه و ۱دقیقه و ۵۰ ثانیه میگذرد .

از نقطه«الف» تانقطه «ب» در امتداد خط ساحلی

ب محل تلاقی ساحل با خط مستقیمی که از نقاط(۲۱٤)و (۲۱۵)میگذرد .نقطه(۲۱٤) محل تلاقی طول جغرافیائی ٤۸درجه و۲۳ دقیقه و ٦ثانیه و مرز کنونی و بین‌المللی ایران و عراق میباشد . ومختصات نقطه(۲۱۵) در زیر آمده است .

نقطه	طول جغرافیائی ثانیه ـ دقیقه ـ درجه	عرض جغرافیائی ثانیه ـدقیقه‌ـدرجه
۲۱۵	٤۸،۱۹،۳٦	۳۰،۵۰،۰۰
۲۱٦	٤۸،۰۱،۵۷	۳۰،۵۰،۰۰
۲۱۱	٤۸،۰۱،۵۷	۳۱،۳۱،۱۲

۱۳ـ بخش نفتی شماره ۲ (آبهای ایران ـ خلیج فارس)

حدود این ناحیه بقرار زیر است :

ـ حد غربی : طول جغرافیائی ۵۳ درجه و ۳۰ دقیقه

ـ حد شرقی : طول جغرافیائی ۵۷ درجه و ۷ دقیقه و ۳۰ ثانیه .

ـ حد شمالی : محل تلاقی طول جغرافیائی ۵۷ درجه و ۷ دقیقه و ۳۰ ثانیه با خط ساحلی ، سپس در امتداد خط ساحلی تا محل تلاقی طول جغرافیائی ۵۳ درجه و ۳۰ دقیقه با خط ساحلی .

ـ حد جنوبی : آبهای ایران در دریای عمان و فلات قاره ایران باستثنای ۱٤ قطعه زیر :

۱ ـ حد ۳ مایلی

این ناحیه محدود شده است :

از سمت غرب به‌خط مستقیمی که از نقطه(۲۱۷)بمختصات تقریبی طول جغرافیائی ۵۵ درجه‌و۲۱ دقیقه و عرض جغرافیائی ۲٦ درجه و ٤۲ دقیقه و ۹ ثانیه و نقطه (۲۱۸) به مختصات تقریبی طول جغرافیائی ۵۵ درجه و ۲۳دقیقه و عرض‌جغرافیائی ۲۷ درجه و ۸ دقیقه می گذرد و خط ساحلی را قطع میکند .

از طرف شرق به خط مستقیمی که از نقطه (۲۲۲) به مختصات تقریبی طول جغرافیائی ٥٦ درجه و ٥٤ دقیقه و ۲۲ ثانیه و عرض جغرافیائی ۲٦ درجه و ۵۱ دقیقه و ۲۸ ثانیه و نقطه (۲۲۱) بمختصات طول جغرافیائی ٥٦ درجه و ٥٤ دقیقه و ۲۲ ثانیه و عرض جغرافیائی ۲۷ درجه‌و ۲٤ دقیقه‌و۱٦ ثانیه.

از طرف شمال‌در امتداد خط ساحلی .

از طرف جنوب از نقطه(۲۲۲) بمختصات تقریبی طول جغرافیائی ٥٦ درجه و ٥٤ دقیقه و ۲۲ ثانیه و عرض جغرافیائی ۲٦ درجه و ۵۱ دقیقه و ۲۸ ثانیه به ترتیب به نقاط (۲۲۳) به مختصات تقریبی طول جغرافیائی ٥٦ درجه و ۳۲ دقیقه و ۱۲ ثانیه و عرض جغرافیائی ۲۷ درجه و ٦ دقیقه و ۷ ثانیه و (۲۲۵) بمختصات تقریبی طول جغرافیائی ٥٦ درجه و ۲۳ دقیقه و۳۵ ثانیه و عرض جغرافیائی ۲۷ درجه و ٦ دقیقه و ۲۸ ثانیه و (۲۲۸) بمختصات تقریبی طول جغرافیائی ۵۵ درجه و ٤۸ دقیقه و ۱۳ ثانیه و عرض جغرافیائی ۲٦ درجه و ۵۸ دقیقه و ۳۵ ثانیه و سپس به نقطه (۲۱۷) که مختصات آن در بالا مشخص شده است میرسد .

۲ ـ ناحیه قراردادی ایمینوکو در بخش نفتی شماره ۲

این ناحیه محدود شده است بوسیله خطوط مستقیم با نقاط به مختصات زیر :

نقطه	طول‌جغرافیائی ثانیه‌ـدقیقه‌ـدرجه	عرض‌جغرافیائی ثانیه‌ـدقیقه‌ـدرجه
۱۹	۵۳،۳٤،۰۰	۲٦،۳۸،۰۰
۲۰	۵۳،۳٤،۰۰	۲٦،۳۰،۰۰
۲۱	۵۳،۳۰،۰۰	۲٦،۳۰،۰۰
(۱۸ـالف)	۵۳،۳۰،۰۰	۲٦،۳۹،۱۵
۱۹	۵۳،۳٤،۰۰	۲٦،۳۸،۰۰

۳ ـ سوفیران قطعه "B"

این ناحیه محدود شده است بوسیله خطوط مستقیم با نقاط به مختصات زیر :

نقطه	طول‌جغرافیائی ثانیه‌ـدقیقه‌ـدرجه	عرض‌جغرافیائی ثانیه‌ـدقیقه‌ـدرجه
٦٦	۵۳،۳۸،٤۸	۲٦،۱۵،۱۵
٦۷	۵۳،٤۳،۱۱	۲٦،۱۵،۱۵
۲٦	۵۳،٤٦،۰۰	۲٦،۱۲،٤۵
۲۷	۵۳،٤٦،۰۰	۲٦،۱۰،۰۰
٦۵	۵۳،۳۸،٤۸	۲٦،۱۰،۰۰
٦٦	۵۳،۳۸،٤۸	۲٦،۱۵،۱۵

٤ ـ سوفیران قطعه "Fa"

این ناحیه محدود شده است بوسیله خطوط مستقیم با نقاط به مختصات زیر :

نقطه	طول‌جغرافیائی ثانیه‌ـدقیقه‌ـدرجه	عرض‌جغرافیائی ثانیه‌ـدقیقه‌ـدرجه
۷	۵٤،۳٤،۱۰	۲٦،۲۸،٤۵
۸	۵٤،۳۷،٤۵	۲٦،۲۷،۱۷
۹	۵٤،۳۷،٤۵	۲٦،۲۳،۰۰
۱۰	۵٤،۲۳،۳۰	۲٦،۲۳،۰۰
۱۰٤	۵٤،۲٦،۲۰	۲٦،۲۷،٤۰
۱۰۵	۵٤،۲۹،۱۷	۲٦،۲۸،٤٦
۷	۵٤،۳٤،۱۰	۲٦،۲۸،٤۵

از نقطه (۷) تا نقطه (۸) در امتداد حد ۳ مایلی .

۵ ـ سوفیران قطعه "Fb"

این ناحیه محدود شده است بوسیله خطوط مستقیم با نقاط به مختصات زیر :

نقطه	طول‌جغرافیائی ثانیه‌ـدقیقه‌ـدرجه	عرض‌جغرافیائی ثانیه‌ـدقیقه‌ـدرجه
۷۷	۵٤،۲۰،۰۰	۲٦،۲۵،٤۲
۱۰	۵٤،۲۳،۳۰	۲٦،۲۳،۰۰
۱۱	۵٤،۲۳،۳۰	۲٦،۱۷،٤۵
۱۲	۵٤،۱٦،۰۰	۲٦،۱۷،٤۵
۷۸	۵٤،۱۵،۱۱	۲٦،۲۱،۳۳
۷۷	۵٤،۲۰،۰۰	۲٦،۲۵،٤۲

٦ ـ سوفیران قطعه "Fc"

این ناحیه محدود شده است بوسیله خطوط مستقیم با نقاط به مختصات زیر :

نقطه	طول‌جغرافیائی ثانیه‌ـدقیقه‌ـدرجه	عرض‌جغرافیائی ثانیه‌ـدقیقه‌ـدرجه
۱۰۰	۵٤،۰۱،۳۵	۲٦،۲۰،۱۵
۱۰۱	۵٤،۱۳،۰۵	۲٦،۲۰،۱۵
۱۰۲	۵٤،۱۳،۰۵	۲٦،۱۱،۰۰
۱۰۳	۵٤،۰۱،۳۵	۲٦،۱۱،۰۰
۱۰۰	۵٤،۰۱،۳۵	۲٦،۲۰،۱۵

۷ ـ سوفیران قطعه "Fd"

این ناحیه محدود شده است بوسیله خطوط واصل بین نقاط به مختصات زیر :

نقطه	طول‌جغرافیائی ثانیه‌ـدقیقه‌ـدرجه	عرض‌جغرافیائی ثانیه‌ـدقیقه‌ـدرجه
الف	محل تلاقی طول جغرافیائی ٥٤ درجه با خط میانی	
ب	۵٤،۰۰،۰۰	۲۵،٤۷،۲۸
۱۹	۵٤،۰۸،۱۵	۲۵،۵٤،۵۰
۱۱۲	۵٤،۱٦،۰۰	۲۵،۵٦،۲٤
۱۳	۵٤،۱٦،۰۰	۲۵،٤۷،۰۸
۱٤	۵٤،۲۱،۰۰	۲۵،٤۲،٤۰
۱۵	۵٤،۳۱،۲۵	۵۲،٤۲،٤۰
۱٦	۵٤،۳۹،۰۰	۲۵،٤۹،۳۰
۱۷	۵٤،٤۱،۰۰	۲۵،٤۷،٤۵
٥٤	محل تلاقی خط مستقیم شامل نقاط ۱٦ و ۱۷ با خط میانی .	
الف	محل تلاقی طول جغرافیائی ٥٤ درجه با خط میانی از نقطه (٥٤) تا نقطه (الف) در امتداد خط میانی .	

۸ ـ سوفیران قطعه "Ca"

این ناحیه محدود شده است بوسیله خطوط مستقیم با نقاط به مختصات زیر :

نقطه	طول‌جغرافیائی ثانیه‌ـدقیقه‌ـدرجه	عرض‌جغرافیائی ثانیه‌ـدقیقه‌ـدرجه
۱۰٦	۵٤،۳۸،۱۱	۲۵،۵۹،۰۹
۱۰۷	۵٤،۳۵،۰۵	۲٦،۰٤،۳۵
۱۰۸	۵٤،٤٦،۳۲	۲٦،۱۳،۰۳
۱۰۹	۵٤،۵۰،۱۲	۲٦،۱۰،۲۰
۱۰٦	۵٤،۳۸،۱۱	۲۵،۵۹،۰۹

۹ ـ سوفیران قطعه "H"

این ناحیه محدود شده است بوسیله خطوط مستقیم با نقاط به مختصات زیر :

نقطه	طول‌جغرافیائی ثانیه‌ـدقیقه‌ـدرجه	عرض‌جغرافیائی ثانیه‌ـدقیقه‌ـدرجه
۸۳	۵٤،٤۷،۱۲	۲٦،۲۳،۲۲
۸٤	۵٤،۵٦،۵۹	۲٦،۲۹،۱۷
٤۱	۵۵،۰٤،٤۵	۲٦،۲۸،۱۵
۱۱۱	۵۵،۱٦،۵٦	۲٦،۲۲،۵۵
۱۱۰	۵۵،۱۲،۵۰	۲٦،۱۸،۳۸
٤۵	۵٤،۵۹،۰۰	۲٦،۱۹،۱۵
٤٦	۵٤،٤۹،٤۵	۲٦،۱٦،۳۰
۸۳	۵٤،٤۷،۱۲	۲٦،۲۳،۲۲

۱۰ ـ سوفیران قطعه "J"

این ناحیه محدود شده است بوسیله خطوط واصل بین نقاط به مختصات زیر :

نقطه	طول‌جغرافیائی ثانیه‌ـدقیقه‌ـدرجه	عرض‌جغرافیائی ثانیه‌ـدقیقه‌ـدرجه
۸۵	۵۵،۳۰،۰۰	۲٦،۲۹،۳۰
۸٦	۵۵،۳۷،۳۹	۲٦،۳۳،٤۳
۸۷	۵۵،٤۹،۰۱	۲٦،۳٤،۵۰
از نقطه ۸۷ تا نقطه ۸۸ در امتداد حد ۳ مایلی .		
۸۸	۵۵،۵۱،۰۸	۲٦،۳۳،۵٦
۸۹	۵۵،۵۱،۰۸	۲٦،۳۲،۰۲
۹۰	۵۵،۳۵،۲۵	۲٦،۲٦،۲۵
۹۱	۵۵،۳۵،۲۵	۲٦،۲۲،۱۵
۵۰	۵۵،۳۰،۰۰	۲٦،۲۲،۱۵
۸۵	۵۵،۳۰،۰۰	۲٦،۲۹،۳۰

۱۱ ـ سوفیران قطعه "K"

این ناحیه محدود شده است بوسیله خطوط واصل بین نقاط به مختصات زیر :

نقطه	طول‌جغرافیائی ثانیه‌ـدقیقه‌ـدرجه	عرض‌جغرافیائی ثانیه‌ـدقیقه‌ـدرجه
۵۸	محل تلاقی طول جغرافیائی ۵۵ درجه و ۳۸ دقیقه با خط میانی	
۹۲	۵۵،۳۸،۰۰	۲٦،۲۳،۲۰
۹۳	۵۵،٤۳،٤۳	۲٦،۲۵،۰۰
۹٤	۵٦،۰۰،۰۰	۲٦،۲۸،۰٦
٦۰	محل تلاقی طول

نیازمندیهای شما

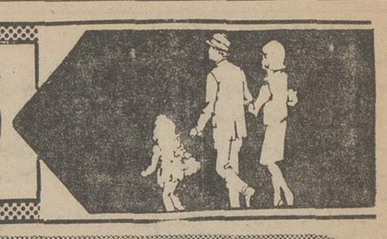

نیازمندیهای اطلاعات
تلفنی آگهی قبول میکند
تلفنهای ۳۱۱۲۲۴-۳۱۱۲۲۵
۳۱۱۲۲۹-۳۱۱۲۳۰

اثاثیه

فروش دست دوم
مزون شهرام انواع لباسهای زمستانی دست دوم‌خارجی‌رسید آریامهر بعداز بانک تهران شماره ۲۵۰
آ ـ ۱۰۹۶۷

یکدستگاه آبگرمکن گازی وایاز بفروش میرسد تلفن ۸۴۲۸۷۹
آ ـ ۱۶۰۰۸

مقداری لباس زنانه فرنگی دست اول و دوم بفروش میرسد تلفن ۸۲۵۳۴۲
۱ـ۲ آ ـ ۱۶۰۴۷

فروش دست اول
توجه توجه
مقداری اجناس قدیمی بفروش میرسد. ۱ ـ جارهای هوائی کریستال در رنگهای مختلف و جارهای برنزی ۲ ظروف مرغی و چینی آلات دیگر ۳ ـ ظروف نوربلین سماوروسینی و ورشوجات دیگر ٤ ساعت شمدان برنز و مجسمه برنزی ٥ تابلوهای نقاشی ایرانی و خارجی ٦ ظروف های برنز جای گل و میوه ۷ ویترین چوبی مجسمه برنز ۸ آئینه های قدی و کوچك ۹ لاله های تك‌پایه و سه شاخه ۱۰ چراغهای قدیمی ولوازم دیگر قدیمی برای بازدید و خرید صبحها از ساعت ۸ الی ۱۲ بعداز ظهرها از ساعت ۳ الی ۱۰ شب بمدت یك هفته، آدرس یوسف‌آباد بالای خیابان محمدرضا شاه بالاتر از میدان کلانتری خیابان ٤۱ پلاك ۲٤ تلفن ٦۸۰۱۷۲

خرید
بازرگانی فرش کیهان ۸۳۰۹۰٤ و ۸۲۳۷۷٦
خریدار نقدی همه رقم فرش کهنه و نو جهت صادرات روزولت میدان ۲۵ شهریور.

فروشگاه فرش آسیا ۹۲۵۱۰۲ و ۹۲۲۸۳۲ سابقه ترین خریدارقالی و قالیچه های کهنه‌و نو یخچال برقی و نفتی تلویزیون بقیمت عادلانه

نمایشگاه فرش پرویز ۹۲۵۳۹٤ با سابقه ترین خریدار فرش کهنه و نو و تمام لوازم منزل نقدا

فرش شایان
٦٦۱۰٦۹
خرید قالی و قالیچه کهنه و نو جهت‌صادرات کاخ‌نرسیده به شاهرضا

ایران کالا
۹۳۸۰٦۱ ـ ۹۳٤۷۸۱
خریدار فرش مبلمان و کلیه لوازم منزل فوری

فروشگاه فرش سبحه
انواع فرش باقساط و خریدار فرشهای کهنه ونو وسایر لوازم آیزنهاور تلفن ۹۰٤۱۵۳

نمایشگاه فرش توکلی
تلفن ٦۲۱٤۰۵
خیابان وزراء بهترین خریدار فرشهای نفیس و کهنه شما.

فرشهای کهنه
از متری ۳۰۰ تومان ببالا خریداریم فرش اعتماد مقابل سینما مولن‌روژ تلفن ۷۵۸۲۷۰

ایران فرش ۷۷٤۹۷۲
فرشها ی‌کهنه ونووسایر لوازم منزل بهر مبلغ نقدا بیشتراز سایرین خریداریم تلفن۷۷۷۰۲۵

فروشگاه‌آستار۱۲٦٤۰۲۱ خریدار یخچال تلویزیون فرش و کلیه لوازم منزل

فرش های کهنه و نو شما را فورا نقدا درجا خریداریم ۹۵٤۳۲۲

فرش گلشن تلفن ٦۲۱٤۲۱
بهترین خریدار فرش کهنه همه رقم فرش موجود میباشد.

فروشگاه آریا ۹۲۹۳۹۳
خریدار فرش و سایرلوازم منزل

مبل ودکوراسیون

پیراهن مبل ۳۱۹۵۰۵
تعویض پارچه مبل ۳۱۹۵۰۵
پرده‌دوزی شهرزاد ۳۱۹۵۰۵

شستشوی مبل وفرش

قالیشوئی ایران دویچ بهترین نوع شستشو تحویل ظرف ۲٤ ساعت ۳۵۰۵٤۵-۳۵۵۱٤۹-۳۵۹۵۸٤

دوراکلین سرویس‌آمریک باتکنیک برتر گرانتر مطمئن‌تر تلفنهای ۸٤۸۳۹۵ و۸٤۸۳۹٦ و ۸٤۵٦۸۳

کارخانه قالیشوئی‌اطلس تلفن ۹۵۲۵٤٦ و ۹۷۵٤۳۰

گلین‌سرویس‌خشکشوئی
مبل فرش وموکت بادستگاه منحصر بفرد و خشکشوئی پرده با نصب مجانی ۹۵۲۵٤٦

کارخانه قالیشوئی بیوك تلفن ۲۹۹۱۵ ـ ۹۷۷۱۱۸

قالیشوئی رفوگری ۸۳۳۷۱۷

تعمیرات

تلویزیون
تعمیرگاه تلویزیون الکترون با تائیدوزارت کار ۷٦۳٦۸۲
تعمیرتلویزیونهای R.T.I-R.C.A شاوب‌لورنس، فیلیپس، سیرا تلفونکن و سایر مارکهاسرویس مجهز سیار درشهر وشمیرانات

شاوب لورنس
سرویس‌های سیار فوری
حتی روزهای تعطیل
۷٦۵۷۹۵
SCHAUB-LORENZ

تعمیرگاه شاوب‌لورنس
مجهز به سرویس سیار بردی‌تهران و شمیرانات تلفن ۸٤۵۰٦٤
SCHAUB-LORENZ

شاوب لورنس
SCHAUB-LORENZ
۳٤۲٤٦۳

تلویزیون فوری در منزل تعمیر میشود ۹٦۰۵٤٦

کولر
سرویس‌مجازشماره ۱۳۱

ارج
نصب‌کولر و کانال و روکش برزنتی کولر و رنك‌آمیزی کولر ابگرمکن بخاری عباس‌آباد نظامی تلفن های ۸٤۱۱۲۵ ـ ۸۵۲۵٦۸

سرویس‌آبگرمکن، رنك وسرویس‌بخاری، روکش کولر تلفن: ۷٦۰۹۹۳

روکش برزنتی کولر ۷۹٦۱۰۳

دایره سرویس لباسشوئی‌های
زانوسی
تلفن ۷۵۷۵۷۲
ساعت‌کار: از ۷٫۵ صبح الی ٦ بعدازظهر

راهنمای سرویس
ارج
درسراسرکشور
۹٦۲۰٤۵
ازساعت ۷½ صبح تا ۷½ بعدازظهر

روکش کولر
نسوزنا
نصب مجانی
تلفن ۳۱۹۳۲۰

بخاری
موسسه فنی حقیقت سرویس کولر بخاری آبگرمکن روکش برزنتی کولر فوری فوری ۹۵۸۷٤٦

موسسه فنی‌رویال تکنیکسرویس و رنگ‌آمیزی آبگرمکن وبخاری فوری تلفن: ٦۳۳۰۵۱

تعمیرات و رنك بخاری روکش کولر فوری ۷۹۳۸۹۷

سرویس بخاری و آبگرمکن ۲۰۰ ریال، رنك‌نسوز بخاری وآبگرمکن تلفن:
۷۹٤۱۷۳

سرویس آبگرمکن، بخاری ۷۹٦۱۰۳

شوفاژ
سرویس شوفاژ آبگرمکن بخاری کانال ـ کشی ساختمان تلفن ٤٤۲٤٦

موسسه فنی رویال تکنیك سرویس و تعمیرات شوفاژ فوری تلفن: ٦۳۳۰۵۱

نصب‌نگهداری‌وسرویس شبانه روزی شوفاژگاما ۷۹۳۸۹۷

سرویس شوفاژ فوری ۷۹٦۱۰۳

یخچال
تعمیرگاه سید حسین تعمیرهمه‌نوع‌لباسشوئی یخچال‌آبگرمکن ۸۸۲٤۳۸

تعمیرات یخچال‌سردخانه کولر شوفاژ فوری ۷۹۳۸۹۷

تعمیرگاه‌یخچال‌فریجیدر اثاث‌یدکی‌موجود۸٤۸۷۵٦

سرویس مجاز شماره ۳
آزمایش
تعمیرات همه رقم یخچال آب سردکن کولر گازی و آبی تلفن ۵۹۰۳۳۰ ـ ۸٤٦۱۰۵

تعمیر یخچال فوری ۷۹٦۱۰۳

تعمیریخچال فرژیدر و غیره ۸۳۹۲۲۵

فروش اتومبیل

پیکان
مدل ۵۰
پیکان کارمدل ۵۰بارینگ‌جوانان بدون واسطه بفروش میرسد تلفن ٦٦۱۰٦٦
آ ـ ۱٦۰٦۷

کامارو
مدل ۷۳
اتومبیل اختصاصی‌کامارو۱۹۷۳ دانشجوئی تلفن ٦٦٤۸۸۵ ـ ٦٦۸۳۹۵
۱ـ۲ آ ـ ۱۳۸۰۳۲

مرکوری
مدل ۷۰
مرکوری مدل ۷۰ هیجده هزار کیلومتر کارکرده فوری بفروش میرسد بدون واسطه مقطوع ٦۰ هزار تومان تلفن ۸۳۲٤۰۰

مسکویچ
مدل ٦۷
یکدستگاه اتومبیل‌مسکویچ‌مدل٦۷ تمیز فروشی ۵۳۳۳٤۱
آ ـ ۱٦۰٦۲

پیکان نقد و اقساط
فروشنده‌ایم تلفن ۹۲۸۵۳۳

فولکس وانت
مدل ٦۹ و ٦۳
فولکس وانت مدل ٦۹ و ٦۳ فروشی ۸۲۹۲٤۳ و ۸۲۳۳۱٤
۱ـ۲ آ ـ ۱۳۷٦۹

مزایده فروش جیپ تویوتا
سفارتکبرای ژاپن یکدستگاه ماشین جیپ تویوتا مدل ۱۹٦۸ که تمیز ومرتب میباشد وحقوق گمرکی وسود بازرگانی به‌آن تعلق نمیگیرد ولی سایرمالیاتها وعوارض متعلقه را باید خریدار پرداخت نماید بطور مزایده بفروش میرساند.
داوطلبان میتوانند اتومبیل مزبور را همه روزه غیر ازایام تعطیل در محوطه سفارتکبرای ژاپن واقع در خیابان صبای شمالی شماره ۵۳ ازساعت ۹ صبح الی یک بعدازظهر رویتو پیشنهادات خودشانرا کتبا در پاکت سربسته وممهور تا سی‌ام مهرماه به قسمت حسابداری سفارتکبراتسایمنایندسفارتکبرای ژاپن دررد یا قبول یک یاکلیه پیشنهادات مختار است.
۱ـ۲ آ ـ ۵۳۰٦٤

شورلت. پونتیاك. دوج مدل ٦۰ الی ٦٤ بطور نقد و اقساط خریداریم تلفن ۸۲۱۵۱۷
آ ـ ۱۰۹۸۸

فروشگاههای اتومبیل

اتومبیل خیام
مرکز خرید و فروش اتومبیل غرب تهران
تلفن ۹٦۱۸۷۷

برای اتومبیل شما

کارگاه اطاق سازی ایران باستان
سازنده اطاق بورس ومینی‌بوس و پیکان. خیابان خاوران جنب درمانگاه ۲۸ مرداد تلفن ۳۵۲۸٦٤

کرایه

اتولوکس
اتومبیلهای تشریفاتی با راننده برای داخل و خارج از تهران میدان فردوسی تلفن ۸۲۱۲۷۰ و ۸۲٦٦۰۵

کالج بار
بارکش شهر وحومه
٦٦۱۱۱۱
٤۱۱۱۱

کارخانه‌ای بزرگ
اتوبوس
کرایه میکند
کارخانه‌ای واقع در کیلومتر۲۲ جاده مخصوص کرج‌جهت‌ایاب‌و ذهاب کارکنان خود ۷ دستگاه اتوبوس تمیزونو کرایه میکند دارندگان ازساعت۵ر۸تا۱۲صبح با تلفن‌شماره۹۷۰۰۲تماس‌حاصل فرمایند.
۱ـ۲ آ ـ ۵۲۹۲۰

اتوبارسیمان
۵۹۱۳۷۷
بارکش‌شهروحومه
حمل‌سیمان
۵۹۱٦۲۷
مقابل‌کارخانه‌سیمان‌ری

ILAS
اتوبوس ومینی بوس دربست
۹۷۰۸۱۴
۹۷۸۸۱۵

ماشین آلات

ماشین آلات دست دوم راه سازی کوماتسو
KOMATSU
را خریداریم به تلفن ۹۵۹۸۲۷ مراجعه نمایند

انواع‌ماشین‌آلات‌کوماتسو
KOMATSU
جهت اجاره آماده است تلفن ۹۵۹۸۲۷

استخدام

پرستار بچه
جهت نگهداری بچه ٤ ساله که نظافت منزل‌نیز انجام دهد بطور شبانه روزی مورد نیاز است تلفن ۷۷۳۹۵۲

بسکرتری که بزبان و تایپ انگلیسی آشنائی کامل داشته باشد با حقوق مکفی نیازمندیم چهارراه پهلوی خیابان تخت جمشید ساختمان مزدا شماره ۳۵ موسسه‌چوبک‌تلفن٤٤۳۳۳و ٤۳۰٥٤
آ ـ ۱٦۰۲۷

استخدام ویزیتورداروئی
برای استخدام دریک‌شرکت‌مهم داروئی به چندنفر دکترداروساز ویا لیسانسیه بیولوژی و شیمی با تجربه کافی نیازمند است. داوطلبان میتوانند مشخصات و نشانی خود را بضمیمه یک‌قطعه عکس بصندوق پستی شماره ـ ۱۸٤۷ ارسال نمایند.
۱ـ۳ آ ـ ۱۳٦۷۷

کارگر ساده
علاقمند بامور شوفاژ نیازمندیم ۷۹۳۸۱۱
آ ـ ۱۵۹۹۳

استخدام مهندس و متخصص برق
چند نفر مهندس برق و متخصص برق آشنا به زبان انگلیسی برای سرپرستی کار گاههای خارج از تهران مورد نیاز است طالبین به خیابان تخت جمشید غربی، خیابان کیوان جنوبی شماره ـ ۲٤ کنسرسیوم اخگرزیماك مراجعه‌نمایند

کارگر
باتحصیلات ششم ابتدائی‌جهت کاری‌جدید استخدام‌میشوندتلفن ٦۳۵۱۲۲
۱ـ۵ آ ـ ۱۵۹۸۷

استخدام جهت موسسه تجاری
۱ـ یکنفر راننده سیکل ببالا حداقل هفت سال سابقه کار. ۲ـ یکنفر مستخدم باحداقل‌شش کلاس سواد.
داوطلبین‌بایددارای حسن‌شهرت و عدم سوء سابقه باشند. لطفا بین ساعت ۸٫۳۰ تا ۹٫۳۰صبح یا ٤٫۳۰ تا ۵٫۳۰ بعدازظهر به نشانی چهارراه روزولت وتخت طاوس (تخت طاوس شرقی) شماره ۱۲ تجارتخانه الکترو فروزان مراجعه فرمایند.
۱ـ۳ آ ـ ۵۲۹۵٤

شرکت تولیدی اف. ام
استخدام می کند.
۱ـ راننده‌باگواهینامه ۲شخصی ومدتی سوابق رانندگی.
۲ـ آهنگر باسابقه وورزدست.
۳ـ چندنفر جهت نگهبانی.
٤ـ دونفر آشپزباسابقه.
داوطلبین به نشانی کیلومتر۱٦ جاده مخصوص کرج روبروی پمپ‌بنزین خیابان اعلم شرکت تولیدی اف. ام مراجعه نمایند.
۱ـ۲ آ ـ ۱۵۹۸٤

یك نفر خدمتگزار مردکه از پرستاری بیمار با اطلاع باشد برای تمام روزباحقوق کافی‌استخدام میشود طالبین به شماره تلفن ۸۲۳۷۰۱ و یا ۷۷۰۳۷٦ تماس بگیرند.

دوشیزه یا بانو
کارخانه‌ای بچندنفر دوشیزه یا بانوی جوان جهت بسته‌بندی نیازدارد تلفن ۷۷۱۵٦۷
آ ـ ۱٦۰۵٤

چرخکار زنانه‌دوز
چند چرخکار خیاط زنانه‌دوز با حقوق مکفی استخدام‌میشوند پهلوی چهارراه‌امیراکرم‌فروشگاه پالتو مراجعه شود.
۱ـ٤ آ ـ ۱٦۰۹۷

بیکنفر مستخدمه نیمه وقت جهت یک خانواده ۳ نفری نیازمندیم تلفن ۳۱۳۰۲۷
آ ـ ۱٦۰۸۷

بچند بانو یا دوشیزه جهت بسته‌بندی دارو مورد نیاز است پهلوی جنب بزرگمهر ۸۲ تلفن ٦٦٤۹۹
۱ـ۲ آ ـ ۲۵۹۰۰

تعدادی کارگر ورق‌کار و جوش‌کار استخدام می شود دفتر فنی اردشیر خیابان قدیم شمیران سه راه تخت جمشید شماره ۲٤۲

استخدام مهندس‌برق
مهندس برق با پنج سال سابقه کار در نصب تاسیسات صنایع برقی‌با حقوق مکفی برای خارج از تهران مورد نیاز است طالبین بخیابان تخت جمشید غربی خیابان کیوان جنوبی پلاك ۲٤ کنسرسیوم اخگر زیماك مراجعه نمایند

به عده‌ای‌دوشیزه‌جهت‌چسباندن نگین روی ظروف نیازمندیم بودرجمهری شرقی ساختمان دربندی تلفن ۳۵۱۷٤٤
۱ـ۲ آ ـ ۱۵۸٦٦

بیکنفر کمك انباردار با حداقل یکسال تجربه تحصیلات حدود دیپلم نیازمندیم باتلفن ٦٦۷۹۸۲ تماس حاصل فرمائید

ایران سیلندر

استخدام صندوقدار
شرکت سهامی خاص ایران سیلندر به یکنفر صندوقدار با تضمین کافی ـ حداقل سواد دیپلم متوسطه‌بایکسال سابقه‌کار نیازمند است.
دیپلمه های ریاضی‌وبازرگانی بادانستن زبان‌انگلیسی‌ارجحند. واجدین شرائط استخدامی که سوابق نظام‌وظیفه آنهاتکمیل باشد می توانند هرروزه‌ازساعت ۸تا۱۰ صبح به کارگزینی‌شرکت واقع در شهرری جاده‌پالایشگاه جنب روغن اسو مراجعه‌ویا با تلفنهای ۵۹۹۹۷ و ۵۹۱۲٦۳ تماس بگیرند.
۱ـ۲ آ ـ ۵۲۹۵۲

شرکت پلاستیك سازی بنوج
افراد زیر را بحقوق مکفی استخدام مینماید:
۱ـ بیکنفر وارد بامور قالب‌بندی دستگاه پلاستیک تزریقی وبادی
۲ـ بیکنفر راننده پایه دوهمگانی جهت‌سرویس‌کارخانه(مینی‌بوس)
۳ـ بچند نفر کارگر ساده (مرد وزن).
٤ـ بچندنفر کارگر پرسکار پلاستیکسازی (دستی و اتوماتیک).
طالبین با در دست داشتن شناسنامه و برگ معافیت از خدمت سربازی (غیر پزشکی) صبحها و بعدازظهرها بمحل کارخانه واقع در کیلومتر ۱٤ جاده مخصوص کرج نرسیده بکارخانه آریاشاهین (جیپ) چهل‌متری معنوی دست راست مراجعه نمایند.
آ ـ ۱٦۰٤۵

شرکت صنعتی‌و تولیدی احتیاج‌به تعدادی ورقکار و مونتاژکار اجاق گاز دارد تلفن ۲۰٤۹۹

بچندنفر ویزیتور فعال‌وجوان جهت فروش لوازم آرایش با ضامن معتبر نیازمندیم دارندگان وسیله نقلیه مقدمند. خیابان‌کاخ جنوبی نرسیده به شاه کوچه جلالی شماره ۱۷
۱ـ۲ آ ـ ۱٦۰۵۰

چندنفر معلم خارجی برای تدریس انگلیسی و فرانسه در کلاس ومنازل نیازمندیم.
آ ـ ۱٦۰۳۱

یخچال‌سازی
شمس
بچندنفر جوشکارورزیده درجه یك احتیاج دارد داوطلبین به خیابان‌ظهیر الاسلام فروشگاه شمس مراجعه فرمائید

گروه صنعتی
مهندس موسی بهار زاگرس
استخدام می‌نماید
۱ـ یکنفر دیپلمه ریاضی که به امور حسابداری آشنائی داشته باشد.
۲ـ یکنفر دیپلمه‌فنی.باداشتن برگ پایان خدمت یا معافی‌دائم حائزین شرایط به کیلومتر ۲۲ جاده مخصوص کرج گروه صنعتی زاگرس مراجعه نمایند.
آ ـ ۵۳۲۲٦

آگهی استخدام
گاردجاویدان شاهنشاهی‌تعدادی داوطلب مرد با مدارک‌تحصیلی سوم متوسطه ـ ششم ابتدائی و کسانیکه دارای سوادخواندن و نوشتن باشند استخدام می ـ نماید سن داوطلبین بین ۱۷ تا ۲٤ سال خواهد بود داوطلبین جهت کسب اطلاعات بیشتر به درب شرقی پادگان سلطنت‌آباد مراجعه نمایند.
گارد جاویدان شاهنشاهی
آ ـ ۵۱۸۱٦

آگهی استخدام
به یکنفر بانو که دارای شرائط زیر باشد نیازمندیم. داوطلبان میتوانند همه روزه عصرها، مقابل دردانشگاه تهران ابتدای خیابان فخررازی ساختمان‌رازی طبقه دوم شماره ۳ مراجعه نمایند.
۱ـ حداقل سن ۲۵ سال.
۲ـ مسلط به ماشین نویسی فارسی و لاتین.
۳ـ آشنا بزبان انگلیسی.
٤ـ تمام روز مقرر به انجام کار باشد.
۱ـ۲ آ ـ ۱۳۷۹۱

بیك مترجم انگلیسی مرد یا زن که ماشین نویسی هم بداند نیازمندیم با تلفن۳۱۵۱۹۰و۳۹۱۵٤٤ ساعت ۹ تا ۱۲ و ٤ تا ۸ تماس بگیرد

یک دوشیزه دیپلمه آشنا بزبان انگلیسی و ماشین‌نویسی برای یک موسسه مطبوعاتی‌تمام وقت مورد نیاز است علاقمندان از ساعت ۸٫۳۰ تا ۱۲ صبح و ٤تا٦ بعدازظهر با تلفنهای ـ ۳۱۱۲۳۵ و ۳۱۱۲۱٤ با خانم صالحیه تماس بگیرند.
آ ـ ۱٦۰۷۱ ۱ـ۳

بچند نفر دوشیزه برای فروشندگی نیازمندیم کاموا فروشی توماجیان لاله‌زار

تولیدی پپرك
به تعدادی کارگر زنانه‌دوز نیازمند است تلفن ٦۲۱٤۱۲

افراد زیر با حقوق مکفی استخدام میشوند
۱ـ مسئول مکاتبات خارجی با آشنائی کامل بزبان انگلیسی و کارهای واردات. تمام وقت یا نیمه وقت.
۲ـ کارگرورقکار باسابقه کار. داوطلبین به‌کارگزینی شرکت ایران ژنراتور درخیابان‌آریامهر سه راه کاج مراجعه نمایند.
۱ـ۳ آ ـ ۱٦۰۹۱

دونفر دوشیزه و آقا برای فعالیت در امور موزیک فوری استخدام میشوند تلفن۹۲۵٦۲۵
آ ـ ۱٦۰۹۸

بیك خدمتکار زن که از یك کودك ۳ ساله نیز نگهداری کندبطورشبانه روزی‌نیازمندیم‌متقاضیان به تلفن های۳ـ۸۲۵۹۰۱ داخلی ۱۹ مراجعه نمایند.

به هشت‌نفر کارگر و دونفر پرسکار که سن آنها از ۲۲سال تا ۳۰ سال باشد وداری‌معافیت نظام‌وظیفه و سواد خواندن و نوشتن وهرکدام دارای پنجهزار تومان ضامن معتبر باشند مورد نیاز است. طالبین به تلفن۲۳ تا ۹٦۰۰۲۱ مراجعه نمایند.
آ ـ ۱٦۰۵۸

شرکت‌درجه۱تاسیساتی برای کار های برقی در پالایشگاه کارگر باسابقه استخدام مینماید لطفا با تلفن ۲۹ـ۸۳۵۰۲۵ تماس بگیرید.
شرکت سهامی خاص تله تك۱۳۰ خیابان‌شاه‌عباس کبیر

بچندنفر دوشیزه‌برای فروشندگی نیازمندیم سه‌راه‌شاه نرسیده به چهارراه‌امیراکرم کرست‌تارمانس فروشگاه شماره۲ تارمانس‌قلهك ٤٦٤۸۲

کارگاه مبل طاووس
بتعدادی کارگر رویه‌کوب و چرخکار نیازمند است آدرس تهران‌نو فلکه وثوق ایستگاه پل پلاك ۱۰۱ تلفن ۷۹۲۷٤۰
آ ـ ۱۵۷٤٦

چندنفر دوشیزه‌و بانوی خیاط مورد نیاز است تلفن ۵۳۰۸۸۲

کارگر تراشکار مورد نیازاست تلفن ۳۵۳۷۲٤

بتعدادی کارگر تراش‌کار سری‌تراش نیازمندیم تلفن ـ ۹۵۵۳۹۹
آ ـ ۱۵۹۳٦

بیکنفر مستخدم زن شبانه‌روزی مورد نیاز است ۱۰ تا ۱۲صبح تلفن ۷۷۱۰۰٦ طبقه دوم.
۱ـ۳ آ ـ ۱۵۹۸۲

بیکبانو تلفنچی نیازمندیم تلفن ٤۵۱٦۸ ـ ٦٦۲٤۵۹ـ ٤۳٤۹۹
۱ـ٤ آ ـ ۱۵۹۱۸

تعدادی کارگر واردبامور نظافت استخدام میشود ٦٦۲٦۵٤

بیکنفر حسابدار مجرب‌نیازمندیم تلفن ٦۲٦۵٤٦
۱ـ۲ آ ـ ۱٦۰٤۹

B.K.D بکد
دربازکن برقی
پرفروش‌ترین ـ معروفترین ـ کاملترین
بامناسبترین‌قیمت ـ بهترین شرائط ـ منظم‌ترین سرویس
سفارش بوسیله تلفن دریافت میشود و درمدت چهارساعت نصب میگردد
نماینده انحصاری ومرکزفروش ونصب شرکت بکد الکتریک
خیابان پهلوی مقابل پارک ساعی شماره ٦۸۰
تلفن: ٦۸۱۰۱۵ الی ٦۸۱۰۱۱

کارگر برقکار
درجه‌یك‌ودرجه‌دو موردنیازاست
از ساعت ۵ بعد از ظهر به آدرس کاخ شمالی جنب بانك ملی کوچه رازقی شماره ـ۱ـ
شرکت برل مراجعه نمایند

شرکت مهندسین مشاوررمپ
تعدادی مهندس راه وساختمان استخدام مینماید
عباس‌آبا چهار راه پاشا شماره ۲۳۳ طبقه سوم

شرکت سانتااستخدام میکند
۱ ـ یك نفر طراح ورزیده تبلیغاتی تمام وقت با حقوق مکفی.
۲ ـ یك نفر آرت‌ورك ساز ورزیده تمام وقت با حقوق مکفی.
۳ ـ یك نفر دوشیزه یا خانم ماشین نویس متقاضیان فقط در ساعات تعیین شده‌به‌آدرس زیر مراجعه نمایند.
روزهای شنبه تا چهارشنبه ۵تا۷ بعد از ظهر و پنجشنبه ۹تا ۱۲ صبح خیابان‌ثریا ـ نبش فرصت ساختمان شهیاد ـ طبقه ششم شرکت تبلیغات سانتا.

کورش KOUROSH

آگهی استخدام
شرکت سهامی خاص فروشگاههای بزرگ کورش برای تکمیل کادر اداری و مدیریت فروشگاههای در حال تاسیس، به خدمت افراد واجد شرایط زیر نیازمند است.
۱ـ لیسانسیه بازرگانی یا اقتصاد با حداقل ۲ سال‌سابقه‌کار.
۲ـ لیسانسیه علوم اداری با حداقل ۲ سال سابقه کار.
۳ـ صندوقدار زن تمام وقت باحداقل دیپلم متوسطه.
٤ـ فروشنده زن تمام وقت با حداقل مدرک سیکل.
واجدین شرایط میتوانند همه روزه به‌استثنای جمعه به کارگزینی فروشگاه بزرگ کورش واقع در خیابان پهلوی‌روبروی زرتشت مراجعه فرمایند.

شرکت تهران فارما به ویزیتور تمام وقت جهت تهران نیازمند است.
شرایط:
داشتن دیپلم، معافی، وسیله نقلیه.
واجدین شرایط‌میتوانندصبحها از ساعت۸الی۱۰ بکارگزینی شرکت واقع در خیابان تخت‌جمشید غربی چهار راه سهیل مراجعه نمایند.

کلاس مکاتبه‌ای مجانی
دفترداری دوبل‌و حسابداری
را بروش مکاتبه‌ای در منزل یا محل کار خود فرا گرفته باخذ گواهینامه نائل شوید از داوطلبین این دوره بمنظورمعرفی شهریه و پول گواهینامه دریافت نمیشود نام و آدرس خودرا در تهران بوسیله تلفنهای ۸۳٦۵٦۷ و۸۳٦۵٦۸ اطلاع واز شهرستانها بهنرکده ارژنگ فردوسی جنوبی مقابل کیهان مکاتبه تا شرایط برایتان ارسال شود.

KHAVAR خاور
صافکار کامیون
تعمیرگاه‌اتومبیل سازی‌خاور(شرکت سهامی‌عام) برای تکمیل کادر صافکاری خود چند نفر را که تجربه کاری مفید داشته باشند وحداکثر سن‌آنها ٤۰ سال تمام و دارای برك معافیت نظام باشند استخدام‌مینمایند داوطلبان‌واجدشرایط بکارگزینی تعمیرگاه واقع در کیلومتر ۸ جاده تهران ـ ساوه مراجعه نمایند.

برادران گلپایگانی
نمایندگی بازاریابی محصولات بنز ایران ناسیونال
وانت ۵۰۸ ـ انواع مینی بوس بنز ۳۰۹
آمبولانس ۳۰۹ ـ انواع اتوبوس بنز ۳۰۲
تلفن‌های نمایشگاه ۵۳٦۳۰۱ ـ ۲۷۹۰۰

فیات 125p
نماینده انحصاری در ایران شرکت کاراسپیر خیابان شمیران شهناز پنج تلفن های ۷۵۵۰۸٤ و ۷۵۳۹۵۸

آژانس هنری آپادانا
هرگونه ارکسترو برنامه‌جهت برگزاری جشنها و میهمانی‌ها تلفن ۷۹۲۳۵۸

کمتراز۱۰ثانیه
موتور ژنراتور های اضطراری (امرجنسی) برای بیمارستانها ـ کارخانجات ـ وزارتخانه‌ها ـ که در مواقع خاموشی برق شهر بطوراتوماتیك روشن‌و و بعد از ۱۰ ثانیه برق مصرفی را تامین مینماید وبابرگشت کامل‌برق شهر موتور ژنراتور خاموش میگردد.
سعدی جنوبی پاساژ سلامت شماره ۲۷ شرکت ایران ماد تلفن ۳۹۱۸۰۱

محل جدید
شرکت ترموفریك به خیابان تخت جمشید بین بهار و روزولت ساختمان بلر طبقه پنجم انتقال یافت
تلفن جدید ۸۳۳۰۰۸

مجموعه کامل قانون استخدامی
کلیه وزارتخانه‌ها و شهرداریها و شرکتهای دولتی گرد آورنده: روح‌الله وهمن منتشر شد.
مرکز پخش: سازمان انتشارات زرین‌شاه‌آباد پاساژ صفوی تلفن ۳۰۵۲٤٦ و فروشگاه وزارت دارائی

نیازمندیهای شما

بانوئی برای نظافت امور تلفنخانه نیازمندیم اول‌مجیدیه شرکت پاسارگاز .
آ ـ ۱۶۱۰۰

بانوئی جهت سرپرستی امور تلفنخانه مورد نیاز است اول مجیدیه حرکت پاسارگاز .
آ ـ ۱۶۱۰۰

یک نقشه‌بردار مجرب ویک سکرتر آشنا بماشین نویسی‌تمام وقت استخدام میشود تلفن ـ ۶۲۲۰۳۵ دفتر مهندس‌مبشری .
آ ـ ۱۶۰۲۵

شریک

شریك با سرمایه یك میلیون ریال نیازمندیم ۷۵۶۰۴۱

جویای کار

مترور ساختمان
بطرز قراردادی صندوق پستی شماره ۲۶۰۹
۱ـ۵ آ ـ ۱۳۵۵۳

راننده دو شخصی‌باسوادخدمت کرده تمام وقت آماده کار تلفن ۸۳۲۱۳۷
۱ـ۲ آ ـ ۱۳۷۴۷

آشپزایرانی وفرنگی دسر و کیک وشیرینیجات و غیره‌شبانه روز جویای کار است راهنمای ۱۰۱۱ تلفن ۳۱۱۲۳۱ روزنامه اطلاعات .
۱ـ۳ آ ـ ۳۷۵۱

خانمی با بچه ۳ ساله جویای کار در خانواده‌ای که فقط دو نفر باشند می‌باشد بتلفن ۲۹۲۷۶ مراجعه فرمایند

جوانی ۲۶ ساله.مجرد برای آشپزی جویای‌کاراست راهنمای شماره ۱۰۱۵ تلفن ۳۱۱۲۳۱

آموزشگاهها

تعلیم رقص
رقص و موزیك ریتا
سه راه شاه روبروی توماجیان ۶۶۳۰۳۴

هنرستان رقص تاریبیان
حافظ چهارراه کالج ۶۶۲۳۵۸
۱ـ۱۳ آ ـ ۱۴۷۶۱

تعلیم رانندگی
هنرکده فنی
میدان بهارستان مقابل مجلس شورای‌ملی تلفن ۳۱۸۰۴۶

آموزشگاه رانندگی کالج
خیابان ری نرسیده به سه‌راه امین حضور بالاتر از کوچه آبشار تلفن ۳۵۰۱۷۰
آ ـ ۲۸۸۸ ۱

تدریس خصوصی

درکمتر از۸ جلسه معدل تلث‌اول‌شماره‌رادردروس فیزیك شیمی ریاضیات بابالاتر از ۱۵ میرسانیم دانشجویان سال آخر پلی‌تکنیك‌تلفن ۳۵۴۶۹۲

انگلیسی‌درسطح عالی توسط
MISS VIOLET
تلفن ۹۳۶۱۸۱

هشتم تضمینی
۹۳۶۱۸۱

انگلیسی خصوصی تلفن ۶۲۶۷۲۶

با هفته‌ای‌یك جلسه تدریس در کلیه دروس بانضمام دوره اول و دوم راهنمائی قبولی شما را درسه‌ماهه‌اول ودوم با معدل عالی‌وکلاس هشتم را تضمین مینمائیم دانشجویان سال پنجم پلی‌تکنیك تهران تلفن ۷۹۵۱۱۴

تدریس خصوصی
دبیرستانی و راهنمائی توسط دانشجوی دانشگاه آریامهر ـ ۹۵۳۹۷۹
۱ـ۳ آ ـ ۱۳۵۹۵

فیزیك مکانیك ششم تلفن ۹۲۳۲۷۵

هشتم تضمینی
دوره کامل راهنمائی و دبیرستان تلفن ۴۳۷۷۴ از ۱ تا ۴ بعد از ظهر

انگلیسی عالی توسط لیسانسیه زبان از تهران‌واقتصادازآمریکا ۶۶۴۹۹۹
۱ـ۱۰ آ ـ ۱۳۶۷۳

دروس دبیرستان بویژه ششم توسط دانشجوی سال پنجم فنی تلفن ۷۷۶۰۰۵
۱ـ۴ آ ـ ۱۳۰۸۱

ساعتی ۱۵۰ریال
انگلیسی فرانسه
۷۵۶۰۴۱

ریاضیات فیزیك شیمی
تضمین سیکل اول ودوم تلفن ـ ۶۶۳۰۳۴
۱ـ۱۰ آ ـ ۱۵۹۷۶

انگلیسی توسط بانوی انگلیسی ساعتی ۳۰ریال تلفن ۴۲۰۸۶

تدریس توسط معلم‌زبان تحصیل کرده امریکا ۸۹۰۹۰۷

املاك ومستغلات

فروش
خانه فروشی

یك‌باب خانه واقع در میدان شاه باغ اول‌حاج محمدحسن پلاك ۷ به مساحت ۷۷۰ متربفروش میرسد طالبین به شماره تلفن ۵۳۹۴۶۹ مراجعه کنند .

خانه مستغلاتی تازه‌ساز فروشی خیابان شاه ۶۳۸۷۳۴

ساختمان نوساز
۴ طبقه مستغلاتی دارای ۲۶ اطاق با تمام وسایل در فرح جنوبی بفروش میرسد تلفن ۶۲۵۶۷۳

یکدستگاه ساختمان ویلائی
واقع در میدان اریاشهر خیابان فیروزآبادی بمساحت ۴۹۵ متر بنا اطاق خواب باسرویس‌کامل قیمت مقطوع ۴۸۰ هزار تومان تلفن ۸۵۳۸۵۳
آ ـ ۱۵۹۹۹

خیابان الدورادوبین پهلوی و جردن
منزلی شخصی‌ساز ۲ طبقه‌مجزا بازیرزمین مساحت زمین ۴۸۰ و زیربنا ۸۰۰ متر مربع با برق سه‌فاز شوفاژ کولر ۲شماره‌تلفن یک مغازه لوکس گاراژ برای دوماشین قیمت۱۲۰۰۰۰۰تومان برای بازدیدبا تلفنهای ۸۹۰۵۲۴ و ۶۲۷۸۶۷ تماس گرفته شود.
آ ـ ۱۶۰۲۱

خانه های ویلائی‌ومستغلاتی درتهران‌پارس از ۴ تا۱۰ اطاق ۲۵۰ تا ۵۰۰ هزار تومان ـ ۷۸۲۱۲۸
۱ـ۳ آ ـ ۱۵۸۶۴

در ضرابخانه
منزلی ویلائی دارای ۴ اطاق آب ، برق ، تلفن ، کولر وپرده کرکره بدون واسطه‌مقطوع ۳۲۰ هزار تومان‌فوری‌بفروش میرسد تلفن ۷۷۲۵۹۳
۱ـ۲ آ ـ ۱۶۰۷۵

خانه‌های فروشی درتهران‌پارس از ۲۰۰ هزار تومان به‌بالا موجود است تلفن ۷۸۲۴۱۹
آ ـ ۱۶۰۷۹

فروش یااجاره
میدان شهباد اول آیزنهاور ۲ دستگاه مستغلات‌هریک۱۵اطاق زیرزمین بمساحت ۴۰۰ متر از ساعت ۴ تا۸ بتلفن ۹۵۸۲۰۴ مراجعه فرمائید .
۱ـ۹ آ ـ ۱۶۰۲۸

منزل فروشی
گیشا منزل ۷ اطاقی ویلائی۴۲۰ هزار تومان تلفن ۶۳۵۸۵۴
۱ـ۴ آ ـ ۱۶۰۳۶

آپارتمان فروشی
گروه مهندسین
آپارتمانهای فروشی تلفن ۶۲۸۸۰۰

آپارتمان فروشی خیابان ظفر کوی شهریار پلاك ۶۸ تلفن ۶۳۳۶۰۱ و ۶۳۳۴۲۶ و ۶۳۰۲۷۴

آپارتمان فروشی
اول جمشیداباد شمالی ۴ اطاقه با تلفن و شوفاژ تلفن ۹۳۸۹۲۶

آپارتمان‌فروشی
چهار دستگاه آپارتمانهای ۵ اطاقه یکدستگاه ۲ اطاقه نوساز با تجهیزات کامل مدرن بطور مجزا و یا یکجا بفروش میرسد شاهرضا اول کاخ‌تلفن ۴۰۵۹۲و ۹۵۶۵۰۶
آ ـ ۱۹۵۲۱

ویلا فروشی
کامرانیه نیاوران
ویلائی مهندسی واستثنائی در۳ طبقه یکطبقه مستقل پله‌ازخارج دو طبقه یک منزل و جمع‌وسایل عالی و گچبری در حال رنگ بعلت مسافرت بفروش میرسد تلفن ۳۰۳۱۱۲
۱ـ۲ آ ـ ۱۵۸۶۲

زمین فروشی
افشاریه کرج
کیلومتر۱۶
جاده کرج به قزوین تقسیم‌شده بقطعات۱۰۰۰ و ۱۲۵۰ متری با آب و درخت‌کاری بعدواقساط مرکز فروش عباس‌آباد ابتدای‌فرح‌شمالی‌آرانس تهران تلفن ۸۴۲۳۶۶ و ۸۴۲۷۵۸

زمینهای نقد و اقساط
بین دو اتوبان تهران‌پارس‌ـ ۷۸۱۹۴۱

زمینی به قطعات ۲۵۰ متر الی ۹۰۰ متر‌واقع در رضا پهلوی شمیران به فروش میرسد تلفن ۳۱۰۴۷۸

بفروش میرسد
قطعات۱۲۰ متری باسند مالکیت و آب لوله‌کشی خیابان خراسان میدان مشیریه زمینهای‌مشیریه بر ۱۰ متری و ۲۰ متری و ۳۰ متری از متری ۴۰ تومان ببالا
تلفن : ۸۴۴۵۰۸ ۳۵۴۵۵۴

اراضی قزوین
بورس قطعات بزرك قبل و بعدازقزوین۶۲۳۴۰۸و ۶۲۹۵۳۷

چندقطعه
زمین با نقشه و جواز بفروش میرسد۶۲۵۶۷۳

زمین فروشی جهت کارخانه و غیروه
جاده قدیم کرج مقابل کارخانه شیرپاستوریزه جنب کارخانه معطر (شمالی) ۲۰۰۰ متر مربع تلفن ۹۳۳۳۸۳
۱ـ۳ آ ـ ۱۵۹۱۵

قطعه زمینی به مساحت ۸۰ متر با جواز ۶۰۰ درصد درامیرآباد شمالی به فروش میرسد تلفن ۶۳۷۲۰۷ ازساعت ۵تا۷ تماس گرفته شود .
۲ـ آ ـ ۱۶۰۷۷

اطلاعیه
مقداری از اراضی قیطریه به قطعات ۵۰۰ متری ببالا تفکیک شده برای فروش آماده است فقط بدفتر مشاور املاك‌حاجی جیذری خیابان قیطریه تلفن ـ ۸۴۱۰۴۲ مراجعه فرمائید .
۱ـ۵ آ ـ ۱۶۰۲۴

زعفرانیه
کرج
به قطعات ۱۰۰۰ الی ۱۵۰۰ متر نقد و اقساط ۲ ساله بدون واسطه بفروش میرسد تلفن ۸۳۸۴۷۵ و ۸۳۳۷۰۱

زعفرانیه
کرج
مقایسه کنید
بعدا انتخاب نمائید
زمین با آب لوله‌کشی و درختکاری و اسفالت خیابانها با شرایط‌سهل بفروش میرسد
تلفن ۹۳۰۲۷۲

اکازیون
زمین تفکیك شده باسند مالکیت بقطعات۱۲۰متری ۱۴۰ متری و ۲۰۰ متری شمال و جنوب جاده ۴۵ متری اسفالته خیابان خراسان نشانی: خیابان اسکندری مابین شاه و رشدیه فرش فروشی سعادت تلفن ۹۲۶۴۳۱

زمین به اقساط ۲ ساله ۲۰ متری کوکاکولا شمال سازمان آب تلفن ۷۹۴۴۸۴
آ ـ ۱۵۷۶۱

درکرج
زمین بقطعات ۹۰۰ متر ببالا تفکیك شده با آب و برق و درختکاری و اسفالت خیابانها با شرایط سهل بفروش میرسد ۸۴۱۴۲۸ و ۸۴۹۶۰۴ رجبی

تعدادی از قطعات ۶۳۰ متری
نوشت
که‌نزدیکترین شهرسازی مدرن‌به تهران است‌باقی مانده برای خرید با تلفن ۳ـ۸۲۶۰۶۴تماس‌بگیرید

فروش سرقفلی
مغازه واگذاری
یکباب مغازه واقع در خیابان کندی اول‌خیابان‌صالحی‌روبروی خشک شوئی کندی بنام موسسه فنی آریا که در حال حاضر سرویس مجاز ۱۱۷ کار خانه ارج میباشد با پروانه کسب و یکدستگاه‌تلفن بشماره ۹۲۲۵۹۹ بفروش میرسد طالبین میتوانند همه روزه به آدرس فوق و یا تلفن ۹۲۲۵۹۹ مراجعه نمایند
آ ـ ۱۶۱۹۵

دوباب مغازه زنانه دوزی‌درسید خندان با آب و برق وکولرتلفن باموفقیت عالی فروشی۷۷۶۸۴۸
آ ـ ۱۶۰۸۹

مطب دندانپزشکی
با ۲۳ سال سابقه درخشان و اجاره مناسب درمحل مناسب به فروش میرسد . طالبین از ساعت ۴ الی ۷ بعدازظهر با تلفن ۹۶۳۳۰۲ تماس بگیرند .
آ ـ ۱۵۷۴۸

بعلت مسافرت‌کارگاه‌فنی‌تعمیرات ولوله‌کشی با جواز کسب برق آب تلفن وکلیه ابزار ولوازم موجود مقطوع ۶۵ هزار تومان تلفن ۸۴۲۷۶۲
آ ـ ۱۶۰۵۱

نمایشگاه اتومبیل با
جواز نبش خیابان‌آیزنهاورقیمت ۲۲۰ هزار تومان ۹۵۸۶۶۲
۱ـ۳ آ ـ ۱۶۰۷۳

فروشگاه رادیو
مختاری امیریه رادیو خسرو به فروش میرسد ۵۳۷۴۳۵

زیرزمینی ۴۵۰مترعباس‌آباد اول میرعماد جهت چلوکبابی بوتیک کافه قنادی آزمایشگاه‌اجاره‌داده میشود تلفن ۸۰۰۱۴۷
۱ـ۵ آ ـ ۱۵۹۴۹

گاراژ فروشی
قابل استفاده انبار ـ سردخانه ـ پارکینگ ۱۰۰۰ متر اب ـ برق تلفن‌های ۳۱۷۹۳۹ ـ ۳۱۳۷۹۳ ـ ۳۱۳۶۷۸

اجاره‌داده‌میشود

آپارتمان اجاره
یکدستگاه آپارتمان لوکس خیابان پهلوی جنب هتل‌میامی کاشی ۵ اجاره داده میشود ـ ۶۲۷۸۱۴
۱ـ۵ آ ـ ۱۵۹۴۵

آپارتمان ۳ اتاقه و هال و سرویس کامل جهت اجاره‌برای کار سه طبقه ونیم بطور تکتک ویا کامل موجود است خیابان شمیران قدیم روبروی سینما پاسفیک تلفن ۷۵۰۱۷۳
۱ـ۲ آ ـ ۱۳۶۹۱

در خیابان روزولت
آپارتمانهای
۳ اطاقی با شوفاژ و تلفن اجاره تلفن ۶۳۴۲۵۵

باغ‌صبا آپارتمانی‌لوکس
۴ اطاق هال شوفاژ تلفن اجاره داده میشود تلفن ۷۶۴۸۴۰
آ ـ ۱۵۷۰۴

آپارتمان اجاره
یکدستگاه آپارتمان ۴ اطاقه با تلفن مستقل و سرویس کامل حشمت‌الدوله پیروز جنوبی ـ ۹۲۷۵۳۰
۱ـ۳ آ ـ ۱۶۰۸۲

آپارتمان اجاره میدان کاخ ۵اطاق باسرویس کولر ـ شوفاژ کاراژ بدون‌واسطه‌تلفن۶۶۱۰۶۶
آ ـ ۱۶۰۶۸

آپارتمانی دو اطاقه باسرویس کامل مستقل ولوکس واقع در نارمک بدون واسطه جهت محل کار یا سکونت اجاره‌داده‌میشود تلفن ۷۹۴۶۱۸
آ ـ ۱۶۰۹۳

چندین دستگاه
آپارتمان ۲تا۱۰ اطاق‌خوابه‌مبله وغیر مبله برای سکونت ویادفتر کار موجود است.وزراء نرسیده به خیابان یازدهم ساختمان۱۳۸ طبقه سوم سازمان دریچه تلفن ۶۲۲۹۵۴
۱ـ۳ آ ـ ۱۶۰۲۲

آپارتمان مدرن شش اطاقه‌با تمام وسائل عباس‌آباد خیابان تکش شماره ۹۶ تلفن ۸۲۲۹۸۳
آ ـ ۱۶۰۵۷

آپارتمانهای ۲ الی ۱۰۰اطاقه برای محل کار و سکونت خانه های ویلائی ومستغلاتی اجاره وفروشی واطاقهای مبله کامل در خیابان شاه‌عباس کبیر ساختمان ۲۱۶ تلفن ۶۲۲۰۶۵ شرکت تهیه مسکن‌آسان
آ ـ ۱۶۰۲۰

ساختمان اجاره
برای موسسات دولتی وشرکتها ساختمان نوساز ۴ طبقه دارای۲۶ اطاق با تمام وسایل در فرح جنوبی یکجااجاره داده میشود ۶۲۵۶۷۳

مناسبترین اجاره برای‌مجهزترین دفاتر تجارتی موسسات . دارالوکاله‌ها هنرمندان.مهندسین مشاور و آرشیتکتها
ساختمان آلومینیوم
خیابان شاه تلفن ۴۸۲۰۰
آ ـ ۱۵۵۳۷

ساختمان ۳ طبقه در نیاوران هرطبقه مجزا با تمام و سایل مدرن جداگانه اجاره‌داده‌میشود تلفن ۷۶۰۶۴۵ و ۷۷۸۹۴۴
آ ـ ۱۶۰۹۲

خانه اجاره
وصال شیرازی چهار اطاق سرویس کامل ۱۲۰۰ تومان .
آ ـ ۱۳۶۵۹

۲ اطاق در سلسبیل جنوبی اجاره بعد از سحر ۴ تا ۶ تلفن ۴۵۳۹۴

۴ اطاق با هال بزرك و کولرطبقه دوم درباغشاه ۴۵۳۹۴ بعداز ظهر ۴تا۶

منزلی شمالی حوالی فلکه‌دوم نیروی هوائی بمساحت ۳۱۵ متر با ۲۰۰ متر زیربنا شامل۳ اطاق وهال بزرگ روی‌کارسنگ سرویس کامل . اف. اف وکاغذ دیواری خیابان نیروی هوائی خیابان ۳۵ر۵ کاشی ۱۱۸ ـ ۳۰۵ هزار تومان بدون واسطه
آ ـ ۱۶۰۸۱

اجاره داده میشود
خانه مبله‌وغیرمبله دریوسف‌آباد دارای سه اطاق خواب وسالن پذیرائی وهال باتلفون مستقیم وکولر لطفا از ساعت ۳تا۶بعداز ظهر باتلفن (۶۳۲۵۰۰) تماس گرفته شود .
۱ـ۳ آ ـ ۱۳۷۸۳

موردنیازبرای‌اجاره

یک ساختمان مستقل‌دارای‌حدود ۱۶ اطاق بزرگ در خیابانهای اصلی میدان شهناز وساختمان دیگری با همین مشخصات در حوالی چهارراه اذربایجان سلسبیل برای‌اجاره‌فوری مورد نیازمیباشد درصورت‌داشتن‌حیاط مقدم است تلفن ۴۶۸۶۴
۱ـ۲ آ ـ ۱۵۹۴۴

موردنیازبرای‌خرید

بیك منزل و یا ساختمان مستغلاتی که مساحت‌آن‌از۴۰۰ الی ۱۰۰۰ متر مربع نوساز یا قدیمی‌ساز باشد درحوالی بخارست تلویزیون‌ـعباس آباد ـ گاندی ـ ونك‌ـیوسف‌آباد جردن و اطراف آنها ۸۳۰۸۴۱ تا ۳ و ۸۲۹۷۱۳ و ۸۲۳۹۶۴

خانه‌و زمین و مستغلات در شمال شهروشمیران خریداریم ۸۴۱۴۲۸ و ۸۴۹۶۰۴ رجبی

در شمیران‌ویلائی مدرن تا ۳۰۰۰ متر فوری خریداریم تلفن ۸۳۶۴۳۵

برای‌خرید یا فروش مستغل ویلا ، خانه تلفنادستورفرمائیدبه بنگاه کوشان ۳۱۹۷۸۴ بنگاه کوشان برای تسهیل در انجام کارهای مشتریان خود مایل همکارانیکه مایل به تعاون و نقاط مختلفه شهر میباشد از همکارانیکه قابل به تعاون و تشریک مساعی باشند تلفن و آدرس بنگاه خودرااعلام‌فرمایند
آ ـ ۵۳۲۹۸

خانه‌های ویلائی در شمال شهر خریداریم . خانه املاك تلفن : ۷۵۳۱۱۲

زمین
ویلا و اراضی ساحل دریای مازندران نقدا خریداریم ۸۲۰۵۳۷ ـ ۸۲۲۴۳۱

زمین تهران پارس
سازمان چای نقدا خریداریم ۷۸۲۰۵۰

زمینهای تجارتی
برای آپارتمان سازی با جواز و نقشه فوری خریداریم ۶۲۵۶۷۳

زمینهای
با جواز نقشه را فوری نقدا خریداریم ۶۲۵۶۷۳

زمینهای‌تاکستان‌ـقزوین کرج را خریداریم
تلفن ۷۶۵۶۹۵

اراضی سعادت‌آباد کوی مکانیر فرح‌زاد خریداریم تلفن ۶۸۲۲۴۲

اراضی کرج جاده کرج جاده قزوین و کردان خریداریم تلفن ۹۲۲۳۲۷

اراضی تهران پارس شرکت نفت سازمان‌چای خریداریم تلفن۷۸۰۴۸۵

اراضی یافت‌آباد جاده قدیم کرج خریدار و فروشنده‌ایم ۹۵۶۵۴۳

زمینهای افسریه شاه ـ آباد شرق مشیریه خریداریم ۳۵۵۵۲۶

زمینهای بزرك کرج تا قزوین خریداریم۴۲۶۸۲

اراضی مجیدیه خریداریم تلفن ۳۹۳۷۱۱

زمینهای تهران پارس ، نارمك و تهران‌نو فورا خریداریم تلفن ۷۹۵۱۴۴

خریدار و فروشنده زمین های تهران‌پارس ۷۸۶۴۷ ـ اسکوئی

کوهك کوهك کوهك
خریداریم گلکار یزدی ۹۵۶۶۰۶

زمین تهران‌پارس خریداریم‌تلفن ۷۹۳۰۲۰

خریدار زمین تهران پارس ـ ۷۸۱۹۲۶

زمین افسریه‌خریداریم۷۹۳۳۴۶

خریدار زمین افسریه ۷۹۱۳۵۹

خرید سرحدآباد ملارد کردان صفائیه مهر شهرام امسی کوهک چینگر ۴۶۸۴۶
آ ـ ۱۵۴۲۸

بنگاههای معاملات املاك

خرید و فروش خانه و زمین در سلطنت آباد اختیاریه فرمانیه وزمین های خارج از محدوده دفتر حاتم
تلفن ۷۷۷۱۵۵

اراضی یافت‌آباد جاده قدیم کرج خریدار و فروشنده‌ایم تلفن ۹۵۶۵۴۳ طهماسبی

شرکت‌ساختمانی آریز
تلفن۸۴۵۰۶۴
کلید خانه دلخواه شمارا تقدیم میکند

بورس املاك شمیران
دفتربراتی ۸۷۲۵۷۵ ـ ۸۷۷۸۷۵

دفتر پارس
مرکز معاملات املاك و مستغلات درشهروعباس آباد و شمیرانات تلفن ۸۴۱۵۵۸

توجه
خرید و فروش ـ معاوضه خانه اجاره مستغلات درموسسه‌نامان ۴۵۷۹۴
۱ـ۴ آ ـ ۱۶۰۲۳

دفتر مرکزی جلالی
خرید اراضی سعادت‌آباد و مکانیر وفرحزاد ویوسف‌آباد و عباس‌آباد و دره قشلاق و شمیرانات و مبارك‌آباد تلفن ۶۲۴۱۱ ـ ۶۲۴۱۹۳

ما دلالی نمیگیریم
برای خرید فروش اجاره باغ زمین خانه حتماباماتماس‌بگیرید موسسه‌بازاریابی‌رحیل۶۶۲۸۹۷
۱ـ۴ آ ـ ۱۶۱۰۰

خرید وفروش
اراضی نارمك تهران‌پارس نیروی هوائی تهران‌نو آژانس اسکار تلفن ۷۸۷۷۴
آ ـ ۱۶۰۲۶

نیازمندیهای اطلاعات
تلفنی آگهی قبول میکند
تلفنهای ۳۱۱۲۲۴ـ۳۱۱۲۲۵
۳۱۱۲۲۹ـ۳۱۱۲۳۰

زمین خارج از محدوده ۱۲۰ کیلومتری برای‌احداث کارخانه و تاسیسات صنعتی
قطعات یکصدهزارمتری ۱۲۸ کیلومتری، تهران شاهراه تهران مشهد براسفالت که برای ایجاد کارخانهٔ و تاسیسات صنعتی مساعد است با قیمت مناسب بفروش میرسد . تلفنهای ۷۶۱۹۱۵ و۷۶۴۹۱۵

آگهی استخدام فوری
یك‌نفر ماشین‌نویس دوزبانه با‌اشنائی کامل به‌زبان انگلیسی احتیاج‌است، داوطلبین می‌توانند جهت مصاحبه ازساعت ۸ الی ۱۴ باتلفن ۲۸۱۷۳ تماس بگیرند .

یك واحد بزرك تولیدی
برای تکمیل کادر دفتری خوددرتهران افراد واجد شرایط زیر را با حقوق و مزایای عالی استخدام می‌نماید .
۱ـ کارشناس در بررسیهای بازاریابی و تحقیقات اقتصادی با حداقل پنج سال تجربه .
۲ ـ کارشناس امور مالی و اعتباری با حداقل پنج سال تجربه جهت تصدی قسمت اعتبارات .
۳ـ کارشناس امور اطلاعاتی واعتباری، خریداران لوازم خانگی مانند کولر ـ بخاری و . . . . . .
با دارا بودن اتومبیل شخصی و امکان مسافرت به شهرستان ها
۴ ـ کارشناس امور تبلیغاتی جهت تصدی امور تبلیغات .
۵ ـ کارشناس امور آماری با حداقل سه سال تجربه در امور آمار و تنظیم نمودار ها .
۶ـ منشی با آشنائی کامل به مکاتبات انگلیسی و امور اداری جهت قسمت صادرات .
۷ـ منشی با آشنائی‌کامل امور اداری و ماشین نویسی فارسی و لاتین جهت قسمت مدیریت .
۸ ـ بازاریاب با حداقل سه سال تجربه در فروش لوازم خانگی مانند اجاق‌گاز و آبگرمکن و . . . جهت تهران و شهرستان ها با دارا بودن اتومبیل‌شخصی و امکان مسافرت به شهرستان ها
از علاقمندان خواهشمند است مشخصات ـ سابقه کار و حقوق درخواستی را به آدرس تلفنی یا پستی خود به همراه یک قطعه عکس طی نامه به آدرس صندوق پستی ۳۳۷۴ ارسال دارند از واجدین صلاحیت برای مصاحبه حضوری دعوت بعمل خواهد آمد ضمنا اوراق دریافتی بصورت محرمانه بررسی گردیده و در صورتی که متقاضی واجد شرایط لازم نباشد عینا عودت داده خواهد شد .

استخدام راننده
شرکت شبرنك یکنفر راننده با شرایط زیر استخدام مینماید .
۱ ـ حداقل سن ۲۴ و حداکثر ۳۲ سال
۲ ـ داشتن حداقل دو سال سابقه رانندگی
۳ ـ دارا بودن معافی دایم یا دفترچه خاتمه خدمت
متقاضیان صبحها از ساعت ۹ الی ۱۰ بشرکت شبرنك خیابان تخت جمشید مقابل سفارت امریکا مراجعه نمایند .

فروشگاه‌صنایع‌دستی خورشیدخانم
فروش مخصوص خود را آغاز نمود تخت‌جمشید مقابل سفارت آمریکا
تلفنهای : ۸۲۸۰۸۳ و ۸۲۸۰۸۴

شاوب‌لورنس
SCHAUB-LORENZ
افراد زیر راجهت کار تمام وقت استخدام مینماید
۱ـ دیپلمه فنی در رشته مکانیك فارغ‌التحصیل از آموزشگاه حرفه‌ای رضا پهلوی آشنا به زبان آلمانی یا انگلیسی
۲ـ متصدی کاردکس انبار با تحصیلات حدود دیپلم و حداقل یکسال سابقه کار .
۳ـ تعدادی کارگر ساده برای حمل ونقل اجناس با تحصیلات ششم ابتدائی .
واجدین شرایط با در دست داشتن برك خاتمه خدمت یا معافیت غیر پزشکی به کارگزینی کارخانجات پارس‌الکتریك‌خیابان‌آیزنهاورایستگاه شاوب‌لورنس شماره ۵۶۳ مراجعه فرمایند

مطب
دکتر علی اکبر بهرمان
ارتودنتیست
به خیابان پهلوی کمی بالاتراز میدان ونك خیابان خشایار شماره ۹ انتقال یافت
تلفن های ۶۸۱۲۴۷ و ۶۸۱۲۴۸

کوی پاسارگاد
اراضی سرسبز کوی پاسارگاد برجاده اسفالته ملارد با آب لوله کشتی و اسفالت خیابانها برای فروش آماده است
تلفن ۹۷۸۳۶۴

آگهی استخدام
یك واحد معظم صنعتی واقع در اصفهان بیکنفر مهندس برق‌ومکانیك باشرایط ذیل نیازمنداست.
۱ ـ پنج سال تجربه در رشته مربوطه .
۲ ـ فارغ‌التحصیل یکی از دانشگاههای تراز اول ایران و یا کشور های اروپای غربی .
۳ ـ دارای قدرت کافی در امر سازمان دهی .
۴ ـ تسلط‌کافی بامور تولیدی،تعمیراتی‌ونوسازی
۵ ـ آشنائی بامور مالی و انبار داری و اموراداری
۶ ـ تسلط بیکی از زبانهای خارجی (فرانسه یا انگلیسی) .
ضمناافرادیکه‌بزبان فرانسه آشنائی‌دارندارجحیت خواهند داشت .
ازواجدین شرایط تقاضا میشود به‌امور اداری کارخانه ایرانیت واقع در غنی‌آباد شهر ری تماس حاصل نمایند تلفن ۵۹۱۳۹۲ ـ ۵۹۵۰۸ ـ ۵۹۷۷۱

شرکت سهامی بی . اف . گودریچ ایران
کارگر ساده حداقل‌مدرك تحصیلی‌ششم‌ابتدائی سن ۳۰ بطور دائم استخدام مینماید .
تقاضا کنندگان‌میتوانند به کارخانه در کیلومتر ۱۲ جاده ساوه و یا اداره مرکزی خیابان آیزنهاور مراجعه نمایند .

کارخانجات فرنیاکو استخدام مینماید
۱ ـ چند نفر تکنیسین برق‌حداقل‌تحصیلات‌دیپلم فنی سه سال سابقه کار در کارخانجات .
۲ ـ کارگر برق حداقل ۵ سال سابقه کار در کارخانجات تحصیلات ششم ابتدائی .
۳ ـ سیم‌کش تابلو های برق حداقل ۵ سال‌سابقه کار تحصیلات ششم ابتدائی
۴ ـ صفحه تراش کار حداقل ۵ سال سابقه کار تحصیلات ششم ابتدائی
۵ ـ تراش‌کار حداقل سابقه کار ۵ سال‌تحصیلات ششم ابتدائی
۶ ـ مونتاژکار ماشین آلات صنعتی حداقل ۵ سال سابقه کار با تحصیلات ششم ابتدائی .
متقاضیان میتوانند به آدرس کارخانه واقع در کیلومتر ۷ جاده ساوه مقابل اتومبیل سازی‌خاور کارخانجات فرنیاکو تلفن ۹۵۶۳۵۵ مراجعه‌نمایند

بقیه‌آگهی‌های‌نیازمندی‌در صفحه ۱۳

تخلیه کامل چاه‌توالت بادستگاه های ساخت ایران سریع وبهداشتی ۸۴۲۸۶۲ لوله‌بازکنی و کنترات سیستم فاضلاب کارخانجات و اماکن‌عمومی ۸۴۲۸۶۲ سرویس ساختمان

تبریکات

جناب آقای پروفسور پویان وزیر محترم بهداری

انتصاب شایسته جناب آقای دکتر طباطبائی و جناب آقای عباس جدلی را بمعاونت وزارت بهداری حضور آن دانشمند عالیقدر تبریک عرض میکنم .

دکتر امان‌الله احسانی

تیمسار سرتیپ دکتر نعمتی

ترفیع درجه جنابعالی را از صمیم قلب تبریک عرض مینمایم

سرهنگ سیف‌الدین عصار

جناب آقای دکتر عمران بختیاری

انتصاب شمارا بریاست دانشکده دامپزشکی دانشگاه تهران از صمیم قلب تبریک گفته موفقیت شمارا درراه خدمت بمیهن عزیز آرزومندم .

ساری ـ دکتر گرجی

جناب آقای دکتر سید محمد طباطبائی

انتصاب شایسته جنابعالی را به معاونت وزارت بهداری تبریک عرض نموده موفقیت بیشتر آن جناب را درراه خدمت به میهن عزیز وملت ایران خواستاریم .

کارکنان اداری ومالی بیمارستان روانی رازی

جناب آقای مصطفی درخشش
استاندار معظم مازندران

بی‌شک انتصاب جنابعالی باستانداری مازندران موهبتی‌است برای مردم آن سامان ، کوشش های بی‌دریغ آن‌جناب در آبادانی کرمان از خاطره کرمانیان زدوده نخواهد شد .

کرمان ـ علامیر

جناب سرگرد پرویز غفاری

بانهایت خوشحالی ارتقاء درجه جنابعالی را صمیمانه تبریک عرض می‌نمایم .

بابل ـ مرتضی حکیمی

جناب آقای دکتر سید محمد طباطبائی

انتصاب شایسته جنابعالی را بمقام معاونت وزارت بهداری تبریک عرض نموده ترقی و موفقیت بیشتر آن جناب را در راه خدمت به شاهنشاه آریامهر و ملت ایران آرزومندم .

محمد نظام‌زواره

جناب آقای دکتر سید محمد طباطبائی

انتصاب جدید را که موجب امیدواری و خرسندی قاطبه پزشکان کشور شده است از طرف خود و کلیه کارکنان پزشکی قانونی رشت تبریک می‌گویم .

رشت ـ پزشک قانونی دکتر علی‌لادن
آ ـ ۱۳۸۱۱

جناب آقای پرفسور پویان وزیر محترم وزارت بهداری

حسن انتخاب آقای دکتر طباطبائی بمعاونت وزارت بهداری‌را به‌آن جناب تبریک عرض نموده موفقیت جنابعالی را در راه خدمت به‌شاهنشاه آریامهر آرزومندیم .

دکتر اعتبار ، دکتر اکبری ، دکتر برال دکتر به‌نژاد ، دکتر پورمهر، دکتر حبیبی ، دکتر زهرائی ، دکتر سپهر، دکتر سیدهاشم شافع ،دکتر صالحی ، دکتر صبا، دکتر عظیم‌زاده ، دکترعربشاهی، دکتر ابراهیم غروی ، دکتر جعفر غروی ، دکتر لقمان ادهم ،دکتر مرتضوی ، دکتر مصطفوی ، دکتر ملک مدنی ، دکتر موحدی ،دکتر منصور ، دکتر نوذری، دکتر وزین ،دکتر هاشمی‌نژاد ، دکترهنربخش

جناب آقای عباس جدلی

انتصاب شایسته جنابعالی را بمقام معاونت وزارت بهداری تبریک گفته موفقیت شمارا از خداوند خواهانم .

دکتر وقار

جناب آقای دکتر سید محمد طباطبائی

حسن انتخاب آن جناب را بعلت شایستگی و اطلاعات وسیعی که‌دارید بمعاونت وزارت بهداری باستاد بزرگوار جناب پرفسور پویان صمیمانه تبریک میگویم و موفقیت هرچه‌بیشتر شمارا در اجرای منویات شاهنشاه آریامهر و خدمت به‌میهن عزیز صمیمانه‌آرزومندم

مهندس ناصر جاودان

جناب آقای جهانگیر تاجی

انتصاب شایسته‌جنابعالی را بسمت مدیریت عامل‌فروشگاه بزرگ‌ایران صمیمانه تبریک گفته توفیق روزافزون‌تان را آرزومند است.

کارخانه‌صنعتی استاد ـ پرویزعشقی

هیئت مدیره انجمن‌پزشکان‌ایران

انتصاب آقای‌دکترسید محمد طباطبائی دبیرانجمن پزشکان ایران را به معاونت وزارت بهداری تبریک گفته موفقیت‌بیشتر ایشان را خواستارند.

جناب سرهنگ مرتضی سررشته

ارتقاء درجه آنجناب را صمیمانه تبریک گفته‌توفیق‌بیشتر شمارا درخدمت به میهن عزیز آرزومندیم.

سرهنگ محمدحسین بلوری‌و بانو. اردشیربلوری و بانو. علیرضا بلوری .سید جوادحسینی

تیمسارسرتیپ قوامی‌بهزادی

ارتقاء وانتصاب جنابعالی را از صمیم قلب تبریک عرض مینمایم.

ستوان ـ محمود جهادی

جناب‌سرگرد محمد آشوری

انتخاب شمارا به مدیر عاملی شرکت‌تعاونی‌نانوایان‌تهران‌و حومه‌تبریک عرض مینمائیم.

حاج حسن‌باختری مقدم ـ حاج علی‌اصغر بهامین ـ آقاجان کاظمی

دراین هنگام که بنابه تصویب نامه هیئت محترم دولت فرمانداری کل لرستان باستان تبدیل گردیده است اینجانب صادق خدائی به‌نمایندگی ازطرف عشایر شاهدوست‌و میهن‌پرست منطقه‌دورود انتصاب جناب آقای امیرپرویز را که از مامورین صدیق‌و خدمتگزار و از جمله مامورینی است‌که در رشته‌اقتصاد کشاورزی در دانشگاه های خارج دارای تحصیلات عالیه‌می‌باشد بسمت استانداری‌استان لرستان که‌یکی از مناطق کشاورزی کشوراست سپاس‌وامتنان داریم.

دورود ـ صادق‌خدائی

جناب آقای مهندس عطاءاله معتدل
استاندار معظم چهارمحال وبختیاری

باکمال مسرت انتصاب شایسته آنجناب را به سمت استانداری چهارمحال‌وبختیاری صمیمانه تبریک عرض‌نموده‌وتوفیق روزافزون جنابعالی را درراه خدمت بیشتر به میهن عزیز ازدرگاه حضرت احدیت مسئلت دارند.

اعضاءانجمن شهربروجن

دراین‌موقع که‌بنابه‌تصویب نامه هیئت محترم دولت فرمانداری کل لرستان که‌یکی از مراکز بزرگ کشاورزی‌و فلاحتی کشور است وبه‌استان تبدیل میشوداینجانب غلامعلی یاراحمدی رئیس انجمن شهر دورودبه نمایندگی از طرف قاطبه اهالی انتصاب شایسته‌جناب آقای‌امیرپرویز راکه از مامورین عالیرتبه مملکت می‌باشدو در اقتصاد کشاورزی وفلاحتی از دانشگاههای خارج تخصص داردواز افراد خوشنام وخدمتگزاراست به‌سمت‌استانداری استان لرستان سپاس وامتنان دارد .

دورود ـ غلامعلی یاراحمدی
آ ـ ۵۳۱۲۸

تیمسار معظم‌ارتشبدکترشفقت

بانهایت خوشوقتی ترفیع تیمسار ارجمند را تبریک عرض مینمائیم.

استانبول جم‌یاری‌وبانو
آ ـ ۵۳۱۳۰

جناب آقای مهندس عطاءاله‌معتدل
استاندار معظم چهارمحال وبختیاری

بانهایت مسرت انتصاب شایسته آنجناب را به سمت استانداری چهارمحال وبختیاری صمیمانه تبریک عرض نموده وتوفیق روزافزون جنابعالی‌را درراه خدمت بیشتر به میهن عزیز از درگاه خدای‌بزرگ خواستاراست.

دکترناصری ـ مدیرعامل جمعیت‌شیرو خورشید سرخ شهرستان‌بروجن
آ ـ ۵۳۱۳۴

جناب آقای‌دکترسام‌وزیر محبوب کشور

حسن‌انتخاب شایسته جناب آقای مهندس‌عطاءاله معتدل را که‌از افرادبصیرو دانشمندوخدمتگزاران صدیق‌ولایق شاه‌وملت‌می باشند به‌سمت استانداری چهارمحال وبختیاری صمیمانه‌تبریک روزافزون جنابعالی را درراه خدمت بیشتر به میهن‌عزیزازدرگاه ازخداوند متعال خواستاراست.

شهرداربروجن ـ سیدسراج‌الدین سیدین

جناب آقای دکترسام وزیرمحبوب کشور

بدین‌وسیله مراتب سپاس اهالی شاهدوست شهرستان‌بروجن رابمناسبت تبدیل فرمانداری کل چهارمحال‌وبختیاری‌باستان وحسن‌انتخاب‌شایسته‌جناب آقای مهندس عطاءاله معتدل راکه از خدمتگزاران صدیق‌ولایق شاه‌وملت می باشند به سمت استانداری چهارمحال و بختیاری صمیمانه‌تبریک عرض نموده توفیق‌بیشترآنجنابان را درراه خدمت به میهن عزیز از خداوند متعال مسئلت‌دارد.

انجمن شهرستان‌بروجن

استاد معظم ومحقق‌گرامی جناب آقای مهندس معتدل
استاندار محترم‌چهارمحال وبختیاری

انتصاب آنجناب را به سمت استاندار چهارمحال‌وبختیاری از طرف‌خودوبه‌نمایندگی از طرف بخشداران ـ شهرداران و کارمندان فرمانداری صمیمانه تبریک عرض نموده‌وتوفیق آنحضرت را درراه میهن‌عزیز ومردم از خداوندخواستاراست.

کمال‌الدین همایونفر ـ فرماندار‌بروجن

جناب آقای مهندس عطاءاله معتدل
استاندار معظم‌چهارمحال وبختیاری

باکمال‌مسرت‌انتصاب آنجناب رابه سمت‌ا تانداری‌چهارمحال وبختیاری صمیمانه تبریک عرض مینمایدو ازدرگاه حضرت‌احدیت مسئلت دارد که درراه خدمت به میهن عزیز توفیق بیشتری به‌جنابعالی عطافرماید.

حاج سیداحمد حائری ـ رئیس شورای منطقه آموزش و پرورش شهرستان بروجن

جناب آقای دکتر سام وزیر محبوب کشور

بانهایت‌مسرت مراتب سپاس‌و تشکراصناف شاهدوست و وطن پرست بروجن را بمناسبت تبدیل فرمانداری کل‌چهارمحال وبختیاری به استان و حسن‌انتخاب شایسته جناب آقای مهندس عطاءاله معتدل را که از خدمتگزاران لایق‌وصدیق شاه‌و ملت می‌باشند به سمت‌استاندار چهارمحال وبختیاری صمیمانه تبریک عرض نموده توفیق آنجنابان رادر راه خدمت به میهن عزیز از خدای بزرگ خواستاراست .

شکرالله محبوبی ـ رئیس اطاق‌اصناف بروجن

آقای محسن منطقی

انتصاب بسیارشایسته جنابعالی را که همواره سربازی فداکارو خدمتگزاری صدیق‌برای ایران‌وایرانی وافتخار آفرین برای آموزش وپرورش هستید صمیمانه به معلمان واولیای‌دانش آموزان ناحیه ۱۲ تهران تبریک میگوئیم.

از شهسوار ـ هدایت‌اله مقدم ـ پرویز صمدی ـ محمدرضا صادقی ـ محمود معبدی ـ احمد بهمنی ـ احمدعصری ـ نعمت‌اله لشکری ـ سیدمحمد مدنی ـ محمدرضاضربعلیان ـ فرهادنظری ـ محمدسعیدانصاری ـ محرمعلی مرجانی ـ تقی‌مقدم ـ علی کشاورزی ـ احمدشعبان‌پور

جناب آقای‌پرفسور پویان

انتخاب شایسته جناب آقای دکتر سید محمد طباطبائی‌را که‌از پزشکان مجرب‌و مورداحترام واعتماد قاطبه پزشکان‌است بعنوان معاونت وزارت بهداری به‌آن جناب تبریک میگوئیم .

پرفسور حکیم . دکتر حسین حکمت.دکترفروحی.دکتردانشی. دکتر کیان‌پور .دکتر غنی.دکتر افلاطونی .دکتر رضائی

جناب آقای محسن منطقی دوست‌عالیقدر

بانهایت خرسندی‌ارتقاء شایسته آنجناب رابه‌ریاست منطقه ۱۲ آموزش‌وپرورش تهران که نمودار حسن تشخیص مقام‌عالی وزارت‌نسبت بخادمین مردم‌و کشوراست صمیمانه به آنجناب تبریک میگوئیم.

شهسوار ـ علی شکیبائی ـ حسن‌شکیبائی
آ ـ ۵۳۱۵۶

تیمسار سرلشگر ارم

انتصاب آن تیمسار را به‌ریاست بازرسی کل ژاندارمری تبریک‌میگویم.

سروان هوشنگ عطار کاشانی
آ ۵۳۲۸۴

جناب سرگردمحمدآشوری

انتخاب و انتصاب آنجناب رابمقام مدیر عاملی شرکت تعاونی نانوایان از صمیم قلب تبریک گفته موفقیتهای روزافزون سرکار عالی را از خداوند متعال خواستاریم.

حاج علی‌شمس‌آبادی.حاج ماشاءاله زرباف‌نژاد.حاج‌اسداله‌مراد
آ ـ ۱۳۸۰۵

جناب آقای پرفسور پویان

حسن‌انتخاب شایسته همکار دانشمند آقای دکتر محمد طباطبائی به معاونت وزارت بهداری رابه‌شما تبریک میگویم.

دکتراسماعیل‌صحاوی
آ ـ ۵۳۳۲۶

جناب سرگرد سیامک‌ضابط‌پوریان

ارتقاء درجه جنابعالی رااز صمیم قلب تبریک‌میگوئیم .

ابوالقاسم شاه‌رستمی ـ هوشنگ شاه‌رستمی
آ ـ ۵۳۳۱۶

حقیقت این است که ...

قیمت اجناس در سراسر جهان ، طی ۲۷ سال گذشته ، تا چند برابر ترقی کرده و فقط بلیط اعانه ملی در ایران است که بهمان قیمت ۲۷ سال پیش ، یعنی ۲۰ ریال ، بشما عرضه میشود .

خلاصه آگهی مزایده

شماره ۵۱۳
مورخ ۱۹ر۷ر۵۲

شرکت سهامی بافتکار حدود ۲ هزار تن تخم پنبه محصول سال جاری را که به‌نسبت مساوی در شرکت سهامی پنبه علی آباد وشرکت سهامی پنبه گنبد قابوس استحصال میشود از طریق مزایده بفروش میرساند . شرایط مزایده در دفتر شرکت سهامی پنبه الیاف گرگان موجود ودر اختیار خریداران گذارده میشود . مدت قبول پیشنهادات تا ساعت ۱۰ صبح روز ۳شنبه مورخ ۱ر۸ر۵۲ بوده ودر ساعت ۱۱ همان‌روز پیشنهادات رسیدگی میشود.

شرکت سهامی بافتکار

چگونه میتوان ۱۰۰ سال عمر کرد اعصاب و تقویت آن تقویت قوای عمومی بدن سوء هاضمه و درمان آن امراض قلبی و دیابت رژیم لاغری و چاقی رماتیسم و سیاتیک

وبسیاری مطالب بهداشتی وطبی دیگر را درکتاب

دکتر برای همه

که بتازگی منتشر شده مطالعه کنید

«بها ۳۰۰ ریال»

شرکت نسبی اقبال ـ شاه‌آباد

اقبال
EQBAL

کالای صنعتی

KALAYE SANATY

نماینده انحصاری ووارد کننده ابزار و ماشین ابزار ساخت معروفترین سازندگان انگلستان

نمایشگاه خیابان فروغی شماره ۲۱ تلفن ۳۱۰۹۱۳ ۳۱۰۹۱۴ ۳۰۴۶۲۴

Sole Agents and Importers of Instruments and Machine Tools of Best-known Producers

No. 21, Ave. Foroughi Tel: 310913 310914, 304624

BOC

بریتش اکسیژن

All kinds of welding machines and accessories

انواع لوازم وماشینهای جوشکاری

DORMER

دورمر

All kinds of drills and cutting machines

انواع مته‌وابزارهای برنده

Bridgeport

ادکوک شیپلی

سازنده دقیقترین ماشین‌های فرز

Producers of best Milling Machines

RENOLD HOLROYD

گروه رنولد

انواع زنجیر گیر بکس وغیره

All kinds of transmissions chains

Crofts CARTER HYDRAULIC INFINITELY VARIABLE SPEED DRIVES

گروه رنولد

انواع زنجیر گیر بکس وغیره

Wolf

ولف

A great name among electric tool manufacturers

نامی بزرگ درمیان سازندگان ابزارهای برقی

ابراز احساسات پاک مرزنشینان و کارکنان شرکت سهامی آب و برق منطقه‌ای استان ساحلی نسبت به شاهنشاه آریامهر و تنفر عمیق آنها از توطئه گران بی‌وطن

دربندر عباس همه دلها بسوی خداست و صورتها به پاس از لطف بیکرانش برخاک سائیده‌می‌شود دلی نیست که در آن شادی لانه نگزیده باشد و قلبها سرشار از شادیهائی است که خداوند با رسوا نمودن خائنین به‌آنها اعطا نموده . چهره استان ساحلی بخصوص بندر عباس‌درماه‌خداوند درماه عبادت دگرگون شده‌است. مردم در خانه های خویش نیایش میکنند خدارا سپاس میگویند بیکرانه که رهبر آنها بار دیگر با دستی خدائی بامعجزه‌ای‌روشن ازتوطئه یک مشت بی‌وطن سلامت رست . این نغمه ها حکایت از ایمان راستی مردم به پیشوای عالیقدرشان میباشد شهر راآکنده ازسرور نموده واز هر مجمع و محفلی ضمن شکر بدرگاه‌خداوند ابراز تنفر نسبت بمخائنین وتوطئه گران نیز بگوش میرسد .

چند روز است که خبر کشف توطئه بی‌وطنان‌از طریق رادیو و تلویزیون و جراید به اطلاع مردم بندر عباس رسیده است موجی از نفرت مردم را دربر گرفته و به مناسبت رفع خطر از ذات اقدس شهریاری و خاندان‌جلیل سلطنت در بندرعباس مردم در اجتماعات گوناگون شرکت نموده و مراتب انزجارو تنفر قلبی خویش رانسبت به‌توطئه‌گران ابراز نموده‌ومینمایند.

مراسم ابراز تنفر کارکنان شرکت سهامی آب و برق منطقه‌ای استان ساحلی

یکی‌از مراسمی که قاطبه مردم درآن شرکت نموده بودند ازطرف شرکت سهامی آب‌و برق منطقه‌ای استان ساحلی در سالن کورش کبیر برگذار گردید . در این‌مراسم آقای مهندس ظهیری استاندار استان ساحلی فرماندار ، مدیران کل روسای ادارات وجمع کثیری از مردم شاهدوست ووطن پرست‌استان ساحلی‌شرکت‌نمودند.

ایران با کشور های دیگر قابل مقایسه نیست

دراین مراسم نماینده کارگران ضمن خیرمقدم اظهار داشت‌کشور ما در حال حاضر درمیان جهانی که چون اقیانوسی طوفانی درهر گوشه و کنارش موج های حادثه هستی ها را برباد میدهد وخانمان انسانهای بینوارا ویران میسازد سرزمین ما جزیره‌ایست مطمئن‌که صخره های ایمان یک ملت نسبت بمرهبر خود و نبوغ خداداد او حفاظی است نفوذ ناپذیر دربرابر حوادثی که هم اکنون بیشترکشور ها باآن دست بگریبانند و این آرامش را بیگانگان با حسادت مینگرند و طالب آن هستند که کشور آرام وامن وامان ما نیز نظیر دیگر کشور های در حال پیشرفت‌در آشوب‌و ناامنی‌غوطه‌ور شود تااز این‌راه به هدف های پلید خود جامه تنگین پوشانند و بردست کریه بیگانگان بوسه گرم زنند یابه تعبیری‌دیگر این‌مزدوران روح وایمان و علقه ملیت خویش را میفروشند چون اگر منظورآنها ایجاد آشوب‌نباشد ودر زیرماسک دلسوزی‌چهره‌هائی شیطانی‌نداشته باشند هرگز دیده برهم‌نمی‌نهادند تادگرگونیها از چشمان آنها دور بماند . مگرآنها نمی‌دیدند وشاهد نبودند که ما کارگران در چه اسارتی بسر می‌بردیم مگر آنها ناظر اجحاف وزورگوئی کارفرمابه کارگر ستمکش نبودند مگر آنها بچشم خویش استثمار میلیون ها دهقان زحمتکش را بدست مالکین ندیده‌اند و پس از آن مگر شاهد انقلاب شاه و ملت نبودند مگر درک این را نداشتند که دست نیاز ملت را که بارائی ایمان و اعتماد به شاهنشاه خود بصندوق ها نزدیک میشدند به‌بینند ؟ من و مردم ایران یکصدا فریاد می‌آوریم که ای بی‌وطن کوردل ، اندیشه ناپاک خویش را از کشور پاک و از مردم شاهدوست ایران بسوئی دیگر سوق دهید .

سخنان نماینده کارگران در میان ابراز احساسات شدید حضار نسبت به شاهنشاه آریامهر و خاندان جلیل سلطنت بپایان‌رسید سپس نماینده کارمندان پس از سپاس از خدای بزرگ بخاطر مصون نگهداشتن شاهنشاه‌آریامهر وخاندان سلطنت اظهار داشت .

مادراینجا گردآمده‌ایم تا سپاس خویش را به آستان خداوند لایزال تقدیم داریم که باردیگر بادست توانای خویش رهبر مارا ازگزند حوادث در امان داشت‌وملت‌ایران را از نیستی و تباهی رهانید .

ولی مسئله‌ای که قابل بحث است اینکه این اشخاص که بانیات‌پلید خویش قصد ویرانی‌وآشوب دارند چه میجویند ؟

یکی از روحانیون هنگام انجام نیایش .

آنها قصد دارند که وضع را دگرگون کنند . در تمام طول‌تاریخ جهان به انقلابات گوناگون نظری بیافکنید چه انقلابات میهنی وچه انقلابات مذهبی ، همه آنها مملو از خون‌ریزی بوده است واکثرا برپایه هدفی استوار و تنها انقلابی که سپیدی آن روزگار سیاه ملتی را رنگ امید زد انقلاب سپید شاه ومردم بود که توانست آزادگی ، برابری و برادری را به ملت‌ایران هدیه نماید ودر سایه همین انقلاب کشور ما بطور شگفت‌انگیزی سیر ترقی را پیمود ، در همین زمان کشور های دیگر نیز دستخوش انقلاب شدند ولی آنها در آتشی که افروختند سوختند و این سوختن همچنان دربعضی نقاط ادامه دارد ولی کسانی که میخواهند قصد پلید خویش را در این کشور اجرا نمایند دگرگونی چه چیز را خواهانند ؟ چه‌ظلمی‌راازچه‌مردمی‌خواهند دور سازند ؟ قصددارند کدام ناامنی را به ایمنی بدل‌سازند؟ جز اینکه بادست خویش‌خوشه‌های طلائی آرزوی مردم را به آتش خواهند کشید چه بهسازی ازآنها ساخته است واین آرزوی خام و کودکانه‌ای است که در وجودآنها انباشته شده و هرگز قصد شیطانی آنها جامه عمل نخواهد پوشید چون دعای پاک یک ملت بدرقه‌راه انسانی است که شهسوار انقلاب سپید شاه و مردم میباشد و این نیازها بدرگاه بی‌نیاز برای حفظ جان شاهنشاه هرگز بی‌اثر نخواهد بود .

پس از سخنرانی‌نماینده‌کارمندان، شیخ کامل‌کریم‌زاده پس از ابراز انزجار از نیت پلید توطئه‌گران‌برای حفظ جان شاهنشاه‌وخاندان جلیل سلطنت از بلایادعانموده و طنین آمین حاضرین گلبانگی بود که در غروب یک روزماه مبارک رمضان به آستان کبریائی رسید و گوئی فرشتگان خدا همراه با این‌مردم پاک دل وشاهدوست دعای آنها را همراهی مینمایند .

بندرعباس حسین‌حقایق

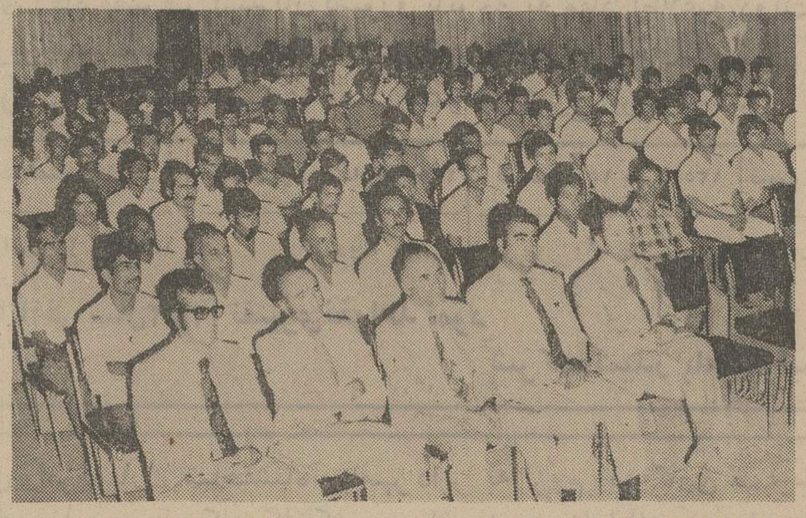

گوشه‌ای از اجتماع کارکنان آب‌وبرق استان ساحلی که باحضور استاندار برگزار شد .

دراجرای منویات عالیه شاهنشاه آریامهر

وبه‌پیروی‌ازمفاد اطلاعیه دولت، بمنظور تامین رفاه مصرف کننده، باوجودترقی قیمت مواد اولیه وافزایش نرخ مارك ، کارخانجات ایران ناسیونال‌در صددر قیمت‌مدلهای‌مختلف‌محصولات‌مرسدس بنز ساخت ایران تخفیف منظور نموده و قیمت‌های جدید خود را از تاریخ ۱۶ مهرماه ۱۳۵۲ بشرح‌زیراعلام میدارد:

۱ ـ اتوبوس مرسدس بنز مدل ۳۰۲ ۰ ۱۱ ردیفه‌بیابانی (دولوکس) ۳۰۰ر۲۳۶ر۲ ریال
۲ ـ اتوبوس مرسدس بنز مدل ۳۰۲ ۰ ۱۱ ردیفه بیابانی ۶۵۰ر۰۵۸ر۲ ریال
۳ ـ اتوبوس مرسدس بنز مدل ۳۰۲ ۰ ۱۱ ردیفه شهری ۴۰۰ر۷۹۷ر۱ ریال
شاسی بلند ۴۸۰ر۷۷۷ ریال
۴ ـ مینی‌بوس مرسدس بنز مدل ۳۰۹
۵ ـ وانت مرسدس بنز مدل ۵۰۸ ۳۰۰ر۵۶۴ ریال

کارخانجات صنعتی ایران ناسیونال

PLP پی.ال.پی

شرکت تجارتی بامسئولیت محدود

دراجرای اوامر مبارک شاهنشاه آریامهر

وبا توجه بمفاد اطلاعیه دولت بمنظور تامین رفاه‌مصرف کننده‌شرکت تجارتی پی.ال.پی‌ازامروز چهار درصددرقیمت قطعات یدکی پیکان و انواع اتوبوس و مینی‌بوس مرسدس بنز تخفیف منظور نموده است .

از خریداران محترم تقاضا میشود ازفروشگاه هاوتعمیرگاه های مجازپیکان فاکتور خرید دریافت نمائید.

شرکت تجارتی پی.ال.پی بامسئولیت محدود

آگهی مزایده فروش اشیاء اسقاط

شرکت سهامی نساجی مازندران واقع در شهرستان شاهی ۴۸ قلم اشیاء موجود در انبار اسقاط راطبق یکبرگ صورت ریز که در دبیرخانه شرکت موجود میباشد از طریق مزایده و برطبق آئین‌نامه معاملات دولتی بفروش میرساند .

داوطلبین و اشخاصی که مایل بخرید یک قلم یا تمام آنها میباشند میتوانند همه روزه باستثنای ایام تعطیل ضمن رویت اجناس درانبار ودریافت یکبرگ صورت ریز پیشنهادات خود را تنظیم و ضمنا ۵٪ مبلغ پیشنهادی را بعنوان سپرده نقدا بحساب شماره ۳۷۹۰ شرکت نزد بانک ملی شعبه شاهی پرداخت‌و فیش را ضمیمه پیشنهاد خود نموده تا آخر وقت اداری روز اول آبانماه ۵۲ تسلیم دبیرخانه شرکت نموده رسید دریافت دارند، پیشنهادات واصله در ساعت ده صبح روز دوم آبان بازو قرائت خواهد شد .

پیشنهادات مخدوش و فاقد سپرده و یامتکی بشرایطی که غیر قابل قبول شرکت باشد و یا دیرتر از موعد مقرر برسد ترتیب اثر داده نخواهد شد . ضمناپیشنهاد دهندگان باید اعلام دارند مشمول مقررات منع درمعاملات دولتی نیستند، حضور پیشنهاد دهندگان در جلسه مزایده آزادو شرکت دردیا قبول یک یا کلیه پیشنهادات واصله مختار است . هزینه های مربوط به مزایده هرچه باشد بعهده خریداران اجناس خواهد بود .

شرکت سهامی نساجی مازندران
مدیر عامل

آ ـ ۵۲۸۸۶

آگهی مزایده شماره ۱۳ر۵۲

شرکت سهامی تولید وانتقال نیروی برق ایران (توانیر) حدود پانزده‌هزار کیلو گرم تخته ومقداری لوازم اسقاط موجود در نیروگاه طرشت را از طریق مزایده بفروش میرساند .

داوطلبان شرکت در مزایده میتوانند بادردست داشتن کارت شناسائی به‌اداره قراردادهای شرکت توانیر واقع در خیابان ایران نوین روبروی هتل اینترکنتیننتال طبقه دوم اطاق ۲۱۰ مراجعه ، برگ شرایط و مشخصات کالاهای مورد مزایده رادریافت و پس از رویت اجناس فوق درمحل نیروگاه طرشت پیشنهاد خود را تاساعت ۹ صبح روز ۱۲ر۸ر۵۲ تسلیم ورسید دریافت دارند .

پیشنهادات رسیده در ساعت ۱۰ صبح همان روز در کمیسیون مزایده بازو قرائت خواهد شد . حضور پیشنهاد دهندگان در کمیسیون مزایده آزاد است . شرکت در رد یا قبول یک و یا کلیه پیشنهاد ها مختار است .

شرکت سهامی تولید وانتقال نیروی برق ایران (توانیر)

۱ـ۱ آ ـ ۵۳۳۰۰

آگهی مزایده

سازمان غله و قندوشکر و چای کشور تعداد ۱۷ دستگاه اتومبیل اسقاط موجود در محوطه انبار هفت طبقه(واقع در میدان راه آهن انتهای خیابان امیریه) رااز طریق مزایده کتبی بامشخصات وشرایط موجود بفروش میرساند داوطلبین باید مبلغ شش هزار ریال برای هریک از اتومبیل های‌مورد مزایده بحساب‌شماره ۱۱۶۲ بانک مرکزی منظور وفیش آنرا بضمیمه پیشنهاد خود به پیوست برگ مشخصات وسائط نقلیه که‌از اداره کارپردازی واحدقندو شکراخذ وذیل آنرا امضاء خواهند نمود تا آخروقت اداری روز شنبه ۱۲ آبان ماه به اداره دبیرخانه واحد قندو شکر واقع در خیابان داور روبروی کاخ دادگستری تسلیم و رسید دریافت دارند . پیشنهادات واصله در ساعت ده صبح روز سیزدهم آبان در حضور کمیسیون معاملات مفتوح و قرائت خواهد شد . پیشنهاد دهندگان میتوانند برای یک یاچند دستگاه از وسائط نقلیه مورد مزایده که مایل باشند پیشنهاد نمایند سازمان دررد یا قبول یک و یا کلیه پیشنهادات مختار است .

م‌الف ۱۲۶۰۳

سازمان غله و قندو شکر و چای کشور

آ ـ ۵۲۴۳۶

نیازمندی‌های اطلاعات تلفنی آگهی قبول میکند

تلفنهای ۳۱۱۲۲۵-۳۱۱۲۲۴ ۳۱۱۲۳۰-۳۱۱۲۲۹

دفتر املاك مولائی بورس اراضی سعادت آباد و کوی‌مکانیز تلفن ۸۷۶۱۵۵

خرید و فروش
اراضی نارمک‌تهران‌پارس‌نیروی هوائی وتهران‌نو املاك اتفاق تلفن ۷۹۳۷۷۹
آ ـ ۱۶۰۳۹

خرید و فروش
اراضی تهران‌پارس نارمک تهران‌نو نیروی هوائی املاك پیمان تلفن ۷۹۱۰۷۶
آ ـ ۱۶۰۳۸

نیازمندیهای اجاره

سازمان نیازمندیهای خارجیان خانه‌شمارا اجاره میدهد ۸۲۳۱۵۵ ۸۲۳۹۲۹ ۸۲۸۱۰۶

کارگاه
بیک کارگاه تولیدی برای دوزندگی با جواز یا بدون‌جواز کسب نیازمندیم تلفن۳۴۳۰۳۸
آ ـ ۱۶۰۸۰

اجاره‌خانه بخارجیان

مؤسسه نیازمندیهای‌خارجیان خانه بخارجیان اجاره‌میدهد ۸۳۰۰۸۱ - ۸۳۰۰۸۲ ۸۲۱۸۱۱ - ۸۲۱۷۲۳ ۳۶۱ تخت جمشید مقابل سفارت آمریکا

مؤسسه امپایر ۷۷۷۵۰۰ خانه بخارجیان اجاره میدهد ۷۷۸۹۵۵-۷۷۳۲۸۵

سازمان نیازمندیهای موریس ۶۲۳۷۴۶-۶۲۳۷۹۴ منازل شما را در تهران و شهرستان در اسرع وقت با ایرانیان خارجیان اجاره میدهد

مؤسسه امور خارجیان مرکز اجاره تخت جمشید جنب بانک ملی ۷۵۱۷۸۲-۷۵۲۳۵۸

۸۳۵۱۲۰-۸۲۹۷۶۶ سازمان کورش اجاره منازل بخارجیان

دوویلای مدرن ومجهز برای دوخانواده خارجی فوری مورد نیاز است تلفن ۸۷۵۸۶۴
۱ـ۶ آ ـ ۱۵۹۸۵

سازمان مسکن پارس اجاره منازل بخارجیان ۸۴۸۴۲۴-۸۵۳۸۵۳

معاملات پول

پول موجود
قلك وام میدهد
درمقابل مبیع ارزنده فلك فورا وام میدهد تلفن ۷۶۵۷۴۵

از یك تا پنجاه میلیون ریال پول شرطی موجود پاکپور ۶۶۴۶۱۸ و ۶۶۶۲۶۳

وام در مقابل تلفن اتومبیل وملك
۴۹۰۵۰
پول فوری با سود بانکی در مقابل خانه مستغلات ۹۲۸۴۶۵

وام ارزان
ملك تلفن اتومبیل ۷۵۶۰۴۱

پول روی ملك
بابهره ارزان وسریع ۸۲۲۶۵۹

پول روی ملك با بهره ارزان فوری موجود ۸۲۰۸۳۵

پول ۵ر۱ شاهی ۶۲۴۸۷۳

مورد نیاز
پول‌شرطی درمقابل خانه مستغلات فوراً نیازمندیم ۹۲۸۴۶۶

پول شرطی از ۳ هزارتا ۱۰میلیون تومان باهزاری ۵۰ و مبیع ۴ برابر نیازمندیم ۷۵۶۰۴۱

پول شرطی نیازمندیم ۸۳۷۶۸۴

پول‌شرطی نیازمندیم ۸۲۸۳۴۹

قبوض
قبوض فرش وجواهر بانك کارگشائی راصددرصدخریداریم و صددرصد وام میدهیم‌موسسه تک خیابان شاه‌بالاتر از کاخ مقابل ۲۰ متری اول ۴۵۱۶۸ و ۶۶۴۵۹ و ۴۳۴۹۹

قبوض شهرداری خریداریم ۶۶۶۲۶۳ ـ ۶۶۴۶۱۸ و ۶۶۰۲۰۰

قبوض‌شهرداری‌خریداریم ۴۵۹۵۷

معاملات تلفن
تلفن در هر منطقه‌خریدار با نصب فروشنده‌ایم ۸۵۳۰۳۱

تلفن ۲ و ۵ فوری‌خریداریم ۵۳۵۷۴۴

خرید و فروش تلفن ۸۲۰۸۴۱

تلفن ۸۸ خریداریم ۸۳۴۸۹۳

تلفن ۳ و ۷ خریداریم ۳۰۳۲۳۶

خرید و فروش تلفن ۳۱۷۴۳۷ اسلامبول‌کمپانی ۲ر۱۷
آ ـ ۱۵۸۷۱

تزئینات‌ودکوراسیون
۳ تومان
با روزی ۳ تومان منزل و محل کار خود را با بهترین نوع‌کاغذ دیواری ، موکت ، دیوارکوب پلاستیکی و کفپوش تزئین‌نمائید
تلفن ۴۸۷۵۱ و ۶۶۶۶۶۵

پرده کرکره و تعمیرات کف‌پوش و کاغذ دیواری توسط شرکت عرب ۲۴ اسفند بش جمشیدآباد ۹۳۲۲۹۰

پرده کرکره ـ موکت ، کاغذ دیواری کف پوش، نقاشی ساختمان‌دراسرع وقت با تخفیف کلی تلفن ۹۳۷۹۱۶

کف پوش یك پارچه متر مربع ۱۷۰ ریال تلفن های ۴۱۸۵۸ و ۶۳۷۵۰۹

ازسورنا بخرید
بنفع شماست
کاغذ دیواری با نصب مجانی کفپوش ، پرده کرکره ، موکت نقاشی ساختمان‌با نازلترین‌قیمت سورنا تلفن ۳۱۹۳۳۰

کاغذدیواری ، موکت، کفپوش اقساط تلفن۸۲۱۱۴۷ـ۸۲۳۸۱۵

موسسه اعجاز
تزئین و تعمیر ساختمان با تضمین ۳۵۳۲۹۶

با ۳ تومان
کاغذ دیواری پرده‌مکرکره موکت وکفپوش تزئینات روز ۷۷۴۵۳۷
آ ـ ۱۶۰۴۰

کاغذ دیواری بانصب ۳۰ ریال تلفن ۷۷۲۹۱۳ و ۷۷۷۲۰۵

کفپوش همه نوع باقساط ۷۷۰۷۷۰

تزئینات گلبار ۹۳۶۳۴۸

موکت باقساط تلفن ۷۷۵۷۷۵

کاغذ دیواری‌باقساط ۷۷۰۷۷۱

پرده کرکره ۸۲۳۸۱۵

برای ساختمان شما
تخلیه‌چاه
۷۷۶۷۱۳
هر متر مکعب ۳۰ تومان
تخلیه هرنوع چاه
۲۱۶۷۶
اسفالت‌تضمینی ۸۲۱۱۴۷

تخلیه‌وحفر چاه‌تلفن: ۶۲۷۰۴۷

اسفالت تضمینی
قیر و گونی پشت‌بام رامسازی محوطه‌سازی تلفن ۴۹۱۰۸

آسفالت تلفن ۶۶۰۰۰۰

شرکت پولیشر
نظافت شیشه های‌ساختمان‌خود را بما بسپارید تلفن ۸۳۳۷۳۶
آ ـ ۱۴۱۷۶

شیشه پاك‌کن
نظافت شیشه‌ها وکلیه ساختمان مطابق با سلیقه شما تلفن ـ ۸۳۳۱۳۵

شرکت ساختمانی آسیا
سازنده خانه وآپارتمان درشهر وحومه تلفن ۸۴۷۲۸۸

اسفالت کاری روزولت تلفن ۴۷۱۴۳

لوله بازکنی
۲۵ تومان
تخلیهٔ چاه
فاضل آب دفترفنی بیکت
اکسپرس ۹۲۳۳۵۹

لوله بازکنی
فاضل‌آب فوری تلفن ۴۴۲۴۶

لوله‌بازکنی‌ولوله‌کشی مقدم ۹۲۵۳۷۴

لوله‌بازکنی فاضل آب قدیمی تلفن ۹۵۵۱۱۶

لوله‌بازکنی فاضل آب و رتیکال تلفن ۹۵۱۲۲۱

لوله بازکنی دانش ۲۰۰ ریال ۷۹۴۱۷۳

رفع گرفتگی مرغوب لوله‌ساختمانی بادستگاه وتراکم‌هوا ـ تلفن ۷۸۷۲۷

تخلیه چاه لوله بازکنی تلفن ۳۰۳۸۶۰

لوله‌بازکنی روزولت ۲۵ تومان ۴۷۱۴۳

رفع گرفتگی لوله فوری تلفن : ۷۶۰۹۹۳

گاز
پرسی گاز
گازوسرویس
ازساعت ۷ صبح الی ۱۰ شب
۶-۹۶۳۰۲۱
۶-۹۵۰۰۰۱
سرویس‌وتعمیرات اجاق ۹۶۳۰۳۰

بوتان
گاز بوتان BUTANE
قبول سفارشات گاز از ساعت ۷ صبح تا ۹ شب
باشماره‌های ۹۵۳۰۵۱-۵۹
صدور کارت اشتراک ۲۱۳۱۶۳
سرویس‌وتعمیرات ۲-۲۱۳۱۶۱
دفترمرکزی‌وفروش کالا ۱۵-۳۰۴۷۱۱
شکایات گازرسانی ۹۶۲۰۶۰
بوتان

آگهیهای متفرقه

حمام سونا هتل ورسای باز است تلفن ۶۲۵۶۶۱
آ ـ ۱۳۷۲۸

موزه آب‌انبار
موزه
خیابان سیروس بین چهارراه مولوی و چهارراه سیروس ۲۵۸۴۸
آ ـ ۱۶۰۹۵

کرکره چوبی
میشلر MISCHLER
سرما ، گرما و نور از کرکره چوبی میشلر عبور نمیکند
پارکت BW
نمایشگاه : شاهرضا کوچه قشونی
۸۲۹۳۹۰-۸۲۴۳۰۷
۸۲۴۸۷۰-۸۲۹۵۹۶

الکتریکی اسرام
فروشنده لوازم الکتریکی تجریش باغ فروس ۸۷۲۸۲۱

گمشده

بدین وسیله به اطلاع میرساند
که کارت بازرگانی‌شرکت هادن بشماره ۳۰۸۹۹ بمدیریت‌هوشنگ دردشتی مفقود گردیده‌وازدرجه اعتبار ساقط است

ده برگ چک سفید ازشماره ۱۳۴۶۱۴ الی ۱۳۴۶۲۴ به حساب جاری ۲۵بانک‌صادرات شعبه ۳۱۲۸ خیابان عباسی‌شهر خزانه منطقه ۱۴ بنام ولی‌اله جان‌ملکی مفقود گشته از درجه اعتبار ساقط است .

شناسنامه و گواهینامه‌رانندگی و چکهای ۴۹۹۹۰۶ تا۴۹۹۹۲۵ بانک کارشوش جاری ۱۷۹۰ بنام محمدرئیسی‌فرد مفقود و چکها از درجه اعتبار ساقط تلفن ۳۱۶۴۰۵

چک بانک صادرات‌شعبه‌لاله‌زار حساب جاری ۲۷۱۰ به شماره ۵۳۵۳۵۸ ـ ۵۳۵۳۷۵ بنام منوچهر کاظمی طالقانی درتاریخ ۱۵ر۷ر۵۲ مفقود شده از درجه اعتبار ساقط است از یابنده خواهشمند است به‌شعبه‌لاله‌زار تحویل دهند .

دوفقره چک بشماره ۲۸۰۹۹۹ تا ۲۸۱۰۰۰ بنام ابوالفضل برهانی بانک پارس شعبه‌لرزاده هرکدام بمبلغ پنجهزا ر ریال مفقود واز درجه اعتبار ساقط است .

دوبرگ سفته به‌شماره‌های ۶۵۸۲۷۹ بمبلغ ۵۰۰۰۰ ریال‌و ۵۸۵۹۴۸ بمبلغ ۱۰۰۰۰۰ ریال هردو بسررسید ۷ر۹ر۵۲ متعهد جمشیدوفائی واگذار آقای‌مختار کیموصی‌مفقود گردیده وازدرجه اعتبار ساقط است .
آ ـ ۱۶۰۱۹

یک ساک محتوی وسایل عکاسی درتاکسی جامانده از یابنده ویارانده تاکسی تقاضا میشود با تلفن۶۲۲۲۹۵ و یا به آدرس یوسف‌آباد ایستگاه دوم عکاسی‌زنگوله‌اطلاع‌داده‌مژدگانی دریافت دارد .
آ ـ ۱۵۹۸۶

یک برگ چک بشماره۹۵۵۷۷۳ بانک اصناف جاری۳۷۴۴ شعبه دوراه قبان به مبلغ ۱۰۰۰۰۰ریال درتاریخ ۲۳ر۴ر۵۲ گم شده که از درجه اعتبار ساقط است .

دسته چک از شماره ۰۸۹۲۳۱ تا ۰۸۹۲۴۰ ـ از حساب جاری ۵۹ بانک صادرات شعبه اشرف پهلوی غربی ۲۵۸۶مفقودگردیده واز درجه اعتبار ساقط است.
آ ـ ۱۳۱۸۹

درتاریخ ۱۰ر۷ر۵۲ کیفدستی اینجانب قاسم جاسب محتوی اسناد و مبلغ ۳۸۰۰۰ ریال پول نقد از داخل ماشین واقع در خیابان یوسف‌آباد بسرقت‌رفته از سارق محترم خواهشمنداست وجه ، را بعنوان‌پاداش‌برداشته وکیف را به آدرس تهران‌پارس ایستگاه داریوش جرثقیل پارس بفرستد تلفن ۷۸۱۱۱۲ـ۷۸۶۶۲
آ ـ ۱۳۷۰۵

پیدا شده
یک ساعت‌پیداشده‌تلفن۷۷۳۵۸۷

قابل توجه صاحبان زمین
شرکت ایران آحاد
بمنظور احداث خانه‌سازی دراطراف‌تهران‌نیازمند بیك یا چند قطعه زمین بزرك در داخل محدوده میباشد : تلفن های۶۲۵۶۷۳مستقیم ۹تا۶۲۷۹۴۷ داخلی ۴۷

قابل توجه حجاج محترم
چمدانهای حجاج طبق دستور اوقاف ساخته و با نازلترین قیمت در دسترس مشتریان عزیز گذارده میشود .
سفارشات ازتهران وشهرستان در اسرع وقت پذیرفته میشود
نوروزخان سرای تیموری
تلفنهای ۵۳۵۷۲۸ و ۵۳۴۶۷۰ و ۲۹۸۴۸

چگونه می‌توان ۱۰۰سال‌عمر کرد
اعصاب‌و تقویت‌آن
تقویت‌قوای عمومی‌بدن
سوءهاضمه ودرمان‌آن
امراض قلبی وذیابت
رژیم لاغری وچاقی
رماتیسم‌وسیاتیك
وبسیاری مطالب بهداشتی وطبی دیگر رادر کتاب
دکتر برای همه
که بتازگی منتشر شده
مطالعه کنید
«بها ۳۰۰ ریال»
شرکت‌نسبی‌اقبال‌شاه‌آباد
اقبال EQBAL

گاوهای‌اصیل هولستین کانادائی
با شجره اصالت و رکورد شیردهی عالی دفتر مشاورت کشاورزی و دامپروری دهساز خیابان کاخ ـ نبش بزرگمهر ـ ساختمان ۱۴۱ طبقه چهارم شماره تلفن ۶۶۶۹۳۵

استخدام دائمی کمك راننده
یك شرکت بین‌المللی امریکائی به تعدادی کمك راننده که از عهده مسافرت های طولانی وسیار در داخل کشوربرآیند احتیاج‌دارد . واجدین شرایط لازم است کلیه‌سئوالات‌زیررابا‌خط خود تکمیل کرده‌و همراه بایك قطعه از آخرین عکس‌خودبه‌آدرس : صندوق پستی‌شماره ۱۴ر۱۱۴۳ شعبه دانشگاه ارسال نمایند.
۱ـ تاریخ‌تولد . . .سن مورد احتیاج حداکثر ۲۴ سال.
۲ـ مذهب . .
۳ـ میزان‌تحصیلات . . .حداقل مورد احتیاج ۶ ابتدائی.
۴ـ میزان حقوق درخواستی ..حتمالازم‌است که ذکر شود به تقاضای بدون ذکر حقوق ترتیب‌اثر داده‌نخواهد شد.
۵ـ سوابق کارهای قبلی‌وآخرین حقوق .
۶ـ محل تولد.
۷ـ آدرس فعلی واحیانا شماره تلفن خودویایکی از اقوام‌و نزدیکان برای تماس‌فوری .
۸ـ مجرد یا متاهل ؟
۱۰ـ نوع گواهینامه رانندگی وتاریخ صدور . . . داوطلبان حتماباید دارای گواهینامه باشند .
۱۱ـ آمادگی شمابرای مسافرت چقدراست ؟ حتما لازم‌است شرح‌داده شود .

دراجرای اوامر مبارك شاهنشاه آریامهر دایر به لزوم فداکاری همه جانبه کلیه طبقات برای رفاه مصرف کنندگان کشورو باتوجه به مفاداطلاعیه دولت باطلاع هم میهنان عزیز میرساند که قیمتهای فروش محصولات این شرکت به مغازه‌داران **از اول خردادماه ۱۳۵۲** تغییری حاصل ننموده و بشرح زیر میباشد.

نام و مشخصات کالا	قیمت در اول خرداد ماه ۱۳۵۲	قیمت در ۱۵ مهر ۱۳۵۲	قیمت امروز
فیبر رویال ایران	۴۴۰ ریال	۵۰۰ ریال	۴۴۰ ریال
فیبر رویال ایران	۲۲۰ ریال	۲۵۰ ریال	۲۲۰ ریال
فیبر رویال ایران	۴۰۰ ریال	۴۶۰ ریال	۴۰۰ ریال
فیبر رویال ایران	۲۰۰ ریال	۲۳۰ ریال	۲۰۰ ریال

شرکت سهامی تولید فیبر ایران

دراجرای اوامر مبارك شاهنشاه آریامهر دایر به لزوم فداکاری همه جانبه کلیه طبقات برای رفاه مصرف کنندگان کشورو باتوجه به مفاد اطلاعیه دولت باطلاع هم میهنان عزیز میرساند که قیمتهای فروش محصولات این شرکت
از اول خردادماه ۱۳۵۲ تغییری حاصل ننموده و بشرح زیر میباشد.

نام و مشخصات کالا	قیمت در اول خردادماه ۱۳۵۲	قیمت در ۱۵ مهر ۱۳۵۲	قیمت امروز
فیبر براق ۱۲۲ × ۱۸۲ سانتیمتر	۴۵۰ ریال	۴۸۰ ریال	۴۵۰ ریال.

این قیمتها تا آخر سال ۱۳۵۲ تغییری نخواهد نمود

شرکت شیذر بامسئولیت محدود

دراجرای اوامر مبارك شاهنشاه آریامهر دایر به لزوم فداکاری همه جانبه کلیه طبقات برای رفاه مصرف کنندگان کشورو باتوجه به مفاداطلاعیه دولت باطلاع هم میهنان عزیز میرساند که قیمتهای فروش محصولات این شرکت به مغازه‌داران **از اول خردادماه ۱۳۵۲** تغییری حاصل ننموده و بشرح زیر میباشد.

نام و مشخصات کالا	قیمت در اول خردادماه ۱۳۵۲	قیمت در ۱۵ مهر ۱۳۵۲	قیمت امروز
فرمیکا فیبری	۴۵۰ ریال	۴۸۰ ریال	۴۵۰ ریال

شرکت سهامی چوبرنك

به‌پیروی از منویات عالیه اعلیحضرت همایون شاهنشاه آریامهر در اجرای مفاداطلاعیه دولت باستحضار عموم میرساند.
که شرکت سهامی تولیدی کشمیران قیمت نخ تولیدی خودرا از اول خرداد ۱۳۵۲ از قرار کیلوئی ۳۹۰ ریال بطور عمده فروشی در اختیار توزیع کننده قرار میداده و تاکنون هیچگونه تغییری در نرخ نداده و در حال حاضر نیز به قیمت مزبور مبادرت بفروش مینماید.
شرکت سهامی تولیدی کشمیران

دراجرای اوامر مبارك شاهنشاه آریامهر دایر به لزوم فداکاری همه جانبه کلیه طبقات برای رفاه مصرف کنندگان کشورو باتوجه به مفاد اطلاعیه دولت باطلاع هم میهنان عزیز میرساند که قیمتهای فروش محصولات این شرکت به مغازه‌داران **از اول خردادماه ۱۳۵۲** تغییری حاصل ننموده و بشرح زیر میباشد.

نام و مشخصات کالا	قیمت در اول خرداد ماه ۱۳۵۲	قیمت در ۱۵ مهر ماه ۱۳۵۲	قیمت امروز
چمدان ۱۴ گره‌ابری			۸۰۰ ریال
چمدان ۱۳ گره ابری			۷۰۰ ریال
چمدان چرم مصنوعی ۱۳			۱۸۴۰ ریال
چمدان چرم مصنوعی ۱۲			۱۸۴۰ ریال
چمدان چرم مصنوعی ۱۱			۱۸۴۰ ریال
چمدان چرم مصنوعی ۱۰			۱۸۴۰ ریال
چمدان دولوکس نوع فیبر۱۳			۱۳۰۰ ریال
چمدان دولوکس نوع‌فیبر ۱۲			۱۳۰۰ ریال
چمدان دولوکس نوع فیبر۱۱			۱۳۰۰ ریال
چمدان دولوکس نوع فیبر ۱۰			۱۳۰۰ ریال

شرکت تولیدی جوشن

به پیروی از منویات عالیه اعلیحضرت همایون شاهنشاه آریامهر و در اجرای مفاد اطلاعیه دولت به استحضار میرساند که شرکت سهامی خاص ریسندگی و بافندگی تبد قیمت نخ تولیدی خود را از اول خرداد ماه ۱۳۵۲ از قرار کیلوئی ۳۹۰ ریال بطور عمده فروشی در اختیار توزیع کننده قرار میداده و تا کنون هیچگونه تغییری در نرخ نداده و در حال حاضر نیز به قیمت مذکور مبادرت بفروش مینماید.
شرکت سهامی ریسندگی تبد

در اجرای منویات عالیه شاهنشاه آریامهر و به پیروی از مفاد اطلاعیه دولت بمنظور تامین رفاه‌طبقه مصرف کننده کشور باطلاع‌عموم میرساندکه در قیمت فروش کالا های زیر به‌عمده‌فروشان تغییراتی بشرح زیر داده شده است.

نوع و مشخصات کالا	قیمت اول خرداد ۱۳۵۲	قیمت ۱۵مهر ۱۳۵۲	قیمت امروز
پولی‌استر ۹۰	۴۳٫۵	۴۳٫۵	۴۳٫۵
پولی‌استر گلدار ۹۰	۴۸	۴۸	۴۸
ترویرا ۱۴۰	۱۵۰	۱۵۰	۱۵۰
ترویرا ۱۴۵	۱۵۰	۱۵۰	۱۵۰
ترویرا ۵۲۳۵	۲۲۰	۲۰۰	۲۰۰
گلدار چاپ دستی	۶۵	۶۵	۶۵
ژورژت گلدار ۹۰	۴۲	۴۲	۴۲
گلدار چاپ دستی ۳۶۰۱	۴۳	۴۳	۴۳
کالتیه ۹۰ـ۲۰۰۷	۳۴	۳۴	۳۴
پوپلین ۹۰	۴۰	۵۰	۴۵٫۹۰
چنوار ۱۴۰	۴۸	۴۷	۴۴٫۲۰
کدری چادری	۳۲	۳۸	۳۴٫۲۵
چلوار ۱۸۰	۶۲	۶۵	۶۵٫۰۰
لباسی ۹۰	۳۰	۴۰	۳۲٫۵
کدری لباسی	۳۰	۳۷	۳۲٫۵
چادر ی۹۰	۳۰	۳۴	۳۲٫۷۰
چادری مشکی	۳۲	۴۰	۳۴٫۷۰
موهر گلدار ۹۰	۳۴	۴۵	۳۶٫۲۵
قالیچه مصنوعی	۶۳۹	۷۷۷	۶۶۸

مدارك مربوط به تغییر قیمت ها برای مرکز بررسی قیمت ها ارسال گردیده است.
شرکت ریسندگی و بافندگی ری

در امتثال اوامر مطاع ملوکانه و دراجرای مفاد اطلاعیه دولت باطلاع‌عموم میرساند که قیمت کالا های زیر **ازتاریخ ۱۳۴۷** افزایش نیافته و کماکان بشرح زیر بفروش میرسد.

نوع و مشخصات کالا		قیمت
کاشی سفید درجه یك	۱۵ × ۱۵	۷ ریال
کاشی سفید صادراتی	۱۵ × ۱۵	۶ ریال
کاشی سفید درجه دو	۱۵ × ۱۵	۵٫۵ ریال
کاشی سفید درجه سه	۱۵ × ۱۵	۵ ریال
کاشی الوان درجه یك	۱۵ × ۱۵	۸٫۵ ریال
کاشی الوان درجه دو	۱۵ × ۱۵	۷ ریال
کاشی الوان درجه سه	۱۵ × ۱۵	۶ ریال
کاشی الوان درجه سه	۱۵ × ۱۵	۵٫۵ ریال
کاشی تزئینی درجه یك	۱۵ × ۱۵	۱۲ ریال
کاشی تزئینی درجه دو	۱۵ × ۱۵	۹٫۵ ریال
کاشی تزئینی مخصوص درجه‌یك	۱۵ × ۱۵	۱۴ ریال
کاشی تزئینی مخصوص درجه‌دو		۱۱ ریال

این قیمت تا آخر سال ۱۳۵۲ تغییر نخواهد نمود.

شرکت سهامی خاص کارخانه چینی ایران ـ ایرانا

در اجرای اوامر مبارك شاهنشاه آریامهر دایر به لزوم فداکاری همه جانبه کلیه طبقات برای رفاه مصرف کنندگان کشور وبا توجه به مفاد اطلاعیه دولت باطلاع هم‌میهنان عزیز میرساند که قیمت های فروش محصولات این شرکت به مغازه‌داران **از اول خرداد ماه ۱۳۵۲** تغییری حاصل ننموده و بشرح زیر میباشد.

نام و مشخصات کالا	قیمت عمده فروشی دوجین
صابون نخل زیتون	۱۰۵ ریال
صابون نخل	۱۴۷ ریال
صابون پر (سفید و سبز و صورتی)	۱۰۲ ریال
صابون پر طلائی	۱۲۰ ریال
صابون امپریالدر بزرك	۱۸۰ ریال
صابون امپریالدر متوسط	۱۲۰ ریال
شامپو دارمو	۲۱۶ ریال
شامپو سوپر دارمو	۴۷۴ ریال
خمیر دندان داروگر بزرك	۱۶۵ ریال
خمیر دندان داروگر متوسط	۹۵ ریال
خمیرریش داروگر بزرك	۲۱۰ ریال
خمیر ریش داروگر متوسط	۱۲۳ ریال
ریکا متوسط	۴۲۰ ریال
ریکا بزرك	۲۴۰ ریال

شرکت سهامی کف

در امتثال اوامر مطاع مبارك اعلیحضرت همایون شاهنشاه آریا مهر

در زمینه مبارزه ملی باتورم تحمیلی کشورهای خارجی و جلوگیری ازافزایش بیرویه قیمتها و رعایت حال مصرف ـ کنندگان، اینك که کلیه واحدهای تولیدی کشورخودرابرای مشارکت در این امر بزرك ملی بمنظور پائین آوردن قیمت محصولات داخلی آماده میسازند

شرکت سهامی خاص ریسندگی و بافندگی فخرایران

مفتخر است باطلاع عامه برساند که این شرکت از مدتها قبل باوقوف کامل برمسئولیتهای اجتماعی صاحبان صنایع کشوردرچهارچوب برنامه‌های مترقیانه انقلاب شاه‌ومردم توانسته‌است صرفا با اجرای دقیق و صحیح قانون سهیم کردن کارگران درسود کارخانجات وبالنتیجه با اهتمام و همکاری و تشریك مساعی ودلسوزی واقعی کارگران و کارکنان کارخانجات خود و همچنین با استفاده ازاصول صحیح مدیریت میزان بهره‌وری و تولید سرانه کارگران خودرا بنحوی بالابرد که امروز نه تنها اثرات نامطلوب تورم خارجی را خنثی کرده بلکه کارخانجات این شرکت را از لحاظ راندمان درردیف پیشرفته‌ترین تولیدکنندگان منسوجات جهان قرار داده‌است. باین مناسبت خوشوقت است اعلام نماید که بشهادت مدارك موجوداز اواخر سال ۱۳۴۹ دراجرای سیاست عمومی دولت قیمت فروش محصولات این شرکت به تجار عمده فروش بشرح زیر نه فقط تثبیت گردیده بلکه در مواردمتعدد تقلیل داده شده است.

فاستونی ۸۰۸۰	قیمت در	۴۹٫۱۰و۳۰ هر متر ۱۴۵ ریال	قیمت دراول‌خرداد۵۲ هرمتر	۱۳۵ ریال	قیمت‌امروز	۱۳۵ ریال
پوپلین ۸۸۸۸	قیمت در	۴۹٫۱۲٫۱ هر متر ۵۳٫۵۰ ریال	قیمت دراول‌خرداد۵۲ هرمتر	۵۰٫۵۰ ریال	قیمت‌امروز	۵۰٫۵۰ ریال
پوپلین نخ رنگی	قیمت در	۴۹٫۱۲٫۱ هر متر ۶۷٫۵۰ ریال	قیمت دراول‌خرداد۵۲ هرمتر	۶۲٫۵۰ ریال	قیمت‌امروز	۶۲٫۵۰ ریال
کرپ ۵۱۶۰	قیمت در	۵۰٫۳٫۲۰ هر متر ۹۷٫۵۰ ریال	قیمت دراول‌خرداد۵۲ هرمتر	۹۷٫۵۰ ریال	قیمت‌امروز	۹۷٫۵۰ ریال
فاستونی ۸۰۰۹	قیمت در	۵۰٫۴٫۳۱ هر متر ۱۴۰ ریال	قیمت دراول‌خرداد۵۲ هرمتر	۱۳۵ ریال	قیمت‌امروز	۱۳۵ ریال
فاستونی ۸۰۶۷	قیمت در	۵۰٫۵٫۴ هر متر ۱۴۵ ریال	قیمت دراول‌خرداد۵۲ هرمتر	۱۴۵ ریال	قیمت‌امروز	۱۴۵ ریال
فاستونی ۴۰۰۹	قیمت در	۵۰٫۶٫۱۵ هر متر ۹۵ ریال	قیمت دراول‌خرداد۵۲ هرمتر	۹۱ ریال	قیمت‌امروز	۹۱ ریال
فاستونی ۸۰۸۹	قیمت در	۵۰٫۶٫۱۵ هر متر ۱۸۰ ریال	قیمت دراول‌خرداد۵۲ هرمتر	۱۷۲ ریال	قیمت‌امروز	۱۷۲ ریال
فاستونی ۴۰۰۶	قیمت در	۵۰٫۶٫۱۵ هرمتر ۱۰۰ ریال	قیمت دراول‌خرداد۵۲ هرمتر	۹۵ ریال	قیمت‌امروز	۹۵ ریال
وال ۶۱۵۰	قیمت در	۵۰٫۱۲٫۲۰ هر متر ۴۶ ریال	قیمت دراول‌خرداد۵۲ هرمتر	۴۶ ریال	قیمت‌امروز	۴۶ ریال
فاستونی ۸۰۸۶	قیمت در	۵۱٫۴٫۲۰ هر متر ۱۴۰ ریال	قیمت دراول‌خرداد۵۲ هرمتر	۱۴۰ ریال	قیمت‌امروز	۱۴۰ ریال
پیکه ۲۱۸۰	قیمت در	۵۱٫۴٫۲۵ هر متر ۱۱۰ ریال	قیمت دراول‌خرداد۵۲ هرمتر	۱۱۰ ریال	قیمت‌امروز	۱۱۰ ریال
وال ۲۲۲۲	قیمت در	۵۱٫۷٫۱۶ هر متر ۵۰ ریال	قیمت دراول‌خرداد۵۲ هرمتر	۵۰ ریال	قیمت‌امروز	۵۰ ریال
وال ۵۰۸۸	قیمت در	۵۱٫۷٫۱۹ هر متر ۵۷٫۵۰ ریال	قیمت دراول‌خرداد۵۲ هرمتر	۵۷٫۵۰ ریال	قیمت‌امروز	۵۷٫۵۰ ریال
کرپ ۳۱۲۴	قیمت در	۵۱٫۷٫۱۹ هر متر ۱۰۰ ریال	قیمت دراول‌خرداد۵۲ هرمتر	۱۰۰ ریال	قیمت‌امروز	۱۰۰ ریال
کرپ ۵۱۴۰	قیمت در	۵۱٫۹٫۹ هر متر ۱۵۰ ریال	قیمت دراول‌خرداد۵۲ هرمتر	۱۵۰ ریال	قیمت‌امروز	۱۵۰ ریال
فاستونی ۸۱۸۵	قیمت در	۵۱٫۱۲٫۵ هر متر ۱۵۵ ریال	قیمت دراول‌خرداد۵۲ هرمتر	۱۵۵ ریال	قیمت‌امروز	۱۵۵ ریال
فاستونی ۹۱۰۷	قیمت در	۵۲٫۲٫۲۷ هر متر ۲۶۰ ریال	قیمت دراول‌خرداد۵۲ هرمتر	۲۶۰ ریال	قیمت‌امروز	۲۶۰ ریال
فاستونی ۹۱۰۸	قیمت در	۵۲٫۲٫۲۷ هر متر ۲۶۰ ریال	قیمت دراول‌خرداد۵۲ هرمتر	۲۶۰ ریال	قیمت‌امروز	۲۶۰ ریال

اقلام فوق حدودنودوپنج درصدتولیدات این شرکت راتشکیل میدهد. پنج درصد بقیه نیز که تهیه آنها از خرداد ماه ۱۳۵۲ شروع شده درحال حاضر عینا بقیمت روز شروع تهیه فروخته میشود.

دراجرای اوامر مبارك شاهنشاه آریامهر دایر بر لزوم فداکاری همه جانبه کلیه طبقات برای رفاه مصرف کنندگان کشور و باتوجه به مفاد اطلاعیه دولت باطلاع هم میهنان عزیز میرساند باوجودافزایش قیمت مواد اولیه طی سال جاری واثرات آن در بالارفتن قیمت تمام شده این شرکت قیمت محصولات خود را به سطح اول خردادماه ۱۳۵۲ تقلیل داده و از تاریخ ۱۷ مهرماه ۱۳۵۲ قیمت فورمیکای فیبری علامت شیذر اندازه ۱۲۲+۱۸۲ سانتیمتر بمبلغ ۴۵۰ ریال میباشد.

بدیهی است مغازه‌داران محترم نیز وظیفه‌دارند این محصول راطبق نرخهای **اول خردادماه ۱۳۵۲** هرورق ۴۵۰ ریال وبادرنظرگرفتن سودمتعارف ومنصفانه به مصرف کنندگان عرضه دارند.

شرکت شیذر بامسئولیت محدود

ابرازانزجار نسبت به توطئه‌خائنانه

پیشگاه مبارک بندگان اعلیحضرت همایون شاهنشاه آریامهر
ارواحنافداه

کارکنان شهرداری همصدا با طبقات مختلف اهالی شاهدوست همدان وبا ابراز مسرت از کشف توطئه وسوء قصد خائنانه بوجودتوانا وارزنده‌آن شاهنشاه وعلیاحضرت شهبانوی‌گرامی ووالاحضرت‌ولایتعهد عظمی این قبیل اعمال خائنین بوطن را شدیدا محکوم ضمن ابرازتنفر وانزجار شدید اشد مجازات عاملین توطئه و تسریع در مجازات‌خائنین را تقاضا و مراتب جانبازی وفداکاری قلبی وبی‌شائبه خود وکارکنان شهرداری واهالی شاهدوست همدان را به پیشگاه آن شهریار تاجدار معروض مجدوعظمت و سلامتی شاهنشاه آریامهر و خاندان جلیل سلطنت وپیوند جاودانی شاه وملت را از درگاه خداوند بزرگ صمیمانه آرزومندم .

جان‌نثار ـ یوسف چوبک شهردار همدان

شاهنشاها

کارمندان و کارکنان اداره تعاون وامور روستاهای شهرستان نوشهر با احساس تنفر وانزجار شدید از اعمال مشتی وطن‌فروش‌یکبار دیگر مراتب جانبازی وفداکاری خود را به‌پیشگاه با عظمت شاهنشاه آریامهر تقدیم نموده وبقاء خاندان جلیل سلطنت را از خدای بزرگ مسئلت دارند.

از طرف کارمندان و کارکنان اداره تعاون وامور روستاهای شهرستان نوشهر ـ اسمعیلی

فرهنگیان وشورای منطقه‌ای شهرستان کرج

با احساس انزجار و تنفر شدید از اعمال بیگانه مسرت وخوشحالی عمیق خود را از کشف توطئه خائنانه سوء قصد بذات اقدس شاهنشاه آریامهر و خاندان جلیل سلطنت ابراز داشته سلامتی و صیانت‌شاهنشاه مفخم وشهبانوی گرامی ووالاحضرت ولایتعهد را از درگاه باریتعالی مسئلت دارند.

محمد امیرجلالی ـ رئیس اداره آموزش و پرورش کرج ـمسعودی‌ـ رئیس شورای آموزش وپرورش منطقه کرج

پیشگاه مبارک شاهنشاه آریامهر

جان‌نثاران کارگران کارکنان و مدیران شرکت بهره‌برداری‌وصنایع چوب گیلان هم صدا با همه ملت ایران مراتب انزجار و تنفر خودرا از توطئه خائنانه و سوء قصد عده‌ای وطن فروش وبوالهوس نسبت بذات مبارک همایونی وعلیاحضرت شهبانوی گرامی و خیرخواه و والاحضرت ولایتعهد نور چشم ملت ایران ابراز داشته وبدرگاه حضرت احدیت شکر گذارند که با دست توانای خود همواره حافظ رهبر عالیقدر ایران و خاندان جلیل سلطنت است و ضمن تقاضای اشد مجازات برای خائنین ووطن‌فروشان جانبازی همگان رادر راه‌آرمانهای مقدس شاهنشاه محبوب ووطن عزیز اعلام میدارند.

کارگران ـ کارکنان و مدیران شرکت سهامی بهره‌برداری و صنایع چوب گیلان

پیشگاه مبارك شاهنشاه آریامهر

خداوند بزرگ را سپاسگزاریم که این‌بار نیز توطئه‌گران بدکردار را رسوا کرد مراتب نفرت خود را از اعمال خائنانه وطن فروشان اعلام میداریم.

ازطرف‌هیئت‌مدیره‌وکارکنان کارخانه آذر اصفهان ـ مهندس رهگذر

پیشگاه مبارک شاهنشاه آریامهر

مراتب تنفر وانزجار خود را نسبت به‌اعمال ننگین عمال بیگانه اعلام میداریم.

از طرف سازمان فرهنگی کار (دبستان ـ دبیرستان ـ مدرسه راهنمائی کار) اصفهان

پیشگاه بندگان اعلیحضرت همایون شاهنشاه آریامهر

کشاورزان اعضای شرکتهای تعاونی روستائی ، اعضای انجمنهای عمرانی دهات ، کشاورزان واحد کشاورزی وابسته بحزب ایران نوین‌و کلیه کارکنان اداره تعاون وامور روستاهای شهرستان سمیرم مراتب تنفر وانزجار خود را از خبر توطئه خائنانه‌ایکه توسط گروهی مزدور ووطن فروش‌وخائن نسبت به ذات اقدس شهریاری و علیاحضرت شهبانوی محبوب‌وگرامی ووالاحضرت‌ولایتعهد عزیز درجرایدانتشاریافته بدین وسیله ابراز میدارند و خدای را سپاس می‌گویند که بلطف‌و عنایت الهی این توطئه با شکست روبرو گردید .

جان‌نثار غلامحسین نعمت‌الهی رئیس اداره تعاون وامور روستاهای شهرستان سمیرم .

بزرگ شهریارا

اعضای شورای منطقه و معلمان ودانش‌آموزان شهرستان میاندوآب انزجار شدید خود را از کردار خائنانه توطئه‌گران بساحت مقدس خاندان جلیل سلطنت ابراز ، آمادگی خود را برای هرگونه فداکاری اعلام میدارند

جمشید فرنود رئیس آموزش وپرورش منطقه‌ای میاندوآب

پیشگاه مبارك شاهنشاه آریامهر

تنفر وانزجار شدید عموم اعضای صنف اغذیه فروشان تهران را از اعمال توطئه‌گران وخائنین بوطن ابراز داشته دوام‌عمر وبقای‌سلطنت شاهنشاه محبوب وخاندان جلیل سلطنت را از درگاه خداوند بزرگ مسئلت داریم .

اتحادیه صنف اغذیه فروشان‌تهران‌ـآرداشس‌مانوگیان

پیشگاه مبارک شاهنشاه آریامهر

از آنجا که عنایات الهی همیشه شامل حال ملت ایران می‌باشد توطئه ناجوانمردانه خائنین عقیم ماند . کارکنان دارائی شهر گلپایگان ضمن سپاسگزاری از ایزد یکتا تنفر وانزجار شدید خود را از دشمن ملت ایران ابراز می‌داریم .

جان‌نثار ـ ابراهیم حائری رئیس کل دارائی شهرستان گلپایگان

پیشگاه مبارك شاهنشاه‌آریامهر رهبر بزرك ایران

جان‌نثار از طرف خود و مردم شاهدوست و میهن پرست میاندوآب با قلبی آکنده‌ازمهرشاه و عشق‌بوطن ضمن شکرگزاری بدرگاه‌ذات احدیت و ابراز انزجار و تنفر به توطئه خرابکاران مزدور اجنبی همیشه در صف مقدم برای بقای‌آن‌شاهنشاه افتخار آفرین آماده‌جانبازی بوده و اشد مجازات را برای عاملین توطئه و بیگانه پرستان خواستاریم .

جان نثار ـ غلامرضا هاشمی شهردار میاندوآب

پیشگاه مبارک اعلیحضرت همایون شاهنشاه آریامهر

جان‌نثار از جانب خودو کارکنان‌شهرداری‌و قاطبه اهالی شاهدوست آبیک اعمال غیر انسانی مزدوران را محکوم و باابراز تنفر و انزجاراز توطئه خرابکاران بی‌وطن همواره برای جانبازی و فداکاری آماده‌بوده دوام عمر ذات مقدس شهریار عادل و سلطنت پربرکت خاندان جلیل پهلوی را از خداوند بزرگ مسئلت مینمایم .

غلامجان‌نثار رمضانی شهردار آبیک

پیشگاه مبارك اعلیحضرت همایون شاهنشاه آریامهر

باافتخار فراوان کارمندان و دانش‌آموزان مکتب نوبخت‌شادمانی ومسرت فوق‌العاده خودرا بمناسبت سلامت ذات مبارک ملوکانه‌وخاندان جلیل سلطنت ابراز داشته و دوام عمر رهبر خردمند ایران را از درگاه ایزد متعال مسئلت مینمایند.

مدیر کودکستان ، دبستان ودوره راهنمائی مکتب نوبخت‌ـ شهناز نوبخت ناحیه ۱۴ آموزش و پرورش تهران

پیشگاه مبارک شاهنشاه آریامهر

جان‌نثاران دانش آموزان ـ سپاهیان دانش ـ آموزگاران و کارکنان اداره آموزش وپرورش بخش مرزی هویزه نفرت و انزجار شدید خود را از کردار خائنانه توطئه‌گران در مورد سوء قصد بذات شاهنشاه آریامهر وعلیاحضرت شهبانوی محبوب وولیعهدعزیز اعلام‌و مراتب جان‌بازی وفداکاری‌خودرا به‌پیشگاه مبارک شاهنشاه‌عظیم‌الشان عرضه میدارد.

جان نثاران نماینده آموزش و پرورش بخش هویزه معقولی خلفبیت‌حردان‌ـ ناطقی‌ـ قاسم‌زاده‌ـ هوشنگ‌شیوا‌ـ عفت‌عبدالنبی‌زاده‌ـ عبداله‌نحوی ـ صمدنقی ترکمانی ـ سید حسین سیداحمدی ـ محمدعلی افشاری ـ بطول محب‌اصفهانی ـ اسماعیل مکریانی‌ـ آذرکیش ـ یحیی محمدپور ـ خالدشمس‌برهان ـ شمس‌الدین علاقه‌بند بهرامی ـمحمدرضا نجار ـ محمد احمدوند ـ رحیم‌امیری ـ ابراهیم کمائی ـ قاسم کریمی‌ـ محسن محمودی‌فرد ـ پروین طبیب ـ کوکب شیوا ـ اشرف نوروزی‌ـ قدرت‌اله شرفی ـ رحیم‌بخش صفی‌خانی ـ نعمت‌اله فولادوند ـ شهین جاموسی ـ ناهید طاهری ـ خدیجه بختیاری ـ عبداله نژادبوشهری ـ رشتی‌زاده ـ مهین قشم ـ مهرانگیز خلیبان ـ فرخنده رحیمی ـ بلور نایبی ـ شهین رستگاری ـ جمیله قبانچی ـ بدری هادوی ـزهرا سلیمانی طرفی .

طرح نقشه خائنانه وطن فروشان شناخته شده را محکوم میکنیم ومراتب جانبازی خویش‌را به پیشگاه شاهنشاه‌آریامهر معروض‌میداریم.

دبیران وکارکنان ودانش‌آموزان دبیرستان ملی داریوش شیراز

پیشگاه مبارك رهبر عالیقدر شاهنشاه آریامهر

خدای بزرك را سپاس و ستایش بیحد داریم که‌درهمه حال‌آن رهبر اندیشمند وفداکار ایران و خاندان جلیل سلطنت را برای این ملك و ملت ازهرگزندی مصون و محفوظ میفرماید و توطئه خائنین بوطن را نقش برآب میسازد از فرومایگانی که این دسیسه ها را می‌چینند ابراز تنفر میکنیم و پیوند ناگسستنی خود را با رهبر عالیقدر و توانای خویش محکمتر میسازیم .

از طرف اعضای کمیته‌پرورشی آموزش‌پرورش ناحیه ۱۶ تهران

جان نثار ـ اسلامی

پیشگاه مبارک شاهنشاه آریامهر

کارکنان و دبیران و دانش و اعضاء کمیته پرورشی دبیرستان شرف شاهی تنفر شدید خودرا نسبت به اعمال معدودی خائن و بی‌وطن اعلام میدارند .

رئیس دبیرستان شرف شاهی ـ محمود خامسیان

پیشگاه مبارک شاهنشاه آریامهر

کارکنان و دبیران و کمیته پرورشی مدرسه راهنمائی ملی‌پیمان شاهی تنفر شدید خودرا نسبت به توطئه خائنین اعلام میدارند.

رئیس مدرسه راهنمائی ملی‌پیمان شاهی ـ اسحق قربانی

پیشگاه مبارک شاهنشاه آریامهر

کارکنان مدرسه راهنمائی تحصیلی و کمیته پرورشی بهشت آئین شاهی ضمن‌ابرازانزجار نسبت به توطئه خائنانه افراد بی‌وطن اعلام و مجازات عاملین توطئه را خواستارند.

رئیس مدرسه راهنمائی تحصیلی بهشت آئین‌شاهی‌ـ درایه

پیشگاه مبارک شاهنشاه آریامهر

کارکنان و دبیران و اعضای کمیته پرورشی دبیرستان‌رضا شاه‌کبیر شاهی انزجار شدید خودرا از کردار خائنانه توطئه‌گران بی‌وطن ابراز داشته و مراتب جانبازی و فداکاری خودرا به‌پیشگاه پدر تاجدار تقدیم می‌دارند.

رئیس دبیرستان رضاشاه‌کبیر شاهی ـ کریم یعقوبیان

پیشگاه مبارک شاهنشاه آریامهر

کارکنان ، معلمان ، سپاهیان دانش و دانش آموزان‌مدارس منطقه شاهی انزجار شدید خودرا از رفتار خائنانه و غیر انسانی توطئه‌گران در مورد سوء قصد به ساحت مقدس شاهنشاه آریامهر وشهبانوی نیکوکار و محبوب ووالاحضرت ولیعهد گرامی را اعلام و مراتب جانبازی و فداکاری فرهنگیان شهرستان شاهی‌را به پیشگاه مبارک ملوکانه معروض داشته و استدعای اشد مجازات فوری چینی افراد وطن فروش رادارند.

جان‌نثار رئیس آموزش و پرورش منطقه شاهی آزادی

پیشگاه مبارک شاهنشاه آریامهر

کارکنان و دبیران و اعضای کمیته پرورشی دبیرستان ومدرسه تنفر و انزجار شدید خودرا از اندیشه خائنانه توطئه‌گران بی وطن خائنانه افراد بی وطن اشد مجازات عاملین توطئه را خواستارند.

رئیس دبیرستان و مدرسه راهنمائی تحصیلی ناموس شاهی ـ شریفه شریفی

پیشگاه مبارک شاهنشاه آریامهر

کارکنان و دبیران و اعضاء کمیته پرورشی دبیرستان فرح شاهی تنفر و انزجار شدید خودرا از اندیشه خائنانه توطئه‌گران بی‌وطن نسبت به ذات اقدس شهریاری شاهنشاه آریامهر و شهبانوی گرامی ووالاحضرت ولیعهد نور دیده ملت ایران ابراز میدارند.

رئیس دبیرستان فرح شهرستان شاهی ـ مشعشعی

پیشگاه مبارک شاهنشاه آریامهر

کارکنان و دبیران و دانش آموزان و اعضاء کمیته‌پرورشی دبیرستان شرافت شاهی انزجار شدید خودرا از اقدام خائنانه سوء قصدکنندگان اعلام میدارند.

رئیس دبیرستان شرافت شاهی ـ روح‌اله روح‌الهی

پیشگاه مبارک شاهنشاه آریامهر

کارکنان دبیرستان و مدرسه راهنمائی تحصیلی و کمیته پرورشی امیرکبیر شاهی ضمن ابراز انزجار نسبت به توطئه‌خائنانه افراد بی‌وطن اشد مجازات عاملین توطئه را خواستارند.

رئیس دبیرستان و مدرسه راهنمائی تحصیلی امیرکبیر شاهی‌ـصادق

پیشگاه مبارک شاهنشاه آریامهر

کارکنان و دبیران واعضای کمیته پرورشی دبیرستان رازی شاهی انزجار شدید خودرا از کردار خائنانه توطئه‌گران بی‌وطن ابراز داشته ومراتب جانبازی و فداکاری خودرا به پیشگاه مبارک تقدیم میدارند. **رئیس دبیرستان رازی شاهی‌ـ هادی علیزاده**

پیشگاه مبارک شاهنشاه آریامهر

کارکنان و دبیران واعضای کمیته پرورشی دبیرستان ومدرسه راهنمائی تحصیلی سپهر ضمن ابراز انزجار نسبت به توطئه‌خائنانه افراد بی‌وطن مجازات شدید عاملین توطئه را خواستارند.

رئیس دبیرستان و مدرسه راهنمائی‌تحصیلی سپهر شاهی ـ محمد علی یوسفی

پیش آگهی شماره ۶ به تاریخ ۲۳ مهرماه ۱۳۵۲

بقیه از صفحه ۹

پ : از طرف شمال در امتداد خط ساحلی .
ت : از طرف جنوب در امتداد حد ۳ مایلی .

۲ ـ سیریپ ـ هندیجان و بهوگانسر

این ناحیه محدود شده است :

نقطه	طول‌جغرافیائی ثانیه‌ـدقیقه‌ـدرجه	عرض جغرافیائی ثانیه‌ـدقیقه‌ـدرجه
الف	۴۹،۴۵،۳۵	۳۰،۰۲،۴۰
ب	۴۹،۴۵،۳۳	۲۹،۵۹،۵۲
پ	۴۹،۴۱،۱۷	۲۹،۵۳،۲۷
ت	۴۹،۳۷،۳۳	۲۹،۵۳،۲۷
ث	۴۹،۳۷،۴۵	۲۹،۵۷،۴۸
الف	۴۹،۴۵،۳۵	۳۰،۰۲،۴۰

۳ ـ سیریپ ـ نوروز

این ناحیه محدود شده است بوسیله :

نقطه	طول‌جغرافیائی ثانیه‌ـدقیقه‌ـدرجه	عرض‌جغرافیائی ثانیه‌ـدقیقه‌ـدرجه
الف	۴۹،۲۸،۰۸	۲۹،۳۶،۵۷
ب	۴۹،۲۸،۲۰	۲۹،۳۳،۱۰
پ	۴۹،۲۲،۴۳	۲۹،۲۵،۲۸
ت	۴۹،۱۹،۵۶	۲۹،۲۷،۰۲
ث	۴۹،۲۷،۱۲	۲۹،۳۷،۲۴
الف	۴۹،۲۸،۰۸	۲۹،۳۶،۵۷

۴ ـ ایپاك ـ اردشیر

این ناحیه محدود شده است بوسیله :

نقطه	طول‌جغرافیائی ثانیه‌ـدقیقه‌ـدرجه	عرض‌جغرافیائی ثانیه‌ـدقیقه‌ـدرجه
الف	۴۹،۲۵،۴۸	۲۹،۲۲،۴۰
ب	۴۹،۲۶،۱۰	۲۹،۲۰،۴۴
پ	۴۹،۲۸،۰۴	۲۹،۱۸،۲۰
ت	۴۹،۳۳،۱۲	۲۹،۱۲ ۲۸
ث	۴۹،۳۷،۱۳	۲۹،۱۳،۱۴
ج	۴۹،۳۷،۱۵	۲۹،۱۴،۱۷
چ	۴۹،۳۳،۵۷	۲۹،۱۸،۳۹
ح	۴۹،۲۹،۱۵	۲۹،۲۱،۳۲
خ	۴۹،۲۶،۵۲	۲۹،۲۳،۱۰
الف	۴۹،۲۵،۴۸	۲۹،۲۲،۴۰

۵ـ ایپاك (سیروس)

این‌ناحیه محدود شده‌است بوسیله :

نقطه	طول جغرافیائی ثانیه‌ـ دقیقه‌ـ درجه	عرض جغرافیائی ثانیه‌ـ دقیقه‌ـ درجه
الف	۴۹،۲۴،۰۵	۲۹،۰۶،۳۶
ب	۴۹،۲۲،۴۲	۲۹،۰۳،۳۲
پ	۴۹،۲۴،۵۲	۲۹،۰۰،۴۵
ت	۴۹،۳۰،۵۵	۲۸،۵۸،۴۹
ث	۴۹،۳۴،۱۸	۲۹،۰۰،۴۹
ج	۴۹،۳۴،۰۵	۲۹،۰۶،۰۲
چ	۴۹،۲۷،۳۲	۲۹،۰۷،۱۴
الف	۴۹،۲۴،۰۵	۲۹،۰۶،۳۶

۶ ـ ایپاك (داریوش)

این ناحیه محدود شده است بوسیله :

نقطه	طول جغرافیائی ثانیه‌ـ دقیقه‌ـ درجه	عرض جغرافیائی ثانیه‌ـ دقیقه‌ـ درجه
الف	۵۰،۱۴،۵۲	۲۹،۱۳،۱۷
ب	۵۰،۱۳،۰۰	۲۹،۱۱،۰۷
پ	۵۰،۱۲،۲۳	۲۹،۰۷،۳۰
ت	۵۰،۱۲،۵۱	۲۹،۰۶،۲۶
ث	۵۰،۱۳،۵۲	۲۹،۰۶،۲۵
ج	۵۰،۱۴،۵۹	۲۹،۰۹،۲۲
چ	۵۰،۱۶،۱۶	۲۹،۱۰،۴۰
الف	۵۰،۱۴،۵۲	۲۹،۱۳،۱۷

۷ ـ ایپاك (فریدون)

این ناحیه محدود شده است بوسیله :

نقطه	طول جغرافیائی ثانیه‌ـ دقیقه‌ـ درجه	عرض جغرافیائی ثانیه‌ـ دقیقه‌ـ درجه
الف	۴۹،۳۵،۰۸	۲۸،۳۸،۴۱
ب	۴۹،۳۶،۴۲	۲۸،۴۰،۴۱
پ	۴۹،۳۹،۰۲	۲۸،۴۰،۴۱
ت	۴۹،۴۰،۳۵	۲۸،۴۰،۴۱
ث	۴۹،۴۳،۰۸	۲۸،۳۹،۰۹
ج	۴۹،۴۳،۰۸	۲۸،۳۵،۱۱
چ	۴۹،۴۴،۳۰	۲۸،۳۱،۴۰
ح	۴۹،۴۷،۴۹	۲۸،۲۸،۱۳
خ	۴۹،۴۸،۴۱	۲۸،۲۵،۱۴
۸	۴۹،۴۷،۴۸	۲۸،۲۴،۴۲
۹	۴۹،۴۷،۲۴	۲۸،۲۴،۲۴
۱۰	۴۹،۴۲،۰۰	۲۸،۲۷،۵۴
۱۱	۴۹،۳۹،۴۲	۲۸،۳۴،۴۸
۱۲	۴۹،۳۶،۱۲	۲۸،۳۷،۱۲
الف	۴۹،۳۵،۰۸	۲۸،۳۸،۴۱

۸ ـ جزایر خارك و خارگو

جزایر خارگ و خارگو و ناحیه‌ایکه در داخل حد مرز دریائی نسبت به جزایر مزبور قرار گرفته‌اند .

۹ ـ ناحیه قراردادی بوشکو

این ناحیه محدود شده است بوسیله :

نقطه	طول جغرافیائی ثانیه‌ـ دقیقه‌ـ درجه	عرض جغرافیائی ثانیه‌ـ دقیقه‌ـ درجه
۱	۵۰،۴۶،۰۶	۲۸،۵۹،۴۲
۲	۵۱،۰۰،۰۰	۲۸،۴۴،۱۸
۳	۵۰،۰۳،۵۴	۲۸،۱۰،۴۸
۴	۴۹،۵۶،۱۲	۲۸،۱۷،۳۶
۵	۴۹،۵۰،۵۴	۲۸،۲۱،۰۰
۶	۴۹،۴۷،۴۸	۲۸،۲۴،۴۲
۷	۵۰،۲۷،۴۲	۲۸،۴۸،۳۶
۸	۵۰،۳۱،۰۰	۲۸،۴۴،۵۴
۹	۵۰،۴۰،۰۰	۲۸،۴۷،۴۸
۱۰	۵۰،۳۶،۰۶	۲۸،۵۳،۳۶
۱	۵۰،۴۶،۰۶	۲۸،۵۹،۴۲

۱۰ ـ ایمینوکو ـ قطعه "Y"

این ناحیه محدود شده است بوسیله :

نقطه	طول جغرافیائی ثانیه‌ـ دقیقه‌ـ درجه	عرض جغرافیائی ثانیه‌ـ درجه‌ـ دقیقه
۳	۵۰،۴۵	۲۷،۴۵
۴	۵۱،۰۰	۲۷،۴۰
۱۵	۵۰،۵۶	۲۷،۳۰

نقطه «الف» محل تلاقی خط مستقیم شامل نقاط ۴ و ۱۵ با خط میانی . از نقطه الف تا نقطه ب در امتداد خط میانی .
نقطه «ب» محل‌تلاقی خط مستقیم شامل‌نقاط ۳و۱۰ باخط میانی.
نقطه (۱۰) بمختصات طول‌جغرافیائی ۵۰،۳۵و عرض جغرافیائی ۲۷،۳۵
نقطه (۳) بمختصات طول جغرافیائی ۵۰،۴۵ وعرض جغرافیائی ۲۷،۴۵

۱۱ ـ ایمینوکو قطعه "D"

این ناحیه محدود شده است :
نقطه (۵) بمختصات طول جغرافیائی ۵۱،۱۰ و عرض‌جغرافیائی ۲۷،۳۸
نقطه (۶) محل تلاقی حد۳مایلی باخط مستقیمی که از نقطه (۵) و نقطه (۱۸) بمختصات طول‌جغرافیائی ۵۱،۲۶،۵۲و عرض‌جغرافیائی ۲۷،۵۰،۳۶ میگذرد .
از نقطه ۶ تا نقطه ۸ درامتداد حد ۳مایلی .
نقطه (۸) محل تلاقی طول جغرافیائی ۵۱،۳۸ باحد ۳مایلی.
نقطه (۷) بمختصات طول جغرافیائی ۵۱،۳۸ وعرض جغرافیائی ۲۷،۲۵
نقطه (۵) بمختصات طول جغرافیائی ۵۱،۱۰ وعرض‌جغرافیائی ۲۷،۳۸

۱۲ ایمینوکو قطعه "O"

این ناحیه محدود شده است :

نقطه	طول جغرافیائی ثانیه‌ـ دقیقه‌ـ درجه	عرض جغرافیائی ثانیه‌ـ دقیقه‌ـ درجه
(۱۸)	۵۳،۱۲	۲۶،۴۴
(۱۸ الف)	۵۳،۳۰	۲۶،۳۹،۱۵
(۲۱)	۵۳،۳۰	۲۶،۳۰
(۲۲)	۵۳،۳۰	۲۶،۲۲
(۲۳)	۵۳،۱۲	۲۶،۱۵
(۱۸)	۵۳،۱۲	۲۶،۴۴

۱۳ ـ ایمینوکو قطعه "R"

این ناحیه محدود شده است بوسیله :

نقطه	طول جغرافیائی ثانیه‌ـ دقیقه‌ـ درجه	عرض جغرافیائی ثانیه‌ـ دقیقه‌ـ درجه
(۲۵)	۵۲،۵۸،۰۰	۲۶،۲۰،۴۵
(۲۶)	۵۳،۱۹،۰۰	۲۶،۰۳،۳۰
«الف»	۵۲،۵۶،۴۰	۲۵،۴۰،۲۵
«ب»	۵۲،۴۶،۲۱	۲۵،۵۹،۳۴
«پ»	۵۲،۴۷،۳۷	۲۶،۱۵،۱۶
«ت»	۵۲،۵۲،۴۳	۲۶،۱۵،۱۶
«ث»	۵۲،۵۲،۴۴	۲۶،۲۱،۳۸
«ج»	۵۲،۵۸،۰۱	۲۶،۲۱،۳۸
(۲۵)	۵۲،۵۸،۰۰	۲۶،۲۰،۴۵

۱۴ ناحیه قراردادی ایروپکو

این ناحیه محدود شده است بوسیله :

نقطه	طول جغرافیائی ثانیه‌ـ دقیقه‌ـ درجه	عرض جغرافیائی ثانیه‌ـ دقیقه‌ـ درجه
«الف»	۵۰،۵۶	۲۷،۳۰
«ب»	۵۱،۰۰	۲۷،۴۰
«پ»	۵۱،۱۹	۲۷،۱۰
«ت»	۵۱،۱۷	۲۷،۰۳

نقطه «ث» محل تلاقی خط میانی و خط مستقیمی که از نقاط «پ» و «ت» میگذرد .
نقطه «ث» تا نقطه «ج» در امتداد خط میانی.
نقطه «ج» محل تلاقی خط میانی و خط مستقیمی که از نقاط «الف» و «ب» میگذرد .
نقطه «الف» بمختصات طول جغرافیائی۵۰،۵۶ وعرض‌جغرافیائی ۲۷،۳۰

۱۵ ـ ناحیه قراردادی لاپکو

این ناحیه محدود شده است :

نقطه	طول جغرافیائی ثانیه‌ـ دقیقه‌ـ درجه	عرض جغرافیائی ثانیه‌ـ دقیقه‌ـ درجه
(۲۸)	۵۲،۴۰،۰۰	۲۶،۱۰،۰۰
(۲۹)	۵۲،۴۵،۰۰	۲۶،۱۵،۰۰
(۳۱)	۵۲،۴۵،۰۰	۲۶،۵۶،۴۵
(۳۲)	۵۲،۱۵،۰۰	۲۶،۵۶،۴۵

نقطه «الف» محل تلاقی طول جغرافیائی ۵۲،۱۵،۰۰ باخطمیانی ازنقطه «الف» تا نقطه «ب» در امتداد خط میانی .
نقطه «ب» محل تلاقی خط میانی با خط مستقیمی که ازنقاط (۲۸) و (۲۹) میگذرد .
نقطه (۲۸) بمختصات طول جغرافیائی ۵۲،۴۰،۰۰ و عرض جغرافیائی ۲۶،۱۰،۰۰

۱۶ ـ لاپکو ـ ماسان

این ناحیه محدود شده است :

نقطه	طول جغرافیائی ثانیه‌ـ دقیقه‌ـ درجه	عرض جغرافیائی ثانیه‌ـ دقیقه‌ـ درجه
«الف»	۵۳،۰۲،۰۶	۲۵،۳۳،۰۸
«ب»	۵۳،۰۷،۰۸	۲۵،۳۹،۲۹
«پ»	۵۳،۱۶،۱۲	۲۵،۳۵،۵۱
«ت»	۵۳،۱۳،۱۵	۲۵،۲۹،۵۰

نقطه «ث» محل تلاقی خط میانی با خط مستقیمی که از نقاط «ب» و «ت» میگذرد .
نقطه (۱) بمختصات طول جغرافیائی ۵۳،۰۲،۰۵ و عرض جغرافیائی ۲۵،۳۱،۵۰
از نقطه «ث» تا نقطه «ج» در امتداد خط میانی.
نقطه «ج» محل تلاقی خط میانی با خط مستقیمی که از نقاط «الف» و «ب» میگذرد .
نقطه «الف» بمختصات طول جغرافیائی ۵۳،۰۲،۰۶ و عرض جغرافیائی ۲۵،۳۳،۰۸

۱۷ ـ ناحیه عملیاتی شرکت ملی گاز ایران

این ناحیه محدود شده است :

نقطه	طول جغرافیائی ثانیه‌ـ دقیقه‌ـ درجه	عرض جغرافیائی ثانیه‌ـ دقیقه‌ـ درجه
«الف»	۵۰،۱۵	۲۸،۱۰
ب	۵۰،۳۰	۲۸،۱۰
پ	۵۰،۳۰	۲۷،۴۵

ت محل تلاقی خط میانی با خط مستقیمی است که از نقطه «پ» و نقطه «ح» بمختصات طول جغرافیائی ۵۰،۱۵ و عرض جغرافیائی ۲۷،۴۵ میگذرد .
از نقطه «ت» تا نقطه «ث» در امتداد خط میانی .
ث محل تلاقی خط میانی باخط مستقیمی است که از نقاط «الف» و «ج» که مختصات آنها در بالا مشخص شده است میگذرد.

الف	۵۰،۱۵	۲۸،۹۰

۱۸ ـ ناحیه عملیاتی شرکت ملی گاز ایران

این ناحیه محدود شده است :

نقطه	طول جغرافیائی ثانیه‌ـ دقیقه‌ـ درجه	عرض جغرافیائی ثانیه‌ـ دقیقه‌ـ درجه
۲۴	۵۱،۲۳،۳۶	۲۷،۵۰،۲۰
الف	۵۱،۱۷،۰۰	۲۷،۴۵،۰۰
ب	۵۱،۰۵،۰۰	۲۸،۰۰،۰۰
پ	۵۱،۱۳،۰۰	۲۸،۰۶،۰۰

ت محل تلاقی حد ۳مایلی با خط مستقیمی است که از نقاط «ب» و «پ» میگذرد .
از نقطه «ت» تا نقطه «۲۴» در امتداد حد ۳ مایلی .

۲۴	۵۱،۲۳،۳۶	۲۷،۵۰،۲۰

آ ـ ۵۲۳۹۲

KHAVAR خاور

آگهی مزایده

کارخانه اتومبیل سازی خاور (شرکت سهامی عام)

ضایعات کارخانه از قبیل دم‌قیچی های فلزی ، خورده آهن ، پروفیل ، تسمه آهنی و قوطی فلزی را از طریق مزایده کتبی بفروش میرساندعلاقمندان بشرکت در مزایده میتوانند همه روزه از تاریخ نشر راین آگهی جهت رویت ضایعات موجود و نمونه ضایعات بعدی و سپردن ودیعه بمبلغ یکصد هزارریال نزد بانك ملی ایران باجه کارخانه به محل کارخانه واقع در کیلو متر ۸ جاده تهران ـساوه از ساعت ۷ صبح الی ۴ بعداز ظهر بجز روزهای پنجشنبه و تعطیل مراجعه و پیشنهادات خود راتا ساعت ۹ صبح روز ۵۲٫۷٫۲۵ بضمیمه رسید بانکی بدفتر کارخانه تسلیم و رسید دریافت دارند.

به پیشنهادات فاقد سپرده و مبهم و همچنین پیشنهاداتی که بعد از تاریخ مذکور رسیده باشد ترتیب اثر داده نخواهدشد و کارخانه در رد و یا قبول پیشنهادات مجاز خواهدبود . پیشنهادات واصله در ساعت ۹ صبح روز ۱۳۵۲٫۷٫۲۵ در حضور پیشنهاد دهندگان در کارخانه بازو قرائت و برنده اعلام خواهد شد.

برنده‌تعیین شده بایستی ضایعات مورد مزایده این آگهی را بمدت یك سال با انعقاد قرارداد و سپردن‌تضمین خریداری نماید.

آگهی استخدام

دانشکده ادبیات و علوم انسانی دانشگاه‌مشهد برای تدریس دروس جامعه شناسی‌به یک تن‌استادیار که دارای درجه لیسانس و فوق‌لیسانس و دکتری در جامعه شناسی و یا یک تن مربی که دارای‌درجه لیسانس و فوق لیسانس در رشته مذکور باشد احتیاج دارد .

داوطلبان می توانند فرم ذیل را تکمیل نموده همراه با فتوکپی یا رونوشت مدارک تحصیلی خود و دو قطعه عکس ۴×۶ و یک برگ رونوشت شناسنامه‌حداکثر تا دو ماه از تاریخ نشر این‌آگهی به دانشکده ادبیات و علوم انسانی ارسال دارندبعد از بررسی مدارک تحصیلی و در صورت احراز شرایط لازم نسبت به استخدام آنان اقدام خواهد شد.

م‌الف ۱۲۸۸۳ **دانشکده ادبیات و علوم انسانی مشهد**

نام و نام خانوادگی	شماره شناسنامه و محل صدور	
نام پدر ..	مدارک تحصیلی	رشته
وضع نظام وظیفه	عنوان شغل مورد تقاضا	
نشانی کامل پستی		

آگهی تصمیمات شرکت سهامی خاص مهندسی‌و نوسازی ایران‌ـ مونیر ثبت‌شده بشماره ۱۱۸۱۹ مورخ ۱۳۵۲٫۲٫۱۰

الف . بموجب صورت جلسه مجمع عمومی عادی سالیانه مورخ ۱۳۵۲

از : خبرنگاران اطلاعات در شهسوار و رامسر

پرتقال و نارنگی نوبرانه شمال به بازار آمد

۳۰۰ هزار تن محصول بیسابقه مرکبات

پرتقال نوبرانه شمال ببازارآمد وهم‌اکنون انواع مرکبات از قبیل پرتقال زودرس ، نارنگی وانشو در بازار شهسوارورشت ورامسر بطور خرده‌فروشی عرضه و بفروش میرسد .

بموجب یک گزارش قیمت‌نارنگی نوبرانه شهسوار کیلوئی چهل‌ریال وپرتقال کیلوئی ۲۰ تا ۳۰ ریال است .

اسماعیل خداپرست ، خبرنگار اطلاعات در شهسوار ، طی اولین گزارش خود در زمینه مرکبات مینویسد : امسال وضع محصول مرکبات شهسوار فوق‌العاده خوب ورضایت‌بخش است ، بطوریکه کارشناسان پیش‌بینی‌میکنندمحصول مرکبات امسال در این شهرستان نسبت به سال گذشته بیست تاسی درصد افزایش دارد .

سیصد هزار تن مرکبات

آقای مهندس نظمی افشار رئیس اداره کشاورزی شهسوار طی گفتگوئی در این زمینه بخبرنگار ما گفت : درحال حاضر هشت الی‌ده هزار هکتار از اراضی منطقه شهسوار زیرکشت مرکبات است که مجموع محصول آن در سال بالغ بر ۸۰ الی یکصد هزار تن است .

امسال درختان مرکبات شمال‌پربار است .

این مقدار مرکبات را میتوان در پنج میلیون صندوق ۲۰ کیلوئی توزیع کرد که بتنهائی قادر است مصرف کل کشور را تامین‌کند.

مهندس آفشار افزود این مقدار محصول تنها به اراضی زیرکشت منطقه شهسوار اختصاص دارد که محدوده آن از کلارآباد شهسوار تا رامسر است . زیرا محصول‌کلیه منطقه مازندران و بخشها وشهر های شرق گیلان مجموعا بالغ بر ۱۸۰ الی ۲۰۰ هزار تن است که شامل شهرهای بهشهر ساری ، شاهی ، بابل ، آمل ، چالوس ، نوشهر ، شهسوار،رامسر وقسمتی از مناطق شرقی گیلان (چابکسر وسیاه کله‌روز ورودسر) است.

اول آبان اولین کامیونهای‌حامل پرتقال شمال به تهران حرکت‌داده میشود .

رحیمدانش‌پژوه خبرنگار اطلاعات در رامسر گزارش داد : بطور کلی محصول سردرختی امسال‌بهتر و مرغوبتر از سال گذشته است .

آقای مهندس ابراهیمی کارشناس مرکبات ورئیس ایستگاه کشاورزی رامسر در اینمورد بخبرنگار ما گفت : افزایش ومرغوبیت امسال محصول مرکبات رامسر ناشی از مبارزه با آفات مرکبات درمرحله اول وبارندگیهای مفید ماههای تیر ومرداد در مرحله دوم است.

در گفتگو با اطلاعات

مشکلات ترخیص کالا از گمرک جلفا

جلفا ـ خبرنگار اطلاعات ـ بدنبال مشکلات موجود رکود درامر ترخیص کالا های‌وارده در گمرک جلفا که از چندی‌قبل باینطرف مورد بحث‌و مذاکره مقامات گمرکی و بازرگانی کشور است طی گفتگوئی که باعده‌ای‌از بازرگانان‌وسندیکای حق‌العمل کاران گمرکات آذربایجان‌صورت گرفت‌اینعده اعلام داشتند که باتوجه‌اولیای گمرک منطقه آذربایجان کار ترخیص در گمرک تبریزبهبود قابل توجهی یافته و هم‌اکنون اینکار با سرعت قابل توجهی در این گمرک انجام می پذیرد ولی مشکلات موجود درگمرک جلفا همچنان موجود است .

اینعهده یادآور شدند که درحال حاضر اگر گمرک جلفا کالاهای وارده ازطریق شوروی را شبها از واگنهای مربوطه تخلیه کرده و صبح نیز کالاها تحویل بازرگانان‌و یانمایندگان آنها گردد ظرف ۲٤ ساعت بسیاری از مشکلات فعلی حل خواهد شد ، در حالیکه اینکار بهنگام شبها انجام نمیشود .

اینعده همچنین در گفتگوی خود باخبرنگاراطلاعات درتبریز گفتند :مشکل دیگر ما بطول انجامیدن مراسلات پست بین تبریز ـ جلفاست که در حال حاضر پست اسناد و مدارک مربوط به کالا هارا در مدت ۸الی ۹ روز از جلفا به تبریز می‌آورد . درحالیکه طول مدت اینراه بیش از سه ساعت وقت لازم ندارد و معلوم نیست چرا پست روزانه و سریع‌السیری برای این منطقه مرزی و مهم کشور دایر نمیگردد درحالیکه پست از تهران تا تبریز ظرف ۲٤ ساعت وصول و توزیع‌می شود .

قیمت پنبه به کیلوئی ۱۱۵ ریال رسید

محصول پنبه ورامین به بازار عرضه شد و تا کیلوئی ۱۱۵ ریال معامله گردید این قیمت رکورد جدیدی برای معاملات پنبه‌میباشد.

قیمت پنبه در بازار های اروپائی به‌کیلوئی ۱۹۵ سنت رسیده و بخصوص روی ارقام درجه یک پنبه معاملات گرمی‌صورت میگیرد.

درحال حاضر پنبه ورامین «وش» درجه یک از قرار کیلوئی ۳۷ ریال از جانب کارخانه داران تصفیه پنبه خریداری میشود.گفته میشود محصول جدید ورامین بیشتر از نوع درجه یک میباشدو پنبه درجه ۲ و ۳ ورامین هنوز به‌بازار عرضه نشده است .

محصول پنبه شمال تاکنون هر چه بوده ، از نوعهای درجه‌یک پست و رقم‌های ۲و۳ بود که تا کیلوئی ۱۰۸ ریال معامله شده است . بارندگی های اخیر منطقه شمال این نگرانی رادرمیان تولید کنندگان پنبه بوجود آورد که محصول بین ۱۰ تا ۲۰ در صد کاهش یابد ولی هوای خوب روز های اخیر نگرانی را از بین‌بردو بهمین علت پیش‌بینی میشودمیزان کلی محصول امسال به همان برآورد ۲۳۰ تا ۲۵۰ هزار تن سابق بالغ گردد.

اخبار اقتصادی جهان

مذاکرات افریقا و بازار مشترک

بروکسل : مذاکرات تجارتی و کمک های اقتصادی میان بازار مشترک اروپا و ٤۰ کشور افریقائی هفته آینده در بروکسل آغاز خواهد شد. گفته میشود کشور های‌افریقائی بویژه ممالک فرانسوی زبان و ممالک مشترک‌المنافع انگلستان قبلا در دارالسلام یک خط مشی معینی برای انجام مذاکرات با بازار مشترک اتخاذکرده‌اند . بنابر عقیده انگلستان وآلمان غربی کشور های افریقائی درمقابل ارزیابی های ترجیحی برای صادرات آنها حاضر نخواهندشد امتیاز های تجاری به‌بازار مشترک بدهند و تقاضای فرانسه‌دایر بردادن امتیازات دوجانبه بی‌نتیجه خواهد ماند .

«خبرگزاری رویتر»

تغییر سیاست بانک جهانی

واشنگتن : گروه بانک جهانی اعلام کرد که مبلغ سه میلیارد و ۵۵۵ میلیون دلار برای کمک ها توسعه طی سال جاری بتصویب رسیده است ، لیکن خاطرنشان ساختند مشکلات ومسائل توسعه بقدری پیچیده هستند که راه حل های مشخصی نمیتوان برای آنها پیدا نمود. گزارش‌سالیانه مدیران بانک همچنین میگوید به‌عملیات بانک در جهت‌افزایش کمک به ممالک بسیار فقیر متوسط‌الحال تغییر پیدا خواهد کرد و همراه افزایش حجم کمک ها کوشش براین خواهد بود توسعه اجتماعی بمنظور تحریک رشد اقتصادی مدنظر قرار گیرد .

این اقدامات جمعیت ، اشتغال ، توزیع عادلانه درآمد ها، بهداشت ، سوء تغذیه و حفظ محیط زیست رادربرخواهد گرفت .

«خبرگزاری آسوشیتد پرس»

جدول کلمات متقاطع شماره ۷۵٦۵

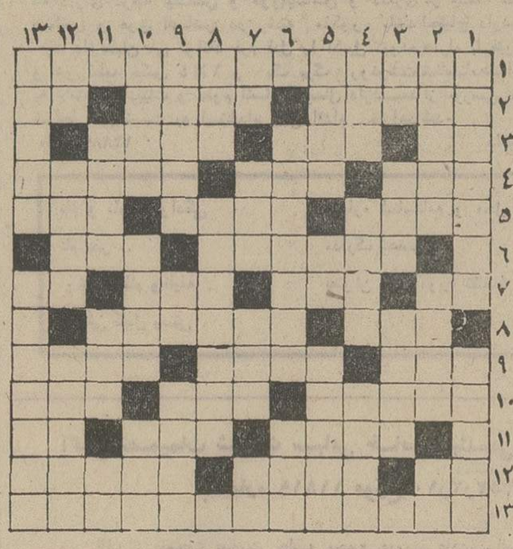

افقی :

۱ـ کدام خانم آرزوی این‌تن‌پوش گرم و نرم و گرانبها را ندارد ۲ـ عنوان استوار ـ فتنه و آشوب ـ قسمت‌اعظم‌وجود سرکاررا تشکیل میدهد ۳ـ در پایان تحصیلات می‌نویسند ـ دنیا را ندیده‌اند ـ از اوصاف گیسو ٤ـ ویژه ـ بعد از سرطان می‌آید ـ در اداره‌جات فراوان می‌تراشند ۵ـ میوه‌هندی‌ـ اسب سرکش ـ از جانشینان قند ٦ـ میگویند باید سازنده باشد ـ بالا ۷ـ دانه عطرآگین ـ از دور خوش‌آوازتر است ـ مردان را آبدیده سازد ـ جدید ۸ـ پیک آخرین ـ محبوبترین کاغذ ۹ ـ خواستن‌ـ جای گل ـ لعاب‌مژگان یار ۱۰ـ به کشاورزان نیزگویند ـ غالبا خوردن از دنبال دارد ـ لوله گوارشی ۱۱ـ مایه اصلی گرفتاری است ـ جوانمرد ـ دو بار بگوئید و زیر گلو بجوئید ۱۲ـ ضمیر ـ روشن ـ پایتخت بابل ۱۳ـ از آثار معروف آندره ژید و بتهوون .

عمودی :

۱ـ از اداره های مبارکه ـ پرنده هندوستان ۲ ـ قیمتش زیاد نیست ـ آهنگساز فرانسوی در قرن گذشته ـ پول خارجی ۳ ـ اخوی پیس ـ باد شمال ـ اقبال هرکس را برآن نوشته‌اند ٤ ـ طاقت ـ قبل از استارت موتور را روشن میکرد ـ در امان ۵ـ کبوتر ماده خاکی رنگ ـ پایان ـ فعلا باران مبارزه‌اش گرم است ٦ ـ تلاش ملتها برای بدست آوردن و حفظ آن است ـ کشوی لباس ۷ـ خوب سربریده ـ وسیله درمان‌ـ رنگ‌خرمی‌ـ راه بی‌پایان ۸ـ طریقه ـ کنایه از استحکام فراوان‌است۹ـ امیرش‌ازفرماندهان قشون‌بود ـ یکی از فنون‌ـ شهری در فرانسه ۱۰ـ بزودی زیرش تونل میزنند ـ سالم ترین پای دعوا ـ مظهر پلیدی ۱۱ـ فقط پزشک میتواند جلوی نام خود بیاورد ـ فلزی است ـ جنس درشت ۱۲ـ گردن ـ ابتدا ـ نغمه شوم و دل ناپذیر ۱۳ـ نمب شفابخش نه ویران کننده‌ـ بازی تور و توپ .

حل جدول شماره ۷۵٦٤

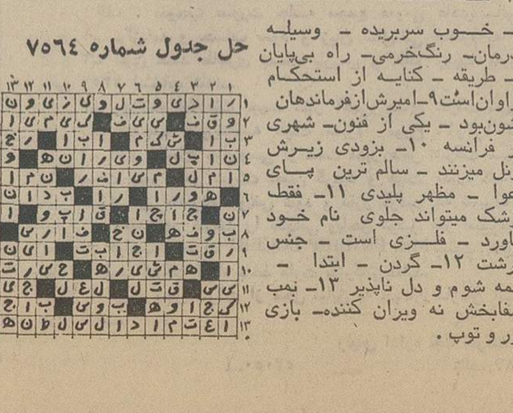

حقیقت

حقیقت این است که

قیمت اجناس در سراسر جهان ، طی ۲۷ سال گذشته تا چند برابر ترقی کرده و فقط بلیط اعانه ملی در ایران است که بهمان قیمت ۲۷ سال پیش ، یعنی ۲۰ ریال ، بشما عرضه میشود .

حقیقت این است که

هر هفته بیش از صد هزار نفر از خریداران بلیط، برنده جوایز نقدی میشوند و گروهی از آنها ، با بردن جوایز بزرگ از مبلغ قابل ملاحظه‌ای که در زندگی آنها تاثیر مطلوب بجامیگذارد ، بهره‌مند میشوند .

حقیقت این است که

جوایز کوچک ، بوسیله بلیط فروش‌ها بلادرنگ پرداخت میشود و جوایز بزرگ نیز بمحض مراجعه برنده به‌بنگاه اعانه ملی،بدون هیچگونه اتلاف وقت پرداخت میگردد .

حقیقت این است که

عواید بلیط‌های اعانه ملی، صرف انسانی ترین خدمات خیر و عام‌المنفعه میگردد و شما ، با خرید بلیط ، علاوه‌برشانس بردن جوایز، در این خدمات بزرگ ، سهیم میشوید.

حقیقت این است که

۱۵۰ هزار تومان ، بیشترین مبلغی است که آبان ماه امسال ، همراه‌با یک مرسدس بنز یکجا به‌برنده خوشبخت داده میشود .

... و حقیقت این است که

شما برای اینکه خود را در مسیر شانس بردن مرسدس بنز همراه با ۱۵۰ هزار تومان اسکناس جایزه بلیطهای مخصوص آبان ماه امسال قرار دهید ، کافی است یک یا چند بلیط داشته باشید .

جایزهٔ آبان ماه امسال

مرسدس بنز باضافه ۱۵۰ هزار تومان اسکناس

بلیطهای مخصوص آبان ماه در سراسر کشور منتشر شد

آگهی مناقصه سلف سرویس مدرسه عالی بازرگانی

بمنظور مقاطعه اداره امور سلف سرویس و سالن ناهارخوری دانشجویان مدرسه عالی بازرگانی بدینوسیله باطلاع‌کلیه علاقمندان و اشخاص مجرب و واجد شرایط میرساندکه‌بامراجعه‌به دبیرخانه مدرسه عالی بازرگانی یک نسخه از شرایط مربوطه را دریافت‌نموده و پیشنهادات خود را حداکثر تا تاریخ ۵۲٫۷٫۲۸ به دبیرخانه این مدرسه عالی واقع در (خیابان عباس آباد نبش بخارست) در مقابل اخذ رسید تسلیم نمایند . پیشنهاد دهندگان باید حداقل مبلغ۵هزار تومان وجه نقد به حساب ۲۳۷۸ مدرسه عالی بازرگانی در بانک مرکزی ایران به عنوان سپرده واریز و فیش مربوطه را ضمیمه پیشنهاد خود نمایند . به پیشنهادات فاقد سپرده ترتیب اثر داده‌نمی شود . کلیه پیشنهادات واصل ساعت ۱۰ صبح روز یکشنبه ۲۹مهر ماه‌دردفتر ذیحسابی مدرسه عالی بازرگانی مفتوح و نتیجه اعلام میگردد .

محمد علی احمدی
رئیس مدرسه عالی بازرگانی

آگهی مناقصه شماره ۵۲٫٦۹۱۲

راه آهن دولتی ایران یکدستگاه ماشین چاپ افست موردنیاز برطبق شرایط و مشخصات مربوطه .

از طریق مناقصه تحویل تهران الف خریداری مینماید .

نصب در چاپخانه راه‌آهن به عهده فروشنده خواهد بود .

داوطلبان شرکت در مناقصه میتوانند در ساعت اداری جهت دریافت اسناد مناقصه باداره کل کارپردازی مراجعه فرمایند شرکت کنندگان در مناقصه باید مبلغ ۱۵۰۰۰۰ ریال به عنوان سپرده شرکت در مناقصه به صندوق راه‌آهن پرداخت و رسیدصندوق یا معادل همان مبلغ ضمانت‌نامه بانکی صادر یکی از بانک های مجاز ایران که لااقل یک ماه اعتبار داشته باشد به ضمیمه پیشنهاد خودتاساعت ۹ صبح روز ۵۲٫۹٫۵ در صندوق پیشنهاد ها واقع در اداره کل کارپردازی بیاندازند پیشنهاد های واصله ساعت ده روز مزبورباز و قرائت خواهد شد . حضور پیشنهاد دهندگان یا نمایندگان مجاز آنها در جلسه مناقصه آزاد است و راه‌آهن در ردویاقبول‌هریک یا تمام پیشنهاد ها مادامیکه قرارداد مبادله نشده است جزا و کلا مختار میباشد . به پیشنهاد فاقد سپرده و مشروطو مبهم‌و پیشنهادی که بعد از موعد مقرر برسد ترتیب اثر داده نخواهد شد سپرده‌برنده اول‌و نفر دوم مناقصه نگهداری و در صورت‌استنکاف ازانجام‌معامله بدون تشریفات بنفع راه‌آهن ضبط خواهد شد . مالیات متعلقه و هرگونه عوارض دیگر به عهده برنده مناقصه میباشد .

م‌الف ۱۲۸۸۱

راه‌آهن دولتی ایران

آگهی استخدام

شرکت ملی ذوب آهن ایران کادر مندرج در ذیل را جهت خدمت در بهداری واحد ساختمانی کارخانه آریامهر اصفهان استخدام مینماید :

۱ـ پزشک متخصص امراض داخلی .
۲ـ پزشک متخصص قلب و عروق
۳ـ پزشک متخصص جهاز هاضمه
٤ـ پزشک متخصص زنان
۵ـ پزشک متخصص گوش و حلق و بینی
٦ـ پزشک متخصص جراحی عمومی
۷ـ پزشک متخصص ارتوپدی
۸ـ پزشک متخصص اطفال
۹ـ پزشک متخصص بیهوشی
۱۰ـ پزشک متخصص امراض روانی
۱۱ـ پزشک متخصص علوم آزمایشگاهی
۱۲ـ پزشک متخصص رادیولوژی
۱۳ـ پزشک عمومی
۱٤ـ ماما
۱۵ـ نرس
۱٦ ـ بهیار

متقاضیان می‌توانند همه روزه بادر دست داشتن مدارک لازم بقسمت کارگزینی ساختمانی واحد کل عملیات کارخانه آریامهر واقع در ٤۵ کیلومتری جاده اصفهان ـ شهرکرد ویا اداره کاریابی شرکت ملی ذوب آهن ایران خیابان ابتهاج مراجعه نمایند . م‌الف ۱۰٤۷۰

م‌الف ۱۰٤۷۰

آگهی دعوت مجمع عمومی فوق‌العاده شرکت کادور (سهامی خاص)

مجمع عمومی فوق‌العاده صاحبان سهام شرکت کادور روز دوشنبه ۷آبان ماه جاری ۱۳۵۲ ساعت ۵ بعداز ظهر در محل شرکت واقع در خیابان آیزنهاور شماره ۲۱۵ تشکیل میشود از صاحبان سهام دعوت میشود در وقت مقرر شخصا یا توسط نماینده تام‌الاختیار خود حضور بهمرسانند .

دستور جلسه

۱ـ اصلاح بعضی از مواد اساسنامه .

شرکت کادور . سهامی خاص

آگهی مناقصه شماره ۳٦۵

شرکت سهامی سازمان آب و برق‌خوزستان‌سه دستگاه‌دراگ‌لاین را با مشخصات مورد نظر که در اوراق مناقصه قید گردیده است تحویل سی‌انداف خرمشهر یا بندر شاهپورازطریق مناقصه‌خریداری می نماید .

داوطلبان مایل بشرکت در مناقصه میتوانند با مراجعه باداره تدارکات سازمان در اهواز یا دفتر این سازمان در تهران بلوار الیزابت ـ خیابان میکده شماره ۱۲ و دریافت برگ مشخصات و شرایط معامله پیشنهاد خود را برطبق مفاد مندرج در برگ مزبور تنظیم و حداکثر تا ساعت ۱۰ صبح روز ۵۲٫۸٫۲۳ به دبیرخانه مرکزی سازمان در اهواز تسلیم نمایند . پیشنهادات در ساعت ۱۱ صبح همان روز در دفتر امور اداری سازمان در اهواز بازوقرائت خواهد شد .

حضور پیشنهاد دهندگان در جلسه آزاد است و سازمان در رد ویا قبول یک یا کلیه پیشنهادات مختار میباشد . شرکت در مناقصه و دادن پیشنهاد بمنزله پذیرفتن کلیه شرایط و مقررات مناقصه‌است. سایر شرایط مناقصه و مشخصات کالا در اسناد مناقصه مندرج‌است.

م‌الف ۱۲۸۳۳

سازمان آب و برق خوزستان

آ ـ ۵۳۰۵٤

آگهی مناقصه شماره ۱٤۲

خرید یکدستگاه ماشین فرزو یکدستگاه ماشین صفحه تراش هیدرولیکی

سازمان آب منطقه‌ای تهران خرید یکدستگاه ماشین فرزو یک دستگاه ماشین صفحه تراش هیدرولیکی را برای طرح آبیاری دشت قزوین بمناقصه میگذارد. شرکت هائیکه مایل بشرکت در مناقصه مذکور میباشند میتوانند برگ شرایط شرکت در مناقصه را از تاریخ سه‌شنبه ۲٤ مهرماه ۱۳۵۲ لغایت سه شنبه اول آبانماه ۱۳۵۲ در ساعات اداری از دفتر طرح و بررسی های سازمان آب منطقه‌ای تهران واقع در بولوار الیزابت دوم خیابان فرح و یا دبیرخانه طرح آبیاری دشت قزوین واقع در قزوین خیابان خیام برایگان دریافت نمایند. شرکت کنندگان بایستی پیشنهادات خود را تاساعت ۹صبح سه‌شنبه ۱۵ آبانماه ۱۳۵۲ بطریق مندرج در برگ شرایط شرکت در مناقصه بدفتر طرح و بررسی های سازمان آب منطقه‌ای تهران تسلیم نمایند . پیشنهادهای واصله در ساعت ۱۰ صبح همان روز باز و قرائت خواهد شد .

سازمان آب منطقه‌ای تهران (شرکت سهامی)

آ ـ ۵۳۳۵۸ ۱ـ۲

در پارلمان ایران

از علیرضا شفائی

لایحه منع توقیف اشخاص

از بامداد چهارشنبه رسیدگی به لایحه‌منع‌توقیف اشخاص در قبال تعهدات و الزامات مالی در کمیسیون دادگستری‌مجلس سنا آغاز میگردد . گفته شد رسیدگی به این لایحه تا پنج هفته بطول خواهد انجامید سناتور دکتر محمد سجادی رئیس کمیسیون دادگستری سنا ، امروز در خصوص‌لایحه منع توقیف اشخاص در قبال تعهدات مالی اظهار داشت : «فکر این لایحه بخودی خود عیبی ندارد اما باید اصلاحاتی در آن بعمل آید و طوری شود که به اعتبار چک صدمه‌ای نخورد ، در حال حاضر این لایحه اعتبار چک را که وسیله عمده داد و ستد در دنیاست تاحدودی از بین میبرد . البته ما در چند جلسه این لایحه را با حضور مقامات بانکی و دستگاههای قضائی کشور رسیدگی میکنیم تا آنرابصورت قابل قبول درآوریم .

در کمیته مرکزی گروه پارلمانی اکثریت

در جلسه‌عصردیروز گروه‌پارلمانی اکثریت مهندس حسن صائبی یکبار دیگر بسمت دبیر کل گروه سمحمد علی پوربابائی بسمت قائم‌مقام دبیر کل گروه و اکبر مسعودی بسمت رئیس انتشارات گروه پارلمانی اکثریت انتخاب شدند . در همین جلسه پنج لایحه جدید دولت پنج لایحه دولت که قبلا دراختیار حوزه‌های پارلمانی‌قرارگرفت مطرح و پس از بررسی به تصویب رسید تقدیم پارلمان گردد .

درباره لایحه بسیج غیر نظامی

کمیته مرکزی گروه پارلمانی اکثریت در جلسه عصر دیروزخود که بریاست دکتر مصطفی الموتی تشکیل گردید لایحه آمادگی ملی‌و بسیج غیر نظامی را مورد بررسی قرار داد . در همین جلسه سپهبد مشاوردر توضیحاتی‌پیرامون لایحه گفت وضع تاکتیک نظامی امروزی با سابق فرق دارد . امروز فقط در جبهه‌ها با دشمن جنگ نمیکنند توجه بیشتر این سازمان چنین‌است که مردم را آماده نماید تادرمقابل دشمن احتمالی آمادگی کامل‌داشته باشند و بهمین‌جهت چنین لایحه تقدیم گردید .

شرکت در هیئت اجرائی اتحادیه

هیئت اجرائی اتحادیه پارلمان کشورهای فرانسوی‌زبان‌از پارلمان ایران دعوت کرد تا نماینده‌ای‌برای شرکت در هیئت مذکور اعزام‌دارد. از طرف مجلس شورای ملی دکتر حبیب دادفر رئیس گروه ایرانی اتحاد مذکور عصر دیروز بمالزیک رفت تا در اتحادیه مذکور برای بحث پیرامون مسائل روز جهان شرکت کند .

بازگشت رئیس مجلس‌عوام انگلستان

سلوین لوید رئیس مجلس عوام انگلستان که بدعوت‌رئیس مجلس شورای ملی به ایران آمده بود پس از یکهفته اقامت در ایران ، تهران را ترک گفت . وی در این سفر بحضور شاهنشاه آریامهر شرفیاب شد . از برنامه های دیگر سفر رئیس مجلس عوام انگلستان ملاقات با نخست‌وزیر، رئیس مجلس سنا و رئیس مجلس شورای ملی بود .

تجهیز و تقویت ناوگان بازرگانی

لایحه تضمین وامهای‌دریافتی شرکتهای کشتیرانی ایرانی که در سوم مرداد ماه از طرف دولت به‌پارلمان داده شدامروز در کمیسیون دارائی مجلس شورای ملی مطرح و پس از بررسی تصویب گردید . کریم آهری رئیس کمیسیون دارائی مجلس امروز گفت با تصویب نهائی لایحه ، دولت اجازه خواهد داشت برای تشویق و حمایت و تجهیز تقویت ناوگان بازرگانی ملی ایران در سطح جهانی ، تمام یا قسمتی از وام خارجی مورد نیاز شرکتهای کشتیرانی ایرانی را تا مبلغ ۳۰ میلیارد ریال تضمین نماید.

لایحه کارکشاورزان

لایحه دولت راجع به کار کشاورزی که از لوایح معوقه دوره بیست و دوم قانونگذاری (دوره قبل) بوده و بنا به تقاضای دولت در اجلاسیه دوم (سال گذشته) درکمیسیون کار و امور اجتماعی مطرح گردیده‌بود ، در نخستین‌جلسه علنی مجلس شورای ملی که بدنبال گشایش اجلاسیه سوم برای رسیدگی به لوایح دولت تشکیل میشود مطرح و مورد بررسی قرار میگیرد

شرکت دو نماینده در کنفرانس

کنفرانس پارلمانهای ممالک آسیائی (شرقی و جنوب‌شرقی) برای اولین‌بار از پارلمان ایران دعوت‌کرد نمایندگانی بعنوان‌ناظر جهت شرکت در کنفرانس مذکور معرفی نماید. از طرف مجلس‌سنا، سناتور بوذری‌وازمجلس شورای ملی ، دکتر محمد علی رشتی برای حضور در کنفرانس پارلمانهای ممالک آسیائی‌معرفی و به‌«سئول» پایتخت کره جنوبی رفتند.

سفرای ممالک اسلامی در تهران چه میگویند

جنگ نفت بزودی آغاز میشود

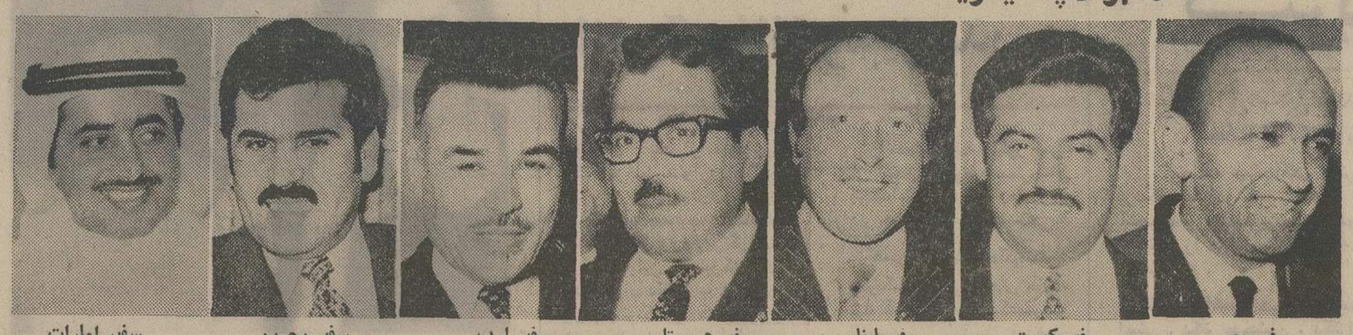

سفیر مصر — جنگ اخلاقی
سفیر کویت — نفت، یک سلاح سیاسی
سفیر لبنان — نبرد آزادی‌بخش
سفیر عربستان — اسرائیل بی‌اعتناء
سفیر اردن — آماده به مقابله
سفیر بحرین — پیروزی قطعی است
سفیر امارات — امیدوار به پیروزی

سفیران کشورهای عربی مقیم تهران نسبت به پیروزی رتش‌های مصر و سوریه در جنگ جاری اعراب و اسرائیل روز بروزاطمینان بیشتری مییابند . این دیپلمات‌ها که هفته گذشته درمورد سرنوشت جنگ اظهار نظر قطعی نمیکردند، اینک مطمئن هستند که جنگ‌جاری به پیروزی کامل اعراب منجر خواهد شد .

بسیاری از آنان آمادگی‌اسرائیل را به قبول آتش‌بس در چنین شرایطی دلیل قانع کننده‌ای بر ناامیدی تل‌آویو توصیف میکنند .

از کشورهای عربی عضواتحادیه عرب چهارده کشوردر تهران‌دارای هیئت سیاسی هستند . سه کشور الجزایر ، سودان و لیبی علیرغم داشتن روابط سیاسی با ایران ، در تهران دارای سفارت نیستند و هیئت سیاسی عراق بدنبال‌تصمیم هفته گذشته تهران ـ بغداد به برقراری مجدد روابط سیاسی‌هنوز تاسیس نگردیده است .

از چهارده سفیر و کاردار عرب مقیم تهران ، اغلب آنان دیروز میهمان ضیافت افطاری بودند که منوچهر آزمون معاون نخست‌وزیر و سرپرست سازمان اوقاف ترتیب داده بود .

در این ضیافت همچنین وزیران اطلاعات‌و راه‌و عده‌ای‌از روحانیون مقیم‌تهران‌و شهرستانها وشخصیت های مملکتی حضور داشتند .

جمع گرم سفیران

جمع سفیران عرب و مسلمان‌در ضیافت دیروز در حقیقت گرمترین گوشه این ضیافت بشمار میرفت‌و بحث این جمع بطور طبیعی در اطراف جنگ‌جاری اعراب‌واسرائیل دور میزد .

نکته جالب در بحث و گفتگوی سفیران عرب با یکدیگر یکی نیز این بود که چندتنی‌از آنان‌آنچنان به مسائل نظامی وارد بودند که همکاران خویش را به تعجب وامیداشتند . از جمله سفرا ، ژنرال صالح‌الکردی بود که قبل از انتصاب به سمت سفارت تهران مقام مهمی در ارتش اردن برعهده داشت .

نظر سفیر مصر

سفیر مصر می‌گفت امیدوار است که تمام نیروهای عرب پیروزشوند، زیرا اعراب برای بازپس گرفتن زمینهای‌از دست‌رفته‌خود می‌جنگند او می‌گفت برخی از محافل، جنگ ما را «تجاوزکارانه»و «غیراخلاقی» توصیف میکنند ، من میخواهم بپرسم که آیا تلاش برای باز پس گرفتن بخشی از سرزمین خود «غیر اخلاقی» است و آیا میتوان این اقدام را «تجاوز» توصیف‌کرد.

نظر سفیر کویت

شیخ ناصر سفیر کویت پیرامون احتمال استفاده از نفت به عنوان یک سلاح سیاسی در جنگ اعراب و اسرائیل ، معتقد بود که اگر لازم باشد ، اعراب بدون لحظه‌ای تردید نفت را به عنوان یکسلاح سیاسی مورد استفاده قرارخواهند داد و تمام کشورهای عربی ازاین اقدام پشتیبانی میکنند . وی‌افزود که موضوع «استفاده» از نفت به عنوان یک سلاح سیاسی» ، در کنفرانسی که سه‌شنبه در کویت تشکیل میگردد ، مورد مطالعه و بررسی قرار خواهد گرفت .

نقش اردن

ژنرال صالح‌الکردی سفیراردن، پیرامون نقش کشور خود ، در جنگ جاری اعراب و اسرائیل گفت: اردن همواره نقش مهمی در نبردهای اعراب و اسرائیل ایفا کرده و همیشه سعی کرده است که وظیفه بزرگ خود را در این زمینه انجام دهد .

وی اضافه کرد سیاست اردن در این زمینه مبتنی برهمکاری با همه ممالک عربی است .

اقدامات فعلی اردن در جنگ جاری اعراب و اسرائیل، همه نتیجه‌مشورت‌ومذاکره‌زمامداران اردن با روسای ممالک عرب است. این مشورت‌ها ادامه خواهد داشت و اردن هراقدامی که لازم باشد انجام می دهد .

سفیراردن خاطرنشان ساخت‌که هم‌اکنون تصمیم براین قرار گرفته که‌نیروهای اردن‌درجبهه سوریه، نیروهای دیگر عربرا یاری دهند. ژنرال دیپلمات در زمینه احتمال درگیری جنگ در مرزهای آن کشور و گشوده شدن جبهه شرقی، معتقد بود ، اردن استحکامات مرزی خودرا افزون‌تر کرده و آمادگی‌مقابله با هرنوع تجاوز را دارد ، و نیز آماده است در صورت حمله اسرائیلیهابخوبی به‌یورش آنها پاسخ دهد. سفیر اردن اضافه کرد، که اردن حمله را آغاز نخواهد کرد، بلکه آماده پاسخگوئی‌بهرنوع‌تجاوز است .

توسعه طلبی اسرائیل

ظهیر مرابت کاردار سوریه ، درباره جنگ فعلی اعراب . و اسرائیل گفت‌که این جنگ یک نبرد ساده نیست . اسرائیل بارها نشان داده ، کشوری‌نیست که بخواهد در مرزهائی که سازمان ملل مشخص کرده به حیات خود ادامه دهد ، اسرائیلی‌ها توسعه‌طلب هستند و می کوشند با اشغال اراضی اعراب قلمرو خود را وسعت بخشند.

کاردار سوریه می گویداعراب برای باز پس گرفتن سرزمین های خود تا لحظه آخر مبارزه را ادامه خواهند داد

نبرد آزدینخش

سفیر لبنان، جنگ اعراب را یک «نبرد آزادیبخش» توصیف کرد و گفت اعراب برای باز ـ گرداندن اراضی خود می جنگند. وی‌از خبرنگاران‌دعوت کرد که سری به جبهه جنگ بزنند .

بی اعتنائی اسرائیل

عرب سید هاشم سفیر عربستان که از جمله دو سفیر عربی بود که دیروز با لباس عربی در ضیافت آزمون شرکت کرده‌بود معتقد بود که هدف جنگ جاری مصر و سوریه با اسرائیل ، باز پس گرفتن اراضی ازدست رفته اعراب‌است او گفت‌اسرائیل به آشکار می‌خواهد در جهت خلاف افکار عمومی جهان قدم بردارد و بی اعتنائی این‌کشور به قطعنامه ۲۴۲ شورای امنیت موید این است .

عبدالعزیز عبدالرحمن بوعلی سفیر بحرین و شیخ حشربن مکتوم بن جمعه آل‌مکتوم سفیر امارات متحده در بحث دیروز سفیران عرب نظریات جالبی داشتند و آنان نیز معتقد به پیروزی نهائی حق برباطل‌بودند.

سخنان آزمون

در میهمانی‌افطاردیشب سازمان اوقاف پس از صرف افطارابتدا شیخ محمد نقشبندی یکی از قاریان مشهور مصر که بتازگی به ایران سفر کرده آیاتی چند از کلام‌اله مجید را قرائت کردو آنگاه دکترآزمون پیرامون‌روابط دوستانه کشورهای مسلمان صحبت کرد و آرزو کرد اسلام همواره موفق و موید باشد .

وی‌سپس‌سالروز تولدعلیاحضرت شهبانو را گرامی داشت و برای سلامت‌شاهنشاه اسلام‌پناه و شهبانوی نیکوکار و انسان دوست و ولیعهد عزیز و برای سربلندی جامعه اسلامی دعا کرد .

سپس مراسم دعا به وسیله آیت‌اله کمال‌الدین حاتمی انجام شد .

در پایان مراسم بهریک از روحانیون یکجلد کلام‌الله‌مجید که حسب‌الامر علیاحضرت شهبانو از طرف سازمان اوقاف انتشاریافته اهداء گردید. قرآن اهدائی چاپ دوم قرآن آریامهر است. که به همت‌استاد زین‌العابدین رهنما ترجمه و تفسیر گردیده است .

وزیر اقتصاد یکبار دیگر برای تقلیل قیمت‌ها اخطار کرد

قیمت یدکی پیکان تقلیل یافت

★ چلوار ، کدری ، فاستونی و چند قلم کالای دیگر ارزان شدند .

در مورد قیمت کالاها امروز دولت مجددا بوارد کنندگان هشدار داد.

وزیر اقتصاد گفت از روزاول آبان کارت بازرگانی کسانی که طبق اعلامیه دولت عمل نکرده‌اند باطل‌ومجازات‌خواهند شد.

آقای هوشنگ انصاری وزیر اقتصاد امروز به خبرنگاران مطبوعات ورادیو تلویزیون‌اظهار داشت اگر چه بسیاری از صاحبان صنایع کشور ضمن حفظ‌تماس‌منظم‌بااتاق بازرگانی و صنایع و معادن ایران‌برنامه برگرداندن قیمت مصنوعات‌خود را به قیمت های اول خرداد ماه سال جاری‌تنظیم وازدیروز بمنظور اطلاع عموم شروع به آگهی در جراید نموده‌اند ، معهذا هنوز گروهی هستند که به تصور انکه فرصت بیشتری در دست است اقدام عاجلی در این مورد ننموده‌اند .

ابطال کارت بازرگانی

لزوما یادآوری میشود که از تاریخ انتشار اطلاعیه دولت در این مورد کلیه فروشندگان اعم از تولید کننده و واردکننده معامله‌ای را به قیمت بیش از اول خرداد آن کالا انجام‌داده باشند به‌مسئولیت خود صورت داده است ، مگر آنکه قیمت او قبلا به تصویب مقامات مربوطه رسیده باشد . بنابر این به افراد و موسساتی که احیانا هنوز در مورد روشن کردن وضع خود با اتاق بازرگانی و صنایع و معادن ایران تماس نگرفته‌اند و بعداز صدور اطلاعیه دولت قیمت کالا های خود را از طریق اتاق برای اطلاع عموم اعلام ننموده‌اند ، یادآور میشود که آخرین فرصتی که برای این گروه در نظر گرفته شده پایان مهرماه جاری است.

از روز اول آبان ماه کار ابطال کارت بازرگانی این قبیل افراد وموسسات ازطرف‌وزارت اقتصاد و اتاق بازرگانی و صنایع و معادن ایران راسا شروع خواهد شد و اسامی آنان متعاقبا به اطلاع شورای قیمت‌ها که بریاست آقای نخست وزیر تشکیل میشود ، خواهد رسید .

مجازات شدید

وزیر اقتصاد متذکر شد که بدون تردید مجازات متخلفین شدید خواهد بود و علاوه بر اقداماتی که دولت با استفاده از اختیارات خود علیه آنان صورت خواهد داد ، هم‌اکنون لایحه مخصوصی نیز به این منظور در دست تکمیل است که‌بزودی تقدیم مجلسین‌خواهد شد.

کادر مجهز

خبرنگار ما اضافه می‌کند : که انتشار آگهی مربوط به قیمت‌های اول خرداد واحدهای صنعتی‌کشور از دیروز آغاز شد و همچنان ادامه دارد.

مرکز بررسی قیمت‌ها نیز که تجزیه وتحلیل عوامل تشکیل دهنده قیمت کلیه کالاهای صنعتی ومعدنی و کشاورزی را بعهده دارد ، به سرعت دست بکار ایجاد کادر مجهزی شده‌و بدستور نخست‌وزیر با استفاده از افراد واجد شرایطی که در وزارتخانه‌ها و سازمانهای دیگر مشغول خدمت بودند کارخود را آغاز کرده است . تعدادتقاضای رسیده باین مرکز تا دیروز بالغ بر ۲۰۰ تقاضا بوده است .

بکلیه متقاضیان ، فرم‌های تفصیلی مخصوص داده شده است که‌نسبت به تکمیل آنها اقدام وبه ضمیمه مدارک لازم به مرکز تسلیم نمایند تا بلافاصله مورد رسیدگی قرار گیرد.

بقرار اطلاع وزارت اقتصاد از چندی پیش برنامه وسیعی برای استفاده همه‌جانبه از کامپیوتر در امر بررسی قیمت‌ها تنظیم نموده‌و دست بکار اجرای این برنامه‌شده است .

یدکی پیکان ارزان شد

قطعات لوازم یدکی پیکان از امروز ارزان شد و درقیمت مدلهای مختلف اتوبوس ومینی‌بوس و مرسدس بنزساخت‌ایران ناسیونال تجدید نظر شد و ۵ درصد برای مدلهای مختلف اتوبوس ومینی‌بوس محصولات ایران ناسیونال تخفیف داده شد. وباین ترتیب هراتوبوس حداکثر ۱۱ هزار و۷۷۰ تومان و حداقل ۹ هزار و۴۶۰ تومان‌ارزان شد.

ضمنا مینی‌بوس نیز حداکثر ۴ هزار و۹۲ تومان وحداقل ۲هزارو ۹۷۰ تومان ارزان گردید.

قیمت‌های جدید از ۱۶ مهرماه جاری بعنوان مبنای فروش قرار خواهد گرفت .

در نرخ فروش لوازم یدکی پیکان نیز ۴درصد تخفیف داده شدواین تخفیف شامل بیش از ۱۱ هزار قلم لوازم یدکی پیکان ومحصولات مرسدس بنزایران ناسیونال‌میشود.

قیمت‌های جدید لوازم یدکی‌پیکان از امروز در فروشگاهها و تعمیرگاههای مجاز پیکان مبنای فروش قرار میگیرد.

قسمت های جدید

کمیته بررسی قیمت در اتاق بازرگانی و صنایع و معادن امروز نیز به تلاش چند روزه خود در مورد قیمت‌ها ادامه داد وصاحبان صنایع و تولید کنندگان داخلی، امروز تعداد زیادی از کالاها رابه قیمت‌های اول خرداد برگشت دادندکه جداگانه چاپ شده است. در قیمت‌هائی که امروز از جانب تولید کنندگان داخلی اعلام شده است . قیمت انواع فیبر ، نخ ، انواع فاستونی، پولی‌استر، تروپرا، کدری ، چلوار ، پوپلین ،چادری، انواع کاشی و صابون و تعداد دیگری از کالاها به قیمت اول خرداد برگشته است.

توضیح و تصحیح

در آگهی مربوط به شرکت سهامی خاص کارخانجات پنبه پاک‌کنی و روغن کشی پارس خرمشهردرسطرآخر«مرکزبررسی قیمتها» از قلم افتاده بود که صحیح آن «مدارک مربوط به تغییر قیمت بمرکز بررسی قیمتها ارسال گردیده است » می‌باشد .

چاپ سیزدهم

دورهٔ مختصر

تاریخ فرهنگ ایران

تألیف

دکتر عیسی صدیق

استاد ممتاز دانشگاه تهران

از چاپ خارج بها در تمام کشور جلدی‌هفتاد ریال

مرکز گل فروش ـ شرکت سهامی طبع‌کتاب خیابان ناصر خسرو مقابل وزارت دارائی و سایر کتابفروشیها شهرستانها نزد نمایندگان شرکت

اطلاعیه‌شماره۳

دیروز نمایندگان کمیته حمل و نقل همراه مسئولان و نمایندگان کامیونداران آزاداز تهران به خرمشهر عزیمت کردند . این نمایندگان در خرمشهر جلسه‌ای بریاست آقای دکتر موسویان معاون امور حمل و نقل وزارت راه تشکیل و وضع حمل و نقل و مسئله بارگیری کامیونهائی را که بدرخواست و اقدامات کمیته از تهران و آذربایجان‌وسراسر ایران‌باین شهر حرکت کرده‌اند مورد بررسی قرار خواهد گرفت .

کمیته حمل ونقل و کامیونداران آزاد که پس از صدور اوامر شاهانه در زمینه حمل سریع کالا های متراکم در خرمشهر و به منظور اجرای این اوامرودستورات دولت تشکیل گردیده ضمن حذف کارمزد موسسات حمل و نقل و دعوت به همکاری‌از کامیونداران تاکنون‌صدها کامیون رااز سراسر ایران باین شهر حرکت داده است .

نمایندگان کمیته حمل و نقل و کامیونداران آزاد که درخرمشهر مستقر گردیده‌اند زیر نظر مسئولان دولتی وظایف‌خود را مبنی بررفع‌تراکم باردرخرمشهر و دیگر بنادر انجام داده وسپس به تهران مراجعت خواهند کرد .

آ ـ ۵۳۴۲۸

در اجرای اوامر مبارک شاهنشاه آریامهر

دایر به لزوم فداکاری همه جانبه کلیه طبقات برای رفاه مصرف کنندگان کشور و باتوجه به مفاداطلاعیه دولت باطلاع هم‌میهنان عزیزمیرساند که قیمتهای فروش محصولات این شرکت به مغازه‌داران و عمده فروشان به قیمت اول‌خرداد ماه ۱۳۵۲ تغییر حاصل نموده .

کارخانه کنسروسازی کارون‌شرق

پیشگاه مبارک شاهنشاه آریامهر

اعضاء کمیته پرورشی دبیرستان داریوش تابع ناحیه ۱۱تهران مراتب تنفر و انزجار عمیق خود را از اعمال خیانت آمیزتوطئه گران خائن اعلام میدارند و از خداوند بزرگ برای ذات‌ملوکانه و شهبانوی گرامی وولیعهد عزیز آرزوی سلامتی دارند.

جان نثار حسام‌الدین مخبر رئیس کمیته پرورشی ودبیرستان داریوش

پیشگاه مبارک شاهنشاه آریامهر

معلمان و دانش آموزان مدرسه راهنمائی دکتر محمد معین ناحیه ۱۰ تهران تنفر و انزجار خود را نسبت به توطئه خائنانه افراد بی وطن ابرازمیدارند .

رئیس مدرسه دولتی راهنمائی‌تحصیلی دکتر محمد معین ـ حسن کوچکی

پیشگاه مبارک شاهنشاه آریامهر

بدین وسیله مراتب تنفر و انزجار خود را از اعمال ننگین‌عده معدودی خائن بیوطن ابراز داشته و برای شهریار تاجدار و خاندان جلیل سلطنت طول عمر و سعادت ارزو داریم

از طرف دانش آموزان و دبیران مدرسه‌اندیشه‌نو ـ نرس جعفری

پیشگاه مبارک شاهنشاه آریامهر

بدین وسیله مراتب تنفر و انزجار خود را از اعمال ننگین‌عده معدودی خائن بی وطن ابراز داشته و برای شهریار تاجدار و خاندان جلیل سلطنت طول عمر و سعادت ارزو داریم .

از طرف دبیران و دانش آموزان دبستان ملی آرمن ـ سیما ایوبی مبرهن

پیشگاه مبارک شهریار دادگستر ایران

بدین وسیله مراتب تنفر و انزجار خود را از کردار عده معدودی خائن بیوطن ابراز داشته برای شهریار تاجدار و خاندان جلیل سلطنت طول عمر و سعادت آرزو داریم.

از طرف موسسه فرهنگی نمونه حامدی ـ طلعت حامدی

شاهنشاها

کارکنان دبستان اشکان انزجار شدید خود را نسبت به خائنان وطن ابراز نموده و درخواست اشد مجازات رامینماید و سعادت و سلامتی رهبر عالیقدر شهبانوی گرامی و ولیعهد عزیز را خواستاریم .

همایوندخت علیمددی

شاهنشاها

از طرف خود و کلیه کارکنان سینما ایران شاهرود خدای‌را سپاس می‌گوئیم که همیشه رهبر عالیقدر ملت ایران را در کنف حمایت خود قرار داده و این بار نیز از توطئه خائنانه اخیر مصون نگهداشته است . **جان نثار ـ روح‌اله خسرونیا ـ شاهرود .**

شهریارا

پیشه‌وران شریف شاهرود ، اعضاء اتحادیه های صنفی و اطاق اصناف درهم شکستن توطئه خائنانه دشمنان مردم ایران را بدرگاه پروردگاه لایزال سپاس میگویند و نفرت و انزجار خود را از دسیسه های اهریمنانه خائنان بملک و ملت ابرازمیدارند.

بیژن رئیس اطاق اصناف شاهرود

پیشگاه مبارک شاهنشاه آریامهر

خدای بزرگ را سپاسگزار است که همواره ذات اقدس همایونی را در پناه خود سلامت و ایمن نگهداشت . بدین‌وسیله انزجار و تنفر شدید خود را از کردار خائنان وطن اعلام داشته و درخواست اشد مجازات برای این بیوطنان از خدا بیخبر می‌نماید و سلامت شاهنشاه آریامهر ، شهبانوی‌ارجمند، ولیعهد عزیز و خاندان جلیل سلطنت را مسئلت دارد .

محمد ابراهیم کاره پیشه رئیس دبیرستان دکتر کریم فاطمی اهواز

شاهنشاها

مردم شاهدوست شهر رامسر با ابراز انزجار و تنفر شدید از طرح نقشه پلید عده‌ای از وطن فروشان نسبت به‌ساحت مقدس شاهنشاه آریامهر و شهبانوی گرامی و ولیعهد عزیز ، بقاء و سلامت ذات اقدس شهریاری و خاندان سلطنت را آرزو ضمن تقاضای‌تسریع در اشد مجازات خائنین بی وطن جانبازی خود را به خاکپای همایونی معروض می‌دارد .

از طرف مردم رامسر جان نثاران پرویز صادق سمیعی شهردار رامسر ـ دکتر محمد عبدالرزاقی رئیس‌انجمن‌شهررامسر

آگهی استخدام بنیادملکه پهلوی

موسسه تحقیقاتی و درمانی قلب‌و عروق برای تکمیل کادرموردنیاز خود بعده‌ای داوطلب برای مشاغل زیر نیازمند است :

ردیف	عنوان شغل	مدرک تحصیلی
۱ـ	حسابدار ارشد	لیسانس حسابداری
۲ـ	حسابرس	لیسانس حسابداری
۳ـ	ممیز	لیسانس حسابداری
٤ـ	حسابدار	دیپلم کامل متوسطه
٥ـ	مسئول روابط عمومی	لیسانس روابط عمومی
٦ـ	مسئول‌کتابداری	فوق لیسانس کتابداری
۷ـ	کتابدار	لیسانس کتابداری
۸ـ	مسئول اموال	لیسانس حسابداری
۹ـ	صاحب جمع اموال	دیپلم کامل متوسطه
۱۰ـ	انباردار	دیپلم کامل متوسطه
۱۱ـ	کمک انباردار	سیکل اول متوسطه
۱۲ـ	کارشناس امور کارگزینی	لیسانس امور اداری
۱۳ـ	کارگزین	دیپلم کامل متوسطه
۱٤ـ	مسئول کارپردازی	لیسانس حسابداری
۱٥ـ	کارپرداز	دیپلم کامل متوسطه
۱٦ـ	کاردان فنی	سیکل اول متوسطه
۱۷ـ	راننده	ششم ابتدائی
۱۸ـ	ماشین نویس فارسی و لاتین	دیپلم کامل متوسطه
۱۹ـ	مسئول آمار	لیسانس آمار
۲۰ـ	آمارگر	دیپلم کامل و گواهینامه تخصصی آمار
۲۱ـ	منشی ماشین‌نویس	دیپلم‌کامل و آشنائی بزبان انگلیسی
۲۲ـ	مسئول آشپزخانه و آشپز	گواهینامه سوم متوسطه و ششم‌ابتدائی
۲۳ـ	مسئول رختشویخانه	گواهینامه‌سوم‌متوسطه‌وآشنائی کامل باماشین آلات مربوطه
۲٤ـ	نگهبان	دوره سیکل اول متوسطه
۲٥ـ	خدمتگزار مرد و زن	ششم ابتدائی

داوطلبان از طریق مصاحبه بادرنظر گرفتن مدارک تحصیلی ـ تجربه‌وسوابق کار انتخاب و به استخدام بنیاد درخواهند آمد .

کسانیکه‌دوره مدیریت یا مدارس‌عالی مربوطه را دیده و بزبان خارجی تسلط داشته باشند حق‌تقدم خواهند داشت .

داوطلبان واجد شرائط می‌توانند برگ درخواست ذیل این‌آگهی را تکمیل و همراه یکبرگ فتوکپی مدرک تحصیلی ، سوابق کار با ذکر محل کار بادو برگ رونوشت شناسنامه ، دو قطعه‌عکس و گواهی پایان خدمت از تاریخ نشر آگهی تا پایان روز ۵ر۸ر۵۲ بصندوق پستی شماره ۳۳٫۴۲۳ شمیران ارسال دارند .

نام‌خانوادگی — نام — نام‌پدر — شماره‌شناسنامه
محل‌صدور — تاریخ‌تولد — مدرک‌تحصیلی — رشته‌تحصیلی
وضع‌خدمت‌نظام — داوطلب‌شغل (فقط یک‌شغل)
نشانی کامل : شهر — خیابان — کوچه
شماره‌منزل — شماره‌تلفن

خطر کودهای شیمیائی برای هرموس زمینهای کشاورزی

کشاورزی جدید بنقطه‌عطف تازه‌ای رسیده‌است .

وورتزبورگ (د.آ.د) مطالعات انستیتوی پژوهشهای کشاورزی آلمان فدرال حاکیست ، اراضی زراعی بویژه در مناطق کوهستانی که فقط با کود شیمیائی تقویت میشوند ، بمرورزمان در معرض خطر نابودی قرار میگیرند . انستیتوی نامبرده در کنار قطعه زمینی از یک تاکستان که سالها بوسیله کود های طبیعی تقویت میشود ، یک قطعه زمین بمساحت یکصد متر مربع برگزید و در آن فقط کود شیمیائی بکار گرفت.

پس از یک باران ٤٥ میلیمتری طی نیم ساعت ، تقریبا دو تن از خاک قطعه زمین دومی که با کود شیمیائی تغذیه گشته بود، شسته شد و رفت . اما اراضی اطراف که از کود طبیعی برخوردار شده‌بودند ، حتی یک کیلو هوموس از دست‌ندادند. انستیتوی نامبرده همچنین بکار بردن کاه و تورب را بهنگام شخم زدن، برای حفظ هوموس مفید تشخیص داده است .

در این آزمایشها همچنین میزان زیان حاصله از جهات دیگر محاسبه شده است ، درنتیجه از بین رفتن هوموس بعلت مصرف دراز مدت کود شیمیائی ، دستکم ۱٦متر مکعب هوموس زمین در هر هکتاربرای جبران هوموس از بین رفته مورد نیاز خواهد بود . بعبارت دیگر ، هر سال باید بعلت بکارگیری کود شیمیائی بیشتر ، متحمل هزینه بیشتری شد ، زیرا مفهوم ازبین رفتن ثبات زمین « فرسایش زمین » است .

علاوه برازدست دادن زمین قابل کشت در اثر مبالغه در مصرف کودشیمیائی ، یک عامل خطر دیگر نیز وجود دارد . کود شیمیائی بمرور زمان‌زیوندگان ریزه مانند کرمها و میکروبها را از بین میبرد و بدینگونه تحولات وجودی نباتات را غیرممکن میسازد . سرانجام ، نباتات در برابر بیماریها وآفات حساس‌تر میشوند .

برای جلوگیری از فرسایش زمین های کشاورزی ، محققان وورتزبورگ توصیه نموده‌اند مجددا از شیوه های طبیعی و بیولوژیک تقویت زمین استفاده شود ، حتی اگردربعضی سالها مقدار محصول کاهش یابد و بوفور سالهای پیش نرسد . زیان از این بابت بوسیله حفظ هوموس جبران میگردد .

در آلمان فدرال هم‌اکنون ۵۰۰ موسسه کشاورزی ، مصرف کود شیمیائی و سموم ضد حشرات را از لیست سفارشات خود حذف‌نموده‌اند و تعداد اینگونه موسسات روبه گسترش‌میباشد.

آ ـ ۵۲۷٤۲

قابل توجه دامداران و مرغداران

دستگاههای آسیاب علوفه و تهیه غذای دام و طیور در اندازه های مختلف رسید

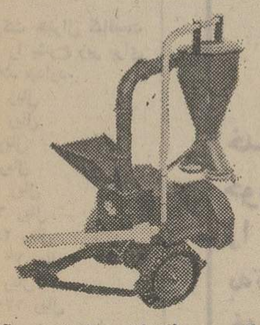

برای‌مشاهده و کسب اطلاعات بیشتر به آدرس زیر مراجعه فرمائید

شرکت تجارتی ایران وانگلیس

تهران ـ خیابان قدیم شمیران نرسیده به سه‌راه تخت‌جمشید شماره ۱۹٤ تا ۱۹٦ تلفن ۷۵۲۰۰۳ ـ ۷۵۰۸۸۹ صندوق پستی ۷۳۲ تهران

دختر اتومبیل دزد

در دادگاه اطفال محاکمه می‌شود

پزشکان قانونی از دختر جوانی که در تهران دست بسرقت اتومبیل میزد جهت‌تعیین سن معاینه بعمل آوردند و پس‌از رادیوگرافی ازاستخوان های او مشخص نمودند که رویا دارای سن قانونی نیست و شانزده ساله میباشد.

با نظر پزشکی قانونی‌پرونده رویا از بازپرسی‌دادسرای‌تهران بدادگاه اطفال فرستاده شد تا در آنجا محاکمه شود.

طبق گزارش خبرنگار ما رویا چند روز قبل با معرفی کفیل فعلا از زندان آزاد شده است رویا تنها دختری است‌که برای اولین بار باتفاق دو زن دیگر در ایران دست بسرقت اتومبیل میزدند.

رویا باتفاق دوستانش جلو اتومبیلهای سواری را می‌گرفت و ببهانه نبودن تاکسی از رانندگان سواری درخواست میکردند که آنها را بمقصد برسانند. در راه از راننده اتومبیل میخواستند که برای آنها ساندویچ بخرند هنگامیکه رانندگان از اتومبیل پیاده میشدند اتومبیل را بسرقت میبردند وهمچنین در پمپ‌بنزینها و رستورانها بشیوه جالبی کلاهبرداری میکردند تا اینکه روزی یک مهندس به مامورین آگاهی اطلاع داد که اتومبیل شماره ۷۶۳۲۶ اورا سه نفر زن بسرقت برده‌اند صاحب اتومبیل ضمن حرفهای رویا با دوستانش در داخل اتومبیل شنیده بود که آنها قصد دارند به شمال بروند و اطمینان‌حاصل کرده بود که سارقین اتومبیل او را به شمال برده‌اند این مهندس هنگامیکه به منل قو رسید اتومبیلش را در پارکینگ منل یافت وبا نقشه‌ای آن سه زن را سوار اتومبیل خود به تهران آورد، اما یکی ازآنها در بین راه پیاده شد و دونفر دیگر توسط صاحب اتومبیل مسروقه به مامورین آگاهی تحویل شدند و رویا و دوستش دربازجوئی گفتند بخاطراینکه بخواهند از مردها انتقام بگیرند دست به سرقت‌اتومبیل آنها میزدند.

پرونده‌ای در این باره تشکیل و بازپرس دادسرای تهران دستور توقیف رویا و دوستش را صادر کرد.

رویا و آذر متهمان به سرقت اتومبیل

یک خرس گرسنه، علمدار گرگر را قرق کرده بود!

★ مامورین شهربانی پس از تلاش زیاد با شلیک ۷ گلوله خرس را از پای درآوردند!

صبح دیروز یک خرس عظیم‌الجثه قسمتی از بخش‌علمدار گرگر را قرق کرد و ساکنان این منطقه از ترس حمله‌خرس گرسنه بخانه های خودپناهنده شده و درها را بروی خود بستند!

خرس عظیم‌الجثه که دراولین ساعت بامدادی وارد این‌محل شده بود ابتدا بخانه یکی از ساکنان علمدار بنام حیدر علی زاویه‌ای حمله‌ور شد و پس از مجروح‌ساختن ۵ کودک خردسال به بیرون از خانه فرار کرد و بیکی از کارمندان راه آهن بنام‌عباسقلی حسنقلی‌زاده صدماتی وارد آورد!

براساس گزارش خبرنگار اطلاعات در علمدار گرگر: مامورین کلانتری علمدار پس‌از اطلاع از جریان برای بدام انداختن خرس گرسنه بسیج شدند و یکی از آنان که زودتر از دیگران به محل رسیده بود با شلیک ۷ گلوله خرس را از پای درآورد.

۵ تصادف مرگ آور

این اتومبیل دیشب در چهار راه یوسف‌آباد واژگون شد این حادثه تلفاتی نداشت

در ۲۴ ساعت گذشته جمعا پنج‌نفردر حوادث رانندگی‌اطراف تهران کشته شدند.

ساعت ۵ بعد از ظهر دیروز، اتومبیل شماره ۶۸۶۷۸ تهران برانندگی حسین یزدانی درجاده مخصوص کرج با عابری بنام یدالله تصادف کرد. مصدوم به بیمارستان انتقال یافت، ولی‌پس ازچندساعت براثرجراحات وارده جان سپرد. راننده اتومبیل‌توسط ماموران ژاندارمری دستگیر وبا پرونده تنظیمی‌به دادسرای تهران اعزام شد.

● عصردیروز اتومبیل شماره ۲۹۳۴۷ تهران‌ـالف برانندگی خیرالله پاشائی در جاده کرج مقابل شرکت‌سنا با عابر ناشناسی به شدت تصادف کرد عابر به بیمارستان‌منتقل‌گردیدولی‌معالجات در باره او موثر واقع نشد و جان سپرد.

● ساعت چهار بعد از ظهر دیروزدر خیابان دامپزشکی‌تهران تاکسی شماره ۴۳۸۴۳ تهران برانندگی‌قدیرکشن‌روستا پیرمردی بنام محمد علی هاشم زاده را زیر گرفت. پیرمرد براثر این تصادف به شدت مجروح و پس از حمل به بیمارستان فوت نمود.

● روز گذشته وانت شماره ۷۴۶۱۸ تهران‌ـ س که در مسیر جاده تهران‌ـ شهریار درحرکت بود در سرازیری جاده مقابل‌آجر پزی نیروبا از دست دادن کنترل راننده واژگون شد. براثر این حادثه‌راننده‌وانت‌که هنوزاطلاعی از هویت اودردست‌نیست در دم جان سپرد.

موتورسواری بنام‌اکبردودانگ ۳۲ ساله که در هشت کیلو متری‌جاده قدیم کرج در حرکت بود با اتومبیل شماره ۷۴۱۱۳ تهران‌برانندگی عباس‌ایرانمنش تصادف کرد. شدت برخورد بحدی بود که دو دانگ دردم کشته شد. جریان از طریق پاسگاه مهرآباد جنوبی تحت رسیدگی است.

بازداشت مزاحمین اتومبیل ها

شمیران ـ دیشب عده‌ای از مامورین ژاندارمری اوین دونفر راکه در بیابان های «فرح زاد» مزاحم‌سرنشینان اتومبیلهابودندوازآنان‌اخاذی میکردند دستگیر نمودند.

ایندو علی ۲۴ ساله و حسن ۱۹ ساله هستند.

جراثقال واژگون شد

ساعت ۳ بعد از ظهر دیروز، جراثقال شرکت امیر در باغ‌فیض واژگون گردید، و کارگری‌بنام صفراسدی‌که مشغول کار در باغ بود زیر آن ماند و کشته شد.

سرایت آتش از آبگرمکن به‌شیروانی‌خانه

امروز، شیروانی خانه شماره ۱۷ در خیابان ثبت آتش گرفت. بااطلاع از آتش سوزی ماموران اطفای حریق شعبه مرکز در محل حاضر و پس از ۱۵ دقیقه تلاش ساعت هشت آتش را خاموش کردند. علت وقوع این حریق سرایت آتش‌آبگرمکن به شیروانی خانه بود.دراین‌آتش سوزی تنها شیروانی خانه طعمه حریق‌گردید.

گمشده

محمد علیشاهی(عکس بالا)دو روز پیش از راه مدرسه به خانه بازنگشته است از کسانیکه از او اطلاع دارند تقاضا میشود به جوادیه‌خیابان‌نیروی‌هوائی‌کوچه برادران پلاک ۲۳ اطلاع دهندو پدر و مادر او را خوشحال کنند.

بادکنک

کارخانه شرکت جنرال کیاقیمت جدید بادکنک را بشرح زیر برای هر فراصله اعلام میدارد.

۱ دراز ۳۴ ریال
۲ دراز ۶۶ ریال
۳ گرد ۶۶ ریال
۵گرد ۱۵۰ ریال
۶ گرد ۱۷۰ ریال
۷ گرد ۲۰۰ ریال
۱۰ گرد ۲۸۰ ریال
گردار بلند ۷۰ ریال
بالشی ۳۵۰ ریال
خرگوشی ۱۲۰ ریال

از مشتریان محترم تهران و شهرستانها تقاضا میشود مستقیما بادفتر کارخانه تماس گرفته تا بادکنکهای‌درخواستی ارسال‌گردد.

تلفن ۷۷۱۵۶۷ یابا صندوق پستی ۲۷۱۵ تهران مکاتبه شود.
۵۳۳۱۸ـ۱

ایرانیان مقیم پاریس

کتابها و صفحه‌های کودکان و نوجوانان و صفحه‌های صدای شاعران به همراه موسیقی آهنگسازان امروز ایران

درنمایشگاه کانون در GRAND PALAIS پاریس از ۱۷ اکتبر ۱۹۷۳

به‌مدت یک ماه به نمایش گذاشته میشود.

ایرانیان مقیم پاریس میتوانند

کتابها و صفحه‌ها را از نمایشگاه کانون تهیه کنند.

کانون پرورش فکری کودکان و نوجوانان

دنیای ورزش روزهای شنبه منتشر میشود

پیشگاه مبارک اعلیحضرت همایون شاهنشاه آریامهر رهبر بزرگ واندیشمند ملت ایران

خدای بزرگ را سپاسگزاریم که باردیگر لطف و عنایات خودرابرایران ارزانی‌داشت و توطئه شوم خائنین بوطن را عقیم گذارد. ضمن ابرازانزجار و تنفر عمیق نسبت به‌توطئه‌گران‌سلامت‌خاندان جلیل سلطنت را از درگاه خداوندبزرگ‌مسئلت‌مینمائیم و جان بازی خود را در راه میهن عزیز اعلام میداریم.

معلمان استان ساحلی

حادثه‌ای هنگام پیاده‌شدن دانش آموز از اتومبیل مدرسه

شمیران: بعد از ظهردیروز یک اتومبیل سواری هنگام عبور از کوی صدری خیابان سلطنت‌آبادپسربچه ۶ساله‌ای بنام «پاتریک» را زیر گرفت و راننده این اتومبیل‌که ابتدا قصد فرار داشت با دخالت مردم پاتریک را که مجروح شده بود به بیمارستان‌انتقال داد.

راننده‌اتومبیل مذکور پس از انتقال‌مصدوم به‌بیمارستان مجددامتواری شد ومامورین در جستجوی وی هستند.

همین گزارش حاکیست: پاتریک هنگامی دچار حادثه شد که ازاتومبیل یک‌مدرسه پیاده شده و قصد گذشتن از عرض خیابان راداشت.

دختر دانش آموز درمدرسه سکته کرد

تبریز: پروین مثل حبیبی دانش‌آموزدبیرستان«ایراندخت» تبریز، سرکلاس درس دچار دل درد شدیدی شد و پس از انتقال به دفتر دبیرستان‌دچار سکته قلبی گردید و فوت‌کرد. پزشک قانونی دادسرای تبریز پس از معاینه علت مرگ پروین را سکته قلبی تشخیص داد.

سارقین سیب، باغبان‌راکشتند!

همدان ـ عده‌ای از سارقین که شبانه برای‌چیدن سیب‌وارد باغی در «عباس آباد» همدان شده بودند، وقتی با مقابله باغبان روبرو شدند او را با شلیک یک گلوله کشتند!

مقتول‌جهانشاه بختیاری نام داشت.

هنوز هویت قاتل یا قاتلین برای مقامات انتظامی وقضائی همدان روشن نشده است.

۲ نفر کشته شدند

شیراز ـ ناصر صفایی ۱۵ ساله و جواد مهرجو ۶۰ساله دو نفر از مجروحین حادثه راه فراشبند ـ فیروز آباد، در بیمارستان «نمازی» شیراز درگذشتند.

این حادثه پریروز بعلت واژگون شدن کامیون شماره ۲۱۴۴۸ تهران در نزدیکی شیرازروی‌داد و طی آن ۲۰نفر مجروح شدند.

این کامیون خانواده های عشایری را از ییلاق به قشلاق می‌برد.

انبار کاملاسر پوشیده

یک انبار کاملاسر پوشیده ومحصور از ۸۰۰ مترمربع به بالا مورد نیاز است. تلفن ۷۵۰۷۰۰

آگهی استخدام مهماندار هوائی (زن)

شرایط استخدام

۱ـ حداقل سن ۱۸ سال تمام و حداکثر ۲۷ سال تمام.
۲ـ حداقل تحصیلات داشتن دیپلم کامل‌متوسطه (رشته های: ریاضی، طبیعی، ادبی و خانه داری) و لیسانس. ضمنا داوطلبانیکه به‌زبان های خارجی (ترجیحا انگلیسی) آشنائی داشته باشند مقدم خواهند بود.
۳ـ دارا بودن برگ پایان خدمت وظیفه‌عمومی و یا معافی دائم غیر پزشکی.
۴ـ داشتن آراستگی وزیبائی ظاهر وتناسب‌اندام و شرائط دیگر لازم مهمانداری.
۵ـ اندازه قد حداقل ۱۶۰ سانتیمتر وحداکثر ۱۷۰ سانتیمتر و مقدار وزن متناسب با قد و برابر معیار های پزشکی «هما»
۶ـ نداشتن همسر یا اولاد تحت تکفل، ضمنا داوطلبان بایستی متعهد شوند که تا سه سال پس از پایان دوره های آموزش علمی وعملی ازدواج ننمایند
۷ـ معروف نبودن به فساد اخلاق و عقیده‌و نداشتن اعتیادات مضره و همچنین نداشتن سوء پیشینه.
۸ـ قبول شدن در شورای انتخاب.
۹ـ قبول شدن در ازمایش های روانشناسی (هوش، استعداد، معلومات عمومی).
۱۰ـ نداشتن نقص عضو و قبول شدن درمعاینات پزشکی برابر معیار های پزشکی «هما»
۱۱ـ عدم اشتغال به تحصیل و نداشتن تعهد خدمت در هیچیک از وزارتخانه ها و موسسات وابسته به دولت و بخش خصوصی.
۱۲ ـ سپردن تعهد انجام خدمت در «هما»با تضمین ضامن معتبر بمدت سه سال تمام.
شروع پس از اتمام دوره های آموزش‌علمی، عملی مهمانداری.

حقوق و مزایا

۱ ـ دوران کار آموزی:
کار آموزان مهمانداری در مدت تحصیل دردوره مهمانداری مبلغ ۶۰۰۰ ریال بعنوان کمک هزینه تحصیلی دریافت می نمایند.

۲ ـ دوران آزمایشی:
کارآموزان پس از اتمام دوره آموزش‌مهمانداری یک دوره پرواز ازمایشی بمدت ۳ الی ۶ ماه طی می نمایند و در اینمدت ماهانه مبلغ ۱۰٫۰۰۰ ریال دریافت خواهند نمود.

۳ ـ دوران خدمت:
الف ـ کارآموزان مهمانداری پس از کسب‌موفقیت در دوره پرواز آزمایشی در این دوره ضمن صدور حکم رسمی و تثبیت خدمت به استخدام رسمی «هما» پذیرفته می شوند وبعنوان مهماندار هوائی ماهانه از اولین پایه حقوق جدول حقوقی مهمانداران ۱۳٫۱۰۰ ریال برخوردار خواهند شد. حقوق بعدی مهمانداران براساس‌لیاقت و کاردانی آنان برابر جدول حقوقی مهمانداران تا ۲۶٫۰۰۰ ریال افزایش خواهد یافت
ب ـ علاوه بر حقوق ماهانه مزبور بر حسب‌ساعات پرواز انجام شده (۶۰ الی ۷۰ ساعت در ماه) مبلغ ۴۲۰۰ تا ۴۹۰۰ ریال بعنوان فوق‌العاده پرواز دریافت خواهند داشت.
پ ـ چنانچه مهمانداران بیش از حد مقرردر ماه پرواز نمایند برای هر ساعت پرواز اضافی مبلغ ۲۵۰ تا ۳۰۰ ریال بعنوان اضافه پرواز دریافت خواهند داشت
بعنوان مثال: مهمانداری که در سال اول‌روی هواپیمای بوئینگ ۷۳۷ ماهانه ۸۰ ساعت پروازنماید جمعاریال «۲۲۳۰۰ = ۲۰ × ۲۵۰ + ۴۲۰۰ + ۱۳۱۰۰ دریافت خواهد داشت.
۴ـ مهمانداران‌انیکه پس از ابراز لیاقت وشایستگی بسمت سر مهمانداری ارتقاء یابند ماهانه مبلغ ۵۰۰۰ ریال بابت فوق‌العاده سر مهمانداری‌دریافت خواهند داشت.
۵ـ برخورداری از بلیط رایگان برای خود، و افراد خانواده بلافصل پس از یکسال خدمت طبق مقررات موضوعه «هما»
۶ـ استفاده از ۳۰ روز مرخصی در سال
۷ـ استفاده از وسیله ایاب و ذهاب از محل سکونت به محل کار و بالعکس.
۸ـ استفاده از یونیفرم زیبا و گرانبهای مهمانداران «هما»

مدارک لازم برای ثبت نام

۱ـ یک برگ فتوکپی مدرک تحصیلی.
۲ـ یک برگ فتوکپی برگ پایان خدمت وظیفه عمومی یا معافیت دائم غیر پزشکی.
۳ـ یک برگ رونوشت مصدق و یا فتوکپی صفحه اول شناسنامه.
۴ ـ دو قطعه عکس ۶×۴ که مشخصات داوطلب در پشت آن نوشته شده باشد.
۵ـ آدرس کامل داوطلب با کروکی محل اقامت.

ثبت نام

داوطلبان واجد شرائط میتوانند فرم ذیل‌را تکمیل نموده و همراه با مدارک لازم برای ثبت نام تا تامین احتیاجات کادر مهمانداری به‌صندوق پستی ۲۸۰۰ تهران ارسال نمایند.
از داوطلبان برای شرکت در مصاحبه‌مقدماتی طی نامه جداگانه دعوت بعمل خواهد امد.

هواپیمائی ملی ایران «هما»
فرم‌درخواست‌استخدام‌مهماندار هوائی

اینجانب دارای نام‌ونام خانوادگی فرزند
شماره شناسنامه صادره از که در شهر
بخش متولد شده‌ام با داشتن مدرک تحصیلی
در رشته قد وزن
تقاضای ثبت نام برای شرکت در مسابقه ورودی مهماندار هوائی
را ضمن ارسال مدارک لازم‌برای ثبت نام دارم.
نشانی: شهر خیابان کوچه
شماره پلاک شماره تلفن تاریخ
امضاء داوطلب

تذکر:
۱ـ داوطلبانی که واجد شرایط مندرج در این آگهی باشند ولی مدارک خود را بدون رعایت موارد مشروح در این آگهی ارسال دارندبرای مصاحبه مقدماتی دعوت نخواهند شد.
۲ـ داوطلبانی که واجد شرایط نبوده ولی‌با ارائه اطلاعات یا مدارک غیر واقعی در مسابقه شرکت کرده باشند حتی در صورت قبولی، بدوره‌مهمانداری پذیرفته نخواهند شد.
۳ـ خواهشمند است قطعا درخواست خودرا از طریق صندوق پستی تعیین‌شده ارسال و از مراجعه مستقیم به هواپیمائی ملی ایران خودداری نمایند

هواپیمائی ملی ایران «هما»

تبریکات

جناب‌آقای دکتر پویان وزیر محترم بهداری

انتصاب جناب‌آقای دکتر سیدمحمد طباطبائی را که از پزشکان عالیقدر کشور هستند بمقام معاونت وزارت بهداری به آنجناب و جامعه پزشکی کشور صمیمانه تبریک گفته موفقیت آنجناب را درامر خطیری که بعهده دارید از خداوند متعال خواستاریم.

دکتر ابراهیم‌ریاحی. دکترمحمدحسین اعتمادی. دکترجواد امینی. دکتر بدخشان. دکتراحمد پزشکمهر. دکتر محمدتقی پژوهی. دکتر احمد پژوهی. دکتر صالحی. دکتر صفوی. دکترمرتضی‌فقیه. دکترمداوی. دکترمرادی. دکترمنوچهری. دکتر حبیب هدایت. دکتر نوربخش.
آـ۵۳۶۰۸

جناب سرگرد منصور خرازی

ارتقاء آن دوست عزیز را بدرجه سرگردی تبریک عرض نموده موفقیت شما را در راه خدمت بشاهنشاه آریامهر و میهن مقدس آرزومندم.

مهدی پارسا
۱۳۸۴۳ـ۱

جناب سروان ایرج کیوان‌منش

ترفیع درجه آنجناب را تبریک عرض موفقیت و خدمتگزاری حضرتعالی را نسبت بشاهنشاه‌آریامهر و میهن عزیز آرزومندیم.

رحیم تمجیدی. حسین تمجیدی. حسن تمجیدی
آـ۱۳۸۲۹

جناب سروان ایرج کیوان‌منش

ارتقاءدرجه‌آنجناب را صمیمانه تبریک عرض موفقیت‌جنابعالی را از خداوند متعال خواهانیم.

علی‌اکبر ناجیان. رحیم ناجیان. حسن ناجیان
آـ۱۳۸۲۹

جناب آقای پرفسور پویان وزیر عالیقدر بهداری

انتخاب بجا و شایسته جناب آقای دکتر سیدمحمد طباطبائی رکن برجسته و صدیق دادگستری را به معاونت وزارت بهداری صمیمانه تبریک عرض نموده توفیق روزافزونتان را در پیشبردآرمان های مقدس شاهنشاه عدالت‌گستر در بهزیستی ملک و ملت ازیزدان پاک مسئلت مینماید.

دکتر ناصر مسنن
آـ۵۳۴۲۰

تیمسار معظم جناب آقای مجید پزشکی

ارتقاء درجه جنابعالی را از صمیم قلب تبریک عرض مینمایم.

مرکز رفاه خانواده جوادیه‌ـ ایرج کریمی
آـ۵۳۳۸۴

جناب آقای عباس جدلی

باکمال مسرت انتصاب شایسته جنابعالی را بمعاونت اداری و مالی وزارت بهداری تبریک گفته. موفقیت و پیشرفت روز افزون شما را آرزو میکنم.

شرکت سایه روشن‌ـ اسماعیل زارعی
آـ۵۳۳۷۸

جناب آقای پرفسور پویان

انتخاب شایسته جناب آقای دکتر سید محمد طباطبائی که از افتخارات عالم پزشکی هستند بمعاونت وزارت بهداری بجنابعالی تبریک عرض می کنیم.

پاسدار. پارسا نژاد. دستگیری. سلطانمحمدی. حسین زاده. ارباب زاده. علی مشرفی. حسین معدنی
آـ۵۳۳۸۴

جناب آقای پرفسور پویان

انتخاب جناب آقای دکتر سید محمد طباطبائی بسمت معاونت وزارت بهداری مایه سرافرازی قاطبه پزشگان کشور است این حسن انتخاب را بجنابعالی تبریک عرض می کنیم.

دکتر حسین حکمت. دکتر انوشیروان هدایت. دکتر شهریاری. دکتر اعتضاد. دکتر غیاثوند. دکتر رواسی‌زاده. دکتر رفیع زاده. دکتر نائینی. دکتر معظمی. دکتر صالحیان. دکتر لیقوانی. دکتر جمشیدی. دکتر مجدد. دکتر عامرنیا. دکتر دهدشتی
آـ۵۳۳۸۶

از سلسله انتشارات بنیاد نیکوکاری‌نوریانی
شرح حال و فهرست آثار ابوریحان‌بیرونی
تالیف آقای سید محمد کاظم امام
مرکز پخش کتابخانه ابن سینا میدان ۲۵ شهریور تلفن ۸۲۶۲۳۴ و کتابفروشیهای معتبر دیگر
آـ۱۳۸۳۳

ساعت روآمر
ROAMER
باموفقیت بین المللی
مرکز پخش بازرگانی صادقی بوذرجمهری جنب مسجدشاه تلفن ۲۰۹۰۸

مجله اطلاعات دختران‌وپسران
با یکدنیا مطلب منتشر شد.
مجله اطلاعات دختران‌وپسران
بادهها داستان‌وپرتاژومسابقات جالب منتشرشد
مجله اطلاعات دختران‌وپسران
منتشر شد.
اطلاعات دختران‌وپسران
با مطالبی جالب و آموزنده منتشر شد.
شنبه ها
روزانتشارمجله‌اطلاعات دختران‌وپسران

آگهی مناقصه نوبت سوم

مراکز آموزشی وپایگاه دریائی بندر پهلوی ۱۱۰ قلم مواد ولوازم مصرف شدنی کارخانجات را از طریق مناقصه خریداری مینماید.
پیشنهاد دهندگان میتوانند با مراجعه به کارخانجات مراکز آموزشی وپایگاه دریائی بندر پهلوی وملاحظه نمونه اجناس ودریافت برگ شرایط ومشخصات پیشنهاد خود را طبق مندرجه در شرایط معامله تنظیم وتاساعت ۱۰ صبح روز سه‌شنبه ۵۲٫۸٫۱ به کارخانجات مراکز آموزشی وپایگاه دریائی بندر پهلوی تسلیم نمایند.
م‌الف ۱۲۶۲۳
اداره مناقصه گذار ـ مراکز آموزشی و پایگاه دریائی بندر پهلوی
آـ۵۲۴۴۶

مجالس ترحیم

با کمال تاسف درگذشت شادروان مهندس خسرو هدایت قائم‌مقام سابق رئیس هیات مدیره و مدیر عامل شرکت ملی نفت ایران را باطلاع میرساند.
مجلس ختم زنانه ومردانه فقید سعید روز سه‌شنبه ۲۴ مهرماه از ساعت سه‌ونیم الی پنج ونیم بعد از ظهر در مسجد هدایت (واقع در دروس) برگزار می‌گردد.
دکتر اقبال
رئیس هیئت مدیره و مدیر عامل شرکت ملی نفت ایران
آ ـ ۵۲۰۱۴

بدینوسیله باطلاع می‌رساند که با نهایت تاسف و تاثر جناب آقای مهندس خسرو هدایت سفیرکبیر شاهنشاه‌آریامهر در دفتر اروپائی سازمان ملل متحد که یکی از رجال صدیق و خدمتگزار شاهنشاه آریامهر وکشور ایران بود برحمت‌ایزدی پیوست.
مرحوم مهندس خسرو هدایت در زمان حیات خویش مقامات مهم وموثری را احراز کردند که از آن جمله آخرین سمت او در سفارت کبری ودرگذشته مدیریت عامل سازمان برنامه بود و باکمال صداقت خدمات ارزنده‌ای بکشور وملت ایران نمودند.
هیئت مدیره سندیکای شرکتهای ساختمانی خود را در این مصیبت بزرگ سهیم و شریک میداند و از خداوند متعال خواستار است‌که روح پرفتوح آن فقید سعید را قرین‌رحمت فرماید و ببازماندگان او صبر جمیل عطا نماید.
به خاندان محترم هدایت و سایر خانواده‌های محترمی که داغ این مصیبت بزرگ راتحمل میکنند تسلیت میگوید.
مجلس ترحیم مرحوم فقید سعید روز سه‌شنبه ۲۴ر۷ر۵۲ از ساعت ۳ ونیم تا ۵ ونیم بعدازظهر در مسجد هدایت واقع در دروس منعقد است.
هیئت مدیره سندیکای شرکتهای ساختمانی
آ ـ ۵۳۰۷۸

شرکت سهامی پتروشیمی ایران ـ ژاپن
با نهایت تاسف درگذشت جناب آقای خسرو هدایت سفیر شاهنشاه آریامهر در مقر اروپائی سازمان ملل‌متحد و برادر همکار گرامی خود آقای هوشنگ هدایت را باطلاع‌میرساند.
مجلس ترحیم آن فقید سعید از ساعت سه‌و نیم تا پنج‌و نیم بعد از ظهر روز سه‌شنبه ۲۴ مهرماه در مسجد هدایت منعقد خواهد بود.
آ ـ ۵۳۴۹۲

شورایعالی مناطق لاینز ایران از درگذشت شیر مرد عالیقدر شادروان مهندس خسرو هدایت رئیس پیشین شورایعالی لاینزایران بسیار متاسف ومتاثر است وباعرض تسلیت ببازماندگان محترم آنمرحوم وابراز همدردی صمیمانه باطلاع عموم شیرمردان وشیر زنان گرامی میرساند که مجلس ختم زنانه و مردانه آن فقید سعید روز سه‌شنبه ۲۴ مهرماه از ساعت سه‌ونیم تا پنج ونیم بعد ازظهر در مسجد هدایت واقع در دروس برگزار میشود.
آ ـ ۱۳۸۸۵

خانواده‌های هدایت و مسعود وسایر خانواده‌های وابسته
با کمال تاسف درگذشت تاثرانگیز شادروان مهندس خسرو هدایت سفیر شاهنشاه آریامهر در دفتر اروپائی سازمان ملل متحد را باستحضار می‌رسانند.
مجلس ختم مردانه و زنانه آن مرحوم از ساعت ۳ونیم تا ۵ونیم بعدازظهر روز سه‌شنبه ۲۴ مهر ماه ۱۳۵۲ درمسجد هدایت واقع در دروس منعقد خواهد شد.
ضمنا چون روز مذکور مصادف با شب هفتم است مراسم شب هفت نیز درهمان روز در مقبره خانوادگی که‌جنب‌مسجد هدایت است برگزار می‌شود.
آ ـ ۱۳۷۰۹

باکمال تاسف درگذشت‌تیمسار سرتیپ علی نخجوان برادر گرامی شیر مرد سپهبدمحمد نخجوان (امیر موثق)را به اطلاع شیرمردان می رساند مجلس ترحیم چهارشنبه ۳تا ۵ بعداز ظهر در مسجد مجد برگزار می‌گردد
باشگاه لاینز تهران
آ ـ ۱۳۸۶۹

باکمال تاسف وتاثر درگذشت تیمسار سرتیپ علی نخجوان را باطلاع بستگان ودوستان میرساند.
خانواده نخجوان
آ ـ ۲ آ ـ ۱۳۸۲۵

باکمال تاسف وتاثر درگذشت برادر ارجمندم شادروان‌تیمسار سرتیپ علی نخجوان راباطلاع بستگان و دوستان میرساند مجلس ترحیم مردانه و زنانه آن مرحوم روز چهارشنبه ۲۵ مهرماه جاری از ساعت سه تا۵ بعدازظهر در مسجد مجد برگزار میشود.
سپهبد محمد نخجوان

باکمال تاسف وتاثر درگذشت شادروان تیمسار سرتیپ علی نخجوان راباطلاع بستگان و دوستان میرسانیم مجلس ترحیم‌مردانه وزنانه آن مرحوم روزچهارشنبه ۲۵ مهرماه جاری از ساعت سه‌تا پنج بعدازظهر در مسجد مجد برگزار خواهد شد.
خانواده‌های : نخجوان . عدل . پناهی . جعفری . بی‌نیاز. جوانشیر . مهرافزون . رامبد . ضیاء . مهدوی. فرزانه .جاویدان. گرجی‌نیا. جلالی . پناه‌ایزدی . امیر علائی. نامدار . شاه‌بیاتی. خزاعی بهبهانی . تاج بخش.
بخانواده محترم نخجوان و عموم بازماندگان آنمرحوم‌مصیبت وارده را تسلیت میدهیم

بانهایت تاثر و تاسف درگذشت بانو مولود ایمانی نیاکی همسر مرحوم حسن نبوی لاریجانی را باطلاع دوستان‌و آشنایان میرسانیم مجلس ختم زنانه‌ومردانه آن مرحومه از ساعت ۱۴تا۱۶ روز چهارشنبه ۲۵ر۷ر۵۲ در خانقاه صفی علیشاه منعقد است خواهشمند است با حضور در این مجلس روح آن مرحومه را شاد فرمائید.
خانواده های:ایمانی نیاکی.فردوسی. ملک . فرزانه. ساسانی. صابری. پیرزاده . پدر. فرهمند. اخوان. هاشمی نیاکی
بعموم بازماندگان آنمرحومه مصیبت وارده را تسلیت می دهیم؛

بانهایت تاثر و تاسف درگذشت شادروان آقای فضل‌الله منوچهری کارمند عالیرتبه بازنشسته شهربانی کل کشور و بزرگ خاندان منوچهری‌راباطلاع دوستان و آشنایان‌میرسانیم. مجلس ترحیم زنانه و مردانه آن فقید سعید از ساعت ۲ الی ٤ بعد از ظهر روز سه‌شنبه ۲٤ مهرماه درخانقاه صفی‌علیشاه منعقد خواهد بود.
خانواده های : منوچهری ، تراقی فاطمی ، مروارید ، کامکار ، دیلمی ، درود ، همایون‌پور ، رضوی ، جباری ، ریاحی ، شیرازی ، قاضی‌نور ، اسدی ، افشار قاسملو ، بختیاری ، اسکندری ، گرکانی ، مصطفوی نائینی ، زعیم ، امینی‌پور ، عزیز مرادی ، عضدی قاجار ، نیکخواه ، پاکدامن ، یوسفی .
آ ـ ۱۳۸۳۹
بعموم بازماندگان آن مرحوم مصیبت وارده را تسلیت میدهیم .

پرسه
باکمال‌تاسف درگذشت شادروان‌خداداد استادکیومرس وفاداری بزرگ خاندان را باطلاع میرسانیم .
مجلس پرسه آن مرحوم از ساعت ۳ الی ۵ بعداز نیمروز آنارام و مهرماه برابر با سه‌شنبه ۲٤ مهر ماه ۱۳۵۲ در تالار ایرج خیابان استالین کوچه زرتشتیان برگزار می گردد .
کیومرس ، خدابخش ، فیروز ،سرور ، شیرین‌وفاداری، خانواده های وفاداری ، کیومرسی ، وفادار ، رامشنی ، باختری ، کیفر ، خدادادیان ، خسروانی ، بخردنیا ، ویرایزاده ،رادپور ، شاد ، بهیار ، آذرمهر ، بهرام‌زاده ، استقامت .
مصیبت وارده را بعموم بازماندگان آن مرحوم تسلیت میدهیم .

باکمال تاسف‌درگذشت شادروان حسن اربابی گارمند بازنشسته مجلس شورای ملی را باطلاع میرساند.
مجلس ترحیم فقید سعید از ساعت ۳ تا۵ بعد از ظهر روز سه‌شنبه ۲٤ مهرماه جاری در مسجد فخرالدوله منعقد خواهد بود.
رئیس مجلس شورای ملی ـ عبدالله ریاضی

باکمال تاسف درگذشت شادروان مرحوم حسن اربابی را باطلاع اقوام و دوستان میرسانیم. مجلس ختم زنانه و مردانه آن فقید سعید روز سه‌شنبه ۲٤ مهرماه جاری از ساعت ۳ تا۵ بعد از ظهر در مسجد فخرالدوله واقع در دروازه شمیران برقرار میباشد.
عزت اربابی. اسماعیل اربابی . مهدی اربابی . حسین‌اربابی. سرهنگ۲ عباس اربابی . رضا اربابی. وخانواده های : اربابی . صمدی. دوراندیش. قشقائی. عشرتی. ادیبی.ثنائی.درگاهی.کیا. پناهی. رحیمی . حسین زاده.دکتر معیری. خبره. حقیقت.فضائلی. اصنافی.اشرفی
مصیبت وارده را بعموم بازماندگان آن مرحوم تسلیت می دهیم

با قلبی اندوهناک درگذشت نابهنگام شادروان آقای رضا صدری همسر و پدر عزیز خود را باطلاع خویشان و بستگان میرسانیم . مجلس تذکر آن مرحوم در روز چهارشنبه بیست و پنجم مهر ماه از ساعت چهار تا شش بعد از ظهر در خانقاه صفی علیشاه برگزار خواهد شد .
طلعت‌صدری‌ـ مهدی‌صدری ـ فریدون صدری ـ فرشته‌صدری
آ ـ ۵۳۶۷۲

درگذشت شادروان آقای رضا صدری والد ماجد آقای فریدون صدری رئیس روابط عمومی امور پخش را باطلاع میرساند . مجلس تذکر زنانه و مردانه‌آن‌مرحوم روزچهارشنبه بیست و پنجم مهرماه از ساعت چهار الی شش بعد از ظهر در خانقاه صفی علیشاه برگزار خواهد شد .
روابط عمومی صنعت نفت ایران
آ ـ ۵۳۶۶۰

درگذشت شادروان رضا صدری والد آقای فریدون صدری رئیس روابط عمومی امور پخش را باطلاع همکاران اداری میرساند . مجلس تذکر زنانه و مردانه آن مرحوم در روز چهارشنبه بیست و پنجم مهر ماه از ساعت چهار تا شش بعد از ظهر در خانقاه صفی علیشاه برگزار خواهد شد .
امور پخش شرکت ملی نفت ایران
آ ـ ۵۳۶۶٤

خانواده های : صدری ، قوام صدری ،صفوی، آشوری، صدری‌پور ، بنی‌صدر ، معینی ، بویراحمدی ، فرازی، ختائی زاده ، خزانه‌دار ، ذوقی و خواجه نوری .
درگذشت شادروان آقای رضا صدری بزرگ خاندان صدری را باطلاع خویشان و بستگان میرسانند . مجلس یادبود زنانه و مردانه آن مرحوم در روز چهارشنبه بیست و پنجم مهر ماه از ساعت چهار تا شش بعد از ظهر در خانقاه صفی علیشاه برگزار خواهد شد .
آ ـ ۵۳۶۶۸

بمناسبت فوت مرحوم رضا صدری عموی گرامی آقای دکتر داریوش صدری پزشکان ، پرستاران ، و کارکنان مرکز پزشکی رضا پهلوی مراتب تالم و همدردی خود را ابراز و اعلام میدارند . مجلس ختم آن مرحوم روز چهارشنبه ۲۵ مهرماه ۵۲ از ساعت ٤ تا ٦ بعد از ظهر درخانقاه صفی‌علیشاه منعقد می‌باشد .
مرکز پزشکی رضا پهلوی
آ ـ ۵۳۶۰۰

فدراسیون دوچرخه سواری کشور درگذشت شادروان آقای رضا صدری والد آقای فریدون صدری نایب رئیس فدراسیون را باطلاع میرساند . مجلس تذکر آن مرحوم درروزچهارشنبه بیست و پنجم مهر ماه از ساعت چهار تا شش بعد از ظهر در خانقاه صفی علیشاه برگزار خواهد شد .
رئیس فدراسیون دوچرخه سواری کشور ـ بیژن جهانبانی
آ ـ ۵۳۶۶۸

امیرقلی همایونی ،جهانبخش زمانیان، عباس صالحون، امیر محمود فخرداعی ، اسماعیل کدخدازاده ، امیرمسعود فخرداعی ،حسین بنی‌احمد ،امیررضوی‌پور ، ابوالقاسم حالت ، کامبیز مطبوعی ، دکتر عباس نجفی ، حسن شاهمیری ، احمد مصباح ، حسین دلیلی ، هوشنگ بهار ، سیامک غفاری ، منوچهر ملکزاده، بهمن بزرگمهر ، علی‌اکبر اخلاقی ، یحیی سوداگر و پورآتیمور از
درگذشت شادروان رضا صدری پدر دوست و همکار عزیزمان آقای فریدون صدری را باطلاع همکاران میرسانند.
مجلس ترحیم شادروان در روز چهارشنبه بیست‌وپنجم مهر ماه از ساعت چهار تا شش بعداز ظهر در خانقاه صفی علیشاه برگزار خواهد شد .
آ ـ ۵۳۶۶۸ ۱ـ۲

دفتر امور مشترک فدراسیون ها با کمال تاسف‌درگذشت شادروان آقای رضا صدری پدر آقای فریدون صدری نایب رئیس فدراسیون دوچرخه سواری ایران را باطلاع‌میرساند.
مجلس تذکر آن مرحوم از ساعت ٤ الی ٦ بعداز ظهر روز چهارشنبه ۲۵ مهر ماه در خانقاه صفی علیشاه منعقد میباشد .
آ ـ ۵۳۶۶۸ ۱ـ۲
درگذشت آقای رضا صدری موجب کمال تاسف است ما این ضایعه را بعموم بازماندگان بویژه فرزندان ان مرحوم تسلیت میگوئیم .

محمد میخچی دلبند عزیز ما ناگهان از میان ما رفت . یاد او را از ساعت ٤ تا ٦ بعدازظهر روز سه‌شنبه ۲٤ مهرماه درخانقاه صفی‌علیشاه گرامی خواهیم داشت .
احمد مشایخی (مستشارالسلطنه) . نجم‌الدین مرعشی . همایون‌مشایخی . عنایت‌الله‌محمودیان . دکتر فریدون‌مهران. سیروس مشایخی .
آ ـ ۱۳۸۶۳

باکمال تاسف وتاثر درگذشت جانگداز و نابهنگام شادروان محمد میخچی همسر وپدر و فرزند و برادر عزیزمان راباطلاع آشنایان ودوستان میرسانیم .
مجلس ترحیم مردانه و زنانه در تهران روز سه‌شنبه ۲٤مهر ماه جاری از ساعت ٤تا٦ بعدازظهر در خانقاه صفی‌علیشاه‌ومجلس یادبودی نیز روز چهارشنبه ۲۵ مهر ماه از ساعت ۷ونیم‌تا۹ونیم در مسجد صفی رشت برقرار است .
زیبا میخچی (مشایخی) ، داریوش میخچی ، کبری میخچی، طاهره جفرودی (میخچی) ، طیبه ابریشمی (میخچی)، فاطمه‌حاکمی (میخچی) ، محمد حسن ، محمدعلی ، احمد ، محمود ، قاسم ، محمدباقر و محمد تقی میخچی .

خانواده‌های : میخچی . مشایخی، اخوان ، جفرودی . ابریشمی . حاکمی ، مرعشی ، محمودیان ، مهران ،خاور . سقطچی ، دیبائی ، روغنی ، خمامی ، گوهری ، سیمرغ ، رحمت سمیعی ، نفری ، عامری ، برقعی ، پورعباس ، معدلت.
بااندوه فراوان ضایعه اسفناک درگذشت نابهنگام شادروان محمد میخچی فرزند مرحوم حاج محمد حسین میخچی را باطلاع آشنایان و دوستان میرسانند.
مجلس ترحیم زنانه ومردانه در تهران از ساعت ٤تا٦بعداز ظهر روز سه‌شنبه ۲٤ مهرماه در خانقاه صفی علیشاه برقراراست وضمنا مجلس یادبودی نیز برای آن مرحوم روز چهارشنبه ۲۵مهر ماه از ساعت ۷ونیم تا۹ونیم بعداز ظهر در مسجد صفی رشت منعقد است .
آ ـ ۱۳۶۹۹ ۱ـ۲

با نهایت تاسف درگذشت شادروان حسن حاج صفری تفرشی بزرگ خاندان حاج صفری‌راباطلاع دوستان‌و آشنایان میرساند. مجلس ترحیم‌مردانه وزنانه آنمرحوم روزچهارشنبه ۲۵ر۷ر۵۲ از ساعت ۳ تا ۵ بعد از ظهر در مسجد حاج‌حسن واقع در میدان شاپور اول خیابان ارامنه منعقد خواهدبود.
خانواده‌های : حاج صفری. محمدی تقی‌زاده. حسین آبادی. شفقت. مهری. بیانی. اسکندری. کاریابی. رحیمی . لشگری. گل‌پرور. رفیعی. عباسی. احمدی آزادبخت.مرآتی. فروتن. قنبری. حبیبی. محمودیان. آبائی محبعلی . علی میرزائی . ممتاز. مقدسیان. بشردوست . حاج یوسفی . حاج رضائی .
آ ـ ۱۳۸۵۹
مصیبت وارده رابعموم بازماندگان آنمرحوم تسلیت میدهیم

خانواده های : اسدالله ، داسچی ، قاضی‌زاده، مرادی‌تبریز ، زروان ، علیزاده، عباس‌زاده توسلی، زیرکچی، برهانی .
بدین‌وسیله درگذشت اندوهبار شادروان فیض‌الله اسدالله را باطلاع اقوام و دوستان میرسانند .
مجلس ترحیم مردانه از ساعت ۳ الی ۵ بعداز ظهرروز سه‌شنبه ۲٤ مهرماجاری در مسجد امجد واقع در خیابان خوش چهارراه آریانا و مجلس زنانه همان ساعت درهمان محل بین آریانا و مرتضوی کوچه ناظمی پلاک ۹ برگزارمی گردد .
آ ـ ۵۳۶۵۲
مصیبت وارده را بعموم بازماندگان آن مرحوم تسلیت میدهیم .

بسمه تعالی
با کمال تاسف فوت دختر عموی محترمه خانم بزرگ موسوی را باطلاع آقایان دوستان و همشهریان محترم می رساند .
مجلس ترحیم روز سه‌شنبه ۱۸ شهر رمضان(۲٤ مهر ماه) در مسجد حاج‌حسن واقع در خیابان شاهپور ـ ارامنه از ساعت ۳ تا ۵ بعداز ظهر منعقد میشود . انشاءالله با شرکت در مجلس و تلاوت قرآن مجید موجبات آرامش‌روح مرحومه و سلوت خاطر بازماندگان را فراهم فرمایند .
سید ابوالفضل موسوی ـ رضا الموسوی الزنجانی
آ ـ ۱۳۸۳۱

خانواده های : موسوی ، مجتهدی ،عطائی ، خاتمی، امامی ، فهرستی ، تبریزچی ،رهنما ، اربابی ، رهبری ، رضوانی ، طوماریان ، اردبیلی ، افشارچی ، تهرانچی ، خواجه‌نوری ، نابغی ، نمازی ، امینیان .
با کمال تاسف فوت مرحومه خانم بزرگ موسوی فرزند مرحوم آقای حاجی سیدعلی صدرالعلماء زنجانی طاب‌ثراه را باستحضار آقایان دوستان و همشهریان محترم میرسانند.
مجلس ترحیم مردانه و زنانه از ساعت ۳ تا ۵ بعداز ظهر روز سه‌شنبه ۲٤ مهر ماه جاری در مسجد حاج‌حسن خیابان شاهپور ارامنه منعقد خواهد بود . متمنی است‌برای آرامش روح مرحومه و تسکین خاطر بازماندگان در مجلس ترحیم مزبور شرکت فرمایند .
مصیبت وارده را بعموم بازماندگان آن مرحومه تسلیت میدهیم .

باکمال تاسف‌درگذشت نابهنگام خانم فردخت (فریبا)اقلیدس را باطلاع میرساند . مجلس ترحیم زنانه و مردانه از ساعت ۳ تا ۵ بعداز ظهر روز چهارشنبه ۲۵ر۷ر۵۲ درمسجدالجواد واقع درمیدان ۲۵ شهریور برگزار میشود .
ورزشکاران دانشگاه صنعتی آریامهر

باکمال تاسف‌درگذشت نابهنگام خانم فردخت (فریبا)اقلیدس را باطلاع میرساند . مجلس ترحیم زنانه و مردانه از ساعت ۳ تا ۵ بعداز ظهر روز چهارشنبه ۲۵ر۷ر۵۲ درمسجدالجواد واقع درمیدان ۲۵ شهریور برگزار میشود .
دانشجویان دانشکده ریاضی دانشگاه صنعتی‌آریامهر

بانهایت تاسف وتالم درگذشت جوان ناکام دوشیزه فردخت (فریبا) اقلیدس فرزند وخواهر دلبندمان‌رابه‌اطلاع دوستان‌وآشنایان میرسانیم . مجلس ترحیم زنانه و مردانه از ساعت ۳تا۵ بعد ازظهر روز چهارشنبه ۲۵ر۷ر۱۳۵۲ در مسجدالجواد منعقد می‌باشد.
بدیعه دیدمور ـ فرهنگ ـ پروین‌دخت ـ نسرین ـ پریچهر ـ مهشید ـ فرید ـ فرزان ـ فلوراقلیدس.

بانهایت تاسف وتالم درگذشت جوان ناکام دوشیزه فردخت (فریبا) اقلیدس را باطلاع کلیه اقوام و آشنایان میرساند . مجلس ترحیم زنانه ومردانه از ساعت ۳ تا۵ بعدازظهر روز چهارشنبه ۲۵ر۷ر۱۳۵۲ در مسجدالجواد منعقد می‌باشد.
خانواده‌های : اقلیدس ـ دیدمور ـ فرهی ـ علاقبند ـ صادقی دبیری ـ مصفا ـ مقدسی ـ بدرامرازی ـنوئین ـ شادرو ـ سرابی ـ موحد ـ مزینی ـ منشائی ـ یزمان ـ نواب ـ شریفات ـسهرابی ـ امیرعطائی ـ برمکی‌پور .
آ ـ ۱۳۸۸۵
مصیبت وارده را بعموم بازماندگان آنمرحومه تسلیت میدهیم

با کمال تاسف درگذشت مرحوم اسدالله‌قاسملوئیان بزرگ خاندان قاسملوئیان را باطلاع خویشان و آشنایان میرساند .
مجلس ترحیم روز سه‌شنبه ۲٤ مهر ماه ساعت ۳ونیم تا ۵ونیم بعداز ظهر در مسجد ارک و ختم زنانه روزچهارشنبه ۲۵ مهر ماه از ساعت ۲ونیم تا ٤ونیم بعداز ظهر در منزل شخصی واقع در دروس ایستگاه قنات خیابان قیطریه پلاک ۳۳ منعقد خواهد بود .
سیف‌الله قاسملوئیان افشار ، حسین قوامیان ، احمد طلاکوب ،اکبر قاسملوئیان ، خانواده های : عروجی ،بنکدار شیرازی ، مطلبی ، عبائیان .
مصیبت وارده را بعموم بازماندگان آن مرحوم تسلیت میدهیم .

با نهایت تاثر و تاسف فوت بانو ایران یوسفی مادر گرامی آقای یوسفی را باطلاع همکاران محترم میرساند .
مجلس ترحیم آن مرحومه روز سه‌شنبه ۲٤ر۷ر۵۲ ساعت ۳ الی ۵ بعداز ظهر در مسجد سجاد واقع در خیابان شاه جنب خیابان فخررازی منعقد میباشد .
اتحادیه صنف نمایشگاه ها و فروشندگان اتومبیل
آ ـ ۵۳٤۳۰

یادبود

سه‌شنبه ۲٤ر۷ر۵۲مصادف با سالروز درگذشت همسر وپدر عزیزمان شادروان علی‌مرادی ابدی میباشد برای شادی روح آن مرحوم هزینه برگزاری مراسم صرف امور خیریه میشود.
بتول. فرامرز. فریبرز مرادی ابدی
آ ـ ۱۳۷۵۵

مراسم شب هفت
باطلاع خویشان ، دوستان و آشنایان مرحوم مهندس‌کاظم فرح میرساندکه مراسم شب هفت فقید سعید روز سه شنبه ۲٤ مهرماه از ساعت ۳ تاه بعد از ظهر در شبستان بهشت زهرامنعقد خواهد بود.
وسیله ایاب و ذهاب از منزل شخصی آنمرحوم واقع در خیابان ثریا بین خیابان روزولت و کوچه رامسر پلاک ٦۲ فراهم خواهد بود.
خانواده فرح
آ ـ ۵۲۹۹٤

مادر نازنین امین‌آغا
ای گوهر گرانبهای ازدست رفته
مرگ تو پایان نور وسعادت
کاشانه و آغاز اندوه وغم ما
بود مادر شیرین‌تر از جان :
خاطره پرارج تو را هرگز از
یاد نخواهیم برد در سالروز
مرگ جانگدازت بکنارت آمده
سرشک از دیده خواهیم
بارید .
فرزند و نوه‌ات : اسحق و حسینعلی عسگرزاده .
آ ـ ۱۳۸۵۵

٤شنبه ۲۵ مهرماه با قلبی شکسته دومین سالگرد درگذشت مرحوم محمد معمار بزرگ خاندان معمار را در خرمشهر خیابان نقدی پلاک ٦۰ازساعت ۱۹ الی ۲۱ برگزار می‌نمائیم . تشریف فرمائی دوستان و فامیل محترم باعث تسلی خاطر بازماندگان خواهد بود .
خرمشهر ـ خانواده معمار
آ ـ ۵۳۵۲۰

باطلاع دوستان و آشنایان میرساند .
مراسم شب هفت درگذشت شادروان محمد انصاریان بزرگ خاندان انصاریان روز چهارشنبه ۲۵ مهرماه از ساعت ۳ تا ۵ در ابن‌بابویه آرامگاه شکروی برگزار میشود .
خانواده انصاریان
آ ـ ۱۳۸٤۵

باطلاع بستگان و آشنایان میرساند :
مراسم شب هفت مرحوم جلال نعمت‌اللهی از ساعت ۳ تا ۵ بعد از ظهر روز چهارشنبه بیست و پنجم مهرماه در شبستان شماره ۲ بهشت زهرا برگزار میشود .
خانواده نعمت‌اللهی
آ ـ ۵۳٤۸٤

اظهارنظر روزنامه‌های لبنان درباره پیشنهاد آتش‌بس در محل

بیروت ـخبرگزاری‌فرانسه ـ روزنامه های لبنانی در تفسیر پیشنهاد آتش‌بس احتمالی آمریکا نوشته‌اند که‌قبول‌آتش بس در شرایط کنونی برای اعراب فاجعه بزرگی خواهد بود .
روزنامه «لوریان‌لوژور» نوشته است امشب در شورای امنیت بطور جدی درباره حل وفصل سیاسی مسئله خاورمیانه‌بحث خواهد شد ولی اعراب بشرایط آتش‌بس درمحل‌تن‌درنخواهند داد .
این روزنامه اضافه می کند در هنگامی که ماشین جنگی اعراب بسرعت بکار افتاده است‌حکم‌فاجعه‌راخواهدداشت.
روزنامه «النصا» یکی دیگراز روزنامه های بیروت‌نوشته‌است که اعراب آتش‌بس را درحالی که اسرائیل ارتفاعات جولان را اشغال کرده است نخواهند پذیرفت .
برخی روزنامه های بیروت همچنین درباره سیاست دولت اسرائیل در مورد آتش بس نوشته‌اند‌در حالی که‌فرماندهان نظامی‌اسرائیل اخطار کرده‌اند که دیگر مرز های قبل‌ازجنگ دهم رمضان را قبول ندارند و می خواهند مناطق جدیدی از خاك سوریه و مصر را اشغال کنند عدم مخالفت گلدامایر با آتش بس نشانه اختلاف‌نظر بین رهبران سیاسی و نظامی اسرائیل است . این روزنامه هانوشته‌اندممکن‌است‌اسرائیل با آتش‌بس در محل موافقت کند باین امید که بارسیدن قوای کمکی آمریکا و تجدید سازمان ارتش‌بعداحمله‌بزرگی به اعراب آغاز کند .

اخبارخارجی

حمایت رهبر ویتکنك از اعراب

هنگ‌کنگ ـرویترـخبرگزاری جمهوری‌دمکراتیک ویتنام اعلام کرد«وین‌هوستو» رهبرویت‌کنگ طی تلگرامی برای انورسادات پشتیبانی کامل ویت‌کنگ را در قبال تجاوزاسرائیل اعلام‌داشته است .
رهبر جبهه آزادیبخش ملی ویتنام جنوبی « ویتکنگ » در تلگراف خود نوشته است بادر نظر گرفتن وضع وخیمی که تجاوزاسرائیل پدید آورده‌است ملت و حکومت انقلابی ویتنام جنوبی « ویت‌کنگ » حمایت کامل خود را از مبارزات‌مقدس ملل مصر وسوریه و دیگر ملت های عرب علیه تجاوز اسرائیل اعلام میدارند .

مذاکرات ملك‌حسین وایدی امین

عمان ـ آسوشیتدپرس ـ ژنرال ایدی‌امین‌رئیس‌جمهوری اوگاندا که آمادگی خود را برای شرکت در جنك علیه اسرائیل اعلام کرده است دیشب از بغداد وارد عمان شد و بلافاصله با ملك حسین پادشاه اردن ملاقات و مذاکره کرد
درباره‌چگونگی‌این‌مذاکرات و مدت اقامت وی در عمان هیچگونه گزارش‌رسمی‌انتشار نیافته است .
رئیس جمهوری اوگاندا که‌از روزشنبه سفرخود را در کشور های عربی آغاز کرده تاکنون از عربستان سعودی‌و عراق‌دیدن نموده است .

روابط تونس والجزایر با اردن عادی شد

عمان ـرویتر ـ بدنبال ورود نیرو های اردن به جنك با اسرائیل دولت های تونس و الجزایر روابط خود را با این کشور بحال عادی در آوردند. سخنگوی رسمی دولت اردن ضمن اظهار خوشوقتی‌ازتجدید روابط اردن با الجزایروتونس گفت این یکی دیگر از نشانه های استحکام صفوف عرب در برابر دشمن مشترك اعراب‌می باشد .
الجزایر در سپتامبر ۱۹۷۰ بدنبال جنك اردن و فلسطین روابط خود را با عمان قطع کرده بود .
پس از تونس، الجزایردومین کشور عربی است که روابط خود را با اردن بحال عادی در آورده است .

با نهایت تاسف و تاثر فوت شادروان بانو حاجیه‌ربابه افشار مادر عزیزمان را باطلاع کلیه اقوام و آشنایان‌میرسانیم مجلس ختم مردانه وزنانه روز سه‌شنبه ۲٤ر۷ر۵۲ از ساعت ۳ الی ۵ بعدازظهر در مسجد الجواد میدان ۲۵ شهریور برگزار می‌گردد .
عفت . عصمت . آفاق . خطیبی .
خانواده‌های خطیبی. وهاجی. دکتر نایبی. رضائی . کریمی. اکبر.صوفی. شاه‌محمدی. مهدیانی.رستمی. نوروزی. مجابی. چنگیزی. قوامیان .
آ ـ ۱۳۸۷۱
مصیبت وارده‌را بعموم بازماندگان آنمرحومه‌تسلیت‌میدهیم

تسلیت

با نهایت تاسف و تالم فوت ناگهانی جناب سرهنگ علی‌اکبر اسفندیاری را به خانواده های محترم اسفندیاری‌و ثقفی مخصوصا همسر گرامی آن مرحوم و آقای رضاثقفی تسلیت‌میگوئیم.
مهین و اکبر ابراهیمی

جناب آقای حسن ورشوچی
با کمال تاثر و تاسف درگذشت مادر بزرگتان را به آن جناب و خانواده محترم‌آن‌شادروان تسلیت عرض‌مینمایم.
محمدصادق صدیقی و بانو

سرکارعلیه‌خانم ملکه یوسفیان
بااندوه بسیار مصیبت وارده را تسلیت عرض نموده‌خود رادر غم شماشریک می دانم.
علی اکبرصادقی آشتیانی
آ ـ ۵۳٤۹٤

گروه فرهنگی هدف
درگذشت نابهنگام برادر عزیز همکار خود آقای محمد علی احمدی معاون دبیرستان شماره ۵ رابه ایشان صمیمانه تسلیت می گوید .
آ ـ ۵۳۳۳٦

بانهایت تاسف درگذشت‌شادروان جلال نعمت‌اللهی نویسنده مشهور و برادر همکار گرامی آقای ضیاء نعمت‌اللهی را به فامیل محترم تسلیت گفته و از صمیم قلب در سوک عظیم شریک‌هستیم.
کارکنان شرکت سهامی بیمه ایران شعبه اصفهان
آ ـ ۵۳۱۷٦

باکمال تاسف و تاثر مرگ نابهنگام جوان ناکام علی فروهر را تسلیت گفته بقاء عمر بازماندگان‌رااز‌خداوند متعال‌خواستاریم.
مشهد ـ خانواده های ملازم . خاتمیان. نجاتی. فرخنده . آرمی. باویلی.
آ ـ ۵۳۱۸۸

جناب آقای ضیاء نعمت‌اللهی همکار گرامی
بااندوه فراوان درگذشت‌نابهنگام شادروان جلال نعمت‌اللهی برادر ارجمندتان را صمیمانه تسلیت عرض نموده ، از یزدان‌پاک صبر و شکیبائی وسلامتی برای کلیه بازماندگان آرزو مینمایند.
کارکنان بانک بیمه ایران شعبه اصفهان
آ ـ ۵۳۱۷٤

جناب آقای دکتر مهران
بدینوسیله مصیبت وارده را به شما و خانواده تسلیت می‌گوئیم .
از طرف همکار بیمارستانی شما ـ آیرملو
آ ـ ۵۳۳۸۰

جناب آقای مهندس سعید هدایت
هیئت مدیره و کارکنان شرکت سهامی بیمه ساختمان و کار با نهایت تاسف مصیبت وارده را تسلیت عرض نموده و برای جنابعالی و سایر بازماندگان آن مرحوم صبر مسئلت می‌نماید.
آ ـ ۵۳٤۰٦

سرکار خانم نسرین میخچی‌ـ جناب‌آقای مهندس ابریشمی
بااندوه فراوان درسوک وغم شماشریک هستیم.
گروه فرهنگی کارون
آ ـ ۱۳۸۱۳

جناب آقای گرمرودی
با کمال تاسف درگذشت ابوی گرامی را بشما و آن‌خانواده محترم تسلیت عرض نموده، دوام عمر بازماندگان رااز‌خداوند متعال خواستارم .
گرگان ـ عبداله کاظم‌خانی
آ ـ ۵۳۲۰۰

سرکار خانم ملکه یوسفیان
فوت نابهنگام همسر گرامیتان و دوست وهمکار عزیزمان جلال نعمت‌اللهی را تسلیت عرض می‌کنیم و خود را در غم شما شریک می‌دانیم .
از طرف همکاران شما در گروه خانه و خانواده‌مرادیو ایران ویکتوریا بهرامی
آ ـ ۱۳۸۰۹

سرکارخانم فرخنده هدایت
باکمال تاسف‌وتاثر مصیبت وارده درگذشت برادر ارجمندتان‌را بشما وخانواده محترم هدایت تسلیت عرض‌نموده بقای عمر بازماندگان رااز خداوند بزرگ مسئلت داریم.
ابوالفتح وبلقیس رکنی
آ ـ ۵۳۰۹۲

همکار محترم آقای محمد رضا نوری
باکمال تاسف وتاثر مصیبت وارده را بشما و خانواده‌محترمتان تسلیت گفته خود را در غم شما شریک میدانیم.
ستودمنیا. شاهرخی . مهاجر . شمس‌آبادی . صاحبقرانی. صاحب دیوانی . اعتبار . بولادور. تقوی. سرداری . عطائیان. خانسفید . افتخاری . میربوریان . جاویدان . آزادی . کسروی ایاز . قازاریان . قاسمی . ریاضی. تمجیدی. دولت‌آبادی. احمدی. تهرانی . محمدی . ابراهیمی . عقیق. قلیان .
آ ـ ۱۳۸۹۳

سرکار خانم فاطمه‌جان ایرانی
ریاست مدرسه راهنمائی شرف‌المعالی
همکاران شما مصیبت وارده را صمیمانه تسلیت میگویند.
آ ـ ۵۳٦۲٤

فوت جناب آقای مهندس خسرو هدایت
خدمتگزار صدیق شاهنشاه آریامهر و میهن را بخاندان بزرگ هدایت ومسعود بخصوص همسر ارجمند آن مرحوم ازصمیم قلب تسلیت میگویم .
عباس‌پور هاشم
آ

سال چهل وهشتم ـ شماره ۱۴۲۲۹

اطلاعات

دوشنبه ـ بیست و سوم مهر ماه ۱۳۵۲
هفدهم رمضان‌المبارک ۱۳۹۳ ـ پانزدهم اکتبر ۱۹۷۳

ساعات شرعی توپ‌افطار وتوپ‌سحر

استخراج دکتر ریاضی کرمانی

توپ افطار . . . . . ساعت ۵ و ۴۸ دقیقه
توپ سحر (فردا) . . . ساعت ۴ و ۴۰ دقیقه
طلوع آفتاب (فردا) . . . ساعت ۶ و ۹ دقیقه
ظهر شرعی (فردا) . . . ساعت ۱۱ و ۵۱ دقیقه

آئیننامه کمک هزینه تحصیلی کارمندان دولت

آئین‌نامه کمک هزینه تحصیلی درحین خدمت کارمندان دولت تهیه شد و بصورت آزمایشی در سازمان امور اداری و استخدامی کشور بمرحله اجرا گذاشته شده است .

متن آئین‌نامه بطور کلی‌تکیه دارد براینکه : تامین نیروی انسانی متخصص‌و کاردان‌مورد نیاز موسسات دولتی تابع برنامه ریزی بلندمدت خواهد شد و کارمندانی که در رشته های‌تخصصی‌موردنیازوزارتخانه ها به تحصیل اشتغال ورزند از کمک هزینه تحصیلی متناسب بهره‌مند خواهند شد و درقبال کمک هائی که از دولت‌دریافت خواهند داشت متعهد خدمت پس‌از فراغت‌از تحصیل‌خواهند شد . ادامه‌کمک هزینه‌تحصیلی به کارمندانی که در موسسات آموزش عالی‌توفیق یابند منوط به موفقیت سالانه‌درامر تحصیل خواهد بود و درغیر این‌صورت کمک هزینه آنها قطع خواهد شد .

برنامه آموزشی

برنامه آموزش ضمن خدمت کارمندان دولت در آینده بدو صورت خواهد بودیکی‌از طریق دادن بورس برای آموزش در خارج از کشور به تبعیت از برنامه های‌آموزشی ودراجرای مقاصد عمرانی برنامه پنجم در زمینه رشته هائی که امکانات آن در داخل کشور محدود است .

طریق دیگر دادن بورس آموزشی در داخل کشور است که بمنظور ارتقاء سطح دانش‌و تحصیل کارمندان‌و برطرف‌کردن نیاز سازمان‌مربوطه خواهدبود.

برای رسیدن به هدف های آموزشی باید در آینده کلیه وزارتخانه ها مراکز آموزشی ضمن‌خدمت‌تشکیل بدهندبطوری که ۸۰ درصد نیاز های‌آموزشی ضمن خدمت کارمندان خودرا برآورده نمایند و ارتقاء گروه کارمندان در مرحله دوم قانون استخدام بستگی به گذراندن دوره های آموزشی‌دراین مراکز خواهد داشت .

۲۰ درصد باقیمانده از طریق مرکز آموزش مدیریت دولتی و موسسات آموزش عالی دولتی و خصوصی دیگر آموزش حین خدمت خواهند دید .

ترمیم حقوق شاغلین
وبازنشستگان موردبررسی قرارگرفت

در مورد ترمیم حقوق کارمندان دولت که باید جوابگوی افزایش قیمتهاباشد، دولت مطالعاتی را شروع کرده است ، تاهمانطور که دربیانات شاهنشاه آریامهر در روز افتتاح مجلسین فرمودند وآقای نخست وزیر نیز لزوم ترمیم حقوق کارمندان اعم از شاغل و بازنشسته را تاکید کرده است ، بموقع اجرا گذاشته شود .

مهمترین و تنها مسئله‌ایکه اکنون مورد توجه جدی مقامات مسئول قرار گرفته است، نحوه پرداخت «اضافات» فوق است پیش بینی میشود در مورد کارمندان شاغل و بازنشسته بطور مختلف مورد بررسی قرار گیرد ، بدین ترتیب که افزایش حقوق بازنشستگان از راههای قانونی ممکنه از جمله افزایش در صد دریافتی آنان خواهد بود ، اما آنچه که احتیاج به غور و بررسی‌جداگانه و دقیق‌تری دارد ، نحوه افزایش حقوق کارمندان شاغل است ، با توجه به عکس‌العمل اینگونه‌افزایش برسطح قیمتها، سیاست تازه‌ای بایستی بکار گرفته شود که این افزایش حقوق بتواند گره‌گشای مخارج کارمندان دولت در مقابل‌افزایش قیمتهای فعلی گردد .

کارشناسان عقیده دارند که امکانات ترمیم حقوق شاغلین، میتواند از طریق کاهش مالیات حقوق و معافیتهای‌جدیدمالیاتی که فی‌المثل حداقل معافیت مالیاتی از ۵۰۰۰ریال به۷۰۰۰ ریال یا بیشتر افزایش داده شود ویا با توجه به گسترش تعاونیها ، خرید کارمندان را انحصارا دراین تعاونیها متمرکز وبا قیمتی کمتر از قیمت روز اجناس و کالای مورد احتیاج کارمندان را در اختیار آنان قرار دهد .

خبرنگار ما گزارش میدهد، راههای دیگری نیز مورد توجه مقامات مسئول قرار گرفته است که یک راه حل اصلی و اساسی خواهد بود تا بتواند، با توجه بفرمایشات شاهنشاه سنگینی افزایش قیمتها را از دوش کارمندان دولت که تنها طبقه‌ای است که با حقوق ثابت در قبال افزایش قیمتها ایستاده است جبران کند .

وضع مدیران وکارشناسان گمرک
درمرحله دوم قانون استخدام

ضوابط صدور احکام مرحله دوم قانون استخدام کشوری‌در مورد مشاغل مدیرامورگمرکی وکارشناس امور گمرکی که مورد تصویب نهائی‌سازمان‌امور اداری و استخدامی کشورقرار گرفته بدین شرح است :

در مقررات مربوطه اجرای مرحله دوم مامورین گمرك ، ضوابط مربوط به مدیر امور گمرکی و کارشناس گمرك‌در یك ردیف قرار گرفته‌اند و دارندگان هریك ازمناسب‌ذکر شده می توانندهمطرازیکدیگر در گروه های دوازده‌گانه‌قانون استخدام کشوری قرارگیرند.

مدیر و کارشناس گمرك

ضوابطی که برای مدیران گمرکی و کارشناسان درنظر گرفته شده است بطور کلی آنان را در هفت طبقه‌شغلی‌قرار داده است

کسانی که در طبقه اول و گروه‌شش قرار می گیرند ، بایستی دارای مدرك لیسانس بوده باشند و دوره آموزشی را نیز طی کرده باشند اگر این مدیران و یا کارشناسان فاقد مدرك فوق باشندمی‌توانند برای قرار گرفتن در این گروه با مدرك فوق دیپلم و شش‌سال سابقه خدمت درمشاغل‌گمرکی ویا دارای دیپلم متوسطه و ۱۴ سال سابقه خدمت در این مشاغل انجام‌وظیفه کرده‌باشند. که حداقل در مورد دیپلمه‌های عادی ۸ سال از ۱۴ سال ذکر شده باید درسطح مشاغل‌طبقه یك رشته شغلی بازبین‌باشد.

در گروه هفت

برای احراز مقامات شغل در گروه ۷ مشاغل مدیر و کارشناس امور گمرکی ، ضوابط بدین شرح‌است :

مدیر یا کارشناس در گروه ۷ قرارخواهد گرفت که‌دارای مدرك فوق لیسانس بوده‌باشدو دوره آموزشی رانیز با تجربه کافی در امور گمرکی‌طی‌کرده باشد و اگر مدرك تحصیلی لیسانس باشد بایستی دو سال نیز سابقه خدمت در مشاغل گمرکی داشته باشد وچنانکه مدرك تحصیلی کارمند فوق دیپلم باشد بایستی ۱۴ سال سابقه خدمت درمشاغل‌گمرکی داشته باشد که ۸ سال آن در سطح مشاغل طبقه پائین‌تربوده باشد .

در گروه ۸

برای قراردادن کارمند در طبقه سه و گروه ۸ قانون استخدام کشوری ضوابط‌مدرك تحصیلی داشتن دانشنامه‌دکترا و طی دوره آموزشی با تجربه کافی ذکر شده است وچنانکه کارمند دارای فوق لیسانس باشد بایستی دو سال نیزسابقه خدمت در مشاغل‌گمرکی‌داشته باشد و اگر لیسانس دارد بایستی چهار سال نیز سابقه خدمت در گمرك داشته باشد که دوسال آن در سطح‌مشاغل طبقه مادون باشد .

در گروه ۹

برای احراز شغل در گروه۹ جدول قانون استخدام دو طبقه چهار وپنج‌درنظر گرفته شده است .

با این ضوابط کارمندی‌که دارای مدرك تحصیلی دکترا بوده باشد و شش سال سابقه خدمت در مشاغل گمرکی داشته باشد می تواند درطبقه چهار و گروه ۹ قرار بگیردو اگر سابقه خدمت این کارمند باتوجه بمدرك تحصیلی ذکر شده بمدت ۸ سال افزایش یافته باشد بایستی شش سال آن در طبقه سوم گروه هشت گذشته باشد تا بتواند در طبقه پنج گروه ۹ قرار گیرد.

در مورد مدرك تحصیلی فوق لیسانس ضابطه ارتقاء به گروه ۹ چنین است که اگر مدرك فوق لیسانس باشد و ۸ سال سابقه خدمت داشته باشد بایستی حداقل ۶ سال آن در سطح مشاغل مادون باشد تا بتواند در طبقه چهار و گروه۹ قرار گیرد و برای ارتقاء به طبقه پنج‌و گروه ۹ بایستی این سوابق خدمت ۱۰ سال باشد که‌شش‌سال آنرادرسطح‌مشاغل طبقه سه گروه۸ گذرانده‌باشد. کارمندی که دارای مدرك لیسانس باشد ، چنانچه ۱۰ سال سابقه خدمت در مشاغل گمرکی داشته باشد و شش سال از این سنوات خدمت را در سطح مشاغل طبقه مادون گذرانده باشد می تواند در طبقه چهار و گروه ۹قرارگیرد و اگر سابقه خدمت ۱۲سال شود و شش سال آن در طبقه مشاغل مادون قرار گرفته‌باشد می تواند در طبقه پنج و گروه ۹قرار گیرد .

بدین ترتیب مدیران و کارشناسان امور گمرکی طبق ضوابط ذکرشده می‌توانند تا طبقه پنج‌و گروه ۹ارتقاء یابند باتوجه باین که دارندگان مدرك تحصیلی دکترا ، فوق لیسانس و لیسانس با ازدیاد سالهای تجربه در گروه های ۱۰و ۱۱و۱۲ نیزمی توانند قرار گیرند .

مهوش‌شفائی
نخستین زن ایرانی که‌بمقام قهرمانی شمشیربازی آسیا دست یافت !

مهوش شفائی شمشیرباز ایران ، عنوان قهرمانی‌نخستین دوره مسابقه های شمشیربازی آسیا را در رشته فلوره زنان‌به دست آورد .

مسابقه‌های‌شمشیربازی قهرمانی آسیا که با شرکت ٤ کشور ژاپن، تایلند، لبنان و ایران در تهران جریان دارد ، دیروز در رشته فلوره زنان برگزار گردید و ۸ شمشیر باز برای احراز مقام قهرمانی ، مبارزه های خود را آغاز کردند . در این رشته ، یوشیدا و ناکازانو از ژاپن اوتارت از تایلندهمراه پنج شمشیرباز ایران‌دورمقدماتی را برگزار نمودند . اوتارت و یوشیدا با شکست هائی‌دربرابر حریفان خود ، از دور مسابقه‌ها خارج شدند و ٦ شمشیرباز به مرحله نهائی‌رسیدند. پس از سپری شدن دورنهائی ،مهوش شفائی که در آخرین دیدارخود برژیلا الماسی پیروز شده بود، به مقام قهرمانی آسیا دست یافت و در سکوی اول قرار گرفت . ژیلاالماسی دوم شد و ناکازانواز ژاپن در رده سوم جای گرفت .

خبرهای گوناگون‌ورزشی

مهوش شفائی (وسط) قهرمان‌فلوره‌ی مسابقه های شمشیربازی آسیا ، همراه برندگان مدال‌نقره‌و برنز در این عکس دیده میشود . ژیلاالماسی (سمت‌چپ)و ناکازونو از ژاپن به مقام های‌دوم‌و سوم دست یافتند .

گیتی محبان ، شمشیرباز مشهور ایران ، گرچه‌به‌مرحله نهائی راه یافته بود ، لیکن‌در این مرحله با دو شکست‌پیاپی در برابر مهوش‌شفائی‌وناکازانو مواجه گشت و چون امید خود را برای احراز مقام قهرمانی از دست رفته دید ، برای مسابقه بعد حاضر نشد .

دنباله مسابقه های شمشیربازی قهرمانی آسیا ، بعد از ظهر امروزدررشته‌سابرمردان‌برگزارمیشود

۲ رکورد جدید جهانی
توسط یك دونده جدید جهانی

«سپونیکاری» دونده فنلاندی در جریان یک مسابقه داخلی‌در فنلاند دو رکورد جدید در دو های ۱۵ مایل و ۲۵ کیلومتر برجای نهاد

«نیکاری» که ۲۵ سال دارد ، ۱۵ مایل را در یکساعت و ۱۲ دقیقه و۳۲ ثانیه دوید ورکورد قبلی این رشته را که ۸ سال‌قبل توسط «ران‌هیل» دونده‌انگلیسی بدست آمده بود شکست .

وی ۲۵ کیلو متر را نیز در زمانی برابر با ۱٫۱۴٫۵۵٫۶ ساعت دوید و رکورد قبلی‌این رشته راکه ۱٫۱۵٫۲۲٫۶ ساعت بود فرو ریخت .

جکی استوارت
ازصحنه‌مسابقات اتومبیلرانی کنار رفت

جکی‌استوارت‌قهرمان‌اتومبیل رانی جهان ، دیروز در لندن اعلام کرد که خود رابازنشسته کرده است. استوارت که ۳۴ سال دارداز ۱۹۶۱واردمسابقات اتومبیلرانی شد و درسال۱۹۶۹ به قهرمانی جهان رسید . وی بار دیگر در سال ۱۹۷۱ باین عنوان دست یافت ولی درسال ۱۹۷۲ «امرسون فی‌تیپالدی» راننده مشهوربرزیلی‌مقام‌مزبور را از استوارت گرفت . باوجود این جکی‌استوارت امسال بار دیگر با تلاش فراوان قهرمان جهان شد .

دو هفته قبل استوارت کمك راننده جوان و مشهور خود «فرانسواسور» را در یك‌حادثه رانندگی از دست داد . جکی استوارت دیروز اعلام کرد که از این پس تنها یك راننده معمولی است‌ودیگردر مسابقات اتومبیلرانی در صف‌تماشاگران ناظر نبرد سایر اتومبیلرانان خواهد بود .

رکورد جدید جهانی
برای وزنه‌بردار شوروی

«والری‌اوستیوژین» وزنه‌بردار شوروی‌درجریان‌مسابقات وزنه برداری اوکراین در شوروی رکورد جدیدی در حرکت یک ضرب سنگین وزن جهان برپا کرد. وی در این حرکت ۲۲٤ کیلوگرم رکورد زد و عنوان جهانی این رشته را به خود اختصاص داد .

طرح تفصیلی همدان تصویب شد

★ هزینه طرح های عمرانی همدان ۲٫۳ میلیارد ریال برآورد شده است .

★ در این طرح بازار همدان ترمیم خواهدشدوتاسیسات توریستی جدیدی احداث میشود .

نخستین طرح‌تفصیلی شهرسازی ایران برای‌اجرا و سنجش‌ارزش های علمی آن به تصویب شورای عالی شهرسازی و معماری ایران رسید .

این طرح که در پنج مرحله مختلف و در زمان نسبتا طولانی انجام میپذیرددگرگونی وتحولات عمده‌ای را درشهر همدان‌بوجود می آورد و هزینه اجرائی آن بالغ بر ۲میلیارد و ۳۰ میلیون و ۱۵۷ هزار ریال برآورده شده است که ازمحل بودجه اعتبارات عمرانی شهر پرداخت خواهدشد.

با اجرای‌این طرح ضمن‌تغییرات متعددی که در زمینه نو سازی ایجاد میگردد محل دانشگاه‌بوعلی که‌طبق پیش‌بینی های قبلی می‌بایست در غرب شهر احداث‌شود در تپه مصلی بنا خواهد شد

کارشناسان شهر سازی علت‌این تغییر محل‌راتوجه به‌خصوصیات دانشگاه بعنوان‌یک مرکزآموزشی ولزوم بنیاد این‌موسسه فرهنگی در بافت شهری دانستند و تاکید کردند که بمنظور موفقیت در انجام این طرح ضروری است . بخش های آموزشی‌در تپه مصلی و سایر تاسیسات دانشگاهی مانند ورزشگاه و فضای سبز در نقاط پیش بینی شده طرح تفصیلی انجام گیرد .

نوسازی بازار

خبرنگار ما در گزارش خود میافزاید : در طرح تفصیلی جدید بمسئله نوسازی بازار همدان با حفظ اصالت های آن‌توجه لازم شده است و همچنین تاسیسات جهانگردی تازه‌ای توسط بخش خصوصی و دولتی ایجاد می‌شود .

آمار شناسان و متخصصان مسائل جمعیتی اظهار نظر میکنند که با آهنگ رشد فعلی همدان در دهسال آینده جمعیت این‌شهر به ۱۸۱ هزار نفر خواهد رسید و از این جهت اجرای این طرح نهایت ضرورت را دارد .

آگهی استخدام مربی پرستاری

بنگاه حمایت مادران و نوزادان برای آموزشگاه های مامائی و بهیاری وابسته بخود به یک نفر خانم لیسانسه پرستاری بعنوان مربی احتیاج دارد علاقمندان واجد شرایط میتوانند ظرف ده روز از تاریخ نشر این آگهی در ساعات اداری بادر دست داشتن مدارک لازم بدفتر آموزشگاه واقع در خیابان امیرآباد شمالی چهارراه آریامهر خیابان پادگان جمشیدیه مراجعه نمایند.

داوطلبانی که بزبان انگلیسی کاملا مسلط باشند حق تقدم خواهند داشت .

دانشگاه ملی ایران

سمینار ماهانه دانشکده پزشکی دانشگاه ملی ایران

موضوع :

کورتیکو تراپی (موارد استعمال ـ عوارض و خطرات ناشی از آن .)

روز های سه شنبه و چهارشنبه ۲٤ و ۲۵ مهر ماه ۱۳۵۲ از ساعت ۹ صبح در تالار ابوریحان بیرونی با سخنرانی ۱۸ نفر از اساتید و متخصصین کشور

ورود برای پزشکان و دانشجویان پزشکی آزاد است .

افزایش پروازهای هما به‌شیراز

اطلاعیه

هواپیمائی ملی ایران «هما»

هواپیمائی ملی ایران «هما» باطلاع میرساند که بمنظور رفاه و آسایش بیشتر مسافران خط هوائی شیراز ـ بوشهر اقدام به افزایش پروازهای خود در مسیر مزبور کرده است و از تاریخ دهم آبان ماه سال جاری در تمام روز های هفته بین شیراز و بوشهر و بالعکس پرواز انجام میگیرد و مسافران در تمام روز ها و در ساعات مقرر می‌توانند بوسیله جت بوئینگ «هما» بین شیراز ـ بوشهر ـ شیراز مسافرت نمایند .

آ ـ ۵۳٤۱٤

پیشگاه مبارك بندگان اعلیحضرت همایون شاهنشاه آریامهر

مفتخرا شهردار و انجمن شهر گرگان به ترجمان احساسات بی‌شائبه مردم شاهدوست و میهن پرست‌شهر باتاثر قلبی فراوان انزجار عمیق خود را از کردار خائنانه توطئه‌گران بی‌وطن مبنی برسوءقصد به ساحت مقدس شاهنشاه آریامهر و شهبانوی گرامی‌و نوردیده‌ملت ایران ولایتعهد محبوب اعلام،ضمن تقاضای مجازات شدید و سریع خائنان‌وطن فروش مراتب‌جان‌نثاری و فداکاری خود و اهالی شهر را به خاکپای سپهر منزلت شهریار مفخم و عدالت‌گستر عرضه میدارد .

شهردار گرگان دکتر بهمن شفیع‌زاده ـ رئیس انجمن شهر حاج سید صادق میرشهیدی

نفع شما در این است که در بانک رهنی ایران پس انداز کنید.

حداکثر بهره را میگیرید

درصورت دریافت وام حداقل بهره را می پردازید

مقایسه نمایید تا مطمئن شوید

جدول انواع پس اندازهای مسکن

نوع پس انداز مسکن	حق برداشت از حساب	امتیاز دریافت وام	حق استفاده از تسهیلات بانکی	نرخ بهره پرداختی از طرف بانک
آزاد	دارد	وامهای عادی طبق شرایط مربوطه	دارد	٪۷
مشروط	دارد	وام صندوق پس انداز مسکن طبق شرایط صندوق	دارد	٪٦
مسدود	ندارد	وام صندوق پس انداز مسکن طبق شرایط صندوق	دارد	٪٦٫۵
با حداقل مانده	نسبت به حداقل موجودی ندارد	وامهای عادی طبق شرایط مربوطه	دارد	٪۸

تلفن: ۳۱۱۵۸۵

بیشتر جوایز نصیب فرهنگیان و دانش‌آموزان شد

برندگان بلیط «دانش آموز» جوایز خودرا دریافت داشتند

برنده جایزه ممتاز ۱۰۰ هزار تومانی

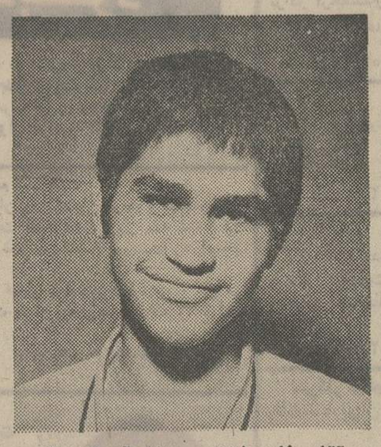

آقای نادر زاهدی دانش‌آموز سال‌سوم دبیرستان ساکن تهران

برنده بورس تحصیلی ۳ساله (به‌مبلغ ۳٦۰٫۰۰۰ ریال) باضافه اتومبیل مینی‌ماینر

آقای غلامحسین متقی کارمند ساکن تهران

برنده بورس تحصیلی ۳ساله (به‌مبلغ ۳٦۰٫۰۰۰ ریال) باضافه‌موتوسیکلت‌هوندا

خانم اشرف‌الملوك محمدیون خانه‌دار ساکن زنجان

برنده بورس تحصیلی ۳ساله (به‌مبلغ ۳٦۰٫۰۰۰ ریال) باضافه‌موتوسیکلت‌هوندا

آقای علی‌اکبر ساغری ساز پیشه‌ور ساکن تهران

برنده بورس تحصیلی ۳ساله (به‌مبلغ ۳٦۰٫۰۰۰ ریال) باضافه میدی هوندا

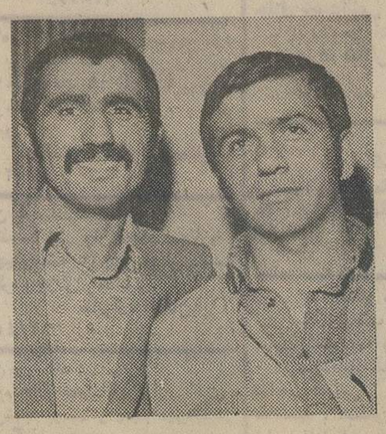

آقایان حسینعلی دودانگه (کشاورز) و صفرعلی‌افشاری (دانش آموز) ساکن بندرگز ـ شرکتی

برنده بورس تحصیلی ۳ساله (به‌مبلغ ۳٦۰٫۰۰۰ ریال) باضافه مینی هوندا

آقای جواد خسروداد دانشجوی‌دانشکده پلی‌تکنیك تهران

برنده بورس تحصیلی ۳ساله (به‌مبلغ ۳٦۰٫۰۰۰ ریال) باضافه‌کتابخانه با ۷۰۰جلد کتاب

آقای حمدالله شفیعی کارمند ساکن تهران

برنده بورس تحصیلی ۳ساله (به‌مبلغ ۳٦۰٫۰۰۰ ریال) باضافه‌مجموعه‌وسایل‌ورزشی

آقای مهراد هشیری دانش آموز کلاس دوم راهنمائی ساکن تهران